ଧରିତ୍ରୀ
DHARITRI

ବ୍ରହ୍ମପୁର, ଗୁରୁବାର, ନଭେମ୍ବର ୧/୨୦୧୮ (୨୦ ପୃଷ୍ଠା+ ମନ ମିଜାଜ) | Berhampur, Thursday, November 1/ 2018 | ★★★

୧୪ ଶ ଭାଗ ୨୭୩ ସଂଖ୍ୟା | www.orissakhabar.com/www.dharitri.com | Printed at Bhubaneswar, Sambalpur, Angul and Rayagada | ମୂଲ୍ୟ ₹ ୫/-

ଅପରାଜିତା ଭାରତୀୟ ଦଳର କୋଚ୍

ବିଶ୍ୱ କ୍ୟାଡେଟ୍ ଚେସ୍ ଚାମ୍ପିୟନଶିପ ପାଇଁ ଓଡ଼ିଶାର ଅପରାଜିତା ଗୋଚ୍ଛିକାର ଭାରତୀୟ ଦଳର କୋଚ୍ ଭାବେ ମନୋନୀତ ହୋଇଛନ୍ତି।

୧୯

୦୨

ଚାଷୀଙ୍କ ଜୀବନ ବଞ୍ଚାଇବାକୁ ଅମିତାଭଙ୍କ ଅନୁରୋଧ

ଋଣଭାର ଯୋଗୁ ଅନେକ ଚାଷୀ ଆତ୍ମହତ୍ୟା କରୁଛନ୍ତି। ସେମାନଙ୍କ ଋଣ ପରିଶୋଧରେ ସହଯୋଗ କରିବା ସହ ଅଭାବୀ ଚାଷୀଙ୍କ ଜୀବନ ବଞ୍ଚାଇବାକୁ ଅନୁରୋଧ କରିଛନ୍ତି ଅଭିନେତା ଅମିତାଭ ବଚ୍ଚନ।

ପଥରରେ ଛେଚି ଯୁବକଙ୍କୁ ହତ୍ୟା

ବ୍ରହ୍ମପୁର ଅଫିସ୍,୩୧।୧୦

ବ୍ରହ୍ମପୁର ଖାରବେଳ ନଗର ତୃତୀୟ ଲେନ୍ ଏକ୍ସଟେନସନ୍‌ରେ ମଙ୍ଗଳବାର ବିଳମ୍ବିତ ରାତିରେ ଜଣେ ଯୁବକଙ୍କୁ ପଥର ଛେଚି ହତ୍ୟା କରାଯାଇଛି। ମୃତକ ହେଲେ ବ୍ରଜରାଜନଗର ତୃତୀୟ ଲେନ୍ ଅଞ୍ଚଳର ପ୍ରଦୀପ ବେହେରା (୨୨)। ଘଟଣା ସ୍ଥଳରେ ସଦରଥାନା ପୋଲିସ ପହଞ୍ଚି ତଦନ୍ତ ଆରମ୍ଭ କରିଛି। ଏନେଇ ନଂ. ୨୬୧/୧୮ରେ ଏକ ମାମଲା ରୁଜୁ କରି ପୋଲିସ ତଦନ୍ତ ଚଳାଇଥିବା ଏସଡିପିଓ ଅଶୋକ ମହାନ୍ତି ଏବଂ ଆଇଆଇସି ଶିବଶଙ୍କର ମହାପାତ୍ର ସୂଚନା ଦେଇଛନ୍ତି। ପ୍ରଦୀପ ଜଣେ କ୍ଷୀର ବ୍ୟବସାୟୀ। ସେ ମଙ୍ଗଳବାର ସନ୍ଧ୍ୟାରୁ ଘରୁ ବାହାରକୁ ଯାଇ ଫେରି ନ ଥିଲେ ବୋଲି ତାଙ୍କ ବାପା ହାଡୁବନ୍ଧୁ ବେହେରା ପୋଲିସକୁ ଜଣାଇଛନ୍ତି।

ସୂଚନାଯୋଗ୍ୟ, ବୁଧବାର ସକାଳୁ ଖାରବେଳନଗର

☞ ପୃଷ୍ଠା–୪

ଆଜିର ମନ୍ତବ୍ୟ

“ କଂଗ୍ରେସ ମୁଖ୍ୟ ରାହୁଲ ଗାନ୍ଧୀଙ୍କ ପିଲାଳିଆମି କଥାକୁ ଲୋକେ ଗ୍ରହଣ କରିବେ ନାହିଁ।

– ନରେନ୍ଦ୍ର ମୋଦି, ପ୍ରଧାନମନ୍ତ୍ରୀ

ଷ୍ଟାଚ୍ୟୁ ଅଫ୍ ୟୁନିଟି

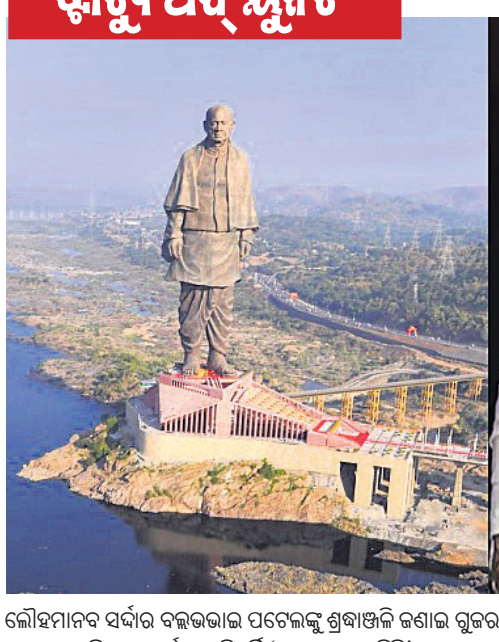

ଲୌହମାନବ ସର୍ଦ୍ଦାର ବଲ୍ଲଭଭାଇ ପଟେଲଙ୍କୁ ଶ୍ରଦ୍ଧାଞ୍ଜଳି ଜଣାଇ ଗୁଜରାଟର ନର୍ମଦା ଜିଲା କେଭଡିୟାସ୍ଥିତ ସର୍ଦ୍ଦାର ସରୋବର ଡ୍ୟାମ ନିକଟରେ ନିର୍ମାଣ ହୋଇଥିବା ବିଶ୍ୱର ସର୍ବୋଚ୍ଚ ପ୍ରତିମୂର୍ତ୍ତି 'ଷ୍ଟାଚ୍ୟୁ ଅଫ୍ ୟୁନିଟି'କୁ ବୁଧବାର ରାଷ୍ଟ୍ର ଉଦ୍ଦେଶ୍ୟରେ ଲୋକାର୍ପଣ କରୁଛନ୍ତି ପ୍ରଧାନମନ୍ତ୍ରୀ ନରେନ୍ଦ୍ର ମୋଦି।

■ ପଲିଥିନ କଟକଣା ନ ମାନିଲେ ଦଣ୍ଡ

ଆଜିଠୁ ହେବ ଜୋରଦାର ଚଢ଼ାଉ

ଭୁବନେଶ୍ୱର,୩୧।୧୦(ବ୍ୟୁରୋ)

ପଲିଥିନ ଓ ପ୍ଲାଷ୍ଟିକ ପରିବେଶ ଉପରେ ଭୟଙ୍କର ପ୍ରତିକୂଳ ପ୍ରଭାବ ପକାଉଛି। ରାଜ୍ୟକୁ ପଲିଥିନ ମୁକ୍ତ କରିବାକୁ ରାଜ୍ୟ ସରକାର ନିଷ୍ପତ୍ତି ନେଇଛନ୍ତି। ପ୍ରଥମ ପର୍ଯ୍ୟାୟରେ ଅକ୍ଟୋବର ୨ ଗାନ୍ଧୀ ଜୟନ୍ତୀ ଠାରୁ ୫ଟି ମହାନଗର ନିଗମ ଓ ପୁରୀ ସହରରେ ପଲିଥିନ ବ୍ୟବହାରକୁ ସମ୍ପୂର୍ଣ୍ଣ ନିଷେଧ ଘୋଷଣା କରାଯାଇଛି। ଗତ ସେପ୍ଟେମ୍ବର ୨୮ରେ ପଲିଥିନ ବ୍ୟବହାର ଉପରେ କଟକଣା ନେଇ ଜଙ୍ଗଲ ଓ ପରିବେଶ ବିଭାଗ ପକ୍ଷରୁ ବିଜ୍ଞପ୍ତି ଜାରି କରାଯାଇଥିଲା। ଉକ୍ତ ସହରାଞ୍ଚଳର କମିଶନର ଓ ଜିଲାପାଳଙ୍କୁ ଏ ନେଇ ଅବଗତ କରାଯାଇଥିଲା। ପଲିଥିନକୁ ନଷ୍ଟ କରିବା କିମ୍ବା ଏହାର ବିକଳ୍ପ କରିବାକୁ ରାଜ୍ୟ ସରକାର ମାସେ ସମୟ ଦେଇଥିଲେ। ଅକ୍ଟୋବର ୨୯ରେ ଏହି ସମୟସୀମା ଶେଷ ହୋଇଯାଇଛି। ମାସକ ଭିତରେ ମହାନଗର ନିଗମ କମିଶନର ଓ ପୁରୀ ଜିଲାପାଳ ପଲିଥିନ କଟକଣାକୁ ପାସୋରି ପକାଇଛନ୍ତି।

☞ ପୃଷ୍ଠା–୪

ତିତ୍‌ଲି: ଚାଷୀଙ୍କ ପାଇଁ ସ୍ୱତନ୍ତ୍ର ପ୍ୟାକେଜ

ଭୁବନେଶ୍ୱର, ୩୧।୧୦(ବ୍ୟୁରୋ)

- ■ ଅଣଜଳସେଚିତ ପାଇଁ ଇନ୍‌ପୁଟ ସବ୍‌ସିଡି ୬,୮୦୦, ଜଳସେଚିତ ପାଇଁ ୧୮ ହଜାର
- ■ ସ୍କୁଲ ଫି, ଖଜଣା, ଜଳକର ଛାଡ଼
- ■ ପ୍ରାଥମିକ ସ୍କୁଲ ପିଲାଙ୍କୁ ମିଳିବ ମାଗଣା ପୋଷାକ ଓ ପାଠ୍ୟପୁସ୍ତକ

ଅକ୍ଟୋବର ୧୧ରେ ହୋଇଥିବା ବାତ୍ୟା ତିତ୍‌ଲି ଓ ଏହା ପରବର୍ତ୍ତୀ ବର୍ଷା ଯୋଗୁ ରାଜ୍ୟର ବିଭିନ୍ନ ଜିଲାରେ ବ୍ୟାପକ କ୍ଷୟକ୍ଷତି ହୋଇଛି। ଧାନକ୍ଷେତ, ପଶୁ ସମ୍ପଦ, ହସ୍ତତନ୍ତ, କପା ଚାଷ, ମତ୍ସ୍ୟ ଓ ପ୍ରାଣୀ ସମ୍ପଦ, କୁକୁଡା ଚାଷ ଆଦି ଉଜୁଡି ଯାଇଛି। କ୍ଷତିଗ୍ରସ୍ତଙ୍କ ପାଇଁ ମୁଖ୍ୟମନ୍ତ୍ରୀ ନବୀନ ପଟ୍ଟନାୟକ ବୁଧବାର ସ୍ୱତନ୍ତ୍ର ପ୍ୟାକେଜ ଘୋଷଣା କରିଛନ୍ତି।

ଘୋଷିତ ପ୍ୟାକେଜ୍ ଅନୁଯାୟୀ ୩୩% ଶସ୍ୟହାନି ହୋଇଥିବା କ୍ଷୁଦ୍ର ଓ ନାମମାତ୍ର ଚାଷୀଙ୍କୁ ଇନ୍‌ପୁଟ ସବ୍‌ସିଡି ବାବଦରେ ଅଣଜଳସେଚିତ ଜମି ପାଇଁ ହେକ୍ଟର ପିଛା ୬,୮୦୦ ଟଙ୍କା, ଜଳସେଚିତ ଜମି ପାଇଁ ୧୩ ହଜାର ୫୦୦ ଏବଂ ଅନ୍ୟାନ୍ୟ ଚାଷ ଯଥା ଆମ୍ବ, କାଜୁ, ନଡିଆ, ଗୁଆ ଆଦି ପାଇଁ ୧୮ହଜାର ଟଙ୍କା ସବ୍‌ସିଡି ଆକାରରେ ପ୍ରଦାନ କରାଯିବ। କ୍ଷତିଗ୍ରସ୍ତ ଫଳଭିତ୍ତିକ ଚାଷ ପାଇଁ ସର୍ବନିମ୍ନ ୨ ହଜାର ଏବଂ ଅନ୍ୟ ଚାଷ ପାଇଁ ସର୍ବନିମ୍ନ ୧ ହଜାର ଟଙ୍କା ସବ୍‌ସିଡି ଆକାରରେ ପ୍ରଦାନ କରାଯିବ। ୨୦୧୮–୧୯ ରବି ଫସଲ ପାଇଁ ତିତ୍‌ଲି ପ୍ରଭାବିତ ଚାଷୀଙ୍କୁ ୧ ଲକ୍ଷ ୨୦ ହଜାର ଡାଲି ଜାତୀୟ, ୩୦ ହଜାର ତୈଳବୀଜ, ୫୦ ହଜାର ପନିପରିବା ସ୍ୱତନ୍ତ୍ର ମିନି କିଟ୍ ଯୋଗାଇ ଦିଆଯିବ। ସେହିପରି ୩୩% ଶସ୍ୟ କ୍ଷତି ସହିଥିବା ଚାଷୀଙ୍କୁ ରାଜ୍ୟ ସରକାର ଖଜଣା ଓ ଜଳକର ସମ୍ପୂର୍ଣ୍ଣ ଛାଡ଼ କରି ଦେଇଛନ୍ତି। ଏଥିସହିତ ବାତ୍ୟା ପ୍ରଭାବିତ ଅଞ୍ଚଳରେ ହାଇସ୍କୁଲ ପର୍ଯ୍ୟନ୍ତ ସ୍କୁଲ ଫି ଓ ପରୀକ୍ଷା ଫି'କୁ ସମ୍ପୂର୍ଣ୍ଣ ଛାଡ଼ କରାଯାଇଥିବା ବେଳେ ପ୍ରାଥମିକ ସ୍କୁଲ ପିଲାମାନଙ୍କୁ ଦୁଇହଲ ପୋଷାକ ଓ ମାଗଣାରେ ପାଠ୍ୟପୁସ୍ତକ ଯୋଗାଇ ଦିଆଯିବ।

☞ ପୃଷ୍ଠା–୪

ଆପଣଙ୍କ ଏହି କପି ସହିତ ପାଇବେ ମନ ମିଜାଜ

ହକର ଭାଇଙ୍କଠାରୁ ମାଗି ନିଅନ୍ତୁ

ଆଜିର ସମ୍ପାଦକୀୟ

ଜେଲିଫିଶ୍ ବିପଦ

BISHANDAYAL JEWELLERS
BIS: 916
Sriya Square, Bhubaneswar
Deals in :
Gold, Diamond & Silver

Gold 24 CT - ₹	32,400/-	10gm.
Gold 22 CT - ₹	31,000/-	10gm.
Silver Rate - ₹	370/-	/10gm.
Making Charge - ₹	100/-	onwards / 1gm.

Conditions Apply
Lowest gold Rate & Making Charges

NEC NATIONAL EGG CO-ORDINATION COMMITTEE
31.10.2018
Venkobb CHICKEN

Dist	Farm Gate/Kg	With Skin/Kg	Skinless /Kg
BBSR	74	124	134
CTC	74	124	134
DKL	73	123	133
BDK	74	124	134
BLS	74	124	134
ANG	75	126	136

Eggs Retail Price- 49/-Dozen
Issued in the Interest of Consumers
*Conditions Apply

MARUTI SUZUKI ARENA

happy Diwali

CELEBRATIONS GET GRAND WITH MARUTI SUZUKI.

This Diwali, bring home your favourite Maruti Suzuki car and add happiness to life.

Scratch & win Contest

GET SURPRISE GIFT

★ Mega Bumper Prize CelerioX* ★ LED TV ★ Phillips Speaker
★ A Trip To Paris ★ Apple iPhone 7 ★ Apple iPad ★ More Exciting Prizes

WagonR Save Upto ₹60,000* | Celerio Save Upto ₹60,000* | Alto 800 Save Upto ₹50,000*

ALTO 800 | CELERIO | WAGONR

ODYSSEY MOTORS
• SAMBALPUR: 9439018805 • BOLANGIR: 9438068327
• BARGARH: 8895094616 • NUAPADA: 8895094633
• SONEPUR: 9437421356 • JHARSUGUDA: 9439892153 • BOUDH: 8594908009

ORBIT MOTORS
• ROURKELA: 9040404444, 9040404333
• SUNDARGARH: 9437049161
• DEOGARH: 9437492369

LEGEND CARS
• JEYPORE: 7894335551
• BHAWANIPATNA: 7894442910

SKY AUTOMOBILES
• BERHAMPUR: 7381261000

*Terms and conditions applicable. The Terms and Conditions are subject to change without any prior notice. All offers are brought to you by Maruti Suzuki Dealers only. Offers are applicable on selected car models. Car models and accessories shown may vary from the actual product. Images used are for illustration purpose only. Savings mentioned above includes consumer offer and exchange bonus. All offers and the savings given above are applicable for the month of November'18 only. Scratch and Win Offer is applicable on all models and is valid from 1st – 10th November'18. In lucky draw, the mega bumper prize is CelerioX VXI AGS. Refer terms and conditions for Lucky draw in lucky draw coupon provided during the time of delivery. Offers as shown above may change without any prior notice.

ମୋଦି ସରକାର ଭ୍ରଷ୍ଟାଚାରର ଡଙ୍ଗା। ଏହା ଆଗକୁ ଚାଲିବ ନାହିଁ। କାରଣ ରାଫାଲକୁ ନେଇ ସୁପ୍ରିମକୋର୍ଟ ସତ କଥା ଜାଣିବାକୁ ଚାହିଁଲେଣି ।

-ରଣଦୀପ ସୁର୍ଜେୱାଲା, କଂଗ୍ରେସ ମୁଖପାତ୍ର

ସଂକ୍ଷେପରେ

ଏଫ୍‌ଟିଆଇଆଇ ଅଧ୍ୟକ୍ଷ ପଦରୁ ଅନୁପମ୍ ଖେରଙ୍କ ଇସ୍ତଫା

ନୂଆଦିଲ୍ଲୀ,୩୧।୧୦(ପି.ଟି.): ଭାରତୀୟ ଫିଲ୍ମ ଓ ଟେଲିଭିଜନ ସଂସ୍ଥା (ଏଫ୍‌ଟିଆଇଆଇ)ର ଅଧ୍ୟକ୍ଷ ପଦରୁ ଇସ୍ତଫା ଦେଇଛନ୍ତି ଅନୁପମ୍ ଖେର। ଅଚାନକ ଏହି ନିଷ୍ପତ୍ତି ନେଇ ସେ ସମସ୍ତଙ୍କୁ ଚକିତ କରିଛନ୍ତି। ଅନ୍ତର୍ଜାତୀୟ ସ୍ତରର ଏକ ଟେଲିଭିଜନ ଶୋ' ପାଇଁ ଚୁକ୍ତିବଦ୍ଧ ହେବା ପରେ ଏବେ ତାଙ୍କୁ ଆମେରିକାରେ ୩ ବର୍ଷ ଅବସ୍ଥାନ କରିବାର ଅଛି। ତେଣୁ ଏଫ୍‌ଟିଆଇଆଇର ମୁଖ୍ୟ ପଦବୀ ଛାଡ଼ିଥିବା ସେ ଦର୍ଶାଇଛନ୍ତି। ସୂଚନା ଓ ପ୍ରସାରଣ ମନ୍ତ୍ରୀ ରାଜ୍ୟବର୍ଦ୍ଧନ ସିଂ ରାଠୋରଙ୍କ ନିକଟକୁ ଇସ୍ତଫାପତ୍ର ପଠାଇଛନ୍ତି ୬୩ ବର୍ଷୀୟ ଅନୁପମ୍। ଏନ୍‌ବିସି ସିରିଜ୍ 'ନ୍ୟୁ ଆମ୍‌ଷ୍ଟରଡାମ୍' ଟିମ୍‌ରେ ସାମିଲ ହେବାକୁ ଯାଉଥିବା ସେଥିରେ ସେ ଲେଖିଛନ୍ତି। ଅକ୍ଟୋବର ୩୦ରେ ଲେଖାଯାଇଥିବା ଏହି ଇସ୍ତଫାପତ୍ରକୁ ମନ୍ତ୍ରଣାଳୟ ଗ୍ରହଣ କରିଛି।

ସେନା ହେଲିକପ୍ଟର ଦୁର୍ଘଟଣାଗ୍ରସ୍ତ: ୨୫ ମୃତ

କାବୁଲ,୩୧।୧୦(ଏ.ପି.): ଆଫଗାନିସ୍ତାନ ସେନାର ଏକ ହେଲିକପ୍ଟର ବୁଧବାର ଦୁର୍ଘଟଣାଗ୍ରସ୍ତ ହୋଇଛି। ଏଥିରେ ଥିବା ସମସ୍ତ ୨୫ ଜଣଙ୍କ ମୃତ୍ୟୁ ଘଟିଛି। ହେଲିକପ୍ଟର ପୂର୍ବାହ୍ନ ୯ଟା ୧୦ରେ ଫାରା ପ୍ରଦେଶର ଅନାରଦାରା ଜିଲାସ୍ଥିତ ପାର୍ବତ୍ୟାଞ୍ଚଳରୁ ହେରାତ୍ ପ୍ରଦେଶ ଅଭିମୁଖେ ଉଡାଣ ଆରମ୍ଭ କରିଥିଲା। ଉଡାଣର କିଛି ସମୟ ପରେ ଏହା ଦୁର୍ଘଟଣାଗ୍ରସ୍ତ ହୋଇ ତଳକୁ ଖସିପଡ଼ିଥିଲା। ଫଳରେ ଏଥିରେ ଥିବା ସେନାର ଜଣେ କମାଣ୍ଡର ଓ କେତେଜଣ ଅଧିକାରୀଙ୍କ ସମେତ ୨୫ ଜଣ ପ୍ରାଣ ହରାଇଛନ୍ତି।

ମଲ୍‌ରେ ଗୁଳି: ୨ ମୃତ, ୨ ଆହତ

ବାରାଣସୀ,୩୧।୧୦(ଆଇଏଏନ୍‌ଏସ୍): ଉତ୍ତରପ୍ରଦେଶର ବାରାଣସୀସ୍ଥିତ ଜେଏଚ୍‌ଭି ମଲ୍‌ରେ ବୁଧବାର ସନ୍ଧ୍ୟାରେ ଗୁଳିକାଣ୍ଡ ଘଟିଛି। ଏଥିରେ ୨ ଜଣ ପ୍ରାଣ ହରାଇଥିବାବେଳେ ୨ ଆହତ ହୋଇଛନ୍ତି। ମୃତକମାନେ ହେଲେ ଏକ ଶୋ'ରୁମ୍‌ର ସେଲ୍ସମ୍ୟାନ୍ ଗୋପୀ କନୌଜିଆ ଓ ଦରଜି ସନୀଲ ଗୌର। ଆଲୋକ ଉପାଧ୍ୟାୟ ନାମକ ଜଣେ ଛାତ୍ର ନିଶାସକ୍ତ ଅବସ୍ଥାରେ ଏହି କାଣ୍ଡ ଭିଆଇବା ପରେ ସେଠାରୁ ଫେରାର ହୋଇଯାଇଥିବା ପ୍ରତ୍ୟକ୍ଷଦର୍ଶୀମାନେ କହିଛନ୍ତି।

ଏସ୍.ଏସ୍. ଦେସୱାଲ ନୂଆ ଆଇଟିବିପି ମୁଖ୍ୟ

ନୂଆଦିଲ୍ଲୀ,୩୧।୧୦(ପି.ଟି.)
ଇଣ୍ଡୋ-ତିବ୍ବତାନ୍ ବର୍ଡର ପୋଲିସ (ଆଇଟିବିପି)ର ନୂଆ ମୁଖ୍ୟ ଭାବେ ବରିଷ୍ଠ ପୋଲିସ ଅଧିକାରୀ ଏସ୍.ଏସ୍. ଦେସୱାଲ ନିଯୁକ୍ତ ହୋଇଛନ୍ତି। ବୁଧବାର ଏନେଇ ଏକ ସରକାରୀ ବିଜ୍ଞପ୍ତି ପ୍ରକାଶ ପାଇଛି। ୧୯୮୪ ବ୍ୟାଚ୍ ହରିୟାଣା କ୍ୟାଡର ଆଇପିଏସ୍ ଅଫିସର ଦେସୱାଲ ବର୍ତ୍ତମାନ ଏସ୍‌ଏସ୍‌ବି ଡିଜି ଭାବେ କାର୍ଯ୍ୟ କରୁଛନ୍ତି।

କେନ୍ଦ୍ରକୁ ସୁପ୍ରିମକୋର୍ଟଙ୍କ ପ୍ରଶ୍ନ

ରାଫାଲର ମୂଲ୍ୟ କେତେ

ନୂଆଦିଲ୍ଲୀ,୩୧।୧୦(ପି.ଟି.)

- ପ୍ରତିରକ୍ଷା ଦୃଷ୍ଟିରୁ ସମ୍ବେଦନଶୀଳ ପ୍ରସଙ୍ଗକୁ ବାଦ୍ ଦେଇ ଅନ୍ୟ ବିଷୟ ସାର୍ବଜନୀନ ହେଲେ ଅସୁବିଧା ନାହିଁ
- ୧୦ ଦିନ ମଧ୍ୟରେ ଯୁଦ୍ଧବିମାନର ମୂଲ୍ୟ ନେଇ ବନ୍ଦ ଲଫାପାରେ ତଥ୍ୟ ଦେବାକୁ ନିର୍ଦ୍ଦେଶ

ରାଫାଲ ଫାଇଟର୍ ଜେଟ୍‌ର ମୂଲ୍ୟ କେତେ। ଫ୍ରାନ୍ସଠାରୁ କେତେ ଟଙ୍କା ଦରରେ ୩୬ଟି ରାଫାଲ ଯୁଦ୍ଧବିମାନ କିଣାଯିବା ପାଇଁ ଭାରତ ଚୁକ୍ତିବଦ୍ଧ ହୋଇଛି, ତା'ର ସବିଶେଷ ବିବରଣୀ ବନ୍ଦ ଲଫାପାରେ କେନ୍ଦ୍ର ସରକାର ୧୦ ଦିନ ମଧ୍ୟରେ ସୁପ୍ରିମକୋର୍ଟଙ୍କୁ ଜଣାଇବେ। ପ୍ରଧାନ ବିଚାରପତି ରଞ୍ଜନ ଗୋଗୋଇଙ୍କ ଅଧ୍ୟକ୍ଷତାରେ ଗଠିତ ୩ ଜଣିଆ ଖଣ୍ଡପୀଠ ବୁଧବାର କେନ୍ଦ୍ରକୁ ଏହି ନିର୍ଦ୍ଦେଶ ଦେଇଛନ୍ତି।

ରାଫାଲ ଚୁକ୍ତିରେ ଦୁର୍ନୀତି ହୋଇଥିବା ଅଭିଯୋଗ ଆଣି କେନ୍ଦ୍ରର ନରେନ୍ଦ୍ର ମୋଦି ସରକାରଙ୍କୁ କଂଗ୍ରେସ ଘେରିବାରେ ଲାଗିଛି। ଅନୁରୂପ ଭାବେ ଉକ୍ତ ଚୁକ୍ତି ଉପରେ ସ୍ଥଗିତାଦେଶ ଜାରି କରିବା ପାଇଁ କେତେଜଣ ଆବେଦନକାରୀ ଏକାଧିକ ପିଟିଶନ ସୁପ୍ରିମକୋର୍ଟରେ ଦାଏର କରିଛନ୍ତି। ସେମାନଙ୍କ ମଧ୍ୟରେ ରହିଛନ୍ତି ସୁପ୍ରିମକୋର୍ଟର ବରିଷ୍ଠ ଓକିଲ ପ୍ରଶାନ୍ତ ଭୂଷଣ ଏବଂ ପୂର୍ବତନ କେନ୍ଦ୍ରମନ୍ତ୍ରୀ ଅରୁଣ ସୌରୀ ଓ ୟଶୱନ୍ତ ସିହ୍ନା। ଜଷ୍ଟିସ୍ ଏସ୍.କେ. କୌଲ ଏବଂ କେ.ଏମ୍. ଯୋସେଫ୍ ସାମିଲ ଥିବା ଖଣ୍ଡପୀଠ ଗତ ୧୦ ତାରିଖରେ ଏହାର ଶୁଣାଣି କରି କହିଥିଲେ, ଫ୍ରାନ୍ସ ସହିତ କେଉଁ ପରିସ୍ଥିତିରେ ରାଫାଲ ଚୁକ୍ତି ହୋଇଥିଲା। ଚୁକ୍ତିର ନିଷ୍ପତ୍ତି ପ୍ରକ୍ରିୟା କ'ଣ ଥିଲା ସେନେଇ ସବିଶେଷ ବିବରଣୀ କେନ୍ଦ୍ର ସରକାର ଏକ ବନ୍ଦ ଲଫାପାରେ ଅକ୍ଟୋବର ୨୯ ମଧ୍ୟରେ ସୁପ୍ରିମକୋର୍ଟରେ ଦାଖଲ କରିବେ। ଏହାସହ ରାଫାଲ ଯୁଦ୍ଧବିମାନର ମୂଲ୍ୟ ଓ ବୈଷୟିକ ଦିଗକୁ ନେଇ ତଥ୍ୟ ଦରକାର ନାହିଁ ବୋଲି ସେତେବେଳେ ଖଣ୍ଡପୀଠ ସ୍ପଷ୍ଟ କରିଥିଲେ। ହେଲେ ଖଣ୍ଡପୀଠ ବୁଧବାର କେନ୍ଦ୍ର ସରକାରଙ୍କୁ ଏ ସଂକ୍ରାନ୍ତ ଅଧିକ ତଥ୍ୟ ମାଗିଛନ୍ତି। ଖଣ୍ଡପୀଠ କହିଛନ୍ତି, ସରକାର କେତେ ଟଙ୍କାରେ ରାଫାଲ କିଣିବାକୁ ଚୁକ୍ତିବଦ୍ଧ ହୋଇଥିଲେ ଏବଂ ଏହି ଯୁଦ୍ଧବିମାନର କ'ଣ ସବୁ ଉପାଦେୟତା ରହିଛି ତାହା ୧୦ ଦିନ ମଧ୍ୟରେ ଜଉମୁଦ ଲଫାପାରେ ଜଣାନ୍ତୁ। କେନ୍ଦ୍ର ପକ୍ଷରୁ ମାମଲା ପରିଚାଳନା କରୁଥିବା ଆଟର୍ନି ଜେନେରାଲ ଶୁଣାଣି ବେଳେ ଯୁକ୍ତି ବାଢ଼ିଥିଲେ ଯେ, ଏହା ଏକ ସମ୍ବେଦନଶୀଳ ପ୍ରସଙ୍ଗ ହୋଇଥିବାରୁ ରାଫାଲର ମୂଲ୍ୟ ନେଇ ପାର୍ଲାମେଣ୍ଟକୁ ମଧ୍ୟ ଅବଗତ କରାଯାଇ ନାହିଁ। ତେଣୁ ମୂଲ୍ୟ ପ୍ରଘଟ କରିବା ସମ୍ଭବ ହୋଇ ନ ପାରେ। ଏହାକୁ ନେଇ ଖଣ୍ଡପୀଠ କହିଥିଲେ, ମୂଲ୍ୟ ଜଣାଇବାରେ କ'ଣ ଅସୁବିଧା ଅଛି ତାହା ଉଲ୍ଲେଖ କରି କେନ୍ଦ୍ର ଏକ ସତ୍ୟପାଠ ଦାଖଲ କରୁ। ଏହାବାଦ୍ କେନ୍ଦ୍ର ସୁପ୍ରିମକୋର୍ଟଙ୍କୁ ଦେଇଥିବା ଚୁକ୍ତିର ନିଷ୍ପତ୍ତି ପ୍ରକ୍ରିୟା ସୂଚନା ସମ୍ପର୍କରେ ଆବେଦନକାରୀମାନଙ୍କୁ ଅବଗତ କରାଉ। କେବଳ ପ୍ରତିରକ୍ଷା ଦୃଷ୍ଟିରୁ ତାତ୍ପର୍ଯ୍ୟପୂର୍ଣ୍ଣ ଓ ଗୋପନୀୟ ପ୍ରସଙ୍ଗକୁ ବାଦ୍ ଦେଇ ତଥ୍ୟ ସାର୍ବଜନୀନ କରିବାରେ ଅସୁବିଧା ନାହିଁ। ସରକାର ୧୦ ଦିନ ମଧ୍ୟରେ ତଥ୍ୟ ଦେବେ ଓ ତା'ର ୭ ଦିନ ଭିତରେ ଆବେଦନକାରୀମାନେ ଜବାବ ଦାଖଲ କରିବେ। ଆଇନଜୀବୀ ପ୍ରଶାନ୍ତ ଭୂଷଣ ସୁପ୍ରିମକୋର୍ଟଙ୍କ ତତ୍ତ୍ୱାବଧାନରେ ରାଫାଲ ଚୁକ୍ତିର ସିବିଆଇ ତଦନ୍ତ ଦାବି କରିଥିଲେ। ତଦନ୍ତକାରୀ ସଂସ୍ଥାରେ ଏବେ ବିବାଦ ଲାଗିରହିଥିବାରୁ ଅପେକ୍ଷା କରିବାକୁ ପ୍ରଧାନ ବିଚାରପତି ତାଙ୍କୁ ପରାମର୍ଶ ଦେଇଥିଲେ। ଉକ୍ତ ଆବେଦନଗୁଡ଼ିକର ପରବର୍ତ୍ତୀ ଶୁଣାଣି ନଭେମ୍ବର ୧୪ରେ କରିବାକୁ ଖଣ୍ଡପୀଠ ଧାର୍ଯ୍ୟ କରିଛନ୍ତି।

'ଏକତା ପ୍ରତିମୂର୍ତ୍ତି' ଲୋକାର୍ପିତ

କେଭଡିୟା,୩୧।୧୦(ପି.ଟି.)

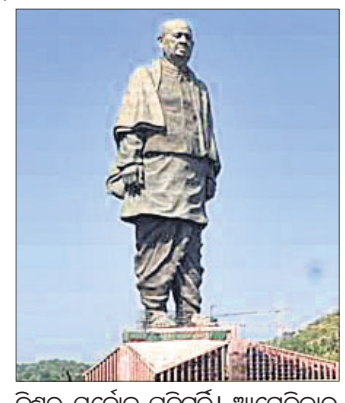

ପ୍ରଧାନମନ୍ତ୍ରୀ ନରେନ୍ଦ୍ର ମୋଦି ବୁଧବାର ଗୁଜରାଟର କେଭଡିୟାରେ ବିଶ୍ୱର ସର୍ବୋଚ୍ଚ 'ଷ୍ଟାଚ୍ୟୁ ଅଫ୍ ୟୁନିଟି' ବା 'ଏକତା ପ୍ରତିମୂର୍ତ୍ତି'କୁ ଉଦ୍‌ଘାଟନ କରିଛନ୍ତି। ଲୌହମାନବ ସର୍ଦ୍ଦାର ବଲ୍ଲଭଭାଇ ପଟେଲଙ୍କ ୧୪୩ତମ ଜନ୍ମବାର୍ଷିକି ଅବସରରେ ମୋଦି ୧୮୨ ମିଟର ଉଚ୍ଚତା ବିଶିଷ୍ଟ ପ୍ରତିମୂର୍ତ୍ତିକୁ ରାଷ୍ଟ୍ର ଉଦ୍ଦେଶ୍ୟରେ ସମର୍ପିତ କରିଛନ୍ତି। ଏହି ଅବସରରେ ପ୍ରଧାନମନ୍ତ୍ରୀ କହିଛନ୍ତି, ଆଜିର ଦିନ ସମଗ୍ର ବିଶ୍ୱ ଇତିହାସରେ ସ୍ମରଣୀୟ ହୋଇ ରହିବ। ଦେଶକୁ ଖଣ୍ଡବିଖଣ୍ଡିତ କରିବାର ଷଡଯନ୍ତ୍ରକୁ ବିଫଳ କରି ସେ ଏକତାର ସୂତ୍ରରେ ବାନ୍ଧି ପାରିଥିଲେ। ଆଗାମୀ ପୀଢିଙ୍କୁ ତାଙ୍କର ସାହସ, କ୍ଷମତା ଏବଂ ସଂକଳ୍ପରୁ ପ୍ରେରଣା ମିଳିବ। ପଟେଲ ହେଉଛନ୍ତି ଦେଶର ପ୍ରଥମ ସ୍ୱରାଷ୍ଟ୍ର ମନ୍ତ୍ରୀ ଯିଏକି ଏକ ସଙ୍ଗଠିତ ଭାରତ ଗଠନ ପାଇଁ ୫୫୦ରୁ ଊର୍ଦ୍ଧ୍ୱ ଗଡଜାତ ରାଜ୍ୟକୁ ଏକାଠି କରିଥିଲେ। ଏହି ପ୍ରତିମୂର୍ତ୍ତି ଏକତାର ଉତ୍ସ। ଆମକୁ 'ଏକ ଭାରତ, ଶ୍ରେଷ୍ଠ ଭାରତ' ସ୍ୱପ୍ନକୁ ପୂରଣ କରିବା ଦିଗରେ ସହାୟକ ହେବ। ୫୫ ମିନିଟ୍‌ର ଭାଷଣରେ ମୋଦି କହିଥିଲେ ଏହା ଦେଶର କୋଟି କୋଟି ଲୋକଙ୍କ ଆବେଗ ସହିତ ଜଡିତ। 'ଷ୍ଟାଚ୍ୟୁ ଅଫ୍ ୟୁନିଟି' ଦେଶର ଇଞ୍ଜିନିୟରମାନଙ୍କର କୌଶଳ ଏବଂ ଦକ୍ଷତାର ପ୍ରତୀକ ।

ଗୁଜରାଟର ନର୍ମଦା ଜିଲା ସ୍ଥିତ ସର୍ଦ୍ଦାର ସରୋବର ଡ୍ୟାମ ନିକଟରେ ନିର୍ମାଣ ହୋଇଥିବା 'ଷ୍ଟାଚ୍ୟୁ ଅଫ୍ ୟୁନିଟି' ବିଶ୍ୱର ସର୍ବୋଚ୍ଚ ପ୍ରତିମୂର୍ତ୍ତି। ଆମେରିକାର ଷ୍ଟାଚ୍ୟୁ ଅଫ୍ ଲିବର୍ଟିଠାରୁ ଦୁଇଗୁଣ ଏବଂ ଚାଇନାର ୧୫୩ ମିଟର ଉଚ୍ଚତା ବିଶିଷ୍ଟ ସ୍ପ୍ରିଙ୍ଗ ଟେମ୍ପଲ ବୁଦ୍ଧଠାରୁ ମଧ୍ୟ ଅଧିକ ଉଚ୍ଚ। ୨,୯୮୯ କୋଟି ଟଙ୍କାରେ ଏହାକୁ ନିର୍ମାଣ କରାଯାଇଛି। କାର୍ଯ୍ୟକ୍ରମରେ ମୋଦିଙ୍କ ସହ ରାଜ୍ୟପାଳ ଓ.ପି କୋହଲି, ମୁଖ୍ୟମନ୍ତ୍ରୀ ବିଜୟ ରୁପାନୀ ଏବଂ ଭାଜପା ରାଷ୍ଟ୍ରୀୟ ଅଧ୍ୟକ୍ଷ ଅମିତ ଶାହ ଏବଂ ଦଳର ବହୁ ନେତା ଯୋଗ ଦେଇଥିଲେ। ଏହି ସମୟରେ ମୋଦି ସର୍ଦ୍ଦାର ପଟେଲଙ୍କ ଜୀବନୀ ସମ୍ପର୍କିତ ସଂଗ୍ରହାଳୟ, ଭାରତ ଭବନ ପ୍ରଦର୍ଶନୀ ଗୃହ ମଧ୍ୟ ପରିଦର୍ଶନ କରିଥିଲେ। ପଟେଲଙ୍କ ପରିବାର ଲୋକ ଏହାକୁ ସ୍ୱାଗତ କରିଛନ୍ତି। 'ରାଷ୍ଟ୍ରୀୟ ଏକତା ଦିବସ' ଅବସରରେ ଦିଲ୍ଲୀରେ ରାଷ୍ଟ୍ରପତି ରାମନାଥ କୋବିନ୍ଦ ସର୍ଦ୍ଦାର ପଟେଲଙ୍କୁ ଶ୍ରଦ୍ଧାଞ୍ଜଳି ଜଣାଇଥିଲେ। ଦେଶର ବିଭିନ୍ନ ସ୍ଥାନରେ କେନ୍ଦ୍ରମନ୍ତ୍ରୀଙ୍କ ପକ୍ଷରୁ 'ରନ୍ ଫର ୟୁନିଟି' ଆୟୋଜନ କରାଯାଇଥିଲା।

ହାଶିମ୍‌ପୁରା ଗଣହତ୍ୟା: ୩୧ ବର୍ଷ ପରେ ନ୍ୟାୟ

୧୬ ପିଏସି ଯବାନଙ୍କୁ ଆଜୀବନ ଜେଲ

ନୂଆଦିଲ୍ଲୀ,୩୧।୧୦(ପି.ଟି.): ହାଶିମ୍‌ପୁରା ଗଣହତ୍ୟା ମାମଲାରେ ଦିଲ୍ଲୀ ହାଇକୋର୍ଟ ବୁଧବାର ଗୁରୁତ୍ୱପୂର୍ଣ୍ଣ ରାୟ ଦେଇଛନ୍ତି। ଅଦାଲତ ସଂଖ୍ୟାଲଘୁ ମୁସଲମାନ ସମ୍ପ୍ରଦାୟର ୪୨ ଜଣଙ୍କୁ ହତ୍ୟାକରିବା ଅଭିଯୋଗରେ ୧୬ ପୂର୍ବତନ ପୋଲିସ କର୍ମଚାରୀଙ୍କୁ ଆଜୀବନ କାରାଦଣ୍ଡାଦେଶ ଦେଇଛନ୍ତି। ୧୯୮୭ ମେ' ୨୨ର ଘଟଣା। ଉତ୍ତରପ୍ରଦେଶର ମିରଟସ୍ଥିତ ହାଶିମ୍‌ପୁରା ଗ୍ରାମରୁ ମୁସଲମାନ ସମ୍ପ୍ରଦାୟର ୫୦ ଜଣଙ୍କୁ ପ୍ରୋଭିନ୍ସିଆଲ ଆର୍ମଡ କନ୍‌ଷ୍ଟେବୁଲାରି (ପିଏସି) ଯବାନମାନେ ଉଠାଇନେଇଥିଲେ। ଏହି ପୋଲିସ କର୍ମଚାରୀମାନେ ପରେ ଗୁଳିକରି ସେମାନଙ୍କ ମୃତଦେହ କେନାଲକୁ ଫିଙ୍ଗିଦେଇଥିଲେ। ୫୦ ଜଣଙ୍କ ମଧ୍ୟରୁ ୪୨ ଜଣଙ୍କ ମୃତ୍ୟୁ ଘଟିଥିଲା। ଏହାର ୩୧ ବର୍ଷ ପରେ ହାଇକୋର୍ଟଙ୍କ ରାୟ ଆସିଛି। ଜଷ୍ଟିସ୍ ଏସ୍. ମୁରଲୀଧର ଓ ବିନୋଦ ଗୋଏଲ୍‌ଙ୍କୁ ନେଇ

ଗଠିତ ଖଣ୍ଡପୀଠ ତଳକୋର୍ଟଙ୍କ ୨୦୧୫ ରାୟକୁ ପଲଟାଇଦେଇଛନ୍ତି। ଖଣ୍ଡପୀଠ ୧୬ ଅବସରପ୍ରାପ୍ତ ପିଏସି ଯବାନଙ୍କୁ ହତ୍ୟା, ଅପହରଣ, ଆପରାଧିକ ଷଡ଼ଯନ୍ତ୍ର ଓ ପ୍ରମାଣ ନଷ୍ଟ ଅଭିଯୋଗରେ ଦୋଷୀ ସାବ୍ୟସ୍ତ କରି ଆଜୀବନ ଜେଲ ଦଣ୍ଡାଦେଶ ଦେଇଛନ୍ତି। ହାଇକୋର୍ଟ ଏହି ଗଣହତ୍ୟାକୁ ସଶସ୍ତ୍ର ପୋଲିସ ଦ୍ୱାରା ନିରୀହ, ନିରସ୍ତ୍ର ଓ ପ୍ରତିରୋଧବିହୀନ ଲୋକଙ୍କୁ 'ଟାର୍ଗେଟ କରି ହତ୍ୟା' ଭାବେ ଅଭିହିତ କରିଛନ୍ତି। ଏହା ଏଭଳି ଏକ ହାଜତ ହତ୍ୟା, ଯେଉଁଠି ଆଇନ ବ୍ୟବସ୍ଥା ଅପରାଧୀମାନଙ୍କୁ ପ୍ରଭାବଶାଳୀ ଢଙ୍ଗରେ ଦୋଷୀ ସାବ୍ୟସ୍ତ କରିବାରେ ବିଫଳ ହୋଇଛି ବୋଲି ହାଇକୋର୍ଟ କହିଛନ୍ତି। ଏହାସହ ନଭେମ୍ବର ୨୨ ପୂର୍ବରୁ ଆତ୍ମସମର୍ପଣ କରିବାକୁ ଦୋଷୀମାନଙ୍କୁ ନିର୍ଦ୍ଦେଶ ଦେଇଛନ୍ତି। ନିର୍ଦ୍ଧାରିତ ସମୟ ମଧ୍ୟରେ ସେମାନେ ଆତ୍ମସମର୍ପଣ ନ କଲେ ସମ୍ପୃକ୍ତ ଷ୍ଟେଶନ ହାଉସ୍ ଅଫିସର(ଏସ୍‌ଏଚ୍‌ଓ)ମାନେ ସେମାନଙ୍କୁ ଗିରଫ କରିବେ ବୋଲି ଅଦାଲତ ନିର୍ଦ୍ଦେଶ ଦେଇଛନ୍ତି। ପ୍ରକାଶ ଯେ, ୧୯୮୭ ମେ' ୨୨-୨୩ ରାତିରେ ଘଟିଥିବା ଏହି କାଣ୍ଡକୁ ତତ୍କାଳୀନ ଗାଜିଆବାଦ ଏସ୍‌ପି ବିଭୂତି ନାରାୟଣ ରାୟ ସ୍ୱାଧୀନ ଭାରତର ସର୍ବବୃହତ୍ ହାଜତ ଗଣହତ୍ୟା ଭାବେ ଅଭିହିତ କରି ମାମଲା ରୁଜୁ କରିଥିଲେ।

୪ ହାଇକୋର୍ଟ ମୁଖ୍ୟ ବିଚାରପତିଙ୍କ ପଦୋନ୍ନତି ପାଇଁ କଲେଜିୟମ୍ ସୁପାରିସ

ନୂଆଦିଲ୍ଲୀ,୩୧।୧୦(ପି.ଟି.)

୪ ହାଇକୋର୍ଟର ମୁଖ୍ୟ ବିଚାରପତିଙ୍କୁ ସୁପ୍ରିମକୋର୍ଟ ବିଚାରପତି ଭାବେ ନିଯୁକ୍ତି ଦେବା ଲାଗି କେନ୍ଦ୍ର ସରକାରଙ୍କୁ କଲେଜିୟମ୍ ସୁପାରିସ କରିଛି। କେନ୍ଦ୍ରର ମୋହର ପରେ ଏମାନଙ୍କୁ ପଦୋନ୍ନତି ମିଳିବ।

ଅକ୍ଟୋବର ୩୦ରେ ସୁପ୍ରିମକୋର୍ଟ ୱେବ୍‌ସାଇଟ୍‌ରେ ଅପ୍‌ଲୋଡ୍ କରାଯାଇଥିବା ତଥ୍ୟାନୁସାରେ, ପ୍ରଧାନ ବିଚାରପତି ରଞ୍ଜନ ଗୋଗୋଇ ଅଧ୍ୟକ୍ଷତା କରୁଥିବା କଲେଜିୟମ୍ ୪ ହାଇକୋର୍ଟ ମୁଖ୍ୟ ବିଚାରପତିଙ୍କ ନାମ ପଦୋନ୍ନତି ପାଇଁ ସୁପାରିସ କରିଛି। ସେମାନେ ହେଲେ ଜଷ୍ଟିସ୍ ହେମନ୍ତ ଗୁପ୍ତା, ଆର୍. ସୁଭାଷ ରେଡ୍ଡୀ, ଏମ୍.ଆର୍. ଶାହ ଓ ଅଜୟ ରସ୍ତୋଗୀ। ସମ୍ପ୍ରତି ଜଷ୍ଟିସ୍ ଗୁପ୍ତା ମଧ୍ୟପ୍ରଦେଶ ଓ ଜଷ୍ଟିସ୍ ରେଡ୍ଡୀ ଗୁଜରାଟ ହାଇକୋର୍ଟ ମୁଖ୍ୟ ବିଚାରପତି ଭାବେ କାର୍ଯ୍ୟରତ। ସେହିପରି ଜଷ୍ଟିସ୍ ଶାହ ପାଟନା ହାଇକୋର୍ଟର କାର୍ଯ୍ୟକାରୀ ମୁଖ୍ୟ ବିଚାରପତି ଥିବାବେଳେ ଜଷ୍ଟିସ୍ ରସ୍ତୋଗୀ ହେଉଛନ୍ତି ତ୍ରିପୁରା ହାଇକୋର୍ଟ ମୁଖ୍ୟ ବିଚାରପତି। ସୁପ୍ରିମକୋର୍ଟରେ ୩୧ ବିଚାରପତି ରହିବା ବ୍ୟବସ୍ଥା ଥିବାବେଳେ ଏବେ ୨୪ ଜଣ ଜଷ୍ଟିସ୍ ଅଛନ୍ତି। ଅର୍ଥାତ୍ ୭ ବିଚାରପତି ପଦବୀ ଖାଲି ପଡ଼ିଛି। ଉପରୋକ୍ତ ୪ ଜଣଙ୍କୁ ସୁପ୍ରିମକୋର୍ଟକୁ ପଦୋନ୍ନତି ଦିଆଗଲେ ଖାଲି ସଂଖ୍ୟା ୩କୁ ଖସିବ। ସେହିପରି ସର୍ବୋଚ୍ଚ ଅଦାଲତର ୨ ବିଚାରପତି ଜଷ୍ଟିସ୍ ମଦନ ବି. ଲୋକୁର ଓ କୁରିଏନ୍ ଯୋସେଫ୍ ଚଳିତବର୍ଷ ଅବସର ନେବାକୁ ଯାଉଛନ୍ତି।

ଫୁର୍‌ସତ

ଇତିହାସର ଆଇନାରେ — ନଭେମ୍ବରର ୧ର ପ୍ରମୁଖ ଘଟଣା

୧୯୫୫ ନଭେମ୍ବର ୧ରେ ଭିଏତ୍‌ନାମ ଯୁଦ୍ଧ ଆରମ୍ଭ ହୋଇଥିଲା। ଏହି ଯୁଦ୍ଧ ଭିଏତ୍‌ନାମ, ଲାଓସ୍ ଏବଂ କାମ୍ବୋଡିଆ ମଧ୍ୟରେ ହୋଇଥିଲା। ଉତ୍ତର ଭିଏତନାମ ଏବଂ ଦକ୍ଷିଣ ଭିଏତନାମର ସରକାରଙ୍କ ମଧ୍ୟରେ ଲଢେଇ ହୋଇଥିଲା। ଏହାକୁ ଦ୍ୱିତୀୟ ଇଣ୍ଡୋଚାଇନା ଯୁଦ୍ଧ ବୋଲି ମଧ୍ୟ କୁହାଯାଏ। ଉତ୍ତର ଭିଏତ୍‌ନାମ ସେନାକୁ ସୋଭିଏତସଂଘ ସମର୍ଥନ କରୁଥିବା ବେଳେ ଦକ୍ଷିଣ ଭିଏତ୍‌ନାମ ସେନାକୁ ଆମେରିକା, ଦକ୍ଷିଣ କୋରିଆ, ଅଷ୍ଟ୍ରେଲିଆ, ଥାଇଲାଣ୍ଡ ଏବଂ ଅନ୍ୟ କମ୍ୟୁନିଷ୍ଟ ବିରୋଧୀ ସହଯୋଗୀ ସମର୍ଥନ କରିଥିଲେ। ଏହି ଯୁଦ୍ଧ ପ୍ରାୟ ୧୯ ବର୍ଷ ପର୍ଯ୍ୟନ୍ତ ଚାଲିଥିଲା।

୨୦୧୨ ନଭେମ୍ବର ୧ରେ ସୌଦି ଆରବର ରାଜଧାନୀ ରିୟାଧରେ ଏକ ଇନ୍ଧନ ଭର୍ତ୍ତି ଟ୍ରକ୍ ଦୁର୍ଘଟଣାଗ୍ରସ୍ତ ହେବାପରେ ବିସ୍ଫୋରଣ ହୋଇଥିଲା। ଏଥିରେ ୨୬ ଜଣଙ୍କର ମୃତ୍ୟୁ ହୋଇଥିବା ବେଳେ ୧୩୫ରୁ ଊର୍ଦ୍ଧ୍ୱ ଆହତ ହୋଇଥିଲେ। ଇନ୍ଧନ ଭର୍ତ୍ତି ଏହି ଟ୍ରକ୍‌ଟି ଖୁରିସ୍ ରୋଡରେ ଥିବା ଏକ ଫ୍ଲାଏଓଭର ନିକଟରେ ଥିବା ଏକ ଖମ୍ବରେ ଧକ୍କା ଖାଇବା ଫଳରେ ଦୁର୍ଘଟଣା ହୋଇଥିଲା। ଏହି ଦୁର୍ଘଟଣା ଯୋଗୁ ବ୍ୟାପକ କ୍ଷୟକ୍ଷତି ହୋଇଥିଲା।

ଯୁବପିଢ଼ିଙ୍କ ପାଇଁ ପ୍ରାଣନାଶୀ ଗ୍ରୀଷ୍ମ

ଲଣ୍ଡନ: ଗ୍ରୀଷ୍ମର ପ୍ରଚଣ୍ଡ ରୌଦ୍ରତାପ ଯୋଗୁ ପ୍ରତିବର୍ଷ ଅନେକ ଜୀବନ ହାନି ହେଉଛି। ପ୍ରାଣନାଶୀ ଗ୍ରୀଷ୍ମପ୍ରବାହ କାହାକୁ ବାଦ୍ ଦେଉ ନାହିଁ। ରୁଗ୍‌ଣ ତଥା ବୃଦ୍ଧାବୃଦ୍ଧଙ୍କ ସମେତ ଯୁବକମାନେ ମଧ୍ୟ ଏହା କବଳରେ କବଳିତ। ଆମେରିକାରେ ବସବାସ କରୁଥିବା ଯୁବପିଢ଼ି ପ୍ରତି ଏହି ବିପଦ ଅଧିକ ମାତ୍ରାରେ ରହିଛି। ଆଗକୁ ଏଠାରେ ଗ୍ରୀଷ୍ମଋତୁରେ ବହୁ ଯୁବତୀଯୁବକ ପ୍ରାଣ ହରାଇବା

ମେ ୧୨ରେ ଓଜେଇଇ

■ ଜୁଲାଇ ୧୯ରେ ସ୍ୱତନ୍ତ୍ର ଓଜେଇଇ
■ ପିଜି ପାଇଁ ଅନ୍‌ଲାଇନ୍ ପରୀକ୍ଷା

ଭୁବନେଶ୍ୱର, ୩୧।୧୦(ବ୍ୟୁରୋ)

୨୦୧୯-୨୦ ଶିକ୍ଷାବର୍ଷରେ ଇଞ୍ଜିନିୟରିଂ ପାଠ୍ୟକ୍ରମରେ ନାମ ଲେଖାଇବା ନିମନ୍ତେ ଆଗାମୀ ମେ ୧୨ରେ ଓଡ଼ିଶା ଯୁଗ୍ମ ପ୍ରବେଶିକା ପରୀକ୍ଷା(ଓଜେଇଇ) ଅନୁଷ୍ଠିତ ହେବ। ଏ ନେଇ ବୁଧବାର ପଲିସି ପ୍ଲାନିଂ ବୋର୍ଡ ବୈଠକରେ ପ୍ରସ୍ତାବ ଦିଆଯାଇଥିବା ଓଜେଇଇ ଅଧ୍ୟକ୍ଷ ସୁଦୀପ କୁମାର ଚାନ୍ଦ କହିଛନ୍ତି।

ଚଳିତ ବର୍ଷ ଇଞ୍ଜିନିୟରିଂ ପାଠ୍ୟକ୍ରମ ନାମଲେଖାର ସବିଶେଷ ବିବରଣୀ ସହିତ ଆସନ୍ତା ବର୍ଷ କିପରି ପ୍ରବେଶିକା ପରୀକ୍ଷା ପରିଚାଳନା କରାଯିବ ସେନେଇ ବୁଧବାର ପଲିସି ପ୍ଲାନିଂ ବୋର୍ଡ ବୈଠକ ସଚିବାଳୟର ଦକ୍ଷତା ବିକାଶ ବିଭାଗ ସମ୍ମିଳନୀ କକ୍ଷରେ ବସିଥିଲା। ବୈଠକରେ ୨୦୧୮ ବର୍ଷରେ ଇଞ୍ଜିନିୟରିଂ ପାଠ୍ୟକ୍ରମ ନାମଲେଖା ସମ୍ପର୍କରେ ଓଜେଇଇ ପକ୍ଷରୁ ରିପୋର୍ଟ ରଖାଯାଇଥିଲା। ସେହିପରି ଆସନ୍ତା ବର୍ଷ ପାଇଁ କେତେକ ନୂଆ ପ୍ରସ୍ତାବ ଓଜେଇଇ ପକ୍ଷରୁ ବିଭାଗକୁ ଦିଆଯାଇଥିବା ଅଧ୍ୟକ୍ଷ ଚାନ୍ଦ କହିଛନ୍ତି। ସେ କହିଛନ୍ତି ଯେ, ୨୦୧୯ରେ ଅନୁଷ୍ଠିତ ହେବାକୁ ଥିବା ଓଜେଇଇକୁ ମେ ଦ୍ୱିତୀୟ ସପ୍ତାହ ରବିବାରରେ କରାଯିବା ପାଇଁ ବିଭାଗକୁ ପ୍ରସ୍ତାବ ଦିଆଯାଇଛି। ସ୍ୱତନ୍ତ୍ର ଓଜେଇଇକୁ ମଧ୍ୟ ଜୁଲାଇ ୧୯ରେ କରାଯିବାର ପ୍ରସ୍ତାବ ରହିଛି। ଏଥିସହିତ ବୈଷୟିକ ଶିକ୍ଷାକ୍ଷେତ୍ରରେ ଥିବା ସ୍ନାତକୋତ୍ତର(ପିଜି) ପାଠ୍ୟକ୍ରମ ଯଥା ଏମ୍.ଟେକ୍, ଏମ୍.ଫାର୍ମା, ଏମ୍‌ସିଏ ଏବଂ ଏମ୍‌ବିଏ ପାଠ୍ୟକ୍ରମଗୁଡିକର ପ୍ରବେଶିକା ପରୀକ୍ଷାକୁ ଅନଲାଇନ୍‌ରେ କରିବାକୁ ବିଭାଗ ପ୍ରସ୍ତାବ ଦେଇଛି। ପୂର୍ବରୁ ଏହି ପାଠ୍ୟକ୍ରମରେ ନାମଲେଖାଇବା ପାଇଁ ଓଜେଇଇ ଅଫ୍‌ଲାଇନ୍ ପରୀକ୍ଷା କରୁଥିଲା। ବିଭାଗ ପକ୍ଷରୁ ପ୍ରସ୍ତାବ ଉପରେ ବିଚାର କରାଯାଇ ବିଜ୍ଞପ୍ତି ପ୍ରକାଶ ପାଇବା ପରେ ତାହାକୁ କାର୍ଯ୍ୟକାରୀ କରାଯିବ ବୋଲି ଚାନ୍ଦ କହିଛନ୍ତି।

■ ମରାମତି ବେଳେ ବିଦ୍ୟୁତ୍ ଚାର୍ଜ

ଠିକା ଶ୍ରମିକ ମୃତ, ଉତ୍ତେଜନା

ତାଳଚେର,୩୧।୧୦(ନି.ପ୍ର.)

ତାଳଚେର ସ୍ଥିତ ଏମ୍‌ସିଏଲ୍‌ର ଲିଙ୍ଗରାଜ କୋଇଲା ଖଣି ପରିସରରେ ବୁଧବାର ୨ ଠିକା ବିଦ୍ୟୁତ୍ ଶ୍ରମିକ ମରାମତି କାର୍ଯ୍ୟ କରୁଥିବା ବେଳେ ହଠାତ୍ ଲାଇନ ଚାର୍ଜ କରିଦିଆଯିବାରୁ ଜଣଙ୍କର ମୃତ୍ୟୁ ଘଟିଛି। ଅନ୍ୟ ଜଣେ ଆହତ ହୋଇଛନ୍ତି। ତାଙ୍କୁ ସେଣ୍ଟ୍ରାଲ ହସ୍ପିଟାଲରେ ଭର୍ତ୍ତି କରାଯାଇଛି। ଦୁର୍ଘଟଣା ପରେ ମୃତକଙ୍କ ପରିବାରକୁ ଉଚିତ୍ କ୍ଷତିପୂରଣ ଓ ନିଯୁକ୍ତି ଦାବିରେ ଅନ୍ୟ ଶ୍ରମିକମାନେ ଆନ୍ଦୋଳନ ଚଳାଇଥିବାରୁ ଖଣିରେ ଉତ୍ତେଜନା ପ୍ରକାଶ ପାଇଛି।

ସୂଚନା ଅନୁଯାୟୀ, କଣ୍ଟାଳ ପଞ୍ଚାୟତ କୃଷ୍ଣଚନ୍ଦ୍ରପୁରରେ ରହୁଥିବା କେନ୍ଦୁଝର ଜିଲା ଘଷିପୁରାର ଭଗବାନ ନାୟକ (୪୫) ଓ ସହଯୋଗୀ ନରୋତ୍ତମ ନାହାକ ଅପରାହ୍ନରେ ବିଦ୍ୟୁତ୍ ମରାମତି କାର୍ଯ୍ୟ କରୁଥିଲେ। ଲାଇନ କାଟି ଦୁହେଁ ଖୁଣ୍ଟରେ ଚଢ଼ି କାର୍ଯ୍ୟ କରୁଥିବା ବେଳେ ହଠାତ୍ ଲାଇନ ଚାର୍ଜ କରି ଦିଆଯିବାରୁ ଉଭୟଙ୍କୁ ଜୋରଦାର ଆଘାତ ଲାଗିଥିଲା। ଖୁଣ୍ଟ ଉପରେ ହିଁ ଭଗବାନଙ୍କ ମୃତ୍ୟୁ ଘଟିଥିଲା। ନରୋତ୍ତମ ତଳକୁ ଖସି ପଡି ଆହତ ହୋଇଥିଲେ। ଖବରପାଇ ଅନ୍ୟ ଶ୍ରମିକମାନେ କ୍ଷତିପୂରଣ ଓ ମୃତକଙ୍କ ପରିବାରରୁ ଜଣକୁ ନିଯୁକ୍ତି ଦାବିରେ ଖଣି ବନ୍ଦ ଆନ୍ଦୋଳନ ଚଳାଇଛନ୍ତି। ଖଣି କର୍ତ୍ତୃପକ୍ଷ ଆନ୍ଦୋଳନକାରୀଙ୍କ ସହିତ ଆଲୋଚନା କରିଥିଲେ ହେଁ ସମାଧାନର ବାଟ ବାହାରି ପାରି ନାହିଁ। ସୁରକ୍ଷା ଅଭାବରୁ ବାରମ୍ବାର ଖଣିରେ ଏପରି ଦୁର୍ଘଟଣା ଘଟୁଥିବାରୁ ଏହାର ଉଚ୍ଚସ୍ତରୀୟ ତଦନ୍ତ କରାଯିବାକୁ ଶ୍ରମିକମାନେ ଦାବି କରିଛନ୍ତି। ତାଳଚେର ଥାନା ପୋଲିସ ଘଟଣାସ୍ଥଳରେ ରହି ପରିସ୍ଥିତି ଉପରେ ନଜର ରଖିଛି।

TJM/TTL/18/ORI

JEE ADVANCED
Can Success be Guaranteed
Our reply is a confident Yes,
but only if the Institute is system driven with ethics & proven results.
We are confident that our Academic Cult Metamorphosis can give you best possible Rank & Success in JEE Advanced. Are you?
Appear in
FIITJEE TALENT REWARD EXAM | 23rd December 2018
For Students Presently in Class V, VI, VII, VIII, IX, X & XI www.fiitjee-ftre.com
and prove your potential & give us a Success Guarantee Challenge*.
If you don't get the Guaranteed Success, your full FIITJEE fee will be refunded*.
*Available to all Students (presently in Class VIII, IX & X) qualifying for admission to FIITJEE, on payment of Success Guarantee Challenge fee which is about 10% of the Gross FIITJEE fee. Success Guarantee Challenge is optional. For details, please visit your nearest FIITJEE Study Centre.
The Best. The Ethical. The only Professional Institution.
FIITJEE
FORUM FOR IIT-JEE
Bhubaneswar (Unit - IX) Centre : Bharat Scouts & Guides Complex, Scouts Bhawan, 1st & 2nd Floor, C - IX / 8, Unit - 3, Bhubaneswar - 751 022
Ph.: 0674 - 2392022, 2396725, 2394925 Bhubaneswar (Infocity) Centre : E3, Infinia Tower, Ist Floor, Near Infocity Square, Patia, Bhubaneswar
Ph: 8117084613, 0674 - 2394825 Cuttack Centre : Shri Kailash Plaza, 3rd Floor, Opp. BSNL Bhawan, Link Road, Cuttack Ph: 0671 - 2367105, 9040032630
Join FIITJEE Junior College at Bhubaneswar to have Simultaneous preparation for JEE (Main & Advanced) along with that for Board Exams. | FIITJEE now also at INFOCITY
National Admissions Office: FIITJEE House, 29-A, Kalu Sarai, Sarvapriya Vihar, New Delhi Toll Free No. 1800 11 4242 Web: www.fiitjee.com www.facebook.com/fiitjeeindia123 www.twitter.com/fiitjee www.youtube.com/fiitjeeltd
FIITJEE - THE PREMIER INSTITUTE FOR IIT-JEE and More...

TVS
ଖୁସିର ଉପହାର
ଡାଉନ୍ ପେମେଣ୍ଟ ₹5555##
ବିନା କିଛି ଅତିରିକ୍ତ ଶୁଳ୍କ ରେ
ମାତ୍ର ₹ 39,588^ ରେ
ମାଗଣା
1 ବର୍ଷର ଓନ୍ ଡ୍ୟାମେଜ୍ ଇନ୍‌ସ୍ୟୋରାନ୍‌ସ (₹810# ପର୍ଯ୍ୟନ୍ତ ସଞ୍ଚନ୍ତୁ)
କେବଳ 1 ବର୍ଷ
ପାଇଁ ଭରନ୍ତୁ. "ପର୍ସନାଲ୍ ଆକ୍‌ସିଡେଣ୍ଟ ବୀମା (ସିପିଏ) ମାତ୍ର ₹750#।"
TVS Sport
ମାଇଲେଜ୍ କା ବାପ୍
ବଢ଼ିଆ ମାଇଲେଜ୍
TVS 5 YEAR WARRANTY
20 ଲକ୍ଷ ସୁଖୀ ଗ୍ରାହକ
^Ex-showroom price Orissa of TVS Sport KS Spoke BS IV Variant. Prices subject to change without prior notice. **5 year warranty without any additional charges.
##Finance at the sole discretion of the financer. #It varies from variant to variant. Schemes cannot be clubbed. ^^Paytm offer valid till 07th Nov 2018 Only. T&C apply.
Paytm mall ₹6,000/-^^ ଲାଭ ପର୍ଯ୍ୟନ୍ତ
FOR ALL INSTITUTIONAL/BULK REQUIREMENTS PLEASE MAIL corporate.customersupport@tvsmotor.com Authorised Main Dealers: BERHAMPUR: Arya TVS, Ph.: 9692492412; PHULBANI: Sai Sree TVS, Ph : 918860747708. Authorised Dealers: Bhanjnagar, Palo Motors, Ph.: 9437325159; Purushottampur, Dakhinakali Motors, Ph.: 9337662970; Gunupur, Jaya Motors, Ph.: 9437338450; Aska, Sang Motors, Ph.: 9040446837; Chikiti, Maa Bala Kumari Motors, Ph.: 9437626215; Paralakhemundi, Ujwaleswar Motors, Ph : 06815-223055, 8895876466; Polosara, Palo Automobiles, Ph : 9861838393, 06810-282488; Chatrapur : Sairam Motors, Ph : 9438054346; Digapahandi, Maa Balakumari Motors, Ph : 9437626215; Hinjilikatu, Maa Bhubaneswari Motors, Ph : 9937296473; Sheragada, Hrushikesh Motors, Ph : 8917518476; Maa Mangala Auto, G Udayagiri, Ph : 9437107664; Baliguda, Maa Lalita Motors, Ph : 7657016100.

ଜନ୍ମଦିନର ଶୁଭେଚ୍ଛା

ନାମ: .....
ବୟସ:.....
ଜନ୍ମ ତାରିଖ: .....

ଶୁଭମ୍
ପରିବାରବର୍ଗ

ସୂଜା
ପରିବାରବର୍ଗ

ସୋମେଶ
ପରିବାରବର୍ଗ

ଶୁଭଲକ୍ଷ୍ମୀ
ପରିବାରବର୍ଗ

ଏଠାରେ ୨ X ୨ ସେ.ମି. ଫଟୋ ଲଗାନ୍ତୁ

ସର୍ତ୍ତାବଳୀ: ଏହି କୁପନ ବ୍ୟବହାର କରି ସମ୍ପୂର୍ଣ୍ଣ ମାଗଣାରେ ଜନ୍ମଦିନର ଶୁଭେଚ୍ଛା ଜଣାନ୍ତୁ। ଫଟୋଗ୍ରାଫ ସହିତ କୁପନଟି ପ୍ରକାଶନ ତାରିଖର ୭ ଦିନ ପୂର୍ବରୁ ଜନ୍ମଦିନ ଶୁଭେଚ୍ଛା, ଧରିତ୍ରୀ, ବି-୨୬, ରସୁଲଗଡ ଶିଳ୍ପାଞ୍ଚଳ, ଭୁବନେଶ୍ୱର-୧୦ ଠିକଣାରେ ପହଞ୍ଚିବା ଆବଶ୍ୟକ।

ଖଟିରେ ଖଟିରେ...

ମନ ବଳାଇବେନି

ଆଚାର୍ଯ୍ୟବିହାର ଖଟି। ଅଧିକାଂଶ ଯୁବବର୍ଗଙ୍କ ନିତିଦିନିଆ ସ୍ଥାନ। ସେଠି ରାଜଧାନୀ କମ୍, ପଶ୍ଚିମ ଓଡ଼ିଶା ରାଜନୀତିକୁ ନେଇ ଚର୍ଚ୍ଚା ବେଶି। ଗଜଲକ୍ଷ୍ମୀ ପୂଜା ସାଙ୍ଗକୁ ଅଦିନିଆ ଚାଟ୍ ଦୋକାନରେ ସବୁ ବୟସର ନାଗରିକ ମାଳମାଳ। ଆଗକୁ ଇଲେକ୍ସନ ଥିବାରୁ ଟୋକାଙ୍କ ଖଟିଗୁଡ଼ିକ ବି ରାଜନୀତିଆ ହେଲାଣି। ଏଥର ମହାନଦୀ ସବୁଠୁ ଅଧିକ ବହିଥିବା ଜିଲାର ରାଜନୀତି ନେଇ ଆଲୋଚନା ହେଉଥିଲା। ସଭିଏଁ କହୁଥିଲେ, ସେ ନୂଆ ଟୋକାଟା ଏଥର ଶଙ୍ଖ ଟିକଟ ପାଆନ୍ତା, ହେଲେ...। ଏହା ଶୁଣି ଜଣେ କହିଲେ ଅସୁବିଧା କେଉଁଠି। ଉତ୍ତର ମିଳିଲା କଇଁଚି ନେତା ବାଟରେ କଣ୍ଟା, ଯେମିତି ନୂଆ ମୁହଁ ନ ଆସନ୍ତୁ ସେ ଚାହୁଁଛନ୍ତି। ଇଏତ ଗଲା ଶଙ୍ଖ କଥା, ଫୁଲ ଖବର କ'ଣ। ଜଣେ କହିଲେ ଫୁଲ ନେତା ତ ଖାଲି ଗୁଣ୍ଡା ପାଳୁଛନ୍ତି। ତାଙ୍କ ଦ୍ୱାରା ଆଉ କିଛି ହେବନି। ପାପୁଲି କଥା ଆଲୋଚନାକୁ ଆସିଲାନି। ଏହା ଭିତରେ ଜଣେ କହିଲେ କଇଁଚି ନେତା କୁଆଡେ ଦିଲ୍ଲୀ ଯିବେ। ଜଣେ କହିଲା, ନାଇଁମ ଗୁଆଘିଅ ବିଭାଗର ମନ୍ତ୍ରୀ। ଶିରା ମୁହଁରେ ଲାଗିଲାଣି। ଭୁବନେଶ୍ୱର ଛାଡ଼ି ଦିଲ୍ଲୀ ଯିବାକୁ ମନ ବଳାଇବେନି।

କାଲି କି ନ ଥିବ

ବୁଝିଲେ ଆଜ୍ଞା, ଏଠିକି ଯିଏ ଆସନ୍ତୁ ନା କାହିଁକି ନିୟମକାନୁନ୍‌ରେ ଆସିବେ ନ ହେଲେ ମୋର ଛାଡ଼ିବାର ନାହିଁ। ଆଉ ତୁମେ ପଦରେ ଅଛ ବୋଲି ନିଜକୁ କ'ଣ ଗଜପତି ଭାବିବ। ସେଗୁଡାକ ମୁଁ ଥିଲାବେଳେ ଜମା ଚଳିବନି। ଆମ ରାଇଜ ସରକାରୀ ମୁଖ୍ୟାଳୟ ସୁରକ୍ଷା ଦାୟିତ୍ୱରେ ଥିବା ଜଣେ ମହିଳା ସୁରକ୍ଷା କର୍ମଚାରୀ ଅନ୍ୟଜଣଙ୍କୁ ଏମିତି ଶୁଣାଇ ଥାଆନ୍ତି। ହେଲେ ପୂରା ଘଟଣା ବୁଝାପଡୁ ନ ଥାଏ। ତାଙ୍କ ଏମନ୍ତ ପାଟି ଶୁଣି ସେଠାରେ ଥିବା ବଡ଼ବାବୁ ଧାଇଁଆସି ତାଙ୍କୁ ବୁଝାଶୁଝା କରିବାକୁ ଅଣ୍ଟା ଭିଡ଼ି ପକାଇଲେ। ଆଉ ଘଟଣା କ'ଣ ବୋଲି ପଚାରିବା କ୍ଷଣି ମହିଳା ସୁରକ୍ଷା କର୍ମଚାରୀ ଜଣକ ରାଗ ତମତମ ହେଇ କହିଲେ, ଆଜ୍ଞା ଗତକାଲି ମୁଁ ସବା ଉପର ମହଲା ଦାୟିତ୍ୱରେ ଥାଏ। ସେତିକି ବେଳେ ଗଡ଼ ଏରିଆ ମାନ୍ୟବର ଆସି ଭିତରକୁ ଯିବାକୁ କହିଲେ। ଆଉ ଉପର ନିର୍ଦ୍ଦେଶ ଅନୁଯାୟୀ ମୁଁ ତାଙ୍କୁ ଯିବାକୁ ମନା କଲି। ତା'ପରେ ତ ରଙ୍ଗ ଦେଖ, ମୁଁ ଇଏ ସିଏ, ଏସା କରିପକାଇବି ତେସା କରିପକାଇବି କହିବାକୁ ଲାଗିଲେ। ମୁଁ ବି ଛାଡିବା ଜନ୍ତୁ ନୁହେଁ, ତାଙ୍କୁ ଭଲରେ ଦି' ପଦ ଶୁଣାଇକି କହିଲି, ତୁମେ ଯିଏ ହୁଅ ନା କାହିଁକି, ମୋର ଛାଡ଼ିବାର ନାହିଁ। ଆଜି ଅଛ କାଲି କି ନ ଥିବ ସେଥିରେ ବହୁ ରଙ୍ଗ। ଆମକୁ କ'ଣ କିଏ ଦୟାରେ ଚାକିରି ଖଣ୍ଡକ ଦେଇଛ ନା କ'ଣ। ତୁମେ ନ ଥିବ ହେଲେ ମୁଁ ଏମିତି ଥିବି।

ଆଜିର ରାଶିଫଳ

ଜ୍ୟୋତିର୍ବିଦ୍ୟା ବିଶାରଦ ପ୍ରସନ୍ନ କୁମାର ମହାପାତ୍ର
ମଙ୍ଗରାଜପୁର ଶାସନ, କାଦୁଆ, ଗଞ୍ଜାମ

ମେଷ
ଆଜି ଦୁଇ ଦୁଇଟି ଗ୍ରହ, ଚାରୋଟି ରାଶିରେ ଅବସ୍ଥାନ କରି ଏକ ଦୁର୍ଲଭ ଯୋଗ ସୃଷ୍ଟି କରିଥିବାରୁ ଆପଣଙ୍କ ମନ ଯେମିତି ଉଚ୍ଚ କାମଗୁଡିକ ମଧ୍ୟ ସେହିପରି ସରସ, ସୁନ୍ଦର ରହିବ। ବନ୍ଧୁଙ୍କ ଅନୁରୋଧରେ ନୂତନ ସ୍ଥାନକୁ ବୁଲିଯିବାର ସୁଯୋଗ ମିଳିବାର ସମ୍ଭାବନା ରହିଛି। କାର୍ଯ୍ୟକ୍ଷେତ୍ରରେ ଆତ୍ମୀୟମାନଙ୍କ ନିକଟରୁ ସାହାଯ୍ୟ, ସହଯୋଗ ପାଇ ଖୁସି ହେବେ।

ବୃଷ
ଚନ୍ଦ୍ର ଓ ରାହୁଙ୍କ ତୃତୀୟସ୍ଥ ସମ୍ପର୍କ ହେତୁ ନିଜର ଲୋକ ବୋଲି ଯାହାକୁ ନେଇ ବିଶ୍ୱସନୀୟ କାମ କରିବେ ସେହିବ୍ୟକ୍ତି ସମସ୍ୟାର କେନ୍ଦ୍ରବିନ୍ଦୁ ପାଲଟିଯାଇ ପାରନ୍ତି। ମନରେ ବିଭିନ୍ନ ପ୍ରକାରର ଆଶା ଓ ଆଶଙ୍କା ସୃଷ୍ଟି ହେବ ଯାହାକି କାମକୁ ବିଶୃଙ୍ଖଳିତ କରିଦେଇପାରେ। ବ୍ୟବସାୟ, ପରିବହନ ଓ ବାଣିଜ୍ୟ କ୍ଷେତ୍ରରେ ସମସ୍ୟା ଦୂର ହୋଇଯିବ।

ମିଥୁନ
ସମସ୍ୟାକୁ ଟଙ୍କରଦେଇ ଯେତେ ସତର୍କରେ ଚଳିଲେ ମଧ୍ୟ ଧନହାନି ଓ ମନସ୍ତାପରୁ ରକ୍ଷା ମିଳିବ ନାହିଁ। କର୍ମକ୍ଷେତ୍ରରେ ସାମାନ୍ୟ ଭୁଲରୁ କାମଗୁଡିକ ବିଶୃଙ୍ଖଳିତ ହୋଇପାରେ। ଶୁକ୍ରଙ୍କ ଶୁଭପ୍ରଭାବରେ ଅଳଙ୍କାର, ଔଷଧପତ୍ର ଓ ସୌଖୀନ ଦ୍ରବ୍ୟ କ୍ରୟ କରିପାରନ୍ତି। ଆଜିର ଯାତ୍ରା ଫଳପ୍ରଦ ହେବାର ଆଶା ରହିଛି।

କର୍କଟ
ପ୍ରତ୍ୟେକ କ୍ଷେତ୍ରରେ ନିଜର ପ୍ରାଧାନ୍ୟତା ବଳବତ୍ତର ରହିବା ସାଙ୍ଗକୁ କୌଣସି କାମ ଅଟକିବ ନାହିଁ। କିନ୍ତୁ କେତେକ କ୍ଷେତ୍ରରେ ପ୍ରଥମେ କାମଟି କରିସାରିବା ପରେ ପରକ୍ଷଣରେ ଅନୁତାପ କରିପାରନ୍ତି। ଶନିଙ୍କ ଦୃଷ୍ଟିରୁ ବ୍ୟୟ ହ୍ରାସ କରିବେ ଏବଂ ଆକସ୍ମିକ ଯାତ୍ରା ମଧ୍ୟ ସ୍ଥଗିତ ରହିଯାଇପାରେ। ପରକଥାକୁ ବିଶ୍ୱାସ କରି ହଇରାଣରେ ପଡିପାରନ୍ତି।

ସିଂହ
କୌଣସି ପଡୋଶିନୀ କିମ୍ବା ବାନ୍ଧବୀଙ୍କ ମାଧ୍ୟମରେ ଆଜିର କାମ ନ ଅଟକି ସୁବିଧାରେ ସମ୍ପନ୍ନ ହୋଇପାରିବ। ବୁଧ ଓ ବୃହସ୍ପତିଙ୍କ ସ୍ଥାନ ସ୍ଥିତିରୁ ବନ୍ଧୁମିଳନ ସାଙ୍ଗକୁ ସାମାଜିକ ସ୍ତରରେ ଗଠନମୂଳକ କାର୍ଯ୍ୟରେ ନେତୃତ୍ୱ ଗ୍ରହଣ କରି ଉଚ୍ଚ ପ୍ରଶଂସିତ ହେବେ। ପରିବାରରେ କାହାର ସ୍ୱାସ୍ଥ୍ୟ ସମସ୍ୟା ଯୋଗୁ ମାନସିକ ସୁସ୍ଥତା ବ୍ୟାହତ ହୋଇପାରେ।

କନ୍ୟା
ଲାଭସ୍ଥାନରେ ଚନ୍ଦ୍ର ଓ ରାହୁଙ୍କ ସଂଯୋଗ ମାନସିକ ସ୍ଥିତିକୁ ଶୃଙ୍ଖଳିତ ରଖିବ ନାହିଁ। ପୁନଶ୍ଚ ଆଜି ଯେଉଁ କାମରେ ହାତ ଦେବେ ପ୍ରତିବନ୍ଧକ ଲାଗି ରହିଲେ ମଧ୍ୟ ସେଥିରୁ ଓହରିବେ ନାହିଁ। କିନ୍ତୁ ହସ୍ତା ନକ୍ଷତ୍ର କ୍ଷେତ୍ର ବିଶେଷରେ ସୁଯୋଗ ପାଇଲେ ମଧ୍ୟ ସଦ୍‌ବ୍ୟବହାର କରିବା କାଠିକର ପାଠ ହୋଇପାରେ। ସାହିତ୍ୟ, କଳା ଓ ରଚନାତ୍ମକ କାମରେ ଉଚ୍ଚ ପ୍ରଶଂସା ପାଇବେ।

ତୁଳା
ଗୁରୁ ଏବଂ ଶୁକ୍ର ଆପଣଙ୍କ ଚିନ୍ତା, କଥା ଓ କାର୍ଯ୍ୟଧାରାକୁ ପ୍ରଭାବିତ କରି ସୁଖ, ସନ୍ତୋଷ ଏବଂ ସମ୍ମାନ ପ୍ରଦାନ କରିବେ। କିନ୍ତୁ ଚନ୍ଦ୍ର ଯୁକ୍ତ ରାହୁ କର୍ମସ୍ଥ ଯୋଗୁ ଅଫିସ କାମରେ ବ୍ୟସ୍ତ ରହି ଆବଶ୍ୟକ କୌଣସି ଗୁରୁତ୍ୱପୂର୍ଣ୍ଣ କଥାଟି ଭୁଲିଯାଇପାରନ୍ତି। ସତ୍ୟତା ନ ଥାଇ କୌଣସି ଶୁଣାକଥାକୁ ବିଶ୍ୱାସ କଲେ ମାନସିକ ଅଶାନ୍ତି ସାଙ୍ଗକୁ ଅସୁବିଧାର ସମ୍ମୁଖୀନ ହେବେ।

ବିଛା
ରାଶିରେ ଗୁରୁଙ୍କ ଜ୍ଞାନ ଓ ବୁଧଙ୍କ ବୌଦ୍ଧିକତା ଏକ ଉନ୍ନତ ଚିନ୍ତା ଓ ପରିକଳ୍ପନାକୁ ବାସ୍ତବ ରୂପ ପ୍ରଦାନ କରିବ। ଫଳତଃ ପରିସ୍ଥିତି ଅନୁଯାୟୀ ଜୀବନଯାତ୍ରାର ଶୈଳୀ ଧୀରେ ଧୀରେ ବଦଳିଯିବାର ଅନୁଭବ କରିବେ। ଅବଶ୍ୟ କେତେକ ସମସ୍ୟା ରହିଥିଲେ ମଧ୍ୟ କର୍ମକ୍ଷେତ୍ର ଓ ପାରିବାରିକ ସ୍ଥିତି ବହୁତ ଭଲ ରହିବ। ଗୃହ, ଭୂମି, ଗାଡିମୋଟର ସମ୍ପର୍କିତ ଦୁଶ୍ଚିନ୍ତା ଆସିପାରେ।

ଧନୁ
ରାଶିର ଉଭୟ ପାର୍ଶ୍ୱରେ ଗ୍ରହମାନେ ଆପଣଙ୍କ ସ୍ୱାଭାବିକ ଜୀବନଯାତ୍ରାକୁ ଅସ୍ୱାଭାବିକ କରିଦେଇପାରନ୍ତି। ଫଳତଃ ଘଟିଯାଉଥିବା ଘଟଣାଗୁଡିକୁ ଅସ୍ୱାଭାବିକ ଭାବେ ଚିନ୍ତା କରିବାକୁ ବାଧ୍ୟହେବେ। ହିତଶତ୍ରୁମାନଙ୍କର ପ୍ରାଦୁର୍ଭାବ ଓ ପ୍ରତିରୋଧ କାମକୁ ବିଶୃଙ୍ଖଳିତ କରିପାରେ। ବ୍ୟବସାୟ, ପରିବହନ ଏବଂ ରିୟଲ୍ ଇଷ୍ଟେଟ କ୍ଷେତ୍ରରେ ସମସ୍ୟା ସମାଧାନ ହେବ।

ମକର
ମନରେ ହର୍ଷ ଓ ବିଶାଦକୁ ସମଭାବରେ ଗ୍ରହଣ କରି ଯନ୍ତ୍ରବତ୍ କାମ କରିଚାଲିବେ। ଆଜି ଘର କାମ ଛାଡ଼ି ବାହାର କାମରେ ବେଶି ସମୟ କଟାଇବାକୁ ପଡିପାରେ। ଆନୁଷ୍ଠାନିକ କାମ ସାଙ୍ଗକୁ ପରିବହନ, ନିର୍ମାଣ, ପ୍ରକାଶନ ଓ ପ୍ରଶାସନିକ କ୍ଷେତ୍ରରେ ସଫଳତା ହାସଲ କରିବେ। ସଭାସମିତି, ଆନୁଷ୍ଠାନିକ କାମ ତଥା ଧର୍ମାନୁଷ୍ଠାନ ଦିଗରୁ ପ୍ରେରଣା ପାଇପାରନ୍ତି।

କୁମ୍ଭ
ଗ୍ରହସ୍ଥିତି ପ୍ରଭାବରେ ଆଜିର ପାରିପାର୍ଶ୍ୱିକ ପରିସ୍ଥିତି ଓ ପରିବେଶ ମଧ୍ୟମ ପ୍ରକାରର ରହିବ। ସବୁକାମ କରି ଚାଲିବେ କିନ୍ତୁ କୌଣସିଟା ପୂର୍ଣ୍ଣାଙ୍ଗ ମଧ୍ୟ ହେବନାହିଁ। ଅବଶ୍ୟ ଅର୍ଥ ସଂଗ୍ରହ, ନୂତନ ଯୋଜନା, କଲ୍ୟାଣମୂଳକ କାର୍ଯ୍ୟ ଦିଗରେ ଜଣେ ଦୂରାଗତ ବନ୍ଧୁଙ୍କୁ ସାହାଯ୍ୟ ପାଇବେ। ପରିବାରରେ ସାଧାରଣ ଭୁଲ୍ ବୁଝାମଣାକୁ ଦୂରେଇ ନେଲେ ଉପକୃତ ହେବେ।

ମୀନ
ବନ୍ଧୁଙ୍କ ସହ ଆଲୋଚନା, ନୂତନ କର୍ମାରମ୍ଭ, ବ୍ୟବସାୟିକ ସିଦ୍ଧାନ୍ତ ଏବଂ ଅର୍ଥନୈତିକ କାରବାର ମନ୍ଦ ହେବନାହିଁ। ମନରେ ସାମୟିକ ଅସ୍ଥିରତା ସୃଷ୍ଟି ହେଲେ ମଧ୍ୟ ପ୍ରତିଶ୍ରୁତି ଅନୁଯାୟୀ କାମ କରିବାକୁ ପ୍ରସ୍ତୁତ ହେବେ। ଶତ୍ରୁତା କରୁଥିବା ଲୋକଙ୍କ ଦ୍ୱାରା ବାଦବିବାଦ କ୍ରମେ ଜଟିଳ ହେବ, କିନ୍ତୁ ଆପଣ ସଫଳତା ହାସଲ କରିବେ।

ଆଜି କାର୍ତ୍ତିକ କୃଷ୍ଣ ଅଷ୍ଟମୀ ଯୁକ୍ତ ନବମୀ ଗୁରୁବାର, ଚାତୁର୍ମାସ୍ୟା ଗୁରୁବାର ବ୍ରତ, ନଭେମ୍ବର ୧ ତାରିଖ,ରାଶି ନକ୍ଷତ୍ର- ଅଶ୍ଳେଷା/କର୍କଟ, ନବମୀର ଏକୋଦ୍ଦିଷ୍ଟ ଓ ପାର୍ବଣ ଶ୍ରାଦ୍ଧ, ଦିବା ଘ୧୦।୦୪ମି. ଗତେ ଘ୧୧।୨୮ମି. ମଧ୍ୟେ ଅମୃତବେଳା। ସକାଳ ଘ୭।୨୧ମି. ମଧ୍ୟେ ଘ୧୧।୫୧ମି. ଗତେ ଘ୧।୧୫ମି. ମଧ୍ୟେ ମାହେନ୍ଦ୍ରବେଳା। ଦିବା ଘ୧୨।୫୪ମି. ଗତେ ଘ୨।୧୯ମି. ମଧ୍ୟେ ରାହୁକାଳ।

classified

automobile

SALE

JCB Machine Excavators 22T, 20T, 12T, 10T, 8T & loader- 2dX, 3dX, JCB Compactor, JCB loadall available for sale and hire. Contact immediately: 9 5 5 6 2 4 0 2 2 8 , 9937292015. email: kttbbsr@gmail.com. D-9047

For sale Renault Kwid RXT (O) 1Lt M/F- 2017, Renault Kwid RXT AMT (O) 1Lt M/F- 2016, Renault Kwid RXT AMT (O) 1 Lt M/F-2018, Renault Kwid RXT (O) 1 Lt. M/F- 2017, Renault Duster RXZ 8s ps M/F- 2017, Renault Duster RXZ 110 ps M/F- 2013 excellent condition. Contact No.- 9777752210. D-9169

For sale Audi Q7 M/F-2013, Renault Koleos 4X4 super XUV M/F- 2014 excellent condition. Contact No.- 9040093809. D-9170

real estate

SALE

Litigation free plots near Xavier University backside BDA Zone, Bhubaneswar. Sqft.- 250/-, 160/-. 9337259012, 9937746907. D-64343

Morningsun Residency simplex near Hanspal- 28,00,000/- (Handover within 1month) 8908015464, 9853347909. D-64349

ଭୁବନେଶ୍ୱର- ହଂସପାଳ ସୁଧାନନ୍ଦ କଲେଜ ପାଖରେ ଘରବାରି ବାଉଣ୍ଡାରି ପ୍ଲଟ୍ 6,36,000/-ରେ ବିକ୍ରିହେବ। 9437003399, 9437240295. D-64352

Sunderpada Hitech-Plaza ପାଖରେ ଘରବାରି well developed plot @870/- ରେ ମିଳୁଅଛି। 8328930985. D-65137

ଖୋର୍ଦ୍ଧା Jupiter +2 science କଲେଜକୁ ଲାଗି ଘର ଉପଯୋଗୀ ପ୍ଲଟ ମିଳୁଅଛି। 9583032439. D-64359

Sunderpada Hitech-Plaza ପାଖରେ ଘରବାରି well developed plot @870/- ରେ ମିଳୁଅଛି। 8328930985. D-65137

construction

Construct your building in finished house contact: 9937064680. D-27282

GENERAL

SALE

Agarbati Machine ଏବଂ Paperplate Machine ପାଇଁ ଯୋଗାଯୋଗ କରନ୍ତୁ। 9853089865. D-64353

to-let

5000 sqft. for new godown at Bhagwanpur Industrial Estate, Patrapada near Hotel South City. 9437026351. D-9137

healthcare

Sonali ayuvedic full body massage/ smart lady expert therapist best facility. 9661643016, 9006760945, 9631368840, 7352469289. D-9036

New new opening full body massege ledies, gents. 7438851534, 7609923705. D-38538

Madam Monalisa massage club-50% discount full body massage by hiprofile smart lady therapist. 9708545108. D-9167

LOST

The Registered Sale Deed No.- 1111659219 Dated 11.02.2014 executed before Sub-Registrar, Khandagiri, Bhubaneswar relating to land of mouza Ghatikia, Bhubaneswar G.A. Department drawing plot No.- 198, drawing No.- B/360, measuring area of 2500 sqft. i.e., Ac. 0.057.39 decimals (out of 60'X90'= 5400 sqft. i.e., Ac. 0.124 decimals) corresponding to revenue Khata No.- 443, revenue plot No. 51 (part) has been lost. Contact No:9439512190. D-9173

AFFIDAVIT

By virtue of an affidavit before Notary Public, Bhubaneswar on 31.10.2018, I M.Venkatraman have changed my daughter's name from M.Aishwrya to M. Aishwarya & wife's name from Gouri to Gouri Devi as per the latest birth certificate of M.Aishwarya issued by NAC, Bhanjanagar. D-9171

By virtue of an affidavit sworn in the Court of Executive Magistrate Basudebpur on Dt. 28.07.2018, I Tulasi Barik , D/o- Ganapati Panda changed my name from Tulasi Barik to Budhimani Panda. Henceforth I will be known as Budhimani Panda for all purpose. D-9178

ଜନ୍ମଦିନ ଶୁଭେଚ୍ଛା

(ବାପୁନି)

ଓଁ ମା' ଶାରଳା ସହାୟ
ଶାଶ୍ୱତ ଚନ୍ଦ୍ର ନାଥ
ଅଁଳୋ, କଟକ

ଆଜି ତୋର ୧୨ତମ ଜନ୍ମବାର୍ଷିକ ଉପଲକ୍ଷେ ମା' ଶାରଳାଙ୍କ ନିକଟରେ ପ୍ରାର୍ଥନା କରୁଛୁ ଯେ ତୋର ଭବିଷ୍ୟତ ଉଜ୍ଜ୍ୱଳମୟ ହେଉ। ଶୁଭେଚ୍ଛା ସହ: ଜେଜେମା, ଜେଜେବାପା, ଆଈ, ପିଉସୀ, ପିଉସା, ବାବା, ମାମା, ମାମୁ, ମାଇଁ, ବିପାବିଦି, ଗୁଡୁଭାଇ ଏବଂ ସମସ୍ତ ନାଥ ପରିବାରବର୍ଗ। ଧ-୯୧୭୨

ପାଠକଙ୍କ ପାଇଁ ସୂଚନା: କ୍ଲାସିଫାଏଡରେ ପ୍ରକାଶିତ କେତେକ ବିଜ୍ଞାପନକୁ ଭିତ୍ତିକରି କିଛି ପାଠକ ଠକାମିର ଶିକାର ହେଉଥିବା ଆମର ଦୃଷ୍ଟିଗୋଚର ହେଉଛି। ବିଜ୍ଞାପନ ଦେଉଥିବା ସଂସ୍ଥାମାନଙ୍କ ସହ କାରବାର କରିବା ପୂର୍ବରୁ ସବିଶେଷ ତଥ୍ୟ ଓ ନିଜର ବିବେକ ଖଟାଇ କାରବାର କରନ୍ତୁ। ଏଥିପାଇଁ ଧରିତ୍ରୀ କର୍ତ୍ତୃପକ୍ଷ ଦାୟୀ ରହିବେ ନାହିଁ।

କିଛି ତଥ୍ୟ

୨୦୧୭-୧୮ରେ ଭାରତ-ଇଟାଲୀ ଦ୍ୱିପାକ୍ଷିକ ବାଣିଜ୍ୟ ୧୦.୫ ବିଲିୟନ ଡଲାର ରହିଛି। ଏହା ୨୦୧୬-୧୭ରେ ୮.୮ ବିଲିୟନ ଡଲାର ରହିଥିଲା। **-ବାଣିଜ୍ୟ ମନ୍ତ୍ରଣାଳୟ**

ତିତ୍‌ଲି କ୍ଷୟକ୍ଷତି ଆକଳନ

ଆଜି ଆସିବେ କେନ୍ଦ୍ରୀୟ ଟିମ୍

ଭୁବନେଶ୍ୱର, ୩୧।୧୦(ବ୍ୟୁରୋ)- ବାତ୍ୟା ତିତ୍‌ଲି ଓ ବର୍ଷାରେ ହୋଇଥିବା କ୍ଷୟକ୍ଷତିର ଆକଳନ କରିବାକୁ ଗୁରୁବାର କେନ୍ଦ୍ରୀୟ ଟିମ୍ ଓଡ଼ିଶା ଆସୁଛନ୍ତି। ଏ.କେ. ସାହିଙ୍କ ନେତୃତ୍ୱରେ ଏହି ଟିମ୍ ଗୁରୁବାର ପୂର୍ବାହ୍ନରେ ଭୁବନେଶ୍ୱରରେ ପହଞ୍ଚିବେ। ମଧ୍ୟାହ୍ନରେ ଉକ୍ତ ଟିମ୍ ଦୁଇଟି ଭାଗରେ ବିଭକ୍ତ ହୋଇ ପ୍ରଭାବିତ ଗଞ୍ଜାମ ଓ ଗଜପତି ଜିଲାକୁ ଗସ୍ତ କରିବେ। ସେଠାରୁ ଫେରିବା ପରେ କେନ୍ଦ୍ରୀୟ ଟିମ୍ ନଭେମ୍ବର ୨ ତାରିଖରେ ସଚିବାଳୟଠାରେ ରାଜ୍ୟ ସରକାରଙ୍କ ବରିଷ୍ଠ ଅଧିକାରୀଙ୍କ ସହ ବୈଠକରେ ଯୋଗ ଦେଇ ଆଲୋଚନା କରିବେ। ଯୁଗ୍ମ ରିଲିଫ କମିଶନର ପ୍ରଭାତ କୁମାର ମହାପାତ୍ର ବୁଧବାର କେନ୍ଦ୍ରୀୟ ଟିମ୍ ଗସ୍ତ ସମ୍ପର୍କରେ ଗଣମାଧ୍ୟମକୁ ସୂଚନା ଦେଇଛନ୍ତି। ଏଠାରେ ସୂଚନାଯୋଗ୍ୟ ଯେ ଅକ୍ଟୋବର ୧୮ ତାରିଖରେ ରାଜ୍ୟ ସରକାର ତିତ୍‌ଲି କ୍ଷତିପୂରଣ ପାଇଁ କେନ୍ଦ୍ର ସରକାରଙ୍କୁ ୨୦୧୪ କୋଟି ଟଙ୍କାର ସହାୟତା ମାଗିଥିଲେ। ତେବେ ରାଜ୍ୟ ସରକାର କ୍ଷୟକ୍ଷତିର ପରିମାଣ ୨୭୭୦ କୋଟି ଟଙ୍କା ଆକଳନ କରିଛନ୍ତି। ବଳକା ଅର୍ଥ ଏସଡିଆରଏଫରୁ ଖର୍ଚ୍ଚ କରିବାକୁ ରାଜ୍ୟ ସରକାର ନିଷ୍ପତ୍ତି ନେଇଛନ୍ତି। କେନ୍ଦ୍ରୀୟ ଟିମ୍ ରିପୋର୍ଟ ଦେବା ପରେ କେନ୍ଦ୍ର ସରକାର କ୍ଷୟକ୍ଷତି ପାଇଁ ଅନୁଦାନ ପ୍ରଦାନ କରିବେ।

ଇଜ୍ ଅଫ୍ ଡୁଇଂ ବିଜନେସ

୨୩ ସ୍ଥାନ ଉନ୍ନତି ସହ ୭୭ତମ ସ୍ଥାନରେ ଭାରତ

ନୂଆଦିଲ୍ଲୀ,୩୧।୧୦

ଭାରତରେ ବ୍ୟବସାୟ କରିବାର ସୁଗମତାରେ ବେଶ ଉନ୍ନତି ହୋଇଛି। ବିଶ୍ୱ ବ୍ୟାଙ୍କ ପକ୍ଷରୁ ବୁଧବାର ଘୋଷଣା ହୋଇଥିବା ଚଳିତ ବର୍ଷର ଗ୍ଲୋବାଲ ଇଜ୍ ଅଫ୍ ଡୁଇଂ ବିଜନେସ୍(ବ୍ୟବସାୟ କରିବାର ସୁଗମତା) ର୍ୟାଙ୍କିଙ୍ଗରେ ଭାରତ ୨୩ ସ୍ଥାନ ଉପରକୁ ଉଠି ଆସି ୭୭ତମ ସ୍ଥାନ ହାସଲ କରିଛି। ଗତ ବର୍ଷ ଭାରତ ୧୦୦ତମ ସ୍ଥାନରେ ରହିଥିଲା। ବିଗତ ଦୁଇ ବର୍ଷ ଭିତରେ ଦେଶ ଉକ୍ତ ର୍ୟାଙ୍କିଙ୍ଗରେ ମୋଟ୍‌ରେ ୫୩ ସ୍ଥାନ ଉନ୍ନତି କରିଛି। ଚଳିତ ବର୍ଷ ୧୦ଟି ମଧ୍ୟରୁ ୬ଟି ମାନଦଣ୍ଡରେ ଭାରତ ସୁଧାର କରିଛି। ଦୁଇବର୍ଷ ପୂର୍ବେ ବିଶ୍ୱ ବ୍ୟାଙ୍କ ପକ୍ଷରୁ ଜାରି ବ୍ୟବସାୟ ସୁଗମତା ର୍ୟାଙ୍କିଙ୍ଗରେ ଭାରତ ୩୦ ସ୍ଥାନ ଉପରକୁ ଉଠି ଆସି ୧୦୦ତମ ସ୍ଥାନରେ ପହଞ୍ଚି ଯାଇଥିଲା। ୧୯୦ଟି ଦେଶକୁ ନେଇ ବିଶ୍ୱ ବ୍ୟାଙ୍କ ଏହି ର୍ୟାଙ୍କିଙ୍ଗ ଜାରି କରିଥାଏ। ପ୍ରଧାନମନ୍ତ୍ରୀ ନରେନ୍ଦ୍ର ମୋଦିଙ୍କ ନେତୃତ୍ୱରେ ଏନ୍‌ଡିଏ ସରକାର କ୍ଷମତାକୁ ଆସିବା ବେଳେ ଭାରତ ଉକ୍ତ ର୍ୟାଙ୍କିଙ୍ଗର ୧୪୨ ତମ ସ୍ଥାନରେ ରହିଥିଲା। ଇଜ୍ ଅଫ୍ ଡୁଇଂ ବିଜନେସ୍‌ରେ ଆଗାମୀ ଦିନରେ ବିଶ୍ୱର ଶୀର୍ଷ ୫୦ଟି ଦେଶ ମଧ୍ୟରେ ରହିବା ଲାଗି ପ୍ରଧାନମନ୍ତ୍ରୀ ମୋଦି ଲକ୍ଷ୍ୟ ଧାର୍ଯ୍ୟ କରିଛନ୍ତି। ବ୍ୟବସାୟ କରିବା, ନିର୍ମାଣ କ୍ଷେତ୍ରରେ ଅନୁମତି, ବିଜୁଳି ସଂଯୋଗ ପ୍ରଦାନ କରିବା, ଋଣ ହାସଲ କରିବା, ଟିକସ ପ୍ରଦାନ, ସୀମାପାର ବ୍ୟବସାୟ, ଚୁକ୍ତିକୁ ଲାଗୁ କରିବା ଏବଂ ଦେବାଳିଆ ମାମଲାର ସମାଧାନ ଆଦି ମାନଦଣ୍ଡକୁ ବିଚାର କରି ବିଶ୍ୱ ବ୍ୟାଙ୍କ ପକ୍ଷରୁ ଉକ୍ତ ର୍ୟାଙ୍କିଙ୍ଗ ସ୍ଥିର କରାଯାଏ। ଭାରତ ପରେ ଅନ୍ୟତମ ଏସୀୟ ଦେଶ ଭାବେ ଚାଇନା ୪୬ ତମ ସ୍ଥାନ ସହିତ ଶୀର୍ଷ ୧୦୦ ଦେଶ ମଧ୍ୟରେ ରହିଛି। ଏହା ଉପରେ ପ୍ରତିକ୍ରିୟା ପ୍ରକାଶ କରି କେନ୍ଦ୍ର ଅର୍ଥ ମନ୍ତ୍ରୀ ଅରୁଣ ଜେଟ୍‌ଲୀ କହିଛନ୍ତି ଯେ, ଭାଜପା ନେତୃତ୍ୱାଧୀନ ଏନ୍‌ଡିଏ ସରକାର କ୍ଷମତାକୁ ଆସିବା ପରେ ପ୍ରଧାନମନ୍ତ୍ରୀ ମୋଦି ଇଜ୍ ଅଫ୍ ଡୁଇଂ ବିଜନେସରେ ଭାରତକୁ ଶୀର୍ଷ ୫୦ ଦେଶ ମଧ୍ୟରେ ସାମିଲ କରିବାକୁ ଲକ୍ଷ୍ୟ ରଖ

ହାଇକୋର୍ଟର ୨ ବିଚାରପତିଙ୍କ ବଦଳି ସୁପାରିସ

କଟକ ଅଫିସ, ୩୧।୧୦

ଓଡ଼ିଶା ହାଇକୋର୍ଟର ବିଚାରପତି ଜଷ୍ଟିସ ଇନ୍ଦ୍ରଜିତ ମହାନ୍ତି ଓ ଜଷ୍ଟିସ ଏସ୍.ଏନ୍. ପ୍ରସାଦଙ୍କ ବଦଳି ସୁପାରିସ କରାଯାଇଛି। ଜଷ୍ଟିସ ମହାନ୍ତିଙ୍କୁ ବମ୍ବେ ହାଇକୋର୍ଟକୁ ଏବଂ ଜଷ୍ଟିସ ପ୍ରସାଦଙ୍କୁ ଝାଡ଼ଖଣ୍ଡ ହାଇକୋର୍ଟକୁ ବଦଳି ସୁପାରିସ କରାଯାଇଥିବା ଜଣାପଡିଛି। ୨୦୦୬ ମାର୍ଚ୍ଚ ୩୧ରେ ହାଇକୋର୍ଟର ବିଚାରପତି ଭାବେ ଜଷ୍ଟିସ ମହାନ୍ତି ନିଯୁକ୍ତ ହୋଇଥିଲେ। ସେହିପରି ଜଷ୍ଟିସ ପ୍ରସାଦ ୨୦୧୫ ମାର୍ଚ୍ଚରେ ଝାଡ଼ଖଣ୍ଡ ହାଇକୋର୍ଟରୁ ଓଡ଼ିଶା ହାଇକୋର୍ଟକୁ ବଦଳି ହୋଇ ଆସିଥିଲେ। ଅନ୍ୟପକ୍ଷରେ ମାଡ୍ରାସ ହାଇକୋର୍ଟରେ କାର୍ଯ୍ୟରତ ବିଚାରପତି ଜଷ୍ଟିସ ଶତ୍ରୁଘ୍ନ ପୂଜାହାରୀଙ୍କୁ ଓଡ଼ିଶା ହାଇକୋର୍ଟକୁ ବଦଳି ହୋଇଛି। ସେ ପୂର୍ବରୁ ଓଡ଼ିଶା ହାଇକୋର୍ଟରେ କାର୍ଯ୍ୟରତ ଥିଲେ। ୨୦୧୭ ନଭେମ୍ବରରେ ତାଙ୍କୁ ଓଡ଼ିଶା ହାଇକୋର୍ଟରୁ ମାଡ୍ରାସ୍ ହାଇକୋର୍ଟକୁ ବଦଳି କରାଯାଇଥିଲା। ଉପରୋକ୍ତ ୩ଜଣ ବିଚାରପତିଙ୍କ ବଦଳି ନେଇ ସୁପ୍ରିମକୋର୍ଟ ପ୍ରଧାନ ବିଚାରପତି ରଞ୍ଜନ ଗୋଗୋଇ ଅଧ୍ୟକ୍ଷତା କରୁଥିବା କଲେଜିୟମ ପକ୍ଷରୁ କେନ୍ଦ୍ର ସରକାରଙ୍କୁ ପ୍ରସ୍ତାବ ଦିଆଯାଇଛି। ବର୍ତ୍ତମାନ ହାଇକୋର୍ଟରେ ମୋଟ ୧୪ଜଣ ବିଚାରପତି ଅଛନ୍ତି। ଏହି ବଦଳି ପ୍ରକ୍ରିୟା ଯୋଗୁ ବିଚାରପତି ସଂଖ୍ୟା ୧୩ରେ ପହଞ୍ଚିବ।

■ ଭାଜପାକୁ ମୁଖ୍ୟମନ୍ତ୍ରୀଙ୍କ କଟାକ୍ଷ

'ବିପିଏଲ୍ କାର୍ଡ ଦେଖି ରୋଗ ଆସେନି'

ଭୁବନେଶ୍ୱର,୩୧।୧୦(ବ୍ୟୁରୋ)

ବିଜେଡି ଜନସମ୍ପର୍କ ପଦଯାତ୍ରା ଅବସରରେ ଆୟୋଜିତ ସଭାରେ ମୁଖ୍ୟମନ୍ତ୍ରୀ ନବୀନ ପଟ୍ଟନାୟକ ଉଦ୍‌ବୋଧନ ଦେଉଛନ୍ତି।

ରୋଗ କ'ଣ ବିପିଏଲ୍ କାର୍ଡ ଦେଖି ଆସେ। ଦୁର୍ଘଟଣା କ'ଣ ବିପିଏଲ୍ କାର୍ଡ ଦେଖି ଘଟେ। ଯାହାର ବିପିଏଲ୍ ନାହିଁ, ସେ କ'ଣ କରିବ। ସେମାନଙ୍କ ପାଇଁ ରାଜ୍ୟ ସରକାର ଅଛନ୍ତି ବୋଲି ବିଜେଡି ସଭାପତି ତଥା ମୁଖ୍ୟମନ୍ତ୍ରୀ ନବୀନ ପଟ୍ଟନାୟକ କହିଛନ୍ତି। ବୁଧବାର ଉତ୍ତର-ଭୁବନେଶ୍ୱର ବିଧାନସଭା ନିର୍ବାଚନମଣ୍ଡଳୀ ଅନ୍ତର୍ଗତ ମଣ୍ଡପସାହିରେ ଆୟୋଜିତ ବିଜେଡିର ଜନସମ୍ପର୍କ ପଦଯାତ୍ରାରେ ମୁଖ୍ୟମନ୍ତ୍ରୀ ଯୋଗଦେବା ଅବସରରେ ଏପରି କହି ପରୋକ୍ଷରେ ଭାଜପାକୁ କଟାକ୍ଷ କରିଛନ୍ତି।

କେନ୍ଦ୍ରମନ୍ତ୍ରୀ ଧର୍ମେନ୍ଦ୍ର ପ୍ରଧାନ ଏବଂ ଭାଜପାର ଅନ୍ୟ ନେତାମାନେ ବିଜୁ ସ୍ୱାସ୍ଥ୍ୟ କଲ୍ୟାଣ ଯୋଜନାକୁ ସମାଲୋଚନା କରିଆସୁଥିଲେ। ମୁଖ୍ୟମନ୍ତ୍ରୀ ଅତ୍ୟନ୍ତ ଚତୁରତାର ସହ ସେମାନଙ୍କୁ ଜବାବ ଦେଇଥିବା ଶାସକ ଦଳ ମହଲରେ ଚର୍ଚ୍ଚା ହେଉଛି। ନିଜ ବକ୍ତବ୍ୟରେ ମୁଖ୍ୟମନ୍ତ୍ରୀ ନବୀନ ପଟ୍ଟନାୟକ କହିଛନ୍ତି, ଆୟୁଷ୍ମାନ୍ ଯୋଜନାଠାରୁ ବିଜୁ ସ୍ୱାସ୍ଥ୍ୟ କଲ୍ୟାଣ ଉତ୍ତମ। ଉଭୟ ବିପିଏଲ୍ ଓ ଏପିଏଲ୍ ଏହାଦ୍ୱାରା ଉପକୃତ ହେବେ। ହେଲେ ଆୟୁଷ୍ମାନ ଭାରତ ଯୋଜନାରୁ କେବଳ ବିପିଏଲ୍‌ମାନେ ଉପକୃତ ହେବେ। ରାଜ୍ୟ ବାହାରେ ରହୁଥିବା ଓଡ଼ିଆ ଏବଂ ରାଜ୍ୟ ବାହାରକୁ ଚିକିତ୍ସା ପାଇଁ ଯାଉଥିବା ହିତାଧିକାରୀ ବିଜୁ ସ୍ୱାସ୍ଥ୍ୟ କଲ୍ୟାଣ ଯୋଜନା ଦ୍ୱାରା ଲାଭ ଉଠାଇପାରିବେ। ବିଜେଡି ସାଢେ ଚାରି କୋଟି ଓଡ଼ିଆଙ୍କ ଭରସାର ପ୍ରତୀକ। ଦଳ ସବୁବେଳେ ଲୋକଙ୍କ ସାଙ୍ଗରେ ଅଛି ଏବଂ ସାଙ୍ଗରେ ରହିବ। କଥା ନୁହେଁ, ରାଜ୍ୟ ସରକାର କାମରେ ବିଶ୍ୱାସ ରଖିଥାନ୍ତି ବୋଲି ମୁଖ୍ୟମନ୍ତ୍ରୀ କହିଛନ୍ତି।

ସେହିପରି ୪ଟି ମୁଖ୍ୟ ପ୍ରସଙ୍ଗକୁ ମୁଖ୍ୟମନ୍ତ୍ରୀ ଜନସାଧାରଣଙ୍କ ସମ୍ମୁଖରେ ଉପସ୍ଥାପନ କରିଥିଲେ। ପ୍ରଥମତଃ-ଖାଦ୍ୟ ସୁରକ୍ଷା, ଦ୍ୱିତୀୟରେ ଘର, ତୃତୀୟରେ ସ୍ୱାସ୍ଥ୍ୟ ସୁବିଧା ଓ ଚତୁର୍ଥରେ ସାମାଜିକ ନିରାପତ୍ତା । ଭାରତ ସରକାରଙ୍କ ଦ୍ୱାରା କରାଯାଇଥିବା ନିୟମରେ ବହୁ ଯୋଗ୍ୟ ହିତାଧିକାରୀ ସୁବିଧାରୁ ବଞ୍ଚିତ ହେବେ, ଯାହା ତାଙ୍କୁ ବହୁତ ବାଧିଥିବା ମୁଖ୍ୟମନ୍ତ୍ରୀ କହିଛନ୍ତି। ବସ୍ତିବାସିନ୍ଦାଙ୍କ ପାଇଁ ରାଜ୍ୟ ସରକାରଙ୍କ ଦ୍ୱାରା କରାଯାଇଥିବା ହାଉସିଂ ପ୍ରୋଜେକ୍ଟ ସମ୍ପର୍କରେ ମୁଖ୍ୟମନ୍ତ୍ରୀ ସୂଚନା ଦେଇଥିଲେ। ଏହି ପଦଯାତ୍ରାରେ ଅନ୍ୟମାନଙ୍କ ମଧ୍ୟରେ ମନ୍ତ୍ରୀ ଅଶୋକ ପଣ୍ଡା, ବିଧାୟକ ବିଜୟ ମହାନ୍ତି, ଦେବାଶିଷ ନାୟକ, ପ୍ରିୟଦର୍ଶୀ ମିଶ୍ର, ମେୟର ଅନନ୍ତ ନାରାୟଣ ଜେନା, ଡେପୁଟି ମେୟର କେ. ଶାନ୍ତି, ସ୍ଥାନୀୟ ଦଳୀୟ ସଙ୍ଗଠକ ଚିନ୍ମୟ ସାହୁ ଏବଂ ଯୁବ ବିଜେଡି ସଭାପତି ଅମରେଶ ପତ୍ରୀ ପ୍ରମୁଖ ଯୋଗ ଦେଇଥିଲେ।

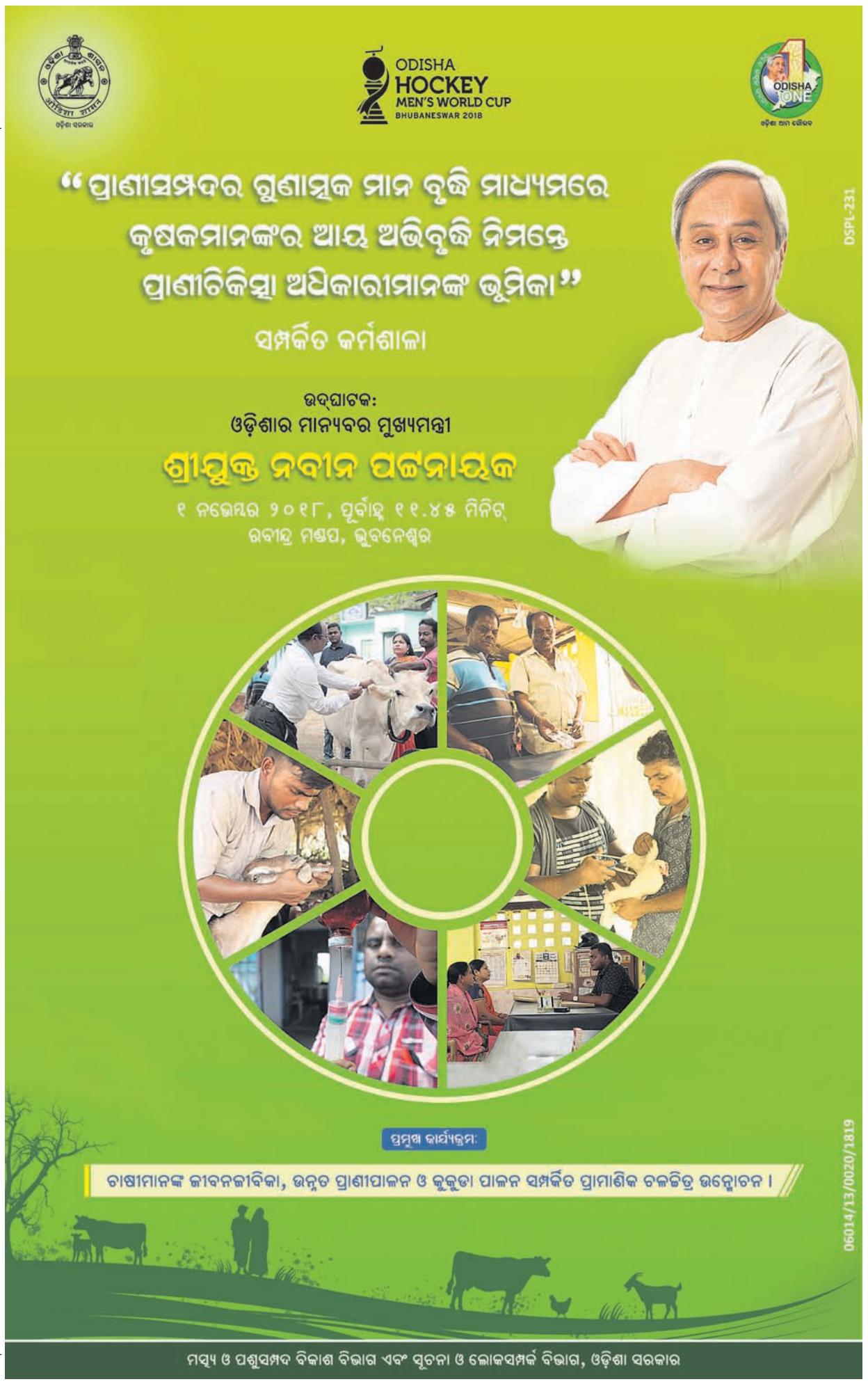

ବିଶୃଙ୍ଖଳା ଓ ଅନ୍ଧକାର ମଧ୍ୟରୁ ମୁକ୍ତି ପାଇବାର ଏକମାତ୍ର ଉପାୟ ହେଲା ସଂପୂର୍ଣ୍ଣ ଭାବେ ଶାନ୍ତ ଓ ଧୀରସ୍ଥିର ହୋଇ ରହିବା। ଏବଂ ଝଡଝଞ୍ଝାକୁ ବାଟ ଛାଡିଦେବା।
– ଶ୍ରୀମା

ଜେଲିଫିଶ୍ ବିପଦ

ପରିବେଶ ପରିଚିନ୍ତା

ମାନେକା ଗାନ୍ଧୀ

ବର୍ଷା–ବିଧୌତ ଗୋଆରେ ମୁଁ ଗୋଟିଏ ସପ୍ତାହ କଟେଇଥିଲି, କିନ୍ତୁ ସମୁଦ୍ରକୂଳକୁ ଯାଇ ନ ଥିଲି। ନ ଯିବାର କାରଣ ହେଉଛି– ଜେଲିଫିଶ୍। ଗୋଆ ସରକାର ବେଳାଭୂମି ଭ୍ରମଣକାରୀମାନଙ୍କ ପାଇଁ ଏକ ଚେତାବନୀ ଜାରି କରିଛନ୍ତି ଯେ, ଏହି ବେଳାଭୂମିର ଜଳରେ ତଥା ସ୍ଥଳରେ ଜୀବନ୍ତ ଓ ମୃତ ଜେଲିଫିଶ୍ ବହୁସଂଖ୍ୟାରେ ରହିଛନ୍ତି। ଏହି ଲମ୍ବା କର୍ଷିକା ଥିବା ଜିଲାଟିନ୍ ଭଳି ସାମୁଦ୍ରିକ ଜୀବ ଦେଖିବାକୁ ଯେତିକି ସୁନ୍ଦର, ସେତିକି ମାରାତ୍ମକ। ପ୍ରାୟ ୧୨୦୦ ପ୍ରକାର ଜେଲିଫିଶ୍ ଅଛନ୍ତି। ଏମାନଙ୍କ ଭିତରେ ଏତେ ଛୋଟ ଜେଲିଫିଶ୍ ଅଛନ୍ତି, ଯାହା ଆପଣ ପହଁରିଲା ବେଳେ ପାଟି ଓ ନାକ ଭିତରେ ପଶି ପେଟକୁ ଚାଲିଯାଇପାରନ୍ତି। ପୁଣି ବଡ଼ ବଡ଼ ଜେଲିଫିଶ୍‌ର ଓଜନ ୨୦୦ କିଲୋ ପର୍ଯ୍ୟନ୍ତ ହୋଇପାରେ। ବ୍ଲୁ ବଟଲ୍ ଓ ପର୍ତ୍ତୁଗୀଜ୍ ମ୍ୟାନ୍–ଅଫ୍–ୱାର୍ ଜେଲିଫିଶ୍ ନିକଟରେ ଭାରତୀୟ ଉପକୂଳକୁ ଆସିଛନ୍ତି। ଏମାନଙ୍କ କର୍ଷିକା (ଟେଣ୍ଟକ୍ଲ)ର ଦୈର୍ଘ୍ୟ ପ୍ରାୟ ୧୦ ଫୁଟ୍ ଯେଉଁଥିରେ ରଜ୍ଜୁ ପରି କୋଷ (nematocysts) ଅଛି। ଏଥିରେ ନାଲୁଡ଼ ଭଳି ସଂରଚନା ଅଛି, ଯାହା ମଣିଷ ଦେହରେ ଫୋଡ଼ି ହୋଇଗଲେ, ଶିରା ଭିତରକୁ ବିଷ ଚାଲିଯିବ। ଏପରି କି ବେଳାଭୂମିର ବାଲି ଉପରେ ପଡ଼ିଥିବା ମଲା ଜେଲିଫିଶ୍ ବି ବିପଜ୍ଜନକ କାରଣ ଅନେକ ମାସ ଯାଏ ଆର୍ଦ୍ର ପରିବେଶରେ ମଲା ଜେଲିଫିଶ୍‌ର ଉକ୍ତ ବିଷାକ୍ତ କୋଷ ସକ୍ରିୟ ଥାଏ। ଯେଉଁମାନେ ଏହାର ଶିକାର ହୁଅନ୍ତି, ସେମାନଙ୍କଠାରେ ଚର୍ମ କୁଣ୍ଡେଇହେବା, ମାଂସପେଶୀ ସଂକୁଚିତ ହେବା, ମୁଣ୍ଡବିନ୍ଧା, ଓକାର, ତରଳଝାଡ଼ା, ଜ୍ୱର ଆଦି ଲକ୍ଷଣ ପ୍ରକାଶ ପାଇଥାଏ। ଚରମ ପରିସ୍ଥିତିରେ ଭୀଷଣ ଯନ୍ତ୍ରଣା, ନିଃଶ୍ୱାସପ୍ରଶ୍ୱାସ ନେବାରେ କଷ୍ଟ, ହୃଦ୍‌ଘାତ, ଏପରି କି ମୃତ୍ୟୁ ମଧ୍ୟ ଘଟିଥାଏ। ଶାର୍କ ଆକ୍ରମଣ ଅପେକ୍ଷା ଜେଲିଫିଶ୍ କାମୁଡ଼ାରେ ମୃତ୍ୟୁ ହେବାର ସମ୍ଭାବନା ଅଧିକ। ଯେହେତୁ ଜେଲିଫିଶ୍‌ଙ୍କ ବଂଶବୃଦ୍ଧି ନିୟନ୍ତ୍ରଣ ବାହାରେ, ତେଣୁ ସମୁଦ୍ର ବେଳାଭୂମି ମଣିଷଙ୍କ ପାଇଁ ବିପଜ୍ଜନକ। ପ୍ରତିବର୍ଷ ହଜାର ହଜାର ଲୋକ ଜେଲିଫିଶ୍ କାମୁଡ଼ା ଖାଉଛନ୍ତି। ବିଶେଷତଃ ବର୍ଷା ଋତୁରେ ମୁମ୍ବାଇ, ଗୋଆ, କେରଳ, ତାମିଲନାଡୁ ଓ ଆନ୍ଧ୍ରପ୍ରଦେଶର ବେଳାଭୂମି ଜେଲିଫିଶ୍ ପାଇଁ ବିପଦସଂକୁଳ ରହୁଥିଲା। କିନ୍ତୁ ବର୍ତ୍ତମାନ ବର୍ଷ ସାରା ବିଭିନ୍ନ ସମୁଦ୍ର ଉପକୂଳରେ ଜେଲିଫିଶ୍‌ମାନେ ଆତଯାତ ହେଉଛନ୍ତି। ବର୍ତ୍ତମାନ ପ୍ରଥମ ଥର ପାଇଁ ବିଶାଖାପାଟଣା ଉପକୂଳରେ ଜେଲିଫିଶ୍ ଦେଖାଯିବା ଖବର ମିଳିଛି।

ଅଷ୍ଟ୍ରେଲିଆ ଓ ଦକ୍ଷିଣପୂର୍ବ ଏସିଆରେ ମାରାତ୍ମକ ବକ୍ସ ଜେଲିଫିଶ୍ ଦେଖିବାକୁ ମିଳନ୍ତି, ଯାହାଙ୍କ ବିଷ ହୃଦ୍‌ଘାତ ମୃତ୍ୟୁର କାରଣ ହୋଇଥାଏ। ଫିଲିପାଇନ୍ସରେ ପ୍ରତିବର୍ଷ ବକ୍ସ ଜେଲିଫିଶ୍ କାମୁଡ଼ାରେ ୨୦–୪୦ ଲୋକ ମରନ୍ତି। ଇରୁକାଣ୍ଡଜି ହେଉଛି ଚିନିଦାନା ଆକୃତିର କ୍ଷୁଦ୍ର ଜେଲିଫିଶ୍ ଏବଂ ଏହା କାମୁଡ଼ିଦେଲେ କୋଉଠି କାମୁଡ଼ିଲା ବୋଲି ଆପଣ ଜାଣିପାରିବେ ନାହିଁ। କିନ୍ତୁ ଏହା କାମୁଡ଼ିବାର ୧୦ ମିନିଟ୍ ପରେ ତଳପିଠିରେ ଭୀଷଣ ଯନ୍ତ୍ରଣା ଆରମ୍ଭ ହେବ। ତା'ପରେ ବାନ୍ତି, ନିଃଶ୍ୱାସ ପ୍ରଶ୍ୱାସ ନେବାରେ କଷ୍ଟ, ମସ୍ତିଷ୍କରେ ରକ୍ତ ଜମାଟ ବାନ୍ଧିବା ଏବଂ ହୃତ୍‌ପିଣ୍ଡ ଅଚଳ ହେବା ଦେଖାଯିବ। ଏ କ୍ଷୁଦ୍ରକାୟ ଜେଲିଫିଶ୍ ଏପର୍ଯ୍ୟନ୍ତ କେତେ ଲୋକଙ୍କୁ ମାରିଛି, ତା'ର ହିସାବ ନାହିଁ। ଏହା କାମୁଡ଼ିବା ପରେ ଲୋକ ମସ୍ତିଷ୍କଘାତରେ, ହୃଦ୍‌ଘାତରେ ବା ପାଣିରେ ବୁଡ଼ି ମରନ୍ତି। ପ୍ରତିବର୍ଷ ଗ୍ରୀଷ୍ମଋତୁରେ ଭୂମଧ୍ୟସାଗର ଅଞ୍ଚଳରେ ପ୍ରାୟ ଦେଢ଼ ଲକ୍ଷ ଲୋକ ଜେଲିଫିଶ୍ କାମୁଡ଼ା ଖାଇ ଚିକିତ୍ସିତ ହୁଅନ୍ତି।

ଜେଲିଫିଶ୍ କେବଳ କାମୁଡ଼ନ୍ତି ନାହିଁ, ସେମାନଙ୍କର ବ୍ୟାପକ ଅର୍ଥନୈତିକ ଓ ପାରିବେଶିକ କୁପ୍ରଭାବ ମଧ୍ୟ ରହିଛି। ସେମାନେ ବିଶ୍ୱ ସାରା ଖାଦ୍ୟଶୃଙ୍ଖଳକୁ ନଷ୍ଟକରିବା ସହିତ ବିଦ୍ୟୁତ୍ ଉତ୍ପାଦନ କେନ୍ଦ୍ରକୁ ଅଚଳ କରିବା, ଫିଶରୀଗୁଡ଼ିକୁ ଅଚଳ କରିବା ଏବଂ ପର୍ଯ୍ୟଟନ ଶିଳ୍ପକୁ ଉଜାଡ଼ିଦେବାର କାରଣ ହୋଇଥାନ୍ତି। ଜେଲିଫିଶ୍ ଉଦ୍ଭିଦ ପ୍ଲାଙ୍କଟନ୍ ଓ ଇର୍‌ଥାୟୋପ୍ଲାଙ୍କଟନ ଖାଇବା ସହ ମାଛ ଲାର୍ଭା ଓ ମାଛ ଯାଆଁଳ ଖାଇ ମାଛ ସଂଖ୍ୟା ହ୍ରାସ କରନ୍ତି। ସେମାନେ ଦିନକୁ ନିଜ ଶରୀର ଓଜନର ୧୦ ଗୁଣ ଖାଇପାରନ୍ତି।

୧୯୮୦ ଦଶକରେ ଆମେରିକାରୁ ବିଦେଶୀ ଜାହାଜରେ କୃଷ୍ଣସାଗର (ବ୍ଲାକ୍ ସି)କୁ ଆସିଲା କମ୍ବ୍ ଜେଲିଫିଶ୍। ଏମାନେ କୃଷ୍ଣସାଗରର ମ୍ୟାକ୍‌ରେଲ ଓ ଆଙ୍କୋଭି ମାଛଙ୍କୁ ଖାଇ ପଦା କରିଦେଲେ। ଫଳରେ କୃଷ୍ଣସାଗରର ୩୫୦ ନିୟୁତ ଡଲାରର ମାଛଧରା ଶିଳ୍ପ ଉଜୁଡ଼ିଗଲା। ଏହି ଜେଲିଫିଶ୍ ଆଙ୍କୋଭି ମାଛଙ୍କ ଅଣ୍ଡା ଓ ଲାର୍ଭା ଖାଇବା ସହ ସେହି ମାଛଙ୍କ ଖାଦ୍ୟ ପ୍ଲାଙ୍କଟନ୍ ଖାଇଯିବାରୁ ଉକ୍ତ ମାଛଙ୍କ ବଂଶ ବୁଡ଼ିଗଲା। ୧୯୯୩ ମସିହା ସୁଦ୍ଧା କୃଷ୍ଣସାଗରର ୯୫ ପ୍ରତିଶତ ବାୟୋମାସ୍ (ଜୈବବସ୍ତୁ) ଏହି ଜେଲିଫିଶ୍‌ରେ ପରିପୂର୍ଣ୍ଣ ହୋଇଗଲା।

ବର୍ତ୍ତମାନ ପୃଥିବୀ ସାରା ସବୁ ସମୁଦ୍ରରେ ଜେଲିଫିଶ୍ ଦେଖିବାକୁ ମିଳୁଛନ୍ତି। ଭାରତରେ କୈବର୍ତ୍ତଙ୍କ ଜାଲରେ ବ୍ୟାପକ ଜେଲିଫିଶ୍ ପଡୁଛନ୍ତି। ଆଣବିକ ଓ ତାପଜ ବିଦ୍ୟୁତ୍ କେନ୍ଦ୍ର ଶୀତଳୀକରଣ ପାଇଁ ସମୁଦ୍ର ପାଣି ବ୍ୟବହାର କରେ ଏବଂ ଗରମ ପାଣିକୁ ସମୁଦ୍ର ଭିତରକୁ ଛାଡ଼ିଦିଏ। ଫଳରେ ଶତାଧିକ ମାଇଲ ପର୍ଯ୍ୟନ୍ତ ସମୁଦ୍ର ପାଣିର ଉତ୍ତାପ ୧ରୁ ଦେଢ଼ ଡିଗ୍ରୀ ପର୍ଯ୍ୟନ୍ତ ବୃଦ୍ଧି ପାଏ। ଏପରି ଉତ୍ତପ୍ତ ପାଣିରେ ଜେଲିଫିଶ୍ ସହଜରେ ବଂଶବୃଦ୍ଧି କରିପାରନ୍ତି। ତାମିଲନାଡୁର କଲ୍ପକମ୍‌ଠାରେ ଥିବା ଆଣବିକ ବିଦ୍ୟୁତ୍ କେନ୍ଦ୍ରରେ ଶୀତଳୀକରଣ ପାଇପ୍ ଭିତରେ ଜେଲିଫିଶ୍ ପଶିଯିବାରୁ ପାଇପ୍ ଜାମ୍ ହୋଇଯାଉଛି। ଏଥିପାଇଁ ବେଳେ ବେଳେ କାରଖାନାରେ ବିଦ୍ୟୁତ୍ ଉତ୍ପାଦନ ବନ୍ଦ ରଖିବାକୁ ପଡୁଛି। ଆମେରିକା, ଚାଇନା, ଜାପାନ ପ୍ରଭୃତି ଦେଶର ଆଣବିକ ବିଦ୍ୟୁତ୍ କେନ୍ଦ୍ରରେ ବି ଅନୁରୂପ ସମସ୍ୟା ଦେଖାଯାଉଛି। ସେଥିପାଇଁ ଅନେକ ବଡ଼ ସହରରେ ବିଦ୍ୟୁତ୍‌କାଟ ହେବା ସହ ବିପୁଳ ପରିମାଣର ଆର୍ଥିକ କ୍ଷତି ଘଟୁଛି। ଜେଲିଫିଶ୍ ଯୋଗୁ ଜାପାନର ପାରମାଣବିକ ବିଦ୍ୟୁତ୍ କେନ୍ଦ୍ରଗୁଡ଼ିକୁ ବାରମ୍ବାର ବନ୍ଦ କରିବାକୁ ପଡୁଛି।

ଜେଲିଫିଶ୍‌ମାନେ ହଜାର ହଜାର ବର୍ଷ ତଳୁ ରହିଛନ୍ତି। ଏବେ ସେମାନଙ୍କ ମାତ୍ରାଧିକ ବଂଶବୃଦ୍ଧିର କାରଣ କ'ଣ? ଏହା ସମ୍ପୂର୍ଣ୍ଣରୂପେ ଆମର ଦୋଷ। ବିଭିନ୍ନ ଫାର୍ମ ଓ ଜନବସତିରୁ ଆବର୍ଜନାକୁ ନଦୀନାଳରେ ପକାଇଦିଆଯାଉଛି, ଯାହା ପରିଶେଷରେ ଯାଇ ସମୁଦ୍ରରେ ପଡୁଛି। ଏଥିରେ ଥିବା ନାଇଟ୍ରେଟ୍, ଫସ୍‌ଫେଟ୍ ଇତ୍ୟାଦି ସମୁଦ୍ରରେ ଶୈବାଳ ଓ ଫାଇଟୋପ୍ଲାଙ୍କଟନ୍ ବୃଦ୍ଧିରେ ସହାୟକ ହେଉଛି। ସମୁଦ୍ରଜଳର ଉପରିଭାଗରେ ଶୈବାଳ ଭର୍ତ୍ତି ହୋଇଗଲେ ତଳେ ଥିବା ଉଦ୍ଭିଦ ଓ ପ୍ରାଣୀମାନେ ସୂର୍ଯ୍ୟକିରଣ ପାଇବାରୁ ବଞ୍ଚିତ ହୁଅନ୍ତି ଓ ମରିଯାନ୍ତି। ଶୈବାଳଗୁଡ଼ିକ ସମୁଦ୍ର ଜଳରୁ ସବୁ ଅମ୍ଳଜାନ ଟାଣିନେଉଥିବାରୁ ମାଛ, ଶାମୁକା ପ୍ରଭୃତି ଅମ୍ଳଜାନ ନ ପାଇ ମରିଯାନ୍ତି। ସମୁଦ୍ରଜଳ ଅମ୍ଳୀକୃତ ହୋଇଯାଏ। ଏହିଭଳି ପରିବେଶ ଜେଲିଫିଶ୍‌ଙ୍କ ବଂଶବୃଦ୍ଧି ପାଇଁ ଅନୁକୂଳ। ବଡ଼ମାଛ ମରିଯିବାରୁ ପ୍ଲାଙ୍କଟନମାନେ ବଞ୍ଚିରହନ୍ତି, ଯାହା ଜେଲିଫିଶ୍‌ଙ୍କ ଖାଦ୍ୟ। ସମୁଦ୍ରରେ ଶୈବାଳ ବୃଦ୍ଧି ସହ ତାଳଦେଇ ଜେଲିଫିଶ୍‌ଙ୍କ ବଂଶବୃଦ୍ଧିହେବାର ଦେଖାଯାଉଛି। ଜେଲିଫିଶ୍ ବଞ୍ଚିବା ପାଇଁ ବହୁତ କମ୍ ଅମ୍ଳଜାନ ଆବଶ୍ୟକ କରେ। ତେଣୁ ଅମ୍ଳଜାନ ଅଭାବରେ ଅନ୍ୟ ପ୍ରାଣୀ ମରିଗଲା ବେଳେ ଜେଲିଫିଶ୍‌ଙ୍କ ବଂଶବୃଦ୍ଧି ଘଟେ।

ମଣିଷମାନେ ବ୍ୟାପକ ପରିମାଣରେ ବଡ଼ ମାଛମାନଙ୍କୁ ଧରୁଥିବାରୁ ଜେଲିଫିଶ୍‌ଙ୍କ ବଂଶ ବୃଦ୍ଧି ପାଉଛି, କାରଣ ସମୁଦ୍ର କଇଁଛ, ସାଲମନ, ମ୍ୟାକ୍‌ରେଲ, ବ୍ଲୁଫିନ୍ ଟୁନା, ପାଇଲଟ୍ ତିମି ଓ ଆବ୍ରାଟସ୍ ପ୍ରଭୃତିଙ୍କ ମୁଖ୍ୟ ଖାଦ୍ୟ ହେଉଛି ଜେଲିଫିଶ୍। ମଣିଷମାନେ ଏହି ବଡ଼ ମାଛ ଓ ପ୍ରାଣୀମାନଙ୍କୁ ବହୁସଂଖ୍ୟାରେ ଧରିନେଉଥିବାରୁ ଜେଲିଫିଶ୍‌ଙ୍କ ସଂଖ୍ୟା ନିୟନ୍ତ୍ରଣରେ ରଖିବା ପାଇଁ ଆଉ କୌଣସି ସାଧନ ରହୁନାହିଁ। ପ୍ରାୟ ୧୨୦ ପ୍ରଜାତିର ମାଛ ଏବଂ ମଶ୍‌ରୁମ୍ ପ୍ରବାଳ ସମେତ ୩୦ ପ୍ରକାର ସାମୁଦ୍ରିକ ପ୍ରାଣୀ ଜେଲିଫିଶ୍‌ଙ୍କୁ ଆହାର କରିଥାନ୍ତି। କିନ୍ତୁ ଦୁର୍ଭାଗ୍ୟର ବିଷୟ ହେଉଛି ଏହି ମାଛମାନଙ୍କୁ ବାଣିଜ୍ୟିକ ଭିତ୍ତିରେ ଧରାଯାଉଛି। ସମୁଦ୍ରରେ ବ୍ୟାପକଭାବେ ପ୍ଲାଷ୍ଟିକ୍ ପ୍ରଦୂଷଣ ଯୋଗୁ ସମୁଦ୍ର କଇଁଛମାନେ ଅଣନିଃଶ୍ୱାସୀ ହୋଇଯାଉଛନ୍ତି। ଫଳରେ ଜେଲିଫିଶ୍‌ମାନେ ମୁକ୍ତ ଭାବେ ବଂଶବୃଦ୍ଧି କରିବାର ସୁଯୋଗ ପାଇଥାନ୍ତି। ଅତ୍ୟଧିକ ମାଛଧରା ଯୋଗୁ ମଧ୍ୟ ସମୁଦ୍ରରେ ପ୍ଲାଙ୍କଟନ୍‌ଙ୍କ ସଂଖ୍ୟା ବଢୁଛି, ଯାହା ଜେଲିଫିଶ୍‌ଙ୍କ ଖାଦ୍ୟ। ଏଣୁ ସାମଦ୍ରିକ ପ୍ରଦୂଷଣ ବନ୍ଦ ନ କଲେ, ସମୁଦ୍ରରୁ ବ୍ୟାପକ ମାଛଧରା ଉପରେ କଟକଣା ନ କଲେ ଭବିଷ୍ୟତରେ ଜେଲିଫିଶ୍‌ଜନିତ ଭୟଙ୍କର ସମସ୍ୟାର ସାମନା କରିବାକୁ ପଡ଼ିବ, ଏଥିରେ ସନ୍ଦେହ ନାହିଁ।

Email: gandhim@nic.in

ମା' ଓ ମାତୃବତ୍

ରମେଶ ଚନ୍ଦ୍ର ସାମଲ

ହିନ୍ଦୁ ଶାସ୍ତ୍ରରେ ପାଞ୍ଚଜଣଙ୍କୁ ପିତା ସ୍ଥାନ ଦିଆଯାଇଛି। ସେମାନେ ହେଲେ ଜନ୍ମଦାତା, ଅନ୍ନଦାତା, ପ୍ରାଣଦାତା, ଜ୍ଞାନଦାତା ଓ କନ୍ୟାଦାତା। ଏହି ପାଞ୍ଚ ପିତାଙ୍କର ସ୍ତ୍ରୀଙ୍କୁ ମାତା, ଭୂମିକୁ ଭୂମାତା ଓ ଗାଈକୁ ଗୋମାତା ବିବେଚନା କରି ସପ୍ତମାତାର ପରିକଳ୍ପନା ହୋଇଛି। ପିତାମାତାଙ୍କ ଭଳି ଏ ସମସ୍ତଙ୍କୁ ସମ୍ମାନ ଦିଆଯାଏ। ଭଗବାନ ବିଷ୍ଣୁଙ୍କୁ ବିଶ୍ୱପିତା ବୋଲି କୁହାଯାଏ। ସବୁ ଦେବପତ୍ନୀଙ୍କୁ ମା' ବୋଲି ସମ୍ବୋଧନ କରାଯାଏ। ଏହାଛଡା ଆମ ପରିବାର ସମାଜରେ ଆମର ବହୁ ସମ୍ପର୍କ ଅଛି। ସେ ସବୁଗୁଡିକ ହେଲା– ବଡ଼ବାପା, ବଡ଼ବୋଉ, ଦାଦା, ଖୁଡ଼ୀ, ଜେଜେ, ଜେଜେମା', ଅଜା, ଆଈ, ପିଇସା, ପିଇସୀ, ମଉସା, ମାଉସୀ ଇତ୍ୟାଦି। ଏମାନଙ୍କୁ ପିତୃମାତୃବତ୍ ବିବେଚନା କରି ସମ୍ମାନ ପ୍ରଦର୍ଶନ କରାଯାଇଥାଏ। ବାପାଙ୍କ ଦ୍ୱିତୀୟ ପତ୍ନୀ ଥିଲେ ତାଙ୍କୁ ବିମାତା ବା ସାବତମା' କୁହାଯାଏ।

ମା' ଦଶମାସ ଗର୍ଭଧାରଣ କରି ସନ୍ତାନକୁ ଜନ୍ମ ଦିଏ। ତା'ର ଲାଳନପାଳନ କରେ। ତା'ର ଏହା ପଛରେ କିଛି ସ୍ୱାର୍ଥ ନ ଥାଏ। ପିଲାର ଭଲ ବ୍ୟବହାରରେ ସେ ଖୁସି, ପିଲାର ମୁହଁକୁ ଦେଖିଲେ ତା'ର ସବୁ ଦୁଃଖ ପାଣି ଫୋଟକା ଭଳି ମିଳେଇଯାଏ। ପିଲା କିଛି ଭୁଲ୍ କଲେ କହେ, 'ପାଗଳଟା, ତା'ର କ'ଣ ବୁଦ୍ଧିଶୁଦ୍ଧି ହେଲାଣି।' କିନ୍ତୁ ମାତୃବତ୍ ବିଚାର କରୁଥିବା ଅନ୍ୟମାନଙ୍କଠାରେ ଏଭଳି ବିଚାର ନ ଥାଏ। ସ୍ୱାର୍ଥରେ ସାମାନ୍ୟ ବାଧା ଆସିଲେ ସେମାନେ ଅନ୍ୟର ପିଲାକୁ ଆଡ଼ଆଖିରେ ଦେଖନ୍ତିନି। ଦରକାର ପଡିଲେ ତା'ର କ୍ଷତି କରିବାକୁ ମଧ୍ୟ ପଶ୍ଚାତ୍‌ପଦ ହୁଅନ୍ତିନି। ଗାଁ ଗହଳିରେ ଲୋକକଥାଟିଏ ଅଛି–''ମାଉସୀମା', ଖରାବେଳେ ଦିଏ ଖଣ୍ଡିଆ ଦାଆ', ଅର୍ଥାତ୍ ଯେଉଁ ଦାଆରେ ଘାସ କଟାଯାଇ ପାରିବନି କିମ୍ବା କଷ୍ଟସାଧ୍ୟ, ସେଭଳି ଦାଆ ଦେଇ ମାଉସୀ ଭଉଣୀ ପିଲାକୁ କହେ ଘାସ କାଟି ଆଣିବାକୁ, ଯାହାଦ୍ୱାରା ସେ କଷ୍ଟ ପାଇବ।

ବିମାତା ବା ସାବତମା'ଙ୍କ ବିଷୟରେ ବହୁତ କିଛି ଦେଖିବାକୁ, ଶୁଣିବାକୁ ମିଳେ। ଏମାନେ ଅଧିକାଂଶ ସ୍ଥଳରେ ନିଜ ସଉତୁଣୀ ପିଲାକୁ ବହୁ ହଇରାଣ ହରକତ କରନ୍ତି। ଅବଶ୍ୟ କେତେକଙ୍କ ପାଖରେ ଏହାର ବ୍ୟତିକ୍ରମ ଦେଖାଯାଏ। କିନ୍ତୁ ଏହାର ସଂଖ୍ୟା ନଗଣ୍ୟ। ମାତୃବତ୍ ବହୁ ସ୍ତ୍ରୀଲୋକ ଅନ୍ୟ ଲୋକଙ୍କ ସମ୍ମୁଖରେ ଅପର ପିଲାକୁ ନିଜ ପିଲା ଭଳି ସ୍ନେହଶ୍ରଦ୍ଧା ଦେଖେଇ ହୁଅନ୍ତି। କେହି ନ ଥିଲାବେଳେ ନିଜର ସବୁ ରାଗ ପିଲାଟି ଉପରେ ଅଜାଡି ଦିଅନ୍ତି। ଦରକାର ପଡିଲେ ପିଲାଟିକୁ ସବୁଦିନ ପାଇଁ ନିଜ ବାଟରୁ ହଟେଇ ଦେବାକୁ କୁଣ୍ଠାବୋଧ କରନ୍ତିନି। ମା' ସର୍ବଦା ସନ୍ତାନବତ୍ସଳା। ସେ ସନ୍ତାନର ଜାଗ୍ରତ ପ୍ରହରୀ, ଯାହାକି ମାତୃବତ୍ ଅନ୍ୟମାନଙ୍କ ପାଖରେ କ୍ୱଚିତ୍ ଦେଖିବାକୁ ମିଳେ।

କେବଳ ମଣିଷ କାହିଁକି, ପଶୁପକ୍ଷୀଙ୍କଠାରେ ମଧ୍ୟ ମାତୃସ୍ନେହ ଦେଖିବାକୁ ମିଳେ। ବାଘ, ସିଂହ ଏପରି କି ତୃଣଭୋଜି ପ୍ରାଣୀ ମଧ୍ୟ ଶାବକ ପ୍ରସବ କରିସାରିବା ପରେ ଛୁଆକୁ ରକ୍ଷା କରିବା ପାଇଁ ପୂର୍ବାପେକ୍ଷା ଅଧିକ ହିଂସ୍ର ହୋଇଉଠନ୍ତି। ଗୃହପାଳିତ ପଶୁ ଗାଈ, କୁକୁର, ବିଲେଇ ନିଜର ଖାଉନ୍ଦ (ମୁନିବ)ଙ୍କୁ ତାଙ୍କର ଛୁଆ ପାଖରେ ଦେଖିଲେ ଅସ୍ୱାଭାବିକ ବ୍ୟବହାର କରନ୍ତି। କୁମ୍ଭୀର, ସାପ ଆଦି ସରୀସୃପ ତାଙ୍କର ଛୁଆ କିମ୍ବା ଅଣ୍ଡା ପାଖରେ କାହାକୁ ଦେଖିଲେ ତା'ର ସର୍ବନାଶ କରିବାକୁ ପଶ୍ଚାତ୍‌ପଦ ହୁଅନ୍ତି ନାହିଁ। ଶତକଡା ଅନେଶତ ମା' ନିଜ ପିଲାଙ୍କ ପାଇଁ ଯେତେ ସତର୍କ ଅନ୍ୟ ପିଲା ପାଇଁ ସେତେ ନୁହନ୍ତି। ଦୁଇଟି ପିଲା ପାଖାପାଖି ଶୋଇ କାନ୍ଦୁଥିଲେ ମା' ତା' ପିଲାକୁ ଆସି କୋଳେଇନିଏ। ଅନ୍ୟ ପିଲାର ମା'କୁ ଡାକେ ତା' ପିଲା ଖବର ବୁଝିବାକୁ। ଏହାକୁ ତାହାର ସ୍ୱାର୍ଥପରତା ବୋଲି କହିବା ଠିକ୍ ହେବନି। ନିଜ ପିଲା ତା' କୋଳ ପାଇଲେ ଶାନ୍ତ ହୋଇଯିବ, କିନ୍ତୁ ତା' ମା'ର କୋଳ ନ ପାଇଲା ପର୍ଯ୍ୟନ୍ତ ଅନ୍ୟ ପିଲା କେବେ ଶାନ୍ତ ହେବନି। ନିଜ ପିଲା ତା' ସ୍ତନର ଅମୃତ ଧାରା ପାଇ ଶାନ୍ତ ହୋଇଯିବ। କିନ୍ତୁ ଅନ୍ୟ ପିଲା ତା' ମା' ବିନା ଅନ୍ୟ କାହାଠାରୁ ଏହା ଗ୍ରହଣ କରିବନି। ଭଗବାନଙ୍କ ସୃଷ୍ଟିରେ ଏହି ପ୍ରକ୍ରିୟା ପୁଣି ଏପରି–ଅନ୍ୟ ପିଲା ପାଇଁ ତା' ସ୍ତନରୁ ସ୍ୱତଃ ଦୁଗ୍ଧ କ୍ଷରଣ ହୋଇ ନ ପାରେ। ଏହା ଉଭୟ ମା' ପିଲାଙ୍କ ମାନସିକତା ଉପରେ ନିର୍ଭରଶୀଳ।

ମା' ପୁଣି ନିଜ ପିଲା ଓ ପର ପିଲା ପାଇଁ ବିନା ଦ୍ୱିଧାରେ ପାତରଅନ୍ତର କରିପାରେ। ଏହା ଭଲ ମା'ର ଲକ୍ଷଣ ହୋଇ ନ ପାରେ। କିନ୍ତୁ ଉଣାଅଧିକେ ଏହା ଅଧିକାଂଶ ମା'ଙ୍କ କ୍ଷେତ୍ରରେ ଦେଖାଯାଏ। ଆଗକାଳରେ ରାଜାମାନେ ବହୁପତ୍ନୀକ ଥିଲେ। ସେମାନେ ନିଜ ପିଲାଙ୍କ ଉଜ୍ଜ୍ୱଳ ଭବିଷ୍ୟତ ପାଇଁ ରାଜାଙ୍କୁ ବଶ କରି ତାଙ୍କର ସଉତୁଣୀ ପିଲାଙ୍କ ଅମଙ୍ଗଳ କରିବାର ଦୃଷ୍ଟାନ୍ତ ପୁରାଣ ଓ ଇତିହାସରେ ଦେଖିବାକୁ ମିଳେ। ରାଜା ଉତ୍ତାନପାଦଙ୍କର ଦୁଇ ରାଣୀ ଥିଲେ ସୁନୀତି ଓ ସୁରୁଚି। ସାନରାଣୀ ସୁରୁଚି ନିଜ ପୁଅ ଉତ୍ତମଙ୍କୁ ଭଲ ପାଉଥିଲେ ଓ ସୁନୀତିଙ୍କ ପୁତ୍ର ଧ୍ରୁବଙ୍କୁ ହତାଦର କରୁଥିଲେ। ଧ୍ରୁବଙ୍କୁ ବାପାଙ୍କ କୋଳରେ ବସିବାର ସୌଭାଗ୍ୟରୁ ବଞ୍ଚିତ କଲେ। ଏହାପରେ ଧ୍ରୁବ ତପସ୍ୟା କରି କିପରି ଧ୍ରୁବପଦ ଲାଭ କଲେ ତାହା ସମସ୍ତେ ଜାଣନ୍ତି। ରାମାୟଣରେ ବିମାତା କୈକେୟୀଙ୍କ ଯୋଗୁ ରାମଙ୍କୁ ୧୪ ବର୍ଷ ବନବାସ ଯିବାକୁ ପଡ଼ିଥିଲା। କଶ୍ୟପ ମହର୍ଷିଙ୍କ ସ୍ତ୍ରୀମାନଙ୍କ ମଧ୍ୟରୁ ଦିତିଙ୍କ ପୁତ୍ରମାନେ ଅସୁର ଓ ଅଦିତିଙ୍କ ପୁତ୍ରମାନେ ହେଲେ ଦେବତା। ଦିତି ସର୍ବଦା ଅଦିତିଙ୍କ ପୁତ୍ରମାନଙ୍କର ଅମଙ୍ଗଳ କାମନା କରୁଥିଲେ। ଏଥିରୁ ସ୍ପଷ୍ଟ ଯେ ବହୁ ପୂର୍ବରୁ ଆମ ସମାଜରେ ମା'ର ପର ପିଲା ଓ ନିଜ ପିଲା ଭେଦଭାବ ଥିଲା, ଯାହା ଆଜି ବି ଅଧିକାଂଶ ମା'ଙ୍କ କ୍ଷେତ୍ରରେ ଦେଖାଯାଏ।

ଏଥିପାଇଁ ମା'କୁ ନିମ୍ନ ମୂଲ୍ୟାୟନ କରିବା ଠିକ୍ ହେବନି। କାହାକୁ ଭଲ କିମ୍ବା ମନ୍ଦ କହିବା ପୂର୍ବରୁ ତା'ର ସବୁ ଭଲମନ୍ଦ ଗୁଣର ଉପଯୁକ୍ତ ତର୍ଜମା କରିବା ଉଚିତ। ମା'ର ସବୁ ଗୁଣକୁ ତର୍ଜମା କଲେ ଆମେ ଦେଖୁ, ମା' ଟିକେ ନିଜ ପିଲା ପାଇଁ ସ୍ୱାର୍ଥପର, ଏହାର ମାନେ ନୁହେଁ ଯେ, ସେ ଅପର ପିଲାର ଅହିତ କାମନା କରୁଛି। ତେବେ ଯେଉଁ ମାଆ ପର ପିଲାକୁ ବି ନିଜ ପିଲା ପରି ଭଲ ପାଇପାରେ ସେ ହିଁ କେବଳ ଜଗଜ୍ଜନନୀଙ୍କ ପ୍ରତିରୂପା।

ରାମିଆଗଞ୍ଜ, ମାର୍ଶାଘାଇ, କେନ୍ଦ୍ରାପଡ଼ା,
ମୋ–୯୪୩୯୮୭୯୦୨୨

ଏଇ ଭାରତରେ

ଦୃଢ଼ ଇଚ୍ଛାଶକ୍ତି ଅସମ୍ଭବକୁ ସମ୍ଭବ କରିଥାଏ, ଯାହାର ଉଦାହରଣ ସାଜିଛନ୍ତି କେରଳର ଅଲ୍‌

'ସର୍ଦ୍ଦାର ପଟେଲଙ୍କ ପ୍ରତିମୂର୍ତ୍ତି ଭାରତୀୟଙ୍କୁ ଗୋଟିଏ ସୂତ୍ରରେ ବାନ୍ଧି ରଖିବ'

ଭୁବନେଶ୍ୱର, ୩୧।୧୦(ବ୍ୟୁରୋ)

ସ୍ୱାଧୀନତାର ଦୀର୍ଘ ୭୨ବର୍ଷ ପରେ ଲୌହମାନବ ସର୍ଦ୍ଦାର ବଲ୍ଲଭ ଭାଇ ପଟେଲଙ୍କୁ ଉଚିତ ସମ୍ମାନ ମିଳିଛି। ଦେଶକୁ ସ୍ୱାଧୀନ କରିବାର ଶ୍ରେୟ ଗୋଟିଏ ପରିବାରକୁ ଦେବାର ମାନସିକତା ପାଇଁ ସର୍ଦ୍ଦାର ବଲ୍ଲଭ ଭାଇ ପଟେଲଙ୍କ ଭଳି ତୁଙ୍ଗ ସ୍ୱାଧୀନତା ସଂଗ୍ରାମୀଙ୍କୁ ଇତିହାସରେ ଉଚିତ ସ୍ଥାନ ମିଳିପାରୁ ନ ଥିଲା। ବୁଧବାର ପ୍ରଧାନମନ୍ତ୍ରୀ ନରେନ୍ଦ୍ର ମୋଦି ଗୁଜରାଟରେ ସର୍ଦ୍ଦାର ପଟେଲଙ୍କ ୧୮୨ମିଟର ଉଚ୍ଚତା ବିଶିଷ୍ଟ ଏକ ପ୍ରତିମୂର୍ତ୍ତି ଉଦ୍‌ଘାଟନ କରିଛନ୍ତି। ଏହା ପୃଥିବୀର ସବୁଠୁ ବଡ ପ୍ରତିମୂର୍ତ୍ତି। ଆଗାମୀ ଶହ ଶହ ବର୍ଷ ପର୍ଯ୍ୟନ୍ତ ଏହି ପ୍ରତିମୂର୍ତ୍ତି ଭାରତୀୟଙ୍କୁ ଗୋଟିଏ ସୂତ୍ରରେ ବାନ୍ଧି ରଖିବା ପାଇଁ ପ୍ରେରଣା ଦେବ ବୋଲି ପଟେଲଙ୍କ ଜୟନ୍ତୀ ଅବସରରେ ଆୟୋଜିତ

ରନ୍ ଫର ୟୁନିଟିରେ କେନ୍ଦ୍ରମନ୍ତ୍ରୀ ଧର୍ମେନ୍ଦ୍ର ପ୍ରଧାନ ଓ ଅନ୍ୟମାନେ ।

ରନ୍ ଫର ୟୁନିଟି କାର୍ଯ୍ୟକ୍ରମରେ ଯୋଗଦେଇ କେନ୍ଦ୍ରମନ୍ତ୍ରୀ ଧର୍ମେନ୍ଦ୍ର ପ୍ରଧାନ କହିଛନ୍ତି ।

ବୁଧବାର ସକାଳେ ଆୟୋଜିତ ଏହି କାର୍ଯ୍ୟକ୍ରମରେ ଯୋଗଦେଇ ଧର୍ମେନ୍ଦ୍ର କହିଛନ୍ତି, ଯଦି ସର୍ଦ୍ଦାର ପଟେଲ ନ ଥାନ୍ତେ ତେବେ ବ୍ରିଟିଶ ଶାସନର ଡିଭାଇଡ୍ ଆଣ୍ଡ ରୁଲ ଷଡଯନ୍ତ୍ର ଭାରତକୁ ଖଣ୍ଡଖଣ୍ଡ କରି ଦେଇଥାଆନ୍ତା । ଦେଶର ବିଭିନ୍ନ ରାଜ୍ୟଗୁଡିକୁ ସାର୍ବଭୌମତତ୍ୱ ସହ ବିଲୀନ କରିବାରେ ସର୍ଦ୍ଦାର ପଟେଲଙ୍କ ଉଦ୍ୟମ ଯୋଗୁ ହିମାଳୟରୁ କନ୍ୟାକୁମାରୀ

ରନ୍ ଫର୍ ୟୁନିଟିରେ ଧର୍ମେନ୍ଦ୍ର ପ୍ରଧାନ

ଯାଏ ଭାରତ ଏକ ରାଷ୍ଟ୍ର ହୋଇପାରିଲା । ପଟେଲଙ୍କ ନେତୃତ୍ୱରେ ଦେଶୀୟ ରାଜ୍ୟ ମିଶ୍ରଣ ପ୍ରକ୍ରିୟା ଆରମ୍ଭ ହୋଇଥିଲା । ଦେଶର ପ୍ରଥମ ଦେଶୀୟ ରାଜ୍ୟ ଭାବେ ଓଡିଶାର ନୀଳଗିରି ଭାରତରେ ସାମିଲ ହୋଇଥିଲା। ରନ୍ ଫର ୟୁନିଟି କାର୍ଯ୍ୟକ୍ରମରେ ବହୁ ଯୁବତୀଯୁବକ ଯୋଗଦେଇଥିଲେ । ଏହି ଅବସରରେ କେନ୍ଦ୍ରମନ୍ତ୍ରୀ ପ୍ରଧାନ ଏବଂ ଭାଜପାର ବହୁ ନେତା ସାମିଲ ହୋଇ ରେଳ ଷ୍ଟାଡିୟମ୍‌ଠାରୁ ଦୌଡି ରେଲୱେ ଅଡିଟୋରିୟମ ପର୍ଯ୍ୟନ୍ତ ଆସିଥିଲେ । ଏହି ଅବସରରେ ସମବେତ ଯୁବପିଢିଙ୍କୁ ଧର୍ମେନ୍ଦ୍ର ଏକତା ପାଇଁ ଶପଥପାଠ କରାଇଥିଲେ ।

୧ ହଜାର ଏସ୍‌ଟି/ଏସ୍‌ସି ହଷ୍ଟେଲରେ ଲାଗିବ ସିସିଟିଭି କ୍ୟାମେରା

ଭୁବନେଶ୍ୱର, ୩୧।୧୦(ବ୍ୟୁରୋ)

ଅନୁସୂଚିତ ଜନଜାତି ଓ ଅନୁସୂଚିତ ଜାତି(ଏସ୍‌ଟି/ଏସ୍‌ସି) ଉନ୍ନୟନ ବିଭାଗ ଅଧୀନରେ ପରିଚାଳିତ ବିଦ୍ୟାଳୟଗୁଡ଼ିକରେ ଛାତ୍ରୀମାନଙ୍କ ସୁରକ୍ଷା ଓ ନିରାପତ୍ତା ନିମନ୍ତେ ସିସିଟିଭି କ୍ୟାମେରା ଲଗାଯିବ। ପ୍ରଥମ ପର୍ଯ୍ୟାୟରେ ୧ହଜାର ହଷ୍ଟେଲରେ ସିସିଟିଭି କ୍ୟାମେରା ଲଗାଯିବାର ବ୍ୟବସ୍ଥା ହୋଇଛି। ପରବର୍ତ୍ତୀ ପର୍ଯ୍ୟାୟରେ ସମସ୍ତ ହଷ୍ଟେଲରେ ଏହି କ୍ୟାମେରା ଲଗାଯିବାର ବ୍ୟବସ୍ଥା କରାଯିବ। ଏଥିପାଇଁ ଓଡ଼ିଶା ପୋଲିସ ହାଉସିଂ ୱେଲ୍‌ଫେୟାର କର୍ପୋରେଶନକୁ ଦାୟିତ୍ୱ ଦିଆଯାଇଛି। ଟେଣ୍ଡର ମାଧ୍ୟମରେ କର୍ପୋରେଶନ ଏହି କାର୍ଯ୍ୟ କରିବ। ରାଜ୍ୟ ଯୋଜନା ଅର୍ଥରୁ ଏଥିପାଇଁ ୭ କୋଟି ଟଙ୍କାର ବ୍ୟୟବରାଦ କରାଯାଇଛି ବୋଲି ଅନୁସୂଚିତ ଜନଜାତି ଓ ଅନୁସୂଚିତ ଜାତି ଉନ୍ନୟନ, ସଂଖ୍ୟାଲଘୁ ଓ ପଛୁଆ ବର୍ଗ କଲ୍ୟାଣ ମନ୍ତ୍ରୀ ରମେଶ ଚନ୍ଦ୍ର ମାଝି ବୁଧବାର କହିଛନ୍ତି। ସୂଚନାଯୋଗ୍ୟ, ସମ୍ପ୍ରତି ଅନୁସୂଚିତ ଜନଜାତି ଓ ଅନୁସୂଚିତ ଜାତି ଉନ୍ନୟନ ବିଭାଗ ଦ୍ୱାରା ପରିଚାଳିତ ୭ ହଜାର ହଷ୍ଟେଲରେ ୫ଲକ୍ଷ ୫୦ହଜାରରୁ ଊର୍ଦ୍ଧ୍ୱ ଛାତ୍ରୀଛାତ୍ର ରହି ପାଠ ପଢୁଛନ୍ତି। ଏହା ସହିତ ପ୍ରି-ମାଟ୍ରିକ୍, ପୋଷ୍ଟ ମାଟ୍ରିକ୍ ବୃତ୍ତି ବାବଦରେ ରାଜ୍ୟ ସରକାର ବାର୍ଷିକ ୧ହଜାର କୋଟି ଟଙ୍କା ଖର୍ଚ୍ଚ କରୁଛନ୍ତି।

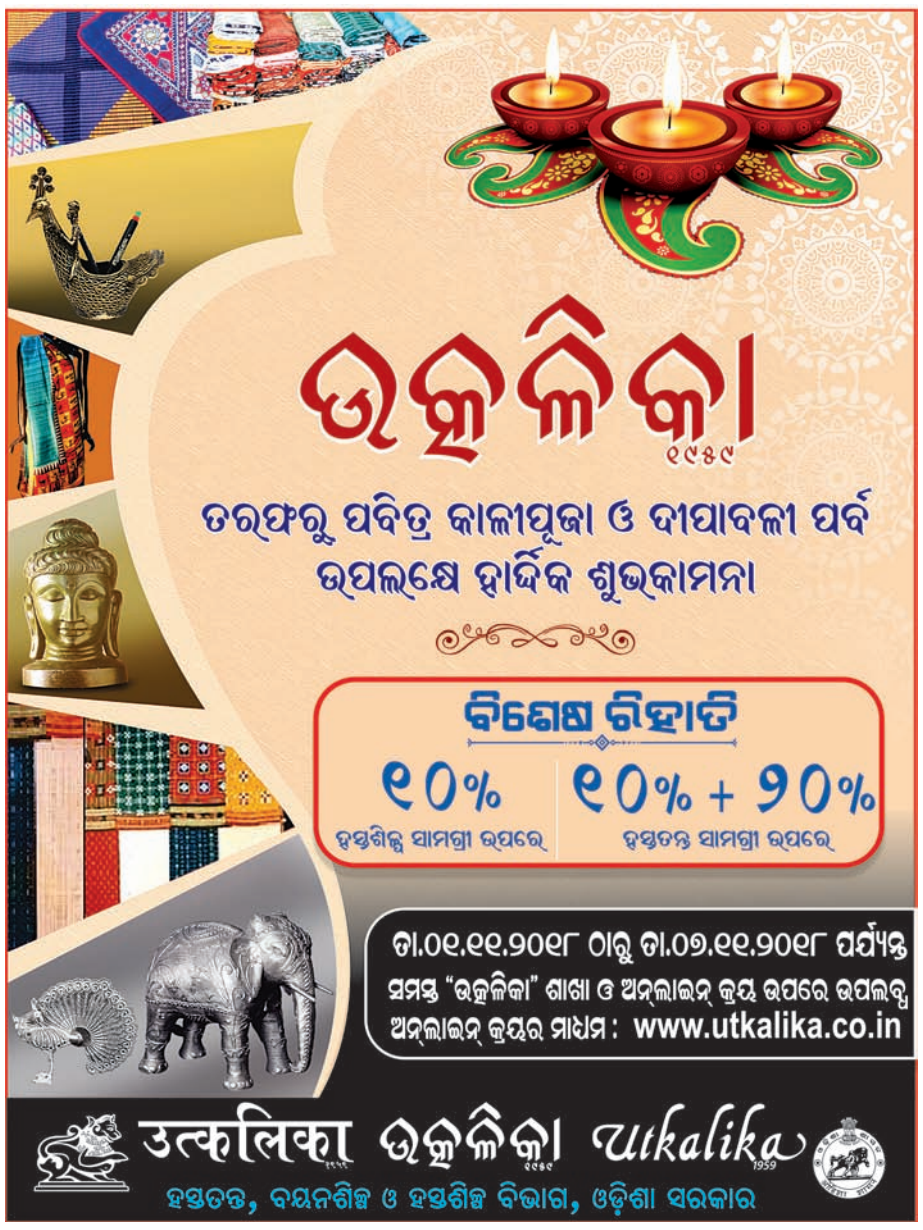

ଏଲ୍‌ପିଜି ସିଲିଣ୍ଡର ଦର ବୃଦ୍ଧି

ନୂଆଦିଲ୍ଲୀ,୩୧-୧୦: ତୈଳ ବିପଣନ କମ୍ପାନୀମାନେ ବୁଧବାର ଏଲ୍‌ପିଜି ସିଲିଣ୍ଡର ଦର ବଢ଼ାଇଛନ୍ତି। ସବ୍‌ସିଡିଯୁକ୍ତ ଏଲ୍‌ପିଜି ଦର ୨.୯୪ଟଙ୍କା ବୃଦ୍ଧି ପାଇଛି। ସେହିପରି ଅଣସବ୍‌ସିଡିଯୁକ୍ତ ସିଲିଣ୍ଡର ଦର ୬୦ ଟଙ୍କା ବଢ଼ାଯାଇଛି। ବୁଧବାର ମଧ୍ୟରାତ୍ରରୁ ଲାଗୁ ହେବାକୁ ଥିବା ଦର ଅନୁଯାୟୀ ସବ୍‌ସିଡିଯୁକ୍ତ ସିଲିଣ୍ଡର ଦର ଏଣିକି ୫୦୫.୩୪ଟଙ୍କା ହେବ। ପୂର୍ବରୁ ଏହା ୫୦୨.୪୦ ଟଙ୍କା ଥିଲା। ଅନୁରୂପ ଭାବେ ଅଣସବ୍‌ସିଡିଯୁକ୍ତ ସିଲିଣ୍ଡର ଦର ୮୮୦ ଟଙ୍କା ହେବ। କେନ୍ଦ୍ର ସରକାର ଗ୍ରାହକଙ୍କୁ ୧୨ଟି ସବ୍‌ସିଡିଯୁକ୍ତ ଏଲ୍‌ପିଜି ସିଲିଣ୍ଡର ଯୋଗାଇଥାନ୍ତି। ଜିଏସ୍‌ଟି ଆଇନ ଅନୁଯାୟୀ ବଜାର ଦର ଉପରେ ଏଲ୍‌ପିଜିରେ ଟିକସ ଧାର୍ଯ୍ୟ ହେଉଛି। ଏହି କାରଣରୁ ସିଲିଣ୍ଡର ଦର ବଢୁଛି।

■ ସରକାରୀ ଡାକ୍ତରଖାନାରେ ବହିର୍ବିଭାଗ ରୋଗୀସେବା

ଜାତୀୟସ୍ତରରେ ଓଡ଼ିଶା ଦ୍ୱିତୀୟ

ଭୁବନେଶ୍ୱର, ୩୧।୧୦(ବ୍ୟୁରୋ)

ସରକାରୀ ଡାକ୍ତରଖାନାର ବହିର୍ବିଭାଗ ରୋଗୀସେବା କ୍ଷେତ୍ରରେ ଓଡ଼ିଶା ଜାତୀୟସ୍ତରରେ ଦ୍ୱିତୀୟ ସ୍ଥାନ ଅଧିକାରୀ କରି ପୁରସ୍କୃତ ହୋଇଛି। ୨୦୧୫-୧୬ ଏବଂ ୨୦୧୬-୧୭ ବର୍ଷ ନିମନ୍ତେ ଏହି ପୁରସ୍କାର ମିଳିଥିବା ସ୍ୱାସ୍ଥ୍ୟ ଓ ପରିବାର କଲ୍ୟାଣ ବିଭାଗ ପକ୍ଷରୁ ସୂଚନା ଦିଆଯାଇଛି। ସେହିପରି ୩ ବର୍ଷ ମଧ୍ୟରେ ୮% ରୋଗୀସେବା ବୃଦ୍ଧିପାଇଛି ବୋଲି ବିଭାଗ ପକ୍ଷରୁ କୁହାଯାଇଛି।

ଉତ୍ତମ ସ୍ୱାସ୍ଥ୍ୟସେବା ପାଇଁ ଆସାମର କାଜିରଙ୍ଗାଠାରେ ୫ମ ଜାତୀୟ ସମ୍ମିଳନୀ ଅନୁଷ୍ଠିତ ହୋଇଯାଇଛି। ଓଡ଼ିଶା ଦ୍ୱିତୀୟ ସ୍ଥାନ ଅଧିକାର କରିଥିବାରୁ ସ୍ୱାସ୍ଥ୍ୟ ଓ ପରିବାର କଲ୍ୟାଣ ବିଭାଗର ସ୍ୱତନ୍ତ୍ର ସଚିବ ଏହି ଅବସରରେ କେନ୍ଦ୍ର ସ୍ୱାସ୍ଥ୍ୟ ଓ ପରିବାର କଲ୍ୟାଣ ମନ୍ତ୍ରୀ ଜେ.ପି. ନଡ୍ଡାଙ୍କଠାରୁ ପୁରସ୍କାର ଗ୍ରହଣ କରିଛନ୍ତି। ଓଡ଼ିଶା ସହିତ ଗୁଜରାଟ ଏବଂ କର୍ନାଟକ ମଧ୍ୟ ଦ୍ୱିତୀୟ ସ୍ଥାନରେ ରହିଛନ୍ତି। ରାଜ୍ୟରେ ଜନସାଧାରଣଙ୍କୁ

୩ ବର୍ଷରେ ୮% ରୋଗୀସେବା ବୃଦ୍ଧି ପାଇଛି

ଗୁଣାତ୍ମକ ସ୍ୱାସ୍ଥ୍ୟସେବା ଯୋଗାଇ ଦେବା ପାଇଁ ସରକାର ନିରାମୟ, ନିଦାନ ଏବଂ ବିଜୁ ସ୍ୱାସ୍ଥ୍ୟ କଲ୍ୟାଣ ଯୋଜନା କରିଛନ୍ତି। ଲୋକଙ୍କୁ ସଚେତନ କରାଯାଉଥିବାରୁ ସରକାରୀ ଡାକ୍ତରଖାନାକୁ ଅଧିକ ରୋଗୀ ଆସି ଚିକିତ୍ସିତ ହେଉଛନ୍ତି ବୋଲି ସ୍ୱାସ୍ଥ୍ୟ ବିଭାଗ କହୁଛି।

ସୂଚନାଯୋଗ୍ୟ, ରାଜ୍ୟ ଆର୍ଥିକ ସର୍ଭେ ରିପୋର୍ଟ ଅନୁଯାୟୀ, ୨୦୦୯-୧୦ ବର୍ଷରେ ରାଜ୍ୟର ମୋଟ ଜନସଂଖ୍ୟାର ୬୦.୬୨% ଲୋକ ବହିର୍ବିଭାଗକୁ ଯାଇ ଚିକିତ୍ସିତ ହୋଇଥିବାବେଳେ ଆନ୍ତଃ ବିଭାଗରେ ୮.୭% ରୋଗୀ ଚିକିତ୍ସିତ ହୋଇଥିଲେ। ସେହିପରି ୨୦୧୪-୧୫ ବର୍ଷରେ ଏହା ଯଥାକ୍ରମେ ବୃଦ୍ଧି ପାଇ ୭୧.୨୧% ଏବଂ ୧୦.୪୧% ହୋଇଥିଲା। ୨୦୧୫-୧୬, ୨୦୧୬-୧୭ ଏବଂ ୨୦୧୭-୧୮ରେ ଏହି ସଂଖ୍ୟା ୮% ଅଧିକ ବୃଦ୍ଧି ପାଇଥିବା ସ୍ୱାସ୍ଥ୍ୟ ବିଭାଗ ପକ୍ଷରୁ ସୂଚନା ମିଳିଛି।

ଗୋଲ୍‌ଡେନ୍ ଫରେଷ୍ଟସ

ନିବେଶକମାନଙ୍କ ପାଇଁ ନୋଟିସ

ତା୨୭।୦୯।୨୦୧୮, ୧୪।୧୦।୨୦୧୮ ଏବଂ ୨୩।୧୦।୨୦୧୮ ରିଖର ସର୍ବସାଧାରଣ ନୋଟିସ୍ ପ୍ରସଙ୍ଗରେ ନିବେଶକମାନଙ୍କୁ ନିମ୍ନ ଅନୁଯାୟୀ ଅଧିସୂଚିତ କରାଯାଉଛି:
"ୱେବ୍ ପୋର୍ଟାଲ www.goldenforestcommittee.comରେ ଦାବିଗୁଡ଼ିକର ପଞ୍ଜୀକରଣ ତାରିଖକୁ କମିଟି-ଜିଏଫ୍‌ଆଇଏଲ୍ ଦ୍ୱାରା ପରବର୍ତ୍ତୀ ଆଦେଶ ପର୍ଯ୍ୟନ୍ତ ବୃଦ୍ଧି କରାଯାଇଛି।"
ହେଲ୍‌ପଲାଇନ୍ ପରବର୍ତ୍ତୀ ଆଦେଶ ପର୍ଯ୍ୟନ୍ତ ଉନ୍ମୁକ୍ତ ରହିବ। ସହାୟତା ପାଇଁ, ନିବେଶକମାନେ gfil.payment@karvy.comରେ ଇମେଲ୍ କରିପାରିବେ କିମ୍ବା ନିଃଶୁଳ୍କ ନମ୍ବର ୧୮୦୦୩୪୫୪୦୦୧ରେ କଲ୍ କରିପାରିବେ।

କମିଟି ଗୋଲ୍‌ଡେନ୍ ଫରେଷ୍ଟସ୍ (ଇଣ୍ଡିଆ) ଲିମିଟେଡ୍, ଚଣ୍ଡିଗଢ଼
(ମାନ୍ୟବର ସର୍ବୋଚ୍ଚ ନ୍ୟାୟାଳୟଙ୍କ ଦ୍ୱାରା ନିଯୁକ୍ତ)
01.11.2018

■ ବରଗଡ଼ରେ ବାଘ ମୃତ୍ୟୁ ଘଟଣା

୨ ବନ କର୍ମଚାରୀ ନିଲମ୍ବିତ

ବରଗଡ଼ ଅଫିସ/ଭଟଲି, ୩୧।୧୦(ଡି.ଏନ.ଏ)

ବରଗଡ଼ ଜିଲା ଭଟଲି ବ୍ଲକ ଡେବ୍ରିଗଡ଼ ଅଭୟାରଣ୍ୟର ପାଦଦେଶରେ ଅବସ୍ଥିତ ଖଜୁରିଆ-ଦାମୋଦରପଡ଼ା ନିକଟ ଜଙ୍ଗଲରେ ବାଘ ମୃତ୍ୟୁ ଘଟଣାକୁ ନେଇ ବନ ବିଭାଗର କାର୍ଯ୍ୟକଳାପ ସନ୍ଦେହ ଘେରକୁ ଆସିବାରେ ଲାଗିଛି । ଏହି ଘଟଣାରେ ୨ ବନ କର୍ମଚାରୀ କମଗାଁ ଫରେଷ୍ଟର ପର୍ଶୁରାମ ବେହେରା ଏବଂ ଖଜୁରିଆ ଫରେଷ୍ଟ ବିଟ୍ ହାଉସର ଗାର୍ଡ଼ ପ୍ରଭାସିନୀ ମହାନନ୍ଦଙ୍କୁ ନିଲମ୍ବନ କରାଯାଇଛି। ନିଲମ୍ବନ ଅବଧି ମଧ୍ୟରେ ଫରେଷ୍ଟର ବେହେରାଙ୍କୁ ଘେଁସ ଏବଂ ଫରେଷ୍ଟ ଗାର୍ଡ଼ ମହାନନ୍ଦଙ୍କୁ ଭଟଲି ରେଞ୍ଜରେ ଉପସ୍ଥାନ ଦେବାକୁ ନିର୍ଦ୍ଦେଶ ଦିଆଯାଇଛି । ତେବେ ମଙ୍ଗଳବାର ରାତି ପ୍ରାୟ ୯ଟାରେ ଉକ୍ତ ଘଟଣାର ତଦନ୍ତ ଅଧିକାରୀ ଏସିଏଫ ମଦନଲାଲ ଶର୍ମାଙ୍କୁ ପଚରାଯାଇଥିବା ବେଳେ ସେତେବେଳ ସୁଦ୍ଧା କାହାରି ବିରୋଧରେ ବିଭାଗୀୟ କାର୍ଯ୍ୟାନୁଷ୍ଠାନ ହୋଇ ନ ଥିବା ସେ କହିଥିଲେ। ଅନ୍ୟପକ୍ଷେ ଦୁଇ ବନ କର୍ମଚାରୀଙ୍କ ବିରୋଧରେ ଯେଉଁ ନିଲମ୍ବନ ଆଦେଶ ଜାରି କରାଯାଇଛି ସେଥିରେ ଚଞ୍ଚକତା କରାଯାଇଥିବା ଅନୁମାନ କରାଯାଉଛି ।

ଆଜିଠୁ ନିଟ୍ ଫର୍ମ ଆବେଦନ

ଭୁବନେଶ୍ୱର, ୩୧।୧୦(ବ୍ୟୁରୋ)

ଏମ୍‌ବିବିଏସ୍ ଏବଂ ବିଡିଏସ୍ ଡାକ୍ତରୀ ପାଠ୍ୟକ୍ରମରେ ନାମ ଲେଖାଇବା ନିମନ୍ତେ ନ୍ୟାଶନାଲ ଏଲିଜିବିଲିଟି କମ୍ ଏଣ୍ଟ୍ରାନ୍ସ ଟେଷ୍ଟ(ନିଟ୍)-୨୦୧୯ ପାଇଁ ନଭେମ୍ବର ୧ରୁ ଅନ୍‌ଲାଇନ୍‌ରେ ନାମ ପଞ୍ଜୀକରଣ ଫର୍ମ ଆବେଦନ ଆରମ୍ଭ ହେବ। ଏହି ପରୀକ୍ଷା ନ୍ୟାଶନାଲ ଟେଷ୍ଟ୍ ଏଜେନ୍ସି(ଏନ୍‌ଟିଏ) ଦ୍ୱାରା ପରିଚାଳିତ ହେବ। ତେଣୁ ଛାତ୍ରୀଛାତ୍ରମାନେ (WWW.NTA.AC.IN) ୱେବସାଇଟ୍‌କୁ ଯାଇ ଫର୍ମ ଆବେଦନ କରିବାକୁ କୁହାଯାଇଛି।

ଯୁକ୍ତ୨ ବିଜ୍ଞାନରେ ଶତକଡ଼ା ୫୦%ରୁ ଅଧିକ ମାର୍କ ରଖି ପାସ୍ କରିଥିବା ଛାତ୍ରୀଛାତ୍ର ଏହି ପ୍ରବେଶିକା ପରୀକ୍ଷା ଦେବାପାଇଁ ନାମ ପଞ୍ଜୀକରଣ ଫର୍ମ ପୂରଣ କରି ଆବେଦନ କରିପାରିବେ। ଆବେଦନର ଶେଷ ତାରିଖ ନଭେମ୍ବର ୩୦ ରହିଛି। ୨୦୧୯ ମେ ୫ରେ ସାରା ଦେଶରେ ପ୍ରବେଶିକା ପରୀକ୍ଷା ଅନୁଷ୍ଠିତ ହେବ। ଏଥିପାଇଁ ଆବଶ୍ୟକ ଆଡମିଟ୍ କାର୍ଡ ଏପ୍ରିଲ ୧୫ରୁ ଏନ୍‌ଟିଏ ୱେବସାଇଟ୍‌ରେ ଉପଲବ୍ଧ ହେବ। ପରୀକ୍ଷା ପାଇଁ ଫର୍ମ ପୂରଣ କରିଥିବା ଛାତ୍ରୀଛାତ୍ର ଏହି ୱେବସାଇଟକୁ ଯାଇ ଆଡମିଟ୍ କାର୍ଡ ଡାଉନ୍‌ଲୋଡ୍ କରିପାରିବେ। ପରୀକ୍ଷା ଫଳ ଜୁନ୍ ୫ରେ ପ୍ରକାଶ ପାଇବ। ତା'ପରେ ଜୁନ୍ ୧୩ରୁ କାଉସେଲିଂ କରିବାକୁ ତାରିଖ ଧାର୍ଯ୍ୟ କରାଯାଇଛି।

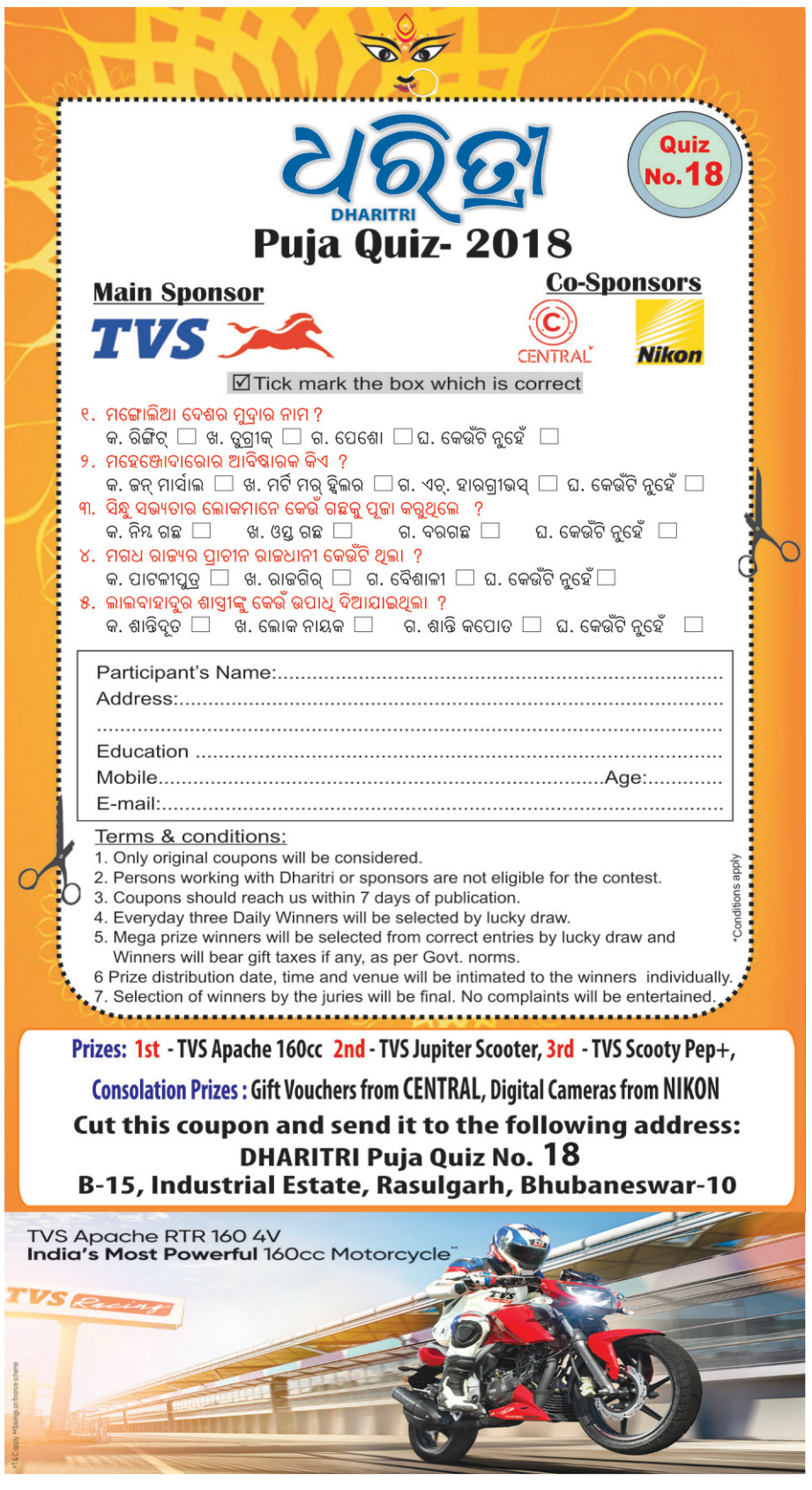

ସଂକ୍ଷେପରେ

ଘରୁ ଅଳଙ୍କାର ଚୋରି ଘଟଣା, ଜେଲ ଗଲେ ଭଣଜା

ଦିଗପହଣ୍ଡି/ପାଟପୁର, ୩୧।୧୦(ଡି.ଏନ.ଏ.): ମାମୁଘରୁ ସୁନା ଅଳଙ୍କାର ଚୋରି ଘଟଣାରେ ପାଟପୁର ଥାନା ପୋଲିସ ବୁଧବାର ଅଭିଯୁକ୍ତ ଭଣଜାଙ୍କୁ ଗିରଫ କରିଛି। ସେ ହେଲେ ଆସିକା ଥାନା ଫୁଲସରପଲ୍ଲୀ ଗ୍ରାମର ଘନିଆ ସାହୁ। ତାଙ୍କୁ ସାନଖେମୁଣ୍ଡି କୋର୍ଟକୁ ଚାଲାଣ କରାଯାଇଥିଲା। ଜାମିନ ନାମଞ୍ଜୁର ହେବାରୁ ଘନିଆଙ୍କୁ ଦିଗପହଣ୍ଡି ସବଜେଲ ହାଜତକୁ ପଠାଇ ଦିଆଯାଇଛି। ଘନିଆ ୨୪ ସନ୍ଧ୍ୟାରେ ପାଟପୁର ଥାନା ଉସ୍ତାଜଗନ୍ନାଥପୁର ଗ୍ରାମରେ ରହୁଥିବା ତାଙ୍କ ମାମୁ ମଙ୍ଗୁଲୁ ଦାସଙ୍କ ଘରକୁ ଆସିଥିଲେ। ଘରେ କେହି ନ ଥିବାର ସୁଯୋଗ ନେଇ ଆଲମିରା ଖୋଲି୩୦ ଗ୍ରାମ ଓଜନର ୨ଟି ସୁନା ମାଳି ନେଇ ଯାଇଥିଲେ। ଏ ନେଇ ମଙ୍ଗୁଲୁ ପାଟପୁର ଥାନାରେ ଏତଲା ଦେଇଥିଲେ। ପୋଲିସ ନଂ. ୨୧୨/୧୮ ରେ ମାମଲା ରୁଜୁକରି ତଦନ୍ତ ଚଳାଇ ଅଭିଯୁକ୍ତ ଭଣଜା ଘନିଆଙ୍କୁ ଗିରଫ କରିଛି। ସେ ଘର ଚାଳରେ ଲୁଚାଇ ରଖିଥିବା ସୁନା ଅଳଙ୍କାର ଜବତ ହୋଇଛି। ଘନିଆ ଦୋଷ ସ୍ୱୀକାର କରିଥିବା ଆଇଆଇସି ରମେଶ କୁମାର ପ୍ରଧାନ କହିଛନ୍ତି।

■ ୧୧କେଭି ବିଦ୍ୟୁତ୍ ତାର ଲାଗି ରାଜମିସ୍ତ୍ରି ମୃତ

କ୍ଷତିପୂରଣ ଦାବିରେ ରାସ୍ତା ଅବରୋଧ

ପୋଲସରା,୩୧।୧୦(ଡି.ଏନ.ଏ.)

ପୋଲସରା ଥାନା ବଡପଙ୍କଳବାଡି ପଞ୍ଚାୟତର ବି.ନୂଆପଲ୍ଲୀ ଗ୍ରାମ ମୁଖ୍ୟ ସଡକ ପାର୍ଶ୍ୱରେ ଏକ ନିର୍ମାଣାଧୀନ କୋଠାରେ କାମ କରୁଥିବା ଜଣେ ଶ୍ରମିକଙ୍କର ୧୧ କେଭି ବିଦ୍ୟୁତ୍ ତାର ସଂସ୍ପର୍ଶରେ ଆସି ମୃତ୍ୟୁ ଘଟିଛି। ସେ ହେଲେ ବେଲଗାଁ ପଞ୍ଚାୟତ ଡିମ୍ବରିଆ ଗ୍ରାମର ସୂର୍ଯ୍ୟକାନ୍ତ ସାହୁ (୩୦)। ମୃତକଙ୍କ ପରିବାରକୁ କ୍ଷତିପୂରଣ ଦାବିରେ ପୋଲସରା-ବୁଗୁଡା ମୁଖ୍ୟ ରାସ୍ତାକୁ ଉତ୍ତ୍ୟକ୍ତ ଲୋକେ ଟାୟାର ଜାଳି ୪ ଘଣ୍ଟା ଧରି ଅବରୋଧ କରି ରଖିଥିଲେ। ଘଟଣା ସ୍ଥଳରେ ବ୍ଲକ ପ୍ରଶାସନ, ପୋଲସରା ଥାନା ପୋଲିସ ଓ ପୂର୍ବତନ ବିଧାୟକ ନିରଞ୍ଜନ ପ୍ରଧାନ ପହଞ୍ଚି ବୁଝାଶୁଝା କରି କ୍ଷତିପୂରଣ ପାଇଁ ପ୍ରତିଶ୍ରୁତି ଦେବା ପରେ ରାସ୍ତା ଅବରୋଧ ହଟିବା ସହ ମୃତଦେହ ବ୍ୟବଚ୍ଛେଦ ପାଇଁ ପଠାଯାଇଥିଲା।

ଉତ୍ତ୍ୟକ୍ତ ଜନତାଙ୍କ ଦ୍ୱାରା ଟାୟାର ଜାଳି ରାସ୍ତା ଅବରୋଧ କରାଯାଇଛି।

ପ୍ରକାଶ ଯେ, ବି.ନୂଆପଲ୍ଲୀ ଗ୍ରାମର କୋଠଘର ଛାତ ପାଇଁ ରଡ୍ ବାଇଣ୍ଡିଂ କାମ ହେଉଥିଲା। କାମବେଳେ ରାଜମିସ୍ତ୍ରୀ ସୂର୍ଯ୍ୟକାନ୍ତ ହାତରେ ଧରିଥିବା ଲୁହା ରଡ୍‌ଟି ୧୧କେଭି ବିଦ୍ୟୁତ୍ ତାରରେ ଲାଗିଯିବାରୁ ଘଟଣା ସ୍ଥଳରେ ତାଙ୍କର ମୃତ୍ୟୁ ହୋଇଥିଲା। ଖବର ପାଇ ପରିବାର ବର୍ଗ ଓ ଡିମ୍ବିରିଆ ଗ୍ରାମବାସୀ ପହଞ୍ଚି ବିଭାଗୀୟ ଯନ୍ତ୍ରୀଙ୍କୁ ଦାୟୀ କରିବା ସହ କ୍ଷତିପୂରଣ ଦାବିରେ ପୋଲସରା-ବୁଗୁଡା ମୁଖ୍ୟରାସ୍ତା ଅବରୋଧ କରିଥିଲେ। ଘଟଣା ସ୍ଥଳରେ ପୋଲସରା ଏସ୍‌ଆଇ ମମତା ସାମନ୍ତରାୟଙ୍କ ନେତୃତ୍ୱରେ ପୋଲସରା ଥାନା ପୋଲିସ୍, ବିଡିଓ ଶମ୍ଭୁନାଥ ନନ୍ଦୀ, ଅତିରିକ୍ତ ତହସିଲଦାର ଅଶୋକ କୁମାର ପ୍ରଧାନ, ବ୍ଲକ ସହକାରୀ ଯନ୍ତ୍ରୀ ଗୋପାଳ କୃଷ୍ଣ ଗୌତ, ପୂର୍ବତନ ବିଧାୟକ ନିରଞ୍ଜନ ପ୍ରଧାନ, ବିଦ୍ୟୁତ ବିଭାଗୀୟ ସହକାରୀ ନିର୍ବାହୀ ଯନ୍ତ୍ରୀ ପୃଥ୍ୱୀରାଜ ଦାସ, ରାଜେନ୍ଦ୍ର ପ୍ରଧାନ ପ୍ରମୁଖ ପହଞ୍ଚି ଲୋକଙ୍କୁ ବୁଝାଶୁଝା କରିଥିଲେ। ମୃତକଙ୍କ ପରିବାରକୁ ଦେଢ ଲକ୍ଷ ଟଙ୍କା ସହାୟତା, ଆବାସ ଯୋଜନାରେ ଘର ପାଇଁ ପ୍ରତିଶ୍ରୁତି ଦେଇଥିଲେ। ଅଗ୍ରୀମ ବାବଦକୁ ୨୦ ହଜାର ଟଙ୍କା ମୃତକଙ୍କ ପରିବାରକୁ ଦିଆଯାଇଥିଲା। ଏହା ପରେ ରାସ୍ତା ଅବରୋଧ ହଟିଥିଲା।

ଢଗଢମାଳି

(କ୍ରମେ ଲୋକମୁଖରୁ ଓ ଜନମାନସରୁ ବିସ୍ମୃତ ହେଉଥିବା ଢଗଢମାଳିକୁ ପାଠିକା-ପାଠକଙ୍କ ନିକଟରେ ପହଞ୍ଚାଇବା ସକାଶେ ଧରିତ୍ରୀର ପ୍ରୟାସ)

ବଟୁ ଲେଖନ ଦାଆଦଣ୍ଡି
ଗୋଟାଏ ନ ଧଇଲେ ଖାଆ ଉଣ୍ଡି ।

ପୂଜାପାଠ, ଲେଖାପଢ଼ା, ଚାଷ ଓ ବେପାର ବଣିଜ କରୁଥିବା ବ୍ୟକ୍ତିଙ୍କୁ ବୃତ୍ତିର ପୂଜାରୀ ବୋଲି କୁହାଯାଇଥାଏ। ଏଥିରୁ ଯେକୌଣସି ବୃତ୍ତିକୁ ଆପଣେଇ ନେଲେ ପେଟ ଅପୋଷା ରହି ନ ଥାଏ। ପରନ୍ତୁ ଯିଏ ନିକମା ହୋଇ କୌଣସି କାର୍ଯ୍ୟରେ ହାତ ଦେଇ ନ ଥାଏ ତା'ପକ୍ଷେ ପେଟ ପୋଷିବା ଅତୀବ କଷ୍ଟକର ହୋଇଯାଇଥାଏ ବୋଲି ଏଠାରେ ଉଲ୍ଲେଖ କରାଯାଇଛି।

ବାଡ଼ି ଗୁବରେ ଗୁବେ ନାହିଁ
କଥା କହୁଛି ସାଇଁ ସାଇଁ ।

ସମ୍ବଳ ବୋଲି କିଛି ନାହିଁ, କିନ୍ତୁ କଥା ବଡ଼ ବଡ଼, ବାହାଦୁରୀ କାହିଁରେ କେତେ! ଅନେକ କ୍ଷେତ୍ରରେ କିଛି ନ ଥିବା ବ୍ୟକ୍ତି ସମାଜରେ ନିଜ ଫମ୍ପା ଆଭିଜାତ୍ୟ ଦେଖେଇ ହେବାରେ କାଣିଚାଏ ହେଳା କରୁ ନ ଥିବାର ଲକ୍ଷ୍ୟ କରାଯାଇଥାଏ। ତେବେ ଅଭାବୀ ବ୍ୟକ୍ତି ନିଜ ଆତ୍ମବଡ଼ିମା ଦେଖେଇ ହେବାରେ କୌଣସି ଯଥାର୍ଥତା ରହି ନ ଥାଏ, ଏପରିସ୍ଥଳେ ବାହାରେ ବୁଲି ନିଜର ଚାତର ପ୍ରକାଶ କରି ଲୋକହସା ହେବା ସାର ଅର୍ଥରେ ଏଭଳି ବ୍ୟଙ୍ଗୋକ୍ତି ପ୍ରକାଶ କରାଯାଇଛି।

ଓଡ଼ିଆ ଢଗଢ଼ମାଳି ଓ ରୂଢ଼ି ପ୍ରୟୋଗ
-ଏ.କେ. ମିଶ୍ର ପବ୍ଲିଶର୍ସ ପ୍ରା.ଲି.

ଯୁବତୀଙ୍କ ଗଳାକାଟି ହତ୍ୟା ଉଦ୍ୟମ

ହିଞ୍ଜିଳିକାଟୁ,୩୧।୧୦(ଡ଼ି.ଏନ୍.ଏ)

ହିଞ୍ଜିଳି ଥାନା ଅଞ୍ଚଳରେ ବୁଧବାର ଜଣେ ଯୁବତୀଙ୍କୁ ଗଳାକାଟି ହତ୍ୟା ଉଦ୍ୟମ କରାଯାଇଛି। ଗୁରୁତର ଅବସ୍ଥାରେ ତାଙ୍କୁ ହିଞ୍ଜିଳିକାଟୁ ଡାକ୍ତରଖାନାକୁ ନିଆଯାଇଥିଲା। ଚିକିତ୍ସା ପରେ ସେ ବିପଦମୁକ୍ତ ଥିବା ଜଣାପଡିଛି। ଏ ନେଇ ଯୁବତୀଙ୍କ ବାପାଙ୍କ ଏତଲା ପ୍ରକାରେ ଥାନାରେ ନଂ.୨୮୭/୧୮ରେ ଏକ ହତ୍ୟା ଉଦ୍ୟମ ମାମଲା ରୁଜୁ ହୋଇଛି। ଅଭିଯୁକ୍ତଙ୍କୁ ଖୁବଶୀଘ୍ର ଗିରଫ କରାଯିବ ବୋଲି ଆଇଆଇସି ପ୍ରଶାନ୍ତ କୁମାର ସାହୁ କହିଛନ୍ତି।

ପ୍ରକାଶ ଯେ, ଯୁବତୀ ଜଣକ ଏକ ସଂସ୍ଥାରେ ପାର୍ଟ ଟାଇମ୍ କାମ କରନ୍ତି। ବୁଧବାର ସନ୍ଧ୍ୟା ପର୍ଯ୍ୟନ୍ତ ତାଙ୍କ କାମ ସରି ନ ଥିଲା। ତେଣୁ ସେ ସେଠାରେ ଥିଲେ। ଏହି ସମୟରେ ୨ଜଣ ଯୁବକ ଗୋଟିଏ ବାଇକରେ ଆସିଥିଲେ। ସେମାନଙ୍କ ମଧ୍ୟରୁ ଜଣେ ଯୁବକ ହଠାତ୍ ଅଫିସ ଭିତରକୁ ପଶି ଆସି ଯୁବତୀଙ୍କୁ ଧାରୁଆ ଅସ୍ତ୍ରରେ ଆକ୍ରମଣ କରିଥିଲେ। ତାଙ୍କ ବେକରେ ଗଭୀର ଆଘାତ ଲାଗିଥିଲା। ସେଠାରେ କିଛି ଲୋକ ଉପସ୍ଥିତ ଥିଲେ ମଧ୍ୟ ତାଙ୍କୁ ଅଟାକଇ ପାରି ନ ଥିଲେ। ପରେ ଲୋକେ ହୋହଲ୍ଲା କରିବାରୁ ଯୁବକଦ୍ୱୟ ପଳାଇ ଯାଇଥିଲେ। ଯୁବତୀଙ୍କୁ ପରିବାର ଲୋକେ ଉଦ୍ଧାର କରି ହିଞ୍ଜିଳିକାଟୁ ଡାକ୍ତରଖାନାରେ ଭର୍ତ୍ତି କରିଥିଲେ। ଝିଅକୁ ଗ୍ରାମର ଜଣେ ଯୁବକ ଆକ୍ରମଣ କରିଛନ୍ତି ବୋଲି ବାପା ଏତଲାରେ ଦର୍ଶାଇଛନ୍ତି। ସମ୍ପୃକ୍ତ ଯୁବକ ବର୍ଷକ ତଳେ ହିଞ୍ଜିଳିକାଟୁ ବସଷ୍ଟାଣ୍ଡରେ ମଧ୍ୟ ଝିଅକୁ ଏପରି ଆକ୍ରମଣ କରିଥିଲେ।

ଅପରାଧ ସମୀକ୍ଷା କଲେ ଗଞ୍ଜାମ ଏସ୍‌ପି

ଛତ୍ରପୁର,୩୧।୧୦(ଡି.ଏନ.ଏ)

ଗଞ୍ଜାମ ପୋଲିସ ଜିଲା ଅଧୀନ ସମସ୍ତ ଥାନାରେ ଥିବା ଆପରାଧିକ ମାମଲାର ସମୀକ୍ଷା ବୈଠକ ବୁଧବାର ଛତ୍ରପୁରସ୍ଥିତ ଏସ୍‌ପିଙ୍କ ସମ୍ମିଳନୀ ଗୃହରେ ଅନୁଷ୍ଠିତ ହୋଇଛି। ଏଥିରେ ଗଞ୍ଜାମ ଏସପି ବ୍ରିଜେଶ କୁମାର ରଏ ଅଧ୍ୟକ୍ଷତା କରିଥିଲେ। ବିଭିନ୍ନ ଥାନା ଅଞ୍ଚଳରେ ଥିବା ପୁରୁଣା ଅପରାଧୀମାନଙ୍କ ଉପରେ କଡ଼ା ନଜର ରଖିବାକୁ ନିର୍ଦ୍ଦେଶ ଦିଆଯାଇଛି। ଜନସାଧାରଣଙ୍କ ଆସ୍ଥାଭାଜନ ହେବା ଭଳି କାମ କରିବାକୁ ଏସ୍‌ପି ପରାମର୍ଶ ଦେଇଛନ୍ତି। ପଡ଼ି ରହିଥିବା ମାମଲା ଗୁଡିକର ତୁରନ୍ତ ଫଇସଲା କରିବାକୁ ଥାନା ଆଇଆଇସି ମାନଙ୍କୁ ଏସ୍‌ପି ନିର୍ଦ୍ଦେଶ ଦେଇଛନ୍ତି। ଚିଟ୍ ଫଣ୍ଡ ମାମଲା, ମହିଳା ଓ ଶିଶୁ ଡେସ୍କ, ସ୍ୱୟଂସିଦ୍ଧା, ଆମ ପୋଲିସ କାର୍ଯ୍ୟକ୍ରମ, ସିନିୟର ସିଟିଜନ ସେଲ, ରାସ୍ତା ସୁରକ୍ଷା, ଜାଲ ଜାତିଗତ ପ୍ରମାଣପତ୍ର, ଶିଶୁ ଚାଲାଣ ରୋକିବା ଆଦି ଉପରେ ଆଲୋଚନା କରାଯାଇ ପଦକ୍ଷେପ ନେବାକୁ କୁହାଯାଇଛି । ବୈଠକରେ ଅତିରିକ୍ତ ଏସ୍‌ପି ପ୍ରଦୀପ କୁମାର ମହାପାତ୍ର, ଡିଏସପି ଦିଲୀପ ଦାଶ, ଡିଆଇବି ଡିଏସପି କେଶବ ଚନ୍ଦ୍ର ବେହେରା, ଡିଏସପି ଏସ୍. ପ୍ରଧାନ, ଛତ୍ରପୁର ଏସଡିପିଓ ରମେଶ ଚନ୍ଦ୍ର ସେଠୀ, ଆସିକା ଏସଡିପିଓ ସୁବାସ ପଣ୍ଡା, ଭଞ୍ଜନଗର ଏସଡିପିଓ ଉତ୍କଳ କେଶରୀ ଦାଶ, ପୁରୁଷୋତ୍ତମପୁର ଏସଡିପିଓ ଅଶ୍ୱିନ କୁମାର ସାହୁ, ଆସିଷ୍ଟାଣ୍ଟ କମାଣ୍ଡାଣ୍ଟ ଜିତେନ୍ଦ୍ର କୁମାର ଦେହୁରୀଙ୍କ ସମେତ ସମସ୍ତ ଥାନା ଆଇଆଇସି ଯୋଗ ଦେଇଥିଲେ।

ବୈଠକରେ ଉପସ୍ଥିତ ଏସପି ଏବଂ ଅନ୍ୟମାନେ।

ବିଜେଡି ପକ୍ଷରୁ ବାଇକ ରାଲି

ଖଲ୍ଲିକୋଟ,୩୧।୧୦(ଡି.ଏନ୍.ଏ.)

ଖଲ୍ଲିକୋଟ ବ୍ଲକ ନାରାୟଣୀଙ୍କ ପୀଠରୁ ବିଜେଡି ପକ୍ଷରୁ ବୁଧବାର ଏକ ବାଇକ ରାଲି ବାହାରି ତାରାତାରିଣୀ ପୀଠରେ ପହଞ୍ଚିଥିଲା। ଏଥିରେ ରାମମୋହନ ପଣ୍ଡା, ଦଇତାରି ବେହେରା, ରତ୍ନାକର ସାହୁ, ବ୍ଲକ ଉପାଧ୍ୟକ୍ଷ ଏ.ପ୍ରକାଶ ପାତ୍ରଙ୍କ ସମେତ ବହୁ ବିଜେଡି କର୍ମୀ ସାମିଲ ଥିଲେ। ପଥପ୍ରାନ୍ତ ସଭାରେ ନବୀନ ସରକାରଙ୍କ ବିଭିନ୍ନ ଜନହିତକର କାର୍ଯ୍ୟ ସମ୍ପର୍କରେ ଦଳୀୟ ନେତା ମତବ୍ୟକ୍ତ କରିଥିଲେ।

No 1 Clinic in India for Sexual Treatment
Lady Doctors are available for Ladies
For Best results Consult Physically
ସହବାସରେ ସମସ୍ୟା | ଶିଥିଳତା
ଧାତୁ ପତଳା | ଶିଘ୍ର ପତନ
ପରିସ୍ରାରେ ଧାତୁ | ସ୍ୱପ୍ନଦୋଷ
ଯୌନାଙ୍ଗରେ ଘା | ସ୍ତ୍ରୀ ରୋଗ
ଗୋପନରେ ମଦ ଛଡାନ୍ତୁ
PUSHPA CLINIC (P) LTD.
www.pushpaclinic.com
ପୁରୁଷାଙ୍ଗ ଶିଥିଳତା ଓ ଶିଘ୍ରପତନ ଦୂରକରିବା ପାଇଁ ପୁଷ୍ପାକ୍ଲିନିକ୍‌ର ଆୟୁର୍ବେଦୀୟ ଚିକିତ୍ସା ଅତୁଳନୀୟ
ସବୁଦିନ ସକାଳ ୯ଟାରୁ ରାତ୍ର ୮ଟା
A- 41, BDA Duplex Colony, Baramunda, Bhubaneswar - 3 | BALASORE 9437147000
BBSR 0674- 2354320, 9437143000, 9437138000 | ANGUL 9437146000
ସୂଚନା : ଅନୁଗୋଳ ଓ ବାଲେଶ୍ୱର ବ୍ୟତିତ ଅନ୍ୟ କୌଣସି ଜାଗାରେ ଆମର କୌଣସି ଶାଖା କ୍ଲିନିକ୍ ନାହିଁ ।

+PILES CLINIC+
Near Budheswari Temple, ମହ୍ୟ ବିକ୍ରୟ କେନ୍ଦ୍ର ନିକଟ, CTC Road, BBSR
0674 - 2310255, 9861146916
ଅର୍ଶ (PILES)
ମଳକଣ୍ଟକ (FISSURE)
ଭଗନ୍ଦର (FISTULA)
WITHOUT SURGICAL OPERATION
DR. R. PRASAD GAMS (PATNA)
DR. PREM KUMAR BAMS, LLB (UTKAL)
10AM TO 8PM
VSS Nagar, Q.N.- B/L-107, Vanivihar, BBSR
0674 - 2581337, 9437301790

CLASSIFIED DISPLAY
ALL EDITION-B/W (Every Day) | For Booking Contact: 0674-2580385, 7894447131, 7894447148, 9437038266, 7894447166

Get Instant Cash against Gold, Sell Your Gold at 100% Market Value
GOLD CASH LTD
(an ISO 9001:2015 Certified Company)
ନିଜ ବନ୍ଧକ ସୁନାକୁ ମୁଚୁଲେଇବା ପାଇଁ ଆମକୁ ଯୋଗାଯୋଗ କରନ୍ତୁ ଏବଂ GOLD CASH ଆପଣଙ୍କ ବନ୍ଧକ ସୁନାକୁ ଉଚିତ ମୂଲ୍ୟରେ ନେବା ବିକ୍ରି କରନ୍ତୁ ଆପଣଙ୍କ ସୁନା ଗହଣା ଆମ ପାଖରେ ଏବଂ ପାଆନ୍ତୁ ୧୦୦% ମାର୍କେଟ୍ ମୂଲ୍ୟରେ।
WWW.GOLDCASH.CO
9090902555, 9090903555
Toll Free: 1800-120-3430
Branches: Bhubaneswar, Cuttack, Bhadrak, Rourkela & Berhampur

BHARATI FINANCE
ଓଡ଼ିଶାର ସମସ୍ତ ଜିଲ୍ଲା ପାଇଁ Business, Personal, Property, Home, କୃଷି, ଶିକ୍ଷା ଓ Marksheet ସମସ୍ତ ପ୍ରକାର Loan Bharati Finance ଯୋଗାଇ ଦେଉଛି। 2% ସୁଧ।
M : 7684946678 8337956019

Jeevanjyoti Finance
ଜନକଲ୍ୟାଣ ଯୋଜନା ଅଧୀନରେ ସବୁ ବ୍ୟାଙ୍କ ଦ୍ୱାରା ମାର୍କଶିଟ୍, ପ୍ରପର୍ଟି, ପର୍ସନାଲ, ଆଧାରକାର୍ଡ, ଶିକ୍ଷା, ବ୍ୟବସାୟ, ସମସ୍ତ ଋଣ 24 ଘଣ୍ଟାରେ 2% ସୁଧ, 50% ରିହାତି ସବ୍‌ସିଡିରେ (ମହିଳା, ଚାଷୀ, ବିଦ୍ୟାର୍ଥୀଙ୍କ ପାଇଁ ବିଶେଷ ରିହାତି)
ଠକମାନଙ୍କ ପ୍ରତି ସାବଧାନ (କାମ ଆମର ବିଶ୍ୱାସ ଆପଣଙ୍କର)
Sector-30, Jagatpur, Jaipur, Rajasthan
8278171538 8901770631

କଣ ଆପଣ ଅସୁବିଧାରେ ଅଛନ୍ତି କି? ଅଳଇଣ୍ଡିଆ ଖୋଳା ଚାଲେଞ୍ଜ ୨ ଘଣ୍ଟାରେ ୧୦୦% ସମାଧାନ କାମ ନହେଲେ ଟଙ୍କା ଫେରସ୍ତ ତନ୍ତ୍ର-ମନ୍ତ୍ରର ସମ୍ରାଟ
ବ୍ୟବସାୟରେ ଅସୁବିଧା, ପ୍ରେମରେ ଅସଫଳତା ତେବେ ମତେ ଆସିକି ଦେଖା କରନ୍ତୁ
ବ୍ୟବସାୟରେ ଅସୁବିଧା, ବିବାହରେ ଅସୁବିଧା ସଉତାନ ଓ ଶତ୍ରୁମାନଙ୍କଠାରୁ ମୁକ୍ତି ରୋଗରେ ଔଷଧ ନ ଲାଗିବା ଜ୍ୟାରିୟରରେ ଅସଫଳତା।
ଯଦି କାହାର ସ୍ୱାମୀ, ପ୍ରେମିକା ଓ ଝିଅ ଜାହା ବଶରେ ଥାଆନ୍ତି ତେବେ ମତେ ଆସିକି ଦେଖା କରନ୍ତୁ।
BABA AMIM SUFI JI
9540938429
9903852257
Near Master Canteen, Bhubaneswar

୩ ଘଣ୍ଟାରେ ୧୦୦% ସମାଧାନ ଘରେ ବସି ଫୋନ ଦ୍ୱାରା
କଣ ଆପଣ ଚିନ୍ତିତ ଅଛନ୍ତି? କାନ୍ଦିଲେ ନୁହେଁ ଦେଖାକଲେ କଷ୍ଟ ଦୂରହେବ !
ଆମ ଜଗତରେ ଆପଣଙ୍କର କାମକରେ ବସା ଓ ଟିକା ବଦଳେଇ ଦେବେ ଗାରିବ
କାମ ନହେଲେ ପଇସା ଫେରସ୍ତ ! Time - 10 am to 6 pm
ମନଚାହି ବିବାହ, ବ୍ୟବସାୟ, ସ୍ତ୍ରୀସହଯୋଗ, ପିଲା ହଉଛା, ବିବାହରେ ବାଧା, ସଉତୁଣୀ ଓ ଶତ୍ରୁ ମୁକ୍ତି, ରୋଗରେ ଔଷଧ ନ ଧରିବା, କ୍ୟାରିୟରରେ ଅସଫଳତା, ବଶୀକରଣ. ମୁଠକରଣୀ, ଯାଦୁଟୋଣା, ଭୂତପ୍ରେତ ଆଦି ଜଟିଳ ରୁ ଜଟିଳ ସମସ୍ୟାର ସମାଧାନ ।
(ସ୍ପେଶାଲିଷ୍ଟ- ବଶୀକରଣ, ମୁଠ୍‌କରଣୀ ଏବଂ ବଦାଯାଦୁ)
ଯଦି ଆପଣଙ୍କର ଜ୍ୟୋତିଷ ଓ ପଣ୍ଡିତଙ୍କ ଉପରୁ ଭରସା ଉଠିଯାଇଛି ତାହେଲେ ତୁରନ୍ତ ଫୋନ୍ କରନ୍ତୁ
ଯଦି ଆପଣଙ୍କର ପତି ପ୍ରେମୀ, କିମ୍ବା ପୁଅ ବଶରେ ଅଛନ୍ତି ତାହେଲେ ତୁରନ୍ତ ଫୋନ୍ କରନ୍ତୁ
ବାବା ରହେମାନ୍ ଖାନ ବଙ୍ଗାଳୀ
7065430524
9599270336

LOAN
ସବୁ ଜିଲ୍ଲାର ଶିକ୍ଷିତ ଓ ବେରୋଜଗାରୀମାନେ ନିଜର ପ୍ରମାଣପତ୍ର ଦ୍ୱାରା ମାତ୍ର ବାର୍ଷିକ ୫% ସୁଧରେ ପର୍ସନାଲ, ବିଜନେସ, ମାର୍କସିଟ, କୃଷି ଓ ଗ୍ରୁପ ଲୋନ SAMPARK FINANCE ରୁ ନେଇପାରିବେ। ଡକୁମେଣ୍ଟ Email- fileodisha@gmail.com ରେ ପଠାଇ ପାରିବେ।
405 D, Shamalldas Gandhi Marg, Mumbai, Maharastra, India-400002
ଯୋଗାଯୋଗ- 7991052261 7991052595

LOAN
ଓଡ଼ିଶାର ସମସ୍ତ ଜିଲ୍ଲା ପାଇଁ ବ୍ୟକ୍ତିଗତ, କୃଷି, ଶିକ୍ଷା, ମାର୍କସିଟ୍, ବ୍ୟବସାୟ ଓ ମହିଳା ଗ୍ରୁପ୍‌କୁ SAMRUDHI FINANCE ରୁ ଋଣ ଯୋଗାଇ ଦିଆଯାଉଛି।
B-19, Tower No-9, New Moti Bagh, New Delhi-110021
8658167603 7064382081

କୁବେର ଫାଇନାନ୍ସ
ମୁଖ୍ୟମନ୍ତ୍ରୀ ଯୋଜନା ଦ୍ୱାରା ସବୁ ଋଣ ଘରେ ବସି 24 ଘଣ୍ଟାରେ ପାଆନ୍ତୁ ମାର୍କଶିଟ୍, ପ୍ରପର୍ଟି, ପର୍ସନାଲ, ଆଧାରକାର୍ଡ, BPL, ମହିଳା ଗ୍ରୁପ୍ ଋଣ 0% ସୁଧ, 35% ସବ୍‌ସିଡି
Helpline: 18002126755
310, GRAM-MOHAMMADAPUR, TEHSIL- GOGWA, DISTRICT- KHARGONE (M.P.) - 451335

ତନ୍ତ୍ର ମନ୍ତ୍ର ସମ୍ରାଟଙ୍କ ଖବରଦାର ଜଳା ଶିକ୍ଷା
ଯେଉଁଠି ଆଜ ସେଠି ହେବ A to Z ସମସ୍ୟାର ସମାଧାନ
ସ୍ପେଶାଲିଷ୍ଟ: ବଶୀକରଣ, ମୁଠକରଣୀ, ମନ ମୁତାବକ ପ୍ରେମ, ବିବାହରେ ବାଧା, ଋଣମୁକ୍ତି, ଗର୍ଭ ବନ୍ଧନ, ଗୃହ କ୍ଲେଶ, ବିଦେଶ ଯାତ୍ରା, ସଉତୁଣୀ ଓ ଶତ୍ରୁ ମୁକ୍ତି, କ୍ୟାରିୟର ମଡେଲିଂ, ସ୍ୱାମୀ ସ୍ତ୍ରୀ ମନୋମାଳିନ୍ୟ, ଚାକିରି, ବ୍ୟବସାୟ, ଯାଦୁ ଟୋନା ଭଳି ସମସ୍ୟାର 101% ସମାଧାନ।
ବାବା ସିକନ୍ଦର
21 ଜୈବିକ ବିଦ୍ୟାରେ ନିପୁଣ
9997796211

Adhar Finance
(ରେଜିଷ୍ଟେଡ କମ୍ପାନୀ)
ସମସ୍ତ ପ୍ରକାର ଲୋନ ପାଇଁ
ଲୋନ୍ ଅନ୍ ଲାଇନ୍ ମାଧ୍ୟମରେ କମ ସୁଧରେ ସମସ୍ତ ପ୍ରକାର ଲୋନ୍ ନେବା ପାଇଁ ଆମ ସହ ଯୋଗାଯୋଗ କରନ୍ତୁ
ଅଧିକତମ ମହିଳା, ଛାତ୍ରଛାତ୍ରୀ ଓ ବିଦ୍ୟାର୍ଥୀ ମାନଙ୍କୁ ସୁବିଧା ଯୋଗାଇ ଦିଆଯାଉଛି ।
12A, Karolbag,New Delhi
8433378861 7379665376

BUSINESS
ଖାଲିଥିବା ଜମି ଓ ଛାତ ଉପରେ ସିଂଘାନିୟା ଗ୍ରୁପର ଡିଜିଟାଲ ଉପକରଣ ବସାଇ ଅଗ୍ରୀମ 70,000,00/- ପାଆନ୍ତୁ ଓ ମାସକୁ ଭଡା 45,000/- ଟଙ୍କା ପାଆନ୍ତୁ । ଜଣକୁ ଚାକିରି ମିଳିବ । ଆଜି ହିଁ ସଂମ୍ପର୍କ କରନ୍ତୁ
Plot No - 114/617, Devaraja Mohalla, Bangalore, Karnataka 570001
8570062731 9996602452

ଫାଇନାନ୍ସ
Ashoka Finance ଋଣ ଧମାକା
ସରକାରୀ ଯୋଜନା ଅଧୀନରେ ଋଣ ମାତ୍ର 1350/- ଟଙ୍କାରେ (1 ଲକ୍ଷ - 90 ଲକ୍ଷ) ପର୍ଯ୍ୟନ୍ତ 0% ସୁଧ, 60% ରିହାତି। ମାର୍କଶିଟ୍, ପ୍ରପର୍ଟି, ପର୍ସନାଲ, ଆଧାରକାର୍ଡ, ଗୃହଋଣ, ବ୍ୟବସାୟ ସବୁ ଋଣ 48 ଘଣ୍ଟାରେ ସରକାରୀ ବ୍ୟାଙ୍କରୁ (ମହିଳା ଓ ବିଦ୍ୟାର୍ଥୀଙ୍କ ପାଇଁ ରିହାତି)
7900883466 8743042068
310, GRAM-MOHAMMADAPUR, TEHSIL- GOGWA, DISTRICT- KHARGONE (M.P.) - 451335

FINANCE
Ramco Group ପର୍ସନାଲ, ଏଜ୍ୟୁକେସନ୍, ପ୍ରପର୍ଟି, ଏଗ୍ରିକଲଚର୍, ଟେକ୍‌ଓଭର୍ ପ୍ରଭୃତି ଋଣ 3% ବାର୍ଷିକ ସୁଧରେ ଉପଲବ୍ଧ ।
Tower-A, 7th Floor, Global Technology Park, Marathali, Bangalore-560037
7750060109 7750060137
Email Id- ramcogroup283@gmail.com

Dhanlaxmi Financial Services, Govt Approved, Regd. No.- od6789dh45 ଦ୍ୱାରା ମାର୍କଶିଟ୍, ପ୍ରପର୍ଟି, ପର୍ସନାଲ, ଆଧାରକାର୍ଡ, ମହିଳା ଗ୍ରୁପ୍ ଋଣ ଏବଂ ସବୁ ପ୍ରକାର ଋଣ ବ୍ୟାଙ୍କଗୁଡ଼ିକ ଦ୍ୱାରା ପାଆନ୍ତୁ 72 ଘଣ୍ଟାରେ 1% ସୁଧ, 50% Govt. Subsidy (50,000 - 95 ଲକ୍ଷ ପର୍ଯ୍ୟନ୍ତ ଋଣ)
For more detail contact: 07302107165
Mail id: dhanlaxmifin1991@gmail.com
J-6, B-Block, Jiwan Park, New Delhi

(ଦୀପାବଳି ଋଣ ଧମାକା)
KUBER FINANCE
ସରକାରୀ ଜନଧନ ଯୋଜନା ଅଧୀନରେ ସବୁ ପ୍ରକାରର ଋଣ ପାଆନ୍ତୁ, ମାର୍କଶିଟ୍, ପ୍ରପର୍ଟି, ପର୍ସନାଲ, ଆଧାରକାର୍ଡ, ଗୃହ 50,000ରୁ 1 କୋଟି ପର୍ଯ୍ୟନ୍ତ । 1% ସୁଧ, 50% ରିହାତି। ଥରେ ସେବାର ସୁଯୋଗ ନିଶ୍ଚୟ ଦିଅନ୍ତୁ।
Call Now: 8295564405 7496890187
Sha

ପଲିଥିନ୍ ଦାବିରେ ଉତ୍ୟକ୍ତ ଲୋକଙ୍କ ରାସ୍ତାରୋକୋ

ଭଞ୍ଜନଗର,୩୧।୧୦(ଡି.ଏନ.ଏ.)

ଭଞ୍ଜନଗରରେ ବାତ୍ୟା ଓ ବନ୍ୟା କ୍ଷତିଗ୍ରସ୍ତ ପଲିଥିନ ପାଇଁ ରାସ୍ତାକୁ ଓହ୍ଲାଇଛନ୍ତି। ତିତ୍‌ଲି ପରବବର୍ତ୍ତୀ ବାତ୍ୟା ଓ ବନ୍ୟାରେ ଭଞ୍ଜନଗର ବ୍ଲକରେ ବ୍ୟାପକ କ୍ଷୟକ୍ଷତି ହୋଇଛି। ଏଭଳି ପରିସ୍ଥିତିରେ ବୁଧବାର ସାନକୋଦଣ୍ଡା ପଞ୍ଚାୟତ ଚଢେୟାପଲ୍ଲୀରେ ରାଜସ୍ୱ ବିଭାଗ ପକ୍ଷରୁ କ୍ଷତିଗ୍ରସ୍ତ ପରିବାର ଗୁଡ଼ିକୁ ଚିହ୍ନଟ ସହ ପଲିଥିନ ଦେବାପାଇଁ ତାଲିକା ପ୍ରସ୍ତୁତ ହୋଇଥିଲା। ରାଜସ୍ୱ ବିଭାଗ କର୍ମଚାରୀ କିଛି ପରିବାରଙ୍କ ତାଲିକା ଆଣିବାକୁ ନେଇ ସମ୍ପୃକ୍ତ ଗ୍ରାମରେ ଉତ୍ତେଜନା ଦେଖାଦେଇଥିଲା। ଏହାପରେ ତାଲିକାରୁ ବଞ୍ଚିତ ଲୋକେ

ଉତ୍ୟକ୍ତ ଲୋକେ ରାସ୍ତା ଅବରୋଧ କରିଛନ୍ତି।

ବୁଧବାର ଅପରାହ୍ନ ପ୍ରାୟ ସାଢ଼େ ୩ଟାରୁ ବାହାଡ଼ାପଦର ଆର୍‌ଆଇ ଅଫିସ ସମ୍ମୁଖରେ ଲଣ୍ଡେଇସାହି-ବାହାଡ଼ପଦର ରାସ୍ତା ଅବରୋଧ କରିଥିଲେ। ଖବରପାଇ ରାଜସ୍ୱ ବିଭାଗର ଉଚ୍ଚ ପଦାଧିକାରୀ ଏବଂ ପୋଲିସ ଘଟଣାସ୍ଥଳରେ ପହଞ୍ଚି ଲୋକଙ୍କୁ ବୁଝାଶୁଝା ଚଳାଇଛି। ଖବର ଲେଖା ହେବା ପର୍ଯ୍ୟନ୍ତ ରାସ୍ତା ଅବରୋଧ ହଟିନାହିଁ। ଗ୍ରାମବାସୀଙ୍କ ଅଭିଯୋଗ ହେଲା ଯେ, ବନ୍ୟା ଯୋଗୁ ଗ୍ରାମରେ ବ୍ୟାପକ କ୍ଷତି ହେଲା। ରାଜସ୍ୱ ବିଭାଗ ପକ୍ଷରୁ ପରବର୍ତ୍ତୀ ପର୍ଯ୍ୟାୟରେ ପଲିଥିନ୍ ଦିଆଯିବ ବୋଲି ପ୍ରତିଶ୍ରୁତି ମିଳିଥିଲା, କିନ୍ତୁ ଆଜି ପର୍ଯ୍ୟନ୍ତ ଗ୍ରାମର ଜଣଙ୍କୁ ମଧ୍ୟ ପଲିଥିନ୍ ଦିଆଗଲା ନାହିଁ। ଏନେଇ ତହସିଲଦାର ଦୀନମଣି ନାୟକଙ୍କ ସହ ଯୋଗାଯୋଗ କରିବାରୁ ସେ କହିଛନ୍ତି, ଘଟଣାର ତଦନ୍ତ ଚାଲିଛି। କ୍ଷତିଗ୍ରସ୍ତ ଲୋକଙ୍କୁ ଖୁବ୍‌ଶୀଘ୍ର ପଲିଥିନ ଯୋଗାଇ ଦିଆଯିବ।

ସଂକ୍ଷେପରେ

ନଦୀରେ ବୁଡ଼ି ବୃଦ୍ଧା ମୃତ

ଦିଗପହଣ୍ଡି,୩୧।୧୦(ଡି.ଏନ.ଏ.): ସାନଖେମଣ୍ଡି ବ୍ଲକ ମୌଳାଭଞ୍ଜା ପଞ୍ଚାୟତ ତିଳେଶ୍ୱର ଗ୍ରାମ ନିକଟ ଘୋଡ଼ାହାଡ଼ ନଦୀରେ ବୁଡ଼ିଯାଇ ଜଣେ ବୃଦ୍ଧାଙ୍କ ମୃତ୍ୟୁ ଘଟିଛି। ସେ ହେଲେ ପାଣ୍ଡି ସେଠୀ। ପାଣ୍ଡି ବୁଧବାର ଭୋରରେ ନଦୀକୁ ଗାଧୋଇ ଯାଇଥିଲେ। ଅସାବଧାନତା କାରଣରୁ ନଦୀ ପଠାରେ ଖୋଳା ଯାଇଥିବା ଗଣ୍ଡ ମଧ୍ୟକୁ ସେ ଖସି ଯାଇଥିଲେ। ସେଠାରେ ଗାଧୋଉଥିବା କିଛି ବ୍ୟକ୍ତି ଏହା ଦେଖି ଦୌଡ଼ିଯାଇ ଗାଁରେ ଜଣାଇଥିଲେ। ଖବରପାଇ ଦିଗପହଣ୍ଡି ଦମକଳ ବାହିନୀ ପହଞ୍ଚି ଗଭୀର ପାଣିରୁ ପାଣ୍ଡିଙ୍କୁ ଉଦ୍ଧାର କରି ସ୍ଥାନୀୟ ଗୋଷ୍ଠୀ ସ୍ୱାସ୍ଥ୍ୟକେନ୍ଦ୍ରରେ ଭର୍ତ୍ତି କରିଥିଲେ। ହେଲେ ସେଠାରେ ଡାକ୍ତର ତାଙ୍କୁ ମୃତ ଘୋଷଣା କରିଥିଲେ। ଦିଗପହଣ୍ଡି ପୋଲିସ ସ୍ୱାସ୍ଥ୍ୟକେନ୍ଦ୍ରରେ ପହଞ୍ଚି ମୃତଦେହ ଜବତ କରିବା ସହ ବ୍ୟବଚ୍ଛେଦ ନିମନ୍ତେ ବ୍ରହ୍ମପୁର ବଡ଼ ଡାକ୍ତରଖାନା ପଠାଇଥିଲା। ଏ ନେଇ ଥାନାରେ ଏକ ଅପମୃତ୍ୟୁ ମାମଲା (ନଂ.୧୧/୧୮) ରୁଜୁ କରାଯାଇଛି।

ଟ୍ରାକ୍ଟର ସହ କାଠ ଜବତ, ଡ୍ରାଇଭର ଫେରାର

ଆର.ଉଦୟଗିରି,୩୧।୧୦(ଡି.ଏନ.ଏ.): ଗଜପତି ଜିଲା ଆର.ଉଦୟଗିରି ବନାଞ୍ଚଳର ଖଜୁରିପଦା ବିଟରୁ ମଙ୍ଗଳବାର ରାତି ପ୍ରାୟ ୧୨ଟାରେ ଏକ ଟ୍ରାକ୍ଟର ଯୋଗେ କାଠ ଚାଲାଣ ହେଉଥିବାବେଳେ ଖବର ପାଇ ବନ ବିଭାଗ କର୍ମଚାରୀ ଘଟଣାସ୍ଥଳରେ ପହଞ୍ଚି ତାଳସୁରଙ୍ଗି ନିକଟରୁ ଟ୍ରାକ୍ଟର ସହ କାଠକୁ ଧରିଥିଲେ। ବନ ବିଭାଗ କର୍ମଚାରୀଙ୍କୁ ଦେଖି ଟ୍ରାକ୍ଟର ଚାଳକ ଗାଡ଼ି ଛାଡ଼ି ପଳାଇ ଯାଇଥିବା ବନ ବିଭାଗ ପକ୍ଷରୁ ସୂଚନା ମିଳିଛି। ଏହି ଚଢ଼ାଉରେ ରେଞ୍ଜର ଜେ. ସାନବାବୁ, ଖଜୁରିପଦା ବନରକ୍ଷୀ ଦଳପତି ଗମାଙ୍ଗ, ଆର.ଉଦୟଗିରିର ଦିବାକର ଲେଙ୍କା, ପରିମଳର ହରିଶ୍ଚନ୍ଦ୍ର ମହାନ୍ତି, ଖଜୁରିପଦା ଫରେଷ୍ଟ ଗାର୍ଡ ସହଦେବ ପାଇକ, ଲିଅବର ତ୍ରିନାଥ ପରିଚ୍ଛା ପ୍ରମୁଖ ସାମିଲ ଥିଲେ।

କାଠ ବୋଝେଇ ଗାଡ଼ି ଜବତ, ଚାଳକ ଗିରଫ

ଦିଗପହଣ୍ଡି,୩୧।୧୦(ଡି.ଏନ୍.ଏ.): ଦିଗପହଣ୍ଡି ବନ ବିଭାଗ ଶାଗୁଆନ କାଠ ବୋଝେଇ ଏକ ଡାଲା ଅଟୋ (ନଂ.ଓଡିଠ୍‌ଏଏ୮୩୯୦)କୁ ଜବତ କରିଛି। ଅଟୋ ଚାଳକ ଭାଷ୍କରଗିରି ଗ୍ରାମର ଶିବ ଶଙ୍କର ସାହୁଙ୍କୁ ବୁଧବାର କୋର୍ଟଚାଲାଣ କରାଯାଇଥିଲା। ଜାମିନ ନାମଞ୍ଜୁର ହେବାରୁ ତାଙ୍କୁ ବନ ବିଭାଗ ମାମଲା ନଂ.ପିଆର ୫୨୧/୧୮-୧୯ ଅନୁଯାୟୀ ଦିଗପହଣ୍ଡି ସବଜେଲ ହାଜତକୁ ପଠାଇ ଦିଆଯାଇଛି। ଦିଗପହଣ୍ଡି ରେଞ୍ଜର ପରମାନନ୍ଦ ପାଣିଗ୍ରାହୀ, ବନପାଳ ସୀତାରାମ ପାତ୍ର, ବନରକ୍ଷୀ ନୀଳମାଧବ ଜେନା, ମୁରଲୀଧର ନାୟକ, ସନ୍ତୋଷ କୁମାର ମଲିକ ଓ ପାରା କର୍ମଚାରୀବୃନ୍ଦ ରାତ୍ରିକାଳୀନ ପାଟ୍ରୋଲିଂ କରୁଥିବା ବେଳେ ମେଘଝୋଳି ଗ୍ରାମ ବ୍ରିଜ ନିକଟରେ ଭାଷ୍କରଗିରି ଅଭିମୁଖେ ଦ୍ରୁତଗତିରେ ଯାଉଥିବା ଡାଲା ଅଟୋକୁ ଅଟକ ରଖି ଖାନତଲାସ କରିଥିଲେ। ସେଥିରେ ପ୍ରାୟ ୨୦ ଘନଫୁଟ ଶାଗୁଆନ କାଠ ଗଣ୍ଡି ଥିବା ଜଣାପଡ଼ିଥିଲା। ଅଟୋ ସହ କାଠକୁ ଜବତ କରାଯାଇ ଦିଗପହଣ୍ଡି ବନ ବିଭାଗ କାର୍ଯ୍ୟାଳୟକୁ ଅଣାଯାଇଛି। ଗାଇଡ଼ା ସଂରକ୍ଷିତ ଜଙ୍ଗଲରୁ ବେଆଇନ ଭାବେ କାଠ ଚାଲାଣ କରାଯାଉଥିଲା ବୋଲି ବନାଞ୍ଚଳ ଅଧିକାରୀ ପରମାନନ୍ଦ ପାଣିଗ୍ରାହୀ କହିଛନ୍ତି।

ବାତ୍ୟା,ବନ୍ୟାରେ କ୍ଷତିଗ୍ରସ୍ତ ଆଖୁଚାଷୀଙ୍କ ବିକ୍ଷୋଭ

ଆସିକା,୩୧।୧୦(ଡି.ଏନ୍.ଏ.)

ତିତ୍‌ଲି ବାତ୍ୟା ଓ ପରବର୍ତ୍ତୀ ବନ୍ୟାରେ ଗଞ୍ଜାମ ଜିଲାର ଚାଷୀ ବ୍ୟାପକ କ୍ଷତି ସହିଛନ୍ତି। ଜିଲାର ଆଖୁଚାଷୀ ମଧ୍ୟ ଏଥିରୁ ବାଦ୍ ପଡିନାହାନ୍ତି। ୧୯୬୯ ମସିହାରୁ ରୀତିମତ ଆଖୁଚାଷୀମାନେ ବାତ୍ୟା ଓ ବନ୍ୟାରେ ବ୍ୟାପକ କ୍ଷତି ସହି ଆସୁଥିଲେ ମଧ୍ୟ ସେମାନଙ୍କୁ ଉପଯୁକ୍ତ କ୍ଷତିପୂରଣ ଓ ଅନୁଦାନ ଦେବା ଉପରେ ସରକାରୀ ଦୃଷ୍ଟିଭଙ୍ଗି ନିରୁତ୍ସାହଜନକ ବୋଲି ଜିଲା ଆଖୁଚାଷୀ ସଂଘ ପକ୍ଷରୁ ଅଭିଯୋଗ କରାଯାଇଛି। ତିତ୍‌ଲି ବାତ୍ୟାରେ କ୍ଷତିଗ୍ରସ୍ତ ଆଖୁଚାଷୀମାନେ ବୁଧବାର ବିରାଟ ଶୋଭାଯାତ୍ରାରେ ଆସିକା ବସଷ୍ଟାଣ୍ଡରୁ ବାହାରି ସହର ପରିକ୍ରମା ପରେ ତହସିଲ ଅଫିସ ସମ୍ମୁଖରେ ପହଞ୍ଚି ବିକ୍ଷୋଭ ପ୍ରଦର୍ଶନ କରିଥିଲେ। ସପ୍ତାହେ ମଧ୍ୟରେ ସମସ୍ୟା ସମାଧାନ ଦିଗରେ ସରକାର ବିହିତ ପଦକ୍ଷେପ ନ ନେଲେ ରାଜରାସ୍ତାକୁ ଓହ୍ଲାଇବାକୁ ବାଧ ହେବୁ ବୋଲି ଚେତାବନୀ ଦିଆଯାଇଛି। ଆଖୁଚାଷୀ ନେତା ଭଗବାନ ସ୍ୱାଇଁଙ୍କ ଅଧ୍ୟକ୍ଷତାରେ ଅନୁଷ୍ଠିତ ପ୍ରତିବାଦ ସଭାରେ ଗଞ୍ଜାମ ଜିଲା ଆଖୁଚାଷୀ ସଂଘର କାର୍ଯ୍ୟକାରୀ ସଭାପତି ଲଳିତ ମୋହନ ଦାସ, ରାଘବ ସିଅ, ରାମହରି ପାତ୍ର ପ୍ରମୁଖ ଉଦ୍‌ବୋଧନ ଦେଇଥିଲେ। ଏହି ଅବସରରେ ମୁଖ୍ୟମନ୍ତ୍ରୀଙ୍କୁ ତହସିଲଦାରଙ୍କ ଜରିଆରେ ୫ଦଫା ସମ୍ବଳିତ ଦାବିପତ୍ର ପ୍ରଦାନ କରାଯାଇଥିଲା। ସମସ୍ତ ଚାଷୀଙ୍କ ଉପରୁ କୃଷି ଋଣ ଛାଡ, ଧାନ ଫସଲ କ୍ଷତି ପାଇଁ ହେକ୍ଟର ପିଛା ୪୦ ହଜାର ଓ ଆଖୁ ଫସଲ ପାଇଁ ୭୫ ହଜାର କ୍ଷତିପୂରଣ, ଚାଷୀଙ୍କୁ ଚିହ୍ନଟ କରାଯାଇ ମାସିକ ପେନସନ ବ୍ୟବସ୍ଥା କରିବା, ବନ୍ୟଜନ୍ତୁ ଉପଦ୍ରବରେ ହେଉଥିବା ଫସଲ କ୍ଷତି ରୋକିବା ଲାଗି ଦାବିପତ୍ରରେ ଉଲ୍ଲେଖ କରାଯାଇଛି।

ତହସିଲ ଅଫିସ୍ ସମ୍ମୁଖରେ ଆଖୁଚାଷୀଙ୍କ ବିକ୍ଷୋଭ।

ଜିଲ୍ଲା ଗ୍ରାମ୍ୟ ଉନ୍ନୟନ ସଂସ୍ଥା, ଗଞ୍ଜାମ, ଛତ୍ରପୁର
DISTRICT RURAL DEVELOPMENT AGENCY
GANJAM, CHATRAPUR
Phone: (06811) 263965, EPBX: (06811) 263920, FAX: (06811) 263552, Email: ori-dganjam@nic.in
Notice No. 12183 / DRDA, Dated 30.10.2018

TENDER NOTICE FOR PROCUREMENT OF SPORTS EQUIPMENT FOR BIJU YUVA VAHINI

Sealed tenders are invited by District Rural Development Agency, Ganjam, Chatrapur from reputed Firms / Agencies as per tender specification for "Supply of Sports Equipment" under Biju Yuva Vahini Programme. The detailed tender document may be downloaded from the district website https://ganjam.nic.in/.

Interested bidders may submit their sealed tender documents in the prescribed format mentioning "Supply of Sports Equipment for BYV in Ganjam District" on the cover of the envelope to the District Rural Development Agency, Ganjam, Chatrapur by 15th November 2018 upto 3 PM through Speed Post / Registered Post only. Bidders are required to submit Technical Bid and financial Bid in separate envelopes enclosed in a common envelope mentioning "Supply of sports Equipment for BYV in Ganjam District" on the cover of the envelope along with the samples of the Sports Equipment.

The Technical Bid will be opened on the same day at 4PM in presence of the bidders or their authorized representatives. The date and time of opening of the Financial Bids will be intimated to the shortlisted bidders later.

Tenders received after due date and time will not be accepted. District Rural Development Agency, Ganjam, Chatrapur shall not be responsible for postal delay or similar reasons. No tenders sent through an electronic means shall be accepted. Any corrigendum / addendum, if any, will be uploaded in the above mentioned website.

District Rural Development Agency, Ganjam, Chatrapur reserves the right to accept or reject any or all tender without assigning any reason thereof. For any queries you may contact at:
Cell: 9438243384
Address: District Rural Development Agency, Ganjam District
Email: drdaganjam@gmail.com

Sd./- Project Director
DRDA, Ganjam

ବାତ୍ୟା, ବନ୍ୟା ଆଶ୍ରୟସ୍ଥଳୀ ପରିଚାଳନା

ଶତ୍ରୁଶୋଲ, ମଇଶାନପୁର ପୁରସ୍କୃତ

ଜିଲାପାଳଙ୍କୁ ଶତ୍ରୁଶୋଲ ବାତ୍ୟା ଆଶ୍ରୟସ୍ଥଳୀ କମିଟି ପ୍ରମାଣପତ୍ର ଦେଖାଉଛନ୍ତି।

ଛତ୍ରପୁର,୩୧।୧୦(ଡି.ଏନ.ଏ)

ଜିଲାପାଳଙ୍କୁ ଭେଟିଲା କମିଟି

ରାଜ୍ୟରେ ବାତ୍ୟା ଓ ବନ୍ୟା ଆଶ୍ରୟସ୍ଥଳୀ ପରିଚାଳନାରେ ଗଞ୍ଜାମ ଜିଲା ସଫଳତା ପାଇଛି। ବାତ୍ୟା ଆଶ୍ରୟସ୍ଥଳୀ ପରିଚାଳନାରେ ଗଞ୍ଜାମ ବ୍ଲକ ସୁବଳୟା ପଞ୍ଚାୟତ ଶତ୍ରୁଶୋଲ ବହୁମୁଖୀ ବାତ୍ୟା ଆଶ୍ରୟସ୍ଥଳୀ ରାଜ୍ୟରେ ପ୍ରଥମ ହୋଇ ପୁରସ୍କୃତ ହୋଇଛି। ସେହିପରି ବନ୍ୟା ଆଶ୍ରୟସ୍ଥଳୀ ପରିଚାଳନାରେ ଚିକିଟି ବ୍ଲକ ମଇଶାନପୁର ବନ୍ୟା ଆଶ୍ରୟସ୍ଥଳୀ ରାଜ୍ୟରେ ଦ୍ୱିତୀୟ ସ୍ଥାନରେ ରହିଥିବାରୁ ପୁରସ୍କାର ମିଳିଛି। ସୋମବାର ଭୁବନେଶ୍ୱରସ୍ଥିତ ରବୀନ୍ଦ୍ରମଣ୍ଡପଠାରେ ଅନୁଷ୍ଠିତ ଓଡିଶା ରାଜ୍ୟ ବିପର୍ଯ୍ୟୟ ପରିଚାଳନା କର୍ତ୍ତୃପକ୍ଷଙ୍କ ପକ୍ଷରୁ ରାଜ୍ୟ ବିପର୍ଯ୍ୟୟ ପ୍ରସ୍ତୁତି ଦିବସ ଉପଲକ୍ଷେ ରାଜ୍ୟସ୍ତରୀୟ କାର୍ଯ୍ୟକ୍ରମରେ ମୁଖ୍ୟମନ୍ତ୍ରୀ ନବୀନ ପଟ୍ଟନାୟକ ଏହି ଦୁଇ ବାତ୍ୟା,ବନ୍ୟା ଆଶ୍ରୟସ୍ଥଳୀର ପରିଚାଳନା କମିଟିକୁ ପୁରସ୍କୃତ କରିଥିଲେ। ଶାସନ ସଚିବ (ବିପର୍ଯ୍ୟୟ ପରିଚାଳନା) ବିଷ୍ଣୁପଦ ସେଠୀ ଉପସ୍ଥିତ ଥିଲେ। ମଙ୍ଗଳବାର ଶତ୍ରୁଶୋଲ ବାତ୍ୟା ଆଶ୍ରୟସ୍ଥଳୀ ପରିଚାଳନା କମିଟିର କର୍ମକର୍ତ୍ତା ଏବଂ ଅନ୍ୟମାନେ ଛତ୍ରପୁରରେ ଜିଲାପାଳ ବିଜୟ ଅମୃତା କୁଲାଙ୍ଗେଙ୍କୁ ଭେଟି ମିଳିଥିବା ପଦକ ଓ ପ୍ରମାଣପତ୍ର ସମ୍ପର୍କରେ ଅବଗତ କରାଇଥିଲେ। ଜିଲାପାଳ ସେମାନଙ୍କୁ ଶୁଭେଚ୍ଛା ଜଣାଇଥିଲେ। ସୁବଳୟା ସମିତିସଭ୍ୟ ସୁରଥ ପ୍ରଧାନ, ଶତ୍ରୁଶୋଲ ବାତ୍ୟା ଆଶ୍ରୟସ୍ଥଳୀ ପରିଚାଳନା କମିଟିର ସମ୍ପାଦକ ଉପେନ୍ଦ୍ର ପଲାଇ, ଗାଁ କମିଟି ସଭାପତି ବିକ୍ରମ ପଲାଇ, ବେଣୁଧର ନାହାକ, ୟୁଡିଏସପୁର ସମିତିସଭ୍ୟ ଶତ୍ରୁଘ୍ନ ମହାଙ୍କୁଡ, ଓସଡମାର କମ୍ୟୁନିଟି ମୋବିଲାଇଜର ସୁବ୍ରତ ମହାନ୍ତି ପ୍ରମୁଖ ଜିଲାପାଳଙ୍କୁ ଭେଟିଥିଲେ।

SBI ଭାରତୀୟ ଷ୍ଟେଟ୍ ବ୍ୟାଙ୍କ
ଷ୍ଟ୍ରେସଡ୍ ଆସେଟସ୍ ରିକଭରି ଶାଖା, ପ୍ଲଟ୍ ନଂ.: ୭୭୮, ପ୍ରଥମ ମହଲା, ସହୀଦ ନଗର, ଭୁବନେଶ୍ୱର
ଶାଖା ଫୋନ୍ ନଂ.: ୦୬୭୪-୨୫୪୯୬୬୩, ୨୫୪୯୬୨୧, ଫ୍ୟାକ୍ସ ନଂ.: ୦୬୭୪-୨୫୪୯୭୧୩, ଶାଖା ଇ-ମେଲ: sbi.05174@sbi.co.in

ଇ-ନିଲାମ ବିକ୍ରୟ ବିଜ୍ଞପ୍ତି

ସିକ୍ୟୁରିଟାଇଜେସ୍‌ନ ଆଣ୍ଡ୍ ରିକନ୍‌ଷ୍ଟ୍ରକ୍‌ସନ୍ ଅଫ୍ ଫାଇନାନ୍‌ସିଆଲ୍ ଆସେଟସ୍ ଆଣ୍ଡ୍ ଏନ୍‌ଫୋର୍ସମେଣ୍ଟ୍ ଅଫ୍ ସିକ୍ୟୁରିଟି ଇଣ୍ଟରେଷ୍ଟ ଆକ୍ଟ, ୨୦୦୨ ଅନୁଯାୟୀ ବ୍ୟାଙ୍କକୁ ବନ୍ଧକ ଦିଆଯାଇଥିବା ସ୍ଥାବର ସମ୍ପତ୍ତିର ବିକ୍ରୟ

ଭାରତୀୟ ଷ୍ଟେଟ୍ ବ୍ୟାଙ୍କର କ୍ଷମତାପ୍ରାପ୍ତ ଅଧିକାରୀ ସିକ୍ୟୁରିଟାଇଜେସ୍‌ନ ଆଣ୍ଡ୍ ରିକନ୍‌ଷ୍ଟ୍ରକ୍‌ସନ୍ ଅଫ୍ ଫାଇନାନ୍‌ସିଆଲ୍ ଆସେଟସ୍ ଆଣ୍ଡ୍ ଏନ୍‌ଫୋର୍ସମେଣ୍ଟ୍ ଅଫ୍ ସିକ୍ୟୁରିଟି ଇଣ୍ଟରେଷ୍ଟ (ସରଫେଶୀ) ଆକ୍ଟ, ୨୦୦୨ର ଧାରା ୧୩(୪) ଅନୁଯାୟୀ ନୋଟିସ୍ ଜାରିକରି ବ୍ୟାଙ୍କର ବକେୟା ଦେୟ ବାବଦ ନିମ୍ନରେ ପ୍ରଦତ୍ତ ସମ୍ପତ୍ତିଗୁଡିକୁ ଦଖଲକୁ ନେଇଛନ୍ତି ଏବଂ ନିମ୍ନ ସ୍ୱାକ୍ଷରକାରୀ ଋଣ/ଅଗ୍ରୀମଧାରୀ ଆକାଉଣ୍ଟର ବ୍ୟାଙ୍କ ଦେୟ ଆଦାୟକରଣ ନିମନ୍ତେ ନିମ୍ନରେ ଦର୍ଶିତ ସମ୍ପତ୍ତିଗୁଡିକୁ "ଯେଉଁଠାରେ ଯେପରି ଅଛି ଏବଂ ଯାହା ଯେପରି ଅଛି" ଭିତ୍ତିରେ ଇ-ନିଲାମ ମାଧ୍ୟମରେ ବିକ୍ରୟ କରିବାପାଇଁ ସ୍ଥିର କରିଛନ୍ତି। ଯାହାର ନିୟମ ଓ ସର୍ତ୍ତାବଳୀ ନିମ୍ନରେ ପ୍ରଦତ୍ତ।

କ୍ଷମତାପ୍ରାପ୍ତ ଅଧିକାରୀ / ସେବା ପ୍ରଦାନକାରୀଙ୍କ ନିକଟରେ ଅମାନତ ଜମା ପ୍ରମାଣ, କେଓ୍ୱାଇସି କାଗଜପତ୍ର ଏବଂ ଅଂଶଗ୍ରହଣ ଅନୁରୋଧ ପତ୍ର ଦାଖଲର ଅନ୍ତିମ ତାରିଖ ଏବଂ ସମୟ: ତା.୦୫.୧୨.୨୦୧୮ ରିଖ ଅପରାହ୍ନ ୫.୦୦ ଘଟିକା ପର୍ଯ୍ୟନ୍ତ
ଇ-ନିଲାମ ତାରିଖ ଏବଂ ସମୟ: ତା.୧୦.୧୨.୨୦୧୮ ରିଖ ପୂର୍ବାହ୍ନ ୧୧.୦୦ ଘଟିକା ରୁ ଅପରାହ୍ନ ୩.୦୦ ଘଟିକା ପର୍ଯ୍ୟନ୍ତ ପ୍ରତ୍ୟେକଙ୍କ ନିମନ୍ତେ ୫ମିନିଟ୍ ଅସିମାତ ବର୍ଦ୍ଧିତ ସମୟ ସହିତ

କ୍ର. ନଂ.	ଋଣଗ୍ରହୀତାଙ୍କ ନାମ ଏବଂ ଠିକଣା	ସମ୍ପତ୍ତିର ବିବରଣୀ ଏବଂ ସମ୍ପତ୍ତି ମାଲିକଙ୍କ ନାମ	ବକେୟା ପରିମାଣ ଯାହାକି ଆଦାୟ ନିମନ୍ତେ ସମ୍ପତ୍ତିର ବିକ୍ରୟ / ଡିମାଣ୍ଡ ନୋଟିସ୍ ତାରିଖ	ସଂରକ୍ଷିତ ମୂଲ୍ୟ / ଅମାନତ ଜମା / ବିଡ୍ ବୃଦ୍ଧି ପରିମାଣ
୧.	**ଋଣଗ୍ରହୀତା: ଶ୍ରୀ ବିକ୍ରମ କେଶରୀ ପ୍ରଧାନ,** ପିତା: ପ୍ରହଲ୍ଲାଦ ପ୍ରଧାନ, ପ୍ଲଟ୍ ନଂ.: ୫୮/୮୩(ବି), ଆର୍‌ଡି-୩, ଗଙ୍ଗୋତ୍ରୀ ନଗର, ଶିଶୁପାଳଗଡ଼ ନିକଟ, ଭୁବନେଶ୍ୱର, ଜିଲ୍ଲା: ଖୋର୍ଦ୍ଧା, ଓଡ଼ିଶା	**ଶ୍ରୀ ବିକ୍ରମ କେଶରୀ ପ୍ରଧାନଙ୍କ** ନାମରେ ଥିବା ଜମି ଏବଂ ଅର୍ଦ୍ଧ ନିର୍ମିତ ଗୃହ ଆଦି ସମ୍ପତ୍ତିର ସମସ୍ତ ଅଂଶବିଶେଷ ଯାହାର ମୌଜା: କଣ୍ଟଲୋ, ତହସିଲ/ଥାନା: ବାଲିଅନ୍ତା, ଖାତା ନଂ.: ୫୫/୧୮, ପ୍ଲଟ୍ ନଂ.: ୧୧, କ୍ଷେତ୍ର: ଏକର୦.୦୩୪.୪୩ ଡିସିମିଲି (୧୫୦୦ ବର୍ଗଫୁଟ), ସବ୍-ପ୍ଲଟ୍ ଡୁପ୍ଲେକ୍ସ ହାଉସ୍ ନଂ. ୨୩, ଏହାର ଚାରିପାର୍ଶ୍ୱରେ- ପୂର୍ବ: କେନାଲ, ପଶ୍ଚିମ: ରାସ୍ତା, ଉତ୍ତର: ସବ୍-ପ୍ଲଟ୍ ନଂ. ୨୪, ଦକ୍ଷିଣ: ସବ୍-ପ୍ଲଟ୍ ନଂ. ୨୨	୧୮.୦୫.୨୦୧୮ ସୁଦ୍ଧା ୪୩,୯୬,୧୮୯/- + ୧୯.୦୫.୨୦୧୮ ଠାରୁ ସେବାବଦ ସୁଧ + ଆଇନଗତ ଖର୍ଚ୍ଚ / ୧୮.୦୫.୨୦୧୮	ଟ.୨୧,୫୦,୦୦୦/- ଟ.୨,୧୫,୦୦୦/- ଟ.୧୦,୦୦୦/-

ସମ୍ପତ୍ତି ତନଖି କରିବାର ତାରିଖ ଓ ସମୟ: ୨୯.୧୧.୨୦୧୮ ପୂର୍ବାହ୍ନ ୧୧.୦୦ ଘଟିକା

ଇ-ନିଲାମର ନିୟମ ଓ ସର୍ତ୍ତାବଳୀ ନିମ୍ନରେ ପ୍ରଦତ୍ତ:

୧) ଇ-ନିଲାମ "ଯେଉଁଠାରେ ଯେପରି ଅଛି" ଏବଂ "ଯାହା ଯେପରି ଅଛି" ଭିତ୍ତିରେ ଓ ଅନ-ଲାଇନ ମାଧ୍ୟମରେ ସମ୍ପନ୍ନ ହେବ। ନିଲାମ ବ୍ୟାଙ୍କର ଅନୁମୋଦିତ ସେବାପ୍ରଦାନକାରୀ **M/s. e-Procurement Technologies Limited, Ahmedabad** ର ୱେବସାଇଟ **https://sbi.auctiontiger.net** ମାଧ୍ୟମରେ ଉପରଦର୍ଶିତ **ତା୧୦.୧୨.୨୦୧୮ ରିଖରେ** ସମ୍ପନ୍ନ ହେବ। ଇ-ନିଲାମ ଟେଣ୍ଡର କାଗଜପତ୍ର ଯଥା: ଅନ୍‌ଲାଇନ ଇ-ନିଲାମ ବିଡ୍ ଫର୍ମ, ଘୋଷଣାନାମା, ଅନ୍‌ଲାଇନ ଇ-ନିଲାମ ବିକ୍ରୟର ନିୟମ ଏବଂ ସର୍ତ୍ତାବଳୀ ୱେବସାଇଟ **https://sbi.auctiontiger.net** ରେ ଉପଲବ୍ଧ।

୨) କ୍ଷମତାପ୍ରାପ୍ତ ଅଧିକାରୀଙ୍କ ଜ୍ଞାତସାରରେ ଏବଂ ସୂଚନା ମୁତାବକ ସମ୍ପତ୍ତି ଗୁଡିକ ଉପରେ କୌଣସି ଏନ୍‌କମ୍ବ୍ରାନ୍ସ ନାହିଁ। ଇଚ୍ଛୁକ ନିଲାମଧାରୀମାନେ ସେମାନଙ୍କର ପ୍ରସ୍ତାବ ଦାଖଲ କରିବା ପୂର୍ବରୁ ନିଜେ ସ୍ୱାଧିନଭାବେ ସମ୍ପତ୍ତିର ଇ.ସି., ମାଲିକାନା ଏବଂ ସମ୍ପତ୍ତିକୁ ପ୍ରଭାବିତ କରୁଥିବା ଦାବୀ/ଅଧିକାର/ଦେୟ ବିଷୟ ଯାଞ୍ଚ କରିବା ଉଚିତ୍। ଇ-ନିଲାମ ବିଜ୍ଞପ୍ତିରେ ବ୍ୟାଙ୍କ ପକ୍ଷରୁ କୌଣସି ପ୍ରତିଶ୍ରୁତି କିମ୍ବା ପ୍ରତିନିଧିତ୍ୱ ପ୍ରଦାନ କରାଯାଇନାହିଁ।

ସଂକ୍ଷେପରେ

ବ୍ଲକସ୍ତରୀୟ ସୁରଭି ଉଦ୍‌ଯାପିତ

କବିସୂର୍ଯ୍ୟନଗର,୩୧।୧୦-ସ୍ଥାନୀୟ ବୃନ୍ଦାବତୀ ବିଦ୍ୟାପୀଠ ପରିସରରେ ସୋମବାର ସନ୍ଧ୍ୟାରେ ବ୍ଲକସ୍ତରୀୟ ସୁରଭି କାର୍ଯ୍ୟକ୍ରମ ଉଦ୍‌ଯାପିତ ହୋଇଯାଇଛି। ଏଥିରେ ବିଇଓ ନିରଞ୍ଜନ ମିଶ୍ରଙ୍କ ସଭାପତିତ୍ୱରେ ସ୍ଥାନୀୟ ତହସିଲଦାର ପ୍ରକାଶ ଚନ୍ଦ୍ର ମିଶ୍ର ମୁଖ୍ୟଅତିଥି ଭାବେ ଯୋଗଦେଇ ଛାତ୍ରୀଛାତ୍ରଙ୍କ ଲୁକ୍କାୟିତ ପ୍ରତିଭାର ଉନ୍ମେଷ ପାଇଁ ଶିକ୍ଷା ବିଭାଗର ସୁରଭି ଅତ୍ୟନ୍ତ ଫଳପ୍ରଦ ବୋଲି କହିଥିଲେ। ମୁଖ୍ୟବକ୍ତା ଭାବେ ଆଇଆଇସି ତପନ କୁମାର ପତି ଯୋଗଦେଇ ଛାତ୍ରୀଛାତ୍ର ମହାପୁରୁଷଙ୍କ ନୀତି ଓ ଆଦର୍ଶରେ ଅନୁପ୍ରାଣିତ ହୁଅନ୍ତୁ ବୋଲି ପରାମର୍ଶ ଦେଇଥିଲେ। ସମ୍ମାନିତ ଅତିଥି ବିଆରସିସି ବିଷ୍ଣୁପ୍ରିୟା ନାୟକ, କୈଳାସ ଚନ୍ଦ୍ର ବେହେରା ଓ ନିରଞ୍ଜନ ସାହୁ ପ୍ରମୁଖ ଯୋଗ ଦେଇଥିଲେ। ବ୍ଲକର ୧୧ କ୍ଲଷ୍ଟରରୁ ୨୫୩ ଜଣ ପ୍ରତିଯୋଗିତାରେ ଭାଗ ନେଇଥିଲେ। ୪୬ ଜଣ ପ୍ରଥମ ଓ ଦ୍ୱିତୀୟ ପୁରସ୍କାର ପାଇଥିବା ବେଳେ ପ୍ରଥମ ସ୍ଥାନ ଅଧିକାର କରିଥିବା ୨୩ ଜଣ ଜିଲାସ୍ତରୀୟ ପ୍ରତିଯୋଗିତାରେ ଭାଗ ନେବେ।

୧୭୬୮ କ୍ଷତିଗ୍ରସ୍ତଙ୍କୁ ସହାୟତା ରାଶି ପ୍ରଦାନ

ଗୋପାଳପୁର,୩୧।୧୦-ତିତ୍‌ଲିରେ ଗୋପାଳପୁର ଏନ୍‌ଏସିରର କ୍ଷତିଗ୍ରସ୍ତ ପରିବାରକୁ ୧୫ ଦିନର ଅଯାତି ସହାୟତା ରାଶି ରାଜ୍ୟ ସରକାରଙ୍କ ପକ୍ଷରୁ ବଣ୍ଟନ କରାଯାଇଛି। ବୁଧବାର ପୂର୍ବାହ୍ନରେ ଏନ୍‌ଏସି କଲ୍ୟାଣ ମଣ୍ଡପ ପରିସରରେ ଗୋପାଳପୁର ବିଧାୟକ ଡ. ପ୍ରଦୀପ କୁମାର ପାଣିଗ୍ରାହୀ ମୁଖ୍ୟଅତିଥି ଭାବେ ଯୋଗ ଦେଇଥିବା ବେଳେ ସମ୍ମାନିତ ଅତିଥି ରଙ୍ଗେଇଲୁଣ୍ଡା ବିଡିଓ କୁମାର ନାଗଭୂଷଣ ଯୋଗ ଦେଇଥିଲେ। ଏନ୍‌ଏସି କାର୍ଯ୍ୟ ନିର୍ବାହୀ ଅଧିକାରୀ ଉମା ଶଙ୍କର ସେଠୀ କାର୍ଯ୍ୟକ୍ରମରେ ସଭାପତିତ୍ୱ କରିଥିଲେ। ବାତ୍ୟାରେ ଡଙ୍ଗା ଓ ଜାଲ କ୍ଷତିଗ୍ରସ୍ତ ହୋଇଥିବା ମତ୍ସ୍ୟଜୀବୀଙ୍କୁ ଶୀଘ୍ର ସରକାରଙ୍କ ପକ୍ଷରୁ ଆର୍ଥିକ ରାଶି ପ୍ରଦାନ କରାଯିବ ଓ ଫସଲ କ୍ଷତିଗ୍ରସ୍ତ ଚାଷୀଙ୍କୁ ସହାୟତା ଦିଆଯିବ ବୋଲି ବିଧାୟକ ପାଣିଗ୍ରାହୀ କହିଥିଲେ। ୧୭୬୮ ପରିବାରର ୭୪୦୫ ଲୋକଙ୍କୁ ୬,୩୫୮,୭୨୫ ଟଙ୍କା ବଣ୍ଟନ କରାଯାଇଥିଲା। ଏଥିରେ ୫୫ନଂ. ଜୋନ ଜିଲା ପରିଷଦ ସଭ୍ୟ ଶଶି ଭୂଷଣ ମହାନ୍ତି, ଏ. ମହାଲକ୍ଷ୍ମୀ, ଇ. ଲୋକନାଥ ରାଓ, ଜାନକୀ ରାମ, ଜୟସେନ ସାହୁ, ଏନ୍‌ଏସି କର୍ମଚାରୀ ଓ କ୍ଷତିଗ୍ରସ୍ତ ପରିବାର ସଦସ୍ୟ ଉପସ୍ଥିତ ଥିଲେ।

ଓକିଲ ସଂଘର ପିକେଟିଂ ଯୋଗୁ ଦ୍ୱିତୀୟ ଦିନରେ କ୍ୟାମ୍ପ କୋର୍ଟ ବନ୍ଦ

ପୁରୁଷୋତ୍ତମପୁର, ୩୧।୧୦ (ଡି.ଏନ୍.ଏ.)-ପୁରୁଷୋତ୍ତମପୁରରେ ସବ୍‌ଜଜ୍ କୋର୍ଟ ପ୍ରତିଷ୍ଠା ଦାବିରେ ଓକିଲ ସଂଘର ଆନ୍ଦୋଳନ ଜାରି ରହିଛି। ବୁଧବାର ଓକିଲ ସଂଘର ପିକେଟିଂକୁ ପୋଲିସ ମଧ୍ୟ ହଟାଇ ପାରି ନ ଥିଲା। ଫଳରେ ବିଚାରପତି କ୍ୟାମ୍ପ କୋର୍ଟକୁ ଯାଇପାରିନାହାନ୍ତି। ସକାଳୁ ସମସ୍ତ ଓକିଲ ଏକତ୍ରିତ ହୋଇ କୋର୍ଟ ନିକଟସ୍ଥ ମୁଖ୍ୟ ରାସ୍ତାରେ ପିକେଟିଂ କରି ସ୍ଲୋଗାନ ଦେଇଥିଲେ। ତେଣୁ ବିଚାର ପତି ଅନ୍ନପୂର୍ଣ୍ଣ ଷଡ଼ଙ୍ଗି ଓ କର୍ମଚାରୀମାନେ ଆସ୍କା ଜେଲ୍‌କୁ କ୍ୟାମ୍ପକୋର୍ଟ ଲାଗି ଯାଇପାରିନଥିବାରୁ ପୋଲିସ ସହାୟତା ଲୋଡ଼ିଥିଲେ। ଏ ନେଇ ପୁରୁଷୋତ୍ତମପୁର ଏସ୍‌ଡିପିଓ ଅଶ୍ୱିନି କୁମାର ସାହୁ ଓ ଆଇଆଇସି ଅଜୟ କୁମାର ବାରିକ ଘଟଣା ସ୍ଥଳକୁ ଆସି ପିକେଟିଂ ରତ ଓକିଲଙ୍କ ସହ ଆଲୋଚନା କରି ପିକେଟିଂରୁ ଓହରିବା ଲାଗି ବୁଝାଇଥିଲେ। କିନ୍ତୁ ଓକିଲମାନେ ନିଜ ଜିଦ୍‌ରେ ଅଟଳ ରହିଥିଲେ। ତେବେ ବିଚାରପତିଙ୍କୁ ନେବାରେ ପୋଲିସ ପକ୍ଷେ ସମ୍ଭବପର ହୋଇପାରିନଥିଲା। ଏଥିପାଇଁ ଦ୍ୱିତୀୟ ଦିନ କ୍ୟାମ୍ପ କୋର୍ଟ ବନ୍ଦ ହୋଇପଡ଼ିଛି।

ରାଶନକାର୍ଡ ବଣ୍ଟନରେ ଅନିୟମିତତା ଅଭିଯୋଗ

ବୁଗୁଡ଼ା, ୩୧।୧୦ (ଡି.ଏନ.ଏ.)-ବୁଗୁଡ଼ା ବ୍ଲକ ଡାକରାବାଡ଼ି ଗ୍ରାମରେ ଓଡ଼ିଶା ସରକାରଙ୍କ ନିଜସ୍ୱ ଖାଦ୍ୟ ସୁରକ୍ଷା ଯୋଜନାରେ ରାଶନକାର୍ଡ ବଣ୍ଟନରେ ଅନିୟମିତତା ନେଇ ବୁଧବାର ସ୍ଥାନୀୟ ବିଡିଓଙ୍କ ନିକଟରେ ଉକ୍ତ ଗ୍ରାମର କିଛି ଗ୍ରାମବାସୀ ଅଭିଯୋଗ କରିଛନ୍ତି। ଅଭିଯୋଗ ହେଲା ରାଶନକାର୍ଡ ଚୟନରେ ସର୍ଭେ କରିବାକୁ ଆସିଥିବା ଅଧିକାରୀମାନେ ପ୍ରକୃତ ଗରିବ ଓ ଦିନ ମଜୁରିଆଙ୍କୁ ଚୟନ ନ କରି ଗ୍ରାମର କେତେକ ବଡ଼ ବଡ଼ ଧନୀମାନଙ୍କୁ ଚୟନ କରିଛନ୍ତି। ତେଣୁ ପ୍ରକୃତ ହିତାଧିକାରୀମାନେ ଏହି ଯୋଜନାରେ ଉପକୃତ ହୋଇପାରିନାହାନ୍ତି। ଗ୍ରାମରେ ଦିଆଯାଇଥିବା ସବୁ ରାଶନ କାର୍ଡକୁ ରଦ୍ଦ କରି ନୂତନ ଭାବେ ସର୍ଭେ କରି ଦୋଷୀଙ୍କ ବିରୋଧରେ କଠୋର ପଦକ୍ଷେପ ଗ୍ରହଣ କରିବାକୁ ଗ୍ରାମବାସୀ ଦାବି କରି ବୁଗୁଡ଼ା ବିଡିଓ ସୁକାନ୍ତ ମାଝିଙ୍କୁ ଲିଖିତ ଭାବେ ଜଣାଇଛନ୍ତି। ଏ ସମ୍ପର୍କରେ ବିଡିଓଙ୍କୁ ପଚାରିବାରୁ ଯେଉଁ ଧନୀମାନଙ୍କୁ ରାଶନକାର୍ଡ ମିଳିଛି ସେମାନଙ୍କ ନାମ ଜଣାଇବାକୁ ଗ୍ରାମବାସୀ କହିଥିଲେ ବୋଲି ସେ ସୂଚନା ଦେଇଥିଲେ। ଏଥିସହ ଗ୍ରାମବାସୀ ଏନେଇ ଗଞ୍ଜାମ ଜିଲାପାଳ, ଭଞ୍ଜନଗର ଉପଜିଲାପାଳଙ୍କୁ ମଧ୍ୟ ଜଣାଇଛନ୍ତି।

କୋର୍ଟ ମାଲଖାନାରୁ ଗଞ୍ଜେଇ ଲୁଟ୍ ଘଟଣା

ପୋଲିସକୁ ମିଳିନି ସୁରାକ, ତଦନ୍ତ ଜାରି

- ଜଗୁଆଳି-ଗଞ୍ଜେଇ ମାଫିଆଙ୍କ ଲିଙ୍କକୁ ନେଇ ଚର୍ଚ୍ଚା
- ତଳିଆ ପୋଲିସ କର୍ମଚାରୀ ସନ୍ଦେହ ଘେରରେ

ଫୁଲବାଣୀ ଅଫିସ, ୩୧।୧୦

ଫୁଲବାଣୀ ଜିଲା କୋର୍ଟ ପରିସର ମାଲଖାନାରୁ ବସ୍ତା ବସ୍ତା ଗଞ୍ଜେଇ ଲୁଟ୍ ଘଟଣାର ୩ ଦିନ ବିତିବାକୁ ବସିଲାଣି। ହେଲେ ପୋଲିସ ଏ ପର୍ଯ୍ୟନ୍ତ କାହାରିକୁ ଧରିବାରେ ସକ୍ଷମ ହୋଇନାହିଁ । ଅନ୍ୟପକ୍ଷରେ ଏହି ଘଟଣା ପରେ କୋର୍ଟ ଜଗୁଆଳି ଏବଂ ଗଞ୍ଜେଇ ମାଫିଆଙ୍କ ମଧ୍ୟରେ ଲିଙ୍କ ଥିବା ଏବେ ସାଧାରଣରେ ଚର୍ଚ୍ଚା ହେଉଛି। ସେମାନଙ୍କୁ ତଳିଆ ପୋଲିସ କର୍ମଚାରୀ ସହଯୋଗ କରିଥିବା ମଧ୍ୟ ଆଲୋଚନା ହେଉଛି। ଜିଲା ପୋଲିସର ବରିଷ୍ଠ ଅଧିକାରୀ ଘଟଣାକୁ ନେଇ ମୁହ ଖୋଲୁ ନ ଥିବା ବେଳେ ପରୋକ୍ଷରେ ସ୍ୱୀକାର କରୁଛନ୍ତି। ଥାନାଠାରୁ ମାତ୍ର ୨୦୦ ମିଟର ଦୂରରେ ଥିବା କୋର୍ଟ ପରିସରରୁ ଚୋରି ହେବ ତାହେଲେ ପୋଲିସ ସାଧାରଣ ଲୋକଙ୍କୁ କିପରି ସୁରକ୍ଷା ଦେବ ସେ ନେଇ ବୁଦ୍ଧିଜୀବୀ ପ୍ରଶ୍ନ ଉଠାଇଛନ୍ତି। ପୋଲିସ, ଗଞ୍ଜେଇ ମାଫିଆ ଏବଂ ଜଗୁଆଳିଙ୍କ ମଧ୍ୟରେ ମଧୁଚନ୍ଦ୍ରିକାରୁ ଏପରି ହୋଇଥିବା ଆଲୋଚନା ଜୋର ଧରିଛି।

ସୋମବାର ରାତିରେ ଜିଲା କୋର୍ଟ ରାତ୍ରି ଜଗୁଆଳି ଶ୍ରୀକୃଷ୍ଣ ଚନ୍ଦ୍ର ପ୍ରଧାନ ଓ କାହ୍ନୁଚରଣ ନାୟକ କୋର୍ଟ ପରିସରରେ ଡ୍ୟୁଟିରେ ଥିଲେ । ରାତି ପ୍ରାୟ ୨ଟାରେ ଏକ ଶବ୍ଦ ଶୁଣି ସେମାନେ କୋର୍ଟ ପଛ ପାଖକୁ ଯାଇଥିଲେ। ୬/୭ ଜଣ ବ୍ୟକ୍ତି ମାଲଖାନାର ଝରକା ଭାଙ୍ଗି ଗଞ୍ଜେଇ ବସ୍ତା ସବୁ ବାହାର କରି ପଛ ପାଖରେ ଥିବା ପଡଆରେ ରଖୁଥିବା ଦେଖିବାକୁ ପାଇଥିଲେ। କୃଷ୍ଣ ଓ କାହ୍ନୁ ଏ ନେଇ ପୋଲିସକୁ ଖବର ଦେଇଥିଲେ। ୧୫ ମିନିଟ ପରେ ପୋଲିସ ଆସିବା ବେଳକୁ ଦୁର୍ବୃତ୍ତମାନେ ଗଞ୍ଜେଇ ନେଇ ପାର ହୋଇ ଯାଇଥିଲେ । ଏ ନେଇ କୋର୍ଟ ରେଜିଷ୍ଟ୍ରାର ଅଭିଜିତ ପଲେଇଙ୍କ ଏତଲା ଅନୁସାରେ ଟାଉନ ଥାନାରେ ନଂ.୧୯୪/୧୮ରେ ମାମଲା ରୁଜୁ ହୋଇଥିଲା । ସନ୍ଧାନୀ କୁକୁର ଫୁଲବାଣୀ ଏଫସିଆଇ ଛକ ପାଖରେ ଜଳାରେ ମୁତୟନ ଅଛନ୍ତ ଗୋଇନ୍ଦା ଅଧିକାରୀ । ସେମାନଙ୍କ ମଧ୍ୟରେ ଏସ୍‌ପିଙ୍କ ମଧ୍ୟ କିଛି ସ୍ୱତନ୍ତ୍ର ଗୋଇନ୍ଦା ଅଛନ୍ତି। କୋର୍ଟ ପରିସର ଟାଉନ ଥାନାଠାରୁ ୨୦୦ ମିଟର ଏବଂ ଜିଲା ପୋଲିସ ମୁଖ୍ୟାଳୟ ପ୍ରାୟ ୧୫୦ ମିଟର ଦୂର ହେବ । ହେଲେ କେହି କିପରି ଏହି ଘଟଣା ବିଷୟରେ ଜାଣି ପାରିଲେନି ତାହା ପ୍ରଶ୍ନବାଚୀ ସୃଷ୍ଟି କରିଛି।

ପାଟ୍ରୋଲିଂ ନାହିଁ

ପୋଲିସ ପାଟ୍ରୋଲିଂ ସମ୍ପୂର୍ଣ୍ଣ ଫେଲ ଥିବା ଏହି ଘଟଣାରୁ ଜଣାପଡୁଛି। ପ୍ରକୃତରେ ପାଟ୍ରୋଲିଂ ହେଉନାହିଁ । ଟାଉନ ଥାନା ସମ୍ମୁଖରେ ସାଧାରଣ ଲୋକଙ୍କ ଗାଡି ଅଟକାଯାଇ ହଇରାଣ କରାଯାଉଛି । ହେଲମେଟ ପିନ୍ଧି ନ ଥିବା ଲୋକଙ୍କୁ ରାତି ୯ଟା ପର୍ଯ୍ୟନ୍ତ ଅଟକାଇ ଜରିମାନା ଆଦାୟ କରାଯାଉଛି । ଏପଟେ ଗଞ୍ଜେଇ ମାଫିଆ ମାନଙ୍କୁ ପାର ହୋଇ ଯିବାକୁ ଏକ ପ୍ରକାର ସହାୟତା କରାଯାଉଛି ।

ବଦଳୁ ନାହାନ୍ତି ପୋଲିସ ଅଧିକାରୀ

ସଦର ଥାନା, ଟାଉନ ଥାନା, ଫିରଙ୍ଗିଆ ଥାନା, ଗୋଛାପଡା ଥାନାରେ ୩/୪ ବର୍ଷରୁ ଊର୍ଦ୍ଧ୍ୱ ସମୟ ଧରି ଜଣେ ଜଣେ ଅଫିସର ରହିଥିଲେ ମଧ୍ୟ ସେମାନଙ୍କୁ ଅନ୍ୟତ୍ର ବଦଳି କରାଯାଉନାହିଁ। ଯାହାଫଳରେ ପୋଲିସ ଏବଂ ଗଞ୍ଜେଇ ମାଫିଆଙ୍କ ମଧ୍ୟରେ ମଧୁଚନ୍ଦ୍ରିକା ଦିନକୁ ଦିନ ବଢ଼ି ଚାଲିଛି। ଏହାକୁ ନେଇ ଜିଲାରେ ତୀବ୍ର ଅସନ୍ତୋଷ ବୃଦ୍ଧି ପାଉଛି। ତଳିଆ ପୋଲିସ କର୍ମଚାରୀମାନେ ଗଞ୍ଜେଇ ମାଫିଆଙ୍କ ସହ ଜଡିତ ଅଛନ୍ତି। ଟାଉନ ଥାନାର କିଛି ଅଧିକାରୀଙ୍କୁ ନେଇ ଏବେ ସବୁଠି ଚର୍ଚ୍ଚା ।

ରାଇକିଆରେ ବିଜେଡ଼ିର ପଦଯାତ୍ରା, ପଥପ୍ରାନ୍ତ ସଭା

ପଦଯାତ୍ରାରେ ସାମିଲ ହୋଇଥିବା ନେତା ଓ କର୍ମୀମାନେ।

ରାଇକିଆ,୩୧।୧୦(ଡି.ଏନ.ଏ.)

ରାଇକିଆ ବ୍ଲକରେ ବୁଧବାର ବିଜେଡ଼ି ପକ୍ଷରୁ ଜନସମ୍ପର୍କ ପଦଯାତ୍ରା ଓ ପଥପ୍ରାନ୍ତ ସଭା ଅନୁଷ୍ଠିତ ହୋଇଯାଇଛି । ବେରେଡ଼ାକିଆ ପଞ୍ଚାୟତରୁ ବାହାରଥିବା ଏହ ପଦଯାତ୍ରା ବାକିଙ୍ଗିଆଠାରେ ପହଞ୍ଚିବା ପରେ ସେଠାରେ ପଥପ୍ରାନ୍ତ ସଭା ହୋଇଥିଲା । ଜିଲା ଯୁବ ବିଜେଡି ସଭାପତି ପ୍ରଦୀପ ପ୍ରଧାନ ଏବଂ ବ୍ଲକ ବିଜେଡ଼ି ସଭାପତି ରାଜ ମୋହନ ଦିଗାଳଙ୍କ ନେତୃତ୍ୱରେ ଅନୁଷ୍ଠିତ କାର୍ଯ୍ୟକ୍ରମରେ ବିଜେଡ଼ି ଜିଲା ସଭାପତି ସରୋଜ କର୍ଣ୍ଣ , ଜିଲା ପର୍ଯ୍ୟବେକ୍ଷକ ବିକ୍ରମ ପଣ୍ଡା ଯୋଗଦେଇ ରାଜ୍ୟ ସରକାରଙ୍କ ବିଭିନ୍ନ ଜନହିତକର ଯୋଜନା ସମ୍ପର୍କରେ କହିଥିଲେ । ପରେ ବାଇକ ରାଲି ଓ ମଣ୍ଡାକିଆ ପଞ୍ଚାୟତରେ ମଧ୍ୟ ପଦ ଯାତ୍ରା ଅନୁଷ୍ଠିତ ହୋଇଥିଲା । ଅନ୍ୟମାନଙ୍କ ମଧ୍ୟରେ ଜିଲା ପରିଷଦ ଅଧକ୍ଷା ଆକାଂକ୍ଷା ପ୍ରଧାନ, ରାଇକିଆ ବ୍ଲକ ଅଧକ୍ଷା ମାନନୀ ପ୍ରଧାନ, ବସସବ ସଭାପତି ସତ୍ୟ ନାରାୟଣ ପ୍ରଧାନ, ସ୍ୱତନ୍ତ୍ର ବିକାଶ ପରିଷଦ ଅଧକ୍ଷ ରୋଦନ ମଲିକ, ଜାଲିନା ପ୍ରିୟଦର୍ଶିନୀ, ଜୟାନନ୍ଦ ନାୟକ, କୃଷ୍ଣ ବେହେରା, ସାଲୁଗା ପ୍ରଧାନ, ଗୀତାଞ୍ଜଳି ନାୟକ, ପଞ୍ଚୁ ପ୍ରଧାନ, ଭୂଷଣ ପ୍ରଧାନ, ପ୍ରଶାନ୍ତ ଦଳେଇଙ୍କ ସମେତ ବହୁ ବରିଷ୍ଠ କର୍ମୀ ଏବଂ ବିଭିନ୍ନ ପଞ୍ଚାୟତରୁ ଆସିଥିବା ସରପଞ୍ଚ ଓ ସମିତି ସଭ୍ୟା, ସଭ୍ୟ ସାମିଲ ହୋଇଥିଲେ ।

ଭାଜପା ପକ୍ଷରୁ ଖଜୁରିପଡା ବ୍ଲକ ଘେରାଉ

ଆନ୍ଦୋଳନରେ ସାମିଲ ହୋଇଥିବା କର୍ମୀମାନେ।

ଖଜୁରିପଡା,୩୧।୧୦(ଡି.ଏନ୍.ଏ.)

ଖଜୁରିପଡା ବ୍ଲକରେ ଭାଜପା ପକ୍ଷରୁ ବିଭିନ୍ନ ଦାବି ନେଇ ମଙ୍ଗଳବାର ବ୍ଲକ ଅଫିସ ଘେରାଉ କରାଯାଇଛି। ମା' ସୁରାଦେଇ ପୀଠରୁ ଶତାଧିକ ଭାଜପା କର୍ମୀ ପ୍ଲାକାର୍ଡ ବ୍ୟାନର ଧରି ଶୋଭାଯାତ୍ରାରେ ବାହାରି ରାଜ୍ୟ ସରକାରଙ୍କ ବିଫଳତାର ନାରାବାଜି ଦେଇ ବ୍ଲକ କାର୍ଯ୍ୟାଳୟ ସମ୍ମୁଖରେ ପହଞ୍ଚିଥିଲେ। ଏହି ଶୋଭାଯାତ୍ରାକୁ ବ୍ଲକ ମଣ୍ଡଳ ସଭାପତି ଅନନ୍ତ କୁମାର ଦିଗାଲ ଓ ସୁବାସ ଜାନୀ ନେତୃତ୍ୱ ନେଇଥିଲେ। ସରକାରୀ କାର୍ଯ୍ୟାଳୟରେ ଲାଞ୍ଚ କାରବାର ଓ ପିସି କାରବାର ବନ୍ଦ କରାଯାଉ ନଚେତ୍ ଆଗାମୀ ଦିନରେ ଭାଜପା ବାଧ୍ୟ ହୋଇ ଆଇନକୁ ହାତକୁ ନେବ ବୋଲି ରାଜ୍ୟ କାର୍ଯ୍ୟକାରିଣୀ ସଦସ୍ୟ ଦେବନାରାୟଣ ପ୍ରଧାନ, ବ୍ଲକ ସାଧାରଣ ସମ୍ପାଦକ ରଞ୍ଜନ କୁମାର କହଁର, ଜିଲା ସାଧାରଣ ସମ୍ପାଦକ ଭଗବାନ ମହାନ୍ତି, ବରିଷ୍ଠ ଭାଜପା ନେତା ବନ ମହାନ୍ତି, ପ୍ରମୋଦ ପଣ୍ଡା, ମନୋଜ କୁମାର ପଣ୍ଡା, ନିଳାଦ୍ରୀ ଯାନୀ ପ୍ରମୁଖ ଚେତାବନୀ ଦେଇଥିଲେ। ତିତ୍‌ଲି ପ୍ରଭାବରେ ହୋଇଥିବା କ୍ଷୟକ୍ଷତିର ପ୍ରକୃତ ଆକଳନ କରି ରାଜ୍ୟ ସରକାରଙ୍କୁ ରିପୋର୍ଟ ଦେବାକୁ ଭାଜପା ନେତାମାନେ ବିଡିଓ ରବି ନାରାୟଣ ଜେଠୀଙ୍କୁ ଜଣାଇଥିଲେ। ସେହିପରି ବ୍ଲକରେ ଏମ୍‌ଜିଏନ୍‌ଆର୍‌ଇଜିଏସ୍ ଯୋଜନାରେ ଅନିୟମିତତା ନେଇ ବିଡିଓଙ୍କୁ ଅଭିଯୋଗ ପରେ ତୁରନ୍ତ ଏଥିପ୍ରତି ଦୃଷ୍ଟି ଦେବାକୁ ବିଡିଓ ପ୍ରତିଶ୍ରୁତି ଦେଇଥିଲେ।

ଭାଜପା ପକ୍ଷରୁ ବ୍ଲକ କାର୍ଯ୍ୟାଳୟ ଘେରାଉ

ଖଲ୍ଲିକୋଟ,୩୧।୧୦(ଡି.ଏନ୍.ଏ.)

ଖଲ୍ଲିକୋଟ ଭାଜପା ପକ୍ଷରୁ ମଙ୍ଗଳବାର ଦୁର୍ନୀତି, ଭ୍ରଷ୍ଟାଚାର, ପିସି କାରବାର ପ୍ରତିବାଦରେ ଖଲ୍ଲିକୋଟ ବ୍ଲକ କାର୍ଯ୍ୟାଳୟ ଘେରାଉ ହୋଇଥିଲା। ଭାଜପା ମହିଳା ମୋର୍ଚ୍ଚା, ରାଜ୍ୟ କାର୍ଯ୍ୟକାରିଣୀ ସଦସ୍ୟ ମୀନାକୁମାରୀ ଟହଲଙ୍କ ନେତୃତ୍ୱରେ ପ୍ରାୟ ହଜାରରୁ ଊର୍ଦ୍ଧ୍ୱ ମହିଳା ଓ ପୁରୁଷ ଖଲ୍ଲିକୋଟ ବସଷ୍ଟାଣ୍ଡରୁ ଶୋଭାଯାତ୍ରାରେ ବାହାରି ବ୍ଲକ ପରିସରରେ ପହଞ୍ଚିଥିଲେ। ଏକ ପଥପ୍ରାନ୍ତ ସଭାରେ ୧୯ ବର୍ଷର ବିଜେଡି ସରକାର ସମୟରେ ହେଉଥିବା ଦୁର୍ନୀତି, ଭ୍ରଷ୍ଟାଚାରର ବିରୋଧ କରିଥିଲେ। ୨୨ ଦଫା ସମ୍ବଳିତ ଦାବିପତ୍ର ରାଜ୍ୟପାଳଙ୍କ ଉଦ୍ଦେଶ୍ୟରେ ଖଲ୍ଲିକୋଟ ବ୍ଲକ ଏବିଡିଓ ଗଗନ ବିହାରୀ ପଟ୍ଟନାୟକଙ୍କୁ ପ୍ରଦାନ କରିଥିଲେ। ଘେରାଉରେ ଭାଜପା ମିଡିଆ ପ୍ରଭାରୀ ମୃତ୍ୟୁଞ୍ଜୟ ରାଉଳ, ଭାଜପା ନେତା ଅନିଲ କୁମାର ପଣ୍ଡା, ଶେଷଦେବ ପଣ୍ଡା, ଭାରତୀ ବେହେରାଙ୍କ ସମେତ ବହୁ ଭାଜପା କର୍ମୀ ଉପସ୍ଥିତ ଥିଲେ।

ସର୍ଦ୍ଦାର ପଟେଲଙ୍କ ଜୟନ୍ତୀ ପାଳିତ

ଛାତ୍ରଙ୍କ ସହର ପରିକ୍ରମା ।

ଜି.ଉଦୟଗିରି,୩୧।୧୦(ଡି.ଏନ.ଏ.)

ବିନା ରକ୍ତପାତରେ ଭାରତର ପ୍ରାୟ ସମସ୍ତ ଦେଶୀୟ ରାଜ୍ୟକୁ ଏକାଠି କରିବାରେ ସର୍ଦ୍ଦାର ବଲ୍ଲଭ ଭାଇ ପଟେଲଙ୍କ ଗୁରୁତ୍ୱପୂର୍ଣ୍ଣ ଭୂମିକା ଥିବା ବେଳେ ଅଖଣ୍ଡ ଭାରତ ପ୍ରତିଷ୍ଠା କରିବାରେ ସେ ଥିଲେ ମୁଖ୍ୟ ପୁରୋଧା। ଏହି ଏକତାକୁ ବଜାଇ ରଖିବା ଲକ୍ଷ୍ୟରେ ବୁଧବାର ହବାକ୍ ହାଇସ୍କୁଲଠାରେ ରାଷ୍ଟ୍ରୀୟ ଏକତା ଦିବସ ପାଳିତ ହୋଇଯାଇଛି। ଶିକ୍ଷାନୁଷ୍ଠାନର ଭାରପ୍ରାପ୍ତ ପ୍ରଧାନ ଶିକ୍ଷକଙ୍କ ଅଧକ୍ଷତାରେ ଆୟୋଜିତ ଉତ୍ସବରେ ସର୍ଦ୍ଦାର ପଟେଲଙ୍କ ଦେଶ ପ୍ରତି ଥିବା ଅବଦାନ ସମ୍ପର୍କରେ ଶିକ୍ଷୟିତ୍ରୀ ଶିକ୍ଷକମାନେ ଆଲୋକପାତ କରିଥିଲେ। ରାଷ୍ଟ୍ରୀୟ ଏକତା ଦିବସରେ ଏକତାର ବାର୍ତ୍ତା ନେଇ ଛାତ୍ରମାନେ ସହର ପରିକ୍ରମା କରିଥିଲେ। କାର୍ଯ୍ୟକ୍ରମରେ ଶିକ୍ଷକ ବିଜୟ କୁମାର ମିଶ୍ର, ସତ୍ୟବ୍ରତ କର୍ଣ୍ଣ, ଲଳିତ ମୋହନ ଦାଶ, ସୁମିତା ରାଣୀ ଯୋଶିରାଙ୍କ ସମେତ ଅନ୍ୟାନ୍ୟ କର୍ମଚାରୀ ଯୋଗ ଦେଇଥିଲେ।

ରାଶନକାର୍ଡ ଲାଗି ମହିଳାଙ୍କ ବିକ୍ଷୋଭ

ଗଞ୍ଜାମ,୩୧।୧୦(ଡି.ଏନ.ଏ.)

ଗଞ୍ଜାମ ଏନ୍‌ଏସିରେ ଛାତଘର ଥିବା ଲୋକଙ୍କୁ ରାଜ୍ୟ ସରକାର ଖାଦ୍ୟ ସୁରକ୍ଷା ଯୋଜନା ତାଲିକାରେ ଅନ୍ତର୍ଭୁକ୍ତ କରାଯାଉଥିବା ଅଭିଯୋଗ ହୋଇଛି। ଏହାକୁ ନେଇ ୮ନଂ. ୱାର୍ଡ ପୁଇଁତୋଳା ଗ୍ରାମର ମହିଳାମାନେ ବୁଧବାର ଏନ୍‌ଏସି କାର୍ଯ୍ୟାଳୟ ଆସି ବିକ୍ଷୋଭ ପ୍ରଦର୍ଶନ କରିଥିଲେ। ଆମକୁ କାହିଁକି ତାଲିକାରୁ ବାଦ ଦିଆଯାଇଛି ବୋଲି ରାଶନକାର୍ଡ ଦାୟିତ୍ୱରେ ଥିବା ଅଧିକାରୀଙ୍କୁ ପ୍ରଶ୍ନ କରି ହୋହଲ୍ଲା କରିଥିଲେ। ଏ ନେଇ କାର୍ଯ୍ୟନିର୍ବାହୀ ଅଧିକାରୀ ଏମ୍. ନୀଳକଣ୍ଠ ନାଇଡୁଙ୍କୁ ପଚାରିବାରୁ ପ୍ରଥମ ପର୍ଯ୍ୟାୟରେ ଏନଏସିର ବିଭିନ୍ନ ୱାର୍ଡକୁ ୬୭୬ କାର୍ଡ ଆସିଥିଲା। ସେଗୁଡ଼ିକ ଡିଲରଙ୍କ ଦ୍ୱାରା ବଣ୍ଟନ ସରିଛି। ଯଦି କିଛି ହିତାଧିକାରୀ ଏହି ତାଲିକାରୁ ବାଦ ପଡ଼ିଛନ୍ତି ସେମାନେ ପୁଣି ଆବେଦନ କଲା ପରେ ଜିଲାପାଳଙ୍କ କାର୍ଯ୍ୟାଳୟକୁ ପଠାଯିବ ବୋଲି ଗଣମାଧ୍ୟମକୁ ସୂଚନା ଦେଇଛନ୍ତି। ପୁଇଁତୋଳା ଗ୍ରାମର ଅତ୍ୟନ୍ତ ଗରିବ ପରିବାର ତଥା ପଦ୍ମିନୀ ତରାଇ, ରମି ସ୍ୱାଇଁ, ସୁପ୍ରଭା ରଣା, ରିଙ୍କି ପଲାଇ, ପ୍ରମୁଖ ରାଶନକାର୍ଡ ପାଇବାକୁ ଯୋଗ୍ୟ ବୋଲି ସେମାନେ ଗଣମାଧ୍ୟମକୁ କହିଛନ୍ତି।

ମଦ ଜବତ, ୨ ଗିରଫ

ଦିଗପହଣ୍ଡି,୩୧।୧୦(ଡି.ଏନ.ଏ.)

ଦିଗପହଣ୍ଡି ଓ କେ.ନୂଆଗାଁ ପୋଲିସ ପୃଥକ ଭାବେ ଚଢ଼ାଉ କରି ମଦ ଜବତ କରିବା ସହ ୨ ଜଣଙ୍କୁ ଗିରଫ କରିଛି। ଦିଗପହଣ୍ଡି ପୋଲିସ ବି.ତୁରୁବୁଡ଼ି ଗ୍ରାମ ହନୁମା

ସଂକ୍ଷେପରେ

ମୁଖ୍ୟମନ୍ତ୍ରୀଙ୍କ କୁଶପୁତ୍ତଳିକା ଦାହ

ଭଞ୍ଜନଗର,୩୧।୧୦(ଡି.ଏନ.ଏ.): ହାଇକୋର୍ଟରେ ହୋଇଥିବା ଗଣ୍ଡଗୋଳ ପ୍ରତିବାଦରେ ବୁଧବାର ଭଞ୍ଜନଗର କୋର୍ଟରେ ବିକ୍ଷୋଭ ପ୍ରଦର୍ଶନ କରାଯାଇଛି। ଆନ୍ଦୋଳନରେ କିଛି ଆଇନଜୀବୀ ସାମିଲ ହୋଇ ବିକ୍ଷୋଭ ପ୍ରଦର୍ଶନ କରିବା ସହ ମୁଖ୍ୟମନ୍ତ୍ରୀ ନବୀନ ପଟ୍ଟନାୟକଙ୍କ କୁଶପୁତ୍ତଳିକା ଦାହ କରିଥିଲେ। ଏହି ସମୟରେ ବାର ଆସୋସିଏଶନ ସଭାପତି ପ୍ରଦ୍ୟୁମ୍ନ ନାୟକ, ସମ୍ପାଦକ ବସନ୍ତ ଦାସ, ନୃସିଂହ କୁମାର ରଥ, ଧବଳେଶ୍ୱର ମାଝୀ, ସନ୍ତୋଷ ତିଆଡ଼ି,ସନ୍ତୋଷ ପାଳ, ସମୀର ନାୟକ ଉପସ୍ଥିତ ଥିଲେ।

ପୋଲସରା ବିଜ୍ଞାନ ମହାବିଦ୍ୟାଳୟ
ଛାତ୍ର ଅଶାନ୍ତି, ଥାନାରେ ମାମଲା

ପୋଲସରା,୩୧।୧୦(ଡି.ଏନ.ଏ.): ପୋଲସରା ବିଜ୍ଞାନ ମହାବିଦ୍ୟାଳୟରେ ମଙ୍ଗଳବାର ୨ ଛାତ୍ର ଗୋଷ୍ଠୀ ମଧ୍ୟରେ ଅଶାନ୍ତି ଦେଖାଦେଇଛି। ଏପରିକି ଉଭୟ ଗୋଷ୍ଠୀ ହାତାହାତି ପରେ ଥାନାରେ ମାମଲା ପହଞ୍ଚିଛି। ପ୍ରକାଶ ଯେ, ଛାତ୍ର ସଂସଦ ନିର୍ବାଚନକୁ ନେଇ ରାଜନୈତିକ ଉଷ୍ମତା ଦେଖାଦେଇଥିଲା। ପ୍ରଚାର କାର୍ଯ୍ୟ ଏବଂ ପ୍ରାର୍ଥୀତ୍ୱକୁ ନେଇ ଛାତ୍ରଙ୍କ ମଧ୍ୟରେ ମନୋମାଳିନ୍ୟ ସାଙ୍ଗକୁ ଅଶାନ୍ତି ଲାଗି ରହିଥିଲା। ତିତ୍‌ଲି ବାତ୍ୟାକୁ ଦୃଷ୍ଟିରେ ରଖି କଲେଜ ନିର୍ବାଚନ ବାତିଲ୍ କରାଯାଇଥିଲା। ହେଲେଳ ମଧ୍ୟ ଉଭୟ ଗୋଷ୍ଠୀଙ୍କ ମଧ୍ୟରେ ଅଶାନ୍ତି ରହିଥିଲା, ଯାହା ମଙ୍ଗଳବାର ଏପରି ରୂପ ନେଇଛି। ଥାନାରେ ପୃଥକ୍ ପୃଥକ୍ ମାମଲା ରୁଜୁ ହୋଇଥିବା ଏସ୍‌ଆଇ ମମତା ସାମନ୍ତରାୟ ସୂଚନା ଦେଇଛନ୍ତି।

ରାଷ୍ଟ୍ରୀୟ ଏକତା ଦିବସ ପାଳିତ

ଭଞ୍ଜନଗର,୩୧।୧୦(ଡି.ଏନ.ଏ.): ସର୍ଦ୍ଦାର ବଲ୍ଲଭ ଭାଇ ପଟେଲଙ୍କ ଜୟନ୍ତୀ ଅବସରରେ ବୁଧବାର ରାଷ୍ଟ୍ରୀୟ ଏକତା ଦିବସ ଭଞ୍ଜନଗର ମୁଖ୍ୟ ଡ଼ାକଘର ପରିସରରେ ଅନୁଷ୍ଠିତ ହୋଇଯାଇଛି। ଭଞ୍ଜନଗର ମୁଖ୍ୟ ଡ଼ାକପାଳ ବୀରଭଦ୍ର ବେହେରା, ଉପ ଡ଼ାକପାଳ ରାମନାଥ ଗୌଡ଼, ସହାୟକ ଡ଼ାକପାଳ ଗୀତାଞ୍ଜଳି ମହାରଣା, ବସନ୍ତ ପାଠୀ, ଶମ୍ଭୁପ୍ରସାଦ ଶତପଥୀ, ଗ୍ରାମୀଣ ଡ଼ାକ ସେବକ ସଂଘ ରାଜ୍ୟ ସଭାପତି ହରିକୃଷ୍ଣ ସାହୁ ପ୍ରମୁଖ ଅତିଥି ଭାବେ ଯୋଗଦେଇ ଦିବସ ସମ୍ପର୍କରେ କହିବା ସହ ଜାତି ଧର୍ମ ବର୍ଣ୍ଣ ନିର୍ବିଶେଷରେ ସମସ୍ତଙ୍କୁ ଏକାଠି କରି ନୂତନ ଭାରତ ଗଠନ କରିବା ପାଇଁ ଶପଥ ନେଇଥିଲେ। ସେହିଭଳି ବାରୁଡ଼ା ଅଞ୍ଚଳ କୁରୁମ କ୍ଷତ୍ରୀୟ ପକ୍ଷରୁ ମଧ୍ୟ ପଟେଲଙ୍କ ଜୟନ୍ତୀ ପାଳିତ ହୋଇଯାଇଛି । ଏଥିରେ ସଭାପତି ପ୍ରଦ୍ୟୁମ୍ନ ନାୟକ ଅଧ୍ୟକ୍ଷତା କରିଥିଲେ।

■ ତିତ୍‌ଲି ବାତ୍ୟା କ୍ଷୟକ୍ଷତି

ଆକଳନ ପାଇଁ କେନ୍ଦ୍ରୀୟ ଟିମ୍ ଆସିବେ ଆଜି

ଛତ୍ରପୁର,୩୧।୧୦(ଡି.ଏନ୍.ଏ.)

ତିତ୍‌ଲି ବାତ୍ୟାରେ ଗଞ୍ଜାମ ଜିଲାରେ ହୋଇଥିବା କ୍ଷୟକ୍ଷତିର ଆକଳନ ପାଇଁ ୬ ଜଣିଆ କେନ୍ଦ୍ରୀୟ ଟିମ୍ ଗୁରୁବାର ଜିଲାକୁ ଆସିବେ। ଗୁରୁବାର ଓ ଶୁକ୍ରବାର ୨ ଦିନ ଧରି ବିଭିନ୍ନ ସ୍ଥାନକୁ ଗସ୍ତ କରି ଏହି ଟିମ୍ କ୍ଷୟକ୍ଷତିର ଆକଳନ କରିବେ। ୬ ଜଣିଆ କେନ୍ଦ୍ରୀୟ ଟିମ୍‌ରେ ପାଟଣା ଗ୍ରାମ୍ୟ ଉନ୍ନୟନ (ଡିଆରଡି) ବିଭାଗର ନିର୍ଦ୍ଦେଶକ ବୀରେନ୍ଦ୍ର ସିଂ, କେନ୍ଦ୍ର ଶକ୍ତି ମନ୍ତ୍ରଣାଳୟ ଅଧୀନ ସିଇଏର ମୁଖ୍ୟଯନ୍ତ୍ରୀ ବନ୍ଦନା ସିଂଘାଲ, କେନ୍ଦ୍ର ଜଳସମ୍ପଦ ମନ୍ତ୍ରଣାଳୟର ଅଧିକ୍ଷଣ ଯନ୍ତ୍ରୀ ସୁଶାନ୍ତ କୁମାର ସାମଲ, କେନ୍ଦ୍ର ସଡକ ପରିବହନ ମନ୍ତ୍ରଣାଳୟର ଆଞ୍ଚଳିକ ନିର୍ଦ୍ଦେଶକ ରାକେଶ କୁମାର, କେନ୍ଦ୍ର ଗ୍ରାମ୍ୟ ଉନ୍ନୟନ ମନ୍ତ୍ରଣାଳୟର ଅଣ୍ଡର ସେକ୍ରେଟାରୀ ଗୁଲଜାରୀ ଲାଲ, ଅର୍ଥ ମନ୍ତ୍ରଣାଳୟର ସହକାରୀ ନିର୍ଦ୍ଦେଶକ (ଖର୍ଚ୍ଚ) ଆର୍ ବି କୌଲ ରହିଛନ୍ତି। କେନ୍ଦ୍ରୀୟ ଟିମ୍‌ର ଗସ୍ତ ନେଇ ଜିଲାପ୍ରଶାସନ ପକ୍ଷରୁ ତତ୍ପରତା ପ୍ରକାଶ ପାଇଛି। କେଉଁ ସ୍ଥାନକୁ ନିଆଯିବ ସେ ଉପରେ ପ୍ରଶାସନ ବୃତ୍ତାନ୍ତ ଗସ୍ତ ତାଲିକା ବୁଧବାର ସଂନ୍ଧ୍ୟାରେ ପ୍ରସ୍ତୁତ କରିଛି। କ୍ଷୟକ୍ଷତିର ଏକ ରିପୋର୍ଟ ପ୍ରଶାସନ ପ୍ରସ୍ତୁତ କରିଥିବା ଜଣାପଡିଛି। ଏହାକୁ କେନ୍ଦ୍ରୀୟ ଟିମ୍‌କୁ ପ୍ରଶାସନ ପକ୍ଷରୁ ପ୍ରଦାନ କରାଯିବ ବୋଲି ସୂଚନା ମିଳିଛି। ମିଳିଥିବା ସୂଚନା ଅନୁସାରେ କେନ୍ଦ୍ରୀୟ ଟିମ୍ ଭୁବନେଶ୍ୱରରୁ ହେଲିକେପ୍ଟରରେ ଆସି ଗୁରୁବାର ପୂର୍ବାହ୍ନ ୧୦ଟା ୩୦ ରେ ରଙ୍ଗେଇଲୁଣ୍ଡା ଏୟାରଷ୍ଟ୍ରିପ୍‌ରେ ଓହ୍ଲାଇବେ। ଏହାପରେ ଉକ୍ତ ଟିମ୍ ସେଠାରୁ ବାହାରି ପାତ୍ରପୁର ବ୍ଲକର ଡୁମ୍ବାରେ ମଧ୍ୟାହ୍ନ ୧୨ ଟା ୩୦ ରେ ପହଞ୍ଚି ଡୁମ୍ବା, ବୁରୁତାଳ ଓ ଆଙ୍କୁଲିର କ୍ଷତିଗ୍ରସ୍ତ ଅଞ୍ଚଳ ବୁଲିବାର କାର୍ଯ୍ୟକ୍ରମ ରହିଛି। ଏହାପରେ ସନ୍ଧ୍ୟା ୬ ଟାରେ ଛତ୍ରପୁରସ୍ଥିତ ଡିଆରଡିଏ ସମ୍ମିଳନୀ ଗୃହରେ ଜିଲାସ୍ତରୀୟ ଅଧିକାରୀ ମାନଙ୍କୁ ନେଇ କେନ୍ଦ୍ରୀୟ ଟିମ୍‌ଏକ ବୈଠକ କରିବେ। ଗୋପାଳପୁର ସର୍କିଟ ହାଉସ ଠାରେ ରାତ୍ରି ଯାପନ ପରେ ଶୁକ୍ରବାର ପୂର୍ବାହ୍ନରେ ଆସିକା ଓ ପରେ ପୁରୁଷୋତ୍ତମପୁର କ୍ଷତିଗ୍ରସ୍ତ ଅଞ୍ଚଳ କେନ୍ଦ୍ରୀୟ ଟିମ୍ ପରିଦର୍ଶନ କରିବେ ବୋଲି ଜଣାପଡିଛି। ଶୁକ୍ରବାର ଅପରାହ୍ନ ୨ଟା ୧୫ ମିନିଟରେ ରଙ୍ଗେଇଲୁଣ୍ଡାରୁ ଭୁବନେଶ୍ୱର ଫେରିଯିବାର କାର୍ଯ୍ୟକ୍ରମ ରହିଛି। କେନ୍ଦ୍ର ଗୃହ ମନ୍ତ୍ରଣାଳୟ ପକ୍ଷରୁ ଏହି କେନ୍ଦ୍ରୀୟ ଟିମ୍‌କୁ ଓଡିଶାକୁ ପଠାଯାଇଛି। କ୍ଷୟକ୍ଷତି ଆକଳନ କରି ରିପୋର୍ଟ କେନ୍ଦ୍ର ସରକାରଙ୍କୁ ଏହି ଟିମ୍ ଦେବେ ବୋଲି ଜଣାପଡିଛି। ଏହାପରେ କେନ୍ଦ୍ର ସରକାରଙ୍କ ପକ୍ଷରୁ କ୍ଷତିପୂରଣ ପ୍ୟାକେଜ ଆସିବ। ପ୍ରଶାସନ ସହ ଆଲୋଚନା କରି କ୍ଷୟକ୍ଷତି ସମ୍ପର୍କରେ କେନ୍ଦ୍ରୀୟ ଟିମ୍ ତଥ୍ୟ ସଂଗ୍ରହ କରିବେ ବୋଲି ସୂଚନା ମିଳିଛି। ଗଞ୍ଜାମ ଜିଲାରେ ତିତଲି ବାତ୍ୟା ଓ ବନ୍ୟାରେ ୩ ଲକ୍ଷରୁ ଉର୍ଦ୍ଧ୍ୱ ଚାଷୀଙ୍କ ଫସଲ କ୍ଷତି ହୋଇଛି। ଜିଲାର ୨୨ ବ୍ଲକର ୪୮୮ ପଞ୍ଚାୟତର ୨୮୫୩ ଗାଁ ଏଥିରେ ପ୍ରଭାବିତ ହୋଇଛି। ଜିଲାର ୧ ଲକ୍ଷ ୯୩ ହଜାର ହେକ୍ଟର ଜମିରେ ହୋଇଥିବା ଫସଲ ନଷ୍ଟ ହୋଇଥିବା ପ୍ରାଥମିକ ଆକଳନରୁ ଜଣାପଡିଛି। ଜିଲାରେ ଚଳିତ ବର୍ଷ ୨ ଲକ୍ଷ ୮ ହଜାର ୪୨୦ ହେକ୍ଟର ଜମିରେ ଧାନ ଫସଲ କରାଯାଇଥିଲା। ଆହୁରି ଜଣାଯାଇଛି ଜିଲାର ୨୩ ହଜାର ୭୯୮ ଘର କ୍ଷତିଗ୍ରସ୍ତ ହୋଇଥିବାବେଳେ ୧୬୮୦ ଗୁହାଳ ଭାଙ୍ଗି ଯାଇଛି। ଜିଲାର ୨୩ ଟି ତହସିଲରୁ ଏହି ରିପୋର୍ଟ ଆସିଛି। ଉକ୍ତ ରିପୋର୍ଟକୁ ଜିଲାପ୍ରଶାସନ ପକ୍ଷରୁ ସରକାରଙ୍କ ନିକଟକୁ ପଠାଯାଇଥିଲା।

ଦୁର୍ନୀତି ନିବାରଣ ସପ୍ତାହ ପାଳିତ

ଉପସ୍ଥିତ ଛାତ୍ରୀଛାତ୍ର ଓ ଅନ୍ୟମାନେ।

ଭଞ୍ଜନଗର,୩୧।୧୦(ଡି.ଏନ.ଏ.)

ଭଞ୍ଜନଗର କବିସମ୍ରାଟ ଉପେନ୍ଦ୍ର ଭଞ୍ଜ ମହାବିଦ୍ୟାଳୟରେ ବୁଧବାର ଦୁର୍ନୀତି ନିବାରଣ ସପ୍ତାହ ପାଳିତ ହୋଇଯାଇଛି। ଅଧ୍ୟକ୍ଷ ଡ. ନୀଳାଞ୍ଚଳ ମୁନି ଏଥିରେ ସଭାପତିତ୍ୱ କରିଥିଲେ। ପ୍ରଶାସନିକ ଅଧିକାରୀ ଡ. ସୁବାସ ଚନ୍ଦ୍ର ପ୍ରଧାନ, ଯୁକ୍ତ୨ ବୈଷୟିକ ଶିକ୍ଷା କେନ୍ଦ୍ରର ମୁଖ୍ୟ ପ୍ରାଧ୍ୟାପକ ଡ. ବିନୋଦ ଚନ୍ଦ୍ର ଦାସ ସମ୍ମାନିତ ଅତିଥି ଭାବେ ଯୋଗଦେଇ ଦୁର୍ନୀତି ହଟାଇବା ପାଇଁ ଉପସ୍ଥିତ ଛାତ୍ରୀଛାତ୍ରଙ୍କୁ ଆହ୍ୱାନ ଦେଇଥିଲେ। ଆର ଏନ ପାଳ ସମସ୍ତଙ୍କୁ ଏହି ଅବସରରେ ଉଚ୍ଚ ଶିକ୍ଷା ବିଭାଗରୁ ଆସିଥିବା ଏକ ବାର୍ତ୍ତା ଶପଥପାଠ କରାଇଥିଲେ। ଏନସିସି ଅଫିସର ଡ. ଆର କେ ମିଶ୍ର ଧନ୍ୟବାଦ ଅର୍ପଣ କରିଥିଲେ।

ସାମନ୍ତରାପୁର ପଞ୍ଚାୟତକୁ ସ୍ୱତନ୍ତ୍ର ରିଲିଫ ଘୋଷଣା ଦାବି

ବିଡିଓଙ୍କୁ ସ୍ମାରକପତ୍ର ପ୍ରଦାନ କରୁଛନ୍ତି ଗ୍ରାମବାସୀ।

ପାତ୍ରପୁର,୩୧।୧୦(ଡି.ଏନ୍.ଏ.)

ପାତ୍ରପୁର ବ୍ଲକ ସାମନ୍ତରାପୁର ପଞ୍ଚାୟତରେ ଗତ ତିତ୍‌ଲି ବାତ୍ୟାରେ ବହୁ କ୍ଷତି ହୋଇଥିଲା। ଏହି ପଞ୍ଚାୟତକୁ ସ୍ୱତନ୍ତ୍ର ରିଲିଫ ପ୍ରଦାନ ପାଇଁ ସାମନ୍ତରାପୁର ପଞ୍ଚାୟତବାସି ମଙ୍ଗଳବାର ବିଡ଼ିଓଙ୍କୁ ଏକ ସ୍ମାରକ ପତ୍ର ପ୍ରଦାନ କରିଛନ୍ତି। ପଞ୍ଚାୟତର ୨ଗ୍ରାମ ସାମନ୍ତରାପୁର ଓ ପାଞ୍ଚଆମ୍ବକୁ ଛାଡ଼ିଦେଲେ ଅନ୍ୟସମସ୍ତ ଗ୍ରାମ ଆଦିବାସୀ ଅଧ୍ୟୁଷିତ। ତେଣୁ ଏମାନଙ୍କୁ ସରକାରଙ୍କ ତରଫରୁ ସମସ୍ତ ସୁବିଧା ସୁଯୋଗ ପ୍ରଦାନ କରିବା ସହ ଡୁମ୍ବା, ଆଙ୍କୁଲି ଏବଂ ବୁରାତାଳ ପଞ୍ଚାୟତକୁ ଯେମିତି ସ୍ୱତନ୍ତ୍ର ଭାବେ ରିଲିଫ ପ୍ରଦାନ କରାଗଲା ସାମନ୍ତରାପୁର ପଞ୍ଚାୟତକୁ ମଧ୍ୟ ସେହିପରି ପ୍ରଦାନ କରିବାକୁ ଗ୍ରାମବାସୀ ଦାବି କରିଛନ୍ତି। ବିଜୁ ଯୁବ ବାହିନି ସଭାପତି ସଜିନ ପ୍ରଧାନଙ୍କ ନେତୃତ୍ୱରେ ପଞ୍ଚାୟତର ବୁଲୁ ପ୍ରଧାନ, ସଂଗ୍ରାମ କେଶରୀ ନାୟକ, ପ୍ରକାଶ ପ୍ରଧାନ, ଶ୍ରୀବତ୍ସ ପ୍ରଧାନ, ଯଦୁମଣୀ ପ୍ରଧାନ, ବିକାଶ ପ୍ରଧାନ, କାର୍ତ୍ତିକ ପ୍ରଧାନ ଓ ଜିତୁ ପ୍ରଧାନଙ୍କ ସମେତ ଶତାଧିକ ଲୋକେ ଯୋଗ ଦେଇଥିଲେ।

ଛତ୍ରପୁରରେ ଏକତା ପାଇଁ ଦୌଡ

ଏକତା ପାଇଁ ଦୌଡ ଚାଲିଛି।

ଛତ୍ରପୁର,୩୧।୧୦(ଡି.ଏନ୍.ଏ.)

ଗଞ୍ଜାମ ପୋଲିସ ପକ୍ଷରୁ ଛତ୍ରପୁର ଠାରେ ବୁଧବାର ଏକତା ପାଇଁ ଦୌଡର ଆୟୋଜନ କରାଯାଇଥିଲା। ଏହା ପୂର୍ବରୁ ଛତ୍ରପୁର ପୋଲିସ ପଡିଆରେ ଏକ ସ୍ୱତନ୍ତ୍ର କାର୍ଯ୍ୟକ୍ରମର ଆୟୋଜନ କରାଯାଇଥିଲା। ଏହି ଅବସରରେ ପୋଲିସ ପଡିଆରେ ଏକ ପରେଡର ଆୟୋଜନ କରାଯାଇଥିଲା। ପରେ ପୋଲିସ ଅଧିକାରୀ ଓ କର୍ମଚାରୀ ଏକତା ବିଷୟ ନେଇ ଛତ୍ରପୁରରେ ଦୌଡିଥିଲେ। ଏହାକୁ ଅତିରିକ୍ତ ଏସ୍‌ପି ପ୍ରଦୀପ କୁମାର ମହାପାତ୍ର ପତାକା ଦେଖାଇ ଶୁଭାରମ୍ଭ କରିଥିଲେ। ଅନ୍ୟମାନଙ୍କ ମଧ୍ୟରେ ଡିଏସ୍‌ପି ଦିଲିପ କୁମାର ଦାଶ, ଛତ୍ରପୁର ଏଡିପିଓ ରମେଶ ଚନ୍ଦ୍ର ସେଠୀ, ଛତ୍ରପୁର ଆଇଆଇସି ପ୍ରିୟା ରଞ୍ଜନ ଛୋଟରାୟଙ୍କ ସମେତ ପୋଲିସ ଅଧିକାରୀ, କର୍ମଚାରୀ, ହାବିଲଦାର ଓ କନଷ୍ଟେବଳ ସଂଘର କର୍ମକର୍ତ୍ତା ପ୍ରମୁଖ ସାମିଲ ଥିଲେ।

ମାଡ ମାରିବା ଘଟଣା, ଦୋଷୀ ସାବ୍ୟସ୍ତ ହେଲେ ଅଭିଯୁକ୍ତ

ଶେରଗଡ,୩୧।୧୦(ଡି.ଏନ୍.ଏ.)

ଶେରଗଡ ପ୍ରଥମ ଶ୍ରେଣୀ ବିଚାର ବିଭାଗୀୟ ମାଜିଷ୍ଟ୍ରେଟ ବେଦ ପ୍ରକାଶ ବୁଧବାର ଜଣେ ବ୍ୟକ୍ତିଙ୍କୁ ମାଡ ମାରିବା ଅଭିଯୋଗରେ କରଡାକଣାର ପାଣ୍ଡୁ ପ୍ରଧାନଙ୍କୁ ଦୋଷୀ ସାବ୍ୟସ୍ତ କରିଛନ୍ତି। ପ୍ରକାଶ ଯେ, କରଡାକଣାର ବିପ୍ର ମଲ୍ଲିକ ବାଡିପଟେ ଥିବା ରାସ୍ତାରେ ଅଳିଆ ଫିଙ୍ଗିବାକୁ ନେଇ ପାଣ୍ଡୁ ତାଙ୍କୁ ତଣ୍ଟିଚିପି ମାଡ ମାରିଥିଲେ। ବିପ୍ର ଏନେଇ ବଡଗଡ ଥାନାରେ ଗତ ୨୩ ସେପ୍ଟେମ୍ବର ୨୦୧୬ରେ ଏତଲା ଦେଇଥିଲେ। ନଂ.୧୪୪/୨୦୧୬ରେ ମାମଲା ରୁଜୁ କରି ପୋଲିସ ଅଭିଯୁକ୍ତଙ୍କୁ ଗିରଫ କରି କୋର୍ଟ ଚାଲାଣ କରିଥିଲେ। ସାକ୍ଷ୍ୟପ୍ରମାଣକୁ ବିଚାରକୁ ନେଇ ବିଚାରପତି ଏହି ଦଣ୍ଡ ଶୁଣାଇଛନ୍ତି। ସରକାରଙ୍କ ପକ୍ଷରୁ କ୍ୟାଡର ଏପିପି ସରୋଜ କୁମାର ମଲ୍ଲିକ ଓ ଏପିପି ରାଧାକୃଷ୍ଣ ଡାକୁଆ ମାମଲା ପରିଚାଳନା କରିଥିବାବେଳେ ମୁଦାଲା ପଟ୍ଟ ଓକିଲ ରାଘବାନନ୍ଦ ପଶୁପାଳକ ମାମଲା ପରିଚାଳନା କରିଥିଲେ।

ଖଟିଆରେ ବୁହାହେଲେ ଗର୍ଭବତୀ

ଜଗନ୍ନାଥପ୍ରସାଦ,୩୧।୧୦

ଜଗନ୍ନାଥପ୍ରସାଦରେ ପ୍ରତାପୁର ପଞ୍ଚାୟତ ବଣିଆପଲ୍ଲୀ ଗ୍ରାମରେ ବହୁଦିନ ଧରି ରାସ୍ତା ଅବସ୍ଥା ଶୋଚନୀୟ ହୋଇ ରହିଛି। ଗ୍ରାମ ଠାରୁ ୧ କିଲୋମିଟର ଦୂର ବାଲିମାଳ ଗ୍ରାମ ନିକଟକୁ ଗାଁଲୋକେ ରୋଗୀ ଓ ଗର୍ଭବତୀଙ୍କୁ ଖଟିଆରେ ବୋହି ଆଣୁଛନ୍ତି। ପ୍ରଶାସନ ନଜରକୁ ବହୁବାର ଏପରି ଘଟଣା ଆସୁଥିଲେ ମଧ୍ୟ କୌଣସି ପ୍ରତିକାର ବ୍ୟବସ୍ଥା ହେଉନାହିଁ। ଫଳରେ ପୁଣିଥରେ ଏଭଳି ଘଟଣା ସାମ୍ନାକୁ ଆସିଛି।

ଗର୍ଭବତୀ ମହିଳାଙ୍କୁ ଖଟିଆରେ ନିଆଯାଉଛି।

ପ୍ରକାଶ ଯେ, ବଣିଆପଲ୍ଲି ଗ୍ରାମର ଗର୍ଭବତୀ ପୂଜା ନାଇକ (୨୮)ଙ୍କର ବୁଧବାର ସକାଳେ ପ୍ରସବ ଯନ୍ତ୍ରଣା ହେବାରୁ ପରିବାର ଲୋକେ ୧୦୨ ଆମ୍ବୁଲାନ୍ସକୁ ଫୋନ୍ କରିଥିଲେ। ରାସ୍ତାର ଅବସ୍ଥା ଖରାପ ଥିବାରୁ ଏକ କିଲୋମିଟର ଦୂର ବାଲିମାଳ ନିକଟକୁ ଗର୍ଭବତୀଙ୍କୁ ଖଟିଆରେ ବୋହିଆଣି ରାସ୍ତା କଡ଼ ଗଛମୂଳରେ ପରିବାର ଲୋକେ ଆଶ୍ରୟ ନେଇଥିଲେ। ସେଠାରେ ଯନ୍ତ୍ରଣାରେ ପୂଜା ଛଟପଟ ହେଉଥିବା ଦେଖିବାକୁ ମିଳିଥିଲା। ଆମ୍ବୁଲାନ୍ସ ପହଞ୍ଚିବା ପରେ ତାଙ୍କ ଅବସ୍ଥା ଦେଖି ଚାଳକ ଭଞ୍ଜନଗର ନ ନେଇ ବେଲଗୁଣ୍ଡା ମେଡିକାଲରେ ଭର୍ତ୍ତି କରିଥିଲେ। ସେଠାରେ ପୂଜା ଏକ ଶିଶୁପୁତ୍ର ଜନ୍ମ ଦେଇଥିଲେ। ପରିବାର ଲୋକେ ଚାଳକଙ୍କ ବୁଦ୍ଧି ଯୋଗୁ ମା' ଓ ନବଜାତ ଶିଶୁ ସୁସ୍ଥ ଥିବାରୁ ତାଙ୍କୁ ଧନ୍ୟବାଦ ଜଣାଇଥିଲେ। ଏଠାରେ ଏକ ପକ୍କା ରାସ୍ତା ନିର୍ମାଣ ପାଇଁ ଗ୍ରାମବାସୀ ମିଟୁ ନାଇକ, ଘନ ନାଇକ, ହରି ନାଇକ, ଜୟ ନାଇକ, ରଘୁନାଥ ନାଇକ ଦାବି କରିଛନ୍ତି।

ଉନ୍ନୟନ କାର୍ଯ୍ୟ ସମୀକ୍ଷା କଲେ ଅତିରିକ୍ତ ପ୍ରକଳ୍ପ ନିର୍ଦ୍ଦେଶକ

ସମୀକ୍ଷା ବୈଠକରେ ଉପସ୍ଥିତ ପିଡି ଓ ଅନ୍ୟମାନେ।

ଶେରଗଡ,୩୧।୧୦(ଡି.ଏନ୍.ଏ.)

ଶେରଗଡ ବ୍ଲକ ସଭାଗୃହରେ ବୁଧବାର ଶେରଗଡ ବ୍ଲକ, ହିଞ୍ଜିଳି ବ୍ଲକର ଉନ୍ନୟନ କାର୍ଯ୍ୟର ସମୀକ୍ଷା ବୈଠକ ଅନୁଷ୍ଠିତ ହୋଇଯାଇଛି। ଜିଲା ଗ୍ରାମ୍ୟ ଉନ୍ନୟନ ଅତିରିକ୍ତ ପ୍ରକଳ୍ପ ନିର୍ଦ୍ଦେଶକ ପ୍ରିୟ ରଞ୍ଜନ ପୃଷ୍ଟି ଏଥିରେ ଅଧ୍ୟକ୍ଷତା କରିଥିଲେ। ଶେରଗଡ ବିଡିଓ ସୁରଞ୍ଜନ କୁମାର ସାହୁଙ୍କ ସଂଯୋଜନାରେ ଅନୁଷ୍ଠିତ ସମୀକ୍ଷା ବୈଠକରେ ତିତ୍‌ଲି ବାତ୍ୟା ଯୋଗୁ ବିଜୁପକ୍କାଘର, ମୋକୁଡିଆ ଯୋଜନା

ଶେରଗଡ, ହିଞ୍ଜିଳିକାଟୁ ବ୍ଲକ

ଘର ନିର୍ମଣା ବନ୍ଦ ଥିଲା ତାକୁ ଚାଲୁ କରିବାକୁ ନିର୍ଦ୍ଦେଶ ଦେଇଥିଲେ। ଅକ୍ଟୋବର ୧୦ରୁ ପୁଣି ଏମ୍‌ଜିଏନ୍‌ଆର୍‌ଇଜିଏସ୍ କାମ ଗୁଡିକ ଆରମ୍ଭ କରିବାକୁ ଉଭୟ ବ୍ଲକର କନିଷ୍ଠ ଯନ୍ତ୍ରୀମାନଙ୍କୁ ନିର୍ଦ୍ଦେଶ ଦେଇଥିଲେ। ଉଭୟ ବ୍ଲକରେ ନଭେମ୍ବର ୧୮ ସୁଦ୍ଧା ଶତ ପ୍ରତିଶତ ଘରେ ପାଇଖାନା ନିର୍ମାଣ ସରିବ ସେଥିପ୍ରତି ଦୃଷ୍ଟି ଦେବାକୁ କହିଥିଲେ। ନିର୍ମାଣରେ ଯଦି କିଛି ସମାସ୍ୟା ରହିଛି ସ୍ଥାନୀୟ ତହସିଲଦାରଙ୍କ ସହ ଯୋଗାଯୋଗ କରି ସମାଧାନ ପାଇଁ କହିଥିଲେ ପିଡି। ବୈଠକରେ ଅତିରିକ୍ତ ପ୍ରକଳ୍ପ ନିର୍ଦ୍ଦେଶକଙ୍କ ସମେତ ହିଞ୍ଜିଳିକାଟୁ ବିଡିଓ ପ୍ରସନ୍ନ କୁମାର ପାତ୍ର, ଜିଲା ଗ୍ରାମ୍ୟ ଉନ୍ନୟନ ନିର୍ବାହୀ ଯନ୍ତ୍ରୀ କୃଷ୍ଣଚନ୍ଦ୍ର ପଣ୍ଡା, ଜିଲା ସ୍ୱତନ୍ତ୍ର ଅଧିକାରୀ ପି. ସୁରିବାବୁ ପାତ୍ର ସମୀକ୍ଷା କରିଥିବାବେଳେ ୨ ବ୍ଲକର ସମସ୍ତ ଯନ୍ତ୍ରୀ, ଗ୍ରାମସେବକ, ସହକାରୀ ଯନ୍ତ୍ରୀ ମହିନ୍ଦ୍ର କୁମାର ଷଡଙ୍ଗୀ, ଏବିଡିଓ ଅରୁଣ କୁମାର ପ୍ରଧାନ ପ୍ରମୁଖ ଯୋଗଦେଇଥିଲେ।

ଜନସାଧାରଣଙ୍କୁ ଏକ ନିବେଦନ
ବେଆଇନ
ଚେତାବନୀ
ବେଆଇନ
ବିଦେଶ ନିର୍ମିତ ବାଣ
ଧନଜୀବନକୁ
ବିପଦରେ ପକାଇବା
ସହ ପରିବେଶକୁ
କ୍ଷତି ପହଞ୍ଚାଇଥାଏ !
ଭାରତରେ ବିଦେଶ ନିର୍ମିତ ବାଣ ରଖିବା ଓ ବିକ୍ରି କରିବା ବେଆଇନ ଏବଂ ଆଇନ ଅଧୀନରେ ଦଣ୍ଡନୀୟ।
'ସଲ୍‌ଫର୍ କିମ୍ବା ସଲ୍‌ଫରେଟ୍' ସହିତ କୌଣସି କ୍ଲୋରେଟ୍‌ର ମିଶ୍ରଣଯୁକ୍ତ ବେଆଇନ ଭାବେ ଆମଦାନୀ କରାଯାଇଥିବା ବିଦେଶ ନିର୍ମିତ ବାଣଗୁଡ଼ିକ ବିପଜ୍ଜନକ ପ୍ରକୃତିର ହୋଇଥାଏ ଏବଂ ସ୍ୱତଃସ୍ଫୂର୍ତ୍ତ ଭାବେ ସେଗୁଡ଼ିକରେ ନିଆଁ ଲାଗିପାରେ। ଏପରି ବାଣଗୁଡ଼ିକ ଜୀବନକୁ ବିପଦରେ ପକାଏ, ଦୁର୍ଘଟଣାର କାରଣ ସାଜେ ଏବଂ ପରିବେଶକୁ କ୍ଷତି ପହଞ୍ଚାଇଥାଏ।
ଆପଣ ଜୀବନ ରକ୍ଷା କରିପାରିବେ, ଦୁର୍ଘଟଣାଗୁଡ଼ିକୁ ପ୍ରତିରୋଧ କରିପାରିବେ ଏବଂ ପରିବେଶକୁ ସୁରକ୍ଷା ଦେଇପାରିବେ।
ସୁରକ୍ଷା ଓ ନିରାପତ୍ତାକୁ ଦୃଷ୍ଟିରେ ରଖି, ଦୟାକରି ଏପରି ବାଣ ରଖିବା ଏବଂ/ବିକ୍ରୟ ସମ୍ପର୍କରେ କୌଣସି ସୂଚନା ନିଜ ସହରରେ କ୍ଷେତ୍ରାଧିକାର ସୀମା ଶୁଳ୍କ କିମ୍ବା ସାମଗ୍ରୀ ଓ ସେବା କର (ଜିଏସ୍‌ଟି) କର୍ତ୍ତୃପକ୍ଷଙ୍କ

ସଂକ୍ଷେପରେ

ସାପ କାମୁଡାରେ ମହିଳା ମୃତ

ବ୍ରହ୍ମପୁର ଅଫିସ୍, ୩୧।୧୦: ସାପ କାମୁଡାରେ ଜଣେ ମହିଳାଙ୍କ ମୃତ୍ୟୁ ଘଟିଛି। ମୃତ ମହିଳା ଜଣକ ହେଲେ ଭଞ୍ଜନଗର ଥାନାଞ୍ଚଳ ଆଖୁପଦର ଗ୍ରାମର କସ୍ତୁରୀ ନାୟକ (୪୦)। କସ୍ତୁରୀ ମଙ୍ଗଳବାର ରାତିରେ ଘରେ ଶୋଇଥିବା ସମୟରେ ଏକ ସାପ କାମୁଡି ଦେଇଥିଲା। ତାଙ୍କୁ ଅସୁସ୍ଥ ଅବସ୍ଥାରେ ଭଞ୍ଜନଗର ମେଡିକାଲରେ ଭର୍ତ୍ତି କରାଯାଇଥିଲା। ସେଠାରୁ ଅଧିକା ଚିକିତ୍ସା ଲାଗି ବ୍ରହ୍ମପୁର ବଡ ମେଡିକାଲକୁ ଅଣା ଯାଇଥିଲା। ଚିକିତ୍ସାଧୀନ ଅବସ୍ଥାରେ ତାଙ୍କରି ବିଳମ୍ବିତ ରାତିରେ ମୃତ୍ୟୁ ଘଟିଥିଲା। ଏନେଇ ବୈଦ୍ୟନାଥପୁର ଥାନାରେ ନଂ. ୫୬୧/୧୮ରେ ଏକ ଅପମୃତ୍ୟୁ ମାମଲା ରୁଜୁ କରାଯାଇ ମୃତଦେହ ବ୍ୟବଚ୍ଛେଦ କରାଯାଇଛି।

ଗଞ୍ଜାମ କଳା ପରିଷଦର ସଙ୍ଗୀତ ଆସର

ବ୍ରହ୍ମପୁର ଅଫିସ,୩୧।୧୦: ଗଞ୍ଜାମ କଳା ପରିଷଦ ପକ୍ଷରୁ ଷଷ୍ଠ ସଙ୍ଗୀତ ଆସର ଅନୁଷ୍ଠିତ ହୋଇଯାଇଛି। ଅନୁଷ୍ଠାନ ସାଧାରଣ ସମ୍ପାଦକ କୃଷ୍ଣଚରଣ ସିଂହଙ୍କ ଅଧ୍ୟକ୍ଷତାରେ ଆୟୋଜିତ କାର୍ଯ୍ୟକ୍ରମରେ ଉପସଭାନେତ୍ରୀ ସ୍ୱର୍ଣ୍ଣପ୍ରଭା ପାଢୀ, କିରଣବାଳା ମିଶ୍ର, ବୀରତ୍ରି ପ୍ରଧାନ ପ୍ରମୁଖ ମଞ୍ଚାସୀନ ଥିଲେ। ଜି. ରାମଚନ୍ଦ୍ର ରାଓ, ଅର୍ଜୁନ ସ୍ୱାଇଁଙ୍କ ସ୍ମୃତିରେ ଆୟୋଜିତ ଆସରରେ ଅନୁଷ୍ଠାନ ସାଂସ୍କୃତିକ ସମ୍ପାଦକ ଦେବେନ୍ଦ୍ର ନନ୍ଦ ପ୍ରାରମ୍ଭିକ ସୂଚନା ପ୍ରଦାନ କରିଥିଲେ। ସଂଗ୍ରାମ ପଟ୍ଟନାୟକ, ନାରାୟଣ ନାହାକ, ସୁବାସ ଚନ୍ଦ୍ର ପାତ୍ର, କେଶବ ମିଶ୍ର, ନନ୍ଦ କିଶୋର ମହାପାତ୍ର, ଶିଶିର ମିଶ୍ର, ଦେବାସ୍ମିତା, ସତ୍ୟବ୍ରତ ଦାଶ, ଚିନ୍ମୟୀ ଆଚାର୍ଯ୍ୟ, କେ. ଅଞ୍ଜଳି ପାତ୍ର ଓ ନୀଳାଞ୍ଚଳ ବେହେରା ପ୍ରମୁଖ ସଙ୍ଗୀତ ପରିବେଷଣ କରିଥିଲେ। ଯତୀନ ମହାପାତ୍ର, ଅଶ୍ୱିନୀ ମହାପାତ୍ର, କେ. ବିକାଶ ପାତ୍ର ଓ ଚୈତନ୍ୟ ପ୍ରଭୃତି ସହଯୋଗ କରିଥିଲେ। ସୁବୋଧ ପଟ୍ଟନାୟକ ଧନ୍ୟବାଦ ଦେଇଥିଲେ।

ରୋଟାରି କ୍ଲବ ମିଡ୍‌ଟାଉନର ସ୍ୱତନ୍ତ୍ର ବୈଠକ

ବ୍ରହ୍ମପୁର ଅଫିସ,୩୧।୧୦: ରୋଟାରୀ କ୍ଲବ ଅଫ ବ୍ରହ୍ମପୁର ମିଡ୍‌ଟାଉନକୁ ଅଧିକ ମଜଭୁତ କରିବା ଉଦ୍ଦେଶ୍ୟ ନେଇ ଫରେଷ୍ଟ ପାର୍କ ସମ୍ମିଳନୀ କକ୍ଷରେ ଏକ ସ୍ୱତନ୍ତ୍ର ବୈଠକ ଅନୁଷ୍ଠିତ ହୋଇଯାଇଛି। କ୍ଲବ ସଭାପତି ସୁଶାନ୍ତ ସାବତଙ୍କ ଅଧ୍ୟକ୍ଷତାରେ ଅନୁଷ୍ଠିତ ବୈଠକରେ କ୍ଲବ ପକ୍ଷରୁ ଆୟୋଜିତ ହେବାକୁ ଥିବା ବିଭିନ୍ନ କାର୍ଯ୍ୟକ୍ରମ ଉପରେ ଗୁରୁତ୍ୱାରୋପ କରାଯାଇଥିଲା। ବିଶ୍ୱନିକେତନ ଜରାନିବାସର ଅନ୍ତେବାସୀଙ୍କୁ ପୌଷ୍ୟଭାବେ ଗ୍ରହଣ କରାଯିବା ସହ ଗ୍ରାମାଞ୍ଚଳ ବସ୍ତି ଅଞ୍ଚଳର ପିଲାଙ୍କୁ ମାଗଣା କୋଚିଂ ବ୍ୟବସ୍ଥା ପ୍ରଦାନ କରାଯିବା, ବିଭିନ୍ନ ସ୍କୁଲ ଓ କଲେଜରେ ସଚେତନତା କାର୍ଯ୍ୟକ୍ରମ ଆୟୋଜନ କରାଯିବା, ମେଗା ସ୍ୱାସ୍ଥ୍ୟସେବା ଶିବିର ଆୟୋଜନ କରାଯିବାକୁ ନିଷ୍ପତ୍ତି ନିଆଯାଇଥିଲା। ଏଥିରେ ସମ୍ପାଦକ ହରିପ୍ରସାଦ ମାଲଣା, ମହେନ୍ଦ୍ର ବେହେରା, କେ. ବଳରାମ ଦାଶ, ସଞ୍ଜୟ ସାବତ, ଗୋଦାବରୀ ଦାଶ, ପ୍ରକାଶ ପାତ୍ର, ପ୍ରଫୁଲ୍ଲ କୁମାର ପାତ୍ରଙ୍କ ସମେତ ସମସ୍ତ ସଦସ୍ୟ ଉପସ୍ଥିତ ଥିଲେ। ପ୍ରକାଶ ପାତ୍ର ଧନ୍ୟବାଦ ଦେଇଥିଲେ।

■ ବାଣ ବଜାର ବନ୍ଦ କଲା ପୋଲିସ

୬ ବେପାରୀଙ୍କ ନାଁରେ ମାମଲା

ବ୍ରହ୍ମପୁର ଅଫିସ,୩୧।୧୦

ବ୍ରହ୍ମପୁର ଅନ୍ଧପସରା ରାସ୍ତା ନିକଟରେ ଗଢି ଉଠିଥିବା ବେଆଇନ ବାଲୁଙ୍କେଶ୍ୱର ବାଣ ବଜାର ଉପରେ ଗୋଷାଣୀନୂଆଗାଁ ପୋଲିସ ମଙ୍ଗଳବାର ପୂର୍ବାହ୍ନରେ ଚଢାଉ କରିଥିବା ବେଳେ ୬ ଜଣ ବେପାରୀଙ୍କ ନାମରେ ମାମଲା ରୁଜୁ କରିଛି। ଏହାର ପ୍ରତିବାଦ କରି ବାଲୁଙ୍କେଶ୍ୱର ବାଣ ବ୍ୟବସାୟୀ ସଂଘ ପକ୍ଷରୁ ବୁଧବାର ବ୍ରହ୍ମପୁର ଦକ୍ଷିଣାଞ୍ଚଳ ଅଗ୍ନିଶମ ଅଧିକାରୀଙ୍କ କାର୍ଯ୍ୟାଳୟ ସମ୍ମୁଖରେ ଧାରଣା ଦିଆଯାଇଛି। ଅଗ୍ନିଶମ ବିଭାଗ ପକ୍ଷରୁ ଏନ୍‌ଓସି ଦିଆଯାଇ ନ ଥିବାରୁ ବ୍ୟବସାୟୀମାନେ ନିଜର ବାର୍ଷିକ ପଞ୍ଜୀକରଣ ପ୍ରକ୍ରିୟାକୁ ତ୍ୱରନ୍ୱିତ କରିପାରି ନାହାନ୍ତି। ଆଇନତଃ ସେମାନେ ଦୋଷୀ ସାବ୍ୟସ୍ତ ହୋଇ ପୋଲିସ

ବ୍ୟବସାୟୀ ସଂଘର ଧାରଣା

ଆକ୍ରୋଷର ଶୀକାର ହେଉଛନ୍ତି ବୋଲି ଆନ୍ଦୋଳନକାରୀମାନେ ପ୍ରକାଶ କରିଛନ୍ତି। ପ୍ରକାଶଯେ, ସୁପ୍ରିମ୍ କୋର୍ଟ ବାଣ ବିକ୍ରି ଉପରେ କଟକଣା ଲଗାଇଥିବା ବେଳେ ବେଆଇନ ବିକ୍ରି ପାଇଁ ସମ୍ପୃକ୍ତ ଥାନାଧିକାରୀ ଦାୟୀ ରହିବେ ବୋଲି ଘୋଷଣାନାମା ପ୍ରକାଶ କରିଥିଲେ, ଯାହାକୁ ନେଇ ବ୍ରହ୍ମପୁର ସହରରେ ବାଣ ବିକ୍ରି ଉପରେ ଥାନାଧିକାରୀମାନେ କ୍ରମାଗତ ତଲାସୀ କରୁଥିବା ଦେଖିବାକୁ ମିଳିଛି। ତେବେ ଜିଲା ପ୍ରଶାସନ ପକ୍ଷରୁ ବିକ୍ରି ପାଇଁ ବୈଧ ପ୍ରଦାନ କରାଯାଇ ନ ଥିବା ହେତୁ ଥାନାଧିକାରୀଙ୍କ ଆକ୍ରୋଶର ଶିକାର ହୋଇ କ୍ଷତି ସହିବେ ବୋଲି ଆନ୍ଦୋଳନକାରୀ ବ୍ୟବସାୟୀମାନେ ପ୍ରକାଶ କରିଛନ୍ତି।

ଆଇନଜୀବୀ ସଂଘର ମୁଖ୍ୟମନ୍ତ୍ରୀଙ୍କ କୁଶ ପୁତ୍ତଳିକା ଦାହ

ନିଖିଳ ଉତ୍କଳ ଆଇନଜୀବୀ ସଂଘର ଆନ୍ଦୋଳନ।

ବ୍ରହ୍ମପୁର ଅଫିସ,୩୧।୧୦

ସ୍ଥାନୀୟ ଗଞ୍ଜାମ ବାର୍ ଆସୋସିଏଶନ ସମ୍ମୁଖରେ ବୁଧବାର ପୂର୍ବାହ୍ନରେ ନିଖିଳ ଉତ୍କଳ ଆଇନଜୀବୀ ସଂଘ ପକ୍ଷରୁ ହାଇକୋର୍ଟ ବାର୍ ଆସୋସିଏଶନ୍ ନିର୍ଦ୍ଦେଶକୁ ସମର୍ଥନ ଜଣାଇ ମୁଖ୍ୟମନ୍ତ୍ରୀ ନବୀନ ପଟ୍ଟନାୟକଙ୍କ କୁଶ ପୁତ୍ତଳିକା ଦାହ କରାଯାଇଛି। ଦୀର୍ଘ ୧୦ ବର୍ଷ ହେଲା ବ୍ରହ୍ମପୁରରେ ହାଇକୋର୍ଟର ଏକ ସ୍ଥାୟୀ ବେଞ୍ଚ୍ ପ୍ରତିଷ୍ଠା ଦାବି କରି ପ୍ରତ୍ୟେକ ମାସ ଶେଷ ଚାରି ଦିନ କାର୍ଯ୍ୟବନ୍ଦ ଆନ୍ଦୋଳନ କରାଯାଉଥିବା ବେଳେ ସରକାରଙ୍କ ପକ୍ଷରୁ ଏପର୍ଯ୍ୟନ୍ତ କୌଣସି ପଦକ୍ଷେପ ଗ୍ରହଣ କରାଯାଉ ନ ଥିବାରୁ ଏଭଳି ଚରମ ନିଷ୍ପତ୍ତି ଆଇନଜୀବୀ ମାନେ ପହଞ୍ଚିଥିବା ସଭାପତି ଆଇନଜୀବୀ ଶିଶିର କୁମାର ପାଢୀ ସୂଚନା ଦେଇଛନ୍ତି। ସେହିପରି ହାଇକୋର୍ଟ ବାର୍ ଆସୋସିଏଶନର ଜଣେ ସଦସ୍ୟ ତଥା ଆଇନଜୀବୀଙ୍କୁ ପୋଲିସର ଲାଠିମାଡ ଘଟଣାର ପ୍ରତିବାଦ କରି ୨ମାସରୁ ଊର୍ଦ୍ଧ୍ୱ ଦିନ ହେଲା ଆଇନଜୀବୀମାନେ ଆନ୍ଦୋଳନ କରୁଥିବା ବେଳେ ଶାସକ ଦଳର କେତେକ ଆଇନଜୀବୀ ଯେଭଳି ଆନ୍ଦୋଳନକୁ ଭଣ୍ଡୁର କରିବାକୁ ଉଦ୍ୟମ କରିଥିଲେ ତାହାର ପ୍ରତିବାଦରେ ବୁଧବାର ଆନ୍ଦୋଳନ କରାଯାଇଛି ବୋଲି କୁହାଯାଇଛି। ଆନ୍ଦୋଳନରେ ସଂଘର ବହୁ ସଦସ୍ୟ ସାମିଲ ଥିଲେ।

ଦୁର୍ନୀତି ନିବାରଣ ସଚେତନତା ସପ୍ତାହ ପାଳନ

ଦର୍ନୀତି ନିବାରଣ ସଚେତନତା ସପ୍ତାହ ପାଳନ କାର୍ଯ୍ୟକ୍ରମରେ କୃତୀ ଛାତ୍ରୀଛାତ୍ରଙ୍କୁ ଅତିଥିଙ୍କ ଦ୍ୱାରା ପୁରସ୍କୃତ କରାଯାଉଛି।

ବ୍ରହ୍ମପୁର ଅଫିସ୍,୩୧।୧୦

ସ୍ଥାନୀୟ ରାଜସ୍ୱ ଡାକ ବଙ୍ଗଳା ସମ୍ମିଳନୀ କକ୍ଷରେ ବୁଧବାର ବ୍ରହ୍ମପୁର ଦୁର୍ନୀତି ନିବାରଣ ବିଭାଗ ଡିଭିଜନ୍ ପକ୍ଷରୁ ଦୁର୍ନୀତି ନିବାରଣ ସଚେତନତା ସପ୍ତାହ ପାଳନ କାର୍ଯ୍ୟକ୍ରମ ଅନୁଷ୍ଠିତ ହୋଇଯାଇଛି। ବ୍ରହ୍ମପୁର ଭିଜିଲାନ୍ସ ଏସ୍‌ପି ମାୟାଧର ସ୍ୱାଇଁଙ୍କ ଅଧ୍ୟକ୍ଷତାରେ ଅନୁଷ୍ଠିତ ବୈଠକରେ ଦକ୍ଷିଣ-ପଶ୍ଚିମାଞ୍ଚଳ ଡିଆଇଜି ଆଶିଷ ସିଂ ମୁଖ୍ୟ ଅତିଥି ଭାବେ ଯୋଗ ଦେଇଥିବା ବେଳେ ଖଲ୍ଲିକୋଟ (କ୍ଲଷ୍ଟର) ବିଶ୍ୱ ବିଦ୍ୟାଳୟ କୁଳପତି ପ୍ରଫେସର ଅମରେନ୍ଦ୍ର ନାରାୟଣ ମିଶ୍ର ମୁଖ୍ୟବକ୍ତା ଭାବେ ଯୋଗ ଦେଇଥିଲେ। ଜିଲାପାଳ ବିଜୟ ଅମୃତା କୁଲାଙ୍ଗେ, ବ୍ରହ୍ମପୁର ଏସ୍‌ପି ପିନାକ ମିଶ୍ର, ବ୍ରହ୍ମପୁର ମହାନଗର ନିଗମ କମିଶନର ଚକ୍ରବର୍ତ୍ତୀ ସିଂ ରାଠୋର ପ୍ରମୁଖ ସମ୍ମାନିତ ଅତିଥି ଭାବେ ମଞ୍ଚାସୀନ ଥିଲେ। କାର୍ଯ୍ୟକ୍ରମରେ ଜିଲା ସୂଚନା ଓ ଲୋକସମ୍ପର୍କ ଅଧିକାରୀ ବିରଞ୍ଚି ନାରାୟଣ ପ୍ରଧାନ ସଂଯୋଜନା କରିଥିଲେ। ଲାଞ୍ଚ ଦେବା ଏବଂ ନେବା ଏକ ଧର୍ତ୍ତବ୍ୟ ଅପରାଧ ହୋଇଥିବା ବେଳେ ମାନସିକତାରେ ପରିବର୍ତ୍ତନ ଆସିଲେ ଦୁର୍ନୀତି କମିପାରିବ ବୋଲି ଅତିଥିମାନେ ମତବ୍ୟକ୍ତ ରଖିଥିଲେ। ସେହିପରି ଦୁର୍ନୀତି ସମ୍ପର୍କରେ ଅବଗତ ହେଲେ ତୁରନ୍ତ ଭିଜିଲାନ୍ସ ବିଭାଗର ଦ୍ୱାରସ୍ଥ ହେବା ସହିତ ଦୁର୍ନୀତିଗ୍ରସ୍ତଙ୍କ ବିରୋଧରେ ସ୍ୱର ଉତ୍ତୋଳନ କରାଯିବା ନେଇ ସଚେତନତା କରାଯାଇଥିଲା। ଏହି ଅବସରରେ ଦୁର୍ନୀତିଗ୍ରସ୍ତଙ୍କୁ ପ୍ରଶ୍ରୟ ନ ଦେଇ ସେମାନଙ୍କ ବିରୋଧରେ ସ୍ୱର ଉତ୍ତୋଳନ କରାଯିବା ସହିତ ବ୍ୟାପକ ଜନ ସଚେତନତା ସୃଷ୍ଟି କରାଯିବା ନେଇ ଉପସ୍ଥିତ ସମସ୍ତ ପ୍ରଶାସନିକ ଅଧିକାରୀ, ବରିଷ୍ଠ ନାଗରିକ ସଦସ୍ୟ ଏବଂ ଛାତ୍ରୀଛାତ୍ର ଶପଥ ପାଠ କରିଥିଲେ। ଏହି ଅବସରରେ ବୁଧବାର ସକାଳେ ବିଭିନ୍ନ ସ୍କୁଲ ଓ କଲେଜ ଛାତ୍ରୀଛାତ୍ରଙ୍କୁ ନେଇ ଦୁର୍ନୀତି ନିବାରଣ ସଚେତନତା ଉଦ୍ଦେଶ୍ୟରେ ଏକ ଶୋଭାଯାତ୍ରା ସହର ପରିକ୍ରମା କରିଥିଲା। ସେହିପରି ପୂର୍ବରୁ ଅନୁଷ୍ଠିତ ବିଭିନ୍ନ ପ୍ରତିଯୋଗିତାରେ କୃତୀ ଛାତ୍ରୀଛାତ୍ରଙ୍କୁ ଅତିଥିଙ୍କ ଦ୍ୱାରା ପୁରସ୍କୃତ କରାଯାଇଥିଲା।

କ୍ଷେତ୍ରପ୍ରଚାର ବିଭାଗ ପକ୍ଷରୁ ରାଷ୍ଟ୍ରୀୟ ଏକତା ଦିବସ

ବ୍ରହ୍ମପୁର ଅଫିସ,୩୧।୧୦: ଭାରତ ସରକାରଙ୍କ ସୂଚନା ଓ ପ୍ରସାରଣ ମନ୍ତ୍ରଣାଳୟ ଅଧୀନ ବ୍ରହ୍ମପୁର କ୍ଷେତ୍ରପ୍ରଚାର କାର୍ଯ୍ୟାଳୟ ପକ୍ଷରୁ ବୁଧବାର ଡୁରା ରାମନାରାୟଣ ମହାବିଦ୍ୟାଳୟରେ ରାଷ୍ଟ୍ରୀୟ ଏକତା ଦିବସ ପାଳିତ ହୋଇଯାଇଛି। ଅଧ୍ୟକ୍ଷ ଡ. ପିନାକୀ ମହାନ୍ତି ମୁଖ୍ୟଅତିଥି ଭାବେ ଯୋଗଦେଇ ଥିବା ବେଳେ ଯୁକ୍ତ ୨ ଅଧ୍ୟକ୍ଷ ବିଦୁଭୂଷଣ ନାୟକ ସମ୍ମାନିତ ଅତିଥି ଭାବେ ଯୋଗ ଦେଇଥିଲେ। କ୍ଷେତ୍ରପ୍ରଚାର ଅଧିକାରୀ ମନମୋହନ ପାଢୀ କାର୍ଯ୍ୟକ୍ରମରେ ଅଧ୍ୟକ୍ଷତା କରି ଦିବସ ପାଳନର ଆଭିମୁଖ୍ୟ ଓ ଉଦ୍ଦେଶ୍ୟ ଉପରେ ଆଲୋକପାତ କରିଥିଲେ। ଅଖଣ୍ଡ ଭାରତ ଗଠନ କରିବା ଓ ୫୬୦ରୁ ଊର୍ଦ୍ଧ୍ୱ ଗଡଜାତ ଅଞ୍ଚଳଗୁଡିକୁ ଭାରତ ସହ ମିଶ୍ରଣ କରାଇବାରେ ଭାରତର ଲୌହ ମାନବ ସର୍ଦ୍ଦାର ବଲ୍ଲଭ ଭାଇ ପଟେଲଙ୍କ ଅବଦାନ ଅତୁଳନୀୟ। ତେଣୁ ଦେଶର ଅଖଣ୍ଡତାକୁ ବଜାୟ ରଖିବା ଉଦ୍ଦେଶ୍ୟ ନେଇ ସର୍ଦ୍ଦାର ପଟେଲଙ୍କ ଜନ୍ମ ବାର୍ଷିକୀକୁ ଭାରତ ସରକାରଙ୍କ ଦ୍ୱାରା ଜାତୀୟ ଏକତା ଦିବସ ଭାବେ ପାଳନ କରାଯାଉଥିବା କ୍ଷେତ୍ର ପ୍ରଚାର ଅଧିକାରୀ ପାଢୀ ବକ୍ତବ୍ୟରେ କହିଥିଲେ। ଭାରତର ଏକତା, ଅଖଣ୍ଡତା, ଭ୍ରାତୃଭାବ, ସମୃଦ୍ଧି ଇତ୍ୟାଦିକୁ ବଜାୟ ରଖିବା ଉପସ୍ଥିତ ଛାତ୍ରୀଛାତ୍ର, ଅଧ୍ୟାପିକା, ଅଧ୍ୟାପକ ସଙ୍କଳ୍ପ ନେଇଥିଲେ। ଅଧ୍ୟାପକ ପ୍ରଶାନ୍ତ କୁମାର ପାତ୍ର ପ୍ରାରମ୍ଭିକ ସୂଚନା ଦେଇଥିବା ବେଳେ ଅଧ୍ୟାପକ ହରିହର ମୁନି ଧନ୍ୟବାଦ ଦେଇଥିଲେ।

ବିଷ ପିଇ ୨ ମୃତ

ବ୍ରହ୍ମପୁର ଅଫିସ୍, ୩୧।୧୦

ବ୍ରହ୍ମପୁର ବୈଦ୍ୟନାଥପୁର ଥାନା ଅଧୀନ ଗୋଦାବରୀଶ ନଗର ଦ୍ୱିତୀୟ ଲେନ୍ ଅଞ୍ଚଳରେ ବିଷ ପାନ କରି ଜଣେ ଯୁବକ ଆତ୍ମହତ୍ୟା କରିଥିବା ଜଣାପଡିଛି। ସେ ହେଲେ ମୋହନ ଆଚାରୀ (୪୦)। ମୋହନ ପରିବାର କଳହକୁ କେନ୍ଦ୍ରକରି ମଙ୍ଗଳବାର ବିଳମ୍ବିତ ରାତ୍ରିରେ ମାନସିକ ଭାରସାମ୍ୟ ହରାଇ ବିଷ ପିଇ ଦେଇଥିଲେ। ଗୁରୁତର ଅସୁସ୍ଥ ଅବସ୍ଥାରେ ପରିବାର ଲୋକେ ତାଙ୍କୁ ବ୍ରହ୍ମପୁର ବଡ ଡାକ୍ତରଖାନାରେ ଭର୍ତ୍ତି କରିଥିଲେ। ସେଠାରେ ଡାକ୍ତର ତାଙ୍କୁ ମୃତ ଘୋଷଣା କରିଥିଲେ। ଏନେଇ ବୈଦ୍ୟନାଥପୁର ଥାନାରେ ନଂ. ୫୬୦/୧୮ରେ ଏକ ଅପମୃତ୍ୟୁ ମାମଲା ରୁଜୁ କରାଯାଇ ମୃତଦେହ ବ୍ୟବଚ୍ଛେଦ କରାଯାଇଛି। ଆଇଆଇସି ଜୟକୃଷ୍ଣ ପଟ୍ଟନାୟକ ସୂଚନା ଦେଇଛନ୍ତି। ସେହିପରି ବାଲୁଗାଁ ଥାନା ଅଞ୍ଚଳର ଏକ ଗ୍ରାମରେ କୀଟନାଶ ପିଇ ଜଣେ ନାବାଳିକା ଆତ୍ମହତ୍ୟା କରିଛନ୍ତି। ନାବାଳିକାଙ୍କୁ ପରିବାର ଲୋକେ କୌଣସି ବିଷୟକୁ ନେଇ ତାଗିଦ୍ କରିବା ପରେ ସେ ମାନସିକ ଭାରସାମ୍ୟ ହରାଇ ଘରେ ଥିବା କୀଟନାଶକ ପିଇ ଦେଇଥିଲେ। ଗୁରୁତର ଅବସ୍ଥାରେ ପରିବାର ଲୋକେ ତାଙ୍କୁ ବ୍ରହ୍ମପୁର ବଡ ଡାକ୍ତରଖାନାରେ ଭର୍ତ୍ତି କରିଥିଲେ। ସେଠାରେ ଡାକ୍ତର ମୃତ ଘୋଷଣା କରିଥିଲେ। ଏନେଇ ବୈଦ୍ୟନାଥପୁର ଥାନାରେ ନଂ. ୫୫୮/୧୮ରେ ଏକ ଅପମୃତ୍ୟୁ ମାମଲା ରୁଜୁ କରାଯାଇ ମୃତଦେହ ବ୍ୟବଚ୍ଛେଦ କରାଯାଇଛି।

■ ବନ୍ଦର ଶ୍ରମିକ ମହାସଂଘର ଗଣଧାରଣା ଅବ୍ୟାହତ

ଆନ୍ଦୋଳନକୁ ଏଆଇଟିୟୁସିର ସମର୍ଥନ

ବ୍ରହ୍ମପୁର ଅଫିସ,୩୧।୧୦

ଗୋପାଳପୁର ବନ୍ଦର ଶ୍ରମିକ ମହାସଂଘ ପକ୍ଷରୁ ଗତ ୨୬ ତାରିଖରୁ ବନ୍ଦର ପାଖରେ ଚାଲିଥିବା ଗଣ ଧାରଣାକୁ ବୁଧବାର ଷଷ୍ଠ ଦିବସ ବିତିଛି। ସମସ୍ୟା ସମାଧାନରେ ବନ୍ଦର କର୍ତ୍ତୃପକ୍ଷଙ୍କ ଉଦାସୀନତା ଯୋଗୁ ଆନ୍ଦୋଳନ ତେଜିବାରେ ଲାଗିଛି। ମହାସଂଘର ଗଣଧାରଣା ତଥା ଆନ୍ଦୋଳନକୁ ଏଆଇଟିୟୁସି (ଅଖିଳ ଭାରତ ଟ୍ରେଡ ୟୁନିୟନ କଂଗ୍ରେସ) ଗଞ୍ଜାମ ଜିଲା ଶାଖା ପୂର୍ଣ୍ଣ ସମର୍ଥନ ଜଣାଇଛି। ନ୍ୟାଯ୍ୟ ଦାବି ପୂରଣରେ ଅଧିକ ଅବହେଳା କରାଗଲେ ଏହାର ପ୍ରତିବାଦରେ ଆନ୍ଦୋଳନକୁ ଦୁର୍ବାର କରାଯିବାର ଚେତାବନୀ ଦିଆଯାଇଛି। ଏଆଇଟିୟୁସିର ବୈଠକ ବ୍ରହ୍ମପୁରରେ ବୁଧବାର ଅନୁଷ୍ଠିତ ହୋଇ ଏହି ନିଷ୍ପତ୍ତି ନିଆଯାଇଛି।

ଏଆଇଟିୟୁସି ପକ୍ଷରୁ କୁହାଯାଇଛି ୨୦୧୫ ଡିସେମ୍ବରରେ ବନ୍ଦର କର୍ତ୍ତୃପକ୍ଷ ସବୁଦିନିଆ ବନ୍ଦର ଘୋଷଣା କରିଥିଲେ। ଏହାଦ୍ୱାରା ଛତ୍ରପୁର ଅଞ୍ଚଳର ଜନସାଧାରଣ ଓ ଶ୍ରମଜୀବୀଙ୍କ ସମୂହ ବିକାଶ ସହିତ ପାରିପାର୍ଶ୍ୱିକ ଅଞ୍ଚଳର ଉନ୍ନତି କରାଯିବାର ସୂଚନା ଦେଇଥିଲେ। ତେବେ ୩ ବର୍ଷ ବିତିବା ପରେବି ବନ୍ଦରର ସମସ୍ତ କର୍ମଚାରୀଙ୍କୁ ବର୍ଷସାରା କର୍ମ ନିଯୁକ୍ତି ମିଳୁନାହିଁ। ତେଣୁ ବର୍ଷତମାମ କାମ ଯୋଗାଇବା ଦାବି ନେଇ ମହାସଂଘ ଆନ୍ଦୋଳନକୁ ଓହ୍ଲାଇଛି। ସରକାର ତଥା ଉଚ୍ଚ କର୍ତ୍ତୃପକ୍ଷ ତୁରନ୍ତ ଏଥିରେ ହସ୍ତକ୍ଷେପ କରି ସମସ୍ୟାର ସନ୍ତୋଷଜନକ ସମାଧାନ ପାଇଁ ଦାବି କରାଯାଇଛି।

ବୈଠକରେ ଏଆଇଟିୟୁସି ଜିଲା ସମ୍ପାଦକ ଅଳକନାଥ ମିଶ୍ର ଅଧ୍ୟକ୍ଷତା କରିଥିଲେ। ସହ ସମ୍ପାଦକ ପ୍ରଦୀପ ସେଠୀଙ୍କ ସମେତ ରାଜେନ୍ଦ୍ର ଦାସ, ପି. ରେଣୁକା, ବୃନ୍ଦାବନ ପଲେଇ, ଦଣ୍ଡପାଣି ସାମଲ, ସୁରେନ୍ଦ୍ର ମହାରଣା ଓ ଏସ. ଉସମାନ ପ୍ରମୁଖ ଶ୍ରମିକ ନେତାମାନେ ଯୋଗ ଦେଇଥିଲେ। ଏଆଇଏସଏଫ ନେତା କାମଦେବ ନାହାକ ଓ ଅନ୍ୟମାନେ ଉପସ୍ଥିତ ଥିଲେ।

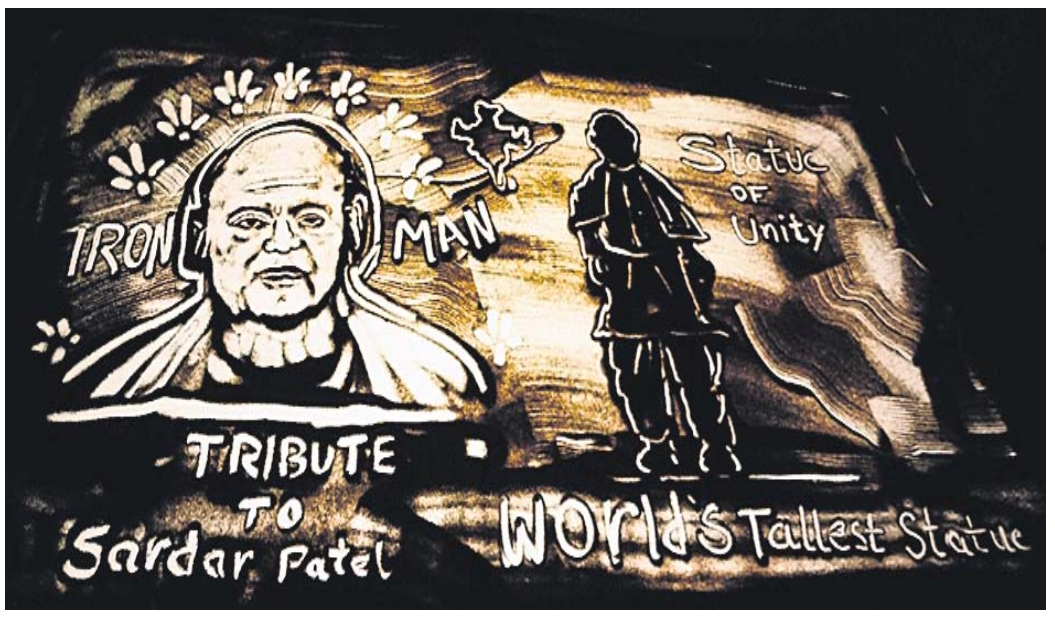

ବ୍ରହ୍ମପୁରର ବାଲୁକା ଶିଳ୍ପୀ ସତ୍ୟ ମହାରଣା ବାଲୁକା କଳାରେ ସର୍ଦ୍ଦାର ବଲ୍ଲଭ ଭାଇ ପଟେଲ୍‌ଙ୍କୁ ଶ୍ରଦ୍ଧାଞ୍ଜଳି ପ୍ରଦାନ କରିଛନ୍ତି।

ଇନ୍ଦିରା ଗାନ୍ଧୀଙ୍କ ୩୪ତମ ଶ୍ରାଦ୍ଧବାର୍ଷିକୀ

ବାପୁଜୀ ଆଶ୍ରମରେ ଇନ୍ଦିରା ଗାନ୍ଧୀଙ୍କ ସ୍ମୃତିଚାରଣ ସଭାରେ କଂଗ୍ରେସ କର୍ମକର୍ତ୍ତା।

ବ୍ରହ୍ମପୁର ଅଫିସ,୩୧।୧୦

ପୂର୍ବତନ ପ୍ରଧାନମନ୍ତ୍ରୀ ଇନ୍ଦିରା ଗାନ୍ଧୀଙ୍କ ୩୪ତମ ଶ୍ରାଦ୍ଧବାର୍ଷିକୀ ବୁଧବାର ଗଞ୍ଜାମ ଜିଲା କଂଗ୍ରେସ ପକ୍ଷରୁ ବ୍ରହ୍ମପୁରରେ ପାଳିତ ହୋଇଯାଇଛି। ବାପୁଜୀ ଆଶ୍ରମରେ ଆୟୋଜିତ ସ୍ମୃତିଚାରଣ ସଭାରେ ଜିଲା ସଭାପତି ଡ଼ା. ତ୍ରିନାଥ ବେହେରା ଅଧ୍ୟକ୍ଷତା କରିଥିଲେ। କାର୍ଯ୍ୟକାରୀ ସଭାପତି ପୀତବାସ ପଣ୍ଡା ଓ ଦୀପକ ପଟ୍ଟନାୟକ, ନଗର କଂଗ୍ରେସ ସଭାପତି ପ୍ରମୋଦ କୁମାର ଜେନା, ମହିଳା କଂଗ୍ରେସ ଜିଲା ସଭାନେତ୍ରୀ ସ୍ୱରୂପା ତ୍ରିପାଠୀ, ବରିଷ୍ଠ ନେତା ଶମ୍ଭୁ ପାଣିଗ୍ରାହୀ, ସଜିନ ସାବତ, ବିଶ୍ୱଜିତ ପାତ୍ର, ସାଇ ପ୍ରସାଦ ପାତ୍ର ଓ ବିଚିତ୍ରାନନ୍ଦ ବେହେରା ପ୍ରମୁଖ ଇନ୍ଦିରାଙ୍କ ରାଜନୈତିକ ଜୀବନୀ ଉପରେ ଆଲୋକପାତ କରିଥିଲେ। ଏଥିରେ ଦଳର କର୍ମୀ ଓ ନେତାମାନେ ଯୋଗଦେଇ ଗଭୀର ଶ୍ରଦ୍ଧାଞ୍ଜଳି ଅର୍ପଣ କରିଥିଲେ। ପୁରୁଣା ବସ୍‌ଷ୍ଟାଣ୍ଡ ନିକଟରେ ସ୍ଥାପିତ ଇନ୍ଦିରାଙ୍କ ପ୍ରତିମୂର୍ତ୍ତିରେ ମାଲ୍ୟାର୍ପଣ ସହ ସମୂହ ପ୍ରାର୍ଥନା କରାଯାଇଥିଲା।

ସୂଚନାଯୋଗ୍ୟ, ୧୯୮୪ ଅକ୍ଟୋବର ୩୦ରେ ତତ୍‌କାଳୀନ ପ୍ରଧାନମନ୍ତ୍ରୀ ଇନ୍ଦିରା ଗାନ୍ଧୀ ଗଞ୍ଜାମ ଜିଲା ଗସ୍ତରେ ଆସିଥିଲେ। ଗୋପାଳପୁର ନିର୍ବାଚନମଣ୍ଡଳୀର ଗୋଳାବନ୍ଧରେ ଆୟୋଜିତ ଏକ ବିଶାଳ ସମାବେଶରେ ସେ ଜନସାଧାରଣଙ୍କୁ ସମ୍ବୋଧିତ କରିଥିଲେ। ସେହି ପାଖରେ ଥିବା ପ୍ରତିରକ୍ଷା ବିଭା

ସଂକ୍ଷେପରେ

ପରଳ ରୋଗ ସମ୍ପର୍କିତ କର୍ମଶାଳା

ବ୍ରହ୍ମପୁର ଅଫିସ,୩୧।୧୦: ରୁବି ଆଇ ଫାଉଣ୍ଡେଶନ୍ ଏବଂ ରିସର୍ଚ୍ଚ ସେଣ୍ଟର ବ୍ରହ୍ମପୁର ତରଫରୁ ଭୁବନେଶ୍ୱରସ୍ଥିତ ଏକ ହୋଟେଲ୍‌ରେ ଗତ ରବିବାର ପରଳ ରୋଗୀଙ୍କ ଅସ୍ତ୍ରୋପଚାର ସମ୍ପର୍କିତ ଏକ କର୍ମଶାଳା ଆୟୋଜିତ ହୋଇଯାଇଛି। ଏହି ଚିକିତ୍ସା ପଦ୍ଧତି ୟୁରୋପିଆନ୍ ଓ ଏସିଆନ୍ ଦେଶ ସମୂହରେ ବ୍ୟାପକ ଭାବରେ ପ୍ରଚଳିତ। ସେଣ୍ଟର୍ ପ୍ରତିଷ୍ଠାତା ପ୍ରଫେସର ବି.ନାଗେଶ୍ୱର ରାଓ ସୁବୁଦ୍ଧିଙ୍କ ତତ୍ତ୍ୱାବଧାନରେ ଏହି କର୍ମଶାଳା ଆୟୋଜିତ ହୋଇଥିଲା । ବିଶିଷ୍ଟ ଚକ୍ଷୁ ବିଶେଷଜ୍ଞ ଡା. ସୌରେନ ଦାସ ଏବଂ ଡା. ମଧୁ ଉଦ୍‌ରାଜୁ ଯୋଗଦେଇଥିଲେ। ଅସ୍ତ୍ରୋପଚାର ମାଧ୍ୟମରେ ପରଳ ଜନିତ ଦୃଷ୍ଟିଶକ୍ତି ହ୍ରାସକୁ ନିୟନ୍ତ୍ରିତ କରାଇ ଦୃଷ୍ଟିଶକ୍ତି ଫେରାଇ ଆଣିବାରେ ଗୁରୁତ୍ୱପୂର୍ଣ୍ଣ ଭୂମିକା ନେଇଥାଏ ବୋଲି ଆଲୋଚନା ହୋଇଥିଲା । ୪୦ରୁ ଅଧିକ ବ୍ୟକ୍ତି କର୍ମଶାଳାରେ ନିଜର ମତ ରଖିଥିଲେ ।

ସର୍ଦ୍ଦାର ବଲ୍ଲଭ ଭାଇ ପଟେଲ୍‌ଙ୍କୁ ଶ୍ରଦ୍ଧାଞ୍ଜଳି

ବ୍ରହ୍ମପୁର ଅଫିସ,୩୧।୧୦: ଲୌହମାନବ ସର୍ଦ୍ଦାର ବଲ୍ଲଭ ଭାଇ ପଟେଲ୍‌ଙ୍କୁ ବିଶ୍ୱ ହିନ୍ଦୁ ପରିଷଦର ଗଂଜାମ ଜିଲା ଶାଖା ତରଫରୁ ଶ୍ରଦ୍ଧାଞ୍ଜଳି ପ୍ରଦାନ କରାଯାଇଛି । ଜିଲା ସଭାପତି ଇଂ. ଅଶୋକ କୁମାର ପାଳଙ୍କ ଅଧ୍ୟକ୍ଷତାରେ ସଭା ଅନୁଷ୍ଠିତ ହୋଇଥିଲା । ପଟେଲ୍‌ଙ୍କ ଫଟୋଚିତ୍ରରେ ପୁଷ୍ପମାଲ୍ୟ ଅର୍ପଣ ପୂର୍ବକ ସଭା ଆରମ୍ଭ ହୋଇଥିଲା । ଦେଶ ସ୍ୱାଧୀନ ପରେ ୫୬୦ ଦେଶୀୟ ରାଜ୍ୟଗୁଡ଼ିକୁ ଏକତ୍ରିତ କରିବାରେ ତାଙ୍କର ଭୂମିକା ଗୁରୁତ୍ୱପୂର୍ଣ୍ଣ ଥିଲା । ତାଙ୍କ ନିର୍ଭିକ ପଦକ୍ଷେପ ଯୋଗୁ ସେ ଲୌହମାନବ ଭାବରେ ବିଶ୍ୱ ବିଖ୍ୟାତ ବୋଲି ବକ୍ତାମାନେ କହିଥିଲେ । ବିଭାଗ ସଂପାଦକ ରମାକାନ୍ତ ରଥ, ଜିଲା କାର୍ଯ୍ୟକାରୀ ସଭାପତି ଭବାନୀ ଶଙ୍କର ଦାଶ, ଜିଲା ସଂଯୋଜକ ଅରୁଣ ପ୍ରସାଦ ପାଢ଼ୀ, ବିଶ୍ୱହିନ୍ଦୁ ପରିଷଦ ଓ ବଜରଙ୍ଗ ଦଳର ସମସ୍ତ କାର୍ଯ୍ୟକର୍ତ୍ତାମାନେ ଯୋଗଦେଇଥିଲେ । ଶେଷରେ ଶାନ୍ତିପାଠ କରାଯାଇଥିଲା ।

ତୁମୁଡିବନ୍ଧରେ ବିଜେଡିର ଜନସମ୍ପର୍କ ପଦଯାତ୍ରା

ତୁମୁଡିବନ୍ଧ,୩୧।୧୦(ଡି.ଏନ୍.ଏ.): ତୁମୁଡିବନ୍ଧ ବ୍ଲକ ବିଜେଡି ପକ୍ଷରୁ ଜନସମ୍ପର୍କ ପଦଯାତ୍ରା ଅନୁଷ୍ଠିତ ହୋଇଯାଇଛି। ବ୍ଲକ ସଭାପତି ପ୍ରମୋଦ ସାହୁଙ୍କ ନେତୃତ୍ୱରେ ଅନୁଷ୍ଠିତ ପଦଯାତ୍ରାରେ ବିଜେଡି ଜିଲା ସଭାପତି ସରୋଜ କର୍ନ, କନ୍ଧମାଳ ସହ ପର୍ଯ୍ୟବେକ୍ଷକ ବିକ୍ରମ ପଣ୍ଡା, ବାଲିଗୁଡା ବିଧାୟକ ରାଜୀବ ପାତ୍ର, ବ୍ଲକ ଅଧକ୍ଷ ପ୍ରକାଶ ପାତ୍ର, ସାଂସଦ ପ୍ରତିନିଧି ଶ୍ୟାମସୁନ୍ଦର ବଡସେଠ, ପଞ୍ଚାୟତ ସଭାପତି ଜିସାୟା ମଣ୍ଡଳ, କୁନା ଦଣ୍ଡସେନା, ରବି ପାଢ଼ୀ, ସରପଞ୍ଚ ମୟନ୍ତୀ ପାଙ୍ଗମାଝୀ, ଅମୀୟ କୁମାର ପରାସେଠ, ବଙ୍ଗାଲି ବଡସେଠ, ଗଙ୍ଗା ମିଶ୍ର, ଜିଲା ପରିଷଦ ସଭ୍ୟା ବାସନ୍ତୀ ପାତ୍ର ପ୍ରମୁଖ ଉପସ୍ଥିତ ରହି ରାଜ୍ୟ ସରକାରଙ୍କ ଜନହିତକର ଯୋଜନା ଓ ସଫଳତା ନେଇ ଲୋକଙ୍କୁ ସଚେତନ କରାଇଥିଲେ। ବ୍ଲକର ୧୧ଟି ପଞ୍ଚାୟତର ଶତାଧିକ କର୍ମୀ ବସ୍‌ଷ୍ଟାଣ୍ଡରୁ ଶୋଭାଯାତ୍ରାରେ ଯାଇ ମୁଖ୍ୟବଜାରରେ ସଭା କରିଥିଲେ।

■ ସେଲ୍ଟର ହୋମ୍‌ରେ ନାବାଳକଙ୍କ ଆତ୍ମହତ୍ୟା ଘଟଣା

ତଦନ୍ତ ନିର୍ଦ୍ଦେଶ ଦେଲେ ଜିଲାପାଳ

ବ୍ରହ୍ମପୁର ଅଫିସ,୩୧।୧୦

ବ୍ରହ୍ମପୁର ଜ୍ୟୋତିନଗରସ୍ଥିତ ଚାଇଲ୍‌ଡ୍ ସେଲଟର ହୋମରେ ସେପ୍ଟେମ୍ବର ୧୬ ତାରିଖରେ ଅନାଥ ନାବାଳକଙ୍କ ଆତ୍ମହତ୍ୟା ଘଟଣାରେ ବୁଧବାର ବିଧିବଦ୍ଧ ତଦନ୍ତ କରି ରିପୋର୍ଟ ଦାଖଲ କରିବା ପାଇଁ ଜିଲାପାଳ ବିଜୟ ଅମୃତା କୁଲାଙ୍ଗେ ଶିଶୁ ମଙ୍ଗଳ ବିଭାଗକୁ ନିର୍ଦ୍ଦେଶ ଦେଇଥିବା ଜଣାଇଛନ୍ତି । ପୁଙ୍ଖାନୁପୁଙ୍ଖ ତଦନ୍ତ ପରେ କାର୍ଯ୍ୟରେ ଖିଲାପକାରୀଙ୍କ ବିରୋଧରେ କାର୍ଯ୍ୟାନୁଷ୍ଠାନ ଗ୍ରହଣ କରାଯିବ ବୋଲି ସେ କହିଛନ୍ତି ।

ପ୍ରକାଶଥାଉକି, ସାନଖେମୁଣ୍ଡି ବ୍ଲକ ଡେଙ୍ଗାଡି ଗ୍ରାମର ଜଣେ ମା' ବାପା ଛେଉଣ୍ଡ ୧୩ ବର୍ଷର ନାବାଳକ ନିଜର ସାନ ଦୁଇ ଭାଇ ଓ ଭଉଣୀଙ୍କୁ ପାଠ ପଢାଇବା ଏବଂ ତାଙ୍କର ଖର୍ଚ୍ଚ ଉଠାଇବାକୁ ରୋଜଗାର କରିବା ପାଇଁ ସେପ୍ଟେମ୍ବର ୧୫ରେ ବ୍ରହ୍ମପୁର ଚାଲି ଆସିଥିଲେ । କାର୍ଯ୍ୟ ଅନୁସନ୍ଧାନରେ ବ୍ରହ୍ମପୁର ରେଳ ଷ୍ଟେସନରେ ଏଣେତେଣେ ବୁଲୁଥିବା ସମୟରେ ସୋଚ୍ ନାମକ ଏକ ଏନଜିଓ ସଂସ୍ଥା ମାଧ୍ୟମରେ ଉକ୍ତ ନାବାଳକ ଶିଶୁ ଜଣଙ୍କୁ ଉଦ୍ଧାର କରାଯାଇ ଶିଶୁ ମଙ୍ଗଳ ବିଭାଗଙ୍କୁ ହସ୍ତାନ୍ତର କରାଯାଇଥିଲା । ପରେ ଶିଶୁ ମଙ୍ଗଳ ବିଭାଗ ପକ୍ଷରୁ ଉପଯୁକ୍ତ କାଉନସିଲିଂ କରାନଯାଇ ଚାଇଲ୍ଡ ଲାଇନକୁ ହସ୍ତାନ୍ତର କରିଦିଆଯାଇଥିଲା । ପରେ ଚାଇଲ୍ଡ୍ ଲାଇନ ପକ୍ଷରୁ ଓପନ ସେଲଟର ହୋମରେ ଉକ୍ତ ନାବାଳକଙ୍କ ସହ ଅନ୍ୟ ୫ ଜଣଙ୍କୁ ରଖାଯାଇଥିଲା । ମାନସିକ ଭାରସାମ୍ୟ ହରାଇ ନିଜେ ରହୁଥିବା ସେଲଟର ହୋମରେ ନାବାଳକ ଜଣକ ସେପ୍ଟେମ୍ବର ୧୬ ତାରିଖ ବିଳମ୍ବିତ ରାତିରେ ରଶି ଲଗାଇ ଆତ୍ମହତ୍ୟା କରିଥିଲେ।

■ ୟୁସିପିର ବାର୍ଷିକ କ୍ରୀଡ଼ା ପ୍ରତିଯୋଗିତା ଉଦ୍‌ଯାପିତ

ସୁନୀତା, ଅଜିତ, ରୋହିତ ଚାମ୍ପିୟନ

ଅତିଥିମାନେ ପୁରସ୍କାର ପ୍ରଦାନ କରୁଛନ୍ତି ।

ବ୍ରହ୍ମପୁର ଅଫିସ,୩୧।୧୦

ବ୍ରହ୍ମପୁର ଉମାଚରଣ ପଟ୍ଟନାୟକ ଇଞ୍ଜିନିୟରିଂ ସ୍କୁଲର ୫୬ତମ ବାର୍ଷିକ କ୍ରୀଡା ପ୍ରତିଯୋଗିତା ବୁଧବାର ଉଦ୍‌ଯାପିତ ହୋଇଯାଇଛି। ଉଦ୍‌ଯାପନୀ ଦିବସରେ ପାରଳା ମହାରାଜା ଇଞ୍ଜିନିୟରିଂ କଲେଜ ଅଧକ୍ଷ ପ୍ରଫେସର ରଞ୍ଜନ କୁମାର ସ୍ୱାଇଁ ମୁଖ୍ୟଅତିଥି ଭାବେ ଯୋଗ ଦେଇଥିଲେ । ବ୍ରହ୍ମପୁର ସରକାରୀ ପଲିଟେକନିକ ଅଧକ୍ଷ ଜି.ସି.ପାତ୍ର ସମ୍ମାନିତ ଅତିଥି ଭାବେ ଯୋଗ ଦେଇଥିଲେ । ଅନୁଷ୍ଠାନ ଅଧକ୍ଷ ଇଂ. ଏସ.ଏନ. ଧର ମଞ୍ଚାସୀନ ଥିଲେ। ଅନୁଷ୍ଠାନ କ୍ରୀଡା ପରିଷଦ ଉପସଭାପତି ଇ. ଏକ୍କା, ପିଟିଆଇ ଆଇ.ଏମ. ପ୍ରଧାନ, ଏସ୍. ଧଳ ପ୍ରମୁଖ କ୍ରୀଡା ପରିଚାଳନାରେ ସହଯୋଗ କରିଥିଲେ । ଉଦ୍‌ଯାପନୀ ଦିବସରରେ ପୁରୁଷ ବର୍ଗରେ ୧୪୦୦ ମିଟର, ୪୦୦ ମିଟର ଦୌଡ, ୧୦୦ ମିଟର ଦୌଡ ହୋପ ଷ୍ଟେପ ଜମ୍ପ ପ୍ରଭୃତି ପ୍ରତିଯୋଗିତା ଅନୁଷ୍ଠିତ ହୋଇଥିଲା। ସେହିପରି ଉଭୟ ପୁରୁଷ ଓ ମହିଳା ବର୍ଗରେ ୪୦୦ ମିଟର ଦୌଡ,ଉଚ୍ଚଡିଆଁ, ୪୦୦ ମିଟର ରିଲେ ପ୍ରଭୃତି ପ୍ରତିଯୋଗିତା ଅନୁଷ୍ଠିତ ହୋଇଥିଲା । ମହିଳା ବର୍ଗରେ ଅନୁଷ୍ଠିତ ପ୍ରତିଯୋଗିତାରେ ଲମ୍ବଡିଆଁ, ଶଟଫୁଟ ଥ୍ରୋ, ଡିସକସ୍ ଥ୍ରୋରେ ସୁନୀତା ଗଡସେରା ପ୍ରଥମ ହୋଇ ଚାମ୍ପିୟନ ହୋଇଛନ୍ତି । ପୁରୁଷ ବର୍ଗରେ ଶଟ୍‌ଫୁଟ ଥ୍ରୋ, ଡିସକସ୍ ଥ୍ରୋ, ଜାଭେଲିନ ଥ୍ରୋରେ ପ୍ରଥମ ସ୍ଥାନ ଅଧିକାର କରି ଅଜିତ କୁମାର ପାଢୀ ଚାମ୍ପିୟନ ହୋଇଛନ୍ତି । ଶଟ୍‌ଫୁଟ ଥ୍ରୋ, ଟ୍ରିପଲ ଜମ୍ପ, ଲମ୍ବଡିଆଁରେ ପ୍ରଥମ ସ୍ଥାନ ଅଧିକାର କରି ରୋହିତ କୁମାର ସାହ ଚାମ୍ପିୟନ ହୋଇଛନ୍ତି । ଦୁଇଦିନ ଧରି ଅନୁଷ୍ଠିତ ବିଭିନ୍ନ ପ୍ରତିଯୋଗିତାରେ ଅନୁଷ୍ଠାନର ୩୦୦ରୁ ଊର୍ଦ୍ଧ୍ୱ ଛାତ୍ରୀଛାତ୍ର ଭାଗ ନେଇଥିଲେ। ଆଇଟିଆଇର ପିଇଟି ନିର୍ମଳ ଚନ୍ଦ୍ର ଦାଶ, ଏସ୍‌ଏମ୍‌ଆଇଟି ପିଇଟି ପି.କେ. ପଟ୍ଟନାୟକ ପ୍ରମୁଖ ଦୁଇଦିନର କ୍ରୀଡାକୁ ପରିଚାଳନା କରିଥିଲେ । ଅନୁଷ୍ଠାନର ସମସ୍ତ କର୍ମକର୍ତ୍ତା ସହଯୋଗ କରିଥିଲେ ।

ଶହୀଦ ପୋଲିସ, ଖବରଦାତାଙ୍କୁ ଶ୍ରଦ୍ଧାଞ୍ଜଳି

ବ୍ରହ୍ମପୁର ଅଫିସ,୩୧।୧୦

ଶ୍ରଦ୍ଧାଞ୍ଜଳି ସଭାରେ ଉପସ୍ଥିତ ବରିଷ୍ଠ ପୋଲିସ ଅଧିକାରୀ ଏବଂ ଖବରଦାତା ।

ଛତିଶଗଡ଼ ଦାନ୍ତେୱାଡ଼ାରେ ମଙ୍ଗଳବାର ମାଓବାଦୀଙ୍କ ଆକ୍ରମଣରେ ଦୂରଦର୍ଶନ କ୍ୟାମେରାମ୍ୟାନ୍ ଅଚ୍ୟୁତାନନ୍ଦ ସାହୁ, ପୋଲିସ କନ୍‌ଷ୍ଟେବଳ ମଙ୍ଗଳରାମ ଓ ଆସିଷ୍ଟାଣ୍ଟ ସବ୍‌ଇନ୍ସପେକ୍ଟର ରୁଦ୍ର ପ୍ରତାପ ସିଂ ଶହୀଦ ହୋଇଥିଲେ । ବୁଧବାର ବ୍ରହ୍ମପୁର ଗାନ୍ଧୀନଗର ଛକରେ ପୋଲିସ ଏବଂ ଖବରଦାତାଙ୍କ ତରଫରୁ ଶହୀଦଙ୍କୁ ଶ୍ରଦ୍ଧାଞ୍ଜଳି ପ୍ରଦାନ କରାଯାଇଛି। ଦକ୍ଷିଣାଞ୍ଚଳ ଡିଆଇଜି ଆଶିଷ କୁମାର ସିଂ ଯୋଗଦେଇ ମାଓବାଦୀଙ୍କ ଏହି ବର୍ବରକାଣ୍ଡକୁ ଦୃଢ଼ ନିନ୍ଦା କରିଥିଲେ। ଶହୀଦ୍ ପୋଲିସ କର୍ମଚାରୀ ଏବଂ ଖବରଦାତାଙ୍କ ସାହସକୁ ପ୍ରଶଂସା କରିଥିଲେ। ଅନ୍ୟମାନଙ୍କ ମଧ୍ୟରେ ବ୍ରହ୍ମପୁର ଏସ୍‌ପି ପିନାକ ମିଶ୍ର, ଗଞ୍ଜାମ ଏସ୍‌ପି ବ୍ରିଜେଶ୍ ରାଏ, ଅତିରିକ୍ତ ଏସ୍‌ପି ପ୍ରଭାତ ରାଉତରାୟ, ସଦର ଏସ୍‌ଡିପିଓ ଅଶୋକ କୁମାର ମହାନ୍ତି, ଭିଜିଲାନ୍ସ ଅତିରିକ୍ତ ଏସ୍‌ପି ଶାନ୍ତନୁ କୁମାର ପାଢୀ, ବ୍ରହ୍ମପୁର ମହାନଗର ନିଗମ କମିଶନର୍ ଚକ୍ରବର୍ତ୍ତୀ ସିଂ ରାଠୋର୍, ବରିଷ୍ଠ ଖବରଦାତା ଜଗନମୋହନ ମହାପାତ୍ର ଏବଂ ଶିଶିର ପାଣିଗ୍ରାହୀ ପ୍ରମୁଖ ନିଜ ବକ୍ତବ୍ୟରେ ଘଟଣାକୁ ନିନ୍ଦା କରିବା ସହ ଶହୀଦ୍‌ଙ୍କୁ ଶ୍ରଦ୍ଧାଞ୍ଜଳି ପ୍ରଦାନ କରିଥିଲେ । ଶ୍ରଦ୍ଧାଞ୍ଜଳି ସଭାରେ ବହୁ ବରିଷ୍ଠ ପୋଲିସ ଅଧିକାରୀ ଏବଂ ଖବରଦାତା ଭାଗ ନେଇଥିଲେ ।

ବସ୍ ସହ ଟ୍ରାକ୍ଟର ଧକ୍କା

ଆର.ଉଦୟଗିରି, ୩୧।୧୦(ଡି.ଏନ.ଏ.)

ସେରଙ୍ଗ ଥାନା ରେଗେଇଝୁଲି ଗ୍ରାମରେ ବସ ସହ ଟ୍ରାକ୍ଟର ଧକ୍କା ହୋଇଛି। ଏଥିରେ କୌଣସି ଯାତ୍ରୀ ଆହତ ହୋଇନାହାନ୍ତି।

ବୁଧବାର ସକାଳେ ମୋହନାରୁ ଶ୍ରୀ ସତ୍ୟ (ନଂ. କେଏ୦୭ଡି୯୭୪୭)ନାମକ ଏକ ଘରୋଇ ବସ ପାରଳାଖେମୁଣ୍ଡି ଯାଉଥିବା ସମୟରେ ରେଗେଇଝୁଲି ଗ୍ରାମ ବୁଲାଣିଠାରେ ଏକ ଟ୍ରାକ୍ଟର ଗ୍ରାମ ଭିତରୁ ମାଟି ଧରି ଆସୁଥିବା ବେଳେ ବସ ସହ ମୁହାଁମୁହିଁ ଧକ୍କା ହୋଇଥିଲା। ଏଥିରେ ବସର ଆଗପଟ ସମ୍ପୂର୍ଣ୍ଣ ନଷ୍ଟ ହୋଇଯାଇଛି। ତେବେ ବସର କୌଣସି ଯାତ୍ରୀ ଆହତ ହୋଇନଥିବା ଜଣାପଡ଼ିଛି। ଖବର ପାଇ ଖଜୁରିପଦା ଫାଣ୍ଡି ଅଧିକାରୀ ପହଞ୍ଚି ଘଟଣାର ତଦନ୍ତ ଚଳାଇଛନ୍ତି।

ମନ୍ଦାର ହାଇସ୍କୁଲରେ ମିଶିଲା ୟୁପି ସ୍କୁଲ

ପୋଲସରା/ ହାତୀଓଟ,୩୧।୧୦(ଡି.ଏନ.ଏ.)

ପୋଲସରା ବ୍ଲକ ମନ୍ଦାର ପଞ୍ଚାୟତ ମନ୍ଦାର ଗ୍ରାମର ମା' ଭରାଣ୍ଡି ଉଚ୍ଚ ବିଦ୍ୟାଳୟରେ ଗ୍ରାମରେ ପୂର୍ବରୁ ଥିବା ଉଚ୍ଚ ପ୍ରାଥମିକ ବିଦ୍ୟାଳୟର ମିଶ୍ରଣ ହୋଇଯାଇଛି। ଏ ନେଇ ପୋଲସରା ଗୋଷ୍ଠୀ ଶିକ୍ଷାଧିକାରୀ ଗଣଶିକ୍ଷା ବିଭାଗର ଚିଠି ନଂ. ୧୨୦୩/୨୮ ସେପ୍ଟେମ୍ବର ୨୦୧୮ରେ ଏକ ନିର୍ଦ୍ଦେଶନାମା ଜାରି କରିଥିଲେ। ନିର୍ଦ୍ଦେଶ ଅନୁସାରେ ୧୦ ଅକ୍ଟୋବର ୨୦୧୮ରେ କାର୍ଯ୍ୟକାରୀ କରାଯାଇଥିଲା। ଏହା ପରେ ସମ୍ପୃକ୍ତ ୟୁ.ପି. ସ୍କୁଲର ସମସ୍ତ ଗୁରୁତ୍ୱପୂର୍ଣ୍ଣ କାଗଜପତ୍ର ତଥା ଦସ୍ତାବିଜ ଓ ଆସବାବପତ୍ର, ସ୍କୁଲ ଘର ଓ ଏମ୍‌ଡିଏମ୍‌କୁ ମଧ୍ୟ ହସ୍ତାନ୍ତର କରାଯାଇଛି। ୟୁପି ସ୍କୁଲର ପ୍ରଧାନ ଶିକ୍ଷକ ଚନ୍ଦ୍ରଶେଖର ଦାଶ ସମ୍ପୃକ୍ତ ହାଇସ୍କୁଲର ପ୍ରଧାନ ଶିକ୍ଷକ ପି. କ୍ରିଷ୍ଣାରାଓ ଦୋରାଙ୍କୁ ସମସ୍ତ ଦାୟିତ୍ୱ ହସ୍ତାନ୍ତର କରିଛନ୍ତି। ଏହା ପରେ ସମ୍ପୃକ୍ତ ମା' ଭରାଣ୍ଡି ଉଚ୍ଚ ବିଦ୍ୟାଳୟ ପରିବର୍ତ୍ତେ ନୋଡାଲ୍ ସରକାରୀ ଉଚ୍ଚ ବିଦ୍ୟାଳୟ, ମନ୍ଦାର ନାମରେ ନାମିତ କରାଯାଇଥିବା ନେଇ ପ୍ରଧାନ ଶିକ୍ଷକ କହିଛନ୍ତି।

> ଆଜି କ'ଣ କେଉଁଠି ସ୍ତମ୍ଭରେ ଆପଣଙ୍କ ଅଞ୍ଚଳର କୌଣସି କାର୍ଯ୍ୟକ୍ରମ ସ୍ଥାନିତ କରିବାକୁ ଚାହୁଁଥିଲେ ସମ୍ପୂର୍ଣ୍ଣ ବିବରଣୀ ସହ ନିକଟସ୍ଥ ଧରିତ୍ରୀ ପ୍ରତିନିଧି କିମ୍ବା କାର୍ଯ୍ୟାଳୟ ସହ ଯୋଗାଯୋଗ କରନ୍ତୁ।

ଦେଶୀ, ବିଦେଶୀ ମଦ ଜବତ : ୬ ଗିରଫ

ବେଆଇନ ଦେଶୀ ମଦ ପ୍ରସ୍ତୁତ ବେଳେ ପୋଲିସ ଚଢ଼ାଉ କରିଛି।

ଆସିକା,୩୧।୧୦(ଡି.ଏନ୍.ଏ.)

ଆସିକା ଥାନା ଅନ୍ତର୍ଗତ ବିଭିନ୍ନ ସ୍ଥାନରେ ଚାଲିଥିବା ଚୋରା ମଦ କାରବାର ଉପରେ ପୋଲିସ ଚଢାଉ କରି ବିପୁଳ ପରିମାଣର ବିଦେଶୀ ଓ ଦେଶୀ ମଦ ଜବତ କରିବା ସହ ବହୁ ପରିମାଣର ପୋଚ ନଷ୍ଟ କରିଛି । ଏହି ଘଟଣାରେ ପୋଲିସ ପକ୍ଷରୁ ୬ଜଣଙ୍କୁ ଗିରଫ କରାଯାଇଛି । ମଙ୍ଗଳବାର ବିଳମ୍ବିତ ରାତିରେ ପୋଲିସ କିଶୋର ଚନ୍ଦ୍ରପଲ୍ଲୀ ଛକରେ ଥିବା ଏକ ପାନ ଦୋକାନ ଉପରେ ଚଢାଉ କରି ବହୁ ପରିମାଣର ବିଦେଶୀ ମଦ ସହ ୩ଟି ଫ୍ରିଜ ଜବତ କରିଥିଲା । ବିଭିନ୍ନ କିସମର ଜବତ ବିଦେଶୀ ମଦର ପରିମାଣ ୧୧୫ ଲିଟର ବୋଲି ପୋଲିସ ପକ୍ଷରୁ କୁହାଯାଇଛି । ଏହି ଘଟଣାରେ ମୁନା ବେହେରାଙ୍କୁ ଗିରଫ କରାଯିବା ସହ ଆସିକା ଥାନାରେ ନଂ. ୩୪୫/୧୮ରେ ଏକ ମାମଲା ରୁଜୁ କରାଯାଇଛି । ସେହିପରି ବୁଧବାର ଅପରାହ୍ନରେ ଆସିକା – ଭଂଜନଗର ମୁଖ୍ୟ ରାସ୍ତାର ବାଲିସିରା ଠାରେ ଚାଲିଥିବା ବେଆଇନ ମଦ ଭାଟି ଉପରେ ପୋଲିସ ଚଢାଉ କରି ୩ଶହ ଲିଟର ରନ୍ଧା ମଦ ଜବତ କରିଛି । ପ୍ରାୟ ୪ ହଜାର ଲିଟର ପୋଚ ନଷ୍ଟ କରିଛି । ଏହା ସହ ବହୁ ପରିମାଣର ମଦରନ୍ଧା ସରାମ ମଧ୍ୟ ଜବତ କରାଯାଇଛି । ଏହି ମାମଲାରେ ୫ଜଣଙ୍କୁ ଗିରଫ କରିଛି । ସେମାନେ ହେଲେ ଯୋଗୀ ନାଇକ, ତରୁଣ ପାତ୍ର, ରାଜୁ ନାଇକ, ପୃଥିବୀ ନାଇକ ଓ ବସନ୍ତ ସେଠୀ । ଘଟଣା ସମ୍ପର୍କରେ ଆସିକା ଥାନାରେ ୩୪୬/୧୮, ୩୪୭/୧୮, ୩୪୮/୧୮ ଓ ୩୪୯/୧୮ରେ ୪ଟି ପୃଥକ ପୃଥକ ମାମଲା ରୁଜୁ କାରଯାଇଥିବା ଥାନା ଅଧିକାରୀ ସନ୍ତୋଷ କୁମାର ଜେନା କହିଛନ୍ତି।

ଡାଲା ଅଟୋ ଧକ୍କାରେ ବାଇକ୍ ଚାଳକ ଗୁରୁତର

ଦୁର୍ଘଟଣାଗ୍ରସ୍ତ ଡାଲା ଅଟୋ।

ଦିଗପହଣ୍ଡି,୩୧।୧୦(ଡି.ଏନ.ଏ.)

ଦିଗପହଣ୍ଡି–ବ୍ରହ୍ମପୁର ୧୭ନଂ. ରାଜ୍ୟ ରାଜପଥର ଗଣିଆନାଳ କୋଚିନଡ଼ା ଛକ ନିକଟରେ ଡାଲା ଅଟୋ ଧକ୍କାରେ ଜଣେ ବାଇକ ଚାଳକ ଗୁରୁତର ହୋଇଛନ୍ତି। ସେ ହେଲେ ପାଟପୁର ଥାନା ପିପିଲିଗୁଡ଼ା ଗ୍ରାମର ପ୍ରଦ୍ୟୁମ୍ନ ନାୟକ। ବୁଧବାର ଅପରାହ୍ନରେ ପ୍ରଦ୍ୟୁମ୍ନ ବାଇକ ଯୋଗେ ବ୍ରହ୍ମପୁରରୁ ଗ୍ରାମକୁ ଫେରୁଥିବା ବେଳେ ବିପରୀତ ଦିଗରୁ ଟାଟା ଏସିଇ ଡାଲା ଅଟୋଟି ତାଙ୍କୁ ଧକ୍କା ଦେଇ ରାସ୍ତାକଡ଼କୁ ଓଲଟି ପଡ଼ିଥିଲା। ଦିଗପହଣ୍ଡି ଦମକଳ ବାହିନୀ ଘଟଣାସ୍ଥଳରେ ପହଞ୍ଚି ଆହତଙ୍କୁ ଉଦ୍ଧାର କରି ସ୍ଥାନୀୟ ଗୋଷ୍ଠୀ ସ୍ୱାସ୍ଥ୍ୟକେନ୍ଦ୍ରରେ ଭର୍ତ୍ତି କରିଥିଲେ। ତାଙ୍କ ଅବସ୍ଥାରେ ସଙ୍କଟାପନ୍ନ ଥିବାରୁ ବ୍ରହ୍ମପୁର ବଡ଼ ମେଡିକାଲକୁ ସ୍ଥାନାନ୍ତରିତ କରାଯାଇଛି। ଦିଗପହଣ୍ଡି ପୋଲିସ ପହଞ୍ଚି ଦୁର୍ଘଟଣାଗ୍ରସ୍ତ ଗାଡ଼ି ୨ଟିକୁ ଜବତ କରି ତଦନ୍ତ ଚଳାଇଛି। ଅଟୋ ଚାଳକ ଫେରାର ଥିବା ପୋଲିସ କହିଛି।

ପଥର ଖାଦାନରୁ କଂଗ୍ରେସର ଜବତ

ବେଗୁନିଆପଡ଼ା,୩୧।୧୦(ଡି.ଏନ.ଏ.)

ବେଗୁନିଆପଡ଼ା ବ୍ଲକର ବିଭିନ୍ନ ସ୍ଥାନରେ ବେନିୟମ ଭାବେ ଅନେକ ପାହାଡ଼ରେ ପଥର ଖୋଳା ଚାଲିଛି। ସୋମବାର ଏସ.ଛଚିନା ପଞ୍ଚାୟତର ବସନ୍ତ ବଣ (ବି) ପାହାଡ଼ରେ କଂଗ୍ରେସର ଲଗାଇ ପଥର ହୋଲ କରୁଥିବା ଖବର ପାଇ କୋଦଳା ତହସିଲଦାର ପ୍ରଭାତ କୁମାର ପରିଡ଼ା, ଅତିରିକ୍ତ ତହସିଲଦାର ଅଶୋକ କୁମାର ତ୍ରିପାଠୀ, ପି. ନୂଆଗାଁ ରାଜସ୍ୱ ନିରୀକ୍ଷକ ମଙ୍ଗୁଲୁ ନାୟକ ପ୍ରମୁଖ ସେଠାରେ ଚଢ଼ାଉ କରିଥିଲେ। କଂଗ୍ରେସର (ନଂ. ଓଆର୦୭ଏଚ୨୬୫୩) ଗାଡ଼ିକୁ ଜବତ କରିଥିଲେ। ଚାଳକ ଫେରାର୍ ଅଛନ୍ତି। ଗାଡ଼ିକୁ ବେଗୁନିଆପଡ଼ା ଫାଣ୍ଡିରେ ହସ୍ତାନ୍ତର କରିଥିଲେ। ଅତିରିକ୍ତ ତହସିଲଦାର ତ୍ରିପାଠୀ କହିଥିଲେ ଗାଡ଼ିକୁ ଜବତ କରାଯାଇ ତଦନ୍ତ ଚାଲିଛି। ମାଲିକ ଜଣାପଡ଼ିବା ପରେ ଜରିମାନା କରାଯିବ। ନଚେତ୍ ଆଇନ ଅନୁଯାୟୀ କାର୍ଯ୍ୟାନୁଷ୍ଠାନ ନିଆଯିବ।

ସର୍ଦ୍ଦାର ବଲ୍ଲଭ ଭାଇଙ୍କ ଜୟନ୍ତୀ ସମାରୋହ

ବ୍ରହ୍ମପୁର ଅଫିସ,୩୧।୧୦

ଲୌହ ମାନବ ସର୍ଦ୍ଦାର ବଲ୍ଲଭଭାଇ ପଟେଲଙ୍କ ୧୪୪ତମ ଜୟନ୍ତୀ ସମାରୋହ ବ୍ରହ୍ମପୁରରେ ବୁଧବାର ପାଳିତ ହୋଇଯାଇଛି । ସ୍ଥାନୀୟ ସର୍ଦ୍ଦାର ବଲ୍ଲଭ ଭାଇ ପଟେଲ ବହୁମୁଖୀ ସଂଘ ପକ୍ଷରୁ ଏନଜିଓ ହଲରେ ଆୟୋଜିତ ସମାବେଶରେ ସଭାପତି ରାମ କୁମାର ପାତ୍ର ଅଧକ୍ଷତା କରିଥିଲେ । ଦେଶ ସ୍ୱାଧୀନତା ଆନ୍ଦୋଳନରେ ବଲ୍ଲଭ ଭାଇଙ୍କ ଗୁରୁତ୍ୱପୂର୍ଣ୍ଣ ଭୂମିକା ଏବଂ ରାଜା ଓ ଜମିଦାର ପ୍ରଥା ଉଚ୍ଛେଦରେ ତାଙ୍କ ଅବଦାନ ସମ୍ପର୍କରେ ସେ ଆଲୋକପାତ କରିଥିଲେ। ସେହି ମହାନ ବ୍ୟକ୍ତିଙ୍କ ୧୮୨ ମିଟର ଉଚ୍ଚତାର ବିଶାଳ ପ୍ରତିମୂର୍ତ୍ତିକୁ ଗ

ସଂକ୍ଷେପରେ

ରାଜ୍ୟବାସୀଙ୍କୁ ଦିନରେ ଲଣ୍ଠନ ଦେଖାଉଛନ୍ତି ମୁଖ୍ୟମନ୍ତ୍ରୀ: ଧର୍ମେନ୍ଦ୍ର

ଭୁବନେଶ୍ୱର, ୩୧।୧୦(ବ୍ୟୁରୋ): କେନ୍ଦ୍ର ସରକାରଙ୍କ ଆୟୁଷ୍ମାନ୍ ଯୋଜନାଠାରୁ ରାଜ୍ୟ ସରକାରଙ୍କ ନିଜସ୍ୱ ବିଜୁ ସ୍ୱାସ୍ଥ୍ୟ କଲ୍ୟାଣ ଯୋଜନା ଭଲ ବୋଲି କହି ମୁଖ୍ୟମନ୍ତ୍ରୀ ନବୀନ ପଟ୍ଟନାୟକ ଭାଜପାକୁ ବୁଧବାର କଟାକ୍ଷ କରିଛନ୍ତି। ମୁଖ୍ୟମନ୍ତ୍ରୀଙ୍କ ଏଭଳି କଟାକ୍ଷ ପରେ ପୁଣି ଥରେ ଏହି ପ୍ରସଙ୍ଗରେ ମୁହଁ ଖୋଲିଛନ୍ତି କେନ୍ଦ୍ରମନ୍ତ୍ରୀ ଧର୍ମେନ୍ଦ୍ର ପ୍ରଧାନ । ସ୍ୱାସ୍ଥ୍ୟ କଲ୍ୟାଣ ଯୋଜନାକୁ ନେଇ ଉଠିଥିବା ମୂଳ ପ୍ରଶ୍ନର ଉତ୍ତର ନ ରଖି ମୁଖ୍ୟମନ୍ତ୍ରୀ ରାଜ୍ୟବାସୀଙ୍କୁ ଦିନରେ ଲଣ୍ଠନ ଦେଖାଉଛନ୍ତି ବୋଲି ଧର୍ମେନ୍ଦ୍ର ଅଭିଯୋଗ କରିଛନ୍ତି। ଧର୍ମେନ୍ଦ୍ର ନିଜ ଟୁଇଟର ଆକାଉଣ୍ଟ ଜରିଆରେ କହିଛନ୍ତି, ଆୟୁଷ୍ମାନ୍ ଯୋଜନାଠାରୁ ବିଜୁ ସ୍ୱାସ୍ଥ୍ୟ କଲ୍ୟାଣ ଯୋଜନାକୁ ଭଲ ବୋଲି କହି ମୁଖ୍ୟମନ୍ତ୍ରୀ ନିଜକୁ ରାଧୁଆ ମିଛୁଆ ନୁହନ୍ତି ବୋଲି କହିବାକୁ ଚାହୁଁଛନ୍ତି କି ବୋଲି ପ୍ରଶ୍ନ କରିଛନ୍ତି। ବିଜୁ ସ୍ୱାସ୍ଥ୍ୟ କଲ୍ୟାଣ ଯୋଜନା ପାଇଁ ପ୍ରଥମ ଟେଣ୍ଡର ପ୍ରକ୍ରିୟା ବାତିଲ ହୋଇ ଦ୍ୱିତୀୟ ଟେଣ୍ଡର ଆରମ୍ଭ ହୋଇଛି। ଅଧିକାରୀମାନଙ୍କ ମୂଳଚାଲ ନ ଛିଣ୍ଡିବା କାରଣରୁ ଏହା ବିଳମ୍ବିତ ହେଉଛି କି? ବିଜୁ ସ୍ୱାସ୍ଥ୍ୟ କଲ୍ୟାଣ ଯୋଜନାର ଗାଇଡ୍‌ଲାଇନ ଏ ପର୍ଯ୍ୟନ୍ତ ପ୍ରସ୍ତୁତ ହୋଇନାହିଁ। ୪୦୩୬ ସ୍ୱାସ୍ଥ୍ୟସେବା ପ୍ୟାକେଜ କେବଳ କାଗଜ କଲମରେ ସୀମିତ ରହିଛି। ଅନ୍ୟ ରାଜ୍ୟରେ ରହୁଥିବା ଓଡିଆଙ୍କୁ ମାଗଣାରେ ଉତ୍ତମ ସ୍ୱାସ୍ଥ୍ୟସେବା ଯୋଗାଇବା ପାଇଁ କେଉଁ ଡାକ୍ତରଖାନା ସହିତ କି ପ୍ରକାର ବୁଝାମଣାପତ୍ର ସ୍ୱାକ୍ଷରିତ କରାଯାଇଛି। ମୁଖ୍ୟମନ୍ତ୍ରୀ ପ୍ରତିନିଧିତ୍ୱ କରୁଥିବା ଗଞ୍ଜାମ ଜିଲାର ସର୍ବାଧିକ ଲୋକ ସୁରଟରେ ଅଛନ୍ତି। ସେଠାରେ କେଉଁ ଡାକ୍ତରଖାନାରେ ଓଡିଆମାନେ ମାଗଣା ସ୍ୱାସ୍ଥ୍ୟସେବା ପାଇପାରିବେ ବୋଲି ଧର୍ମେନ୍ଦ୍ର ପ୍ରଶ୍ନ କରିଛନ୍ତି। ମୁଖ୍ୟମନ୍ତ୍ରୀଙ୍କ କଟାକ୍ଷର ଉତ୍ତର ଦେଇ ଧର୍ମେନ୍ଦ୍ର ଉଲ୍ଲେଖ କରିଛନ୍ତି, ରୋଗ, ଦୁର୍ଘଟଣା ବିପିଏଲ କାର୍ଡ ଦେଖି ଆସେ ନାହିଁ ବୋଲି ସମସ୍ତେ ଜାଣିଛନ୍ତି। ଜାତୀୟ ଖାଦ୍ୟ ସୁରକ୍ଷା ଯୋଜନାରେ ସବୁଠୁ ଯୋଗ୍ୟ ବିପିଏଲ୍ ଥିଲେ କଟକ ମେୟର ଏବଂ ବିଧାୟକଙ୍କ ପରିବାର।

ମନ୍ତ୍ରୀଙ୍କୁ ଓକିଲଙ୍କ କଳା ପତାକା ପ୍ରଦର୍ଶନ

ସମ୍ବଲପୁର,୩୧।୧୦(ବ୍ୟୁରୋ): ପଶ୍ଚିମ ଓଡ଼ିଶାରେ ହାଇକୋର୍ଟର ସ୍ଥାୟୀ ବେଞ୍ଚ୍ ପ୍ରତିଷ୍ଠା ଦାବିରେ ସମ୍ବଲପୁର ଜିଲାରେ ଓକିଲମାନେ ରାଜରାସ୍ତାକୁ ଓହ୍ଲାଇଛନ୍ତି। ଏହି ପ୍ରସଙ୍ଗ ଉପରେ କେନ୍ଦ୍ର ଓ ରାଜ୍ୟ ସରକାର ଟାଳଟୁଳ ନୀତି ଅବଲମ୍ବନ କରି ଚାଲିଥିବାରୁ ସେପ୍ଟେମ୍ବର ୫ରୁ କାର୍ଯ୍ୟବନ୍ଦ ଆନ୍ଦୋଳନ ଜାରି ରଖିଛନ୍ତି। ଏପରି ସ୍ଥଳେ ବୁଧବାର ସମ୍ବଲପୁର ଜିଲା ଧାନ ସଂଗ୍ରହ ପ୍ରସ୍ତୁତି ବୈଠକରେ ଯୋଗ ଦେବା ପାଇଁ ଦିନିକିଆ ଗସ୍ତରେ ଆସିଥିବା ମନ୍ତ୍ରୀ ସୂର୍ଯ୍ୟ ନାରାୟଣ ପାତ୍ରଙ୍କୁ ଏମସିଏଲ ମୁଖ୍ୟ ଗେଟ୍ ସମ୍ମୁଖରେ ଜିଲା ଓକିଲ ସଂଘ କର୍ମକର୍ତ୍ତା କଳା ପତାକା ଦେଖାଇ ବିରୋଧ କରିଥିଲେ। ବ୍ୟାପକ ପୋଲିସ ସୁରକ୍ଷା ବଳୟରେ ମନ୍ତ୍ରୀ ବୈଠକରେ ଯୋଗଦେଇଥିଲେ।

ଜନ୍ମମାଟିରେ ଅଚ୍ୟୁତାନନ୍ଦଙ୍କୁ ଅଶ୍ରୁଳ ବିଦାୟ

ବଲାଙ୍ଗୀର ଅଫିସ,୩୧।୧୦

ଛତିଶଗଡ଼ ଦାନ୍ତେୱାଡାରେ ମାଓବାଦୀଙ୍କ ଗୁଳିମାଡ଼ରେ ମଙ୍ଗଳବାର ପ୍ରାଣ ହରାଇଥିବା ଦିଲ୍ଲୀ ଦୂରଦର୍ଶନ ନ୍ୟୁଜ୍ ଚ୍ୟାନେଲର କ୍ୟାମେରାମ୍ୟାନ୍ ଅଚ୍ୟୁତାନନ୍ଦ ସାହୁ (୩୫)ଙ୍କ ଶେଷକୃତ୍ୟ ବୁଧବାର ସମ୍ପନ୍ନ ହୋଇଛି। ଜନ୍ମମାଟି ବଲାଙ୍ଗୀର ଜିଲା ଲୋଇସିଂହା ଥାନା ଘୁଷୁରାମୁଣ୍ଡାରେ ତାଙ୍କୁ ଅଶ୍ରୁଳ ବିଦାୟ ଦିଆଯାଇଛି। ପଞ୍ଚଭୂତରେ ଲୀନ ହୋଇଛି ତାଙ୍କ ପାର୍ଥିବ ଶରୀର। ଶୋକାକୁଳ ପରିବେଶ ଭିତରେ ଅଚ୍ୟୁତାନନ୍ଦଙ୍କୁ ଚିରବିଦାୟ ଦେଇଛି ଗାଁ ମାଟି। ସ୍ତବ୍ଧ ହୋଇଯାଇଛନ୍ତି ପରିବାର, ସମ୍ପର୍କୀୟ ଓ ଗ୍ରାମବାସୀ।

ବୁଧବାର ସକାଳ ୭ଟାରୁ ଘୁଷୁରାମୁଣ୍ଡା ଗାଁର ଆବାଳ ବୃଦ୍ଧବନିତା ଅଚ୍ୟୁତାନନ୍ଦଙ୍କ ଶେଷ ଦର୍ଶନ ପାଇଁ ଅପେକ୍ଷା କରି ରହିଥିଲେ। ମଧ୍ୟାହ୍ନ ପ୍ରାୟ ୧୨ଟାରେ ରାୟପୁରରୁ ଏକ ସ୍ୱତନ୍ତ୍ର ଗାଡ଼ିରେ ଅଚ୍ୟୁତାନନ୍ଦଙ୍କ ମୃତଦେହ ଗାଁରେ ପହଞ୍ଚିଥିଲା। ଏହି ସମୟର ଦୃଶ୍ୟ ଥିଲା ଖୁବ୍ ହୃଦୟବିଦାରକ। କୋହ ସମ୍ଭାଳି ପାରି ନ ଥିଲେ ଗ୍ରାମବାସୀ। ପରିବାର ଲୋକେ ଲୋଟିପଡିଥିଲେ ଅଚ୍ୟୁତାନନ୍ଦଙ୍କ ମୃତଦେହ ଉପରେ। ବହୁ କଷ୍ଟରେ ତାଙ୍କ ମୃତଦେହକୁ ଘର ଭିତରକୁ ନିଆଯାଇଥିଲା। ସେଠାରେ କିଛି ସମୟ ପାଇଁ ତାଙ୍କ ମୃତଦେହ ରଖାଯାଇଥିଲା। ଏହି ସମୟ ଭିତରେ ଗ୍ରାମବାସୀଙ୍କ ସହିତ ବହୁ ବିଶିଷ୍ଟ ବ୍ୟକ୍ତି ତାଙ୍କ ଶେଷଦର୍ଶନ କରିଥିଲେ। ଅଚ୍ୟୁତାନନ୍ଦ ଅମର ରହେ ଧ୍ୱନିରେ ଫାଟି ପଡ଼ିଥିଲା ସାରା ଗାଁ।

ରାଷ୍ଟ୍ରୀୟ ମର୍ଯ୍ୟାଦା ସହ ଅଚ୍ୟୁତାନନ୍ଦଙ୍କ ଶେଷକୃତ୍ୟ ସମ୍ପନ୍ନ କରାଯାଉଛି।

ବଲାଙ୍ଗୀର ବିଧାୟକ ତଥା ବିରୋଧୀଦଳ ନେତା ନରସିଂହ ମିଶ୍ର, ଲୋଇସିଂହା ବିଧାୟକ ଯୋଗେନ୍ଦ୍ର ବେହେରା, ଡିଆରଡିଏ ପିଡି ଡ. ମହେଶ୍ୱର ସ୍ୱାଇଁ, ପୂର୍ବତନ ଏମ୍‌ପି ବାଳଗୋପାଳ ମିଶ୍ର, ଜିଲା ସୂଚନା ଓ ଲୋକସମ୍ପର୍କ ଅଧିକାରୀ ଜୟଦେବ ପାଣିଗ୍ରାହୀ, ଲୋଇସିଂହା ବିଡିଓ, ତହସିଲଦାରଙ୍କ ସହ ନବନିର୍ମାଣ କୃଷକ ସଙ୍ଗଠନ ସଂଯୋଜକ ହିମାଂଶୁ ଶେଖର ସାହୁ ଓ ଅନ୍ୟମାନେ ପହଞ୍ଚି ଅଚ୍ୟୁତାନନ୍ଦଙ୍କୁ

- ରାଷ୍ଟ୍ରୀୟ ମର୍ଯ୍ୟାଦା ସହ ଶେଷକୃତ୍ୟ ସମ୍ପନ୍ନ
- ମୁଖ୍ୟାଗ୍ନି ଦେଲେ ବଡ଼ଭାଇ

ଶ୍ରଦ୍ଧାଞ୍ଜଳି ଦେବା ସହ ପରିବାରବର୍ଗଙ୍କୁ ସମବେଦନା ଜଣାଇଥିଲେ। ଅଚ୍ୟୁତାନନ୍ଦଙ୍କ ବାପା ନରେନ୍ଦ୍ର ସାହୁ, ମା'ତୁଳସୀ ସାହୁ, ସ୍ତ୍ରୀ ହିମାଞ୍ଜଳି ସାହୁଙ୍କ ସହ ପରିବାର ଲୋକେ ବାକ୍‌ଶୂନ୍ୟ ହୋଇପଡ଼ିଥିଲେ। ଶେଷରେ ମୃତଦେହକୁ ଗାଁ ପରିକ୍ରମା କରାଯାଇ ଶ୍ମଶାନକୁ ନିଆଯାଇଥିଲା। ସେଠାରେ ବଲାଙ୍ଗୀର ଏସ୍‌ପି କେ.ଶିବା ସୁବ୍ରମଣିଙ୍କ ଉପସ୍ଥିତିରେ ପୋଲିସ ବାହିନୀ ଗାର୍ଡ ଅଫ୍ ଅନର ଦେଇଥିଲେ। ରାଷ୍ଟ୍ରୀୟ ମର୍ଯ୍ୟାଦାରେ ଅଚ୍ୟୁତାନନ୍ଦଙ୍କ ଶେଷକୃତ୍ୟ ସମ୍ପନ୍ନ ହୋଇଥିଲା। ବଡଭାଇ ପ୍ରଶାନ୍ତ ସାହୁ ମୁଖାଗ୍ନି ଦେଇଥିଲେ। ଦିଲ୍ଲୀରୁ ଆସିଥିବା ଦୂରଦର୍ଶନ ଡାଇରେକ୍ଟର କୃପାଶଙ୍କର ଯାଦବ, ସଦର ଏସ୍‌ଡିପିଓ କ୍ଷୀରସାଗର ନାଏକ, ଆଜ୍ଜନ କମିଟି ଆବାହକ ଗୋପାଳଜୀ ପାଣିଗ୍ରାହୀ, ଯୁବନେତା ପ୍ରିୟବ୍ରତ ସାହୁ, ଶତାଧିକ ନେତା ଓ ସମାଜ କର୍ମୀ ଉପସ୍ଥିତ ରହି ଅଚ୍ୟୁତାନନ୍ଦଙ୍କୁ ଶ୍ରଦ୍ଧାଞ୍ଜଳି ଜଣାଇଥିଲେ। ବଲାଙ୍ଗୀର ଜିଲା ସାମ୍ବାଦିକ ସଂଘ, ପେସାଦାର ସାମ୍ବାଦିକ ସଂଘ ଓ ଅନ୍ୟ ଅନୁଷ୍ଠାନ ପକ୍ଷରୁ ଶ୍ରଦ୍ଧାଞ୍ଜଳି ଜ୍ଞାପନ କରାଯାଇଥିଲା।

୧୯୮୪ ମାର୍ଚ୍ଚ ୧୨ରେ ଜନ୍ମଗ୍ରହଣ କରିଥିବା ଅଚ୍ୟୁତାନନ୍ଦ ଗତ ପ୍ରାୟ ୪ ବର୍ଷ ତଳେ ଦୂରଦର୍ଶନ ନ୍ୟୁଜ୍ କ୍ୟାମେରାମ୍ୟାନ ଭାବେ ଯୋଗଦେଇଥିଲେ। ଏହାପୂର୍ବରୁ ସେ ଭାରତୀୟ ସେନାରେ କିରାଣି ଭାବେ କାମ କରିଥିଲେ। କିଛିବର୍ଷ କାମ କଲାପରେ ସେ ସେନାରୁ ସ୍ୱେଚ୍ଛାକୃତ ଅବସର ଗ୍ରହଣ କରିଥିଲେ। ପରେ ଓଡିଶା ଫେରି କଟକ ବିଜୁ ପଟ୍ଟନାୟକ ଫିଲ୍ମ ଆଣ୍ଡ ଟେଲିଭିଜନ୍ ଇନ୍‌ଷ୍ଟିଚ୍ୟୁଟ୍‌ରେ ସିନେମାଟୋଗ୍ରାଫି ପାଠ ପଢ଼ିଥିଲେ। ସେଠାରେ ପଢା ସାରିବା ପରେ ନିଜ ଗାଁ ଘୁଷୁରାମୁଣ୍ଡା ପାଖ ବୁଢ଼ୀପଦର ପଞ୍ଚାୟତ ଅଫିସରେ ଦୁଇବର୍ଷ ଗ୍ରାମ ରୋଜଗାର ସେବକ ଭାବେ କାର୍ଯ୍ୟ କରିଥିଲେ। ୨ ବର୍ଷ ଚାକିରି କରିବା ପରେ ଏଠାରୁ ସେ ଦିଲ୍ଲୀ ଚାଲିଯାଇ ଦୂରଦର୍ଶନ (ଡିଡି) ନ୍ୟୁଜ୍‌ଚ୍ୟାନେଲରେ କ୍ୟାମେରାମ୍ୟାନ ଭାବେ ଯୋଗଦେଇଥିଲେ। ପ୍ରାୟ ୨ ବର୍ଷ ତଳେ ସେ ହିମାଞ୍ଜଳିଙ୍କୁ ବିବାହ କରିଥିଲେ। ଅଚ୍ୟୁତାନନ୍ଦ ସୁବର୍ଣ୍ଣପୁର ଜିଲା ବୀରମହାରାଜପୁରଠାରେ ପ୍ରାଥମିକ, ହାଇସ୍କୁଲ ଓ କଲେଜ ଶିକ୍ଷା ଗ୍ରହଣ କରିଥିଲେ।

ଭୁବନେଶ୍ୱରରେ ହେବ ବିଶ୍ୱସ୍ତରୀୟ ପୁସ୍ତକମେଳା

ଭୁବନେଶ୍ୱର,୩୧।୧୦(ବ୍ୟୁରୋ)

ଭୁବନେଶ୍ୱରରେ ଅନୁଷ୍ଠିତ ହେବ ବିଶ୍ୱସ୍ତରୀୟ ପୁସ୍ତକମେଳା। ଓଡ଼ିଆ ଭାଷା, ସାହିତ୍ୟ ଓ ସଂସ୍କୃତି ବିଭାଗ ପକ୍ଷରୁ ୨୦୧୯ ଫେବୃୟାରୀ ୨୦ରୁ ୨୮ ତାରିଖ ପର୍ଯ୍ୟନ୍ତ ଏହି ମେଳା ଆୟୋଜନ ହେବ। ଭୁବନେଶ୍ୱରସ୍ଥିତ ପ୍ରଦର୍ଶନୀ ପଡ଼ିଆରେ ହେବାକୁ ଥିବା ଏହି ପୁସ୍ତକମେଳାରେ ସାରା ବିଶ୍ୱର ଶତାଧିକ ପୁସ୍ତକ ପ୍ରକାଶନୀ ସଂସ୍ଥା ଅଂଶଗ୍ରହଣ କରିବେ। ମେଳାର ପ୍ରତି ସନ୍ଧ୍ୟାରେ ପୁସ୍ତକ ଉନ୍ମୋଚନ ଉତ୍ସବ ସାଙ୍ଗକୁ ଚିତ୍ତାକର୍ଷକ ସାଂସ୍କୃତିକ କାର୍ଯ୍ୟକ୍ରମ ପରିବେଷଣ କରାଯିବ। ଏହାବ୍ୟତୀତ ବିଶିଷ୍ଟ ବ୍ୟକ୍ତିମାନଙ୍କୁ ଅତିଥି ଭାବେ ଆମନ୍ତ୍ରଣ କରାଯିବ। ବିଭାଗ ତରଫରୁ ଓଡ଼ିଶା ସାହିତ୍ୟ ଏକାଡେମୀ, ଓଡ଼ିଆ ଭାଷା ପ୍ରତିଷ୍ଠାନ, ହରେକୃଷ୍ଣ ମହତାବ ରାଜ୍ୟ ଗ୍ରନ୍ଥାଗାର ଏବଂ ଓଡ଼ିଶା ପୁସ୍ତକ ପ୍ରକାଶକ ଓ ବିକ୍ରେତା ସଂଘ ମେଳା ପରିଚାଳନାର ଦାୟିତ୍ୱ ନିର୍ବାହ କରିବେ।

ବୁଧବାର ଅପରାହ୍ନରେ ସଂସ୍କୃତି ଭବନଠାରେ ଅନୁଷ୍ଠିତ ପ୍ରସ୍ତୁତି ବୈଠକରେ ଏ ନେଇ ନିଷ୍ପତ୍ତି ନିଆଯାଇଛି। ଫେବୃୟାରୀ ଶେଷବେଳକୁ ଅନୁଷ୍ଠିତ ହେବାକୁ ଥିବା ଏହି ପୁସ୍ତକମେଳାରେ ଶହେ ବର୍ଗଫୁଟ କ୍ଷେତ୍ରଫଳ ବିଶିଷ୍ଟ ଷ୍ଟଲ ନିମନ୍ତେ ସାଢ଼େ ୪ ହଜାର ଟଙ୍କା ଦେୟ ଧାର୍ଯ୍ୟ କରାଯାଇଛି।

୫ରୁ ଖରିଫ ଧାନକିଣା

- ୫୫ ଲକ୍ଷ ମେଟ୍ରିକ ଟନ ଲକ୍ଷ୍ୟ
- ବିକିବାକୁ କଟକଣା ନାହିଁ

ଭୁବନେଶ୍ୱର,୩୧।୧୦(ବ୍ୟୁରୋ)

ଆସନ୍ତା ନଭେମ୍ବର ୫ ତାରିଖରୁ ରାଜ୍ୟରେ ଖରିଫ ଧାନ ସଂଗ୍ରହ ହେବ। ପ୍ରଥମ ପର୍ଯ୍ୟାୟରେ କଳାହାଣ୍ଡି ଓ ବରଗଡ ଜିଲାରୁ ଧାନ ସଂଗ୍ରହ ଆରମ୍ଭ ହେବ। ବୁଧବାର ସମ୍ବଲପୁର ଏମ୍.ସି.ଏଲ୍. ସମ୍ମିଳନୀ କକ୍ଷରେ ଖରିଫ ଧାନ ସଂଗ୍ରହ ସମ୍ପର୍କରେ ହୋଇଥିବା ପ୍ରସ୍ତୁତି ବୈଠକ ଶେଷରେ ରାଜ୍ୟ ଖାଦ୍ୟ ଯୋଗାଣ ଓ ଖାଉଟି କଲ୍ୟାଣ ମନ୍ତ୍ରୀ ସୂର୍ଯ୍ୟ ନାରାୟଣ ପାତ୍ର ଗଣମାଧ୍ୟମକୁ ଏହି ସୂଚନା ଦେଇଛନ୍ତି।

ଚଳିତବର୍ଷ ପାଇଁ ରାଜ୍ୟ ସରକାର ୫୫ ଲକ୍ଷ ମେଟ୍ରିକ ଟନ୍ ଧାନ ତଥା ଚାଉଳ ହିସାବରେ ୩୭ ଲକ୍ଷ ମେଟ୍ରିକ୍ ଟନ୍ ସଂଗ୍ରହ କରିବା ପାଇଁ ଲକ୍ଷ୍ୟ ଧାର୍ଯ୍ୟ କରିଛନ୍ତି। ୨୬୦୮ଟି ସମବାୟ ସମିତି ଜରିଆରେ ପ୍ରକୃତ ଚାଷୀ, ଭାଗଚାଷୀ, କ୍ଷୁଦ୍ର ଓ ନାମମାତ୍ର ଚାଷୀଙ୍କୁ ଧାନ ସଂଗ୍ରହ ବ୍ୟବସ୍ଥାରେ ସାମିଲ କରାଯିବ। ୨୪ରୁ ୭୨ ଘଣ୍ଟା ମଧ୍ୟରେ ଚାଷୀଙ୍କୁ ସେମାନଙ୍କର ବ୍ୟାଙ୍କ ଆକାଉଣ୍ଟ ମାଧ୍ୟମରେ ପ୍ରାପ୍ୟ ପ୍ରଦାନ କରାଯିବ। ୨୦୧୮ ନଭେମ୍ବରରୁ ୨୦୧୯ ଏପ୍ରିଲ ମଧ୍ୟରେ ଖରିଫ ଧାନ ସଂଗ୍ରହ କରାଯିବ। ସେହିପରି ୨୦୧୯ ମେ'ରୁ ଜୁନ୍ ମଧ୍ୟରେ ରବି ଧାନ ସଂଗ୍ରହ ହେବ। ୨୦୧୭-୧୮ରେ ଉଭୟ ଖରିଫ ଓ ରବି ଋତୁ ପାଇଁ ରାଜ୍ୟ ସରକାର ୫୪ ଲକ୍ଷ ମେଟ୍ରକ ଟନ୍‌ଧାନରୁ୩୯ ଲକ୍ଷ ମେଟ୍ରିକ ଟନ ଚାଉଳ ସଂଗ୍ରହ କରିବାକୁ ଲକ୍ଷ୍ୟ ଧାର୍ଯ୍ୟ କରିଥିଲେ। ସେଥିରୁ ୪୯.୦୬ ଲକ୍ଷ ମେଟ୍ରିକ ଟନ୍ ଧାନ ତଥା ୩୩.୨୧ ଲକ୍ଷ ମେଟ୍ରିକ ଟନ ଚାଉଳ ସଂଗ୍ରହ କରିଥିଲେ।

ସମ୍ବଲପୁର ଜିଲାରେ ଖରିଫ ଧାନ ସଂଗ୍ରହ ପାଇଁ ଏମ୍‌ସିଏଲ୍ ସମ୍ମିଳନୀ କକ୍ଷରେ ଅନୁଷ୍ଠିତ ଜୋନାଲସ୍ତରୀୟ ବୈଠକ ।

ଚଳିତବର୍ଷ ଧାନର ସର୍ବନିମ୍ନ ସହାୟକ ମୂଲ୍ୟ ୧୦୦ ଟଙ୍କା କେନ୍ଦ୍ର ସରକାର ବୃଦ୍ଧି କରିଛନ୍ତି। କେନ୍ଦ୍ର ସରକାରଙ୍କ ଧାନ ମୂଲ୍ୟ ନିର୍ଦ୍ଧାରଣ ନୀତି ଅନୁଯାୟୀ ଚଳିତବର୍ଷ ସାଧାରଣ ଧାନ କୁଇଣ୍ଟାଲ ପିଛା ସର୍ବନିମ୍ନ ସହାୟକ ମୂଲ୍ୟ(ଏମ୍‌ଏସ୍‌ପି) ୧୭୫୦ ଟଙ୍କା ରଖାଯାଇଥିବା ବେଳେ ଗ୍ରେଡ୍-ଏ ଧାନ ପାଇଁ ୧୭୭୦ ଟଙ୍କା ଧାର୍ଯ୍ୟ କରାଯାଇଛି। ଏମ୍‌ଏସ୍‌ପିଠାରୁ କମ୍ ଦରରେ ଯଦି କୌଣସି ମିଲର ଚାଷୀଙ୍କଠାରୁ ଧାନ କ୍ରୟ କରିବେ, ସେମାନଙ୍କ ବିରୋଧରେ ଅତ୍ୟାବଶ୍ୟକ ସେବା ଆଇନ ୧୯୫୫ ଅନୁଯାୟୀ ଦଣ୍ଡବିଧାନ କରାଯିବ। ପି- ପାସ ଜରିଆରେ ଧାନ ବିକ୍ରି କରାଯିବ। ରାଜ୍ୟର ୩୦୮ଟି ବ୍ଲକରେ ଏହି ବ୍ୟବସ୍ଥା ହୋଇଛି।

ଖରିଫ ଧାନ ସଂଗ୍ରହ ସକାଶେ ଚାଷୀମାନଙ୍କର ନାମ ପଞ୍ଜୀକରଣ ଜାରି ରହିଛି। ଏଥିପାଇଁ ଜୁଲାଇ ୧୫ରୁ ଅକ୍ଟୋବର ୧୫ ଯାଏ ସମୟ ଧାର୍ଯ୍ୟ କରାଯାଇଥିଲା। ଏହି ଅବଧିକୁ ନଭେମ୍ବର ୧୫ ତାରିଖ ଯାଏ ବୃଦ୍ଧି କରାଯାଇଛି। ମିଳିଥିବା ସୂଚନା ମୁତାବକ, ଏ ପର୍ଯ୍ୟନ୍ତ ୧୨ ଲକ୍ଷ ଚାଷୀ ଧାନ ବିକ୍ରି କରିବାକୁ ଅନ୍‌ଲାଇନରେ ପଞ୍ଜୀକୃତ ହୋଇଛନ୍ତି। ଚଳିତ ବର୍ଷ ପ୍ରଥମ ଥର ପାଇଁ ଭାଗ ଚାଷୀ, କ୍ଷୁଦ୍ର ଓ ନାମମାତ୍ର ଚାଷୀଙ୍କୁ ଧାନ ବିକ୍ରି କରିବାକୁ ସୁଯୋଗ ମିଳିବ। ରାଜ୍ୟ ସରକାର ଏ ନେଇ ପୂର୍ବରୁ ଲଗାଇଥିବା କଟକଣାକୁ ହଟାଇ ଦେଇଛନ୍ତି। ନିଜ ପରିବାର ପାଇଁ ବର୍ଷ ସକାଶେ ନିର୍ଦ୍ଦିଷ୍ଟ ପରିମାଣର ଧାନ ରଖିବା ଆବଶ୍ୟକ ନାହିଁ। ଖାଦ୍ୟ ଓ ଧାନ ସଂଗ୍ରହ ନୀତି-୨୦୧୮ ଅନୁଯାୟୀ ପୂର୍ବରୁ ବାର୍ଷିକ ମୁଣ୍ଡପିଛା ୩ କୁଇଣ୍ଟାଲ ଧାନ ରଖିବା କଟକଣାକୁ ହଟାଇ ଦିଆଯାଇଛି।

ସମବାୟ ମନ୍ତ୍ରୀ ଧାନ ସଂଗ୍ରହ ନେଇ ସମୀକ୍ଷା କରିଥିଲେ। ପଶ୍ଚିମ ଓଡ଼ିଶାରେ ୪୦ ପ୍ରତିଶତ ଧାନ ସଂଗ୍ରହ ହେବ। ଧାନ ସଂଗ୍ରହ ସମୟରେ ଚାଷୀ ଯେଭଳି ଅସୁବିଧାର ସମ୍ମୁଖୀନ ନ ହେବେ, ସେ ଦିଗରେ ଯତ୍ନବାନ ହେବାକୁ ମନ୍ତ୍ରୀ ବିଭାଗୀୟ ଅଧିକାରୀଙ୍କୁ ନିର୍ଦ୍ଦେଶ ଦେଇଥିଲେ। ଚଳିତ ବର୍ଷ ପ୍ରାୟ ୯ ହଜାର କୋଟି ଟଙ୍କାର ଧାନ ସଂଗ୍ରହ ହେବ। ବୈଠକରେ ସମବାୟ ସଚିବ ରଞ୍ଜନା ଚୋପ୍ରା ଓ କୃଷି ସଚିବ ତ୍ରିବିକ୍ରମ ଯାଦବ ଉପସ୍ଥିତ ଥିଲେ।

ଦାନ୍ତେୱାଡା ମାଓବାଦୀ ଘଟଣା, ଆହତ ଯବାନଙ୍କ ମୃତ୍ୟୁ

ଲାଇଭ୍ ଭିଡିଓ ଭାଇରାଲ

ମାଲକାନଗିରି, ୩୧।୧୦ (ଡି.ଏନ୍.ଏ.)

ଗତ ମଙ୍ଗଳବାର ଛତିଶଗଡ଼ର ଦାନ୍ତେୱାଡା ଜିଲାରେ ମାଓବାଦୀମାନେ ପୋଲିସ ଓ ଦୂରଦର୍ଶନ ଟିମ୍‌କୁ ଆକ୍ରମଣ କରିଥିଲେ। ଏଥିରେ ଜଣେ ଓଡ଼ିଆ କ୍ୟାମେରାମ୍ୟାନ ଅଚ୍ୟୁତାନନ୍ଦ ସାହୁଙ୍କ ମୃତ୍ୟୁ ଘଟିଥିବା ବେଳେ ୨ ଯବାନ ଶହୀଦ ହୋଇଥିଲେ। ଗୁରୁତର ଅବସ୍ଥାରେ ଚିକିତ୍ସିତ ଥିବା ଅନ୍ୟ ଜଣେ ଯବାନଙ୍କ ବୁଧବାର ମୃତ୍ୟୁ ଘଟିଛି। ତେବେ ଏହି ଘଟଣାର ଲାଇଭ୍ ଭିଡିଓ ବୁଧବାର ଭାଇରାଲ ହୋଇଛି । ଦୂରଦର୍ଶନର ଜଣେ ଖବରଦାତା ଏହି ଭିଡିଓକୁ ଅତି ନିକଟରୁ ଶୁଟିଂ କରିଥିଲେ। ଯବାନ ଓ ମାଓବାଦୀଙ୍କ ମଧ୍ୟରେ ଗୁଳି ବିନିମୟ ଚାଲିଥିବା ସମୟରେ ଜଙ୍ଗଲର ଏକ ଗଛ ଆଡୁଆଳରେ ଶୋଇ ରହି ଖବରଦାତା ମରେମ୍ କୁଟ୍ ଶର୍ମା ଜୀବନ ବଞ୍ଚାଇବା ପାଇଁ ଚେଷ୍ଟା କରିଥିଲେ। ସେହି ସମୟର ସେ ଏକ ସେଲ୍‌ଫି ଭିଡିଓ ନିଜ ମାଆଙ୍କ ଉଦ୍ଦେଶ୍ୟରେ ଶୁଟିଂ କରିଥିଲେ। ଏହି ଭିଡିଓରେ ସେ ନିଜ ମାଆଙ୍କୁ ବହୁତ ଭଲ ପାଆନ୍ତି । ଏହି ଗୁଳି ବିନିମୟରେ ସେ ବଞ୍ଚିବେ କି ନାହିଁ ବୋଲି ଆଶଙ୍କା ପ୍ରକାଶ କରିଥିଲେ। ମାଓବାଦୀମାନଙ୍କ ଗୁଳିରେ ପୋଲିସଙ୍କୁ ହତ୍ୟା କରାଯାଉଥିବା ଦୃଶ୍ୟ ସେ ଶୁଟିଂ କରିନେଇଥିଲେ। ତେବେ ସୌଭାଗ୍ୟବଶତଃ ଶର୍ମା ଏବଂ ତାଙ୍କର ଅନ୍ୟ ଜଣେ ସହଯୋଗୀ ବଞ୍ଚି ଯାଇଥିଲେ।

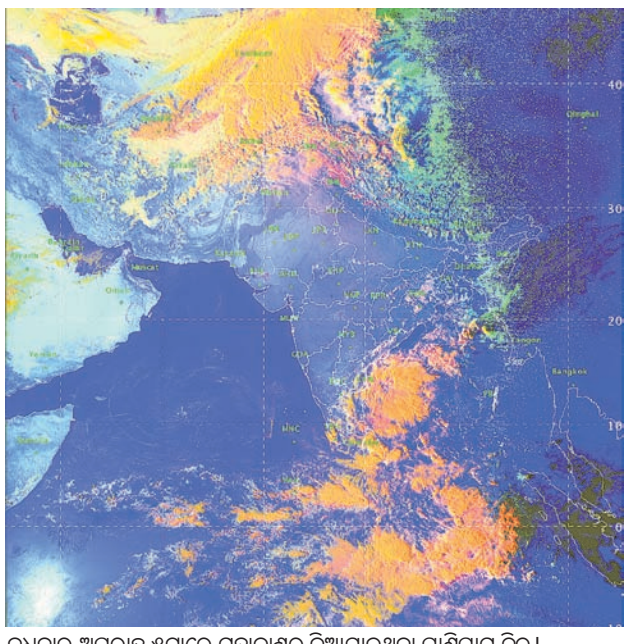
ବୁଧବାର ଅପରାହ୍ନ ୫ଟାରେ ମହାକାଶରୁ ନିଆଯାଇଥିବା ପାଣିପାଗ ଚିତ୍ର।

କେମିତି ରହିବ ଆଜିର ପାଗ

ରାଜ୍ୟ-ଆସନ୍ତା ୨୪ ଘଣ୍ଟା ମଧ୍ୟରେ ଓଡ଼ିଶାର ଗୋଟିଏ କିମ୍ବା ଦୁଇଟି ସ୍ଥାନରେ ବର୍ଷା ହେବାର ସମ୍ଭାବନା ରହିଛି।

ସ୍ଥାନୀୟ ଅଞ୍ଚଳ- ଭୁବନେଶ୍ୱର ଓ ଏହାର ପାର୍ଶ୍ୱବର୍ତ୍ତୀ ଅଞ୍ଚଳରେ ଆକାଶ ଆଶିଂକ ମେଘାଚ୍ଛନ୍ନ ରହିବ। ଗୁରୁବାର ଏଠାରେ ସର୍ବୋଚ୍ଚ ତାପମାତ୍ରା ୩୧ ଡିଗ୍ରୀ ଏବଂ

■ ପରିବର୍ତ୍ତିତ ଯକ୍ଷ୍ମା ନିୟନ୍ତ୍ରଣ ଉପରେ ସମୀକ୍ଷା

୨୦୨୫ ସୁଦ୍ଧା ଯକ୍ଷ୍ମା ନିରାକରଣ ଲକ୍ଷ୍ୟ

ଭୁବନେଶ୍ୱର, ୩୧।୧୦(ବ୍ୟୁରୋ)

ଆସନ୍ତା ୨୦୨୫ ସୁଦ୍ଧା ରାଜ୍ୟରେ ଯକ୍ଷ୍ମା ନିରାକରଣ କରିବାକୁ ଲକ୍ଷ୍ୟ ରଖିଛି ସ୍ୱାସ୍ଥ୍ୟ ଓ ପରିବାର କଲ୍ୟାଣ ବିଭାଗ। ଏ ଦିଗରେ ଆବଶ୍ୟକ ପଦକ୍ଷେପ ଗ୍ରହଣ କରିବାକୁ ବିଭାଗୀୟ କମିଶନର ତଥା ଶାସନ ସଚିବ ପ୍ରମୋଦ ମେହେର୍ଦ୍ଦା ବିଭାଗୀୟ ଅଧିକାରୀଙ୍କୁ ନିର୍ଦ୍ଦେଶ ଦେଇଛନ୍ତି।

ରାଜ୍ୟରେ ଯକ୍ଷ୍ମା ନିୟନ୍ତ୍ରଣ ପାଇଁ କାର୍ଯ୍ୟକାରୀ ହେଉଥିବା ପରିବର୍ତ୍ତିତ ଯକ୍ଷ୍ମା ନିୟନ୍ତ୍ରଣ କାର୍ଯ୍ୟକ୍ରମ ସମ୍ପର୍କରେ ବୁଧବାର ସ୍ୱାସ୍ଥ୍ୟ ଓ ପରିବାର କଲ୍ୟାଣ ବିଭାଗ ସମ୍ମିଳନୀ କକ୍ଷରେ ଏକ ସମୀକ୍ଷା ବୈଠକ ଅନୁଷ୍ଠିତ ହୋଇଥିଲା। ଏଥିରେ ଶାସନ ସଚିବ ମେହେର୍ଦ୍ଦା ଅଧ୍ୟକ୍ଷତା କରିଥିଲେ। ଯକ୍ଷ୍ମା ନିୟନ୍ତ୍ରଣ ଲକ୍ଷ୍ୟ ହାସଲ କରିବାକୁ ହେଲେ ତୃଣମୂଳସ୍ତରରୁ ଲୋକମାନଙ୍କୁ ସାମିଲ କରି ରୋଗ ଉପରେ ସଚେତନ କରିବାକୁ ପଡିବ। ପ୍ରାଥମିକ ସ୍ତରରୁ ଯକ୍ଷ୍ମା ରୋଗୀଙ୍କୁ ଚିହ୍ନଟ କରାଯାଇ ସମ୍ପୂର୍ଣ୍ଣ ଚିକିତ୍ସା କରି ସେମାନଙ୍କୁ ଆରୋଗ୍ୟ କରିବାକୁ ମେହେର୍ଦ୍ଦା ବିଭାଗୀୟ ଅଧିକାରୀଙ୍କୁ ପରାମର୍ଶ ଦେଇଛନ୍ତି। ସେହିପରି ଏମ୍‌ଡିଆର ଯକ୍ଷ୍ମା ଆକ୍ରାନ୍ତଙ୍କୁ ଚିହ୍ନଟ କରିବା ଉପରେ ଅଧିକ ଗୁରୁତ୍ୱ ଦେବାକୁ ମଧ୍ୟ ଅଧିକାରୀମାନଙ୍କୁ ନିର୍ଦ୍ଦେଶ ଦିଆଯାଇଛି। ବୈଠକରେ ଜନସ୍ୱାସ୍ଥ୍ୟ ନିର୍ଦ୍ଦେଶକ ଡା. ସ୍ୱପ୍ନେଶ୍ୱର ଗଡ଼ନାୟକ, ଅତିରିକ୍ତ ଶାସନ ସଚିବ ବି.ବି. ଦାଶ ଏବଂ ଉପଶାସନ ସଚିବ ଯସ୍ମିନ ପଟ୍ଟନାୟକଙ୍କ ସହିତ ଅନ୍ୟ ଅଧିକାରୀମାନେ ଉପସ୍ଥିତ ଥିଲେ।

ସୂଚନାଯୋଗ୍ୟ, ଏମ୍‌ଡିଆର ଯକ୍ଷ୍ମା ରୋଗୀ ଚିହ୍ନଟ କରିବା ପାଇଁ ରାଜ୍ୟର ୩୮ ସ୍ଥାନରେ ପରୀକ୍ଷାଗାର ଅଛି। ଆଉ ୩ ସ୍ଥାନରେ ପରୀକ୍ଷାଗାର କରିବା ପାଇଁ ବିଭାଗ ପକ୍ଷରୁ ପ୍ରସ୍ତାବ ରହିଛି।

ବାତିଲ ହୋଇପାରେ ଏୟାର ଓଡ଼ିଶା ଲାଇସେନ୍ସ

ଭୁବନେଶ୍ୱର, ୩୧।୧୦(ବ୍ୟୁରୋ)

ଏୟାର ଓଡ଼ିଶା ଏକ ଖରାପ କମ୍ପାନୀ। କେନ୍ଦ୍ର ବେସାମରିକ ବିମାନ ଚଳାଚଳ ମନ୍ତ୍ରଣାଳୟ ପକ୍ଷରୁ ସମୀକ୍ଷା ଚାଲିଛି। ଦରକାର ପଡ଼ିଲେ ଏୟାର ଓଡ଼ିଶା ଲାଇସେନ୍ସ ବାତିଲ କରାଯିବ। ଝାରୁସୁଗୁଡ଼ା ବିମାନବନ୍ଦର ପାଇଁ ଆଉଥରେ ଟେଣ୍ଡର ହେବ। ଏ ନେଇ ସ୍କାଇସ ଜେଟ୍ ବିମାନ କର୍ତ୍ତୃପକ୍ଷଙ୍କ ସହ କଥାବାର୍ତ୍ତା ଚାଲିଛି ବୋଲି ବୁଧବାର କେନ୍ଦ୍ରମନ୍ତ୍ରୀ ଧର୍ମେନ୍ଦ୍ର ପ୍ରଧାନ କହିଛନ୍ତି। ଭୁବନେଶ୍ୱରରୁ ଝାରୁସୁଗୁଡା ଓ ଝାରୁସୁଗୁଡାରୁ ବାହାର ରାଜ୍ୟକୁ କିପରି ବିମାନ ଚଳାଚଳ ହୋଇପାରିବ ସେ ଦିଗରେ ପଦକ୍ଷେପ ନିଆଯାଉଛି। ଏଥିପାଇଁ ବିମାନ ସେବା ପ୍ରଦାନକାରୀ ସଂସ୍ଥା ଇଣ୍ଡିଆନ୍ ଏୟାରଲାଇନ୍ସ, ସ୍କାଇସ୍ ଜେଟ୍ ଓ ଇଣ୍ଡିଗୋ କମ୍ପାନୀ ସହିତ ଆଲୋଚନା ଚାଲିଛି। ଯଦି ବ୍ୟାବସାୟିକ ସଫଳତା ମିଳିବ, ତେବେ ଝାରସୁଗୁଡ଼ା ବିମାନବନ୍ଦରରୁ ନିୟମିତ ଉଡ଼ାଣ ହେବ ବୋଲି କେନ୍ଦ୍ରମନ୍ତ୍ରୀ କହିଛନ୍ତି। ସୂଚନାଯୋଗ୍ୟ, ଗତ ସେପେଟମ୍ବର ୨୨ରେ ଝାରୁସୁଗୁଡ଼ା ବିମାନବନ୍ଦରକୁ ପ୍ରଧାନମନ୍ତ୍ରୀ ଉଦଘାଟନ କରିଥିଲେ। ଏହାପରେ ଗତ ଅକ୍ଟୋବର ୬ରୁ ଏଠାରୁ ଏୟାର ଓଡ଼ିଶା ବିମାନ ଉଡ଼ାଣ ବନ୍ଦ କରିଛି। ଅନ୍ୟପଟେ, ଏ ନେଇ ପ୍ରଧାନମନ୍ତ୍ରୀ ନରେନ୍ଦ୍ର ମୋଦିଙ୍କୁ ମୁଖ୍ୟମନ୍ତ୍ରୀ ନବୀନ ପଟ୍ଟନାୟକ ମଧ୍ୟ ଚିଠି ଲେଖିଛନ୍ତି।

PARADIP PORT TRUST

Corrigendum to e-Tender Call Notice No. EM/MM/PE/06/2018 1810TDR184, Dt.04/10/2018 for Supply of Copper Cable

The due date of submission of Tender & opening of Technical Bid is hereby further extended as below. **1. Last Date of submission of tender up to 5.30 PM of Dt.15/11/2018. 2. Opening of Technical Bid at 3.30 PM of Dt.17/11/2018.** All other terms and conditions in the original tender remain unaltered. For details, log on to our website **https://eprocure.gov.in/eprocure/app or contact the office of the undersigned.**

Sr. Dy. Materials Manager
PPT/PR/446/18-19 Dt- 31.10.2018

PARADIP PORT TRUST

1st Corrigendum to E-Tender Call Notice No. : MD/SHS/TECH-16/2018/1514, Dt.25.10.2018

Name of the Work: "Maintenance dredging of 7.0 Million M³ quantity from Approach Channel, Entrance Channel, Turning Circle, Docks & Sand Trap of Pradip Port Trust for the period from 2019-20 to 2021-22". 7th November 2018 being closed Holiday for Paradip Port Trust, the pre-bid meeting scheduled on Dt.07.11.2018 will be held at 1100 hours on **Dt.08.11.2018.** Except the above, other terms & conditions remain unchanged. For further details, please log on to the website **https://eprocure.gov.in/eprocure/app.**

Dy. Conservator
PPT/PR/440/18-19 Dt.31.10.2018

OFFICE OF THE SUPERINTENDENT, SLNMCH, KORAPUT, DIST-KORAPUT

Letter No.1330 Dt. 30.10.2018

Advertisement for Paramedic Staff

No.535-E: Applications are invited from the eligible candidates for recruitment of Jr.Laboratory Technician & Radiographer on contractual basis for Saheed Laxman Nayak Medical College & Hospital, Koraput. The last date of receipt of application is 17.11.2018. Application form and details can be download from the Koraput Dist website i.e., **http//www.koraput.nic.in** & **www.slnmchkoraput.nic.in**.

Sd./- Superintendent, SLNMCH, Koraput
10121/11/0026/1819

FAKIR MOHAN UNIVERSITY
Vyasa Vihar Nuapadhi, Balasore, Orissa - 756020
Phone: 06782 - 275787, Fax: 06782 - 275768
Email: registrarfmuniversity@gmail.com, Website: www.fmuniversity.nic.in
No. FMU/EXAM/5-F/9/2018/6760 Date: 31.10.18

QUOTATION CALL NOTICE

Sealed quotations are invited from Jewellers having valid GST registration No. and PAN Copy with experience in the field to supply 70 Number (Approxmiate) of Gold Medals to the University. The parties may obtain the specification, regarding quality, weight etc. from the Controller of Examinations, F.M university, Vyasa Vihar, Balasore (Mob No.:- 8984649085) during the office hour.

Quotationers are requested to furnish copy of PAN and GST Regd. No. along with quotation. The quotations must reach the undersigned on or before 10.11.2018 at 1.00 PM and the same will be opened at 3.30 PM on the same day in the office of the Registrar, F.M. University,Vyasa Vihar, New Campus, Nuapadhi, Balasore. The authority reserves the right to reject any one or all quotations without assigning reasons thereof.

Sd./- Registrar

CUTTACK MUNICIPAL CORPORATION

SHORT TENDER CALL NOTICE

No. 9636 Dt.30.10.18

Cuttack Municipal Corporation invites sealed quotations from intending reputed Regd. Labour contractor / Organization having experience in the same field / Non Govt. Organization for cleaning of Baliyatra Ground (Upper & Lower) and adjacent areas.

The details can be downloaded from the official website **www.cmccuttack.gov.in**. The last date of submission of tender documents is upto **3.00 PM dt.08.11.2018**.

Sd./- Commissioner
Cuttack Municipal Corporation

QUOTATION CALL NOTICE

Sealed Quotations are invited from reputed Registered Firms having valid GST Registration, ISO Certificate, Entrepreneurs Memorandum Certificate Part-II, Income Tax Clearance Certificate, VAT Clearance Certificate for supply of these following items.

For details intending bidders may contact the Office.

1. **Supply of Desk-cum-Long Bench**.

Specification: Compact Desk-cum-Bench (Dual Desk) of size 72" X 36" X 30" (L X W X H). The frame shall be made out of MS Square tube of size 25 X 25 X1.25 MM thick. The desktop, bench seat shall made out of ISI marked pre-laminated M.D.F. boards shall be painted with bright colour.

2. **Supply and Installation of CC Camera**.
3. **Supply and Installation of Smart Interactive Board in the Class Room**.

The undersigned reserves the right to supplement on abrogate the quotation.

Sd./- Principal
Berhampur City College, Ambapua, Berhampur

OFFICE OF THE REGULATED MARKET COMMITTEE, HINJILICUT
At/P.O.- Hinjilicut, Dist.- Ganjam, Odisha, PIN - 761102

E-PROCUREMENT (INVITATION FOR BIDS)

BID IDENTIFICATION No. RMC/Hinjilicut - 01/2017-18

No.: 354 **Dated: 30.10.2018**

The Sub-Collector, Chatrapur-cum-Chairman, R.M.C., Hinjilicut invites percentage of BID through e-Procurement in Single Cover System according to norms of e-Procurement.

1.	Type of Work	:	Construction of FIC-cum-Auction Hall, Laboratory, Toilet, Sinking Tubewell for e-NAM at R.M.C., Hinjilicut
2.	Total No. of Work	:	01 (One)
3.	Tender Amount Cost	:	Rs.40,36,121.00
4.	Period of Completion	:	6 (Six) Calendar Months
5.	Date & Time availability of BID document in the portal	:	From 10.00 A.M. of Dt.31.10.18 to 5.00 P.M. of 12.11.18
6.	Original BID document submission in Tender Box	:	From: N.A. A.M. of Dt. N.A., to 5.00 P.M. N.A.
7.	Date & time of Opening of Tender	:	13.11.18 at 11.30 A.M.

Further, the details of e-tender documents can be had from the e-Procurement Portal **www.tendersodisha.gov.in**. Corrigendum if any, shall only be published in above website.

Sd./- Sub-Collector, Chatrapur-cum-Chairman, R.M.C., Hinjilicut

ODISHA STATE ROAD TRANSPORT CORPORATION
Paribahan Bhawan, Sachivalaya Marg, Bhubaneswar- 751009
No. 15040 /OSRTC/Bhubaneswar Dated 30.10.2018

SHORT TENDER NOTICE

DEVELOPMENT AND IMPLEMENTATION OF DEPOT MAINTENANCE AND MIS SYSTEM IN OSRTC

No.CAD-971: Sealed tenders are invited for development of Software for different unit and H.O of OSRTC. Intending software firms/ development agencies with valid GSTIN may download the RFP document containing the requirements, terms and conditions, eligibility criteria from the OSRTC website **www.osrtc.in** and deposit along with **Rs. 1120/-** (One Thousand One Hundred Twenty) including GST in form of Bank Draft in favouring Accounts Officer, OSRTC Bhubaneswar on any working day till **15.11.2018, 03.00 P.M.** and the received tenders will be opened on the same day at **04.00 P.M.** at Head Office of the Corporation at Paribahan Bhawan, Sachivalaya Marg, Bhubaneswar.

Sealed tenders can also be sent through Regd. Post/ Speed Post/ Courier Service. The schedules of events are given in details in the RFP document. The Corporation shall have no responsibility for delay in receipt of tender papers dispatched by post. The Chairman-cum-Managing Director, OSRTC reserves the right to reject any/all bids without assigning any reason thereof.

Sd./- (R.P.Sahu)
General Manager (Admn.)
38002/11/0001/1819 **OSRTC, Bhubaneswar**

OFFICE OF THE SUPERINTENDENT
MAHARAJA KRISHNA CHANDRA GAJAPATI MEDICAL COLLEGE HOSPITAL
BERHAMPUR - 760004, GANJAM, ODISHA
No. 14276/MCH/EC-III/2018 Dt/Berhampur the 30.10.18

ADVERTISEMENT FOR FILLING UP THE POSTS OF RADIOGRAPHER / LAB. TECHNICIAN ON CONTRACTUAL BASIS IN M.K.C.G. MEDICAL COLLEGE HOSPITAL, BERHAMPUR, GANJAM (ODISHA)

No. 538-E: Applications are invited from the prospective S.T candidates in the prescribed format for engagment as Radiographer / Lab. Technician on contractual basis in M.K.C.G. Medical College Hospital, Berhampur as detailed below.

The recruitment shall be guided by "New Recruitment Policy" as laid down in the Odisha Goup-"C" & "D" post (contractual appointment) Rules-2013 notified by G.A. Deptt. vide their Notification No.32010/GEN dt.12.11.2013.

The application for the above posts should reach in the office of the undersigned within 15 days from the date of publication of the advertisement by Registered Post / Speed Post only.

Prescribed application form and details regarding qualification, age, mode of selection etc. are available in the district website **www.ganjam.nic.in**.

Sd./- Superintendent,
M.K.C.G. Medical College Hospital, Berhampur
10028/11/0009/1819

Government of Odisha
Higher Education Department No.49-N

EMPANELMENT OF UPSC COACHING INSTITUTES FOR UPSC CIVIL SERVICES EXAMINATIONS COACHING

Higher Education Department, Government of Odisha invites Tender For Empanelment of UPSC Coaching Institutes For UPSC Civil Services Examinations.

Interested and eligible institutions are requested to submit their Tender along with the required details. Department reserves all rights to accept or reject all or any of the Tender at any stage without assigning any reason thereof.

The Tender Document with the application formats can be downloaded online at www.dheodisha.gov.in (Tender Section) and the State Govt. Web portal i.e. www.odisha.gov.in (Tender & Advt. Section). from 01.11.2018 onwards. The last date for receipt of Tender is 26.11.2018.

11001/11/0042/1819 **Sd./- Additional Secretary to Govt.**

For more details please visit www.dheodisha.gov.in

OFFICE OF THE MUNICIPAL COUNCIL, TALCHER
Dist : Angul
Phone No. (06760)240259, Email ID : e.o.talcher@gmail.com
No. 3415 / Date: 30.10.2018

QUOTATION CALL NOTICE

No. 328-C: The Executive Officer, Talcher Municipality on behalf of Talcher, Dist- Angul invites sealed quotations from the intending registered firms / authorized dealers / distributors / suppliers and manufacturers of supply of Sanitation items to Talcher Municipality for the financial year 2018-19. The prescribed qutoation schedule can be obtained from the Cashier section of Talcher Municipality on payment of Rs. 2,500/- (Rupees Two thousand five hundred) only including GST@ 18% (non-refundable) in shape of cash / bank draft / bankers cheque drawn in favour of the Executive Officer, Talcher Municipality payable at Talcher from any nationalized bank from date 01.11.2018 to date 12.11.2018 upto 1.00 P.M. during office hour except holidays.

The quotation paper along with all documents should reach the undersigned by Regd. Post / Speed Post / Courier Service or by person on or before date. 12.11.2018 upto 1.00 PM. And this office will in no way, be responsible for any delay in receipt of the quotation documents. The quotation will be opened on the same date at 3.00 PM. in presence of the quotationer or their authorized representative if any. The quotation received beyond the schedule date and time will not be considered at all.

All terms and conditions may be seen in the quotation proforma. The undersigned has rights to accept, cancel or reject any or all the quotations without assigning any reason thereof.

By order of Chairperson
Sd./- Executive Officer,
13077/11/0020/1819 **Talcher Municipality**

No.XXIV-71

ଓଡ଼ିଶା ସରକାର
ରାଜସ୍ୱ ଓ ବିପର୍ଯ୍ୟୟ ପରିଚାଳନା ବିଭାଗ
ଅଧିସୂଚନା

No. RDM-LAA-JAJ-0008-2018/28372 / R&DM Dated : 01.08.2018

ଯେହେତୁ ଓଡ଼ିଶା ସରକାରଙ୍କୁ ପ୍ରତୀତ ହେଉଅଛି କି ଏକ ସାର୍ବଜନୀନ ଉଦ୍ଦେଶ୍ୟରେ ଅର୍ଥାତ୍ ଯାଜପୁର ଜିଲ୍ଲାର ରେଙ୍ଗାଳୀ ବାମ ପାର୍ଶ୍ୱ କେନାଲର କୋରେଇ ଶାଖା କେନାଲ ନିର୍ମାଣ ନିମନ୍ତେ ସରକାର ସରକାରୀ ବ୍ୟୟରେ ମୌଜା- କିଆପଦା, ଥାନା- କୋରେଇ ସଂ, ୧. ତହସିଲ- ବ୍ୟାସନଗର, ଜିଲ୍ଲା- ଯାଜପୁରରେ ନିମ୍ନ ତଫସିଲ ମତେ ପ୍ରାୟ ଏ ୧.୫୧ ଭୂମି ଅର୍ଜନ କରିବା ଆବଶ୍ୟକ ହେଉଅଛି। ତେଣୁ ନ୍ୟାୟୋଚିତ କ୍ଷତିପୂରଣ ଅଧିକାର ଏବଂ ଭୂ-ଅର୍ଜନ, ପୁନର୍ବାସ ଓ ଥଇଥାନ କ୍ଷେତ୍ରରେ ସ୍ୱଚ୍ଛତା ଆଇନ ୨୦୧୩ (RFCTLAR & R ACT, 2013) ର ୧୧ (୧) ଧାରାରେ ଭାରପ୍ରାପ୍ତ ହୋଇ ସରକାର ଏତଦ୍ୱାରା ନିମ୍ନ ଅନୁସୂଚୀରେ ପ୍ରଦତ୍ତ ଜମି ଅଧିଗ୍ରହଣ ପାଇଁ ପ୍ରାରମ୍ଭିକ ଅଧିସୂଚନା ଜାରି କରାଯାଉଛି।

ନ୍ୟାୟୋଚିତ କ୍ଷତିପୂରଣ ଅଧିକାର ଏବଂ ଭୂ-ଅର୍ଜନ, ପୁନର୍ବାସ ଓ ଥଇଥାନ କ୍ଷେତ୍ରରେ ସ୍ୱଚ୍ଛତା ଆଇନ, ୨୦୧୩ର ଧାରା ୧୧(୧)ର ବ୍ୟବସ୍ଥା ଅନୁଯାୟୀ ଘୋଷିତ ଏହି ପ୍ରାରମ୍ଭିକ ଅଧିସୂଚନାଟି ଏଥି ସହିତ ସମ୍ପୃକ୍ତ ସମସ୍ତଙ୍କ ପାଇଁ ପ୍ରଯୁଜ୍ୟ ଅଟେ।

ଯଦି ସମ୍ପୃକ୍ତ ଜମିର କୌଣସି ସ୍ୱତ୍ୱାଧିକାରୀ/ ଜମି ମାଲିକ ଭୂମି ଅଧିଗ୍ରହଣ ଅଧିସୂଚନା ସମ୍ପର୍କିତ ଅଧିସୂଚିତ ଜମିର ଉପଯୋଗିତା, ରକବା ଏବଂ ସାର୍ବଜନୀନ ଉଦ୍ଦେଶ୍ୟର ଔଚିତ୍ୟ ବିଷୟରେ କୌଣସି ଆପତ୍ତି ଥାଏ, ସେ ଉକ୍ତ ପ୍ରାରମ୍ଭିକ ଅଧିସୂଚନା ପ୍ରକାଶନର ୬୦ ଦିନ ମଧ୍ୟରେ ସମ୍ପୃକ୍ତ ଜିଲ୍ଲାପାଳଙ୍କ ନିକଟରେ ଲିଖିତ ଆକାରରେ ଅଭିଯୋଗ କରିପାରିବେ।

ପ୍ରକଳ୍ପ ସମ୍ବନ୍ଧୀୟ ବିବରଣୀ

୧. ସାର୍ବଜନୀନ ଉଦ୍ଦେଶ୍ୟର ସ୍ୱରୂପ – ରେଙ୍ଗାଳୀ ଜଳସେଚନ ପ୍ରକଳ୍ପ ନିର୍ମାଣ ନିମନ୍ତେ।
୨. ଜମି ଆବଶ୍ୟକ କରୁଥିବା ସଂସ୍ଥାର ନାମ – ନିର୍ବାହୀ ଯନ୍ତ୍ରୀ, ବାମ ପାର୍ଶ୍ୱ କେନାଲ ଡିଭିଜନ, ସୁକିନ୍ଦା।
୩. କ୍ଷତିଗ୍ରସ୍ତ ଲୋକଙ୍କ ବିସ୍ଥାପନ ଆବଶ୍ୟକତାର କାରଣ : ସାର୍ବଜନୀନ ଉଦ୍ଦେଶ୍ୟରେ ରେଙ୍ଗାଳୀ ଜଳସେଚନ ପ୍ରକଳ୍ପ ନିର୍ମାଣ ନିମନ୍ତେ କାର୍ଯ୍ୟକାରୀ କରିବା।
୪. ସାମାଜିକ ପ୍ରଭାବ ମୂଲ୍ୟାୟନର ସାରାଂଶ– ଉକ୍ତ ପ୍ରକଳ୍ପ ପାଇଁ ପ୍ରଯୁଜ୍ୟ ନୁହେଁ।
୫. ପୁନର୍ବାସ ଓ ଥଇଥାନ ପାଇଁ ନିଯୁକ୍ତ ପ୍ରଶାସକଙ୍କ ବିବରଣୀ:– ଉପଜିଲ୍ଲାପାଳ, ଯାଜପୁର।
୬. ଜମିର ବିବରଣୀ :-

ଜିଲ୍ଲା	ତହସିଲ	ଗ୍ରାମ	ଗ୍ରାମାଞ୍ଚଳ / ସହରାଞ୍ଚଳ	ଖାତା ନଂ	ପ୍ଲଟ ନଂ	ପ୍ଲଟ୍‌ର ମୋଟ ରକବା	ଅଧିସୂଚିତ ଜମିର ରକବା	ରୟତ୍‌ର ନାମ
ଯାଜପୁର	ବ୍ୟାସନଗର	କିଆପଦା	ଗ୍ରାମାଞ୍ଚଳ	ଏଥି ସହିତ ସଂଲଗ୍ନ	ଏଥି ସହିତ ସଂଲଗ୍ନ	ଏ. ୬.୨୨	ଏ. ୧.୫୧	ଏଥି ସହିତ ସଂଲଗ୍ନ

ଉକ୍ତ ଭୂମିର ଏକ ନକ୍ସା ସ୍ୱତନ୍ତ୍ର ଭୂ-ଅର୍ଜନ ମଣ୍ଡଳ ଅଧିକାରୀ, ସୁକିନ୍ଦା, ଯାଜପୁର କାର୍ଯ୍ୟାଳୟରେ କାର୍ଯ୍ୟ ଦିବସମାନଙ୍କରେ ଦେଖିବାକୁ ମିଳିପାରିବ।

ଉକ୍ତ ଅଧିସୂଚନା ଅନ୍ତର୍ଭୁକ୍ତ କୌଣସି ଜମିର କ୍ରୟ ବିକ୍ରୟ, ହସ୍ତାନ୍ତର (ଦେଣ ନେଣ) କିମ୍ବା ଦାୟ ସୃଷ୍ଟି ଯାଜପୁର ଜିଲ୍ଲାପାଳଙ୍କ ପୂର୍ବାନୁମୋଦନ ବିନା କରାଯାଇପାରିବ ନାହିଁ।

ରାଜ୍ୟପାଳଙ୍କ ଆଦେଶକ୍ରମେ
ସ୍ୱା./– (ଅଭୟ କୁମାର ନାୟକ), ଯୁଗ୍ମ ଶାସନ ସଚିବ

ଜମି ଅନୁସୂଚୀ

ଗ୍ରାମର ନାମ : କିଆପଦା, ଥାନାର ନାମ : କୋରେଇ ନଂ୧, ତହସିଲ: ବ୍ୟାସନଗର, ଜିଲ୍ଲା : ଯାଜପୁର

ଜମି ଅଧିଗ୍ରହଣ କେସ୍ ନଂ. :

କ୍ର. ନଂ.	ଖତିୟାନ ନଂ	ପ୍ଲଟ ନଂ	ପ୍ଲଟର ମୋଟ ରକବା	ଅଧିସୂଚିତ ଜମିର ରକବା	ରୟତର ନାମ	ମନ୍ତବ୍ୟ
୧	୨	୩	୪	୫	୬	୭
୧	୩୩	୧୦୦୦	୪.୭୫	୧.୨୩	କୀର୍ତ୍ତନ ମହାକୁଡ, ପିତା– ନାରଣ ମହାକୁଡ, ଜା: ଗୋପାଳ, ବା: ନିଜଗାଁ	
୨	୨୦୧	୧୦୦୩	୧.୪୭	୦.୨୮	ରଘୁନାଥ ଦାସ, ପିତା– ପହଲି ଦାସ, ଜା: ଗୋପାଳ, ବା: ନିଜଗାଁ	
			ମୋଟ	୧.୫୧		

ଗ୍ରାମର ମୋଟ ପ୍ଲଟ ସଂଖ୍ୟା : ୨ (ଦୁଇ), ମୋଟ ଅଧିଗୃହୀତ ଜମି : ୧.୫୧ ଏକର
୧. ପ୍ରସ୍ତୁତକର୍ତ୍ତା : ଭରତ ଚନ୍ଦ୍ର ମହାରଣା (ଅମିନ)
୨. ତୁଳନାକାରୀ : ନଟବର ଦାସ ରା.ନି.
୩. ଯାଞ୍ଚକାରୀ :
୪. ଜମି ଅଧିଗ୍ରହଣ ସଂଗ୍ରହକାରୀଙ୍କ ଦସ୍ତଖତ ଏବଂ ମୋହର :

ସ୍ୱା./– ସ୍ୱତନ୍ତ୍ର ଭୂ-ଅର୍ଜନ ପୁନର୍ବାସ ଓ ଥଇଥାନ ଅଧିକାରୀ
ରେଙ୍ଗାଳି ଜଳସେଚନ ପ୍ରକଳ୍ପ, ସୁକିନ୍ଦା

ସ୍ୱା./– ମଣ୍ଡଳ ଅଧିକାରୀ
ରେଙ୍ଗାଳି ଜଳସେଚନ ପ୍ରକଳ୍ପ, ସୁକିନ୍ଦା

24001/14/0339/1819

OFFICE OF THE SUPERINTENDING ENGINEER RURAL WORKS CIRCLE, BERHAMPUR No.941-O
(At:- Ambapua, Po:- Engineering School Near Income Tax Office, Berhampur-760011)
E-Mail:- serwbpr2004@yahoo.com, Tel/FAX:- 0680-2404287

NATIONAL COMPETITIVE BIDDING THROUGH e-Procurement

Bid Identification No. Online Tender /20-2018-19/BPR & Bid Identification No. Online Tender /21-2018-19/BPR

Identification No	Name of work	No. of Works	Approx. Estimated Cost (In lakh)	Class of Contractor	Period of Completion
Online Tender / 20-2018-19/BPR	Road Works under Periodical Maintenance	10 Nos.	From Rs. 93.84 lakhs to Rs. 163.87 Lakhs	"B" or "A" Class as applicable	03 (Three) Calendar Month as provided
Online Tender / 21-2018-19/BPR	Road Works under State Plan	03 Nos.	From Rs. 159.30 lakhs to Rs. 292.62 Lakhs	"B" or "A" Class as applicable	09 (Nine) Calendar Month as provided

Procurement Officer	Bid Identification No	Availability of tender online for bidding	
		From	To
Superintending Engineer, R.W.Circle, Berhampur	Online Tender/20-2018-19/BPR	02.11.2018 at 10.00 A.M.	22.11.2018 upto 3.00 P.M.
	Online Tender/21-2018-19/BPR		

(i) EMD / Bid Security, Cost of Bid document is to be transferred through On-line as per the procedure mentioned in the DTCN.
(ii) Non-submission of the information/documents through online by the bidder as per the items mentioned in the eligible criteria of the DTCN will also liable for rejection of his tender.

Further details & Corrigendum if any can be seen from the website: - **www.tendersodisha.gov.in**.

25071/11/0032/1819 **Superintending Engineer, R.W.Circle, Berhampur**

GOVT. OF ODISHA
DEPARTMENT OF WATER RESOURCES
O/O THE EXECUTIVE ENGINEER, RENGALI RIGHT CANAL DIVISION NO.III, KHUNTUNI
AT-MAHISAPAT P.O / DIST - DHENKANAL
E mail Id – eekhuntuni@gmail.com

'e' Procurement Notice

SHORT QUOTATION CALL NOTICE No. EERRCD III - 10 / 2018 – 19

No.689-A: Sealed Quotations are invited by the Executive Engineer, Rengali Right Canal Division No. III Khuntuni, from the authorized dealers/registered suppliers, for supply of Canon iR 2004N Digital Copier for the office of the Executive Engineer, Rengali Right Canal Division No.III, Khuntuni as detailed below. The suppliers are requested to quote their rates against the items noted below and submit the same in the designated box kept in the office of the Executive Engineer, Rengali Right Canal Division No.III, Khuntuni At- Mahisapat P.O / Dist- Dhenkanal between **10.00 AM** of **05.11.2018** to **3.00 PM** of **15.11.2018** during office hours and it will be opened in the same day i.e. on **15.11.2018** at **3.30 P.M.** in the office of the undersigned in presence of the quotationers or their authorized representatives.

The rate quoted should be inclusive of all other charges including tax & delivery charges. The quotations should be accompanied with valid GST registration certificate, Pan Card etc. The authority reserves the right to reject/cancel any or all the quotations without assigning any reasons thereof. The above short quotation is available in the website **www.tendersodisha.gov.in**.

DETAILS OF SUPPLY No.

Sl. No.	Description of Items	Unit	Quantity	Rate
1	2	3	4	5
1.	Canon iR 2004N (20cpm) Digital A3 Copier with Network & Wi-Fi Printer, Colour Scanner Duplex & DADF with single paper cassette.	No.	1 (One)	

Executive Engineer
32315/11/0001/1819 **RRC Division No.III,Khuntuni**

See Career Appointment on every **Wednesday & Saturday**

OFFICE OF THE NOTIFIED AREA COUNCIL, TARBHA
No. 1544 Date: 30.10.2018

"e" Procurement Notice

Bid Identification No. TRV-NAC-06/2018-19

Bid documents consisting of specification, the schedule of quantities and the set of terms and conditions of contract and other necessary documents can be seen in the Govt. website i.e. **www.tenderorissa.gov.in**.

1.	Nature of the work	: Civil construction works as per DTCN
2.	No. of works	: As per DTCN
3.	Estimated cost	: As per DTCN
4.	Period of completion	: As per DTCN
5.	Date & time of availability of bid documents in the portal	: Dt.01.11.2018 from 11.00 AM
6.	Last date & time for receipt of bid in the portal	: Dt.14.11.2018 upto 5.00 PM
7.	Last date of submission of hard copies only via Regd. Post / Speed Post / Person	: Dt.15.11.2018 before 5.00 PM
8.	Bids received online shall be opened on	: Dt.16.11.2018 at 04.00 PM
9.	Name & address of the officer inviting bid	: Executive Officer, NAC, Tarbha

Further details can be seen from the procurement portal: **www.tendersorissa.gov.in**.

Sd./- Executive Officer NAC, Tarbha

ମାଧୁରୀ

୫୪ଟି କଷ୍ଟ୍ୟୁମ ଦେଖିବା ପରେ

ବଲିଉଡ୍‌ର ନାମୀ କଷ୍ଟ୍ୟୁମ ଡିଜାଇନର ମନୀଷ ମାଲହୋତ୍ରାଙ୍କୁ ଥରେ ନାକେଦମ ହେବାକୁ ପଡିଥିଲା। ୟଶ ଚୋପ୍ରାଙ୍କ 'ଦିଲ୍ ତୋ ପାଗଲ ହୈ'ର ଶୁଟିଂ ସମୟର କଥା। ଏହାର ଅନ୍ୟତମ ନାୟିକା ମାଧୁରୀ ଦୀକ୍ଷିତଙ୍କ ପାଇଁ ଏକ କଷ୍ଟ୍ୟୁମ ଚଏସ ବେଳେ ପ୍ରଯୋଜକ ଗୋଟିଏ ପରେ ଗୋଟିଏ କଷ୍ଟ୍ୟୁମ ଦେଖି ଚାଲିଥିଲେ। ପାଖାପାଖି ୫୪ଟି କଷ୍ଟ୍ୟୁମ ଦେଖିବା ପରେ ସେ ଗୋଟିଏକୁ ଚଏସ କରିଥିଲେ। ଆଉ ଏଥିପାଇଁ ଶୁଟିଂକୁ କିଛି ସମୟ ସ୍ଥଗିତ ରଖିବାକୁ ପଡିଥିଲା।

ରିଲିଜ ଅପେକ୍ଷାରେ

ପ୍ୟାର ଅଲଗା ପ୍ରକାର

ନିଶା ସୁନ୍ଦରୀ ହେଲେ ଭାରି ଜିଦଖୋର। ଅଜା ରାଜେଶ୍ୱର ରାୟ ତା' ପାଇଁ ବରପାତ୍ରଟିଏ ଖୋଜୁଥାଆନ୍ତି କିନ୍ତୁ ବାହା ହେବାକୁ ନିଶା ରାଜି ହୁଏନା। ହଠାତ ଜିତ୍‌ଙ୍କ ସହ ଭେଟ ହୁଏ ନିଶାର। କିନ୍ତୁ ପ୍ରେମର ନାଟକ ଭିତରେ ତାକୁ ଧୋକା ଦିଏ ଜିତ୍। ଆଉ ତା'ପରେ କ'ଣ ହୁଏ ? ପ୍ରେମିକର ଭୁଲକୁ ସେ ମାଫ କରେ କି ? ନିଶାକୁ ଧୋକା ଦେବା ପରେ ନିଜର ଭୁଲ ଜିତ ବୁଝିପାରି ପୁଣି ତାକୁ ପ୍ରେମିକା ଭାବରେ ଗ୍ରହଣ କରେ କି ? ନିଶା ଜିତ୍‌କୁ ବାହା ହୁଏ ନା ଆଉ କାହାକୁ ? ଏସବୁ ପ୍ରଶ୍ନର ଉତ୍ତର ରହିଛି ଚଳିତ ମାସରେ ରିଲିଜ ହେଉଥିବା ଓଡ଼ିଆ ଚଳଚ୍ଚିତ୍ର 'ପ୍ୟାର ଅଲଗା ପ୍ରକାର'। ଏଥିରେ ଜିତ ଭୂମିକାରେ ଜ୍ୟୋତି ଏବଂ ନିଶା ରୋଲ୍‌ରେ ଅଭିନୟ କରିଛନ୍ତି ଝିଲିକ୍। ବିନାୟକ ଫିଲ୍ମସ ବ୍ୟାନରରେ ଅକ୍ଷୟ ପ୍ରଧାନଙ୍କ ସହ ପ୍ରଯୋଜନାରେ ଏହି ଚିତ୍ରଟିର ପ୍ରଯୋଜନା କରିଛନ୍ତି ବିବେସିତା ଘଡାଇ। କାହାଣୀ, ଚିତ୍ରନାଟ୍ୟ ସହ ନିର୍ଦ୍ଦେଶନା ଦେଇଛନ୍ତି ହୀରା ଚୌଧୁରୀ। ବିଜୟ ମଲ୍ଲ ସଂଳାପ ରଚନା କରିଥିବା ବେଳେ ସଙ୍ଗୀତ ଦାୟିତ୍ୱରେ ଅଛନ୍ତି ଅମରେନ୍ଦ୍ର ମହନ୍ତି। ଚଳଚ୍ଚିତ୍ରର ବିଭିନ୍ନ ଭୂମିକାରେ ଅଛନ୍ତି ବିଜୟ ମହାନ୍ତି, ମିହିର ଦାସ, ଜୟୀରାମ ସାମଲ, ପ୍ରଜ୍ଞା ପ୍ରମୁଖ କଳାକାର। ଏହି ଫିଲ୍ମ ପୂର୍ବରୁ ଜ୍ୟୋତି-ଝିଲିକ ଯୋଡି 'ତୁ ମୋ ହିରୋ' ଏବଂ 'ଓଲେ ଓଲେ ଦିଲ୍ ବୋଲେ'ରେ ଅଭିନୟ କରିସାରିଛନ୍ତି।

ଝିଲିକ୍-ଜ୍ୟୋତି

ଗ୍ୟାରେଜରେ ରହିବାକୁ ପଡ଼ିଥିଲା

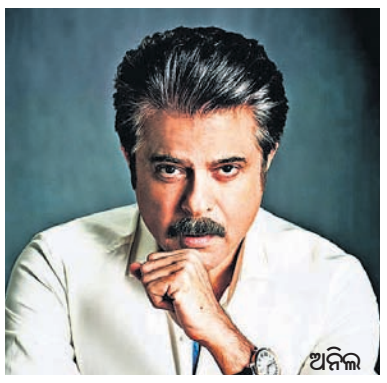
ଅନିଲ

ବଲିଉଡ୍‌ରେ ଅନିଲ କପୁର କେତେ ପରିଚିତ ତାହା କହିବା ବାହୁଲ୍ୟ। ଯେ କୌଣସି ଭୂମିକା ହେଉ ତାହାକୁ ତୁଲାଇବାରେ ସେ ବେଶ୍ ସିଦ୍ଧହସ୍ତ। ହେଲେ ଅଭିନୟ ଜୀବନର ଆରମ୍ଭରେ ତାଙ୍କୁ ବେଶ୍ ପରିଶ୍ରମ କରିବାକୁ ପଡିଥିଲା। ଯେତେବେଳେ ସେ ପ୍ରଥମଥର ପାଇଁ ମୁମ୍ବାଇ ଆସିଲେ ସେତେବେଳେ ତାଙ୍କ ଆଖିରେ ଥିଲା ଆଖିଏ ସ୍ୱପ୍ନ। ହେଲେ କେଉଁଠି ରହିଲେ ତ ଫିଲ୍ମ ପାଇଁ ଚେଷ୍ଟା କରିବେ ? ଏହି ସମୟରେ ତାଙ୍କର ଦେଖାହୁଏ ସେ ସମୟରେ ନାମୀ ପ୍ରଯୋଜକ,ନିର୍ଦ୍ଦେଶକ ତଥା ଅଭିନେତା ରାଜ କପୁରଙ୍କ ସହ। ଅନିଲଙ୍କ ସହ କଥା ହେବା ପରେ ସେ ତାଙ୍କୁ କହିଥିଲେ, 'ଯଦି ତମେ କିଛି ନ ଭାବ ତେବେ ବାପା ମା'ଙ୍କ ସହ ଆସି ମୋ ଗ୍ୟାରେଜରେ କିଛି ଦିନ ରହିପାର।' ଉପାୟଶୂନ୍ୟ ହୋଇ ଅନିଲ କିଛିଦିନ ରାଜ କପୁରଙ୍କ ଗ୍ୟାରେଜରେ ରହିଥିଲେ। ପରବର୍ତ୍ତୀ ସମୟରେ ମୁମ୍ବାଇର ଏକ ସେମି-ଅର୍ବାନ ଅଞ୍ଚଳରେ ସେ ଘରଭଡା ନେଇ ରହିଥିଲେ।

ଶ୍ରଦ୍ଧା

ଠୁଜି ହେଲେଣି ଅନନ୍ୟା

ସତରେ, ୟାକୁ ହିଁ କହନ୍ତି ହାତୀ ମୁଣ୍ଡରେ ସୁନା କଳସ ଢ଼ାଳିବା। କରନ୍ ଜୋହରଙ୍କ ପରି ନାମୀ ପ୍ରଯୋଜକଙ୍କ ବ୍ୟାନରରେ ନିଜର ବଲିଉଡ୍ କ୍ୟାରିୟର ଆରମ୍ଭ କରିବା ଛୋଟିଆ କଥା ନୁହେଁ। ଅବଶ୍ୟ ଏହାକୁ ନେଇ ଏତେ ଉତଫୁଲିତ ନୁହନ୍ତି ନବାଗତା ଅନନ୍ୟା ପାଣ୍ଡେ। ବିଗତ ଦିନର ଅଭିନେତା ଚଙ୍କି ପାଣ୍ଡେଙ୍କ ଏହି କନ୍ୟା ଏବେ କରନ୍‌ଙ୍କ ପ୍ରଯୋଜିତ 'ଷ୍ଟୁଡେଣ୍ଟ ଅଫ ଦ ଇୟର-୨'ରେ ଅଭିନୟ କରୁଛନ୍ତି ଆଉ ନିଜର ଏହି ପ୍ରଥମ ସିନେମାକୁ ନେଇ ତାଙ୍କ ଆଖିରେ ଆଖିଏ ସ୍ୱପ୍ନ। ନିକଟରେ ତାଙ୍କୁ ଆଉ ୩-୪ଟି ଅଫର ମିଳିଥିଲା। ହେଲେ ସେଗୁଡିକୁ ସେ ଏଡାଇ ଦେଇଛନ୍ତି। ତରତର ହୋଇ କ୍ୟାରିୟରକୁ ଆଗେଇ ନେବାକୁ ସେ ଚାହାନ୍ତି ନାହିଁ। ହିନ୍ଦୀ ସିନେମାରେ ନିଜର କ୍ୟାରିୟରକୁ ନେଇ ଏହି ଷ୍ଟାର କିଡ୍ କହନ୍ତି, 'ମୋ ପ୍ରଥମ ଫିଲ୍ମ ପରେ ମୋତେ ଅଫର ପରେ ଅଫର ମିଳିବାରେ ଲାଗିଛି। ହେଲେ ମୁଁ ତରତର ହୋଇ ଗୁଡାଏ ଫିଲ୍ମ ସାଇନ୍ କରିବା ଚକ୍କରରେ ନାହିଁ। କାରଣ ଧୀର ପାଣି ପଥର କାଟେ। ତେଣୁ ବଲିଉଡରେ ମାପିଚୁପି ପାଦ ପକାଇବି।' ନିକଟରେ ଅନନ୍ୟା ପରିବାର ସହ ନିଜ୨୦ତମ ଜନ୍ମଦିନ ପାଳନ କରିଛନ୍ତି। ଏହି ଅବସରରେ ତାଙ୍କ ଘରେ ଏକ ବାର୍ଥ ଡେ ପାର୍ଟି ଆୟୋଜିତ ହୋଇଥିଲା। ଏଥିରେ ବଲିଉଡ୍‌ର କେତେଜଣ ନାମୀ କଳାକାରଙ୍କ ବ୍ୟତୀତ 'ଷ୍ଟୁଡେଣ୍ଟ ଅଫ ଦ ଇୟର-୨'ର ସମସ୍ତ ସଦସ୍ୟ ଯୋଗ ଦେଇଥିଲେ।

ଅପେରା ହାଲଚାଲ

କୃଷ୍ଣଙ୍କ ନାଟକ ଯାତ୍ରା

ନାଟ୍ୟକାର କୃଷ୍ଣ ଚନ୍ଦ୍ର ପାତ୍ର। ଚଳିତ ଯାତ୍ରା ସିଜନରେ ଆଲୋଚନାର କେନ୍ଦ୍ରବିନ୍ଦୁ ସାଜିଛନ୍ତି। ତାଙ୍କ ରଚିତ ତଥା ଲିଟିଲ ମାଷ୍ଟର ବିନୋଦ ରାଉତଙ୍କ ନିର୍ଦ୍ଦେଶିତ ଦୁଇଟି ନାଟକ 'ଅନ୍ଧ ମୂକ ବଧିର' (କୋଣାର୍କ ଗଣନାଟ୍ୟ) ଏବଂ 'ମାୟାଜାଲ' (ତୁଳସୀ ଗଣନାଟ୍ୟ) ଦର୍ଶକଙ୍କ ମନକୁ ଛୁଇଁ ପାରିଛି। ପେସା ସିନା ଅଧ୍ୟାପନା, ହେଲେ ସାମ୍ପ୍ରତିକ ବିଷୟବସ୍ତୁକୁ ନାଟ୍ୟରୂପ ଦେବାରେ ସେ ବେଶ୍ ଓସ୍ତାତ, ଯାହାର ଉଦାହରଣ ଭାବରେ ଉପରୋକ୍ତ ନାଟକଦ୍ୱୟକୁ ନିଆଯାଇପାରେ। ବାଲେଶ୍ୱର ବାଲିଆପାଳସ୍ଥିତ କଙ୍କଡାପାଳ ଗାଁରେ ଜନ୍ମିତ କୃଷ୍ଣ ପିଲାଟି ଦିନରୁ ସାହିତ୍ୟ ପ୍ରତି ଆକୃଷ୍ଟ ହୁଅନ୍ତି। କଲେଜରେ ପଢ଼ିବା ସମୟରୁ ଆରମ୍ଭ ହୁଏ ନାଟକ ରଚନା। ପାର୍ଥସାରଥି ଅପେରାର ତଥା ତାପସ ସ୍ୱାଇଁଙ୍କ ନିର୍ଦ୍ଦେଶିତ 'ଫେରିଲେ ଦେବି ମୁଁ ଗୁରୁ ଦକ୍ଷିଣା'ରୁ ଆରମ୍ଭ ହୁଏ ତାଙ୍କର ଅପେରା ଯାତ୍ରା। ତା'ପରେ ତାଙ୍କ ରଚିତ ଏବଂ ବିନୋଦ ରାଉତଙ୍କ ନିର୍ଦ୍ଦେଶିତ ନାଟକ 'ମା ଲୋ କଲିକତିଆ ବୋହୂ' ତାଙ୍କୁ ରାତାରାତି ଜଣେ ଆଗଧାଡିର ନାଟ୍ୟକାରର ମାନ୍ୟତା ଦିଏ। ଆଉ ତା'ପରେ କେବେ ପଛକୁ ଫେରି ଚାହିଁନାହାନ୍ତି କୃଷ୍ଣ। 'ଭଲ ମଣିଷକୁ ଭରସା ନାହିଁ' (ଯାତ୍ରା ଦର୍ଶକ ମହଲ), 'କଳଙ୍କିନୀ' (ତ୍ରିନାଥ), 'କାଇଁଚମାଳି' (କୋଣାର୍କ) ନାଟକର ସଫଳତା ଜଲିଉଡ୍‌ରେ ଲମ୍ବା ଇନିଂସ ଖେଳିବାକୁ ରାସ୍ତା ପରିଷ୍କାର କରିଦିଏ। ନାଟ୍ୟକାର ଅନନ୍ତ ଓଝାଙ୍କୁ ନିଜର ଆଦର୍ଶ ଭାବରେ ଗ୍ରହଣ କରିଛନ୍ତି ସେ ଏବଂ ବିନୋଦଙ୍କ ନିର୍ଦ୍ଦେଶନା ତାଙ୍କୁ ଦର୍ଶକଙ୍କୁ ପ୍ରଭାବିତ କରିବା ଭଳି ନାଟକ ଲେଖିବାକୁ ଯଥେଷ୍ଟ ପ୍ରେରଣା ଯୋଗାଇଛି ବୋଲି କହନ୍ତି ସେ।

କୃଷ୍ଣ ଚନ୍ଦ୍ର ପାତ୍ର

ବ|ଲି|ଉ|ଡ୍|ହା|ଲ|ଚା|ଲ

-ଅଭିଷେକ ବଚ୍ଚନ ଏକ ଆକ୍ସନ ଶଟ୍ ଦେବା ସମୟରେ ଆହତ ହୋଇଛନ୍ତି। ତାଙ୍କର କପାଳରେ ଆଘାତ ଲାଗିଥିଲା। ଅନୁରାଗ ବସୁଙ୍କର ଏହି ଅନଟାଇଟଲଡ୍ ଫିଲ୍ମର ଶୁଟିଂ ଏବେ ପଶ୍ଚିମବଙ୍ଗରେ ଚାଲୁ ରହିଛି, ଯାହାର ଲିଡ୍ ରୋଲ୍‌ରେ ସେ ଅଭିନୟ କରୁଛନ୍ତି ।

-ସାଜିଦ ନାଦିୱାଦୱାଲାଙ୍କ 'ହାଉସଫୁଲ୍-୪' ପାଇଁ ଅନ୍ଧେରୀସ୍ଥିତ ଚିତ୍ରକୋଟ ଗ୍ରାଉଣ୍ଡରେ ୨୦ କୋଟି ବ୍ୟୟ କରାଯାଇ ଏକ ବିଶାଳ ସେଟ୍ ନିର୍ମାଣ କରାଯାଇଛି। ଏହି ସେଟ୍‌ରେ ଏକାଥରେ ୧୦୦୦ ଲୋକ ରହିପାରିବେ।

କଲେଜ ଯିବେ ସୁଶାନ୍ତ

ସୁଶାନ୍ତ ସିଂ ରାଜପୁତ ଏବେ କଲେଜ ଯିବେ। ସେଠାରେ ପାଠ ପଢ଼ି ନିଜ କ୍ୟାରିୟର ଗଢ଼ିବେ। ଆଉ ଏହାକୁ ନେଇ ନିଜର ଯୋଜନା ପ୍ରସ୍ତୁତ କରିସାରିଲେଣି। ହେଲେ ସେ ହଠାତ ପାଠପଢ଼ିବାକୁ ମନସ୍ଥ କଲେ କାହିଁକି ? ସେ ପାଠ ପଢ଼ିବେ ଏ କଥା ସତ, କଲେଜ ଯିବେ ସେ କଥା ମଧ୍ୟ ସତ, ହେଲେ ତାହାର ସଂଯୋଗ ରହିଛି ତାଙ୍କର ରିଲ୍ ଲାଇଫ ସହ। କଥା କ'ଣ କି ସେ ଅଭିନୟ କରିବାକୁ ଯାଉଥିବା ନୂଆ ହିନ୍ଦୀ ଚଳଚ୍ଚିତ୍ର 'ଚିତ୍ତୋର'ର ମହୁରତ ନିକଟରେ ଶେଷ ହୋଇଛି। ଏଥିରେ ତାଙ୍କୁ ଜଣେ କଲେଜ ଛାତ୍ର ଭାବରେ ଦର୍ଶକ ଦେଖିବାକୁ ପାଇବେ। ସମୟକ୍ରମେ ସେ ଜଣେ ମଧ୍ୟ ବୟସ୍କ ବ୍ୟକ୍ତି ଭୂମିକାରେ ମଧ୍ୟ ଉଭାହେବେ। ଏହି ଫିଲ୍ମର ନିର୍ଦ୍ଦେଶନା ଭାର ତୁଲାଉଛନ୍ତି ନିତେଶ ତିୱାରୀ। ଏଥିରେ ସୁଶାନ୍ତ ଅପୋଜିଟ୍‌ରେ ସ୍କ୍ରିନ୍ ଶେୟାର କରିବେ ଶ୍ରଦ୍ଧା କପୁର। ଉକ୍ତ ଚଳଚ୍ଚିତ୍ରରେ ସୁଶାନ୍ତଙ୍କର ଏକ ମାନିଆ ଡାଏଲଗ ରହିଛି। ତାହା ହେଲା 'କୁଉ କି ଦମ୍, ଟେଡି କି ଟେଡି'। ଏଥିରେ ସୁଶାନ୍ତ ଏବଂ ଶ୍ରଦ୍ଧାଙ୍କ ବ୍ୟତୀତ ପ୍ରତୀକ ବବର, ବରୁଣ ଶର୍ମା, ତୁଷାର ପାଣ୍ଡେ ଅଭିନୟ କରୁଛନ୍ତି। ଫିଲ୍ମଟି ଆସନ୍ତାବର୍ଷ ଅଗଷ୍ଟ ୩୦ରେ ମୁକ୍ତିଲାଭ କରିବ।

ସୁଶାନ୍ତ

ନୂଆ ସିନେମା

(ବାମରୁ) ଅମ୍ଳାନ-ଜ୍ୟୋତି-ଦିଲୀପ

ପ୍ରେମରେ ମୁଁ ଏମ୍‌ବିବିଏସ

ସାଧାରଣତଃ ଏମବିବିଏସ ପଢ଼ିଲେ ଜଣେ ଡାକ୍ତର ହୋଇଥାଆନ୍ତି। ହେଲେ ପ୍ରେମରେ ଜଣେ ଏମବିବିଏସ ପାସ୍ କରୁଛନ୍ତି ଏବଂ ତା' ପରେ କ'ଣ ଘଟୁଛି ତାକୁ ଆଧାର କରି କାହାଣୀଟି ଆଗେଇଛି। ଏଭଳି ଏକ ଭିନ୍ନ ଧରଣର ତଥା ନିଜ କାହାଣୀକୁ ନେଇ ନୂଆ ଓଡ଼ିଆ ସିନେମାଟିଏ ନିର୍ମାଣ କରୁଛନ୍ତି ନବାଗତ ପ୍ରଯୋଜକ ଜ୍ୟୋତି ରଞ୍ଜନ ବେଉରା। ଉକ୍ତ ଚଳଚ୍ଚିତ୍ରର ଟାଇଟଲ ରହିଛି 'ପ୍ରେମରେ ମୁଁ ଏମବିବିଏସ'। ଖାସ୍ କଥା ହେଲା 'ଟାର୍ଗେଟ'ରୁ ଓଲିଉଡ୍ କ୍ୟାରିୟର ଆରମ୍ଭ କରିଥିବା ଷ୍ଟାର କିଡ୍ ଅମ୍ଳାନ କୁମାର ଏବଂ ବଙ୍ଗୀୟ ଅଭିନେତ୍ରୀ ଝିଲିକ୍‌ଙ୍କୁ ଏହାର ମୁଖ୍ୟ ଭୂମିକାରେ ଦେଖିବାକୁ ମିଳିବ। 'ଯେତେବେଳେ ଏଭଳି ଏକ କାହାଣୀ ବିଷୟରେ ଚିନ୍ତାକଲି ସେତେବେଳେ ତାହାକୁ ଚଳଚ୍ଚିତ୍ରରେ ରୂପାନ୍ତରିତ କରିବାକୁ ଯୋଜନା କରିଥିଲି। ଏହି କାହାଣୀ ସବୁବର୍ଗର ଦର୍ଶକଙ୍କୁ ଭରପୂର ମନୋରଞ୍ଜନ ଦେଇପାରିବ ବୋଲି ଦୃଢ଼ ଆଶା ରଖିଛି ବୋଲି କହନ୍ତି ଜ୍ୟୋତି।' ହୋମ ବ୍ୟାନର ଜେଆରବି ପ୍ରଡକସନ୍ସ ପ୍ରା.ଲି.ର ନିର୍ମିତ ହେବାକୁ ଯାଉଥିବା ଏହି ଫିଲ୍ମର ନିର୍ଦ୍ଦେଶନା ଦାୟିତ୍ୱ ତୁଲାଉଛନ୍ତି ଏସ. ଦିଲୀପ ପଣ୍ଡା। ଡ. ରଜନୀ ରଞ୍ଜନ ସଂଳାପ ରଚନା କରିଥିବାବେଳେ ଗୀତଗୁଡିକୁ ସ୍ୱର ଦେଇଛନ୍ତି ବର୍ତ୍ତମାନର ଆଗଧାଡିର ତଥା ଅନ୍ୟତମ ଲୋକପ୍ରିୟ ସଙ୍ଗୀତ ନିର୍ଦ୍ଦେଶକ ପ୍ରେମ ଆନନ୍ଦ। ଏହି ଫିଲ୍ମର କମେଡିଆନ୍ ଅମରଙ୍କୁ ଏକ ଭିନ୍ନ ଭୂମିକାରେ ଦେଖିବାକୁ ମିଳିବ। ଅମ୍ଳାନ-ଝିଲିକ ଯୋଡି ବ୍ୟତୀତ ମିହିର ଦାସ, ରାଇମୋହନ ପରିଡା, ଦଇତାରି ପଣ୍ଡା, କେକେ, ସରୋଜ ଦାସ, ଜୀବନ ପଣ୍ଡା, ଇଲୁ ବାନାର୍ଜୀ, ଉଷସୀ ମିଶ୍ର ଏବଂ ଜୟାସ୍ୱାମୀ ଭିନ୍ନ ଭିନ୍ନ ଭୂମିକାରେ ଅଭିନୟ କରିବେ। ଫିଲ୍ମର ପ୍ରାରମ୍ଭିକ କାମ ଚାଲୁ ରହିଛି ଏବଂ ଖୁବ୍ ଶୀଘ୍ର ଶୁଟିଂ ଆରମ୍ଭ ହେବ ବୋଲି ପ୍ରଯୋଜକ ସୂଚନା ଦେଇଛନ୍ତି।

ପାଞ୍ଚ ଲକ୍ଷ କୃଷକଙ୍କ ପାଇଁ ହେଲା ଫିଲ୍ମ

ଜଣେ ସଫଳ ନିର୍ଦ୍ଦେଶକ ଭାବରେ ଶ୍ୟାମ ବେନେଗାଲଙ୍କୁ ଯେତେ ପ୍ରଶଂସା କରାଯିବ ତାହା ସେତେ କମ୍ ହେବ। ତାଙ୍କର ପ୍ରତିଟି ସିନେମାରେ ରହିଥାଏ ସ୍ୱତନ୍ତ୍ର ବାର୍ତ୍ତା। ୧୯୭୬ ମସିହା କଥା। ତାଙ୍କ ନିର୍ଦ୍ଦେଶନାରେ 'ମନ୍ଥନ' ଚର୍ଚ୍ଚାର ପରିସରକୁ ଆସିଥିଲା। ଏହି ଫିଲ୍ମଟି କିପରି ନିର୍ମିତ ହେବ ସେନେଇ ଶ୍ୟାମ ଟେନସନରେ ଥିଲେ। ହେଲେ ସେହି ସମୟରେ ଗୁଜରାଟର ପାଞ୍ଚ ଲକ୍ଷ କୃଷକ ତାଙ୍କୁ ସହାୟତାର ହାତ ବଢ଼ାଇ ଥିଲେ। ଜଣେ ଜଣେ କିଛି କିଛି ଟଙ୍କା ଦାନ କରି ନିର୍ଦ୍ଦେଶକଙ୍କୁ ଦେଇଥିଲେ। ଏ ପର୍ଯ୍ୟନ୍ତ କୌଣସି ହିନ୍ଦୀ ସିନେମାର ନିର୍ମାଣ ପାଇଁ ଏତେ ବ୍ୟକ୍ତିବିଶେଷ ସହାୟତା କରିଥିବାର ନଜିର ନାହିଁ।

ସଂକ୍ଷେପରେ

ପୁଣି ୭୪ ସ୍ତର ଛୁଇଁବ ଟଙ୍କା

ନୂଆଦିଲ୍ଲୀ,୩୧-୧୦: ଡଲାର ତୁଳନାରେ ଟଙ୍କାର ମୂଲ୍ୟ ପୁଣିଥରେ ୭୪ ସ୍ତର ଛୁଇଁବାକୁ ଯାଉଛି। ଅନ୍ତର୍ଜାତୀୟ ବଜାରରେ ଡଲାର ଚାହିଦା ବୃଦ୍ଧି କାରଣରୁ ବୁଧବାର ଟଙ୍କାର ମୂଲ୍ୟ ୨୭ ପଇସା ହ୍ରାସ ପାଇ ୭୩.୯୫ରେ ପହଞ୍ଚିଛି। ଆର୍‌ବିଆଇ ଓ କେନ୍ଦ୍ର ସରକାରଙ୍କ ମଧ୍ୟରେ ବିବାଦ ବଢ଼ିବା ମଧ୍ୟ ଟଙ୍କା ମୂଲ୍ୟ ହ୍ରାସ ପାଇବାର ଅନ୍ୟତମ କାରଣ ବୋଲି ଡିଲରମାନେ ପ୍ରକାଶ କରିଛନ୍ତି। ବୁଧବାର ଟଙ୍କାର ମୂଲ୍ୟ ୭୩.୯୧ସ୍ତରରେ କାରବାର ଆରମ୍ଭ କରିବା ପରେ ଏକ ସମୟରେ ଏହା ୭୪.୧୪ ଛୁଇଁଥିଲା। ତେବେ କେନ୍ଦ୍ର ସରକାରଙ୍କ ପକ୍ଷରୁ ବିବାଦକୁ ନେଇ ସ୍ପଷ୍ଟୀକରଣ ପରେ ଟଙ୍କାର ମୂଲ୍ୟ ସାମାନ୍ୟ ସୁଧୁରିଥିଲା ଏବଂ ଶେଷରେ ୨୭ ପଇସା ହ୍ରାସ ପାଇ୭୩.୯୫ରେ ବନ୍ଦ ହୋଇଥିଲା।

ନିବେଶକଙ୍କ ୧.୯୨ ଲକ୍ଷ କୋଟି ଫାଇଦା

ମୁମ୍ବାଇ, ୩୧-୧୦: ବୁଧବାର ସେନସେକ୍ସରେ ୫୫୦.୯୨ ପଏଣ୍ଟ ବୃଦ୍ଧି କାରଣରୁ ନିବେଶକଙ୍କ ସମ୍ପତ୍ତିରେ ୧.୯୨ ଲକ୍ଷ କୋଟି ଟଙ୍କା ବୃଦ୍ଧି ପାଇଛି। ୩୦ ଶେୟାର ବିଶିଷ୍ଟ ସେନ୍‌ସେକ୍ସ ବୁଧବାର ୧.୬୩% ବୃଦ୍ଧି ପାଇ ୩୪,୪୪୨ ପଏଣ୍ଟରେ ବନ୍ଦ ହୋଇଛି। ଆର୍‌ବିଆଇ ସହ କେନ୍ଦ୍ର ସରକାରଙ୍କ ବିବାଦ ନେଇ ଅର୍ଥ ମନ୍ତ୍ରଣାଳୟ ପକ୍ଷରୁ ଏକ ପ୍ରେସ୍‌ନୋଟ୍ ଜାରି କରାଯିବା ପରେ ନିବେଶକମାନେ ଆଶ୍ୱସ୍ତ ହୋଇଥିଲେ। ଫଳରେ ଶେୟାର ବଜାର ଉପରେ ଏହାର ସକାରାତ୍ମକ ପ୍ରଭାବ ପରିଲକ୍ଷିତ ହୋଇଥିଲା। ସେହିପରି ନିଫ୍ଟି ୧୮୮.୨୦ ପଏଣ୍ଟ ଅର୍ଥାତ୍ ୧.୮୫% ବୃଦ୍ଧି ପାଇ ୧୦,୩୮୬.୬୦ରେ ବନ୍ଦ ହୋଇଛି।

ଗ୍ଲୋବାଲ ପାସପୋର୍ଟ ଇଣ୍ଡେକ୍ସ ଭାରତ ୬୬ତମ ସ୍ଥାନକୁ ଉନ୍ନୀତ

ନୂଆଦିଲ୍ଲୀ,୩୧-୧୦: ଗ୍ଲୋବାଲ ପାସପୋର୍ଟ ଇଣ୍ଡେକ୍ସରେ ଭାରତ ୬୬ତମ ସ୍ଥାନକୁ ଉନ୍ନୀତ ହୋଇଛି। ପାସପୋର୍ଟ-ମୁକ୍ତ ଭିଜାକୁ ନେଇ ଏହି ର୍ୟାଙ୍କ ସ୍ଥିର କରାଯାଏ। ପୂର୍ବବର୍ଷ ଭାରତ ୭୫ତମ ସ୍ଥାନରେ ରହିଥିଲା। ସିଙ୍ଗାପୁର ଏବଂ ଜର୍ମାନୀର ପାସପୋର୍ଟ ବିଶ୍ୱର ସର୍ବାଧିକ ଶକ୍ତିଶାଳୀ ଭାବେ ଉଭା ହୋଇଛି। ଏହି ଦୁଇ ଦେଶର ପାସପୋର୍ଟରେ ଜଣେ ପର୍ଯ୍ୟଟକ ୧୬୫ଟି ଦେଶକୁ ବିନା ଭିଜାରେ ଯାଇପାରିବେ। ତେବେ ଭାରତୀୟ ପାସପୋର୍ଟ ଜରିଆରେ ମାତ୍ର ୬୬ଟି ଦେଶକୁ ବିନା ଭିଜାରେ ଭ୍ରମଣ କରିହେବ। ଏହି ର୍ୟାଙ୍କରେ ମାତ୍ର ୨୨ ପଏଣ୍ଟ ପାଇ ଆଫଗାନିସ୍ତାନ ତାଲିକାର ସର୍ବନିମ୍ନ ସ୍ଥାନ ୯୧ରେ ରହିଛି। ସେହିପରି ପାକିସ୍ତାନ ୯୦ତମ, ସିରିୟା ୮୮ ତମ, ସୋମାଲିୟା ୮୭ତମ ସ୍ଥାନରେ ରହିଛି।

ବାଣିଜ୍ୟ କାରବାରରେ ଅଭିବୃଦ୍ଧି ଯୋଗୁ ଏହା ରାଜସ୍ୱକୁ ଉନ୍ନତ କରିବାରେ ସହାୟକ ହୋଇଛି।
– ଏମ୍.ଭି ରାଓ, ଏମ୍‌ଡି, କାନାରା ବ୍ୟାଙ୍କ

ଡାଟା ସୁରକ୍ଷା ଆଇନରେ ପରିବର୍ତ୍ତନ ସହ କଡାକଡି ଜରିମାନା ବ୍ୟବସ୍ଥା ଲାଗୁ କରିବାକୁ ବିଚାର କରାଯାଉଛି।
– ଅଜୟ ପ୍ରକାଶ ସାହାନେ, ଇଲେକଟ୍ରୋନିକ୍ସ ଏବଂ ଆଇଟି ସଚିବ

ଧାରା ୭ ଜରିଆରେ ଅଧିକାର ସାବ୍ୟସ୍ତ କଲା କେନ୍ଦ୍ର

ନୂଆଦିଲ୍ଲୀ,୩୧–୧୦

ରିଜର୍ଭ ବ୍ୟାଙ୍କର ୮୩ ବର୍ଷର ଇତିହାସରେ ଯାହା ହୋଇ ନ ଥିଲା, ଚଳିତ ଏନଡିଏ ସରକାର ତାହା କରିଦେଖାଇଦେଲେ। କେନ୍ଦ୍ରୀୟ ବ୍ୟାଙ୍କ ଉପରେ ନିଜର ମତ ଜାହିର କରିବା ଉଦ୍ଦେଶ୍ୟରେ କେନ୍ଦ୍ର ସରକାର ଆର୍‌ବିଆଇ ଆଇନ ୧୯୩୪ର ଧାରା ୭ର ପ୍ରୟୋଗ କରି ନିଜର ଅଧିକାର ସାବ୍ୟସ୍ତ କରିଛନ୍ତି। ଅହଂକାରର ଲଢ଼େଇରେ ନିଜକୁ ବଡ଼ ଦେଖାଇବାକୁ ଯାଇ ସରକାର ଏହି ବ୍ରହ୍ମାସ୍ତ୍ର ମାରିଲେ ସିନା ଦେଶରେ ବ୍ୟାଙ୍କିଙ୍ଗ ସେକ୍ଟରର ନିୟନ୍ତ୍ରକ କୁହାଯାଉଥିବା ରିଜର୍ଭ ବ୍ୟାଙ୍କର ସ୍ୱାୟତ୍ତତା ଉପରେ ଅଙ୍କୁଶ ଲାଗିଗଲା। ଦେଶବାସୀଙ୍କ ହିତ ଦୃଷ୍ଟିରୁ ଆବଶ୍ୟକ ହେଲେ ସରକାର ଧାରା ୭ର ପ୍ରୟୋଗ କରିପାରିବେ ବୋଲି ଉକ୍ତ ଆଇନରେ ଉଲ୍ଲେଖ ରହିଛି। ଏହାକୁ ବ୍ୟବହାର କରି ସରକାର କେନ୍ଦ୍ରୀୟ ବ୍ୟାଙ୍କକୁ ଆର୍ଥିକ ପ୍ରସଙ୍ଗରେ ନିର୍ଦ୍ଦେଶ ଦେଇପାରିବେ। ସରକାରଙ୍କ ନିର୍ଦ୍ଦେଶକୁ ଆର୍‌ବିଆଇ ପ୍ରତ୍ୟାଖ୍ୟାନ କରିପାରିବେ ନାହିଁ। ସରକାରଙ୍କ ପଦକ୍ଷେପର ପ୍ରତିବାଦ ସ୍ୱରୂପ ଗଭର୍ନର ଉର୍ଜିତ ପଟେଲ ନିଜ ପଦରୁ ଇସ୍ତଫା ଦେଇପାରନ୍ତି ବୋଲି ମିଡିଆରେ ଚର୍ଚ୍ଚା ଜୋର୍ ଧରିଛି। ଉର୍ଜିତ ଓ ତାଙ୍କ ଡେପୁଟି ବିରଲ ଆଚାର୍ଯ୍ୟ ଶୁକ୍ରବାର ସୁଦ୍ଧା କେନ୍ଦ୍ର ଅର୍ଥ ମନ୍ତ୍ରୀଙ୍କୁ ସାକ୍ଷାତ କରିବାର ସମ୍ଭାବନା ରହିଛି ବୋଲି ଆଲୋଚନା ହେଉଛି। ତେବେ ଏ ସମ୍ପର୍କରେ ଆର୍‌ବିଆଇ ଓ କେନ୍ଦ୍ର ଅର୍ଥ ମନ୍ତ୍ରଣାଳୟ ଚୁପ୍ ରହିଛନ୍ତି। ମିଡିଆ ରିପୋର୍ଟରେ କୁହାଯାଇଛି ଯେ, ଉଭୟ କେନ୍ଦ୍ର ସରକାର ଓ ରିଜର୍ଭ ବ୍ୟାଙ୍କ ମଧ୍ୟରେ ଏବେ ଅହଂକାର ଲଢ଼େଇ ଆରମ୍ଭ ହୋଇଗଲାଣି। ଏଭଳି ସ୍ଥିତିରେ କେନ୍ଦ୍ରୀୟ ବ୍ୟାଙ୍କର ସ୍ୱାୟତ୍ତତା ବଜାୟ ରଖିବା ଲାଗି ଉର୍ଜିତଙ୍କ ସମ୍ମୁଖରେ ସବୁ ପ୍ରକାର ବିକଳ୍ପ ରହିଛି। ଉଲ୍ଲେଖଥାଉ କି, ସ୍ୱାୟତ୍ତତାକୁ ନେଇ ଆର୍‌ବିଆଇ ଓ କେନ୍ଦ୍ର ସରକାରଙ୍କ ମଧ୍ୟରେ ମତଭେଦ ଚରମସୀମାରେ ପହଞ୍ଚିଗଲାଣି। ଫଳସ୍ୱରୂପ ଆର୍‌ବିଆଇ ଡେପୁଟି ଗଭର୍ନର ବିରଲ ଆଚାର୍ଯ୍ୟ ଓ କେନ୍ଦ୍ର ଅର୍ଥ ମନ୍ତ୍ରୀ ଅରୁଣ ଜେଟ୍‌ଲୀଙ୍କ ମଧ୍ୟରେ ଦୋଷ ଲଦାଲଦି ଆରମ୍ଭ କରିଛନ୍ତି।

ରିଜର୍ଭ ବ୍ୟାଙ୍କର ସ୍ୱାୟତ୍ତତାରେ ଲାଗିଲା ଅଙ୍କୁଶ

- ୮୩ ବର୍ଷର ଇତିହାସରେ କେନ୍ଦ୍ରର ପ୍ରଥମ ପଦକ୍ଷେପ
- ୧୯୩୪ରେ ଆର୍‌ବିଆଇ ଆଇନ ଲାଗୁ ହୋଇଥିଲା
- ରିଜର୍ଭ ବ୍ୟାଙ୍କକୁ ନିର୍ଦ୍ଦେଶ ଦେବା ଲାଗି ଧାରା ୭ରେ କେନ୍ଦ୍ରକୁ ମିଳିଛି କ୍ଷମତା
- ଇସ୍ତଫା ଦେଇପାରନ୍ତି ଗଭର୍ନର

ସ୍ୱାୟତ୍ତତାକୁ ସରକାରଙ୍କ ସ୍ୱୀକାର

ଆର୍‌ବିଆଇ ସହ ଆରମ୍ଭ ହୋଇଥିବା ବିବାଦ ମଧ୍ୟରେ କେନ୍ଦ୍ର ଅର୍ଥ ମନ୍ତ୍ରଣାଳୟ ପକ୍ଷରୁ ବୁଧବାର ଏକ ପ୍ରେସ୍ ନୋଟ୍ ଜାରି କରାଯାଇଛି। ଏଥିରେ କୁହାଯାଇଛି ଯେ, ରିଜର୍ଭ ବ୍ୟାଙ୍କର ସ୍ୱାୟତ୍ତତା ବଜାୟ ରହିବା ଜରୁରୀ ଏବଂ ସରକାର ଏହାର ସମ୍ମାନ କରୁଛନ୍ତି। ଏହାଦ୍ୱାରା ସାର୍ବଜନୀନ ହିତ ତଥା ଅର୍ଥନୀତିର ଆବଶ୍ୟକତା ଅନୁଯାୟୀ କେନ୍ଦ୍ରୀୟ ବ୍ୟାଙ୍କ ଏବଂ ସରକାରଙ୍କୁ ଦିଗ୍‌ଦର୍ଶନ ମିଳିଥାଏ। ବିଭିନ୍ନ ସମୟରେ ଆର୍‌ବିଆଇ ଏବଂ କେନ୍ଦ୍ର ସରକାରଙ୍କ ମଧ୍ୟରେ ଆଲୋଚନା ହୁଏ। ତେବେ ବୟାନରେ ଧାରା ୭ ସମ୍ପର୍କରେ ମନ୍ତ୍ରଣାଳୟ ପକ୍ଷରୁ କିଛି ଉଲ୍ଲେଖ କରାଯାଇନି। ଆର୍‌ବିଆଇ ସହ ସରକାରଙ୍କ ଆଲୋଚନାକୁ କେବେ ବି ବାହାରେ ପ୍ରକାଶ କରାଯାଏନି। କେନ୍ଦ୍ର ସରକାର କେବଳ ନିଷ୍ପତ୍ତି ସମ୍ପର୍କରେ ପ୍ରକାଶ କରନ୍ତି ବୋଲି ନୋଟ୍‌ରେ ଉଲ୍ଲେଖ କରାଯାଇଛି।

ଧାରା ୭ ପ୍ରସଙ୍ଗ ଉଠିଲା କାହିଁକି

ରିଜର୍ଭ ବ୍ୟାଙ୍କ ପକ୍ଷରୁ ଚଳିତ ବର୍ଷ ଫେବୃୟାରୀ ୧୨ରେ ଏକ ସର୍କୁଲାର ଜାରି କରାଯାଇଥିଲା। ଏହାକୁ କେତେକ ବିଦ୍ୟୁତ ଉତ୍ପାଦକ କମ୍ପାନୀ ଆଲ୍ଲାହାବାଦ ହାଇକୋର୍ଟରେ ଚ୍ୟାଲେଞ୍ଜ କରିଥିଲେ। ଋଣଖିଲାପକାରୀ ଏହି ବିଜୁଳି କମ୍ପାନୀଙ୍କ ଋଣ ପୁନର୍ଗଠନକୁ ଏହି ସର୍କୁଲାର ଜରିଆରେ ରୋକାଯାଇଥିଲା। କୋର୍ଟରେ ଶୁଣାଣି ବେଳେ ଆର୍‌ବିଆଇ ପକ୍ଷରୁ କୁହାଯାଇଥିଲା ଯେ, ସରକାର ଚାହିଁଲେ ରିଜର୍ଭ ବ୍ୟାଙ୍କ ଆଇନର ଧାରା ୭ ପ୍ରୟୋଗ କରିପାରିବେ। ଏ ସମ୍ପର୍କରେ ବିଚାର କରିବେ ବୋଲି ସେତେବେଳେ ସରକାର କହିଥିଲେ।

୨ଟି ପତ୍ର ଜରିଆରେ ଆର୍‌ବିଆଇକୁ ନିର୍ଦ୍ଦେଶ

ଅନୁସନ୍ଧାନରୁ ଜଣାପଡିଛି ଯେ, ଆର୍‌ବିଆଇ ଆଇନ, ୧୯୩୪ର ଧାରା ୭ରେ ମିଳିଥିବା ଅଧିକାର ବଳରେ କେନ୍ଦ୍ର ସରକାର ଗତ ଦୁଇ ସପ୍ତାହ ଭିତରେ ଗଭର୍ନରଙ୍କୁ ଦୁଇଟି ସ୍ୱତନ୍ତ୍ର ପତ୍ର ପଠାଇଥିଲେ। ଏଥିରେ ବ୍ୟାଙ୍କ ଅଣ ବ୍ୟାଙ୍କିଙ୍ଗ ଆର୍ଥିକ ସଂସ୍ଥା(ଏନ୍‌ବିଏଫ୍‌ସି)ଙ୍କ ଲାଗି ଅଧିକ ପାଣ୍ଠି ଯୋଗାଣ, ଦୁର୍ବଳ ବ୍ୟାଙ୍କଗୁଡିକୁ ପୁଞ୍ଜି ଏବଂ ଲଘୁ ଓ ମଧ୍ୟମ ଉଦ୍ୟୋଗ(ଏସ୍‌ଏମ୍‌ଇ)ଙ୍କୁ ଋଣ ପ୍ରଦାନ ପାଇଁ କେନ୍ଦ୍ରୀୟ ବ୍ୟାଙ୍କକୁ ନିର୍ଦ୍ଦେଶ ଦେଇଛନ୍ତି। ସରକାରଙ୍କ ଏହି ନିର୍ଦ୍ଦେଶ ଆର୍‌ବିଆଇକୁ କ୍ରୋଧାନ୍ୱିତ କରିଛି। ଯାହାର ଫଳସ୍ୱରୂପ ବିରଲ କେନ୍ଦ୍ର ବିରୋଧରେ ବିଷୋଦ୍‌ଗାର କରିଥିଲେ।

ସାଇରସ ମିସ୍ତ୍ରିଙ୍କୁ ହଟାଯିବା ବେଳେ ନିୟମ ପାଳନ ହୋଇ ନ ଥିଲା

ନୂଆଦିଲ୍ଲୀ,୩୧–୧୦

ସାଇରସ ମିସ୍ତ୍ରିଙ୍କୁ ବରଖାସ୍ତ କରିବା ବେଳେ ଟାଟା ସନ୍ସ ଏବଂ ଟାଟା କନସଲଟାନ୍ସି ସର୍ଭିସେସ୍ (ଟିସିଏସ୍) ନିୟମ ପାଳନ କରି ନ ଥିଲା। ସୂଚନା ଅଧିକାର ଆଇନ (ଆର୍‌ଟିଆଇ) ଅନ୍ତର୍ଗତରେ କମ୍ପାନୀ ରେଜିଷ୍ଟ୍ରାର (ଆର୍‌ଓସି) ମୁମ୍ବାଇ ପକ୍ଷରୁ ଦିଆଯାଇଥିବା ଜବାବରେ ଏ ସମ୍ପର୍କରେ ଉଲ୍ଲେଖ କରି କୁହାଯାଇଛି ଯେ, ମିସ୍ତ୍ରିଙ୍କୁ ବିଦା କରିବା ବେଳେ ନିୟମ ଉଲ୍ଲଂଘନ ହୋଇଥିଲା। ରଜଭ ବ୍ୟାଙ୍କର ନିୟମକୁ ଯଥାଯଥ ଭାବେ ପାଳନ କରାଯାଇ ନ ଥିଲା। ଆଶ୍ଚର୍ଯ୍ୟର କଥା ଯେ, ଟାଟା ସନ୍ସ ଦ୍ୱାରା ପ୍ରଣୀତ ନିଜସ୍ୱ ନିୟମ ମଧ୍ୟ ଏଥିରେ ଉଲ୍ଲଂଘନ ହୋଇଥିଲା ବୋଲି ଆର୍‌ଓସି ତାଙ୍କ ଜବାବରେ କହିଛନ୍ତି। ସାପୋରଜୀ ପାଲୋନଜୀ ଗ୍ରୁପ୍ ପକ୍ଷରୁ ଏ ସମ୍ପର୍କରେ ଆର୍‌ଟିଆଇରେ ଅଗଷ୍ଟ ୩୧ରେ ଆବେଦନ କରାଯାଇ ଥିଲା। ଆର୍‌ଓସି ମୁମ୍ବାଇ ପକ୍ଷରୁ ଆସିଷ୍ଟାଣ୍ଟ କମ୍ପାନୀ ରେଜିଷ୍ଟ୍ରାର ଉଦୟ ଖୋମାନେ ଅକ୍ଟୋବର ୩ରେ ଜବାବ ଦେଇଥିଲେ।

ବ୍ୟାଙ୍କିଙ୍ଗ୍ ଉଦ୍ୟୋଗ ମହଙ୍ଗା ଭତ୍ତା ୬୦.୭%

ଭୁବନେଶ୍ୱର,୩୧–୧୦(ବ୍ୟୁରୋ)

ଦେଶରେ ଶିଳ୍ପ ଶ୍ରମିକଙ୍କ ପାଇଁ ଉଦ୍ଦିଷ୍ଟ ହାରାହାରି ଖାଉଟି ମୂଲ୍ୟସୂଚୀ ଅଗଷ୍ଟରେ ୩୦୧ ପଏଣ୍ଟ ଥିଲା। ସେପ୍ଟେମ୍ବରରେ ଏହା ଅପରିବର୍ତ୍ତିତ ରହିଛି। ତାଳଚେର ଓ ଅନୁଗୋଳରେ ଏହା ୩୧୮ ପଏଣ୍ଟ ଥିଲା। ଏଥିରେ ୧ ପଏଣ୍ଟ ବୃଦ୍ଧି ପାଇ ୩୧୯ ପଏଣ୍ଟ ହୋଇଛି। ଅନ୍ୟପକ୍ଷରେ ରାଉରକେଲାରେ ଏହା ୩୧୦ପଏଣ୍ଟ ଥିବା ବେଳେ ଏଥିରେ ୧ ପଏଣ୍ଟ ବଢିଛି। ମେ' ୩୦ ଓ ୩୧ରେ ଦୁଇଦିନ ଧରି ସିଜିଏମ୍‌ଙ୍କ ଠାରୁ ମେସେଞ୍ଜର ପର୍ଯ୍ୟନ୍ତ ଯେଉଁ ୧୦ ଲକ୍ଷ ବ୍ୟାଙ୍କ କର୍ମଚାରୀ ଧର୍ମଘଟ କରିଥିଲେ ସେମାନେ ବର୍ତ୍ତମାନ ୫୪.୧% ମହଙ୍ଗା ଭତ୍ତା ପାଉଛନ୍ତି। ଏଥିରେ ୬.୬% ବୃଦ୍ଧି ଘଟି ୬୦.୭% ହୋଇଛି। ଏହା ନଭେମ୍ବର ପହିଲାରୁ ଲାଗୁ ହେବ। ଓଡ଼ିଶାର ୩ ଲକ୍ଷ ଅବସରପ୍ରାପ୍ତ ବ୍ୟାଙ୍କ ଅଫିସର ଓ କର୍ମଚାରୀ ୧୯୮୨ରୁ ପେନ୍‌ସନ ସଂଶୋଧନ ପାଇଁ ପ୍ରଧାନମନ୍ତ୍ରୀ ନରେନ୍ଦ୍ର ମୋଦିଙ୍କୁ ନିବେଦନ କରି ଆସୁଛନ୍ତି। ଆଜି ବିଭିନ୍ନ ବ୍ୟାଙ୍କ ଅଧିକାରୀ ଓ କର୍ମଚାରୀ ଅବସର ଗ୍ରହଣ କରିଛନ୍ତି। ବୀମା କର୍ମଚାରୀମାନେ ବର୍ତ୍ତମାନ ୪୭.୪% ମହଙ୍ଗା ଭତ୍ତା ପାଉଛନ୍ତି। ସେମାନଙ୍କର ମଧ୍ୟ ଡିଏରେ ୬.୬% ବୃଦ୍ଧି ଘଟି ୫୪% ହୋଇଛି। ଏହି ବର୍ଦ୍ଧିତ ଡିଏ ସେମାନେ ନଭେମ୍ବର ପହିଲାରୁ ପାଇବେ।

ସେହିପରି ରାଷ୍ଟ୍ରାୟତ୍ତ ଉଦ୍ୟୋଗ କର୍ମଚାରୀମାନେ ବର୍ତ୍ତମାନ ୧୩୫.୬% ମହଙ୍ଗା ଭତ୍ତା ପାଉଛନ୍ତି। ଏଥିରେ ୨.୬୬% ବୃଦ୍ଧି ପାଇ ଏହା ୧୩୮.୨୬% ହୋଇଛି। ଏମାନେ ଏହି ବର୍ଦ୍ଧିତ ଡିଏ ଚଳିତ ବର୍ଷ ଜାନୁୟାରୀ ପହିଲାରୁ ପାଇବେ। ସରକାରୀ କର୍ମଚାରୀମାନେ ବର୍ତ୍ତମାନ ୯% ମହଙ୍ଗା ଭତ୍ତା ପାଉଛନ୍ତି। ଏଥିରେ ୩% ବୃଦ୍ଧି ଘଟି ଏହା ୧୨% ହୋଇଛି। ଫଳରେ ଏମାନେ ୨୦୧୯ ଜାନୁୟାରୀରୁ ଏହି ବର୍ଦ୍ଧିତ ଡିଏ ପାଇବେ। ଭାରତୀୟ ରିଜର୍ଭ ବ୍ୟାଙ୍କର ଗଭର୍ନର, ସମସ୍ତ ଡେପୁଟି ଗଭର୍ନର, ସମସ୍ତ କାର୍ଯ୍ୟ ନିର୍ବାହୀ ନିର୍ଦ୍ଦେଶକ ଏବଂ ମହୀଶୂର ଓ ଶାଳବଣି ନୋଟ୍ ଛାପାଖାନାର ସମସ୍ତ ଅଧିକାରୀ ଓ କର୍ମଚାରୀଙ୍କ ସମେତ ସମସ୍ତ ବ୍ୟାଙ୍କର ସିଏମ୍‌ଡିମାନେ ମଧ୍ୟ ୧୨% ମହଙ୍ଗା ଭତ୍ତା ପାଇବେ। ଏହା ଜାନୁୟାରୀ ପହିଲାରୁ ଲାଗୁ ହେବ।

କୋର୍ ସେକ୍ଟର ବିକାଶ ୪ ମାସର ସର୍ବନିମ୍ନ ସ୍ତରରେ

ନୂଆଦିଲ୍ଲୀ,୩୧–୧୦

ଅଶୋଧିତ ତେଲ ଏବଂ ପ୍ରାକୃତିକ ବାଷ୍ପ ଉତ୍ପାଦନ ହ୍ରାସ ପାଇବା କାରଣରୁ ୮ ଭିତ୍ତିଭୂମି ସେକ୍ଟର ବିକାଶ ୪ ମାସର ସର୍ବନିମ୍ନ ସ୍ତରରେ ପହଞ୍ଚିଯାଇଛି। ସେପ୍ଟେମ୍ବରରେ ଏହା ୪.୩% ରହିଛି। ଏଥିପୂର୍ବରୁ ଚଳିତ ବର୍ଷ ମେ'ରେ ସର୍ବନିମ୍ନ ସ୍ତର ୪.୧% ରହିଥିଲା। କୋଇଲା, ଅଶୋଧିତ ତୈଳ, ପ୍ରାକୃତିକ ବାଷ୍ପ, ରିଫାଇନେରି ସାମଗ୍ରୀ, ସାର, ଷ୍ଟିଲ୍, ସିମେଣ୍ଟ ଏବଂ ବିଦ୍ୟୁତ ଉତ୍ପାଦନ ଭଳି ୮ ଭିତ୍ତିଭୂମି ବା କୋର୍ ସେକ୍ଟରରେ ୨୦୧୭ ସେପ୍ଟେମ୍ବରରେ ବିକାଶ ୪.୭% ଥିଲା। ବୁଧବାର ବାଣିଜ୍ୟ ମନ୍ତ୍ରଣାଳୟ ପକ୍ଷରୁ ଏ ସମ୍ପର୍କରେ ତଥ୍ୟ ଜାରି କରାଯାଇଛି। ଏହି ତଥ୍ୟ ଅନୁଯାୟୀ ଅଶୋଧିତ ତୈଳ ଏବଂ ପ୍ରାକୃତିକ ବାଷ୍ପରେ ଅଭିବୃଦ୍ଧି କ୍ରମଶଃ ୪.୨% ଏବଂ ୧.୮%କୁ ହ୍ରାସ ପାଇଛି।

ଅରୁନ୍ଧତୀ ଜୁଏଲର୍ସର ଧନତେରସ ଅଫର

ଭୁବନେଶ୍ୱର,୩୧–୧୦

ଧନତେରାସ ଉପଲକ୍ଷେ ଅରୁନ୍ଧତୀ ଜୁଏଲର୍ସ ପକ୍ଷରୁ ବେଷ୍ଟ ଏଭର ଧନତେରସ ଅଫର ସମ୍ପର୍କରେ ଘୋଷଣା କରାଯାଇଛି। ଏଥିରେ ପ୍ରଥମ ଥର ଲାଗି ଅଗ୍ରିମ ବୁକିଂ ଉପରେ ଗ୍ରାହକଙ୍କୁ ଏକ୍ସଟ୍ରା ଗୋଲ୍ଡ କଏନ୍ ଅଫର ପ୍ରଦାନ କରାଯାଉଛି। ୯୧୬ ସୁନା ଅଳଙ୍କାର ଉପରେ ଅଗ୍ରିମ ବୁକିଂରେ ଗୋଲ୍ଡ କଏନ ଏବଂ ସିଲଭର କଏନ ବାଦ୍ ୨୫୦୦ ଟଙ୍କା ପର୍ଯ୍ୟନ୍ତ ଆକର୍ଷଣୀୟ ରିହାତି ଗ୍ରାହକ ଲାଭ କରି ପାରିବେ। ସେହିଭଳି ଲଣ୍ଡନ ଭଳି ସ୍ଥାନକୁ ବୁଲି ଯିବାକୁ ସୁଯୋଗ ମଧ୍ୟ ରହିଛି। ସିଜନ ୧ ଏବଂ ୨ ମାଧ୍ୟମରେ ୪୨ ଜଣ ଲକ୍ଷପତି ହେବାର ସୁଯୋଗ ରହିଛି। ଶୋ'ରୁମ ପକ୍ଷରୁ ହୀରା ଗହଣା ସମ୍ପୂର୍ଣ୍ଣ ମୂଲ୍ୟ ଉପରେ ୨୦% ପର୍ଯ୍ୟନ୍ତ ରିହାତି, ସୁନା ଗହଣାର ଗଢାମୂଲ୍ୟ ଉପରେ ଫ୍ଲାଟ୍ ୫୦% ରିହାତି ସୁବିଧା ଗ୍ରାହକ ପାଇପାରିବେ। ଏହି ଅଫରର ଅବଧି ଚଳିତ ମାସ ୨୯ ତାରିଖଠାରୁ ନଭେମ୍ବର ୧୧ ଯାଏ ରହିବ। ଗ୍ରାହକମାନେ ପ୍ରଥମ କରି ଇଟାଲିଆନ ବ୍ୟାଙ୍ଗଲ, ଦୁବାଇ ନେକ୍‌ଲେସ, ଆଣ୍ଟିକ ସୁନା ଗହଣା, ପାରମ୍ପରିକ ସୁନା ଗହଣା ପାଇପାରିବେ। ସୁନା ଗହଣାର ଗଢ଼ା ମୂଲ୍ୟ ୨୪ଟ ଟଙ୍କାରୁ ଆରମ୍ଭ ହେଉଛି। ସୁଦ୍ଧତା ତଥା କାରୁକାର୍ଯ୍ୟ ଭରା ସୁନା ଗହଣା ପ୍ରଦାନ କରୁଥିବା ଅରୁନ୍ଧତୀ ଜୁଏଲର୍ସର ପରିଚାଳନା ନିର୍ଦ୍ଦେଶକ ବ୍ରହ୍ମାନନ୍ଦ ମେହେର ସୂଚନା ଦେଇଛନ୍ତି।

୧୫ ଟ୍ରେନରୁ ଫ୍ଲେକ୍ସି ଫେୟାର ବ୍ୟବସ୍ଥା ହଟିଲା

ନୂଆଦିଲ୍ଲୀ,୩୧–୧୦

ରେଳମନ୍ତ୍ରୀ ପୀୟୂଷ ଗୋଏଲ ଦୀପାବଳି ପୂର୍ବରୁ ରେଳଯାତ୍ରୀଙ୍କୁ ଖୁସି ଖବର ଦେଇଛନ୍ତି। ପ୍ରିମିୟମ ଟ୍ରେନରେ ୫୦ ପ୍ରତିଶତ ଆସନ ଖାଲି ଥିଲେ ଫ୍ଲେକ୍ସି ଫେୟାର ବ୍ୟବସ୍ଥା ହଟାଯିବ ବୋଲି ବୁଧବାର ସେ କହିଛନ୍ତି। ଏହାଦ୍ୱାରା ୧୫ଟି ପ୍ରିମିୟମ ଟ୍ରେନରୁ ଏହି ବ୍ୟବସ୍ଥାକୁ ତୁରନ୍ତ ପ୍ରତ୍ୟାହାର କରାଯାଇଛି। ଅବଶିଷ୍ଟ ୩୨ ଟି ଟ୍ରେନରୁ ଏହି ବ୍ୟବସ୍ଥାକୁ ଅଫ୍ ସିଜନରେ ଅସ୍ଥାୟୀ ଭାବେ ରଦ୍ଦ କରାଯିବ। ଏହାଛଡା ଅନ୍ୟ ଟ୍ରେନଗୁଡିକ ପାଇଁ ଫ୍ଲେକ୍ସି ଫେୟାର ବ୍ୟବସ୍ଥାରେ ସର୍ବାଧିକ ଟିକେଟ୍ ମୂଲ୍ୟ ଦେଢ଼ ଗୁଣ ପରିବର୍ତ୍ତେ ୧.୪% ଅଧିକ ହେବ ବୋଲି ସେ ସ୍ପଷ୍ଟ କରିଛନ୍ତି। ଟୁଇଟର୍‌ରେ ଏ ସମ୍ପର୍କରେ ଘୋଷଣା କରି ସେ କହିଛନ୍ତି ଯେ, ଉକ୍ତ ନିଷ୍ପତ୍ତି ଯୋଗୁ ଉଭୟ ରେଳପଥ ଓ ଯାତ୍ରୀଙ୍କୁ ଫାଇଦା ମିଳିବ। ଏହାଦ୍ୱାରା ଟିକେଟ ବୋଝ କମିବ ଏବଂ ଅଧିକ ଆସନ ବିକ୍ରି ଯୋଗୁ ରେଳପଥ ଫାଇଦାରେ ରହିବ। ସେ କହିଛନ୍ତି ଯେ, କମ୍ ଆସନ ବିକ୍ରି ହେଉଥିବା ଏଭଳି ୧୫ ଟ୍ରେନରୁ ଫ୍ଲେକ୍ସି ଫେୟାରକୁ ସମ୍ପୂର୍ଣ୍ଣ ପ୍ରତ୍ୟାହାର କରାଗଲା ବୋଲି ସେ ଟୁଇଟରରେ ଜଣାଇଛନ୍ତି। ତେବେ ୩୨ଟି ଟ୍ରେନରେ ଅଫ୍ ସିଜନରେ ଏହି ବ୍ୟବସ୍ଥା ଲାଗୁ ହେବ ନାହିଁ। ଅନ୍ୟପକ୍ଷରେ ୧୦୧ ଟ୍ରେନରେ ଏହି ବ୍ୟବସ୍ଥା ଲାଗୁ ହେବ। ଉଲ୍ଲେଖଥାଉ କି, ଗତ ବର୍ଷେ ହେବ ରେଳଯାତ୍ରୀଙ୍କୁ ଫ୍ଲେକ୍ସି ଫେୟାର ବ୍ୟବସ୍ଥାରୁ ଆଶ୍ୱସ୍ତ କରିବାକୁ ପ୍ରୟା

ବିଶ୍ୱସ୍ତରୀୟ ହେବ ଖେଳ, ସାହିତ୍ୟର ମହୋତ୍ସବ

ଖବରଦାତା ସମ୍ମିଳନୀ ଅବସରରେ (ବାମରୁ) ସନ୍ଦୀପ ମିଶ୍ର, ବିଶାଲ ଦେବ, ମନୋଜ ପାଢୀ ଓ ସୁମିତ ପାଣ୍ଡେ।

ଭୁବନେଶ୍ୱର, ୩୧।୧୦(କ୍ରୀଡ଼ା ପ୍ରତିନିଧି)

ସ୍ଥାନୀୟ କଳିଙ୍ଗ ଷ୍ଟାଡିୟମରେ ନଭେମ୍ବର ୨୮ରୁ ଆରମ୍ଭ ହେବାକୁ ଯାଉଛି ହକି ବିଶ୍ୱକପ୍। ଏହାର ମାତ୍ର କିଛି ସପ୍ତାହ ପୂର୍ବରୁ ଖେଳ ଓ ସାହିତ୍ୟକୁ ନେଇ ଏଠାରେ ଆୟୋଜନ ହେବାକୁ ଯାଉଛି ଏକ ଭିନ୍ନ ଧରଣର ବିଶ୍ୱସ୍ତରୀୟ କାର୍ଯ୍ୟକ୍ରମ ଏକାମ୍ର ସ୍ପୋର୍ଟ୍ସ ଲିଟେରାରି ଫେଷ୍ଟିଭାଲ। ଇମର୍ଜିଂ ସ୍ପୋର୍ଟ୍ସ ଏବଂ ଓଡ଼ିଶା ସରକାରଙ୍କ କ୍ରୀଡ଼ା ଓ ଯୁବସେବା ବିଭାଗର ମିଳିତ ଆନୁକୂଲ୍ୟରେ ଏସିଆର ଏହି ସର୍ବପ୍ରଥମ କ୍ରୀଡ଼ା ଓ ସାହିତ୍ୟ ମହାମେଳାର ଆସର ଆରମ୍ଭ ହେବ। ହୋଟେଲ ମେ' ଫେୟାରରେ ନଭେମ୍ବର ୨ ଓ ୩ ଦୁଇଦିନ ଧରି ଆୟୋଜନ ହେବ ଏହି ମେଗା କାର୍ଯ୍ୟକ୍ରମ। ପ୍ରଥମ ଦିବସ କାର୍ଯ୍ୟସୂଚୀ ଅନୁସାରେ, ଦେଶ ବିଦେଶର ପ୍ରତିଷ୍ଠିତ ଖେଳାଳି, ସାହିତ୍ୟିକ, ଖେଳ ସାମ୍ବାଦିକ, ଲେଖକ ଗୁରୁବାର ଏଠାରେ ପହଞ୍ଚିବା କାର୍ଯ୍ୟକ୍ରମ ରହିଛି। ଗୋଟିଏ ମଞ୍ଚରେ କ୍ରୀଡ଼ା ଓ ସାହିତ୍ୟର ଏହି ମହାମିଳନକୁ ନେଇ ସ୍ୱାଭାବିକ ଭାବେ ବେଶ୍ ଉତ୍ସାହିତ ଅଛନ୍ତି ଇମର୍ଜିଂ ସ୍ପୋର୍ଟ୍ସ ପ୍ରତିଷ୍ଠାତା ନିର୍ଦ୍ଦେଶକ, ଲେଖକ ତଥା ଜଣାଶୁଣା କ୍ରୀଡ଼ା ସାମ୍ବାଦିକ ସନ୍ଦୀପ ମିଶ୍ର। ଆମେ ସମସ୍ତେ ଅତ୍ୟନ୍ତ ଆଗ୍ରହର ସହ ଏହି ଦିନକୁ ଅପେକ୍ଷା କରି ରହିଛୁ ବୋଲି ବୁଧବାର ଆୟୋଜିତ ଖବରଦାତା ସମ୍ମିଳନୀରେ ପ୍ରକାଶ କରିଛନ୍ତି ସନ୍ଦୀପ। ଏହି ଅବସରରେ ସେ ଦୁଇଦିନର କାର୍ଯ୍ୟକ୍ରମ ସମ୍ପର୍କରେ ସୂଚନା ଦେଇଛନ୍ତି। ମୁଖ୍ୟମନ୍ତ୍ରୀ ନବୀନ ପଟ୍ଟନାୟକଙ୍କ ଦ୍ୱାରା ଏହି ମହୋତ୍ସବ ଉଦ୍‌ଘାଟନ ପରେ ଦେଶର 'କ୍ରୀଡ଼ା ରାଜଧାନୀ ପଥରେ ଭୁବନେଶ୍ୱର' ଶୀର୍ଷକରେ ଆଲୋଚନା ହେବ। ଏହାପରେ ଆକର୍ଷଣର କେନ୍ଦ୍ରରେ ରହିବେ ପୂର୍ବତନ ଅଷ୍ଟ୍ରେଲୀୟ ଫାଷ୍ଟ ବୋଲର ଜେଫ୍ ଥମ୍ପସନ। '' ଦି ଡେଥ୍ ଅଫ୍ ଦି ଟେଷ୍ଟ ଫାଷ୍ଟ ବୋଲର' ଶୀର୍ଷକରେ ସେ ନିଜ ବକ୍ତବ୍ୟ ପ୍ରଦାନ କରିବେ। 'ଦି ଧୋନୀ ଟଚ୍', 'ନମ୍ବର୍ସ ଡୋଣ୍ଟ ଲାଇ' ପୁସ୍ତକ ଉପରେ ଭରତ ସୁନ୍ଦରେସନ ଓ ଆକାଶ ଚୋପ୍ରାଙ୍କ ମତ ନିଶ୍ଚିତ ସମସ୍ତଙ୍କ ମନକୁ ଛୁଇଁବ ବୋଲି ସେ ଆଶାପ୍ରକାଶ କରିଛନ୍ତି। ଏହା ବ୍ୟତୀତ ୨୦୧୮ ହକି ବିଶ୍ୱକପ୍‌କୁ ନେଇ ବାସୁଦେବନ ଭାସ୍କରନ, ଧନରାଜ ପିଲ୍ଲେ, ଦିଲୀପ ତିର୍କୀ ଓ ବ୍ରେଣ୍ଟ ଲିଭରମୋରଙ୍କ ଅନୁଭୂତି ଏବଂ 'ହାଇପରଆଣ୍ଡ୍ରୋଜେନିଜମ୍, ଗୋଟିଏ ଶବ୍ଦ ଅନେକ ମତ' ଶୀର୍ଷକ ଆଲୋଚନାରେ ମେଡଲିନ୍ ପେପ୍, ଶାନ୍ତି ସୁନ୍ଦରାଜନ, ଗୋପୀ ଶଙ୍କରଙ୍କ ଆଲୋଚନାରୁ ନିଶ୍ଚିତ ଅନେକ ନିର୍ଯାସ ବାହାରିବ ବୋଲି ସେ କହିଛନ୍ତି। ଦ୍ୱିତୀୟ ଦିବସରେ ଧର୍ମନିରପେକ୍ଷତା ଏବଂ କ୍ରିକେଟର ବିଷୟ ଉପରେ ମହମ୍ମଦ କୈଫ୍‌ଙ୍କ ମନ୍ତବ୍ୟର ଅନେକ ଗୁରୁତ୍ୱ ରହିବ। ସେହିପରି 'ଇତିହାସରେ କଳୁଷିତ ରେସ୍‌ର ୩୦ ବର୍ଷ ପୂର୍ତ୍ତି' ଆଲୋଚନା ଉପରେ ଜାମାଇକା ଜନ୍ମିତ କାନାଡ଼ିଆନ ଧାବକ ବେନ୍ ଜନସନଙ୍କ ମତ ନିଶ୍ଚିତଭାବେ ସମସ୍ତଙ୍କୁ ଭିନ୍ନ ଅନୁଭବ ଆଣିଦେବ। କାର୍ଯ୍ୟସୂଚୀରେ ରେସ୍‌ଲର ବଜରଙ୍ଗ ପୁନିଆଙ୍କ ନାଁ ନାହିଁ, ମାତ୍ର ସେ ଏଥିରେ ଯୋଗଦେବେ। 'କୁସ୍ତିର ଐତିହ୍ୟ' ଆଲୋଚନାରେ ଭାରତର ଅନ୍ୟତମ ଦୁଇ ପ୍ରତିଷ୍ଠିତ ରେସ୍‌ଲର ଯୋଗେଶ୍ୱର ଦତ୍ତ ଓ ଭିନେଶ ଫୋଗତଙ୍କ ସହ ପୁନିଆ ଅଂଶଗ୍ରହଣ କରିବେ ବୋଲି ସନ୍ଦୀପ ସ୍ପଷ୍ଟ କରିଛନ୍ତି।

ଡୋପ୍ପିନ, ମୁର୍, ଆକ୍ରମଙ୍କ କ୍ଷେତ୍ରରେ ଭିଜା ସମସ୍ୟା

ଖେଳ ଓ ସାହିତ୍ୟକୁ ନେଇ ଏହି ଅନ୍ତର୍ଜାତୀୟ ଫେଷ୍ଟିଭାଲର ଆୟୋଜନ ହେଉଥିଲେ ହେଁ ବିଦେଶର ଦୁଇଜଣ ପ୍ରତିଷ୍ଠିତ ସାମ୍ବାଦିକ ଏଥିରେ ଯୋଗଦେବାକୁ ନେଇ ଆଶଙ୍କା ଦେଖାଦେଇଛି। ''ଭିଜା ସମସ୍ୟା ଯୋଗୁ ବ୍ରାଜିଲିଆନ ସ୍ପୋର୍ଟ୍ସ ଜର୍ନାଲିଷ୍ଟ ଆଣ୍ଡ୍ରୁ ଡୋପ୍ପିନ ଏବଂ ପୂର୍ବତନ ସ୍କଟ୍‌ଲାଣ୍ଡ ସାଇକ୍ଲିଷ୍ଟ, ଜର୍ନାଲିଷ୍ଟ ଏବଂ ଲେଖକ ରିଚାର୍ଡ ମୁର୍‌ଙ୍କ ଯୋଗଦେବା ସ୍ପଷ୍ଟ ହୋଇପାରିନାହିଁ। ଏହି ଦୁଇଜଣ ବିଶ୍ୱର ପ୍ରତିଷ୍ଠିତ ଜର୍ନାଲିଷ୍ଟ ହୋଇଥିଲେ ହେଁ ସ୍ପୋର୍ଟ୍ସ ଲିଟେରାରି ଫେଷ୍ଟିଭାଲ ପାଇଁ ତାଙ୍କ କ୍ଷେତ୍ରରେ ଭିଜା ସମସ୍ୟା ଉପୁଜିବା ଆମ ସମସ୍ତଙ୍କୁ ବିସ୍ମିତ କରିଛି। ପ୍ରଥମେ ଆମେ ତାଙ୍କ ପାଇଁ ଇକୋନୋମି ଶ୍ରେଣୀରେ ଭିଜା ଆବେଦନ ପାଇଁ ଚାହିଁଥିଲୁ। ମାତ୍ର କ୍ରୀଡ଼ା ବିଭାଗ ପରାମର୍ଶକ୍ରମେ ଆମେ ବିଜ୍‌ନେସ୍ ଶ୍ରେଣୀରେ ଭିଜା ଆବେଦନ କରିଛୁ। ମାତ୍ର ଏପର୍ଯ୍ୟନ୍ତ କିଛି ସ୍ପଷ୍ଟ ହୋଇନାହିଁ। ତଥାପି ଆମେ ଆଶାବାଦୀ ଅଛୁ। ମୁର୍ ଆସି ନ ପାରିଲେ କାର୍ଯ୍ୟକ୍ରମକୁ ଜନସନ ସମ୍ଭାଳିନେବେ। ମାତ୍ର ଡୋପ୍ପିନ ନ ଆସିଲେ ଏହି ସେସନ ପାଇଁ ଆମେ ଭିନ୍ନ କାର୍ଯ୍ୟସୂଚୀ ସ୍ଥିର କରିବୁ। ପାକିସ୍ତାନର ପୂର୍ବତନ କ୍ରିକେଟ ଅଧିନାୟକ ୱାସିମ ଆକ୍ରମଙ୍କ କ୍ଷେତ୍ରରେ ମଧ୍ୟ ସେହି ସମସ୍ୟା। ତାଙ୍କ ନିଜର କିଛି ସମସ୍ୟା ରହିଛି। ଏହାଛଡ଼ା ପାକିସ୍ତାନରୁ ଭାରତ ଆସିବା ଔପଚାରିକତା ମଧ୍ୟ ପୂରଣ ହୋଇ ପାରିନାହିଁ'' ବୋଲି ସନ୍ଦୀପ ପ୍ରକାଶ କରିଛନ୍ତି। ଦୁଇ ଦିନିକିଆ କାର୍ଯ୍ୟକ୍ରମର ଗୋଟିଏ ସେସନ ଆମେ ଫାଙ୍କା ରଖି ଉତ୍କଣ୍ଠା ସୃଷ୍ଟି କରିଛୁ। କାର୍ଯ୍ୟକ୍ରମର ଅଧଘଣ୍ଟା ପୂର୍ବରୁ ଏ ସମ୍ପର୍କରେ ପ୍ରକାଶ କରାଯିବ। ବ୍ୟାଡ୍‌ମିଣ୍ଟନ ତାରକା ସାଇନା ନେହ୍ୱାଲଙ୍କୁ ନିମନ୍ତ୍ରଣ କରାଯାଇଥିଲା, ମାତ୍ର ତାଙ୍କର ଟୁର୍ନାମେଣ୍ଟ ଥିବାରୁ ସେ ନିମନ୍ତ୍ରଣ ରକ୍ଷା କରିପାରି ନ ଥିଲେ। ଏଥର ସ୍ପୋର୍ଟ୍ସ ଲିଟେରାରି ଫେଷ୍ଟିଭାଲ ୨ ଦିନ ବିଶିଷ୍ଟ ହେବ। ସବୁକିଛି ଠିକ୍ ରହିଲେ ଆଗାମୀ ଦିନରେ ଏହାକୁ ୪ କିମ୍ବା ୫ ଦିନିକିଆ କରିବା ପାଇଁ ଯୋଜନା କରାଯିବ ବୋଲି ସେ କହିଛନ୍ତି।

ହକି ବିଶ୍ୱକପ୍ ପୂର୍ବରୁ ଏପରି ଏକ ଇଭେଣ୍ଟ ଓଡ଼ିଶାରେ ଆୟୋଜନ ହେବା ଖୁସିର କଥା। ଏହାକୁ ଏକ ବିଶ୍ୱଶ୍ରେଣୀୟ ଇଭେଣ୍ଟ କୁହାଯାଇପାରିବ। ଏଠାକୁ ଅନ୍ତର୍ଜାତୀୟ ଲିଟେରାରି ଫେଷ୍ଟିଭାଲ ମାନର ଷ୍ଟାର, ସେଲିବ୍ରିଟି ଆସୁଛନ୍ତି। ଏଠାକୁ ବେନ୍ ଜନସନ, ଷ୍ଟିଫାନି ରାଇସଙ୍କ ପରି ପ୍ରତିଷ୍ଠିତ ଖେଳାଳି, ଜାଭେଲିନ ତାରକା ନୀରଜ ଚୋପ୍ରା, କ୍ରିକେଟର ମହମ୍ମଦ କୈଫ, ପୂର୍ବତନ ହକି ଅଧିନାୟକମାନେ ମଧ୍ୟ ଉପସ୍ଥିତ ହେଉଛନ୍ତି। ଏପରି ଏକ ଇଭେଣ୍ଟ ଆୟୋଜନ କରିବାକୁ ଯାଉଥିବାରୁ ଆମେ ଅତ୍ୟନ୍ତ ଆନନ୍ଦିତ ବୋଲି କ୍ରୀଡ଼ା ସଚିବ ବିଶାଲ ଦେବ ପ୍ରକାଶ କରିଛନ୍ତି। ଅନ୍ୟମାନଙ୍କ ମଧ୍ୟରେ କ୍ରୀଡ଼ା ବିଭାଗର ଯୁଗ୍ମ ସଚିବ ମନୋଜ ପାଢ଼ୀ ଓ ସ୍ୱତନ୍ତ୍ର ପ୍ରକଳ୍ପର ଅଧିକାରୀ ସୁମିତ ପାଣ୍ଡେ ଉପସ୍ଥିତ ଥିଲେ।

EKAMRA SPORTS LITERARY FESTIVAL 2018

ବହୁବିଧ ବ୍ୟକ୍ତିତ୍ୱ ରିଚାର୍ଡ ଚାର୍ଲ୍ସୱର୍ଥ

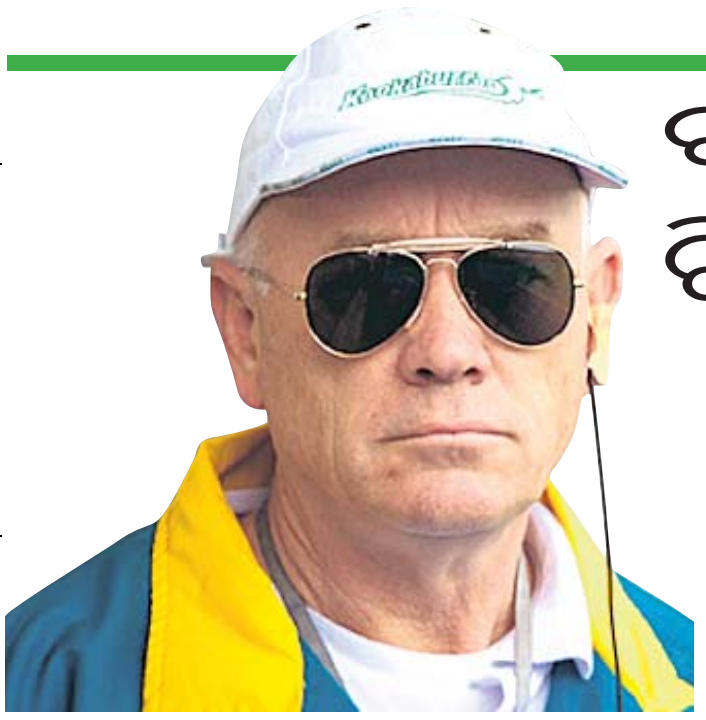

ଆସନ୍ତା ୨ ତାରିଖରେ ଭୁବନେଶ୍ୱରରେ ଆରମ୍ଭ ହେବାକୁ ଯାଉଛି ଏସିଆର ପ୍ରଥମ ତଥା ସମ୍ମାନଜନକ ସ୍ପୋର୍ଟ୍ସ ଲିଟେରାରି ଫେଷ୍ଟିଭାଲ। କ୍ରୀଡ଼ା ଓ ସାହିତ୍ୟକୁ ନେଇ ଦୁଇଦିନ ଧରି ଆୟୋଜନ ହେବାକୁ ଥିବା ଏହି ସ୍ୱତନ୍ତ୍ର ଉତ୍ସବ ଉପରେ ଏବେ ସମସ୍ତଙ୍କ ନଜର। ବିଭିନ୍ନ କ୍ଷେତ୍ରରେ ବେଶ୍ ସଫଳ ରହି ପ୍ରତିଷ୍ଠା ହାସଲ କରିଥିବା ବ୍ୟକ୍ତି ବିଶେଷ ଏହି ଉତ୍ସବର ବିଭିନ୍ନ କାର୍ଯ୍ୟକ୍ରମରେ ଯୋଗଦେଇ ନିଜର ବକ୍ତବ୍ୟ ତଥା ମତ ରଖିବାର ସୁଯୋଗ ହାସଲ କରିବେ। କ୍ରୀଡ଼ା ଓ ସାହିତ୍ୟପ୍ରେମୀଙ୍କ ସହ ସାରସ୍ୱତ ସାଧକମାନଙ୍କ ଉପସ୍ଥିତିରେ ଜଣେ ବହୁବିଧ ବ୍ୟକ୍ତିତ୍ୱ ମଧ୍ୟ ଏହି ଉତ୍ସବରେ ସାମିଲ ହେବେ। ସେ ହେଉଛନ୍ତି ଅଷ୍ଟ୍ରେଲିଆର ରିଚାର୍ଡ ଇଆନ ଚାର୍ଲ୍ସୱର୍ଥ। ସେ ଏକାଧାରରେ ଜଣେ ପୂର୍ବତନ କ୍ରିକେଟର, ହକି ଖେଳାଳି, କୋଚ୍ ଓ ରାଜନେତା। ସେ ମଝିରେ କେତେଦିନ ଭାରତୀୟ ହକି ପାଇଁ ମଧ୍ୟ କାର୍ଯ୍ୟ କରିଛନ୍ତି। ସେ ଭାରତୀୟ ହକିର ବୈଷୟିକ ନିର୍ଦ୍ଦେଶକ ହିସାବରେ କାର୍ଯ୍ୟ କରିଥିଲେ। ସେ ମଧ୍ୟ ଭାରତୀୟ ଅଲିମ୍ପିକ୍ ଆସୋସିଏଶନ ଦ୍ୱାର ନୂଆକରି ଗଠିତ ହୋଇଥିବା ହକି ଚୟନ କମିଟିର ଉପଦେଷ୍ଟା ଭାବେ କାର୍ଯ୍ୟ କରିଥିଲେ। ସେ ଭାରତୀୟ ହକିର କଡ଼ା ସମାଲୋଚକ ହିସାବରେ ବେଶ୍ ଚର୍ଚ୍ଚାରେ ରହିଥିଲେ। ତାଙ୍କ କ୍ରୀଡ଼ା ଜୀବନ, କୋଚିଂ କ୍ୟାରିୟର ଓ ରାଜନୈତିକ ଅଭିଜ୍ଞତାରୁ ସେ ନିଜର ବ୍ୟକ୍ତବ୍ୟ ରଖିବେ ଓ ଏହା ସମସ୍ତଙ୍କ ପାଇଁ ପ୍ରେରଣାଦାୟୀ ହେବ।

ଜଣେ ସ୍ପୋର୍ଟ୍ସ କୋଚ୍ ଓ ପୂର୍ବତନ ରାଜନେତା ହିସାବରେ ବେଶ୍ ସଫଳ ରହିଥିବା ଚାର୍ଲ୍ସୱର୍ଥ ପଶ୍ଚିମ ଅଷ୍ଟ୍ରେଲିଆ ପାଇଁ ପ୍ରଥମଶ୍ରେଣୀ କ୍ରିକେଟ ଖେଳିଛନ୍ତି। ଏହାକୁ ବାଦ୍ ଦେଲେ ଅଷ୍ଟ୍ରେଲିଆ ଜାତୀୟ ଦଳ ତରଫରୁ ସେ ଫିଲ୍ଡ ହକିରେ ବେଶ୍ ସକ୍ରିୟ ରହି ସଫଳତା ଅର୍ଜନ କରିଥିଲେ। ୧୯୭୬ ଅଲିମ୍ପିକ୍ସରେ ସେ ଅଷ୍ଟ୍ରେଲିଆ ପାଇଁ ରୌପ୍ୟ ପଦକ ହାସଲ କରିଥିଲେ। ରାଜନୀତିରେ ସାମିଲ ହୋଇ ମଧ୍ୟ ସେ ଆଶାତୀତ ସଫଳତା ପାଇଥିଲେ। ଲେବର ପାର୍ଟି ତରଫରୁ ପ୍ରତିନିଧିତ୍ୱ କରି ଫେଡେରାଲ ମେୟର ଅଫ୍ ପାର୍ଲାମେଣ୍ଟ ନିର୍ବାଚିତ ହୋଇଥିଲେ। ତେବେ ରାଜନୀତିରେ ସେ ବେଶିଦିନ ତିଷ୍ଠିପାରି ନ ଥିଲେ। ରାଜନୀତିରୁ ଫେରିବା ପରେ ସେ କୋଚିଂରେ ମନ ବଳାଇଥିଲେ। ଚାର୍ଲ୍ସୱର୍ଥଙ୍କ ତତ୍ତ୍ୱାବଧାନରେ ଅଷ୍ଟ୍ରେଲିଆ ମହିଳା ଫିଲ୍ଡ ହକି ଦଳ ୨୦୦୯ ଓ ୨୦୧୪ରେ ଅଲିମ୍ପିକ୍ସ ସ୍ୱର୍ଣ୍ଣ ପଦକ ହାସଲ କରିଥିଲା। କେବେଳ ସେତିକି ନୁହଁ, ନ୍ୟୁଜିଲାଣ୍ଡ ଜାତୀୟ କ୍ରିକେଟ ଦଳ, ଅଷ୍ଟ୍ରେଲିଆନ ଇନ୍‌ଷ୍ଟିଚ୍ୟୁଟ୍ ଅଫ୍ ସ୍ପୋର୍ଟ୍ସ ଓ ଅଷ୍ଟ୍ରେଲିଆର ଏକ ଜଣାଶୁଣା ଫୁଟବଲ କ୍ଲବ୍ ଫ୍ରେମାଣ୍ଟଲ ଫୁଟ୍‌ବଲ କ୍ଲବ୍ ପାଇଁ ସେ ପରାମର୍ଶଦାତାର ଭୂମିକା ସଫଳତାର ସହ ନିଭାଇଥିଲେ।

ଅଷ୍ଟ୍ରେଲିଆ ପାଇଁ ସେ ୧୯୭୨, ୧୯୭୬ ଓ ୧୯୮୦ରେ ପ୍ରତିନିଧିତ୍ୱ କରିଥିଲେ। ୧୯୮୦ ମସ୍କୋ ଅଲିମ୍ପିକ୍ସରୁ ଅବଶ୍ୟ ଅଷ୍ଟ୍ରେଲିଆ ଓହରି ଯାଇଥିଲା। ସେହିପରି ସେ ୧୯୭୬ ଓ ୧୯୮୮ ଅଲିମ୍ପିକ୍ସରେ ଦଳର ନେତୃତ୍ୱ ନେଇଥିଲେ। ୧୯୮୮ ସିଓଲ ଅଲିମ୍ପିକ୍ସ ପରେ ସେ ଅବସର ଗ୍ରହଣ କରିଥିଲେ। ଲଣ୍ଡନରେ ଅନୁଷ୍ଠିତ ୧୯୮୬ ହକି ବିଶ୍ୱକପ୍‌ରେ ଅଷ୍ଟ୍ରେଲିଆକୁ ଚାମ୍ପିୟନ କରାଇବାରେ ସେ ମୁଖ୍ୟ ଭୂମିକା ଗ୍ରହଣ କରିଥିଲେ ଓ ପ୍ଲେୟାର ଅଫ୍ ଦି ଟୁର୍ନାମେଣ୍ଟ ବିବେଚିତ ହୋଇଥିଲେ। ହକିରେ ଅସାଧାରଣ କୃତିତ୍ୱ ତଥା ଅବଦାନ ପାଇଁ ୨୦୦୮ରେ ତାଙ୍କୁ ଅଷ୍ଟ୍ରେଲିଆନ୍ ହଲ୍ ଅଫ୍ ଫେମ୍‌ରେ ସାମିଲ କରାଯାଇଥିଲା। ୨୨୭ଟି ମ୍ୟାଚ୍ ଖେଳି ସେ ୮୫ଟି ଗୋଲ ସ୍କୋର କରିଥିଲେ। ଜଣେ ସୁନାମଧନ୍ୟ ଲେଖକ ହିସାବରେ ମଧ୍ୟ ସେ ନାମ କମାଇଛନ୍ତି। ସେ ୩ଟି ବହି ଲେଖିଛନ୍ତି ଓ ତାହା ପାଠକମାନଙ୍କ ଦ୍ୱାରା ବେଶ୍ ଆଦୃତ ହୋଇଥିଲା। ଏହି ୩ଟି ବହି ହେଲା ମ୍ୟାନେଜିଂ ଫର ସକ୍‌ସେସ୍, ଷ୍ଟେଇଙ୍ଗ୍ ଆଟ୍ ଦି ଟପ୍ ଓ ସେକ୍ସପିୟର ଦି କୋଚ୍। ଜଣେ ବହୁବିଧ ବ୍ୟକ୍ତିତ୍ୱସମ୍ପନ୍ନ ଚାର୍ଲ୍ସୱର୍ଥଙ୍କୁ ଏହି ଉତ୍ସବରେ ଦମ୍‌ଦାର ସ୍ୱାଗତ ହେବ ଓ ତାଙ୍କ ବକ୍ତବ୍ୟର ମଜା ନେବେ କ୍ରୀଡ଼ା ଓ ସାହିତ୍ୟ ପ୍ରଶଂସକ।

ବିଶ୍ୱକପ୍ ପୂର୍ବାନୁମାନ କରିବେ ବିଶେଷଜ୍ଞ

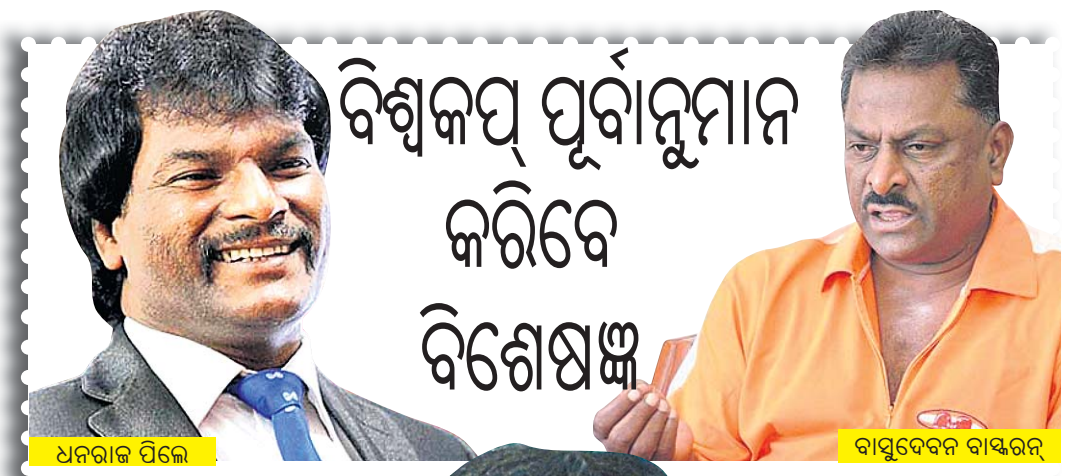
ଧନରାଜ ପିଲ୍ଲେ
ବାସୁଦେବନ ବାସ୍କରନ୍

ଆଉ ମାତ୍ର କେତୋଟି ସପ୍ତାହ ପରେ ସ୍ଥାନୀୟ କଳିଙ୍ଗ ଷ୍ଟାଡିୟମରେ ଆୟୋଜନ ହେବ ପୁରୁଷ ହକି ବିଶ୍ୱକପ୍। ଏହି ବିଶ୍ୱକପ୍‌ରେ ଭାରତ ସମେତ ବିଶ୍ୱର ଶ୍ରେଷ୍ଠ ୧୨ଟି ଦଳ ଅଂଶଗ୍ରହଣ କରୁଛନ୍ତି। ଏହି ମେଗା ଇଭେଣ୍ଟରେ କେଉଁ ଦଳର ପ୍ରଦର୍ଶନ କିପରି ରହିବ ଓ କିଏ ବାଜି ମାରିବ, ସେନେଇ କେତେଜଣ ପୂର୍ବତନ ହକି ଖେଳାଳି ଓ ଲିଜେଣ୍ଡ ସ୍ପୋର୍ଟ୍ସ ଲିଟେରାରି ଫେଷ୍ଟିଭାଲରେ ଯୋଗଦେଇ ପୂର୍ବାନୁମାନ କରିବା ସହ ବିଶ୍ଳେଷଣ କରିବେ। ଏହି ହକି ଲିଜେଣ୍ଡମାନେ ହେଲେ ପୂର୍ବତନ ଭାରତୀୟ ଅଧିନାୟକ ବାସୁଦେବନ ବାସ୍କରନ, ଧନରାଜ ପିଲ୍ଲେ, ଦିଲୀପ ତିର୍କୀ ଓ ବ୍ରେଣ୍ଟ ଲିଭରମୋର।

ଦିଲୀପ ତିର୍କୀ

ଅଷ୍ଟ୍ରେଲିଆ ତରଫରୁ ଫିଲ୍ଡ ହକିରେ ପ୍ରତିନିଧିତ୍ୱ କରି ବ୍ରେଣ୍ଟ ଜେମ୍ସ ଲିଭରମୋର ଆନ୍ତର୍ଜାତିକ ହକିରେ ସଫଳତାର ଶୀର୍ଷକୁ ଛୁଇଁଥିଲେ। ଅଷ୍ଟ୍ରେଲିଆ ପାଇଁ ସେ ୩୦୦ରୁ ଊର୍ଦ୍ଧ୍ୱ ମ୍ୟାଚ୍ ଖେଳି ୩୦ଟି ଆନ୍ତର୍ଜାତିକ ଗୋଲ ସ୍କୋର କରିଥିଲେ। ୨୦୦୪ ଏଥେନ୍ସ ଅଲିମ୍ପିକ୍ସରେ ସେ ସ୍ୱର୍ଣ୍ଣ ଓ ଏହା ପୂର୍ବରୁ ୨୦୦୦ ସିଡ୍‌ନୀ ଅଲିମ୍ପିକ୍ସରେ ବ୍ରୋଞ୍ଜ୍ ପଦକ ଜିତିଥିଲେ। ଚାମ୍ପିୟନ୍ସ ଟ୍ରଫିରେ ତାଙ୍କ ପ୍ରଦର୍ଶନ ଅସାଧାରଣ ଥିଲା। ତାଙ୍କ ପ୍ରଦର୍ଶନ ବଳରେ ଅଷ୍ଟ୍ରେଲିଆ ୧୯୯୯, ୨୦୦୫ ଓ ୨୦୦୦ ଚାମ୍ପିୟନ୍ସ ଟ୍ରଫିରେ ସ୍ୱର୍ଣ୍ଣ ଓ ୨୦୦୩ ଓ ୨୦୦୭ ଚାମ୍ପିୟନ୍ସ ଟ୍ରଫିରେ ରୌପ୍ୟ ପଦକ ହାସଲ କରିଥିଲା। ସେହିପରି ପୂର୍ବତନ ଭାରତୀୟ ଅଧିନାୟକ ବାସୁଦେବନ ଭାସ୍କରନ ମଧ୍ୟ ନିଜ ନେତୃତ୍ୱରେ ମସ୍କୋରେ ଅନୁଷ୍ଠିତ ୧୯୮୦ ଅଲିମ୍ପିକ୍ସରେ ଭାରତକୁ ଚାମ୍ପିୟନ କରାଇ ବେଶ୍ ଚର୍ଚ୍ଚିତ ହୋଇଥିଲେ। ମସ୍କୋ ଅଲିମ୍ପିକ୍ସରେ ସ୍ୱର୍ଣ୍ଣ ଜିତିବା ପରେ ସେ କୋଚିଂରେ ମନ ବଳାଇଥିଲେ। ସେ ଭାରତୀୟ ଜାତୀୟ ଦଳର ଏକାଧିକ ବାର କୋଚ୍ ରହିଆସିଛନ୍ତି। ୧୯୭୯-୮୦ରେ ତାଙ୍କୁ ଅର୍ଜୁନ ପୁରସ୍କାରରେ ସମ୍ମାନିତ କରାଯାଇଥିଲା।

ଧନରାଜ ପିଲ୍ଲେ ଭାରତୀୟ ହକିରେ ଜଣେ ସର୍ବକାଳୀନ ଶ୍ରେଷ୍ଠ ଖେଳାଳି ବିବେଚିତ ହୋଇଛନ୍ତି। ୧୯୮୯ରେ ପଦାର୍ପଣ କରିଥିବା ପିଲ୍ଲେ ହକିରେ ୧୫ ବର୍ଷ ସକ୍ରିୟ ଥିଲେ। ସେ ଏକମାତ୍ର ଖେଳାଳି ଭାବେ ଭାରତ ପାଇଁ ୪ଟି ଅଲିମ୍ପିକ୍ସ ବିଶ୍ୱକପ୍, ଚାମ୍ପିୟନ୍ସ ଟ୍ରଫି ଓ ଏସିଆନ ଗେମ୍ସରେ ପ୍ରତିନିଧିତ୍ୱ କରିଥିଲେ। ଭାରତ ପାଇଁ ୩୩୯ଟି ଆନ୍ତର୍ଜାତିକ ମ୍ୟାଚ୍ ଖେଳି ସେ ରେକର୍ଡ କରିଥିଲେ ଓ ୧୭୦ଟି ଗୋଲ ସ୍କୋର ମଧ୍ୟ କରିଥିଲେ। ୨୦୦୦ରେ ଭାରତ ସରକାରଙ୍କ ପକ୍ଷରୁ ତାଙ୍କୁ ପଦ୍ମଶ୍ରୀ ପୁରସ୍କାରରେ ସମ୍ମାନିତ କରାଯାଇଥିଲା। ଏହି ୩ ଲିଜେଣ୍ଡଙ୍କୁ ବାଦ୍ ଦେଲେ ଓଡ଼ିଆ ହକି ଲିଜେଣ୍ଡ ଦିଲୀପ ତିର୍କୀ ମଧ୍ୟ ଏହି କ୍ରୀଡ଼ା ତଥା ସାହିତ୍ୟ ମହୋତ୍ସବରେ ନିଜର ମତ ରଖିବା ସହ ବିଶ୍ୱକପ୍ ନେଇ ପୂର୍ବାନୁମାନ କରିବେ। ଆନ୍ତର୍ଜାତିକ ହକିରେ ସଫଳତାର ଶୀର୍ଷକୁ ଛୁଇଁଥିବା ଦିଲୀପଙ୍କ ମତାମତ କ୍ରୀଡ଼ା ପ୍ରଶଂସକଙ୍କ ପାଇଁ ବେଶ୍ ଗୁରୁତ୍ୱ ବହନ କରିବ।

କ୍ରିକେଟର ଅଜିଙ୍କ୍ୟ ରାହାନେ

ସ୍ପୋର୍ଟ୍ସ ଲିଟେରାରି ଫେଷ୍ଟିଭାଲରେ ନିମନ୍ତ୍ରିତ ଅତିଥିଭାବେ ଯୋଗଦେବେ କ୍ରିକେଟର ଅଜିଙ୍କ୍ୟ ରାହାନେ। ଜଣେ ଭଦ୍ର, ନମ୍ର ଓ ସଚ୍ଚୋଟ କ୍ରିକେଟର ଭାବେ ଜଣାଶୁଣା ରାହାନେ ଏହି ଉତ୍ସବରେ ଆମ ଗହଣରେ ଉପସ୍ଥିତ ରହିବେ ଓ ବକ୍ତବ୍ୟ ମାଧ୍ୟମରେ ନିଜ କ୍ରିକେଟ ଏବଂ ବ୍ୟକ୍ତିଗତ ଜୀବନର ଅଭିଜ୍ଞତା ବଖାଣିବେ। ବ୍ୟାଟିଂରେ ନିଜର ବଳିଷ୍ଠ ଟେକ୍‌ନିକ୍ କାରଣରୁ ସେ ବିଶ୍ୱର ବିଭିନ୍ନ ଦୁର୍ଦ୍ଧର୍ଷ ବୋଲରଙ୍କୁ ଅତି ସହଜରେ ସାମ୍ନା କରି ଅନ୍ୟମାନଙ୍କ ପାଇ ଉଦାହରଣ ସୃଷ୍ଟି କରିପାରିଛନ୍ତି। ଜଣେ ଟପ୍ ଅର୍ଡର ବ୍ୟାଟ୍ସମ୍ୟାନଭାବେ ସେ ଏପର୍ଯ୍ୟନ୍ତ କ୍ୟାରିୟରରେ ୫୨ଟି ଟେଷ୍ଟ ଓ ୯୦ ଦିନିକିଆ ଓ ୨୦ଟି ଟି୨୦ ମ୍ୟାଚ୍ ଖେଳି ବେଶ୍ ସଫଳ ହୋଇଛନ୍ତି। ମାତ୍ର ୭ ବର୍ଷ ବୟସରେ ରାହାନେଙ୍କୁ ପିତା ମଧୁକର ବାବୁରାଓ ରାହାନେ ଏକ ଛୋଟିଆ କୋଚିଂ କ୍ୟାମ୍ପକୁ ନେଇଥିଲେ। ଏହି କ୍ୟାମ୍ପରେ ମ୍ୟାଚିଂ ଉଇକେଟ ଥିଲା। ଏହା ପରେ ଅବଶ୍ୟ ରାହାନେଙ୍କୁ କୋଚିଂ ଦେବାରେ ମାତାପିତା ସକ୍ଷମ ହୋଇପାରି ନ ଥିଲେ। ତେବେ ତାଙ୍କୁ ଯେତେବେଳେ ୧୭ ବର୍ଷ ବୟସ ହୋଇଥିଲା, ସେବେଠାରୁ ରାହାନେ ପ୍ରବୀଣ ଆମ୍ରେଙ୍କଠାରୁ କୋଚିଂ

ସଂକ୍ଷେପରେ

ସିରିଜ ବିଜୟ ଲକ୍ଷ୍ୟରେ ଭାରତ

ଥିରୁଭାନନ୍ତପୁରମ, ୩୧।୧୦ (ପି.ଟି)- ଭାରତ ଓ ଭ୍ରମଣକାରୀ ୱେଷ୍ଟଇଣ୍ଡିଜ୍ ପଞ୍ଚମ ତଥା ଅନ୍ତିମ ଦିନିକିଆ ମ୍ୟାଚ୍‌ରେ ଗୁରୁବାର ମୁହାଁମୁହିଁ ହେବାକୁ ଯାଉଛନ୍ତି। ସିରିଜରେ ଭାରତ ୨-୧ରେ ଅଗ୍ରଣୀ ହାସଲ କରିଥିବାରୁ ଏହି ମ୍ୟାଚ୍ ଉପରେ ସମସ୍ତଙ୍କ ନଜର ରହିଛି। ସ୍ଥାନୀୟ ଗ୍ରୀନ୍‌ଫିଲ୍ଡ ଆନ୍ତର୍ଜାତିକ ଷ୍ଟାଡିୟମରେ ଖେଳାଯିବାକୁ ଥିବା ମୁକାବିଲା ଉଭୟ ଦଳ ପାଇଁ ବେଶ୍ ଗୁରୁତ୍ୱ ବହନ କରୁଛି। ସିରିଜ ବିଜୟୀ ହେବାକୁ ହେଲେ ଭାରତକୁ ଏହି ମ୍ୟାଚ୍‌ରେ ଜିତିବାକୁ ହେବ। ଅନ୍ୟପଟେ ଏହି ମ୍ୟାଚ୍‌କୁ ହାତେଇ ୱେଷ୍ଟଇଣ୍ଡିଜ୍ ସିରିଜ ୨-୨ରେ ଡ୍ର ରଖିବାକୁ ଲକ୍ଷ୍ୟ ରଖିଛି। ଫଳରେ ଏହି ମ୍ୟାଚ୍ ବେଶ୍ ରୋମାଞ୍ଚକ ହେବ ବୋଲି ଆଶା କରାଯାଉଛି। ସୂଚନାଥାଉ କି, ୩ ଦଶନ୍ଧି ତଳେ ଏହି ସହରରେ ଶେଷଥର ପାଇଁ ଆନ୍ତର୍ଜାତିକ ମ୍ୟାଚ୍ ଖେଳାଯାଇଥିଲା। ବିଜୟୀ ହେଲେ ଭାରତ ଆଉ ଏକ ଘରୋଇ ସିରିଜରେ ବାଜି ମାରିବ ଓ ୨୦୧୫ରେ ଦକ୍ଷିଣ ଆଫ୍ରିକା ସିରିଜଠାରୁ ଭାରତ ତା'ର ଅପରାଜୟ ରେକର୍ଡ ବଜାୟ ରଖିବ। ଏହି ମ୍ୟାଚ୍‌ରେ ବର୍ଷା ସମ୍ଭାବନା ରହିଛି। ତୃତୀୟ ଦିନିକିଆ ପରାଜୟ ପରେ ବିରାଟ କୋହଲିଙ୍କ ନେତୃତ୍ୱାଧୀନ ଭାରତ ଦୃଢ଼ ପ୍ରତ୍ୟାବର୍ତ୍ତନ କରି ମୁମ୍ବାଇରେ ଅନୁଷ୍ଠିତ ଚତୁର୍ଥ ମ୍ୟାଚ୍‌ରେ ବୃହତ୍ ୨୨୪ ରନ୍‌ରେ ବାଜି ମାରିଥିଲା। ଏହି ଗ୍ରାଉଣ୍ଡରେ ଗତଥର ୱେଷ୍ଟଇଣ୍ଡିଜ୍ ଭାରତକୁ ହରାଇଥିଲା। ଆସନ୍ତା ବର୍ଷ ଜୁନ୍‌ରେ ଇଂଲଣ୍ଡରେ ବିଶ୍ୱକପ୍ ଖେଳାଯିବାର କାର୍ଯ୍ୟକ୍ରମ ଥିବାରୁ ଏହି ସିରିଜ ବେଶ୍ ମହତ୍ତ୍ୱ ରଖୁଛି। କୋହଲି ଓ ଓପ୍‌ନର ରୋହିତ ଶର୍ମା ଏହି ସିରିଜ୍‌ରେ ଯଥାକ୍ରମେ ୩ ଓ ୨ଟି ଶତକ ହାସଲ କରି ସୁପର ଫର୍ମରେ ରହିଛନ୍ତି। ସେହିପରି ମିଡଲ ଅର୍ଡରରେ ଅମ୍ବାତି ରାୟୁଡୁ ମଧ୍ୟ ଫର୍ମକୁ ଫେରିଛନ୍ତି। ତେବେ ଅଭିଜ୍ଞ ଓପ୍‌ନର ଶିଖର ଧାୱନ ଓ ମହେନ୍ଦ୍ର ସିଂ ଧୋନୀ ଏପର୍ଯ୍ୟନ୍ତ ସଫଳ ପ୍ରଦର୍ଶନ କରିପାରିନାହାନ୍ତି। ଆଉ ମାତ୍ର ୧ ରନ କରିପାରିଲେ ଧୋନୀ ଭାରତୀୟ ଦଳ ତରଫରୁ ଦିନିକିଆରେ ୧୦ ହଜାର ରନ୍ ପୂରଣ କରିବେ।

ସ୍ଥାନ: ଥିରୁଭାନନ୍ତପୁରମ୍
ସମୟ: ଅପରାହ୍ନ ୧.୩୦
ପ୍ରସାରଣ: ଷ୍ଟାର ସ୍ପୋର୍ଟ୍ସ ନେଟ୍‌ୱର୍କ

ବିଶ୍ୱକପ୍ ଦଳରେ ସ୍ଥାନ ହାସଲ ଲାଗି ଘୋଷିତ ୩୪ ଜଣିଆ ସମ୍ଭାବ୍ୟ ଖେଳାଳିଙ୍କ ପାଇଁ ଜାତୀୟ କ୍ୟାମ୍ପ୍ ଶେଷ ସୁଯୋଗ ।
– ହରେନ୍ଦ୍ର ସିଂ, ଭାରତୀୟ ହକି ଦଳର ମୁଖ୍ୟ କୋଚ୍

ଖଲିଲ୍ ଅହମ୍ମଦ ବହୁତ ଦ୍ରୁତ ଏବଂ ଅନ୍ତର୍ଜାତୀୟ କ୍ରିକେଟରେ ଭଲ ପ୍ରଦର୍ଶନ କରୁଛନ୍ତି। ତାଙ୍କ ଲାଗି ଭଲ ସୁଯୋଗ ରହିଛି ।
– ଭରତ ଅରୁଣ, ଭାରତୀୟ ବୋଲିଂ କୋଚ୍

ଓଡ଼ିଶା-ନ୍ୟୁ ସାଉଥ ୱେଲ୍ସ ମ୍ୟାଚ ଆଜି

ଭୁବନେଶ୍ୱର, ୩୧।୧୦(କ୍ରୀଡ଼ା ପ୍ରତିନିଧି)

ହକି ବିଶ୍ୱକପ କ୍ରମେ ପାଖେଇ ଆସିଥିବାବେଳେ ଏବେ କଳିଙ୍ଗ ଷ୍ଟାଡିୟମରେ ଆୟୋଜନ ହେବାକୁ ଯାଉଛି ଆଉ ଏକ ଅନ୍ତର୍ଜାତୀୟ ମାନର ମ୍ୟାଚ। ଏଠାରେ ଗୁରୁବାର ଅନୁଷ୍ଠିତ ହେବ ଓଡ଼ିଶା ଏକାଦଶ ଏବଂ ଅଷ୍ଟ୍ରେଲିଆର ନ୍ୟୁ ସାଉଥ ୱେଲ୍ସ ମଧ୍ୟରେ ପ୍ରଦର୍ଶନୀ ହକି ମ୍ୟାଚ। ମ୍ୟାଚଟି ସନ୍ଧ୍ୟା ୬ଟାରେ ଆରମ୍ଭ ହେବ। ଏଥିପାଇଁ ନ୍ୟୁ ସାଉଥ୍‌ୱେଲ୍ସ ଦଳ ଭୁବନେଶ୍ୱରରେ ପହଞ୍ଚି ଓଡ଼ିଶା ଖେଳାଳିଙ୍କ ସହ ମିଶି ଅଭ୍ୟାସ କରିଛି। ରୋଶନ ମିଞ୍ଜ ଓଡ଼ିଶା ଏବଂ କୁର୍ଟ ଲୋଭେଜ ନ୍ୟୁ ସାଉଥ ୱେଲ୍ସ ଦଳର ନେତୃତ୍ୱ ନେବେ। ''ହକି ବିଶ୍ୱକପ ଯେଉଁଠାରେ ହେବାକୁ ଯାଉଛି ଆମେ ସେଠାରେ ଏକ ବିଦେଶୀ ଦଳ ସହ ପ୍ରଦର୍ଶନୀ ମ୍ୟାଚ ଖେଳିବାକୁ ଯାଉଥିବାରୁ ବହୁତ ଖୁସି। ଏପରି ମ୍ୟାଚ ଦ୍ୱାରା ଖେଳ ସମ୍ପର୍କିତ ଭାବର ଆଦାନ ପ୍ରଦାନ ହୋଇପାରିବ ଏବଂ ଆମ ଖେଳାଳିମାନେ ଭିନ୍ନ ଅଭିଜ୍ଞତା ଲାଭ କରିପାରିବେ। ଆଗାମୀ ମ୍ୟାଚରେ ଆମେ ବିଜୟ ମନୋଭାବ ନେଇ ଖେଳିବୁ'' ବୋଲି କହିଛନ୍ତି ଓଡ଼ିଶା ଏକାଦଶର ନେତୃତ୍ୱ ନେବାକୁ ଯାଉଥିବା ରୋଶନ ମିଞ୍ଜ। ଓଡ଼ିଶା ଦଳ ଅଭିଜ୍ଞ ଓ ଯୁବ ଖେଳାଳିଙ୍କୁ ନେଇ ବେଶ୍ ସନ୍ତୁଳିତ ବୋଲି କୋଚ୍ କାଲୁ ଚରଣ ଚୌଧୁରୀ ପ୍ରକାଶ କରିଛନ୍ତି। ଅନ୍ୟପକ୍ଷରେ ''ଭାରତ ବିଶେଷ କରି ଓଡ଼ିଶା ଆସି ନ୍ୟୁ ସାଉଥ ୱେଲ୍ସ ଦଳର ଖେଳାଳିମାନେ ବହୁତ ଖୁସି। ଓଡ଼ିଶା ପ୍ରତିଷ୍ଠିତ ହକି ଖେଳାଳିଙ୍କୁ ନେଇ ବେଶ୍ ସମୃଦ୍ଧ। ଓଡ଼ିଶାର ଅଭିଜ୍ଞ ଓ ପ୍ରତିଭା ସମ୍ପନ୍ନ ଖେଳାଳିଙ୍କ ସହ ଖେଳିବା ଆମପାଇଁ ଏକ ସୁଯୋଗ ସଦୃଶ। ଏହି ମ୍ୟାଚ ବିଶେଷ ଉପଭୋଗ୍ୟ ହେବ ଏବଂ ଓଡ଼ିଶାର ଦର୍ଶକମାନେ ମଧ୍ୟ ଏହାକୁ ମନଭରି ଉପଭୋଗ କରିବା ଆଶା ରହିଛି'' ବୋଲି କହିଛନ୍ତି ନ୍ୟୁ ସାଉଥ ୱେଲ୍ସ ଅଧିନାୟକ କୁର୍ଟ ଲୋଭେଜ। ନ୍ୟୁ ସାଉଥ ୱେଲ୍ସ ଓ ଓଡ଼ିଶା ଏକାଦଶ ମଧ୍ୟରେ ଚଳିତ ସିରିଜର ଦ୍ୱିତୀୟ ମ୍ୟାଚ ୪ ତାରିଖରେ ରାଉରକେଲାରେ ଅନୁଷ୍ଠିତ ହେବ।

ଦୁଇଦଳର ଅଧିନାୟକ ରୋଶନ ମିଞ୍ଜ ଓ କୁର୍ଟ ଲୋଭେଜ ।

ଓଡ଼ିଶା ଏକାଦଶ: ରୋଶନ ମିଞ୍ଜ (ଅଧିନାୟକ), ଦୀପସାନ ତିର୍କୀ, ଅମିତ ରୋହିଦାସ, ନୀଲମ ସଞ୍ଜୀପ୍ ଖେସ୍, ଶୀଳାନନ୍ଦ ଲାକ୍ରା, ଆଶିଷ ଟମ୍ପୋ, ଦୀପକ୍ କେର୍କେଟା, ଗ୍ରେଗୋରି ଖେସ୍, କ୍ରିଷ୍ଣା ତିର୍କୀ, ମନିପ କେର୍କେଟା, ପ୍ରସନ ତିର୍କୀ, ଟିକେଇ କୁଜୁର, ସୁଧୀର ଏକ୍କା, ସୁମନ୍ ବେକ୍, ଅଭିଷେକ ଲାକ୍ରା, ଦିବ୍ୟ କୁଜୁର, ଜନସନ ଏକ୍କା, ପଙ୍କଜ କୁମାର ରଜାକ(ଗୋଲକିପର)। କୋଚ୍: କାଲୁ ଚରଣ ଚୌଧୁରୀ।

ନ୍ୟୁ ସାଉଥ ୱେଲ୍ସ ଦଳ: କୁର୍ଟ ଲୋଭେଜ(ଅଧିନାୟକ), ଆଶ୍‌ଲେ ଥୋମାସ, ଡେଲାନ ମାର୍ଟିନ, ହେଡେନ ଡିଲୋନ, ଥୋମାସ ବ୍ରାଉନ୍, ସାମୁଏଲ ଗ୍ରେ, ସାମୁଏଲ ମୁଡ୍‌ଫୋର୍ଡ, ଜ୍ୟାକ୍ ଓ୍ୱିଘାମ, କି ଓ୍ୱିଲଟ, ଲେନ୍ କାର୍, ରୋରି ଓ୍ୱାକର, ଜ୍ୟାକ୍ ପିକରିଙ୍ଗ, ଥୋମାସ ମିଓଚ୍ଚୋ, ଓ୍ୱିଲିଅମ ଗ୍ରାଫ୍। କୋଚ୍: ବ୍ରେଣ୍ଟ ଲିଭ୍‌ମୋର।

ଜାତୀୟ କ୍ୟାମ୍ପ୍‌ରେ ଓଡ଼ିଶାରୁ ୩

ନୂଆଦିଲ୍ଲୀ, ୩୧।୧୦(ପି.ଟି.)

ଭୁବନେଶ୍ୱରରେ ହେବାକୁ ଥିବା ପୁରୁଷ ହକି ବିଶ୍ୱକପ୍ ଲାଗି ହକି ଇଣ୍ଡିଆ ପକ୍ଷରୁ ବୁଧବାର ୩୪ ଜଣିଆ କୋର୍ ଗ୍ରୁପ୍ ତାଲିକା ପ୍ରକାଶ ପାଇଛି। ବିଶ୍ୱକପ୍ ପୂର୍ବରୁ ଏହା ଅନ୍ତିମ ଜାତୀୟ କ୍ୟାମ୍ପ୍। ହକି ଇଣ୍ଡିଆ ପକ୍ଷରୁ ଘୋଷିତ ଏହି ଦଳରେ ଓଡ଼ିଶାରୁ ଅଭିଜ୍ଞ ବୀରେନ୍ଦ୍ର ଲାକ୍ରାଙ୍କୁ ମିଶାଇ ମୋଟ୍ ୩ ଜଣ ଖେଳାଳି ସ୍ଥାନ ପାଇଛନ୍ତି। ନଭେମ୍ବର ୨୮ରୁ ଡିସେମ୍ବର ୧୬ ତାରିଖ ପର୍ଯ୍ୟନ୍ତ ହକି ବିଶ୍ୱକପ୍ ଭୁବନେଶ୍ୱର କଳିଙ୍ଗ ଷ୍ଟାଡିୟମରେ ଅନୁଷ୍ଠିତ ହେବ।

୨୩ ଦିନଧରି ହେବାକୁ ଥିବା ଏହି କ୍ୟାମ୍ପ୍ ଗୁରୁବାରଠାରୁ କଳିଙ୍ଗ ଷ୍ଟାଡିୟମରେ ଆରମ୍ଭ ହେବ। ଜାତୀୟ କ୍ୟାମ୍ପରେ ସ୍ଥାନ ପାଇଥିବା ସମସ୍ତ ଖେଳାଳି ମୁଖ୍ୟକୋଚ୍ ହରେନ୍ଦ୍ର ସିଂଙ୍କୁ ରିପୋର୍ଟ କରିବାକୁ କୁହାଯାଇଛି। ଏହି କ୍ୟାମ୍ପ୍‌ରୁ କୋଚ୍ ହରେନ୍ଦ୍ର ସିଂ ବିଶ୍ୱକପ୍ ଲାଗି ୧୮ ଜଣିଆ ବୃତ୍ତାନ୍ତ ଦଳ ଚୟନ କରିବେ। 'ନିକଟରେ ମସ୍କଟରେ ଶେଷ ହୋଇଥିବା ୫ମ ପୁରୁଷ ଏସିଆନ ଚାମ୍ପିୟନ୍ସ ଟ୍ରଫି ପ୍ରତିଯୋଗିତା ଏହି ବିଶ୍ୱକପ୍ ପୂର୍ବରୁ ଭାରତୀୟ ଦଳ ପାଇଁ ଭଲ ପ୍ରସ୍ତୁତି ସଦୃଶ କାମ କରିଥିଲା। କିନ୍ତୁ ଆମ ପାଇଁ ଏବେ ସବୁଠୁ କଠିନ ସମୟ ଏବଂ ଆମକୁ ଏବେ ସେହି କ୍ଷେତ୍ର ଉପରେ ନଜର ଦେବାକୁ ହେବ, ଯେଉଁଠି ସୁଧାର ଆବଶ୍ୟକ' ବୋଲି ହରେନ୍ଦ୍ର କହିଛନ୍ତି। ସେହିଭଳି ୩୪ ଜଣିଆ କୋର୍ ଗ୍ରୁପ୍‌ର ଖେଳାଳିଙ୍କୁ କଠିନ ପରିଶ୍ରମ କରି ଦଳରେ ସ୍ଥାନ ହାସଲ କରିବାର ଏକ ସୁଯୋଗ ରହିଛି ବୋଲି ହରେନ୍ଦ୍ର ପ୍ରକାଶ କରିଛନ୍ତି।

୩୪ ଜଣିଆ କୋର୍ ଗ୍ରୁପ୍– ପିଆର୍ ଶ୍ରୀଜେଶ, ସୂରଜ କେର୍କେଟା, କ୍ରିଷ୍ଣା ପାଠକ (ସମସ୍ତେ ଗୋଲକିପର୍), ହର୍‌ମନପ୍ରୀତ୍ ସିଂ, ଗୁରିନ୍ଦର ସିଂ, ବରୁଣ କୁମାର, କୋଥଜିତ୍ ସିଂ ଖଡାଙ୍ଗବାମ, ସୁରେନ୍ଦ୍ର କୁମାର, ଅମିତ୍ ରୋହିଦାସ, ଜରମନପ୍ରୀତ୍ ସିଂ, ପ୍ରଦୀପ୍ ସିଂ, ସୁମନ ବେକ୍, ରୂପିନ୍ଦର ପାଲ୍ ସିଂ, ବୀରେନ୍ଦ୍ର ଲାକ୍ରା, ମନଦୀପ୍ ମୋର୍ (ସମସ୍ତେ ଡିଫେଣ୍ଡର୍ସ), ମନପ୍ରୀତ୍ ସିଂ, ଚିଙ୍ଗଲେନସାନ ସିଂ କଙ୍ଗୁଜାମ, ସୁମିତ୍, ସିମରନଜିତ୍ ସିଂ, ନୀଳକଣ୍ଠ ଶର୍ମା, ହାର୍ଦ୍ଦିକ ସିଂ, ଲଳିତ୍ କୁମାର ଉପାଧ୍ୟାୟ, ବିବେକ ସାଗର ପ୍ରସାଦ, ଯଶଦୀପ୍ ସିଓ୍ୱଚ, ବିଶାଳ ଅଣ୍ଟିଲ (ସମସ୍ତେ ମିଡ୍‌ଫିଲ୍ଡର୍ସ), ଆକାଶଦୀପ୍ ସିଂ, ଗୁରଜାନ୍ତ ସିଂ, ମନ୍‌ଦୀପ୍ ସିଂ, ଦିଲପ୍ରୀତ୍ ସିଂ, ସୁମିତ୍ କୁମାର, ଗୁରସାହିବଜିତ୍ ସିଂ, ରମନଦୀପ୍ ସିଂ, ଏସ୍.ଭି. ସୁନୀଲ ଓ ଶିଳାନନ୍ଦ ଲାକ୍ରା (ସମସ୍ତେ ଫରୱାର୍ଡ)।

ଅପରାଜିତା ଭାରତୀୟ ଦଳର କୋଚ୍

ଭୁବନେଶ୍ୱର, ୩୧।୧୦(ସ୍ପୋର୍ଟ୍ସ ବ୍ୟୁରୋ)

ସ୍ପେନର ସାଣ୍ଟିଆଗୋ ଡି କମ୍ପୋଷ୍ଟେଲାଠାରେ ନଭେମ୍ବର ୩ରୁ ହେବାକୁ ଥିବା ବିଶ୍ୱ କ୍ୟାଡେଟ୍ ଚେସ୍ ଚାମ୍ପିୟନଶିପ୍‌ରେ ଭାରତୀୟ ଦଳ ଅଂଶଗ୍ରହଣ କରିବ। ଏଥିପାଇଁ ସର୍ବଭାରତୀୟ ଚେସ୍ ମହାସଂଘ (ଏଆଇସିଏଫ୍) ଓଡ଼ିଶାର ଫିଡେ ଇନଷ୍ଟ୍ରକ୍ଟର ତଥା କ୍ୟାଣ୍ଡିଟେଟ୍ ମାଷ୍ଟର ଅପରାଜିତା ଗୋଚ୍ଛିକାରଙ୍କୁ ଭାରତୀୟ ଦଳର କୋଚ୍ ଭାବେ ମନୋନୀତ କରିଛି। ଏଥିରେ ୮, ୧୦ ଓ ୧୨ ବର୍ଷରୁ କମ୍ ଉଭୟ ବାଳିକା ଓ ବାଳକ ବର୍ଗରେ ପ୍ରତିଯୋଗିତା ଅନୁଷ୍ଠିତ ହେବ। ଏଥିପାଁ ୨୩ ଜଣିଆ ଭାରତୀୟ ଦଳ ଘୋଷଣା କରାଯାଇଛି। କିଟ୍‌ରେ କାର୍ଯ୍ୟରତ ଥିବା ଅପରାଜିତା ଭାରତର ସର୍ବକନିଷ୍ଠ କୋଚ୍ ଭାବେ ଭାରତୀୟ ଦଳରୁ ପ୍ରତିନିଧିତ୍ୱ କରିଛନ୍ତି। ଗତବର୍ଷ ଏସିଆନ ୟୁଥ୍ ଚାମ୍ପିୟନଶିପ୍‌ରେ ମଧ୍ୟ ସେ ଦଳର ପ୍ରଶିକ୍ଷକ ଦାୟିତ୍ୱ ତୁଲାଇଥିଲେ। ସେହିଭଳି ନିକଟରେ ଗତ ସେପ୍ଟେମ୍ବରରେ ବ୍ରାଜିଲରେ ଅନୁଷ୍ଠିତ ହୋଇଥିବା ବିଶ୍ୱ ବିଶ୍ୱବିଦ୍ୟାଳୟ ଚେସ୍ ଚାମ୍ପିୟନଶିପ୍‌ରେ ଅପରାଜିତା ଭାରତୀୟ ଦଳର କୋଚ୍ ଓ ସଦସ୍ୟ ଭାବେ ସ୍ଥାନ ପାଇଥିଲେ। ବିଶ୍ୱ କ୍ୟାଡେଟ୍ ଚେସ୍ ଚାମ୍ପିୟନଶିପ୍‌ରେ ଭାରତୀୟ ଦଳର ସଫଳତା କାମନା କରି କିଟ୍ ଓ କିସ୍‌ର ପ୍ରତିଷ୍ଠାତା ଡ. ଅଚ୍ୟୁତ ସାମନ୍ତ ଏହି ଅବସରରେ ଅଭିନନ୍ଦନ ଜଣାଇଛନ୍ତି।

ଆଜିଠୁ ରଣ୍‌ଜୀ ଟ୍ରଫି

ନୂଆଦିଲ୍ଲୀ, ୩୧।୧୦(ପି.ଟି.)

ଭାରତୀୟ ଘରୋଇ କ୍ରିକେଟର ଏକ୍ଷୁଡ଼ିଶାଳ ଭାବେ ପରିଚିତ ରଣ୍‌ଜୀ ଟ୍ରଫି ପ୍ରତିଯୋଗିତା ଗୁରୁବାରଠାରୁ ଆରମ୍ଭ ହେବାକୁ ଯାଉଛି। ଚଳିତ ବର୍ଷ ରେକର୍ଡ ସଂଖ୍ୟକ ୩୭ଟି ଟିମ୍ ରଣଜୀ ଟ୍ରଫି ପ୍ରତିଯୋଗିତାରେ ଅଂଶଗ୍ରହଣ କରିବେ, ଯେଉଁଥିରେ ୭ଟି ଦଳ ପ୍ରଥମଥର ଲାଗି ଏହି ସମ୍ମାନଜନକ ପ୍ରତିଯୋଗିତାରେ ଖେଳିବାର ସୁଯୋଗ ଲାଭ କରିଛନ୍ତି। ରଣ୍‌ଜୀ ଟ୍ରଫି ପାଇଁ ଭାରତର ୫୦ଟି ଗ୍ରାଉଣ୍ଡ ପ୍ରସ୍ତୁତ ହୋଇ ରହିଛି। ଓଡ଼ିଶା ତାର ପ୍ରଥମ ମ୍ୟାଚରେ ଗୁରୁବାର ହରିୟାଣାକୁ କିଟ୍ କ୍ରିକେଟ ଗ୍ରାଉଣ୍ଡରେ ଭେଟିବ।

2-Printed and published by Tathagata Satpathy on behalf of Navajat Printers & Media Pvt. Ltd. and printed at Navajat Printers, B-15, Industrial Estate, Rasulgarh, Bhubaneswar. Published at 11/2, Industrial Estate, Berhampur, Editor - Tathagata Satpathy, ସମ୍ପାଦକ–ତଥାଗତ ସତପଥୀ

HONDA
The Power of Dreams

सच कर देंगे सपने

2 CRORE^

Activa

LOVE IS GROWING

Thank you, India.

Honda Activa, the highest selling two-wheeler* in the country.

^Cumulative sales since year 2001. *Based on SIAM figures Jan'16-Sep'18 (cumulative). Product shown in the picture may vary from actual product available in market. Accessories shown in the picture are not part of standard equipment. **Conditions apply

HET BS-IV

BEST DEAL HONDA Buy. Sell. Exchange

HONDA joyclub

ALWAYS WEAR A HELMET WHILE RIDING

Also available:
Annual Maintenance Contract**
Road Side Assistance**
Engine Health Assurance**

Follow us on

Honda is HONDA

Honda Motorcycle and Scooter India Pvt. Ltd., Registered Office: Commercial Complex II, Sector - 49 - 50, Golf Course Extension Road, Gurugram - 122018 (Haryana), India; **Website:** www.honda2wheelersindia.com; **Customer Care:** customercare@honda2wheelersindia.com