# ଧରିତ୍ରୀ
DHARITRI

ରାୟଗଡ଼ା, ଗୁରୁବାର, ଜୁନ୍ ୬ /୨୦୧୯ (୧୬ +୪ ପୃଷ୍ଠା) Rayagada, Thursday, June 6 / 2019 ★

୯ମ ଭାଗ ୧୧୮ ସଂଖ୍ୟା www.orissakhabar.com/www.dharitri.com | Printed at Bhubaneswar, Sambalpur, Angul and Rayagada ମୂଲ୍ୟ ₹୪/-

# ROYAL HIGHER SECONDARY SCHOOL OF SCIENCE & TECHNOLOGY

## (Royal College of Science & Technology)

## BHUBANESWAR

Estd.-2003

553

Anil Jena (92.17%)

The **No.1**

**+2 Science** College in Odisha

**(Fully Residential)**

(17th Batch Admission Open)

548

Arjeet Pradhan (91.33%)

## OUR TOP PERFORMERS IN CHSE-2019

538 Subham

536 Tapaswini

530 Prangya

529 Smruti

526 Akankhya

526 Jagajyoti

519 Soumyakanta

514 Ronalisha

508 Sonali

505 Satyam

505 Samiksha

503 Sujay

502 Satabdi

Many more

Our Result 99.65%

Sunday Open

**E-ADMISSION IN +2 SCIENCE FOR SESSION 2019-20** | **Apply Common Application Form (Online)as per Govt. Notification on dt. 06.06.2019**

### Odisha Topper in +2 Science (2018)

RANK **1**

CHSE, Odisha 2018

570

Siddhanta Ku. Sahu (95%)

All time Record

### Our outstanding Royalites who have successfully cracked NEET-2019

1. Sital Kumar Prusty - 618 Marks
2. Sidhanta Kumar Sahoo - 617 Marks
3. Debasis Sahoo - 608 Marks
4. Abhisek Sahoo - 591 Marks
5. Smruti Ranjan Dhala - 588 Marks
6. Satyajit Jena - 566 Marks
7. Siddhartha Sekhar Das - 540 Marks
8. Chinmay Rout - 535 Marks

Many More..

### ROYAL SCHOLARSHIP-2019

(For +2 Science)

| Sl. No. | % of Mark Secured | Scholarship |
|---|---|---|
| 1. | 85% to 89.99% | 10,000/- |
| 2. | 90% to 94.99% * | 50,000/-* |
| 3. | 95% and Above * | 1,00,000/-* |
| 4. | Top Ten Students (Entrance Basis) only for 90% or above* | Free for 2 years.* |

* Terms and Conditions Apply

## FOR +3 SCIENCE

(Under Utkal University)

**( Hons.seats available in**

Phy, Chem., Math., Bot., Zool, Comp.Sc. & Geology)

**100% Residential**

Archita Harichandan

(Journey from 59 % to 89.63%)

**Contact :**

## ROYAL COLLEGE OF SCIENCE & TECHNOLOGY

A-125, Mancheswar Industrial Estate, Rasulgarh,Bhubaneswar- 10

Mob.: 9658064058, 9937791247, 8763001919, 8763001818

E-mail : royalcollegebbsr1@gmail.com, website: www.royal-college.org

# ଧରିତ୍ରୀ
DHARITRI

ରାୟଗଡ଼ା, ଗୁରୁବାର, ଜୁନ୍ ୬ /୨୦୧୯ | Rayagada, Thursday, June 6 / 2019 | ପୃଷ୍ଠା-୧

**ମୁହଁ ଖୋଲିଲେ ଦିଶା**

ଟାଇଗରଙ୍କ ସହ ତାଙ୍କ ସମ୍ପର୍କକୁ ନେଇ ମୁହଁ ଖୋଲିଛନ୍ତି ଦିଶା । ଆମ ଭିତରେ କେବଳ ବନ୍ଧୁତା ରହିଛି ବୋଲି ସେ କହିଛନ୍ତି ।

**୧୮ ୧୩**

**ଛେତ୍ରୀଙ୍କ ରେକର୍ଡ**

ଅଧିନାୟକ ସୁନୀଲ ଛ୍ରେତୀ ଭାରତ ପାଇଁ ସର୍ବାଧିକ ଅନ୍ତର୍ଜାତୀୟ ଫୁଟବଲ ମ୍ୟାଚ୍ ଖେଳିବାର ରେକର୍ଡ ହାସଲ କରିଛନ୍ତି।

## ହାସ୍ୟ ଅଭିନେତା ଦିନ୍‌ୟାର୍ କଣ୍ଟ୍ରାକ୍ଟରଙ୍କ ଦେହାନ୍ତ

ନୂଆଦିଲ୍ଲୀ,୫।୬: ହାସ୍ୟ ଅଭିନେତା ଦିନୟାର୍ କଣ୍ଟ୍ରାକ୍ଟରଙ୍କ ବୁଧବାର ସକାଳେ ଦେହାନ୍ତ ହୋଇଯାଇଛି। ତାଙ୍କୁ ୭୯ ବର୍ଷ ବୟସ ହୋଇଥିଲା। 'ତାରାକ୍ ମେହତା କା ଉଲ୍‌ଟା ଚଷ୍‌ମା', 'ଖିଚ୍‌ଡ଼ି,' ଦୋ ଔର୍ ଦୋ ପାଞ୍ଚ' ଭଳି ଅନେକ ଟେଲି ସିରିୟଲ୍‌ରେ ନିଜ ଅଭିନୟର ଯାଦୁ ଛାଡ଼ିଯାଇଥିବା ଏହି ହାସ୍ୟ ଅଭିନେତା ବୟସାଧିକ ଯୋଗୁ ନାନା ରୋଗରେ ପଡ଼ିଥିଲେ। ବୁଧବାର ଅପରାହ୍ନରେ ଓ୍ୱର୍ଲିରେ ତାଙ୍କ ଶେଷକୃତ୍ୟ ସମ୍ପନ୍ନ ହୋଇଯାଇଛି। ସ୍କୁଲ କ୍ୟାରିୟରରୁ ନିଜର ଅଭିନୟ

☞ ପୃଷ୍ଠା–୨

■ ଅନିଶ୍ଚିତତାରେ ପୌର ନିର୍ବାଚନ

# ସମସ୍ୟାରେ ଘାଣ୍ଟି ହେଉଛନ୍ତି ସହରବାସୀ

**ଭୁବନେଶ୍ୱର (ବ୍ୟୁରୋ)/ କଟକ ଅଫିସ୍, ୫।୬**

ବାତ୍ୟା ଫନୀକୁ ମାସେ ବିତିଗଲାଣି। ବ୍ୟାପକ କ୍ଷତି ଘଟାଇଥିବା ପୁରୀ, କଟକ, ଖୋର୍ଦ୍ଧା ଜିଲାର ପୌର ସଂସ୍ଥାଗୁଡିକରେ ବାସ କରୁଥିବା ଲୋକମାନଙ୍କର ଦୁର୍ଦ୍ଦଶା କମୁନାହିଁ। ଟିକେ ମୌଳିକ ସୁବିଧା ପାଇବା ପାଇଁ ଲୋକେ ଡହଳବିକଳ ହେଉଛନ୍ତି। ଗତ ୮ ମାସରୁ ଊର୍ଦ୍ଧ୍ୱ ହେବ ରାଜ୍ୟର ୩ ମହାନଗର ସମେତ ୯୩ ଏନ୍‌ଏସି ଓ ମ୍ୟୁନିସିପାଲିଟିରେ ନିର୍ବାଚନ ହୋଇପାରିନାହିଁ। ସ୍ଥାନ ସଂରକ୍ଷଣକୁ ନେଇ ଉପୁଜିଥିବା ବିବାଦରେ ପୌରସଂସ୍ଥାଗୁଡ଼ିକ ଫସିଯାଇଛନ୍ତି । କେବେ ସୁଦ୍ଧା ନିର୍ବାଚନ ହେବ ସେ ନେଇ ସରକାରଙ୍କ ପକ୍ଷରୁ ମଧ୍ୟ କୌଣସି ସ୍ପଷ୍ଟ ସୂଚନା ମିଳୁନାହିଁ। କାଉନସିଲ ଓ କର୍ପୋରେଶନଗୁଡିକର କାର୍ଯ୍ୟକାଳ ଶେଷ ହୋଇଯାଇଥିବାରୁ ପ୍ରଶାସନିକ ଅଧିକାରୀମାନଙ୍କ ଉପରେ ସରକାର ଦାୟିତ୍ୱ ନ୍ୟସ୍ତ କରିଛନ୍ତି। ଜଣେ ପ୍ରଶାସନିକ ଅଧିକାରୀଙ୍କ ଉପରେ ଏକାଧିକ ଦାୟିତ୍ୱ ରହିଥିବାରୁ ଲୋକମାନଙ୍କ ସମସ୍ୟା ବୁଝିବାକୁ ସେମାନଙ୍କ ପାଖରେ ବେଳ ନାହିଁ। ଫଳରେ ବର୍ଜ୍ୟବସ୍ତୁ ପରିଚାଳନା, ପାନୀୟ ଜଳ ଯୋଗାଣ, ରାସ୍ତା ପାର୍ଶ୍ୱ ଆଲୋକୀକରଣ, ଡ୍ରେନ୍ ସଫେଇ ଭଳି ମୌଳିକ କାର୍ଯ୍ୟ ସୁଚାରୁ ରୂପେ କରାଯାଇପାରୁନାହିଁ। ବିଭିନ୍ନ ସମସ୍ୟା ସମାଧାନ କରିବା ଦିଗରେ ସହରବାସୀ ମୁଖ୍ୟତଃ ନିଜ ୱାର୍ଡ୍‌ର ଜନପ୍ରତିନିଧିମାନଙ୍କ ଉପରେ ନିର୍ଭର କରିଥାଆନ୍ତି। ଲୋକମାନଙ୍କର ସେମାନଙ୍କ ସହିତ ପ୍ରତ୍ୟକ୍ଷ ସମ୍ପର୍କ ରହିଥାଏ। କାଉନସିଲ ଓ କର୍ପୋରେଶନ କାର୍ଯ୍ୟକାଳ ଶେଷ ହୋଇ ଯାଇଥିବାରୁ ସମସ୍ୟା ସମାଧାନ କରିବା ଦିଗରେ ଜନ ପ୍ରତିନିଧିମାନେ ସେଭଳି ଆଗ୍ରହ ଦେଖାଉ ନାହାନ୍ତି। କର୍ମଚାରୀ ଅଭାବ ଆଳ ଦେଖାଇ ପୌର ପ୍ରଶାସକମାନେ ମଧ୍ୟ ଦାୟିତ୍ୱରୁ ନିଜକୁ ଦୂରେଇ ରଖୁଛନ୍ତି। ବାତ୍ୟା ବିତିବାର ମାସକ ପରେ କୁଢ କୁଢ ବର୍ଜ୍ୟବସ୍ତୁ ଦୀର୍ଘ ଦିନ ହେବ ବିଭିନ୍ନ ୱାର୍ଡରେ ପଡି ରହିଛି। ଏଥିଯୋଗୁ ପରିବେଶ ମଧ୍ୟ ବିଗିଡିବାରେ ଲାଗିଛି। ଜନପ୍ରତିନିଧିଙ୍କ ନିକଟରେ ନିଜର ସମସ୍ୟା ଉପସ୍ଥାପନ କରୁଥିବା ସାଧାରଣ ଲୋକେ ଏବେ ଏକ ପ୍ରକାର ଅସହାୟ ହୋଇପଡିଛନ୍ତି। ବିଶେଷ କରି ପୁରୀ, ଖୋର୍ଦ୍ଧା ଓ କଟକ ଜିଲାରେ ଥିବା ପୌରସଂସ୍ଥାଗୁଡ଼ିକ ବାତ୍ୟା ଯୋଗୁ ଅଧିକ ପ୍ରଭାବିତ ହୋଇଛି। ଆଉ ଦିନ କେଇଟା ପରେ ଦକ୍ଷିଣ ପଶ୍ଚିମ ମୌସୁମୀ ବାୟୁ ରାଜ୍ୟକୁ ପ୍ରବେଶ କରିବ। ଏ

■ ଆବର୍ଜନା ହଟୁନି, ଡ୍ରେନ୍ ସଫେଇ ହେଉନି

■ ଫନୀ ପରେ ପୌରସେବା ପାଇଁ ଲୋକେ ଡହଳ ବିକଳ

■ ପୌର ଆଇନ ସଂଶୋଧନ ବିଲ୍ ଆଗତ ପ୍ରସ୍ତୁତି ଚାଲିଛି

ପର୍ଯ୍ୟନ୍ତ ଡ୍ରେନ ସଫା କାର୍ଯ୍ୟ ଶେଷ ହୋଇ ପାରି ନ ଥିବାରୁ ସମସ୍ୟା ଆହୁରି ଜଟିଳ ହେବା ନେଇ ଜଳଜଳ ଦିଶିଲାଣି। ସହର ପୁନଃ ବିଦ୍ୟୁତୀକରଣ ଏବେ ବି ଅସଜଡା ହୋଇ ରହିଛି। କେତେକ ମୁଖ୍ୟ ରାସ୍ତାକୁ ବାଦ୍ ଦେଲେ ସହରର ପ୍ରାୟ ଅଧିକାଂଶ ୱାର୍ଡରେ କିଟି କିଟି ଅନ୍ଧକାର। ଷ୍ଟ୍ରିଟ୍‌ଲାଇଟ୍ ନ ଥିବାରୁ ଚୋରି, ଡକାୟତି ଭଳି ଅସାମାଜିକ କାର୍ଯ୍ୟକଳାପ ବଢିଚାଲିଛି। ଏଭଳି ସହରବାସୀ କେବଳ ଭଗବାନ ଉପରେ ଭରସା କରି ରହିଛନ୍ତି।

ଅନ୍ୟପକ୍ଷରେ ପୌର ନିର୍ବାଚନକୁ ନେଇ ରାଜ୍ୟ ସରକାର ହରଡ଼ଘଣାରେ ପଡିଛନ୍ତି। କୌଣସି ପରିସ୍ଥିତିରେ ପୌର ପରିଷଦ କିମ୍ବା ମହାନଗର ନିଗମରେ ଏସ୍‌ସି, ଏସ୍‌ଟି ଏବଂ ଓବିସିଙ୍କ ପାଇଁ ସ୍ଥାନ ସଂରକ୍ଷଣ ୫୦ ପ୍ରତିଶତରୁ ଊର୍ଦ୍ଧ୍ୱ ହୋଇପାରିବ ନାହିଁ ବୋଲି ସୁପ୍ରିମକୋର୍ଟ ପୂର୍ବରୁ ରାୟ ଦେଇଥିଲେ। ଏହାସତ୍ତ୍ୱେ ରାଜ୍ୟର ୫୫ ପୌରସଂସ୍ଥାରେ ସ୍ଥାନ ସଂରକ୍ଷଣ ୫୦ ପ୍ରତିଶତରୁ ଊର୍ଦ୍ଧ୍ୱ ରହିଛି। କାର୍ଯ୍ୟକାଳ ଶେଷ ହୋଇଥିବା ଭୁବନେଶ୍ୱର, କଟକ ଓ ବ୍ରହ୍ମପୁର ମହାନଗର ନିଗମ ସମେତ ୯୩ ଏନ୍‌ଏସି ଓ

☞ ପୃଷ୍ଠା–୨

## ଏଫଆଇଏଚ୍ ସିରିଜ ଫାଇନାଲ୍ସ ପାଇଁ କଳିଙ୍ଗ ପ୍ରସ୍ତୁତ

FIH SERIES FINALS BHUBANESWAR ODISHA 2019

ଭୁବନେଶ୍ୱର, ୫।୬(କ୍ରୀଡ଼ା ପ୍ରତିନିଧି): କଳିଙ୍ଗ ଷ୍ଟାଡିୟମ ପ୍ରସ୍ତୁତ। ଏଠାରେ ଗୁରୁବାରଠାରୁ ଆରମ୍ଭ ହେବ ଏଫଆଇଏଏଚ୍ ସିରିଜ ଫାଇନାଲ୍ସ ହକି ଟୁର୍ନାମେଣ୍ଟ। ଏହି ପ୍ରତିଯୋଗିତା ୨୦୨୦ ଅଲିମ୍ପିକ୍ସ ଯୋଗ୍ୟତାର ପ୍ରଥମ ପାହାଚ ବିବେଚିତ ହେଉଛି। କାରଣ ଏହି ଟୁର୍ନାମେଣ୍ଟର ବିଜେତା ଅଲିମ୍ପିକ୍ସ ଯୋଗ୍ୟତା ଟୁର୍ନାମେଣ୍ଟ ପାଇଁ ଯୋଗ୍ୟ ବିବେଚିତ ହେବ। ପ୍ରତିଯୋଗିତାରେ ଭାରତ ସମେତ ଦକ୍ଷିଣ ଆଫ୍ରିକା, ପୋଲାଣ୍ଡ, ଉଜ୍‌ବେକିସ୍ତାନ, ଆମେରିକା, ରୁଷିଆ, ଜାପାନ ଓ ମେକ୍ସିକୋ ଦଳ ଅଂଶଗ୍ରହଣ କରିବା। ନୂଆ କୋଚ୍ ଗ୍ରାହମ ରିଡ୍‌ଙ୍କ ତତ୍ତ୍ୱାବଧାନରେ ଭାରତ ଏହି ଟୁର୍ନାମେଣ୍ଟ ଖେଳିବା। ନିକଟ ଅତୀତର ପ୍ରଦର୍ଶନ ଓ ର୍ୟାଙ୍କିଙ୍ଗ ଦୃଷ୍ଟିରୁ ଭାରତ ଟୁର୍ନାମେଣ୍ଟ ଫେଭରାଇଟ ଭାବେ ଉଭା ହୋଇଛି। ପ୍ରତିଯୋଗିତାର ପ୍ରଥମ ଦିବସରେ ୩ଟି ମ୍ୟାଚ ଅନୁଷ୍ଠିତ ହେବ। ପ୍ରଥମ ମ୍ୟାଚରେ ଆମେରିକାକୁ ଦକ୍ଷିଣ ଆଫ୍ରିକା ଭେଟିବାକୁ ଯାଉଥିବାବେଳେ ଦ୍ୱିତୀୟ ମ୍ୟାଚରେ ପୋଲାଣ୍ଡ-ଉଜ୍‌ବେକିସ୍ତାନ ଏବଂ ତୃତୀୟ ମ୍ୟାଚରେ ଭାରତର ପ୍ରତିଦ୍ୱନ୍ଦ୍ୱୀ ହେଉଛି ରୁଷିଆ। କଳିଙ୍ଗ ଷ୍ଟାଡିୟମରେ ପୂର୍ବରୁ ଚାମ୍ପିୟନ୍ସ ଟ୍ରଫି ହକି, ହକି ବିଶ୍ୱକପ ପରି ବଡ଼ ପ୍ରତିଯୋଗିତା ଅନୁଷ୍ଠିତ ହୋଇ ଯାଇଥିବାବେଳେ ଏବେ ଓଡ଼ିଶା ହକି ପ୍ରେମୀ ଆଉ ଏକ ଅନ୍ତର୍ଜାତୀୟ ହକି ଟୁର୍ନାମେଣ୍ଟର ସ୍ୱାଦ ପାଇବାକୁ ଯାଉଛନ୍ତି ।

(ସମ୍ପୂର୍ଣ୍ଣ ରିପୋର୍ଟ ଓ କାର୍ଯ୍ୟସୂଚୀ ଖେଳପୃଷ୍ଠାରେ)

**ଯଶପ୍ରୀତ ବୁମ୍‌ରା**
୧୦ ଓଭର
୧ ମେଡେନ
୩୫ ରନ
୨ ଉଇକେଟ

**ଆଇସିସି ବିଶ୍ୱକପ୍**

**ଭାରତ-ଦକ୍ଷିଣ ଆଫ୍ରିକା ମ୍ୟାଚ**

ପୃଷ୍ଠା–୧୬

**ଯୁଜବେନ୍ଦ୍ର ଚହଲ**
୧୦ ଓଭର
୫୧ ରନ
୪ ଉଇକେଟ

■ ୩ ନୂଆ କ୍ୟାବିନେଟ କମିଟି ଗଠିତ

## ବିକାଶ, ନିଯୁକ୍ତି, ସୁରକ୍ଷାକୁ ଗୁରୁତ୍ୱ

**ନୂଆଦିଲ୍ଲୀ,୫।୬**

ଦେଶରେ ଆର୍ଥିକ ଅଭିବୃଦ୍ଧିକୁ ତ୍ୱରାନ୍ୱିତ କରି ନୂତନ କର୍ମନିଯୁକ୍ତି ସୃଷ୍ଟି କରିବା ଉଦ୍ଦେଶ୍ୟରେ ପଦକ୍ଷେପ ଆରମ୍ଭ କରିଛନ୍ତି ପ୍ରଧାନମନ୍ତ୍ରୀ ନରେନ୍ଦ୍ର ମୋଦିଙ୍କ ନେତୃତ୍ୱାଧୀନ ଜାତୀୟ ଗଣତାନ୍ତ୍ରିକ ମେଣ୍ଟ (ଏନ୍‌ଡିଏ) ସରକାର। ଏଥିସହ ଜାତୀୟ ନିରାପତ୍ତାକୁ ମଧ୍ୟ ସରକାର ବିଶେଷ ଗୁରୁତ୍ୱ ଦେଇଛନ୍ତି। ଏହିକ୍ରମରେ ପ୍ରଧାନମନ୍ତ୍ରୀଙ୍କ ଅଧ୍ୟକ୍ଷତାରେ ବୁଧବାର ୩ଟି ଗୁରୁତ୍ୱପୂର୍ଣ୍ଣ କ୍ୟାବିନେଟ କମିଟି ଗଠନ କରାଯାଇଛି। ମୋଦି ଏହି ୩ କମିଟିର ଅଧ୍ୟକ୍ଷ ରହିବେ ବୋଲି ସରକାରୀ ସୂତ୍ରରୁ ପ୍ରକାଶ। ଭାରତର ଅର୍ଥନୀତି ଧିମା ହୋଇଯାଇଥିବାବେଳେ ବେକାରି ସମସ୍ୟା ଉଦ୍‌ବେଗଜନକ ସ୍ଥିତିରେ ପହଞ୍ଚିଛି। ଏହାକୁ ନେଇ ବିରୋଧୀ ଦଳଗୁଡ଼ିକ ମୋଦି ସରକାରଙ୍କୁ ବାରମ୍ବାର ଟାର୍ଗେଟ କରିଆସୁଛନ୍ତି। ବିକାଶ ହାର ବଢ଼ାଇବା ଓ ନୂଆ ନିଯୁକ୍ତି ସୃଷ୍ଟି

☞ ପୃଷ୍ଠା–୨

## ନଳିନ ଖଣ୍ଡେଲୱାଲ ନିଟ୍ ଟପ୍ପର

**ଭୁବନେଶ୍ୱର, ୫।୬(ବ୍ୟୁରୋ)**

ଡାକ୍ତରୀ ନାମଲେଖା ପାଇଁ ନ୍ୟାଶନାଲ ଟେଷ୍ଟିଂ ଏଜେନ୍ସି(ଏନ୍‌ଟିଏ) ଦ୍ୱାରା ପରିଚାଳିତ ନ୍ୟାଶନାଲ ଏଲିଜିବିଲିଟି କମ୍ ଏଣ୍ଟ୍ରାନ୍ସ ଟେଷ୍ଟ(ନିଟ୍) ବୁଧବାର ପ୍ରକାଶ ପାଇଛି। ରାଜସ୍ଥାନର ନଳିନ ଖଣ୍ଡେଲୱାଲ ସର୍ବଭାରତୀୟ ସ୍ତରରେ ଟପ୍ପର ହୋଇଥିବାବେଳେ ବଲାଙ୍ଗୀରର ଆଶୁତୋଷ ପଣ୍ଡା ଓଡ଼ିଶା ଟପ୍ପର ହୋଇଛନ୍ତି। ନଳିନ ୭୨୦ରୁ ମୋଟ ୭୦୧ ନମ୍ବର ରଖି ର୍ୟାଙ୍କ୍ ୧ ପାଇଛନ୍ତି। ଦିଲ୍ଲୀର ଭାବିକ ବନଶାଲ ଦ୍ୱିତୀୟ ଓ ଓ ଉତ୍ତରପ୍ରଦେଶର ଅକ୍ଷତ କୌଶିକ ତୃତୀୟ ର୍ୟାଙ୍କ୍ ପାଇଛନ୍ତି। ଉଭୟ ୭୦୦ନମ୍ବର ରଖିଥିଲେ ମଧ୍ୟ ଜୀବ ବିଜ୍ଞାନରେ ଅକ୍ଷତଙ୍କଠାରୁ ଭାବିକ ଅଧିକ ନମ୍ବର ରଖିଥିବାରୁ ସେ ଦ୍ୱିତୀୟ ସ୍ଥାନ ଅଧିକାର କରିଛନ୍ତି। ତେବେ ଓଡ଼ିଶା ଟପ୍ପର ଆଶୁତୋଷ ମୋଟ ୬୮୨ନମ୍ବର ରଖି ସର୍ବଭାରତୀୟସ୍ତରରେ ୭୩ ର୍ୟାଙ୍କ ପାଇଛନ୍ତି। ଫିଜିକ୍ସରେ ୯୯.୯୯, କେମେଷ୍ଟ୍ରିରେ ୯୯.୮୨, ବାୟୋଲୋଜିରେ ୯୯.୯୬ ପର୍ସେଣ୍ଟାଇଲ ରଖିଛନ୍ତି। ଆଶୁତୋଷ ମୋଟ ୯୯.୯୯ ପର୍ସେଣ୍ଟାଇଲ ରଖିଛନ୍ତି। ତେଲେଙ୍ଗାନାର ମାଧୁରୀ ରେଡ୍ଡୀ ଜି. ଝିଅମାନଙ୍କ ମଧ୍ୟରେ ପ୍ରଥମ ହୋଇଛନ୍ତି। ସେ ମୋଟ ୬୯୫ ନମ୍ବର ରଖି ସର୍ବଭାରତୀୟସ୍ତରରେ ସପ୍ତମ ସ୍ଥାନରେ ରହିଛନ୍ତି। ସେହିପରି ଭିନ୍ନକ୍ଷମଙ୍କ ମଧ୍ୟରେ ରାଜସ୍ଥାନର ଭେରାରାମ ପ୍ରଥମ ହୋଇଛନ୍ତି। ସେ ମୋଟ ୬୦୪ ନମ୍ବର ରଖିଛନ୍ତି।

ଦେଶରେ ମୋଟ ୧୪,୧୦,୭୫୫ ଛାତ୍ରୀଛାତ୍ର ନିଟ୍ ପରୀକ୍ଷା ଦେଇଥିବାବେଳେ ୭,୯୭,୪୦୨ଜଣ ଉତ୍ତୀର୍ଣ୍ଣ ହୋଇଛନ୍ତି। ସେମାନଙ୍କ ମଧ୍ୟରେ ୪,୪୫,୭୬୧ ଛାତ୍ରୀ ଓ ୩,୫୧,୨୭୮ଜଣ ଛାତ୍ର ରହିଛନ୍ତି। ଓଡ଼ିଶାରେ ମୋଟ ୩୫,୦୯୩ଜଣ ଆବେଦନ କରିଥିବାବେଳେ ୩୨,୩୭୮ଜଣ ପରୀକ୍ଷା ଦେଇଥିଲେ। ସେମାନଙ୍କ ମଧ୍ୟରୁ ୫୯.୪୪ ପ୍ରତିଶତ ଅର୍ଥାତ୍ ୧୯,୨୪୪ଜଣ ନିଟ୍ କ୍ୱାଲିଫାଏ କରିଛନ୍ତି। ସୂଚନାଯୋଗ୍ୟ, ସାରା ଭାରତରେ ଗତ ମେ ୫'ତାରିଖରେ ନିଟ୍ ପରୀକ୍ଷା ଅନୁଷ୍ଠିତ ହୋଇଥିଲା। କିନ୍ତୁ ଓଡ଼ିଶାରେ 'ଫନୀ' ଯୋଗୁ ପରୀକ୍ଷାକୁ ଘୁଞ୍ଚାଯାଇଥିଲା। ମେ' ୨୦ରେ ପରୀକ୍ଷା ଅନୁଷ୍ଠିତ ହୋଇଥିଲା।

**ଆଶୁତୋଷ ପଣ୍ଡା ଓଡ଼ିଶା ଟପ୍ପର**

ନଳିନ ଖଣ୍ଡେଲୱାଲ

ଆଶୁତୋଷ ପଣ୍ଡା

## ଠିକା ଶ୍ରମିକଙ୍କୁ କାରଖାନାରେ ପୂରାଇଦେଲେନି

**ଜୟପୁର,୫।୬(ଡି.ଏନ୍.ଏ.)**

ଜୟପୁର ଗାଗନାପୁର ସ୍ଥିତ ବିଲ୍ଟ ସେୱା କାଗଜକଳରେ ପୁଣି ଅଶାନ୍ତି ଦେଖାଦେଇଛି। ବୁଧବାର ପୂର୍ବାହ୍ନରୁ ଠିକା ଶ୍ରମିକ କାରଖାନାକୁ ଯିବାବେଳେ ସୁରକ୍ଷାବଳ ସେମାନଙ୍କୁ ପ୍ରବେଶ କରାଇ ଦେଇନାହାନ୍ତି। ଠିକା ଶ୍ରମିକ କାର୍ଯ୍ୟରେ ଯୋଗ ନଦେବା ପାଇଁ କାଗଜକଳ କର୍ତ୍ତୃପକ୍ଷ ମନା କରିଛନ୍ତି। ଏନେଇ ଠିକା ଶ୍ରମିକଙ୍କ ମଧ୍ୟରେ ଉତ୍ତେଜନା ପ୍ରକାଶ ପାଇଛି। ଶତାଧିକ ଠିକା ଶ୍ରମିକ କାଗଜକଳ ମୁଖ୍ୟ ଫାଟକ ଆଗରେ ଧାରଣା ଦେଇଛନ୍ତି।

ସୂଚନା ଅନୁଯାୟୀ, ଯେଉଁ ଠିକା ଶ୍ରମିକଙ୍କ ଆବଶ୍ୟକତା ରହିଛି, ସେହିମାନଙ୍କୁ କାର୍ଯ୍ୟରେ ଲଗାଯାଇ ଅନ୍ୟମାନଙ୍କୁ କାରଖାନା ଭିତରକୁ ନ ଛାଡ଼ିବା ପାଇଁ କାଗଜକଳ କର୍ତ୍ତୃପକ୍ଷ ନିର୍ଦ୍ଦେଶ ଦେଇଥିଲେ। କାଗଜକଳରେ ୭୦୦ ଜଣ ଠିକା ଶ୍ରମିକ ରହିଥିବା ବେଳେ ମାତ୍ର ୫୦ରୁ ୬୦ ଜଣଙ୍କୁ ପ୍ରବେଶ କରାଯାଇ ଅନ୍ୟମାନଙ୍କୁ କାର୍ଯ୍ୟରେ ଯୋଗଦେବା ପାଇଁ ଅନୁମତି ଦିଆଯାଇ ନ ଥିଲା। ତେଣୁ ସେମାନେ ଏହାର ବିରୋଧ କରିଥିଲେ। ଦୀର୍ଘ ୭ ମାସ ହେଲା ଠିକା

☞ ପୃଷ୍ଠା–୨

**ବିଲ୍ଟ କାଗଜକଳରେ ପୁଣି ଉତ୍ତେଜନା**

■ ଧାରଣା ଦେଲେ ପ୍ରବେଶ କରିପାରି ନଥିବା ଶ୍ରମିକ

■ ହାଇଦ୍ରାବାଦ୍ ଅଫିସ ସହ ଆଲୋଚନା ପରେ ଭିତରକୁ ଛଡ଼ାଗଲା

## ଆଜିର ସମ୍ପାଦକୀୟ

**ପାପୀମାନଙ୍କ ନର୍କ**

## ଆଜିର ମନ୍ତବ୍ୟ

ଅନ୍ୟ ରାଜ୍ୟଗୁଡ଼ିକରେ ତାମିଲକୁ ଇଚ୍ଛାଧୀନ ଭାଷା ଭାବେ ବ୍ୟବହାର କରାଯାଉ।

-ଇ.କେ. ପାଲାନିସ୍ୱାମୀ, ତାମିଲନାଡୁ ମୁଖ୍ୟମନ୍ତ୍ରୀ


NECC NATIONAL EGG CO-ORDINATION COMMITTEE 05.06.2019 Vencobb CHICKEN

| Dist | Farm Gate/Kg | With Skin/Kg | Skinless /Kg |
|---|---|---|---|
| BBSR | 105 | 165 | 175 |
| CTC | 105 | 165 | 175 |
| DKL | 103 | 162 | 172 |
| BDK | 103 | 162 | 172 |
| BLS | 103 | 162 | 172 |
| ANG | 103 | 162 | 172 |

Eggs Retail Price- 39/-Dozen
Issued in the Interest of Consumers
*Conditions Apply


## ୪୮ ଘଣ୍ଟାରେ କେରଳ ଛୁଇଁବ ମୌସୁମୀ

**ଭୁବନେଶ୍ୱର, ୫।୬(ବ୍ୟୁରୋ)**

ଆସନ୍ତା ୪୮ ଘଣ୍ଟା ମଧ୍ୟରେ ଦକ୍ଷିଣ-ପଶ୍ଚିମ ମୌସୁମୀ ବାୟୁ କେରଳ ଛୁଇଁବା ସମ୍ଭାବନା ରହିଛି। ଏହାର ଦୁଇ ସପ୍ତାହ ଅର୍ଥାତ୍ ଆସନ୍ତା ୧୫ରୁ ୧୮ ତାରିଖ ମଧ୍ୟରେ ରାଜ୍ୟକୁ ମୌସୁମୀ ପ୍ରବେଶ କରିବ ବୋଲି ପାଣିପାଗ ବିଭାଗ ପୂର୍ବାନୁମାନ କରିଛି। ଚଳିତ ବର୍ଷ ମୌସୁମୀ ସ୍ୱାଭାବିକ ରହିବ ନାହିଁ ବୋଲି ଘରୋଇ ସଂସ୍ଥା ସ୍କାଏମେଟ୍ ଅନୁମାନ କରିଛି। ଏହା ଛଡ଼ା ଏଲ ନିନ୍ୟୋ ମୌସୁମୀକୁ ପ୍ରଭାବିତ କରିବାର ଆଶଙ୍କା ରହିଛି। ଏଥିଯୋଗୁ ରାଜ୍ୟରେ ମଧ୍ୟ ସ୍ୱାଭାବିକଠାରୁ କମ୍ ବର୍ଷା ହେବ ବୋଲି ଆକଳନ କରାଯାଇଛି। ତେବେ ପାଣିପାଗ ବିଭାଗ ଏହାକୁ ଖଣ୍ଡନ କରିଛି। ଦେଶର କେତେକ ଭାଗରେ ସ୍ୱଳ୍ପ ବୃଷ୍ଟିପାତ ଅନୁମାନ କରିଥିବା ବେଳେ ମଧ୍ୟ ଭାରତୀୟ ରାଜ୍ୟଗୁଡ଼ିକରେ ବର୍ଷା ସ୍ୱାଭାବିକ ହେବ ବୋଲି ପାଣିପାଗ ବିଭାଗ ପୂର୍ବାନୁମାନ କରିଛି। ଚଳିତ ବର୍ଷ ପ୍ରାକ୍ ମୌସୁମୀ ବର୍ଷାରେ ବ୍ୟତିକ୍ରମ ଦେଖାଦେଇଛି। ପ୍ରାକ୍ ମୌସୁମୀ ବର୍ଷା ହ୍ରାସ ପାଇବା ସହିତ ମୌସୁମୀ ଆଗମନରେ ବିଳମ୍ବ ଦେଖାଦେଇଛି। ସାଧାରଣତଃ ରାଜ୍ୟରେ ପ୍ରାକ୍ ମୌସୁମୀ ବର୍ଷା ୧୩୧.୫ମିଲି ମିଟର ହୋଇଥାଏ। ଚଳିତବର୍ଷ ଏ ପର୍ଯ୍ୟନ୍ତ ମାତ୍ର ୯୯ ମିଲିମିଟର ପ୍ରାକ୍ ମୌସୁମୀ ବୃଷ୍ଟିପାତ ହୋଇଥିବା ରେକର୍ଡ କରାଯାଇଛି।

ରାଜ୍ୟରେ ପାଗ ପରିବର୍ତ୍ତନ ହୋଇଛି। ଉପକୂଳବର୍ତ୍ତୀ ଜିଲାଗୁଡ଼ିକରେ ପ୍ରଚଣ୍ଡ ଗ୍ରୀଷ୍ମରୁ ଆଶ୍ୱସ୍ତି ମିଳିଛି। ପାରଦ ୪୦ଡିଗ୍ରୀ ସେଲସିୟସ୍ ତଳକୁ ଖସି ଯାଇଛି।

☞ ପୃଷ୍ଠା–୨

■ କମୁଛି ପ୍ରାକ୍ ମୌସୁମୀ ବର୍ଷା

■ ମରୁଡ଼ି ଆଶଙ୍କା

■ ପୁଣି ବଢ଼ିଲା ତାତି

■ ଝାରସୁଗୁଡ଼ା ୪୫.୨ ଡିଗ୍ରୀ

**ଜନ୍ମଦିନର ଶୁଭେଚ୍ଛା**

ନାମ: ..........................................
ବୟସ:..........................................
ଜନ୍ମ ତାରିଖ: ..........................................

ଚିପୁଲ
ପରିବାରବର୍ଗ

ପ୍ରିୟଙ୍କା
ପରିବାରବର୍ଗ

ଏଠାରେ ୨ X ୨ ସେ.ମି. ଫଟୋ ଲଗାନ୍ତୁ

ସର୍ତ୍ତାବଳୀ: ଏହି କୁପନ ବ୍ୟବହାର କରି ସମ୍ପୂର୍ଣ୍ଣ ମାଗଣାରେ ଜନ୍ମଦିନର ଶୁଭେଚ୍ଛା ଜଣାନ୍ତୁ। ଫଟୋଗ୍ରାଫ ସହିତ କୁପନଟି ପ୍ରକାଶନ ତାରିଖର ୭ ଦିନ ପୂର୍ବରୁ ଜନ୍ମଦିନ ଶୁଭେଚ୍ଛା, ଧରିତ୍ରୀ, ବି-୨୬, ରସୁଲଗଡ ଶିଳ୍ପାଞ୍ଚଳ, ଭୁବନେଶ୍ୱର-୧୦ ଠିକଣାରେ ପହଞ୍ଚିବା ଆବଶ୍ୟକ।

# ଜଙ୍ଗଲରେ ନାବାଳିକାଙ୍କୁ ବଳାତ୍କାର

କୋରାପୁଟ,୫।୬(ସ୍ୱ.ପ୍ର.)

- ମାଛକୁଣ୍ଡ ଥାନାରେ ୨ ନାବାଳକଙ୍କ ନାଁରେ ଏତଲା
- ଆଜି ସିଡବ୍ଲ୍ୟୁସି ଆଗରେ ହାଜର ହେବେ ପୀଡିତା

ଜଙ୍ଗଲରେ ଏକାକୀ ପାଇ ଜଣେ ନାବାଳିକାଙ୍କୁ ବଳାତ୍କାର କରିଛନ୍ତି ୨ ଜଣ ନାବାଳକ। କୋରାପୁଟ ଜିଲା ଲମତାପୁଟ ବ୍ଲକ ମାଛକୁଣ୍ଡ ଥାନା ଅଞ୍ଚଳରେ ଏଭଳି ଅଭାବନୀୟ କାଣ୍ଡ ଘଟିଛି। ଏନେଇ ପୀଡ଼ିତାଙ୍କ ପରିବାର ବୁଧବାର ସନ୍ଧ୍ୟାରେ ମାଛକୁଣ୍ଡ ଥାନାରେ ଏତଲା ଦେଇଛନ୍ତି।

ସୂଚନା ଅନୁଯାୟୀ, ଗତ ୩୧ ତାରିଖ ମାଛକୁଣ୍ଡ ଅଞ୍ଚଳର ଜଣେ ନାବାଳିକାଙ୍କୁ ସମ୍ପର୍କୀୟ ଦାଦା ଅନ୍ୟ ଜଣେ ଝିଅ ସହ ଡାକିନେଇ ଗାଁ ପାଖ ଜଙ୍ଗଲରେ ଛାଡ଼ିଦେଇ ଆସିଥିଲେ। ଏହି ସମୟରେ ଦୁଇ ଜଣ ନାବାଳକ ସେଠାରେ ପହଞ୍ଚି ୨ ନାବାଳିକାଙ୍କୁ ଟଣାଟଣି କରିଥିଲେ। ଅନ୍ୟ ଝିଅ ଜଣକ ଘରଲୋକଙ୍କୁ ଡାକିବା ପାଇଁ ସେଠାରୁ ପଳାଇଯିବାରୁ ନାବାଳିକା ଜଣକ ଏକା ହୋଇଯାଇଥିଲେ। ଉପରୋକ୍ତ ଦୁଇ ନାବାଳକ ଏହାର ସୁଯୋଗରେ ତାଙ୍କୁ ବଳାତ୍କାର କରିଥିଲେ। ପରେ ପୀଡ଼ିତା ସେଠାରୁ ଫେରି ଘରେ ଏକଥା ଜଣାଇବା ପରେ ତାଙ୍କ ବାପା ମାଛକୁଣ୍ଡ ଥାନାରେ ଏତଲା ଦେଇଥିଲେ। କିନ୍ତୁ ପୋଲିସ ପୀଡ଼ିତାଙ୍କୁ ଡାକି 'ମାମଲା ତୁରନ୍ତ ଫେରାଇନିଅ, ନଚେତ୍ ତୁମ ବାପାଙ୍କୁ ଗିରଫ କରାଯିବ' ବୋଲି ତାଗିଦ୍ କରିଥିଲେ। ଫଳରେ ବାଧହୋଇ ପୀଡ଼ିତାଙ୍କ ପରିବାର ଏତଲା ପ୍ରତ୍ୟାହାର କରିଥିଲେ। ଏହି ଘଟଣା ଜାଣିବା ପରେ କୋରାପୁଟ ମେଡିକାଲ ସଖି କେନ୍ଦ୍ରର ଅଧିକାରୀ ଓ ଜିଲା ଶିଶୁ ସୁରକ୍ଷା ଅଧିକାରୀ ରାଜଶ୍ରୀ ଦାସ ବୁଧବାର ମାଛକୁଣ୍ଡ ଯାଇ ପୀଡ଼ିତା ଓ ତାଙ୍କ ବାପାଙ୍କୁ ଭେଟିଥିଲେ। ଆଲୋଚନା ପରେ ସନ୍ଧ୍ୟାରେ ପୀଡ଼ିତା ନାବାଳିକା ମାଛକୁଣ୍ଡ ଥାନାରେ ପହଞ୍ଚି ଅଧିକାରୀ ଶୁଭ୍ରାକ୍ତ ପଣ୍ଡାଙ୍କୁ ଏତଲା ଦେଇଥିଲେ। ପୀଡ଼ିତାଙ୍କୁ କୋରାପୁଟ ଅଣାଯାଇ ସଖି କେନ୍ଦ୍ରରେ ରଖାଯାଇଛି। ଗୁରୁବାର ଜିଲା ଶିଶୁ ମଙ୍ଗଳ କମିଟି ଆଗରେ ହାଜର କରାଯିବ ବୋଲି ଡିସିପିଓ ରାଜଶ୍ରୀ ଦାସ କହିଛନ୍ତି।

# କେନ୍ଦ୍ରାପଡ଼ାରେ ୨ଦିନ ଇଣ୍ଟରନେଟ୍ ସେବା ବନ୍ଦ

କେନ୍ଦ୍ରାପଡା ଅଫିସ, ୫।୬

**୨ ସମ୍ପ୍ରଦାୟର ଯୁବକଙ୍କ ମଧ୍ୟରେ ଗଣ୍ଡଗୋଳ ଘଟଣା**

- ସାମାଜିକ ଗଣମାଧ୍ୟମରେ ଉତ୍ତେଜନାମୂଳକ ଖବର ପ୍ରସାରଣ ରୋକିବାକୁ ଉଦ୍ୟମ
- ବର୍ଷା ଯୋଗୁ ସ୍ଥଗିତ ରହିଲା ଶାନ୍ତିକମିଟି ବୈଠକ

ସାମାଜିକ ଗଣମାଧ୍ୟମରେ ଉତ୍ତେଜନାମୂଳକ ଖବର ପ୍ରସାରଣ ରୋକିବା ପାଇଁ କେନ୍ଦ୍ରାପଡ଼ା ସହର ଓ ଏହାର ଆଖାପାଖ ଅଞ୍ଚଳରେ ୪୮ ଘଣ୍ଟା ଅର୍ଥାତ୍ ୨ ଦିନ ପାଇଁ ଇଣ୍ଟରନେଟ ସେବା ବନ୍ଦ କରିଦିଆଯାଇଛି। ଗୃହ ବିଭାଗ ସ୍ୱତନ୍ତ୍ର ସଚିବ ସନ୍ତୋଷ ବାଲାଙ୍କ ନିର୍ଦ୍ଦେଶନାମା (୧୪୦୩/ସି) ଅନୁଯାୟୀ ବୁଧବାର ପୂର୍ବାହ୍ନ ୧୧ଟା ୩୦ରୁ ଏହି କଟକଣା ଲାଗୁ ହୋଇଛି। ଦୁଇଦିନ ପୂର୍ବେ ଦୁଇ ଭିନ୍ନ ସମ୍ପ୍ରଦାୟର ଯୁବକଙ୍କ ମଧ୍ୟରେ ହୋଇଥିବା ଗଣ୍ଡଗୋଳକୁ ନେଇ ଚାଲିଥିବା ଉତ୍ତେଜନା ନେଇ ଟୁଇଟର, ହ୍ୱାଟସଆପ୍, ଫେସ୍‌ବୁକ୍ ଆଦିରେ କେତେକ ଆପତ୍ତିଜନକ ଖବର ପରିବେଷଣ ହେଉଛି। ଏହାଦ୍ୱାରା ସ୍ଥାନୀୟ ଅଞ୍ଚଳରେ ଉତ୍ତେଜନା ସୃଷ୍ଟି ହେବାର ଆଶଙ୍କା ରହିଛି। ତେଣୁ ଆଇନଶୃଙ୍ଖଳାକୁ ଦୃଷ୍ଟିରେ ରଖି ସ୍ଥାନୀୟ ଅଞ୍ଚଳରେ ଇଣ୍ଟରନେଟ ସେବା ବନ୍ଦ କରିଦିଆଯାଇଛି ବୋଲି ଉକ୍ତ ନିର୍ଦ୍ଦେଶନାମାରେ ଉଲ୍ଲେଖ କରାଯାଇଛି। ସେପଟେ ଘଟଣାର ସମାଧାନ ପାଇଁ ସନ୍ଧ୍ୟାରେ ଏସ୍‌ପି ନୀତିଶେଖର ଉଭୟ ସମ୍ପ୍ରଦାୟର ମୁରବିମାନଙ୍କୁ ଶାନ୍ତିକମିଟି ବୈଠକକୁ ଡାକିଥିଲେ। ମାତ୍ର ଅପରାହ୍ନରୁ ଝଡ଼ବର୍ଷା ଆରମ୍ଭ ହୋଇଯିବାରୁ ଅନେକେ ବୈଠକରେ ଯୋଗଦେଇପାରି ନ ଥିଲେ। ଫଳରେ ଏହାକୁ ସ୍ଥଗିତ ରଖାଯାଇଥିବା ସୂଚନା ମିଳିଛି।

ସୂଚନାଯୋଗ୍ୟ, ସୋମବାର ସନ୍ଧ୍ୟାରେ ସହରର ବଡ଼ହାଟଠାରେ ଦୁଇ ସମ୍ପ୍ରଦାୟର ଯୁବକ ହାତାହାତି ହୋଇଥିଲେ। ସେମାନଙ୍କ ମଧ୍ୟରୁ ଜଣେ ଯୁବକ ଗୁରୁତର ହୋଇ କଟକ ବଡ ମେଡିକାଲରେ ଚିକିତ୍ସିତ ହେଉଥିବା ବେଳେ ତାଙ୍କ ବାପା କେନ୍ଦ୍ରାପଡା ଜିଲା ମୁଖ୍ୟ ଚିକିତ୍ସାଳୟରେ ଭର୍ତ୍ତି ହୋଇଛନ୍ତି। ଏହି ଘଟଣାକୁ ନେଇ ଆହତ ଯୁବକଙ୍କ ପରିବାର ପକ୍ଷରୁ ଥାନାରେ ଅଭିଯୋଗ ହୋଇଥିଲା। ମାତ୍ର ପୋଲିସ ଅଭିଯୁକ୍ତଙ୍କୁ ଗିରଫ ନ କରିବାରୁ ଆହତ ଯୁବକଙ୍କ ୫୦ରୁ ଊର୍ଦ୍ଧ୍ୱ ସମର୍ଥକ ମଙ୍ଗଳବାର ସନ୍ଧ୍ୟାରେ ଟାଉନ ଥାନା ଘେରାଉ କରିଥିଲେ। ୨୪ ଘଣ୍ଟା ମଧ୍ୟରେ ଅଭିଯୁକ୍ତଙ୍କୁ ଗିରଫ କରାଯିବ ବୋଲି ଜିଲା ଓ ପୋଲିସ ପ୍ରଶାସନ ପ୍ରତିଶ୍ରୁତି ଦେବା ପରେ ସେମାନେ ସହର ମଧ୍ୟରେ ଶୋଭାଯାତ୍ରା କରି ଫେରିଥିଲେ। ତେବେ ସହର ମଧ୍ୟରେ ଶୋଭାଯାତ୍ରା କରିବା କାରଣରୁ ଅପର ଗୋଷ୍ଠୀର ଲୋକମାନେ ଏହାର ବିରୋଧ କରିଥିଲେ। ଯାହାକୁ ନେଇ ସହର ମଧ୍ୟରେ ପୁଣି ଉତ୍ତେଜନା ସୃଷ୍ଟି ହୋଇଥିଲା। ସୂଚନାଥାଉ କି, ଗତ ଜାନୁୟାରୀ ୨୩ ତାରିଖରେ ନେତାଜୀ ସୁଭାଷଚନ୍ଦ୍ର ବୋଷ ଜୟନ୍ତୀ ପାଳନକୁ ନେଇ ଦୁଇ ଭିନ୍ନ ସମ୍ପ୍ରଦାୟ ମଧ୍ୟରେ ଗଣ୍ଡଗୋଳ ହୋଇଥିଲା। ଫଳରେ ୨୪ ତାରିଖରୁ ସହର ମଧ୍ୟରେ କର୍ଫ୍ୟୁ ଜାରିକରାଯିବା ସହ ଇଣ୍ଟରନେଟ୍ ସେବା ବନ୍ଦ କରିଦିଆଯାଇଥିଲା।

# ଆଜିର ରାଶିଫଳ

ଜ୍ୟୋତିର୍ବିଦ୍ୟା ବିଶାରଦ ପ୍ରସନ୍ନ କୁମାର ମହାପାତ୍ର
ମଙ୍ଗରାଜପୁର ଶାସନ, କାଦୁଆ, ଗଞ୍ଜାମ

**ମେଷ**

ଆଜି ପୁନର୍ବସୁ ନକ୍ଷତ୍ରସ୍ଥ ଚନ୍ଦ୍ର କର୍ମକ୍ଷେତ୍ର, ପରିବାର ଓ ଆର୍ଥିକ ଦିଗ ସକାଶେ କିଛିଟା ବ୍ୟତିକ୍ରମ ମଧ୍ୟ ପରିଲକ୍ଷିତ ହୋଇପାରେ। ସବୁ କିଛି ଭଲ ମଧ୍ୟରେ ଖର୍ଚ୍ଚ ପରିମାଣ ବୃଦ୍ଧି, ଦୂରଯାତ୍ରା ଓ ସ୍ଥାନାନ୍ତରର ସୂଚନାରୁ ସାମୟିକ ଚିନ୍ତିତ ରହିପାରନ୍ତି। ପାରିବାରିକ କ୍ଷେତ୍ରରେ ଭୁଲ୍ ବୁଝାମଣା କାରଣରୁ ମାନସିକ ସ୍ଥିତି ହଠାତ୍ ବଦଳିଯିବ।

**ବୃଷ**

ଆଜିର ଶନି ଓ ଚନ୍ଦ୍ରଙ୍କ ସ୍ଥିତି ପ୍ରଭାବରେ ଅଫିସରେ ସହକର୍ମୀଙ୍କ ସହ ମତାନ୍ତର ଘଟିବାର ସମ୍ୟକ ସୂଚନା ରହିଛି। ପରିବାର ସକାଶେ ଆକସ୍ମିକ ଆବଶ୍ୟକତା କାରଣରୁ ପରିବାରର ଖର୍ଚ୍ଚ ପରିମାଣ ବୃଦ୍ଧି ପାଇ ଚିନ୍ତାକୁ ବଢାଇଦେବ । କେତେକ କାରଣକୁ ନେଇ ଇଚ୍ଛା ନ ଥିଲେ ମଧ୍ୟ କର୍ମକ୍ଷେତ୍ରରେ ଗୁରୁତ୍ୱପୂର୍ଣ୍ଣ ନିଷ୍ପତ୍ତି ନେବାକୁ ପଡିପାରେ।

**ମିଥୁନ**

ବୁଧଙ୍କ ସହ ରାହୁ ଓ ମଙ୍ଗଳ ଏକାଧାରରେ ଦୈହିକ ସ୍ୱାସ୍ଥ୍ୟ ଓ ମାନସିକ ସ୍ଥିତିକୁ ବିଗାଡି ଦେଇପାରନ୍ତି। ଋଣ ପରିଶୋଧ କରିବା ସକାଶେ ବିଭିନ୍ନ ପ୍ରକାର ଧନ୍ଦା କରିବା ଲାଗି ମନ ବଳାଇବେ। କର୍ମକ୍ଷେତ୍ରରେ ଜଣେ ବନ୍ଧୁ ଆଜି ଆପଣଙ୍କର ମାର୍ଗଦର୍ଶକ ସାଜି ପାରନ୍ତି। ବ୍ୟବସାୟ, ବାଣିଜ୍ୟ ଓ କଳା ସାହିତ୍ୟରେ ସମସ୍ୟା ସମାଧାନ ହୋଇଯିବ।

**କର୍କଟ**

ଅନୁକୂଳ ଗ୍ରହ ପ୍ରଭାବରୁ ସ୍ୱାସ୍ଥ୍ୟ ସମସ୍ୟା ସୁଧୁରି ଯାଇ ନିୟନ୍ତ୍ରଣ ମଧ୍ୟରେ ରହିବ। ପରିବାରର କେତେକ ବ୍ୟତିକ୍ରମ କଥା ଓ ଆର୍ଥିକ ସମସ୍ୟାକୁ ବୁଝାମଣା ଭିତିରେ ସୁଧାରିନେବେ। କଳା, ସାହିତ୍ୟ, ସଙ୍ଗୀତ ତଥା ଚଳଚ୍ଚିତ୍ର, ସାମ୍ବାଦିକତା କ୍ଷେତ୍ରରେ ଲକ୍ଷ୍ୟ ହାସଲ କରିବେ। ଶିଳ୍ପ, ବାଣିଜ୍ୟ, ବ୍ୟବସାୟ ଓ ପରିବହନରେ ପ୍ରତିଦ୍ୱନ୍ଦ୍ୱିତା ବଢ଼ିପାରେ।

**ସିଂହ**

ଆଜି କୌଣସି ଗୁରୁତ୍ୱପୂର୍ଣ୍ଣ ନିଷ୍ପତ୍ତି ନେବା ପୂର୍ବରୁ ଅନ୍ୟମାନଙ୍କ ପରାମର୍ଶକୁ ଗ୍ରହଣ କରିବା ଭଲ ହେବ। ପରିବାରରେ ପିଲାମାନଙ୍କ ଇଚ୍ଛା ଓ ଅଭିଳାଷକୁ କେନ୍ଦ୍ରକରି ସରଗରମ ଆଲୋଚନା କରିପାରନ୍ତି। ଆତ୍ମୀୟମାନଙ୍କ ସକାଶେ ଯେତେ ପ୍ରକାର ସୁବିଧା ସୁଯୋଗ ସୃଷ୍ଟି କଲେ ମଧ୍ୟ ଅନ୍ୟମାନେ ସନ୍ତୁଷ୍ଟ ହେବେ ନାହିଁ ବରଂ ଓଲଟି ନିନ୍ଦାଗାନ କରିବେ।

**କନ୍ୟା**

ଭାଗ୍ୟ ଓ କର୍ମସ୍ଥାନ ଏକାଧିକ ଗ୍ରହମାନଙ୍କ ପ୍ରଭାବଯୁକ୍ତ ହେତୁ ଆପଣଙ୍କ ଆଶା ପୂରଣ ଅବଶ୍ୟ ହୋଇପାରିବ। ଗୃହ ସଜ୍ଜା, ଗାଡି ମରାମତି, ପୁରୁଣା ଘରକୁ ସଜାଡିବାରେ ମନୋନିବେଶ କରିପାରନ୍ତି। କର୍ମକ୍ଷେତ୍ରରେ ଯେସାକୁ ତେସା ନୀତିରେ କାମ କରିବା ଫଳରେ ସହକର୍ମୀମାନଙ୍କ ଅପ୍ରିୟଭାଜନ ହୋଇପାରନ୍ତି।

**ତୁଳା**

ସମାଗମ ସ୍ଥିତିରେ ଚନ୍ଦ୍ର ଯୋଗୁ ଅଧିକାଂଶ ସମୟ ମନ ଅସ୍ଥିର ରହିବା କାରଣରୁ ଦୃଷ୍ଟିକୋଣ ବଦଳି ଯାଇପାରେ। ସାଧାରଣ କଥାକୁ କେନ୍ଦ୍ରକରି ପରିବାରରେ ଝଡ଼ ଉଠିବା ପରି ଆଶଙ୍କା ଦେଖାଦେବ। କଳହ ଲାଗିଥିବା ବନ୍ଧୁଟି ପ୍ରତି ସତର୍କ ରୁହନ୍ତୁ, ନଚେତ୍ ଅସୁବିଧାର ସମ୍ମୁଖୀନ ହୋଇ ପାରନ୍ତି। ଘର ପାଇଁ ମୂଲ୍ୟବାନ ଦ୍ରବ୍ୟ ଆଣିପାରନ୍ତି।

**ବିଛା**

ଶନି ଓ ରାହୁଙ୍କ ଦ୍ୱାରା କବଳିତ ଚନ୍ଦ୍ର ଯୋଗୁ ଅତୀତର କୌଣସି ଘଟଣାକୁ କେନ୍ଦ୍ରକରି ମନଟା ଗୋଳେଇଘାଣ୍ଟି ଲାଗିବ। ଅଫିସ୍ କାମର ଜଞ୍ଜାଳ ମଧ୍ୟ ବଳିପଡିବ। ଅନ୍ୟମାନଙ୍କ କଥାରେ ଭାସି ନ ଯାଇ ଲୋକଙ୍କୁ ପରଖି ଯାହା କରିବା କଥା କରନ୍ତୁ। କ୍ରୀଡ଼ା, କଳା, ସାହିତ୍ୟ, ସଙ୍ଗୀତ କ୍ଷେତ୍ରରେ ପ୍ରତିବନ୍ଧକ ଓ ସମସ୍ୟାକୁ ଦୂରେଇ ନେବେ।

**ଧନୁ**

ରାଶି ଅପେକ୍ଷା ସପ୍ତମସ୍ଥାନ ପ୍ରଭାବଶାଳୀ ଯୋଗୁ ଆଜିର ଯାତ୍ରା,ବାଣିଜ୍ୟ, ପ୍ରତିଦ୍ୱନ୍ଦ୍ୱିତା ଆପଣଙ୍କ ସକାଶେ ବିଶେଷ ଅନୁକୂଳ ରହି ନ ପାରେ। ପ୍ରଶାସନ ଓ ପ୍ରକାଶନ କ୍ଷେତ୍ରରୁ ସମସ୍ୟା ଓ ପ୍ରତିବନ୍ଧକ ଦୂର ହୋଇଯିବ। ରାଜନୀତିରେ ଓ ସାଂଗଠନିକ କ୍ଷେତ୍ରରେ ବହୁତ ଜନକଲ୍ୟାଣ କାମ ହାତକୁ ନେଇ ପ୍ରଶଂସିତ ହୋଇପାରନ୍ତି।

**ମକର**

ପ୍ରତିକୂଳ ଗ୍ରହଙ୍କ ପ୍ରଭାବରେ ପ୍ରତ୍ୟେକ କ୍ଷେତ୍ର ଓ କାର୍ଯ୍ୟ ଦ୍ୱନ୍ଦ୍ୱାତ୍ମକ ସ୍ଥିତିରେ ରହିବ। ଅବଶ୍ୟ ବନ୍ଧୁଙ୍କ କଥାକୁ ସହଜରେ ଗ୍ରହଣ କଲେ କର୍ମକ୍ଷେତ୍ରରେ ସମସ୍ୟାରୁ ମୁକୁଳି ଯାଇପାରନ୍ତି। ସାୟାହ୍ନରେ କୌଣସି ଖବର ପାଇ ବିସ୍ମୟ ପ୍ରକାଶ କରିବେ। ଶିକ୍ଷା, ଆନୁଷ୍ଠାନିକ କାମ, ଲେଖାପଢ଼ା ଓ ଗବେଷଣା କ୍ଷେତ୍ରରୁ ଶୁଭଫଳ ପାଇବେ।

**କୁମ୍ଭ**

ବିଭିନ୍ନ ପ୍ରତିବନ୍ଧକ ଓ ପରୋକ୍ଷ ଶତ୍ରୁତା ରହିଥିଲେ ମଧ୍ୟ ଆପଣଙ୍କ କାମ ପାଇଁ ତାହାର କୌଣସି କୁପ୍ରଭାବ ରହିବନାହିଁ। ତଥାପି ବିନା ଖର୍ଚ୍ଚରେ କିମ୍ବା ସରଳ ଓ ସହଜରେ କୌଣସି କାମ ହାସଲ କରିବା ଆଜି ଦୁରୂହ ହୋଇପାରେ। ପରିବାରରେ କାହାର ସ୍ୱାସ୍ଥ୍ୟହାନି କାରଣରୁ ମନ ସ୍ଥିର ରହି ପାରିବ ନାହିଁ। ବକେୟା ଅର୍ଥ ଆଦାୟ କରିବାରେ ସକ୍ଷମ ହେବେ।

**ମୀନ**

କର୍ମକ୍ଷେତ୍ର ପ୍ରତି ଗ୍ରହଦୃଷ୍ଟି ପ୍ରଭାବ ଅସଜଡ଼ା ସ୍ଥିତିକୁ ସଜାଡି ନେବାରେ ସାହାଯ୍ୟ କରିବ। ଶିକ୍ଷା, ଅଧ୍ୟୟନ, ଅଧ୍ୟାପନା, ଆଲୋଚନା ପାଇଁ ପ୍ରକୃଷ୍ଟ ଦିନଟିଏ କହିଲେ ଅତ୍ୟୁକ୍ତି ହେବ ନାହିଁ। ଯାତ୍ରା, ବ୍ୟବସାୟ, ମାଲିମକଦ୍ଦମା, ସଙ୍ଗଠନ, ଲେଖାପଢ଼ାରେ ସମସ୍ୟା ସମାଧାନ ହୋଇଯିବ। କୌଣସି ନୂତନଭାବେ କାମଟିଏ ଆରମ୍ଭ କରିବା ସକାଶେ ମନ ବଳାଇପାରନ୍ତି।

ଆଜି ଜ୍ୟେଷ୍ଠ ଶୁକ୍ଳ ତୃତୀୟା ଯୁକ୍ତ ଚତୁର୍ଥୀ ଗୁରୁବାର, ଜୁନ୍ ୬ ତାରିଖ, ରାଶି ନକ୍ଷତ୍ର-ପୁନର୍ବସୁ/ମିଥୁନ, ଚତୁର୍ଥୀର ଏକୋଦ୍ଦିଷ୍ଟ ଓ ପାର୍ବଣ ଶ୍ରାଦ୍ଧ, ଦିବା ଘ୧୦।୦୧ମି. ଗତେ ଘ୧୧।୩୮ମି. ମଧ୍ୟେ, ଘ୧।୧୫ମି. ଗତେ ଘ୨।୫୨ମି. ମଧ୍ୟେ ଅମୃତବେଳା । ଦିବା ଘ୬।୪୭ମି. ମଧ୍ୟେ ଘ୧୧।୩୮ମି. ଗତେ, ଘ୧।୧୫ମି. ମଧ୍ୟେ ମାହେନ୍ଦ୍ରବେଳା। ଅପରାହ୍ନ ଘ୧।୨୪ମି. ଗତେ ଘ୩।୦୩ମି. ମଧ୍ୟେ ରାହୁକାଳ।

**ପ୍ରଥମ ପୃଷ୍ଠାରୁ...**

## ସମସ୍ୟାରେ ଘାଣ୍ଟି ...

ମ୍ୟୁନିସିପାଲିଟିରେ ନିର୍ବାଚନ କରିବା ପାଇଁ ରାଜ୍ୟ ସରକାର ପ୍ରସ୍ତୁତି ଆରମ୍ଭ କରିଥିଲେ। ସେଥିପାଇଁ ୱାର୍ଡ ପୁନର୍ଗଠନ ଓ ସ୍ଥାନ ସଂରକ୍ଷଣ ପ୍ରକ୍ରିୟା ମଧ୍ୟ ଆରମ୍ଭ କରାଯାଇଥିଲା। ଏ ନେଇ ୨୦୧୮ ଫେବୃୟାରୀ ୧୫ରେ ବିଜ୍ଞାପନ ପ୍ରକାଶ ପାଇଥିଲା। ଏପ୍ରିଲ ୩୦ ତାରିଖ ସୁଦ୍ଧା ଚୂଡ଼ାନ୍ତ ବିଜ୍ଞପ୍ତି ପ୍ରକାଶ କରାଯାଇଥାନ୍ତା। ମାତ୍ର ହାଇକୋର୍ଟଙ୍କ ରହିତାଦେଶ ଯୋଗୁ ନିର୍ବାଚନ ପ୍ରକ୍ରିୟାରେ ବାଧା ସୃଷ୍ଟି ହୋଇଥିଲା। ଏହାକୁ ଚ୍ୟାଲେଞ୍ଜ କରି ରାଜ୍ୟ ସରକାର ସୁପ୍ରିମ୍‌କୋର୍ଟଙ୍କ ଦ୍ୱାରସ୍ଥ ହୋଇଥିଲେ। ତେବେ ସୁପ୍ରିମକୋର୍ଟ ହାଇକୋର୍ଟଙ୍କ ରାୟକୁ କାଏମ ରଖିଥିଲେ। ଏହାପରେ ରାଜ୍ୟ ସରକାର ସୁପ୍ରିମକୋର୍ଟରେ ରିଭ୍ୟୁ ପିଟିଶନ ଦାଖଲ କରିଥିଲେ। ସୁପ୍ରିମକୋର୍ଟ ୨୦୧୯ ଜାନୁୟାରୀ ୨୪ ତାରିଖରେ ଏହାକୁ ଖାରଜ କରିଦେଇଥିଲେ। ରାଜ୍ୟ ସରକାରଙ୍କ ନିକଟରେ ପୌର ଆଇନ ସଂଶୋଧନ କରିବା ଛଡ଼ା ଅନ୍ୟ କୌଣସି ବିକଳ୍ପ ନାହିଁ। ଏ ନେଇ ଗୃହ ନିର୍ମାଣ ଓ ନଗର ଉନ୍ନୟନ ବିଭାଗ ଆସନ୍ତା ବିଧାନସଭାରେ ସଂଶୋଧନ ବିଲ୍ ଆଗତ କରିବା ପାଇଁ ପ୍ରସ୍ତୁତ ଚଳାଇଛି। ସଂଶୋଧିତ ବିଲ୍ ପାରିତ ହେବା ପରେ ନିର୍ବାଚନ ପ୍ରସ୍ତୁତି ଆରମ୍ଭ ହେବ। ଏ ସମ୍ପର୍କରେ ନଗର ଉନ୍ନୟନ ବିଭାଗ ନିର୍ଦ୍ଦେଶକ (ପୌର ପ୍ରଶାସନ) ସଂଗ୍ରାମଜିତ୍ ନାୟକ କହିଛନ୍ତି ଯେ, ଆସନ୍ତା ବିଧାନସଭାରେ ଓଡ଼ିଶା ପୌର ନିର୍ବାଚନ ସଂଶୋଧନ ବିଲ୍ ଆଗତ କରାଯିବା ପାଇଁ ପ୍ରସ୍ତୁତି ଚାଲିଛି। ବିଧାନସଭାରେ ବିଲ୍ ପାରିତ ହେବା ପରେ ଖୁବ୍‌ଶୀଘ୍ର ନିର୍ବାଚନ କରାଯିବ ବୋଲି ସେ କହିଛନ୍ତି।

ଅନ୍ୟପକ୍ଷରେ ନିର୍ବାଚନ ବିଳମ୍ବ ଓ ପୌରସଂସ୍ଥାଗୁଡ଼ିକରେ ଦେଖାଦେଇଥିବା ପ୍ରଶାସନିକ ସ୍ଥାଣୁତାକୁ ନେଇ ପୂର୍ବତନ କର୍ପୋରେଟରମାନେ ଉଦ୍‌ବେଗ ପ୍ରକାଶ କରିଛନ୍ତି। ଜନସାଧାରଣଙ୍କୁ ପୌର ସେବା ଠିକ୍ ସମୟରେ ମିଳିପାରୁନାହିଁ। ସମସ୍ୟାଗୁଡ଼ିକୁ ସମାଧାନ କରିବା ଦିଗରେ ଯଥେଷ୍ଟ ବିଳମ୍ବ ହେଉଥିବା କହିଛନ୍ତି। ଭୁବନେଶ୍ୱର ମହାନଗର ନିଗମର ୱାର୍ଡ ନଂ.୩୫ର ପୂର୍ବତନ କର୍ପୋରେଟର ମହାମାୟା ସ୍ୱାଇଁ କହିଛନ୍ତି ଯେ, ବାତ୍ୟା ପରେ ସହରରେ ଅନେକ ସମସ୍ୟା ସୃଷ୍ଟି ହୋଇଛି। କର୍ପୋରେଶନ କାର୍ଯ୍ୟକାଳ ଶେଷ ହେବା ପରଠାରୁ ଆମେମାନେ ପ୍ରତ୍ୟକ୍ଷ ଭାବେ ସମସ୍ୟା ସମାଧାନ ଦିଗରେ ଦାୟିତ୍ୱ ତୁଲାଇପାରୁନାହୁଁ। ଲୋକମାନଙ୍କ ସମସ୍ୟା କର୍ପୋରେଶନ ବୈଠକରେ ଆଲୋଚନା କରାଯାଇ ସମାଧାନ ହେଉଥିଲା, ବର୍ତ୍ତମାନ ତାହା ସମ୍ଭବ ହେଉନାହିଁ। ୱାର୍ଡ ନଂ. ୩୬ର ପୂର୍ବତନ କର୍ପୋରେଟର ନରେନ କୁମାର ସାହୁ କହିଛନ୍ତି ଯେ, କର୍ପୋରେଶନ କାର୍ଯ୍ୟକାଳ ଶେଷ ହେବା ପରେ ସମସ୍ୟା ବଢ଼ିଛି। ବାତ୍ୟା ପରେ ଏହା ଆହୁରି ଅଧିକ ହୋଇଛି। ୱାର୍ଡଗୁଡ଼ିକରେ ଷ୍ଟ୍ରିଟ୍‌ଲାଇଟ ଏପର୍ଯ୍ୟନ୍ତ ଲାଗିପାରିନାହିଁ। ପ୍ରଶାସନିକ ଅଧିକାରୀଙ୍କୁ ଜଣାଇଲେ ମଧ୍ୟ କୌଣସି ସୁଫଳ ମିଳୁନାହିଁ। ସେହିପରି ୱାର୍ଡ ନଂ. ୧୨ର ପୂର୍ବତନ କର୍ପୋରେଟର ସଞ୍ଜୟ କୁମାର ସେଠୀ କହିଛନ୍ତି ଯେ, ଲୋକମାନଙ୍କ ସମସ୍ୟା ଜଣାଇବା ପାଇଁ ଆମ ପାଖରେ କୌଣସି ଫୋରମ ନାହିଁ। କେତେକ ପ୍ରଶାସନିକ ଅଧିକାରୀଙ୍କୁ ଖୋସାମତ କରି ୱାର୍ଡରେ କିଛିଟା କାର୍ଯ୍ୟ କରୁଛୁ। ଲୋକମାନଙ୍କର ମୌଳିକ ସମସ୍ୟା ଦୂର କରିବା ସମ୍ଭବ ହେଉନାହିଁ। ଯଥାଶୀଘ୍ର ନିର୍ବାଚନ କରାଯାଇପାରିଲେ ସହରର ବିକାଶମୂଳକ କାର୍ଯ୍ୟ ତ୍ୱରାନ୍ୱିତ କରାଯାଇପାରିବ।

ସେହିପରି କଟକ ମହାନଗର ନିଗମ (ସିଏମସି) କର୍ପୋରେଶନ କାର୍ଯ୍ୟକାଳ ଶେଷ ହେବାକୁ ଇତିମଧ୍ୟରେ ୩ ମାସ ୨୩ ଦିନ ବିତିଛି। ସିଏମ୍‌ସିର ପ୍ରଶାସନିକ ଦାୟିତ୍ୱ ନେଇଛନ୍ତି କେନ୍ଦ୍ରାଞ୍ଚଳ ଆରଡିସି ଅନିଲ କୁମାର ସାମଲ। ସିଏମ୍‌ସି କର୍ପୋରେଶନର କାର୍ଯ୍ୟକାଳ ଶେଷ ହେବା ପରଠାରୁ ପୌରସେବା ଠପ୍ ହୋଇଯାଇଥିବା ସହରବାସୀ ଅଭିଯୋଗ କରିଛନ୍ତି। ସହରର ବିଭିନ୍ନ ୱାର୍ଡରେ ଡ୍ରେନେଜ ସଫେଇ ହେଉ ନ ଥିବାରୁ ଆବର୍ଜନା ଭର୍ତ୍ତି ହୋଇ ବିଭିନ୍ନ ଜାଗାରେ ପାଣି ଜମିରହି ଅସ୍ୱାସ୍ଥ୍ୟକର ପରିବେଶ ସୃଷ୍ଟି କରୁଥିବା ବରିଷ୍ଠ ନାଗରିକ ଜଗମୋହନ ମହାନ୍ତି କହିଛନ୍ତି।

ଅସରାଏ ବର୍ଷାରେ କଟକ ସହର ଜଳବନ୍ଦୀ ହୋଇଥାଏ। ବର୍ଷ ବର୍ଷ ଧରି ଏହି ସମସ୍ୟା ଲାଗି ରହିଥିଲେ ମଧ୍ୟ ଏହି ସମସ୍ୟାରୁ ସହରବାସୀଙ୍କୁ ମୁକ୍ତି ମିଳୁନାହିଁ। ଖୁବ୍‌ଶୀଘ୍ର ମୌସୁମୀ ଆସିବ। ତେଣୁ ଜଳବନ୍ଦୀ ସମସ୍ୟାକୁ ନେଇ ସହରବାସୀ ଏବେଠୁ ଚିନ୍ତାରେ ପଡ଼ିଥିବା କହିଛନ୍ତି ଯୁବକ କାର୍ତ୍ତିକ ବେହେରା। ବର୍ତ୍ତମାନ ସଙ୍ଗିନ ସମୟରେ ସିଏମ୍‌ସି ଏକପ୍ରକାର ମୁରବୀବିହୀନ ହୋଇଯାଇଛି। ପ୍ରଶାସନ ଲୋକଙ୍କ ପାଖକୁ ଯାଇପାରୁନାହିଁ, ଯାହାର ଏକ ଉଦାହରଣ ଦେଖିବାକୁ ମିଳିଛି ଫନୀ ବାତ୍ୟା ସମୟରେ। ସିଏମ୍‌ସି ବାତ୍ୟାକୁ ମୁକାବିଲା କରିବା ପାଇ ପ୍ରସ୍ତୁତ ଥିବା ଡିଣ୍ଡିମ ପିଟିଥିଲା। କିନ୍ତୁ ବାସ୍ତବରେ ସହରବାସୀ ଗୁରୁତର ଭାବେ ଦୁର୍ଦ୍ଦଶା ଭୋଗିଲେ ବୋଲି କହିଛନ୍ତି ବସ୍ତିନେତା ବୃନ୍ଦାବନ ଦାସ ଆଜାଦ୍। ସବୁଠାରୁ ଗୁରୁତ୍ୱପୂର୍ଣ୍ଣ କଥା ହେଉଛି ଜଳବନ୍ଦୀ ସମସ୍ୟାରୁ କିପରି ମୁକ୍ତି ମିଳିପାରିବ ସେ ନେଇ ବାରମ୍ବାର ବୈଠକ ବସିଥିଲେ ମଧ୍ୟ ଏବେ ବି ସହରରେ ଡ୍ରେନେଜ ସଫେଇ କାର୍ଯ୍ୟ ସରିପାରିନାହିଁ। ଏହି ସମୟ ମଧ୍ୟରେ ସିଏମ୍‌ସି ପ୍ରଶାସନିକ ଅଧିକାରୀ ତଥା କେନ୍ଦ୍ରାଞ୍ଚଳ ଆରଡିସି ସାମଲଙ୍କ ଅଧକ୍ଷତାରେ ଜାଇକା ଏବଂ ସିଏମସି ଅଧିକାରୀଙ୍କ ସହ ବୈଠକ ହୋଇଥିଲା। ଜୁନ ୫ ସୁଦ୍ଧା ସହରର ସମସ୍ତ କାମ ସାରିବାକୁ କହିଥିଲେ। ବୁଧବାର ଆର୍‌ଡିସି ଦେଇଥିବା ଡେଡ୍‌ଲାଇନ ପୂରିଛି। କିନ୍ତୁ ଏବେବି ଅଧିକାଂଶ ସ୍ଥାନରେ ସଫେଇ ହୋଇନାହିଁ। ଉଦାହରଣ ଭାବେ ଲିଙ୍କ୍‌ରୋଡ-ବାଦାମବାଡ଼ି ରାସ୍ତାକୁ ଦେଖିଲେ ଜଣାପଡୁଛି। ପୂର୍ବତନ କର୍ପୋରେଟର ଗିରିବାଳା ବେହେରା କହିଛନ୍ତି, ସହରରେ କୋଣସି ଉନ୍ନତିମୂଳକ କାର୍ଯ୍ୟ ହୋଇପାରୁନାହିଁ। ଫନୀରେ ଲୋକଙ୍କୁ ସହଯୋଗ କରିବାରେ ପ୍ରଶାସନ ବିଫଳ ହୋଇଛି। ଲୋକେ ନିଜ ଉଦ୍ୟମରେ ବିପର୍ଯ୍ୟୟର ମୁକାବିଲା କରୁଛନ୍ତି। ପାଣି, ଆଲୋକୀକରଣ, ଆବର୍ଜନା ଉଠାଇବା, ଡ୍ରେନେଜ ସଫେଇ ପ୍ରଶାସନ କରିପାରୁନାହିଁ। ବୈଠକ ହେଉଛି କିନ୍ତୁ ଫଳାଫଳ ଶୂନ୍ୟ। ପୂର୍ବତନ କର୍ପୋରେଟର ରଞ୍ଜନ ବିଶ୍ୱାଳ କହିଛନ୍ତି, ଜନପ୍ରତିନିଧି ନ ଥିବାରୁ ଯେଉଁ ସ୍ପିଡ୍‌ରେ କାମ ହେବା କଥା ସେହି ହାରରେ କାମ ହେଉନାହିଁ।

ହାଇକୋର୍ଟ ଆଡଭୋକେଟ ଅଶ୍ୱିନୀ ଦାସ କୁହନ୍ତି, ରାଜ୍ୟରେ ଗତ ସେପ୍ଟେମ୍ବର ୨୯ ତାରିଖରୁ ପୌର ପରିଷଦ ଭଙ୍ଗ ହେଲାଣି। ମ୍ୟୁନିସିପାଲିଟି ଆଇନ କହୁଛି ପୌର ପରିଷଦ ଭଙ୍ଗାଯିବାର ୬ ମାସ ମଧ୍ୟରେ ନିର୍ବାଚନ ଅନୁଷ୍ଠିତ ହେବା କଥା। କିନ୍ତୁ ଇତିମଧ୍ୟରେ ୯ ମାସ ବିତିଲାଣି। ନିର୍ବାଚନ ଘୁଞ୍ଚାଇବା ପାଇଁ ସରକାର ଅଧ୍ୟାଦେଶ ମଧ୍ୟ ଆଣିନାହାନ୍ତି। ତେଣୁ ଏଭଳି ସ୍ଥିତିରେ ଏହା ଏକ ଆଇନଗତ ଦ୍ୱନ୍ଦ୍ୱ ସୃଷ୍ଟି କରୁଥିବା ଦାସ କହିଛନ୍ତି। ଆଡଭୋକେଟ କ୍ଷୀରୋଦ ରାଉତ କୁହନ୍ତି, ସ୍ୱାୟତ୍ତ ଶାସନର ଅର୍ଥ ହେଉଛି ଲୋକଙ୍କ ହାତରେ ଶାସନର ଡୋର। କିନ୍ତୁ ଏବେ ସିଏମ୍‌ସିରେ ଶାସନର ଡୋର ଅଧିକାରୀଙ୍କ ହାତରେ। ଏହା ସ୍ୱାୟତ୍ତ ଶାସନ ଆଇନକୁ ଉପହାସ ବୋଲି ରାଉତ କହିଛନ୍ତି। ସିଏମ୍‌ସି କମିଶନର ଶରତ ନାୟକ କୁହନ୍ତି, ୱାନ ମ୍ୟାନ କାଉନସିଲ୍ ହେବା ପରଠାରୁ ଆକ୍ସନ ପ୍ଲାନ ଅନୁଯାୟୀ କାର୍ଯ୍ୟ କରାଯାଉଛି। ଆଗକୁ ମଧ୍ୟ ସେହିଭଳି କାର୍ଯ୍ୟ ଜାରି ରହିବ।

## ୪୮ ଘଣ୍ଟାରେ କେରଳ...

ଆକାଶ ମେଘାଚ୍ଛନ୍ନ ରହିବା ସହିତ ରାଜ୍ୟର ଅଧିକାଂଶ ଭାଗରେ ଘଡ଼ଘଡ଼ି ସହ ପ୍ରାକ୍ ମୌସୁମୀ ବର୍ଷା ହେଉଛି। ତେବେ ପଶ୍ଚିମ ଓ ଆଭ୍ୟନ୍ତରୀଣ ଓଡିଶାରେ ପୁଣି ଗ୍ରୀଷ୍ମ ଲେଉଟିଛି। ବୁଧବାର ୧୧ଟି ସହରରେ ପାରଦ ୪୦ ଡିଗ୍ରୀ ସେଲସିୟସ୍ ଉପରେ ରହିଛି। ଝାରସୁଗୁଡାରେ ସର୍ବାଧିକ ୪୫.୨ ଡିଗ୍ରୀ ସେଲସିୟସ୍ ରେକର୍ଡ କରାଯାଇଥିବା ବେଳେ ଅନୁଗୋଳ ୪୨.୧, ସମ୍ବଲପୁର ୪୩.୨, ସୁନ୍ଦରଗଡ ୪୧, ହୀରାକୁଦ ୪୨.୯, ଭବାନୀପାଟଣା ୪୦, ବଲାଙ୍ଗୀର ୪୦, ଫୁଲବାଣୀ ୪୦, ଟିଟିଲାଗଡ ୪୨.୨, ମାଲକାନଗିରି ୪୦.୬ ଏବଂ ସୋନପୁରରେ ସର୍ବାଧିକ ୪୧.୨ ଡିଗ୍ରୀ ସେଲସିୟସ୍ ତାପମାତ୍ରା ରେକର୍ଡ କରାଯାଇଛି। ଆସନ୍ତା ୨୪ ଘଣ୍ଟା ମଧ୍ୟରେ ମାଲକାନଗିରି, କୋରାପୁଟ, ରାୟଗଡା, ଗଜପତି, ଗଞ୍ଜାମ, କନ୍ଧମାଳ, ନୟାଗଡ, ବାଲେଶ୍ୱର, କେନ୍ଦୁଝର ଏବଂ ମୟୂରଭଞ୍ଜ ଜିଲାରେ ଘଡ଼ଘଡ଼ି ସହ ବର୍ଷା ହେବା ସମ୍ଭାବନା ରହିଛି। ଏଥିସହିତ ଯାଜପୁର, ମୟୂରଭଞ୍ଜ, କେନ୍ଦୁଝର, ସମ୍ବଲପୁର ଓ ଅନୁଗୋଳ ଆଦି ଜିଲାର କେତେକ ସ୍ଥାନରେ ବଜ୍ରପାତ ହେବ ବୋଲି ଆଞ୍ଚଳିକ ପାଣିପାଗ ବିଭାଗ ସତର୍କ କରିଛି।

## ଠିକା ଶ୍ରମିକଙ୍କୁ...

ଶ୍ରମିକଙ୍କ ଦରମା ଦିଆଯାଇ ନଥିବା ବେଳେ ଏବେ ସେମାନଙ୍କୁ କାର୍ଯ୍ୟରୁ ଅନ୍ତର କରିବା ନିଷ୍ପତ୍ତି ପାଇଁ କାଗଜକଳ କର୍ତ୍ତୃପକ୍ଷଙ୍କ ଉପରେ ଭୀଷଣ କ୍ଷୁବ୍ଧ ହୋଇ ଧାରଣା ଦେଇଛନ୍ତି ଠିକା ଶ୍ରମିକ। ସଂସ୍ଥାର ମାନବ ସମ୍ବଳ ବିକାଶ ବିଭାଗ ମ୍ୟାନେଜର ଶକ୍ତି ପ୍ରସାଦ ମିଶ୍ର ଓ ସହକାରୀ ମ୍ୟାନେଜର କୃଷ୍ଣଚନ୍ଦ୍ର ସାହୁ ଘଟଣାସ୍ଥଳରେ ପହଞ୍ଚି ଠିକା ଶ୍ରମିକଙ୍କୁ ବୁଝାଶୁଝା କରିଥିଲେ। କିନ୍ତୁ ଶ୍ରମିକମାନେ ପାଳଟା ପରିଚାଳନା ଅଧିକାରୀଙ୍କୁ ଘେରିବାରୁ ପରିସ୍ଥିତି ଅଣାୟତ୍ତ ହୋଇପଡ଼ିଥିଲା। ଖବରପାଇ ଗାଗନାପୁର ପୋଲିସ ଫାଣ୍ଡି ଅଧିକାରୀ କବିରାଜ ସାହୁ ଓ ଅନ୍ୟ କର୍ମଚାରୀ ସେଠାରେ ପହଞ୍ଚିଥିଲେ। ପରେ ହାଇଦ୍ରାବାଦ ସ୍ଥିତ କାଗଜକଳର ହାଇକମାଣ୍ଡଙ୍କ ସହ ଆଲୋଚନା ପରେ ସମସ୍ତ ଶ୍ରମିକଙ୍କୁ ପ୍ରବେଶ କରାଯିବା ସହ କାର୍ଯ୍ୟରେ ନିୟୋଜିତ କରାଯାଇଥିଲା। ଏଠାରେ ଉଲ୍ଲେଖଯୋଗ୍ୟ ଯେ ବିଲ୍ଟ କାଗଜକଳର ଉତ୍ପାଦନ ଗତ ଏପ୍ରିଲ ୨୦ରୁ ବନ୍ଦ ରହିଛି। ଏପରିକି କମ୍ପାନିର ୪୭୦ରୁ ଅଧିକ ସ୍ଥାୟୀ କର୍ମଚାରୀଙ୍କୁ ମଧ୍ୟ ଗତ ୪ ମାସର ଦରମା ଦିଆଯାଇ ନାହିଁ। ପରେ ପ୍ରଶାସନର ମଧ୍ୟସ୍ଥତାରେ ଅନୁଷ୍ଠିତ ବୈଠକରେ କର୍ତ୍ତୃପକ୍ଷ ସମସ୍ତ ବକେୟା ଦରମା ଦେବା ପାଇଁ ପ୍ରତିଶ୍ରୁତି ଦେଇଥିଲେ।

## ବିକାଶ, ନିଯୁକ୍ତି, ସୁରକ୍ଷାକୁ ...

କରିବା ଉଦ୍ଦେଶ୍ୟରେ ପ୍ରଧାନମନ୍ତ୍ରୀ ବୁଧବାର ୨ଟି ନୂଆ କ୍ୟାବିନେଟ କମିଟି ଗଠନ କରିଛନ୍ତି। ସେ ଏହି ଦୁଇଟି କମିଟିର ଅଧକ୍ଷ ରହିବେ। ନିବେଶ ଏବଂ ଅଭିବୃଦ୍ଧି ସଂକ୍ରାନ୍ତ ୫ ଜଣିଆ କ୍ୟାବିନେଟ କମିଟିରେ ସ୍ୱରାଷ୍ଟ୍ରମନ୍ତ୍ରୀ ଅମିତ ଶାହ, ଅର୍ଥମନ୍ତ୍ରୀ ନିର୍ମଳା ସୀତାରାମନ୍, ସଡ଼କ, ପରିବହନ ଏବଂ ରାଜପଥ ମନ୍ତ୍ରୀ ନିତିନ ଗଡ଼କରୀ ଏବଂ ରେଳମନ୍ତ୍ରୀ ପୀୟୂଷ ଗୋୟଲ ରହିଛନ୍ତି। ସେହିପରି ନିଯୁକ୍ତି ଏବଂ ଦକ୍ଷତା ବିକାଶ ସଂକ୍ରାନ୍ତ ଅନ୍ୟ ଏକ ୧୦ ଜଣିଆ କ୍ୟାବିନେଟ କମିଟିରେ ଶାହ, ସୀତାରାମନ, ଗୋୟଲଙ୍କ ସମେତ କୃଷି ଏବଂ କୃଷି କଲ୍ୟାଣ, ଗ୍ରାମ୍ୟ ଉନ୍ନୟନ ଏବଂ ପଞ୍ଚାୟତିରାଜ ମନ୍ତ୍ରୀ ନରେନ୍ଦ୍ର ସିଂ ତୋମର, ମାନବ ସମ୍ବଳ ବିକାଶ ମନ୍ତ୍ରୀ ରମେଶ ପୋଖ୍‌ରିୟାଲ 'ନିଶଙ୍କ', ପେଟ୍ରୋଲିୟମ ଓ ପ୍ରାକୃତିକ ବାଷ୍ପ ମନ୍ତ୍ରୀ ଧର୍ମେନ୍ଦ୍ର ପ୍ରଧାନ, ଦକ୍ଷତା ବିକାଶ ଓ ଉଦ୍ୟମିତା ମନ୍ତ୍ରୀ ମହେନ୍ଦ୍ରନାଥ ପାଣ୍ଡେ, ଶ୍ରମ ରାଷ୍ଟ୍ରମନ୍ତ୍ରୀ ସନ୍ତୋଷ କୁମାର ଗଙ୍ଗୱାର ଏବଂ ଗୃହ ଓ ସହରାଞ୍ଚଳ ବ୍ୟାପାର ରାଷ୍ଟ୍ରମନ୍ତ୍ରୀ ହରଦୀପ ସିଂ ପୁରୀ ପ୍ରମୁଖଙ୍କୁ ସାମିଲ କରାଯାଇଛି। ସୂଚନାଯୋଗ୍ୟ ଯେ, ମାର୍ଚ୍ଚରେ ଶେଷ ହୋଇଥିବା ଚତୁର୍ଥ ତ୍ରୈମାସରେ ଦେଶର ଆର୍ଥିକ ବିକାଶ ହାର ୫.୮%କୁ ହ୍ରାସ ପାଇଛି। ଏଥିସହି ସମ୍ପୂର୍ଣ୍ଣ ଆର୍ଥିକବର୍ଷରେ ଏହା ୬.୮%କୁ କମିଛି, ଯାହା କି ୫ ବର୍ଷର ସର୍ବନିମ୍ନ ସ୍ତର କୁହାଯାଉଛି। ପୂର୍ବରୁ ଏହି ଅବଧିରେ ଦେଶର ଜିଡିପି ୭.୨% ରହିବ ବୋଲି ସରକାର ପୂର୍ବାନୁମାନ କରିଥିଲେ, ଯାହା ଭୁଲ୍ ବୋଲି ପ୍ରମାଣିତ ହୋଇଛି। ସେହିପରି ସୁରକ୍ଷା ସମ୍ପର୍କିତ କ୍ୟାବିନେଟ କମିଟି (ସିସିଏସ୍) ମଧ୍ୟ ଗଠନ କରାଯାଇଛି। ଜାତୀୟ ନିରାପତ୍ତା ଓ ବହିର୍ବ୍ୟାପାର ପ୍ରସଙ୍ଗଗୁଡ଼ିକର ପରିଚାଳନା ନିମନ୍ତେ ଗଠିତ ଏହି କମିଟିରେ ମୋଦି ଅଧକ୍ଷ ଥିବାବେଳେ ରାଜନାଥ, ସୀତାରାମନ ଓ ଶାହଙ୍କ ସମେତ ବହିର୍ବ୍ୟାପାର ମନ୍ତ୍ରୀ ଏସ୍. ଜୟଶଙ୍କର ସଦସ୍ୟ ଭାବେ ଅଛନ୍ତି। କେନ୍ଦ୍ରରେ ନୂଆ ସରକାର ଗଠନ ହେଲେ ଏଭଳି କ୍ୟାବିନେଟର ଗଠନ ବା ପୁନର୍ଗଠନ କରାଯାଇଥାଏ।

## ହାସ୍ୟ ଅଭିନେତା...

ଆରମ୍ଭ କରିଥିବା କର୍ଣ୍ଣାଡ଼ର ୧୯୬୬ରେ ଏହାକୁ ପ୍ରଫେଶନାଲ କ୍ୟାରିୟର ଭାବେ ଗ୍ରହଣ କରିଥିଲେ। ଥିଏଟରରୁ ବଡ଼ ପରଦାକୁ ସେ ଆସି ବହୁ ଗୁଜରାଟୀ ଓ ହିନ୍ଦୀ ନାଟକ ଓ ସିରିୟଲରେ ସେ ଅଭିନୟ କରିଥିଲେ। 'ଚୋରି ଚୋରି ଚୁପ୍‌କେ ଚୁପ୍‌କେ', 'ଖିଲାଡ଼ି', 'ବାଦ୍‌ଶାହ' ଭଳି ଅନେକ ଚଳଚ୍ଚିତ୍ରରେ ସେ ତାଙ୍କର ନିଖୁଣ ଅଭିନୟର ଯାଦୁ ଛାଡ଼ି ଦେଇଛନ୍ତି। ୨୦୧୯ରେ ରାଷ୍ଟ୍ରପତି ରାମନାଥ କୋବିନ୍ଦଙ୍କଠାରୁ ସେ 'ପଦ୍ମଶ୍ରୀ' ସମ୍ମାନରେ ସମ୍ମାନିତ ହୋଇଥିଲେ। ତାଙ୍କ ପରଲୋକରେ ପ୍ରଧାନମନ୍ତ୍ରୀ ଓ ଅନ୍ୟ ବିଶିଷ୍ଟ ବ୍ୟକ୍ତିମାନେ ଶୋକ ପ୍ରକଟ କରିଛନ୍ତି।

**କିଛି ତଥ୍ୟ**

୨୦୧୮-୧୯ ଆର୍ଥିକ ବର୍ଷରେ କୋଲ୍ ଇଣ୍ଡିଆ ୬୦୭ ମିଲିୟନ ଟନ କୋଇଲା ଉତ୍ପାଦନ କରିପାରିଛି।
**-କୋଇଲା ମନ୍ତ୍ରଣାଳୟ**

**classifieds** **Everyday**
0674-2580101, 2549302

**SALE**

ମଙ୍ଗୁଳି ଫାର୍ମା କଲେଜ ରୋଡ଼ରୁ 3.5 କିଲୋମିଟର ମାର୍କେଟ କମ୍ପ୍ଲେକ୍ସ ପାଖରେ ୧୨୦୦ ସ୍କୋୟାରଫୁଟ ପ୍ଲଟ ୩୫୦୦୦୦ ରେ ମିଳୁଛି। ଯୋଗାଯୋଗ 8908492594. D-12707

ଭୁବନେଶ୍ୱର ତମାଣ୍ଡୋ ବଜାର କେନ୍ଦ୍ରୀୟ ବିହାର ନିକଟରେ Electricity, BDA Yellowzone 30ft road ଥାଇ Plot ବିକ୍ରିହେବ। 9370292040. D-66395

**Triplex & Duplex at Ranga Bazar. Near BJEM English Medium School-II. Price start@45lakhs. Call: 9040046767, 9040007267.** D-12764

ଭୁବନେଶ୍ୱର ଜଟଣୀଗେଟ୍‌ଠାରେ Sqft.150/-, ନଖରା ତ୍ରିନାଥ ବଜାର sc plot Sqft.320/- ଧାକୁଲେଇପିଠାରେ 250/-, plot ବିକ୍ରିହେବ (outright) 9 3 4 8 8 1 7 6 4 9, 8144706560. D-66702

1200 sqft. land, 900 sqft. construction 25,00,000/- simplex 6km. from Nakhara, Brahmanjharilo LIC approved. 9861281504. D-66701

**GENERAL**

**SALE**

Agarbati Machine ଏବଂ Paperplate Machine ପାଇଁ ଯୋଗାଯୋଗ କରନ୍ତୁ। 9853089865. D-66368

Bhubaneswar ଯେକୌଣସି ମାର୍କେଟ ଅଞ୍ଚଳରେ ମିଲ୍କ ପାର୍ଲର ଲାଗି 150-200 sqft ମଧ୍ୟରେ ଖାଲି ଦୋକାନ ଘର ଭଡ଼ାରେ ଆବଶ୍ୟକ। ଯୋଗାଯୋଗ: 9 4 3 7 5 8 1 0 4 2, 9439839132. D-12799

Full body massage with refreshment at your own home step-7873336383. D-12825

ନିଜର ପ୍ରିୟଜନମାନଙ୍କୁ ଜନ୍ମଦିନର ଶୁଭେଚ୍ଛା ଜଣାନ୍ତୁ କେବଳ ଟ୨୧୦/-ରେ। ବିବାହ ଶୁଭେଚ୍ଛା ଟ୩୧୫/- (ଫଟୋ ସହ) ଏବଂ ଟ୨୧୦/- (ବିନା ଫଟୋ)ରେ। ବି.ଦ୍ର.: ଶୁଭେଚ୍ଛା ୬ସେମି. (H) X ୫ସେମି. (W) ହେବା ଆବଶ୍ୟକ।

Get electronics & grocery product of 40% discount. Call: 07478268108. D-12792

**ପାଠକଙ୍କ ପାଇଁ ସୂଚନା**

କ୍ଲାସିଫାଏଡରେ ପ୍ରକାଶିତ କେତେକ ବିଜ୍ଞାପନକୁ ଭିତ୍ତିକରି କିଛି ପାଠକ ଠକାମିର ଶିକାର ହେଉଥିବା ଆମର ଦୃଷ୍ଟିଗୋଚର ହେଉଛି। ବିଜ୍ଞାପନ ଦେଉଥିବା ସଂସ୍ଥାମାନଙ୍କ ସହ କାରବାର କରିବା ପୂର୍ବରୁ ସବିଶେଷ ତଥ୍ୟ ଓ ନିଜର ବିବେକ ଖଟାଇ କାରବାର କରନ୍ତୁ। ଏଥିପାଇଁ ଧରିତ୍ରୀ କର୍ତ୍ତୃପକ୍ଷ ଦାୟୀ ରହିବେ ନାହିଁ।

## ସଂକ୍ଷେପରେ

### ଦାନ୍ତ ଫିଲିଂ ପାଇଁ କ୍ୟାପିଟାଲ ହସ୍ପିଟାଲରେ ମୁଖ୍ୟମନ୍ତ୍ରୀ

**ଭୁବନେଶ୍ୱର,୫।୬(ବ୍ୟୁରୋ):** ମୁଖ୍ୟମନ୍ତ୍ରୀ ନବୀନ ପଟ୍ଟନାୟକ ସ୍ଥାନୀୟ କ୍ୟାପିଟାଲ ହସ୍ପିଟାଲରେ ବୁଧବାର ଦାନ୍ତ ଚିକିତ୍ସା କରିଛନ୍ତି। ଗତ ଡିସେମ୍ବରରେ ତାଙ୍କ ଦାନ୍ତଗୁଡିକର ରୁଟ୍ କେନାଲ କରାଯାଇଥିଲା। ଏହାର ପରବର୍ତ୍ତୀ ଚିକିତ୍ସା ପାଇଁ ମୁଖ୍ୟମନ୍ତ୍ରୀ ହସ୍ପିଟାଲ ଯାଇଥିଲେ। ପ୍ରାୟ ଅଧଘଣ୍ଟା ମୁଖ୍ୟମନ୍ତ୍ରୀଙ୍କ ଦାନ୍ତ ଚିକିତ୍ସା ଚାଲିଥିଲା। ଡାକ୍ତର ସୌମେନ୍ଦ୍ର ଷଡ଼ଙ୍ଗୀ କହିଛନ୍ତି, ଡିସେମ୍ବରରେ ରୁଟ୍ କେନାଲ ଚିକିତ୍ସା ପରେ ଆଗପଟ ଉପର ଦାନ୍ତରେ ଆବଶ୍ୟକ ବିଲ୍ଡ ଅଫ୍ ଫିଲିଂ କରାଯାଇଛି। ମୁଖ୍ୟମନ୍ତ୍ରୀଙ୍କ ପ୍ରାୟ ସବୁ ଦାନ୍ତ ଭଲ ଥିବା ଡାକ୍ତର ଷଡ଼ଙ୍ଗୀ କହିଛନ୍ତି।

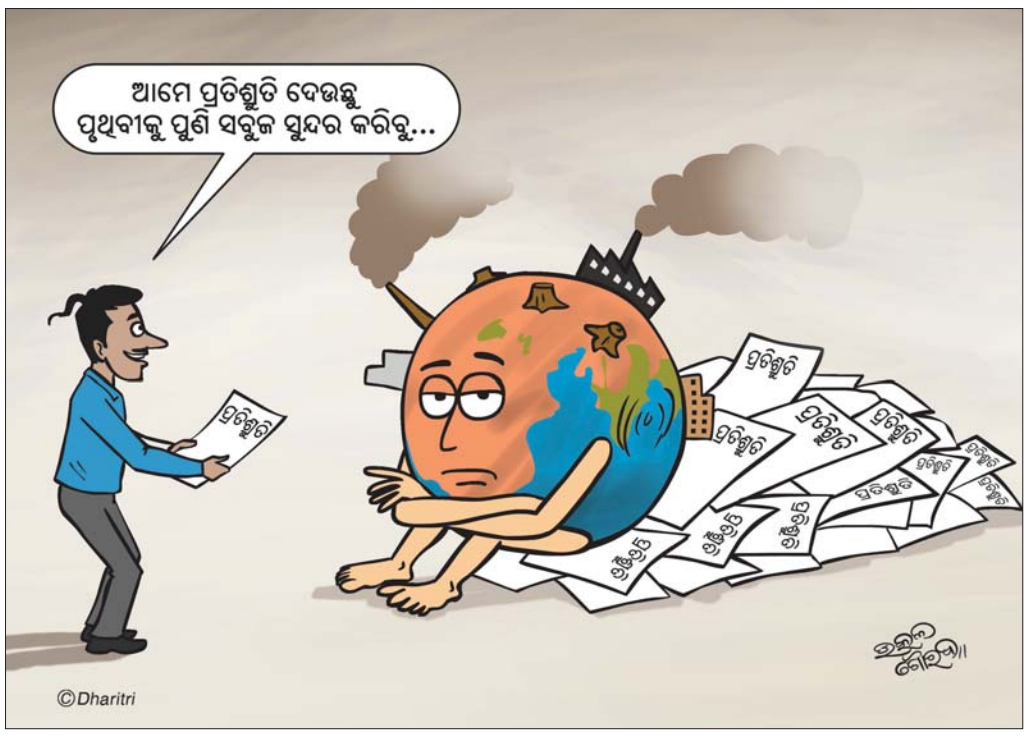


■ ଅଧାରୁ ଅବକାଶ ଜଳ ପିଙ୍ଗଣ ନେଇଆସିଲେ ସେବକ

# ମହାପ୍ରଭୁଙ୍କର ହେଲା ମହାସ୍ନାନ, ନୀତି ବିଳମ୍ବ

**ପୁରୀ ଅଫିସ, ୫।୬:** ଶ୍ରୀମନ୍ଦିରରେ ବୁଧବାର ଅବକାଶ ନୀତି ଚାଲିଥିବାବେଳେ ଜଣେ ସେବକ ଅଧାରୁ ଅବକାଶ ଜଳ ପିଙ୍ଗଣ ନେଇଆସିଥିଲେ। ଫଳରେ ନୀତି ବିଭ୍ରାଟ ହେବାରୁ ମହାପ୍ରଭୁଙ୍କର ମହାସ୍ନାନ ହୋଇଛି। ଦ୍ୱିତୀୟଥର ଲାଗି ଠାକୁରଙ୍କ ଅବକାଶ ନୀତି ପ୍ରାୟ ଦେଢ ଘଣ୍ଟା ବିଳମ୍ବ ହୋଇଛି।

ସୂଚନା ମୁତାବକ, ସକାଳେ ଠାକୁରଙ୍କ ଅବକାଶ ନୀତି ଚାଲିଥିଲା। ପାଳିଆ ସିଂହାରୀ ସେବକମାନେ ଜଳ ଲାଗି କରୁଥିଲେ। ଆହୁରି କିଛି ସମୟ ଜଳ ଲାଗି ବାକି ରହିଥିଲା। ଏହି ସମୟରେ ଜଣେ ଖୁଣ୍ଟିଆ ସେବକ ଅବକାଶ ଜଳ ପିଙ୍ଗଣକୁ ଉଠାଇ ଆଣିଥିଲେ। ଏଥିଯୋଗୁ ନୀତିରେ ବ୍ୟାଘାତ ଘଟିଥିଲା। ସେହିଠାରେ ନୀତି ଅଟକାଇ ମହାସ୍ନାନ ପାଇଁ ପ୍ରସ୍ତୁତି ଆରମ୍ଭ ହୋଇଥିଲା। ପୂଜାପଣ୍ଡା ସେବକଙ୍କୁ ଡକାଯାଇଥିଲା। ସାଧାରଣତଃ ପୂଜାପଣ୍ଡା ସେବକମାନେ ଅବକାଶ ବଢିବା ପରେ ରୋଷହୋମରେ ଯୋଗଦେଇଥାନ୍ତି। କିନ୍ତୁ ଅବକାଶ ଚାଲିଥିବାରୁ ପୂଜାପଣ୍ଡା ଆସି ନ ଥିଲେ। ସେ ପହଞ୍ଚିବା ପରେ ମହାସ୍ନାନ ପାଇଁ ପ୍ରସ୍ତୁତି ହୋଇଥିଲା। ଅବକାଶ ସମୟରେ ଠାକୁର ଲୁଗା ଓ ଚାଦର ପରିଧାନ କରିଥିଲେ। ମହାସ୍ନାନ ଯୋଗୁ ଠାକୁରଙ୍କ ମଇଲମ କରାଯାଇଥିଲା। ଠାକୁରଙ୍କୁ କେବଳ ଲୁଗା ପରିଧାନ (ଏକ କାନିଆ) କରାଯାଇଥିଲା। ପୁଣି ମହାସ୍ନାନ ଲାଗି ଭିତର ଧୁଆ ହୋଇଥିଲା। ମହାସ୍ନାନ ପରେ ପୁଣିଥରେ ଅବକାଶ ଲାଗି ଲୁଗା ଓ ଚାଦର ପିନ୍ଧାଯାଇଥିଲା। ଏଥିଯୋଗୁ ପ୍ରାୟ ଦେଢ ଘଣ୍ଟା ବିଳମ୍ବ ହୋଇଥିଲା। ତେବେ ମହାପ୍ରଭୁଙ୍କ ନୀତିକାନ୍ତିରେ କୌଣସି ପ୍ରକାର ବିଳମ୍ବ କିମ୍ବା ବିଭ୍ରାଟ ଯେପରି ନ ହୁଏ ସେଥିପ୍ରତି ଶ୍ରୀମନ୍ଦିର ପ୍ରଶାସନ ସେବକମାନଙ୍କୁ ଚେତାବନୀ ଦେଇଛି। ଏହାସତ୍ତ୍ୱେ ବେଳେବେଳେ କେତେଜଣ ସେବକଙ୍କ ଯୋଗୁ ନୀତିରେ ବିଳମ୍ବ ଘଟୁଛି। ସମ୍ପୃକ୍ତ ସେବାୟତ ଅଧାରୁ ଅବକାଶ ଜଳ ପିଙ୍ଗଣ ନେଇ ଆସିବାରୁ ମହାସ୍ନାନ ହୋଇ ପୁଣିଥରେ ଠାକୁରଙ୍କର ଅବକାଶ ହେଲା। ତେଣୁ ନୀତି ବିଳମ୍ବ ହୋଇଥିଲା ଏବଂ ପରେ ସ୍ୱାଭାବିକ ହୋଇଥିବା ଶ୍ରୀମନ୍ଦିର କାର୍ଯ୍ୟାଳୟ ପକ୍ଷରୁ କୁହାଯାଇଛି।

■ ମନୋଜ ହତ୍ୟାକାଣ୍ଡ: ହତ୍ୟା ପ୍ରତିଶୋଧର ପରିଣାମ

# ମାଷ୍ଟରମାଇଣ୍ଡ ସୁଲ୍‌ତାନ ସମେତ ୫ ଗିରଫ

**ବ୍ରହ୍ମପୁର ଅଫିସ,୫।୬**

ଆସିକା ବିଧାନସଭା ଆସନର କଂଗ୍ରେସ ପ୍ରାର୍ଥୀ ମନୋଜ ଜେନା ହତ୍ୟାକାଣ୍ଡର ପର୍ଦ୍ଦାଫାଶ କରିଛି ବ୍ରହ୍ମପୁର ପୋଲିସ। ଏଥିରେ ସାମିଲ ଥିବା ୨ ଅଭିଯୁକ୍ତ ବୁଲୁ ଓରଫ ଗଣେଶ ନାହାକ ଓ ହୃଷୀକେଶ ପାତ୍ରଙ୍କୁ ପୋଲିସ ପୂର୍ବରୁ ଏନ୍‌କାଉଣ୍ଟର କରିଥିବାବେଳେ ବୁଧବାର ମାଷ୍ଟରମାଇଣ୍ଡ ସୁଲ୍‌ତାନ ଓରଫ ସୁନୀଲ କୁମାର ନାହାକଙ୍କ ସମେତ ଅନ୍ୟ ୪ ସୁପାରିକିଲରଙ୍କୁ ଗିରଫ କରିଛି। ସେମାନେ ହେଲେ ଆନନ୍ଦ ସ୍ୱାଇଁ, ଶଙ୍କର ରାଉତ, ଶିବରାମ ବେହେରା ଓ କାର୍ତ୍ତିକ ନାହାକ। ଅଭିଯୁକ୍ତଙ୍କଠାରୁ କେତେକ ମାରଣାସ୍ତ୍ର ସମେତ ଅନ୍ୟାନ୍ୟ ସାମଗ୍ରୀ ଜବତ ହୋଇଛି। ବ୍ରହ୍ମପୁର ଏସ୍‌ପି ପିନାକ ମିଶ୍ର ବୁଧବାର ଏକ ଖବରଦାତା ସମ୍ମିଳନୀରେ ଏନେଇ ସୂଚନା ଦେଇଛନ୍ତି ।

ପୋଲିସ ସୂତ୍ରରୁ ମିଳିଥିବା ସୂଚନାନୁସାରେ ସାଧାରଣ ନିର୍ବାଚନ ଭୋଟ ଗଣତି ପୂର୍ବଦିନ ଅର୍ଥାତ୍ ମେ ୨୨ରେ ମନୋଜ କେତେକ ସହଯୋଗୀଙ୍କ ସହିତ କାରରେ ଭୁବନେଶ୍ୱରରୁ ବ୍ରହ୍ମପୁର ଫେରୁଥିଲେ। ରାତି ପ୍ରାୟ ସାଢ଼େ ୯ଟାରେ ମନୋଜ ୧୬ନଂ. ଜାତୀୟ ରାଜପଥ ଲାଞ୍ଜିପଲ୍ଲୀ ବାଇପାସ୍ ଅକ୍ସଫୋର୍ଡ ସ୍କୁଲ ନିକଟରେ ଗାଡି ପାର୍କିଂ କରି ପରିସ୍ରା କରିବାକୁ ଯାଇଥିଲେ। ୨ଟି ବାଇକ୍‌ରେ ୬ ଜଣ ଦୁର୍ବୃତ୍ତ ହଠାତ୍ ସେଠାରେ ପହଞ୍ଚି ମନୋଜଙ୍କ ଗଳା କାଟିଦେବା ସହ ଗୁଳିମାଡ଼ କରି ଫେରାର ହୋଇଯାଇଥିଲେ। ଅପରାଧ ଘଟାଇ ଅଭିଯୁକ୍ତମାନେ ଆନ୍ଧ୍ର ଆଡ଼କୁ ୨ଟି ବାଇକ୍‌ରେ ଦ୍ରୁତଗତିରେ ଯାଉଥିବାବେଳେ ଗୋଳଛରା ନିକଟରେ ଗୋଟିଏ ବାଇକ୍ ଦୁର୍ଘଟଣାଗ୍ରସ୍ତ ହୋଇଥିଲା। ସେମାନେ ସେଠାରେ ବାଇକ୍ ଓ ଏକ ମାଉଜର ଛାଡ଼ି ଚମ୍ପଟ ମାରିଥିଲେ, ଯାହାକୁ ପୋଲିସ ଜବତ କରିଥିଲା। ମନୋଜଙ୍କୁ ବ୍ରହ୍ମପୁର ବଡ଼ ମେଡିକାଲରେ ଭର୍ତ୍ତି କରିବା ପରେ ଭୁବନେଶ୍ୱରସ୍ଥିତ ଏକ ଘରୋଇ ହସ୍ପିଟାଲକୁ ସ୍ଥାନାନ୍ତର କରାଯାଇଥିଲା। ମେ ୨୩ ବିଳମ୍ବିତ ରାତିରେ ସେଠାରେ ଚିକିତ୍ସାଧୀନ ଅବସ୍ଥାରେ ତାଙ୍କର ମୃତ୍ୟୁ ଘଟିଥିଲା। ହତ୍ୟାକାଣ୍ଡ ପରେ ଭାଲୁ ଓ ସୁଲ୍‌ତାନଙ୍କ ସମେତ ୭ ଜଣଙ୍କ ନାମରେ ବୈଦ୍ୟନାଥପୁର ଥାନାରେ ୧୦୧/୧୯ରେ ମାମଲା ରୁଜୁ ହୋଇଥିଲା। ସେପଟେ ଅନୁସନ୍ଧାନ ବେଳେ ଅଭିଯୁକ୍ତମାନେ ଆସିକା ଅଞ୍ଚଳର ବୋଲି ପୋଲିସ ସ୍ପଷ୍ଟ କରିଥିଲା। ମେ ୩୧ ରାତି ପ୍ରାୟ ସାଢ଼େ ୧୧ଟାରେ କେତେଜଣ ଅଭିଯୁକ୍ତଙ୍କ ସହିତ ଗୋଳଛରା ଥାନା ରଣ୍ଡା ନିକଟ ଅମିତ ହସ୍ପିଟାଲ ପାଖରେ ପୋଲିସର ଗୁଳି ବିନିମୟ ହୋଇଥିଲା। ଏଥିରେ ବୁଲୁ ନାହାକ ଓ ହୃଷୀକେଶ ପାତ୍ର ଆହତ ହୋଇଥିଲେ। ଉଭୟଙ୍କୁ ପଚରାଉଚରା କରିବା ପରେ ପୋଲିସକୁ କେତେକ ତଥ୍ୟ ମିଳିଥିଲା। ହତ୍ୟାକାଣ୍ଡ ମାଷ୍ଟରମାଇଣ୍ଡ ଆସିକା ଥାନା ନୂଆଗାଁ ବଡ଼ସାହିର ସୁଲ୍‌ତାନ ବୋଲି ପୋଲିସ ଜାଣିବାକୁ ପାଇଥିଲା। ପରେ କେତେଜଣ ଅଭିଯୁକ୍ତଙ୍କ ବିରୋଧରେ ଲୁକ୍ ଆଉଟ ସର୍କୁଲାର ଜାରି କରିବା ସହ ୪ଟି ବ୍ୟାଙ୍କ ଆକାଉଣ୍ଟକୁ ମଧ୍ୟ ସିଲ କରିଥିଲା। ମଦ ବ୍ୟବସାୟୀ ଭାଲୁ ଓ ସୁଲ୍‌ତାନ ମନୋଜଙ୍କୁ ମାରିବାକୁ ଯୋଜନା କରିଥିଲେ। ଏହାପରେ ପୋଲିସ ଫେରାର ଅଭିଯୁକ୍ତଙ୍କୁ ଧରିବା ପାଇଁ ଜାଲ ବିଛାଇଥିଲା।

ଏସ୍‌ପି କାର୍ଯ୍ୟାଳୟରେ ବୁଧବାର ଆୟୋଜିତ ଖବରଦାତା ସମ୍ମିଳନୀରେ ପିନାକ ମିଶ୍ର କହିଛନ୍ତି, କୋରାପୁଟ ଜିଲା ଲକ୍ଷ୍ମୀପୁରରେ ଅଭିଯୁକ୍ତମାନଙ୍କ ଉପସ୍ଥିତି ନେଇ ପୋଲିସକୁ ସୂଚନା ମିଳିଥିଲା। ସେଠାରୁ ଆନନ୍ଦ, ଶଙ୍କର, ଶିବରାମ ଓ କାର୍ତ୍ତିକଙ୍କୁ ପୋଲିସ ଗିରଫ କରିଥିଲା। ସେହିପରି ସୁଲତାନଙ୍କୁ ବାଲୁଗାଁ ରେଳଷ୍ଟେଶନରୁ ଧରିବାରେ ସକ୍ଷମ ହୋଇଥିଲା। ଅଭିଯୁକ୍ତମାନଙ୍କ ନିକଟରୁ ୩ ମାଉଜର, ୩ ଅଫୁଟା ଗୁଳି, ୩ ବାଇକ୍, ୨ ରକ୍ତଭିଜା ଛୁରି, ୨ ହେଲ୍‌ମେଟ, ୧୦ ମୋବାଇଲ ଫୋନ, ୩୫୦୦ ଟଙ୍କା ଜବତ କରାଯାଇଛି। ହତ୍ୟାକାଣ୍ଡ ସ୍ଥଳରୁ ୩ ଗୋଟି ଖୋକା ଜବତ କରାଯାଇଛି। ହତ୍ୟା ଘଟଣାର ମୁଖ୍ୟ ଷଡ଼ଯନ୍ତ୍ରକାରୀ ଆସିକା ଅଞ୍ଚଳର ମଦ ବ୍ୟବସାୟୀ ଭାଲୁ ଓରଫ ଭଗବାନ ସାହୁ ଫେରାର ଥିବା ଏସ୍‌ପି ସୂଚନା ଦେଇଛନ୍ତି। ୨୦୧୨ରେ କୌଣସି କାରଣକୁ ନେଇ ଭାଲୁଙ୍କ ଭାଇଙ୍କୁ ହତ୍ୟା କରାଯାଇଥିଲା। ଏଥିରେ ମନୋଜ ଓ ତାଙ୍କର ଜଣେ ସହଯୋଗୀ ସମ୍ପୃକ୍ତ ଥିବା ଏସ୍‌ପି ସୂଚନା ଦେଇଛନ୍ତି, ଯାହାର ପ୍ରତିଶୋଧ ନେବା ପାଇଁ ଭାଲୁ ବିଭିନ୍ନ ସମୟରେ ସୁଯୋଗ ଖୋଜୁଥିଲେ ବୋଲି ପୋଲିସ କହିଛି। ଶେଷରେ ସେ ଷଡ଼ଯନ୍ତ୍ର କରି ମନୋଜଙ୍କୁ ସୁପାରିକିଲରଙ୍କ ଦ୍ୱାରା ହତ୍ୟା କରିଛନ୍ତି ବୋଲି ତଦନ୍ତ ବେଳେ ପୋଲିସ ଜାଣିବାକୁ ପାଇଛି ।

ପୂର୍ବ ଶତ୍ରୁତା ଓ ମଦ ବ୍ୟବସାୟକୁ କେନ୍ଦ୍ରକରି ଲାଗି ରହିଥିବା ପୁଞ୍ଜୀଭୂତ ଅସନ୍ତୋଷରୁ ମନୋଜଙ୍କୁ ହତ୍ୟା କରାଯାଇଥିବା ପୋଲିସ ସ୍ପଷ୍ଟ କରିଛି। ମୁଖ୍ୟ ଖଳନାୟକ ଭାଲୁ ଧରାପଡ଼ିବା ପରେ ଏହି ହତ୍ୟାକାଣ୍ଡ ପାଇଁ କେତେ ଟଙ୍କା ଡିଲ୍ ହୋଇଥିଲା ତାହା ଜଣାପଡ଼ିବ ବୋଲି ଏସ୍‌ପି ମିଶ୍ର କହିଛନ୍ତି। ଏହି ଘଟଣାରେ ଗିରଫ ସଂଖ୍ୟା ୭ରେ ପହଞ୍ଚିଛି ।

ଜବତ ସାମଗ୍ରୀ ସହ ଗିରଫ ଅଭିଯୁକ୍ତମାନେ

■ ଷଡ଼ଯନ୍ତ୍ରକାରୀ ଭାଲୁ ଫେରାର
■ ୩ ମାଉଜର, ଗୁଳି, ବାଇକ୍
■ ୧୦ ମୋବାଇଲ, ଛୁରି ଜବତ

■ ଦାରିଙ୍ଗବାଡ଼ି ଅଞ୍ଚଳରେ ପୁଣି ଲଜ୍ଜା

# ଅଷ୍ଟମ ଶ୍ରେଣୀ ଛାତ୍ରୀ ଗର୍ଭବତୀ, ଜଣେ ଗିରଫ

**ଦାରିଙ୍ଗବାଡି,୫।୬(ଡି.ଏନ.ଏ.)**

କନ୍ଧମାଳ ଜିଲା ଦାରିଙ୍ଗବାଡ଼ି ଥାନା ଅଞ୍ଚଳରେ ପୁଣି ଏକ ଲଜ୍ଜାଜନକ ଘଟଣା ଘଟିଛି। ଜଣେ ଅଷ୍ଟମ ଶ୍ରେଣୀ ଛାତ୍ରୀ ଗର୍ଭବତୀ ହୋଇଛନ୍ତି। ଜଣେ ବିବାହିତ ବ୍ୟକ୍ତି ଗତ କିଛିମାସ ତଳେ ତାଙ୍କୁ ବଳାତ୍କାର କରିଥିବା ମଙ୍ଗଳବାର ସନ୍ଧ୍ୟାରେ ଥାନାରେ ଛାତ୍ରୀଙ୍କ ପରିବାର ଲୋକ ଅଭିଯୋଗ କରିଛନ୍ତି। ଦାରିଙ୍ଗବାଡ଼ି ପୋଲିସ ନଂ.୫୪/୧୯ରେ ମାମଲା ରୁଜୁ କରି ତଦନ୍ତ କରିବା ସହ ବୁଧବାର ଅଭିଯୁକ୍ତଙ୍କୁ ଗିରଫ କରିଛି। ଗିରଫ ବ୍ୟକ୍ତି ହେଲେ ଉକ୍ତ ଥାନା ଅଞ୍ଚଳ ଡଡଡ଼ମାହା ଗ୍ରାମର ଜିରିମୟ ପ୍ରଧାନ ବୋଲି ପୋଲିସ କହିଛି।

ପ୍ରକାଶ ଯେ, ଗତ ୮ମାସ ତଳେ ନାବାଳିକା ଜଣକ ଏକୁଟିଆ ବିଦ୍ୟାଳୟକୁ ଯାଉଥିବା ବେଳେ ଜିରିମୟ ତାଙ୍କୁ ନିକଟସ୍ଥ ଜଙ୍ଗଲକୁ ନେଇ ବଳାତ୍କାର କରିଥିଲେ। ଏନେଇ କାହାକୁ କହିଲେ ଜୀବନରେ ମାରିଦେବାକୁ ମଧ୍ୟ ଧମକ ଦେଇଥିଲେ। ନାବାଳିକା ଜଣକ ଘଟଣା ସମ୍ପର୍କରେ କାହାରିକୁ ନ କହି ଚୁପ୍ ରହିଥିଲେ। କିଛିଦିନ ହେଲା ସେ ଅସୁସ୍ଥତା ଅନୁଭବ କରିବାରୁ ପରିବାର ଲୋକ ମେଡିକାଲକୁ ନେଇଥିଲେ। ସେଠାରେ ଡାକ୍ତର ପରୀକ୍ଷା କରିବା ପରେ ନାବାଳିକା ଜଣକ ଗର୍ଭବତୀ ଥିବା ଜଣାପଡ଼ିଥିଲା। ପରିବାର ଲୋକ ଏ ନେଇ ନାବାଳିକାଙ୍କୁ ପଚାରିବାରୁ ସେ ସମସ୍ତ ଘଟଣା କହିଥିଲେ। ଏ ନେଇ ଗ୍ରାମରେ ଏକ ବୈଠକ କରି ଘଟଣା ସମ୍ପର୍କରେ ଆଲୋଚନା କରାଯାଇଥିଲା। ପରେ ପରିବାର ଲୋକେ ଥାନାରେ ଅଭିଯୋଗ କରିଥିଲେ। ପୋଲିସ ଗିରଫ କରିଥିବା ଜିରିମୟଙ୍କୁ ଦାରିଙ୍ଗବାଡ଼ି ଗୋଷ୍ଠୀ ସ୍ୱାସ୍ଥ୍ୟକେନ୍ଦ୍ରରେ ଡାକ୍ତରିମାଇନା କରିବା ପରେ କୋର୍ଟ ଚାଲାଣ କରିଛି। ନାବାଳିକାଙ୍କୁ ଫୁଲବାଣୀ ମେଡିକାଲରେ ଡାକ୍ତରିମାଇନା କରାଯାଇଥିବା ପୋଲିସ କହିଛି।

# ମେଡିକାଲ ସାଇନ୍ସରେ ରିସର୍ଚ୍ଚ କରିବି: ଆଶୁତୋଷ

**ଓଡ଼ିଶା ଟପ୍ପର ହେବେ ବୋଲି ଭାବିଥିଲେ ?**

– ନିଟ୍ ପରୀକ୍ଷାରେ ଭଲ କରିବି ଓ ଭଲ ର୍ୟାଙ୍କ୍ ପାଇବି ବୋଲି ଆଶା ଥିଲା । କିନ୍ତୁ ଓଡ଼ିଶା ଟପ୍ପର ହେବି ବୋଲି ଆଶା ମୋର ନ ଥିଲା । ଏଭଳି ସଫଳତା ପାଇବା ପରେ ମୋତେ ଖୁସି ଲାଗୁଛି ।

**ପରୀକ୍ଷା ପାଇଁ କି ଭଳି ପ୍ରସ୍ତୁତି କରିଥିଲେ ?**

– ଯୁକ୍ତ୨ ପଢ଼ିବା ଦିନଠାରୁ ଡାକ୍ତରୀ ପଢ଼ିବା ପାଇଁ ଲକ୍ଷ୍ୟ ରଖିଥିଲି। ସେଥିପାଇଁ ପ୍ରସ୍ତୁତି ଆରମ୍ଭ କରିଥିଲି। ପ୍ରତିଦିନ ମୁଁ ୮ରୁ ୯ ଘଣ୍ଟା ପଢୁଥିଲି। ଯୁକ୍ତ୨ ପରୀକ୍ଷାରେ ମୁଁ ୯୦ ପ୍ରତିଶତ ମାର୍କ ରଖି ପାସ୍ କଲାପରେ ଭୁବନେଶ୍ୱର ଯୁବୋଦୟ ଆଡ଼ଭାନ୍ସ କ୍ଲାସେସ୍‌ରେ ଗୋଟିଏ ବର୍ଷ କୋଚିଂ ନେଇଥିଲି। ସକାଳ ୮ଟାରୁ କୋଚିଂ କ୍ଲାସ୍‌କୁ ଯାଇ ମୁଁ ରାତି ୯ଟାରେ ଫେରୁଥିଲି। ସର୍ବଭାରତୀୟ ସ୍ତରରେ ଭଲ ର୍ୟାଙ୍କ୍‌ରେ ପାସ୍ କରିବା ମୋର ଏକମାତ୍ର ଲକ୍ଷ୍ୟ ଥିଲା।

**ବଲାଙ୍ଗୀରରୁ ଓଡ଼ିଶା ଟପ୍ପର କେତେ କଷ୍ଟକର ଥିଲା ?**

– ପ୍ରତି ପରୀକ୍ଷା ପାଇଁ ଉଚିତ୍ ପ୍ରସ୍ତୁତି କରିବାକୁ ପଡ଼ିଥାଏ। ମେଡିକାଲ ପ୍ରବେଶିକା ପରୀକ୍ଷାରେ ସଫଳତା ପାଇବା ପାଇଁ ମୁଁ କଠିନ ପରିଶ୍ରମ କରିଥିଲି। ସେଥିପାଇଁ ସବୁଦିନ ରୁଟିନ୍ ତିଆରି କରି ପାଠ ପଢ଼ିବା ଆରମ୍ଭ କରିଥିଲି।

**ଏହି ସଫଳତାର ଶ୍ରେୟ କାହାକୁ ଦେବେ ?**

–ସଫଳତାର ଶ୍ରେୟ ମୋର ମୁଁ ମୋ ମା' ବାପାଙ୍କୁ ଦେବି। ମୋର ଭଉଣୀ ଓ ପରିବାରବର୍ଗଙ୍କ ସହଯୋଗ ଯୋଗୁ ମୁଁ ସଫଳତା ପାଇଛି । ମୋ ବାପା ରାଜକିଶୋର ପଣ୍ଡା ଜଣେ ପ୍ରତିଷ୍ଠିତ ମେଡିସିନ୍ ରିଜିଓନାଲ୍ ସେଲ୍ସ ମ୍ୟାନେଜର ଓ ମା'ସୁଷମା ପାଢ଼ୀ ଜଣେ ଆଇସିଡିଏସ୍ ସୁପରଭାଇଜର। ମୁଁ ଡାକ୍ତର ହୁଏ ବୋଲି ସେମାନେ ସ୍ୱପ୍ନ ଦେଖିଥିଲେ। ମା'ବାପାଙ୍କ ସ୍ୱପ୍ନ ଓ ମୋର ନିଜସ୍ୱ ଲକ୍ଷ୍ୟ ହାସଲ କରିଥିବାରୁ ମୁଁ ଆଜି ଖୁବ୍ ଖୁସି। ଏହା ସହିତ ଯୁବୋଦୟ କଲେଜର ଅଧ୍ୟାପକ, କର୍ମଚାରୀ, କଦମପଡା ସରସ୍ୱତୀ ଶିଶୁ ମନ୍ଦିରର ଶିକ୍ଷକ ଓ କର୍ମଚାରୀଙ୍କୁ ମୁଁ ସଫଳତାର ଶ୍ରେୟ ଦେବାକୁ ଚାହିଁବି।

**ଆଗକୁ କ'ଣ ଲକ୍ଷ୍ୟ ରଖିଛନ୍ତି ?**

– ଡାକ୍ତରୀ ପାଠ ପଢ଼ିବାର ଲକ୍ଷ୍ୟ ରହିଛି। ରୋଗୀଙ୍କ ପାଖରେ ଭଲ ଡାକ୍ତରଟିଏ ହୋଇ ସେବା କରିବି। ମେଡିକାଲ ସାଇନ୍ସରେ ଅଧିକ ରିସର୍ଚ୍ଚ କରି କିଭଳି ଅଧିକ ସଫଳତା ପାଇବି ତା'ମୋର ପ୍ରଥମ କାମ ହେବ ।

**ହବି କ'ଣ ରହିଛି?**

– ବ୍ୟାଡ଼ମିଣ୍ଟନ, ଫୁଟବଲ ଖେଳିବା, ଭିଡିଓ ଗେମ୍ ସହିତ ସିନେମା ଦେଖିବା ମୋର ପସନ୍ଦ। ପାଠ ପଢ଼ାରୁ ସମୟ ମିଳିଲେ ମୁଁ ଖେଳିବା ସହ ସିନେମା ଦେଖେ।

**ଉପସ୍ଥାପନା: ବୀରେନ୍ଦ୍ର କୁମାର ଝାଙ୍କର**

ମା' ବାପାଙ୍କ ସହ ଆଶୁତୋଷ ।

ସର୍ବଭାରତୀୟ ମେଡିକାଲ ପ୍ରବେଶିକା ପାଇଁ ଉଦ୍ଦିଷ୍ଟ ଜାତୀୟ ଯୋଗ୍ୟତା ତଥା ପ୍ରବେଶିକା ପରୀକ୍ଷା (ଏନ୍‌ଇଇଟି) ୨୦୧୯ର ଫଳ ବୁଧବାର ପ୍ରକାଶ ପାଇଛି। ଏଥିରେ ବଲାଙ୍ଗୀର ଯୁବୋଦୟ କଲେଜ ଛାତ୍ର ଆଶୁତୋଷ ପଣ୍ଡା ସମୁଦାୟ ୭୨୦ରୁ ୬୮୨ ମାର୍କ ରଖି ଓଡ଼ିଶା ଟପ୍ପର ହୋଇଛନ୍ତି। ସର୍ବଭାରତୀୟସ୍ତରରେ ଆଶୁତୋଷଙ୍କ ର୍ୟାଙ୍କ ୭୩ ରହିଛି। ଏହି ଅବସରରେ ଆଶୁତୋଷଙ୍କୁ ଭେଟିଥିଲେ ଧରିତ୍ରୀର ଖବରଦାତା । ତାଙ୍କ ପ୍ରତିକ୍ରିୟାକୁ ନେଇ ଏକ ସ୍ୱତନ୍ତ୍ର ଉପସ୍ଥାପନା... ।

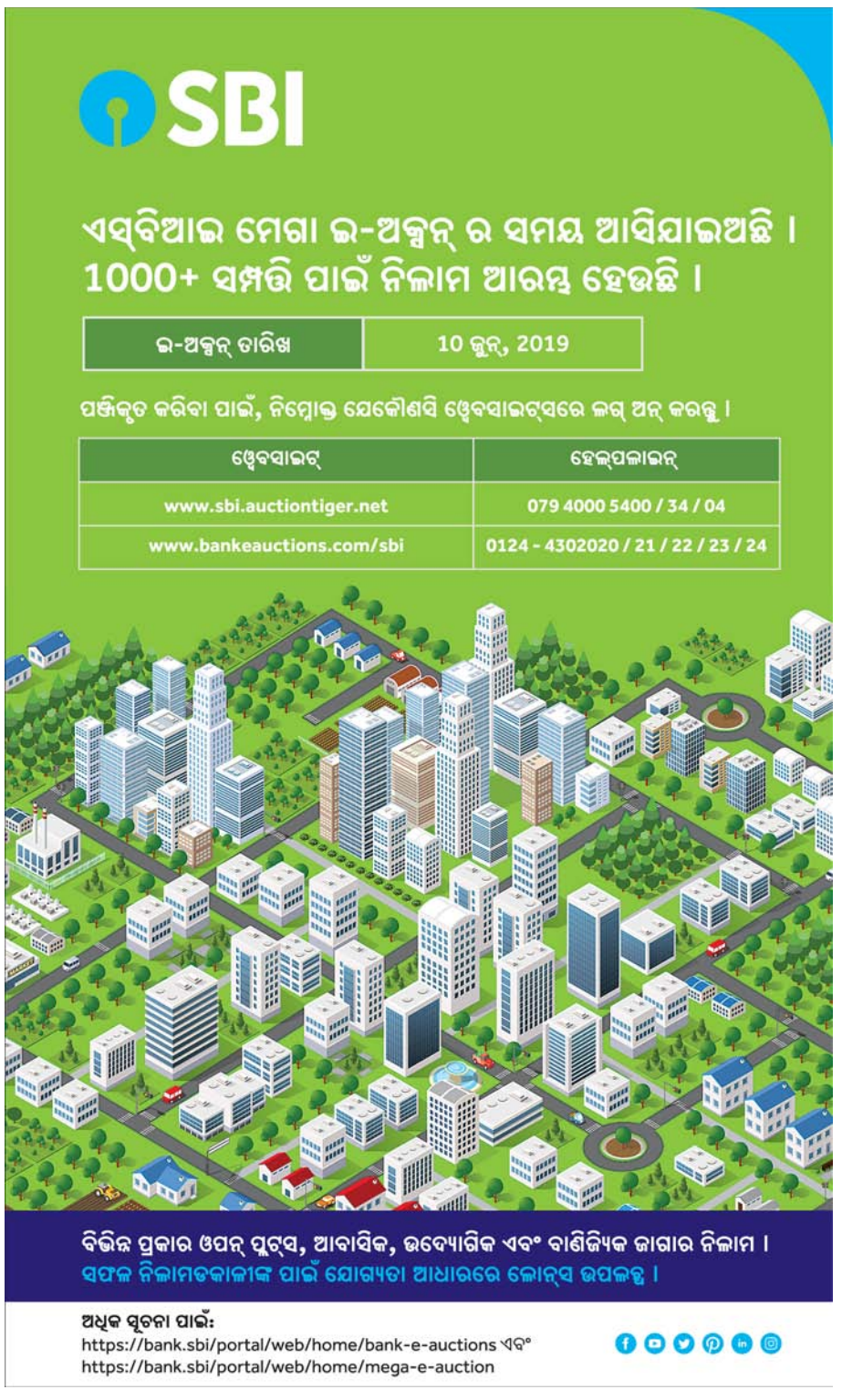

“ହେ ଈଶ୍ୱରଙ୍କର ବୀରସୈନିକ ! ତୁମ ପାଇଁ ଦୁଃଖ, ଲଜ୍ଜା ବା ଯନ୍ତ୍ରଣା କାହିଁ ? କାରଣ ତୁମ ଜୀବନ ହିଁ ଏକ ମହାନ୍ ବିଜୟ– ତୁମର କର୍ମ ଏକ ଉତ୍ସର୍ଗ–ବିଜୟ ହିଁ ତୁମର ଭଗବାନ ଏବଂ ପରାଜୟ ମଧ୍ୟ ତୁମର ବିଜୟ।
–ଶ୍ରୀଅରବିନ୍ଦ



# ପାପୀମାନଙ୍କ ନର୍କ

## ପରିବେଶ ପରିଚିନ୍ତା

ମାନେକା ଗାନ୍ଧୀ

‘‘ମା ମା! ବାପା ଅଫିସରେ କ’ଣ କରନ୍ତି,’’ ପୁଅ ପଚାରିଲା ମାଆଙ୍କୁ। ‘‘ସେ ମାଙ୍କଡ଼ମାନଙ୍କୁ ଡରାନ୍ତି,’’ ମା’ ଉତ୍ତର ଦେଲେ। ବନ୍ୟପ୍ରାଣୀଙ୍କୁ ନେଇ କେତେ ଅଦ୍ଭୁତ ବୃତ୍ତିସବୁ ରହିଛି ? ଜାଣିଲେ ଆପଣଙ୍କୁ ଆଶ୍ଚର୍ଯ୍ୟ ଲାଗିବ।

✲ ପ୍ରତ୍ୟହ ସକାଳେ ମୁଁ ଯେତେବେଳେ ଶାସ୍ତ୍ରୀ ଭବନରେ ଥିବା ମୋ କାର୍ଯ୍ୟାଳୟକୁ ଯାଏ, ସେତେବେଳେ ମୁଁ ଜଣେ ଲୋକକୁ ପେଚା ବୋବେଇବା ପରି ବୋବେଇବାର ଶୁଣେ। ସେ ଦିନସାରା ପେଚା ପରି ବୋବେଇ ଚାଲିଥାଏ। କାରଣ ତାଙ୍କ କାମ ହେଲା ମାଙ୍କଡ଼ମାନଙ୍କୁ ଘଉଡ଼େଇବା। ମାଙ୍କଡ଼ମାନେ ତାକୁ ଦେଖିଲେ ଡରି ପଳାନ୍ତି। ତେବେ ମାଙ୍କଡ଼ମାନେ ତାଙ୍କ ସ୍ୱର ଶୁଣି ପଳାନ୍ତି ନା ତାଙ୍କ ହାତରେ ଥିବା ବଡ଼ ବାଡ଼ି ଖଣ୍ଡକ ଦେଖି ଡରି ପଳାନ୍ତି ତାହା ବିତର୍କର ବିଷୟ। ଲୋକଟି ମାଙ୍କଡ଼ମାନଙ୍କୁ ଘଉଡ଼ାଇଦେବା ପରେ ସେମାନେ ମୋ ଅଫିସ କୋଠା ଉପରକୁ ଓ ମୋ ଝରକା ପାଖକୁ ଚାଲିଆସନ୍ତି। ସେଠାରେ ମୁଁ ସେମାନଙ୍କୁ ଖାଇବାକୁ ଦିଏ। ବେଆଇନ ମାଙ୍କଡ଼ ଅପହରଣକାରୀମାନେ ଏ କୋଠାରୁ ସେ କୋଠା ବୁଲି ଲଙ୍ଗୁର ମାଙ୍କଡ଼ମାନଙ୍କୁ ଧରି ନେଇଯାନ୍ତି। ରିସସ୍ ମାଙ୍କଡ଼ମାନଙ୍କୁ ଦୂରରେ ରଖିବା ପାଇଁ ସେମାନେ ଏହି ମାଙ୍କଡ଼ଙ୍କୁ ନେଇ ଗେଟ୍‌ରେ ବାନ୍ଧିଦିଅନ୍ତି। ମନ୍ଦିରମାନଙ୍କରେ କିଛି ଲୋକଙ୍କୁ ମଜୁରି ଦେଇ ରଖାଯାଇଥାଏ, ଯେଉଁମାନେ ମାଙ୍କଡ଼ ଭଳି ବେଶପୋଷାକରେ ସଜେଇ ହୋଇ ଅନ୍ୟ ମାଙ୍କଡ଼ଙ୍କୁ ଘୁରାଡ଼ିବା କାମ କରନ୍ତି।

✲ ସ୍ନେକ୍ ମିଲ୍କରମାନେ ସାପ ଓ ଅନ୍ୟ ସରୀସୃପଙ୍କଠାରୁ ବିଷ ବାହାର କରିବା କାମରେ ନିଯୁକ୍ତ ହୋଇଥାନ୍ତି। ଏହି ବିଷ ଚିକିତ୍ସା କ୍ଷେତ୍ରରେ ବିନିଯୋଗ ହୁଏ। ସାଧାରଣ ହୃଦ୍‌ଘାତ, ରକ୍ତ କ୍ଲଟ୍ କରିବାକୁ ନ ଦେବା ଓ ସାପକାମୁଡ଼ା କ୍ଷେତ୍ରରେ ଏହି ବିଷରୁ ପ୍ରସ୍ତୁତ ଔଷଧ ବ୍ୟବହୃତ ହୁଏ ଏବଂ ପ୍ରତିବର୍ଷ ବହୁ ପରିମାଣର ସାପବିଷ ଆବଶ୍ୟକ ପଡ଼େ। ସେଥିପାଇଁ ସ୍ନେକ୍ ମିଲ୍କରମାନେ ଦିନସାରା ଘୂରିବୁଲନ୍ତି ସାପ ଧରିବା ପାଇଁ। ସାପକୁ ଧରି ତା’ ମୁହଁକୁ ମେଲାକରି ବେକକୁ ଚିପି ଏକ ପ୍ଲାଷ୍ଟିକ୍ ଜାର୍‌ରେ ବିଷ ବାହାର କରନ୍ତି। ଏହି କାମ କରୁକରୁ ବେଳେବେଳେ ସାପ କାମୁଡ଼ା ବି ଖାଆନ୍ତି। ଭାରତରେ ତାମିଲନାଡୁର ଇରୁଲାମାନେ ସାପ ଚମଡ଼ା ପାଇଁ ସାପ ଧରନ୍ତି। ସେମାନଙ୍କୁ ସାପ ବିଷ ସଂଗ୍ରହ କରି ବିକିବା ପାଇଁ ତାଲିମ ଦିଆଯାଇଛି। ୧୯୭୮ ମସିହାରେ ଇରୁଲା ସାପଧରାଳିମାନେ ଇରୁଲା ସ୍ନେକ୍–କ୍ୟାଚର୍ସ କୋ–ଅପରେଟିଭ୍ ଗଠନ କରିଛନ୍ତି। ସେମାନଙ୍କୁ ସାପ ଧରି ଗିଣ୍ଡିସ୍ଥିତ ସ୍ନେକ୍ ପାର୍କକୁ ବିକ୍ରି କରିବା ପାଇଁ ଅନୁମତି ମିଳିଛି, ଯେଉଁଠି ସେମାନଙ୍କଠାରୁ ବିଷ ସଂଗ୍ରହ କରାଯାଏ।

✲ ବ୍ରାଜିଲର ମଶା ଗବେଷକମାନେ ମ୍ୟାଲେରିଆ ମଶାଙ୍କ କାମୁଡ଼ିବା ଅଭ୍ୟାସ ଉପରେ ଗବେଷଣା କରନ୍ତି। ଏଥିପାଇଁ ସେମାନେ ନିଜକୁ ମଶା କାମୁଡ଼ିବାର ସୁଯୋଗ ଦିଅନ୍ତି। ସେମାନେ ମଶାରି ଭିତରେ ବସି ମଶାରିର ତଳପଟରେ ମାଶା ଆସିବା ପାଇଁ ବାଟ ଛାଡ଼ିଥାନ୍ତି। ମଶା ଭିତରେ ପଶି ଆଉ ବାହାରି ପାରେ ନାହିଁ। ମଶା ଯେମିତି ଗୋଡ଼କୁ କାମୁଡ଼ନ୍ତି ସେମାନେ ତାକୁ ଏକ ମାଉଥ୍ ଟ୍ୟୁବ୍‌ରେ ଧରି ଏକ ପାତ୍ରରେ ରଖନ୍ତି। ସେମାନେ ଏହିପରି ୩ ଘଣ୍ଟା ଭିତରେ ୫୦୦ ପର୍ଯ୍ୟନ୍ତ ମଶା ଧରନ୍ତି। ଏଥିପାଇଁ ସେମାନଙ୍କୁ ଅତି କମ୍‌ରେ ୩୦୦୦ କାମୁଡ଼ା ସହିବାକୁ ପଡ଼େ। ଅନେକ ଗବେଷକଙ୍କୁ ମ୍ୟାଲେରିଆ ବି ହୁଏ।

✲ କୀଟତତ୍ତ୍ୱ ଗବେଷଣାଗାର ପକ୍ଷରୁ ଜଣେ ଏଭିଆନ୍ ଭମିଟୋଲୋଜିଷ୍ଟଙ୍କୁ ନିଯୁକ୍ତି ଦିଆଯାଇଥାଏ। ତାଙ୍କର କାମ ହେଲା ରୋଗଣା ଉଡ଼ନ୍ତା ଚଢ଼େଇଙ୍କ ବାନ୍ତିର ନମୁନା ସଂଗ୍ରହ କରିବା, ଯାହାଦ୍ୱାରା ଏଭଆନ୍ ଫ୍ଲୁ (ସଂକ୍ରାମକ ସର୍ଦ୍ଦି) ରୋଗର ବିଶ୍ଳେଷଣ କରାଯାଇପାରିବ। ତା’ର ମାନେ ହେଲା କେଉଁଠି ଚଢ଼େଇ ବାନ୍ତି କରିଛି, ତାହା ପାଇବା ପାଇଁ ବାହାଡ଼, ଜଙ୍ଗଲ, ପଡ଼ିଆ ପ୍ରଭୃତି ସବୁଆଡ଼େ ଖୋଜିବୁଲିବା।

✲ ୨୦୧୪ରେ ଚାଇନାରେ ସିଚୁଆନସ୍ଥିତ ଜ୍ୟାଣ୍ଟ ପାଣ୍ଡା ରିସର୍ଚ୍ଚ ସେଣ୍ଟର ଘୋଷଣା କଲା ଯେ ଏହା ପୃଥିବୀ ସାରା ପାଣ୍ଡା ଛୁଆ କେୟାର୍‌ଟେକରଙ୍କ ସନ୍ଧାନ କରୁଛି। ଅନେକ ପ୍ରାର୍ଥୀ ଆବେଦନ କଲେ। ସେମାନଙ୍କ ମଧ୍ୟରୁ ଅନେକ କଟିବା ପରେ କିଛି ଲୋକ ନିଯୁକ୍ତି ପାଇଲେ। ବିଜ୍ଞାପନରେ କୁହାଯାଇଥିଲା ଯେ, ଏହି କେୟାର୍‌ଟେକରମାନଙ୍କ କାମ ହେଲା ୩୬୫ ଦିନ ପାଣ୍ଡାମାନଙ୍କ ସହିତ କଟାଇବା ଏବଂ ସେମାନଙ୍କ ସୁଖଦୁଃଖରେ ଭାଗ ନେବା।

✲ ତେବେ ତାହା ଚାଇନାର ବିୟର ବାଇଲ୍ ସେଣ୍ଟରରେ କାମ କରିବାଠାରୁ ଭଲ। ଭାଲୁମାନଙ୍କ ପେଟରେ ଗଲ୍ ବ୍ଲାଡର (ପିତ୍ତାଶୟ) ପର୍ଯ୍ୟନ୍ତ ଏକ ନଳୀ ଭର୍ତ୍ତି କରାଯାଇଥାଏ। ସେମାନଙ୍କ ପିତ୍ତାଶୟରେ ଯେଉଁ ପିତ୍ତ ଜମା ହୁଏ, ତାକୁ ସେଇ ନଳୀ ସାହାଯ୍ୟରେ କଢ଼ାଯାଏ। ଏଥିରେ ସେମାନଙ୍କୁ ଅତିଶୟ କଷ୍ଟ ହୁଏ କିନ୍ତୁ ସେମାନେ ମରନ୍ତି ନାହିଁ। ଏହି ପିତ୍ତକୁ ଏକ ଜାରରେ ସଂଗ୍ରହ କରି ଚାଇନାର ପାରମ୍ପରିକ ଔଷଧ ଶିଳ୍ପକୁ ବିକ୍ରୟ କରାଯାଏ।

✲ ଠେକୁଆମାନଙ୍କ ଲୋମ ଉପାଡ଼ିବା ଆଉ ଏକ ଜଘନ୍ୟ କାମ। ଚାଇନା ଓ ଫ୍ରାନ୍ସର ଲୋକମାନେ ଛୋଟ ଛୋଟ ପିଞ୍ଜରାରେ ଠେକୁଆ ପାଳିଥାନ୍ତି। ପ୍ରତି ଛଅ ସପ୍ତାହରେ ଲୋମ ଉପାଡ଼ିବା ଲୋକମାନେ ସେମାନଙ୍କୁ ବାହାରକୁ ଆଣନ୍ତି। ସେମାନେ ଯନ୍ତ୍ରଣାରେ ଚିତ୍କାର କରୁଥିବା ବେଳେ ଟେବୁଲ ଉପରେ ଏକ ଯନ୍ତାରେ ସେମାନଙ୍କୁ ଧରି ଲୋମ ଉପାଡ଼ନ୍ତି। କେଇଟା ଟଙ୍କା ପାଇଁ ଦିନସାରା ଠେକୁଆମାନଙ୍କୁ ନିର୍ଯାତନା ଦେବା କି ଜଘନ୍ୟ ବୃତ୍ତି ?

✲ କେତେକ ଚଳଚ୍ଚିତ୍ରରେ କୀଟପତଙ୍ଗ ଦରକାର ପଡ଼ନ୍ତି। ସେଗୁଡ଼ିକୁ ସଂଗ୍ରହ କରିବା ପାଇଁ ଇନ୍‌ସେକ୍ଟ ରାଙ୍ଗ୍‌ଲରମାନଙ୍କୁ ନିଯୁକ୍ତି ଦିଆଯାଇଥାଏ। ସେମାନେ ଚଳଚ୍ଚିତ୍ର, ପ୍ରଦର୍ଶନୀ ପ୍ରଭୃତି ପାଇଁ ପିମ୍ପୁଡ଼ି, ଅସରପା, ମାଛି ଇତ୍ୟାଦି ପାଳନ କରନ୍ତି। ରାଙ୍ଗ୍‌ଲର ଖାଦ୍ୟ ପ୍ରଭୃତିର ଲୋଭ ଦେଖେଇ କୀଟପତଙ୍ଗମାନଙ୍କୁ ଯୁଆଡ଼େ ଯିବାକୁ ନିର୍ଦ୍ଦେଶ କରନ୍ତି ସେମାନେ ସିଆଡ଼େ ଯାଆନ୍ତି। ସେମାନେ କୀଟପତଙ୍ଗମାନଙ୍କୁ ସେପରି ତାଲିମ ଦେଇଥାନ୍ତି।

✲ ଥାଇଲାଣ୍ଡରେ ପ୍ରଜାପତିଙ୍କ ଡେଣାରେ ଅନେକ ପ୍ରକାର ଗହଣା ତିଆରି ହୁଏ। ଆପଣ ଏପରି ଗହଣା ବିମାନବନ୍ଦରରେ ବିକ୍ରି ହେଉଥିବାର ଦେଖିପାରିବେ। ଏହି ଶିଳ୍ପରେ କିଛି ଲୋକ ନିଯୁକ୍ତ ଥାନ୍ତି ଯେଉଁମାନେ ଜିଅନ୍ତା ପ୍ରଜାପତିଙ୍କ ଡେଣା ଉପାଡ଼ି ତାକୁ ଏକ ପ୍ଲାଷ୍ଟିକ୍ ଖୋଳ ଭିତରେ ରଖନ୍ତି, ଯାହାର ଧାରରେ ସୁନାର ଆସ୍ତରଣ ଦିଆହୋଇଥାଏ। ସେଥିରେ ହୁକ ଇତ୍ୟାଦି ଲଗେଇ କାନ ରିଙ୍ଗ୍ ଇତ୍ୟାଦି ତିଆରି କରାଯାଏ।

✲ କିଛି ଲୋକ ଜିଅନ୍ତା ସାପକୁ ଏକ ବୋର୍ଡରେ କଣ୍ଟା ମାରି ଧରିରଖି ତାଙ୍କ ଦେହରୁ ଚମଡ଼ା ଛାଲନ୍ତି। ଏହି ଚମଡ଼ାରୁ ଜୋତା, ମନିପର୍ସ, ହାତବ୍ୟାଗ୍ ପ୍ରଭୃତି ତିଆରି ହୁଏ, ଯାହାକୁ ଧନୀ ଲୋକମାନେ କିଣନ୍ତି। କୁମ୍ଭୀର ଦେହରୁ ବି ସେହିପରି ଚମଡ଼ା ଉତରାଯାଏ।

✲ କେରଳରେ ବିଭିନ୍ନ ଉତ୍ସବ ସମୟରେ ହାତୀ ବେଶକାରୀମାନଙ୍କୁ ଭଡ଼ାରେ ଅଣାଯାଇଥାଏ। ସେମାନେ ହାତୀଙ୍କୁ ରଙ୍ଗ କରିବା, ପୋଷାକ ପିନ୍ଧାଇବା ଓ ସଜାଇବା କାମ କରନ୍ତି। ଏହିସବୁ ହାତୀ ଉତ୍ସବରେ ଭାଗ ନିଅନ୍ତି। ପୋଷା ହାତୀମାନଙ୍କୁ ବିଭିନ୍ନ ଉତ୍ସବରେ ଭାଗନେବା ପାଇଁ ଦେଶର ବିଭିନ୍ନ ସ୍ଥାନକୁ ପଠାଯାଏ। ଏହି ପୋଷାକ ଗରମ ଲାଗୁଥିବାରୁ ପ୍ରତିବର୍ଷ ଅତି କମ୍‌ରେ ଦଶଟି ହାତୀ ବିଦ୍ରୋହ କରନ୍ତି ଓ ଅନିୟନ୍ତ୍ରିତଭାବେ ଦୌଡ଼ନ୍ତି। ସେମାନଙ୍କୁ ମାରିଦିଆଯାଏ କିମ୍ବା ମାସାଧିକ କାଳ ଦଣ୍ଡ ଦିଆଯାଏ।

ଆମର ଜୀବନ କେତେ ଛୋଟ କିନ୍ତୁ ଆମେ ଏହାକୁ କିପରି ନଷ୍ଟ କରିଚାଲିଛୁ! ଜଣେ ଜ୍ଞାନୀ ଗୁରୁ ୩୦ ବର୍ଷ ତଳେ ମୋତେ କହିଥିଲେ, ଏ ପୃଥିବୀ ହେଉଛି ପାପୀମାନଙ୍କ ପାଇଁ ନର୍କ। ଏହିସବୁ ବୃତ୍ତି ବିଷୟରେ ଥରେ ଚିନ୍ତା କରନ୍ତୁ। ଏହା ନର୍କଠାରୁ କୌଣସି ଗୁଣରେ କମ୍ କି ?

Email: gandhim@nic.in

# ନିଃସଙ୍ଗ ଶୈଶବ ଓ ବାର୍ଦ୍ଧକ୍ୟ

ଅରୁଣ ଦାସ

ମୋ ର ଜଣେ ସାଙ୍ଗର ବଡ଼ଭାଇ ଦିଲ୍ଲୀରେ ରୁହନ୍ତି। ପେସାରେ ସେ ଜଣେ ଡାକ୍ତର ଓ ତାଙ୍କ ଧର୍ମପତ୍ନୀ ଏକ ବହୁଦେଶୀୟ କମ୍ପାନୀରେ କାର୍ଯ୍ୟ କରନ୍ତି। ନିଜ ବାପା ବୋଉ ଓ ଅନ୍ୟ ପରିବାର ସଦସ୍ୟ କଟକରେ ରହୁଥିବାରୁ ଦିଲ୍ଲୀରେ ଥିବା ଘରେ ସେମାନେ ନିଜ ୨ ବର୍ଷର ଶିଶୁପୁତ୍ରକୁ ଜଣେ ମହିଳା ସେବିକା ପାଖରେ ଛାଡିଦେଇ ଏଇ ଦମ୍ପତି ନିଜ କର୍ମକ୍ଷେତ୍ରକୁ ବାହାରି ଯାଆନ୍ତି ଓ ପ୍ରତିଦିନ ସନ୍ଧ୍ୟାରେ ଘରକୁ ଫେରନ୍ତି। କିଛିଦିନ ପରେ ଏ ଦୁହେଁ ଅନୁମାନ କଲେ ଯେ ତାଙ୍କ ଶିଶୁପୁତ୍ରଟିର ଓଜନ ହ୍ରାସ ପାଉଛି ଓ ପୂର୍ବାପେକ୍ଷା ସେ ଅଧିକ ଚିଡ଼ିଚିଡ଼ା ସ୍ୱଭାବ ଦେଖାଉଛି। ଯେହେତୁ ନିଜେ ଜଣେ ଡାକ୍ତର ପରୀକ୍ଷା କରି ଜାଣିପାରିଲେ ଯେ ତାଙ୍କ ଶିଶୁପୁତ୍ରର ଖାଦ୍ୟ ଅଭାବଜନିତ ସମସ୍ୟାରୁ ଏପରି ପରିସ୍ଥିତି ଉପୁଜିଛି। ସ୍ୱାମୀ–ସ୍ତ୍ରୀ ଦୁହେଁ ଉଚ୍ଚ ବେତନ ପାଉଛନ୍ତି। ଟଙ୍କା ପଇସାର ଅଭାବ ନାହିଁ। ହେଲେ ପିଲାଟି କେମିତି ଖାଦ୍ୟ ଅଭାବ ସଙ୍କଟରେ ପଡ଼ିଲା ? ଏ କଥାକୁ ଗଭୀର ଭାବରେ ଚିନ୍ତାକଲାରୁ ଏଇ ଦମ୍ପତି, ମହିଳା ସେବିକାଟି ଉପରେ ସନ୍ଦେହ ପ୍ରକଟ କଲେ। ସେବିକାଟିର ଅଜ୍ଞାତରେ ଏମାନେ ଘରେ ସିସିଟିଭି ଲଗେଇ ନିଜେ ନିଜର କର୍ମକ୍ଷେତ୍ରକୁ ବାହାରିଗଲେ। ଯେତେବେଳେ ସନ୍ଧ୍ୟାରେ ଏମାନେ ଆସି ସିସି ଟିଭି ରେକର୍ଡିଂର ଚିତ୍ର ଦେଖିବସିଲେ ସେତେବେଳେ ଏ ଦୁହେଁ ଯେତିକି ଆଶ୍ଚର୍ଯ୍ୟ ହେଲେ ତା’ଠାରୁ ଆହୁରି ମର୍ମାହତ ହେଲେ ମଧ୍ୟ। କାରଣ ସେବିକା ଜଣକ ଏ.ସି. ଲଗେଇ ଆରାମରେ ଦୀର୍ଘ ସମୟ ଧରି ଶୋଇ ଯାଉଥିବା ବେଳେ ପିଲାଟି ତା’ କୁନି ପାଦରେ ଥିରି ଥିରି ଚାଲି ଏ ଘର ସେ ଘର ଯାଇ ବିଭିନ୍ନ ଆସବାବ ପତ୍ରରେ ହାତ ମାରୁଛି ଓ ମଝିରେ ମଝିରେ ରାହା ଧରି କାନ୍ଦୁଛି। ଶିଶୁମାନେ ସ୍ୱଳ୍ପ ସମୟ ବ୍ୟବଧାନରେ ଖାଦ୍ୟ ଖାଇବା ଆବଶ୍ୟକ କରୁଥିବା ବେଳେ ସେବିକା ଜଣକ ତାକୁ ଦୀର୍ଘ ସମୟ ପର୍ଯ୍ୟନ୍ତ ଖାଇବାକୁ ନ ଦେବାରୁ ଏମିତି ଏକ ପରିସ୍ଥିତି ସୃଷ୍ଟି ହେଲା। ନିଜ କର୍ତ୍ତବ୍ୟରେ ଅବହେଳା କରିଥିବାରୁ ଏମାନେ ସିନା ସେବିକା ଜଣକୁ କାମରୁ ବିତାଡିତ କରିଦେଲେ କିନ୍ତୁ ଆଉ କୌଣସି ସେବିକାଙ୍କୁ ନିଯୁକ୍ତି ଦେବାକୁ ଏମାନଙ୍କର ମନ ବଳିଲା ନାହିଁ। ଶେଷରେ କୌଣସି ଉପାୟ ନ ପାଇ କଟକରେ ଥିବା ନିଜ ମାତାପିତାଙ୍କୁ ନେଇ ପାଖରେ ରଖିଲେ।

ଏବେ ସମୟ ଏମିତି ବଦଳିଯାଇଛି। ପ୍ରତିଟି ମଣିଷ ନିଜ ଜୀବନ ଜୀବିକାକୁ ଗୁରୁତ୍ୱ ଦେଇ ଯୌଥ ପରିବାରକୁ ଆଉ ଆଦରିବାକୁ ପ୍ରସ୍ତୁତ ନୁହନ୍ତି। ବାର୍ଦ୍ଧକ୍ୟରେ ପୀଡ଼ିତ ମାତାପିତା ଅଧିକାଂଶ ସହରର କୋଣଅନୁକୋଣରେ ନିଃସଙ୍ଗ, ନିର୍ଜନ ଜୀବନ ବିତାଉଥିବା ବେଳେ ପୁଅ, ବୋହୂ ଓ ଝିଅ ସମସ୍ତେ ବାହାରେ। ସେବକ ଓ ସେବିକାମାନଙ୍କ ସହାୟତାକୁ ଆଶ୍ରା କରି ସମୟ କାଟୁଛନ୍ତି ଏମାନେ। ଯେତେବେଳେ ଶିଶୁମାନଙ୍କୁ ନିଜ ମାତାପିତା ଜଣେ ସେବିକା ପାଖରେ ଛାଡିଦେଇ ନିଜ କର୍ମସ୍ଥଳକୁ ଚାଲି ଯାଉଛନ୍ତି, ସେତେବେଳେ ଏଇ ଶିଶୁମାନେ ବଡ଼ ହେଲାପରେ ନିଜ ମାତାପିତାଙ୍କୁ କୌଣସି କେୟାରଟେକର ପାଖରେ ବା ଜରାଶ୍ରମରେ ଛାଡି ବାହାରେ ନ ରହିବେ କାହିଁକି ? ଶିଶୁମାନେ ସାଧାରଣତଃ ନିଜ ଜେଜେ, ଆଈଙ୍କ ପାଖରେ ଖୁସିରେ ଖେଳିବାକୁ ଭଲ ପାଉଥିବା ବେଳେ ଯୌଥ ପରିବାରର ଅନ୍ୟ ଛୋଟବଡ଼ ପିଲାଙ୍କ ସହିତ ଖେଳିଲେ ବଢ଼ିଲେ ସେମାନଙ୍କ ମାନସିକ ବିକାଶ ଘଟିଥାଏ। କିନ୍ତୁ ଗୋଟିଏ ଘରେ ଏକୁଟିଆ ମାତାପିତାଙ୍କ ସହ ବଢ଼ିଥିବା ପିଲାର ଏତେ ମାତ୍ରାରେ ଗୁଣଜ୍ଞାନର ବିକାଶ ହୁଏନାହିଁ। ବରଂ ଈର୍ଷା, ସ୍ୱାର୍ଥପରତା, ସଙ୍କୀର୍ଣ୍ଣତା ଓ ଲାଜକୁଳା ସ୍ୱଭାବ ଏମାନଙ୍କୁ ଗ୍ରାସିଥାଏ। ସେହିପରି ବୟସ୍କମାନେ ପରିଣତ ବୟସରେ ନିଜ ନାତିନାତୁଣୀଙ୍କ ସହ ସମୟ ବିତେଇଲେ ଭାରି ଖୁସି ଅନୁଭବ କରନ୍ତି। ପ୍ରତ୍ୟେକ ମାଆବାପା ନିଜ ପୁଅଝିଅଙ୍କୁ ବାହା ଦେଇ ସାରିଲା ପରେ ସେଇ ମଧୁର ମୁହୂର୍ତ୍ତକୁ ଅପେକ୍ଷା କରିଥାଆନ୍ତି, କେତେବେଳେ ସେମାନେ ନାତି ବା ନାତୁଣୀଟିଏର କୁଆଁ କୁଆଁ ସ୍ୱର ଶୁଣିବେ। ମାତ୍ର ସମୟ ସ୍ରୋତରେ ପରିବାରଗୁଡ଼ିକ ଆଜି ବିକ୍ଷିପ୍ତ। ନିଜର ସାମାଜିକ, ଆର୍ଥିକ ମାନଦଣ୍ଡର ବିକାଶ ପାଇଁ ସମସ୍ତେ ଆଜି ଧାଇଁବାରେ ଲାଗିଛନ୍ତି। ଯିଏ ଗୋଟିଏ ହାଣ୍ଡିଶାଳକୁ ଆଦରି ପଡ଼ିରହିଲା, ସେ ପଛରେ ପଡ଼ିଲା। ଯିଏ ଏକାଠି ଥିବା ପରିବାର ବୃତ୍ତରୁ ବାହାରି ଦୂରକୁ ଚାଲିଗଲା ସେ ବଡ଼ମଣିଷ ହେଲା। ସମସ୍ତଙ୍କୁ ତଥା ବିଭିନ୍ନ ଅବସ୍ଥାର ପରିବାର ସଦସ୍ୟଙ୍କୁ ଏକାଠି ରଖି ଚଳିବା କଷ୍ଟସାଧ୍ୟ। ସମସ୍ତଙ୍କର କର୍ମଶୈଳୀ ଭିନ୍ନ। ତେଣୁ ପରିସ୍ଥିତି ଓ ବିଭିନ୍ନ ପାରିପାର୍ଶ୍ୱିକ ସମସ୍ୟା ମଣିଷକୁ ଭିନ୍ନ ଭିନ୍ନ ଜାଗାରେ ବାସ କରିବାକୁ ବାଧ୍ୟ କରୁଛି। ଏସବୁ କଥା ହୁଏ ତ ସ୍ୱୀକାର କରାଯାଇପାରେ। କିନ୍ତୁ ଅର୍ଥ ଅନ୍ୱେଷଣ ଓ ନିଜେ ସ୍ୱାଧୀନ ଭାବରେ ଜିଇବା ଯେତିକି ଜରୁରୀ ତାହାଠାରୁ ପରିବାର ସଦସ୍ୟମାନଙ୍କୁ ଉପଯୁକ୍ତ ସମୟ ଦେବା ସହ ସେମାନଙ୍କ ଭଲମନ୍ଦ ବୁଝିବାର ଦାୟିତ୍ୱ ବେଶି ଜରୁରୀ। ଏକାଠି ରହିବାର ପାରିବାରିକ ଆବେଗ ହିଁ ଆମ ଭାରତୀୟ ସଂସ୍କୃତିର ମୂଲ୍ୟବୋଧ। କିନ୍ତୁ ଆମେ ସମୟ ସ୍ରୋତରେ ସ୍ନେହ, ପ୍ରେମ ଓ ଭଲ ପାଇବାର ବନ୍ଧନ ତୁଟେଇ ବସ୍ତୁବାଦୀ ବିଦେଶୀ ସଂସ୍କୃତିର ମାୟାରେ ପଡିଛେ। ଏହା ଧୀରେ ଧୀରେ ଆମକୁ ଯନ୍ତ୍ରଣାମୟ ଓ ତିକ୍ତତାର ଜୀବନ ଜିଇବାକୁ ବାଟ କଢ଼ାଉଛି। ତେଣୁ ଖୁବ୍ ଶୀଘ୍ର ଏପରି ସ୍ୱାର୍ଥାନ୍ୱେଷୀ ଜୀବନଶୈଳୀରୁ ବାହାରି ଆମକୁ ସେଇ ସ୍ନେହ, ପ୍ରେମଭରା ଆବେଗମୟ ଯୌଥ ପରିବାର ସଂସ୍କୃତିକୁ ଫେରିବାକୁ ହେବ।

ମୋ–୭୮୭୩୭୧୯୦୫୬

## ଏଇ ଭାରତରେ

ଦୁଇ ମହିଳାଙ୍କୁ ପସନ୍ଦ ଆସିଲା ଗୋଟିଏ ପୋଷାକ। ତାହାକୁ କିଣିବା ପାଇଁ ଉଭୟେ ଚପଲରେ ପିଟାପିଟି ହେବା ଘଟଣା ଚର୍ଚ୍ଚାର ବିଷୟ ହୋଇଛି। ଝିମିଟି ଖେଳରୁ ମହାଭାରତ ସୃଷ୍ଟିହେବା ଭଳି ସାଧାରଣ କଥାକୁ ନେଇ ଦୁଇ ମହିଳା ଚୁଟି ଧରାଧରି ପର୍ଯ୍ୟନ୍ତ କଥା ଯାଇଥିଲା। ସାଧାରଣ କଥାକୁ କେନ୍ଦ୍ରକରି ମଣିଷପଣିଆ ବଳିପଡିଥିଲା। ଏହାର ସଦ୍ୟତମ ଉଦାହରଣ ଦେଖିବାକୁ ମିଳିଛି ଉତ୍ତରପ୍ରଦେଶରେ। ସ୍ଥାନୀୟ ବିଜ୍‌ନୋରସ୍ଥିତ ନାଜିଆବାଦ୍‌ରେ ଏକ ପୋଷାକ ଦୋକାନରେ ଦୁଇଜଣ ମହିଳା ଗୋଟିଏ ପୋଷାକକୁ ପସନ୍ଦ କରିଥିଲେ। ଏହାକୁ ନେବା ପାଇଁ ସେମାନଙ୍କ ମଧ୍ୟରେ ଯୁକ୍ତିତର୍କ ଆରମ୍ଭ ହୋଇଯାଇଥିଲା। ପରେ ସେମାନେ ହାତାହାତି ଓ ଠେଲାପେଲା ହୋଇଥିଲେ। ଦୋକାନୀ ମାମଲା ରଫାଦଫା କରିବା ଲାଗି ମହିଳା ଦୁଇଜଣଙ୍କୁ ବୁଝାଇଥିଲେ। ମାତ୍ର ସେମାନେ ନିଜ ଜିଦ୍‌ରେ ଅଟଳ ରହିଥିଲେ। ଶେଷରେ ମାମଲା ଥାନାରେ ପହଞ୍ଚିଥିଲା। ପୋଲିସ ଉଭୟଙ୍କୁ ବୁଝାଶୁଝା କରି ଘରକୁ ପଠାଇଥିବା କୁହାଯାଉଛି। ଦୁଇ ମହିଳା ଚପଲରେ ପରସ୍ପରକୁ ପିଟୁଥିବାର ଭିଡ଼ିଓ ସୋସିଆଲ୍ ମିଡ଼ିଆରେ ଭାଇରାଲ ହେବାରେ ଲାଗିଛି।

## ଚିରନ୍ତନୀ

ଆସ ଭାରତର ପ୍ରାଚୀନପନ୍ଥୀ ଧର୍ମଧ୍ୱଜୀ
ଧର୍ମ ତୁମର ଦିଲ୍ଲୀ ଧୂଳିରେ ଗଲାଣି ହଜି।
ଯେଉଁ ଧୂଳି ପରେ ଲୋଟାଇଲ ଦେହ ଅସ୍ଥିସାର
ଭାରତ ବକ୍ଷେ ଝରାଇଲ ଚିର ରକ୍ତଧାର।
ସେ ରୁଧିର ଆଉ ରୋଧିବାକୁ କା’ର ଶକତି କୁହ
ଆରେ ନିର୍ଲ୍ଲଜ ନିର୍ମମ ଜାତି, ପୋଛରେ ଲୁହ!

(ରକ୍ତ–ସ୍ରୋତ)
–କାଳିନ୍ଦୀ ଚରଣ ପାଣିଗ୍ରାହୀ

## su | do | ku ସୁ–ଡୋ–କୁ

| | | | | | | | | | | | | | | |
|---|---|---|---|---|---|---|---|---|---|---|---|---|---|---|
| | | | | | | | | | | 1 | | | | 5 |
| | 1 | | | | | | A | | 4 | 0 | | | 8 | |
| | | | | | | 5 | | | 9 | | D | 3 | 2 | A |
| C | | | | | | | | 6 | | A | | 1 | | |
| 0 | | | E | 6 | | 3 | | 2 | | | | 4 | | |
| | | | | 7 | | 6 | | A | | D | | | | C |
| | 3 | | | 8 | 5 | | | | E | | | | A | 6 |
| 2 | D | | | | | | | | | | | 9 | | 3 |
| 7 | | | | 4 | 1 | | 8 | | | 6 | | | | D |
| 9 | | | | | B | | 0 | 5 | 3 | | A | | E | |
| 5 | | 7 | C | 2 | | A | | | | | | | | |
| | | 0 | 8 | | | | | | | | | 2 | | |
| 4 | | | | D | | 1 | 5 | 0 | | 7 | | | C | |
| | | | | 3 | 7 | | 2 | | A | E | | 6 | | B |
| | A | 2 | | | | 4 | E | | 6 | | | | | 9 |

ଏହାର ଉତ୍ତର ଆସନ୍ତାକାଲି ପ୍ରକାଶ ପାଇବ

ଉପରେ ପ୍ରଦତ୍ତ ସୁଡୋକୁର ଏପରି ସମାଧାନ କରିବାକୁ ହେବ, ଯେପରି ପ୍ରତ୍ୟେକ ଧାଡି, ସ୍ତମ୍ଭ ଓ ଆୟତାକାର ବାକ୍ସ ଭିତରେ ୦ରୁ ୯ ପର୍ଯ୍ୟନ୍ତ ଅଙ୍କ ଓ Aରୁ E ପର୍ଯ୍ୟନ୍ତ ଇଂଲିଶ ଲିପି ରହିବ।

| | | | | | | | | | | | | | | |
|---|---|---|---|---|---|---|---|---|---|---|---|---|---|---|
| 6 | 1 | 3 | A | 2 | 5 | 8 | 7 | 9 | 4 | 0 | D | E | C | B |
| 2 | 0 | 8 | C | 4 | 9 | 6 | B | 1 | 5 | E | 7 | 3 | A | D |
| 4 | A | B | E | D | 1 | 0 | 3 | 5 | 6 | C | 9 | 7 | 8 | 2 |
| E | D | 5 | 7 | 3 | 6 | A | C | 2 | 8 | 1 | B | 0 | 9 | 4 |
| 7 | C | 9 | 0 | B | 8 | 4 | D | E | 2 | 3 | A | 1 | 6 | 5 |
| A | 3 | 2 | 8 | 9 | B | 7 | E | C | 0 | D | 4 | 5 | 1 | 6 |
| C | 5 | 6 | D | 0 | 2 | 3 | 8 | B | 1 | A | E | 4 | 7 | 9 |
| 9 | 4 | 0 | 1 | E | 3 | D | 5 | A | C | 7 | 6 | B | 2 | 8 |
| 1 | E | 7 | 5 | A | 4 | 9 | 6 | 0 | B | 2 | 8 | C | D | 3 |
| 8 | B | D | 6 | 7 | C | 1 | 2 | 4 | 3 | 9 | 5 | A | 0 | E |
| B | 7 | 1 | 2 | 8 | E | C | 0 | D | 9 | 4 | 3 | 6 | 5 | A |
| D | 2 | 4 | 9 | 6 | 0 | 5 | A | 7 | E | B | 1 | 8 | 3 | C |
| 3 | 6 | C | B | 1 | D | 2 | 4 | 8 | A | 5 | 0 | 9 | E | 7 |
| 0 | 8 | A | 4 | 5 | 7 | E | 9 | 3 | D | 6 | C | 2 | B | 1 |
| 5 | 9 | E | 3 | C | A | B | 1 | 6 | 7 | 8 | 2 | D | 4 | 0 |

ଗତକାଲିର ଉତ୍ତର

# ଗଣପ୍ରତାରଣାର ଖେଳ

ଡ. ସୁବାସ ଚନ୍ଦ୍ର ପାତ୍ର

୨୦୧୯ର ନିର୍ବାଚନ ତା’ ବାଟରେ ଚାଲିଗଲା, ହେଲେ ଛାଡ଼ି ଦେଇଗଲା ଅନେକ ଅସମାହିତ ପ୍ରଶ୍ନ। ନିର୍ବାଚନ ଏକ ପରୀକ୍ଷା ପରି, ପରୀକ୍ଷା ହେଲା, ତା’ର ଫଳ ବି ବାହାରିଲା। ରାଜନୈତିକ ଦଳଗୁଡ଼ିକ ଯେ ଯାହାର ବାଟରେ ଜିତିଲେ କିନ୍ତୁ ହାରିଗଲା ଭାରତ। ଲଜ୍ଜିତ ହେଲା ତା’ର ଗଣତନ୍ତ୍ର।

ସବୁ ନିର୍ବାଚନଠୁ ଏ ନିର୍ବାଚନ ଥିଲା ପୃଥକ୍। ଏହା ଏକ ନିର୍ବାଚନ ନ ଥିଲା, ଥିଲା ଏକ ପ୍ରସଙ୍ଗବିହୀନ ବର୍ତ୍ତମାନକେନ୍ଦ୍ରିକ ରାଜନୈତିକ କୋଳାହଳ। ଏଥିରେ ଭାରତର ରାଜନୈତିକ ବା ଅର୍ଥନୈତିକ ଭବିଷ୍ୟତ ନେଇ କୌଣସି ଯୋଜନା ବା ପ୍ରତିଶ୍ରୁତିବଦ୍ଧତାର କଥା ନ ଥିଲା। ପ୍ରତିଦିନ ଭାଷଣବାଜିରେ ପ୍ରସଙ୍ଗ ସୃଷ୍ଟି ହେଉଥିଲା, ତାକୁ ନେଇ ବାଦବିବାଦ ହେଉଥିଲା ଏବଂ ତାହା ଅପ୍ରସଙ୍ଗ ହେଲା ପରେ ପୁଣି ଏକ ବୟାନ ରାଜନୈତିକ ଉତ୍ତାପ ସୃଷ୍ଟି ପାଇଁ ହାଜର ହୋଇଯାଉଥିଲା। ନିଯୁକ୍ତି ହେଉ ବା ବିଜ୍ଞାନ ଓ ପ୍ରଯୁକ୍ତି, ପରିବେଶ, ଅର୍ଥନୀତି, ବୈଦେଶିକ ନୀତି, ପ୍ରାକୃତିକ ସମ୍ବଳକୁ ନେଇ ଦୀର୍ଘମିଆଦୀ ନୀତି ଅବା ନିର୍ବାଚନ ସଂସ୍କାର ହେଉ, ଏ ସବୁ ବିଷୟକୁ ନେଇ କେହି ପାଟି ଫିଟାଉ ନ ଥିଲେ। ଶେଷରେ ଏକ ଚରମ ନୈତିକ ସ୍ଖଳନର ସର୍ବକାଳୀନ ଉଦାହରଣ ରୂପେ ଉଭା ହେଲା ଏକ ବିତର୍କ– ଜାତିର ଜନକ ମହାତ୍ମା ଗାନ୍ଧୀଙ୍କ ହତ୍ୟାକାରୀ ଦେଶଭକ୍ତ କି ନୁହେଁ।

ବିଗତ ନିର୍ବାଚନ ଏକ ଯାନ୍ତ୍ରିକ, ମିଆଦପୂର୍ତ୍ତିଜନିତ ଏକ ପାଞ୍ଚବର୍ଷିଆ ରୁଟିନ କାର୍ଯ୍ୟକ୍ରମ ଥିଲା ନା ଏହି ପରୀକ୍ଷା ମାଧ୍ୟମରେ ଜନସାଧାରଣ କେତେକ ନିର୍ଦ୍ଦିଷ୍ଟ କ୍ଷେତ୍ରରେ ସେମାନଙ୍କ ମତଦାନ କରୁଥିଲେ ନା ସୀମିତ ଅର୍ଥରେ ପଛେ ହେଉ, ବ୍ୟବସ୍ଥାର ପରିବର୍ତ୍ତନ ପାଇଁ ତଥା ଏହା ମାଧ୍ୟମରେ ନିଜ ନିଜ ଆକାଂକ୍ଷା ପୂରଣ ଦିଗରେ କିଛି ସଂକେତ ପ୍ରଦାନ କରିବାକୁ ସୁଯୋଗ ପାଇଥିଲେ ? କୁହାଯାଏ ଏକ ନିୟମିତ ବ୍ୟବଧାନରେ ନିର୍ବାଚନ ଦେଶର ଗଣତାନ୍ତ୍ରିକ ଶାସନ ବ୍ୟବସ୍ଥାକୁ ଦୃଢ଼ୀଭୂତ କରେ। ଜନମତକୁ ନଜରଅନ୍ଦାଜ କରୁଥିବା ଜନତାଙ୍କ ପିଠିରେ ପାଦ ରଖି ଆତ୍ମସେବାର ଶିଡ଼ି ଚଢ଼ିବାକୁ ପ୍ରୟାସ କରୁଥିବା ସ୍ୱାର୍ଥପର ରାଜନେତାଙ୍କ ପାଇଁ ନିର୍ବାଚନ ଏକ ଚାବୁକ ପ୍ରହାର ପରି କାମ କରେ। ହେଲେ ଆମ ଦେଶର ଅନୁଷ୍ଠିତ ନିର୍ବାଚନମାନ ଏ ପ୍ରକାର ଭୂମିକା ନିର୍ବାହ କରେ କି? ନିର୍ବାଚନ ହିଁ ଗଣତନ୍ତ୍ରର ସବୁଠୁ ବଡ଼ ପରୀକ୍ଷା ଆଉ ନିର୍ବାଚନ କମିଶନ ହିଁ ପରୋକ୍ଷରେ ଗଣତନ୍ତ୍ରର ସବୁଠୁ ବଡ଼ ରକ୍ଷକ। ନିର୍ବାଚନ ବେଳେ ଜଣାପଡୁ ନ ଥିଲା ଦେଶରେ ଗଣତନ୍ତ୍ର ବିରାଜମାନ ବୋଲି ବରଂ ଲାଗୁଥିଲା ସର୍ବତ୍ର ଅର୍ଥତନ୍ତ୍ର, ସ୍ୱୈରତନ୍ତ୍ର, ମାଂସପେଶୀତନ୍ତ୍ରର ଖୁଲମ୍‌ଖୁଲା ଆଧିପତ୍ୟ। ନିର୍ବାଚନ ବେଳେ ଜବତ ବିପୁଳ କଳାଧନ ହିଁ ପ୍ରମାଣ କରେ କେଡ଼େ ଅଗଣତାନ୍ତ୍ରିକ ଥିଲା ଏ ନିର୍ବାଚନ। ଏ ସବୁର ନୀରବଦ୍ରଷ୍ଟା ସାଜିଥିଲେ ନିର୍ବାଚନ କମିଶନ।

ଗଣତନ୍ତ୍ର କେବେ ଘୋଷଣା କରିଥିଲା ବୈଷମ୍ୟ ଉପରେ ରାଜନୈତିକ ଅଧିକାର ପ୍ରତିଷ୍ଠିତ ? କେବେ କହିଥିଲା ରାଜନୈତିକ ଅଧିକାର ମାନେ ଖାଲି ଭୋଟ ଦେବା ? କେତେଜଣ ସଚ୍ଚୋଟ, ପ୍ରତିଭାଧର, ନିର୍ଦ୍ଦିଷ୍ଟ ତଥା ସ୍ପଷ୍ଟ ଚିନ୍ତନଯୁକ୍ତ ନାଗରିକ ଆଜି ନିର୍ବାଚନରେ ପ୍ରାର୍ଥୀ ହୋଇ ବିଜୟ ହାସଲ କରିପାରିବେ ? ଅର୍ଥାତ୍ କିଛି ଲୋକ ସବୁଦିନ ଭୋଟ ଦେଉଥିବେ, ଆଉ କିଛି ଲୋକ ସବୁଦିନ ପ୍ରାର୍ଥୀ ହେଉଥିବେ, ବିଜୟଲାଭ ବି କରୁଥିବେ। ନିର୍ବାଚନ ଏକ ଧର୍ମଯୁଦ୍ଧ। ଏ ନୈତିକ ଯୁଦ୍ଧରେ ତତ୍ତ୍ୱାବଧାରକ ହେଲେ ନିର୍ବାଚନ କମିଶନ, ଯାହାଙ୍କ ଦେଖିବା ଦାୟିତ୍ୱ ହେଲା ଦୁଇଯୋଦ୍ଧା ବା ଯୋଦ୍ଧାମାନେ ଗୋଟିଏ ସମତଳରେ ରହିବେ, ଜଣେ ଅନ୍ୟ ଜଣଙ୍କଠୁ ଅଯଥା ସୁବିଧାଜନକ ସ୍ଥିତିରେ ଯେମିତି ନ ରହିବେ। ଦୁଃଖର କଥା ନିର୍ବାଚନ କମିଶନ ଏ ଦିଗଟିକୁ କେବେ ଦେଖନ୍ତି ନାହିଁ ଅବା ସରକାର ନିର୍ବାଚନ ସଂସ୍କାର ମାଧ୍ୟମରେ ଏ କଥାଟିକୁ ସୁନିଶ୍ଚିତ କରିବାକୁ କେବେ ପଦକ୍ଷେପ ନିଅନ୍ତି ନାହିଁ। କୌଣସି ରାଜନୈତିକ ଦଳ ମଧ୍ୟ ଏ କ୍ଷେତ୍ରରେ ଆଗ୍ରହ ଦେଖାନ୍ତି ନାହିଁ। କାରଣ ରାଜନୈତିକ ଦଳଗୁଡ଼ିକ ହିଁ ସୁବିଧାଜନକ ସ୍ଥିତିରେ ଥାଆନ୍ତି। ଉଦାହରଣ ସ୍ୱରୂପ ଜଣେ ଲୋକ ସଭା ପ୍ରାର୍ଥୀ ୭୫ ଲକ୍ଷ ଟଙ୍କା ପର୍ଯ୍ୟନ୍ତ ନିର୍ବାଚନରେ ଖର୍ଚ୍ଚ କରପାରିବେ। ଦଳୀୟ ପ୍ରାର୍ଥୀ ହୋଇଥିଲେ ଏ ପରିମାଣର ଅର୍ଥରାଶି ସମସ୍ୟା ନୁହେଁ, କିନ୍ତୁ ଚଳିତ ନିର୍ବାଚନରେ ରାୟଗଡ଼ା ବିଧାନସଭା ମଣ୍ଡଳୀରୁ ନିର୍ବାଚିତ ମକରନ୍ଦ ମୁଦୁଲିଙ୍କ ଭଳି ସ୍ୱାଧୀନ ପ୍ରାର୍ଥୀ, ଯାହାଙ୍କ ସମଗ୍ର ଜମା ୧୫ହଜାର ଟଙ୍କା, ଏତେକ ଅର୍ଥ କେଉଁଠୁ ପାଇବେ ? ଦଳୀୟ ପ୍ରାର୍ଥୀଙ୍କ ପାଇଁ ପ୍ରଧାନମନ୍ତ୍ରୀ ଅଛନ୍ତି, ମୁଖ୍ୟମନ୍ତ୍ରୀ ଅଛନ୍ତି, ‘ନକ୍ଷତ୍ର ପ୍ରଚାରକ’ମାନେ ଅଛନ୍ତି। ପ୍ରଧାନମନ୍ତ୍ରୀ ଅବା ମୁଖ୍ୟମନ୍ତ୍ରୀ ପ୍ରଚାର କରିବାକୁ ଆସିଲେ କିଛି ଜନବଳ, କିଛି ଖର୍ଚ୍ଚ ପ୍ରୋଟୋକଲ ନାମରେ ଅମଳ ହୋଇଯାଏ। ସ୍ୱପ୍ନାବିଷ୍ଟ, ପରିବର୍ତ୍ତନକାମୀ ଯୋଗ୍ୟ ମକରନ୍ଦମାନେ ରାଜନୈତିକ ଦଳ ତୁଳନାରେ ସବୁଦିନ କାହିଁକି ଅନାଥ ହୋଇ ରହିବେ ? ପୂର୍ବ ନିର୍ବାଚନରେ ପ୍ରତିଯୋଗିତାର ଫଳ ହେଉ ବା କୌଣସି ମାପଦଣ୍ଡରେ ଗମ୍ଭୀରତାର ସହ ନିର୍ବାଚନ ଲଢୁଥିବା ନିର୍ଦ୍ଦଳୀୟ ପ୍ରାର୍ଥୀମାନଙ୍କ ନିର୍ବାଚନ ଖର୍ଚ୍ଚ କାହିଁକି ସରକାର ବହନ ନ କରିବେ ? କାହିଁକି ସେମାନଙ୍କ ଷ୍ଟାର ପ୍ରଚାରକଙ୍କ କଥା ରାଷ୍ଟ୍ର ନ ବୁଝିବ ? ଖାଲି ସେତିକି ନୁହେଁ ରାଜନୈତିକ ଦଳଗୁଡ଼ିକ ଯେହେତୁ ସରକାର ବା ଛାୟା ସରକାରରେ ଥାଆନ୍ତି, ସେମାନଙ୍କୁ କମ୍ପାନୀ ବା ଧନିକ ବ୍ୟକ୍ତିବିଶେଷ ବର୍ତ୍ତମାନ ବା ଭବିଷ୍ୟତ ଫାଇଦା ପାଇଁ ଚାନ୍ଦା ଦେବେ। ନିର୍ଦ୍ଦଳୀୟ ପ୍ରାର୍ଥୀ ବର୍ଷଯାକର ଯଥାର୍ଥ, ଉଚିତ ରାଜନୈତିକ କାର୍ଯ୍ୟକ୍ରମ ପାଇଁ ଅର୍ଥ ପାଇବେ କେଉଁଠୁ ? ଅର୍ଥାତ୍ ସରଳ ଭାବରେ କହିଲେ ଦଳରୁ ଲଢ଼ ନ ହେଲେ ବୁଡ଼ି ମର।

ବିଗତ ନିର୍ବାଚନ ଥିଲା ଏକ ଗଣପ୍ରତାରଣାର ଖେଳ। ଆଜିର ଶିକ୍ଷିତ ନାଗରିକମାନେ ସବୁ ଦେଖୁଥିଲେ ଏବଂ ପ୍ରତାରିତ ହେବାରେ ଆମୋଦ ଲାଭ କରୁଥିଲେ। ପ୍ରକାଣ୍ଡ ପ୍ରକାଣ୍ଡ ଏକାଧିକ ନିର୍ବାଚନୀ ମଞ୍ଚ, ପ୍ରଚାର ପାଇଁ ରୋଡ୍ ଶୋ, ମନୋନୟନ ଦାଖଲ ପାଇଁ ରୋଡ୍ ଶୋ, ଭୋଟଦାନ ପାଇଁ ଯିବାକୁ ରୋଡ୍ ଶୋ, ଫେରିବାକୁ ରୋଡ୍ ଶୋ, ଗୋଟିଏ ଗୋଟିଏ ନିର୍ବାଚନମଣ୍ଡଳୀରୁ ପ୍ରଧାନମନ୍ତ୍ରୀ ବା ମୁଖ୍ୟମନ୍ତ୍ରୀମାନଙ୍କର ଏକାଧିକବାର ନିର୍ବାଚନ ପ୍ରଚାର ମାଧ୍ୟମରେ ପ୍ରତିପକ୍ଷକୁ ଗୋଟିଏ ଅବତଳରୁ ଘୋଷାରି ପକାଇବାର ଅପଚେଷ୍ଟା ଏସବୁ ଅନ୍ତରାଳରେ ଥିବା ଅନୈତିକତାକୁ ତଥାକଥିତ ବୁଦ୍ଧିଜୀବୀମାନେ ପ୍ରକାରାନ୍ତରେ ଉପଭୋଗ କରୁଥିଲେ ଏବଂ ନିଜ ପସନ୍ଦର ପ୍ରାର୍ଥୀ ସପକ୍ଷରେ କେତେ ଭିଡ଼ ଜମୁଛି ତାହାର ଚିତ୍ର ସାମାଜିକ ଗଣମାଧ୍ୟମରେ ବାଣ୍ଟୁଥିଲେ। କିନ୍ତୁ ଏ ଆମୋଦ ପଛରେ ଯେ ଆତ୍ମପ୍ରତାରଣା ବେଶି ଆମୋଦ କମ୍ ତା’ର ଆତ୍ମ–ସମୀକ୍ଷା କେହି କରୁ ନ ଥିଲେ।

ପୂର୍ବତନ ଅଧ୍ୟକ୍ଷ, ଜେଲ ରୋଡ୍,
ବାଲେଶ୍ୱର, ମୋ– ୯୪୩୭୩୭୬୨୧୯,
subashbls56@gmail.com

## ପାଠକ ଶ୍ରେଷ୍ଠ ବିଚାରକ

### ଶ୍ରମିକଙ୍କ ଅବସ୍ଥା ବଦଳୁନି

ମହାଶୟ,

ସମୟ ବଦଳୁଛି, ତା’ ସଙ୍ଗେ ସଙ୍ଗେ ବଦଳୁଛି ଦେଶର ପରିସ୍ଥିତି। କିନ୍ତୁ ତା’ ସାଙ୍ଗକୁ ତାଳ ଦେଇପାରୁନି ଶ୍ରମିକଙ୍କ ଅବସ୍ଥା। ଶ୍ରମିକମାନେ ଦେଶର ପ୍ରଗତିରେ ମୁଖ୍ୟ ଭୂମିକା ନେଇଥାନ୍ତି। କିନ୍ତୁ ସେହି ଶ୍ରମିକ ଆଜି ତା’ର ଉପଯୁକ୍ତ ପ୍ରାପ୍ୟ ପାଉନି। କମ୍ପାନୀ ଓ ଠିକାଦାରମାନେ ମନଇଚ୍ଛା ଦରମା/ମଜୁରି କାଟୁଛନ୍ତି। ତା’ ସାଙ୍ଗକୁ ବେଡି ଉପରେ କୋରଡା ମାଡ ଭଳି ବାରଘଣ୍ଟିଆ ଡ୍ୟୁଟି, ଯାହାକି ଶ୍ରମିକମାନଙ୍କ ଦୁରବସ୍ଥାକୁ ବହୁଗୁଣିତ କରୁଛି। ଏମିତିକି ମହିଳା ଶ୍ରମିକମାନେ ମଧ୍ୟ ବାରଘଣ୍ଟିଆ ଡ୍ୟୁଟି କରୁଛନ୍ତି। ଇତିହାସରେ ଶ୍ରମିକ ଆନ୍ଦୋଳନ ଓ ଏହାର ଭୟାବହତାର ଅନେକ ଉଦାହରଣ ରହିଛି। ଭବିଷ୍ୟତରେ ଏହାର ପୁନରାବୃତ୍ତି ହେବା ଅସମ୍ଭବ ନୁହେଁ। ଏଣୁ ସମସ୍ତେ ଚେତିବା ଆବଶ୍ୟକ।

ସନ୍ନ୍ୟାସୀ ମହାରଣା, ଆଦିମାତା କଲୋନୀ, ଭୁବନେଶ୍ୱର

### ବୋଉର ପଣତକାନି

ଧରିତ୍ରୀରେ ରୁଦ୍ରପ୍ରସନ୍ନ ରଥଙ୍କ ‘ବୋଉର ଶାଢ଼ି’ ନିବନ୍ଧଟି ପାଠ କଲି, ଖୁବ୍ ଭଲ ଲାଗିଲା। ପୁଅ ରୋଜଗାର କରି ବୋଉ ପାଇଁ ଖଣ୍ଡେ ଶାଢ଼ି ଆଣିବା ବେଳକୁ ତା’ର ପ୍ରକୃତରେ ଶାଢ଼ି ପିନ୍ଧିବାର ସରାଗ ନ ଥାଏ। ସେ କେବଳ ତା’ର ପିଲାମାନେ କିପରି ଭଲ ପିନ୍ଧିବେ, ଭଲ ଖାଇବେ, ଭଲ ପଢ଼ିବେ ଏହି ନିଶାରେ ଥାଇ ବୁଢ଼ୀ ହୋଇଯାଏ। ତେବେ ପରିତାପର ବିଷୟ ଓଡିଆ ପରିବାରରେ ଏବେ ଝିଅମାନେ ନୂତନ ଫେଶନରେ ଶାଲୱାର କମିଜ ପିନ୍ଧୁଛନ୍ତି। ବିବାହ ବେଳେ ପାଞ୍ଚ ଦଶଖଣ୍ଡ ଶାଢ଼ି ଦିଆ ହୁଏ। ତା’ପରେ ଭଲ ଭଲ ଦାମୀ ଶାଢ଼ି ବି କିଣା ହୁଏ ଓ ବନ୍ଧୁବାନ୍ଧବ ବି ଶାଢ଼ି ଦିଅନ୍ତି। କିନ୍ତୁ ସେସବୁ ଅଲମାରିରେ ସାଇତା ହୁଏ। କାରଣ ଶାଢ଼ି କେହି ପିନ୍ଧିବାକୁ ଭଲ ପାଉନାହାନ୍ତି। ଯେଉଁ ପଣତକାନି ଶାଢ଼ିରେ ଥାଏ ତାହା ଆଧୁନିକ ପୋଷାକରେ ନ ଥାଏ। ଆମ ପରମ୍ପରା ବୁଡ଼ିବା ସହ ସ୍ନେହମମତା ବି ହଜିଯାଉଛି।

ହରମୋହନ ମହାନ୍ତି, ଦତ୍ତତୋଟା, ପୁରୀ

ପାଠକ ଶ୍ରେଷ୍ଠ ବିଚାରକ ସ୍ତମ୍ଭକୁ ପତ୍ର ପଠାଇବାର ଠିକଣା: ସମ୍ପାଦକ, ଧରିତ୍ରୀ, ବି–୧୫, ରସୁଲଗଡ ଶିଳ୍ପାଞ୍ଚଳ, ଭୁବନେଶ୍ୱର–୭୫୧୦୧୦
କେବଳ ସମ୍ପାଦକଙ୍କୁ ପତ୍ର, ଖବର ପାଇଁ ବ୍ୟବହାର କରନ୍ତୁ : E-mail:dharitripress@gmail.com (Use only for letters to Editor, news & news photos) କେବଳ ବିଜ୍ଞାପନ ପାଇଁ ବ୍ୟବହାର କରନ୍ତୁ: E-mail:advt@dharitri.com
:miku11@yahoo.com (Use only for advertisements,commercial queries)

## ୨୫ ବର୍ଷ ତଳର ଧରିତ୍ରୀ

୬ ଜୁନ୍ ୧୯୯୪

- ଇଣ୍ଡୋନେସିଆର ପୂର୍ବ ଜାଭା ପ୍ରଦେଶରେ ଭୂମିକମ୍ପ ପରେ ସମୁଦ୍ର ଲହଡି ମାଡି ଆସିବା ଫଳରେ ୧୭୦ ଜଣ ଲୋକ ଭାସିଯାଇ ପ୍ରାଣ ହରାଇଛନ୍ତି।
- ଲଜ୍ଜା ଉପନ୍ୟାସ ପାଇଁ ମୌଳବାଦୀଙ୍କ ଆକ୍ରୋଶର ଶିକାର ହୋଇ ବାଂଲାଦେଶର ବିଶିଷ୍ଟ ସାହିତ୍ୟିକା ତସଲିମା ନସରିନଙ୍କ ଆତ୍ମଗୋପନ।

ଧରିତ୍ରୀ DHARITRI
ରାୟଗଡା, ଗୁରୁବାର, ୬ ଜୁନ୍, ୨୦୧୯



# ପରିବେଶ ଦୂଷିତ ପାଇଁ ମଣିଷ ଦାୟୀ

ମାଲକାନଗିରି
ଦୁର୍ଯ୍ୟୋଧନ ପାତ୍ର, ୫।୬

ପରିବେଶକୁ ବିପଦମୁକ୍ତ କରି ସୁଧାରିବା ପାଇଁ ଏବେ ସାରା ବିଶ୍ୱ ଚିନ୍ତିତ। ତେବେ ଏନେଇ ଯୋଜନା ହେଉଥିଲେ ମଧ ଏସବୁ କାଗଜ କଲମରେ ସୀମିତ। ଖଣି ଖାଦାନରେ ବିସ୍ଫୋରକ ସାମଗ୍ରୀ ବ୍ୟବହାର, ଦ୍ରୁତ ଗତିରେ ଯାନବାହନ ସଂଖ୍ୟା ବୃଦ୍ଧି, ସେଥିରେ ବ୍ୟବହୃତ ଇନ୍ଧନରୁ ନିର୍ଗତ ଅଙ୍ଗାରକାମ୍ଳ ବାଷ୍ପ, କଳ କାରଖାନାରୁ ନିର୍ଗତ ବାଷ୍ପ ଆଦି ପରିବେଶକୁ ନଷ୍ଟ କରୁଛି। ଫଳରେ ଦିନକୁ ଦିନ ପୃଥିବୀ ପାଇଁ ବିପଦ ସୃଷ୍ଟି ହେବାରେ ଲାଗିଛି। ଏନେଇ ସଚେତନତା ସହ ଶୀତଳ ବାୟୁମଣ୍ଡଳ ଏବଂ ପ୍ରାକୃତିକ ଜଙ୍ଗଲର ଆବଶ୍ୟକତା ରହିଛି ବୋଲି ବୈଜ୍ଞାନିକ ଏବଂ ପରିବେଶବିତ୍‌ମାନେ ମତ ରଖନ୍ତି।

ମାଲକାନଗିରି ଜିଲା ଏକଦା ଏକ ଘଞ୍ଚ ଜଙ୍ଗଲରେ ପରିପୂର୍ଣ୍ଣ ଥିଲା। ବିଗତ ୫୦ ବର୍ଷରେ ଜଙ୍ଗଲ ଅଞ୍ଚଳ ହ୍ରାସ ପାଇଛି। ଅନେକ ମୂଲ୍ୟବାନ ବୃକ୍ଷରାଜି ନଷ୍ଟ ହୋଇଛି। ଗତ ୧୦ ବର୍ଷ ମଧ୍ୟରେ ଗାଡିମୋଟର ସଂଖ୍ୟା ମଧ ବୃଦ୍ଧି ପାଇଛି। ଫଳରେ ପରିବେଶ ଉପରେ ଏହାର ଗଭୀର ପ୍ରଭାବ ପଡିଛି। ପରିବେଶକୁ ସୁଧାରିବାକୁ ହେଲେ ବୃକ୍ଷରୋପଣ ଏକମାତ୍ର ମାଧ୍ୟମ। ମାଲକାନଗିରି ଜିଲାରେ ୨୦୦୯ ପୂର୍ବରୁ ୭ ହଜାର ୬୧୫ ଦୁଇ ଚକିଆ ଏବଂ ଭାରିଯାନ ଥିଲା। ଏହା ଏବେ ବୃଦ୍ଧି ପାଇ ୨୭ହଜାର ୩୫୫ ରେ ପହଞ୍ଚିଛି। ଏହା ପରିବେଶକୁ ଦୂଷିତ କରିବାରେ ମୁଖ୍ୟ ମାଧ୍ୟମ ପାଲଟିଛି। ଜିଲାରେ ଶତକଡା ୯୦ ପ୍ରତିଶତ ଜଙ୍ଗଲ ଥିଲା। ସତୀଗୁଡା ମଧ୍ୟମ ଜଳସେଚନ ପ୍ରକଳ୍ପ ପାଇଁ ୧୨୯ ବର୍ଗ କିଲୋମିଟର ଏବଂ ବାଲିମେଳା ବିଦ୍ୟୁତ ପ୍ରକଳ୍ପ ପାଇଁ ୨୮ହଜାର ୭୭୨ ବର୍ଗ କିଲୋମିଟର ଅଞ୍ଚଳରେ ଥିବା ଜଙ୍ଗଲ ନଷ୍ଟ କରାଯାଇଛି। ଏହାର ଶୂନ୍ୟସ୍ଥାନ ଏଯାବତ୍ ପୂରଣ ହୋଇପାରିନାହିଁ।

ତେବେ ମାଲକାନଗିରି ବନ ବିଭାଗ ୨୦୦୭ରେ ୧୭୪୦ ହେକ୍ଟର ,୨୦୦୮ରେ ୧୫୦, ୨୦୦୯ରେ ୨୫୮୫, ୨୦୧୦ରେ ୮୮୫, ୨୦୧୧ରେ ୮୪୫ , ୨୦୧୨ରେ ୨୨୨, ୨୦୧୩ରେ ୪୫୫, ୨୦୧୪ରେ ୧୫୮୦, ୨୦୧୫ରେ ୧୯୩୫, ୨୦୧୬ ରେ ୨୪୭୦, ୨୦୧୭ରେ ୨୦୫୫ ହେକ୍ଟର ଅଞ୍ଚଳରେ ବୃକ୍ଷରୋପଣ କରିଛି। ଏହି ବୃକ୍ଷ ମଧ୍ୟରୁ ଏବେ ୫୦ ପ୍ରତିଶତ ବୃକ୍ଷ ବଞ୍ଚି ରହିଥିବା ଜଣାପଡିଛି।

## ଏ ସମ୍ପର୍କରେ ସେମାନେ କହନ୍ତି

“ପରିବେଶ ପ୍ରଦୂଷିତ ଯୋଗୁ ଆଜି ସମଗ୍ର ପୃଥିବୀ ଅସୁରକ୍ଷିତ ହୋଇପଡିଛି। ପ୍ରତ୍ୟେକ ନାଗରିକ ଛାତ୍ରୀଛାତ୍ର, ବୁଦ୍ଧିଜୀବୀ ଏବଂ ନିର୍ବାଚିତ ଜନପ୍ରତିନିଧିଙ୍କ ପରିବେଶ ସୁରକ୍ଷା ଦିଗରେ ଗୁରୁଦାୟିତ୍ୱ ରହିଛି। ଆଦିବାସୀ ବହୁଳ ଅଞ୍ଚଳରେ ଲୋକଙ୍କୁ ପରିବେଶ ସମ୍ପର୍କରେ ସଚେତନ କରାଇବା,ନିଜ ଜମି ଏବଂ ଘରବାଡିରେ ବୃ କ୍ଷରୋପଣ କରିବା ଏବେ ଜରୁରୀ ହୋଇପଡିଛି। ସେହିପରି ଜିଲା ପ୍ରଶାସନ ବିଭିନ୍ନ ଅଞ୍ଚଳରେ ଖଣି ଗୁଡିକରେ ହେଉଥିବା ବିସ୍ଫୋରକ ବ୍ୟବହାରକୁ ରୋକିବା ଲାଗି ଏବେ ସମୟ ଆସିଛି। ଅନ୍ୟପକ୍ଷରେ ଜମି ବିକ୍ରି ଏବଂ ଖରିଦ ସମୟରେ ବିକ୍ରେତାଙ୍କ ଜମିରେ କେତେ ଗଛ ଅଛି ଏବଂ କ୍ରେତା ସେହି ଜମିରେ କେତେ ପରିମାଣର ବୃ କ୍ଷରୋପଣ କରିବେ ତାହାର ଏକ ସତ୍ୟପାଠ ଦାଖଲ ବ୍ୟବସ୍ଥା କରି ଜମି ପଞ୍ଜୀକରଣ କଲେ କେତେକାଂଶରେ ବୃକ୍ଷରୋପଣ ହୋଇପାରିବ।

**ଆଦିତ୍ୟ ମାଢି, ବିଧାୟକ, ମାଲକାନଗିରି**

“ମାନବ ସମାଜ ତିଷ୍ଠି ରହିବା ପାଇଁ ଆବଶ୍ୟକ ପଡୁଥିବା ଅମ୍ଳଜାନ ବୃକ୍ଷରୁ ହିଁ ମିଳିଥାଏ। ଏଥିପାଇଁ ବୃକ୍ଷରୋପଣ ନିହାତି ଆବଶ୍ୟକ। ଗଛ କାଟିବାକୁ ଯଦି ଆବଶ୍ୟକ ପଡେ ତେବେ ଗୋଟିଏ ଗଛ ବଦଳରେ ୧୦ଟି ଗଛ ଲଗାଇଲେ ତାହାର କ୍ଷତିପୂରଣ ହୋଇପାରିବ। ଏହା ହେଲେ ପୃଥିବୀ ପୃଷ୍ଠରେ ମୃତ୍ତିକା ସଂରକ୍ଷଣ ସହ ଏକ ସୁନ୍ଦର ପରିବେଶ ସୃଷ୍ଟି ହୋଇପାରିବ। ଏନେଇ ସମସ୍ତେ ଆଗେଇ ଆସିବା ବର୍ତ୍ତମାନ ସମୟର ଆବଶ୍ୟକତା ହୋଇପଡିଛି।

**ଶ୍ରୀକାନ୍ତ ନାୟକ**
**ସହକାରୀ ବନ ସଂରକ୍ଷକ, ମାଲକାନଗିରି**

“ବର୍ତ୍ତମାନ ବିଭିନ୍ନ କାରଣରୁ ପରିବେଶ ନଷ୍ଟ ହେଉଛି । ଅଙ୍ଗାରକାମ୍ଳର ପ୍ରଭାବରେ ବାୟୁମଣ୍ଡଳର ଓଜନ ସ୍ତରରେ ଛିଦ୍ର ସୃଷ୍ଟି ହେଲାଣି । ଜଙ୍ଗଲ ନଷ୍ଟ ଯୋଗୁ ବିଭିନ୍ନ ପ୍ରଜାତିର ଜୀବଜନ୍ତୁ ଲୋପ ପାଇଯାଉଛନ୍ତି । ଗୋଟିଏ ପଟେ ଅଙ୍ଗାରକାମ୍ଳ ଗ୍ୟାସର ମାତ୍ରାଧିକ ନିର୍ଗତ ଏବଂ ଅନ୍ୟ ପଟେ ଜଙ୍ଗଲ ଧ୍ୱଂସ କାରଣରୁ ବିଶ୍ୱ ଅହେତୁକ ବିପଦ ଆଡକୁ ଗତି କରୁଛି । ବୃହତ ଶିଳ୍ପ ପରିପୂର୍ଣ୍ଣ ଦେଶମାନଙ୍କରେ ଆଜି ଅମ୍ଳଜାନ ବିକ୍ରି ହେଉଛି । ଭବିଷ୍ୟତରେ ଏହା ସବୁ ଦେଶରେ ଏକ ବିରାଟ ସମସ୍ୟା ରୂପରେ ଦେଖାଯିବ । ଏପରି ସମୟ ଆସିବ ଧୂଆଁକୁ ଶୋଷିବାକୁ ବାୟୁମଣ୍ଡଳରେ କ୍ଷମତା ନ ଥିବ । ମାଟିକୁ ମଧ ଏହା ଛୁଇଁ ପାରିବନି । ମାଟି ଉପରେ ଧୂଆଁର ଏକ ଆସ୍ତରଣ ସୃଷ୍ଟି ହେବ । ଯାହାଦ୍ୱାରା ଲୋକେ ମାଟି ଦେଖିବା ଏକପ୍ରକାର ଅସମ୍ଭବ ହୋଇପଡିବ । ତେଣୁ ପରିବେଶ ପ୍ରତି ସଚେତନ ହୋଇ ସେ ସରକାରୀ ସ୍ତର ହେଉ ଅବା ବେସରକାରୀ ସ୍ତରରେ ସମସ୍ତେ ବୃକ୍ଷରୋପଣ ଓ ତାର ସୁରକ୍ଷା କରିବା ନିତ୍ୟାନ୍ତ ଆବଶ୍ୟକ।

**ନାରାୟଣ ଭୋଳ, ଅବସରପ୍ରାପ୍ତ ଶିକ୍ଷକ**

“ବ୍ୟକ୍ତିର ସୁସ୍ଥ ଜୀବନଯାପନ ପରିବେଶ ଉପରେ ହିଁ ନିର୍ଭର କରେ। ପରିବେଶକୁ ବିଶୁଦ୍ଧ ରଖିବା ସମସ୍ତଙ୍କର କର୍ତ୍ତବ୍ୟ। ଛୁଆଟିଏ, ଗଛଟିଏ ଏପରି ସଚେତନତା ବାର୍ତ୍ତା ଲୋକଙ୍କ ମଧ୍ୟରେ ସୃଷ୍ଟି ହେବା ଦରକାର। ଏଥିପାଇଁ କର୍ମଶାଳା, ଆଲୋଚନାଚକ୍ର, ବକ୍ତୃତା ପ୍ରତିଯୋଗିତାମାନ କରାଯାଇ ଏହାର ନିଷ୍କର୍ଷ କାର୍ଯ୍ୟକାରୀ ହେବା ଆବଶ୍ୟକ। ଜନସଂଖ୍ୟା ବୃଦ୍ଧି ଓ ଶିଳ୍ପାୟନ ଯୋଗୁଁ ଜଳ ପ୍ରଦୂଷଣ, ବାୟୁ ପ୍ରଦୂଷଣ, ମୃତ୍ତିକା ପ୍ରଦୂଷଣ, ଜଙ୍ଗଲ ଅବକ୍ଷୟ ହୋଇଚାଲିଛି। ଫଳରେ ପୃଥିବୀ ଏକ ବଡଧରଣର ବିପଦ ଆଡକୁ ମୁହାଁଇଛି। ମାଲକାନଗିରି ଜିଲାରେ ଜଙ୍ଗଲ ହ୍ରାସ ଏବେ ଚିନ୍ତାର କାରଣ ହୋଇଛି। ସମସ୍ତେ ଜଙ୍ଗଲ ସୃଷ୍ଟି ଏବଂ ତାହାର ସୁରକ୍ଷା ଦିଗରେ କାର୍ଯ୍ୟ କଲେ ପରିବେଶକୁ ସୁଧାରି ହେବ।

**ଦୁଷନ୍ତ ଜେନା, ଅଧକ୍ଷ, ମାଲକାନଗିରି ମହିଳା ମହାବିଦ୍ୟାଳୟ**

“ସହରାଞ୍ଚଳରେ ପରିବେଶ ଅଧିକ ଦୂଷିତ ହେଉଛି। ପୌର ପରିଷଦ ଏବଂ ବିଜ୍ଞାପିତ ପରିଷଦ ଅଞ୍ଚଳରେ ବର୍ଜ୍ୟବସ୍ତୁ ପରିଚାଳନା ବ୍ୟବସ୍ଥା ନାହିଁ। ବର୍ଜ୍ୟବସ୍ତୁଗୁଡିକୁ ନିର୍ଦ୍ଦିଷ୍ଟ ସ୍ଥାନରେ ପକାଇ ସେଥିରୁ ଜୈବିକ ସାର ଉତ୍ପାଦନ କରାଯାଇପାରନ୍ତା। ତାହା ହେଉନାହିଁ। ଅନେକ ବର୍ଜ୍ୟବସ୍ତୁ ଏଣେତେଣେ ଫିଙ୍ଗା ହେବା ଦ୍ୱାରା ପରିବେଶ ଦୂଷିତ ହେଉଛି। ଗ୍ରାମାଞ୍ଚଳ ଅପେକ୍ଷା ସହରାଞ୍ଚଳରେ ପ୍ରଚୁର ପରିମାଣରେ ବୃକ୍ଷରୋପଣର ଆବଶ୍ୟକତା ରହିଛି।

**ଦିବାକର ଭଗବାନ, ମାଲାକନଗିରି**

# ନିଖିଳ ଓଡ଼ିଶା ପନ୍ଦରା ସମାଜ ପକ୍ଷରୁ ସମ୍ବର୍ଦ୍ଧନା କାର୍ଯ୍ୟକ୍ରମ

ପାରଳାଖେମୁଣ୍ଡି, ୫।୬ (ସ୍ୱ.ପ୍ର.)

ଗଜପତି ଜିଲା ଗୋଷାଣି ବ୍ଲକ ଅନ୍ତର୍ଗତ ଉପଲଡ଼ା ଗ୍ରାମରେ ଚକ୍ରପାଣି ବେହେରାଙ୍କ ଶ୍ରାଦ୍ଧବାର୍ଷିକୀ ଅବସରରେ ତାଙ୍କ ଉଦ୍ଦେଶ୍ୟରେ ମାନପତ୍ର ସହ ସମ୍ବର୍ଦ୍ଧନା ଜ୍ଞାପନ କରାଯାଇଛି। ଏହି ଉପଲକ୍ଷେ ଚକ୍ରପାଣିଙ୍କ ତିନି ପୁଅ ରମେଶ ବେହେରା, ଉପେନ୍ଦ୍ର ବେହେରା ଓ ହେମନ୍ତ ବେହେରା ଏହି ସମ୍ବର୍ଦ୍ଧନାକୁ ଗ୍ରହଣ କରିଥିଲେ। ନିଖିଳ ଓଡ଼ିଶା ପନ୍ଦରା ସମାଜ ପ୍ରତି ଚକ୍ରପାଣିଙ୍କ ଅତୁଳନୀୟ ଅବଦାନ ରହିଥିଲା। ଜୀବନର ଶେଷ ମୁହୂର୍ତ୍ତ ପର୍ଯ୍ୟନ୍ତ ପନ୍ଦରା ସମାଜର ସଭ୍ୟଙ୍କୁ ଏକ ସୂତ୍ରରେ ବାନ୍ଧି ରଖିବା ପାଇଁ ଉଦ୍ୟମ ଜାରି ରଖିଥିଲେ । ସେ ବିଭିନ୍ନ ପଦବୀରେ ରହି ବହୁ ଗୌରବ ଅର୍ଜନ କରିଥିଲେ । ତେଣୁ ସମାଜ ପକ୍ଷରୁ ସମ୍ବର୍ଦ୍ଧନା ଜ୍ଞାପନ କରାଯାଇଛି। କାର୍ଯ୍ୟକ୍ରମରେ ମୁଖ୍ୟ ଅତିଥି ଭାବେ ଗଜପତି ଜିଲା ପନ୍ଦରା ସମାଜର ସଭାପତି ଜାନକୀ ଚରଣ ବେହେରା ଯୋଗ ଦେଇଥିବାବେଳେ ନିଖିଳ ଓଡିଶା ଉପଦେଷ୍ଟା ପୂର୍ଣ୍ଣଚନ୍ଦ୍ର ବେହେରା, ଜିଲା ସହ ସମ୍ପାଦକ ସତ୍ୟ ବେହେରା, ଉପଲଡା ସମ୍ପାଦକ ମୁରଲୀ ବେହେରା, କୈଳାସ ବେହେରାଙ୍କ ସମେତ ଶତାଧିକ ସଭ୍ୟ ଉପସ୍ଥିତ ଥିଲେ ।

# ନବ ନିର୍ବାଚିତ ବିଧାୟକଙ୍କୁ ସମ୍ବର୍ଦ୍ଧନା

ବିଧାୟକ ଆଦିତ୍ୟ ମାଢିଙ୍କୁ ଗ୍ରାମବାସୀ ସମ୍ବର୍ଦ୍ଧିତ କରୁଛନ୍ତି ।

ମାଲକାନଗିରି/ପଡିଆ,୫।୬ (ଡି.ଏନ.ଏ.)–

ମାଲକାନଗିରି ନିର୍ବାଚନମଣ୍ଡଳୀର ନବ ନିର୍ବାଚିତ ବିଧାୟକ ଆଦିତ୍ୟ ମାଢିଙ୍କୁ ବିଭିନ୍ନ ସ୍ଥାନରେ ଜନସାଧାରଣଙ୍କ ପକ୍ଷରୁ ସମ୍ବର୍ଦ୍ଧିତ କରାଯାଇଛି। ମାଢିବିଧାୟକ ଭାବେ ଶପଥ ନେଇ ମାଲକାନଗିରି ଫେରିବା ପରେ ବୁଧବାର ମାଲକାନଗିରି ସଦର ବ୍ଲକର ପଦ୍ମଗିରି, ଉଡୁପା, ପେଡାକୋଣ୍ଡା, ଝରାପାଲି, ପଡିଆ, କରେଲି ଆଦି ଅଞ୍ଚଳ ଗସ୍ତ କରି ଭୋଟରଙ୍କୁ ଧନ୍ୟବାଦ ଜଣାଇଥିଲେ। ଏହି ଅବସରରେ ସେହିସବୁ ଅଞ୍ଚଳରେ ବିଧାୟକ ମାଢିଙ୍କୁ ସମ୍ବର୍ଦ୍ଧିତ କରାଯାଇଥିଲା। ସେହି ସବୁ ଅଂଚଳର ସମସ୍ୟା ସମ୍ବନ୍ଧରେ ଆଲୋଚନା କରିଥିଲେ। ଏହି ସବୁ କାର୍ଯ୍ୟକ୍ରମରେ ସମ୍ପୃକ୍ତ ଅଞ୍ଚଳର ଦଳୀୟ କର୍ମକର୍ତ୍ତା, ଜିଲା ପରିଷଦ ଅଧକ୍ଷ ଦଶରଥ ପଡିଆମି, ସଞ୍ଜୟ ଡାଲି, ଅଶୋକ ବୈଦ୍ୟ, ସଞ୍ଜୟ ସରକାର, ଭାସ୍କର ରାଓ, ନିଲିଗୁଡା ସରପଞ୍ଚ ବୁଦ୍ରା କାର୍ତ୍ତାମିଙ୍କ ସମେତ ଅନ୍ୟମାନେ ଉପସ୍ଥିତ ଥିଲେ।

# ୨ ମାସ ହେଲା ଏଟିଏମ୍ ଅଚଳ

କୋରୁକୋଣ୍ଡା, ୫।୬ ( ଡି.ଏନ.ଏ.)

ମାଲକାନଗିରି ଜିଲା କୋରୁକୋଣ୍ଡା ସଦରରେ ୨ଟି ଏଟିଏମ ରହିଛି। ଗୋଟିଏ ୟୁନାଇଟେଡ୍ ବ୍ୟାଙ୍କ ଏବଂ ଅନ୍ୟଟି ଷ୍ଟେଟ ବ୍ୟାଙ୍କର। ମାତ୍ର ଏହି ୨ ଟି ଏଟିଏମ୍ ଆଜିକୁ ୨ ମାସ ହେବ ଅଚଳ ହୋଇ ପଡିଛି। ଫଳରେ ଲୋକମାନେ ଟଙ୍କା ଉଠେଇବା ଲାଗି ଅସୁବିଧାର ସମ୍ମୁଖୀନ ହେଉଛନ୍ତି। ଏଟିଏମ୍ ଅଚଳ ହୋଇଥିବା ଜାଣି ସୁଦ୍ଧା ବ୍ୟାଙ୍କ କର୍ତ୍ତୃପକ୍ଷ ନୀରବ ରହିଛନ୍ତି। ଲୋକେ ଟଙ୍କା ଉଠାଇବା ପାଇଁ ଖର୍ଚ୍ଚାନ୍ତ ହୋଇ ମାଲକାନଗିରି ଯାଉଛନ୍ତି। ଏନେଇ ସାଧାରଣରେ ଅସନ୍ତୋଷ ପ୍ରକାଶ ପାଇଛି। ଏ ଦିଗରେ ତୁରନ୍ତ ପଦକ୍ଷେପ ନେବାକୁ ଦାବି ହେଉଛି।

## ୩୦ ବର୍ଷ ବିତିଲାଣି

# ପଞ୍ଚାୟତର ନିଜସ୍ୱ କାର୍ଯ୍ୟାଳୟ ନାହିଁ

ରାଜୀବ ଗାନ୍ଧୀ ସେବା କେନ୍ଦ୍ରରେ ଚାଲିଥିବା ପଞ୍ଚାୟତ କାର୍ଯ୍ୟାଳୟ ।

କୋରୁକୋଣ୍ଡା, ୫।୬ ( ଡି.ଏନ.ଏ.)–

ମାଲକାନଗିରି ଜିଲା କୋରୁକୋଣ୍ଡା ବ୍ଲକର ୫୨ଟି ରାଜସ୍ୱ ଗ୍ରାମକୁ ନେଇ ୩୦ ବର୍ଷ ତଳେ ନାକାମାମୁଡିକୁ ସରକାର ପଞ୍ଚାୟତ ରୂପେ ଘୋଷଣା କରିଥିଲେ। ମାତ୍ର ଏପର୍ଯ୍ୟନ୍ତ ଏହି ପଞ୍ଚାୟତର ନିଜସ୍ୱ କାର୍ଯ୍ୟାଳୟ ନାହିଁ। ପ୍ରଥମେ ଗ୍ରାମର କମ୍ୟୁନିଟି ସେଣ୍ଟରରେ ପଞ୍ଚାୟତ କାର୍ଯ୍ୟାଳୟ ଅସ୍ଥାୟୀ ଭାବେ ଚାଲିଥିଲା। ଗତ ୫ ବର୍ଷ ତଳେ ଏହି କମ୍ୟୁନିଟି ସେଣ୍ଟର ଭାଙ୍ଗିଯିବାରୁ ପଞ୍ଚାୟତ କାର୍ଯ୍ୟାଳୟ ରାଜୀବ ଗାନ୍ଧୀ ସେବାକେନ୍ଦ୍ରକୁ ସ୍ଥାନାନ୍ତରିତ ହୋଇଛି। ଏଠାକୁ ପଞ୍ଚାୟତ କାର୍ଯ୍ୟାଳୟ ସ୍ଥାନାନ୍ତରିତ ହେବା ପରଠାରୁ ମାସକରେ ଥରେ କାର୍ଯ୍ୟାଳୟ କେବଳ ପଲ୍ଲିସଭା ଦିନ ଖୋଲୁଛି ବୋଲି ଗ୍ରାମବାସୀ ଅଭିଯୋଗ କରିଛନ୍ତି। ଏନେଇ ଗ୍ରାମବାସୀ ଅଭିଯୋଗ କଲେ ପିଇଓ ସେମାନଙ୍କୁ ଦୁର୍ବ୍ୟବହାର କରୁଥିବା ପ୍ରକାଶ କରିଛନ୍ତି। ମାସିକ ରାଶନ ଚାଉଳ, କିରୋସିନ, ଗହମ ମିଳୁଥିବା ବେଳେ ସରକାରଙ୍କ ଦ୍ୱାରା ପ୍ରଦତ୍ତ ଏଲଇଡି ବଲ୍‌ବ ମିଳୁନାହିଁ। ଏନେଇ ଗ୍ରାମବାସୀଙ୍କ ମଧ୍ୟରେ ଅସନ୍ତୋଷ ପ୍ରକାଶ ପାଇଛି। ଏ ଦିଗରେ ଜିଲା ପ୍ରଶାସନ ପଦକ୍ଷେପ ଗ୍ରହଣ କରିବାକୁ ସାଧାରଣରେ ଦାବି ହେଉଛି।


## ହାଉସିଂ ଆଣ୍ଡ ଅର୍ବାନ୍ ଡେଭଲପମେଣ୍ଟ କର୍ପୋରେସନ ଲିମିଟେଡ (ହୁଡ୍‌କୋ)

ହଡକୋ
(ଭାରତ ସରକାରଙ୍କ ଏକ ଉଦ୍ୟୋଗ)
ରିଜିଓନାଲ ଅଫିସ: ୩ୟ ମହଲା, ଦୀନ୍‌ଦୟାଲ ଭବନ, ଅଶୋକ ନଗର, ଜନପଥ, ଭୁବନେଶ୍ୱର – ୭୫୧୦୦୯

**ସିକ୍ୟୁରିଟି ଇଣ୍ଟରେଷ୍ଟ (ଏନ୍‌ଫୋର୍ସମେଣ୍ଟ) ନିୟମ -୨୦୦୨ର ନିୟମ ୬ (୨) ଓ ୮ (୬) ଅଧୀନରେ ଇ-ନିଲାମ ମାଧ୍ୟମରେ ଜମି ଓ ବିଲ୍ଡିଂ ତଥା ସ୍ଥାବର ସମ୍ପତ୍ତିର ଇ-ନିଲାମ ବିକ୍ରୟ ବିଜ୍ଞପ୍ତି**

**ସ୍ଥାବର ସମ୍ପତ୍ତିର ଇ-ନିଲାମ ନିମନ୍ତେ ସର୍ବସାଧାରଣ ବିଜ୍ଞପ୍ତି। ମିଳିତ ଋଣଦାତାଙ୍କ କ୍ଷମତାପ୍ରାପ୍ତ ପଦାଧିକାରୀଙ୍କ ନିକଟରେ ଇଏମ୍‌ଡି ଓ କାଗଜପତ୍ର ଦାଖଲ (ଅନ୍‌ଲାଇନ୍)ର ଶେଷ ତାରିଖ ଓ ସମୟ ୦୮ ଜୁଲାଇ, ୨୦୧୯ ଅପରାହ୍ଣ ୪.୦୦ ଘଟିକା କିମ୍ବା ତାହା ପୂର୍ବ ସୁଦ୍ଧା ।**

ସିକ୍ୟୁରିଟାଇଜେଶନ୍ ଆଣ୍ଡ ରିକନ୍‌ଷ୍ଟ୍ରକ୍ସନ୍ ଅଫ୍ ଫାଇନାନ୍ସିଆଲ୍ ଆସେଟ୍‌ସ ଆଣ୍ଡ ଏନ୍‌ଫୋର୍ସମେଣ୍ଟ ଅଫ୍ ସିକ୍ୟୁରିଟି ଇଣ୍ଟରେଷ୍ଟ ଆକ୍ଟ (ସରଫେସି ଆକ୍ଟ), ୨୦୦୨ (ନଂ.୫୪ ଅଫ୍ ୨୦୦୨) ଅଧୀନରେ ହୁଡ୍‌କୋ, ଇଣ୍ଡିଆନ୍ ବ୍ୟାଙ୍କ, ଇଡେଲୱିସ ଏବଂ ପିଏନ୍‌ବି (ମିଳିତ ଋଣଦାତା)ଙ୍କ ନିକଟରେ ବନ୍ଧକ ଥିବା ସ୍ଥାବର ସମ୍ପତ୍ତି/ଗୁଡ଼ିକର ବିକ୍ରୟ:– ଯେହେତୁ, ହୁଡ୍‌କୋ, ଇଣ୍ଡିଆନ୍ ବ୍ୟାଙ୍କ, ଇଡେଲୱିସ ଏବଂ ପିଏନ୍‌ବି (ମିଳିତ ଋଣଦାତା)ଙ୍କ କ୍ଷମତାପ୍ରାପ୍ତ ପଦାଧିକାରୀ ସିକ୍ୟୁରିଟି ଇଣ୍ଟରେଷ୍ଟ (ଏନ୍‌ଫୋର୍ସମେଣ୍ଟ) ନିୟମାବଳୀ, ୨୦୦୨ର ଧାରା ୧୩ (୨) ଅଧୀନରେ ଜାରି ନୋଟିସ୍ ଅଧୀନରେ ନିମ୍ନଲିଖିତ ଋଣ ଖାତାରେ ନିମ୍ନଦର୍ଶିତ ସମ୍ପତ୍ତିଗୁଡ଼ିକୁ ହୁଡ୍‌କୋ, ଇଣ୍ଡିଆନ୍ ବ୍ୟାଙ୍କ, ଇଡେଲୱିସ ଏବଂ ପିଏନ୍‌ବି (ମିଳିତ ଋଣଦାତା) ଧାର୍ଯ୍ୟରାଶି ତଥା ସୁଧ ଆଦାୟ ପାଇଁ "ଯେପରି ଅଛି ଯାହା ଯେମିତି ଅଛି ଭିତ୍ତିରେ" ବିକ୍ରୟ କରିବାର ଅଧିକାର ସହିତ ତା୩୦ ।୧୦ ।୨୦୧୩ରିଖ ଦିନ ପ୍ରତୀକାତ୍ମକ ଦଖଲ ଏବଂ ତା୧୭ ।୦୩ ।୨୦୧୫ରିଖ ଦିନ ପ୍ରକୃତ ଦଖଲକୁ ନେଇଛନ୍ତି ଏବଂ ଯେହେତୁ ପରିଣାମସ୍ୱରୂପ ନିମ୍ନଲିଖିତ ଋଣ ଖିଲାପକାରୀମାନେ ବାକିରାଶି ପୈଠ କରିବାରେ ବିଫଳ ହେବାରୁ ଏହି ଅଧିନିୟମର ଧାରା ୧୩ (୪) ଅଧୀନରେ ପ୍ରଦତ୍ତ କ୍ଷମତାବଳରେ କ୍ଷମତାପ୍ରାପ୍ତ ପଦାଧିକାରୀ/ନିମ୍ନସ୍ୱାକ୍ଷରକାରୀ ଏହି ସମ୍ପତ୍ତି/ଗୁଡ଼ିକୁ ବିକ୍ରୟ କରି ହୁଡ୍‌କୋ, ଇଣ୍ଡିଆନ୍ ବ୍ୟାଙ୍କ, ଇଡେଲୱିସ ଏବଂ ପିଏନ୍‌ବି (ମିଳିତ ଋଣଦାତା)ଙ୍କ ଧାର୍ଯ୍ୟରାଶି ଓ ସୁଧ ଆଦାୟ କରିବାକୁ ପ୍ରସ୍ତାବ କରିଛନ୍ତି। ନିମ୍ନସ୍ୱାକ୍ଷରକାରୀଙ୍କ ଦ୍ୱାରା ଏହି ବିକ୍ରୟ ୱେବ୍‌ପୋର୍ଟାଲ୍ (https://hudcoauction.auctiontiger.net)ରେ ଦିଆଯାଇଥିବା ଇ–ନିଲାମ ପ୍ଲାଟଫର୍ମ ଜରିଆରେ ସଞ୍ଚାଳନ କରାଯିବ।

| ଶାଖାର ନାମ ଓ ଖାତା/ ବନ୍ଧକଦାତା/ଋଣଗ୍ରହୀତାଙ୍କ ନାମ | ସ୍ଥାବର ସମ୍ପତ୍ତିଗୁଡ଼ିକର ବିବରଣୀ | ସଂରକ୍ଷିତ ମୂଲ୍ୟ (ଟ.) ଇଏମ୍‌ଡି ବିଡ୍ ବୃଦ୍ଧି ପରିମାଣ (ଟ. ଲକ୍ଷରେ) | ବକେୟା ରାଶି ଏବଂ ଡିମାଣ୍ଡ ନୋଟିସ୍ ତାରିଖ ତା୦୫ ।୦୭ ।୨୦୧୩ରିଖ | ଇ-ନିଲାମର ତାରିଖ, ସମୟ/ ଇ-ନିଲାମ ପୋର୍ଟାଲ୍ |
|---|---|---|---|---|
| (୧) ହୁଡ୍‌କୋ ରିଜିଓନାଲ ଅଫିସ, ୩ୟ ମହଲା, ଦୀନଦୟାଲ ଭବନ, ଅଶୋକ ନଗର, ଜନପଥ, ଭୁବନେଶ୍ୱର। ସ୍କିମ୍ ନଂ.୧୮୯୧୫ (୨) ଇଣ୍ଡିଆନ୍ ବ୍ୟାଙ୍କ, ମୁଖ୍ୟ ଶାଖା, ଅଶୋକ ନଗର, ଭୁବନେଶ୍ୱର। ଋଣ ଖାତା ନଂ. ୭୧୭୧୨୨ଏସ୍‌୨୮୯ (୩) ବିଓଆଇ, ଭୁବନେଶ୍ୱର, ଋଣ ଖାତା ନଂ. ଏସ୍‌ଏସ୍‌ଏସ୍‌୦୩୦୧୧୦୦୦୦୦୪୬ (ଆସାଇନର୍ ଇଡେଲୱିସ (ଏଆର୍‌ସି), ଇଡେଲୱିସ୍ ହାଉସ୍ ଅଫ୍ ସିଏସ୍‌ଟି ରୋଡ୍, କାଲିନା, ମୁମ୍ବାଇ। (୪) ପିଏନ୍‌ବି ଝାରସୁଗୁଡ଼ା ଶାଖା, ଝାରସୁଗୁଡ଼ା। ଋଣ ଖାତା ସଂ. ୨୨୮୦୦୧ସି୦୦୦୦୦୦୧୨ **ବନ୍ଧକଦାତା/ ଋଣଗ୍ରହୀତାଙ୍କ ନାମ ଓ ଠିକଣା** ମେସର୍ସ ଜୈନ ଷ୍ଟିଲ୍ ଆଣ୍ଡ ପାୱାର୍ ଲିମିଟେଡ୍, ଏହାର ପରିଚାଳନା ନିର୍ଦ୍ଦେଶକ, ଶ୍ରୀ ମନୋଜ କୁମାର ଜୈନ, ୩୯, ସେକ୍ସପିୟର୍ ସରଣୀ, ପ୍ରେମଲତା, ୫ମ ମହଲା, କୋଲକାତା–୭୦୦୦୧୭ଙ୍କ ଜରିଆରେ | ପ୍ଲଟ୍ ନଂ. ୧୩୫୯ ଏ.୯.୨୦, ଖାତା ନଂ.୧୫୩/୩୦୨, ପ୍ଲଟ୍ ନଂ. ୧୪୬୫ ଏ.୦.୨୫, ଖାତା ନଂ. ୫୪, ପ୍ଲଟ୍ ନଂ. ୧୩୬୬ ଏ.୮.୭୨, ପ୍ଲଟ୍ ନଂ. ୧୪୬୬ ଏ.୧.୭୨ , ଖାତା ନଂ. ୧୫୩/ ୩୦୩, ପ୍ଲଟ୍ ନଂ. ୧୩୯୪ ଏ.୦.୬୮, ୧୩୯୬ ଏ.୦.୮୦, ୧୩୯୯ ଏ.୧.୨୮, ୧୪୭୦ ଏ.୦.୫୪, ୧୪୧୬ ଏ.୦.୪୮, ଖାତା ନଂ. ୧୫୩/ ୩୦୭,ପ୍ଲଟ୍ ନଂ. ୧୪୬୪ ଏ.୦.୧୧, ଖାତା ନଂ. ୧୫୩/ ୩୨୫, ପ୍ଲଟ୍ ନଂ. . ୧୩୮୫ ଏ.୧.୧୦, ୧୩୮୬ ଏ.୩.୪୨, ଖାତା ନଂ. ୧୫୩/ ୩୦୬, ପ୍ଲଟ୍ ନଂ. ୧୩୯୨ ଏ.୦.୭୩, ୧୩୯୩ ଏ.୬.୫୮, ୧୩୯୫ ଏ.୦.୩୪, ଖାତା ନଂ. ୧୫୩/ ୩୦୫, ପ୍ଲଟ୍ ନଂ. ୧୪୪୯ ଏ.୦.୬୫, ୧୪୫୧ ଏ.୦.୩୦, ୧୪୫୨ ଏ.୦.୫୪, ୧୪୫୩ ଏ.୦.୧୬, ୧୪୫୪ ଏ.୦.୨୨, ୧୪୫୫ ଏ.୦.୮୩, ୧୪୫୬ ଏ.୦.୨୪, ୧୪୫୭ ଏ.୦.୨୨, ଖାତା ନଂ. ୧୫୩/ ୩୦୯, ପ୍ଲଟ୍ ନଂ. ୧୪୧୭/ ୨୬୩୧ ଏ.୦.୦୫, ଖାତା ନଂ. ୧୫୩/୩୧୩, ପ୍ଲଟ୍ ନଂ. ୧୪୧୭ ଏ.୦.୪୩, ୧୪୧୮ ଏ.୦.୧୦, ୧୪୬୯ ଏ.୧.୦୩, ଖାତା ନଂ. ୧୫୩/ ୩୧୦ ମୌଜା ଦୁର୍ଲଗା, ପ୍ଲଟ୍ ନଂ. ୮୨୬ ଏ.୦.୨୪, ୮୨୭ ଏ.୦.୪୮, ୮୨୮ ଏ.୦.୬୦, ୮୨୯ ଏ.୦.୫୩, ୮୩୦ ଏ.୦.୬୦, ୮୩୧ ଏ.୦.୧୧, ଖାତା ନଂ. ୧୦୩/ ୫୮ ମୌଜା ସାଲେଟିକ୍ରା, ପ୍ଲଟ୍ ନଂ. ୧୪୬୧ ଏ.୦.୩୯, ୧୪୬୨ ଏ.୦.୨୬, ଖାତା ନଂ. ୧୫୩/ ୩୧୧, ପ୍ଲଟ୍ ନଂ. ୧୪୫୧/ ୨୬୫୨ ଏ.୦.୩୦, ୧୪୫୫/୨୬୫୩ ଏ.୦.୦୯, ଖାତା ନଂ. ୧୫୩/ ୩୧୪, ପ୍ଲଟ୍ ନଂ. ୧୪୧୯ ଏ.୦.୪୨, ୧୪୬୩ ଏ.୦.୪୪, ୧୩୮୮ ଏ.୩.୦୫, ୧୩୯୧ ଏ.୦.୨୦, ୧୩୯୭ ଏ.୦.୪୩, ୧୩୯୮ ଏ.୦.୩୯, ୧୩୮୯ ଏ.୦.୩୭, ୧୩୯୦ ଏ.୦.୧୨, ଖାତା ନଂ. ୧୫୩/ ୩୦୮,ପ୍ଲଟ୍ ନଂ. ୧୩୮୩ ଏ.୧.୨୨, ୧୩୮୭ ଏ.୦.୭୪, ୧୪୨୧ ଏ.୦.୪୨, ୧୪୨୮ ଏ.୦.୮୮, ୧୩୮୭/ ୨୩୦୨ ଏ.୦.୬୮, ୧୪୨୧/ ୨୦୬୩ ଏ.୦.୧୭, ୧୪୫୧/ ୨୦୬୯ ଏ.୦.୧୩, ଖାତା ନଂ. ୧୫୩/ ୩୧୨ ମୌଜା ଦୁର୍ଲଗା ଏବଂ ପ୍ଲଟ୍ ନଂ. ୩୮୯୬ ଏ.୦.୮୯, ଖାତା ନଂ. ୮୬୧/୪୬୩ ମୌଜା: ପଞ୍ଚପଡ଼ା, ଝାରସୁଗୁଡ଼ା ଜିଲ୍ଲା ଏବଂ ଏସ୍‌ଆର୍‌ଓ ଝାରସୁଗୁଡ଼ା, ରାଜ୍ୟ– ଓଡ଼ିଶାରେ ଅବସ୍ଥିତ ଜମି ଓ ବିଲ୍ଡିଂ ସମ୍ବଳିତ ସ୍ଥାବର ସମ୍ପତ୍ତିଗୁଡ଼ିକର ସମସ୍ତ ଭାଗ ଓ ଅଂଶବିଶେଷ। ମୋଟ ଜମିର ପରିମାପ ଏ.୫୪.୮୭ ଓ ଏହା ସହିତ ତାହା ଉପରେ ନିର୍ମିତ ବିଲ୍ଡିଂ। ଚଉହଦୀ: ଉତ୍ତରରେ – ସଡ଼କ ଏବଂ ଘରୋଇ ଖାଲି ଜମି, ଦକ୍ଷିଣରେ– ନାଳ ଓ ଖାଲି ଜମି, ପୂର୍ବରେ – ସଡ଼କ ଓ ଖାଲି ଜମି, ପଶ୍ଚିମରେ– ଖାଲି ଜମି। | ଜମି ଓ ବିଲ୍ଡିଂ (ସ୍ଥାବର ସମ୍ପତ୍ତି) ସଂରକ୍ଷିତ ମୂଲ୍ୟ ଟ.୩୩୧୦.୫୮ ଲକ୍ଷ (ତେତିଶ କୋଟି ଦଶ ଲକ୍ଷ ଅଠାବନ ହଜାର ଟଙ୍କା ମାତ୍ର) । ଇଏମ୍‌ଡି ରାଶି ଟ.୩୩୧.୦୬ ଲକ୍ଷ (ତିନି କୋଟି ଏକତିରିଶ ଲକ୍ଷ ଛଅ ହଜାର ଟଙ୍କା ମାତ୍ର।) ବିଡ୍ ବୃଦ୍ଧି ପରିମାଣ ଟ.୧୦.୦୦ ଲକ୍ଷ (ଦଶ ଲକ୍ଷ ଟଙ୍କା ମାତ୍ର) କିମ୍ବା ତାହାର ଗୁଣିତକ। | ସମ୍ପୃକ୍ତ ଋଣଦାତାମାନଙ୍କର ଡିମାଣ୍ଡ ନୋଟିସ୍ ତାରିଖ ୦୫ ।୦୭ ।୨୦୧୩ ଅନୁଯାୟୀ ଟ.୪୨,୬୦,୪୫,୦୪୭.୧୪ (ବୟାଳିଶ କୋଟି ଷାଠିଏ ଲକ୍ଷ ପଇଁଚାଳିଶ ହଜାର ସତଚାଳିଶ ଟଙ୍କା ଚଉଦ ପଇସା ମାତ୍ର) ତଥା ଚୂଡ଼ାନ୍ତ ପୈଠ ତାରିଖ ପର୍ଯ୍ୟନ୍ତ ସୁଧ, କମ୍ପାଉଣ୍ଡ ଓ ଜରିମାନାମୂଳକ ସୁଧ ଏବଂ ଅତିରିକ୍ତ ଆନୁଷଙ୍ଗିକ ଖର୍ଚ୍ଚ ଇତ୍ୟାଦି। | ତା୦୯ ।୦୭ ।୨୦୧୯ରିଖ ପୂର୍ବାହ୍ଣ ୧୦.୩୦ ଘଟିକାରୁ ଅପରାହ୍ଣ ୦୧.୩୦ ଘଟିକା https://hudcoauction.auctiontiger.netରେ ଏବଂ ଯଦି କୌଣସି କ୍ଷେତ୍ରରେ ଇ–ନିଲାମ ବନ୍ଦ ହେବା ସମୟର ଶେଷ ପାଞ୍ଚ ମିନିଟ୍‌ରେ କୌଣସି ବିଡ୍ ଦାଖଲ ହୁଏ ତେବେ ସମାପ୍ତି ସମୟ ସ୍ୱଚାଳିତ ଭାବେ ୫ ମିନିଟ୍ ବୃଦ୍ଧି ହୋଇଯିବ (ଇ–ନିଲାମ ପ୍ରକ୍ରିୟା ସମାପ୍ତ ହେବା ପର୍ଯ୍ୟନ୍ତ ପ୍ରତିଥର), ଅନ୍ୟଥା ଏହା ସ୍ୱଚାଳିତ ଭାବେ ବନ୍ଦ ହୋଇଯିବ। |

**ନିୟମ ଓ ସର୍ତ୍ତାବଳୀ:**

ଇ–ନିଲାମ 'ଯେପରି ଅଛି ଯେଉଁଠାରେ ଅଛି ଭିତ୍ତି' ଓ 'ଯେପରି ଅଛି ଯାହା ଅଛି ଭିତ୍ତି'ରେ ନିଲାମ କରାଯିବ।
ଯଦି ବିକ୍ରୟ ତାରିଖ ପୂର୍ବରୁ ଧାର୍ଯ୍ୟ ଟଙ୍କା ସମ୍ପୂର୍ଣ୍ଣ ଦିଆ ନ ଯାଏ ତେବେ ଉପରୋକ୍ତ ତାରିଖରେ ଏହି ସମ୍ପତ୍ତିର ବିକ୍ରୟ/ନିଲାମ କରିବା ସମ୍ପର୍କରେ ଉପରୋକ୍ତ ଋଣୀ/ଗ୍ୟାରେଣ୍ଟର / ଆଇନତଃ ଉତ୍ତରାଧିକାରୀଙ୍କ ପାଇଁ ଏହା ମଧ ନୋଟିସ ଅଟେ ।ଏତଦ୍ୱାରା ଋଣୀ/ ଗ୍ୟାରେଣ୍ଟରଙ୍କୁ ଇ–ନିଲାମ ତାରିଖ ପୂର୍ବରୁ ବର୍ତ୍ତମାନର ସୁଧ ଓ ଆନୁଷଙ୍ଗିକ ଖର୍ଚ୍ଚ ସହ ଉପରୋକ୍ତ ରାଶିକୁ ପୈଠକରିବା ପାଇଁ ଜଣାଇ ଦିଆଯାଉଛି ନଚେତ ସମ୍ପତ୍ତିକୁ ନିଲାମ/ବିକ୍ରି କରିଦିଆଯିବ ଓ ବାକି ଦେଣା (ଯଦି ଅନ୍ୟ କିଛି ଥାଏ) ତେବେ ତାକୁ ସୁଧ ମୂଳ ଇତ୍ୟାଦି ସହ ଆଦାୟ କରାଯିବ। ନିଲାମର ସର୍ତ୍ତାବଳୀ ଏବଂ ନିଲାମର ଆବଶ୍ୟକୀୟ କାଗଜପତ୍ର ସମ୍ପର୍କରେ ଜାଣିବାକୁ ହେଲେ ଦୟାକରି ଋଣଦାତାଙ୍କ ୱେବ୍‌ସାଇଟ୍ www.hudco.org, www.indianbank.in, pnbindia.biz/ pnbindia.in, http://www.edelweissarc.com ଏବଂ www.tenders.gov.in ର ଲିଙ୍କ୍ 'ଇ–ନିଲାମ' (ମେସର୍ସ ଜୈନ ଷ୍ଟିଲ୍ ଆଣ୍ଡ ପାୱାର୍ ଲିଃ ଖାତା) ପରିଦର୍ଶନ କରନ୍ତୁ/ଦେଖନ୍ତୁ। ସଫଳ ବିଡର୍/କ୍ରେତା ସ୍ଥାବର ସମ୍ପତ୍ତି ପାଇଁ ଆୟକର ଅଧିନିୟମ, ୧୯୬୧ର ଧାରା ୧୯୪ଆଇଏ ଅନୁଯାୟୀ ବିକ୍ରି ମୂଲ୍ୟର @୧% ହାରରେ ଟିଡିଏସ୍ କାଟିବେ ଏବଂ ଫର୍ମ ୨୬କ୍ୟୁବିରେ ଚାଲାଣ ମାଧ୍ୟମରେ ତାହାକୁ ଜମା କରିବେ ତଥା ଟିଡିଏସ୍ ପ୍ରମାଣପତ୍ରର ମୂଳ ରସିଦକୁ ଋଣଦାତାଙ୍କ ନିକଟରେ ଦାଖଲ କରିବେ।
ଆଗ୍ରହୀ ବିଡର୍‌ମାନେ ମିଳିତ ଋଣଦାତାଙ୍କ କ୍ଷମତାପ୍ରାପ୍ତ ଅଧିକାରୀ ଶ୍ରୀ ମଧୁକର ଉଗେମୁଗେ, ଏଜିଏମ୍ (ପ୍ରକଳ୍ପ), ହୁଡ୍‌କୋ, ଦୀନଦୟାଲ ଭବନ, ଅଶୋକ ନଗର, ଭୁବନେଶ୍ୱର–୭୫୧୦୦୯, ଓଡ଼ିଶାଙ୍କ ସହ କାର୍ଯ୍ୟାଳୟ ନିର୍ଘଣ୍ଟରେ ମୋବାଇଲ ନଂ. ୯୮୯୩୨୦୩୯୮, ଫୋନ୍ ନଂ.–୦୬୭୪–୨୫୩୬୨୮୭ ଏବଂ ଇମେଲ୍ ଆଇଡି– bbro@hudco.orgରେ ଯୋଗାଯୋଗ କରିପାରନ୍ତି।

ତାରିଖ: ୬ ଜୁନ୍, ୨୦୧୯
ସ୍ଥାନ: ଭୁବନେଶ୍ୱର

**ହୁଡ୍‌କୋ, ଇଣ୍ଡିଆନ୍ ବ୍ୟାଙ୍କ,**
**ଇଡେଲୱିସ୍ (ଏଆର୍‌ସି) ଏବଂ ପଞ୍ଜାବ ନ୍ୟାସନାଲ ବ୍ୟାଙ୍କର କ୍ଷମତାପ୍ରାପ୍ତ ଅଧିକାରୀ (ମିଳିତ ଋଣଦାତା)**

## ସଂକ୍ଷେପରେ

### ବ୍ୟବସାୟୀଙ୍କଠାରୁ ୧ ଲକ୍ଷ ଟଙ୍କା ଲୁଟ୍
### ପୋଲିସ କର୍ମଚାରୀ ଗିରଫ

**ସମ୍ବଲପୁର,୫।୬(ବ୍ୟୁରୋ):** ସମ୍ବଲପୁର ଧନୁପାଲି ଥାନା ପୋଲିସ ଏକ ଲୁଟ୍ ଘଟଣାରେ ଜଣେ ପୋଲିସ କନଷ୍ଟେବଲଙ୍କୁ ଗିରଫ କରିଛି। ତାଙ୍କ ନାମ ଲୋକନାଥ ବେହେରା। ପ୍ରକାଶ ଅଗ୍ରୱାଲ ନାମକ ଛତିଶଗଡ଼ର ଜଣେ ବ୍ୟବସାୟୀଙ୍କ ପାଖରୁ ସେ ୧ ଲକ୍ଷ ଟଙ୍କା ଲୁଟି ନେଇଥିବା ଅଭିଯୋଗ ହୋଇଥିଲା । ଏ ନେଇ ଏକ ମାମଲା (ନଂ.୨୦୭/୧୯) ରୁଜୁ ହୋଇଛି। ପ୍ରକାଶ ଆହ୍ଲାବାଦ ବ୍ୟାଙ୍କରେ ଟଙ୍କା ଜମା କରିବାକୁ ଯାଇଥିଲେ । ହେଲେ ଟଙ୍କା ପରିମାଣ ଅଧିକ ହେବାରୁ ବ୍ୟାଙ୍କ ମ୍ୟାନେଜର ଜମା ହୋଇ ପାରିବ ନାହିଁ କହିଥିଲେ । ଏଥିରେ ଉଭୟଙ୍କ ମଧ୍ୟରେ ବଚସା ହୋଇଥିଲା । ପରେ ବ୍ୟାଙ୍କ କର୍ତ୍ତୃପକ୍ଷ ପୋଲିସକୁ ଖବର ଦେଇଥିଲେ। ଖବର ପାଇ କନ୍ଷ୍ଟେବଲ ବେହେରା ବ୍ୟାଙ୍କକୁ ଯାଇ ପ୍ରକାଶଙ୍କୁ ନିଛାଟିଆ ସ୍ଥାନକୁ ନେଇ ୧ ଲକ୍ଷ ଟଙ୍କା ଦେବାକୁ କହିଥିଲେ । ପ୍ରକାଶ ବିରୋଧ କରିବାରୁ ସେ ତାଙ୍କୁ ଧମକ ଚମକ ଦେଇ ଟଙ୍କା ନେଇ ଫେରାର ହୋଇଯାଇଥିଲେ।

### ୧୦ ହଜାର ଟଙ୍କା ଦିଅ, ମାର୍କ ବଢ଼ିଯିବ

**ସମ୍ବଲପୁର,୫।୬(ବ୍ୟୁରୋ):**୧୦ ହଜାର ଟଙ୍କା ଦିଅ। ପରୀକ୍ଷାରେ ମାର୍କ ବଢ଼ିଯିବ। ତମେ ପରୀକ୍ଷା ଦେଇଥିବା ବିଷୟର ଅନେକ ପେପରରେ ଭଲ ମାର୍କ ନାହିଁ। ଯଦି ଟଙ୍କା ନ ଦେବ ତାହା ହେଲେ ଫେଲ୍ ହୋଇଯିବ । ମୁଁ ରାଜ୍ୟ ପରୀକ୍ଷା ନିୟନ୍ତ୍ରଣ ବୋର୍ଡର ସଦସ୍ୟ । ଗଙ୍ଗାଧର ମେହେର ଯୁକ୍ତ ୨ ବାଣିଜ୍ୟ ଛାତ୍ର ଆକାଶ ଓରାମ, ପ୍ରହ୍ଲାଦ ତାଣ୍ଡି, ସୁଦାମ ଜଗଦଲା, ଆଶିଷ କୁମାର ମିଞ୍ଜ, ସୁମିତ ବାର୍ଲାଙ୍କୁ ଏଭଳି ଫୋନ୍ ଆସିଛି। ଏ ନେଇ ଛାତ୍ରମାନେ ଥାନାରେ ଲିଖିତ ଅଭିଯୋଗ କରିଛନ୍ତି।

## ଫନୀକୁ ନେଇ 'ଆଇ ଆମ୍ ଓଡ଼ିଶା'

୧୯୯୯ରୁ ୨୦୧୯ର ଯାତ୍ରା। ଏହାମଧ୍ୟରେ ଓଡ଼ିଶା ଦେଖିଛି ୫ରୁ ଅଧିକ ବାତ୍ୟା। 'ମହାବାତ୍ୟା'ରୁ ଆରମ୍ଭକରି 'ଫନୀ' ପର୍ଯ୍ୟନ୍ତ। ୨୦ ବର୍ଷ ମଧ୍ୟରେ ମହାବାତ୍ୟା ଓ ଏହାର ପ୍ରଳୟ ଓଡ଼ିଶାର ମେରୁଦଣ୍ଡକୁ ଦୋହଲାଇ ଦେଇଛି। ଆର୍ଥିକ ଅବସ୍ଥାକୁ ଶୋଚନୀୟ କରିଦେଇଛି । କ୍ଷୟକ୍ଷତି ଆକଳନ ବାହାରେ ପହଞ୍ଚିଛି। ଭଳି ୫ଟି ପ୍ରଳୟଙ୍କରୀ ବାତ୍ୟାର ସମ୍ମୁଖୀନ ହୋଇଥିବା ଓଡ଼ିଶା କିଭଳି ପ୍ରତିଥର ଦୃଢ଼ତାର ସହ ଅଣ୍ଟା ସଳଖିପାରିଛି ତାହା ଏଥିରେ ଦର୍ଶାଯାଇଛି। କେବଳ ଏତିକି ନୁହେଁ, ମହାବାତ୍ୟାରୁ ଅନେକ କିଛି ଶିକ୍ଷାପାଇଛି ରାଜ୍ୟ। ହାର୍ ମାନିନି, ବରଂ ଆହୁରି ସୁଦୃଢ଼ ହୋଇଛି। ବାତ୍ୟାର ମୁକାବିଲା କରି ବିଶ୍ୱସ୍ତରରେ ପ୍ରଶଂସିତ ହୋଇଛି। ଏହାକୁ ସମଗ୍ର ଦେଶବାସୀଙ୍କ ନିକଟରେ ପହଞ୍ଚାଇବାକୁ ସମୀର ହେଲେ ଲୋକଙ୍କ ଦୃଢ଼ ମନୋବଳ ଆଗରେ ସବୁକିଛି ହାର୍ ମାନିଛି। ଓଡ଼ିଶା ପୁଣିଥରେ ନିଜକୁ ସଜାଡ଼ିଛି। ଗର୍ବର ସହ ମୁଣ୍ଡଟେକିଚାଲିଛି। ଏଭଳି ଏକ ଦୃଢ଼ ବାର୍ତ୍ତା ନେଇ ପ୍ରସ୍ତୁତ ର୍ୟାପ୍ ସଙ୍ଗ୍ 'ଆଇ ଆମ୍ ଓଡ଼ିଶା' ଏବେ ଇଣ୍ଟରନେଟ୍‌ରେ ଚହଳ ସୃଷ୍ଟି କରିଛି।

ର୍ୟାପ୍ ସଙ୍ଗ୍ 'ୱାନ୍ କିଡ୍ ୱିଥ୍ ଏ ଡ୍ରିମ୍' ଏବଂ ପ୍ରଥମ ଓଡ଼ିଆ ର୍ୟାପ୍ 'ମୁଁ ହେଲି ଓଡ଼ିଆ' କରି ଚର୍ଚ୍ଚାରେ ଥିବା ସମୀର ରିଶୁ ମହାନ୍ତି ଓରଫ୍ ବିଗ୍‌ଡିଲ୍ ଏବେ ପୁଣିଥରେ ଚର୍ଚ୍ଚାରେ। ୟୁଟ୍ୟୁବ୍‌ରୁ ଆରମ୍ଭକରି ଫେସ୍‌ବୁକ୍ ପର୍ଯ୍ୟନ୍ତ, ଚାରିଆଡେ ବୁଲୁଛି ସମୀରଙ୍କ ଲ୍ୟାଟେଷ୍ଟ ର୍ୟାପ୍ ଗୀତ 'ଆଇ ଆମ୍ ଓଡ଼ିଶା'। ମେ' ୩ରେ ଓଡ଼ିଶା ଛୁଇଁଥିବା ବାତ୍ୟା ଫନୀକୁ ନେଇ ଏହି ଗୀତର ଥିମ୍ ପ୍ରସ୍ତୁତ ହୋଇଛି। ଶବ୍ଦ ସହ ଖେଳିବା ବେଶ୍ ଭଲଭାବେ ଜାଣିଥିବା ସମୀର ପୁଣିଥରେ ନିଜର ପ୍ରତିଭାକୁ ଏହି ଗୀତରେ ଦେଖିଛନ୍ତି। ୨୭ ବର୍ଷୀୟ ର୍ୟାପରଙ୍କ ଏହି ଗୀତ ରିଲିଜ ହେବାର ମାତ୍ର କିଛିଦିନ ମଧ୍ୟରେ ଲକ୍ଷାଧିକ ଭ୍ୟୁ ସାଉଁଟିଛି। ମାତ୍ର ୨୦ବର୍ଷ ମଧ୍ୟରେ ମହାବାତ୍ୟା, ହୁଡ୍‌ହୁଡ୍, ଫାଇଲିନ୍, ତିତ୍‌ଲି ଓ ଫନୀ ର୍ୟାପ୍ ମାଧ୍ୟମରେ ଏହି ପ୍ରୟାସ କରିଛନ୍ତି। ଅଧିକରୁ ଅଧିକ ଲୋକଙ୍କ ନିକଟରେ ପହଞ୍ଚିବାକୁ ଗୀତର ଲିରିକ୍ସ ଇଂଲିଶ ଏବଂ ହିନ୍ଦୀରେ କରାଯାଇଛି। ସମୀର ନିଜେ ଏହାକୁ ଲେଖିଥିବା ବେଳେ ନିଜେ ଗାଇଛନ୍ତି ମଧ୍ୟ। ଜାତୀୟ ଗଣମାଧ୍ୟମ ଫନୀକୁ ସେଭଳି ଗୁରୁତ୍ୱ ଦେଇ ନଥିବାରୁ ଏହାକୁ ଚ୍ୟାଲେଞ୍ଜ ଦେବାକୁ ଯାଇ ସମୀର ଏହି ଭିଡିଓ କରିଛନ୍ତି। ଏଥିରେ ତାଙ୍କୁ ଖ୍ୟାତନାମା ଫିଲ୍ମ ନିର୍ମାତା ପଦ୍ମଶ୍ରୀ ନୀଳମାଧବ ପଣ୍ଡା ଓ ତାଙ୍କ ଟିମ୍ ସହାୟତା କରିଛନ୍ତି।

ପ୍ରଥମେ ୟୁଟ୍ୟୁବ୍ ସେନ୍ସେସନ୍ ଓ ତା'ପରେ ଇଣ୍ଟରନ୍ୟାଶନାଲ ଆଇକନ୍ ଏବଂ ଏବେ ର୍ୟାପ୍ ଜଗତରେ ଜଣେ ଚର୍ଚ୍ଚିତ ଚେହେରା ପାଲଟିଛନ୍ତି ପୁରୀ ଜନ୍ମିତ ସମୀର। ଖାଣ୍ଟି ଓଡ଼ିଆ ଶୈଳୀରେ ଗୋଟିଏ ପରେ ଗୋଟିଏ ର୍ୟାପ୍ ତିଆରି କରି ସମସ୍ତଙ୍କ ଦୃଷ୍ଟି ଆକର୍ଷଣ କରିଛନ୍ତି ଏହି ଯୁବ ର୍ୟାପର୍। ତାଙ୍କ ପ୍ରତି ଗୀତରେ ଓଡ଼ିଆ ଭାଷା, ଚାଲିଚଳଣି, ଓଡ଼ିଆ କଳା, ସଂସ୍କୃତି ସହ ଓଡ଼ିଶାର ଝଲକ ଦେଖିବାକୁ ମିଳୁଛି।

**– ରିପୋର୍ଟ: ସସ୍ମିତା ପାଇକରାୟ**

## ଝାରସୁଗୁଡ଼ାରୁ ଉଡ଼ିଲା ଆଲାଏନ୍ସ ଏୟାର ବିମାନ

**ଝାରସୁଗୁଡ଼ା ଅଫିସ/ ଲଖନପୁର,୫।୬(ଡି.ଏନ୍.ଏ.)**

ଝାରସୁଗୁଡ଼ା ବୀର ସୁରେନ୍ଦ୍ର ସାଏ (ଭିଏସ୍ଏସ୍) ବିମାନବନ୍ଦରରୁ ବୁଧବାର ଭୁବନେଶ୍ୱର ଓ ଛତିଶଗଡ଼ ରାଜଧାନୀ ରାୟପୁରକୁ ଆଲାଏନ୍ସ ଏୟାର ବିମାନସେବା ଆରମ୍ଭ କରିଛି। ଏହାସହ ଯାତ୍ରୀଙ୍କ ଦୀର୍ଘଦିନର ଦାବି ପୂରଣ ହୋଇଛି।

ଆଲାଏନ୍ସ ଏୟାର୍‌ର ଏଟିଆର୍-୭୨ ବିମାନ ୪୦ଜଣ ଯାତ୍ରୀଙ୍କୁ ନେଇ ଭୁବନେଶ୍ୱର ବିଜୁ ପଟ୍ଟନାୟକ ଆନ୍ତର୍ଜାତିକ ବିମାନବନ୍ଦରରୁ ଉଡ଼ାଣ କରି ଭିଏସ୍ଏସ୍ ବିମାନବନ୍ଦରରେ ସକାଳ ୧୦ଟା ୪୫ରେ ପହଞ୍ଚିଥିଲା। ଏହି ବିମାନରେ ବେସାମରିକ ବିମାନ ଚଳାଚଳ ମନ୍ତ୍ରଣାଳୟ ଯୁଗ୍ମ ସଚିବ ଉଷା ପାଢ଼ୀ ଏବଂ ରାଜ୍ୟ ସ୍ୱାସ୍ଥ୍ୟ ଓ ପରିବାର କଲ୍ୟାଣ ମନ୍ତ୍ରୀ ନବକିଶୋର ଦାସ ଭୁବନେଶ୍ୱରରୁ ଏଠାକୁ ଆସିଥିଲେ। ବିମାନବନ୍ଦର କର୍ତ୍ତୃପକ୍ଷଙ୍କ ପକ୍ଷରୁ ବିମାନକୁ ୱାଟର ସାଲ୍ୟୁଟ୍ ଦିଆଯାଇଥିଲା। ପରେ ଉକ୍ତ ବିମାନ ପୁଣି ମଧ୍ୟାହ୍ନ ୧୨ଟାରେ ଭିଏସ୍ଏସ୍ ବିମାନବନ୍ଦରରୁ ୫୫ ଯାତ୍ରୀଙ୍କୁ ନେଇ ଭୁବନେଶ୍ୱର ଅଭିମୁଖେ ଯାତ୍ରା କରିଥିଲା। ସେହିଭଳି ରାୟପୁରରୁ ଅନ୍ୟ ଏକ ବିମାନ ଭିଏସ୍ଏସ୍ ବିମାନବନ୍ଦରରେ ନିର୍ଦ୍ଧାରିତ ସମୟରୁ ବିଳମ୍ବରେ ପହଞ୍ଚିଥିଲା। ପୁଣି ନିର୍ଦ୍ଧାରିତ ସମୟରେ ଭିଏସ୍ଏସ୍ ବିମାନବନ୍ଦରରୁ ଯାତ୍ରୀଙ୍କୁ ନେଇ ରାୟପୁର ଅଭିମୁଖେ ଉଡ଼ାଣ ଆରମ୍ଭ କରିଥିଲା। ଏହି କାର୍ଯ୍ୟକ୍ରମରେ ବରଗଡ଼ ଏମ୍‌ପି ସୁରେଶ ପୂଜାରୀ, ସ୍ୱାସ୍ଥ୍ୟ ଓ ପରିବାର କଲ୍ୟାଣ ମନ୍ତ୍ରୀ ଦାସ, ବ୍ରଜରାଜନଗର ବିଧାୟକ କିଶୋର ମହାନ୍ତି, ବେସାମରିକ ବିମାନ ଚଳାଚଳ ମନ୍ତ୍ରଣାଳୟ ଯୁଗ୍ମ ସଚିବ ପାଢ଼ୀ, ଭିଏସ୍ଏସ୍ ବିମାନବନ୍ଦର ନିର୍ଦ୍ଦେଶକ ସୁଦେଶ ଚୌହାନ, ଆଲାଏନ୍ସ ଏୟାର୍‌ର ମୁଖ୍ୟ କାର୍ଯ୍ୟନିର୍ବାହୀ ସି.ଏସ୍. ସୁବେୟା, କମଳ ରାଉଳ, ମନୁ ଆନନ୍ଦ, ଟି.କେ. ଶାହ ପ୍ରମୁଖ ଉପସ୍ଥିତ ଥିଲେ। ଅନ୍ୟପକ୍ଷରେ ଭିଏସ୍ଏସ୍ ବିମାନବନ୍ଦରରୁ ବେଙ୍ଗାଲୁରୁ ଓ ମୁମ୍ବାଇକୁ ବିମାନ ସେବା ଯୋଗାଇଦେବାକୁ ଯାତ୍ରୀଙ୍କ ଦାବି ରହିଛି।

## ଢଗଢମାଳି

(କ୍ରମେ ଲୋକମୁଖରୁ ଓ ଜନମାନସରୁ ବିସ୍ମୃତ ହେଉଥିବା ଢଗଢମାଳିକୁ ପାଠିକା-ପାଠକଙ୍କ ନିକଟରେ ପହଞ୍ଚାଇବା ସକାଶେ ଧରିତ୍ରୀର ପ୍ରୟାସ)

**ଆଗେ ଯିଏ ଭୋଗେ ଦୁଃଖ**
**ପଛେ ତା'ର ଭୋଗ ସୁଖ ।**

ଦୁଃଖ ଏବଂ ସୁଖ ସମସ୍ତଙ୍କ ପାଇଁ ଆଗପଛ ଲାଗି ରହିଥାଏ। ଆଜି ଦୁଃଖ ପଡ଼ିଛି ତ କାଲି ସୁଖ ମିଳିବାର ସମ୍ଭାବନା ରହିଥାଏ। ତେଣୁ ଦୁଃଖ ବେଳେ ଭାଙ୍ଗି ନ ପଡ଼ି ବା ହତାଶ ନ ହୋଇ ବ୍ୟକ୍ତି ଧୈର୍ଯ୍ୟ ଧରି ଜୀବନଯୁଦ୍ଧରେ ଅଗ୍ରସର ହେବା ଉଚିତ ବୋଲି ଏଠାରେ ଉଲ୍ଲେଖ କରାଯାଇଛି।

**ଆଲୋ ମାଉସୀ,**
**ଯେଝା କଥାକୁ ଯିଏ ଧାଇଁଚି ।**

ସ୍ୱାର୍ଥପର ଦୁନିଆରେ ସମସ୍ତେ ନିଜ ସ୍ୱାର୍ଥ ପାଇଁ ସଦା ଚେଷ୍ଟିତ, ଉଦ୍ୟମ ରତ। ନିଜ ପେଟପାଟଣା ପାଇଁ ଅହରହ ବ୍ୟସ୍ତବିବ୍ରତ। କାହାରି ସୁଖଦୁଃଖରେ ସାମିଲ ହେବା, ହାନିଲାଭ କଥା ପଚାରି ବୁଝିବାରେ କାହାକୁ ସମୟ ମିଳି ନ ଥାଏ କି ଆଗ୍ରହ ରହି ନ ଥାଏ। ନିଜ ପାଇଁ ନିଜେ ବଞ୍ଚୁଥିବା ବ୍ୟକ୍ତିର ମନୋଭାବକୁ ଦୃଷ୍ଟିରେ ରଖି ଏଭଳି ଉକ୍ତି ପ୍ରକାଶ କରାଯାଇଛି।

ଓଡ଼ିଆ ଢଗଢ଼ମାଳି ଓ ରୂଢ଼ି ପ୍ରୟୋଗ
–ଏ.କେ. ମିଶ୍ର ପବ୍ଲିଶର୍ସ ପ୍ରା.ଲି.

### ■ ଶପଥଗ୍ରହଣ, ବିଭାଗ ବଣ୍ଟନକୁ ସପ୍ତାହେ ପୂରିଲା
# ନୂଆ ମନ୍ତ୍ରୀମାନଙ୍କୁ ମିଳିନାହିଁ ଅଫିସ

**ଭୁବନେଶ୍ୱର,୫।୬(ବ୍ୟୁରୋ)**

**ରାଜ୍ୟ ମନ୍ତ୍ରିମଣ୍ଡଳ**
- ■ଓସୱାସଠୁ ଏବେ ବି ଦୂରରେ ମନ୍ତ୍ରୀ
- ■ସଚିବାଳୟ ନୁହେଁ, ନିର୍ବାଚନମଣ୍ଡଳୀରେ ବିତୁଛି ସମୟ

ମୁଖ୍ୟମନ୍ତ୍ରୀ ନବୀନ ପଟ୍ଟନାୟକଙ୍କ ନେତୃତ୍ୱରେ ମେ ୨୯ରେ ରାଜ୍ୟର ନୂତନ ମନ୍ତ୍ରିମଣ୍ଡଳ ଶପଥ ନେଇଛି। ଏହି କାର୍ଯ୍ୟକ୍ରମକୁ ସପ୍ତାହେ ପୂରିଗଲାଣି। ଶପଥ ଗ୍ରହଣ ଦିନ ଅପରାହ୍ଣରେ ହିଁ ସମସ୍ତ ମନ୍ତ୍ରୀଙ୍କୁ ବିଭାଗ ବଣ୍ଟନ କରାଯାଇଥିଲା। ଏମିତିକି ମନ୍ତ୍ରୀମାନେ ପ୍ରତି ମାସ ୭ ତାରିଖ ପୂର୍ବରୁ ବିଭାଗର ବିଭିନ୍ନ ଉନ୍ନୟନମୂଳକ କାର୍ଯ୍ୟ ସମ୍ପର୍କରେ ରିପୋର୍ଟ ଦେବା ନେଇ ମୁଖ୍ୟମନ୍ତ୍ରୀଙ୍କ କାର୍ଯ୍ୟାଳୟରୁ ତାଗିଦ କରାଯାଇଛି। ହେଲେ ଶପଥ ନେଇଥିବା ସବୁ ମନ୍ତ୍ରୀ ଏ ପର୍ଯ୍ୟନ୍ତ ବିଧିବଦ୍ଧଭାବେ ଫାଇଲ କାର୍ଯ୍ୟ କରିପାରିନାହାନ୍ତି। କେବଳ ପୁନର୍ବାର ଦାୟିତ୍ୱ ଗ୍ରହଣ କରିଥିବା କେତେକ ମନ୍ତ୍ରୀ ବିଧିବଦ୍ଧ ଫାଇଲ କାର୍ଯ୍ୟ କରିପାରୁଛନ୍ତି।

କ୍ୟାବିନେଟ୍, ରାଷ୍ଟ୍ରମନ୍ତ୍ରୀ(ସ୍ୱାଧୀନ ଦାୟିତ୍ୱ) ଏବଂ ରାଷ୍ଟ୍ରମନ୍ତ୍ରୀମାନଙ୍କୁ କାର୍ଯ୍ୟାଳୟ ମିଳିବାର ନିୟମ ରହିଛି। ହେଲେ ସଚିବାଳୟରେ ନୂତନ ମନ୍ତ୍ରୀମାନଙ୍କୁ ଏଯାଏ ଚାମ୍ବର ମିଳିନାହିଁ। ସେହିପରି ମନ୍ତ୍ରୀଙ୍କୁ ଜଣେ ବ୍ୟକ୍ତିଗତ ସହାୟକ, ଅତିରିକ୍ତ ସହାୟକ, ଅଫିସ ପିଅନ, ଆବାସିକ କାର୍ଯ୍ୟାଳୟରେ ଫୋନ୍ ସୁବିଧା ମଧ୍ୟ ପ୍ରଦାନ କରାଯାଇନାହିଁ। ଯାହା ଦ୍ୱାରା ଅନେକ ମନ୍ତ୍ରୀ ଭଲ ବିଭାଗ ପାଇଥିଲେ ବି ନିଜ ଅଞ୍ଚଳ ବୁଲିବାରେ ନିଜକୁ ବ୍ୟସ୍ତ ରଖୁଛନ୍ତି। ପୂର୍ବ ସରକାରରେ ଥିବା କେତେଜଣ ମନ୍ତ୍ରୀ ସଚିବାଳୟକୁ ଆସି ନିଜ ପୁରୁଣା ଚାମ୍ବରରେ ବସି ଯାଉଥିବା ଲକ୍ଷ୍ୟ କରାଯାଉଛି। ଏହି ମନ୍ତ୍ରୀମାନେ ହେଉଛନ୍ତି- ନିରଞ୍ଜନ ପୂଜାରୀ, ପ୍ରଫୁଲ୍ଲ ମଲ୍ଲିକ, ସୁଶାନ୍ତ ସିଂ, ପ୍ରତାପ ଜେନା , ବିକ୍ରମ କେଶରୀ ଆରୁଖ ଏବଂ ଅଶୋକ ଚନ୍ଦ୍ର ପଣ୍ଡା ପ୍ରମୁଖ। ସେହିପରି ମନ୍ତ୍ରୀ ପଦ ପାଇଁ ଏଯାଏ ସମସ୍ତ ସୁବିଧା ପାଇ ନ ଥିବା ମନ୍ତ୍ରୀମାନେ ହେଉଛନ୍ତି- ପଦ୍ମନାଭ ବେହେରା, ଅରୁଣ କୁମାର ସାହୁ, ସୁଦାମ ମାରାଣ୍ଡି, ନବ କିଶୋର ଦାସ, ଟୁକୁନି ସାହୁ, ଜଗନ୍ନାଥ ସାରକା, ଦିବ୍ୟ ଶଙ୍କର ମିଶ୍ର, ସମୀର ରଞ୍ଜନ ଦାସ, ଜ୍ୟୋତି ପ୍ରକାଶ ପାଣିଗ୍ରାହୀ, ପ୍ରେମାନନ୍ଦ ନାୟକ, ରଘୁନନ୍ଦନ ଦାସ, ପଦ୍ମିନୀ ଦିଆନ ଏବଂ ତୁଷାରକାନ୍ତି ବେହେରା। ଅବଶ୍ୟ କେତେକ ବିଭାଗ ଅଧୀନସ୍ଥ ନିର୍ଦ୍ଦେଶାଳୟ ଥିବା ମନ୍ତ୍ରୀଙ୍କ ଚାମ୍ବର ବ୍ୟବହାର କରି ହେଉଥିବା ଜଣାପଡିଛି। କାହାକୁ କ'ଣ ମିଳିଛି, ସେ ସମ୍ପର୍କରେ ଏକାଧିକ ମନ୍ତ୍ରୀଙ୍କଠାରୁ ମତାମତ ସଂଗ୍ରହ କରାଯାଇଥିଲା।


# CLASSIFIED DISPLAY

TARIFF — MORE SPACE • SAME PRICE — GST 5%

| For Single Day | | For 7 Days | | For 15 Days | | For 30 days | |
|---|---|---|---|---|---|---|---|
| 6 x 4 | 12 x 4 | 6 x 4 | 12 x 4 | 6 x 4 | 12 x 4 | 6 x 4 | 12 x 4 |
| 1,500.00 | 2,000.00 | 6,000.00 | 12,000.00 | 12,000.00 | 25,000.00 | 20,000.00 | 40,000.00 |

ALL EDITION - B/W (Everyday)
for Booking Contact:
0674-2580385, 7894447148, 7894447131, 9337021532, 7894447167, 7894447165

BUSINESS BUSINESS

ବ୍ୟବସାୟ
(ସରକାରୀ ଅନୁମୋଦିତ)
ଗୋଲ୍ଡ ମେଡାଲିଷ୍ଟ କମ୍ପାନୀ ଦ୍ୱାରା
ନିଜର ଖାଲି ଜମି ଛାତ, ପ୍ଲଟ୍, କ୍ଷେତରେ ୪ଜି ଡିଜିଟାଲ ଟାୱାର ଲଗାନ୍ତୁ
- ପାଆନ୍ତୁ -
୯୦ ଲକ୍ଷ ଅଗ୍ରିମ + ୯୦ ହଜାର ଭଡ଼ା
୨ ଜଣଙ୍କ ପାଇଁ ୨୫୦୦୦/-ର ସୁବିଧା
ବାଇକ୍ + ବୀମା + ମୋବାଇଲ
(ଇଣ୍ଟରନେଟ୍ ଫ୍ରି) + ହାଇସିଡ୍ ନେଟ୍
ଇଣ୍ଡସ ଟାୱାର
ହେଲ୍‌ପଲାଇନ୍ ନମ୍ବର
18001205460
H. No. # 412, Subhash Nagar, Jind, Haryana

TO LET TO LET

OFFICE SPACE FOR RENT
REDUCE OFFICE RENTAL BY 50% RELOCATE TO GROWING LOCATION ON 200 FEET WIDE BHIMTANGI MAIN ROAD. JUST 2KMs FROM BHUBANESWAR AIRPORT. 3 FLOORS 6000 SQFT NEW BUILDING FOR RENT. EDUCATION INSTITUTES / OFFICES / BANKS / CORPORATE GUEST HOUSES PREFERRED. PROVISION FOR LIFT AND POWER BACKUP.
CONTACT : 9958003695
Email: mishrab1962@gmail.com

GOLD CASH
SELL GOLD / SETTLE YOUR GOLD LOAN AT 100% MARKET VALUE
ନିଜ ବନ୍ଧକ ସୁନାକୁ ମୁକୁଳେଇବା ପାଇଁ ଆମକୁ ଯୋଗାଯୋଗ କରନ୍ତୁ ଏବଂ GOLD CASH ଆପଣଙ୍କ ବନ୍ଧକ ସୁନାକୁ ଉଚିତ୍ ମୂଲ୍ୟରେ ନେବ।
ବିକ୍ରି କରନ୍ତୁ ଆପଣଙ୍କ ସୁନା ଗହଣା ଆମ ପାଖରେ ଏବଂ ପାଆନ୍ତୁ ୧୦୦% ମାର୍କେଟ ମୂଲ୍ୟରେ।
Toll Free -1800-120-3430
90 90 90 2555, 90 90 90 3555
www.GoldCash.co
Visit the Nearest Gold Cash Branch in your City

FINANCE FINANCE

LOAN
ଟଙ୍କା ନେଉନ୍ତୁ - ଧୋକା ଦେଉନ୍ତୁ
ଆଗେ କାମ - ପରେ ଦାମ୍
ଗଣପତି ଫାଇନାନ୍ସ
ମାର୍କଶିଟ୍, ପ୍ରପର୍ଟି ବ୍ୟବସାୟ, ରାଶନକାର୍ଡ ପର୍ସନାଲ,ଆଧାର କାର୍ଡ
ସବୁ ପ୍ରକାର ଋଣ 24 ଘଣ୍ଟାରେ ଘରେ ବସି ପାଆନ୍ତୁ
2% - ସୁଧ - 40% ରିହାତି
ଠକମାନଙ୍କ ପ୍ରତି ସାବଧାନ
8395864708, 8929606415
SCO- 106, Second Floor, Vishal Tower, Cannaught Place, Delhi.

BASUDHA FINANCE
BASUDHA FINANCE ଦ୍ୱରା ମାର୍କସିଟ୍, ପର୍ସନାଲ ବିଜ୍‌ନେସ୍, ଗୃହ, କୃଷି, ବ୍ୟବସାୟ, ସମ୍ପତ୍ତି ଓ କୁକୁଡା ପାଳନ ସମସ୍ତ ପ୍ରକାର LOAN 1% ସୁଧରେ ମିଳେ।
Mo- 8114631815 7749967517
Jain Market South Part-4, Vigyan Nagar, Delhi-110051, Mundagohira, Gohira Dyam site, Raimal, Debagarh-768121

ଭାରତର ନଂ.1 କମ୍ପାନୀ
1988 ଠାରୁ ଆପଣଙ୍କ ସେବାରେ
MAHALAXMI FINANCE PVT. LTD.
ସବୁ ବ୍ୟାଙ୍କ ଦ୍ୱାରା
ଆଧାରକାର୍ଡ, ଏଗ୍ରିକଲ୍‌ଚର, ମାର୍କଶିଟ୍, ପର୍ସନାଲ, ପ୍ରପର୍ଟି, BPL, ଋଣ
ମାତ୍ର 24 ଘଣ୍ଟାରେ
2% ସୁଧ 40% ଛାଡ଼
ଠକାମିର ଶିକାର ବ୍ୟକ୍ତି ଥରେ ନିଶ୍ଚୟ କଲ୍ କରନ୍ତୁ
ମହିଳା ଓ ବିଦ୍ୟାର୍ଥୀଙ୍କ ପାଇଁ ରିହାତି
କାମ ଆମର, ବିଶ୍ୱାସ ଆପଣଙ୍କର
7894704743
B-36/7, A-Block Vijay Enclave Burari, New Delhi-74

SMS JOBS DHAMAKA
(PART/FULL TIME)
GOLD MEDALIST COMPANY
ଘରେ ବସି ଶିକ୍ଷିତ ବେରୋଜଗାର ଯୁବକ, ଯୁବତୀ, ମହିଳା PART / FULL TIME କରି ମାସକୁ ୧୫୦୦୦/- ରୁ ୪୫୦୦୦/- ପର୍ଯ୍ୟନ୍ତ ରୋଜଗାର କରନ୍ତୁ
FREE କମ୍ପାନୀ ଦ୍ୱାରା Mobile + Laptop + Bike + 20000/- ର ଉପହାର
ନିଜ ନାମ ଠିକଣା ଓ ଯୋଗ୍ୟତା SMS/Call କରନ୍ତୁ
Ph- 7739216167 9973805993

BUSINESS
ଖାଲିଥିବା ଜମି ଓ ଛାତ ଉପରେ
୨୫ବର୍ଷର ଗୋଲ୍ଡ ମେଡାଲିଷ୍ଟ
କଂପାନୀ ଇଂଣ୍ଡସ ଡିଜିଟାଲ ଉପକରଣ ବସାଇ ଅଗ୍ରୀମ
90,000,00/- ପାଆନ୍ତୁ ଓ ମାସକୁ ଭଡା 60,000/- ଟଙ୍କା ପାଆନ୍ତୁ । ଜଣକୁ ଚାକିରି + ବାଇକ୍ ଫ୍ରୀ ମିଳିବ ।
ଧୋକା ଖାଇଥିବା ବ୍ୟକ୍ତି ଫୋନ କରନ୍ତୁ, ସର୍ଭେ କରାନ୍ତୁ ଏଂବ ହାତା ହାତୀ ଚେକ୍ ପାଆନ୍ତୁ
Plot No - 15/012, Devaraja Mohalla, Bangalore, Karnataka 570001
9499321886

AVAILABLE FOR RENT / LEASE

3 Storied Newly built commercial Building ( 6000 Sq.ft. Each ) ready for possession, Suitable for OFFICE, SHOWROOM, GODOWN, INSTITUTION
Adjacent to NH - 16 at Manguli Square, Cuttack, Odisha
Interested Party may Contact
Tel: 9937421865 / 8917293309
Mail: mohanty9437@hotmail.com

ଲୋନ! ଲୋନ! ଲୋନ
BFC FINANCE
୧ ରୁ ୫୦ ଲକ୍ଷ୍ୟ ଲୋନ
ଗୃହରୁଣ, ମାର୍କସିଟ ପର୍ସନାଲ, ବିଜନେସ, କୃଷି, ବ୍ୟବସାୟ, ସମ୍ପତି, କୁକୁଡାପାଳନ, ଇଟାଭାଟି, ଆଧାର କାର୍ଡ, ରାସନ କାର୍ଡ, ଆଦି ସମସ୍ତ ରୁଣ
ବେରୋଜଗାର ଓ ମହିଳାଙ୍କୁ ବିଶେଷ ଛାଡ
୧% ସୁଧ ୫୦% ରିହାତି
85058-11813
85058-50178
bharatloanonline@gmail.com
A-25 8th Floor Ambadeep Building Connaught Place, New Delhi - 110001

LOAN
ମହିଳା ମିତ୍ର ସମୂହ ଋଣ 2500 - 5 ଲକ୍ଷ ପର୍ଯ୍ୟନ୍ତ ପାଆନ୍ତୁ ସହଜ ସାପ୍ତାହିକ/ମାସିକ କିସ୍ତିରେ
ରୋଶ୍‌ନୀ - 9119072218
ଶାଲିନୀ - 9084922848
ମୁସ୍କାନ - 9119093228
ଦିବ୍ୟା - 9084869022
ରିତୁ - 8868967322
M/S SARATHI ENTERPRISES
Ashok Nagar, East Delhi, Delhi - 110096

ଖର୍ଚ୍ଚ ଋଣ ମଞ୍ଜୁର ହେବା ପରେ
CAPITAL FINANCE LTD.
(Registration No. - U6519TN198PLC008555)
ମାର୍କଶିଟ୍, ପର୍ସନାଲ, ପ୍ରପର୍ଟି ଏବଂ ସମସ୍ତ ଋଣ ୩ରୁ ୪ ଦିନରେ ଘରେ ବସି ପାଆନ୍ତୁ ୨% ସୁଧ, ୪୦% ରିହାତି (ଠକାମିର ଶିକାର ବ୍ୟକ୍ତି ଥରେ ନିଶ୍ଚୟ କଲ୍ କରନ୍ତୁ)।
- Helpline Number -
8859690149
PETUMALI, JHARMUNDA, PETUPALI, BARGARH, ODISHA- 768034

FINANCE
କ୍ୟାପିଟାଲ ଫାଇନାନ୍ସ
ସରକାରୀ ଯୋଜନା ଦ୍ୱାରା ନିଜର ମାର୍କସିଟ, ଆଧାରକାର୍ଡ, କୃଷି, ସମ୍ପତି, ବ୍ୟକ୍ତିଗତ ଋଣ ମାତ୍ର ୨୪ ଘଣ୍ଟାରେ । ୨% ସୁଧ ୪୦%ଛାଡ । ଘରେ ବସି ପାଆନ୍ତୁ ।
ମହିଳା ଓ ବିଦ୍ୟାର୍ଥୀମାନଙ୍କ ପାଇଁ ସ୍ୱତନ୍ତ୍ର ସୁବିଧା
Mahaveer Nagar, Lewis Road, Bangalore
7894251618

WISE INVESTMENT
Value Your Money Safely
A Bhubaneswar Based company is looking forward for good investors (MORE THAN ONE CRORE) to invest on land properties within the territory of Odisha.
SSP PVT. LTD.
A/88, Sahid Nagar, Bhubaneswar
6372858860
Email : landbank.19@gmail.com

ASTROLOGY ASTROLOGY

ମାତାଙ୍କ ଅସୀମ କୃପା
ସର୍ବ ମନୋକାମନାପୂର୍ଣ୍ଣ ଚମତ୍କାରୀ ସିଦ୍ଧ ମୁଦ୍ରିକା
ଏହି ମୁଦିକୁ ପିନ୍ଧିଲେ ସ୍ତ୍ରୀ-ପୁରୁଷ ଯେତେ କଠୋରମନା ହୋଇଥାଆନ୍ତୁ ନା କାହିଁକି, ଆପଣଙ୍କ ଇଚ୍ଛା ଅନୁସାରେ କାମ କରିବେ । ପରୀକ୍ଷାରେ ପ୍ରଥମ ଶ୍ରେଣୀ, ମକଦ୍ଦମାରେ ବିଜୟ, ବିଦେଶ ଯାତ୍ରା, ପ୍ରେମ ବିବାହ, ଜୁଆ-ଲଟେରି, ଶେୟାର୍‌ରେ ସଫଳତା, ବ୍ୟବସାୟରେ ଅଭୂତପୂର୍ବ ଅଭିବୃଦ୍ଧି, ମାଟିରେ କେଉଁଠି ପୋତା ଧନ ଅଛି ତାହା ସ୍ୱପ୍ନରେ ଦେଖାଯିବ, ଘରେ ସୁଖ ଶାନ୍ତି, ରୋଗରୁ ମୁକ୍ତି, ଋଣରୁ ମୁକ୍ତି, ଚାରିଆଡ଼େ ଖୁସି ହିଁ ଖୁସି, ଯେଉଁ କାମରେ ହାତ ମାରିବେ ଆପଣଙ୍କୁ ସଫଳତା ହିଁ ସଫଳତା ପ୍ରାପ୍ତ ହେବ।
ସର୍ବ ମନୋକାମନାପୂର୍ଣ୍ଣ ଚମତ୍କାରୀ ସିଦ୍ଧ ମୁଦି ସହିତ ନଜରଦୋଷ କବଚ ମାଗଣା।
ସାଧାରଣ ମୁଦି - 1100/-
ସ୍ପେଶାଲ ମୁଦି - 1575/-
କାମ ନ ହେଲେ ପଇସା ଫେରସ୍ତ
ଇଚ୍ଛୁକ ବ୍ୟକ୍ତି ଆଶ୍ରମ ସହ ଯୋଗାଯୋଗ କରନ୍ତୁ
7564962303
9354145347

ରଣ ଧମାକା - ରଣ ଧମାକା
KUMAR FINANCE Regd. Co.
ମାର୍କଶିଟ୍ - ପ୍ରପର୍ଟି
ପର୍ସନାଲ - ବିଜ୍‌ନେସ୍
ଆଧାରକାର୍ଡ - ମୁଦ୍ରା ଋଣ
12 ଘଣ୍ଟାରେ ଘରେ ବସି ପାଆନ୍ତୁ
2% ସୁଧ - 40% ରିହାତି
ସରକାରୀ କର୍ମଚାରୀଙ୍କ ପାଇଁ ବିଶେଷ ରିହାତି
ଠକମାନଙ୍କ ପ୍ରତି ସାବଧାନ
7084824686
7347856284
H. No. 2, Ram Nagar, Narnol, Haryana

FINANCE
MAHENDRA FINANCE COMPANY
ଘରେବସି ପାଆନ୍ତୁ ସମସ୍ତ Bank ଦ୍ୱାରା ମାର୍କସିଟ, ବ୍ୟକ୍ତିଗତ, ବ୍ୟବସାୟ, କୃଷି-ସମ୍ପତି, ପଶୁପାଳନ, ମୁଦ୍ରା, ହୋମଲୋନ ଆଦି ପାଆନ୍ତୁ ମାତ୍ର 18 ଘଣ୍ଟାରେ ବିନା କୌଣସୀ ଗ୍ୟାରେଣ୍ଟର ରେ।
ବାର୍ଷିକ 2% ସୁଧ 50% ଛାଡ
Email. Id – document.mfc@gmail.com
Madhya Marg, SEC 9, Main Road, Panchkhula, Chandigarh
07404715486
09485827609

EDUCATION EDUCATION

SAKTI INSTITUTE OF SCIENCE
SPECIAL CLASSES FOR
+2 Sc. Estd. 2006
FAILED STUDENTS
78, Near Central Bank Rasulgarh, 210, District Centre, BBSR
Cell: 9776508950
9556353970

BUSINESS
ଖାଲିଥିବା ଜମି ଓ ଛାତ ଉପରେ ବଂଶଲ ଗ୍ରୁପର ଡିଜିଟାଲ ଉପକରଣ ବସାଇ ଅଗ୍ରୀମ 70,000,00/- ପାଆନ୍ତୁ ଓ ମାସକୁ ଭଡା 45,000/- ଟଙ୍କା ପାଆନ୍ତୁ । ଜଣକୁ ଚାକିରି ମିଳିବ । ଆଜି ହିଁ ସଂମ୍ପର୍କ କରନ୍ତୁ
Plot No - 114/617, Devaraja Mohalla, Bangalore, Karnataka 570001
Call / SMS Now
9996602452

All INDIA FINANCIAL SERVICES
ଏବେ କରିବ
ଗ୍ରାମ/ସହର ପାଇଁ ସବୁ ବଡ଼ ଋଣ 50,000-୨୫ ଲକ୍ଷ ପର୍ଯ୍ୟନ୍ତ ମାର୍କଶିଟ୍, ପ୍ରପର୍ଟି, ପର୍ସନାଲ, ଆଧାର କାର୍ଡ ଏବଂ ସବୁ ପ୍ରକାର ଋଣ ବ୍ୟାଙ୍କ ଦ୍ୱାରା ।
1% ସୁଧ, 40% ରିହାତି
(ମହିଳା ଗ୍ରୁପ୍ ଋଣ ପାଇଁ ଯୋଗାଯୋଗ କରନ୍ତୁ)
Helpline
09499108259
PETUMALI, JHARMUNDA, PETUPALI, BARGARH, ODISHA - 968034

DHARITRI Career appointment Every Wednesday and Saturday


### ପାଠକଙ୍କ ପାଇଁ ସୂଚନା:

ଏହି ପୃଷ୍ଠାରେ ପ୍ରକାଶିତ କେତେକ ବିଜ୍ଞାପନକୁ ଭିତ୍ତିକରି କିଛି ପାଠକ ଠକାମିର ଶିକାର ହେଉଥିବା ଆମର ଦୃଷ୍ଟିଗୋଚର ହେଉଛି। ବିଜ୍ଞାପନ ଦେଇଥିବା ସଂସ୍ଥାମାନଙ୍କ ସହ କାରବାର କରିବା ପୂର୍ବରୁ ସବିଶେଷ ତଥ୍ୟ ଓ ନିଜର ବିବେକ ଖଟାଇ କାରବାର କରନ୍ତୁ। ଏଥିପାଇଁ ଧରିତ୍ରୀ କର୍ତ୍ତୃପକ୍ଷ ଦାୟୀ ରହିବେ ନାହିଁ।

**ସଂକ୍ଷେପରେ**

## ଗରିବଙ୍କ ସେବାରେ ଉତ୍ସର୍ଗୀକୃତ ଆୟାପ୍ପା ସେବା ସଙ୍ଗଠନ

**ନବରଙ୍ଗପୁର,୫।୬(ବି.ପ୍ର.):** ନବରଙ୍ଗପୁର ଆୟାପ୍ପା ସେବା ସଙ୍ଗଠନ ପକ୍ଷରୁ ବିଭିନ୍ନ ସାମାଜିକ ସେବା ମୂଳକ କାର୍ଯ୍ୟକ୍ରମ ହାତକୁ ନିଆଯାଇଛି । ୨୦ ବର୍ଷ ହେବ ନିରନ୍ତର ଭାବେ କାର୍ଯ୍ୟକରି ଆସୁଛି। ଏହି ସଙ୍ଗଠନ ୫୦ରୁ ଊର୍ଦ୍ଧ୍ୱ ଅଚିହ୍ନା ଶବ ସତ୍କାର କରିଛି । ୧୫୦ ଜଣ ଅସହାୟ ଛାତ୍ରୀଙ୍କୁ ପାଠ ପଢ଼ାପାଇଁ ୫ ହଜାରରୁ ୨ ଲକ୍ଷ ଟଙ୍କା ପର୍ଯ୍ୟନ୍ତ ସହଯୋଗ କରିଛି । ଡାବୁଗାଁ ସ୍ଥିତ ଜଗନ୍ନାଥ ମାଝୀ ଦୃଷ୍ଟିହୀନ, ଶ୍ରବଣ ବାଧିତ ଅନୁଷ୍ଠାନର ଅନ୍ତେବାସୀଙ୍କୁ ରାସନ ସାମଗ୍ରୀ ସମେତ ମାସିକ ୨୦ ହଜାର ଟଙ୍କା ସହାୟତା ଯୋଗାଇ ଦିଆଯାଉଛି । ଜିଲା ସ୍ୱାସ୍ଥ୍ୟ ବିଭାଗ ପକ୍ଷରୁ ଶବ ବାହକ ଗାଡି (ମହାପ୍ରୟାଣ)ଗୋଟିଏ ରହିଛି । ଯାହାକି ବିଭିନ୍ନ ସମୟରେ ଗରିବ ଓ ଅସହାୟଙ୍କଙ୍କ ଶବ ପରିବହନରେ ସମସ୍ୟା ଦେଖା ଦେଉଛି । ଆୟାପ୍ପା ସେବା ସଙ୍ଗଠନ ଏହି ଭଳି ସମସ୍ୟାକୁ ଉପଲବ୍ଧି କରି ୧୧ ଲକ୍ଷ ଟଙ୍କା ବ୍ୟୟରେ ଜିଲାରେ ପ୍ରଥମ କରି ଶବ ବାହକ ଓ ଶବକୁ ଶୀତଳୀକରଣ ମାଧମରେ ପରିବହନ ବ୍ୟବସ୍ଥା ଗ୍ରହଣ କରିଛି । ମୃତଦେହ ନେବା ପାଇଁ ୧୫ ଶହ ଦେବାକୁ ପଡିବ । । ଜିଲା ବାହାରକୁ ଗଲେ ୧୫ ଶହ ଟଙ୍କା ବ୍ୟତିତ ଅଧିକ ତେଲ ଖର୍ଚ୍ଚ ଦେବାକୁ ପଡିବ । ଗରିବ ଓ ଅସହାୟଙ୍କ ପାଇଁ ପରିବହନ ମାଗଣା ରହିବ । ଏହାକୁ ଗୁରୁବାର ବୟନଶିଳ୍ପ ମନ୍ତ୍ରୀ ପଦ୍ମିନୀ ଦିଆନ ଉଦଘାଟନ କରିବେ ବୋଲି ଜିଲା ସଭାପତି ଭି. ରାଜା ରେଡ୍ଡି ଓ ସମ୍ପାଦକ ଭି. ପ୍ରସାଦ ରାଓ ଜଣାଇଛନ୍ତି ।

## ବିଶ୍ୱ ପରିବେଶ ଦିବସ ପାଳିତ

ଉମରକୋଟ/ତେନ୍ତୁଳିଖୁଣ୍ଟି, ୫।୬ (ଡି.ଏନ.ଏ): ଉମରକୋଟ ବ୍ଲକ ବେହେଡା ଗ୍ରାମ ନିକଟ ନର୍ସରୀଠାରେ ଉମରକୋଟ ତାଲୁକ ଆଇନ ସେବା ପ୍ରାଧିକରଣ ପକ୍ଷରୁ ବିଶ୍ୱ ପରିବେଶ ଦିବସ ପାଳିତ ହୋଇଯାଇଛି। ଅତିରିକ୍ତ ଜିଲା ଦୌରାଜଜ ଅନିଲ କୁମାର ଦତ୍ତ ପରିବେଶ ପ୍ରଦୁଷଣମୁକ୍ତ କରିବା ଦିଗରେ ଦିଗ୍‌ଦର୍ଶନ ପ୍ରଦାନ କରିଥିଲେ। ଏଥିସହ ପ୍ରତ୍ୟେକ ବ୍ୟକ୍ତି ଅନ୍ତତଃ ବର୍ଷକୁ ୫ଟି ଗଛ ଲଗାଇବା ପାଇଁ ପରାମର୍ଶ ଦେଇଥିଲେ। ଏଥିରେ ଉମରକୋଟ ପ୍ରଥମ ଶ୍ରେଣୀ ବିଚାରପତି ବିଭୂତି ଭୂଷଣ ନାୟକ, ଉମରକୋଟ ଡେପୁଟି ରେଞ୍ଜର ଲକ୍ଷ୍ମୀପ୍ରସାଦ ବିଶୋୟୀ, ଲମ୍ବୋଦର ସମରଥ, ରଶ୍ମିତା ତ୍ରିପାଠୀ, ତ୍ରିପତି ଦିଶାରୀ , ଉମରକୋଟ ଓକିଲ ସଂଘର ସଭାପତି ପ୍ରଶାନ୍ତ କୁମାର ସାହୁ ପ୍ରମୁଖ ଉପସ୍ଥିତ ଥିଲେ । ତେନ୍ତୁଳିଖୁଣ୍ଟି ବ୍ଲକ ପୂଜାରିଗୁଡା ପଞ୍ଚାୟତର କୁନାଜାନୀଗୁଡାରେ ନବଚିନ୍ତନ ଯୁବକ ସଂଘ ପକ୍ଷରୁ ବିଶ୍ୱ ପରିବେଶ ଦିବସ ପାଳିତ ହୋଇଯାଇଛି। ଏଥରେ ମୁଖ୍ୟଅତିଥି ଭାବେ ବ୍ଲକ ଅଧକ୍ଷା ଦେବକୀ ନାୟକ, ସମ୍ମାନୀତ ଅତିଥି ବ୍ଲକ ଉପାଧକ୍ଷ ତନୟ ସାଗର ନାୟକ , ସରପଞ୍ଚ କୁମର ପୂଜାରୀ ଯୋଗ ଦେଇଥିଲେ। ସାମାଜିକ କର୍ମୀ ଗୋପୀନାଥ ଜାନୀଙ୍କ ସଂଯୋଜନାରେ ଆୟୋଜିତ କାର୍ଯ୍ୟକ୍ରମରେ ପଲିଥିନ ମୁକ୍ତ ସମାଜ ଗଠନ, ଆବର୍ଜନା ଡଷ୍ଟବିନରେ ପକାଇବାକୁ ସମସ୍ତେ ଶପଥ ନେଇଥିଲେ। କୁର୍ମୀଗୁଡା ଓ ଦିଶାଗୁଡା ଗ୍ରାମବାସୀଙ୍କୁ ଡଷ୍ଟବିନ ପ୍ରଦାନ କରାଯାଇଥିଲା।

■ଅଧାରେ ଅଟକିଛି ଓଲମା ସେତୁ

# ବିପଦପୂର୍ଣ୍ଣ ମାଟିବନ୍ଧରେ ଯାତାୟାତ

■କୂଳ ଖାଉଛି ନଦୀ

■ସେତୁ ସମ୍ପୂର୍ଣ୍ଣ ନ ହେଲେ ବର୍ଷା ଦିନେ ୧୫ ଗାଁକୁ ଯୋଗାଯୋଗ ବିଚ୍ଛିନ୍ନ ହେବ

**ନବରଙ୍ଗପୁର,୫।୬(ବି.ପ୍ର.)**

ପାଣି ପ୍ରବାହିତ ହେଉଥିବା ମାଟି ରାସ୍ତାରେ ଲୋକେ ଯାତାୟାତ କରୁଛନ୍ତି ।

ନବରଙ୍ଗପୁର ଜିଲା ତେନ୍ତୁଳିଖୁଣ୍ଟି ବ୍ଲକର ଓଲମାସେତୁ ନିର୍ମାଣ କାର୍ଯ୍ୟ ଅଧାପନ୍ତରିଆ ରହିଛି। କେବଳ ଲୁହାଛଡ ବନ୍ଧାଯାଇଥିବା ବେଳେ ଅଧାରେ କାମ ରହିଥିବା ସ୍ଥାନୀୟ ଲୋକ ଅଭିଯୋଗ କରୁଛନ୍ତି। ଅନ୍ୟପକ୍ଷରେ ସେତୁ ନିର୍ମାଣ ଲାଗି ନଦୀର ପାଣି ଅଟକାଇବା ପାଇଁ ସେତୁର ଉପର ଭାଗରେ ମାଟି ପକାଯାଇ ଅସ୍ଥାୟୀ ବନ୍ଧ ନିର୍ମାଣ କରାଯାଇଛି। ସୋମବାର ଉପରମୁଣ୍ଡରେ ପ୍ରବଳବର୍ଷା ହେବାର ନଦୀର ଜଳସ୍ତର ବୃଦ୍ଧି ପାଇଥିଲା । ମାଟିବନ୍ଧ(ହୁଡା)ରେ ପ୍ରାୟ ଦୁଇଫୁଟ ଉଚ୍ଚରେ ପାଣି ପ୍ରବାହିତ ହୋଇଥିଲା । ତେବେ ଏହି ରାସ୍ତା ଦେଇ ବିପଦସଙ୍କୁଳ ଅବସ୍ଥାରେ ଲୋକମାନେ ଯାତାୟତ କରୁଛନ୍ତି। ଗୋଟିଏ ପଟେ ନଦୀ ଓ ଅନ୍ୟ ପଟେ ଜମି ରହିଛି। ୧୨ ଫୁଟ ଉଚ୍ଚରେ ମାଟି ବନ୍ଧ(ହୁଡା) ରହିଛି। ବର୍ଷାରେ ମାଟିହୁଡାର କିଛି ଅଂଶ ଖାଇ ଯାଇଛି ଯଦି ଭୁଷୁଡିଯାଏ ତାହାହେଲେ ପରିସ୍ଥିତି ଅଧିକ ଜଟିଳ ଆକାର ଧାରଣ କରିବାର ସମ୍ଭାବନା ରହିଛି । ବର୍ଷେ ତଳେ ନବରଙ୍ଗପୁର ବିଧାୟକ ତଥା ଜିଲା ଯୋଜନା କମିଟି ଅଧକ୍ଷ ମନୋହର ରନ୍ଧାରୀ, ଜିଲାପରିଷଦ ଅଧକ୍ଷ ଭଗବତୀ ଭତରା, ବ୍ଲକ ଅଧକ୍ଷା ଦେବକୀ ନାୟକ ପ୍ରମୁଖ ଭିତ୍ତିପ୍ରସ୍ତର ସ୍ଥାପନ କରିଥିଲେ । ଠିକାଦାର କାର୍ଯ୍ୟ ଆରମ୍ଭ କରିଥିଲେ । ଏହି ସେତୁ ନିର୍ମାଣ ଅଟକଳ କେତେ ଓ ଠିକାଦାର କିଏ ଓ କେଉଁ ବିଭାଗ ଏହି କାମ କରୁଛି ତାର ଫଳକ ମଧ ଲଗାଯାଇନାହିଁ । ଏବେ କାଳବୈଶାଖୀ ବର୍ଷାରେ ନଦୀର ପାଣି କୂଳ ଖାଇଥିବାବେଳେ ବର୍ଷା ଦିନରେ ଏହା ଅଧିକ ବିପଦ ସୃଷ୍ଟି କରିବ । ଏହି ରାସ୍ତା ନବରଙ୍ଗପୁର, ତେନ୍ତୁଳିଖୁଣ୍ଟି, ନନ୍ଦାହାଣ୍ଡି ଓ ପାପଡାହାଣ୍ଡି ବ୍ଲକକୁ ସଂଯୋଗ କରୁଛି । ସେତୁ ନିର୍ମାଣ ଶେଷ ନହେଲେ ୧୫ରୁ ଅଧିକ ଗାଁ ଲୋକ ଆଗାମୀ ବର୍ଷା ଋତୁରେ ଯୋଗାଯୋଗରୁ ବିଚ୍ଛିନ୍ନ ହେବା ସହ ବହୁ ସମସ୍ୟା ଭୋଗିବେ । ବିଶେଷ କରି ଯୋଗାଣ ସାମଗ୍ରୀ ବିତରଣ, ପେନସନ, ରୋଗୀ ସେବା ପାଇଁ ଆମ୍ବୁଲାନ୍ସ ଓ ଯାତାୟତ ସମସ୍ୟା ଜଟିଳ ହେବ । ଜିଲାପ୍ରଶାସନ ଏହି ସେତୁର ଗୁରୁତ୍ୱକୁ ଦୃଷ୍ଟିରେ ବର୍ଷା ପୂର୍ବରୁ ନିର୍ମାଣ କାର୍ଯ୍ୟ ସମ୍ପୂର୍ଣ୍ଣ କରିବା ପାଇଁ ପଦକ୍ଷେପ ନେବାକୁ ଦାବି କରିଛନ୍ତି।

ଧ-୧୨୮୩୯

**ପ୍ରଥମ ଜନ୍ମଦିନ ଶୁଭେଚ୍ଛା**

(ଚିପୁଲ୍)

**ବିଭାନ୍‌ସ ବିଦିତ୍ ଶତପଥୀ**

ଆଜି ତୋ ଜନ୍ମଦିନରେ ଅନେକ ଅନେକ ଆଶୀର୍ବାଦ, ଶୁଭେଚ୍ଛା ଓ ଶୁଭକାମନା। ପ୍ରଭୁ ବିଶ୍ୱନାଥ ଓ ଶ୍ରୀ ସାଇଙ୍କ ଅପାର କରୁଣାରୁ ତୋର ଚଲାପଥ କୁସୁମିତ ହେଉ, ବାବା ବୈଦ୍ୟନାଥଙ୍କ ଦୟାରୁ ତୋର ଭବିଷ୍ୟତ ଉଜ୍ଜ୍ୱଳମୟ ହେଉ।
ଶୁଭେଚ୍ଛା ସହ: ବାବା, ମାମା, ମା, ବାପା, ମାଉସୀ, ଅଜା, ଆଈ, ମାମୁ, ମାଇଁ, ପୁପୁଲି, ଡୁଡୁଲି ଏବଂ ଅନ୍ୟାନ୍ୟ ପରିବାରବର୍ଗ।
ଧ-୬୩୭୭୨

**୫୦ତମ ବିବାହ ବାର୍ଷିକୀ ଶୁଭେଚ୍ଛା**

**ପ୍ରଫୁଲ୍ଲ କୁମାର ମହାନ୍ତି**
**ଶ୍ରୀମତୀ ଆହ୍ଲାଦିନୀ ମହାନ୍ତି**
ଟିକରପଡ଼ା, ମହାନ୍ତି ସାହି, ପୁରୀ-୨
ଆପଣଙ୍କର ଦାମ୍ପତ୍ୟ ଜୀବନ ସୁଖମୟ ହେଉ, ଏହାହିଁ ମହାପ୍ରଭୁ ଶ୍ରୀଜଗନ୍ନାଥଙ୍କ ନିକଟରେ ବିନମ୍ର ପ୍ରାର୍ଥନା।
ଧ-୬୪୦୬୪


# ଇଦ୍ -ଉଲ୍-ଫିତର୍ ପାଳିତ

**ନବରଙ୍ଗପୁର/ ଚନ୍ଦାହାଣ୍ଡି, ୫।୬(ବି.ପ୍ର./ଡି.ଏନ.ଏ)**

ଚନ୍ଦାହାଣ୍ଡିରେ ପିଲାମାନେ ଇଦ୍-ଉଲ୍-ଫିତର ପାଳନ କରୁଛନ୍ତି ।

ପବିତ୍ର ଇଦ୍-ଉଲ୍-ଫିତ୍ର ଅବସରରେ ସ୍ଥାନୀୟ ମସଜିଦ ନିକଟରେ ନବରଙ୍ଗପୁର ବ୍ଲକ ଓ ଆଖପାଖ ଅଞ୍ଚଳର ବହୁ ମୁସଲମାନ ଭାଇମାନେ ଏକତ୍ରିତ ହୋଇଥିଲେ । ପୂର୍ବାହ୍ନ ୯ଟାରେ ଶୋଭାଯାତ୍ରା ମାଧ୍ୟମରେ ଇଛାବତୀଗୁଡା ସ୍ଥିତ ଇଦଗା ଠାରେ ପହଞ୍ଚିଥିଲେ । ସେଠାରେ ମୌଲାନା ମୁକ୍ତାର ଆଲମଙ୍କ ନେତୃତ୍ୱରେ ସାମୂହିକ ନମାଜ ପାଠ କରାଯାଇଥିଲା । ପରେ ସମସ୍ତେ ପରସ୍ପରକୁ ଆଲିଙ୍ଗନ କରି ଶୁଭେଚ୍ଛା ଜଣାଇଥିଲେ । ଏକ ମାସ ରୋଜା(ଉପବାସ) ପରେ ଚନ୍ଦ୍ର ଦେଖି ତା' ପର ଦିନ ଇଦ ଉଲ ଫିତର ପାଳନ କରାଯାଇ ଥାଏ । ଉକ୍ତ ଏକ ମାସ ମଧ୍ୟରେ ତାରାଧି ନମାଜ ପାଠ କରିଥାନ୍ତି। ଇଦଉଲଫିତର ଅବସରରେ ଜକାତ (ଦାନ ଦକ୍ଷିଣା) ଦେଇଥିଲେ । ଏହି ଅବସରରେ ସମସ୍ତେ ଏକତ୍ରିତ ଭାବେ ଭୋଜନ କରିଥିଲେ । ଚନ୍ଦାହାଣ୍ଡି ବ୍ଲକ ଅଧିନସ୍ଥ ସୁନ୍ନୀ ରଜଭି ଜାମା ମସଜିଦ, ମୋହରା ଏବଂ ବେହେରାମୁଣ୍ଡା ଜାମା ମସଜିଦ୍ ଆନୁକୂଲ୍ୟରେ ପବିତ୍ର ଇଦ୍ -ଉଲ-ଫିତର୍ ମହା ସମାରୋହରେ ପାଳିତ ହୋଇଯାଇଛି। ଏହି ଅବସରରେ ଆୟୋଜିତ ଏକ ଶୋଭାଯାତ୍ରାରେ ମୋହରା, ଚନ୍ଦାହାଣ୍ଡି, ହଳଦୀ, ଦେଓବନ୍ଧର ପ୍ରାୟ ୩୦୦ ରୁ ଉର୍ଦ୍ଧ୍ୱ ମୁସଲମାନ ଭାଇମାନେ ଯୋଗଦେଇ ମୋହରା ମସଜିଦ୍ ପରିସରରେ ଏକତ୍ରିତ ହୋଇ ଇଦଗାହା ପଡିଆ ପହଞ୍ଚିଥିଲେ। ଏହାପରେ ମୌଲାନା ସଲମାନ ରଜାଙ୍କ ପୌରହିତ୍ୟରେ ନମାଜ ପାଠ କରିବା ପରେ ସମସ୍ତେ ପରସ୍ପରକୁ ଅଭିନନ୍ଦନ ଜଣାଇଥିଲେ। ନମାଜ ପାଠ ପରେ ସମସ୍ତେ ସୁଖ ସମୃଦ୍ଧି ନିମନ୍ତେ ଆଲ୍ଲାଙ୍କ ଠାରେ ପ୍ରାର୍ଥନା କରିବା ସହ କବରସ୍ଥାନକୁ ଯାଇ ନିଜ ପରିବାରର ଇହଧାମ ତ୍ୟାଗ କରିଥିବା ବ୍ୟକ୍ତିଙ୍କ ଆତ୍ମାର ସଦ୍ ଗତି ନିମନ୍ତେ ପ୍ରାର୍ଥନା କରିଥିଲେ । ପବିତ୍ର ରମଜାନ ମାସରେ ଏକ ମାସ ତରାବି ନମାଜ ପାଠରେ କୋରାନ ପାଠ ଶୁଣାଇଥିବା ହାଫିଜ୍ ଗୁଲାମ କାଦରିଙ୍କୁ ମୋହରା ମସଜିଦ୍ କମିଟି ତରଫରୁ ୨୧ ହଜାର ଟଙ୍କା ନଜରାନା ପ୍ରଦାନ କରାଯାଇଥିଲା । ସେହିଭଳି ଅନାଥ ପିଲା ମାନେ ପଢୁଥିବା ଆଶ୍ରମକୁ ପଠେଇବା ନିମନ୍ତେ ୧୫୫୦୦ ଟଙ୍କା ଆଦାୟ କରାଯାଇଥିଲା । ଏହି ଅବସରରେ ମସଜିଦ୍ କମିଟିର ସଭାପତି ଜନାବ ମହମ୍ମଦ ୟୁନୁସ ସମସ୍ତ ମୁସଲମାନ ଭାଇ ମାନଙ୍କୁ ଇଦ୍ ର ଶୁଭକାମନା ଜାଣାଇବା ସହ ଭାଇଚାରା ବଜାୟୀ ରଖିବାକୁ କହିଥିଲେ । ଏଥିରେ କୋଷାଧକ୍ଷ ମହମ୍ମଦ ସାଜିଦ ଠିକାଦାର , ସମ୍ପାଦକ ମହମ୍ମଦ ସଲିମ ,ଉପସଭାପତି ମହମ୍ମଦ ରଫିକ , ଅବୁଲ ମଜିଦ, ମହମ୍ମଦ ହନିଫ , ମୁରାଦୁ ଅଲ୍ଲୀ , ଅକବର ଅଲ୍ଲୀ, ମହମ୍ମଦ ହୁସେନ, ପ୍ରମୁଖ ଉପସ୍ଥିତ ଥିଲେ ।

ନବରଙ୍ଗପୁରରେ ସାମୂହିକ ନମାଜପାଠ ପାଇଁ ମୁସଲମାନ ଭାଇମାନେ ପ୍ରସ୍ତୁତ ହେଉଛନ୍ତି।

# ରାଜ୍ୟ ସରକାର ଆଦିବାସୀ ବିରୋଧୀ: କଂଗ୍ରେସ

ଖବରଦାତା ସମ୍ମିଳନୀରେ ଉପସ୍ଥିତ କଂଗ୍ରେସ ନେତାମାନେ।

**ନବରଙ୍ଗପୁର,୫।୬(ବି.ପ୍ର)**

ରାଜ୍ୟ ସରକାର ଆଦିବାସୀ ବିରୋଧୀ ବୋଲି ପ୍ରଦେଶ ଆଦିବାସୀ କଂଗ୍ରେସ ପକ୍ଷରୁ ବୁଧବାର ଏକ ଖବରଦାତା ସମ୍ମିଳନୀରେ ଅଭିଯୋଗ କରାଯାଇଛି। ପ୍ରଦେଶ ଆଦିବାସୀ କଂଗ୍ରେସ ସଭାପତି ତଥା ପୂର୍ବତନ ବିଧାୟକ ଭୂଜବଳ ମାଝି କହିଥିଲେ ଯେ ଦେଶ ସ୍ୱାଧୀନତା ପରଠାରୁ ସରକାର ଗଠନ ହେବା ପରେ ଆଦିବାସୀ ବିଭାଗର ମନ୍ତ୍ରୀ କ୍ୟାବିନେଟ ରହି ଆସିଛନ୍ତି। କିନ୍ତୁ ଚଳିତ ଥର ଏଥିରେ ବ୍ୟତିକ୍ରମ କରାଯାଇ ରାଷ୍ଟ୍ରପାହ୍ୟା ମନ୍ତ୍ରୀ କରାଯାଇଛି। ଫଳରେ ଆଦିବାସୀଙ୍କ ସମସ୍ୟା କ୍ୟାବିନେଟରେ ଉପସ୍ଥାପନ କରିବାକୁ କେହି ନାହାନ୍ତି। ରାଷ୍ଟ୍ରମନ୍ତ୍ରୀ କ୍ୟାବିନେଟ ବୈଠକକୁ ଯାଇ ପାରିବେ ନାହିଁ। ତେବେ ଏହି ବର୍ଗର ଲୋକଙ୍କ ସମସ୍ୟା କିଭଳି ସମାଧାନ ହେବ ବୋଲି କହିଛନ୍ତି। ପିସିସି ଉପସଭାପତି ସଦନ ନାୟକ କହିଥିଲେ ଯେ ସରକାର ସମ୍ବିଧାନର ୧୬୪ ଧାରାକୁ ଅବମାନନା କରିଛନ୍ତି। ଜଣେ ଆଦିବାସୀ ବିଭାଗର ମନ୍ତ୍ରୀଙ୍କୁ କ୍ୟାବିନେଟରୁ ରାଷ୍ଟ୍ରମନ୍ତ୍ରୀକୁ ଖସାଇବା ପରିତାପର ବିଷୟ ହୋଇ ଜିଲା କଂଗ୍ରେସ ସଭାପତି ମୁନା ତ୍ରିପାଠୀ କହିଥିଲେ। ଅନ୍ୟମାନଙ୍କ ମଧ୍ୟରେ ଜିଲା ଆଦିବାସୀ କଂଗ୍ରେସ ସଭାପତି ଅଖିଳ କୁମାର ଭତରା, ପୂର୍ବତନ ଉପନଗରପାଳ ସୁବାସ ଚନ୍ଦ୍ର ସୁର, ଜିଲା ସମ୍ପାଦକ ପ୍ରଦୀପ ସାହୁ ଉପସ୍ଥିତ ଥିଲେ।

ମନ୍ତ୍ରୀଙ୍କୁ ସମ୍ବର୍ଦ୍ଧନା ଅବସରରେ ଏମ୍‌ପି, ବିଧାୟକ ଓ ଅନ୍ୟମାନେ।

# ମନ୍ତ୍ରୀ ପଦ୍ମିନୀ ଦିଆନଙ୍କୁ ସମ୍ବର୍ଦ୍ଧନା

**ପାପଡାହାଣ୍ଡି/କୋଷାଗୁମୁଡା, ୫।୬ (ଡି.ଏନ.ଏ)**

ପାପଡାହାଣ୍ଡି ବସଷ୍ଟାଣ୍ଡଠାରେ ବୁଧବାର ମନ୍ତ୍ରୀ ପଦ୍ମିନୀ ଦିଆନଙ୍କୁ ବିଜେଡି ତରଫରୁ ସମ୍ବର୍ଦ୍ଧନା ଦିଆଯାଇଥିଲା। ଏମପି ରମେଶ ଚନ୍ଦ୍ର ମାଝୀ, ବିଧାୟକ ମନୋହର ରନ୍ଧାରୀ, ଜିଲା ଆଦିବାସୀ ବିକାଶ ପରିଷଦ ଅଧକ୍ଷ ମୋତିରାମ ନାୟକ, ଜିଲା ପରିଷଦ ଅଧକ୍ଷା ଭଗବତୀ ଭତରା, ବ୍ଲକ ଉପାଧକ୍ଷ ତ୍ରିନାଥ ପ୍ରଧାନ, ସୋମନାଥ ବିଶୋଇ, ସ୍ୱାଧୀନ ପଟ୍ଟନାୟକ, ବ୍ଲକ ବିଜେଡି ସଭାପତି ବିଦ୍ୟାଧର ମଲିକ ପ୍ରମୁଖ ଉପସ୍ଥିତ ଥିଲେ। ପରେ ମନ୍ତ୍ରୀ, ବିଧାୟକ, ଏମପିଙ୍କୁ କୋଷାଗୁମୁଡାଠାରେ ସମ୍ବର୍ଦ୍ଧନା ଦିଆଯାଇଥିଲା। ଜିଲା ପରିଷଦ ସଭାପତି ଭଗବତୀ ଭତ୍ରା, ଜିଲା ଆଦିବାସୀ ଉନ୍ନୟନ ପରିଷଦ ସଭାପତି ମୋତିରାମ ନାୟକ, ଜିଲା ଯୁବ ବିଜେଡି ସଭାପତି ଶିବାନନ୍ଦ ବିଶୋୟୀ, ପ୍ରଶାନ୍ତ ବକ୍ସି, ପୁପ୍ତେଇର ପଟ୍ଟନାୟକ, ଯୋଗେନ୍ଦ୍ର ସ୍ୱାଇଁ ପ୍ରମୁଖ ଯୋଗ ଦେଇଥିଲେ।

ପାପଡାହାଣ୍ଡିଠାରେ ବିଶ୍ୱ ପରିବେଶ ଦିବସ ଅବସରରେ ଅନୁଷ୍ଠିତ ସଭାରେ ଉପସ୍ଥିତ ଅତିଥିମାନେ।

# ରଥଯାତ୍ରା ନିମନ୍ତେ ପ୍ରସ୍ତୁତି ବୈଠକ

**ଡାବୁଗାଁ,୫।୬ (ଡି.ଏନ.ଏ.)**

ନବରଙ୍ଗପୁର ଜିଲା ଡାବୁଗାଁ ବ୍ଲକ ସଦରମହକୁମାସ୍ଥିତ ଶ୍ରୀ ଜଗନ୍ନାଥ ମନ୍ଦିର ପ୍ରାଙ୍ଗଣରେ ମନ୍ଦିର ପରିଚାଳନା କମିଟି ସ୍ଥାୟୀ ସଭାପତି ତଥା ସ୍ଥାନୀୟ ତହସିଲଦାର ସୁବାଷ ସିଂଙ୍କ ଅଧକ୍ଷତାରେ ରଥ ଯାତ୍ରା ପାଳନ ନିମନ୍ତେ ଏକ ପ୍ରସ୍ତୁତି ବୈଠକ ବୁଧବାର ଅନୁଷ୍ଠିତ ହୋଇଯାଇଛି । ଏଥିରେ ନୂତନ ରଥ ନିର୍ମାଣ, ଭିଡ ନିୟନ୍ତ୍ରଣ, ସୁରକ୍ଷା ବ୍ୟବସ୍ଥା, ପ୍ରସାଦ ବ୍ୟବସ୍ଥା ଓ ଚଳିତ ବର୍ଷ ରଥ ଯାତ୍ରା କିପରି ସୁରୁଖୁରୁରେ ଅନୁଷ୍ଠିତ ହେବ ସେ ନେଇ ଆଲୋଚନା ହୋଇଥିଲା । ଏଥିରେ ବିଡିଓ ରଞ୍ଜିତାମେରୀ ନାୟକ, ଡାବୁଗାଁ ଗୋଷ୍ଠୀ ସ୍ୱାସ୍ଥ୍ୟ କେନ୍ଦ୍ର ଚିକିତ୍ସାଧିକାରୀ ଡା. ସୁବ୍ରତ ପ୍ରଧାନ, ଲ୍ୟାମ୍ପ୍ସ ପରିଚାଳନା ନିର୍ଦ୍ଦେଶକ ଆର. ଶଙ୍କର ରାଓ, ମନ୍ଦିର ପରିଚାଳନା କମିଟି ଉପସଭାପତି ଜି. ଭେଙ୍କେଟେଶ୍ୱର ରାଓ, ସମ୍ପାଦକ ଜି. ସାଇରାଜୁ, ସହ ସମ୍ପାଦକ ଭଗବାନ ମହାନ୍ତି, ସୁରେନ୍ଦ୍ର କୁମାର ମିଶ୍ର, ଏଏସଆଇ ସଲମନ ଭୂୟାଁ, ଦେବରାଜ ପାତ୍ର, ଜି. ଗୋପାଲକ୍ରୀଷ୍ଣା ରାଓ, ଚମ୍ପା ଅଗ୍ରୱାଲ, ଜି. ସାମଲ ରାଓ, ଲକ୍ଷ୍ମୀକାନ୍ତ ରଥ, ରାମରାଓ ଚୌଧୁରୀ, ରଞ୍ଜିତ କୁମାର ଘରାଇ, ଅଶୋକ ସୌରା, ପାପନ୍ନା ରେଲି, ବିଶ୍ୱରଞ୍ଜନ ପାତ୍ର, କୁନୁ ପାତ୍ର, ଭଗବାନ ଖୁଣ୍ଟିଆ, ଯୁରେଶ୍ୱର ପଣ୍ଡା, ଗୌରାଙ୍ଗ ପରିଡା, ସନତ କୁମାର ନାୟକ, ନୀଳକଣ୍ଠ ମହାପାତ୍ର ଉପସ୍ଥିତ ଥିଲେ ।

# ଜଙ୍ଗଲ କ୍ଷୟ ଯୋଗୁ ନଷ୍ଟ ହେଉଛି ପରିବେଶ

**ପାପଡାହାଣ୍ଡି, ୫।୬ (ଡି.ଏନ.ଏ )**

ନବରଙ୍ଗପୁର ଜିଲା ପାପଡାହାଣ୍ଡିର ମୃଗ ବିହାର ନିକଟରେ ବୁଧବାର ବନଖଣ୍ଡ ଆନୁକୂଲ୍ୟରେ ବିଶ୍ୱ ପରିବେଶ ଦିବସ ପାଳିତ ହୋଇଯାଇଛି । ଡ଼ିଏଫଓ ରଞ୍ଜିତ ମଲିକଙ୍କ ଅଧକ୍ଷତାରେ ଏସପି ନିତିନ କୁସଲକର , ଡ଼ ପ୍ରଦେଶ କୁମାର ମିଶ୍ର, ଡିଡବ୍ଲୁଓ ପବିତ୍ର ମୋହନ ପ୍ରଧାନ,ସାମାଜିକ କର୍ମୀ ଭକ୍ତ ଚାନ୍ଦ ମାଝୀ, ଏସିଏଫଓ ଧନୁର୍ଜୟ ମହାପାତ୍ର ପ୍ରମୁଖ ଯୋଗଦେଇଥିଲେ । ବୈଠକରେ ପରିବେଶ ସୁରକ୍ଷା ନେଇ ଆଲୋଚନା ହୋଇଥିଲା । ଜଙ୍ଗଲ କ୍ଷୟ ଯୋଗୁଁ ପରିବେଶ ନଷ୍ଟ ହେଉଛି। ଜଳ ବାୟୁ ପରିବର୍ତ୍ତନ ହେଉଛି । ଆଗାମୀ ପିଢ଼ିର ସୁରକ୍ଷା ନିମନ୍ତେ ଆମ ସମସ୍ତଙ୍କୁ ଗଛ ଲଗାଇବାକୁ ପଡିବ ବୋଲି କହିଥିଲେ। ନଚେତ ପାଣି ବୋତଲ କିଣିବା ପରି ଅମ୍ଳଜାନ କିଣିବାକୁ ପଡିବ ବୋଲି କହିଥିଲେ । ଶିବିରରେ ଭାଲୁ ଆକ୍ରମଣ ଆଇନ ସଂଶୋଧନ ନେଇ ଆଲୋଚନା ହେବା ସହ ୧୫ ଦିନ ମଧ୍ୟରେ କ୍ଷତି ପୂରଣ ଦିଆଯିବ ବୋଲି ଡ଼ିଏଫଓ କହିଥିଲେ । ଚଳିତ ବର୍ଷ ୧୫ ଲକ୍ଷ ଚାରା ରୋପଣ ନେଇ ପଦକ୍ଷେପ ନିଆ ଯାଇଛି । ଏହି ଅବସରରେ ଗଣେଶ୍ୱର ଦାସ, ଭଦର ଭତରା, ପ୍ରହ୍ଲାଦ ମାଝୀ, କମଲୁ ଗଣ୍ଡ, ରଘୁନାଥ ପୂଜାରୀଙ୍କୁ ପ୍ରକୃତି ବନ୍ଧୁ ପୁରସ୍କାରରେ ପୁରସ୍କୃତ କରାଯାଇଥିଲା। ଭଇରା ପୂଜାରୀଗୁଡା ଭିଏସଏସ, ମୁଦୁଲିଗୁଡା ଭିଏସଏସ, କହେଁଇ ମୁଣ୍ଡା ଭିଏସଏସ, ରାଡିଆର ପୋଲସ ଗାଁ, ନ୍ୟାସନାଲ ୟୁଥ ଅର୍ଗାନାଇଜେଶନ ଉମରକୋଟ, ନାକଟିଶିମି ଭିଏସଏସ, ରବନାଗୁଡ଼ା ଭିଏସଏସ ଙ୍କୁ ପ୍ରକୃତି ମିତ୍ର ପୁରସ୍କାରରେ ପୁରସ୍କୃତ କରଯାଇଥିଲା। ଅନ୍ୟ ମାନଙ୍କ ମଧ୍ୟରେ ନବରଙ୍ଗପୁର ବନାଞ୍ଚଳ ଅଧିକାରୀ ମନୋରଞ୍ଜନ ପଟ୍ଟନାୟକ, ପାପଡାହାଣ୍ଡି ବନାଞ୍ଚଳ ତଡ଼ି କୁମାର ସ୍ୱାଇଁ, ଜଟାବାଲ ବନାଞ୍ଚଳ ଅଧିକାରୀ ରାମ ଚନ୍ଦ୍ର ଜାନୀ, ମୈଦଲପୁର ବନାଞ୍ଚଳ ଅଧିକାରୀ ଉମାକାନ୍ତ ପଟ୍ଟନାୟକ, ଡୁମର୍ଲା ବନବିଭାଗ ଅଧିକାରୀ ଅଶି କୁମାର ସାହୁ, କୋଡିଙ୍ଗା ପି କେ ପାଢ଼ୀ,ଡାବୁଗାଁ ବନାଞ୍ଚଳ ଅଧିକାରୀ ଲକ୍ଷ୍ମୀକାନ୍ତ ସାହୁ, ଏ ମନୋଜ ରାଓ ପ୍ରମୁଖ ଉପସ୍ଥିତ ଥିଲେ।


## ମନେ ପଡ଼ନ୍ତି

**ଷଷ୍ଠ ଶ୍ରାଦ୍ଧବାର୍ଷିକୀ ଉପଲକ୍ଷେ ଶ୍ରଦ୍ଧାଞ୍ଜଳି**

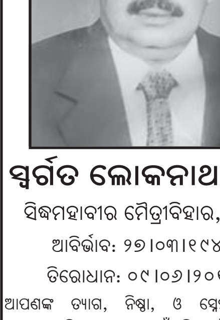

**ସ୍ୱର୍ଗତ ଲୋକନାଥ ରଥ**
ସିଦ୍ଧମହାବୀର ମୈତ୍ରୀବିହାର, ପୁରୀ
ଆବିର୍ଭାବ: ୨୭।୦୩।୧୯୪୩
ତିରୋଧାନ: ୦୯।୦୬।୨୦୧୩
ଆପଣଙ୍କ ତ୍ୟାଗ, ନିଷ୍ଠା, ଓ ସ୍ନେହ, ଶ୍ରଦ୍ଧା, ପରୋପକାରିତା ଆମ ପାଇଁ ଦିଗ୍‌ଦର୍ଶନ ହୋଇ ଚିରଦିନ ରହିବେ। ଷଷ୍ଠ ଶ୍ରାଦ୍ଧବାର୍ଷିକ ଅବସରରେ ଆପଣଙ୍କ ଅମର ଆତ୍ମାର ସଦ୍‌ଗତି ନିମନ୍ତେ ପ୍ରଭୁ ଶ୍ରୀଜଗନ୍ନାଥଙ୍କ ନିକଟରେ ବିନମ୍ର ପ୍ରାର୍ଥନା କରୁଛୁ।
**ଶୋକସନ୍ତପ୍ତ:**
ସ୍ତ୍ରୀ, ପୁଅ, ବୋହୂ, ଝିଅ, ଜ୍ୱାଇଁ, ନାତିନାତୁଣୀବର୍ଗ, ବନ୍ଧୁ ଓ ପରିବାରବର୍ଗ ।
ଧ-୬୩୭୭୩

**ଏକାଦଶାହ ଉପଲକ୍ଷେ ଅଶ୍ରୁଳ ଶ୍ରଦ୍ଧାଞ୍ଜଳି**

**ସ୍ୱର୍ଗତ ଉପେନ୍ଦ୍ର ବହିଦାର**
ଅବସରପ୍ରାପ୍ତ OSRTC କର୍ମଚାରୀ, ବଲାଙ୍ଗୀର
ଅସୁରମୁଣ୍ଡା, ସୋନପୁର
ଆବିର୍ଭାବ: ୧୫।୦୫।୧୯୩୫
ତିରୋଧାନ: ୨୬।୦୫।୨୦୧୯
ଚାଷକୁ ଅତିରିକ୍ତ କର୍ମମୟ ଜୀବନ ବୋଲି ବାଛିଥିଲେ। ଆପଣଙ୍କ ଅମର ଆତ୍ମାର ଶାନ୍ତି ଓ ସଦ୍‌ଗତି ପାଇଁ ଭଗବାନଙ୍କ ନିକଟରେ ବିନମ୍ର ପ୍ରାର୍ଥନା।
**ଶୋକସନ୍ତପ୍ତ:**
ସାନପୁଅ- କଷ୍ଟ ବହିଦାର, ସାନବୋହୂ- ସଂଜୁ ବହିଦାର, ନାତୁଣୀ- ରେଶ୍ମା, ନାତି- ଶିବୁ, ସମୁଦୁଣୀ- ସୁଷମା ପଟ୍ଟନାୟକ ଓ ସମସ୍ତ ବନ୍ଧୁ ଓ ପରିବାରବର୍ଗ।
ଧ-୧୨୮୪୧

**ଏକାଦଶାହ ଅବସରରେ ଅଶ୍ରୁଳ ଶ୍ରଦ୍ଧାଞ୍ଜଳି**

**ସ୍ୱର୍ଗତ ଅଂଶୁମାନ ସାହୁ**
ଆବିର୍ଭାବ: ୧୧।୦୫।୨୦୦୧
ତିରୋଧାନ: ୨୭।୦୫।୨୦୧୯
ଅଗ୍ନିବର୍ଷା ସମୟରେ କୋଳକୁ ଆସିଲୁ, ଜନ୍ମ ମାସର ୧୬ ଦିନ ପରେ ପରକରି ଚାଲିଗଲୁ, ଯୁକ୍ତ ୨ ପରୀକ୍ଷା ଦେଇଥିଲୁ, ଫଳାଫଳ ଶୁଣିବା ପୂର୍ବରୁ ଅକାଳରେ ଚାଲିଗଲୁ। ଫଳାଫଳ ଶୁଣିବାକୁ ଆମେ ସିନା ଅପେକ୍ଷା କଲୁ କିନ୍ତୁ ଦଇବ ତୋତେ ଆମ କୋଳରୁ ଛଡ଼ାଇ ନେଲା। ତୋର ଅକାଳ ବିୟୋଗ ଆମକୁ ଯେତିକି ମର୍ମାହତ କରିଛି ତାହାଠାରୁ ବେଶି ଦୁଃଖ ଆଣିଛି ଜେଜେ ମା' ଏବଂ ବାପାଙ୍କୁ ଆଣିଛି। ତୁ ସିନା ଛାଡ଼ିଗଲୁ କିନ୍ତୁ ତୁ ଗଲାଠାରୁ ଘରେ ଶୋକାକୁଳ ପରିବେଶ ସୃଷ୍ଟି ହୋଇଛି। ନିଷ୍ଠୁର ଭଗବାନଙ୍କ ନିକଟରେ ଏମିତି ପ୍ରାର୍ଥନା କରୁଛି, ତୋ ଆତ୍ମା ଯେଉଁଠାରେ ଥାଉ ପ୍ରଭୁ ଶ୍ରୀଜଗନ୍ନାଥ ତୋର ଅମର ଆତ୍ମାକୁ ସଦ୍‌ଗତି ଦିଅନ୍ତୁ। ଏତିକି କାମନା କରୁଛି, ବୋଉ ଅନୁପମା ସାହୁ, ବାପା ସତ୍ୟାନନ୍ଦ ସାହୁ, ସାନଭାଇ ଆୟୁଷ୍ମାନ୍ ସାହୁ, ଭଉଣୀ ରୋଜି, ସୋମ୍, ଇଶା, ସୁମନ, ଶ୍ରଦ୍ଧା, ଖୁସୀ, ଓମ୍, ଶୁଭମ, ପୁନମ୍, ଓ ମାମୁ, ମାଇଁ ସପରିବାରବର୍ଗ।
ଧ-୧୨୮୪୨

ଏସ୍‌ପି-ବିଏସ୍‌ପି ମେଣ୍ଟ ପରୀକ୍ଷାମୂଳକ ଥିଲା। ଏହା ସବୁବେଳେ ସଫଳ ହୋଇ ନ ଥାଏ। ମେଣ୍ଟ ପରସ୍ପରର ଦୁର୍ବଳତା ଜାଣିବାରେ ସହାୟକ ହୋଇଥାଏ।
- ଅଖିଳେଶ ଯାଦବ, ସମାଜବାଦୀ ପାର୍ଟି ମୁଖ୍ୟ



## ସଂକ୍ଷେପରେ

### ପ୍ରତିରକ୍ଷା ବଜେଟ କମାଇବ ପାକ୍

ଇସ୍‌ଲାମାବାଦ,୫।୬(ପି.ଟି.)-ଆର୍ଥିକ ସଙ୍କଟ ଦେଇ ଗତି କରୁଥିବା ପାକିସ୍ତାନ ପକ୍ଷରୁ ଏକ ଅପ୍ରତ୍ୟାଶିତ ପଦକ୍ଷେପ ନିଆଯିବା ପାଇଁ ସ୍ଥିର କରାଯାଇଛି। ଆସନ୍ତା ଆର୍ଥିକବର୍ଷରେ ପାକିସ୍ତାନର ପ୍ରତିରକ୍ଷା ବଜେଟ ହ୍ରାସ କରିବା ପାଇଁ ସେଠାକାର ସେନା ଓ ସରକାର ନିଷ୍ପତ୍ତି ନେଇଛନ୍ତି। ପାକିସ୍ତାନୀ ସେନାର ମିଡିଆ ୱିଙ୍ଗ୍ ଇଣ୍ଟର ସର୍ଭିସେସ୍ ପବ୍ଲିକ୍ ରିଲେଶନ୍ସ (ଆଇଏସ୍‌ପିଆର୍) ମହାନିର୍ଦ୍ଦେଶକ ମେଜର ଜେନେରାଲ ଆସିଫ୍ ଗଫୁର ମଙ୍ଗଳବାର ଏକ ଟୁଇଟ୍ କରି ଏହି ସୂଚନା ଦେଇଛନ୍ତି। ପାକିସ୍ତାନ ପ୍ରଧାନମନ୍ତ୍ରୀ ଇମ୍ରାନ୍ ଖାନ୍ ଏହି ନିଷ୍ପତ୍ତିକୁ ପ୍ରଶଂସା କରିଛନ୍ତି।

### ଅଯୋଧ୍ୟା ଯିବେ ଉଦ୍ଧବ

ମୁମ୍ବାଇ,୫।୬(ପି.ଟି.)-ପାର୍ଲାମେଣ୍ଟର ମୌସୁମୀ ଅଧିବେଶନ ଆରମ୍ଭ ହେବା ପୂର୍ବରୁ ଶିବସେନା ଅଧକ୍ଷ ଉଦ୍ଧବ ଠାକ୍‌ରେ ଦଳର ସମସ୍ତ ୧୮ ନବନିର୍ବାଚିତ ଲୋକ ସଭା ସଦସ୍ୟଙ୍କୁ ନେଇ ଅଯୋଧ୍ୟା ଭ୍ରମଣରେ ଯିବେ। ଗତବର୍ଷ ନଭେମ୍ବରରେ ଉଦ୍ଧବ ଅଯୋଧ୍ୟା ଯାଇ ଲୋକ ସଭା ନିର୍ବାଚନ ପୂର୍ବରୁ ତୁରନ୍ତ ସେଠାରେ ରାମମନ୍ଦିର ନିର୍ମାଣ କରାଯିବା ଲାଗି ଦାବି କରିଥିଲେ। ସେତେବେଳେ ଶିବସେନା ଓ ଏହାର ସହଯୋଗୀ ଭାଜପା ମଧ୍ୟରେ ସମ୍ପର୍କ ଭଲ ନ ଥିଲା। ପରେ ଲୋକ ସଭା ନିର୍ବାଚନ ଲାଗି ଦୁଇ ଦଳ ପୁଣି ଏକାଠି ହୋଇଥିଲେ। ରାମ ମନ୍ଦିର ସେମାନଙ୍କ ଲାଗି ଗୁରୁତ୍ୱପୂର୍ଣ୍ଣ ପ୍ରସଙ୍ଗ ବୋଲି ସେତେବେଳେ ଶିବସେନା କହିଥିଲା। ଆସନ୍ତା ୧୭ରୁ ପାର୍ଲାମେଣ୍ଟ ଅଧିବେଶନ ଆରମ୍ଭ ହେଉଥିବାବେଳେ କେଉଁ ଦିନ ଶିବସେନା ଏମ୍‌ପିମାନେ ଅଯୋଧ୍ୟା ଯିବେ ଏବଂ ଦଳର କ'ଣ ଆଭିମୁଖ୍ୟ ରହିବ ତାହା ଉଦ୍ଧବ ଖୁବ୍‌ଶୀଘ୍ର ସ୍ପଷ୍ଟ କରିବେ ବୋଲି ଦଳର ମିଡିଆ ସେଲ୍ ଦାୟିତ୍ୱରେ ଥିବା ହର୍ଷାଲ ପ୍ରଧାନ କହିଛନ୍ତି।

### ପଶ୍ଚିମବଙ୍ଗରେ ମ୍ୟୁନିସିପାଲିଟି କବ୍‌ଜା କଲା ଭାଜପା

କୋଲକାତା,୫।୬(ପି.ଟି.)-ପଶ୍ଚିମବଙ୍ଗରେ ପ୍ରଥମ ଥର ଲାଗି ଭାଜପା ଏକ ମ୍ୟୁନିସିପାଲିଟିକୁ କବ୍‌ଜା କରିଛି। ଲୋକ ସଭା ନିର୍ବାଚନ ଫଳାଫଳ ପ୍ରକାଶ ପାଇବା ପରେ ଭାଟପଡା ପୌରପାଳିକାର ଅଧିକାଂଶ ତୃଣମୂଳ କଂଗ୍ରେସ କାଉନସିଲର ଭାଜପାରେ ସାମିଲ ହେବା ଫଳରେ ଏହା ଗୈରିକ ଦଳ ନିୟନ୍ତ୍ରଣକୁ ଆସିଛି। ଉକ୍ତ ମ୍ୟୁନିସିପାଲିଟିର କାର୍ଯ୍ୟକାଳ ୨୦୨୦ ପର୍ଯ୍ୟନ୍ତ ରହିଛି। ମଙ୍ଗଳବାର ବସିଥିବା ବୋର୍ଡ ବୈଠକରେ ୩୪ ୱାର୍ଡରୁ ଭାଜପାକୁ ୨୬ ଭୋଟ ମିଳିଥିଲା। ଅନ୍ୟ ୮ କାଉନସିଲର ଅନୁପସ୍ଥିତ ଥିଲେ।

### କର୍ନାଟକ ମନ୍ତ୍ରିମଣ୍ଡଳ ସମ୍ପ୍ରସାରଣ ଯୋଜନା

ବେଙ୍ଗାଲୁରୁ,୫।୬(ପି.ଟି.)-କର୍ନାଟକର ଶାସକ କଂଗ୍ରେସ-ଜେଡିଏସ୍ ମେଣ୍ଟରେ ସଙ୍କଟ ଦେଖାଦେଇଥିବାବେଳେ ଏହାକୁ ଦୂର କରିବା ଲାଗି ମନ୍ତ୍ରିମଣ୍ଡଳ ସମ୍ପ୍ରସାରଣ ହୋଇପାରେ ବୋଲି କଳ୍ପନାଜଳ୍ପନା ପ୍ରକାଶ ପାଇଛି। ଅସନ୍ତୁଷ୍ଟ ବିଧାୟକ ରାମଲିଙ୍ଗା ରେଡ୍ଡୀଙ୍କୁ ଏହି ସମ୍ପ୍ରସାରଣ ବେଳେ ମନ୍ତ୍ରୀପଦ ସୁଯୋଗ ମିଳିବ ବୋଲି କଂଗ୍ରେସ ବିଧାୟକ ଦଳ ନେତା ତଥା ପୂର୍ବତନ ମୁଖ୍ୟମନ୍ତ୍ରୀ ସିଦ୍ଦରମେୟା ସୂଚନା ଦେଇଛନ୍ତି। କଂଗ୍ରେସ-ଜେଡିଏସ୍ ମେଣ୍ଟରେ ଲାଗି ରହିଥିବା ଅସନ୍ତୁଷ୍ଟ ଦୂର ଲାଗି ସିଦ୍ଦରମେୟା ଏବଂ ମୁଖ୍ୟମନ୍ତ୍ରୀ ଏଚ.ଡି. କୁମାରସ୍ୱାମୀଙ୍କ ମଧ୍ୟରେ ଆଲୋଚନା ହୋଇଛି। କିଛି ଅସନ୍ତୁଷ୍ଟ ନେତାଙ୍କୁ ବାଟ ଛାଡିଦେବା ଲାଗି କେତେଜଣ ମନ୍ତ୍ରୀଙ୍କୁ ଇସ୍ତଫା ଦେବାକୁ କୁହାଯାଇପାରେ। ପ୍ରଥମେ ୩ ଖାଲି ପଦବୀ ପୂରଣ ପରେ ଆବଶ୍ୟକ ପଡିଲେ ମନ୍ତ୍ରୀମାନଙ୍କ ବିଭାଗରେ ଅଦଳବଦଳ କରାଯିବ।

ଇତିହାସର ଆଇନାରେ

### ଜୁନ୍ ୬ର ପ୍ରମୁଖ ଘଟଣା

୧୯୮୧ ମସିହା ଜୁନ୍ ୬ ତାରିଖରେ ବିହାରରେ ଭୟଙ୍କର ଟ୍ରେନ ଦୁର୍ଘଟଣା ଘଟି ୫୦୦ ଲୋକଙ୍କ ପ୍ରାଣହାନି ଘଟିଥିଲା। ଯାତ୍ରୀବାହୀ ଟ୍ରେନରେ ୯୦୦ ଲୋକ ଯାତ୍ରା କରୁଥିଲେ। ଟ୍ରେନ୍‌ଟି ଲାଇନ୍‌ଚ୍ୟୁତ ହୋଇ ବାଗ୍‌ମତି ନଦୀରେ ଖସିପଡ଼ିଥିଲା।

୧୯୯୩ ମସିହା ଜୁନ୍ ୬ ତାରିଖରେ ମଙ୍ଗୋଲିଆରେ ପ୍ରଥମ ଥର ଲାଗି ରାଷ୍ଟ୍ରପତି ନିର୍ବାଚନ ଅନୁଷ୍ଠିତ ହୋଇଥିଲା। ଏଥିରେ ଏମ୍‌ଏନ୍‌ଡିପି-ଏମ୍‌ଏସ୍‌ଡିପି ପାର୍ଟି ବିଜୟ ଲାଭ କରିଥିଲା। ରାଷ୍ଟ୍ରପତିଭାବେ ପୁଲସାନ୍‌ମାଗିନ୍ ଓଚିର୍‌ବାଟ୍ ନିର୍ବାଚିତ ହୋଇଥିଲେ।

# ଇଦ୍ ପାଳନବେଳେ ହିଂସା

ଶ୍ରୀନଗର,୫।୬(ପି.ଟି.)

ନୋୱ୍‌ହାଟ୍ଟାରେ ଆଇଏସ୍ ପତାକା ଦେଖାଉଛନ୍ତି ସ୍ଥାନୀୟ ଯୁବକ।

**କଶ୍ମୀର ଅଶାନ୍ତ**
- ମୁଖାଧାରୀ ଦେଖାଇଲେ ଆଇଏସ୍, ପାକିସ୍ତାନ ପତାକା
- ଆତଙ୍କବାଦୀଙ୍କ ସପକ୍ଷରେ ସ୍ଲୋଗାନ
- ବିକ୍ଷୋଭକାରୀ-ସୁରକ୍ଷା ବଳ ମଧ୍ୟରେ ସଂଘର୍ଷ
- ଆତଙ୍କବାଦୀଙ୍କ ଗୁଳିମାଡ଼ରେ ମହିଳା ନିହତ

ପବିତ୍ର ଇଦ୍-ଉଲ୍-ଫିତର ସାରା ଦେଶରେ ଆନନ୍ଦ ଓ ଉତ୍ସାହର ସହ ପାଳନ କରାଯାଉଥିବାବେଳେ ଜମ୍ମୁ-କଶ୍ମୀରର କେତେକ ସ୍ଥାନରେ ହିଂସା ଦେଖିବାକୁ ମିଳିଛି। ସ୍ଥାନୀୟ ବିକ୍ଷୋଭକାରୀ ଓ ସୁରକ୍ଷା ବଳ ମଧ୍ୟରେ ସଂଘର୍ଷ ଉପତ୍ୟକାରେ ଇଦ୍ ପାଳନର ଉତ୍ସାହକୁ ଫିକା କରିଦେଇଛି।

ରମଜାନ ମାସର ଶେଷ ଦିନ ବୁଧବାର ଶ୍ରୀନଗରସ୍ଥିତ ହଜରତବଲ ମସ୍‌ଜିଦ୍‌ରେ ହଜାର ହଜାର ମୁସଲମାନ ଶ୍ରଦ୍ଧାଳୁ ଏକତ୍ରିତ ହୋଇ ସାମୂହିକ ପ୍ରାର୍ଥନା କରିଥିଲେ। ସେହିପରି ନୋୱ୍‌ହାଟ୍ଟାସ୍ଥିତ ଜାମିଆ ମସ୍‌ଜିଦ ଓ ଜିଲା ସଦରମହକୁମାଗୁଡ଼ିକରେ ମଧ୍ୟ ପ୍ରବଳ ଭିଡ଼ ଦେଖିବାକୁ ମିଳିଥିଲା। ଶ୍ରୀନଗର ପୁରୁଣା ସହର, କୁପୱାଡ଼ା, ସୋପୋର ଓ ଅନନ୍ତନାଗରେ ଇଦ୍ ପ୍ରାର୍ଥନା ପରେ ସ୍ଥାନୀୟ ଯୁବକମାନେ ସୁରକ୍ଷା ବଳକୁ ଟାର୍ଗେଟ କରି ଟେକାମାଡ଼ କରିଥିଲେ। ମୁଖାପିନ୍ଧା ବିକ୍ଷୋଭକାରୀ ଜେଇଏମ୍ ମୁଖ୍ୟ ମାସୁଦ ଆଝାର ଓ ନିହତ ଆତଙ୍କବାଦୀ କମାଣ୍ଡର ଜାକିର ମୁସାଙ୍କ ସପକ୍ଷରେ ସ୍ଲୋଗାନ ଦେଇଥିଲେ। ଏହାସହ ପାକିସ୍ତାନର ଜାତୀୟ ପତାକା ଓ ଆତଙ୍କବାଦୀ ସଙ୍ଗଠନ ଇସ୍‌ଲାମିକ୍ ଷ୍ଟେଟ (ଆଇଏସ୍) ପତାକା ଧରି ଉପତ୍ୟକାର ସ୍ୱାଧୀନତା ପାଇଁ ମଧ୍ୟ ସ୍ଲୋଗାନ ଦେଇଥିଲେ। ଯୁବକମାନେ ଜାମିଆ ମସ୍‌ଜିଦ୍‌ରୁ ଏକ ଶୋଭାଯାତ୍ରାରେ ଯାଉଥିବାବେଳେ ସୁରକ୍ଷା ବଳ ସେମାନଙ୍କୁ ଘଉଡ଼ାଇବାକୁ ଉଦ୍ୟମ କରିଥିଲା। ଫଳରେ ସେମାନେ ଯବାନଙ୍କ ଉପରକୁ ଟେକାମାଡ଼ କରିଥିଲେ। ଶେଷରେ ଯବାନମାନେ ଲୁହବୁହା ବାଷ୍ପ ଓ ପେଲେଟ ଗନ୍ ବ୍ୟବହାର କରିବାକୁ ବାଧ୍ୟ ହୋଇଥିଲେ। ସୁରକ୍ଷା ବଳ ଶାନ୍ତିଶୃଙ୍ଖଳା ବଜାୟ ରଖିବା ପାଇଁ ସର୍ବାଧିକ ସଂଯମ ରହିଥିଲା। ପୋଲିସ ସେମାନଙ୍କୁ ଚିହ୍ନଟ କରି ଧରିବା ପାଇଁ ଉଦ୍ୟମ ଚଳାଇଛି। ଐତିହାସିକ ଜାମିଆ ମସ୍‌ଜିଦ୍‌ରେ ବିଚ୍ଛିନ୍ନତାବାଦୀ ନେତା ମିରୱାଇଜ୍ ଉମର କହିଛନ୍ତି, ଆମ ଲୋକେ ବହୁତ ତ୍ୟାଗ କରିସାରିଲେଣି। ଭାରତ ଓ ପାକିସ୍ତାନ ମଧ୍ୟରେ ତାତ୍ପର୍ଯ୍ୟପୂର୍ଣ୍ଣ ଆଲୋଚନା ନ ହେବା ଯାଏ ସମସ୍ୟା ଲାଗିରହିବ। ତେଣୁ କେନ୍ଦ୍ରର ନୂଆ ସରକାର କଶ୍ମୀର ସମସ୍ୟାର ସମାଧାନ ପାଇଁ ସାମରିକ କାର୍ଯ୍ୟାନୁଷ୍ଠାନ ବନ୍ଦ କରନ୍ତୁ।

ଅନ୍ୟପକ୍ଷରେ ପୁଲୱାମା ଜିଲାରେ ଆତଙ୍କବାଦୀଙ୍କ ଗୁଳିମାଡ଼ରେ ଜଣେ ମହିଳା ନିହତ ହୋଇଛନ୍ତି। ସିଙ୍ଗୁ-ନରବାଲ ନିବାସୀ ନିଗିନା ବାନୋ ଆତଙ୍କବାଦୀଙ୍କ ଗୁଳିରେ ଚଳିପଡ଼ିଥିବାବେଳେ ଜଣେ ପୁରୁଷ ଗୁରୁତର ହୋଇଥିଲେ। ତାଙ୍କୁ ହସ୍ପିଟାଲକୁ ନିଆଯାଇଛି।

## ■ତାଲିକା ଜାରିକଲା ସ୍ୱରାଷ୍ଟ୍ର ମନ୍ତ୍ରଣାଳୟ
# ଟାର୍ଗେଟରେ ୧୦ ଆତଙ୍କବାଦୀ

ନୂଆଦିଲ୍ଲୀ,୫।୬(ଆଇଏଏନ୍‌ଏସ୍)

ଜମ୍ମୁ-କଶ୍ମୀରରୁ ଆତଙ୍କବାଦର ମୂଳପୋଛ ପାଇଁ କେନ୍ଦ୍ରର ନରେନ୍ଦ୍ର ମୋଦି ସରକାର ସଂକଳ୍ପବଦ୍ଧ। ଏଥିଲାଗି ସ୍ୱରାଷ୍ଟ୍ରମନ୍ତ୍ରୀ ଅମିତ ଶାହ ଦାୟିତ୍ୱ ନେବା ପରେ ତତ୍ପରତା ଦେଖାଇଛନ୍ତି। ସ୍ୱରାଷ୍ଟ୍ର ମନ୍ତ୍ରଣାଳୟ ପକ୍ଷରୁ ବୁଧବାର ୧୦ ମୋଷ୍ଟ ୱାଣ୍ଟେଡ୍ ଆତଙ୍କବାଦୀଙ୍କ ତାଲିକା ଜାରି କରାଯାଇଛି।

ଜମ୍ମୁ-କଶ୍ମୀର ପୋଲିସ, କେନ୍ଦ୍ରୀୟ ରିଜର୍ଭ ପୋଲିସ ବଳ (ସିଆର୍‌ପିଏଫ୍) ଏବଂ ଗୋଇନ୍ଦା ବ୍ୟୁରୋ (ଆଇବି)କୁ ସ୍ୱରାଷ୍ଟ୍ର ମନ୍ତ୍ରଣାଳୟ ପକ୍ଷରୁ ଏକ ୧୦ ଜଣିଆ ଆତଙ୍କବାଦୀଙ୍କ ତାଲିକା ପ୍ରଦାନ କରାଯାଇଛି। ଏଥିରେ ଜୈଶ୍-ଇ-ମହମ୍ମଦ (ଜେଇଏମ୍), ଲଶ୍କର-ଇ-ତୋଇବା (ଏଲ୍‌ଇଟି), ହିଜ୍‌ବୁଲ୍ ମୁଜାହିଦ୍ଦିନ୍ ଏବଂ ଅଲ୍ ବଦର୍ ଆତଙ୍କବାଦୀଙ୍କ ନାମ ରହିଛି। ୧୦ ଶୀର୍ଷ ଆତଙ୍କବାଦୀଙ୍କ ମଧ୍ୟରୁ ୬ ଜଣ ହିଜ୍‌ବୁଲର ହୋଇଥିବାବେଳେ ୨ ଜେଇଏମ୍ ଏବଂ ଏଲ୍‌ଇଟି ଓ ଅଲ୍ ବଦର ସଙ୍ଗଠନର ଜଣେ ଲେଖାଏ ରହିଛନ୍ତି। ଏଲ୍‌ଇଟି କମାଣ୍ଡର ୱାସିମ୍ ଅହମ୍ମଦ ଓରଫ୍ ଓସାମା ଓ ହିଜ୍‌ବୁଲ କମାଣ୍ଡର ରିୟାଜ୍ ନାଇକୁ ଓରଫ ମହମ୍ମଦ ବିନ୍ କାସିମ୍ ଶୋପିଆନ୍ ଜିଲାରେ ସକ୍ରିୟ ରହିଛନ୍ତି। ସେହିପରି ହିଜ୍‌ବୁଲ୍‌ର ଅନନ୍ତନାଗ ଜିଲା କମାଣ୍ଡର ମହମ୍ମଦ ଅସ୍ରଫ୍ ଖାନ୍, ବାରାମୂଲା ଜିଲା କମାଣ୍ଡର ମେହରାଜ-ଉଦ୍ଦିନ, ଶ୍ରୀନଗର କ୍ୟାଡର ଡକ୍ଟର ସୈଫୁଲ୍ଲା, ପୁଲୱାମା ଜିଲା କମାଣ୍ଡର ଅର୍ଶଦ-ଉଲ୍-ହକ୍ ଓ ଅଜାଜ୍ ଅହମ୍ମଦ ମଲିକ୍ ମଧ୍ୟ ଉକ୍ତ ତାଲିକାରେ ରହିଛନ୍ତି। ଅନୁରୂପ ଭାବେ ଜାଭେଦ ମାଟ୍ଟୁ, ଜାହିଦ୍ ଶେଖ୍ ଓ ପାକିସ୍ତାନୀ ଆତଙ୍କବାଦୀ ହାଫିଜ୍ ଉମରଙ୍କ ନାମ ମଧ୍ୟ ଏଥିରେ ରହିଛି। ସେମାନଙ୍କୁ ନିପାତ କରିବା ପାଇଁ ସୁରକ୍ଷା ବଳ ବ୍ଲୁପ୍ରିଣ୍ଟ ପ୍ରସ୍ତୁତ କରୁଥିବା ଜଣାପଡ଼ିଛି।

ଗତ ୧ ତାରିଖରେ ସ୍ୱରାଷ୍ଟ୍ରମନ୍ତ୍ରୀ ଅମିତ ଶାହ ଏକ ଗୁରୁତ୍ୱପୂର୍ଣ୍ଣ ବୈଠକରେ ଅଧ୍ୟକ୍ଷତା କରିଥିଲେ। ଏଥିରେ କଶ୍ମୀର ରାଜ୍ୟପାଳ ସତ୍ୟପାଲ ମଲିକ, ଜାତୀୟ ସୁରକ୍ଷା ପରାମର୍ଶଦାତା (ଏନ୍‌ଏସ୍‌ଏ) ଅଜିତ ଡୋଭାଲ, ସ୍ୱରାଷ୍ଟ୍ର ସଚିବ ରାଜୀବ ଗଉବା, ଗୋଇନ୍ଦା ବ୍ୟୁରୋ (ଆଇବି) ମୁଖ୍ୟ ରାଜୀବ ଜୈନ, ବହିର୍ବ୍ୟାପାର ଗୋଇନ୍ଦା ସଂସ୍ଥା ରିସର୍ଚ୍ଚ ଆଣ୍ଡ ଆନାଲିସିସ୍ ୱିଙ୍ଗ୍ (ର) ମୁଖ୍ୟ ଅନିଲ ଧସମାନା ପ୍ରମୁଖ ଉପସ୍ଥିତ ଥିଲେ। ଜମ୍ମୁ-କଶ୍ମୀରର ସୁରକ୍ଷା ସ୍ଥିତି ସମୀକ୍ଷା ପରେ ଶାହ ଆତଙ୍କବାଦ ପ୍ରତି କଡ଼ା ଆଭିମୁଖ୍ୟ ଗ୍ରହଣ କରିବା ପାଇଁ ଅଧିକାରୀମାନଙ୍କୁ ନିର୍ଦ୍ଦେଶ ଦେଇଥିଲେ।

## ଜାମା ମସ୍‌ଜିଦ୍‌ରେ ପାକ୍ ବହିର୍ବ୍ୟାପାର ସଚିବ

ନୂଆଦିଲ୍ଲୀ,୫।୬(ପି.ଟି.)

ତିନିଦିନିଆ ଭାରତ ଗସ୍ତରେ ଆସିଥିବା ପାକିସ୍ତାନର ବହିର୍ବ୍ୟାପାର ସଚିବ ସୋହାଇଲ୍ ମେହମୁଦ ବୁଧବାର ନୂଆଦିଲ୍ଲୀସ୍ଥିତ ସପ୍ତଦଶ ଶତାବ୍ଦୀର ଜାମା ମସ୍‌ଜିଦ୍‌ରେ ଇଦ୍ ପ୍ରାର୍ଥନା କରିଛନ୍ତି। ଦିଲ୍ଲୀର ଛାତ୍ରଙ୍କ ସହ ସେ ସାମୂହିକ ପ୍ରାର୍ଥନାରେ ଭାଗନେଇଛନ୍ତି। ଏହି ଅବସରରେ ଦୁଇଦେଶ ମଧ୍ୟରେ ଆଲୋଚନା ଜରିଆରେ ମତଭେଦ ଦୂର ହୋଇପାରିବ ବୋଲି ସେ ଆଶାବ୍ୟକ୍ତ କରିଛନ୍ତି। ପ୍ରକାଶ ଯେ, ଗତ ଏପ୍ରିଲରେ ବହିର୍ବ୍ୟାପାର ସଚିବ ଭାବେ ଦାୟିତ୍ୱ ନେବା ପୂର୍ବରୁ ମେହମୁଦ ଭାରତରେ ପାକିସ୍ତାନର ଉଚ୍ଚାୟୁକ୍ତ ଭାବେ ଅବସ୍ଥାପିତ ଥିଲେ।

## ବାଂଲାଦେଶ ସୀମାରେ ମିଠା ଦିଆନିଆ

ଅଗରତାଲା/ଅଜୱଲ,୫।୬(ପି.ଟି.)

ପବିତ୍ର ଇଦ୍-ଉଲ୍-ଫିତର ପାଳନ ଅବସରରେ ବୁଧବାର ସୀମା ସୁରକ୍ଷା ବଳ (ବିଏସ୍‌ଏଫ୍) ଏବଂ ବାଂଲାଦେଶ ସୀମା ଗାର୍ଡ (ବିଜିବି) ମଧ୍ୟରେ ମିଷ୍ଟାନ୍ନ ଆଦାନ ପ୍ରଦାନ କରାଯାଇଛି। ଉଭୟ ପକ୍ଷ ମିଠା ଓ ଫୁଲ ଦେଇ ପରସ୍ପରକୁ ଅଭିନନ୍ଦନ ଜଣାଇଛନ୍ତି। ବାଂଲାଦେଶ ସହ ରହିଥିବା ପଶ୍ଚିମବଙ୍ଗ, ତ୍ରିପୁରା, ଆସାମ, ମିଜୋରାମ ଓ ମେଘାଳୟର ୪,୦୯୬ କି.ମି. ସୀମାର ବିଭିନ୍ନ ସ୍ଥାନରେ ଉଭୟ ପଟର ସୁରକ୍ଷା ବଳ ପକ୍ଷରୁ ଏଭଳି କାର୍ଯ୍ୟକ୍ରମ କରାଯାଇଛି।

ମସ୍କୋରେ ରୁଷିଆ ରାଷ୍ଟ୍ରପତି ଭ୍ଲାଡିମିର ପୁଟିନ୍ ଓ ଚାଇନା ପ୍ରତିପକ୍ଷ କରମର୍ଦ୍ଦନ କରୁଛନ୍ତି।

# ଥମୁନି ଭାଷା ବିବାଦ

ଲକ୍ଷ୍ନୌ,୫।୬(ପି.ଟି.)

**ତାମିଲକୁ ସରକାରୀ ଭାଷା କରିବା ଲାଗି ଷ୍ଟାଲିନ୍‌ଙ୍କ ଦାବି**

**ଅନ୍ୟ ରାଜ୍ୟରେ ତାମିଲକୁ ଇଚ୍ଛାଧୀନ ଭାଷା କରାଯାଉ: ପାଲାନିସ୍ୱାମୀ**

କେନ୍ଦ୍ର ସରକାରଙ୍କ ତ୍ରିଭାଷୀ ସୂତ୍ରକୁ ଜୋରଦାର ବିରୋଧ ପରେ ସମସ୍ତ କେନ୍ଦ୍ରୀୟ ସରକାରୀ କାର୍ଯ୍ୟାଳୟରେ ତାମିଲକୁ ସରକାରୀ ଭାଷା ଭାବେ ବ୍ୟବହାର କରିବା ଲାଗି ଡିଏମ୍‌କେ ମୁଖ୍ୟ ଏମ୍.କେ. ଷ୍ଟାଲିନ ବୁଧବାର ଦାବି କରିଛନ୍ତି। ଅନ୍ୟପକ୍ଷରେ ତାମିଲନାଡୁ ମୁଖ୍ୟମନ୍ତ୍ରୀ ଏଡାପ୍ପାଡି କେ. ପାଲାନିସ୍ୱାମୀ ତାମିଲ ଭାଷାକୁ ଅନ୍ୟ ରାଜ୍ୟଗୁଡ଼ିକରେ ଇଚ୍ଛାଧୀନ ଭାଷା ଭାବେ ଶିକ୍ଷାଦାନ କରାଯିବାକୁ ପ୍ରଧାନମନ୍ତ୍ରୀ ନରେନ୍ଦ୍ର ମୋଦିଙ୍କୁ ଟୁଇଟ୍ କରି ଅନୁରୋଧ କରିଛନ୍ତି। ତାମିଲକୁ କେନ୍ଦ୍ର ସ୍ତରରେ ସରକାରୀ ଭାଷା କରିବା ଲାଗି ଆମେ ଶପଥ ନେବା ଉଚିତ ଏବଂ ଏଥିପାଇଁ ଡିଏମ୍‌କେ ସମର୍ଥନ ଜାରି ରଖିବ ବୋଲି ଷ୍ଟାଲିନ୍ ଖବରଦାତାମାନଙ୍କୁ କହିଛନ୍ତି।

ତ୍ରିଭାଷୀ ସୂତ୍ର ନାମରେ କେନ୍ଦ୍ର ସରକାର ହିନ୍ଦୀଶିକ୍ଷାକୁ ଜବରଦସ୍ତ ଲାଗୁ କରିବାକୁ ଉଦ୍ୟମ କରୁଥିଲେ। ତାମିଲନାଡୁରେ ବିରୋଧ ପରେ ଉକ୍ତ ନିଷ୍ପତ୍ତିକୁ ପ୍ରତ୍ୟାହାର କରିନେଇଛନ୍ତି। ଅଣହିନ୍ଦୀ ଭାଷୀ ରାଜ୍ୟରେ ହିନ୍ଦୀକୁ ଜବରଦସ୍ତ ଲଦିଦେବା ଘଟଣାରେ କର୍ନାଟକର ପୂର୍ବତନ ମୁଖ୍ୟମନ୍ତ୍ରୀ ସିଦ୍ଦରମେୟା କେନ୍ଦ୍ର ସରକାରଙ୍କୁ କଡା ସମାଲୋଚନା କରିଥିଲେ। କେନ୍ଦ୍ର ସରକାରଙ୍କ ନିଷ୍ପତ୍ତି ବିରୋଧରେ ତାମିଲନାଡୁରେ ଉତ୍ତେଜନା ଲାଗି ରହିଥିବାବେଳେ ମୁଖ୍ୟମନ୍ତ୍ରୀ ପାଲାନିସ୍ୱାମୀ ତାମିଲକୁ ଇଚ୍ଛାଧୀନ ଭାଷା ଭାବେ ଅନ୍ୟ ରାଜ୍ୟରେ ପ୍ରଚଳନ କରିବା ଲାଗି ପ୍ରଧାନମନ୍ତ୍ରୀଙ୍କୁ ଅନୁରାଧ କରିଥିଲେ। ଏହାକୁ ନେଇ ବିବାଦ ଦେଖାଦେବା ପରେ ସେ ଉକ୍ତ ଟୁଇଟ୍‌କୁ ଲିଭାଇଦେଇଛନ୍ତି।

## ଆର୍‌ଏଲ୍‌ଡି ଏକାକୀ ଉପନିର୍ବାଚନ ଲଢ଼ିବ

ଲକ୍ଷ୍ନୌ,୫।୬(ପି.ଟି.)

ଉତ୍ତରପ୍ରଦେଶର ୧୧ଟି ବିଧାନସଭା ଆସନରେ ଉପନିର୍ବାଚନ ହେବାକୁ ଥିବାବେଳେ ସମାଜବାଦୀ ପାର୍ଟି (ଏସ୍‌ପି) ଓ ବହୁଜନ ସମାଜ ପାର୍ଟି (ବିଏସ୍‌ପି) ମେଣ୍ଟରୁ ଓହରିଯାଇ ଏକାକୀ ଲଢ଼ିବାକୁ ନିଷ୍ପତ୍ତି ନେଇଛନ୍ତି। ଏହାର ଦିନକ ପରେ ମେଣ୍ଟର ତୃତୀୟ ସହଯୋଗୀ ରାଷ୍ଟ୍ରୀୟ ଲୋକ ଦଳ (ଆର୍‌ଏଲ୍‌ଡି) ମଧ୍ୟ ଆଗାମୀ ଉପନିର୍ବାଚନ ଏକାକୀ ଲଢ଼ିବା ଲାଗି ବୁଧବାର ଘୋଷଣା କରିଛି। ତେବେ ମେଣ୍ଟ ଅତୁଟ ରହିବ ବୋଲି ଆର୍‌ଏଲ୍‌ଡି ଅଧକ୍ଷ ମାସୁଦ ଅହମ୍ମଦ ଆଶାବ୍ୟକ୍ତ କରିଛନ୍ତି। ଦଳ କେତୋଟି ଆସନରେ ଉପନିର୍ବାଚନ ଲଢ଼ିବ ସେ ନିଷ୍ପତ୍ତି ଏହାର ମୁଖ୍ୟ ଚୌଧରୀ ଅଜିତ ସିଂ ଏବଂ ଜୟନ୍ତ ଚୌଧରୀ ନେବେ। ଏ ସମ୍ପର୍କରେ ବୈଠକରେ ଆଲୋଚନା ହେବ ବୋଲି ଅହମ୍ମଦ କହିଛନ୍ତି। ଆରଏଲ୍‌ଡି ସମାଜବାଦୀ ପାର୍ଟି ସହ ଥିଲା ଏବଂ ଅଖିଳେଶଙ୍କ କୋଟାରୁ ଆମକୁ ଲୋକ ସଭା ନିର୍ବାଚନ ଲଢ଼ିବାକୁ ଆସନ ମିଳିଥିଲା ବୋଲି ସେ କହିଛନ୍ତି।

## ଟିଏମ୍‌ସି ନେତାଙ୍କୁ ହତ୍ୟା

କୋଲକାତା,୫।୬

**ସିସିଟିଭିରେ ଗୁଳିକାଣ୍ଡ ଦୃଶ୍ୟ**

ଉତ୍ତର କୋଲକାତାର ନିମଟାଠାରେ ତୃଣମୂଳ କଂଗ୍ରେସ (ଟିଏମ୍‌ସି)ର ଜଣେ ନେତାଙ୍କୁ ଗୁଳିକରି ହତ୍ୟା କରାଯାଇଛି। ଏହି ଦୃଶ୍ୟ ସିସିଟିଭିରେ କଏଦ ହୋଇଛି। ହତ୍ୟାକାଣ୍ଡ ଲାଗି ଭାଜପା ଓ ଟିଏମ୍‌ସି ପରସ୍ପରକୁ ଦୋଷ ଦେଇଛନ୍ତି।

ମଙ୍ଗଳବାର ରାତି ସାଢ଼େ ୭ଟା ବେଳେ ଟିଏମ୍‌ସି ନେତା ନିର୍ମଳ କୁଣ୍ଡୁ ଏକ ଚା' ଦୋକାନ ନିକଟରେ ସ୍ଥାନୀୟ ଲୋକମାନଙ୍କ ସହ କଥା ହେଉଥିବାବେଳେ ଦୁଇ ଅଜଣା ଲୋକ ଏକ ବାଇକରେ ଆସି ତାଙ୍କୁ ଲକ୍ଷ୍ୟ କରି ଦୁଇ ରାଉଣ୍ଡ ଗୁଳି ଚଳାଇଥିଲେ। କୁଣ୍ଡୁଙ୍କୁ ଗୁରୁତର ଅବସ୍ଥାରେ ହସ୍ପିଟାଲ ନିଆଯାଉଥିବାବେଳେ ବାଟରେ ତାଙ୍କର ମୃତ୍ୟୁ ହୋଇଥିଲା। ଉତ୍ତର ଦମଦମ୍ ପୌରାଞ୍ଚଳର ୬ ନମ୍ବର ୱାର୍ଡରେ ଟିଏମ୍‌ସିର ମୁଖ୍ୟ ଥିବା କୁଣ୍ଡୁଙ୍କୁ ଭାଜପା ହତ୍ୟା କରିଥିବା ଦଳ ପକ୍ଷରୁ ଅଭିଯୋଗ ହୋଇଛି। ଅନ୍ୟପକ୍ଷରେ ପଶ୍ଚିମବଙ୍ଗ ଭାଜପା ସଭାପତି ଦିଲୀପ ଘୋଷ ଉକ୍ତ ଅଭିଯୋଗକୁ ଖଣ୍ଡନ କରି ଟିଏମ୍‌ସିରେ ଗୋଷ୍ଠୀ ବିବାଦରୁ ଏଭଳି ହତ୍ୟାକାଣ୍ଡ ହୋଇଥିବା କହିଛନ୍ତି। ଜଣେ ଅଭିଯୁକ୍ତଙ୍କ ଘରକୁ ଲୋକେ ଭଙ୍ଗାରୁଜା କରିଛନ୍ତି। ପୋଲିସ କେତେକଙ୍କୁ ଅଟକ ରଖି ପଚରାଉଚରା କରୁଛି।

## ନମାଜ ପାଠବେଳେ କାର୍ ମାଡ଼ିଗଲା: ୧୭ ଆହତ

ନୂଆଦିଲ୍ଲୀ,୫।୬(ପି.ଟି.)-ଇଦ୍ ପାଳନ ଅବସରରେ ବୁଧବାର ପୂର୍ବ ଦିଲ୍ଲୀର ଖୁରେଜି ଅଞ୍ଚଳରେ ଥିବା ଏକ ମସ୍‌ଜିଦରେ ନମାଜ ପାଠ ଚାଲିଥିବାବେଳେ ଦ୍ରୁତଗାମୀ କାର ମାଡ଼ିଯିବାରୁ ୧୭ ଜଣ ଆହତ ହୋଇଛନ୍ତି। ଏହି ଘଟଣା ପରେ ଉକ୍ତ ଅଞ୍ଚଳରେ ତୀବ୍ର ଉତ୍ତେଜନା ପ୍ରକାଶ ପାଇଥିଲା। ସୁରକ୍ଷାରେ ତ୍ରୁଟିକୁ ନେଇ ସ୍ଥାନୀୟ ଲୋକେ ବିକ୍ଷୋଭ ପ୍ରଦର୍ଶନ କରିଥିଲେ। ଆହତ ୧୭ ଜଣଙ୍କୁ ହସ୍ପିଟାଲରେ ଭର୍ତ୍ତି କରାଯାଇଛି। ଅଭିଯୁକ୍ତ ଡ୍ରାଇଭରଙ୍କୁ ଚିହ୍ନଟ କରାଯାଇଛି ଓ ଖୁବ୍‌ଶୀଘ୍ର ଗିରଫ କରାଯିବ ବୋଲି ପୋଲିସ ଉପକମିଶନର ମେଘନା ଯାଦବ କହିଛନ୍ତି। ଇଦ୍‌ବେଳେ ସୁରକ୍ଷାରେ କିପରି ତ୍ରୁଟି ଘଟିଲା ତାହାର ତଦନ୍ତ ଚାଲିଥିବା ସେ କହିଛନ୍ତି।

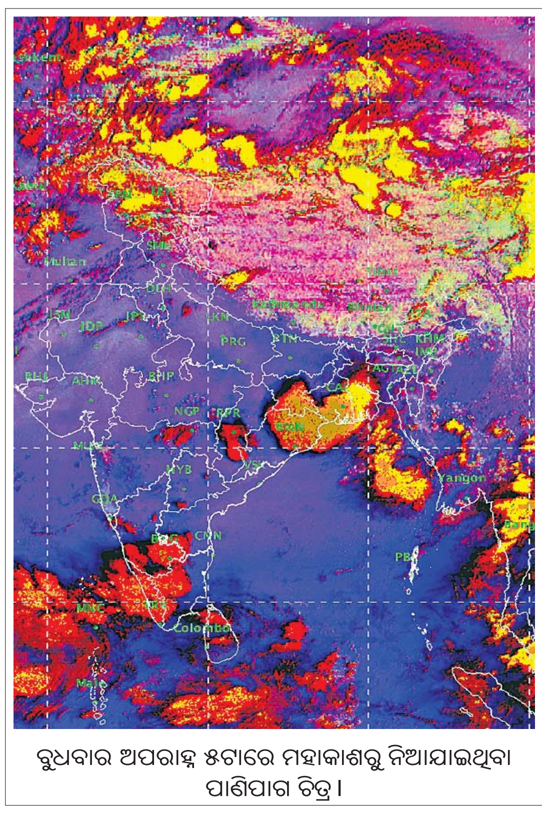

ବୁଧବାର ଅପରାହ୍ଣ ୫ଟାରେ ମହାକାଶରୁ ନିଆଯାଇଥିବା ପାଣିପାଗ ଚିତ୍ର।

### କେମିତି ରହିବ ଆଜିର ପାଗ

ରାଜ୍ୟ-ଆସନ୍ତା ୨୪ ଘଣ୍ଟା ମଧ୍ୟରେ ଓଡ଼ିଶାରେ ପାଗ ଆଂଶିକ ମେଘୁଆ ରହିବା ସମ୍ଭାବନା ଅଛି।
**ସ୍ଥାନୀୟ ଅଞ୍ଚଳ-** ଭୁବନେଶ୍ୱର ଓ ଏହାର ପାର୍ଶ୍ୱବର୍ତ୍ତୀ ଅଞ୍ଚଳରେ ଆକାଶ ମେଘାଚ୍ଛନ୍ନ ରହିବା ସହ ଅପରାହ୍ଣରେ ଘଡଘଡି ସହ ବର୍ଷା ଓ ପବନ ହୋଇପାରେ। ଗୁରୁବାର ଏଠାରେ ସର୍ବୋଚ୍ଚ ତାପମାତ୍ରା ୩୭ ଡିଗ୍ରୀ ଏବଂ ସର୍ବନିମ୍ନ ୨୬ ଡିଗ୍ରୀ ସେଲ୍‌ସିୟସ୍ ରହିବ ବୋଲି ଅନୁମାନ କରାଯାଇଛି। ବୁଧବାର ରାଜ୍ୟରେ ରେକର୍ଡ କରାଯାଇଥିବା ସର୍ବୋଚ୍ଚ ଓ ସର୍ବନିମ୍ନ ତାପମାତ୍ରା ପାର୍ଶ୍ୱରେ ଦିଆଗଲା।

| ସ୍ଥାନ | ସର୍ବୋଚ୍ଚ ତାପମାତ୍ରା | ସର୍ବ ନିମ୍ନ ତାପମାତ୍ରା |
|---|---|---|
| ବାଲେଶ୍ୱର | ୩୭.୬ | ୨୫.୪ |
| ଚାନ୍ଦବାଲି | ୩୭.୭ | ୨୯.୮ |
| କଟକ | ୩୬.୫ | ୨୬.୬ |
| ପାରାଦ୍ୱୀପ | ୩୨.୫ | ୨୮.୯ |
| ଭୁବନେଶ୍ୱର | ୩୭.୨ | ୨୮.୪ |
| ଗୋପାଳପୁର | ୩୧.୨ | ୨୭.୮ |
| ପୁରୀ | ୩୪.୦ | ୨୮.୬ |
| ଅନୁଗୋଳ | ୪୨.୧ | ୨୪.୦ |
| ବାରିପଦା | ୩୭.୦ | ୨୮.୦ |
| ଝାରସୁଗୁଡ଼ା | ୪୫.୨ | ୨୮.୫ |
| କେନ୍ଦୁଝର | ୩୭.୭ | ୨୫.୨ |
| ସମ୍ବଲପୁର | ୪୩.୨ | ୨୯.୧ |
| ସୁନ୍ଦରଗଡ଼ | ୪୧.୦ | ୨୨.୦ |
| ହୀରାକୁଦ | ୪୨.୯ | ୨୯.୦ |
| ତାଳଚେର | ୩୯.୧ | ୨୭.୦ |
| ଭବାନୀପାଟଣା | ୪୦.୦ | ୨୮.୫ |
| ବଲାଙ୍ଗୀର | ୪୦.୦ | ୨୬.୦ |
| କୋରାପୁଟ | ୩୪.୬ | ୨୧.୬ |
| ଫୁଲବାଣୀ | ୪୦.୦ | --- |
| ଟିଟିଲାଗଡ଼ | ୪୨.୨ | --- |
| ମାଲକାନଗିରି | ୪୦.୬ | ୨୩.୦ |
| ସୋନପୁର | ୪୧.୨ | ୨୩.୦ |
| ଦାରିଙ୍ଗିବାଡ଼ି | ୩୫.୦ | ୨୩.୦ |

ଡିଗ୍ରୀ ସେଲ୍‌ସିୟସ୍

## ■ ଭାରତରେ ବଢ଼ୁଛି ବାୟୁ ପ୍ରଦୂଷଣ
# ବର୍ଷକୁ ନେଉଛି ଲକ୍ଷେ ଶିଶୁଙ୍କ ଜୀବନ

ନୂଆଦିଲ୍ଲୀ,୫।୬

ବାୟୁ ପ୍ରଦୂଷଣର ମାତ୍ରା ବୃଦ୍ଧି ଏବେ ପରିବେଶକୁ ବିଗାଡ଼ିଦେଲାଣି। ଏଥିଯୋଗୁ ପ୍ରତିବର୍ଷ ଭାରତରେ ୫ ବର୍ଷରୁ କମ୍ ବୟସର ପ୍ରାୟ ୧ ଲକ୍ଷ ଶିଶୁ ପ୍ରାଣ ହରାଉଥିବା ଏକ ରିପୋର୍ଟରୁ ଜଣାପଡ଼ିଛି। ଦେଶରେ ୧୨.୫ ପ୍ରତିଶତ ମୃତ୍ୟୁ ଏଥିଯୋଗୁ ହେଉଥିବା ପ୍ରକାଶ। ପରିବେଶ ସମ୍ପର୍କିତ ଥିଙ୍କ ଟ୍ୟାଙ୍କ ସିଏସ୍‌ଇ'ର ଷ୍ଟେଟ୍ ଅଫ୍ ଇଣ୍ଡିଆଜ୍ ଏନ୍‌ଭାର୍ନମେଣ୍ଟ ରିପୋର୍ଟ କହୁଛି, ଭାରତର ପ୍ରତି ୧୦ ହଜାରରେ ୮.୫ ଶିଶୁ ୫ ବର୍ଷ ପୂରିବା ପୂର୍ବରୁ ଏଥିଯୋଗୁ ପ୍ରାଣ ହରାଉଛନ୍ତି। ଝିଅମାନଙ୍କ କ୍ଷେତ୍ରରେ ଏହି ହାର ୯.୬ ଥିବା ଦର୍ଶାଯାଇଛି। ବାୟୁ ପ୍ରଦୂଷଣକୁ ରୋକିବା ଲାଗି ସରକାରଙ୍କ ପକ୍ଷରୁ ଗ୍ରହଣ କରାଯାଇଥିବା ପଦକ୍ଷେପ ଏପର୍ଯ୍ୟନ୍ତ ସଫଳ ରୂପ ନେଇ ନ ଥିବା ଦର୍ଶାଯାଇଛି।

ଗ୍ଲୋବାଲ୍ ରିପୋର୍ଟରେ ଦର୍ଶାଯାଇଛି ଯେ, ୨୦୧୭ରେ ବାୟୁ ପ୍ରଦୂଷଣ ଯୋଗୁ ଭାରତରେ ୧.୨ ନିୟୁତ ଲୋକ ପ୍ରାଣ ହରାଇଛନ୍ତି। ଗ୍ରୀନ୍‌ପିସ୍ ରିପୋର୍ଟରେ ଦେଶର ରାଜଧାନୀ ସହର ନୂଆଦିଲ୍ଲୀକୁ ଭାରତର ସବୁଠାରୁ ପ୍ରଦୂଷିତ ସହରଭାବେ ପରିଗଣିତ କରାଯାଇଛି। ତେବେ ଏହି ରିପୋର୍ଟକୁ ପୂର୍ବତନ ପରିବେଶ ମନ୍ତ୍ରୀ ତଥା ବର୍ତ୍ତମାନର ସ୍ୱାସ୍ଥ୍ୟମନ୍ତ୍ରୀ ହର୍ଷବର୍ଦ୍ଧନ ଖାରଜ କରିଛନ୍ତି। ୨୦୧୩ରୁ ଇ-ଭେହିକଲ ପ୍ରଚଳନ କରାଯାଇଥିବାବେଳେ ଉଦ୍ଦେଶ୍ୟ ପୂରଣ କରିବା କ୍ଷେତ୍ରରେ ଏହା ବହୁ ପଛରେ ପଡ଼ିଥିବା କୁହାଯାଇଛି।

ଜଳବାୟୁ ପରିବର୍ତ୍ତନ ବିଶ୍ୱ ଅର୍ଥନୀତି ଲାଗି ଏବେ ବିପଦ ସୃଷ୍ଟିକରିଛି। ଭାରତର ସବୁଜ ଗୃହ ବାଷ୍ପ ନିର୍ଗମନ ୨୦୧୦ରୁ ୨୦୧୪ ମଧ୍ୟରେ ୨୨ ପ୍ରତିଶତ ବୃଦ୍ଧି ପାଇଛି। ଶିଳ୍ପ ଓ ଶକ୍ତି କ୍ଷେତ୍ର ବୃଦ୍ଧି, ଜଙ୍ଗଲ ନିଆଁ ପରିବେଶକୁ ଅଧିକ ପ୍ରଦୂଷିତ କରିପକାଉଛି। ଏଥିପ୍ରତି ସତର୍କ ଓ ସଚେତନ ନ ହେଲେ ପରିସ୍ଥିତି ଅଧିକ ବିଗିଡ଼ିଯିବାର ଆଶଙ୍କାକୁ ଏଡ଼ାଇ ଦିଆଯାଇ ନ ପାରେ। ଏଥିପ୍ରତି ସରକାର ଓ ବ୍ୟକ୍ତିବିଶେଷ ସଚେତନ ହେବାର ଆବଶ୍ୟକତା ରହିଛି ବୋଲି ଦର୍ଶାଯାଇଛି।

## ସଂକ୍ଷେପରେ

### ଇଦ୍-ଉଲ୍-ଫିତର୍‌ରେ ସମୂହ ନମାଜ ପାଠ

ପାରଳାଖେମୁଣ୍ଡି, ୫।୬(ସ୍ୱ.ପ୍ର.)- ପାରଳାଖେମୁଣ୍ଡିରେ ବିଭିନ୍ନ ମସ୍‌ଜିଦ୍ ପରିସରରେ ଇସ୍‌ଲାମ୍ ଧର୍ମାବଲମ୍ବୀ ପାଳନ କରିଛନ୍ତି ପବିତ୍ର ଇଦ୍-ଉଲ୍-ଫିତର୍ ପର୍ବ। ଏହି ଅବସରରେ ସମସ୍ତେ ମସ୍‌ଜିଦ୍ ପରିସରରେ ଏକତ୍ରିତ ହୋଇ ନମାଜ ପାଠ କରିବା ସହ ନିଜ ନିଜ ପରିବାରର ସୁଖ ସମୃଦ୍ଧି କାମନା କରିଥିବା ଦେଖିବାକୁ ମିଳିଥିଲା । ମୁସ୍‌ଲିମ୍ ସମ୍ପ୍ରଦାୟର ଏକ ବଡପର୍ବ ହୋଇଥିବାବେଳେ ପବିତ୍ର ରମ୍‌ଜାନ ମାସ ଶେଷ ହେବାପରେ ଚନ୍ଦ୍ର ବା ଇଦ୍‌କା ଚାନ୍ଦ୍ ଦେଖିବାପରେ ଏହି ଇଦ୍-ଉଲ୍-ଫିତର୍ ପର୍ବ ପାଳନ କରାଯାଇଥାଏ । ରମ୍‌ଜାନ୍ ମାସରେ ମୁସ୍‌ଲିମ୍ ସମ୍ପ୍ରଦାୟର ଲୋକେ ମାସ ତମାମ୍ ବ୍ରତ ପାଳନ କରିଥିବାବେଳେ ଶେଷ ଦିନରେ ବ୍ରତ ଭାଙ୍ଗିଥାନ୍ତି । ଏହି ଅବସରରେ ପାରଳାଖେମୁଣ୍ଡି ସ୍ଥିତ ସମସ୍ତ ମସ୍‌ଜିଦ୍ ମାନଙ୍କରେ ସ୍ଥାନୀୟ ମୁସ୍‌ଲିମ୍ ଭାଇ ଭଉଣୀମାନେ ଏକତ୍ରିତ ହୋଇ ସମୂହ ନମାଜ ପାଠ ସହ ପରସ୍ପରକୁ ଇଦ୍ ର ଶୁଭେଚ୍ଛା ଜଣାଇଥିଲେ । ସେହିପରି ଘରେ ବିଭିନ୍ନ ପ୍ରକାର ମିଷ୍ଟାନ୍ନ, ବିରିୟାନି ଆଦି ପ୍ରସ୍ତୁତ କରି ଖାଇବା ସହ ସାହି ପଡ଼ୋଶୀଙ୍କୁ ବାଣ୍ଟିଥାନ୍ତି। ପାରଳାଖେମୁଣ୍ଡି ଏକ ଭାଇଚାରାର ସହର ହୋଇଥିବା ଯୋଗୁ ଏଠାରେ ଉଭୟ ହିନ୍ଦୁ ଓ ମୁସ୍‌ଲିମ୍ ମାନେ ହର୍ଷ ଉଲ୍ଲାସର ସହ ଏହି ପର୍ବ ପାଳନ କରିଥିବା ଦେଖିବାକୁ ମିଳିଛି ।

### କ୍ରିକେଟ୍ ଟୁର୍ଣ୍ଣାମେଣ୍ଟ ଉଦ୍‌ଘାଟିତ
### ପ୍ରଥମ ମ୍ୟାଚରେ ମୁକୁନ୍ଦପୁର ବିଜୟୀ

ରାୟଗଡ଼ା ଅଫିସ, ୫।୬(ଡି.ଏନ୍.ଏ.) ଦୁର୍ଗୀଠାରେ ଏମ୍‌ସିସି କ୍ଲବ ଦ୍ୱାରା ଏକ କ୍ରିକେଟ ଟୁର୍ଣ୍ଣାମେଣ୍ଟ ଅନୁଷ୍ଠିତ ହୋଇଛି। ଏଥିରେ ମୁଖ୍ୟଅତିଥି ଭାବେ ଆଦିବାସୀ କଲ୍ୟାଣ ମନ୍ତ୍ରୀ ଜଗନ୍ନାଥ ସାରକା, ଗୁଣୁପୁର ବିଧାୟକ ରଘୁନାଥ ଗମାଙ୍ଗ, ରାଜ୍ୟ ଯୋଜନା ବୋର୍ଡ ସଦସ୍ୟ ସୁଧୀର ଦାସ, ଜିଲା ଜନଜାତି ଅଧକ୍ଷ ଜଗନ୍ନାଥ ନୁଣ୍ଡୁକା, ବ୍ଲକ ଚେୟାରମ୍ୟାନ ବିଜୟ ଶାନ୍ତି କୁମୁରୁକା ମଞ୍ଚାସୀନ ଥିଲେ। ମୁଖ୍ୟଅତିଥି ଜଗନ୍ନାଥ ସାରକା କାର୍ଯ୍ୟକ୍ରମ ଉଦ୍‌ଘାଟନ କରିଥିଲେ। ପ୍ରଥମ ମ୍ୟାଚରେ ମୁକୁନ୍ଦପୁର ଓ କୁମ୍ଭାରଡାମୁଣି ମଧରେ ଖେଳାଯାଇଥିଲା। ମୁକୁନ୍ଦପୁର ୧୦୯ରନ କରିଥିବା ବେଳେ କୁମ୍ଭାରଡାମୁଣି ୩୮ରନ କରି ଅଲ୍‌ଆଉଟ ହୋଇଯାଇଥିଲା।

■ ଜମି ଦେବା ନାଁରେ ଟଙ୍କାନେଇ କମ୍ପାନୀ ଚୁପ୍
## କାରଖାନା ଆଗରେ ଧାରଣା ଦେଲେ କର୍ମଚାରୀ

ରାୟଗଡା ଅଫିସ୍, ୫।୬

ଜେଏସ୍‌କୋ ବିରୋଧରେ କର୍ମଚାରୀମାନେ ଧାରଣାରେ ବସିଛନ୍ତି।

ରାୟଗଡା ସହରର ମଧ୍ୟଭାଗରେ ଥିବା ଜୟପୁର ସୁଗାର କମ୍ପାନୀ(ଜେଏସ୍‌କୋ) କର୍ତ୍ତୃପକ୍ଷ ନିଜର କର୍ମଚାରୀଙ୍କୁ ଜମି ପ୍ରଦାନ ନାମରେ ଠକେଇ କରିଥିବା ଅଭିଯୋଗ ହୋଇଛି। ଗୃହ ନିର୍ମାଣ ପାଇଁ ଆବଶ୍ୟକ ଜମି ଦେବାକୁ କମ୍ପାନୀ କର୍ମଚାରୀଙ୍କଠାରୁ ଟଙ୍କାନେଇ ନୀରବତା ଅବଲମ୍ବନ କରିଛି। ୪୭ବର୍ଷଧରି କର୍ମଚାରୀମାନେ କମ୍ପାନୀ ଦ୍ୱାରା ଠକେଇର ଶିକାର ହୋଇଥିବା କହିଛନ୍ତି। ଜମି ପ୍ରଦାନ ଦାବିରେ ଶତାଧିକ କର୍ମଚାରୀ ଓ ସେମାନଙ୍କ ପରିବାର ବନ୍ଦ ପଡିଥିବା ଜେଏସ୍‌କୋ କାରଖାନା ସମ୍ମୁଖରେ ବୁଧବାର ଧାରଣା ଦେଇଛନ୍ତି। ତୁରନ୍ତ ଜମି ପ୍ରଦାନ କରିବାକୁ ସେମାନଙ୍କ ଦାବି ରହିଛି।

ସୂଚନାଯୋଗ୍ୟ, ୧୯୭୨ରେ କମ୍ପାନୀ କର୍ମଚାରୀଙ୍କୁ ସୁଲଭ ମୂଲ୍ୟରେ ବାସଗୃହ ନିର୍ମାଣ ପାଇଁ ଜମି ପ୍ରଦାନ କରିବାର ଏକ ଲୋଭନୀୟ ସ୍କିମ ପ୍ରଦାନ କରିଥିଲା। ପ୍ରତ୍ୟେକ କର୍ମଚାରୀଙ୍କ ଠାରୁ ୩୦୦ଟଙ୍କା ନେଇ ୨୦ସେଣ୍ଟ ଜମି ପ୍ରଦାନର ପ୍ରତିଶ୍ରୁତି ଦିଆଯାଇଥିଲା। ଇତିମଧ୍ୟରେ କାରଖାନା ବନ୍ଦ ହୋଇଗଲାଣି ହେଲେ ଜମିର ଦେଖାନାହିଁ। କର୍ମଚାରୀମାନେ ମଧ ଛଟେଇ ହୋଇ ନିଜ ନିଜ ବାଟରେ ଚାଲିଗଲେଣି। ଅନେକ କର୍ମଚାରୀଙ୍କ ମୃତ୍ୟୁ ମଧ ଘଟିଛି। ବର୍ତ୍ତମାନ ଏହି ଘଟଣାକୁ ନେଇ କମ୍ପାନୀ କର୍ତ୍ତୃପକ୍ଷଙ୍କ ବିରୋଧରେ ଲୋକେ ସ୍ୱର ଉତ୍ତୋଳନ କରିଛନ୍ତି। ଶତାଧିକ କର୍ମଚାରୀ ଧାରଣା ଦେଇ କମ୍ପାନୀ ବିରୁଦ୍ଧରେ ନାରାବାଜି କରିଥିଲେ। କାରଖାନା ଅଧୀନରେ ଥିବା ଜମିର ଖାତା ନମ୍ବର ୪୬ ଅନ୍ତର୍ଗତ ପ୍ଲଟ ନମ୍ବର ୨୮୪, ୨୮୬/୧ ଓ ୧୭ରେ ଜମି ଆବଣ୍ଟନ କରିବାକୁ ସେମାନେ ଦାବି କରିଥିଲେ। ପୂର୍ବ ଯୋଜନା ଅନୁଯାୟୀ ଏହି ଜମି ପ୍ରଦାନ କରିବାକୁ ୧୯୮୫ରେ ନିଷ୍ପତ୍ତି ହୋଇଥିଲା। ହେଲେ ବର୍ତ୍ତମାନ ସୁଦ୍ଧା ଉକ୍ତ ନିଷ୍ପତ୍ତି କାର୍ଯ୍ୟକାରୀ ହୋଇନାହିଁ। ଉକ୍ତ ନିଷ୍ପତ୍ତିକୁ ତୁରନ୍ତ କାର୍ଯ୍ୟକାରୀ କରିବାକୁ ଧାରଣାରେ ବସିଥିବା କର୍ମଚାରୀମାନେ ଦାବି କରିଛନ୍ତି। ପ୍ରକାଶଯେ, ଜେଏସ୍‌କୋ ଅଧୀନରେ ଥିବା ୫୦୦ ଏକରରୁ ଅଧିକ ଜମି ସରକାରଙ୍କ ଖାତାକୁ ଆଣିବା ଦାବିରେ ରାୟଗଡା ନାଗରିକ ମଞ୍ଚ ତହସିଲ କାର୍ଯ୍ୟାଳୟ ସମ୍ମୁଖରେ ଧାରଣା ଦେଇଥିଲା। ଉକ୍ତ ଜମି ସରକାରଙ୍କ ଖାତାକୁ ଆସିଲେ ଅନେକ ଲୋକାଭିମୁଖୀ ପ୍ରକଳ୍ପ ସ୍ଥାପନ ହୋଇପାରିବ ବୋଲି ନାଗରିକ ମଞ୍ଚ କହିଛି। ସରକାରଙ୍କୁ କମ୍ପାନୀ ଭୁଆଁ ବୁଲାଉଥିବା ବେଳେ ଜମି ଫେରାଇବାର ନାମ ନେଉନି। ଏଣୁ ମେଡିକାଲ କଲେଜ ଭଳି ଏକ ଗୁରୁତ୍ୱପୂର୍ଣ୍ଣ ପ୍ରକଳ୍ପ କାର୍ଯ୍ୟକ୍ଷମ ହୋଇପାରୁନାହିଁ। ବର୍ତ୍ତମାନ କମ୍ପାନୀର ଏହିଭଳି ଏକ କାରନାମା ଲୋକଲୋଚନକୁ ଆସିଛି। ଗୋଟିଏ ପଟେ ସରକାରଙ୍କୁ ଅନ୍ୟପଟେ ନିଜ କର୍ମଚାରୀଙ୍କୁ ମଧ ଠକେଇ କରିଥିବା ଜଣାପଡିବା ପରେ ଦିନକୁ ଦିନ ଜେଏସ୍‌କୋ ବିରୁଦ୍ଧରେ ସ୍ୱର ତୀବ୍ରତର ହେବାରେ ଲାଗିଛି।

## ବିଶ୍ୱ ପରିବେଶ ଦିବସରେ ଚାରା ରୋପଣ

ଗୁଣପୁର,୫।୬(ଡି.ଏନ.ଏ)– ଗୁଣପୁରରେ ବିଭିନ୍ନ ଅନୁଷ୍ଠାନ ପକ୍ଷରୁ ବୁଧବାର ବିଶ୍ୱ ପରିବେଶ ଦିବସ ପାଳନ କରାଯାଇଛି। ଏହି ଅବସରରେ ବିଭିନ୍ନ ସ୍ଥାନରେ ଚାରାରୋପଣ କରାଯାଇଥିଲା। କୋର୍ଟ ପରିସରରେ ତାଲୁକ ଆଇନ ସେବା ସଂସ୍ଥା ପକ୍ଷରୁ ବନ ବିଭାଗର ସହାୟତାରେ ଚାରାରୋପଣ କରାଯିବା ସହ ପରିବେଶର ସୁରକ୍ଷା ଉପରେ ଗୁରୁତ୍ୱାରୋପ କରାଯାଇଥିଲା। ତାଲୁକା ଆଇନ ସେବା ସଂସ୍ଥାର ଅଧ୍ୟକ୍ଷ ତଥା ଏଡିଜେ ଅଜୟ କୁମାର ପ୍ରଧାନ, ଏସ୍‌ଡିଜେଏମ୍ ଅରୁନ୍ଧତୀ ଆଚାର୍ଯ୍ୟଙ୍କ ସମେତ ଓକିଲ ଓ କର୍ମଚାରୀ ଉପସ୍ଥିତ ଥିଲେ। ସେହିପରି ଜିଆଇଇଟି ବିଶ୍ୱବିଦ୍ୟାଳୟ ଉନ୍ନତ ଭାରତ ଯୋଜନା ପକ୍ଷରୁ ବିଶ୍ୱ ପରିବେଶ ଦିବସରେ ବନ୍ଧୁଗୁଡା, ନରସିଂହମୁଣ୍ଡା ଏବଂ ବଡଗୁଡା ଅଞ୍ଚଳରେ ଚାରାରୋପଣ ହୋଇଥିଲା। ବିଶ୍ୱ ବିଦ୍ୟାଳୟର ଭାରପ୍ରାପ୍ତ କୁଳପତି ଡ.କେ.ସେନ୍ଥିଲ କୁମାର, ଡିନ ଏକାଡେମିକ ଡ.ଏ.ଭି.ଏନ.ଏଲ. ଶର୍ମା, ଅଧ୍ୟାପକ ରବୀନ୍ଦ୍ର କୁମାର ମିଶ୍ର, ଗୋପାଳ କୃଷ୍ଣ ମହାନ୍ତି, କୃଷ୍ଣଚନ୍ଦ୍ର ପଣ୍ଡା, ତୁଶାର କାନ୍ତ ପଣ୍ଡା ପ୍ରମୁଖ ସହଯୋଗ କରିଥିଲେ। ବିକାଶାର୍ଥେ ବିଦ୍ୟାର୍ଥି ସଂଗଠନ ପକ୍ଷରୁ କପିଳପୁର ରାସ୍ତାରେ ଚାରାରୋପଣ କରାଯାଇଥିଲା। ବନ ବିଭାଗର କର୍ମଚାରୀମାନେ କାର୍ଯ୍ୟକ୍ରମରେ ସହଯୋଗ କରିଥିଲେ। ସଙ୍ଗଠନ ସଭାପତି ପ୍ରଣବ ପଟ୍ଟନାୟକ, ଇନ୍ଦ୍ରାକ୍ଷୀ ଦାସ, ଧର୍ମେନ୍ଦ୍ର ପୃଷ୍ଟି ଉପସ୍ଥିତ ଥିଲେ।

କୋର୍ଟ ପରିସରରେ ଚାରାରୋପଣ କରାଯାଉଛି।

## ଆନନ୍ଦ ଉଲ୍ଲାସରେ ଇଦ୍‌ପର୍ବ ପାଳିତ

ମୁନିଗୁଡା/ଜେକେପୁର,୫।୬ (ଡି.ଏନ୍.ଏ.)

ମୁସ୍‌ଲିମ୍ ଭାଇମାନେ ପରସ୍ପରକୁ ଆଲିଙ୍ଗନ କରି ଇଦ୍ ଶୁଭେଚ୍ଛା ଜଣାଉଛନ୍ତି।

ରାୟଗଡ଼ା ଜିଲା ମୁନିଗୁଡାଠାରେ ମୁସ୍‌ଲିମ୍ ସମ୍ପ୍ରଦାୟର ଲୋକମାନଙ୍କ ଦ୍ୱାରା ପବିତ୍ର ଇଦ୍ ପର୍ବ ମହାଆଡମ୍ବରରେ ପାଳିତ ହୋଇଯାଇଛି। ମୁନିଗୁଡା ମୁସ୍‌ଲିମ୍ ସଂଘ ସଭାପତି ଏମ୍‌ଡି ଆୟୁବ ଓ ଶେଖ ହବିବ୍‌ଙ୍କ ମିଳିତ ସଂଯୋଜନାରେ ମସ୍‌ଜିଦ୍ ପରିସରରେ ସମସ୍ତ ମୁସ୍‌ଲିମ୍ ଭାଇମାନେ ସାମୂହିକ ନମାଜ ପାଠ କରିଥିଲେ। ପରେ ମସ୍‌ଜିଦ୍‌ର ମୁଖ୍ୟ ହାଫିସା ପ୍ରବଚନ ପାଠ କରିବା ସହ ଇଦ୍ ପର୍ବର ମୁଖ୍ୟ ଉଦ୍ଦେଶ୍ୟ ସମ୍ପର୍କରେ ଆଲୋକପାତ କରିଥିଲେ। ପରେ ସମସ୍ତ ମୁସଲିମ୍ ଭାଇମାନେ ପରସ୍ପରକୁ ଆଲିଙ୍ଗନ କରି ଇଦ୍ ମୁବାରକ କହି ଶୁଭେଚ୍ଛା ଜଣାଇଥିଲେ। ଏହି ଅବସରରେ ମସ୍‌ଜିଦ୍ ପରିସରରେ ଦିନତମାମ ବିଭିନ୍ନ କାର୍ଯ୍ୟକ୍ରମ କରାଯିବା ସହ ମିଷ୍ଟାନ୍ନ ବଣ୍ଟନ ହୋଇଥିଲା। ପରେ ସାଂସ୍କୃତିକ କାର୍ଯ୍ୟକ୍ରମ କରାଯାଇଥିଲା। ସେହିପରି ମହିଳାମାନେ ମଧ ନିଜ ନିଜ ଘରେ ନମାଜ ପାଠ କରିଥିଲେ। କାର୍ଯ୍ୟକ୍ରମକୁ ମୁସଲିମ୍ ସଂଘର କାରାମତ୍ ହୁସେନ, ଅବଦୁଲ ରେହେମାନ, ଏମ୍‌ଡି ୟାସିନ୍ ଶେଖ ନବ୍ବୁ, ଅବଦୁଲ ହାଜିଙ୍କ ସମେତ ଯୁବକ ସଂଘର ଶେଖ ୱାସିମ୍, ଶେଖ୍ ନାସିମ ଓ ଶେଖ ଶାହାରୁଖ୍ ପ୍ରମୁଖ ପରିଚାଳନା କରିଥିଲେ। ରାୟଗଡ଼ା ଜିଲା ଜେକେପୁର ମସ୍‌ଜିଦ୍‌ରେ ମୁସ୍‌ଲିମ୍ ସମ୍ପ୍ରଦାୟ ପକ୍ଷରୁ ଇଦ୍‌ଉଲ୍‌ଫିତର ପାଳନ କରାଯାଇଛି। ମୁସ୍‌ଲିମ୍ ସମ୍ପ୍ରଦାୟ ଯୁବକମାନେ ମସ୍‌ଜିଦ୍‌ରେ ନମାଜ ପାଠ କରିଥିଲେ। ପରେ ସମସ୍ତଙ୍କ ଘରେ ମିଠା ବଣ୍ଟନ କରାଯାଇଥିଲା। ଇଦ୍ ମୁବାରକ କହି ପରସ୍ପରକୁ ଅଭିନନ୍ଦନ ଜଣାଇଥିଲେ। ଜେକେପୁର ମୁସ୍‌ଲିମ୍ ସଂଘ ସଭାପତି ଶେଖ୍ ଅବ୍‌ଦୁଲ ରହିମ, ଶେଖ ଅବ୍‌ଦୁଲ ଅମିନ, ଶେଖ୍ ହବିବ୍ ଶେଖ୍ ଇବ୍ରାହିମ୍ ପ୍ରମୁଖ ଉପସ୍ଥିତ ଥିଲେ।

### ରାସ୍ତାକୁ ଢଳି ରହିଛି ବିଦ୍ୟୁତ୍ ଖୁଣ୍ଟ

ଟିକିରି, ୫।୬ (ଡି.ଏନ୍.ଏ.) ରାୟଗଡ଼ା ଜିଲା କାଶୀପୁର ବ୍ଲକ ସୁଙ୍ଗେର ପଞ୍ଚାୟତ ସଦରସ୍ଥିତ ରାସ୍ତା ପାର୍ଶ୍ୱରେ ଥିବା ବିଦ୍ୟୁତ୍ ଖୁଣ୍ଟି ରାସ୍ତା ଆଡକୁ ଢ଼ଳି ରହିଛି। ଟ୍ରାନ୍ସଫର୍ମର ବସାଯାଇଥିବା ଗ୍ରୀଡ୍ ସବ୍‌ଷ୍ଟେଶନ ବିଦ୍ୟୁତ୍ ଖୁଣ୍ଟ ଯେ କୌଣସି ମୁହୂର୍ତ୍ତରେ ରାସ୍ତା ଉପରେ ପଡିଯିବାର ଗ୍ରାମବାସୀମାନେ ଆଶଙ୍କା ପ୍ରକାଶ କରିଛନ୍ତି। ବିଦ୍ୟୁତ୍ ଖୁଣ୍ଟକୁ ନିୟମ ଅନୁସାରେ କଂକ୍ରିଟ ଢ଼ଳେଇ କରି ପୋତାଯାଇ ନ ଥିବାରୁ ଏହି ସମସ୍ୟା ଉପୁଜି ଥିବା ଅଭିଯୋଗ ହେଉଛି। ରାସ୍ତାଠାରୁ ଦୂରରେ ଟ୍ରାନ୍ସଫର୍ମର ବସାଇ ଉପଯୁକ୍ତ ଭାବେ ଖୁଣ୍ଟିମାନ ପୋତିବା ନେଇ ଗ୍ରାମବାସୀ ବାରମ୍ବାର ଦାବି କରି ଆସୁଛନ୍ତି। କିନ୍ତୁ ବିଦ୍ୟୁତ୍ ବିଭାଗର ଅଧିକାରୀମାନେ ଏଥିପ୍ରତି ଗୁରୁତ୍ୱ ଦେଉ ନ ଥିବା ସେମାନେ ଅଭିଯୋଗ କରିଛନ୍ତି। ଧନ ଜୀବନର ସୁରକ୍ଷା ଦୃଷ୍ଟିରୁ ତୁରନ୍ତ ରାସ୍ତା କଡରୁ ଟ୍ରାନ୍ସଫର୍ମର ଘୁଞ୍ଚାଇବା ପାଇଁ ଗ୍ରାମବାସୀ ଦାବି କରିଛନ୍ତି।

## ମନ୍ତ୍ରୀ, ବିଧାୟକଙ୍କୁ ସ୍ୱାଗତ ସମ୍ବର୍ଦ୍ଧନା

ରାୟଗଡା ଅଫିସ୍/ ବିଷମକଟକ/ ଅମ୍ବାଦଳା/ ମୁନିଗୁଡ଼ା, ୫।୬ (ଡି.ଏନ୍.ଏ.)

ରାୟଗଡ଼ାର ଏକ ହୋଟେଲରେ ସ୍ଥାନୀୟ ଅଞ୍ଚଳର ୧୦୦ଟି ସଂଘ ଓ ଅନୁଷ୍ଠାନ ପକ୍ଷରୁରାଜ୍ୟ ଅନୁସୂଚିତ ଜାତି ଓ ଜନଜାତି, ସଂଖ୍ୟାଲଘୁ ଓ ପଛୁଆବର୍ଗ ମନ୍ତ୍ରୀ ଜଗନ୍ନାଥ ସାରକା ଏବଂ ଗୁଣପୁର ବିଧାୟକ ରଘୁନାଥ ଗମାଙ୍ଗଙ୍କୁ ସମ୍ବର୍ଦ୍ଧିତ କରାଯାଇଛି। କାର୍ଯ୍ୟକ୍ରମରେ ମନ୍ତ୍ରୀ ଓ ବିଧାୟକଙ୍କ ସମେତ ରାଜ୍ୟସଭା ସଦସ୍ୟ ଏନ୍.ଭାସ୍କର ରାଓ, ରାଜ୍ୟ ଯୋଜନା ବୋର୍ଡ ସଦସ୍ୟ ସୁଧିର ଦାଶ ମଞ୍ଚାସୀନ ଥିଲେ। ବିଭିନ୍ନ ସଙ୍ଗଠନ ପକ୍ଷରୁ ସମ୍ବର୍ଦ୍ଧନା ଦିଆଯାଇଥିଲା। ବିଜେଡି ଜିଲା ସଭାପତି ବିନାୟକ କର, ରାଜ୍ୟ ଉପସଭାପତି ପୃଥିରାଜ ସାହୁ, ଛାତ୍ର ବିଜେଡ଼ି ରାଜ୍ୟ ସମ୍ପାଦକ ଅବିନାଶ ବିଶୋୟୀ, ନଗର ସଭାପତି ସତ୍ୟନାରାୟଣ ପାଢ଼ୀ, ଆଇଟି ସେଲ ଆବାହକ ଦେବାଶିଷ ଖାଡଙ୍ଗା ପ୍ରମୁଖ ପରିଚାଳନା କରିଥିଲେ। ମନ୍ତ୍ରୀ ସାରକା ଓ ବିଧାୟକ ବିଷମକଟକ ପହଞ୍ଚିବା ପରେ ଏକ ଶୋଭାଯାତ୍ରାରେ ସହର ପରିକ୍ରମା କରିଥିଲେ। ସେମାନଙ୍କ ସହ ଜିଲା ଜନଜାତି ଅଧ୍ୟକ୍ଷ ଜଗନ୍ନାଥ ନୁଣ୍ଡୁକା ଉପସ୍ଥିତ ଥିଲେ। ଦୁର୍ଗୀ ପଞ୍ଚାୟତ କାର୍ଯ୍ୟାଳୟର ଚେୟାରମ୍ୟାନ ବିଜୟ ଶାନ୍ତି କୁମୁରୁକା ଓ ନିର୍ବାହୀ ଅଧିକାରୀ ପ୍ରମୋଦ କୁମାର ମିଶ୍ର ସେମାନଙ୍କୁ ସ୍ୱାଗତ କରିଥିଲେ। ଅମ୍ବାଦଳାରେ ମନ୍ତ୍ରୀ ଓ ବିଧାୟକଙ୍କୁ ଦିଆଯାଇଥିବା ସ୍ୱାଗତ ସମ୍ବର୍ଦ୍ଧନାରେ ପୂର୍ବତନ ବିଧାୟକ ସାରଙ୍ଗଧର କାଡ୍ରାକା, ରାଜ୍ୟ ଉନ୍ନୟନ ପରିଷଦ ସଦସ୍ୟ ସୁଧିର କୁମାର ଦାସ ଉପସ୍ଥିତ ଥିଲେ। ସେଠାରେ ବିଭିନ୍ନ ସଂଘର ସଦସ୍ୟମାନେ ସେମାନଙ୍କୁ ସମ୍ବର୍ଦ୍ଧିତ କରିଥିଲେ। ମୁନିଗୁଡାଠାରେ ମନ୍ତ୍ରୀ ଓ ବିଧାୟକଙ୍କୁ ବ୍ଲକ ବିଜେଡି ସମ୍ବର୍ଦ୍ଧିତ କରିଥିଲା। ସ୍ଥାନୀୟ କନିକା ପରମେଶ୍ୱରୀ ମନ୍ଦିରରୁ ଏକ ଶୋଭାଯାତ୍ରାରେ ମନ୍ତ୍ରୀ ଓ ବିଧାୟକ ବାହାରି ସହର ପରିକ୍ରମା କରିଥିଲେ। ବ୍ଲକ ସଭାପତି ରତନ ଲାଲ ଜୈନ, ଜିଲା ସମ୍ପାଦକ ପୂର୍ଣ୍ଣଚନ୍ଦ୍ର ଗୌଡଙ୍କ ନେତୃତ୍ୱରେ ଶତାଧିକ ଦଳୀୟ କର୍ମୀ ଏଥିରେ ସାମିଲ ହୋଇଥିଲେ।

ବିଷମକଟକଠାରେ ମନ୍ତ୍ରୀ ଓ ବିଧାୟକଙ୍କୁ ସମ୍ବର୍ଦ୍ଧିତ କରାଯାଉଛି।

## ସିଏମ୍ ରିଲିଫ୍ ଫଣ୍ଡକୁ ୧କୋଟିର ଚେକ୍

ଜେକେପୁର, ୫।୬(ଡି.ଏନ୍.ଏ.)– ରାୟଗଡ଼ା ଜିଲାର ଅଗ୍ରଣୀ ଶିଳ୍ପ ସଂସ୍ଥା ଜେକେ ଅର୍ଗାନାଇଜେଶନର ଜେକେ ଲକ୍ଷ୍ମୀପତ୍ ସିଂଘାଣିଆ ଫାଉଣ୍ଡେଶନ ଫନୀ କ୍ଷତିଗ୍ରସ୍ତଙ୍କ ପାଇଁ ମୁଖ୍ୟମନ୍ତ୍ରୀଙ୍କ ରିଲିଫ୍ ଫଣ୍ଡକୁ କୋଟିଏରୁ ଉର୍ଦ୍ଧ୍ୱ ଟଙ୍କା ସହାୟତା ରାଶି ପ୍ରଦାନ କରିଛି। ମଙ୍ଗଳବାର ଜେକେ ଅର୍ଗାନାଇଜେନ ନିର୍ଦ୍ଦେଶକ ତଥା ସଭାପତି ଏଏସ୍ ମେହେଟ୍ଟା, ଉପସଭାପତି ତଥା ପରିଚାଳନା ନିର୍ଦ୍ଦେଶକ ହର୍ଷପତ ସିଂଘାଣିଆ, ଜେକେ ପେପର ମିଲ୍ ଲୋକ ସମ୍ପର୍କ ବିଭାଗ ମୁଖ୍ୟ ପ୍ରିୟଦର୍ଶୀ ମହାପାତ୍ର ଓ ଜେକେ ଲକ୍ଷ୍ମୀ ସିମେଣ୍ଟର ପୂର୍ଣ୍ଣକାଳୀନ ନିର୍ଦ୍ଦେଶକ ଡ. ଶୈଳେନ୍ଦ୍ର ଚୋକ୍‌ସୀ ପ୍ରମୁଖ ମୁଖ୍ୟମନ୍ତ୍ରୀ ନବୀନ ପଟ୍ଟନାୟକଙ୍କୁ ଭେଟି ୧କୋଟି ୩୧ଲକ୍ଷ ୫୭ହଜାର ୬୪୨ଟଙ୍କାର ଚେକ୍ ପ୍ରଦାନ କରିଥିଲେ। ଫନୀ ପୀଡିତଙ୍କୁ ଏହି ସହାୟତା ରାଶି ପ୍ରଦାନ କରାଯାଇଛି ବୋଲି ଜେକେ କାଗଜକଳ ଲୋକ ସମ୍ପର୍କ ଅଧିକାରୀ ସୁନୀଲ କୁମାର ନାଥ ସୂଚନା ଦେଇଛନ୍ତି।

ଜେକେ ଅର୍ଗାନାଇଜେଶନ ଅଧିକାରୀମାନେ ମୁଖ୍ୟମନ୍ତ୍ରୀଙ୍କୁ ଚେକ୍ ପ୍ରଦାନ କରୁଛନ୍ତି।

## ବନ ବିଭାଗ ପକ୍ଷରୁ ବିଶ୍ୱ ପରିବେଶ ଦିବସ କାର୍ଯ୍ୟକ୍ରମ

କାର୍ଯ୍ୟକ୍ରମରେ ମଞ୍ଚାସୀନ ଅତିଥି ।

ପାରଳାଖେମୁଣ୍ଡି, ୫।୬ (ସ୍ୱ.ପ୍ର.)

ପରିବେଶ ପ୍ରତି ଲୋକଙ୍କୁ ଯାଗୃତ କରାଇବା ବିଶ୍ୱ ପରିବେଶ ଦିବସ ପଳନର ମୁଖ୍ୟ ଉଦ୍ଦ୍ୟେଶ। ପାରଳାଖେମୁଣ୍ଡି ସ୍ଥିତ ଅର୍ବନ ବ୍ୟାଙ୍କ ପଡିଆ ପରିସରରେ ଜିଲା ବନ ବିଭାଗ ପକ୍ଷରୁ ବିଶ୍ୱ ପରିବେଶ ଦିବସ ପାଳନ ଅବସରରେ ମୁଖ୍ୟ ଅତିଥି ଭାବେ ଯୋଗ ଦେଇ ଜିଲା ଆରକ୍ଷୀ ଅଧୀକ୍ଷକ ସାରା ଶର୍ମା ପ୍ରକାଶ କରିଛନ୍ତି। ବନ ବିଭାଗ ଓ ମହେନ୍ଦ୍ରଗିରି ସୁରକ୍ଷା ମଞ୍ଚ ପକ୍ଷରୁ ମିଳିତ ଭାବେ ଅନୁଷ୍ଠିତ ଏହି କାର୍ଯ୍ୟକ୍ରମରେ ପାରଳାଖେମୁଣ୍ଡି ବନଖଣ୍ଡ ଅଧିକାରୀ ବିବେକ କୁମାର ଅଧ୍ୟକ୍ଷତା କରିଥିଲେ। ମୁଖ୍ୟତଃ ପରିବେଶକୁ କିପରି ସଫାସୁତୁରା ଓ ପ୍ରଦୂଷଣ ମୁକ୍ତ ରଖିପାରିବା ସଚେତନତା କରାଯାଇଥିଲା । ପ୍ରତ୍ୟେକ ବ୍ୟକ୍ତି ବୃକ୍ଷରୋପଣ ପାଇଁ ଚେଷ୍ଟିତ ହେବାକୁ କାର୍ଯ୍ୟକ୍ରମ ମାଧ୍ୟମରେ କୁହାଯାଇଥିଲା । କାର୍ଯ୍ୟକ୍ରମରେ ସମାଜସେବୀ ପୂର୍ଣ୍ଣଚନ୍ଦ୍ର ମହାପାତ୍ର ଯୋଗଦେଇ ପରିବେଶର ପାରିପାର୍ଶିକ ସମସ୍ୟା ଓ ସମାଧାନର ବିଭିନ୍ନ ଦିଗ ଉପରେ ଆଲୋଚନା କରିଥିଲେ । ଏହି ଅବସରରେ ସକାଳେ ବନକର୍ମଚାରୀ ମାନଙ୍କ ଦ୍ୱାରା ଜିଲା ଆରକ୍ଷୀ ଅଧିକ୍ଷକଙ୍କ କାର୍ଯ୍ୟାଳୟ ଏବଂ ସଂରକ୍ଷିତ ସଶସ୍ତ୍ର ପୋଲିସ ଅଧିକାରୀଙ୍କ କାର୍ଯ୍ୟାଳୟ ପରିସରରେ ବୃକ୍ଷରୋପଣ କରାଯାଇଥିଲା । ଅନ୍ୟମାନଙ୍କ ମଧ୍ୟରେ ମହେନ୍ଦ୍ର ଆଶ୍ରମର ଲକ୍ଷ୍ମୀବାବା, ସହକାରୀ ବନସଂରକ୍ଷକ ପ୍ରଭାକର ନାୟକ ଉପସ୍ଥିତ ଥିଲେ । ଶେଷରେ ପ୍ରକୃତି ପ୍ରେମୀ ତ୍ରିପତୀ ପ୍ରସାଦ ପଣ୍ଡା ଧନ୍ୟବାଦ ଦେଇଥିଲେ ।

## ସୁସ୍ଥ ପରିବେଶ ବିନା ସମାଜର ସ୍ଥିତି ଅସମ୍ଭବ

ରାୟଗଡ଼ା ଅଫିସ/ ଜେକେପୁର/ଗୁଡ଼ାରୀ/ମୁନିଗୁଡ଼ା, ୫।୬(ଡି.ଏନ୍.ଏ.)

ରାୟଗଡ଼ାସ୍ଥିତ ସିଆର୍‌ପିଏଫ୍ ଚତୁର୍ଥ ବାଟାଲିୟନ୍ ପରିସରରେ ବିଶ୍ୱ ପରିବେଶ ଦିବସ ପାଳିତ ହୋଇଯାଇଛି। କମାଣ୍ଡାଣ୍ଟ ୱାଇ.କେ ରାଜପୁତ ଯୋଗଦେଇ ଦିବସର ଉଦ୍ଦେଶ୍ୟ ସମ୍ପର୍କରେ କହିଥିଲେ। ବାଟାଲିୟନ୍ ପରିସରରେ ବିଭିନ୍ନ ପ୍ରକାର ଚାରାରୋପଣ କରାଯାଇଥିଲା। କାର୍ଯ୍ୟକ୍ରମରେ ଡେପୁଟି କମାଣ୍ଡାଣ୍ଟ ଅଶୋକ ପିଏମ୍, ଆସିଷ୍ଟାଣ୍ଟ କମାଣ୍ଡାଣ୍ଟ କୁଳଦୀପ ସିଂ, ପିଆର୍‌ଓ ସରୋଜ କୁମାର ମହାନ୍ତି, ଅମୂଲ୍ୟପ୍ରସାଦ ରାମ ପ୍ରମୁଖ ଉପସ୍ଥିତ ଥିଲେ। ଜିଲା ବରିଷ୍ଠ ନାଗରିକ ମଙ୍ଗଳ ସଂଘ ପକ୍ଷରୁ ବିଶ୍ୱ ପରିବେଶ ଦିବସ ପାଳନ କରାଯାଇଛି। 'ସୁସ୍ଥ ପରିବେଶ ବିନା ସମାଜର ସ୍ଥିତି ଅସମ୍ଭବ' ବୋଲି ଅତିଥିମାନେ କହିଥିଲେ। ସଂଘ ସଭାପତି ବିନୋଦ ଚନ୍ଦ୍ର ପଣ୍ଡାଙ୍କ ଅଧ୍ୟକ୍ଷତାରେ ଏକ ବୈଠକ ଅନୁଷ୍ଠିତ ହୋଇଥିଲା। ଏହି ସଭାରେ ନରସିଂହ ନାଥ ପାଢ଼ୀ, ଚନ୍ଦ୍ରଶେଖର ପାତ୍ର ପ୍ରମୁଖ ଉପସ୍ଥିତ ଥିଲେ। କୋଲନରା ବ୍ଲକ ଥେରୁବାଲି ଇମ୍ପା ପକ୍ଷରୁ ଅନୁଷ୍ଠିତ ବିଶ୍ୱ ପରିମେଶ ଦିବସରେ ଥେରୁବାଲି ଇମ୍ପାର ମୁଖ୍ୟ କେଭି ରାଓ ଉପସ୍ଥିତ ରହି ଚାରା ରୋପଣ କରିଥିଲେ। ଏହି ଅବସରରେ ଏକ ସଚେତନତା ଶୋଭାଯାତ୍ରା ସହର ପରିକ୍ରମା କରଇଥିଲା। ଇମ୍ପାର ଉତ୍ପାଦନ ବିଭାଗ ମୁଖ୍ୟଙ୍କ ସହ ଅନ୍ୟ କର୍ମଚାରୀମାନେ ଚାରା ରୋପଣ କରିଥିଲେ। କାର୍ଯ୍ୟକ୍ରମରେ କେ.ଆପାନା, ଅକ୍ଷୟ ପାତ୍ର, ବ୍ୟାସମୁନି ଓ ଅନ୍ୟମାନେ ଯୋଗ ଦେଇଥିଲେ। ଗୁଣବତ୍ତା ବିଭାଗ ମୁଖ୍ୟ ଦିନେଶ ମହାନ୍ତି କାର୍ଯ୍ୟକ୍ରମ ସଂଯୋଜନା କରିଥିଲେ। ଲୋକସମ୍ପର୍କ ଅଧିକାରୀ ଶକ୍ତି ପାଣିଗ୍ରାହୀ ଏହାକୁ ପରିଚାଳନା କରିଥିଲେ। ଚାନ୍ଦିଲି ପଞ୍ଚାୟତ ଜେକେପୁର ଲକ୍ଷ୍ମୀପତ୍ ସିଂଘାଣିଆ ପବ୍ଲିକ ସ୍କୁଲ ଛାତ୍ରୀଛାତ୍ର ଜେକେ କାଗଜକଳ ମୁଖ୍ୟ ଫାଟକ ପାଖରୁ ଏକ ଶୋଭାଯାତ୍ରା ବାହାରି ପଲିଥିନ୍ ବର୍ଜନ, ପରିବେଶ ସଂରକ୍ଷଣ ସମ୍ପର୍କିତ ସ୍ଲୋଗାନ ଦେଇ ସହର ପରିକ୍ରମା କରିଥିଲେ। ବିଦ୍ୟାଳୟ ଅଧ୍ୟକ୍ଷ ପ୍ରଦୀପ୍ତ କିଶୋର ପାଣିଗ୍ରାହୀ କାର୍ଯ୍ୟକ୍ରମ ସଞ୍ଚାଳନ କରିଥିଲେ। ଗୁଡ଼ାରୀ ବନାଞ୍ଚଳ ପକ୍ଷରୁ ୪୬ତମ ବିଶ୍ୱ ପରିବେଶ ଦିବସ ସ୍ଥାନୀୟ ତହସିଲ କାର୍ଯ୍ୟାଳୟ ନିକଟରେ ପାଳିତ ହୋଇଛି। ମୁଖ୍ୟଅତିଥିଭାବେ ସ୍ଥାନୀୟ ତହସିଲଦାର ଭାରତୀ ଦେବୀ ଯୋଗଦେଇ ଚାରା ରୋପଣ କରି କାର୍ଯ୍ୟକ୍ରମ ଶୁଭାରମ୍ଭ କରିଥିଲେ। ଗୁଡ଼ାରୀ ରେଞ୍ଜ ଅଫିସର ସୁବାସ ଚନ୍ଦ୍ର ପଲେଇ ଓ ଅନ୍ୟମାନେ ଉପସ୍ଥିତ ଥିଲେ। ମୁନିଗୁଡା ଆଦର୍ଶ ବିଦ୍ୟାଳୟରେ ବୃକ୍ଷରୋପଣ ଏବଂ ସଚେତନତା ସଭା ଅନୁଷ୍ଠିତ ହୋଇଛି। ସହକାରୀ ବନ ସଂରକ୍ଷକ ଅନିଲ କୁମାର ରାୟଙ୍କ ନେତୃତ୍ୱରେ ଆୟୋଜିତ ଉକ୍ତ କାର୍ଯ୍ୟକ୍ରମରେ ବିଡ଼ିଓ ଡା. ଦିଲୀପ କୁମାର ବେହେରା ମୁଖ୍ୟ ଅତିଥି ଭାବେ ଯୋଗଦେଇ ଥିଲେ। ଜିଲା ପରିଷଦ ସଭ୍ୟ ରାମଚନ୍ଦ୍ର ବେହେରା, ବିଇଓ ରାଧାକାନ୍ତ ଛତ୍ରୀ, , ଶିକ୍ଷା ସନ୍ଧାନ ଜିଲା ସଂଯୋଜକ ଅନନ୍ତ ସାମନ୍ତ, ହର୍ଷ ଟ୍ରଷ୍ଟ କ୍ଷେତ୍ର କର୍ମୀ ହରିଶଙ୍କର କୁଲ୍‌ଟିଆ, ଲିଭିଂ ଫାର୍ମ ସଂଯୋଜକ ଚୈତନ୍ୟ ପ୍ରଧାନ, ଉତ୍ତମ ଦାସ, ବିଦ୍ୟାଳୟ ଅଧ୍ୟକ୍ଷ ଅଚ୍ୟୁତାନନ୍ଦ ମହାଳିକ, ଅଗ୍ନିଶମ ବିଭାଗର ପ୍ରଦ୍ୟୁମ୍ନ ଜେନା, ସାମାଜିକ କର୍ମୀ ପ୍ରମୋଦ ସାହୁକାର ଏବଂ ଜିଲା ବନ୍ୟପ୍ରାଣୀ ତତ୍ତ୍ୱାବଧାରକ ଗୌରାଙ୍ଗ ଚରଣ ରାଉତ ବୃକ୍ଷରୋପଣ କରିଥିଲେ।

ଗୁଡାରୀଠାରେ ତହସିଲଦାର ବୃକ୍ଷରୋପଣ କରୁଛନ୍ତି ।

ଜେକେପୁର ଲକ୍ଷ୍ମୀପତ୍ ସିଂଘାଣିଆ ପବ୍ଲିକ ସ୍କୁଲ ଛାତ୍ରୀଛାତ୍ରମାନେ ଶୋଭାଯାତ୍ରାରେ ଯାଉଛନ୍ତି ।

## ସଂକ୍ଷେପରେ

### ବିଦ୍ୟୁତ୍ ଆଘାତରେ ଯୁବକ ମୃତ

ଜୟପୁର,୫।୬(ନି.ପ୍ର.): ଜୟପୁର ସଦର ଥାନା ଅନ୍ତର୍ଗତ ଗଉଡ଼ଗୁଡ଼ା ଗ୍ରାମରେ ବୁଧବାର ବିଦ୍ୟୁତ ତାର ଲାଗି ଜଣେ ଯୁବକଙ୍କ ମୃତ୍ୟୁ ହୋଇଛି। ମୃତ ଯୁବକ ହେଲେ ରଘୁନାଥ ଗାଦବା (୨୩)। ସେ ବୁଧବାର ସକାଳୁ ମୁହଁ ଧୋଇବା ପାଇଁ ଯାଉଥିବା ବେଳେ ବିଦ୍ୟୁତ ତାର ସଂସ୍ପର୍ଶରେ ଆସି ଗୁରୁତର ହୋଇଥିଲେ। ପରିବାର ଲୋକେ ତାଙ୍କୁ ଜିଲା ଚିକିତ୍ସାଳୟରେ ଭର୍ତ୍ତି କରିଥିଲେ। ସେଠାରେ ଡାକ୍ତର ରଘୁନାଥଙ୍କୁ ମୃତ ଘୋଷଣା କରିଥିଲେ। ପରେ ପୋଲିସ ପହଞ୍ଚି ମୃତଦେହ ବ୍ୟବଚ୍ଛେଦ କରାଇ ଘଟଣାର ତଦନ୍ତ କରୁଛି। ମୃତ ରଘୁନାଥ ଚାଷ କରିବା ସହ ଶ୍ରମିକ ଭାବେ ମଧ କାର୍ଯ୍ୟ କରୁଥିଲେ। ୩ ବର୍ଷ ହେବ ସେ ବିବାହ କରିଥିବା ବେଳେ ତାଙ୍କର ଗୋଟିଏ ଛୋଟ ଝିଅ ରହିଛି। ମୃତ୍ୟୁ ହେବା ପରେ ଦୀର୍ଘ ୪ ଘଣ୍ଟା ମୃତଦେହ ଜିଲା ଚିକିତ୍ସାଳୟରେ ପଡ଼ିରହିଥିଲା। ଏନେଇ କେସ୍ ନଂ ୧୫/୧୯ରେ ଅପମୃତ୍ୟୁ ମାମଲା ରୁଜୁକରି ତଦନ୍ତ ଚାଲିଥିବା ସଦର ଥାନା ଅଧିକାରୀ ଧୀରେନ୍ଦ୍ର ବେହେରା କହିଛନ୍ତି।

### ରିଜର୍ଭ ବାଟାଲିୟନ ପକ୍ଷରୁ ସଫେଇ

କୋଲାବନଗର,୫।୬(ଡି.ଏନ୍.ଏ.): କୋରାପୁଟ ସଦର ଅନ୍ତର୍ଗତ କୋଲାବନଗରରେ ୭ମ ଭାରତୀୟ ରିଜର୍ଭ ବାଟାଲିୟନ ତରଫରୁ ସ୍ୱଚ୍ଛ ଭାରତ ଅଭିଯାନ କାର୍ଯ୍ୟକ୍ରମ ଆୟୋଜିତ ହୋଇଛି। ବାଟାଲିୟନର ଦୁର୍ଗପତି ଏକାନ୍ତ ପ୍ରିୟ ନାୟକଙ୍କ ପ୍ରତ୍ୟକ୍ଷ ତତ୍ତ୍ୱାବଧାନରେ ସ୍ଥାନୀୟ ବନବାସୀ କ୍ଷେତ୍ର ଜଗନ୍ନାଥ ମନ୍ଦିର ଓ କିଳେଶ୍ୱର ମନ୍ଦିରରେ ସଫେଇ କରାଯାଇଛି। ଡେପୁଟି କମାଣ୍ଡାଣ୍ଟ ବି.କେ. ଦାସ ଓ ସହକାରୀ କମାଣ୍ଡାଣ୍ଟ କଣ୍ଟେଶ୍ୱର କଅଁରଙ୍କ ତଦାରଖରେ ୮୦ ଜଣ ଯବାନଙ୍କୁ ନେଇ ୨ଟି ଦଳ କରାଯାଇଥିଲା । ଗୋଟିଏ ଦଳ ଶିବମନ୍ଦିର ପରିସର ସଫେଇ କରିଥିଲେ। କାର୍ଯ୍ୟକ୍ରମରେ ସ୍ଥାନୀୟ ସରପଞ୍ଚ ଲଳିତ ମୋହନ ବଡ଼ନାୟକ ଓ ନାଏବ ସରପଞ୍ଚ ଶ୍ରୀନିବାସ ରାଓ ଓ ଗ୍ରାମବାସୀ ସହଯୋଗ କରିଥିଲେ ।

### ଏମ୍‌ପି, ବିଧାୟକଙ୍କୁ ସ୍ୱାଗତ ସମ୍ବର୍ଦ୍ଧନା

ଟେନ୍ତୁଲିଖୁଣ୍ଟି, ୫।୬(ଡି.ଏନ.ଏ.): ଟେନ୍ତୁଲିଖୁଣ୍ଟି ବ୍ଲକରେ ବିଜେଡି ପକ୍ଷରୁ ଏମପି ଓ ବିଧାୟକଙ୍କୁ ସ୍ୱାଗତ ସମ୍ବର୍ଦ୍ଧନା ଦିଆଯାଇଛି । କୁର୍ମାକୋଟ ଆମ୍ବାତୋଟାଠାରେ ବିଧାୟକ ସଦାଶିବ ପ୍ରଧାନୀ, ଜିଲା ବିଜେଡି ସଭାପତି ପ୍ରହ୍ଲାଦ ତ୍ରିପାଠୀ ଓ ଏମ୍‌ପି ରମେଶ ମାଝିଙ୍କୁ କର୍ମୀମାନେ ସ୍ୱାଗତ କରିଥିଲେ । ପରେ କର୍ମୀମାନଙ୍କ ସହ ଟେନ୍ତୁଲିଖୁଣ୍ଟି ଗ୍ରାମ ପରିକ୍ରମା କରି ମେଘମାଳ ତୋଟାଠାରେ ସମ୍ବର୍ଦ୍ଧନା ସଭାରେ ଯୋଗ ଦେଇଥିଲେ। ବ୍ଲକ ବିଜେଡି ସଭାପତି ପ୍ରଫୁଲ୍ଲ ନାଗଙ୍କ ସଭାପତିତ୍ୱରେ ଏକ ସଭା ଅନୁଷ୍ଠିତ ହୋଇଥିଲା। ଇନ୍ଦ୍ରାବତୀଠାରୁ ମୁଖୀଗୁଡା ରାସ୍ତା ଶକ୍ତି ବିଭାଗ ଅଧୀନରୁ ରାସ୍ତା ଓ ଗୃହ ନିର୍ମାଣ ବିଭାଗକୁ ନେବା, ଇନ୍ଦ୍ରାବତୀ ପ୍ରୋଜେକ୍ଟ ଡାକ୍ତରଖାନାକୁ ସ୍ୱାସ୍ଥ୍ୟ ବିଭାଗକୁ ହସ୍ତାନ୍ତର, ଇନ୍ଦ୍ରାବତୀ ଜଳ ବିଦ୍ୟୁତ ପ୍ରକଳ୍ପର ସିଭିଲ ୱିଙ୍ଗକୁ ଜଳସେଚନ ବିଭାଗରେ ମିଶାଇବା ଆଦି ଦାବିନେଇ ଇନ୍ଦ୍ରାବତୀ ବୋଲବମ ସଂଘ ତଥା ଇନ୍ଦ୍ରାବତୀ ସଚେତନ ନାଗରିକ ମଞ୍ଚ ତରଫରୁ ଏକ ଦାବିପତ୍ର ପ୍ରଦାନ କରାଯାଇଥିଲା । ବୋଲବମ ସଂଘ ସଭାପତି ଚନ୍ଦ୍ରଶେଖର ଦଳେଇ ଏ ଦିଗରେ ପ୍ରଚେଷ୍ଟା କରିବାକୁ ମନ୍ତ୍ରୀ ଓ ବିଧାୟକଙ୍କ ଦୃଷ୍ଟି ଆକର୍ଷଣ କରିଥିଲେ। ଏହି କାର୍ଯ୍ୟକ୍ରମରେ ବ୍ଲକ ଅଧକ୍ଷା ଦେବକୀ ନାୟକ, ବ୍ଲକ ଉପାଧକ୍ଷ ତନୟ ସାଗର ନାୟକ, ପୂର୍ବତନ ସମିତିସଭ୍ୟ ସୁଧିର ଖୁରା, ଜିଲା ସରପଞ୍ଚ ସଂଘ ସଭାପତି ସୂର୍ଯ୍ୟ ରନ୍ଧାରୀ, ପୂର୍ବତନ ବ୍ଲକ ଅଧକ୍ଷା ପ୍ରଭାତୀ କନ୍ଧ ଉପସ୍ଥିତ ଥିଲେ ।

■ ଜିଲାସ୍ତରୀୟ ବିଶ୍ୱ ପରିବେଶ ଦିବସ

# ‘ଜନ୍ମଦିନରେ ଗୋଟିଏ ଚାରା ପୋତ’

କୋରାପୁଟ,୫।୬(ସ୍ୱ.ପ୍ର.)

ବ୍ୟାପକ ପ୍ରଦୂଷଣ ଓ ଗଛକଟା ଯୋଗୁ ପରିବେଶ ସନ୍ତୁଳନ ଏବେ ବିଗିଡ଼ିଯାଇଛି। ଏହାର ସୁରକ୍ଷା ପାଇଁ ଆମେ ନିଜର ଜନ୍ମଦିନରେ ଅନ୍ତତଃ ଗୋଟିଏ ଚାରା ପୋତିବା ସହ ତାହାର ଯତ୍ନ ନେଇ ଜନ୍ମଦିନକୁ ଅଧିକ ସ୍ମରଣୀୟ କରିପାରିବା। କୋରାପୁଟ ଆଞ୍ଚଳିକ ମୁଖ୍ୟ ବନ ସଂରକ୍ଷକଙ୍କ ସମ୍ମିଳନୀ କକ୍ଷରେ ବୁଧବାର ଜିଲାସ୍ତରୀୟ ଆୟୋଜିତ ବିଶ୍ୱ ପରିବେଶ ଦିବସ କାର୍ଯ୍ୟକ୍ରମରେ ଯୋଗଦେଇ ଏଭଳି ମତ ରଖିଛନ୍ତି ଅତିଥି। ଏହି ଅବସରରେ ପରିବେଶ ସୁରକ୍ଷା ଦିଗରେ ଉଲ୍ଲେଖନୀୟ କାର୍ଯ୍ୟ କରିଥିବା ଜିଲାର ୮ ଜଣଙ୍କୁ ପ୍ରକୃତି ବନ୍ଧୁ ସମ୍ମାନ ପ୍ରଦାନ କରାଯାଇଛି। ଜୟପୁର ବନଖଣ୍ଡ ଅଧିକାରୀ ଅଶ୍ୱିନୀ କୁମାରଙ୍କ ଅଧକ୍ଷତାରେ ଆୟୋଜିତ ଉତ୍ସବରେ ମୁଖ୍ୟ ଅତିଥି ଭାବେ କୋରାପୁଟ ତାଲୁକା ଆଇନ ସେବା କେନ୍ଦ୍ରର ଭାରପ୍ରାପ୍ତ ଅଧକ୍ଷ ତଥା ଏସ୍‌ଡିଜେଏମ୍ ସୌଭାଗ୍ୟ ରଞ୍ଜନ ସ୍ୱାଇଁ ପ୍ରଦୀପ ପ୍ରଜ୍ୱଳନ ଏହାର ଶୁଭାରମ୍ଭ କରିଥିଲେ। ସମ୍ମାନିତ ଅତିଥି ଭାବେ ଏସିଏଫ୍ ଉମା ମହେଶ, ସ୍ୱତନ୍ତ୍ର ବିଚାର ବିଭାଗୀୟ ମାଜିଷ୍ଟ୍ରେଟ ଗୟାଧର ପାଣିଗ୍ରାହୀ, ଆଇନଜୀବୀ ନିହାର ରଞ୍ଜନ ପଟ୍ଟନାୟକ ଯୋଗ ଦେଇଥିଲେ। ପରିବେଶକୁ ସ୍ୱଚ୍ଛ ଓ ସବୁଜ ରଖିବା ପାଇଁ ଉପସ୍ଥିତ ବନ ବିଭାଗର ଅଧିକାରୀ ଓ କର୍ମଚାରୀଙ୍କୁ ଆହ୍ୱାନ ଦିଆଯାଇଥିଲା। ପରିବେଶ ସୁରକ୍ଷା ପାଇଁ କାମ କରିଥିବା କୋରାପୁଟ ବ୍ଲକର ସୁରେନ୍ଦ୍ର ତନ୍ତି, ବୈପାରିଗୁଡ଼ାର ମଧୁସୂଦନ ରାଉତ, ପଟ୍ଟାଙ୍ଗିର ରାମାରାଓ ଜାନି, ନନ୍ଦପୁର ବ୍ଲକର ବଦୁ ତାଙ୍ଗୁଲ, ଜୟପୁରର ନିମାଁଇ ଚରଣ ଦାସ, ବୋରିଗୁମ୍ମାର ଗୌରୀ ଶଙ୍କର ସାମନ୍ତରାୟ, କୋଟପାଡ଼ର ଲକ୍ଷ୍ମୀନାରାୟଣ ନନ୍ଦଙ୍କୁ ପ୍ରକୃତି ବନ୍ଧୁ ପୁରସ୍କାର ପ୍ରଦାନ କରାଯାଇଥିଲା। ଏହି ପୁରସ୍କାର ବାବଦରେ ସେମାନଙ୍କୁ ପ୍ରମାଣପତ୍ର ସହ ୫ ହଜାର ଟଙ୍କା ଲେଖାଏଁ ଚେକ ଦିଆଯାଇଥିଲା। ଏହି ଅବସରରେ କୋରାପୁଟ ଆଞ୍ଚଳିକ ବନୌଷଧି ଉଦ୍ୟାନରେ ଅତିଥିମାନେ ଚାରାରୋପଣ କରିଥିଲେ। କୋରାପୁଟ ରେଞ୍ଜର ସୁବାସ ଚନ୍ଦ୍ର ଖୁଣ୍ଟିଆ କାର୍ଯ୍ୟକ୍ରମ ପରିଚାଳନା କରିଥିଲେ।

## ୮ ଜଣଙ୍କୁ ପ୍ରକୃତି ବନ୍ଧୁ ପୁରସ୍କାର

ଜଣେ ବ୍ୟକ୍ତିଙ୍କୁ ପ୍ରକୃତିବନ୍ଧୁ ପୁରସ୍କାର ପ୍ରଦାନ କରାଯାଉଛି।

ଜୟପୁର ଇଦ୍‌ଗା ପଡ଼ିଆରେ ଦୁଇଜଣ ନାବାଳକ ପରସ୍ପରକୁ ଶୁଭକାମନା ଜଣାଉଛନ୍ତି।

■ ଇଦ୍-ଉଲ୍-ଫିତର ପାଳିତ

## ଚନ୍ଦ୍ର ଦର୍ଶନ ପରେ ଉପବାସ ଭାଙ୍ଗିଲେ ମୁସଲମାନ

ଜୟପୁର,୫।୬(ଡି.ଏନ୍.ଏ./ନି.ପ୍ର.)

ଜୟପୁର ସହରରେ ବୁଧବାର ମୁସଲିମ୍ ସଂପ୍ରଦାୟ ପକ୍ଷରୁ ଧର୍ମ ଓ ଦାନର ପର୍ବ ଇଦ୍-ଉଲ-ଫିତର ଆନନ୍ଦ ଉଲ୍ଲାସରେ ପାଳିତ ହୋଇଛି । ନୂତନ ବସ୍ତ୍ର ପିନ୍ଧି ବାଳକ ଓ ପୁରୁଷମାନେ ଇଦ୍ ଅବସରରେ ନମାଜ ପଢ଼ିବା ସହ ପବିତ୍ର ରମଜାନ ମାସ ଉପବାସ ଭଙ୍ଗ କରିଛନ୍ତି। ସହରରେ ଥିବା ଖ୍ରୀଷ୍ଟିଆନ ସାହି ଇଦ୍‌ଗା ମଇଦାନରେ ସୁନ୍ନି ଓ ସିହା ସମ୍ପ୍ରଦାୟ ପକ୍ଷରୁ ସ୍ଥାନୀୟ ଜମାଲ ସାହି ମସଜିଦରେ ନମାଜ ପଢ଼ିବା ପରେ ପରସ୍ପରଙ୍କୁ ଇଦ୍‌ର ଶୁଭ କାମନା ଜଣାଇଥିଲେ। ସେହିପରି ଚନ୍ଦନବାଡ଼ ସ୍ଥିତ କବରସ୍ଥାନରେ ପୂର୍ବ ପୁରୁଷଙ୍କ ସମାଧିଠାରେ ପ୍ରାର୍ଥନା କରାଯାଇଥିଲା ।ଘରେ ମହିଳାମାନେ ନୂତନ ବସ୍ତ୍ର ପରିଧାନ କରିବା ସହ ନାନା ପ୍ରକାର ସୁସ୍ୱାଦୁ ବ୍ୟଞ୍ଜନ ପ୍ରସ୍ତୁତ କରାଯାଇ ପରିବାରର ସମସ୍ତେ ଏକାଠି ଖାଇଥିଲେ। ଇଦ୍ ପାଇଁ ଗରିବ ଲୋକଙ୍କୁ ଟଙ୍କା, ପୋଷାକ, ଖାଦ୍ୟ, ମିଠା ବଣ୍ଟାଯାଇଥିଲା। ଏଠାରେ ଉଲ୍ଲେଖଯୋଗ୍ୟ ଯେ, ପବିତ୍ର ରମଜାନ ମାସରେ ମୁସଲମାନ ସଂପ୍ରଦାୟର ମହିଳା ଓ ପୁରୁଷ ଉପବାସ ରଖିବା ଓ ନମାଜ ପାଠ କରିବା ସହ ଶେଷ ଦିନରେ ଦ୍ୱିତୀୟା ଚନ୍ଦ୍ର ଦର୍ଶନ କରିବା ପରେ ତାହାର ପରଦିନ ଇଦ-ଉଲ-ଫିତର ପାଳିଥାଆନ୍ତି। ଏହି ଅବସରରେ ଜୟପୁର ବିଧାୟକ ତାରାପ୍ରସାଦ ବାହିନୀପତି ସାମିଲ ହୋଇ ସମସ୍ତଙ୍କୁ ଶୁଭକାମନା ଜଣାଇଥିଲେ।

ସମସ୍ୟାରେ ଭର୍ତ୍ତି ହୋଇଛି କୋରାପୁଟ ମେଡିକାଲ କଲେଜ

## ସମାଧାନ ନ ହେଲେ ଆନ୍ଦୋଳନ ଚେତାବନୀ

**ଦାବିପତ୍ର ଦେଲା ଜିଲା ଅବସରପ୍ରାପ୍ତ ସରକାରୀ କର୍ମଚାରୀ ସଂଘ**

କୋରାପୁଟ,୫।୬(ସ୍ୱ.ପ୍ର.)

କୋରାପୁଟ ମେଡିକାଲ କଲେଜରେ କିଛି ମାସ ହେଲା ବିଭିନ୍ନ ସମସ୍ୟା ଲାଗି ରହିଛି। ଏହାର ସମାଧାନ ଦାବିରେ ବୁଧବାର ଜିଲା ଅବସରପ୍ରାପ୍ତ ସରକାରୀ କର୍ମଚାରୀ ସଂଘ ଆନ୍ଦୋଳନ ଚେତାବନୀ ଦେଇଛି। ସଂଘ ସଭାପତି ଆର୍.ଏନ୍. ଦାସ ଓ ସମ୍ପାଦକ ଭଗବାନ ନାହାକଙ୍କ ନେତୃତ୍ୱରେ ଭୀମସେନ ଜେନା, ନିମାଁଇ ଚନ୍ଦ୍ର ନାୟକ, ଜି. ସାମଲ, ପି. ନାଗେଶ୍ୱର ମେଡିକାଲ ଅଧୀକ୍ଷକ ଡାକ୍ତର ହରେକୃଷ୍ଣ ଦଳେଇଙ୍କୁ ଦାବିପତ୍ର ଦେଇଛନ୍ତି।

ମେଡିକାଲରେ ଅଲଟ୍ରାସାଉଣ୍ଡ, ସିଟିସ୍କାନ, ଇସିଜି, ଡିଜିଟାଲ ଏକ୍ସ-ରେ ମେସିନ ଠିକ୍ ଭାବେ କାମ କରୁନାହିଁ। ଫଳରେ ରୋଗୀମାନେ ରାଜ୍ୟର ଅନ୍ୟ ମେଡିକାଲ ଓ ପଡ଼ୋଶୀ ରାଜ୍ୟର ମେଡିକାଲ ଉପରେ ନିର୍ଭର କରିବାକୁ ବାଧ ହେଉଛନ୍ତି। ମେଡିକାଲ କଲେଜରେ ଥିବା ପ୍ରଫେସରମାନେ କେବିକେ ଭତ୍ତା ପାଉଥିବାବେଳେ ସେମାନେ ମାସ ମାସ ଧରି କୋରାପୁଟରେ ରହୁ ନଥିବା ସଂଘ ଅଭିଯୋଗ କରିଛି। ହସପିଟାଲରେ ଆଉଟଡୋର ଓ ଇନଡୋରରେ ଡାକ୍ତର ଓ ଷ୍ଟାଫ ନର୍ସଙ୍କ ନାମ ଏବଂ ମୋବାଇଲ ନମ୍ବ ଲେଖିବା, ଇନଡୋର ଓ ଆଉଟଡୋରରେ ପାନୀୟ ଜଳ ସୁବିଧା କରିବା ପାଇଁ ଦାବି ହୋଇଛି। ମେଡିକାଲ ଡିଜେଲ ଜେନେରେଟର କାମ କରୁନଥିବାରୁ ବିଜୁଳି ଗଲେ ରୋଗୀ ଅସୁବିଧା ଭୋଗୁଛନ୍ତି। ମାଗଣାରେ ମିଳୁଥିବା ଔଷଧ ଠିକ୍ ଭାବେ ମିଳୁନାହିଁ। ସେହିପରି ଅବସରପ୍ରାପ୍ତ କର୍ମଚାରୀଙ୍କ ପାଇଁ ସ୍ୱତନ୍ତ୍ର ପଞ୍ଜିକରଣ ଓ ଡାକ୍ତର ପରାମର୍ଶ କାଉଣ୍ଟର ଖୋଲିବା ପାଇଁ ଦାବି ହୋଇଥିଲା। ମେଡିକାଲ କଲେଜକୁ ଆସୁଥିବା ରୋଗୀଙ୍କୁ ଉଚିତ୍ ଚିକିତ୍ସା କରା ନଯାଇ ଅନ୍ୟ ମେଡିକାଲକୁ ସ୍ଥାନାନ୍ତର କରାଯାଉଛି। ଏହା କଣ ରେଫରାଲ ମେଡିକାଲ କଲେଜ କି ବୋଲି ସଂଘ ପ୍ରଶ୍ନ ଉଠାଇଛି। ସଂଘ ଦେଇଥିବା ଦାବିପତ୍ରର ନକଲ ମେଡିକାଲ କାଉନସିଲ ଅଫ ଇଣ୍ଡିଆର ଚିଫ ଭିଜିଲାନସ ଅଫିସର, ରାଜ୍ୟ ସ୍ୱାସ୍ଥ୍ୟମନ୍ତ୍ରୀ, ସ୍ୱାସ୍ଥ୍ୟ ସଚିବ, କୋରାପୁଟ ଜିଲାପାଳ, କୋରାପୁଟ ଟାଉନ ଥାନା ଭାରପ୍ରାପ୍ତ ନିରୀକ୍ଷକ ତଥା ସିନିୟର ସିଟିଜେନ ଫୋରମର ନୋଡାଲ ଅଧିକାରୀଙ୍କୁ ଦିଆଯାଇଛି।

ଦାବିପତ୍ର ଦେବାକୁ ଆସିଥିବା ଜିଲା ଅବସରପ୍ରାପ୍ତ ସରକାରୀ କର୍ମଚାରୀ ସଂଘର ସଦସ୍ୟ।

## ଜଗନ୍ନାଥ ସାଗରରୁ ମିଳିଲା ମୃତଦେହ

### ୩ ଦିନ ହେଲା ନିଖୋଜ ଥିଲେ ଯୁବକ

ଜୟପୁର,୫।୬(ନି.ପ୍ର.)

ଜୟପୁର ସ୍ଥିତ ଐତିହାସିକ ଜଗନ୍ନାଥ ସାଗରରୁ ବୁଧବାର ଜଣେ ଯୁବକଙ୍କ ମୃତଦେହ ଉଦ୍ଧାର କରାଯାଇଛି । ଯୁବକ ଜଣକ ହେଲେ କୃଷ୍ଣ ଜାନୀ । ସେ ଜୟପୁର ବ୍ଲକ ଅନ୍ତର୍ଗତ ଦୁବୁଲି ଗ୍ରାମରେ ରହୁଥିବା ବେଳେ ୩ ଦିନ ହେଲା ନିଖୋଜ ଥିଲେ। ପେଣ୍ଟର ଭାବେ ସେ କାମ କରୁଥିବା ବେଳେ ସେ ମାନସିକ ରୋଗଗ୍ରସ୍ତ ଥିବା ତାଙ୍କ ବାପା ସୋନୁ ଜାନୀ ପ୍ରକାଶ କରିଛନ୍ତି । ବୁଧବାର ତାଙ୍କ ମୃତଦେହ ସାଗରରେ ଭାସୁଥିବା ବେଳେ ସ୍ଥାନୀୟ ଲୋକେ ତାହା ଦେଖିବା ପରେ ଟାଉନ ପୋଲିସକୁ ଖବର ଦେଇଥିଲେ । ଜୟପୁର ଅଗ୍ନିଶମ ବିଭାଗ ପହଞ୍ଚି ମୃତଦେହ ସାଗରରୁ ଉଦ୍ଧାର କରିଥିଲା । ଟାଉନ ପୋଲିସ ଏନେଇ ଏକ ଅପମୃତ୍ୟୁ ମାମଲା ରୁଜୁକରି ଜିଲା ଚିକିତ୍ସାଳୟରେ ମୃତଦେହର ବ୍ୟବଚ୍ଛେଦ କରାଇ ତଦନ୍ତ ଚଳାଇଛି।

## ମଦ ବେପାରୀଙ୍କୁ ପୋଲିସ ଜିମା

ବେଗୁନିଆପଡ଼ା,୫।୬(ଡି.ଏନ.ଏ.)

ବେଗୁନିଆପଡ଼ା ଫାଣ୍ଡି ଅନ୍ତର୍ଗତ ସୁମଣ୍ଡଳଠାରେ ବୁଧବାର ସକାଳେ ଦେଶୀ ମଦ ନେଇ ଆସୁଥିବା ଜଣେ ବ୍ୟବସାୟୀଙ୍କୁ ସ୍ଥାନୀୟ ଯୁବକମାନେ ଅଟକାଇ ପୋଲିସକୁ ହସ୍ତାନ୍ତର କରିଛନ୍ତି। ବ୍ୟବସାୟୀ ଜଣକ ହେଲେ ଖଲ୍ଲିକୋଟ ଥାନା ବାଦପଲ୍ଲୀ ପଞ୍ଚାୟତ ଗୁଣ୍ଡୁରିପଲ୍ଲୀ ଗ୍ରାମର ଭିକାରୀ ଶବର। ସେ ଏକ ମୋପେଡରେ ପ୍ରାୟ ୨୦୦ ଲିଟର ଦେଶୀ ମଦ ନେଇ ଆସୁଥିଲେ। ସୁମଣ୍ଡଳଠାରେ ଯୁବକମାନେ ତାଙ୍କୁ ଅଟକାଇ ଫାଣ୍ଡି ପୋଲିସକୁ ମଦ ସହ ହସ୍ତାନ୍ତର କରିଥିଲେ।

ବୈପାରୀଗୁଡାର ମଧୁସୂଦନଙ୍କୁ ପ୍ରକୃତିବନ୍ଧୁ ପୁରସ୍କାର ପ୍ରଦାନ କରାଯାଉଛି।

## ମଧୁସୂଦନ ପାଇଲେ ପ୍ରକୃତି ବନ୍ଧୁ ସମ୍ମାନ

ବୈପାରୀଗୁଡ଼ା,୫।୬(ଡି.ଏନ୍.ଏ.)

ବିଶ୍ୱ ପରିବେଶ ଦିବସ ଅବସରରେ ବୁଧବାର ସ୍ଥାନୀୟ ସ୍ୱେଚ୍ଛାସେବୀ ତଥା ଫ୍ରେଣ୍ଡସ ୟୁନିଟ୍ କ୍ଲବର ସଭାପତି ମଧୁସୂଦନ ରାଉତଙ୍କୁ ପ୍ରକୃତି ବନ୍ଧୁ ସମ୍ମାନ ମିଳିଛି। ବନ ବିଭାଗ ପକ୍ଷରୁ କୋରାପୁଟରେ ଆୟୋଜିତ ଏକ ସ୍ୱତନ୍ତ୍ର ଉତ୍ସବରେ ତାଙ୍କୁ ଏହି ସମ୍ମାନ ପ୍ରଦାନ କରାଯାଇଥିଲା। ଏଥିରେ ମୁଖ୍ୟ ଅତିଥି ଭାବେ ସିଭିଲ୍ ଜଜ୍ ସୌମ୍ୟରଞ୍ଜନ ସ୍ୱାଇଁ, ଜେଏମ୍ଏଫ୍‌ସି ଗୟାଧର ପାଣିଗ୍ରାହୀ, କୋରାପୁଟ ଡିଏଫ୍‌ଓ ଅଶ୍ୱିନ କୁମାର କର, ସହକାରୀ ବନ ସଂରକ୍ଷକ ଏ. ଉମା ମହେଶ ଯୋଗ ଦେଇଥିଲେ। ପରିବେଶ ସୁରକ୍ଷା କ୍ଷେତ୍ରରେ ଉଲ୍ଲେଖନୀୟ ଅବଦାନ ପାଇଁ ଜିଲାର ୮ଟି ବ୍ଲକର ୮ଜଣ ସ୍ୱେଚ୍ଛାସେବୀଙ୍କୁ ଏହି ପୁରସ୍କାର ଦିଆଯାଇଥିଲା। ବୈପାରୀଗୁଡ଼ା ବ୍ଲକର ମଧୁସୂଦନ କ୍ଲବ ମାଧମରେ ବିଭିନ୍ନ ସମୟରେ ଚାରାରୋପଣ ଓ ପରିବେଶ ସୁରକ୍ଷା କାର୍ଯ୍ୟରେ ସକ୍ରିୟ ରହିଛନ୍ତି।

## ସଚେତନତା ପାଇଁ ଗଡ଼ିଲା ସାଇକେଲ

**ଜୟପୁରରେ ବିଶ୍ୱ ପରିବେଶ ଦିବସ**

ଜୟପୁର,୫।୬(ନି.ପ୍ର./ଡି.ଏନ୍.ଏ.)

ଜୟପୁରରେ ବିଭିନ୍ନ ଅନୁଷ୍ଠାନ ପକ୍ଷରୁ ବୁଧବାର ବିଶ୍ୱ ପରିବେଶ ଦିବସ ପାଳିତ ହୋଇଛି । ସ୍ୱେଚ୍ଛାସେବୀ ଅନୁଷ୍ଠାନ ‘ସିୱା’ ପକ୍ଷରୁ ସାଇକେଲ ଚାଳନ କାର୍ଯ୍ୟକ୍ରମ କରି ଜନ ସଚେତନତା ସୃଷ୍ଟି କରାଯାଇଥିଲା। ଏହି ଅବସରରେ ଜୟପୁରରୁ ବୋରିଗୁମ୍ମା ଏକ ସାଇକେଲ ଶୋଭାଯାତ୍ରା ଆୟୋଜିତ ହୋଇଥିଲା। ଶୋଭାଯାତ୍ରା ରଜାନହର ଛକରୁ ବାହାରିଥିବା ବେଳେ ଏହାକୁ ଏସ୍‌ଡିପିଓ ସାଗରିକା ନାଥ ମୁଖ୍ୟ ଅତିଥି ଭାବେ ଶୁଭାରମ୍ଭ କରିଥିଲେ। ସେହିପରି ‘ମାଇ ହାର୍ଟ ବିଟ୍‌ସ ଫର ଅଦର୍ସ’ର ମୁଖ୍ୟ ମିହିର କୁମାର କର୍କରାଙ୍କ ଉଦ୍ୟମରେ ଜିଲା ଚିକିତ୍ସାଳୟକୁ ୧୮୦ଟି ଫୁଲଗଛ ଦିଆଯାଇଥିଲା। ଏହି କାର୍ଯ୍ୟକ୍ରମକୁ ସୁପରିଣ୍ଟେଣ୍ଡେଣ୍ଟ କାଳୀପ୍ରସାଦ ବେହେରା ଉଦ୍‌ଘାଟନ କରିଥିଲେ। ଜିଲା ଚିକିତ୍ସାଳୟର ଡାକ୍ତର, ଷ୍ଟାଫନର୍ସ, ଫାର୍ମାସିଷ୍ଟ ଏବଂ ଅନ୍ୟ କର୍ମଚାରୀ ଉପରୋକ୍ତ ଗଛ ଲଗାଇ ତାହାର ଯତ୍ନ ନେବେ ବୋଲି କହିଥିଲେ। କାର୍ଯ୍ୟକ୍ରମରେ ଅନ୍ୟମାନଙ୍କ ମଧ୍ୟରେ ଗୌରୀଶଙ୍କର ମାଝୀ, ପରେଶ ରଥ ଫୁଲଗଛ ଦାନ କରିଥିବା ବେଳେ ରୁନୁ କୁମାରୀ ନାୟକ, ଶଙ୍କର ପ୍ରହରାଜ, ଚିତ୍ତରଞ୍ଜନ ଦାସ, ସନୁ ମହାନ୍ତି, ସୁରେଶ ହୋତା, ଶ୍ରୀକାନ୍ତ ସାହୁ, କାର୍ତ୍ତିକ ରାଉତ, ଜୟନ୍ତ ଦାସ ଫୁଲଗଛ ଲଗାଇ ବଗିଚାର ସୌନ୍ଦର୍ଯ୍ୟ ବଢ଼ାଇଥିଲେ।

ଏସଡ଼ିପିଓ ସାଗରିକା ନାଥ ସାଇକେଲ ଶୋଭାଯାତ୍ରାକୁ ପତାକା ଦେଖାଇ ଶୁଭାରମ୍ଭ କରୁଛନ୍ତି।

## ଫଟୋରେ ଖବର

କୋରାପୁଟରେ ସୁନ୍ନି ମୁସିଲମ ଆସୋସିଏଶନ ପକ୍ଷରୁ ବୁଧବାର ଆୟୋଜିତ ଇଦ୍-ଉଲ୍-ଫିତର ପର୍ବ ପାଳନ ଅବସରରେ ପରଜା ସାହିସ୍ଥିତ ଇଦ୍‌ଗା ପଡିଆରେ ସମବେତ ମୁସିଲମ ଭାଇ।

ଦାମନଯୋଡ଼ି ସ୍ଥିତ ନାଲ୍‌କୋ ଶିଳ୍ପାଞ୍ଚଳରେ ବିଶ୍ୱ ପରିବେଶ ଦିବସ ଅବସରରେ ବୁଧବାର ନାଲ୍‌କୋ ଇଡି ରବିଶଙ୍କର ଦାସ ଓ ଅନ୍ୟ ଜିଏମ୍‌ମାନେ ଚାରା ରୋପଣ କରୁଛନ୍ତି।

ସୁନାବେଡ଼ା ସ୍ଥିତ ହାଲ୍ ହସ୍ପିଟାଲରେ ହାଲ୍ ଏସ୍‌ସି ଏସ୍‌ଟି ଏମ୍ପ୍ଲୋଇଜ୍ ଆଣ୍ଡ ଅଫିସର୍ସ ଆସୋସିଏସନ ପକ୍ଷରୁ ବିଶ୍ୱ ପରିବେଶ ଦିବସରେ ବୁଧବାର ଚାରା ରୋପଣ କରାଯାଉଛି।

**ସଂକ୍ଷେପରେ**

## ଜି-୨୦ ଅର୍ଥମନ୍ତ୍ରୀ ସମ୍ମିଳନୀରେ ଯୋଗ ଦେବେ ସୀତାରାମନ୍

ନୂଆଦିଲ୍ଲୀ,୫-୬: ଅର୍ଥମନ୍ତ୍ରୀ ନିର୍ମଳା ସୀତାରାମନ୍ ଜି-୨୦ ଦେଶର ଅର୍ଥମନ୍ତ୍ରୀ ତଥା କେନ୍ଦ୍ରୀୟ ବ୍ୟାଙ୍କ ଗଭର୍ନରଙ୍କ ସମ୍ମିଳନୀରେ ଯୋଗଦେବେ। ଜାପାନରେ ଆସନ୍ତା ୮ରୁ ଦ୍ୱିଦିବସୀୟ ସମ୍ମିଳନୀ ଅନୁଷ୍ଠିତ ହେବାକୁ ଯାଉଛି। ଅର୍ଥମନ୍ତ୍ରୀ ଭାବେ ସୀତାରାମନ୍‌ଙ୍କ ଏହା ପ୍ରଥମ ବିଦେଶ ଗସ୍ତ ହେବ। ତାଙ୍କ ସହିତ ରିଜର୍ଭ ବ୍ୟାଙ୍କ ଗଭର୍ନର ଶକ୍ତିକାନ୍ତ ଦାସ ମଧ୍ୟ ଜାପାନର ଫୁକୁଓକାରେ ହେବାକୁ ଥିବା ସମ୍ମିଳନୀରେ ଯୋଗଦେବେ। ଏହି ସମ୍ମିଳନୀରେ ବିଶ୍ୱ ଅର୍ଥ ବ୍ୟବସ୍ଥା ସମ୍ମୁଖରେ ଦେଖାଦେଇଥିବା ଆହ୍ୱାନ ଓ ବିପଦ, ଢାଞ୍ଚାଗତ ନିର୍ମାଣରେ ନିବେଶ ତଥା ଅନ୍ତଃରାଷ୍ଟ୍ରୀୟ ଟିକସ ବ୍ୟବସ୍ଥାକୁ ଅଧିକ ସୁଦୃଢ଼ କରିବା ଉପରେ ଆଲୋକପାତ କରାଯିବ। ଏହାଛଡ଼ା ବିଶ୍ୱ ସଂରକ୍ଷଣବାଦ୍ ତଥା ବିଶ୍ୱ ବାଣିଜ୍ୟରେ ଏହାର ପ୍ରଭାବ ନେଇ ମଧ୍ୟ ଆଲୋଚନା କରାଯିବ।

> "ପରବର୍ତ୍ତୀ ପିଢ଼ିର ଇଲେକ୍ଟ୍ରିକ ଯାନ ନିର୍ମାଣ ଲାଗି ବିଏମ୍‌ଡବ୍ଲ୍ୟୁ ସହ ଜାଗୁଆର ଲ୍ୟାଣ୍ଡ ରୋଭର ଚୁକ୍ତିସ୍ୱାକ୍ଷର କରିଛି। ଏହାଦ୍ୱାରା ଉଭୟ କମ୍ପାନୀକୁ ଫାଇଦା ମିଳିବ।
> -ନିକ୍ ରୋଜର୍ସ, ଇଞ୍ଜିନିୟରିଂ ଡାଇରେକ୍ଟର, ଜେଏଲ୍‌ଆର୍

> "ଆଲ୍ଲାହାବାଦ୍ ବ୍ୟାଙ୍କ ଚଳିତ ଆର୍ଥିକ ବର୍ଷର ପ୍ରଥମ ତ୍ରୈମାସରେ ଲାଭ ହାସଲ କରିବ ବୋଲି ଆଶାକରୁଛି। ୪୦୦୦ କୋଟି ଟଙ୍କାର ଋଣ ସଂଗ୍ରହ ଲାଗି ବ୍ୟାଙ୍କ ବୋର୍ଡ ଅନୁମତି ପ୍ରଦାନ କରିଛି।
> -ଏସ.ଏସ୍.ମଲ୍ଲିକାର୍ଜୁନ ରାଓ, ଏମ୍‌ଡି ତଥା ସିଇଓ, ଆଲ୍ଲାହାବାଦ୍ ବ୍ୟାଙ୍କ

# ଗଡ଼କରୀଙ୍କ ୧୫ ଲକ୍ଷ କୋଟିର ନିବେଶ ବ୍ଲୁପ୍ରିଣ୍ଟ

ନୂଆଦିଲ୍ଲୀ,୫-୬

- ୫ ବର୍ଷ ଲାଗି ଯୋଜନା ତିଆରି ହୋଇଛି
- ୨୨ ଗ୍ରୀନ ଏକ୍ସପ୍ରେସ୍‌ୱେ ନିର୍ମାଣ ହେବ
- ୧୦୦ ଦିନ ଭିତରେ ଅଟକିଥିବା ପ୍ରକଳ୍ପ ଆରମ୍ଭ କରାଯିବ
- ୨୨୫ ପ୍ରକଳ୍ପ ଅଟକିଛି

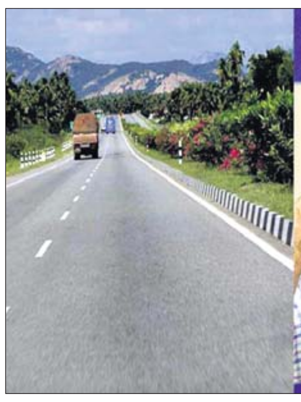

କେନ୍ଦ୍ର ମନ୍ତ୍ରୀ ନୀତିନ ଗଡ଼କରୀ ମୋଦି ସରକାରଙ୍କ ଦ୍ୱିତୀୟ କାର୍ଯ୍ୟକାଳରେ ଦାୟିତ୍ୱ ସମ୍ଭାଳିବା ପରେ ଆସନ୍ତା ୫ ବର୍ଷ ପାଇଁ ଆର୍ଥିକ ବିକାଶରେ ସଡ଼କ ପରିବହନ ଏବଂ ଏମ୍‌ଏସ୍‌ଏମ୍‌ଇ ମନ୍ତ୍ରଣାଳୟର ଯୋଗଦାନ ନେଇ ବ୍ଲୁପ୍ରିଣ୍ଟ ପ୍ରସ୍ତୁତ କରିଛନ୍ତି। ମିଡିଆ ସହ ସାକ୍ଷାତକାର ବେଳେ ସେ କହିଛନ୍ତି ଯେ, ଜାତୀୟ ରାଜପଥ ନିର୍ମାଣରେ ୧୫ ଲକ୍ଷ କୋଟି ଟଙ୍କାର ନିବେଶ କରାଯିବ। ଏଥିସହ ଏମ୍‌ଏସ୍‌ଏମ୍‌ଇ ସେକ୍ଟରରେ ଉତ୍ପାଦିତ ସାମଗ୍ରୀଗୁଡ଼ିକୁ ବିଶ୍ୱ ବଜାରରେ ଉପଲବ୍ଧ କରାଇ ଜିଡିପିକୁ ଗତିଶୀଳ କରିବା ଲାଗି ସେ ଯୋଜନା ପ୍ରସ୍ତୁତ କରିଛନ୍ତି।

କେନ୍ଦ୍ରମନ୍ତ୍ରୀ ଗଡ଼କରୀ କହିଛନ୍ତି ଯେ, ଜିଡିପିର ବୃଦ୍ଧି କରିବା ତାଙ୍କର ମିଶନ ହେବ। ଜାତୀୟ ରାଜପଥ ନିର୍ମାଣ ଏବଂ ଏମ୍‌ଏସ୍‌ଏମ୍‌ଇ ସେକ୍ଟର ଜରିଆରେ ଏହି ଲକ୍ଷ୍ୟକୁ ପୂରଣ କରାଯିବ। ରାଜପଥ ନିର୍ମାଣ ଲାଗି ସେ ବ୍ଲୁପ୍ରିଣ୍ଟ ପ୍ରସ୍ତୁତ କରିସାରିଛନ୍ତି। ତଦନୁଯାୟୀ ପ୍ରାୟ ୧୫ ଲକ୍ଷ କୋଟି ଟଙ୍କା ଖର୍ଚ୍ଚ ହେବ। ମୋଦି ସରକାର ଅମଳରେ ୨୨ ଗ୍ରୀନ ଏକ୍ସପ୍ରେସ୍‌ୱେ ନିର୍ମାଣ ସହ ରୋକି ହୋଇଥିବା ସମସ୍ତ ପ୍ରକଳ୍ପକୁ ଆସନ୍ତା ୧୦୦ ଦିନ ଭିତରେ ପୁନର୍ବାର ଆରମ୍ଭ କରାଯିବ। ପାୱାରଗ୍ରୀଡ଼ ଢାଞ୍ଚାରେ ସଡ଼କର ମଧ୍ୟ ଗ୍ରୀଡ଼ ତିଆରି କରାଯିବ। ସେ କହିଛନ୍ତି ଯେ, ପୂର୍ବ ସରକାରର ଅମଳରେ ବିଭିନ୍ନ ମନ୍ତ୍ରଣାଳୟ ପକ୍ଷରୁ ୧୭ ଲକ୍ଷ କୋଟି ଟଙ୍କାର ଖର୍ଚ୍ଚ କରାଯାଇଛି। ତନ୍ମଧ୍ୟରୁ ୧୧ ଲକ୍ଷ କୋଟି ଟଙ୍କା କେବଳ ରାଜପଥ ନିର୍ମାଣରେ ଖର୍ଚ୍ଚ ହୋଇଛି। ଆସନ୍ତା ୧୦୦ ଦିନ ଭିତରେ ଆଇଏଲ୍‌ଏଫ୍‌ଏସ୍ ଦ୍ୱାରା ଆରମ୍ଭ କରାଯାଇଥିବା ଏବଂ ଠପ୍ ପଡ଼ିଥିବା ସମସ୍ତ ପ୍ରକଳ୍ପକୁ ଆରମ୍ଭ କରିବା ତାଙ୍କର ପ୍ରାଥମିକତା ହେବ। ସେହିପରି ଆର୍ଥିକ ଅଭାବ କାରଣରୁ ୨୨୫ ପ୍ରକଳ୍ପ ଅଧାରେ ବନ୍ଦ ହୋଇଛି। ଅସୁବିଧାକୁ ଦୂର କରାଯାଇଛି। କେବଳ ୨୦-୨୫ ପ୍ରକଳ୍ପ ବନ୍ଦ ହୋଇପଡିରହିଛି। ଆସନ୍ତା ୧୦୦ ଦିନ ଭିତରେ ସେଗୁଡ଼ିକୁ ପୁନର୍ବାର ଚାଲୁ କରାଯିବ। ସେ କହିଛନ୍ତି ଯେ, ଦେଶର ସୀମାରେ ୧୭ ଏଭଳି ପ୍ରକଳ୍ପ ରହିଛି, ଯାହା କି ରନ୍‌ୱେ ଭାବେ କାର୍ଯ୍ୟ କରିପାରିବ। ତନ୍ମଧ୍ୟରୁ ୧୩ଟିର ନିର୍ମାଣ ଚୂଡ଼ାନ୍ତ ପର୍ଯ୍ୟାୟରେ ରହିଛି। ଦିଲ୍ଲୀ-ମିରଠ୍ ଏକ୍ସପ୍ରେସୱେ ଆସନ୍ତା ୨ ମାସ ଭିତରେ ସମ୍ପୂର୍ଣ୍ଣ ପ୍ରସ୍ତୁତ ହୋଇଯିବ ଏବଂ ଦିଲ୍ଲୀ-ମୁମ୍ବାଇ ଏକ୍ସପ୍ରେସୱେ ନିର୍ମାଣ ଜୋର୍‌ସୋର୍‌ରେ ଚାଲିଛି। ଦୁର୍ଘଟଣାକୁ କମାଇବା ତାଙ୍କର ପ୍ରାଥମିକତା ରହିଛି। ଦେଶରେ ଏବେ ପ୍ରାୟ ୭୦୪ ବ୍ଲାକ୍ ସ୍ପଟ୍ ରହିଛି। ଏହାବ୍ୟତୀତ ପ୍ରାୟ ୮ହଜାର ଏଭଳି ବ୍ଲାକ୍‌ସ୍ପଟ ଚିହ୍ନଟ କରାଯାଇଛି। ଖୁବଶୀଘ୍ର ଏଗୁଡ଼ିକୁ ଠିକ୍ କରାଦିଆଯିବ। ସେହିପରି ଜଏଣ୍ଟ ଭେଞ୍ଚର୍ସ ମାଧ୍ୟମରେ ଏମ୍‌ଏସ୍‌ଏମ୍‌ଇ ଏବଂ ଖଦି ଉତ୍ପାଦଗୁଡ଼ିକୁ ସାରା ବିଶ୍ୱର ବଜାରରେ ପହଞ୍ଚାଯିବ।

## ଅନ୍ତରୀଣ ବଜେଟ ଆବଣ୍ଟନ ରହିପାରେ ଜାରି

ନୂଆଦିଲ୍ଲୀ,୫-୬

ଚଳିତ ବର୍ଷ ଫେବୃୟାରୀ ପହିଲାରେ ଉପସ୍ଥାପିତ ଅନ୍ତରୀଣ ବଜେଟରେ ଦିଆଯାଇଥିବା ଆବଣ୍ଟନକୁ ଚଳିତ ଆର୍ଥିକ ବର୍ଷ ଲାଗି ଜାରି ରଖିବାକୁ ଅର୍ଥ ମନ୍ତ୍ରଣାଳୟ ସଙ୍କେତ ଦେଇଛି। ନୂଆ ସରକାର କ୍ଷମତାକୁ ଆସିବା ପରେ ଅର୍ଥମନ୍ତ୍ରୀ ନିର୍ମଳା ସୀତାରାମନ୍ ଜୁଲାଇ ୫ରେ ପୂର୍ଣ୍ଣାଙ୍ଗ ବଜେଟ ଉପସ୍ଥାପିତ କରିବାକୁ ଯାଉଛନ୍ତି। ଏକ ସର୍କୁଲାର ଜାରି କରି ଅର୍ଥ ମନ୍ତ୍ରଣାଳୟ କହିଛି ଯେ, ଅନ୍ତରୀଣ ବଜେଟରେ ଆବଣ୍ଟିତ ହୋଇ ନ ଥିବା କ୍ଷେତ୍ରଗୁଡ଼ିକ ଲାଗି ପୂର୍ଣ୍ଣାଙ୍ଗ ବଜେଟରେ ଅତିରିକ୍ତ ବ୍ୟବସ୍ଥା କରାଯିବ। ଅନ୍ତରୀଣ ବଜେଟ ୨୦୧୯-୨୦ରେ ହୋଇଥିବା ଆବଣ୍ଟନରେ କୌଣସି ପରିବର୍ତ୍ତନ କରାଯିବ ନାହିଁ। ସୂଚନାଥାଉ କି, ସୀମାରାମନ୍‌ଙ୍କ ବଜେଟ ଟିମ୍‌ରେ ଅର୍ଥ ରାଷ୍ଟ୍ରମନ୍ତ୍ରୀ ଅନୁରାଗ ସିଂ ଠାକୁର ଏବଂ ମୁଖ୍ୟ ଆର୍ଥିକ ପରାମର୍ଶଦାତା କ୍ରିଷ୍ଣମୂର୍ତ୍ତି ସୁବ୍ରମଣ୍ୟମ ସାମିଲ ହୋଇଛନ୍ତି। ସୀତାରାମନ୍‌ଙ୍କ ସମ୍ମୁଖରେ ଧୀମା ପଡିଥିବା ଅର୍ଥନୀତି, ଏନ୍‌ପିଏ ବୃଦ୍ଧି, ଅଣବ୍ୟାଙ୍କିଙ୍ଗ ଆର୍ଥିକ ସଂସ୍ଥାଗୁଡ଼ିକ ସମ୍ମୁଖୀନ ହେଉଥିବା ନଗଦ ସଙ୍କଟ, ନିଯୁକ୍ତି ସୃଷ୍ଟି, ଘରୋଇ ନିବେଶ ବୃଦ୍ଧି, ରପ୍ତାନିରେ ସୁଧାର, କୃଷି ସଙ୍କଟ ତଥା ରାଜସ୍ୱ ନିଅଣ୍ଟ ଭଳି ଆହ୍ୱାନ ରହିଛି।

## ମେ'ରେ ସର୍ଭିସ ସେକ୍ଟର ସର୍ବନିମ୍ନ ସ୍ତରରେ

ନୂଆଦିଲ୍ଲୀ,୫-୬

ଦେଶର ସେବା କ୍ଷେତ୍ର ଗତିବିଧି ବୃଦ୍ଧି ହାର ମେ'ର ଏକ ବର୍ଷର ସର୍ବନିମ୍ନ ସ୍ତରରେ ପହଞ୍ଚିଛି। ସାଧାରଣ ନିର୍ବାଚନ ଯୋଗୁ ଏହା ପ୍ରଭାବିତ ହୋଇଛି ବୋଲି କୁହାଯାଉଛି। ବୁଧବାର ଜାରି ମାସିକ ସର୍ବେକ୍ଷଣ ରିପୋର୍ଟରୁ ଏହା ଜଣାପଡିଛି। ନିକ୍କେଇ ଇଣ୍ଡିଆ ସର୍ଭିସେସ୍ ବିଜନେସ ଆକ୍ଟିଭିଟି ସୂଚକାଙ୍କ ମେ'ରେ ହ୍ରାସ ପାଇ ୫୦.୨୦ରେ ପହଞ୍ଚିଛି। ଏହା ଗତ ୧୨ ମାସ ମଧ୍ୟରେ ସବୁଠାରୁ ଧୀମା କୁହାଯାଉଛି। ଏପ୍ରିଲରେ ଏହା ୫୧ ପ୍ରତିଶତ ରହିଥିଲା। ତେବେ ସେବା କ୍ଷେତ୍ର ଧୀମା ହୋଇଥିଲେ ହେଁ ଏ କ୍ଷେତ୍ରରେ ବ୍ୟାପକ ବିସ୍ତାର ହୋଇଛି।। ସୂଚକାଙ୍କ ୫୦ ଉପରେ ରହିବା ବିସ୍ତାର ସଙ୍କେତ ଦେଇଥାଏ।

**ଅର୍ଥର ଅର୍ଥ**

# ଇଏଲ୍‌ଏସ୍‌ଏସ୍ ସ୍କିମ୍‌ରେ ନିବେଶ କରି ସମ୍ପତ୍ତି ବଢ଼ାନ୍ତୁ

Rupkumar Pradhan
CERTIFIED FINANCIAL PLANNER CM, CHARTERED WEALTH MANAGER
"Director, SmartFin Wealth Management Pvt. Ltd."

'ଧରିତ୍ରୀ' ପକ୍ଷରୁ 'ଅର୍ଥର ଅର୍ଥ' ଶୀର୍ଷକ ଫାଇନାନ୍‌ସିଆଲ କାଉନ୍‌ସେଲିଂ ପ୍ରଶ୍ନୋତ୍ତର ସ୍ତମ୍ଭ ଗୁରୁବାର ପ୍ରକାଶ ପାଉଛି। ତେଣୁ ଆମର ପ୍ରିୟ ପାଠକବନ୍ଧୁ ଆପଣ କ୍ୟାପିଟାଲ ମାର୍କେଟ, ଶେୟାର ବଜାର, ବ୍ୟାଙ୍କିଙ୍ଗ୍, ମ୍ୟୁଚୁଆଲ ଫଣ୍ଡ ତଥା ବ୍ୟକ୍ତିଗତ ଫାଇନାନ୍ସ ଉପରେ ପ୍ରଶ୍ନ ଆମକୁ ଚିଠି ମାଧ୍ୟମରେ ପଚାରି ପାରିବେ।

**▶ ମୁଁ ନିବେଶ କରିବା କ୍ଷେତ୍ରରେ ସମ୍ପୂର୍ଣ୍ଣ ନୂଆ। ଏବେ ଯେଉଁ କମ୍ପାନୀରେ କାମ କରୁଛି, ସେମାନେ ମୋ ଦରମାରୁ ମାସିକ ୩୦୦୦ ଟଙ୍କା କାଟି ଏନପିଏସ୍ ସ୍କିମରେ ନିବେଶ କରୁଛନ୍ତି । କିନ୍ତୁ ଏହି ସ୍କିମରେ ନିବେଶ ସବୁ ବନ୍ଧନଯୁକ୍ତ ରହିଛି ଓ ଅବସରଗ୍ରହଣ କରିବା ପରେ ଟଙ୍କା ଉଠାଣ କରିପାରିବି। ମୁଁ ସ୍ୱଳ୍ପକାଳୀନ ୩-୪ ବର୍ଷ ପାଇଁ ମାସିକ ନିବେଶ କରିବାକୁ ଚାହୁଁଛି। କିନ୍ତୁ ସ୍ୱଳ୍ପକାଳୀନ ବନ୍ଧନଯୁକ୍ତ ସ୍କିମ୍‌ରେ ନିବେଶ କରିବି। ଏତେ ବର୍ଷ ପର୍ଯ୍ୟନ୍ତ ଦୀର୍ଘକାଳୀନ ବନ୍ଧନଯୁକ୍ତ ସ୍କିମ୍‌ରେ ନିବେଶ କରିବି ନାହିଁ। ଏ ବିଷୟରେ ଆପଣଙ୍କ ପରାମର୍ଶ ଓ କିଛି ଭଲ ସ୍କିମ୍ ବିଷୟରେ ଲେଖିବା ପାଇଁ ଅନୁରୋଧ ।**

**ମାନସୀ ମିଶ୍ର, ଅନୁଗୁଳ**

➥ ଆପଣ କିଛି ବି ନିବେଶ କରିବା ପୂର୍ବରୁ ନିଜର ଆର୍ଥିକ ଲକ୍ଷ୍ୟସବୁ ହିସାବ କରିବା ଓ ଅଗ୍ରାଧିକାର ଲକ୍ଷ୍ୟ ଅନୁଯାୟୀ ନିବେଶ କରିବା ଏକାନ୍ତ ଆବଶ୍ୟକତା ରହିଥାଏ। ଏକ ଉପଯୁକ୍ତ ନିବେଶ ପୋର୍ଟଫୋଲିଓ ରଣନୀତି ସହିତ ସମସ୍ତ ଆସେଟ୍ ଶ୍ରେଣୀର ମିଶ୍ରଣ କରିବା କ୍ଷେତ୍ରରେ ଆପଣଙ୍କ ଆର୍ଥିକ ଲକ୍ଷ୍ୟସବୁ ହିଁ ବାସ୍ତବରେ ସାହାଯ୍ୟ କରିଥାଏ । ଏନପିଏସ୍ (ନ୍ୟାସ୍‌ନାଲ ପେନସନ ସିଷ୍ଟମ)ରେ ନିବେଶ କରିବାର ୨ଟି ମୁଖ୍ୟ ଉଦ୍ଦେଶ୍ୟ : ଏହା ଆୟକର ଛାଡ ପାଇଁ ନିବେଶ କରିବା ସହିତ ଅତିରିକ୍ତ ୫୦,୦୦୦ ଟଙ୍କାର ଆୟକର ଛାଡ ୟୁ/ଏସ୍ ୮୦ସିସି(ଡି) ଅନୁଯାୟୀ ମିଳିଥାଏ ଏବଂ ଏହା ଏକ ଅବସରକାଳୀନ ପୋର୍ଟଫୋଲିଓରେ ନିବେଶ କରି ଅବସରକାଳୀନ ପାଣ୍ଠି ଗଠନ କରିବାରେ ସାହାଯ୍ୟ କରିଥାଏ। ଏନ୍‌ପିଏସ୍ ସ୍କିମ ପାରମ୍ପରିକ ଅବସରକାଳୀନ ସ୍କିମ୍ ସବୁ ଠାରୁ ଭଲ ସ୍କିମ୍ ହେବ। ଏହା ବାର୍ଷିକ ୧୦% + ଲାଭପ୍ରଦାନ କରିବାର ସମ୍ଭାବନା ରହିଛି। ଏହି ସ୍କିମ ମାଧ୍ୟମରେ ଆପଣ ନିଜର ଆସେଟ୍ ଆଲୋକେଶନ ମଧ୍ୟ କରିପାରିବେ। ଯଦି ଆପଣ ସ୍ୱଳ୍ପକାଳୀନ ସ୍କିମ୍ ସବୁରେ ନିବେଶ କରି ଆୟକର ଛାଡ ସୁବିଧା ପାଇବା ପାଇଁ ଚାହୁଁଛନ୍ତି ତେବେ ଆପଣ ଟ୍ୟାକ୍ସସେଭିଙ୍ଗ୍ ଫଣ୍ଡ ସବୁ ଚୟନ କରିପାରନ୍ତି। ଏହି ସ୍କିମ୍ ସବୁର ବନ୍ଧନ ଯୁକ୍ତ ସମୟସୀମା ହେଉଛି ମାତ୍ର ୩ ବର୍ଷ । ଏହି ଇକ୍ୟୁଟି ଡାଇଭର୍ସିଫାଏଡ୍ ଫଣ୍ଡସବୁ ଆପଣଙ୍କୁ ମୁଦ୍ରାସ୍ଫୀତି ହାରଠାରୁ ଅଧିକ ଲାଭପ୍ରଦାନ କରିପାରିବ। ଏହି ସ୍କିମ୍ ସବୁକୁ ମ୍ୟୁଚୁଆଲ ଫଣ୍ଡରେ ଇକ୍ୟୁଟି ଲିଙ୍କଡ୍ ସେଭିଙ୍ଗସ୍ ସ୍କିମ୍ (ଇଏଲ୍‌ଏସ୍‌ଏସ୍) କୁହାଯାଏ। ଆପଣ ଏହି ସ୍କିମ୍ ମାଧ୍ୟମରେ ନିବେଶ କରି ସମ୍ପତ୍ତି ସୃଷ୍ଟି କରିପାରିବେ। ଆପଣ ନିବେଶ କରିବା ସମୟରେ ଆକ୍ସିସ୍ ଲଙ୍ଗ-ଟର୍ମ ଇକ୍ୟୁଟି ଫଣ୍ଡ ମିରାଇ ଆସେଟ ଟ୍ୟାକ୍ସ ସେଭର ଫଣ୍ଡ, ଡିଏସ୍‌ପି ଟ୍ୟାକ୍ସ ସେଭର ଫଣ୍ଡ ସବୁ ଦୃଷ୍ଟି ଦେଇ ନିବେଶ ପାଇଁ ଚୟନ କରିପାରନ୍ତି । ଯଦି ଆପଣଙ୍କର ବାର୍ଷିକ ୧.୫ ଲକ୍ଷ ଟଙ୍କା ୟୁ/ଏସ୍ ୮୦ସି ଅନୁଯାୟୀ ପୂରଣ ହୋଇଯାଇଛି ତେବେ ଆପଣ ବନ୍ଧନ-ମୁକ୍ତ ଇକ୍ୟୁଟି ଡାଇଭର୍ସିଫାଏଡ ଫଣ୍ଡ ସବୁ ନିବେଶ ପାଇଁ ଚୟନ କରନ୍ତୁ ।

**▶ ମୋର ବୟସ ୩୩ ବର୍ଷ। ବିବାହିତ ଓ ୨ ଝିଅ (୨ବର୍ଷ ୪ବର୍ଷ) ଅଛନ୍ତି । ବାପା ମା'ମଧ ଅଛନ୍ତି । ବ୍ୟାପକ ଆର୍ଥିକ ଯୋଜନା କ'ଣ ସବୁ ସୁବିଧା ଦେବ ଓ କେଉଁ ଦିଗ ସବୁକୁ ଦୃଷ୍ଟିରେ ରଖି ପ୍ରସ୍ତୁତ କରାଯିବ? ସବୁଠାରୁ ସହଜ ଉପାୟ କିପରି ପ୍ରସ୍ତୁତ କରି ନିବେଶ କରାଯିବ?**

**ସରୋଜ ସାହୁ, ବଲାଙ୍ଗୀର**

➥ ବ୍ୟାପକ ଆର୍ଥିକ ଯୋଜନା ଆପଣଙ୍କୁ ଅନେକ ଦିଗ ସବୁ ବିଷୟରେ ସୂଚିତ କରାଇଥାଏ। ଏହି ସବୁ ଦିଗକୁ ଦୃଷ୍ଟିରେ ରଖି ପ୍ରସ୍ତୁତ କରାଯାଇଥିବା 'ବ୍ୟାପକ ଆର୍ଥିକ ଯୋଜନା' ଆପଣଙ୍କ ଜୀବନରେ ଥିବା ଆର୍ଥିକ ଲକ୍ଷ୍ୟ ସବୁକୁ ହାସଲ କରିବାରେ ସାହାଯ୍ୟ କରିଥାଏ। ଆପଣ ନିମ୍ନଲିଖିତ ସହଜ ପଦକ୍ଷେପ ସବୁ ଦୃଷ୍ଟି ଦେଇ ଏକ ଯୋଜନା ପ୍ରସ୍ତୁତ କରିପାରିବେ।

**ଆର୍ଥିକ ଯୋଜନା ସହଜ ପଦକ୍ଷେପ:**

- **ବର୍ତ୍ତମାନ ଆପଣଙ୍କ ନେଟ୍ ଅର୍ଥ (ଶୁଦ୍ଧ ସମ୍ପତ୍ତି) କେତେ ଅଛି?**
- **ଆପଣଙ୍କ ଆର୍ଥିକ ଲକ୍ଷ୍ୟ ସବୁ କ'ଣ? ଏହା ସ୍ୱଳ୍ପକାଳୀନ, ମଧ୍ୟକାଳୀନ ଓ ଦୀର୍ଘକାଳୀନ ଆର୍ଥିକ ଲକ୍ଷ୍ୟ କି?**
- **ଆପଣଙ୍କ କେତେ ଟଙ୍କା ବା ପାଣ୍ଠି ଆବଶ୍ୟକ ଓ କେବେ ଆବଶ୍ୟକ ଅଛି?**
- **ଆପଣ ନିବେଶ କରିବା ସମୟରେ କେତେ ରିସ୍କ ବହନ କରିପାରିବେ?**
- **ଆପଣ କେଉଁ ସ୍କିମ୍‌ରେ ନିବେଶ କରିବେ?**

**ବିଭିନ୍ନ ଆସେଟ୍ ଶ୍ରେଣୀ ଯଥା 'ଇକ୍ୟୁଟି, ଡେଟ୍, ରିୟଲ ଇଷ୍ଟେଟ, ସୁନା କିମ୍ବା ନଗଦ ଟଙ୍କା ଇତ୍ୟାଦି।**

ବ୍ୟାପକ ଆର୍ଥିକ ଯୋଜନା ହେଉଛି ଏକ ସକ୍ରିୟ ଓ ଗତିଶୀଳ ଯୋଜନା, ଯାହାକି ଜୀବନର ସମସ୍ତ ଦିଗକୁ ଦୃଷ୍ଟିରେ ରଖି ପ୍ରସ୍ତୁତ କରାଯାଇଥାଏ। ସମସ୍ତ ପରିସ୍ଥିତିକୁ ଖାପଖୁଆଇ ଆପଣଙ୍କୁ ଆପଣଙ୍କର ସମସ୍ତ ଆର୍ଥିକ ଲକ୍ଷ୍ୟସବୁ ହାସଲ କରିବାରେ ଏହା ସାହାଯ୍ୟ କରିଥାଏ। ନିୟମିତ ବ୍ୟବଧାନରେ ସମୀକ୍ଷା କରିବା ସହିତ ଉଚିତ ପଦକ୍ଷେପ ନେବା ଜରୁରୀ। ବ୍ୟାପକ ଆର୍ଥିକ ଯୋଜନା ଅନୁଯାୟୀ ନିବେଶ କରି ଶାନ୍ତି ଓ ଖୁସିରେ ଜୀବନର ସମସ୍ତ ଆର୍ଥିକ ଲକ୍ଷ୍ୟ ସବୁ ହାସଲ କରନ୍ତୁ। ଆମର ପରାମର୍ଶ ଆପଣ ଜଣେ ସାର୍ଟିଫାଏଡ୍ ଫାଇନାନସିଆଲ ପ୍ଲାନର କିମ୍ବା ଚାର୍ଟାର୍ଡ ୱେଲ୍‌ଥ ମ୍ୟାନେଜରଙ୍କ ପରାମର୍ଶ ନେବା ଉଚିତ ହେବ।

**▶ ପିଏମ୍‌ଏସ୍ ଫଣ୍ଡ ୨୫ ଲକ୍ଷ ଟଙ୍କାର ଏହା ନିବେଶ ପାଇଁ ଭଲ ହେବକି? ମ୍ୟୁଚୁଆଲ ଫଣ୍ଡ ଓ ଶେୟାର ତୁଳନାରେ କ'ଣ ଭଲ ହେବ? ଏଥିରେ କ'ଣ ସବୁ ରିସ୍କ ଏବଂ ସୁବିଧା ରହିବ?**

**-ମାନିନୀ ସ୍ୱାଇଁ, କଟକ**

➥ ଯଦି ଆପଣଙ୍କର ନିବେଶ କରିବା କ୍ଷେତ୍ରରେ ଅଭିଜ୍ଞତା ନାହିଁ ଓ ଶେୟାର ବିଷୟରେ ପଢି ଗବେଷଣା କରି ଚୟନ କରିବା ଦକ୍ଷତା ନାହିଁ ତେବେ ପୁଞ୍ଜି ବଜାରରେ ସିଧାସଳଖ ନିବେଶ କରିବା ଅପେକ୍ଷା ପିଏମ୍‌ଏସ୍(ପୋର୍ଟଫୋଲିଓ ମ୍ୟାନେଜମେଣ୍ଟ ସର୍ଭିସେସ୍)ରେ ନିବେଶ କରିବା ଭଲ ହେବ। ସିଧାସଳଖ ପୁଞ୍ଜିବଜାରରେ ନିବେଶ କରିବା ପାଇଁ ଜ୍ଞାନର ଆବଶ୍ୟକତା ଅଛି । ଭଲ ନିବେଶ ଅଭିଜ୍ଞତା ପାଇଁ ତଥ୍ୟସବୁ ବିଶ୍ଲେଷଣ କରିବା କ୍ଷମତା ରହିବା ନିହାତି ଜରୁରୀ। ଆପଣ ଏସବୁ ଜ୍ଞାନ, ଅଭିଜ୍ଞତା, ତଥ୍ୟ ବିଶ୍ଲେଷଣ ଓ ନିବେଶ କରିବାର ଦକ୍ଷତା ଶିଖିବା ଉଚିତ୍ ହେବ ନଚେତ ନିବେଶ କରିବା ପାଇଁ ଫଣ୍ଡ ମ୍ୟାନେଜରଙ୍କୁ ଦାୟିତ୍ୱ ଦେବା ବୁଦ୍ଧିମାନର କାମ ହେବ।

ଆପଣଙ୍କ ଜୀବନର ସମସ୍ତ ଆର୍ଥିକ ଲକ୍ଷ୍ୟସବୁ ହାସଲ କରି ସାରିବା ପରେ ମ୍ୟୁଚୁଆଲ ଫଣ୍ଡ ଅପେକ୍ଷା ପିଏମ୍‌ଏସ୍‌ରେ ନିବେଶ କରିବା ପାଇଁ ଚୟନ କରିବା ଉଚିତ ହେବ। ପିଏମ୍‌ଏସ୍ ବହୁତ ରିସ୍କି ସ୍କିମ୍ ଓ ମ୍ୟୁଚୁଆଲ ଫଣ୍ଡ ଅପେକ୍ଷା ବହୁତ କମ ଆୟକର ଛାଡ ମିଳିଥାଏ। ପିଏମ୍‌ଏସ୍ ସ୍କିମ୍‌ରେ କେନ୍ଦ୍ରୀଭୁତ ରିସ୍କ ଅଧିକ ରହିଥାଏ। ଆମର ପରାମର୍ଶ ଇକ୍ୟୁଟି ନିବେଶ କରିବା ସମୟରେ ନିବେଶ ସମୟସୀମା ୫ ବର୍ଷ +ରହିବା ଉଚିତ ଓ ଏହା ଉପରେ ଆପଣଙ୍କର ଧ୍ୟାନ ଦେବା ବୁଦ୍ଧିମାନର କାମ ହେବ।

ଆମ ଠିକଣା
ବିଜ୍‌ନେସ ଧରିତ୍ରୀ
ଧରିତ୍ରୀ, ବି-୧୫, ରସୁଲଗଡ ଶିଳ୍ପାଞ୍ଚଳ,
ଭୁବନେଶ୍ୱର - ୧୦

## ଭାରତର ୭.୫%ବିକାଶ ହାର ପ୍ରତି ବିଶ୍ୱବ୍ୟାଙ୍କ କାଏମ

ନୂଆଦିଲ୍ଲୀ,୫-୬

ଭାରତର ଆର୍ଥିକ ଅଭିବୃଦ୍ଧି ହାର ଚଳିତ ଆର୍ଥିକ ବର୍ଷରେ ୭.୫% ରହିବ ବୋଲି ବିଶ୍ୱ ବ୍ୟାଙ୍କ ନିଜର ପୂର୍ବାନୁମାନରେ ଏବେ ସୁଦ୍ଧା କାଏମ ରହିଛି। ଆସନ୍ତା ୨ ବର୍ଷ ପର୍ଯ୍ୟନ୍ତ ଉକ୍ତ ଜିଡିପି ହାରରେ ଭାରତର ଅଭିବୃଦ୍ଧି ଘଟିବ ବୋଲି ବିଶ୍ୱ ବ୍ୟାଙ୍କ କହିଛି। ନିବେଶ ଏବଂ ବ୍ୟକ୍ତିଗତ ଉପଭୋଗ ବୃଦ୍ଧି ଯୋଗୁ ଏହି ହାର ବଜାୟ ରହିବ ବୋଲି ଏହା ଅନୁମାନ କରିଛି। ତେବେ ଆସନ୍ତା ୩ ବର୍ଷ ଭିତରେ ଚାଇନାର ଅଭିବୃଦ୍ଧି ହାର କ୍ରମାଗତ ହ୍ରାସ ପାଇବ ବୋଲି ବିଶ୍ୱ ବ୍ୟାଙ୍କ ଏହାର ଗ୍ଲୋବାଲ ଇକୋନୋମିକ ପ୍ରସ୍‌ପେକ୍ଟସ ରିପୋର୍ଟରେ ଦର୍ଶାଇଛି। ଏଥିରେ କୁହାଯାଇଛି ଯେ, ସ୍ଥିର ସରକାର କାରଣରୁ ଭାରତରେ ନିବେଶ ବୃଦ୍ଧି ପାଇବ। ଏହାବ୍ୟତୀତ ମୁଦ୍ରାସ୍ଫୀତି ରିଜର୍ଭ ବ୍ୟାଙ୍କର ଲକ୍ଷ୍ୟଠାରୁ କମ୍ ରହିଛି। ଫଳରେ ମୁଦ୍ରାନୀତି ସୁଗମ ହେବ। ଏଥିସହିତ ଅଧିକ ଋଣ ପ୍ରଦାନ ଯୋଗୁ ବ୍ୟୟ ବୃଦ୍ଧି ପାଇବ ଏବଂ ନିବେଶକୁ ଫାଇଦା ମିଳିବ ବୋଲି ରିପୋର୍ଟରେ ଦର୍ଶାଯାଇଛି। ସୂଚନାଥାଉ କି, ପରିସଂଖ୍ୟାନ କାର୍ଯ୍ୟାଳୟ ପକ୍ଷରୁ ଗତ ସପ୍ତାହରେ ଦେଶର ଜିଡିପି ହାର ଘୋଷଣା କରାଯାଇଥିଲା। ମାର୍ଚ୍ଚ ତ୍ରୈମାସରେ ବିକାଶ ହାର ୫.୮% ଏବଂ ସମ୍ପୂର୍ଣ୍ଣ ଆର୍ଥିକ ବର୍ଷ(୨୦୧୮-୧୯) ପାଇଁ ଏହା ୬.୮% ରହିଛି ବୋଲି କୁହାଯାଇଛି। ଏହା ୫ ବର୍ଷର ବାର୍ଷିକ ଅଭିବୃଦ୍ଧିରେ ସର୍ବନିମ୍ନ କୁହାଯାଉଛି।

**ODISHA JOINT ENTRANCE EXAMINATION-2019 (OJEE - 2019)**

No:- 232 /OJEE19 Date:04.06.2019

**Notice Regarding CBT (OJEE 2019)**

As informed earlier, the **Computer Based Test (CBT) of OJEE – 2019** for admission to the courses of MBA, MCA, M.Tech, M.Arch, M.Plan, M.Pharm and LE – MCA will be conducted on **8th and 9th June, 2019. Fresh Admit cards are available since 27th May, 2019 in OJEE website 'www.ojee.nic.in'**. All the candidates concerned are informed to download the same by logging in using their user id and password. The shift and timings of entrance examinations for different courses will be mentioned in the respective admit cards.

**Admit cards downloaded before 27th June 2019 are not valid.**

A link, namely, **"PREP – TEST FOR CBT, OJEE - 2019"** has been made available in OJEE websites **(www.ojee.nic.in & www.odishajee.com)**, where the registered candidates can appear in a preparatory test in their subject in a **real-like test environment**. The link will remain available till 09.06.2019, but a candidate can appear the test **only once**.

However, candidates can continue to use the previously available 'MOCK TEST' link in **www.odishajee.com** for unlimited number of times.

Sd/-
CHAIRMAN, OJEE

**OFFICE OF THE PRINCIPAL**
**Ekalavya Model Residential School, Nuapada**
(Supported by Govt. of Odisha ST/SC Dev. Dept.)
(Affiliated to CBSE, Delhi, Affiliation No. 1520009)
At: Sakhatara, P.O.- Maulibhatta, P.S.- Nuapada, Dist.- Nuapada - 766105 (Odisha)
E-mail ID: emrs.nuapada@gmail.com
Letter No.: 1121/2019-20 Date: 05.06.2019

**NOTICE**

**Admission for Class - XI CHSE Science Stream for Academic Session 2019-20**

Applications are invited from interested candidates/ students desirous to take admission into CHSE (Class - XI) Science Stream of Ekalavya Model Residential School, Nuapada.

**Eligibility:**
- Only ST Students with 50% or above in Class - 10th Board are eligible to apply.
- Seats will be filled from among outside candidates provided the seats are falling vacant after giving priority to Ekalavya School Students.

**Date of Submission form:**
- Submission of forms from **06.06.2019 to 24.06.2019**.
- Last date of submission form on or before **24.06.2019** at School office from **09.00 A.M. to 01.00 P.M.** on all working days.
- Application form available in School office as well as in downloaded form available at the website of Nuapada district - **http://www.nuapada.nic.in**.

**Sd./- Principal, EMRS, Nuapada**

**THE ODISHA MINING CORPORATION LIMITED**
OMC House, Bhubaneswar-751001, Odisha
CIN : U13100OR1956SGC000313, www.omcltd.in
OMC | ODISHA NEW OPPORTUNITIES

No.27/OMC Dtd.05.06.2019

**ADVERTISEMENT FOR RECRUITMENT OF EXECUTIVES IN OMC LTD.**

The OMC, a Gold category and largest State PSU in Mining Sector in the Country, undertakes exploration, mining and trading of iron, chrome & bauxite ores. Inspired by the vision to emerge as the market leader and to play a catalytic role in the growth of industrialization, OMC caters to the requirements of mineral based industries with an annual turnover of Rs.4053 Crores during Financial Year 2018-19.

The Corporation invites application from dynamic & competent professionals in different discipline as follows.

**1. VACANCY :-**

| Sl. No. | Name of the Post & Grade | Scale of Pay | Category of Posts | | | | Total Posts |
|---|---|---|---|---|---|---|---|
| | | | SC | ST | SEBC | UR | |
| 1 | Manager (Persnl.) E-3 Grade | Rs.67,700/- to 2,08,700/- | 1 | 1 | 1 | - | 3 |
| 2 | Dy. General Manager (Fin.), E-5 Grade | Rs.78,800/- to 2,09,200/- | - | - | - | 1 | 1 |
| 3 | Dy. Manager (Fin.), E-2 Grade | Rs.67,700/- to 2,08,700/- | 1 | - | - | 1 | 2 |
| | Total | | 2 | 1 | 1 | 2 | 6 |

Interested eligible candidates are required to download the application format from OMC website : **www.omcltd.in** and submit the same duly filled in & signed along with self-attested copy of mark-sheets and certificates, documents from HSC onwards towards proof of qualification, age, experience in support of their eligibility by **Speed Post / Courier** in a cover superscribed **"APPLICATION FOR THE POST OF ____________"** so as to reach the **General Manager (P&A), The Odisha Mining Corporation Ltd., OMC House, Bhubaneswar-751001 by 29.06.2019 positively.** Applications received after the last date due to delay in postal/courier or any other reason shall not be entertained and will be rejected.

The OMC Management reserves the right to cancel, amend or alter the above advertisement without assigning any reason thereof.

Sd/-
Director (Personnel)

# ବିଜୟ ସହ ଭାରତର ଅଭିଯାନ ଆରମ୍ଭ

**ସାଉଥାମ୍ପଟନ, ୫।୬**

ଯୁଜବେନ୍ଦ୍ର ଚହଲଙ୍କ ଯାଦୁକରୀ ସ୍ପିନ ପରେ ରୋହିତ ଶର୍ମାଙ୍କ ଶତକ ବଳରେ ଭାରତ ବିଜୟ ସହ ଏହାର ଆଇସିସି ବିଶ୍ୱକପ ଅଭିଯାନ ଆରମ୍ଭ କରିଛି। ବୁଧବାର ଅନୁଷ୍ଠିତ ମ୍ୟାଚରେ ଭାରତ ୬ ଉଇକେଟରେ ଦକ୍ଷିଣ ଆଫ୍ରିକାକୁ ପରାସ୍ତ କରିଛି। ପ୍ରଥମେ ବ୍ୟାଟିଂ କରିଥିବା ଦକ୍ଷିଣ ଆଫ୍ରିକା ୫୦ ଓଭରରେ ୯ ଉଇକେଟ ହରାଇ ୨୨୭ ରନ କରିଥିବାବେଳେ ଭାରତ ୪୭.୩ ଓଭରରେ ୪ ଉଇକେଟ ହରାଇ ୨୩୦ ରନ ସଂଗ୍ରହ କରି ନେଇଥିଲା। ପ୍ରତିଯୋଗିତାରେ ଦକ୍ଷିଣ ଆଫ୍ରିକାର କ୍ରମାଗତ ୩ୟ ପରାଜୟ।

ରୋଜବାଉଲ୍‌ର ସ୍ଲୋ ପିଚ୍‌କୁ ଦୃଷ୍ଟିରେ ରଖି ଦକ୍ଷିଣ ଆଫ୍ରିକା ସ୍ପିନର ଇମ୍ରାନ ତାହିରଙ୍କ ସହ ବୋଲିଂ ଆକ୍ରମଣ ଆରମ୍ଭ କରିଥିଲା। ଏହି ପିଚ୍‌ରେ ରନ ସଂଗ୍ରହ କଷ୍ଟସାଧ୍ୟ ହୋଇଥିଲା। ଫଳରେ ଭାରତର ଆରମ୍ଭ ଧିମା ରହିଥିଲା। ୫ ଓଭର ଶେଷ ବେଳକୁ ମାତ୍ର ୧୩ ରନ କରିଥିବା ଭାରତ ୬ଷ୍ଠ ଓଭରର ପ୍ରଥମ ବଲ୍‌ରେ ଶିଖର ଧାୱନଙ୍କ ଉଇକେଟ ହରାଇ ଝଟ୍‌କା ଖାଇଥିଲା। ୧୨ ବଲ୍‌ର ସମ୍ମୁଖୀନ ହୋଇଥିବା ଧାୱନ ୧ ଚୌକା ସହାୟତାରେ ୮ ରନ କରିଥିବାବେଳେ କାଗିଶୋ ରାବାଡ଼ାଙ୍କ ବଲ୍‌ରେ ଉଇକେଟ କିପର କ୍ୱିଣ୍ଟନ ଡିକକ୍‌ଙ୍କୁ କ୍ୟାଚଦେଇ ପ୍ୟାଭିଲିୟନ ଫେରିଥିଲେ। ରୋହିତ ଶର୍ମା ଓ ଅଧିନାୟକ ବିରାଟ କୋହଲି ସତର୍କତାର ସହିତ ଇନିଂସ ଗଢ଼ିବା ଦିଗରେ ମନୋନିବେଶ କରିଥିଲେ। ଦୁହେଁ ଦ୍ୱିତୀୟ ଉଇକେଟରେ ୪୧ ରନ ସଂଗ୍ରହ କରିବାପରେ ବିରାଟ ବ୍ୟକ୍ତିଗତ ୧୮(୩୪ ବଲ, ୧ ଚୌକା) ରନ କରି ଆଉଟ ହୋଇଥିଲେ। କୋହଲିଙ୍କ ପ୍ରାଇଜ୍ ଉଇକେଟ ନେଇଥିଲେ ଆଣ୍ଡିଲେ ଫେଲୁକ୍ୱାୟୋ। ଧାୱନଙ୍କ ପରି କୋହଲି ମଧ୍ୟ ଡିକକ୍‌ଙ୍କୁ କ୍ୟାଚ ଦେଇ କ୍ରିଜ୍ ଛାଡ଼ିଥିଲେ। ବହୁଚର୍ଚ୍ଚିତ ୪ ନମ୍ବର ସ୍ଥାନରେ ବ୍ୟାଟିଂ କରିବାକୁ ଆସିଥିଲେ ଲୋକେଶ ରାହୁଲ। ସେ ଟିମ୍ ମ୍ୟାନେଜମେଣ୍ଟ ନିଷ୍ପତ୍ତିକୁ ଯଥାର୍ଥ ସାବ୍ୟସ୍ତ କରିଥିଲେ। ରୋହିତ ଓ ରାହୁଲ ୩ୟ ଉଇକେଟରେ ମୂଲ୍ୟବାନ ୮୫ ରନ ଯୋଗ କରି ଭାରତକୁ ବିଜୟ ଦିଗରେ ଅଗ୍ରସର କରାଇଥିଲେ। ୩୧.୩ ଓଭର ବେଳକୁ ଦଳୀୟ ସ୍କୋର ୧୩୯ ହୋଇଥିବାବେଳେ ରାବାଡ଼ାଙ୍କ ଦ୍ୱିତୀୟ ଶିକାର ବନିଥିଲେ ରାହୁଲ। ସେ ୪୨ଟି ବଲ୍‌ର ସମ୍ମୁଖୀନ ହୋଇ ୨ ଚୌକା ସହ ୨୬ ରନ କରିଥିଲେ। ରୋହିତଙ୍କ ସହ ମହେନ୍ଦ୍ର ସିଂ ଧୋନୀ କ୍ରିଜ୍‌ରେ ଯୋଗଦେଇ ଭାରତକୁ ବିଜୟ ଆଡ଼କୁ ନେଇ ଯାଇଥିଲେ। ଏହି ଅବସରରେ କ୍ୟାରିୟରର ୨୩ତମ ଦିନିକିଆ ଶତକ ହାସଲ କରିଥିଲେ ରୋହିତ। ଏଥିସହ ସଚିନ ତେନ୍ଦୁଲକର(୪୯) ଓ କୋହଲି(୪୧)ଙ୍କ ପରେ ରୋହିତ ଭାରତର ତୃତୀୟ ସର୍ବାଧିକ ଏକଦିବସୀୟ ଶତକହାସଲକାରୀ ହୋଇଛନ୍ତି। ଭାରତକୁ ବିଜୟ ପାଇଁ ୨୩ ବଲ୍‌ରୁ ୧୫ ରନ ଆବଶ୍ୟକ ଥିବାବେଳେ ଧୋନୀ ଆଉଟ ହୋଇଥିଲେ। ସେ ୪୬ ବଲ୍‌ରୁ ୨ ଚୌକା ସହାୟତାରେ ଅତି ମୂଲ୍ୟବାନ ୩୪ ରନର ଇନିଂସ ଖେଳିଥିଲେ। ୪ର୍ଥ ଉଇକେଟ ଯୋଡ଼ିରେ ରୋହିତ ଓ ଧୋନୀଙ୍କ ୭୪ ରନର ଭାଗୀଦାରି ଭାରତକୁ ବିଜୟ ଦ୍ୱାରରେ ପହଞ୍ଚାଇ ଦେଇଥିଲା। ରୋହିତ ଶେଷ ପର୍ଯ୍ୟନ୍ତ ଅପରାଜିତ ରହି ଭାରତ ବିଜୟରେ କର୍ଣ୍ଣଧାର ସାଜିଥିଲେ। ୧୪୪ ବଲ୍‌ର ସମ୍ମୁଖୀନ ହୋଇଥିବା ରୋହିତ ୧୩ ଚୌକା ଓ ୨ ଛକା ସହାୟତାରେ ୧୨୨ ରନରେ ଅପରାଜିତ ରହିଥିଲେ।

ରୋହିତଙ୍କ ଅପରାଜିତ ଶତକ

ହାର୍ଦ୍ଦିକ ପାଣ୍ଡ୍ୟା ୭ ବଲ୍‌ରୁ ୩ ଚୌକା ସହ ୧୫ ରନ କରି ଅପରାଜିତ ଥିଲେ। ଦକ୍ଷିଣ ଆଫ୍ରିକା ପକ୍ଷରୁ କାଗିଶୋ ରାବାଡା ୨ଟି ଏବଂ କ୍ରିସ୍ ମୋରିସ ଓ ଆଣ୍ଡିଲେ ଫେଲୁକ୍ୱାୟୋ ଗୋଟିଏ ଲେଖାଏ ଉଇକେଟ ନେଇଥିଲେ।

## ଚହଲ ୪

ଟସ୍ ଜିତି ପ୍ରଥମେ ବ୍ୟାଟିଂ ନିଷ୍ପତ୍ତି ନେଇଥିବା ଦକ୍ଷିଣ ଆଫ୍ରିକାର ଆରମ୍ଭ କିନ୍ତୁ ଭଲ ହୋଇ ନ ଥିଲା। ଭାରତ ପକ୍ଷରୁ ଘାତକ ବୋଲିଂ କରିଥିଲେ ଯଶପ୍ରୀତ ବୁମ୍‌ରା। ସେ ୨୪ ରନ ମଧ୍ୟରେ ପ୍ରତିପକ୍ଷ ଦଳର ଦୁଇ ଓପନରଙ୍କୁ ପ୍ୟାଭିଲିୟନ ପଠାଇ ଦେଇଥିଲେ। ହାସିମ୍ ଅମ୍‌ଲା ୯ ବଲ୍‌ରୁ ୬ ରନ କରିଥିବାବେଳେ ବୁମ୍‌ରାଙ୍କ ବଲ୍‌ରେ ରୋହିତ ଶର୍ମାଙ୍କୁ କ୍ୟାଚ ଦେଇ କ୍ରିଜ୍ ଛାଡ଼ିଥିଲେ। ସେହିପରି ଫର୍ମରେ ଥିବା କ୍ୱିଣ୍ଟନ ଡିକକ୍ ୧୭ ବଲ୍‌ରୁ ୧୦ ରନ କରିଥିବାବେଳେ ବୁମ୍‌ରାଙ୍କ ବଲ୍‌ରେ ବିରାଟ କୋହଲିଙ୍କ ହାତରେ ଧରାପଡ଼ି ପ୍ୟାଭିଲିୟନ ଫେରିଥିଲେ। ଅଧିନାୟକ ଫାଫ୍ ଡୁପ୍ଲେସି ଓ ରସେ ଭାନ୍ ଡର୍ ଡୁସେନ ସତର୍କତାର ସହ ବ୍ୟାଟିଂ କରି ଇନିଂସ ସଜାଡ଼ିବାକୁ ଉଦ୍ୟମ କରିଥିଲେ। ତେବେ ଉଭୟ ୩ୟ ଉଇକେଟ ଯୋଡ଼ିରେ ୫୪ ରନ ଯୋଗ କରିବାପରେ ଡୁସେନଙ୍କୁ ଆଉଟ କରି ଭାଗୀଦାରି ଭାଙ୍ଗିଥିଲେ ସ୍ପିନର ଯୁଜବେନ୍ଦ୍ର ଚହଲ। ଡୁସେନ ୩୭ ବଲ୍‌ରୁ ୧ ଚୌକା ସହ ୨୨ ରନ କରିଥିବାବେଳେ କ୍ଲିନ୍ ବୋଲ୍ଡ ହୋଇ ଯାଇଥିଲେ। ଭଲ ଆରମ୍ଭ କରିଥିଲେ ହେଁ ଡୁମିନି ମଧ୍ୟ ଚହଲଙ୍କୁ ମୁକାବିଲା କରି ନ ପାରି ୩୮ (୫୪ ବଲ, ୪ ଚୌକା) ରନରେ କ୍ଲିନ୍ ବୋଲ୍ଡ ହୋଇଥିଲେ। ମିଡଲ ଅର୍ଡରରେ ଜନ୍ ପଲ୍ ଡୁମିନି(୩) ଫେଲ୍ ମାରିଥିବାବେଳେ ଡେଭିଡ ମିଲର ୩୧(୪୦ ବଲ, ୧ ଚୌକା) ରନର ଉପଯୋଗୀ ଇନିଂସ ଖେଳିଥିଲେ। ଟେଲ୍ ଏଣ୍ଡରମାଦେ ଦକ୍ଷିଣ ଆଫ୍ରିକାର ସମ୍ମାନ ରଖିଥିଲେ। ଆଣ୍ଡିଲେ ଫେଲୁକ୍ୱାୟୋ, କ୍ରିସ୍ ମୋରିସ ଓ କାଗିଶୋ ରାବାଡାଙ୍କ ଅବଦାନ ଯୋଗୁ ଦକ୍ଷିଣ ଆଫ୍ରିକା ୨୨୭ ରନର ଏକ ସମ୍ମାନଜନକ ସ୍କୋର କରି ପାରିଥିଲା। ଫେଲିକ୍ୱାୟୋ ୬୧ ବଲ୍‌ରୁ ୨ ଚୌକା ଓ ୧ ଛକା ସହାୟତାରେ ୩୪ ରନ କରି ଚହଲଙ୍କ ଚତୁର୍ଥ ଶିକାର ବନିବାରୁ ୩୯.୩ ଓଭରରେ ଦକ୍ଷିଣ ଆଫ୍ରିକା ସ୍କୋର ୧୫୮/୭ ହୋଇ ଯାଇଥିଲା। ମୋରିସ ଓ ରାବାଡା ୮ମ ଉଇକେଟ ଯୋଡ଼ିରେ ମୂଲ୍ୟବାନ ୬୬ ରନ ଯୋଗ କରି ଦଳର ରନ ସଂଖ୍ୟାକୁ ୨୦୦ ଟପାଇଥିଲେ। ଦ୍ରୁତ ହାରରେ ରନ ସଂଗ୍ରହ କରୁଥିବା ମୋରିସଙ୍କୁ ଆଉଟ୍ କରି ଭୁବନେଶ୍ୱର କୁମାର ଭାରତକୁ ବ୍ରେକ୍ ଥ୍ରୁ ଦେଇଥିଲେ। ୩୪ଟି ବଲ୍ ଖେଳିଥିବା ମୋରିସ ୧ ଚୌକା ଓ ୨ ଛକା ସହାୟତାରେ ୪୨ ରନ କରିବାକୁ ସକ୍ଷମ ହୋଇଥିଲେ। ଅନ୍ୟପକ୍ଷରେ ରାବାଡା ୩୫ ବଲ୍‌ରୁ ୨ ଚୌକା ସହ ୩୧ ରନରେ ଅପରାଜିତ ରହିଥିଲେ। ୫୦ତମ ଓଭରର ଶେଷ ବଲ୍‌ରେ ଇମ୍ରାନ ତାହିରଙ୍କୁ ଆଉଟ କରିଥିଲେ ଭୁବନେଶ୍ୱର। ଭାରତୀୟ ବୋଲରଙ୍କ ମଧ୍ୟରେ ଚହଲ ୪ଟି, ଭୁବନେଶ୍ୱର ଓ ବୁମ୍‌ରା ୨ଟି ଲେଖାଏ ଏବଂ କୁଲଦୀପ ଯାଦବ ଗୋଟିଏ ଉଇକେଟ ନେଇଥିଲେ।

### ସ୍କୋର ବୋର୍ଡ

**ଦକ୍ଷିଣ ଆଫ୍ରିକା ଇନିଂସ**

ଅମଲା-କ-ରୋହିତ-ବୋ-ବୁମ୍‌ରା-୬
ଡିକକ୍-କ-କୋହଲି-ବୋ-ବୁମ୍‌ରା-୧୦
ଡୁପ୍ଲେସି-ବୋ-ଚହଲ-୩୮
ଡୁସେନ-ବୋ-ଚହଲ-୨୨
ମିଲର-କ ଆଣ୍ଡ ବୋ-ଚହଲ-୩୧
ଡୁମିନି-ଏଲବିଡବଲ୍ୟୁ-କୁଲଦୀପ-୩
ଫେଲୁକ୍ୱାୟୋ-ଷ୍ଟ-ଧୋନୀ-ବୋ-ଚହଲ-୩୪
ମୋରିସ-କ-କୋହଲି-ବୋ-ଭୁବନେଶ୍ୱର-୪୨
ରାବାଡା-ନଟଆଉଟ-୩୧
ତାହିର-କ-କେଦାର-ବୋ-ଭୁବନେଶ୍ୱର-୦
ଅତିରିକ୍ତ-୧୦
ମୋଟ(୯ ଉଇକେଟ, ୫୦ ଓଭର) ୨୨୭।
ଉଇକେଟ ପତନ: ୧/୧୧, ୨/୨୪, ୩/୭୮, ୪/୮୦, ୫/୮୯, ୬/୧୩୫, ୭/୧୫୮, ୮/୨୨୪, ୯/୨୨୭।

**ବୋଲିଂ(ଭାରତ)**

ଭୁବନେଶ୍ୱର ୧୦-୦-୪୪-୨
ବୁମ୍‌ରା ୧୦-୧-୩୫-୨
ହାର୍ଦ୍ଦିକ ୬-୦-୩୧-୦
କୁଲଦୀପ ୧୦-୦-୪୬-୧
ଚହଲ ୧୦-୦-୫୧-୪
କେଦାର ୪-୦-୧୬-୦।

**ଭାରତ ଇନିଂସ**

ଧାୱନ-କ-ଡିକକ୍-ବୋ-ରାବାଡା-୮
ରୋହିତ-ନଟଆଉଟ-୧୨୨
କୋହଲି-କ-ଡିକକ୍-ବୋ-ଫେଲୁକ୍ୱାୟୋ-୧୮
ରାହୁଲ-କ-ଡୁପ୍ଲେସି-ବୋ-ରାବାଡା-୨୬
ଧୋନୀ-କ ଆଣ୍ଡ ବୋ-ମୋରିସ-୩୪
ହାର୍ଦ୍ଦିକ-ନଟଆଉଟ-୧୫
ଅତିରିକ୍ତ-୭
ମୋଟ(୪୭.୩ ଓଭର, ୪ ଉଇକେଟ) ୨୩୦
ଉଇକେଟ ପତନ:୧/୧୩, ୨/୫୪, ୩/୧୩୯, ୪/୨୧୩।

**ବୋଲିଂ(ଦକ୍ଷିଣ ଆଫ୍ରିକା)**

ତାହିର ୧୦-୦-୫୮-୦
ରାବାଡା ୧୦-୧-୩୯-୨
ମୋରିସ ୧୦-୩-୩୬-୧
ଫେଲୁକ୍ୱାୟୋ ୮.୩-୦-୪୦-୧
ସାମ୍‌ସି ୯-୦-୫୪-୦

### ଆଜିର ମ୍ୟାଚ୍

**ଅଷ୍ଟ୍ରେଲିଆ**
ବନାମ
**ୱେଷ୍ଟଇଣ୍ଡିଜ**

ସ୍ଥାନ
ନଟିଂହାମ
ସମୟ
ଅପରାହ୍ନ ୩ଟା
ପ୍ରସାରଣ: ଷ୍ଟାର ସ୍ପୋର୍ଟ୍ସ

## ଅଜବ ସଂଯୋଗ

କ୍ରିକେଟ ବିଶ୍ୱକପର ଗତ ୩ ସଂସ୍କରଣରେ ଏକ ଅଜବ ସଂଯୋଗ ଦେଖାଦେଇଛି। ୨୦୦୭ (ୱେଷ୍ଟଇଣ୍ଡିଜ), ୨୦୧୧ (ଭାରତ) ଓ ୨୦୧୫ (ଅଷ୍ଟ୍ରେଲିଆ) ବିଶ୍ୱକପ୍‌ରେ ପ୍ରଥମ ଶତକ ଲଗାଇଥିବା ବ୍ୟାଟ୍ସମ୍ୟାନଙ୍କ ଦଳ ହିଁ ଚାମ୍ପିୟନ ହୋଇଛି। ୱେଷ୍ଟଇଣ୍ଡିଜଠାରେ ଆୟୋଜିତ ୨୦୦୭ ବିଶ୍ୱକପ୍‌ରେ ଅଷ୍ଟ୍ରେଲିଆନ ଅଧିନାୟକ ରିକି ପଣ୍ଟିଂ ସ୍କଟଲାଣ୍ଡ ବିପକ୍ଷରେ ୧୧୩ ରନ୍‌ର ଇନିଂସ ଖେଳିଥିଲେ। ଫାଇନାଲରେ ତାଙ୍କ ଦଳ ଶ୍ରୀଲଙ୍କାକୁ ହରାଇ ୪ର୍ଥ ଥର ଚାମ୍ପିୟନ ହୋଇଥିଲା। ପରବର୍ତ୍ତୀ ସଂସ୍କରଣ ୨୦୧୧ ବିଶ୍ୱକପ୍ ଭାରତରେ ଆୟୋଜିତ ହୋଇଥିଲା। ବାଂଲାଦେଶ ବିପକ୍ଷ ଉଦ୍‌ଘାଟନୀ ମ୍ୟାଚ୍‌ରେ ବୀରେନ୍ଦ୍ର ସେହ୍ୱାଗ ୧୭୫ ରନ୍‌ର ଇନିଂସ ଖେଳିଥିଲେ। ଏହି ମ୍ୟାଚ୍‌ରେ ବିରାଟ କୋହଲି ମଧ୍ୟ ଶତକ ଲଗାଇଥିଲେ। ହେଲେ ସେହ୍ୱାଗ ପ୍ରଥମ ବ୍ୟାଟ୍ସମ୍ୟାନ ଭାବେ ୨୦୧୧ ବିଶ୍ୱକପ୍‌ରେ ଶତକ ଅର୍ଜନ କରିଥିଲେ। ଏହି ଇଭେଣ୍ଟରେ ମହେନ୍ଦ୍ର ସିଂ ଧୋନୀଙ୍କ ନେତୃତ୍ୱାଧୀନ ଟିମ୍ ଇଣ୍ଡିଆ ଚାମ୍ପିୟନ ହୋଇଥିଲା। ସେହିଭଳି ୨୦୧୫ ବିଶ୍ୱକପ୍‌ରେ ଆରୋନ ଫିଞ୍ଚ ଇଂଲଣ୍ଡ ବିପକ୍ଷରେ ୧୩୫ ରନ୍‌ର ଇନିଂସ ଖେଳିଥିଲେ। ଏହା ଥିଲା ଅଷ୍ଟ୍ରେଲିଆରେ ଆୟୋଜିତ ଇଭେଣ୍ଟର ପ୍ରଥମ ଶତକ। ଆୟୋଜକ ଦଳ ଫାଇନାଲରେ ପଡୋଶୀ ତଥା ଅନ୍ୟତମ ଆୟୋଜକ ନ୍ୟୁଜିଲାଣ୍ଡକୁ ହରାଇ ୫ମ ବିଶ୍ୱକପ୍ ହାତେଇଥିଲା। ଏହି ସଂଯୋଗକୁ ନଜରରେ ରଖିଲେ ଇଂଲଣ୍ଡ ପ୍ରଥମ ଥର ବିଶ୍ୱକପ୍ ଜିତିବ। କାରଣ ପାକିସ୍ତାନ ବିପକ୍ଷରେ ଅନୁଷ୍ଠିତ ମ୍ୟାଚ୍‌ରେ ଇଂଲଣ୍ଡର ଜୋ ରୁଟ୍ ଚଳିତ ବିଶ୍ୱକପ୍‌ର ପ୍ରଥମ ଶତକ ଲଗାଇଥିଲେ। ରୁଟ୍‌ଙ୍କ ବ୍ୟତୀତ ଜୋସ ବଟଲର ମଧ୍ୟ ଶତକୀୟ ଇନିଂସ ଖେଳିଥିଲେ।

# ଶ୍ରୀଲଙ୍କା ବିଜୟୀ

**କାର୍ଡିଫ୍, ୫।୬(ଏଏଫ୍‌ପି)**

ଚଳିତ ଆଇସିସି ବିଶ୍ୱକପ୍ ଦ୍ୱାଦଶ ସଂସ୍କରଣର ବର୍ଷା ବାଧାପ୍ରାପ୍ତ ସପ୍ତମ ମ୍ୟାଚ୍‌ରେ ଶ୍ରୀଲଙ୍କା ଡକ୍‌ୱର୍ଥ/ଲୁଇସ୍ ନିୟମରେ ୩୪ ରନରେ ଆଫଗାନିସ୍ତାନକୁ ପରାସ୍ତ କରିଛି। ସ୍ଥାନୀୟ ସୋଫିଆ ଗାର୍ଡେନ୍ସରେ ମଙ୍ଗଳବାର ଖେଳାଯାଇଥିବା ଲୋ- ସ୍କୋରିଂ ମ୍ୟାଚ୍‌ରେ ଟସ୍ ଜିତି ଆଫଗାନିସ୍ତାନ ଫିଲ୍ଡିଂ କରିବାକୁ ନିଷ୍ପତ୍ତି ନେଇଥିଲା। ପ୍ରଥମ ବ୍ୟାଟିଂ କରି ଶ୍ରୀଲଙ୍କା ୩୬.୫ ଓଭରରେ ୨୦୧ ରନ କରି ଅଲଆଉଟ ହୋଇଥିଲା। ବର୍ଷା ଯୋଗୁ ମ୍ୟାଚ୍ ବାଧାପ୍ରାପ୍ତ ହେବା ଫଳରେ ଆଫଗାନିସ୍ତାନ ସମ୍ମୁଖରେ ୪୧ ଓଭରରେ ପୁନଃନିର୍ଦ୍ଧାରିତ ୧୮୭ ରନର ଟାର୍ଗେଟ ଧାର୍ଯ୍ୟ କରାଯାଇଥିଲା। ଜବାବରେ ଆଫଗାନିସ୍ତାନ ୩୨.୪ ଓଭରରେ ମାତ୍ର ୧୫୨ ରନକରି ଅଲଆଉଟ ହୋଇଯାଇଥିଲା। ଆଫଗାନିସ୍ତାନ ତରଫରୁ ନାଜିବୁଲ୍ଲା ଜଦ୍ରାନ ସର୍ବାଧିକ ୪୩, ହଜରତୁଲ୍ଲା ଜାଜାଇ ୩୦, ଅଧିନାୟକ ଗୁଲବଦିନ ନାଇବ ୨୩ ରନ କରି ଆଉଟ ହୋଇଥିବା ବେଳେ ଅନ୍ୟମାନେ ଦୁଇଅଙ୍କ ଛୁଇଁ ପାରି ନ ଥିଲେ। ବୋଲିଂରେ ଶ୍ରୀଲଙ୍କାର ନୂଆନ ପ୍ରଦୀପ ସର୍ବାଧିକ ୪, ଲସିଥ୍ ମାଲିଙ୍ଗା ୩, ଇସୁରୁ ଉଡାନା ଓ ଥିସାରା ପେରେରା ଗୋଟିଏ ଲେଖାଏ ଉଇକେଟ ଅକ୍ତିଆର କରିଥିଲେ। ଟୁର୍ନାମେଣ୍ଟରେ ଶ୍ରୀଲଙ୍କା ପ୍ରଥମ ବିଜୟ ହାସଲ କରିଥିବାବେଳେ ଆଫଗାନିସ୍ତାନ କ୍ରମାଗତ ଦ୍ୱିତୀୟ ପରାଜୟ ବରଣ କରିଛି।

ଶ୍ରୀଲଙ୍କା ଏକଦା ବିନାକ୍ଷତିରେ ୯୨ ରନ ସଂଗ୍ରହ କରି ଭଲ ଆରମ୍ଭ କରିଥିଲେ ମଧ୍ୟ ମିଡଲ ଅର୍ଡର ବ୍ୟାଟ୍ସମ୍ୟାନ ଓ ଟେଲ ଏଣ୍ଡରଙ୍କ ବିଫଳତା ଯୋଗୁ ବଡ଼ ସ୍କୋର କରିପାରି ନ ଥିଲା। ଓପନର କୁଶଲ ପେରେରା ସର୍ବାଧିକ ୭୮, ଅଧିନାୟକ ଦିମୁଥ କରୁଣାରତ୍ନେ ୩୦ ରନ କରି ଦଳକୁ ଭଲ ଆରମ୍ଭ ପ୍ରଦାନ କରିଥିଲେ। ପ୍ରଥମ ଉଇକେଟ ଯୋଡିରେ ଏହି ଦୁଇ ବ୍ୟାଟ୍ସମ୍ୟାନ ୯୨ ରନ ସଂଗ୍ରହ କରିଥିଲେ। ୬ ବ୍ୟାଟ୍ସମ୍ୟାନ ଦୁଇ ଅଙ୍କ ଛୁଇଁ ପାରି ନ ଥିଲେ। ବୋଲିଂରେ ଆଫଗାନିସ୍ତାନ ତରଫରୁ ଅଫ୍‌ସ୍ପିନର ମହମ୍ମଦ ନବୀ ସର୍ବାଧିକ ୪, ଦଲତ ଜଦ୍ରାନ ଓ ରସିଦ୍ ଖାଁ ଦୁଇଟି ଲେଖାଏ, ହମିଦ ହାସନ ଗୋଟିଏ ଉଇକେଟ ଅକ୍ତିଆର କରିଥିଲେ।

### ସଂକ୍ଷିପ୍ତ ସ୍କୋର

- ଶ୍ରୀଲଙ୍କା ୩୬.୫ ଓଭରରେ ୨୦୧ ଅଲଆଉଟ (କୁଶଲ ପେରେରା- ୭୮, କରୁଣାରତ୍ନେ- ୩୦, ଥିରିମାନେ- ୨୫, ନବି- ୪/୩୦, ଜଦ୍ରାନ- ୨/୩୪, ରସିଦ- ୨/୧୭)।
- ଆଫଗାନିସ୍ତାନ ୩୨.୪ ଓଭରରେ ୧୫୨ ଅଲଆଉଟ୍ (ଜଦ୍ରାନ- ୪୩, ଜାଜାଇ- ୩୦, ଗୁଲବଦିନ- ୨୩, ପ୍ରଦୀପ- ୪/୩୧, ମାଲିଙ୍ଗା- ୩/୩୯)।

# ଅଷ୍ଟ୍ରେଲିଆ-ୱେଷ୍ଟଇଣ୍ଡିଜ ମ୍ୟାଚ୍ ଆଜି

**ନଟିଂହାମ, ୫।୬**

ଚଳିତ ଆଇସିସି ବିଶ୍ୱକପ୍‌ର ୧୦ମ ମ୍ୟାଚ୍‌ରେ ଗୁରୁବାର ଦୁଇ ଶକ୍ତିଶାଳୀ ଦଳ ଅଷ୍ଟ୍ରେଲିଆ ଓ ୱେଷ୍ଟଇଣ୍ଡିଜ ପରସ୍ପରକୁ ଭେଟିବେ। ଉଭୟ ଦଳ ବିଶ୍ୱକପ୍‌ରେ ବିଜୟରୁ ସେମାନଙ୍କ ଅଭିଯାନ ଆରମ୍ଭ କରିଛନ୍ତି। ଡିଫେଣ୍ଡିଂ ଚାମ୍ପିୟନ ଅଷ୍ଟ୍ରେଲିଆ ଦଳ ବ୍ରିଷ୍ଟଲରେ ଖେଳାଯାଇଥିବା ମ୍ୟାଚ୍‌ରେ ୭ ଉଇକେଟ୍‌ରେ ଆଫଗାନିସ୍ତାନକୁ ପରାସ୍ତ କରିଥିଲା। ସେହିଭଳି ୱେଷ୍ଟଇଣ୍ଡିଜ ମଧ୍ୟ ଏହାର ପ୍ରଥମ ମ୍ୟାଚ୍‌ରେ ପାକିସ୍ତାନକୁ ୭ ଉଇକେଟ୍‌ରେ ସମାନ ବ୍ୟବଧାନରେ ହରାଇଥିଲା। ତେଣୁ ଉଭୟ ଦଳ ଏହି ମ୍ୟାଚ୍‌ରେ ବିଜୟ ଧାରା ବଜାୟ ରଖିବା ଲକ୍ଷ୍ୟରେ ରହିଛନ୍ତି।

ଗତବର୍ଷ ଅଳ୍ପକେ ବିଶ୍ୱକପ୍‌କୁ ଯୋଗ୍ୟତା ହାସଲ କରିଥିବା ଜାସନ ହୋଲ୍ଡରଙ୍କ ନେତୃତ୍ୱାଧୀନ ୱେଷ୍ଟଇଣ୍ଡିଜ ଦଳକୁ ଡୋରେନ ବ୍ରାଭୋ, କ୍ରିସ ଗେଲ୍‌ଙ୍କ ପରି ବହୁ ଅଭିଜ୍ଞ ଖେଳାଳି ପ୍ରତ୍ୟାବର୍ତ୍ତନ କରିଛନ୍ତି। ଫଳରେ ୱେଷ୍ଟଇଣ୍ଡିଜ ଏକ ମଜଭୁତ୍ ଦଳ ଭାବେ ବିଶ୍ୱକପ୍‌ରେ ପ୍ରବେଶ କରିଛି। ସାଧାରଣତଃ ଏକ ଟି୨୦ ଭିତ୍ତିକ ଦଳ ଭାବେ ପରିଚିତ ୱେଷ୍ଟଇଣ୍ଡିଜ ନଟିଂହାମ ପରି ଫ୍ଲାଟ୍ ପିଚ୍‌ରେ ବିସ୍ଫୋରକ ବ୍ୟାଟିଂ ପରି ସମାନ ଷ୍ଟ୍ରାଟେଜୀ ଆପଣେଇପାରେ। ପୂର୍ବରୁ ବିଶ୍ୱକପ୍‌ର ୱାର୍ମଅପ୍ ମ୍ୟାଚ୍‌ରେ ନ୍ୟୁଜିଲାଣ୍ଡର ବୋଲିଂ ବାହିନୀକୁ ନିର୍ଦ୍ଧୁମ ପ୍ରହାର କରି ୱେଷ୍ଟଇଣ୍ଡିଜ ୪୨୧ ରନ ସଂଗ୍ରହ କରିଥିଲା। ଗେଲ୍, ଏଭିନ୍ ଲୁଇସ, ସାଇ ହୋପ୍, ଆନ୍ଦ୍ରେ ରସେଲ, ସିମରନ ହେଟ୍‌ମେୟରଙ୍କ ପରି ବ୍ୟାଟ୍ସମ୍ୟାନଙ୍କୁ ନେଇ ଦଳର ବ୍ୟାଟିଂ ଲାଇନ୍‌ଅପ୍ ବେଶ୍ ଦୃଢ଼ ରହିଛି। କିନ୍ତୁ ମିଚେଲ୍ ଷ୍ଟାର୍କ, ପ୍ୟାଟ୍ କୁମିନ୍ସ, ନାଥନ କ୍ଲଟର୍-ନିଲ, ଆଡାମ ଜାମ୍ପାଙ୍କ ପରି ଅଷ୍ଟ୍ରେଲିଆର ଏକ କ୍ୱାଲିଟି ବୋଲିଂ ବାହିନୀ ୱେଷ୍ଟଇଣ୍ଡିଜ ପାଇଁ ଚ୍ୟାଲେଞ୍ଜ ସୃଷ୍ଟି କରିପାରେ।

ଟାଇଟଲ୍ ଦୌଡ଼ରେ ରହିଥିବା ଅଷ୍ଟ୍ରେଲିଆ ବିଶ୍ୱକପ୍ ପୂର୍ବରୁ ଭାରତ ଓ ପାକିସ୍ତାନ ବିପକ୍ଷରେ ୮ଟି ଦିନିକିଆ ମ୍ୟାଚ୍ ଜିତିଥିଲା। ଆଫଗାନିସ୍ତାନକୁ ପ୍ରଥମ ମ୍ୟାଚ୍‌ରେ ହରାଇବା ପରେ ଦଳ ଅପରାଜେୟ ଧାରା ୯ରେ ପହଞ୍ଚିଛି। ଷ୍ଟିଭ ସ୍ମିଥ୍ ଓ ଡେଭିଡ୍ ୱାର୍ନରଙ୍କ ପରି ଦକ୍ଷ ବ୍ୟାଟ୍ସମ୍ୟାନ ଏକ ବର୍ଷର ବ୍ୟବଧାନ ପରେ ଦଳକୁ ପ୍ରତ୍ୟାବର୍ତ୍ତନ କରିଥିବାରୁ ଅଷ୍ଟ୍ରେଲିଆ ବ୍ୟାଟିଂ ଲାଇନ୍‌ଅପ୍ ସୁଦୃଢ଼ ହୋଇଛି। ଅଧିନାୟକ ଆରୋନ୍ ଫିଞ୍ଚଙ୍କ ସମେତ ଗ୍ଲେନ ମ୍ୟାକ୍ସୱେଲ, ମାର୍କସ ଷ୍ଟୋଇନିସ ବଡ଼ ଶଟ୍ ଖେଳିବାର କ୍ଷମତା ରଖିଛନ୍ତି। ଉଭୟ ବ୍ୟାଟିଂ ଓ ବୋଲିଂରେ ଅଷ୍ଟ୍ରେଲିଆ ବାଲାନ୍ସ ବହୁତ ଭଲ ରହିଛି। ତେଣୁ ଏଠାରେ ଏକ ରୋମାଞ୍ଚକ ମ୍ୟାଚ୍ ହେବ ବୋଲି ଆଶା କରାଯାଉଛି।

**ଅଷ୍ଟ୍ରେଲିଆ ଦଳ:** ଆରୋନ୍ ଫିଞ୍ଚ (ଅଧିନାୟକ), ଡେଭିଡ୍ ୱାର୍ନର, ଉସମାନ ଖ୍ୱାଜା, ଷ୍ଟିଭ୍ ସ୍ମିଥ୍, ଶନ୍ ମାର୍ଶ, ଗ୍ଲେନ ମ୍ୟାକ୍ସୱେଲ, ମାର୍କସ ଷ୍ଟୋଇନିସ, ଆଲେକ୍ସ କେରୀ, କେନ୍ ରିଚାର୍ଡଶନ୍, ପ୍ୟାଟ୍ କୁମିନ୍ସ, ନାଥନ କଲ୍ଟର-ନିଲ, ମିଚେଲ ଷ୍ଟାର୍କ, ଜାସନ ବେହରାନଡ୍ରଫ୍, ଆଡାମ ଜାମ୍ପା, ନାଥନ ଲିୟନ।

**ୱେଷ୍ଟଇଣ୍ଡିଜ ଦଳ:** ଜାସନ ହୋଲ୍ଡର (ଅଧିନାୟକ), କ୍ରିସ ଗେଲ, ଏଭିନ୍ ଲୁଇସ୍, ଆନ୍ଦ୍ରେ ରସେଲ, ଆସଲେ ନର୍ସ, କାର୍ଲୋସ ବାର୍ଥୱେଟ୍, ଡାରେନ ବ୍ରାଭୋ, କେମାର ରୋଚ୍, ନିକୋଲାସ ପୁରାନ, ସାଇ ହୋପ୍, ଶାନନ ଗ୍ରାବିଏଲ୍, ସେଲଡନ୍ କର୍ଟେଲ, ସିମରନ ହେଟ୍‌ମେୟର।

### ବିଶ୍ୱକପ ରେକର୍ଡ

- ମୋଟ୍ ମ୍ୟାଚ୍- ୯
- ଅଷ୍ଟ୍ରେଲିଆ ଜିତିଛି- ୪
- ୱେଷ୍ଟଇଣ୍ଡିଜ ଜିତିଛି- ୫
- ଟାଇ- ୦
- ବିନା ଫଳାଫଳ- ୦

## ଫ୍ୟାନ୍ କର୍ନର

ଦକ୍ଷିଣ ଆଫ୍ରିକା ମ୍ୟାଚ ଅବସରରେ ଦୁଇ ଭାରତୀୟ ପ୍ରଶଂସକ

## ସଂକ୍ଷେପରେ

### ସିନ୍ଧୁ, ସମୀରଙ୍କ ବିଜୟ ଅଭିଯାନ

ସିଡ୍ନୀ,୫।୬(ପିଟି)- ଭାରତୀୟ ଷ୍ଟାର ଶଟ୍ଲର ପି.ଭି. ସିନ୍ଧୁ ଓ ସମୀର ବର୍ମା ଏଠାରେ ଚାଲିଥିବା ଦେଢ଼ ଲକ୍ଷ ପୁରସ୍କାର ରାଶିବିଶିଷ୍ଟ ଅଷ୍ଟ୍ରେଲିଆ ଓପନ୍ ୱାର୍ଲ୍ଡ ଟୁର୍ ୩୦୦ ବ୍ୟାଡ୍ମିଣ୍ଟନ ଟୁର୍ନାମେଣ୍ଟରେ ବିଜୟ ସହ ଅଭିଯାନ ଆରମ୍ଭ କରିଛନ୍ତି। ଅଲିମ୍ପିକ୍ ତଥା ୨୦୧୭ ଓ ୨୦୧୮ ବିଶ୍ୱ ଚାମ୍ପିୟନଶିପ୍ ରୌପ୍ୟ ପଦକଧାରୀ ସିନ୍ଧୁ ୨୧-୧୪, ୨୧-୯ ଗେମ୍ରେ ଇଣ୍ଡୋନେସିଆର ଚୋଇରୁନ୍ନିସାଙ୍କୁ ଏକତରଫା ମ୍ୟାଚ୍ରେ ହରାଇ ଦେଇଛନ୍ତି। ବିଶ୍ୱର ଏହି ୫ମ ର୍ୟାଙ୍କ୍ ଖେଳାଳି ପରବର୍ତ୍ତୀ ମ୍ୟାଚ୍ରେ ଥାଇଲାଣ୍ଡର ନିଚାନ ଜିନ୍ଦପଲଙ୍କୁ ଭେଟିବେ। ପୁରୁଷ ସିଙ୍ଗଲ୍ସ ବର୍ଗରେ ୬ଷ୍ଠ ସିଡ୍ ସମୀର ୨୧-୧୫, ୧୬-୨୧, ୨୧-୧୨ ବ୍ୟବଧାନରେ ମାଲେସିଆର ଜି.ଲି. ଜିଆଙ୍କୁ ହରାଇ ପ୍ରତିଶୋଧ ନେଇଛନ୍ତି। ସମାନ ଖେଳାଳିଙ୍କଠାରୁ ସୁଦିରମାନ କପ୍ରେ ଭାରତୀୟ ଖେଳାଳି ପରାସ୍ତ ହୋଇଥିଲେ। ୨୫ ବର୍ଷୀୟ ସମୀର ଦ୍ୱିତୀୟ ରାଉଣ୍ଡରେ ଚାଇନିଜ୍ ତାଇପେର ୱାଙ୍ଗ ଜୁ ୱେଇଙ୍କ ସହ ମୁକାବିଲା କରିବେ। ପୂର୍ବତନ ସିଙ୍ଗାପୁର ଓପନ ଚାମ୍ପିୟନ ବି. ସାଇ ପ୍ରଣୀଥ କୋରିଆର ଲି ଡଙ୍ଗ କେଉନଙ୍କୁ ୨୧-୧୬, ୨୧-୧୪ ଗେମ୍ରେ ହରାଇ ଦେଇଛନ୍ତି। ସେ ଦ୍ୱିତୀୟ ସିଡ୍ ଆନ୍ଥୋନୀ ସିନିସୁକା ଗିଣ୍ଟିଂଙ୍କ ସହ ମୁକାବିଲା କରିବେ।

### ଇନ୍ଫାଣ୍ଟିନୋ ପୁଣି ଫିଫା ସଭାପତି

ପ୍ୟାରିସ୍, ୫।୬(ପିଟି)- ଜିଆନ୍ନି ଇନ୍ଫାଣ୍ଟିନୋ ବୁଧବାର ବିଶ୍ୱ ଫୁଟ୍ବଲ ପରିଚାଳନା ସଂସ୍ଥା 'ଫିଫା'ର ସଭାପତି ଭାବେ ଦ୍ୱିତୀୟ ଇନିଂସ୍ ଆରମ୍ଭ କରିଛନ୍ତି। ଏଠାରେ ଅନୁଷ୍ଠିତ ଫିଫା କଂଗ୍ରେସ ନିର୍ବାଚନ ପ୍ରକ୍ରିୟାରେ ସେ ସଭାପତି ପଦରେ ପୁନଃ ନିର୍ବାଚିତ ହୋଇଛନ୍ତି। ୨୦୧୬ ଫେବୃୟାରୀରେ ଫିଫା ସଭାପତି ଭାବେ ଦାୟିତ୍ୱ ନେଇଥିବା ୪୯ ବର୍ଷୀୟ କ୍ରୀଡ଼ା ପ୍ରଶାସକ ଇନ୍ଫାଣ୍ଟିନୋ ଅପ୍ରତିଦ୍ୱନ୍ଦ୍ୱୀ ଭାବେ ୪ ବର୍ଷ ପାଇଁ ପୁଣି ନିର୍ବାଚିତ ହୋଇଛନ୍ତି। ସେ ୨୦୨୩ ପର୍ଯ୍ୟନ୍ତ କାର୍ଯ୍ୟଭାର ତୁଲାଇବେ। ଇନ୍ଫାଣ୍ଟିନୋଙ୍କ କାର୍ଯ୍ୟକାଳରେ କୌଣସି ଦୁର୍ନୀତି ହୋଇଥିବାବେଳେ ଆର୍ଥିକ ସଙ୍କଟରୁ ଫିଫା ମୁକ୍ତ ହୋଇଛି।

### ପରିବେଶଭିତ୍ତିକ ହେବ ସାଇର ସମସ୍ତ ଷ୍ଟାଡିୟମ

ନୂଆଦିଲ୍ଲୀ,୫।୬(ପିଟି)- ଭାରତୀୟ କ୍ରୀଡ଼ା ପ୍ରାଧିକରଣ (ସାଇ)ର ସମସ୍ତ ଷ୍ଟାଡିୟମ ଓ ଏକାଡେମୀ ପରିବେଶଭିତ୍ତିକ ହେବ ବୋଲି ନୂଆ କ୍ରୀଡ଼ାମନ୍ତ୍ରୀ କିରନ ରିଜିଜୁ ବୁଧବାର ଘୋଷଣା କରିଛନ୍ତି। ବିଶ୍ୱ ପରିବେଶ ଦିବସ ଅବସରରେ ରିଜିଜୁ ଏଭଳି ସ୍ପଷ୍ଟ କରିଛନ୍ତି। ଦୀର୍ଘ ମିଆଦୀ ଯୋଜନାର ଏହା କେବଳ ଆରମ୍ଭ। ଆମେ ସାଇ ଷ୍ଟାଡିୟମ ଓ ଏକାଡେମୀରେ ଆହୁରି ବୃକ୍ଷ ରୋପଣ କରିବୁ। ଆମର ସମସ୍ତ ସଂସ୍ଥା ପରିବେଶଭିତ୍ତିକ ହେବ ବୋଲି କ୍ରୀଡ଼ାମନ୍ତ୍ରୀ କହିଛନ୍ତି।

**ଏଫ୍ଆଇଏଚ୍ ସିରିଜ ଫାଇନାଲ୍ସ**

# କଳିଙ୍ଗରେ ଆଜିଠାରୁ ହକି ରୋମାଞ୍ଚ

**ଭୁବନେଶ୍ୱର,୫।୬(ସ୍ପୋର୍ଟ୍ସ ବ୍ୟୁରୋ)**

ସ୍ଥାନୀୟ କଳିଙ୍ଗ ଷ୍ଟାଡିୟମରେ ଗୁରୁବାରଠାରୁ ଆରମ୍ଭ ହେବାକୁ ଯାଉଛି ଆନ୍ତର୍ଜାତିକ ହକି ଫେଡେରେଶନ (ଏଫ୍ଆଇଏଚ୍) ସିରିଜ ଫାଇନାଲ୍ସ। ୨୦୨୦ ଅଲିମ୍ପିକ୍ସ ଯୋଗ୍ୟତା ହାସଲ କରିବାକୁ ଭାରତ ପାଇଁ ଏହି ଟୁର୍ନାମେଣ୍ଟ ପ୍ରଥମ ପାହାଚ ସଦୃଶ ହୋଇଛି। ନୂଆ କୋଚ୍ ଗ୍ରାହମ ରିଡ୍ଙ୍କ ତତ୍ତ୍ୱାବଧାନରେ ଭାରତ ଏହି ଟୁର୍ନାମେଣ୍ଟରେ ଫେଭରାଇଟ ବିବେଚିତ ହେଉଛି ଓ ଭାରତ ପ୍ରଥମଥର ପାଇଁ କୌଣସି ମେଜର ଟୁର୍ନାମେଣ୍ଟ ଖେଳିବାକୁ ଯାଉଛି।

ଏସିଆ, ୟୁରୋପ, ଆଫ୍ରିକା ଓ ଉତ୍ତର ଆମେରିକାରୁ ୮ଟି ଦଳ ଏଫ୍ଆଇଏଚ୍ ଅଲିମ୍ପିକ୍ସ କ୍ୱାଲିଫାୟର୍ସର ଦୁଇଟି ସ୍ଥାନ ପାଇଁ ପ୍ରତିଯୋଗିତାରେ ଅବତୀର୍ଣ୍ଣ ହେବେ। ଏହି ଅଲିମ୍ପିକ୍ସ କ୍ୱାଲିଫାୟର୍ସ ଚଳିତ ବର୍ଷ ଅକ୍ଟୋବର–ନଭେମ୍ବର ମାସରେ ଖେଳାଯିବ। ଭାରତ ସମେତ ପୋଲାଣ୍ଡ, ରୁଷିଆ ଓ ଉଜ୍ବେକିସ୍ତାନ ପୁଲ୍ ଏ'ରେ ସ୍ଥାନ ପାଇଛନ୍ତି। ସେହିପରି ପୁଲ୍ ବି'ରେ ସ୍ଥାନ ପାଇଥିବା ଦଳଗୁଡିକ ହେଲେ ଦକ୍ଷିଣ ଆଫ୍ରିକା, ଏସିଆନ ଗେମ୍ସ ଚାମ୍ପିୟନ ଜାପାନ, ଆମେରିକା ଓ ମେକ୍ସିକୋ। ଭାରତ ଏଫ୍ଆଇଏଚ୍ ର୍ୟାଙ୍କିଙ୍ଗ୍ର ପଞ୍ଚମ ସ୍ଥାନରେ ରହିଛି। ର୍ୟାଙ୍କିଙ୍ଗ୍ରେ ଅନ୍ୟଦଳଗୁଡିକ ଭାରତଠାରୁ ଯଥେଷ୍ଟ ନିମ୍ନରେ ରହିଛନ୍ତି। ପ୍ରତିଭା, ଦକ୍ଷତା ଓ କ୍ଷମତା ଦୃଷ୍ଟିକୋଣରୁ ଭାରତ ଏହି ଦଳଗୁଡିକଠାରୁ ଯଥେଷ୍ଟ ଉପରେ ରହିଛି। ର୍ୟାଙ୍କିଙ୍ଗ୍ରେ ଦକ୍ଷିଣ ଆଫ୍ରିକା ୧୬, ଜାପାନ ୧୮ତମ ସ୍ଥାନରେ ରହିଛି।

ଭାରତ ଗୁରୁବାର ତା'ର ପ୍ରଥମ ମ୍ୟାଚ୍ରେ ରୁଷିଆକୁ ଭେଟି ଅଭିଯାନ ଆରମ୍ଭ କରିବ। ଏହି ମ୍ୟାଚ୍ରେ ଭାରତ ବୃହତ୍ ବ୍ୟବଧାନରେ ବିଜୟୀ ହେବ ଓ ଭାରତ ଶୀର୍ଷରେ ରହିବ ବୋଲି ଆଶା କରାଯାଉଛି। ଜାକର୍ତ୍ତା ଅଲିମ୍ପିକ୍ସ ଗେମ୍ସରେ ଭାରତ ଲାଗି ଅଲିମ୍ପିକ୍ସ ଯୋଗ୍ୟତା ହାସଲର ସୁଯୋଗ ଥିଲା। ତେବେ ସେମିଫାଇନାଲରେ ଭାରତ ମାଲେସିଆଠାରୁ ପରାସ୍ତ ହୋଇ ଫାଇନାଲକୁ ଉଠିବାର ବିଫଳ ହୋଇଥିଲା। ସେହିପରି ଚଳିତବର୍ଷ ଅନୁଷ୍ଠିତ ଆଜଲାନ ଶାହ କପ୍ରେ ଶ୍ରେଷ୍ଠ ଦଳ ହୋଇଥିଲେ ମଧ ଫାଇନାଲରେ କୋରିଆଠାରୁ ପରାସ୍ତ ହୋଇଥିଲା। ତେଣୁ ଏହି ଏଫ୍ଆଇଏଚ୍ ସିରିଜ ଫାଇନାଲ୍ସ ଭାରତ ପାଇଁ ଅଲିମ୍ପିକ୍ସ ଯୋଗ୍ୟାତା ହାସଲ କରିବାର ପ୍ରଥମ ସୁଯୋଗ ସୃଷ୍ଟି କରିଛି। ଏହି ଟୁର୍ନାମେଣ୍ଟ କୋଚ୍ ତଥା ପୂର୍ବତନ ଅଷ୍ଟ୍ରେଲୀୟ ଖେଳାଳି ଗ୍ରାହମ ରିଡ୍ଙ୍କ ପାଇଁ ପ୍ରଥମ ପରୀକ୍ଷା ସଦୃଶ ହୋଇଛି। ଗତ ଡିସେମ୍ବରରେ ଅନୁଷ୍ଠିତ ବିଶ୍ୱକପ୍ରେ ଭାରତ ନୈରାଶ୍ୟଜନକ ପ୍ରଦର୍ଶନ ପରେ କୋଚ୍ ହରେନ୍ଦ୍ର ସିଂଙ୍କୁ ବହିଷ୍କାର କରାଯାଇଥିଲା ଓ ରିଡ୍ଙ୍କୁ ନୂଆ କୋଚ୍ ନିଯୁକ୍ତି କରାଯାଇଥିଲା। ପୂର୍ବରୁ ଟେରୀ ୱାଲ୍ସ, ପଲ ଭାନ ଆସ, ମାଇକେଲ ନୋବ୍ସ ଭାରତୀୟ କୋଚ୍ ରୂପେ ଯାହା କରିପାରି ନ ଥିଲେ ରିଡ୍ ତାହା କରିପାରିଛନ୍ତି କି ନା ତାହା ଦେଖିବାକୁ ବାକି ରହିଲା। ଫଳରେ ରିଡଙ୍କ ଉପରେ ଯଥେଷ୍ଟ ଆଶା ରହିଛି ଓ ସେଥିପାଇଁ ସେ ଚାପରେ ରହିଥିବେ।

ରିଡ ପୂର୍ବରୁ ଅଷ୍ଟ୍ରେଲୀୟ ପୁରୁଷ ଦଳର କୋଚ୍ ରହି ସାରିଛନ୍ତି। ତେବେ ତଙ୍କ ନିକଟରେ ପର୍ଯ୍ୟାପ୍ତ ସମୟ ନାହିଁ। ନିଯୁକ୍ତି ପାଇବା ପରେ ପରେ ତାଙ୍କୁ ଏହି ଗୁରୁଦାୟିତ୍ୱ ମିଳିଛି। ତେଣୁ ତାଙ୍କ ଯଥାଶୀଘ୍ର ଦକ୍ଷତା ଦେଖାଇବାକୁ ପଡିବ। ଖରାପ ପ୍ରଦର୍ଶନ ପରେ ହକି ଇଣ୍ଡିଆ ତା'ର କୋଚ୍ମାନଙ୍କୁ ବହିଷ୍କାର କରିବାର ଅଭ୍ୟାସ ରହିଛି। ତେଣୁ ଏଭଳି ପରିସ୍ଥିତିରେ ରିଡ୍ଙ୍କ ପାଇଁ ଜବରଦସ୍ତ ଚ୍ୟାଲେଞ୍ଜ୍ ରହିଛି। ପ୍ରଥମ ମ୍ୟାଚ୍ରେ ରୁଷିଆକୁ ଭେଟିବା ପରେ ଭାରତ ଦ୍ୱିତୀୟ ମ୍ୟାଚ୍ରେ ଶୁକ୍ରବାର ପୋଲାଣ୍ଡକୁ ଭେଟିବ। ସେହିପରି ଜୁନ୍ ୧୦ ତାରିଖରେ ଭାରତ ଅନ୍ତିମ ପୁଲ୍ ଗେମ୍ରେ ୧୦ ତାରିଖରେ ଉଜ୍ବେକିସ୍ତାନକୁ ଭେଟିବ। ଯଦି ଫାଇନାଲରେ ପ୍ରବେଶ କରିବାରେ ବିଫଳ ହୁଏ ତା'ହେଲେ ଭାରତ ପାଇଁ ଏକ ବଡ଼ ବିପର୍ଯ୍ୟୟ ସୃଷ୍ଟି ହେବ। ଅଲିମ୍ପିକ୍ସ କ୍ୱାଲିଫାୟର ଖେଳିବାକୁ ହେଲେ ଭାରତକୁ ଏହି ଟୁର୍ନାମେଣ୍ଟରେ ଅତିକମ୍ରେ ଫାଇନାଲରେ ପ୍ରବେଶ କରିବାକୁ ହେବ।

ଏକ ଶକ୍ତିଶାଳୀ ଦଳ ସହ ଭାରତ ପଡିଆକୁ ଓହ୍ଲାଇବ। ଷ୍ଟ୍ରାଇକର ରମନଦୀପ ସିଂ ପ୍ରତ୍ୟାବର୍ତ୍ତନ କରିଛନ୍ତି। ଅଭିଜ୍ଞ ଗୋଲ କିପର ପି. ଆର. ଶ୍ରୀଜେସଙ୍କ ପାଇଁ ବଡ଼ ପରୀକ୍ଷା ସୃଷ୍ଟି ହୋଇଛି। କ୍ୟାରିୟର ଆଗକୁ ବଢାଇବାକୁ ହେଲେ ତାଙ୍କୁ ଭଲ ପ୍ରଦର୍ଶନ କରବାକୁ ହେବ। ଅଭିଜ୍ଞ କିମ୍ୱା ବଡ଼ ତାରକା ଖେଳାଳି ହୁଅନ୍ତୁ ପଛେ ରିଡ୍ ଫର୍ମକୁ ଅଗ୍ରାଧିକାର ଦେଇଛନ୍ତି। ସେଥିପାଇଁ ସେ ରୂପିନ୍ଦର ପାଲ ସିଂଙ୍କୁ ଦଳରେ ସାମିଲ କରିନାହାନ୍ତି। ବଦଳରେ ସେ ହରମନପ୍ରୀତ ସିଂ, ବରୁଣ କୁମାର ଓ ଅମିତ ରୋହିଦାସଙ୍କୁ ଦଳରେ ସାମିଲ କରିଛନ୍ତି। ପେନାଲ୍ଟି କର୍ନରରେ ଏହି ଖେଳାଳିମାନେ ସଫଳ ହେବେ ବୋଲି ଆଶା କରାଯାଉଛି। ମିଡ୍ଫିଲ୍ଡରେ ଅଧିନାୟକ ମନପ୍ରୀତ ସିଂଙ୍କୁ ବିବେକ ସାଗର ପ୍ରସାଦ, ନୀଳକାନ୍ତ ଶର୍ମା ଓ ହାର୍ଦ୍ଦିକ ସିଂ ସହଯୋଗ କରିବେ। ସେହିପରି ଆକାଶଦୀପ ସିଂ, ମନଦୀପ ସିଂ ଷ୍ଟ୍ରାଇକର ହିସାବରେ କମାଲ କରିବା ଆଶା କରାଯାଉଛି। ଭାରତୀୟ ଖେଳାଳିଙ୍କୁ ଫିନିଶିଂରେ ଉନ୍ନତି ଆଣିବାକୁ ହେବ। ପୁଣି ଅନ୍ତିମ ମିନିଟ୍ରେ ଗୋଲ ବରଣ କରିବାର ଅଭ୍ୟାସକୁ ବଦଳାଇବାକୁ ପଡିବ। ଗତ ୩ ସପ୍ତାହ ହେବ ଆମେ ଫିନିଶିଂରେ ଉନ୍ନତି ଆଣିବା ଉପରେ କାର୍ଯ୍ୟ କରୁଛୁ। ସବୁ ଦୁର୍ବଳତାକୁ ଦୂରେଇବା ପାଇଁ ଆମେ ପ୍ରୟାସ କରିବୁ ବୋଲି ଭାରତୀୟ ଅଧିନାୟକ ମନପ୍ରୀତ କହିଛନ୍ତି।

ଗୁରୁବାର ବାକି ଦୁଇଟି ମ୍ୟାଚ୍ରେ ଆମେରିକା ଓ ଦକ୍ଷିଣ ଆଫ୍ରିକା, ପୋଲାଣ୍ଡ ଓ ଉଜ୍ବେକିସ୍ତାନ ପୁଲ୍ ବି'ରେ ପରସ୍ପରକୁ ଭେଟିବେ। ଏହି ଟୁର୍ନାମେଣ୍ଟ ହେଉଛି ଏଫ୍ଆଇଏଚ୍ ସିରିଜ ଫାଇନାଲ୍ସର ଦ୍ୱିତୀୟ ଟୁର୍ନାମେଣ୍ଟ। ପୂର୍ବରୁ ପ୍ରଥମ ଟୁର୍ନାମେଣ୍ଟ ମାଲେସିଆରେ ଏପ୍ରିଲ ୨୬ରୁ ମେ ୪ ତାରିଖ ମଧ୍ୟରେ ଖେଳାଯାଇଥିଲା। ସେହିପରି ତୃତୀୟ ଟୁର୍ନାମେଣ୍ଟ ଫ୍ରାନ୍ସରେ ଜୁନ ୧୫ରୁ ୨୩ ତାରିଖ ମଧ୍ୟରେ ଖେଳାଯିବ। ମୋଟ ଉପରେ ଏଫ୍ଆଇଏଚ୍ ଅଲିମ୍ପିକ୍ସ କ୍ୱାଲିଫାୟର୍ସରେ ୧୪ଟି ଦଳ ସାମିଲ ରହିବେ। ଏଥିମଧ୍ୟରୁ ଟୋକିଓ ଅଲିମ୍ପିକ୍ସ ପାଇଁ ୧୪ଟି ଦଳ କ୍ୱାଲିଫାଏ କରିବେ।

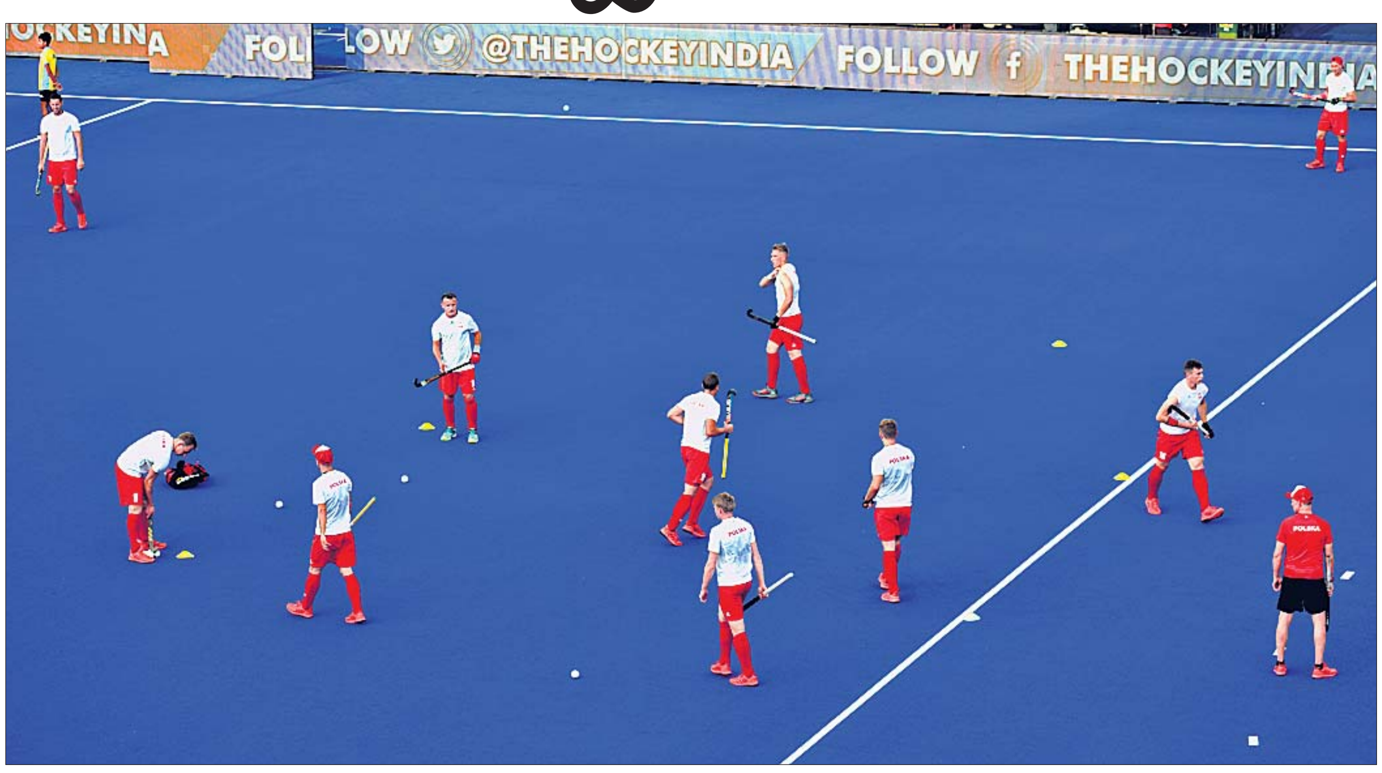

କଳିଙ୍ଗ ଷ୍ଟାଡିୟମରେ ପୋଲାଣ୍ଡ ଦଳର ଖେଳାଳିଙ୍କ ଅଭ୍ୟାସ।

### କାର୍ଯ୍ୟସୂଚୀ

| ତାରିଖ | ମ୍ୟାଚ | ସମୟ |
|---|---|---|
| ଜୁନ ୬ | ଦକ୍ଷିଣ ଆଫ୍ରିକା ବନାମ ଆମେରିକା | ସକାଳ ୮ଟା ୪୫ |
| | ପୋଲାଣ୍ଡ ବନାମ ଉଜ୍ବେକିସ୍ତାନ | ଅପରାହ୍ନ ୫ଟା |
| | ଭାରତ ବନାମ ରୁଷିଆ | ରାତି ୭ଟା |
| ଜୁନ ୭ | ଜାପାନ ବନାମ ମେକ୍ସିକୋ | ସକାଳ ୮ଟା ୪୫ |
| | ରୁଷିଆ ବନାମ ଉଜ୍ବେକିସ୍ତାନ | ଅପରାହ୍ନ ୫ଟା |
| | ଭାରତ ବନାମ ପୋଲାଣ୍ଡ | ରାତି ୭ଟା |
| ଜୁନ ୮ | ଆମେରିକା ବନାମ ମେକ୍ସିକୋ | ଅପରାହ୍ନ ୫ଟା |
| | ଜାପାନ ବନାମ ଦକ୍ଷିଣ ଆଫ୍ରିକା | ରାତି ୭ଟା |
| ଜୁନ ୯ | ରୁଷିଆ ବନାମ ପୋଲାଣ୍ଡ | ରାତି ୭ଟା |
| ଜୁନ ୧୦ | ଆମେରିକା ବନାମ ଜାପାନ | ସକାଳ ୮ଟା ୪୫ |
| | ଦକ୍ଷିଣ ଆଫ୍ରିକା ବନାମ ମେକ୍ସିକୋ | ଅପରାହ୍ନ ୫ଟା |
| | ଭାରତ ବନାମ ଉଜ୍ବେକିସ୍ତାନ | ରାତି ୭ଟା |
| ଜୁନ ୧୧ | ବିଶ୍ରାମ ଦିବସ | |
| ଜୁନ ୧୨ | ୭–୮ ପ୍ଲେସିଂ ମ୍ୟାଚ | ସକାଳ ୮ଟା୪୫ |
| | କ୍ରସ୍ ଓଭର–୧ | ଅପରାହ୍ନ ୫ଟା |
| | କ୍ରସ୍ ଓଭର–୨ | ରାତି ୭ଟା୧୫ |
| ଜୁନ ୧୩ | ବିଶ୍ରାମ ଦିବସ | |
| ଜୁନ ୧୪ | ୫–୬ ପ୍ଲେସିଂ ମ୍ୟାଚ | ସକାଳ ୮ଟା ୪୫ |
| | ସେମିଫାଇନାଲ–୧ | ଅପରାହ୍ନ ୫ଟା |
| | ସେମିଫାଇନାଲ–୨ | ରାତି ୭ଟା୧୫ |
| ଜୁନ ୧୫ | ତୃତୀୟ ସ୍ଥାନ ପ୍ଲେ-ଅଫ୍ | ଅପରାହ୍ନ ୫ଟା |
| | ଫାଇନାଲ | ରାତି ୭ଟା ୧୫ |

## ମେକ୍ସିକୋ ଦଳ ପହଞ୍ଚିଲା

**ଭୁବନେଶ୍ୱର, ୫।୬(କ୍ରୀଡ଼ା ପ୍ରତିନିଧି)**

କଳିଙ୍ଗ ଷ୍ଟାଡିୟମରେ ଗୁରୁବାରଠାରୁ ଆରମ୍ଭ ହେବାକୁ ଯାଉଥିବା ଏଫଆଇଏଚ୍ ସିରିଜ ଫାଇନାଲ୍ସ ହକି ଟୁର୍ନାମେଣ୍ଟରେ ଖେଳିବା ପାଇଁ ମେକ୍ସିକୋ ଦଳ ବୁଧବାର ଭୁବନେଶ୍ୱରରେ ପହଞ୍ଚିଛି। ଏହି ଦଳର ୫ ଖେଳାଳି ସୋମବାର ଆସିଥିବାବେଳେ ଅବଶିଷ୍ଟ ଖେଳାଳି ଓ ସପୋର୍ଟ ଷ୍ଟାଫ୍ ବୁଧବାର ମନ୍ଦିରମାଳିନୀ ସହରରେ ପହଞ୍ଚିଛନ୍ତି। ଆମେରିକା, ଦକ୍ଷିଣ ଆଫ୍ରିକା ଓ ଜାପାନ ସହିତ ଗ୍ରୁପ୍ 'ବି'ରେ ସ୍ଥାନ ପାଇଛି ମେକ୍ସିକୋ। ପ୍ରତିଯୋଗିତାରେ ଅଣ୍ଡରଡଗ୍ ବିବେଚିତ ହେଉଥିବା ମେକ୍ସିକୋ ପ୍ରତିଯୋଗିତାରେ ପ୍ରଦର୍ଶନର ଛାପ ଛାଡ଼ିବାକୁ ପ୍ରସ୍ତୁତ ବୋଲି ଦଳ ପକ୍ଷରୁ ଆଶା ପ୍ରକାଶ କରାଯାଇଛି। ''ଫୁଟବଲ ସଂସ୍କୃତି ପାଇଁ ଆମ ଦେଶ ପରିଚିତ। ଆମେ ଏଠାକୁ ହକି ଖେଳିବାକୁ ଆସିଛୁ ଏବଂ ଏଥିପାଇଁ ଉତ୍ସର୍ଗୀକୃତ। ଅନ୍ତର୍ଜାତୀୟ ହକିରେ ଆମେ ନିଜ ଉପସ୍ଥିତି ଜାହିର କରିବୁ'' ବୋଲି ମେକ୍ସିକୋ ଖେଳାଳି ମିଗୁଏଲ ଲିଅନ ପ୍ରକାଶ କରିଛନ୍ତି। ଏଠାରେ ଅନୁଷ୍ଠିତ ହକି ବିଶ୍ୱକପ ଉପରେ ଆମେ ନଜର ରଖିଥିଲୁ। ଏଠାରେ ହକି ପାଇଁ ସୁନ୍ଦର ମାହୋଲ ରହିଛି। ଏଫ୍ଆଇଏଚ୍ ସିରିଜ ଫାଇନାଲ୍ସରୁ ବିଶେଷ କରି ଭାରତ ଓ ଜାପାନ ମ୍ୟାଚରୁ ଆମେ ଅନେକ କିଛି ଶିଖିବାକୁ ପାଇବୁ ବୋଲି ଲିଅନ କହିଛନ୍ତି। ମେକ୍ସିକୋ ଦଳ ଜୁନ ୭ରେ ଜାପାନ ସହିତ ଖେଳି ଏହାର ଅଭିଯାନ ଆରମ୍ଭ କରିବ।

## ଛେତ୍ରୀଙ୍କ ମାଇଲ୍ଖୁଣ୍ଟ ସତ୍ତ୍ୱେ ଭାରତ ହାରିଲା

**ବୁରିରାମ(ଥାଇଲାଣ୍ଡ),୫।୬(ପି.ଟି)**

ଏଠାରେ ଚାଲିଥିବା କିଙ୍ଗ୍ସ କପ୍ ଫୁଟବଲ ଟୁର୍ନାମେଣ୍ଟରେ ଭାରତ ବୁଧବାର ଖେଳାଯାଇଥିବା ତା'ର ପ୍ରଥମ ମ୍ୟାଚ୍ରେ କୁରାକାଓଠାରୁ ପରାସ୍ତ ହୋଇଛି। ଅଧିନାୟକ ସୁନୀଲ ଛେତ୍ରୀ ଗୋଲ କରି ମାଇଲ ଖୁଣ୍ଟ ସ୍ଥାପନ କରିଥିଲେ ମଧ୍ୟ ଭାରତ ୩–୧ ଗୋଲରେ ମ୍ୟାଚ୍ ହାତଛଡ଼ା କରିଛି। ନୂଆ କୋଚ୍ ଆଇଗର ଷ୍ଟିମାକଙ୍କ ତତ୍ତ୍ୱାବଧାନରେ ଭାରତ ପ୍ରଥମ ପରାଜୟ ବରଣ କରିଛି।

ଏହି ମ୍ୟାଚ୍ ଖେଳିବା ସହ ଛେତ୍ରୀ ଭାରତର ସର୍ବାଧିକ ମ୍ୟାଚ୍ ଖେଳିଥିବା ଫୁଟବଲର ବିବେଚିତ ହୋଇଛନ୍ତି। ପୂର୍ବତନ ଅଧିନାୟକ ବାଇଚୁଙ୍ଗ ଭୁଟିଆ ସର୍ବାଧିକ ୧୦୭ଟି ମ୍ୟାଚ୍ ଖେଳିଥିଲେ। ତେବେ ଛେତ୍ରୀ ଏହାକୁ ଅତିକ୍ରମ କରି ୧୦୮ଟି ଆନ୍ତର୍ଜାତିକ ମ୍ୟାଚ୍ ଖେଳିଛନ୍ତି। ଏହି ମ୍ୟାଚ୍ରେ ଛେତ୍ରୀ ଭାରତ ତରଫରୁ ୩୧ତମ ମିନିଟ୍ରେ ଏକମାତ୍ର ଗୋଲ ସ୍କୋର କରିଥିଲେ। ଏଥିସହ ସେ ମୋଟ ଉପରେ କ୍ୟାରିୟରର ୬୯ତମ ଗୋଲ ସ୍କୋର କରିଛନ୍ତି।

ଫିଫା ର୍ୟାଙ୍କିଙ୍ଗରେ କାରିବିୟାନ ଦ୍ୱୀପ ଦେଶ କୁରାକାଓ ଏବେ ୮୨ତମ ସ୍ଥାନରେ ରହିଛି। କୁରାକାଓର ଦୁଇଜଣ ଖେଳାଳି ଇଂଲିଶ ପ୍ରିମିୟର ଲିଗ୍ ଖେଳୁଛନ୍ତି। ସେହିପରି ଆଉ କେତେକ ଖେଳାଳି ୟୁରୋପିଆନ୍ ଲିଗ୍ ଖେଳୁଛନ୍ତି। କୁରାକାଓ ୧୮ ମିନିଟ ମଧ୍ୟରେ ୩ଟି ଗୋଲ ସ୍କୋର କରିଥିଲା। ୧୬ତମ ମିନିଟ୍ରେ ରୋଲି ବୋନେଭାସିଆ, ୧୮ତମ ମିନିଟ୍ରେ ଏଲସନ ହୁଇ ଓ ୩୩ତମ ମିନିଟରେ ଲିଓନାର୍ଡ କୁରାକାଓ ତରଫରୁ ଗୋଲ ଦେଇଥିଲେ। ଫିଫା ର୍ୟାଙ୍କିଙ୍ଗରେ ଭାରତ ଏବେ ୧୦୧ତମ ସ୍ଥାନରେ ରହିଛି। ଡିଫେନ୍ସ ଓ ଆଟାକରେ ଭାରତ ଦୁର୍ବଳ ପ୍ରଦର୍ଶନ କରିଥିଲା। ଭାରତ ଉପରେ କୁରାକାଓ ଆଧିପତ୍ୟ ବିସ୍ତାର କରି ଖେଳିଥିଲା। ଏବେ ଥାଇଲାଣ୍ଡ ଓ ଭିଏତ୍ନାମ ମୁହାଁମୁହିଁ ହେବେ। ଏହି ମ୍ୟାଚ୍ର ପରାଜିତ ଦଳକୁ ଭାରତ ତୃତୀୟ ସ୍ଥାନ ପ୍ଲେ ଅଫ୍ ପାଇଁ ଶୁକ୍ରବାର ଭେଟିବ।

## ରୋନାଲ୍ଡୋଙ୍କୁ ଆଶ୍ୱସ୍ତି

**ବୁରିରାମ(ଥାଇଲାଣ୍ଡ), ୫।୬(ପି.ଟି.)**

ପର୍ତ୍ତୁଗାଲ ତଥା ଜୁଭେଣ୍ଟସ୍ ଫୁଟ୍ବଲ ଷ୍ଟାର କ୍ରିଷ୍ଟିଆନୋ ରୋନାଲ୍ଡୋଙ୍କୁ ବୁଧବାର ଆଶ୍ୱସ୍ତି ମିଳିଛି। ତାଙ୍କ ନାମରେ ବଳାତ୍କାର ଅଭିଯୋଗ ଆଣିଥିବା ମହିଳା କେସ୍ ପ୍ରତ୍ୟାହାର କରିନେଇଛନ୍ତି। ଗତ ମାସରେ ଲାସ୍ ଭେଗାସସ୍ଥିତ ନେଭାଡ ଷ୍ଟେଟ୍ କୋର୍ଟରେ ମାମଲାକୁ ଖାରଜ କରିବା ପାଇଁ ନୋଟିସ୍ ହୋଇଥିଲା। ତେବେ ଅଭିଯୋଗକାରିଣୀ ଆମେରିକୀୟ ମହିଳା କ୍ୟାଥରିନ ମେୟୋର୍ଗା ଓ ରୋନାଲ୍ଡୋଙ୍କ ମଧ୍ୟରେ ଆପୋଷ ବୁଝାମଣା ହୋଇଛି କି ନାହିଁ କିଛି ଜଣାପଡ଼ିନାହିଁ। ଉଲ୍ଲେଖଯୋଗ୍ୟ, ଗତ ବର୍ଷ ସେପ୍ଟେମ୍ବରରେ କ୍ୟାଥରିନ ଅଭିଯୋଗ ଆଣିଥିଲେ କି, ୨୦୦୯ରେ ଲାସ ଭେଗାସର ଏକ ହୋଟେଲରେ ରୋନାଲ୍ଡୋ ତାଙ୍କୁ ବଳାତ୍କାର କରିଥିଲେ। ସେତେବେଳେ ରୋନାଲ୍ଡୋ ରିୟଲ୍ ମାଡ୍ରିଡ୍ କ୍ଲବରେ ସାମିଲ ହୋଇଥିଲେ। ତେବେ ରୋନାଲ୍ଡୋ ଏହି ଅଭିଯୋଗକୁ ଦୃଢ଼ ଭାବେ ଖଣ୍ଡନ କରିଆସିଥିଲେ।

## ଜାତୀୟ ସଫ୍ଟଟେନିସ ପାଇଁ ଓଡ଼ିଶା ଦଳ

ଓଡ଼ିଶା ବାଳିକା ଓ ବାଳକ ସଫ୍ଟଟେନିସ ଦଳର ଖେଳାଳିମାନେ।

**ଭୁବନେଶ୍ୱର, ୫।୬(ସ୍ପୋର୍ଟ୍ସ ବ୍ୟୁରୋ)**

ମଧ୍ୟପ୍ରଦେଶର ଭୋପାଳଠାରେ ଆସନ୍ତା ୭ରୁ ୧୧ ତାରିଖ ପର୍ଯ୍ୟନ୍ତ ୧୪ତମ ଜାତୀୟ ଜୁନିୟର ସଫ୍ଟଟେନିସ ଚାମ୍ପିୟନଶିପ୍ ଅନୁଷ୍ଠିତ ହେବ। ଏହି ଚାମ୍ପିୟନଶିପ୍ରେ ଅଂଶଗ୍ରହଣ କରିବା ଲାଗି ଓଡ଼ିଶା ବାଳିକା ଓ ବାଳକ ଦଳ ବୁଧବାର ଭୋପାଳ ଅଭିମୁଖେ ଗସ୍ତ କରିଛି। ଅଜିତ୍ ସାବରଙ୍କ ନେତୃତ୍ୱରେ ଗଠିତ ଓଡ଼ିଶା ବାଳକ ଦଳରେ ମହମ୍ମଦ ଅମନ୍, ଲକ୍ଷ୍ମନ ମୀନାକା, ବ୍ରଜ ହିମିରିକା, ହେମନ୍ତ ଛତ୍ରିଆ, କୃଷ୍ଣଧର ନାୟକ, ସୁଦାମ ମୁଣ୍ଡା ମାଝୀ ଓ ପ୍ରଦୀପ ମଣ୍ଡଳ ରହିଛନ୍ତି। ସେହିଭଳି କରିଷ୍ମା କିସାନଙ୍କୁ ବାଳିକା ଦଳର ଅଧିନାୟିକା ନିଯୁକ୍ତ କରାଯାଇଛି। ମୋନାଲିସା ନାୟକ, ଲିସା ଜୁଲଣ୍ଡୀ, ସ୍ନେହଲତା ସିଂ, ଚୂଡ଼ାମଣୀ ସୋରେନ, ଆମିସା ମିଞ୍ଜ ଓ ରିଙ୍କି ମିଞ୍ଜ ବାଳିକା ଦଳରେ ସ୍ଥାନ ପାଇଛନ୍ତି। ମହମ୍ମଦ ଆଜାମ ଓ ରବୀନ୍ଦ୍ର ହାଂସଦା ଯଥାକ୍ରମେ କୋଚ୍ ଓ ମ୍ୟାନେଜର ଭାବେ ଦଳ ସହ ଗସ୍ତ କରିଛନ୍ତି। ମହମ୍ମଦ ଅନସାର ଉଲ୍–ହକ୍, କୁନାଲ ବିଶ୍ୱାଳ ଓ ସତୀଶ କୁମାର ବିଶ୍ୱକର୍ମା ଅମ୍ପାୟର ରହିଛନ୍ତି। ଓଡ଼ିଶା ସଫ୍ଟଟେନିସ ଆସୋସିଏଶନର ସାଧାରଣ ସମ୍ପାଦକ ମହମ୍ମଦ ଆଜାମ ଓ କିସ୍ର କ୍ରୀଡ଼ା ନିର୍ଦ୍ଦେଶକ ରୁଦ୍ରକେଶ ଜେନା, ପୂର୍ବତନ ବିଧାୟକ ପ୍ରିୟଦର୍ଶୀ ମିଶ୍ର, ଆସୋସିଏଶନର ମୁଖ୍ୟ ପୃଷ୍ଠପୋଷକ ମନୋରଞ୍ଜନ ମହାନ୍ତି, ଅଧ୍ୟକ୍ଷ ରଞ୍ଜନ କୁମାର ନନ୍ଦ, ସଭାପତି ବିକାଶ ଚନ୍ଦ୍ର ପଟ୍ଟନାୟକ, କିଟ୍ର କ୍ରୀଡ଼ା ନିର୍ଦ୍ଦେଶକ ଡ. ଗଗନେନ୍ଦୁ ଦାସ, ଉପସଭାପତି, ଦିଲୀପ କୁମାର ମହାନ୍ତି, ରମେଶ ଚନ୍ଦ୍ର ଦାସ, ନବରଞ୍ଜନ ପଟ୍ଟନାୟକ, କୃଷ୍ଣଚରଣ ପଣ୍ଡା, ରିଣ୍ଟୁ ମିତ୍ର ପ୍ରମୁଖ ଓଡ଼ିଶା ଦଳକୁ ଏହି ଅବସରରେ ଶୁଭେଚ୍ଛା ଜଣାଇଛନ୍ତି।

ଧରିତ୍ରୀ
DHARITRI
www.orissakhabar.com/ www.dharitri.com ପୃଷ୍ଠା ୧୪ Press Regd. No. ORIORI/2011/36305 Postal Regd. No. BN/42/18-20. ରାୟଗଡ଼ା, ଗୁରୁବାର, ଜୁନ୍ ୬ /୨୦୧୯ Rayagada, Thursday, June 6/ 2019

■ ଜିଲାସ୍ତରୀୟ ବିଶ୍ୱ ପରିବେଶ ଦିବସ ପାଳିତ

# ବୃକ୍ଷରୋପଣ ଉପରେ ଗୁରୁତ୍ୱ

**ମାଲକାନଗିରି,୫।୬(ଡି.ଏନ.ଏ./ସ୍ୱ.ପ୍ର.)**

ମାଲକାନଗିରି ବନଖଣ୍ଡ ପକ୍ଷରୁ ବୁଧବାର ଜିଲାସ୍ତରୀୟ ୭୦ତମ ବିଶ୍ୱ ପରିବେଶ ଦିବସ ପାଳିତ ହୋଇଯାଇଛି । ଏହି ଅବସରରେ ଅତିଥିମାନେ ବାୟୁ ପ୍ରଦୁଷଣ ଏବଂ ବୃକ୍ଷରୋପଣ ଉପରେ ଗୁରୁତ୍ୱାରୋପ କରିଥିଲେ। ବାଲିମେଳା ବନାଞ୍ଚଳ ଅଧିକାରୀଙ୍କ କାର୍ଯ୍ୟାଳୟ ପରିସରରେ ଆୟୋଜିତ ଏକ ବାଇକ୍ ଶୋଭାଯାତ୍ରାକୁ ଡି.ଏଫ.ଓ. ପ୍ରଦୀପ ଦେବଦାସ ମୀରାସ ଓ ପ୍ରକଳ୍ପ ନିର୍ଦ୍ଦେଶକ ଲିଙ୍ଗରାଜ ପଣ୍ଡା ପତାକା ଦେଖାଇ ଶୁଭାରମ୍ଭ କରିଥିଲେ । ଏହି ଶୋଭାଯାତ୍ରା ବାଲିମେଳାଠାରୁ ବାହାରି ମାଲକାନଗିରିରେ ପହଞ୍ଚି ସହର ପରିକ୍ରମା କରି ଲୋକଙ୍କୁ ସଚେତନ କରିଥିଲେ । ପରେ ଡି.ଆର.ଡି.ଏ. ସଭାଗୃହରେ ଆୟୋଜିତ ଉତ୍ସବରେ ସହକାରୀ ବନ ସଂରକ୍ଷକ ଶ୍ରୀକାନ୍ତ ନାୟକ, ଜିଲା ସୂଚନା ଓ ଲୋକ ସମ୍ପର୍କ ଅଧିକାରୀ ଡ.ଗୁଣନିଧି ନାୟକ, ଅବୈତନିକ ବନ୍ୟପ୍ରାଣୀ ତତ୍ତ୍ୱାବଧାରକ

ପରିବେଶ ଦିବସ ଅବସରରେ ବାହାରିଥିବା ବାଇକ୍ ଶୋଭାଯାତ୍ରା ।

ଦୁର୍ଯ୍ୟୋଧନ ପାତ୍ର, ସବୁଜ ବାହିନୀ ପ୍ରଶିକ୍ଷକ ପ୍ରକାଶ ଚନ୍ଦ୍ର ପଟ୍ଟନାୟକ, ଯୁବ ରେଡକ୍ରସର ସଂଯୋଜକ ରଞ୍ଜନ କୁମାର ସ୍ୱାଇଁ ପ୍ରମୁଖ ଯୋଗଦେଇ ଆଜିର ଦିବସର ତାତ୍ପର୍ଯ୍ୟ ଉପରେ ଆଲୋକପାତ କରିଥିଲେ। ବର୍ତ୍ତମାନ ପରିସ୍ଥିତିରେ ବୃକ୍ଷରୋପଣ ନିହାତି ଆବଶ୍ୟକ। ପରିବେଶ ସମ୍ପର୍କରେ ସମସ୍ତେ ସଚେତନ ନ ହେଲେ ଆଗାମୀ ଦିନରେ ପୃଥିବୀରେ ଭୟାବହ ପରିସ୍ଥିତି ସୃଷ୍ଟି ହେବ। ଛାତ୍ରୀଛାତ୍ରମାନେ ଶିକ୍ଷା ଗ୍ରହଣ ସହ ପରିବେଶ ସମ୍ପର୍କିତ ଜ୍ଞାନ ଆହରଣ କରିବାକୁ ଅତିଥିମାନେ ପରାମର୍ଶ ଦେଇଥିଲେ। ମାଲକାନଗିରି ଜିଲାରେ ପରିବେଶ ଉପରେ ଉଲ୍ଲେଖନୀୟ କାର୍ଯ୍ୟ କରିଥିବାରୁ ଜିଲାର ୫ଟି ବିଦ୍ୟାଳୟକୁ ପ୍ରକୃତି ମିତ୍ର ପୁରସ୍କାର ପ୍ରଦାନ କରାଯାଇଥିଲା। ଏହି ବିଦ୍ୟାଳୟଗୁଡିକ ମଧ୍ୟରେ ଚଲାଣଗୁଡା କସ୍ତୁରବା ଗାନ୍ଧୀ ବାଳିକା ଉଚ୍ଚ ବିଦ୍ୟାଳୟ, ବାଲିମେଳା ସରକାରୀ ଉଚ୍ଚ ବିଦ୍ୟାଳୟ, ପୋତାଖାଲ ପ୍ରାଥମିକ ବିଦ୍ୟାଳୟ, ବାଲିଗୁଡ଼ା ପ୍ରାଥମିକ ବିଦ୍ୟାଳୟ ଓ ଉଦୁଲିବେଡ଼ା ଉଚ୍ଚ ବିଦ୍ୟାଳୟ। ସେହିପରି ଜିଲାର ୩ ବିଦ୍ୟାଳୟର ଶିକ୍ଷକଙ୍କୁ ପ୍ରକୃତି ବନ୍ଧୁ ପୁରସ୍କାର ପାଇଁ ସରକାର ମନୋନୀତ କରିଛନ୍ତି। ଅନୁରୂପ ଭାବେ ଟିମ ୱି କ୍ୟାନ ପକ୍ଷରୁ ବିଶ୍ୱ ପରିବେଶ ଦିବସ ପାଳିତ ହୋଇଯାଇଛି। ଏହି କାର୍ଯ୍ୟକ୍ରମରେ ମାଲକାନଗିରି ବିଧାୟକ ଆଦିତ୍ୟ ମାଢି, ପୂର୍ବତନ ବିଧାୟକ ମାନସ ମାଡ଼କାମିଙ୍କ ସମେତ ବହୁ ବୁଦ୍ଧିଜୀବୀ ଯୋଗ ଦେଇଥିଲେ। ଏହି ଅବସରରେ ଅତିଥିମାନେ ଜିଲା ସଦର ମହକୁମା ଚିକିତ୍ସାଳୟ ପରିସର ଓ ମାଲକାନଗିରି ମହାବିଦ୍ୟାଳୟ ସମ୍ମୁଖରେ ବୃକ୍ଷରୋପଣ କରିଥିଲେ । ସେହିଭଳି ଜିଲା ଆଇନ ସେବା ପ୍ରାଧିକରଣ ପକ୍ଷରୁ ମଧ୍ୟ ବିଶ୍ୱ ପରିବେଶ ଦିବସ ପାଳିତ ହୋଇଛି। ନୂଆ ଅଦାଲତ ପରିସରରେ ବୃକ୍ଷରୋପଣ କରାଯାଇଥିଲା । କାର୍ଯ୍ୟକ୍ରମରେ ବନ ବିଭାଗ ସହ ସ୍ୱେଚ୍ଛାସେବୀ ଅନୁଷ୍ଠାନ, ବନ ସଂରକ୍ଷଣ ସମିତିର କର୍ମକର୍ତ୍ତାମାନେ ଅଂଶଗ୍ରହଣ କରିଥିଲେ ।

# ନିର୍ଦ୍ଦୋଷଙ୍କୁ ଥାନାକୁ ନେବା ବିରୋଧରେ ରାସ୍ତାରୋକୋ

ରାସ୍ତା ଅବରୋଧକାରୀଙ୍କୁ ବୁଝାସୁଝା କରୁଛନ୍ତି ପୋଲିସ ।

**ପାରଳାଖେମୁଣ୍ଡି, ୫।୬ (ସ୍ୱ.ପ୍ର.)**

ଗଜପତି ଜିଲା ଆର୍. ଉଦୟଗିରି ବ୍ଲକ୍ ଅନ୍ତର୍ଗତ ଛେଳିଗଡ ପଞ୍ଚାୟତର ତଳଡ଼ା ଗ୍ରାମବାସୀ ଜଣେ ନିର୍ଦ୍ଦୋଷୀଙ୍କୁ ଛାଡ଼ିବା ପାଇଁ ଦାବି ସହ ପୋଲିସ୍ ବିରୋଧକରି ଆର୍.ଉଦୟଗିରି-ମୋହନା ମୁଖ୍ୟରାସ୍ତା ଅବରୋଧ କରିଥିବା ଜଣାପଡିଛି । ଘଟଣା ସ୍ଥଳରେ ଆର୍. ଉଦୟଗିରି ପୋଲିସ୍ ପହଞ୍ଚି ଗ୍ରାମବାସୀଙ୍କୁ ବୁଝାସୁଝା କରିବାପରେ ରାସ୍ତାରୋକ ହଟିଥିଲା । ଘଟଣାରୁ ପ୍ରକାଶ ଯେ, ଗଜପତି ଜିଲା ରାୟଗଡ଼ ବ୍ଲକ୍ ଅଞ୍ଚଳର ଜଣେ ବ୍ୟକ୍ତି ବ୍ରହ୍ମପୁର ଅଞ୍ଚଳର ଜଣେ ଝିଅକୁ ନେଇ ଚାଲିଯାଇଥିବାବେଳେ ଝିଅର ପରିବାରଙ୍କ ପକ୍ଷରୁ ଉକ୍ତ ବ୍ୟକ୍ତିଙ୍କ ନାମରେ ବ୍ରହ୍ମପୁରରେ ଏତଲା ଦିଆଯାଇଥିଲା । ଏତଲାକୁ ଆଧାରକରି ରାୟଗଡ଼ ଥାନା ପକ୍ଷରୁ ଖୋଳତାଡ଼ ପରେ ଯୁବକ ଜଣକ ଛେଳିଗଡ଼ ପଞ୍ଚାୟତର ତଳଡା ଗ୍ରାମରେ ଥିବା ଜଣାପଡ଼ିଥିଲା। ପୋଲିସ୍ ଉକ୍ତ ଗ୍ରାମର ପ୍ରଦୀପ ନାୟକ ନାମକ ବ୍ୟକ୍ତିଙ୍କ ଘରେ ପଚରା ଉଚରା କର ପ୍ରଦୀପଙ୍କୁ ରାୟଗଡ଼ ଥାନାକୁ ନେଇଯାଇଥିଲେ । ତେବେ ପ୍ରଦୀପଙ୍କୁ ବିନା କାରଣରେ ପୋଲିସ କାହିଁକି ନେଲା ଏବଂ ଘଟଣାରେ ଆର୍. ଉଦୟଗିରି ପୋଲିସ ନଆସି ରାୟଗଡ଼ ପୋଲିସ୍ କାହିଁକି ତାଙ୍କୁ ଥାନାକୁ ନେଲା ବୋଲି ଗ୍ରାମବାସୀ ପ୍ରଶ୍ନ କରିବା ସହ ଏହା ବିରୋଧରେ ଦିନ ୧୨ଟାରୁ ୨ଟା ପର୍ଯ୍ୟନ୍ତ ରାସ୍ତା ଅବରୋଧ କରିଥିଲେ। ଫଳରେ ଯାନବାହାନ ଚଳାଚଳ ବାଧାପ୍ରାପ୍ତ ହୋଇଥିଲା। ଘଟଣାସ୍ଥଳରେ ଆର୍. ଉଦୟଗିରି ଥାନା ଅଧିକାରୀ କୂଳମଣୀ ସେଠୀ ପହଞ୍ଚି ଉତ୍ତ୍ୟକ୍ତ ଲୋକଙ୍କୁ ବୁଝାସୁଝା କରିଥିଲେ । ପରେ ରାୟଗଡ଼ ପୋଲିସ୍ ସହ ଯୋଗାଯୋଗ କରି ପ୍ରଦୀପଙ୍କୁ ଛଡାଯାଇଥିଲା । ତେବେ ଏ ବିଷୟରେ ରାୟଗଡ଼ ଥାନା ଅଧିକାରୀ ସର୍ବେଶ୍ୱର ସାମନ୍ତରାୟଙ୍କୁ ପଚାରିବାରେ ପ୍ରଦୀପଙ୍କୁ ଘଟଣାର ତଦନ୍ତ ପାଇଁ ଅଣାଯାଇଥିଲା ଏବଂ ତାଙ୍କୁ ଛାଡ଼ିଦିଆଯାଇଛି ବୋଲି କହିଥିଲେ।

# ତଳଖୋଲାବାଡ ଗ୍ରାମରେ ସୁଧୁରୁନି ପାନୀୟ ଜଳ ସମସ୍ୟା

**ପାରଳାଖେମୁଣ୍ଡି, ୫।୬ (ସ୍ୱ.ପ୍ର.)**

ଗଜପତି ଜିଲା ଗୁମ୍ମା ବ୍ଲକ ଅନ୍ତର୍ଗତ ତଳଖୋଲାବାଡ଼ ଗ୍ରାମରେ ପାନୀୟ ଜଳ ସମସ୍ୟା ଉତ୍କଟ ରୂପ ଧାରଣ କରିଛି। ଏହି ଗ୍ରାମ ଜଙ୍ଗଲ ଓ ପାହାଡ ଘେରା ଅଞ୍ଚଳ ହୋଇଥିବାବେଳେ ଏଠାରେ ମୁଖ୍ୟତଃ ଜନଜାତି ସମ୍ପ୍ରଦାୟ ଏବଂ ଗରିବ ଶ୍ରେଣୀର ଲୋକମାନେ ବସବାସ କରୁଛନ୍ତି। ଏଠାରେ ଅନେକ ମୌଳିକ ସମସ୍ୟା ରହିଥିବାବେଳେ ପାନୀୟ ଜଳ ସମସ୍ୟା ଏକ ପ୍ରମୁଖ ସମସ୍ୟା ଭାବେ ଉଭା ହୋଇଛି । ଏଠାକାର ଅଧିବାସୀ ପାନୀୟ ଜଳ ମୁନ୍ଦାଏ ପାଇଁ ଗ୍ରାମରୁ ପ୍ରାୟ ୩କି.ମି. ଦୂରରେ ଥିବା ଦେବଗିରି ନାଳ ଉପରେ ନିର୍ଭର କରିଥାନ୍ତି । ଏହି ୩କି.ମି.ରାସ୍ତା ପାହାଡିଆ ଏବଂ ଜଙ୍ଗଲ ଘେରା ହୋଇଥିଲେ ମଧ୍ୟ ନିଜ ଜଳକଷ୍ଟ ଦୂର କରିବାପାଇଁ ଗ୍ରାମବାସୀ ବାଧ୍ୟ ହୋଇ ନାଳକୁ ଯାଉଛନ୍ତି । ସରକାରଙ୍କ ପକ୍ଷରୁ ଗ୍ରାମବାସୀଙ୍କ ସମସ୍ୟାର ସମାଧାନ ପାଇଁ କୌଣସି ପଦକ୍ଷେପ ଏ ପର୍ଯ୍ୟନ୍ତ ନିଆଯାଇନାହିଁ । ସଦର ମହକୁମା ଠାରୁ ମାତ୍ର କିଛି କିଲୋମିଟର ଦୂରରେ ରହିଥିବା ଏହି ଗ୍ରାମରେ ଏଭଳି ସମସ୍ୟା ଯୋଗୁ ଅସନ୍ତୋଷ ବୃଦ୍ଧି ପାଉଛି। ଏପରିକି ଏହି ଗ୍ରାମବାସୀ ବର୍ଷାଦିନେ ଝରଣାର ଗୋଳିଆପାଣି ବ୍ୟବହାର କରୁଛନ୍ତି, ଯାହାକି ବିଭିନ୍ନ ରୋଗର ମୁଖ୍ୟ କାରଣ ହୋଇଥାଏ। ତେଣୁ ପାନୀୟ ଜଳ ସମସ୍ୟାର ସମାଧାନ ପାଇଁ ଗ୍ରାମବାସୀଙ୍କ ପକ୍ଷରୁ ସୁଶୀଳା ଭୂୟାଁ, ପ୍ରୀତି ଗମାଙ୍ଗ, ବିନସ୍ତି ଭୂୟାଁ, ଅପ୍ରା ଗମାଙ୍ଗ, ସୁଲନୀ ଗମାଙ୍ଗ, ରୁତନୀ ଗମାଙ୍ଗ, ଯଶମନ୍ତୀ ରଇତ ନିବେଦନ କରିଛନ୍ତି।

ମୋହନା ବିଧାୟକ ଦାଶରଥି ଗମାଙ୍ଗ ସମର୍ଥକଙ୍କ ସହ ପଦଯାତ୍ରାରେ ଯାଉଛନ୍ତି ।

# ନବନିର୍ବାଚିତ ବିଧାୟକଙ୍କ ବିଜୟ ପଦଯାତ୍ରା

**ପାରଳାଖେମୁଣ୍ଡି, ୫।୬ (ସ୍ୱ.ପ୍ର.)**

ଗଜପତି ଜିଲା ମୋହନା ନିର୍ବାଚନ ମଣ୍ଡଳୀର ନବ ନିର୍ବାଚିତ କଂଗ୍ରେସ ବିଧାୟକ ଦାଶରଥି ଗମାଙ୍ଗ ବିଜୟ ପଦଯାତ୍ରାରେ ବିଭିନ୍ନ ଗ୍ରାମାଞ୍ଚଳ ପରିଦର୍ଶନ କରିଛନ୍ତି। ଏହି ଅବସରରେ ସେ ତାଙ୍କ ସମର୍ଥକଙ୍କ ଗହଣରେ ରାମଗିରି ହାଟପଦା ସ୍ଥିତ କୁରେଇଶୁଣି ମନ୍ଦିର ଯାଇ ପୂଜାର୍ଚ୍ଚନା କରିଥିଲେ। ସେ ନୂତନଭାବେ ବିଧାୟକ ହେବାପରେ ଅଭିନବ ଢଙ୍ଗରେ ଏପରି ବିଜୟ ପଦଯାତ୍ରା କରି ଲୋକଙ୍କ ନିକଟତର ହେବାକୁଚେଷ୍ଟା କରୁଥିବା ଦେଖିବାକୁ ମିଳିଛି । ତାଙ୍କ ସହ ରାମଗିରିର ବରିଷ୍ଠ କଂଗ୍ରେସ କର୍ମୀ କୁଞ୍ଜବିହାରୀ ପ୍ରଧାନ, ଗୋପାଳ କୃଷ୍ଣ ଦଲେଇ, କମଳ ଲୋଚନ ରଇତଙ୍କ ସମେତ ବହୁ କଂଗ୍ରେସ କର୍ମୀ ଓ ସମର୍ଥକ ଶୋଭାଯାତ୍ରାରେ ସାମିଲ୍ ହୋଇଥିଲେ।

■ ବିଶ୍ୱ ପରିବେଶ ଦିବସ ପାଳିତ

# ପରିବେଶ ସୁରକ୍ଷାରେ ଭାଗୀଦାରିକୁ ନେଇ ଗୁରୁତ୍ୱାରୋପ

**ପାରଳାଖେମୁଣ୍ଡି, ୫।୬ (ସ୍ୱ.ପ୍ର.)**

ବିଶ୍ୱ ପରିବେଶ ଦିବସ ଉପଲକ୍ଷେ ବୁଧବାର ଗଜପତି ଜିଲା ଆଇନ ସେବା ପ୍ରାଧିକରଣ ପକ୍ଷରୁ ପାରଳାଖେମୁଣ୍ଡିସ୍ଥିତ କୋର୍ଟ ପରିସରରେ ଏକ ସଚେତନତା ଓ ବୃକ୍ଷରୋପଣ କାର୍ଯ୍ୟକ୍ରମ ଅନୁଷ୍ଠିତ ହୋଇଛି । ଏଥିରେ ଅତିଥି ରୂପେ ଅତିରିକ୍ତ ଜିଲାଜଜ୍ ଅରୁଣ କୁମାର ସାହୁ ଯୋଗଦେଇଥିଲେ। କାର୍ଯ୍ୟକ୍ରମରେ ଜିଲା ବନଖଣ୍ଡ ଅଧିକାରୀ ବିବେକ କୁମାର, ପ୍ରାଧିକରଣ ସଂପାଦିକା ଦୀପା ଦାଶ, ସବ୍‌ଜଜ୍ ବ୍ୟୋମକେଶ ନାୟକ, କୋର୍ଟ ରେଜିଷ୍ଟ୍ରାର ଶୁଭଶ୍ରୀ ପ୍ରଧାନ, ବାର ଆସୋସିଏଶନ୍‌ର ସଭାପତି ରାମନାଥ ମିଶ୍ର, ସଂପାଦକ କୃଷ୍ଣ ମୋହନ ପଟ୍ଟନାୟକଙ୍କ ସମେତ ଆଇନଜୀବି, ସାଧାରଣ ଜନତା ଓ ବନ କର୍ମଚାରୀ ଉପସ୍ଥିତ ଥିଲେ । କାର୍ଯ୍ୟକ୍ରମରେ ବିଶ୍ୱ ପରିବେଶ ଦିବସର ମହତ୍ତ୍ୱ ଓ

ଅତିରିକ୍ତ ଜିଲାଜଜ୍ ଓ ବନଖଣ୍ଡ ଅଧିକାରୀ ଚାରା ରୋପଣ କରୁଛନ୍ତି ।

ପାଳନର ଆବଶ୍ୟକତା ବିଷୟରେ ଆଲୋକପାତ କରାଯାଇଥିଲା। ପରିବେଶ ସୁରକ୍ଷାରେ କିପରି ଭାଗୀଦାରି ହୋଇପାରିବା ସେ ସମ୍ପର୍କରେ ଅତିଥିମାନେ ଗୁରୁତ୍ୱାରୋପ କରିଥିଲେ। ଶେଷରେ ଜିଲା କୋର୍ଟ ପରିସରରେ ଚାରା ରୋପଣ କରାଯାଇଥିଲା । ସମସ୍ତ କାର୍ଯ୍ୟକୁ ପ୍ରାଧିକରଣର କର୍ମଚାରୀମାନେ ପରିଚାଳନା କରିଥିଲେ ।

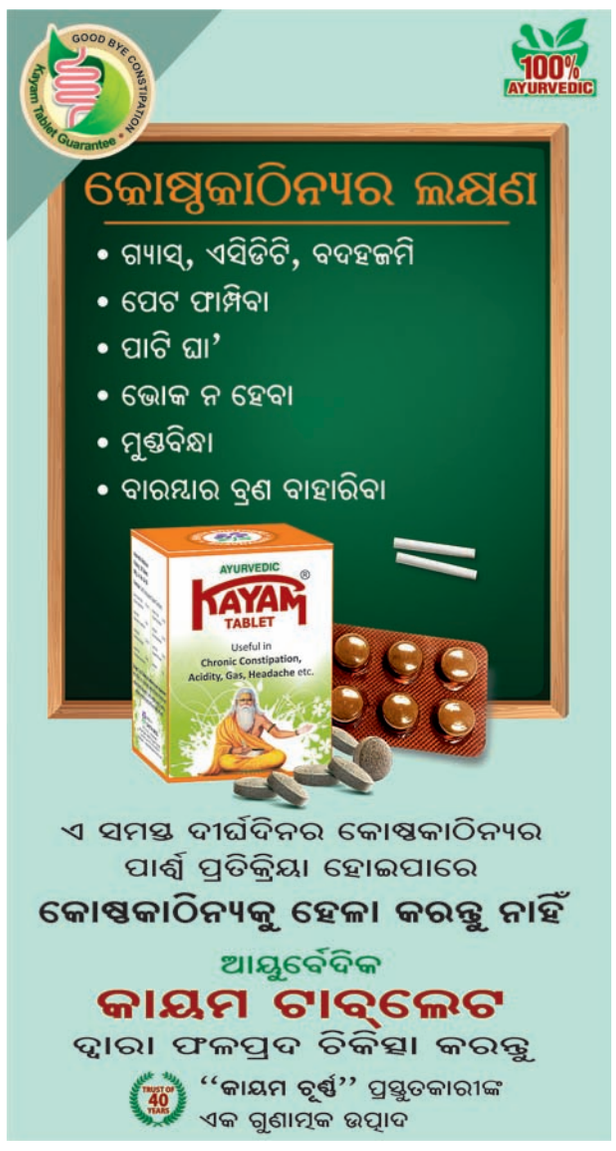


Printed and published by Tathagata Satpathy on behalf of Navajat Printers & Media Pvt. Ltd. and printed at Navajat Printers, B-34, Industrial Estate, Pita Mahal, Rayagada, Editor-Tathagata Satpathy, ସମ୍ପାଦକ –ତଥାଗତ ସତପଥୀ

# ଖାଦ୍ୟରୁଚି

ସମ୍ବଲପୁର ଜିଲା ପର୍ଯ୍ୟଟନ କ୍ଷେତ୍ରରେ ଆଗକୁ ବଢ଼ୁଛି । ଏହାସହ ଅନେକ ଶିଳ୍ପ ଓ ବ୍ୟବସାୟିକ ପ୍ରତିଷ୍ଠାନ ଗଢ଼ି ଉଠୁଛି । ହୋଟେଲ ଶିଳ୍ପ ମଧ୍ୟ ସେହି ହିସାବରେ ବଢ଼ି ଚାଲିଛି । ଗ୍ରାହକମାନଙ୍କୁ ଆକୃଷ୍ଟ କରିବା ପାଇଁ ବିଭିନ୍ନ ହୋଟେଲରେ ଆରାମଦାୟକ ରହଣି ସହ ଖାଦ୍ୟ ଉପରେ ଗୁରୁତ୍ୱ ଦିଆଯାଉଛି। ଏହି ପରିପ୍ରେକ୍ଷୀରେ ସମ୍ବଲପୁର ସହରର ପ୍ରତିଷ୍ଠିତ ହୋଟେଲ ଗ୍ରାଣ୍ଡ ଶିବାରେ ସ୍ପିନ୍‌ଅଚ୍ କଟେଜ୍ ଚିଜ୍ ରୋଲ ମଖନୀ ନାମକ ଡିସ୍‌ର ଚାହିଦା ବଢ଼ୁଛି । ସେହି ଡିସ୍‌ର ମୂଲ୍ୟ ଗୋଟିଏ ପ୍ଲେଟ୍‌କୁ ୨୯୯ ଟଙ୍କା ରହିଛି । ଏହାକୁ ୨ ଜଣ ବ୍ୟକ୍ତି ଡିନର କିମ୍ବା ଲଞ୍ଚରେ ଖାଇ ପାରିବେ । ଏହାର ପ୍ରସ୍ତୁତି ପ୍ରଣାଳୀ ଓ ଆବଶ୍ୟକ ସାମଗ୍ରୀ ସଂକ୍ରାନ୍ତରେ ସେଫ୍ ରବୀନ୍ଦ୍ର ସାମଲ ଯାହା କୁହନ୍ତି..।

ରିପୋର୍ଟ: ଶୁଭାଶିଷ ପାଢ଼ୀ

## ସ୍ପିନ୍‌ଅଚ କଟେଜ୍ ଚିଜ୍ ରୋଲ୍ ମଖନୀ

### ଆବଶ୍ୟକ ସାମଗ୍ରୀ

- କଞ୍ଚା ପନିର– ୫୦ ଗ୍ରାମ
- ସ୍ପିନ୍‌ଅଚ୍ (ପାଲକ) – ୧୫୦ ଗ୍ରାମ
- ଅମୂଳ ଚିଜ୍ – ୭୫ ଗ୍ରାମ
- ଫ୍ରେସ୍ ଅମୂଳ କ୍ରିମ– ୨୫ ଗ୍ରାମ
- ପିଆଜ– ୩୦ ଗ୍ରାମ୍
- କାଜୁ– ୫୦ ଗ୍ରାମ
- ଟମାଟୋ– ୧୦୦ ଗ୍ରାମ
- ଲୁଣ– ସ୍ୱାଦ ଅନୁସାରେ
- ରସୁଣ– ୨୦ ଗ୍ରାମ
- ଅଦା– ୨୦ ଗ୍ରାମ
- କିସମିସ – ୧୦ ଗ୍ରାମ
- ବଟର – ୫ ଗ୍ରାମ
- ରିଫାଇନ ତେଲ – ୨୦ ଗ୍ରାମ

### ପ୍ରସ୍ତୁତି ପ୍ରଣାଳୀ

ପ୍ରଥମେ ପିଆଜ,ରସୁଣ ଓ ସ୍ପିନ୍‌ଅଚ(ପାଳଙ୍ଗ)କୁ ଛୋଟ ଛୋଟ ଖଣ୍ଡ କରି କାଟି ତେଲରେ ଭାଜି କାଢ଼ି ଦିଅନ୍ତୁ। ପନିର, ଚିଜ୍, କାଜୁ କିସ୍‌ମିସକୁ ଛୋଟ ଛୋଟ କାଟି ରଖନ୍ତୁ। ପିଆଜ,ରସୁଣ ଓ ସ୍ପିନ୍‌ଅଚ(ପାଳଙ୍ଗ)ରେ ରୋଲ୍ ତିଆରି କରି ବଏଲ କରାଯାଇ ଏକ ପାତ୍ରରେ ରଖାଯିବ । ପରେ ରୋଲକୁ ୬ ଖଣ୍ଡରେ କାଟି ଦିଆଯିବ । ଟମାଟୋ କାଜୁକୁ ବଟାଯାଇ ତେଲରେ ଫ୍ରାଏ କରି ଗ୍ରେଭି ପ୍ରସ୍ତୁତି କରାଯିବ । ରୋଲ ଉପରେ ପ୍ରସ୍ତୁତି ଗ୍ରେଭିକୁ ଦିଆଯାଇ ପରସା ଯିବ ।

ମୁଖ୍ୟ ସେଫ୍
ରବୀନ୍ଦ୍ର ସାମଲ

# ଆତ୍ମବିଶ୍ୱାସରୁ ମିଳେ ସଫଳତା

ନିଷ୍ଠା, ଏକାଗ୍ରତା, କଠିନ ପରିଶ୍ରମ ହିଁ ମଣିଷକୁ ସଫଳତାର ଶୀର୍ଷରେ ପହଞ୍ଚାଇଥାଏ। ଏହାକୁ ବାସ୍ତବରେ ପ୍ରମାଣ କରି ଦେଖାଇଛନ୍ତି ଗଞ୍ଜାମ ଜିଲା ଭଞ୍ଜନଗର ବେଲଗୁଣ୍ଡା ବ୍ଲକ ଟିକରପଡା ଗ୍ରାମର ଯୁବକ ମାଧବ ସାହୁ। ବାପା ବାଉରୀ ବନ୍ଧୁ ସାହୁ, ମା' ଚନ୍ଦ୍ରମାଙ୍କ ସନ୍ତାନ ମାଧବଙ୍କ ମଧ୍ୟରେ ରହିଥିବା ପ୍ରଗାଢ଼ ଆତ୍ମବିଶ୍ୱାସ ତାଙ୍କୁ ବିଦେଶରେ ପରିଚିତ କରାଇପାରିଛି। ସେ ହାସଲ କରିଛନ୍ତି 'ମିଷ୍ଟର ଓଡିଶା ଇଣ୍ଟର ନ୍ୟାଶନାଲ ୨୦୧୯' ଟାଇଟଲ। ଗତ ମେ ୨୫ରେ ଗୋଆର ଜିଭା ରିସୋର୍ଟରେ ଗ୍ଲୋବାଲ ଇଣ୍ଡିଆ ଏଣ୍ଟରଟେନମେଣ୍ଟ ପକ୍ଷରୁ ହୋଇଥିବା ମିଷ୍ଟର ଏଣ୍ଡ ମିସ୍ ଇଣ୍ଟରନ୍ୟାଶନାଲ ଇଣ୍ଡିଆ ୟୁନିଭର୍ସ ୨୦୧୯ କାର୍ଯ୍ୟକ୍ରମରେ ର୍ୟାମ୍ପ ଶୋ ମଡେଲିଂରେ ଭାଗ ନେଇ ସେ ଏହି ଟାଇଟଲ ହାସଲ କରିଛନ୍ତି। ଏହି ଅବସରରେ ତାଙ୍କ ସହ ଧରିତ୍ରୀର ଆଳାପ...

ମାଧବ ସାହୁ

### ଧରିତ୍ରୀ ଆଳାପ

**★ ଟାଇଟଲକୁ ନେଇ କ'ଣ କହିବେ ?**

ଏଇ ଟାଇଟଲ ପାଇବା ମୋ ଜୀବନର ବହୁତ ବଡ ସ୍ୱପ୍ନ ଥିଲା। ଛୋଟ ବେଳୁ ହିଁ ମଡେଲିଂ ଓ ଅଭିନୟ ପ୍ରତି ଆଗ୍ରହ ଥିଲା। ସେହି ସମୟରୁ ହିଁ ଏହାକୁ ନେଇ କ୍ୟାରିୟର ଗଢିବାକୁ ସ୍ୱପ୍ନ ଦେଖୁଥିଲି। କେବଳ ସୁଯୋଗ ଅପେକ୍ଷାରେ ଥିଲି। ଏବେ ସୁଯୋଗ ମିଳିଲା ଏବଂ ସ୍ୱପ୍ନ ପୂରଣକୁ ନେଇ ବେଶ ଖୁସି ଅଛି।

**★ ଟାଇଟଲର ଶ୍ରେୟ କାହାକୁ ଦେବାକୁ ଚାହିଁବେ ?**

ମଡେଲିଂ ପାଇଁ ପରିବାର, ବନ୍ଧୁମାନଙ୍କଠାରୁ ସର୍ବଦା ସମର୍ଥନ ପାଇଛି। ଷ୍ଟାଇଲ ଓ ଚାଲି ଦେଖି ମୋର ବନ୍ଧୁ ଏପରିକି ଅଫିସ ମ୍ୟାନେଜର ମଧ୍ୟ ବେଳେ ବେଳେ କୁହନ୍ତି, ମୁଁ ଚାକିରି କରିବା ପରିବର୍ତ୍ତେ ମଡେଲିଂରେ କ୍ୟାରିୟର କରିବା ଭଲ। ତେବେ ଏହି ଟାଇଟଲ ପାଇଁ ଅଡିଶନ ସମ୍ପର୍କରେ ମୋର ବନ୍ଧୁ ପିଙ୍କି ଗିରି ମୋତେ ପ୍ରଥମେ ସୂଚନା ଦେଇଥିଲେ। ଯଦି ସେ ସୂଚନା ଦେଇ ନ ଥାନ୍ତେ ହୁଏତ ମୁଁ ଏ ସମ୍ପର୍କରେ ଜାଣି ପାରି ନ ଥାନ୍ତି । ତେଣୁ ଏହି ଟାଇଟଲର ଶ୍ରେୟ ମୁଁ ପିଙ୍କିଙ୍କୁ ଦେବାକୁ ଚାହୁଁଛି। ଏଥିସହ ମୋର ସଫଳତା ପଛରେ ବନ୍ଧୁ ଉମା ଶଙ୍କର ଏବଂ ମନୋଜ ପ୍ରଧାନଙ୍କର ବହୁତ ବଡ଼ ଭୂମିକା ରହିଛି।

**★ ମଡେଲିଂ କରିବାକୁ କାହିଁକି ଆଗ୍ରହ ଆସିଲା ?**

ଛୋଟ ବେଳୁ ଗ୍ଲାମର ଇଣ୍ଡଷ୍ଟ୍ରି ପ୍ରତି ଦୁର୍ବଳତା ରହିଛି। ମୁଁ ଅନୁଭବ କରୁଥିଲି, ଦୁନିଆରେ ନିଜର ସ୍ୱତନ୍ତ୍ର ପରିଚୟ ଓ ଅନ୍ୟ ପାଇଁ ଉଦାହରଣ ସୃଷ୍ଟି କରିବାକୁ ହେଲେ ଏହି ଇଣ୍ଡଷ୍ଟ୍ରି ବଡ଼ ମାଧ୍ୟମ। ପୁଣି ଅଭିନୟ କରିବାକୁ ହେଲେ ମଡେଲିଂର ଆବଶ୍ୟକତା ରହିଥାଏ। ତେଣୁ ମୁଁ ମଡେଲିଂ ପାଇଁ ଇଚ୍ଛା ପ୍ରକାଶ କରିଥିଲି।

**★ ଆଗକୁ କ'ଣ ଲକ୍ଷ୍ୟ ରଖିଛନ୍ତି ?**

ଏବେ ବଡ଼ ମେଡେଲିଂ ର୍ୟାମ୍ପ ଶୋ'ରେ ଓଡ଼ିଶା ଓ ଇଣ୍ଡିଆକୁ ପୁଣି ରିପ୍ରେଜେଣ୍ଟ କରିବି। ଅଭିନୟରେ କ୍ୟାରିୟର କରିବାକୁ ଲକ୍ଷ୍ୟ ରଖିଛି।

**★ ମଡେଲିଂରେ କ୍ୟାରିୟର କରିବାକୁ କ'ଣ ଦରକାର ବୋଲି ଭାବୁଛନ୍ତି ?**

ନିଷ୍ଠା, ପରିଶ୍ରମ ସହ ନିଜ ମଧ୍ୟରେ ଦୃଢ ଆତ୍ମବିଶ୍ୱାସ ରହିବା ଜରୁରୀ। ମଡେଲିଂ ପାଇଁ ସୁସ୍ଥ ଶରୀର, ସ୍ମାର୍ଟନେସ, କମ୍ୟୁନିକେଶନ, ବଡି ଲାଙ୍ଗୁଏଜ, ୱାର୍କିଂ ଷ୍ଟାଇଲ ପ୍ରତି ଧ୍ୟାନ ଦେବାକୁ ହେବ। ଏଥିପାଇଁ ଆତ୍ମବିଶ୍ୱାସ ରହିଲେ ନିଶ୍ଚୟ ସଫଳତା ମିଳିବ।

**★ ପ୍ରତିଯୋଗିତା ପାଇଁ କିପରି ନିଜକୁ ପ୍ରସ୍ତୁତ କରୁଥିଲେ ?**

ସୋସିଆଲ ମିଡିଆ ୟୁ ଟ୍ୟୁବରୁ ମଡେଲିଂ କରିବାର ବିଭିନ୍ନ ତରିକା ଶିଖି ତାକୁ ଅଭ୍ୟାସ କରୁଥିଲି। ଏହାକୁ ନେଇ 'ଏମ ଏକ୍ସ କ୍ରିଏଶନ' ନାମରେ ଏକ ୟୁଟ୍ୟୁବ ଚ୍ୟାନେଲ ଖୋଲିଛି। ପ୍ରତିଯୋଗିତା ପାଇଁ ଅଡିଶନରେ ଚୟନ ହେବା ପରେ ଦିନକୁ ଅଫିସ ସମୟ ୯ ଘଣ୍ଟା ବାଦ ଦେଲା ପରେ ଜିମ ପାଇଁ ଦେଢ ଘଣ୍ଟା, ଡ୍ୟାନ୍ସ ଅଭ୍ୟାସ ପାଇଁ ଏକ ଘଣ୍ଟା ପରିଶ୍ରମ କରୁଥିଲି।

**★ ପ୍ରତିଯୋଗିତା ସମୟର କିଛି ଅଭୁଲା ଅନୁଭୂତି ?**

ଅଡିଶନରେ ସିଲେକ୍ସନ ହେବା ପରେ ଗୋଆ ଯିବାକୁ କୁହାଯାଇଥିଲା। ଗୋଆରେ ୫ ଦିନ ରହିବାର ଥିଲା। ତେଣୁ ମୁଁ ଅଫିସରୁ ୫ ଦିନ ଛୁଟି ମାଗିଥିଲି, କିନ୍ତୁ ଛୁଟି ମିଳି ନ ଥିଲା। ଶେଷରେ ଦେହ ଖରାପ କହି ଛୁଟି ନେବାକୁ ପଡିଥିଲା। କିନ୍ତୁ ପ୍ରତିଯୋଗିତା ଶେଷ ହେବାର ଦିନକ ପୂର୍ବରୁ ଅଫିସରୁ କଲ ଆସିଥିଲା ରେଜିଗନେଶନ ଦେବାକୁ। କିନ୍ତୁ ଏଥିରେ ବିଚଳିତ ନ ହୋଇ ପ୍ରତିଯୋଗିତାରେ ଭାଗ ନେଲି। ଆଉ ଜିତିଲି ମଧ୍ୟ। କିନ୍ତୁ ପରବର୍ତ୍ତୀ ସମୟରେ ଜାଣିବାକୁ ପାଇଲି ଚାକିରି ଆଉ ମୋର ନାହିଁ। ତେବେ ଏହା ମୋର ଜୀବନର ଏକ ବଡ ଅନୁଭୂତି ହୋଇ ରହିବ।

ସେଲ୍‌ଫି କର୍ଣ୍ଣର ଧରିତ୍ରୀ DHARITRI
ସୀମିତ ସ୍ଥାନ ଯୋଗୁ ଏଠାରେ ସମସ୍ତ ସେଲ୍‌ଫି ଛାପି ହେଉନାହିଁ ।
ଅଧିକ ସେଲ୍‌ଫି ଦେଖିବା ପାଇଁ ଯାଆନ୍ତୁ ଆମ ୱେବ୍‌ସାଇଟ୍
www.dharitri.com/main/selfie_list/
ସେଲ୍‌ଫି ଭଠାନ୍ତୁ, ଆମ ପାଖକୁ ପଠାନ୍ତୁ
rgdselfie@gmail.com
(ବଛା ବଛା ସେଲ୍‌ଫି ପ୍ରକାଶ ପାଇବ)

ପୀୟୂଷ

ଦେବରାଜ

ଟ୍ୱିଙ୍କଲ

ସିପୁ

ଲିପିଶ୍ରୀ

ଲୁବୁନ

ଶୁଭଶ୍ରୀ

ବନ୍ଦିତା

ଅଭିଷେକ

ଶୁଭମ

# ଦୋକାନୀଙ୍କ ତାଗିଦ ଆମକୁ ସଚେତନ କରିଥିଲା

ଡ.ବିଜୟ କୁମାର ମହାରଣା

ନିଜ କଥା

ରିପୋର୍ଟ
ଶଶାଙ୍କ ଶେଖର ଝାଙ୍କର

ଡ.ବିଜୟ କୁମାର ମହାରଣା, ଦେବଗଡ଼ ମଡେଲ କଲେଜର ଅଧ୍ୟକ୍ଷ। କଟକ ଜିଲା ଟାଙ୍ଗୀ ଥାନା ଅନ୍ତର୍ଗତ ଭଗତପୁର ଗ୍ରାମରେ ଜନ୍ମଗ୍ରହଣ କରିଥିବା ବିଜୟଙ୍କ ପ୍ରାଥମିକ ଶିକ୍ଷା ଗାଁ ସ୍କୁଲରୁ ହିଁ ଆରମ୍ଭ ହୋଇଥିଲା। ଏହାପରେ କଙ୍ଗେଇପୁର ଗ୍ରାମ ପଞ୍ଚାୟତ ହାଇସ୍କୁଲରେ ମାଟ୍ରିକ ପାସ୍ କରିବା ପରେ ଜାତୀୟ କବି ବୀରକିଶୋର କଲେଜ, ରେଭେନ୍‌ଶା କଲେଜରେ ତାଙ୍କର ଉଚ୍ଚତର ଶିକ୍ଷା ସମାପ୍ତ ହୋଇଥିଲା। ଉତ୍କଳ ବିଶ୍ୱବିଦ୍ୟାଳୟରେ ସେ ଓଡ଼ିଆରେ ଏମ୍.ଫିଲ୍ କରିବା ପରେ ବ୍ରହ୍ମପୁର ବିଶବିଦ୍ୟାଳୟରୁ ତୁଳନାତ୍ମକ ଭାଷା ସାହିତ୍ୟ ଉପରେ ଗବେଷଣା କରି ପିଏଚ୍‌ଡି ଲାଭ କରିଥିଲେ।

- ❒ ଆପଣଙ୍କ ପ୍ରଥମ ଚାକିରି କେଉଁଠି ହୋଇଥିଲା ?
- ❍ ୧୯୯୬ ମସିହାରେ ଗଞ୍ଜାମ ଜିଲା ଆସିକା ନିରଞ୍ଜନ ସରକାରୀ ମହିଳା ମହାବିଦ୍ୟାଳୟରେ ଅଧ୍ୟାପକ ଭାବେ ଯୋଗ ଦେଇଥିଲି।
- ❒ ଦରମା କିପରି ଖର୍ଚ୍ଚ କରିଥିଲେ ?
- ❍ ପ୍ରଥମ ଦରମାରେ ମୋ ମାଆଙ୍କ ପାଇଁ ଖଣ୍ଡେ ଶାଢ଼ି କିଣିଥିଲି। ସାଙ୍ଗମାନଙ୍କ ସହ ମିଶି କଟକରେ ସିନେମା ଦେଖିଥିଲି।
- ❒ ଆପଣଙ୍କ ଆଦର୍ଶ କିଏ ?
- ❍ ମୋର ଆଦର୍ଶ ସ୍ୱାମୀ ବିବେକାନନ୍ଦ ଓ ମହାତ୍ମା ଗାନ୍ଧୀ। ସେମାନଙ୍କ ସରଳ ନିରାଡମ୍ବର ଜୀବନଚର୍ଯ୍ୟା, ଉଚ୍ଚ ଆଧ୍ୟାତ୍ମିକ ଦର୍ଶନ , ସେବା ମନୋଭାବ , ଅହିଂସା ମାର୍ଗ ମତେ ସର୍ବଦା ପ୍ରଭାବିତ କରିଛି
- ❒ ଆପଣଙ୍କ ଜୀବନରେ ଘଟିଥିବା କିଛି ଅଭୁଲା କଥା ?
- ❍ ନିଶ୍ଚୟ। ଦିନେ ମୁଁ ମୋର ସାଙ୍ଗ ପ୍ରିୟବ୍ରତ ପାତ୍ରଙ୍କ ସହ ଛତିଶଗଡ଼ର ଅମରକଣ୍ଟକ ଯାଇଥାଉ। ସେଠାକାର ଏକ ଛୋଟ ହୋଟେଲରେ ଆମେ ଖାଇବାକୁ ବସିଥାଉ। ଜଣେ ଯୁବକ ନିଜ ଖାଦ୍ୟ ଅଧା ଖାଇ ଉଠିଯାଇଥିଲେ। ଏହା ଦେଖି ଦୋକାନୀ ଜଣକ ଚିତ୍କାର କଲେ, ଆପଣ ଖାଦ୍ୟ ଫିଙ୍ଗିଲେ ମୁଁ ଦୁଇ ଗୁଣ ପଇସା ନେବି । ଖାଇବାକୁ ଇଚ୍ଛା ନ ଥିଲେ ଅଳ୍ପ ଖାଦ୍ୟ ନେଇଥାନ୍ତେ। ଖାଦ୍ୟ ନଷ୍ଟ କରିବାର ଅଧିକାର ତୁମର ନାହିଁ। ସେଦିନ କଥା ଆଜି ବି ମୋର ମନ ଅଛି। ସେହି ଦୋକାନୀଙ୍କ ତାଗିଦ୍ ଆମକୁ ବି ସଚେତନ କରିଥିଲା ।
- ❒ କଳା ପ୍ରତି ରୁଚି ରଖନ୍ତି କି ?
- ❍ ନିଶ୍ଚୟ । କଳା ମୋର ଆତ୍ମା କହିଲେ ଭୁଲ୍ ହେବ ନାହିଁ । ମୁଁ କ୍ଲାସିକାଲ ନାଚ ଗୀତ ଦେଖିବାକୁ ଓ ଶୁଣିବାକୁ ବହୁତ ଭଲ ପାଏ । ଉଭୟ ହିନ୍ଦୀ ଓ ଓଡ଼ିଆ ଭାଷାରେ କବିତା ଓ ପ୍ରବନ୍ଧ ଲେଖେ ।
- ❒ କେଉଁ ଫିଲ୍ମ ଦେଖିବାକୁ ଆପଣ ପସନ୍ଦ କରନ୍ତି ?
- ❍ ସାମାଜିକ ସମସ୍ୟାମୂଳକ ବାସ୍ତବବାଦୀ ଓ କଳାତ୍ମକ ଫିଲ୍ମ ମୋର ପସନ୍ଦ। ରିମେକ ଆକ୍ସନ ମୁଭି ମତେ ଭଲ ଲାଗେନା ।
- ❒ ଅବସର ସମୟରେ କ'ଣ କରନ୍ତି ?
- ❍ ସମୟ ମିଳିଲେ ମୁଁ ବୁଲାବୁଲି କରି ଲୋକ ଜୀବନ ଓ ସଂସ୍କୃତିକୁ ଅଧ୍ୟୟନ କରେ । ଟିଭିରେ ନିଉଜ ଓ ଖେଳ ଦେଖେ ।
- ❒ ପରିବାର ପାଇଁ କେତେ ସମୟ ଦିଅନ୍ତି ?
- ❍ ମା ,ସ୍ତ୍ରୀ,ଝିଅ ଓ ପୁଅକୁ ନେଇ ମୋର ଛୋଟ ପରିବାର। ଟିକିଏ ସମୟ ମିଳିଲେ ସେମାନଙ୍କ ସହିତ ଗପ କରେ। ଏକାଠି ବସି ବିଭିନ୍ନ ପ୍ରସଙ୍ଗରେ ଆଲୋଚନା କରୁ।
- ❒ ଆପଣଙ୍କ ରୁଚି ?
- ❍ ପୁସ୍ତକ ପଢିବାକୁ ଭଲ ପାଏ । ଉଭୟ ଓଡ଼ିଆ ଓ ହିନ୍ଦୀ ଭାଷାର ବହି ପଢିଥାଏ ।

# ତୃଣମୂଳ ସ୍ତରରୁ ଜିଲା ବିଜେଡିକୁ ମଜଭୁତ କରାଯିବ

ଖବରଦାତା ସମ୍ମିଳନୀରେ ଉପସ୍ଥିତ ବିଜେଡି ନେତାମାନେ ।

**ପାରଳାଖେମୁଣ୍ଡି, ୫।୬ (ସ୍ୱ.ପ୍ର.)**

ଜିଲା ବିଜେଡିକୁ ତୃଣମୂଳରୁ ପୁନର୍ବାର ସଂଗଠିତ କରାଯାଇ ଶକ୍ତିଶାଳୀ କରାଯିବ। ପାରଳାଖେମୁଣ୍ଡିସ୍ଥିତ ଏକ ଘରୋଇ ହୋଟେଲରେ ବିଜେଡି ପକ୍ଷରୁ ଏକ ଖବରଦାତା ସମ୍ମିଳନୀ କରାଯାଇ ଜିଲା ସଭାପତି ପ୍ରଦୀପ ନୟକ ଦଳୀୟ ନେତା ଓ କର୍ମୀଙ୍କୁ ଏହା କହିଛନ୍ତି। ଏହି ଖବରଦାତା ସମ୍ମିଳନୀରେ ପାରଳାଖେମୁଣ୍ଡି ବିଧାନସଭା ପାଇଁ ଗତ ନିର୍ବାଚନରେ ଦଳୀୟ ପ୍ରାର୍ଥୀ ହୋଇଥିବା ରାଜକୁମାରୀ କଲ୍ୟାଣୀ ଦେବୀ ଯୋଗଦେଇ ଖୁବ୍ କମ୍ ଦିନ ମଧ୍ୟରେ ଲୋକମାନେ ତାଙ୍କୁ ଯେଉଁ ସ୍ନେହ ଦେଇଛନ୍ତି ସେଥିପାଇଁ ସେ କୃତଜ୍ଞତା ଜଣାଇଛନ୍ତି। ଆଗାମୀ ଦିନରେ ନିର୍ବାଚନମଣ୍ଡଳୀରେ ବିଭିନ୍ନ ଉନ୍ନୟନ କାର୍ଯ୍ୟ ପାଇଁ ଦଳ ଯତ୍ନବାନ ହେବା ସହ ସେଗୁଡ଼ିକ ରାଜ୍ୟ ସରକାରଙ୍କ ନିକଟରେ ଉପସ୍ଥାପନ କରିବ ବୋଲି ସେ କହିଥିଲେ । ସେହିପରି ଯେଉଁ ନେତାମାନେ ଗତ ନିର୍ବାଚନ ସମୟରେ ଦଳ ଛାଡି ଅନ୍ୟତ୍ର ଯାଇଛନ୍ତି, ସେମାନେ କେବଳ ବ୍ୟକ୍ତିକେନ୍ଦ୍ରିକ ରାଜନୀତିରେ ବିଶ୍ୱାସ ରଖୁଛନ୍ତି, ମାତ୍ର ସେମାନଙ୍କର ଦଳ ପ୍ରତି କୌଣସି ଆନୁଗତ୍ୟ ନାହିଁ ବୋଲି ଜିଲା ସଭାପତି ନାୟକ କହିଥିଲେ। ଜିଲାରେ ବିଜେଡି ପରାଜିତ ହୋଇଥିଲେ ମଧ୍ୟ ବ୍ରହ୍ମପୁର ସାଂସଦ ବିଜେଡି ଦଳର ଏବଂ ଜଣେ ପୁରୁଖା ସଂଗଠକ ହୋଇଥିବା ଯୋଗୁ ତାଙ୍କ ନେତୃତ୍ୱରେ ମଧ୍ୟ ସଂଗଠନକୁ ସଜାଡିବାରେ ସହାୟକ ହେବ ବୋଲି କହିଥିଲେ। ଅନ୍ୟମାନଙ୍କ ମଧ୍ୟରେ କାଶୀନଗର ବିଜ୍ଞାପିତ ପରିଷଦ ଅଞ୍ଚଳର ପୂର୍ବତନ ଅଧ୍ୟକ୍ଷା ଏମ୍. ସୁଧାରାଣୀ, କାଶୀନଗର ବ୍ଲକ ଅଧ୍ୟକ୍ଷ ଆର୍.ରାମ ପ୍ରସାଦ, କାଶୀନଗର ଏନ୍ଏସି ଯୁବ ସଭାପତି ଆର୍.ଆର୍. ସାହୁ, କେ. ଆପ୍ପାରାଓ ଉପସ୍ଥିତ ଥିଲେ ।

# କାର୍-ବାଇକ୍ ମୁହାଁମୁହିଁ ଧକ୍କା: ବାଇକ୍ ଚାଳକ ଗୁରୁତର

**କାଶୀନଗର, ୫।୬(ଡି.ଏନ୍.ଏ.)**

କାଶୀନଗର ଥାନା ଅନ୍ତର୍ଗତ ଗଜପତି ରାୟଗଡ଼ା ସୀମାନ୍ତ କତାଗୁଡ଼ା ଗ୍ରାମ ନିକଟରେ ବୁଧବାର ପୂର୍ବାହ୍ନରେ ଏକ କାର୍ ଓ ବାଇକ୍ ମଧ୍ୟରେ ମୁହାଁମୁହିଁ ଧକ୍କାରେ ବାଇକ୍ ଚାଳକ ଗୁରୁତର ହୋଇଛନ୍ତି। ପାରଳାଖେମୁଣ୍ଡିରୁ ରାୟଗଡ଼ା ଜିଲା ଗୁଣପୁର ଯାଉଥିବା ଏକ କାର୍ ନଂ-ଓଡି୨୦-୧୫୪୫ ସହ ବିପରୀତ ଦିଗରୁ ଆସୁଥିବା ବାଇକ୍ନଂ-(ଓଡି୧୮ଏ-୧୬୨୦) ର ମୁହାମୁହିଁ ଧକ୍କା ହୋଇଥିଲା। ଏଥିରେ ବାଇକ୍ ଆରୋହୀ ଗୁରୁତର ହୋଇଛନ୍ତି। ଗୁରୁତର ଅବସ୍ଥାରେ ତାଙ୍କୁ ଗୁଣପୁର ମୁଖ୍ୟ ଚିକିତ୍ସାଳୟରେ ଭର୍ତ୍ତି କରାଯାଇଛି। ଖବର ପାଇ କାଶୀନଗର ପୋଲିସ ଘଟଣାସ୍ଥଳରେ ପହଞ୍ଚି ଦୁର୍ଘଟଣାଗ୍ରସ୍ତ କାର୍ ଓ ବାଇକ୍କୁ ଜବତ କରିଥିବାବେଳେ କାର୍ ଚାଳକଙ୍କୁ ଅଟକ ରଖି ତଦନ୍ତ ଚଳାଇଛି। ତେବେ ବାଇକ୍ ଚାଳକ ଗୁରୁତର ଅବସ୍ଥାରେ ଚିକିତ୍ସାଧୀନ ଥିବାବେଳେ ତାଙ୍କ ପରିଚୟ ମିଳି ନ ଥିବା ଜଣାପଡ଼ିଛି। ଖବର ଲେଖାଯିବା ସୁଦ୍ଧା ଥାନାରେ କୌଣସି ମାମଲା ରୁଜୁ ହୋଇ ନ ଥିବା ଜଣାପଡ଼ିଛି।

ଦୁର୍ଘଟଣାଗ୍ରସ୍ତ କାର୍ ଓ ବାଇକ୍


## OFFICE OF THE RAJGANGPUR MUNICIPALITY

No.2366 Dtd: 04.06.2019

**NOTICE INVITING TENDER**

**TENDER REFERENCE NO.:EO/RGP/03 OF 2019-20**
**TENDER IDENTIFICATION NO.:2019_ORULB_54928_1**

The Bid Document, Work Specification and set of term & conditions of contract are available at **www.tendersodisha.gov.in**

Total Number of Work : 01 No.
1) Nature of Works : Const. of Compost Pit
2) Estimated Cost : 4.61 Lakh
3) Date & time of availability of the bid documents in the portal 05.06.2019 at 11.00 A.M. to 17.06.2019 up to 5.00 P.M.
4) Last date of Receipt of Bids in the portal : 17.06.2019 up to 5.00 P.M.
5) Bids Receipt online shall be opened on : 19.06.2019 at 11.00 P.M.

**Sd./- Executive Officer, Rajgangpur Municipality**

## Odisha State Medical Corporation Limited (OSMC)

In front of Ram Mandir, Convent Square, Unit – III, Bhubaneswar -751 001
Tel: (0674) 2380608 Website : www.osmcl.nic.in, Email : proc.osmcl.od@nic.in
Assuring Quality, Saving Lives
Date: 01.06.2019

**NOTICE INVITING RE-TENDER FOR SUPPLY, INSTALLATION & COMMISSIONING OF EQUIPMENTS INCLUDING ASSOCIATED TURNKEY WORKS FOR SETTING UP OF IMMUNOLOGY LABORATORY FOR THE DEPARTMENT OF RHEUMATOLOGY IN SCB MEDICAL COLLEGE & HOSPITAL, CUTTACK**

**Online Bids** through e-Tender portal (https://tendersodisha.gov.in) are invited from eligible bidders for supply, installation & commissioning of Equipments as per the particulars mentioned below:

| Sl. | Bid Reference no. | Item Name | Bid Document Cost inclusive of GST (Rs.) |
|---|---|---|---|
| 1 | OSMCL/2018-19/ EQP CILR(Retender)/37 | Supply, Installation & Commissioning of Equipments Including associated Turnkey Works for setting up of Immunology Laboratory for the Department of Rheumatology in SCB Medical College & Hospital, Cuttack | 5,600/- |

| Sl. No. | Particulars | Date and time | |
|---|---|---|---|
| 1. | Date & time of release of bid | **06.06.2019 , 3 PM** | |
| 2. | Date & time of Pre-bid meeting | **17.06.2019 , 11AM** Venue : Conference Hall, Odisha State Medical Corporation Ltd., Convent Square, Unit – III, Bhubaneswar | |
| 3. | Date & time of Online bid submission | Start Date & Time | End Date & Time |
| | | 27.06.2019, 3 PM | 12.07.2019, 5 PM |
| 4. | Date & time of online Technical bid opening | 16.07.2019, 11 AM | |
| 5. | Date of demonstration of Equipment (if required by the Tender Inviting Authority for some equipments) | To be informed to those bidders whose bids are found to be technically responsive based on documents furnished in technical bid. | |
| 6. | Date of opening of Price Bid | To be informed to the qualified bidders | |

The bid document with all information relating to the bidding process including cost of bid document, EMDs, Prequalification criteria and terms & conditions are available in the websites: **www.osmcl.nic.in** and **https://tendersodisha.gov.in.** The Authority reserves the right to accept / reject any part thereof or all the bids without assigning any reason thereof.

CAD-66
10112/11/0001/1920
**Sd/- Managing Director**

## OFFICE OF THE NOTIFIED AREA COUNCIL, BHANJANAGAR

Dist:Ganjam, Odisha, PIN-761126
E-Mail:bhanjanagarn.hud@nic.in, Ph .No. 06821-241107

Letter No.881 **QUOTATION CALL NOTICE** Date:04.06.19

Sealed quotations are invited from manufacturers / authorized dealers of ISO certificated company with having up to date dealership / GST Clarence / PAN card for supply of following items with specification. Quotationers should quote their rate inclusive of all taxes & delivery charges of the material at N.A.C. Office, Bhanjanagar. The quotationer should mention the detail technical specification & submit the copy of PAN card, GST Clearance Certificate, Dealer Certificate/ Manufacturer Certificate & ISO Certificate of the Quoted product. The quotations should reach to the undersigned on or before Dt. 11.06.19 by 04:00 P.M through regd. post or by person and the same will be opened on dtd-12.06.19 by 11:30 A.M. in presence of quotationers or their authorized agents. The N.A.C. shall not be held responsible for any postal delay. Quotations submitted beyond the aforesaid date, time shall not be entertained and the authority reserves the right to accept or cancel any or all quotations without assigning any reason thereof. EMD 1% will be deposited at the time of sending quotation.

| Sl.No. | Product Name- (Dustbin & TATA AC) Technical Specification | Quantity | Price |
|---|---|---|---|
| 1 | Capacity-10 liters approx,Height-285mm,Width-263mm diameter, weight-280gm approx,Material Used-HDPE,Quality-100% Verging Material,Colour-Blue & Green (Dustbin). | 01 | |
| 2 | TATA ACE (Hydrolic System ) | 01 | |

**Executive Officer, N.A.C., Bhanjanagar**

## ଓଡ଼ିଶା ସରକାର
## ପ୍ରାଣୀ ସମ୍ପଦ ବିକାଶ ବିଭାଗ

**କାର୍ଯ୍ୟାଳୟ: ଜିଲ୍ଲା ମୁଖ୍ୟ ପ୍ରାଣୀ ଚିକିତ୍ସା ଅଧିକାରୀ, ଗଞ୍ଜାମ, ବ୍ରହ୍ମପୁର**

କ୍ଷୁଦ୍ର ଟେଣ୍ଡର ବିଜ୍ଞାପନ ସଂଖ୍ୟା: ୨୨୪୩ ତାରିଖ: ୧୪।୦୫।୨୦୧୯

No.: 06-M: ଜିଲ୍ଲା ମୁଖ୍ୟ ପ୍ରାଣୀ ଚିକିତ୍ସା ଅଧିକାରୀ, ଗଞ୍ଜାମ, ବ୍ରହ୍ମପୁର, ଗଞ୍ଜାମ ଜିଲ୍ଲାର ୧୪ ଗୋଟି ବ୍ଲକରେ (ଛତ୍ରପୁର/ଗଞ୍ଜାମ/ପୋଲସରା/ହିଞ୍ଜିଳିକାଟୁ/ଖଲିକୋଟ/ଶେରଗଡ଼/ସୋରଡ଼ା/ଜଗନ୍ନାଥପ୍ରସାଦ/ବୁଗୁଡ଼ା/ଧରାକୋଟ/ଚିକିଟି/ପାଡ୍ରପୁର/ଦିଗପହଣ୍ଡି/ରଙ୍ଗେଇଲୁଣ୍ଡା) ଭ୍ରାମ୍ୟମାଣ ପ୍ରାଣୀ ଚିକିତ୍ସା ନିମନ୍ତେ (ପ୍ରତି ବ୍ଲକ ପିଛା ଏକ ଗୋଟି) ବିନା-ଶୀତତାପ ନିୟନ୍ତ୍ରିତ ବୋଲେରୋ (Bolero)/ଟାଟା ସୁମୋ (Tata Sumo)/ମାର୍ଶାଲ (Marshal) ଜିପ୍ ଗଠନ ଡଙ୍ଗ ଡିଜେଲ ପରିଚାଳିତ ଯାନ (ଯାହାକି ସଂଲଗ୍ନକ- ଆଇଆଇ ପ୍ରକାରେ ସର୍ତ୍ତ ଓ ନିୟମାବଳୀଗୁଡ଼ିକୁ ଦୃଢ଼ୀଭୂତ କରୁଥିବ) ମାସିକ ଭଡ଼ା ସୂତ୍ରରେ ଯୋଗାଇଦେବା ସକାଶେ ଆଗ୍ରହୀ ପଞ୍ଜୀକୃତ ଭ୍ରମଣ କରାଇବା ସଂସ୍ଥା (Travel Agency)/ଭ୍ରମଣ ସଞ୍ଚାଳକ (Tour Operators) ଓ ବେସରକାରୀ ବ୍ୟକ୍ତି ବିଶେଷ (Private Individuals)ଙ୍କ ଠାରୁ ମୁଦଦିଆ ଦରଖାସ୍ତ ଆହ୍ୱାନ କରିଛନ୍ତି। ଟେଣ୍ଡର ବିଜ୍ଞାପନର ସବିଶେଷ ବିବରଣୀ ଓଡ଼ିଶା ସରକାରୀ ୱେବସାଇଟ୍ (**www.ganjam.nic.in**)ରୁ କିମ୍ବା ଜିଲ୍ଲା ମୁଖ୍ୟ ପ୍ରାଣୀ ଚିକିତ୍ସା ଅଧିକାରୀ, ଗଞ୍ଜାମ, ବ୍ରହ୍ମପୁରଙ୍କ କାର୍ଯ୍ୟାଳୟରୁ ପାଇପାରିବେ। ଟେଣ୍ଡର ଦରଖାସ୍ତ ଗ୍ରହଣର ଶେଷ ତାରିଖ- ୧୭।୦୬।୨୦୧୯ ଅପରାହ୍ନ ୫ ଘଟିକା।

ସ୍ୱା./- ଜିଲ୍ଲା ମୁଖ୍ୟ ପ୍ରାଣୀ ଚିକିତ୍ସା ଅଧିକାରୀ
ଗଞ୍ଜାମ, ବ୍ରହ୍ମପୁର
06032/11/0001/1920

## GOVERNMENT OF ODISHA
**RURAL WATER SUPPLY & SANITATION ORGANISATION**
**OFFICE OF THE EXECUTIVE ENGINEER**
**RWS&S DIVISION, ANGUL :AT: TALCHER**
At- Baghuabole, Po.- Hatatota, Talcher, Dist.- Angul, Pin- 759100
(Ph. No./ Fax - 06760-240762, E-mail : eerwssang@gmail.com)
No.61-O

**National Competitive Bidding through e-procurement**
**Bid Identification No. 01/EE/RWSS/ANGUL/2019-20 Dt. 29.05.2019 (Basudha)**

The Executive Engineer, RWS&S Division, Angul:at:Talcher on behalf of Governor of Odisha invites Item Rate/Percentage bid through e-procurement in double/single cover system according to norm of e-Procurement system in on-line mode.
Nature of Work : Rural Piped Water Supply Schemes.

| | | |
|---|---|---|
| 1. | No. of Tenders | 13 Nos. |
| 2. | Tender Paper Cost | Rs. 6,000.00 to Rs. 10,000.00 |
| 3. | Value of work | Rs. 257.07 Lakhs to Rs. 20.99 Lakhs |
| 4. | Class of Contractor | C", "B" & "A" Class |
| 5. | Date & time of availability of bid document in portal | 10.06.2019 at 17.00 hours to 19.06.2019 upto 17.00 hours |
| 6. | Date & time of seeking tender clarification | 18.06.2019 upto 17.00 hours |
| 7. | Date & time of opening of tender & verification of original document | 20.06.2019 at 15.00 hours in the office of the Executive Engineer, RWS&S Division, Angul:at:Talcher |
| 8. | Time of completion | : 2 (Two) to 10 (Ten) Calendar Months |
| 9. | The bidders have to participate in online bidding only. Further details can be seen from the website https://www.tendersodisha.gov.in. | |
| 10. | Corrigendum if any shall be publish in the above website only. | |

**Sd./- Executive Engineer, RWS&S Division, Angul at Talcher**
25019/11/0008/1920

## GOVERNMENT OF ODISHA
**RURAL WATER SUPPLY & SANITATION ORGANISATION**
**OFFICE OF THE EXECUTIVE ENGINEER**
**RWS&S DIVISION, ANGUL :AT: TALCHER**
At- Baghuabole, Po.- Hatatota, Talcher, Dist.- Angul, Pin- 759100
(Ph. No./ Fax - 06760-240762, E-mail : eerwssang@gmail.com)
No.59-O

**National Competitive Bidding through e-procurement**
**Bid Identification No. 01/EE/RWSS/ANGUL/2019-20 Dt. 29.05.2019 (DMF)**

The Executive Engineer, RWS&S Division, Angul:at:Talcher on behalf of Governor of Odisha invites Item Rate/Percentage bid through e-procurement in double/single cover system according to norm of e-Procurement system in on-line mode.
Nature of Work : Rural Piped Water Supply Schemes.

| | | |
|---|---|---|
| 1. | No. of Tenders | 22 Nos. |
| 2. | Tender Paper Cost | Rs. 10,000.00 to Rs. 6,000.00 |
| 3. | Value of work | Rs. 306.47 Lakhs to Rs. 43.67 Lakhs |
| 4. | Class of Contractor | B", "A" & "Spl."Class |
| 5. | Date & time of availability of bid document in portal | 10.06.2019 at 17.00 hours to 19.06.2019 upto 17.00 hours |
| 6. | Date & time of seeking tender clarification | 18.06.2019 upto 17.00 hours |
| 7. | Date & time of opening of tender & verification of original document | 20.06.2019 at 15.00 hours in the office of the Executive Engineer, RWS&S Division, Angul:at:Talcher |
| 8. | Time of completion | : 4 (Four) to 10 (Ten) Calendar Months |
| 9. | The bidders have to participate in online bidding only. Further details can be seen from the website https://www.tendersodisha.gov.in. | |
| 10. | Corrigendum if any shall be publish in the above website only. | |

**Sd./- Executive Engineer, RWS&S Division, Angul at Talcher**
25019/11/0004/1920

## BERHAMPUER MUNICIPAL CORPORATION, GANJAM
**INVITATIONS FOR BIDS (IFB)**

L.No.: 6892/X-E-3-7/2019 Date: 3.6.19
No.: 16-C

**Invitation for Bids**
**Bid Identification No BMC (BAM):203/2019-20**

| | | |
|---|---|---|
| 1 | The Municipal Commissioner, Berhampur, invites percentage rate bids in ONLINE MODE only, as per annexure "A" | |
| 2 | Nature of Work | Civil Works |
| 3 | No. of Work | 3 Nos. |
| 4 | Bid Cost | The bidders shall remit online the cost of bid document for amount through the process as mentioned in the DTCN as per Annexure "A" |
| 5 | E.M.D. | The bidder shall remit online the Earnest Money Deposit/Bid Security at the rate of 1% of the estimated cost put to tender as mentioned under DTCN. Bidders desirous to hire machineries or equipments from outside the Sate or owned but deployed outside the State are required to remit online 2% of the amount put to tender as Bid Security. Exemption from EMD is permissible as per codal provisions of Govt. of Odisha as per Annexure "A". |
| 6 | Class of Contractor | As per the Annexure "A" |
| 7 | Availability of Bid documents in the website | From 15.05 Hrs. of Dt.06.06.19 to 17.00 hrs. of 21.06.19. |
| 8 | Date & Time of opening of the Bids | 11.30 Hrs. onwards on Dt.22.06.19. |
| 9 | Mode of Submission of tender | Tender should be submitted Online in **www.tendersorissa.gov.in**. |
| | The Bidders have to participate in ONLINE bidding only. Further details can be seen from the website: **https://tendersodisha.gov.in.** Any addendum/corrigendum/cancellation of tender can also be seen in the said website only. | |

**Sd./- Commissioner**
**Berhampur Municipal Corporation**
**Berhampur, Odisha**
13035/11/0005/1920

## OFFICE OF THE EXECUTIVE ENGINEER
## UI RIGHT CANAL DIVISION NO.I, MUKHIGUDA, KALAHANDI, ODISHA

**Ph.06673-252287, e-mail: eeuircd1@gmail.com**

**QUOTATION CALL NOTICE NO-EE, RCD-I-05(01-02)/ 2019-20, Dt-30.05.2019. FOR HIRING VEHICLE.**

**No.45-A:-** Sealed quotations are invited from interested reputed travel agencies/ tour operators or private individuals for providing 02 (two) nos. of Diesel driven vehicle (Bolero) for office use in the office of the Sub-Divisional Officer, UI Right Canal Sub-Division-No.I & II, Mukhiguda and Kalampur, Dist- Kalahandi & in the office of the Sub-divisional Officer, UI Right Canal Sub-Division-No.III, Chiliguda, Dist- Kalahandi on monthly rent basis. The Quotation booklets will be available in the office of the Executive Engineer, UI Right Canal Division No.I, Mukhiguda, S.D.O, UI Right Canal Sub-Division No-II, Kalampur and S.D.O, UI Right Canal Sub-Division No-III, Chiliguda, from 06.06.2019 to 12.06.2019 during office hours. The quotation shall be opened on 13.06.2019 at 12.30 P M in the office of the undersigned.

Further details can be obtained from the Quotation booklets.

**Sd./- Executive Engineer**
**Right Canal Divn.No.I**
**Mukhiguda, Kalahandi**
32193/11/0004/1920

## GOVERNMENT OF ODISHA
## OFFICE OF THE EXECUTIVE ENGINEER
## RURAL WORKS DIVISION, BHAWANIPATNA

No.55-O

**Letter No. 2445** **Date: 31.05.2019**

**e-Procurement Notice**
**Bid identification No: EERWBPT/Online-01/2019-20**

1. Name of works : New Construction of Sub-Centre Building with special infrastructure for Sub Centre Clinic at Kutrukhamar of Bhawanipatna Block in the district of Kalahandi for 2018-19
2. Total No. of work : 1 No. Building works
3. Estimated Cost : Rs. 50.78 Lakhs
4. E.M.D : 1% of estimated cost.
5. Cost of Tender document : Please refer DTCN
6. Class of Contractor : Please refer DTCN
7. Other details : As per DTCN & **www.tendersorissa.gov.in**

| Procurement officer | Bid Identification No. | Availability of Tender online for bidding | |
|---|---|---|---|
| | | From | To |
| Executive Engineer, Rural Works Division, Bhawanipatna | EERWBPT/Online-01/2019-20 | 06.06.2019 from 10.00 A.M | 21.06.2019 Upto 5.00 P.M. |

Other details can be seen in the bidding documents, which is available in website **www.tendersorissa.gov.in**
25070/11/0001/1920
**Executive Engineer, Rural Works Division, Bhawanipatna**

## DIRECTORATE OF STATE INSTITUTE OF HEALTH & FAMILY WELFARE, ODISHA

**Nayapalli, Bhubaneswar – 751012**
**Ph : - 2392032, 2393336, 2395338, 2393912, 2396072 (Hostel), Fax: 2391954**
**E-mail:- sihfwodisha@gmail.com / orsihtraining@gmail.com**
**No - 2779/SIH&FW-Trg-03/2018, Bhubaneswar, Date. 04/06/2019**
No.36-E

## ADMISSION NOTICE
**(Short Term Skill Development Training Course)**

Directorate of State Institute of Health and Family Welfare, Odisha ,Bhubaneswar is inviting applications for the following short term skill training programme in the health sector (Certificate course) to be conducted through IGNOU for the academic year 2019-20 (July session). State Institute of Health and Family Welfare, Odisha will sponsor the selected candidate for the different skill development courses.

**Short Term Skill Training Courses**

| Sl No | Name of the courses | Duration | No of Seats | Age | Eligibility Criteria |
|---|---|---|---|---|---|
| 1 | Home Health Assistance | 6 months | 20 | 18-30 | +2 (Arts/Sc/Com) |
| 2 | General Duty Assistance | 6 months | 20 | 18-30 | +2 (Arts/Sc/Com) |
| 3 | Geriatric Care Assistance | 6 months | 20 | 18-30 | +2 ( Science) |
| 4 | Phlebotomy Assistance | 6 months | 10 | 18-30 | +2 (Science) |

**How to Apply :**
1- Applications to be submitted to the undersign in prescribed form which is available on this directorate website (www.sihfwodisha.nic.in) or website of NHM Odisha (www.nrhmodisha.gov.in) from date 07.06.2019 to 25.06.2019.
2- Duly filled in application form to be sent through Registered post/ Speed post/Courier or may be submitted at Training unit of DSIHFW, Odisha during working hour. Applicants to be submitted in sealed envelope superscribing the Application for the Short Term Skill Training Course.
3- Last date of submission of application is 29-06-2019 upto 5.00 PM.
4- The courses fees will be borne by DSIHFW Odisha.
5- Selection of the candidate will be done on merit basis. The reservation criteria will be as per the guideline of Govt. of Odisha. All selection procedure will be conducted by the selection committee of DSIHFW, Odisha. There is no provision of Stipend, Accommodation, TA/DA and examination fees during the conduction of the course.
6- In service candidate are not eligible for the course.
7- Applicants are requested to go through the website of IGNOU (www.ignou.ac.in) for prospectus available from page 151-154 for details of the course
8- DSIHFW Odisha, reserves the rights to incorporate changes in number of seats & may cancel the advertisement without assigning any reason thereof.
9- For further assistance you may contact in mobile no + 91 8763445184 / +91 9777533301.
**NB: Course fee for selected candidate will be borne by DSIHFW, Odisha**

Sd/- Director,
State Institute of Health and Family Welfare, Odisha
10003/11/0019/1920

Color Classified Display on Every Tuesday and Friday

## ଉଦ୍ୟାନ କୃଷି ଉପନିର୍ଦ୍ଦେଶକ କାର୍ଯ୍ୟାଳୟ, ବାଲେଶ୍ୱର

**ନିଲାମ ନୋଟିସ୍ ସଂଖ୍ୟା – ୧୦୨୮ / ତା–୦୧।୦୬।୧୯**

No.: 8-L: ଏତଦ୍ୱାରା ସର୍ବସାଧାରଣଙ୍କ ଅବଗତି ନିମନ୍ତେ ଜଣାଇ ଦିଆଯାଉଛି ଯେ, ବାଲେଶ୍ୱର ଜିଲ୍ଲା ମଧ୍ୟରେ ଥିବା ନିମ୍ନଲିଖିତ ଫଳ ବଗିଚାରେ ଥିବା ଫଳନ୍ତି ଗଛ ୨୦୧୯-୨୦ ଆର୍ଥିକ ବର୍ଷ ନିମନ୍ତେ ନିମ୍ନ ସ୍ୱାକ୍ଷରକାରୀଙ୍କ କାର୍ଯ୍ୟାଳୟରେ ନିଲାମ ସୂତ୍ରରେ ଫଳ ବିକ୍ରୟ ନିମନ୍ତେ ଜଉମୁଦ ଦିଆ ଟେଣ୍ଡର ଆହ୍ୱାନ କରାଯାଉଛି। ନିଲାମ ସଂକ୍ରାନ୍ତୀୟ ନିର୍ଦ୍ଧାରିତ ଫର୍ମ ଓ ସମସ୍ତ ତଥ୍ୟ ସର୍ତ୍ତାବଳୀ ଉଦ୍ୟାନ କୃଷି ଉପନିର୍ଦ୍ଦେଶକ, ବାଲେଶ୍ୱର କାର୍ଯ୍ୟାଳୟରେ ସରକାରୀ କାର୍ଯ୍ୟଦିବସମାନଙ୍କରେ ଟ.୫୦.୦୦ (ପଚାଶ ଟଙ୍କା) ମାତ୍ର ବିନିମୟରେ ଉପଲବ୍ଧ ହେବ।

| ଉଦ୍ୟାନ ବିଭାଗ ଫଳ ବଗିଚାର ନାମ | ନିଲାମ ଦିଆଯିବାକୁ ଥିବା ଫଳନ୍ତି ଫଳ ଗଛର ନାମ ଓ ସଂଖ୍ୟା | ଅମାନତ ଅର୍ଥ |
|---|---|---|
| ଏଫ୍.ଏନ୍. ବାଲିଆ (ଫଳ ବଗିଚା, ବାଲିଆ, ବ୍ଲକ-ରେମୁଣା) | ୭୧ଟି ସପେଟା ଗଛ, ୩୪ଟି ନଡ଼ିଆ ଗଛ | ୨୦୦୦ |
| ସି.ଏନ୍. ବାଲିଆ (ନଡ଼ିଆ ବଗିଚା, ବାଲିଆ, ବ୍ଲକ-ରେମୁଣା) | ୧୧୦ଟି ନଡ଼ିଆ ଗଛ | ୩୦୦୦ |
| ସି.ଏନ୍. ଜଳେଶ୍ୱରପୁର, ବ୍ଲକ- ଭୋଗରାଇ (ନଡ଼ିଆ ବଗିଚା, ଜଳେଶ୍ୱରପୁର) | ୪୩ଟି ନଡ଼ିଆ ଗଛ | ୧୫୦୦ |
| ବ୍ଲକ ଲେବଲ ନର୍ସରୀ, ବାଲେଶ୍ୱର, (ଉଦ୍ୟାନ ବିଭାଗ ଅଫିସ୍ ନିକଟ) | ୧୨ଟି ନଡ଼ିଆ ଗଛ | ୫୦୦ |

ଆଗ୍ରହୀ ପ୍ରାର୍ଥୀ ନିର୍ଦ୍ଧାରିତ ଫର୍ମରେ ଟେଣ୍ଡର ମୂଲ୍ୟ ସହ ଅମାନତ ଅର୍ଥ ପ୍ରତ୍ୟେକ ଫଳ ବଗିଚା ପାଇଁ ଭିନ୍ନ (ଭିନ୍ନ ଫର୍ମ ମାଧ୍ୟମରେ) ଉଦ୍ୟାନ କୃଷି ଉପ ନିର୍ଦ୍ଦେଶକ, ବାଲେଶ୍ୱରଙ୍କ କାର୍ଯ୍ୟାଳୟରେ ଦାଖଲ କରି ଉପଯୁକ୍ତ ରସିଦ୍ ନେଇ ଉଦ୍ୟାନ କୃଷି ଉପନିର୍ଦ୍ଦେଶକ, ବାଲେଶ୍ୱରଙ୍କ ନାମରେ ଜଉମୁଦ ଦିଆ ଲଫାପାରେ ତା୧୦।୦୬।୧୯ରିଖ ସୁଦ୍ଧା ରେଜେଷ୍ଟ୍ରି ଡାକ କିମ୍ବା ସ୍ପିଡ୍‌ପୋଷ୍ଟ ଦ୍ୱାରା ଦାଖଲ କରିପାରିବେ। ଉକ୍ତ ଜଉମୁଦା ଲଫାପାଗୁଡ଼ିକ ତା୧୧।୦୬।୧୯ରିଖ ପୂର୍ବାହ୍ନ ୧୧ ଘଟିକା ସମୟରେ ଉକ୍ତ କାର୍ଯ୍ୟାଳୟରେ ଉପସ୍ଥିତ ଥିବା ନିଲାମ କମିଟିର ସମସ୍ତ ସଭ୍ୟ ତଥା ସମସ୍ତ ପ୍ରାର୍ଥୀ କିମ୍ବା ସେମାନଙ୍କର ପ୍ରତିନିଧିଙ୍କ ସମ୍ମୁଖରେ ଖୋଲାଯିବ।

ସଫଳ ପ୍ରାର୍ଥୀମାନଙ୍କ ଅମାନତ ଟଙ୍କା ଉକ୍ତ କାର୍ଯ୍ୟାଳୟରେ ଜମା ରହିବ। ଅସଫଳ ପ୍ରାର୍ଥୀଙ୍କୁ ତାଙ୍କର ଅମାନତ ଟଙ୍କା ସେମାନଙ୍କର ବ୍ୟାଙ୍କଖାତାକୁ ଫେରସ୍ତ କରାଯିବ। ସର୍ବୋଚ୍ଚ ନିଲାମଧାରୀ ନିଲାମ ମୂଲ୍ୟର ସମସ୍ତ ଟଙ୍କା ଉକ୍ତ ଦିବସରେ କାର୍ଯ୍ୟାଳୟ ସମୟ ମଧ୍ୟରେ ଦାଖଲ କରିବାକୁ ବାଧ୍ୟ ହେବେ ଏବଂ ଯଦି ସର୍ବୋଚ୍ଚ ନିଲାମଧାରୀ ବ୍ୟକ୍ତି ସମ୍ପୂର୍ଣ୍ଣ ଟଙ୍କା ପୈଠ ନକରନ୍ତି ତେବେ ଉକ୍ତ ଦିନ ପରବର୍ତ୍ତୀ ନିଲାମଧାରୀଙ୍କୁ ନିଲାମ ନେବା ପାଇଁ ସୁଯୋଗ ଦିଆଯିବ।

ଇଚ୍ଛୁକ ପ୍ରାର୍ଥୀମାନେ ଯେ କୌଣସି କାର୍ଯ୍ୟ ଦିବସରେ ଉକ୍ତ ଫଳବଗିଚା ପରିଦର୍ଶନ କରିପାରିବେ। ନିଲାମଧାରୀ ବିକ୍ରୟ ଅନୁମତି ପାଇବା ପୂର୍ବରୁ ନିଲାମ ମୂଲ୍ୟରେ ୧୦% (ସିକ୍ୟୁରିଟି ଧନ) ନିମ୍ନସ୍ୱାକ୍ଷରକାରୀଙ୍କ କାର୍ଯ୍ୟାଳୟରେ ଦାଖଲ କରିବେ, ଯାହାକି ଫାର୍ମରେ ସମସ୍ତ ଫଳ ବିକ୍ରି ଶେଷରେ ବା ଚୁକ୍ତି ସମୟ ଶେଷରେ ଫେରସ୍ତ ଦିଆଯିବ।

ନିଲାମ ମୂଲ୍ୟର ୧୦% (ସିକ୍ୟୁରିଟି ଧନ) ସମେତ ନିଲାମ ଟଙ୍କା ଅଫିସରେ ଦାଖଲ କଲାପରେ ସର୍ତ୍ତାବଳୀ ଅନୁଯାୟୀ ନିଲାମ ନେଇଥିବା ବ୍ୟକ୍ତି ଉଦ୍ୟାନ କୃଷି ଉପ ନିର୍ଦ୍ଦେଶକ, ବାଲେଶ୍ୱରଙ୍କ ସହିତ ଚୁକ୍ତିନାମାରେ ସ୍ୱାକ୍ଷର କରିବେ। ସର୍ତ୍ତାବଳୀ ସ୍ୱାକ୍ଷର ପରେ ହିଁ ବଗିଚାରେ ପ୍ରବେଶ ଓ ଫଳ ସଂଗ୍ରହ ପାଇଁ ପ୍ରାର୍ଥୀଙ୍କୁ ଅନୁମତି ପ୍ରଦାନ କରାଯିବ। କୌଣସି କାରଣ ନ ଦର୍ଶାଇ ଆବଶ୍ୟକ ସ୍ଥଳେ ଉପରୋକ୍ତ ଟେଣ୍ଡର ବାତିଲ କରିବା କ୍ଷମତା ନିମ୍ନ ସ୍ୱାକ୍ଷରକାରୀଙ୍କ ସମ୍ପୂର୍ଣ୍ଣ ପରିସର ଭୁକ୍ତ ଅଟ

## OFFICE OF THE EXECUTIVE ENGINEER, R.W.S.&.S. DIVISION, JAJPUR AT: CHANDIKHOL

**Po- Dhanmandal, Dist- Jajpur, PIN-754024,**
**Phone- 06725-221454, E-mail-eerwss_jpr@ori.nic.in**
**E-PROCUREMENT NOTICE**
**Bid Identification No. rwssjajpur 02 / 2019-20 dt. 29.05.2019**

**No.52-O:-** The Executive Engineer, RWS&S Division, Jajpur at Chandikhol on behalf of Governor of Odisha, invites bids through e-procurement in double cover system according to norm of eprocurement system in on-line mode from eligible contractors.

| | | |
|---|---|---|
| 1. | Nature of work: | Supplying all construction materials, HDPE / GI pipes, valves, specials etc. and laying the pipeline, Constructing the pump house with compound wall, fitting and fixing of suitable motor and pump set in the production well, supplying, fitting and fixing of chlorine dozing system of approved make and specification, constructing RCC Elevated Storage Reservoirs of specified capacity, providing household connections etc. along with five years maintenance after one year of defect liability period etc. complete for the following PWS Schemes of Jajpur district. |
| 2. | No. of works: | 16 (Sixteen) |
| 3. | Estimated Cost: | Rs 13.00 lakhs to Rs 142.00 lakhs |
| 4. | Time for completion: | 4 (four), 6 (six) & 9(nine) months |
| 5. | Cost of bidding document: | Rs.4000/-, Rs.6000/- & Rs.10000/- |
| 6. | Class of Contractors eligible: | 'D' & 'C' ,'C' & 'B' and 'B' & 'A' |
| 7. | Availability of bids on-line: | 11.00 hours of 10.06.2019 to 17.00 hours of 20.06.2019. |
| 8. | Last date and time for seeking clarification: | up to 17.00 hours of 19.06.2019 |
| 9. | Date & time of opening of Technical Bid online: | 11.00 hour of 21.06.2019 |
| 10. | Date & time of opening of Financial Bid: | To be announced later |

Further details can be seen in the website https://www.tendersorissa.gov.in.

**Sd./- 29.05.2019**
**Executive Engineer**
**R.W.S & S Division, Jajpur**
**(at: Chandikhol)**
**25027/11/0001/1920**

## GOVERNMENT OF ODISHA

**RURAL WATER SUPPLY & SANITATION ORGANISATION**
**OFFICE OF THE EXECUTIVE ENGINEER**
**RWS&S DIVISION, ANGUL :AT: TALCHER**
**At- Baghuabole, Po.- Hatatota, Talcher, Dist.- Angul, Pin- 759100**
**(Ph. No./ Fax - 06760-240762, E-mail : eerwssang@gmail.com)**
No.58-O

**National Competitive Bidding through e-procurement**
**Bid Identification No. 01/EE/RWSS/ANGUL/2019-20**
**Dt. 29.05.2019 (MCL)**

The Executive Engineer, RWS&S Division, Angul:at:Talcher on behalf of Governor of Odisha invites Item Rate/Percentage bid through e-procurement in double/single cover system according to norm of e-Procurement system in on-line mode.
Nature of Work : Rural Piped Water Supply Schemes.

| | | | |
|---|---|---|---|
| 1. | No. of Tenders | | 1 No. |
| 2. | Tender Paper Cost | | Rs. 10,000.00 |
| 3. | Value of work | | Rs. 71.26 Lakhs |
| 4. | Class of Contractor | | "B" & "A" Class |
| 5. | Date & time of availability of bid document in portal | | 10.06.2019 at 17.00 hours to 19.06.2019 upto 17.00 hours |
| 6. | Date & time of seeking tender clarification | | 18.06.2019 upto 17.00 hours |
| 7. | Date & time of opening of tender & verification of original document | | 20.06.2019 at 15.00 hours in the office of the Executive Engineer, RWS&S Division, Angul:at:Talcher |
| 8. | Time of completion | : | 6 (Six) Calendar Months |
| 9. | The bidders have to participate in online biding only. Further details can be seen from the website https://www.tendersodisha.gov.in. | | |
| 10. | Corrigendum if any shall be publish in the above website only. | | |

**Sd/- Executive Engineer,**
**RWS&S Division, Angul at Talcher**
25019/11/0001/1920

## ODISHA LIFT IRRIGATION CORPORATION LTD.

**(A Government of Odisha Undertaking)**
**Plot No. N-17/2, Nayapalli, Bhubaneswar-751 012**
**Phone No. : (0674)2390195(Off) , Fax No. (0674)2395844, E-Mail ID : olicltd123@bsnl.in, olicltd@ymail.com, www.odishalift.co.in**

**NATIONAL COMPETITIVE BIDDING THROUGH e-Procurement (RE-TENDER)**
**No. 4798 / OLIC, Dated 01.06.2019**

**No.CAD-65:-** The Managing Director, OLIC Ltd., Bhubaneswar invites tender through e-procurement for Installation, Electrification and Commissioning of cluster bore wells in the State of Odisha. Interested Bidders may visit website: www.tendersodisha.gov.in and OLIC Web Site www.odishalift.co.in. to view and download Detailed Tender Call Notice and bid documents. The bids should be submitted only online in the website www.tendersodisha.gov.in.

**Important features of this NCB are as under:**

A. Brief description of Work: Installation, electrification, energisation and commissioning of Bore well in Nabarangpur, Angul, Rayagada, Malkangiri, Koraput, Kandhamal, Nayagarh, Sundergarh and Keonjhar Districts (19 Packages).
B. Estimated cost of works : Varying from Rs. 394.03 Lakhs to Rs. 1234.98 Lakhs.
C. Date and time of availability of bid document in the portal: From dt. 06.06.2019 to dt. 06.07.2019.
D. Last date / time for receipt of bid in the Portal: dt. 06.07.2019 up to 17.00 hours.
E. Last date of seeking clarification:- dt. 20.06.2019 up to 17.00 hours.
F. Technical Bid will be opened on :- dt. 08.07.2019 at 11.00 hours.

Any Addendum/ Corrigendum/ Cancellation of tender will be available in the said website.

Authority reserves the right to accept /reject any or all the tenders, increase or decrease the quantities of work put to bidding without assigning any reasons thereof.

**Sd./- MANAGING DIRECTOR**
**OLIC Ltd., Bhubaneswar**
**32135/11/0001/1920**

## OFFICE OF THE ENGINEER-IN-CHIEF(CIVIL), ODISHA NIRMAN SOUDHA, UNIT-V, BHUBANESWAR

**No.04-B:-** **INVIATIONS FOR BIDS (IFB)**

**E-mail ID: cebuildings_orissa@yahoo.co.in, cebuildings@rediffmail.com, Tel: (0674)- 2391523, Fax: (0674)-2395245**

**File No. B-III- Misc-10/2018 No. 22680 Dt. 29th May, 2019**
**Invitation for Bids**
**Bid Identification No. CE (B)- 01/2019-20**

| | | | |
|---|---|---|---|
| 1. | The Chief Engineer (Buildings), Odisha, Bhubaneswar, on behalf of Governor of Odisha, invites percentage rate bids in double cover system in ONLINE MODE only, for (1) "Construction of Community Hall at Jharsuguda" amounting to Rs. 4,44,01,519/-, (2) "Construction of Balance work of New Bus stand at Jharsuguda for the year 2018-19" amounting to Rs. 6,77,48,707/- building works as detailed below. | | |
| 2. | Nature of work | : | Building works (Composite work) |
| 3. | No. of work | : | 02 Nos. |
| 4. | Bid Cost. | : | Rs. 10,000/- |
| 5. | Class of Contractor | : | A Class/ Special / Super Class. |
| 6. | Availability of Bid Documents in the website | : | From dt. 04.06.2019 to 17.00 hours of dt. 24.06.2019. |
| 7. | Date of Opening of Bid | : | Dt. 25.06.2019 at 11.30 AM. |
| 8. | The Bidders have to participate in ONLINE bidding only. Further details can be seen from the website: https://tendersodisha.gov.in. Any addendum/ corrigendum/ cancellation of tender can also be seen in the said website. The authority reserves the right to reject any or all bids without assigning any reason thereof. | | |

**Sd./- Chief Engineer (Builings), Odisha**
**34117/11/0001/1920**

## OFFICE OF THE DEAN & PRINCIPAL, MAHARAJA KRISHNA CHANDRA GAJAPATI MEDICAL COLLEGE,

**BRAHMAPUR-760 004, GANJAM, ORISSA.**
**Tel. 0680.2292746, FAX: 0680.2292809 //**
**E.mail: prin_mkcgmcberhampur@yahoo.com, mkcgmc.bam@gmail.com, Website : www.mkcgmch.org**
**No. 3212/MCB.2019/Welfare./Dated. Brahmapur the 22nd May 2019**

## TENDER NOTICE

**FOR AWARD OF CONTRACT FOR PROVIDING OF SERVICES OF BIO-MEDICAL WASTE MANAGEMENT**

No. 37-E: Sealed tenders are invited from the reputed manpower agencies/service providers to provide the services of Bio Medical Waste Management of MKCG Medical College & Hospital Berhampur for a period of one year which is extendable up to a maximum period of 3 (three) years subject to periodic review of performance.
The detailed information for outsourcing of aforesaid service is available in the Tender document which may either be downloaded from the website www. mkcgmch .org or procure in person from the office of the Dean & Principal, MKCG Medical College Berhampur (GM), Odisha on any working day between 11 A.M to 4 P.M on payment of Rs.2000/-(Rupees two thousand) only. The last date & time of submission of Tender document is 21 (twenty one) days from the date of publication of the Advertisement in Newspaper through Speed post/ Regd Post only.
The undersigned reserves the rights for cancellation of the Tender at any time without assigning any reason thereof.

**Sd/- Dean & Principal,**
10013/11/0001/1920 **M.K.C.G. Medical College, Berhampur**

## DIRECTORATE OF PORTS & INLAND WATER TRANSPORT,

**PARIBAHAN BHAWAN( 2ND FLOOR), A.G. SQUARE, UNIT-II, ASHOK NAGAR, BHUBANESWAR-9**
**Phone-0674-2390355, Fax : 2396885, Email : portsniwt.od@nic.in**
No. 07-JJ

**e-PROCUREMENT NOTICE**

| | | | |
|---|---|---|---|
| 01. | Name of the Work | | Estimated Cost |
| | (i) | Construction of Market Complex at Paradeep Fishing Harbour (Stage-II) (Bid Identification No. DPIWT -01 /2019-20) | Rs.176.84 Lakhs |
| | (ii) | Construction of 2nd Auction Hall at Paradeep Fishing Harbour (Stage-II) (Bid Identification No. DPIWT -2/ 2019-20) | Rs.433.28 Lakhs |
| 02. | Period of completion | | 9 (Nine) Months. |
| 03. | Date & Time of availability of Bid Document in the portal | | 12.06.2019 to 27.06.2019 upto 1700 Hours |
| 04. | Last Date and Time for submission of quarries / clarification | | 20.06.2019 upto 1500 Hours |
| 05. | Last Date & Time of submission of Bid Document in the portal | | 27.06.2019 upto 1700 Hours |
| 06. | Date & Time for opening of Technical Bid | | 28.06.2019 at 1130 Hours |
| 07. | Name and Address of the Officer Inviting Tender (O.I.T) | | Director, Ports & Inland Water Transport, Paribahan Bhawan (2nd Floor), A.G. Squre, Unit-II, Ashok Nagar, Bhubaneswar, Odisha, Pin-751009, Phone-0674-2390355, Fax-2396885. e-Mail:- portsniwt.od@nic.in |
| 08. | The Bidder have to participate in the ONLINE Bidding only. The website for online Bidding is https://tendersodisha.gov.in . | | |
| 09. | The bidder must process matching class compatible Digital Signature Certificate (DSC). | | |
| 10. | Other details can be seen in the bidding documents which is available in the website https://tendersodisha.gov.in | | |
| 11. | The authority reserves right to cancel any or all bids without assigning any reason. | | |

**Director**
02006/11/0001/1920 **Ports &IWT, Odisha**

## THE ODISHA STATE COOPERATIVE BANK LTD.

**Pandit Jawaharlal Nehru Marg, Bhubaneswar - 751 001**

**Ref. No.: OSCB/HRDD/1172/2019-20** **Date: 29.05.2019**

No.: 04-LL **QUOTATION CALL NOTICE**

**Name of the Work:** Supply and installation of 10 KVA (1 + 1) hot standby configuration UPS at OSCB, Bhubaneswar.
**Last Date and Time of Submission :** 12.06.2019 upto 2.00 P.M.
The quotation details can be donwloaded from the official website **www.odishascb.com** from 29.05.2019 to 12.06.2019.

**Bhubaneswar** **Sd./- Managing Director**
39012/11/0004/1920 **Odisha State Cooperative Bank Ltd.**

## OFFICE OF THE CHAIRMAN POST GRADUATE COUNCIL SHRI JAGANNATH SANSKRIT VISHVAVIDYALAYA, SHRI VIHAR, PURI-3

**NOTIFICATION**

**NO. 1324/ PGC** **Dt. 01.06.2019**

**WALK-IN-INTERVIEW**

A walk-in-Interview will be held from 11 AM to onwards on dt. 18.06.2019 in the office of the Chairman, P.G. Council, Shri Jagannath Sanskrit Viswavidyalaya, Puri-3 for engagement of 02 (two) Nos. of teaching faculty for the Department of Sarvadarshan and Department of Adwaita Vedanta on class basis remuneration which is Rs. 400/- per class subject to maximum of Rs. 10,000/- (Ten Thousand) only per month.

The Reporting time in the office of the Chairman, P.G. Council is at 11 AM on dt. 20.06.2019. Interested candidates who have secured 55% Marks in Acharya Level in Deptt. of Sarvadarshan and Deptt. of Adwaita Vedanta may attend the interview with all original certificates/ Mark Sheets etc. on scheduled date & time.

No TA/DA etc. shall be given to the candidates for this purpose.

**Sd./- Chairman, PG Council**
**Shri Jagannath Sanskrit Viswavidyalaya,**
**Shri Vihar, Puri-752003**

## THE ODISHA STATE POLICE HOUSING & WELFARE CORPORATION LTD.

**(A Government of Odisha Undertaking)**
**JANPATH, BHOINAGAR, BHUBANESWAR-22**
**PH: 0674-2541545, 2542921, FAX: 0674-2541543**
**Email: ophwc.od@nic.in, Website: www.ophwc.nic.in**
No.CAD-52

**e-procurement Notice no.-04/SE/03/OPHWC/2019-20**

**INVITATION FOR BIDS (IFB)**

| | | | |
|---|---|---|---|
| 1. | The Supertending Engineer (OSPH&WC), Odisha, Bhubaneswar invites Percentage rate bids in double cover system in ONLINE MODE only, for works as detailed below:- | | |
| 2. | Nature of work | : | Building Works |
| 3. | No. of Works | : | 02 Nos. |
| 4. | Bid Cost | : | Rs.11,800/- (To be paid online) |
| 5. | Value of Tender | : | Rs.59,35,914.00 to Rs.66,50,000.00 |
| 6. | Class of Contractor | : | B class to A class |
| 7. | Availability of Bid Documents in the website | : | Dt.07.06.2019 to Dt.22.06.2019 up to 5:00 P.M. |
| 8. | Last date/time of Receipt of Bids in the portal | : | Dt.22.06.2019 up to 5:00 P.M |
| 9. | Date of opening Bid | : | Dt.24.06.2019 at 11:30 A.M |
| 10. | The Bidders have to participate in ONLINE bidding only. Further details can be seen from the website: **https://tendersodisha.gov.in.** Any addendum/ corrigendum/ cancellation of tender can also be seen in the said website. | | |

Sd./- **Superintending Engineer (OSPH&WC), Odisha**

N.B.- The qouted rate should be all inclusive but excluding G.S.T. as applicable under works contract.
12025/11/0008/1920

## OFFICE OF THE DIST. FISHERIES OFFICER, SAMBALPUR

**Order No.541 Dated.28.05.2019**

**TENDER CALL NOTICE**

**e.mail ID-adfsbp@gmail.com Phone No-0663-2400393**

**No.56-M:-** Sealed tenders in plain paper are invited from the intending bonafide firms/ manufacturers/ Govt. registered suppliers with valid GST number/Certificate for supply of Fisheries Requisites' as per specification attached here with for the year 2019-20 which will be received up to 1.00 PM Dt. 19.06.2019 and will be opened on the same day at 3.00 PM in presence of the tenderer or their authorized representatives. The sealed covers should be superscribed as "Tender for Supply of Fisheries Requisites" at top of its right corner. The tenderer should also submit the sample of the requisites. The rate should be quoted including all taxes, and he should separately quote rates of different taxes charged with in the tender and for delivery at the office of the undersigned. The tender should be accompanied with EMD of Rs.2000/- (Rupees Two thousand only) in shape of NSC/TD/ postal pass book/ cash deposit duly pledged in favour of the undersigned which will be refunded to the unsuccessful tenderer after finalization of the tender. The EMD of the successful tenderer may be forfeited if he fails to supply the materials as per the terms & conditions. The bidders shall submit photocopy of PAN card, Aadhaar Card and GST number along with quotation and samples separately .

The rate so approved by the purchase committee will be valid up to 31.03.2020 .The supplier should quote the single rate for fresh & best quality of materials.

The successful tenderer should supply the materials as per the approved rate within 07 days from the date of issue of the supply order otherwise 2nd lowest tenderer will get the opportunity to supply the materials .

The undersigned reserve the right to accept or reject any or all tender without assigning any reason thereof.

District Fisheries Officer, Sambalpur

**LIST OF MATERIALS:**

| Sl. No. | Items | Manner of submission of sample | Rate quoted | Materials to be delivered at |
|---|---|---|---|---|
| 1 | Fry dragnet (monofilament) mesh size 1/8" fitted with nylon dantuasi with head rope10mm & foot rope 8 mm dia complete with floats. 120'x18', 90'x18', 60'x18' | 12" X 12" | As per size | District Office |
| 2 | Nylon Fishing Net Code 3/3 mesh size 35 mm with 10mm head rope & 12 mm foot rope with floats. size- 200 x 32 ft. Garware make with dantuasi | 6" X 6" | As per size | Do |
| 3 | Breeding happa (monofilament) 1/40''or 1/60" mesh double stitched with synthetic tape putting inside synthetic rope with required loops. 2.5mx1.5mx1mt, 3mx2mx1mt | 6" X 6" | Do | Do |
| 4 | Outer hatching happa bolting cloth 1/120" mesh stitched by nylon thread with nylon tape outing inside poly propelene rope with outer & inner loops. Size 2mtx1mx1mt | 6" X 6" | Do | Do |
| 5 | Inner hatching happa(nylon) 1/8'' mesh round mosquito netting size. Size 1.7mx0.75mx0.50m | 6" X 6" | Do | Do |
| 6 | Plankton net | One Piece | Per Piece | Do |
| 7 | Polythene bag(LDPE) natural mouth 45 Cm. 300 gauge, length 70 Cm, (Gusseted type) | One piece | per kg. | Do |
| 8 | G.N.O.C. fresh stock (in 50 kg. bag ) | 250 gm in polythene bag | Per Qtl. | Dist.office. |
| 9 | D Oiled R.Bran of fresh stock in Gunny bag of 50 kg. | Do | Do | Do |
| 10 | Lime Stone fresh stock in gunny bag of 25 Kg inside poly pack. | Do | Do | Do |
| 11 | Paddy Powder fresh stock in gunny bag of 50 kg. | Do | Do | Do |
| 12 | Fish Feed (a)Powder/Mash with proper formulation with 24-28% crude protein and 3-5 % fat. | Do | Per Kg | Do |
| 13 | Pelleted feed (floating & Sinking) with protein 24-28% and Fat 3-5% of different sizes i.e 0.2mm,0.5 mm 0.8mm, 1.2mm, 2mm and 4mm.Separate rate to be quoted. | Do | Do | Do |
| 14 | Agrimin fort | Do | Per Kg | Do |
| 15 | Earth | Do | Per Ltr. | Do |
| 16 | CIFAX | Do | Per Ltr. | Do |
| 17 | Ova prim / Ova tide / Wova FH | Per piece | Per vial | Dist. Office. |
| 18 | G.I Fry carrier with lead, 22 Gauge size-13X9X9 inch & 14X10X10 inch | 6X6 inch | Per piece | Do |
| 19 | Fingerling/Yearling of IMC Rohu:Catla: mrigal in the ratio 4:3:3 25gm and above, 50 gm and above and 100gm and above as per size/weight including oxygen packing . | | Per Kg | At field |
| 20 | Life Jacket- It is made from Nylon Fabric PU coated Buoyancy material polythylene foam with high visibility, orange color fabric reflective stickers chemically resistant to water, sea water & petroleum products quick turning time and high free Board in water Buoyancy foam thickness with IRS (Indian Registered Shipping ) Certificate with specification of quality i.e A,B,C,D. Front-36 mm, Back-24 mm, Buckles-3Nos R.R Tape, Whistle, Waist rope, Head rest | | Per piece | Dist. Office. |

**06054/11/0001/1920** **District Fisheries Officer, Sambalpur**

## ODISHA HYDRO POWER CORPORATION LIMITED.

No.CAD-56

**BALIMELA HYDRO ELECTRIC PROJECT: POST : BALIMELA : DIST : MALKANGIRI (ODISHA)**
**PIN: 764051; Phones: 06861-232581 (0) / 232641 (R). FAX-06861-232541; Email- <unit.head_balimela@yahoo.com>**
**NOTICE INVITING TENDER NO:/BHEP/DE-III/01/2019-20 DTD: 01.06.2019**

**Bid Identification No.....** **Dated.....**

Invites percentage rate bids in double cover system for below mentioned work through e-tender as detailed below. The bids shall be submitted online only at **https://tendersodisha.gov.in** by eligible class of Contractors registered with the State Government and Contractors of equivalent grade / class registered with central Government/ Railways having valid registration number for execution of the following works. The bidders shall have necessary Portal Enrolment with his / her own digital signature certificate.

| Sl. No. | Name of work | Estimated cost in Rs. | EMD in Rs. | Cost of bid documents in Rs. | Period of Completion |
|---|---|---|---|---|---|
| 1 | ANNUAL MAINTENANCE CONTRACT FOR WATER SUPPLY SYSTEM & DAY TO DAY MAINTENANCE OF ERECTOR'S HOSTEL OF BHEP, BALIMELA | 27,38,727/- | 27,500/- | 6000/-+GST@ 18%= 7080/- | 365 DAYS |

Date & Time of availability of bid document in the portal: (From 11.00 Hrs of 06.06.2019 To 20.06.2019 (up to16.00 Hrs); Last date & time for submission of bid : 20.06.2019 (up to16.00 Hrs) ; The date & time of opening of the bid 11.00 Hrs onwards of 22.06.2019 (Only Technical bid). Further details can be seen from the e-procurement portal **https://tendersodisha.gov.in**

04019/11/0002/1920 **Sd./- SENIOR GENERAL MANAGER, BHEP, Balimela**

## ODISHA HYDRO POWER CORPORATION LIMITED

**BALIMELA HYDRO ELECTRIC PROJECT, POST: BALIMELA, DIST: MALKANGIRI (ODISHA), PIN: 764051, PHONES: 06861-232581 (O)/ 232641 (R), FAX: 06861-232541, E-Mail: unit.head_balimela@yahoo.com**

**NO. BHEP: TECH-// 3789** **Date: 03.06.2019**

**NOTICE INVITING TENDER NO.05/2019-20/ DATED 03.06.2019**

**No. CAD-59:** Sealed tenders are invited in single part bid basis from Vehicle Owners/ Travel Agencies/ individuals fulfilling the eligibility criteria as per the tender specification for the work as mentioned below.

| Sl. No. | Description of Services | Cost of tender paper (Non-refundable) in Rs. | EMD in shape of DD only (Refundable) in Rs. | Period of availability of tender at OHPC website. | Last date & time of receipt of Tender | Date & time of opening of bid |
|---|---|---|---|---|---|---|
| 1 | 2 | 3 | 4 | 5 | 6 | 7 |
| 1. | Hiring of 01 (one) no of diesel run Mahindra Bolero Plus vehicle with single driver for BHEP, Balimela | Rs. 6000/- + 1080 (GST@18%)= Rs. 7080/- | 12,000/- | 04.06.2019 to 19.06.2019 | 19.06.2019 upto 12.00 Hrs. | 19.06.2019 at 12.30 PM |

For details of the tender documents, terms & conditions please visit our website **www.ohpcltd.com**.

**04019/11/0005/1920** **Sd./- Senior General Manager (Ele.), BHEP, Balimela**

## ODISHA HYDRO POWER CORPORATION LIMITED

**BALIMELA HYDRO ELECTRIC PROJECT, POST: BALIMELA, DIST: MALKANGIRI (ODISHA), PIN: 764051**
**Phones: 06861-232581 (O)/232641 (R), Fax: 06861-232541, E-mail: <unit.head_balimela@yahoo.com>**

**NOTICE INVITING TENDER NO: /BHEP/DE-III/02/2019-20, DTD-03.06.2019**

**No.: CAD-58:** Invites percentage rate bids in double cover system for below mentioned work through e-tender as detailed below. The bids shall be submitted online only at https://tendersodisha.gov.in by eligible "C" or "D" class of contractors registered with the state government and contractors of equivalent grade/ class registered with central Government/ Railways having valid registration number for execution of the following works. The bidders shall have necessary Portal Enrolment with his/ her own digital signature certificate.

| GROUP | Name of work | Estimated cost in Rs. | EMD in Rs. | Cost of bid documents in Rs. | Period of Completion |
|---|---|---|---|---|---|
| A | Water proofing treatment of valve house roof, power house lower roof & switchyard control room building roof, BHEP, Balimela. | 30,93,795.33 | 30,940/- | 6000/- + GST @18%= 7080/- | 90 days |
| B | Roof treatment of 53 (fifty three) numbers residential quarters (2RB, 2RA&2RP) at different colony, BHEP, Balimela. | 21,33,530.49 | 21,340/- | 6000/- + GST @18%= 7080/- | 90 days |

**Group-A**
Date & Time of availability of bid document in the portal: From 11.00 Hrs of 04.06.2019 to 18.06.2019 (up to 16.00 Hrs). Last date & time of submission of tender: 18.062019 (up to 16.00 Hrs). The date & Time of opening of bid: 11.30 Hrs onwards of 20.06.2019 (Only Technical bid).
**Group-B**
Date & time of availability of bid document in the portal: From 11.00 Hrs of 05.06.2019 to 19.06.2019 (up to 16.00 Hrs). Last date & t ime of submission of tender: 19.06.2019 (up to 16.00 Hrs). The date & time of opening of the bid: 11.30 Hrs onwards of 21.06.2019 (Only Technical bid).
Further details can be seen from the e-procurement portal https://tendersodisha.gov.in.

**04019/11/0004/1920** **Sd./- SENIOR GENERAL MANAGER (El.), BHEP, Balimela**

## ODISHA HYDRO POWER CORPORATION LIMITED

BALIMELA HYDRO ELECTRIC PROJECT:POST: BALIMELA: DIST: MALKANGIRI (ODISHA): PIN: 764 051.
**Phones: 06861-232581(0) / 232641(R), KRVFAX - 06861-232541.**
**E mail- <unit.head_balimela@yahoo.com>**
No. CAD-57

**NOTICE INVITING TENDER NO:/BHEP/DE-III/03/2019-20, DTD-03.06.2019**

Invites percentage rate bids in double cover system for below mentioned work through e-tender as detailed below. The bids shall be submitted online only at https://tendersodisha.gov.in by eligible "C" or "D" class of contractors registered with the state government and contractors of equivalent grade / class registered with central Government/ Railways having valid registration number for execution of the following works. The bidders shall have necessary Portal Enrolment with his / her own digital signature certificate.

| Sl. No. | Name of Work | Estimated Cost in Rs. | EMD in Rs. | Cost of Bid documents in Rs. | Period of Completion |
|---|---|---|---|---|---|
| 1 | Construction of three(03) nos. of Car shed and compound wall near 3R-51 at Officers Colony of BHEP, Balimela | 7,26,984.00 | 7,300/- | 4000/- + GST@ 18% = 4720/- | 90 Days |

**Date & Time of availability of bid document in the portal: From 11.00 hrs of 04.06.2019 to 18.06.2019 (up to 16.00 hrs)**
**Last date & time of submission of tender: 18.06.2019 (up to 16.00 Hrs)**
**The date & time of opening of the bid: 11.30 Hrs onwards of 20.06.2019 (Only Technical bid)**
**Further details can be seen from the e-procurement portal https://tendersodisha.gov. in**

04019/11/0003/1920 **Sd./- Senior General Manager (El), BHEP, Balimela**

No. 10-L

## ବିହନ ବିଶୋଧନ କାର୍ଯ୍ୟକ୍ରମ ଖରିଫ୍-୨୦୧୯

ଓଡ଼ିଶାର ପ୍ରତ୍ୟେକ ବ୍ଲକରେ କେତେକ ବଛା ବଛା ଗ୍ରାମମାନଙ୍କରେ ତା ୦୧.୦୬.୨୦୧୯ରିଖ ଠାରୁ ତା୧୫.୦୭.୨୦୧୯ରିଖ ପର୍ଯ୍ୟନ୍ତ ଚାଷୀମାନଙ୍କର ସଞ୍ଚିତ ଧାନ ବିହନକୁ ବିଶୋଧିତ କରାଯାଇ ପ୍ରଶିକ୍ଷଣ ଦେବାର କାର୍ଯ୍ୟକ୍ରମ ଚାଲୁ ରହିବ । ଏହି କାର୍ଯ୍ୟକ୍ରମରେ ଚାଷୀ ଭାଇ ଓ ଭଉଣୀମାନେ ବିପୁଳ ସଂଖ୍ୟାରେ ଯୋଗ ଦେଇ ନିଜର ସଞ୍ଚିତ ଧାନ ବିହନକୁ ବିଶୋଧନ କରାଇ ନେବା ପାଇଁ ଅନୁରୋଧ କରାଯାଉଛି ।

01034/11/0005/1920

କୃଷି ଓ ଖାଦ୍ୟ ଉତ୍ପାଦନ ନିର୍ଦ୍ଦେଶାଳୟ, ଓଡ଼ିଶା

See Career Appointment on every Wednesday & Saturday

Your classified advertisement published in Dharitri will be listed free in Dharitri online edition :
**www.dharitri.com**

ଅପେରା ହାଲ୍‌ଚାଲ୍

# ବାପିଙ୍କ ନୂଆ ଅବତାର

ବାପି ପଣ୍ଡା। ଜଲିଉଡ୍‌ର ଏହି ଅନ୍ୟତମ ଲୋକପ୍ରିୟ ଅଭିନେତାଙ୍କୁ ଆସନ୍ତା ଯାତ୍ରା ସିଜନରେ ଏକ ନୂଆ ଗେଟଅପରେ ଦେଖିବାକୁ ମିଳିବ। ଏପରି ଭୂମିକାକୁ କିପରି ଶତ ପ୍ରତିଶତ ଜଷ୍ଟିସ ଦିଆଯାଇପାରିବ ସେ ନେଇ ନିଜକୁ ମାନସିକ ସ୍ତରରେ ପ୍ରସ୍ତୁତ କରିସାରିଲେଣି। ନାଟକଟି ହେଲା 'ସୀତାର ଜଳୁଛି ଚିତା'। ଅରୁଣ ନାୟକଙ୍କ ରଚିତ ତଥା ବାଘାଯତୀନ ଲୋକନାଟ୍ୟ ଦ୍ୱାରା ପରିବେଷିତ ହେବାକୁ ଥିବା ଏହି ନାଟକର ନିର୍ଦ୍ଦେଶନା ଦାୟିତ୍ୱ ସମ୍ଭାଳିବେ ମହେଶ ହାଜରା। କେବଳ ଏହି ଭୂମିକା ନୁହେଁ ଗେଟ୍‌ଅପ୍‌କୁ ନେଇ ମଧ୍ୟ ଚର୍ଚ୍ଚା। ଏହା ପଛରେ କ'ଣ ରହିଛି ପ୍ରଶ୍ନର ଉତ୍ତରରେ ବାପି କହନ୍ତି, 'ଏହି ନାଟକରେ ମୁଁ ଜଣେ ଏସ୍‌ପି (ପୋଲିସ ସୁପରିଣ୍ଟେଣ୍ଡେଣ୍ଟ) ଭୂମିକାରେ ଅଭିନୟ କରୁଛି। ସ୍ଥାନୀୟ ବିଧାୟକଙ୍କ ଗୁଣ୍ଡାରାଜ ବିରୋଧରେ ସାହସର ସହ ଲଢୁଛି। ହେଲେ ବଳିଦାନ ସ୍ୱରୂପ ତାକୁ ଅନେକ କିଛି ହରାଇବାକୁ ପଡୁଛି। ଆଉ ତା'ପରେ ସେ ନିଜର ମାନସିକତା ପରିବର୍ତ୍ତନ କରି ଜଣେ ଅର୍ଦ୍ଧ ପାଗଳ ଭାବରେ ଘୂରି ବୁଲୁଛି। ହେଲେ କ'ଣ ପାଇଁ ? ଅପେକ୍ଷା କରନ୍ତୁ ନା ! ମାସ କେଇଟା ପରେ ମଞ୍ଚ ଉପରେ ଦେଖିପାରିବେ।' ଆସନ୍ତା ଯାତ୍ରା ସିଜନ ପାଇଁ ବାଘାଯତୀନ ଲୋକାନାଟ୍ୟ ଆଉ ଦୁଇଟି ନାଟକ-'ସିନ୍ଦୂର ସାଜିଛି କନିଆ ରାଣୀ' (ରଚନା-ଅଧ୍ୟାପକ କୃଷ୍ଣ ପାତ୍ର, ନିର୍ଦ୍ଦେଶନା-ବିନୋଦ ରାଉତ) ଏବଂ 'ମୋ ସିନ୍ଦୂର କେଉଁ ସ୍ୱାମୀର' (ରଚନା-ସୁକାନ୍ତ ମଲ୍ଲିକ, ନିର୍ଦ୍ଦେଶନା-ରଞ୍ଜନ ବିଶ୍ୱାଳ)ର ପ୍ରସ୍ତୁତିରେ ଲାଗିପଡିଛି। ଏହାପୂର୍ବରୁ ଅନେକ ନାଟକରେ ବାପି ନିଜ ଅଭିନୟ ଦକ୍ଷତା ବଳରେ ଅପେରାପ୍ରେମୀଙ୍କ ମନରେ ସ୍ୱତନ୍ତ୍ର ସ୍ଥାନ ଅଧିକାର କରିଛନ୍ତି। ତେବେ ଏପରି ଚ୍ୟାଲେଞ୍ଜିଂ ଭୂମିକା ତାଙ୍କୁ ନିଶ୍ଚୟ ମାଇଲେଜ ଦେବ ବୋଲି ଆଶା ରଖିଛନ୍ତି ଜଲିଉଡ୍‌ର ଏହି ଆକ୍ସନ ଷ୍ଟାର।

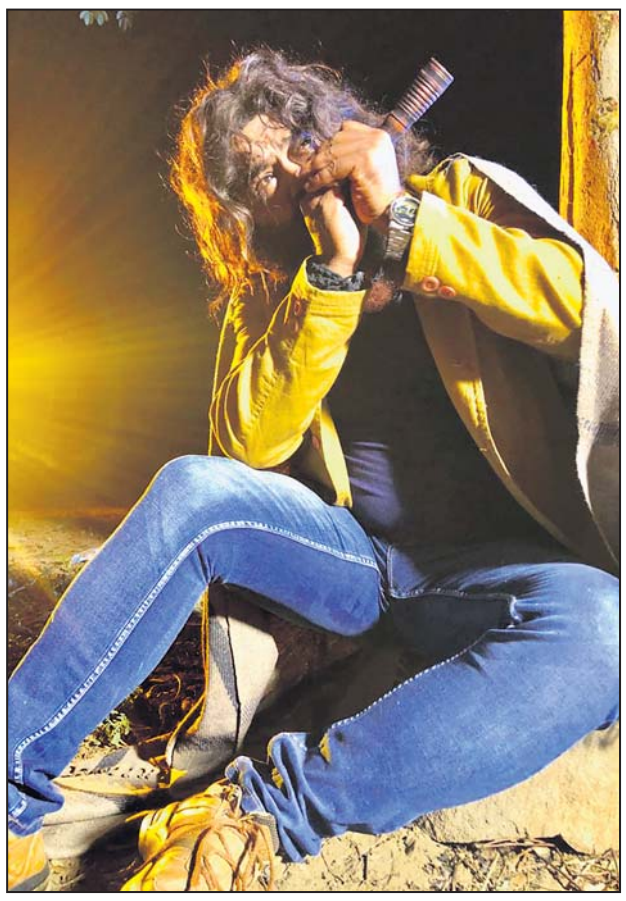

ନାଟକ ସମୀକ୍ଷା

# ଅନ୍ୟ ଏକ ନିର୍ଭୟା

ନାରୀକୁ ଦୟା, କ୍ଷମା, କରୁଣାର ପ୍ରତୀକ ଭାବରେ ବିବେଚନା କରାଯାଏ। ସେ ଜାୟା, ଜନନୀ, ଭଗିନୀ। ହେଲେ ନାରୀର ରୂପ ଲାବଣ୍ୟ ବେଳେବେଳେ ଅନେକ ପୁରୁଷଙ୍କ ମନରେ ସୃଷ୍ଟି କରେ କ୍ଷଣିକ ଉତ୍ତେଜନା। ଏହାର ବଶବର୍ତ୍ତୀ ହୋଇ କେତେକ ପୁରୁଷ ନାରୀଙ୍କର ସର୍ବନାଶ କରିବାକୁ ପଛାଇ ନ ଥାନ୍ତି। ଏହାପରେ ସେହି ପୁରୁଷ ସିନା ମୁଣ୍ଡଟେକି ଚାଲେ, ହେଲେ ନାରୀ ? ଅପବାଦର କଳାବାଦଲ ତା' ଉପରକୁ ମାଡି ଆସିବା ପରେ ସେ ସମାଜରେ କିପରି ବଞ୍ଚିବ ତାହାର ରାସ୍ତା ଖୋଜିଥାଏ। ଠିକ୍ ସେହିପରି ଜଣେ ପଥଭ୍ରଷ୍ଟ ଯୁବକ ନିଜ କାମନା ନିଆଁକୁ ପ୍ରଶମିତ କରିବା ପାଇଁ ଜଣେ ନିରୀହ ଅପ୍ରାପ୍ତ ବୟସ୍କା ଶିଶୁ କନ୍ୟାକୁ ବଳାତ୍କାର କରୁଛି। ଆଉ ତା'ପରେ କ'ଣ ଘଟୁଛି ତାହାକୁ ନେଇ ପ୍ରସ୍ତୁତ ହୋଇଛି ମଞ୍ଚ ନାଟକ 'ଅନ୍ୟ ଏକ ନିର୍ଭୟା'। ନିକଟରେ ଭୁବନେଶ୍ୱରସ୍ଥ ଭଞ୍ଜକଳା ମଣ୍ଡପରେ ଥିଏଟର ଅନୁଷ୍ଠାନ 'ଅଭିଳାଷା'ର ଅଭିଜ୍ଞ କଳାକାରଙ୍କ ଦ୍ୱାରା ଏହି ନାଟକ ପରିବେଷିତ ହୋଇ ବେଶ୍ ପ୍ରଶଂସିତ ହୋଇଛି। ନାଟକର ପ୍ରତିଟି ଦୃଶ୍ୟରେ ଭରି ରହିଥିଲା ରୋମାଞ୍ଚ ଆଉ ସସପେନ୍ସ, ଯାହା ଉପସ୍ଥିତ ଦର୍ଶକଙ୍କୁ ନାଟକ ଶେଷ ହେବା ପର୍ଯ୍ୟନ୍ତ ଅଡିଟୋରିୟମରେ ବାନ୍ଧି ରଖିବାକୁ ସକ୍ଷମ ହୋଇଥିଲା। ଚୌଧୁରୀ ବିଚିତ୍ରାନନ୍ଦ ପ୍ରହରାଜଙ୍କ ଦ୍ୱାରା ରଚିତ ଏବଂ ନିର୍ଦ୍ଦେଶିତ ଏହି ଭିନ୍ନ ସ୍ୱାଦର ନାଟକରେ ଚୌଧୁରୀ ବିଚିତ୍ରାନନ୍ଦ ପ୍ରହରାଜ (ପାଗଳ), ରଜତ କୁମାର ପାଢ଼ୀ (ମୋହନ), ସତ୍ୟବ୍ରତ ସାହୁ (ରଙ୍ଗା), ପ୍ରଦୀପ ଦାସ (ହାବିଲଦାର), ଜ୍ୟୋତି ପଣ୍ଡା (ଧର୍ମଧ୍ୱଜ), ପ୍ରଦୀପ ସ୍ୱାଇଁ (ହରିଆ), ସରୋଜ ଶତପଥୀ (ଆନନ୍ଦ) ଏବଂ ବିଦ୍ୟା ଭାରତୀ ଦାସ (ବନ୍ଦନା) ଭୂମିକାରେ ଅଭିନୟ କରି ନାଟକଟିକୁ ସଫଳ କରିବାରେ ସାହାଯ୍ୟ କରିଥିଲେ। ଏହାର ସଙ୍ଗୀତ ଦାୟିତ୍ୱରେ ଥିଲେ ବିନୟ ଦାଶ।

ନାଟକର ଏକ ଦୃଶ୍ୟ।

# ଆଶାରେ ରାନୀ

ପ୍ରଥମେ ଆଲବମ୍ ଆଉ ଏବେ ଓଡ଼ିଆ ଚଳଚ୍ଚିତ୍ର। ବଡ଼ ପରଦାରେ ଏକ ଲମ୍ବା ଇନିଂସ ଖେଳିବାକୁ ଆଶା ରଖିଛନ୍ତି ଏହି ନବାଗତା। ଏ ପର୍ଯ୍ୟନ୍ତ ତିନୋଟି ଓଡ଼ିଆ ସିନେମାରେ ଅଭିନୟ କରିସାରିଲେଣି ଏବଂ ଆଉ ଦୁଇଟି ଚିତ୍ରରେ କାମ କରିବା ପାଇଁ ଅଫର ରହିଛି। ସେ ହେଲେ ରାନୀ ପ୍ରିୟଦର୍ଶିନୀ ସାହୁ। ନିଜର କ୍ୟାରିୟର ସମ୍ପର୍କରେ ସେ କହନ୍ତି, 'ପ୍ରଯୋଜକ ନାରାୟଣ ଘଡ଼େଇ ମୋତେ ପ୍ରଥମେ 'ଜ୍ୟୋତ୍ସ୍ନା ଭିଜା ରାତି'ର ନାୟିକା ହେବାର ସୁଯୋଗ ଦେଇଥିଲେ। ଏଭଳି ସୁଯୋଗ ପାଇବା ପରେ ନାୟିକା ହେବାର ଆଶା ମୋର ଦ୍ୱିଗୁଣିତ ହୋଇଯାଇଥିଲା। ତା'ପରେ ନିକଟରେ ରିଲିଜ ହୋଇଥିବା 'କଟି ପତଙ୍ଗ' ରେ ମୋ ଭୂମିକା ମୋତେ ଆହୁରି ପ୍ରେରଣାଦାୟକ ହୋଇଥିଲା। ଆଲବମ୍‌ରେ ଅଭିନୟ କରିବା ସମୟରେ ମୋତେ ଆଲବମ୍ କୁଇନ୍ ବୋଲି ସମ୍ବୋଧନ କରୁଥିଲେ। ଓଡ଼ିଆ ସିନେମାରେ ମୋତେ ଯେଉଁଭଳି ଭୂମିକା ମିଳିଲେ ତାହାକୁ ତୁଲାଇବାର ଦକ୍ଷତା ରହିଛି।' ତେବେ ନାୟିକା ଭାବରେ ରାନୀ ଆଗକୁ ଦର୍ଶକଙ୍କୁ କେତେ ପ୍ରଭାବିତ କରୁଛନ୍ତି ତାହା ଦେଖିବାକୁ ବାକି ରହିଲା।

# କେବଳ ବନ୍ଧୁତା

କ'ଣ କରିବେ ଦିଶା ପଟାନି- ଏଣୁ ମାରିଲେ ଗୋ ହତ୍ୟା ତେଣୁ ମାରିଲେ ବ୍ରହ୍ମ ହତ୍ୟା। ଅର୍ଥାତ୍ ସେ ଦୋଛକିରେ ପଡିଯାଇଛନ୍ତି। ଟାଇଗର ଶ୍ରଫଙ୍କ ସହ ତାଙ୍କ ଇଲୁ ଇଲୁକୁ ନେଇ କଥା ଦାଣ୍ଡରେ ପଡି ହାଟରେ ଗଡିଲାଣି। ହେଲେ ତାହା ସତ ନୁହେଁ ବୋଲି ଦିଶା ସଫେଇ ଦେବା ପରେ ଆଲୋଚନା ନୂଆ ମୋଡ ନେଇଛି। ଗତ କିଛି ବର୍ଷ ଧରି ଏହି ଯୋଡି ଚର୍ଚ୍ଚାରେ ରହିଛନ୍ତି। ଏପରି କଥା ଶୁଣି ଆଉ କେତେ ଦିନ ଅବା ସେ ମୁହଁ ବନ୍ଦ କରି ବସିବେ କହିଲେ ? ଶେଷକୁ ବାଧ୍ୟ ହୋଇ ସଫେଇ ଦେଇଛନ୍ତି। 'ଆପଣମାନେ ଯାହା ଶୁଣୁଛନ୍ତି ତାହା ସତ ନୁହେଁ। ଟାଇଗରଙ୍କ ସହ ମୋ ନାମକୁ ଯୋଡି ଅନେକ କଥା ଆଲୋଚନା ହେଉଛି। ହେଲେ ଅଯଥା କଥାରେ ମୁଣ୍ଡ ଖେଳାଇବା ଠିକ୍ ବୋଲି ମୁଁ ଭାବେନାହିଁ। ତଥାପି କିଛି କହିବାକୁ ବାଧ୍ୟ ହେଉଛି। ଆମ ଭିତରେ କେବଳ ବନ୍ଧୁତା ଅଛି। ତାକୁ ଅନ୍ୟ ଦୃଷ୍ଟିରେ ଦେଖିବା ଆଦୌ ଠିକ୍ ନୁହେଁ। ଟାଇଗର ଜଣେ ଭଲ ମଣିଷ। ତାଙ୍କର ଫିଟ୍‌ନେସ ମୋତେ ଅଧିକ ପ୍ରଭାବିତ କରିଛି। କେବଳ ସେତିକି ନୁହେଁ, ତାଙ୍କର ଫିଟ୍‌ନେସ ଟିପ୍ସ ମୋତେ ଫିଟ୍ ଆଣ୍ଡ ଫାଇନ୍ ରହିବାକୁ କେତେ ସାହାଯ୍ୟ କରିଛି ତାହା ବର୍ଣ୍ଣନା କରିପାରିବି ନାହିଁ ବୋଲି କହିଛନ୍ତି ଦିଶା।'

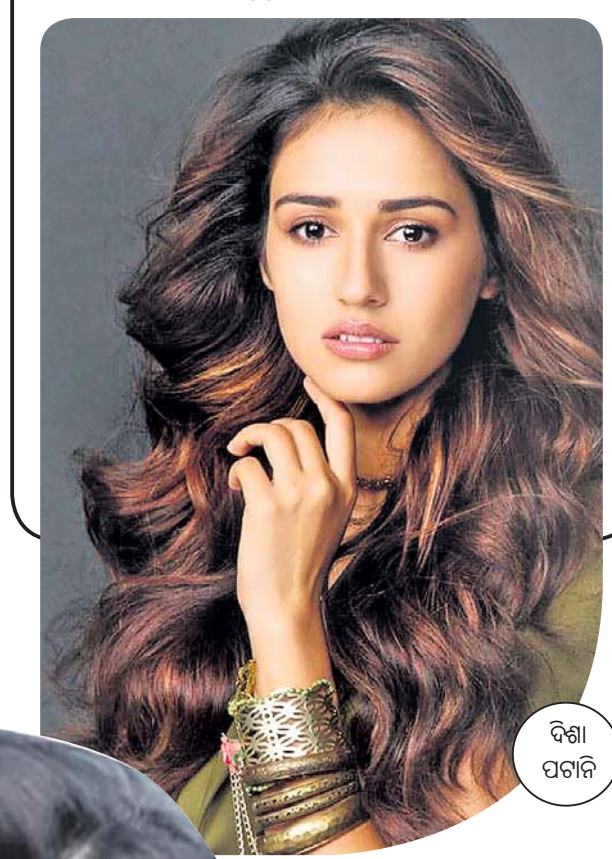

ଦିଶା ପଟାନି

# ଅନ୍ଧାରକୁ ଡରନ୍ତି କ୍ୟାଟ୍ରିନା

ବଲିଉଡ୍‌ର ଆଗଧାଡିର ଅନ୍ୟତମ ଅଭିନେତ୍ରୀ କ୍ୟାଟ୍ରିନା କୈଫ। ଚଳିତବର୍ଷ ଇଦ୍ ଅବସରରେ ତାଙ୍କ ଅଭିନୀତ 'ଭାରତ' ରିଲିଜ ହୋଇଛି। ଗୋଟିଏ ଜିନିଷକୁ ନେଇ ତାଙ୍କ ମନରେ ଭୟ ରହିଛି। ସେ କାହାକୁ ବେଶି ଭୟ କରନ୍ତି ଜାଣନ୍ତି ? ଅନ୍ଧାରକୁ। ତାଙ୍କ ବ୍ୟକ୍ତିଗତ ହେଉ ଅବା ଅଭିନୟ ଜୀବନରେ ଅନେକ ରୋଚକ କଥା ରହିଛି। କ୍ୟାଟ୍ରିନାଙ୍କୁ ଯେତେବେଳେ ମାତ୍ର ୧୪ବର୍ଷ ସେତେବେଳେ ସେ ମଡେଲିଂ ଆରମ୍ଭ କରିଥିଲେ। ନିକଟରେ ସେ ତାଙ୍କର ୩୫ତମ ଜନ୍ମଦିନ ପାଳନ କରିଛନ୍ତି। ହଂକଂରେ ଜନ୍ମିତା ଏହି ଅଭିନେତ୍ରୀଙ୍କର ପ୍ରକୃତ ନାମ ହେଲା କ୍ୟାଟ୍ରିନା ଟୋରକୁଟେ। 'ବୁମ୍' ସିନେମାର ପ୍ରଯୋଜିକା ଅୟେଶା ଶ୍ରଫ ତାଙ୍କ ନାମକୁ ପରିବର୍ତ୍ତନ କରି କ୍ୟାଟ୍ରିନା କୈଫ ରଖିଥିଲେ। ବମ୍ବେ ଆସି ବଲିଉଡ୍‌ରେ କ୍ୟାରିୟର ଆରମ୍ଭ କରିବା ପୂର୍ବରୁ ସେ କିଛି ବର୍ଷ ଲଣ୍ଡନରେ ରହିଥିଲେ। ୨୦୦୪ରେ ସେ 'ମାଲେଶ୍ୱରୀ' ଟାଇଟଲବିଶିଷ୍ଟ ଏକ ତେଲୁଗୁ ଫିଲ୍ମରେ ଅଭିନୟ କରି ପାରିଶ୍ରମିକ ଭାବରେ ୭.୫ ମିଲିୟନ ପାଇଥିଲେ। ସେ ସମୟରେ ଜଣେ ଦକ୍ଷିଣ ଭାରତୀୟ ଅଭିନେତ୍ରୀଙ୍କର ଏହା ଥିଲା ସର୍ବାଧିକ ପାରିଶ୍ରମିକ। ସେ ସ୍ପଷ୍ଟ ଭାବରେ ହିନ୍ଦୀ କହିପାରନ୍ତି ନାହିଁ। ଫଳରେ ତାଙ୍କର ପ୍ରାୟ ଅଧିକାଂଶ ଫିଲ୍ମରେ ଭଏସ ଡବିଂ କରାଯାଇଥାଏ। ସେ ନାଚିଥିବା ସୁପରହିଟ୍ ଗୀତ 'ଚିକନି ଚମେଲି'ର ଶୁଟିଂ ଦଶ ଦିନ ପର୍ଯ୍ୟନ୍ତ ଚାଲିଥିଲା। ଚିତ୍ର ଆଙ୍କିବାକୁ କ୍ୟାଟ୍ରିନା ଭଲ ପାଆନ୍ତି। ଜଣେ ପରିଚିତା ଚେସ୍ ଖେଳାଳି ଭାବରେ ତାଙ୍କର ସୁଖ୍ୟାତି ରହିଛି। ଜଣେ ବ୍ୟକ୍ତିଙ୍କର ମାନସିକତାକୁ ସେ ସାଙ୍ଗେ ସାଙ୍ଗେ ଅନୁଧ୍ୟାନ କରି ଜାଣିପାରନ୍ତି। ସଲମାନ ଖାଁଙ୍କ ସହ ତାଙ୍କର ପ୍ରେମ ସମ୍ପର୍କକୁ ନେଇ ବେଶ୍ କିଛି ବର୍ଷ ହେଲା ଚର୍ଚ୍ଚାରେ ଅଛନ୍ତି କ୍ୟାଟ୍ରିନା। ଏହାପୂର୍ବରୁ ତାଙ୍କ ନାମ ସହ ରଣବୀର କପୁରଙ୍କ ନାମକୁ ଯୋଡା ଯାଇଥିଲା। ହେଲେ ଏହି ପ୍ରେମରେ କେବେଠାରୁ ବ୍ରେକଅପ ହୋଇସାରିଛି। ବାନ୍ଦ୍ରାରେ କ୍ୟାଟ୍ରିନା ଏକ ଭଡ଼ା ଘରେ ରହୁଛନ୍ତି।

# ଭଲ ପାଠ ପଢ଼ିଲେ...

ବଲିଉଡ୍ ଷ୍ଟାରଙ୍କ ବ୍ୟକ୍ତିଗତ ଜୀବନରେ ଅନେକ ରୋମାଞ୍ଚକର କଥା ଲୁଚି ରହିଛି। ଉଦାହରଣ ସ୍ୱରୂପ ଶାହରୁଖଙ୍କୁ ନିଆଯାଇପାରେ। ସେତେବେଳେ ସେ ସ୍କୁଲରେ ପଢୁଥାଆନ୍ତି। ସେହି ସମୟରେ ଶାହରୁଖଙ୍କର ସବୁଠାରୁ ପ୍ରିୟ ବିଷୟ ଥିଲା ହିନ୍ଦୀ। କିନ୍ତୁ ଏହି ସମୟରେ ତାଙ୍କର ମା' ଗୋଟିଏ ଅଜବ ସର୍ତ୍ତ ରଖିଥିଲେ। ଯଦି ଶାହରୁଖ ସବୁ ବିଷୟରେ ଭଲ ନମ୍ବର ରଖନ୍ତି ତେବେ ତାଙ୍କୁ ମାସକୁ ଗୋଟିଏ ହିନ୍ଦୀ ସିନେମା ଦେଖିବାର ସୁଯୋଗ ମିଳିବ। ଏହି କଥା ଶାହରୁଖଙ୍କୁ ବେଶ୍ ପ୍ରଭାବିତ କରିଥିଲା। ସମୟ ଗତି ଚାଲିଲା। ଦିନ ଆସିଲା ବଡ ପରଦାରେ ସେ ପାଲଟି ଗଲେ ଜଣେ ଲୋକପ୍ରିୟ ନାୟକ। 'ଦିୱାନା', 'ୟଶ ବସ୍', 'ବାଜିଗର', 'କରନ ଅର୍ଜୁନ', 'ଦିଲୱାଲେ ଦୁଲହନିୟାଁ ଲେ ଜାୟେଙ୍ଗେ', 'ଦିଲ୍ ତୋ ପାଗଲ୍ ହେ' ପରି ଶତାଧିକ ସିନେମାରେ ତାଙ୍କର ଅଭିନୟ ଦକ୍ଷତା ପ୍ରମାଣ ଦେଇଥାଏ।