ଧରିତ୍ରୀ
DHARITRI

ବ୍ରହ୍ମପୁର, ମଙ୍ଗଳବାର, ଅଗଷ୍ଟ ୬/୨୦୧୯ (୧୬ ପୃଷ୍ଠା) | Berhampur, Tuesday, August 6/2019 | ★★★

୧୫ଶ ଭାଗ ୧୮୯ ସଂଖ୍ୟା | www.orissakhabar.com/www.dharitri.com | Printed at Bhubaneswar, Sambalpur, Angul and Rayagada | ମୂଲ୍ୟ ₹୫/-

ଲିୟନଙ୍କୁ ୬ ଉଇକେଟ ସଫଳତା

ଅଫ୍ ସ୍ପିନର ନାଥାନ ଲିୟନଙ୍କ ୬ ଉଇକେଟ ସଫଳତା ବଳରେ ଅଷ୍ଟ୍ରେଲିଆ ପ୍ରଥମ ଆଶେସ ଟେଷ୍ଟରେ ଇଂଲଣ୍ଡକୁ ୨୫୧ ରନରେ ପରାସ୍ତ କରିଛି।

୧୫ ୧୧

'ପଲ୍ ପଲ୍ ଦିଲ୍ କେ ପାସ୍'ର ଟିଜର ରିଲିଜ

ଅଭିନେତା ସନ୍ନି ଦେଓଲଙ୍କ ପୁତ୍ର କରନ ଦେଓଲଙ୍କ ଅଭିନୀତ ଫିଲ୍ମ 'ପଲ୍ ପଲ୍ ଦିଲ୍ କେ ପାସ୍'ର ଟିଜର ରିଲିଜ୍ ହୋଇଛି।

ଅନୁଚ୍ଛେଦ ୩୭୦ ଉଚ୍ଛେଦ
ଦେଶବ୍ୟାପୀ ବିପୁଳ ସମର୍ଥନ

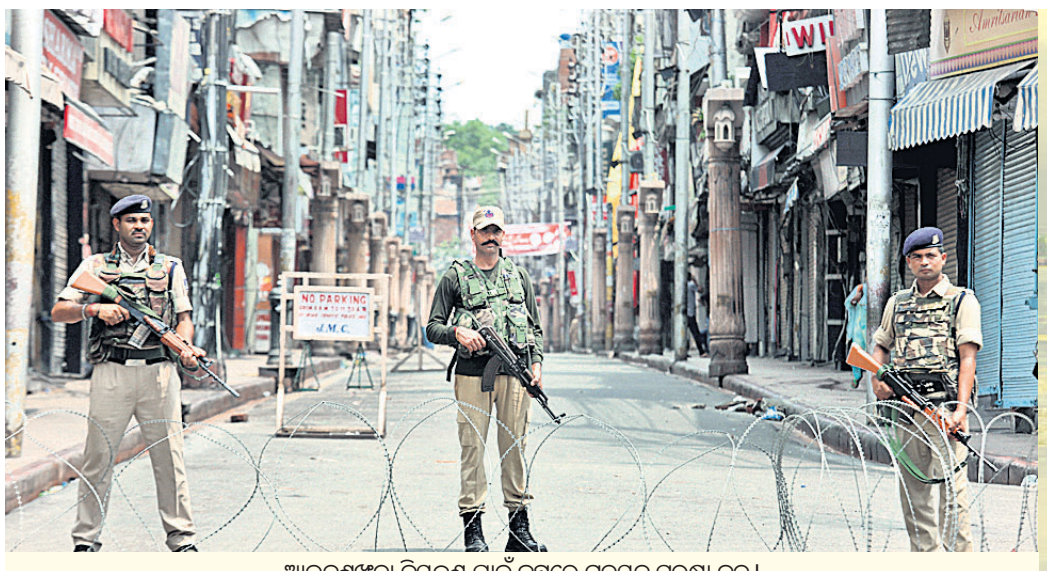

ଆଇନଶୃଙ୍ଖଳା ନିୟନ୍ତ୍ରଣ ପାଇଁ ଜମ୍ମୁରେ ମୁତୟନ ସୁରକ୍ଷା ବଳ।

- ଜମ୍ମୁ-କଶ୍ମୀର ଓ ଲଦାଖ ହେବ ଦୁଇଟି କେନ୍ଦ୍ରଶାସିତ ଅଞ୍ଚଳ
- ଉଭୟ କେନ୍ଦ୍ରଶାସିତ ଅଞ୍ଚଳରେ ରହିବେ ଜଣେ ଲେଖାଏ ଉପରାଜ୍ୟପାଳ
- ପୁନର୍ଗଠନ ବିଲ୍ ରାଜ୍ୟ ସଭାରେ ଗୃହୀତ
- ସପକ୍ଷରେ ୧୨୫, ବିପକ୍ଷରେ ୬୧ ଭୋଟ
- ବିଲ୍‌କୁ ବିଜେଡି, ଏଆଇଏଡିଏମ୍‌କେ, ୱାଇଏସ୍‌ଆର୍‌ସିପିର ସମର୍ଥନ
- କକ୍ଷତ୍ୟାଗ କଲା ଜେଡିୟୁ
- କଂଗ୍ରେସ କହିଲା କଳାଦିନ

ନୂଆଦିଲ୍ଲୀ,୫।୮ (ପି.ଟି./ଆଇଏଏନ୍‌ଏସ୍)

ଜମ୍ମୁ-କଶ୍ମୀରକୁ ସ୍ୱତନ୍ତ୍ର ରାଜ୍ୟର ମାନ୍ୟତା ପ୍ରଦାନ କରୁଥିବା ସମ୍ବିଧାନର ଅନୁଚ୍ଛେଦ ୩୭୦କୁ କେନ୍ଦ୍ର ସରକାର ସୋମବାର ଉଚ୍ଛେଦ କରିଛନ୍ତି। ଏହାସହ ଜମ୍ମୁ-କଶ୍ମୀର ପାଇଁ ଥିବା ସ୍ୱତନ୍ତ୍ର ସମ୍ବିଧାନ ଏବଂ ଅନୁଚ୍ଛେଦ ୩୫ଏ ସମେତ ଅନ୍ୟ ସମସ୍ତ ନିୟମ ସ୍ୱତଃ ଉଚ୍ଛେଦ ହୋଇଯାଇଛି। ସେହିପରି ଜମ୍ମୁ-କଶ୍ମୀରଠାରୁ ଲଦାଖକୁ ଅଲଗା କରି ଦୁଇଟି କେନ୍ଦ୍ର ଶାସିତ ଅଞ୍ଚଳ ପ୍ରତିଷ୍ଠା କରାଯିବାକୁ ପ୍ରସ୍ତାବ ରହିଛି। ତଦନୁଯାୟୀ ଜମ୍ମୁ-କଶ୍ମୀର ଓ ଲଦାଖ ପାଇଁ ଜଣେ ଲେଖାଏ ଉପରାଜ୍ୟପାଳ (ଲ୍ୟୁଟ୍‌ନାଣ୍ଟ ଜେନେରାଲ) ରହିବେ। ଏନେଇ ସ୍ୱରାଷ୍ଟ୍ରମନ୍ତ୍ରୀ ଅମିତ୍ ଶାହ ରାଜ୍ୟ ସଭାରେ ଆଗତ କରିଥିବା ପ୍ରସ୍ତାବ ବହୁମତରେ ଗୃହୀତ ହୋଇଛି। ବିଲ୍ ସପକ୍ଷରେ ୧୨୫ ଭୋଟ ପଡ଼ିଥିବାବେଳେ ବିପକ୍ଷରେ ଯାଇଛି ମାତ୍ର ୬୧ ଖଣ୍ଡ। ଏହାସହ ଭାରତର ଆତ୍ମାକୁ ଥରାଇଦେଇଥିବା ଦୀର୍ଘ ୭୨ ବର୍ଷ ପୁରୁଣା ସମସ୍ୟାର ସମାଧାନ ହୋଇଛି। ଏହି ଐତିହାସିକ ପଦକ୍ଷେପକୁ ପ୍ରଧାନମନ୍ତ୍ରୀ ନରେନ୍ଦ୍ର ମୋଦି ସରକାରଙ୍କ ଦ୍ୱିତୀୟ ପାଳି ଶାସନରେ ସବୁଠୁ ଦୁଃସାହସିକ ବୋଲି କୁହାଯାଉଛି। ଭାଜପା ନେତୃତ୍ୱାଧୀନ ଏନ୍‌ଡିଏର ଅଂଶୀଦାର ଦଳଗୁଡ଼ିକ ଏହାକୁ ସ୍ୱାଗତ କରି ଉତ୍ସବ ମନାଉଥିବାବେଳେ କଂଗ୍ରେସ ସମେତ ବିରୋଧୀ ଦଳଗୁଡ଼ିକ ନିନ୍ଦା କରିଛନ୍ତି।

ଜମ୍ମୁ-କଶ୍ମୀରକୁ ସପ୍ତାହେ ମଧ୍ୟରେ ୩୮ ହଜାର ଯବାନଙ୍କୁ ପଠାଯିବା ପରେ କ'ଣ ହେବ। ନିଶ୍ଚିତ ଭାବେ କିଛି ଗୋଟିଏ ବଡ଼ ନିଷ୍ପତ୍ତି ନିଆଯିବ ବୋଲି ସାରା ଦେଶରେ କଳ୍ପନାଜଳ୍ପନା ପ୍ରକାଶ ପାଇଥିବାବେଳେ ଉପତ୍ୟକାବାସୀ ଆଶଙ୍କା ଓ ଅନିଶ୍ଚିତତା ମଧ୍ୟରେ ରହିଥିଲେ। ସମୟ ଯେତିକି ଗଡ଼ିବାରେ ଲାଗିଥିଲା ଉତ୍କଣ୍ଠା ସେତିକି ବଢ଼ିଚାଲିଥାଏ। ଅନୁଚ୍ଛେଦ ୩୭୦ ଏବଂ ୩୫ଏ ଉଚ୍ଛେଦ କରାଯିବା ଆଶଙ୍କାରେ ରବିବାର ବିଳମ୍ବିତ ରାତିରେ ଶ୍ରୀନଗରରେ ନ୍ୟାଶନାଲ କନ୍‌ଫରେନ୍ସ (ଏନ୍‌ସି) ନେତା ଓମାର ଅବ୍‌ଦୁଲ୍ଲା ଓ ପିପୁଲ୍ସ ଡେମୋକ୍ରାଟିକ୍ ପାର୍ଟି (ପିଡିପି) ଅଧ୍ୟକ୍ଷା ମେହବୁବା ମୁଫ୍‌ତି ସର୍ବଦଳୀୟ ବୈଠକରେ ଏହାକୁ ବିରୋଧ କରିଥିଲେ। କିଛି ସମୟ ପରେ ଉଭୟଙ୍କ ସହ କେତେଜଣ ନେତାଙ୍କୁ ଗୃହବନ୍ଦୀ କରାଯାଇଥିଲା। ଏହାସହ ରାଜଭବନରେ ରାଜ୍ୟପାଳ ସତ୍ୟପାଲ ମଲିକ୍ ଏକ ଜରୁରୀ ବୈଠକ ଡାକିଥିଲେ, ଯାହାକି ଦୀର୍ଘ ସମୟ ଧରି ଚାଲିଥିଲା। ସୋମବାର ପୂର୍ବାହ୍ନ ୯ଟା ୩୦ରେ ନୂଆଦିଲ୍ଲୀର ୭ ଲୋକ କଲ୍ୟାଣ ମାର୍ଗସ୍ଥିତ ପ୍ରଧାନମନ୍ତ୍ରୀଙ୍କ ବାସଭବନରେ ସୁରକ୍ଷା ସମ୍ପର୍କିତ କ୍ୟାବିନେଟ କମିଟି (ସିସିଏସ୍) ବସିଥିଲା। ପ୍ରଧାନମନ୍ତ୍ରୀ ନରେନ୍ଦ୍ର ମୋଦିଙ୍କ ଅଧ୍ୟକ୍ଷତାରେ ଅନୁଷ୍ଠିତ ବୈଠକରେ ସ୍ୱରାଷ୍ଟ୍ରମନ୍ତ୍ରୀ ଅମିତ୍ ଶାହ, ପ୍ରତିରକ୍ଷାମନ୍ତ୍ରୀ ରାଜନାଥ ସିଂ, ଅର୍ଥମନ୍ତ୍ରୀ ନିର୍ମଳା ସୀତାରାମନ୍ ଏବଂ ଜାତୀୟ ସୁରକ୍ଷା ପରାମର୍ଶଦାତା (ଏନ୍‌ଏସ୍‌ଏ) ଅଜିତ ଡୋଭାଲ ଉପସ୍ଥିତ ରହି ବିଭିନ୍ନ ଦିଗ ଉପରେ ଆଲୋଚନା କରିଥିଲେ। ପରେ ଶାହ ରାଜ୍ୟ ସଭାରେ ଏ ସମ୍ପର୍କିତ ସଂକଳ୍ପନାମା ଆଗତ କରିଥିଲେ। ସେ କହିଥିଲେ, ପାର୍ଲାମେଣ୍ଟର ସୁପାରିସ ଅନୁସାରେ ରାଷ୍ଟ୍ରପତି ରାମନାଥ କୋବିନ୍ଦ ଅନୁଚ୍ଛେଦ ୩୭୦କୁ ଉଚ୍ଛେଦ କରିଛନ୍ତି। ରାଷ୍ଟ୍ରପତିଙ୍କ ନିର୍ଦ୍ଦେଶନାମା ଅନୁସାରେ ୩୭୦ର ସମସ୍ତ ଧାରା ଅକାମୀ ବା ଉଚ୍ଛେଦ ହୋଇଛି। ସେହିପରି ଶାହ ଜମ୍ମୁ-କଶ୍ମୀର ଓ ଲଦାଖକୁ ଦୁଇଭାଗ କରିବା ପାଇଁ ଅନ୍ୟ ଏକ ବିଲ୍ ଆଗତ କରିଥିଲେ। ଜମ୍ମୁ ଓ କଶ୍ମୀର ପୁନର୍ଗଠନ ବିଲ୍, ୨୦୧୯ ଆଗତ ☞ ପୃଷ୍ଠା-୪

ରାଷ୍ଟ୍ରପତିଙ୍କ ଅଧିସୂଚନା

ଲାଗୁ ହେଲା ଭାରତର ସମ୍ବିଧାନ

ନୂଆଦିଲ୍ଲୀ,୫।୮ (ପି.ଟି./ଆଇଏଏନ୍‌ଏସ୍): ରାଷ୍ଟ୍ରପତି ରାମନାଥ କୋବିନ୍ଦ ସୋମବାର ଜମ୍ମୁ-କଶ୍ମୀର ସରକାର ସମ୍ପର୍କିତ ସମ୍ବିଧାନ (ଜମ୍ମୁ-କଶ୍ମୀରରେ ଲାଗୁ) ନିର୍ଦ୍ଦେଶନାମା, ୨୦୧୯ ଜାରି କରିଛନ୍ତି। ଭାରତୀୟ ସମ୍ବିଧାନ ଏହି ରାଜ୍ୟରେ ଲାଗୁ ହେବ ବୋଲି ଏଥିରେ ଉଲ୍ଲେଖ ରହିଛି। ସଦ୍ୟ ଅଧିସୂଚନା ତତ୍କାଳ ରାଜ୍ୟର ସମ୍ବିଧାନ (ଜମ୍ମୁ-କଶ୍ମୀରରେ ଲାଗୁ) ନିର୍ଦ୍ଦେଶନାମା, ୧୯୫୪ର ସ୍ଥାନ ନେବ। ଭାରତୀୟ ସମ୍ବିଧାନର ସମସ୍ତ ନିୟମ ଜମ୍ମୁ-କଶ୍ମୀର ପାଇଁ ପ୍ରଯୁଜ୍ୟ ହେବ। ସରକାରଙ୍କ ପକ୍ଷରୁ କୁହାଯାଇଛି ଯେ, ରାଷ୍ଟ୍ରପତି ସମ୍ବିଧାନ ଅନୁଚ୍ଛେଦ ୩୬୭ରେ ଧାରା ୪ ଯୋଡ଼ିଛନ୍ତି, ଯେଉଁଥିରେ ୪ଟି ପରିବର୍ତ୍ତନ କରାଯାଇଛି। ଏଥିରେ କୁହାଯାଇଛି ଯେ, ସମ୍ବିଧାନ କିମ୍ବା ଏହାର ନିୟମଗୁଡ଼ିକର ନିର୍ଦ୍ଦେଶକୁ ଉକ୍ତ ରାଜ୍ୟ ସମ୍ପର୍କିତ ସମ୍ବିଧାନ ଓ ତା'ର ନିୟମଗୁଡ଼ିକୁ ଲାଗୁ କରିବାର ନିର୍ଦ୍ଦେଶ ଭାବେ ବିବେଚନା କରାଯିବ। ଯେଉଁ ବ୍ୟକ୍ତିଙ୍କୁ ରାଜ୍ୟ ବିଧାନସଭାର ସୁପାରିସ ଉପରେ ରାଷ୍ଟ୍ରପତିଙ୍କ ଦ୍ୱାରା ଜମ୍ମୁ ଓ କଶ୍ମୀରର ସଦର-ଇ-ରିୟାସତ (ଯିଏକି କ୍ଷମତାସୀନ ରାଜ୍ୟ ମନ୍ତ୍ରୀ ପରିଷଦର ପରାମର୍ଶରେ କାର୍ଯ୍ୟ କରୁଛନ୍ତି) ରୂପେ ମାନ୍ୟତା ଦିଆଯାଇଛି, ତାଙ୍କ ପାଇଁ ନିର୍ଦ୍ଦେଶଗୁଡ଼ିକୁ ଜମ୍ମୁ-କଶ୍ମୀରର ରାଜ୍ୟପାଳଙ୍କ ପାଇଁ ନିର୍ଦ୍ଦେଶନାମା ଭାବେ ପରିଗଣିତ ହେବ। ରାଜ୍ୟପାଳଙ୍କ ନିର୍ଦ୍ଦେଶଗୁଡ଼ିକ ମନ୍ତ୍ରୀ ପରିଷଦର ପରାମର୍ଶ ଅନୁସାରେ ଦିଆଯାଇଥିବା ବିବେଚନା କରାଯିବ। ସମ୍ବିଧାନ ଅନୁଚ୍ଛେଦ ୩୭୦ର ଧାରା (୩) ଅନୁସାରେ ରାଜ୍ୟର 'ସମ୍ବିଧାନ ପ୍ରଣୟନ ସଭା'କୁ ଧାରା (୨) ଅନୁଯାୟୀ ରାଜ୍ୟ ବିଧାନସଭା ଭାବେ ବିବେଚନା କରାଯିବ।

ଆଜିର ସମ୍ପାଦକୀୟ

୩୭୦ ଉଚ୍ଛେଦ ସ୍ୱାଗତଯୋଗ୍ୟ

ଆଜିର ମନ୍ତବ୍ୟ

ଜମ୍ମୁ-କଶ୍ମୀର ଏକ ବିବାଦୀୟ ଭୂଖଣ୍ଡ ବୋଲି ଅନ୍ତର୍ଜାତୀୟ ସ୍ୱୀକୃତି ପାଇଥିବାରୁ ଭାରତର ବେଆଇନ ପଦକ୍ଷେପକୁ ବିରୋଧ କରିବ ପାକିସ୍ତାନ।

–ଶାହ ମେହମୁଦ୍ କ୍ୟୁରେଶୀ, ପାକିସ୍ତାନ ବହିର୍ବ୍ୟାପାର ମନ୍ତ୍ରୀ

କିଛି ତଥ୍ୟ

ଦେଶର ବାଣିଜ୍ୟ କାର୍ଯ୍ୟକଳାପ ସୂଚୀ ଜୁନ୍‌ରେ ୪୯.୬% ଥିବା ବେଳେ ଏହା ଜୁଲାଇରେ ୫୩.୮%କୁ ବୃଦ୍ଧି ଘଟିଛି।

– ଆଇଏଏସ୍ ମାର୍କେଟ୍

NCC NATIONAL EGG CO-ORDINATION COMMITTEE — 05.08.2019 — Venco66 CHICKEN

Dist	Farm Gate/Kg	With Skin/Kg	Skinless /Kg
BBSR	62	109	119
CTC	62	109	119
DKL	60	106	116
BDK	61	107	117
BLS	62	109	119
ANG	61	107	117
BHM	58	103	113

*Conditions Apply

Eggs Retail Price- 42/-Dozen
Issued in the Interest of Consumers

ଛତ୍ରପୁର, ଆସ୍କା, ଭଞ୍ଜନଗର ଏନ୍‌ଏସିକୁ ମ୍ୟୁନିସିପାଲିଟି ଘୋଷଣା କର: ହାଇକୋର୍ଟ

କଟକ ଅଫିସ, ୫।୮

ଛତ୍ରପୁର, ଆସ୍କା ଓ ଭଞ୍ଜନଗର ଏନ୍‌ଏସିକୁ ୩ ମାସ ମଧ୍ୟରେ ମ୍ୟୁନିସିପାଲିଟି ଭାବେ ଘୋଷଣା କରିବା କୁ ହାଇକୋର୍ଟ ସୋମବାର ରାଜ୍ୟ ଗୃହ ଏବଂ ନଗର ଉନ୍ନୟନ ବିଭାଗ ସଚିବଙ୍କୁ ନିର୍ଦ୍ଦେଶ ଦେଇଛନ୍ତି। ଭାରତୀୟ ବିକାଶ ପରିଷଦ ସଭାପତି ସୁରେନ୍ଦ୍ର ପାଣିଗ୍ରାହୀଙ୍କ ପକ୍ଷରୁ ରୁଜୁ ହୋଇଥିବା ଆବେଦନର ଶୁଣାଣି କରି ମୁଖ୍ୟ ବିଚାରପତି ଜଷ୍ଟିସ କେ.ଏସ୍. ଝାବେରୀ ଓ ଜଷ୍ଟିସ କେ.ଆର୍. ମହାପାତ୍ରଙ୍କୁ ନେଇ ଗଠିତ ଖଣ୍ଡପୀଠ ଏହି ନିର୍ଦ୍ଦେଶ ଜାରି କରିଛନ୍ତି। ଆବେଦନକାରୀ ପିଟିଶନରେ ଦର୍ଶାଇଥିଲେ, ଉପରୋକ୍ତ ଅଞ୍ଚଳବାସୀ ସର୍ବନିମ୍ନ ସୁବିଧା ସୁଯୋଗରୁ ବଞ୍ଚିତ ହେଉଛନ୍ତି। ପାନୀୟଜଳ, ଶିକ୍ଷା, ଗମନାଗମନ, ସ୍ୱାସ୍ଥ୍ୟସେବା ଭଳି ମୌଳିକ ସୁବିଧା ଏଠାରେ ଉପଲବ୍ଧ ହୋଇପାରିନାହିଁ। ୨୦୧୧ ଜନଗଣନା ଅନୁଯାୟୀ, ଉକ୍ତ ଅଞ୍ଚଳର ଜନସଂଖ୍ୟା ମ୍ୟୁନିସିପାଲିଟି ଜନସଂଖ୍ୟାଠାରୁ ଅଧିକ ରହିଛି। ଆସ୍କା ସହର ଓଡ଼ିଶାର ଏକ ପ୍ରମୁଖ ବାଣିଜ୍ୟ କେନ୍ଦ୍ର। ଜନଗଣନା ଅନୁଯାୟୀ, ଏହି ଏନ୍‌ଏସି ଅଧୀନରେ ୨୧,୪୨୮ ବ୍ୟକ୍ତି ବାସ କରୁଛନ୍ତି। ସେହିପରି ଏହାର ଆଖପାଖ ୬ଟି ସହରର ଜନସଂଖ୍ୟାକୁ ମିଶାଇଲେ ମୋଟ ୩୭, ୧୮୬ ଜଣ ବସବାସ କରୁଛନ୍ତି। ସେହିପରି ଭଞ୍ଜନଗର ଏନ୍‌ଏସିର ଜନସଂଖ୍ୟା ୨୦,୪୮୨ ରହିଥିବାବେଳେ ଏହାର ଆଖପାଖ ୯ଟି ସହରର ଜନସଂଖ୍ୟାକୁ ମିଶାଇଲେ ମୋଟ୍ ୪୫,୪୫୦ ହେବ। ଛତ୍ରପୁର ଏନ୍‌ଏସି ଅଧୀନରେ ୨୨ହଜାର ୨୭ ଜଣ ବାସ କରୁଥିବାବେଳେ ଏହା ସଂଲଗ୍ନ ୪ଟି ସହରର ଜନସଂଖ୍ୟା ମିଶାଇଲେ ୨୭, ୩୪୦ ହେବ। ଓଡ଼ିଶା ମ୍ୟୁନିସିପାଲ କର୍ପୋରେଶନ ଆକ୍ଟ ଅନୁଯାୟୀ, ମ୍ୟୁନିସିପାଲିଟି ଘୋଷଣା ପାଇଁ ୨୫ହଜାର ବା ତାଠାରୁ ଅଧିକ ହେବା ଉଚିତ। ଏଣୁ ଏହି ଅଞ୍ଚଳ ଜନସଂଖ୍ୟା ସର୍ତ୍ତ ପୂରଣ କରୁଥିବାରୁ ଏଗୁଡ଼ିକୁ ମ୍ୟୁନିସିପାଲିଟି ଭାବେ ଘୋଷଣା କରିବାକୁ ପାଣିଗ୍ରାହୀ ପିଟିଶନରେ ଦର୍ଶାଇଥିଲେ। ଆବେଦନକାରୀଙ୍କ ପକ୍ଷରୁ ଆଇନଜୀବୀ ବାସୁଦେବ ବାରିକ ମାମଲା ପରିଚାଳନା କରୁଛନ୍ତି।

ଯଦି ୩୭୦ ଧାରା ଉଚ୍ଛେଦ ଜମ୍ମୁ-କଶ୍ମୀରରେ ଶାନ୍ତି ଆଣିପାରିବ, ତେବେ କେନ୍ଦ୍ରର ନିଷ୍ପତ୍ତି ଠିକ୍। ଏହି ସମସ୍ୟାର ସ୍ଥାୟୀ ସମାଧାନ କରାଯିବା ଜରୁରୀ।

-ଏଚ୍.ଡି. କୁମାରସ୍ୱାମୀ, ଜେଡିଏସ୍ ନେତା

ଜମ୍ମୁରେ ସୋମବାର ବର୍ଷା ହେଉଥିବାବେଳେ ନିଜ ପିଲାକୁ ଧରି ସୁରକ୍ଷା କର୍ମୀଙ୍କୁ ଅତିକ୍ରମ କରିଯାଉଛନ୍ତି ଜଣେ ମହିଳା।

ଜମ୍ମୁରେ ରାତ୍ରକାଳୀନ କର୍ଫ୍ୟୁ ବେଳେ ରଘୁନାଥ ବଜାରରେ ଜଣେ ସିଆର୍‌ପିଏଫ୍ ଯବାନ ଜଗି ରହିଛନ୍ତି।

■ ୩୭୦ ଉଚ୍ଛେଦ, ଜମ୍ମୁ-କଶ୍ମୀରରୁ ଲଦାଖ ପୃଥକ୍

ମୋଦିଙ୍କ ମିଶନ ସଫଳ କରାଇଲେ ଶାହ

ନୂଆଦିଲ୍ଲୀ,୫।୮

ଜମ୍ମୁ-କଶ୍ମୀରରୁ ଅନୁଚ୍ଛେଦ ୩୭୦ ହଟାଇବା ସହ ଏହାକୁ ଦୁଇଭାଗ କରିବା ଲାଗି ଜୁନ୍ ତୃତୀୟ ସପ୍ତାହରୁ ପ୍ରଧାନମନ୍ତ୍ରୀ ନରେନ୍ଦ୍ର ମୋଦି ଅବଗଣନା ଆରମ୍ଭ କରିଥିଲେ। ଏଥିପାଇଁ ସେ ପିଏମ୍‌ଓରେ ଯୁଗ୍ମ ସଚିବ ଥିବା ୧୯୮୭ ବ୍ୟାଚ୍‌ର ଛତିଶଗଡ କ୍ୟାଡର ଆଇଏଏସ୍ ଅଫିସର ବି.ଭି.ଆର୍. ସୁବ୍ରମଣ୍ୟମଙ୍କୁ ଜମ୍ମୁ-କଶ୍ମୀରର ନୂଆ ମୁଖ୍ୟ ଶାସନ ସଚିବ ଭାବେ ନିଯୁକ୍ତି ଦେଇଥିଲେ। ସମ୍ପୂର୍ଣ୍ଣ କଶ୍ମୀର ମିଶନର ଦାୟିତ୍ୱ ସ୍ୱରାଷ୍ଟ୍ରମନ୍ତ୍ରୀ ଅମିତ୍ ଶାହଙ୍କୁ ଦିଆଯାଇଥିବାବେଳେ ଏହାର ଆଇନଗତ କାର୍ଯ୍ୟକାରିତା ଦିଗ ଉପରେ ସମୀକ୍ଷା ଦାୟିତ୍ୱ ଆଇନମନ୍ତ୍ରୀ ରବିଶଙ୍କର ପ୍ରସାଦ ଓ ତାଙ୍କର ଏକ କୋର୍ ଟିମ୍‌କୁ ଦିଆଯାଇଥିଲା।

ପାର୍ଲାମେଣ୍ଟର ବଜେଟ ଅଧିବେଶନ ଆରମ୍ଭ ପୂର୍ବରୁ ଶାହ ଅନୁଚ୍ଛେଦ ୩୭୦ ଉଚ୍ଛେଦ ଓ ଜମ୍ମୁ-କଶ୍ମୀରକୁ ଦୁଇଭାଗ କରିବା ନେଇ କେନ୍ଦ୍ରର ସଂକଳ୍ପ ସମ୍ପର୍କରେ ରାଷ୍ଟ୍ରୀୟ ସ୍ୱୟଂସେବକ ସଂଘ (ଆର୍‌ଏସ୍‌ଏସ୍) ମୁଖ୍ୟ ମୋହନ ଭାଗବତଙ୍କୁ ଅବଗତ କରାଇଥିଲେ। ଆଇନଗତ ପରାମର୍ଶ ପରେ ଶାହ ଉପତ୍ୟକାରେ ଆଇନ ଶୃଙ୍ଖଳା ପରିସ୍ଥିତି ଦାୟିତ୍ୱ ନେଇ ଜାତୀୟ ସୁରକ୍ଷା ପରାମର୍ଶଦାତା(ଏନ୍‌ଏସ୍‌ଏ) ଅଜିତ ଡୋଭାଲଙ୍କ ସହ ଦୁଇଥର ବୈଠକ କରିଥିଲେ। ଡୋଭାଲଙ୍କୁ ଶ୍ରୀନଗରରେ ୩ ଦିନ ରହି ସୁରକ୍ଷା ବ୍ୟବସ୍ଥାର ତଦାରଖ କରିଥିଲେ। ଶେଷରେ ଜୁଲାଇ ୨୬ରେ ଅମରନାଥ ଯାତ୍ରା ବାତିଲ କରିବାକୁ ନିଷ୍ପତ୍ତି ନିଆଗଲା ଏବଂ ଉପତ୍ୟକାରୁ ତୀର୍ଥଯାତ୍ରୀ ଓ ପର୍ଯ୍ୟଟକମାନଙ୍କୁ ତୁରନ୍ତ ଫେରିଯିବା ପାଇଁ ଆଡଭାଇଜରି ଜାରି କରାଗଲା। ଏଥିସହିତ ସମ୍ଭାବ୍ୟ ଆଇନଶୃଙ୍ଖଳା ପରିସ୍ଥିତିକୁ ଦୃଷ୍ଟିରେ ରଖି ଅତିରିକ୍ତ ୧୦୦ କମ୍ପାନୀ ଯବାନ ଜମ୍ମୁ-କଶ୍ମୀର ପଠାଗଲା।

ଗ୍ରାଉଣ୍ଡ ଜିରୋରେ ବିଭିନ୍ନ ସୁରକ୍ଷା ପଦକ୍ଷେପ ସମ୍ପର୍କିତ ବ୍ଲୁ-ପ୍ରିଣ୍ଟ ଜମ୍ମୁ-କଶ୍ମୀର ମୁଖ୍ୟ ଶାସନ ସଚିବଙ୍କୁ ଦିଆଯାଇଥିଲା। ସେ ପ୍ରଧାନମନ୍ତ୍ରୀଙ୍କ କାର୍ଯ୍ୟାଳୟ ଓ ସ୍ୱରାଷ୍ଟ୍ର ମନ୍ତ୍ରଣାଳୟ ସହ ବରାବର ସମ୍ପର୍କରେ ରହିଥିଲେ। ୧୧ ଦିନ ପୂର୍ବରୁ ଜମ୍ମୁ-କଶ୍ମୀରର ଅଧିକାରୀମାନଙ୍କୁ ଅଗଷ୍ଟ ୫ ଡେଡ୍‌ଲାଇନ୍ ଦିଆଯାଇଥିଲା। ସେହି ଅନୁଯାୟୀ ରବିବାର ସନ୍ଧ୍ୟା ସୁଦ୍ଧା ୪୩ ହଜାର ଅର୍ଦ୍ଧସାମରିକ ବାହିନୀ ରାଜ୍ୟର ବିଭିନ୍ନ ସ୍ଥାନରେ ମୁତୟନ ହୋଇଥିଲେ। ଆଇନ ଶୃଙ୍ଖଳା ପରିସ୍ଥିତି ଉପୁଜିବା ଆଶଙ୍କାରେ ଅତିରିକ୍ତ ୬୦ ଜଣ ଅତିରିକ୍ତ ସ୍ୱତନ୍ତ୍ର ଏକ୍‌ଜିକ୍ୟୁଟିଭ୍ ମାଜିଷ୍ଟ୍ରେଟଙ୍କୁ ନିୟୋଜିତ କରାଯାଇଥିଲା ଏବଂ ରବିବାର ରାତିରୁ ମୋବାଇଲ ଓ ବ୍ରଡ୍‌ବ୍ୟାଣ୍ଡ ସେବା ବନ୍ଦ କରିଦେବାକୁ ନିଷ୍ପତ୍ତି ନିଆଯାଇଥିଲା। ଗିରଫ ବ୍ୟକ୍ତିମାନଙ୍କୁ ରଖିବା ପାଇଁ ୬ଟି ଅସ୍ଥାୟୀ ଜେଲ୍‌ର ବ୍ୟବସ୍ଥା କରାଯାଇଥିଲା।

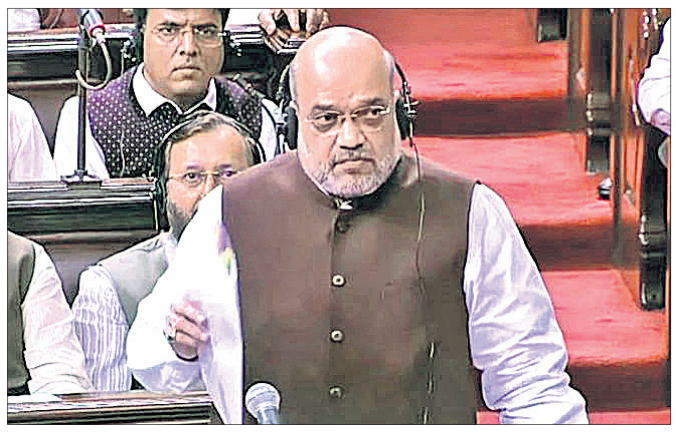

- ■ ଲୋକ ସଭା ଅଧିବେଶନ ପୂର୍ବରୁ କେନ୍ଦ୍ରର ନିଷ୍ପତ୍ତି ଆର୍‌ଏସ୍‌ଏସକୁ ଜଣାଇଥିଲେ ଶାହ
- ■ ଗ୍ରାଉଣ୍ଡ ଜିରୋରେ ସୁରକ୍ଷା ପଦକ୍ଷେପ ସମ୍ପର୍କିତ ବ୍ଲୁ-ପ୍ରିଣ୍ଟ ଜମ୍ମୁ-କଶ୍ମୀର ମୁଖ୍ୟ ଶାସନ ସଚିବଙ୍କୁ ଦିଆଯାଇଥିଲା
- ■ ରାଜ୍ୟ ସଭାରେ ସଂଖ୍ୟା ଯୋଗାଡ଼ ଦାୟିତ୍ୱ ନେଇଥିଲେ ଏମ୍‌ପି ଅନିଲ୍ ବାଲୁନି ଓ ଭୂପେନ୍ଦ୍ର ଯାଦବ
- ■ ଅସ୍ଥାୟୀ ଜେଲ୍ ଓ ମୋବାଇଲ କୋର୍ଟ ବ୍ୟବସ୍ଥା କରାଯାଇଥିଲା।

ସେପଟେ ରାଜ୍ୟ ସଭାରେ ସମର୍ଥନ ଯୋଗାଡ଼ କରିବା ଦାୟିତ୍ୱ ଶାହ ଏମ୍‌ପି ଅନିଲ୍ ବାଲୁନି ଓ ଭୂପେନ୍ଦ୍ର ଯାଦବଙ୍କୁ ଦେଇଥିଲେ। ଏହି ଟିମ୍ ଟିଡିପି ସଦସ୍ୟଙ୍କ ମଧ୍ୟରେ ଦଳବଦଳ କରାଇବା ସହ ସମାଜବାଦୀ ପାର୍ଟି ଏମ୍‌ପି ନୀରଜ ଶେଖର, ସୁରେନ୍ଦ୍ର ନାଗର, ସଞ୍ଜୟ ସେଠ୍ ଏବଂ କଂଗ୍ରେସ ଏମ୍‌ପି ସଞ୍ଜୟ ସିଂଙ୍କୁ ରାଜ୍ୟ ସଭାରୁ ଇସ୍ତଫା ଦେବାର ବ୍ୟବସ୍ଥା କରାଇଥିଲେ। ଏଥିସହିତ ଅନୁଚ୍ଛେଦ ୩୭୦ ଉଚ୍ଛେଦ ଓ ରାଜ୍ୟ ବିଭାଜନ ପ୍ରସ୍ତାବକୁ ସମର୍ଥନ ଜଣାଇବା ପାଇଁ ବିଏସ୍‌ପି ନେତା ସତୀଶ ମିଶ୍ରଙ୍କୁ ଉକ୍ତ ଟିମ୍ ରାଜି କରାଇଥିଲା।

ସୁରକ୍ଷା ବଳକୁ ଆଲର୍ଟ ରଖିବାକୁ ରାଜ୍ୟଗୁଡ଼ିକୁ ପରାମର୍ଶ

ନୂଆଦିଲ୍ଲୀ,୫।୮(ପି.ଟି.): ଜମ୍ମୁ-କଶ୍ମୀରରୁ ଅନୁଚ୍ଛେଦ ୩୭୦ ଉଚ୍ଛେଦ ହେବା ପରେ ଆଇନ ଶୃଙ୍ଖଳା ପରିସ୍ଥିତି ସୃଷ୍ଟି ହେବା ଆଶଙ୍କା ଥିବାରୁ ରାଜ୍ୟ ଓ କେନ୍ଦ୍ର ଶାସିତ ଅଞ୍ଚଳଗୁଡ଼ିକୁ ସେମାନଙ୍କ ସୁରକ୍ଷା ବଳକୁ ସର୍ବାଧିକ ଆଲର୍ଟରେ ରଖିବା ପାଇଁ ସ୍ୱରାଷ୍ଟ୍ର ମନ୍ତ୍ରଣାଳୟ ପକ୍ଷରୁ ପରାମର୍ଶ ଦିଆଯାଇଛି। ବିଭିନ୍ନ ରାଜ୍ୟରେ ରହୁଥିବା ଜମ୍ମୁ-କଶ୍ମୀର ବାସିନ୍ଦା ତଥା ଛାତ୍ରୀଛାତ୍ରମାନଙ୍କ ସୁରକ୍ଷା ପ୍ରତି ସ୍ୱତନ୍ତ୍ର ଦୃଷ୍ଟିଦେବାକୁ ରାଜ୍ୟ ସରକାରମାନଙ୍କୁ କେନ୍ଦ୍ର ପରାମର୍ଶ ଦେଇଛି। ସେମାନଙ୍କ ମଧ୍ୟରେ ଆତ୍ମବିଶ୍ୱାସ ବଢ଼ାଇବା ପାଇଁ ରାଜ୍ୟ ସରକାର ନେଉଥିବା ପଦକ୍ଷେପ ସମ୍ପର୍କରେ ପର୍ଯ୍ୟାପ୍ତ ପ୍ରଚାର କରିବା ଏବଂ ଶାନ୍ତି ଯେପରି ଭଙ୍ଗ ନ ହୁଏ ସେଥିପ୍ରତି ଦୃଷ୍ଟି ଦେବାକୁ କୁହାଯାଇଛି। ସୋସିଆଲ ମିଡିଆରେ ଯେପରି ମିଥ୍ୟା ଖବର ଓ ଗୁଜବ ପ୍ରଚାର ନ ହୁଏ ସେଥିପ୍ରତି ଆଇନଶୃଙ୍ଖଳା ପ୍ରବର୍ତ୍ତନକାରୀ ସଂସ୍ଥାଗୁଡିକ ସତର୍କ ରହିବା ଲାଗି କୁହାଯାଇଛି।

ବୁଧବାର ରାଷ୍ଟ୍ରକୁ ସମ୍ବୋଧିତ କରିବେ ପ୍ରଧାନମନ୍ତ୍ରୀ

ନୂଆଦିଲ୍ଲୀ,୫।୮: ଜମ୍ମୁ-କଶ୍ମୀରରୁ ଅନୁଚ୍ଛେଦ ୩୭୦ ଉଚ୍ଛେଦ ନେଇ କେନ୍ଦ୍ର ସରକାର ନେଇଥିବା ଐତିହାସିକ ନିଷ୍ପତ୍ତି ସମ୍ପର୍କରେ ପ୍ରଧାନମନ୍ତ୍ରୀ ଆସନ୍ତା ବୁଧବାର ରାଷ୍ଟ୍ରକୁ ସମ୍ବୋଧିତ କରିପାରନ୍ତି। ଜମ୍ମୁ-କଶ୍ମୀରକୁ ସ୍ୱତନ୍ତ୍ର ମାନ୍ୟତା ପ୍ରଦାନ କରୁଥିବା ଏହି ବିବାଦୀୟ ଅନୁଚ୍ଛେଦ ଉଚ୍ଛେଦ ଲାଗି ସ୍ୱରାଷ୍ଟ୍ର ମନ୍ତ୍ରୀ ଅମିତ୍ ଶାହ ସୋମବାର ରାଜ୍ୟ ସଭାରେ ସଂକଳ୍ପନାକମା ଏବଂ ରାଜ୍ୟ ପୁନର୍ଗଠନ ବିଧେୟକ ଆଗତ କରିଥିଲେ। ଅନୁଚ୍ଛେଦ ୩୭୦ ଏବଂ ୩୫ଏ ଉଚ୍ଛେଦ ସମ୍ପର୍କିତ ଗେଜେଟ ବିଜ୍ଞପ୍ତିରେ ରାଷ୍ଟ୍ରପତି ରାମନାଥ କୋବିନ୍ଦ ସ୍ୱାକ୍ଷର କରିଛନ୍ତି। ସୂଚନାଯୋଗ୍ୟ, ଅନୁଚ୍ଛେଦ ୩୭୦ ଉଚ୍ଛେଦ ଭାଜପାର ନିର୍ବାଚନୀ ପ୍ରତିଶ୍ରୁତି ଥିଲା।

ଜମ୍ମୁ-କଶ୍ମୀରରୁ ଅନୁଚ୍ଛେଦ ୩୭୦ ଉଚ୍ଛେଦ ପରେ ଜମ୍ମୁରେ ଖୁସିର ମାହୋଲ।

କେଉଁମାନେ ସମର୍ଥନ ଦେଲେ

ଜମ୍ମୁ-କଶ୍ମୀରରୁ ଅନୁଚ୍ଛେଦ ୩୭୦ ଏବଂ ୩୫ଏ ଉଚ୍ଛେଦ ହୋଇଛି। ଏଥିସହିତ ଉକ୍ତ ରାଜ୍ୟକୁ ଦୁଇଟି କେନ୍ଦ୍ରଶାସିତ ଅଞ୍ଚଳରେ ବିଭକ୍ତ କରାଯାଇଛି। ସରକାରଙ୍କ ଏହି ନିଷ୍ପତ୍ତିକୁ ବିଭିନ୍ନ ଦଳ ପକ୍ଷରୁ ସମର୍ଥନ ମିଳିଛି। ତେବେ ଭାଜପାର ଏକମାତ୍ର ସହଯୋଗୀ ନୀତୀଶ କୁମାରଙ୍କ ଜେଡିୟୁ ସରକାରଙ୍କ ପ୍ରସ୍ତାବର ବିରୋଧ କରିଥିଲା। ସରକାରଙ୍କ ନିଷ୍ପତ୍ତିକୁ ବିଜୁ ଜନତା ଦଳ (ବିଜେଡି), ବିଏସ୍‌ପି, ଆମ୍ ଆଦ୍‌ମୀ ପାର୍ଟି, ୱାଇଏସ୍‌ଆର୍ କଂଗ୍ରେସ ପାର୍ଟି, ଏଆଇଏଡିଏମ୍‌କେ, ଶିବସେନା, ଆଇଏନ୍‌ଏଲ୍‌ଡି ସମର୍ଥନ ଜଣାଇଥିବାବେଳେ କଂଗ୍ରେସ, ଡିଏମ୍‌କେ, ସମାଜବାଦୀ ପାର୍ଟି, ନ୍ୟାଶନାଲ୍ କନ୍‌ଫରେନ୍ସ (ଏନ୍‌ସି) ଏବଂ ପିଡିପି ଆଦି ଦଳ ବିରୋଧ କରିଥିଲେ।

ଆଜି ବାସ୍ତବ ଅର୍ଥରେ ଜମ୍ମୁ-କଶ୍ମୀର ଭାରତର ଅଂଶବିଶେଷ ହେଲା ବୋଲି ବିଜେଡିଏମ୍‌ପି ପ୍ରସନ୍ନ ଆଚାର୍ଯ୍ୟ କହିଥିଲେ। ବିଜେଡି ସରକାରଙ୍କ ପ୍ରସ୍ତାବକୁ ସମର୍ଥନ କରୁଛି। ଏହା ଏକ ଆଞ୍ଚଳିକ ଦଳ ହେଲେ ମଧ୍ୟ ଆମ ପାଇଁ ରାଷ୍ଟ୍ର ପ୍ରଥମ ବୋଲି ରାଜ୍ୟ ସଭାରେ ଆଚାର୍ଯ୍ୟ କହିଥିଲେ।

ବିଏସ୍‌ପି ଅନୁଚ୍ଛେଦ ୩୭୦ ଓ ଅନ୍ୟାନ୍ୟ ବିଲ୍‌କୁ ପୂର୍ଣ୍ଣ ସମର୍ଥନ କରୁଛି ବୋଲି ଏହାର ଏମ୍‌ପି ସତୀଶ ଚନ୍ଦ୍ର ମିଶ୍ର କହିଥିଲେ। ଏହା ସରକାରଙ୍କର ଏକ ଐତିହାସିକ ନିଷ୍ପତ୍ତି ବୋଲି ୱାଇଏସ୍‌ଆର୍ କଂଗ୍ରେସ ପାର୍ଟି ପକ୍ଷରୁ କୁହାଯାଇଛି। ଏହି ଐତିହାସିକ ପରିବର୍ତ୍ତନ ଆଣିଥିବାରୁ ତାଙ୍କ ଦଳ ପ୍ରଧାନମନ୍ତ୍ରୀ ନରେନ୍ଦ୍ର ମୋଦି ଓ ଅମିତ୍ ଶାହଙ୍କୁ ଖୋଲା ହୃଦୟରେ ପ୍ରଶଂସା କରୁଛି ବୋଲି ଏମ୍‌ପି ବିଜୟସାଇ ରେଡ୍ଡୀ କହିଥିଲେ। ତେବେ ଜେଡିୟୁ ଅଧ୍ୟକ୍ଷ ନୀତୀଶ କୁମାର ଜୟପ୍ରକାଶ ନାରାୟଣ, ରାମ ମନୋହର ଲୋହିଆ ଏବଂ ଜର୍ଜ ଫର୍ନାଣ୍ଡିଜ୍‌ଙ୍କ ପରମ୍ପରାରେ ଚାଲୁଥିବାରୁ ଆମ ଦଳ ବିଲ୍‌କୁ ସମର୍ଥନ ଦେବ ନାହିଁ । ଅନୁଚ୍ଛେଦ ୩୭୦ ଉଚ୍ଛେଦ ହେବା ଜେଡିୟୁ ଚାହେଁ ନାହିଁ ବୋଲି ଦଳର ବରିଷ୍ଠ ନେତା କେ.ସି. ତ୍ୟାଗୀ କହିଥିଲେ।

କିପରି କାର୍ଯ୍ୟ କରିବ ନୂଆ କେନ୍ଦ୍ରଶାସିତ ଅଞ୍ଚଳ

ନୂଆଦିଲ୍ଲୀ,୫।୮(ଆଇଏଏନ୍‌ଏସ୍)

ଜମ୍ମୁ-କଶ୍ମୀରକୁ ଦୁଇଟି କେନ୍ଦ୍ରଶାସିତ ଅଞ୍ଚଳରେ ପରିଣତ କରିବା ପାଇଁ କେନ୍ଦ୍ର ସରକାର ଆଣିଥିବା ବିଲ୍ ସୋମବାର ରାଜ୍ୟ ସଭାରେ ଗୃହୀତ ହୋଇଛି। ଏହା ଆଇନରେ ପରିଣତ ହେଲେ ଜମ୍ମୁ-କଶ୍ମୀର ଏବଂ ଲଦାଖ ଦୁଇଟି କେନ୍ଦ୍ରଶାସିତ ଅଞ୍ଚଳ ହେବ। ଜମ୍ମୁ-କଶ୍ମୀର ପାଇଁ ବିଧାନସଭା ରହିବାକୁ ଥିବାବେଳେ ଲଦାଖରେ ବିଧାନସଭା ରହିବ ନାହିଁ। ଜମ୍ମୁ ଓ କଶ୍ମୀର ଅନ୍ତର୍ଗତ ଅଞ୍ଚଳ ଜମ୍ମୁ-କଶ୍ମୀର କେନ୍ଦ୍ରଶାସିତ ଅଞ୍ଚଳ ଅଧୀନରେ ରହିବ ଏବଂ ବର୍ତ୍ତମାନର ରାଜ୍ୟପାଳ ଦୁଇ କେନ୍ଦ୍ରଶାସିତ ଅଞ୍ଚଳର ଉପରାଜ୍ୟପାଳ ହେବେ। ଜମ୍ମୁ-କଶ୍ମୀର ବିଧାନସଭାର କାର୍ଯ୍ୟକାଳ ୫ ବର୍ଷ ରହିବ। ଏହାର ବିଧାୟକ ସଂଖ୍ୟା ୧୦୭ ରହିବାକୁ ଥିବାବେଳେ ସେଥିରୁ ୨୪ଟି ଆସନ ପାକ୍ ଅଧିକୃତ କଶ୍ମୀର(ପିଓକେ) ଅଞ୍ଚଳ ପାଇଁ ଖାଲି ରହିବ। ଜମ୍ମୁ-କଶ୍ମୀର ରାଜ୍ୟ ବିଧାନସଭାରେ ୧୧୧ ବିଧାୟକ ଥିବାବେଳେ ସେଥିରୁ ୮୭ ଜଣ ନିର୍ବାଚିତ ଓ ୨ ଜଣ ମନୋନୀତ ହେଉଥିଲେ। ବାକି ୨୪ ଆସନ ପିଓକେ ପାଇଁ ଖାଲି ରହୁଥିଲା। ଜମ୍ମୁ-କଶ୍ମୀରରୁ ରାଜ୍ୟ ସଭାକୁ ୪ ଜଣ ଏମ୍‌ପି ନିର୍ବାଚିତ ହେଉଥିବାବେଳେ ତାହା ଅପରିବର୍ତ୍ତିତ ରହିବ। ଲୋକ ସଭାକୁ ନିର୍ବାଚିତ ହେଉଥିବା ୬ ଏମ୍‌ପିଙ୍କ ମଧ୍ୟରୁ ଜମ୍ମୁ-କଶ୍ମୀରରୁ ୫ ଓ ଲଦାଖ କେନ୍ଦ୍ରଶାସିତ ଅଞ୍ଚଳରୁ ଜଣେ ଏମ୍‌ପି ନିର୍ବାଚିତ ହେବେ। ବିଧାନସଭାରେ ଗୃହୀତ ବିଲ୍ ଉପରାଜ୍ୟପାଳଙ୍କ ଅନୁମୋଦନ ପରେ ଆଇନରେ ପରିଣତ ହେବ। ତେବେ ଉପରାଜ୍ୟପାଳ ଚାହିଁଲେ ଏହାକୁ ସ୍ୱୀକୃତି ଦେବେ, ଅଟକାଇ ରଖିବେ କିମ୍ବା ରାଷ୍ଟ୍ରପତିଙ୍କ ବିଚାର ପାଇଁ ପଠାଇବେ।

କଶ୍ମୀର ଗଲେ ଡୋଭାଲ

୩୭୦ ଉଚ୍ଛେଦ ପରେ ସୁରକ୍ଷା ସ୍ଥିତି ଅନୁଧ୍ୟାନ ପାଇଁ ଏନ୍‌ଏସ୍‌ଏ ଅଜିତ ଡୋଭାଲ ଶ୍ରୀନଗର ଗସ୍ତ କରିଛନ୍ତି। ଜମ୍ମୁ-କଶ୍ମୀରକୁ ଦୁଇଟି କେନ୍ଦ୍ର ଶାସିତ ଅଞ୍ଚଳ ଜମ୍ମୁ-କଶ୍ମୀର ଓ ଲଦାଖରେ ବିଭକ୍ତ କରାଯାଇଛି। କଶ୍ମୀର ଯିବା ପୂର୍ବରୁ ଡୋଭାଲ ପ୍ରଧାନମନ୍ତ୍ରୀଙ୍କ ବାସଭବନରେ ଅନୁଷ୍ଠିତ ସୁରକ୍ଷା ସମ୍ପର୍କିତ କ୍ୟାବିନେଟ କମିଟି ବୈଠକର ଯୋଗଦେଇଥିଲେ। ଏଥିରେ ସ୍ୱରାଷ୍ଟ୍ର ମନ୍ତ୍ରୀ ଅମିତ୍ ଶାହ ମଧ୍ୟ ଉପସ୍ଥିତ ଥିଲେ। ଅମରନାଥ ଯାତ୍ରା ପୂର୍ବରୁ ଜୁନ୍‌ରେ ଡୋଭାଲଙ୍କ ଅଧ୍ୟକ୍ଷତାରେ ଉଚ୍ଚସ୍ତରୀୟ ବୈଠକ ବସି କଶ୍ମୀରର ବିଭିନ୍ନ ପ୍ରସଙ୍ଗ ଉପରେ ଆଲୋଚନା ହୋଇଥିଲା।

ଆଉ ୮ ହଜାର ଯବାନ ଗଲେ

ନୂଆଦିଲ୍ଲୀ,୫।୮

ଜମ୍ମୁ-କଶ୍ମୀରରୁ ଅନୁଚ୍ଛେଦ ୩୭୦ ଉଚ୍ଛେଦ ଘୋଷଣା ହେବା ପରେ ସେଠାକୁ ପୁଣି ୮ ହଜାର ଅର୍ଦ୍ଧସାମରିକ ଯବାନ ପ୍ରେରଣ କରାଯାଇଛି। ଦେଶର ବିଭିନ୍ନ ସ୍ଥାନରୁ ସେମାନଙ୍କୁ ବିମାନ ଯୋଗେ ଉପତ୍ୟକାକୁ ପଠାଇ ଦିଆଯାଇଛି। ବାୟୁସେନାର ସି-୧୭ ପରିବହନ ବିମାନକୁ ଏଥିପାଇଁ ନିୟୋଜିତ କରାଯାଇଛି। ଏମାନଙ୍କୁ ମିଶାଇ ସପ୍ତାହକ ମଧ୍ୟରେ ଜମ୍ମୁ-କଶ୍ମୀରକୁ ୪୬ ହଜାର ଅତିରିକ୍ତ ସେନା ପ୍ରେରଣ କରାଗଲାଣି। ସେଠାରେ ମହଜୁଦ୍ ଥିବା ସବୁ ବାହିନୀର ଯବାନମାନଙ୍କୁ ହାଇ ଆଲର୍ଟରେ ରଖାଯାଇଛି ଏବଂ ଆବଶ୍ୟକ ସତର୍କତା ଅବଲମ୍ବନ କରିବାକୁ କୁହାଯାଇଛି। ଅମରନାଥ ଯାତ୍ରା ବାତିଲ ହେବା ପରେ ହଜାର ହଜାର ତୀର୍ଥଯାତ୍ରୀ ଓ ପର୍ଯ୍ୟଟକ ଫେରିବାରେ ଲାଗିଛନ୍ତି। ଆତଙ୍କବାଦୀ ଆକ୍ରମଣ ସମ୍ଭାବନା ଥିବାରୁ ସୁରକ୍ଷା ବ୍ୟବସ୍ଥା ବଢ଼ାଇ ଦିଆଯାଇଥିବା ସରକାରଙ୍କ ପକ୍ଷରୁ କୁହାଯାଇଥିଲା।

ଜମ୍ମୁ-କଶ୍ମୀର ହେବ ସର୍ବବୃହତ୍ କେନ୍ଦ୍ରଶାସିତ ଅଞ୍ଚଳ

ନୂଆଦିଲ୍ଲୀ,୫।୮(ପି.ଟି.)

କେନ୍ଦ୍ର ସରକାର ଜମ୍ମୁ-କଶ୍ମୀରକୁ ଦୁଇ ଭାଗ କରିବା ସହ ୩୭୦ ଧାରା ଉଚ୍ଛେଦ କରିଛନ୍ତି। ଜମ୍ମୁ-କଶ୍ମୀର ଓ ଲଦାଖକୁ ଅଲଗା କରାଯାଇ ଦୁଇଟି କେନ୍ଦ୍ର ଶାସିତ ଅଞ୍ଚଳରେ ପରିଣତ କରାଯାଇଛି। ଏଥିସହ ଜମ୍ମୁ-କଶ୍ମୀର ଭାରତର ସବୁଠାରୁ ବଡ଼ କେନ୍ଦ୍ରଶାସିତ ଅଞ୍ଚଳ ହୋଇଛି। ଭୂଖଣ୍ଡ ଦୃଷ୍ଟିରୁ ଜମ୍ମୁ-କଶ୍ମୀର ଦେଶର ବୃହତ୍ କେନ୍ଦ୍ର ଶାସିତ ଅଞ୍ଚଳ ହେବାର ମାନ୍ୟତା ପାଇଛି। ଲଦାଖ୍ ଦେଶର ଦ୍ୱିତୀୟ ବୃହତମ କେନ୍ଦ୍ର ଶାସିତ ଅଞ୍ଚଳର ମାନ୍ୟତା ହାସଲ କରିଛି। ବହୁଦିନ ଧରି ଲଦାଖ୍‌ବାସୀ କେନ୍ଦ୍ରଶାସିତ ଅଞ୍ଚଳର ମାନ୍ୟତା ଲାଗି ଦାବିକରି ଆସୁଥିଲେ। ଏବେ ଏହି ଦୁଇ କେନ୍ଦ୍ର ଶାସିତ ଅଞ୍ଚଳକୁ ମିଶାଇ ଭାରତର ମୋଟ କେନ୍ଦ୍ର ଶାସିତ ଅଞ୍ଚଳ ସଂଖ୍ୟା ୯କୁ ବୃଦ୍ଧିପାଇଛି। ଦିଲ୍ଲୀ, ପୁଡୁଚେରି, ଡିଉ ଓ ଡାମନ୍, ଦାଦ୍ରା ଓ ନଗର ହାବେଲି, ଚଣ୍ଡିଗଡ଼, ଲାକ୍ଷାଦ୍ୱୀପ, ଆଣ୍ଡାମାନ ଓ ନିକୋବର ଦୀପପୁଞ୍ଜ। ସମ୍ପ୍ରତି ଦିଲ୍ଲୀ ଓ ପୁଡୁଚେରୀରେ ବିଧାନସଭା ରହିଥିବାବେଳେ ଜମ୍ମୁ-କଶ୍ମୀରର ବିଧାନସଭା ରହିବ।

ରାଜନେତାଙ୍କ ପ୍ରତିକ୍ରିୟା

ଭାରତ ସରକାରଙ୍କ ନିଷ୍ପତ୍ତି ଜମ୍ମୁ-କଶ୍ମୀରବାସୀଙ୍କ ବିଶ୍ୱାସ ଉପରେ କୁଠାରାଘାତ କରିଛି। ନିଆଯାଇଥିବା ନିଷ୍ପତ୍ତି ସମ୍ପୂର୍ଣ୍ଣ ଏକପାଖିଆ ଓ ଆଘାତପୂର୍ଣ୍ଣ । ରାଜ୍ୟରୁ ୩୭୦ ଧାରା ହଟାଯିବାର ପରିଣାମ ଅତ୍ୟନ୍ତ ଭୟଙ୍କର ହେବ। ଏନେଇ ସର୍ବଦଳୀୟ ବୈଠକରେ ଚେତାବନୀ ଦିଆଯାଇଥିଲା।

-ଓମାର ଅବ୍‌ଦୁଲ୍ଲା, ଏନ୍‌ସି ଉପାଧ୍ୟକ୍ଷ

ଭାରତ ସରକାରଙ୍କ ଉଦ୍ଦେଶ୍ୟ ସ୍ପଷ୍ଟ ଓ ଭୟଙ୍କର। ଭାରତର ଏକମାତ୍ର ମୁସଲମାନ ବହୁଳ ରାଜ୍ୟରେ ଗଣତନ୍ତ୍ରକୁ ପରିବର୍ତ୍ତନ କରିବାକୁ ଚେଷ୍ଟା କରାଯାଉଛି। ମୁସଲମାନଙ୍କୁ ଶକ୍ତିହୀନ କରି ଦ୍ୱିତୀୟ ନାଗରିକ ଭାବେ ନିଜ ରାଜ୍ୟରେ ରଖିବା ଉଦ୍ଦେଶ୍ୟ। ଏହା ବେଆଇନ ଓ ଅସାମ୍ବିଧାନିକ। ଭାରତୀୟ ଗଣତନ୍ତ୍ର ଲାଗି ଆଜି ସବୁଠାରୁ କଳାଦିବସ।

-ମେହବୁବା ମୁଫ୍‌ତି, ପିଡିପି ନେତ୍ରୀ

ଜମ୍ମୁ-କଶ୍ମୀରକୁ ନେଇ କେନ୍ଦ୍ର ସରକାର ନେଇଥିବା ନିଷ୍ପତ୍ତିକୁ ଆମେ ସ୍ୱାଗତ କରୁଛୁ। ଏହା ରାଜ୍ୟରେ ଶାନ୍ତି ଓ ବିକାଶ ଆଣିବାରେ ସହାୟକ ହୋଇପାରିବ।

-ଅରବିନ୍ଦ କେଜ୍‌ରିୱାଲ, ଦିଲ୍ଲୀ ମୁଖ୍ୟମନ୍ତ୍ରୀ

କେନ୍ଦ୍ରର ପଦକ୍ଷେପ

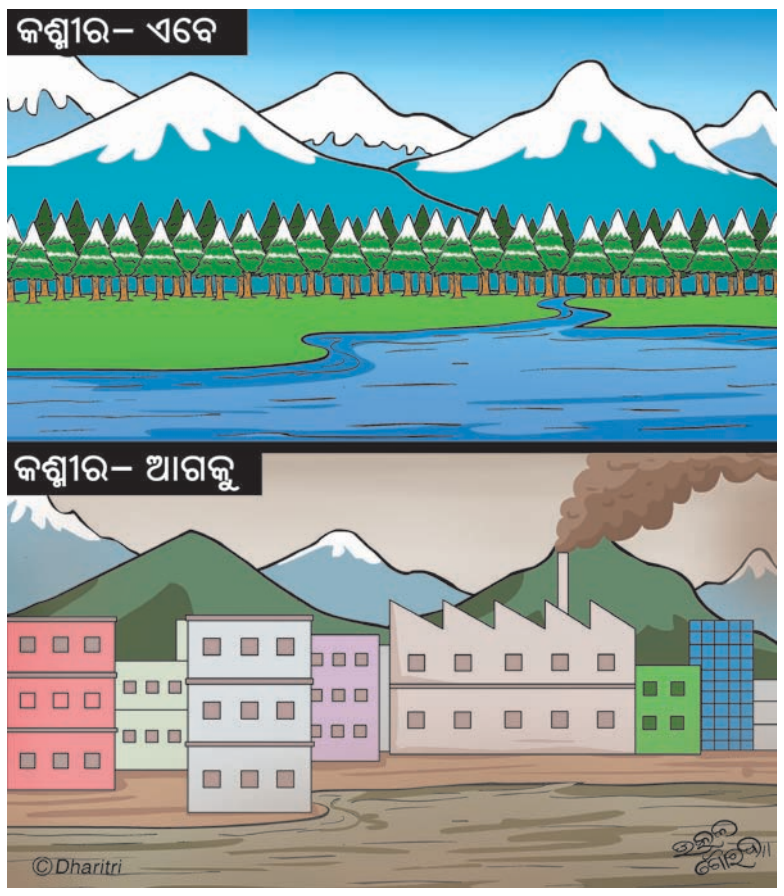

ଆସିକା, କୁଜଙ୍ଗରେ ଏନ୍‌କାଉଣ୍ଟର

ବଟି ଆଦାୟ ପୂର୍ବରୁ ଗୁରୁପ୍ରସାଦ ଆହତ

ଡନ୍ ଗୁରୁତର

- ବିଭିନ୍ନ ଥାନାରେ ରହିଛି ୩୬ରୁ ଊର୍ଦ୍ଧ୍ୱ ମାମଲା
- ବାଇକ, ବନ୍ଧୁକ ଜବତ

ଆସିକା,୫।୮(ଡି.ଏନ୍.ଏ.)

ଆସିକା–ବାଲିପଦର ମୁଖ୍ୟରାସ୍ତାର ଚାରିମଇଲି ନିକଟରେ ସୋମବାର ଭୋର ସମୟରେ ପୋଲିସର ଏନ୍‌କାଉଣ୍ଟରରେ ଗୁରୁପ୍ରସାଦ ସ୍ୱାଇଁ ନାମକ ଜଣେ ଯୁବକ ଗୁରୁତର ଆହତ ହୋଇଛନ୍ତି । ତାଙ୍କ ନାମରେ ବିଭିନ୍ନ ଥାନାରେ ଏକାଧିକ ମାମଲା ରହିଛି । ଜଣେ ସହଯୋଗୀଙ୍କ ସହ ଗୁରୁପ୍ରସାଦ ବଟି ଆଦାୟ ପାଇଁ ବାଇକ୍‌ରେ ଯାଉଥିବା ବେଳେ ପୋଲିସ ହାବୁଡ଼ରେ ପଡ଼ିଥିଲେ । ପୋଲିସକୁ ଦେଖି ସେମାନେ ପ୍ରଥମେ ୨ ରାଉଣ୍ଡ ଗୁଳି ଚଳାଇଥିଲେ । ତାହା ଲକ୍ଷ୍ୟଭ୍ରଷ୍ଟ ହୋଇଥିଲା । ପରେ ଗୁରୁପ୍ରସାଦ ଓ ତାଙ୍କ ସହଯୋଗୀ ବୋମାମାଡ଼ କରି ଖସିଯିବାକୁ ଚେଷ୍ଟା କରିଥିଲେ । ପୋଲିସ ପାଲଟା ଗୁଳି ଚଳାଇବାରୁ ଗୁରୁପ୍ରସାଦଙ୍କ ବାମ ଗୋଡ଼ରେ ବାଜିଥିଲା । ସେ ସେଠାରେ ଖସି ପଡିବାରୁ ପୋଲିସ ତାଙ୍କୁ ଗିରଫ କରିଛି । ଏହି ସୁଯୋଗରେ ତାଙ୍କ ସହଯୋଗୀ ଫେରାର ହୋଇଯାଇଛନ୍ତି । ଗୁରୁତର ଅବସ୍ଥାରେ ଗୁରୁପ୍ରସାଦଙ୍କୁ ପ୍ରଥମେ ଆସିକା ଡାକ୍ତରଖାନାରେ ଭର୍ତ୍ତି କରାଯାଇଥିଲା । ପରେ ଅଧିକ ଚିକିତ୍ସା ଲାଗି ତାଙ୍କୁ ବ୍ରହ୍ମପୁର ବଡ଼ ମେଡିକାଲକୁ ସ୍ଥାନାନ୍ତର କରାଯାଇଛି । ଅଭିଯୁକ୍ତଙ୍କ ବୋମା ମାଡ଼ରେ କୋଟିନଡ଼ା ଫାଣ୍ଡି ଏଏସ୍‌ଆଇ ଯୁଧିଷ୍ଠିର ମାଝି ଓ କନଷ୍ଟେବଳ ହରେକୃଷ୍ଣ ସବର ଆହତ ହୋଇଛନ୍ତି । ଉଭୟଙ୍କୁ ବ୍ରହ୍ମପୁର ବଡ ମେଡିକାଲରେ ଭର୍ତ୍ତି କରାଯାଇଛି । ପୋଲିସ ଘଟଣାସ୍ଥଳରୁ ଗୋଟିଏ ୯ ଏମଏମ ବନ୍ଧୁକ, ୨ ରାଉଣ୍ଡ ଗୁଳି, ଦୁଇଟି ଖୋକା, ନମ୍ବରବିହୀନ ବାଇକ୍, ଗୁରୁପ୍ରସାଦଙ୍କ ପକେଟରୁ ୫,୫୦୦ ଟଙ୍କା ଜବତ କରିଛି । ଫରେନସିକ ଟିମ୍ ପରିସ୍ଥିତି ଅନୁଧ୍ୟାନ କରିଥିବା ଆସିକା ଏସ୍‌ଡିପିଓ ସୂର୍ଯ୍ୟମଣି ପ୍ରଧାନ କହିଛନ୍ତି ।

ପୋଲିସ ସୂଚନା ଅନୁଯାୟୀ, ବଡଗଡ ଥାନା ଅନ୍ତର୍ଗତ ଗାଙ୍ଗପୁର ଗ୍ରାମର ଗୁରୁପ୍ରସାଦଙ୍କ ନାମରେ ଆସିକା, ଭଞ୍ଜନଗର, ଗାଙ୍ଗପୁର, ଜଗନ୍ନାଥପ୍ରସାଦ, ବଡ଼ଗଡ ଆଦି ଥାନାରେ ଏକାଧିକ ଆପରାଧିକ ମାମଲା ରହିଛି । ଡକାୟତି, ହତ୍ୟା, ବଟି ଆଦାୟ ଭଳି ୧୩ ସଙ୍ଗୀନ ମାମଲାର ସେ ଅଭିଯୁକ୍ତ । ଗାଙ୍ଗପୁର ଗ୍ରାମରେ ଘଟିଥିବା ସନିଆ ବିଷୋୟୀ ହତ୍ୟା ମାମଲା ଓ ସୋରଡା–କଣ୍ଟେଇପଲ୍ଲୀ ରାସ୍ତାରେ ଗୋରୁ ବେପାରୀଙ୍କୁ ବନ୍ଧୁକ ଦେଖାଇ ଲକ୍ଷାଧିକ ଟଙ୍କା ଲୁଟ ମାମଲାରେ ମଧ୍ୟ ଗୁରୁପ୍ରସାଦ ମୁଖ୍ୟ ଅଭିଯୁକ୍ତ ଥିଲେ । ଏପରିକି କନ୍ଧମାଳ ଜିଲା ରାଇକିଆ ଅଞ୍ଚଳରେ ନିଜକୁ ମାଓବାଦୀ ପରିଚୟ ଦେଇ ଠିକାଦାରମାନଙ୍କଠାରୁ ରୀତିମତ ସେ ଲକ୍ଷାଧିକ ଟଙ୍କା ବଟି ଆଦାୟ କରି ଆସୁଥିଲେ । ଗୁରୁପ୍ରସାଦ ଓ ଫେରାର ଥିବା ତାଙ୍କ ସହଯୋଗୀ ଆସିକା କଲେଜ ଛକର ଦାମୋଦର ସାହୁ ଓ ବରଗାଁ ଗ୍ରାମର ନାର୍ସୁ ବିଶ୍ୱାଳଙ୍କୁ ୧୦ ଲକ୍ଷ ଟଙ୍କା ଲେଖାଏ ବଟି ମାଗିଥିଲେ । ସୋମବାର ସକାଳେ ସେମାନେ ଚାରିମଇଲି ନିକଟରେ ଟଙ୍କା ଦେବାର ଥିଲା । ୨ ଅଭିଯୁକ୍ତ ଟଙ୍କା ଆଦାୟ ପାଇଁ ବାଇକରେ ଯାଉଥିବା ପୋଲିସକୁ ଖବର ମିଳିଥିଲା । ଆସିକା ଥାନା ଅଧିକାରୀ ପୀତବାସ ଧାରୁଆଙ୍କ ନେତୃତ୍ୱରେ ଧରାକୋଟ ଥାନା ଅଧିକାରୀ ସନ୍ତୋଷ କୁମାର ବେହେରା, ସୋରଡା ଥାନା ଅଧିକାରୀ ପ୍ରଭାତ କୁମାର ସାହୁ, କୋଟିନଡା ଫାଣ୍ଡି ଅଧିକାରୀ ଯୁଧିଷ୍ଠିର ମାଝି ସଶସ୍ତ୍ର ପୋଲିସ ସହ ସେମାନଙ୍କ ପିଛା କରିଥିଲେ ବୋଲି ଏସ୍‌ଡିପିଓ ପ୍ରଧାନ ସୂଚନା ଦେଇଛନ୍ତି । ପୋଲିସ ଉପରକୁ ଗୁଳି ଚଳାଇବା ଓ ବୋମା ମାଡ କରିଥିବା ନେଇ ଅଭିଯୁକ୍ତଙ୍କ ବିରୋଧରେ ଆସିକା ଥାନାରେ ଏକ ମାମଲା(ନଂ.୨୫୩/୧୯) ରୁଜୁ କରାଯାଇଥିବା ଥାନା ଅଧିକାରୀ ଧାରୁଆ କହିଛନ୍ତି ।

ଗୁରୁପ୍ରସାଦ ସ୍ୱାଇଁ

- ସହଯୋଗୀ ଫେରାର୍, ୨ ପୋଲିସ ଆହତ
- ବନ୍ଧୁକ, ଗୁଳି ଓ ବାଇକ ଜବତ
- ବ୍ରହ୍ମପୁର ମେଡିକାଲରେ ଭର୍ତ୍ତି

କୁଜଙ୍ଗ,୫।୮(ସ୍ୱ.ପ୍ର)

ଜଗତ୍‌ସିଂହପୁର ଜିଲାର ବିଭିନ୍ନ ଥାନାରେ ୩୬ରୁ ଊର୍ଦ୍ଧ୍ୱ ଡକାୟତି ଓ ରାହାଜାନି ମାମଲାରେ ସମ୍ପୃକ୍ତ ଡନ୍ ରବିବାର ବିଳମ୍ବିତ ରାତିରେ ପୋଲିସ ଏନ୍‌କାଉଣ୍ଟରରେ ଗୁରୁତର ଆହତ ହୋଇଛନ୍ତି । ଡନଙ୍କ ଦୁଇ ଗୋଡ଼ରେ ୩ଟି ଗୁଳି ବାଜିଛି । ରାତି ୪ଟାରେ ତାଙ୍କୁ କଟକ ବଡ଼ ଡାକ୍ତରଖାନାରେ ଭର୍ତ୍ତି କରାଯାଇଛି । ତାଙ୍କ ଅବସ୍ଥା ଗୁରୁତର ଥିବା ପୋଲିସ କହିଛି ।

ଦୀର୍ଘଦିନ ଧରି କୁଜଙ୍ଗ ଅଞ୍ଚଳରେ ଆତଙ୍କରାଜ ଚଳାଇଥିବା ଡନ୍‌ଙ୍କୁ ପୋଲିସ ଏନ୍‌କାଉଣ୍ଟର କରିଥିବା ସୋମବାର ସକାଳେ ଜଣାପଡିଥିଲା । ସନ୍ଧ୍ୟାରେ ଏକ ଖବରଦାତା ସମ୍ମିଳନୀରେ ପୋଲିସ ପକ୍ଷରୁ ଏନେଇ ସ୍ପଷ୍ଟ କରାଯାଇଥିଲା । ଡନ୍ ଓରଫ ବିକ୍ରମ ପାଲ(୩୬)ଙ୍କ ଘର କୁଜଙ୍ଗ ଥାନା ଅନ୍ତର୍ଗତ ପାନପୁଲି ଗ୍ରାମରେ । ରବିବାର କୁଜଙ୍ଗ ଅଞ୍ଚଳରେ ସେ ୨ଟି ରାହାଜାନି ଘଟାଇଥିଲେ । ଦିନ ତମାମ ପୋଲିସ ତାଙ୍କୁ ଖୋଜୁଥିବାବେଳେ ରାତି ୨ଟାରେ ସେ ପୁଣି ଡକାୟତି ଯୋଜନା କରୁଥିବା ଜଣାପଡିଥିଲା । କୁଜଙ୍ଗ ଥାନାଠାରୁ ୧୫ କିମି ଦୂର ବାଲିଗୁଠ କଣ୍ଟେଇନାଳୀ ଗାଁ ମୁଣ୍ଡ ଜଙ୍ଗଲ ପାଖରେ ଡନ୍ ଓ ତାଙ୍କର ଜଣେ ସହଯୋଗୀ ଡକାୟତି ଯୋଜନା କରି ବାଇକ ଯୋଗେ କୌଣସି ଏକ ସ୍ଥାନକୁ ଯାଉଥିଲେ । ଏହି ସମୟରେ ପୋଲିସ ତାଙ୍କୁ ପିଛା କରିଥିଲା । ପୋଲିସକୁ ଦେଖି ତାଙ୍କ ସହଯୋଗୀ ବାଇକ୍ ଫୋପାଡି ନଦୀ ପାର୍ଶ୍ୱରେ ଫେରାର ହୋଇଯାଇଥିବା ବେଳେ ଡନଙ୍କୁ ପୋଲିସ ଚତୁଃପାର୍ଶ୍ୱରୁ ଘେରାଉ କରିଥିଲା । ଡନ କଣ୍ଟେଇନାଳୀ ଜଙ୍ଗଲ ଭିତରେ ଲୁଚିରହି ପ୍ରଥମେ ପୋଲିସ ଉପରକୁ ଗୁଳି ଚଳାଇଥିଲା । ଏଥିରେ ପୋଲିସ ଭ୍ୟାନ୍‌ର କାଚ ଭାଙ୍ଗିଯାଇଛି । କୁଜଙ୍ଗ ଥାନା ଆଇଆଇସି ଦିଲୀପ କୁମାର ସାହୁ, ସବ୍‌ଇନ୍ସପେକ୍ଟର ଶୁଭ୍ରଜିତ ଦାସ, ପୋଲିସ କର୍ମଚାରୀ ନିର୍ବାଚନ କଅଁର, ଦିଲୀପ ମଳିକ, ବିଶ୍ୱାମିତ୍ର ସୂତାର ଓ କନ୍‌ଷ୍ଟେବଳ ଶରତ ରାଉତଙ୍କ ସହଯୋଗରେ ଡନ୍‌ଙ୍କୁ କାବୁ କରିବାକୁ ଯାଇ ତାଙ୍କ ଗୋଡକୁ ଗୁଳି ଚଳାଇଥିଲେ । ଫଳରେ ଡନ୍ ପଡିଯିବା ପରେ ତାଙ୍କୁ କାବୁ କରାଯାଇଥିଲା । ତାଙ୍କଠାରୁ ଏକ ଦେଶୀ ବନ୍ଧୁକ ଓ ବାଇକ ଜବତ ହୋଇଛି । ସକାଳେ ସାଇଣ୍ଟିଫିକ୍ ଟିମ୍ ଘଟଣାସ୍ଥଳରେ ପହଞ୍ଚି ତଦନ୍ତ କରିଛି । ସେଠାରୁ ଖୋକା ଓ ଅନ୍ୟ ବ୍ୟବହୃତ ଜିନିଷ ମିଳିଛି । ଏନେଇ ଦଫା ୩୫୩, ୩୮୫, ୩୦୭, ଆର୍ମ୍ସ ଆକ୍ଟ ୨୫, ୨୭ ଆଇପିସିରେ ମାମଲା ନଂ.୧୭୩/୧୯ ରୁଜୁ ହୋଇଛି ।

ଯୁକ୍ତୀ ଦ୍ୱିତୀୟ ପର୍ଯ୍ୟାୟ ମେରିଟ୍ ଲିଷ୍ଟ ପ୍ରକାଶ

- ୬ରୁ ୧୦ ତାରିଖରେ ଏହି ପର୍ଯ୍ୟାୟ ନାମଲେଖା
- ୧୪ ତାରିଖରେ ସ୍ପଟ୍ ନାମଲେଖା

ଭୁବନେଶ୍ୱର, ୫।୮(ବ୍ୟୁରୋ)

ରାଜ୍ୟର ୧୦୪୭ ଡିଗ୍ରୀ କଲେଜରେ ଯୁକ୍ତୀ ପ୍ରଥମ ବର୍ଷ ନାମଲେଖା ନିମନ୍ତେ ସୋମବାର ଦ୍ୱିତୀୟ ପର୍ଯ୍ୟାୟ କଟ୍ ଅଫ୍ ମାର୍କ ବା ମେରିଟ୍ ଲିଷ୍ଟ୍ ପ୍ରକାଶ ପାଇଛି । ଏହି ପର୍ଯ୍ୟାୟରେ ମୋଟ ୨୨ହଜାର ୨୦୭ ଛାତ୍ରୀଛାତ୍ର ମନୋନୀତ ହୋଇଛନ୍ତି । ଏଥିରେ କଳା ବିଭାଗରେ ୧୨ହଜାର ୫୪୫ଜଣ, ବାଣିଜ୍ୟରେ ୧ହଜାର ୪୧୨ଜଣ, ଫିଜିକାଲ ସାଇନ୍ସରେ ୪ହଜାର ୧୫୨ଜଣ, ବାୟୋଲୋଜିକାଲ ସାଇନ୍ସରେ ୩ହଜାର ୫୭୭ଜଣ, ସେଲ୍ଫ ଫାଇନାସିଂରେ ୪୪୪ ଓ ଶାସ୍ତ୍ରୀ ବିଭାଗରେ ୭୭ଜଣ ଛାତ୍ରୀଛାତ୍ର ରହିଛନ୍ତି ।

କଳା ବିଭାଗର ଇଂଲିଶ ବିଷୟରେ ସର୍ବାଧିକ କଟ୍‌ଅଫ୍ ମାର୍କ ବିଜେବି କଲେଜର ୭୮.୧୭% ରହିଥିବାବେଳେ ଓଡ଼ିଆରେ ବଲାଙ୍ଗୀର ରାଜେନ୍ଦ୍ର ସ୍ୱୟଂଶାସିତ ମହାବିଦ୍ୟାଳୟ ୭୭.୩୩%, ରାଜନୀତି ବିଜ୍ଞାନରେ ବିଜେବି କଲେଜ ୭୬.୮୩%, ଅର୍ଥନୀତିରେ ବିଜେବି କଲେଜ ୭୬.୬%, ଏଜୁକେଶନରେ ବିଜେବି କଲେଜ ୭୫.୬୭%, ସୋସିଓଲୋଜିରେ ବିଜେବି କଲେଜ ୭୫.୩୩%, ସାଇକୋଲୋଜିରେ ବିଜେବି କଲେଜର ୭୨.୩୩% କଟ୍ ଅଫ୍ ଯାଇଛି । ଫିଜିକାଲ ସାଇନ୍ସର ଗଣିତରେ ବିଜେବି କଲେଜ ୯୧.୨%, ପଦାର୍ଥ ବିଜ୍ଞାନରେ ବିଜେବି କଲେଜ ୮୭.୬୭% ଓ ରସାୟନ ବିଜ୍ଞାନରେ ବିଜେବି କଲେଜର କଟ୍ ଅଫ୍ ମାର୍କ ୮୫.୬% ରହିଛି । ସେହିପରି ବାୟୋଲୋଜିକାଲ ସାଇନ୍ସର ଜୀବ ବିଜ୍ଞାନରେ ବିଜେବି କଲେଜ ୮୬.୫%, ଉଦ୍ଭିଦ ବିଜ୍ଞାନରେ ବିଜେବି କଲେଜ ୮୩.୨% ଏବଂ ବାଣିଜ୍ୟରେ ସାଇ ଇଣ୍ଟରନ୍ୟାଶନାଲ କଲେଜ ଅଫ୍ କମର୍ସ ଆଣ୍ଡ୍ ଇକୋନୋମିକ୍ସ ୮୩.୧୭% କଟ୍ ଅଫ୍ ମାର୍କ ସହ ଆଗରେ ରହିଛି ।

ଦ୍ୱିତୀୟ ପର୍ଯ୍ୟାୟରେ ମନୋନୀତ ଛାତ୍ରୀଛାତ୍ରମାନେ ୬ ରୁ ୧୦ ତାରିଖ ଅପରାହ୍ନ ୫ଟା ମଧ୍ୟରେ ଅନ୍‌ଲାଇନ୍‌ରେ ନାମ ଲେଖାଇପାରିବେ । ୬ରୁ ୧୧ତାରିଖ ମଧ୍ୟରେ ଛାତ୍ରୀଛାତ୍ରମାନେ ଅନ୍‌ଲାଇନରେ ଆନେକ୍ସର–୭ ଦାଖଲ କରିବେ । ୧୨ତାରିଖ ଦିନ ଅପରାହ୍ନ ୫ଟାରେ ଦ୍ୱିତୀୟ ପର୍ଯ୍ୟାୟରେ ନାମ ଲେଖାଇଥିବା ଛାତ୍ରୀଛାତ୍ରଙ୍କ ତାଲିକା ପ୍ରକାଶ ପାଇବ । ୧୪ ତାରିଖ ପୂର୍ବାହ୍ନ ୧ ଟାରେ ସ୍ପଟ୍ ନାମଲେଖା ପାଇଁ ମେରିଟ୍ ଲିଷ୍ଟ ପ୍ରକାଶ ପାଇବ । ସ୍ପଟ୍ ନାମ ଲେଖା ପାଇଁ ମନୋନୀତ ଛାତ୍ରୀଛାତ୍ରମାନେ ୧୬ରୁ ୧୭ତାରିଖ ଅପରାହ୍ନ ୫ଟା ମଧ୍ୟରେ କଲେଜରେ ନାମ ପଞ୍ଜିକୃତ କରିବେ । ୧୯ରୁ ୨୧ତାରିଖ ମଧ୍ୟରେ ଫି' ଦାଖଲ କରିବେ । ୨୩ ତାରିଖ ଅପରାହ୍ନ ୫ଟାରେ ସ୍ପଟ୍ ନାମ ଲେଖାଇଥିବା ଛାତ୍ରୀଛାତ୍ରଙ୍କ ତାଲିକା ପ୍ରକାଶ ପାଇବ । ୨୪ରେ ଯୁକ୍ତୀ ପ୍ରଥମ ବର୍ଷ ପାଠପଢ଼ା ଆରମ୍ଭ ହେବ ।

ଶ୍ରୀମନ୍ଦିରରେ ଖସାପଡ଼ା ନୀତି

୩ ଘଣ୍ଟା ବନ୍ଦ ରହିଲା ଦର୍ଶନ

ପୁରୀ ଅଫିସ, ୫।୮

ଶ୍ରୀମନ୍ଦିରରେ ସୋମବାର ମହାପ୍ରଭୁଙ୍କ ଖସାପଡ଼ା ନୀତି ସମ୍ପନ୍ନ ହୋଇଛି । ଏହି ନୀତି ଅପରାହ୍ନ ୪ଟାରୁ ଆରମ୍ଭ ହୋଇ ସନ୍ଧ୍ୟା ୬ଟା ୧୦ଟା ପର୍ଯ୍ୟନ୍ତ ଚାଲିଥିଲା । ଏଥିଯୋଗୁ ପ୍ରାୟ ୩ଘଣ୍ଟା ସର୍ବସାଧାରଣ ଦର୍ଶନ ବନ୍ଦ ରହିଥିଲା । ଖସାପଡ଼ା ନୀତି ସମ୍ପନ୍ନ ହେବା ପରେ ମହାପ୍ରଭୁଙ୍କ ମହାସ୍ନାନ ହୋଇ ସନ୍ଧ୍ୟା ପ୍ରାୟ ୭ଟା ବେଳକୁ ସର୍ବସାଧାରଣ ଦର୍ଶନ ଆରମ୍ଭ ହୋଇଥିଲା । ଖସାପଡ଼ା ହେଉଛି ଏକ ଗୁପ୍ତ ନୀତି । ଏହି ନୀତି ପାଇଁ ପୂର୍ବଦିନରୁ ଦେଉଳକରଣ ଧଳାକନା ଧୋଇ ଶୁଖାଇ ଗାରଦରେ ଜମା ଦେଇଥାନ୍ତି । ଶୁଦ୍ଧସୁଆର ଖଳି, କଇଁଥ ଅଠା ଯୋଗାଇଥାନ୍ତି । ମଧ୍ୟାହ୍ନ ଧୂପ ପରେ ଜୟବିଜୟ ଦ୍ୱାର ବନ୍ଦ ହୁଏ । ବେହେରଣ ଦ୍ୱାର ଦେଇ ଦଇତାପତିମାନେ ଗର୍ଭଗୃହକୁ ଯାଇ ରତ୍ନସିଂହାସନ ଉପରେ ମହାପ୍ରଭୁଙ୍କ ଏହି ଗୁପ୍ତ ନୀତି ସମ୍ପନ୍ନ କରିଥାନ୍ତି । ଧଳାକନା, ଖଳି ଓ କଇଁଥ ଅଠାକୁ ବ୍ୟବହାର କରି ମହାପ୍ରଭୁଙ୍କ ଶ୍ରୀଅଙ୍ଗକୁ ସଜାଇଥାନ୍ତି ।

ଗ୍ୟାସ୍ ସିଲିଣ୍ଡର ଫାଟି ୧୧ ବଖରା ଜଳିଗଲା

ଶାଶୁ, ବୋହୂ–ପୁଅ ଗୁରୁତର

ଢେଙ୍କାନାଳ ଅଫିସ,୫।୮

ଢେଙ୍କାନାଳ ଜିଲା ମୋଟଙ୍ଗା ଥାନା ହିନ୍ଦୋଳରୋଡ ଫାଣ୍ଡି ବାଙ୍ଗୁରସିଂହ ଗ୍ରାମ ସଅରସାହିରେ ସୋମବାର ମଧ୍ୟାହ୍ନ ୧୨ଟାରେ ରନ୍ଧନ ଗ୍ୟାସ ସିଲିଣ୍ଡର ଫାଟି ଅଗ୍ନିକାଣ୍ଡ ଘଟିଛି । ଏଥିରେ ୧୧ ବଖରା ଭସ୍ମୀଭୂତ ହେବା ସହ ୩ ଜଣ ଗୁରୁତର ହୋଇଛନ୍ତି ।

ମିଳିଥିବା ସୂଚନା ଅନୁଯାୟୀ, ହେମା ପ୍ରଧାନ(୫୮)ଙ୍କ ଘରେ ରୋଷେଇ ଚାଲୁଥିବା ବେଳେ ହଠାତ୍ ଗ୍ୟାସ ସିଲିଣ୍ଡର ଫାଟି ଅଗ୍ନିକାଣ୍ଡ ଘଟିଥିଲା । ଏଥିରେ ହେମାଙ୍କ ସମେତ ତାଙ୍କ ବୋହୂ ମୀନା ପ୍ରଧାନ(୨୦) ପୋଡିହୋଇ ଯାଇଥିଲେ । ଉଭୟଙ୍କୁ ବଞ୍ଚାଇବାକୁ ଯାଇ ପୁଅ ବିନୋଦ ପ୍ରଧାନ(୨୨) ମଧ୍ୟ ଗୁରୁତର ହୋଇଥିଲେ । ସେମାନଙ୍କୁ ପ୍ରଥମେ ଜିଲା ମୁଖ୍ୟ ଚିକିତ୍ସାଳୟ ଓ ପରେ କଟକ ବଡ ମେଡିକାଲ ସ୍ଥାନାନ୍ତର କରାଯାଇଛି । ଏହି ଅଗ୍ନିକାଣ୍ଡରେ ଉକ୍ତ ଅଞ୍ଚଳରେ ୧୧ ବଖରା ଘର ପୋଡି ଛାରଖାର ହୋଇଯାଇଛି । ଖବରପାଇ ସ୍ଥାନୀୟ ଅଗ୍ନିଶମ ସେବାସଂସ୍ଥା ଘଟଣାସ୍ଥଳରେ ପହଞ୍ଚି ଅଞ୍ଚଳବାସୀଙ୍କ ସହାୟତାରେ ନିଆଁକୁ ଆୟତ୍ତ କରିଥିଲେ । ଫାଣ୍ଡି ପୋଲିସ ଘଟଣାସ୍ଥଳରେ ପହଞ୍ଚି ତଦନ୍ତ କରିଛି ।

କେରଳରେ ଦାଦନ ଶ୍ରମିକ ମୃତ

- ମୃତଦେହ ଆଣିବାକୁ ଗୁହାରି କଲେ ଗ୍ରାମବାସୀ
- ଶ୍ରମ ବିଭାଗ କହିଲା ତୁରନ୍ତ କାର୍ଯ୍ୟାନୁଷ୍ଠାନ ହେବ

ଲାଞ୍ଜିଗଡ,୫।୮(ଡି.ଏନ.ଏ.)

କଳାହାଣ୍ଡି ଜିଲା ଜୁନାଗଡ଼ ବ୍ଲକ ଛୋରିଆଗଡ଼ ପଞ୍ଚାୟତ ସାନଫୁଲା ଗ୍ରାମର ମୋହନ ନାଏକ (୨୬) ଦାଦନ ଖଟିବାକୁ ଯାଇ ଶନିବାର ତାମିଲନାଡୁରେ ପ୍ରାଣ ହରାଇଥିଲେ । ଏହି ଖବର ମନରୁ ନ ଲିଭୁଣୁ ପୁଣି ଜଣେ ଦାଦନ ଶ୍ରମିକଙ୍କ କେରଳରେ ମୃତ୍ୟୁ ଘଟିଥିବା ଖବର ମିଳିଛି । ମୃତକ ହେଲେ ଲାଞ୍ଜିଗଡ଼ ବ୍ଲକ ପାହାଡପଦର ପଞ୍ଚାୟତ ବୋରପଦର ଗାଁର ଲଛ୍ମନ ମାଝି (୨୬) । ଗତ ୩ ତାରିଖରେ ତାଙ୍କର କେରଳରେ ମୃତ୍ୟୁ ଘଟିଥିବା ଖବର ଗାଁରେ ପହଞ୍ଚିଛି । ଏହି ଖବର ଜଣାପଡିବା ପରେ ଲଛ୍ମନଙ୍କ ସ୍ତ୍ରୀ ସୂର୍ଯ୍ୟକାନ୍ତି କାନ୍ଦି କାନ୍ଦି ଅଚେତ ହୋଇପଡୁଛନ୍ତି । ଏପରି ଅବସ୍ଥାରେ ଲଛ୍ମନଙ୍କ ମୃତଦେହ କିପରି ଗାଁକୁ ଫେରିବ ସେହି ଚିନ୍ତା ସମସ୍ତଙ୍କୁ ଘାରିଛି । ସୋମବାର ଗ୍ରାମବାସୀ ମୃତଦେହ ଫେରାଇ ଆଣିବା ପାଇଁ ଭବାନୀପାଟଣାସ୍ଥିତ ଶ୍ରମ ବିଭାଗ କାର୍ଯ୍ୟାଳୟରେ ପହଞ୍ଚି ଗୁହାରି କରିଛନ୍ତି । ଏ ସମ୍ପର୍କରେ ଶ୍ରମ ବିଭାଗର ଅତିରିକ୍ତ ଶ୍ରମ ଆୟୁକ୍ତ ପି.କେ.ମହାନ୍ତିଙ୍କୁ ପଚାରିବାରୁ ଲଛ୍ମନଙ୍କ ମୃତଦେହ ଅଣାଯିବା ବ୍ୟବସ୍ଥା କରାଯାଇଛି । ତାଙ୍କ ପରିବାର ଲୋକେ କ୍ଷତିପୂରଣ ରାଶି କିଭଳି ପାଇବେ ସେ ଦିଗରେ ମଧ୍ୟ ଚେଷ୍ଟା କରାଯିବ ବୋଲି ସେ କହିଛନ୍ତି ।

ମିଳିଥିବା ସୂଚନା ଅନୁଯାୟୀ, ଲଛ୍ମନ ଏକ ଅନ୍ୟଜାତିର ଝିଅ ସୂର୍ଯ୍ୟକାନ୍ତିଙ୍କୁ ଭଲ ପାଇ ବିବାହ କରିଥିଲେ । ହେଲେ ତାଙ୍କ ସମାଜ ଏହି ବିବାହକୁ ଗ୍ରହଣ କରି ନ ଥିଲା । ଫଳରେ ଲଛ୍ମନ ଦୁଃଖକଷ୍ଟରେ ଏକ କୁଡିଆ ନିର୍ମାଣ କରି ସ୍ତ୍ରୀଙ୍କ ସହ ରହୁଥିଲେ । ବିବାହର କିଛି ବର୍ଷ ପରେ ସୂର୍ଯ୍ୟକାନ୍ତି ପୁଅ ଓ ଝିଅକୁ ଜନ୍ମ ଦେଇଥିଲେ । ଫଳରେ ପରିବାରର ବୋଝ ବଢ଼ିଯାଇଥିଲା । ଫଳରେ ଲଛ୍ମନ କାମ ଅନ୍ୱେଷଣରେ ସାଙ୍ଗମାନଙ୍କ ସହିତ କେରଳକୁ ଯାଇଥିଲେ । ସେଠାରେ ପାଲ୍ଲାକାଡା ଜିଲା ରାମସେରିଠାରେ ଥିବା ଏକ ପଥର କ୍ରଶରରେ ଦିନ ମଜୁରିଆ ଭାବେ କାମ କରୁଥିଲେ । ମାସେ ନ ପୂରୁଣୁ ତାଙ୍କ ଛାତିରେ ଯନ୍ତ୍ରଣା ଆରମ୍ଭ ହୋଇଥିଲା । ଗତ ୩ ତାରିଖରେ ତାଙ୍କ ସ୍ୱାସ୍ଥ୍ୟବସ୍ଥା ହଠାତ୍ ଗୁରୁତର ହୋଇପଡିଥିଲା । ସାଙ୍ଗମାନେ ଏ ନେଇ କ୍ରଶର ମାଲିକଙ୍କୁ ଖବର ଦେଇଥିଲେ । କ୍ରଶର ମାଲିକ ଆମ୍ବୁଲାନ୍ସ ଯୋଗେ ତାଙ୍କୁ ନିକଟସ୍ଥ ଡାକ୍ତରଖାନାକୁ ନେଇଥିଲେ । ଚିକିତ୍ସାଧୀନ ଅବସ୍ଥାରେ ଲଛ୍ମନଙ୍କ ମୃତ୍ୟୁ ଘଟିଥିଲା । ସାଙ୍ଗମାନେ ଗାଁ ଲୋକଙ୍କୁ ଏ ସମ୍ପର୍କରେ ଜଣାଇଥିଲେ । ଲଛ୍ମନଙ୍କ ସ୍ତ୍ରୀ ସୂର୍ଯ୍ୟକାନ୍ତି ଅନେକ ସ୍ୱପ୍ନ ଦେଖିଥିଲେ । ସ୍ୱାମୀ କେରଳରୁ ବହୁ ଟଙ୍କା ରୋଜଗାର କରି ଆଣିବେ, ଆମେ ଏଠି ଘର ତିଆରି କରିବୁ । ପିଲାଛୁଆ ପାଠ ପଢ଼ିବେ, ଏକ ଛୋଟ ବ୍ୟବସାୟ ଆରମ୍ଭ କରି ନିଜ ଗୁଜୁରାଣ ମେଣ୍ଟେଇବୁ ଓ ସୁଖର ସଂସାର ଗଢ଼ିବୁ । ହେଲେ ସୂର୍ଯ୍ୟକାନ୍ତିର ସେହି ସ୍ୱପ୍ନ ଆଜି ଧୂଳିସାତ୍ ହୋଇଯାଇଛି । ସେହି ଚିନ୍ତାରେ ସେ ଏବେ ଭାଙ୍ଗି ପଡିଛନ୍ତି ।

ଏକ ନନ୍-ଲିଙ୍କ୍‌ଡ, ନନ୍-ପାର୍ଟିସିପେଟିଂ, ଜୀବନ ଅବଧି ବୀମା ଯୋଜନା
କାରଣ ଯେଉଁମାନେ ଆପଣାର
ତାଙ୍କ ପାଇଁ ଆପଣଙ୍କ ପ୍ରେମ ଅମର...
ଆପଣଙ୍କ ବୟସ 18 ହେଉ କି 65, ଜୀବନ ଅମର ଆପଣଙ୍କ ପାଇଁ:
ପ୍ରବେଶ ସମୟରେ ନ୍ୟୂନତମ ବୟସ 18 ବର୍ଷ ଏବଂ
ପ୍ରବେଶ ସମୟରେ ସର୍ବାଧିକ ବୟସ ହେଉଛି 65 ବର୍ଷ
ମୃତ୍ୟୁ ବୀମା କଭର୍ ଚୟନ କରିବାର ବିକଳ୍ପ:
ସ୍ଥିର ବୀମା କଭର୍
ବୃଦ୍ଧିଶୀଳ ବୀମା କଭର୍
ମୃତ୍ୟୁ ହିତଲାଭ ପରିଶୋଧ ପ୍ରାପ୍ତ କରିବା ପାଇଁ ବିକଳ୍ପ ଉପଲବ୍ଧ:
ନାମାଙ୍କିତ ବ୍ୟକ୍ତି ଟଙ୍କା କିପରି ପାଇବେ ଚୟନ କରନ୍ତୁ –
ଏକକାଳୀନ କିମ୍ବା 5, 10 ବା 15 ବର୍ଷ ଧରି କିସ୍ତି ଆକାରରେ
ପ୍ରିମିୟମ କେବେ ଓ କେତେ ଅବଧି ପର୍ଯ୍ୟନ୍ତ କରିବାର ଅଛି
ତାହା ଚୟନ କରିବାର ବିକଳ୍ପ:
ପ୍ରିମିୟମ୍ ପୈଠ ଏକକାଳୀନ, ସୀମିତ ପ୍ରିମିୟମ୍ ପୈଠ ଅବଧିରେ
କିମ୍

ଜନ୍ମଦିନର ଶୁଭେଚ୍ଛା

ନାମ: .....
ବୟସ:.....
ଜନ୍ମ ତାରିଖ: .....

ବାବୁନ୍
ପରିବାରବର୍ଗ

ଯାଜ୍ଞସେନୀ
ପରିବାରବର୍ଗ

କ୍ରିଷ୍ଣା
ପରିବାରବର୍ଗ

ରାଧାକୃଷ୍ଣ
ପରିବାରବର୍ଗ

ପ୍ରଜ୍ଞା
ପରିବାରବର୍ଗ

ଏଠାରେ ୨ X ୨ ସେ.ମି. ଫଟୋ ଲଗାନ୍ତୁ

ସର୍ତ୍ତାବଳୀ: ଏହି କୁପନ ବ୍ୟବହାର କରି ସମ୍ପୂର୍ଣ୍ଣ ମାଗଣାରେ ଜନ୍ମଦିନର ଶୁଭେଚ୍ଛା ଜଣାନ୍ତୁ। ଫଟୋଗ୍ରାଫ ସହିତ କୁପନଟି ପ୍ରକାଶନ ତାରିଖର ୭ ଦିନ ପୂର୍ବରୁ ଜନ୍ମଦିନ ଶୁଭେଚ୍ଛା, ଧରିତ୍ରୀ, ବି-୨୬, ରସୁଲଗଡ ଶିଳ୍ପାଞ୍ଚଳ, ଭୁବନେଶ୍ୱର-୧୦ ଠିକଣାରେ ପହଞ୍ଚିବା ଆବଶ୍ୟକ।

■ ସ୍କୁଲ ବ୍ୟାଗ୍ ଓଜନ ସମ୍ପର୍କିତ ଜନସ୍ୱାର୍ଥ ମାମଲା

୪ ସପ୍ତାହରେ ନିୟମ କଡ଼ାକଡ଼ି କରିବାକୁ ନିର୍ଦ୍ଦେଶ

କଟକ ଅଫିସ,୫।୮

ରାଜ୍ୟରେ ସ୍କୁଲ ଛାତ୍ରୀଛାତ୍ରଙ୍କ ବ୍ୟାଗ ଓଜନକୁ ନେଇ ହୋଇଥିବା ଜନସ୍ୱାର୍ଥ ମାମଲାର ଶୁଣାଣି କରି ହାଇକୋର୍ଟ ୪ମାସ ମଧ୍ୟରେ ଉକ୍ତ ନିୟମ କଡ଼ାକଡ଼ି କରିବାକୁ ନିର୍ଦ୍ଦେଶ ଦେଇଛନ୍ତି। ଡ. କହ୍ନେୟାଲାଲ ଶର୍ମା ଏ ନେଇ ହାଇକୋର୍ଟରେ ଜନସ୍ୱାର୍ଥ ମାମଲା ରୁଜୁ କରିଥିବାବେଳେ ସୋମବାର ହାଇକୋର୍ଟ ମୁଖ୍ୟ ବିଚାରପତି ଜଷ୍ଟିସ୍ କେ.ଏସ୍. ଝାବେରୀ ଓ ଜଷ୍ଟିସ୍ କେ.ଆର୍. ମହାପାତ୍ରଙ୍କୁ ନେଇ ଗଠିତ ଖଣ୍ଡପୀଠ ଏହାର ଶୁଣାଣି କରିଥିଲେ। ଓଡ଼ିଶା ସରକାରଙ୍କ ବିଦ୍ୟାଳୟ ଓ ଗଣଶିକ୍ଷା ବିଭାଗ ଆଗାମୀ ୪ ସପ୍ତାହ ମଧ୍ୟରେ ଏହି ନିୟମ କଡ଼ାକଡ଼ି ଲାଗୁ କରିବାକୁ ପ୍ରତ୍ୟେକ ଜିଲା ଶିକ୍ଷା ଅଧିକାରୀଙ୍କୁ ନିର୍ଦ୍ଦେଶ ଦେବା ଲାଗି ବିଚାରପତି ନିର୍ଦ୍ଦେଶ ଦେଇଛନ୍ତି। ଉକ୍ତ ନିୟମ ଉଲ୍ଲଂଘନ କରାଗଲେ କୋର୍ଟ ଅବମାନନା ବୋଲି ଗ୍ରହଣ କରାଯିବ ଓ ଆବେଦନକାରୀ ସମ୍ପୃକ୍ତ ବିଦ୍ୟାଳୟର ପରିଚାଳନା କମିଟି ବିରୋଧରେ ମାମଲା ରୁଜୁ କରିବା ଲାଗି ହାଇକୋର୍ଟ ନିର୍ଦ୍ଦେଶ ଦେଇଛନ୍ତି। ଏହି ମାମଲାରେ ବିଭାଗ ପକ୍ଷରୁ କେତେଜଣ ଜିଲା ଶିକ୍ଷାଧିକାରୀଙ୍କୁ ରିପୋର୍ଟ ପ୍ରଦାନ କରାଯାଇଥିଲେ ମଧ୍ୟ କୋର୍ଟ ସେଥିରେ ସନ୍ତୁଷ୍ଟ ହୋଇ ନ ଥିଲେ। ସେହିପରି ବିଭାଗ ପକ୍ଷରୁ ଗତ ମାର୍ଚ୍ଚ ୮ରେ ସ୍କୁଲ ବ୍ୟାଗ ଓଜନ ସମ୍ପର୍କିତ ଗାଇଡ୍ ଲାଇନ ପ୍ରକାଶ କରାଯାଇଥିବା ଦର୍ଶାଯାଇଛି। ମାମଲାର ପରବର୍ତ୍ତୀ ଶୁଣାଣି ଆସନ୍ତା ସେପ୍ଟେମ୍ବର ୨୩ରେ ହେବ।

ମିଳିଥିବା ସୂଚନା ଅନୁଯାୟୀ, ବିଦ୍ୟାଳୟ ଛାତ୍ରୀଛାତ୍ରଙ୍କ ବ୍ୟାଗ୍‌ର ଓଜନ ବୃଦ୍ଧିକୁ ନେଇ କହ୍ନେୟାଲାଲ ସରକାରଙ୍କ ବିରୋଧରେ ଜନସ୍ୱାର୍ଥ ମାମଲା ରୁଜୁ କରିଥିଲେ। ପରେ ରାଜ୍ୟ ସରକାର ପ୍ରଥମ ଓ ଦ୍ୱିତୀୟ ଶ୍ରେଣୀ ଛାତ୍ରୀଛାତ୍ରଙ୍କ ବ୍ୟାଗ୍‌ର ଓଜନ ୧.୫ କିଗ୍ରା, ତୃତୀୟରୁ ପଞ୍ଚମ ଶ୍ରେଣୀ ପର୍ଯ୍ୟନ୍ତ ବ୍ୟାଗ୍‌ର ଓଜନ ୩ କିଗ୍ରା, ଷଷ୍ଠ ଏବଂ ସପ୍ତମ ଶ୍ରେଣୀ ବିଦ୍ୟାର୍ଥୀଙ୍କ ବ୍ୟାଗ୍‌ର ଓଜନ ୪କିଗ୍ରାରୁ କମ୍, ଅଷ୍ଟମ ଏବଂ ନବମ ଶ୍ରେଣୀ ଛାତ୍ରୀଛାତ୍ରଙ୍କ ବ୍ୟାଗର ଓଜନ ୪.୫ କିଗ୍ରା ଓ ଦଶମ ଶ୍ରେଣୀ ଛାତ୍ରୀଛାତ୍ରଙ୍କ ବ୍ୟାଗର ଓଜନ ୫ କିଲୋରୁ ଅଧିକ ନ ହେବା ଲାଗି ବିଜ୍ଞପ୍ତି ପ୍ରକାଶ କରିଥିଲେ। ମାତ୍ର ଏହି ନିୟମ ଠିକ୍ ଭାବେ କାର୍ଯ୍ୟକାରୀ ହେଉ ନ ଥିବା ହାଇକୋର୍ଟ ହୃଦୟଙ୍ଗମ କରି ସୋମବାର ଉପରୋକ୍ତ ନିର୍ଦ୍ଦେଶ ଦେଇଛନ୍ତି।

ତିନି ଦିନ ଯାଏ ବର୍ଷା

ଭୁବନେଶ୍ୱର, ୫।୮ (ବ୍ୟୁରୋ)

ରାଜ୍ୟରେ ଆସନ୍ତା ୬ରୁ ୮ ତାରିଖ ପର୍ଯ୍ୟନ୍ତ ରାଜ୍ୟର ଅଧିକାଂଶ ଜିଲାରେ ବର୍ଷା ଲାଗି ରହିବ। ଗୋଟିଏ ଦୁଇଟି ସ୍ଥାନରେ ପ୍ରବଳରୁ ଅତିପ୍ରବଳ ବର୍ଷା ହେବ ବୋଲି ଭୁବନେଶ୍ୱର ଆଞ୍ଚଳିକ ପାଣିପାଗ ବିଜ୍ଞାନ କେନ୍ଦ୍ର ଆଶଙ୍କା କରିଛି। ୬ ଓ ୭ ତାରିଖରେ ମାଲକାନଗିରି, କୋରାପୁଟ, ନବରଙ୍ଗପୁର, କନ୍ଧମାଳ, କଳାହାଣ୍ଡି, ରାୟଗଡ଼ା, ମୟୂରଭଞ୍ଜ, ବାଲେଶ୍ୱର, ଭଦ୍ରକ, କେନ୍ଦୁଝର, ଯାଜପୁର, ଗଜପତି ଓ ଗଞ୍ଜାମ ଜିଲାର ଗୋଟିଏ ଦୁଇଟି ସ୍ଥାନରେ ପ୍ରବଳରୁ ଅତି ପ୍ରବଳ ବର୍ଷା ହେବ। ୮ତାରିଖ ପର୍ଯ୍ୟନ୍ତ ପଶ୍ଚିମ ଓଡ଼ିଶାରେ ବର୍ଷା ଲାଗି ରହିବ। ତେବେ ଏହାପରେ ପାଗରେ ସାମାନ୍ୟ ପରିବର୍ତ୍ତନ ଆସିବ। ବର୍ଷା କମିବ ବୋଲି ପାଣିପାଗ କେନ୍ଦ୍ର ପୂର୍ବାନୁମାନ କରିଛି। ସୋମବାର ବାଲେଶ୍ୱର, ଭଦ୍ରକ, ମୟୂରଭଞ୍ଜ, କେନ୍ଦୁଝର, ସୁନ୍ଦରଗଡ଼, ଯାଜପୁର, ଅନୁଗୋଳ, ଢେଙ୍କାନାଳ, ଜଗତସିଂହପୁର, କେନ୍ଦ୍ରାପଡ଼ା, ପୁରୀ, ଖୋର୍ଦ୍ଧା, କଟକ, ବୌଦ୍ଧ, ସୋନପୁର, ବଲାଙ୍ଗୀର, ନୟାଗଡ଼, କନ୍ଧମାଳ, ସମ୍ବଲପୁର, ବରଗଡ଼, ଦେବଗଡ଼ ଓ ଝାରସୁଗୁଡ଼ାରେ ବର୍ଷା ସହିତ ବଜ୍ରପାତ ହୋଇଥିବା ଜଣାପଡ଼ିଛି।

■ ରାଜ୍ୟରେ ଶିଳ୍ପ ବନ୍ଦର ପ୍ରଭାବ

୮ବର୍ଷରେ ୯୩୯୦ଜଣ ଚାକିରି ହରାଇଛନ୍ତି

ଭୁବନେଶ୍ୱର,୫।୮ (ବ୍ୟୁରୋ)

ରାଜ୍ୟର ଅନ୍ୟୂନ ୧୭ ଶିଳ୍ପ ୨୦୧୦ରୁ ୨୦୧୮ ମଧ୍ୟରେ ବନ୍ଦ ହୋଇଯିବା କାରଣରୁ ପ୍ରାୟ ୯,୩୯୦ ଲୋକ ଚାକିରି ହରାଇଥିବା ଜଣାପଡ଼ିଛି। ରାଜ୍ୟ ଶିଳ୍ପମନ୍ତ୍ରୀ ଦିବ୍ୟଶଙ୍କର ମିଶ୍ର ବିଧାନସଭାରେ ଏକ ପ୍ରଶ୍ନର ଲିଖିତ ଉତ୍ତର ଜରିଆରେ ଏହା ଦର୍ଶାଇଛନ୍ତି। ସେ ସୂଚନା ଦେଇଛନ୍ତି ଯେ, ଲାଞ୍ଜିଗଡ଼ ଅଞ୍ଚଳରେ ଥିବା ବେଦାନ୍ତ ୟୁନିଟ୍ ବନ୍ଦହେବା କାରଣରୁ ସବୁଠାରୁ ଅଧିକ ୩,୩୫୦ କର୍ମଚାରୀ ପ୍ରଭାବିତ ହୋଇଛନ୍ତି। ଏହି ୟୁନିଟ୍ ୨୦୧୩ ଜୁନ୍‌ରେ ବନ୍ଦ ହୋଇଥିଲା। ସେହିପରି ଓଡ଼ିଶା ସ୍ୱାଞ୍ଜ ଆଇରନ ଲିମିଟେଡ୍ ୨୦୧୨ରେ କଞ୍ଚାମାଲ ଅଭାବ ଏବଂ ସବନମ୍ନ ବଜାର ଦର କାରଣରୁ ବନ୍ଦ ହୋଇଥିଲା। ଏଥିରେ କାର୍ଯ୍ୟ କରୁଥିବା କର୍ମଚାରୀଙ୍କ ମଧ୍ୟରୁ ୯୬୪ ଜଣ ଚାକିରି ହରାଇଥିଲେ। ରଘୁନାଥ ପେପର ମିଲ୍ ବନ୍ଦ ହେବାପରେ ୯୬୪ ଜଣ, ମାହେଶ୍ୱରୀ ଇସ୍ପାତ ଲିମିଟେଡ୍ ବନ୍ଦ ହେବାରୁ ୮୦୦ ଲୋକ ଏବଂ ଜର୍ଜ ଡିଷ୍ଟ୍ରିବ୍ୟୁଟର ବନ୍ଦ ହେବା ଫଳରେ ୫୦୦ କର୍ମଚାରୀ ଚାକିରି ହରାଇଛନ୍ତି। ଅନୁରୂପଭାବେ ଆଉ କେତୋଟିବଡ଼ ଶିଳ୍ପ ଗତ ୧୮ ବର୍ଷମଧ୍ୟରେ ବନ୍ଦ ହୋଇଯାଇଛି। ଆଇଆରସି ଟ୍ୟୁବ୍ସ ବନ୍ଦ ହେବାରୁ ୪୨୭ କର୍ମଚାରୀ, ଜେନ ଷ୍ଟିଲ ଆଣ୍ଡ ପାୱାର ଲିମିଟେଡ ବନ୍ଦ ଯୋଗୁ ୨୮୬, ଡୀପକ ଷ୍ଟିଲ ଆଣ୍ଡ ପାୱାର ଲିମିଟେଡ ବନ୍ଦ ହେବାରୁ ୪୬୯, ଶିବଶକ୍ତି ସ୍ୱାଞ୍ଜ ଆଇରନ ଲିମିଟେଡ ବନ୍ଦ ପରେ ୧୧୦ କର୍ମଚାରୀ, ପଞ୍ଚଜନ୍ୟ ସ୍ୱାଞ୍ଜ ଆଇରନ ଲିମିଟେଡ ବନ୍ଦ ଫଳରେ ୧୧୯ ଏବଂ ଗଣେଶ ସ୍ୱାଞ୍ଜ ଆଇରନ ଲମିଟେଡ ବନ୍ଦ ହେବାପରେ ୧୧୦ କର୍ମଚାରୀ ଚାକିରି ହରାଇଥିବା ମନ୍ତ୍ରୀ ମିଶ୍ର ସୂଚନା ଦେଇଛନ୍ତି।

ଭରତପୁର ଖଣି ଦୁର୍ଘଟଣା

ଅଚିହ୍ନା ମୃତଦେହ ଉଦ୍ଧାର

ତାଳଚେର, ୫।୮(ନି.ପ୍ର.)- ତାଳଚେର ଭରତପୁର କୋଇଲା ଖଣିରେ ଚାଲିଥିବା ଉଦ୍ଧାର କାର୍ଯ୍ୟ ବେଳେ ସୋମବାର ଏକ ଗଳିତ ମୃତଦେହ ଉଦ୍ଧାର କରାଯାଇଛି। ମୃତକଙ୍କ ପରିଚୟ ଜଣାପଡିନାହିଁ। ବଲଣ୍ଡା ପୋଲିସ ମୃତଦେହକୁ ତାଳଚେର ଉପଖଣ୍ଡ ଡାକ୍ତରଖାନାର ଶବାଗାରରେ ରଖିଛି । ମୃତଦେହ ଚିହ୍ନଟ ହେବା ପରେ ବ୍ୟବଚ୍ଛେଦ କରାଯିବ।ପୂର୍ବରୁ୩ଜଣଶ୍ରମିକଙ୍କମୃତଦେହ ସହ ଗୋଟିଏ ଗୋଡ, ହାତ ଉଦ୍ଧାର କରାଯାଇଥିଲା। ଅନ୍ୟଜଣେ ନିଖୋଜ ଥିବା ନେଇ ଉଦ୍ଧାର କାର୍ଯ୍ୟ ଜାରି ରହିଥିଲା।

ପ୍ରଥମ ପୃଷ୍ଠାରୁ...

ଅନୁଚ୍ଛେଦ...

କରି ସେ କହିଥିଲେ, କେନ୍ଦ୍ରଶାସିତ ଅଞ୍ଚଳ ଲଦାଖର ଚଣ୍ଡିଗଢ଼ ଭଳି କୌଣସି ବ୍ୟବସ୍ଥାପିକା ରହିବ ନାହିଁ। ଅନ୍ୟପକ୍ଷରେ କେନ୍ଦ୍ରଶାସିତ ଅଞ୍ଚଳ ଜମ୍ମୁ-କଶ୍ମୀରର ଦିଲ୍ଲୀ ଓ ପଣ୍ଡିଚେରୀ ଭଳି ଏକ ବିଧାନସଭା ରହିବ। ସ୍ୱରାଷ୍ଟ୍ରମନ୍ତ୍ରୀଙ୍କ ଏହି ଘୋଷଣା ସହ ଗୃହରେ ହୋହଲ୍ଲା ଓ ହଙ୍ଗଗୋଳ ହୋଇଥିଲା। ଗୃହରେ ବିରୋଧୀ ଦଳ ନେତା ଗୁଲାମନବୀ ଆଜାଦ ବିଲ୍‌କୁ ବିରୋଧ କରି କହିଥିଲେ, ସେ ତାଙ୍କ ରାଜନୈତିକ ଜୀବନରେ ଏପରି ହେବ ବୋଲି କେବେ ଚିନ୍ତା କରି ନ ଥିଲେ। ଦିନେ ଭାରତର ମୁକୁଟକୁ ଛେଦି ଦିଆଯିବ ଏହା ତାଙ୍କ କଳ୍ପନା ବାହାରେ ଥିଲା। ଏହି ବିଲ୍ ଗୃହୀତ ହେଲେ ଭାରତୀୟ ଇତିହାସ ପାଇଁ କଳାଦିନ ହେବ। ରାଜ୍ୟର ମାନଚିତ୍ରକୁ ହଟାଇ ଦୁଇଫାଳ କରିବା ଦୁର୍ଭାଗ୍ୟଜନକ ବୋଲି ସେ ସମାଲୋଚନା କରିଥିଲେ। ବିଜେଡି, ଏଆଇଏଡିଏମ୍‌କେ, ୱାଇଏସ୍‌ଆର୍ କଂଗ୍ରେସ, ଆଇଏନ୍‌ଏଲ୍‌ଡି, ବିଏସ୍‌ପି, ଏଏପି, ଶିବସେନା ଏହାକୁ ପୂର୍ଣ୍ଣ ସମର୍ଥନ କରିଥିବାବେଳେ ଏନ୍‌ସି, ପିଡିପି ସମେତ କଂଗ୍ରେସ, ଟିଏମ୍‌ସି, ଡିଏମ୍‌କେ, ଏସ୍‌ପି ଏବଂ ଆର୍‌ଜେଡି ଭଳି ଦଳ ବିରୋଧ କରିଥିଲେ। ଏନ୍‌ଡିଏ ସହଯୋଗୀ ଜେଡିୟୁ ଏହାକୁ ବିରୋଧ କରି କକ୍ଷତ୍ୟାଗ କରିଥିଲା। ଶେଷରେ ବିଲ୍ ବହୁମତରେ ଗୃହୀତ ହୋଇଛି। ମଙ୍ଗଳବାର ଏହା ଲୋକ ସଭାରେ ଆଗତ ହୋଇପାରେ।

ଇତିମଧ୍ୟରେ କଶ୍ମୀରର ସୁରକ୍ଷା ସ୍ଥିତି ସମୀକ୍ଷା କରିବା ପାଇଁ ଜାତୀୟ ସୁରକ୍ଷା ପରାମର୍ଶଦାତା (ଏନ୍‌ଏସ୍‌ଏ) ଅଜିତ ଡୋଭାଲ ଶ୍ରୀନଗର ଗସ୍ତ କରିଛନ୍ତି। ଉପତ୍ୟକାକୁ ଅତିରିକ୍ତ ୮ ହଜାର ଯବାନଙ୍କୁ ପଠାଯାଇଛି।

ପ୍ରଧାନମନ୍ତ୍ରୀ ମୋଦି ବୁଧବାର ଜାତି ଉଦ୍ଦେଶ୍ୟରେ ସମ୍ବୋଧିତ କରିପାରନ୍ତି। ଅନ୍ୟପକ୍ଷରେ ଏହି ଗୁରୁତ୍ୱପୂର୍ଣ୍ଣ ଘଟଣାକ୍ରମ ପରେ ଜାତୀୟ ରାଜନୀତିରେ ଉଷ୍ମତା ବୃଦ୍ଧି ପାଇବା ସହ ନୂଆ ସାମ୍ବିଧାନିକ ବିତର୍କ ଆରମ୍ଭ ହୋଇଛି। ଜମ୍ମୁ-କଶ୍ମୀରର ପୂର୍ବତନ ମୁଖ୍ୟମନ୍ତ୍ରୀ ମେହବୁବା ମୁଫ୍‌ତି କେନ୍ଦ୍ର ସରକାରଙ୍କ ଏହି ପଦକ୍ଷେପକୁ ନିନ୍ଦା କରିଛନ୍ତି। ସେ କହିଛନ୍ତି, ଭାରତ ତା'ର ପ୍ରତିଶ୍ରୁତି ପାଳନ କରିବାରେ ବିଫଳ ହୋଇଛି। ଅନୁଚ୍ଛେଦ ୩୭୦କୁ ଉଚ୍ଛେଦ କରିବା ନେଇ କେନ୍ଦ୍ରର ଏକତରଫା ନିଷ୍ପତ୍ତି ବେଆଇନ ଓ ଅସାମ୍ବିଧାନିକ। ଏହା ଜମ୍ମୁ-କଶ୍ମୀରରେ ଭାରତକୁ ଏକ ଜବରଦସ୍ତ ଦଖଲକାରୀ ବଳ ଭାବେ ପରିଣତ କରିବ ବୋଲି ମେହବୁବା ଟୁଇଟ୍ କରିଛନ୍ତି। ସେହିପରି ପୂର୍ବତନ ମୁଖ୍ୟମନ୍ତ୍ରୀ ଓମାର ଅବ୍‌ଦୁଲ୍ଲା ନିଜ ଅସନ୍ତୋଷ ବ୍ୟକ୍ତ କରି ସରକାରଙ୍କ ପଦକ୍ଷେପକୁ ଏକତରଫା ବୋଲି ଅଭିହିତ କରିଛନ୍ତି। ଭାରତ ସରକାରଙ୍କ ନିଷ୍ପତ୍ତି ଜମ୍ମୁ-କଶ୍ମୀରବାସୀଙ୍କ ପ୍ରତି ବିଶ୍ୱାସଘାତ। ଏହି ନିଷ୍ପତ୍ତିର ପରିଣାମ ଭୟଙ୍କର ହେବ ବୋଲି ସେ କହିଛନ୍ତି।

ଆଜିର ରାଶିଫଳ

ଜ୍ୟୋତିର୍ବିଦ୍ୟା ବିଶାରଦ ପ୍ରସନ୍ନ କୁମାର ମହାପାତ୍ର
ମଙ୍ଗରାଜପୁର ଶାସନ, କାଦୁଆ, ଗଞ୍ଜାମ

ମେଷ
ଆଜିର ଚନ୍ଦ୍ର ବଳହୀନ ମଙ୍ଗଳ ନକ୍ଷତ୍ରସ୍ଥ ଯୋଗୁ କେତେକ ସାମାନ୍ୟ ଭୁଲ୍‌ରୁ କାମଗୁଡିକ ବିଶୃଙ୍ଖଳିତ ହେବା ସହ କର୍ମକ୍ଷେତ୍ରରେ ଝଗଡ଼ା ଲାଗିପାରେ। ପାରିବାରିକ ଅସହଯୋଗରୁ କାର୍ଯ୍ୟ ହାସଲ ନ ହେବା ହେତୁ ଚିନ୍ତିତ ରହିବେ। ପାରିପାର୍ଶ୍ୱିକ ସମସ୍ୟାକୁ ସରଳଭାବେ ସମାଧାନ କରି ପ୍ରଶଂସିତ ହୋଇପାରନ୍ତି।

ବୃଷ
ସ୍ୱସ୍ଥାନହନ୍ତା ବୃହସ୍ପତି ଯୋଗୁ ଆଜିର ଯାତ୍ରା ସମସ୍ୟାବହୁଳ ହୋଇପାରେ । କାଶ ଓ କଫଜନିତ ପୀଡାରୁ କଷ୍ଟ ଅନୁଭବ କରିପାରନ୍ତି। ତତ୍ ସଙ୍ଗେ ସଙ୍ଗେ ଆତ୍ମୀୟସ୍ୱଜନଙ୍କ ପାଇଁ ଚିନ୍ତା ବଢିଯିବ। ଆନୁଷ୍ଠାନିକ କ୍ଷେତ୍ରରେ, ମିତ୍ର ବନ୍ଧୁରେ,ଲେଖାପଢାରେ ସମ୍ମାନିତ ହୋଇପାରନ୍ତି। ବାଣିଜ୍ୟ ଓ ପରିବହନାଦି ବିଭିନ୍ନ ଦିଗରୁ ଲାଭବାନ ହେବେ।

ମିଥୁନ
ରାଶ୍ୟାଧିପ ବୁଧ ଗୁରୁନକ୍ଷତ୍ରସ୍ଥ ଯୋଗୁ କର୍ମାରମ୍ଭରେ ସଙ୍କଟର ସମ୍ମୁଖୀନ ହୋଇପାରନ୍ତି। ଧାର କରଜ କରି ମଧ୍ୟ ଆବଶ୍ୟକତାକୁ ପୂରଣ କରିବାରେ ସଫଳ ନ ହୋଇପାରନ୍ତି। ପିଲାଙ୍କ ବିଶୃଙ୍ଖଳିତ ଆଚରଣରେ କ୍ଷୁବ୍ଧ ହେବା ସହ ପ୍ରତ୍ୟେକ ଘଟଣାକୁ ସନ୍ଦେହ ଦୃଷ୍ଟିରେ ଦେଖିବେ। ଅବଶ୍ୟ ବହୁ ପ୍ରତୀକ୍ଷିତ ଖବରଟି ଆଜି ଅପରାହ୍ନେ ପାଇପାରନ୍ତି।

କର୍କଟ
ଚନ୍ଦ୍ରଙ୍କ ଭାଗ୍ୟସ୍ଥାନକୁ ପୂର୍ଣ୍ଣଦୃଷ୍ଟି ଯୋଗୁ ଆପଣଙ୍କର ଦକ୍ଷତା ବୃଦ୍ଧି ଓ ଆଶା ପୂରଣ ପାଇଁ ଅନୁକୂଳ ପରିବେଶ ସୃଷ୍ଟି ହେବ। ପ୍ରତ୍ୟେକ କ୍ଷେତ୍ରରେ ଯେକୌଣସି ପରିସ୍ଥିତିର ମୁକାବିଲା କରିବାରେ ସମର୍ଥ ହେବେ। କିନ୍ତୁ ବନ୍ଧୁଙ୍କ ପ୍ରହେଳିକାପୂର୍ଣ୍ଣ କଥା ଶୁଣି ମରୀଚିକା ପଛରେ ଦୌଡିପାରନ୍ତି। ବାକ୍ ଅସଂଯମତା ଯୋଗୁ ସୁସମ୍ପର୍କ ବ୍ୟାହତ ହେବ।

ସିଂହ
ରବି ମୁଣ୍ଡବିହୀନ ଗ୍ରହ କେତୁ ନକ୍ଷତ୍ରସ୍ଥ ଯୋଗୁ ଆପଣଙ୍କ ଦୂରଦର୍ଶିତାବିହୀନ କାର୍ଯ୍ୟ ସମସ୍ୟା ସୃଷ୍ଟି କରିପାରେ। କୌଣସି ନୂତନ କାର୍ଯ୍ୟରେ ହାତ ଦେବାକୁ ସ୍ଥିର କରି ସଫଳତା ପାଇବା କଠିକର ପାଠ ହୋଇପାରେ। ଏପରି କି ନିଜଲୋକ କେହି ହଇରାଣରେ ପକାଇବାକୁ ଚେଷ୍ଟା କରିପାରନ୍ତି। ପରିବହନରେ ସମସ୍ୟାକୁ ସମାଧାନ କରିବାରେ ସଫଳତା ମିଳିବ।

କନ୍ୟା
କର୍ମଭାବସ୍ଥ ରାହୁ ପ୍ରଭାବରୁ ପ୍ରତ୍ୟେକ କ୍ଷେତ୍ରରେ ପ୍ରତିକ୍ରିୟାଶୀଳ ମନୋଭାବ ପୋଷଣ କରିବେ। ହଠାତ୍ କୌଣସି ଖବର ପାଇ ବିସ୍ମୟ ପ୍ରକାଶ କରିପାରନ୍ତି। ସାହିତ୍ୟ, କଳା, କ୍ରୀଡ଼ା ଓ ଚଳଚ୍ଚିତ୍ର, ଆଇନ ଅଦାଲତ କ୍ଷେତ୍ରରେ ଆଶାନୁଯାୟୀ ଫଳ ପାଇବେ। ପ୍ରିୟଜନଙ୍କ ସହିତ ଭ୍ରମଣ ସୁଖ ବେଶ୍ ଉପଭୋଗ୍ୟ ହୋଇପାରେ।

ତୁଳା
ଏକାଧିକଗ୍ରହ କର୍ମସ୍ଥାନକୁ ପ୍ରଭାବିତ କରୁଥିବାରୁ ଗତକାଲିର ଆଲୋଚନା ଅନୁଯାୟୀ ଆଜିର କାମ ସବୁ ଠିକ୍ ଠିକ୍ ହୋଇଯିବ। ତଥାପି କେତେକ କ୍ଷେତ୍ରରେ ଇଚ୍ଛା ବିରୋଧରେ କାମ କରି ଅନୁତାପ କରିବାକୁ ପଡ଼ିପାରେ। ଈର୍ଷାପରାୟଣ ବ୍ୟକ୍ତିମାନେ ପ୍ରତିଷ୍ଠା ଓ ପ୍ରଶଂସାକୁ ସହି ନ ପାରି କଟୁମନ୍ତବ୍ୟ ଦେଇପାରନ୍ତି।

ବିଛା
ଶନିଙ୍କ ସ୍ୱଗୃହଦୃଷ୍ଟି ଆଧ୍ୟାତ୍ମିକ, ପାରିବାରିକ, ଟେକ୍ନିକାଲ୍ କାର୍ଯ୍ୟ, ଆଇନ ଅଦାଲତ ପ୍ରଭୃତି କ୍ଷେତ୍ରରେ ସୁଫଳ ଦେବାରେ ସମର୍ଥ ହେବ। ଆନୁଷ୍ଠାନିକ, ରାଜନୈତିକ ତଥା ଶିଳ୍ପ,ବାଣିଜ୍ୟ ଓ ବ୍ୟବସାୟ କ୍ଷେତ୍ରରେ ସଫଳତା ପାଇପାରିବେ। ପରିବହନ ଓ ନିର୍ମାଣ, ଆଲୋଚନା, ସଭା ସମିତି ଓ ଚୁକ୍ତିପତ୍ର ପାଇଁ ଦିନଟି ଭଲ।

ଧନୁ
କର୍ମଭାବସ୍ଥ ଚନ୍ଦ୍ର ଚିତ୍ରା ନକ୍ଷତ୍ରସ୍ଥ ଯୋଗୁ ଆକସ୍ମିକ ଭାବେ ଉଚ୍ଚବର୍ଗଙ୍କ ସାହାଯ୍ୟ ପ୍ରାପ୍ତିରୁ ବଞ୍ଚିତ ହୋଇପାରନ୍ତି। ପ୍ରକାଶନ କିମ୍ବା ପ୍ରଶାସନିକ କ୍ଷେତ୍ରରେ ଦ୍ୱନ୍ଦ୍ୱ ଦୂର ହେବା ବଦଳରେ ବୃଦ୍ଧି ପାଇପାରେ। ପାରିବାରିକ, ପାଖପଡ଼ୋଶୀ, ଶିକ୍ଷା ପରୀକ୍ଷାଦି କ୍ଷେତ୍ରରେ ସଫଳତା ପାଇବାରେ ଅସୁବିଧା ହେବନାହିଁ।

ମକର
ଭାଗ୍ୟସ୍ଥାନସ୍ଥ ଚନ୍ଦ୍ର ଆପଣଙ୍କ ଆଶା ଓ ଆକାଂକ୍ଷାକୁ ପୂରଣ କରିଦେବ। ଆଜି ଅଫିସରେ ଏକାଧିକ କାମ ହାତକୁ ନେଇ ବ୍ୟସ୍ତ ବିବ୍ରତ ହେବାକୁ ପଡିପାରେ। ନୂତନ କର୍ମାରମ୍ଭ, ଯାନବାହନ, ସଭାସମିତି ଓ ପାରିବାରିକ ସମସ୍ୟା ସମାଧାନ ଦିଗରେ ଯତ୍ନବାନ୍ ହୋଇପାରନ୍ତି। ଶିଳ୍ପ, ବ୍ୟବସାୟରେ ପ୍ରତିକୂଳ ପରିସ୍ଥିତିର ଚାପ କ୍ରମଶଃ ବଢ଼ିପାରେ।

କୁମ୍ଭ
ଶୁକ୍ର ଗ୍ରହଯୁଦ୍ଧରେ ଦୁର୍ବଳଜନିତ ଗୁରୁତ୍ୱପୂର୍ଣ୍ଣ ନିଷ୍ପତ୍ତି ନେବା ପୂର୍ବରୁ ପରିବାର ସହ ଆଲୋଚନା କରିବା ଭଲ ହେବ। ମନେ ମନେ ଭାବୁଥିବା କଥାଟିକୁ ବନ୍ଧୁଙ୍କ ମୁହଁ ସାମ୍ନାରେ କହିପାରିବେ ନାହିଁ। ଏକାଧିକ ଗ୍ରହ ପ୍ରଭାବରେ ବାଦବିବାଦରେ ସଫଳତା ପାଇବେ ଓ ଅର୍ଥାଭାବ ଦୂରେଇଯିବ। ଆକସ୍ମିକ ଭାବରେ ସମ୍ପର୍କୀୟ ଜଣେ ସାହାଯ୍ୟ କରିବେ।

ମୀନ
ଅଧିକାଂଶ ଅପୂରଣୀୟ ଅଭିଳାଷ ନେଇ ନୈରାଶ୍ୟଜନିତ ଦୁଃଖ ଅନୁଭବ କରିପାରନ୍ତି। ପଦସ୍ଥ ବ୍ୟକ୍ତିଙ୍କ ସାନ୍ନିଧ୍ୟରେ ଆସି କେତେକାଂଶରେ ସାନ୍ତ୍ୱନାମୂଳକ ପରାମର୍ଶ ପାଇପାରନ୍ତି। ଆଜି ଯେକୌଣସି କ୍ଷେତ୍ରରେ ତରବରିଆ ପଦକ୍ଷେପ ନେବା ଠିକ୍ ହେବ ନାହିଁ। ଆନୁଷ୍ଠାନିକ କ୍ଷେତ୍ରରେ ଅପ୍ରିୟ ସତକଥା କହିଲେ ଶତ୍ରୁତା ବୃଦ୍ଧି ବ୍ୟତୀତ କିଛି ଲାଭ ହେବନି।

ଆଜି ଶ୍ରାବଣ ଶୁକ୍ଳ ଷଷ୍ଠୀ ଯୁକ୍ତ ସପ୍ତମୀ ମଙ୍ଗଳବାର, ଅଗଷ୍ଟ ୬ ତାରିଖ, ହିରୋଶିମା ଦିବସ, ରାଶି ନକ୍ଷତ୍ର-ଚିତ୍ରା/କନ୍ୟା, ଦିବା ଘ୧୧।୫୮ମି. ଗତେ, ତୁଳା ଚନ୍ଦ୍ର, ମକର ରାଶିର ଘାତବାର, ଷଷ୍ଠୀର ଏକୋଦ୍ଦିଷ୍ଟ ଓ ପାର୍ବଣ ଶ୍ରାଦ୍ଧ ଏବଂ ସପ୍ତମୀର ମଧ୍ୟ ପାର୍ବଣ ଶ୍ରାଦ୍ଧ, ଦିବା ଘ୮।୨୮ମି. ଗତେ ଘ୧୦।୦୭ମି. ମଧ୍ୟେ

■ ଭୁବନେଶ୍ୱର ସିଡବ୍ଲ୍ୟୁସିକୁ ପାଟଣା କ୍ଷେତ୍ରରେ ମିଶାଇବା ପ୍ରସଙ୍ଗ

ପାଶ୍ୱାନଙ୍କୁ ଚିଠି ଲେଖିଲେ ଧର୍ମେନ୍ଦ୍ର

ରଣେନ୍ଦ୍ରଙ୍କ ଚିଠି ପରେ ଆନ୍ଦୋଳନକୁ ଓହ୍ଲାଇଲା ବିଜେଡି

ଭୁବନେଶ୍ୱର, ୫।୮(ବ୍ୟୁରୋ)

ଭୁବନେଶ୍ୱରସ୍ଥିତ କେନ୍ଦ୍ରୀୟ ପଣ୍ୟାଗାର ନିଗମ(ସିଡବ୍ଲ୍ୟୁସି)କୁ ଉଚ୍ଛେଦ କରିବାକୁ କେନ୍ଦ୍ର ସରକାର ନିଷ୍ପତ୍ତି ନେଇଛନ୍ତି। ଏହାକୁ ପାଟଣାକ୍ଷେତ୍ର ସିଡବ୍ଲ୍ୟୁସି ସହିତ ମିଶାଇବା ପାଇଁ ନିଷ୍ପତ୍ତି ନେବାପରେ ଏହି ପ୍ରସଙ୍ଗରେ କେନ୍ଦ୍ରମନ୍ତ୍ରୀ ଧର୍ମେନ୍ଦ୍ର ପ୍ରଧାନ ହସ୍ତକ୍ଷେପ କରିଛନ୍ତି। ଏନେଇ ଧର୍ମେନ୍ଦ୍ର କେନ୍ଦ୍ର ଖାଦ୍ୟ ଏବଂ ସାଧାରଣ ବଣ୍ଟନ ମନ୍ତ୍ରୀ ରାମବିଳାସ ପାଶ୍ୱାନଙ୍କ ହସ୍ତକ୍ଷେପ ଲୋଡିଛନ୍ତି। ଭୁବନେଶ୍ୱର ସିଡବ୍ଲ୍ୟୁସି ସହିତ ପାଟଣା କାର୍ଯ୍ୟାଳୟକୁ ମିଶାଇଲେ ଅଯଥା ଭୌଗୋଳିକ ଏବଂ ପ୍ରଶାସନିକ ଚାପ ବୃଦ୍ଧି ପାଇବ ବୋଲି ଧର୍ମେନ୍ଦ୍ର କହିଛନ୍ତି । ତେଣୁ ଓଡ଼ିଶାବାସୀଙ୍କ ବୃହତ୍ ସ୍ୱାର୍ଥ ଦୃଷ୍ଟିରୁ ଏହି ପ୍ରସ୍ତାବକୁ ପ୍ରତ୍ୟାହାର କରିବା ଲାଗି ମନ୍ତ୍ରଣାଳୟର ଅଧିକାରୀଙ୍କୁ ନିର୍ଦ୍ଦେଶ ଦେବା ପାଇଁ ପାଶ୍ୱାନଙ୍କୁ ଚିଠି ଜରିଆରେ ସେ ସୋମବାର ଅନୁରୋଧ କରିଛନ୍ତି ।

ଧର୍ମେନ୍ଦ୍ର ଚିଠିରେ ଉଲ୍ଲେଖ କରିଛନ୍ତି, ଭୌଗୋଳିକ ଆହ୍ୱାନର ମୁକାବିଲା, ପ୍ରଶାସନିକ ଦକ୍ଷତା ବୃଦ୍ଧି ଏବଂ ଭଣ୍ଡାରଣକାରୀଙ୍କ ସହିତ ସମ୍ପର୍କ ରଖିବା ତଥା ବିବାଦର ସମାଧାନ ଲାଗି ଭୁବନେଶ୍ୱରଠାରେ ସିଡବ୍ଲ୍ୟୁସିର ଆଞ୍ଚଳିକ କାର୍ଯ୍ୟାଳୟ ୧୯୯୦ରେ ପ୍ରତିଷ୍ଠା କରାଯାଇଥିଲା। ସେହି ସମୟରେ ପାଟଣା କ୍ଷେତ୍ରଠାରୁ ଭିନ୍ନଭାବେ ଏହି କାର୍ଯ୍ୟାଳୟ ପ୍ରତିଷ୍ଠା ହୋଇଥିଲା । ବର୍ତ୍ତମାନ ରାଜ୍ୟର ୨୧ ପଣ୍ୟାଗାର ଭୁବନେଶ୍ୱରସ୍ଥିତ ସିଡବ୍ଲ୍ୟୁସି କାର୍ଯ୍ୟାଳୟ ଅଧୀନରେ କାର୍ଯ୍ୟ କରୁଛି। ଏହାର ପରିଚାଳନା କ୍ଷମତା ୩.୪୮ ମେଟ୍ରିକ ଟନ୍ ଥିବାବେଳେ ୯୦ ପ୍ରତିଶତ ଦଖଲ ସହିତ ନିୟମିତ ଭାବେ ଲାଭରେ ଚାଲିଛି । ଏଠାରେ ୯୦ ପ୍ରତିଶତ ଓଡ଼ିଆ କର୍ମଚାରୀ କାର୍ଯ୍ୟ କରୁଛନ୍ତି। ଭାରତୀୟ ଖାଦ୍ୟ ନିଗମ(ଏଫ୍‌ସିଆଇ) ତଥା ଓଡ଼ିଶା ରାଜ୍ୟ ସାଧାରଣ ବଣ୍ଟନ ନିଗମ(ଓଏସ୍‌ଏସ୍‌ସି)ର ଖାଦ୍ୟ ଶସ୍ୟ ଓ ବିଜ୍ଞପିତ ଖାଦ୍ୟ ସାମଗ୍ରୀ ସମେତ ବିଭିନ୍ନ ଜରୁରୀ ଖାଦ୍ୟ ସାମଗ୍ରୀ ଭଣ୍ଡାରଣ ଓ ସଂଗ୍ରହ କରି ରଖିବା ଦିଗରେ ଭୁବନେଶ୍ୱର ସିଡବ୍ଲ୍ୟୁସି କାର୍ଯ୍ୟାଳୟ ଗୁରୁତ୍ୱପୂର୍ଣ୍ଣ ଭୂମିକା ନିର୍ବାହ କରିଆସୁଛି । ବାତ୍ୟା ଫନୀ ଭଳି ପ୍ରାକୃତିକ ବିପର୍ଯ୍ୟୟ ସମୟରେ ରିଲିଫ୍ ସହାୟତା ଯୋଗାଇବା ଦିଗରେ ମଧ୍ୟ ମହତ୍ତ୍ୱପୂର୍ଣ୍ଣ ଦାୟିତ୍ୱ ତୁଲାଇଥିଲା। ସେହିପରି ବାତ୍ୟା ଓ ବନ୍ୟା ଭଳି ପ୍ରାକୃତିକ ଦୁର୍ବିପାକ ସମୟରେ ଭୁବନେଶ୍ୱରସ୍ଥିତ ଆଞ୍ଚଳିକ କାର୍ଯ୍ୟାଳୟ ରାଜ୍ୟକୁ ଗୁରୁତ୍ୱପୂର୍ଣ୍ଣ ସହାୟତା ଯୋଗାଇ ଦେଇଛି । ତେଣୁ ଓଡ଼ିଶାବାସୀଙ୍କ ବୃହତ୍ ସ୍ୱାର୍ଥ ଦୃଷ୍ଟିରୁ ଏହି ମାମଲାରେ ବ୍ୟକ୍ତିଗତ ହସ୍ତକ୍ଷେପ କରି ଏହି ପ୍ରସ୍ତାବକୁ ପ୍ରତ୍ୟାହାର କରିବା ଲାଗି ମନ୍ତ୍ରଣାଳୟ ଅଧିକାରୀଙ୍କୁ ନିର୍ଦ୍ଦେଶ ଦେବାକୁ ଧର୍ମେନ୍ଦ୍ର ଚିଠି ମାଧ୍ୟମରେ ଅନୁରୋଧ କରିଛନ୍ତି ।

ସୂଚନାଯୋଗ୍ୟ, ଗତ ଶନିବାର ଏହି ପ୍ରସଙ୍ଗରେ କେନ୍ଦ୍ରମନ୍ତ୍ରୀ ପାଶ୍ୱାନଙ୍କୁ ରାଜ୍ୟ ଖାଦ୍ୟ ଯୋଗାଣ ଓ ଖାଉଟି କଲ୍ୟାଣ ମନ୍ତ୍ରୀ ରଣେନ୍ଦ୍ର ପ୍ରତାପ ସ୍ୱାଇଁ ଚିଠି ଲେଖି ଭୁବନେଶ୍ୱରସ୍ଥିତ ସିଡବ୍ଲ୍ୟୁସି କାର୍ଯ୍ୟାଳୟ ପାଟଣାକୁ ସ୍ଥାନାନ୍ତରିତ ନ କରିବା ଲାଗି ଅନୁରୋଧ କରିଥିଲେ। ଗୋଟିଏ ପଟେ ରାଜ୍ୟ ମନ୍ତ୍ରୀ ଚିଠି ଲେଖି କେନ୍ଦ୍ରମନ୍ତ୍ରୀଙ୍କୁ ଅନୁରୋଧ କରିଥିବା ବେଳେ ଅନ୍ୟପଟେ ରାସ୍ତାକୁ ଓହ୍ଲାଇଛି ବିଜେଡି। ଭୁବନେଶ୍ୱର ଭିତରେ ଆସୁଥିବା ୩ ବିଧାନସଭା କ୍ଷେତ୍ରର ବିଧାୟକ ସୁଶାନ୍ତ ରାଉତ, ଅଶୋକ ଚନ୍ଦ୍ର ପଣ୍ଡା ଏବଂ ଅନନ୍ତ ନାରାୟଣ ଜେନାଙ୍କ ନେତୃତ୍ୱରେ ଶତାଧିକ ବିଜେଡି କର୍ମୀ ଭୁବନେଶ୍ୱରସ୍ଥିତ ପଣ୍ୟାଗାର ନିଗମ ସମ୍ମୁଖରେ ସୋମବାର ଆନ୍ଦୋଳନ କରିଛନ୍ତି। ଏହାସହ ଏଭଳି ନିଷ୍ପତ୍ତି ଉପରେ ପୁନର୍ବିଚାର କରିବା ପାଇଁ କର୍ମୀମାନେ ପାଣ୍ୟାଗାର ଅଧୀକ୍ଷକଙ୍କୁ ଏକ ଦାବିପତ୍ର ପ୍ରଦାନ କରିଛନ୍ତି। କେନ୍ଦ୍ର ଯଦି ଏହା ଉପରେ ପୁନର୍ବିଚାର ନ କରେ ତେବେ ଦଳପକ୍ଷରୁ ଆନ୍ଦୋଳନକୁ ଆହୁରି ବ୍ୟାପକ କରାଯିବ ବୋଲି ଚେତାବନୀ ଦିଆଯାଇଛି।

ଧରିତ୍ରୀରେ ଖବର ପ୍ରକାଶ ପାଇବା ପରେ କାର୍ଯ୍ୟାନୁଷ୍ଠାନ

୫.୯ଗ୍ରାମ୍ ବ୍ରାଉନସୁଗାର ଜବତ, ୬ ଗିରଫ

ରଣପୁର, ୫।୮(ସ୍ୱ.ପ୍ର.)

ନୟାଗଡ ଜିଲା ରଣପୁର ଥାନା ପୋଲିସ ରବିବାର ବିଭିନ୍ନ ସ୍ଥାନରେ ଚଢ଼ାଉ କରି ୫.୯ଗ୍ରାମ ବ୍ରାଉନସୁଗାର ଜବତ କରିଛି। ଏଥିରେ ସମ୍ପୃକ୍ତ ୬ଜଣଙ୍କୁ ଗିରଫ କରାଯାଇଛି। ସେମାନଙ୍କୁ ସୋମବାର କୋର୍ଟ ଚାଲାଣ କରାଯାଇଥିଲା । ଜାମିନ ନାମଞ୍ଜୁର ହେବାରୁ ସମସ୍ତଙ୍କୁ ନୟାଗଡ଼ ଜେଲକୁ ପଠାଇ ଦିଆଯାଇଛି। ଅଭିଯୁକ୍ତମାନେ ହେଲେ ରଣପୁର ସୁଆଁସିଆସାହିର ଦୀନବନ୍ଧୁ ଖଟେଇ ଓରଫ ବାପି (୩୪) ଓ ରଞ୍ଜନ ବିଶ୍ୱାଳ (୩୧), କଦମ୍ବସାହିର ଅନିଲ କୁମାର ପ୍ରଧାନ ଓରଫ କୁନୁ(୩୮), ରାଜବାଟିସାହିର ନିରଞ୍ଜନ ସାହୁ(୨୭), ହରଚଣ୍ଡୀସାହିର ବଳରାମ ପ୍ରଧାନ(୨୭)ଓ ମଙ୍ଗଳ ଚଣ୍ଡିଆସାହିର ରଞ୍ଜନ କୁମାର ଦାସ(୨୭) ।

ସୂଚନାଯୋଗ୍ୟ,ରଣପୁର ବ୍ଲକର ରାଜସୁନାଖଳା, ରଣପୁର, ଚାନ୍ଦପୁର ଅଞ୍ଚଳରେ ବ୍ରାଉନସୁଗାର କାରବାର ବଢ଼ି ଚାଲିଥିଲା । ଏ ସଂକ୍ରାନ୍ତରେ ପୋଲିସରେ ଅଭିଯୋଗ ହେଲେ ମଧ୍ୟ କୌଣସି କାର୍ଯ୍ୟାନୁଷ୍ଠାନ ଗ୍ରହଣ କରାଯାଇ ନ ଥିଲା । ବ୍ରାଉନସୁଗାର ଖାଇ ରଣପୁର ବ୍ଲକ ସୁନାଖଳା ଅଞ୍ଚଳରେ ୨ଜଣଙ୍କ ମୃତ୍ୟୁ ଘଟିଥିବା ଅଭିଯୋଗ ହୋଇଥିଲା । ହେଲେ କେଉଁ କାରଣରୁ ଉପରୋକ୍ତ ବ୍ୟକ୍ତିଦ୍ୱୟଙ୍କ ମୃତ୍ୟୁ ଘଟିଲା ତାର ତଦନ୍ତ ଆରମ୍ଭ କରାଯାଇ ନ ଥିଲା। ଏହାର କିଛିଦିନ ପରେ ରଣପୁର ଥାନା ପୋଲିସ ଜଣେ ଯୁବକଙ୍କଠାରୁ ବ୍ରାଉନସୁଗାର ଜବତ କରି ଛାଡି ଦେବା ଘଟଣା ଜଣାପଡିବା ପରେ ସାଧାରଣରେ ଅସନ୍ତୋଷ ପ୍ରକାଶ ପାଇଥିଲା। ଏନେଇ ଗତ ୩୧ ତାରିଖ ଧରିତ୍ରୀରେ ବ୍ରାଉନସୁଗାର କବଳରେ ରଣପୁର ଶୀର୍ଷକ ଖବର ପ୍ରକାଶିତ ହୋଇଥିଲା । ଏହାପରେ ପୋଲିସ କାର୍ଯ୍ୟାନୁଷ୍ଠାନ ଆରମ୍ଭ କରିଥିଲା। ଅତିରିକ୍ତ ଆଇଆଇସି ରଶ୍ମିରଞ୍ଜନ ଦାଶ ଓ ସବ୍‌ଇନ୍ସପେକ୍ଟର ପୃଥୀରଞ୍ଜନ ମହାନ୍ତିଙ୍କ ନେତୃତ୍ୱରେ ରଣପୁରର ବିଭିନ୍ନ ଅଞ୍ଚଳରେ ଚଢ଼ାଉ କରାଯାଇଥିଲା। ଗିରଫ ଯୁବକମାନଙ୍କଠାରୁ ପୋଲିସ ୫.୯ ଗ୍ରାମ ବ୍ରାଉନସୁଗାର, ୩ ହଜାର ୫୦୦ ଟଙ୍କା, ୬ ମୋବାଇଲ ଜବତ ହୋଇଛି । ଏନେଇ ରଣପୁର ଥାନାରେ ଏକ ମାମଲା(୧୫୯/୧୯) ରୁଜୁ କରାଯାଇଛି। ପୋଲିସର ଚଢ଼ାଉ ଦେଖି ବ୍ରାଉନସୁଗାର ବିକ୍ରେତା ବ୍ୟବସାୟ ବନ୍ଦ କରି ଅନ୍ୟ କୌଣସି ସ୍ଥାନରେ ଲୁଚି ରହିଥିବା ଖବର ମିଳିଛି ।

ଗିରଫ ୬ ଅଭିଯୁକ୍ତ।

ଜିଲା ଚିଠି
ଅନୁଗୋଳ

ଜାତୀୟ ରାଜପଥରେ ବିପଦ

ଅନୁଗୋଳ ଜିଲା ଦେଇ ଯାଇଥିବା କଟକ-ସମ୍ବଲପୁର ୫୫ ନମ୍ବର ଜାତୀୟ ରାଜପଥ ମରଣଯନ୍ତା ପାଲଟିଛି। ବିଶେଷକରି ୪ ଲେନ୍ ବା ପ୍ରଶସ୍ତୀକରଣ କାର୍ଯ୍ୟ ଆରମ୍ଭ ହେବା ଦିନଠାରୁ ଦୁର୍ଘଟଣା ଓ ମୃତାହତ ସଂଖ୍ୟା ବଢ଼ି ଚାଲିଛି। ୨୦୧୧ରୁ ରାସ୍ତା ଦୋହରୀକରଣ ପାଇଁ ଜମି ଅଧିଗ୍ରହଣ କାମ ଆରମ୍ଭ ହୋଇଥିଲା । ହେଲେ ବିଭିନ୍ନ କାରଣରୁ ସେହି କାମ ମନ୍ଥର ଗତିରେ ଚାଲିଛି। ଠିକା ସଂସ୍ଥାର ଏହି ମନ୍ଥରତା ଓ ଅନେକ ସ୍ଥାନରେ ବନ୍ଦ ପଡ଼ିଥିବା କାମ ଯୋଗୁ ଛୋଟ ବଡ଼ ଦୁର୍ଘଟଣା ଘଟୁଛି। ଅନୁଗୋଳଠାରୁ ଢେଙ୍କାନାଳ ୬୧ କିଲୋମିଟର ଓ ଅନୁଗୋଳରୁ ସମ୍ବଲପୁର ୧୨୩ କିଲୋମିଟର ରାସ୍ତା ଯାତାୟାତକାରୀଙ୍କ ପାଇଁ ବିପଦପୂର୍ଣ୍ଣ ହୋଇଛି। ଅନେକ ସ୍ଥାନରେ ଦୋହରୀକରଣ କାର୍ଯ୍ୟ ହୋଇ ନ ଥିଲେ ବି ଖାଲି ସ୍ଥାନକୁ ମରାମତି କରାଯାଉ ନାହିଁ। କେବଳ ଠିକା ସଂସ୍ଥା ନୁହେଁ, ଜାତୀୟ ରାଜପଥ ପ୍ରାଧିକରଣ କର୍ତ୍ତୃପକ୍ଷ ମଧ୍ୟ ଏ ନେଇ କିଛି କମ୍ ଅବହେଳା ଦେଖାଉନାହାନ୍ତି। ଶିଳ୍ପାଞ୍ଚଳର କେନ୍ଦ୍ରସ୍ଥଳ କୁହାଯାଉଥିବା ବଅଁରପାଳଠାରୁ ଆରମ୍ଭ କରି ରନ୍ତଲେଇ ପର୍ଯ୍ୟନ୍ତ ରାସ୍ତା ଅଧିକାଂଶ ସମୟରେ ବିପଦପୂର୍ଣ୍ଣ ହୋଇପଡୁଛି । ଏପରି କି ବିଭିନ୍ନ ସ୍ଥାନରେ ନିର୍ମାଣ ହୋଇଥିବା ସ୍ପିଡ୍ ବ୍ରେକରରେ ରଙ୍ଗ ଦିଆଯାଉ ନ ଥିବାରୁ ସେଠାରେ ଦୁର୍ଘଟଣା ଘଟୁଛି। ରାସ୍ତା ପାର୍ଶ୍ୱରେ ଗାଡ଼ି ଚାଳକଙ୍କ ପାଇଁ ବିଭିନ୍ନ ପ୍ରକାରର ସୂଚନା ଫଳକ ଲଗାଯିବା କଥା। କିନ୍ତୁ ଦୋହରୀକରଣକୁ ଢାଲ କରି ଏପରି ଫଳକ ଲଗାଯାଉ ନାହିଁ। ସଡ଼କ ସୁରକ୍ଷା ସମ୍ପର୍କିତ ଜିଲା ପ୍ରଶାସନ ନିର୍ଦ୍ଦେଶକୁ ଉକ୍ତ ଠିକାସଂସ୍ଥା ଓ ରାଜପଥ ପ୍ରାଧିକରଣ କର୍ତ୍ତୃପକ୍ଷ ମଧ୍ୟ ଠିକ୍ ଭାବେ ପାଳନ କରୁ ନ ଥିବା ଅଭିଯୋଗ ହୋଇଛି। ଗତ ଜୁନ ୨୫ ଜିଲାସ୍ତରୀୟ ସଡ଼କ ସୁରକ୍ଷା ବୈଠକରେ ଜିଲା ପ୍ରଶାସନ ପକ୍ଷରୁ ଏ ନେଇ ଅସନ୍ତୋଷ ପ୍ରକାଶ କରାଯାଇଥିଲା। ରାସ୍ତା ମରାମତି ନେଇ ପୂର୍ବ ବୈଠକରେ ଜାତୀୟ ରାଜପଥ ପ୍ରାଧିକରଣ କର୍ତ୍ତୃପକ୍ଷ ଯେଉଁ ପ୍ରତିଶ୍ରୁତି ଦେଇଥିଲେ ତାହା ପାଳନ କରି ନ ଥିବାରୁ ଅନୁଗୋଳ ଜିଲାପାଳ ବିରକ୍ତ ହୋଇଥିଲେ। ରାସ୍ତାର ଏପରି ଦୁରାବସ୍ଥା ଯୋଗୁ ଦୁର୍ଘଟଣାରେ ମୃତାହତ ସଂଖ୍ୟା ବଢୁଛି, ଏ ନେଇ ବାରମ୍ବାର ସତର୍କ କରାଯାଉଥିଲେ ବି ବିଭାଗୀୟ ଅଧିକାରୀମାନେ ଚେତୁ ନାହାନ୍ତି। ଫଳରେ ଗତ ଦେଢ଼ବର୍ଷରେ ଜିଲା ଦେଇ ଯାଇଥିବା ଏହି ରାଜପଥରେ ୪୬୦ଟି ଦୁର୍ଘଟଣାରେ ୨୧୫ ଜଣଙ୍କ ଜୀବନ ଯାଇଛି। ୪୪୨ ଜଣ ଆହତ ହୋଇଛନ୍ତି। ଗତ ଜାନୁୟାରୀ ୧ରୁ ଫେବୃୟାରୀ ୨୮ ମଧ୍ୟରେ ୭୩ଟି ଦୁର୍ଘଟଣାରେ ୩୬ ଜଣଙ୍କ ପ୍ରାଣହାନି ଘଟିଥିବା ବେଳେ ୭୩ ଜଣ ଆହତ ହୋଇଛନ୍ତି। ଏହାପର ୫ ମାସରେ କେତେ ଦୁର୍ଘଟଣା ଘଟିଛି ଓ କେତେ ଜୀବନ ଯାଇଛି ସେ ନେଇ ଆଞ୍ଚଳିକ ପରିବହନ କାର୍ଯ୍ୟାଳୟ ତଥ୍ୟ ଦେଇ ନ ଥିଲେ ବି ସଂଖ୍ୟା ଯେ ଆହୁରି ଅଧିକ ହେବ ତାହା ସହଜରେ ଅନୁମେୟ।

– ଅମିତ କୁମାର ସାମଲ

କାଳିଆ
କୃଷି କଲେ ଉନ୍ନତ ସକଳ ଉନ୍ନତି

କାଳିଆ

ପଞ୍ଚାୟତ ସ୍ତରରେ କାଳିଆ ହିତାଧିକାରୀ ତାଲିକା ଯାଞ୍ଚ କାର୍ଯ୍ୟକ୍ରମ

୬ ଅଗଷ୍ଟ ଠାରୁ ୧୪ ଅଗଷ୍ଟ, ୨୦୧୯ ପର୍ଯ୍ୟନ୍ତ

No. 37-L

- ବର୍ତ୍ତମାନ ସୁଦ୍ଧା କାଳିଆ ଯୋଜନାରେ ସହାୟତା ରାଶି ପାଇଥିବା ସମସ୍ତ କ୍ଷୁଦ୍ର ଓ ନାମମାତ୍ର ଚାଷୀ ଏବଂ ଭୂମିହୀନ କୃଷି ଶ୍ରମିକ ହିତାଧିକାରୀଙ୍କର ଏକ ତାଲିକା ପ୍ରତି ପଞ୍ଚାୟତର ଗ୍ରାମପଞ୍ଚାୟତ କାର୍ଯ୍ୟାଳୟ ଓ ପ୍ରାଥମିକ ସେବା ସମବାୟ ସମିତି କାର୍ଯ୍ୟାଳୟରେ ୬ ଅଗଷ୍ଟ ୨୦୧୯ ଠାରୁ ୧୪ ଅଗଷ୍ଟ ୨୦୧୯ ପର୍ଯ୍ୟନ୍ତ ସର୍ବସାଧାରଣଙ୍କ ଅବଗତି ନିମନ୍ତେ ପ୍ରଦର୍ଶିତ କରାଯାଉଛି । ଏହି ତାଲିକା କୃଷି ଓ କୃଷକ ସଶକ୍ତିକରଣ ବିଭାଗ ୱେବ୍‌ସାଇଟ୍ kalia.co.in ରେ ମଧ୍ୟ ଉପଲବ୍ଧ ହେଉଅଛି ।
- ଏହି ତାଲିକାରେ ଥିବା କୌଣସି ହିତାଧିକାରୀ ଯଦି ଅଯୋଗ୍ୟ ବୋଲି କେହି ଅନୁଭବ କରନ୍ତି ତେବେ ସେମାନଙ୍କର ତଥ୍ୟ ପଞ୍ଚାୟତ ସ୍ତରରେ କାର୍ଯ୍ୟରତ ପଞ୍ଚାୟତ ସ୍ତରୀୟ ନୋଡାଲ ଅଧିକାରୀଙ୍କୁ ଦରଖାସ୍ତ ଆକାରରେ ଜଣାଇ ପାରିବେ । ଏଥିରେ ସୂଚନାଦାତା / ଦରଖାସ୍ତକାରୀଙ୍କର ସମସ୍ତ ତଥ୍ୟ ଗୋପନ ରଖାଯିବ । ଯଦି କୌଣସି ହିତାଧିକାରୀ ନିଜକୁ ଏହି ଯୋଜନାରେ ଅଯୋଗ୍ୟ ଅନୁଭବ କରନ୍ତି ସେ ମଧ୍ୟ ଏ ସମ୍ବନ୍ଧରେ ନିଜ ନାମ ବାଦ୍ ଦେବା ନିମନ୍ତେ ଦରଖାସ୍ତ କରି ପାରିବେ । ଏଥିପାଇଁ ଦରକାର ହେଉଥିବା ଦରଖାସ୍ତ ଫର୍ମ ୱେବ୍‌ସାଇଟ୍ www.kalia.co.in ରେ ମଧ୍ୟ ଉପଲବ୍ଧ ହେଉଅଛି ।
- ଯେଉଁ ପଞ୍ଚାୟତର ଚାଷୀ ପରିବାର ସଂଖ୍ୟା ତୁଳନାରେ ଅଧିକ କମ୍ ସଂଖ୍ୟକ କ୍ଷୁଦ୍ର ଓ ନାମମାତ୍ର ଚାଷୀ ଓ ଭୂମିହୀନ କୃଷି ଶ୍ରମିକ ହିତାଧିକାରୀ ଚୟନ ହୋଇଛନ୍ତି ତାହାର ଏକ ପଞ୍ଚାୟତୱାରୀ ତାଲିକା ସମ୍ପୃକ୍ତ ପଞ୍ଚାୟତ ସ୍ତରୀୟ କାଳିଆ କମିଟିକୁ ପ୍ରଦାନ କରାଯାଇଅଛି । ସେହି ଗ୍ରାମର ଯେଉଁମାନେ ଯୋଗ୍ୟ ଚାଷୀ ସେମାନଙ୍କ ଠାରୁ ପଞ୍ଚାୟତ ସ୍ତରୀୟ ଅଧିକାରୀଙ୍କ ଦ୍ୱାରା ନୂତନ ଦରଖାସ୍ତ ଫର୍ମ ଗ୍ରହଣ କରାଯିବ ।
- ରାଜ୍ୟର ଅନ୍ୟ ସମସ୍ତ ଅଞ୍ଚଳର ଯୋଗ୍ୟ ଚାଷୀଭାଇମାନେ କିମ୍ବା ତାଙ୍କ ପରିବାରର ଅନ୍ୟ କୌଣସି ସଦସ୍ୟ ବର୍ତ୍ତମାନ ସୁଦ୍ଧା ଦରଖାସ୍ତ କରିନାହାନ୍ତି କିମ୍ବା ଚୟନ ହୋଇନାହାନ୍ତି ସେ ତାଙ୍କ ଅଞ୍ଚଳରେ ଥିବା ସାଧାରଣ ସେବା କେନ୍ଦ୍ରମାନଙ୍କ ସହାୟତାରେ ଅନଲାଇନ kalia.co.inରେ ୬ ଅଗଷ୍ଟ ୨୦୧୯ ଠାରୁ ୧୪ ଅଗଷ୍ଟ ୨୦୧୯ ପର୍ଯ୍ୟନ୍ତ ଦରଖାସ୍ତ କରିବାର ବ୍ୟବସ୍ଥା ମଧ୍ୟ ରହିଛି ।
- ଯଦି କୌଣସି ହିତାଧିକାରୀ ନିଜକୁ ଅଯୋଗ୍ୟ ବିବେଚିତ ମନେ କରି ସେ ପାଇଥିବା କାଳିଆ ସହାୟତା ରାଶି ଫେରସ୍ତ କରିବା ପାଇଁ ଇଚ୍ଛା ପ୍ରକାଶ କରନ୍ତି ତେବେ ସେ ତାଙ୍କ ଅଞ୍ଚଳର କାର୍ଯ୍ୟରତ ପଞ୍ଚାୟତ ନୋଡାଲ ଅଧିକାରୀଙ୍କ ନିକଟରୁ ନିଜକୁ ବାଦ ଦେବା ପାଇଁ ଆବେଦନ ପତ୍ର ଓ ସମ୍ପୃକ୍ତ ବ୍ୟାଙ୍କ ମ୍ୟାନେଜରଙ୍କୁ ସହାୟତା ରାଶି ଫେରସ୍ତ ପାଇଁ ଆବେଦନ କରିପାରିବେ । ଫେରସ୍ତ ନିର୍ଦ୍ଧାରଣ କରାଯାଇଥିବା ବ୍ୟାଙ୍କ ଆକାଉଣ୍ଟ ନମ୍ବର ନିମ୍ନରେ ପ୍ରଦାନ କରାଗଲା । ଏତଦ୍ ବ୍ୟତୀତ ଏହି ଫର୍ମ କୃଷି ବିଭାଗର ୱେବସାଇଟ kalia.co.inରେ ମଧ୍ୟ ଉପଲବ୍ଧ ହେଉଅଛି ।

ସହାୟତା ରାଶି ଫେରସ୍ତ ପାଇଁ ବ୍ୟାଙ୍କ ଆକାଉଣ୍ଟ ତଥ୍ୟ:-	ନିର୍ଦ୍ଦେଶକ କୃଷି ଓ ଖାଦ୍ୟ ଉତ୍ପାଦନ, ଓଡ଼ିଶା ବ୍ୟାଙ୍କ ଖାତା ନମ୍ବର - 38474500762	ଭାରତୀୟ ଷ୍ଟେଟ ବ୍ୟାଙ୍କ, ସଚିବାଳୟ ଶାଖା IFSC Code- SBIN0010236

01034/11/0010/1920

ଏ ସମ୍ବନ୍ଧୀୟ କୌଣସି ପ୍ରକାର ପ୍ରଶ୍ନର ଉତ୍ତର ପାଇବା ପାଇଁ ଚାଷୀ ଭାଇମାନେ ନିମ୍ନୋକ୍ତ ସଂଯୋଗ ହେଲ୍ପ ଲାଇନ ଟୋଲ ଫ୍ରି ନମ୍ବର ବ୍ୟବହାର କରନ୍ତୁ ।

ଜୀବିକା ଓ ଆୟ ବୃଦ୍ଧି ନିମିତ୍ତ କୃଷକଙ୍କୁ ସହାୟତା
କୃଷକ ସଶକ୍ତିକରଣ ଦିଗରେ ଏକ ଅଭିନବ ପଦକ୍ଷେପ

www.kalia.co.in
କାଳିଆ ହେଲ୍ପ ଲାଇନ
୧୮୦୦ ୩୪୫୬ ୭୭୦ / ୧୫୫୩୩୫ (ସମୟ ସକାଳ ୬ ଘଣ୍ଟାରୁ ରାତ୍ର ୧୦ ଘଣ୍ଟା ପର୍ଯ୍ୟନ୍ତ)

ଯଦି ତୁମେ ସତକୁ ସତ କିଛି ଭଲ କାମ କରିବାକୁ ଚାହଁ– ତା' ହେଲେ ସବୁଠାରୁ ବଡ କାମ ହେବ–ଯଦି ତୁମେ ତୁମ ଚରିତ୍ରରେ ନିଷ୍ଠାପର ଭାବେ ଛୋଟ ଛୋଟ ବିଜୟଗୁଡିଏ ହାସଲ କରିପାରିବ। ତୁମ ଚରିତ୍ରରେ ଗୋଟିକ ପରେ ଗୋଟିଏ ବିଜୟ ଲାଭ କରିବା ଦ୍ୱାରା ହିଁ ତୁମେ ପୃଥିବୀର ସବୁଠାରୁ ବଡ ଉପକାର କରିପାରିବ।
–ଶ୍ରୀମା

୩୭୦ ଉଚ୍ଛେଦ ସ୍ୱାଗତଯୋଗ୍ୟ

କୁହାଯାଉଛି ଭାରତୀୟ ଇତିହାସ ଫର୍ଦ୍ଦରେ ୫ ଅଗଷ୍ଟ ୨୦୧୯ ଯୋଡ଼ି ହୋଇଯାଇଛି। ଜମ୍ମୁ ଓ କଶ୍ମୀରକୁ ଦିଆଯାଇଥିବା ଏହାର ସ୍ୱତନ୍ତ୍ର ମର୍ଯ୍ୟାଦା ଅନୁଚ୍ଛେଦ ୩୭୦କୁ ଏହି ଦିନ ହଟାଇ ଦିଆଯାଇଛି। ରାଷ୍ଟ୍ରପତିଙ୍କ ବିଜ୍ଞପ୍ତି ପ୍ରକାଶ ପାଇବା ପରେ ଏଣିକି ଜମ୍ମୁ ଓ କଶ୍ମୀର ଦୀର୍ଘବର୍ଷ ଧରି ପାଇ ଆସୁଥିବା ସୁବିଧାରୁ ବଞ୍ଚିତ ହେବ। କେବଳ ସେତିକି ନୁହେଁ, ଉକ୍ତ ରାଜ୍ୟକୁ ବିଭାଜନ କରାଯାଇ ଜମ୍ମୁ ଓ କଶ୍ମୀର ଏବଂ ଲଦାଖ ନାମରେ ଦୁଇଟି କେନ୍ଦ୍ରଶାସିତ ଅଞ୍ଚଳ କରାଯିବା ଲାଗି ରାଜ୍ୟ ସଭାରେ ଜମ୍ମୁ ଓ କଶ୍ମୀର ପୁନର୍ଗଠନ ବିଲ୍ ଗୃହୀତ ହୋଇଛି। ଫଳରେ ଜମ୍ମୁ ଓ କଶ୍ମୀରରେ ଦିଲ୍ଲୀ ଓ ପୁଡୁଚେରୀ ଭଳି ବିଧାନସଭା ରହିବାକୁ ଥିବା ବେଳେ ଚଣ୍ଡିଗଡ଼ ପରି ଲଦାଖରେ ବିଧାନସଭା ରହିବ ନାହିଁ ବୋଲି ଉକ୍ତ ବିଲ୍‌ରେ ଦର୍ଶାଯାଇଛି।

ଗତ ସପ୍ତାହରେ ଉପତ୍ୟକାକୁ ଅଧିକ ୩୮ ହଜାର କେନ୍ଦ୍ରୀୟ ବଳ ପ୍ରେରଣ କରାଯିବା ଏବଂ ୪ ଅଗଷ୍ଟରେ ପିଡିପି ନେତ୍ରୀ ମେହବୁବା ମୁଫ୍‌ତି ଓ ନ୍ୟାଶନାଲ କନ୍‌ଫରେନ୍ସ (ଏନ୍‌ସି) ନେତା ଓମାର ଅବଦୁଲ୍ଲାଙ୍କୁ ଗୃହବନ୍ଦୀ ରଖାଯିବା ପରେ କଶ୍ମୀରରେ ଏକ ବଡ଼ ଧରଣର ପରିବର୍ତ୍ତନ ହେବାକୁ ଯାଉଛି ବୋଲି ଆଶଙ୍କା ସୃଷ୍ଟି ହୋଇଥିଲା। ୫ ଅଗଷ୍ଟରେ ତାହା ବାସ୍ତବରେ ପରିଣତ ହୋଇଥିବାରୁ ଦେଶବ୍ୟାପୀ ଏହା ଆଲୋଡ଼ନ ଖେଳାଇ ଦେଇଛି। ବିଶେଷକରି ରାଜନୈତିକ ଦଳଗୁଡ଼ିକ ମଧ୍ୟରେ ସୁନାମି ସୃଷ୍ଟି ହୋଇଛି। ସରକାରଙ୍କୁ ବିଜେଡି, ଏଏପି, ଏଆଇଏଡିଏମ୍‌କେ, ୱାଇଏସ୍‌ଆର୍ କଂଗ୍ରେସ, ବିଏସ୍‌ପି, ଆଇଏନ୍‌ଏଲ୍‌ଡି, ଶିବସେନା ସମର୍ଥନ କରିଥିବା ବେଳେ କଂଗ୍ରେସ, ଟିଏମ୍‌ସି, ପିଡିପି, ଏନ୍‌ସି, ଏସ୍‌ପି ଆଦି ଦଳ ବିରୋଧ କରିଛନ୍ତି। ଏନ୍‌ଡିଏର ସହଯୋଗୀ ଜେଡିୟୁ ମଧ୍ୟ ସରକାରଙ୍କ ନିଷ୍ପତ୍ତିକୁ ବିରୋଧ କରି କକ୍ଷତ୍ୟାଗ କରିଥିବା ଦେଖିବାକୁ ମିଳିଛି। କୌତୂହଳର ବିଷୟ ହେଉଛି, ସମ୍ବିଧାନ ସମ୍ପର୍କରେ ଏଭଳି ଏକ ରାଜନୈତିକ ନିଷ୍ପତ୍ତିକୁ ବଡ଼ ସହଜରେ ଦୁଇଭାଗରେ ଦର୍ଶାଯାଉଛି। ସମର୍ଥନକାରୀ ହୋଇଗଲେ ଦେଶପ୍ରେମୀ ଏବଂ ବିରୋଧୀ ହେଲେ ଦେଶଦ୍ରୋହୀ। ଏଠାରେ ଉଲ୍ଲେଖଯୋଗ୍ୟ ଯେ, ସ୍ୱାଧୀନତା ପରେ ଭାରତର ଶିଳ୍ପ ଓ ଯୋଗାଣ ମନ୍ତ୍ରୀଭାବେ କାର୍ଯ୍ୟ କରି ଆସୁଥିବା ଶ୍ୟାମା ପ୍ରସାଦ ମୁଖାର୍ଜୀଙ୍କର ତତ୍କାଳୀନ ପ୍ରଧାନମନ୍ତ୍ରୀ ଜବାହରଲାଲ ନେହେରୁଙ୍କ ସହିତ କଶ୍ମୀର ପ୍ରସଙ୍ଗରେ ମତଭେଦ ସୃଷ୍ଟି ହୋଇଥିଲା। ଅନୁଚ୍ଛେଦ ୩୭୦କୁ ବିରୋଧ କରୁଥିବା ମୁଖାର୍ଜୀ କଂଗ୍ରେସ ଦଳ ଓ ସରକାରରୁ ଇସ୍ତଫା ଦେଇ ରାଷ୍ଟ୍ରୀୟ ସ୍ୱୟଂସେବକ ସଂଘ (ଆରଏସ୍‌ଏସ୍) ସାହାଯ୍ୟରେ ଭାରତୀୟ ଜନସଂଘ ନାମରେ ରାଜନୈତିକ ଦଳ ଗଠନ କଲେ। ଜମ୍ମୁରୁ ୩୭୦କୁ ବିରୋଧ କରିଆସୁଥିବା ସେବକାର ଜନସଂଘ ଯାହା ଏବେ ଭାଜପାରେ ପରିଣତ ହୋଇଛି, ୫ ଅଗଷ୍ଟ ୨୦୧୯ରେ ତାହାର ପ୍ରତିଷ୍ଠାତା ଶ୍ୟାମାପ୍ରସାଦ ମୁଖାର୍ଜୀଙ୍କର ମୂଳ ସ୍ୱପ୍ନକୁ ସାକାର କରିପାରିଛି। ଏହି ପଦକ୍ଷେପକୁ ସମର୍ଥନ କରିବା ବ୍ୟତୀତ ଅନ୍ୟ କୌଣସି ଚିନ୍ତା ପୋଷଣ କରିବା ଅନୁଚିତ ହେବ। କିନ୍ତୁ ଏହି ଅନୁଚ୍ଛେଦ ୩୭୦ ସହିତ ୩୭୧କୁ ମଧ୍ୟ ହଟାଯିବା ଦରକାର। ଉଲ୍ଲେଖଯୋଗ୍ୟ, ୩୭୧ରେ ବିଦର୍ଭଠାରୁ ଆରମ୍ଭକରି ସୌରାଷ୍ଟ୍ର ପର୍ଯ୍ୟନ୍ତ ମହାରାଷ୍ଟ୍ର ଓ ଗୁଜରାଟର ଅନେକ ଅଞ୍ଚଳକୁ ସାମ୍ବିଧାନିକ ସ୍ତରରେ ବିଭିନ୍ନ ସୁରକ୍ଷା ଦିଆଯାଇଛି। ସେହି ଦୁଇ ରାଜ୍ୟକୁ ବିଶେଷ ସୁବିଧା ଦିଆଯିବା କେତେଦୂର ଯୁକ୍ତିଯୁକ୍ତ ତାହା ଆଲୋଚ୍ୟ ବିଷୟ ହୋଇପାରେ। ବିଶେଷକରି ଓଡ଼ିଶାର ଉତ୍ତର, ପଶ୍ଚିମ ଓ ଦକ୍ଷିଣରେ ଅନେକ ଅନୁନ୍ନତ ଅଞ୍ଚଳ ରହିଥିବା ସତ୍ତ୍ୱେ ସେଗୁଡ଼ିକୁ ଗୁଜରାଟର ସୌରାଷ୍ଟ୍ର କିମ୍ବା କଚ୍ ଭଳି ସାମ୍ବିଧାନିକ ସ୍ତରରେ ସ୍ୱତନ୍ତ୍ର ସ୍ଥାନ ଦିଆଯାଇ ନାହିଁ।

ଭାରତର ଅନ୍ୟ ପ୍ରାନ୍ତରୁ ଯାଇ ନାଗାଲାଣ୍ଡ, ମିଜୋରାମ, ସିକ୍କିମ, ଆସାମ ଭଳି ଉତ୍ତର ପୂର୍ବାଞ୍ଚଳର ଅନେକ ରାଜ୍ୟରେ ଭାରତୀୟମାନେ ନିଜ ନାମରେ ଜମି କିଣିପାରିବେ ନାହିଁ ବୋଲି ସମ୍ବିଧାନରେ ଉଲ୍ଲେଖ ରହିଛି। ସେହିଭଳି ଉତ୍ତରାଖଣ୍ଡ ଓ ଗୁଜରାଟର କେତେକ ଅଞ୍ଚଳରେ ବାହାରୁ ଯାଇଥିବା ଲୋକ ଜାଗା ଓ ଘର କିଣିବା ଉପରେ ପ୍ରତିବନ୍ଧକ ରହିଛି। ଏହି ପ୍ରସଙ୍ଗ ସମ୍ପର୍କରେ ସାଧାରଣ ନାଗରିକ ସମ୍ପୂର୍ଣ୍ଣ ଭାବେ ଅଜ୍ଞ। ଏହା ବ୍ୟତୀତ ଗୋଟିଏ ରାଜ୍ୟକୁ ବିଭାଜନ କରିବା ପାଇଁ ହେଲେ ଯଥାକ୍ରମେ ସମ୍ପୃକ୍ତ ରାଜ୍ୟର ବିଧାନସଭାରେ ସେ ସଂକ୍ରାନ୍ତ ବିଲ୍ ତିନି ଚତୁର୍ଥାଂଶ ସଭ୍ୟଙ୍କ ଦ୍ୱାରା ଗୃହୀତ ହେବା ଆବଶ୍ୟକ। ତା'ପରେ ପାର୍ଲାମେଣ୍ଟର ଉଭୟ ଗୃହରେ ଏହି ନିଷ୍ପତ୍ତି ଗୃହୀତ ହେଲେ ରାଷ୍ଟ୍ରପତିଙ୍କ ଅନୁମୋଦନ ମିଳିପାରିବ। ଏହାପରେ ସେହି ରାଜ୍ୟର ବିଭାଜନ ସମ୍ଭବପର ହୋଇଥାଏ। କିନ୍ତୁ ଜମ୍ମୁ ଓ କଶ୍ମୀରରେ ଏବେ ରାଷ୍ଟ୍ରପତି ଶାସନ ଚାଲିଛି । କୌଣସି ନିର୍ବାଚିତ ପ୍ରତିନିଧିଙ୍କ ବିଧିବଦ୍ଧ ମତ ଲୋଡ଼ା ଯାଇନାହିଁ । ସେଭଳି ପରିସ୍ଥିତିରେ କେବଳ ରାଜ୍ୟପାଳଙ୍କ ମତକୁ ନେଇ ଏଭଳି ବିରାଟକାୟ ପଦକ୍ଷେପ ନିଆଯାଇଛି। ଅବଶ୍ୟ ସମଗ୍ର ଦେଶରେ ଜୁଆର ଭଳି ଉଠୁଥିବା ସମର୍ଥନ ଏବେ ଭାରତର ସମ୍ବିଧାନକୁ ଅକାମୀ କରିଦେଇଛି।

ଏହି ପଦକ୍ଷେପକୁ ସ୍ୱାଗତ କରୁଥିବା ବେଳେ ଅନ୍ୟ କେତେକ ଚିନ୍ତା ମନକୁ ଆସୁଛି। ଉଦାହରଣ ସ୍ୱରୂପ ଗତ ଶତାବ୍ଦୀର ନବେ ଦଶନ୍ଧିରେ ନିଜ ଜମି ଓ ଘରୁ ଉଚ୍ଛେଦ ହୋଇଥିବା କଶ୍ମୀର ପଣ୍ଡିତମାନେ ବାସସ୍ଥାନକୁ ଅକ୍ତିଆରରେ ଆଣିପାରିବେ କି ନାହିଁ, ତାହା ଦେଖିବାକୁ ଅଛି। ଯେଉଁ ପର୍ଯ୍ୟନ୍ତ କଶ୍ମୀର ହିନ୍ଦୁମାନେ ଦିଲ୍ଲୀ ଓ ଅନ୍ୟ ଅଞ୍ଚଳରୁ ନିଜ ବାସଗୃହକୁ ଫେରିନାହାନ୍ତି, ସେପର୍ଯ୍ୟନ୍ତ ଅନୁଚ୍ଛେଦ ୩୭୦ର ଉଚ୍ଛେଦ କୌଣସି ମାନେ ରଖୁନାହିଁ। ଶୁଣାଯାଉଛି ଯେ, ଅତିଶୀଘ୍ର ଶ୍ରୀନଗରରେ ଶିଳ୍ପପତିମାନଙ୍କର ଏକ ବିରାଟ ସମାଗମ ଆୟୋଜନ ହୋଇପାରେ। କଶ୍ମୀରରେ ଅର୍ଥ ବିନିଯୋଗ କରିବାକୁ ଇଚ୍ଛୁକ ଭାଜପା ସମର୍ଥକ ବ୍ୟବସାୟୀ ଓ ଶିଳ୍ପପତି କେଉଁଭଳି ବିପଦକୁ ସମ୍ମୁଖୀନ ହୋଇ ସେଠାରେ କାର୍ଯ୍ୟ କରିବେ, ତାହା ମଧ୍ୟ ଏକ ସଫଳତାର ମାପକାଠି ପାଲଟିବ। କାରଣ ସ୍ଥାନୀୟ ଯୁବତୀଯୁବକଙ୍କ ଅର୍ଥନୈତିକ ଦୁଃସ୍ଥିତି ଦୂର ନ ହେବା ପର୍ଯ୍ୟନ୍ତ ସବୁ ଅସ୍ଥିରତା ଲାଗି ରହିବାର ଆଶଙ୍କା ରହିଛି। କଶ୍ମୀରରେ ମୁସଲମାନ ସମ୍ପ୍ରଦାୟ ସଂଖ୍ୟାଗରିଷ୍ଠ ଥିବାରୁ, କେନ୍ଦ୍ର ସରକାର ଯେଉଁଭଳି ଭାବେ ସେଠାକାର ଜନସଂଖ୍ୟାରେ ମୁସଲମାନ–ହିନ୍ଦୁରେ ଭାରସାମ୍ୟ ଆଣିବେ, ତାହା ମଧ୍ୟ ଗୁରୁତ୍ୱପୂର୍ଣ୍ଣ ଦିଗକୁ ସୂଚାଉଛି। ଯେତେ ଅଧିକ ପୋଲିସ ଓ କେନ୍ଦ୍ରୀୟ ବଳ କଶ୍ମୀରରେ ମୁତୟନ କରାଯିବ, ସେତେ ଅଧିକ ନକାରାତ୍ମକ ପ୍ରତିକ୍ରିୟା ସ୍ଥାନୀୟ ଯୁବପିଢ଼ିଠାରୁ ମିଳିପାରେ। ସେଥିପାଇଁ ସ୍ଥାନୀୟ ମୁସଲମାନଙ୍କ କ୍ରୋଧକୁ କେଉଁଭଳି ଥଣ୍ଡା କରାଯିବ, ତାହା ମଧ୍ୟ ଚିନ୍ତାର ବିଷୟ। ଅବଶ୍ୟ ଏଠି କୁହାଯାଇପାରେ ଯେ, ଧୈର୍ଯ୍ୟ ଏବଂ ଅପେକ୍ଷା କଲେ ଆଜିର ନେତୃତ୍ୱ ସଫଳତାର ସହିତ ସବୁ ସମସ୍ୟାର ସମାଧାନ କରିପାରିବେ। କେନ୍ଦ୍ର ସରକାରଙ୍କ ଏହି ନିଷ୍ପତ୍ତିକୁ ପୁନର୍ବାର ସମର୍ଥନ ଜଣାଉଥିବା ସହିତ ଅନେକ ଚିନ୍ତା ଦେଶବାସୀଙ୍କୁ ଘାରିବା ଆବଶ୍ୟକ। କଶ୍ମୀରରେ ଠୁଳ ହୋଇ ରହିଥିବା ଭାରତୀୟ ସଶସ୍ତ୍ର ବାହିନୀର ଶକ୍ତି ଏହି ଦେଶର ଆର୍ଥିକ ରକ୍ତ ଶୋଷିନେଉଛି। ନିକଟରେ ୩୮ ହଜାର କେନ୍ଦ୍ରୀୟ ବଳ ମୁତୟନ ହେବା ଫଳରେ ଖର୍ଚ୍ଚ ଆହୁରି ବଢ଼ିଚାଲିବ। ତତ୍‌ସହିତ ଟିକସ ବଢ଼ିବ, ବିଭିନ୍ନ ସେସ୍ ବସିବ ଏବଂ ସାଧାରଣ ଉନ୍ନତି ବାଧାପ୍ରାପ୍ତ ହେବାର ଆଶଙ୍କା ରହିଛି। ସେଥିପାଇଁ ସରକାରଙ୍କୁ ଏଭଳି ଶକ୍ତିଶାଳୀ ନିଷ୍ପତ୍ତି ପାଇଁ ଶୁଭେଚ୍ଛା ଜଣାଇବା ସହିତ ଦେଶର ଦୁର୍ବଳ ଆର୍ଥିକ ସ୍ଥିତି ପ୍ରତି ଦୃଷ୍ଟି ଆକର୍ଷଣ କରାଯାଇପାରେ।

ଅହିଂସା – ବୀରର ଭାଷା

ଅରୁଣ କୁମାର ପଣ୍ଡା

ଦୁଇ ବିରୋଧୀ ବିଷୟକୁ ଆମେ ଦ୍ୱନ୍ଦ୍ୱ କହିଥାଉ। ଯେପରି ଥଣ୍ଡା ଓ ଗରମ, ଦିନ ଓ ରାତି। ସେହିପରି ଭୀରୁ ଓ ବୀର। ଭୀରୁ କିଛି କରିବା ପାଇଁ ସମର୍ଥ ନ ଥାଏ, ସବୁବେଳେ ଡରୁଥାଏ। ବୀର ଓ ପରାକ୍ରମୀ ବ୍ୟକ୍ତି କେବେ ବି ଡରେ ନାହିଁ। ତାକୁ ଯାହା କରିବାର ଥାଏ ନିର୍ଭୟରେ କରେ। ସେ କାହାକୁ ପରବାୟ କରେ ନାହିଁ।

ଅହିଂସା ହେଉଛି ପ୍ରଶସ୍ତ ରାସ୍ତା– ରାଜପଥ। ବଡ଼ ନଗରୀରେ ପାଦଚଲାଲିଙ୍କ ପାଇଁ ଫୁଟପାଥ୍, ସାଇକେଲ୍ ଏବଂ ବାଇକ୍ ଚାଳକଙ୍କ ପାଇଁ ଅଲଗା ମାର୍ଗ ଏବଂ ଭାରିଯାନ ପାଇଁ ସ୍ୱତନ୍ତ୍ର ସଡ଼କ ରାଜପଥ ଥାଏ। ସେହିଭଳି ଅହିଂସାକୁ ପ୍ରଶସ୍ତ ରାଜପଥ କୁହାଯାଇପାରେ। ଏହି ମାର୍ଗରେ ଭୀରୁ ବ୍ୟକ୍ତି ଚାଲିପାରେ ନାହିଁ। ଯାହା ପାଖରେ ପ୍ରେରଣା, ଗତି ଓ ଶକ୍ତି ଥାଏ, ସେ ହିଁ ବୀର ଏବଂ ବୀର ହିଁ ଅହିଂସା ମାର୍ଗରେ ଚାଲି ସଭିଙ୍କୁ ଶାନ୍ତି ଓ ଶକ୍ତି ପ୍ରଦାନ କରିଥାଏ।

ଗାନ୍ଧୀଙ୍କ ସ୍ୱାଧୀନତା ଆନ୍ଦୋଳନ ବେଳେ ଅନେକଙ୍କୁ ଗୋଟିଏ କଥା ଆନ୍ଦୋଳିତ କରୁଥିଲା ଯେ ଅହିଂସା ହେଉଛି ଭୀରୁଙ୍କ ଶବ୍ଦ। ଭାରତ ପରାଧୀନ ହେଲା କେବଳ ଅହିଂସା ଆଚରଣ ପାଇଁ। ବାସ୍ତବରେ ଏହା ଏକ ଅସତ୍ୟ ଧାରଣା। ବିନା ବିଚାରରେ, ତଥ୍ୟର ଯାଞ୍ଚ ନ କରି ଯାହା ମୁହଁରୁ ବାହାରିଲା ଆମେ କହିଦେଇଥାଉ। କୁହାଯାଏ କୌଣସି ମିଛ କଥାକୁ ଶହେଥର କହିଲେ ତାହା ସତ୍ୟରେ ପରିଣତ ହୁଏ। 'ତିନି ତୁଣ୍ଡରେ ଛେଳି କୁକୁର'। ଅହିଂସା ପାଇଁ ଆମେ ପରାଧୀନ ହେଲୁ ଏଭଳି ଏକ ମିଥ୍ୟାକୁ ବର୍ଷ ବର୍ଷ ଧରି ହଜାର ଥର କୁହାଯାଇଛି।

ମହାନ୍ ବିଦ୍ୱାନ ମାଘ ପ୍ରତିଦିନ ଗୋଟିଏ ଲୋଟା ଧରି ନଦୀକୁ ସ୍ନାନ କରିବା ପାଇଁ ଯାଉଥିଲେ। ଦିନେ ସେ ଭାବିଲେ– ପ୍ରତିଦିନ ସାଙ୍ଗରେ ଲୋଟା ଆଣିବାର କ'ଣ ଆବଶ୍ୟକତା ଅଛି? ଏହା ଭାବି ସେ ଲୋଟାଟିକୁ ନଦୀକୂଳ ବାଲିରେ ପୋତିଦେଲେ। ଲୋକମାନେ ଦେଖିଲେ ମାଘଙ୍କ ପରି ବିଦ୍ୱାନ ବ୍ୟକ୍ତି ଲୋଟାଟିକୁ ନଈବାଲିରେ ପୋତିଛନ୍ତି। ତେଣୁ ସେମାନେ ଏହାକୁ ଏକ ମହାନ୍ କାର୍ଯ୍ୟ ଭାବି ନିଜ ନିଜ ଲୋଟାକୁ ନଈ ବାଲିରେ ପୋତିଦେଲେ। ଜଣେ ଚତୁର ବ୍ୟକ୍ତି ଲୋକଙ୍କର ଏସବୁ କାର୍ଯ୍ୟ ଦେଖୁଥିଲା। ରାତି ହେଲା ପରେ ସେ ନଦୀକୂଳକୁ ଆସି ବାଲିରେ ପୋତା ଯାଇଥିବା ଲୋଟାଗୁଡିକୁ ଏକ ବସ୍ତାରେ ଭର୍ତ୍ତିକରି ନେଇଗଲା। ସକାଳୁ ଲୋକେ ଆସି ଦେଖିଲେ ସେମାନଙ୍କ ଲୋଟାଗୁଡିକ କିଏ ନେଇଯାଇଛି। ମହାନ୍ ବିଦ୍ୱାନ ମାଘଙ୍କ ଲୋଟାଟି ମଧ୍ୟ ଚୋରି ହୋଇଯାଇଥିଲା। ସ୍ୱାଭାବିକ ଭାବରେ ମହାକବି ମାଘଙ୍କ ମୁହଁରୁ ଉଚ୍ଚାରିତ ହେଲା– 'ଗତାନୁଗତିକୋ ଲୋକଃ, ଗତେ ମେ ତାମ୍ରଭାଜନମ୍।' ଲୋକେ ଗତାନୁଗତିକ ହୋଇଥା'ନ୍ତି। ଏହିଭଳି ଲୋକଙ୍କ ସହିତ ମୋ ତାମ୍ରପାତ୍ର (ଲୋଟା) ମଧ୍ୟ ଚୋରି ହୋଇଗଲା।

ଦେଖାଯାଏ, ଯଦି ଗୋଟିଏ ମେଣ୍ଢା ଭୁଲ୍‌ରେ କୂଅରେ ପଡିଯାଏ ତେବେ ନିକଟରେ ଥିବା ଅନ୍ୟ ମେଣ୍ଢାମାନେ ଦଳବଦ୍ଧ ହୋଇ କୂଅକୁ ଲମ୍ଫ ପ୍ରଦାନ କରନ୍ତି। ଗୋଟିଏ ମେଣ୍ଢା ମେଁ ମେଁ ଚିତ୍କାର କରିବା ପରେ ଅନ୍ୟମାନେ ତା' ସହିତ ତାଳ ମିଳାଇ ମେଁ ମେଁ ଚିତ୍କାର କରନ୍ତି। ମନୁଷ୍ୟମାନଙ୍କ ଭିତରେ ମଧ୍ୟ ମେଣ୍ଢା ପ୍ରବୃତ୍ତି ରହିଛି। ସମାଜରେ ଅନେକ ପ୍ରକାରର ରଢ଼ିବାଦ, ଅନ୍ଧବିଶ୍ୱାସ ପରମ୍ପରା ନାଁରେ ପ୍ରଚଳିତ ରହିଛି। ଏହା ପଛରେ ସେଭଳି କୌଣସି ଠିକ୍ ଆଧାର ନାହିଁ। ଏସବୁ ଗତାନୁଗତିକ ଭାବେ ଚାଲିଆସିଛି।

ବାସ୍ତବରେ ଅହିଂସା ସହିତ ଭୀରୁତାର କୌଣସି ସମ୍ପର୍କ ନାହିଁ। ଅହିଂସା ହେଉଛି ବୀରର ଭାଷା। ଯେଉଁଠାରେ ଭୀରୁତା ସେଠାରେ ଅହିଂସାର ପ୍ରଶ୍ନ ନାହିଁ। ଆମର ସ୍ୱାଧୀନତା ଆନ୍ଦୋଳନ ବେଳେ ଅନେକ କ୍ରାନ୍ତିକାରୀ ହସି ହସି ନିର୍ଭୟରେ ଫାଶୀଖୁଣ୍ଟକୁ ଚଢ଼ିଯାଇଛନ୍ତି। ବିନା ଦ୍ୱେଷ, ପ୍ରତିଶୋଧ ଏବଂ ଆରୋପରେ ସେମାନେ ଦଣ୍ଡ ସ୍ୱୀକାର କରିଛନ୍ତି, ହସି ହସି ମୃତ୍ୟୁକୁ ସାମନା କରିଛନ୍ତି। ଖୁଦିରାମ ବସୁ ପରି ବାରବର୍ଷର କ୍ରାନ୍ତିକାରୀ ବାଳକ ଫାଶୀଖୁଣ୍ଟକୁ ଯିବାବେଳେ ତାଙ୍କର ସହାସ୍ୟ ଓ ଗ୍ଲାନିମୁକ୍ତ ବଦନ ଦେଖି ମେଦିନୀପୁର ଜେଲ୍ ସୁପରିଣ୍ଟେଣ୍ଡେଣ୍ଟ ପଚାରିଲେ– 'ହେ ବାଳକ! ତୁମେ କ'ଣ ମରିବାକୁ ଡର ନାହିଁ?' ଉତ୍ତର ଥିଲା ସ୍ୱଷ୍ଟ, 'ମୁଁ ଆତ୍ମା ଅଜର, ଅମର, ଅବିନାଶୀ। ଦେଶ ପାଇଁ ମୁଁ ଶରୀରକୁ ନଷ୍ଟ କରୁଛି। ମୃତ୍ୟୁପରେ ପୁଣି ଥରେ ଜନ୍ମ ହେବି ଏବଂ ଦେଶମାତୃକାର ସେବା ପାଇଁ ମୋତେ ପ୍ରାଣବଳି ଦେବାର ସୁଯୋଗ ମିଳିଲେ ମୁଁ ଗୌରବାନ୍ୱିତ ହେବି।' ଜଣେ ବାଳକର ଏହି ନିର୍ଭୟତାର କାରଣ ତା'ର ଆତ୍ମିକ ଜ୍ଞାନ ବୋଲି କୁହାଯାଇପାରେ। ମୁଁ ଦେହ ନୁହେଁ, ଦେହୀ (ଆତ୍ମା), ପରମପିତା ପରମାତ୍ମାଙ୍କ ସନ୍ତାନ ; ମୁଁ ନିରାକାର, ନିର୍ବିକାର ଓ ନିରହଂକାର– ଏହି ପାଠ ଯିଏ ଠିକ୍‌ଭାବେ ପଢ଼ିଛି ତାକୁ ମୃତ୍ୟୁଭୟ କେବେ ପ୍ରଭାବିତ କରିପାରିବ ନାହିଁ। ବାସ୍ତବରେ ଦେଶ ପାଇଁ ଲଢ଼ିଥିବା କିମ୍ବା ଲଢୁଥିବା ବ୍ୟକ୍ତି ଅନ୍ୟର ଅନିଷ୍ଟ ଚିନ୍ତା ନ କରି ନିଜର କର୍ତ୍ତବ୍ୟ ପାଳନ ପାଇଁ ଦେହାତୀତ ଅବସ୍ଥାକୁ ଯାଇ ସଂଗ୍ରାମ କରେ।

ଅହିଂସାର ମହାନ ପୂଜାରୀ ଜୈନଧର୍ମର ପ୍ରସିଦ୍ଧ ତୀର୍ଥଙ୍କର ବର୍ଦ୍ଧମାନଙ୍କୁ ମହାବୀର କୁହାଯାଏ। 'ମହାବୀର' ତାଙ୍କ ପରିବାରର ଉପାଧି ନୁହେଁ। ଅପ୍ରତିମ ସାହସ ଓ ସଂକଳ୍ପ ବଳରେ କଠିନରୁ କଠିନ ସ୍ଥିତିର ସମ୍ମୁଖୀନ ହୋଇ ଏବଂ ପରିସ୍ଥିତି ଓ ମାୟା ଉପରେ ବିଜୟ ପ୍ରାପ୍ତ କରି ସେ 'ମହାବୀର'ରେ ପରିଣତ ହେଲେ। ରାମ, କୃଷ୍ଣ, ବୁଦ୍ଧ, ମହମ୍ମଦ, ଯିଶୁଖ୍ରୀଷ୍ଟ ଆଦି ସବୁ ମହାତ୍ମାଙ୍କ ଜୀବନରେ ଅନେକ ସଂଘର୍ଷ ଓ ସଂଘାତର ପରିସ୍ଥିତି ଆସିଛି। ସେମାନେ ଅନେକ ଯାତନା ସହିଛନ୍ତି। ଏସବୁକୁ ସାହସର ସହ ମୁକାବିଲା କରି ସେମାନେ ପ୍ରାଣୀଙ୍କ କଲ୍ୟାଣ ପାଇଁ ରଖିଥିବା ଲକ୍ଷ୍ୟପଥରେ ଅବିଚଳିତ ଭାବରେ ଅଗ୍ରଗତି କରିଛନ୍ତି। ତେଣୁ ସେମାନେ ଆଜି ସ୍ମରଣୀୟ ଏବଂ ଆମର ପ୍ରେରଣାର ସ୍ରୋତ।

ଅହିଂସା ମାର୍ଗର ଅନ୍ତିମ ସ୍ଥଳ ହେଉଛି 'ଶାନ୍ତି'। ଧୈର୍ଯ୍ୟ, ସହିଷ୍ଣୁତା, ନିଷ୍ଠା, ଦୃଢ଼ମନୋବଳ ଦ୍ୱାରା, ଅହିଂସାର କଠିନତମ ରାସ୍ତାରେ ଚାଲି ମାନବ ତା'ର ଲକ୍ଷ୍ୟସ୍ଥଳରେ ପହଞ୍ଚିପାରେ। ପରିଶେଷରେ ସେ ମଣିଷରୁ ଦେବତାରେ ପରିଣତ ହେବାରେ ସମର୍ଥ ହୁଏ। ଅହିଂସାର ଅର୍ଥ ଅନ୍ୟାୟକୁ ସହିବା ନୁହେଁ। ଅନୀତି, ଅନ୍ୟାୟ ଏବଂ ଆସୁରିକ ଶକ୍ତିର ସାମନା କରି ତାକୁ ମୁହଁତୋଡ ଜବାବ ଦେବା ହିଂସା ନୁହେଁ, ବରଂ ଅହିଂସାର ପରାକାଷ୍ଠା। ଅହିଂସକ ଭୀରୁ, କାପୁରୁଷ ନୁହେଁ, ବରଂ ନିର୍ଭୀକ, ସାହସୀ ଏବଂ ଚରିତ୍ରବାନ ହୋଇଥାଏ। ସେ ହିଁ ବାସ୍ତବରେ ମହାବୀର।

ବିଶ୍ୱବିଜେତା ଆଲେକ୍‌ଜାଣ୍ଡର (ସିକନ୍ଦର) ନିଜର ଦେଶ ୟୁନାନ୍ ଫେରିବା ପୂର୍ବରୁ ସାଙ୍ଗରେ ଜଣେ ବିଶିଷ୍ଟ ସନ୍ଥଙ୍କୁ ନେଇଯିବାକୁ ଚାହିଁଲେ। ତାଙ୍କୁ ଖବର ମିଳିଲା ଯେ ଏଭଳି ଜଣେ ସାଧୁ ଏକାନ୍ତରେ ବସି ତପସ୍ୟା କରୁଛନ୍ତି ଯିଏ ସମ୍ପୂର୍ଣ୍ଣ ଭାବରେ ନିଃସ୍ପୃହ, ନିର୍ବିକାରୀ। ସେ କେବେ କାହାକୁ କିଛି ମାଗନ୍ତି ନାହିଁ। ସବୁବେଳେ ଏକାନ୍ତରେ ପରମାତ୍ମାଙ୍କ ଧ୍ୟାନରେ ଲୀନ ରହିଥାନ୍ତି। ଆତ୍ମା ସହ ପରମାତ୍ମାଙ୍କ ସଂଯୋଗ ହିଁ ତାଙ୍କ ଯୋଗ ସାଧନାର ବିଶେଷତା।

ବିଶ୍ୱବିଜୟୀ ଆଲେକ୍‌ଜାଣ୍ଡର ଏହି ସନ୍ଥଙ୍କ ନିକଟରେ ପହଞ୍ଚି ତାଙ୍କୁ ୟୁନାନ୍ ଯିବା ପାଇଁ କହିଲେ। ପରନ୍ତୁ ସାଧୁ ଜଣକ ତାଙ୍କ ସାଙ୍ଗରେ ଯିବେ ନାହିଁ ବୋଲି ସିଧା ମନା କରିଦେଲେ। ଆଲେକ୍‌ଜାଣ୍ଡାର କହିଲେ– 'ହେ ସାଧୁ! ତୁମେ ଜାଣ ମୁଁ ବିଶ୍ୱବିଜେତା ସମ୍ରାଟ୍। ତେଣୁ ତୁମକୁ ମୋ ଆଦେଶ ମାନିବାକୁ ପଡିବ।' ସାଧୁଜଣକ ବିନମ୍ରତାର ସହ କହିଲେ– 'ତୁମେ ବିଶ୍ୱଜୟ କରିଥାଇପାର। ସେଥିରେ ମୋର କିଛି ମତଲବ ନାହିଁ, ସମ୍ରାଟ୍ ହୋଇପାର ନିଜ ମହଲରେ, ସେଥିରେ ମୋର କ'ଣ ଅଛି? ସିକନ୍ଦର କ୍ରୋଧରେ ଅନ୍ଧ ହୋଇ ତରବାରି ବାହାର କରି ସାଧୁଙ୍କ ମୁଣ୍ଡ କାଟିବା ପାଇଁ ଧମକ ଦେଲେ। ସାଧୁଜଣକ ନିର୍ବିକାର ଭାବରେ ହସି ହସି କହିଲେ– 'ତୁମର ଯାହା ଇଚ୍ଛା ତାହା କର, କାରଣ

ସଂକ୍ଷେପରେ

ପୋଖରୀରୁ ଯୁବକଙ୍କ ମୃତଦେହ ଉଦ୍ଧାର

ଦିଗପହଣ୍ଡି,୫।୮(ଡି.ଏନ.ଏ.): ଦିଗପହଣ୍ଡି-ଆସିକା ମୁଖ୍ୟ ରାସ୍ତାର ଅଞ୍ଚଳେଶ୍ୱରି ମନ୍ଦିର ସମ୍ମୁଖ କବିରାଜ ପୋଖରୀରୁ ସୋମବାର ସନ୍ଧ୍ୟା ପ୍ରାୟ ୬ଟାରେ ଜଣେ ଯୁବକଙ୍କ ମୃତଦେହ ଉଦ୍ଧାର କରାଯାଇଛି। ସେ ହେଲେ ଦିଗପହଣ୍ଡି ଏନ୍‌ଏସି ୱାର୍ଡ ନମ୍ବର ୫ ସାନ ବ୍ରାହ୍ମଣ ସାହିର ସତ୍ୟ ନାରାୟଣ ପଣ୍ଡା (୫୦)। ସେ କିଛି ଦିନ ହେଲା ଆର୍ଥିକ ସମସ୍ୟା କାରଣରୁ ମାନସିକ ଭାରସାମ୍ୟ ହରାଇଥିଲେ। ସେ ଘରକୁ ଯାଉ ନ ଥିଲେ। ରବିବାରଠାରୁ ସେ ନିଖୋଜ ଥିଲେ। ସନ୍ଧ୍ୟାରେ ତାଙ୍କ ମୃତଦେହ ପୋଖରୀରେ ଭାସୁଥିବା ଲୋକେ ଦେଖି ଅଗ୍ନିଶମ ବାହିନୀକୁ ଖବର ଦେଇଥିଲେ। ଅଗ୍ନିଶମ ଅଧିକାରୀ ତାଙ୍କୁ ଉଦ୍ଧାର କରି ଦିଗପହଣ୍ଡି ଗୋଷ୍ଠୀ ସ୍ୱାସ୍ଥ୍ୟକେନ୍ଦ୍ରରେ ଭର୍ତ୍ତି କରିଥିଲେ। ସେଠାରେ ଡାକ୍ତର ତାଙ୍କୁ ମୃତ ଘୋଷଣା କରିଥିଲେ। ପୋଲିସ ମୃତଦେହ ଜବତ କରି ବ୍ୟବଚ୍ଛେଦ ପାଇଁ ବ୍ରହ୍ମପୁର ବଡ଼ ଡାକ୍ତରଖାନା ପଠାଇଛି। ଏନେଇ ପୋଲିସ ପକ୍ଷରୁ ଅପମୃତ୍ୟୁ ମାମଲା ନଂ. ୮/ ୧୯ ରୁଜୁ କରାଯାଇଥିବା ଜଣାପଡ଼ିଛି। ତାଙ୍କ ମୁଣ୍ଡରେ କ୍ଷତ ଥିବାରୁ ଅସାବଧାନତା କାରଣରୁ ସେ ପୋଖରୀ ପଥର ପାହଚରେ ପଡିଯାଇ ପାଣି ମଧ୍ୟକୁ ଖସି ଯାଇଥିବା ପୋଲିସର ପ୍ରାଥମିକ ଅନୁସନ୍ଧାନରୁ ଜଣାପଡ଼ିଛି।

ବେଆଇନ କ୍ଲିନିକରେ ରୋଗୀଙ୍କୁ ଶୋଷଣ

କବିସୂର୍ଯ୍ୟନଗର,୫।୮ : କବିସୂର୍ଯ୍ୟନଗରରେ ଜଣେ ନକଲି ମହିଳା ଡାକ୍ତରଙ୍କ ବେଆଇନ କ୍ଲିନିକ୍ ଚାଲିଛି। ଜିଲା ସ୍ୱାସ୍ଥ୍ୟ ବିଭାଗ ଏବଂ ପୋଲିସ ପ୍ରଶାସନର ନୀରବତା ଯୋଗୁ ଏଭଳି ହେଉଥିବା ଲୋକେ ଅଭିଯୋଗ କରିଛନ୍ତି। ଡାକ୍ତରୀ ପଢ଼ି ନ ଥିବା ଜଣେ ମହିଳା ଉକ୍ତ କ୍ଲିନିକ୍ ଖୋଲିଛନ୍ତି। ମହିଳାଙ୍କ ଭଉଣୀ ରାଜ୍ୟ ବାହାରେ ଡାକ୍ତର ଥିବାରୁ ତାଙ୍କ ଆଶ୍ରାରେ ଚାଲିଛନ୍ତି। କ୍ଲିନିକ୍ ଖୋଲିଥିବା ମହିଳାଙ୍କ ବାପା ଜଣେ ଡାକ୍ତର ଥିଲେ। ତାଙ୍କର ମୃତ୍ୟୁ ଘଟିଛି। ତାଙ୍କ ଭଉଣୀ ଏବେ ଓଡ଼ିଶା ବାହାରେ ଡାକ୍ତର ଅଛନ୍ତି। ତାଙ୍କ ବାପା ଏବଂ ଭଉଣୀଙ୍କ ନାମ କ୍ଲିନିକ୍ ବୋର୍ଡରେ ଲେଖି ମହିଳା ଜଣକ ବ୍ୟବସାୟ ଚଳାଇଛନ୍ତି। କବିସୂର୍ଯ୍ୟନଗର ସ୍ୱାସ୍ଥ୍ୟକେନ୍ଦ୍ରରେ ଡାକ୍ତର ନାହାନ୍ତି। ଏହାର ସୁଯୋଗ ନେଇ ନକଲି କ୍ଲିନିକ୍ ଖୋଲି ମହିଳା ଜଣକ ରୋଗୀଙ୍କୁ ଶୋଷଣ କରି ଚାଲିଛନ୍ତି। ଏ ବିଷୟରେ ସିଡିଏମ୍‌ଓ ବି.କେ. ପାଣିଗ୍ରାହୀ କହିଛନ୍ତି, ଖୁବ୍‌ଶୀଘ୍ର ଏଠାରେ ଥିବା ସ୍ୱାସ୍ଥ୍ୟକେନ୍ଦ୍ରକୁ ଜଣେ ଡାକ୍ତର ନିଯୁକ୍ତି କରାଯିବ। ନକଲି ଡ଼ାକ୍ତର ବିଷୟରେ ନିର୍ଦ୍ଦିଷ୍ଟ ଅଭିଯୋଗ ଆସିଲେ କାର୍ଯ୍ୟାନୁଷ୍ଠାନ ହେବ । ଏଣୁ ଏଥିପ୍ରତି ଉଚ୍ଚ କର୍ତ୍ତୃପକ୍ଷ ତଥା ଜିଲାପାଳ ସ୍ୱତନ୍ତ୍ର ଦୃଷ୍ଟି ଦେବାକୁ ସାଧାରଣରେ ଦାବି ହେଉଛି।

ଶିକ୍ଷକ ନିଯୁକ୍ତି ଦାବିରେ ବିଇଓ ଅଫିସ ଆଗରେ ଧାରଣା

ତୁମୁଡ଼ିବନ୍ଧ/କୋଟଗଡ଼, ୫।୮ (ଡି.ଏନ୍.ଏ)

ଛାତ୍ରୀଛାତ୍ର ଓ ଅଭିଭାବକମାନେ ବିକ୍ଷୋଭ କରୁଛନ୍ତି।

ତୁମୁଡ଼ିବନ୍ଧ ବିଇଓ ଅଫିସ ସମ୍ମୁଖରେ ଝିରିପାଣି ଉନ୍ନତ ଉଚ୍ଚ ବିଦ୍ୟାଳୟର ଛାତ୍ରୀଛାତ୍ର ଓ ଅଭିଭାବକମାନେ ସୋମବାର ପୂର୍ବାହ୍ନ ୧୧ଟାରେ ଶିକ୍ଷକ ନିଯୁକ୍ତି ଦାବିରେ ଧାରଣା ଦେଇଛନ୍ତି। ଏଥିସହ ଲିଖିତ ଅଭିଯୋଗ ମଧ୍ୟ ଦିଆଯାଇଛି। ଉକ୍ତ ବିଦ୍ୟାଳୟର ନବମ ଓ ଦଶମ ଶ୍ରେଣୀରେ ୫୨ଜଣ ଛାତ୍ରୀଛାତ୍ର ପଢୁଛନ୍ତି। ଦୁଇ ଶ୍ରେଣୀ ପାଇଁ ଦୁଇଟି ଶିକ୍ଷକ ଥିଲେ। ସେଥିରୁ ଜଣଙ୍କର ଗତ ଜୁଲାଇ ୨୨ରେ ବଦଳି ହୋଇଯାଇଛି। ବର୍ତ୍ତମାନ ଜଣେ ଶିକ୍ଷକ ଥିବାରୁ ଛାତ୍ରୀଛାତ୍ରଙ୍କୁ ପଢ଼ିବାରେ ଅସୁବିଧା ହେଉଛି। ଦୀର୍ଘ ଦିନ ଶିକ୍ଷକ ନିଯୁକ୍ତିକୁ ଅପେକ୍ଷା କରି ଦାବି ଉପସ୍ଥାପନା କରିବା ପାଇଁ ବାଧ୍ୟ ହୋଇଛନ୍ତି । ପ୍ରଥମେ ଛାତ୍ରୀଛାତ୍ର ତଥା ଅଭିଭାବକମାନେ ପ୍ଲାକାର୍ଡ ଧରି ଶିକ୍ଷକ ଦିଅ ବୋଲି ସ୍ଲୋଗାନ କରି କସ୍ତୁରିବା ଗାନ୍ଧୀ ବାଳିକା ବିଦ୍ୟାଳୟ ଛକରୁ ବିଇଓ ଅଫିସ ପର୍ଯ୍ୟନ୍ତ ଶୋଭାଯାତ୍ରାରେ ଯାଇ ସମ୍ମୁଖରେ ଧାରଣା ଦେଇଥିଲେ। ଏବଂ ବିଇଓ କାର୍ଯ୍ୟାଳୟରେ ନ ଥିବାରୁ ବରିଷ୍ଠ କିରାଣୀଙ୍କୁ ଏକ ଦାବିପତ୍ର ପ୍ରଦାନ କରିଛନ୍ତି। ଏହାପରେ ତୁମୁଡ଼ିବନ୍ଧ ବିଡିଓଙ୍କୁ ମଧ୍ୟ ଲିଖିତ ଅଭିଯୋଗ ଦେଇଛନ୍ତି। ଦଶମ ଶ୍ରେଣୀରେ ପଢୁଥିବା ଛାତ୍ର ବିକାଶ ନାୟକ କହିଛନ୍ତି ଯେ, ଶିକ୍ଷକ ନ ଥିବାରୁ ଆମ ପାଠପଢା ବନ୍ଦ ହୋଇଛି। ଅଳ୍ପ ଦିନ ରହିଲା ପରୀକ୍ଷା ତେଣୁ ଶୀଘ୍ର ଶିକ୍ଷକ ଦିଆଯାଉ ନଚେତ ଏହି ଆନ୍ଦୋଳନ ତୀବ୍ର ହେବ। ଅଭିଭାବକ ପଞ୍ଚାନନ ପାତ୍ର କହିଛନ୍ତି ଯେ, ଝିରିପାଣୀ ଏକ ଅନୁନ୍ନତ ଅଞ୍ଚଳ ତେଣୁ ଆବଶ୍ୟକ ଶିକ୍ଷକ ପଦବୀ ପୂରଣ କରାଯାଉ ନଚେତ ରାଜରାସ୍ତାକୁ ଓହ୍ଲାଇବୁ। ଏ ନେଇ ତୁମୁଡ଼ିବନ୍ଧ ବିଡିଓ ଜୟସେବ ଦାସ କହିଛନ୍ତି ଯେ, ଉକ୍ତ ଦାବିକୁ ଉପଜିଲାପାଳ ବାଲିଗୁଡ଼ା, ଜିଲା ଶିକ୍ଷା ଅଧିକାରୀଙ୍କୁ ଜଣାଇ ତୁରନ୍ତ ଆବଶ୍ୟକ ପଦକ୍ଷେପ ନିଆଯିବ।

ହାଇଦ୍ରାବାଦରେ ଦାଦନ ଶ୍ରମିକଙ୍କ ମୃତ୍ୟୁ

ବୁଗୁଡ଼ା,୫।୮(ଡି.ଏନ.ଏ.): ହାଇଦ୍ରାବାଦ ସହରରେ ଏକ କମ୍ପାନୀରେ ଦାଦନ ଶ୍ରମିକ ଭାବେ କାର୍ଯ୍ୟ କରୁଥିବା ଜନୈକ ଦାଦନ ଶ୍ରମିକଙ୍କର ଶନିବାର ମୃତ୍ୟୁ ହୋଇଯାଇଥିବା ଜଣାପଡ଼ିଛି। ସେହି ଶ୍ରମିକ ଜଣକ ହେଲେ ବୁଗୁଡ଼ା ଥାନା କୁଆନଳା ଗ୍ରାମର ପ୍ରତାପ ନାୟକ (୨୨)। ପ୍ରତାପ ଅର୍ଥ ପ୍ରାୟ ଅଢ଼େଇ ମାସ ତଳେ ହାଇଦ୍ରାବାଦର ଏକ କମ୍ପାନୀରେ କାମ କରୁଥିଲେ। ତେବେ ଗତ ସପ୍ତାହକ ତଳେ ତାଙ୍କର ସ୍ୱାସ୍ଥ୍ୟ ଖରାପ ହେବା ଯୋଗୁ ତାଙ୍କୁ ଏକ ହସ୍ପିଟାଲରେ ଭର୍ତ୍ତି କରାଯାଇଥିଲା। କିନ୍ତୁ ସୁସ୍ଥ ହେବା ପାଇଁ ଅଧିକ ଅର୍ଥ ଆବଶ୍ୟକ ଥିଲା। କିନ୍ତୁ ତାଙ୍କ ପାଖରେ ଟଙ୍କା ନ ଥିଲା । ଏପରିକି ତାଙ୍କ ପାଖରେ ସ୍ୱାସ୍ଥ୍ୟବୀମା କାର୍ଡ କିମ୍ବା ଆୟୁଷ୍ମାନ ଯୋଜନା କାର୍ଡ ନ ଥିଲା। ଫଳରେ ଚିକିତ୍ସା ଅଭାବରୁ ତାଙ୍କର ଶନିବାର ମୃତ୍ୟୁ ହୋଇଯାଇଥିଲା। ସୋମବାର ପ୍ରତାପଙ୍କ ମୃତହେଦ କୁଆନଳାରେ ପହଞ୍ଚିବା ପରେ ତାଙ୍କର ମର ଶରୀରକୁ ସଂସ୍କାର କରାଯାଇଥିଲା।

■ ମହିଳାଙ୍କ ତଣ୍ଟିକାଟି ହତ୍ୟା ଉଦ୍ୟମ ଘଟଣା

ସ୍ୱାମୀ ସହ ଶ୍ୱଶୁର, ଶାଶୁ ଗିରଫ

ବୁଗୁଡ଼ା,୫।୮(ଡି.ଏନ.ଏ.)

ବୁଗୁଡ଼ା ଥାନା ବାଲିପଦର ଫାଣ୍ଡି ଗହଙ୍ଗୁ ଗ୍ରାମରେ ଜଣେ ମହିଳାଙ୍କୁ ତାଙ୍କ ଶ୍ୱଶୁର ଘର ଲୋକେ ତଣ୍ଟି କାଟି ହତ୍ୟା ଉଦ୍ୟମ ଘଟଣାରେ ବାଲିପଦର ଫାଣ୍ଡି ଅଧିକାରୀ ଭଗବାନ ପୂଜାରୀ ସୋମବାର ୩ଜଣଙ୍କୁ ଗିରଫ କରି କୋର୍ଟଚାଲାଣ କରିଛି। ସେମାନେ ହେଲେ ଶ୍ୱଶୁର ରାମହରି ବେହେରା, ଶାଶୁ ଦୁଃଖୀ ଓ ସ୍ୱାମୀ ନାରାୟଣ। ଏ ନେଇ ବୁଗୁଡ଼ା ଥାନାରେ ନଂ. ୧୫୪/୧୯ରେ ମାମଲା ରୁଜୁ ହୋଇଥିଲା । ପ୍ରକାଶ ଯେ, ଦୁଇବର୍ଷ ପୂର୍ବେ ଭଞ୍ଜନଗର ଥାନା ବିରୁଳି ଗ୍ରାମର ରମେଶ ବେହେରାଙ୍କ ଝିଅ ରୁପାଲିଙ୍କ ବୁଗୁଡ଼ା ଥାନା ଗହଙ୍ଗୁ ଗ୍ରାମର ରାମହରିଙ୍କ ପୁଅ ନାରାୟଣଙ୍କ ସହ ବିବାହ ହୋଇଥିଲା। ବିବାହର ୩ ମାସ ପରେ ଶ୍ୱଶୁର ଘର ଲୋକେ ଅଧିକ ଯୌତୁକ ଦାବି କରି ବିଭିନ୍ନ ସମୟରେ ରୁପାଲିଙ୍କୁ ଶାରୀରିକ ନିର୍ଯାତନା ଦେବାରୁ ସେ ବାପ ଘରକୁ ଚାଲିଯାଇଥିଲେ। ପରେ କୁଳ ସଭାର ନିଷ୍ପତ୍ତି ଅନୁଯାୟୀ ୨ ମାସ ତଳେ ନାରାୟଣ ରୁପାଲିଙ୍କୁ ଘରକୁ ନେଇଥିଲେ। ଶନିବାର ରାତିରେ ଶ୍ୱଶୁର ଘର ଲୋକେ ପୁଣି ଅଧିକ ଯୌତୁକ ଆଣିବାକୁ ରୁପାଲିଙ୍କୁ ବାଧ୍ୟ କରିଥିଲେ। ଏଥିରେ ସେ ରାଜି ନ ହେବାରୁ ସମସ୍ତେ ମିଶି ତାଙ୍କୁ ମାଡ଼ ମାରିବା ସହ ତଣ୍ଟି କାଟି ହତ୍ୟା କରିବାକୁ ଉଦ୍ୟମ କରିଥିଲେ। କିନ୍ତୁ କୌଶଳକ୍ରମେ ରୁପାଲି ସେଠାରୁ ଖସି ଆସି ବାପାଙ୍କୁ ଜଣାଇବା ପରେ ବାପା ଝିଅଙ୍କୁ ନେଇ ବୁଗୁଡ଼ା ଗୋଷ୍ଠୀ ସ୍ୱାସ୍ଥ୍ୟକେନ୍ଦ୍ରରେ ଚିକିତ୍ସା ପାଇଁ ଭର୍ତ୍ତି କରିବା ସହ ରବିବାର ଥାନାରେ ଅଭିଯୋଗ କରିଥିଲେ। ଅଭିଯୋଗକୁ ଭିତ୍ତିକରି ବାଲିପଦର ଫାଣ୍ଡି ଅଧିକାରୀ ଘଟଣାର ତଦନ୍ତ କରି ରୁପାଲିଙ୍କ ଶ୍ୱଶୁର, ଶାଶୁ ଓ ସ୍ୱାମୀଙ୍କୁ ଗିରଫ କରିଥିଲେ।

16th Birthday Wish
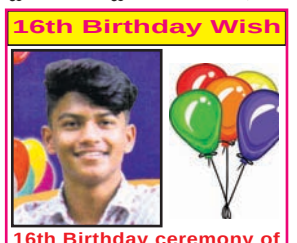
16th Birthday ceremony of our son which will be held on 6th Aug 2019, Tuesday.
Best compliments:
Sukhalata Ojha (Mother), Basanta Kumar Ojha (Father), Santi, Madhu, Jhilli, Babu, Tubuli, Satyabrata, Kumar, Happy, Rakesh, Ashish, Rohini, Nilakantha Ojha and Ojha family & relatives.
D-13788

ଗୋଟିଏ ଦିନରେ ସାପ କାମୁଡ଼ାରେ ୮ ଆହତ

ସପ୍ତାହକ ମଧ୍ୟରେ ଗଲାଣି ୨ ଜୀବନ

ଭଞ୍ଜନଗର,୫।୮(ଡି.ଏନ.ଏ.)

ବର୍ଷାଦିନେ ଗାତ ଗୁଡିକରେ ପାଣି ଭର୍ତ୍ତି ହୋଇଯାଉ ଥିବାରୁ ସାପ ବାହାରି ଶୁଖିଲା ସ୍ଥାନକୁ ଚାଲିଆସି ଲୋକଙ୍କୁ କାମୁଡୁଛନ୍ତି। ଏପରିକି ଘର ଭିତରକୁ ମଧ୍ୟ ପଶି ଆସୁଛନ୍ତି। ଗତ ସପ୍ତାହକ ମଧ୍ୟରେ ଭଞ୍ଜନଗର ଅଞ୍ଚଳରେ ସାପ କାମୁଡ଼ାରେ ୨ ଜଣଙ୍କ ମୃତ୍ୟୁ ଘଟିଥିବା ବେଳେ ଏକାଧିକ ଆହତ ହୋଇଛନ୍ତି। ମୃତକ ହେଲେ କନ୍ଧନୂଆପଲ୍ଲୀର ଜୟ ମାଝି ଓ ଅନ୍ୟ ଜଣେ ଭଞ୍ଜନଗର ବ୍ଲକ ଡୁମାକୁମ୍ପା ଗ୍ରାମର। ରବିବାର ଗୋଟିଏ ଦିନରେ ଉପଖଣ୍ଡର ବିଭିନ୍ନ ଅଞ୍ଚଳରେ ସାପ କାମୁଡ଼ାରେ ୮ଜଣ ଆହତ ହୋଇ ଭଞ୍ଜନଗର ଡାକ୍ତରଖାନାରେ ଭର୍ତ୍ତି ହୋଇଥିଲେ। ସେଥିମଧ୍ୟରୁ କେତେଜଣ ସୁସ୍ଥ ହୋଇ ସୋମବାର ଘରକୁ ଫେରିଛନ୍ତି। ସାପ କାମୁଡ଼ାରେ ଆହତଙ୍କ ସଂଖ୍ୟା ବଢୁଥିବାରୁ ଡାକ୍ତରଖାନାରେ ଆବଶ୍ୟକ ଔଷଧ, ଇଞ୍ଜେକ୍ସନ ମହଜୁଦ୍ ରଖିବା ଆବଶ୍ୟକ ହୋଇପଡିଛି। ଅନ୍ୟପକ୍ଷରେ ସାପ ଧରିବାକୁ ବନ ବିଭାଗ ପାଖକୁ ଏକାଧିକ ଫୋନ କଲ୍ ଆସୁଛି । କିନ୍ତୁ ଏଠାରେ ଥିବା କର୍ମଚାରୀ ଜଣଙ୍କ ପାଖରେ ଲାଇସେନ୍ସ ନ ଥିବା ଯୋଗୁ ସାପ ଧରିବାକୁ ସେ ଆଭଗର ହେଉନାହାନ୍ତି। ବିଭାଗ ପକ୍ଷରୁ ଅଞ୍ଚଳବାସୀଙ୍କ ସୁବିଧା ପାଇଁ କିଛିଦିନ ହେବ କୌଣସି ପଦକ୍ଷେପ ନିଆଯାଉନାହିଁ। ଏ ନେଇ ପଦକ୍ଷେପ ନେବାକୁ ସାଧାରଣରେ ଦାବି ହୋଇଛି । ଅବସରପ୍ରାପ୍ତ ରେଞ୍ଜର ଅନୁପମ ବାନାର୍ଜି କହିଛନ୍ତି, ବର୍ଷା ଦିନେ ସାପ ଗାତରୁ ବାହାରିବା ଯୋଗୁ ସମସ୍ୟା ହେଉଛି । ଏହି ଦିନେ ସାପ ଅଣ୍ଡା ଦିଅନ୍ତି। ତେଣୁ ଲୋକେ ନିଜ ଘର ଚତୁପାର୍ଶ୍ୱ ସଫା ରଖିବା ଆବଶ୍ୟକ। ଚାଳ ଓ ଝାଟିମାଟି ଘର ହୋଇଥିଲେ ଅଧିକ ସତର୍କ ରହିବା ଦରକାର। ରାତିରେ ଅନ୍ଧାରରେ ନ ଯାଇ ପର୍ଯ୍ୟାପ୍ତ ଆଲୁଅରେ ଯିବାକୁ ହେବ। ଘର ଚତୁପାର୍ଶ୍ୱରେ କଳା ଫିନାଇଲ, ଦାନାଦାର ପକାଇଲେ ଗନ୍ଧରେ ସାପ ଘରେ ପଶିବେ ନାହିଁ। ଶୀତଦିନେ ସାପ ପ୍ରାୟ ଗାତକୁ ଚାଲିଯାଆନ୍ତି। କାହାକୁ ସାପ କାମୁଡ଼ିଲେ ତୁରନ୍ତ ଚିକିତ୍ସା ପାଇଁ ଡାକ୍ତରଖାନା ନେବା ଆବଶ୍ୟକ। ଝଡା ଫୁଙ୍କା ଅନ୍ଧବିଶ୍ୱାସ ବୋଲି ଲୋକେ ସଚେତନ ହେବା ଦରକାର ବୋଲି ବାନାର୍ଜି କହିଥିଲେ ।

ଜନ୍ମଦିନ ଶୁଭେଚ୍ଛା

ସମ୍ମିତ କୁମାର ସାହୁ (କ୍ରିଷ୍ଣା)
ନୂଆବନ୍ତ, କଲ୍ୟାଣପୁର
ତୋର ଶୁଭ ୫ମ ଜନ୍ମଦିନ ଅବସରରେ ଶ୍ରୀଜଗନ୍ନାଥଙ୍କ ନିକଟରେ ଆମର ପ୍ରାର୍ଥନା ତୋର ଚଲାପଥ କୁସୁମିତ ହେଉ। ତୁ ଦୀର୍ଘାୟୁ ହୋଇଥାଅ।
ତୋର ମଙ୍ଗଳାକାଂକ୍ଷୀ:
ଜେକେ ମା', ଜେକେ, ଅଜା, ଆଈ, ମାମୁ, ମାଈଁ, ବାପା, ମାମା, ଦାଦା, ଖୁଡୀ।
ଧ-୧୩୭୯୦

୮ମ ଜନ୍ମଦିନ ଶୁଭେଚ୍ଛା

ପ୍ରଜ୍ଞା ପରିମୀତା ବନ୍ଧୁର
ଜନ୍ମ ତାରିଖ: ୦୬।୦୮।୨୦୧୧
ମହାପ୍ରଭୁ ଜଗନ୍ନାଥ ତୋର ଚଲାପଥ କୁସୁମିତ କରନ୍ତୁ।
ଶୁଭେଚ୍ଛା ସହ
ମାଆ: ବୀପିକା ସୁନାନୀ, ବାପା: କୃଷ୍ଣଚନ୍ଦ୍ର ବନ୍ଧୁର, ମାଆ, ବାପା, ଦାଦା, ଦାଦୀ, ମାମୁ, ମାଈଁ, କାକା, କାକୀ, ସମୀର, ଅମୀର, ନୀହାରିକା, ଲେଖିକା, ଭମାକାନ୍ତ, ରୋହନ, ପାୟଲ, ପୁନମ, ପ୍ରୟାସ ଓ ବନ୍ଧୁର ପରିବାରବର୍ଗ।
ଧ-୧୩୭୯୨

୨ୟ ଜନ୍ମଦିନ ଶୁଭେଚ୍ଛା

Jagyaseni Biswal
ଜନ୍ମ ତା. ୧୦।୦୮।୨୦୧୭
ଆଜି ତୋର ୨ୟ ଜନ୍ମଦିନରେ ପ୍ରଭୁ ଶ୍ରୀଜଗନ୍ନାଥଙ୍କ ଅସୀମ କୃପାରୁ ତୋର ଗଲାପଥ ପୁଷ୍ପିତ, କୁସୁମିତ ହେବା ସଙ୍ଗେ ସଙ୍ଗେ ତୋର ଭବିଷ୍ୟତ ଉଜ୍ଜ୍ୱଳମୟ ଏବଂ ଦୀର୍ଘାୟୁ ହେଉ।
ଶୁଭେଚ୍ଛାସହ:
ବାପା, ମାମା, ଜେକେବାପା, ଜେକେମା, ପିଉସା, ପିଉସୀ, କକା, ମାମୁ, ମାଉସୀ, ଅଜା, ଆଈ ଏବଂ ପରିବାରବର୍ଗ।
ଧ-୧୩୭୯୧

ଜନ୍ମଦିନ ଶୁଭେଚ୍ଛା

Radhakrishna Dash (Berhampur)
ଶୁଭ ଜନ୍ମଦିନ ଅବସରରେ ଏତିକି କାମନା ଏବଂ ପ୍ରାର୍ଥନା ମହାପ୍ରଭୁ ଶ୍ରୀଜଗନ୍ନାଥଙ୍କ କୃପାରୁ ଆମ ପୁଜ୍ୟ ବାବା ଦୀର୍ଘାୟୁ, ନିରୋଗୀ ଏବଂ ସୁସର୍ବଦା ଖୁସି ରୁହନ୍ତୁ।
Happy Birthday Baba
ଧ-୧୩୭୮୩

ବିଏଲ୍‌ଓଙ୍କୁ ତାଲିମ

ଭୋଟର ତାଲିକା ପ୍ରସ୍ତୁତି ପାଇଁ ତାଲିମ ଦିଆଯାଉଛି।

ଦାରିଙ୍ଗବାଡ଼ି,୫।୮(ଡି.ଏନ.ଏ)

ଦାରିଙ୍ଗବାଡ଼ି ବ୍ଲକ କାର୍ଯ୍ୟାଳୟ ସଭାଗୃହରେ ସୋମବାର ବୁଥଲେଭୁଲ ଅଫିସର (ବିଏଲଓ)ଙ୍କୁ ତାଲିମ ପ୍ରଦାନ କରାଯାଇଛି । ବ୍ଲକର ମୋଟ ୧୦୬ ବୁଥ୍‌ର ସମସ୍ତ ଅଫିସରଙ୍କୁ ଭୋଟର ତାଲିକା ପ୍ରସ୍ତୁତ କରିବାକୁ ଏହି ତାଲିମରେ ଦିଆଯାଇଛି। ନୂତନ ଭୋଟରଙ୍କ ନାମ ତାଲିକାରେ ଯୋଡ଼ିବା ଓ ଯେଉଁମାନଙ୍କ ମୃତ୍ୟୁ ଘଟିଛି, ଯେଉଁମାନେ ଅନ୍ୟତ୍ର ସ୍ଥାନାନ୍ତର ହୋଇଛନ୍ତି, ସେମାନଙ୍କ ନାମକୁ ମଧ୍ୟ ବାଦ ଦେବାକୁ ତାଲିମରେ କୁହାଯାଇଥିଲା। ସେହିପରି ଯେଉଁ ଭୋଟରମାନେ ତାଲିକାରୁ କୌଣସି କାରଣରୁ ବାଦ ପଡ଼ିଛନ୍ତି ସେମାନଙ୍କ ନାମ ଯୋଡ଼ିବାକୁ କୁହାଯାଇଥିଲା । ଦାରିଙ୍ଗବାଡ଼ି ବିଡିଓ ତଥା ଆସିଷ୍ଟାଣ୍ଟ ରିଟର୍ଣ୍ଣିଂ ଅଫିସର ତ୍ରିଲୋଚନ ପାତ୍ର, ଏପିଓ କେଦାର ଚନ୍ଦ୍ର ପଣ୍ଡା ପ୍ରମୁଖ ତାଲିମ ପ୍ରଦାନ କରିଥିଲେ । ପୂର୍ବରୁ ବ୍ଲକ ଅଞ୍ଚଳରେ ଭୋଟର ତାଲିକାରେ ନାମ ପଞ୍ଜୀକରଣ କରାଯାଇଥିବା ୬ ହଜାର ୧୯ ଜଣଙ୍କ ଭୋଟ ପରିଚୟପତ୍ର ବିଏଲଓଙ୍କୁ ପ୍ରଦାନ କରାଯାଇଛି । ଏହାକୁ ଭୋଟରଙ୍କ ନିକଟରେ ଶୀଘ୍ର ପହଞ୍ଚାଇବାକୁ ବିଡିଓ ପାତ୍ର ପରାମର୍ଶ ଦେଇଛନ୍ତି।

ସହରର ବିକାଶ ପାଇଁ ଅଣ୍ଟା ଭିଡ଼ିଲେ ବିଧାୟକ

ଗଞ୍ଜାମ,୫।୮(ଡି.ଏନ.ଏ.)

ଗଞ୍ଜାମ ଏନ୍‌ଏସିର ବିକାଶ ଅନ୍ୟ ଏନ୍‌ଏସି ତୁଳନାରେ ବହୁ ପଛରେ ପଡ଼ିଯାଇଛି । ଏଥିପାଇଁ ଅଞ୍ଚଳବାସୀ ଜିଲାପାଳଙ୍କଠାରୁ ଆରମ୍ଭ କରି ଏନ୍‌ଏସି ପ୍ରଶାସନ ନିକଟରେ ବାରମ୍ବାର ଦାବି କରି ଆସୁଥିଲେ ମଧ୍ୟ କୌଣସି ସୁଫଳ ମିଳିପାରିନି । ଏନେଇ ଗତ ରବିବାର ପୂର୍ବତନ ଏମ୍‌ପି ପ୍ରତିନିଧି ସୁଧୀର କୁମାର ପାଢ଼ୀଙ୍କ ନେତୃତ୍ୱରେ ସହରର ଏକ ପ୍ରତିନିଧି ଦଳ ଛତ୍ରପୁର ବିଧାୟକ ସୁବାସ ଚନ୍ଦ୍ର ବେହେରାଙ୍କୁ ସମସ୍ୟା ସମ୍ପର୍କରେ ଅବଗତ କରାଇଥିଲେ। ଫଳରେ ପ୍ରତିନିଧି ଦଳଙ୍କ ସହ ବିଧାୟକ ବେହେରା ଦୀର୍ଘ ସମୟ ଧରି ଆଲୋଚନା ପରେ ଆସନ୍ତା ୧୬ କିମ୍ବା ୧୭ତାରିଖରେ ଏନ୍‌ଏସି ଗସ୍ତ କରିବା ସହ ଏହାର ବିକାଶ ପାଇଁ ଏକ ଉନ୍ନୟନ କମିଟି ଗଠନ ନେଇ ପଦକ୍ଷେପ ନିଆଯାଇଥିବା ପୂର୍ବତନ ଏମ୍‌ପି ପ୍ରତିନିଧି ପାଢ଼ୀ ଗଣମାଧ୍ୟମକୁ ସୂଚନା ଦେଇଛନ୍ତି। ଅର୍ଦ୍ଧନିର୍ମିତ ପ୍ରକଳ୍ପ କାର୍ଯ୍ୟ ଶୀଘ୍ର ଶେଷ ନ କରିବା ଲାଗି ବିଧାୟକ ଗୁରୁତ୍ୱାରୋପ କରିଥିଲେ। ଏହି ଅବସରରେ ବିଧାୟକ କହିଛନ୍ତି, ବିକାଶ ପ୍ରକ୍ରିୟାରେ ଦଳମତ ନିର୍ବିଶେଷରେ ସମସ୍ତ ସହରବାସୀଙ୍କ ସହଯୋଗର ଆବଶ୍ୟକତା ରହିଛି। ଏଥିସହିତ ଖୁବ କମ ଦିନ ମଧ୍ୟରେ ଏନ୍‌ଏସି କାର୍ଯ୍ୟାଳୟରେ ଏକ ସମୀକ୍ଷା ବୈଠକ କରାଯିବାର ପଦକ୍ଷେପ ଗ୍ରହଣ କରାଯିବ ବୋଲି ଯୋଗାଯୋଗ ବେଳେ ଏହା କହିଛନ୍ତି ।

ପୋଲିସ ପକ୍ଷରୁ ସଚେତନତା, ପ୍ରଚାରପତ୍ର ବଣ୍ଟନ

ଗୋପାଳପୁର,୫।୮ : ଗତ ଏକ ମାସ ହେଲା ଜିଲାର ବିଭିନ୍ନ ଅଞ୍ଚଳରେ ପୋଲିସର ପରିଚୟ ଦେଇ ଦୁର୍ବୃତ୍ତମାନେ ଲୋକଙ୍କ ସୁନା ଗହଣା ଲୁଟ୍ କରିବାରେ ଲାଗିଛନ୍ତି। ଏ ନେଇ ଗୋପାଳପୁର ପୋଲିସ ପକ୍ଷରୁ ସୋମବାର ବିଭିନ୍ନ ସ୍ଥାନରେ ପଥଚାରୀ ଓ ଜନସାଧାରଣଙ୍କୁ ସଚେତନତା କରିବା ସହ ପ୍ରଚାରପତ୍ର ବଣ୍ଟନ କରାଯାଇଛି। ମଧ୍ୟାହ୍ନରେ ଗୋପାଳପୁର ଜଙ୍କସନ, ଆମ୍ବପୁଆ, ପୋକଡ଼ିବନ୍ଧ ଜଙ୍କସନ ଓ ବୀମା ନଗର ଆଦି ଅଞ୍ଚଳରେ ଗୋପାଳପୁର ଥାନାଧିକାରୀ ବିକେକାନନ୍ଦ ମହନ୍ତ ସଦଳବଳ ପଥଚାରୀମାନଙ୍କୁ ରାସ୍ତାରେ କୌଣସି ବ୍ୟକ୍ତି ପୋଲିସର ପରିଚୟ ଦେଲେ ତୁରନ୍ତ ପୋଲିସ କିମ

ସଂକ୍ଷେପରେ

କାର ଦୁର୍ଘଟଣାରେ ୬ ଗୁରୁତର

ଜି.ଉଦୟଗିରି,୫।୮(ଡି.ଏନ.ଏ.): ଜି.ଉଦୟଗିରି ଥାନାଞ୍ଚଳ କଳିଙ୍ଗାରୁ ୨ କିମି ଦୂର ଗଦିଙ୍ଗିଆ ଛକଠାରେ ସୋମବାର ଅପରାହ୍ନ ୩ଟାରେ ଏକ କାର ଭାରସାମ୍ୟ ହରାଇ ରାସ୍ତା ତଳକୁ ଖସି ପଡ଼ିବାରୁ ଚାଳକ ସମେତ ୬ଜଣ ଗୁରୁତର ହୋଇଛନ୍ତି। ସେମାନେ ହେଲେ ସୋନୁ ପଣ୍ଡା, ବିକ୍ରମ ପଣ୍ଡା, ମୁରଲୀଧର ବେହେରା, ତନ୍ମୟା ବେହେରା, ପ୍ରମୋଦ ବେହେରା ଓ ସାବିତ୍ରୀ ବେହେରା। ସମସ୍ତେ ପୁରୁଷୋତ୍ତମପୁରରୁ କାର ଯୋଗେ ଚକାପାଦ ବିରୁପାକ୍ଷ ମନ୍ଦିର ଦର୍ଶନ କରି ଫେରୁଥିବା ବେଳେ ଗଦିଙ୍ଗିଆ ଛକରେ କାର ଭାରସାମ୍ୟ ହରାଇ ଦୁର୍ଘଟଣାଗ୍ରସ୍ତ ହୋଇଥିଲା। ସ୍ଥାନୀୟ ଲୋକେ ଆହତଙ୍କୁ ଉଦ୍ଧାର କରି ଜି.ଉଦୟଗିରି ଗୋଷ୍ଠୀ ସ୍ୱାସ୍ଥ୍ୟକେନ୍ଦ୍ରରେ ଭର୍ତ୍ତି କରିଥିଲେ। ସୋନୁ, ବିକ୍ରମ, ମୁରଲୀଧର ଓ ତନ୍ମୟାଙ୍କ ଅବସ୍ଥା ଗୁରୁତର ହେବାରୁ ବ୍ରହ୍ମପୁର ବଡ଼ ମେଡିକାଲ ପଠାଯାଇଛି। ସ୍ଥାନୀୟ ପୋଲିସ ଘଟଣାସ୍ଥଳରେ ପହଞ୍ଚି ତଦନ୍ତ ଚଳାଇଥିବା ଥାନାଧିକାରୀ ରଞ୍ଜିତ କୁମାର ମୁନି କହିଛନ୍ତି ।

ଗାଡ଼ି ସହ ଶାଗୁଆନ ଗଣ୍ଡି ଜବତ, କାଠମାଫିଆ ଫେରାର୍

ଚନ୍ଦ୍ରଗିରି,୫।୮(ଡି.ଏନ୍.ଏ.): ମୋହନା ବନାଞ୍ଚଳ ପାଣିଗଣ୍ଡା ବନ ପରିସରରେ ଥିବା ବୁଢ଼ାନେଳି ଗ୍ରାମ ନିକଟରେ ରବିବାର ବିଳମ୍ବିତ ରାତିରେ ବନବିଭାଗ ଗାଡ଼ି ସହ ୩ଠଖଣ୍ଡ ଶାଗୁଆନ ଗଣ୍ଡି ଜବତ କରିଛି। କାଠର ଆନୁମାନିକ ମୂଲ୍ୟ ଏକ ଲକ୍ଷରୁ ଊର୍ଦ୍ଧ୍ୱ ହେବ ବୋଲି ଅନୁମାନ କରାଯାଉଛି। ଉକ୍ତ ରାସ୍ତା ଦେଇ ଚୋରା କାଠ ଚାଲାଣ ହେଉଥିବା ଶୁଣି ବନାଞ୍ଚଳ ଅଧିକାରୀ ତାରାକାନ୍ତ ଉଦଗାତାଙ୍କ ନିର୍ଦ୍ଦେଶରେ ରାତିରେ ଯାଞ୍ଚ ହୋଇଥିଲା। ଏହି ସମୟରେ ପାଣିଗଣ୍ଡାରୁ ଅଡ଼ବା ଅଭିମୁଖେ ଦ୍ରୁତ ଗତିରେ ଆସୁଥିବା ଏକ ମିନିଟ୍ରକକୁ ବନବିଭାଗ କର୍ମଚାରୀ ମାନେ ଅଟକାଇଥିଲେ ହେଲେ ଚାଳକ ସମେତ କାଠ ମାଫିଆମାନେ ଡେଲା ଫଥର ଫିଙ୍ଗି ଚମ୍ପଟ ମାରିଥିଲେ। ଯାଞ୍ଚ ବେଳେ ଗାଡିରୁ ୫୮ ଘନଫୁଟ ବିଶିଷ୍ଟ ୩ଠଖଣ୍ଡ ଶାଗୁଆନ ଗଣ୍ଡି ଜବତ ହୋଇଥିଲା। ବନବିଭାଗରେ ଏକ ମାମଲା ରୁଜୁ କରାଯାଇ ସମ୍ପୃକ୍ତ ବ୍ୟକ୍ତିଙ୍କୁ ଧରିବା ପାଇଁ ତଦନ୍ତ ଜାରି ରହିଛି ବୋଲି ମୋହନା ବନାଞ୍ଚଳ ଅଧିକାରୀ ତାରାକାନ୍ତ ଉଦଗାତା ।

୩୭୦ ଧାରା ଉଚ୍ଛେଦ ପରେ ଖୁସିର ଲହରି

ହିଞ୍ଜିଳିକାଟୁ/ବେଗୁନିଆପଡ଼ା,୫।୮(ଡି.ଏନ୍.ଏ): ଜାମ୍ମୁ କାଶ୍ମୀର ପାଇଁ ଉଦ୍ଦିଷ୍ଟ ୩୫ଏ ଓ ୩୭୦ଧାରା ଉଚ୍ଛେଦ ପାଇଁ ସଂସଦରେ ପ୍ରସ୍ତାବ ଓ ରାଷ୍ଟ୍ରପତିଙ୍କ ସ୍ୱୀକୃତି ନେଇ ହିଞ୍ଜିଳିକାଟୁ ସହର ସମେତ ବ୍ଲକର ବିଭିନ୍ନ ସ୍ଥାନରେ ଖୁସିର ମାହୋଲ ସୃଷ୍ଟି ହୋଇଛି। ସୋମବାର ସନ୍ଧ୍ୟାରେ ତ୍ରିରଙ୍ଗା ଯୁବକ ସଂଘ ଜାତୀୟ ପତାକା ଧରି ବାଇକ୍ ଓ ସାଇକେଲରେ ସହର ପରିକ୍ରମା କରି ଲୋକଙ୍କୁ ମିଠା ବଣ୍ଟନ କରିଥିଲେ। ସଂଘର ସଭାପତି ରଞ୍ଜନ କୁମାର ସାହୁ, ଡିସକଭରୀ ହିଞ୍ଜିଳିକାଟୁର ପ୍ରଭୁଦତ୍ତ ପାତ୍ରଙ୍କ ନେତୃତ୍ୱରେ କାହ୍ନୁ ପଣ୍ଡା, ଆକାଶ ପଟ୍ଟନାୟକ, ସନ୍ନ୍ୟାସୀ ପୃଷ୍ଟି, ପ୍ରଭାତ ମହାରଣା, ସରୋଜ ପାତ୍ର, ନୀଳାଞ୍ଚଳ ମୁନି, ବାଳକୃଷ୍ଣ ପାତ୍ର, ରାକେଶ ରଥ, ଆକାଶ ବାଡ଼ତ୍ୟା ସମେତ ବହୁ ଯୁବ ବର୍ଗ ଏଥିରେ ସାମିଲ ଥିଲେ। **ସେହିପରି** ବେଗୁନିଆପଡା ବ୍ଲକରେ ଲୋକମାନଙ୍କ ମନରେ ଆନନ୍ଦ ଖେଳିଯାଇଛି। ସୋମବାର ଅପରାହ୍ନରେ ବ୍ଲକର ବିଭିନ୍ନ ସ୍ଥାନରେ ରାଷ୍ଟ୍ରୀୟ ସ୍ୱୟଂସେବକ ସଂଘ, ବେଗୁନିଆପଡା ଓ କୋଦଳା ଶାଖା ପକ୍ଷରୁ ଭାରତ ମାତା କୀ ଜୟ ସ୍ଲୋଗାନ ଦେଇ ବାଣ ଫୁଟାଇ, ଜନସାଧାରଣରେ ମିଷ୍ଟାନ ବଣ୍ଟନ କରି ଖୁସି ମନାଇଥିଲେ। ଏଥିରେ ବହୁ ଜନସାଧାରଣ ସାମିଲ ଥିବା ଦେଖାଦେଇଥିଲା।

ମିଳିତ ଅଭିଯୋଗ ଶୁଣାଣି

ଫୁଲବାଣୀ ଅଫିସ, ୫।୮: କନ୍ଧମାଳ ଜିଲାପାଳଙ୍କ କାର୍ଯ୍ୟାଳୟ ସଦଭାବନା ଗୃହରେ ମଙ୍ଗଳବାର ମିଳିତ ଅଭିଯୋଗ ଶୁଣାଣି ଶିବିର ଅନୁଷ୍ଠିତ ହୋଇଯାଇଛି । ଏଥିରେ ଜିଲାପାଳ ଡା. ବୃନ୍ଦା ଡି, ଏସପି ପ୍ରତୀକ୍ ଗୀତା ସିଂ ପ୍ରମୁଖ ଉପସ୍ଥିତ ରହି ଲୋକଙ୍କ ବିଭିନ୍ନ ଅଭିଯୋଗର ଶୁଣାଣି କରିଥିଲେ । ମୋଟ ୧୭୧ ଅଭିଯୋଗ ଆସିଥିଲା । ସେଥିମଧ୍ୟରୁ ୧୫୩ ବ୍ୟକ୍ତିଗତ ଓ ୧୮ଟି ଗୋଷ୍ଠୀଗତ ଅଭିଯୋଗ ଥିଲା । ୩୯ ଅଭିଯୋଗର ତୁରନ୍ତ ଫଇସଲା କରାଯାଇଥିବା ବେଳେ ଅନ୍ୟ ଅଭିଯୋଗ ଉପରେ ତଦନ୍ତ କରି ଫଇସଲା କରିବାକୁ ସମ୍ପୃକ୍ତ ବିଭାଗକୁ ପଠାଯାଇଛି । ଶିବିରରେ ୧୧ ଜଣ ଗରୀବ ଅସହାୟ ରୋଗୀଙ୍କ ଚିକିତ୍ସା ପାଇଁ ରେଡକ୍ରସ ପାଣ୍ଠିରୁ ୭୭ ହଜାର ଟଙ୍କା ସହାୟତା ରାଶି ମଞ୍ଜୁର କରାଯାଇଛି।

ପୂର୍ବତନ ବିଧାୟିକାଙ୍କ ଜୟନ୍ତୀ ପାଳିତ

ସ୍ୱତନ୍ତ୍ର ଡାକ ଲଫାପା ଉନ୍ମୋଚିତ

ଖଲ୍ଲିକୋଟ,୫।୮(ଡି.ଏନ.ଏ.)

ଖଲ୍ଲିକୋଟ ରାଣୀ ତଥା ପୂର୍ବତନ ବିଧାୟିକା ଭି. ସୁଜ୍ଞାନ କୁମାରୀ ଦେଓଙ୍କ ୮୨ମ ଜନ୍ମ ଦିବସ ଖଲିକୋଟସ୍ଥିତ ମର୍ଦ୍ଦରାଜ କଲ୍ୟାଣ ମଣ୍ଡପରେ ପାଳିତ ହୋଇଛି। ସ୍ଥାନୀୟ ବିଧାୟିକା ସୂର୍ଯ୍ୟମଣି ବୈଦ୍ୟଙ୍କ ପୌରୋହିତ୍ୟରେ ଆୟୋଜିତ କାର୍ଯ୍ୟକ୍ରମରେ ଗଞ୍ଜାମ ଜିଲା ପରିଷଦ ଅଧ୍ୟକ୍ଷ ସୋନମ ପଲେଇ, ଛତ୍ରପୁର ବିଧାୟକ ସୁବାସ ଚନ୍ଦ୍ର ବେହେରା, କବିସୂର୍ଯ୍ୟନଗର ବିଧାୟିକା ଲତିକା ପ୍ରଧାନ, ବ୍ଲକ ଅଧ୍ୟକ୍ଷା ମିନାକ୍ଷୀ ସାହୁ, ପିଏମଜି ବ୍ରହ୍ମପୁର କର୍ଣ୍ଣେଲ ଜଳେଶ୍ୱର କହଁର ପ୍ରମୁଖ ସମ୍ମାନିତ ଅତିଥି ରୂପେ ଯୋଗ ଦେଇଥିଲେ। ରାଜପ୍ରସାଦରୁ ସଂଗୃହୀତ ମହାତ୍ମା ଗାନ୍ଧୀଙ୍କ ସ୍ୱାକ୍ଷର ବହନ କରିଥିବା ସ୍ୱତନ୍ତ୍ର ଡ଼ାକ ଲଫାପାକୁ ଅତିଥିମାନେ ଉନ୍ମୋଚନ କରିଥିଲେ। ସେହିପରି ଓଜେଏସ ପରୀକ୍ଷାରେ କୃତୀତ୍ୱ ହାସଲ କରିଥିବା ଖଲ୍ଲିକୋଟର ଶୁଭଲକ୍ଷ୍ମୀ ପ୍ରିୟଦର୍ଶିନୀ ଏବଂ ଯୁକ୍ତ ୨ ପରୀକ୍ଷାରେ ଶ୍ରେଷ୍ଠ ପ୍ରଦର୍ଶନ କରିଥିବା ବୀର ଜଗନ୍ନାଥପୁର ଶାସନର ଚିନ୍ମୟୀ ସତପଥୀଙ୍କୁ ମାନପତ୍ର ଓ ଉପଢ଼ୌକନ ଦେଇ ଅତିଥିମାନେ ସମ୍ମାନିତ କରିଥିଲେ। ରକ୍ତଦାନ କରିଥିବା ସ୍ୱେଚ୍ଛାସେବୀଙ୍କୁ ମଧ୍ୟ ସମ୍ମାନିତ କରାଯାଇଥିଲା। ମାଡ୍ରାସରୁ ଆସିଥିବା ଖଲ୍ଲିକୋଟ ରାଣୀଙ୍କ ଭଉଣୀ ବିଦୁଲତା ଦେବୀଙ୍କ ସମେତ ଆତ୍ମୀୟସ୍ୱଜନ କାର୍ଯ୍ୟକ୍ରମରେ ଉପସ୍ଥିତ ଥିଲେ।

ଖଲ୍ଲିକୋଟରେ ଅନୁଷ୍ଠିତ କାର୍ଯ୍ୟକ୍ରମରେ ଉପସ୍ଥିତ ଅତିଥିବୃନ୍ଦ।

ବେଗୁନିଆପଡ଼ା: ବେଗୁନିଆପଡ଼ାରେ ବିଜେଡି ପକ୍ଷରୁ ପୂର୍ବତନ ବିଧାୟିକା ଦେଓଙ୍କ ଜନ୍ମ ଦିବସରେ ଜନତା ଉଚ୍ଚ ମାଧ୍ୟମିକ ସ୍କୁଲ ପରିସରରେ ହୋଇଥିବା ଏହି ରକ୍ତଦାନ ଶିବିରକୁ ବ୍ଲକ ଅଧ୍ୟକ୍ଷା କେ. ରାଜଲକ୍ଷ୍ମୀ ଦୋରା ଉଦ୍‌ଘାଟନ କରିଥିଲେ। ଏଥିରେ ୧୫୪ଜଣ ରକ୍ତଦାନ କରିଥିଲେ। ଏବିଡିଓ ପ୍ରଦୀପ କୁମାର ପଣ୍ଡା, ଜିଲା ପରିଷଦ ସଭ୍ୟ ପ୍ରଫୁଲ୍ଲ ଚନ୍ଦ୍ର ତିଆଡ଼ି, ବ୍ଲକ ବିଜେଡି ସଭାପତି ବିଜୟ କୁମାର ଦୋରା, ତ୍ରିନାଥ ଭୂୟାଁ, କଲେଜ ଅଧ୍ୟକ୍ଷ ସନ୍ତୋଷ କୁମାର ପଣ୍ଡା ପ୍ରମୁଖ ଉପସ୍ଥିତ ଥିଲେ। ବିଧାୟିକା ପ୍ରଧାନ ରକ୍ତଦାତାଙ୍କୁ ଉତ୍ସାହିତ କରିଥିଲେ।

ପୁରୁଷୋତ୍ତମପୁର: ପୁରୁଷୋତ୍ତମପୁର ବ୍ଲକ ଓ ଏନ୍‌ଏସି ବିଜେଡି ପକ୍ଷରୁ ପୂର୍ବତନ ବିଧାୟିକାଙ୍କ ଜନ୍ମଦିନରେ ସୋମବାର ତାରାତାରିଣୀଠାରେ ରକ୍ତଦାନ ଶିବିର ହୋଇଥିଲା। ବ୍ଲକ ସଭାପତି ଦିଗାମ୍ବର ପାଣିଗ୍ରାହୀଙ୍କ ପୌରହିତ୍ୟରେ ହୋଇଥିବା ଏହି କାର୍ଯ୍ୟକ୍ରମକୁ ବିଧାୟିକା ବୈଦ୍ୟ ଓ ବିଧାୟିକା ପ୍ରଧାନ ଉଦ୍‌ଘାଟନ କରିଥିଲେ। ଦୈତାରୀ ବେହେରା, ପ୍ରକାଶ ଚନ୍ଦ୍ର ତ୍ରିପାଠୀ ଜିଲା ପରିଷଦ ଉପାଧ୍ୟକ୍ଷା ସ୍ନେହଲତା ପଣ୍ଡା, ଜିଲା ପରିଷଦ ସଭ୍ୟ ପ୍ରିୟଲତା ସାହୁ, ବାଉରି ପଣ୍ଡା, ବ୍ଲକ ଅଧ୍ୟକ୍ଷ ସୂର୍ଯ୍ୟନାରାୟଣ ପଣ୍ଡା, ଜିଲା ବିଜେଡି ଉପସଭାପତି ଗୌରିଶଙ୍କର ରାଉଳ ପ୍ରମୁଖ ଯୋଗଦେଇ ଥିଲେ।

ପୂର୍ବତନ ବିଧାୟକଙ୍କ ନାଁରେ ଜମି ହଡ଼ପ ଅଭିଯୋଗ

ପୋଲସରା,୫।୮(ଡି.ଏନ.ଏ.)

ପୋଲସରାର ପୂର୍ବତନ ବିଧାୟକଙ୍କ ନାଁରେ ଜମି ହଡ଼ପ ଅଭିଯୋଗ ଆସିଛି। ଅବନ୍ତୀନଗରସ୍ଥିତ ପୈତୃକ ଜମିରେ ପୂର୍ବତନ ବିଧାୟକ ନିରଞ୍ଜନ ପ୍ରଧାନ ଚଞ୍ଚକତା କରି ଘର ନିର୍ମାଣ କରିଥିବା ସୋମବାର ପୋଲସରା ଥାନାରେ ଅଭିଯୋଗ କରିଛନ୍ତି ଜାଗା ପଟ୍ଟାଦାର ବୃଦ୍ଧା ବାସନ୍ତୀ ସାହୁ। ପୋଲସରା ଥାନା ଅଧିକାରୀ ଜିତେନ୍ଦ୍ର କୁମାର ମଲ୍ଲିକ ପୂର୍ବତନ ବିଧାୟକ ପ୍ରଧାନଙ୍କୁ ଥାନାକୁ ଡକାଇଥିଲେ। ଅଭିଯୋଗକାରୀ ପରିବାର ଓ ପୂର୍ବତନ ବିଧାୟକ ନିଜର ଜମିଜମା ସମ୍ପର୍କିତ ସମସ୍ୟା ଥିବା କଥା କହିଥିଲେ। ଏହା ବହୁ ବର୍ଷର ସମସ୍ୟା ହୋଇଥିବାରୁ ତହସିଲଦାରଙ୍କ ଅନୁମୋଦନ ନେଇ ତୁରନ୍ତ ଡିମାର୍କେଶନ୍ କରିବା ପାଇଁ ବାସନ୍ତୀଙ୍କୁ ଥାନା ଅଧିକାରୀ ପରାମର୍ଶ ଦେଇଥିଲେ। ଅନ୍ୟପକ୍ଷରେ ଡିମାର୍କେସନ୍ ସମୟ ଧାର୍ଯ୍ୟ ମଧ୍ୟରେ କେହି ବିଶୃଙ୍ଖଳା ସୃଷ୍ଟି ନ କରିବାକୁ କୁହାଯାଇଥିଲା। ଏ ନେଇ ପୂର୍ବତନ ବିଧାୟକ ପ୍ରଧାନଙ୍କ ସହ ଯୋଗାଯୋଗ କରିବାରୁ ସେ ଉକ୍ତ ଜାଗାରେ ଦୀର୍ଘ ୨୦ ବର୍ଷ ହେଲା ଘର କରି ରହି ଆସୁଥିବା କହିଛନ୍ତି। ତାଙ୍କ ପାଖରେ ଜାଗାର କାଗଜ ପତ୍ର ଅଛି। ତାଙ୍କ ନାମରେ ମିଥ୍ୟା ଆରୋପ କରାଯାଇଛି ବୋଲି ସେ କହିଛନ୍ତି।

ଅଭିଯୋଗକାରୀ ପରିବାର।

ଜଳାଭିଷେକ ପାଇଁ ଶିବାଳୟରେ ଭିଡ଼

ବାଲିଗୁଡା,୫।୮(ଡି.ଏନ.ଏ): ଶ୍ରାବଣ ମାସର ତୃତୀୟ ସୋମବାର ସକାଳେ ସମସ୍ତ ଶିବ ପୀଠରେ ଗହଳି ଦେଖିବାକୁ ମିଳିଥିଲା । ଟାଉନର ଖଡଗ ନଦୀରୁ ଜଳ ଆଣି ବାବା ଧବଳେଶ୍ୱର, ବିରୂପାକ୍ଷ, ରାମେଶ୍ୱର, ଜାଲେସପଟ୍ଟାର ଜଳେଶ୍ୱର, ଚକାପାଦର ବିରୂପାକ୍ଷ ଆଦି ଶିବ ମନ୍ଦିରରେ କାଉଡ଼ିଆମାନେ ଜଳାଭିଷେକ କରିଥିଲେ। ଏହା ଛଡ଼ା ଜିଲା ବାହାରେ କପିଳେଶର, ଲିଙ୍ଗରାଜ, ଆରଡ଼ି, ପତରା, ଆଖଣ୍ଡଳମଣି, ବିହାରର ବାବା ଧାମକୁ ଶତାଧିକ ଭକ୍ତ ଯାତ୍ରା କରି ଜଳାଭିଷେକ କରିଥିଲେ ।

ଢଗଢମାଳି

(କ୍ରମେ ଲୋକମୁଖରୁ ଓ ଜନମାନସରୁ ବିସ୍ମୃତ ହେଉଥିବା ଢଗଢମାଳିକୁ ପାଠିକା-ପାଠକଙ୍କ ନିକଟରେ ପହଞ୍ଚାଇବା ସକାଶେ ଧରିତ୍ରୀର ପ୍ରୟାସ)

ଜୀବ ଅଛି ବୋଲି କରୁ କୁହାର
ଜୀବ ଛାଡ଼ିଗଲେ କିଏ କାହାର ।

ମଣିଷ ବଞ୍ଚିଥିବା ପର୍ଯ୍ୟନ୍ତ ଆଦର ସମ୍ମାନ ପାଇଥାଏ। ପ୍ରତିଷ୍ଠା ଗୌରବ ପାଇଁ ସଭିଙ୍କ ପ୍ରିୟଭାଜନ ହୋଇପାରି ଥାଏ। ପରନ୍ତୁ ଆଜି ମଲେ କାଲିକି ଦି'ଦିନ ହେବା ପରି ମରିଗଲା ପରେ ମନରୁ ଭୁଲି ହୋଇଯାଇଥାଏ। ଏ ସଂସାର ମାୟା ରୂପକ। ଏଠାରେ କେହି କାହାର ହେଉ ନ ଥିବା ଅର୍ଥରେ ଏଭଳି ଉକ୍ତି ଉଲ୍ଲେଖ କରାଯାଇଛି।

ଜ୍ୟେଷ୍ଠେ କଦଳୀ ଆଷାଢ଼େ କିଆ
ପୋତ ନ ପୋତ ହୁଅଇ ଠିଆ ।

ଜ୍ୟେଷ୍ଠ ମାସରେ କଦଳୀ ପୁଆ ଓ ଆଷାଢ଼ ମାସରେ କିଆ ଗଛ ଲଗାଯିବାର ପ୍ରକୃଷ୍ଟ ସମୟ ହୋଇଥାଏ। କାରଣ ଉକ୍ତ ସମୟରେ କଦଳୀ ଓ କିଆ ଗଛ ଲଗାଇଲେ ତା'ପାଇଁ ଉପଯୁକ୍ତ ଯତ୍ନ ନ ନେଇ ପାରିଲେ ମଧ୍ୟ ସେସବୁ ଭଲଭାବେ ବଢ଼ିପାରୁଥିବା ଅର୍ଥରେ ଏଭଳି ଉକ୍ତି ଉଲ୍ଲେଖ କରାଯାଇଛି।

ଓଡ଼ିଆ ଢଗଢମାଳି ଓ ରୂଢ଼ି ପ୍ରୟୋଗ
– ଏ.କେ. ମିଶ୍ର ପବ୍ଲିଶର୍ସ ପ୍ରା.ଲି.

କୁନି କାଉଡ଼ିଆଙ୍କ ଜଳାଭିଷେକ ଯାତ୍ରା

କୁନି କାଉଡିଆଙ୍କ ଜଳାଭିଷେକ ଯାତ୍ରା ।

ପାଟପୁର,୫।୮(ଡି.ଏନ.ଏ.)

ସାନଖେମୁଣ୍ଡି ବ୍ଲକ ପାଟପୁର ଗ୍ରାମ ଲୋକନାଥେଶ୍ୱର ବୋଲବୋମ୍ ସଂଘର ପ୍ରାୟ ୮୦ରୁ ଊର୍ଦ୍ଧ୍ୱ କୁନି କାଉଡିଆ ସୋମବାର ଜୟନଗର ଗ୍ରାମ ଘୋଡାହାଡ ନଦୀରୁ ଯାତ୍ରା ଆରମ୍ଭ କରି ପାଟପୁର ବସ୍‌ଷ୍ଟାଣ୍ଡ ଲୋକନାଥେଶ୍ୱର ମନ୍ଦିରରେ ଜଳାଭିଷେକ କରିଥିଲେ। କୁନି କାଉଡିଆମାନଙ୍କ ଏହା ପ୍ରଥମ ବର୍ଷ ବୋଲବମ୍ ହୋଇଥିବାରୁ ସଂଘର କର୍ମକର୍ତ୍ତା ପାଟପୁର ସରପଞ୍ଚ ଟି.ବାବୁ ସୁବୁଦ୍ଧି, ସମିତିସଭ୍ୟ ପ୍ରତିନିଧି ପ୍ରଶାନ୍ତ ସ୍ୱାଇଁ, ଏମ୍.ଚିନ୍ମୟ ରେଡ୍ଡୀ, ମାଧବ ରେଡ୍ଡୀ, ବାବୁଲା ସାହୁ, ଜିତେନ୍ଦ୍ର ଜେନା, ବୁଡୁ ବେହେରା, ଯୁଧିଷ୍ଠିର ରେଡ୍ଡୀ ଓ ପାଟପୁର ଗ୍ରାମବାସୀ ସାହାଯ୍ୟ ଓ ସହଯୋଗ କରିଥିଲେ ।

CLASSIFIED DISPLAY
MORE SPACE • SAME PRICE
TARIFF
GST 5%

For Single Day		For 7 Days		For 15 Days		For 30 days	
6 x 4	12 x 4	6 x 4	12 x 4	6 x 4	12 x 4	6 x 4	12 x 4
1,500.00	2,000.00	6,000.00	12,000.00	12,000.00	25,000.00	20,000.00	40,000.00

ALL EDITION - B/W (Everyday)
for Booking Contact:
0674-2580385, 7894447148, 7894447131, 9337021532, 7894447167, 7894447165

FINANCE

BANA DURGA FINANCE
BANA DURGA FINANCE
ସମସ୍ତ ପ୍ରକାର LOAN ଠିକ୍ ସୁଧରେ ଘରେ ବସି ପାଆନ୍ତୁ। ପର୍ସନାଲ, ବିଜନେସ୍, ମାର୍କେଟିଂ, ଗୃହ, କୃଷି, ଶିକ୍ଷା, କୁକୁଡ଼ା ପାଳନ ଓ ଗାଈ LOAN ଆଦି ସମସ୍ତ ପ୍ରକାର LOAN ପାଇପାରିବେ। ସୁଧ-1% ।
Help LINE
7683949359
7381163847
C-47/8, A-Block, Vijay Enclave Burrari, New Delhi-75, Maipada, Chhindeikela, Paikmal, Bargarh-768050

ନୂଆ ଯୋଜନା ଅଧୀନରେ ଭାରତର ନଂ.1 କମ୍ପାନୀ
1988ଠାରୁ ଆପଣଙ୍କ ସେବାରେ
MAHALAXMI FINANCE PVT. LTD. ସବୁ ବ୍ୟାଙ୍କ ଦ୍ୱାରା
ଆଧାରକାର୍ଡ, ଏଗ୍ରିକଲ୍ଚର, ମାର୍କେଟିଂ, ପର୍ସନାଲ, ପ୍ରପର୍ଟି BPL ଋଣ ମାତ୍ର 24 ଘଣ୍ଟାରେ
2% ସୁଧ 40% ରିହାତି
ଠକାମିର ଶିକାର ବ୍ୟକ୍ତି ଥରେ ନିଶ୍ଚୟ କଲ୍ କରନ୍ତୁ
ମହିଳା ଓ ବିଦ୍ୟାର୍ଥୀଙ୍କ ପାଇଁ ରିହାତି
କାମ ଆମର, ବିଶ୍ୱାସ ଆପଣଙ୍କର
9499135756
H.No. 10, Mandi Road, Bathinda, Punjab

FINANCE
ବାଲାଜୀ ଋଣ ଭାରତର ସବୁଠୁ ବଡ କମ୍ପାନୀ ଦ୍ୱାରା ମାର୍କେଟିଂ, ଆଧାରକାର୍ଡ, କୃଷି ଓ ସମ୍ପତି, ବ୍ୟକ୍ତିଗତ, BPL ଋଣ ମାତ୍ର ୨୪ ଘଣ୍ଟାରେ ଘରେବସି ପାଆନ୍ତୁ
3% ସୁଧ 25% ଛାଡ ୧୦ ବର୍ଷର
ଏଗ୍ରୀମେଣ୍ଟ ସହିତ
କେବଳ ଆସାମ, ଓଡିଶା, ବିହାର, ଝାରଖଣ୍ଡ, ଗୁଜୁରାଟ ହାଇଦ୍ରାବାଦ, ହିମାଚଳ, କେଙ୍ଗଲୁରୁ, ମଧ୍ୟପ୍ରଦେଶ ରେ
balajifinancegroupchd@yahoo.com
Plot No 4542, Shahnajaf Rd, Chandigarh 226001
09517415755
09598246628

ଋଣ
ପ୍ରଥମ 100 କଲରଙ୍କୁ ବିଶେଷ ରିହାତି
ଟଙ୍କା ନେଉନୁ, ଧୋକା ଦେଉନୁ
ଆଗେ କାମ - ପରେ ଦାମ
ସରକାରୀ ଯୋଜନା ଅଧୀନରେ
ଲକ୍ଷାଧିକ ଗ୍ରାହକଙ୍କ ସମ୍ପୂର୍ଣ୍ଣ ବିଶ୍ୱାସ
1,00,000ରୁ 80,00,000 ପର୍ଯ୍ୟନ୍ତ ଋଣ
ସତ୍ୟମ୍ ଫାଇନାନ୍ସ
ମାର୍କେଟିଂ, ପ୍ରପର୍ଟି ପର୍ସନାଲ, ବ୍ୟବସାୟ, ରାଶନ କାର୍ଡ, ଆଧାର କାର୍ଡ, ଚାଷ, ଏଗ୍ରିକଲ୍ଚର ସବୁ ପ୍ରକାର ଋଣ
24 ଘଣ୍ଟାରେ ଘରେ ବସି ପାଆନ୍ତୁ
2% ସୁଧ - 40% ରିହାତି
ଠକମାନଙ୍କ ପ୍ରତି ସାବଧାନ
7291060977
7291046520
B-36/7, A-Block, Vijay Enclave, Burari, New Delhi-74

ପ୍ରାଇଭେଟ୍ କମ୍ପାନୀ ପ୍ରତି ସାବଧାନ
GRAMIN FINANCE
ଦ୍ୱାରା ସବୁ ପ୍ରକାର ଋଣ ନିଅନ୍ତୁ କମ୍ ସୁଧ + Subsidy, No File Charge, No Guarantor, Only Bank fees -
ଏ ସବୁକିଛି ଋଣ ମଞ୍ଜୁର ହେବା ପରେ
Miss Call Alert:
09610759333
S/O Durvijay Singh, 549/328, Shanti Nagar, Vakola, Santacruz, Mumbai- 400055

DHARITRI Career appointment Every Wednesday and Saturday

ଲୋନ! ଲୋନ! ଲୋନ
୧ ରୁ୫୦ ଲକ୍ଷ୍ୟ ଲୋନ
LAXMI NARAYAN FINANCE
ଗୃହଋଣ, ମାର୍କେଟିଂ ପର୍ସନାଲ, ବିଜନେସ୍, କୃଷି, ବ୍ୟବସାୟ, ସମ୍ପତି, କୁକୁଡାପାଳନ, ଇଟାଭାଟି, ଆଧାର କାର୍ଡ, ରାସନ କାର୍ଡ, ଆଦି ସମସ୍ତ ଋଣ
ବେରୋଜଗାର ଓ ମହିଳାଙ୍କୁ ବିଶେଷ ଛାଡ
୧% ସୁଧ ୫୦% ରିହାତି
88102-23468
laxminarayanfinancemp@gmail.com
82871-99144
Pandey bhawan hinoo ranchi

ଇଣ୍ଡସ୍ ଫାଇନାନ୍ସ ଲିଃ
କମ୍ପାନୀ ଋଣ ଉପଲବ୍ଧ କରାଉଛି ଏଥିରେ ଆପଣଙ୍କୁ ପର୍ସନାଲ ଋଣ, ବ୍ୟବସାୟ ଋଣ, ସାଲାରୀ ସ୍ଲିପ୍ ଋଣ ମାତ୍ର 2% ସୁଧରେ ମିଳିପାରିବ।
ମହିଳାଙ୍କ ପାଇଁ 50% ରିହାତି
9911417764
9911417461
BISWANATHPUR, BALARAMAPUR, BALESWAR, ODISHA - 756024

VEDANSI FINANCE PVT LTD
100% ଲୋନ ପ୍ରାପ୍ତ କରନ୍ତୁ 7 ଦିନରେ।
ସୁଧ 2%, ଛାଡ଼ 40%
ଡିଲରଶିପ୍ / ଏଜେଣ୍ଟ ପାଇଁ କମ୍ପାନୀକୁ ସମ୍ପର୍କ କରନ୍ତୁ।
Balasore: 7409536767, Jajpur: 9084652616, Dhenkanal: 7409543249, Angul: 7252964716, Jeypore: 9084652615

ଖର୍ଚ୍ଚ ଋଣ ମଞ୍ଜୁର ହେବା ପରେ 25 ବର୍ଷ ଧରି ଆପଣଙ୍କ ସେବାରେ
JEEVANJYOTI FINANCE PVT. LTD.
ମାର୍କେଟିଂ, ପ୍ରପର୍ଟି ଆଧାରକାର୍ଡ, ପର୍ସନାଲ
ସବୁ ଋଣ ମାତ୍ର 24 ଘଣ୍ଟାରେ
2% ସୁଧ, 50% ରିହାତି
ଠକାମିର ଶିକାର ବ୍ୟକ୍ତି ନିଶ୍ଚୟ କଲ୍ କରନ୍ତୁ
କାମ ଆମର, ବିଶ୍ୱାସ ଆପଣଙ୍କର
ମହିଳା, ବିଦ୍ୟାର୍ଥୀଙ୍କ ପାଇଁ ବିଶେଷ ରିହାତି
8765256101
B-36/7 A-Block Vijay Enclave Burari, New Delhi-74

BUSINESS
ଖାଲିଥିବା ଜମି ଓ ଛାତ ଉପରେ ବଂଶଲ ଗ୍ରୁପର ଡିଜିଟାଲ ଉପକରଣ ବସାଇ ଅଗ୍ରୀମ 70,000,00/- ପାଆନ୍ତୁ ଓ ମାସକୁ ଭଡା 45,000/- ଟଙ୍କା ପାଆନ୍ତୁ । ଜଣକୁ ଚାକିରି ମିଳିବ । ଆଜି ହିଁ ସଂମ୍ପର୍କ କରନ୍ତୁ
242/4, Bannergh

ସଂକ୍ଷେପରେ

ବ୍ରହ୍ମପୁର ବିଶ୍ୱବିଦ୍ୟାଳୟ: ଯୋଗଦେଲେ ଅସ୍ଥାୟୀ କୁଳପତି
ଅବସରପ୍ରାପ୍ତ କର୍ମଚାରୀଙ୍କ ସମସ୍ୟା ବୁଝିଲେ

ବ୍ରହ୍ମପୁର ଅଫିସ,୫।୮: ବ୍ରହ୍ମପୁର ବିଶ୍ୱବିଦ୍ୟାଳୟ ଭାରପ୍ରାପ୍ତ ତଥା ଅସ୍ଥାୟୀ କୁଳପତି ଭାବେ ଦକ୍ଷିଣାଞ୍ଚଳ ରାଜସ୍ୱ କମିଶନର ଟି. ଆଓ ଶନିବାର ଦାୟିତ୍ୱ ନେଇଥିଲେ। ସୋମବାର ଆଓ ବିଶ୍ୱବିଦ୍ୟାଳୟରେ ପହଞ୍ଚି ପ୍ରଥମ ଦିନରେ ୧୭ ଦିନ ଧରି ଧାରଣାରେ ବସିଥିବା ଅବସରପ୍ରାପ୍ତ କର୍ମଚାରୀଙ୍କ ସମସ୍ୟାର ସମାଧାନ କରିଛନ୍ତି। କର୍ମଚାରୀଙ୍କୁ ଡକାଇ ସେମାନଙ୍କ ଦାବି ସମ୍ପର୍କରେ ଆଲୋଚନା କରିଥିଲେ। ଏନେଇ ଜରୁରୀ କାଳିନ ସିଣ୍ଡିକେଟ ବୈଠକ ଡକାଇ ସେମାନଙ୍କ ଦାବି ପୂରଣ ଲାଗି ନିଷ୍ପତ୍ତି ନେଇଥିବା ଜଣାପଡିଛି। ଆରଡିସି ଆଓ ବିଶ୍ୱବିଦ୍ୟାଳୟରେ ପହଞ୍ଚି କର୍ମଚାରୀ ସଂଘ ସଭାପତି ଗୋବିନ୍ଦ ଚନ୍ଦ୍ର ସାହୁ ଓ ଅନ୍ୟ କର୍ମଚାରୀଙ୍କୁ ଡକାଇ ଆଲୋଚନା କରିଥିଲେ। ବୈଠକରେ ଉଚ୍ଚଶିକ୍ଷା ନିର୍ଦ୍ଦେଶକଙ୍କ ପ୍ରତିନିଧି ତଥା ପୂର୍ବତନ କୁଳପତି ପ୍ରଫେସର ଜୟନ୍ତ କୁମାର ମହାପାତ୍ର, ସ୍ନାତକୋତ୍ତର ପରିଷଦ ଅଧକ୍ଷା ପ୍ରଫେସର ଅରୁନ୍ଧତୀ ରଥ, ହଷ୍ଟେଲ ୱାଡେନ ପ୍ରଫେସର ଭାଗୀରଥି ପାଣିଗ୍ରାହୀ ପ୍ରମୁଖ ଯୋଗ ଦେଇଥିଲେ। ବିଶ୍ୱବିଦ୍ୟାଳୟର ନିୟମପ୍ରକାରେ ଅବସରପ୍ରାପ୍ତ କର୍ମଚାରୀଙ୍କ ବକେୟା ଏରିୟର ପ୍ରଦାନ ଦିଗରେ ପଦକ୍ଷେପ ନିଆଯିବାକୁ ନିଷ୍ପତ୍ତି ନିଆଯାଇଥିଲା। ଭାରପ୍ରାପ୍ତ କୁଳପତିଙ୍କଠାରୁ ଦାବି ପୂରଣ ପ୍ରତିଶ୍ରୁତି ପାଇବା ପରେ ୧୭ ଦିନ ଧରି ଧରଣାରେ ବସିଥିବା କର୍ମଚାରୀମାନେ ଆନ୍ଦୋଳନରୁ ହଟିଥିଲେ। ଆସନ୍ତା ୩ ସପ୍ତାହ ମଧ୍ୟରେ ଦାବି ପୂରଣ ଦିଗରେ ପଦକ୍ଷେ ନ ନେଲେ କୁଳପତିଙ୍କୁ ଅବଗତ କରାଇ ପୁଣି ଆନ୍ଦୋଳନକୁ ଓହ୍ଲାଇବେ ବୋଲି ସଂଘ ଚେତାବନୀ ଦେଇଛି। କୁଳପତିଙ୍କ ସହ ଆଲୋଚନା ବେଳେ ଅବସରପ୍ରାପ୍ତ କର୍ମଚାରୀ ସଂଘ ସଭାପତି ସାହୁ, ପ୍ରଫୁଲ୍ଲ କୁମାର ଦଳାଇ, ଗଣପତି ଚୌଧୁରୀ, କିଶୋର ଚନ୍ଦ୍ର ସାହୁ, ଆର.କେ. ସେନାପତି ଓ ଦେବରାଜ ପାଢୀ ପ୍ରମୁଖ ଉପସ୍ଥିତ ଥିଲେ।

ମହିଳାଙ୍କ ଆତ୍ମହତ୍ୟା, ସ୍ୱାମୀ ଦେଢଶୁର ଅଟକ

ଫିରିଙ୍ଗିଆ, ୫।୮: ଫିରିଙ୍ଗିଆ ଥାନା ସାଡିଙ୍ଗିଆ ପଞ୍ଚାୟତ ସୁନାରଦେଇ ଗାଁର ଜଣେ ମହିଳା ଆତ୍ମହତ୍ୟା କରିଛନ୍ତି। ସେ ହେଲେ ରଞ୍ଜିତା ବଗର୍ତ୍ତୀ। କିନ୍ତୁ ଝିଅକୁ ମାରି ଦିଆଯାଇଛି ବୋଲି ରଞ୍ଜିତାଙ୍କ ବାପା ଥାନାରେ ଅଭିଯୋଗ କରିଛନ୍ତି। ପୋଲିସ ଅଭିଯୋଗକୁ ଭିତ୍ତି କରି ନଂ.୬୫/୧୯ରେ ମାମଲା ରୁଜୁ କରି ମହିଳାଙ୍କ ସ୍ୱାମୀ ଏବଂ ଦେଢଶୁରଙ୍କୁ ଅଟକ ରଖି ପଚରା ଉଚୁରା ଚଳାଇଛି। ଗଣ୍ଡାପଡା ଗାଁର ରଞ୍ଜିତା ୩ ବର୍ଷ ପୂର୍ବେ ସୁନାରଦେଇ ଗାଁରେ ବିବାହ କରିଥିଲେ। ବାପଘରୁ ଟଙ୍କା ଆଣିବ ପାଇଁ ଶାଶୁଘର ପକ୍ଷରୁ ତାଙ୍କୁ ନିର୍ଯାତନା ଦିଆଯାଉଥିଲା। ତେଣୁ ରଞ୍ଜିତା ମାନସିକ ଭାରସାମ୍ୟ ହରାଇ ବିଷ ପିଇ ଦେଇଥିଲେ। ଶାଶୁ ଘର ଲୋକେ ତାଙ୍କୁ ଫିରଙ୍ଗିଆ ମେଡିକାଲରେ ଭର୍ତ୍ତି କରିଥିଲେ। କିନ୍ତୁ ସେଠାରେ ତାଙ୍କର ମୃତ୍ୟୁ ଘଟିଥିଲା। ଶାଶୁଘର ଲୋକେ ରଞ୍ଜିତାଙ୍କ ବାପ ଘରକୁ ଜଣାଇଥିଲେ। କିନ୍ତୁ ଝିଅକୁ ଶାଶୁଘରେ ମାରି ଦିଆଯାଇଛି ବୋଲି ବାପା ଫିରଙ୍ଗିଆ ଥାନାରେ ଅଭିଯୋଗ କରିଥିଲେ।

ପରିବାର କଲ୍ୟାଣ କଲା ପ୍ରଶଂସା
ଗଞ୍ଜାମ ଜିଲାରେ ବଢ଼ିଲା ଝିଅଙ୍କ ସଂଖ୍ୟା

ବ୍ରହ୍ମପୁର ଅଫିସ୍,୫।୮

ପୁଅମାନଙ୍କ ତୁଳନାରେ ଝିଅଙ୍କ ସଂଖ୍ୟା ନୈରାଶ୍ୟଜନକ ଯୋଗୁ ଯେଉଁ ଗଞ୍ଜାମ ଜିଲାର ବଦନାମ୍ ଥିଲା, ସେଇ ଜିଲାରେ ଝିଅଙ୍କ ସଂଖ୍ୟା ଉତ୍ସାହଜନ ଭାବେ ବଢ଼ିବାରେ ଲାଗିଛି। ଗତ କିଛିବର୍ଷ ଭିତରେ ଲିଙ୍ଗାନୁପାତ ବୃଦ୍ଧି ପାଇଥିବା ଦେଖିବାକୁ ମିଳିଛି। ସୋମବାର ରାଜ୍ୟ ପରିବାର କଲ୍ୟାଣ ବିଭାଗର ନିର୍ଦ୍ଦେଶାଳୟ ପକ୍ଷରୁ ଜିଲାକୁ ପ୍ରଶଂସା କରାଯାଇଛି। ଏଥି ସହ ଆଗାମୀ ଦିନରେ କ'ଣ ସବୁ ପଦକ୍ଷେପ ନିଆଯିବ, ସେନେଇ ମଧ୍ୟ ଏକ ତାଲିକା ପ୍ରଦାନ କରାଯାଇଛି। ଏହି ସଫଳତାକୁ ନେଇ ଏବେ ଜିଲା ସ୍ୱାସ୍ଥ୍ୟ ପ୍ରଶାସନରେ ଖୁସି ଦେଖିବାକୁ ମିଳିଛି।

ରାଜ୍ୟ ସରକାରଙ୍କ ସ୍ୱାସ୍ଥ୍ୟ ବିଭାଗର ତଥ୍ୟ ଅନୁଯାୟୀ, ୨୦୧୪ରେ ଜିଲାରେ ୧ ହଜାର ପୁଅଙ୍କ ତୁଳନାରେ ଝିଅଙ୍କ ସଂଖ୍ୟା ଥିଲା ମାତ୍ର ୮୯୯। ଏହାର ପରବର୍ତ୍ତୀ ବର୍ଷ ଅର୍ଥାତ୍ ୨୦୧୫ରେ ଏହି ସଂଖ୍ୟା ଆହୁରି କମିଯାଇ ୮୮୦ରେ ପହଞ୍ଚିଥିଲା। କିନ୍ତୁ ୨୦୧୬ ସ୍ଥିତି ସମସ୍ତଙ୍କୁ ଚକିତ କରିଥିଲା। କାରଣ ୧ ହଜାର ପୁଅଙ୍କ ତୁଳନାରେ ଝିଅଙ୍କ ସଂଖ୍ୟା କମିଯାଇ ମାତ୍ର ୮୫୪ରେ ପହଞ୍ଚି ଥିଲା। ରାଜ୍ୟର ଏକ ଗୁରୁତ୍ୱପୂର୍ଣ୍ଣ ଜିଲାରେ ଝିଅମାନଙ୍କ ସଂଖ୍ୟା କମିବାକୁ ନେଇ ରାଜ୍ୟ ସରକାର ମଧ୍ୟ ଚିନ୍ତାରେ ପଡ଼ିଯାଇଥିଲେ। ମୁଖ୍ୟମନ୍ତ୍ରୀ ଏହି ଜିଲାରୁ ପ୍ରତିନିଧିତ୍ୱ କରୁଥିବା ଯୋଗୁ ସରକାରଙ୍କୁ ସମାଲୋଚନାର ଶିକାର ହେବାକୁ ପଡ଼ିଥିଲା। ଝିଅଙ୍କ ସଂଖ୍ୟା କମିବା ପଛରେ ବେଆଇନ ଭାବେ ଭ୍ରୁଣ ଚିହ୍ନଟ ଏବଂ ଭ୍ରୁଣ ହତ୍ୟାକୁ ଦାୟୀ କରାଯାଉଥିଲା। ପ୍ରାକ୍ ଗର୍ଭାବସ୍ଥା ଏବଂ ଗର୍ଭସ୍ଥ ଶିଶୁର ଲିଙ୍ଗନିରୁପଣ(ପିସି ଆଣ୍ଡ ପିଏନ୍‌ଡିଟି) ନିୟମ ଯେମିତି ଏହି ଜିଲାରେ କାର୍ଯ୍ୟ କରିବା ବନ୍ଦ କରିଦେଇଥିଲା। ଏହାର ମୁକାବିଲା ପାଇଁ ରାଜ୍ୟ ସରକାର ଯୋଜନା ପ୍ରସ୍ତୁତ କରିଥିଲେ। ଲିଙ୍ଗ ନିରୁପଣ ରୋକିବା, କନ୍ୟା ଶିଶୁକୁ ବଞ୍ଚାଇବା, ବିଦ୍ୟାଳୟରେ ଝିଅମାନଙ୍କ ଉପସ୍ଥାପନା ବଢ଼ାଇବା ସହ ଝିଅମାନଙ୍କୁ ବିଭିନ୍ନ ସମୟରେ ଉତ୍ସାହିତ କରିବା ଲକ୍ଷ୍ୟ ନେଇ ୨୦୧୬ ସେପ୍ଟେମ୍ବରରେ ରାଜ୍ୟ ସରକାର ଆରମ୍ଭ କରିଥିଲେ 'ବିଜୁ କନ୍ୟା ରତ୍ନ ଯୋଜନା'। ଲିଙ୍ଗାନୁପାତ

- ୨୦୧୪ରେ ଅନୁପାତ ଥିଲା ୮୯୯
- ୨୦୧୮ରେ ବୃଦ୍ଧିପାଇ ହେଲା ୯୩୭
- ପଛୁଆ ପଞ୍ଚାୟତକୁ ସ୍ୱତନ୍ତ୍ର ଦୃଷ୍ଟି ଦିଆଯିବ
- 'ମୋ ଗେହ୍ଲା ଝିଅ' କାର୍ଯ୍ୟକ୍ରମକୁ ଶ୍ରେୟ

କମ୍ ଥିବା ତିନିଟି ଜିଲା ଯଥା ଗଞ୍ଜାମ ସମେତ ଅନୁଗୋଳ ଏବଂ ଢେଙ୍କାନାଳ ଜିଲାରେ ଏହି ଯୋଜନା କାର୍ଯ୍ୟକାରୀ କରାଯାଇଥିଲା। ୨୦୧୬-୧୭ ଆର୍ଥିକ ବର୍ଷରୁ ତିନି ବର୍ଷ ପର୍ଯ୍ୟନ୍ତ ଏହି ଯୋଜନାକୁ କାର୍ଯ୍ୟକାରୀ କରାଯିବ ବୋଲି ଘୋଷଣା କରାଯାଇଥିଲା। ଏହାର ସୁଫଳ ଧୀରେ ଧୀରେ ଦେଖିବାକୁ ମିଳିଲା। ୨୦୧୭ରେ ୧ ହଜାର ପୁଅଙ୍କ ତୁଳନାରେ ଝିଅଙ୍କ ସଂଖ୍ୟା ୯୧୯ରେ ପହଞ୍ଚିଥିଲା। ୨୦୧୮ ରେ ଏହି ସଂଖ୍ୟା ଢେର୍ ବୃଦ୍ଧି ପାଇ ୯୩୭ରେ ପହଞ୍ଚିଛି। ଅନ୍ୟପଟେ ଗତ ପ୍ରାୟ ୧ ବର୍ଷ ହେଲା ବିଜୁ କନ୍ୟା ରତ୍ନ ଯୋଜନାର ଏକ ଉପଯୋଜନା ଭାବେ ଜିଲାରେ 'ମୋ ଗେହ୍ଲା ଝିଅ' କାର୍ଯ୍ୟକ୍ରମ ଅନୁଷ୍ଠିତ ହେଉଛି। ଯେଉଁଥିରେ ନବଜାତ କନ୍ୟା ଶିଶୁ ଏବଂ ସେମାନଙ୍କ ମା'ଙ୍କୁ ସମ୍ବର୍ଦ୍ଧିତ କରାଯିବା ସହ ଝିଅଙ୍କ ସଂଖ୍ୟା ବଢ଼ାଇବା ପାଇଁ ବିଭିନ୍ନ ପଦକ୍ଷେପ ନିଆଯାଉଛି।

୫ ବର୍ଷରେ ଏହି ଅଭିବୃଦ୍ଧିକୁ ନେଇ ରାଜ୍ୟ ସରକାରଙ୍କ ସ୍ୱାସ୍ଥ୍ୟ ବିଭାଗ ପକ୍ଷରୁ ଜିଲା ପ୍ରଶାସନକୁ ପ୍ରଶଂସା କରାଯାଇଛି। ଭବିଷ୍ୟତରେ ଯେମିତି ଲିଙ୍ଗାନୁପାତ ଆହୁରି ବଢ଼ିବ, ସେଦିଗରେ କାର୍ଯ୍ୟ କରିବା ପାଇଁ ୭ଟି ପରାମର୍ଶ ଦିଆଯାଇଛି। ଯେଉଁ ବ୍ଲକରେ ଲିଙ୍ଗାନୁପାତ ୯ଶହରୁ କମ୍ ରହିଛି, ସେହି ବ୍ଲକ ଏବଂ ପଞ୍ଚାୟତକୁ ଚିହ୍ନଟ କରାଯାଇ ବିଶେଷ ଧ୍ୟାନ ଦେବା, ଅକ୍ଟୋବର ୧୧ତାରିଖରେ ଅନ୍ତର୍ଜାତୀୟ କନ୍ୟା ଶିଶୁ ଦିବସରେ ଭବ୍ୟ କାର୍ଯ୍ୟକ୍ରମ ଆୟୋଜନ, ଲିଙ୍ଗାନୁପାତ ବୃଦ୍ଧି ପାଇଁ ସ୍ୱତନ୍ତ୍ର ଯୋଜନା ପ୍ରସ୍ତୁତ, ଯେଉଁ ବ୍ଲକରେ ଲିଙ୍ଗାନୁପାତ କମ୍ ରହିଥିବ କିନ୍ତୁ ଆଶାମାନେ ଭଲ କାମ କରିଥିବେ ସେଭଳି ୩ଜଣ ଆଶାଙ୍କୁ ଆର୍ଥିକ ପ୍ରୋତ୍ସାହନ ସହ ନିୟମିତ ବ୍ୟବଧାନରେ ଲିଙ୍ଗାନୁପାତର ତଥ୍ୟ ରଖିବାକୁ ପରାମର୍ଶ ଦିଆଯାଇଛି।

ଏନେଇ ଜିଲା ଜନସ୍ୱାସ୍ଥ୍ୟ ଅଧିକାରୀ ତଥା ଜିଲା ମୁଖ୍ୟ ଚିକିତ୍ସାଧିକାରୀ ଡା. ବିଜୟ କୁମାର ପାଣିଗ୍ରାହୀ କହିଛନ୍ତି, ଏହି ସଫଳତାର ଅନେକ ଶ୍ରେୟ 'ମୋ ଗେହ୍ଲା ଝିଅ' କାର୍ଯ୍ୟକ୍ରମକୁ ଯାଉଛି। ଜିଲାପାଳଙ୍କ ନେତୃତ୍ୱରେ ଜିଲା ପ୍ରଶାସନ ଏବଂ ଜିଲା ସ୍ୱାସ୍ଥ୍ୟ ପ୍ରଶାସନର ଉଦ୍ୟମର ସଫଳ ହୋଇଛି ବୋଲି ସେ ପ୍ରକାଶ କରିଛନ୍ତି।

ଫୁଟବଲ ପ୍ରତିଯୋଗିତା

ବାଲିଗୁଡା,୫।୮.(ଡି.ଏନ.ଏ)

ବାଲିଗୁଡା ଉପଖଣ୍ଡ କ୍ରୀଡା ସଂଘ ଆନୁକୁଲ୍ୟରେ ସ୍ଥାନୀୟ ବିଜୁ ପଟ୍ଟନାୟକ ମିନି ଷ୍ଟାଡିୟମ ପରିସରରେ ୭୩ତମ ସ୍ୱାଧୀନତା ଦିବସ ଉପଲକ୍ଷେ ସ୍ୱାଧୀନତା କପ୍ ଫୁଟବଲ ପ୍ରତିଯୋଗିତାର ଦ୍ୱିତୀୟ ଦିନରେ ପ୍ରଥମଖେଳରେ ଗୁଞ୍ଜଗାଁ ଓ ବୁଡୁରୁକିଆ ମଧ୍ୟରେ ଅନୁଷ୍ଠିତ ହୋଇଥିଲା। ସମୟ ସୀମା ମଧ୍ୟରେ କେହି କାହାରିକୁ ଗୋଲ ଦେବାରେ ସକ୍ଷମ ନ ହେବାରୁ ଟାଇବ୍ରେକର ଜରିଆରେ ୩-୧ ଗୋଲରେ ଗୁଞ୍ଜଗାଁ ଦଳ ବିଜୟୀ ହୋଇଥିଲା। ଦ୍ୱିତୀୟ ଦିନରେ ଏଥିରେ ମୁଖ୍ୟ ଅତିଥି ଭାବେ ସ୍ଥାନୀୟ ଟାଉନର ବରିଷ୍ଠ କ୍ରୀଡା ବିତ ଦେବବ୍ରତ ସିଂ ଦେଓ ଯୋଗ ଦେଇ ଅନୁଷ୍ଠାନିକ ଭାବେ ଉଦ୍‌ଘାଟନ କରିଥିଲେ । ସଂଘ ର ଉପସଭାପତି ସେକ ସାଦିକ, ସମ୍ପାଦକ ସୁଶାନ୍ତ କୁମାର ଦାସ, ଗଙ୍ଗାଧର ପଣ୍ଡା ପ୍ରମୁଖ ଖେଳକୁ ଶୁଭାରମ୍ଭ କରିଥିଲେ । ଦ୍ୱିତୀୟ ଦିନର ଦ୍ୱିତୀୟ ଖେଳ ସିପାଞ୍ଜିରୀ ଓ ବଡ଼ଗାଁ ମଧ୍ୟରେ ହୋଇଥିଲା । ଏଥିରେ ୩-୧ଗୋଲରେ ବଡ଼ଗାଁ ଦଳ ବିଜୟୀ ହୋଇଥିଲା । ୧୨ଦିନ ଧରି ଅନୁଷ୍ଠିତ ହେଉଥିବା ଏହି ପ୍ରତିଯୋଗିତାରେ ବାଲିଗୁଡାର ୧୬ ଦଳ ଭାଗ ନେଇଥିଲେ। ପ୍ରତିଦିନ ଦୁଇଟି ଖେଳ ଅନୁଷ୍ଠିତ ହେଉଛି।

ପଠାଣି ସାମନ୍ତ ଗଣିତ ମେଧା ପରୀକ୍ଷାରେ ୨୩ଟି ର୍ୟାଙ୍କ

ଗୁରୁମା' ଗୁରୁଜୀଙ୍କ ସହ ର୍ୟାଙ୍କ ପାଇଥିବା ଛାତ୍ରୀଛାତ୍ର।

ବ୍ରହ୍ମପୁର ଅଫିସ୍,୫।୮

ଷଷ୍ଠ ଓ ନବମ ଶ୍ରେଣୀ ପଠାଣି ସାମନ୍ତ ଗଣିତ ମେଧା ପରୀକ୍ଷାରେ ନୀଳକଣ୍ଠ ନଗର ସରସ୍ୱତୀ ଶିଶୁ ବିଦ୍ୟାମନ୍ଦିରର ଛାତ୍ରଛାତ୍ରୀମାନେ ରେକର୍ଡ ସଫଳତା ହାସଲ କରିଛନ୍ତି। ବ୍ରହ୍ମପୁର ମହାନଗର ନିଗମ ଅନ୍ତର୍ଗତ ସମସ୍ତ ସରକାରୀ ଓ ବେସରକାରୀ ବିଦ୍ୟାଳୟର ୬ଷ୍ଠ ଶ୍ରେଣୀ ପଠାଣି ସାମନ୍ତ ପରୀକ୍ଷା ଫଳାଫଳରେ ପ୍ରଥମ ୧୬ଜଣଙ୍କ ମଧ୍ୟରୁ ଏହି ବିଦ୍ୟାଳୟର ପ୍ରଥମ ର୍ୟାଙ୍କ ସହିତ ମୋଟ ୧୧ଜଣ ଶିଶୁ ର୍ୟାଙ୍କ ରଖିଛନ୍ତି। ବିଶ୍ୱସ୍ୱରୂପ ପାଢୀ ପ୍ରଥମ ର୍ୟାଙ୍କ ରଖିଥିବା ବେଳେ ୪ର୍ଥ ର୍ୟାଙ୍କ୍‌ରେ ବିଶ୍ୱଜିତ୍ ବେହେରା, ୫ମରେ ଆଲିଶା ଶତପଥୀ, ୬ଷ୍ଠରେ ସ୍ୱୟଂ ପ୍ରଜ୍ଞା ତ୍ରିପାଠୀ, ୭ମରେ ଯୋଗଜନ୍ମା ପାଣିଗ୍ରାହୀ, ୮ମରେ ରାକେଶ ରଞ୍ଜନ ପଣ୍ଡା, ୧୦ମରେ ସାଇସ୍ମିତା ଡାକୁଆ, ୧୩ତମ ଆଲିଶା ପାଢୀ ୧୪ତମ ଅଭିନ୍ନ ଶଙ୍କର ସାହୁ ଓ ୧୬ତମ ସ୍ଥାନରେ ସ୍ୱୟଂସୌରଭ ଦାସ ବୃତ୍ତି ପାଇବାକୁ ଯୋଗ୍ୟ ବିବେଚିତ ହୋଇଛନ୍ତି। ୯ମ ଶ୍ରେଣୀ ଫଳାଫଳରେ ପ୍ରଥମ ୧୪ଜଣଙ୍କ ମଧ୍ୟରୁ ବିଦ୍ୟାଳୟର ୧୨ଜଣ ର୍ୟାଙ୍କ ରଖିଛନ୍ତି। ସେମାନେ ହେଲେ ୧ମ ର୍ୟାଙ୍କରେ ରୁଦ୍ର ପ୍ରସାଦ ରଥ, ୨ୟରେ ସତ୍ୟଜିତ ଦଳାଇ, ୩ୟରେ ଆଶୁତୋଷ ପାଢୀ, ୪ର୍ଥରେ ସୌମିତ୍ର ନାୟକ, ୫ମରେ ଅରୁଲାଲ ସେନାପତି, ୬ଷ୍ଠରେ ଶାଶ୍ୱତ କୁମାର ସାହୁ, ୮ମରେ ସୌମ୍ୟ ରଞ୍ଜନ ପ୍ରଧାନ, ୯ମରେ ମନ୍‌ତୋଷ ପ୍ରଧାନ, ୧୦ମରେ ସନ୍ଦୀପ କୁମାର ସାହୁ, ୧୨ତମ ସ୍ଥାନରେ ବିଠଲ ଶତପଥୀ, ୧୩ତମ ସ୍ଥାନରେ ଗୋପାଳକୃଷ୍ଣ ସାହୁ ଏବଂ ୧୪ତମ ସ୍ଥାନରେ ଅୟଶ କାନ୍ତ ଦାଶ ବୃତ୍ତି ପାଇବାକୁ ଯୋଗ୍ୟ ବିବେଚିତ ହୋଇଛନ୍ତି।

ନୀଳକଣ୍ଠନଗର ସରସ୍ୱତୀ ଶିଶୁ ବିଦ୍ୟାମନ୍ଦିର

ଛାତ୍ରୀଛାତ୍ରମାନଙ୍କ ଏହି ରାଜ୍ୟସ୍ତରୀୟ ସଫଳତା ପାଇଁ ଅନୁଷ୍ଠାନ ପରିଚାଳନା ସମିତି ସଭାପତି ଡ. ଶ୍ରୀକାନ୍ତ ମହାପାତ୍ର, ଉପସଭାପତି ହରିକୃଷ୍ଣ ନାୟକ, ସମ୍ପାଦକ ନାରାୟଣ ପଣ୍ଡା, ଯୁଗ୍ମ ସମ୍ପାଦିକା ମମତା ପାଣିଗ୍ରାହୀ, କୋଷାଧକ୍ଷ ରବୀନ୍ଦ୍ରନାଥ ଜେନା,ସଦସ୍ୟ ନୀଳକଣ୍ଠ ସାହୁ, ସଦସ୍ୟା ବାସନ୍ତୀ ବେହେରା, ଉପଦେଷ୍ଟା ଧର୍ମରାଜ ସାହୁ, ନରସିଂହ ଚୌଧୁରୀ, ସୁଦର୍ଶନ ପାଢୀ, ହରିକୃଷ୍ଣ ପାଢୀ, ପୂର୍ଣ୍ଣଚନ୍ଦ୍ର ପଣ୍ଡା, ବି.ଗଜପତି ରାଓ, ବିଦ୍ୟାମନ୍ଦିର ପ୍ରଧାନ ଆଚାର୍ଯ୍ୟ ଏସ୍. ମୋହନ ରାଓ, ଶିଶୁ ମନ୍ଦିର ପ୍ରଧାନ ଆଚାର୍ଯ୍ୟ ଉମାଧବ ମହାନ୍ତି, ସମସ୍ତ ଆଚାର୍ଯ୍ୟା ଆଚାର୍ଯ୍ୟ ତଥା ଅଭିଭାବକଙ୍କ ତରଫରୁ ହାର୍ଦ୍ଦିକ ଅଭିନନ୍ଦନ ଓ ଶୁଭେଚ୍ଛା ଜ୍ଞାପନ କରାଯାଇଛି।

ଜମ୍ମୁ-କଶ୍ମୀରରୁ ୩୭୦ ଧାରା ଉଚ୍ଛେଦକୁ ସ୍ୱାଗତ
ଭାଜପା ପାଳିଲା ସ୍ୱତନ୍ତ୍ର ଉତ୍ସବ

ବ୍ରହ୍ମପୁର ଅଫିସ,୫।୮

ଗଞ୍ଜାମ ଜିଲା ଭାଜପା ପକ୍ଷରୁ ସୋମବାର ସ୍ୱତନ୍ତ୍ର ସମାବେଶ ଅନୁଷ୍ଠିତ ହୋଇଥିଲା ଏବଂ କେନ୍ଦ୍ର ସରକାର ଜମ୍ମୁ-କଶ୍ମୀରରୁ ୩୭୦ ଓ ୩୫ ଏ ଧାରା ଉଚ୍ଛେଦ କରିଥିବାରୁ ଉତ୍ସବ ପାଳନ କରାଯାଇଥିଲା। ନରେନ୍ଦ୍ର ମୋଦି ସରକାରଙ୍କ ଏହି ପଦକ୍ଷେପକୁ ଐତିହାସିକ ହୋଇଥିବା ଦର୍ଶାଇ ବାଣ ଫୁଟାଇବା ସହ ସମବେତ କର୍ମୀ ଏବଂ ବାଟୋଇଙ୍କୁ ମିଠା ବଣ୍ଟନ କରାଯାଇଥିଲା। ଜମ୍ମୁ-କଶ୍ମୀର ଏବଂ ଲଦାଖକୁ ପୃଥକ କେନ୍ଦ୍ର ଶାସିତ ଅଞ୍ଚଳ ଭାବେ ଘୋଷଣା କରି ରାଜ୍ୟସଭାରେ ଗୃହମନ୍ତ୍ରୀ ଆଗତ କରିଥିବା ସଂକଳ୍ପକୁ ବିଜେଡି ସମେତ ଆଉ କେତେକ ରାଜନୈତିକ ଦଳ ପୂର୍ଣ୍ଣ ସମର୍ଥନ ଜଣାଇଥିବାରୁ ସ୍ୱାଗତ କରାଯାଇଥିଲା।

ସମାରୋହରେ ଜିଲା ସଭାପତି କାହ୍ନୁ ଚରଣ ପତି ଅଧକ୍ଷତା କରିଥିବା ବେଳେ ରାଜ୍ୟ ସାଧାରଣ ସମ୍ପାଦକ ଭୃଗୁ ବକ୍ସିପାତ୍ର, ସମ୍ପାଦକ ବିଭୂତି ଜେନା ଯୋଗ ଦେଇଥିଲେ। ଦେଶ ସ୍ୱାଧୀନତା ପରଠାରୁ ଜମ୍ମୁ-କଶ୍ମୀରକୁ ସ୍ୱତନ୍ତ୍ର ବ୍ୟବସ୍ଥା ପାଇଁ ନିଆଯାଇଥିବା ନିଷ୍ପତ୍ତି ରାଜନୈତିକ ଷଡ଼ଯନ୍ତ୍ର ହୋଇଥିବା କୁହାଯାଇଥିଲା। ଫଳରେ ଗୋଟିଏ ଦେଶରେ ଭିନ୍ନ ଆଇନ ଦ୍ୱାରା ଅପ୍ରୀତିକର ବାତାବରଣ ସୃଷ୍ଟି ହୋଇଥିଲା। ପ୍ରଧାନମନ୍ତ୍ରୀ ମୋଦି ଓ କେନ୍ଦ୍ର ଗୃହମନ୍ତ୍ରୀ ଅମିତ ଶାହଙ୍କ ବଳିଷ୍ଠ ପଦକ୍ଷେପ ଯୋଗୁ ସମ୍ବିଧାନର ୩୭୦ ଧାରା ଉଚ୍ଛେଦ କରି କେନ୍ଦ୍ର ଶାସିତ ଅଞ୍ଚଳର ମାନ୍ୟତା ଦେଇଥିବାରୁ ଏହା ନ୍ୟାୟ ସଂଗତ ବୋଲି ମତ ପ୍ରକାଶ ପାଇଥିଲା।

ଚାମ୍ପିୟନ୍ ବାସ୍କେଟବଲ୍ ଦଳକୁ ସମ୍ବର୍ଦ୍ଧନା

ଚାମ୍ପିୟନ୍ ଗଞ୍ଜାମ ଦଳ।

ବ୍ରହ୍ମପୁର ଅଫିସ,୫।୮: କଟକର ଜବାହାରଲାଲ୍ ନେହେରୁ ଇନ୍‌ଡୋର୍ ଷ୍ଟାଡିୟମ୍‌ରେ ଅନୁଷ୍ଠିତ ରାଜ୍ୟସ୍ତରୀୟ ସବ୍‌ଜୁନିୟର୍ ବାସ୍କେଟବଲ୍ ଚାମ୍ପିୟନ୍‌ଶିପ୍‌ରେ ଗଞ୍ଜାମ ଜିଲା ବାଳକ ଦଳ ଚାମ୍ପିୟନ୍ ହୋଇଛି। ଫାଇନାଲ୍‌ରେ ରାୟଗଡ଼ାକୁ ୫୦-୨୩ ପଏଣ୍ଟରେ ପରାସ୍ତ କରି ଗଞ୍ଜାମ ଏହି ସଫଳତା ହାସଲ କରିଛି। ସୋମବାର ସକାଳେ ଗଞ୍ଜାମ ଦଳ ବ୍ରହ୍ମପୁରରେ ପହଞ୍ଚିଥିଲା। ଷ୍ଟେଶନ୍‌ରେ ସମ୍ବର୍ଦ୍ଧିତ କରାଯାଇଥିଲା। ଗଞ୍ଜାମ ଜିଲା ବାସ୍କେଟବଲ୍ ସଂଘ ପକ୍ଷରୁ ସମ୍ବର୍ଦ୍ଧିତ କରାଯାଇଛି। ବହୁ କ୍ରୀଡ଼ାପ୍ରେମୀ ଉପସ୍ଥିତ ରହି ଖେଳାଳିଙ୍କୁ ଶୁଭେଚ୍ଛା ଜଣାଇଥିଲେ।

ଦୁଇ ପ୍ରତିଯୋଗୀଙ୍କ ମଧ୍ୟରେ ଚେସ୍ ଖେଳ ଚାଲିଛି।

ପୂର୍ବ ମଧ୍ୟ କ୍ଷେତ୍ରୀୟ ଚେସ୍, କ୍ୟାରମ୍ ପ୍ରତିଯୋଗିତା

ବ୍ରହ୍ମପୁର ଅଫିସ,୫।୮

ଭାରତୀୟ ଜୀବନ ବୀମା ନିଗମର ପୂର୍ବ ମଧ୍ୟ କ୍ଷେତ୍ରୀୟ ଚେସ୍ ଏବଂ କ୍ୟାରମ୍ ପ୍ରତିଯୋଗିତା ସ୍ଥାନୀୟ ଏକ ହୋଟେଲ୍‌ରେ ସୋମବାର ଉଦ୍‌ଘାଟିତ ହୋଇଯାଇଛି। ଏହି ଦୁଇଦିନିଆ ପ୍ରତିଯୋଗିତାରେ ନିଗମର ପୂର୍ବ ମଧ୍ୟ କ୍ଷେତ୍ରରେ କାର୍ଯ୍ୟରତ ଯଥା ଓଡ଼ିଶା, ଝାଡ଼ଖଣ୍ଡ ଏବଂ ବିହାରର ୩୧ଜଣ ଖେଳାଳି ଭାଗ ନେଇଥିଲେ। ଏମାନଙ୍କ ମଧ୍ୟରେ ବହୁ ଜାତୀୟସ୍ତରୀୟ ଖେଳାଳି ମଧ୍ୟ ରହିଛନ୍ତି। ପ୍ରତିଯୋଗିତାକୁ ଆଞ୍ଚଳିକ ପ୍ରବନ୍ଧକ(ମାନବ ସମ୍ବଳ) ଗୋର୍ବା ସୋରେନ୍ ଉଦ୍‌ଘାଟନ କରିଥିଲେ। ଉଦ୍‌ଘାଟନୀ ଉତ୍ସବରେ ଆୟୋଜକ ମଣ୍ଡଳ ବ୍ରହ୍ମପୁରର ବରିଷ୍ଠ ମଣ୍ଡଳ ପ୍ରବନ

ଗୋଟିଏ ଦେଶ, ଗୋଟିଏ ସମ୍ବିଧାନ

କେନ୍ଦ୍ର ସରକାର ଏକ ଐତିହାସିକ ପଦକ୍ଷେପ ସ୍ୱରୂପ ସୋମବାର ଜମ୍ମୁ-କଶ୍ମୀରରୁ ଅନୁଚ୍ଛେଦ ୩୭୦ ଉଚ୍ଛେଦ କରିଛନ୍ତି। ଫଳରେ ଏହି ରାଜ୍ୟର ସ୍ୱତନ୍ତ୍ର ସମ୍ବିଧାନ ଓ ଅନୁଚ୍ଛେଦ ୩୫ଏ ସ୍ୱତଃ ଅକାମୀ ହୋଇଯାଇଛି। ଏଣିକି ସେଠାରେ ଭାରତର ଅନ୍ୟ ରାଜ୍ୟର ଲୋକେ ନିଯୁକ୍ତି ତଥା ସମ୍ପତ୍ତି କ୍ରୟ ନେଇ କୌଣସି କଟକଣାର ସମ୍ମୁଖୀନ ହେବେ ନାହିଁ। ସ୍ଥାନୀୟ ଅଧିବାସୀ ମଧ୍ୟ ଅନେକ କ୍ଷେତ୍ରରେ ଉପକୃତ ହେବେ ବୋଲି କୁହାଯାଉଛି। ଏହାଛଡ଼ା ଜମ୍ମୁ-କଶ୍ମୀରଠାରୁ ଲଦାଖ ଅଞ୍ଚଳକୁ ଅଲଗା କରି ୨ଟି କେନ୍ଦ୍ରଶାସିତ ଅଞ୍ଚଳ ସୃଷ୍ଟି ପାଇଁ ସରକାର ପଦକ୍ଷେପ ନେଇଛନ୍ତି। ଏନେଇ ଆଗତ ବିଲ୍ ରାଜ୍ୟ ସଭାରେ ଗୃହୀତ ହୋଇଛି। ଲୋକ ସଭାରେ ତାହା ପାସ୍ ହୋଇ ରାଷ୍ଟ୍ରପତିଙ୍କ ମୋହର ଲାଗିଲେ ଜମ୍ମୁ-କଶ୍ମୀର ଆଉ ରାଜ୍ୟ ହୋଇରହିବ ନାହିଁ। ଏନେଇ ବିଭିନ୍ନ ବର୍ଗର ଲୋକ ସେମାନଙ୍କ ମତ ଦେଇଛନ୍ତି।

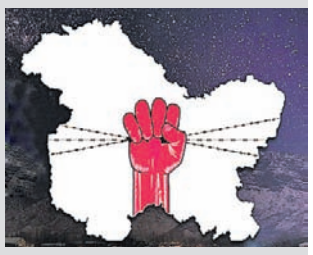

କଶ୍ମୀରବାସୀ ମୁଖ୍ୟସ୍ରୋତକୁ ଆସିବେ

ଜମ୍ମୁ-କଶ୍ମୀରରୁ ଧାରା ୩୭୦ ଉଚ୍ଛେଦ ହେବା ସ୍ୱାଗତଯୋଗ୍ୟ ପଦକ୍ଷେପ। ଏହା ପରେ ଖୁବ୍‌ଶୀଘ୍ର ନିର୍ବାଚନୀ ସଂସ୍କାର ଏବଂ ବିକାଶ ହେବା ଦୀର୍ଘଦିନ ଧରି କଶ୍ମୀରବାସୀ ବିଚ୍ଛିନ୍ନତାବାଦୀ ଏବଂ ରାଜନେତାଙ୍କ କାରଣରୁ ମୁଖ୍ୟସ୍ରୋତକୁ ଆସିପାରୁ ନ ଥିଲେ। ହେଲେ ଏବେ ତାହା ସମ୍ଭବ ହେବ।

- ଅମର ପଟ୍ଟନାୟକ, ରାଜ୍ୟ ସଭା ସଦସ୍ୟ (ବିଜେଡି)

ଗଣତନ୍ତ୍ରରେ ଶୋଭା ପାଏନି

ଦେଶ ସ୍ୱାଧୀନତା ସମୟରେ ଅନେକ ଗଡ଼ଜାତ ଭାରତ ସହ ମିଶି ନ ଥିଲେ। ମୋଟ ଉପରେ କହିବାକୁ ଗଲେ ସାର୍ବଭୌମତ୍ୱ ନ ଥିଲା। ହେଲେ ପରବର୍ତ୍ତୀ ସମୟରେ ସର୍ଦ୍ଦାର ବଲ୍ଲଭ ଭାଇ ପଟେଲ ଗଡଜାତ ମିଶ୍ରଣ କରାଇଥିଲେ। ସେ ସମୟରେ କଶ୍ମୀରକୁ ଶାସନ କରୁଥିବା ରାଜା ହରି ସିଂ କେତେକ ସର୍ତ୍ତ ସହ ଭାରତରେ ମିଶିଥିଲେ। ଏହି କାରଣରୁ ସେମାନଙ୍କ ପାଇଁ ଧାରା ୩୭୦ ଏବଂ ୩୫(ଏ) ବ୍ୟବସ୍ଥା ରହିଥିଲା। ଏହା ଉଚ୍ଛେଦ ହେଲେ କି ପରିସ୍ଥିତି ଉପୁଜିବ, ତାହାକୁ ଅନୁଧ୍ୟାନ କରାଗଲା ନାହିଁ। ବିରୋଧୀ ଦଳ ଏବଂ ସ୍ଥାନୀୟ ଜନସାଧାରଣଙ୍କୁ ବିଶ୍ୱାସକୁ ନିଆଗଲା ନାହିଁ। ସେଠାକାର ପ୍ରମୁଖ ରାଜନେତାଙ୍କୁ ଏକ ପ୍ରକାର ବନ୍ଦୀ କରାଗଲା। ଏପରି ହେବା ଗଣତନ୍ତ୍ରରେ ଶୋଭା ପାଏନାହିଁ।

- ନରସିଂହ ମିଶ୍ର, କଂଗ୍ରେସ ବିଧାୟକ ଦଳ ନେତା, ଓଡ଼ିଶା ବିଧାନସଭା

ସ୍ୱାଗତଯୋଗ୍ୟ, ଆଲୋଚନା ଦରକାର ଥିଲା

ନିଶ୍ଚିତ ସ୍ୱାଗତଯୋଗ୍ୟ। ହେଲେ ଆଲୋଚନା କରାଯାଇ ଉଚ୍ଛେଦ କରାଯାଇପାରିଥାଆନ୍ତା। ସେହିପରି କଶ୍ମୀରବାସୀଙ୍କୁ ନେଇ ଭାରତ ସରକାର ନିଜ ଆଭିମୁଖ୍ୟ ସ୍ପଷ୍ଟ କରିବାର ଆବଶ୍ୟକତା ରହିଛି। ଧାରା ୩୭୦ ଉଚ୍ଛେଦ ପରେ ସ୍ଥାନୀୟ ଲୋକଙ୍କ ବିଶ୍ୱାସକୁ ନେବା ପାଇଁ କି ପଦକ୍ଷେପ ନିଆଯିବ, ସେ ସମ୍ପର୍କରେ ସରକାର ଜଣାଇବା ଉଚିତ। ସ୍ଥାନୀୟ ପ୍ରଶାସନ ଏବଂ ସେଠାକାର ବିଧାନସଭାକୁ ନିର୍ବାଚିତ ହୋଇଥିବା ପ୍ରତିନିଧିଙ୍କ କଥା କେନ୍ଦ୍ର ସରକାର ଶୁଣିଥିଲେ ଭଲ ହୋଇଥାଆନ୍ତା। କେତେକ କ୍ଷେତ୍ରରେ ବଳପୂର୍ବକ ଜାତୀୟତାବାଦକୁ ଅସ୍ତ୍ର କରାଯାଉଥିବା ମନେହେଉଛି। ସେହିପରି ପାକ୍ ଅଧିକୃତ କଶ୍ମୀର(ପିଓକେ) ଏବଂ ଚାଇନା ଅଧିକୃତ କଶ୍ମୀର(ସିଓକେ)କୁ ଭାରତରେ ମିଶ୍ରଣ ପାଇଁ ଚେଷ୍ଟା କରାଯାଉ। ସ୍ଥାନୀୟ ଅଞ୍ଚଳରେ ବିକାଶ, ଯୁବତୀଯୁବକଙ୍କୁ ରୋଜଗାର ପ୍ରଦାନ କରାଯାଉ।

- ଦିନେଶ ସେଠୀ, ଆଇନ ଛାତ୍ର, ନୂଆଦିଲ୍ଲୀ

ଅସାମ୍ବିଧାନିକ ଓ ଅଗଣତାନ୍ତ୍ରିକ

ସମ୍ପୂର୍ଣ୍ଣ ଅସାମ୍ବିଧାନିକ ଓ ଅଗଣତାନ୍ତ୍ରିକ। ରାଷ୍ଟ୍ରପତିଙ୍କ ନିର୍ଦ୍ଦେଶ ବଳରେ ୩୭୦ ଧାରା ଉଚ୍ଛେଦ କରାଗଲା। ଏହା ଅତିଶୀଘ୍ର ସୁପ୍ରିମକୋର୍ଟର ସାମ୍ବିଧାନିକ ବେଞ୍ଚ ଦ୍ୱାରା ବିଚାର ହୋଇ ରଦ୍ଦ ହେବ। ଯେଉଁ ରାଜନୈତିକ ଦଳଗୁଡ଼ିକ ଏହାକୁ ସମର୍ଥନ କଲେ, ସେମାନେ ସମସ୍ତେ ଜମ୍ମୁ-କଶ୍ମୀରବାସୀଙ୍କୁ ପଛରୁ ଛୁରି ମାରିଛନ୍ତି। ସବୁ ଦଳର ସମର୍ଥନ ମଧ୍ୟରେ ଆମ୍ ଆଦ୍‌ମୀ ପାର୍ଟି(ଏଏପି)ର ସମର୍ଥନ ମୋତେ ଆଶ୍ଚର୍ଯ୍ୟ କରିଛି।

- ବିଜୟ ସାହୁ, ବୁଦ୍ଧିଜୀବୀ, ଚଣ୍ଡିଖୋଲ

ଗଣତନ୍ତ୍ରର ହତ୍ୟା

ଜମ୍ମୁ-କଶ୍ମୀରରେ ଗଣତନ୍ତ୍ରର ହତ୍ୟା କରାଯାଇଛି। ଆଗାମୀ ଦିନରେ କେନ୍ଦ୍ର ସରକାର ଦେଶର ବହୁ ରାଜ୍ୟକୁ ଏପରି ଭାଗ କରିବାକୁ ଚେଷ୍ଟା କରିବେ। ଏପରି ଏକ ସମ୍ବେଦନଶୀଳ ନିଷ୍ପତ୍ତି ନେବା ପୂର୍ବରୁ କେନ୍ଦ୍ର ସରକାର ବିଶେଷଭାବେ ସ୍ୱରାଷ୍ଟ୍ର ମନ୍ତ୍ରଣାଳୟ ସ୍ଥାନୀୟ ଅଧିବାସୀ ଏବଂ ବିରୋଧୀଙ୍କ କଥା ଶୁଣିବାର ଥିଲା। ଏହି ନିଷ୍ପତ୍ତି ଭବିଷ୍ୟତରେ ଦେଶପାଇଁ ମହଙ୍ଗା ସାବ୍ୟସ୍ତ ହୋଇପାରେ।

- ରବି ବେହେରା, ସମାଜବାଦୀ ପାର୍ଟି ଅଧକ୍ଷ, ଓଡ଼ିଶା

ମହାଭାରତୀୟ ସଂସ୍କୃତିକୁ ନୂତନ ଶକ୍ତି ମିଳିଲା

ଭାରତୀୟ ଗଣତନ୍ତ୍ର ପାଇଁ ଏହା ଏକ ଐତିହାସିକ ମୁହୂର୍ତ୍ତ। ଏହି ପଦକ୍ଷେପ ଭାରତର ଗଣତନ୍ତ୍ର, ଗଣତାନ୍ତ୍ରିକ ପରମ୍ପରା ଏବଂ ମହାଭାରତୀୟ ସଂସ୍କୃତିକୁ ନୂତନ ଶକ୍ତି ପ୍ରଦାନ କରିବ। ଅନୁଚ୍ଛେଦ ୩୭୦କୁ ବିଲୋପ କରିବା ଭଳି ଯୁଗାନ୍ତକାରୀ ପଦକ୍ଷେପ ନେବାକୁ ଅତୀତରେ ଅନ୍ୟ କୌଣସି ସରକାର ସାହସ କରି ନ ଥିଲେ। ଏକ ଅସ୍ଥାୟୀ ରୂପେ ଗୃହୀତ ହୋଇଥିବା ଏହି ଅନୁଚ୍ଛେଦ ବିଲୋପ ଫଳରେ ଆଇନଗତ, ସାମ୍ବିଧାନିକ ଏବଂ ଭାବଗତ ଦୃଷ୍ଟିରୁ ଜମ୍ମୁ-କଶ୍ମୀର ପ୍ରକୃତ ଅର୍ଥରେ ଭାରତ ସହ ଯୋଡ଼ିହୋଇପାରିବ। ଆତଙ୍କବାଦକୁ ଲୋପ କରିବା ଏବଂ ଶାନ୍ତି ପ୍ରତିଷ୍ଠା ଦିଗରେ ଯଥେଷ୍ଟ ସହାୟକ ହେବ। ଜମ୍ମୁ-କଶ୍ମୀର ଲୋକମାନଙ୍କର ବହୁବିଧ, ସାମଗ୍ରିକ ବିକାଶ ହେବ।

- ଡ. ନେତାଜୀ ଅଭିନନ୍ଦନ, ପ୍ରାଧ୍ୟାପକ, ରେଭେନ୍‌ଶା ବିଶ୍ୱବିଦ୍ୟାଳୟ

ଏକ ରାଷ୍ଟ୍ର, ଏକ ସମ୍ବିଧାନ

ଏହା ଏକ ସ୍ୱାଗତଯୋଗ୍ୟ ପଦକ୍ଷେପ। ଭାରତୀୟ ଭାବେ କୌଣସି ବି ବ୍ୟକ୍ତି ଏହି ପଦକ୍ଷେପକୁ ବିରୋଧ କରିପାରିବେ ନାହିଁ। ପୂର୍ବରୁ ସେଠାରେ ରହିଥିବା ଆତଙ୍କବାଦ କାର୍ଯ୍ୟକଳାପ ଉପରେ ରୋକ ଲଗାଯାଇ ପାରୁ ନ ଥିଲା। ଏବେ ଏହା ସହଜ ହେବ। ଅଖଣ୍ଡ ଭାରତର ପରିଚୟ ପାଇଁ ଏହା ଜରୁରୀ ଥିଲା। ସଂଖ୍ୟାଲଘୁମାନେ ମଧ୍ୟ ଏବେ ଅନେକ ସୁବିଧା ସୁଯୋଗ ପାଇବେ।

- ବିସ୍ମୟ ଷ୍ଟାଲିନ, ଆଇନଜୀବୀ, କଟକ

ସମାନତା ରହୁ ନ ଥିଲା

୩୭୦ ଅନୁଚ୍ଛେଦ ବଳରେ ସ୍ୱତନ୍ତ୍ର ପାହ୍ୟା ଜମ୍ମୁ-କଶ୍ମୀରକୁ ଦିଆଯାଉଥିଲା। ଏଥିଯୋଗୁ ଭାରତର ଏକ ଅବିଚ୍ଛେଦ୍ୟ ଅଙ୍ଗ ଭାବେ ଏହା ଗଣାଯାଉଥିଲେ ମଧ୍ୟ ସମାନତା ରହୁ ନ ଥିଲା। କେନ୍ଦ୍ର ସରକାରଙ୍କ ଏହି ପଦକ୍ଷେପ ଯୁଗାନ୍ତକାରୀ। କେନ୍ଦ୍ର ଶାସିତ ଅଞ୍ଚଳ ଭାବେ ଘୋଷଣା ହେବା ପରେ ଜମ୍ମୁ-କଶ୍ମୀରରେ ବିଧାନସଭା ରହିବ। ମୋଟାମୋଟି ଭାବେ ସାମ୍ବିଧାନିକ ଦୃଷ୍ଟିରୁ ଦେଖିବାକୁ ଗଲେ ଜମ୍ମୁ-କଶ୍ମୀରବାସୀ ଅଧିକ ଉପକୃତ ହେବେ।

- ବଂଶୀଧର ଶତପଥୀ, ଆଇନଜୀବୀ, କଟକ

ବିଳମ୍ବରେ ହେଉ ପଛେ ଭଲ କାର୍ଯ୍ୟ ହୋଇଛି

୩୭୦ ଉଚ୍ଛେଦ ବହୁ ପୂର୍ବରୁ ହେବାର ଥିଲା। ଏକତା, ଅଖଣ୍ଡତା ରଖିବା ପାଇଁ ଏହି ପଦକ୍ଷେପ ଅତ୍ୟନ୍ତ ଆବଶ୍ୟକ ଥିଲା। ବିଳମ୍ବରେ ହେଉ ପଛେ ଭାରତ ପାଇଁ କିଛି ଭଲ କାର୍ଯ୍ୟ ହୋଇଛି। ଏହି ଶୁଭଦିନକୁ ସମସ୍ତ ଭାରତବାସୀ ଅପେକ୍ଷା କରିଥିଲେ। ତେବେ ଗୋଟିଏ ଘରେ ଦୁଇଜଣ ମୁରବି ରହିବା ଓ ଗୋଟିଏ ଦେଶରେ ଦୁଇ ପ୍ରକାର ଶାସନ ହେବା ସହଜ ନୁହେଁ। ଏଣୁ କେନ୍ଦ୍ର ସରକାରଙ୍କ ଏହି ପଦକ୍ଷେପ ସ୍ୱାଗତଯୋଗ୍ୟ।

- ପ୍ରଦୀପ ପଟ୍ଟନାୟକ, ଆଇନଜୀବୀ, କଟକ

ନୂତନ ଭାରତର ଆରମ୍ଭ

ଏକ ନୂତନ ଭାରତର ଏହା ଆରମ୍ଭ। ସମସ୍ତ ଦିଗରୁ ଦୃଷ୍ଟି ଦେଲେ ଜମ୍ମୁ-କଶ୍ମୀର ବିକାଶ ହିଁ ନଜରକୁ ଆସୁଛି। କେନ୍ଦ୍ର ସରକାରଙ୍କ ସମେତ ଯେଉଁ ରାଜନୈତିକ ଦଳ ଏହି ନିଷ୍ପତ୍ତିକୁ ସଫଳ କରିବାରେ ସହଯୋଗ କରିଛନ୍ତି ସେମାନେ ପ୍ରଶଂସାର ପାତ୍ର। ବିକାଶ ଧାରା ଓ ଅଖଣ୍ଡତାରେ ବାଧା ଉପୁଜାଉଥିବା ଅନୁଚ୍ଛେଦ ୩୭୦, ୩୫(ଏ)କୁ ଉଚ୍ଛେଦ କରିବା ନିଷ୍ପତ୍ତି ସ୍ୱାଗତଯୋଗ୍ୟ।

- ଡ. ବିଶ୍ୱମୋହନ ଜେନା, ପ୍ରାଧ୍ୟାପକ, କଟକ

ଏହା ଏକ କୂଟନୈତିକ ବିଜୟ

ସମ୍ବିଧାନ ଅନୁଚ୍ଛେଦ ୩୭୦ ଓ ୩୫(ଏ)ର ଉଚ୍ଛେଦ ଯୋଗୁ ଜମ୍ମୁ-କଶ୍ମୀରରେ ପାକିସ୍ତାନର ସନ୍ତ୍ରାସବାଦୀ କାର୍ଯ୍ୟକଳାପ ଉପରେ ପୂର୍ଣ୍ଣଚ୍ଛେଦ ପଡ଼ିବ। ଏହାକୁ ଆଧାର କରି ପାକିସ୍ତାନ ଜମ୍ମୁ-କଶ୍ମୀରରେ ଦୀର୍ଘ ୭୦ ବର୍ଷ ହେବ ଅରାଜକତା ସୃଷ୍ଟି କରି ଆସୁଥିଲା। ପ୍ରଧାନମନ୍ତ୍ରୀ ନରେନ୍ଦ୍ର ମୋଦିଙ୍କ ଏହି କ୍ରାନ୍ତିକାରୀ ନିଷ୍ପତ୍ତି ଭାରତର ପାକିସ୍ତାନ ଉପରେ ଏକ କୂଟନୈତିକ ବିଜୟ। ସମଗ୍ର କଶ୍ମୀରବାସୀଙ୍କ ପାଇଁ ଏହା ଆଉ ଏକ ସ୍ୱାଧୀନତା ଦିବସ ବୋଲି କୁହାଯାଇପାରେ। ଆଜିର ଦିନ ସମଗ୍ର ଭାରତବାସୀଙ୍କ ପାଇଁ ଏକ ଐତିହାସିକ ଓ ସ୍ମରଣୀୟ ଦିନ ହୋଇ ରହିବ।

- ତାପସ କୁମାର ଦ୍ୱିବେଦୀ, ନ୍ୟାଶନାଲିଷ୍ଟ ଲୟର୍ସ ଫୋରମ, ଓଡ଼ିଶା ଯୁଗ୍ମ ସମ୍ପାଦକ

ଏକପାଖିଆ ନିଷ୍ପତ୍ତି

କେନ୍ଦ୍ର ସରକାରଙ୍କ ପକ୍ଷରୁ ନିଆଯାଇଥିବା ଏପରି ପଦକ୍ଷେପକୁ ବାମଦଳମାନେ ବିରୋଧ କରୁଛନ୍ତି। ରାଷ୍ଟ୍ରୀୟ ସ୍ୱୟଂସେବକ ସଂଘ(ଆରଏସ୍‌ଏସ୍)ର ପ୍ରରୋଚନାରେ ଭାଜପା ଏସବୁ କରୁଛି। ଆଗାମୀ ୭ ତାରିଖରେ ବାମଦଳ ପକ୍ଷରୁ ବିରୋଧ ପ୍ରଦର୍ଶନ କରାଯିବ। କ୍ଷମତା ପାଇଥିବା ଭାଜପା ଦେଶର ମାତ୍ର ୩୬ ପ୍ରତିଶତ ଭୋଟ ପାଇଛି, ସାମୂହିକଭାବେ ଦେଖିଲେ ଭାଜପା ବିରୋଧରେ ମଧ୍ୟ ଜନମତ ରହିଛି। ଭାଜପାକୁ ଛାଡିଦେଲେ, ଅନ୍ୟ କାହାରି ନିର୍ବାଚନ ଇସ୍ତାହାରରେ ଏନେଇ ଘୋଷଣା ନ ଥିଲା। ତେଣୁ ଅନୁଚ୍ଛେଦ ୩୭୦କୁ ଉଚ୍ଛେଦ କରିବା ପୂର୍ବରୁ ସରକାର ସବୁସ୍ତରରେ ଦେଶର ବିଶ୍ୱାସ ଜିଣିବା ଉଚିତ ଥିଲା। ଏହିପରି ଏକପାଖିଆ ନିଷ୍ପତ୍ତି ଆଗକୁ ଅନେକ ବିବାଦ ସୃଷ୍ଟି କରିବ।

- ଜନାର୍ଦ୍ଦନ ପତି, ସିପିଏମ୍ ନେତା

ଆତଙ୍କବାଦର ମୂଳୋତ୍ପାଟନ କରିବ

ଜମ୍ମୁ-କଶ୍ମୀର ପୁନର୍ଗଠନ ଓ ସଂରକ୍ଷଣ ବିଲ୍ ସୋମବାର ରାଜ୍ୟସଭାରେ ୧୨୫ ସପକ୍ଷ ଓ ୬୧ ବିପକ୍ଷ ଭୋଟ ପାଇ ଗୃହୀତ ହୋଇଛି। ୧୯୪୯ ମସିହାରେ ଜମ୍ମୁ-କଶ୍ମୀରର ସର୍ବାଙ୍ଗ ଉନ୍ନତି ପାଇଁ ୩୭୦ ଧାରା ପ୍ରଣୟନ କରାଯାଇଥିଲା। ଅତୀତରେ ଏହା ଅନେକ ଥର ସଂଶୋଧନ ମଧ୍ୟ ହୋଇଛି। କେତେକ ମୁଷ୍ଟିମେୟ ରାଜ୍ୟନୈତିକ ଦଳ ଏହାର ଫାଇଦା ନେଇ ଦେଶ ବିଭାଜନ କରିବା ପାଇଁ ଉଦ୍ୟମ ଆରମ୍ଭ କରିଥିଲେ। ଭାରତୀୟ ଜନସଂଘ ୧୯୫୧ରୁ ଏହାକୁ ବିରୋଧ କରି ଆସୁଥିଲା। ଏହା ଏକ ଦୃଢ଼ ସାହସୀ ପଦକ୍ଷେପ, ଯାହା ଜମ୍ମୁ-କଶ୍ମୀରରେ ଶାନ୍ତି ବଜାୟ ରଖିବାରେ ସାହାଯ୍ୟ କରିବା ସହିତ ଭ୍ରଷ୍ଟାଚାର ଓ ଆତଙ୍କବାଦର ମୂଳୋତ୍ପାଟନ କରିବ।

- ଶରତ କୁମାର କର, ଶିକ୍ଷାବିତ୍, ଭୁବନେଶ୍ୱର

ଏବେ ଗୋଟିଏ ଦେଶ, ଗୋଟିଏ ଆଇନ

ଜମ୍ମୁ-କଶ୍ମୀର ପାଇଁ ଅନୁଚ୍ଛେଦ ୩୭୦ ସେତେବେଳର ପରିସ୍ଥିତିକୁ ନେଇ ହୁଏତ ପ୍ରାସଙ୍ଗିକତା ଥାଇପାରେ, ଯାହାଫଳରେ ଏହା ଏକ ସଂକ୍ଷିପ୍ତ ସମୟ ପାଇଁ ଲାଗୁ କରାଯାଇଥିଲା। କିନ୍ତୁ ପରବର୍ତ୍ତୀ ସମୟରେ ସେଠାକାର ରାଜନୈତିକ ଦଳ ଏବଂ ନେତା ଭୋଟବ୍ୟାଙ୍କ ପାଇଁ ଯେପରି ଏହାର ଅପବ୍ୟବହାର କଲେ ଏହା ନିଶ୍ଚିତ ଭାବେ ଦେଶବାସୀଙ୍କ ଭିତରେ ପ୍ରଭେଦ ସୃଷ୍ଟି କରିବା ସହିତ ଦେଶର ଏକତା ଓ ଅଖଣ୍ଡତା ପାଇଁ ବିପଦ ସୃଷ୍ଟି କରୁଥିଲା। ତେଣୁ ବର୍ତ୍ତମାନର ସରକାର ଏହି ୩୭୦ ଅନୁଚ୍ଛେଦକୁ ଉଚ୍ଛେଦ କରି ଦେଶବାସୀଙ୍କୁ ଗୋଟିଏ ଦେଶ ଏବଂ ଗୋଟିଏ ଆଇନର ପରିଧିକୁ ଆଣିବାକୁ ସକ୍ଷମ ହୋଇପାରିଛନ୍ତି। ଅତଏବ ମୁଁ ଏହି ପଦକ୍ଷେପକୁ ଆନ୍ତରିକତାର ସହିତ ସ୍ୱାଗତ କରୁଛି।

- ପ୍ରଭାସ ଚନ୍ଦ୍ର ମାନସିଂହ, ଅବସରପ୍ରାପ୍ତ ସୈନିକ, ପୁରୀ

କେନ୍ଦ୍ର ସରକାରଙ୍କ ଦୁଃସାହସିକ ପଦକ୍ଷେପ

ଜମ୍ମୁ-କଶ୍ମୀରରୁ ୩୭୦ ଅନୁଚ୍ଛେଦ ଉଚ୍ଛେଦ କେନ୍ଦ୍ର ସରକାରଙ୍କ ଏକ ଦୁଃସାହସିକ ପଦକ୍ଷେପ। ଭାରତ ସ୍ୱାଧୀନତା ହେବା ପରଠୁ ଦେଶର ପ୍ରଥମ ପ୍ରଧାନମନ୍ତ୍ରୀ ଜବାହରଲାଲ ନେହେରୁଙ୍କ ତୁଷ୍ଟୀକରଣ ନୀତି ଫଳରେ ଆମ ଦେଶ ପାଇଁ ଏହି ଧାରା କ୍ୟାନ୍‌ସର ବ୍ୟାଧି ରୂପେ ଆଜି ପର୍ଯ୍ୟନ୍ତ ରହିଥିଲା। ଭାଜପାର ଦୀର୍ଘଦିନର ଉଦ୍ୟମ ଫଳରେ ଆଜି ଏହି ଧାରା ଉଚ୍ଛେଦ ହୋଇଛି। ଏହାଦ୍ୱାରା ଦେଶରେ ଗୋଟିଏ ପ୍ରକାର ଶାସନ ବ୍ୟବସ୍ଥା, ସମ୍ବିଧାନ, ଆଇନ ପ୍ରଚଳନ ହୋଇପାରିବ। ତତ୍କାଳୀନ କଶ୍ମୀର ରାଜା ହରି ସିଂ ଜମ୍ମୁ-କଶ୍ମୀରକୁ ଭାରତ ସହିତ ସମ୍ପୂର୍ଣ୍ଣ ଭାବେ ମିଶିଯିବା ଲାଗି ଚୁକ୍ତି କରିଥିଲେ। କିନ୍ତୁ ନେହେରୁଙ୍କ ଚକ୍ରାନ୍ତ ଯୋଗୁ ଏହା ଏପର୍ଯ୍ୟନ୍ତ ସମ୍ଭବ ହୋଇ ନ ଥିଲା। କିନ୍ତୁ ଆଜି ଏହାର ଅନ୍ତ ଘଟିଛି। ଏଥିପାଇଁ ମୋଦି ସରକାରଙ୍କୁ ଧନ୍ୟବାଦ।

- ବିଶ୍ୱଜିତ ସେନାପତି, ଆଡଭୋକେଟ, ପୁରୀ ବାର୍ ଆସୋସିଏଶନ

ଜମ୍ମୁ-କଶ୍ମୀରବାସୀଙ୍କ ପ୍ରତି ଏହା ବିଶ୍ୱାସଘାତକତା

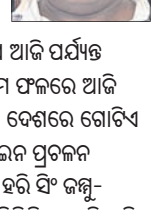

ଅନୁଚ୍ଛେଦ ୩୭୦ ଉଚ୍ଛେଦ ସପକ୍ଷରେ ସମଗ୍ର ଦେଶ ଏକମତ ନୁହେଁ। କେବଳ ଜମ୍ମୁ-କଶ୍ମୀର ପାଇଁ ଆମ ସମ୍ବିଧାନରେ ଏଭଳି ସ୍ୱତନ୍ତ୍ର ବ୍ୟବସ୍ଥା କରାଯାଇନାହିଁ। ଆମ ଦେଶର ଏକାଧିକ ସାମାନ୍ତ ନିକଟବର୍ତ୍ତୀ ନାଗାଲାଣ୍ଡ, ମଣିପୁର, ଅରୁଣାଚଳ ପ୍ରଦେଶ, ମିଜୋରାମ ପାଇଁ ଭିନ୍ନ ଭିନ୍ନ ଢଙ୍ଗରେ ସମ୍ବିଧାନରେ ସ୍ୱତନ୍ତ୍ର ବ୍ୟବସ୍ଥା କରାଯାଇଛି। ଏସବୁ ରାଜ୍ୟମାନଙ୍କର ସାମାଜିକ, ସାଂସ୍କୃତିକ ସ୍ଥିତି ଓ ବିବିଧତା ଭାରତର ଅନ୍ୟ ଅଞ୍ଚଳଠାରୁ ସ୍ୱତନ୍ତ୍ର। ରାଷ୍ଟ୍ରୀୟ ସ୍ୱୟଂସେବକ ସଂଘ ଆଦର୍ଶରେ ଗଢ଼ା ହିନ୍ଦୁତ୍ୱବାଦୀ ଭାଜପାର ରାଜନୈତିକ ଲକ୍ଷ୍ୟ ହିନ୍ଦୁରାଷ୍ଟ୍ର ଗଠନରେ ଏସବୁ ଗୋଟିଏ ଗୋଟିଏ କଣ୍ଟା। ଏଣିକି କେନ୍ଦ୍ର ସରକାର ଅଧୀନରେ ଦୁଇ କେନ୍ଦ୍ରଶାସିତ ଅଞ୍ଚଳ ନିୟନ୍ତ୍ରିତ ହେବ। ଜମ୍ମୁ-କଶ୍ମୀର ଜନଗଣଙ୍କ ପ୍ରତି ଏହା ବିଶ୍ୱାସଘାତକତା।

- ସୁରେନ୍ଦ୍ର କୁମାର ଜେନା, ରାଜନୀତି ବିଜ୍ଞାନ ଅଧ୍ୟାପକ, ପୁରୀ

ଦୃଢ଼ ପଦକ୍ଷେପକୁ ସ୍ୱାଗତ

କେନ୍ଦ୍ର ସରକାରଙ୍କ ଏହି ଐତିହାସିକ ପଦକ୍ଷେପ ଫଳରେ ଜମ୍ମୁ-କଶ୍ମୀରବାସୀ ଆଉ ଆମ ପଡ଼ୋଶୀ ନୁହେଁ, ସେମାନେ ଆମ ପରିବାର ସଦସ୍ୟ ହୋଇଗଲେ। ଆଜିଠାରୁ ଏକାକବର୍ତ୍ତୀ ପରିବାରରେ ପକ୍ଷଭୁକ୍ତ ହୋଇଗଲେ। ସମସ୍ତେ ଏବେ ଖୁସି। ଡାଲ୍ ହ୍ରଦରେ ସାରା ଜଗତର ପକ୍ଷୀମାନେ ଯାଇ ପହଞ୍ଚିବେ, ତାହା ପୁଣି ନିର୍ଭୟରେ। କଶ୍ମୀରରୁ ଖଣ୍ଡେ ମାଡ଼ିବସି ରହିଥିବା ଅବନ୍ଧୁମାନେ ଛାନିଆ ହେବା ସ୍ୱାଭାବିକ। ମୁଁ ଏଭଳି ପଦକ୍ଷେପକୁ ଦୃଢ଼ ଭାବେ ସ୍ୱାଗତ କରୁଛି।

- ପ୍ରଭାତ ରଥ, ସାହିତ୍ୟିକ, ପୁରୀ

ବହୁ ଆଗରୁ ହେବାର ଥିଲା

ଯାହା ବହୁ ଆଗରୁ ହେବାର ଥିଲା, ତାହା ଏବେ ସମ୍ଭବ ହେଲା। ଗୋଳିଆ ପାଣିରୁ ଫାଇଦା ନେବା ଅନ୍ତତଃ ବନ୍ଦ ହୋଇଗଲା। ସନାତନୀୟ ପରମ୍ପରାର ଏକ କେନ୍ଦ୍ର ଭାରତୀୟତା ସହିତ ଯୋଡ଼ି ହେବା ପରେ ଆମର ସାଂସ୍କୃତିକ ଐତିହ୍ୟରୁ ପ୍ରାଚୀନତା ପ୍ରମାଣିତ ହେବ, ଯାହା କିଛିବର୍ଷ ଧରି ବରାଦୀ ଇତିହାସକାରମାନେ ଗୋଳମାଳିଆ କରୁଥିଲେ।

- ଡ. ସୁରେନ୍ଦ୍ର କୁମାର ମିଶ୍ର, ଐତିହ୍ୟ ବିଶାରଦ, ପୁରୀ

ଆଉ ଏକ ସର୍ଜିକାଲ ଷ୍ଟ୍ରାଇକ୍

କେନ୍ଦ୍ର ସରକାର ଯେଉଁ ଐତିହାସିକ ପଦକ୍ଷେପ ନେଲେ ତାହା ବିରଳ ଏବଂ ଭାରତବାସୀଙ୍କ ପାଇଁ ଗର୍ବ ଓ ଗୌରବର ବିଷୟ। ଏହାଦ୍ୱାରା ନିଜ ଦେଶରେ ଶରଣାର୍ଥୀ ସାଜିଥିବା ଲକ୍ଷା

୨୦୧୯ ଜୁଲାଇ ସର୍ବାଧିକ ଉତ୍ତପ୍ତ ମାସ

ପ୍ୟାରିସ,୫।୮: ୨୦୧୯ ଜୁଲାଇରେ ରେକର୍ଡ ମାତ୍ରାର ଗରମ ଅନୁଭୂତ ହୋଇଥିବା ୟୁରୋପୀୟ ୟୁନିୟନ୍‌ର ସାଟେଲାଇଟ୍ ଭିତ୍ତିକ ଆର୍ଥ ଅବଜରଭେଶନ୍ ନେଟ୍‌ୱର୍କରୁ ସୂଚନା ମିଳିଛି। ଏହି ତାପମାତ୍ରା ଭବିଷ୍ୟତରେ ମଧ୍ୟ ଜାରି ରହିବ ବୋଲି କୁହାଯାଇଛି। ଆଲାସ୍କା, ଗ୍ରୀନ୍‌ଲାଣ୍ଡ, ସାଇବେରିଆ, ସେଣ୍ଟ୍ରାଲ ଏସିଆ, ଇରାନ ଏବଂ ଆଣ୍ଟାର୍କଟିକାର ବିସ୍ତୃତ ଅଞ୍ଚଳର ତାପମାତ୍ରାର ହାରାହାରି ପରିମାପକକୁ ହିସାବକୁ ନେଇ ଏହା ଜଣାପଡିଥିବା କୋପରନିକସ୍ ରିପୋର୍ଟରୁ ଜଣାପଡିଛି। ସାଇବେରିଆ ଓ ଆଲାସ୍କାର ଜଙ୍ଗଲରେ ନିଆଁ ଲାଗିବା ଯୋଗୁ ୧୦୦ ନିୟୁତ ଟନ୍ ଅଙ୍ଗାରକାମ୍ଳ ବାୟୁମଣ୍ଡଳରେ ମିଶିଛି। ଏଥିଯୋଗୁ ପ୍ରତିଦିନ ଗ୍ରୀନ୍‌ଲାଣ୍ଡର କୋଟି କୋଟି ଟନ୍ ବରଫ ତରଳି ସମୁଦ୍ରରେ ମିଶୁଛି। ଆଫ୍ରିକା ଓ ଅଷ୍ଟ୍ରେଲିଆରେ ମଧ୍ୟ ହାରାହାରି ତାପମାତ୍ରା ବୃଦ୍ଧି ପାଇଛି। ୨୦୧୬ ଜୁଲାଇ ସବୁଠୁ ଉତ୍ତପ୍ତ ମାସ ରେକର୍ଡ କରାଯାଇଥିବାବେଳେ ୨୦୧୯ ଜୁଲାଇରେ ବିଶ୍ୱର ହାରାହାରି ତାପମାତ୍ରା ୦.୦୪ ଡିଗ୍ରୀ ସେଲସିୟସ୍ (୦.୦୭୨ ଫାରେନହାଇଟ୍) ବୃଦ୍ଧି ପାଇଛି।

ମାନବ ସଭ୍ୟତାର କଳାଦିନ ହିରୋଶିମା ଦିବସ

ଟୋକିଓ,୫।୮

ପ୍ରତିବର୍ଷ ଅଗଷ୍ଟ ୬ରେ ହିରୋଶିମା ଦିବସ ପାଳନ କରାଯାଏ। ୧୯୪୫ ଅଗଷ୍ଟ ୬ରେ ଜାପାନର ହିରୋଶିମା ସହର ଉପରେ ଆମେରିକା ଆଣବିକ ବୋମା ନିକ୍ଷେପ କରିଥିଲା। ପ୍ରଥମ ଥର ପାଇଁ ଦ୍ୱିତୀୟ ବିଶ୍ୱଯୁଦ୍ଧରେ ଏହି ବୋମା ବ୍ୟବହାର କରାଯାଇଥିଲା। ଏହାର ଠିକ୍ ୩ ଦିନ ପରେ ଜାପାନର ଅନ୍ୟତମ ସହର ନାଗାସାକୀ ଉପରେ ଆଉ ଏକ ଆଣବିକ ବୋମା ପକାଯାଇଥିଲା। ଲାଗ୍ ଲାଗ୍ ଦୁଇଥର ପରମାଣୁ ବୋମା ଆକ୍ରମଣ ହିଁ ଦ୍ୱିତୀୟ ବିଶ୍ୱଯୁଦ୍ଧର ପରିସମାପ୍ତି ଘଟାଇଥିଲା। ଅଗଷ୍ଟ ୬କୁ ମାନବ ସଭ୍ୟତାର କଳାଦିବସ ଭାବେ ଅଭିହିତ କରାଯାଇଛି। ସେହି କରୁଣ ସ୍ମୃତିକୁ ଜାଗ୍ରତ ରଖିବା ପାଇଁ ପ୍ରତିବର୍ଷ ଜାପାନର ଆଇରେ ସ୍କୋୟାରରେ ଯୁଦ୍ଧ ବିରୋଧୀ ସଂଗଠନ ଗାଲୱେ ଆଲିଆନ୍ସ ଦ୍ୱାରା ବାର୍ଷିକ ଉତ୍ସବ ଆୟୋଜିତ ହେଉଛି। ଏଥିସହିତ ଦେଶଦେଶ ମଧ୍ୟରେ ଶାନ୍ତିପୂର୍ଣ୍ଣ ରାଜନୀତି ବଜାୟ ରଖିବା ପାଇଁ ନୃତ୍ୟ ସଂଗୀତ କାର୍ଯ୍ୟକ୍ରମ ଆଦି ଅନୁଷ୍ଠିତ ହେଉଛି।

ଆମେରିକାର ବି-୨୯ ବୋମାବର୍ଷୀ ବିମାନରୁ 'ଲିଟିଲ ବଏ' ନାମକ ଯେଉଁ ପରମାଣୁ ବୋମା ହିରୋଶିମା ଉପରେ ନିକ୍ଷେପ ହୋଇଥିଲା, ଏହି ବିସ୍ଫୋରଣର ମାତ୍ରା ଏତେ ବ୍ୟାପକ ଥିଲା ଯେ, ସହରର ୯୦ ପ୍ରତିଶତ ଅଞ୍ଚଳ ଧ୍ୱଂସସ୍ତୂପରେ ପରିଣତ ହୋଇଥିଲା। ଘଟଣାସ୍ଥଳରେ ହିଁ ୮୦,୦୦୦ ଲୋକଙ୍କ ମୃତ୍ୟୁ ଘଟିଥିଲା। ୩୫,୦୦୦ ଲୋକ ବିକଳାଙ୍ଗ ହୋଇଯାଇଥିଲେ। ଆହତ ବ୍ୟକ୍ତିଙ୍କ ଉପରେ ପଡିଥିବା ମାରାତ୍ମକ ବିକିରଣ ପ୍ରଭାବରୁ ଏବେ ମଧ୍ୟ ସେଠାରେ ଜନ୍ମ ହେଉଥିବା ଶିଶୁମାନେ ବିକଳାଙ୍ଗ ହୋଇ ଜନ୍ମ ହେଉଛନ୍ତି।

ଅଗଷ୍ଟ ୯ରେ 'ଫ୍ୟାଟ ମ୍ୟାନ୍' ନାମକ ଆଉ ଏକ ପରମାଣୁ ବୋମା ଜାପାନର ନାଗାସାକୀ ସହର ଉପରେ ନିକ୍ଷେପ କରାଯାଇଥିଲା। ଫଳସ୍ୱରୂପ ଜାପାନ ସମ୍ରାଟ ହିରୋହିଟୋ ଦ୍ୱିତୀୟ ବିଶ୍ୱଯୁଦ୍ଧରେ ନିଃସର୍ତ୍ତ ଆତ୍ମସମର୍ପଣ ଘୋଷଣା କରିଥିଲେ। ସେବେଠାରୁ ଆଣବିକ ବୋମା ଆଉ କୌଣସି ଜନବସତି ଅଞ୍ଚଳରେ ନିକ୍ଷେପ କରାଯାଇ ନାହିଁ। ଏଥିପାଇଁ ଜାପାନ ଲୋକେ ଯେଉଁ ଅପୂରଣୀୟ କ୍ଷତି ସହିଥିଲେ ତାହା ଭାଷାରେ ବର୍ଣ୍ଣନା କରାଯାଇପାରିବ ନାହିଁ।

କରନ ଦେଓଲଙ୍କ ଫିଲ୍ମର ଟିଜର ରିଲିଜ

ମୁମ୍ବାଇ: ବଲିଉଡ୍ ଅଭିନେତାରୁ ରାଜନେତା ପାଲଟିଥିବା ସନ୍ନି ଦେଓଲଙ୍କ ପୁତ୍ର କରନ ଦେଓଲଙ୍କ ଅଭିନୀତ ଫିଲ୍ମ 'ପଲ୍ ପଲ୍ ଦିଲ୍ କେ ପାସ୍'ର ଟିଜର ରିଲିଜ୍ ହୋଇଛି। ଏହା କରନଙ୍କର ଡେବ୍ୟୁ ଫିଲ୍ମ ହୋଇଥିବା ବେଳେ ଏଥିରେ କରନଙ୍କ ସହ ଅଛନ୍ତି ସାହିର ବାମ୍ବା। ଉଭୟଙ୍କର ଏହା ଡେବ୍ୟୁ ଫିଲ୍ମ। ପୂର୍ବରୁ ଏହାର କିଛି ପୋଷ୍ଟର ସାମ୍ନାକୁ ଆସିଥିବା ବେଳେ ଏବେ ଏହାର ଟିଜର ଦେଖିବାକୁ ମିଳିଛି। ଏଥିରୁ ଅନୁମାନ କରାଯାଉଛି, କରନଙ୍କ ଅଭିନୟରେ ନିଶ୍ଚିତ ଭାବେ କିଛି ଯାଦୁ ଅଛି ଯାହା ଦର୍ଶକଙ୍କୁ ବାନ୍ଧି ରଖିବ। ସନ୍ନିଙ୍କ ପରେ ଏବେ ଦର୍ଶକଙ୍କର ଭରସା ରହିଛି କରନ୍‌ଙ୍କ ଉପରେ। ସେ ନିଜ ପିତାଙ୍କ ଭଳି ଦର୍ଶକଙ୍କୁ ଖୁବ୍ ମନୋରଞ୍ଜନର ଖୋରାକ ଯୋଗାଇବେ ବୋଲି ଆଶା କରାଯାଉଛି। ତେବେ ଫିଲ୍ମ 'ପଲ୍ ପଲ୍ ଦିଲ୍ କେ ପାସ୍' ଆସନ୍ତା ସେପ୍ଟେମ୍ବର ୨୦ରେ ରିଲିଜ୍ ହେବାର ଅଛି।

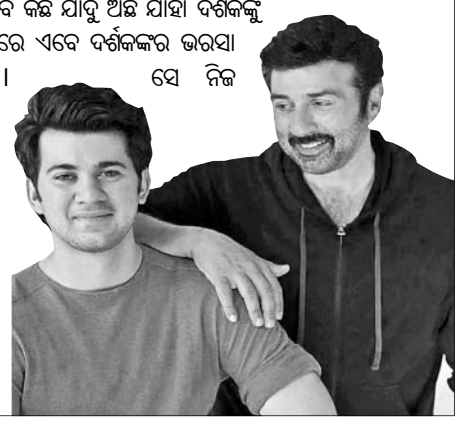

PARADIP PORT TRUST

CORRIGENDUM-III

TO E-Tender Call Notice NO. **EM/MM/PE/04/2019/1905TDR106 Dt. 30/05/2019** for Supply of Portable DG Set & Battery Charger. The due date of submission of Tender & opening of EMD Bid is hereby further extended as below. 1. Last Date of submission of tender up to **5.00 PM of Dt. 07/08/2019**. 2. Opening of EMD Bid at **3.30 PM of Dt. 09/08/2019**. All other terms and conditions in the original tender remained unaltered. For details, log on to our website **https://eprocure.gov.in/eprocure/app** or contact the office of the Undersigned.

Sd/- Sr. Dy. Material Manager

PPT/PR/247/19-20 Dt. 05.08.2019

ODISHA HYDRO POWER CORPORATION LIMITED.
BALIMELA HYDRO ELECTRIC PROJECT:POST: BALIMELA: DIST: MALKANGIRI (ODISHA): PIN: 764 051.
Phones: 06861-232581(0) / 232641(R).FAX – 06861-232541. E mail- unit.head balimela@yahoo.com

NOTICE INVITING TENDER NO:/BHEP/DE-III/ ୨୨ /2019-20 DTD- ୦୨.୦୮.2019

Invites percentage rate bids in double cover system for below mentioned work through e-tender as detailed below. The bids shall be submitted online only at https://tendersodisha.gov.in by eligible class of contractors registered with the state government and contractors of equivalent grade / class registered with central Government/ Railways having valid registration number for execution of the following works. The bidders shall have necessary Portal Enrolment with his / her own digital signature certificate.

Sl.No.	Name of Work	Estimated cost in Rs.	EMD in Rs.	Cost of bid documents in Rs.	Period of Completion
1	ANNUAL MAINTENANCE CONTRACT OF CIVIL WORKS OF RESIDENTIAL & NON RESIDENTIAL BUILDINGS OF BHEP, BALIMELA	15,00,611/-	15,100/-	6000/- + GST @ 18% = 7080/-	365 days

Date & Time of availability of bid document in the portal: ***(From 11.00 Hrs of 05.08.2019 To 19.08.2019 (up to 16.00 Hrs)***
Last date& Time for submission of bid: ***19.08.2019 (Up to 16.00Hrs)***
The date & Time of opening of the bid: ***12.30P.M onwards of 21.08.2019 (Only Technical bid)***
Further details can be seen from the e-procurement portal https://tendersodisha.gov.in

No. CAD-274

04019/11/0028/1920 Unit Head, BHEP, Balimela

DISTRICT EDUCATION OFFICE, KORAPUT
Phone No.06852-250305
E.Mail: ciofschoolskpt@gmail.com

NOTIFICATION

No.4125 Dated : 02.08.19

No.30-n :- The verification of documents and performance test of the candidates applied for the post of Contractual Jr. Clerk Cum Accountants in all Odisha Adarsha Vidyalayas of Koraput District in response to this office Advertisement No.2227/RMSA dtd.26.03.2016 is scheduled to be held on 19.08.2019 at District Project Office, Samagra Sikshya, Koraput near Collectorate at 09.00 A.M. The Provisional list of candidates shortlisted for the said purpose is published in the district website i.e. **www.koraput.nic.in** for information of all concerned.

Sd./-
District Education Officer
Koraput

27043/11/0003/1920

idco Your power to grow | ODISHA NEW OPPORTUNITIES
ODISHA INDUSTRIAL INFRASTRUCTURE DEVELOPMENT CORPORATION
(A Government of Odisha Undertaking)
IDCO Towers, Janpath, Bhubaneswar - 751022

OFFICE OF THE CHIEF GENERAL MANAGER (P&C) IDCO, IDCO TOWER, BHUBANESWAR.
Tender Call Notice No. H.O./P&C/EST-E-944/04/2013-14/13328 Dated: 01.08.2019

NOTICE INVITING TENDER UNDER NATIONAL COMPETITIVE BIDDING THROUGH e-Procurement

Name of the Work : Supply, installation, testing and commissioning of Audio Video system for 1st floor (Conference hall) and 6th floor (Auditorium hall) of Aranya Bhawan, Bhubaneswar.

Procurement Officer	Bid Identification No.	Availability of Tender on-Line for Bidding	
		From	To
1	2	3	4
CGM (P&C), IDCO, IDCO Towers, Janpath, Bhubaneswar	Bid ID. No. P&C/ EST-E-09/2019-20	12.00 Hours of Dt. 09.08.2019	17.00 Hours of Dt.24.08.2019

Further details can be seen from the e-Procurement Portal. **www.tendersodisha.gov.in.** Corrigendum or Addendum if any will not be published in newspapers and can be seen in e-procurement portal as well as in **IDCO Website.**

Sd/-
Chief General Manager (P&C)
IDCO, Bhubaneswar

ଜିଲା ପ୍ରକଳ୍ପ କାର୍ଯ୍ୟାଳୟ, ଶିକ୍ଷା ଅଧିକାର-ସମଗ୍ର ଶିକ୍ଷା, ନବରଙ୍ଗପୁର

ନଂ.୧୩୨୬/୧୯ ତା ୦୩।୦୮।୨୦୧୯

ଏତଦ୍ୱାରା ସମସ୍ତ ପିତାମାତା ଓ ଅଭିଭାବକମାନଙ୍କ ଅବଗତି ନିମନ୍ତେ ଜଣାଇ ଦିଆଯାଉଛି ଯେ, ସରକାରୀ ବିଦ୍ୟାଳୟରେ ଅଧ୍ୟୟନରତ ଥିବା ସମସ୍ତ ପ୍ରଥମରୁ ଅଷ୍ଟମ ଶ୍ରେଣୀ ପର୍ଯ୍ୟନ୍ତ ବାଳକ ବାଳିକାଙ୍କପାଇଁ ଉଦ୍ଦିଷ୍ଟ ଦୁଇ ହଜ ପୋଷାକ ଏବଂ ଗୋଟିଏ ହଜ ଜୋତା ବାବଦରେ ମୋଟ ପ୍ରତି ପିଲାପିଛା ଟ.୬୦୦/-(ଛଅ ଶହ ଟଙ୍କା) ହିସାବରେ ଉକ୍ତ ବିଦ୍ୟାଳୟମାନଙ୍କରେ ବିଦ୍ୟାଳୟ ପରିଚାଳନା କମିଟିଙ୍କ ବ୍ୟାଙ୍କ ଖାତାରେ ଟଙ୍କାରାଶି ଜମା ହୋଇଅଛି। ସରକାରଙ୍କ ଶିକ୍ଷା ଅଧିକାର ଆଇନ ଅନୁସାରେ ୦୬ ରୁ ୧୪ ବର୍ଷର ସମସ୍ତ ବାଳକ ବାଳିକା ବିଦ୍ୟାଳୟରେ ପାଠପଢିବା, ମାଗଣାରେ ପାଠ୍ୟପୁସ୍ତକ, ମଧ୍ୟାହ୍ନ ଭୋଜନ, ଶୈକ୍ଷିକ ସାମଗ୍ରୀ ଏବଂ ଦୁଇ ହଜ ପୋଷାକ ଯୋଗାଇଦିଆଯାଉଥିବା ବେଳେ କିଛି କ୍ଷେତ୍ରରେ ପିଲାମାନଙ୍କର ବିଦ୍ୟାଳୟରେ ଅନୁପସ୍ଥିତି ଏକ କ୍ଷୋଭର କାରଣ। ଏହି ମାଧ୍ୟମରେ ଆପଣମାନଙ୍କୁ ଅନୁରୋଧ ଯେ, ଆପଣମାନେ ଆପଣମାନଙ୍କର ସମସ୍ତ ୦୬-୧୪ ବର୍ଷର ସମସ୍ତ ବାଳକ ବାଳିକାଙ୍କୁ ପ୍ରତିଦିନ ବିଦ୍ୟାଳୟକୁ ପଠାଇବା, ବିଦ୍ୟାଳୟର ପରିଚାଳନା କମିଟିକୁ ସହଯୋଗ କରିବା ଏବଂ ଜିଲ୍ଲାରେ ସମସ୍ତ ଶିଶୁ ଗୁଣାତ୍ମକ ଶିକ୍ଷାଗ୍ରହଣ କରିବା ଦିଗରେ ଦାୟିତ୍ୱବୋଧ ନୋବା ଏବଂ ଶିକ୍ଷା ବିଭାଗକୁ ସହଯୋଗ କରିବା ଏକାନ୍ତ କାମ୍ୟ।

ସ୍ୱା./- ଜିଲା ପ୍ରକଳ୍ପ ସଂଯୋଜକ
ଶିକ୍ଷା ଅଧିକାର-ସମଗ୍ର ଶିକ୍ଷା, ନବରଙ୍ଗପୁର

TENDER CALL NOTICE

No.190-E :- Sealed tenders are invited from the reputed registered Manufacturers/Authorized Distributors / Dealers / for supply of Lab items to College of Nursing, SCB Medical College Hospital Cuttack. The detailed of tender papers alongwith terms and conditions can be obtained from Central Store Section, Office of the Superintendent SCB Medical College Hospital, Cuttack during office hours from 11 AM to 4 PM on all working days on payment of Rs.500/- (Rupees Five hundred) only in the Accounts Section and also obtained from website i.e. **http://www.scbmch.nic.in** from Dt 07.08.19 to 28.08.19 .The tender paper should be reached in the office of the undersigned through Speed Post / Regd. Post only. The authority reserves the right to cancel or reject any or all the tenders without assigning any reason thereof.

Sd./- Superintendent
SCB Medical College Hospital
Cuttack

10011/11/0008/1920

OFFICE OF THE NOTIFIED AREA COUNCIL, KHARIAR ROAD
e-mail nackhrd@rediffmail.com
Phone- 06678-221239

No.2551 Dt: 03.08.19

NOTICE INVITING EXPRESSION OF INTEREST (EOI)

Expression of interest (EOI) invited from reputed firms / Technical Institution / Specified experts for field survey, suitable feasibility test, Soil bearing capacity, study of required data as per OPWD and related guideline governing stipulation for preparation of the Detailed Project Report(DPR) including plan, site map, detailed drawing, structural design, estimate in respect of construction of Model crematorium & smart park to be executed in Notified Area Council, Khariar Road. Dist.-Nuapada, Pin-766104, Odisha through Regd. Post / Speed Post only on or before dt.26.08.2019 by 4.00 P.M. The bid documents are to be downloaded from the official website of Nuapada District i.e. **www.nuapada.nic.in** from dt.05.08.2019 to 20.08.2019 up to 5.00 P.M.

The bid will be opened on dt.27.08.2019 at 3.30 P.M. in presence of the bidders or their authorized representative. The Undersigned reserves the right to accept or reject any or all tender without assigning any reason thereof.

Sd./- Executive Officer
NAC, Khariar Road

DISTRICT EDUCATION OFFICE, KORAPUT
At- Paraja Street, Po/Dist.- Koraput
Phone No.06852-250305 E.Mail.ID- ciofschoolskpt@gmail.com

TENDER CALL NOTICE

No.4099 /OAV Date : 01.08.2019

No.31-n :- Sealed tenders in plain paper are invited from the intending reputed registered Firms / Suppliers / EP & M Rate Contract Holders for supply of different items / articles for 14 number of Odisha Adarsha Vidyalayas of Koraput District. The interested bidders / EP & M Rate Contract Holders may submit their tender documents complete in all respect alongwith EMD, non-refundable tender paper cost and their requisite documents on or before 20. 08. 2019 up to 5 P.M. addressing to the District Education Officer, Koraput, At- Paraja Street, Po/Dist. Koraput, PIN-764020 by Registered post / Speed post only. The tender paper shall be opened on 21. 08. 2019 at 02.30 P.M. The other details like terms and conditions, general instruction for bidders etc. is available in the website **www.koraput.nic.in**

By Order of Collector, Koraput
Sd./- District Education Officer
Koraput

27043/11/0004/1920

OFFICE OF THE ENGINEER-IN-CHIEF (CIVIL), ODISHA
NIRMAN SOUDHA, UNIT-V, BHUBANESWAR
INVITATIONS FOR BIDS (IFB)
E-mail ID: cebuildings_orissa@yahoo.co.in
cebuildings@rediffmail.com, Tel. -(0674)- 2391523
Fax:- (0674)-2395245

No.93-B

File No-B-IV-H-ALMC- 03/2019, Lr. No.- 32917 / Bhubaneswar, the 5th Aug. 2019

Invitation for Bids

Bid Identification No. CE (B) – 04 / 2019-20

1.	The Chief Engineer (Buildings) Odisha, Bhubaneswar, on behalf of Governor of Odisha, invites percentage rate bids in double cover system in ONLINE MODE only, for Construction of Building works as detailed below.		
2.	Nature of work	:	Building works
3.	No. of work	:	01 No.
4.	Bid Cost.	:	Rs.10,000/- (each)
5.	Class of Contractor	:	Super Class/Special Class (As applicable)
6.	Availability of Bid Documents in the website	:	From dt.09.08.2019 to 17.00 Hours of dt.27.08.2019
7.	Date of Opening of Bid	:	Dt. 30.08.2019 at 11:30 AM.
8.	The Bidders have to participate in ONLINE bidding only. Further details can be seen in the website : https://tendersodisha.gov.in. Any addendum / corrigendum / cancellation of tender can also be seen in the said website only.		

Sd./- Chief Engineer (Buildings)
Odisha, Bhubaneswar

34117/11/0014/1920

See Career Appointment on every **Wednesday & Saturday**

ପଞ୍ଚାୟତ ସମିତି କାର୍ଯ୍ୟାଳୟ, ନୂଆଗାଁ

ପତ୍ର ସଂଖ୍ୟା: ୧୬୬୩ **ବିଜ୍ଞାପନ** ତାରିଖ: ୦୨।୦୮।୨୦୧୯

ଏତଦ୍ୱାରା ନୂଆଗାଁ ପଞ୍ଚାୟତ ସମିତିର ସର୍ବସାଧାରଣଙ୍କ ଅବଗତି ନିମନ୍ତେ ଜଣାଇ ଦିଆଯାଉଛି ଯେ, ୨୦୧୮-୧୯ ଆର୍ଥିକ ବର୍ଷରେ ପଞ୍ଚାୟତ ସମିତି, ଗ୍ରାମପଞ୍ଚାୟତ ଏବଂ ଅନ୍ୟାନ୍ୟ ବିଭାଗ ଦ୍ୱାରା ମହାତ୍ମା ଗାନ୍ଧୀ ଜାତୀୟ ଗ୍ରାମୀଣ ନିଶ୍ଚିତ କର୍ମନିଯୁକ୍ତି ଯୋଜନା (MGNREGA) ଏବଂ ଇନ୍ଦିରା ଆବାସ ଓ ମୋ କୁଡ଼ିଆରେ କାର୍ଯ୍ୟକାରୀ ହୋଇଥିବା ସମସ୍ତ ପ୍ରକଳ୍ପଗୁଡ଼ିକର ସାମାଜିକ ସମୀକ୍ଷା (Social Audit) ଓସାଟ୍ (OSSAAT) ଟିମ୍ ଦ୍ୱାରା ସମ୍ପୃକ୍ତ ଗ୍ରାମ ପଞ୍ଚାୟତ କାର୍ଯ୍ୟାଳୟରେ ନିମ୍ନ କାର୍ଯ୍ୟସୂଚୀ ଅନୁଯାୟୀ ଅନୁଷ୍ଠିତ ହେବ। ଉକ୍ତ ସଭାରେ ଜନସାଧାରଣ, ନିର୍ବାଚିତ ପ୍ରତିନିଧି, ସ୍ୱୟଂ ସହାୟକ ଗୋଷ୍ଠୀ, ସ୍ୱେଚ୍ଛାସେବୀ ଅନୁଷ୍ଠାନ, ଗ୍ରାମପଞ୍ଚାୟତ ଜବ୍‌କାର୍ଡ଼ଧାରୀ ଶ୍ରମିକମାନେ ଯୋଗଦାନ କରି ଆଲୋଚନାରେ ଅଂଶ ଗ୍ରହଣ କରିବାକୁ ଅନୁରୋଧ କରାଗଲା। ସମ୍ପୃକ୍ତ ଗ୍ରାମପଞ୍ଚାୟତର ଗ୍ରାମ୍ୟ ସାଧନ କର୍ମୀମାନେ ଡେଙ୍ଗୁରା ଓ ନୋଟିସ୍ ମାଧ୍ୟମରେ ଉପରୋକ୍ତ ବିଷୟରେ ବହୁଳ ପ୍ରଚାର କରିବା ନିମନ୍ତେ ଅନୁରୋଧ କରାଗଲା। ଏହି ବୈଠକରେ ପଞ୍ଚାୟତ ଦାୟିତ୍ୱରେ ଥିବା କନିଷ୍ଠ ଯନ୍ତ୍ରୀଙ୍କ ସହ ପଞ୍ଚାୟତ କାର୍ଯ୍ୟନିର୍ବାହୀ ଅଧିକାରୀ, ଜି.ଆର୍.ଏସ୍. (G.R.S.), ଗ୍ରାମସାଥୀ (Mate), ଗ୍ରାମ ସାଧନ କର୍ମୀମାନେ (VRP), ପଞ୍ଚାୟତ ସାମାଜିକ ସମୀକ୍ଷକ (BSA) ଏବଂ ଜିଲ୍ଲା ସାମାଜିକ ସମୀକ୍ଷକ (DSA) ଉପସ୍ଥିତ ରହି ସମସ୍ତ ରେକର୍ଡ଼ ଉପସ୍ଥାପନ କରାଇବେ।

ସାମାଜିକ ସମୀକ୍ଷାର କାର୍ଯ୍ୟସୂଚୀ

କ୍ର.ନଂ.	ଗ୍ରାମପଞ୍ଚାୟତର ନାମ	ଟିମ୍ ନଂ.	ସାମାଜିକ ସମୀକ୍ଷକ ଅବଧି ଆରମ୍ଭ ତାରିଖ	ସାମାଜିକ ସମୀକ୍ଷକ ଅବଧି ଶେଷ ତାରିଖ	ସାମାଜିକ ସମୀକ୍ଷକ ଅବଧି ଆରମ୍ଭ ତାରିଖ	ସାମାଜିକ ସମୀକ୍ଷକ ଅବଧି ଶେଷ ତାରିଖ	ପଞ୍ଚାୟତସ୍ତରୀୟ ଜନ ଶୁଣାଣି ସାମାଜିକ ସମୀକ୍ଷା
୧	ଶିଙ୍ଗାରପଲ୍ଲୀ	୧	୨୦।୦୮।୧୯	୨୩।୦୮।୧୯	୨୪।୦୮।୧୯	୦୨।୦୯।୧୯	୦୪।୦୯।୧୯
୨	ବାହାଡ଼ାଝୋଲା	୧	୨୦।୦୮।୧୯	୨୩।୦୮।୧୯	୨୪।୦୮।୧୯	୦୨।୦୯।୧୯	୦୪।୦୯।୧୯
୩	ମଳିସାହି	୧	୨୦।୦୮।୧୯	୨୩।୦୮।୧୯	୨୪।୦୮।୧୯	୦୨।୦୯।୧୯	୦୪।୦୯।୧୯
୪	ବୁଢ଼ବୁରା	୧	୨୦।୦୮।୧୯	୨୩।୦୮।୧୯	୨୪।୦୮।୧୯	୦୨।୦୯।୧୯	୦୪।୦୯।୧୯
୫	ଭଦ୍ରୟପୁର	୧	୨୦।୦୮।୧୯	୨୩।୦୮।୧୯	୨୪।୦୮।୧୯	୦୨।୦୯।୧୯	୦୪।୦୯।୧୯
୬	ମହିପୁର	୧	୨୦।୦୮।୧୯	୨୩।୦୮।୧୯	୨୪।୦୮।୧୯	୦୨।୦୯।୧୯	୦୪।୦୯।୧୯
୭	ବେରୁଆଁବାରି	୧	୨୦।୦୮।୧୯	୨୩।୦୮।୧୯	୨୪।୦୮।୧୯	୦୨।୦୯।୧୯	୦୪।୦୯।୧୯
୮	ବାହାଳି	୧	୨୦।୦୮।୧୯	୨୩।୦୮।୧୯	୨୪।୦୮।୧୯	୦୨।୦୯।୧୯	୩।୦୮।୧୯
୯	ସିଜ୍ଜାଡ଼ା	୧	୨୦।୦୮।୧୯	୨୩।୦୮।୧୯	୨୪।୦୮।୧୯	୦୨।୦୯।୧୯	୦୪।୦୯।୧୯
୧୦	ଭାସ୍ତାପଲ୍ଲୀ	୨	୦୬।୦୯।୧୯	୦୯।୦୯।୧୯	୧୦।୦୯।୧୯	୧୯।୦୯।୧୯	୨୦।୦୯।୧୯
୧୧	ମାଲଝେଳି	୨	୦୬।୦୯।୧୯	୦୯।୦୯।୧୯	୧୦।୦୯।୧୯	୧୯।୦୯।୧୯	୨୦।୦୯।୧୯
୧୨	ସୋରଡ଼ା	୨	୦୬।୦୯।୧୯	୦୯।୦୯।୧୯	୧୦।୦୯।୧୯	୧୯।୦୯।୧୯	୨୦।୦୯।୧୯
୧୩	ହରିପୁର	୨	୦୬।୦୯।୧୯	୦୯।୦୯।୧୯	୧୦।୦୯।୧୯	୧୯।୦୯।୧୯	୨୦।୦୯।୧୯
୧୪	ନୂଆଗାଁ	୨	୦୬।୦୯।୧୯	୦୯।୦୯।୧୯	୧୦।୦୯।୧୯	୧୯।୦୯।୧୯	୨୦।୦୯।୧୯
୧୫	ପରାଲିପି	୨	୦୬।୦୯।୧୯	୦୯।୦୯।୧୯	୧୦।୦୯।୧୯	୧୯।୦୯।୧୯	୨୦।୦୯।୧୯
୧୬	କୋରଡ଼ା	୨	୦୬।୦୯।୧୯	୦୯।୦୯।୧୯	୧୦।୦୯।୧୯	୧୯।୦୯।୧୯	୨୦।୦୯।୧୯
୧୭	ଗାଡେରି	୨	୦୬।୦୯।୧୯	୦୯।୦୯।୧୯	୧୦।୦୯।୧୯	୧୯।୦୯।୧୯	୨୦।୦୯।୧୯
୧୮	ବଡ଼ଗୋଠ	୩	୧୦।୧୦।୧୯	୧୩।୧୦।୧୯	୧୪।୧୦।୧୯	୨୩।୧୦।୧୯	୨୪।୧୦।୧୯
୧୯	ଗୁମୀ	୩	୧୦।୧୦।୧୯	୧୩।୧୦।୧୯	୧୪।୧୦।୧୯	୨୩।୧୦।୧୯	୨୪।୧୦।୧୯
୨୦	ଜାଜେଡ଼ା	୩	୧୦।୧୦।୧୯	୧୩।୧୦।୧୯	୧୪।୧୦।୧୯	୨୩।୧୦।୧୯	୨୪।୧୦।୧୯
୨୧	ଜେଙ୍କେଣା	୩	୧୦।୧୦।୧୯	୧୩।୧୦।୧୯	୧୪।୧୦।୧୯	୨୩।୧୦।୧୯	୨୪।୧୦।୧୯
୨୨	ଖଣ୍ଡଗାଁ	୩	୧୦।୧୦।୧୯	୧୩।୧୦।୧୯	୧୪।୧୦।୧୯	୨୩।୧୦।୧୯	୨୪।୧୦।୧୯

ଉକ୍ତ ବୈଠକରେ ମଷ୍ଟରରୋଲରେ ଦର୍ଶିତ ଜବ୍‌କାର୍ଡ଼ଧାରୀ ପ୍ରକୃତରେ ଅଣକୁଶଳୀ ଶ୍ରମିକ କି ନୁହେଁ, ସେ ସେହି କାର୍ଯ୍ୟ କରିଛନ୍ତି କି ନାହିଁ, ସେଥିରେ ଦର୍ଶାଯାଇଥିବା ପ୍ରାପ୍ୟର ପରିମାଣ, କାର୍ଯ୍ୟ ଦିବସ ଅନୁସାରେ ଯେଉଁ ଠିକ୍ ଭାବରେ ପଇଠ ହୋଇଛି କି ନାହିଁ ଓ ତଦନୁଯାୟୀ ସମପରିମାଣର କାମ ହୋଇଛି କି ନାହିଁ ଇତ୍ୟାଦି ଆଲୋଚନା କରିବା ସହ ମଷ୍ଟରରୋଲର ବାସ୍ତବ ବିଷୟରେ ମଧ୍ୟ ଆଲୋଚନା କରାଯିବ।

ସ୍ୱା./- ମଣ୍ଡଳ ଉନ୍ନୟନ ଅଧିକାରୀ, ନୂଆଗାଁ

OFFICE OF THE COLLECTOR & DISTRICT MAGISTRATE, KEONJHAR
(ST & SC DEVELOPMENT DEPARTMENT)

TENDER CALL NOTICE (SCHOOL UNIFORM)

No.2090 / Wel. Dt. 05.08.2019

Sealed tenders in the prescribed tender paper are invited from the authorized dealer / Distributor / specific manufactures / Wholesale cooperative stores/ WSHG for supply of School Uniform (both for Boys (Blue full pant/ half sleeve white shirt) & Girls' (White Salwar/ Blue Kameez/ White Duppata)), Belt, Badge, Black School Shoes with Socks (Reputed Brand) for ST & SC students reading in Class- IX to XII in the ST & SC Development Department Schools of Keonjhar District. The Tender is to be receive through Registered Post / Speed post only with subscription of items to be supplied on the head of envelope on or before 26.08.2019 at 5.00 PM in the office of the District Welfare Officer, Keonjhar which will be opened on 27.8.2019 at 4.00 PM in the DRDA Conference Hall, Keonjhar. The rate should be inclusive of all taxes and transportation cost to the school point. The details of subject of Notice are available in the District Website, Keonjhar **www.keonjhar.n

ସିଙ୍କ୍ ସଫା କରିବାର ସରଳ ଉପାୟ

ସିଙ୍କ୍‌ର ଉପଯୁକ୍ତ ଯତ୍ନ ନ ନେଲେ ସେଥିରେ ଖାଦ୍ୟ ପଦାର୍ଥର ଅବଶିଷ୍ଟାଂଶ ଜମା ହୋଇ ଦୁର୍ଗନ୍ଧ ସୃଷ୍ଟି ହୋଇଥାଏ। ତେବେ ଏହାକୁ ଦୂର କରିବାକୁ ନିମ୍ନୋକ୍ତ ଟିପ୍ସ ଆପଣେଇ ପାରନ୍ତି...

ନ୍ୟାପ୍‌ଥାଲିନ୍ ଗୋଲି : ଦୁର୍ଗନ୍ଧ ଦୂର କରିବାକୁ ହେଲେ ଏହା ଭଲ କାମ ଦେଇଥାଏ। ଆପଣ ସବୁବେଳେ ସିଙ୍କରେ ନ୍ୟାପ୍‌ଥାଲିନ୍ ଗୋଟିଏ ଗୋଲି ପକାନ୍ତୁ। ଏହାଫଳରେ ଏପରି କେବେ ଦୁର୍ଗନ୍ଧ ହେବନି।

ସିରକା : ଆପଣ ଚାହିଁଲେ ସିରକାର ବ୍ୟବହାର କରିପାରିବେ। ସିଙ୍କରେ ସିରକା ପକାଇ ଛାଡି ଦିଅନ୍ତୁ। ପରେ ସ୍କ୍ରବ୍ ଓ ପାଣି ସାହାଯ୍ୟରେ ରଗଡ଼ି ଭଲଭାବେ ସଫା କରନ୍ତୁ। ଏହାଦ୍ୱାରା ସିଙ୍କ ସଫା ହୋଇଯିବ ଓ ଦୁର୍ଗନ୍ଧ ହେବନି। ସିଙ୍କ ଉପରେ ହ୍ୱାଇଟ୍ ସ୍ପଟ୍ ପଡ଼ିଥାଏ। ଏହା ମଧ୍ୟ ଦୂର ହୋଇଥାଏ।

ବେକିଂ ସୋଡା : ଷ୍ଟେନଲେସ୍ ଷ୍ଟିଲ ସିଙ୍କ୍‌କୁ ସଫା କରିବା ପାଇଁ ବେକିଂ ସୋଡାର ବ୍ୟବହାର କରନ୍ତୁ। ଏହାଦ୍ୱାରା ଦୁର୍ଗନ୍ଧ ଦୂର ହେବା ସହ ଏହାର ଚମକ ବଜାୟ ରହିଥାଏ। ଏଥିପାଇଁ ଆବଶ୍ୟକ ମୁତାବକ ବେକିଂ ସୋଡାକୁ ସିଙ୍କ୍‌ରେ ଛିଞ୍ଚି ଦିଅନ୍ତୁ। ପାଞ୍ଚମିନିଟ୍ ପରେ ସ୍କ୍ରବ୍ ସାହାଯ୍ୟରେ ଭଲ ଭାବେ ସଫା କରନ୍ତୁ।

କମଳାଚୋପା : ସିଙ୍କକୁ ଦୁର୍ଗନ୍ଧମୁକ୍ତ କରିବାକୁ ହେଲେ କମଳା ଚୋପା ସାହାଯ୍ୟରେ ଏହାକୁ ରଗଡ଼ନ୍ତୁ। ପୁଣି ଉଷୁମ ପାଣିରେ ସିଙ୍କକୁ ସଫା କରନ୍ତୁ। ଏହାଦ୍ୱାରା ସିଙ୍କ ଦୁର୍ଗନ୍ଧ ଦୂର ହେବ।

ଗର୍ଭାବସ୍ଥାରେ ସମସ୍ୟା ଓ ଥାଇରଏଡ୍

ଡା. ସସ୍ମିତା ନାୟକ

"ଯେତେବେଳେ ଥାଇରଏଡ୍ ଗ୍ରନ୍ଥିରୁ ଯଥେଷ୍ଟ ପରିମାଣର ହରମୋନ୍ ଉତ୍ପନ୍ନ ହୋଇ ନ ଥାଏ ସେତେବେଳେ ଏହା ଓଭ୍ୟୁଲେଶନ ସମୟରେ ଡିମ୍ବାଶୟରୁ ଡିମ୍ବାଣୁର ନିଷ୍କାସନ ଏବଂ ପ୍ରଜନନତାକୁ ହ୍ରାସ କରାଇଥାଏ। ସାଧାରଣ ଲକ୍ଷଣ ଯାହାକି ଆପଣଙ୍କର ହାଇପୋଥାଇରୋଡିଜିମ୍ ଗୁଡ଼ିକ ଅବସନ୍ନତା କିମ୍ବା ଶକ୍ତିର ଅଭାବ, ଶୁଖିଲା, ଖଦଡ଼ା ଚମଡ଼ା ଏବଂ କେଶ, ଥଣ୍ଡା ପାଣିପାଗରେ ସମ୍ବେଦନଶୀଳତା, ଅଧିକ କିମ୍ବା ଅନିୟମିତ ଋତୁସ୍ରାବ ଆଦି ଦେଖାଯାଇଥାଏ।"

ଆଜିକାଲି ମହିଳାଙ୍କଠାରେ ଦେଖା ଯାଉଥିବା ସମସ୍ୟାଗୁଡ଼ିକ ମଧ୍ୟରେ ଥାଇରଏଡ୍ ଅନ୍ୟତମ। ଏପରି ସମସ୍ୟା ପ୍ରତି ସଚେତନ ନ ରହିଲେ ତାହା ପରବର୍ତ୍ତୀ ସମୟରେ ଜଟିଳ ଆକାର ଧାରଣ କରିଥାଏ ଏବଂ ସେଥିପାଇଁ ଦୀର୍ଘକାଳୀନ ଚିକିତ୍ସା ଅନୁସରଣ କରିବାକୁ ପଡ଼େ। ଥାଇରଏଡ୍ ସମ୍ବନ୍ଧିତ କେତେକ ଛୋଟ ଅସୁବିଧା ପରବର୍ତ୍ତୀ ସମୟରେ ସାଂଘାତିକ ରୋଗ ଯେପରିକି ଓଜନ ବୃଦ୍ଧି, ଗ୍ରେଭସ ରୋଗ, ଓଜନ ହ୍ରାସ ଏପରି କି ଥାଇରଏଡ୍ କର୍କଟ ହେବାରେ ମଧ୍ୟ ଆଶଙ୍କା ରହିଥାଏ । ଅଧିକାଂଶ ସାଧାରଣ ଥାଇରଏଡ୍ ଅସୁବିଧା ମଧ୍ୟରେ ଥାଇରଏଡ୍ ହର୍ମୋନର ଅସାଧାରଣ ଉତ୍ପତ୍ତି ହୋଇଥାଏ । ଅଧିକ ମାତ୍ରାର ଥାଇରଏଡ୍ ହର୍ମୋନର ଉତ୍ପନ୍ନ ହେଲେ ତାହା ହାଇପୋଥାଇରୋଡିଜିମ୍‌ର କାରଣ ସାଜିଥାଏ । ଯଦିଓ ଏହାର ପ୍ରଭାବ ଅସୁବିଧା ଏବଂ ଅସୁଖକର ହୋଇପାରେ, ଅଧିକାଂଶ ଥାଇରଏଡ୍ ସମସ୍ୟାରୁ ଉପଯୁକ୍ତ ଚିକିତ୍ସା ଦ୍ୱାରା ଉପଶମ ମିଳିଥାଏ।

ହାଇପୋଥାଇରୋଡିଜିମ୍

ହାଇପୋଥାଇରୋଡିଜିମ୍ ହେଉଛି ପ୍ରଜନନତା କ୍ଷେତ୍ରରେ ଏକ ସାଧାରଣ ଘଟଣା ଏବଂ ସେମାନଙ୍କ ମଧ୍ୟରେ ଅଧିକାଂଶ ମହିଳାଙ୍କ କ୍ଷେତ୍ରରେ ଗର୍ଭପାତ ଦେଖାଯାଇଥାଏ। କମ୍ ଥାଇରଏଡ୍ ପ୍ରଭାବ ମହିଳାଙ୍କଠାରେ ପ୍ରଜନନ କ୍ଷେତ୍ରରେ ପ୍ରତ୍ୟକ୍ଷଭାବରେ ନକାରାତ୍ମକ ରୂପେ ପ୍ରଭାବ ପକାଇପାରେ। ଯେତେବେଳେ ଥାଇରଏଡ୍ ଗ୍ରନ୍ଥିରୁ ଯଥେଷ୍ଟ ପରିମାଣର ହର୍ମୋନ ଉତ୍ପନ୍ନ ହୋଇ ନ ଥାଏ ସେତେବେଳେ ଏହା ଓଭ୍ୟୁଲେଶନ ସମୟରେ ଡିମ୍ବାଶୟରୁ ଡିମ୍ବାଣୁର ନିଷ୍କାସନ ଏବଂ ପ୍ରଜନନତାକୁ ହ୍ରାସ କରାଇଥାଏ। ସାଧାରଣ ଲକ୍ଷଣ ଯାହାକି, ଆପଣଙ୍କର ହାଇପୋଥାଇରୋଡ଼ିଜିମ୍ ଗୁଡ଼ିକ ଅବସନ୍ନତା କିମ୍ବା ଶକ୍ତିର ଅଭାବ, ଶୁଖିଲା, ଖଦଡ଼ା ଚମଡ଼ା ଏବଂ କେଶ, ଥଣ୍ଡା ପାଣିପାଗରେ ସମ୍ବେଦନଶୀଳତା, ଅଧିକ କିମ୍ବା ଅନିୟମିତ ଋତୁସ୍ରାବ ଆଦି ଦେଖାଯାଇଥାଏ। ପଫି ଟିସୁ, ଅବର୍ଣ୍ଣନୀୟ ଓଜନ ବୃଦ୍ଧି, ମାନସିକ ଅବସାଦ, ମାଂସପେଶୀରେ ଯନ୍ତ୍ରଣାଦାୟକ କୁଞ୍ଚନ, ମାଂସପେଶୀରେ ଯନ୍ତ୍ରଣା ଏବଂ ଟେଣ୍ଡରନେଓ, ସାଧାରଣ ହୃତସ୍ପନ୍ଦନ ହାରଠାରୁ କମ୍, କୋଷ୍ଠକାଠିନ୍ୟ, ବନ୍ଧ୍ୟାତ୍ୱ, ମାନସିକ ଆଳସ୍ୟ, ଗଳଗଣ୍ଡ ରୋଗ (ଥାଇରଏଡ୍‌ରେ ଅସନ୍ତୁଳନତା, ଆଡ଼ାମ ଆପଲର ତଳେ ଅବସ୍ଥିତ) ଏବଂ ଲିବିଡ଼ୋକୁ ହ୍ରାସ କରିଥାଏ।

ଗର୍ଭାବସ୍ଥା ସମୟରେ କ'ଣ କରିବା ଆବଶ୍ୟକ: ଗର୍ଭାବସ୍ଥା ସମୟରେ ଥାଇରଏଡ୍ ଅନିୟମିତତା ହେଉଛି ଅତି ସାଧାରଣ। ୨୫%ରୁ ଅଧିକ ମହିଳାମାନଙ୍କ କ୍ଷେତ୍ରରେ ୬ଷ୍ଠ ସପ୍ତାହ ସମୟରେ ହାଇପୋଥାଇରୋଡ଼ିଜିମ୍ ବୃଦ୍ଧି ପାଇଥାଏ। ପ୍ଲେସମେଣ୍ଟାଲ ଏବଂ ଫେଟାଲ ବୃଦ୍ଧି ପାଇଁ ଥାଇରଏଡ ହର୍ମୋନ୍ ନିର୍ଗମନ ହେଉଛି ଅଧିକ ଗୁରୁତ୍ୱପୂର୍ଣ୍ଣ ଏବଂ ଉଭୟ ମା' ଏବଂ ଗର୍ଭସ୍ଥ ଶିଶୁର ଆବଶ୍ୟକତାକୁ ଦୃଷ୍ଟିରେ ରଖି ଗର୍ଭାବସ୍ଥା ସମୟରେ ମୁକ୍ତ ସ୍ତର ୫୦% ପର୍ଯ୍ୟନ୍ତ ବୃଦ୍ଧି ଆବଶ୍ୟକ କରିଥାଏ। ଯେତେବେଳେ ମା'ର ଶରୀର ଆବଶ୍ୟକତା ଅନୁସାରେ ଯଥେଷ୍ଟ ପରିମାଣର ଗୋପନୀୟତାଭାବେ ହ୍ରାସ ପାଇଥାଏ, ଗର୍ଭପାତ, ସମୟ ପୂର୍ବରୁ ଶିଶୁ ଜନ୍ମ, କମ୍ ଓଜନ ବିଶିଷ୍ଟ ନବଜାତକ ଏବଂ ପ୍ରସବ ପରବର୍ତ୍ତୀ ଅସୁବିଧା ଆଶଙ୍କା ବୃଦ୍ଧି ପାଇଥାଏ।

ଓଭାରିଆନ ଏବଂ ଥାଇରଏଡ୍ ହର୍ମୋନ ମଧ୍ୟରେ ଏକ ନକାରାତ୍ମକ ପ୍ରଭାବ ରହିଛି, ଯାହାକି ଡିମ୍ବର ବିକାଶ ପାଇଁ ଆବଶ୍ୟକ ହୋଇଥାଏ ଏବଂ ଇଷ୍ଟ୍ରୋଜେନ୍ ଏବଂ ପ୍ରୋଜେଷ୍ଟେରୋନ୍‌ର ଉତ୍ପନ୍ନ ସମ୍ପର୍କିତ ହୋଇଥାଏ । ହାଇପୋଥାଲାମସ୍, ପିଟ୍ୟୁଟାରୀ, ଥାଇରଏଡ୍, ଓଭାରି ଏବଂ ଆଡ୍ରେନାଲସ – ଏହି ସମସ୍ତ ଗ୍ରନ୍ଥିଗୁଡ଼ିକ ନିଜ ନିଜ ଭିତରେ ଯୋଡ଼ି ହୋଇରହିଛି ଏକ ସ୍ପାଇଡ଼ର ୱେବ ସଦୃଶ । ଯେତେବେଳେ ୱେବର ଗୋଟିଏ ପାର୍ଶ୍ୱରେ ଅସନ୍ତୁଳନତା ଦେଖାଯାଇଥାଏ ଏହା ସେତେବେଳେ ଅନ୍ୟ ଗ୍ରନ୍ଥି ଏବଂ ସିଷ୍ଟମଗୁଡ଼ିକରେ ଥିବା ହର୍ମୋନ୍ ଉପରେ ପ୍ରଭାବ ପକାଇଥାଏ। ଗର୍ଭଧାରଣ ପୂର୍ବରୁ ଜଣେ ମହିଳା ହାଇପୋଥାଇରୋଡ଼ିଜିମ୍ ପରୀକ୍ଷା କରାଇନେବା ଉଚିତ୍। ହାଇପୋଥାଇରଏଡ୍ ସମସ୍ୟା ଥିବା ମହିଳାଙ୍କ ପାଇଁ ସେମାନଙ୍କ ଡିମ୍ବାଶୟର କମ୍ କାର୍ଯ୍ୟକଳାପ ପାଇଁ ଗର୍ଭସଞ୍ଚାର ହେବା ଅଧିକ ବିପଦପୂର୍ଣ୍ଣ। ଯେଉଁ ମହିଳାଙ୍କ ଥାଇରଏଡ୍ ଅନିୟମିତତା ରହିଥାଏ ସେମାନଙ୍କର ମାସିକ ଋତୁସ୍ରାବରେ ବିଭିନ୍ନ ପ୍ରକାର ଅସୁବିଧା ଯେପରିକି ଜୋରରେ ରକ୍ତସ୍ରାବ ହେବା ଏବଂ ଅନିୟମିତ ରୂପେ ଋତୁସ୍ରାବ ଦେଖାଯାଇଥାଏ । ଗର୍ଭାବସ୍ଥା ସମୟରେ ଥାଇରଏଡ୍ ହରମୋନ୍ ସ୍ତରକୁ ଅତିନିକଟରୁ ପରୀକ୍ଷଣ କରିବା ଅତ୍ୟନ୍ତ ଆବଶ୍ୟକ, ଯାହାକି ଏକ ସାଧାରଣ ନବଜାତକରେ ଉନ୍ନତି କରିବା ସହିତ ଗର୍ଭପାତର ଆଶଙ୍କାକୁ ହ୍ରାସ କରିଥାଏ।

ହାଇପୋଥାଇରୋଡିଜିମର କାରଣ

ହାଇପୋଥାଇରୋଡିଜିମର ଏକ ସାଧାରଣ କାରଣ ହେଉଛି ଅଟୋଇମ୍ୟୁନି ରୋଗ କିମ୍ବା ଅନୁଚିତ୍ ମେଡିକେଶନ ଏବଂ ଲିଥିୟମର ବ୍ୟବହାର । ହାଇପୋଥାଇରୋଡିଜିମ ବୃଦ୍ଧି ପରେ ମହିଳାମାନେ ଲିବିଡ଼ୋ, ଋତୁସ୍ରାବ ଜନିତ ଅନିୟମିତା ବୃଦ୍ଧି ପାଇବା ସହ ଗର୍ଭସଞ୍ଚାରରେ ମଧ୍ୟ ଅସୁବିଧା ଦେଖାଯାଇଥାଏ । ଗର୍ଭାବସ୍ଥା ସମୟରେ ଫେଟାଲ ବୃଦ୍ଧି ଏବଂ ଉନ୍ନତି ମାତୃତ୍ୱ ଥାଇରଏଡ୍ ହର୍ମୋନ ଦ୍ୱାରା ନିୟନ୍ତ୍ରିତ ହୋଇଥାଏ, ଯାହାକି ପରବର୍ତ୍ତୀ ଗର୍ଭାବସ୍ଥା ସମୟରେ ଫେଟାଲ ଅଭିବୃଦ୍ଧି ଥାଇରଏଡ ହର୍ମୋନ ସହାୟତାରେ ହୋଇଥାଏ । ଥାଇରଏଡ୍ ପୋଷ୍ଟପର୍ଟମ ଦ୍ୱାରା ଉନ୍ନତି ଏବଂ ବୃଦ୍ଧି ବଳବତ୍ତର ରହିଥାଏ।

ହାଇପୋ ଥାଇରୋଡିଜିମର ଚିକିତ୍ସା ପ୍ରଣାଳୀ: ପ୍ରଥମେ ନିଶାଦ୍ରବ୍ୟ ସେବନ କରୁଥିଲେ ତାହାକୁ ବର୍ଜନ କରନ୍ତୁ। କାରଣ ଏପରି ଅଭ୍ୟାସ ଥାଇରଏଡକୁ ନଷ୍ଟ କରିଦେଇପାରେ ଏବଂ କେତେକ ଉପସ୍ଥିତ ଥିବା ଥାଇରଏଡ ପରିସ୍ଥିତିକୁ ମଧ୍ୟ ଖରାପ କରିଦେଇପାରେ, ଯାହାକି ପରେ ହର୍ମୋନ ନିର୍ଗମନକୁ ବନ୍ଦ କରିଦେଇଥାଏ। ଏହା ହେଉଛି ବନ୍ଧ୍ୟାତ୍ୱ ପାଇଁ ଏକ ପ୍ରମୁଖ କାରଣ। ପରିମିତ ଆୟୋଡିନ ବ୍ୟବହାର କରନ୍ତୁ। ଯେତେବେଳେ ଆୟୋଡିନର କଥା ଆସିଥାଏ, ସଞ୍ଚମତା ବିଷୟରେ ଭାବନ୍ତୁ । ଚାପଠାରୁ ଦୂରେଇ ରୁହନ୍ତୁ। ପ୍ରଭାବଶାଳୀ ମାଇଣ୍ଡ ବଡ଼ି ଟେକ୍ନିକ୍ ବ୍ୟବହାର କରି ଚାପ ହ୍ରାସ କରିବା ଦ୍ୱାରା କେତେ ମାତ୍ରାରେ ଥାଇରଏଡ଼ ରୋଗଠାରୁ ଦୂରେଇ ରହିପାରିବେ । ଅଧିକ ମାତ୍ରାରେ ସୋୟାଠାରୁ ଦୂରେଇ ରୁହନ୍ତୁ। ଅଧିକ ସୋୟା ଆଇସୋଫ୍ଲେବନ ରୋଗ ବୃଦ୍ଧିର କାରଣ ହେବା ସହିତ ହାଇପୋଥାଇରୋଡିଜିମ, ଗଏଟରକୁ ବୃଦ୍ଧି କରିଥାଏ। କେତେକ ଡାକ୍ତରମାନେ ସୋୟା ସପ୍ଲିମେଣ୍ଟ ଏବଂ ପାଉଡ଼ରଠାରୁ ଦୂରେଇ ରହିବାକୁ ପରାମର୍ଶ ଦେଇଥାନ୍ତି ଏବଂ ପ୍ରତ୍ୟେକ ଦିନ ଗୋଟିଏ ଛୋଟିଆ ମାତ୍ରାଠାରୁ ଅଧିକ ଗ୍ରହଣ କରିବା ଉଚିତ ନୁହେଁ।

–ଆଇଭିଏଫ୍ ଏକ୍ସପର୍ଟ, ଇନ୍ଦିରା ଆଇଭିଏଫ୍ ହସ୍ପିଟାଲ, ଭୁବନେଶ୍ୱର

ଫ୍ୟାଶନ୍

ନିଜ ପର୍ସନାଲିଟି ଅନୁଯାୟୀ କିପରି ଚୟନ କରିବେ ଡ୍ରେସ୍

ଫ୍ୟାସନେବୁଲ ଏବଂ ଷ୍ଟାଇଲିଶ ହେବାକୁ କାହାର ବା ଇଚ୍ଛା ନ ଥାଏ ? ଆଜିକାଲିର ଆଧୁନିକ ଯୁଗରେ ଯୁବତୀ ହୁଅନ୍ତୁ ଅବା ଗୃହିଣୀ ନିଜର ପର୍ସନାଲିଟି ବଢ଼ାଇବାକୁ ନିଜ ଡ୍ରେସ୍‌କୁ ଅଗ୍ରାଧିକାର ଦେଉଛନ୍ତି। ତେବେ ଏହି ସମୟରେ କେତୋଟି ବିଷୟ ପ୍ରତି ଧ୍ୟାନ ଦେବାକୁ ପଡ଼ିଥାଏ। ଜାଣନ୍ତୁ ସେ ସମ୍ପର୍କରେ..

❖କମ୍ ହାଇଟ୍ ଓ ଫ୍ୟାଟି ଯୁବତୀ ଥିବା ମହିଳା ବଡି ହ୍ୟାଙ୍ଗିଙ୍ଗ ଡ୍ରେସ ଚୟନ କରନ୍ତୁ। ଏହାଦ୍ୱାରା ସେମାନେ ଅନେକାଂଶରେ ସ୍ଲିମ୍ ଏବଂ ସୁନ୍ଦର ଦେଖାଯାଇଥାଆନ୍ତି।

❖ଡେଙ୍ଗା ଓ ପତଳା ଯୁବତୀ ଯଦି ଟାଇଟ୍ କପଡା କିମ୍ବା ପ୍ରିଣ୍ଟସ୍ ପିନ୍ଧିବେ ତେବେ ସେ ଆହୁରି ପତଳା ଦେଖାଯିବ। ଗାଢ଼ ରଙ୍ଗ

କେବଳ ଗୋରା ଝିଅଙ୍କୁ ମାନି ନ ଥାଏ ଏହା ଶ୍ୟାମଳ ବର୍ଣ୍ଣ ଝିଅଙ୍କୁ ମଧ୍ୟ ଭଲ ମାନିଥାଏ।

❖ପତଳା ଝିଅଙ୍କୁ ସବୁ ଜିନିଷ ସୁଟ୍ କରିବ ଏମିତି କିଛି ମାନେ ନାହିଁ। କାହିଁକି ନା ଏମିତି ଯୁବତୀଙ୍କୁ ହଟ୍ ପ୍ୟାଣ୍ଟ ଜମା ବି ମାନି ନ ଥାଏ। ଏହା ବ୍ୟତୀତ ଶର୍ଟ୍ସ ମାଇକ୍ରୋ ସ୍କର୍ଟସ ବି ପିନ୍ଧିବା ଉଚିତ୍ ନୁହେଁ। ଏହାଦ୍ୱାରା ସେମାନଙ୍କ ଗୋଡ ଆହୁରି ପତଳା ଲାଗିବ ।

❖କମ୍ ହାଇଟ୍ ଥିବା ଯୁବତୀ ଯଦି ଲଙ୍ଗ ସ୍କର୍ଟ ଓ ଲଙ୍ଗ ଟପ୍ ପିନ୍ଧିବେ ତେବେ ସେ ଡେଙ୍ଗା ଦେଖାଯିବେ।

❖ଲୋ ୱେଷ୍ଟ ପ୍ୟାଣ୍ଟ ଏବେ ଫ୍ୟାଶନ୍‌ରେ ଚାଲିଛି। ଏହି ପ୍ୟାଣ୍ଟ ସ୍ଲିମ୍ ଝିଅଙ୍କୁ ଭଲ ମାନିଥାଏ। କିନ୍ତୁ ଏହାକୁ ଠିକ୍ ସେ ପିନ୍ଧିବା ମଧ୍ୟ ଜରୁରୀ।

ସୌନ୍ଦର୍ଯ୍ୟ

ତ୍ୱଚାରେ ଆସିବ ଚମକ

ତ୍ୱଚାରେ କିପରି ଗ୍ଲୋ ଆସିବ ଏବଂ ତାହା ଆକର୍ଷଣୀୟ ଦେଖାଯିବ ସେ ସମ୍ପର୍କରେ ଟିପ୍ସ...

■ବୟସ ବଢ଼ିବା ସାଙ୍ଗକୁ ତ୍ୱଚା ପ୍ରତି ଅଧିକ ଧ୍ୟାନ ଦେବା ଦରକାର। ଏଥିପାଇଁ ଟ୍ୟାନିଂ,ପିଗ୍‌ମେଣ୍ଟେଶନ୍ ଆଦି ଅଣଦେଖା କରିବା ଉଚିତ୍ ନୁହେଁ। ମୁହଁରେ କୌଣସି ସମସ୍ୟା ବଢ଼ିବା ଆଗରୁ ଡର୍ମାଲୋଜିଷ୍ଟ ବା କସ୍ମୋଟୋଲୋଜିଷ୍ଟଙ୍କ ସହିତ ସମ୍ପର୍କ କରନ୍ତୁ।

■ରାତିରେ ଶୋଇବା ପୂର୍ବରୁ ଆଣ୍ଟି ଏଜିଂ ମଶ୍ଚରାଇଜର ଦ୍ୱାରା ମୁହଁକୁ ମସାଜ୍ କରନ୍ତୁ। ଏହାକୁ ମସାଜ୍ କରିବା ଦ୍ୱାରା ସ୍କିନ୍ ଢ଼ିଲା ହୁଏ ନାହିଁ। ଏହାଦ୍ୱାରା ଅକ୍ସିଜେନ୍‌ର ସନ୍ତୁଳନ ରହିଥାଏ।

■ବଜାରରେ ସନ୍‌ସ୍କ୍ରିନ୍ ଯୁକ୍ତ ମେକଅପ୍ ପ୍ରଡକ୍ଟ ଭଳି କମ୍ପାକ୍ଟ,ଫାଉଣ୍ଡେଶନ୍ ଆଦି ଅଧିକ ପ୍ରଭାବଶାଳୀ ହୋଇ ନ ଥାଏ। ଏଥିପାଇଁ ଏହା ଉପରେ ଅଧିକ ନିର୍ଭରଶୀଳ ନ ହୋଇ ଅଧିକ ଖରାରେ ବାହାରକୁ ବାହାରନ୍ତୁ ନାହିଁ।

■ବୟସ ବଢ଼ିବା ସାଙ୍ଗକୁ ସନ୍‌ସ୍କ୍ରିନ୍ ଲୋଶନ୍ ଚୟନ କରିବା ସମୟରେ ସେଥିରେ ଥିବା କେତେ ପ୍ରକାର ଚେଞ୍ଜସ ଦେଖିବାକୁ ମିଳିଥାଏ। ସେଥିରେ ରହୁଥିବା ଏସ୍‌ପିଏଫ୍ ପ୍ରତି ଅଧିକ ଧ୍ୟାନ ରଖନ୍ତୁ। ଯଦି ଅଧିକ ସମୟ ଆପଣ ଖରାରେ ରହୁଥାନ୍ତି ତେବେ ଅଧିକ ଏସ୍‌ପିଏଫ୍ ଥିବା ସନ୍‌ସ୍କ୍ରିନ୍ ଲୋଶନ୍ ଲଗାନ୍ତୁ।

ଗୃହିଣୀଙ୍କ ପାଇଁ..

❖ଆଳୁକୁ ରୋଷେଇ କରିବା ପୂର୍ବରୁ ଚୋପା ଛଡାଇ ୧୫–୨୦ ମିନିଟ୍ ପର୍ଯ୍ୟନ୍ତ ପାଣିରେ ବୁଡାଇ ରଖିଲେ ତାହା ଜଲ୍‌ଦି ସିଝିଯାଏ।

❖ସିଝା ଆଳୁ ଯଦି ପୁରୁଣା ହୋଇଯାଇଛି ତେବେ ଲୁଣ ପାଣିରେ ପକାଇ ଫୁଟାଇ ଦେଲେ ବାସିପଣ ଦୂର ହୋଇଯାଇଥାଏ।

❖ଆଳୁ ଜଲ୍‌ଦି ସିଝିବା ପାଇଁ ଚାହୁଁଥିଲେ ଏହାକୁ ଲମ୍ବା ଆକାରରେ କାଟନ୍ତୁ।

❖ପୁରୁଣା ବାସି ଆଳୁ ସ୍ୱାଦିଷ୍ଟ କରିବାକୁ ହେଲେ ଗରମ କରିବା ସମୟରେ ସେଥିରେ ଟିକେ ଲେମ୍ବୁ ରସ ଓ ଅଳ୍ପ ଚିନି ପକାଇ ଦିଅନ୍ତୁ। ଏହାଦ୍ୱାରା ଆଳୁ ରଙ୍ଗ ଅପରିବର୍ତ୍ତିତ ରହିବ ଏବଂ ଚଟାପଟ୍ ହେବ।

❖ଆଳୁ ପରଟା ପ୍ରସ୍ତୁତ କରିବା ସମୟରେ ଆଳୁ ମିଶ୍ରଣରେ କସ୍ତୁରୀ ମେଥି ଓ ଆମଚୁର ମିଶାଇ ଦିଅନ୍ତୁ , ଦେଖିବେ ପରଟାର ସ୍ୱାଦ ବଢ଼ିଯିବ।

❖ଆଳୁ ସିଝାଇବା ସମୟରେ ଅଳ୍ପ ଲୁଣ ପକାଇ ଦିଅନ୍ତୁ, ଏପରି କରିବା ଦ୍ୱାରା ଆଳୁ ଫାଟିବନି ଓ ଏଥିରୁ ସହଜରେ ଚୋପା ଛାଡ଼ିଯିବ।

❖ଆଳୁ କଚୋଡି ପ୍ରସ୍ତୁତ କରିବା ସମୟରେ ମସଲାରେ ଅଳ୍ପ ବେସନ ଭାଜିକି ପକାଇ ଦିଅନ୍ତୁ ଏହାଦ୍ୱାରା କଚୋଡିର ସ୍ୱାଦ ବଢ଼ିଯିବ।

ବିଶ୍ୱ ସଫ୍ଟୱେର ସେବା ପ୍ରଦାନ କ୍ଷେତ୍ରରେ ଅଗ୍ରଣୀ ଭୂମିକା ନେବାକୁ ହେଲେ ଭାରତରେ ଶିକ୍ଷା ବ୍ୟବସ୍ଥାରେ ଉନ୍ନତି ଆଣିବାକୁ ହେବ।
– ଏନ୍.ଆର୍. ନାରାୟଣମୂର୍ତ୍ତି, ଇନ୍‌ଫୋସିସ୍ ସହ ପ୍ରତିଷ୍ଠାତା

ଇଣ୍ଡୋନେସିଆ ଓ ଭିଏତନାମରୁ ଶସ୍ତାରେ ଷ୍ଟେନଲେସ୍ ଷ୍ଟିଲ ଆମଦାନୀ ହେଉଛି। କଡା ପ୍ରତିଯୋଗିତାର ମୁକାବିଲା ଲାଗି ପଦକ୍ଷେପ ନେଇଛୁ।
– ଅଭ୍ୟୁଦୟ ଜିନ୍ଦଲ, ଏମ୍‌ଡି, ଜିନ୍ଦଲ ଷ୍ଟେନଲେସ ଷ୍ଟିଲ୍ ଲିମିଟେଡ୍

■ ଏଫ୍‌ପିଆଇ ଉଠାଇନେଲେ ୧୫ ଲକ୍ଷ କୋଟି

ନିବେଶକଙ୍କ ଉପରେ ଚଡ଼କ

ମୁମ୍ବାଇ,୫-୮

କେନ୍ଦ୍ର ଅର୍ଥମନ୍ତ୍ରୀ ନିର୍ମଳା ସୀତାରାମନ୍ ଜୁଲାଇ ୫ରେ ବଜେଟ ଓ ଫାଇନାନ୍ସିଆଲ ବିଲ୍ ଉପସ୍ଥାପନ କରିଥିଲେ। ଏଥିରେ ଅତି ଧନୀ ଓ ବିଦେଶୀ ପୋର୍ଟଫୋଲିଓ ନିବେଶକ(ଏଫ୍‌ପିଆଇ)ଙ୍କ ଉପରେ ସରଚାର୍ଜ ଆଦାୟ ପାଇଁ ବ୍ୟବସ୍ଥା ରହିଛି। ସରକାରଙ୍କ ଏଭଳି ନିଷ୍ପତ୍ତି ଯୋଗୁ ଏଫ୍‌ପିଆଇ ବଜେଟ ପରେ ୩୦ ଦିନ ମଧ୍ୟରେ ପ୍ରାୟ ୧୫ ଲକ୍ଷ କୋଟି ଟଙ୍କା ବଜାରରୁ ପ୍ରତ୍ୟାହାର କରିନେଇଛନ୍ତି। ଏହା ବଡ଼, ଛୋଟ ନିବେଶକଙ୍କ ଉପରେ ବଜ୍ରପାତ ସଦୃଶ ହୋଇଛି।

ଡାଟା ବିଶ୍ଳେଷଣରୁ ଜଣାପଡୁଛି ଯେ, ବଜେଟର ଦିନକ ପୂର୍ବରୁ ଆରମ୍ଭ କରି ଆଜି ଯାଏ ସେନ୍‌ସେକ୍ସ ୬.୯୯ ଓ ନିଫ୍ଟି ୮ ପ୍ରତିଶତ ହ୍ରାସ ଘଟିଛି। ଏହାର ସବୁଠାରୁ ଅଧିକ ପ୍ରଭାବ ମିଡ୍ ଓ ସ୍ମଲ କ୍ୟାପ୍ ସେଗମେଣ୍ଟ ଶେୟାର ଉପରେ ପଡିଛି। ତେବେ ଲାର୍ଜ କ୍ୟାପ୍ ଶେୟାରରେ ମଧ୍ୟ ବଡ଼ ଧରଣର ହ୍ରାସ ପରିଲକ୍ଷିତ ହୋଇଛି। ବିଏସ୍‌ଇ ସ୍ମଲ୍‌କ୍ୟାପ୍‌ଇଣ୍ଡେକ୍ସ ଇତିମଧ୍ୟରେ ୧୩ ପ୍ରତିଶତ ଏବଂ ମିଡ୍ କ୍ୟାପ୍ ଇଣ୍ଡେକ୍ସ ୯.୨୫ ପ୍ରତିଶତ କମିଥିବା ଦେଖାଯାଇଛି। ସରକାରଙ୍କ ନିଷ୍ପତ୍ତି, କମ୍ପାନୀଙ୍କ ଅଭିବୃଦ୍ଧି ଧିମା ହେବା, ମୌସୁମୀର ଲୁଚକାଳି, ଚାହିଦା ହ୍ରାସ ପାଇବା ଓ ଆମେରିକା-ଚାଇନା ମଧ୍ୟରେ ବାଣିଜ୍ୟ ଯୁଦ୍ଧ ବିଦେଶୀ ନିବେଶକଙ୍କ ମନ ଭାଙ୍ଗିଦେଇଛି। ବିଶେଷ କରି ବଜେଟ ଘୋଷଣା ସେମାନଙ୍କୁ ଭାରତରୁ ଚାଲିଯିବା ପାଇଁ ବାଧ୍ୟ କରୁଛି।

- ଏଫ୍‌ପିଆଇଙ୍କ ଭରସା ଟୁଟିଲା
- ୩୦ ଦିନ ଭିତରେ ସେନସେକ୍ସ ୬.୯୯, ନିଫ୍ଟି ୮% ହ୍ରାସ
- ସ୍ମଲ କ୍ୟାପ୍,ମିଡ୍ କ୍ୟାପ୍ ଶେୟାର ସର୍ବାଧିକ କମିଲା

ବଜେଟ ପରେ ଶେୟାର ବିକ୍ରି ଆରମ୍ଭ

ଜାନୁୟାରୀ-ମାର୍ଚ୍ଚ ତ୍ରୈମାସିକରେ ଆର୍ଥିକ ବିକାଶ ହାର ୫.୮ ପ୍ରତିଶତ ସହିତ ୫ ବର୍ଷର ସର୍ବନିମ୍ନ ସ୍ତରରେ ପହଞ୍ଚିଯାଇଛି। ବିଶେଷକରି ଚାହିଦା ଅଭିବୃଦ୍ଧି ହ୍ରାସ ପାଇବା ନିବେଶକଙ୍କୁ ବିଚଳିତ କରିଛି। ସେମାନେ ମନେ କରୁଥିଲେ ଯେ, ସରକାର ବଜେଟରେ ଏଭଳି କିଛି ଉପାୟ ଘୋଷଣା କରିବେ, ଯାହାଦ୍ୱାରା ଦେଶର ଆର୍ଥିକ ବିକାଶ ଗତିଶୀଳ ହେବ। ତେବେ ସବୁ ଆଶା ପାଣିଫୋଟକା ପରି ମିଳାଇଗଲା। ଅତି ଧନୀଙ୍କ ଉପରେ ସରଚାର୍ଜ ବୃଦ୍ଧି ଯୋଗୁ ଦେଶରେ ଟ୍ରଷ୍ଟ ରୂପେ କାର୍ଯ୍ୟ କରୁଥିବା ଏଫ୍‌ପିଆଇ ଟିକସ ଦେବାକୁ ବାଧ୍ୟ ହେବେ। ପୂର୍ବରୁ ସେମାନଙ୍କୁ ଏଥିରୁ ଛାଡ଼ ମିଳିଥିଲା। ଏହା ନକାରାତ୍ମକ ହେଉଥିବା ମନେକରି ବିଦେଶୀ ନିବେଶକ ବଜେଟ ପରେ ଶେୟାର ବିକ୍ରି କରିବା ଆରମ୍ଭ କରିଦେଇଛନ୍ତି। ଏଫପିଆଇଙ୍କ ଏଭଳି ମନୋଭାବ ସମ୍ପର୍କରେ ଜାଣିପାରି କେନ୍ଦ୍ର ସରକାର ଏବେ ସେମାନଙ୍କ ଚିନ୍ତା ଦୂର କରିବେ ବୋଲି ସଙ୍କେତ ଦେଲେଣି। ସରକାରଙ୍କ ଆଶ୍ୱାସନାରେ ବିଦେଶୀ ନିବେଶକ ବିଶେଷ ପ୍ରଭାବିତ ହୋଇଥିବା ମନେହେଉ ନାହିଁ। ନିକଟ ଭବିଷ୍ୟତରେ ଷ୍ଟକ୍ ବଜାର ପୁଣି ବୃଦ୍ଧି ପାଇବ ବୋଲି ଆଶା କରାଯାଉନି।

ବିକାଶ ଅଭିବୃଦ୍ଧି ଜରୁରୀ

ବିଶେଷଜ୍ଞଙ୍କ କହିବାନୁଯାୟୀ, କେବଳ ଏଫ୍‌ପିଆଇଙ୍କ ଚିନ୍ତା ଦୂର କରିଦେଲେ ଯେ, ଷ୍ଟକ୍ ବଜାରରେ ନିବେଶ ବଢ଼ିବ, ଏହା ଭାବିବା ଭୁଲ୍। ଦେଶର ଅର୍ଥନୀତିର ଅଭିବୃଦ୍ଧି ଏଥିପାଇଁ ଜରୁରୀ ହୋଇପଡିଛି। ଅନ୍ତଃରାଷ୍ଟ୍ରୀୟ ମୁଦ୍ରା ପାଣ୍ଠି (ଆଇଏମ୍‌ଏଫ୍) ନିକଟରେ ଚଳିତ ବର୍ଷ ପାଇଁ ଭାରତର ଜିଡିପି ଅଭିବୃଦ୍ଧି ଅନୁମାନକୁ ୭ ପ୍ରତିଶତକୁ ହ୍ରାସ କରିଛି। ସରକାର ଓ ରିଜର୍ଭ ବ୍ୟାଙ୍କ ୨୦୨୦ ଆର୍ଥିକ ବର୍ଷ ଲାଗି ସମାନ ଅନୁମାନ ଦର୍ଶାଇଛନ୍ତି। ଅନ୍ୟପକ୍ଷରେ ରେଟିଂ ଏଜେନ୍ସି କ୍ରିସିଲ୍ ଦେଶର ବିକାଶ ହାର ୬.୯ ପ୍ରତିଶତ ରହିବ ବୋଲି ଦର୍ଶାଇଛି। ଦେଶର ଗତ ୧୪ ବର୍ଷର ହାରାହାରି ବିକାଶ ହାର ୭ ପ୍ରତିଶତ ରହିଛି। ଉଦ୍ୟୋଗ ଜଗତର ଭବିଷ୍ୟବାଣୀକୁ ହିସାବକୁ ଧରିଲେ ଆର୍ଥିକ ବର୍ଷ ୨୦୨୦ରେ ଦେଶର ଜିଡିପି ଅଭିବୃଦ୍ଧି ଏହାଠାରୁ ତଳକୁ ଖସିଯିବ। ଏଲ୍‌ଆଣ୍ଡଟିର ନନ୍ ଏକ୍‌ଜିକ୍ୟୁଟିଭ ଚେୟାରମ୍ୟାନ୍ କହିଛନ୍ତି ଯେ, ଦେଶର ବିକାଶ ହାର ଯଦି ୬.୫% ରହେ ତେବେ ଦେଶକୁ ଭାଗ୍ୟଶାଳୀ ମନେ କରିବା ଉଚିତ୍।

ଉଦ୍ୟୋଗ ଜଗତର ପ୍ରଦର୍ଶନ

ଜୁନ୍‌ରେ ଶେଷ ହୋଇଥିବା ତ୍ରୈମାସରେ ଗତ ସପ୍ତାହ ଶେଷ ସୁଦ୍ଧା ୬୫୬ କମ୍ପାନୀର ଫଳାଫଳ ପ୍ରକାଶ ପାଇଛି। ସେମାନଙ୍କ ମଧ୍ୟରୁ ୫୮୩ କମ୍ପାନୀଙ୍କ ଆୟ ୯.୨ ପ୍ରତିଶତ ବଢ଼ିଥିବା ବେଳେ ଲାଭ ଏହି ତ୍ରୈମାସରେ ୩% ହ୍ରାସ ପାଇଛି। ଅର୍ଥନୀତି ଧିମା ହେବା କାରଣରୁ ସେମାନଙ୍କ ଆର୍ଥିକ ସ୍ଥିତିରେ ସୁଧାର ହେବାର ଆଶା କମିଛି। ଚଳିତ ବର୍ଷ ଭାରତୀୟ କମ୍ପାନୀଙ୍କ ଅଭିବୃଦ୍ଧି ୧୦ ପ୍ରତିଶତରୁ କମ୍ ରହିବ ବୋଲି କ୍ରିସିଲ୍ କହିଛି।

ବାଣିଜ୍ୟ ଯୁଦ୍ଧର ପ୍ରଭାବ

ଚାଇନା-ଆମେରିକା ମଧ୍ୟରେ ବାଣିଜ୍ୟ ଯୁଦ୍ଧ ବନ୍ଦ କରିବା ଲାଗି ଗତ ସପ୍ତାହରେ ଆରମ୍ଭ ହୋଇଥିବା ଆଲୋଚନା ବିଫଳ ହୋଇଛି। ସେପ୍ଟେମ୍ବର ପହିଲାରୁ ଚାଇନାରୁ ଆମଦାନୀ ହେଉଥିବା ୩୦୦ ବିଲିୟନ ଡଲାର ମୂଲ୍ୟର ସାମଗ୍ରୀ ଉପରେ ଅଧିକ ୧୦ ପ୍ରତିଶତ ଟାରିଫ ବୃଦ୍ଧି କରିବାକୁ ଆମେରିକା ରାଷ୍ଟ୍ରପତି ଡୋନାଲ୍ଡ ଟ୍ରମ୍ପ ଧମକ ଦେବା ପରେ ଏହି ଯୁଦ୍ଧ ଯେ ଆହୁରି ଘନୀଭୂତ ହେବ ଏହା ସହଜେ ଅନୁମେୟ। ଏହାର ପ୍ରଭାବ ବିଶ୍ୱ ଅର୍ଥନୀତି ଉପରେ ପଡୁଥିବାରୁ ତୁରନ୍ତ ଏହାର ସମାଧାନ ଜରୁରୀ। ଆଇଏମ୍‌ଏଫ୍ ପକ୍ଷରୁ କୁହାଯାଇଛି ଯେ, ବାଣିଜ୍ୟ ଯୁଦ୍ଧ କାରଣରୁ ବିଶ୍ୱ ଅର୍ଥନୀତି ଅଭିବୃଦ୍ଧି କମିବାରେ ଲାଗିଛି। ବିଶ୍ୱ ଓ ଘରୋଇ ବଜାରରେ ଆର୍ଥିକ ଅଭିବୃଦ୍ଧି ହ୍ରାସ ପାଉଥିବା ବେଳେ ଏବେ ନିବେଶକଙ୍କ ଦୃଷ୍ଟି ଦେଶର ମୁଦ୍ରାନୀତି ଉପରେ ରହିଛି। ଇତିମଧ୍ୟରେ ଭାରତୀୟ ରିଜର୍ଭ ବ୍ୟାଙ୍କ ତିନିଥରରେ ୦.୨୫%ରେ ରେପୋ ରେଟ୍ ହ୍ରାସ କରିଛନ୍ତି। ତଥାପି ଏହା ଅର୍ଥନୀତିକୁ ଗତିଶୀଳ କରିପାରି ନାହିଁ।

ଷ୍ଟକ୍ ବଜାରରେ ଛାଇଗଲା ୩୭୦ ଧାରା ପ୍ରଭାବ

ମୁମ୍ବାଇ,୫-୮

ଦେଶର ଷ୍ଟକ୍ ବଜାର ପାଇଁ ଅନେକ ନକାରାତ୍ମକ ସୂଚନା ରହିଥିଲେ ସୁଦ୍ଧା ସୋମବାର ଜମ୍ମୁ-କଶ୍ମୀରରେ ୩୭୦, ୩୫ଏ ଧାରା ଉଚ୍ଛେଦ ସୂଚନା ଛାଇ ରହିଥିଲା। ଏଥିଯୋଗୁ ଦେଶରେ ବିଶୃଙ୍ଖଳା ସୃଷ୍ଟି ହେବାର ଆଶଙ୍କା କରି ନିବେଶକମାନେ ଶେୟାର ବିକ୍ରି କରିବାକୁ ଶ୍ରେୟସ୍କର ମଣିଥିଲେ। ଫଳରେ ବିଏସ୍‌ଇ ସେନ୍‌ସେକ୍ସ ୪୧୮.୩୮ (୧.୧୩%) ହ୍ରାସ ସହ ୩୬,୬୯୯.୮୪ରେ ବନ୍ଦ ହୋଇଥିଲା। ନ୍ୟାଶନାଲ ଷ୍ଟକ୍ ଏକ୍ସଚେଞ୍ଜ ନିଫ୍ଟିରେ ମଧ୍ୟ ସମାନ ଅବସ୍ଥା ଦେଖିବାକୁ ମିଳିଥିଲା। ନିଫ୍ଟି ୧୩୪.୭୫ ପଏଣ୍ଟ (୧.୨୩%) କମି ୧୦,୮୬୨.୬୦ରେ ବନ୍ଦ ହୋଇଛି। ଦିନର କାରବାର ମଧ୍ୟରେ ସେନ୍‌ସେକ୍ସରେ ୭୦୦ ପଏଣ୍ଟ ହ୍ରାସ ପାଇଥିଲା। ଜମ୍ମୁ-କଶ୍ମୀରକୁ ମିଳୁଥିବା ସମସ୍ତ ପ୍ରକାର ସ୍ୱତନ୍ତ୍ର ଅଧିକାରକୁ ପ୍ରତ୍ୟାହାର କରିବା ସଂକ୍ରାନ୍ତରେ ଧାରା ୩୭୦ ଓ ୩୫ଏକୁ ପ୍ରତ୍ୟାହାର କରିନିଆଯାଇଛି। କେନ୍ଦ୍ର ଗୃହମନ୍ତ୍ରୀ ଅମିତ ଶାହ ଏ ସଂକ୍ରାନ୍ତରେ ସୋମବାର ରାଜ୍ୟ ସଭାରେ ବିଲ୍ ଆଗତ କରିଥିଲେ। ଜମ୍ମୁ-କଶ୍ମୀରକୁ ଦୁଇଭାଗ କରିଦେବା ଲାଗି ବିଲ୍‌ରେ ପ୍ରସ୍ତାବ ଦିଆଯାଇଛି। ରାଜ୍ୟର ମାନ୍ୟତା ପ୍ରତ୍ୟାହାର କରି ଜମ୍ମୁ-କଶ୍ମୀର ଓ ଲଦାଖ ଭାବେ ଦୁଇଟି କେନ୍ଦ୍ର ଶାସିତ ଅଞ୍ଚଳ ଗଠନ କରିବାକୁ ବିଲ୍‌ରେ ପ୍ରସ୍ତାବ ଦିଆଯାଇଥିଲା, ଯାହା ଗୃହରେ ଅନୁମୋଦନ ଲାଭ କରିଛି।

ସଂକ୍ଷେପରେ

୩୭ ହଜାର ନିକଟତର ସୁନା

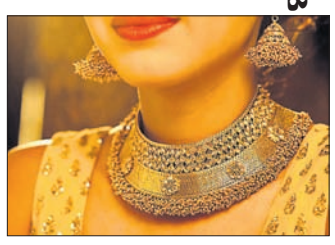

ନୂଆଦିଲ୍ଲୀ,୫-୮: ଆମେରିକା-ଚାଇନା ମଧ୍ୟରେ ବାଣିଜ୍ୟ ଯୁଦ୍ଧ ଅଧିକ ଘନୀଭୂତ ହେବାକୁ ଯାଉଥିବା ବେଳେ ଆମେରିକା ଫେଡେରାଲ ରିଜର୍ଭ ସୁଧ ହାର ୦.୨୫% ହ୍ରାସ କରିବା କାରଣରୁ ନିବେଶକମାନେ ସୁନା ଓ ରୁପାରେ ନିବେଶ ବୃଦ୍ଧି କରିବାକୁ ଶ୍ରେୟସ୍କର ମଣିଛନ୍ତି। ଫଳରେ ସୋମବାର ସୁନା ୮୦୦ ଟଙ୍କା ବୃଦ୍ଧି ପାଇ ପ୍ରତି ୧୦ ଗ୍ରାମ୍ ୩୭ ହଜାର ଟଙ୍କାର ନିକଟବର୍ତ୍ତୀ ହୋଇ ୩୬,୯୭୦ ଟଙ୍କାରେ ବନ୍ଦ ହୋଇଛି। ସେହିପରି ଔଦ୍ୟୋଗିକ ସଂସ୍ଥା, ମୁଦ୍ରା ନିର୍ମାତାଙ୍କ ଚାହିଦା ବୃଦ୍ଧି କାରଣରୁ ରୁପା କେଜି ପ୍ରତି ୧୦୦୦ ଟଙ୍କା ବୃଦ୍ଧି ପାଇ ୪୩,୧୦୦ ଟଙ୍କାରେ ବନ୍ଦ ହୋଇଛି। ମେ ୨୦୧୩ ପରେ ଦେଶରେ ସୁନା ମୂଲ୍ୟ ସର୍ବାଧିକ ସ୍ତରରେ ପହଞ୍ଚିଥିବା ବିଶେଷଜ୍ଞମାନେ ମତପ୍ରକାଶ କରିଛନ୍ତି। ଏହାଛଡ଼ା ଡଲାର ତୁଳନାରେ ଭାରତୀୟ ମୁଦ୍ରା ଟଙ୍କା ଦୁର୍ବଳ ହେବା ମଧ୍ୟ ନିବେଶକଙ୍କୁ ସୁନାରେ ନିବେଶ ପ୍ରତି ଆଗ୍ରହ ସୃଷ୍ଟି କରିଛି ବୋଲି ଅଲ୍ ଇଣ୍ଡିଆ ସରାଫା ଆସୋସିଏଶନ ଭାଇସ୍ ପ୍ରେସିଡେଣ୍ଟ ସୁରେନ୍ଦ୍ର ଜୈନ ପ୍ରକାଶ କରିଛନ୍ତି। ବିଶ୍ୱ ବଜାରରେ ସୁନା ପ୍ରତି ଆଉନ୍ସ ୧.୧୩% ବୃଦ୍ଧି ପାଇ ୧,୪୫୭.୩୦ ଡଲାରରେ କାରବାର ହୋଇଥିବା ବେଳେ ରୁପା ୧.୫୧ ପ୍ରତିଶତ ବଢ଼ି ପ୍ରତି ଆଉନ୍ସ ୧୬.୫୩ ଡଲାର ହୋଇଛି।

ଗୋଟିଏ ଦିନରେ ଟଙ୍କା ଟ.୧.୧୩ ଖସିଲା

ମୁମ୍ବାଇ,୫-୮: ଜମ୍ମୁ-କଶ୍ମୀରରୁ ସ୍ୱତନ୍ତ୍ର ସୁବିଧା ପ୍ରତ୍ୟାହାର ପ୍ରଭାବ ଦେଶର ମୁଦ୍ରା ବଜାରରେ ପଡିଛି। ସୋମବାର ଡଲାର ବିନିମୟରେ ଟଙ୍କାର ମୂଲ୍ୟ ଟ.୧.୧୩ ହ୍ରାସ ପାଇଛି, ଯାହା କି ଗୋଟିଏ ଦିନରେ ୬ବର୍ଷର ସର୍ବନିମ୍ନ। ସୋମବାର ଟଙ୍କାର ମୂଲ୍ୟ ୭୦.୭୩ରେ ବନ୍ଦ ହୋଇଛି। ଆମେରିକା-ଚାଇନା ବାଣିଜ୍ୟ ଯୁଦ୍ଧ, ଚାଇନାର ମୁଦ୍ରା ୟୁଆନର ଅବମୂଲ୍ୟାୟନ ଏବଂ କଶ୍ମୀରକୁ ନେଇ ଅନିଶ୍ଚିତତାର ପ୍ରଭାବ ଟଙ୍କାର ମୂଲ୍ୟ ଉପରେ ପଡିଥିଲା। କ୍ରମାଗତ ୩ ଦିନରେ ଭାରତୀୟ ମୁଦ୍ରାର ମୂଲ୍ୟ ୧୯୪ ପଇସା ହ୍ରାସ ପାଇଛି।

ବନ୍ଦେ ଭାରତରେ ନିଯୁକ୍ତି ହେଲେ ଟ୍ରେନ ହୋଷ୍ଟେସ

ନୂଆଦିଲ୍ଲୀ,୫-୮: ଦିଲ୍ଲୀରୁ ବାରଣସୀକୁ ଚାଲୁଥିବା ସେମି ହାଇସ୍ପିଡ୍ ଟ୍ରେନ ବନ୍ଦେ ଭାରତ ଏକ୍ସପ୍ରେସରେ ଏଣିକି ଏୟାର ହୋଷ୍ଟେସ୍‌ଙ୍କ ଭଳି ଟ୍ରେନ ହୋଷ୍ଟେସ ଯାତ୍ରୀଙ୍କୁ ସେବା ଯୋଗାଇବେ। ଏହି ପାଇଲଟ ପ୍ରକଳ୍ପ ପାଇଁ ଇଣ୍ଡିଆନ ରେଲୱେ କ୍ୟାଟରିଂ ଆଣ୍ଡ ଟୁରିଜିମ୍ କର୍ପୋରେଶନ(ଆଇଆର୍‌ସିଟିସି)କୁ ଦାୟିତ୍ୱ ଦିଆଯାଇଛି। ଇତିମଧ୍ୟରେ ୩୪ ଜଣ ପ୍ରଶିକ୍ଷିତ ଟ୍ରେନ ହୋଷ୍ଟେସ ଓ ଫ୍ଲାଇଟ୍ ଷ୍ଟିୱାର୍ଡଙ୍କୁ ଦିଲ୍ଲୀ-ବାରାଣସୀ ବନ୍ଦେ ଭାରତ ଏକ୍ସପ୍ରେସରେ ନିଯୁକ୍ତି ଦିଆସରିଛି ବୋଲି

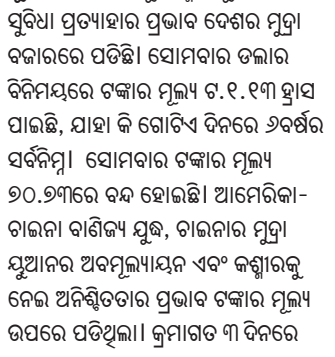

ମିଡିଆ ରିପୋର୍ଟରୁ ପ୍ରକାଶ। ଆଇଆର୍‌ସିଟିସି ମୁଖପାତ୍ରଙ୍କ କହିବାନୁଯାୟୀ, ଭାରତୀୟ ରେଳବାଇ ପକ୍ଷରୁ ଯାତ୍ରୀଙ୍କୁ ପ୍ରିମିୟମ ସେବା ଯୋଗାଇ ଦେବା ଲାଗି ପ୍ରୟାସ କରାଯାଉଛି। ସାଧାରଣତଃ ଲାଇସେନ୍ସ ପାଇଥିବା କ୍ୟାଟେରର୍‌ଙ୍କ ମାଧ୍ୟମରେ ଟ୍ରେନରେ ଖାଦ୍ୟପଦାର୍ଥ ଯୋଗାଉଥିବା ବ୍ୟକ୍ତିଙ୍କୁ ମାସିକ ୮ରୁ ୧୦ ହଜାର ଟଙ୍କା ପାରିଶ୍ରମିକ ମିଳିଥାଏ। କିନ୍ତୁ ବନ୍ଦେ ଭାରତ ଏକ୍ସପ୍ରେସରେ ନିଯୁକ୍ତ ଟ୍ରେନ ହୋଷ୍ଟେସଙ୍କୁ ମାସିକ ୨୫ ହଜାର ଟଙ୍କା ଦରମା ମିଳିବ। ଆସନ୍ତା ୬ ମାସ ପାଇଁ ଟ୍ରାୟାଲ ସେବା ଆରମ୍ଭ କରାଯାଇଛି। ଏହା ସଫଳ ହେଲେ ଏହାକୁ ଅନ୍ୟ ଏକ୍ସପ୍ରେସ୍‌ରେ ସମ୍ପ୍ରସାରଣ କରାଯିବ। ସୂଚନାଥାଉ କି, ଟ୍ରେନ ୧୮ର ନାମକୁ ପରିବର୍ତ୍ତନ କରାଯାଇ ବନ୍ଦେ ଭାରତ ଏକ୍ସପ୍ରେସ ରଖାଯାଇଥିବା ବେଳେ ପ୍ରଧାନମନ୍ତ୍ରୀ ନରେନ୍ଦ୍ର ମୋଦି ଏହାର ପ୍ରଥମ ଯାତ୍ରାର ଶୁଭାରମ୍ଭ କରିଥିଲେ। ଏହି ଟ୍ରେନରେ ବିମାନ ଭଳି ଅତ୍ୟାଧୁନିକ ସୁବିଧା ଯୋଗାଇ ଦିଆଯାଇଛି।

ଧାରା ୩୭୦ ଉଚ୍ଛେଦକୁ ଶିଳ୍ପ ଜଗତର ସ୍ୱାଗତ

ନୂଆଦିଲ୍ଲୀ,୫-୮

ସମ୍ବିଧାନର ଧାରା ୩୭୦ ଦ୍ୱାରା ଜମ୍ମୁ କଶ୍ମୀରକୁ ପ୍ରଦାନ କରାଯାଇଥିବା ସ୍ୱତନ୍ତ୍ର ମାନ୍ୟତା ଉଚ୍ଛେଦ ନେଇ କେନ୍ଦ୍ର ସରକାର ସୋମବାର ଘୋଷଣା କରିଥିବା ବେଳେ ଏହାକୁ ଦେଶର ଶିଳ୍ପ ଜଗତ ପକ୍ଷରୁ ସ୍ୱାଗତ କରାଯାଇଛି। ଏହା ରାଜ୍ୟର ବିକାଶ ତଥା ବାଣିଜ୍ୟିକ ପରିବେଶକୁ ଉନ୍ନତ କରିବ ବୋଲି ଶିଳ୍ପ ଆଶାବାଦୀ ରହିଛି। ଦେଶର ବିଭିନ୍ନ ଶିଳ୍ପପତି କେନ୍ଦ୍ର ସରକାରଙ୍କ ଏହି ନିଷ୍ପତ୍ତିକୁ ନେଇ ପ୍ରତିକ୍ରିୟା ରଖିଛନ୍ତି...

ସାମଗ୍ରିକ ବିକାଶର ଅଂଶ ହୋଇପାରିବ

ଜମ୍ମୁ କଶ୍ମୀରକୁ ମୁଖ୍ୟ ସ୍ରୋତରେ ସାମିଲ କରିବା ଲାଗି ଏହା ରାସ୍ତା ସୁନିଶ୍ଚିତ କରିବ। ବର୍ତ୍ତମାନର ନିୟମ ମୁତାବକ ଉକ୍ତ ରାଜ୍ୟରେ ନିବେଶ ବାଧାପ୍ରାପ୍ତ ହେଉଛି। ନରେନ୍ଦ୍ର ମୋଦି ଏବଂ ଅମିତ ଶାହଙ୍କର ଏହା ଏକ ବଳିଷ୍ଠ ପଦକ୍ଷେପ। ନୂଆ ନିଷ୍ପତ୍ତି ଦ୍ୱାରା ଉକ୍ତ ରାଜ୍ୟ ଦେଶର ସାମଗ୍ରିକ ବିକାଶରେ ଅଂଶୀଦାର ହୋଇପାରିବ। ଏହି ପ୍ରସଙ୍ଗ ରାଜନୀତୀକରଣ ଯୋଗୁ ଲୋକଙ୍କର ବିକାଶ ବାଧାପ୍ରାପ୍ତ ହେଉଥିଲା। ଲୋକଙ୍କ ହିତ ଲାଗି ନୂଆ ନିଷ୍ପତ୍ତିକୁ ସେମାନେ ସକାରାତ୍ମକ ଭାବେ ଗ୍ରହଣ କରିବେ ବୋଲି ଆଶାବାଦୀ।

– ସଜ୍ଜନ ଜିନ୍ଦଲ, ଅଧ୍ୟକ୍ଷ, ଜେଏସ୍‌ଡବ୍ଲ୍ୟୁ ଗ୍ରୁପ

ଭାରତ ପାଇଁ ଐତିହାସିକ ଦିନ

ଗତ ୧୫ ଦିନର ସମୟ ଭାରତ ଲାଗି ବେଶ୍ ସ୍ମରଣୀୟ। ଏହା ମଧ୍ୟରେ ଚନ୍ଦ୍ରାୟନ-୨ ଉତକ୍ଷେପଣ, ତିନ୍ ତଲାକ ଉଚ୍ଛେଦ ଏବଂ ଧାରା ୩୭୦ ଉଚ୍ଛେଦ ହୋଇଛି। ଭାରତ ପାଇଁ ଏହା ଐତିହାସିକ ଦିନ। ଗୋଟିଏ ପତାକା, ଗୋଟିଏ ଦେଶ ଏବଂ ଗୋଟିଏ ସମ୍ବିଧାନ ଲାଗୁ କରିବାରେ ନୂଆ ନିଷ୍ପତ୍ତି ସହାୟକ ହେବ।

– ହର୍ଷ ଗୋଏଙ୍କା, ଆର୍‌ପିଜି ଏଣ୍ଟର ପ୍ରାଇଜେସ୍ ଅଧ୍ୟକ୍ଷ

ସମସ୍ତଙ୍କ ନିରାପତ୍ତା ପାଇଁ ପ୍ରାର୍ଥନା

କଶ୍ମୀରକୁ ନେଇ କ'ଣ ଗୋଟିଏ ବଡ ନିଷ୍ପତ୍ତି ହେବ ସେ ନେଇ ସମସ୍ତେ ଏକ ସଂଶୟରେ ଥିଲେ। ମାତ୍ର ସରକାର ଆଗାମୀ କାର୍ଯ୍ୟପନ୍ଥା ଘୋଷଣା କରିଛନ୍ତି। କାଶ୍ମୀରରେ ଶାନ୍ତି ଶୃଙ୍ଖଳା ବଜାୟ ପାଇଁ ପ୍ରାର୍ଥନା କରୁଛି। ଏହି ନିଷ୍ପତ୍ତି ଦେଶକୁ ଶକ୍ତିଶାଳୀ କରିବା ସହ ଆଗାମୀ ଦିନରେ ସକାରାତ୍ମକ ଫଳ ପ୍ରଦାନ କରିବ।

– ଆନନ୍ଦ ମହିନ୍ଦ୍ରା, ଅଧ୍ୟକ୍ଷ, ମହିନ୍ଦ୍ରା ଆଣ୍ଡ ମହିନ୍ଦ୍ରା ଗ୍ରୁପ

ନିବେଶ ଆକୃଷ୍ଟ କରିବ

ସରକାରଙ୍କ ଏଭଳି ନିଷ୍ପତ୍ତି ପ୍ରଶଂସାଯୋଗ୍ୟ। ଏହା ଦ୍ୱାରା ଜମ୍ମୁ ଏବଂ କଶ୍ମୀର ବୃହତ୍ ନିବେଶ ଆକୃଷ୍ଟ କରିବାକୁ ସକ୍ଷମ ହେବ।

– ରାଜୀବ ତଲୱାର, ସଭାପତି, ପିଏଚ୍‌ଡି ଚାମ୍ବର ଅଫ୍ କମର୍ସ

ଲୋକଙ୍କୁ ସଶକ୍ତ କରିବ

ଜମ୍ମୁ କଶ୍ମୀରରେ ଉନ୍ନତିକରଣ ଏବଂ ଶାନ୍ତି ଲାଗି ନୂଆ ନିଷ୍ପତ୍ତି ବାଟ ଖୋଲିବ। ଏହା ସେଠାକାର ଲୋକଙ୍କୁ ସଶକ୍ତ କରିବା ସହ ଭାରତକୁ ଆହୁରି ଶକ୍ତିଶାଳୀ କରିବ।

– ଗୌତମ ଆଦାନୀ, ଅଧ୍ୟକ୍ଷ, ଆଦାନୀ ଗ୍ରୁପ

ଯାଜପୁରସ୍ଥିତ କଳିଙ୍ଗ ନଗର ପ୍ଲାଣ୍ଟରୁ ଜେଏସ୍‌ଡବ୍ଲ୍ୟୁ ସିମେଣ୍ଟର ପ୍ରଥମ ସିମେଣ୍ଟ ଟ୍ରକକୁ ଜଗନ୍ନାଥଙ୍କ ସେବାରେ ସମର୍ପିତ କରାଯାଇଛି। ଏହି ଅବସରରେ କମ୍ପାନୀର ବରିଷ୍ଠ ଅଧିକାରୀ, କର୍ମଚାରୀ, ସେଲ୍‌ସ ପାର୍ଟନର ଏବଂ ଡିଲରମାନେ ଉପସ୍ଥିତ ଥିଲେ।

■ ଆରମ୍ଭ ହେଲା ଏମ୍‌ପିସି ବୈଠକ

ରେପୋ ହାର ହ୍ରାସ ଆଶାରେ ଶିଳ୍ପ ଜଗତ

**ନୂଆଦିଲ୍ଲ

ସଂକ୍ଷେପରେ

ଝେଙ୍ଗ୍‌ଙ୍କୁ ପ୍ରଥମ ଡବ୍ଲ୍ୟୁଟିଏ ଟାଇଟଲ

ଲସ୍‌ଆଞ୍ଜେଲ୍ସ, ୫।୮ (ଏଏଫ୍‌ପି): ଚାଇନାର ଝେଙ୍ଗ୍ ସାଇସାଇ ତାଙ୍କ ଟେନିସ କ୍ୟାରିୟରର ପ୍ରଥମ ଡବ୍ଲ୍ୟୁଟିଏ ଟାଇଟଲ ହାସଲ କରିଛନ୍ତି। ଏଠାରେ ଚାଲିଥିବା ସାନ୍‌ଜୋସ ଡବ୍ଲ୍ୟୁଟିଏ ଟୁର୍ନାମେଣ୍ଟର ମହିଳା ସିଙ୍ଗଲ୍ସ ଫାଇନାଲରେ ସେ ଚତୁର୍ଥ ସିଡ୍ ତଥା ବେଲରୁଷର ଆରିନା ସାବାଲେଙ୍କାଙ୍କୁ ୬-୩, ୭-୬ (୭/୩) ସେଟ୍‌ରେ ହରାଇ ଦେଇଛନ୍ତି। ଟ୍ରଫି ପ୍ରଦାନ ଉତ୍ସବରେ ଉଦ୍‌ବୋଧନ ଦେଇ ଝେଙ୍ଗ୍ କହିଥିଲେ ମୋର ଯଥେଷ୍ଟ ଅଭିଜ୍ଞତା ନାହିଁ। ଏକ ସପ୍ତାହ ଧରି କିପରି ଖେଳି ପାରିଲି ଭାବିଲେ ମୋତେ ଖୁସି ଲାଗୁଛି।

ସନରାଇଜକୁ ହରାଇଲା ସ୍ପୋର୍ଟ୍ସ ହଷ୍ଟେଲ

କଟକ ଅଫିସ,୫।୮ : କଟକରେ ଚାଲିଥିବା ପ୍ରଥମ ଡିଭିଜନ ଫୁଟବଲ ଲିଗର ସୋମବାର ଅନୁଷ୍ଠିତ ମ୍ୟାଚ୍‌ରେ ଗତ ସିଜନର ଚାମ୍ପିୟନ ସନରାଇଜ କ୍ଲବ ପରାସ୍ତ ହୋଇଛି । ସନରାଇଜକୁ ସ୍ପୋର୍ଟ୍ସ ହଷ୍ଟେଲ ଦଳ ୩-୦ ଗୋଲରେ ହରାଇଛି। ବିଜୟୀ ଦଳ ପକ୍ଷରୁ ଫ୍ରାନସିସ ଲାକ୍ରା ହ୍ୟାଟ୍ରିକ ଗୋଲ ସ୍କୋର କରିଥିଲେ। ପ୍ରଥମାର୍ଦ୍ଧର ୨୭ତମ, ୩୫ତମ ଓ ୪୧ତମ ମିନିଟରେ ଫ୍ରାନସିସ ଉକ୍ତ ୩ଟି ଗୋଲ ଦେଇଥିଲେ।

ଭାରତୀୟ ଟ୍ରେନିଂ କ୍ୟାମ୍ପ୍‌ରେ ୩୪ ଖେଳାଳି

ନୂଆଦିଲ୍ଲୀ, ୫।୮ (ପି.ଟି.): ୨୦୨୨ ଫିଫା ବିଶ୍ୱକପ୍ ଲାଗି ଏସିଆନ୍ ଯୋଗ୍ୟତା ପର୍ଯ୍ୟାୟ ୨ୟ ରାଉଣ୍ଡର ଏକ ମ୍ୟାଚ୍‌ରେ ଭାରତ ସେପ୍ଟେମ୍ବର ୫ରେ ଓମାନକୁ ଭେଟିବା ଗ୍ରୁପ୍-ଇ'ରେ ସ୍ଥାନ ପାଇଥିବା ଭାରତୀୟ ଦଳ ଏହାପରେ ସେପ୍ଟେମ୍ବର ୧୦ରେ ଏକ କଷ୍ଟସାଧ୍ୟ ମୁକାବିଲାରେ ଏସିଆନ ଚାମ୍ପିୟନ କାତାର ବିପକ୍ଷରେ ଖେଳିବାର କାର୍ଯ୍ୟସୂଚୀ ରହିଛି। ଏହି ଦୁଇଟି ମ୍ୟାଚ୍ ଯଥାକ୍ରମେ ଗୁଆହାଟୀ ଓ କାତାରରେ ଅନୁଷ୍ଠିତ ହେବା ଉଭୟ ମ୍ୟାଚ୍ ପାଇଁ ଅନୁଷ୍ଠିତ ହେବାକୁ ଥିବା ଭାରତୀୟ ଫୁଟ୍‌ବଲ ଦଳର ଟ୍ରେନିଂ ଶିବିର ଲାଗି କୋଚ୍ ଇଗର୍ ଷ୍ଟିମାକ ୩୪ ଜଣ ସମ୍ଭାବ୍ୟ ଖେଳାଳି ତାଲିକା ଘୋଷଣା କରିଛନ୍ତି। ଶିବିରରେ ସୁନୀଲ ଛେତ୍ରୀ, ଉଦାନ୍ତ ସିଂ, ରାହୁଲ ବେକେ, ଶୁଭାଶିଷ ବୋଷ, ଗୋଲରକ୍ଷକ ଗୁରପ୍ରୀତ୍ ସିଂ ସାନ୍ଧୁଙ୍କ ପରି ପ୍ରମୁଖ ଖେଳାଳି ସ୍ଥାନ ପାଇଛନ୍ତି। ଗ୍ରୁପ୍-ଇ'ରେ ଭାରତ ସମେତ କାତାର, ଓମାନ, ଆଫଗାନିସ୍ତାନ ଓ ବାଂଲାଦେଶ ସ୍ଥାନ ପାଇଛି। ଏସିଆ ମହାଦେଶର ୪୦ ଦେଶକୁ ୮ ଗ୍ରୁପ୍‌ରେ ବିଭକ୍ତ କରାଯାଇଛି। ପ୍ରତି ଗ୍ରୁପ୍‌ରେ ୫ ଟିମ୍ ସ୍ଥାନ ପାଇଛନ୍ତି। ହୋମ୍ ଓ ବାହାର ମ୍ୟାଚ୍‌ଭିତ୍ତିରେ ପ୍ରତ୍ୟେକ ଦଳ ପରସ୍ପର ବିପକ୍ଷରେ ୨ଟି ମ୍ୟାଚ୍ ଖେଳିବେ।

ୱାଶିଂଟନ ଓପନ ଜିତିଲେ କିର୍ଗିଓସ

ୱାଶିଂଟନ,୫।୮ (ପି.ଟି.): ଏଠାରେ ଚାଲିଥିବା ଏଟିପି ସିଟି ଓପନ ଟୁର୍ନାମେଣ୍ଟରେ ନିକି କିର୍ଗିଓସ ଟାଇଟଲ ହାସଲ କରିଛନ୍ତି। ସେ ଫାଇନାଲରେ ରୁଷିଆର ଡାନିଲ ମେଦଭେଦେଭ୍‌ଙ୍କୁ ୭-୬(୮/୬), ୭-୬ (୭/୪) ସେଟ୍‌ରେ ହରାଇ ଏହି ସଫଳତା ପାଇଛନ୍ତି। ଏହା ଅଷ୍ଟ୍ରେଲିଆନ ଖେଳାଳିଙ୍କ କ୍ୟାରିୟରର ୬ଷ୍ଠ ଏଟିପି ଟାଇଟଲ। ଚଳିତ ସପ୍ତାହ ସମ୍ଭବତଃ ମୋ ଜୀବନର ସବୁଠୁ ସ୍ମରଣୀୟ ସପ୍ତାହ ବୋଲି ମ୍ୟାଚ୍ ଜିତିବା ପରେ ୨୪ ବର୍ଷୀୟ ଖେଳାଳି କହିଛନ୍ତି।

ଟେନିସ୍‌ରେ ଆମ ଦେଶ ତୁଳନାରେ ଭାରତ ଉନ୍ନତ, କିନ୍ତୁ ଆସନ୍ତା ଡେଭିସ୍ କପ୍ ମ୍ୟାଚରେ ଆମେ ବିପର୍ଯ୍ୟୟ ସୃଷ୍ଟି କରିପାରିବୁ ।

–ଅକିଲ ଖାଁ, ପାକିସ୍ତାନର ଭେଟେରାନ ସିଙ୍ଗଲ୍ସ ଖେଳାଳି

ଭାରତ ବିପକ୍ଷ ଦ୍ୱିପାକ୍ଷିକ ସିରିଜ ଆୟୋଜନ ହୋଇପାରିଲେ ପାକିସ୍ତାନ ହକି ମହାସଂଘର ଆର୍ଥିକ ସଂକଟ ଦୂର ହୋଇପାରିବ ।

–ଅସିଫ୍ ବାଜୱା

ପାକିସ୍ତାନ ହକି ମହାସଂଘର ଜେନେରାଲ ସେକ୍ରେଟାରି

ଖବରଦାତା ସମ୍ମିଳନୀରେ ଅତିଥିଙ୍କ ଗହଣରେ ଭାରତୀୟ ମହିଳା ରଗ୍‌ବୀ ଦଳ ।

ଏସିଆ ରଗ୍‌ବୀ ସେଭେନ୍ସ ଟ୍ରଫି ପାଇଁ ମନୋନୀତ ଭାରତୀୟ ପୁରୁଷ ଦଳ ।

ଏସିଆ ରଗ୍‌ବୀ ସେଭେନ୍ସ ଟ୍ରଫି

ଭାରତୀୟ ମହିଳା ଦଳରେ ଓଡ଼ିଶାରୁ ୪

ଭୁବନେଶ୍ୱର, ୫।୮ (ସ୍ପୋର୍ଟ୍ସ ବ୍ୟୁରୋ)

ଏସିଆ ରଗ୍‌ବୀ ସେଭେନ୍ସ ଟ୍ରଫି ଅଗଷ୍ଟ ୧୦ ଓ ୧୧ ଦୁଇ ଦିନ ଧରି ଇଣ୍ଡୋନେସିଆର ଜାକର୍ତ୍ତାସ୍ଥିତ ଜି.ବି.କେ. କମ୍ପ୍ଲେକ୍ସଠାରେ ଅନୁଷ୍ଠିତ ହେବ। ଏଥିଲାଗି ସୋମବାର ସ୍ଥାନୀୟ କଳିଙ୍ଗ ଷ୍ଟାଡିୟମ ପରିସରରେ ରଗ୍‌ବୀ ଇଣ୍ଡିଆ ପକ୍ଷରୁ ଅନୁଷ୍ଠିତ ଖବରଦାତା ସମ୍ମିଳନୀରେ ଉଭୟ ଭାରତୀୟ ମହିଳା ଓ ପୁରୁଷ ଦଳ ଘୋଷଣା କରାଯାଇଛି। ଉଭୟ ଦଳରେ ୧୨ ଜଣ ଲେଖାଏ ଖେଳାଳି ସ୍ଥାନ ପାଇଥିବାବେଳେ ବିକାଶ ଖଡ଼ି ଓ ବାବିଜ୍ ବାରୁଚାଙ୍କୁ ଯଥାକ୍ରମେ ପୁରୁଷ ଓ ମହିଳା ଦଳର ନେତୃତ୍ୱ ପ୍ରଦାନ କରାଯାଇଛି। ଘୋଷିତ ଭାରତୀୟ ମହିଳା ଦଳରେ ଓଡ଼ିଶାର ୪ ଜଣ ଖେଳାଳି ସ୍ଥାନ ପାଇଛନ୍ତି। ସେମାନେ ହେଲେ ସୁମିତ୍ରା ନାୟକ, ହୁପି ମାଝି, ଶୁଭଲକ୍ଷ୍ମୀ ବାରିକ ଓ ମୀରାରାଣୀ ହେମ୍ବ୍ରମ। ଉଭୟ ଭାରତୀୟ ମହିଳା ଓ ପୁରୁଷ ଦଳର ଖେଳାଳିଙ୍କୁ ନେଇ ଗତ ୨୩ରୁ କିଟ୍ ପରିସରରେ ୧୫ ଦିନିଆ ଜାତୀୟ ଶିବିର ଅନୁଷ୍ଠିତ ହେଉଛି। ଗତ ମାସରେ ବିହାରର ପାଟନାଠାରେ ଅନୁଷ୍ଠିତ ହୋଇଥିବା ସୋସାଇଟ୍ ଜେନେରାଲ ସିନିୟର ରଗ୍‌ବୀ ସେଭେନ୍ସ ଚାମ୍ପିୟନଶିପ୍‌ରୁ ସମ୍ଭାବ୍ୟ ଖେଳାଳି ଏହି ଶିବିର ପାଇଁ ଚୟନ କରାଯାଇଥିଲା।

ଭାରତୀୟ ମହିଳା ଦଳରେ ସ୍ଥାନ ପାଇଥିବା ୪ ଓଡ଼ିଆ ଖେଳାଳି।

୧୫ ଦିନ ଧରି ଚାଲିଥିବା ଏହି ଜାତୀୟ ଶିବିରକୁ ରାଜ୍ୟ ସରକାରଙ୍କ କ୍ରୀଡ଼ା ଓ ଯୁବସେବା ବ୍ୟାପାର ବିଭାଗ ସମେତ କିଟ୍ ଓ କିସ୍ ତରଫରୁ ସମ୍ପୂର୍ଣ୍ଣ ସହଯୋଗ କରାଯାଇଥିଲା। ଭାରତୀୟ ଦଳ ବୁଧବାର ଜାକର୍ତ୍ତା ଅଭିମୁଖେ ଗସ୍ତ କରିବ ବୋଲି ଜଣାପଡ଼ିଛି।

ରଗ୍‌ବୀ ଇଣ୍ଡିଆ ପକ୍ଷରୁ କଳିଙ୍ଗ ଷ୍ଟାଡିୟମରେ ଅନୁଷ୍ଠିତ ହୋଇଥିବା ଏହି ଖବରଦାତା ସମ୍ମିଳନୀରେ କ୍ରୀଡ଼ାମନ୍ତ୍ରୀ ଦୁଷାରକାନ୍ତି ବେହେରାଙ୍କ ସମେତ କ୍ରୀଡ଼ା ସଚିବ ବିଶାଳ କୁମାର ଦେବ, ପୂର୍ବତନ ଭାରତୀୟ ରଗ୍‌ବୀ ଖେଳାଳି ତଥା ଅଭିନେତା ରାହୁଲ ବୋଷ, କୋଚ୍ ଲୁଡ୍‌ୱିଚେ, ଓଡ଼ିଶା ରଗ୍‌ବୀ ଆସୋସିଏଶନ ସଭାପତି ଉପେନ୍ଦ୍ର ମହାନ୍ତି ପ୍ରମୁଖ ଉପସ୍ଥିତ ରହିଥିଲେ। କ୍ରୀଡ଼ାମନ୍ତ୍ରୀ ଏହି ଅବସରରେ ଉଭୟ ଭାରତୀୟ ମହିଳା ଓ ପୁରୁଷ ଦଳକୁ ଆଗାମୀ ଟୁର୍ନାମେଣ୍ଟ ଲାଗି ଅଭିନନ୍ଦନ ଜଣାଇବା ସହ ସେମାନେ ସଫଳତା ହାସଲ କରିବେ ବୋଲି କାମନା କରିଥିଲେ। ସେହିଭଳି କ୍ରୀଡ଼ା ସଚିବ ବିଶାଳ ଦେବ ଭାରତୀୟ ଦଳ ପାଇଁ ମନୋନୀତ ହୋଇଥିବା ମହିଳା ଓ ପୁରୁଷ ଦଳର ଖେଳାଳିଙ୍କୁ ଅଭିନନ୍ଦନ ଜଣାଇଥିଲେ। ରାଜ୍ୟ ସରକାର ରଗ୍‌ବୀ କ୍ରୀଡ଼ାକୁ ସହାୟତା କରୁଥିବାରୁ ଏହା ଆମ ପାଇଁ ଖୁସିର ଖବର। ଆଗାମୀ ଦେଢ଼ରୁ ୨ ବର୍ଷ ମଧ୍ୟରେ ରାଜ୍ୟ ସରକାରଙ୍କ ସହାୟତାରେ ଓଡ଼ିଶାରେ ରଗ୍‌ବୀ ହାଇପରଫର୍‌ମାନ୍ସ ସେଣ୍ଟର ପ୍ରତିଷ୍ଠା କରିବାକୁ ଲକ୍ଷ୍ୟ ରଖିଥିବା କ୍ରୀଡ଼ା ସଚିବ ଏହି ଅବସରରେ ସୂଚନା ଦେଇଛନ୍ତି। ଭାରତୀୟ ଦଳରେ ସ୍ଥାନ ପାଇଥିବା ୪ ଓଡ଼ିଶା ଖେଳାଳିଙ୍କୁ ସେ ଅଭିନନ୍ଦନ ଜଣାଇବା ସହ ଆଗାମୀ ଦିନରେ ପୁରୁଷ ଦଳରେ କିଭଳି ଭାବେ ଓଡ଼ିଆ ଖେଳାଳିଙ୍କ ପ୍ରତିନିଧିତ୍ୱ ରହିବ ସେଥିପ୍ରତି ଦୃଷ୍ଟି ଦେବାକୁ ସେ ରାହୁଲ ବୋଷ ଓ କୋଚ୍‌ଙ୍କୁ ଅନୁରୋଧ କରିଥିଲେ। ଭାରତୀୟ ଖେଳାଳିଙ୍କ ଶିବିର ଆୟୋଜନ କରିବାରେ ରାଜ୍ୟ ସରକାର ଏବଂ କିଟ୍ ଯେଉଁ ସମର୍ଥନ ଓ ସହାୟତା ପ୍ରଦାନ କରିଛନ୍ତି ସେଥିଲାଗି ପୂର୍ବତନ ଖେଳାଳି ରାହୁଲ ବେଶ୍ ପ୍ରଶଂସା କରିଛନ୍ତି।

- **ଭାରତୀୟ ପୁରୁଷ ଦଳ:** ବିକାଶ ଖଡ଼ି (ଅଧିନାୟକ), ନୀରଜ ଖଡ଼ି, ଦୀପକ ପୁନିଆ, ପ୍ରିନ୍ସ ଖଡ଼ି, ମୋହିତ୍ ଖଡ଼ି (ସମସ୍ତେ ହରିୟାଣା), ସୁରିନ୍ଦର ସିଂ, ଜୋଶାଙ୍ଗଜୁଆଲ, ପାଉଲସାମି ଉଥୟ ଶଙ୍କର (ସର୍ଭିସେସ), ସୁକୁମାର ହେମ୍ବ୍ରମ, ରାଜଦୀପ ଶାହ (ଉଭୟ ପଶ୍ଚିମବଙ୍ଗ), ଜାକିର ହୁସେନ (ଦିଲ୍ଲୀ)।
- **ଭାରତୀୟ ମହିଳା ଦଳ:** ବାବିଜ୍ ଭରୁଚା (ଅଧିନାୟିକା, ମହାରାଷ୍ଟ୍ର), ଶ୍ୱେତା ଶାହି, ସୁଇଟି କୁମାରୀ (ଉଭୟ ବିହାର), ସୁମିତ୍ରା ନାୟକ, ହୁପି ମାଝି, ଶୁଭଲକ୍ଷ୍ମୀ ବାରିକ, ମୀରାରାଣୀ ହେମ୍ବ୍ରମ (ସମସ୍ତେ ଓଡ଼ିଶା), ଶୀତଲ ଶର୍ମା, ନେହା, ପ୍ରିୟା ବଂଶଲ, ଶିଖା ଯାଦବ (ଦିଲ୍ଲୀ), ସନ୍ଧ୍ୟାରାଣୀ (ପଶ୍ଚିମବଙ୍ଗ)।

କୋଚ୍- ଲୁଡ୍‌ୱିଚେ ଭାନ୍ ଡେଭେଣ୍ଟର ଓ ଲୁଇସ୍ ବୋଶୋଫ୍, ମ୍ୟାନେଜର- ମାନସ କୁମାର ଜେନା ଓ ଧୀରେନ କୁମାର ରାଉତ। ଫିଜିଓ- ରାଜେଶ ମାଳି ଓ ଅବଦୁଲ୍ଲ ଓ୍ୱାହିଦ୍ ଖାଁ ପଠାନ।

ଭିଟୋରିଙ୍କ ୧୧ ନଂ ଜର୍ସିକୁ ଅବସର

ୱେଲିଂଟନ,୫।୮(ପି.ଟି.): ନ୍ୟୁଜିଲାଣ୍ଡ କ୍ରିକେଟ (ଏନ୍‌ଜେଡ୍‌ସି) ସୋମବାର କିମ୍ବଦନ୍ତୀ ସ୍ପିନର ଡାନିଏଲ ଭିଟୋରିଙ୍କୁ ସମ୍ମାନ ଜଣାଇ ତାଙ୍କ ୧୧ ନଂ ଜର୍ସିକୁ ଅବସର ଦେଇଛି। ଫଳରେ ଦେଶର ଆଉ କୌଣସି କ୍ରିକେଟର ୧୧ ନଂ ଜର୍ସି ପରିଧାନ କରିପାରିବେ ନାହିଁ। କେବଳ ଭିଟୋରି ନୁହନ୍ତି, ଦେଶ ପାଇଁ ୨୦୦ରୁ ଅଧିକ ଅନ୍ତର୍ଜାତୀୟ ଦିନିକିଆ ଖେଳିଥିବା ଅନ୍ୟ କ୍ରିକେଟରଙ୍କ ଜର୍ସିକୁ ମଧ୍ୟ ଅବସର ଦିଆଯିବ ବୋଲି ଏନ୍‌ଜେଡ୍‌ସି ପକ୍ଷରୁ ଟୁଇଟର ଜରିଆରେ ଘୋଷଣା କରାଯାଇଛି। ଦେଶ ପକ୍ଷରୁ ସର୍ବାଧିକ ୨୯୧ ଦିନିକିଆ ଖେଳିଥିବା ଭେଟୋରି ୩୦୫ ଉଇକେଟ ଅକ୍ତିଆର କରିଛନ୍ତି। ଏଥିସହ ୫ ଅର୍ଦ୍ଧଶତକ ସହ ସେ ୨୨୫୩ ରନ୍ କରିଛନ୍ତି। ୪୦ ବର୍ଷୀୟ ପୂର୍ବତନ ବାମହାତୀ ସ୍ପିନର ୧୧୩ ଟେଷ୍ଟ ଖେଳି ୩୬୨ ଉଇକେଟ ହାତେଇଛନ୍ତି। ଲମ୍ବା ଫର୍ମାଟରେ ୪,୫୩୧ ରନ୍ କରିଥିଲେ, ଯେଉଁଥିରେ ୬ ଶତକ ଓ ୨୩ ଅର୍ଦ୍ଧଶତକ ସାମିଲ ରହିଛି। ସେ ୨୦୦୭ରୁ ୨୦୧୧ ପର୍ଯ୍ୟନ୍ତ ଦଳର ନେତୃତ୍ୱ ନେଇଥିଲେ। ଏତଦ୍‌ବ୍ୟତୀତ ନ୍ୟୁଜିଲାଣ୍ଡ ଖେଳାଳିଙ୍କ ପାଇଁ ନୂଆ ଟେଷ୍ଟ ଜର୍ସି ଉନ୍ମୋଚନ କରାଯାଇଛି।

ଭୁବନେଶ୍ୱର ସାଇକ୍ଲିଂ ଆଣ୍ଡ ଆଡଭେଞ୍ଚର କ୍ଲବର ସଦସ୍ୟମାନେ ।

ସାଇକେଲ ଚାଳନା ମାଧ୍ୟମରେ ସ୍ୱାସ୍ଥ୍ୟ ଓ ପରିବେଶ ସଚେତନତା

ଭୁବନେଶ୍ୱର, ୫।୮ (କ୍ରୀଡ଼ା ପ୍ରତିନିଧି)

ସାମ୍ପ୍ରତିକ ସମାଜରେ ଅତ୍ୟଧିକ ଯାନର ବ୍ୟବହାର ଯୋଗୁ ପରିବେଶ ଦୂଷିତ ହେଉଛି ଏବଂ ସ୍ୱାସ୍ଥ୍ୟ ସମସ୍ୟା ମଧ୍ୟ ବଢ଼ିବାରେ ଲାଗିଛି। ପରିବେଶ ଦୂଷିତ ହେବାଦ୍ୱାରା ଜଳବାୟୁରେ ମଧ୍ୟ ଅନିୟମିତତା ଦେଖାଦେଉଛି। ତେଣୁ ସ୍ୱାସ୍ଥ୍ୟ ଓ ପରିବେଶ ସଚେତନତା ବାର୍ତ୍ତା ନେଇ ଭୁବନେଶ୍ୱର ସାଇକ୍ଲିଂ ଆଣ୍ଡ ଆଡଭେଞ୍ଚର କ୍ଲବ(ବିସିଏସି) ପକ୍ଷରୁ ସାଇକେଲ ଯୋଗେ ଚିଲିକା ପରିକ୍ରମା କରାଯାଇଛି। କ୍ଲବର ମୋଟ ୨୦ ସଦସ୍ୟ ଏହି ପରିକ୍ରମାରେ ସାମିଲ ହୋଇଥିବାବେଳେ ସେମାନଙ୍କ ମଧ୍ୟରେ ଥିଲେ ୧୧ ବର୍ଷର ବାଳକ ଅଚିନ୍ତ୍ୟ ଅନୁଭବ। ସେହିପରି ସବୁଠାରୁ ବରିଷ୍ଠ ସଦସ୍ୟ ଥିଲେ ରମେଶ(୬୦ ବର୍ଷରୁ ଊର୍ଦ୍ଧ୍ୱ)। ୩ ତାରିଖରେ ଭୁବନେଶ୍ୱରରୁ ବାହାରିଥିବା ଏହି ସାଇକେଲ ଯାତ୍ରାରେ ସଦସ୍ୟମାନେ ପ୍ରଥମ ଦିବସରେ ଡେଲାଙ୍ଗ, ବ୍ରହ୍ମଗିରି, ସାତପଡ଼ା ପର୍ଯ୍ୟନ୍ତ ଯାଇ ସେଠାରୁ ବୋଟ୍ ଯୋଗେ କୃଷ୍ଣପ୍ରସାଦ ପର୍ଯ୍ୟନ୍ତ ଯାଇଥିଲେ। ସେଠାରୁ ପୁଣି ସାଇକେଲ ଯାତ୍ରାରେ ଆସି ରମ୍ଭାରେ ରାତ୍ରିଯାପନ କରିଥିଲେ। ତେଣୁ ପ୍ରଥମ ଦିବସରେ ମୋଟ ୧୭୫ କିଲୋମିଟର ଯାତ୍ରା ହୋଇଥିଲା। ୪ ତାରିଖ ଦ୍ୱିତୀୟ ଦିବସରେ ରମ୍ଭାରୁ ସିଧା ଭୁବନେଶ୍ୱର ପାଖାପାଖି ୧୩୦ କିଲୋମିଟର ଯାତ୍ରା କରିଥିଲେ। ଏହି ଯାତ୍ରାରେ ୩୦୦ କିଲୋମିଟରରୁ ଊର୍ଦ୍ଧ୍ୱ ପଥ ପରିକ୍ରମା ହୋଇଥିଲା। ସାଇକେଲ ଯୋଗେ ଚିଲିକା ପରିକ୍ରମା ଅବସରରେ କ୍ଲବର ସଦସ୍ୟମାନେ ବିଭିନ୍ନ ଲୋକଙ୍କ ସହ ମିଶି ଭାବର ଆଦାନପ୍ରଦାନ କରିଥିଲେ ଏବଂ ସାଇକେଲର ଉପାଦେୟତା ସମ୍ପର୍କରେ ସଚେତନ କରାଇଥିଲେ। କ୍ଲବର କନିଷ୍ଠ ସଦସ୍ୟ ଅଚିନ୍ତ୍ୟଙ୍କ ସାହସ ଓ ଉତ୍ସାହକୁ ସମସ୍ତେ ପ୍ରଶଂସା କରିଥିଲେ।

ପାକିସ୍ତାନ ବିପକ୍ଷ ମ୍ୟାଚ ପାଇଁ ଭାରତୀୟ ଦଳ ଘୋଷିତ

ନୂଆଦିଲ୍ଲୀ, ୫।୮ (ପି.ଟି.)

ପାକିସ୍ତାନ ବିପକ୍ଷ ଡେଭିସ କପ୍ ମ୍ୟାଚ ପାଇଁ ସୋମବାର ପ୍ରଜନେଶ ଗୁଣେଶ୍ୱରନଙ୍କ ନେତୃତ୍ୱରେ ଭାରତୀୟ ଟେନିସ ଦଳ ଘୋଷଣା କରାଯାଇଛି। ସୁମିତ ନାଗପାଲଙ୍କ ବ୍ୟତୀତ ଅନ୍ୟ ସମସ୍ତ ଟପ୍ ଖେଳାଳି ଉପଲବ୍ଧ ଥିବା ସର୍ବଭାରତୀୟ ଟେନିସ ଆସୋସିଏଶନ (ଏଆଇଏଟିଏ) ସିଲେକ୍ସନ କମିଟି ଚେୟାରମ୍ୟାନ ରୋହିତ ରାଜପାଲ ପ୍ରକାଶ କରିଛନ୍ତି। ଗ୍ରାସ୍‌କୋର୍ଟରେ ହେବାକୁଥିବା ଏହି ମୁକାବିଲାରେ ଗୁଣେଶ୍ୱରନ ଏବଂ ରାମକୁମାର ରାମନାଥନ ସିଙ୍ଗଲ୍ସ ଚ୍ୟାଲେଞ୍ଜ ସମ୍ଭାଳବେ। ରୋହନ ବୋପାନ୍ନା ଏବଂ ଡିଭିଜ ଶରଣ ଡବଲ୍ସ ଯୋଡ଼ି ଭାବେ ଖେଳିବେ। ମ୍ୟାଚ ସେପ୍ଟେମ୍ବର ୧୪-୧୫ରେ ଇସ୍‌ଲାମାବାଦ୍‌ଠାରେ ଖେଳାଯିବ। ଆହତଜନିତ ସମସ୍ୟା ଯୋଗୁ ନାଗାଲ ଉପଲବ୍ଧ ହେଉ ନ ଥିବାରୁ ୫ଜଣିଆ ସିଲେକ୍ସନ କମିଟି ଦଳରେ ସାକେତ ମାଇନେନିଙ୍କୁ ରଖିଛନ୍ତି, ଯିଏକି ର୍ୟାଙ୍କିଙ୍ଗ ତାଲିକାରେ ପରବର୍ତ୍ତୀ ଶ୍ରେଷ୍ଠ ଖେଳାଳି। ସେ ଉଭୟ ସିଙ୍ଗଲ୍ସ ଏବଂ ଡବଲ୍ସ ଖେଳିପାରିବେ। ଯୁବ ପ୍ରତିଭା ଶଶୀ କୁମାର ମୁକୁନ୍ଦଙ୍କୁ ରିଜର୍ଭ ଖେଳାଳି ଭାବେ ନିଆଯାଇଛି। ବୈଠକରେ ରାଜପାଲ ଓ ବଳରାମ ସିଂ ଉପସ୍ଥିତ ଥିବାବେଳେ ଜିଶାନ ଅଲୀ, ନନ୍ଦନ ବଳ ଓ ଅଙ୍କିତା ଭାମ୍ବ୍ରୀ ଟେଲିକନଫରେନ୍ସିଂ ଜରିଆରେ ଦଳ ଚୟନ ପ୍ରକ୍ରିୟାରେ ଭାଗ ନେଇଥିଲେ। ପାକିସ୍ତାନ ବିପକ୍ଷରେ ଭାରତ ୬ଥର ଡେଭିସ କପ୍ ମ୍ୟାଚ ଖେଳିଛି। ଭାରତ ସମସ୍ତ ମ୍ୟାଚରେ ବିଜୟ ହାସଲ କରିଛି। ପାକିସ୍ତାନର ଜଣେ ହେଲେ ସିଙ୍ଗଲ୍ସ ଖେଳାଳି ଏଟିପି ର୍ୟାଙ୍କିଙ୍ଗ ତାଲିକାରେ ନାହାନ୍ତି। ଭାରତର ପ୍ରଜନେଶ ବିଶ୍ୱ ର୍ୟାଙ୍କିଙ୍ଗରେ ୯୦ ତମ ସ୍ଥାନରେ ରହିଥିବା ବେଳେ ରାମକୁମାର ୧୮୪ ଏବଂ ମାଇନେନି ୨୭୧ତମ ସ୍ଥାନରେ ରହିଛନ୍ତି। ପାକିସ୍ତାନର ଆଇଜାମ ଉଲ୍ ହକ୍ କୁରେଶି ହେଉଛନ୍ତି ବିଶ୍ୱର ୫୫ ନମ୍ବର ମାନ୍ୟତାପ୍ରାପ୍ତ ଡବଲ୍ସ ଖେଳାଳି। ବୋପାନ୍ନା ଓ ଆଇଜାମ ଏକ ଡବଲ୍ସ ଯୋଡ଼ି ହୋଇ ଖେଳୁଥିଲେ।

ଡେଭିସ୍ କପ୍

- **ଭାରତୀୟ ଦଳ:** ପ୍ରଜନେଶ ଗୁଣେଶ୍ୱରନ, ରାମକୁମାର ରାମନାଥନ, ସାକେତ ମାଇନେନି, ରୋହନ ବୋପାନ୍ନା, ଡିଭିଜ ଶରନ ଅଧିନାୟକ: ମହେଶ ଭୂପତି, କୋଚ୍: ଜିଶାନ ଅଲି।

ଭୁବନେଶ୍ୱର ଆନ୍ତଃସ୍କୁଲ ଫୁଟ୍‌ବଲ ଆରମ୍ଭ

ଭୁବନେଶ୍ୱର, ୫।୮ (କ୍ରୀଡ଼ା ପ୍ରତନିଧି)

ୟୁନିଟ-୬ ଆଥଲେଟିକ୍ ଆସୋସିଏଶନ ଆନୁକୂଲ୍ୟରେ ୩୦ତମ ଭୁବନେଶ୍ୱର ଆନ୍ତଃସ୍କୁଲ ଫୁଟବଲ ପ୍ରତିଯୋଗିତା ସୋମବାର ଆରମ୍ଭ ହୋଇଛି। ବାଣିଜ୍ୟ ଓ ପରିବହନ ମନ୍ତ୍ରୀ ପଦ୍ମନାଭ ବେହେରା ମୁଖ୍ୟ ଅତିଥିଭାବେ ଯୋଗଦେଇ ୟୁନିଟ-୬ ବାଳକ ଉଚ୍ଚ ବିଦ୍ୟାଳୟ ଖେଳପଡ଼ିଆରେ ପ୍ରତିଯୋଗିତାକୁ ଉଦ୍‌ଘାଟନ କରିଛନ୍ତି। ଅନୁଗୋଳ-ସୁକିନ୍ଦା ରେଲୱେର ପରିଚାଳନା ନିର୍ଦ୍ଦେଶକ ଦିଲୀପ ସାମନ୍ତରାୟ ଓ ୬ ନମ୍ବର ବାଳକ ଉଚ୍ଚ ବିଦ୍ୟାଳୟର ପ୍ରଧାନଶିକ୍ଷକ ମଧୁସୂଦନ ମଲିକ ସମ୍ମାନିତ ଅତିଥିଭାବେ ଯୋଗ ଦେଇଥିଲେ। ଆୟୋଜକ ଆସୋସିଏଶନର ସଭାପତି ତପନ ମହାନ୍ତିଙ୍କ ଅଧ୍ୟକ୍ଷତାରେ ଅନୁଷ୍ଠିତ ଉତ୍ସବରେ ସମ୍ପାଦକ ଦିଲୀପ ଦାସ ଏହି ଟୁର୍ନାମେଣ୍ଟର ଉଦ୍ଦେଶ୍ୟ ସମ୍ପର୍କରେ ବକ୍ତବ୍ୟ ରଖିଥିଲେ। ସ୍କୁଲ ସ୍ତରର ଫୁଟବଲ ପ୍ରତିଭାର ବିକାଶ ନିମନ୍ତେ ଏହି ଟୁର୍ନାମେଣ୍ଟ ଉଦ୍ଦିଷ୍ଟ ବୋଲି ସେ କହିଥିଲେ। ୟୁନିଟ-୬ ବାଳକ ଉଚ୍ଚ ବିଦ୍ୟାଳୟ ଓ ପଳାଶୁଣୀ ଉନ୍ନୀତ ବିଦ୍ୟାଳୟ ମଧ୍ୟରେ ଅନୁଷ୍ଠିତ ଉଦ୍‌ଘାଟନୀ ମ୍ୟାଚ ଗୋଲଶୂନ୍ୟ ଡ୍ର ରହିଥିଲା। ଆକର୍ଷଣୀୟ ପ୍ରଦର୍ଶନ ପାଇଁ ୟୁନିଟ-୬ ବାଳକ ଉଚ

ସଂକ୍ଷେପରେ

ସଇନି ଦଣ୍ଡିତ

ନୂଆଦିଲ୍ଲୀ,୫।୮(ପି.ଟି.): ୱେଷ୍ଟଇଣ୍ଡିଜ ବିପକ୍ଷ ଟି୨୦ ସିରିଜ୍‌ରେ ଅନ୍ତର୍ଜାତୀୟ କ୍ୟାରିୟର ଆରମ୍ଭ କରିଥିବା ଭାରତୀୟ ପେସର ନବଦୀପ ସଇନିଙ୍କୁ ଦଣ୍ଡିତ କରାଯାଇଛି। ଆମେରିକାର ଫ୍ଲୋରିଡାଠାରେ ଖେଳାଯାଇଥିବା ପ୍ରଥମ ଟି୨୦ ମ୍ୟାଚ୍‌ରେ ସେ ଖେଳାଳିଙ୍କ ଲାଗି ଉଦ୍ଦିଷ୍ଟ ନିୟମ ଭଙ୍ଗ କରିଛନ୍ତି। ଏହି ଘଟଣା ୱେଷ୍ଟଇଣ୍ଡିଜ ଇନିଂସର ୫ମ ଓଭରରେ ଘଟିଥିଲା। ବୋଲର ସଇନି ୱେଷ୍ଟଇଣ୍ଡିଆନ ବ୍ୟାଟ୍ସମ୍ୟାନ ନିକୋଲାସ ପୁରନଙ୍କ ଉଇକେଟ ନେବା ପରେ ତାଙ୍କୁ ପ୍ୟାଭିଲିୟନ ବାଟ ଦେଖାଇଥିଲେ। ନିଜ ଭୁଲ ସ୍ୱୀକାର କରି ନେଇଥିବାରୁ ଏହି ଘଟଣାର କୌଣସି ଶୁଣାଣି ହେବ ନାହିଁ। ଆକ୍ଷେପମୂଳକ ଭଙ୍ଗୀ ପାଇଁ ସଇନିଙ୍କୁ ଏକ ନେଗେଟିଭ୍ ପଏଣ୍ଟରେ ଦଣ୍ଡିତ କରାଯାଇଛି।

ଜାହିରଙ୍କ ଭଳି ଖେଳିବାକୁ ଚାହେଁ: ଖଲିଲ

ନୂଆଦିଲ୍ଲୀ,୫।୮(ପି.ଟି.): ବର୍ଷ ବର୍ଷ ଧରି ଭାରତୀୟ ଦଳ ପାଇଁ ପ୍ରତିଭାସମ୍ପନ୍ନ ବାମହାତୀ ପେସରମାନେ ଲମ୍ବା ସମୟ ଧରି ପ୍ରତିନିଧିତ୍ୱ କରିଆସିଛନ୍ତି। ଜାହିର ଖାଁ, ଆଶିଷ ନେହେରା ଓ ଇର୍ଫାନ ପଠାନ ଭାରତକୁ ବହୁତ ମ୍ୟାଚ୍ ଜିତାଇଛନ୍ତି। ବରିନ୍ଦର ସ୍ରନ ଓ ଜୟଦେବ ଉନାଡକଟ ଦଳରେ ନିଜ ସ୍ଥାନ ପକ୍କା କରିପାରି ନ ଥିଲେ। ହେଲେ ୨୧ ବର୍ଷୀୟ ଖଲିଲ ଅହମ୍ମଦ ୨୦୧୮ ସେପ୍ଟେମ୍ବରରେ ଅନ୍ତର୍ଜାତୀୟ ପଦାର୍ପଣ କରିବା ପରେ ନିୟମିତ ଭାବେ ଭାରତୀୟ ଦଳର ସଦସ୍ୟ ହୋଇ ରହିଛନ୍ତି। ଜାହିରଭାଇଙ୍କ ଭଳି ମୁଁ ଦୀର୍ଘ ସମୟ ଧରି ଦେଶ ପକ୍ଷରୁ ପ୍ରତିନିଧିତ୍ୱ କରିବାକୁ ଚାହେଁ। ସେ ଯେଉଁଭଳି ଖେଳୁଥିଲେ, ମୁଁ ତାହା କରିବାକୁ ଉଦ୍ୟମ କରିବି।

ପାକିସ୍ତାନ ଟିମ୍ ସହିତ ଆଉ ଦୁଇବର୍ଷ ରହିବାକୁ ଚାହୁଁଛି। ଦଳର ପ୍ରଦର୍ଶନରେ ନିଶ୍ଚିତ ଉନ୍ନତି ଘଟିବ ବୋଲି ମୋର ବିଶ୍ୱାସ ।
–ମିକି ଆର୍ଥର, ପାକିସ୍ତାନ କ୍ରିକେଟ ମୁଖ୍ୟ କୋଚ୍

ବଲ୍ ଟ୍ୟାମ୍ପରିଂ ମାମଲାରେ ବାସନ୍ଦ ସତ୍ତ୍ୱେ ଟେଷ୍ଟ କ୍ରିକେଟକୁ ପ୍ରତ୍ୟାବର୍ତ୍ତନ କରିପାରିବି ବୋଲି ମୋର ଦୃଢ଼ ବିଶ୍ୱାସ ଥିଲା ।
–ଷ୍ଟିଭ୍ ସ୍ମିଥ୍, ଅଷ୍ଟ୍ରେଲୀୟ କ୍ରିକେଟର

ପ୍ରଥମ ଆଶେସ ଟେଷ୍ଟ

ଅଷ୍ଟ୍ରେଲିଆର ବୃହତ୍ ବିଜୟ

ବର୍ମିଂହାମ, ୫।୮

ଷ୍ଟିଭ ସ୍ମିଥଙ୍କ ଡବଲ ଶତକ ଏବଂ ନାଥାନ ଲିୟନଙ୍କ ଚମତ୍କାର ବୋଲିଂ ବଳରେ ଅଷ୍ଟ୍ରେଲିଆ ଏଠାରେ ଅନୁଷ୍ଠିତ ପ୍ରଥମ ଆଶେସ କ୍ରିକେଟ ଟେଷ୍ଟରେ ବୃହତ୍ ବିଜୟ ହାସଲ କରିଛି। ସୋମବାର ଶେଷ ହୋଇଥିବା ମ୍ୟାଚରେ ଏହି ଦଳ ୨୫୧ ରନରେ ଘରୋଇ ଇଂଲଣ୍ଡକୁ ପରାସ୍ତ କରିଛି। ୩୯୮ ରନ ବିଜୟ

ଲକ୍ଷ୍ୟର ପିଛା କରିଥିବା ଇଂଲଣ୍ଡ ଦ୍ୱିତୀୟ ଇନିଂସରେ ବ୍ୟାଟିଂ ବିପର୍ଯ୍ୟୟର ସମ୍ମୁଖୀନ ହୋଇ ମାତ୍ର ୧୪୬ ରନରେ ଅଲଆଉଟ ହୋଇଯାଇଥିଲା। ଫଳରେ ଟିମ୍ ପେନ୍‌ଙ୍କ ଦଳ ୫ ମ୍ୟାଚ ବିଶିଷ୍ଟ ସିରିଜରେ ୧–୦ରେ ଅଗ୍ରଣୀ ଲାଭ କରିଛି। ଉଭୟ ଇନିଂସରେ ଶତକ ହାସଲ କରିଥିବା ଷ୍ଟିଭ୍ ସ୍ମିଥ ମ୍ୟାନ୍ ଅଫ୍ ଦି ମ୍ୟାଚ ବିବେଚିତ ହୋଇଛନ୍ତି।

ଇଂଲଣ୍ଡର ବ୍ୟାଟିଂ ବିପର୍ଯ୍ୟୟ

ଚତୁର୍ଥ ଦିବସର ଅସମାପ୍ତ ସ୍କୋର ୧୩/୦ରୁ ଖେଳ ଆରମ୍ଭ କରିଥିବା ଇଂଲଣ୍ଡ ମଧ୍ୟାହ୍ନ ଭୋଜନ ବିରତି ବେଳକୁ ୮୫ ରନରେ ୪ଟି ଉଇକେଟ ହରାଇ ବିପଦରେ ପଡ଼ିଥିଲା। ପ୍ରଥମ ଇନିଂସରେ ଶତକ ହାସଲକାରୀ ରୋରି ବର୍ନ୍ସ ୧୧, ନିର୍ଭରଯୋଗ୍ୟ ଜାସନ ରୟ ୨୮, ଜୋ ଡେନ୍‌ଲି ୧୧ ଓ ଜୋ ରୁଟ୍ ୨୮ ରନ କରି ଆଉଟ ହୋଇସାରିଥିବାରୁ ଇଂଲଣ୍ଡ ପରାଜୟ ଆଶଙ୍କାରେ ପଡ଼ିଥିଲା। ବିରତି ପରେ ଇଂଲଣ୍ଡ ଇନିଂସ ଭୁଶୁଡ଼ି ପଡ଼ିଥିଲା। କେବଳ କ୍ରିସ୍ ୱୋକ୍ସ (୩୭ ରନ)ଙ୍କୁ ଛାଡ଼ିଦେଲେ ମିଡଲ ଏବଂ ଲୋୟର ଅର୍ଡରର କୌଣସି ବ୍ୟାଟ୍ସମ୍ୟାନ ଦୁଇଅଙ୍କ ସ୍ପର୍ଶ କରିପାରିନ ଥିଲେ। ଫଳରେ ଘରୋଇ ଦଳର ଦ୍ୱିତୀୟ ଇନିଂସ ମାତ୍ର ୫୨.୩ ଓଭରରେ ଶେଷ ହୋଇ ଯାଇଥିଲା।

୬ ଉଇକେଟ ନେଇଥିବା ନାଥାନ ଲିୟନଙ୍କୁ ସାଥୀ ଖେଳାଳିଙ୍କ ବଧାଇ।

୯୦ରୁ ଊର୍ଦ୍ଧ୍ୱ ରନ ପ୍ରଥମ ଇନିଂସ ପଛୁଆ ପରେ ବୃହତ୍ ବିଜୟ

- ୨୫୧: ଅଷ୍ଟ୍ରେଲିଆ ବନାମ ଇଂଲଣ୍ଡ, ଏଜବାଷ୍ଟନ, ୨୦୧୯
- ୨୩୩: ଦକ୍ଷିଣ ଆଫ୍ରିକା ବନାମ ଅଷ୍ଟ୍ରେଲିଆ, ଜୋହାନ୍ସବର୍ଗ, ୧୯୬୬–୬୭
- ୧୯୭: ଅଷ୍ଟ୍ରେଲିଆ ବନାମ ଶ୍ରୀଲଙ୍କା, ଗାଲେ, ୨୦୦୩–୦୪
- ୧୯୩: ନ୍ୟୁଜିଲାଣ୍ଡ ବନାମ ଶ୍ରୀଲଙ୍କା, ୱେଲିଂଟନ, ୨୦୧୪–୧୫

ଲିୟନଙ୍କୁ ୬ ଉଇକେଟ

ଇଂଲଣ୍ଡ ବ୍ୟାଟିଂ ବିପର୍ଯ୍ୟୟର ମୁଖ୍ୟ ନାୟକ ସାଜିଥିଲେ ଅଷ୍ଟ୍ରେଲିଆ ଅଫ୍‌ସ୍ପିନର ନାଥାନ ଲିୟନ। ପ୍ରଥମ ଇନିଂସରେ ୩ଟି ଉଇକେଟ ନେଇଥିବା ଲିୟନ ଦ୍ୱିତୀୟ ଇନିଂସରେ ୬ ଉଇକେଟ ହାସଲ କରି ଇଂଲଣ୍ଡକୁ ପରାଜୟ ମୁହଁକୁ ଠେଲି ଦେଇଥିଲେ। ଏହି ଅବସରରେ ସେ ନିଜର ୩୫୦ତମ ଟେଷ୍ଟ ଉଇକେଟ ମଧ୍ୟ ପୂରଣ କରିଥିଲେ। ଏହାକୁ ମିଶାଇ ଲିୟନ ୧୫ଥର ଟେଷ୍ଟରେ ୫ କିମ୍ବା ତଦୂର୍ଦ୍ଧ୍ୱ ଉଇକେଟ ନେଇଛନ୍ତି। ଅନ୍ୟ ଅଷ୍ଟ୍ରେଲୀୟ ବୋଲରଙ୍କ ମଧ୍ୟରେ ପ୍ୟାଟ୍ କୁମିନ୍ସ ୪ଟି ଉଇକେଟ ନେଇଥିଲେ। ସେ ଏଠାରେ କ୍ୟାରିୟରର ୧୦୦ତମ ଟେଷ୍ଟ ଉଇକେଟ ପୂରଣ କରିଥିଲେ। ଏଜବାଷ୍ଟନ ଗ୍ରାଉଣ୍ଡରେ ୨୦୦୧ ପରେ ଅଷ୍ଟ୍ରେଲିଆର ଏହାଥିଲା ପ୍ରଥମ ବିଜୟ। ୨୦୦୧ରେ ଶେଷଥର ପାଇଁ ଆଶେସ ସିରିଜର ଏକ ମ୍ୟାଚରେ ଅଷ୍ଟ୍ରେଲିଆ ବିଜୟୀ ହୋଇଥିଲା। ଏହାପରେ ଏହି ଗ୍ରାଉଣ୍ଡରେ ଇଂଲଣ୍ଡ ଖେଳିଥିବା ୧୧ଟି ଅନ୍ତର୍ଜାତୀୟ ମ୍ୟାଚରେ ଅପରାଜେୟ ରହିଥିଲା।

ସଂକ୍ଷିପ୍ତ ସ୍କୋର

- ଅଷ୍ଟ୍ରେଲିଆ ପ୍ରଥମ ଇନିଂସ: ୨୮୪
- ଇଂଲଣ୍ଡ ପ୍ରଥମ ଇନିଂସ: ୩୭୪
- ଅଷ୍ଟ୍ରେଲିଆ ଦ୍ୱିତୀୟ ଇନିଂସ: ୪୮୭/୭(ଘୋଷଣା)
- ଇଂଲଣ୍ଡ ଦ୍ୱିତୀୟ ଇନିଂସ: ୧୪୬/ଅଲଆଉଟ(କ୍ରିସ୍ ୱୋକ୍ସ-୩୭, ଜାସନ ରୟ-୨୮, ଜୋ ରୁଟ୍-୨୮, ନାଥାନ ଲିୟନ-୬/୪୯, ପ୍ୟାଟ୍ କୁମିନ୍ସ-୪/୩୨)

ମ୍ୟାନ ଅଫ ଦି ମ୍ୟାଚ: ଷ୍ଟିଭ୍ ସ୍ମିଥ

ଟେଷ୍ଟ କ୍ରିକେଟରୁ ଷ୍ଟେଇନଙ୍କ ଅବସର

ଜୋହାନ୍ସବର୍ଗ, ୫।୮ (ଏଏଫ୍‌ପି): ଆଧୁନୀକ ଯୁଗର ଅନ୍ୟତମ ମହାନ ଫାଷ୍ଟ ବୋଲର ଦକ୍ଷିଣ ଆଫ୍ରିକାର ଡେଲ୍ ଷ୍ଟେଇନ୍ ସୋମବାର ଟେଷ୍ଟ କ୍ରିକେଟରୁ ତାଙ୍କ ଅବସର ଘୋଷଣା କରିଛନ୍ତି। ସୀମିତ ଓଭର ବିଶିଷ୍ଟ ଫର୍ମାଟରେ ଅଧିକ ଦିନ ଧରି ତିଷ୍ଠି ରହିବା ଅଭିପ୍ରାୟ ନେଇ ସେ ଏହି ପଦକ୍ଷେପ ନେଇଛନ୍ତି। ୨୦୦୪ରେ ଇଂଲଣ୍ଡ ବିପକ୍ଷରେ ଅନ୍ତର୍ଜାତୀୟ ପଦାର୍ପଣ କରିଥିବା ଷ୍ଟେଇନ୍ ତାଙ୍କ ଅନ୍ତିମ ଟେଷ୍ଟ ମ୍ୟାଚ ଗତ ଫେବୃୟାରୀରେ ଶ୍ରୀଲଙ୍କା ବିପକ୍ଷରେ ଖେଳିଥିଲେ। ଏଣିକି ସେ ଦକ୍ଷିଣ ଆଫ୍ରିକା ତରଫରୁ ଅନ୍ତର୍ଜାତୀୟ ଦିନିକିଆ ଓ ଟି୨୦ ପାଇଁ ଉପଲବ୍ଧ ହେବେ। ୩୬ ବର୍ଷୀୟ ଷ୍ଟେଇନ୍ କହିଛନ୍ତି, କ୍ରିକେଟର ଏହି ଫର୍ମାଟକୁ ମୁଁ ସବୁଠାରୁ ଭଲ ପାଏ। ସୋମବାର ଏହାଠାରୁ ଦୂରେଇ ଯାଉଛି। ସୂଚନାଯୋଗ୍ୟ, ଷ୍ଟେଇନ୍ ହେଉଛନ୍ତି ଦକ୍ଷିଣ ଆଫ୍ରିକାର ସର୍ବକାଳୀନ ଅଗ୍ରଣୀ ଟେଷ୍ଟ ଉଇକେଟ ହାସଲକାରୀ ବୋଲର। ଖେଳର ଇତିହାସରେ ଶ୍ରେଷ୍ଠ ୧୦ ବୋଲରଙ୍କ ମଧ୍ୟରେ ସେ ଅନ୍ୟତମ। ଟେଷ୍ଟ କ୍ୟାରିୟର୍‌ରେ ଷ୍ଟେଇନ ମୋଟ୍ ୯୩ ମ୍ୟାଚ୍ ଖେଳି ୪୩୯ ଉଇକେଟ ହାସଲ କରିଛନ୍ତି।

ଟି୨୦: ଭାରତ ସିରିଜ ବିଜୟୀ

ଲଡରହିଲ, ୫।୮: ରବିବାର ଏଠାରେ ଅନୁଷ୍ଠିତ ବର୍ଷା ବାଧାପ୍ରାପ୍ତ ଦ୍ୱିତୀୟ ଟି୨୦ କ୍ରିକେଟ ମ୍ୟାଚରେ ଭାରତ ୨୨ ରନରେ ୱେଷ୍ଟଇଣ୍ଡିଜକୁ ହରାଇ ଦେଇଛି। ଏଥିସହ ଭାରତ ୨–୦ରେ ଅଗ୍ରଣୀ ରହି ୩ ମ୍ୟାଚ ବିଶିଷ୍ଟ ସିରିଜକୁ ଆଗୁଆ ଜିତି ନେଇଛି। ଭାରତ ପକ୍ଷରୁ ଧାର୍ଯ୍ୟ ୧୬୮ ରନ ବିଜୟ ଲକ୍ଷ୍ୟର ପିଛା କରିଥିବା ୱେଷ୍ଟଇଣ୍ଡିଜ ୧୫.୩ ଓଭରରେ ୪ ଉଇକେଟ ହରାଇ ୯୮ ରନ କରିଥିବାବେଳେ ବର୍ଷା ହୋଇଥିଲା। ଖେଳ ଆଉ ସମ୍ଭବ ନ ହେବାରୁ ଡକୱର୍ଥ ଲିୱିସ ନିୟମ ଅନୁସାରେ ଭାରତକୁ ବିଜୟୀ ଘୋଷଣା କରାଯାଇଥିଲା।

ୱେଷ୍ଟଇଣ୍ଡିଜ ୮ ରନରେ ୨ଟି ଉଇକେଟ ହରାଇ ପ୍ରାରମ୍ଭିକ ବ୍ୟାଟିଂ ବିପର୍ଯ୍ୟୟର ସମ୍ମୁଖୀନ ହୋଇଥିଲା। ଇଭିନ ଲିୱିସ ଖାତା ଖୋଲିବା ପୂର୍ବରୁ ଭୁବନେଶ୍ୱର କୁମାରଙ୍କ ବଲ୍‌ରେ କଟ୍ ଆଣ୍ଡ ବୋଲ୍ଡ ହୋଇଥିବାବେଳେ ସୁନୀଲ ନାରିନ ମାତ୍ର ୪ ରନ କରି ୱାଶିଂଟନ ସୁନ୍ଦରଙ୍କ ବଲ୍‌ରେ କ୍ଲିନ୍ ବୋଲ୍ଡ ହୋଇଥିଲେ। ନିକୋଲାସ ପୁରନ ଓ ରୋଭମାନ ପଓ୍ୱେଲ ୩ୟ ଉଇକେଟ ଯୋଡ଼ିରେ ୭୬ ରନ ଯୋଗ କରି ୱେଷ୍ଟଇଣ୍ଡିଜ ପାଇଁ ଆଶା ସୃଷ୍ଟି କରିଥିଲେ। ମାତ୍ର ୧୪ତମ ଓଭରର ଦ୍ୱିତୀୟ ବଲ୍‌ରେ ପୁରନଙ୍କୁ ଆଉଟ କରି କୃନାଲ ପାଣ୍ଡ୍ୟା ଯୋଡ଼ି ଭାଙ୍ଗି ଦେଇଥିଲେ। ପୁରନ ୧୯ ରନ କରିବାକୁ ସକ୍ଷମ ହୋଇଥିଲେ। ଆକ୍ରମଣାତ୍ମକ ଖେଳିଥିବା ପୁରନ ୩୪ ବଲ୍‌ରୁ ୫୪ (୬ ଚୌକା, ୩ ଛକା)ରନ କରିଥିବାବେଳେ କୃନାଲଙ୍କ ଦ୍ୱାରା ଏଲବିଡବଲ୍ୟୁ ହୋଇଥିଲେ। ପୁରନ ଡିଆରଏସର ସହାୟତା ନେଇଥିଲେ ହେଁ ତାହା ବେକାର ଯାଇଥିଲା। ୱେଷ୍ଟଇଣ୍ଡିଜ ୧୫.୩ ଓଭରରେ ୪ ଉଇକେଟ ହରାଇ ୯୮ ରନ କରିଥିବାବେଳେ ବର୍ଷା ଆରମ୍ଭ ହୋଇଥିଲା। ଭାରତ ପକ୍ଷରୁ କୃନାଲ ୨ଟି ଏବଂ ୱାଶିଂଟନ ସୁନ୍ଦର ଓ ଭୁବନେଶ୍ୱର କୁମାର ଗୋଟିଏ ଲେଖାଏ ଉଇକେଟ ନେଇଥିଲେ।

ପୂର୍ବରୁ ପ୍ରଥମ ବ୍ୟାଟିଂ କରିଥିବା ଭାରତ ନିର୍ଦ୍ଧାରିତ ୨୦ ଓଭରରେ ୫ ଉଇକେଟ ହରାଇ ୧୬୭ ରନ୍ କରିଥିଲା। ରୋହିତ ଶର୍ମା ସର୍ବାଧିକ ୬୭ ରନ୍ କରିଥିଲେ।

ବେଞ୍ଚଷ୍ଟ୍ରେଚ୍ଛ ପରୀକ୍ଷା କରିବ ଭାରତ

ଗୁୟାନା, ୫।୮(ପି.ଟି.)

ଭାରତ–ୱେଷ୍ଟଇଣ୍ଡିଜ ଚଳିତ ଟି୨୦ ସିରିଜର ୩ୟ ତଥା ଅନ୍ତିମ ମ୍ୟାଚ ମଙ୍ଗଳବାର ଏଠାରେ ଅନୁଷ୍ଠିତ ହେବ। ଫ୍ଲୋରିଡ଼ାର ଲଡରହିଲରେ ଅନୁଷ୍ଠିତ ପ୍ରଥମ ୨ଟି ଦିନିକିଆ ଜିତି ଭାରତ ସିରିଜ ଜିତିସାରିଛି। ତେଣୁ ତୃତୀୟ ଦିନିକିଆରେ ଭାରତ ଏହାର ବେଞ୍ଚଷ୍ଟ୍ରେଚ୍ଛ ପରୀକ୍ଷା କରିବା ସମ୍ଭାବନା ରହିଛି।

ପ୍ରଥମ ମ୍ୟାଚରେ ବିଜୟୀ ହୋଇଥିଲେ ହେଁ ଭାରତ ଆଶାନୁରୂପ ପ୍ରଦର୍ଶନ କରିପାରି ନ ଥିଲା। ଦ୍ୱିତୀୟ ଟି୨୦ରେ କିନ୍ତୁ ବିରାଟ କୋହଲିଙ୍କ ଦଳ ଭଲ ବ୍ୟାଟିଂ ଓ ବୋଲିଂ କରିଥିଲା। ବର୍ଷା ବାଧା ଯୋଗୁ ଡକୱର୍ଥ ଲିୱିସ ନିୟମରେ ଦଳ ୨୨ ରନରେ ଏହି ମ୍ୟାଚ ଜିତିଥିଲା। ଆଗାମୀ ମ୍ୟାଚ ପାଇଁ ଭାରତୀୟ ଦଳର ବ୍ୟାଟିଂ କମ୍ବିନେଶନ ପରିବର୍ତ୍ତନ ସମ୍ଭାବନା କମ୍ ରହିଛି, ତେବେ ବୋଲିଂରେ ନିଶ୍ଚିତ ପରିବର୍ତ୍ତନର ଆଭାସ ମିଳୁଛି। ''ସିରିଜ ବିଜୟ ହୋଇ ସାରିଥିବାରୁ କେତେକ ନୂଆ ଖେଳାଳିଙ୍କୁ ସୁଯୋଗ ସମ୍ଭାବନା ସୃଷ୍ଟି ହୋଇଛି। ତେବେ ବିଜୟ ହାସଲ ଦଳର ମୁଖ୍ୟ ଲକ୍ଷ୍ୟ ହେବ'' ବୋଲି ଅଧିନାୟକ ବିରାଟ କୋହଲି ପ୍ରକାଶ କରିଛନ୍ତି। ଯୁବ ଉଇକେଟକିପର ରିଷଭ ପନ୍ତ ୨ଟି ମ୍ୟାଚରେ ଯଥାକ୍ରମେ ୪ ଓ ୦ରେ ଆଉଟ ହୋଇଛନ୍ତି। ତେଣୁ ତାଙ୍କ ସ୍ଥାନରେ ଲୋକେଶ ରାହୁଲଙ୍କୁ ସୁଯୋଗ ମିଳିଲେ ଆଶ୍ଚର୍ଯ୍ୟ ହେବାର କିଛି ନାହିଁ। ତେବେ କୋହଲି କ୍ରମାଗତ ପନ୍ତଙ୍କୁ ସମର୍ଥନ କରି ଆସୁଥିବାରୁ ଆଗାମୀ ମ୍ୟାଚ ପାଇଁ ସେ ସୁଯୋଗ ପାଉଛନ୍ତି କି ନାହିଁ ତାହା ଦେଖିବାକୁ ବାକି ରହିଛି। ରୋହିତ ଶର୍ମା କିମ୍ବା ଶିଖର ଧାୱନ ବିଶ୍ରାମ ନେବା ସମ୍ଭାବନା ବହୁତ କମ୍। ଅଙ୍ଗୁଳିରେ ଆଘାତ ଯୋଗୁ ବିଶ୍ୱକପ ଆରମ୍ଭରୁ ବିଦାୟ ନେଇଥିବା ଧାୱନ ପ୍ରଥମ ସିରିଜ ଖେଳିବା ସୁଯୋଗ ପାଇଛନ୍ତି। ପ୍ରଥମ ୨ଟି ମ୍ୟାଚରେ ବଡ଼ ସ୍କୋର କରିପାରି ନ ଥିବାରୁ ତୃତୀୟ ମ୍ୟାଚକୁ ସେ ଅପେକ୍ଷା କରି ରହିବା ସ୍ୱାଭାବିକ। ଆଗକୁ ଦିନିକିଆ ଏବଂ ଟେଷ୍ଟ ସିରିଜ ଆସୁଥିବାରୁ ଲୟକୁ ଫେରିବା ଜରୁରୀ ହୋଇପଡ଼ିଛି।

ଦୁଇ ଭାଇ ରାହୁଲ ଓ ଦୀପକ ଚହର।

ତୃତୀୟ ଟି୨୦ ଆଜି

- ଭାରତୀୟ ଦଳ:ବିରାଟ କୋହଲି (ଅଧିନାୟକ), ରୋହିତ ଶର୍ମା, ଶିଖର ଧାୱନ, ଲୋକେଶ ରାହୁଲ, ଶ୍ରେୟାସ ଆୟାର, ମନୀଷ ପାଣ୍ଡେ, ରିଷଭ ପନ୍ତ, କୃନାଲ ପାଣ୍ଡ୍ୟା, ରବୀନ୍ଦ୍ର ଜାଡେଜା, ୱାଶିଂଟନ ସୁନ୍ଦର, ରାହୁଲ ଚହର, ଭୁବନେଶ୍ୱର କୁମାର, ଖଲିଲ ଅହମ୍ମଦ, ଦୀପକ ଚହର ଓ ନବଦୀପ ସଇନି।
- ୱେଷ୍ଟଇଣ୍ଡିଜ ଦଳ: କାର୍ଲୋସ ବ୍ରାଥୱେଟ (ଅଧିନାୟକ), ଜନ୍ କ୍ୟାମ୍ପବେଲ, ଇଭିନ ଲୁଇସ୍, ସିମରନ ହେଟମେର, ନିକୋଲାସ ପୁରନ, କେରନ ପୋଲାର୍ଡ, ରୋଭମାନ ପାଓ୍ୱେଲ, କିମୋ ପଲ, ସୁନୀଲ ନାରିନ, ଶେଲଡନ କୋଟ୍ରେଲ, ଓଶାନେ ଥୋମାସ୍, ଆନ୍ଦ୍ରୋନୀ ବ୍ରାମ୍ବଲେ, ଜାସନ ମହମ୍ମଦ, ଖାରୀ ପିଏର।

ମ୍ୟାଚ ଆରମ୍ଭ: ରାତି ୮ଟା

ଲଡରହିଲ୍ ଅନ୍‌ଫିଟ୍

ଗୌତମ ଗମ୍ଭୀର

କ୍ରିକେଟ ହେଉଛି ଏକ ଅନିଶ୍ଚିତ ଖେଳ। ନିକଟରେ ଇଂଲଣ୍ଡ ଭଳି ଶକ୍ତିଶାଳୀ ଦଳକୁ ଆୟର୍ଲାଣ୍ଡ କଡ଼ା ଟକ୍କର ଦେଇଥିଲା। ଏଜବାଷ୍ଟନଠାରେ ପ୍ରଥମ ଆଶେସ ଟେଷ୍ଟ ମ୍ୟାଚର ଗତିପଥରୁ ମଧ୍ୟ ଏହା ସ୍ପଷ୍ଟ ସୂଚିତ ହେଉଛି। ଭାରତ ଓ ୱେଷ୍ଟଇଣ୍ଡିଜ ମୁକାବିଲା ଏହି କାଟେଗୋରିରେ ଯିବ ସେ ନେଇ ମୁଁ ଦୃଢ ନିଶ୍ଚିତ ନୁହେଁ। ଯୁକ୍ତରାଷ୍ଟ୍ର ଆମେରିକାର ଲଡରହିଲଠାରେ ଟପ୍ କ୍ଲାସ ମ୍ୟାଚ ଖେଳାଯିବା ସପକ୍ଷରେ ମୁଁ ନୁହେଁ। ସେଠାକାର ଜଳବାୟୁ ଏବଂ ପିଚ୍ କଣ୍ଡିଶନ ସମ୍ପୂର୍ଣ୍ଣ ଭିନ୍ନ। ବର୍ଷା ସାଙ୍ଗକୁ ଘଡ଼ଘଡ଼ି ଓ ବଜ୍ରପାତର ଆଶଙ୍କା ରହିଥାଏ। ଏଭଳି ପରିସ୍ଥିତିରେ ଉଭୟ ଦର୍ଶକ ଏବଂ ଖେଳାଳିମାନଙ୍କୁ ପଡ଼ିଆ ଛାଡ଼ିବା ଲାଗି କୁହାଯାଇଥାଏ। ଷ୍ଟାଡିୟମର ଷ୍ଟାଣ୍ଡ୍ ଉପରେ କଭର ନ ଥାଏ। ତେଣୁ ବଜ୍ରାଘାତର ବିପଦ ଥାଏ। ଡ୍ରେନେଜ ସିଷ୍ଟମ ଏବଂ ମ୍ୟାଚ ପ୍ରସାରଣ ବ୍ୟବସ୍ଥା କାର୍ଯ୍ୟ ଏପର୍ଯ୍ୟନ୍ତ ସମ୍ପୂର୍ଣ୍ଣ ହୋଇ ନାହିଁ। ମୋଟ ଉପରେ କହିବାକୁ ଗଲେ ଏହା 'ଏ' ଗ୍ରେଡ୍ ଭେନ୍ୟୁ ନୁହେଁ। ହ୍ୱାଇଟ୍ ବଲ୍ କ୍ରିକେଟରେ ରୋହିତ ଶର୍ମାଙ୍କ ଖେଳ ସେତେଟା ଆକର୍ଷଣୀୟ ହୋଇ ପାରୁନାହିଁ। ସେ ବ୍ୟାଟିଂ କଲାବେଳେ ମନେ ହୁଏ ସତେ ଯେମିତି ତାଙ୍କ ବ୍ୟାଟ୍‌ରେ ଲୋକେଶନ ସେଟିଂ ସହ ଏକ ଜିପିଏସ୍ ଲାଗିଛି। ବେଳେ ବେଳେ ଟେଷ୍ଟ କ୍ରିକେଟରେ ରୋହିତଙ୍କ ବ୍ୟାଟିଂ ବୋରିଂ ଅନୁଭବ ହୁଏ। ମୁଁ ଭାବୁଛି ରାହୁଲ ଦ୍ରାଭିଡ କିମ୍ବା ସଚିନ ତେନ୍ଦୁଲକରଙ୍କ ଭଳି ଜଣେ କେହି କିଛି ଦିନ ଧରି ପରାମର୍ଶଦାତା ଭାବେ କାର୍ଯ୍ୟ କଲେ ରୋହିତ ଆହୁରି ମାର୍ଜିତ ହୋଇପାରନ୍ତେ। ଯଦି ଏପରି ହୁଅନ୍ତା ତେବେ ଭାରତୀୟ ଟେଷ୍ଟ ବ୍ୟାଟିଂ ଲାଇନ୍ ଅପ୍ ଆହୁରି ଶକ୍ତିଶାଳୀ ହୋଇପାରନ୍ତା। ପୂଜାରା ୩ ନମ୍ବରରେ, ବିରାଟ ୪ ନମ୍ବରରେ ଏବଂ ରୋହିତ ୫ ନମ୍ବର ସ୍ଥାନରେ ବ୍ୟାଟିଂ କରିବାକୁ ଆସନ୍ତେ। ୱେଷ୍ଟଇଣ୍ଡିଜ ବିପକ୍ଷ ଚଳିତ ଟି୨୦ ସିରିଜରେ ଭାରତ ୨–୦ରେ ଅଗ୍ରଣୀ ରହିଛି। ଗୁୟାନାଠାରେ ମଙ୍ଗଳବାର ସିରିଜର ତୃତୀୟ ତଥା ଅନ୍ତିମ ମ୍ୟାଚ ଖେଳାଯିବ। କେତେଜଣ ଖେଳାଳିଙ୍କୁ ସୁଯୋଗ ଦେବା ପରିପ୍ରେକ୍ଷୀରେ ଭାରତୀୟ ଦଳରେ କିଛି ପରିବର୍ତ୍ତନ ହୋଇପାରେ। ମୋର ବିଶେଷ ନଜର କିନ୍ତୁ ରିଷଭ ପନ୍ତଙ୍କ ଉପରେ ରହିବ। ଏମ୍.ଏସ୍. ଧୋନୀଙ୍କ ସହିତ ଯଦିଓ ସେ ତୁଳନୀୟ ନୁହେଁ ତାଙ୍କୁ ପରବର୍ତ୍ତୀ ଉତ୍ତରାଧିକାରୀ କେତେକ ବିଚାରୁଛନ୍ତି। ଦକ୍ଷତା ପ୍ରତିପାଦନ ପାଇଁ ପନ୍ତଙ୍କୁ ଏହା ଏକ ଉତ୍ତମ ସୁଯୋଗ। ନଦବୀପ ସଇନିଙ୍କ ହ୍ୱାଇଟ୍ ବଲ୍ କ୍ୟାରିୟରର ଆରମ୍ଭ ଉତ୍ସାହଜନକ ରହିଛି। ନବାଗତଙ୍କ ମଧ୍ୟରେ ସେ ଜଣେ ବିରଳ ବୋଲର ଯିଏକି ଘଣ୍ଟା ପ୍ରତି ୧୫୦ କିଲୋମିଟର ବେଗରେ ବୋଲିଂ କରିପାରୁଛନ୍ତି। ଟେଷ୍ଟ ମ୍ୟାଚ ପାଇଁ ସେ ଅଧିକ ଉପଯୋଗୀ ସାବ୍ୟସ୍ତ ହେବେ ବୋଲି ମୁଁ ଭାବୁଛି। ହେଲେ ପ୍ରଦର୍ଶନରେ ସେ ସ୍ଥିରତା ବଜାୟ ରଖିବାରେ ସମର୍ଥ ହୋଇ ପାରିଲେ ହେଲା।

*–(ଗେମ୍‌ପ୍ଲାନ/ ଦୀନେଶ ଚୋପ୍ରା ମି

ଧରିତ୍ରୀ
DHARITRI

www.orissakhabar.com/ www.dharitri.com ପୃଷ୍ଠା ୧୬ Press Regd. No. R.N. 21326/74 Postal Regd. No. BN/42/18-20. ବ୍ରହ୍ମପୁର, ମଙ୍ଗଳବାର, ଅଗଷ୍ଟ ୬/୨୦୧୯ Berhampur, Tuesday, August 6/2019

ସଂକ୍ଷେପରେ

ଟାଟା ପ୍ରକଳ୍ପରେ ଭଙ୍ଗାରୁଜା ମାମଲା

୧୩ରେ ହାଜର ହେବେ ୨୯ ଶ୍ରମିକ

ଛତ୍ରପୁର,୫।୮(ଡି.ଏନ.ଏ.)-ଚମାଖଣ୍ଡି ଥାନା ଅଧୀନ ଟାଟା ପ୍ରକଳ୍ପରେ କେତେଜଣ ଶ୍ରମିକ ଭଙ୍ଗାରୁଜା କରିଥିଲେ । ଏହି ଘଟଣାରେ ୭୮ ଶ୍ରମିକଙ୍କୁ ଜୁଲାଇ ୩ରେ ପୋଲିସ ଗିରଫ କରି କୋର୍ଟଚାଲାଣ କରିଥିଲା । ପରେ ସେମାନଙ୍କୁ ଛତ୍ରପୁର ସବଜେଲ୍‌କୁ ପଠାଯାଇଥିଲା । ନିୟମ ଅନୁସାରେ ୭ଦିନ ପରେ କୋର୍ଟରେ ହାଜର କରାଯାଇଥାଏ। ବର୍ତ୍ତମାନ ଛତ୍ରପୁର ସବ୍ ଜେଲରେ ଥିବା ଉକ୍ତ ୭୮ ଶ୍ରମିକଙ୍କ ମଧ୍ୟରୁ ୨୯ ଜଣଙ୍କୁ ସୋମବାର ଛତ୍ରପୁର ଏସଡିଜେଏମ୍ କୋର୍ଟରେ ହାଜର କରାଯାଇଥିଲା। ତେବେ ଏମାନଙ୍କ ପକ୍ଷରୁ କୋର୍ଟରେ ଜାମିନ୍ ଆବେଦନ କରାଯାଇ ନ ଥିଲା । ଫଳରେ ପୁଣି ୧୩ ତାରିଖରେ ଛତ୍ରପୁର ଏସିଡିଜେଏମ୍ କୋର୍ଟରେ ଏମାନଙ୍କୁ ହାଜର କରାଯିବ ବୋଲି ଜଣାପଡିଛି ।

ଡେଙ୍ଗୁରେ ଜଣେ ଆକ୍ରାନ୍ତ

ପାତ୍ରପୁର, ୫।୮(ଡି.ଏନ୍.ଏ.): ଆନ୍ଧ୍ର-ଓଡ଼ିଶା ସୀମାନ୍ତ ଗଞ୍ଜାମ ଜିଲା ପାତ୍ରପୁର ବ୍ଲକର ଆଦିବାସୀ ଅଧୁଷିତ ବୁରାତାଲ ପଞ୍ଚାୟତ ଡାବୁଥଳି ଗାଁରେ ଜ୍ୱର ଆତଙ୍କ ଦେଖାଦେଇଛି। ଜଣେ ମହିଳା ଡ଼େଙ୍ଗୁରେ ଆକ୍ରାନ୍ତ ହୋଇଛନ୍ତି। ୧୫ ଦିନ ତଳେ ମହିଳା ଜଣକ ଜ୍ୱରରେ ଆକ୍ରାନ୍ତ ହୋଇ ପଲାସାର ଏକ ସ୍ୱାସ୍ଥ୍ୟକେନ୍ଦ୍ରରେ ଭର୍ତ୍ତି ହୋଇଥିଲେ। ରକ୍ତ ନମୁନାରେ ମ୍ୟାଲେରିଆ ପଜେଟିଭ୍ ଥିବା ଜଣାପଡିଥିଲା। ସେଠାରେ ଚିକିତ୍ସିତ ହୋଇ ମହିଳା ଜଣକ ଘରକୁ ଫେରିଥିଲେ। ଦୁଇଦିନ ତଳେ ପୁଣି ଜ୍ୱର ଆସିବାରୁ ପରିବାର ଲୋକେ ପଲାସା ସ୍ୱାସ୍ଥ୍ୟକେନ୍ଦ୍ରକୁ ନେଇଥିଲେ। ପୁନର୍ବାର ରକ୍ତ ପରୀକ୍ଷା କରାଯିବାରୁ ଡ଼େଙ୍ଗୁ ପଜେଟିଭ୍ ବାହାରିଥିବା ପରିବାର ଲୋକେ କହିଛନ୍ତି। ସେହିପରି ଗ୍ରାମର ଡ଼ାଲିଆ ଶବର, ପାର୍ବତୀ ଶବର, ମାଙ୍କଡ଼ି ଶବରଙ୍କ ସମେତ ୧୦ରୁ ଉର୍ଦ୍ଧ ବ୍ୟକ୍ତି ଜ୍ୱରରେ ଆକ୍ରାନ୍ତ ହୋଇଛନ୍ତି। ତୁରନ୍ତ ପ୍ରଶାସନ ଏଥିପ୍ରତି ଦୃଷ୍ଟି ଦେବାକୁ ଦାବି ହୋଇଛି ।

■ଛତ୍ରପୁର ମିଳିତ କ୍ରିୟାନୁଷ୍ଠାନ କମିଟି ବୈଠକ

କେନ୍ଦ୍ରୀୟ ବିଦ୍ୟାଳୟ ପାଇଁ ଜମି ମିଳିଲା

ଛତ୍ରପୁର,୫।୮(ଡି.ଏନ.ଏ.)

ଛତ୍ରପୁର ମିଳିତ କ୍ରିୟାନୁଷ୍ଠାନ କମିଟିର ଏକ ଜରୁରୀ ବୈଠକ ସୋମବାର ସନ୍ଧ୍ୟାରେ ସ୍ଥାନୀୟ ରିଡିଙ୍ଗ ରୁମରେ ଅନୁଷ୍ଠିତ ହୋଇଥିଲା । ଛତ୍ରପୁରରେ ଖୋଲିବାକୁ ଥିବା କେନ୍ଦ୍ରୀୟ ବିଦ୍ୟାଳୟ ଉପରେ ଏଥିରେ ଆଲୋଚନା ହୋଇଥିଲା । କେନ୍ଦ୍ରୀୟ ବିଦ୍ୟାଳୟ ପାଇଁ ଆବଶ୍ୟକ ଜମିର ଆଡଭାନ୍ସ ପୋଜିସନ୍‌କୁ ରାଜ୍ୟ ସରକାର ଅନୁମତି ଦେଇଛନ୍ତି। ଏ ନେଇ ଜିଲାପାଳଙ୍କ ନିକଟକୁ ଚିଠି ଆସିଥିବା ସୂଚନା ଦିଆଯାଇଥିଲା। କେନ୍ଦ୍ରୀୟ ବିଦ୍ୟାଳୟର ଅସ୍ଥାୟୀ କ୍ୟାମ୍ପସ ଛତ୍ରପୁରସ୍ଥିତ ଅନସ୍ଲୋ ସରକାରୀ ହାଇସ୍କୁଲର ଏକ କୋଠାରେ ଚାଲିବ ବୋଲି ପୂର୍ବରୁ ରାଜ୍ୟ ସରକାର ଅନୁମତି ଦେଇସାରିଛନ୍ତି । ଛତ୍ରପୁର ସହରରେ କିଛି ଦିନ ହେଲା ପାଣି ସମସ୍ୟା ଲାଗି ରହିଥିବାରୁ ବୈଠକରେ ତୀବ୍ର ପ୍ରତିକ୍ରିୟା ପ୍ରକାଶ ପାଇଥିଲା। ଏହି ସମସ୍ୟାର ସମାଧାନ ଉପରେ ଗୁରୁତ୍ୱାରୋପ କରାଯାଇଥିଲା । ଛତ୍ରପୁର ହସ୍ପିଟାଲରେ ଡାକ୍ତର ଅଭାବ ଓ ଅନ୍ୟ ସମସ୍ୟା ଉପରେ ମଧ୍ୟ ଆଲୋଚନା ହୋଇଥିଲା । ରବିବାର ଅଚାନକ ଛତ୍ରପୁର ଓକିଲ ସଂଘର ଏକ ପ୍ରତିନିଧି ଦଳ ହସ୍ପିଟାଲ ପରିଦର୍ଶନରେ

■ପାଣି, ସ୍ୱାସ୍ଥ୍ୟ ସମସ୍ୟା

■ଜିଲାପାଳଙ୍କୁ ଭେଟିବେ ଆଜି

ଯାଇଥିବା ବେଳେ ମାତ୍ର ୨ ଜଣ ଡାକ୍ତର ସ୍ୱାସ୍ଥ୍ୟ ପରୀକ୍ଷା କରୁଥିବା ବହୁ ରୋଗୀ ଧାଡିରେ ଠିଆ ହୋଇ ହନ୍ତସନ୍ତ ହେଉଥିବା ଦେଖିବାକୁ ପାଇଥିଲେ । ଡାକ୍ତର ଅଭାବ ଓ ଅନ୍ୟାନ୍ୟ ପ୍ରସଙ୍ଗ ନେଇ ମଙ୍ଗଳବାର ଏକ ପ୍ରତିନିଧି ଦଳ ଜିଲାପାଳଙ୍କୁ ଭେଟି ଆଲୋଚନା କରିବ ବୋଲି ନିଷ୍ପତ୍ତି ହୋଇଥିଲା। ବୈଠକରେ ଛତ୍ରପୁର ନାଗରିକ କମିଟି ସଭାପତି ଗୋକୁଳ ଚନ୍ଦ୍ର ପଣ୍ଡା, ସମ୍ପାଦକ ସୁଧୀର ସାହୁ, ଓକିଲ ସଂଘ ସଭାପତି କେ. ଶିବରାମ ରେଡ୍ଡୀ, ଓକିଲ ପ୍ରଦୀପ ପାଢ଼ୀ, ପୂର୍ବତନ ବିଧାୟକ ଅଶୋକ ଚୌଧୁରୀ, ପୂର୍ବତନ ନଗରପାଳ ରାମଚନ୍ଦ୍ର ବେହେରା, ଫ୍ରଫୁଲ୍ଲ ପଟ୍ଟନାୟକ, ବଡବଜାର ବ୍ୟବସାୟୀ ସଂଘ ସଭାପତି ପ୍ରଫୁଲ୍ଲ ସେନାପତି, ମହାଶକ୍ତି ବଣିକ ସଂଘ ସଭାପତି କିଶୋର ଚନ୍ଦ୍ର ସେନାପତି, ଚିକାପଲ୍ଲୀ ବ୍ୟବସାୟୀ ସଂଘ ସଭାପତି ଲକ୍ଷ୍ମୀ ନାରାୟଣ ପଣ୍ଡା, ଓକିଲ ବି. ଶ୍ରୀନିବାସଙ୍କ ସମେତ ବିଭିନ୍ନ ସଙ୍ଗଠନର ସଦସ୍ୟମାନେ ଯୋଗଦେଇ ବିଭିନ୍ନ ପ୍ରସଙ୍ଗ ଉପରେ ଆଲୋଚନା କରିଥିଲେ ।

■ମହିଳାଙ୍କୁ ବଳାତ୍କାର ଉଦ୍ୟମ ମାମଲା

ଜେଲ ଗଲେ ଗ୍ରାସୀମର ପୂର୍ବତନ ସୁରକ୍ଷା ଅଧିକାରୀ

ଛତ୍ରପୁର/ଗଞ୍ଜାମ, ୫।୮(ଡି.ଏନ.ଏ.)

ଗଞ୍ଜାମ ଥାନା ଅଞ୍ଚଳରେ କାମ ଦେବା ନାଁରେ ଜଣେ ମହିଳାଙ୍କୁ ବଳାତ୍କାର ଉଦ୍ୟମ କରିବା ଘଟଣାର ଅଭିଯୁକ୍ତ ତଥା ଗ୍ରାସୀମ ଇଣ୍ଡଷ୍ଟ୍ରିଜ୍‌ର ପୂର୍ବତନ ମୁଖ୍ୟ ସୁରକ୍ଷା ଅଧିକାରୀ ସଞ୍ଜୟ କୁମାର ଦାସ ସୋମବାର ଜେଲ ଯାଇଛନ୍ତି। ହାଇକୋର୍ଟଙ୍କ ନିର୍ଦ୍ଦେଶକ୍ରମେ ସୋମବାର ପୂର୍ବାହ୍ନରେ ସଞ୍ଜୟ ଛତ୍ରପୁର ଏସ୍‌ଡିଜେଏମ୍ କୋର୍ଟରେ ଆତ୍ମସମର୍ପଣ କରିଥିଲେ। ଜାମିନ୍ ପାଇଁ ତାଙ୍କ ଓକିଲ ଛତ୍ରପୁର ଏସଡିଜେଏମ୍ କୋର୍ଟରେ ଆବେଦନ ପିଟିଶନ୍ ଦାଖଲ କରିଥିଲେ। ଏହି ଆବେଦନର ଶୁଣାଣି କରି ଏସଡିଜେଏମ୍ ଏହାକୁ ଖାରଜ କରିଥିଲେ। ଏହାପରେ ଜାମିନ୍ ଆବେଦନ ପିଟିଶନ ସଞ୍ଜୟଙ୍କ ଓକିଲ ଛତ୍ରପୁର ଏଡିଜେ କୋର୍ଟରେ ଦାଖଲ କରିଥିଲେ । ଏଡିଜେ କୋର୍ଟ ମଧ୍ୟ ଉକ୍ତ ଆବେଦନକୁ ଖାରଜ କରିବାରୁ ସଞ୍ଜୟଙ୍କୁ ଛତ୍ରପୁର ସବଜେଲ୍‌କୁ ପଠାଇ ଦିଆଯାଇଛି। ସୂଚନାଯୋଗ୍ୟ, ମେ ୨୫ ତାରିଖରେ କାମ ଦେବା ନାଁରେ ଗ୍ରାସୀମ ଇଣ୍ଡଷ୍ଟ୍ରିଜ୍‌ର ତତ୍କାଳୀନ ମୁଖ୍ୟ ସୁରକ୍ଷା ଅଧିକାରୀ ସଞ୍ଜୟ ବଳାତ୍କାର ଉଦ୍ୟମ କରିଥିବା ନେଇ ମହିଳା ଜଣକ ଗଞ୍ଜାମ ଥାନାରେ ଏତଲା ଦେଇଥିଲେ । ଏହାକୁ ଭିତ୍ତିକରି ପୋଲିସ ଏକ ମାମଲା (ନଂ.୪୨/୧୯) ରୁଜୁ କରି ତଦନ୍ତ ଚଳାଇଥିଲା।

■ବିଦ୍ୟାଳୟରେ ଅସାମାଜିକ ବ୍ୟକ୍ତିଙ୍କ ଭଙ୍ଗାରୁଜା

ବାହାରେ ଅପେକ୍ଷା କଲେ ଛାତ୍ରୀଛାତ୍ର

କନିଷି,୫।୮(ଡି.ଏନ.ଏ.)

ଗୋଳଛରା ଥାନା କନିଷି ହାଟସ୍ଥିତ ବିଦ୍ୟୁତ୍ ନଗରରେ ଥିବା ପ୍ରକଳ୍ପ ପ୍ରାଥମିକ ବିଦ୍ୟାଳୟରେ ରବିବାର ବିଳମ୍ବିତ ରାତିରେ କେତେଜଣ ଅସାମାଜିକ ବ୍ୟକ୍ତି ପ୍ରବେଶ କରି ବିଭିନ୍ନ ସାମଗ୍ରୀ ଭାଙ୍ଗି ଦେଇଛନ୍ତି। ଏଥିସହ ପ୍ରଧାନ ଶିକ୍ଷୟିତ୍ରୀଙ୍କ ଅଫିସ ରୁମର ତାଲା ଏବଂ ପ୍ରତ୍ୟେକ ଶ୍ରେଣୀଗୃହର ତାଲା ନଷ୍ଟ କରି ଦେଇଛନ୍ତି। ସୋମବାର ପୂର୍ବାହ୍ନ ସାଢ଼େ ୧୦ଟାରେ ଛାତ୍ରୀଛାତ୍ରମାନେ ବିଦ୍ୟାଳୟରେ ପହଞ୍ଚିଲା ପରେ ଏଭଳି ଅବସ୍ଥା ଦେଖି ବାହାରେ ଛିଡ଼ା ହୋଇଥିଲେ। ପ୍ରଧାନ ଶିକ୍ଷୟିତ୍ରୀ ପ୍ରମୋଦିନୀ ସାମନ୍ତରାୟ, କନିଷି ସରପଞ୍ଚ ଜୟଦେବ ଦାସ, ଏବିଇଓ ଲୋକନାଥ ପାଢ଼ୀ, ବିଦ୍ୟାଳୟ କମିଟି ସଦସ୍ୟମାନେ

ବିଦ୍ୟାଳୟ ବାରଣ୍ଡାର ଅପେକ୍ଷା କରିଛନ୍ତି ଛାତ୍ରୀଛାତ୍ର ।

ପହଞ୍ଚି ଗୋଳଛରା ଥାନାକୁ ଜଣାଇଥିଲେ। ଗୋଳଛରା ପୋଲିସ ବିଦ୍ୟାଳୟରେ ପହଞ୍ଚି ତାଲାକୁ ଭାଙ୍ଗି ମଧ୍ୟାହ୍ନରେ ଛାତ୍ରୀଛାତ୍ରମାନଙ୍କୁ ଶ୍ରେଣୀଗୃହକୁ ଛଡ଼ାଯାଇଥିଲା। ବିଭିନ୍ନ ସାମଗ୍ରୀ ଭାଙ୍ଗି ନଷ୍ଟ କରିଥିବା ନେଇ ପ୍ରଧାନ ଶିକ୍ଷୟିତ୍ରୀ ପୋଲିସକୁ ଲିଖିତ ଭାବେ ଜଣାଇ ଶୀଘ୍ର ଅସାମାଜିକ ବ୍ୟକ୍ତିଙ୍କୁ ଧରିବା ପାଇଁ ଦାବି କରିଥିଲେ। ଘଟଣାର ତଦନ୍ତ କରାଯାଇ ଦୋଷୀଙ୍କ ବିରୋଧରେ ଦୃଢ଼ କାର୍ଯ୍ୟାନୁଷ୍ଠାନ ନିଆଯିବ ବୋଲି ଗୋଳଛରା ପୋଲିସ କହିଛି ।

ଗଞ୍ଜେଇ ଜବତ : ଅଭିଯୁକ୍ତ ଗିରଫ

ଆସିକା,୫।୮ (ଡି.ଏନ୍.ଏ)

ଆସିକା ସହର ଉପକଣ୍ଠ କାଳଷଣ୍ଢପୁର ଛକ ନିକଟରୁ ସୋମବାର ପୂର୍ବାହ୍ନରେ ଅବକାରୀ ଭ୍ରାମ୍ୟମାଣ ସ୍କ୍ୱାର୍ଡ ଗଞ୍ଜେଇ ବସ୍ତା ଜବତ କରିବା ସହ ଜଣଙ୍କୁ ଗିରଫ କରିଛି । ଗିରଫ ଅଭିଯୁକ୍ତ ଜଣକ କନ୍ଧମାଳ ଜିଲାର ରବୀନ୍ଦ୍ର ବେହେରା। ବସ୍ତାରେ ୧୩ କିଗ୍ରାର ଗଞ୍ଜେଇ ଧରି ରବୀନ୍ଦ୍ର ଭୁବନେଶ୍ୱର ଯିବା ଲାଗି ଯୋଜନା କରୁଥିଲେ। ଅବକାରୀ ବିଭାଗ ଭ୍ରାମ୍ୟମାଣ ସ୍କ୍ୱାର୍ଡ କୌଣସି ସୂତ୍ରରୁ ଏହି ଖବର ପାଇ ତାଙ୍କୁ କାବୁ କରିଥିଲା। ଜିଲା ଅବକାରୀ ଅଧୀକ୍ଷକ ରାମଚନ୍ଦ୍ର ମିଶ୍ରଙ୍କ ତତ୍ତ୍ୱାବଧାନରେ ଉପଅଧୀକ୍ଷକ ଅଭିରାମ ବେହେରା, ଇନ୍ସପେକ୍ଟର ଗଙ୍ଗା ପାଇକରାୟ, ସବଇନ୍ସପେକ୍ଟର ଦୁର୍ଯ୍ୟୋଧନ ଡିଗାଲ ପ୍ରମୁଖ ଚଢାଉରେ ସାମିଲ ଥିଲେ ।

ମୁଖ୍ୟ ରାସ୍ତାରେ ଦବିଲା ଭାରୀଯାନ

କୋଟଗଡ଼,୫।୮(ଡି.ଏନ.ଏ)

କୋଟଗଡରୁ ମୁନିଗୁଡା ଯାଇଥିବା ମୁଖ୍ୟରାସ୍ତାର ବଣ୍ଡାପିପିଲିଠାରେ ଏକ ଟ୍ରକ ଦବି ରହିଥିବାରୁ ଦୀର୍ଘ ସମୟ ଧରି ରାସ୍ତା ଅବରୋଧ ହୋଇଥିଲା। ଫଳରେ ଗାଡ଼ି ଚଳାଚଳ ବନ୍ଦ ରହିବାରୁ ଯାତ୍ରୀମାନେ ବହୁ ଅସୁବିଧାରେ ସମ୍ମୁଖୀନ ହୋଇଥିଲେ। ଏହି ରାସ୍ତା କାମ ହେବାର ୨ ବର୍ଷ ନ ପୁରୁଣୁ ପିଚୁ ଗୋଡି ଉଠିଯାଇଛି। ଏ ନେଇ ପୂର୍ତ୍ତବିଭାଗ କନିଷ୍ଠ ଜନ୍ତ୍ରୀଙ୍କୁ ପଚାରିବାରୁ ୩ ବର୍ଷ ପର୍ଯ୍ୟନ୍ତ ଏହି ରାସ୍ତାର ଦାୟିତ୍ୱ ଠିକା ସଂସ୍ଥା କରିବାର ନିୟମ ରହିଛି। ଶୀଘ୍ର ଏହାର ପଦକ୍ଷେପ ନିଆଯିବ ବୋଲି ଯନ୍ତ୍ରୀ ସୁନିଲ କୁମାର ଘୋଷ କହିଛନ୍ତି।

ମିକ୍ସର ମେଶିନରେ ହାତ କଟି ଠିକାଦାର ଗୁରୁତର

ଦାରିଙ୍ଗବାଡ଼ି,୫।୮(ଡି.ଏନ.ଏ)

ଦାରିଙ୍ଗବାଡ଼ିର ଠିକାଦାର ନିରଞ୍ଜନ ପ୍ରଧାନ ନିଜ ମିକ୍ସର ମେଶିନ ସଜାଡୁଥିବା ବେଳେ ହାତକଟି ଗୁରୁତର ହୋଇଛନ୍ତି। ତାଙ୍କୁ ସ୍ଥାନୀୟ ଲୋକ ଉଦ୍ଧାର କରି ଦାରିଙ୍ଗବାଡ଼ି ଗୋଷ୍ଠୀ ସ୍ୱାସ୍ଥ୍ୟକେନ୍ଦ୍ରକୁ ଆଣିଥିଲେ। ସେଠାରୁ ଅଧିକ ଚିକିତ୍ସା ପାଇଁ ନିରଞ୍ଜନଙ୍କୁ ବ୍ରହ୍ମପୁର ପଠାଯାଇଛି। ସିଆଙ୍ଗବାଲି ପଞ୍ଚାୟତ ପଞ୍ଚୁପଲ୍ଲିଠାରେ ଏକ କୋଠା ନିର୍ମାଣ କାର୍ଯ୍ୟରେ ଲାଗିଥିବା ମିକ୍ସର ମେଶିନ ଯାନ୍ତ୍ରିକ ତ୍ରୁଟି ଦେଖାଦେବାରୁ ନିରଞ୍ଜନ ତାକୁ ମରାମତି କରୁଥିଲେ। ଅସାବଧନତାବଶତଃ ତାଙ୍କ ହାତ ଟାଣି ହୋଇ ମିକ୍ସର ମେଶିନ ଭିତରକୁ ଚାଲିଯାଇଥିଲା। ଫଳରେ ସେ ଗୁରୁତର ହୋଇପଡ଼ିଥିଲେ। ସେଠାରେ କାର୍ଯ୍ୟରତ ଶ୍ରମିକଙ୍କ ସହ ସ୍ଥାନୀୟ ଲୋକେ ତାଙ୍କୁ ଉଦ୍ଧାର କରି ସ୍ୱାସ୍ଥ୍ୟକେନ୍ଦ୍ରକୁ ଆଣିଥିଲେ।

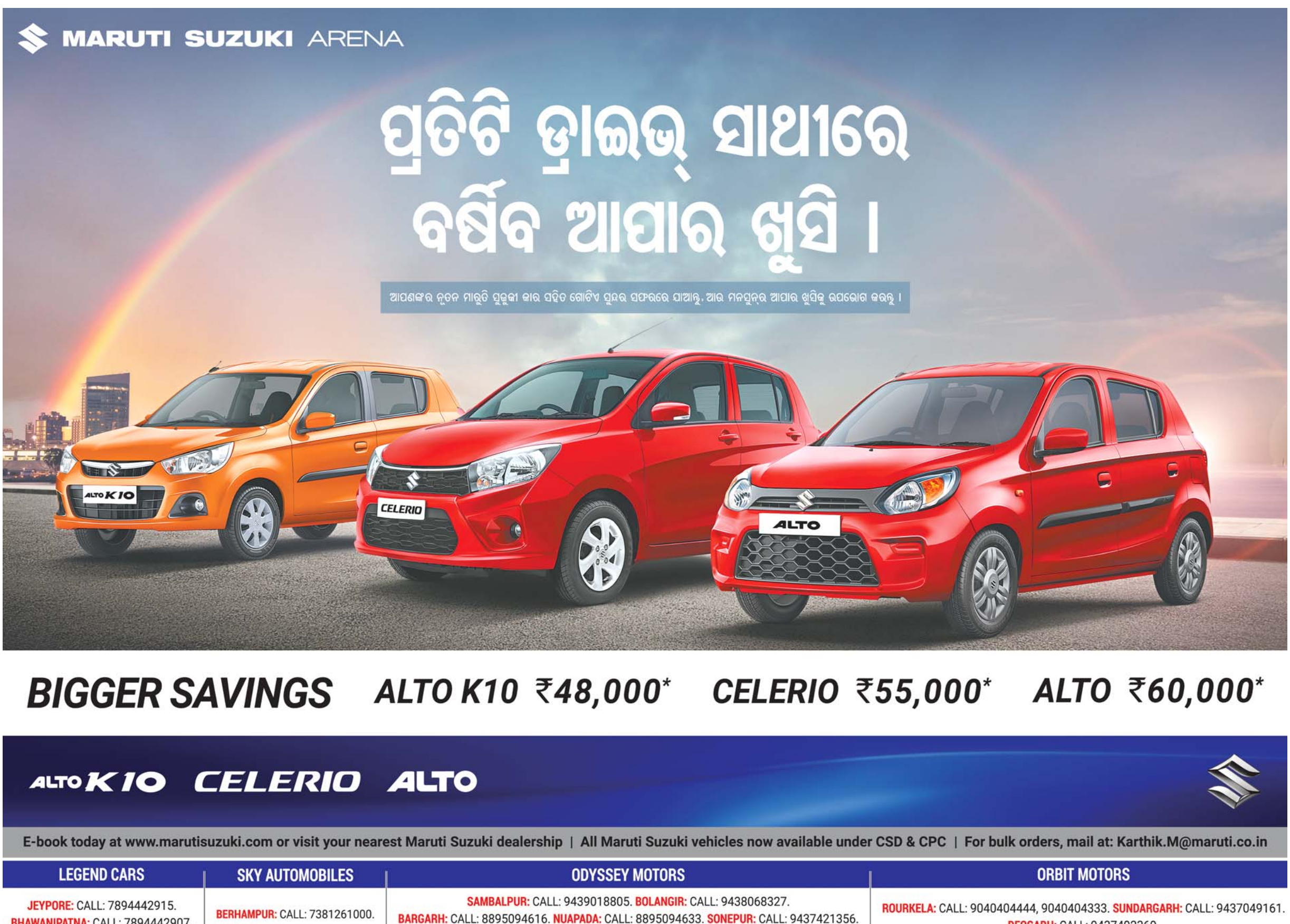

2-Printed and published by Tathagata Satpathy on behalf of Navajat Printers & Media Pvt. Ltd. and printed at Navajat Printers, B-15, Industrial Estate, Rasulgarh, Bhubaneswar. Published at 11/2, Industrial Estate, Berhampur, Editor - Tathagata Satpathy, ସମ୍ପାଦକ-ତଥାଗତ ସତପଥୀ