ଧରିତ୍ରୀ
DHARITRI

ବ୍ରହ୍ମପୁର, ରବିବାର, ସେପ୍ଟେମ୍ବର ୬/୨୦୨୦ (୧୨ ପୃଷ୍ଠା+ଛୁଟିଦିନ) | Berhampur, Sunday, September 6/2020 | ★★★

୧୬ଶ ଭାଗ ୧୪୧ ସଂଖ୍ୟା | www.orissakhabar.com/www.dharitri.com | Printed at Bhubaneswar, Sambalpur, Angul and Rayagada | ମୂଲ୍ୟ ₹୪/-

Presenting

SONET

WILD BY DESIGN

1.5l CRDi Diesel Engine with 6 Speed Advance AT	Smart Pure Air Purifier with Virus Protection	26.03 CM (10.25") Advanced HD Touchscreen Navigation	BOSE Premium 7-Speaker Sound System
First-in-segment	First-in-world	First-in-segment	First-in-segment

PRE-BOOK YOUR SONET TODAY!

Visit www.kia.com/in | Book Kia Sonet | Call 1800 108 5000 | Contact your nearest Kia Dealership now

The aggressive stance and muscular build of the Sonet are complemented by an array of segment-first features, state-of-the-art connectivity, classy interior and much more. So ruling the urban streets comes to it naturally. It's thrilling and it's here.

First-in-segment

1.5l CRDi Diesel Engine with 6 Speed Advance AT that offers the power of diesel in advanced automatic

First-in-world

Smart Pure Air Purifier with Virus Protection ensures you breathe the cleanest of air inside

First-in-segment

26.03 cm (10.25") Advanced HD Touchscreen Navigation for amazing connectivity & entertainment

First-in-segment

BOSE Premium 7-Speaker Sound System with LED Sound Mood Light for an immersive experience

First-in-segment

Ventilated Front Seats cool you down in hot & humid conditions

Best-in-segment

UVO with 57 smart, connected features, like OTA map updates & AI Voice Command

Host of other new features: New-age Transmission - iMT (Intelligent Manual Transmission) | Largest 392l Boot Space** | Front and Rear Parking Sensors | Six Airbags with ESC, HAC, ESS, ACN & VSM | Kia Signature Tiger Nose Grille | Crown Jewel LED Headlamps with Heartbeat LED DRLs | Heartbeat LED Tail Lamps | Electric Sunroof | Sportier Dual Muffler Design | 10.7 cm (4.2") Advanced Color Instrument Cluster | Multi-drive Modes & Traction Control | Wireless Smartphone Charger with Cooling Function | R16-40.64 cm (16") Premium Crystal Cut Alloys | Highline Tyre Pressure Monitor | MT Remote Engine Start | Driving Rear View Monitor | Electric Folding Outside Mirrors | Smart Key with Push Button Start | Red Front Brake Calipers

Close to you, no matter where you are.
Kia has a nationwide network of dealerships and service centres to ensure ready spare parts and service availability for complete peace of mind.

160	265	206	192
City Coverage	Consumer Touchpoints	Sales Points	Service Points

KIA Service Promise to Care
Connected • Adaptive • Responsive • Engage

• Nationwide Kia Care network with easy availability of Genuine Spare Parts • 3 Years Warranty for Unlimited Kms & up to 5th Year optional Extended Warranty • 3 Years 24/7 Roadside Assistance • Kia Link service support app & IoT based workshops with Live Vehicle Tracking for digital experience • Scratch Care program for one-time free repair* • My Convenience, the most unique customised maintenance program*

For more information contact: 1800 108 5000 | kiacare@kiamotorsindia.in

@KiaMotorsIN | @KiaMotorsIN | Kia Motors India | @KiaMotorsIN

Scan to discover more

INNOCEAN-109/20

*T&C Apply. **VDA method. Visit your nearest Kia dealership for more details. The product shown is for representation purpose only, actual features, colors and specifications as shown may not be part of standard fitment and may vary. UVO functionality is dependent on mobile network strength. Smartwatch and mobile phone are not provided with the vehicle. Kia Motors India Pvt. Ltd. reserves the right to make any changes with respect to the trims, colors, specifications and other details of any model as mentioned or to discontinue any model or to modify/discontinue any service without prior notice. Kia urges you to follow traffic rules, these are meant to keep you safe on roads. No liability accepted for errors and printing errors.

KIA
The Power to Surprise

FOR INFORMATION CONTACT: BHUBANESHWAR: CONSORTIUM MOTORS PRIVATE LIMITED, PH: 7064111999 **SAMBALPUR: CONSORTIUM MOTORS PRIVATE LIMITED,** PH: 7064111999 **ANGUL: CONSORTIUM MOTORS PRIVATE LIMITED,** PH: 7064111999

ମସ୍‌ଜିଦ୍‌ରେ ବିସ୍ଫୋରଣରେ ୧୨ ମୃତ

ବାଂଲାଦେଶ ରାଜଧାନୀ ଢାକାସ୍ଥିତ ଏକ ମସ୍‌ଜିଦ୍‌ରେ ବିସ୍ଫୋରଣ ଘଟି ୧୨ଜଣଙ୍କ ମୃତ୍ୟୁ ହୋଇଛି। ଏଥିରେ ୨୫ରୁ ଊର୍ଦ୍ଧ୍ୱ ଆହତ ହୋଇଥିବା ଜଣାପଡ଼ିଛି। ଶୁକ୍ରବାର ନମାଜ ପାଠ ସମୟରେ ମସ୍‌ଜିଦ୍‌ରେ ଗ୍ୟାସ ଲିକ୍ ହେବାରୁ ଏକ ସଙ୍ଗରେ ୬ଟି ଏୟାର କଣ୍ଡିସନର ବିସ୍ଫୋରଣ ହୋଇଥିଲା। ସେଠାରେ ଉପସ୍ଥିତ ଥିବା ଜଣେ ଶିଶୁଙ୍କ ଘଟଣାସ୍ଥଳରେ ମୃତ୍ୟୁ ହୋଇଥିବାବେଳେ ଗୁରୁତର ଭାବେ ଆହତ ହୋଇଥିବା ଅନ୍ୟ ୧୧ଜଣଙ୍କ ଶନିବାର ମୃତ୍ୟୁ ଘଟିଛି।

ଚାଇନା ସହ ଯୁଦ୍ଧ ହେଲେ

ଭାରତକୁ ସମର୍ଥନ କରିବେ ୭ ଦେଶ

ନୂଆଦିଲ୍ଲୀ,୫।୯

ଭାରତ ଓ ଚାଇନା ମଧ୍ୟରେ ଏଲ୍‌ଏସିରେ ଉତ୍ତେଜନା ବଢ଼ିବାରେ ଲାଗିଛି। ଯଦି ଦୁଇଦେଶ ମଧ୍ୟରେ ଯୁଦ୍ଧ ହୁଏ ତେବେ ଭାରତକୁ ୭ ଦେଶ ସମର୍ଥନ କରିବେ। ସେମାନଙ୍କ ମଧ୍ୟରେ ଆମେରିକା, ଜାପାନ, ଅଷ୍ଟ୍ରେଲିଆ, ଫ୍ରାନ୍ସ, ବ୍ରିଟେନ୍ ଓ ଜର୍ମାନୀ ଆଦି ଦେଶ ରହିଛନ୍ତି। ରୁଷ୍ ବର୍ତ୍ତମାନ ସୁଦ୍ଧା ଭାରତର ସମର୍ଥନ ନେଇ ସକାରାତ୍ମକ ମନୋଭାବ ପୋଷଣ କରିଛି। ତେବେ ରୁଷ୍ ସମ୍ପୂର୍ଣ୍ଣ ହଁ ନ କହି ଚୁପ୍ ରହିଛି। ସେହିପରି ଚାଇନାକୁ ପାକିସ୍ତାନ ଏବଂ ଉତ୍ତରକୋରିଆର ସମର୍ଥନ ମିଳିବା ନିଶ୍ଚିତ ବୋଲି କୁହାଯାଉଛି। ଭାରତ ପାଖରେ ୧୪୪୪ ହଜାର ସେନା ଯବାନ ରହିଛନ୍ତି। ଅପରପକ୍ଷରେ ଚାଇନା ପାଖରେ ୨୧୮୩ ହଜାର ସୈନ୍ୟବଳ ରହିଛି। ଭାରତ ମିତ୍ରଶକ୍ତିଙ୍କ ପାଖରେ ୩୧୫୧୧୬୦ ସୈନ୍ୟ ରହିଛନ୍ତି। ଭାରତ ପାଖରେ ଗୋଟିଏ ଏୟାର କ୍ରାଫ୍ଟ କ୍ୟାରିୟର ରହିଛି। ଚାଇନା ପାଖରେ ୨ଟି ଏୟାର କ୍ରାଫ୍ଟ କ୍ୟାରିୟର ଅଛି।

ମିତ୍ରଶକ୍ତି ପାଖରେ ୨୭ ଏୟାର କ୍ରାଫ୍ଟ କ୍ୟାରିୟର ରହିଛି। ଭାରତ ପାଖରେ ୧୬ ବୁଡ଼ାଜାହାଜ ଥିବାବେଳେ ଚାଇନା ପାଖରେ ୭୪ଟି ଅଛି। ମିତ୍ରଶକ୍ତି ପାଖରେ ୧୦୮ ବୁଡ଼ାଜାହାଜ ରହିଛି। ଚାଇନା ପାଖରେ ୧୨୩୨ ଯୁଦ୍ଧ ବିମାନ ରହିଛି। ଭାରତ ପାଖରେ ଏହାର ସଂଖ୍ୟା ୫୩୮ ଅଛି। ମିତ୍ରଶକ୍ତି ପାଖରେ ୨୯୮୪ ଯୁଦ୍ଧ ବିମାନ ରହିଛି। ଭାରତ ପାଖରେ ୪୨୯୪ ଟ୍ୟାଙ୍କ ଅଛି। ଅପରପକ୍ଷରେ ଚାଇନା ପାଖରେ ୩୫୦୦ ଟ୍ୟାଙ୍କ ରହିଛି। ସେହିପରି ମିତ୍ରଶକ୍ତି ପାଖରେ ୧୧୬୪୪ ଟ୍ୟାଙ୍କ ଅଛି। ମିତ୍ରଶକ୍ତିଙ୍କ ଯୋଗୁ ଭାରତର ସାମରିକ ଶକ୍ତି ଚାଇନା ତୁଳନାରେ ଯଥେଷ୍ଟ ବୃଦ୍ଧି ପାଇବ ବୋଲି କୁହାଯାଉଛି।

୫ ଭାରତୀୟ ଯୁବକଙ୍କୁ ବନ୍ଧକ ରଖିଛି ଚାଇନା

ନୂଆଦିଲ୍ଲୀ, ୫।୯: ଚାଇନା ଓ ଭାରତ ମଧ୍ୟରେ ଉତ୍ତେଜନା ବଢ଼ିବାରେ ଲାଗିଛି। ଅରୁଣାଚଳ ପ୍ରଦେଶର ୫ ଯୁବକଙ୍କୁ ଚାଇନା ସୈନ୍ୟ ଉଠାଇନେଇ ବନ୍ଧକ ରଖିଛନ୍ତି। ଏ ସମ୍ପର୍କରେ କଂଗ୍ରେସ ବିଧାୟକ ନନୋଙ୍ଗ୍ ଏରିଙ୍ଗ୍ ପ୍ରଧାନମନ୍ତ୍ରୀ ନରେନ୍ଦ୍ର ମୋଦିଙ୍କୁ ଶନିବାର ଟୁଇଟ୍ କରି ଜଣାଇଛନ୍ତି। ରାଜ୍ୟର ସୀମାବର୍ତ୍ତୀ ଉପର ସୁବନସିରି ଜିଲାରୁ ଯୁବକମାନଙ୍କୁ ଉଠାଇ ନିଆଯାଇଛି। ଏବେ ଚାଇନା ସୈନ୍ୟ ଯୁବକମାନଙ୍କୁ ବନ୍ଧକ ରଖିଥିବା ଏରିଙ୍ଗ୍ କହିଛନ୍ତି। ପୂର୍ବରୁ ମଧ୍ୟ ଏଭଳି ଘଟଣା ଘଟିଥିଲା। ତେବେ ଚାଇନାର ଏଭଳି କାର୍ଯ୍ୟର କଡ଼ା ଜବାବ ଦିଆଯିବା ଆବଶ୍ୟକ ବୋଲି ସେ ଦାବି କରିଛନ୍ତି। ଯୁବକମାନଙ୍କୁ ନଚାଓ ସୀମାରୁ ଅପହରଣ କରାଯାଇଛି। ଯୁବକମାନେ ହେଉଛନ୍ତି ତନୁ ବାକାର, ପ୍ରଶାତ ରିଙ୍ଗ୍‌ଲିଙ୍ଗ୍, ନଗାରୁଦିରି, ଡୋଙ୍ଗଟୁ ଇବିୟା ଏବଂ ତୋର୍ ଲଙ୍ଗକାମ୍। ଯୁବକମାନେ ମାଛ ଧରୁଥିବାବେଳେ ସେମାନଙ୍କୁ ଅପହରଣ କରାଯାଇଥିବା କୁହାଯାଉଛି। ଏହି ଘଟଣା ସମ୍ପର୍କରେ ସ୍ଥାନୀୟ ଭାଜପା ଏମ୍‌ପି କିରେନ୍ ରିଜିଜୁ ମଧ୍ୟ ଅବଗତ ଥିବା ଏରିଙ୍ଗ୍ କହିଛନ୍ତି। ଲଦାଖ ଏବଂ ଡୋକଲାମ୍ ଭଳି ଅରୁଣାଚଳ ପ୍ରଦେଶରେ ମଧ୍ୟ ଚାଇନା ଉପଦ୍ରବ ଆରମ୍ଭ କରି ଦେଇଥିବା ଏରିଙ୍ଗ୍ ସୂଚନା ଦେଇଛନ୍ତି। ଏଠାରେ ଚାଇନା ଅନୁପ୍ରବେଶ ଜାରି ରଖିଥିବା ସେ କହିଛନ୍ତି। ଚାଇନା ସୀମାରେ ଯୁବକମାନେ ପ୍ରବେଶ କରିଥିବା କୁହାଯାଉଛି। ଏଠାରେ ଭାରତ-ଚାଇନା ସୀମା ସମ୍ପର୍କିତ କୌଣସି ତଥ୍ୟ ନ ଥିବାରୁ ସ୍ଥାନୀୟ ବାସିନ୍ଦା ବହୁ ସମୟରେ ସମସ୍ୟାର ସମ୍ମୁଖୀନ ହେଉଥିବା କୁହାଯାଉଛି।

୪୭ଜଣଙ୍କୁ ଜାତୀୟ ଶିକ୍ଷକ ପୁରସ୍କାର

ନୂଆଦିଲ୍ଲୀ,୫।୯(ପି.ଟି.): ଶିକ୍ଷା କ୍ଷେତ୍ରରେ ସଂସ୍କାର ଆଣିବା ସହ ଗଣିତ ଜ୍ଞାନକୁ ସହଜ ଓ ବୋଧଗମ୍ୟ ଉପାୟରେ ପିଲାମାନଙ୍କୁ ଜ୍ଞାନ ପ୍ରଦାନ କରିଥିବା ଦେଶର ବିଭିନ୍ନ ପ୍ରନ୍ତର ୪୭ଜଣ ଶିକ୍ଷକଙ୍କୁ ରାଷ୍ଟ୍ରପତି ରାମନାଥ କୋବିନ୍ଦ ଶନିବାର ଗୁରୁ ଦିବସ ଅବସରରେ ଜାତୀୟ ଶିକ୍ଷକ ପୁରସ୍କାର ପ୍ରଦାନ କରିଛନ୍ତି। ଗୋଟିଏ ବିଦ୍ୟାଳୟର ଉନ୍ନତ ଭିତ୍ତିଭୂମି, ବହୁମୂଲ୍ୟ ପାଠ୍ୟ ଉପକରଣ ଯେ, ବିଦ୍ୟାଳୟକୁ ପ୍ରଶଂସିତ କରିଥାଏ ତା' ନୁହେଁ ବରଂ ଏଥିପାଇଁ ଶିକ୍ଷକମାନଙ୍କ ଭୂମିକା ଗୁରୁତ୍ୱପୂର୍ଣ୍ଣ ରହିଥାଏ। ଶିକ୍ଷକମାନେ ହିଁ ଜ୍ଞାନର ଭିତ୍ତିଭୂମି ଏବଂ ଛାତ୍ରମାନଙ୍କ ମଧ୍ୟରେ ଉତ୍ତମ ସ୍ୱଭାବ ସୃଷ୍ଟି କରିଥାନ୍ତି ବୋଲି ରାଷ୍ଟ୍ରପତି ରାମନାଥ କୋବିନ୍ଦ କହିଛନ୍ତି।

ଭର୍ଚୁଆଲ ସମ୍ମାନ ଉତ୍ସବରେ ଯୋଗଦେଇ କୋବିନ୍ଦ କହିଥିଲେ ଯେ ସମ୍ପ୍ରତି କୋଭିଡ୍-୧୯ ମହାମାରୀ ସମୟରେ ସମସ୍ତ ସ୍କୁଲ୍ କଲେଜ ବନ୍ଦ ରହିଛି। ଏହା ସତ୍ତ୍ୱେ ଡିଜିଟାଲ ପଦ୍ଧତିରେ ସମସ୍ତ ଛାତ୍ରୀଛାତ୍ରଙ୍କ ନିକଟରେ ଶିକ୍ଷା କିପରି ପହଞ୍ଚି ପାରିବ ସେନେଇ ନିରନ୍ତର ପ୍ରଚେଷ୍ଟା ଜାରି ରହିଛି। ଶିକ୍ଷା ମନ୍ତ୍ରଣାଳୟ ପକ୍ଷରୁ ଚଳିତ ବର୍ଷ ପୁରସ୍କାର ପାଇଁ ଅନ୍‌ଲାଇନ୍ ମାଧ୍ୟମରେ ଶିକ୍ଷକମାନଙ୍କ ଠାରୁ ଆବେଦନ ଆହ୍ୱାନ କରାଯାଇଥିଲା। ପ୍ରଥମ ପର୍ଯ୍ୟାୟ ଯାଞ୍ଚ ଜିଲାସ୍ତରରେ ଜିଲା ମନୋନୟନ କମିଟି ଦ୍ୱାରା କରାଯାଇଥିଲା। ଜାତୀୟ ପୁରସ୍କାର ପାଇଁ ମନୋନୀତ ଶିକ୍ଷକମାନେ କେବଳ ଗୁଣାତ୍ମକ ଶିକ୍ଷା ନୁହେଁ ବରଂ ସେମାନେ ଛାତ୍ରୀଛାତ୍ରଙ୍କ ଜୀବନ ଶୈଳୀରେ ଉନ୍ନତି ଆଣିବା ସହ ସମାଜ ପ୍ରତି ସେମାନଙ୍କର ପ୍ରତିବଦ୍ଧତା ସମ୍ପର୍କରେ ଅବଗତ କରାଇବାରେ ପ୍ରମୁଖ ଭୂମିକା ଗ୍ରହଣ କରିପାରିଛନ୍ତି। ବିଶେଷକରି ବିଦ୍ୟାଳୟଗୁଡ଼ିକରେ ଛାତ୍ର ଅନୁପସ୍ଥିତ ହାର କମାଇବା ସହ ଉତ୍ତମ ଏବଂ ଶୈକ୍ଷିକ ବାତାବରଣ ମାଧ୍ୟମରେ ଶିକ୍ଷାଦାନ କରିବାରେ ପୁରସ୍କୃତ ହୋଇଥିବା ଶିକ୍ଷକମାନେ ବେଶ୍ ସହାୟକ ହୋଇପାରିଛନ୍ତି ବୋଲି କେନ୍ଦ୍ର ଶିକ୍ଷାମନ୍ତ୍ରୀ ରମେଶ ପୋଖରିୟାଲ୍ ନିଶଙ୍କ କହିଛନ୍ତି।

ତାପସ, ବସନ୍ତ ପୁରସ୍କୃତ

ଖୋର୍ଦ୍ଧା ଅଫିସ/ବୌଦ୍ଧ,୫।୯(ସ୍ୱ.ପ୍ର.)

ତାପସ କୁମାର ମହାନ୍ତି

ବସନ୍ତ କୁମାର ସାହୁ

ଓଡ଼ିଶାର ଦୁଇଜଣ ଶିକ୍ଷକ ରାଷ୍ଟ୍ରପତିଙ୍କଠାରୁ ଜାତୀୟ ଶିକ୍ଷକ ପୁରସ୍କାରରେ ଶନିବାର ସମ୍ମାନିତ ହୋଇଛନ୍ତି। ସେମାନେ ହେଲେ ଖୋର୍ଦ୍ଧା ଜିଲା ଭୁବନେଶ୍ୱର ଦୃଷ୍ଟିବାଧିତ ଭୀମ ଭୋଇ ବିଦ୍ୟାଳୟର ଶିକ୍ଷକ ତାପସ କୁମାର ମହାନ୍ତି ଏବଂ ବୌଦ୍ଧ ଜିଲା ହରଭଙ୍ଗା ବ୍ଲକ ସରସରା ନୋଡାଲ ଉଚ୍ଚ ପ୍ରାଥମିକ ବିଦ୍ୟାଳୟର ପ୍ରଧାନ ଶିକ୍ଷକ ବସନ୍ତ କୁମାର ସାହୁ। ଭିଡିଓ କନଫରେନ୍ସ ମାଧ୍ୟମରେ ରାଷ୍ଟ୍ରପତି ରାମନାଥ କୋବିନ୍ଦ ସେମାନଙ୍କୁ ଏହି ସମ୍ମାନରେ ସମ୍ମାନିତ କରିଛନ୍ତି। ଖୋର୍ଦ୍ଧା ଏନ୍‌ଆଇସି କେନ୍ଦ୍ରରେ ଶିକ୍ଷକ ମହାନ୍ତି ଉପସ୍ଥିତ ଥିଲେ। ଭାରତ ସରକାରଙ୍କ ଦ୍ୱାରା ପ୍ରେରିତ ମାନପତ୍ର ଓ ପଦକକୁ ଜିଲାପାଳ ସନତ୍ କୁମାର ମହାନ୍ତି ଶିକ୍ଷକ ମହାନ୍ତିଙ୍କୁ ପ୍ରଦାନ କରିଥିଲେ। ଜିଲା ଶିକ୍ଷାଧିକାରୀ ବନ୍ଦନା ମହାପାତ୍ର ଏବଂ ଅତିରିକ୍ତ ଜିଲା ଶିକ୍ଷାଧିକାରୀ ଅକ୍ରୁର ବାରିକ ପ୍ରମୁଖ ଉପସ୍ଥିତ ଥିଲେ। ସେହିପରି ସରସରାର ଶିକ୍ଷକ ସାହୁ କଣ୍ଢେଇ ଓ ବର୍ଣ୍ଣମାଳାର ଛାୟାକୁ ଶିକ୍ଷାଦାନର ମାଧ୍ୟମ ଭାବେ ବ୍ୟବହାର କରି ଲୋକପ୍ରିୟତା ସାଉଣ୍ଟିଛନ୍ତି। ରାଷ୍ଟ୍ରପତି ଭର୍ଚୁଆଲ ଉତ୍ସବ ମାଧ୍ୟମରେ ଶିକ୍ଷକ ସାହୁଙ୍କ ସହିତ ଆଲୋଚନା କରିଥିଲେ। ଶିକ୍ଷକ ସାହୁଙ୍କୁ ଜିଲାପାଳ ଲଲାଟେନ୍ଦୁ ମିଶ୍ର ପଦକ ଓ ମାନପତ୍ର ପ୍ରଦାନ କରିଥିଲେ। ଜିଲା ଶିକ୍ଷା ଅଧିକାରୀ ଗେନ୍ଦ୍ରା କୁଜୁର ଓ ଅନ୍ୟମାନେ ଉପସ୍ଥିତ ଥିଲେ।

ସୌଭିକ, ମିରାଣ୍ଡାଙ୍କୁ ୪ଦିନିଆ ରିମାଣ୍ଡରେ ନେଲା ଏନ୍‌ସିବି

ନୂଆଦିଲ୍ଲୀ,୫।୯(ପି.ଟି.): ବଲିଉଡ୍ ଅଭିନେତା ସୁଶାନ୍ତ ସିଂ ରାଜପୁତ୍‌ଙ୍କ ମୃତ୍ୟୁ ଘଟଣା ପଛର ରହସ୍ୟ ଦିନକୁ ଦିନ ଭିନ୍ନ ମୋଡ଼ ନେବାରେ ଲାଗିଛି। ଏହି ଘଟଣା ପଛରେ ଡ୍ରଗ୍ସ କାରବାର ଲିଙ୍କ୍ ଜଣାପଡ଼ିବା ପରେ ଏହାର ତଦନ୍ତ କରୁଥିବା ନାର୍କୋଟିକ୍ସ କଣ୍ଟ୍ରୋଲ୍ ବ୍ୟୁରୋ(ଏନ୍‌ସିବି) ଶନିବାର ଅଭିନେତ୍ରୀ ରିୟା ଚକ୍ରବର୍ତ୍ତୀଙ୍କ ଭାଇ ସୌଭିକ୍ ଚକ୍ରବର୍ତ୍ତୀ ଏବଂ ସୁଶାନ୍ତଙ୍କ ପୂର୍ବତନ ପରିଚାଳକ ସାମୁଏଲ୍ ମିରାଣ୍ଡାଙ୍କୁ ୪ଦିନିଆ ରିମାଣ୍ଡରେ ନେଇଛି। ଉଭୟଙ୍କୁ ଶୁକ୍ରବାର ଏନ୍‌ସିବି ଗିରଫ କରିଥିଲା। ଶନିବାର ସୌଭିକ୍ ଓ ମିରାଣ୍ଡାଙ୍କୁ କୋର୍ଟରେ ହାଜର କରିବା ସହ ରିମାଣ୍ଡରେ ନେବାକୁ ଆବେଦନ କରିଥିଲା। ନିକଟରେ ରିୟା ଏବଂ ତାଙ୍କ ଭାଇ ସୌଭିକଙ୍କ ମଧ୍ୟରେ ଡ୍ରଗ୍ସ ବିଷୟ ନେଇ କଥା ହୋଇଥିବାର ହ୍ୱାଟ୍ସଆପ୍ ଚାଟ ଭାଇରାଲ୍ ହୋଇଥିଲା। ଶୁକ୍ରବାର ଏନ୍‌ସିବିର ଅଧିକାରୀମାନେ ରିୟା, ସୌଭିକ ଏବଂ ମିରାଣ୍ଡାଙ୍କ ଘରେ ଚଢ଼ାଉ କରି ବିଭିନ୍ନ କାଗଜପତ୍ର, କମ୍ପ୍ୟୁଟର, ଲାପ୍‌ଟପ୍ ଆଦି ଯାଞ୍ଚ କରିବା ପରେ ଉଭୟଙ୍କର ଡ୍ରଗ୍ସ କାରବାରରେ ସମ୍ପୃକ୍ତି ରହିଥିବା ନେଇ ପ୍ରାଥମିକ ତଦନ୍ତରୁ ଜାଣିବାକୁ ପାଇଥିଲେ।

ଆସନ୍ତା ୧୦ବର୍ଷରେ ନାମଲେଖା ୨ଗୁଣ ହେବ

ନୂଆଦିଲ୍ଲୀ,୫।୯(ପି.ଟି.)

ପ୍ରକାଶ ଡାଭଡେକର

୨୦୨୦ ଜାତୀୟ ଶିକ୍ଷା ନୀତି ଏକବିଂଶ ଶତାବ୍ଦୀରେ ଏକ ବୈପ୍ଳବିକ ସଂସ୍କାର ଆଣିପାରିଛି। ଏହି ଶିକ୍ଷା ନୀତି ଦ୍ୱାରା ଆସନ୍ତା ୧୦ବର୍ଷ ମଧ୍ୟରେ ନାମଲେଖା ଅନୁପାତ ୨ଗୁଣ ହେବାର ଆଶା କରାଯାଉଛି ବୋଲି ଶନିବାର କେନ୍ଦ୍ର ସୂଚନା ଓ ପ୍ରସାରଣ ମନ୍ତ୍ରୀ ପ୍ରକାଶ ଡାଭଡେକର କହିଛନ୍ତି। ନୂତନ ଶିକ୍ଷା ନୀତିରେ ଉଚ୍ଚ ଶିକ୍ଷା ଅନୁଷ୍ଠାନର ବିସ୍ତାର ଭାବେ ସମ୍ପ୍ରସାରଣ ବିଶେଷକରି ଗ୍ରାମାଞ୍ଚଳରେ ଉଚ୍ଚ ଶିକ୍ଷାର ପ୍ରସାର ଏବଂ ଚାହିଦା ବୃଦ୍ଧି ଆଗାମୀ ଦିନରେ ଦେଶରେ ନାମଲେଖା ଅନୁପାତକୁ ବୃଦ୍ଧି କରିବାରେ ବେଶ୍ ସହାୟକ ହେବ ବୋଲି ବମ୍ବେର ପାର୍ଲେ ତିଲକ ବିଦ୍ୟାଳୟର ଶତବାର୍ଷିକୀ ଗୁରୁ ଦିବସ ପାଳନ ଅବସରରେ ଭିଡିଓ କନ୍‌ଫରେନ୍ସରେ ଯୋଗଦେଇ ଜାଭଡେକର କହିଛନ୍ତି। ଦେଶରେ ବର୍ତ୍ତମାନ ପିଲାମାନେ ଅଧିକରୁ ଅଧିକ ଶିକ୍ଷା ପ୍ରତି ମନୋନିବେଶ କଲେଣି। ଜାତୀୟ ଶିକ୍ଷା ନୀତି ୨୦୨୦ ଉଭୟ ଶିକ୍ଷା ଏବଂ ଶିକ୍ଷଣ ପଦ୍ଧତି ଏକ ପ୍ରକାର ନୂତନ ଅନୁଭୂତି ଆଣିବ। ଏହା ଯୁବଗୋଷ୍ଠୀକୁ ବେଶ୍ ସଶକ୍ତ କରିପାରିବ। ନୂଆ ଶିକ୍ଷା ନୀତି ମୌଳିକ ଏବଂ ଗାଣିତିକ ସାକ୍ଷରତା ଉପରେ ଗୁରୁତ୍ୱ ଦେଇଛି। ଏଥିସହିତ ନ୍ୟାଶନାଲ ଇନ୍‌ଷ୍ଟିଚ୍ୟୁଟ୍ ଅଫ୍ ଓପନ୍ ସ୍କୁଲିଂ ବ୍ୟବସ୍ଥା ସମସ୍ତଙ୍କ ନିକଟରେ ଶିକ୍ଷା ପହଞ୍ଚାଇବାରେ ସହାୟକ ହେବ ବୋଲି ଜାଭଡେକର କହିଛନ୍ତି। ଜାତୀୟ ଶିକ୍ଷା ନୀତିରେ ପ୍ରାକ୍ ଶିକ୍ଷା ବ୍ୟବସ୍ଥାକୁ ଅଧିକ ଗୁରୁତ୍ୱ ଦିଆଯାଇଛି। ୩ରୁ ୮ବର୍ଷର ପିଲାମାନଙ୍କ ମଧ୍ୟରେ ବୌଦ୍ଧିକ ଜ୍ଞାନ ଶକ୍ତି, ପାଠପଢ଼ା ପ୍ରତି ଆଗ୍ରହ ବୃଦ୍ଧି ଏବଂ ମାନସିକସ୍ଥିତି କିପରି ଠିକ୍‌ଭାବେ ବଢ଼ିପାରିବ ତାହା ଉପରେ ବିଶେଷ ଧ୍ୟାନ ଦିଆଯାଇଛି ବୋଲି ଜାଭଡେକର କହିଛନ୍ତି।

'ଶିକ୍ଷକ ଆମର ହିରୋ'

ନୂଆଦିଲ୍ଲୀ,୫।୯

ନରେନ୍ଦ୍ର ମୋଦି

ପ୍ରଧାନମନ୍ତ୍ରୀ ନରେନ୍ଦ୍ର ମୋଦି ଗୁରୁଦିବସ ଅବସରରେ ରାଷ୍ଟ୍ର ନିର୍ମାଣରେ ଶିକ୍ଷକଙ୍କ ଯୋଗଦାନର ପ୍ରଶଂସା କରିଛନ୍ତି। ଛାତ୍ରୀଛାତ୍ରଙ୍କୁ ଭଲ ମଣିଷ କରି ଗଢି ତୋଳିବାରେ ଶିକ୍ଷକଙ୍କର ଯେଉଁ ଭୂମିକା ରହିଛି ସେଥିପାଇଁ ଦେଶ ତାଙ୍କ ନିକଟରେ ଋଣୀ ରହିବ। ଶିକ୍ଷକ ଦେଶର ଭବିଷ୍ୟତ ଗଢୁଥିବାରୁ ସେ ଆମର ପ୍ରକୃତ ହିରୋ। ତେଣୁ ଏମାନଙ୍କ ପ୍ରତି କୃତଜ୍ଞତା ରହିବା ଉଚିତ। ଗୁରୁଦିବସ ଅବସରରେ ମୋଦି ଟୁଇଟ୍ କରି ଏହା କହିଛନ୍ତି। ଏହି ଅବସରରେ ମୋଦି ପୂର୍ବତନ ରାଷ୍ଟ୍ରପତି ସ୍ୱର୍ଗତ ଡା. ସର୍ବପଲ୍ଲୀ ରାଧାକ୍ରିଷ୍ଣନଙ୍କୁ ମନେପକାଇ ତାଙ୍କୁ ଶ୍ରଦ୍ଧାଞ୍ଜଳି ଅର୍ପଣ କରିଛନ୍ତି।

ଫୁର୍‌ସତ୍

ପେନ୍‌ସିଲରେ ଗିଟାର

ନୂଆଦିଲ୍ଲୀ: ମଣିଷର ସୃଜନଶୀଳତା ବେଳେବେଳେ ସମାଜକୁ ଭିନ୍ନ ରାସ୍ତା ଦେଖାଇଥାଏ। ଠିକ୍ ଏମିତି କିଛି ଏବେ ଦେଖିବାକୁ ମିଳିଛି ସୋସିଆଲ ମିଡିଆରେ। ବିଭିନ୍ନ ପ୍ରକାରର କଲର୍ ପେନ୍‌ସିଲ୍ ବ୍ୟବହାର କରି ଜଣେ କଳାକାର ତିଆରି କରିଛନ୍ତି ଏକ ଗିଟାର। ୟୁଟ୍ୟୁବର ବୁର୍ଲସ ଆର୍ଟ ଚ୍ୟାନେଲରେ ଏଭଳି ଏକ ଗିଟାର ତିଆରି ହୋଇଥିବା ନେଇ ଏକ ଭିଜୁଆଲ ଏବେ ଭାଇରାଲ୍ ହେବାରେ ଲାଗିଛି।

କଲର୍ ପେନ୍‌ସିଲରେ ଗିଟାର ତିଆରି ହେବାର ଭିଜୁଆଲଟି ମୋଟ ୧୩ ମିନିଟର। ୧୨୦୦ଟି ବିଭିନ୍ନ ପ୍ରକାରର କଲର୍ ପେନ୍‌ସିଲ୍ ବ୍ୟବହାର କରି ଜଣେ ବ୍ୟକ୍ତି ତିଆରି କରିଛନ୍ତି ଏକ ସୁନ୍ଦର ଗିଟାର। ଭିଜୁଆଲରେ ଗିଟାରଟିକୁ ତିଆରି କରିବାର ସମ୍ପୂର୍ଣ୍ଣ ପ୍ରକ୍ରିୟାକୁ ଦେଖାଯାଇଛି। ଗିଟାରଟିକୁ କଳାକାରଜଣକ ବେଶ୍ ସୁନ୍ଦରଭାବେ ତିଆରି କରୁଛନ୍ତି ଓ ତା'ପରେ ଏହାକୁ ବଜାଉଛନ୍ତି। ବିଭିନ୍ନ ପ୍ରକାରର ରଙ୍ଗ ପେନ୍‌ସିଲରେ ଗିଟାର ତିଆରି ହେବାର

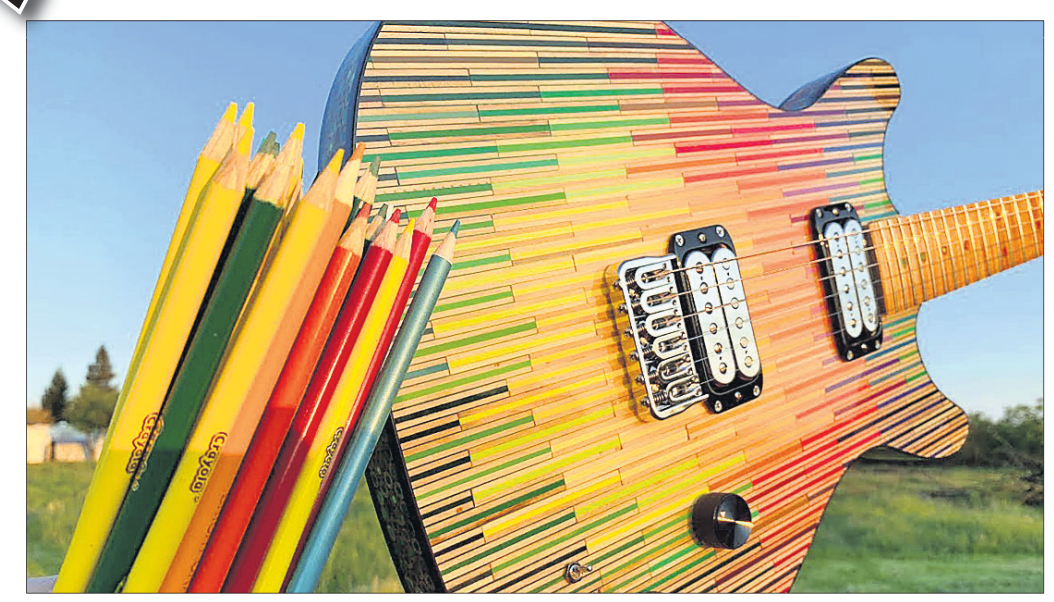

ଏହି ଭିଜୁଆଲଟି ଲୋକଙ୍କୁ ଖୁବ୍ ପସନ୍ଦ ହୋଇଛି। ସେଥିପାଇଁ ମାତ୍ର ଗୋଟିଏ ଦିନରେ ଏହି ଭିଜୁଆଲଟି ପୋଷ୍ଟ ହେବାର କିଛି ଘଣ୍ଟା ମଧ୍ୟରେ ୮୧ହଜାରରୁ ଅଧିକ ଲୋକ ଦେଖି ସାରିଲେଣି। ଭିନ୍ନ ଶୈଳୀରେ ଗିଟାର ତିଆରି ଶୈଳୀକୁ ଲୋକେ ଖୁବ୍ ପସନ୍ଦ କରିଛନ୍ତି। ୟୁଟ୍ୟୁବରେ ଏଭଳି ଭିଜୁଆଲ ଏବେ ଲୋକଙ୍କୁ ଆକୃଷ୍ଟ କରିପାରିଛି। କିଛିଦିନ ତଳେ ଆଉ ଏକ ଗିଟାରର ଫଟୋ ମଧ୍ୟ ସୋସିଆଲ ମିଡିଆରେ ଭାଇରାଲ୍ ହୋଇଥିଲା। କାରଣ ଏହାପୂର୍ବରୁ ଜଣେ ବ୍ୟକ୍ତି ଲୁଣକୁ ବ୍ୟବହାର କରି ଏକ ବିଶେଷ ପ୍ରକାରର ଗିଟାର ତିଆରି କରି ସୋସିଆଲ ମିଡିଆରେ ଜଣାଇଥିଲେ।

ଚିତ୍ରାଙ୍କନ ନିଶାରେ ସନ୍ନି

ସନ୍ନି ଲିଓନି

ମୁମ୍ବାଇ: କରୋନା ମହାମାରୀ ସମୟରେ ବଲିଉଡ ଅଭିନେତ୍ରୀ ନିଜ ସ୍ୱାମୀ ଏବଂ ୩ ସନ୍ତାନଙ୍କ ସହ ବହୁତ ଖୁସିରେ ଲସ୍ ଏଞ୍ଜେଲସ୍‌ରେ ସମୟ ଅତିବାହିତ କରୁଛନ୍ତି। ବଲିଉଡ ସେନ୍ସେସନ ସନ୍ନି ଲିଓନି ଏବେ ପୂରା ସମୟ ନିଜ ପରିବାରକୁ ଦେଉଛନ୍ତି। ସନି ସେମାନଙ୍କୁ ବିଭିନ୍ନ ପ୍ରକାର ଜିନିଷ ଶିଖାଉଛନ୍ତି। ଫ୍ୟାନ୍‌ମାନଙ୍କ ଏଣ୍ଟରଟେନ୍‌ମେଣ୍ଟ ପାଇଁ ସନ୍ନି ସବୁବେଳେ ଧ୍ୟାନ ଦେଇଥାନ୍ତି। ସେଥିପାଇଁ ସେ ଦେଶ ବାହାରେ ଥିଲେ ବି ଭିଡିଓ ଏବଂ ଫଟୋ ଶେୟାର କରିଥାନ୍ତି। ନିକଟରେ ସେ ଏକ ଫଟୋ ଇନ୍‌ଷ୍ଟାଗ୍ରାମରେ ଶେୟାର କରିଥିଲେ। ଏହି ଫଟୋର କ୍ୟାପଶନ୍‌ରେ ସେ ଲେଖିଥିଲେ 'କାଲିଫର୍ନିଆର ସୂର୍ଯ୍ୟ କିରଣ ଏବଂ ଫ୍ରେଶ୍ ପବନର ତୁଳନା ନାହିଁ।' ଫଟୋଟିକୁ ଫ୍ୟାନ୍‌ମାନେ ବେଶ୍ ଲାଇକ୍ କରିବା ସହ କମେଣ୍ଟ ମଧ୍ୟ କରିଥିଲେ। ନିଜକୁ ଭଲ ପାଇବା ସହ ନିଜ ସନ୍ତାନମାନଙ୍କ ଦକ୍ଷତା ବିକାଶ ପାଇଁ ସେ ଟିକେ ହେଲେ ହେଳା କରନ୍ତି ନାହିଁ। ଏଥିଲାଗି ସେ ନିଜ ସନ୍ତାନମାନଙ୍କୁ ବିଭିନ୍ନ ତାଲିମ ଦେଉଛନ୍ତି। କୃଷିକ୍ଷେତ୍ରକୁ ବୁଲାଇ ନେବାଠାରୁ ଆରମ୍ଭ କରି ବାଲୁକା କଳା ଦେଖାଇବା, ଘୋଡ଼ାଚଢ଼ା ଓ ସନ୍ତରଣ ଆଦି ବିଭିନ୍ନ ପ୍ରକାର ପ୍ରଶିକ୍ଷଣ ଦେଉଥିବା ଜଣାଯାଇଛି। ଏବେ ସେ ଝିଅ ନିଶା, ପୁଅ ନୋଆ ଓ ଆସର୍‌ଙ୍କୁ ଚିତ୍ରାଙ୍କନ ଶିଖାଉଛନ୍ତି। ସେମାନେ ପ୍ରାୟ ୬ରୁ ଅଧିକ ଚିତ୍ରାଙ୍କନ କରିଥିଲେ। ଏହାର ଫଟୋ ଓ ଭିଡିଓକୁ ସନିନିଜଇନ୍‌ଷ୍ଟାଆକାଉଣ୍ଟରେ ଶେୟାର କରିଛନ୍ତି।

ମାଟିତଳୁ ବାହାରିବ ଟାଇମ୍ କ୍ୟାପ୍‌ସୁଲ୍

ଆଲିଗଡ଼: ମାଟିତଳୁ ୧୪୩ ବର୍ଷ ତଳେ ପୋତାଯାଇଥିବା ଟାଇମ୍ କ୍ୟାପସୁଲ୍ ବାହାର କରାଯିବ। ଏନେଇ

ଧରିତ୍ରୀ
DHARITRI

ରବିବାର, ସେପ୍ଟେମ୍ବର ୬/୨୦୨୦ | Sunday, September 6/2020 | ପୃଷ୍ଠା-୧

ପେରେସଙ୍କ ବିଶ୍ୱ ରେକର୍ଡ

କେନିଆର ପେରେସ ଜେପ୍‌ଚିର୍‌ଚିର ମହିଳାଙ୍କ ପାଇଁ ଉଦ୍ଦିଷ୍ଟ ହାଫ୍ ମାରାଥନରେ ୧ ଘଣ୍ଟା ୫ ମିନିଟ ୩୪ ସେକେଣ୍ଡ ସମୟ ନେଇ ବିଶ୍ୱ ରେକର୍ଡର ଅଧିକାରିଣୀ ହୋଇଛନ୍ତି।

୧୦ ୦୩

ଚାଲିବ ଆଉ ୮୦ ସ୍ପେଶାଲ ଟ୍ରେନ୍

୧୨ ସେପ୍ଟେମ୍ବରଠାରୁ ୮୦ ନୂଆ ସ୍ୱତନ୍ତ୍ର ଟ୍ରେନ ଚଳାଇବା ନେଇ ସରକାର ନିଷ୍ପତ୍ତି ନେଇଥିବା ରେଳ ବୋର୍ଡ ଅଧ୍ୟକ୍ଷ ଭି.କେ. ଯାଦବ ଶନିବାର ଏହି ସୂଚନା ଦେଇଛନ୍ତି।

୧୪ ପଇସା କମିଲା ଡିଜେଲ

ଭୁବନେଶ୍ୱର,୫।୯

ଶନିବାର ଭୁବନେଶ୍ୱରରେ ଡିଜେଲ ଦର ୧୪ ପଇସା ହ୍ରାସ ହୋଇଥିବା ଜଣାପଡ଼ିଛି। ଏଠାରେ ଡିଜେଲ ଲିଟର ପିଛା ୧୪ ପଇସା ନିମ୍ନରେ ରହି ୭୯.୭୨ ଟଙ୍କାକୁ ଖସିଛି। ସେହିଭଳି ଏଠାରେ ପେଟ୍ରୋଲ ଦର ଅପରିବର୍ତ୍ତିତ ୮୨.୬୪ ଟଙ୍କା ରହିଛି। ଦେଶର ମେଟ୍ରୋ ସହରଗୁଡ଼ିକରେ ଡିଜେଲ ଦର ଶନିବାର ୧୩ରୁ ୧୪ ପଇସା ହ୍ରାସ ଘଟିଛି। ନୂଆଦିଲ୍ଲୀରେ ଡିଜେଲ ୧୩ ପଇସା ହ୍ରାସ ହୋଇ ୭୩.୨୭ ଟଙ୍କା ରହିଛି। ସେହିଭଳି ଚେନ୍ନାଇ, କୋଲକାତା ଏବଂ ମୁମ୍ବାଇରେ ଡିଜେଲ ୧୩ ପଇସା ଲେଖାଏ ହ୍ରାସ ହୋଇ ଦର ଯଥାକ୍ରମେ ୭୮.୫୮ ଟଙ୍କା, ୭୬.୭୭ ଟଙ୍କା ଏବଂ ୭୯.୮୧ ଟଙ୍କାକୁ ଖସିଛି। ଏହି ସହରଗୁଡିକରେ ପେଟ୍ରୋଲ ଦର ଯଥାକ୍ରମେ ୮୨.୦୮ ଟଙ୍କା, ୮୫.୦୪ ଟଙ୍କା, ୮୩.୫୭ ଟଙ୍କା ଏବଂ ୮୮.୭୩ ଟଙ୍କା ରହିଛି। ସୂଚନାଯୋଗ୍ୟ, ପ୍ରାୟ ୬ମାସ ପରେ ପ୍ରଥମ ଥର ଲାଗି ଗୁରୁବାର ଡିଜେଲ ଦର କମିଥିବା ନଜରକୁ ଆସିଛି। ଗୁରୁବାର ଭୁବନେଶ୍ୱରରେ ଡିଜେଲ ଲିଟର ପିଛା ୧୭ ପଇସା ହ୍ରାସ ପାଇଥିଲା।

ଯୁକ୍ତ୨ କଳା, ଧନ୍ଦାମୂଳକ ପାସ୍ ହାର ବଢ଼ିଲା

ପରୀକ୍ଷାଫଳ ଘୋଷଣା ଅବସରରେ ମନ୍ତ୍ରୀ ସମୀର ରଞ୍ଜନ ଦାଶ ଓ ଅନ୍ୟମାନେ।

- **କଳା ପାସ୍ ହାର ୬୭.୫୬%, ସମ୍ଭାବନା ଟପ୍ପର**
- **ଧନ୍ଦାମୂଳକ ଶିକ୍ଷା ପାସ୍ ହାର ୫୭.୫୩%, ମୈତ୍ରୀ ଟପ୍ପର**
- **ପାସ୍ ହାରରେ ପୁଅଙ୍କୁ ଟପିଲେ ଝିଅ**

ଭୁବନେଶ୍ୱର, ୫।୯(ବ୍ୟୁରୋ)

ଉଚ୍ଚ ମାଧ୍ୟମିକ ଶିକ୍ଷା ପରିଷଦ(ସିଏଚ୍‌ଏସ୍‌ଇ) ଦ୍ୱାରା ପରିଚାଳିତ ଯୁକ୍ତ୨ କଳା ଓ ଧନ୍ଦାମୂଳକ ଶିକ୍ଷା ପରୀକ୍ଷାଫଳ ଶନିବାର ପ୍ରକାଶ ପାଇଛି। ସିଏଚ୍‌ଏସ୍‌ଇ କାର୍ଯ୍ୟାଳୟରେ ବିଦ୍ୟାଳୟ ଓ ଗଣଶିକ୍ଷା ମନ୍ତ୍ରୀ ସମୀର ରଞ୍ଜନ ଦାଶ ପରୀକ୍ଷା ଫଳ ଘୋଷଣା କରିଛନ୍ତି। ଚଳିତବର୍ଷ କଳାରେ ପାସ୍ ହାର ୧.୬୭% ବଢ଼ିଛି। ଗତବର୍ଷ ପାସ୍ ହାର ୬୫.୮୯% ଥିବାବେଳେ ଏଥର ୬୭.୫୬% ପାସ୍ ହାର ରହିଛି। ମୋଟ ୨,୧୯,୭୧୬ ଛାତ୍ରୀଛାତ୍ର ପରୀକ୍ଷା ଦେଇଥିଲେ। ସେମାନଙ୍କ ମଧ୍ୟରୁ ୧,୪୮,୪୫୨ଜଣ ପାସ୍ କରିଛନ୍ତି। ଯାଜପୁର ଜିଲା ପାଣିକୋଇଲିସ୍ଥିତ ମା' ତାରିଣୀ ଉଚ୍ଚ ମାଧ୍ୟମିକ ସ୍କୁଲର ଛାତ୍ରୀ ସମ୍ଭାବନା ସାହୁ ରାଜ୍ୟ ଟପ୍ପର ହୋଇଛନ୍ତି। ସେ ୬ଶହ ନମ୍ବରରୁ ୯୧% ଅର୍ଥାତ୍ ୫୪୬ ନମ୍ବର ରଖି ରାଜ୍ୟରେ ପ୍ରଥମ ସ୍ଥାନ ଅଧିକାର କରିଛନ୍ତି।

ଏଥର ମଧ୍ୟ ପାସ୍ ହାରରେ ପୁଅଙ୍କୁ ପଛରେ ପକାଇଛନ୍ତି ଝିଅ। ଝିଅଙ୍କ ପାସ୍ ହାର ୭୫.୪୮% ଥିବାବେଳେ ପୁଅଙ୍କର ୫୭.୩୩% ରହିଛି। ୨୨,୧୯୬ଜଣ ପ୍ରଥମ ଶ୍ରେଣୀରେ ପାସ୍ କରିଥିବାବେଳେ ଦ୍ୱିତୀୟ ଶ୍ରେଣୀରେ ୨୬,୦୨୭ ଓ ତୃତୀୟ ଶ୍ରେଣୀରେ ୧,୦୦,୧୦୧ ପାସ୍ କରିଛନ୍ତି। ତେବେ ବରଗଡ଼ ଜିଲାରେ ସର୍ବାଧିକ ପାସ୍ ହାର ୭୬.୬୩% ରହିଥିବାବେଳେ ନବରଙ୍ଗପୁର ଜିଲାରେ ସର୍ବନିମ୍ନ ୪୪.୬୭% ରହିଛି। କେବଳ ଜଣେ ପରୀକ୍ଷାର୍ଥୀ ୯୦%ରୁ ଅଧିକ ନମ୍ବର ରଖିଛନ୍ତି। ୧୦ଟି କଲେଜରେ ଶତ ପ୍ରତିଶତ ରେଜଲ୍ଟ ହୋଇଛି। ଏଥର କୌଣସି ସ୍କୁଲ୍ ଜିରୋ ରେଜଲ୍ଟ କରିନାହିଁ।

ସେହିପରି ଧନ୍ଦାମୂଳକ ଶିକ୍ଷାରେ ମଧ୍ୟ ପାସ୍ ହାର ୪.୯୧% ଅଧିକ ହୋଇଛି। ଗତବର୍ଷ ପାସ୍ ହାର ୫୨.୬୨% ରହିଥିବାବେଳେ ଏଥର ୫୭.୫୩% ରହିଛି। ମୋଟ ୭,୦୩୨ଜଣ ପରୀକ୍ଷା ଦେଇଥିବାବେଳେ ୪,୦୪୬ଜଣ ପାସ୍ ହୋଇଛନ୍ତି। କେନ୍ଦ୍ରାପଡ଼ା ଜିଲାର ସରକାରୀ ଭୋକେଶନାଲ ଜୁନିୟର କଲେଜ ଛାତ୍ରୀ ମୈତ୍ରୀ ରାଉତ ରାଜ୍ୟ ଟପ୍ପର ହୋଇଛନ୍ତି। ଏଥିରେ ମଧ୍ୟ ଛାତ୍ରୀମାନେ ଭଲ ରେଜଲ୍ଟ କରିଛନ୍ତି। ଝିଅଙ୍କ ପାସ୍ ହାର ୬୩.୭୫% ଥିବାବେଳେ ପୁଅଙ୍କର ୫୨.୦୩% ରହିଛି। ପ୍ରଥମ ଶ୍ରେଣୀରେ ୫୮୫ଜଣ, ଦ୍ୱିତୀୟ ଶ୍ରେଣୀରେ ☞ପୃଷ୍ଠା–୨

କଳାରେ ଟପ୍ପର ସମ୍ଭାବନା ସାହୁ ଓ ଧନ୍ଦାମୂଳକ ଶିକ୍ଷାରେ ମୈତ୍ରୀ ରାଉତ ।

ସୀମାରେ ଉତ୍ତେଜନା ପାଇଁ ଭାରତକୁ ଦାୟୀ କଲା ଚାଇନା

ମସ୍କୋ/ନୂଆଦିଲ୍ଲୀ, ୫।୯

ରୁଷ୍‌ରେ ଭାରତର ପ୍ରତିରକ୍ଷା ମନ୍ତ୍ରୀ ରାଜନାଥ ସିଂଙ୍କ ସହିତ ଶନିବାର ଚାଇନା ପ୍ରତିପକ୍ଷ ୱେଇ ଫେଙ୍ଗହିଙ୍କର ଅଢ଼େଇ ଘଣ୍ଟା ଆଲୋଚନା ହୋଇଛି। ସୀମା ବିବାଦ ଆଲୋଚନାର ମୁଖ୍ୟ ପ୍ରସଙ୍ଗ ଥିଲା। ଚାଇନା ପ୍ରତିରକ୍ଷା ମନ୍ତ୍ରୀ ସୀମାରେ ଉତ୍ତେଜନା ପାଇଁ ଭାରତକୁ ଦାୟୀ କରିଛନ୍ତି। ସେ କହିଛନ୍ତି, ଚାଇନା ନିଜ ଜମିର ସୁରକ୍ଷା ଲାଗି ସମ୍ପୂର୍ଣ୍ଣ ସକ୍ଷମ ଏବଂ ପ୍ରତିବଦ୍ଧ। ଏହାର ଉତ୍ତରରେ ରାଜନାଥ ସିଂ କହିଛନ୍ତି, ସୀମାରେ ଚାଇନା ସୈନ୍ୟଙ୍କ ଆଚରଣ ଆକ୍ରମଣାତ୍ମକ ରହିଛି। ଅପରପକ୍ଷରେ ଭାରତୀୟ ଯବାନ ସବୁବେଳେ ସଂଯମତା ପ୍ରଦର୍ଶନ କରିଛନ୍ତି। ସୀମାରେ ଚାଇନା ସୈନ୍ୟ ସଂଖ୍ୟା ବଢ଼ାଇବା ଦ୍ୱାରା ଉତ୍ତେଜନା ବଢୁଥିବା ରାଜନାଥ କହିଛନ୍ତି। ଭାରତର ଅଖଣ୍ଡତା ଏବଂ ସୀମା ସହିତ କୌଣସି ସାଲିସ କରାଯିବ ନାହିଁ। ବିବାଦ ବଢ଼ିବା ଭଳି କାର୍ଯ୍ୟ ନ କରିବାକୁ ସେ ଚାଇନା ପ୍ରତିପକ୍ଷଙ୍କୁ କହିଛନ୍ତି।

ଗଞ୍ଜାମରୁ ସୁରଟ ଯାଉଥିବା ବସ୍ ଦୁର୍ଘଟଣା: ୮ ମୃତ

ଆସିକା,୫।୯(ଡି.ଏନ୍.ଏ.)

ଗଞ୍ଜାମରୁ ୭୦ରୁ ଊର୍ଦ୍ଧ୍ୱ ଶ୍ରମିକଙ୍କୁ ନେଇ ସୁରଟ ଯାଉଥିବା ଏକ ବସ୍ ଶୁକ୍ରବାର ରାତି ପ୍ରାୟ ୩ଟାରେ ଛତିଶଗଡ଼ ରାୟପୁର ନିକଟ ଛେରିଖେଦିଠାରେ ଦୁର୍ଘଟଣାଗ୍ରସ୍ତ ହୋଇଛି। 'ଶିବାଂଶ' ନାମକ ଏହି ବସ୍‌ଟି ଏକ ଟ୍ରକ ସହ ଧକ୍କା ହେବାରୁ ୮ ଜଣଙ୍କ ମୃତ୍ୟୁ ଘଟିଛି।

ମୃତକ ହେଲେ ଆସିକା ଥାନା ଘଟକୁରି ଗ୍ରାମର ବିଶ୍ୱନାଥ ଗୌଡ଼, ଖଣ୍ଡଦେଉଳି ଗ୍ରାମର ଯୁଧିଷ୍ଠିର ନାୟକ, ଗାଙ୍ଗପୁର ଥାନା ବାଘୁଆପଲ୍ଲୀର ସୁଶାନ୍ତ ସ୍ୱାଇଁ, ବୋରି ନିକଟସ୍ଥ ଚାଞ୍ଚରାପଲ୍ଲୀର ନାରାୟଣ ଗୁରୁ, ଛତ୍ରପୁର ଥାନା ସୁନ୍ଦରପୁରର ସମୀର ମହାଙ୍କୁଡ, ହିଞ୍ଜିଳି ଥାନା ବାଦିଆମ୍ବର କୈଳାସ ଜେନା। ଅନ୍ୟ ୨ ମୃତକ ତପନ ନାୟକ ଓ ବୀରୁ ଡାଙ୍କୁଆଙ୍କ ଗାଁ ଜଣାପଡିନାହିଁ। ଦୁର୍ଘଟଣାରେ ବେଲଗୁଣ୍ଡା ଥାନା ଅଞ୍ଚଳର ଚିତ୍ର ସ୍ୱାଇଁ, ଶେରଗଡ ଥାନା ଅଞ୍ଚଳର ବୁଲୁ ସ୍ୱାଇଁ, କବିସୂର୍ଯ୍ୟନଗର ଥାନା ଅଞ୍ଚଳର ବାବୁ ଗୌଡ, ଗାଙ୍ଗପୁର ଥାନା ଅଞ୍ଚଳର ଟୁକୁନା ଜେନା ଗୁରୁତର ହୋଇଛନ୍ତି। ସେମାନଙ୍କୁ ସ୍ଥାନୀୟ ଡାକ୍ତରଖାନାରେ ଭର୍ତ୍ତି କରାଯାଇଛି। ଗତ ୪ ମାସ ତଳେ ☞ପୃଷ୍ଠା–୨

ଦୁର୍ଘଟଣାଗ୍ରସ୍ତ ବସ୍।

ମୃତକଙ୍କ ପରିବାରକୁ ୨ ଲକ୍ଷ ଲେଖାଏ ସହାୟତା

ଛତିଶଗଡ଼ ଯିବାକୁ ମନ୍ତ୍ରୀ ସୁଶାନ୍ତ ସିଂଙ୍କୁ ନିର୍ଦ୍ଦେଶ

ଭୁବନେଶ୍ୱର,୫।୯(ବ୍ୟୁରୋ)–ଛତିଶଗଡ଼ର ରାୟପୁରରେ ଏକ ସଡ଼କ ଦୁର୍ଘଟଣାରେ ଗଞ୍ଜାମ ଜିଲାର ୮ ଜଣ ବ୍ୟକ୍ତିଙ୍କ ମୃତ୍ୟୁ ହୋଇଛି। ଏହି ଘଟଣା ପାଇଁ ମୁଖ୍ୟମନ୍ତ୍ରୀ ନବୀନ ପଟ୍ଟନାୟକ ଗଭୀର ଦୁଃଖ ପ୍ରକାଶ କରିଛନ୍ତି। ଶୋକସନ୍ତପ୍ତ ପରିବାରବର୍ଗଙ୍କୁ ମୁଖ୍ୟମନ୍ତ୍ରୀ ସମବେଦନା ଜଣାଇଛନ୍ତି । ଏଥିସହିତ ମୃତକଙ୍କ ପରିବାରଙ୍କ ଲାଗି ମୁଖ୍ୟମନ୍ତ୍ରୀ ୨ ଲକ୍ଷ ଟଙ୍କା ଲେଖାଏ ଅନୁକମ୍ପାମୂଳକ ସହାୟତା ଘୋଷଣା କରିଛନ୍ତି। ଏହି ସହାୟତା ମୁଖ୍ୟମନ୍ତ୍ରୀଙ୍କ ରିଲିଫ ପାଣ୍ଠିରୁ ଯୋଗାଇ ଦିଆଯିବ। ଏଥିସହିତ ଆହତଙ୍କ ଚିକିତ୍ସା ସମ୍ପୂର୍ଣ୍ଣ ମାଗଣାରେ ☞ପୃଷ୍ଠା–୨

ଆଜିର ସମ୍ପାଦକୀୟ

ଏହା କ'ଣ ଜାତୀୟ ସୁରକ୍ଷା ନୀତି

ଆଜିର ମନ୍ତବ୍ୟ

ନୂଆ ଶିକ୍ଷାନୀତି ଶିଖିବା ଓ ଶିଖାଇବାର ଅନୁଭବକୁ ସୁଖଦ କରିବ।

–ପ୍ରକାଶ ଜାଭଡେକର, କେନ୍ଦ୍ର ଜଙ୍ଗଲ ଓ ପରିବେଶ ମନ୍ତ୍ରୀ

ବାଣିଜ୍ୟ ସଂସ୍କାରରେ ଓଡ଼ିଶା ପଛୁଆ
..... ୩ .....

INSTITUTE OF ENTREPRENEURSHIP DEVELOPMENT, ODISHA
An Institute of
MSME Department, Govt. of Odisha

ADMISSION NOTICE 2020-21

IMBA

INTEGRATED MASTER OF BUSINESS ADMINISTRATION
(Affiliated to Utkal University)

QUALITY EDUCATION IN GOVT. INSTITUTE

COURSE	DURATION	COURSE FEE
BBA (IMBA FIRST 3 YEARS)	3 YEARS	₹ 25,000/- per year
	Eligibility : The candidate should have passed +2 or its equivalent in any discipline with minimum 45% marks in aggregate.	
MBA LATERAL ENTRY (IMBA LAST 2 YEARS)	2 YEARS	₹ 60,000/- per year
	Eligibility : The candidate should have passed 3 year BBA (six semesters) from any recognized university with minimum 50% marks in aggregate.	

Applications are invited for admission into **IMBA 5 years programme** for the session **2020-21**. The Application Form is available in Institute's website **www.iedodisha.nic.in**. Interested candidates can also collect the Application Form personally from IED Odisha on payment of ₹ **500/-** (₹ **200/- for SC/ST/PH Candidates)** cash or DD in favour of **IED ODISHA IMBA, payable at Bhubaneswar.**

Last date for submission of IMBA Application form with all relevant documents and fees:	19-09-2020
Commencement of Admission into **IMBA 1st Semester and 7th Semester** at IED Odisha	24-09-2020

Plot No. 123, Sector-A, Zone-A, Mancheswar Indl. Estate, Near Postal Printing Press, PO:Rasulgarh, Bhubaneswar-751010, Ph. 0674-2585609/2587176, Mob. 9437163828, 7978120939

ଏମ୍‌ପି ଅନୁଭବଙ୍କ ନାଁରେ ସ୍ତ୍ରୀଙ୍କ ନିର୍ଯାତନା ଅଭିଯୋଗ

- **ଏସ୍‌ଡିଜେଏମ୍‌ରେ ପିଟିଶନ ଦାୟର କଲେ ବର୍ଷା**
- **୧୫ କୋଟିର କ୍ଷତିପୂରଣ ଦାବି**

କଟକ ଅଫିସ,୫।୯

ଓଲିଉଡ୍‌ର ଚର୍ଚ୍ଚିତ ଯୋଡ଼ି ଅନୁଭବ ମହାନ୍ତି ଓ ବର୍ଷା ପ୍ରିୟଦର୍ଶିନୀଙ୍କ ମଧ୍ୟରେ ଫାଟ ସୃଷ୍ଟି ହୋଇଛି। ଅଭିନେତାରୁ ରାଜନେତା ପାଲଟିଥିବା ଏମ୍‌ପି ଅନୁଭବଙ୍କ ନାଁରେ ଅନେକ ଅଭିଯୋଗ ଆଣିଛନ୍ତି ତାଙ୍କ ସ୍ତ୍ରୀ ତଥା ଅଭିନେତ୍ରୀ ବର୍ଷା ପ୍ରିୟଦର୍ଶିନୀ। ଏ ନେଇ କଟକ ସଦର ଏସ୍‌ଡିଜେଏମ୍ କୋର୍ଟରେ ଘରୋଇ ହିଂସାରୁ ମହିଳାଙ୍କୁ ସୁରକ୍ଷା ଆଇନ–୨୦୦୫ ଅନୁଯାୟୀ ଦଫା ୧୨, ୧୭, ୧୮, ୧୯, ୨୦, ୨୨ରେ ଏକ ମାମଲା ରୁଜୁ ହୋଇଥିବା ଜଣାପଡ଼ିଛି। ☞ପୃଷ୍ଠା–୨

ବର୍ଷା ପ୍ରିୟଦର୍ଶିନୀ

ଅନୁଭବ ମହାନ୍ତି

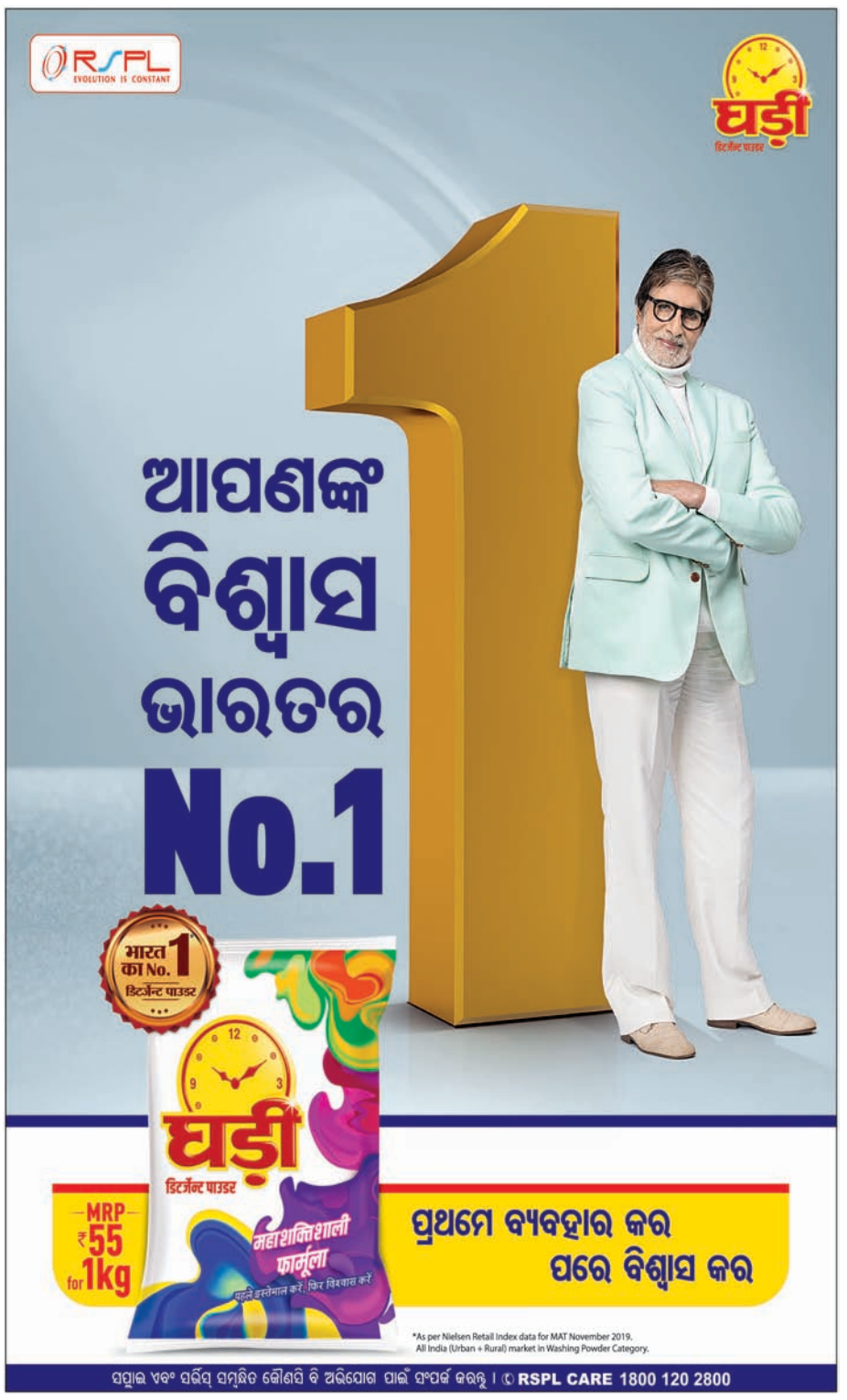

ଜନ୍ମଦିନର ଶୁଭେଚ୍ଛା

ଜିଉସ୍
ପରିବାରବର୍ଗ

ନାମ: .....
ବୟସ:.....
ଜନ୍ମ ତାରିଖ: .....

ଏଠାରେ ୨ X ୨ ସେ.ମି. ଫଟୋ ଲଗାନ୍ତୁ

ସର୍ତ୍ତାବଳୀ: ଏହି କୁପନ ବ୍ୟବହାର କରି ସମ୍ପୂର୍ଣ୍ଣ ମାଗଣାରେ ଜନ୍ମଦିନର ଶୁଭେଚ୍ଛା ଜଣାନ୍ତୁ। ଫଟୋଗ୍ରାଫ ସହିତ କୁପନଟି ପ୍ରକାଶନ ତାରିଖର ୭ ଦିନ ପୂର୍ବରୁ ଜନ୍ମଦିନ ଶୁଭେଚ୍ଛା, ଧରିତ୍ରୀ, ବି-୨୬, ରସୁଲଗଡ ଶିଳ୍ପାଞ୍ଚଳ, ଭୁବନେଶ୍ୱର-୧୦ ଠିକଣାରେ ପହଞ୍ଚିବା ଆବଶ୍ୟକ।

ମୃତକଙ୍କ ପରିବାରକୁ ...

କରିବା ଲାଗି ଘୋଷଣା କରିବା ସହ ମୁଖ୍ୟମନ୍ତ୍ରୀ ସେମାନଙ୍କ ଆଶୁ ଆରୋଗ୍ୟ କାମନା କରିଛନ୍ତି। ଆହତମାନଙ୍କୁ ତୁରନ୍ତ ଆବଶ୍ୟକ ସହାୟତା ଯୋଗାଇ ଦେବାକୁ ଗ୍ରାମ୍ୟ ଉନ୍ନୟନ ମନ୍ତ୍ରୀ ସୁଶାନ୍ତ ସିଂଙ୍କୁ ରାୟପୁରଯିବାକୁନିର୍ଦ୍ଦେଶଦେଇଛନ୍ତି।ଏଥିସହିତମୃତାହତମାନଙ୍କୁସହାୟତାକରିବାନେଇଛତିଶଗଡ଼ ପୋଲିସ ମହାନିର୍ଦ୍ଦେଶକଙ୍କ ସହ ଯୋଗାଯୋଗ କରିବାକୁ ମୁଖ୍ୟମନ୍ତ୍ରୀ ଡିଜିପିଙ୍କୁ ନିର୍ଦ୍ଦେଶ ଦେଇଛନ୍ତି।

ଯୁକ୍ତ୨ କଳା, ଧନ୍ଦାମୂଳକ ...

୧,୩୨୭ ଓ ତୃତୀୟ ଶ୍ରେଣୀରେ ୧,୯୮୯ଜଣ ପାସ୍ କରିଛନ୍ତି। ବରଗଡ଼ରେ ସର୍ବାଧିକ ପାସ୍ ହାର ୭୮.୪୦% ରହିଥିବାବେଳେ ନବରଙ୍ଗପୁରରେ ସର୍ବନିମ୍ନ ୧୨.୫୦% ରହିଛି। ୯୦% ଉପରେ ମାତ୍ରଜଣେ ପରୀକ୍ଷାର୍ଥୀ ରହିଛନ୍ତି। ୫ଟି ସ୍କୁଲ ଶତ ପ୍ରତିଶତ ରେଜଲ୍ଟ କରିଥିବାବେଳେ ୧୦ଟି ସ୍କୁଲରେ ଜିରୋ ରେଜଲ୍ଟ ହୋଇଥିବା ମନ୍ତ୍ରୀ ସୂଚନା ଦେଇଛନ୍ତି। ଫଳ ଘୋଷଣା ଅବସରରେ ମନ୍ତ୍ରୀ ଦାଶ ରାଜ୍ୟର ସମସ୍ତ ଶିକ୍ଷୟିତ୍ରୀଶିକ୍ଷକଙ୍କୁ ପବିତ୍ର ଗୁରୁଦିବସର ଶୁଭେଚ୍ଛା ଜଣାଇଥିଲେ। ଏହି ଅବସରରେ ବିଦ୍ୟାଳୟ ଓ ଗଣଶିକ୍ଷା ବିଭାଗର ପ୍ରମୁଖ ଶାସନ ସଚିବ ସତ୍ୟବ୍ରତ ସାହୁ, ଅତିରିକ୍ତ ଶାସନ ସଚିବ ଶୁଭଶ୍ରୀ ନନ୍ଦ, ରାଜ୍ୟ ଉଚ୍ଚ ଶିକ୍ଷା ପରିଷଦ ଅଧ୍ୟକ୍ଷ ଭୂପୀନ୍ଦର ସିଂ ପୁନିଆ, ଉପାଧ୍ୟକ୍ଷ ବୃନ୍ଦାବନ ଶତପଥୀ, ରାଜ୍ୟ ଉଚ୍ଚ ମାଧ୍ୟମିକ ଶିକ୍ଷା ନିର୍ଦ୍ଦେଶାଳୟ ନିର୍ଦ୍ଦେଶକ ବୃନ୍ଦାବନ ବେହେରା, ପରୀକ୍ଷା ନିୟନ୍ତ୍ରକ ବିଜୟ ସାହୁ ପ୍ରମୁଖ ଉପସ୍ଥିତ ଥିଲେ।

ପ୍ରଥମ ପୃଷ୍ଠାରୁ...

ଗଞ୍ଜାମରୁ ସୁରଟ ଯାଉଥିବା ...

କରୋନା ସଂକ୍ରମଣ ଯୋଗୁ ସୁରଟର ବିଭିନ୍ନ କମ୍ପାନୀ ବନ୍ଦ ହୋଇଯିବାରୁ କାମଧନ୍ଦା ନ ପାଇ ଗଞ୍ଜାମ ଜିଲାର ଶ୍ରମିକମାନେ ଫେରି ଆସିଥିଲେ। ଦୀର୍ଘ ଦିନ ବସିବା ପରେ ଏଠାରେ ଠିକ୍ ଭାବେ କାମ ନ ମିଳିବାରୁ ଶ୍ରମିକମାନେ ପୁଣି ରାଜ୍ୟ ବାହାରକୁ ଯିବା ପାଇଁ ଯୋଜନା କରିଥିଲେ। ଏପରିକି ସୁରଟର ବିଭିନ୍ନ କମ୍ପାନୀ ମାଲିକମାନେ ବସ୍ ପଠାଇ ଗଞ୍ଜାମର ଶ୍ରମିକଙ୍କୁ ନେଉଥିବା ଦେଖାଯାଇଥିଲା। ଶୁକ୍ରବାର ମଧ୍ୟାହ୍ନରେ ଆସିକା ବସ୍ଷ୍ଟାଣ୍ଡରୁ 'ଶିବାଶଂ' ବସ୍ (ନଂ.ଏନଏଲ୍୦୩ବି ୦୯୮୭) ଶ୍ରମିକଙ୍କୁ ନେଇ ସୁରଟ ଅଭିମୁଖେ ଯାତ୍ରା କରିଥିଲା। ରାତିରେ ରାୟପୁରର ଛେରିଖେଦିଠାରେ ବସ୍‌ଟି ଆଗରେ ଯାଉଥିବା ଟ୍ରକ(ନଂ.ୟୁପି୫୦ସିଟି ୩୭୦୯)କୁ ଅତିକ୍ରମ କରିବା ବେଳେ ଦୁର୍ଘଟଣାଗ୍ରସ୍ତ ହୋଇଥିଲା। ଦୁର୍ଘଟଣା ସaମ୍ପର୍କରେ ଜଣାପଡିବା ପରେ ସେଠାକାର ପୋଲିସ ମୃତାହତମାନଙ୍କୁ ଉଦ୍ଧାର କରିଥିଲା। ବସ୍‌ରେ ନିର୍ଦ୍ଧାରିତ କ୍ଷମତାଠାରୁ ବହୁ ଅଧିକ ଯାତ୍ରୀ ରହିଥିଲେ ବୋଲି ସୂଚନା ମିଳିଛି। ତେବେ ଶ୍ରମିକଙ୍କୁ ନେଇ ଯାଉଥିବା ଜଣେ କମ୍ପାନୀ ସୁପରଭାଇଜରଙ୍କ କହିବାନୁଯାୟୀ, ଶ୍ରମିକମାନେ ଦୀର୍ଘଦିନ ଧରି ନିଜ ଭିଟାମାଟିରେ କୌଣସି ରୋଜଗାର ନ ପାଇ ମିଲ୍ ମାଲିକଙ୍କ ସହ ଯୋଗାଯୋଗ କରିଥିଲେ। ମିଲ୍ ମାଲିକ ମଧ୍ୟ ଯୋଗଯୋଗ ରକ୍ଷାକରି ବିଭିନ୍ନ ସ୍ଥାନରେ ସୁପରଭାଇଜରଙ୍କ ମାଧ୍ୟମରେ ଶ୍ରମିକଙ୍କୁ ନେବା ଲାଗି ଅନୁରୋଧ କରିଥିଲେ। ସୁପରଭାଇଜରଙ୍କୁ ଶ୍ରମିକଙ୍କ ପିଛା ଏକ ହଜାରରୁ ଊର୍ଦ୍ଧ୍ୱ ଟଙ୍କା ବାଟ ଖର୍ଚ୍ଚ ଦେବା ସହ ବସ୍ ବ୍ୟବସ୍ଥା ମଧ୍ୟ କରିଥିଲେ। ଶ୍ରମିକମାନଙ୍କ ଫେରିଯିବା ସମ୍ପର୍କରେ ପ୍ରଶାସନ ନିକଟରେ କୌଣସି ସୂଚନା ନ ଥିବା ଜଣାପଡିଛି।

ଏମ୍‌ପି ଅନୁଭବଙ୍କ ନାଁରେ ...

ଏହି ଘଟଣା ଓଡ଼ିଆ ସିନେଜଗତ ସମେତ ରାଜ୍ୟରେ ହଇଚଇ ସୃଷ୍ଟି କରିଛି । ବର୍ଷା ପିଟିଶନରେ ଦର୍ଶାଇଛନ୍ତି, ଅନୁଭବ ଜଣେ ମଦ୍ୟପ। ସେ ଅନେକ ସମୟରେ ନିଜ ବନ୍ଧୁମାନଙ୍କୁ ଆଣି ଶୟନ କକ୍ଷରେ ବସାଇ ମଦ୍ୟପାନ କରାନ୍ତି। ବିବାହ ପରେ ଅନେକ ଚଳଚ୍ଚିତ୍ରରେ ଉଭୟ ଏକତ୍ର କାର୍ଯ୍ୟ କରିଥିଲେ ସୁଦ୍ଧା ଏ ପର୍ଯ୍ୟନ୍ତ ସେ ତାଙ୍କ ପାରିଶ୍ରମିକ ପାଇନାହାନ୍ତି। ଅନ୍ୟପକ୍ଷରେ ଭରଣପୋଷଣ ବାବଦକୁ ବର୍ଷା ୧୫ କୋଟି ଟଙ୍କା ଦାବି କରିଥିବା ଜଣାପଡ଼ିଛି। ସେଥିମଧ୍ୟରେ ୧୩ କୋଟି ଟଙ୍କା କ୍ଷତିପୂରଣ ଓ ରୋଜଗାର ହରାଇଥିବାରୁ ୨ କୋଟି ଟଙ୍କା ବର୍ଷା ଦାବି କରିଛନ୍ତି। ଏହାଛଡା ମାସିକ ୨୦ ହଜାର ଟଙ୍କା ଘର ଭଡ଼ା ଓ ଚଳିବା ପାଇଁ ମାସିକ ଖର୍ଚ୍ଚ ୫୦ ହଜାର ଟଙ୍କା ଦେବାକୁ ବର୍ଷା ପିଟିଶନରେ ଉଲ୍ଲେଖ କରିଛନ୍ତି। ଏ ସଂକ୍ରାନ୍ତରେ ଜିଲା ପ୍ରୋଟେକ୍ସନ ଅଫିସରଙ୍କ ଠାରୁ ଅଦାଲତ ରିପୋର୍ଟ ତଲବ କରିଥିବା ସୂଚନା ମିଳିଛି । ଏ ନେଇ ଅନୁଭବ ପ୍ରତିକ୍ରିୟାରେ କହିଛନ୍ତି, ମୋ ପାଖକୁ ସେମିତି କୌଣସି ଲିଗାଲ ନୋଟିସ ଆସିନି। ଯେବେ ଆସିବ ମୁଁ ସେ ବିଷୟରେ ଜଣାଇବି।

ଆଜିର ରାଶିଫଳ

ଜ୍ୟୋତିର୍ବିଦ୍ୟା ବିଶାରଦ ପ୍ରସନ୍ନ କୁମାର ମହାପାତ୍ର
ମଙ୍ଗରାଜପୁର ଶାସନ, କାଦୁଆ, ଗଞ୍ଜାମ

ମେଷ

ଅଧିକାଂଶ ସମୟ ମନ ଅସ୍ଥିର ରହିଲେ ମଧ୍ୟ ସମସ୍ୟା ସମାଧାନ ହୋଇଯିବ। ସଭାସମିତି, ଆନୁଷ୍ଠାନିକ ଓ ସାଙ୍ଗଠନିକ କାର୍ଯ୍ୟରେ ପ୍ରଶଂସିତ ହେବେ। ପରିବାରରେ ପିଲାଙ୍କ କଥା ନେଇ ମାନସିକ ସ୍ଥିତି ବିପନ୍ନ ରହିପାରେ। ଘର କଥା କହି ବନ୍ଧୁଙ୍କ ମନରେ ବିଶ୍ୱାସ ହେଲା ଭଳି କାମ କରିପାରନ୍ତି ।

ବୃଷ

ଗୁରୁତ୍ୱପୂର୍ଣ୍ଣ ନିଷ୍ପତ୍ତି ନେବା ପୂର୍ବରୁ ପରିବାର ସହ ଆଲୋଚନା କରିବା ଭଲ ହେବ। ବନ୍ଧୁ ଗହଣରେ ଅପ୍ରିୟ ସତ୍ୟ ଭାଷଣରୁ ଦୂରେଇ ରହନ୍ତୁ। କଚେରି ମାମଲା କ୍ଷେତ୍ରରେ ଆଶାଜନକ ଫଳ ପାଇବେ। ଯାନ୍ତ୍ରିକ ଶିଳ୍ପ,ବାଣିଜ୍ୟ, ବ୍ୟବସାୟ ଓ ପରିବହନ କ୍ଷେତ୍ରରେ ଆଶା ଅନୁରୂପ ଫଳ ପାଇବେ।

ମିଥୁନ

ଆଜି କୌଣସି ନୂତନ କାର୍ଯ୍ୟରେ ହାତ ଦେବାକୁ ସ୍ଥିର କରି କୃତକାର୍ଯ୍ୟ ହେବେ। ସ୍ୱାର୍ଥସାଧନ ମାନସରେ ମିତ୍ରମାନେ ପ୍ରଶଂସା ଗାଇ ବୁଲିବେ,ଏଣୁ ଏଥିପ୍ରତି ସତର୍କ ରହିବା ଭଲ। କଳା, ସାହିତ୍ୟ, ସାମ୍ବାଦିକତା ଓ ରଚନାତ୍ମକ କାର୍ଯ୍ୟରେ ଅଗ୍ରଗତି ଘଟିବ। କର୍ମକ୍ଷେତ୍ରରେ ଖଳପ୍ରକୃତି ଲୋକମାନେ ବିରୁଦ୍ଧାଚରଣ କରିପାରନ୍ତି।

କର୍କଟ

ଅତୀତ ଘଟଣାର ସମୀକ୍ଷା କରି ମନ ବିଷାଦଗ୍ରସ୍ତ ହୋଇପାରନ୍ତି । କର୍ମକ୍ଷେତ୍ରରେ ମିଥ୍ୟା ଅଭିଯୋଗ ସକାଶେ ଅନ୍ୟ ଉପରେ ବିରକ୍ତି ପ୍ରକାଶ କରିବେ। ଋଣ ସୂତ୍ରରେ ଅର୍ଥଲାଭ କରିବେ ଓ ଶିଳ୍ପ ବାଣିଜ୍ୟରେ ଉନ୍ନତି ଘଟିବ। ସାହିତ୍ୟ, କଳା, ବୈଷୟିକ କ୍ଷେତ୍ରରୁ ପ୍ରଶଂସିତ ହେବେ।

ସିଂହ

ଆଜିର କର୍ମକ୍ଷେତ୍ରରେ କେତେକ ସାମାନ୍ୟ ଭୁଲ୍‌ରୁ କାମଗୁଡିକ ବିଶୃଙ୍ଖଳିତ ହୋଇପାରେ। କରଜଦାତାଙ୍କ ଚାପ ବୃଦ୍ଧି ପାଇବାରୁ ମାନସିକ ଭାରସାମ୍ୟ ହରାଇବେ । ନମ୍ରତା ଓ ବିନୟର ସହ କହିଲେ ବନ୍ଧୁ ତାହାକୁ ବିଚାର କରିପାରନ୍ତି। ଘର କଥା ମନକୁ ବେଶି ଆନ୍ଦୋଳିତ କରିବା ସଙ୍ଗକୁ ନୂତନ ଦାୟିତ୍ୱ ହାତକୁ ନେଇ ବିବ୍ରତ ହୋଇପାରନ୍ତି।

କନ୍ୟା

ବାରମ୍ବାର ଚେଷ୍ଟା କଲେ ମଧ୍ୟ କର୍ମକ୍ଷେତ୍ରରେ ପରିସ୍ଥିତି ଗମ୍ଭୀର ରହିବ। ପାରିବାରିକ ସଭାବ ଅକ୍ଷୁଣ୍ଣ ରହିବା ହେତୁ ସାମାନ୍ୟ ମାନସିକ ଶାନ୍ତିଲାଭ କରିବେ । ବାଣିଜ୍ୟ, ବ୍ୟବସାୟରେ ପ୍ରତିଦ୍ୱନ୍ଦ୍ୱିତା ବଢିପାରେ । ଆନୁଷ୍ଠାନିକ କାମରେ ସଂକଟରେ ସମ୍ମୁଖୀନ ହେଲେ ମଧ୍ୟ ପରକ୍ଷଣରେ ସବୁ ଠିକ୍ ହୋଇଯିବ।

ତୁଳା

ନିଜର ଅବହେଳାଜନିତ ସ୍ୱାସ୍ଥ୍ୟ ସମସ୍ୟା ମନକୁ ଭାରାକ୍ରାନ୍ତ କରିବ। ମାତ୍ର ଗୃହ ସମସ୍ୟା ଆନୁଷ୍ଠାନିକ କାମ, ଯାନ୍ତ୍ରିକ ଶିଳ୍ପ ଓ ପରିବହନ କ୍ଷେତ୍ରରେ ଆଶା ଅନୁରୂପ ଫଳ ପାଇବେ। ବନ୍ଧୁଙ୍କ ସମ୍ପର୍କରେ କୌଣସି ଖବର ପାଇ ବିସ୍ମୟ ପ୍ରକାଶ କରିପାରନ୍ତି। ସରକାରୀ କାମ ଓ ପଦସ୍ଥ ବ୍ୟକ୍ତିବିଶେଷଙ୍କ କ୍ଷେତ୍ରରୁ ଉପକୃତ ହେବ ।

ବିଛା

ବନ୍ଧୁମାନଙ୍କ ଦ୍ୱାରା ପ୍ରତାରିତ ହୋଇ ମାନସିକ ସ୍ତରରେ କଷ୍ଟ ଅନୁଭବ କରିପାରନ୍ତି। କୌଣସି ଆନୁଷ୍ଠାନିକ ଅଥବା ସାମାଜିକ କାର୍ଯ୍ୟରେ ଯୋଗଦେବାର ସୂଚନା ରହିଛି । କଳା, ସାହିତ୍ୟ, ସଙ୍ଗୀତ, ଚଳଚ୍ଚିତ୍ର ଓ ରାଜନୀତି, ପ୍ରଶାସନ ପାଇଁ ଦିନଟି ବହୁତ ଭଲ। ଆଶାନୁଯାୟୀ ପ୍ରାପ୍ତି ସନ୍ତୋଷଜନକ ହେବନାହିଁ।

ଧନୁ

ପ୍ରତ୍ୟେକ ପରିସ୍ଥିତିରେ ଜିଦ୍‌ରେ ଅଟଳ ରହିଲେ ସମସ୍ୟାକୁ ନିମନ୍ତ୍ରଣ କରିବା ପରି ହେବ। ମନ ଭିତରେ ଉଙ୍କି ମାରୁଥିବା ଆଶା ପୂରଣ ହେବାରେ ଜଣେ ବନ୍ଧୁ ସାହାଯ୍ୟ କରିପାରନ୍ତି। ପାରିବାରିକ ପ୍ରତିରୋଧ କାମକୁ ବିଶୃଙ୍ଖଳିତ କରିପାରେ। ସାମୟିକ ଭାବରେ ଶାରୀରିକ ଅସୁସ୍ଥି ଅନୁଭବ କରିପାରନ୍ତି।

ମକର

ପରିବାରର ସହମତିରେ ନୂତନ ଯୋଜନା ସକାଶେ ମନ ବଳାଇ କାର୍ଯ୍ୟାରମ୍ଭ କରିପାରନ୍ତି। କ୍ରୟ ବିକ୍ରୟ କ୍ଷେତ୍ରରେ ସତର୍କ ନ ହେଲେ ଠକାମିରେ ପଡିବାର ଆଶଙ୍କା ରହିଛି। ପୁରାଣ ପଠନ ସାଙ୍ଗକୁ ଧର୍ମକାର୍ଯ୍ୟ ପ୍ରତି ରୁଚି ବଳିବ। ବନ୍ଧୁଙ୍କ ମନରେ ବିଶ୍ୱାସ ହେଲା ଭଳି କଥା କହି କାମ ହାସଲରେ ସମର୍ଥ ହେବେ।

କୁମ୍ଭ

ଆଲୋଚନା ସମୟରେ ବିରକ୍ତିକର କଥା କିମ୍ବା ବିବାଦୀୟ ମନ୍ତବ୍ୟ ଦେଇ ଶତ୍ରୁତା ଅର୍ଜନ କରିପାରନ୍ତି। ପାରିବାରିକ କ୍ଷେତ୍ରରେ ଭାବପ୍ରବଣତା ଯୋଗୁଁ ମନୋବଳ କ୍ରମଶଃ ହ୍ରାସ ପାଇବ। ବ୍ୟବସାୟରେ ସଫଳତା ହାସଲ କରିବେ। ଛୋଟ ଘଟଣା ପ୍ରତି ଗୁରୁତ୍ୱ ଦେବା ଭଲ ।

ମୀନ

ଆଜି ଆପଣ ନିଜକାମ ପଛକୁ ପକାଇ ଅନ୍ୟ ମାନଙ୍କ ନିର୍ଦ୍ଦେଶରେ କାମ କରିପାରନ୍ତି। ପରିବାର ସକାଶେ ଗୁରୁତ୍ୱପୂର୍ଣ୍ଣ କାମଟି ହାସଲ କରିବା କଷ୍ଟକର ହୋଇପଡିବ। ସହକର୍ମୀ କିମ୍ବା ବନ୍ଧୁମାନଙ୍କ ସହାୟତାରୁ ମୂଲ୍ୟବାନ ଦ୍ରବ୍ୟ ଲାଭ ହୋଇପାରେ। ଦୂରଯାତ୍ରାର ସୁଯୋଗ ପାଇବେ କିନ୍ତୁ ଯାଇପାରିବେ ନାହିଁ।

ଆଜି ଆଶ୍ୱିନ କୃଷ୍ଣ ଚତୁର୍ଥୀ ରବିବାର, ସେପ୍ଟେମ୍ବର ୬ତାରିଖ, ରାଶିନକ୍ଷତ୍ର-ଅଶ୍ୱିନୀ/ମେଷ, ମେଷ ରାଶିର ଘାତବାର ଓ ଘାତଚନ୍ଦ୍ର, ଚତୁର୍ଥୀର ଶ୍ରାଦ୍ଧ, ସକାଳ ଘ.୦୬.୨୫ମି. ଗତେ ଘ.୦୯.୪୨ମି. ମଧ୍ୟେ, ସନ୍ଧ୍ୟା ଘ.୦୭.୨୭ମି.ଗତେ ଘ.୦୯.୧୦ମି.ମଧ୍ୟେ ଅମୃତବେଳା। ସନ୍ଧ୍ୟା ଘ.୦୬.୪୦ମି.ଗତେ ଘ.୦୭.୨୭ମି. ମଧ୍ୟେ, ରାତ୍ରି ଘ.୧୨.୦୮ମି.ଗତେଘ.୦୩.୧୫ମି. ମଧ୍ୟେ ମାହେନ୍ଦ୍ରବେଳା। ଅପରାହ୍ନ ଘ.୦୪.୨୧ମି.ଗତେ ଘ.୦୫.୫୩ମି. ମଧ୍ୟେ ରାହୁକାଳ।

classifieds Everyday

0674-2580101, 2549302

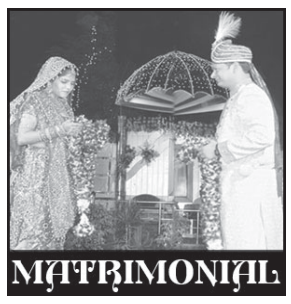

BRIDE WANTED

For M.Tech (IIT, Bombay) internship (Steinbeis University, Germany) qualified Commander in Indian Navy. Contact: +919438183860. D-18027

Groom: Khandayat, Excellent public relation- cum- Business- cum- Law Officer, Science Doctorate, PGDCA, Vizag Company. 8594848637, 9853218740. D-69912

Son Age 30 B.Tech NIT, Rourkela MBA IIM, Lucknow working in Mumbai corporate office of bank 20 laks, caste Brahmin 6372748613. D-18156

GROOM WANTED

Age-35 Government ଚାକିରି କରୁଥିବା ସୁନ୍ଦର ଖଣ୍ଡାୟତ ଝିଅଙ୍କ ପାଇଁ ପୁଅ ଦରକାର। Contact: 7077699296. D-18088

Staff Nurse 38 ବୟସ୍କା devorcee ବ୍ରାହ୍ମଣ ଝିଅଙ୍କୁ any caste ପୁଅ ଦରକାର। 7381366108. D-67955

ବିଧବା 46ବର୍ଷର ମହିଳା/ P.N.B Bankରେ accountant ଅଛନ୍ତି। ଉପଯୁକ୍ତ ବୟସର ପାରିବାରିକ କିମ୍ବା ଛୁଆପିଲା ଥିବା ବ୍ୟକ୍ତି ଯୋଗାଯୋଗ କରନ୍ତୁ। 9078166327. D-68834

ସରକାରୀ ଚାକିରିଆ 46 ବୟସ୍କା ଅବିବାହିତା କୈବର୍ତ୍ତ ଝିଅଙ୍କୁ any caste ପୁଅ ଦରକାର। 9658674636. D-67954

ନୟାଗଡ଼ ବାସିନ୍ଦା ଝିଅ ଓଡ଼ିଆ ଭଣ୍ଡାରି ଜାତି ମଧ୍ୟବିତ ପରିବାର ପାଇଁ ଭଣ୍ଡାରି ଜାତିର ପୁଅ ଖୋଜୁଛୁ। ମୋବାଇଲ ନଂ- ୮୮୨୦୪୬୫୨୨୫. ଧ-୧୮୧୨୯

Beautiful Khandayat girl 1995/ 5'2", BSC, MBA Origin, Bhubaneswar, "VAISNABI". 7008967858. D-69336

SALE

Yellowzone plots @ 1700 available at Malipada near Sumhospital and one farm house 7 acres @ 2 lakhs per gunth Jhumka dam . Contact- 7735768268, 7894413311 D-18154

2BHK flat near Tamando Market, Starts @45,15,000/-, 9937166932. D-69332

1400sqft. plot Lingipur, 300mtrs. from NH boundarywall, Concrete road, 26lac. 9337288910, 9437421096. D-69434

C.V. Raman College ପାଖରେ 30,000sqft. plot ବିକ୍ରିହେବ। Contact: 9778928492. D-68367

Earthquake proof 2BHK flat in Apartment Avantika near Gokul residency on Rasulgarh GGP Pandra road for immediate sale. Contact: 9938095118, 8763935874 during office hour. D-69910

Booking open 3BHK Duplex within gated community near ITER College, Bhubaneswar. Contact: 9861616986. D-67563

Booking open for 3BHK luxurious & premimum flat at Surya Nagar, Bhubaneswar, genuine buyer Contact: DEEPAK-9937329999. D-69907

Gharabari Private Boundary Plot Near Kesura Bankcolony, Bhubaneswar 8249310165, 9437283845 D-67117

Email ମାଧ୍ୟମରେ କ୍ଲାସିଫାଏଡକୁ ବିଜ୍ଞାପନ ପଠାଇବାର ଠିକଣା:- classifieddharitri@gmail.com

ତମାଣ୍ଡୋ National Highwayଠାରୁ 600mtrs ଦୂରରେ immediate ଘରକରି ରହିବା ପାଇଁ yellow zone plot ମିଳୁଛି। 8480348215. D-69535

ଭୁବନେଶ୍ୱର ପଟିଆ, ରଘୁନାଥପୁର, ଫୁଲନଖରା ପାଖରେ 1,2,3BHK Simplex/ Duplex ଅଛି। 8327785834, 9658122456. D-69153

Contact for construction of Simplex/ Duplex/ Apartment and Interior Design of TV unit, Wardrobe and Modular Kitchen from the experts. MPlanets: 7008550473. D-18124

ଭୁବନେଶ୍ୱର ନିକଟସ୍ଥ ପିତାପଲ୍ଲୀଛକରେ NH16କୁ ଲାଗି 30ft mainroad ଓ 25ft subroad ଥାଇ BDA ଅନ୍ତର୍ଭୁକ୍ତ ସ୍ଥିତିବାନ ପ୍ଲଟ୍ Electricity, ପାଚେରିସହ ମିଳୁଅଛି। 9090963952. D-69141

Ready construction plotPatia,Pathergadia, Sundarpada, Jagamara corehouse duplex lowcost plot available. 8328811411, 9861971879. D-69158

Fully developed residential gharabari plot at Phulnakhara connected to 200'road side East Engineering College, 500mtrs from Trinath Bazar Market Complex- 9439889903. D-69144

ଭୁବନେଶ୍ୱର ଜଟଣୀଗେଟ୍ କିଛି ଦୂରତାରେ 1200sqft. 2,20,000/-, ଅରଗୁଳ IIT 1200sqft. 1,32,000/- (Outright). 9348817649, 9348232008. D-69151

Bhubaneswar Engineering College (BEC), Backside Govt. ରାସ୍ତାକୁ ଲାଗି ସ୍ଥିତିବାନ ପ୍ଲଟ୍ ମିଳୁଅଛି। **8338932027.** D-69150

A prime location plot having 2000sqft. immediate for sale at Baramunda, Bhubaneswar. Price-87 lakhs (No Brokers) Contact: 8260595320. D-69739

Land sale farm house/ industry roadside at Dhenkanal area 60km from Cuttack. 7809525452, 8249851363. D-69533

Gharabari developed plot with boundary near Phulnakhara (Synergy College), 9439487505. D-69333

PURCHASE

ଭୁବନେଶ୍ୱରରେ ଘର କରିବା ପାଇଁ ପାଚେରି ହୋଇଥିବା ପ୍ଲଟ୍ ଦରକାର। Land owner Contact: 9439493164. D-69157

GENERAL

PURCHASE

We purchase land, old building and old gold. Contact: Hindustan Jewellers. 9437033691. D-68366

Zenith Homeo Pharmacy (Running Homeopathy Medicine & Clinic) at Samantrapur, Bhubaneswar. For details Contact: 9658712117, 7008169264. D-69911

2BHK Apartment Nandan Vihar near Patia Big Bazar for family and two roomed accommodation at Bapuji Nagar for Office/ Residance. Contact: 9437205577 (9AM to 2PM). D-67564

Shoproom available at Jayadev Vihar mainroad, Bhubaneswar @30000 per month. Contact: 9938511622. D-18128

3BHK apartment with two toilets and garage at Baishnav Vihar, Bomikhal, Bhubaneswar: 9238574993. D-18109

3 BHK Puja Parkings 1700 SFT Independent Groundfloor Mahavir Nagar, Cuttack Road, Guesthouse/ Office. 8847882402, 8763862809. D-18090

Ground floor 1500sqft. near Ravitalkies for Office/ Institution. Rent Rs. 20,000. 8249204856. D-59872

Tolet Farmhouse 12km from Sum Hospital (Rs. 4000-Rs.12000). Contact: 9978445683 1, 9777177038. D-69909

2/3 BHK Flat for rent at Manjulata Mansion, Nandan Vihar, KIIT Square, Bhubaneswar. Service Holders (Family) preferred. Contact: 9437392900. D-18130

3BHK Flat well furnished for rent/ sale at Sahid Nagar, Bhubaneswar. Contact: 7205747191(M) D-69616

Newly open full body massage SPA in Bhubaneswar. Contact: 7205058838. D-69741

Swarna SPA newly open positively health benefits with expert therapist. 7873794731. D-69736

Get refreshment body massage by expert therapist contact for. 9556978408. D-69738

Herbal full body massage by smart / expert therapist. Contact: 8338067247. D-69737

Relaxing body massage by Lady/ Gents therapists - 7008773793. D-60888

Newly open full body massage by Lady/ Gents therapists - 8018656899. D-60887

LOST

ଏତଦ୍ୱାରା ପଜାମୁଣ୍ଡାଇ କୋର୍ଟ ନୋଟାରି ପବ୍ଲିକଙ୍କ ନିକଟରେ ସତ୍ୟପାଠ ମାଧ୍ୟମରେ ଜଣାଉଅଛୁ ଯେ ଗତ ୩୧ ତାରିଖରେ ଆମ୍ଭେ ପୁଷ୍ପଲତା ସାହୁ, ସ୍ୱାମୀ: ରଶ୍ମିରଞ୍ଜନ ସାହୁ, ସା- ଭରତପୁର, ପୋଷ୍ଟ- ବାଙ୍କେଶ୍ୱର, ଥାନା- ଆଳି, ଜିଲ୍ଲା- କେନ୍ଦ୍ରାପଡ଼ା ନିକଟସ୍ଥ ସିଙ୍ଗିରି ବଜାରକୁ ଯାଉଥିବା ବେଳେ ଅସାବଧାନତା ଯୋଗୁ ଧରିଥିବା ପଲିଥିନ୍ ବ୍ୟାଗ୍ କେଉଁଠି ଖସି ପଡ଼ିଥିଲା। ବ୍ୟାଗ୍ ଭିତରେ ଆମ୍ଭ ଘରବାଡି ପଟ୍ଟା ଥିଲା। ଖାତା ନଂ. ୯୦୯/୨୮୨, ପ୍ଲଟ୍ ନଂ. ୨୧୯୮/୩୪୫୫ ଏ୦.୧୩ ଡେସିମିଲ ଖତିଆନା ପଟ୍ଟା ହଜିଯାଇଛି। ଏଥିନେଇ ଆମ୍ଭେ ଆଳି ଥାନାରେ ଏତଲା ଦେଇଅଛୁ। ଆଳି ପୋଲିସ ଅନୁସନ୍ଧାନ ଜାରି ରଖିଛନ୍ତି। ଏହି ନଂ. ୮୨୬୦୮୬୮୪୧୩ରେ ଜଣାଇବା ପାଇଁ ଅନୁରୋଧ ଧ-୧୮୧୩୧

AFFIDAVIT

ମୁଁ ନମିତା ମୁଦୁଲି, ଘର ଚୂଡ଼ଙ୍ଗସାହି ମଧୁବନ ଲେନ୍ ପୁରୀ-୧ ଓଡ଼ିଶା. ତା. ୦୫।୦୯।୨୦୨୦ ଦିନ ନୋଟାରି ପବ୍ଲିକ୍, ପୁରୀ ଆଫିଡେଭିଟ୍ କରି ମୋର ନାମ ନମିତା ମୁଦୁଲିରୁ ବଦଳାଇ ତିଳୋତମା ମୁଦୁଲି କରିଅଛି, ଏବେଠାରୁ ମୁଁ ତିଳୋତମା ମୁଦୁଲି ନାମରେ ପରିଚିତ ହେବି। ଧ-୬

କରୋନା ସଂକ୍ରମଣ ସ୍ଥିତି

	ଆକ୍ରାନ୍ତ	ମୃତ୍ୟୁ	ଆରୋଗ୍ୟ
ବିଶ୍ୱ	୨୬,୯୧୯,୮୦୬	୮,୮୦,୯୬୭	୧୯,୦୨୦,୬୫୧
ଭାରତ	୪୦,୯୨,୫୫୦	୭୦୫୧୯	୩୧,୬୨,୩୦୫
ଓଡ଼ିଶା	୧,୨୦,୨୨୧	୫୩୮(+୫୩)	୯୩,୭୭୪

ଶନିବାର ରାତି ୯ଟା ସୁଦ୍ଧା
(+ ଅନ୍ୟ ରୋଗରେ କରୋନା ଆକ୍ରାନ୍ତଙ୍କ ମୃତ୍ୟୁ)
ତଥ୍ୟ: https://www.worldometers.info/coronavirus/ ଏବଂ ଓଡ଼ିଶା ସରକାର

ବାଣିଜ୍ୟ ସଂସ୍କାରରେ ଓଡ଼ିଶା ପଛୁଆ

- ଇଜ୍ ଅଫ୍ ଡୁଇଂ ବିଜ୍‌ନେସ୍ ରିପୋର୍ଟ ଉନ୍ମୋଚିତ
- ତାଲିକାର ଶୀର୍ଷରେ ଆନ୍ଧ୍ରପ୍ରଦେଶ

ନୂଆଦିଲ୍ଲୀ,୫।୯

କେନ୍ଦ୍ର ସରକାର ରାଜ୍ୟଗୁଡ଼ିକ ଲାଗି ଇଜ୍ ଅଫ୍ ଡୁଇଂ ବିଜ୍‌ନେସ୍ ବା ବାଣିଜ୍ୟ ସୁବିଧା ତାଲିକା ଶନିବାର ପ୍ରକାଶ କରିଛନ୍ତି। ଅର୍ଥମନ୍ତ୍ରୀ ନିର୍ମଳା ସୀତାରାମନ 'ଷ୍ଟେଟ ବିଜ୍‌ନେସ୍ ରିଫର୍ମ ଆକ୍ସନ୍ ପ୍ଲାନ୍'କୁ ଉନ୍ମୋଚନ କରିଛନ୍ତ। ଏଥିରେ ବାଣିଜ୍ୟିକ ସଂସ୍କାର ଧାରା ଜାରି କ୍ଷେତ୍ରରେ ପ୍ରମୁଖ ରାଜ୍ୟଗୁଡ଼ିକ ମଧ୍ୟରେ ଓଡ଼ିଶା ସ୍ଥାନ ପାଇ ପାରିନାହିଁ। ବାଣିଜ୍ୟ ସଂସ୍କାରରେ ମଛର ଏବଂ ସବୁଠାରୁ ଖରାପ ପ୍ରଦର୍ଶନ କରିଥିବା ରାଜ୍ୟ ମଧ୍ୟରେ ଓଡ଼ିଶା ଆଗରେ ରହିଛି। ଓଡ଼ିଶା ଏଥର ୧୫ଟି ସ୍ଥାନ ତଳକୁ ଖସି ୨୯ତମରେ ରହିଛି। ର୍ୟାଙ୍କ ଖସିବା କ୍ଷେତ୍ରରେ ଏହା ସବୁଠାରୁ ଅଧିକ ବୋଲି ଜଣାପଡିଛି। ହରିୟାଣା, କେରଳ, କର୍ନାଟକ, ବିହାର, ଗୋଆ ଏବଂ ଆସାମ ଭଳି ରାଜ୍ୟ ଏହି ବର୍ଗରେ ରହିଛନ୍ତି। ସେହିଭଳି ସଂସ୍କାରରେ ମଛର ଥିବା ରାଜ୍ୟ ମଧ୍ୟରେ ସିକିମ, ତ୍ରିପୁରା, ମେଘାଳୟ, ନାଗାଲାଣ୍ଡ ରହିଥିବା ଜଣାପଡ଼ିଛି।

ସଂସ୍କାର କ୍ଷେତ୍ରରେ ଆନ୍ଧ୍ର ପ୍ରଦେଶ ପୁଣି ଥରେ ପ୍ରଥମ ସ୍ଥାନରେ ରହିଥିବା ବେଳେ ଦ୍ୱିତୀୟରେ ଉତ୍ତର ପ୍ରଦେଶ ଏବଂ ତୃତୀୟରେ ତେଲଙ୍ଗାନା ରହିଛି। ତାଲିକାରେ ଉତ୍ତରପ୍ରଦେଶ ପ୍ରାୟ ୧୦ଟି ସ୍ଥାନ ଉନ୍ନୀତ ହୋଇଛି। ୨୦୧୫ରେ ରାଜ୍ୟଗୁଡିକର ବାଣିଜ୍ୟ ସଂସ୍କାର ଆକ୍ସନ ପ୍ଲାନ୍‌କୁ ନେଇ କେନ୍ଦ୍ର ସରକାର ଏଭଳି ର୍ୟାଙ୍କ ପ୍ରଦାନ କରୁଛନ୍ତି। ବର୍ତ୍ତମାନ ପ୍ରକାଶ ପାଇଥିବା ଏହି ତାଲିକା ୪ର୍ଥ ସଂସ୍କରଣ। ଏଥିରେ ଡିଜିଟାଇଜେଶନ, ସ୍ୱଚ୍ଛତା ଏବଂ ନିବେଶକଙ୍କ ଆତ୍ମବିଶ୍ୱାସ ଭଳି ପ୍ରସଙ୍ଗକୁ ସ୍ଥାନିତ କରାଯାଇଛି।

ତାଲିକାରେ ଲାକ୍ଷାଦୀପ ୧୫ତମ ସ୍ଥାନରେ ରହିଛି। ଶିଳ୍ପରେ ବିକାଶ ଲାଭ କରିଥିବା ରାଜ୍ୟ ଗୁଜରାଟ, ମହାରାଷ୍ଟ୍ର ଏବଂ ତାମିଲନାଡୁ ୧୦ତମ, ୧୩ତମ ଏବଂ ୧୪ତମ ସ୍ଥାନରେ ରହିଛନ୍ତି। ନିମ୍ନରେ ରହିଥିବା ରାଜ୍ୟଗୁଡିକ ବାଣିଜ୍ୟ ସଂସ୍କାରରେ ଚଳିତ ଥର ଭଲ ପ୍ରଦର୍ଶନ କରିବା ସହ ତାଲିକାରେ ଟପ୍ ରାଜ୍ୟଗୁଡିକ ସହ ଭଲ ପ୍ରତିଦ୍ୱନ୍ଦ୍ୱିତା କରିଥିବା ଜଣାପଡ଼ିଛି। ସଂସ୍କାର ପ୍ରକ୍ରିୟା କାର୍ଯ୍ୟାନ୍ୱୟନ କରିବାରେ ବିଫଳ ହେବାରୁ ରାଜ୍ୟଗୁଡିକ ର୍ୟାଙ୍କ ଖସିଥିବା ନଜରକୁ ଆସିଛି। ଶିଳ୍ପ ପ୍ରୋତ୍ସାହନ ଏବଂ ଆନ୍ତଃବାଣିଜ୍ୟ ବିଭାଗ(ଡିପିଆଇଆଇଟି) ପକ୍ଷରୁ ୧୮୧ ସଂସ୍କାର ପଏଣ୍ଟ ଉପରେ ଫୋକସ୍ କରି ଏଭଳି ରିପୋର୍ଟ ପ୍ରକାଶ ପାଇଛି। ଏହା ମଧ୍ୟରେ ୪୫ ବିଜ୍‌ନେସ ରେଗୁଲେଟୋରି ଏରିଆକୁ ସ୍ଥାନିତ କରାଯାଇଛି। ସିଙ୍ଗଲ ୱିଣ୍ଡୋ, ସିଷ୍ଟମ, ଟିକସ ପ୍ରଦାନ, ୟୁଟିଲିଟି ପରମିଟ ଏବଂ ପରିବେଶ ସହ ଅନ୍ୟ ପ୍ରସଙ୍ଗ ଏଥିରେ ବିଚାରଯୋଗ୍ୟ ହୋଇଥାଏ।

ସଂକ୍ରମଣ ୧ଲକ୍ଷ ୨୦ ହଜାର ଟପିଲା

ଆଉ ୩,୫୪୩ ଚିହ୍ନଟ, ୭ ମୃତ

ଭୁବନେଶ୍ୱର, ୫।୯(ବ୍ୟୁରୋ)

ରାଜ୍ୟରେ ନିୟନ୍ତ୍ରଣକୁ ଆସିପାରୁନି ସଂକ୍ରମଣ। ଶେଷ ୨୪ ଘଣ୍ଟାରେ କରୋନାରେ ଆଉ ୩,୫୪୩ ଆକ୍ରାନ୍ତ ହୋଇଛନ୍ତି। କ୍ୱାରାଣ୍ଟାଇନ ସେଣ୍ଟରରୁ ୨,୧୬୧ଜଣ ଚିହ୍ନଟ ହୋଇଥିବାବେଳେ ୧,୩୮୨ଜଣ ସ୍ଥାନୀୟ ଆକ୍ରାନ୍ତ ରହିଛନ୍ତି। ଫଳରେ ରାଜ୍ୟରେ ଏବେ ମୋଟ ଆକ୍ରାନ୍ତଙ୍କ ସଂଖ୍ୟା ୧ଲକ୍ଷ ୨୦ହଜାର ୨୨୧ରେ ପହଞ୍ଚିଛି। ତେବେ ଖୋର୍ଦ୍ଧା, କଟକ ଓ ମୟୂରଭଞ୍ଜକୁ ନେଇ ଚିନ୍ତା ବଢ଼ିଛି। ସଂକ୍ରମଣରେ ଏହି ୩ ଜିଲା ଆଗରେ ରହୁଛନ୍ତି। ଖୋର୍ଦ୍ଧା ଜିଲାରୁ ପୁଣି ରେକର୍ଡ ସଂଖ୍ୟକ ୮୭୮ ଜଣ ନୂଆ ପଜିଟିଭ୍ ଚିହ୍ନଟ ହୋଇଥିବାବେଳେ ଏହା ତଳକୁ ମୟୂରଭଞ୍ଜ ୩୨୬, କଟକ ୨୯୫, ବରଗଡ଼ ୨୭୪, ଯାଜପୁର ୨୦୬, ବାଲେଶ୍ୱର ୧୫୩ ଓ ଗଞ୍ଜାମରୁ ୧୦୨ଜଣ ରହିଛନ୍ତି। ଏହାବାଦ୍ ଅନ୍ୟସବୁ ଜିଲାରେ ଶହେଠାରୁ କମ୍ ସଂଖ୍ୟାରେ ନୂଆ ପଜିଟିଭ୍ ବାହାରିଛନ୍ତି। ଏହାକୁ ମିଶାଇ ଖୋର୍ଦ୍ଧାରେ ଆକ୍ରାନ୍ତଙ୍କ ସଂଖ୍ୟା ସବୁଠାରୁ ଅଧିକ ଅର୍ଥାତ୍ ୨୦,୬୧୮ ଛୁଇଁଛି। କଟକରେ ୧୦,୦୪୩ ଓ ମୟୂରଭଞ୍ଜରେ ସଂକ୍ରମଣ ୪,୬୧୯କୁ ବୃଦ୍ଧି ପାଇଛି।

ସେହିପରି କରୋନାରେ ପୁଣି ୭ଜଣଙ୍କ ଜୀବନ ଯାଇଛି। ଖୋର୍ଦ୍ଧାରୁ ସର୍ବାଧିକ ୨ଜଣ ଥିବାବେଳେ ବଲାଙ୍ଗୀର, ସୁନ୍ଦରଗଡ଼, ଗଞ୍ଜାମ, କଟକ ଓ ମାଲକାନଗିରିରୁ ଜଣେ ଲେଖାଏ ରହିଛନ୍ତି। ବର୍ତ୍ତମାନ ରାଜ୍ୟରେ କରୋନାଜନିତ ମୃତ୍ୟୁ ସଂଖ୍ୟା ୫୩୮କୁ ବୃଦ୍ଧି ପାଇଛି। ଅପରପକ୍ଷରେ ରାଜ୍ୟରେ କରୋନା ନମୁନା ପରୀକ୍ଷଣ ୨୦ଲକ୍ଷ ଟପିଛି। ୨୪ ଘଣ୍ଟାରେ ୫୦,୬୬୩ ନମୁନା ପରୀକ୍ଷା ହୋଇଥିଲା। ୪୩,୬୪୦ ଆଣ୍ଟିଜେନ୍ ଟେଷ୍ଟ ହୋଇଥିବାବେଳେ ୬,୮୯୮ଟି ଆର୍‌ଟି-ପିସିଆର୍ ଓ ୧୨୫ ଟ୍ରୁନାଟ୍ ଟେଷ୍ଟ ହୋଇଛି। ଏପର୍ଯ୍ୟନ୍ତ ମୋଟ ୨୦,୪୮,୦୦୮ ନମୁନା ପରୀକ୍ଷା ହୋଇସାରିଛି ଓ ଏଥିମଧ୍ୟରୁ ୫.୮୭% କରୋନା ପଜିଟିଭ୍ ଚିହ୍ନଟ ହୋଇଛନ୍ତି।

ଗଡ଼ିବ ଆଉ ୮୦ ସ୍ପେଶାଲ ଟ୍ରେନ୍

ନୂଆଦିଲ୍ଲୀ,୫।୯: ରେଳଯାତ୍ରୀଙ୍କ ପାଇଁ ଖୁସି ଖବର। ୧୨ ସେପ୍ଟେମ୍ବରଠାରୁ ୮୦ ନୂଆ ସ୍ୱତନ୍ତ୍ର ଟ୍ରେନ ଚଳାଇବା ନେଇ ସରକାର ଘୋଷଣା କରିଛନ୍ତି। ଏଥିଲାଗି ୧୦ ସେପ୍ଟେମ୍ବରଠାରୁ ପଞ୍ଜୀକରଣ ଆରମ୍ଭ ହେବ। ବର୍ତ୍ତମାନ ଚଳାଚଳ କରୁଥିବା ୨୩୦ ସ୍ପେଶାଲ ଟ୍ରେନ ପରେ ଏହି ଟ୍ରେନଗୁଡିକ ଚାଲିବ ବୋଲି ଜଣାପଡ଼ିଛି। ରେଳ ବୋର୍ଡ ଅଧ୍ୟକ୍ଷ ଭି.କେ. ଯାଦବ ଶନିବାର ଏହି ସୂଚନା ଦେଇଛନ୍ତି। କରୋନା ସଂକ୍ରମଣକୁ ଧ୍ୟାନରେ ରଖି ସରକାର ସାରା ଦେଶରେ ପାସେଞ୍ଜର, ମେଲ୍ ଏବଂ ଏକ୍ସପ୍ରେସ୍ ଟ୍ରେନ ଚଳାଚଳ ଉପରେ କଟକଣା ଲଗାଇଛନ୍ତି। ଲକ୍‌ଡାଉନ ମଧ୍ୟରେ ୧୨ ମେଠାରୁ ସ୍ୱତନ୍ତ୍ର ଟ୍ରେନ ଚଳାଚଳ କରୁଛି। ଜୁନ୍ ୧୦ଠାରୁ ୧୦୦ ଯୋଡ଼ା ଟ୍ରେନ୍ ଚଳାଚଳ ନେଇ ଅନୁମତି ମିଳିଛି। ଏଭଳି ଭାବେ ମୋଟ ୨୩୦ ଟ୍ରେନ ଚଳାଚଳ କରୁଛି। ବର୍ତ୍ତମାନ ଆଉ ୪୦ ଯୋଡ଼ା ସ୍ୱତନ୍ତ୍ର ଟ୍ରେନ ଚଳାଇବାକୁ ନିଷ୍ପତ୍ତି ଗ୍ରହଣ କରାଯାଇଛି।

ମୃତ୍ୟୁ ହେବାର ଘଣ୍ଟାଏ ପରେ ପଜିଟିଭ୍ ଚିହ୍ନଟ

ଖୁଣ୍ଟୁଣୀ,୫।୯(ଡି.ଏନ.ଏ): ଖୁଣ୍ଟୁଣୀ ଥାନା ଅଞ୍ଚଳରେ ଜଣେ ୬୫ ବର୍ଷର ପୁରୁଷଙ୍କ ଶନିବାର ମୃତ୍ୟୁ ଘଟିବାର ଘଣ୍ଟାଏ ପରେ କରୋନା ପଜିଟିଭ୍ ଚିହ୍ନଟ ହୋଇଛନ୍ତି। ଫଳରେ ଅଞ୍ଚଳବାସୀ ଭୟଭୀତ ହୋଇପଡ଼ିଥିବାବେଳେ ମୃତଦେହକୁ ଛୁଇଁ ନ ଥିଲେ। ପ୍ରାୟ ୩ ଘଣ୍ଟା ପରେ କଟକରୁ ସ୍ୱତନ୍ତ୍ର କୋଭିଡ୍ ଗାଡି ଆସିବା ପରେ ସ୍ଥାନୀୟ ସରପଞ୍ଚ, ଡାକ୍ତର ଓ ସ୍ୱାସ୍ଥ୍ୟକର୍ମୀଙ୍କ ଉପସ୍ଥିତିରେ ମୃତଦେହକୁ କଟକର କଳିଆବୋଦାଠାରେ ସନ୍ଧ୍ୟା ୬ଟା ବେଳେ ସତ୍କାର କରାଯାଇଥିବା ମୃତକଙ୍କ ପୁଅ ସୂଚନା ଦେଇଛନ୍ତି। ସୂଚନାଯୋଗ୍ୟ, ଚିହ୍ନଟ ବ୍ୟକ୍ତି ଜଣକ ଗତ କିଛି ଦିନ ହେବ ଜ୍ୱର ଓ ଥଣ୍ଡାରେ ପୀଡିତ ଥିଲେ। ଜ୍ୱର ନ ଛାଡ଼ିବାରୁ ଶୁକ୍ରବାର ଆଠଗଡ଼ର ବେଣ୍ଟପଦାଠାରେ ସେ କୋଭିଡ୍ ପରୀକ୍ଷା କରିଥିଲେ। ଶନିବାର ସକାଳେ ଗୁରୁତର ହେବାରୁ ତାଙ୍କୁ ଆଠଗଡ଼ ଉପଖଣ୍ଡ ଡାକ୍ତରଖାନାରେ ଭର୍ତ୍ତି କରାଯାଇଥିଲା । ହେଲେ କିଛି ସମୟ ପରେ ଡାକ୍ତର ତାଙ୍କୁ ମୃତ ଘୋଷଣା କରିଥିଲେ। ତାଙ୍କ ପରିବାର ଲୋକେ ମୃତଦେହକୁ ନିଜ ଗ୍ରାମକୁ ନେଇ ଆସିଥିଲେ। ଘରେ ପହଞ୍ଚିବାର ଏକ ଘଣ୍ଟା ପରେ ବ୍ରହ୍ମପୁର ସ୍ୱାସ୍ଥ୍ୟକେନ୍ଦ୍ରର ଡା.ଦିଲୀପ ଦାସ ମୃତ ବ୍ୟକ୍ତି ପଜିଟିଭି ଥିବା ଘୋଷଣା କରିଥିଲେ।

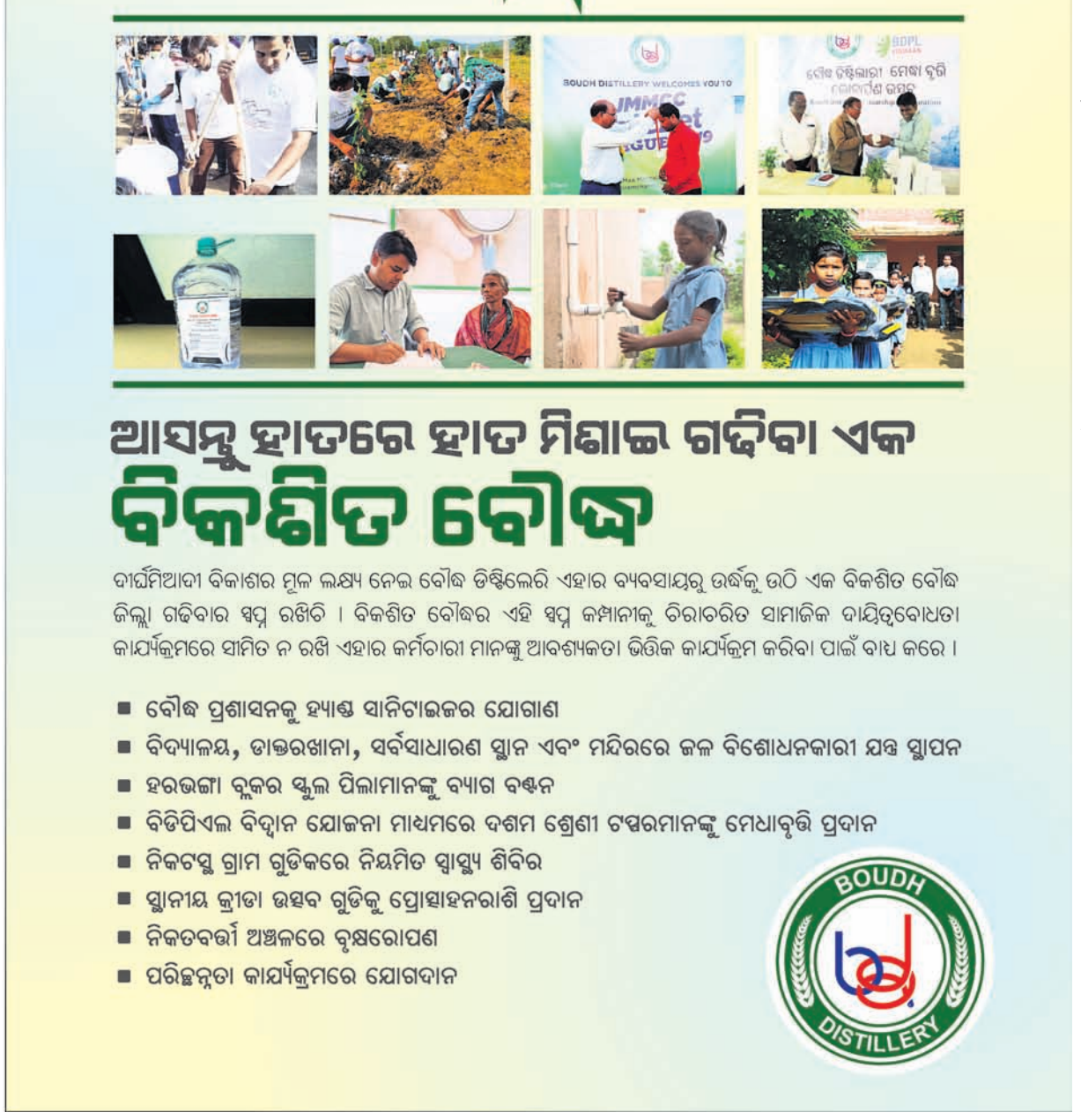

ଫିଲ୍ମ ନିର୍ଦ୍ଦେଶକ ଜନି ବକ୍ସିଙ୍କ ପରଲୋକ

ନୂଆଦିଲ୍ଲୀ, ୫।୯: ବଲିଉଡ୍ ଚଳଚ୍ଚିତ୍ର ନିର୍ଦ୍ଦେଶକ ଜନି ବକ୍ସିଙ୍କର ଶୁକ୍ରବାର ବିଳମ୍ବିତ ପରଲୋକ ଘଟିଛି। ମୃତ୍ୟୁବେଳକୁ ତାଙ୍କୁ ୮୨ ବର୍ଷ ହୋଇଥିଲା। ହୃଦ୍‌ଘାତରେ ଜନିଙ୍କ ମୃତ୍ୟୁ ଘଟିଥିବା ଜଣାପଡିଛି। ପରିବାର ସଦସ୍ୟଙ୍କ ଉପସ୍ଥିତିରେ ଶନିବାର ତାଙ୍କ ଅନ୍ତିମ ସଂସ୍କାର କରାଯାଇଛି। 'ଡାକୁ ଔର ପୋଲିସ', ଖୁଦାଇ ଭଳି ଚଳଚ୍ଚିତ୍ରରେ ସେ ନିର୍ଦ୍ଦେଶନା ଦେଇଥିଲେ। ଏଥିସହ 'ରାବଣ', 'ମଞ୍ଜିଲ ଔର ଭି ହୈ', 'ଫିର ତେରୀ କାହାନି ୟାଦ ଆଏ' ପରି ଅନେକ ଚଳଚ୍ଚିତ୍ର ମଧ୍ୟ ସେ ନିର୍ମାଣ କରିଛନ୍ତି।

ପ୍ରତ୍ୟେକ ଧର୍ମର ସେହି ଗୋଟିଏ ସତ୍ୟ । ପୃଥିବୀରେ କେବେ କେବେ ଜଣେ ମହାନ୍ ଶିକ୍ଷାଦାତା ବା ଗୁରୁଙ୍କର ଆବିର୍ଭାବ ହୁଏ । ସେ ଏକ ଦିବ୍ୟସତ୍ୟକୁ ଏ ପୃଥିବୀ ଉପରକୁ ଓହ୍ଲାଇ ଆଣନ୍ତି । କିନ୍ତୁ ପରେ ପରେ ସାଧାରଣ ଲୋକେ ଏହାକୁ ଅଧିକାର କରିବସନ୍ତି– ଏଥିରେ ବ୍ୟବସାୟ କରନ୍ତି ଏବଂ ଏହାକୁ ନେଇ ଏକ ରାଜନୈତିକ ସଂସ୍ଥା ସୃଷ୍ଟି କରନ୍ତି । –ଶ୍ରୀମା

ଏହା କ'ଣ ଜାତୀୟ ସୁରକ୍ଷା ନୀତି

ଆକାର ପଟେଲ

ଭାରତର କୌଣସି ଜାତୀୟ ସୁରକ୍ଷା ନୀତି ନାହିଁ । ୨୦୧୪ରେ ଭାଜପାର ଇସ୍ତାହାରରେ ଉଲ୍ଲିଖିତ ' ଇଣ୍ଡିଆ ଫାଷ୍ଟ ' ଏବଂ ୨୦୧୯ରେ ଇସ୍ତାହାରରେ ପ୍ରକାଶିତ 'ନେଶନ ଫାଷ୍ଟ' ସ୍ଲୋଗାନରୁ ଏହା କିଛି ବୁଝାଯାଇପାରେ । କିନ୍ତୁ ବାସ୍ତବରେ ଏହି ଶବ୍ଦଗୁଡିକର ଅର୍ଥ କ'ଣ ତାହା ସମ୍ପୂର୍ଣ୍ଣ ବ୍ୟାଖ୍ୟା କରାଯାଇନାହିଁ । ଇସ୍ତାହାରରେ ଅମିତ ଶାହା ଲେଖିଲେ–'ବନ୍ଧୁଗଣ ! ଏହି ନିର୍ବାଚନ କେବଳ ସରକାରଙ୍କୁ ନିର୍ବାଚିତ କରିବାକୁ ଅନୁଷ୍ଠିତ ହେଉନାହିଁ, ଏହା ଦେଶର ଜାତୀୟ ସୁରକ୍ଷାକୁ ସୁନିଶ୍ଚିତ କରିବା ଲାଗି ଉଦ୍ଦିଷ୍ଟ।' ଇସ୍ତାହାର ଜାତୀୟ ସୁରକ୍ଷାକୁ ଭିତ୍ତି କରି ଦୁଇଟି କଥା ଉଲ୍ଲେଖ କରିଛି । ତାହା ହେଉଛି ଆକ୍ରମଣର ଦକ୍ଷତା ବୃଦ୍ଧି କରିବା ପାଇଁ ଆଧୁନିକ ଅସ୍ତ୍ରଶସ୍ତ୍ର କ୍ରୟ କରିବା ଏବଂ ଦେଶରେ ଯୁଦ୍ଧ ଉପକରଣ ଉତ୍ପାଦନ କରିବା । ସୁରକ୍ଷା ପ୍ରତି କୌଣସି ବିପଦ ଥିବା ସମ୍ପର୍କରେ କିଛି ବି ଏଥିରେ ଉଲ୍ଲେଖ କରାଯାଇନାହିଁ । ମୋଦିଙ୍କ ନେତୃତ୍ୱରେ ଭାରତ ଯେକୌଣସି ପ୍ରକାର ଅନୁପ୍ରବେଶକୁ ପ୍ରତିହତ କରିବା ଲାଗି ଗୁରୁତ୍ୱ ଦେଉଛି । ମୁଖ୍ୟତଃ କଶ୍ମୀରରେ ଏହା ଭାରତର ଜାତୀୟ ସୁରକ୍ଷାର ଏକ ମୁଖ୍ୟ ସମସ୍ୟା ଭାବେ ଉଭାହୋଇଛି ଓ ଜାତୀୟ ସୁରକ୍ଷା ଉପଦେଷ୍ଟା ଅଜିତ ଡୋଭାଲଙ୍କ ମତରୁ ଏହା ସ୍ପଷ୍ଟ ହୋଇଛି । ତାଙ୍କ କହିବା କଥା, ପାକିସ୍ତାନ ପ୍ରାୟୋଜିତ ସନ୍ତ୍ରାସବାଦ ଏକ ଯୋଜନାବଦ୍ଧ ବିପଦ ଏବଂ ଆକ୍ରମଣାତ୍ମକ ଉପାୟରେ ତାହାର ଜବାବ ଦେବା ଦରକାର । ଫଳସ୍ୱରୂପ ୨୦୧୬ ସେପ୍ଟେମ୍ବରରେ ସର୍ଜିକାଲ ଷ୍ଟ୍ରାଇକ୍ ଏବଂ ୨୦୧୯ ଫେବୃୟାରୀରେ ଏୟାର ଷ୍ଟ୍ରାଇକ୍ କରାଯାଇଥିଲା । ଏହି କାର୍ଯ୍ୟାନୁଷ୍ଠାନ ଇଣ୍ଡିଆନ ଆର୍ମି କ୍ୟାମ୍ପ ଉପରେ ସଂଘଟିତ ଆକ୍ରମଣ ଓ ସିଆର୍‌ପିଏଫ୍ ଉପରେ ଆତ୍ମଘାତୀ ଆକ୍ରମଣ ପରେ ନିଆଯାଇଥିଲା । ଡୋଭାଲଙ୍କ ସିଦ୍ଧାନ୍ତ ଅନୁସାରେ ଭାରତର ଏହି ଦୁଇଟି ଆକ୍ରମଣ ଫଳରେ ପାକିସ୍ତାନ ଅନୁପ୍ରବେଶକୁ ତା'ର ସମର୍ଥନ ବନ୍ଦ କରିବ କିମ୍ବା ପୂରା ଶେଷ କରିଦେଇପାରେ । କିନ୍ତୁ ସୀମାପାର ଅନୁପ୍ରବେଶ ସଂଖ୍ୟାକୁ ଲକ୍ଷ୍ୟ କଲେ ସେଭଳି କିଛି ଘଟିନାହିଁ ବୋଲି କୁହାଯାଇପାରେ । ୨୦୧୬ରେ ସନ୍ତ୍ରାସବାଦ ସମ୍ପର୍କିତ ହିଂସା ଯୋଗୁ କଶ୍ମୀରରେ ୨୬୫ ଜଣ ମୃତ୍ୟୁବରଣ କରିଥିଲେ । ଏହି ସଂଖ୍ୟା ବୃଦ୍ଧି ପାଇ ୨୦୧୭ ଓ ୨୦୧୮ରେ ଯଥାକ୍ରମେ ୩୫୭ ଓ ୪୫୨ରେ ପହଞ୍ଚିଥିଲା । ଡୋଭାଲଙ୍କ ଜାତୀୟ ସୁରକ୍ଷା ସିଦ୍ଧାନ୍ତକୁ ଖୁବ୍ ନିକଟରୁ ସମୀକ୍ଷା କରିବା ଦରକାର, କିନ୍ତୁ ଏହା କରାଯାଇନାହିଁ । ଭାରତୀୟ ସେନା ମୁଖ୍ୟ ଜେନେରାଲ ଏମ୍.ଏମ୍ ନରୱଣେ ଓ ଚିଫ୍ ଅଫ୍ ଡିଫେନ୍ସ ଷ୍ଟାଫ୍ ଜେନେରାଲ ବିପିନ ରାୱତ ଉଭୟେ ଅନୁପ୍ରବେଶକୁ ପ୍ରତିହତ କରିବାରେ ନିପୁଣ । ଏହି କାରଣ ଲାଗି ଚାଇନା ଆଡୁ କୌଣସି ବିପଦ ନାହିଁ ବୋଲି ଭାରତ ମନେ କରିଛି ।

ଜାତୀୟ ସୁରକ୍ଷା ନୀତି ରଖିବାକୁ ରାଜନୈତିକ ନେତୃତ୍ୱ ଅସ୍ୱୀକାର କରିବା ଆଉ ଏକ ସମସ୍ୟା । ଭାରତୀୟ ସେନା ଦୁଇଟି ସମ୍ମୁଖ ଯୁଦ୍ଧ ଲାଗି ପ୍ରସ୍ତୁତ ରହିଛି ବୋଲି କହିଛି । ଏହା କ'ଣ ଭାରତର ଜାତୀୟ ସୁରକ୍ଷା ନୀତି? ହେଲେ ଆମକୁ ଏହାକୁ ମାନିନେବାକୁ ପଡିବ, କାରଣ ଭାଜପାର ଏହା ଉପରେ କୌଣସି ନୀତି ନାହିଁ । ଭାରତର ଜାତୀୟ ସୁରକ୍ଷା ପ୍ରତି ପାକିସ୍ତାନ ପକ୍ଷରୁ କ'ଣ ବିପଦ ରହିଛି ? ଏ ପ୍ରଶ୍ନର ଉତ୍ତର ହଁ ବୋଲି କୁହାଯାଇପାରେ, କାରଣ ଏହି ସମୟରେ ପାକିସ୍ତାନ ପଟୁ ବିପଦ ରହିଥିବା ସ୍ପଷ୍ଟ ହେଉଛି ।

୨୦୧୨ରେ ତତ୍କାଳୀନ ପ୍ରଧାନମନ୍ତ୍ରୀ ମନମୋହନ ସିଂଙ୍କ ଜାତୀୟ ସୁରକ୍ଷା ପରାମର୍ଶଦାତା ଶିବ ଶଙ୍କର ମେନନ ଐତିହାସିକ ସୁନୀଲ ଖିଲନାନି, ଲ୍ୟୁଟନାଣ୍ଟ ଜେନେରାଲ ପ୍ରକାଶ ମେନନ୍, ମିଲିଟାରି ସ୍କଲାର ଶ୍ରୀନାଥ ରାଘବନ, କୂଟନୈତିଜ୍ଞ ଶ୍ୟାମ ସରନ ଏବଂ ନନ୍ଦନ ନିଲେକାନିଙ୍କୁ ଭାରତ ପାଇଁ ଏକ ବୈଦେଶିକ ଓ ରଣନୈତିକ ନୀତି ଗଢିବା ଲାଗି କହିଥିଲେ । ସେମାନେ ଯେଉଁ ଡକ୍ୟୁମେଣ୍ଟ ପ୍ରସ୍ତୁତ କରିଥିଲେ ତାହାକୁ ଗୋଷ୍ଠୀ ନିରପେକ୍ଷ ୨.୦ କୁହାଗଲା । ଏଥିରେ ସୀମା ପରିଚାଳନା, ସାଇବର ସୁରକ୍ଷା, ପ୍ରତିରକ୍ଷା ଶିଳ୍ପ ଏବଂ ପଡୋଶୀଙ୍କୁ କିପରି ସାମିଲ କରିବା ଇତ୍ୟାଦି ଉପରେ ଗୁରୁତ୍ୱ ଦିଆଯାଇଥିଲା । ଚାଇନା ସହ ଲାଗି ରହିଥିବା ରାଜନୈତିକ ବିବାଦ ଉପରେ ଏହି ଡକ୍ୟୁମେଣ୍ଟରେ ପ୍ରକାଶ କରାଯାଇଛି ଯେ, ଚାଇନା ବଳ ପ୍ରୟୋଗ କରି ମୁଖ୍ୟତଃ ଅରୁଣାଚଳ ସେକ୍ଟର ଓ ଲଦାଖରେ ତା ଅଞ୍ଚଳ ବୋଲି ଦାବି କରିପାରେ । ଚାଇନା ଏଭଳି ଅପରେଶନ ମୁଖ୍ୟତଃ ଲାଇନ ଅଫ୍ ଆକ୍ଚୁଆଲ କଣ୍ଟ୍ରୋଲ(ଏଲ୍‌ଏସି) ନିକଟବର୍ତ୍ତୀ ଅଞ୍ଚଳରେ କରିବ ଯାହାର ଉଭୟ ପାଖରେ ବିଭିନ୍ନ ଦେଶ ରହିଛନ୍ତି । ଏହି ସବୁ ସ୍ଥାନ ବି ସମସ୍ତଙ୍କୁ ଜଣା । ' ଏହି ସମସ୍ୟା ଉପରେ ଡକ୍ୟୁମେଣ୍ଟକୁ ଏବକାର ସେନା ବିଚାର କରି କହିଛି ଯେ,ଏଲ୍‌ଏସିରେ ଚାଇନା ଦ୍ୱାରା ଜବରଦଖଲ କରାଯାଇଥିବା ସୀମିତ ଅଞ୍ଚଳକୁ ସମାନ ଧରଣର ପଦକ୍ଷେପ ନେଇ ଜବାବ ଦିଆଯିବା ସବୁଠୁ ଭଲ ବାଟ । ଜେସାକୁ ତେସା ରଣନୀତି ଆପଣାଇବାକୁ ପଡ଼ିବ । ଅନେକ ଅଞ୍ଚଳରେ ସ୍ଥାନୀୟ ରଣନୀତି ଓ ସାମରିକ କାର୍ଯ୍ୟାନୁଷ୍ଠାନ ଜନିତ ଲାଭ ଆମ ସପକ୍ଷରେ ରହିଛି । ଏହି ଅଞ୍ଚଳଗୁଡିକୁ ଚିହ୍ନଟ କରିବା ଉଚିତ ଏବଂ ସେଠାରେ ଆମ ପକ୍ଷରୁ ସୀମିତ ସାମରିକ କାର୍ଯ୍ୟାନୁଷ୍ଠାନକୁ ନିଶ୍ଚିତ କରିବା ଦରକାର । ଏଠାରେ ଖୁବ ଶୀଘ୍ର ଚାଇନାର ଅଞ୍ଚଳକୁ ଦଖଲ କରିନେବାର ଯେଉଁ ପ୍ରସ୍ତାବ ଦିଆଯାଇଛି ତାହା ଚାଇନାକୁ ଆମ ଜାଗା ଫେରାଇବା ଲାଗି ତା' ଉପରେ କୂଟନୈତିକ ଚାପ ପକାଇବ । ଏଠାରେ ଯେଉଁ ଅପରେଶନ କଥା କୁହାଯାଇଛି ତାହା ତ୍ୱରିତ କାର୍ଯ୍ୟାନୁଷ୍ଠାନକୁ ହିଁ ବୁଝାଏ । କିନ୍ତୁ ଚାଇନା ଅନୁପ୍ରବେଶ କରିବା ତିନି ମାସରୁ ଅଧିକ ହୋଇଗଲାଣି । ଆମେ କିଛି କାର୍ଯ୍ୟାନୁଷ୍ଠାନ ନେଇନାହୁଁ , ବରଂ ପୂର୍ବରୁ ମନମୋହନ ସିଂ ସରକାରଙ୍କ ଜାତୀୟ ସୁରକ୍ଷା ରଣନୀତିକୁ ଉପେକ୍ଷା କରିଛୁ । ଏ ସମ୍ପର୍କରେ ନା ଆମ ପାଖରେ କୌଣସି ରଣନୀତି ରହିଛି ନା ଆମେ ବାସ୍ତବ ସମସ୍ୟାକୁ ବୁଝିପାରିଛୁ । ଯାହାଦ୍ୱାରା ଏହି ପରିସ୍ଥିତି ନିରର୍ଥକ ମନେହୋଇଛି,ଯେଉଁଠି ପ୍ରତିରକ୍ଷା ମନ୍ତ୍ରୀ ଏହି ସମସ୍ୟା ଉପରେ ଚାଇନା ସହ କଥା ହେଉଥିବାବେଳେ ପ୍ରଧାନମନ୍ତ୍ରୀ କହୁଛନ୍ତି , କିଛି ସମସ୍ୟା ନାହିଁ ବା ଏମିତି କିଛି ଘଟିନାହିଁ । ସେଠାରେ ସମସ୍ୟା ଅଛି ବୋଲି ସରକାର ସ୍ୱୀକାର କରୁନାହାନ୍ତି, ଅପରପକ୍ଷରେ ସେନାକୁ ଫ୍ରି ହ୍ୟାଣ୍ଡ ଦେଇଛନ୍ତି । ଏଭଳି ଏକ ଗୁରୁତ୍ୱପୂର୍ଣ୍ଣ ଓ ଗମ୍ଭୀର ପ୍ରସଙ୍ଗକୁ ଯେଭଳି ଅସାବଧନତା ତଥା ବେପରୁଆ ଢଙ୍ଗରେ ନିଆଯିବା ସମସ୍ତଙ୍କୁ ଆଶ୍ଚର୍ଯ୍ୟ କରିଛି । କିନ୍ତୁ ଏହି ସରକାରଙ୍କ ଠାରୁ ଯାହା ଆଶା କରାଯାଉଥିଲା ସେୟା ହିଁ ହୋଇଛି । 'ନେଶନ ଫାଷ୍ଟ 'ଏବଂ 'ଇଣ୍ଡିଆ ଫାଷ୍ଟ' ଭଳି ଅର୍ଥହୀନ ଅସ୍ପଷ୍ଟ ସ୍ଲୋଗାନ୍ ଆଡୁଆଳରେ ଏହା ଲୁଚିଯାଇଛି ଏବଂ ଜାତୀୟ ସୁରକ୍ଷା ସଙ୍କଟରେ ଥିବାବେଳେ ସରକାର ଏହାର ନେତୃତ୍ୱ ନେବାକୁ ମନା କରିଦେଇଛନ୍ତି ।

Email:aakar.patel@gmail.com

ମହାଭାରତ: ବିଜ୍ଞାନ ଓ ବାସ୍ତବତା

ଉପେନ୍ଦ୍ର ବିଶ୍ୱାଳ

ପଶ୍ଚିମବଙ୍ଗର ନେତାଜୀ ସୁଭାଷ ଚନ୍ଦ୍ର ବୋଷ ହସ୍ପିଟାଲରେ ଦେଖିବାକୁ ମିଳେ ଏକ ଅଭାବନୀୟ ଦୃଶ୍ୟ, ଗତ ଜୁନ ମାସରେ । ନଅବର୍ଷ କାଳ ସୁଖଦ ବୈବାହିକ ଜୀବନ ନିର୍ବାହ କରି ଆସିଥିବା ୩୦ ବର୍ଷିଆ ମଧୁରକଣ୍ଠି ଜଣେ ସୁନ୍ଦରୀ ମହିଳା ତଳି ପେଟରେ ଦିନେ ଗଭୀର ଯନ୍ତ୍ରଣା ଅନୁଭବ କରିବାରୁ ଚିକିତ୍ସାଳୟରେ ଭର୍ତ୍ତି ହେଲେ । ବିଭିନ୍ନ ପରୀକ୍ଷା ନିରୀକ୍ଷା କରିବା ପରେ ସାମ୍ନାକୁ ଆସିଲା, ଭିନ୍ନ ଏକ ଚିତ୍ର । ପୁରୁଷଙ୍କ ପରି ମହିଳାଙ୍କଠାରେ ନ ଥିଲା ଡିମ୍ବାଶୟ କି ଗର୍ଭାଶୟ । ମାସିକଧର୍ମୀ ଜୈବିକ କ୍ରିୟା ବି ହେଉ ନ ଥିଲା । ଯାହାକୁ ସମ୍ପୃକ୍ତ ଡାକ୍ତରମାନେ କହିଲେ, ମହିଳା ଜଣକ ଜେନେଟିକାଲି ପୁରୁଷ (AFAB) ବୋଲି । ଆଜିର ଚିକିତ୍ସା ବିଜ୍ଞାନ ଏହାକୁ ସ୍ୱୀକୃତି ଦେଉଥିଲା ବେଳେ ଏହି ଘଟଣା ଅତି କ୍ୱଚିତ ଦେଖାଯାଏ ବୋଲି ଚିକିତ୍ସକମାନେ କୁହନ୍ତି । ଠିକ୍ ଏହାର ଏକ ଓଲଟ ଚିତ୍ର ଅର୍ଥାତ୍ ପୁରୁଷଟିଏ ଜେନେଟିକାଲି ମହିଳା (AMAB) ଅର୍ଥାତ ଗର୍ଭଧାରୀ ପୁରୁଷଙ୍କ ସମ୍ବନ୍ଧେ ବର୍ଣ୍ଣନା ଅଛି ମହାଭାରତରେ, ଯାହା କି ଆଜିର ଚିକିତ୍ସା ବିଜ୍ଞାନ ପାଇଁ ମଧ୍ୟ ଉତ୍କର୍ଷର ଉପଲବ୍ଧି । ମହାଭାରତରେ ଯୁବନାଶ୍ୱ ନାମରେ ଜଣେ ରାଜା ଥିଲେ । ଯାହାଙ୍କ ଗର୍ଭରୁ ଜାତ ହୋଇଥିଲେ ଶିଶୁପୁତ୍ର ମାନ୍ଧାତା ; ଯିଏ କି ପରବର୍ତ୍ତୀ ସମୟରେ ପରିଚିତ ଥିଲେ ଜଣେ ଦିଗ୍‌ବିଜୟୀ ରାଜା ଭାବେ । ରାଜା ଯୁବନାଶ୍ୱ ନିଃସନ୍ତାନ ଥିବାରୁ ଏବଂ ଦୈବୀକ୍ରମେ ତାଙ୍କଠି ଗର୍ଭାଶୟ ଥିବାର ବିଜ୍ଞାନୀମାନେ ଜାଣି ପାରିଥିଲେ । ତା'ପରେ, ଆଜି ଦିନପରି କୃତ୍ରିମ ଗର୍ଭସଞ୍ଚାର ତଥା ସିଜରିଆନ ପଦ୍ଧତିରେ ଶିଶୁଟିକୁ ଜନ୍ମ ଦିଆଯାଇଥିବ । ଶିଶୁପୁତ୍ର ମାନ୍ଧାତା ମାତୃ କ୍ଷୀରରୁ ସ୍ୱାଭାବିକ ଭାବେ ବଞ୍ଚିତ ହୋଇ ଇନ୍ଦ୍ରଙ୍କ ଆଙ୍ଗୁଠିକୁ ଚୁଚୁମି ଚୁଚୁମି (ବୋତଲ କ୍ଷୀର) ଜିଇଥିଲେ ।

ମାନବ କ୍ଲୋନିଂ, IVF ପଦ୍ଧତି ବା ଟେଷ୍ଟ ଟ୍ୟୁବ ପଦ୍ଧତିରେ ଗର୍ଭସଞ୍ଚାର ଓ ପିଲାଜନ୍ମ ହେବା, ଆଜିର ବିଜ୍ଞାନର ଏକ ବିଶେଷ ବରଦାନ ବୋଲି ବିଚାର କରାଯାଏ । କିନ୍ତୁ କାହିଁ କେତେ ହଜାର ବର୍ଷ ପୂର୍ବରୁ ମହାଭାରତରେ ଏହା ଦର୍ଶାଯାଇଥିଲା । ଅତି କ୍ଷୀଣକାୟ, ଅତିଶୟ ଦୁର୍ବଳ ଓ ଅସହାୟ ରାଜା ପଣ୍ଡୁ, ବଂଶରକ୍ଷା ପାଇଁ IVF ପଦ୍ଧତିକୁ ଭଲ ବିକଳ୍ପ ଭାବେ ବାଛିଥିବେ । ସେଥିପାଇଁ ଶ୍ରେଷ୍ଠ ଓ ଆଦର୍ଶ ପୁରୁଷଙ୍କ ସାହାଯ୍ୟ ଲୋଡ଼ା ଯିବାରୁ ଧର୍ମଦେବତା, ପବନ ଦେବତା, ଇନ୍ଦ୍ର ଦେବତା, ଦେବବୈଦ୍ୟ ଅଶ୍ୱିନୀ କୁମାର ଆଦି ତାଙ୍କୁ ସହାୟତା ପାଇଁ ଆଗେଇ ଆସିଥିବେ । ଗାନ୍ଧାରୀଙ୍କ ଶତ ପୁତ୍ରଙ୍କ ଜନ୍ମ ମାନବ କ୍ଲୋନିଂର ସଫଳ ନିର୍ଯାସ ନୁହଁ କି? ଯାହା କି ମହାଭାରତର ଆଦ୍ୟ ପର୍ବ ୧୧୫ ତମ ଅଧ୍ୟାୟରେ ସୂଚିତ । ମହାଭାରତକୁ କାଳ୍ପନିକ କାହାଣୀ ବୋଲି କହି ବୁଲୁଥିବା ଆମେ ମୂଢ ମଣିଷମାନେ ଏପରି ଅଜସ୍ର ଘଟଣା ଉପରେ ଗବେଷଣା କରିଥିଲେ, ଭୌତିକ ବିଜ୍ଞାନ କ୍ଷେତ୍ରରେ ଆଜି ଆମେ କେତେ ଆଗରେ ଥାଆନ୍ତେ । ପାଶ୍ଚାତ୍ୟ ଜଗତ ଆମ ଶାସ୍ତ୍ର ପୁରାଣ ଆଦିକୁ ପାଗଳପରି ଘାଣ୍ଟି ଚାଲିଥିଲା ବେଳେ ଆମେ ଭାରତୀୟମାନେ ଆଜି ବି ଅନାଇ ରହିଛୁ ସେମାନଙ୍କ ସିଦ୍ଧାନ୍ତ ସବୁକୁ । ଏବେ ଆସିବା ଋଷି ପରାଶରଙ୍କ ପାଖକୁ । ଯିଏ କି କେଉଟ କନ୍ୟା ସତ୍ୟବତୀଙ୍କୁ ନଦୀ ମଧ୍ୟସ୍ଥ ନାଆରେ ମତ୍ସ୍ୟଗନ୍ଧାରୁ ଯୋଜନ ଗନ୍ଧାରେ ପରିଣତ କରି ପାରିଥିଲେ । ବିନା ପରୀକ୍ଷାଗାରରେ ବିଜ୍ଞାନ ଜଗତ ପାଇଁ ଏହା ହୁଏତ ବିସ୍ମୟ ହୋଇପାରେ, ମାତ୍ର ଯୋଗୀ –ମୁନିଙ୍କ ପାଇଁ ଏହା ଅତି ସହଜ ବିଜ୍ଞାନ । କୃଷି ଓ ଉଦ୍ଭିଦ ବିଜ୍ଞାନୀ ଋଷି ପରାଶର ଥିଲେ ଆମ ଆଖି ପାଉ ନ ଥିବା ହଜାର ହଜାର ବର୍ଷ ପୂର୍ବର ମଣିଷ । ଯାହା ଆମ ପାଇଁ ହୁଏତ ଅବିଶ୍ୱାସ ହୋଇପାରେ । କିନ୍ତୁ ଆଖି ସାମ୍ନାର ମାତ୍ର ନବେ ବର୍ଷ ତଳେ ପରାଶରଙ୍କ ପରି ଜଣେ ଯୋଗୀ ଥିଲେ, ସ୍ୱାମୀ ବିଶୁଦ୍ଧାନନ୍ଦ । ପ୍ରାକ୍ ସ୍ୱାଧୀନତା କାଳର ଗନ୍ଧ ବାବା ନାଁରେ ସେ ବେଶ୍ ଲୋକପ୍ରିୟ ଥିଲେ । ଆଖି ପିଛୁଳାକେ ସୁଗନ୍ଧର ଅତର ବିଛାଡି ଦେଉଥିଲେ ଚାରିଆଡେ । ଫଳରେ ଦୀର୍ଘ ସମୟ ଧରି ସୁଗନ୍ଧର କୁହୁଡ଼ିଆ ଘନ ଆସ୍ତରଣ ଅନୁଭୂତ ହେଉଥିଲା ଚତୁଃପାର୍ଶ୍ୱରେ । ଏହି ଗୁପ୍ତ ଯୋଗବିଦ୍ୟାକୁ ତିବ୍ବତର ଜଣେ ମହାନ୍ ଗୁରୁଙ୍କଠାରୁ ଶିକ୍ଷା ଲାଭ କରିଥିଲେ ବୋଲି ସେ କହୁଥିଲେ । ସେମିତି ବି ସଂଜୟଙ୍କର ଦୂରଦର୍ଶନ କଥା ଆମେ ଜାଣୁ ।

ରାଜପ୍ରାସାଦରେ ରହି ବି କୁରୁକ୍ଷେତ୍ର ଯୁଦ୍ଧର ଟିକିନିକି ଧାରା ବିବରଣୀ ଅନ୍ଧ ରାଜା ଧୃତରାଷ୍ଟ୍ରଙ୍କୁ ପ୍ରଦାନ କରି ପାରୁଥିଲେ । ମଣିଷର ଯେ ଦୂରଦର୍ଶନ ଶକ୍ତି ଅଛି, ସଂଜୟଙ୍କ ଠାରୁ ଏହା ଜଣାପଡେ । ଏହାର ସତ୍ୟତା ସମ୍ବନ୍ଧେ ମଧ୍ୟ ପରୀକ୍ଷା କରାଯାଇଛି । ରୋମର ରୟାଲ ୟୁନିଭରସିଟିର ସ୍ନାୟବିକ ମନୋବିଜ୍ଞାନର ଅଧ୍ୟାପକ ଡକ୍ଟର ଜି. ବ୍ୟାରିଗ୍ୟାରିସ ଏହାର ସତ୍ୟତାକୁ ପ୍ରତିପାଦନ କରିଥିଲେ ନଭେମ୍ବର ୧୯୩୪ ମସିହାରେ । ଜଣେ ବ୍ୟକ୍ତିର ଶରୀରର କେତେକ ସ୍ଥାନକୁ ଚିପି ଧରିବା ଦ୍ୱାରା ପ୍ରାଚୀରର ବିପରୀତ ପାର୍ଶ୍ୱରେ ଥିବା ଅନ୍ୟ ଲୋକଙ୍କ ହାବ ଭାବ ତଥା ସେପଟେ ଥିବା ବସ୍ତୁ ସମ୍ବନ୍ଧେ ସ୍ପଷ୍ଟ ଭାବେ ବର୍ଣ୍ଣନା କରିପାରିଥିଲେ ସେ ବ୍ୟକ୍ତି । ମନୋବିଜ୍ଞାନୀଙ୍କ ମତରେ, ଶରୀରର ଚର୍ମ ଉପରେ ନିର୍ଦ୍ଦିଷ୍ଟ ସ୍ଥାନ ବିଶେଷକୁ ଯଦି ଠିକ୍ ଢଙ୍ଗରେ ଉତ୍ତେଜିତ କରାଯାଏ, ତେବେ ସେହି ବ୍ୟକ୍ତିର ଅତ୍ୟନ୍ଦ୍ରିୟ ଅନୁଭୂତି ହୁଏ ; ଯଦ୍ୱାରା ଦୂରର ସବୁକିଛି ଦେଖିପାରେ । ରୋମର ସେ ପ୍ରାଧ୍ୟାପକ ଜଣକ ମଣିଷ ଶରୀରରେ ଥିବା ଦୂରଦର୍ଶନ ଶକ୍ତିର ପ୍ରମାଣ କରିବାକୁ ଯାଇ ସେ ବ୍ୟକ୍ତିଙ୍କର ବକ୍ଷଦେଶର ଦକ୍ଷିଣ ପାର୍ଶ୍ୱରେ ଏକ ନିର୍ଦ୍ଦିଷ୍ଟ ସ୍ଥଳକୁ ୧୫ ମିନିଟ ପର୍ଯ୍ୟନ୍ତ ଚିପି ଧରିଥିଲେ (ଯୋଗୀର ଆତ୍ମଚରିତ, ପରମହଂସ ଯୋଗାନନ୍ଦ) । ମାତୃଗର୍ଭରେ ଥିବା ଶିଶୁଟି ବି ଶୁଣିପାରେ ଓ ଶିଖିପାରେ, ଏକଥା ସୁଭଦ୍ରା ତନୟ ଅଭିମନ୍ୟୁଙ୍କ କ୍ଷେତ୍ରରେ ମହାଭାରତ ଆମକୁ ବତାଇ ଅଛି । ପିତା ଅର୍ଜୁନଙ୍କ ଅନୁପସ୍ଥିତିରେ ଶତ୍ରୁର ବ୍ୟୁହଭେଦ କରିବା କୌଶଳ ମାତୃଗର୍ଭରେ ଶୁଣିଥିବା ଅଭିମନ୍ୟୁ ଆଗେଇ ଯାଇଥିଲେ ରଣାଙ୍ଗନକୁ । ଅବଶ୍ୟ ଅନ୍ୟାୟ ଯୁଦ୍ଧରେ ସେ ପରାସ୍ତ ଓ ନିହତ ହୋଇଥିଲେ ବ୍ୟୁହ ବାହାରକୁ ବାହାରିବାର କୌଶଳ ସେତେବେଳେ ସେ ଶୁଣି ନ ଥିବାରୁ । ଆଉ ଏହିକଥା ସତ ଓ ସମ୍ଭବ ବୋଲି ପ୍ରମାଣ କରିଛି ଆଜିର ଶରୀର ବିଜ୍ଞାନ ମଧ୍ୟ (ହିନ୍ଦୁସ୍ଥାନ ଟାଇମ୍ସ, ୩୦।୦୭।୧୯୮୪) । ସେମିତି ବି ପିତାମହ ଭୀଷ୍ମଙ୍କ ଇଚ୍ଛାମୃତ୍ୟୁ, ଯୋଗ ବିଜ୍ଞାନର ଏକ ସୂକ୍ଷ୍ମ କୌଶଳ, ଯାହା କି ଆମପରି ସାଧାରଣ ଲୋକଙ୍କୁ ଅସମ୍ଭବ ବୋଲି ମନେହୁଏ । କ୍ରିୟାଯୋଗର ଏକ ବିଶେଷ କୌଶଳ ବଳରେ ଇଚ୍ଛାନୁଯାୟୀ ଜଣେ ନିଜ ଶରୀରକୁ ତ୍ୟାଗ କରିଥାନ୍ତି । ଆଧ୍ୟାତ୍ମିକ ବିଜ୍ଞାନ ଜଗତର ଶୀର୍ଷରେ ପହଞ୍ଚି ପାରିଥିବା କାଁ ଭାଁ ସିଦ୍ଧ ଯୋଗୀମାନେ ହିଁ ଏହାକୁ ହାସଲ କରିପାରନ୍ତି । ଏହି ଅମୃତ ପଥର ଅଭିଯାତ୍ରୀଙ୍କ ମଧ୍ୟରୁ ସ୍ୱଳ୍ପ କେତେକଙ୍କ ଅନୁଭୂତି ଅନୁଯାୟୀ ଆଜି ଦିନରେ ଇଚ୍ଛାମୃତ୍ୟୁ ଆୟତ୍ତ କରିଥିବା ଜଣେ ଶିଖର ସ୍ତରର ଆଧ୍ୟାତ୍ମିକ ଗୁରୁ ହେଉଛନ୍ତି ଶ୍ରୀ ଶ୍ରୀ ବାବାଜୀ । ଶହ ଶହ, ହଜାର ହଜାର ବର୍ଷ ଧରି ଆଜି ବି ଏକ ବୃହତ୍ ଲକ୍ଷ୍ୟରେ ଚିରଞ୍ଜୀବୀ ହେଇ ରହିଛନ୍ତି ଓ ଆଧ୍ୟାତ୍ମିକ ଜଗତରେ ଉଚ୍ଚତର ଜିଜ୍ଞାସୁ ସାଧକ ମାନଙ୍କୁ ମାର୍ଗଦର୍ଶନ କରି ଚାଲିଛନ୍ତି । ଏହି କଥାକୁ ସ୍ୱ ସ୍ୱ ଅନୁଭୂତି ଆଧାରରେ ସ୍ୱୀକାର କରନ୍ତି ଅନେକ ସିଦ୍ଧ ସନ୍ଥମାନେ । (ହିମାଳୟ ବାସୀ ଗୁରୁଙ୍କ ଆଶ୍ରିତ ଜଣେ ଯୋଗୀଙ୍କ ଆତ୍ମକଥା, ଶ୍ରୀ ଏମ୍) ।

ଲୌହ ମୂଷାଳାବଶେଷରୁ ତିଆରି ଅସ୍ତ୍ରର ଆକ୍ରମଣ – ପ୍ରତି ଆକ୍ରମଣରେ ଧ୍ୱଂସ ହୋଇଥିଲା ଯଦୁ ବଂଶ । ଧ୍ୱଂସର କାରକ ଥିବା ମୂଷଳ ଶବ୍ଦର ଅପଭ୍ରଂଶ ହୋଇ ଆଜିର ଧ୍ୱଂସାସ୍ତ୍ରର ନାଁ ବି ମିସାଇଲ । ଆରବସାଗର ଗର୍ଭରେ ବୁଡି ରହିଥିବା ଦ୍ୱାରକା ନଗରୀ, ଆଜି ବି ବର୍ଣ୍ଣନା କରିଚାଲିଛି ମହାଭାରତର ବାସ୍ତବିକତାକୁ । ଭାରତର ପ୍ରାକ୍ତନ ମାନବ ସମ୍ବଳ ବିକାଶ ମନ୍ତ୍ରୀ ବିଦ୍ୱାନ ପ୍ରଫେସର ମୁରଲୀ ମନୋହର ଯୋଶୀଙ୍କ ନିର୍ଦ୍ଦେଶ ମତେ National Institute of Ocean Technology ଦ୍ୱାରା ୨୦୦୧ରୁ ୨୦୦୪ ମସିହା ମଧ୍ୟରେ ଏକାଧିକ ଅନୁସନ୍ଧାନ ଆଧାରିତ ରିପୋର୍ଟ କୁହେ ଯେ ବାୟୁମଣ୍ଡଳର କ୍ରମ ବର୍ଦ୍ଧମାନ ତାପମାତ୍ରା ଯୋଗୁ ସମୁଦ୍ରର ଜଳସ୍ତର ଉପରକୁ ଉଠି ଆସିବାରୁ ଦ୍ୱାରକା ନଗରୀ

ସଂକ୍ଷେପରେ

ଦୁର୍ଘଟଣାରେ ୨ ମୃତ

ଏମ୍‌ଭି-୭୯/କାଲିମେଳା, ୫।୯ (ଡି.ଏନ୍.ଏ.) - ମାଲକାନଗିରି ଜିଲା କାଲିମେଳା ବ୍ଲକ ଏମ୍‌ଭି-୭୯ ଥାନା ଅଧୀନ ଏମ୍‌ଭି-୭୬ ଗାଁ ନିକଟରେ ଦୁର୍ଘଟଣାରେ ୨ଜଣଙ୍କର ମୃତ୍ୟୁ ହୋଇଛି। ଜଣେ ଗୁରୁତର ଅଛନ୍ତି। ମୃତକ ହେଲେ ଏମ୍‌ପିଭି -୮୩ ଗାଁର ପରିତୋଷ ହାଲଦାର ଓ ତାଙ୍କ ଭାଉଜ। ପରିତୋଷ ତାଙ୍କ ଭାଉଜ ଓ ଝିଆରିଙ୍କ ସହ କାଲିମେଳାରୁ ନିଜ ଗାଁକୁ ଫେରୁଥିବାବେଳେ ମାଲକାନଗିରି ଆଡୁ ଆସୁଥିବା ଟ୍ରକ ସହ ମୁହଁମୁହିଁ ଧକ୍କା ହୋଇଥିଲା। ଘଟଣାସ୍ଥଳରେ ପରିତୋଷଙ୍କ ମୃତ୍ୟୁ ହୋଇଥିବାବେଳେ ଅନ୍ୟ ଦୁଇଜଣ ଗୁରୁତର ହୋଇଥିଲେ। ସେମାନଙ୍କୁ କାଲିମେଳା ସ୍ୱାସ୍ଥ୍ୟ କେନ୍ଦ୍ରକୁ ପଠାଯାଇଥିଲା। ଚିକିତ୍ସାଧୀନ ଅବସ୍ଥାରେ ପରିତୋଷଙ୍କ ଭାଉଜଙ୍କ ମୃତ୍ୟୁ ହୋଇଛି। ପୋଲିସ ଘଟଣାସ୍ଥଳରେ ପହଞ୍ଚି ମୃତଦେହ ବ୍ୟବଚ୍ଛେଦ ପାଇଁ କାଲିମେଳା ଡାକ୍ତରଖାନାକୁ ପଠାଇଛି।

ବଳାତ୍କାର ଅଭିଯୋଗରେ ଯୁବକ ଗିରଫ

କାଲିମେଳା,୫।୯(ଡି.ଏନ.ଏ) ମାଲକାନଗିରି ଜିଲା କାଲିମେଳା ବ୍ଲକ ଏମ୍‌ଭି-୭୯ ଅଞ୍ଚଳରେ ଥିବା ଏକ ଡ୍ୟାନ୍ସ ଗ୍ରୁପରେ କାମ କରୁଥିବା ଜଣେ ଯୁବତୀଙ୍କୁ ବଳାତ୍କାର ଅଭିଯୋଗରେ ତାଙ୍କ ଟିମ୍‌ର ଜଣେ ଯୁବକଙ୍କୁ କାଲିମେଳା ପୋଲିସ ଗିରଫ ପରେ କୋର୍ଟ ଚାଲାଣ କରିଛି। ଅଭିଯୁକ୍ତ ଜଣଙ୍କ ହେଲେ ଏମ୍‌ଭି-୭୯ ଗ୍ରାମର ରାଜେ ହନ୍ତାଳ। ଯୁବତୀଙ୍କ ଘର ଭଦ୍ରକରେ ବୋଲି ଜଣାପଡିଛି। ପ୍ରକାଶ ଯେ, ଯୁବତୀ ଜଣଙ୍କ ଏମଭି-୭୯ସ୍ଥିତ ଏକ ଡ୍ୟାନ୍ସ ଗ୍ରୁପରେ କାମ କରୁଛନ୍ତି। ଅଭିଯୁକ୍ତ ଜଣଙ୍କ ଗତ ଜାନୁଆରୀରେ ତାଙ୍କୁ ବଳାତ୍କାର କରିଥିବା ଯୁବତୀ ଜଣଙ୍କ ଏତଲାରେ ଉଲ୍ଲେଖ କରିଛନ୍ତି। ଏ ନେଇ ୫୮/୨୦ରେ ପୋଲିସ ମାମଲା ରୁଜୁ କରି ତଦନ୍ତ ଚଳାଇଛି।

ଗଜପତିରୁ ୨୯ ଆକ୍ରାନ୍ତ ଚିହ୍ନଟ

ପାରଳାଖେମୁଣ୍ଡି,୫।୯ (ସ୍ୱ.ପ୍ର.) - ଗଜପତିରେ ପୁଣି ୨୯ କରୋନା ଆକ୍ରାନ୍ତ ଚିହ୍ନଟ ହୋଇଛନ୍ତି। ଏମାନଙ୍କୁ ମିଶାଇ ମୋଟ ସଂଖ୍ୟା ୨୯୫୭ରେ ପହଞ୍ଚିଛି। ନୂଆ ଆକ୍ରାନ୍ତଙ୍କ ମଧ୍ୟରେ ଗୋଷାଣୀରୁ ୪, ଗୁମ୍ଫାରୁ ଜଣେ, କାଶୀନଗରରୁ ଜଣେ, ମୋହନାରୁ ୯, ପାରଳାଖେମୁଣ୍ଡି ପୌରାଞ୍ଚଳରୁ ୮, ନୂଆଗଡରୁ ୨, ଆର୍.ଉଦୟଗିରରୁ ୩ ଏବଂ ଜିଲା ବାହାରୁ ଜଣେ ଅଛନ୍ତି। ସ୍ୱାସ୍ଥ୍ୟକର୍ମୀଙ୍କ ଯାଞ୍ଚ ବେଳେ ୨୧ଜଣ, ପୂର୍ବ ସଂକ୍ରମିତଙ୍କ ସଂସ୍ପର୍ଶରେ ଆସି ୨ଜଣ, ଜିଲା ବାହାରୁ ଜଣେ ଏବଂ ୫ କରୋନା ଯୋଦ୍ଧା ପଜିଟିଭ୍ ହୋଇଛନ୍ତି।

ସାଇବର୍ ଫେରେନସିକ୍ ଲାବ୍ ପାଇଁ ଭିତ୍ତିଭୂମି ଯାଞ୍ଚ କଲେ ଏଡିଜି

ବ୍ରହ୍ମପୁର ଅଫିସ,୫।୯ - ବ୍ରହ୍ମପୁରରେ ସାଇବର୍ ଫୋରେନସିକ୍ ଲାବ୍ ପ୍ରତିଷ୍ଠା ପାଇଁ ସରକାର ଯୋଜନାର କରିଛନ୍ତି। ଶନିବାର ରାଜ୍ୟ ଫୋରେନସିକ୍ ସାଇନ୍ସ ଲାବ୍ରୋଟାରି(ଏସ୍‌ଏଫ୍‌ଏସ୍‌ଏଲ୍)ର ନିର୍ଦ୍ଦେଶକ ତଥା ଏଡିଜି ସୁଶାନ୍ତ କୁମାର ନାଥ ବ୍ରହ୍ମପୁର ଗସ୍ତରେ ଆସି କମାପଲ୍ଲୀରେ ଥିବା ପୁରୁଣା ବେଦ୍ୟନାଥପୁର ଥାନା କୋଠାରେ ଏହି ଲାବ୍ ପ୍ରତିଷ୍ଠା କରିବା ପାଇଁ ଭିତ୍ତିଭୂମି ଯାଞ୍ଚ କରିଛନ୍ତି। ଏହା ସହିତ ଏଠାରେ ଏକ ଡିଏନ୍‌ଏ ଟେଷ୍ଟିଂ ସେଣ୍ଟର୍ ମଧ୍ୟ ହେବ ବୋଲି ଜଣାପଡ଼ିଛି।

ଗଞ୍ଜାମରେ କରୋନା ନେଲାଣି ୨୦୦ ଜୀବନ

ଛତ୍ରପୁର, ୫।୯(ଡି.ଏନ୍.ଏ.)

୨.୯୬ ଲକ୍ଷ ଟେଷ୍ଟ ହେଲାଣି

କରୋନାରେ ଗଞ୍ଜାମ ଜିଲ୍ଲାର ୨୦୦ ଜଣଙ୍କ ମୃତ୍ୟୁ ଘଟିଲାଣି। ଜିଲ୍ଲାରେ ଆକ୍ରାନ୍ତଙ୍କ ସଂଖ୍ୟା କମୁଥିବା ବେଳେ କରୋନାରୁ ସୁସ୍ଥଙ୍କ ସଂଖ୍ୟା ମଧ୍ୟ ବୃଦ୍ଧି ପାଇବାରେ ଲାଗିଛି। ଅନ୍ୟପକ୍ଷରେ ଜିଲାରେ ମୃତ୍ୟୁ ସଂଖ୍ୟା କମୁ ନ ଥିବାରୁ ଚିନ୍ତା ବଢିଛି । ଆକ୍ରାନ୍ତଙ୍କ ମଧ୍ୟରେ କେତେଜଣଙ୍କ ମଧୁମେହ, ରକ୍ତଚାପ ଆଦି ଅନ୍ୟ ରୋଗ ଥିବାରୁ ସେମାନଙ୍କ ମୃତ୍ୟୁ ହେଉଥିବା କୁହାଯାଇଛି । ଜିଲ୍ଲାପାଳ ବିଜୟ ଅମୃତା କୁଲାଙ୍ଗେ ଶନିବାର ଟୁଇଟ କରି ସୂଚନା ଦେଇଛନ୍ତି ଯେ, ଜିଲାରେ ବର୍ତ୍ତମାନ ସୁଦ୍ଧା ୧୮,୫୪୨ ଜଣ କରୋନାରେ ଆକ୍ରାନ୍ତ ହୋଇଛନ୍ତି। ସେଥିରୁ ୧୭,୩୭୪ ଜଣ ସୁସ୍ଥ ହୋଇଛନ୍ତି । ଯାହାକି ୯୩.୭ ପ୍ରତିଶତ । ଏବେ ଗଞ୍ଜାମରେ ୯୬୨ ଜଣ ସକ୍ରିୟ ଆକ୍ରାନ୍ତ ଅଛନ୍ତି । କରୋନାରେ ୨୦୦ ଜଣଙ୍କ ମୃତ୍ୟୁ ହୋଇଛି। ଅଣ କୋଭିଡ୍‌ରେ ୮ ଜଣଙ୍କ ମୃତ୍ୟୁ ହୋଇଛି। ଶୁକ୍ରବାର ଦିନକରେ ୬,୬୪୬ ଜଣଙ୍କ କରୋନା ଟେଷ୍ଟ କରାଯାଇଛି। ବର୍ତ୍ତମାନ ସୁଦ୍ଧା ଜିଲାରେ ୨ ଲକ୍ଷ ୯୬ ହଜାର ୮୬୩ ଜଣଙ୍କ ଟେଷ୍ଟ ହେଲାଣି। ଅନ୍ୟପକ୍ଷରେ ଜିଲାରେ ନୂଆ ୧୦୨ ପଜିଟିଭ ଚିହ୍ନଟ ହୋଇଥିବାବେଳେ ୨୧୨ ଆକ୍ରାନ୍ତ ସୁସ୍ଥ ହୋଇଛନ୍ତି । ବ୍ରହ୍ମପୁର ଏମକେସିଜି ପ୍ଲାଜମା ବ୍ୟାଙ୍କରେ ୨୦୧ ଜଣ ପ୍ଲାଜମା ଦାନ କରିଛନ୍ତି । ଗୁରୁତର ୧୮୦ କରୋନା ରୋଗୀଙ୍କୁ ପ୍ଲାଜମା ଥେରାପି ଦିଆଯାଇଛି। ସେଥିମଧ୍ୟରୁ ୫୮ ଜଣ ସୁସ୍ଥ ହୋଇ ଘରକୁ ଫେରିଛନ୍ତି । ଏମକେସିଜି ପ୍ଲାଜମା ବ୍ୟାଙ୍କ ଟିମ ଙ୍କ ଉତ୍ସର୍ଗୀକୃତ କାର୍ଯ୍ୟ ଓ ପ୍ଲାଜମା ଦାତାଙ୍କ ସେବା ମନୋବୃତି କୋଭିଡ ୧୯ ଯୁଦ୍ଧ ଲଢ଼ିବାରେ ସହାୟକ ହେବ ବୋଲି ଜିଲାପାଳ ଟୁଇଟ କରିଛନ୍ତି ।

କଳାରେ ୭୪.୪୭ %, ଧନ୍ଦାମୂଳକରେ ୬୦.୬୮% ପାସ

ବ୍ରହ୍ମପୁର ଅଫିସ,୫।୯

ଗଞ୍ଜାମ ଜିଲା

ଯୁକ୍ତ ୨ କଳା ଓ ଧନ୍ଦାମୂଳକ ଶିକ୍ଷା ପରୀକ୍ଷା ଫଳ ଶନିବାର ପ୍ରକାଶ ପାଇଛି। କଳାରେ ଗଞ୍ଜାମ ଜିଲାର ପାସ ହାର ରାଜ୍ୟ ପାସ ହାରଠାରୁ ଅଧିକ ରହିଛି । ରାଜ୍ୟରେ ପାସ ହାର ୬୭.୫୬ ପ୍ରତିଶତ ରହିଥିବା ବେଳେ ଗଞ୍ଜାମରେ ପାସ ହାର ୭୪.୪୭ ପ୍ରତିଶତ ରହିଥିବା ଉଚ୍ଚମାଧ୍ୟମିକ ଶିକ୍ଷା ପରିଷଦର ଦକ୍ଷିଣାଞ୍ଚଳ ଉପସଚିବ ଡ. କୁଳମଣି ଓଝା ସୂଚନା ଦେଇଛନ୍ତି। ଧନ୍ଦାମୂଳକ ଶିକ୍ଷାରେ ପାସ ହାର ୬୦.୬୮ ପ୍ରତିଶତ ରହିଛି । ଜିଲାରେ କଳାରେ ୧୮୧୫୦ ପରୀକ୍ଷାର୍ଥୀ ପରୀକ୍ଷା ଦେଇଥିଲେ । ସେଥିମଧ୍ୟରୁ ୧୩୫୧୭ ଜଣ ଉତ୍ତୀନ୍ନ ହୋଇଛନ୍ତି । ୨୦୪୬ ଜଣ ପ୍ରଥମ, ୨୭୯୧ଜଣ ଦ୍ୱିତୀୟ, ୮୬୭୫ ଜଣ ତୃତୀୟ ଶ୍ରେଣୀରେ ପାସ୍ କରିଛନ୍ତି। ୫ ପରୀକ୍ଷାର୍ଥୀ କମ୍ପାର୍ଟମେଣ୍ଟାଲରେ ପାସ ହୋଇଛନ୍ତି । ୧୬ଜଣ ମାଲପ୍ରାକ୍ଟିସରେ ବ୍ଲକ ହୋଇଥିବାରୁ ସେମାନଙ୍କ ଫଳ ପ୍ରକାଶିତ ହୋଇ ନ ଥିବା ଡ. ଓଝା କହିଛନ୍ତି । ସେହିପରି ଧନ୍ଦାମୂଳକ ଶିକ୍ଷାରେ ୨୬୨ ଜଣ ପରୀକ୍ଷାର୍ଥୀ ପରୀକ୍ଷା ଦେଇଥିବା ବେଳେ ୧୫୯ ଜଣ ପାସ ହୋଇଛନ୍ତି । ସେଥିମଧ୍ୟରୁ ୨୨ଜଣ ପ୍ରଥମ, ୪୨ ଜଣ ଦ୍ୱିତୀୟ, ୮୭ ଜଣ ତୃତୀୟ ଶ୍ରେଣୀରେ ପାସ ହୋଇଛନ୍ତି। ୮ ଜଣ କମ୍ପାଟମେଣ୍ଟାଲରେ ଉତ୍ତୀର୍ଣ୍ଣ ହୋଇଥିବା ଡ. ଓଝା ସୂଚନା ଦେଇଛନ୍ତି ।

ନୀଳକଣ୍ଠନଗର ସରସ୍ୱତୀ ଶିଶୁ ବିଦ୍ୟାମନ୍ଦିରର ସଫଳତା

କୃତୀ ଛାତ୍ରୀଛାତ୍ରଙ୍କ ସହ ଶିକ୍ଷକମାନେ ।

ବ୍ରହ୍ମପୁର ଅଫିସ,୫।୯

ପଠାଣି ସାମନ୍ତ ଗଣିତ ମେଧା ପରୀକ୍ଷା

ଚଳିତ ଶିକ୍ଷାବର୍ଷ ଷଷ୍ଠ ଓ ନବମ ଶ୍ରେଣୀ ପଠାଣି ସାମନ୍ତ ଗଣିତ ମେଧା ପରୀକ୍ଷାରେ ନୀଳକଣ୍ଠନଗର ସରସ୍ୱତୀ ଶିଶୁ ବିଦ୍ୟାମନ୍ଦିର ଛାତ୍ରଛାତ୍ରୀମାନେ ସଫଳତା ହାସଲ କରିଛନ୍ତି । ବ୍ରହ୍ମପୁର ମହାନଗର ନିଗମ ଅନ୍ତର୍ଗତ ସରକାରୀ ଓ ବେସରକାରୀ ବିଦ୍ୟାଳୟର ୯ମ ଶ୍ରେଣୀ ଫଳାଫଳରେ ପ୍ରଥମ ୧୪ଜଣଙ୍କ ମଧ୍ୟରେ ବିଦ୍ୟାମନ୍ଦିରର ୧୩ ଛାତ୍ରୀଛାତ୍ରୀ ର୍ୟାଙ୍କ ପାଇଛନ୍ତି। ମନସା ପଣ୍ଡା ପ୍ରଥମ, ସୌମ୍ୟ ଜଗନ୍ନାଥ ପାଢ଼ୀ ଦ୍ୱିତୀୟ, ସୁମନ ନାୟକ ତୃତୀୟ, ଅନିଲ କୁମାର ହୋତା ଚତୁର୍ଥ, ଅସ୍ମିତ୍ ସାହୁ ପଞ୍ଚମ, ଜେ.ସ୍ୱୟମ୍ ଦୋରା ଷଷ୍ଠ, ପୂର୍ଣ୍ଣିମା ସେନାପତି ସପ୍ତମ, ସୁଶିଲ୍ କୁମାର ସାହୁ ନବମ, ଜ୍ୟୋତିରାଜ ପାଣିଗ୍ରାହୀ ଦଶମ ସ୍ଥାନରେ ଅଛନ୍ତି। ସେହିପରି ସ୍ଥିତି ପଣ୍ଡା ୧୧ତମ ସ୍ଥାନରେ ଥିବା ବେଳେ ଯାଜ୍ଞସାଇ ସାହୁ ୧୨ତମ, ଇପ୍‌ସିତା ପୃଷ୍ଟି ୧୩ତମ, ଆଶିଷ ଅଂଶୁମାନ ନାୟକ ୧୪ତମ ର୍ୟାଙ୍କ ହାସଲ କରିଛନ୍ତି । ୬ଷ୍ଠ ଶ୍ରେଣୀ ପଠାଣି ସାମନ୍ତ ଗଣିତ ପରୀକ୍ଷାରେ ପ୍ରଥମ ୧୬ଜଣଙ୍କ ମଧ୍ୟରେ ବିଦ୍ୟାମନ୍ଦିରର ୭ଜଣ ର୍ୟାଙ୍କ ପାଇଛନ୍ତି। ସେମାନଙ୍କ ମଧ୍ୟରେ ଆୟୁଷ ଆଶୁତୋଷ ବେହେରା ଷଷ୍ଠ ର୍ୟାଙ୍କ, ଶଶାଙ୍କ ଶେଖର ସାହୁ ଅଷ୍ଟମ, ବେଦାନ୍ତ ମହାରଣା ନବମ, ମନସ୍ୱିନୀ ପାଢ଼ୀ ଦଶମ, ବି. ଅଭିଜିତ୍ ପାତ୍ର ୧୨ତମ, ଅନନ୍ୟା ପ୍ରଧାନ ୧୫ତମ ଓ ଆଦିତ୍ୟ ନାରାୟଣ ପଣ୍ଡା ୧୬ତମ ର୍ୟାଙ୍କ ହାସଲ କରିଥିବା ଅନୁଷ୍ଠାନ ପକ୍ଷରୁ ସୂଚାଯାଇଛି। ଛାତ୍ରଛାତ୍ରୀମାନଙ୍କ ଏହି ସଫଳତା ପାଇଁ ଅନୁଷ୍ଠାନ ପରିଚାଳନା ସମିତିର ସଭାପତି ଡ. ଶ୍ରୀକାନ୍ତ ମହାପାତ୍ର, ଉପସଭାପତି ହରିକୃଷ୍ଣ ନାୟକ, ସମ୍ପାଦକ ନାରାୟଣ ପଣ୍ଡା, ଯୁଗ୍ମ ସମ୍ପାଦିକା ମମତା ପାଣିଗ୍ରାହୀ, କୋଷାଧ୍ୟକ୍ଷ ରବୀନ୍ଦ୍ରନାଥ ଜେନା, ଉପଦେଷ୍ଟା ଧର୍ମରାଜ ସାହୁ, ବିଦ୍ୟାମନ୍ଦିର ପ୍ରଧାନ ଆଚାର୍ଯ୍ୟ ଏସ୍. ମୋହନ ରାଓ, ଶିଶୁ ମନ୍ଦିର ପ୍ରଧାନ ଆଚାର୍ଯ୍ୟ ଉମାଧବ ମହାନ୍ତି ପ୍ରମୁଖ ଶୁଭେଚ୍ଛା ଜଣାଇଛନ୍ତି।

ବାଥ୍‌ରୁମ୍‌ରୁ ଝୁଲନ୍ତା ମୃତଦେହ ଉଦ୍ଧାର

ଜୟପୁର,୫।୯(ଡି.ଏନ୍.ଏ.)

କୋରାପୁଟ ଜିଲା ଜୟପୁର ଇରିଗେସନ କଲୋନୀ ଶିବ ମନ୍ଦିର ଲେନରେ ଜଣେ କଲେଜ ଛାତ୍ରୀ ଶନିବାର ପୂର୍ବାହ୍ନରେ ଗାଧୁଆ ଘରେ ବେକରେ ନିଜ ପିନ୍ଧିବା ଓଢଣୀ ବାନ୍ଧି ଆତ୍ମହତ୍ୟା କରିଛନ୍ତି। ସେ ହେଲେ ସ୍ଥାନୀୟ ମହିଳା ମହାବିଦ୍ୟାଳୟର ଯୁକ୍ତ ୩ ଶ୍ରେଣୀ ଛାତ୍ରୀ ପ୍ରିୟଙ୍କା ତନ୍ତୀ (୧୯)। ଖବରପାଇ ଟାଉନ ଥାନା ପୋଲିସ ଘଟଣାସ୍ଥଳରେ ପହଞ୍ଚି ଛାତ୍ରୀଙ୍କ ମୃତଦେହ ଉଦ୍ଧାର କରିବା ସହିତ ଏକ ଅପମୃତ୍ୟୁ ମାମଲା (୧୩/୨୦) ରୁଜୁ କରିଛି। ବ୍ୟବଚ୍ଛେଦ ପରେ ପରିବାର ଲୋକଙ୍କୁ ମୃତଦେହ ହସ୍ତାନ୍ତର କରାଯାଇଛି। ପ୍ରେମ ବ୍ୟାପାରକୁ ନେଇ ଅଭିଭାବକ ଛାତ୍ରୀଙ୍କୁ ତାଗିଦ କରିବାରୁ ସେ ଆତ୍ମହତ୍ୟା କରିଥିବା ପ୍ରାଥମିକ ତଦନ୍ତରୁ ଜଣାପଡିଛି। ଏସ.ଆଇ ରିଗନ କିଣ୍ଡୋ ଘଟଣାର ତଦନ୍ତ କରୁଛନ୍ତି।

କରୋନାରେ ପୂର୍ବତନ ସମିତିସଭ୍ୟଙ୍କ ମୃତ୍ୟୁ

ବୁଗୁଡ଼ା,୫।୯(ଡି.ଏନ୍.ଏ)

ବୁଗୁଡ଼ା ବ୍ଲକ ତାକରଡ଼ା ପଞ୍ଚାୟତର ପୂର୍ବତନ ସମିତିସଭ୍ୟ ଲକ୍ଷ୍ମୀଧର ପ୍ରଧାନ (୫୫)ଙ୍କ ଶନିବାର ସକାଳେ କରୋନାରେ ମୃତ୍ୟୁ ଘଟିଛି। ଲକ୍ଷ୍ମୀଧର କିଛିଦିନ ତଳେ ଜ୍ୱରରେ ଆକ୍ରାନ୍ତ ହେବା ପରେ ବାଘୁଆ ଡ଼େଙ୍ଗାବାଡ଼ି କଲୋନୀସ୍ଥିତ ନିଜ ଘରେ ସଙ୍ଗରୋଧରେ ଥିଲେ। ସ୍ୱାସ୍ଥ୍ୟାବସ୍ଥା ଗୁରୁତର ହେବାରୁ ତାଙ୍କୁ ଅଗଷ୍ଟ ୨୫ ତାରିଖରେ ଭୁବନେଶ୍ୱରର ଏକ ହସ୍ପିଟାଲରେ ଭର୍ତ୍ତି କରାଯାଇଥିଲା। ଶନିବାର ସକାଳେ ତାଙ୍କର ମୃତ୍ୟୁ ଘଟିଛି। ସୂଚନାଯୋଗ୍ୟ, ଲକ୍ଷ୍ମୀଧର ୨୦୦୮ ମସିହାରୁ ୨୦୧୨ ପର୍ଯ୍ୟନ୍ତ ତାକରଡ଼ା ପଞ୍ଚାୟତରେ ସମିତିସଭ୍ୟ ରହିଥିଲେ।

ଗଞ୍ଜାମରେ ହେବନି ଦୁର୍ଗାପୂଜା

ଛତ୍ରପୁର, ୫।୯(ଡି.ଏନ.ଏ.)

ଗଞ୍ଜାମ ଜିଲ୍ଲାରେ ଚଳିତବର୍ଷ ସାର୍ବଜନୀନ ଦୁର୍ଗାପୂଜା ସର୍ବସାଧାରଣରେ ହେବନି। ଶନିବାର ଜିଲାପାଳ ବିଜୟ ଅମୃତା କୁଲାଙ୍ଗେ ଏ ସମ୍ପର୍କରେ ସୂଚନା ଦେଇଛନ୍ତି। କରୋନା ଯୋଗୁ ଜିଲ୍ଲା ପ୍ରଶାସନ ପକ୍ଷରୁ ଏପରି ନିଷ୍ପତ୍ତି ନିଆଯାଇଛି। ଘରେ ଦୁର୍ଗାପୂଜା କରିବାକୁ ଜିଲାପାଳ ପରାମର୍ଶ ଦେଇଛନ୍ତି। ସୂଚନାଯୋଗ୍ୟ, କରୋନା ଭୟାବହତାକୁ ଦେଖିପୂର୍ବରୁଗଞ୍ଜାମରେ ମା'ତାରାତାରିଣୀଙ୍କ ଚୈତ୍ର ମଙ୍ଗଳବାର ଯାତ୍ରା, ଦଣ୍ଡଯାତ୍ରା, ଗଣେଶ ପୂଜା ପାଳନ ବନ୍ଦ ରହିଥିଲା।

୧୬ ଛାତ୍ରୀଛାତ୍ର ସମ୍ମାନିତ

ମାଲକାନଗିରି,୫।୯(ଡି.ଏନ୍.ଏ.)

ଗୁରୁ ଦିବସ ଅବସରରେ ମାଲକାନଗିରି ଘଡାଇ ଆବାସିକ ମହାବିଦ୍ୟାଳୟରେ ଚଳିତ ବର୍ଷ ଯୁକ୍ତ ଦୁଇ ଓ ଯୁକ୍ତ ତିନି ବିଜ୍ଞାନ ପରୀକ୍ଷାରେ ପ୍ରଥମ ଶ୍ରେଣୀରେ ଉତ୍ତୀର୍ଣ୍ଣ ହୋଇଥିବା ୧୬ ଜଣ ଛାତ୍ରଛାତ୍ରୀଙ୍କୁ ଭୁବନେଶ୍ୱର ଦୂରଦର୍ଶନ ପକ୍ଷରୁ ସମ୍ମାନିତ କରାଯାଇଛି। ମହାବିଦ୍ୟାଳୟ ପରିଚାଳକ ସୁରେଶ ଚନ୍ଦ୍ର ଘଡାଇଙ୍କ ଅଧ୍ୟକ୍ଷତାରେ ଏହି କାର୍ଯ୍ୟକ୍ରମ ଅନୁଷ୍ଠିତ ହୋଇଥିଲା। ମାଲକାନଗିରି ଭଳି ଏକ ଉପାନ୍ତ ଜିଲାର ଛାତ୍ରୀଛାତ୍ରଙ୍କ ସଫଳତା ପାଇଁ ଆକାଶବାଣୀ,ଦୁରଦର୍ଶନର ନିର୍ଦ୍ଦେଶକ ଗୋପାଳ ବିଶ୍ୱାସ ପ୍ରଶଂସା କରିବା ସହ ସମ୍ମାନିତକରିଥିଲେ।ଅନ୍ୟତମ ଅତିଥିଭାବେ ରତ୍ନାକର ଦାସ, ମହାବିଦ୍ୟାଳୟର ଅଧ୍ୟକ୍ଷ, ଦାନିଏଲ ସରକାର, ସତ୍ୟବ୍ରତ ସାମଲ, ଅସୀମ ବିଶ୍ୱାସ ପ୍ରମୁଖ ଉପସ୍ଥିତ ଥିଲେ। ସେହିପରି ଜିଲା ସଦର ମହକୁମା ପୂର୍ବତନ ବୋର୍ଡ ଉଚ୍ଚ ପ୍ରାଥମିକ ବିଦ୍ୟାଳୟରେ ବ୍ଲକସ୍ତରୀୟ ଗୁରୁଦିବସ ପାଳିତ ହୋଇଛି। ପ୍ରଧାନ ଶିକ୍ଷକ ଦୁର୍ଗାପ୍ରସାଦ ପଟ୍ଟନାୟକ ସଭାପତିତ୍ୱରେ ଅନୁଷ୍ଠିତ କାର୍ଯ୍ୟକ୍ରମରେ ଶିକ୍ଷକ ବାଲାରାଙ୍କୁପାଢି, ପୁଷ୍ପଲତା ପଣ୍ଡା, ସରୋଜିନୀ ପରିଡା, ରାଧାରାଣୀ ରାୟ, କବିତା ମହାପାତ୍ର, ପଙ୍କଜିନୀ ସାହୁ ପ୍ରମୁଖ ଉପସ୍ଥିତ ଥିଲେ।

ଶ୍ମଶାନ ସଫାକରି ଚର୍ଚ୍ଚାରେ ଶିକ୍ଷକ

ପାଟପୁର,୫।୯

ଗଞ୍ଜାମ ଜିଲା ସାନଖେମୁଣ୍ଡି ବ୍ଲକ ପୋଡ଼ାମାରି ପ୍ରାଥମିକ ବିଦ୍ୟାଳୟର ଜଣେ ସହକାରୀ ଶିକ୍ଷକ ଗୁରୁଦିବସରେ ଶ୍ମଶାନ ସଫା କରି ପୁଣି ଚର୍ଚ୍ଚାରେ ରହିଛନ୍ତି। ଶିକ୍ଷକ ଜଣକ ହେଲେ ସଦାଶିବ ପାଢ଼ୀ। ଡ଼କ୍ଟର ସର୍ବପଲ୍ଲୀ ରାଧାକ୍ରିଷ୍ଣନଙ୍କ ଜନ୍ମଦିନକୁ ମନେ ପକାଇ ଦେଶରେ ଗୁରୁଦିବସ ପାଳନ କରାଯାଉଥିବା ବେଳେ ପ୍ରାଥମିକ ବିଦ୍ୟାଳୟର ଶିକ୍ଷକ ସଦାଶିବ ପାଢ଼ୀ ଗାଁ ଶ୍ମଶାନକୁ ସଫା କରୁଥିବାର ଦୃଶ୍ୟ ସୋସିଆଲ ମିଡିଆରେ ଭାଇରାଲ ହେବାରେ ଲାଗିଛି। ସେ ପୂର୍ବରୁ ନାଚଗୀତ ମାଧ୍ୟମରେ ପିଲାଙ୍କୁ ଶିକ୍ଷା ଦେଇ ଚର୍ଚ୍ଚାରେ ରହିଥିଲେ। ପରେ କରୋନା ମହାମାରୀ ପାଇଁ ଜାରି ହୋଇଥିବା ଲକଡାଉନରେ ରିକ୍ସା ଚଳାଇ ଘର ଘର ବୁଲି ଛାତ୍ରୀଛାତ୍ରଙ୍କୁ ସରକାରୀ ବହି ଯୋଗାଇ ଦେଇଥିଲେ। ଏବେ ପୁଣି ଗାଁ ଶ୍ମଶାନକୁ ସଫା କରିଛନ୍ତି। ଶିକ୍ଷକ ସଦାଶିବ ପାଢ଼ୀ ଏଭଳି ନିଆରା ଢ଼ଙ୍ଗରେ ପ୍ରୟାସ କରୁଥିବାରୁ ଗୁରୁଦିବସ ଉପଲକ୍ଷେ ତାଙ୍କୁ ବିଭିନ୍ନ ମହଲରୁ ଶୁଭେଚ୍ଛାର ସୁଅ ଛୁଟିଛି।

ଶ୍ମଶାନ ସଫା କରୁଛନ୍ତି ଶିକ୍ଷକ।

ମେଡିକାଲ କଲେଜ ସ୍ଥାନ ପରିଦର୍ଶନ କଲେ ଅଧିକାରୀ

କୋରାପୁଟ,୫।୯(ସ୍ୱ.ପ୍ର.)

କୋରାପୁଟ ଶହୀଦ ଲକ୍ଷ୍ମଣ ନାୟକ ମେଡିକାଲ କଲେଜ ଓ ହସ୍ପିଟାଲ (ଏସ୍‌ଏଲ୍‌ଏନ୍ ଏମ୍‌ସିଏଚ୍) ସମ୍ପ୍ରସାରଣ ହେବାକୁ ଯାଉଛି। ମେଡିକାଲର କଲେଜ ସମ୍ମୁଖସ୍ଥ ୧୦ ଏକର ଜମିରେ ୬୫୦ ଶଯ୍ୟା ବିଶିଷ୍ଟ ମେଡିକାଲ ଗୃହ ନିର୍ମାଣ କରାଯିବ। ଏ ନେଇ ଶନିବାର କୋରାପୁଟସ୍ଥିତ ସଦ୍‌ଭାବନା ସଭାଗୃହରେ ଏକ ପ୍ରସ୍ତୁତି ବୈଠକ ଜିଲାପାଳ ମଧୁସୂଧନ ମିଶ୍ରଙ୍କ ଅଧ୍ୟକ୍ଷତାରେ ଅନୁଷ୍ଠିତ ହୋଇଛି। ଏଥିରେ ମେଡିକାଲ କଲେଜ ତିନ ଡାକ୍ତର କୃଷ୍ଣଚନ୍ଦ୍ର ବିଶ୍ୱାଳ, ଅତିରିକ୍ତ ଜିଲାପାଳ ଦେବେନ କୁମାର ପ୍ରଧାନ, କୋରାପୁଟ ବନଖଣ୍ଡ ଅଧିକାରୀ ରିଙ୍କୁ କୁମାରୀ, ଉପଜିଲାପାଳ ଲଳିତ କୁମାର କହଁର, ଅତିରିକ୍ତ ତହସିଲଦାର ସସ୍ମିତା ଜେନା, ସାଉଥ୍-କୋ ନିର୍ବାହୀ ଯନ୍ତ୍ରୀ ଚମନ ଲାକ୍ରା, ପୂର୍ତ୍ତବିଭାଗ ନିର୍ବାହୀ ଯନ୍ତ୍ରୀ ଭାସ୍କର ଚନ୍ଦ୍ର ସାମନ୍ତରାୟ, ସହକାରୀ ଯନ୍ତ୍ରୀ ଶରତ ଚନ୍ଦ୍ର ପାତ୍ର ଯୋଗଦେଇଥିଲେ। ଅତିଥିମାନେ ନୂତନ ମେଡିକାଲ ଗୃହ, ଏହାକୁ ସଂଯୋଗ କରୁଥିବା ରାସ୍ତା, ସେଠାକୁ ବିଦ୍ୟୁତ, ପାଣି ଯୋଗାଣ ସମ୍ପର୍କରେ ଆଲୋଚନା କରାଯାଇଥିଲା। ପରେ ଜିଲାପାଳ ଓ ସମସ୍ତ ଅଧିକାରୀମାନେ ନୂତନ ମେଡିକାଲ ହେବାକୁ ଥିବା ସ୍ଥାନ ପରିଦର୍ଶନ କରିଥିଲେ। ସୂଚନା ଥାଉକି କିଛିଦିନ ତଳେ ରାଜ୍ୟ ସ୍ୱାସ୍ଥ୍ୟ ବିଭାଗ ସଚିବ ପ୍ରଦୀପ୍ତ ମହାପାତ୍ର କୋରାପୁଟରେ ପ୍ଲାଜମା ବ୍ୟାଙ୍କର ଉଦ୍‌ଘାଟନ ପରିପେକ୍ଷୀରେ ଏଠାକୁ ଆସି ମେଡିକାଲର ସମ୍ପ୍ରସାରଣ ନେଇ ପ୍ରକାଶ କରିଥିଲେ। ସେହି ଅନୁସାରେ ନୂତନ ମେଡିକାଲ କଲେଜ ନିର୍ମାଣ ନେଇ ଜିଲା ପ୍ରଶାସନ ପକ୍ଷରୁ ପ୍ରସ୍ତୁତି କାର୍ଯ୍ୟ ଆରମ୍ଭ ହୋଇଛି।

ନବରଙ୍ଗପୁରରୁ

GOVERNMENT OF ODISHA FOREST & ENVIRONMENT DEPARTMENT

No.10F(Cons)99/2020 12071/F&E, Bhubaneswar, dated the 06.08.2020
FE-DIV-FLD-007-2020
No. CAD-443:-

ORDER

Sub: Permission to carry out exploration over 4.4005 ha (1.6960 ha of forest land + 2.7045 ha of non-forest land) out of total Block area of 432.200 ha (forest land 174.841 ha + 257.359 ha non-forest land) through drilling of 53 no. of boreholes at Tarhapani (West) Bauxite Block in Koraput District assigned by the State Government of Odisha to Odisha Mineral Exploration Corporation Limited (OMECL), Bhubaneswar as allotted by Government of Odisha in Steel & Mines Department.

WHEREAS, General Manager (Exploration), Odisha Mineral Exploration Corporation Limited (OMECL), Bhubaneswar had applied for permission to carry out exploration over 4.4005 ha (1.6960 ha of forest land + 2.7045 ha of non-forest land) out of total Block area of 432.200 ha (forest land 174.841 ha + 257.359 ha non-forest land) through drilling of 53 no. of boreholes at Tarhapani (West) Bauxite Block in Koraput District assigned by the State Government of Odisha to Odisha Mineral Exploration Corporation Limited (OMECL), Bhubaneswar as allotted by Government of Odisha in Steel & Mines Department for prospecting of mineral as per the provision of Govt. of India, MoEF&CC guideline dtd.24.12.2018.

And whereas, the Govt. of India, MoEF&CC, Eastern Regional Office, Bhubaneswar vide their letter No.5-ORB420/2020-BHU dtd.25.06.2020 in consideration of the relevant proposal of the State Government furnished vide letter No.8628/F&E dtd.04.06.2020 have communicated their approval to carry out exploration over 4.4005 ha (1.6960 ha of forest land + 2.7045 ha of non-forest land) out of total Block area of 432.200 ha (forest land 174.841 ha + 257.359 ha non-forest land) through drilling of 53 no. of boreholes at Tarhapani (West) Bauxite Block in Koraput District assigned by the State Government of Odisha to Odisha Mineral Exploration Corporation Limited (OMECL), Bhubaneswar as allotted by Government of Odisha in Steel & Mines Department, subject to fulfillment of conditions as laid down therein **(Annexure-I).**

Now, therefore, Govt. of Odisha do hereby allow the User Agency to carry out exploration over 4.4005 ha (1.6960 ha of forest land + 2.7045 ha of non-forest land) out of total Block area of 432.200 ha (forest land 174.841 ha + 257.359 ha non-forest land) through drilling of 53 no. of boreholes at Tarhapani (West) Bauxite Block in Koraput District assigned by the State Government of Odisha to Odisha Mineral Exploration Corporation Limited (OMECL), Bhubaneswar as allotted by Government of Odisha in Steel & Mines Department vide Notification No.4505/SM dtd.05.06.2018 to Odisha Mineral Exploration Corporation Limited (OMECL), Bhubaneswar and as per the proposal received from PCCF, Odisha vide their letter No.9907 dtd.18.05.2020. The statement showing the coordinates of proposed boreholes indicated and duly authenticated as received from PCCF, Odisha vide their letter No.9907 dtd.18.05.2020 is appended herewith as **Annexure-II.**

The Collector, Koraput and Divisional Forest Officer, Jeypore Forest Division are authorized to allow for use of the forest land in question for the purpose of prospecting of minerals subject to having valid permission and compliance of Court's order if any, following due procedure of law. Before allowing the use of forest land to the user agency it shall be ensured that the Compensatory levies as due for this project is deposited, in full, at applicable rates.

The Divisional Forest Officer, Jeypore Forest Division is also directed to monitor compliance to the conditions stipulated for such exploration in the respective forest clearance order and to report violations, if any, to the Nodal Officer, O/o the PCCF, Odisha and to the Forest & Environment Department.

Execution of project activities will be subject to having availability of all other statutory clearances required under relevant Act/ Rules for this exploration drilling, deposit of requisite funds and compliance of Court's order if any.

By order of Governor
Sd/- (Lingaraj Otta)
Special Secretary to Government

Memo No. 12072 /F&E, Date 06.08.2020

Copy along with the copy of Annexure-I and Annexure-II referred above forwarded to the Principal Chief Conservator of Forests, Odisha for kind information and necessary follow up action.

Appropriate instruction to the Divisional Forest Officer, Jeypore Forest Division and the applicant agency may be imparted for required follow up action at their end. It may be ensured by the Divisional Forest Officer that compensatory levies, as due, in this project of applicant agency, is deposited by them in appropriate head of account in full, at applicable rates. The applicant agency may also be instructed to furnish compliance to the conditions of forest clearance pertaining to the project in every quarter to the Divisional Forest Officer of Jeypore Forest Division for facilitating monitoring of compliances.

Sd/- Special Secretary to Government

Memo No 12073/F&E, Date 06.08.2020

Copy along with the copy of Annexures as above forwarded to the Asst. Inspector General of Forests, Government of India, MoEF&CC (FC Division), Indira Paryavaran Bhawan, Jor Bagh, Aliganj Road, New Delhi, Pin-110003/ Deputy Director General of Forests (Central), MoEF&CC, Government of India, ERO, A/3, Chandrasekharpur, Bhubaneswar for kind information and necessary follow up action in compliance to the order of the Hon'ble NGT dtd.07.11.2012 in Appeal No.7/2012 communicated by the MoEF, Govt.of India vide their F.No.7-23/2012-FC dtd.24.07.2013.

Sd/- Special Secretary to Government

Memo No 12074/F&E, Date 06.08.2020

Copy along with the copy of Annexures as above forwarded to the PCCF (WL) & CWLW, Odisha/ Director, Environment, F&E Department/ Member Secretary, State Pollution Control Board, Odisha for information and necessary action.

Sd/- Special Secretary to Government

Memo No. 12075/F&E, Date 06.08.2020

Copy along with the copy of Annexures as above forwarded to the Regional Chief Conservator of Forests, Koraput Circle/ Divisional Forest Officer, Jeypore Forest Division for information and immediate necessary compliance.

It may be ensured by the Divisional Forest Officer, Jeypore Forest Division that compensatory levies, as due, for this project of applicant agency, shall be deposited by them in full at applicable rates in appropriate head of account before allowing use of the forest land by the user agency. Besides, any other funds due to be deposited by the user agency for this project shall also be deposited by the agency before the forest land is allowed to be utilized for the purpose of prospecting. The applicant agency may also be instructed to furnish compliance to the conditions of forest clearance pertaining to the project in every quarter to the Divisional Forest Officer, Jeypore Forest Division for facilitating monitoring of compliances by them.

The Divisional Forest Officer, Jeypore Forest Division is also instructed to ensure that the direction given to the applicant agency is executed immediately.

Sd/- Special Secretary to Government

Memo No. 12076/F&E, Date 06.08.2020

Copy along with the copy of Annexures as above forwarded to the Steel & Mines Department/ Collector, Koraput for information and necessary follow up action.

Sd/- Special Secretary to Government

Memo No.12077/F&E, Date 06.08.2020

Copy along with the copy of Annexures as above forwarded to the Private Secretary to Minister of Forest & Environment Department for kind information of Hon'ble Minister.

Sd/- Special Secretary to Government

Memo No.12078 /F&E, Date 06.08.2020

Copy along with the copy of the Annexures forwarded to the General Manager (Exploration), OMECL, 3rd Floor, Bayan Bhawan, Unit-3, Pandit Jawaharlal Nehru Marg, Bhubaneswar-751001 for information and immediate necessary action.

The user agency is asked to take following actions immediately as per orders of Hon'ble National Green Tribunal dtd.07.11.2012 in Appeal No.7/2012 communicated by the MoEF, Government Govt.of India vide their letter F. No.7-23/2012-FC dtd.24.07.2013.

(i) They shall publish the entire forest clearance granted in verbatim along with conditions and safeguards imposed by the central Government in their approval order in two widely circulated daily newspapers, one in vernacular language and the other in English language so as to make people aware of the permission granted to the Project for use of forest land for non-forest purposes.

(ii) They shall submit the copies of forest clearance orders granted by the Central Government/State Government to the Heads of local bodies and Municipal bodies along with the relevant offices of the State Government, who in turn, shall display the same for 30 days from date of receipt.

(iii) Detailed action taken in compliance to the above order of state Government shall be intimated to the DFO, Rayagada Forest Division / RCCF, Koraput Circle/ PCCF, Odisha F&E Department for reference. Besides the above, the applicant agency is also asked to deposit compensatory levies, as due for this project in full, at applicable rates. Also requisite funds due for deposit by the agency on account of this project shall also be deposited under appropriate head.

The applicant agency shall furnish compliances to the conditions prescribed in the forest/wildlife clearance order to the Divisional Forest Officer of Rayagada Forest Division in every quarter, for the purpose of monitoring by him.

Sd/- Special Secretary to Government

Memo No. 12079 /F&E, Date 06.08.2020

Copy with copy of Annexures forwarded to the Head, State Portal, I.T. Centre, Odisha Secretariat, Bhubaneswar for information and necessary action. He is requested to upload this order along with its enclosures in the website of Forest & Environment Department immediately for information of all concerned.

This is required in compliance to order of Hon'ble National Green Tribunal dtd.07.11.2012 in Appeal No.7/2012. Hence this may be done unfailingly.

Sd/- Special Secretary to Government

Memo No. 12080 /F&E, Date 06.08.2020

Copy with copy of enclosures forwarded to the Under Secretary to Government, Office Establishment Section, F&E Department for information and necessary action with reference to their letter No.12939/F&E dtd.16.07.2016.

Sd/- Special Secretary to Government

Annexure-I

Government of India
Ministry of Environment, Forest & Climate Change
Eastern Regional Office,
A/3, Chandrasekharpur, Bhubaneswar
Telephone:0674-2301213, 2301248, 2302432
Email: roez.bsr.mef@nic.in

No. 5- ORB420/2020-BHU 25th June, 2020

To

The Addl. Chief Secretary,
Forest & Environment Deptt.,
Govt. of Odisha,
Bhubaneswar.

Sub:- Permission to carry out exploration over 4.4005 (1.6960 ha of forest land + 2.7045 ha of non-forest land) out of total Block area of 432.200 ha (forest land 174.841 ha + 257.359 ha non-forest land) through drilling of 53 no of boreholes at Tarhapani (West) Bauxite Block in Koraput District assigned by the State Govt. of Odisha to Odisha Mineral Exploration Corporation Limited (OMECL), Bhubaneswar as allotted by Govt. of Odisha in Steel & Mines Department.

Madam,

I am to refer to State Govt. letter No 10F(Cons)99/2020-8628/F&E dated 04.06.2020 on the above mentioned subject seeking prior approval of the Ministry of Environment, Forest & Climate Change under section 2 of Forest (Conservation) Act, 1980.

2. After due consideration of the proposal of the State Government and on the basis of approval of Regional Empowered Committee meeting held on 16.06.2020, the Ministry of Environment, Forest & Climate Change **hereby conveys approval** to carry out exploration through drilling of 53 no. of proposed boreholes located in 4.4005 (1.6960 ha of forest land +2.7045 ha of non-forest land) out of total Block area of 432.200 ha (forest land 174.841 ha + 257.359 ha non-forest land) for prospecting of Minerals at Tarhapani (West) Bauxite Block in Koraput District assigned by the State Govt. of Odisha to Odisha Mineral Exploration Corporation Limited (OMECL), Bhubaneswar as allotted by Govt. of Odisha in Steel & Mines Department, subject to the fulfillment of the following conditions.

(i) The user agency shall be allowed exploratory drilling of maximum of 19 no. of boreholes of 4" diameter over 0.3800 ha of forest land and 1.3160 ha of forest land for the purpose of access path/road.

(ii) As per Ministry's letter No.5-3/2007-FC dated 24.12.2018, in case of proposal in forest areas with vegetation density between 0.1 and 0.4, then NPV is to be realized @ 2% or if with vegetation density 0.4 and 0.7, then NPV @ 5% for the total forest area within the lease area in which exploration/prospecting/survey being proposed to be carried out shall be realized from the user agency.

(iii) Any amount of NPV deposited in the stipulated Government account is non-refundable. However, the NPV deposited for prospecting in the area, will be adjusted against the estimated NPV to be levied, in case the approval is obtained for diversion of the same forest land for mineral extraction, under Section 2 of Forest (Conservation) Act, 1980.

(iv) The user agency shall prepare a plan to plant 20 tall trees per borehole area. The cost of preparation of plan and plantation shall be borne by the user agency. State Govt. shall ensure that the plants are planted on abandoned borehole area or degraded forest land, as per prescription of working plan.

(v) The prior approval of Govt. of India under Section 2 of FC Act for prospecting in this forest area under consideration is only for resource assessment and mapping an does not confer in any manner any right to the State Govt. to divert such forest land under Section 2 (ii) of Forest (Conservation) Act, 1980 for mining purpose in future in favour of this user agency or any other mining company on the plea that forest clearance for prospecting has been granted.

(vi) Charges towards NPV & CA as applicable shall be realized by the State Govt. from the user agency and deposited in Ad-hoc CAMPA fund through e-portal.

(vii) The user agency will take precautionary measures not to disturb the wildlife during the exploration activities.

(viii) The user agency shall seek permission of concerned Divisional Forest Officer before entering into the forest area and borehole shall be dug with prior permission of the concerned Divisional Forest Officer and also furnish detailed report thereof on completion of the project.

(ix) Proper plugging of boreholes shall be made after exploration activities are complete to the satisfaction of the concerned Divisional Forest Officer.

(x) No tree felling shall be undertaken for exploration activities as proposed by the State Govt. Project activities shall be restricted to clearing of bushes and lopping of tree branches if any for the purpose of site preparation.

(xi) The user agency shall re-locate the bore hole/s to avoid tree felling and minimum impact of forest floor.

(xii) The user agency shall be responsible for any loss to the flora and fauna in the surrounding. Any damage done in this regard shall be compensated by the user agency from the project cost as per assessment of the concerned Divisional Forest Officer.

(xiii) No other new road shall be constructed by the user agency for transporting prospecting tools and machines beyond what permitted. The user agency may use the existing forest road/path with prior information to the concerned Divisional Forest Officer. The use of existing road/path during the prospecting work shall be restored to its original status of forest after completion of prospecting work.

(xiv) No other construction activities shall be done by the user agency on forest land.

(xv) Any change in the diameter of borehole and number of boreholes will be reported to the concerned Regional Office in advance for consideration and recommendations to the Central Govt.

(xvi) Adequate measures shall be taken by the use agency to ensure that prospecting activities do not harm the wildlife in the area. Any damage done in this context shall be compensated by the user agency as per assessment, by the concerned Divisional Forest Officer.

(xvii) No labour camp shall be established on the forest land and no work shall be allowed after sunset.

(xviii) In case, right over forest land proposed to be used for prospecting purpose, has already been settled in favour of eligible claimants as per provisions of the Forest Right Act, 2006, the claimants shall either be compensated appropriately or location of borehole by suitably re-located.

(xix) Initially the permission for prospecting will be granted for two years from the date of issue of this approval which can be extended for one more year with convincing justification from the State Govt. for extension.

(xx) In case of violations of conditions by the user agency, the permission for prospecting of minerals shall be suspended by the concerned Divisional Forest Officer. Further, it shall be enquired by the Nodal Officer (FCA) of the State Govt. and report to be submitted to the concerned Regional Office for appropriate action.

(xxi) The samples collected during the prospecting shall be used purely for investigation purposes and shall in no case be used for trade or commerce purpose.

(xxii) To minimize disturbance to the wildlife, user agency shall take all possible measures to minimize noise during prospecting operations and halt the prospecting activities during night and during such periods in the day as may be advised by the concerned Chief Wildlife Warden, concerned State Forest Department.

(xxiii) The user agency and the State Govt. shall ensure compliance to provisions of the MoEF&CC Guidelines F. No.11-96/2009-FC dated 4th July, 2014 issued by the Ministry regarding drilling in the forest land.

(xxiv) Violation of any of these conditions will be dealt as per Pam 1.21 (iii) of Chapter-1 of Handbook of Guidelines issued under F.C. Act, 1980 vide Ministry's letter No.5-2/2017-FC dated 28.03.2019.

(xxv) The State Govt. and the user agency shall comply with any other condition that the concerned Regional Office or the Ministry may stipulate in the interest of conservation, protection and development of forests & wildlife.

(xxvi) The State Govt. and user agency shall comply the provisions of the all Acts, Rules, Regulations, Guidelines, NGT Order (s) & Hon'ble Court Order (s) pertaining to this project, if any, for the time being in force, as applicable to the project.

3. The user agency shall submit 6 monthly compliance report through the State Govt. of conditions stipulated in the paragraph-2 above to the Regional Office.

Yours faithfully,
Sd./- (R.K. Samal)
Dy. Inspector General of Forests (C)

Copy to:-

1. The PCCF & Nodal Officer (FCA), Forest Department, Govt. of Odisha, Aranya Bhawan, Chandrasekharpur, Bhubaneswar-751023.
2. The Director of Mines, Steel & Mines Department, Govt. of Odisha, Bhubaneswar, Odisha.
3. The Divisional Forest Officer, Jeypore Forest Division, Jeypore, Koraput, Odisha.
4. The General Manager (Exploration), Odisha Mineral Exploration Corporation Ltd. (OMECL), 3rdFloor, Bayan Bhawan, Unit-3, Pandit Jawaharlal Nehru Marg, Bhubaneswar-751001.
5. Guard File.

Sd/- Dy. Inspector General of Forests (C)

Annexure-II

CO-ORDINATES OF PROPOSED BOREHOLES IN TARHAPANI (WEST) BLOCK

SL NO.	BH_NO	LONGITUDE	LATITUDE
1	TRPNPBH001	18°55'44.04"	82°38'19.69"
2	TRPNPBH002	18°55'37.92"	82°38'13.20"
3	TRPNPBH003	18°55'30.36"	82°38'10.32"
4	TRPNPBH004	18°55'26.31"	82°37'58.49"
5	TRPNPBH005	18°55'25.73"	82°38'06.94"
6	TRPNPBH006	18°55'24.96"	82°38'12.85"
7	TRPNPBH007	18°55'25.01"	82°38'19.65"
8	TRPNPBH008	18°55'18.53"	82°37'56.37"
9	TRPNPBH009	18°55'16.43"	82°38'05.94"
10	TRPNPBH010	18°55'18.53"	82°38'14.17"
11	TRPNPBH011	18°55'11.02"	82°37'55.14"
12	TRPNPBH012	18°55'11.05"	82°38'00.36"
13	TRPNPBH013	18°55'12.06"	82°38'05.96"
14	TRPNPBH014	18°55'11.64"	82°38'12.13"
15	TRPNPBH015	18°55'03.55"	82°37'25.98"
16	TRPNPBH016	18°55'07.79"	82°37'54.54"
17	TRPNPBH017	18°55'05.58"	82°37'57.75"
18	TRPNPBH018	18°55'05.52"	82°38'03.84"
19	TRPNPBH019	18°54'57.82"	82°37'24.89"
20	TRPNPBH020	18°54'57.60"	82°37'31.81"
21	TRPNPBH021	18°54'59.11"	82°37'38.58"
22	TRPNPBH022	18°54'59.04"	82°37'45.49"
23	TRPNPBH023	18°54'59.11"	82°37'52.27"
24	TRPNPBH024	18°54'59.04"	82°37'58.43"
25	TRPNPBH025	18°54'52.56"	82°37'24.95"
26	TRPNPBH026	18°54'52.64"	82°37'31.74"
27	TRPNPBH027	18°54'52.56"	82°37'38.65"
28	TRPNPBH028	18°54'52.64"	82°37'45.42"
29	TRPNPBH029	18°54'52.56"	82°37'52.33"
30	TRPNPBH030	18°54'46.08"	82°37'18.85"
31	TRPNPBH031	18°54'46.90"	82°37'24.72"
32	TRPNPBH032	18°54'46.31"	82°37'34.48"
33	TRPNPBH033	18°54'46.16"	82°37'38.58"
34	TRPNPBH034	18°54'45.26"	82°37'45.49"
35	TRPNPBH035	18°54'46.44"	82°37'53.40"
36	TRPNPBH036	18°54'39.60"	82°37'38.65"
37	TRPNPBH037	18°54'39.68"	82°37'45.42"
38	TRPNPBH038	18°54'39.86"	82°37'52.22"
39	TRPNPBH039	18°54'33.12"	82°37'37.55"
40	TRPNPBH040	18°54'33.21"	82°37'44.05"
41	TRPNPBH041	18°54'33.12"	82°37'49.80"
42	TRPNPBH042	18°54'33.21"	82°37'56.37"
43	TRPNPBH043	18°54'33.12"	82°38'02.05"
44	TRPNPBH044	18°54'26.64"	82°37'38.65"
45	TRPNPBH045	18°54'26.73"	82°37'45.42"
46	TRPNPBH046	18°54'26.64"	82°37'52.33"
47	TRPNPBH047	18°54'20.16"	82°37'18.11"
48	TRPNPBH048	18°54'20.26"	82°37'24.89"
49	TRPNPBH049	18°54'20.16"	82°37'31.81"
50	TRPNPBH050	18°54'20.26"	82°37'38.58"
51	TRPNPBH051	18°54'20.16"	82°37'44.75"
52	TRPNPBH052	18°54'14.04"	82°37'26.04"
53	TRPNPBH053	18°54'14.04"	82°37'36.84"

CO-ORDINATES OF PROPOSED BOREHOLES IN TARHAPANI (WEST) BLOCK

SL NO.	BH_NO	LONGITUDE	LATITUDE
29	TRPNPBH029	18°54'52.56"	82°37'52.33"
30	TRPNPBH030	18°54'46.08"	82°37'18.85"
31	TRPNPBH031	18°54'46.90"	82°37'24.72"
32	TRPNPBH032	18°54'46.31"	82°37'34.48"
33	TRPNPBH033	18°54'46.16"	82°37'38.58"
34	TRPNPBH034	18°54'45.26"	82°37'45.49"
35	TRPNPBH035	18°54'46.44"	82°37'53.40"
36	TRPNPBH036	18°54'39.60"	82°37'38.65"
37	TRPNPBH037	18°54'39.68"	82°37'45.42"
38	TRPNPBH038	18°54'39.86"	82°37'52.22"
39	TRPNPBH039	18°54'33.12"	82°37'37.55"
40	TRPNPBH040	18°54'33.21"	82°37'44.05"
41	TRPNPBH041	18°54'33.12"	82°37'49.80"
42	TRPNPBH042	18°54'33.21"	82°37'56.37"
43	TRPNPBH043	18°54'33.12"	82°38'02.05"
44	TRPNPBH044	18°54'26.64"	82°37'38.65"
45	TRPNPBH045	18°54'26.73"	82°37'45.42"
46	TRPNPBH046	18°54'26.64"	82°37'52.33"
47	TRPNPBH047	18°54'20.16"	82°37'18.11"
48	TRPNPBH048	18°54'20.26"	82°37'24.89"
49	TRPNPBH049	18°54'20.16"	82°37'31.81"
50	TRPNPBH050	18°54'20.26"	82°37'38.58"
51	TRPNPBH051	18°54'20.16"	82°37'44.75"
52	TRPNPBH052	18°54'14.04"	82°37'26.04"
53	TRPNPBH053	18°54'14.04"	82°37'36.84"

ଓଡ଼ିଶା ସରକାର
ଜଙ୍ଗଲ ଓ ପରିବେଶ ବିଭାଗ

ନଂ. ୧୦ ଏଫ୍(କନ୍‌ସ) ୯୯/୨୦୨୦/୧୨୦୭୧/ଏଫ୍‌ଏଣ୍ଡଇ, ଭୁବନେଶ୍ୱର, ତା, ୦୬.୦୮.୨୦୨୦
ଏଫ୍‌ଇ-ଡି IV – ଏଫ୍‌ଏଲଡି-୦୦୦୭-୨୦୨୦

ଆଦେଶ

ବିଷୟ: **ସରକାରଙ୍କ ଇସ୍ପାତ ଓ ଖଣି ବିଭାଗ ଦ୍ୱାରା ଆବଣ୍ଟିତ ପ୍ରକାରେ ଓଡିଶା ମିନେରାଲ୍ ଏକ୍ସପ୍ଲୋରେସନ କର୍ପୋରେସନ ଲିମିଟେଡ୍(ଓଏମ୍‌ଇସିଏଲ୍) ଭୁବନେଶ୍ୱରଙ୍କୁ ଓଡିଶା ରାଜ୍ୟ ସରକାରଙ୍କ ଦ୍ୱାରା ଭାରାପିତ କୋରାପୁଟ ଜିଲ୍ଲାର ତରହପାଣି (ୱେଷ୍ଟ) ବ୍ଲକରେ ୫୩ ଟି ବୋର୍‌ହୋଲ୍ ଖନନ ଜରିଆରେ ମୋଟ୍ ବ୍ଲକ ଏରିଆ ୪୩୨.୨୦୦ ହେକ୍ଟର (ଜଙ୍ଗଲ ଜମି ୧୭୪.୮୮୪୧ ହେକ୍ଟର + ୨୫୭.୩୫୯ ହେକ୍ଟର ଅଣ ଜଙ୍ଗଲ ଜମି) ମଧ୍ୟରୁ ୪.୪୦୦୦୫ ହେକ୍ଟର (ଜଙ୍ଗଲ ଜମି ୧.୬୯୬୯ ହେକ୍ଟର + ୨.୭୦୪୫ ହେକ୍ଟର ଅଣ ଜଙ୍ଗଲ ଜମି) ଜମି ଉପରେ ଅନ୍ୱେଷଣ କାର୍ଯ୍ୟ ପାଇଁ ଅନୁମୋଦନ ।**

ଯେହେତୁ, ମହାପ୍ରବନ୍ଧକ (ଅନ୍ୱେଷଣ), ଓଡିଶା ମିନେରାଲ୍ସ ଏକ୍ସପ୍ଲୋରେସନ କର୍ପୋରେସନ ଲିମିଟେଡ(ଓଏମ୍‌ଇସିଏଲ୍) ଭୁବନେଶ୍ୱର, ଭାରତ ସରକାରଙ୍କ ଏମ୍‌ଓଇଏଫ୍ ଏଣ୍ଡ ସିସି ଗାଇଡ୍‌ଲାଇନ୍ ତା ୨୪.୧୨.୨୦୧୮ ବ୍ୟବସ୍ଥା ଅନୁସାରେ ସମ୍ଭାବ୍ୟ ଖଣିଜ ପାଇଁ ଓଡିଶା ମିନେରାଲ୍ ଏକ୍ସପ୍ଲୋରେସନ କର୍ପୋରେସନ ଲିମିଟେଡ୍ (ଓଏମ୍‌ଇସିଏଲ୍) ଭୁବନେଶ୍ୱରଙ୍କୁ ରାଜ୍ୟ ସରକାରଙ୍କ ଦ୍ୱାରା ଭାରାପିତ କୋରାପୁଟ ଜିଲାରେ ତରହପାଣି (ୱେଷ୍ଟ) ବ୍ଲକରେ ୫୩ଟି ବୋର୍‌ହୋଲ୍ ଖନନ ଜରିଆରେ ମୋଟ୍ ବ୍ଲକ ଏରିଆ ୪୩୨.୨୦୦ ହେକ୍ଟର (ଜଙ୍ଗଲ ଜମି ୧୭୪.୮୮୪୧ ହେକ୍ଟର + ୨୫୭.୩୫୯ ହେକ୍ଟର ଅଣ ଜଙ୍ଗଲ ଜମି) ମଧ୍ୟରୁ ୪.୪୦୦୦୫ ହେକ୍ଟର (ଜଙ୍ଗଲ ଜମି ୧.୬୯୬୯ ହେକ୍ଟର + ୨.୭୦୪୫ ହେକ୍ଟର ଅଣ ଜଙ୍ଗଲ ଜମି) ଜମି ଉପରେ ଅନ୍ୱେଷଣ କାର୍ଯ୍ୟ ପାଇଁ ଅନୁମୋଦନ ନିମନ୍ତେ ଆବେଦନ କରିଥିଲେ ।

ଏବଂ ଯେହେତୁ, ଭାରତ ସରକାର, ଏମ୍‌ଓଇଏଫ୍ ଏଣ୍ଡ ସିସି, ପୂର୍ବାଞ୍ଚଳ କ୍ଷେତ୍ରୀୟ କାର୍ଯ୍ୟାଳୟ, ଭୁବନେଶ୍ୱରଙ୍କ ପତ୍ର ସଂଖ୍ୟା ୫ ଓଆରବି ୪୨୦/୨୦୨୦- ବିଏଚ୍‌ୟୁ, ତା ୨୫.୦୬.୨୦୨୦ ପତ୍ର ସଂଖ୍ୟା ୮୭୨୮/ ଏଫ୍‌ଏଣ୍ଡଇ ତା ୦୪.୦୬.୨୦୨୦ ରେ ସମ୍ପାଦିତ ରାଜ୍ୟ ସରକାରଙ୍କ ସଂପୃକ୍ତ ପ୍ରସ୍ତାବର ବିଚାରରେ ତାଙ୍କର ଅନୁମୋଦନ ବିଷୟରେ ମୋଟ୍ ବ୍ଲକ୍ ଏରିଆ ୪୩୨.୨୦୦ ହେକ୍ଟର (ଜଙ୍ଗଲ ଜମି ୧୭୪.୮୮୪୧ ହେକ୍ଟର + ୨୫୭.୩୫୯ ହେକ୍ଟର ଅଣ ଜଙ୍ଗଲ ଜମି) ମଧ୍ୟରୁ ୪.୪୦୦୦୫ ହେକ୍ଟର (ଜଙ୍ଗଲ ଜମି ୧.୬୯୬୯ ହେକ୍ଟର + ୨.୭୦୪୫ ହେକ୍ଟର ଅଣ ଜଙ୍ଗଲ ଜମି) ଜମି ଉପରେ ରହିଥିବା ପ୍ରକାରେ ବ୍ୟବସ୍ଥାବଳୀ ପୂରଣ ଭିତ୍ତିରେ ସରକାରଙ୍କ ଇସ୍ପାତ ଓ ଖଣି ବିଭାଗ ଦ୍ୱାରା ଆବଣ୍ଟିତ ଅନୁସାରେ ଓଡିଶା ମିନେରାଲ୍ ଏକ୍ସପ୍ଲୋରେସନ କର୍ପୋରେସନ ଲିମିଟେଡ(ଓଏମ୍‌ଇସିଏଲ୍) ଭୁବନେଶ୍ୱରଙ୍କୁ ଓଡିଶା ରାଜ୍ୟ ସରକାରଙ୍କ ଦ୍ୱାରା ଭାରାପିତ କୋରାପୁଟ ଜିଲାରେ ତରହପାଣି (ୱେଷ୍ଟ) ବ୍ଲକରେ ୫୩ ଟି ବୋରହୋଲ୍ ଖନନ ପାଇଁ ଭାରାପିତ କରାଯାଇଛି ।

(ଅନୁଚ୍ଛେଦ ୧)

ବର୍ତ୍ତମାନ ଏହି ପରିପ୍ରେକ୍ଷୀରେ ଓଡିଶା ସରକାରଙ୍କ ଏତଦ୍ୱାରା ୟୁଜର ଏଜେନ୍ସିଙ୍କୁ ଉକ୍ତ ପ୍ରସ୍ତାବ ଅନୁସାରେ ଏବଂ ଓଡିଶା ମିନେରାଲ୍ ଏକ୍ସପ୍ଲୋରେସନ କର୍ପୋରେସନ ଲିମିଟେଡ୍ (ଓଏମ୍‌ଇସିଏଲ୍) , ଭୁବନେଶ୍ୱରଙ୍କୁ ଓଡିଶାର ରାଜ୍ୟ ସରକାରଙ୍କ ଇସ୍ପାତ ଓ ଖଣି ବିଭାଗର ବୈଧ ବିଜ୍ଞପ୍ତି ନମ୍ବର ୪୫୦୫/ଏଏମ୍ ତା ୦୫.୦୬.୨୦୧୮ ଦ୍ୱାରା ଭାରାପିତ କୋରାପୁଟ ଜିଲାର ତରହପାଣି (ୱେଷ୍ଟ) ବ୍ଲକରେ ୫୩ ଗୋଟି ବୋର୍‌ହୋଲ୍ ଖନନ ଜରିଆରେ ୪୩୨.୨୦୦ ହେକ୍ଟର (ଜଙ୍ଗଲ ଜମି ୧୭୪.୮୮୪୧ ହେକ୍ଟର + ୨୫୭.୩୫୯ ହେକ୍ଟର ଅଣ ଜଙ୍ଗଲ ଜମି) ମଧ୍ୟରୁ ୪.୪୦୦୦୫ ହେକ୍ଟର (ଜଙ୍ଗଲ ଜମି ୧.୬୯୬୯ ହେକ୍ଟର + ୨.୭୦୪୫ ହେକ୍ଟର ଅଣ ଜଙ୍ଗଲ ଜମି) ଜମିରେ ଅନ୍ୱେଷଣ କାର୍ଯ୍ୟ କରିବା ପାଇଁ ଅନୁମତି ପ୍ରଦାନ କରୁଛନ୍ତି ଯାହାକି ପୂର୍ବରୁ ପିସିସିଏଫ୍, ଓଡିଶାଙ୍କ ପତ୍ର ସଂଖ୍ୟା ନଂ. ୯୯୦୭ ତା ୧୮.୦୫.୨୦୨୦ ପ୍ରକାରେ ବିଧିବଦ୍ଧ ଭାବରେ ସ୍ୱୀକୃତ ହୋଇଛି ଯାହାକି ଏହି ବିବରଣୀରେ ସୂଚିତ କରାଯାଇଥିବା ପ୍ରସ୍ତାବିତ ବୋରହୋଲ୍‌ଗୁଡିକର ସମନ୍ୱୟତାକୁ ଦର୍ଶାଯାଇଛି ଓ ପିସିସିଏଫ୍, ଓଡିଶାଙ୍କ ପତ୍ର ସଂଖ୍ୟା ୯୯୦୭ ତା ୧୮.୦୫.୨୦୨୦ ଟି **ଅନୁଚ୍ଛେଦ ୨** ସହିତ ସଂଯୁକ୍ତ ହୋଇଛି ।

ଜିଲାପାଳ, କୋରାପୁଟ ଏବଂ ଡିଭିଜନାଲ ଫରେଷ୍ଟ ଅଫିସର, ଜୟପୁର ଜଙ୍ଗଲ ଡିଭିଜନଙ୍କ ଅନୁମତିର ବୈଧତା ଆଧାରରେ ସମ୍ଭାବ୍ୟ ଖଣିଜ ଉଦ୍ଦେଶ୍ୟ ପାଇଁ ପ୍ରଶ୍ନରେ ଜଙ୍ଗଲ ଜମିର ଉପଯୋଗିତା ପାଇଁ ତାଙ୍କର ଅନୁମୋଦନକୁ ସ୍ୱୀକୃତି ଦେଇଛନ୍ତି ଓ ଏଥିପାଇଁ କୋର୍ଟର ଆଦେଶ କିଛି ଥାଏ ତାହା ଅନୁପାଳିତ ହେବ କିମ୍ବା ପରବର୍ତ୍ତୀ କ୍ଷେତ୍ରରେ ଉପଯୁକ୍ତ ଆଇନ୍‌ଗତ ପ୍ରଣାଳୀରେ ଅନୁପାଳନ କରାଯିବ । ୟୁଜର ଏଜେନ୍ସିଙ୍କୁ ଜଙ୍ଗଲ ଜମିର ଉପଯୋଗ ଅନୁମୋଦନ କରିବା ପୂର୍ବରୁ ଏହା ନିଶ୍ଚିତ କରିବାକୁ ହେବ ଯେ, ଏହି ପ୍ରକଳ୍ପ ପାଇଁ ବକେୟା ଥିବା କ୍ଷତିପୂରଣ ଶୁଳ୍କ ଜମା ହୋଇଛି ଯାହାକି ସମ୍ପୂର୍ଣ୍ଣ ଓ ପ୍ରଯୁଜ୍ୟ ଦରରେ ।

ଡିଭିଜନାଲ ଫରେଷ୍ଟ ଅଫିସର, ଜୟପୁର ଜଙ୍ଗଲ ଡିଭିଜନଙ୍କୁ ମଧ୍ୟ ନିର୍ଦ୍ଦେଶ ଦିଆଯାଇଛି ଯେ ସେ ସମ୍ପୃକ୍ତ ଜଙ୍ଗଲ କ୍ଲିୟରାନ୍ସ ଆଦେଶରେ ଧାର୍ଯ୍ୟ ବ୍ୟବସ୍ଥାବଳୀ ଗୁଡିକୁ ଅନୁପାଳନ କରିବେ ଏବଂ କୌଣସି ବିଶୃଙ୍ଖଳିତ ପରିସ୍ଥିତି ଯଦି ଦେଖାଯାଏ ତେବେ ସେ ସମ୍ପର୍କର

GOVERNMENT OF ODISHA FOREST & ENVIRONMENT DEPARTMENT

No.10F(Cons)104/2020 12750/F&E, Bhubaneswar, dated the 25.08.2020
FE-DIV-FLD-0016-2020
No. MM-65:-

ORDER

Sub: Permission to carry out exploration over 7.389 ha of forest land out of total Block area of 906.02 ha through drilling of 59 no. of boreholes at Karnapodikonda Bauxite Block in Koraput district assigned by the State Government of Odisha to Odisha Mineral Exploration Corporation Limited (OMECL), Bhubaneswar as allotted by Government of Odisha in Steel & Mines Department.

WHEREAS, General Manager (Exploration), Odisha Mineral Exploration Corporation Limited (GMECL), Bhubaneswar had applied for permission to carry out exploration over 7.389 ha of forest land out of total Block area of 906.02 ha through drilling of 59 no. of boreholes at Karnapodikonda Bauxite Block in Koraput district assigned by the State Government of Odisha to Odisha Mineral Exploration Corporation Limited (OMECL), Bhubaneswar as allotted by Government of Odisha in Steel & Mines Department for prospecting of mineral as per the provision of Govt. of India, MoEF&CC guideline dtd.24.12.2018.

And whereas, the Govt. of India, MoEF&CC, Eastern Regional Office, Bhubaneswar vide their letter No.5-ORC422/2020-BHU dtd.31.07.2020 in consideration of the relevant proposal of the State Government furnished vide letter No. 9315/F&E dtd.18.06.2020 have communicated their approval to carry out exploration through drilling of 59 no. of proposed boreholes located in 7.389ha of forest land out of total Block area of 906.02ha at Karnapodikonda Bauxite Block in Koraput district assigned by the State Government of Odisha to Odisha Mineral Exploration Corporation Limited (OMECL), Bhubaneswar as allotted by Government of Odisha in Steel & Mines Department, subject to fulfillment of conditions as laid down therein **(Annexure-I).**

Now, therefore, Govt. of Odisha do hereby allow the User Agency to carry out exploration through drilling of 59 no. of proposed boreholes located in 7.389ha of forest land out of total Block area of 906.02ha at Karnapodikonda Bauxite Block in Koraput district assigned by the State Government of Odisha to Odisha Mineral Exploration Corporation Limited (OMECL), Bhubaneswar as allotted by Government or Odisha in Steel & Mines Department vide Notification No.4505/SM dtd.05.06.2018 to Odisha Mineral Exploration Corporation Limited (OMECL), Bhubaneswar and as per the proposal received from PCCF, Odisha vide their letter No.10434 dtd.28.05.2020. The statement showing the coordinates of proposed boreholes indicated as received from PCCF, Odisha vide their letter No. 10434 dtd.28.05.2020 is appended herewith **Annexure-II.**

The Collector, Koraput and Divisional Forest Officer, Koraput Forest Division are authorized to allow for use of the forest land in question for the purpose of prospecting of minerals subject to having valid permission and compliance of Court's order if any, following due procedure of law. Before allowing the use of forest land to the user agency it shall be ensured that the Compensatory levies as due for this project is deposited, in full, at applicable rates.

The Divisional Forest Officer, Koraput Forest Division is also directed to monitor compliance to the conditions stipulated for such exploration in the respective forest clearance order and to report violations, if any, to the Nodal Officer, O/o the PCCF, Odisha and to the Forest & Environment Department.

Execution of project activities will be subject to having availability of all other statutory clearances required under relevant Acts/ Rules for this exploration drilling, deposit of requisite funds and compliance of Court's order if any.

By order of Governor
Sd./- (Lingaraj Otta)
Special Secretary to Government

Memo No. 12751 /F&E, Date 25.08.2020

Copy along with the copy of Annexure-I and Annexure-II as referred above forwarded to the Principal Chief Conservator of Forests, Odisha for kind information and necessary follow up action.

Appropriate instruction to the Divisional Forest Officer, Koraput Forest Division and the applicant agency may be imparted for required follow up action at their end. It may be ensured by the Divisional Forest Officer that compensatory levies, as due, for this project of applicant agency, is deposited by them in appropriate head of account in full, at applicable rates. The applicant agency may also be instructed to furnish compliance to the conditions of forest clearance pertaining to the project in every quarter to the Divisional Forest Officer of Koraput Forest Division for facilitating monitoring of compliances.

Sd./- Special Secretary to Government

Memo No. 12752/F&E, Date 25.08.2020

Copy along with the copy of Annexures as above forwarded to the Asst. Inspector General of Forests, Government of India, MoEF&CC (FC Division). Indira Paryavaran Bhawan, Jor Bagh, Aliganj Road, New Delhi, Pin-110003/ Deputy Director General of Forests (Central), MoEF&CC, Government of India, ERO, A/3, Chandrasekharpur, Bhubaneswar for kind information and necessary follow up action in compliance to the order of the Hon'ble NGT dtd.07.11.2012 in Appeal No.7/2012 communicated by the MoEF, Govt.of India vide their F.No.7-23/2012-FC dtd.24.07.2013.

Sd./- Special Secretary to Government

Memo No. 12753/F&E, Date 25.08.2020

Copy along with the copy of Annexures as above forwarded to the PCCF (WL) & Chief Wildlife Warden, Odisha/ Director, Environment, F&E Department/Member Secretary, State Pollution Control Board, Odisha for information and necessary action.

Sd./- Special Secretary to Government

Memo No. 12754/F&E, Date 25.08.2020

Copy along with the copy of Annexures as above forwarded to the Regional Chief Conservator of Forests, Koraput Circle/ Divisional Forest Officer, Koraput Forest Division for information and immediate necessary compliance.

It may be ensured by the Divisional Forest Officer, Koraput forest Division that compensatory levies, as due, for this project of applicant agency, shall be deposited by them in full at applicable rates in appropriate head of account before allowing use of the forest land by the user agency. Besides, any other funds due to be deposited by the user agency for this project shall also be deposited by the agency before the forest land is allowed to be utilized for the purpose of prospecting. The applicant agency may also be instructed to furnish compliance to the conditions of forest clearance pertaining to the project in every quarter to the Divisional Forest Officer, Koraput Forest Division for facilitating monitoring of compliances by them.

The Divisional Forest Officer, Koraput Forest Division is also instructed to ensure that the direction given to the applicant agency is executed immediately.

Sd./- Special Secretary to Government

Memo No. 12755/F&E, Date 25.08.2020

Copy along with the copy of Annexures as above forwarded to the Steel & Mines Department/ Collector, Koraput for information and necessary follow up action.

Sd./- Special Secretary to Government

Memo No. 12756/F&E, Date 25.08.2020

Copy along with the copy of Annexures as above forwarded to the Private Secretary to Minister of Forest & Environment Department for kind information of Hon'ble Minister.

Sd./- Special Secretary to Government

Memo No. 12757/F&E, Date 25.08.2020

Copy along with the copy of the Annexures forwarded to the General Manager (Exploration), OMECL, 3rd Floor, Bayan Bhawan, Unit-3, Pandit Jawaharlal Nehru Marg, Bhubaneswar-751001 for information and immediate necessary action.

The user agency is asked to take following actions immediately as per orders of Hon'ble National Green Tribunal dtd.07.11.201 2 in Appeal No.7/2012 communicated by the MoEF, Government of India vide their letter F. No.7-23/2012-F C dtd.24.07.2013.

i. They shall publish the entire forest clearance granted in verbatim along with conditions and safeguards imposed by the central Government in their approval order in two widely circulated daily newspapers, one in vernacular language and the other in English language so as to make people aware of the permission granted to the Project for use of forest land for non-forest purposes.

ii. They shall submit the copies of forest clearance orders granted by the Central Government/State Government to the Heads of local bodies and Municipal bodies along with the relevant offices of the State Government, who in turn, shall display the same for 30 days from date of receipt.

iii. Detailed action taken in compliance to the above order of state Government shall be intimated to the Divisional Forest Officer, Koraput Forest Division / Regional Chief Conservator of Forests, Koraput Circle/ Principal Chief Conservator of Forests, Odisha Forest & Environment Department for reference.

Besides the above, the applicant agency is also asked to deposit compensatory levies, as due for this project in full, at applicable rates. Also requisite funds due for deposit by the agency on account of this project shall also be deposited under appropriate head.

The applicant agency shall furnish compliances to the conditions prescribed in the forest/wildlife clearance order to the Divisional Forest Officer of Koraput Forest Division in every quarter, for the purpose of monitoring by him.

Sd./- Special Secretary to Government

Memo No. 12758/F&E, Date 25.08.2020

Copy with copy of Annexures forwarded to the Head, State Portal, I.T. Centre, Odisha Secretariat, Bhubaneswar for information and necessary action. He is requested to upload this order along with its enclosures in the website of Forest & Environment Department immediately for information of all concerned. This is required in compliance to order of Hon'ble National Green Tribunal dtd.07.11.2012 in Appeal No.7/2012. Hence this may be done unfailingly.

Sd./- Special Secretary to Government

Memo No. 12759/F&E, Date 25.08.2020

Copy with copy of enclosures forwarded to the Under Secretary to Government, Office Establishment Section, F&E Department for information and necessary action with reference to their letter No.12939/ F&E dtd.16.07.2016

Sd./- Special Secretary to Government

Annexure-I

Government of India
Ministry of Environment, Forest & Climate Change
Eastern Regional Office,
A/3, Chandrasekharpur, Bhubaneswar
Telephone:0674-2301213, 2301248, 2302432
Email: roez.bsr.mef@nic.in

No. 5- ORB422/2020-BHU 31st July, 2020

To

The Addl. Chief Secretary,
Forest & Environment Deptt.,
Govt. of Odisha,
Bhubaneswar.

Sub:- Permission to carry out exploration over 7.389 ha of forest land out of total Block area of 906.02 ha through drilling of 59 no. of boreholes at Karnapodikonda Bauxite Block in Koraput district assigned by the State Govt. of Odisha to Odisha Mineral Exploration Corporation Limited (OMECL), Bhubaneswar as allotted by Govt. of Odisha in Steel & Mines Department.

Madam,

1 am to refer to State Govt. letter No l0F(Cons)104/2020-9315/F&E dated 18.06.2020 on the above mentioned subject seeking prior approval of the Ministry of Environment, Forest & Climate Change under section 2 of Forest (Conservation) Act, 1980.

2. After due consideration of the proposal of the State Government and on the basis of approval of Regional Empowered Committee meeting held on 27.07.2020. the Ministry of Environment, Forest & Climate Change **hereby conveys approval** to carry out exploration through drilling of 59 no. of proposed boreholes located in 7.389 ha of forest land out of total Block area of 906.02 ha at Karnapodikonda Bauxite Block in Koraput district assigned by the State Govt. of Odisha to Odisha Mineral Exploration Corporation Limited (OMECL), Bhubaneswar as allotted by Govt. of Odisha in Steel & Mines Department, subject to the fulfillment of the following conditions.

(i) The user agency shall be allowed exploratory drilling of maximum of 59 no. of boreholes of 4" diameter over 1.180 ha of forestland and 6.209 ha of forestland for the purpose of access path/ road.

(ii) As per Ministry's letter No.5-3/2007-FC dated 24.12.2018, in case of proposal in forest areas with vegetation density between 0.1 and 0.4, then NPV is to be realized @ 2% or if with vegetation density 0.4 and 0.7, then NPV @ 5% for the total forest area within the lease area in which exploration/prospecting/survey being proposed to be carried out shall be realized from the user agency.

(iii) Any amount of NPV deposited in the stipulated Government account is non-refundable. However, the NPV deposited for prospecting in the area, will be adjusted against the estimated NPV to be levied, in case the approval is obtained for diversion of the same forest land for mineral extraction, under Section 2 of Forest (Conservation) Act, 1980.

(iv) The user agency shall prepare a plan to plant 20 tall trees per borehole area. The cost of preparation of plan and plantation shall be borne by the user agency. State Govt. shall ensure that the plants are planted on abandoned borehole area or degraded forest land, as per prescription of working plan.

(v) The prior approval of Govt. of India under Section 2 of FC Act for prospecting in this forest area under consideration is only for resource assessment and mapping an does not confer in any manner any right to the State Govt. to divert such forest land under Section 2 (ii) of Forest (Conservation) Act, 1980 for mining purpose in future in favour of this user agency or any other mining company on the plea that forest clearance for prospecting has been granted.

(vi) Charges towards NPV & CA as applicable shall be realized by the State Govt. from the user agency and deposited in Ad-hoc CAMPA fund through e-portal.

(vii) The user agency will take precautionary measures not to disturb the wildlife during the exploration activities.

(viii) The user agency shall seek permission of concerned Divisional Forest Officer before entering in to the forest area and borehole shall be dug with the prior permission of the concerned Divisional Forest Officer and also furnish detailed report thereof on completion of the project.

(ix) Proper plugging of boreholes shall be made after exploration activities are complete to the satisfaction of the concerned Divisional Forest Officer.

(x) No tree felling shall be undertaken for exploration activities as proposed by the State Govt. Project activities shall be restricted to clearing of bushes and lopping of tree branches if any for the purpose of site preparation.

(xi) The user agency shall re-locate the bore hole/s to avoid tree felling and minimum impact of forest floor.

(xii) The user agency shall be responsible for any loss to the flora and fauna in the surrounding. Any damage done in this regard shall be compensated by the user agency from the project cost as per assessment of the concerned Divisional Forest Officer.

(xiii) No other new road shall be constructed by the user agency for transporting prospecting tools and machines beyond what permitted. The user agency may use the existing forest road/path with prior information to the concerned Divisional Forest Officer. The use of existing road/path during the prospecting work shall be restored to its original status of forest after completion of prospecting work.

(xiv) No other construction activities shall be done by the user agency on forest land.

(xv) Any change in the diameter of borehole and number of boreholes will be reported to the concerned Regional Office in advance for consideration and recommendations to the Central Govt.

(xvi) Adequate measures shall be taken by the user agency to ensure that prospecting activities do not harm the wildlife in the area. Any damage done in this context shall be compensated by the user agency as per assessment, by the concerned Divisional Forest Officer.

(xvii) No labour camp shall be established on the forest land and no work shall be allowed after sunset.

(xviii) In case, right over forest land proposed to be used for prospecting purpose, has already been settled in favour of eligible claimants as per provisions of the Forest Right Act, 2006, the claimants shall either be compensated appropriately or location of borehole by suitably re- located.(xix) Initially the permission for prospecting will be granted for two year for the date of issue of this approval which can be extended for one more year with convincing justification from the State Govt. for extension.

(xx) In case of violations of conditions by the user agency, the permission for prospecting of minerals shall be suspended by the concerned Divisional Forest Officer. Further, it shall be enquired by the Nodal Officer (Forest (Conservation) Act, 1980) of the State Govt. and report to be submitted to the concerned Regional Office for appropriate action.

(xxi) The samples collected during the prospecting shall be used purely for investigation purposes and shall in no case be used for trade or commerce purpose.

(xxii) To minimize disturbance to the wildlife, user agency shall take all possible measures to minimize noise during prospecting operations and halt the prospecting activities during night and during such period in the day as may be advised by the concerned Chief Wildlife Warden, concerned Forest Department.

(xxiii) The user agency and the State Govt. shall ensure compliance to provision of the MoEF&CC Guidelines F. No. 11-96/2009-FC dated: 04th July, 2014 issued by the Ministry regarding drilling in the forest land.

(xxiv) The State Govt. and the user agency shall comply with any other condition that the concerned Regional Office or the Ministry may stipulate in the interest of conservation, protection and development of forests & wildlife.

(xxv) The State Govt. and user agency shall comply the provisions of the all Acts, Rules, Regulations, Guidelines, NGT Order (s) & Hon'b1e Court Order (s) pertaining to this project, if any, for the time being in force, as applicable to the project.

(xxvi) Violation of any of these conditions will be dealt as per Para 1.21 (iii) of Chapter-1 of Handbook of Guidelines issued under F.C. Act, 1980 vide Ministry's letter NO. 5- 2/2017-FC dated: 28.03.2019.

3. The user agency shall submit 6 monthly compliance report through the State Govt. of conditions stipulated in the paragraph-2 above to the Regional Office.

Yours faithfully,
Sd/- (Padma Mahanti)
Dy. Inspector General of Forests (C)

Copy to:-

1. The PCCF & Nodal Officer (FCA), Forest Department, Govt. of Odisha, Aranya Bhawan, Chandrasekharpur, Bhubaneswar-751023.
2. The Director of Mines, Steel & Mines Department, Govt. of Odisha, Bhubaneswar, Odisha.
3. The General Manager (Exploration), Odisha Mineral Exploration Corporation Ltd., (OMECL), 3rd Floor, Bayan Bhawan, Unit-3, Pandit Jawaharlal Nehru Marg, Bhubaneswar-751001

Sd/- Dy. Inspector General of Forests (C)

Annexure-II

CO-ORDINATES OF PROPOSED BOREHOLES (KORNAPODIKONDA)

SL NO.	PBH ID	LONGITUDE	LATITUDE
1	KNPDKPBH001	83°06'12.96"	18°48'30.60"
2	KNPDKPBH002	83°06'19.80"	18°48'30.60"
3	KNPDKPBH003	83°06'26.64"	18°48'30.60"
4	KNPDKPBH004	83°06'06.12"	18°48'24.13"
5	KNPDKPBH005	83°06'12.96"	18°48'24.13"
6	KNPDKPBH006	83°06'19.80"	18°48'24.13"
7	KNPDKPBH007	83°05'04.56"	18°48'17.65"
8	KNPDKPBH008	83°05'59.28"	18°48'17.65"
9	KNPDKPBH009	83°04'57.72"	18°48'11.17"
10	KNPDKPBH010	83°05'05.93"	18°48'11.17"
11	KNPDKPBH011	83°05'52.44"	18°48'11.17"
12	KNPDKPBH012	83°05'59.28"	18°48'11.17"
13	KNPDKPBH013	83°04'54.56"	18°48'04.60"
14	KNPDKPBH014	83°05'04.56"	18°48'04.70"
15	KNPDKPBH015	83°05'11.40"	18°48'04.70"
16	KNPDKPBH016	83°05'18.24"	18°48'04.70"
17	KNPDKPBH017	83°05'25.08"	18°48'04.70"
18	KNPDKPBH018	83°05'46.89"	18°48'04.72"
19	KNPDKPBH019	83°05'59.28"	18°48'04.70"
20	KNPDKPBH020	83°04'52.25"	18°47'58.23"
21	KNPDKPBH021	83°04'57.72"	18°47'58.23"
22	KNPDKPBH022	83°05'04.56"	18°47'58.23"
23	KNPDKPBH023	83°05'11.40"	18°47'58.23"
24	KNPDKPBH024	83°05'18.24"	18°47'58.23"
25	KNPDKPBH025	83°05'25.08"	18°47'58.23"
26	KNPDKPBH026	83°05'33.29"	18°47'58.23"
27	KNPDKPBH027	83°05'42.95"	18°47'58.25"
28	KNPDKPBH028	83°05'50.47"	18°47'58.27"
29	KNPDKPBH029	83°04'50.65"	18°47'52.44"
30	KNPDKPBH030	83°04'57.72"	18°47'51.75"
31	KNPDKPBH031	83°05'04.56"	18°47'51.75"
32	KNPDKPBH032	83°05'11.40"	18°47'51.75"
33	KNPDKPBH033	83°05'16.88"	18°47'51.75"
34	KNPDKPBH034	83°05'25.08"	18°47'51.75"
35	KNPDKPBH035	83°05'31.92"	18°47'51.75"
36	KNPDKPBH036	83°05'38.76"	18°47'51.75"
37	KNPDKPBH037	83°05'45.60"	18°47'51.75"
38	KNPDKPBH038	83°05'52.44"	18°47'51.75"
39	KNPDKPBH039	83°04'47.42"	18°47'46.02"
40	KNPDKPBH040	83°04'56.36"	18°47'45.28"
41	KNPDKPBH041	83°05'04.56"	18°47'45.28"
42	KNPDKPBH042	83°05'11.40"	18°47'45.28"
43	KNPDKPBH043	83°05'18.24"	18°47'45.28"
44	KNPDKPBH044	83°05'25.08"	18°47'45.28"
45	KNPDKPBH045	83°05'31.92"	18°47'45.28"
46	KNPDKPBH046	83°05'38.76"	18°47'45.28"
47	KNPDKPBH047	83°05'45.60"	18°47'45.28"
48	KNPDKPBH048	83°04'44.04"	18°47'38.80"
49	KNPDKPBH049	83°05'18.24"	18°47'38.80"
50	KNPDKPBH050	83°05'25.08"	18°47'38.80"
51	KNPDKPBH051	83°05'37.40"	18°47'38.80"
52	KNPDKPBH052	83°05'45.60"	18°47'38.80"
53	KNPDKPBH053	83°04'40.20"	18°47'32.61"
54	KNPDKPBH054	83°05'11.40"	18°47'32.32"
55	KNPDKPBH055	83°05'42.10"	18°47'32.33"
56	KNPDKPBH056	83°04'37.20"	18°47'25.85"
57	KNPDKPBH057	83°05'05.56"	18°47'24.95"
58	KNPDKPBH058	83°04'28.96"	18°47'22.58"
59	KNPDKPBH059	83°04'20.34"	18°47'18.03"

ଓଡ଼ିଶା ସରକାର
ଜଙ୍ଗଲ ଓ ପରିବେଶ ବିଭାଗ

ନଂ. ୧୦ ଏଫ୍(କନ୍ସ) ୧୦୪/୨୦୨୦ ୧୨୭୫୦/ଏଫ୍ଏଣ୍ଡଇ, ଭୁବନେଶ୍ୱର, ତା, ୨୫.୦୮.୨୦୨୦

ଆଦେଶ

ବିଷୟ: ସରକାରଙ୍କ ଇସ୍ପାତ ଓ ଖଣି ବିଭାଗ ଦ୍ୱାରା ଆବଣ୍ଟିତ ପ୍ରକାରେ ଓଡିଶା ମିନେରାଲ୍ ଏକ୍ସପ୍ଲୋରେସନ କର୍ପୋରେସନ ଲିମିଟେଡ୍ (ଓଏମ୍‌ଇସିଏଲ୍) ଭୁବନେଶ୍ୱରଙ୍କୁ ଓଡିଶା ରାଜ୍ୟ ସରକାରଙ୍କ ଦ୍ୱାରା ଭାରାର୍ପିତ କୋରାପୁଟ ଜିଲ୍ଲାର କର୍ଣ୍ଣପୋଡ଼ିକୋଣ୍ଡା ବ୍ଲକରେ ୫୯ ଟି ବୋର୍‌ହୋଲ୍ ଖନନ କରିଆରେ ମୋଟ ବ୍ଲକ ଏରିଆ ୯୦୬.୦୨ ହେକ୍ଟର ମଧ୍ୟରୁ ୭.୩୮୯ ହେକ୍ଟର ଜଙ୍ଗଲ ଜମି ଉପରେ ଅନ୍ୱେଷଣ କାର୍ଯ୍ୟ ପାଇଁ ଅନୁମୋଦନ।

ଯେହେତୁ, ମହାପ୍ରବନ୍ଧକ (ଅନ୍ୱେଷଣ), ଓଡିଶା ମିନେରାଲ୍ ଏକ୍ସପ୍ଲୋରେସନ କର୍ପୋରେସନ ଲିମିଟେଡ(ଓଏମ୍‌ଇସିଏଲ୍) ଭୁବନେଶ୍ୱର, ଭାରତ ସରକାରଙ୍କ ଏମ୍‌ଓଇଏଫ୍ ଏଣ୍ଡ ସିସି ଗାଇଡ୍‌ଲାଇନ୍ ତା ୨୪.୧୨.୨୦୧୮ ବ୍ୟବସ୍ଥା ଅନୁସାରେ ସମ୍ଭାବ୍ୟ ଖଣିଜ ପାଇଁ ଓଡିଶା ମିନେରାଲ୍ ଏକ୍ସପ୍ଲୋରେସନ କର୍ପୋରେସନ ଲିମିଟେଡ୍ (ଓଏମ୍‌ଇସିଏଲ୍) ଭୁବନେଶ୍ୱରଙ୍କୁ ରାଜ୍ୟ ସରକାରଙ୍କ ଦ୍ୱାରା ଭାରାର୍ପିତ କୋରାପୁଟ ଜିଲ୍ଲାର କର୍ଣ୍ଣପୋଡ଼ିକୋଣ୍ଡା ବ୍ଲକରେ ୫୯ ଟି ବୋର୍‌ହୋଲ୍ ଖନନ ଜରିଆରେ ମୋଟ ବ୍ଲକ ଏରିଆ ୯୦୬.୦୨ ହେକ୍ଟର ମଧ୍ୟରୁ ୭.୩୮୯ ହେକ୍ଟର ଜଙ୍ଗଲ ଜମି ଉପରେ ଅନ୍ୱେଷଣ କାର୍ଯ୍ୟ ପାଇଁ ଅନୁମୋଦନ ନିମନ୍ତେ ଆବେଦନ କରିଥିଲେ ।

ଏବଂ ଯେହେତୁ, ଭାରତ ସରକାର, ଏମ୍‌ଓଇଏଫ୍ ଏଣ୍ଡ ସିସି, ପୂର୍ବାଞ୍ଚଳ କ୍ଷେତ୍ରୀୟ କାର୍ଯ୍ୟାଳୟ, ଭୁବନେଶ୍ୱରଙ୍କ ପତ୍ର ସଂଖ୍ୟା ୫- ଓଆରସି ୪୨୨/୨୦୨୦- ବିଏଚ୍‌ୟୁ, ତା ୩୧.୦୭.୨୦୨୦ ପତ୍ର ସଂଖ୍ୟା ୯୩୧୫/ ଏଫ୍‌ଏଣ୍ଡଇ ତା ୧୮.୦୭.୨୦୨୦ ରେ ସମ୍ପାଦିତ ରାଜ୍ୟ ସରକାରଙ୍କ ସଂପୃକ୍ତ ପ୍ରସ୍ତାବର ବିଚାରରେ ତାଙ୍କର ଅନୁମୋଦନ ବିଷୟରେ ମୋଟ୍ ବ୍ଲକ୍ ଏରିଆ ୯୦୬.୦୨ ହେକ୍ଟର ମଧ୍ୟରୁ ୭.୩୮୯ ହେକ୍ଟର ଜଙ୍ଗଲ ଜମି ଉପରେ ରହିଥିବା ପ୍ରକାରେ ବ୍ୟବସ୍ଥାବଳୀ ପୂରଣ ଭିତ୍ତିରେ ସରକାରଙ୍କ ଇସ୍ପାତ ଓ ଖଣି ବିଭାଗ ଦ୍ୱାରା ଆବଣ୍ଟିତ ଅନୁସାରେ ଓଡିଶା ମିନେରାଲ୍ ଏକ୍ସପ୍ଲୋରେସନ କର୍ପୋରେସନ ଲିମିଟେଡ୍(ଓଏମ୍‌ଇସିଏଲ୍) ଭୁବନେଶ୍ୱରଙ୍କୁ ଓଡିଶା ରାଜ୍ୟ ସରକାରଙ୍କ ଦ୍ୱାରା ଭାରାର୍ପିତ କୋରାପୁଟ ଜିଲ୍ଲାର କର୍ଣ୍ଣପୋଡ଼ିକୋଣ୍ଡା ବ୍ଲକରେ ୫୯ ଟି ବୋରହୋଲ୍ ଖନନ ପାଇଁ ଭାରାର୍ପିତ କରାଯାଇଛି । **(ଅନୁଚ୍ଛେଦ ୧)**

ବର୍ତ୍ତମାନ ଏହି ପରିପ୍ରେକ୍ଷୀରେ ଓଡିଶା ସରକାରଙ୍କ ଏତଦ୍ୱାରା ୟୁଜର ଏଜେନ୍ସିଙ୍କୁ ଉକ୍ତ ପ୍ରସ୍ତାବ ଅନୁସାରେ ଏବଂ ଓଡିଶା ମିନେରାଲ୍ ଏକ୍ସପ୍ଲୋରେସନ କର୍ପୋରେସନ ଲିମିଟେଡ୍ (ଓଏମ୍‌ଇସିଏଲ୍), ଭୁବନେଶ୍ୱରଙ୍କୁ ଓଡିଶାର ରାଜ୍ୟ ସରକାରଙ୍କ ଇସ୍ପାତ ଓ ଖଣି ବିଭାଗର ବୈଧ ବିଜ୍ଞପ୍ତି ନମ୍ବର ୪୫୦୫/ଏସ୍‌ଏମ୍ ତା ୦୫.୦୭.୨୦୧୮ ଦ୍ୱାରା ଭାରାର୍ପିତ କୋରାପୁଟ ଜିଲ୍ଲାର କର୍ଣ୍ଣପୋଡ଼ିକୋଣ୍ଡା ବ୍ଲକରେ ୫୯ ଟି ବୋର୍‌ହୋଲ୍ ଖନନ ଜରିଆରେ ୯୦୬.୦୭ ହେକ୍ଟର ମଧ୍ୟରୁ ୭.୩୮୯ ହେକ୍ଟରରେ ଅନ୍ୱେଷଣ କାର୍ଯ୍ୟ କରିବା ପାଇଁ ଅନୁମତି ପ୍ରଦାନ କରୁଛନ୍ତି ଯାହାକି ପୂର୍ବରୁ ପିସିସିଏଫ୍, ଓଡିଶାଙ୍କ ପତ୍ର ସଂଖ୍ୟା ନଂ. ୧୦୪୩୪ ତା ୨୮.୦୫.୨୦୨୦ ପ୍ରକାରେ ବିଧିବଦ୍ଧ ଭାବରେ ସ୍ୱୀକୃତ ହୋଇଛି ଯାହାକି ଏହି ବିବରଣୀରେ ସୂଚିତ କରାଯାଇଥିବା ପ୍ରସ୍ତାବିତ ବୋରହୋଲ୍‌ଗୁଡିକର ସମନ୍ୱୟତାକୁ ଦର୍ଶାଯାଇଛି ଓ ପିସିସିଏଫ୍, ଓଡିଶାଙ୍କ ପତ୍ର ସଂଖ୍ୟା ୧୦୪୩୪ ତା ୨୮.୦୫.୨୦୨୦ ଟି **ଅନୁଚ୍ଛେଦ ୨** ସହିତ ସଂଯୁକ୍ତ ହୋଇଛି ।

ଜିଲ୍ଲାପାଳ, କୋରାପୁଟ ଏବଂ ଡିଭିଜନାଲ ଫରେଷ୍ଟ ଅଫିସର, କୋରାପୁଟ ଜଙ୍ଗଲ ଡିଭିଜନଙ୍କ ଅନୁମତିର ବୈଧତା ଆଧାରରେ ସମ୍ଭାବ୍ୟ ଖଣିଜ ଉଦ୍ଦେଶ୍ୟ ପାଇଁ ପ୍ରଶ୍ନରେ ଜଙ୍ଗଲ ଜମିର ଉପଯୋଗିତା ପାଇଁ ତାଙ୍କର ଅନୁମୋଦନକୁ ସ୍ୱୀକୃତି ଦେଇଛନ୍ତି ଓ ଏଥିପାଇଁ କୋର୍ଟର ଆଦେଶ କିଛି ଥାଏ ତାହା ଅନୁପାଳିତ ହେବ କିମ୍ବା ପରବର୍ତ୍ତୀ କ୍ଷେତ୍ରରେ ଉପଯୁକ୍ତ ଆଇନ୍‌ଗତ ପ୍ରଣାଳୀରେ ଅନୁପାଳନ କରାଯିବ । ୟୁଜର ଏଜେନ୍ସିଙ୍କୁ ଜଙ୍ଗଲ ଜମିର ଉପଯୋଗ ଅନୁମୋଦନ କରିବା ପୂର୍ବରୁ ଏହା ନିଶ୍ଚିତ କରିବାକୁ ହେବ ଯେ, ଏହି ପ୍ରକଳ୍ପ ପାଇଁ ବକେୟା ଥିବା କ୍ଷତିପୂରଣ ଶୁଳ୍କ ଜମା ହୋଇଛି ଯାହାକି ସମ୍ପୂର୍ଣ୍ଣ ଓ ପ୍ରଯୁଜ୍ୟ ଦରରେ ।

ଡିଭିଜନାଲ ଫରେଷ୍ଟ ଅଫିସର, କୋରାପୁଟ ଜଙ୍ଗଲ ଡିଭିଜନଙ୍କୁ ମଧ୍ୟ ନିର୍ଦ୍ଦେଶ ଦିଆଯାଇଛି ଯେ ସେ ସମ୍ପୃକ୍ତ ଜଙ୍ଗଲ କ୍ଲିୟରାନ୍ସ ଆଦେଶରେ ଧାର୍ଯ୍ୟ ବ୍ୟବସ୍ଥାବଳୀ ଗୁଡିକୁ ଅନୁପାଳନ କରିବେ ଏବଂ କୌଣସି ବିଶୃଙ୍ଖଳିତ ପରିସ୍ଥିତି ଯଦି ଦେଖାଯାଏ ତେବେ ସେ ସମ୍ପର୍କରେ ସେ ନୋଡାଲ ଅଧିକାରୀ, ପିସିସିଏଫ୍, ଓଡ଼ିଶାଙ୍କ କାର୍ଯ୍ୟାଳୟକୁ ତଥା ଜଙ୍ଗଲ ଓ ପରିବେଶ ବିଭାଗକୁ ଅବଗତ କରାଇବେ ।

ଏହାର ବୈଧତା ଭିତ୍ତିରେ ପ୍ରକଳ୍ପର କାର୍ଯ୍ୟ ସମ୍ପାଦନ ହେବ ଏବଂ ଏହି ଖଣି ପ୍ରକଳ୍ପ ପାଇଁ ସମ୍ପୃକ୍ତ ଅଧିନିୟମ/ନୀତି ଅଧୀନରେ ସମସ୍ତ ବୈଧାନିକ କ୍ଲିୟରାନ୍ସ, ଆବଶ୍ୟକୀୟ ପାଣ୍ଠି, ଜମା ଏବଂ କୋର୍ଟର ଆଦେଶ ଯଦି କିଛି ଥାଏ ତାହାର ଅନୁପାଳନ ଆଧାରରେ କାର୍ଯ୍ୟକାରୀ ହେବ ।

ରାଜ୍ୟପାଳଙ୍କ ଆଦେଶ କ୍ରମେ
ସ୍ୱା- (ଲିଙ୍ଗରାଜ ଓତା), ସରକାରଙ୍କ ସ୍ୱତନ୍ତ୍ର ସଚିବ

ମେମୋ ନଂ. ୧୨୭୫୧/ଏଫ୍ ଏଣ୍ଡ୍ ଇ, ତା୨୫.୦୮.୨୦୨୦

କପି ସହିତ ଅନୁଚ୍ଛେଦ ୧ ଓ ଅନୁଚ୍ଛେଦ ୨ର କପିକୁ ଉପରୋକ୍ତ ମତେ ପ୍ରଧାନ ମୁଖ୍ୟ ବନ ସଂରକ୍ଷକ, ଓଡ଼ିଶାଙ୍କ ଦୃଷ୍ଟିଗୋଚର ପାଇଁ ଓ ସଦୟ ସୂଚନା ତଥା ଆବଶ୍ୟକୀୟ କାର୍ଯ୍ୟାନୁଷ୍ଠାନ ପାଇଁ ଦିଆଗଲା ।

ଡିଭିଜନାଲ ଫରେଷ୍ଟ ଅଫିସର, କୋରାପୁଟ ଜଙ୍ଗଲ ଡିଭିଜନଙ୍କୁ ଉପଯୁକ୍ତ ନିର୍ଦ୍ଦେଶାବଳୀ ଓ ଆବେଦକ ଏଜେନ୍ସିଙ୍କୁ ଏଥିରେ ସାମିଲ କରାଯାଇ ତାଙ୍କ ପକ୍ଷରୁ ଆବଶ୍ୟକୀୟ କାର୍ଯ୍ୟବିଧି ପାଳନ ପାଇଁ ନିର୍ଦ୍ଦେଶ ଦିଆଯାଉଛି । ଏହା ଡିଭିଜନାଲ ଫରେଷ୍ଟ ଅଫିସରଙ୍କ ଦ୍ୱାରା ସୁନିଶ୍ଚିତ କରାଯାଇପାରେ ଯେ କ୍ଷତିପୂରଣ ଶୁଳ୍କ, ବକେୟା ପ୍ରକାରେ ଏହି ପ୍ରକଳ୍ପ ପାଇଁ ଆବେଦକ ଏଜେନ୍ସିଙ୍କ ଦ୍ୱାରା ତାଙ୍କ ପକ୍ଷରୁ ସମ୍ପୂର୍ଣ୍ଣ ଓ ପ୍ରଯୁଜ୍ୟ ଦରରେ ଉପଯୁକ୍ତ ହେଡ୍ ଅଫ୍ ଏକାଉଣ୍ଟରେ ଜମା କରାଯାଇଛି । ଆବେଦକ ଏଜେନ୍ସିଙ୍କୁ ମଧ୍ୟ ଏହା ନିର୍ଦ୍ଦେଶ ଦିଆଯାଉଛି ଯେ ଅନୁପାଳନର ଅନୁଧ୍ୟାନ ସୁବିଧା ପାଇଁ କୋରାପୁଟ ଜଙ୍ଗଲ ଡିଭିଜନର ମଣ୍

ସଂକ୍ଷେପରେ

ପୂର୍ବତନ ବିଧାୟକ ରବୀନ୍ଦ୍ରନାଥ ଭୋଇଙ୍କ ପରଲୋକ

ରବୀନ୍ଦ୍ରନାଥ ଭୋଇ

ବିରିଡ଼ି/ବାଲିଆ,୫।୯(ଡି.ଏନ.ଏ.): ଜଗତ୍‌ସିଂହପୁର ଜିଲା ତିର୍ତ୍ତୋଲ ନିର୍ବାଚନମଣ୍ଡଳୀର ପୂର୍ବତନ ବିଧାୟକ ରବୀନ୍ଦ୍ରନାଥ ଭୋଇଙ୍କର ଶୁକ୍ରବାର ବିଳମ୍ବିତ ରାତ୍ରିରେ ପରଲୋକ ହୋଇଛି। ଶାରୀରିକ ଅସୁସ୍ଥତା କାରଣରୁ ସେ କିଛିଦିନ ତଳେ କଟକର ଏକ ଘରୋଇ ହସ୍ପିଟାଲରେ ଚିକିତ୍ସାଧୀନ ଥିଲେ। ମୃତ୍ୟୁବେଳକୁ ତାଙ୍କୁ ୫୪ ବର୍ଷ ବୟସ ହୋଇଥିଲା। ସେ ଛାତ୍ର ଜୀବନରୁ ବିଭିନ୍ନ ସଂଗଠନର ନେତୃତ୍ୱ ନେଉଥିବାବେଳେ ଜଗତ୍‌ସିଂହପୁର ଜିଲା ବିଜେଡିର ପୂର୍ବତନ ବିଧାୟକ ସ୍ୱର୍ଗତ ବିଷ୍ଣୁ ଦାସଙ୍କ ଘନିଷ୍ଠ ଥିଲେ। ବିଷ୍ଣୁ ତାଙ୍କୁ ରାଜନୀତିକୁ ଆଣିଥିଲେ। ୧୯୯୯ରେ ସେ ପ୍ରଥମେ ବିରିଡି ବ୍ଲକ ୨ ନଂ. ଜୋନ୍ ଜିଲା ପରିଷଦ ଉପନିର୍ବାଚନ ଜିତିଥିଲେ। ପରେ ୨୦୦୯-୨୦୧୪ରେ ତିର୍ତ୍ତୋଲ ନିର୍ବାଚନମଣ୍ଡଳୀ ବିଧାନସଭା ଆସନରୁ ବିଜେଡି ବିଧାୟକ ପ୍ରାର୍ଥୀ ହୋଇ ପ୍ରାୟ ୩୪ ହଜାର ଭୋଟରେ ବିଜୟୀ ହୋଇଥିଲେ।

ଆନନ୍ଦପୁର ବିଧାୟକଙ୍କୁ କରୋନା

କେନ୍ଦୁଝର, ୫।୯(ସ୍ୱ.ପ୍ର.): କେନ୍ଦୁଝର ଜିଲା ଆନନ୍ଦପୁର ବିଧାୟକ ଭାଗୀରଥି ସେଠା କରୋନାରେ ଆକ୍ରାନ୍ତ ହୋଇଛନ୍ତି।

ସେ ନିଜେ ଶନିବାର ଟ୍ୱିଟର ମାଧ୍ୟମରେ ସୂଚନା ଦେଇଛନ୍ତି। ଭାଗୀରଥି ଏବେ ହୋମ କ୍ୱାରାଣ୍ଟାଇନ୍‌ରେ ରହିବା ସହ ତାଙ୍କ ସଂସ୍ପର୍ଶରେ ଆସିଥିବା ବନ୍ଧୁ ତଥା ସମର୍ଥକମାନଙ୍କୁ କରୋନା ଟେଷ୍ଟ କରାଇବାକୁ ପରାମର୍ଶ ଦେଇଛନ୍ତି।

ନୂଆ ବନ୍ଦର ଆଇନକୁ ବିରୋଧ କରିବ ଓଡ଼ିଶା

ରାଜ୍ୟ ଅଧିକାର ଛଡ଼ାଇନେବାକୁ ଚକ୍ରାନ୍ତ

ଭୁବନେଶ୍ୱର,୫।୯(ବ୍ୟୁରୋ)

କେନ୍ଦ୍ର ସରକାର ଦୀର୍ଘବର୍ଷ ପରେ ପୁରାତନ ବନ୍ଦର ଆଇନକୁ ପରିବର୍ତ୍ତନ କରି ନୂତନ ଆଇନ-୨୦୨୦ ପ୍ରସ୍ତୁତ କରିବାକୁ ଯାଉଛନ୍ତି। ଏ ନେଇ ରାଜ୍ୟ ଓ କେନ୍ଦ୍ରଶାସିତ ଅଞ୍ଚଳଗୁଡ଼ିକଠାରୁ ମତାମତ ଲୋଡ଼ାଯାଇଛି। ତେବେ ଏହି ନୂତନ ବନ୍ଦର ଆଇନରେ ରାଜ୍ୟଗୁଡ଼ିକର ଅଧିକାରକୁ ହଡପ କରିବାକୁ କେନ୍ଦ୍ର ସରକାର ଚକ୍ରାନ୍ତ କରିଛନ୍ତି। ଏହି ନୂତନ ଆଇନକୁ ଓଡ଼ିଶା ସମେତ ବିଭିନ୍ନ ରାଜ୍ୟ ସରକାର କଡ଼ା ବିରୋଧ କରିଛନ୍ତି। ପୁରୁଣା ବନ୍ଦର ଆଇନ-୧୯୦୮ରେ ବୃହତ୍ ବନ୍ଦରଗୁଡ଼ିକ କେନ୍ଦ୍ର ସରକାରଙ୍କ ହାତରେ ରହିଥିବା ବେଳେ ରାଜ୍ୟଗୁଡ଼ିକୁ ଅଣବୃହତ୍ ଏବଂ କ୍ଷୁଦ୍ର ବନ୍ଦରଗୁଡ଼ିକର ସମସ୍ତ କ୍ଷମତା ଦିଆଯାଇଥିଲା। କ୍ଷୁଦ୍ର ଓ ଅଣବୃହତ୍ ବନ୍ଦର ଚିହ୍ନଟ କରିବା ସହ ସେଗୁଡ଼ିକର ପରିଚାଳନା, ବିକାଶ ଏପରି କି ମାଲିକାନା ମଧ୍ୟ ରାଜ୍ୟଗୁଡ଼ିକ ହାତରେ ରହିଛି। ତେବେ ନୂଆ ବନ୍ଦର ଆଇନ କାର୍ଯ୍ୟକାରୀ ହେଲେ ରାଜ୍ୟ ହାତରୁ ସେ ସମସ୍ତ କ୍ଷମତା କେନ୍ଦ୍ର ସରକାରଙ୍କ ନିକଟକୁ ଚାଲିଯିବ। ଏପରି କି କ୍ଷୁଦ୍ର ବନ୍ଦରଗୁଡ଼ିକ କର୍ପୋରେଟ୍ ସଂସ୍ଥା ନିୟନ୍ତ୍ରଣକୁ ଚାଲିଯିବ ବୋଲି ଆଶଙ୍କା ପ୍ରକାଶ ପାଇଛି।

ନୂତନ ବନ୍ଦର ଆଇନରେ ଅଣବୃହତ୍ ଓ କ୍ଷୁଦ୍ର ବନ୍ଦର ସମସ୍ତ କ୍ଷମତା ମାରିଟାଇମ ରେଗୁଲେଟୋରି ଅଥରିଟିଙ୍କ ନିକଟକୁ ଚାଲିଯିବ। ଅଥରିଟିଙ୍କ ବିନାନୁମତିରେ ରାଜ୍ୟ ସରକାର କୌଣସି ବନ୍ଦର ପାଇଁ ଚୁକ୍ତି କରି ପାରିବେ ନାହିଁ। ବନ୍ଦରର ପରିସୀମା, ପଞ୍ଜୀକରଣ, ସମ୍ପ୍ରସାରଣ, ବିକାଶମୂଳକ କାର୍ଯ୍ୟ ଇତ୍ୟାଦି କ୍ଷମତା ଅଥରିଟିଙ୍କ ନିକଟରେ ରହିବ। ରାଜ୍ୟ ସରକାର ନୂତନ ବନ୍ଦର ପାଇଁ ଜମି, ଜଳ, ବିଦ୍ୟୁତ୍, ଭିତ୍ତିଭୂମି ଓ ଅନ୍ୟାନ୍ୟ ସୁବିଧା ଯୋଗାଇ ଦେବେ। କିନ୍ତୁ ବନ୍ଦର ଉପରେ ରାଜ୍ୟ ସରକାରଙ୍କର କୌଣସି କର୍ତ୍ତୃତ୍ୱ ରହିବ ନାହିଁ। ଏହାଦ୍ୱାରା ରାଜ୍ୟ ଅର୍ଥନୀତି ଗୁରୁତର ଭାବେ ପ୍ରଭାବିତ ହେବାର ଆଶଙ୍କା ରହିଛି। ଓଡ଼ିଶା ସରକାର ଏହି ନୂତନ ଆଇନକୁ ବିରୋଧ କରିବାକୁ ନିଷ୍ପତ୍ତି ନେଇଛନ୍ତି।

ପାରାଦୀପ ବନ୍ଦରକୁ ବାଦ୍ ଦେଲେ ରାଜ୍ୟରେ ୧୩ଟି ନୂତନ ବନ୍ଦର ଚିହ୍ନଟ କରାଯାଇଛି। ସେହି ବନ୍ଦରଗୁଡ଼ିକ ହେଲା ବାଲେଶ୍ୱର ଜିଲାର ବିଟିନ୍ଦ୍ରପୁର, ସୁବର୍ଣ୍ଣରେଖା ମୁହାଣ, ବାହବଳପୁର, ଚାନ୍ଦିପୁର, ଇଞ୍ଚୁଡି, ଭଦ୍ରକ ଜିଲାର ଚୂଡାମଣି, ଧାମରା, ଜଗତ୍‌ସିଂହପୁର ଜିଲାର ଜଟାଧାର ମୁହାଣ, ପୁରୀ ଜିଲାର ଅସ୍ତରଙ୍ଗ ଓ ବାଲି ହରିଚଣ୍ଡୀ, ଗଞ୍ଜାମ ଜିଲାର ଗୋପାଳପୁର, ବାହୁଦା ମୁହାଣ ଏବଂ କେନ୍ଦ୍ରାପଡ଼ା ଜିଲାର ମହାକାଳପଡା ବ୍ଲକରେ ମହାନଦୀ ମୁହାଣରେ ନଦୀଭିତ୍ତିକ ବନ୍ଦର। ପୁରୁଣା ଓ ପ୍ରସ୍ତାବିତ ନୂଆ ବନ୍ଦରଗୁଡ଼ିକର ବିକାଶ କରିବାକୁ ରାଜ୍ୟ ସରକାର ୨୦୦୪ରେ ବନ୍ଦର ନୀତି କାର୍ଯ୍ୟକାରୀ କରିଛନ୍ତି। ଜଳପଥ ପରିବହନଠାରୁ ଆରମ୍ଭ କରି ଶିଳ୍ପ, ନୂତନ ବନ୍ଦର ଚିହ୍ନଟ, ବନ୍ଦରଭିତ୍ତିକ ଭିତ୍ତିଭୂମି ବିକାଶ ପାଇଁ ଏଥିରେ ବ୍ୟବସ୍ଥା ରହିଛି। ଏହାଦ୍ୱାରା ରାଜ୍ୟର ରପ୍ତାନି, ଆମଦାନୀ, ଜାତୀୟ ଏବଂ ଅନ୍ତର୍ଜାତୀୟ ବାଣିଜ୍ୟ କାରବାର ବୃଦ୍ଧି ପାଇବ। ପରିବହନ ବ୍ୟବସ୍ଥାର ବିକାଶ କରିବା ପାଇଁ ବନ୍ଦରଗୁଡ଼ିକ ସହିତ ନଦୀକୁ ସଂଯୋଗ କରିବା ଲକ୍ଷ୍ୟରେ ବନ୍ଦର ନୀତି ସହାୟକ ହୋଇ ପାରିବ। କେନ୍ଦ୍ର ସରକାରଙ୍କ ନୂତନ ବନ୍ଦର ଆଇନ ରାଜ୍ୟ ସରକାରଙ୍କ ପ୍ରଚଳିତ ବନ୍ଦରନୀତିକୁ ଏକ ପ୍ରକାର ଅଚଳ କରିଦେବ। ଖୁବ୍‌ଶୀଘ୍ର ରାଜ୍ୟ ସରକାର ଏ ନେଇ କେନ୍ଦ୍ରକୁ ଅବଗତ କରାଇବେ ବୋଲି ବାଣିଜ୍ୟ ଓ ପରିବହନ ବିଭାଗର ଜଣେ ବରିଷ୍ଠ ଅଧିକାରୀ କହିଛନ୍ତି।

ପୁରୀ ସିଂହଦ୍ୱାର ସମ୍ମୁଖରୁ ଅସ୍ଥାୟୀ ଶେଡ୍ ଓ ବ୍ୟାରିକେଡ୍‌କୁ ରଥଯାତ୍ରା ପାଇଁ ଖୋଲାଯାଇଥିଲା। ରଥଯାତ୍ରା ସରିବା ପରେ ଏବେ ପୁଣି ଅସ୍ଥାୟୀ ଶେଡ୍ ଓ ବ୍ୟାରିକେଡ୍ ନିର୍ମାଣ ଚାଲିଛି।

୩ ଚାଇନା ନାଗରିକଙ୍କ ଜୀବନ ବଞ୍ଚାଇଲେ ଭାରତୀୟ ଯବାନ

ନୂଆଦିଲ୍ଲୀ,୫।୯(ପି.ଟି.)

ଭାରତ ଓ ଚାଇନା ମଧ୍ୟରେ ସୀମା ବିବାଦ ସତ୍ତ୍ୱେ ଭାରତୀୟ ଯବାନ ମାନବିକତା ପ୍ରଦର୍ଶନ କରି ୩ଜଣ ଚାଇନା ନାଗରିକଙ୍କ ଜୀବନ ବଞ୍ଚାଇଛନ୍ତି। ସେମାନଙ୍କ ମଧ୍ୟରେ ଜଣେ ମହିଳା ଓ ୨ ପୁରୁଷ ଅଛନ୍ତି। ଉତ୍ତର ସିକିମ୍‌ର ୧୭,୫୦୦ଫୁଟ ଉଚ୍ଚତାରେ ଥିବା ପଠାର କ୍ଷେତ୍ରରେ ଫସି ରହିଥିବା ୩ ଚାଇନା ନାଗରିକ ରାସ୍ତା ଭୁଲି ଯାଇଥିଲେ। ଉକ୍ତ ଅଞ୍ଚଳରେ ଶୂନ ଡିଗ୍ରୀରୁ କମ୍ ତାପମାତ୍ରା ରହିଥିବା କାରଣରୁ ସେମାନେ ଅସ୍ୱାଭାବିକ ଅନୁଭବ କରିଥିଲେ। ଏହା ଜାଣି ଭାରତୀୟ ଯବାନ ସେଠାରେ ପହଞ୍ଚି ସେମାନଙ୍କୁ ଅକ୍ସିଜେନ, ଖାଦ୍ୟ ଏବଂ ଗରମ ପୋଷାକ ପ୍ରଦାନ କରିଥିଲେ।

ପୋଲ ତଳକୁ ବାଇକ୍ ଖସି ୨ ମୃତ

ପରଜଙ୍ଗ, ୫।୯(ଡି.ଏନ.ଏ.)

ଢେଙ୍କାନାଳ ଜିଲା ପରଜଙ୍ଗ ଥାନା ଭାଲୁମୁଣ୍ଡା-ଆଳୁଅଝରଣ ପୂର୍ତ୍ତ ବିଭାଗ ରାସ୍ତାର ପୋଲ ତଳକୁ ଏକ ବାଇକ୍ ଖସି ଶନିବାର ୨ ଜଣଙ୍କ ମୃତ୍ୟୁ ଘଟିଛି। ମୃତକ ହେଲେ ପାଟରପଦା ଗ୍ରାମର ସରୋଜ ନାୟକ ଓ ବସନ୍ତପଡା ଗ୍ରାମର ସୁବ୍ରତ ସାହୁ। ପାଟରପଦା ଗ୍ରାମର ଦେବାଶିଷ ବିଶ୍ୱାଳ ଗୁରୁତର ହୋଇଛନ୍ତି। ଅପରାହ୍ନରେ ୬ ଜଣ ଯୁବକ ବଡ଼ଜୁରା ନିକଟରେ ଭୋଜି ସାରି ଦୁଇଟି ବାଇକ୍‌ରେ ଫେରୁଥିଲେ। ସରୋଜ ଓ ସୁବ୍ରତ ବସିଥିବା ବାଇକ୍ (ନଂ. ଓଆର ୧୯ ପି ୬୬୮୩) ଭାରସାମ୍ୟ ହରାଇ ପୋଲ ତଳକୁ ଖସିପଡିଥିଲା। ଘଟଣାସ୍ଥଳରେ ହିଁ ଦୁଇଜଣଙ୍କ ମୃତ୍ୟୁ ଘଟିଥିଲା। ଦେବାଶିଷଙ୍କୁ ୧୦୮ ଆମ୍ବୁଲାନ୍ସ ଯୋଗେ ପ୍ରଥମେ ପରଜଙ୍ଗ ଓ ପରେ ଜିଲା ମୁଖ୍ୟ ଚିକିତ୍ସାଳୟକୁ ସ୍ଥାନାନ୍ତର କରାଯାଇଛି। ପରଜଙ୍ଗ ଥାନା ଏଏସ୍‌ଆଇ ପଦ୍ମିନୀ ଦଳେଇ ମୃତଦେହ ବ୍ୟବଚ୍ଛେଦ ନିମନ୍ତେ ପରଜଙ୍ଗ ଗୋଷ୍ଠୀ ସ୍ୱାସ୍ଥ୍ୟକେନ୍ଦ୍ରକୁ ପଠାଇଛନ୍ତି। ପୋଲର ସୁରକ୍ଷା ବାଡ଼ ନ ଥିବାରୁ ଦୁଇ ଜଣଙ୍କ ଜୀବନ ଯାଇଥିବା ଅଞ୍ଚଳବାସୀ ଅଭିଯୋଗ କରିଛନ୍ତି। ପୂର୍ତ୍ତ ବିଭାଗ ଯନ୍ତ୍ରୀ ନିବେଶ କୁମାର ମାଝି କହିଛନ୍ତି, ଖୁବଶୀଘ୍ର ସୁରକ୍ଷା ବାଡ଼ ନିର୍ମାଣ କରାଯିବ। ସେଠାରେ ଏକ ନୂତନ ବ୍ରିଜ୍ ହେବାକୁ ସ୍ଥିର ହୋଇଥିବା ସେ ସୂଚନା ଦେଇଛନ୍ତି।

ଶିକାରୀ ବିଦ୍ୟୁତ୍ ତାର ଲାଗି ୨ ଭାଇଙ୍କ ଜୀବନ ଗଲା

ହିଞ୍ଜିଳିକାଟୁ,୫।୯(ଡି.ଏନ୍.ଏ.)

ଗଞ୍ଜାମ ଜିଲା ହିଞ୍ଜିଳି ଥାନା ସିଙ୍ଗିପୁର ଗ୍ରାମରେ ଶନିବାର ଏକ ଅଭାବନୀୟ ଘଟଣା ଘଟିଛି। ଶିକାର କରିବା ପାଇଁ ବିଛା ଯାଇଥିବା ବିଦ୍ୟୁତ୍ ତାର ସଂସ୍ପର୍ଶରେ ଆସି ୨ଭାଇଙ୍କ ମୃତ୍ୟୁ ଘଟିଛି । ସେମାନେ ହେଲେ ସିଙ୍ଗିପୁର ଗ୍ରାମର ରମେଶ ମୁନି (୫୫) ଓ ମଙ୍ଗୁଲୁ ମୁନି (୫୦)। ପୋଲିସ ମୃତଦେହକୁ ଉଦ୍ଧାର କରି ବ୍ୟବଚ୍ଛେଦ ନିମନ୍ତେ ବ୍ରହ୍ମପୁର ବଡ଼ ମେଡିକାଲକୁ ପଠାଇଛି। ଶୁକ୍ରବାର ରାତିରେ ଦୁଇ ଭାଇ ରମେଶ ଓ ମଙ୍ଗୁଲୁ ଜମିରେ ପାଣି ମଡ଼ାଇବାକୁ ଯାଇ ଆଉ ଫେରି ନ ଥିଲେ। ପରିବାର ଲୋକେ ବହୁ ଖୋଜାଖୋଜି କରି ଶନିବାର ଅପରାହ୍ନରେ ଚାଷଜମି ନିକଟ ଲଟାବୁଦାରେ ଉଭୟଙ୍କ ମୃତଦେହ ଦେଖି ପୋଲିସକୁ ଖବର ଦେଇଥିଲେ। ବନ୍ୟ ଜନ୍ତୁ ଶିକାର ପାଇଁ କେହି ବିଦ୍ୟୁତ ତାର ପକାଇଥିବାରୁ ସେଥିରେ ଲାଗି ୨ଭାଇଙ୍କ ମୃତ୍ୟୁ ଘଟିଥିବା ଆଲୋଚନା ହେଉଛି। ଏ ନେଇ ନଂ.୩୧୦/୨୦ରେ ମାମଲା ରୁଜୁ କରି ପୋଲିସ ଘଟଣାର ତଦନ୍ତ କରୁଛି।

ସାଇବର ଠକେଇ: ଆକାଉଣ୍ଟରୁ ୫୦ହଜାର ଉଭାନ

ଭୁବନେଶ୍ୱର,୫।୯(ବ୍ୟୁରୋ)

ଏବେ ସାଇବର ଠକେଇ ର୍ୟାକେଟ ସକ୍ରିୟ ରହିଛି। ଶୁକ୍ରବାର ଭୁବନେଶ୍ୱରର ୩ଜଣ ବ୍ୟକ୍ତି ଠକେଇର ଶିକାର ହୋଇଥିବାବେଳେ ଶନିବାର ଏୟାରଫିଲ୍ଡ ଥାନା କପିଳପ୍ରସାଦର ସୋଭିତେନ୍ଦୁ କବି ୫୦ହଜାର ହରାଇଛନ୍ତି। ବିନା ଓଟିପି ଓ ବିନା ଫୋନ୍‌ରେ ସାଇବର ଠକମାନେ ତାଙ୍କ ଆକାଉଣ୍ଟରୁ ଏହି ଟଙ୍କା ଲୁଟି ନେଇଛନ୍ତି। ଅଭିଯୋଗ ପରେ ପୋଲିସ ମାମଲା ରୁଜୁ କରି ତଦନ୍ତ ଆରମ୍ଭ କରିଛି। ସୂଚନା ଅନୁଯାୟୀ, ସୋଭିତେନ୍ଦୁଙ୍କର ସ୍ଥାନୀୟ ଏକ ଘରୋଇ ବ୍ୟାଙ୍କ୍‌ରେ ଆକାଉଣ୍ଟ ରହିଛି। ସେ ଦୁଇଦିନ ତଳେ ଟଙ୍କା ଉଠାଇବାକୁ ଏଟିଏମ୍‌କୁ ଯାଇଥିଲେ। ତାଙ୍କ ଆକାଉଣ୍ଟରୁ ୫୦ ହଜାର ଟଙ୍କା କଟିଯାଇଥିବା ମିନି ଷ୍ଟେଟ୍‌ମେଣ୍ଟରୁ ଜାଣିବାକୁ ପାଇଥିଲେ। ଏନେଇ ସେ ବ୍ୟାଙ୍କ୍‌କୁ ଯାଇ ବୁଝିବା ପରେ ଉକ୍ତ ଟଙ୍କା ଅନ୍‌ଲାଇନ୍ ଟ୍ରାଞ୍ଜାକ୍‌ଶନ ହୋଇଥିବା ଜଣାପଡିଥିଲା। କିନ୍ତୁ ସେ ଟଙ୍କା କାହାକୁ ପଠାଇ ନ ଥିବାବେଳେ ମୋବାଇଲ୍‌କୁ ମେସେଜ କି କୌଣସି କଲ୍ ଆସି ନ ଥିବାରୁ ଏଥିରେ ବ୍ୟାଙ୍କ କର୍ମଚାରୀ ସାମିଲ ଥିବା ସେ ଅଭିଯୋଗ କରିଛନ୍ତି।

BUSINESS

ବୁଲେଟ ଟ୍ରେନ୍ ପ୍ରକଳ୍ପ: ବିଳମ୍ବ ହେବ ୫ ବର୍ଷ

ଅହମ୍ମଦାବାଦ, ୫।୯

ପ୍ରଧାନମନ୍ତ୍ରୀ ନରେନ୍ଦ୍ର ମୋଦିଙ୍କ ବହୁ ଆକାଂକ୍ଷିତ ବୁଲେଟ ଟ୍ରେନ୍ ପ୍ରକଳ୍ପ ଏବେ ବିଳମ୍ବରେ ଶେଷ ହେବ। କରୋନା ସଙ୍କଟ ଯୋଗୁ ଜମି ଅଧିଗ୍ରହଣରେ ସମସ୍ୟା ଏବଂ ଟେଣ୍ଡର ରଦ୍ଦ ଯୋଗୁ ସୃଷ୍ଟି ହୋଇଥିବା ଅସୁବିଧା ଲାଗି ଏହା ପୂର୍ବରୁ ଧାର୍ଯ୍ୟ ହୋଇଥିବା ସମୟରେ ଶେଷ ହୋଇପାରିବ ନାହିଁ ବୋଲି କୁହାଯାଉଛି। ଅହମ୍ମଦାବାଦରୁ ମୁମ୍ବାଇ ମଧ୍ୟରେ ଦେଶର ପ୍ରଥମ ବୁଲେଟ ଟ୍ରେନ୍ ଚଳାଚଳ କରିବା ଯୋଜନା ରହିଛି। ୨୦୨୩ରେ ଏହି ପ୍ରକଳ୍ପ ଶେଷ ହେବ ବୋଲି ସମୟ ଧାର୍ଯ୍ୟ ହୋଇଥିଲା। ଏବେ ଏହା ୨୦୨୮ରେ ଶେଷ ହେବା ସମ୍ଭାବନା ରହିଛି। ସେହିପରି ଜାପାନର କେତେକ କମ୍ପାନୀ ବୁଲେଟ ଟ୍ରେନ୍ ପ୍ରକଳ୍ପରେ ଆଗ୍ରହ ପ୍ରକାଶ କରୁ ନ ଥିବାରୁ ମଧ୍ୟ ବାଧା ସୃଷ୍ଟି ହୋଇଛି। ଏହି ପ୍ରକଳ୍ପ ଅନ୍ତର୍ଗତ ୫୦୮ କି.ମି. ରେଳପଥ ମଧ୍ୟରୁ ମାଟି ତଳେ ସୁଡ଼ଙ୍ଗରେ ୨୧ କି.ମି.ର ରେଳଲାଇନ୍ ବିଛାଯିବ। ସେଥିମଧ୍ୟରେ ମୁମ୍ବାଇର ସମୁଦ୍ର ତଳେ ୭ କି.ମି.ର ସୁଡ଼ଙ୍ଗ ପଥ ବି ରହିଛି। ସୁଡ଼ଙ୍ଗରେ ରେଳଲାଇନ୍ ବିଛାଯିବା ପାଇଁ ୬୦ ମାସ ସମୟ ଲାଗିବ ବୋଲି କୁହାଯାଉଛି। ମହାରାଷ୍ଟ୍ରରେ ଏହିପରି ଯୋଜନା ପାଇଁ ୪୩୦ ହେକ୍ଟର ଜମି ଆବଶ୍ୟକ। ସେଥିମଧ୍ୟରୁ ସରକାର ୧୦୦ ହେକ୍ଟର ଜମି ଅଧିଗ୍ରହଣ କରି ସାରିଛନ୍ତି। ସେହିପରି ଗୁଜରାଟରେ ଜମି ଅଧିଗ୍ରହଣ କାର୍ଯ୍ୟ ଜାରି ରହିଛି। ବର୍ଷ ଶେଷ ସୁଦ୍ଧା ୧୦୦୦ ହେକ୍ଟର ଜମି ଅଧିଗ୍ରହଣ ଶେଷ ହେବା ଆଶା ରହିଛି। ବର୍ତ୍ତମାନ ସୁଦ୍ଧା ଗୁଜରାଟ ସରକାର ୩୪୫ କି.ମି.ରେଳପଥ ପାଇଁ ଜମି ଅଧିଗ୍ରହଣ କରି ସାରିଛନ୍ତି। ଏହି ପ୍ରକଳ୍ପ ପାଇଁ ଜାପାନ ଇଣ୍ଟରନ୍ୟାଶନାଲ୍ କୋଅପରେଶନ୍ ଏଜେନ୍ସି (ଜାଇକା) ପକ୍ଷରୁ ମୋଟ ୧ ଲକ୍ଷ କୋଟି ବ୍ୟୟ ଅଟକଳର ୮୦ ପ୍ରତିଶତ ଟଙ୍କାର ଋଣ ୦.୧ ପ୍ରତିଶତ ସୁଧହାରରେ ଯୋଗାଇ ଦେଇଛି।

'ସମସ୍ତ ବୃହତ୍ ବନ୍ଦରରେ ଆତ୍ମନିର୍ଭର ଶିପିଂ ବ୍ୟବସ୍ଥା'

ପାରାଦୀପ,୫।୯(ସ୍ୱ.ପ୍ର.)

ପାରାଦୀପ ବନ୍ଦର ସମେତ ଦେଶର ସମସ୍ତ ବୃହତ ବନ୍ଦରରେ ଶୁକ୍ରବାରଠାରୁ ଆତ୍ମନିର୍ଭର ଶିପିଂ ବ୍ୟବସ୍ଥା ଆରମ୍ଭ କରାଯାଇଛି। ଶନିବାର ପାରାଦୀପ ବନ୍ଦର କର୍ତ୍ତୃପକ୍ଷ ଏହିସୂଚନା ଦେଇଛନ୍ତି। ଆତ୍ମନିର୍ଭର ଭାରତ ଯୋଜନାରେ ଏହି ପଦକ୍ଷେପ ନିଆଯାଇଛି। ଏହି ବ୍ୟବସ୍ଥାରେ ବନ୍ଦରଗୁଡିକରେ ଥିବା ସମସ୍ତ ଟଗ୍ ବୋଟ ଓ ଜାହାଜ ନିର୍ମାଣ ଆଦି କାମ କରାଯିବ। ପୂର୍ବରୁ ଏଭଳି କାମ ବହୁଦେଶୀୟ କମ୍ପାନୀଗୁଡିକ ଜରିଆରେ କରାଯାଉଥିଲା। ଆତ୍ମନିର୍ଭର ଶିପିଂ କାମକୁ ଜାହାଜ ଚଳାଚଳ ମନ୍ତ୍ରୀ ମନଶୁଖ ଲାଲ ମାଣ୍ଡଭିୟେ ଶୁଭାରମ୍ଭ କରିଥିଲେ।

ମାରୁତି ସୁଜୁକି ଇକୋର ୧୦ ବର୍ଷ ପୂର୍ତ୍ତି

ନୂଆଦିଲ୍ଲୀ,୫।୯: ମାରୁତି ସୁଜୁକିର ଭ୍ୟାନ 'ଇକୋ' ଭାରତ ବଜାରରେ ୧୦ବର୍ଷ ପୂର୍ତ୍ତି ଉତ୍ସବ ପାଳନ କରିଛି। ଏକ ଦଶନ୍ଧିରୁ ଊର୍ଦ୍ଧ୍ୱ ସମୟ ହେବ ଏକ ସଫଳ ପରିଚାଳନା ସହିତ ଏହା ପ୍ରାୟ ୭ ଲକ୍ଷ ୟୁନିଟ ବିକ୍ରି ରେକର୍ଡ ମଧ୍ୟ ହାସଲ କରିଛି। କମ୍ପାନୀର ଏହି ଭ୍ୟାନ ସେଗ୍‌ମେଣ୍ଟରେ ୯୦% ବଜାର ଅଂଶ ସହ ଏକ ନିର୍ବିବାଦୀୟ ନେତୃତ୍ୱର ଅଧିକାରୀ ହୋଇପାରିଛି। କମ୍ପାନୀର ନିଜର ବାସ୍ତବ ଓ ସ୍ୱତନ୍ତ୍ର ଡିଜାଇନ ଏବଂ ଶକ୍ତିଶାଳୀ ପ୍ରଦର୍ଶନ ଯୋଗୁ ମାରୁତି ସୁଜୁକି ଇକୋ ଦେଶର ଏକ ପ୍ରମୁଖ ଭ୍ୟାନ ସେଗ୍‌ମେଣ୍ଟ ଉପରେ ପ୍ରାୟ ଗୋଟିଏ ଦଶନ୍ଧିରୁ ଊର୍ଦ୍ଧ୍ୱ ସମୟ ହେବ ପ୍ରାଧାନ୍ୟ ବିସ୍ତାର କରିଆସିଛି। ଭାରତରେ ସର୍ବାଧିକ ବିକ୍ରି ହୋଇଥିବା ଏହି ମଲ୍ଟି ପ୍ରପୋଜ ଭ୍ୟାନ ଭାବେ ପରିଚିତ ହେବା ସହ ପ୍ରାୟ ୩.୮ ଲକ୍ଷ ଟଙ୍କାରେ ଏଭଳି ଏକ ଭ୍ୟାନ ଗ୍ରାହକଙ୍କୁ ଭେଟି ଦେଇପାରିଛି। ଏହି ସ୍ୱଳ୍ପ ବଜେଟର ଆରାମ ଦାୟକ ଭ୍ରମଣର ସୁବିଧା ସାଙ୍ଗକୁ ବିଭିନ୍ନ ସେଗ୍‌ମେଣ୍ଟ ଓ ଫିଚର ସହ ସ୍ୱଳ୍ପ ଖର୍ଚ୍ଚରେ ସବୁ କିଛି ହୋଇପାରୁଥିଲା।

କେବିଆର୍‌ସି ପରିସରରେ ଗୁରୁଦିବସ

କଟକ,୫।୯

କଳିଙ୍ଗ ଭାରତୀ ଆବାସିକ ମହାବିଦ୍ୟାଳୟ (କେବିଆର୍‌ସି) ପରିସରରେ ଗୁରୁଦିବସ ପାଳିତ ହୋଇଯାଇଛି। ସରକାରଙ୍କ କୋଭିଡ୍ ଗାଇଡ୍‌ଲାଇନ ସହ ସାମାଜିକ ଦୂରତା ରକ୍ଷା କରି ଛାତ୍ରୀଛାତ୍ରମାନେ ଗୁରୁଦିବସକୁ ପାଳନ କରିଥିଲେ। ଏହି ଅବସରରେ ଶିକ୍ଷାନୁଷ୍ଠାନର ପରିଚାଳନା ନିର୍ଦ୍ଦେଶିକା ଲୁସି ମହାପାତ୍ରଙ୍କ ସମେତ ସମସ୍ତ ଅଧ୍ୟାପକ ଓ ଅଧ୍ୟାପିକା ମାନେ ଉପସ୍ଥିତ ଥିଲେ। ଏହି କାର୍ଯ୍ୟକ୍ରମରେ ଡ. ସର୍ବପଲ୍ଲୀ ରାଧାକ୍ରିଷ୍ଣନଙ୍କ ଫଟୋ ଚିତ୍ରରେ ପୁଷ୍ପମାଲ୍ୟ ପ୍ରଦାନ ସହ ତାଙ୍କ ଉଦ୍ଦେଶ୍ୟରେ ଶ୍ରଦ୍ଧାସୁମନ ପ୍ରଦାନ କରାଯାଇଥିଲା। ଏହା ସହ ଅନୁଷ୍ଠାନର ପ୍ରତିଷ୍ଠାତା ସ୍ୱର୍ଗତ ଜାନକୀ ବଲ୍ଲଭ ପାଢୀଙ୍କ ସ୍ମୃତିଚାରଣ ମଧ୍ୟ କରାଯାଇଥିଲା। ଗୁରୁଦିବସର ମହତ୍ତ୍ୱ ସମ୍ପର୍କରେ ଏଠାରେ ମହାପାତ୍ର ଆଲୋକପାତ କରାଇଥିଲେ। ଏହି ଉତ୍ସବରେ ମହାବିଦ୍ୟାଳୟର +୩ ଓ +୨ର ଅଧ୍ୟକ୍ଷ ଏବଂ ଅନ୍ୟ ସହକର୍ମୀମାନେ ଉପସ୍ଥିତ ଥିଲେ।

ମନେ ପଡ଼ନ୍ତି
ଏକାଦଶାହ ଉପଲକ୍ଷେ ଅଶ୍ରୁଳ ଶ୍ରଦ୍ଧାଞ୍ଜଳି
ସ୍ୱର୍ଗତ ହରିକୃଷ୍ଣ ସାହୁ
ବଡ଼ଧୋବାସାହି, ଭଞ୍ଜନଗର, ଗଞ୍ଜାମ
ଆବିର୍ଭାବ: ୦୧।୦୫।୧୯୬୭
ତିରୋଧାନ: ୨୭।୦୮।୨୦୨୦
ହରି, ଚାହୁଁ ଚାହୁଁ ଦଶଦିନ ବିତିଗଲା। ଆମ ଗହଣରେ ଥିଲାପରି ଲା

ଫିଟ୍‌ନେସ୍ ପାଇଁ ହସ

ସାଙ୍ଗସାଥୀମାନେ କିଛି ସମୟ ଏକାଠି ହେଲେ ଖୋଲିଯାଏ ଗପର ପେଡ଼ି ଆଉ ଖେଳିଯାଏ ହସର ଲହରି। ଏହି କିଛି ସମୟର ମନଖୋଲା ହସ ଅଜାଣତରେ ସେମାନଙ୍କ ପାଇଁ ପାଲଟେ ଫିଟ୍‌ନେସ୍‌ର ସିକ୍ରେଟ। କାରଣ ଦୁଃଖ, କ୍ରୋଧ ଆଦି ମଣିଷ ସ୍ୱାସ୍ଥ୍ୟର ପରମ ଶତ୍ରୁ। ଯାହାକୁ ଦୂର କରିବାରେ ହସ ହିଁ ବେଷ୍ଟ ମେଡିସିନ୍...

ହସ ମଣିଷର ସକାରାତ୍ମକ ମନୋଭାବର ଅଖଣ୍ଡ ପରିପ୍ରକାଶ। ଏହା ମଣିଷକୁ ବିଷାଦ, ମାନସିକ ଚିନ୍ତା, କ୍ରୋଧ ଆଦି ଠାରୁ ଦୂରେଇ ରଖିବାରେ ସାହାଯ୍ୟ କରେ ଏବଂ ମଣିଷକୁ ଫିଟ୍ ରଖିଥାଏ। ଯେଉଁମାନେ ହସଖୁସିରେ ରୁହନ୍ତି ତାହା ହୃତ୍‌ପିଣ୍ଡକୁ ମଧ୍ୟ ପ୍ରଫୁଲ୍ଲ ରଖେ। ହସିବା ଦ୍ୱାରା ହୃତ୍‌ପିଣ୍ଡକୁ ଉପଯୁକ୍ତ ପରିମାଣର ରକ୍ତ ସଂଚାଳନ ହୋଇଥାଏ। ଥରେ ହସିଲେ ହାରାହାରି ୩୫ ମିନିଟ୍ ଯାଏଁ ଦେହ ହାଲୁକା ହୋଇଯାଇଥାଏ। ଏହାଛଡ଼ା ମଣିଷର ରୋଗ ପ୍ରତିରୋଧକ ଶକ୍ତି ମଧ୍ୟ ବଢ଼ିଥାଏ। ହସିଲେ 'ଏଣ୍ଡୋର୍‌ଫିନ୍' ନାମକ ହର୍‌ମୋନ୍ ଶରୀରରୁ ନିର୍ଗତ କରାଇଥାଏ, ଯାହା ମଣିଷକୁ ଭଲ ମାନସିକ ସ୍ଥିତି ଆଡକୁ ନେଇଥାଏ, ଦେହର ମାନସିକ ଅବସାଦକୁ ଦୂରେଇ ଦେଇଥାଏ ଏବଂ ଷ୍ଟ୍ରେସ୍ ହରମୋନ୍ କମାଇଦିଏ। ଏହା ରକ୍ତଚାପ ନିୟନ୍ତ୍ରଣ କରିଥାଏ। ମାନସିକ ଚାପ ଏଣ୍ଡୋଥିଲିୟମ୍‌କୁ ନଷ୍ଟକରି ଦେଉଥିବାରୁ ହେଉଥିବା ସଂକ୍ରମଣଜନିତ ପ୍ରତିକ୍ରିୟା ରକ୍ତନଳୀ ଭିତରେ ଚର୍ବି ପରିମାଣ ଜମିଯିବାରେ ସାହାଯ୍ୟ କରିଥାଏ ଏବଂ ହୃଦ୍‌ଘାତ ହୋଇଥାଏ। ହେଲେ ହସ, ମସ୍ତିଷ୍କରେ ତିଆରି ହେଉଥିବା ମାନସିକ ଚାପର ହର୍‌ମୋନ (ଷ୍ଟ୍ରେସ୍ ହର୍‌ମୋନ୍)କୁ କମାଏ, ରକ୍ତଚାପ ମଧ୍ୟ କମାଇଦିଏ ଏବଂ ଏହା ହୃଦ୍‌ଘାତକୁ କମାଇଦିଏ। ଯେଉଁଥିପାଇଁ ବ୍ୟସ୍ତବହୁଳ ଜୀବନଶୈଳୀରେ ଛନ୍ଦି ହୋଇଯାଉଥିବା ଲୋକମାନେ କିଛି ସମୟ ହସିବା ଲାଗି ବିଭିନ୍ନ ସ୍ଥାନରେ ଲାଫିଙ୍ଗ୍ କ୍ଲବ୍‌ମାନ ବି ଗଠନ କରାଯାଇଛି। ପ୍ରତିଦିନ କିଛି ସମୟ ମନ ଖୋଲା ହସ କୌଣସି ବ୍ୟାୟାମଠାରୁ କମ୍ ନୁହେଁ। ତେଣୁ ଫିଟ୍‌ନେସ୍ ପାଇଁ ହସ ବେଶ୍ ଗୁରୁତ୍ୱପୂର୍ଣ୍ଣ। ତେବେ ଯୁବପିଢିଙ୍କ ଲାଗି ସାଙ୍ଗସାଥୀ ଏକାଠି ମଜାମସ୍ତି କରିବା ଦ୍ୱାରା ହସର ମାହୋଲ ସୃଷ୍ଟି ହୁଏ। ହେଲେ ବର୍ତ୍ତମାନ କରୋନା ଲାଗି ସ୍କୁଲ୍ କଲେଜ ଆଦି ବନ୍ଦ ଥିବାରୁ ଯୁବପିଢି ସାଙ୍ଗସାଥୀଙ୍କ ସହ ସମୟ କାଟିବା ବହୁମାତ୍ରାରେ କମିଯାଇଛି। ଫଳରେ ସେମାନେ ଘରେ ବୋର୍ ହେଉଛନ୍ତି। ଏମିତିରେ ସେମାନେ ହସିବା ଲାଗି ବିଭିନ୍ନ ଉପାୟ ଆପଣାଉ ଥିବା ଦେଖିବାକୁ ମିଳୁଛି...

କମେଡି ଭିଡିଓ: ବିଭିନ୍ନ କମେଡି ଫିଲ୍ମ ହେଉ କିମ୍ବା ୟୁଟୁବ୍‌ରୁ ବିଭିନ୍ନ କମେଡି ଭିଡିଓ ଦେଖିବା ବର୍ତ୍ତମାନ ଅନେକଙ୍କୁ ଭରପୂର ହସର ଖୋରାକ ଯୋଗାଉଛି। କିଛି ସମୟ ଏଭଳି ଭିଡିଓ ଦେଖିବା ଦ୍ୱାରା ମାନସିକ ଚାପ ଦୂର ହେଉଥିବା ଅନେକ ଯୁବତୀଯୁବକ ମତ ଦେଉଛନ୍ତି।

ଗ୍ରୁପ୍ ଚାଟିଂ: ହ୍ୱାଟ୍ସ ଆପ୍ କିମ୍ବା ଅନ୍ୟାନ୍ୟ ସୋସିଆଲ୍ ସାଇଟ୍‌ରେ ବର୍ତ୍ତମାନ ଗ୍ରୁପ୍ ଚାଟିଂ ଦ୍ୱାରା ଅନେକ ସାଙ୍ଗସାଥୀ ଏକାଠି କଥା ହେବା ଦ୍ୱାରା ବି ଘରେ ରହି ବୋର୍ ହେବା ବା ଏକୁଟିଆ ପଣ ଦୂର ହେବା ସହ କିଛି ସମୟ ହସିବାର ସୁଯୋଗ ମିଳୁଛି। ବିଶେଷ କରି ଗ୍ରୁପ୍ ଭିଡିଓ କଲିଂରେ ହସର ମାହୋଲ ବେଶ୍ ଜମୁଥିବା ଦେଖିବାକୁ ମିଳୁଛି।

ପରିବାର ସହ କ୍ଲାସି ଟାଇମ୍: ବର୍ତ୍ତମାନ ଅନେକ ଯୁବପିଢିଙ୍କୁ ଘରେ ରହି ପଢିବା କିମ୍ବା ଅଫିସ୍ ପାଇଁ ୱାର୍କ ଫ୍ରମ୍ ହୋମ ଆଦି କାମର ଚାପ ରହୁଥିଲେ ସୁଦ୍ଧା ପରିବାର ସହ କିଛି ସମୟ ହସ ଖୁସିରେ ବିତାଇବାକୁ ସମୟ ମିଳୁଛି, ଯାହା କି ସେମାନଙ୍କୁ ମାନସିକ ସ୍ତରରେ ଅଧିକ ଆକ୍ଟିଭ୍ ଏବଂ ଫ୍ରେସ୍ ରଖୁଛି।

ଏ ସପ୍ତାହର ପ୍ରଶ୍ନ

୧– ଆମ ଦେଶରେ ତେଲୁଗୁ ଭାଷା ଦିବସ..... ତାରିଖରେ ପାଳନ କରାଯାଏ ?
୨– ଲଣ୍ଡନରେ ମୋମୋରିଆଲ୍ ପ୍ଲାକ ପାଇଥିବା ପ୍ରଥମ ଭାରତୀୟ ବଂଶୋଦ୍ଭବ ମହିଳା..... ?
୩– ଡିଏସ୍‌ସିଆଇର ଫୁଲ୍‌ଫର୍ମ..... ?
୪– ପୃଥିବୀର ସବୁଠୁ ଶକ୍ତିଶାଳୀ ଇଣ୍ଟେଲିଜେନ୍ସ ଏଜେନ୍ସି ..... ?
୫– ନ୍ୟାଶନାଲ ଟେଷ୍ଟିଙ୍ଗ୍ ଏଜେନ୍ସିର ପ୍ରଥମ ଡାଇରେକ୍ଟର ଜେନେରାଲ ..... ?

ଗତ ଥରର ଉତ୍ତର

୧ – ଆଫ୍ରିକା
୨ – ଆରୋଗ୍ୟ ସେତୁ
୩ – ସୁଇଜରଲାଣ୍ଡ
୪ – ଗୁଡ୍ ଗଭର୍ନାନ୍ସ ଡେ'
୫ – ନମିତା ଗୋଖ୍‌ଲେ

ଉତ୍ତରଦାତା

ବିନୟ ରଞ୍ଜନ ପରିଜା,
ଖୋର୍ଦ୍ଧା

ଡଲି ପଣ୍ଡା,
ବରଗଡ

ସୂଚନା: ଆଗାମୀ ଆଶା ପୃଷ୍ଠା ପାଇଁ ଲେଖା ଓ ଫଟୋ ପଠାଇବା ଲାଗି ଇ-ମେଲ୍ ଠିକଣା: dharitriagamiasha @gmail.com

ଟପ୍ ୧୦

ପୃଥିବୀର ସୌନ୍ଦର୍ଯ୍ୟମୟ ବେଳାଭୂମି

୧ – ଆନ୍ସେ ସୋର୍ସ ଡି'ଆର୍ଜେଣ୍ଟ..... ସେଚେଲେସ୍
୨ – ପଲିହେଲ୍ ବିଚ୍..... ହାୱାଇ, ଆମେରିକା
୩– କ୍ୟାମ୍ପ୍ସ ବେ.....କେପ୍ ଟାଉନ୍, ସାଉଥ୍ ଆଫ୍ରିକା
୪– ମାୟା ବେ ..... କୋ ଫି ଫି, ଥାଇଲାଣ୍ଡ
୫– ଲଙ୍ଗ୍ ବିଚ୍ .....ଭାନ୍‌କୋଭର୍ ଆଇସଲାଣ୍ଡ, କାନାଡା
୬– ବାଇଆ ଡୁ ସାଞ୍ଚୋ..... ଫର୍ନାଣ୍ଡୋ ଡ଼େ ନରୋନୋ, ବ୍ରାଜିଲ୍
୭– ହ୍ୱାଇଟ୍ ହେଭେନ୍ ବିଚ୍..... କ୍ୱିନ୍ସଲାଣ୍ଡ, ଅଷ୍ଟ୍ରେଲିଆ
୮– ଗ୍ରେସ୍ ବେ..... ଟର୍କ୍ସ ଆଣ୍ଡ କାଇକୋସ୍
୯– ନାଭାଜିଓ ବିଚ୍..... ଜାକିନ୍ଥୋସ୍, ଗ୍ରୀସ୍
୧୦– ତୁଲୁମ୍..... ରିଭିଏରା ମାୟା, ମେକ୍ସିକୋ

ଭର୍ଚୁଆଲ୍ ଇଣ୍ଟରଭ୍ୟୁ

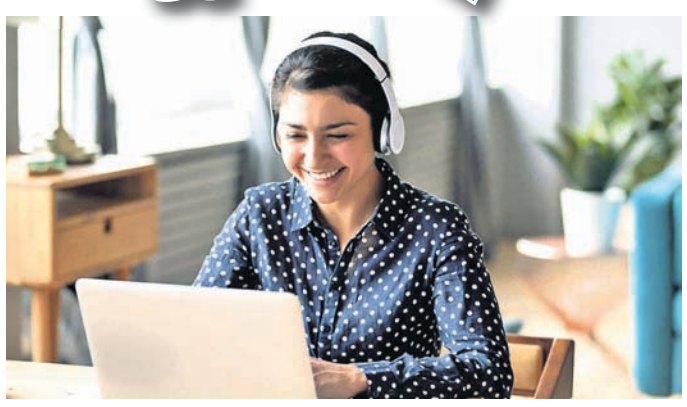

କରୋନା ମହାମାରୀ ପାଇଁ କର୍ମକ୍ଷେତ୍ର ଉପରେ ଅନେକ ପ୍ରଭାବ ପଡ଼ିଛି। ତଥାପି ଧୀରେ ଧୀରେ ବର୍ତ୍ତମାନ କିଛି କମ୍ପାନୀରେ ନିଯୁକ୍ତି ଆରମ୍ଭ ହେଲାଣି। ହେଲେ ସତର୍କତା ଦୃଷ୍ଟିରୁ ଫିଜିକାଲ୍ ଇଣ୍ଟରଭ୍ୟୁ ବଦଳରେ ବିଭିନ୍ନ କମ୍ପାନୀ ଭର୍ଚୁଆଲ୍ ଇଣ୍ଟରଭ୍ୟୁ ଉପରେ ଅଧିକ ଗୁରୁତ୍ୱ ଦେଉଛନ୍ତି। ଯଦି ଆପଣ ବି ଏଭଳି ଇଣ୍ଟରଭ୍ୟୁ ପାଇଁ ପ୍ରସ୍ତୁତ ହେଉଛନ୍ତି ତେବେ ଜାଣି ରଖନ୍ତୁ କେତୋଟି କଥା...

ପ୍ରାକ୍ ପ୍ରସ୍ତୁତି ସାରନ୍ତୁ: ଭର୍ଚୁଆଲ୍ ଇଣ୍ଟରଭ୍ୟୁ ସମୟରେ ନିଯୁକ୍ତିଦାତା ଆପଣଙ୍କ ଟେକ୍ନୋଲୋଜି କ୍ଷମତାକୁ ପରୀକ୍ଷା କରନ୍ତି। ତେଣୁ ଇଣ୍ଟରଭ୍ୟୁ ପୂର୍ବରୁ ଆପଣ ନିଜର ସମସ୍ତ ଇକ୍ୟୁପ୍‌ମେଣ୍ଟକୁ ଯାଞ୍ଚ କରିନିଅନ୍ତୁ। ଇଣ୍ଟରନେଟ୍ ସଂଯୋଗ, ଖରାପ ଅଡିଓ କିମ୍ବା ଅନ୍ୟ କୌଣସି ସମସ୍ୟା ଥିଲେ ପୂର୍ବରୁ ଠିକ୍ କରିନିଅନ୍ତୁ। ଏହା ସହିତ ନିଜର ବ୍ୟାକଗ୍ରାଉଣ୍ଡରେ କଳାକୃତି ଅବା ବହି କିମ୍ବା ଏଭଳି କିଛି ଜିନିଷ ରଖନ୍ତୁ ଯାହା ଆପଣଙ୍କ ପର୍ସନାଲିଟିକୁ ବୃଦ୍ଧି କରିବ। କେବଳ ଏତିକି ନୁହେଁ ବେଳେବେଳେ ଇଣ୍ଟରଭ୍ୟୁ ସମୟରେ ହିଁ ଜଣାପଡ଼େ କି କିଛି ପ୍ରୋଗ୍ରାମକୁ ଡାଉନ୍‌ଲୋଡ୍ କରିବାକୁ ହେବ। ଏହି ପ୍ରକ୍ରିୟାରେ ଇଣ୍ଟରଭ୍ୟୁ ବିଳମ୍ବ ହୋଇ ଯାଇଥାଏ; ଯାହା କି ଆପଣଙ୍କ ପର୍ସନାଲିଟି ଉପରେ ନକାରାତ୍ମକ ପ୍ରଭାବ ପକାଇଥାଏ। ତେଣୁ ଇଣ୍ଟରଭ୍ୟୁ ପୂର୍ବରୁ ପ୍ରଥମେ ଏସମସ୍ତ କାର୍ଯ୍ୟ ସମାପ୍ତ କରି ଠିକ୍ ସମୟରେ ଇଣ୍ଟରଭ୍ୟୁ ଆରମ୍ଭ କରନ୍ତୁ।

ଠିକ୍ ସ୍ଥାନ ବାଛନ୍ତୁ: ଏଭଳି ଅନ୍‌ଲାଇନ୍‌ରେ ଇଣ୍ଟରଭ୍ୟୁ ଦେବା ପୂର୍ବରୁ ପ୍ରଥମେ ଏଭଳି ସ୍ଥାନ ଚୟନ କରନ୍ତୁ, ଯେଉଁଠାରେ ଇଣ୍ଟରନେଟ୍ ସଂଯୋଗ ଠିକ୍ ରହୁଥିବ ଏବଂ ଆଲୋକ ବ୍ୟବସ୍ଥା ବି ଠିକ୍ ରହିଥିବ। ଘରର କବାଟ, ଝରକାକୁ ବନ୍ଦ କରିଦିଅନ୍ତୁ ଏବଂ ଟିଭି ବନ୍ଦ କରିବା ସହିତ ମୋବାଇଲ୍ ମଧ୍ୟ ସାଇଲେଣ୍ଟ କରିଦିଅନ୍ତୁ।

ପରିଚୟକୁ କରନ୍ତୁ ସହଜ ଓ ସରଳ: ଡିଜିଟାଲ୍ ଦୁନିଆରେ ଆପଣଙ୍କ ଇମେଲ୍ ଆଡ୍ରେସ୍ ଏବଂ ୟୁଜର ନେମ୍ ଫାଷ୍ଟ ଇମ୍ପ୍ରେସନ୍ ଆଣିଥାଏ। ତେଣୁ ଏସବୁକୁ ସହଜ ଏବଂ ସରଳ କରିବା ସହ ନିଜ ପରିଚୟ ମଧ୍ୟ ଠିକ୍ ଲେଖିବାକୁ ଭୁଲନ୍ତୁ ନାହିଁ। ଯେପରି ଏସବୁକୁ ମନେ ରଖିବାରେ ଅସୁବିଧା ନ ହେବ।

କମ୍ପାନୀ ବିଷୟରେ ଭଲଭାବେ ଜାଣନ୍ତୁ: କମ୍ପାନୀ ବିଷୟରେ ଜାଣିବା ପାଇଁ ପ୍ରଥମେ କିଛି ଭିଡିଓ ଦେଖନ୍ତୁ ଏବଂ କମ୍ପାନୀର କର୍ମଚାରୀଙ୍କ ଇଣ୍ଟରଭ୍ୟୁ ଚେକ୍ କରନ୍ତୁ। ସୋସିଆଲ୍ ମିଡିଆରେ ମଧ୍ୟ ଚେକ୍ କରନ୍ତୁ। କମ୍ପାନୀ ସମ୍ପର୍କରେ ପୂର୍ବରୁ ଜାଣିଥିଲେ ଇଣ୍ଟରଭ୍ୟୁ ଦେବାକୁ ସୁବିଧା ହେବ।

ବଡ଼ି ଲାଙ୍ଗୁଏଜ୍‌କୁ ଗୁରୁତ୍ୱ : ଅନ୍‌ଲାଇନ୍ ଇଣ୍ଟରଭ୍ୟୁରେ ଲୋକେ ସାଧାରଣତଃ କମ୍ ଆଟେଣ୍ଟିଭ୍ ରହିଥାନ୍ତି। କିନ୍ତୁ ଏହି ଇଣ୍ଟରଭ୍ୟୁରେ ଆପଣଙ୍କ ହାବଭାବ ଓ ପ୍ରେଜେଣ୍ଟେସନ୍ ବହୁତ ପ୍ରଭାବ ପକାଏ। ତେଣୁ ଏଥିରେ ମଧ୍ୟ ଆପଣଙ୍କୁ ନିଜ ବଡିଲାଙ୍ଗୁଏଜ୍‌କୁ ନେଇ ସଜାଗ ରହିବାକୁ ହେବ।

ଜାଣନ୍ତୁ ଦୁନିଆ

ଟ୍ରେନ୍ ହର୍ନ

ଆପଣ ଜାଣନ୍ତି କି, ଟ୍ରେନ୍‌ରେ ଅନ୍ୟ ଗାଡ଼ି ଭଳି ମନ ଇଚ୍ଛା ହର୍ନ ବଜାଯାଇ ନ ଥାଏ। ଏଥିରେ ସ୍ଥାନ, ପରିସ୍ଥିତି ଏବଂ ସମୟ ଆଦିକୁ ଦେଖି କେତେକ ନିର୍ଦ୍ଦିଷ୍ଟ ପ୍ରକାରର ହର୍ନ ବ୍ୟବହାର କରାଯାଇଥାଏ। ଆସନ୍ତୁ ଜାଣିବା ଭାରତୀୟ ରେଳରେ ବ୍ୟବହାର ହେଉଥିବା ବିଭିନ୍ନ ହର୍ନ ଏବଂ ଏହାର ଅର୍ଥ ସମ୍ପର୍କରେ...

- ଗୋଟିଏ ଛୋଟ ହର୍ନ ବାଜିବାର ଅର୍ଥ ହେଉଛି ଟ୍ରେନ୍ ସଫା ହେବାଲାଗି ଯାଉଛି।
- ଟ୍ରେନ୍ ଷ୍ଟାର୍ଟ ହେବା ପୂର୍ବରୁ ଗାର୍ଡଙ୍କୁ ସିଗ୍‌ନାଲ୍ ଦେବା ଲାଗି ସୂଚାଇ ଦେବାକୁ ଚାଳକ ଦୁଇଟି ଛୋଟ ହର୍ନ ଦେଇଥାନ୍ତି।
- କୌଣସି କାରଣ ବଶତଃ ଟ୍ରେନ୍ ନିୟନ୍ତ୍ରଣ ହରାଇଲେ ଏହାକୁ ରୋକିବା କିମ୍ବା ବ୍ରେକ୍ କରିବାରେ ଗାର୍ଡଙ୍କ ସାହାଯ୍ୟ ଦରକାର ବୋଲି ସୂଚାଇ ଦେବାକୁ ଚାଳକ ତିନୋଟି ଛୋଟ ହର୍ନ ଦିଅନ୍ତି।
- ଯେତେବେଳେ ୪ଟି ଛୋଟ ହର୍ନ ଶୁଣିବାକୁ ମିଳେ, ଏଥିରୁ ସ୍ପଷ୍ଟ ଜଣାପଡେ ଯେ, ଦୁର୍ଘଟଣା, ଯାନ୍ତ୍ରିକ ତ୍ରୁଟି କିମ୍ବା ଅନ୍ୟ କୌଣସି କାରଣରୁ ଟ୍ରେନ୍ ଚଳାଚଳ ବନ୍ଦ କରାଯାଇଛି।
- ଷ୍ଟେଶନ୍‌ରୁ କ୍ଲିୟର ସିଗ୍‌ନାଲ ପାଇ ଟ୍ରେନ୍ ଛାଡିବା ପରେ ଚାଳକ ଗୋଟିଏ ଲମ୍ବା ହର୍ନ ଦେଇଥାନ୍ତି।
- ଯେତେବେଳେ ଟ୍ରେନ୍ ଷ୍ଟାର୍ଟ କରିବା ଲାଗି ଗାର୍ଡ ମେନ୍ ଲାଇନ୍ କ୍ଲିୟର ଅଛି କି ନାହିଁ ସୁନିଶ୍ଚିତ କରନ୍ତି ଏବଂ ବ୍ରେକ୍ ଛାଡିଦିଅନ୍ତି ଚାଳକ ଗୋଟିଏ ଲମ୍ବା ପରେ ଗୋଟିଏ ଛୋଟ ହର୍ନ ବଜାଇଥାନ୍ତି।
- ଗୋଟିଏ ଅଧିକ ଲମ୍ବା ହର୍ନ ଲେଭଲ୍ କ୍ରସିଂ ପାର କରିବା, ଟନେଲ୍ ମଧ୍ୟରେ ଯିବା କିମ୍ବା କୌଣସି ଷ୍ଟେଶନ୍‌ରେ ନ ଅଟକିବା ଆଦି ଭଳି କେତୋଟି ନିର୍ଦ୍ଦିଷ୍ଟ ସ୍ଥାନରେ ବ୍ୟବହାର କରାଯାଇଥାଏ।
- ଟ୍ରେନ୍‌ର ଚେନ୍ ଟଣା ହେଲେ ତୁରନ୍ତ ଭାକ୍ୟୁମ୍ ବ୍ରେକ୍ ଲଗାଇବା ଲାଗି ଗାର୍ଡକୁ ସୂଚନା ଦେବାକୁ ଚାଳକ ଗୋଟିଏ ଲମ୍ବା ହର୍ନ ପରେ ଦୁଇଟି ଛୋଟ ହର୍ନ ବଜାଇଥାନ୍ତି।
- ଆଉ ଯେତେବେଳେ ଚାଳକ କୌଣସି ଆଗାମୀ ବିପଦର ଆଶଙ୍କା କରନ୍ତି କିମ୍ବା ଭୁଲ ଟ୍ରାକ୍‌ରେ ଚାଲିଯାଆନ୍ତି ୬ଟି ଛୋଟ ହର୍ନ ବଜାଇଥାନ୍ତି।

ଧରିତ୍ରୀ
DHARITRI
www.orissakhabar.com/ www.dharitri.com ପୃଷ୍ଠା ୧୦ Press Regd. No. R.N. 21326/74 Postal Regd. No. BN/42/18-20. ରବିବାର, ସେପ୍ଟେମ୍ବର ୬/୨୦୨୦ Sunday, September 6/2020

ସଂକ୍ଷେପରେ

ଚତୁର୍ଥ ରାଉଣ୍ଡରେ ଜୋକୋଭିଚ୍

ନ୍ୟୁୟର୍କ, ୫।୯(ଏପି): ୟୁଏସ୍ ଓପନ୍ ଟେନିସ ଟୁର୍ନାମେଣ୍ଟର ପୁରୁଷ ସିଙ୍ଗଲ୍ସ ଇଭେଣ୍ଟରେ ସିଡେଡ ଖେଳାଳିମାନେ ଚତୁର୍ଥ ରାଉଣ୍ଡରେ ପ୍ରବେଶ କରିଛନ୍ତି। ଟପ୍ ସିଡ୍ ସର୍ବିୟାର ନୋଭାକ ଜୋକୋଭିଚ୍ ତୃତୀୟ ରାଉଣ୍ଡରେ ଜର୍ମାନୀର ଜାନ-ଲେନାର୍ଡ ଷ୍ଟ୍ରୁଫ୍‌ଙ୍କୁ ୬-୩, ୬-୩, ୬-୧ ସିଧା ସଳଖ ସେଟ୍‌ରେ ହରାଇ ଚତୁର୍ଥ ରାଉଣ୍ଡରେ ପ୍ରବେଶ କରିଛନ୍ତି। ପୂର୍ବରୁ ୨୦୧୧, ୨୦୧୫ ଓ ୨୦୧୮ରେ ଜୋକୋଭିଚ୍ ୟୁଏସ୍ ଓପନ୍ ଟାଇଟଲ ହାସଲ କରିଥିଲେ ଓ ସେ ଏଥର ମଧ୍ୟ ଫେଭରାଇଟ୍ ବିବେଚିତ ହେଉଛନ୍ତି। ଏବେ ସେ ପରବର୍ତ୍ତୀ ପର୍ଯ୍ୟାୟରେ ୨୦ତମ ସିଡ୍ ଖେଳାଳି ସ୍ପେନ୍‌ର ପାବ୍ଲୋ କ୍ୟାରେନୋ ବୁଷ୍ଟାଙ୍କୁ ଭେଟିବେ।

କର୍ବର, ଓସାକା, କ୍ୱିଟୋଭାଙ୍କ ଅଗ୍ରଗତି

ନ୍ୟୁୟର୍କ,୫।୯(ଏପି): ୟୁଏସ୍ ଓପନ୍ ମହିଳା ସିଙ୍ଗଲ୍ସ ଇଭେଣ୍ଟରେ ମଧ୍ୟ ସିଡେଡ ଖେଳାଳିମାନେ ଚତୁର୍ଥ ରାଉଣ୍ଡରେ ପ୍ରବେଶ କରିଛନ୍ତି। ୧୭ତମ ସିଡ ଖେଳାଳି ଜର୍ମାନୀର ଆଞ୍ଜେଲିକ କର୍ବର, ୨୮ତମ ସିଡ୍ ଆମେରିକାର ଜେନିଫର ବ୍ରାଡି, ୨୩ତମ ସିଡ କାଜାଖସ୍ଥାନ ଖେଳାଳି ୟୁଲିଆ ପୁଟିନସେଭା, ଅଷ୍ଟମ ସିଡ୍ କ୍ରୋଏସିଆ ପେଟ୍ରା ମାଟ୍ରିକ୍, ଚତୁର୍ଥ ସିଡ ଜାପାନର ନାଓମି ଓସାକା, ଷଷ୍ଠ ପେଟ୍ରା କ୍ୱିଟୋଭା ଚତୁର୍ଥ ରାଉଣ୍ଡରେ ପ୍ରବେଶ କରିଛନ୍ତି। କର୍ବର ୬-୩, ୬-୪ ସେଟ୍‌ରେ ଆମେରିକାର ଆନ୍ ଲିଙ୍କୁ ହରାଇ ଚତୁର୍ଥ ରାଉଣ୍ଡରେ ପ୍ରବେଶ କରିଛନ୍ତି। ଚତୁର୍ଥ ରାଉଣ୍ଡରେ ସେ ବ୍ରାଡିଙ୍କୁ ଭେଟିବେ। ବ୍ରାଡି ତୃତୀୟ ରାଉଣ୍ଡରେ ଫ୍ରାନ୍ସର କାରୋଲିନ୍ ଗାର୍ସିଆଙ୍କୁ ୬-୩, ୬-୩ ସେଟ୍‌ରେ ପରାସ୍ତ କରି ତୃତୀୟ ରାଉଣ୍ଡରେ ପ୍ରବେଶ କରିଛନ୍ତି। ସେହିପରି ଅନ୍ୟଏକ ଚତୁଥ ରାଉଣ୍ଡ ମ୍ୟାଚ୍‌ରେ ପୁଟିନସେଭା ଓ ମାଟ୍ରିକ୍ ମୁହାଁମୁହିଁ ଏବେ ସ୍ଥିର ହୋଇଛି।

ତୃଣମୂଳରୁ ଫୁଟ୍‌ବଲର ବିକାଶକୁ ପ୍ରାଧାନ୍ୟ

ଭୁବନେଶ୍ୱର,୫।୯(ସ୍ପୋର୍ଟ୍ସ ବ୍ୟୁରୋ)

ହକିରେ ଓଡ଼ିଶା ପୂର୍ବରୁ ତା'ର ଶକ୍ତି ଓ ସାମର୍ଥ୍ୟ ଦେଖାଇବାରେ ସଫଳ ହୋଇଛି। ଏବେ ଫୁଟବଲର ବିକାଶ ଉପରେ ଧ୍ୟାନ ଦିଆଯିବ। ତୃଣମୂଳରୁ ଶୀର୍ଷସ୍ତର ପର୍ଯ୍ୟନ୍ତ ଫୁଟବଲର ବିକାଶ ପାଇଁ ଏବେ ସରକାର ବଦ୍ଧପରିକର। ଏଥିପାଇଁ ସରକାର ଏକ ସକାରାତ୍ମକ ପରିବେଶ୍ ସୃଷ୍ଟି କରିବା ଉପରେ ଜୋର ଦେବେ ବୋଲି 'ଦି ଇଭୋଲ୍ୟୁଶନ ଅଫ୍ ଇଣ୍ଡିଆନ ଫୁଟବଲ' ନାମକ ଏକ ୱେବିନାରରେ ଯୋଗ ଦେଇ ରାଜ୍ୟ କ୍ରୀଡ଼ା ନିର୍ଦ୍ଦେଶକ ଆର. ଭିନିଲ କ୍ରଷ୍ଣା କହିଛନ୍ତି।

ଇଣ୍ଡିଆନ ସୁପର ଲିଗ୍ (ଆଇଏସ୍‌ଏଲ୍) ମ୍ୟାଚ୍ ଆୟୋଜନ, ଫୁଟବଲ ହାଇ ପରଫର୍ମାନ୍ସ ସେଣ୍ଟର ସ୍ଥାପନ, ଓଡ଼ିଶା ଏଫ୍‌ସି ଲଞ୍ଚ ହେବା ଓ ୨୦୨୧ରେ ୧୭ ବର୍ଷରୁ କମ୍ ଫିଫା ମହିଳା ବିଶ୍ୱକପ୍ ଆୟୋଜନ ଅଧିକାର ହାସଲ କରିବା ଫୁଟବଲର ବିକାଶ ନେଇ ସରକାରଙ୍କ ଆଭିମୁଖ୍ୟକୁ ସ୍ପଷ୍ଟ କରୁଛି ବୋଲି ସେ କହିଛନ୍ତି।

୧୭ ବର୍ଷରୁ କମ୍ ମହିଳା ବିଶ୍ୱକପ୍ ପାଇଁ ବିଶ୍ୱସ୍ତରୀୟ ଭିତ୍ତିଭୂମି ସୃଷ୍ଟି

'ଦି ଇଭୋଲ୍ୟୁଶନ ଅଫ୍ ଇଣ୍ଡିଆନ ଫୁଟବଲ' ୱେବିନାର

କରାଯାଉଛି। ପ୍ରତିଭାସମ୍ପନ୍ନ ଫୁଟବଲର ସୃଷ୍ଟି କରିବା ପାଇଁ ତୃଣମୂଳସ୍ତରରୁ ଓଡ଼ିଶା ପ୍ରୟାସ ଆରମ୍ଭ କରୁଛି। ବିଶ୍ୱରେ ମହିଳା ଫୁଟବଲକୁ ଏବେ ପ୍ରାଧାନ୍ୟ ଦିଆଯାଉଥିବା ବେଳେ ଓଡ଼ିଶାରେ ଅଧିକ ମହିଳା ଫୁଟବଲର ସୃଷ୍ଟି କରିବା ପାଇଁ ବିଭିନ୍ନ କାର୍ଯ୍ୟକ୍ରମ ହାତକୁ ନିଆଯାଉଛି ବୋଲି ସେ କହିଛନ୍ତି। ଅତୀତରେ ମଧ୍ୟ ଓଡ଼ିଶାରୁ ମହିଳା ଫୁଟବଲରମାନେ ଜାତୀୟ ଦଳ ତରଫରୁ ପ୍ରତିନିଧିତ୍ୱ କରିବାର ଉଦାହରଣ ରହିଛି। ବର୍ତ୍ତମାନ ମଧ୍ୟ ଉଚ୍ଚକୋଟୀର ମହିଳା ଫୁଟବଲର ରାଜ୍ୟରେ ଅଛନ୍ତି। ଗୁଆହାଟୀରେ ଅନୁଷ୍ଠିତ ୨୧ ଓ ୧୭ ବର୍ଷରୁ କମ୍ ଖେଲୋ ଇଣ୍ଡିଆ ୟୁଥ୍ ଗେମ୍ସରେ ରାଜ୍ୟ ମହିଳା ଫୁଟବଲ ଖେଳାଳିମାନେ ବ୍ରୋଞ୍ଜ୍ ଓ ରୌପ୍ୟ ପଦକ ହାସଲ କରିଛନ୍ତି। ମହିଳା ଫୁଟବଲର ସାମଗ୍ରିକ ବିକାଶ ନେଇ ବିଭିନ୍ନ କାର୍ଯ୍ୟକ୍ରମ ହାତକୁ ନିଆଯିବ ବୋଲି ସେ କହିଛନ୍ତି।

ରାଜ୍ୟର ସ୍କୁଲ ଓ ପବ୍ଲିକ ପାର୍କରେ ଫୁଟବଲ କର୍ନର ସ୍ଥାପନ କରାଯିବ। ଫୁଟବଲ, ସରଞ୍ଜାମ ଓ କୋଚିଂର ସୁବିଧା ସୁଯୋଗ ମଧ୍ୟ ଯୋଗାଇ ଦିଆଯିବ। ଏଥିପାଇଁ ତୃଣମୂଳସ୍ତରରୁ ପ୍ରତିଭା ଚିହ୍ନଟ କରାଯିବ। ୧୩, ୧୫ ଓ ୧୮ ବର୍ଷରୁ କମ୍ ଯୁବ ଖେଳାଳିଙ୍କୁ ସୁବିଧାସୁଯୋଗ ପ୍ରଦାନ କରାଯିବ। ରାଜ୍ୟରେ ଗାଁ ଗହଳିରେ ଫୁଟବଲ ଖେଳାଯାଉଛି ଓ ଏହାର ଲୋକପ୍ରିୟତା ମଧ୍ୟ ରହିଛି। ରେସିଡେନ୍ସିଆଲ ସ୍ପୋର୍ଟ୍ସ ହଷ୍ଟେଲ କୋଚିଂ ପ୍ରୋଗ୍ରାମ୍‌କୁ ମଧ୍ୟ ପ୍ରାଧାନ୍ୟ ଦିଆଯିବ। ଫୁଟବଲର ହେବା ପାଇଁ ଲକ୍ଷ୍ୟ ରଖୁଥିବା ପିଲାଙ୍କ ପାଇଁ ଓଡ଼ିଶା ଏଫ୍‌ସି ୟୁଥ୍ ପ୍ରୋଗ୍ରାମ କାମରେ ଆସିବେ ଓ ସେମାନେ ନିଜ ପ୍ରତିଭା ଓ ଦକ୍ଷତା ବଳରେ ଓଡ଼ିଶା ଏଫ୍‌ସି ତରଫରୁ ପ୍ରତିନିଧିତ୍ୱ କରିବାର ସୁଯୋଗ ମଧ୍ୟ ପାଇବେ। ଦେଶର ସର୍ବବୃହତ କ୍ଲବ ପ୍ରତିଯୋଗିତା ଇଣ୍ଡିଆନ ଓମ୍ୟାନ ଲିଗ୍‌ରେ ଓଡ଼ିଶା ଏଫ୍‌ସି ତା'ର ଏକ ଦଳ ସାମିଲ କରିବ। ଓଡ଼ିଶାକୁ ଫୁଟବଲର ଅନ୍ତୁଡିଶାଳ କରିବା ଲକ୍ଷ୍ୟରେ ରହିଛୁ ବୋଲି କ୍ରିଷ୍ଣା କହିଛନ୍ତି।

ବୋପାନ୍ନା-ଡେନିସ ୨ୟ ରାଉଣ୍ଡରେ

ମ୍ୟାଚ୍ ଜିତିବା ପରେ ଡେନିସ ଶାପୋଭାଲୋଭ ଓ ରୋହନ ବୋପାନ୍ନା।

ନ୍ୟୁୟର୍କ, ୫।୯(ପି.ଟି.)

କାନାଡ଼ିଆନ ପାର୍ଟନର ଡେନିସ ଶାପୋଭାଲୋଭଙ୍କୁ ସାଥୀକରି ଭାରତର ରୋହନ ବୋପାନ୍ନା ୟୁଏସ୍ ଓପନ ଗ୍ରାଣ୍ଡସ୍ଲାମ ଟେନିସ ପୁରୁଷ ଡବଲ୍ସ ଦ୍ୱିତୀୟ ରାଉଣ୍ଡରେ ପ୍ରବେଶ କରିଛନ୍ତି। ବୋପାନ୍ନା-ଶାପୋଭାଲୋଭ ପ୍ରଥମ ରାଉଣ୍ଡରେ ଆମେରିକୀୟ ପ୍ରତିଦ୍ୱନ୍ଦ୍ୱୀ ଏର୍ନେଷ୍ଟୋ ଏସ୍କୋବେଡୋ ଓ ନୋଆ ରୁବିନ ଯୋଡ଼ିଙ୍କୁ ୬-୨, ୬-୪ ସେଟ୍‌ରେ ପରାସ୍ତ କରିଛନ୍ତି। ମ୍ୟାଚଟି ୧ ଘଣ୍ଟା ୨୨ ମିନିଟଧରି ଚାଲିଥିଲା। ଏହି ଭାରତ-କାନାଡ଼ା ଯୋଡ଼ି ତୃତୀୟ ରାଉଣ୍ଡରେ କେଭିନ କ୍ରାଭିଜ୍ ଓ ଆନ୍ଦ୍ରିଆସ ମିଏସଙ୍କୁ ଭେଟିବେ। ସୁମିତ ନାଗାଲ ଓ ଡିଭିଜ ଶରନ ହାରିଯାଇଥିବାରୁ ଏକମାତ୍ର ଭାରତୀୟଭାବେ ବୋପାନ୍ନା ପ୍ରତିଯୋଗିତାରେ ତିଷ୍ଠି ରହିଛନ୍ତି।

ପେରେସଙ୍କ ବିଶ୍ୱ ରେକର୍ଡ

ପ୍ରେଗ୍, ୫।୯(ଏପି)

କେନିଆର ପେରେସ ଜେପ୍‌ଚିର୍‌ଚିର ଏଠାରେ ମହିଳାଙ୍କ ପାଇଁ ଉଦ୍ଦିଷ୍ଟ ଏକମାତ୍ର ହାଫ୍ ମାରାଥନରେ ବିଶ୍ୱ ରେକର୍ଡ ସୃଷ୍ଟି କରିଛନ୍ତି। ସେ ୧ ଘଣ୍ଟା ୫ ମିନିଟ ୩୪ ସେକେଣ୍ଡ ନେଇ ଏହି

ମହିଳା ହାଫ୍ ମାରାଥନ

ସଫଳତା ପାଇଛନ୍ତି। ପ୍ରତିଯୋଗିତାରେ ଅଳ୍ପ ସଂଖ୍ୟକ ରନର ଭାଗ ନେଇଥିବାବେଳେ ଚେକ୍ ରାଜଧାନୀର ଲେର୍‌ନା ପାର୍କରେ ଆୟୋଜିତ ରେସ୍‌ରେ ୨୬ ବର୍ଷୀୟା ପେରେସ ଶ୍ରେଷ୍ଠ ପ୍ରଦର୍ଶନ କରିଥିଲେ। ପୂର୍ବରୁ ବିଶ୍ୱ ରେକର୍ଡ ଟାଇମିଂ ଥିଲା ୧:୦୬.୧୧ ସେକେଣ୍ଡ। ସ୍ପେନର ଭଲେନ୍ସିଆରେ ୨୦୧୮ରେ ଅନୁଷ୍ଠିତ

ପେରେସ ଜେପ୍‌ଚିର୍‌ଚିର

ୱାର୍ଲ୍ଡ ହାଫ୍ ମାରାଥନ ଚାମ୍ପିୟନଶିପ୍‌ରେ ଇଥିଓପିଆର ନେଟସାନେଟ ଗୁଡେଟା ଏହି ସମୟ ନେଇ ଏପର୍ଯ୍ୟନ୍ତ ରେକର୍ଡର ଅଧିକାରିଣୀ ଥିଲେ। ''ମୁଁ ୧:୦୪.୫୦ ସେକେଣ୍ଡରେ ରେସ୍ ଶେଷ କରିବାକୁ ଯୋଜନା କରିଥିଲି। ତେବେ ମୋ ପ୍ରଦର୍ଶନରେ ଖୁସି'' ବୋଲି ଜେପ୍‌ଚିର୍‌ଚିର ପ୍ରକାଶ କରିଛନ୍ତି।

ସରୋଜ ମହାସୁଆର ପୁରସ୍କାର ସ୍ଥଗିତ

ଭୁବନେଶ୍ୱର, ୫।୯(ସ୍ପୋର୍ଟ୍ସ ବ୍ୟୁରୋ)

ଚଳିତ ବର୍ଷର 'ସରୋଜ ମହାସୁଆର ସ୍ମୃତି ସମ୍ମାନ' ପ୍ରଦାନ କାର୍ଯ୍ୟକ୍ରମକୁ ଅନିର୍ଦ୍ଦିଷ୍ଟ କାଳ ପର୍ଯ୍ୟନ୍ତ ସ୍ଥଗିତ ରଖାଯାଇଛି। କୋଭିଡ୍-୧୯ ମହାମାରୀକୁ ଦୃଷ୍ଟିରେ ରଖାଯାଇ ଏପରି ନିଷ୍ପତ୍ତି ନିଆଯାଇଛି। ପରିସ୍ଥିତିରେ ସୁଧାର ଆସିଲେ ଏ ସମ୍ପର୍କରେ ଚୂଡାନ୍ତ ନିଷ୍ପତ୍ତି ନିଆଯିବ ବୋଲି ସ୍ମୃତି କମିଟିର ଆବାହକ ମନୋଜ ମହାପାତ୍ର ପ୍ରକାଶ କରିଛନ୍ତି। ଦୀର୍ଘ ୧୭ ବର୍ଷ ଧରି କ୍ରମାଗତଭାବେ ଏହି ସମ୍ମାନ ବର୍ଷର ଶ୍ରେଷ୍ଠ ଯୁବ କ୍ରିକେଟର୍ ଏବଂ ଶ୍ରେଷ୍ଠ ଅମ୍ପାୟରଙ୍କୁ ପ୍ରଦାନ କରାଯାଇ ଆସୁଛି। ସୂଚନାଯୋଗ୍ୟ, ଜଣାଶୁଣା ଅମ୍ପାୟର ସରୋଜ ମହାସୁଆର ୨୦୦୨ରେ କଟକରେ ଆନ୍ତଃଜିଲା କ୍ରିକେଟ ପ୍ରତିଯୋଗିତାର ଏକ ମ୍ୟାଚ୍ ପରିଚାଳନା କରି ଭୁବନେଶ୍ୱର ଫେରୁଥିବାବେଳେ ରାସ୍ତା ଦୁର୍ଘଟଣାରେ ପ୍ରାଣ ହରାଇଥିଲେ।

ଶେଷ ବଲରେ ଜିତିଲା ଇଂଲଣ୍ଡ

ସାଉଥାମ୍ପଟନ,୫।୯(ଏପି)

ପ୍ରଥମ ଟି୨୦ ମ୍ୟାଚ୍‌ରେ ଘରୋଇ ଇଂଲଣ୍ଡ ପାରମ୍ପରିକ ପ୍ରତିଦ୍ୱନ୍ଦ୍ୱୀ ଅଷ୍ଟ୍ରେଲିଆକୁ ଶେଷ ବଲରେ ମାତ୍ର ୨ ରନରେ ପରାସ୍ତ କରିଛି। ସ୍ଥାନୀୟ ରୋଜ ବାଓଲ ଗ୍ରାଉଣ୍ଡରେ ଶୁକ୍ରବାର ଖେଳାଯାଇଥିବା ଏହି ରୋମାଞ୍ଚକ ମୁକାବିଲାରେ ଟସ୍ ଜିତି ଅଷ୍ଟ୍ରେଲିଆ ଫିଲ୍ଡିଂ କରିବାକୁ ନିଷ୍ପତ୍ତି ନେଇଥିଲା। ପ୍ରଥମେ ବ୍ୟାଟିଂ କରି ଇଂଲଣ୍ଡ ନିର୍ଦ୍ଧାରିତ ୨୦ ଓଭରରେ ୭ ଉଇକେଟ ହରାଇ ୧୬୨ ରନ ସଂଗ୍ରହ କରିଥିଲା। ଜବାବରେ ଅଷ୍ଟ୍ରେଲିଆ ୬ ଉଇକେଟ ହରାଇ ୧୬୦ ରନରେ ସୀମିତ ରହି ପରାସ୍ତ ହୋଇଛି। ଏଥିସହ ୩ ମ୍ୟାଚବିଶିଷ୍ଟ ଏହି ସିରିଜରେ ଇଂଲଣ୍ଡ ୧-୦ରେ ଅଗ୍ରଣୀ ହାସଲ କରିଛି। ୪୩ ବଲର ସମ୍ମୁଖୀନ ହୋଇ ୫ ଚୌକା ଓ ୩ ଛକା ସହ ୬୬ ରନର ଦ୍ରୁତ ଅର୍ଦ୍ଧଶତକୀୟ ପାଳି ଖେଳିଥିବା ଇଂଲଣ୍ଡର ଡେଭିଡ ମଲାନ ପ୍ଲେୟର ଅଫ୍ ଦି ମ୍ୟାଚ ବିବେଚିତ ହୋଇଥିଲେ।

୧୬୩ ରନ ଟାର୍ଗେଟ୍‌ର ପିଛା କରି ଅଷ୍ଟ୍ରେଲିଆ ଭଲ ଆରମ୍ଭ କରିଥିଲେ ମଧ୍ୟ ଏହାର ଫାଇଦା ଉଠାଇପାରି ନ ଥିଲା। ପ୍ରଥମ ଉଇକେଟରେ ଅଧିନାୟକ ଆରୋନ ଫିଞ୍ଚ ଓ ଓପନର ଡେଭିଡ୍ ୱାର୍ନର ୬୬ ବଲରୁ ୯୮ ରନ ସଂଗ୍ରହ କରିଥିଲେ। ଫିଞ୍ଚ ୪୬ ରନ କରି ଆଉଟ ହେବା ପରେ ଷ୍ଟିଭେନ୍ ସ୍ମିଥ୍ ୧୮ ରନ କରି ପ୍ୟାଭିଲିୟନ ଫେରିଥିଲେ। ୱାର୍ନର ୪୭ ବଲରୁ ୪ ଚୌକା ସହ ୫୮ରନର ଅର୍ଦ୍ଧଶତକୀୟ ପାଳି ଖେଳିଥିଲେ। ଅଷ୍ଟ୍ରେଲିଆ ୧୪ ବଲରୁ ୯ ରନରେ ୪ ଉଇକେଟ ହରାଇବା ପରେ ବିଜୟ ପାଇଁ ଶେଷ ୩ ଓଭରରେ ୨୬ ରନ ଆବଶ୍ୟକ କରୁଥିଲା। ତେବେ ଶେଷରେ ଦଳ ବିଜୟଠାରୁ ୩ ରନ ଦୂରରେ ରହିଯାଇଥିଲା। ବୋଲିଂରେ ଇଂଲଣ୍ଡ ତରଫରୁ ଜୋଫ୍ରା ଆର୍ଚର ଓ ଆଦିଲ ରସିଦ ୨ଟି ଲେଖାଏ, ମାର୍କ ଉଡ୍ ଗୋଟିଏ ଉଇକେଟ ଅକ୍ତିଆର କରିଥିଲେ।

ପୂର୍ବରୁ ପ୍ରଥମେ ବ୍ୟାଟିଂ କରିଥିବା ଇଂଲଣ୍ଡ ତରଫରୁ ଓପନର ଜୋଶ ବଟଲର ୨୯ ବଲରୁ ୫ ଚୌକା ଓ ୨ ଛକା ସହ ୪୪, ମଲାନ ୬୬ ରନକରି ଆଉଟ ହୋଇଥିବା ବେଳେ କ୍ରିସ ଜୋର୍ଡାନ ୧୪ ରନ କରି ଅପରାଜିତ ରହିଥିଲେ।

3-Printed and published by Tathagata Satpathy on behalf of Navajat Printers & Media Pvt. Ltd. and printed at Navajat Printers, B-15, Industrial Estate, Rasulgarh, Bhubaneswar, Editor - Tathagata Satpathy, ସମ୍ପାଦକ– ତଥାଗତ ସତପଥୀ