ଧରିତ୍ରୀ
DHARITRI

ବ୍ରହ୍ମପୁର, ଗୁରୁବାର, ଜାନୁୟାରୀ ୧୪/୨୦୨୧ (୨୦ ପୃଷ୍ଠା) | Berhampur, Thursday, January 14/2021 | ★★★

୧୬ଶ ଭାଗ ୨୬୮ ସଂଖ୍ୟା | www.orissakhabar.com/www.dharitri.com | Printed at Bhubaneswar, Sambalpur, Angul and Rayagada | ମୂଲ୍ୟ ₹୪/-

DSPL - 148

ଓଡ଼ିଶା ସରକାର

କଳାହାଣ୍ଡି କହେ କଥା...
ବିଶ୍ୱକୁ ଦେଖାଏ ବିକାଶର ଗାଥା

ଶ୍ରୀଯୁକ୍ତ ନବୀନ ପଟ୍ଟନାୟକ
ଓଡ଼ିଶାର ମାନ୍ୟବର ମୁଖ୍ୟମନ୍ତ୍ରୀଙ୍କ ଦ୍ୱାରା
କଳାହାଣ୍ଡିବାସୀଙ୍କ ଉଦ୍ଦେଶ୍ୟରେ

ଉପର ଇନ୍ଦ୍ରାବତୀ ଉଠାଜଳସେଚନ ପ୍ରକଳ୍ପର ଲୋକାର୍ପଣ

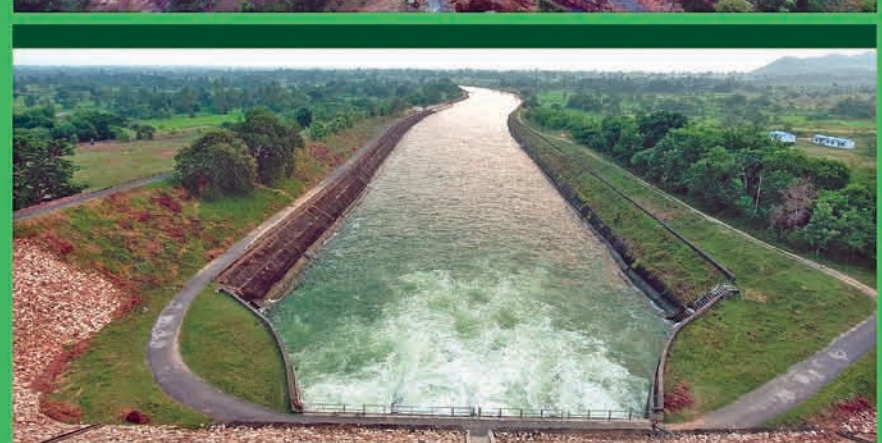

- ୯୮୬.୭୧ କୋଟି ଟଙ୍କାରେ ନିର୍ମିତ
- ୨୫,୨୭୫ ହେକ୍ଟର ଜମିରେ ଜଳସେଚନ
- ୩ ଲକ୍ଷରୁ ଊର୍ଦ୍ଧ୍ୱ ଚାଷୀ ଉପକୃତ
- ୪୩.୨୬ କିଲୋମିଟର କଂକ୍ରିଟ କେନାଲ
- ୧୧୪୨ କିଲୋମିଟର ଭୂତଳ ପାଇପ୍ ଲାଇନ
- ଅତ୍ୟାଧୁନିକ ବୈଷୟିକ ଜ୍ଞାନକୌଶଳର ବ୍ୟବହାର
- ସବୁଠାରୁ ଶୀଘ୍ର କାର୍ଯ୍ୟକ୍ଷମ ହେଇପାରିଥିବା ଜଳସେଚନ ପ୍ରକଳ୍ପ

କଳାହାଣ୍ଡିର କୃଷକମାନଙ୍କୁ ସଲାମ୍ - ଓଡ଼ିଶାର ଖାଦ୍ୟ ସୁରକ୍ଷା ଦିଗରେ ସେମାନଙ୍କର ଚାଉଳ ଉତ୍ପାଦନ କ୍ଷେତ୍ରରେ ଯୋଗଦାନ ଦ୍ୱିତୀୟ ବୃହତ୍ତମ

OIPR-32001/13/0002/2021

ପୋଲିଓ ଟିକାକରଣ ସ୍ଥଗିତ

କିଛି ଅପ୍ରତ୍ୟାଶିତ କାର୍ଯ୍ୟକଳାପ ନଜରକୁ ଆସିବା ପରେ ଜାତୀୟ ପୋଲିଓ ଟିକାକରଣ କାର୍ଯ୍ୟକ୍ରମକୁ ସ୍ଥଗିତ ରଖାଯାଇଛି। ପରବର୍ତ୍ତୀ ବିଜ୍ଞପ୍ତି ନ ଆସିବା ପର୍ଯ୍ୟନ୍ତ ଶିଶୁଙ୍କୁ ଟିକା ଦିଆଯିବ ନାହିଁ ବୋଲି କେନ୍ଦ୍ର ସ୍ୱାସ୍ଥ୍ୟମନ୍ତ୍ରୀ ଡ. ହର୍ଷବର୍ଦ୍ଧନ ନୋଟିସ୍ ଜାରି କରିଛନ୍ତି। ଜାନୁୟାରୀ ୧୭ ତାରିଖରୁ ପୋଲିଓ ଭାକ୍ସିନେଶନ ପ୍ରୋଗ୍ରାମ ଆରମ୍ଭ ହେବାକୁ ଧାର୍ଯ୍ୟ କରାଯାଇଥିଲା।

ଜାତୀୟ/ଅନ୍ତର୍ଜାତୀୟ

ସଂକ୍ଷେପରେ

ଟ୍ରମ୍ପଙ୍କ ୟୁଟ୍ୟୁବ୍ ଚ୍ୟାନେଲ ବନ୍ଦ

ୱାଶିଂଟନ୍, ୧୩।୧: ଫେସ୍‌ବୁକ୍ ଓ ଟୁଇଟର ପରେ ଏବେ ଆମେରିକା ରାଷ୍ଟ୍ରପତିଙ୍କ ୟୁଟ୍ୟୁବ୍ ଚ୍ୟାନେଲ ଉପରେ କଟକଣା ଲାଗିଛି। ସମ୍ଭାବ୍ୟ ହିଂସାକୁ ଦୃଷ୍ଟିରେ ରଖି ଆସନ୍ତା ୭ ଦିନ ପାଇଁ ଉକ୍ତ ଚ୍ୟାନେଲରେ କୌଣସି ପ୍ରକାର ଭିଡିଓ ଅପଲୋଡ୍ ହୋଇପାରିବନି ବୋଲି ଗୁଗଲର ଶାଖା ୟୁଟ୍ୟୁବ ପକ୍ଷରୁ କୁହାଯାଇଛି। ଗତ ସପ୍ତାହରେ କ୍ୟାପିଟୋଲ ବିଲ୍ଡିଂରେ ହିଂସାକାଣ୍ଡ ଘଟଣା ପରେ ସୋସିଆଲ ମିଡିଆଗୁଡିକ ପକ୍ଷରୁ ଟ୍ରମ୍ପଙ୍କ ବିରୋଧରେ ଏଭଳି ପଦକ୍ଷେପ ନିଆଯାଉଛି। ନବନିର୍ବାଚିତ ରାଷ୍ଟ୍ରପତି ଜୋ ବାଇଡେନଙ୍କ ଶପଥ ଗ୍ରହଣ ସମାରୋହରେ ଅଧିକ ଅଶାନ୍ତି ସୃଷ୍ଟି କରିବାକୁ ତାଙ୍କ ଆକାଉଣ୍ଟକୁ ବ୍ୟବହାର କରାଯିବାର ଆଶଙ୍କା ରହିଥିବା ୟୁଟ୍ୟୁବ ଅପରେଟରଙ୍କୁ କୁହାଯାଇଛି।

ମନ୍ତ୍ରୀ ଧନଞ୍ଜୟଙ୍କ ନାଁରେ ବଳାତ୍କାର ଅଭିଯୋଗ

ମୁମ୍ବାଇ, ୧୩।୧: ମହାରାଷ୍ଟ୍ର ମନ୍ତ୍ରୀ ତଥା ଏନ୍‌ସିପି ନେତା ଧନଞ୍ଜୟ ମୁଣ୍ଡେଙ୍କ ନାମରେ ଜଣେ ମହିଳା ବଳାତ୍କାର ଅଭିଯୋଗ ଆଣିଛନ୍ତି। ତେବେ ଅଭିଯୋଗକୁ ଖାରଜ କରି ଧନଞ୍ଜୟ କହିଛନ୍ତି, ସେ ସମ୍ପୃକ୍ତା ମହିଳାଙ୍କ ଭଉଣୀଙ୍କ ସହ ଉଭୟଙ୍କ ସହମତିରେ ୨୦୦୩ରୁ ସମ୍ପର୍କରେ ରହିଥିଲେ। ସେମାନଙ୍କ ଦୁଇ ଝିଅ ପୁଅ ମଧ୍ୟ ରହିଛନ୍ତି। ଏହି ସମ୍ପର୍କକୁ ମହିଳାଙ୍କ ପରିବାର ଲୋକେ ଗ୍ରହଣ କରିଥିଲେ। ଏ ବାବଦରେ ପ୍ରଥମେ ମନ୍ତ୍ରୀଙ୍କ ଘର ଲୋକ ଜାଣି ନ ଥିଲେ। କିନ୍ତୁ ପରେ ତାଙ୍କ ସ୍ତ୍ରୀ ଓ ପରିବାର ମଧ୍ୟ ଦୁଇ ପିଲାଙ୍କୁ ଗ୍ରହଣ କରିଥିବା ମନ୍ତ୍ରୀ କହିଛନ୍ତି। କେବଳ ତାଙ୍କୁ ବ୍ଲାକମେଲିଂ ଓ ବଦନାମ କରିବା ପାଇଁ ଚକ୍ରାନ୍ତ କରାଯାଇଥିବା ସେ କହିଛନ୍ତି। ଅନ୍ୟପକ୍ଷରେ ଅଭିଯୋଗ ଆଣିଥିବା ପୀଡ଼ିତାଙ୍କ ଭଉଣୀ କହିଛନ୍ତି, ଧନଞ୍ଜୟ ୨୦୦୬ରେ ବଳାତ୍କାର କରିବା ଘଟଣା ନେଇ ଥାନାରେ ଅଭିଯୋଗ କରିବା ସତ୍ତ୍ୱେ ମୁମ୍ବାଇ ପୋଲିସ ଶୁଣି ନ ଥିଲା ବୋଲି ମହିଳା ଜଣକ କହିଛନ୍ତି।

'ଟିକା ଉପରେ ସନ୍ଦେହ ଥିଲେ ପାକିସ୍ତାନ ପଳାଅ'

ସମ୍ବଲ, ୧୩।୧: ଦୁର୍ଭାଗ୍ୟବଶତଃ କେତେଜଣ ମୁସଲମାନ ସମ୍ପ୍ରଦାୟର ଲୋକେ ଭାରତରେ ପ୍ରସ୍ତୁତ କରୋନା ଟିକାକୁ ସନ୍ଦେହ କରୁଛନ୍ତି। ଆମ ବୈଜ୍ଞାନିକ କିମ୍ବା ପ୍ରଧାନମନ୍ତ୍ରୀଙ୍କ ଉପରେ ଭରସା ନ କରି ପାକିସ୍ତାନକୁ ବେଶି ବିଶ୍ୱାସ କରୁଛନ୍ତି। ଏପରିସ୍ଥିତିରେ ସେମାନେ ଦେଶ ଛାଡ଼ି ପାକିସ୍ତାନ ପଳାନ୍ତୁ ବୋଲି ଭାଜପା ବିଧାୟକ ସଙ୍ଗୀତ ସୋମ୍ କହିଛନ୍ତି। ପୂର୍ବରୁ ମଧ୍ୟ ସେ ଏଭଳି ମନ୍ତବ୍ୟ ଦେଇ ବିବାଦରେ ରହିଛନ୍ତି। ଏପରିକି କୃଷି ଆଇନ ବିରୋଧରେ ଆନ୍ଦୋଳନ କରୁଥିବା ଚାଷୀଙ୍କୁ ସେ କୃଷକ ବିରୋଧୀ ବୋଲି ମଧ୍ୟ କହିଥିଲେ। ଉତ୍ତରପ୍ରଦେଶ ମୁଖ୍ୟମନ୍ତ୍ରୀଙ୍କ ବିରାଧରେ ଟିପ୍ପଣୀ ରଖି ଗିରଫ ହୋଇଥିବା ଆମ୍ ଆଦମୀ ପାର୍ଟି ନେତା ସୋମନାଥ ଭାରତୀ ଓ ଦିଲ୍ଲୀ ମୁଖ୍ୟମନ୍ତ୍ରୀ କେଜରିୱାଲଙ୍କୁ ମଧ୍ୟ ସେ ସମାଲୋଚନା କରିଛନ୍ତି।

ବିଷାକ୍ତ ମଦ ପିଇ ୨୦ ମୃତ ଜିଲାପାଳ, ଏସ୍‌ପି ନିଲମ୍ବିତ

ଭୋପାଳ, ୧୩।୧: ମଧ୍ୟପ୍ରଦେଶର ମୋରେନା ଜିଲାରେ ବିଷାକ୍ତ ମଦ ପିଇ ୨୦ ଜଣଙ୍କ ମୃତ୍ୟୁ ଘଟିଛି। ମଙ୍ଗଳବାର ଘଟଣାରେ ୧୪ ଜଣଙ୍କ ଜୀବନ ଯାଇଥିବାବେଳେ ବୁଧବାର ଚିକିତ୍ସାଧୀନ ଥିବା ୬ ଜଣଙ୍କ ମୃତ୍ୟୁ ଘଟିଛି। ଆହୁରି ୨୧ ଜଣ ଗ୍ୱାଲିୟର ଏବଂ ମୋରେନାରେ ଚିକିତ୍ସାଧୀନ ରହିଛନ୍ତି। ଘଟଣାକୁ ଗୁରୁତ୍ୱର ସହ ନେଇ ମୁଖ୍ୟମନ୍ତ୍ରୀ ଶିବରାଜ ସିଂ ଚୌହାନ ମୋରେନା ଜିଲାପାଳ ଏବଂ ଏସ୍‌ପିଙ୍କୁ ନିଲମ୍ବିତ କରିଛନ୍ତି। ଏଥିରେ ସମ୍ପୃକ୍ତି ଅଭିଯୋଗରେ ପୋଲିସ ୭ ଜଣଙ୍କ ନାଁରେ ମାମଲା ରୁଜୁ କରିଛି। ସେମାନଙ୍କୁ ଧରାଇଦେବା ପାଇଁ ପ୍ରତି ଅଭିଯୁକ୍ତଙ୍କ ପିଛା ୧୦ ହଜାର ଟଙ୍କାର ପୁରସ୍କାର ରାଶି ଘୋଷଣା କରାଯାଇଛି।

ମୃତ ନର୍ସଙ୍କ ନାମରେ ଟିକା ପଞ୍ଜୀକରଣ

ଲକ୍ଷ୍ନୌ, ୧୩।୧: ଭାରତରେ ଆସନ୍ତା ୧୬ ତାରିଖରେ କରୋନା ଟିକାକରଣ ପ୍ରକ୍ରିୟା ଆରମ୍ଭ ହେବା ପୂର୍ବରୁ ଏଥିରେ ବ୍ୟତିକ୍ରମ ଦେଖିବାକୁ ମିଳିଛି। ଉତ୍ତରପ୍ରଦେଶରେ ଜଣେ ମୃତ ନର୍ସଙ୍କ ନାମରେ ଟିକା ପଞ୍ଜୀକରଣ କରାଯାଇଥିବା ଘଟଣା ସାମ୍ନାକୁ ଆସିଛି। ପ୍ରଥମେ ସ୍ୱାସ୍ଥ୍ୟକର୍ମୀଙ୍କୁ ଟିକା ଦେବାକୁ ଯୋଜନା ରହିଥିବାବେଳେ ଅଯୋଧ୍ୟାରେ ମୃତ ନର୍ସଙ୍କ ନାଁ ଏଥିପାଇଁ ପଞ୍ଜୀକୃତ ହୋଇଛି। ଘଟଣାର ତଦନ୍ତ କରିବାକୁ ଉତ୍ତରପ୍ରଦେଶ ସରକାର ନିର୍ଦ୍ଦେଶ ଦେଇଛନ୍ତି। ଜରୁରିକାଳୀନ ସେବାରେ ନିୟୋଜିତ କର୍ମୀଙ୍କ ତାଲିକାରେ ହେରଫେର କରାଯାଇଥିବା ଅଭିଯୋଗ ଆସିଛି। ସେହିପରି ଜଣେ ଅବସରପ୍ରାପ୍ତ ନର୍ସ ଓ ଚାକିରି ଛାଡ଼ିଥିବା ନର୍ସଙ୍କ ନାଁ ମଧ୍ୟ ତାଲିକାରେ ରହିଥିବା

ଜଣାପଡିଛି। ୩ ମାସ ପୂର୍ବରୁ ତାଲିକା କରାଯାଇଥିବାରୁ ଏହି ତ୍ରୁଟି ହୋଇଥିବା ସ୍ଥାନୀୟ ଅଧିକାରୀ କହିଛନ୍ତି।

ମହିଳା ଅପରାଧୀଙ୍କୁ ଫାଶୀ

ୱାଶିଂଟନ୍, ୧୩।୧: ଜଣେ ଗର୍ଭବତୀଙ୍କୁ ହତ୍ୟା କରିବା ଅଭିଯୋଗରେ ଆମେରିକାର ସୁପ୍ରିମକୋର୍ଟ ଲିସା ମଣ୍ଟଗୋମେରି (୫୨)ଙ୍କୁ ଫାଶୀ ଦିଆଯାଇଛି। ପ୍ରାୟ ସାତ ଦଶନ୍ଧିରେ ଆମେରିକା ଇତିହାସରେ ଜଣେ ମହିଳାଙ୍କୁ ଫାଶୀ ଦିଆଯିବା ଘଟଣା ପ୍ରଥମ। କୋର୍ଟ ଲିସାଙ୍କୁ ଦୋଷୀ ସାବ୍ୟସ୍ତ କରିବା ପରେ ବୁଧବାର ସକାଳେ ତାଙ୍କୁ ଫାଶୀରେ ଝୁଲାଯାଇଥିଲା। ସେ ୧୬ ବର୍ଷ ପୂର୍ବେ ଜଣେ ଗର୍ଭବତୀ ମହିଳାଙ୍କ ଗଳା କାଟି ହତ୍ୟା କରିଥିଲେ। ପରେ ଲିସା ତାଙ୍କ ପେଟକୁ ଛୁରିରେ କାଟି ପ୍ରାୟ ୮ ମାସର ଭ୍ରୂଣକୁ ଗର୍ଭରୁ ବାହାର କରିଦେଇଥିଲେ। ଏହା ପୂର୍ବରୁ ୧୯୫୩ରେ ଜଣେ ୬ ବର୍ଷର ଶିଶୁଙ୍କ ଅପହରଣ ଓ ହତ୍ୟା ମାମଲାରେ ଆମେରିକାର ବେନି ବ୍ରାଉନ ହେଡିଙ୍କୁ ଫାଶୀଦଣ୍ଡ ମିଳିଥିଲା।

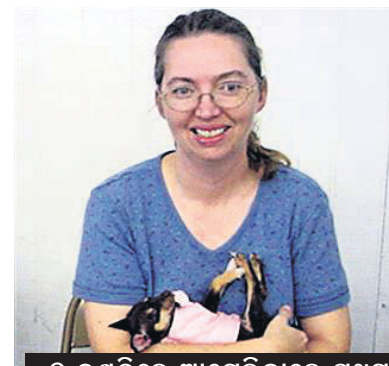

୭ ଦଶନ୍ଧିରେ ଆମେରିକାରେ ପ୍ରଥମ

କଳଙ୍କିତ ସୁଶାସନ

ନିକଟରେ ଅନୁଷ୍ଠିତ ବିହାର ନିର୍ବାଚନ ପ୍ରଚାରବେଳେ ମୁଖ୍ୟମନ୍ତ୍ରୀ ନୀତୀଶ କୁମାର ନିଜ ସଫଳତା ସମ୍ପର୍କରେ କିଛି କହିପାରୁ ନ ଥିଲେ । 'ସୁଶାସନ ବାବୁ' ନାମରେ ପରିଚିତ ନୀତୀଶ ସଂଯୁକ୍ତ ଜନତା ଦଳ (ଜେଡିୟୁ)ର ସଭାଗୁଡ଼ିକରେ ରାଷ୍ଟ୍ରୀୟ ଜନତା ଦଳ (ଆର୍‌ଜେଡି)ର 'ଜଙ୍ଗଲରାଜ' ଭୟ ଦେଖାଇ ମତଦାତାଙ୍କୁ ଭୋଟ ମାଗୁଥିଲେ । ହେଲେ କଷ୍ଟେମଷ୍ଟେ ନିର୍ବାଚନ ଜିତିଯିବା ପରେ ତାଙ୍କ ଆଉ ଏକ କାର୍ଯ୍ୟକାଳ ଆରମ୍ଭ ହେଉ ହେଉ ରାଜ୍ୟରେ ଅପରାଧ ସୀମା ଲଂଘିଛି । ଏହାକୁ ସୁଶାସନ ବାବୁଙ୍କ କଳଙ୍କିତ ଶାସନ ବୋଲି ଆଖ୍ୟା ଦେଇଛନ୍ତି ବିରୋଧୀ । ଏପରି କି ଖୋଦ୍ ସହଯୋଗୀ ଦଳ ଭାଜପା ମଧ୍ୟ ରାଜ୍ୟର ଆଇନଶୃଙ୍ଖଳା ଉପରେ ପ୍ରଶ୍ନ ଉଠାଇଛି ।

ବ୍ୟାକ୍‌ଫୁଟ୍‌ରେ
ବିହାର ମୁଖ୍ୟମନ୍ତ୍ରୀ ନୀତୀଶ କୁମାର

ପାଟନା, ୧୩।୧

ବିହାରରେ ଦିନକୁ ଦିନ ଅପରାଧ ବଢ଼ିବାରେ ଲାଗିଛି। ମୁଜାଫରପୁର ସହରରେ ଅପରାଧୀମାନେ ବୁଧବାର ଜଣେ ନାବାଳିକାଙ୍କୁ ଗଣବଳାତ୍କାର କରିବା ପରେ ଘରେ ପଶି ଜିଅନ୍ତା ଜାଳି ଦେଇଛନ୍ତି। ମୃତ ପୀଡ଼ିତାଙ୍କ ବାପା ୪ ଅଭିଯୁକ୍ତଙ୍କ ନାମରେ ଥାନାରେ ଏତଲା ଦେଇଛନ୍ତି। କିନ୍ତୁ ପୋଲିସ କାର୍ଯ୍ୟାନୁଷ୍ଠାନ କେବଳ ତଦନ୍ତରେ ସୀମିତ ରହିଛି। ରିପୋର୍ଟ ଅନୁସାରେ ଗୁଲଶନ କୁମାର ଓ ଚଞ୍ଚଲ କୁମାର ନାବାଳିକାଙ୍କୁ ଫୁସୁଲାଇ ଏକ ସ୍ଥାନକୁ ଡକାଇବା ପରେ ତାଙ୍କୁ

ନାବାଳିକାଙ୍କୁ ଗଣବଳାତ୍କାର ପରେ ଘରେ ପଶି ଜାଳିଦେଲେ

୧୫ ବର୍ଷୀୟା ଭିନ୍ନକ୍ଷମଙ୍କ ସହ ବର୍ବରତା, ଆଖି ତାଡ଼ିନେଲେ

ବଳାତ୍କାର କରିଥିଲେ। ବଳାତ୍କାର ବେଳର ଦୃଶ୍ୟକୁ ସେମାନେ ଭିଡିଓ ରେକର୍ଡିଂ କରିଥିଲେ। ଘଟଣା ସମ୍ପର୍କରେ ମୁହଁ ଖୋଲିଲେ ହତ୍ୟା କରିବାକୁ ସେମାନେ ଧମକ ଦେଇଥିଲେ। ପୀଡ଼ିତା ଘରେ ପହଞ୍ଚି ପରିବାର ଲୋକଙ୍କୁ ସବୁକଥା କହିଥିଲେ। ଏହା ଜାଣିବା ପରେ ଅପରାଧୀମାନେ ଧରାପଡ଼ିବା ଭୟରେ ତାଙ୍କ ଘରକୁ ଯାଇ ନାବାଳିକାଙ୍କୁ ନିଆଁରେ ଜାଳି ଦେଇଥିଲେ। ୩ ଦିନ ତଳେ ସେହି ମୁଜାଫରପୁର ଜିଲାର ସକରା ଥାନା ଅଧୀନ ଏକ ଗ୍ରାମରେ ଜଣେ ଛାତ୍ରୀ କୋଚିଂ ଯାଉଥିବାବେଳେ ୫ ଯୁବକ ତାଙ୍କୁ ଅପହରଣ କରିଥିଲେ। ସେମାନେ ତାଙ୍କୁ ଏକ ଜଙ୍ଗଲକୁ ନେଇ ଗଣବଳାତ୍କାର କରିଥିଲେ। ପୀଡ଼ିତା କୌଣସି ମତେ ଜୀବନ ବଞ୍ଚାଇ ଘରକୁ ଫେରିଥିଲେ। ପୋଲିସ ମାମଲା ରୁଜୁ କରି ତଦନ୍ତ ଚଳାଇଥିବା କହିଛି।

ସେହିପରି ମଧୁବନୀ ଜିଲାରେ ମଧ୍ୟ ଏକ ଅନୁରୂପ ଘଟଣା ଘଟିଛି। ଅପରାଧୀମାନେ ଜଣେ ୧୫ ବର୍ଷୀୟା ମୂକ ଓ ବଧିର ଝିଅଙ୍କୁ ଗଣବଳାତ୍କାର କରିଛନ୍ତି। ପୀଡ଼ିତା ସେମାନଙ୍କୁ ଚିହ୍ନି ପାରିଲେ ଧରାପଡ଼ିଯିବେ ବୋଲି ଭୟରେ ଅପରାଧୀମାନେ ତାଙ୍କ ଆଖି ତାଡ଼ିନେଇଛନ୍ତି। ଧାରୁଆ ଅସ୍ତ୍ରରେ ଦୁଇଆଖି ନଷ୍ଟ ହୋଇଯାଇଛି। ତାଙ୍କ ଅବସ୍ଥା ସଙ୍କଟାପନ୍ନ ଅଛି ବୋଲି ମଧୁବନୀ ସଦର ହସ୍ପିଟାଲରେ ପୀଡ଼ିତାଙ୍କୁ ଚିକିତ୍ସା କରୁଥିବା ଡାକ୍ତର କହିଛନ୍ତି। ହରଲାଖି ଥାନା ଅଧୀନ କଉୱାହା ବାରି ଗ୍ରାମର ନାବାଳିକା ଜଣକ ମଙ୍ଗଳବାର ଗାଁ ବାହାର ଏକ ପଡ଼ିଆକୁ ଛେଳି ଚରାଇବାକୁ ଯାଇଥିବାବେଳେ ଯୌନପିପାସୁମାନେ ଏହି କାଣ୍ଡ ଭିଆଇଛନ୍ତି। ଏହି ମାମଲାରେ ପୋଲିସ ୩ ଅଭିଯୁକ୍ତଙ୍କୁ ଗିରଫ କରିଥିବା ଏସ୍‌ଏଚ୍‌ଓ ପ୍ରେମଲାଲ ପାଶ୍ୱାନ ସୂଚନା ଦେଇଛନ୍ତି।

ବିହାରରେ ବଢ଼ୁଛି ବଳାତ୍କାର

ବିହାର ପୋଲିସ ତଥ୍ୟାନୁସାରେ ୨୦୨୦ରେ ରାଜ୍ୟରେ ୧୨୪୪ଟି ବଳାତ୍କାର ମାମଲା ରୁଜୁ ହୋଇଥିଲା। ୨୦୦୧ରେ ଏହି ସଂଖ୍ୟା ୭୪୬ ଥିଲା। ରାଜ୍ୟ ଅପରାଧ ରେକର୍ଡ ବ୍ୟୁରୋ (ଏସ୍‌ସିଆର୍‌ବି)ର ୨୦୧୯ ରିପୋର୍ଟ କହୁଛି, ବିହାରରେ ପ୍ରତି ୬ ଘଣ୍ଟାରେ ଜଣେ ବଳାତ୍କାରର ଶିକାର ହେଉଛନ୍ତି। ପୀଡ଼ିତାଙ୍କ ମଧ୍ୟରୁ ୨୫%ଙ୍କ ହାରାହାରି ବୟସ ୨୦ ବର୍ଷ। ୪୦-୪୫ ପ୍ରତିଶତ ବଳାତ୍କାରୀଙ୍କ ବୟସ ୧୮ରୁ ୩୦ ବର୍ଷ। ରାଜଧାନୀ ପାଟନା ମଧ୍ୟ ମହିଳାଙ୍କ ପାଇଁ ସୁରକ୍ଷିତ ନୁହେଁ ବୋଲି ଉକ୍ତ ରିପୋର୍ଟରେ ଦର୍ଶାଯାଇଛି।

ଇଣ୍ଡିଗୋ ମ୍ୟାନେଜରଙ୍କୁ ହତ୍ୟା

ମୁଖ୍ୟମନ୍ତ୍ରୀଙ୍କ ବାସଭବନରୁ ୨ କି.ମି. ଦୂରରେ ଗୁଳିକାଣ୍ଡ

ପାଟନା, ୧୩।୧

ବିହାର ରାଜଧାନୀ ପାଟନାରେ ମଙ୍ଗଳବାର ରାତିରେ ଇଣ୍ଡିଗୋ ଏୟାରଲାଇନ୍ସର ଏକ୍‌ଜିକ୍ୟୁଟିଭ୍‌ଙ୍କୁ ଗୁଳିକରି ହତ୍ୟା କରାଯାଇଛି। ମୁଖ୍ୟମନ୍ତ୍ରୀଙ୍କ ବାସଭବନରୁ ମାତ୍ର ୨ କି.ମି. ଦୂରରେ ଏହି ହତ୍ୟାକାଣ୍ଡ ଘଟିଥିବାରୁ ରାଜନୀତି ଜୋର୍ ଧରିଛି। ନିଜ ପାଖରେ ଗୃହ ବିଭାଗ ରଖିଥିବା ମୁଖ୍ୟମନ୍ତ୍ରୀ ନୀତୀଶ କୁମାର ବ୍ୟାକ୍‌ଫୁଟ୍‌କୁ ଚାଲିଯାଇଛନ୍ତି।

ଇଣ୍ଡିଗୋ ଏୟାରପୋର୍ଟର ମ୍ୟାନେଜର ରୂପେଶ କୁମାର ସିଂ(୪୪) ଏସ୍‌ୟୁଭିରେ ଘରକୁ ଫେରି ଗେଟ୍ ବାହାରେ ଅପେକ୍ଷା କରିଥିଲେ। କର୍ମଚାରୀମାନେ ଗେଟ୍ ଖୋଲିଥିଲେ ସେ ଭିତରକୁ ଯାଇଥାନ୍ତେ। ଏତିକି ବେଳେ ଦୁଇଜଣ ଦୁର୍ବୃତ୍ତ ବାଇକ୍‌ରେ ଆସି ତାଙ୍କ ଉପରକୁ ଆଖିବୁଜା ଗୁଳି ଚଳାଇଥିଲେ। ଗୁଳିମାଡ଼ରେ ତାଙ୍କର ମୃତ୍ୟୁ ଘଟିଛି। ଏହା ପୂର୍ବରୁ ପାଟନା ବିମାନବନ୍ଦରରେ କୋଭିଡ୍ ଭାକ୍ସିନ ପହଞ୍ଚିବାବେଳେ ରୂପେଶଙ୍କୁ ଦେଖିବାକୁ ମିଳିଥିଲା। ୩ କି.ମି. ଦୂରରେ ଥିବା ବିମାନବନ୍ଦରରୁ ଅପରାଧୀମାନେ

ରୂପେଶ କୁମାର ସିଂ

ତାଙ୍କୁ ପିଛା କରିଥିବା ପୋଲିସ ସନ୍ଦେହ କରୁଛି। ୨ ସନ୍ତାନର ଜନକ ରୂପେଶଙ୍କର ଅନେକ ରାଜନେତା ଓ ଅଧିକାରୀଙ୍କ ସହ ସମ୍ପର୍କ ରହିଥିଲା। ଭାଜପା ଏମ୍‌ପି ବିବେକ ଠାକୁର ଏହି ମାମଲାର ସିବିଆଇ ତଦନ୍ତ ଦାବି କରିଛନ୍ତି। ପୋଲିସ ଏକ ସ୍ୱତନ୍ତ୍ର ତଦନ୍ତକାରୀ ଟିମ୍ (ଏସ୍‌ଆଇଟି) ଗଠନ କରି ତନାଘନା ଚଳାଇଛି।

> ବିହାରରେ ଭାଜପା ସମର୍ଥନରେ ସରକାର ଚାଲିଛି। ନୀତୀଶ ଚତୁର୍ଥ ଥର ପାଇଁ ମୁଖ୍ୟମନ୍ତ୍ରୀ ହେଲେ ଆଇନଶୃଙ୍ଖଳା କଡ଼ାକଡ଼ି ହେବ ବୋଲି ଆମେ ଆଶା କରିଥିଲୁ। କିନ୍ତୁ ରାଜ୍ୟରେ ସ୍ଥିତି କ'ଣ ଅଛି ଆମେ ଜାଣିଛୁ। ଆଇନଶୃଙ୍ଖଳା ଉପରେ ନୀତୀଶ କୁମାରଙ୍କ ଲଗାମ ନାହିଁ।
>
> **–ଗୋପାଳ ନାରାୟଣ ସିଂ, ଭାଜପା ନେତା ତଥା ରାଜ୍ୟ ସଭା ସଦସ୍ୟ**

> ଆଇନଶୃଙ୍ଖଳା ଉପରୁ ନୀତୀଶ କୁମାର ନିୟନ୍ତ୍ରଣ ହରାଇଛନ୍ତି। ରୂପେଶ ସିଂ ହତ୍ୟାକାଣ୍ଡ ଏହାର ପର୍ଯ୍ୟାପ୍ତ ପ୍ରମାଣ ଦେଉଛି।
>
> **–ତାରିକ୍ ଅନୱର, କଂଗ୍ରେସ ସାଧାରଣ ସମ୍ପାଦକ**

'ସମ୍ବଲିପାରୁ ନାହାନ୍ତି ନୀତୀଶ'

ବିହାରରେ କ୍ରମବର୍ଦ୍ଧିଷ୍ଣୁ ଆପରାଧିକ ଘଟଣାକୁ ନେଇ ଆର୍‌ଜେଡି ନେତା ତେଜସ୍ୱୀ ଯାଦବ ମୁଖ୍ୟମନ୍ତ୍ରୀ ନୀତୀଶ କୁମାରଙ୍କୁ ଟାର୍ଗେଟ କରିଛନ୍ତି। ବିରୋଧୀ ଦଳ ନେତା ତେଜସ୍ୱୀ କହିଛନ୍ତି, ନୀତୀଶ ଥକିଯାଇଛନ୍ତି। ସେ ବିହାରକୁ ସମ୍ବଲିପାରୁ ନାହାନ୍ତି। ଲଗାତର ଅପରାଧ ବଢ଼ିଚାଲିଛି। ଯଦି ସେ ଗୃହ ବିଭାଗ ସମ୍ବଲିପାରୁ ନାହାନ୍ତି ତେବେ ଅନ୍ୟ କାହାକୁ ଦେଇଦିଅନ୍ତୁ। ତାଙ୍କୁ ଜବରଦସ୍ତି ମୁଖ୍ୟମନ୍ତ୍ରୀ କରାଯାଇଛି।

ସେହିପରି ତେଜସ୍ୱୀ ପ୍ରଧାନମନ୍ତ୍ରୀ ନରେନ୍ଦ୍ର ମୋଦିଙ୍କୁ ମଧ୍ୟ ପ୍ରଶ୍ନବାଣରେ ଘେରିଛନ୍ତି। କହିଛନ୍ତି, ଲଗାତର ଭାବେ

ତେଜସ୍ୱୀ ଯାଦବ

ଅପରାଧ ବଢ଼ିଚାଲିଛି। ଅପରାଧୀମାନେ ସରକାର ଚଳାଉଥିବାରୁ ଲୋକେ ଘରୁ ବାହାରିବାକୁ ଭୟ କରୁଛନ୍ତି। ପ୍ରଧାନମନ୍ତ୍ରୀ ତାଙ୍କୁ 'ଜଙ୍ଗଲରାଜର ଯୁବରାଜ' ବୋଲି ଆଖ୍ୟା ଦେଇଥିଲେ। ଏବେ ବିହାରରେ କ'ଣ ଚାଲିଛି ସେ ଉତ୍ତର ଦିଅନ୍ତୁ।

ମାଗଣା ଟିକା: କେନ୍ଦ୍ର ନ ଦେଲେ ଆମେ ଦେବୁ

ନୂଆଦିଲ୍ଲୀ, ୧୩।୧

ଦିଲ୍ଲୀବାସୀଙ୍କୁ ମାଗଣା କରୋନା ଟିକା ଦେବାକୁ କେନ୍ଦ୍ର ସରକାରଙ୍କ ନିକଟରେ ଦାବି ରଖିଛନ୍ତି ମୁଖ୍ୟମନ୍ତ୍ରୀ ଅରବିନ୍ଦ କେଜରିୱାଲ। ଯଦି କେନ୍ଦ୍ର ସରକାର ନ ଶୁଣନ୍ତି ତେବେ ଆବଶ୍ୟକ ସ୍ଥଳେ ଦିଲ୍ଲୀ ସରକାର ଲୋକଙ୍କୁ ମାଗଣା ଟିକା ଯୋଗାଇଦେବେ ବୋଲି କେଜରିୱାଲ କହିଛନ୍ତି। ଏଥିସହ ଲୋକଙ୍କୁ ଟିକା ସମ୍ପର୍କରେ ଗୁଜବ ସୃଷ୍ଟି ନ କରିବାକୁ ସେ ଅନୁରୋଧ କରିଛନ୍ତି। ଭାକ୍ସିନ ସମ୍ପୂର୍ଣ୍ଣ

ଦିଲ୍ଲୀ ମୁଖ୍ୟମନ୍ତ୍ରୀ ଅରବିନ୍ଦ କେଜରିୱାଲ

ସୁରକ୍ଷିତ ଏବଂ ଲୋକେ ଆଗେଇ ଆସି ଟିକା ନେବାକୁ ସେ ପରାମର୍ଶ ଦେଇଛନ୍ତି। ଶନିବାରଠାରୁ ଦିଲ୍ଲୀର ୮୯ କେନ୍ଦ୍ରରେ ଟିକାକରଣ ଆରମ୍ଭ ହେବ।

କର୍ନାଟକ କ୍ୟାବିନେଟ୍‌ରେ ୭ ନୂଆ ମନ୍ତ୍ରୀ

ବେଙ୍ଗାଲୁରୁ, ୧୩।୧

କର୍ନାଟକର ବିଏସ୍ ୟେଦୁରପ୍ପା ସରକାର ବୁଧବାର ତାଙ୍କ ୧୭ ମାସ ପୁରୁଣା କ୍ୟାବିନେଟ ସମ୍ପ୍ରସାରଣ କରିଛନ୍ତି। ଏଥିରେ ୭ ନୂଆ ମନ୍ତ୍ରୀଙ୍କୁ ସାମିଲ କରାଯାଇଛି। ରାଜ୍ୟପାଳ ବାଜୁଭାଇ ଭାଲା ନୂଆ ମନ୍ତ୍ରୀଙ୍କୁ ଶପଥ ପାଠ କରାଇଛନ୍ତି। ଉମେଶ କଢି, ଅରବିନ୍ଦ ଲିମ୍ବାବାଲି, ଏମଟିବି ନାଗରାଜ, ମୁରୁଗେଶ ନିରାନୀ, ଆର୍ ଶଙ୍କର, ସିପି ଯୋଗେଶ୍ୱର ଏବଂ ଅଙ୍ଗାରା ଏସ୍ ବିଏସ୍

କର୍ନାଟକ ମୁଖ୍ୟମନ୍ତ୍ରୀ ବିଏସ୍ ୟେଦୁରପ୍ପା

ୟେଦୁରପ୍ପାଙ୍କ କ୍ୟାବିନେଟରେ ସାମିଲ ହୋଇଛନ୍ତି। ୨୦୧୯ରେ ୟେଦୁରପ୍ପା ମୁଖ୍ୟମନ୍ତ୍ରୀ ହେବାପରେ ଏହା ହେଉଛି କ୍ୟାବିନେଟର ତୃତୀୟ ସମ୍ପ୍ରସାରଣ।

କୃଷି ଆଇନ କପି ଜାଳିଲେ ଚାଷୀ

ଲୋହଡ଼ି ପର୍ବରେ ପ୍ରତିବାଦ

ନୂଆଦିଲ୍ଲୀ, ୧୩।୧ (ପି.ଟି.)

ଲୋହଡ଼ି ପର୍ବରେ ଆନ୍ଦୋଳନରତ ଚାଷୀମାନେ କେନ୍ଦ୍ରର କୃଷି ଆଇନ କପି ଜାଳିଛନ୍ତି। କେବଳ ସିଙ୍ଘୁ ସୀମାରେ ବିବାଦୀୟ ୩ କୃଷି ଆଇନର ୧ ଲକ୍ଷ କପି ପୋଡ଼ାଯାଇଥିବା ସାମ୍ପ୍ରୁଖ୍ୟ କିଷାନ ମୋର୍ଚ୍ଚାର ପରମଜିତ୍

ଧରିତ୍ରୀ
DHARITRI

ଗୁରୁବାର, ଜାନୁୟାରୀ ୧୪/୨୦୨୧ | Thursday, January 14/2021 | ପୃଷ୍ଠା-୧

ଟେନ୍‌ସନରେ ଆଲିଆ

ସିନେମାରେ ଅଭିନୟ ପାଇଁ ପାରିଶ୍ରମିକ ବଢ଼ାଇଥିବା ଗୁଜବକୁ ନେଇ ବଲିଉଡ୍ ଅଭିନେତ୍ରୀ ଆଲିଆ ଭଟ୍ଟଙ୍କ ଟେନ୍‌ସନ ବଢ଼ିଯାଇଛି।

୧୪

୧୭

ଟାଇଟଲରେ ସାବାଲେଙ୍କାଙ୍କ ହ୍ୟାଟ୍ରିକ

ଆବୁଧାବି ଓପନ ଫାଇନାଲରେ ଭେରୋନିକା କୁଦର୍ମେଟୋଭାଙ୍କୁ ୬-୨, ୬-୨ ସେଟ୍‌ରେ ହରାଇ ଆର୍ୟନା ସାବାଲେଙ୍କା ଟାଇଟଲ ଜିତିବାରେ ହ୍ୟାଟ୍ରିକ କରିଛନ୍ତି।

ଭୁବନେଶ୍ୱରରେ କୋଭାକ୍ସିନ, ବାକି କୋଭିଶିଲ୍ଡ

୨୮ ଦିନ ପରେ ଦ୍ୱିତୀୟ ଡୋଜ୍ ଟିକା

ଭୁବନେଶ୍ୱର, ୧୩।୧(ବ୍ୟୁରୋ)

ଓଡ଼ିଶାକୁ ଦୁଇ ପ୍ରକାର କରୋନା ଟିକା ଆସିଛି। 'କୋଭିଶିଲ୍ଡ' ଟିକାର ୪ଲକ୍ଷ ୮ହଜାର ଡୋଜ୍ ଓ 'କୋଭାକ୍ସିନ'ର ୨୦ହଜାର ଡୋଜ୍ ଆସିଛି। ଆସନ୍ତା ୧୬ ତାରିଖରୁ ଟିକାକରଣ ଆରମ୍ଭ ହେବାକୁ ଥିବାବେଳେ କାହାକୁ କେଉଁ ଟିକା ଦିଆଯିବ ଏବଂ କେଉଁ ଜିଲାରୁ କେତେଜଣ ପ୍ରଥମ ପର୍ଯ୍ୟାୟରେ ଟିକା ନେବେ ତାହାର ଏକ ତାଲିକା ପ୍ରସ୍ତୁତ ହୋଇଛି। ରାଜ୍ୟ ସ୍ୱାସ୍ଥ୍ୟ ଓ ପରିବାର କଲ୍ୟାଣ ବିଭାଗର ସୂଚନାନୁସାରେ, ପ୍ରଥମ ପର୍ଯ୍ୟାୟରେ ଆସିଥିବା ଏସବୁ ଟିକା ୧,୯୨,୫୫୫ଜଣ ନେଇପାରିବେ। ସେଥିମଧ୍ୟରୁ ଭୁବନେଶ୍ୱରରେ ୯,୦୦୦ ଓ ଅନ୍ୟ ଅଞ୍ଚଳର ୧,୮୩,୫୫୫ଜଣ ଟିକା ନେବେ। ତେବେ କେବଳ ଭୁବନେଶ୍ୱରବାସୀଙ୍କୁ 'କୋଭାକ୍ସିନ' ଟିକା ଦିଆଯିବାକୁ ଥିବାବେଳେ ରାଜ୍ୟର ଅନ୍ୟ ସବୁଠି 'କୋଭିଶିଲ୍ଡ' ଟିକା ଦିଆଯିବ। ଭୁବନେଶ୍ୱରରେ କୋଭାକ୍ସିନ ଟିକା ଦିଆଯିବାକୁ ନେଇ ଭୟ ଓ ଅସନ୍ତୋଷ ଦେଖାଦେଇଛି। ଏହାକୁ ନେଇ ବିବାଦ ରହିଥିବାରୁ ଆଶଙ୍କା ପ୍ରକାଶ ପାଇଛି। ରାଜଧାନୀର ଜଣେ ମହିଳା ସ୍ୱାସ୍ଥ୍ୟକର୍ମୀ

ନିଜ ନାମ ଗୋପନ ରଖିବା ସର୍ତ୍ତରେ କହିଛନ୍ତି ଯେ, ସରକାରୀ ବ୍ୟବସ୍ଥା ଅନୁଯାୟୀ ଆମେ ଏହି ଟିକା ନେବାକୁ ବାଧ୍ୟ। ତେଣୁ ଆମ ସୁରକ୍ଷା ଭଗବାନଙ୍କ ହାତରେ ବୋଲି ସେ କହିଛନ୍ତି।

କଟକ ଜିଲାରେ ସର୍ବାଧିକ ୧୭,୧୯୦ଜଣ 'କୋଭିଶିଲ୍ଡ' ଟିକା ନେବାକୁ ଥିବାବେଳେ ଗଞ୍ଜାମରେ ୧୫,୧୨୦, ମୟୂରଭଞ୍ଜ ୧୦,୭୧୦, ସୁନ୍ଦରଗଡ଼ ୯,୯୪୫, ବାଲେଶ୍ୱର ୭,୫୬୦, କୋରାପୁଟ ୭,୪୭୦, କେନ୍ଦୁଝର ୭,୨୯୦, ବଲାଙ୍ଗୀର ୭,୨୦୦,

☞ପୃଷ୍ଠା–୨

ପରପାରିରେ ପଦ୍ମଶ୍ରୀ ଡି. ପ୍ରକାଶ ରାଓ

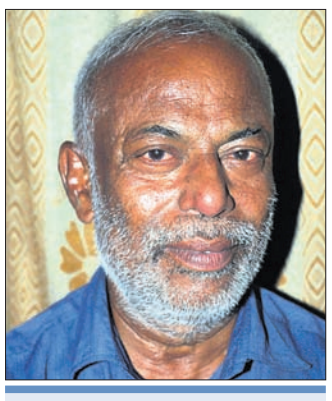

- ଶୋକ ପ୍ରକାଶ କଲେ ପ୍ରଧାନମନ୍ତ୍ରୀ, ରାଜ୍ୟପାଳ ଓ ମୁଖ୍ୟମନ୍ତ୍ରୀ
- ରାଷ୍ଟ୍ରୀୟ ସମ୍ମାନ ସହ ଶେଷକୃତ୍ୟ ସମ୍ପନ୍ନ ହେବ

ଭୁବନେଶ୍ୱର, ୧୩।୧ (ବ୍ୟୁରୋ)/ କଟକ ଅଫିସ

ପରପାରିରେ ବିଶିଷ୍ଟ ସାମାଜିକ କର୍ମୀ ପଦ୍ମଶ୍ରୀ ଡି. ପ୍ରକାଶ ରାଓ। ବୁଧବାର ଅପରାହ୍ନରେ କଟକ ଏସ୍‌ସିବି କୋଭିଡ୍ ହସ୍ପିଟାଲରେ ଚିକିତ୍ସାଧୀନ ଅବସ୍ଥାରେ ତାଙ୍କର ପରଲୋକ ଘଟିଛି। ବ୍ରେନ୍ ଷ୍ଟ୍ରୋକ୍ ଯୋଗୁ ରାଓଙ୍କର ମୃତ୍ୟୁ ହୋଇଥିବା ନେଇ ପରିବାର ପକ୍ଷରୁ ସୂଚନା ଦିଆଯାଇଛି। ତାଙ୍କୁ ୬୨ ବର୍ଷ ବୟସ ହୋଇଥିଲା। କିଛିଦିନ ପୂର୍ବରୁ ସେ

☞ପୃଷ୍ଠା–୨

ପ୍ରଥମ ଡୋଜ୍ ପରେ ପଜିଟିଭ ଆସିଲେ ଦ୍ୱିତୀୟ ଡୋଜ୍ ନେବେନି

ଭୁବନେଶ୍ୱର, ୧୩।୧(ବ୍ୟୁରୋ)

ଓଡ଼ିଶାରେ ଶନିବାରଠାରୁ ୧୬୦ କେନ୍ଦ୍ରରେ ଟିକାକରଣ ଆରମ୍ଭ ହେବ। ପ୍ରତି କେନ୍ଦ୍ରରେ ଦୈନିକ ସର୍ବାଧିକ ୧୦୦ ଜଣଙ୍କୁ ଟିକା ଦିଆଯିବ। କମ୍ ହିତାଧିକାରୀ ଥିଲେ ୨/୩ କେନ୍ଦ୍ରକୁ ମିଶାଇ ଗୋଟିଏ କେନ୍ଦ୍ରରେ ଟିକା ଦିଆଯିବ। ଦୈନିକ ସକାଳ ୯ଟାରୁ ଅପରାହ୍ନ ୫ଟା ପର୍ଯ୍ୟନ୍ତ ଟିକାକରଣ ହେବ। ଏ ସମ୍ପର୍କରେ ଏସ୍‌ସିବି ଭେଷଜ ବିଭାଗ ମୁଖ୍ୟ ତଥା ରାଜ୍ୟ ସରକାରଙ୍କ ବୈଷୟିକ ପରାମର୍ଶଦାତା

ସକାଳ ୯ରୁ ଅପରାହ୍ନ ୫ଟା ପର୍ଯ୍ୟନ୍ତ ଟିକାକରଣ

ଡା. ଜୟନ୍ତ ପଣ୍ଡା ସୂଚନା ଦେଇଛନ୍ତି। ବୁଧବାର ରାଜ୍ୟ ସରକାରଙ୍କ ପକ୍ଷରୁ ଆୟୋଜିତ ଖବରଦାତା ସମ୍ମିଳନୀରେ ଡା. ପଣ୍ଡା କହିଛନ୍ତି ଯେ, ଯାହାକୁ ଯେଉଁ ଦିନ ଡକାଯାଇଥିବ, ସେ ସେହିଦିନ ହିଁ ଟିକା ନେଇପାରିବେ। ନିର୍ଦ୍ଦିଷ୍ଟ ଦିନ ଟିକା ନେବାକୁ ନ ଆସିଲେ ଜିଲା ଚିକିତ୍ସାଧିକାରୀଙ୍କ ସହ ଯୋଗାଯୋଗ କରିବେ। ତାଙ୍କ ନିର୍ଦ୍ଦେଶ ଅନୁସାରେ ହିଁ ଅନ୍ୟଦିନରେ ତାଙ୍କୁ ଟିକା ଦିଆଯିବ। ହିତାଧିକାରୀ ନିଜର ନିର୍ଦ୍ଦିଷ୍ଟ ଫଟୋ ପରିଚୟ ପତ୍ର ହଜାଇ ଦେଇଥିଲେ ଟିକାକରଣ ପଞ୍ଜୀକରଣ ଦିନ ଦେଇଥିବା ତଥ୍ୟ ସମ୍ବଳିତ ପ୍ରମାଣପତ୍ର ନେଇ ଟିକା କେନ୍ଦ୍ରକୁ ଯିବେ। ସେଠାରେ ଥିବା ଅଧିକାରୀଙ୍କ ଅନୁସାରେ ଟିକା ଦିଆଯିବ କି ନାହିଁ ତାହା ନିର୍ଦ୍ଧାରଣ ହେବ। ଯେଉଁମାନେ ଟିକା ପାଇଁ ନାମ ପଞ୍ଜୀକରଣ କରିନାହାନ୍ତି, ସେମାନେ ଯଥାଶୀଘ୍ର ଏହା

☞ପୃଷ୍ଠା–୨

ଭାରତୀୟମାନେ ଗିନି ପିଗ୍ ନୁହନ୍ତି

ନୂଆଦିଲ୍ଲୀ, ୧୩।୧: ମହାମାରୀ କରୋନାରୁ ମୁକ୍ତି ପାଇଁ କେନ୍ଦ୍ର ସରକାର ଭାକ୍ସିନ ଆମଦାନୀ କରି ବିଭିନ୍ନ ସହରକୁ ପଠାଉଥିବାବେଳେ ଏହାର ରିଲିଜ୍‌କୁ ନେଇ ବିବାଦ ଆରମ୍ଭ ହୋଇଛି। ଇଣ୍ଡିଆନ୍ କାଉନ୍‌ସିଲ୍ ଅଫ୍ ମେଡିକାଲ୍ ରିସର୍ଚ୍ଚ (ଆଇସିଏମ୍‌ଆର୍)ର ସହଭାଗିତାରେ ହାଇଦ୍ରାବାଦସ୍ଥିତ ଭାରତ ବାୟୋଟେକ୍ ପକ୍ଷରୁ ପ୍ରସ୍ତୁତ କୋଭାକ୍ସିନର ତୃତୀୟ ପର୍ଯ୍ୟାୟ ଟ୍ରାଏଲ୍ ଶେଷ ହୋଇ ନ ଥିବାବେଳେ ଲୋକଙ୍କୁ କିପରି ଭାବେ ଏହି ଟିକା ଦିଆଯାଉଛି ବୋଲି କଂଗ୍ରେସ ପ୍ରଶ୍ନ ଉଠାଇଛି।

କୋଭାକ୍ସିନ ଟିକାକୁ ନେଇ ପ୍ରଶ୍ନ ଉଠାଇଲା କଂଗ୍ରେସ

ମନୀଷ୍ ତିୱାରୀ

କଂଗ୍ରେସ ଏମ୍‌ପି ମନୀଷ୍ ତିୱାରୀ ତୃତୀୟ ପର୍ଯ୍ୟାୟ ପରୀକ୍ଷଣ ପର୍ଯ୍ୟନ୍ତ କୋଭାକ୍ସିନର ଟିକାକରଣ ବନ୍ଦ କରିବାକୁ ଦାବି କରିଛନ୍ତି। ଭାରତୀୟମାନେ ଗିନି ପିଗ୍ ନୁହନ୍ତି, ଯେ ସେମାନଙ୍କ ଶରୀରରେ ମନଇଚ୍ଛା ଟିକା ପ୍ରୟୋଗ କରି ଟ୍ରାଏଲ୍ କରିବ ବୋଲି ସେ କେନ୍ଦ୍ର ସରକାରଙ୍କୁ ସମାଲୋଚନା କରିଛନ୍ତି। ପ୍ରକାଶ ଯେ, କେନ୍ଦ୍ର ସରକାର ସିରମ୍ ଇନ୍‌ଷ୍ଟିଚ୍ୟୁଟ୍ ଅଫ୍ ଇଣ୍ଡିଆ (ଏସ୍‌ଆଇଆଇ) ପକ୍ଷରୁ ନିର୍ମିତ କୋଭିଶିଲ୍ଡ ସହ ଭାରତ ବାୟୋଟେକ୍‌ର କୋଭାକ୍ସିନକୁ ଜରୁରୀ ବ୍ୟବହାର ପାଇଁ ଅନୁମତି ଦେଇଛନ୍ତି। ଏନେଇ କେନ୍ଦ୍ର ସ୍ୱାସ୍ଥ୍ୟ ସଚିବ ରାଜେଶ ଭୂଷଣ ମଙ୍ଗଳବାର କହିଥିଲେ, ଭାରତୀୟମାନେ କେଉଁ ଟିକା ନେବେ ସେନେଇ ଏତେଶୀଘ୍ର ସେମାନେ ଚୟନ କରିପାରିବେ ନାହିଁ। ଏନେଇ ମନୀଷ ତିୱାରୀ ବୁଧବାର ଟୁଇଟ୍ କରିଛନ୍ତି, କାଲିଯାଏ କେନ୍ଦ୍ର ସରକାର ଦାବି କରୁଥିଲେ ଯେ କୋଭାକ୍ସିନର ଜରୁରୀ ବ୍ୟବହାର ପାଇଁ ମଞ୍ଜୁରୀ ଦିଆଯାଇଛି। ହେଲେ ଆଜି ଟିକା ଗ୍ରହୀତାଙ୍କୁ ନିଜ ପସନ୍ଦର ଭାକ୍ସିନ ନେବା ଲାଗି ଅନୁମତି ନ ଦେଇ ଏନ୍‌ଡିଏ/ଭାଜପା କ'ଣ ଭାରତୀୟଙ୍କ ଉପରେ ପ୍ରୟୋଗ କରୁଛି? କୋଭାକ୍ସିନ୍‌ର ରୋଲ୍‌ଆଉଟ୍ ବାସ୍ତବରେ କ'ଣ ଫେଜ୍–୩ର ଟ୍ରାଏଲ୍ ବୋଲି ମନୀଷ ପ୍ରଶ୍ନ କରିଛନ୍ତି।

ଟ୍ରମ୍ପଙ୍କ ବିରୋଧରେ ନିମ୍ନ ସଦନ

ୱାଶିଂଟନ୍, ୧୩।୧

ପରାଜୟ ପରେ ବି କ୍ଷମତାମୋହ ଯୋଗୁ ଦଙ୍ଗା ଉସୁକାଇବା ରିପବ୍ଲିକାନ୍ ନେତା ଡୋନାଲ୍ଡ ଟ୍ରମ୍ପଙ୍କୁ ମହଙ୍ଗା ପଡ଼ିଛି। ତାଙ୍କ ବିରୋଧରେ ଆଗତ ମହାଭିଯୋଗ ପ୍ରସ୍ତାବକୁ ନେଇ ବୁଧବାର ନିମ୍ନ ସଦନ ଅର୍ଥାତ ପ୍ରତିନିଧି ସଭାରେ ମତଦାନ ହୋଇଛି। ମହାଭିଯୋଗ ପ୍ରମାଣିତ ହେବା ପାଇଁ ୨୧୮ ଭୋଟ ଜରୁରୀ ଥିବାବେଳେ ପ୍ରସ୍ତାବ ସପକ୍ଷରେ ୨୨୦ ଭୋଟ ପଡିଛି। ଏଥିରୁ ୫ ଖଣ୍ଡ ଭୋଟ ହେଉଛି ରିପବ୍ଲିକାନ ସଦସ୍ୟଙ୍କର। ହାଉସ୍ ଅଫ୍ ରିପ୍ରେଜେଣ୍ଟେଟିଭ୍‌ସରେ ପ୍ରସ୍ତାବ ଗୃହୀତ ହେବା ପରେ ଏବେ ଏହାକୁ ସିନେଟକୁ ଶୁଣାଣି ପାଇଁ ପଠାଯିବ। ଉଚ୍ଚ ସଦନ ସିନେଟ୍‌ରେ ସଦସ୍ୟମାନେ ଜୁରି ଭଳି କାର୍ଯ୍ୟ କରିବେ ଏବଂ ଟ୍ରମ୍ପଙ୍କୁ ଦୋଷୀ ସାବ୍ୟସ୍ତ ଅଥବା ଦୋଷମୁକ୍ତ ପାଇଁ ମତଦାନ କରିବେ। ଟ୍ରମ୍ପ ଦୋଷୀ ହେଲେ ତାଙ୍କୁ ରାଷ୍ଟ୍ରପତି ପଦରୁ ହଟାଯିବ। ତାଙ୍କ ସ୍ଥାନରେ ଉପରାଷ୍ଟ୍ରପତି ମାଇକ୍ ପେନ୍ସଙ୍କୁ ବର୍ତ୍ତମାନ ପାଇଁ (ଜାନୁୟାରୀ ୨୦ ପର୍ଯ୍ୟନ୍ତ) ଅବସ୍ଥାପିତ କରାଯିବ। ଏହା ସହ ଟ୍ରମ୍ପଙ୍କୁ ରାଜନୈତିକ ଅଯୋଗ୍ୟ ହେବାକୁ ପଡ଼ିବ। ଫଳରେ ୨୦୨୪ରେ ପୁଣି ଥରେ ରାଷ୍ଟ୍ରପତି ନିର୍ବାଚନ ଲଢ଼ିବା ପାଇଁ ମହତ୍ତ୍ୱାକାଂକ୍ଷୀ ନେତା ଟ୍ରମ୍ପଙ୍କ ସ୍ୱପ୍ନ ଧୂଳିସାତ୍ ହୋଇଯିବ।

ଆମେରିକା ରାଷ୍ଟ୍ରପତି ଡୋନାଲ୍ଡ ଟ୍ରମ୍ପଙ୍କ କାର୍ଯ୍ୟକାଳ ଶେଷ ହେବାକୁ ଆଉ ୬ ଦିନ ବାକି ଥିବାବେଳେ ତାଙ୍କୁ ପଦରୁ ହଟାଇବା ପାଇଁ

ମହାଭିଯୋଗ ପ୍ରସ୍ତାବ

- ଆବଶ୍ୟକ ଥିଲା ୨୧୮ ଭୋଟ
- ସପକ୍ଷରେ ପଡ଼ିଛି ୨୨୦

- ଜାନୁୟାରୀ ୬ରେ କ୍ୟାପିଟୋଲ ବିଲ୍ଡିଂରେ ଦଙ୍ଗା ଭିଆଇବା ପାଇଁ ସମର୍ଥକଙ୍କୁ ଉସୁକାଇବା ଅଭିଯୋଗରେ ବିଦାୟୀ ରାଷ୍ଟ୍ରପତି ଡୋନାଲ୍ଡ ଟ୍ରମ୍ପଙ୍କ ବିରୋଧରେ ମହାଭିଯୋଗ ଆସିଛି।
- ଆମେରିକା ଇତିହାସରେ ଟ୍ରମ୍ପ୍ ଏକମାତ୍ର ରାଷ୍ଟ୍ରପତି, ଯାହାଙ୍କ ବିରୋଧରେ ଦୁଇଥର ମହାଭିଯୋଗ ଆଗତ ହୋଇଛି।
- ସଂସଦର ନିମ୍ନ ସଦନରେ ଡେମୋକ୍ରାଟ୍ ସଦସ୍ୟଙ୍କ ସଂଖ୍ୟାଗରିଷ୍ଠତା ଥିବାରୁ ମହାଭିଯୋଗ ସପକ୍ଷରେ ଭୋଟ ପଡ଼ିଛି।

ସିନେଟ୍‌ର ନିମ୍ନ ସଦନରେ ମହାଭିଯୋଗ ପ୍ରସ୍ତାବ ଗୃହୀତ ହୋଇଛି। ବୁଧବାର ଏହା ଉପରେ ଭୋଟିଂ ପୂର୍ବରୁ ବିତର୍କ କରଯାଇଥିଲା। କ୍ୟାପିଟୋଲ ହିଲ୍ ଦଙ୍ଗା ଘଟଣାରେ ବିଦାୟୀ ରାଷ୍ଟ୍ରପତି ଟ୍ରମ୍ପଙ୍କୁ ଦାୟୀ କରାଯାଇ ତାଙ୍କୁ ପଦରୁ ହଟାଯିବାକୁ ଡେମୋକ୍ରାଟିକ ଦଳ ଦାବି କରିଥିଲା। ଜଣେ ନିର୍ବାଚିତ ରାଷ୍ଟ୍ରପତି

☞ପୃଷ୍ଠା–୨

ରେକର୍ଡ ଭାଙ୍ଗୁଛି ତେଲ ଦର

- ପେଟ୍ରୋଲ ୨୫, ଡିଜେଲ ୨୭ ପଇସା ବଢ଼ିଲା

ନୂଆଦିଲ୍ଲୀ/ଭୁବନେଶ୍ୱର, ୧୩।୧

କରୋନା ମହାମାରୀ ଯୋଗୁ ଲୋକମାନେ ସମସ୍ୟାରେ ରହିଥିବା ବେଳେ ଲଗାତର ତେଲ ଦର ବୃଦ୍ଧି ଚିନ୍ତା ବଢ଼ାଉଛି। ତେଲ ଦର ରେକର୍ଡ ଭାଙ୍ଗି ନୂଆ ଉଚ୍ଚ ସ୍ତରରେ ରହିଛି। ଭୁବନେଶ୍ୱରରେ ବୁଧବାର ପେଟ୍ରୋଲ ୨୫ ପଇସା ବଢ଼ି ଲିଟର ପିଛା ଦର ୮୫.୧୧ ଟଙ୍କା ଛୁଇଁଛି। ଏହା ସର୍ବକାଳୀନ ରେକର୍ଡ ସ୍ତର। ଏଠାରେ ଡିଜେଲ ୨୭ ପଇସା ବଢ଼ିବା ଯୋଗୁ ଦର ୮୧.୩୧ ଟଙ୍କା ରହିଥିବା ତୈଳ ବିପଣନ କମ୍ପାନୀଗୁଡ଼ିକ ପକ୍ଷରୁ ସୂଚନା ମିଳିଛି। ବର୍ତ୍ତମାନ ଭୁବନେଶ୍ୱରରେ ଉଭୟ ପେଟ୍ରୋଲ ଏବଂ ଡିଜେଲ ଦର ନୂଆଦିଲ୍ଲୀଠାରୁ ଉଚ୍ଚରେ ରହିଛି। ସେହିଭଳି ନୂଆଦିଲ୍ଲୀରେ ପେଟ୍ରୋଲ

☞ପୃଷ୍ଠା–୨

ସୂଚନା

ଏ ସପ୍ତାହର 'ସାହିତ୍ୟାୟନ' ଗୁରୁବାର ବଦଳରେ ଶୁକ୍ରବାର ପ୍ରକାଶ ପାଇବ।

ଆଜିର ସମ୍ପାଦକୀୟ

କ୍ୟାନ୍‌ସର ରୋକିବ ଶୁଦ୍ଧ ଶାକାହାର

ଗଞ୍ଜାମ ଜିଲା ଛତ୍ରପୁର ଉପକଣ୍ଠ ତାମ୍ପରା ନିକଟରେ ଓଲଟି ପଡ଼ିଥିବା ଗ୍ୟାସ୍ ଟ୍ୟାଙ୍କର ।

ଟ୍ୟାଙ୍କର ଓଲଟି ଗ୍ୟାସ୍ ଲିକ୍

ଛତ୍ରପୁର, ୧୩।୧(ଡି.ଏନ୍.ଏ.)

ଗଞ୍ଜାମ ଜିଲା ଛତ୍ରପୁର ଉପକଣ୍ଠ ତାମ୍ପରା ନିକଟ ୧୬ ନଂ. ଜାତୀୟ ରାଜପଥରେ ବୁଧବାର ପୂର୍ବାହ୍ନରେ ୩ ଦୁର୍ଘଟଣା ଘଟିଛି। ତାମ୍ପରା ବୋଟ୍ କ୍ଲବ ସମ୍ମୁଖରେ ସକାଳ ପ୍ରାୟ ସାଢ଼େ ୫ଟାରେ ଘନ କୁହୁଡ଼ି ଯୋଗୁ ଏକ ଗ୍ୟାସ୍ ବୋଝେଇ ଟ୍ୟାଙ୍କର ଭାରସାମ୍ୟ ହରାଇ ଓଲଟି ପଡ଼ିଥିଲା। ଦୁର୍ଘଟଣାସ୍ଥଳକୁ ଯାଉଥିବା ଏକ ପୋଲିସ ଗାଡ଼ି ଏକ ବାଇକ୍‌କୁ ବଞ୍ଚାଇବାକୁ ଯାଇ ଓଲଟି ପଡ଼ିଥିଲା। ଏଥିରେ ୫ ପୋଲିସ ଆହତ ହୋଇଛନ୍ତି। ସେହିପରି ଦୁର୍ଘଟଣାଗ୍ରସ୍ତ ଗ୍ୟାସ୍ ଟ୍ୟାଙ୍କର ପାଇଁ ରାଜପଥ ବ୍ଲକିଂ ହୋଇଥିବାରୁ ଏକ ଲୁହାପଥର ବୋଝେଇ ଟ୍ରକ୍ ରାସ୍ତାପାର୍ଶ୍ୱକୁ ସାଇଡ୍ କରୁଥିବା ବେଳେ ଓଲଟି ପଡ଼ିଥିଲା। ଫଳରେ ଘଟଣାସ୍ଥଳରେ ଚାଳକଙ୍କ ମୃତ୍ୟୁ ଘଟିଛି। ଟ୍ୟାଙ୍କରରୁ ଗ୍ୟାସ୍ ଲିକ୍ ଯୋଗୁ ଜାତୀୟ ରାଜପଥରେ

☞ପୃଷ୍ଠା–୨

ଛତ୍ରପୁରରେ ଦିନକରେ ୩ ଦୁର୍ଘଟଣା

- ୧୧ ଘଣ୍ଟା ଜାତୀୟ ରାଜପଥ ବ୍ଲକିଂ
- ଜଟଣୀରୁ ଆସିଲେ ୬ ଜଣିଆ ବୈଷୟିକ ଟିମ୍
- ପୋଲିସ ଗାଡ଼ି ଓଲଟି ୫ ଆହତ

ପୋଲିସ ଭୟରେ ପୋଖରୀକୁ ଡେଇଁ ମୃତ୍ୟୁ

ଭଦ୍ରକ ଅଫିସ/ ତିହିଡ଼ି, ୧୩।୧(ସ୍ୱ.ପ୍ର.)

ପ୍ରାଣ ବିକଳରେ ଧାଉଁଥିଲେ ପୋଲିସ ଅଧିକାରୀ। ହାତଯୋଡ଼ି ଛାଡ଼ିଦେବାକୁ ନେହୁରା ବି ହେଉଥିଲେ। ହେଲେ କେହି ଶୁଣିବା ଅବସ୍ଥାରେ ନ ଥିଲେ। ଯିଏ ଯେମିତି ପାରିଲା ଖାକି ପୋଷାକଧାରୀଙ୍କୁ ଗୋଡ଼ାଇ ଗୋଡ଼ାଇ ପିଟୁଥିଲେ। ଭଦ୍ରକ ଜିଲା ତିହିଡ଼ି ଥାନା ଅଧୀନ ଜିଖାରପୁର ଗ୍ରାମ ରାଜରାସ୍ତାରେ ବୁଧବାର ଦେଖିବାକୁ ମିଳିଥିଲା ଏମିତି କିଛି ଦୃଶ୍ୟ। ପୋଲିସ ମାଡ଼ ଭୟରେ ପୋଖରୀକୁ ଡେଇଁପଡ଼ିଥିବା ଜଣେ ଯୁବକଙ୍କ ମୃତ୍ୟୁକୁ ନେଇ

- ଘଟଣା ପ୍ରତିବାଦରେ ତୁମୁଳକାଣ୍ଡ
- ଉତ୍ତ୍ୟକ୍ତ ଲୋକେ ଜାଳିଦେଲେ ପୋଲିସ ଭ୍ୟାନ୍
- ଡ୍ରାଇଭର, ୨ ଅଧିକାରୀଙ୍କୁ ଗୋଡ଼ାଇ ପିଟିଲେ

ପୋଲିସ ଭ୍ୟାନ୍‌କୁ ଲୋକେ ଜାଳି ଦେଇଛନ୍ତି।

ଏଭଳି ତୁମୁଳକାଣ୍ଡ ଘଟିଛି। ଉତ୍ତ୍ୟକ୍ତ ଗ୍ରାମବାସୀ ପୋଲିସ ଭ୍ୟାନ୍ ଜାଳି ଦେଇଥିବାବେଳେ ସେମାନଙ୍କ ନିଯୁକ୍ତ ମାଡ଼ରେ ଡ୍ରାଇଭରଙ୍କ ସମେତ ୩ କର୍ମଚାରୀ ଆହତ ହୋଇଛନ୍ତି।

ନୂଆନନ୍ଦ ପଞ୍ଚାୟତ ହାଟୁଆରୀ ଗ୍ରାମର ଭାଗୀରଥି ମହାଳିକଙ୍କ ଦିବ୍ୟାଙ୍ଗ ପୁଅ ବାପି (୨୨) ବୁଧବାର ଜିଖାରପୁରସ୍ଥିତ ଭଉଣୀ ଘରକୁ ଆସିଥିଲେ। ଖାଇ ବସିଥିବାବେଳେ ସାଦା ପୋଷାକଧାରୀ ତିହିଡ଼ି ପୋଲିସ ଏକ ଅଟୋରିକ୍ସାରେ ଆସି ପହଞ୍ଚିଥିଲେ। କେହି କିଛି ବୁଝିବା ଆଗରୁ ଘରେ ପଶି

☞ପୃଷ୍ଠା–୨

ସର୍ଭେରେ ସୀମିତ ଗୋପାଳପୁର–ରାୟଗଡ଼ା ରେଳପଥ

- ଦକ୍ଷିଣ ଓଡ଼ିଶା ପ୍ରତି ରେଲ୍‌ୱେର ଅବହେଳା
- ଶୀତଳାପଲୀ ରେଳୱାଗନ କାରଖାନା ବନ୍ଦ
- ନିର୍ମାଣ ହେଉନି ଶିଳ୍ପାଞ୍ଚଳ ପାସେଞ୍ଜର ହଲ୍‌ଟ ଷ୍ଟେଶନ

ବ୍ରହ୍ମପୁର ଅଫିସ, ୧୩।୧

ଦକ୍ଷିଣ ଓଡ଼ିଶା ପ୍ରତି ରେଲୱେର ଅବହେଳା ଅବ୍ୟାହତ ରହିଛି। ଦୀର୍ଘ ବର୍ଷରୁ ପ୍ରସ୍ତାବିତ ନୂଆ ପ୍ରକଳ୍ପଗୁଡ଼ିକ କାର୍ଯ୍ୟକାରୀ ହେଉ ନ ଥିବା ଅବହେଳାକୁ ପ୍ରମାଣିତ କରିଛି। ବ୍ରହ୍ମପୁର ଉପକଣ୍ଠ ଶୀତଳାପଲୀରେ ପ୍ରସ୍ତାବିତ ରେଳୱାଗନ କାରଖାନା ଭାଜପା ନେତୃତ୍ୱାଧୀନ ଏନ୍‌ଡିଏ ସରକାର ପ୍ରତ୍ୟାହାର କରିଦେଇଛନ୍ତି। ସର୍ଭେର ୧୨ ବର୍ଷ ବିତିବାକୁ ଯାଉଥିବା ବେଳେ ଗୋପାଳପୁର–ରାୟଗଡ଼ା ନୂଆ ରେଳପଥ ସର୍ଭେରେ ଅଟକିଛି। ସେହିପରି ବ୍ରହ୍ମପୁର ଶିଳ୍ପାଞ୍ଚଳ ପାସେଞ୍ଜର ହଲ୍‌ଟ ଷ୍ଟେଶନ ନିର୍ମାଣ ପ୍ରତି ଅଣଦେଖା କରାଯାଇଛି। ଦକ୍ଷିଣାଞ୍ଚଳ ଜିଲାଗୁଡ଼ିକର ନିର୍ବାଚିତ ବିଧାୟକ ଓ ଏମ୍‌ପିମାନେ ଉପରୋକ୍ତ ଯୋଜନାଗୁଡ଼ିକ କାର୍ଯ୍ୟକାରୀ କରିବା ପାଇଁ ସ୍ୱର ଉତ୍ତୋଳନ ଏବଂ କେନ୍ଦ୍ର ସରକାର ଉପରେ ଚାପ ପକାଉ ନ ଥିବା ଉଦ୍‌ବେଗର ବିଷୟ ହୋଇଛି।

ସୂଚନାଯୋଗ୍ୟ, ଗୋପାଳପୁରରୁ ଶିଳ୍ପ

ସହର ରାୟଗଡ଼ା ପର୍ଯ୍ୟନ୍ତ ନୂତନ ରେଳପଥ ନିର୍ମାଣ ପାଇଁ କଂଗ୍ରେସ ନେତୃତ୍ୱାଧୀନ ପ୍ରଥମ ଉପା ସରକାରରେ ମନ୍ତ୍ରୀ ହୋଇଥିବା ତତ୍କାଳୀନ ବ୍ରହ୍ମପୁର ଏମ୍‌ପି ଚନ୍ଦ୍ରଶେଖର ସାହୁ ଉଦ୍ୟମ କରିଥିଲେ। ସେତେବେଳର ରେଳମନ୍ତ୍ରୀଙ୍କ ଉପରେ ଚାପ ପକାଇ ମଞ୍ଜୁର କରାଇଥିଲେ।

☞ପୃଷ୍ଠା–୨

ଆଜିର ମନ୍ତବ୍ୟ

ସ୍ୱଦେଶୀ ଜ୍ଞାନକୌଶଳରେ ନିର୍ମିତ ୮୩ ତେଜସ୍ ଯୁଦ୍ଧବିମାନ କିଣିବା ନିଷ୍ପତ୍ତି 'ଆତ୍ମନିର୍ଭର ଭାରତ' ଅଭିଯାନକୁ ବଳ ଦେବ।
–ନରେନ୍ଦ୍ର ମୋଦି, ପ୍ରଧାନମନ୍ତ୍ରୀ

ଜନ୍ମଦିନର ଶୁଭେଚ୍ଛା

ଅଶୋକ
ପରିବାରବର୍ଗ

ନାମ: .....
ବୟସ:.....
ଜନ୍ମ ତାରିଖ: .....

ଏଠାରେ ୨ X ୨ ସେ.ମି. ଫଟୋ ଲଗାନ୍ତୁ

ସର୍ତ୍ତାବଳୀ: ଏହି କୁପନ ବ୍ୟବହାର କରି ସମ୍ପୂର୍ଣ୍ଣ ମାଗଣାରେ ଜନ୍ମଦିନର ଶୁଭେଚ୍ଛା ଜଣାନ୍ତୁ। ଫଟୋଗ୍ରାଫ ସହିତ କୁପନଟି ପ୍ରକାଶନ ତାରିଖର ୭ ଦିନ ପୂର୍ବରୁ ଜନ୍ମଦିନ ଶୁଭେଚ୍ଛା, ଧରିତ୍ରୀ, ବି-୨୬, ରସୁଲଗଡ ଶିଳ୍ପାଞ୍ଚଳ, ଭୁବନେଶ୍ୱର-୧୦ ଠିକଣାରେ ପହଞ୍ଚିବା ଆବଶ୍ୟକ।

ରେକର୍ଡ ଭାଙ୍ଗୁଛି ...

ଲିଟର ପିଛା ଲୋକଙ୍କୁ ୮୪.୪୫ ଟଙ୍କା ଦେବାକୁ ପଡୁଛି। ଏଠାରେ ଡିଜେଲ ଦର ୭୪.୬୩ ଟଙ୍କାରେ ପହଞ୍ଚିଛି। ୫ ଦିନ ବିରତି ପରେ ତୈଳ ବିପଣନ କମ୍ପାନୀଗୁଡିକ ପୁଣି ଥରେ ବୁଧବାର ତେଲ ଦର ବଢ଼ାଇଛନ୍ତି। ମୁମ୍ବାଇରେ ପେଟ୍ରୋଲ ଲିଟର ୯୧.୦୭ ଟଙ୍କା ରହିଛି। ଏଠାରେ ଡିଜେଲ ୮୧.୩୪ ଟଙ୍କାରେ ବିକ୍ରି ହେଉଛି। ନୂଆଦିଲ୍ଲୀରେ ପେଟ୍ରୋଲ ସର୍ବୋଚ୍ଚ ସ୍ତର ଛୁଇଁଥିବା ବେଳେ ମୁମ୍ବାଇରେ ଡିଜେଲ ରେକର୍ଡ ଉଚ୍ଚ ସ୍ତରରେ ରହିଛି। ପ୍ରାୟ ମାସେ ବିରତି ପରେ ତୈଳ ବିପଣନ କମ୍ପାନୀ ଜାନୁୟାରୀ ୬ରୁ ତେଲ ଦର ବଢାଇବା ଆରମ୍ଭ କରିଥିଲେ। ଜାନୁୟାରୀ ୭ରେ ପେଟ୍ରୋଲ ନୂଆଦିଲ୍ଲୀରେ ସର୍ବକାଳୀନ ରେକର୍ଡ ୮୪.୨୦ ଟଙ୍କା ଛୁଇଁଥିଲା। ଏହା ପୂର୍ବରୁ ୨୦୧୮ ଅକ୍ଟୋବର ୪ରେ ପେଟ୍ରୋଲ ରେକର୍ଡ ୮୪ ଟଙ୍କା ସ୍ତରରେ ରହିଥିଲା। ସେହିଦିନ ଡିଜେଲ ନୂଆ ରେକର୍ଡ ୭୫.୪୫ ଟଙ୍କା ଛୁଇଁଥିଲା। ବର୍ତ୍ତମାନ ପେଟ୍ରୋଲ ଉପରେ ୩୨.୯୮ ଟଙ୍କା ଏବଂ ଡିଜେଲ ଉପରେ ୩୧.୮୩ ଟଙ୍କାର ଉତ୍ପାଦ ଟିକସ ଲାଗୁଛି। ଏହାବାଦ ରାଜ୍ୟଗୁଡିକ ସ୍ତରରେ ଉଭୟ ପଟ୍ରୋଲ ଏବଂ ଡିଜେଲ ଉପରେ ଅତିରିକ୍ତ ଭାବେ ଭାଟ୍ ଲାଗୁ ହେଉଛି। ୨୦୨୦ ମେ ମାସ ପରଠାରୁ ପେଟ୍ରୋଲ ଲିଟର ପିଛା ୧୪.୭୯ ଟଙ୍କା ବଢ଼ିଛି। ସେହିଭଳି ଡିଜେଲ ଦର ୧୨.୩୪ ଟଙ୍କା ଉଚ୍ଚରେ ରହିଛି। ଇନ୍ଧନ ଉପରେ ଟିକସ ଉଚ୍ଚରେ ରହିବାରୁ ଏହାର ଦର ଉଚ୍ଚା ରହୁଥିବା ଜଣାପଡିଛି।

ପୋଲିସ ଭୟରେ...

ବାପିଙ୍କୁ ମାଡ଼ ମାରିଥିଲେ। ଏଥିରେ ବାପି, ତାଙ୍କ ଭଉଣୀ ଏବଂ ଘରେ ଉପସ୍ଥିତ ଅନ୍ୟମାନେ ଜୀବନ ବିକଳରେ ସ୍ଥାନୀୟ ଏକ ପୋଖରୀ ଆଡ଼କୁ ଦୌଡ଼ି ପଳାଇଥିଲେ। ପୋଲିସ ମାଡ଼ ଭୟରେ ବାପି ପୋଖରୀକୁ ଡେଇଁ ପଡ଼ିଥିଲେ। କିନ୍ତୁ ପୋଲିସ ଏହା ଜାଣିପାରି ନ ଥିଲା। ପରେ ଗାଁ ଲୋକେ ଖୋଜାଖୋଜି କରିବା ସହ ଅଗ୍ନିଶମ ବିଭାଗକୁ ଖବର ଦେଇଥିଲେ। ତିହିଡ଼ି ଅଗ୍ନିଶମ କର୍ମଚାରୀ ଦୀର୍ଘ ୨ ଘଣ୍ଟା ଧରି ଖୋଜାଖୋଜି କରିବା ପରେ ପୋଖରୀରୁ ବାପିଙ୍କ ମୃତଦେହ ମିଳିଥିଲା। ଏହି ଖବର ପ୍ରଚାରିତ ହେବା ପରେ ଉତ୍ତେଜନା ପ୍ରକାଶ ପାଇଥିଲା। ମୃତକଙ୍କ ପରିବାର ସଦସ୍ୟ ଏବଂ ଗ୍ରାମବାସୀ କ୍ଷତିପୂରଣ ଦାବିରେ ଅଲ୍ଲାନଗରଠାରେ ମୃତଦେହ ରଖି ଭଦ୍ରକ-ଚାନ୍ଦବାଲି ରାସ୍ତା ଅବରୋଧ କରିଥିଲେ। ୪ ଘଣ୍ଟା ଯାଏ ରାସ୍ତାରୋକୋ ଚାଲିଥିଲା। ଏହି ସମୟରେ ପୀରହାଟ ଥାନାରୁ ଜଣେ ଅଭିଯୁକ୍ତଙ୍କୁ ନେଇ ସେହି ରାସ୍ତାରେ ଆସୁଥିବା ପୋଲିସ ଭ୍ୟାନ୍‌କୁ ଉତ୍ୟକ୍ତ ଲୋକେ ଅଟକାଇ ନିଆଁ ଲଗାଇ ଦେଇଥିଲେ। ଭ୍ୟାନ୍ ଡ୍ରାଇଭର ଏବଂ ୨ ଥାନା କର୍ମଚାରୀଙ୍କୁ ନିସ୍ତୁକ ପିଟିଥିଲେ। ଏହାର ସୁଯୋଗରେ ଭ୍ୟାନ୍‌ରେ ଥିବା ଅଭିଯୁକ୍ତ ଫେରାର ହୋଇଯାଇଛନ୍ତି।

ଏସ୍‌ପି ଚରଣ ସିଂ ମୀନା, ଏସ୍‌ଡିପିଓ ସାର୍ଥକ ରାୟ, ଅତିରିକ୍ତ ଏସ୍‌ପି ଯତୀନ ପଣ୍ଡା, ବ୍ଲକ ଅଧକ୍ଷା ବିଦ୍ୟୁତ୍‌ଲତା ନାୟକ ପହଞ୍ଚି ଉତ୍ୟକ୍ତ ଲୋକଙ୍କୁ ବୁଝାଶୁଝା କରିଥିଲେ। ମୃତକଙ୍କ ପରିବାରକୁ ରେଡ୍‌କ୍ରସ ପକ୍ଷରୁ ୧୦ହଜାର ଟଙ୍କା, ହରିଶ୍ଚନ୍ଦ୍ର ଯୋଜନାରେ ୨ ହଜାର ଟଙ୍କା ଏବଂ ଘଟଣାର ନିରପେକ୍ଷ ତଦନ୍ତ କରାଯାଇ ବିହିତ ପଦକ୍ଷେପ ଗ୍ରହଣ କରାଯିବ ବୋଲି ପ୍ରତିଶ୍ରୁତି ଦେବା ପରେ ରାସ୍ତା ଅବରୋଧ ହଟିଥିଲା। ପୋଲିସ ଗୋଡ଼ାଇବା ଯୋଗୁ ବାପି ପୋଖରୀକୁ ଡେଇଁ ପଡ଼ିଥିଲେ। ଏଥିରେ ତାଙ୍କର ମୃତ୍ୟୁ ଘଟିଥିବା ତାଙ୍କ ଭଉଣୀଙ୍କ ଶ୍ୱଶୁର ଗଣେଶ ମଲ୍ଲିକ ଥାନାରେ ଅଭିଯୋଗ କରିଛନ୍ତି। ଏ ସମ୍ପର୍କରେ ଏସ୍‌ଡିପିଓ ସାର୍ଥକ ରାୟ କହିଛନ୍ତି, ମୃତବାପିଙ୍କ ନାଁରେ କୌଣସି ମାମଲା ନ ଥିଲା। ଏକ ଚୋରି ଘଟଣାରେ ଅଭିଯୁକ୍ତଙ୍କୁ ଧରିବା ପାଇଁ ପୋଲିସ ଚଢ଼ାଉ କରିଥିଲା। ପୋଲିସକୁ ଦେଖି ସେ ଦୌଡ଼ିଯାଇ ପୋଖରୀକୁ ଡେଇଁ ପଡ଼ିଥିଲେ। ଏଥିରେ ତାଙ୍କର ମୃତ୍ୟୁ ଘଟିଛି। ଘଟଣାର ତଦନ୍ତ ପରେ କାର୍ଯ୍ୟାନୁଷ୍ଠାନ ଗ୍ରହଣ କରାଯିବ। ଏ ନେଇ ତିହିଡ଼ି ଥାନାରେ ଏକ ଅପମୃତ୍ୟୁ ମାମଲା (ନଂ.୨/୨୧) ରୁଜୁ କରାଯାଇଥିବା ଥାନାଧିକାରୀ ରମେଶ ସିଂ ସୂଚନା ଦେଇଛନ୍ତି।

ପ୍ରଥମ ପୃଷ୍ଠାରୁ...

ପରପାରିରେ ପଦ୍ମଶ୍ରୀ ...

କରୋନାରେ ସଂକ୍ରମିତ ହୋଇ କୋଭିଡ୍ ହସ୍ପିଟାଲରେ ଭର୍ତ୍ତି ହୋଇଥିଲେ। ପରବର୍ତ୍ତୀ ସମୟରେ ତାଙ୍କ କୋଭିଡ୍ ରିପୋର୍ଟ ନେଗେଟିଭ୍ ଆସିଥିଲେ ମଧ୍ୟ ସ୍ୱାସ୍ଥ୍ୟାବସ୍ଥା ଜଟିଳ ଥିବାରୁ ସେଣ୍ଟ୍ରାଲ୍ ଆଇସିୟୁକୁ ସ୍ଥାନାନ୍ତର କରାଯିବା ପାଇଁ ସ୍ଥିର ହୋଇଥିଲା। ହେଲେ ଏହା ପୂର୍ବରୁ ବୁଧବାର ଅପରାହ୍ନ ୪ଟା ୧୫ରେ ତାଙ୍କର ଦେହାନ୍ତ ହୋଇଥିବା ଏସ୍‌ସିବି ଜରୁରୀକାଳୀନ ଅଧିକାରୀ ଭୁବନାନନ୍ଦ ମହାରଣା ସୂଚନା ଦେଇଛନ୍ତି। ରାଓଙ୍କ ବିୟୋଗରେ ମୁଖ୍ୟମନ୍ତ୍ରୀ ନବୀନ ପଟ୍ଟନାୟକ ଶୋକବ୍ୟକ୍ତ କରିବା ସହ ରାଷ୍ଟ୍ରୀୟ ସମ୍ମାନ ସହ ଶେଷକୃତ୍ୟ କରାଯିବ ବୋଲି ଘୋଷଣା କରିଛନ୍ତି। ଶିକ୍ଷାର ପ୍ରସାର ସହ ଗରିବ ଓ ଅବହେଳିତଙ୍କ ପାଇଁ ପ୍ରକାଶ ରାଓଙ୍କ ଉତ୍ସର୍ଗୀକୃତ ସେବା ସର୍ବଦା ସ୍ମରଣୀୟ ହୋଇରହିବ ବୋଲି ମୁଖ୍ୟମନ୍ତ୍ରୀ କହିଛନ୍ତି। ସେହିଭଳି ପ୍ରଧାନମନ୍ତ୍ରୀ ନରେନ୍ଦ୍ର ମୋଦି, ସ୍ୱରାଷ୍ଟ୍ରମନ୍ତ୍ରୀ ଅମିତ ଶାହ, ରାଜ୍ୟପାଳ ପ୍ରଫେସର ଗଣେଶୀ ଲାଲ୍, କେନ୍ଦ୍ରମନ୍ତ୍ରୀ ଧର୍ମେନ୍ଦ୍ର ପ୍ରଧାନ, ପ୍ରତାପ ଷଡ଼ଙ୍ଗୀ, ଓଡ଼ିଶା ବିଧାନସଭା ବାଚସ୍ପତି ସୂର୍ଯ୍ୟନାରାୟଣ ପାତ୍ର ପ୍ରମୁଖ ରାଓଙ୍କ ବିୟୋଗରେ ଗଭୀର ଶୋକପ୍ରକାଶ କରିଛନ୍ତି। ବକ୍ସି ବଜାରସ୍ଥିତ ପେନ୍‌ଶନ ଲେନ୍ ବାସିନ୍ଦା ଡି. କ୍ରୀଷ୍ଣମୂର୍ତ୍ତି ଓ ଡି. ଲକ୍ଷ୍ମୀଙ୍କ ୩ ସନ୍ତାନ ମଧ୍ୟରୁ ପ୍ରକାଶ ହେଉଛନ୍ତି ବଡ଼। ପିଲାଟିବେଳୁ ସମାଜସେବା ପ୍ରତି ସେ ଆକର୍ଷିତ ହୋଇଥିଲେ। ଚା ଦୋକାନ କରି ସେଥିରୁ ଉପାର୍ଜିତ ଅର୍ଥରେ ବସ୍ତି ଓ ଅସହାୟ ପିଲାଙ୍କୁ ପାଠ ପଢାଇବା ସହ ସମସ୍ତ କଥା ବୁଝୁଥିଲେ। ୨୦୦୦ ମସିହାରେ ସେ କଟକ ବକ୍ସିବଜାରସ୍ଥିତ ନିଜ ଘରେ 'ଆଶା ଓ ଆଶ୍ୱାସନା' ଗୃହ ନାମରେ ଏକ ସ୍କୁଲ ଆରମ୍ଭ କରିଥିଲେ। ଏଠାରେ ପିଲାମାନଙ୍କୁ ପ୍ରଥମରୁ ତୃତୀୟ ଶ୍ରେଣୀ ଯାଏ ମାଗଣାରେ ପାଠ ପଢିବାର ସୁଯୋଗ ଦେଉଥିଲେ। ପରବର୍ତ୍ତୀ ସମୟରେ ସେ ନିଜ ଉଦ୍ୟମରେ ଏକ ସ୍କୁଲ ସ୍ଥାପନ କରିଥିଲେ। ସେହିଭଳି ୨୧୮ଥର ରକ୍ତ ଓ ୧୭ ଥର ପ୍ଲେଟ୍‌ଲେଟ୍ସ ଦାନ କରି ପ୍ରକାଶ ବିରଳ ରେକର୍ଡର ଅଧିକାରୀ ହୋଇଥିଲେ। ବକ୍ସି ବଜାରରେ ଥିବା ତାଙ୍କ 'ଚା' ଦୋକାନରେ ଗ୍ରାହକଙ୍କୁ ଉତ୍ତମ ବ୍ୟବହାର ପ୍ରଦର୍ଶନ କରିବାସହ ସେମାନଙ୍କ ପାଇଁ ଖବରକାଗଜ, ପତ୍ରିକା ଆଦି ପଢିବାର ବ୍ୟବସ୍ଥା କରି ସେ ଚର୍ଚ୍ଚାକୁ ଆସିଥିଲେ। ସେହିଭଳି ପ୍ରତିଦିନ ଦୋକାନ କାମ ସାରି ସେ କଟକ ବଡ଼ ମେଡିକାଲକୁ ଯାଇ ଗରିବ ରୋଗୀଙ୍କ ସେବା କରୁଥିଲେ। ଏଥିପାଇଁ କେବଳ ଓଡ଼ିଶା ନୁହେଁ, ଦେଶ ଓ ଦେଶ ବାହାରେ ମଧ୍ୟ ତାଙ୍କର ସ୍ୱତନ୍ତ୍ର ପରିଚୟ ରହିଥିଲା। 'ମନ୍ କି ବାତ୍' କାର୍ଯ୍ୟକ୍ରମରେ ପ୍ରଧାନମନ୍ତ୍ରୀ ନରେନ୍ଦ୍ର ମୋଦି ମଧ୍ୟ ଡି. ପ୍ରକାଶ ରାଓଙ୍କ ଭୂୟସୀ ପ୍ରଶଂସା କରିଥିଲେ। ଦେଶବାସୀଙ୍କୁ ସମ୍ବୋଧନ ସମୟରେ ପ୍ରଧାନମନ୍ତ୍ରୀ ତାଙ୍କର ସଂଘର୍ଷ, ସମାଜସେବା ଓ ମଣିଷପଣିଆ ବିଷୟରେ ଦେଶବାସୀଙ୍କୁ ଜଣାଇଥିଲେ। ୫୦ବର୍ଷରୁ ଊର୍ଦ୍ଧ୍ୱ ସମୟ ଧରି ପ୍ରକାଶ କିପରି ଚା ବିକ୍ରି କରି ନିଜକୁ ସମାଜ ସେବାରେ ସମର୍ପି ଦେଇଥିଲେ ସେସମ୍ପର୍କରେ ପ୍ରଧାନମନ୍ତ୍ରୀ କହିଥିଲେ। ୨୦୧୮ ମେ' ୨୬ରେ ପ୍ରଧାନମନ୍ତ୍ରୀ କଟକ ଆସିଥିବା ସମୟରେ ରାଓଙ୍କୁ ସ୍ୱତନ୍ତ୍ର ଭାବେ ସାକ୍ଷାତ କରି ତାଙ୍କ ସହ ଆଲୋଚନା କରିଥିଲେ। ସେବା କ୍ଷେତ୍ରରେ ଉଲ୍ଲେଖନୀୟ ଅବଦାନ ଲାଗି ୨୦୧୯ରେ କେନ୍ଦ୍ର ସରକାରଙ୍କ ପକ୍ଷରୁ ଡି. ପ୍ରକାଶ ରାଓଙ୍କୁ ପଦ୍ମଶ୍ରୀ ଉପାଧିରେ ଭୂଷିତ କରାଯାଇଥିଲା। ଏହାବ୍ୟତୀତ ରାଓଙ୍କୁ ଭାରତ ବିକାଶ ସମ୍ମାନ, ଆନିବେଶାନ୍ତ ସମ୍ମାନ ଓ ଇଣ୍ଟର୍ନ୍ୟାଶନାଲ ହ୍ୟୁମାନ ରାଇଟ୍‌ସ ଆୱାର୍ଡ ଆଦି ବିଭିନ୍ନ ସମ୍ମାନ ମିଳିଥିଲା। ଗୁରୁବାର କଟକର କାଳିଆବୋଦା ଶ୍ମଶାନରେ ତାଙ୍କର ଶେଷକୃତ୍ୟ ସମ୍ପନ୍ନ ହେବ ବୋଲି ସୂଚନା ମିଳିଛି।

ଟ୍ୟାଙ୍କର ଓଲଟି ...

ପୋଲିସ ପକ୍ଷରୁ ବ୍ଲକିଂ କରାଯାଇଥିଲା। ଫଳରେ ଭୁବନେଶ୍ୱର ଓ ବ୍ରହ୍ମପୁର ପଟୁ ଆସୁଥିବା ଶତାଧିକ ଗାଡ଼ିମୋଟର ଉଭୟ ପାର୍ଶ୍ୱରେ ଅଟକି ରହିଥିଲା। ଜଟଣୀସ୍ଥିତ ଗ୍ୟାସ୍ କମ୍ପାନୀର ୬ ଜଣିଆ ଟିମ୍ ପହଞ୍ଚିବା ପରେ ୫ଟି କ୍ରେନ୍ ସହାୟତାରେ ଓଲଟିଥିବା ଟ୍ୟାଙ୍କରକୁ ଉଠାଯିବା ସହ ଗ୍ୟାସ ଲିକ୍ ବନ୍ଦ କରାଯାଇଥିଲା। ପରେ ଦୀର୍ଘ ୧୧ ଘଣ୍ଟା ଧରି ବନ୍ଦ ରହିଥିବା ଜାତୀୟ ରାଜପଥ ସ୍ୱାଭାବିକ ହୋଇଛି। ଆନ୍ଧ୍ରପ୍ରଦେଶ ବିଶାଖାପାଟଣାରୁ ୧୭ ଟନ୍ ବିଶିଷ୍ଟ ଏଚ୍‌ପି ଗ୍ୟାସ୍ ଟ୍ୟାଙ୍କର ଜଟଣୀ ଅଭିମୁଖେ ଯାଉଥିଲା। ଘନ କୁହୁଡି ଯୋଗୁ ଚାଳକ ଭାରସାମ୍ୟ ହରାଇବାରୁ ତାମ୍ପରା ବୋଟ କ୍ଲବ ସମ୍ମୁଖରେ ଟ୍ୟାଙ୍କର ଓଲଟି ପଡ଼ିଥିଲା। ଚାଳକ ଜାଭେଦ ଅଖତାର ଅଳ୍ପକେ ବର୍ତ୍ତିଯାଇଥିଲେ। ଟ୍ୟାଙ୍କରରୁ ଗ୍ୟାସ୍ ନିର୍ଗତ ହେଉଥିବାରୁ ଲୋକେ ଭୟଭୀତ ହୋଇପଡିଥିଲେ। ଖବରପାଇ ଛତ୍ରପୁର ଥାନା ପୋଲିସ ଓ ଦମକଳବାହିନୀ ସେଠାରେ ପହଞ୍ଚିଥିଲେ। ସୁରକ୍ଷା ଦୃଷ୍ଟିରୁ ଜାତୀୟ ରାଜପଥ ବ୍ଲକିଂ ସହ ଛତ୍ରପୁର ଓ ଆଖପାଖ ଅଞ୍ଚଳରେ ବିଦ୍ୟୁତ ସରବରାହ ବନ୍ଦ କରାଯାଇଥିଲା। ୩ ଦମକଳ ଗାଡ଼ି ଗ୍ୟାସ୍ ଟ୍ୟାଙ୍କର ଉପରକୁ ପାଣି ସ୍ପ୍ରେ କରିଚାଲିଥିଲା। ଫଳରେ ଏକ ବଡ଼ ବିପଦକୁ ରୋକାଯାଇପାରିଥିଲା। ଅପରାହ୍ନରେ ଜଟଣୀରୁ ଗ୍ୟାସ୍ କମ୍ପାନୀର ୬ ଜଣିଆ ବୈଷୟିକ ଟିମ୍ ପହଞ୍ଚିବା ପରେ କ୍ରେନ୍ ସହାୟତାରେ ଗ୍ୟାସ୍ ଟ୍ୟାଙ୍କରକୁ ରାସ୍ତାରେ ଛିଡା କରାଯାଇଥିଲା। ପରେ ଟ୍ୟାଙ୍କର ନୋଭ୍ ବନ୍ଦ କରି ଗ୍ୟାସ୍ ଲିକ୍ ରୋକାଯାଇଥିଲା। ରାସ୍ତାପାର୍ଶ୍ୱକୁ ଗ୍ୟାସ ଟ୍ୟାଙ୍କରକୁ ନିଆଯିବା ପରେ ଜାତୀୟ ରାଜପଥରେ ଗାଡି ମୋଟର ଚଳାଚଳ ସ୍ୱାଭାବିକ ହୋଇଥିଲା। ଗଞ୍ଜାମ ଏସ୍‌ପି ବ୍ରିଜେଶ କୁମାର ରଏ, ଡିଆରଡିଏ ପିଡି ସିନ୍ଧେ ଦତାତ୍ରୟ ଭାଉସାହେବ, ଛତ୍ରପୁର ଉପଜିଲାପାଳ ପ୍ରିୟ ରଞ୍ଜନ ପୃଷ୍ଟି, ଅତିରିକ୍ତ ଏସ୍‌ପି ଠାକୁର ପ୍ରସାଦ ପାତ୍ର, ଏସଡିପିଓ ଗୌତମ କିଷାନ, ଡେପୁଟି କଲେକ୍ଟର (ଜରୁରିକାଳୀନ) ଦିବ୍ୟ ଲୋଚନ ମହନ୍ତ, ଛତ୍ରପୁର ତହସିଲଦାର ନୀଳମାଧବ ଭୋଇ, ଛତ୍ରପୁର ଥାନା ଆଇଆଇସି ପ୍ରିୟସ ରଞ୍ଜନ ଛୋଟରାୟ ପ୍ରମୁଖ ପହଞ୍ଚି ପରିସ୍ଥିତି ଅନୁଧ୍ୟାନ କରିଥିଲେ। ଦୁର୍ଘଟଣାସ୍ଥଳକୁ ୫ ପୋଲିସ କର୍ମଚାରୀ ରିଜର୍ଭ ଅଫିସ୍‌ରୁ ଏକ ବୋଲେରୋରେ ଆସୁଥିବା ବେଳେ ଏକ ବାଇକ ସାମ୍ନାକୁ ଆସିଯାଇଥିଲା। ବାଇକ୍ ଚାଳକଙ୍କୁ ବଞ୍ଚାଇବାକୁ ଯାଇ ଭାରସାମ୍ୟ ହରାଇ ପୋଲିସ ଗାଡ଼ି ଓଲଟି ପଡିଥିଲା। ଫଳରେ ଏଥିରେ ଆହତ ପୋଲିସ ସର୍ଜେଣ୍ଟ ସଞ୍ଜୟ ବାରିକଙ୍କ ସମେତ ଏନ୍. ଘନଶ୍ୟାମ ରେଡ୍ଡୀ, ଗୋପାଳ ସେଠୀ, ସୁଲେଖ ପ୍ରଧାନ ଓ କିରଣ ଜାନିଙ୍କୁ ଛତ୍ରପୁର ହସ୍ପିଟାଲକୁ ନିଆଯାଇଥିଲା। ସଞ୍ଜୟଙ୍କୁ ଅଧିକ ଚିକିତ୍ସା ପାଇଁ ବ୍ରହ୍ମପୁର ବଡ ମେଡିକାଲ ଓ ପରେ କଟକ ମେଡିକାଲକୁ ସ୍ଥାନାନ୍ତର କରାଯାଇଛି। ସେହିପରି ବ୍ଲକ୍ ଯୋଗୁ ଦୁର୍ଘଟଣାସ୍ଥଳରୁ ମାତ୍ର ୧୦୦ ମିଟର ଦୂରରେ ରାସ୍ତା ପାର୍ଶ୍ୱକୁ ସାଇଡ୍ କରୁଥିବା ଲୁହାପଥର ବୋଝେଇ ଟ୍ରକ୍ ଓଲଟି ପଡିଥିଲା। ଫଳରେ ଘଟଣାସ୍ଥଳରେ ଟ୍ରକ୍ ଚାଳକ ଯାଜପୁର ରୋଡ୍‌ନିକଟ ନହକାର ରାମାୟଣ ସିଂଙ୍କ ମୃତ୍ୟୁ ଘଟିଥିଲା।

ସୂଚନାଯୋଗ୍ୟ, ୨୦୧୬ ଜାନୁୟାରୀ ୧୭ରେ ଛତ୍ରପୁର କଲେଜ ଛକ ସମ୍ମୁଖ ଜାତୀୟ ରାଜପଥରେ ଏକ ଗ୍ୟାସ୍ ଟ୍ୟାଙ୍କର ଓଲଟି ପଡିଥିଲା। ଏଥିରେ ୩ ଜଣଙ୍କ ମୃତ୍ୟୁ ଘଟିଥିଲା। ୨ ଦିନ ଧରି ଉକ୍ତ ଟ୍ୟାଙ୍କରରୁ ଗ୍ୟାସ୍ ନିର୍ଗତ ହେଉଥିବାରୁ କୋକୁଆଭୟ ସୃଷ୍ଟି ହୋଇଥିଲା।

ପ୍ରଥମ ଡୋଜ୍ ପରେ ପଜିଟିଭ ...

କରିନେବା ଉଚିତ। ଟିକା ସମ୍ପର୍କିତ ସୂଚନା ପାଇଁ ହେଲ୍ପଲାଇନ ନମ୍ବର ୧୦୪ ସହିତ ଯୋଗାଯୋଗ କରିପାରିବେ। କରୋନା ଟିକା ସମ୍ପୂର୍ଣ୍ଣ ନିରାପଦ। ଟିକାରେ କୌଣସି ପାର୍ଶ୍ୱ ପ୍ରତିକ୍ରିୟା ନାହିଁ। ଯଦି ଟିକା ନେବା ପରେ କେହି ସାମାନ୍ୟ କିଛି ଅସୁବିଧାର ସମ୍ମୁଖୀନ ହୋଇଥାନ୍ତି, ତେବେ ଡାକ୍ତରଙ୍କ ସହିତ ଯୋଗାଯୋଗ କରିପାରିବେ। ଆବଶ୍ୟକ କରୁଥିବା ଟିକାଗ୍ରହଣକାରୀଙ୍କ ପାଇଁ ୧୦୮ ଆମ୍ବୁଲାନ୍ସର ବ୍ୟବସ୍ଥା କରାଯାଇଛି। ସେହିଭଳି କରୋନା ଟିକାର ପ୍ରଥମ ଡୋଜ୍ ନେବା ପରେ ପଜିଟିଭ ଆସିଲେ, ଦ୍ୱିତୀୟ ଡୋଜ୍ ନେବେ ନାହିଁ। ସୁସ୍ଥ ହେବା ଯାଏ ଅପେକ୍ଷା କରିବାକୁ ପଡ଼ିବ। ବିଭିନ୍ନ ଜିଲାର ଭାକ୍‌ସିନ ଷ୍ଟୋରକୁ ଟିକା ପଠାଯିବା ପ୍ରକ୍ରିୟା ଚାଲିଛି। ପ୍ରଥମ ପର୍ଯ୍ୟାୟରେ ୪୦,୮୦୦ ଭାଇଲ୍‌ସ ବା ଛୋଟ ଶିଶି ଆସିଛି। ଗୋଟିଏ ଶିଶିରେ ୫ ମିଲିଗ୍ରାମ ଅର୍ଥାତ୍ ୧୦ ଜଣଙ୍କୁ ସିଙ୍ଗଲ୍ ଡୋଜ୍ ଦିଆଯାଇପାରିବ। ପର୍ଯ୍ୟାୟକ୍ରମେ ୩ ଲକ୍ଷ ୨୮ ହଜାର ସ୍ୱାସ୍ଥ୍ୟକର୍ମୀଙ୍କୁ ଟିକା ଦିଆଯିବ। ଟିକାକରଣ ସମୟରେ ବୟସ୍କ ସ୍ୱାସ୍ଥ୍ୟକର୍ମୀ, ହାଇରିସ୍କ ଗ୍ରୁପ୍ ଓ କରୋନା ପ୍ରଭାବ ଅଧିକ ଥିବା ଅଞ୍ଚଳର ସ୍ୱାସ୍ଥ୍ୟକର୍ମୀଙ୍କୁ ଗୁରୁତ୍ୱ ଦିଆଯିବ ବୋଲି ଡା. ପଣ୍ଡା ସୂଚନା ଦେଇଛନ୍ତି।

ଆଜିର ରାଶିଫଳ

ଜ୍ୟୋତିର୍ବିଦ୍ୟା ବିଶାରଦ ପ୍ରସନ୍ନ କୁମାର ମହାପାତ୍ର
ମଙ୍ଗରାଜପୁର ଶାସନ, କାଦୁଆ, ଗଞ୍ଜାମ
Email-pkmahapatro@gmail.com

ମେଷ

ଆଜିର କାଳସର୍ପ ଯୋଗ ବିଭିନ୍ନ କ୍ଷେତ୍ରରେ ସମସ୍ୟା ସୃଷ୍ଟିର କାରଣ ହୋଇପାରେ। ଦ୍ୱିଜା ନକ୍ଷତ୍ର ବହୁତ ଦିନରୁ ଭଲ ସମ୍ପର୍କ ଥିବା ବନ୍ଧୁଙ୍କ ସାନ୍ନିଧ୍ୟରୁ ଉପକୃତ ହେବେ। ନୂଆଁ ଯୋଜନାଟିଏ କରିବା ସକାଶେ ମନ ବଳାଇ କାମରେ ଲାଗି ପାରନ୍ତି। ସମ୍ପର୍କୀୟଙ୍କ ଉପରେ ଭରସା କରି କୌଣସି କାମ କରିପାରିବେ ନାହିଁ।

ବୃଷ

ଦୁଃସ୍ଥାନସ୍ଥ ରବି ଓ ଶୁକ୍ର ପ୍ରଭାବରୁ ପ୍ରଶଂସା ବଦଳରେ ଅପଚର୍ଚ୍ଚିତ ହେବେ। କର୍ମକ୍ଷେତ୍ରରେ ପ୍ରତ୍ୟେକ ପ୍ରତିବନ୍ଧକକୁ ଦୃଢ଼ତାର ସହ ସମ୍ମୁଖୀନ ହୋଇ କାମ କରିପାରିବେ। କୌଣସି ଆନୁଷ୍ଠାନିକ କାର୍ଯ୍ୟରେ କିମ୍ବା ସଭାସମିତିରେ ଯୋଗଦେଇପାରନ୍ତି। ସଙ୍ଗୀତ କଳା, ସାହିତ୍ୟ, କ୍ରୀଡ଼ା, ଚଳଚ୍ଚିତ୍ର କ୍ଷେତ୍ରରେ ଉନ୍ନତି କରିବେ।

ମିଥୁନ

ବନ୍ଧୁ ଅଯଥା ଦୋଷାରୋପ କରି ସମସ୍ୟାକୁ ବଢ଼ାଇ ଦେଇପାରନ୍ତି, କିନ୍ତୁ କୌଣସି ଅସୁବିଧା ହେବନି। ପୂର୍ବ ଯୋଜନା ଅନୁଯାୟୀ କର୍ମ କରି ଚାଲିଲେ ସଫଳତା ପାଇବେ। ଅଷ୍ଟମସ୍ଥ ବୁଧଙ୍କ ଯୋଗୁ ପୁରାତନ ରୋଗର ପୀଡ଼ା କାମ କରିବାକୁ ନିରୁତ୍ସାହିତ କରିବ। ବ୍ୟବସାୟ ଓ ପରିବହନ ସକାଶେ ଦିନଟି ବହୁତ ଭଲ।

କର୍କଟ

କେତୁନକ୍ଷତ୍ରସ୍ଥ ମଙ୍ଗଳ ହେତୁ କର୍ମକ୍ଷେତ୍ରରେ କଷ୍ଟ ସ୍ୱୀକାର କରିବାକୁ ପଡ଼ିବ। ନିଜେ ଅସୁବିଧାରେ ଚଳୁଥିଲେ ମଧ୍ୟ ବନ୍ଧୁଙ୍କ କାମରେ ଯଥାସାଧ୍ୟ ସାହାଯ୍ୟ କରିବେ। ବାଣିଜ୍ୟ ଓ ପରିବହନ କ୍ଷେତ୍ରରେ ସମସ୍ୟା ସମାଧାନ ହେବ। ଅପରାହ୍ନରେ ବନ୍ଧୁଟି ଅଭିମାନ ଭରା କଥା କହି ଦୁଃଖ କରିପାରନ୍ତି।

ସିଂହ

କର୍ମକ୍ଷେତ୍ରରେ ପଦସ୍ଥ ବ୍ୟକ୍ତିଙ୍କ କିଛି

ସିବିଆଇ, ରାଜ୍ୟ ସରକାରଙ୍କୁ ନୋଟିସ

କଟକ/ନୟାଗଡ଼ ଅଫିସ ,୧୩।୧

ପରୀ ହତ୍ୟା ମାମଲା

- ୩ ସପ୍ତାହ ମଧ୍ୟରେ ଉତ୍ତର ରଖିବାକୁ ନିର୍ଦ୍ଦେଶ
- ଫେବୃୟାରୀ ୫ରେ ପରବର୍ତ୍ତୀ ଶୁଣାଣି
- ସର୍ବୋଚ୍ଚ ଅଦାଲତଙ୍କ ଦ୍ୱାରସ୍ଥ ହେଲେ ପରୀର ମା'

ନୟାଗଡ଼ ଜିଲା ଯଦୁପୁର ଗ୍ରାମର ୫ବର୍ଷୀୟା ଶିଶୁକନ୍ୟା ପରୀ ହତ୍ୟା ମାମଲାରେ ବୁଧବାର ସର୍ବୋଚ୍ଚ ଅଦାଲତ ସିବିଆଇ ଓ ରାଜ୍ୟ ସରକାରଙ୍କୁ ନୋଟିସ ଜାରି କରିଛନ୍ତି। ଆସନ୍ତା ୩ସପ୍ତାହ ମଧ୍ୟରେ ଉତ୍ତର ରଖିବାକୁ ନିର୍ଦ୍ଦେଶ ଦିଆଯିବା ସହ ମାମଲାର ପରବର୍ତ୍ତୀ ଶୁଣାଣି ଫେବୃୟାରୀ ୫କୁ ଧାର୍ଯ୍ୟ ହୋଇଛି। ଏଥିସହିତ ଆବେଦନକାରିଣୀଙ୍କୁ ଅତିରିକ୍ତ କାଗଜାଦି ଦାଖଲ କରିବାକୁ ଏକ ସପ୍ତାହ ସମୟ ଦେଇଛନ୍ତି। ପୋଲିସ ଓ ଏସ୍‌ଆଇଟି ତଦନ୍ତରେ ଅସନ୍ତୋଷ ପ୍ରକାଶ କରି ପରୀଙ୍କ ମା' ସୌଦାମିନୀ ସାହୁ ସିବିଆଇ ତଦନ୍ତ ଦାବି କରି ସୁପ୍ରିମକୋର୍ଟଙ୍କ ଦ୍ୱାରସ୍ଥ ହେବାପରେ ବିଚାରପତି ଏ.ଏମ୍. ଖାନ୍‌ୱିଲକର, ବି.ଆର୍. ଗଭାଲ ଏବଂ କ୍ରିଷ୍ଣା ମୁରାରୀଙ୍କୁ ନେଇ ଗଠିତ ୩ଜଣିଆ ଖଣ୍ଡପୀଠ ଏହି ନିର୍ଦ୍ଦେଶ ଦେଇଛନ୍ତି।

ଆବେଦନରେ ସୌଦାମିନୀ ଦର୍ଶାଇଛନ୍ତି ୨୦୨୦ ଜୁଲାଇ୧୩ରେ ତାଙ୍କ ୫ବର୍ଷୀୟା ଝିଅ ପରୀକୁ ଅପହରଣ କରି ହତ୍ୟା କରାଯାଇଥିଲା। ହତ୍ୟାକାଣ୍ଡର ତଦନ୍ତ ଠିକ୍ ଭାବେ ହେଉନାହିଁ। ତଦନ୍ତରେ ସ୍ୱଚ୍ଛତା ନ ଥିବାରୁ ସିବିଆଇ ପରି ଏକ ନିରପେକ୍ଷ କେନ୍ଦ୍ରୀୟ ଏଜେନ୍ସି ଦ୍ୱାରା ତଦନ୍ତ କରାଗଲେ ପ୍ରକୃତ ତଥ୍ୟ ଲୋକଲୋଚନକୁ ଆସିବ। ଏପରି କି ରାଜ୍ୟରେ ହେଉଥିବା ସମସ୍ତ ଶିଶୁ ନିଖୋଜ ଘଟଣାର ତଦନ୍ତ ସିବିଆଇ ଦ୍ୱାରା କରାଯିବାକୁ ନିର୍ଦ୍ଦେଶ ଦେବାକୁ ଆବେଦନକାରିଣୀ ସର୍ବୋଚ୍ଚ ଅଦାଲତରେ ପ୍ରାର୍ଥନା କରିଛନ୍ତି। ସୌଦାମିନୀ ଝିଅର ଅପହରଣ ଓ ହତ୍ୟା ଘଟଣା ପାଇଁ ବାବୁଲି ନାୟକଙ୍କୁ ଅଭିଯୁକ୍ତ ଦର୍ଶାଇ ଆସୁଛନ୍ତି। ଏପରି କି ଏହି ହତ୍ୟା ଘଟଣା ପଛରେ ଅଙ୍ଗ ତସ୍କରୀଙ୍କ ହାତ ରହିଥିବା କହିଛନ୍ତି। ପୋଲିସ ଏହି ଘଟଣାରେ ପରୀର ପରିବାରକୁ ଅପରାଧୀଙ୍କ ଭଳି ବ୍ୟବହାର ପ୍ରଦର୍ଶନ କରିଆସୁଛି। ପୋଲିସ ସମ୍ପୂର୍ଣ୍ଣ ଭାବେ ଅଭିଯୁକ୍ତଙ୍କ ପ୍ରତି କୋହଳ ମନୋଭାବ ପୋଷଣ କରୁଛି। ଘଟଣାର ପ୍ରାଥମିକ ତଦନ୍ତ ପୋଲିସ ଏବଂ କ୍ରାଇମ୍ ବ୍ରାଞ୍ଚର ଏସ୍‌ଆଇଟି ଟିମ୍ ଦ୍ୱାରା କରାଯାଇଛି। ଉଭୟେ ତଦନ୍ତକୁ ବାଟବଣା କରିବାକୁ ଚେଷ୍ଟା କରୁଛନ୍ତି। ଏପରି କି ଅଭିଯୋଗକାରିଣୀ ଏବଂ ତାଙ୍କ ସମ୍ପର୍କୀୟଙ୍କୁ ମିଥ୍ୟା ମାମଲାରେ ଫସାଇବାକୁ ଉଦ୍ୟମ କରୁଥିବା ଅଭିଯୋଗ କରି ଆବେଦନକାରିଣୀ ସୌଦାମିନୀ ସର୍ବୋଚ୍ଚ ଅଦାଲତଙ୍କ ଦ୍ୱାରସ୍ଥ ହୋଇଛନ୍ତି।

ଯୁକ୍ତ୨ ଇନ୍‌ଷ୍ଟାଣ୍ଟ, ଅପ୍ସନାଲ ପରୀକ୍ଷା ଫଳ ପ୍ରକାଶ

ଭୁବନେଶ୍ୱର, ୧୩।୧(ବ୍ୟୁରୋ): ଯୁକ୍ତ୨ ଇନ୍‌ଷ୍ଟାଣ୍ଟ ପରୀକ୍ଷା ଫଳ ବୁଧବାର ପ୍ରକାଶ ପାଇଛି। କଳାରେ ପାସ୍‌ହାର ୮୦.୮୪% ଥିବାବେଳେ ବିଜ୍ଞାନରେ ୬୨%, ବାଣିଜ୍ୟରେ ୫୭.୫୫% ଓ ଧନ୍ଦାମୂଳକ ଶିକ୍ଷାରେ ୫୨% ରହିଛି। କଳାରେ ପ୍ରଥମ ଶ୍ରେଣୀରେ ୨୯ଜଣ ଉତ୍ତୀର୍ଣ୍ଣ ହୋଇଥିବାବେଳେ ୬୪ଜଣ ଦ୍ୱିତୀୟ ଓ ୧୯୪ଜଣ ତୃତୀୟ ଶ୍ରେଣୀରେ ପାସ୍ କରିଛନ୍ତି। ବିଜ୍ଞାନରେ ପ୍ରଥମ ଶ୍ରେଣୀରେ ୭୧ଜଣ, ଦ୍ୱିତୀୟ ଶ୍ରେଣୀରେ ୨୮୭ ଓ ତୃତୀୟ ଶ୍ରେଣୀରେ ୧୬୫ଜଣ ଉତ୍ତୀର୍ଣ୍ଣ ହୋଇଛନ୍ତି। ସେହିପରି ବାଣିଜ୍ୟରେ ପ୍ରଥମ ଶ୍ରେଣୀରେ ୧୦ଜଣ, ଦ୍ୱିତୀୟରେ ୨୫ ଓ ତୃତୀୟ ଶ୍ରେଣୀରେ ୪୫ ପାସ୍ ହୋଇଛନ୍ତି। ସେହିପରି ଯୁକ୍ତ୨ ଅପ୍ସନାଲ ପରୀକ୍ଷାର କଳାରେ ପାସ୍‌ହାର ୫୪.୫୪% ରହିଥିବାବେଳେ ବିଜ୍ଞାନରେ ୮୬.୬୬% ଓ ଧନ୍ଦାମୂଳକରେ ୬୬.୬୭% ରହିଛି।

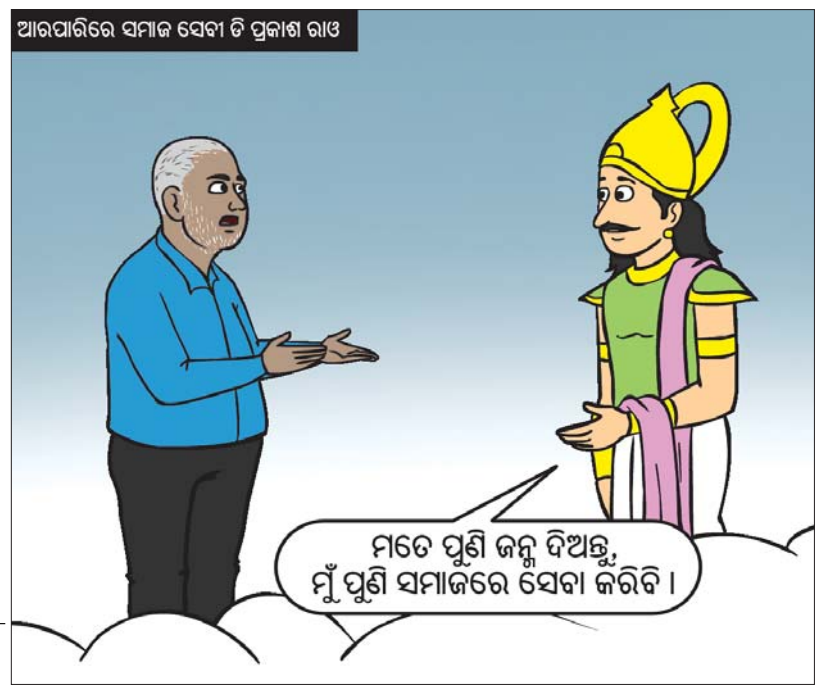

୭ ଜିଲାରେ ଘନକୁହୁଡ଼ି

ଭୁବନେଶ୍ୱର, ୧୩।୧ (ବ୍ୟୁରୋ): ରାଜ୍ୟରେ ଶୀତ ଏକ ପ୍ରକାର ଗାଏବ ହୋଇଯାଇଛି। ଗତ କିଛି ସପ୍ତାହ ହେବ ପାରଦ ଉପରମୁହାଁ ରହିଛି। ଉତ୍ତର ପଶ୍ଚିମ ଦିଗରୁ ବାୟୁ ପ୍ରବାହ ବନ୍ଦ ହୋଇ ଯାଉଥିବାରୁ ରାଜ୍ୟରେ ହଠାତ୍ ଶୀତ ହ୍ରାସ ପାଇଛି। ୧୫ ତାରିଖରୁ ଆଭ୍ୟନ୍ତରୀଣ ଓଡ଼ିଶାରେ ସାମାନ୍ୟ ଶୀତ ବଢ଼ିବା ସମ୍ଭାବନା ରହିଛି। ତେବେ ଆଉ ପୂର୍ବଭଳି ଥଣ୍ଡା ଅନୁଭୂତ ହେବ ନାହିଁ। ଆସନ୍ତା ୨୪ ଘଣ୍ଟା ମଧ୍ୟରେ ରାଜ୍ୟର କେତେକ ଭାଗରେ ଘନକୁହୁଡ଼ି ହେବାର ସମ୍ଭାବନା ରହିଛି। ଘନକୁହୁଡ଼ି ସମ୍ଭାବନା ଥିବାରୁ ଆବଶ୍ୟକ ପଦକ୍ଷେପ ନେବାକୁ ଉକ୍ତ ଜିଲାର ଜିଲାପାଳ, ଏସ୍‌ପିଙ୍କୁ ସ୍ୱତନ୍ତ୍ର ରିଲିଫ କମିଶନରଙ୍କ କାର୍ଯ୍ୟାଳୟ ପକ୍ଷରୁ ନିର୍ଦ୍ଦେଶ ଦିଆଯାଇଛି।

ବ୍ରେନ୍ ମ୍ୟାପିଂ ପାଇଁ ମନାକଲେ ଅଭିଯୁକ୍ତ

ନୟାଗଡ଼ ଅଫିସ,୧୩।୧

ପରୀ ହତ୍ୟା ମାମଲାରେ ଗିରଫ କଲେଜ ଛାତ୍ରଙ୍କ ବ୍ରେନ୍ ମ୍ୟାପିଂ ପାଇଁ ଏସ୍‌ଆଇଟି କରିଥିବା ଆବେଦନ ଉପରେ ଜୁଭେନାଇଲ ଜଷ୍ଟିସ ବୋର୍ଡ(କିଶୋର ନ୍ୟାୟ ପରିଷଦ)ରେ ବୁଧବାର ଶୁଣାଣି ହୋଇଛି। ଶୁଣାଣି ସମୟରେ ଆଇନକୁ ନେଇ ଦ୍ୱନ୍ଦରେ ଥିବା କଲେଜ ଛାତ୍ର ବ୍ରେନ୍ ମ୍ୟାପିଂ ପାଇଁ ଅରାଜି ହେବା ପରେ ଏସ୍‌ଆଇଟିର ଆବେଦନକୁ ବୋର୍ଡ ଖାରଜ କରିଦେଇଛନ୍ତି। ଅନ୍ୟପକ୍ଷେ କଲେଜ ଛାତ୍ରଙ୍କ ସ୍ୱରର ସ୍ତର ନିରୀକ୍ଷଣ (ଲାୟର ଭଏସ ଆନାଲିସିସ୍) କରିବାକୁ ଏସ୍‌ଆଇଟି ପକ୍ଷରୁ ଆବେଦନ ହୋଇଛି। ସେହିପରି ରିମାଣ୍ଡ ସମୟରେ ଅଭିଯୁକ୍ତଙ୍କୁ ମାଡ଼ ଓ ନିର୍ଯାତନା ଅଭିଯୋଗର ଶୁଣାଣି ଆସନ୍ତା ୨୦ରେ ହେବ ବୋଲି କୋର୍ଟ ତାରିଖ ଧାର୍ଯ୍ୟ କରିଛନ୍ତି ।

ସରକାରୀ ଓକିଲ ବଳଭଦ୍ର ମହାନ୍ତିଙ୍କ ସୂଚନା ଅନୁସାରେ ଅଭିଯୁକ୍ତଙ୍କୁ ଅନୁଗୋଳସ୍ଥିତ ବାଳସୁଧାର ଗୃହରୁ ଅଣାଯାଇ କିଶୋର ନ୍ୟାୟ ପରିଷଦରେ ବୁଧବାର ହାଜର କରାଯାଇଥିଲା। ଶୁଣାଣି ସମୟରେ ସେ ବ୍ରେନ୍ ମ୍ୟାପିଂ ପାଇଁ ଅରାଜି ହୋଇ ଲିଖିତ ଭାବେ କୋର୍ଟଙ୍କୁ ଅବଗତ କରାଇଥିଲେ। ପରେ କୋର୍ଟ ଏସ୍‌ଆଇଟିର ଯୁକ୍ତି ଶୁଣି ରାୟକୁ ସଂରକ୍ଷିତ ରଖିଛନ୍ତି । ପୂର୍ବରୁ ବି ଅଭିଯୁକ୍ତ ନାର୍କୋ ଟେଷ୍ଟ ପାଇଁ ମନା କରିଥିଲେ। ବୋର୍ଡ ମଧ୍ୟ ନାର୍କୋ ଆନାଲିସିସ୍ ଟେଷ୍ଟକୁ ଖାରଜ କରିଦେଇଥିଲେ। ସମ୍ବିଧାନର ୨୧ ଧାରା ଅନୁସାରେ କାହାର ବଞ୍ଚିବା ଉପରେ କେହି ହସ୍ତକ୍ଷେପ କରି ପାରିବେ ନାହିଁ। କଲେଜ ଛାତ୍ରଙ୍କ ଜୀବନ ପ୍ରତି ବିପଦ ଥିବାରୁ ଓ ସେ ଅନିଚ୍ଛା ପ୍ରକାଶ କରୁଥିବା କାରଣରୁ ବୋର୍ଡ ଅଭିଯୁକ୍ତଙ୍କ ବ୍ରେନ ମ୍ୟାପିଂ ଓ ନାର୍କୋ ଟେଷ୍ଟ ପାଇଁ ଅନୁମତି ଦେଇନାହାନ୍ତି । ତେବେ ତାଙ୍କ ସ୍ୱରର ସ୍ତର ନିରୀକ୍ଷଣ କରିବାକୁ ଏସ୍‌ଆଇଟି ପକ୍ଷରୁ ଆବେଦନ ହୋଇଛି । ଯାହାର ଶୁଣାଣି ୨୦ ରେ ହେବ ବୋଲି ସରକାରୀ ଓକିଲ କହିଛନ୍ତି ।

ଅଭିଯୁକ୍ତଙ୍କ ଓକିଲ ଚନ୍ଦ୍ରବିଜୟୀ ମିଶ୍ର କହିଛନ୍ତି, ଜୁଭେନାଇଲ ଜଷ୍ଟିସ ବୋର୍ଡକୁ ମାମଲା ସ୍ଥାନାନ୍ତର ସମୟରେ ନାର୍କୋ ଆନାଲିସିସ୍ ଟେଷ୍ଟ ଓ ରିମାଣ୍ଡ ସମୟରେ ଅଭିଯୁକ୍ତଙ୍କୁ ମାଡ ମରାଯାଇଥିଲା। ଏ ସଂକ୍ରାନ୍ତରେ ବିଚାର କରିବାକୁ ପୋକସ୍ କୋର୍ଟର ସ୍ୱତନ୍ତ୍ର ଜଜଙ୍କ ନିର୍ଦ୍ଦେଶ ଥିଲା। ନାର୍କୋ ଆନାଲିସିସ୍ ଟେଷ୍ଟ ଶୁଣାଣୀ ହୋଇ ଥିବାବେଳେ ମାଡ ଓ ନିର୍ଯାତନା ଘଟଣାର ଶୁଣାଣି ହୋଇନାହିଁ।

ଭଗବତ୍ ପ୍ରେମର ଅବ୍ୟବହିତ ନିମ୍ନ ଦେଶରେ ରହିଛି ମଣିଷ ଭିତରେ ଭଗବାନ୍‌ଙ୍କୁ ଭଲ ପାଇବା । ଏଠାରେ ହିଁ ଲାଭ ହୁଏ ବହୁତ୍ୱର ଆନନ୍ଦ । ... ଭଗବତ୍ ପ୍ରେମ ଓ ସର୍ବଭୂତରେ ଦୟାଭାବ ହେଲା ପୂର୍ଣ୍ଣଜ୍ଞାନର ପ୍ରଥମ ସୋପାନ। –ଶ୍ରୀଅରବିନ୍ଦ

କ୍ୟାନ୍‌ସର ରୋକିବ ଶୁଦ୍ଧ ଶାକାହାର

ମାନେକା ଗାନ୍ଧୀ

ଭିଗନ୍ ଡାଏଟ୍ ବା ଶୁଦ୍ଧ ଶାକାହାର ଶରୀର ପାଇଁ ଉପକାରୀ। ଏହି ଖାଦ୍ୟ ଡାଇବେଟିସ ଓ ହୃଦ୍‌ରୋଗର ପ୍ରାବଲ୍ୟ କମ୍ କରିବା ସହ ଏଗୁଡ଼ିକୁ ଦୂର କରିଥାଏ ବୋଲି ସମସ୍ତେ ଜାଣନ୍ତି। ଶୁଦ୍ଧ ଶାକାହାରରେ ଅଧିକ କାର୍ବୋହାଇଡ୍ରେଟସ ଥାଏ ଓ ଏହା ଡାଇବେଟିସ ରୋଗୀଙ୍କର ବ୍ଲଡ୍ ସୁଗାର ନିୟନ୍ତ୍ରଣ କରିବାରେ ପ୍ରାୟ ୨.୪ ପ୍ରତିଶତ ଅଧିକ ପ୍ରଭାବୀ ହୋଇଥାଏ। ଏହା ଶରୀରର ମୋଟ କୋଲେଷ୍ଟରଲ ସ୍ତର ହ୍ରାସ କରିବା ସହ କ୍ଷତିକାରକ କୋଲେଷ୍ଟରଲ (ଏଲ୍‌ଡିଏଲ୍) କମ୍ କରିଥାଏ। ତେବେ ଶୁଦ୍ଧ ଶାକାହାରର ଅନ୍ୟସବୁ ସ୍ୱାସ୍ଥ୍ୟ ସମସ୍ୟା ଉପରେ କ'ଣ ପ୍ରଭାବ ରହିଛି ତାହା ଜାଣିବା ଦରକାର।

୨୦୧୫ରେ ସି.ଏମ୍.କ୍ଲିଣ୍ଟନଙ୍କ ଦ୍ୱାରା କରାଯାଇଥିବା ଏକ ଗବେଷଣାରେ ୪୦ ଜଣ ଅଷ୍ଟେଓଆର୍ଥାଇଟିସ ରୋଗୀ ଖାଉଥିବା ସନ୍ତୁଳିତ ଓ ଉଦ୍ଭିଜ୍ଜ ଶୁଦ୍ଧ ଶାକାହାର କିମ୍ବା ସେମାନଙ୍କ ନିତିଦିନର ଅନ୍ୟ ସବୁ ଖାଦ୍ୟକୁ ନେଇ ୬ ସପ୍ତାହ ଯାଏ ଅନୁଧ୍ୟାନ କରାଯାଇଥିଲା। ନିୟମିତ ଅନ୍ୟସବୁ ଖାଦ୍ୟ ଗ୍ରହଣକାରୀଙ୍କ ତୁଳନାରେ ଶୁଦ୍ଧ ଶାକାହାର ଗ୍ରହଣ କରୁଥିବା ରୋଗୀମାନଙ୍କର ଲକ୍ଷଣ,ଶକ୍ତିସ୍ତର,ପ୍ରାଣଶକ୍ତି,ଶାରୀରିକ କାର୍ଯ୍ୟଦକ୍ଷତାରେ ଉନ୍ନତି ଲକ୍ଷ୍ୟ କରାଯାଇଥିଲା। ଯେହେତୁ ମୋର ୨୦ ବର୍ଷର ପୁରୁଣା ଆଣ୍ଠୁଗଣ୍ଠି ରୋଗ ରହିଛି,ସେଥିପାଇଁ ୧୯୯୭ରେ ବ୍ରିଟିଶ୍ ଜର୍ନାଲ ଅଫ୍ ରୁ୍ୟମାଟୋଲୋଜିରେ ପ୍ରକାଶିତ ଆର. ପଲଟୋନେନ୍ ଏବଂ ତାଙ୍କ ସାଥୀମାନଙ୍କ ଦ୍ୱାରା କରାଯାଇଥିବା ଏହିରୋଗର ଗବେଷଣା ସମ୍ପର୍କିତ ରିପୋର୍ଟ ଜାଣିବା ପାଇଁ ମୁଁ ଅଧିକ ଉତ୍ସାହୀ। ରୁ୍ୟମାଟଏଡ ଆର୍ଥାଇଟିସ ପୀଡିତ ୪୩ ଜଣ ବ୍ୟକ୍ତିଙ୍କ ଉପରେ ଏହି ଗବେଷଣା କରାଯାଇଥିଲା। ଲାକ୍ଟୋବାସିଲି (ଏକ ପ୍ରକାର ଉପକାରୀ ବ୍ୟାକ୍ଟେରିଆ)ରେ ଭରପୂର କଞ୍ଜା ଶୁଦ୍ଧ ଶାକାହାର କିମ୍ବା ପ୍ରତିଦିନ ଖାଉଥିବା ଅନ୍ୟସବୁ ଖାଦ୍ୟ ଏମାନଙ୍କୁ ୧ ମାସ ପାଇଁ ଖାଇବାକୁ ଦିଆଯାଇଥିଲା। ଯେଉଁମାନେ ନିତିଦିନିଆ ଖାଦ୍ୟ ଖାଉଥିଲେ ସେମାନଙ୍କ ତୁଳନାରେ ଶୁଦ୍ଧ ଶାକାହାରୀ ଗ୍ରୁପର ଗଣ୍ଠିଫୁଲା, ଯନ୍ତ୍ରଣା ଓ ସକାଳର ଷ୍ଟିଫ୍‌ନେସ ହ୍ରାସ ପାଇବା ଦେଖାଯାଇଥିଲା। ସେମାନେ ଶୁଦ୍ଧ ଶାକାହାର ଛାଡ଼ି ଅନ୍ୟସବୁ ଖାଦ୍ୟ ଖାଇବା ଦ୍ୱାରା ସେମାନଙ୍କ ସମସ୍ୟା ପୁଣି ଅଧିକ ହୋଇଯାଇଥିଲା।

ପ୍ରାୟତଃ ପ୍ରତ୍ୟେକ ରୋଗ ପାଇଁ କଞ୍ଜା ଶୁଦ୍ଧ ଶାକାହାର ରାମବାଣ ଭଳି କାମ କରେ। କିନ୍ତୁ ଏହାକୁ ଖାଇବା ଭାରି କଷ୍ଟକର ବ୍ୟାପାର। ମୁଁ ଅନେକ ସପ୍ତାହ ଭାତ ତରକାରି ଖାଇବା ପରେ ତା'ଭିତରେ ମାତ୍ର ଦୁଇ ଦିନ ଗ୍ରୀନ୍ ଜୁସ ପିଇଥାଏ। ବିଭିନ୍ନ ପ୍ରକାର ସବୁଜ ପରିବା ଓ ଶାଗ ସହ କିଛି ନିମ୍ବ ଏବଂ ଧନିଆପତ୍ର, ଅଦା,ଟମାଟୋ, ହଳଦୀ, ସିଲେରି,ବିଟ୍‌ରୁଟ ଏବଂ ଏକ ଫଳକୁ ନେଇ ପ୍ରସ୍ତୁତ ଗ୍ରୀନ୍ ଜୁସ୍‌କୁ ଦିନକୁ ୪ ଥର ପିଇଥାଏ। ଏହା ମୋତେ ମୋତେ ସାଙ୍ଗେ ସାଙ୍ଗେ ସୁସ୍ଥତା ଲାଭ କରିବାରେ ସାହାଯ୍ୟ କରେ ଏବଂ ଓଜନ କମାଇଦିଏ। ତେବେ ପ୍ରତ୍ୟକଟି ଗବେଷଣା ସ୍ପଷ୍ଟ କରିଛି ଯେ ଶୁଦ୍ଧଶାକାହାରର ଶାରୀରିକ ପ୍ରଭାବ ଅନ୍ୟସବୁ ଖାଦ୍ୟ ତୁଳନାରେ ବହୁତ ଅଧିକ । ମୁଁ ବି କୋଭିଡ୍ ଲକ୍‌ଡାଉନ ସମୟରେ ଶୁଦ୍ଧଶାକାହାର ତିନିମାସ ଖାଇ ୧୧ କେ.ଜି ଓଜନ କମାଇପାରିଛି। ଏହି ସମୟରେ ମୁଁ କେବେ ବି ଭୋକ ଅନୁଭବ କରିନାହିଁ। ତେବେ ଏବେ ମୁଁ ଦିନକୁ ବେଳାଏ ଖାଉଛି ଏବଂ ଅଧିକ ତନ୍ତୁଜାତୀୟ ଖାଦ୍ୟ ଗ୍ରହଣ କରୁଥିବାରୁ ତୃପ୍ତି ଅନୁଭବ କରୁଛି। ମାଂସଜାତୀୟ ଖାଦ୍ୟଠାରୁ ଭିଗନ୍ ଡାଏଟ୍ ଶରୀରରେ ଘେରଲିନ୍ (ଭୋକର କାରଣ ହେଉଥିବା ହର୍ମନ) ହ୍ରାସ କରିଥାଏ, ଯାହାଫଳରେ ଭୋକ ଲାଗେନାହିଁ।

ସ୍ମୃତିଶକ୍ତି ଉପରେ ଉଦ୍ଭିଜ୍ଜ ଖାଦ୍ୟର ପ୍ରଭାବ ସମ୍ପର୍କରେ ବୈଜ୍ଞାନିକ ମେଡାୱାର, ହୁନ୍, ଭିଲ୍‌ରିଙ୍ଗର ଏବଂ ଓ୍ୱିଟି ୩୨ଟି ଗବେଷଣାର ସମୀକ୍ଷା କରିଥିଲେ। ଟ୍ରାନ୍ସଲେଶନ ସାଇକିଆଟ୍ରି ଜର୍ନାଲରେ ଏହାର ରିପୋର୍ଟ ପ୍ରକାଶ ପାଇଥିଲା। ଗବେଷଣାରେ ଭାଗ ନେଇଥିବା ସୁସ୍ଥ ତଥା ମେଦବହୁଳତା ଏବଂ ଟାଇପ୍-୨ ଡାଇବେଟିସ ପୀଡିତଙ୍କ ଶରୀରର ଓଜନ, ଶକ୍ତି ଏବଂ ଶାରୀରିକ ପ୍ରଦାହ ଉପରେ ପାରମ୍ପରିକ ଖାଦ୍ୟ ତୁଳନାରେ ଉଦ୍ଭିଜ୍ଜ ଖାଦ୍ୟର ସକାରାତ୍ମକ ପ୍ରଭାବ ଅଧିକ ରହିଥିଲା। ନ୍ୟୁରୋଲୋଜିକାଲ କିମ୍ବା ସାଇକିଆଟ୍ରି ଏବଂ ମସ୍ତିଷ୍କ କାର୍ଯ୍ୟକାରିତା ଯଥା ମାଇଗ୍ରେନ, ମଲ୍‌ଟିପୁଲ ସ୍କେରୋସିସ୍, ଫାଇବ୍ରୋମାଲଜିୟା ଏବଂ ରୁ୍ୟମାଟଏଡ୍ ଆର୍ଥାଇଟିସ୍ ପୀଡିତ ପ୍ରତ୍ୟେକ ଗ୍ରୁପଙ୍କ ଉପରେ ୬ଟି କ୍ଲିନିକାଲ୍ ଟ୍ରାଏଲ୍‌ରୁ ଶୁଦ୍ଧ ଶାକାହାରର ସାମାନ୍ୟରୁ ମଧ୍ୟମ ସକାରାତ୍ମକ ପ୍ରଭାବ ରହିଥିବା ଉକ୍ତ ରିପୋର୍ଟରେ ପ୍ରକାଶ ପାଇଥିଲା। ଏହି ଖାଦ୍ୟ ଓଜନ ହ୍ରାସ କରୁଥିବା ରିପୋର୍ଟରେ ଦର୍ଶାଯାଇଥିଲା। ସବୁଠୁ ଗୁରୁତ୍ୱପୂର୍ଣ୍ଣ ହେଉଛି,ଉଦ୍ଭିଜ୍ଜ ଖାଦ୍ୟ ଗ୍ରହଣକାରୀଙ୍କଠାରେ ଶାରୀରିକ ପ୍ରଦାହ ଯଥେଷ୍ଟ ହ୍ରାସ ହୋଇଥିଲା । ଉଦ୍ଭିଜ୍ଜ ଖାଦ୍ୟରେ ରହିଥିବା ପ୍ରଚୁର ପ୍ରଦାହ ବିରୋଧୀ କଣିକା ଯୋଗୁ ଏହା ହୋଇଥାଏ। ପ୍ରଦାହ କମ୍ କରିବା ଗୁରୁତ୍ୱପୂର୍ଣ୍ଣ, କାରଣ ଏହା ମେଦବହୁଳତା,କାର୍ଡିଓଭାସ୍କୁଲାର ଡିଜିଜ୍ ବଢାଇଥାଏ ଏବଂ ସ୍ମୃତିଶକ୍ତି ହ୍ରାସ ହେବାର ଅଧିକ ବିପଦ ରହିଥାଏ।

୨୦୦୯ରେଆମେରିକାନଜର୍ନାଲଅଫ୍‌କ୍ଲିନିକାଲନ୍ୟୁଟ୍ରିଶନରେ ଶୁଦ୍ଧ ଶାକାହାରର ପ୍ରଭାବ ସମ୍ପର୍କରେ ଓ୍ୱିନ୍‌ଷ୍ଟନ କ୍ରାଏଗଙ୍କ ଗବେଷଣା ସମ୍ବନ୍ଧିତ ରିପୋର୍ଟ ପ୍ରକାଶ ପାଇଥିଲା। ଏଥିରେ ସେ ଉଲ୍ଲେଖ କରିଥିଲେ ଯେ, ଅଧିକ ରୋଗପ୍ରତିରୋଧକାରୀ ନ୍ୟୁଟ୍ରିଣ୍ଟ ଓ ଫାଇଟୋକେମିକାଲ୍ସ(ଶସ୍ୟରେ ଥିବା ରୋଗ ପ୍ରତିରୋଧକ ରାସାୟନିକ ତତ୍ତ୍ୱ) ଶୁଦ୍ଧ ଶାକାହାରରୁ ଶରୀରକୁ ଅଧିକ ମିଳିଥାଏ। ନିକଟରେ ବିଶ୍ୱ ସ୍ୱାସ୍ଥ୍ୟ ସଂଗଠନ(ଡବ୍ଲ୍ୟୁଏଚ୍‌ଓ) ଏବଂ ଖାଦ୍ୟ ଓ କୃଷି ସଂଗଠନ (ଏଫ୍‌ଏଓ)ର ଏକ ରିପୋର୍ଟରେ ପ୍ରକାଶ ପାଇଛି । ଅଧିକ ଫଳ ଓ ଉଦ୍ଭିଜ୍ଜ ଖାଦ୍ୟ ଖାଇବା ଦ୍ୱାରା କ୍ୟାନ୍‌ସରର ସମ୍ଭାବ୍ୟ ବିପଦ ହ୍ରାସ ହୁଏ ବୋଲି ଏଥିରେ ଦର୍ଶାଯାଇଛି। କୁହାଯାଇଛି ଯେ,ହାର୍ଟ ଡିଜିଜ୍ ଏବଂ ଓଷ୍ଟେଓପୋରୋସିସ୍ ସମସ୍ୟାର ସମ୍ଭାବ୍ୟ ବିପଦ କମିଯାଏ ବୋଲି । ଆଡ୍‌ଭେଣ୍ଟିଷ୍ଟ ହେଲ୍‌ଥ ଷ୍ଟଡିରୁ ଜଣାପଡିଛି ଯେ, ଶାକାହାରୀଙ୍କ ତୁଳନାରେ ମାଂସାହାରୀମାନଙ୍କୁ କୋଲୋରେକ୍ଟାଲ ଏବଂ ପୋଷ୍ଟ୍ରେଟ କ୍ୟାନ୍‌ସର ହେବାର ଅଧିକ ବିପଦ ରହିଥାଏ। ଏକ ଶାକାହାରୀ ଖାଦ୍ୟରେ ଥିବା ତତ୍ତ୍ୱ ଶରୀରକୁ ବିଭିନ୍ନ ପ୍ରକାର କ୍ୟାନ୍‌ସରରୁ ରକ୍ଷା କରିଥାଏ। ମେଦ ବହୁଳତା କ୍ୟାନ୍‌ସର ବୃଦ୍ଧି କରିବାର ଅନ୍ୟ ଏକ ପ୍ରମୁଖ କାରଣ। ମାଂସାହାରୀଙ୍କ ଠାରୁ ଶୁଦ୍ଧ ଶାକାହାରୀମାନଙ୍କର ବିଏମ୍‌ଆଇ କମ୍ ରହେ ଓ ଏହା କ୍ୟାନ୍‌ସର ବିପଦ କମ୍ କରିଥାଏ। ଫୁସ୍‌ଫୁସ୍,ମୁଖ,ଖାଦ୍ୟନଳୀ ଓ ପାକସ୍ଥଳୀ କ୍ୟାନ୍‌ସର ପ୍ରତିରୋଧୀ ଭାବେ ଫଳ ଓ ପରିବାକୁ ଦର୍ଶାଯାଇଛି। ନିୟମିତ ଡାଲି ଖାଇଲେ ତାହା ପାକସ୍ଥଳୀ ଓ ପୋଷ୍ଟ୍ରେଟ କ୍ୟାନ୍‌ସରର ଏକ ମୁଖ୍ୟ ପ୍ରତିରୋଧୀ ତତ୍ତ୍ୱ ଶରୀରକୁ ଯୋଗାଇଥାଏ। ଏହା ସହ ଫାଇବର୍, ଭିଟାମିନ ସି',କ୍ୟାରୋଟିନୋଏଡ, ଫ୍ଲାବୋନୋଏଡ ଏବଂ ଅନ୍ୟ ଫାଇଟୋକେମିକାଲ୍ସ ରହିଥିବା ଖାଦ୍ୟଗୁଡ଼ିକ ମଧ୍ୟ କ୍ୟାନ୍‌ସର ରକ୍ଷାକାରୀ ତତ୍ତ୍ୱରେ ଭରପୂର। ପିଆଜ ପାକସ୍ଥଳୀ କ୍ୟାନ୍‌ସର ଏବଂ ରସୁଣ କୋଲୋରେକ୍ଟାଲ କ୍ୟାନ୍‌ସର ବିରୋଧୀ ତତ୍ତ୍ୱ ଶରୀରକୁ ଯୋଗାଇଦିଏ। ଟମାଟୋରେ ଥିବା ଲିକୋପିନ୍ ମଧ୍ୟ ପୋଷ୍ଟ୍ରେଟ କ୍ୟାନ୍‌ସରରୁ ରକ୍ଷା କରେ। ଗବେଷଣାତ୍ମକ ତଥ୍ୟରୁ ସ୍ପଷ୍ଟ ହୋଇଛି ଯେ, ଡାଲିଜାତୀୟ ଖାଦ୍ୟ ଖାଇଲେ ପ୍ରୋଷ୍ଟେଟ୍ କ୍ୟାନସର ବିପଦ କମିଯାଏ। ପିଲାବେଳେ ସୋୟାରୁ ପ୍ରସ୍ତୁତ ଖାଦ୍ୟ ଖାଇଲେ ସେଥିରେ ଥିବା ଇସୋଫ୍ଲାବୋନ ତତ୍ତ୍ୱ ସେମାନଙ୍କୁ ପରବର୍ତ୍ତୀ ସମୟରେ ବ୍ରେଷ୍ଟ କ୍ୟାନ୍‌ସରରୁ ରକ୍ଷା କରିଥାଏ। ସେହିପରି ପିଲାଦିନେ ଦୁଗ୍ଧଜାତୀୟ ଖାଦ୍ୟ ଖାଉଥିବା ଲୋକମାନଙ୍କୁ ବୟସ୍କବେଳେ କୋଲୋରେକ୍ଟାଲ କ୍ୟାନ୍‌ସର ହେବାର ଆଶଙ୍କା ବହୁତ କମ୍ ରହିଥାଏ। ଶାକାହାରୀମାନେ ସୋୟା ମିଲ୍କ ଖାଇବା ଯୋଗୁ ତାହା ପ୍ରୋଷ୍ଟେଟ୍ କ୍ୟାନସର ପ୍ରତିରୋଧୀ ଭାବେ କାର୍ଯ୍ୟ କରେ ବୋଲି ଆଡଭେଣ୍ଟିଷ୍ଟ୍ ହେଲ୍‌ଥ ଷ୍ଟଡିରୁ ଜଣାପଡିଛି।

ସୁସ୍ଥ ଅସ୍ଥି ଲାଗି ଲୋଡା ପ୍ରୋଟିନ ଓ କ୍ୟାଲସିୟମ୍, ଭିଟାମିନ୍ ଡି',ଭିଟାମିନ୍ କେ', ପଟାସିୟମ୍ ଏବଂ ମ୍ୟାଗ୍ନେସିୟମ୍ । ଏଗୁଡ଼ିକ ସୋୟା, ବିଭିନ୍ନ ପ୍ରକାର ଫଳ ଓ ପରିବାରୁ ଶରୀରକୁ ମିଳିଥାଏ। ଶୁଦ୍ଧ ଶାକାହାର ଶରୀରକୁ ଏହିସବୁ ତତ୍ତ୍ୱ ଯୋଗାଇ ଦେଇଥାଏ। ମଧ୍ୟବୟସ୍କ ମହିଳାମାନେ ଭିଟାମିନ୍ କେ' ଓ ସବୁଜ ପତ୍ର ଜାତୀୟ ପରିବା ଅଧିକ ଖାଇବା ଯୋଗୁ ସେମାନଙ୍କର ଅଣ୍ଟା ଭାଙ୍ଗିଯିବାର ବିପଦ ୪୫% କମ୍ ରହେ ବୋଲି ନର୍ସେସ୍ ହେଲ୍‌ଥ ଷ୍ଟଡିରୁ ଜଣାପଡିଛି। ସବୁଜପତ୍ର ଜାତୀୟ ପରିବା ଖୁବ୍‌କମ୍ ଖାଉଥିବା ବରିଷ୍ଠ ପୁରୁଷ ଓ ମହିଳାଙ୍କ ତୁଳନାରେ ଏହି ଖାଦ୍ୟ ଅଧିକ ଗ୍ରହଣ କରୁଥିବା ଏହି ବୟସର ବ୍ୟକ୍ତିମାନଙ୍କଠାରେ ଅଣ୍ଟା ଭାଙ୍ଗିଯିବାର ବିପଦ ୬୫% କମ୍ ରହିଥିବା ଫ୍ରାମିଙ୍ଗହାମ ହାର୍ଟ ଷ୍ଟଡିରୁ ସ୍ପଷ୍ଟ ହୋଇଛି।

ଫଳ ଓ ପରିବାରେ ଥିବା ଫାଇଟୋକେମିକାଲ୍ସ ଓ ଭିଟାମିନ ସି' ଶରୀରରେ ରୋଗ ପ୍ରତିରୋଧକ ଶକ୍ତି ବୃଦ୍ଧି କରି କେତେକ ନିର୍ଦ୍ଦିଷ୍ଟ ପ୍ରକାର କ୍ୟାନ୍‌ସରରୁ ରକ୍ଷା କରିଥାନ୍ତି। ଅନେକଗୁଡ଼ିଏ ଅନୁଧ୍ୟାନର ଶେଷ ସିଦ୍ଧାନ୍ତ ଯେ,ଉଦ୍ଭିଜ୍ଜ ଖାଦ୍ୟର ହୃଦ୍‌ରୋଗ, କ୍ୟାନ୍‌ସର,ଅତ୍ୟଧିକ ଓଜନ, ଶାରୀରିକ ଗଠନ, ଶର୍କରା ଶହନଶୀଳତା, ହଜମ ଏବଂ ମାନସିକ ସ୍ୱାସ୍ଥ୍ୟ ଜନିତ ସମସ୍ୟାଗୁଡ଼ିକ ଉପରେ ସକାରାତ୍ମକ ପ୍ରଭାବ ରହିଛି । ତେବେ ଶୁଦ୍ଧ ଶାକାହାରୀ ହୋଇ ତୁମ ପାଖରେ ଥିବା ଏକ ମୂଲ୍ୟବାନ ଶରୀରର ଯତ୍ନ ନ ନେବ କାହିଁକି।

Email: gandhim@nic.in

କୁହାବୋଲା ସାହିତ୍ୟ

ଧ୍ରୁବ ଚରଣ ଘିବେଲା

ସମୟ ସୁଅରେ ସବୁକିଛି ବଦଳିଲା ଭଳି ସାହିତ୍ୟର ଗତି,ପ୍ରକୃତି,ଧାରା ବିତର୍କିହେଁ ବାଦ୍‌ପଡ଼ିଯାଇନାହିଁ। ସାହିତ୍ୟର ଧାରା ବଦଳି ଯାଉଥିବାର ଖାସ୍ ଅନୁଭବ ହେଉଛି। ଆଜିର ଦିନରେ ଅନେକାନେକ ତ ସାହିତ୍ୟ ଲେଖୁଛନ୍ତି। ଏହା ଭଲ କଥା ନିଶ୍ଚୟ। ହେଲେ ଏବେ କୁହାବୋଲା କରି ଲେଖା ଛପାଇବାଠୁ ଆରମ୍ଭକରି ପୁରସ୍କାର ସଂଗ୍ରହ ପର୍ଯ୍ୟନ୍ତ ନୂଆ ନୂଆ ତରିକା ଆପଣାଉଛନ୍ତି ସାହିତ୍ୟ କ୍ଷେତ୍ରକୁ ପ୍ରବେଶ କରୁଥିବା ଚାଲାକ୍ ଚତୁରମାନେ। ଏହା ବିଶେଷକରି ପରିଲକ୍ଷିତ ହୁଏ ସହଯୋଗ ଭିତ୍ତିରେ ଲେଖା ଛପାଇବା କାର୍ଯ୍ୟଧାରାରେ। ପୁଣି ପୁରସ୍କାର ପାଇଁ ସେମିତି ସହଯୋଗ ରାଶି ଦିଆଗଲେ କେଉଁଠୁ କେଉଁଠୁ ପୁରସ୍କାର ହାତେଇ ହୁଏ। ସ୍ୱାଭିମାନୀ ଯାହା ସେଇ ଦୁଇ କାର୍ଯ୍ୟରୁ ବିରତ ରହିଆନ୍ତି। ନିଜକୁ ଦୂରେଇ ରଖନ୍ତି। ସହଯୋଗ ରାଶି ଦେଇ ଲେଖା ଛପାଇବା ଓ ପୁରସ୍କାର ପାଇବା ଆଦୌ ଠିକ୍ କଥା ନୁହେଁ। କିନ୍ତୁ ଏ ଧାରାରେ ଅନେକାନେକ ରହୁଥିବାର ମନେ ହୁଅନ୍ତି।

ସହଯୋଗ ରାଶି ଦେଇ ମଞ୍ଚ ଚଢ଼ିବାର ସୁଯୋଗ ସୃଷ୍ଟି ମଧ୍ୟ କରାଯାଏ। ମୁଖ୍ୟ ଅତିଥି ପାଇଁ ଡୋନେଶନ୍ ସବୁଠୁ ଚଢ଼ା ରହିଥାଏ। ମଞ୍ଚ ଚଢ଼ିବା ପଛର ପ୍ରଚ୍ଛନ୍ନ ଆକାଂକ୍ଷା ଥାଏ ମଞ୍ଚ ଉପରୁ ନିଜକୁ ବିଜ୍ଞପିତ କରିବା। ପୁଣି ସାହିତ୍ୟରେ ସମ୍ମାନ ନିଆରା, ଏଇ ଭାବନା ରଖି ବୋଧେ ଅନେକାନେକ ଆଜିର ଦିନରେ ସାହିତ୍ୟ ମଞ୍ଚମୁହାଁ ରହିବାକୁ ମନସ୍ଥ କରୁଛନ୍ତି। ଅନ୍ୟ ମଞ୍ଚ ଅପେକ୍ଷା ସାହିତ୍ୟ ମଞ୍ଚ ଚଢ଼ିବାରେ ବିଶେଷ ଅସୁବିଧା ରହି ନ ଥାଏ କେବଳ ଦେବା ଦକ୍ଷତା ଥିଲେ। ଯେଉଁମାନଙ୍କର ଦେବା ଦକ୍ଷତା ଥାଏ, ସେମାନେ ରାଜ୍ୟଟା ଯାକ ଜିଲାରୁ ଜିଲା ଘୂରିବୁଲନ୍ତି ସାହିତ୍ୟ ମଞ୍ଚ ଚଢ଼ିବା ପାଇଁ ଏବଂ ସାହିତ୍ୟ ମଞ୍ଚ ଚଢ଼ି ସାହିତ୍ୟିକ ମଧ୍ୟ ବୋଲାଇ ହୁଅନ୍ତି। ଖାସ୍ ସାହିତ୍ୟ ମଞ୍ଚ ଚଢ଼ିବା ଅଭ୍ୟାସ ଜାରି ରଖି ସାମାନ୍ୟ ସାହିତ୍ୟ ରୁଚିରୁ ବିରାଟ ସାହିତ୍ୟିକ ବୋଲାଇବାର ସୌଭାଗ୍ୟ ସାଉଁଟିଥାନ୍ତି। ନିଜେ ଯେଉଁଠି ଯେଉଁଠି ସାହିତ୍ୟ ମଞ୍ଚ ଚଢ଼ିଥାନ୍ତି, ନିଜ ସ୍ଥାନରେ ସାହିତ୍ୟ ସଭା କରାଇ ବିଭିନ୍ନ ସ୍ଥାନର ଲେଖକଙ୍କୁ ନିଜ ମଞ୍ଚରେ ବସାଇବାର ସୁଯୋଗ ଦିଅନ୍ତି। ''ମୋତେ ଡାକ, ତୁମକୁ ଡକାଯିବ'' ଧାରା ଚାଲିଛି ଆଜି ଆମ ରାଜ୍ୟର କିଛି ଅନୁଷ୍ଠାନ ଭିତରେ।

ଅଳ୍ପ ଦିନରେ ପ୍ରତିଷ୍ଠିତ ହେବା ଚିନ୍ତାଧାରା ପ୍ରତିଷ୍ଠାକାଙ୍ଗାଳଙ୍କୁ ବାଟବଣା କରିଥାଏ। ଭୁଲ୍ ବାଟର ବାଟୋଇ କରାଏ। ''ତୁ ତ ମୂର୍ଖୁରୀ, ମୁଁ ତ ମୂର୍ଖୁରୀ'' ନ୍ୟାୟରେ ଭୁଲ ଟ୍ରାକ୍‌ରେ ଯାଇ ଭଲ ଟ୍ରାକ୍ ଧରିଥିବାର ଦୁର୍ବଳ ବିଚାର ରଖନ୍ତି। ଅଥଚ ସବଳ ମନେ କରନ୍ତି। ସବଳ ଥିବାର ଜଣେଇ ହୁଅନ୍ତି। କୁହାବୋଲାରେ ସାହିତ୍ୟ ମଞ୍ଚ ଚଢ଼ିବା ଭଳି କୁହାବୋଲା ସାହିତ୍ୟ ଚାଷରେ ମାତିଥାନ୍ତି ''ମନ୍ଦ କବି ଯଶ ପ୍ରାର୍ଥୀମାନେ''। ଦେଇ ଲେଖା ଛପାନ୍ତି। ସହଯୋଗ କଥା ଉଠିଥାଏ ଏଠି ସେଠି ପ୍ରକାଶ ପାଉଥିବା ଅଦିନିଆ ସାହିତ୍ୟ ପତ୍ରିକା ଛପାଇବା ପାଇଁ। ଅନ୍ୟପକ୍ଷରେ ପ୍ରତିଷ୍ଠିତ ପ୍ରକାଶନୀ ସଂସ୍ଥା ''ନିଏ ନାହିଁ ଅଥଚ ଦେଇଥାଏ'' ଆର୍ଥିକ ପ୍ରୋତ୍ସାହନ ରାଶି ତା' ଲେଖକଙ୍କୁ। ପ୍ରତିଷ୍ଠିତ ସଂସ୍ଥା 'କୁହାବୋଲା ସାହିତ୍ୟ'କୁ ପ୍ରୋତ୍ସାହିତ କରି ନଥାନ୍ତି। ଦୁର୍ବଳ ସଂସ୍ଥାମାନେ ଯାହା କୁହାବୋଲା ଧାରା ଧରିଥାନ୍ତି। କୁହାବୋଲା ସାହିତ୍ୟ ନିମ୍ନମାନର ସାହିତ୍ୟ ହେବ ନିଶ୍ଚୟ। କୁହାବୋଲା କରି ଲେଖା ଛପାଇବା ତୋଷାମଦ କାମକୁ ବି ପରିପୁଷ୍ଟ କରେ। ଅସଲକୁ ସ୍ୱାଭିମାନୀ ସାହିତ୍ୟିକ କେବେ ବି ତୋଷାମଦକାରୀ ହୋଇ ନ ପାରନ୍ତି। କୁହାବୋଲା ସାହିତ୍ୟ ଯଥାର୍ଥରେ ଥାଏ ଦୁର୍ବଳ ସାହିତ୍ୟ। କୁହାବୋଲା ଧାରାର ସାହିତ୍ୟିକ ବି ଦୁର୍ବଳ ଥାନ୍ତି। ସବଳ ସାହିତ୍ୟିକ (ପ୍ରତିଷ୍ଠିତ)ଙ୍କ ଲେଖା ଦୁର୍ବଳ ନ ଥାଏ। ପୁରସ୍କାର ପ୍ରସଙ୍ଗ କଥା ବି ସେମିତି। କୁହାବୋଲାରେ ପୁରସ୍କାର ଯୋଗାଡ କରିବା ଏବର ବିଡମ୍ବନା ମାତ୍ର। ପୁରସ୍କାର ଯୋଗାଡ଼ିଆଙ୍କ ହାତରେ ଲେଖା ନ ଥିବ ପଚାଶଟି, ହେଲେ ପୁରସ୍କାର ହାତେଇ ଥିବେ ତଦୂର୍ଦ୍ଧ୍ୱ। ଯେଉଁଠି ଚୟନ ପ୍ରକ୍ରିୟା ଥାଏ ସ୍ୱଚ୍ଛ, ସେଇଠି ପୁରସ୍କାରର ଥାଏ ମହତ୍ତ୍ୱ । 'ଦିଅ, ନିଅ' ଧାରାର ପୁରସ୍କାର କି ମାନ ମହତ ଥାଏ ଯେ ! ମହତ୍ତ୍ୱ ରହି ନ ଥାଏ କିଣା ପୁରସ୍କାରରେ। ଦେବାଟା କିଏ ଦେଖନ୍ତି କି? ପୁରସ୍କାର ହାତେଇବା ପର୍ବତ ସଭିଏ ଦେଖନ୍ତି। ବିନା ସାଧନାରେ ପ୍ରାପ୍ତି, କମ୍ ସାଧନରେ ବହୁ ପ୍ରାପ୍ତି (ମଞ୍ଚ ଚଢ଼ାଠୁ ଲେଖା ଛପା ଓ ପୁରସ୍କାର ଅସୁଲି ପର୍ଯ୍ୟନ୍ତ) କଥା ଗାଥାରେ ପ୍ରକୃତରେ କ୍ଷତିଗ୍ରସ୍ତ ହୁଅନ୍ତି ପ୍ରକୃତ ନିରଳସ ସାଧକ। କିଣା ପ୍ରମାଣ ଓ ତଥ୍ୟ ଭିତ୍ତିରେ କୁହାବୋଲା ଧାରାର ବ୍ୟକ୍ତିମାନେ ଏଠି ସେଠି ଧସେଇ ପଶିବା ଦୁଃଖଦାୟକ। ସାହିତ୍ୟରେ କିନ୍ତୁ ଅସାଧୁ ସାହିତ୍ୟ ବେପାରୀଙ୍କ ଆବିର୍ଭାବ ନିନ୍ଦନୀୟ କଥା।

ବଉଦରାଜ, ବୌଦ୍ଧ, ମୋ-୯୪୩୭୪୭୮୪୬୬

ଏଇ ଭାରତରେ

ବାହାରେ ଗଦା ହେଉଥିବା ଅଦରକାରୀ ଶଢ଼େଇ ଓ ପ୍ଲାଷ୍ଟିକ୍ ବୋତଲକୁ ଏକ ଉତ୍ତମ କାମରେ ଲଗାଇ ପାରିଛନ୍ତି ଭୋପାଳର ସାକ୍ଷୀ ଭରଦ୍ୱାଜ। ସେ ଏହିସବୁ ବର୍ଜ୍ୟବସ୍ତୁରେ ପ୍ରାୟ ୪୫୦ ପ୍ରଜାତିର ୪,୦୦୦ ଗଛ ଉତାରିଛନ୍ତି। ୨୫ ବର୍ଷୀୟା ସାକ୍ଷୀ ତାଙ୍କ ଘରକୁ ଏକପ୍ରକାର ମିନି ଜଙ୍ଗଲରେ ପରିଣତ କରିଦେଇଛନ୍ତି। ଏହି ଗଛଗୁଡ଼ିକ ମଧ୍ୟରେ ରହିଛି ୧୫୦ ପ୍ର

ମହିଳାଙ୍କ କ୍ଷତାକ୍ତ ମୃତଦେହ ଜବତ

ବାଲେଶ୍ୱର ଅଫିସ: ବାଲେଶ୍ୱର ସଦର ଥାନା ନଗ୍ରମ କାଠପୋଲ ତଳୁ ବୁଧବାର ପୂର୍ବାହ୍ନରେ ଜଣେ ମହିଳାଙ୍କ ମୃତଦେହ ପୋଲିସ ଜବତ କରିଛି। ସେ ହେଲେ ସଦର ବ୍ଲକ ଅନ୍ତର୍ଗତ ରାଇସୁଆଁ ଗ୍ରାମର ଶିବାନୀ ନାୟକ। ତାଙ୍କୁ ହତ୍ୟା କରାଯାଇଥିବା ମୃତ ମହିଳାଙ୍କ ଭାଇ ଆଶିଷ କୁମାର ଗିରି ଥାନାରେ ଅଭିଯୋଗ କରିଛନ୍ତି। ଏନେଇ ନଂ.୧୪/୨୧ରେ ମାମଲା ରୁଜୁ କରାଯାଇଥିବା ଏସ୍‌ଆଇ ସୁବ୍ରତ ବେହୁରା ସୂଚନା ଦେଇଛନ୍ତି। ଶିବାନୀ ଦୀର୍ଘ ୧୦ବର୍ଷ ହେଲା ସ୍ୱାମୀଙ୍କଠାରୁ ଅଲଗା ହୋଇ ବାପ ଘରେ ରହୁଥିଲେ। ସେ ଗାଁରେ ଦୋକାନ କରିଥିଲେ। ମଙ୍ଗଳବାର ରାତି ୧୦ଟା ପରେ ସେ ଘରୁ କେଉଁଆଡ଼େ ପଳାଇଯାଇଥିଲେ। ସକାଳୁ ତାଙ୍କ କ୍ଷତବିକ୍ଷତ ମୃତଦେହ ପୋଲ ତଳୁ ମିଳିଥିଲା। ତାଙ୍କୁ ମାରଣାସ୍ତ୍ରରେ ଆକ୍ରମଣ କରାଯାଇଛି। ଏଥିରୁ ହତ୍ୟା କରି କେହି ଫିଙ୍ଗି ଦେଇଥିବା ଅନୁମାନ କରାଯାଉଛି।

ସଂକ୍ଷେପରେ

ଓଲଟିଲା କପା ବୋଝେଇ ଟ୍ରାକ୍ଟର: ୨ମୃତ

ରାୟଗଡ଼ା ଅଫିସ,୧୩।୧: ରାୟଗଡ଼ା ଜିଲା କଲ୍ୟାଣସିଂହପୁର ଥାନା ଅଧୀନ ତ୍ରିକାଳପାଡୁଠାରେ ମଙ୍ଗଳବାର ରାତିରେ ଏକ କପା ବୋଝେଇ ଟ୍ରାକ୍ଟର ଓଲଟି ୨ଜଣଙ୍କ ମୃତ୍ୟୁ ଘଟିଛି। ଦୁହେଁ ହେଲେ ଟ୍ରାକ୍ଟର ଚାଳକ ଶଶୀରାଓ ମିଣିଆକା ଏବଂ ଟ୍ରାକ୍ଟରରେ ବସିଥିବା ମହିଳା ଶ୍ରମିକ ସୁବର୍ଣ୍ଣ କର୍ଲିଆ। ସେହିପରି ଅନ୍ୟ ୨ ମହିଳା ଶ୍ରମିକ କେ. ପ୍ରସାଦୁ ଏବଂ କୁନି ତାଲୁଡୁ ଗୁରୁତର ହୋଇଛନ୍ତି। ସୂଚନା ଅନୁଯାୟୀ, କପା ବୋଝେଇ ଟ୍ରାକ୍ଟରଟି ଜିଲାର ମାଝିଗୁଡ଼ାରୁ ବେଲକଣା ଯାଉଥିଲା। ଗାଡ଼ିରେ ଅତ୍ୟଧିକ କପା ବୋଝେଇ ହୋଇଥିବାରୁ ତାହା ଭାରସାମ୍ୟ ହରାଇ ଓଲଟି ପଡ଼ିଥିବା ଜଣାପଡ଼ିଛି। ଖବରପାଇ କଲ୍ୟାଣସିଂହପୁର ଥାନାଧିକାରୀ ପହଞ୍ଚି ଘଟଣାର ତଦନ୍ତ ଚଳାଇଥିବା ସୂଚନା ମିଳିଛି। ଅନ୍ୟପକ୍ଷରେ ଦୁଇ ମୃତକଙ୍କ ପରିଚୟ ମିଳିପାରିନାହିଁ। ଗୁରୁତର ଦୁଇ ଶ୍ରମିକଙ୍କୁ ରାୟଗଡ଼ା ଜିଲା ମୁଖ୍ୟ ଚିକିତ୍ସାଳୟରେ ଭର୍ତ୍ତି କରାଯାଇଛି।

ସମଲିଙ୍ଗୀ ବିବାହକୁ ପରିବାରର ବିରୋଧ

କଳିଙ୍ଗନଗର,୧୩।୧(ଡି.ଏନ.ଏ.): ସମଲିଙ୍ଗୀ ବିବାହକୁ ପରିବାର ସ୍ୱୀକୃତି ଦେଉନାହାନ୍ତି। ତେଣୁ ଆମ ଜୀବନ ପ୍ରତି ବିପଦ ରହିଛି। ଆମକୁ ପୋଲିସ ସୁରକ୍ଷା ଦେଉ ବୋଲି ସମଲିଙ୍ଗୀ ବିବାହ ବନ୍ଧନରେ ଆବଦ୍ଧ ହୋଇଥିବା ଦୁଇ ଯୁବତୀ ଗୁହାରି କରିଛନ୍ତି। ସେମାନଙ୍କ କହିବା ଅନୁସାରେ, ଉଭୟଙ୍କ ମଧ୍ୟରେ ଗତ ୨ ବର୍ଷ ହେବ ସମ୍ପର୍କ ସୃଷ୍ଟି ହୋଇଥିଲା । ଗତ ୨ ତାରିଖରେ ଉଭୟ୍ ବିବାହ ବନ୍ଧନରେ ଆବଦ୍ଧ ହୋଇଛନ୍ତି। ଏବେ ସେମାନେ ଦାନଗଦୀ ଫାଣ୍ଡି ଅନ୍ତର୍ଗତ ସୋଲେଇ ଗ୍ରାମରେ ରହୁଛନ୍ତି। ମାତ୍ର ଉଭୟଙ୍କ ପରିବାର ପକ୍ଷରୁ ସେମାନଙ୍କ ଜୀବନପ୍ରତି ବିପଦ ରହିଛି। ପରିବାର ଲୋକେ ସେମାନଙ୍କୁ ମାରିଦେବାକୁ ଚାହୁଁଥିବାରୁ ପୋଲିସ ଆମକୁ ସୁରକ୍ଷା ଯୋଗାଇ ଦେଉ ବୋଲି ଉଭୟ୍ ଅନୁରୋଧ କରିଛନ୍ତି।

ସିଟିଇଟି ଆଡ୍‌ମିଟ୍ କାର୍ଡ ଉପଲବ୍ଧ

ଭୁବନେଶ୍ୱର,୧୩।୧(ବ୍ୟୁରୋ): ଆସନ୍ତା ୩୧ ତାରିଖରେ ସେଣ୍ଟ୍ରାଲ ଟିଚର ଏଲିଜିବିଲିଟି ଟେଷ୍ଟ (ସିଟିଇଟି) ହେବ। ଏହି ପରୀକ୍ଷା ପାଇଁ ଆଡ୍‌ମିଟ୍ କାର୍ଡ ଉପଲବ୍ଧ ହୋଇଥିବା ନେଇ ସେଣ୍ଟ୍ରାଲ ବୋର୍ଡ ଅଫ୍ ସେକେଣ୍ଡାରୀ ଏଜୁକେଶନ(ସିବିଏସ୍‌ଇ) ପକ୍ଷରୁ ବୁଧବାର ବିଜ୍ଞପ୍ତି ପ୍ରକାଶ ପାଇଛି। ଛାତ୍ରୀଛାତ୍ରମାନେ http://ctet.nic.in ୱେବ୍‌ସାଇଟ୍‌କୁ ଯାଇ ନିଜର ଆଡ଼ମିଟ୍ କାର୍ଡ ଡାଉନଲୋଡ୍ କରିପାରିବେ। ତେବେ ଆଡ୍‌ମିଟ୍ କାର୍ଡ ଡାଉନଲୋଡ୍ କରିବା ପାଇଁ ଛାତ୍ରୀଛାତ୍ରଙ୍କୁ ଆପ୍ଲିକେଶନ ନମ୍ବର, ଡେଟ୍ ଅଫ୍ ବାର୍ଥ, ସିକ୍ୟୁରିଟି ପିନ୍ ଆବଶ୍ୟକ ପଡ଼ିବ। ପରୀକ୍ଷା ପୂର୍ବଦିନ ଆଲଟ୍ ହୋଇଥିବା ପରୀକ୍ଷା କେନ୍ଦ୍ରକୁ ଛାତ୍ରୀଛାତ୍ରମାନେ ଯାଇ ଦେଖିବା ପାଇଁ କୁହାଯାଇଛି। ଫଳରେ ସେମାନେ ପରୀକ୍ଷା କେନ୍ଦ୍ରର ଦୂରତା ଓ ଯାତାୟାତ ପାଇଁ କ'ଣ ବ୍ୟବସ୍ଥା ରହିଛି ତାହା ଜାଣିପାରିବେ।

ସବୁ ପଞ୍ଚାୟତକୁ ହାଇସ୍ପିଡ୍ ଇଣ୍ଟରନେଟ୍

- ସରକାରୀ କାର୍ଯ୍ୟାଳୟ, ସ୍କୁଲ, ଡାକ୍ତରଖାନା, ବ୍ୟାଙ୍କରେ ହେବ ବ୍ରଡ୍‌ବ୍ୟାଣ୍ଡ ସଂଯୋଗ
- ପ୍ରଥମ ପର୍ଯ୍ୟାୟରେ ୧୮୧ ବ୍ଲକ, ୩୮୧୦ ପଞ୍ଚାୟତକୁ ସଂଯୋଗ
- ମେ ସୁଦ୍ଧା କାର୍ଯ୍ୟ ଶେଷ ଲକ୍ଷ୍ୟ

ଭୁବନେଶ୍ୱର,୧୩।୧(ବ୍ୟୁରୋ)

ପଞ୍ଚାୟତଗୁଡ଼ିକରେ ହାଇସ୍ପିଡ୍ ଇଣ୍ଟରନେଟ୍ ସଂଯୋଗ କରିବାକୁ ରାଜ୍ୟ ସରକାର ଉଦ୍ୟମ ଆରମ୍ଭ କରିଛନ୍ତି। ମେ ସୁଦ୍ଧା ଏହି କାର୍ଯ୍ୟ ସମ୍ପନ୍ନ କରିବାକୁ ଲକ୍ଷ୍ୟ ରଖାଯାଇଛି । ବୁଧବାର ଡିଜିଟାଲ ମୋଡ୍‌ରେ ମୁଖ୍ୟ ଶାସନ ସଚିବ ସୁରେଶ ଚନ୍ଦ୍ର ମହାପାତ୍ର ଭାରତ ନେଟ୍ ପ୍ରକଳ୍ପର ରାଜ୍ୟସ୍ତରୀୟ ବୈଠକରେ ସମୀକ୍ଷା କରିଛନ୍ତି। ଗ୍ରାମାଞ୍ଚଳରେ ଇଣ୍ଟରନେଟ୍ ସଂଯୋଗ ଏକ ମୌଳିକ ଆବଶ୍ୟକତା। ଏହା ଲୋକମାନଙ୍କୁ ସଶକ୍ତ କରିବା ସହ ଦକ୍ଷତା ବୃଦ୍ଧି ଦିଗରେ ସହାୟତା କରିବ। ଏଥିସହିତ ଗୁଣାତ୍ମକ ଶିକ୍ଷା ଓ ସ୍ୱାସ୍ଥ୍ୟ ସେବା କ୍ଷେତ୍ରରେ ମଧ୍ୟ ଏହା ଗୁରୁତ୍ୱପୂର୍ଣ୍ଣ ଭୂମିକା ଗ୍ରହଣ କରୁଛି। ଇଣ୍ଟରନେଟ୍ ସଂଯୋଗ କରାଗଲେ ପଞ୍ଚାୟତଗୁଡ଼ିକୁ ମଧ୍ୟ ଭିଡିଓ କନ୍‌ଫରେନ୍ସରେ ସଂଯୋଗ କରାଯାଇ ପାରିବ ବୋଲି ମୁଖ୍ୟ ଶାସନ ସଚିବ କହିଛନ୍ତି।

ସମସ୍ତ ସରକାରୀ କାର୍ଯ୍ୟାଳୟ, ସ୍କୁଲ, ମେଡିକାଲ, ବ୍ୟାଙ୍କ ଏବଂ ସାଧାରଣ ସେବା କେନ୍ଦ୍ରଗୁଡ଼ିକୁ ବ୍ରଡ୍‌ବ୍ୟାଣ୍ଡ ସଂଯୋଗ କରାଯିବାକୁ ନିଷ୍ପତ୍ତି ହୋଇଛି। ଟେଲିମେଡିସିନ ସେଣ୍ଟର ଏବଂ କୃଷି କିଓସ୍କୋଗୁଡ଼ିକୁ ବ୍ରଡ୍‌ବ୍ୟାଣ୍ଡ ସଂଯୋଗ ହେଲେ ଜନସାଧାରଣଙ୍କୁ ଲାଭଜନକ କୃଷି ବାଣିଜ୍ୟ, ଇ-ଲର୍ନିଂ ଏବଂ ସ୍ୱାସ୍ଥ୍ୟ ସେବା ମିଳିପାରିବ। ଆସନ୍ତା ମେ ସୁଦ୍ଧା ଏହାର କାର୍ଯ୍ୟ ସାରିବାକୁ ମୁଖ୍ୟ ଶାସନ ସଚିବ ନିର୍ଦ୍ଦେଶ ଦେଇଛନ୍ତି। ଇଲେକ୍ଟ୍ରୋନିକ୍ସ ଓ ଟେଲିକମ୍ୟୁନିକେଶନ(ଇ ଆଣ୍ଡ ଆଇଟି) ସଚିବ ମନୋଜ କୁମାର ମିଶ୍ର କହିଛନ୍ତି, ପ୍ରକଳ୍ପ କାର୍ଯ୍ୟ ଶେଷ ହେବା ପରେ ଓଡ଼ିଶା କମ୍ପ୍ୟୁଟର ଆପ୍ଲିକେଶନ ସେଣ୍ଟର (ଓକାକ୍) ଗ୍ରାମାଞ୍ଚଳର ଦୁର୍ଗମ ଅଞ୍ଚଳରେ ମୁଖ୍ୟ ବ୍ରଡ୍‌ବ୍ୟାଣ୍ଡ ସଂଯୋଗକାରୀ ଭାବେ କାର୍ଯ୍ୟ କରିବ।

ଦୁଇଟି ପର୍ଯ୍ୟାୟରେ ଏହି ପ୍ରକଳ୍ପ କାର୍ଯ୍ୟ ଶେଷ ହେବ। ପ୍ରଥମ ପର୍ଯ୍ୟାୟରେ ୩୮୧୦ ପଞ୍ଚାୟତ ଏବଂ ୧୮୧ବ୍ଲକରେ ବ୍ରଡ୍‌ବ୍ୟାଣ୍ଡ କାର୍ଯ୍ୟ ଆରମ୍ଭ କରାଯିବ। ବର୍ତ୍ତମାନ ସୁଦ୍ଧା ୩୭୭୦ ପଞ୍ଚାୟତ ଓ ୧୭୫ ବ୍ଲକରେ ଇଣ୍ଟରନେଟ୍ ସଂଯୋଗ କରାଯାଇଛି। ଦ୍ୱିତୀୟ ପର୍ଯ୍ୟାୟରେ ୧୨ଟି ଜିଲାର ୧୩୩ ବ୍ଲକର ୨୯୫୪ପଞ୍ଚାୟତରେ ବ୍ରଡ୍‌ବ୍ୟାଣ୍ଡ ସଂଯୋଗ କରାଯିବ। ଏହି ପର୍ଯ୍ୟାୟରେ ୨୦ ହଜାର କିଲୋମିଟର ଏରିୟଲ ଅପ୍ଟିକାଲ ଫାଇବର ବିଛାଯିବ। ସେଥିରୁ ଏ ପର୍ଯ୍ୟନ୍ତ ୧୩ ହଜାର ୪୦୦ କି.ମି. କାର୍ଯ୍ୟ ଶେଷ ହୋଇଛି। ୩୦୮୭ ସଂଯୋଗ ପଏଣ୍ଟରୁ ୧୬୩୦ରେ ଏଣ୍ଡ ଟୁ ଏଣ୍ଡ ଟେଷ୍ଟିଂ ଶେଷ ହୋଇଛି ବୋଲି ମିଶ୍ର ସୂଚନା ଦେଇଛନ୍ତି। ଦ୍ୱିତୀୟ ପର୍ଯ୍ୟାୟ କାର୍ଯ୍ୟ ଓକାକ୍ , ଓପିଟିସିଏଲ୍ ଏବଂ ତାରାସଫ୍ଟର ମିଳିତ ସହଯୋଗରେ କାର୍ଯ୍ୟକାରୀ ହେବ। ଏହି ଭିତ୍ତିଭୂମି ଗ୍ରାମାଞ୍ଚଳଗୁଡ଼ିକୁ ଷ୍ଟେଟ୍ ୱାଇଡ ଏରିଆ ନେଟ୍‌ୱର୍କ (ଏସ୍‌ଡବ୍ଲ୍ୟୁଏଏନ୍) ପରିସରଭୁକ୍ତ କରିବ। ଟେଲିକମ୍ ବିଭାଗ ଏବଂ ଇଣ୍ଟରନେଟ୍ ଯୋଗାଉଥିବା ସଂସ୍ଥାଗୁଡ଼ିକ ଠାରୁ ଡାର୍କ ଫାଇବର ସଂଗ୍ରହ କରାଯିବ ବୋଲି ସେ କହିଛନ୍ତି।

ଏହି ବୈଠକରେ ଶକ୍ତି ଭାଗ ସଚିବ ନିକୁଞ୍ଜ ଧଳ, କୃଷି ଓ କୃଷକ ସଶକ୍ତୀକରଣ ବିଭାଗ ସଚିବ ସୌରଭ ଗର୍ଗ, ଗୃହ ବିଭାଗ ଅତିରିକ୍ତ ମୁଖ୍ୟ ଶାସନ ସଚିବ ସଞ୍ଜୀବ ଚୋପ୍ରା, ପଞ୍ଚାୟତିରାଜ ବିଭାଗ ସଚିବ ଦେଓ ରଞ୍ଜନ କୁମାର ସିଂ , ଆଇଟି ସ୍ୱତନ୍ତ୍ର ସଚିବ ମନୋଜ ପଟ୍ଟନାୟକ, ଯୁଗ୍ମ ସଚିବ ସୁଜିତ ମଲ୍ଲିକ ପ୍ରମୁଖ ଯୋଗ ଦେଇଥିଲେ।

୪୮,୦୦୦ କୋଟିର ପ୍ରତିରକ୍ଷା ଚୁକ୍ତି

ନୂଆଦିଲ୍ଲୀ,୧୩।୧

ବାୟୁସେନାର ବଳ ବଢ଼ାଇବ ୮୩ ତେଜସ୍ ଯୁଦ୍ଧବିମାନ

ପ୍ରଧାନମନ୍ତ୍ରୀ ନରେନ୍ଦ୍ର ମୋଦିଙ୍କ ଅଧ୍ୟକ୍ଷତାରେ ସୁରକ୍ଷା ସମ୍ପର୍କିତ କ୍ୟାବିନେଟ କମିଟି (ସିଏସ୍‌ସି) ବୁଧବାର ୪୮,୦୦୦ କୋଟି ଟଙ୍କାର ଐତିହାସିକ ପ୍ରତିରକ୍ଷା ଚୁକ୍ତିକୁ ମଞ୍ଜୁରୀ ପ୍ରଦାନ କରିଛି। ଏହି ଅର୍ଥରେ ଭାରତୀୟ ବାୟୁସେନା (ଆଇଏଏଫ୍) ପାଇଁ ୮୩ଟି ମାର୍କ-୧ଏ ତେଜସ୍ ଯୁଦ୍ଧବିମାନ କିଣାଯିବ। ସ୍ୱଦେଶୀ ଜ୍ଞାନକୌଶଳରେ ନିର୍ମିତ ଏହି ଯୁଦ୍ଧବିମାନ ଆଇଏଏଫ୍‌ର ବଳବୃଦ୍ଧି କରିବା ସହ ଭାରତୀୟ ପ୍ରତିରକ୍ଷା ନିର୍ମାଣ କ୍ଷେତ୍ର ପାଇଁ ଗେମ୍‌ଚେଞ୍ଜର ହେବ ବୋଲି ପ୍ରତିରକ୍ଷାମନ୍ତ୍ରୀ ରାଜନାଥ ସିଂ ସୂଚନା ଦେଇଛନ୍ତି।

ପ୍ରତିରକ୍ଷା ସରକାରୀ ଉଦ୍ୟୋଗ ହିନ୍ଦୁସ୍ଥାନ ଏରୋନଟିକ୍ସ ଲିମିଟେଡ୍ (ଏଚ୍‌ଏଏଲ୍) ଠାରୁ ୪୮,୦୦୦ କୋଟି ଟଙ୍କାରେ ୮୩ ତେଜସ୍ ଯୁଦ୍ଧବିମାନ କିଣାଯିବ। ପ୍ରତିରକ୍ଷା ମନ୍ତ୍ରଣାଳୟ ପୂର୍ବରୁ ୪୦ ତେଜସ୍ ଜେଟ୍ କିଣିବା ପାଇଁ ମଞ୍ଜୁରୀ ଦେଇଥିଲା। ଏହାକୁ ମିଶାଇ ଆଇଏଏଫ୍‌ର ମୋଟ ଆଡ୍‌ଭାନ୍ସଡ୍ ତେଜସ୍ ଜେଟ୍ ସଂଖ୍ୟା ୧୨୩ରେ ପହଞ୍ଚିବ। ଅତ୍ୟାଧୁନିକ ଯୁଦ୍ଧବିମାନ ତେଜସ୍ ମାର୍କ-୧ଏରେ ରକ୍ଷଣାବେକ୍ଷଣରେ ଉନ୍ନତି ପାଇଁ ୪୩ଟି ପରିବର୍ତ୍ତନ ଅଣାଯାଇଛି। ପୂର୍ବ ରାଡାର ବ୍ୟବସ୍ଥାକୁ ବଦଳାଇ ଆକ୍ଟିଭ୍ ଇଲେକ୍ଟ୍ରୋନିକାଲି ସ୍କାନ୍‌ଡ ଏରି (ଏଇଏସ୍‌ଏ) ରାଡାର ସିଷ୍ଟମ୍ କରାଯାଇଛି। ସେହିପରି ଏହାର ଦୂରଗାମୀ ବିୟଣ୍ଡ ଭିଜୁଆଲ୍ ରେଞ୍ଜ (ବିଭିଆର୍) ମିଶାଇଲ୍ ଏବଂ ଆଡ୍‌ଭାନ୍ସଡ ଇଲେକ୍ଟ୍ରୋନିକ୍ ୱାର୍‌ଫେୟାର ଶତ୍ରୁପକ୍ଷର ରାଡାର ଓ କ୍ଷେପଣାସ୍ତ୍ରକୁ ଅକାମୀ କରିବାକୁ ସକ୍ଷମ। ଏହାବାଦ୍ ଅତିରିକ୍ତ ୧୭୦ ତେଜସ୍ ମାର୍କ-୨ ତେଜସ୍ ଯୁଦ୍ଧବିମାନ କିଣିବା ପାଇଁ ମଧ୍ୟ ବିଚାର କରାଯାଉଛି। ଏଚ୍‌ଏଏଲ୍‌ର ନାସିକ୍ ଓ ବେଙ୍ଗାଲୁରୁ ଡିଭିଜନରେ ଏହାର ନିର୍ମାଣ ଚାଲିଛି।

ଅଲ୍‌ଇଣ୍ଡିଆ କିଷାନ ସଂଘ ସମନ୍ୱୟ ସମିତି ପକ୍ଷରୁ ଭୁବନେଶ୍ୱର ମାଷ୍ଟର କ୍ୟାଣ୍ଟିନ୍ ଛକରେ କୃଷି ଆଇନ ବିଲ୍‌କୁ ପୋଡ଼ାଯାଉଛି।

୩ ମନ୍ତ୍ରୀ, ବିଧାୟକଙ୍କୁ ଯୁବ କଂଗ୍ରେସର କଳାପତାକା

ମୁଖ୍ୟମନ୍ତ୍ରୀଙ୍କ ଗସ୍ତ ପୂର୍ବରୁ

ଭବାନୀପାଟଣା, ୧୩।୧ (ସ୍ୱ.ପ୍ର.)

ଗୁରୁବାର କଳାହାଣ୍ଡି ଜିଲା ଜୟପାଟଣା ବ୍ଲକ ମୁଖିଗୁଡା ଇନ୍ଦ୍ରାବତୀ ମେଗାଲିଫ୍ଟ ପ୍ରକଳ୍ପର ଲୋକାର୍ପଣ କରିବେ ମୁଖ୍ୟମନ୍ତ୍ରୀ ନବୀନ ପଟ୍ଟନାୟକ। ଏହା ପୂର୍ବରୁ ବୁଧବାର ଭବାନୀପାଟଣା ସହର ନକଟିଗୁଡା ଛକଠାରେ ରାଜ୍ୟ ସରକାରଙ୍କ ୩ ମନ୍ତ୍ରୀ ଓ ସାଙ୍ଗଠନିକ ସମ୍ପାଦକ ତଥା ଯାଜପୁର ବିଧାୟକଙ୍କୁ ଯୁବ କଂଗ୍ରେସ କର୍ମୀମାନେ କଳାପତାକା ପ୍ରଦର୍ଶନ କରିଥିଲେ। ୩ମନ୍ତ୍ରୀଙ୍କ ମଧ୍ୟରେ କ୍ୟାପ୍‌ଟେନ ଦିବ୍ୟଶଙ୍କର ମିଶ୍ର, ଟୁକୁନି ସାହୁ, ସୁଶାନ୍ତ ସିଂହ ରହିଥିବାବେଳେ ବିଧାୟକ ଭାବେ ପ୍ରଣବ ପ୍ରକାଶ ଦାସ ରହିଥିଲେ। କଳାହାଣ୍ଡିରେ ଉନ୍ନୟନ କାର୍ଯ୍ୟ ହେଉ ନ ଥିବା ଓ ବେରୋଜଗାରୀ ପ୍ରସଙ୍ଗକୁ ନେଇ ରାଜ୍ୟ ସରକାରଙ୍କ ବିରୋଧରେ ବିଭିନ୍ନ ସ୍ଲୋଗାନ ଦେଇ କଂଗ୍ରେସ କର୍ମୀମାନେ ମନ୍ତ୍ରୀଙ୍କ କାରଗେଟକୁ ପଶି ଆସି କଳାପତାକା ଦେଖାଇଥିଲେ। ପ୍ରକାଶ ଯେ, ଗୁରୁବାର କଳାହାଣ୍ଡି ଜିଲା ଜୟପାଟଣା ବ୍ଲକ ମୁଖିଗୁଡା ଇନ୍ଦ୍ରାବତୀ ମେଗାଲିଫ୍ଟ ପ୍ରକଳ୍ପର ଲୋକାର୍ପଣ କରିବେ ମୁଖ୍ୟମନ୍ତ୍ରୀ। ଏଥିପାଇଁ ଦିନକ ପୂର୍ବରୁ କଳାହାଣ୍ଡିରେ ୬୯ ବିଧାୟକ ଓ ୧୦ ମନ୍ତ୍ରୀ ଡେରା ପକାଇଛନ୍ତି। ବୁଧବାର ବିଧାୟକ ଓ ମନ୍ତ୍ରୀମାନେ ମେଗାଲିଫ୍ଟ ଯୋଜନାରେ ସାମିଲ ହେଉଥିବା ଜୟପାଟଣା, କୋକସରା ଓ ଧର୍ମଗଡ ବ୍ଲକର ବିଭିନ୍ନ ପଞ୍ଚାୟକୁ ଯାଇ ରାଜ୍ୟ ସରକାରଙ୍କ ଏହି ପ୍ରକଳ୍ପ ଉପକାରିତା ବିଷୟରେ ସ୍ଥାନୀୟ ଲୋକଙ୍କୁ ସଭା ମାଧ୍ୟମରେ ସଚେତନତା କରାଇଛନ୍ତି। ଏହି ଗସ୍ତ ସମୟରେ ୩ ମନ୍ତ୍ରୀ ଓ ବିଧାୟକଙ୍କୁ ଭବାନୀପାଟଣା ନକଟିଗୁଡା ଛକଠାରେ ଯୁବ କଂଗ୍ରେସ କର୍ମୀମାନେ କଳାପତାକା ଦେଖାଇଥିଲେ।

ଭବାନୀପାଟଣାରେ ଯୁବ କଂଗ୍ରେସ କର୍ମୀମାନେ କଳାପତାକା ଦେଖାଉଛନ୍ତି।

ବରୁଣେଶ୍ୱର ପୀଠରେ ୧୪୪ ଧାରା

ପୋଲିସ ସମେତ ୨ ସେକ୍ସନ ଫୋର୍ସ ମୁତୟନ

ବିଞ୍ଜାରପୁର,୧୩।୧(ଡି.ଏନ.ଏ.)

ଚଳିତବର୍ଷ ହେବନି ପ୍ରସିଦ୍ଧ ବରୁଣେଶ୍ୱର ମେଳା। ଖାଲି ସେତିକି ନୁହେଁ ବରୁଣେଶ୍ୱର ପରିସରକୁ ଶ୍ରଦ୍ଧାଳୁଙ୍କ ବାବାଙ୍କ ଦର୍ଶନ ଉପରେ ମଧ୍ୟ କଟକଣା ଜାରି କରିଛି ପ୍ରଶାସନ। ଜିଲା ପ୍ରଶାସନ ପକ୍ଷରୁ ବରୁଣେଶ୍ୱର କ୍ଷେତ୍ରରେ ୧୩ ତାରିଖ ମଧ୍ୟ ରାତ୍ରିରୁ ୨୨ତାରିଖ ପର୍ଯ୍ୟନ୍ତ ୧୪୪ ଧାରା ଜାରି କରାଯାଇଛି। ଏନେଇ ବୁଧବାର ଅପରାହ୍ନରେ ଅତିରିକ୍ତ ଜିଲାପାଳ(ରାଜସ୍ୱ) ଅକ୍ଷୟ କୁମାର ମଲ୍ଲିକ ବରୁଣେଶ୍ୱରପୀଠ ପରିସର ଅନୁଧ୍ୟାନ କରିବାସହ କଟକଣାକୁ ଜୋରଦାର କରିବାକୁ ନିର୍ଦ୍ଦେଶ ଦେଇଛନ୍ତି। ଆଇନ ଶୃଙ୍ଖଳାକୁ ଦୃଷ୍ଟିରେ ରଖି ପୋଲିସ ପ୍ରଶାସନ ପକ୍ଷରୁ ଏସ୍‌ଆଇ କଣ୍ଡୁରିଚରଣ ଦାସଙ୍କ ନେତୃତ୍ୱରେ ୨ ସେକ୍ସନ ଫୋର୍ସ ମୁତୟନ କରାଯାଇଛି। ଅପରାହ୍ନରେ ଅତିରିକ୍ତ ଜିଲାପାଳ ମଲ୍ଲିକଙ୍କ ସମେତ ତହସିଲଦାର ଅସ୍ମିତା ଦାସ, ଅତିରିକ୍ତ ତହସିଲଦାର ଆର୍ଯ୍ୟଦୀପ୍ତ ଅରଣ୍ୟକ ସାମନ୍ତରାୟ ଓ ଏସଆଇ ଦାସ ଉପସ୍ଥିତ ରହି କଟକଣା ଜାରି କରିଛନ୍ତି। ବ୍ଲକ ପ୍ରଶାସନ ତରଫରୁ ଡାକବାଜି ଯନ୍ତ୍ର ଦ୍ୱାରା ଆଖପାଖ ଅଞ୍ଚଳର ଜନସାଧାରଣଙ୍କୁ ସଚେତନ କରାଯିବା ସହ ମନ୍ଦିର ନିକଟରେ ଫୋର୍ସ ମୁତୟନ କରାଯାଇଛି। କୋଭିଡ କଟକଣାକୁ ଦୃଷ୍ଟିରେ ରଖି ଚଳିତ ବର୍ଷ ପ୍ରସିଦ୍ଧ ବରୁଣେଶ୍ୱର ମେଳାକୁ ବାତିଲ୍ କରାଯାଇଛି। ଏନେଇ ପୂର୍ବରୁ ଜିଲା ପ୍ରଶାସନ ଓ ବ୍ଲକ ପ୍ରଶାସନର ମିଳିତ ବୈଠକରେ ନିଷ୍ପତ୍ତି ନିଆଯାଇଥିଲା

ପ୍ରଶାସନିକ ଅଧିକାରୀ ସ୍ଥିତି ସମୀକ୍ଷା କରୁଛନ୍ତି।

ସୀମାନ୍ତରେ ଏନ୍‌କାଉଣ୍ଟର: ମାଓବାଦୀ କମାଣ୍ଡର ହିଡମା ନିହତ

ମାଲକାନଗିରି,୧୩।୧ (ଡି.ଏନ୍.ଏ.)

ମାଲକାନଗିରି ସୀମାନ୍ତବର୍ତ୍ତୀ ଛତିଶଗଡର ଦାନ୍ତେୱାଡା ଜିଲାରେ ପୋଲିସ-ମାଓବାଦୀଙ୍କ ମଧ୍ୟରେ ଗୁଳି ବିନିମୟ ଘଟିଛି। ପୋଲିସ ଏନ୍‌କାଉଣ୍ଟରରେ ଜଣେ ମାଓବାଦୀ କମାଣ୍ଡର ନିହତ ହୋଇଛନ୍ତି। ତାଙ୍କ ନାମ ହିଡମା ମୁଚାକି। ସେ ଦଣ୍ଡକାରଣ୍ୟ ମାଓ ଡିଭିଜନର ଡିସିଏମ ଭାବେ କାର୍ଯ୍ୟ କରୁଥିବା ବେଳେ ତାଙ୍କ ନାମରେ ସରକାରଙ୍କ ତରଫରୁ ୫ ଲକ୍ଷ ଟଙ୍କାର ଚିକପାଲ୍ ଏବଂ ମାରଲୁନ୍ ଜଙ୍ଗଲରେ ମାଓବାଦୀଙ୍କ ଏକ ବଡ ଧରଣର ଶିବିର ଚାଲିଥିବା ଖବର ପାଇ ଡିଆର୍‌ଜି ପକ୍ଷରୁ କୋମ୍ବିଂ ଅପରେଶନ କରାଯାଇଥିଲା। ପୋଲିସ ଆସୁଥିବା ସୂଚନା ପାଇ ମାଓବାଦୀମାନେ ଗୁଳିଚାଳନା କରିଥିଲେ। ପୋଲିସ ମଧ୍ୟ ଏହାର ପ୍ରଭାବୀ ଜବାବ ଦେଇଥିଲା। ଫଳରେ ଉଭୟ ପକ୍ଷ ମଧ୍ୟରେ ଗୁଳି ବିନିମୟ ହୋଇଥିଲା। ଏହି ସମୟରେ ପୋଲିସ ଏନ୍‌କାଉଣ୍ଟର କରିଥିଲା। ଏଥିରେ ଜଣେ ମାଓବାଦୀଙ୍କ ମୃତ୍ୟୁ ହୋଇଥିଲା। ପୋଲିସ ଗୁଳିର ସାମନା କରି ନ ପାରି ମାଓବାଦୀମାନେ ଛତ୍ରଭଙ୍ଗ ଦେଇଥିଲେ। ପରେ ପୋଲିସ ଘଟଣାସ୍ଥଳରୁ ସମ୍ପୃକ୍ତ ମାଓବାଦୀଙ୍କ ମୃତଦେହ ସମେତ ବନ୍ଧୁକ, ବିସ୍ଫୋରକ ଓ କେତେକ ମାଓବାଦୀ ସାମଗ୍ରୀ ଜବତ କରିଛି। ସେଠାରେ ସର୍ଚ୍ଚ ଅପରେଶନ ଜାରି ରହିଥିବା ଦାନ୍ତେୱାଡା ଏସ୍‌ପି ସୂଚନା ଦେଇଛନ୍ତି।

'ଡ୍ରାଇଭିଂ ଲର୍ନିଂ ଲାଇସେନ୍ସ ଲାଗି ଟଚ୍ ସ୍କ୍ରିନ୍ ବ୍ୟବସ୍ଥା'

- ୩ ମାସ ମଧ୍ୟରେ କାର୍ଯ୍ୟକାରୀ ହେବ: ପରିବହନ କମିଶନର
- ଲର୍ନିଂ ଲାଇସେନ୍ସ ପାଇଁ ପରୀକ୍ଷା ନିହାତି ଆବଶ୍ୟକ

କଟକ ଅଫିସ,୧୩।୧

ଡ୍ରାଇଭିଂ ଲର୍ନିଂ ପରୀକ୍ଷାର୍ଥୀଙ୍କ ସୁବିଧା ପାଇଁ ଆସନ୍ତା ୩ମାସ ମଧ୍ୟରେ କମ୍ପ୍ୟୁଟର ପରିବର୍ତ୍ତେ ଟଚ୍ ସ୍କ୍ରିନ୍ ବ୍ୟବସ୍ଥା କରାଯିବ। କମ୍ପ୍ୟୁଟର ଜ୍ଞାନ ନ ଥି

ଘରୁ ଗଳିତ ମୃତଦେହ ଜବତ

ଭଞ୍ଜନଗର,(ଡି.ଏନ.ଏ.): ବେଲଗୁଣ୍ଡା ହାଟପଦା ସାହିର ଏକ ଘରୁ ପୋଲିସ ବୁଧବାର ପୂର୍ବାହ୍ନରେ ଜଣେ ବ୍ୟକ୍ତିଙ୍କ ଗଳିତ ମୃତଦେହ ଜବତ କରିଛି। ଉକ୍ତ ଘରେ ଜଣେ ମାନସିକ ବିକୃତ ବ୍ୟକ୍ତି ରହୁଥିଲେ। ଏହା ତାଙ୍କ ମୃତଦେହ ବୋଲି ଅନୁମାନ କରାଯାଉଛି। ଏନେଇ ପୋଲିସ ନଂ.୪/୨୧ରେ ଏକ ଅପମୃତ୍ୟୁ ମାମଲା ରୁଜୁକରି ମୃତଦେହ ଜବତ କରି ବ୍ୟବଚ୍ଛେଦ ପାଇଁ ବ୍ରହ୍ମପୁର ଏଫ୍‌ଏମ୍‌ଟିକୁ ପଠାଇ ଘଟଣାର ଅଧିକ ତଦନ୍ତ ଚଳାଇଛି।

ଛତ୍ରପୁର ଉପକଣ୍ଠ ତାମ୍ପରା ନିକଟ ୧୬ ନଂ. ଜାତୀୟ ରାଜପଥରେ ଓଲଟିଥିବା ଗ୍ୟାସ ଟ୍ୟାଙ୍କରକୁ କ୍ରେନ୍ ଦ୍ୱାରା ଉଠାଯାଉଛି। ଗ୍ୟାସ୍ ଟ୍ୟାଙ୍କର ନିକଟକୁ ଯିବାବେଳେ ଦୁର୍ଘଟଣାଗ୍ରସ୍ତ ହୋଇଥିବା ପୋଲିସ ଗାଡ଼ି। ରାସ୍ତା ପାର୍ଶ୍ୱକୁ ଓଲଟି ପଡ଼ିଥିବା ଲୁହା ପଥର ବୋଝେଇ ଟ୍ରକ୍।

ସଂକ୍ଷେପରେ

ଆକ୍ରମଣ ମାମଲା: ୩ ଅଭିଯୁକ୍ତଙ୍କୁ ସର୍ତ୍ତମୂଳକ ଜାମିନ

ବ୍ରହ୍ମପୁର ଅଫିସି,୧୩।୧: ସ୍ୱତନ୍ତ୍ର ଭିଜିଲାନ୍ସ ଜଜ୍ ସୁବ୍ରତ ମହାନ୍ତି ବୁଧବାର ଏକ ଆକ୍ରମଣ ମାମଲାର ଶୁଣାଣି କରିଥିଲେ। ଉଭୟ ସରକାରୀ ଓ ପ୍ରତିପକ୍ଷ ଓକିଲଙ୍କ ମଧ୍ୟରେ ଜବାବ ସୁଆଲ ହୋଇଥିଲା। ଶେଷରେ ଜଜ ମହାନ୍ତି ଉକ୍ତ ମାମଲାର ଶୁଣାଣି କରି ୩ ଅଭିଯୁକ୍ତଙ୍କୁ ସର୍ତ୍ତମୂଳକ ଜାମିନ ଦେଇଛନ୍ତି। ଅଭିଯୁକ୍ତମାନେ ହେଲେ କନିଷି ଅଞ୍ଚଳର ଡ଼ି.ମାଲେସୁ, ରାମକୃଷ୍ଣ ପରିଡା ଓ ସିଏଚ. ତ୍ରିନାଥ। ଘଟଣାରୁ ପ୍ରକାଶ, ୨୦୨୦ ନଭେମ୍ବର ୧୯ରେ କନିଷିର ପୂର୍ବତନ ସରପଞ୍ଚ ଲୋକନାଥ ଦଳାଇ କୌଣସି କାମରେ ଏକ ଗ୍ରୀଲ ନିର୍ମାଣ ଫ୍ୟାକ୍ଟ୍ରିକୁ ଯାଇଥିଲେ। ପୂର୍ବ ଶତ୍ରୁତାକୁ କେନ୍ଦ୍ରକରି ଅଭିଯୁକ୍ତମାନେ ଲୋକନାଥଙ୍କୁ ସେଠାରେ ବିଭିନ୍ନ ମାରଣାସ୍ତ୍ରରେ ମରଣାନ୍ତକ ଆକ୍ରମଣ କରିଥିଲେ। ପରେ ଲୋକନାଥ ଗୋଲଛରା ଥାନାରେ ଅଭିଯୋଗ କରିଥିଲେ। ପୋଲିସ ମାମଲା ନ. ୩୨୮/୨୦ ରେ ସମସ୍ତ ୩ ଅଭିଯୁକ୍ତଙ୍କୁ ଗିରଫ କରି କୋର୍ଟ ଚାଲାଣ କରିଥିଲା।

ଗୁଣିଗାରେଡ଼ି ବିରୋଧୀ ସଚେତନତା ସଭା

ବୁଗୁଡ଼ା,୧୩।୧(ଡି.ଏନ୍.ଏ.): ବୁଗୁଡ଼ା ଥାନା ବି.କରଡ଼ାବାଡ଼ି ପଞ୍ଚାୟତର ଦଦରାଖୋଲ ଗ୍ରାମରେ ବୁଧବାର ଗୁଣିଗାରେଡ଼ି ବିରୋଧୀ ଏକ ସଚେତନତା ସଭା ଗାଁ ଅଙ୍ଗନୱାଡ଼ି କେନ୍ଦ୍ରରେ ସିଡିପିଓ ରଞ୍ଜିତା ତ୍ରିପାଠୀଙ୍କ ସଭାପତିତ୍ୱରେ ଅନୁଷ୍ଠିତ ହୋଇଯାଇଛି। ଏଥିରେ ଆକ୍ସନ ଏଡ୍‌ର ଆଞ୍ଚଳିକ ମୁଖ୍ୟ ଦେବବ୍ରତ ପାତ୍ର, କାର୍ଯ୍ୟକ୍ରମ ଅଧିକାରୀ ବି.ଏନ୍. ଦୁର୍ଗା, ବିଶ୍ୱେଶ୍ୱର ସାହୁ, ଗଞ୍ଜାମ ପ୍ରତିନିଧି ଦେବ ମହନ୍ତ, ଅଞ୍ଚଳ ପରିଦର୍ଶିକା ନଳିନୀ ମହାରଣା, ସରସ୍ୱତୀ ତ୍ରିପାଠୀ, ଅଙ୍ଗନୱାଡି କର୍ମୀ ଏବଂ ଗ୍ରାମର ବିଭିନ୍ନ କୁଳସଭାର ପ୍ରତିନିଧି ଅଂଶଗ୍ରହଣ କରିଥିଲେ।

ଧୁମ୍‌ଧାମରେ ଭୋଗୀ ଉତ୍ସବ ପାଳିଲେ ତେଲୁଗୁ ସମ୍ପ୍ରଦାୟ

ବ୍ରହ୍ମପୁର ଅଫିସ୍,୧୩।୧

ତେଲୁଗୁ ସମ୍ପ୍ରଦାୟର ମୁଖ୍ୟ ପର୍ବ ହେଉଛି ପୋଙ୍ଗଲ। ଏ ନେଇ ମହାନଗରରେ ବସବାସ କରୁଥିବା ବହୁ ତେଲୁଗୁ ପରିବାର ପକ୍ଷରୁ ବୁଧବାରଠାରୁ ତିନି ଦିନ ଧରି ପୋଙ୍ଗଲ ଉତ୍ସବ ପାଳନ ଆରମ୍ଭ ହୋଇଛି।

ସହରର ଖାସ୍ସାସାହି, ବଡ଼ବଜାର ଓ ସାନବଜାର ଅଞ୍ଚଳରେ ରହୁଥିବା ବହୁ ତେଲୁଗୁ ବ୍ୟକ୍ତି ବିଶେଷ ଏହି ଉତ୍ସବକୁ ଧୁମ୍‌ଧାମ୍‌ରେ ପାଳନ କରିଥିବା ଦେଖିବାକୁ ମିଳିଛି। ଭୋର ଚାରିଟାରୁ ମହିଳା ଓ ପୁରୁଷ ଏକାଠି ହୋଇ କାଠରେ ନିଆଁ ଲଗାଇ ନାଚ ଗୀତରେ ମସ୍‌ଗୁଲ ହୋଇଥାନ୍ତି। ଭୋଗୀରେ ନବ ଗ୍ରହ ଶାନ୍ତି ଉଦ୍ଦେଶ୍ୟରେ ୯ଟି କାଠରେ ଘିଅ ଓ କର୍ପୂର ପକାଇ ଅଗ୍ନି ସଂଯୋଗ କରାଯାଏ। ଏଭଳି କରିବା ଦ୍ୱାରା ବିଶ୍ୱବାସୀଙ୍କ ସ୍ୱାସ୍ଥ୍ୟବସ୍ଥାରେ ଉନ୍ନତି ଆସିଥାଏ ବୋଲି ବିଶ୍ୱାସ ରହିଛି। ଏହି ଦିନ

ଭୋଗୀ କାଠରେ ଅଗ୍ନି ସଂଯୋଗ କରୁଛନ୍ତି ମହିଳା।

ଯୁବତୀମାନେ ଗାଇ ଗୋବର ମାଧ୍ୟମରେ ଶ୍ରୀକୃଷ୍ଣଙ୍କୁ ପୂଜା କରିଥାନ୍ତି। ଯାହାକୁ ଗୋବଲ୍ଲୁ ପୂଜା ବୋଲି କୁହାଯାଇଥାଏ। ସନ୍ଧ୍ୟାରେ ୫ ବର୍ଷରୁ ଛୋଟ ଶିଶୁମାନଙ୍କୁ ଏକାଠି କରି ସମସ୍ତ ପରିବାର ମିଳିତ ଭାବେ ଶିଶୁମାନଙ୍କ ଉପରେ ଭୋଗି ପଲୁ ଅର୍ଥାତ୍ ବର କୋଳି ପକାଇ ସେମାନଙ୍କର ଉତ୍ତମ ସ୍ୱାସ୍ଥ୍ୟ ପାଇଁ ଆଶୀର୍ବାଦ କରିଥାନ୍ତି। ସେହିପରି ମକର ସଂକ୍ରାନ୍ତି ଅର୍ଥାତ୍ ପୋଙ୍ଗଲ ଦିନ ପିତୃ ପୁରୁଷଙ୍କ ନିମନ୍ତେ ଶ୍ରାଦ୍ଧ କରିବା ସହ ନୂତନ ବସ୍ତ୍ର ପରିଧାନ କରିଥାନ୍ତି। ଏଥିସହ ନିଜ ଘରକୁ ଝିଅ କ୍ୱାଇଁମାନଙ୍କୁ ଡ଼କାଇ ସେମାନଙ୍କୁ ନୂତନ ବସ୍ତ୍ର ସହ ସେମାନଙ୍କ ଚାହିଦା ମୁତାବକ ଦ୍ରବ୍ୟ ଉପହାର ଆକାରରେ ପ୍ରଦାନ କରିଥାନ୍ତି। ସନ୍ଧ୍ୟାରେ ସମ୍ପର୍କୀୟଙ୍କ ସହ ମିଶି ଚଳଚ୍ଚିତ୍ର ଦେଖିବାକୁ ଯାଇଥାନ୍ତି। ପୋଙ୍ଗଲ ପରଦିନ କନୁମା ଉତ୍ସବ ପାଳନ କରାଯାଇଥାଏ। ଏହି ଦିନ ତେଲୁଗୁ ସମ୍ପଦାୟମାନେ ଗୋରୁ ବଳଦ ଓ ପଶୁ ପକ୍ଷୀଙ୍କୁ ହଳଦୀ, କୁକୁମ ପକାଇ ପୂଜା କରିଥାନ୍ତି। ଏଥିସହ ମହିଳାମାନେ ନିଜ ନିଜ ଘରେ ରଥର ଖେଟି ପକାଇବା ସହ ନୂଆ ଚାଉଳରେ ଖିରି କରି ସମ୍ପର୍କୀୟ ଓ ସାହି ପଡିଶାଙ୍କୁ ବଣ୍ଟନ କରିଥାନ୍ତି। ଏହି ତିନି ଦିନ ଉତ୍ସବରେ ବହୁ ଦୂର ଦୂରାନ୍ତରେ ରହିଥିବା ସମ୍ପର୍କୀୟମାନେ ନିଜ ଘରକୁ ଆସି ଉତ୍ସବରେ ସାମିଲ ହୋଇଥାନ୍ତି।

ନବନିର୍ମିତ ପାଚେରି ଭୁଶୁଡ଼ିଲା

ବର୍ତ୍ତଲେ ଶ୍ରମିକ, ଉପ ଜିଲାପାଳଙ୍କ ତଦନ୍ତ

ଦିଗପହଣ୍ଡି, ୧୩।୧(ଡି.ଏନ୍.ଏ.)

ଭୁଶୁଡି ପଡିଥିବା ପାଚେରି।

ଗଞ୍ଜାମ ଜିଲା ଫାସିଗୁଡ଼ା ପଞ୍ଚାୟତ ବାଙ୍ଗରଡା ଗ୍ରାମରେ ମହାତ୍ମାଗାନ୍ଧୀ ଜାତୀୟ ଗ୍ରାମୀଣ ନିଶ୍ଚିତ କର୍ମନିଯୁକ୍ତି ଯୋଜନା (ଏମ୍‌ଜିଏନ୍‌ଆର୍‌ଇଜିଏସ୍)ରେ ଚାଲିଥିବା ଆଦର୍ଶ ପୋଖରୀ ପାଚେରୀ ଭୁଶୁଡି ପଡିଛି। କାମରେ ନିୟୋଜିତ ଶ୍ରମିକ ଏଥିରୁ ଅଳ୍ପକେ ବର୍ତ୍ତି ଯାଇଛନ୍ତି। ବ୍ରହ୍ମପୁର ଉପଜିଲାପାଳ ଭି . କୀର୍ତ୍ତି ଭାସନ ତଦନ୍ତ କରି ଫେରିଛନ୍ତି। ବାଙ୍ଗରଡା ଗ୍ରାମ ପଞ୍ଚୁଲିଙ୍ଗେଶ୍ୱର ଶୈବପୀଠ ନିକଟରେ ଆଦର୍ଶ ପୋଖରୀ ଓ ପାଚେରୀ ନିର୍ମାଣ କାମ ଚାଲିଥିବାବେଳେ ଏଭଳି ଅଘଟଣ ଘଟିଥିଲା। ଗ୍ରାମର କେତେଜଣ ଯୁବକ ସ୍ଥାନୀୟ ବିଧାୟକ ତଥା ବାଚସ୍ପତି ଡ. ସୂର୍ଯ୍ୟନାରାୟଣ ପାତ୍ରଙ୍କୁ ଫୋନ୍ କରି ଜଣାଇଥିଲେ। ତାଙ୍କ ନିର୍ଦ୍ଦେଶକ୍ରମେ ଉପ ଜିଲାପାଳ ଓ ଦିଗପହଣ୍ଡି ବିଡ଼ିଓ ହଳଧର ଶବର, ବ୍ଲକ ସହକାରୀ ଯନ୍ତ୍ରୀ ଗଙ୍ଗାଧର ଲେଙ୍କା ପହଞ୍ଚି ତଦନ୍ତ କରିଥିଲେ। ଏନେଇ ବିଡ଼ିଓଙ୍କୁ ପଚାରିବାରୁ କାମରେ ନିୟୋଜିତ ଟ୍ରାକ୍ଟର ଅସାବଧାନତା ଯୋଗୁ ପାଚେରୀରେ ପିଟି ହେବାରୁ ଏଭଳି ଘଟିଥିବା କହିଛନ୍ତି। ଅପରପକ୍ଷରେ ନିମ୍ନମାନର କାମ ଯୋଗୁ ମଙ୍ଗଳବାର ସନ୍ଧ୍ୟାରେ ପାଚେରୀ ଭୁଶୁଡ଼ି ପଡିଥିବା ଗାଁ ମୁଖିଆ ଉମାଚରଣ ଚୌଧୁରୀ , ଗୋବିନ୍ଦ ସେଠୀ ପ୍ରମୁଖ ଅଭିଯୋଗ କରିବା ସହ ଜିଲାପାଳଙ୍କ ଉଦ୍ଦେଶ୍ୟରେ ଦାବିପତ୍ର ପ୍ରଦାନ କରିଛନ୍ତି। ତଦନ୍ତ ପାଇଁ ଆସିଥିବା ଉପଜିଲାପାଳଙ୍କୁ ମଧ୍ୟ ଜଣାଇବା ସହ ଘଟଣା ଚପାଇଦେବାକୁ ବ୍ଲକ ପ୍ରଶାସନ ଉଦ୍ୟମ କରୁଥିବା ଅଭିଯୋଗ କରିଥିଲେ।

ପରିମଳ ବ୍ୟବସ୍ଥା ଦେଖି ଜିଲାପାଳ ଅସନ୍ତୁଷ୍ଟ

ଭଞ୍ଜନଗର,୧୩।୧(ଡି.ଏନ୍.ଏ.): ଗଞ୍ଜାମ ଜିଲାପାଳ ବିଜୟ ଅମୃତା କୁଲାଙ୍ଗେ ବୁଧବାର ଭଞ୍ଜନଗର ଗସ୍ତରେ ଆସି ବିଭିନ୍ନ ଉନ୍ନୟନ କାର୍ଯ୍ୟ ସମୀକ୍ଷା କରିଛନ୍ତି। ମନ୍ଥର ଗତିରେ ଚାଲିଥିବା କାମ ତ୍ୱରାନ୍ୱିତ କରିବା, ଏମ୍‌ଜିଏନ୍‌ଆର୍‌ଇଜିଏସ୍‌ରେ ଲୋକଙ୍କୁ ଅଧିକରୁ ଅଧିକ କାମ, ସହରର ପରିମଳ ବ୍ୟବସ୍ଥାରେ ସୁଧାର ଆଣିବାକୁ ବିଭାଗୀୟ ଅଧିକାରୀଙ୍କୁ ପରାମର୍ଶ ଦେଇଥିଲେ। ଜିଲାପାଳ ପାୱାର ହାଉସ୍ ଛକ ନିକଟରେ ଅଟକି ରାସ୍ତାରେ ପଡ଼ିଥିବା ଆବର୍ଜନା ଦେଖି ଅସନ୍ତୋଷ ବ୍ୟକ୍ତ କରିଥିଲେ। ଆବର୍ଜନା ଉଠାଉଥିବା ଏନ୍‌ଏସି ଗାଡ଼ିର ନମ୍ବର ସହରବାସୀଙ୍କୁ ଦିଆଯାଉ। ଯେଉଁଦିନ ଗାଡ଼ି ନଆସିବ ଲୋକେ ସିଧା ଫୋନ କରି ଅଭିଯୋଗ କରିବେ। ଯଦି କିଏ ଅବହେଳା କରନ୍ତି, ତେବେ କାର୍ଯ୍ୟାନୁଷ୍ଠାନ ନେବାକୁ ପରାମର୍ଶ ଦେଇଥିଲେ। ଦୋକାନ ସମ୍ମୁଖରେ ଆବର୍ଜନ ପଡ଼ିଲେ ଜରିମାନା ଆଦାୟ ପାଇଁ ନିର୍ଦ୍ଦେଶ ଦେଇଥିଲେ। ନୂତନ ବର୍ଜ୍ୟବସ୍ତୁ ପରିଚାଳନା ପ୍ଲାଣ୍ଟ ଏ ଯାଏ କାର୍ଯ୍ୟକ୍ଷମ ହୋଇ ନଥିବାରୁ ଅସନ୍ତୋଷ ବ୍ୟକ୍ତ କରିଥିଲେ। ବନ ବିଭାଗ ଡ଼ାକବଙ୍ଗଳାରେ ଅନୁଷ୍ଠିତ ସମୀକ୍ଷା ବୈଠକରେ ଉପଜିଲାପାଳ ରାଜେନ୍ଦ୍ର ମିଞ୍ଜ, ଡିଏଫ୍‌ଓ ଅଭୟ କାନ୍ତ ଦଳେଇ, ବିଡ଼ିଓ ଅନିଲ କୁମାର ସେଠୀ, ତହସିଲଦାର ଆଲୋକ ପ୍ରଧାନ ପ୍ରମୁଖ ଉପସ୍ଥିତ ଥିଲେ।

ସିନେମା ହଲ୍ ଖୋଲିବା ନେଇ ବିଏମ୍‌ସିର ଅନୁମତି

ବ୍ରହ୍ମପୁର ଅଫିସ୍,୧୩।୧

ହଲ୍ ମାଲିକ ଆଶ୍ୱସ୍ତ

ବ୍ରହ୍ମପୁର ସହରରେ ଥିବା ସିନେମା ହଲ୍ ଖୋଲିବା ନେଇ ବୁଧବାର ମହାନଗର ନିଗମ ପକ୍ଷରୁ ଅନୁମତି ମିଳିଛି। ଏ ନେଇ ବୁଧବାର ମହାନଗର ନିଗମ ପକ୍ଷରୁ ସମସ୍ତ ହଲ୍ ମାଲିକଙ୍କୁ କୋଭିଡ୍ ଗାଇଡ୍‌ଲାଇନ୍ ଅନୁଯାୟୀ ହଲ୍ ଖୋଲିବା ପାଇଁ ଅନୁମତି ମିଳିଛି। ଯାହାକୁ ନେଇ ମାଲିକମାନେ ଆଶ୍ୱସ୍ତି ଲାଭ କରିଛନ୍ତି। ରାଜ୍ୟ ଓ କେନ୍ଦ୍ର ସରକାରଙ୍କ ଏସ୍‌ଓପି ଗାଇଡ୍‌ଲାଇନ୍‌କୁ ଅନୁକରଣ କରି ୫୦% ଦର୍ଶକ କ୍ଷମତା ମଧ୍ୟରେ ହଲ୍ ଖୋଲିବା ପାଇଁ ଅନୁମତି ମିଳିଛି। ଗ୍ରାହକମାନେ ମାସ୍କ ପିନ୍ଧିବା ବାଧ୍ୟତାମୂଳକ କରାଯିବା ସହ ହଲ୍‌ର ପ୍ରବେଶ ଦ୍ୱାର ନିକଟରେ ଥର୍ମାଲ ସ୍କ୍ରିନିଂ ଓ ସାନିଟେସନ୍ କରାଯିବା ପାଇଁ ହଲ୍ ପକ୍ଷରୁ ବ୍ୟବସ୍ଥା କରାଯିବ। ଏଥିସହ ଚଳଚ୍ଚିତ୍ର ପ୍ରତି ଶୋ ଶେଷ ହେବା ପରେ ସମ୍ପୂର୍ଣ୍ଣ ହଲ୍‌କୁ ସାନିଟେଶନ୍ କରିବା ପାଇଁ ମହାନଗର ପକ୍ଷରୁ ନିର୍ଦ୍ଦେଶନାମା ଜାରି କରାଯାଇଛି। ଯଦି କୌଣସି ହଲ୍ ମାଲିକ ଉପରୋକ୍ତ ନିୟମାବଳୀକୁ ଖିଲାପ କରନ୍ତି, ତେବେ ଆଇନ ଅନୁଯାୟୀ ଦଣ୍ଡିତ ହେବେ ବୋଲି ବିଏମ୍‌ସି ପକ୍ଷରୁ ସୂଚାଇ ଦିଆଯାଇଛି। ପୂର୍ବରୁ ଫାଷ୍ଟ କ୍ଲାସ୍ ଓ ବାଲ୍‌କୋନି ଟିକେଟ୍‌ର ମୂଲ୍ୟ ୭୦ରୁ ୧୦୦ଟଙ୍କା ରହିଥିବା ବେଳେ ବର୍ତ୍ତମାନ ତାହା ୧୦୦ରୁ ୧୪୦ ଟଙ୍କା ରହିଛି। ପ୍ରତିଦିନ ଚାରୋଟି ଲେଖାଏ ଶୋ ହେବ। ବର୍ତ୍ତମାନ କୌଣସି ନୂଆ ହିନ୍ଦୀ ଓ ଓଡ଼ିଆ ଚଳଚ୍ଚିତ୍ର ରିଲିଜ୍ ହୋଇ ନାହିଁ। କେବଳ ତେଲୁଗୁ ଚଳଚ୍ଚିତ୍ର ରିଲିଜ୍ ହୋଇଛି। ଗୁରୁବାର ମକର ସଂକ୍ରାନ୍ତି ଥିବାରୁ ବ୍ୟବସାୟ ଆଶାନୁରୂପ ହେବ ବୋଲି ଶିବା ଶକ୍ତି ହଲ୍ ମ୍ୟାନେଜର ରମେଶ କୁମାର ଦୋରା କହିଛନ୍ତି।

ହଲ୍ ପରିସରରେ କୋଭିଡ୍ ନିୟମାବଳୀ ପୋଷ୍ଟର।

ପୂର୍ବ ଶତ୍ରୁତାରୁ ଯୁବକଙ୍କୁ ଛୁରାମାଡ଼

ଖଲ୍ଲିକୋଟ, ୧୩।୧(ଡି.ଏନ୍.ଏ.): ଗଞ୍ଜାମ ଜିଲା ଖଲ୍ଲିକୋଟ ବ୍ଲକ ଦେବୀଝର ଗ୍ରାମ ନିକଟରେ ବୁଧବାର ସନ୍ଧ୍ୟାରେ ଜଣେ ଯୁବକଙ୍କୁ ମରଣାନ୍ତକ ଆକ୍ରମଣ କରାଯାଇଛି। ସେ ହେଲେ ଖୋଜାପଲ୍ଲି ଗ୍ରାମର ବଳରାମ ଡାକୁଆ(୨୭)। ବଳରାମ ସନ୍ଧ୍ୟାରେ କୌଣସି କାମରେ ଦେବୀଝର ଗ୍ରାମକୁ ଯାଇଥିଲେ। ସେଠାରେ ଉକ୍ତ ଗାଁର କେତେଜଣ ଯୁବକ ପୂର୍ବ ଶତ୍ରୁତାକୁ କେନ୍ଦ୍ର କରି ତାଙ୍କୁ ଛୁରାମାଡ଼ କରିଥିଲେ। ପରିବାର ଲୋକେ ପହଞ୍ଚି ଗୁରୁତର ଅବସ୍ଥାରେ ବଳରାମଙ୍କୁ ଉଦ୍ଧାର କରି ଖଲ୍ଲିକୋଟ ଡାକ୍ତରଖାନାରେ ଭର୍ତ୍ତି କରିଥିଲେ। ପରେ ବ୍ରହ୍ମପୁର ବଡ଼ ମେଡିକାଲକୁ ସ୍ଥାନାନ୍ତର କରାଯାଇଛି। ଖଲ୍ଲିକୋଟ ଆଇଆଇସି ସତ୍ୟରଞ୍ଜନ ପ୍ରଧାନ ସଦଳବଳ ପହଞ୍ଚି ତଦନ୍ତ ଚଳାଇଛନ୍ତି। ଖବର ଲେଖା ହେବା ସୁଦ୍ଧା ଥାନାରେ କୌଣସି ମାମଲା ରୁଜୁ ହୋଇ ନାହିଁ।

ପୂର୍ବ ତଟ ରେଳପଥ
ନିର୍ମାଣ କାର୍ଯ୍ୟ
ଇ-ଟେଣ୍ଡର ବିଜ୍ଞପ୍ତି ନଂ. ETCPMIVSKP2021001, ତା: 06.01.2021
କାର୍ଯ୍ୟର ନାମ : ଜଗଦଲପୁର-କୋରାପୁଟ ଦୋହରୀକରଣ ପ୍ରକଳ୍ପ : ପୂର୍ବ ତଟ ରେଳପଥ, ଖ୍ରାଲ୍ଲିୟର ମଣ୍ଡଳର KK ଲାଇନ୍‌ର ମାଲିଗୁଡ଼ା - ଜରଡି - ମାନାବାର ସେକ୍ସନ (ଟନେଲ ଅଂଶକୁ ଛାଡ଼ି) ଠାରେ ଫର୍‌ମେସନ୍(Formation)ରେ ମାଟି କାମ, ଛୋଟ ପୋଲର ନିର୍ମାଣ ତଥା ଅନ୍ୟ ସମ୍ପର୍କିତ କାର୍ଯ୍ୟଗୁଡ଼ିକର ସମ୍ପାଦନ ।
କାର୍ଯ୍ୟର ଆନୁମାନିକ ମୂଲ୍ୟ (ଟଙ୍କାରେ): ₹ 8743.89 ଲକ୍ଷ, EMD (ଟଙ୍କାରେ) : ₹ 45,22,000/-, ଟେଣ୍ଡର ନଥିପତ୍ରର ମୂଲ୍ୟ (ଟଙ୍କାରେ) : ଶୂନ୍ୟ, କାର୍ଯ୍ୟ ଶେଷ ହେବା ଅବଧି : 24 (ଚବିବ) ମାସ ।
ଟେଣ୍ଡର ବନ୍ଦ ହେବା ତାରିଖ ଓ ସମୟ : ତା.08.02.2021ରିଖ 1200 ଘଟିକାରେ ।
ଏହି ଇ-ଟେଣ୍ଡର କ୍ଷେତ୍ରରେ ଡାକ/କୋରିଅର/ଫ୍ୟାକ୍ସ ମାଧ୍ୟମରେ କିମ୍ବା ବ୍ୟକ୍ତିଗତ ରୂପେ ପଠାଯାଇଥିବା କୌଣସି ପ୍ରକାର ମାନୁଆଲ ଅଫର ଗ୍ରହଣଯୋଗ୍ୟ ହେବ ନାହିଁ, ଯଦ୍ୟପି ଏଗୁଡ଼ିକ Firm ର ଲେଟରହେଡ୍‌ରେ ଦାଖଲ କରାଯାଇଥିବ ଏବଂ ଯଥା ସମୟରେ ଗ୍ରହଣ କରାଯାଇଥିବ । ଏହିଭଳି ସମସ୍ତ ମାନୁଆଲ ଅଫର ଗୁଡ଼ିକ ଅବୈଧ ବୋଲି ଧରାଯିବ ଏବଂ କୌଣସି ବିଚାର ବିନା ବିଧିବଦ୍ଧରୂପେ ନାକଚ କରାଯିବ ।
ସମ୍ପୂର୍ଣ୍ଣ ବିସ୍ତୃତ ବିବରଣୀ ଏବଂ ଟେଣ୍ଡର ନଥିପତ୍ର ୱେବ୍‌ସାଇଟ୍ http://www.ireps.gov.in ରେ ଉପଲବ୍ଧ । ଏହି ଟେଣ୍ଡର ନିମନ୍ତେ ଜାରି କରାଯାଇଥିବା କୌଣସି ପରିବର୍ତ୍ତନ/ଶୁଦ୍ଧିପତ୍ରକୁ ଧ୍ୟାନ ଦେବା ନିମନ୍ତେ ଟେଣ୍ଡର ବନ୍ଦ ହେବା ତାରିଖର ପନ୍ଦର ଦିନ ପୂର୍ବରୁ ୱେବ୍‌ସାଇଟ୍ କୁ ପରିଦର୍ଶନ କରିବା ପାଇଁ ଆଶାୟୀ ଟେଣ୍ଡରଦାତାମାନଙ୍କୁ ପରାମର୍ଶ ଦିଆଯାଉଅଛି ।
ଟେଣ୍ଡରଦାତାମାନେ ଟେଣ୍ଡରଦାତାମାନଙ୍କ ନିମନ୍ତେ ଉଦ୍ଦିଷ୍ଟ ସମସ୍ତ ନିର୍ଦ୍ଦେଶାବଳୀକୁ ସତର୍କତାର ସହିତ ପଢ଼ିବା ଉଚିତ ଏବଂ ଚାର୍ଟର୍ଡ ଆକାଉଣ୍ଟାଣ୍ଟଙ୍କ ଦ୍ୱାରା ବିଧିବଦ୍ଧ ଭାବେ ଯାଞ୍ଚ ଏବଂ ସ୍ୱାକ୍ଷର ହୋଇଥିବା ଅନୁଲଗ୍ନକ-C/G ଏବଂ G1 ର ଦାଖଲ, ଟେଣ୍ଡର ନଥିପତ୍ର ଉପୁର 2 ର ଅନୁଲଗ୍ନକ-I , ଟେଣ୍ଡର ଫର୍ମ (ଦ୍ୱିତୀୟ ସିଟ୍‌ର ଯାଞ୍ଚ ସୂଚୀ, ପାରା 3.1 (ଅତିରିକ୍ତ ଯାଞ୍ଚ ସୂଚୀ) ସହିତ ସମସ୍ତ ନିର୍ଦ୍ଦେଶାବଳୀ ଗୁଡ଼ିକୁ ଅନୁପାଳନ କରିବା ଆବଶ୍ୟକ ।
ମୁଖ୍ୟ ପ୍ରଶାସନିକ ଅଧିକାରୀ (ନିର୍ମାଣ)/ ଭୁବନେଶ୍ୱର
PR-83/CD/20-21

ପ୍ରଗତି ପଥେ ବିଞ୍ଜାରପୁର ପଞ୍ଚାୟତ ସମିତି, ବିଞ୍ଜାରପୁର
'ନୂତନ ବର୍ଷ-୨୦୨୧ ଉପଲକ୍ଷେ ବିଞ୍ଜାରପୁର ତଥା ଓଡ଼ିଶାବାସୀଙ୍କୁ ହାର୍ଦ୍ଦିକ ଅଭିନନ୍ଦନ'
୧. ୨୦୨୦-୨୧ ଆର୍ଥିକବର୍ଷରେ ପଞ୍ଚାୟତ ସମିତି ପକ୍ଷରୁ ୨୩୩୦ ହିତାଧିକାରୀଙ୍କୁ ଗୃହ ନିର୍ମାଣ ପାଇଁ କାର୍ଯ୍ୟାଦେଶ ଯୋଗାଇ ଦିଆଯାଇଅଛି ।
୨. ଉପରୋକ୍ତ ହିତାଧିକାରୀଙ୍କୁ ମନରେଗା ଯୋଜନାରେ ୯୫ ଦିନର କାର୍ଯ୍ୟଦିବସ ଉପଲବ୍ଧ କରାଯାଇଛି ।
୩. ଆବାସ ଯୋଜନାରେ ହିତାଧିକାରୀ ଗୃହ ନିର୍ମାଣ କାର୍ଯ୍ୟ ୪ ମାସ ମଧ୍ୟରେ କିମ୍ବା ୦୬ ମାସ ମଧ୍ୟରେ ଶେଷ କଲେ କ୍ରମାନ୍ୱୟରେ ଟ୍ର୦୦୦୦/- ଓ ଟ୍ର୧୦୦୦୦/- ପ୍ରୋତ୍ସାହନ ରାଶି ପ୍ରଦାନ କରାଯିବାର ବ୍ୟବସ୍ଥା କରାଯାଇଛି ।
୪. ୨୧୭୪୧ ହିତାଧିକାରୀଙ୍କ ମଧ୍ୟରୁ ମଧୁବାବୁ ପେନ୍‌ସନ ଯୋଜନାରେ ୧୩୩୫୪ ଜଣ, ଜାତୀୟ ଯୋଜନାରେ ୮୩୮୩ ଜଣଙ୍କୁ ଭତା ପ୍ରଦାନ କରାଯାଇଅଛି ।
୫. ବିଭିନ୍ନ ପଞ୍ଚାୟତରେ ନିଜସ୍ୱ ଆୟ ବୃଦ୍ଧି ନିମନ୍ତେ କେନ୍ଦ୍ର ଚତୁର୍ଦଶ ଅର୍ଥ କମିଶନ ଓ ରାଜ୍ୟ ଚତୁର୍ଥ ଅର୍ଥ କମିଶନ ଅନୁଦାନକୁ ଉପଯୋଗ କରି ମାର୍କେଟ କମ୍ପ୍ଲେକ୍ସ, କଲ୍ୟାଣ ମଣ୍ଡପ, ପୋଖରୀ ନିର୍ମାଣ କରାଯାଇଛି ।
୬. ଜାତୀୟ ଓ ରାଜ୍ୟ ଖାଦ୍ୟ ସୁରକ୍ଷା ଯୋଜନାରେ ୪୧୭୯୪ ଜଣ ହିତାଧିକାରୀଙ୍କୁ ରାସନ୍‌କାର୍ଡ ପ୍ରଦାନ କରାଯାଇଛି ।
୭. ମହାତ୍ମାଗାନ୍ଧୀ ଜାତୀୟ ଗ୍ରାମୀଣ ନିଶ୍ଚିତ କର୍ମନିଯୁକ୍ତି ଯୋଜନାରେ ବୃକ୍ଷରୋପଣ, ମୋ ଉପକାରୀ ବଗିଚା, ସୋକ୍ ପିଟ୍, ଖତ ଗାଡିଆ ମାଧ୍ୟମରେ ପରିବେଶର ସଫଳ ପରିଚାଳନା ନିମନ୍ତେ ଚଳିତବର୍ଷ ବୃହତ୍ କାର୍ଯ୍ୟକ୍ରମ ହାତକୁ ନିଆଯାଇଛି । ୮.୨୬ କୋଟି ଟଙ୍କା ଖର୍ଚ୍ଚ କରାଯାଇ ୩୧୧୮୦୯ କାର୍ଯ୍ୟାଦେଶ ସୃଷ୍ଟି କରା

रजिस्ट्री सं. डी.एल.- 33004/99 REGD. NO. D.L.-33004/99

भारत का राजपत्र
The Gazette of India

सी.जी.-डी.एल.-अ- 31102020-222866
CG-DL-E-31102020-222866

असाधारण
EXTRAORDINARY
भाग II-खण्ड, ३-उप-खण्ड (ii)
PART II-Section 3-Sub-section (ii)
प्राधिकार से प्रकाशित
PUBLISHED BY AUTHORITY

सं. 3455] नई दिल्ली, शुक्रवार, अक्तुबर-30, 2020/कार्तिक-8, 1942
No. 3455] NEW DELHI, FRIDAY, OCTOBER 30, 2020/KARTIKA 8, 1942

MINISTRY OF ROAD TRANSPORT AND HIGHWAYS
ସଡ଼କ ପରିବହନ ଓ ରାଜପଥ ମନ୍ତ୍ରଣାଳୟ
NOTIFICATION
ବିଜ୍ଞପ୍ତି

New Delhi, the 29th October, 2020

ନୂଆଦିଲ୍ଲୀ, ୨୯ ଅକ୍ଟୋବର ୨୦୨୦

ଏସ୍.ଓ. ୩୯୧୯ (ଇ)- ଭାରତ ସରକାରଙ୍କ ସଡ଼କ ପରିବହନ ଏବଂ ରାଜପଥ ମନ୍ତ୍ରଣାଳୟର ବିଜ୍ଞପ୍ତି ସଂଖ୍ୟା ଏସ୍ଓ ୪୬୯୧(ଇ), ତା ୨୭ ଡିସେମ୍ବର ୨୦୧୯ରେ ପ୍ରକାଶିତ ଭାରତର ରାଜପତ୍ରର ସ୍ୱତନ୍ତ୍ର ସମ୍ଭାଗ ୨, ଧାରା ୩, ଉପଧାରା (୨) ଏବଂ ଜାତୀୟ ରାଜମାର୍ଗ ଅଧିନିୟମ ୧୯୫୬ (୧୯୫୬ର ୪୮)ର ଧାରା ୩ଏ ଅନ୍ତର୍ଗତ ଉପଧାରା (୧) (ଏହା ପରେ ଏଥିରେ ପୂର୍ବୋକ୍ତ ଅଧିନିୟମ ଭାବରେ ବର୍ଣ୍ଣନା କରାଯାଇଛି) ଅନୁସାରେ କେନ୍ଦ୍ର ସରକାର ଉକ୍ତ ବିଜ୍ଞପ୍ତିରେ ନିର୍ଦ୍ଧାରିତ ସଂଲଗ୍ନ ବିବରଣୀରେ ଉଲ୍ଲିଖିତ ଓଡ଼ିଶାର କୋରାପୁଟ ଜିଲ୍ଲାରେ (ତହସିଲଦାର, ସେମିଳିଗୁଡ଼ା, ଜିଲା-କୋରାପୁଟଙ୍କ କାର୍ଯ୍ୟାଳୟ) ୨୩୮.୨୦୦ କିମି.ରୁ ୨୬୩.୩୨୦ କିମି ବ୍ୟାପ୍ତ ନୂତନ ପ୍ରସ୍ତାବିତ ରାୟପୁର ବିଶାଖାପଟନମ୍ ଅର୍ଥନୈତିକ ମାର୍ଗର ଭୂମି ବିନିର୍ମାଣ (ପ୍ରଶସ୍ତିକରଣ/ ଚାରି/ଛଅଟିକିଆ ଇତ୍ୟାଦି), ରକ୍ଷଣାବେକ୍ଷଣ, ପ୍ରବନ୍ଧନ ଏବଂ କାର୍ଯ୍ୟ ଅନୁପାଳନ ପାଇଁ ଆବଶ୍ୟକ ଜମି ଅଧିଗ୍ରହଣ ନିମନ୍ତେ ନିଜର ଉଦ୍ଦେଶ୍ୟର ଘୋଷଣା କରିଛନ୍ତି ।

ଏବଂ ଯେମିତିକି ଉକ୍ତ ବିଜ୍ଞପ୍ତିର ତଥ୍ୟ "ଦ ନିୟୁ ଇଣ୍ଡିଆନ୍ ଏକ୍ସପ୍ରେସ୍"ର ୨୨ ଜାନୁଆରୀ ୨୦୨୦ ଏବଂ "ଧରିତ୍ରୀ"ର ୨୮ ଜାନୁଆରୀ ୨୦୨୦ ସଂଖ୍ୟାରେ ପ୍ରକାଶିତ; କଥିତ ଆଇନର ଧାରା ୩ ଏ'ର ଉପଧାରା (୩) ଅଧୀନରେ;

ଏବଂ ଯେପରିକି ଗ୍ରହଣ କରାଯାଇଥିବା ଆପତ୍ତିଗୁଡ଼ିକ ସକ୍ଷମ ଅଧିକାରୀଙ୍କ ଦ୍ୱାରା ଗ୍ରାହ୍ୟ ଓ ଖାରଜ ହୋଇସାରିଛି;

ଏବଂ ଯେପରିକି ଉକ୍ତ ଆଇନର ଧାରା ୩ଡି ଅନ୍ତର୍ଗତ ଉପଧାରା(୧)ର ଅନୁପାଳନରେ ସକ୍ଷମ ଅଧିକାରୀ ତାଙ୍କର ରିପୋର୍ଟ କେନ୍ଦ୍ର ସରକାରଙ୍କୁ ପ୍ରଦାନ କରିସାରିଛନ୍ତି;

ଏଣୁ ବର୍ତ୍ତମାନ, ସକ୍ଷମ ଅଧିକାରୀଙ୍କଠାରୁ ପ୍ରାପ୍ତ ରିପୋର୍ଟ ଆଧାରରେ ଏବଂ ଉକ୍ତ ଆଇନର ଧାରା ୩ଡି ଅନ୍ତର୍ଗତ ଉପଧାରା (୧)ରେ ପ୍ରଦତ୍ତ କ୍ଷମତାର ଉପଯୋଗରେ କେନ୍ଦ୍ର ସରକାର ଏତଦ୍ୱାରା ଘୋଷଣା କରୁଛନ୍ତି କି ଉକ୍ତ ନିର୍ଦ୍ଧାରିତ ସଂଲଗ୍ନ ବିବରଣୀରେ ଉଲ୍ଲିଖିତ ଜମି ଉପରୋକ୍ତ ଉଦ୍ଦେଶ୍ୟରେ ଅଧିଗ୍ରହଣୀୟ;

ଏବଂ ଆଗକୁ କଥିତ ଅଧିନିୟମର ଧାରା ୩ଡି ର ଉପଧାରା (୨) ଅନୁଯାୟୀ କେନ୍ଦ୍ର ସରକାର ଏତଦ୍ୱାରା ଏହି ବିଜ୍ଞପ୍ତିକୁ ବିଭାଗୀୟ ରାଜପତ୍ରରେ ପ୍ରକାଶିତ କରିବାକୁ ଘୋଷଣା କରୁଛନ୍ତି ଓ କଥିତ ସୂଚୀରେ ଅନ୍ତର୍ଭୁକ୍ତ କରାଯାଇଥିବା ଜମି କେନ୍ଦ୍ର ସରକାରଙ୍କ ଜମି ରୂପେ ସାବ୍ୟସ୍ତ ହେବ ଓ ସମସ୍ତ ଦେୟରୁ ମୁକ୍ତ ରହିବ ।

ଏବେ, ସେଥିପାଇଁ, ଧାରା ୩ ଜିର ଉପଧାରା (୩) ଅନୁସାରେ, ସକ୍ଷମ ଅଧିକାରୀ ଏତଦ୍ୱାରା ଏହି ପ୍ରକ୍ରିୟାରେ ଅଧିଗ୍ରହଣ ହେବାକୁ ଥିବା ସମସ୍ତ ଜମିର ସତ୍ୱାଧିକାରୀ କିମ୍ବା ବ୍ୟକ୍ତିବିଶେଷଙ୍କୁ ନିମ୍ନ ପ୍ରଦତ୍ତ ନିର୍ଘଣ୍ଟ ଅନୁସାରେ ସକ୍ଷମ ଅଧିକାରୀଙ୍କ କାର୍ଯ୍ୟାଳୟ (ତହସିଲ୍‌ଦାର, ସେମିଳିଗୁଡ଼ା)ରେ ଏହି ସାଧାରଣ ବିଜ୍ଞପ୍ତି ପ୍ରକାଶନର ୧୫ ଦିନ ଅବଧି ମଧ୍ୟରେ (ତା.୨୯.୦୧.୨୦୨୧ରିଖ ସମୟ ପୂର୍ବାହ୍ନ ୧୧ ଘଟିକା) ସେମାନଙ୍କର ଦାବି ଉପସ୍ଥାପନ ନିମନ୍ତେ ଆମନ୍ତ୍ରଣ କରୁଛନ୍ତି ।

ନିର୍ଦ୍ଦିଷ୍ଟ ଜମି ସମ୍ପର୍କରେ ଆଗ୍ରହୀ ସମସ୍ତ ବ୍ୟକ୍ତି (ଜମିର ସତ୍ୱାଧିକାରୀ ଏବଂ ଅନ୍ୟ ଆଗ୍ରହୀ ବ୍ୟକ୍ତି)ଙ୍କୁ ନିମ୍ନ ପ୍ରଦତ୍ତ ନିର୍ଘଣ୍ଟ ଅନୁସାରେ କଥିତ ଜମିରେ ସେମାନଙ୍କର ଦାବି (ସେମାନଙ୍କର ଅଂଶ, ଜମିର କ୍ଷେତ୍ରଫଳ, କୌଣସି ଆନୁଷଙ୍ଗିକ ସମ୍ପତ୍ତି ଯେମିତିକି ନିର୍ମାଣ/ବୃକ୍ଷ ଇତ୍ୟାଦି) ଏବଂ ଏହି ଜମିରେ ସମ୍ପୃକ୍ତ ଆଗ୍ରହର ପ୍ରକୃତି ସମେତ ଆବଶ୍ୟକ ଉପଯୁକ୍ତ ନଥିପତ୍ର ସହ ଉପସ୍ଥାପନ ନିମନ୍ତେ ଆହ୍ୱାନ କରାଯାଉଛି । କଥିତ ଜମିର ସତ୍ୱାଧିକାରୀ କିମ୍ବା ସେଥିରେ ଆଗ୍ରହୀ ବ୍ୟକ୍ତି ସେମାନଙ୍କର ବ୍ୟାଙ୍କ୍ ବିବରଣୀ ଯାହା ମାଧ୍ୟମରେ ସେମାନେ କ୍ଷତିପୂରଣ ପାଇବାକୁ ପସନ୍ଦ କରୁଛନ୍ତି ତାହା ଦାଖଲ କରିବେ । ଦାବି ନିମ୍ନ ପ୍ରଦତ୍ତ ଫର୍ମାଟ୍‌ରେ ଦାଖଲ କରାଯାଇପାରିବ ।

ଗ୍ରାମ/ ସହରର ନାମ	ଜମୀ ସତ୍ୱାଧିକାରୀ/ ଆଗ୍ରହୀ ବ୍ୟକ୍ତିଙ୍କ ନାମ	ଫିଲ୍ଡ ସର୍ଭେ ନମ୍ବର	ତାଙ୍କ ଭାଗରେ ଥିବା ଜମିର କ୍ଷେତ୍ରଫଳ	ଜମି ସହ ସଂଲଗ୍ନ କୌଣସି ନିର୍ମାଣ/ ବୃକ୍ଷ/ ନଳକୂପ	ଜମାଖାତା ଥିବା ବ୍ୟାଙ୍କ୍ ଓ ଶାଖାର ନାମ	ବ୍ୟାଙ୍କ୍ ଖାତା ସଂଖ୍ୟା..... ବ୍ୟାଙ୍କ୍ ଶାଖାର ଆଇଏଫ୍‌ଏସ୍‌ସି କୋଡ୍

ଅନୁସୂଚି

ଓଡ଼ିଶା ରାଜ୍ୟର କୋରାପୁଟ ଜିଲାର ନୂତନ ପ୍ରସ୍ତାବିତ ୨୩୮.୦୦୦ କି.ମି ଠାରୁ ୩୬୩.୩୨୦ କି.ମି (ତହସିଲଦାରଙ୍କ କାର୍ଯ୍ୟାଳୟ, ସେମିଳିଗୁଡ଼ା, ଜିଲ୍ଲା-କୋରାପୁଟ)ର ବିସ୍ତାରଣରେ ଥିବା ନୂତନ ପ୍ରସ୍ତାବିତ ରାୟପୁର ବିଶାଖାପାଟଣା ଇକୋନୋମିକ କରିଡରର ମଧ୍ୟରେ ଆସୁଥିବା ନିର୍ମାଣ ଥାଇ ବା ବିନା ନିର୍ମାଣରେ ଅଧିଗୃହୀତ ହେବାକୁ ଥିବା ଜମିର ସଂକ୍ଷିପ୍ତ ବିବରଣୀ ।

ରାଜ୍ୟ: ଓଡ଼ିଶା			ଜିଲ୍ଲା: କୋରାପୁଟ		
କ୍ରମ. ନଂ.	ସର୍ବେକ୍ଷଣ ସଂଖ୍ୟା	ଜମିର ପ୍ରକାର	ଜମିର କିସମ	କ୍ଷେତ୍ର(ସ୍ଥାନୀୟ ହେକ୍ଟରରେ)	ଜମି ସ୍ୱତ୍ୱାଧିକାରୀଙ୍କ ନାମ /ଆଗ୍ରହୀ ବ୍ୟକ୍ତି ବିଭାଗ ସର୍ବେକ୍ଷଣ ଭାଗ ସଂଖ୍ୟା
୧	୨	୩	୪	୫	୬
ତାଲୁକ: ସିମିଳିଗୁଡ଼ା					
ଗ୍ରାମ: ଭିତରଗୁଡ଼ା					
୧	୧୨	ବେସରକାରୀ	ଡଙ୍ଗରା /୧	୦.୧୧	ମୁରୁବା ମସିହା, ପିତା: ମୁରୁବା ଗୋଦର, ମୁରୁବା ଗୁରୁ, ମୁରୁବା ମଙ୍ଗଳ, ପିତା: ମୁରୁବା ବୁଢ଼ା, ମୁରୁବା କନ୍ଦର, ପିତା: ମୁରୁବା ସନ୍ୟାସୀ, ଜାତି: ଗଡ଼ବା, ଗ୍ରାମ: ଭିତରଗୁଡ଼ା ୧୨
୨	୧୩	ବେସରକାରୀ	ଧାନ /୧	୦.୦୨୮	ପମ୍ପିଆ ସନିଆ, ପିତା: ପମ୍ପିଆ ରେଲି, ପମ୍ପିଆ ସମ୍ବର, ପିତା: ପମ୍ପିଆ ଡମ୍ବୁ, ପମ୍ପିଆ ଶିବା, ପିତା: ପମ୍ପିଆ ବୁଢ଼ା, ଜାତି: ଗଡ଼ବା, ଗ୍ରାମ: ଭିତରଗୁଡ଼ା ୧୩
୩	୧୪	ବେସରକାରୀ	ଧାନ /୧	୦.୨୯୯	ପମ୍ପିଆ ସନିଆ, ପିତା: ପମ୍ପିଆ ରେଲି, ପମ୍ପିଆ ସମ୍ବର, ପିତା: ପମ୍ପିଆ ଡମ୍ବୁ, ପମ୍ପିଆ ଶିବା, ପିତା: ପମ୍ପିଆ ବୁଢ଼ା, ଜାତି: ଗଡ଼ବା, ଗ୍ରାମ: ଭିତରଗୁଡ଼ା ୧୪
୪	୧୫	ବେସରକାରୀ	ଧାନ /୧	୦.୧୪୩	ମୁରୁଜା ମସିହା, ପିତା: ମୁରୁଜା ଗୋବରା, ମୁରୁଜା ଗୁରୁ, ମୁରୁଜା ମଙ୍ଗଳ, ପିତା: ମୁରୁଜାବୁଢ଼ା, ମୁରୁଜା କନ୍ଦରା, ପିତା: ମୁରୁଜା ସନ୍ୟାସୀ, ଜାତି: ଗଡ଼ବା, ଗ୍ରାମ: ଭିତରଗୁଡ଼ା ୧୫
୫	୧୭	ସରକାରୀ	ନାଳ	୦.୦୪	ଅବାଦ ଅଯୋଗ୍ୟ ଅନାବାଦି ୧୭
୬	୧୯	ବେସରକାରୀ	ଡଙ୍ଗରା /୧	୦.୮୧୩	ମୁରୁବା ମସିହା, ପିତା: ମୁରୁବା ଗୋବରା, ମୁରୁବା ଗୁରୁ, ମୁରୁବା ମଙ୍ଗଳ, ପିତା: ମୁରୁବା ବୁଢ଼ା, ମୁରୁବା କନ୍ଦରା, ପିତା: ମୁରୁବା ସନ୍ୟାସୀ, ଜାତି: ଗଡ଼ବା, ଗ୍ରାମ: ଭିତରଗୁଡ଼ା ୧୯
୭	୨୩	ବେସରକାରୀ	ଡଙ୍ଗରା /୨	୦.୧୧୫	ନନ୍ଦିବାଲି କଣ୍ଡ, ନନ୍ଦିବାଲି ସନିଆ, ପିତା: ନନ୍ଦିବାଲି ମଙ୍ଗଳ, ଜାତି: ପରଜା, ଗ୍ରାମ: ଭିତରଗୁଡ଼ା ୨୩
୮	୨୪	ବେସରକାରୀ	ଡଙ୍ଗରା /୧	୦.୩୫୪	ନନ୍ଦିବାଲି କଣ୍ଡ, ନନ୍ଦିବାଲି ସନିଆ, ପିତା: ନନ୍ଦିବାଲି ମଙ୍ଗଳ, ଜାତି: ପରଜା, ଗ୍ରାମ: ଭିତରଗୁଡ଼ା ୨୪
୯	୨୫	ବେସରକାରୀ	ଡଙ୍ଗରା /୨	୦.୩୧୨	ମାଝି ପୋଡୁ, ପିତା: ମାଝି ସୁକୁରା, ମାଝି ମଙ୍ଗଳ, ପିତା: ମାଝି ବାଡ଼ି, ଜାତି: ପରଜା, ଗ୍ରାମ: ଭିତରଗୁଡ଼ା ୨୫
୧୦	୨୮	ବେସରକାରୀ	ଡଙ୍ଗରା /୧	୦.୦୧୨	ଛପାଡ଼ି ସନ୍ୟାସି, ଛପାଡ଼ି ଧାନ, ପିତା: ଛପାଡ଼ି ବୁଢ଼ା, ଜାତି: ଗଡ଼ବା, ଗ୍ରାମ: ଭିତରଗୁଡ଼ା ଗୁଡ଼ା, ଛପଡ଼ି ବୁଢ଼ା ୨୮
୧୧	୩୦	ବେସରକାରୀ	ଡଙ୍ଗରା /୨	୦.୦୦୧	ପଦି ଚଇନ୍ତୁ, ପିତା: ପଦି ରେଲି, ପଦି ମସିଆ, ପିତା: ପଦି କଣ୍ଡ, ପଦି ମାଗୁ, ପିତା: ପାଦି କିଡ଼ା, ପାଦି ଜିନୁ, ପିତା: ପାଦି ଚେରାଙ୍ଗ, ଜାତି: ପରଜା, ଗ୍ରାମ: ଭିତରଗୁଡ଼ା ୩୦
ଗ୍ରାମ: ଚରଣଗୁଲି					
୧୨	୧୨୯୪	ବେସରକାରୀ	ଡଙ୍ଗରା / ୩	୦.୪୭୪	ସୁନାଦର ଗଉଡ଼, ଚନ୍ଦ୍ର ଗଉଡ଼, ମଣି ଗଉଡ଼, ଧନିଆ ଗଉଡ଼, ପିତା: ମୁକୁନ୍ଦ ଗଉଡ଼, ଓ ମୁଣ୍ଡରି ଗଉଡୁଣି, ସ୍ୱାମୀ: ଧନି ଗଉଡ଼, ଜାତି: ଗଉଡ଼, ଗ୍ରାମ: ଚରଣଗୁଲି, ଗୁଡ଼ା ଗଉଡ଼ ଗୁଡ଼ା ୧୨୯୪
୧୩	୧୨୯୫	ବେସରକାରୀ	ଡଙ୍ଗରା / ୩	୦.୪୧୪	ସୁନାଦର ଗଉଡ଼, ଚନ୍ଦ୍ର ଗଉଡ଼, ମଣି ଗଉଡ଼, ଧନିଆ ଗଉଡ଼, ପିତା: ମୁକୁନ୍ଦ ଗଉଡ଼, ଓ ମୁଣ୍ଡରି ଗଉଡୁଣି, ସ୍ୱାମୀ: ଧନି ଗଉଡ଼, ଜାତି: ଗଉଡ଼, ଗ୍ରାମ: ଚରଣଗୁଲି, ଗୁଡ଼ା ଗଉଡ଼ ଗୁଡ଼ା ୧୨୯୫
୧୪	୧୨୯୬	ବେସରକାରୀ	ଡଙ୍ଗରା / ୩	୦.୧୫୭	ସୁନାଦର ଗଉଡ଼, ଚନ୍ଦ୍ର ଗଉଡ଼, ମଣି ଗଉଡ଼, ଧନିଆ ଗଉଡ଼, ପିତା: ମୁକୁନ୍ଦ ଗଉଡ଼, ଓ ମୁଣ୍ଡରି ଗଉଡୁଣି, ସ୍ୱାମୀ: ଧନି ଗଉଡ଼, ଜାତି: ଗଉଡ଼, ଗ୍ରାମ: ଚରଣଗୁଲି, ଗୁଡ଼ା ଗଉଡ଼ ଗୁଡ଼ା ୧୨୯୬
୧୫	୧୩୧୮	ବେସରକାରୀ	ଡଙ୍ଗରା /୨	୦.୦୫୩	ଅଙ୍ଗାର ମୁଦୁଲି, ଘାସି ମୁଦୁଲି, ପିତା: ସମ୍ବର ମୁଦୁଲି, ମୁକୁନ୍ଦ ମୁଦୁଲି, ପିତା: ସନିଆ ମୁଦୁଲି, ଜାତି: ଗଡ଼ବା, ଗ୍ରାମ: ଚରଣଗୁଲି, ଗୁଡ଼ା-ଅଙ୍ଗିରା ଗୁଡ଼ା ୧୩୧୮
୧୬	୧୩୬୬	ବେସରକାରୀ	ଡଙ୍ଗରା /୨	୦.୦୬୫	ଧାଙ୍ଗଡ଼ା ମାଝି ଦାମୁ, ଧାଙ୍ଗଡ଼ା ମାଝି ଘାସିଆ, ଧାଙ୍ଗଡ଼ା ମାଝି ରେଲି, ପିତା: ଧାଙ୍ଗଡ଼ା ମାଝି ଭିକାରି, ଜାତି: ପରଜା, ଗ୍ରାମ: ଚରଣଗୁଲି, ଗୁଡ଼ା ଅଙ୍ଗିରା ଗୁଡ଼ା ୧୩୬୬
୧୭	୧୩୭୧	ବେସରକାରୀ	ଧାନ /୨	୦.୧୪୫	ଅର୍ଜୁନ ଖ୍ରୀଷ୍ଟିଆନ, କର୍ଣ୍ଣାଲୋ ଖ୍ରୀଷ୍ଟିଆନ, ପିତା: ସାରୁ ଖ୍ରୀଷ୍ଟିଆନ, ଜାତି: ଡମ, ଗ୍ରାମ: ଚରଣଗୁଲି, ଗୁଡ଼ା ଅଙ୍ଗିରା ଗୁଡ଼ା ୧୩୭୧
୧୮	୧୩୭୨	ବେସରକାରୀ	ଧାନ /୨	୦.୦୫୨	ଧାଙ୍ଗଡ଼ା ମାଝି ଦାମୁ, ପିତା: ଧାଙ୍ଗଡ଼ା ମାଝି ଭିକାରି, ଧାଙ୍ଗଡ଼ା ମାଝି ଘାସିଆ, ଧାଙ୍ଗଡ଼ା ମାଝି ରେଲି, ପିତା: ଧାଙ୍ଗଡ଼ା ମାଝି ଭିକାରି, ଜାତି: ପରଜା, ଗ୍ରାମ: ଚରଣଗୁଲି, ଗୁଡ଼ା ଅଙ୍ଗିରା ଗୁଡ଼ା ୧୩୭୨
୧୯	୧୩୭୩	ବେସରକାରୀ	ଡଙ୍ଗରା /୧	୦.୧୦୪	ଧାଙ୍ଗଡ଼ା ମାଝି ଦାମୁ, ଧାଙ୍ଗଡ଼ା ମାଝି ଘାସିଆ, ଧାଙ୍ଗଡ଼ା ମାଝି ରେଲି, ପିତା: ଧାଙ୍ଗଡ଼ା ମାଝି ଭିକାରି, ଜାତି: ପରଜା, ଗ୍ରାମ: ଚରଣଗୁଲି, ଗୁଡ଼ା ଅଙ୍ଗିରା ଗୁଡ଼ା ୧୩୭୩
୨୦	୧୩୭୪	ବେସରକାରୀ	ଡଙ୍ଗରା /୧	୦.୧୪	ଓରିଓ ଖ୍ରୀଷ୍ଟିଆନ, ଟିକିରିଆ ଖ୍ରୀଷ୍ଟିଆନ, ଗ୍ରୀନାସ ଖ୍ରୀଷ୍ଟିଆନ, ପିସାନ ଖ୍ରୀଷ୍ଟିଆନ, ପ୍ରସନ ଖ୍ରୀଷ୍ଟିଆନ, ପିତା: ଜିନୁ ଖ୍ରୀଷ୍ଟିଆନ, ଜାତି: ଡମ, ଗ୍ରାମ: ଚରଣଗୁଲି, ଅଙ୍ଗିରା ଗୁଡ଼ା ୧୩୭୪
୨୧	୧୩୭୫	ବେସରକାରୀ	ଧାନ /୨	୦.୧୭୭୪	ମୁଣ୍ଡା ଗଡ଼ିଆ ଆଇତ ଗଡ଼ବା, ମୁଣ୍ଡା ଗଡ଼ିଆ ବୁଦା ଗଡ଼ବା, ମୁଣ୍ଡା ଗଡ଼ିଆ ଗୋଦର ଗଡ଼ବା, ମୁଣ୍ଡା ଗଡ଼ିଆ ସାମ ଗଡ଼ବା, ପିତା: ମୁଣ୍ଡା ଗଡ଼ିଆ ମଙ୍ଗଲୁ ଗଡ଼ବା, ଜାତି: ଗଡ଼ବା, ଗ୍ରାମ: ଚରଣଗୁଲି, ଗୁଡ଼ା ଅଙ୍ଗିରା ଗୁଡ଼ା ୧୩୭୫
୨୨	୧୩୭୬	ବେସରକାରୀ	ଧାନ /୨	୦.୧୯୨	ସୁନାଧର ପୁଜାରି, ରେରି ପୁଜାରି, ଗୁରୁ ପୁଜାରି, ଆଇତ ପୁଜାରି, ପିତା: ଶିଦା ପୁଜାରି, ଜାତି: ଗଡ଼ବା, ଗ୍ରାମ: ଚରଣଗୁଲି, ଗୁଡ଼ା ଅଙ୍ଗିରା ଗୁଡ଼ା ୧୩୭୬
୨୩	୧୩୭୭	ବେସରକାରୀ	ଡଙ୍ଗରା /୨	୦.୦୦୪	ସୁନାଧର ପୁଜାରି, ଲେରି ପୁଜାରି, ଗୁରୁ ପୁଜାରି, ଆଇତ ପୁଜାରି, ପିତା: ଶିଦା ପୁଜାରି, ଜାତି: ଗଡ଼ବା, ଗ୍ରାମ: ଚରଣଗୁଲି, ଗୁଡ଼ା ଅଙ୍ଗିରା ଗୁଡ଼ା ୧୩୭୭
୨୪	୧୩୭୮	ବେସରକାରୀ	ଡଙ୍ଗରା /୧	୦.୦୯୬	ମୁଣ୍ଡା ଗଡ଼ିଆ ଆଇତ ଗଡ଼ବା, ମୁଣ୍ଡା ଗଡ଼ିଆ ବୁଦା ଗଡ଼ବା, ମୁଣ୍ଡା ଗଡ଼ିଆ ଗୋଦର ଗଡ଼ବା, ମୁଣ୍ଡା ଗଡ଼ିଆ ସାମ ଗଡ଼ବା, ପିତା: ମୁଣ୍ଡା ଗଡ଼ିଆ ମଙ୍ଗଲୁ ଗଡ଼ବା, ଜାତି: ଗଡ଼ବା, ଗ୍ରାମ: ଚରଣଗୁଲି, ଅଙ୍ଗିରା ଗୁଡ଼ା ୧୩୭୮
୨୫	୧୩୭୯	ବେସରକାରୀ	ଧାନ /୨	୦.୨୦୯	ଜହନ ଖ୍ରୀଷ୍ଟିଆନ, ନିକଲା ଖ୍ରୀଷ୍ଟିଆନ, ପିତା: ପକଲୁ ଖ୍ରୀଷ୍ଟିଆନ, ଜାତି: ଡମ, ଗ୍ରାମ: ଚରଣଗୁଲି ଅଙ୍ଗିରା ଗୁଡ଼ା ୧୩୭୯
୨୬	୧୩୮୧	ବେସରକାରୀ	ଧାନ /୩	୦.୦୦୨	ଅଙ୍ଗିରା ମଧୁ ଗଡ଼ବା, ଅଙ୍ଗିରା ସାମ ଗଡ଼ବା, ପିତା: ଅଙ୍ଗିରା ଛାଞ୍ଚିଡ଼ି ଗଡ଼ବା, ଜାତି: ଗଡ଼ବା, ଗ୍ରାମ: ଚରଣଗୁଲି, ସାମିଲି ଅଙ୍ଗିରା ଗୋଦା ୧୩୮୧
୨୭	୧୩୮୨	ବେସରକାରୀ	ଧାନ /୩	୦.୦୬୬	ଅଜିରା ନାଥ ଗଡ଼ବା, ପିତା: ଅଜିରା ମୁଦୁଲି ଗଡ଼ବା, ଜାତି: ଗଡ଼ବା, ଗ୍ରାମ: ଚରଣଗୁଲି, ଅଙ୍ଗିରା ଗୁଡ଼ା ୧୩୮୨
୨୮	୧୩୯୦	ବେସରକାରୀ	ଡଙ୍ଗରା /୧	୦.୨୨୫	ଜହନ ଖ୍ରୀଷ୍ଟିଆନ, ନିକଲା ଖ୍ରୀଷ୍ଟିଆନ, ପିତା: ପକୁଲୁ ଖ୍ରୀଷ୍ଟିଆନ, ଜାତି: ଡମ, ଗ୍ରାମ: ଚରଣଗୁଲି ଅଙ୍ଗିରା ଗୁଡ଼ା ୧୩୯୦
୨୯	୧୩୯୧	ବେସରକାରୀ	ଡଙ୍ଗରା /୧	୦.୪୬୭	ରୁବେନ ଖ୍ରୀଷ୍ଟିଆନ, ପିତା: ଉଦା ଖ୍ରୀଷ୍ଟିଆନ, ସିମନ ଖ୍ରୀଷ୍ଟିଆନ, ଲେବି ଖ୍ରୀଷ୍ଟିଆନ, ପିତା: ଭଦା ଖ୍ରୀଷ୍ଟିଆନ, ଇସାକ ଖ୍ରୀଷ୍ଟିଆନ, ସୁକୁଲା ଖ୍ରୀଷ୍ଟିଆନ, ପିତା: ସମାସନ ଖ୍ରୀଷ୍ଟିଆନ, ଜାତି: ଡମ, ଗ୍ରାମ: ଚରଣଗୁଲି, ଗୁଡ଼ା ଅଙ୍ଗିରା ଗୁଡ଼ା ୧୩୯୧
୩୦	୧୩୯୨	ବେସରକାରୀ	ଡଙ୍ଗରା /୧	୦.୦୭୧	ଅଙ୍ଗାର ମୁଦୁଲି, ଘାସି ମୁଦୁଲି, ପିତା: ସମ୍ବର ମୁଦୁଲି, ମୁକୁନ୍ଦ ମୁଦୁଲି, ପିତା: ସନିଆ ମୁଦୁଲି, ଜାତି: ଗଡ଼ବା, ଗ୍ରାମ: ଚରଣଗୁଲି, ଗୁଡ଼ା ଅଙ୍ଗିରା ଗୁଡ଼ା ୧୩୯୨
୩୧	୧୩୯୩	ବେସରକାରୀ	ଡଙ୍ଗରା /୧	୦.୮୨୫	ରୁବେନ ଖ୍ରୀଷ୍ଟିଆନ, ପିତା: ଉଦା ଖ୍ରୀଷ୍ଟିଆନ, ସିମନ ଖ୍ରୀଷ୍ଟିଆନ, ଲେବି ଖ୍ରୀଷ୍ଟିଆନ, ପିତା: ଭଦା ଖ୍ରୀଷ୍ଟିଆନ, ଇସାକ ଖ୍ରୀଷ୍ଟିଆନ, ସୁକୁଲା ଖ୍ରୀଷ୍ଟିଆନ, ପିତା: ସମାସନ ଖ୍ରୀଷ୍ଟିଆନ, ଜାତି: ଡମ, ଗ୍ରାମ: ଚରଣଗୁଲି, ଗୁଡ଼ା ଅଙ୍ଗିରା ଗୁଡ଼ା ୧୩୯୩
୩୨	୧୩୯୫	ସରକାରୀ	ଗୋଦଣ୍ଡା	୦.୦୭	ପରମବୋକା। ୧୩୯୫
୩୩	୧୩୯୯	ବେସରକାରୀ	ଡଙ୍ଗରା /୨	୦.୦୦୪	ଜହନ ଖ୍ରୀଷ୍ଟିଆନ, ନିକଲା ଖ୍ରୀଷ୍ଟିଆନ, ପିତା: ପକଲୁ ଖ୍ରୀଷ୍ଟିଆନ, ଜାତି: ଡମ, ଗ୍ରାମ: ଅଙ୍ଗିରା ଗୁଡ଼ା ୧୩୯୯
୩୪	୧୪୦୦	ବେସରକାରୀ	ଡଙ୍ଗରା /୨	୦.୦୪୫	ଅଙ୍ଗିରା ବିଶୁ ଗଡ଼ବା, ପିତା: ଅଙ୍ଗିରା ସମର ଗଡ଼ବା, ଜାତି: ଗଡ଼ବା, ଗ୍ରାମ: ଚରଣଗୁଲି ଅଙ୍ଗିରା ଗୁଡ଼ା୧୪୦୦
୩୫	୧୪୦୧	ବେସରକାରୀ	ଡଙ୍ଗରା /୨	୦.୨୫୩	ଦେଉଳ ପଦିଆ ଦଳେଇ, ପିତା: ଦେଉଳ ପଦିଆ ଶୁକ୍ରା, ଜାତି: ଗଡ଼ବା, ଗ୍ରାମ: ଚରଣଗୁଲି, ଗୁଡ଼ା ଅଙ୍ଗିରା ଗୁଡ଼ା ୧୪୦୧
୩୬	୧୪୦୨	ବେସରକାରୀ	ଡଙ୍ଗରା /୨	୦.୩୭୪	ରୁବେନ ଖ୍ରୀଷ୍ଟିଆନ, ପିତା: ଉଦା ଖ୍ରୀଷ୍ଟିଆନ, ସିମନ ଖ୍ରୀଷ୍ଟିଆନ, ଲେବି ଖ୍ରୀଷ୍ଟିଆନ, ପିତା: ଭଦା ଖ୍ରୀଷ୍ଟିଆନ, ଇସାକ ଖ୍ରୀଷ୍ଟିଆନ, ସୁକୁଲା ଖ୍ରୀଷ୍ଟିଆନ, ପିତା: ସମାସନ ଖ୍ରୀଷ୍ଟିଆନ, ଜାତି: ଡମ, ଗ୍ରାମ: ଚରଣଗୁଲି, ଗୁଡ଼ା ଅଙ୍ଗିରା ଗୁଡ଼ା ୧୪୦୨
୩୭	୧୪୨୨	ବେସରକାରୀ	ଡଙ୍ଗରା /୨	୦.୧୪୧	ଦାଣ୍ଡିଆ ବୁଦା ଗଡ଼ବା, ପିତା: ଅଣ୍ଡିରା ଦାଣ୍ଡିଆ ଗଡ଼ବା, ସମରା ଗଡ଼ବା, ପିତା: ଘାସି ଗଡ଼ବା, ଜାତି: ଗଡ଼ବା, ଗ୍ରାମ: ଚରଣଗୁଲି, ଗୁଡ଼ା ଅଙ୍ଗିରା ଗୁଡ଼ା ୧୪୨୨
୩୮	୧୪୨୩	ବେସରକାରୀ	ଡଙ୍ଗରା /୨	୦.୬୯୭	ରୁବେନ ଖ୍ରୀଷ୍ଟିଆନ, ପିତା: ଉଦା ଖ୍ରୀଷ୍ଟିଆନ,

୬୨	୧୮୦୧	ବେସରକାରୀ	ଧାନ /୩	୦.୨୪	ଅଜିରା ଆଇତ ଗଡ଼ବା, କଣ୍ଡରା ଗଡ଼ବା, ମୁଲିଆ ଗଡ଼ବା, ଧାନ ଗଡ଼ବା, ମଣ୍ଡଳୁ ଗଡ଼ବା, ପିତା: ଅଜିରା ବୁଦା ଗଡ଼ବା, ଜାତି: ଗଡ଼ବା, ଗ୍ରାମ: ଚରଣଗୁଲି, ଅଙ୍ଗିରା ଗୁଡ଼ା ୧୮୦୧
୬୩	୧୮୦୨	ବେସରକାରୀ	ଡଙ୍ଗରା /୧	୦.୧୨୫୬	ଅଜିରା ଆଇତ ଗଡ଼ବା, କଣ୍ଡରା ଗଡ଼ବା, ମୁଲିଆ ଗଡ଼ବା, ଧାନ ଗଡ଼ବା, ମଣ୍ଡଳୁ ଗଡ଼ବା, ପିତା: ଅଜିରା ବୁଦା ଗଡ଼ବା, ଜାତି: ଗଡ଼ବା, ଗ୍ରାମ: ଚରଣଗୁଲି, ଅଙ୍ଗିରା ଗୁଡ଼ା ୧୮୦୨
୬୪	୧୮୦୩	ବେସରକାରୀ	ଧାନ /୩	୦.୩୯୭	ଦେଉଳ ପଦିଆ, ମଣ୍ଡଳ ଦେଉଳ ପଦିଆ, ଘାସି ଦେଉଳ ପଦିଆ ପିତାଇ, ଜାତି: ଗଡ଼ବା, ଗ୍ରାମ: ଚରଣଗୁଲି, ଗୁଡ଼ା ଅଙ୍ଗିରା ଗୁଡ଼ା ୧୮୦୩
୬୫	୧୮୦୪	ବେସରକାରୀ	ଡଙ୍ଗରା / ୨	୦.୫୦୧	କଦୁରି ବିଶୁ ଗଡ଼ବା, କଦୁରି ଶୁକ୍ରା ଗଡ଼ବା, କଦୁରି ସମ୍ବର ଗଡ଼ବା, ପିତା: କଦୁରି ବିରିଶା ଗଡ଼ବା, ଜାତି: ଗଡ଼ବା, ଗ୍ରାମ: ଚରଣଗୁଲି, ଗୁଡ଼ା ଅଙ୍ଗିରା ଗୁଡ଼ା ୧୮୦୪
୬୬	୧୮୦୫	ବେସରକାରୀ	ଡଙ୍ଗରା / ୨	୦.୦୩୮୩	କଦୁରି ବିଶୁ ଗଡ଼ବା, କଦୁରି ଶୁକ୍ରା ଗଡ଼ବା, କଦୁରି ସମ୍ବର ଗଡ଼ବା, ପିତା: କଦୁରି ବିରିଶା ଗଡ଼ବା, ଜାତି: ଗଡ଼ବା, ଗ୍ରାମ: ଚରଣଗୁଲି, ଗୁଡ଼ା ଅଙ୍ଗିରା ଗୁଡ଼ା ୧୮୦୫
୬୭	୧୮୧୨	ବେସରକାରୀ	ଡଙ୍ଗରା / ୨	୦.୧୦୭	ଅଙ୍ଗିରା ଦାସ ଗଡ଼ବା, ଅଙ୍ଗିରା ଆଇତ ଗଡ଼ବା, ଅଙ୍ଗିରା ଶିବା ଗଡ଼ବା, ପିତା: ଅଙ୍ଗିରା ମଙ୍ଗଳ ଗଡ଼ବା, ଜାତି: ଗଡ଼ବା, ଗ୍ରାମ: ଚରଣଗୁଲି, ଗୁଡ଼ା ଅଙ୍ଗିରା ଗୁଡ଼ା ୧୮୧୨
୬୮	୮୫୨	ବେସରକାରୀ	ଧାନ / ୧	୦.୧୮	ଉପର କୋଲାବ ଜଳ ବିଦ୍ୟୁତ ଯୋଜନା କୋରାପୁଟ ଙ୍କୁ ୮୫୨
୬୯	୮୫୩	ସରକାରୀ	ରାସ୍ତା	୦.୦୪୮	ପରମବୋକା ୮୫୩
୭୦	୮୫୯	ସରକାରୀ	ପାହାଡ଼	୦.୦୬୯	ଅବାଦ ଅଯୋଗ୍ୟ ଅନାବାଦି ୮୫୯
୭୧	୮୬୦	ବେସରକାରୀ	ଡଙ୍ଗରା / ୨	୦.୧୫୫	ମହନ ଗଉଡ଼, ଭାଗୁ ଗଉଡ଼, ପିତା: ମଧୁ ଗଉଡ଼, ଶିବା ଗଉଡ଼, ଜଗବନ୍ଧୁ ଗଉଡ଼, ପିତା: ପଦ୍ମ ଗଉଡ଼, ଜାତି: ଗଉଡ଼, ଗ୍ରାମ: ଚରଣଗୁଲି, ଗଉଡ଼ ଗୁଡ଼ା ୮୬୦
୭୨	୮୬୧	ସରକାରୀ	ପାହାଡ଼	୦.୫୦୪	ଅବାଦ ଅଯୋଗ୍ୟ ଅନାବାଦି ୮୬୧
୭୩	୮୬୨	ବେସରକାରୀ	ଡଙ୍ଗରା /୩	୦.୦୧୯	ମହନ ଗଉଡ଼, ଭାଗୁ ଗଉଡ଼, ପିତା: ମଧୁ ଗଉଡ଼, ଶିବା ଗଉଡ଼, ଜଗବନ୍ଧୁ ଗଉଡ଼, ପିତା: ପଦ୍ମ ଗଉଡ଼, ଜାତି: ଗଉଡ଼, ଗ୍ରାମ: ଚରଣଗୁଲି, ଗଉଡ଼ ଗୁଡ଼ା ୮୬୨
୭୪	୮୮୯	ବେସରକାରୀ	ଡଙ୍ଗରା /୩	୦.୧୭୧	ଜୟା ଗଉଡ଼, ବିସୁ ଗଉଡ଼, ପିତା: ଟିନା ଗଉଡ଼, ଜାତି: ଗଉଡ଼, ଗ୍ରାମ: ଚରଣଗୁଲି, ଗଉଡ଼ ଗୁଡ଼ା ୮୮୯
୭୫	୮୯୦	ବେସରକାରୀ	ଡଙ୍ଗରା / ୨	୦.୬୪୭	ଜୟା ଗଉଡ଼, ବିସୁ ଗଉଡ଼, ପିତା: ଟିନା ଗଉଡ଼, ଜାତି: ଗଉଡ଼, ଗ୍ରାମ: ଚରଣଗୁଲି, ଗଉଡ଼ ଗୁଡ଼ା ୮୯୦
୭୬	୮୯୧	ବେସରକାରୀ	ଡଙ୍ଗରା /୩	୦.୬୯	ନନ୍ଦ ଗଉଡ଼ ଓ, ଗୁରୁ ଗଉଡ଼, ପିତା: ରାମଚନ୍ଦ୍ର ଗଉଡ଼, ଜାତି: ଗଉଡ଼, ଗ୍ରାମ: ଚରଣଗୁଲି, ଗୁଡ଼ା ଗଉଡ଼ ଗୁଡ଼ା ୮୯୧
୭୭	୮୯୨	ସରକାରୀ	ପାହାଡ଼	୦.୨୪୨୮	ଅବାଦ ଅଯୋଗ୍ୟ ଅନାବାଦି ୮୯୨
୭୮	୮୯୩	ବେସରକାରୀ	ଡଙ୍ଗରା /୩	୦.୦୮୮	ମଧୁ ଗଉଡ଼, ବାତି ଗଉଡ଼, ପିତା: ଦାମୁ ଗଉଡ଼, ଜାତି: ଗଉଡ଼, ଗ୍ରାମ: ଚରଣଗୁଲି, ଗୁଡ଼ା ଗଉଡ଼ ଗୁଡ଼ା ୮୯୩
୭୯	୮୯୪	ବେସରକାରୀ	ଡଙ୍ଗରା / ୨	୦.୦୧୩	ମଧୁ ଗଉଡ଼, ବାତି ଗଉଡ଼, ପିତା: ଦାମୁ ଗଉଡ଼, ଜାତି: ଗଉଡ଼, ଗ୍ରାମ: ଚରଣଗୁଲି, ଗୁଡ଼ା ଗଉଡ଼ ଗୁଡ଼ା ୮୯୪
୮୦	୮୯୮	ବେସରକାରୀ	ଧାନ /୩	୦.୩୬୭	ଜିନୁ ଗଉଡ଼, ପିତା: ସାଦନ ଗଉଡ଼, ଜାତି: ଗଉଡ଼, ଗ୍ରାମ: ଚରଣଗୁଲି, ଗୁଡ଼ା ଗଉଡ଼ ଗୁଡ଼ା ୮୯୮
୮୧	୮୯୯	ବେସରକାରୀ	ଡଙ୍ଗରା / ୨	୦.୦୨	ମହନ ଗଉଡ଼, ଭାଗୁ ଗଉଡ଼, ପିତା: ମଧୁ ଗଉଡ଼, ଶିବା ଗଉଡ଼, ଜଗବନ୍ଧୁ ଗଉଡ଼, ପିତା: ପଦ୍ମ ଗଉଡ଼, ଜାତି: ଗଉଡ଼, ଗ୍ରାମ: ଚରଣଗୁଲି, ଗଉଡ଼ ଗୁଡ଼ା ୮୯୯
ଗ୍ରାମ: ଦୁସୁରା					
୮୨	୧୦୦୦	ବେସରକାରୀ	ଡଙ୍ଗରା /୩	୦.୨୫୪	ଖିଲ ନାରାୟଣ, ଖିଲ ଧର୍ନୁଜୟ, ପିତା: ଖିଲ ଦୁଲ୍ଲଭ, ଜାତି: ମାଳି, ଗ୍ରାମ: ଦୁସୁରା, ଗୁଡ଼ା ମଳିଗୁଡ଼ା ୧୦୦୦
୮୩	୧୦୦୧	ବେସରକାରୀ	ଡଙ୍ଗରା /୩	୦.୨୪୩	ବଙ୍ଗତେଳା ସମ୍ବର, ବଙ୍ଗତେଳା ଡମ୍ବୁ, ବଙ୍ଗତେଳା ମଙ୍ଗଦୁ, ପିତା: ବଙ୍ଗତେଳା ଆଇତ, ଜାତି: ଗଡ଼ବା, ଗ୍ରାମ: ଦୁସୁରା, ଗୁଡ଼ା ମଳିଗୁଡ଼ା ୧୦୦୧
୮୪	୧୦୦୨	ବେସରକାରୀ	ଡଙ୍ଗରା /୩	୦.୦୬୨	ବଙ୍ଗତେଳା ଧାନ, ବଙ୍ଗତେଳା ଡମ୍ବୁ, ପିତା: ବଙ୍ଗତେଳା ମଙ୍ଗଳ, ଜାତି: ଗଡ଼ବା, ଗ୍ରାମ: ଦୁସୁରା, ଗୁଡ଼ା ମଳିଗୁଡ଼ା ୧୦୦୨
୮୫	୧୦୯	ବେସରକାରୀ	ଡଙ୍ଗରା / ୨	୦.୦୦୪	ସକିଆ ସମ୍ବର, ପିତା: ସକିଆ ଆଇତ, ଜାତି: ଗଡ଼ବା, ଗ୍ରାମ: ଦୁସୁରା, ଗୁଡ଼ା ଅଳସିଗୁଡ଼ା ୧୦୯
୮୬	୧୧୧	ସରକାରୀ	ସଡ଼କ	୦.୦୧୪	ସର୍ବସାଧାରଣ ୧୧୧
୮୭	୧୬୦	ବେସରକାରୀ	ଧାନ /୩	୦.୦୩୮	ଖିନିବୁଦି ମଣି, ପିତା: ଖିନିବୁଦି ରାମ, ଜାତି: ପୁଟିଆ ପାଇକ, ଗ୍ରାମ: ଦୁସୁରା, ଗୁଡ଼ା ଅଳସିଗୁଡ଼ା ୧୬୦
୮୮	୧୬୧	ସରକାରୀ	ଗ୍ରାମ୍ୟ ଜଙ୍ଗଲ	୦.୦୩୨୪	ରଖିତ ଅନାବାଦି ୧୬୧
୮୯	୧୬୨	ସରକାରୀ	କଚ୍ଚା ସଡ଼କ	୦.୧୨	ରେଭିନ୍ୟୁ ଡିପାର୍ଟମେଣ୍ଟ ୧୬୨
୯୦	୧୬୩	ବେସରକାରୀ	ଧାନ / ୧	୦.୦୨୬	ଖିନିବୁଦି ଡମ୍ବରୁଧର, ପିତା: ଖିନିବୁଦି ପ୍ରତାପ, ଜାତି: ପୁଟିଆ ପାଇକ, ଗ୍ରାମ: ଦୁସୁରା, ଗୁଡ଼ା ଅଳସିଗୁଡ଼ା ୧୬୩
୯୧	୧୬୪	ବେସରକାରୀ	ଧାନ / ୧	୦.୦୬୮୮	ଖିନିବୁଦି ମଣି, ପିତା: ଖିନିବୁଦି ରାମ, ଜାତି: ପୁଟିଆ ପାଇକ, ଗ୍ରାମ: ଦୁସୁରା, ଗୁଡ଼ା ଅଳସିଗୁଡ଼ା ୧୬୪
୯୨	୧୬୫	ସରକାରୀ	ଗ୍ରାମ୍ୟ ଜଙ୍ଗଲ	୦.୧୪୧୬	ରଖିତ ଅନାବାଦି ୧୬୫
୯୩	୧୬୬	ସରକାରୀ	ଧୋଡ଼ା	୦.୦୫୨୬	ଅବାଦ ଅଯୋଗ୍ୟ ଅନାବାଦି ୧୬୬
୯୪	୧୬୭	ବେସରକାରୀ	ଧାନ / ୧	୦.୧୦୩	ସୁତପଦିଆ ବାନ୍ଦ୍ରା, ପିତା: ସୁତପଦିଆ ଗୁରୁ, ଜାତି: ଗଡ଼ବା, ଗ୍ରାମ: ଅଳସି ଗୁଡ଼ା ଦୁସୁରା ୧୬୭
୯୫	୧୬୮	ବେସରକାରୀ	ଧାନ / ୧	୦.୦୭୪	ଖାର ଗୁରୁ, ଖାର ସମରା, ଖାର ହରି, ପିତା: ଖାର ରାମ, ଜାତି: ପୁଟିଆ ପାଇକ, ଗ୍ରାମ: ଦୁସୁରା, ଗୁଡ଼ା ଅଳସିଗୁଡ଼ା ୧୬୮
୯୬	୧୮୮	ବେସରକାରୀ	ଧାନ /୩	୦.୦୧୩	ଚପଡ଼ି କଣ୍ଡ୍ରା, ଚପଡ଼ି ମଙ୍ଗଳ, ପିତା: ଚପଡ଼ି ଚଣ୍ଡାଳ, ଚପଡ଼ି ଘାସି, ଚପଡ଼ି ଡମ୍ବର, ପିତା: ଚପଡ଼ି ସନ୍ୟାସି, ଜାତି: ଗଡ଼ବା, ଗ୍ରାମ: ଦୁସୁରା ୧୮୮
୯୭	୧୮୯	ବେସରକାରୀ	ଧାନ /୩	୦.୧୬	ଦିଶାରି ଜିମା, ପିତା: ଦିଶାରି ମୁଲିଆ, ଗ୍ରାମ: ଦୁସୁରା ୧୮୯
୯୮	୧୯୨	ବେସରକାରୀ	ଡଙ୍ଗରା / ୧	୦.୧୩୨	ବଇଦାନ, ପିତା: ବାଇ ବୁଦ୍ରା, ଜାତି: କାଣ୍ଡ ପରଜା, ଗ୍ରାମ: ଦୁସୁରା ୧୯୨
୯୯	୧୯୩	ବେସରକାରୀ	ଡଙ୍ଗରା / ୧	୦.୨୩୩	ଚପଡ଼ି ଗଉଡ଼, ପିତା: ଚପଡ଼ି ସମ୍ବର, ଚପଡ଼ି ମଙ୍ଗଧୁ, ପିତା: ଚପଡ଼ି ରେଲି, ଜାତି: ଗଡ଼ବା, ଗ୍ରାମ: ଦୁସୁରା ଗୁଡ଼ା ଅଳସିଗୁଡ଼ା ୧୯୩
୧୦୦	୧୯୭	ବେସରକାରୀ	ଡଙ୍ଗରା / ୧	୦.୧୦୩	ଚପଡ଼ି କଣ୍ଡ୍ରା, ଚପଡ଼ି ମଙ୍ଗଳ, ପିତା: ଚପଡ଼ି ଚଣ୍ଡାଳ, ଚପଡ଼ି ଘାସି, ଚପଡ଼ି ସମ୍ବର, ପିତା: ଚପଡ଼ି ସନ୍ୟାସି, ଜାତି: ଗଡ଼ବା, ଗ୍ରାମ: ଦୁସୁରା ୧୯୭
୧୦୧	୧୯୮	ବେସରକାରୀ	ଡଙ୍ଗରା / ୧	୦.୦୪୭	ସିଲି ପଦିଆ ଗୁରୁ, ସିଲି ପଦିଆ ଦାନ, ସିଲି ପଦିଆ ଡମ୍ବୁ, ପିତା: ସିଲି ପଦିଆ ଘାସି, ଜାତି: ଗଡ଼ବା, ଗ୍ରାମ: ଦୁସୁରା, ଗୁଡ଼ା ଅଳସିଗୁଡ଼ା ୧୯୮
୧୦୨	୧୯୯	ବେସରକାରୀ	ଧାନ / ୧	୦.୧୩୩୫	ସିଲି ପଦିଆ ଗୁରୁ, ସିଲି ପଦିଆ ଦାନ, ସିଲି ପଦିଆ ଡମ୍ବୁ, ପିତା: ସିଲି ପଦିଆ ଘାସି, ଜାତି: ଗଡ଼ବା, ଗ୍ରାମ: ଦୁସୁରା, ଗୁଡ଼ା ଅଳସିଗୁଡ଼ା ୧୯୯
୧୦୩	୨୦୦	ବେସରକାରୀ	ଧାନ / ୧	୦.୧୫୯	ଚପଡ଼ି କଣ୍ଡ୍ରା, ଚପଡ଼ି ମଙ୍ଗଳ, ପିତା: ଚପଡ଼ି ଚଣ୍ଡାଳ, ଚପଡ଼ି ଘାସି, ଚପଡ଼ି ଡମ୍ବରା, ପିତା: ଚପଡ଼ି ସନ୍ୟାସି, ଜାତି: ଗଡ଼ବା, ଗ୍ରାମ: ଦୁସୁରା ୨୦୦
୧୦୪	୨୦୧	ବେସରକାରୀ	ଧାନ / ୧	୦.୧୩୧	ଖାର କମୁଲୁ, ପିତା: ଖାର ହରି, ଜାତି: ପାଇକ, ଗ୍ରାମ: ଅଳସି ଦୁସୁରା ୨୦୧
୧୦୫	୨୦୨	ବେସରକାରୀ	ଧାନ / ୧	୦.୦୮୬୮	ଖାର ରବି, ଖାର ଜଗୁ, ଖାର ଚନ୍ଦ୍ର, ପିତା: ଖାର ସାଦୁ, ଜାତି: ପୁଟିଆ ପାଇକ, ଗ୍ରାମ: ଦୁସୁରା, ଗୁଡ଼ା ଅଳସିଗୁଡ଼ା ୨୦୨
୧୦୬	୨୦୩	ବେସରକାରୀ	ଧାନ / ୧	୦.୧୫୩୮	ପାଣ୍ଡକ ମଧୁ, ପିତା: ପାଣ୍ଡକ ମକୁନ୍ଦ, ଜାତି: କମାର, ଗ୍ରାମ: ଦୁସୁରା, ଗୁଡ଼ା ଅଳସିଗୁଡ଼ା ୨୦୩
୧୦୭	୨୦୪	ବେସରକାରୀ	ଧାନ / ୧	୦.୦୬୬	ରତ୍ନଳା ଧର୍ମା ରାଓ, ପିତା: ରତ୍ନଳା ନୁକଲୁ, ଗ୍ରାମ: ସୁଧୁଦୁସୁରା ୨୦୪
୧୦୮	୨୦୫	ବେସରକାରୀ	ଧାନ / ୧	୦.୦୬	ଖାର ଲଛ୍ମ, ଖାର ଲାଇଛନ, ପିତା: ଖାର ଧର୍ନଜୟ, ଜାତି: ପୁଟିଆ ପାଇକ, ଗ୍ରାମ: ଦୁସୁରା, ଗୁଡ଼ା ଅଳସିଗୁଡ଼ା ୨୦୫
୧୦୯	୨୦୬	ବେସରକାରୀ	ଧାନ / ୧	୦.୨୮୩୬	ଗୁଣ୍ଡ ସାଧୁ, ପିତା: ଗୁଣ୍ଡ ଅର୍ଜୁନ, ଗୁଣ୍ଡ ଦୁକୁ, ପିତା: ଗୁଣ୍ଡ ଶିବା, ଜାତି: ପୁଟିଆ ପାଇକ, ଗ୍ରାମ: ଦୁସୁରା, ଗୁଡ଼ା ଅଳସିଗୁଡ଼ା ୨୦୬
୧୧୦	୨୦୭	ବେସରକାରୀ	ଧାନ / ୧	୦.୦୮୪୬	ଖିନିବୁଡ଼ି ମଣି, ପିତା: ଖିନିବୁଡ଼ି ରାମ, ଜାତି: ପୁଟିଆ ପାଇକ, ଗ୍ରାମ: ଦୁସୁରା, ଗୁଡ଼ା ଅଳସିଗୁଡ଼ା ୨୦୭
୧୧୧	୨୦୮	ବେସରକାରୀ	ଧାନ / ୧	୦.୧୯୮୭	ଖିନିବୁଡ଼ି ଡମ୍ବରୁଧର, ପିତା: ଖିନିବୁଡ଼ି ପ୍ରତାପ, ଜାତି: ପୁଟିଆ ପାଇକ, ଗ୍ରାମ: ଦୁସୁରା, ଗୁଡ଼ା ଅଳସିଗୁଡ଼ା ୨୦୮
୧୧୨	୨୦୯	ବେସରକାରୀ	ଧାନ / ୧	୦.୧୨୧୨	ମୁଣ୍ଡା ଗଡ଼ିଆ ସନ୍ୟାସୀ, ପିତା: ମୁଣ୍ଡା ଗଡ଼ିଆ ଶୁକ୍ରା, ଜାତି: ଗଡ଼ବା, ଗ୍ରାମ: ଦୁସୁରା, ଗୁଡ଼ା ଅଳସିଗୁଡ଼ା ୨୦୯
୧୧୩	୨୧୦	ବେସରକାରୀ	ଧାନ /୩	୦.୦୧୬	ଖିନିବୁଡ଼ି ଡମ୍ବରୁଧର, ପିତା: ଖିନିବୁଡ଼ି ପ୍ରତାପ, ଜାତି: ପୁଟିଆ ପାଇକ, ଗ୍ରାମ: ଦୁସୁରା, ଗୁଡ଼ା ଅଳସିଗୁଡ଼ା ୨୧୦
୧୧୪	୨୨୪	ବେସରକାରୀ	ଧାନ / ୧	୦.୧୩୦୧	ଜାମୁ ଗୁଡ଼ିଆ ଡମ୍ବୁ, ପିତା: ଜାମୁ ଗୁଡ଼ିଆ ପାଣ୍ଡୁ, ଜାତି: ଗଡ଼ବା, ଗ୍ରାମ: କିରା ଝୋଲା, ମୁର୍ଜା ଜସୁ, ପିତା: ମୁର୍ଜା ଘାସି, ଜାତି: ଗଡ଼ବା, ଗ୍ରାମ: ଦୁସୁରା, ଗୁଡ଼ା ମଳିଗୁଡ଼ା ୨୨୪
୧୧୫	୨୨୫	ବେସରକାରୀ	ଧାନ / ୧	୦.୧୧୯୩	ଖିଲ ମେଣ୍ଢା, ଖିଲ ନନ୍ଦା, ଖିଲ ଦନା, ଖିଲ ଘାସି, ପିତା: ଖିଲ ସନ୍ୟାସୀ, ଜାତି: ଗଡ଼ବା, ଗ୍ରାମ: ଦୁସୁରା, ଗୁଡ଼ା ଅଳସିଗୁଡ଼ା ୨୨୫
୧୧୬	୨୨୬	ବେସରକାରୀ	ଧାନ / ୨	୦.୧୨୧୪	ବଇଦାନ, ପିତା: ବଇ ବୁଦ୍ରା, ଜାତି: ପରଜା, ଗ୍ରାମ: ଦୁସୁରା ୨୨୬
୧୧୭	୨୨୭	ବେସରକାରୀ	ଧାନ / ୨	୦.୧୨୪୫	ଧେଡ଼ା ବାରିକ ଝପିତା, ପିତା: ଧେଡ଼ା ରମଣ, ଜାତି: ଖ୍ରୀଷ୍ଟିଆନ, ଗ୍ରାମ: ଦୁସୁରା, ଗୁଡ଼ା ମଳିଗୁଡ଼ା ୨୨୭
୧୧୮	୨୨୯	ବେସରକାରୀ	ଧାନ / ୧	୦.୦୧୪	ହନ୍ତାଲ ବନ୍ଧୁ ଓ, ହନ୍ତାଲ ବିକ୍ରମ, ପିତା: ହନ୍ତାଲ ସିଙ୍ଗା, ଗ୍ରାମ: ଦୁସୁରା ୨୨୯
୧୧୯	୨୩	ବେସରକାରୀ	ଡଙ୍ଗରା /୩	୦.୧୩୮	ସକିଆ ସନ୍ୟାସି, ସକିଆ ଛାଞ୍ଚିଡ଼ି, ସକିଆ ସୁକ୍ରା, ସକିଆ ସାନିଆ, ପିତା: ସକିଆ ଆଇତ, ଜାତି: ଗଡ଼ବା, ଗ୍ରାମ: ଦୁସୁରା, ଗୁଡ଼ା ଅଳସିଗୁଡ଼ା ୨୩
୧୨୦	୨୪	ବେସରକାରୀ	ଡଙ୍ଗରା / ୨	୦.୬୦୫	ମୁଣ୍ଡା ଗଡ଼ିଆ ସନ୍ୟାସୀ, ପିତା: ମୁଣ୍ଡା ଗଡ଼ିଆ ଶୁକ୍ରା, ଜାତି: ଗଡ଼ବା, ଗ୍ରାମ: ଦୁସୁରା, ଗୁଡ଼ା ଅଳସିଗୁଡ଼ା ୨୪
୧୨୧	୨୭	ବେସରକାରୀ	ଡଙ୍ଗରା / ୨	୦.୪୩୪	ମୁଣ୍ଡା ଗଡ଼ିଆ ଅସାଦୁ, ମୁଣ୍ଡା ଗଡ଼ିଆ ସନ୍ୟାସୀ, ପିତା: ମୁଣ୍ଡା ଗଡ଼ିଆ ସମ୍ବର, ଜାତି: ଗଡ଼ବା, ଗ୍ରାମ: ଦୁସୁରା, ଗୁଡ଼ା ଅଳସିଗୁଡ଼ା ୨୭
୧୨୨	୨୮	ବେସରକାରୀ	ଡଙ୍ଗରା / ୨	୦.୧୨୫	ମୁଣ୍ଡା ଗଡ଼ିଆ ସନ୍ୟାସୀ, ପିତା: ମୁଣ୍ଡା ଗଡ଼ିଆ ଶୁକ୍ରା, ଜାତି: ଗଡ଼ବା, ଗ୍ରାମ: ଦୁସୁରା, ଗୁଡ଼ା ଅଳସିଗୁଡ଼ା ୨୮
୧୨୩	୨୯	ବେସରକାରୀ	ଡଙ୍ଗରା / ୨	୦.୫୧୯	ସାହୁକାର ଲକ୍ଷ୍ମଣ ରାଓ, ପିତା: ସାହୁକାର ସୁନ୍ଦର ରାଓ, ଜାତି: ଶୁଣ୍ଡି, ଗ୍ରାମ: ଦୁସୁରା ୨୯
୧୨୪	୩୮	ବେସରକାରୀ	ଡଙ୍ଗରା / ୨	୦.୨୫୪	ଗୁଣ୍ଡ ସାଧୁ, ପିତା: ଗୁଣ୍ଡ ଅର୍ଜନ, ଜାତି: ପୁଟିଆ ପାଇକ, ଗ୍ରାମ: ଦୁସୁରା, ଗୁଡ଼ା ଅଳସିଗୁଡ଼ା ୩୮
୧୨୫	୪୦	ବେସରକାରୀ	ଡଙ୍ଗରା / ୨	୦.୩୬୫	ମୁଣ୍ଡା ଗଡ଼ିଆ ଅସାଦୁ, ମୁଣ୍ଡା ଗଡ଼ିଆ ସନ୍ୟାସୀ, ପିତା: ମୁଣ୍ଡା ଗଡ଼ିଆ ସମ୍ବର, ଜାତି: ଗଡ଼ବା, ଗ୍ରାମ: ଦୁସୁରା, ଗୁଡ଼ା ଅଳସିଗୁଡ଼ା ୪୦
୧୨୬	୪୧	ବେସରକାରୀ	ଡଙ୍ଗରା / ୨	୦.୩୭୯	ଗୁଣ୍ଡ ସାଧୁ, ପିତା: ଗୁଣ୍ଡ ଅର୍ଜନ, ଜାତି: ପୁଟିଆ ପାଇକ, ଗ୍ରାମ: ଦୁସୁରା, ଗୁଡ଼ା ଅଳସିଗୁଡ଼ା ୪୧
୧୨୭	୪୨	ବେସରକାରୀ	ଡଙ୍ଗରା /୩	୦.୩୩୭	ମୁଣ୍ଡା ଗଡ଼ିଆ ଅସାଦୁ, ମୁଣ୍ଡା ଗଡ଼ିଆ ସନ୍ୟାସୀ, ପିତା: ମୁଣ୍ଡା ଗଡ଼ିଆ ସମ୍ବର, ଜାତି: ଗଡ଼ବା, ଗ୍ରାମ: ଦୁସୁରା, ଗୁଡ଼ା ଅଳସିଗୁଡ଼ା ୪୨
୧୨୮	୫୩୦	ବେସରକାରୀ	ଧାନ /୩	୦.୫୬୭	ଧେଡ଼ା ବାରିକ ଝପିତ, ପିତା: ଧେଡ଼ା ରମଣ, ଜାତି: ଖ୍ରୀଷ୍ଟିଆନ, ଗ୍ରାମ: ଦୁସୁରା, ଗୁଡ଼ା ମଳିଗୁଡ଼ା ୫୩୦
୧୨୯	୫୩୧	ବେସରକାରୀ	ଧାନ /୩	୦.୩୫୬	ଭତପଦି ଗୁରୁ, ଭତପଦ ନେନ୍ଦୁ, ଭତପଦ ଘାସି, ଭତପଦ ସ୍ୱାମି, ଭତପଦ ଅପାଳ ସ୍ୱାମୀ, ଭତପଦ ଆଦୁ, ପିତା: ଭତପଦ ବାଦି, ଜାତି: ପରଜ, ଗ୍ରାମ: ଦୁସୁରା ୫୩୧
୧୩୦	୫୩୨	ବେସରକାରୀ	ଧାନ /୩	୦.୦୦୧	ପମ୍ପିଆ ରେଲି, ପିତା: ପମ୍ପିଆ ରେଲି, ପମ୍ପିଆ ଧରମା, ପିତା: ପମ୍ପିଆ ଦାମୁ, ପମ୍ପିଆ ଲୁକୁ, ପମ୍ପିଆ ବିନୁ, ପିତା: ପମ୍ପିଆ ସମ୍ବର, ଜାତି: ଗଡ଼ବା, ଗ୍ରାମ: ଦୁସୁରା ୫୩୨
୧୩୧	୫୩୩	ବେସରକାରୀ	ଧାନ /୩	୦.୦୦୭	ବଙ୍ଗତେଳା ଗୋରି, ସ୍ୱାମୀ: ବଙ୍ଗତେଳା ବିଙ୍ଗୁ, ବଙ୍ଗତେଳା ମଧୁ, ପିତା: ବଙ୍ଗତେଳା ସ୍ରୀଧର, ଜାତି: ଗଡ଼ବା, ଗ୍ରାମ: ଦୁସୁରା ୫୩୩
୧୩୨	୫୪୪/୨	ବେସରକାରୀ	ଧାନ /୩	୦.୦୫୩	ଖାର ରାମ, ଖାର ରାମମୁର୍ତ୍ତୀ, ପିତା: ଖାର ମୁକୁନ୍ଦ, ଖାର ଲଛ୍ମା, ସ୍ୱାମୀ: ଖାର ମୁକୁନ୍ଦ, ଜାତି: ଡମ୍ବ, ଗ୍ରାମ: ଦୁସୁରା, ଗୁଡ଼ା ମଳିଗୁଡ଼ା ୫୪୪/୨
୧୩୩	୫୪୫	ବେସରକାରୀ	ଡଙ୍ଗରା / ୧	୦.୦୧୩	ଖୀଲ ମାଧବ, ଖିଲ ଲାଲୁ, ଖିଲ ପିତମ, ଖିଲ ଦାମୁ, ଖିଲ ଦ୍ୱାରୁ, ପିତା: ଖିଲ ଚନ୍ଦ୍ର, ଖିଲ ରଘୁ, ପିତା: ଖିଲ ସମ୍ବର, ଜାତି: ମାଳି, ଗ୍ରାମ: ଦୁସୁରା, ଗୁଡ଼ା ମଳିଗୁଡ଼ା ୫୪୫
୧୩୪	୫୪୬	ବେସରକାରୀ	ଧାନ /୩	୦.୨୩୪	ଗୁଡା ଜୟରାମ, ଗୁଡା ମଧୁ, ପିତା: ଗୁଡା ସମ୍ବର, ଗୁଡା ହରି ଦାସ, ଗୁଡା ଆଦୁ, ପିତା: ଗୁଡା ଜଗବନ୍ଧୁ, ଜାତି: ମାଳି, ଗ୍ରାମ: ଦୁସୁରା, ଗୁଡ଼ା ମଳିଗୁଡ଼ା ୫୪୬
୧୩୫	୫୪୭	ବେସରକାରୀ	ଧାନ /୩	୦.୧୮୨୧	ଖୀଲ ମାଧବ, ଖିଲ ଲାଲୁ, ଖିଲ ପିତମ, ଖିଲ ଦାମୁ, ଖିଲ ଦ୍ୱାରୁ, ପିତା: ଖିଲ ଚନ୍ଦ୍ର, ଖିଲ ରଘୁ, ପିତା: ଖିଲ ସମ୍ବର, ଜାତି: ମାଳି, ଗ୍ରାମ: ଦୁସୁରା, ଗୁଡ଼ା ମଳିଗୁଡ଼ା ୫୪୭
୧୩୬	୫୪୮	ବେସରକାରୀ	ଧାନ /୩	୦.୦୦୪୮	ହନ୍ତାଲ ପଦଲାମ, ହନ୍ତାଲ ଘାସିରାମ, ପିତା: ହନ୍ତାଲ କୁରୁପା, ହନ୍ତାଲ ଦିନବନ୍ଧୁ, ହନ୍ତାଲ ଜଗା, ହନ୍ତାଲ ଧାନ, ହନ୍ତାଲ ଶ୍ରୀହରି, ହନ୍ତାଲ ଦଇତାରି, ହନ୍ତାଲ ଚଇତନ୍ୟ, ହନ୍ତାଲ ନଇକ୍ଷଣା, ପିତା: ହନ୍ତାଲ ବଳଭଦ୍ର, ଜାତି: ମାଳି, ଗ୍ରାମ: ଦୁସୁରା, ଗୁଡ଼ା ମଳିଗୁଡ଼ା ୫୪୮
୧୩୭	୫୫୬	ବେସରକାରୀ	ଧାନ / ୨	୦.୦୪୭୬	ହନ୍ତାଲ ଧର୍ନୁଜୟ ନାଏକ, ପିତା: ହନ୍ତାଲ ଦୁହ୍ଲଭ ନାଏକ,

୧୬୭	୭୨୮	ବେସରକାରୀ	ଧାନ / ୨	୦.୦୮୫	ଜଗନ୍ନାଥ ଗୁଣ୍ଡ, ପିତା: ହରି ଗୁଣ୍ଡ, ଗ୍ରାମ: ଦୁସୁରା, ଗୁଡ଼ା ମଳିଗୁଡ଼ା ୭୨୮
୧୬୮	୭୨୯	ବେସରକାରୀ	ଧାନ / ୨	୦.୧୨୫	ଦୁରୁଲା ବୁଦା, ପିତା: ଦୁରୁଲା କାଳିଆ, ଦୁରୁଲା ମୁଳିଆ, ପିତା: ଦୁରୁଲା ସମର, ଜାତି: ଗଡ଼ବା, ଗ୍ରାମ: ଦୁସୁରା, ଗୁଡ଼ା ମଳିଗୁଡ଼ା ୭୨୯
୧୬୯	୭୩୦	ବେସରକାରୀ	ଡଙ୍ଗରା / ୧	୦.୦୫୧୭	ଖିଲ ନାରାୟଣ, ଖିଲ ଧର୍ନୁଜୟ, ପିତା: ଖିଲ, ଦୁଲ୍ଲଭ, ଜାତି: ମାଳି, ଗ୍ରାମ: ଦୁସୁରା, ଗୁଡ଼ା ମଳିଗୁଡ଼ା ୭୩୦
୧୭୦	୭୩୧	ବେସରକାରୀ	ଡଙ୍ଗରା / ୧	୦.୦୦୮୧	ଖିଲ ରଘୁନାତ, ଖିଲ ସାନ, ପିତା: ଖିଲ କାଳିଆ, ଖିଲ ଧାମ, ଖିଲ ଗୋପି, ଖିଲ ଗୋବିନ୍ଦ, ପିତା: ଖିଲ ଡମ୍ବରୁ, ଜାତି: ମାଳି, ଗ୍ରାମ: ଦୁସୁରା ଗୁଡ଼ା ମଳିଗୁଡ଼ା ୭୩୧
୧୭୧	୭୩୬	ବେସରକାରୀ	ଡଙ୍ଗରା / ୧	୦.୦୧୬୨	ହନ୍ତାଲ ଡମ୍ବରୁଧର, ହନ୍ତାଲ ଚଇତନ, ପିତା: ହନ୍ତାଲ ରାମଚନ୍ଦ୍ର, ଜାତି: ମାଳି, ଗ୍ରାମ: ଦୁସୁରା ଗୁଡ଼ା ୭୩୬
୧୭୨	୭୩୭	ବେସରକାରୀ	ଡଙ୍ଗରା / ୧	୦.୦୮୮୩	ହନ୍ତାଲ ପଦଲମ, ହନ୍ତାଲ ଘାସିରାମ, ପିତା: ହନ୍ତାଲ କୁରୁପା, ହନ୍ତାଲ ଦିନବନ୍ଧୁ, ହନ୍ତାଲ ଜଗା, ହନ୍ତାଲ ଧାନ, ହନ୍ତାଲ ଶ୍ରୀହରି, ହନ୍ତାଲ ଦଇତାରି, ହନ୍ତାଲ ଚୈତନ୍ୟ, ହନ୍ତାଲ ନଇକ୍ଷଣ, ପିତା: ହନ୍ତାଲ ବଳଭଦ୍ର, ଜାତି: ମାଳି, ଗ୍ରାମ: ଦୁସୁରା, ଗୁଡ଼ା ମଳିଗୁଡ଼ା ୭୩୭
୧୭୩	୭୩୮	ବେସରକାରୀ	ଡଙ୍ଗରା / ୨	୦.୦୭୪୭	ହନ୍ତାଲ ରାମ, ପିତା: ହନ୍ତାଲ ଡମ, ଜାତି: ମାଳି, ଗ୍ରାମ: ମଳି ଦୁସୁରା ୭୩୮
୧୭୪	୭୩୯	ବେସରକାରୀ	ଡଙ୍ଗରା / ୨	୦.୦୬୯୬	ପାର୍ବତୀ ହନ୍ତାଲ, ପିତା: ଧାନ ହନ୍ତାଲ, ଜାତି: ମାଳି, ଗ୍ରାମ: ମଳିଦୁସୁରା ୭୩୯
୧୭୫	୭୪	ବେସରକାରୀ	ଡଙ୍ଗରା /୩	୦.୦୯	ମୁଣ୍ଡା ଗଡ଼ିଆ ଗୁରୁ, ପିତା: ମୁଣ୍ଡା ଗଡ଼ିଆ ଘାସି, ଜାତି ଗଡ଼ବା, ଗ୍ରାମ: ଦୁସୁରା, ଗୁଡ଼ା ଅଳସିଗୁଡ଼ା ୭୪
୧୭୬	୭୪୦	ବେସରକାରୀ	ଡଙ୍ଗରା / ୨	୦.୧୪୨୭	ଦୁରୁଲା ବୁଡ଼ା, ପିତା: ଦୁରୁଲା କାଳିଆ, ଦୁରୁଜା ମୁଳିଆ, ପିତା: ଦୁରୁଲା ସମ୍ବର, ଜାତି: ଗଡ଼ବା, ଗ୍ରାମ: ଦୁସୁରା, ଗୁଡ଼ା ମଳିଗୁଡ଼ା ୭୪୦
୧୭୭	୭୪୧	ବେସରକାରୀ	ଡଙ୍ଗରା /୩	୦.୧୯୫୬	ହନ୍ତାଲ ଧର୍ନୁଜୟ ନାଏକ, ପିତା: ହନ୍ତାଲ ଦୁହୁଉ ନାଏକ, ଜାତି: ମାଳି, ଗ୍ରାମ: ଦୁସୁରା, ଗୁଡ଼ା ମଳିଗୁଡ଼ା ୭୪୧
୧୭୮	୭୪୨	ବେସରକାରୀ	ଡଙ୍ଗରା / ୨	୦.୧୯୮୬	ହନ୍ତାଲ କୁଶ, ପିତା: ହନ୍ତାଲ ହରି, ଜାତି: ମାଳି, ଗ୍ରାମ: ଦୁସୁରା, ଗୁଡ଼ା ମଳିଗୁଡ଼ା ୭୪୨
୧୭୯	୭୪୩	ବେସରକାରୀ	ଡଙ୍ଗରା / ୨	୦.୧୫୧୮	ଖିଲ ମାଧବ, ଖିଲ ଲାଲୁ, ଖିଲ ପିତମ, ଖିଲ ଡମ୍ବୁ, ଖିଲ ଦ୍ୱାରୁ, ପିତା: ଖିଲ ଚନ୍ଦ୍ର, ଖିଲ ରଘୁ, ପିତା: ଖିଲ ସମ୍ବର, ଜାତି: ମାଳି, ଗ୍ରାମ: ଦୁସୁରା, ଗୁଡ଼ା ମଳିଗୁଡ଼ା ୭୪୩
୧୮୦	୭୫	ବେସରକାରୀ	ଡଙ୍ଗରା / ୨	୦.୩୭୨	ରତ୍ନାଲୁ ନୁକଲୁ, ପିତା: ରତ୍ନାଲୁ ରମଣ, ଜାତି: ଶୁଣ୍ଡି, ଗ୍ରାମ: ଦୁସୁରା ୭୫
୧୮୧	୭୬	ବେସରକାରୀ	ଡଙ୍ଗରା / ୨	୦.୧୫୪	ଖାର ରବି, ଖାର ଜଗୁ, ଖାର ଚନ୍ଦ୍ର, ପିତା: ଖାର ସାଧୁ, ଜାତି: ପୁଟିଆ ପାଇକ, ଗ୍ରାମ: ଦୁସୁରା, ଗୁଡ଼ା ଅଳସିଗୁଡ଼ା ୭୬
୧୮୨	୭୯	ବେସରକାରୀ	ଡଙ୍ଗରା / ୨	୦.୧୭୨	ଗୁଣ୍ଡ ସାଧୁ, ପିତା: ଗୁଣ୍ଡ ଅର୍ଜନ, ଜାତି: ପୁଟିଆ ପାଇକ, ଗ୍ରାମ: ଦୁସୁରା, ଗୁଡ଼ା ଅଳସିଗୁଡ଼ା ୭୯
୧୮୩	୮୧	ବେସରକାରୀ	ଡଙ୍ଗରା / ୨	୦.୩୩୯	ଚପଡ଼ି ଗଡୁଆ, ପିତା: ଚପଡ଼ି ସମ୍ବର, ଚପଡ଼ି ମଙ୍ଗଧୁ, ପିତା: ଚପଡ଼ି ରେଲି, ଜାତି: ଗଡ଼ବା, ଗ୍ରାମ: ଦୁସୁରା, ଗୁଡ଼ା ଅଳସିଗୁଡ଼ା ୮୧
୧୮୪	୮୨	ସରକାରୀ	ନଦୀ	୦.୦୧୬	ଅବାଦ ଅଯୋଗ୍ୟ ଅନାବାଦି ୮୨
୧୮୫	୮୩	ବେସରକାରୀ	ଧାନ / ୧	୦.୬୧୮	ଗୁଣ୍ଡ ସାଧୁ, ପିତା: ଗୁଣ୍ଡ ଅର୍ଜୁନ, ଗୁଣ୍ଡ ଦୁକୁ, ପିତା: ଗୁଣ୍ଡ ଶିବା, ଜାତି: ପୁଟିଆ ପାଇକ, ଗ୍ରାମ: ଦୁସୁରା, ଗୁଡ଼ା ଅଳସିଗୁଡ଼ା ୮୩
୧୮୬	୮୪	ବେସରକାରୀ	ଡଙ୍ଗରା / ୨	୦.୧୧୧	ସାକିଆ ସନ୍ୟାସୀ, ସାକିଆ ଚାଞ୍ଚିଡ଼ି, ସାକିଆ ଶୁକ୍ରା, ସାକିଆ ସାନିଆ, ପିତା: ସାକିଆ ଆଇତ, ଜାତି: ଗଡ଼ବା, ଗ୍ରାମ: ଦୁସୁରା, ଗୁଡ଼ା ଅଳସିଗୁଡ଼ା ୮୪
୧୮୭	୮୫	ବେସରକାରୀ	ଡଙ୍ଗରା / ୨	୦.୦୯୨	ସାକିଆ ସମ୍ବର, ପିତା: ସାକିଆ ଆଇତ, ଜାତି: ଗଡ଼ବା, ଗ୍ରାମ: ଦୁସୁରା, ଗୁଡ଼ା ଅଳସିଗୁଡ଼ା ୮୫
୧୮୮	୮୬	ବେସରକାରୀ	ଡଙ୍ଗରା / ୨	୦.୩୧୩	ମୁଣ୍ଡା ଗଡ଼ିଆ ଗୁରୁ, ପିତା: ମୁଣ୍ଡା ଗଡ଼ିଆ ଘାସି, ଜାତି: ଗଡ଼ବା, ଗ୍ରାମ: ଦୁସୁରା, ଗୁଡ଼ା ଅଳସିଗୁଡ଼ା ୮୬
୧୮୯	୮୭	ବେସରକାରୀ	ଡଙ୍ଗରା / ୨	୦.୨୫	ଗୁଣ୍ଡ ସାଧୁ, ପିତା: ଗୁଣ୍ଡ ଅର୍ଜନ, ଜାତି: ପୁଟିଆ ପାଇକ, ଗ୍ରାମ: ଦୁସୁରା, ଗୁଡ଼ା ଅଳସିଗୁଡ଼ା ୮୭
୧୯୦	୮୯୧	ବେସରକାରୀ	ଡଙ୍ଗରା / ୨	୦.୨୮୮	ଗୁଣ୍ଡ ଜୟରାମ, ଗୁଣ୍ଡ ମଧୁ, ପିତା: ଗୁଣ୍ଡ ସମ୍ବର, ଗୁଣ୍ଡ ହରିଦାସ, ଗୁଣ୍ଡ ଆଦୁ, ପିତା: ଗୁଣ୍ଡ ଜଗବନ୍ଧୁ, ଜାତି: ମାଳି, ଗ୍ରାମ: ଦୁସୁରା, ଗୁଡ଼ା ମଳିଗୁଡ଼ା ୮୯୧
୧୯୧	୮୯୩	ବେସରକାରୀ	ଧାନ /୩	୦.୦୦୧	କଦିରା ଡମ୍ବୁ, ପିତା: କଦିରା ସନ୍ୟାସୀ, ଜାତି: ଗଡ଼ବା, ଗ୍ରାମ: ଦୁସୁରା, ଗୁଡ଼ା ମଳିଗୁଡ଼ା ୮୯୩
୧୯୨	୮୯୫	ବେସରକାରୀ	ଧାନ /୩	୦.୦୮୩	ଖାର ସିତାରାମ, ପିତା: ଖାର ସାନୁ, ଜାତି: ଡମ୍ବ, ଗ୍ରାମ: ଦୁସୁରା ୮୯୫
୧୯୩	୮୯୬	ବେସରକାରୀ	ଧାନ / ୨	୦.୦୬୩	କଦିରା ଡମ୍ବୁ, ପିତା: କଦିରା ସନ୍ୟାସୀ, ଜାତି: ଗଡ଼ବା, ଗ୍ରାମ: ଦୁସୁରା, ଗୁଡ଼ା ମଳିଗୁଡ଼ା ୮୯୬
୧୯୪	୯୦୪	ବେସରକାରୀ	ଡଙ୍ଗରା / ୨	୦.୨୦୫	ହନ୍ତାଲ ବନ୍ଧୁ, ହନ୍ତାଲ ଗୋପିନାଥ, ହନ୍ତାଲ ବିକ୍ରମ, ହନ୍ତାଲ ଜଗା, ହନ୍ତାଲ ରୁକୁଧର, ପିତା: ହନ୍ତାଲ ସିଂହ, ଜାତି: ମାଳି, ଗ୍ରାମ: ଦୁସୁରା, ଗୁଡ଼ା ମଳିଗୁଡ଼ା ୯୦୪
୧୯୫	୯୦୮	ବେସରକାରୀ	ଡଙ୍ଗରା / ୨	୦.୨୬	ହନ୍ତାଲ ଧର୍ନୁର୍ଜୟ ନାଏକ, ହନ୍ତାଲ ଦୁଲ୍ଲଭ ନାଏକ, ଜାତି: ମାଳି, ଗ୍ରାମ: ଦୁସୁରା, ଗୁଡ଼ା ମଳିଗୁଡ଼ା ୯୦୮
୧୯୬	୯୦୯	ବେସରକାରୀ	ଡଙ୍ଗରା /୩	୦.୨୨୩	ହନ୍ତାଲ ବନ୍ଧୁ, ହନ୍ତାଲ ଗୋପିନାଥ, ହନ୍ତାଲ ବିକ୍ରମ, ହନ୍ତାଲ ଜଗା, ହନ୍ତାଲ ରୁକୁଧର, ପିତା: ହନ୍ତାଲ ସିଂହ, ଜାତି: ମାଳି, ଗ୍ରାମ: ଦୁସୁରା, ଗୁଡ଼ା ମଳିଗୁଡ଼ା ୯୦୯
୧୯୭	୯୧୦	ବେସରକାରୀ	ଡଙ୍ଗରା /୩	୦.୨୩୯	ହନ୍ତାଲ ଡମ୍ବରୁଧର, ହନ୍ତାଲ ଚୈତନ, ପିତା: ହନ୍ତାଲ ରାମଚନ୍ଦ୍ର, ଜାତି: ମାଳି, ଗ୍ରାମ: ଦୁସୁରା, ଗୁଡ଼ା ମଳିଗୁଡ଼ା ୯୧୦
୧୯୮	୯୧୯	ବେସରକାରୀ	ଡଙ୍ଗରା / ୨	୦.୪୭୩	ହନ୍ତାଲ ସୁଧୁମା, ହନ୍ତାଲ ରାମା, ହନ୍ତାଲ ଧନା, ପିତା: ହନ୍ତାଲ ଦାମ, ଜାତି: ମାଳି, ଗ୍ରାମ: ଦୁସୁରା, ଗୁଡ଼ା ମଳିଗୁଡ଼ା ୯୧୯
୧୯୯	୯୨୦	ବେସରକାରୀ	ଡଙ୍ଗରା / ୨	୦.୨୪୫	ହନ୍ତାଲ ବନ୍ଧୁ, ହନ୍ତାଲ ଗୋପିନାଥ, ହନ୍ତାଲ ବିକ୍ରମ, ହନ୍ତାଲ ଜଗା, ହନ୍ତାଲ ରୁକୁଧର, ପିତା: ହନ୍ତାଲ ସିଂହ, ଜାତି: ମାଳି, ଗ୍ରାମ: ଦୁସୁରା, ଗୁଡ଼ା ମଳିଗୁଡ଼ା ୯୨୦
୨୦୦	୯୨୧	ବେସରକାରୀ	ଡଙ୍ଗରା / ୨	୦.୧୭୩	ଗୁଣ୍ଡ ଗଙ୍ଗାଦର, ଗୁଣ୍ଡ ମଧୁ, ଗୁଣ୍ଡ ହରି, ପିତା: ଗୁଣ୍ଡ ମାଧବ, ଗୁଣ୍ଡ ଘେଣୁ, ପିତା: ଗୁଣ୍ଡ ଶ୍ୟାମ, ଜାତି: ମାଳି, ଗ୍ରାମ: ଦୁସୁରା, ଗୁଡ଼ା ମଳିଗୁଡ଼ା ୯୨୧
୨୦୧	୯୨୪	ବେସରକାରୀ	ଡଙ୍ଗରା / ୨	୦.୩୬୪	ଖିଲ କମଳ ଲୋଚନ, ପିତା: ଖିଲ ମକୁନ୍ଦା, ଜାତି: ମାଳି, ଗ୍ରାମ: ଦୁସୁରା, ଗୁଡ଼ା ମଳିଗୁଡ଼ା ୯୨୪
୨୦୨	୯୫୪	ବେସରକାରୀ	ଡଙ୍ଗରା / ୨	୦.୨୫୨୪	ଗୁଣ୍ଡ ଗଙ୍ଗାଦର, ଗୁଣ୍ଡ ମଧୁ, ଗୁଣ୍ଡ ହରି, ପିତା: ଗୁଣ୍ଡ ମାଧବ, ଗୁଣ୍ଡ ଘେଣୁ, ପିତା: ଗୁଣ୍ଡ ଶ୍ୟାମ, ଜାତି: ମାଳି, ଗ୍ରାମ: ଦୁସୁରା, ଗୁଡ଼ା ମଳିଗୁଡ଼ା ୯୫୪
୨୦୩	୯୫୫	ବେସରକାରୀ	ଡଙ୍ଗରା / ୨	୦.୩୫୩	ଖିଲ ମାଧବ, ଖିଲ ଲାଲୁ, ଖିଲ ପିତମ, ଖିଲ ଦାମୁ, ଖିଲ ଦ୍ୱାରୁ, ପିତା: ଖିଲ ଚନ୍ଦ୍ର, ଖିଲ ରଘୁ, ପିତା: ଖିଲ ସମ୍ବର, ଜାତି: ମାଳି, ଗ୍ରାମ: ଦୁସୁରା, ଗୁଡ଼ା ମଳିଗୁଡ଼ା ୯୫୫
୨୦୪	୯୫୬	ବେସରକାରୀ	ଡଙ୍ଗରା / ୨	୦.୧୯୪୨	ଖିଲ ରଘୁନାଥ, ଖିଲ ସାନ, ପିତା: ଖିଲ କାଳିଆ, ଖିଲ ଦାମ, ଖିଲ ଗୋପି, ଖିଲ ଗୋବିନ୍ଦା, ପିତା: ଖିଲ ଡମ୍ବରୁ, ଜାତି: ମାଳି, ଗ୍ରାମ: ଦୁସୁରା, ଗୁଡ଼ା ମଳିଗୁଡ଼ା ୯୫୬
୨୦୫	୯୫୭	ବେସରକାରୀ	ଡଙ୍ଗରା / ୨	୦.୧୦୧	ହନ୍ତାଲ ବନ୍ଧୁ, ହନ୍ତାଲ ଗୋପିନାଥ, ହନ୍ତାଲ ବିକ୍ରମ, ହନ୍ତାଲ ଜଗା, ହନ୍ତାଲ ରୁକୁଧର, ପିତା: ହନ୍ତାଲ ସିଂହ, ଜାତି: ମାଳି, ଗ୍ରାମ: ଦୁସୁରା, ଗୁଡ଼ା ମଳିଗୁଡ଼ା ୯୫୭
୨୦୬	୯୫୮	ବେସରକାରୀ	ଡଙ୍ଗରା / ୨	୦.୦୦୬	ଖିଲ ନାରାୟଣ, ଖିଲ ଧର୍ନୁଜୟ, ପିତା: ଖିଲ, ଦୁଲ୍ଲଭ, ଜାତି: ମାଳି, ଗ୍ରାମ: ଦୁସୁରା, ଗୁଡ଼ା ମଳିଗୁଡ଼ା ୯୫୮
୨୦୭	୯୯୯	ବେସରକାରୀ	ଡଙ୍ଗରା /୩	୦.୧୩୦୧	ମୁରୁବା ଘାସି, ପିତା: ମୁରୁବା ମଙ୍ଗଳା, ଜାତି: ଗଡ଼ବା, ଗ୍ରାମ: ଦୁସୁରା, ଗୁଡ଼ା ମଳିଗୁଡ଼ା ୯୯୯
ଗ୍ରାମ: ଗଦିଖମାର					
୨୦୮	୧୭୪	ବେସରକାରୀ	ଧାନ / ୨	୦.୦୫୩୧	ବୁରୁଡ଼ି ସାଦୁ, ବୁରୁଡ଼ି ଲାଇଛନ, ବୁରୁଡ଼ି ଆଦିଆ, ପିତା: ବୁରୁଡ଼ି ଦୟାନିଧି, ବୁରୁଡ଼ି ଭଜ, ବୁରୁଡ଼ି ଗଙ୍ଗା, ବୁରୁଡ଼ି ଭଇରା, ବୁରୁଡ଼ି ରଘୁ, ପିତା: ବୁରୁଡ଼ି ସୁକୁରା, ବୁରୁଡ଼ି ଆଡୁ, ପିତା: ବୁରୁଡ଼ି କିଚା, ବୁରୁଡ଼ି ସାନକମଲୁ, ପିତା: ବୁରୁଡ଼ି ହରି, ବୁରୁଡ଼ି ପଦଲାମ, ବୁରୁଡ଼ି ଇନ୍ଦ୍ର, ପିତା: ବୁରୁଡ଼ି ସମର, ବୁରୁଡ଼ି ଗୋବର୍ଦ୍ଧନ, ବୁରୁଡ଼ି କମଲୁ, ପିତା: ବୁରୁଡ଼ି ଗୁରୁ, ଜାତି: ପୁଟିଆ ପାଇକ, ଗ୍ରାମ: ଗଦିଖମାର, ଗୁଡ଼ା ପୁଜାରିପୁଟ ୧୭୪
୨୦୯	୧୭୫	ବେସରକାରୀ	ଧାନ / ୨	୦.୦୮୯	ନନ୍ଦ ପୁଜାରି, ପିତା: ମଧୁ ପୁଜାରି, ମୋଟି ପୁଜାରି, ସ୍ୱାମି: ହରି ପୁଜାରି, କୃପା ପୁଜାରି, ପିତା: ମଣିକା ପୁଜାରି, ଜାତି: ପୁଟିଆ ପାଇକ, ଗ୍ରାମ: ଗଦିଖମାର, ଗୁଡ଼ା ପୁଜାରୀପୁଟ ୧୭୫
୨୧୦	୧୭୬	ବେସରକାରୀ	ଧାନ / ୨	୦.୧୦୧	ନନ୍ଦ ପୁଜାରି, ପିତା: ମଧୁ ପୁଜାରି, ମୋଟି ପୁଜାରି, ସ୍ୱାମି: ହରି ପୁଜାରି, କୃପା ପୁଜାରି, ପିତା: ମଣିକା ପୁଜାରି, ଜାତି: ପୁଟିଆ ପାଇକ, ଗ୍ରାମ: ଗଦିଖମାର, ଗୁଡ଼ା ପୁଜାରୀପୁଟ ୧୭୬
୨୧୧	୧୭୭	ବେସରକାରୀ	ଧାନ / ୧	୦.୩୦୯	ସାଲଙ୍ଗଲ ସାନୁ, ସାଲଙ୍ଗଲ ସାଦୁ, ସାଲଙ୍ଗଲ ଡମ୍ବୁ, ସାଲଙ୍ଗଲ ବଙ୍ଗାରି, ପିତା: ସାଲଙ୍ଗଲ ଜୟରାମ, ଜାତି: ପୁଟିଆ ପାଇକ, ଗ୍ରାମ: ଗଦିଖମାର ପୁଜାରିପୁଟ ୧୭୭
୨୧୨	୧୭୮	ବେସରକାରୀ	ଧାନ / ୨	୦.୧୫୭୮	ଖିଲ ସାନୁ, ଖିଲ ମାଗୁ, ଖିଲ ଦଣ୍ଡ, ଖିଲ ପରି, ପିତା: ଖିଲ ଗୁରୁ, ଜାତି: ପୁଟିଆ ପାଇକ, ଗ୍ରାମ: ଗଦିଖମାର, ଗୁଡ଼ା ପୁଜାରିପୁଟ ୧୭୮
୨୧୩	୧୭୯	ବେସରକାରୀ	ଧାନ / ୨	୦.୧୨୭୫	ବତିରି ମଙ୍ଗଳା, ବତିରି ମଧୁ, ପିତା: ବତିରି ଗୁରୁ, ଜାତି: ପୁଟିଆ ପାଇକ, ଗ୍ରାମ: ଗଦିଖମାର, ଗୁଡ଼ା ରାମନାଏକ ଗୁଡ଼ା ୧୭୯
୨୧୪	୧୮୦	ବେସରକାରୀ	ଧାନ / ୨	୦.୨୫୫୮	ସାଲଙ୍ଗଲ ସାନୁ, ସାଲଙ୍ଗଲ ସାଦୁ, ସାଲଙ୍ଗଲ ଡମ୍ବୁ, ସାଲଙ୍ଗଲ ବଙ୍ଗାରି, ପିତା: ସାଲଙ୍ଗଲ ଜୟରାମ, ଜାତି: ପୁଟିଆ ପାଇକ, ଗ୍ରାମ: ଗଦିଖମାର ପୁଜାରିପୁଟ ୧୮୦
୨୧୫	୧୮୧	ବେସରକାରୀ	ଧାନ /୩	୦.୦୪୧୩	ଖିଲ ଗୁରୁ, ଖିଲ ଲେଣ୍ଡୁ, ଖିଲ ନିନିଗୁରୁ, ପିତା: ଖିଲ ସନ୍ୟା, ଖିଲ ମାଧେବା, ପିତା: ଖିଲ ଧର୍ନୁଜୟ, ଜାତି: ପୁଟିଆ ପାଇକ, ଗ୍ରାମ: ଗଦିଖମାର, ଗୁଡ଼ା ରାମନାଏକ ଗୁଡ଼ା ୧୮୧
୨୧୬	୧୯୭	ବେସରକାରୀ	ଧାନ / ୨	୦.୦୧୭୬	ନନ୍ଦ ପୁଜାରୀ, ପିତା: ମଧୁ ପୁଜାରୀ, ମୋତି ପୁଜାରୀ, ସ୍ୱାମୀ: ହରି ପୁଜାରୀ, କୁରୁପା ପୁଜାରୀ, ପିତା: ମଣିକା ପୁଜାରି, ଜାତି: ପୁଟିଆ ପାଇକ, ଗ୍ରାମ: ଗଦିଖମାର, ଗୁଡ଼ା ପୁଜାରିପୁଟ ୧୯୭
୨୧୭	୧୯୮	ବେସରକାରୀ	ଧାନ / ୧	୦.୩୬୨	ନନ୍ଦ ପୁଜାରୀ, ପିତା: ମଧୁ ପୁଜାରୀ, ମୋତି ପୁଜାରୀ, ସ୍ୱାମୀ: ହରି ପୁଜାରୀ, କୁରୁପା ପୁଜାରୀ, ପିତା: ମଣିକା ପୁଜାରି, ଜାତି: ପୁଟିଆ ପାଇକ, ଗ୍ରାମ: ଗଦିଖମାର, ଗୁଡ଼ା ପୁଜାରିପୁଟ ୧୯୮
୨୧୮	୧୯୯	ବେସରକାରୀ	ଧାନ / ୧	୦.୦୪୪	ଖାର ଲାଇଛନି, ପିତା: ଖାର ହରି, ଖାର ଗୁରୁ, ଖାର ସାଦେବା, ପିତା: ଖାର ବଳରାମ, ଜାତି: ପୁଟିଆ ପାଇକ, ଗ୍ରାମ: ଗଦିଖମାର, ଗୁଡ଼ା ରାମନାଏକ ଗୁଡ଼ା ୧୯୯
୨୧୯	୨୦୦	ବେସରକାରୀ	ଧାନ / ୨	୦.୧୭୬୬	ଖାର ଗୋପିନାଥ, ପିତା: ଖାର ରେକଣା, ଖାର ମଧୁସୁଦନ, ପିତା: ଖାର ପୋଟଣା, ଖାର କନେୟା, ଖାର ମାଲେଣା, ପିତା: ଖାର ମାତୁ, ଜାତି: ନୁକା ଡୋରା, ଗ୍ରାମ: ଗଦିଖମାର, ଗୁଡ଼ା ରାମନାଏକ ଗୁଡ଼ା ୨୦୦
୨୨୦	୨୦୧	ବେସରକାରୀ	ଧାନ / ୨	୦.୧୧୫୩	ଖିର ଗୁରୁ, ଖିର ଲେଣ୍ଡୁ, ଖିର ନିନିଗୁରୁ, ପିତା: ଖିର ସନୟା, ଖିର ମାଧେବା, ପିତା: ଖିଲ ଧର୍ନୁଜୟ, ଜାତି: ପୁଟିଆ ପାଇକ, ଗ୍ରାମ: ଗଦିଖମାର, ଗୁଡ଼ା ରାମନାୟକ ଗୁଡ଼ା ୨୦୧
୨୨୧	୨୦୨	ବେସରକାରୀ	ଧାନ / ୨	୦.୦୯୭	ଖିଲ ଗୋପିନାଥ, ଖିଲ ବୁଦୁ, ଖିଲ ସୁନିଆ, ଖିଲ ଘାସି, ଖିଲ ଦୟା, ପିତା: ଖିଲ ଡମ୍ବରୁଧର, ଜାତି: ପୁଟିଆ ପାଇକ, ଗ୍ରାମ: ଗଦିଖମାର, ଗୁଡ଼ା ରାମନାୟକ ୨୦୨
୨୨୨	୨୦୩	ବେସରକାରୀ	ଧାନ / ୨	୦.୪୭୭	ହନ୍ତାଲ ଦେବ, ହନ୍ତାଲ ମଙ୍ଗଳ, ହନ୍ତାଲ ହରି, ହନ୍ତାଲ ଆଡୁ, ପିତା: ହନ୍ତାଲ ବୁଟୁ, ଜାତି: ପୁଟିଆ, ଗ୍ରାମ: ଗଦିଖମାର ପାଇକଗୁଡ଼ା ରାମନାୟକ ଗୁଡ଼ା ୨୦୩
୨୨୩	୨୦୪	ବେସରକାରୀ	ଧାନ / ୨	୦.୧୦୯	ଜେମେଲ କନୟା, ପିତା: ଜେମେଲ ମଲନା, ଜାତି: ନୁକା ଡୋରା, ଗ୍ରାମ: ଗଦିଖମାର, ଗୁଡ଼ା ରାମନାୟକ ଗୁଡ଼ା ୨୦୪
୨୨୪	୨୦୫	ବେସରକାରୀ	ଧାନ / ୨	୦.୦୫୩	ଖାର ପୁର୍ଣ୍ଣ, ସ୍ୱାମୀ: ଖାର ଜଗନ୍ନାଥ, ଖାର ଜଗନ୍ନାଥ, ପିତା: ଦାମୁ ଖାର, ଜାତି: ପୁଟିଆ ପାଇକ, ଗ୍ରାମ: ରାମନାୟକ ଗୁଡ଼ା ୨୦୫
୨୨୫	୨୦୬	ବେସରକାରୀ	ଧାନ / ୨	୦.୨୩୭	କିନିବୁଧି ସୋମନାଥ, ପିତା: କିନିବୁଧି ରାମ, ଜାତି: ପୁଟିଆ ପାଇକ, ଗ୍ରାମ: ଗଦିଖମାର, ଗୁଡ଼ା ରାମନାୟକ ଗୁଡ଼ା ୨୦୬
୨୨୬	୨୦୭	ବେସରକାରୀ	ଧାନ / ୨	୦.୦୮୧	ଖିଲ ଗୋପିନାଥ, ଖିଲ ବୁଦୁ, ଖିଲ ସୁନିଆ, ଖିଲ ଘାସି, ଖିଲ ଦୟା, ପିତା: ଖିଲ ଡମ୍ବରୁଧର, ଜାତି: ପୁଟିଆ ପାଇକ, ଗ୍ରାମ: ଗଦିଖମାର, ଗୁଡ଼ା ରାମନାୟକ ଗୁଡ଼ା ୨୦୭
୨୨୭	୨୦୯	ବେସରକାରୀ	ଧାନ / ୨	୦.୨୧୭	ଖାର ଗୋପିନାଥ, ପିତା: ଖାର ରେକଣା, ଖାର ମଧୁସୁଦନ, ପିତା: ଖାର ପୋଟଣା, ଖାର କନେୟା, ଖାର ମାଲେଣା, ପିତା: ଖାର ମାତୁ, ଜାତି: ନୁକା ଡୋରା, ଗ୍ରାମ: ଗଦିଖମାର, ଗୁଡ଼ା ରାମନାଏକ ଗୁଡ଼ା ୨୦୯
୨୨୮	୨୧୦	ବେସରକାରୀ	ଧାନ / ୨	୦.୨୬୨	ପ୍ରହଲ୍ଲାଦ ପାତ୍ର, ପିତା: ହରିରାମ ପାତ୍ର, ଲକ୍ଷ୍ମଣ ପାତ୍ର, ପିତା: ଅନନ୍ତ ପାତ୍ର, ଜାତି: ପୁଟିଆ, ଗ୍ରାମ: ଗଦିଖମାର, ଗୁଡ଼ା ରାମନାଏକ ୨୧୦
୨୨୯	୨୩୮	ବେସରକାରୀ	ଧାନ / ୨	୦.୦୬	ବଇତିରି ମଙ୍ଗଳା, ବଇତିରି ମଧୁ, ପିତା: ବଇତିରି ଗୁରୁ, ଜାତି: ପୁଟିଆ ପାଇକ, ଗ୍ରାମ: ଗଦିଖମାର, ଗୁଡ଼ା ରାମନାଏକ ଗୁଡ଼ା ୨୩୮
୨୩୦	୨୩୯	ବେସରକାରୀ	ଧାନ / ୨	୦.୧୦୯	ଖିର ଗୁରୁ, ଖିର ଲେଣ୍ଡୁ, ଖିର ନିନିଗୁରୁ, ପିତା: ଖିର ସନୟା, ଖିର ମାଧେବା, ପିତା: ଖିଲ ଧର୍ନୁଜୟ, ଜାତି: ପୁଟିଆ ପାଇକ, ଗ୍ରାମ: ଗଦିଖମାର, ଗୁଡ଼ା ରାମନାୟକ ଗୁଡ଼ା ୨୩୯
୨୩୧	୨୪୦	ବେସରକାରୀ	ଧାନ / ୨	୦.୩୯୯	ଖାର ଗୋପିନାଥ, ପିତା: ଖାର ରେକଣା, ଖାର ମଧୁସୁଦନ, ପିତା: ଖାର ପୋଟଣା, ଖାର କନେୟା, ଖାର ମାଲେଣା, ପିତା: ଖାର ମାତୁ, ଜାତି: ନୁକା ଡୋରା, ଗ୍ରାମ: ଗଦିଖମାର, ଗୁଡ଼ା ରାମନାଏକ ଗୁଡ଼ା ୨୪୦
୨୩୨	୨୪୧	ସରକାରୀ	ରାସ୍ତା	୦.୦୩୫	ସର୍ବ ସାଧାରଣ ୨୪୧
୨୩୩	୨୪୨	ବେସରକାରୀ	ଡଙ୍ଗରା /୩	୦.୨	କିନିବୁଡ଼ି ଦଇମତି, ସ୍ୱାମୀ: କିନିବୁଡ଼ି ଉଗ୍ର, ଜାତି: ପୁଟିଆ ପାଇକ, ଗ୍ରାମ: ରାମନାୟକ ଗୁଡ଼ା ୨୪୨

୨୬୪	୩୨୩	ସରକାରୀ	ନଦୀ	୦.୦୧୧୮	ଅବାଦ ଅଯୋଗ୍ୟ ଅନାବାଦି ୩୨୩
ଗ୍ରାମ: ହାଟଗୁଡ଼ା					
୨୬୫	୧୮୭	ସରକାରୀ	ନଦୀ	୦.୩୮୫	ଅବାଦ ଅଯୋଗ୍ୟ ଅନାବାଦି ୧୮୭
୨୬୬	୧୯୦	ବେସରକାରୀ	ଧାନ /୩	୦.୦୩୬	ମୁଣ୍ଡା ଗଡ଼ିଆ ରେଲି, ପିତା: ମୁଣ୍ଡା ଗଡ଼ିଆ ଲଛୁ, ଜାତି: ଗଡ଼ବା, ଗ୍ରାମ: ହାଟଗୁଡ଼ା ୧୯୦
୨୬୭	୧୯୧	ବେସରକାରୀ	ଡଙ୍ଗରା / ୧	୦.୧୯୮	ମୁଣ୍ଡା ଗଡ଼ିଆ ରେଲି, ପିତା: ମୁଣ୍ଡା ଗଡ଼ିଆ ଲଛୁ, ଜାତି: ଗଡ଼ବା, ଗ୍ରାମ: ହାଟଗୁଡ଼ା ୧୯୧
୨୬୮	୧୯୨	ସରକାରୀ	ଶ୍ମଶାନ	୦.୦୪	ସର୍ବ ସାଧାରଣ ୧୯୨
୨୬୯	୧୯୩	ବେସରକାରୀ	ଡଙ୍ଗରା / ୧	୦.୦୦୮୭	ମୁଣ୍ଡା ଗଡ଼ିଆ ଡମ୍ବୁ, ପିତା: ମୁଣ୍ଡା ଗଡ଼ିଆ କଣ୍ଡରା, ଜାତି: ଗଡ଼ବା, ଗ୍ରାମ: ହାଟଗୁଡ଼ା ୧୯୩
୨୭୦	୧୯୪	ବେସରକାରୀ	ଡଙ୍ଗରା / ୨	୦.୦୩୬	ମୁଣ୍ଡା ଗଡ଼ିଆ ଆଇତ, ପିତା: ମୁଣ୍ଡା ଗଡ଼ିଆ କଣ୍ଡରା, ଜାତି: ଗଡ଼ବା, ଗ୍ରାମ: ହାଟଗୁଡ଼ା ୧୯୪
୨୭୧	୧୯୫	ସରକାରୀ	ନଦୀ	୦.୩୨୦୪	ଅବାଦ ଅଯୋଗ୍ୟ ଅନାବାଦି ୧୯୫
୨୭୨	୧୯୬	ବେସରକାରୀ	ଡଙ୍ଗରା / ୨	୦.୦୮୬୧	ପମ୍ପିଆ ଲଇକ୍ଷଣା, ପମ୍ପିଆ ସାମ, ପିତା: ପମ୍ପିଆ ସମ୍ବର, ଜାତି: ଗଡ଼ବା, ଗ୍ରାମ: ହାଟଗୁଡ଼ା ୧୯୬
୨୭୩	୧୯୭	ସରକାରୀ	ଧୋଡ଼ା	୦.୦୮୬୨	ଅବାଦ ଅଯୋଗ୍ୟ ଅନାବାଦି ୧୯୭
୨୭୪	୧୯୮	ବେସରକାରୀ	ଧାନ / ୨	୦.୨୧୩	ମୁଣ୍ଡା ଗଡ଼ିଆ ରେଲି, ପିତା: ମୁଣ୍ଡା ଗଡ଼ିଆ ଲଛୁ, ଜାତି: ଗଡ଼ବା, ଗ୍ରାମ: ହାଟଗୁଡ଼ା ୧୯୮
୨୭୫	୨୦୪	ବେସରକାରୀ	ଡଙ୍ଗରା / ୨	୦.୦୯୯	ମୁଣ୍ଡା ଗଡ଼ିଆ ରେଲି, ପିତା: ମୁଣ୍ଡା ଗଡ଼ିଆ ଲଛୁ, ଜାତି: ଗଡ଼ବା, ଗ୍ରାମ: ହାଟଗୁଡ଼ା ୨୦୪
୨୭୬	୨୦୫	ବେସରକାରୀ	ଡଙ୍ଗରା / ୨	୦.୩୦୬	ରତ୍ନାଳା ସୁରୁ ନାରାୟଣ ଓରଫ ରତ୍ନାଳା କାମେଶ୍ୱର ରାଓ, ପିତା: ରତ୍ନାଳା ମାଛେନା, ଜାତି: ସୁଣ୍ଡି, ଗ୍ରାମ: କୁନ୍ଦୁଲି ୨୦୫
୨୭୭	୨୦୮	ବେସରକାରୀ	ଡଙ୍ଗରା / ୨	୦.୫୫୯	ମଦନ ମାଝି, ଆଦୁ ମାଝି, ପିତା: ସଦାଶିବ ମାଝି, ଜାତି: ରଣା, ଗ୍ରାମ: ହାଟଗୁଡ଼ା ୨୦୮
୨୭୮	୪୪୧	ବେସରକାରୀ	ଡଙ୍ଗରା / ୨	୦.୭୫୪	ଗୁଣ୍ଡ ମଙ୍ଗଳ, ପିତା: ଗୁଣ୍ଡ ଗୁରୁ, ଜାତି: ପୁଟିଆ ପାଇକ, ଗ୍ରାମ: ହାଟଗୁଡ଼ା ୪୪୧
୨୭୯	୪୪୨	ବେସରକାରୀ	ଡଙ୍ଗରା / ୨	୦.୦୧୮	ମୁଣ୍ଡା ଗଡ଼ିଆ ଆଇତ, ପିତା: ମୁଣ୍ଡା ଆଇତ କଣ୍ଡରା, ଜାତି: ଗଡ଼ବା, ଗ୍ରାମ: ହାଟଗୁଡ଼ା ୪୪୨
୨୮୦	୪୪୪	ବେସରକାରୀ	ଡଙ୍ଗରା / ୧	୦.୭୫୬	ବୁରୁଡ଼ି ଘାସି, ପିତା: ବୁରୁଡ଼ି ବ୍ରଜ, ଜାତି: ପୁଟିଆ ପାଇକ, ଗ୍ରାମ: ଗଦିଖମାର ୪୪୪
୨୮୧	୪୪୯	ବେସରକାରୀ	ଡଙ୍ଗରା / ୧	୦.୦୦୧	ରଘୁନାଥ ଗୁଣ୍ଡ, ପିତା: ବୁଦୁ ଗୁଣ୍ଡ, ଜାତି: ପୁଟିଆ ପାଇକ, ଗ୍ରାମ: ଅଳସି ଦୁସୁରା ୪୪୯
୨୮୨	୪୫୦	ବେସରକାରୀ	ଡଙ୍ଗରା / ୨	୦.୪୦୯	ଶ୍ୟାମ କିନିବୁଡ଼ି, ପିତା: ଡମ୍ବରୁ କିନିବାଡ଼ି, ଜାତି: ପାଇକ, ଗ୍ରାମ: ଅଳସି ଦୁସୁରା ୪୫୦
୨୮୩	୪୭୯	ବେସରକାରୀ	ଡଙ୍ଗରା / ୨	୦.୩୧୬	ପମ୍ପିଆ ଲଇକ୍ଷଣା, ପମ୍ପିଆ ସାମ, ପିତା: ପମ୍ପିଆ ସମ୍ବର, ଜାତି: ଗଡ଼ବା, ଗ୍ରାମ: ହାଟଗୁଡ଼ା ୪୭୯
୨୮୪	୪୮୦	ବେସରକାରୀ	ଡଙ୍ଗରା /୩	୦.୨୧୧	ସୁତା ପଦିଆ ବାନ୍ଧୁରୁ, ସୁତା ପଦିଆ ସନ୍ୟାସୀ, ପିତା: ସୁତା ପଦିଆ ଗୁରୁ, ଜାତି: ଗଡ଼ବା, ଗ୍ରାମ: ଦୋରା, ଗୁଡ଼ା ଅଳସିଗୁଡ଼ା ୪୮୦
୨୮୫	୪୮୧	ବେସରକାରୀ	ଡଙ୍ଗରା /୩	୦.୦୧	ମୁଣ୍ଡା ଗଡ଼ିଆ ମଙ୍ଗଳ, ପିତା: ମୁଣ୍ଡା ଗଡ଼ିଆ ଚାଞ୍ଚେଡ଼ି, ଜାତି: ଗଡ଼ବା, ଗ୍ରାମ: ଦୁସାରୁ, ଗଡ଼ା ଅଳସିଗୁଡ଼ା ୪୮୧
୨୮୬	୪୮୨	ସରକାରୀ	କଚ୍ଚା ସଡ଼କ	୦.୧୦୭	ରେଭିନ୍ୟୁ ଡିପାର୍ଟମେଣ୍ଟ ୪୮୨
୨୮୭	୪୮୩	ସରକାରୀ	ଗ୍ରାମ୍ୟ ଜଙ୍ଗଲ	୦.୦୧୨	ରଖିତ ୪୮୩
୨୮୮	୪୮୪	ବେସରକାରୀ	ଡଙ୍ଗରା / ୨	୦.୧୫୫	ମୁଣ୍ଡା ଗଡ଼ିଆ ମଙ୍ଗଳ, ପିତା: ମୁଣ୍ଡା ଗଡ଼ିଆ ଚାଞ୍ଚେଡ଼ି, ଜାତି: ଗଡ଼ବା, ଗ୍ରାମ: ଦୁସାରୁ, ଗଡ଼ା ଅଳସିଗୁଡ଼ା ୪୮୪
୨୮୯	୪୮୫	ବେସରକାରୀ	ଡଙ୍ଗରା / ୨	୦.୦୪	ଗୋଟା ଗୁରୁ, ପିତା: ଗୋଟା ଘାସି, ଜାତି: ଗଡ଼ବା, ଗ୍ରାମ: ଦୁସାରୁ ଗୁଡ଼ା ଅଳସିଗୁଡ଼ା ୪୮୫
୨୯୦	୪୮୬	ବେସରକାରୀ	ଡଙ୍ଗରା / ୨	୦.୧୩୮	ପମ୍ପିଆ ଲଇକ୍ଷଣା, ପମ୍ପିଆ ସାମ, ପିତା: ପମ୍ପିଆ ସମ୍ବର, ଜାତି: ଗଡ଼ବା, ଗ୍ରାମ: ହାଟଗୁଡ଼ା ୪୮୬
୨୯୧	୪୯୫	ସରକାରୀ	କଚ୍ଚା ସଡ଼କ	୦.୦୫୧	ରେଭିନ୍ୟୁ ଡିପାର୍ଟମେଣ୍ଟ ୪୯୫
ଗ୍ରାମ: କାଲପରି					
୨୯୨	୧୦୭୨	ବେସରକାରୀ	ଧାନ / ୨	୦.୧୧୪୫	ଅପର କୋଲାବ ଜଳବିଦ୍ୟୁତ ପ୍ରକଳ୍ପ କୋରାପୁଟ ୧୦୭୨
୨୯୩	୧୦୭୩	ବେସରକାରୀ	ଧାନ / ୨	୦.୦୬୪୭	ଅପର କୋଲାବ ଜଳବିଦ୍ୟୁତ ପ୍ରକଳ୍ପ କୋରାପୁଟ ୧୦୭୩
୨୯୪	୧୦୭୪	ବେସରକାରୀ	ଧାନ / ୧	୦.୧୨୬	ଅପର କୋଲାବ ଜଳବିଦ୍ୟୁତ ପ୍ରକଳ୍ପ କୋରାପୁଟ ୧୦୭୪
୨୯୫	୧୦୭୫	ବେସରକାରୀ	ଧାନ / ୧	୦.୦୦୧	ଅପର କୋଲାବ ଜଳବିଦ୍ୟୁତ ପ୍ରକଳ୍ପ କୋରାପୁଟ ୧୦୭୫
୨୯୬	୧୦୮୫	ବେସରକାରୀ	ଧାନ / ୧	୦.୧୭୯	ଅପର କୋଲାବ ଜଳବିଦ୍ୟୁତ ପ୍ରକଳ୍ପ କୋରାପୁଟ ୧୦୮୫
୨୯୭	୧୦୮୬	ବେସରକାରୀ	ଧାନ / ୧	୦.୦୩୩୯	ଅପର କୋଲାବ ଜଳବିଦ୍ୟୁତ ପ୍ରକଳ୍ପ କୋରାପୁଟ ୧୦୮୬
୨୯୮	୧୦୮୭	ବେସରକାରୀ	ଧାନ / ୨	୦.୦୪୭୬	ଟେରା ମୁଦୁଲି, ପିତା: ଝିକିରିଆ ମୁଦୁଲି, ଜାତି: ପରଜା, ଗ୍ରାମ: କାଲପରି ୧୦୮୭
୨୯୯	୧୧୧୦	ବେସରକାରୀ	ଧାନ / ୧	୦.୩୨୦୪	ଅପର କୋଲାବ ଜଳବିଦ୍ୟୁତ ପ୍ରକଳ୍ପ କୋରାପୁଟ ୧୧୧୦
୩୦୦	୨୧୧	ବେସରକାରୀ	ଧାନ / ୨	୦.୦୩୪	ଗୋବିନ୍ଦ ନାୟକ, ନରସିଂହ ନାଏକ, ପିତା: ଝିଞ୍ଜୁକୁ ନାଏକ, ପାଙ୍ଗିଳି ନାୟକ, ସଦା ନାୟକ, ପାଦୁ ନାୟକ, କୁସୁନ ନାୟକ, ପିତା: ଗଙ୍ଗାଧର ନାୟକ, ଜାତି: ପରଜା, ଗ୍ରାମ: କାଲପରି ୨୧୧
୩୦୧	୨୧୨	ବେସରକାରୀ	ଡଙ୍ଗରା / ୨	୦.୯୯୯	ଗୋବିନ୍ଦ ନାୟକ, ନରସିଂହ ନାଏକ, ପିତା: ଝିଞ୍ଜୁକୁ ନାଏକ, ପାଙ୍ଗିଳି ନାୟକ, ସଦା ନାୟକ, ପାଦୁ ନାୟକ, କୁସୁନ ନାୟକ, ପିତା: ଗଙ୍ଗାଧର ନାୟକ, ଜାତି: ପରଜା, ଗ୍ରାମ: କାଲପରି ୨୧୨
୩୦୨	୨୧୪	ବେସରକାରୀ	ଡଙ୍ଗରା / ୨	୦.୩୬୮	ଗୋବିନ୍ଦ ନାୟକ, ନରସିଂହ ନାଏକ, ପିତା: ଝିଞ୍ଜୁକୁ ନାଏକ, ପାଙ୍ଗିଳି ନାୟକ, ସଦା ନାୟକ, ପାଦୁ ନାୟକ, କୁସୁନ ନାୟକ, ପିତା: ଗଙ୍ଗାଧର ନାୟକ, ଜାତି: ପରଜା, ଗ୍ରାମ: କାଲପରି ୨୧୪
୩୦୩	୨୧୫	ବେସରକାରୀ	ଡଙ୍ଗରା / ୨	୦.୨୨୯	ବୁଡ଼ି ଜାନି, ପିତା: ବାହାଦୁର ଜାନି, ଜାତି: ପରଜା, ଗ୍ରାମ: କାଲପରି ୨୧୫
୩୦୪	୨୧୮	ବେସରକାରୀ	ଡଙ୍ଗରା /୩	୦.୦୧୨	ବୁଦୁ ମୁଦୁଲି, ବରଲି ମୁଦୁଲି, ବାସ ମୁଦୁଲି, ପିତା: ଛୋଟନିର, ଜାତି: ପରଜା, ଗ୍ରାମ: କାଲପରି ୨୧୮
୩୦୫	୨୪୭	ସରକାରୀ	ପାଣି ନାଳ	୦.୦୦୬	ଅବାଦ ଅଯୋଗ୍ୟ ଅନାବାଦି ୨୪୭
୩୦୬	୨୪୮	ବେସରକାରୀ	ଡଙ୍ଗରା / ୨	୦.୦୦୧	ଡମ୍ବ ନାଏକ, ପିତା: ବୁଢ଼ା ନାଏକ, ଜାତି: ପରଜା, ଗ୍ରାମ: କାଲପରି ୨୪୮
୩୦୭	୨୪୯	ବେସରକାରୀ	ଡଙ୍ଗରା / ୨	୦.୩୦୧	ଘନ ପରଜା, ପିତା: ଗୋଦରା ପରଜା, ଜାତି: ପରଜା, ଗ୍ରାମ: କାଲପରି ୨୪୯
୩୦୮	୨୫୦	ସରକାରୀ	ପାଣି ନାଳ	୦.୦୫୧୬	ଅବାଦ ଅଯୋଗ୍ୟ ଅନାବାଦି ୨୫୦
୩୦୯	୨୫୧	ବେସରକାରୀ	ଡଙ୍ଗରା / ୨	୦.୦୦୩୮	ଗୁରୁ ନାଥ ନାଏକ, ପିତା: ଦାଶ ନାଏକ, ଜାତି: ପରଜା, ଗ୍ରାମ: କାଲପରି ୨୫୧
୩୧୦	୨୫୪	ବେସରକାରୀ	ଡଙ୍ଗରା / ୨	୦.୦୩୬୨	ଅର୍ଜୁନ ନାଏକ, ପିତା: ଧନିଆ ନାଏକ, ଜାତି: ପରଜା, ଗ୍ରାମ: କାଲପରି ୨୫୪
୩୧୧	୨୫୪	ବେସରକାରୀ	ଡଙ୍ଗରା / ୨	୦.୨୧୯	ଗୌରି ନାଏକ, ସ୍ୱାମୀ: ସଦାନନ୍ଦ ନାଏକ, ଜାତି: ଗଡ଼ଭା, ଗ୍ରାମ: ଜଡ଼ଗୁଡ଼ା ୨୫୪(ପି)/୧୪୩୯
୩୧୨	୨୫୪	ବେସରକାରୀ	ଡଙ୍ଗରା / ୨	୦.୨୯୯	ଗୌରି ନାଏକ, ସ୍ୱାମୀ: ସଦାନନ୍ଦ ନାଏକ, ଜାତି: ଗଡ଼ଭା, ଗ୍ରାମ: ଜଡ଼ଗୁଡ଼ା ୨୫୪(ପି)/୧୪୪୦
୩୧୩	୨୫୯	ବେସରକାରୀ	ଡଙ୍ଗରା / ୨	୦.୪୭୫	ଡ୍ରିଲସନ ସାମୁଏଲ ଭତରା, ପିତା: ପୂର୍ଣ୍ଣଚନ୍ଦ୍ର ଭତରା, ଜାତି: ଭତରା, ଗ୍ରାମ: ଜଡ଼ଗୁଡ଼ା ୨୫୯
୩୧୪	୨୬୦	ବେସରକାରୀ	ଡଙ୍ଗରା / ୨	୦.୬୬୨୨	ଶିପନ କ୍ରୀଷ୍ଣା ରାଓ, ପିତା: ଷୀପନ ସତ୍ୟମ, ଜାତି: କାଲିଞ୍ଜି, ଗ୍ରାମ: ମାଥଳାପୁତ, ଦାମନଯୋଡ଼ି, କୋରାପୁଟ ୨୬୦
୩୧୫	୨୬୭	ବେସରକାରୀ	ଡଙ୍ଗରା / ୨	୦.୮୮୫	ଘନ ପରଜା, ପିତା: ଗୋଦରା ପରଜା, ଜାତି: ପରଜା, ଗ୍ରାମ: କାଲପରି ୨୬୭
୩୧୬	୨୬୮	ବେସରକାରୀ	ଡଙ୍ଗରା /୩	୦.୦୩୦୧	ଡୋରା ନାୟକ, ସାନିଆ ନାୟକ, ପିତା: ବାୟ ନାୟକ, ମୋଗଡିଆ ନାଏକ, ପିତା: ମାସିଆ ନାଏକ, ଜାତି: ପରଜା, ଗ୍ରାମ: କାଲପରି ୨୬୮
୩୧୭	୨୭୦	ବେସରକାରୀ	ଡଙ୍ଗରା /୩	୦.୧୩୯୫	ସାମରୁ ଖିଲ, ପିତା: ବୁଦୁ ଖିଲ, ଜାତି: ଗଡ଼ବା, ଗ୍ରାମ: ଲେଙ୍ଗିଗୁଡ଼ା, ସୁନାବେଡ଼ା ୨୭୦
୩୧୮	୨୭୨	ବେସରକାରୀ	ଡଙ୍ଗରା /୩	୦.୦୮୫	ମାଦଳା ନାଏକ, ଦାମ ନାଏକ, ପିତା: ଉଆ ନାଏକ, ଜାତି: ପରଜା, ଗ୍ରାମ: କାଲପରି ୨୭୨
୩୧୯	୨୭୬	ବେସରକାରୀ	ଡଙ୍ଗରା / ୨	୦.୦୭୦୨	କୃପା ନାଏକ, ପିତା: ଖଦିଆ ନାଏକ, ଜାତି: ପରଜା, ଗ୍ରାମ: କାଲପରି ୨୭୬
୩୨୦	୨୭୭	ବେସରକାରୀ	ଡଙ୍ଗରା / ୨	୦.୮୧୧୯	ଗୁରୁ ନାଥ ନାଏକ, ପିତା: ଦାଶ ନାଏକ, ଜାତି: ପରଜା, ଗ୍ରାମ: କାଲପରି ୨୭୭
୩୨୧	୨୭୮	ବେସରକାରୀ	ଧାନ / ୧	୦.୨୦୨	ଦୁଲ୍ଲଭ ନାଏକ, ପିତା: ଜଗୁ ମୁଦୁଲି, ଜାତି: ପରଜା, ଗ୍ରାମ: କାଲପରି ମାତିଲି ଗୁଡ଼ା ୨୭୮
୩୨୨	୨୮୩	ବେସରକାରୀ	ଡଙ୍ଗରା /୩	୦.୦୧୫	ବୁଦି ଜାନି, ପିତା: ବାହାଦୁର ଜାନି, ଜାତି: ପରଜା, ଗ୍ରାମ: କାଲପରି ୨୮୩
୩୨୩	୨୮୪	ବେସରକାରୀ	ଡଙ୍ଗରା /୩	୦.୦୭୧	ଭାଗତ୍ରମ ପୁଜାରି, ପିତା: କୈବଲ୍ୟ ପୁଜାରି, ଜାତି: ମାଳି, ଗ୍ରାମ: ଅଁଳାବାଡ଼ି କଲୋନୀ, ଦାମନଯୋଡ଼ି ୨୮୪
୩୨୪	୨୮୫	ବେସରକାରୀ	ଧାନ / ୧	୦.୨୪୫	କୃପା ନାଏକ, ପିତା: ଖଦିଆ ନାଏକ, ଜାତି: ପରଜା, ଗ୍ରାମ: କାଲପରି ୨୮୫
୩୨୫	୨୮୬	ବେସରକାରୀ	ଧାନ / ୧	୦.୩୮୦୯	ଡୋରା ନାୟକ, ସାନିଆ ନାୟକ, ପିତା: ବାୟ ନାୟକ, ମୋଗଡିଆ ନାଏକ, ପିତା: ମାସିଆ ନାଏକ, ଜାତି: ପରଜା, ଗ୍ରାମ: କାଲପରି ୨୮୬
୩୨୬	୨୮୭	ବେସରକାରୀ	ଡଙ୍ଗରା / ୨	୦.୦୬୭୮	କୃପା ନାଏକ, ପିତା: ଖଦିଆ ନାଏକ, ଜାତି: ପରଜା, ଗ୍ରାମ: କାଲପରି ୨୮୭
୩୨୭	୨୯୦	ବେସରକାରୀ	ଧାନ / ୧	୦.୧୪୪୯	ଖେଣ୍ଡାରି ପୁରୁବ, ପିତା: ଖେଣାରି କୁରୁପା, ଜାତି: ପରଜା, ଗ୍ରାମ: କାଲପରି ଗଦିଲିଗୁଡ଼ା ୨୯୦
୩୨୮	୨୯୧	ବେସରକାରୀ	ଡଙ୍ଗରା /୩	୦.୦୮୮	ଚନ୍ଦ୍ର ମୁଦୁଲି, ପିତା: ଗୁରୁ ମୁଦୁଲି, ଜାତି: ପରଜା, ଗ୍ରାମ: କାଲପରି ମାତାଳିଗୁଡ଼ା ୨୯୧
୩୨୯	୨୯୩	ସରକାରୀ	ପାଣି ନାଳ	୦.୦୧୫	ଅବାଦ ଅଯୋଗ୍ୟ ଅନାବାଦି ୨୯୩
୩୩୦	୨୯୬	ବେସରକାରୀ	ଡଙ୍ଗରା /୩	୦.୦୧୮	ଲେଣ୍ଡିବାରି ବୁଡ଼ି, ପିତା: ଲେଣ୍ଡିବାରି ସନିଆ, ଜାତି: ପରଜା, ଗ୍ରାମ: କାଲପରି ମାତାଳିଗୁଡ଼ା ୨୯୬
୩୩୧	୨୯୭	ବେସରକାରୀ	ଡଙ୍ଗରା /୩	୦.୫୫୭୯	ଚନ୍ଦ୍ର ମୁଦୁଲି, ପିତା: ଗୁରୁ ମୁଦୁଲି, ଜାତି: ପରଜା, ଗ୍ରାମ: କାଲପରି ମାତାଳିଗୁଡ଼ା ୨୯୭
୩୩୨	୩୦୦	ବେସରକାରୀ	ଡଙ୍ଗରା / ୨	୦.୬୬୭୩	ଦୁଲଭ ନାଏକ, ପିତା: ଜଗୁ ମୁଦୁଲି, ଜାତି: ପରଜା, ଗ୍ରାମ: କାଲପରି ମାତାଳିଗୁଡ଼ା ୩୦୦
୩୩୩	୩୦୩	ବେସରକାରୀ	ଧାନ /୩	୦.୨୮୮	ଘାସିରାମ ଜାନି, ପିତା: ଧର୍ନୁଜୟ ଜାନି, ଜାତି: ପରଜା, ଗ୍ରାମ: ଛଅଗାଁ ୩୦୩
୩୩୪	୩୦୪	ବେସରକାରୀ	ଡଙ୍ଗରା / ୨	୦.୨୯୮	ମନେ ମୁଦୁଲି, ପିତା: ମୁଲିଆ ମୁଦୁଲି, ଜାତି: ପରଜା, ଗ୍ରାମ: କାଲପରି ମାତାଳିଗୁଡ଼ା ୩୦୪
୩୩୫	୩୦୬	ବେସରକାରୀ	ଡଙ୍ଗରା / ୨	୦.୧୮୬	ଚନ୍ଦ୍ର ମୁଦୁଲି, ପିତା: ଗୁରୁ ମୁଦୁଲି, ଜାତି: ପରଜା, ଗ୍ରାମ: କାଲପରି ମାତାଳିଗୁଡ଼ା ୩୦୬
୩୩୬	୪୧୯	ବେସରକାରୀ	ଧାନ / ୧	୦.୦୭୫	ବୁଦି ଜାନି, ପିତା: ବାହାଦୁର ଜାନି, ଜାତି: ପରଜା, ଗ୍ରାମ: କାଲପରି ୪୧୯
୩୩୭	୪୨୦	ବେସରକାରୀ	ଧାନ / ୧	୦.୨୯	ସୁକିଆ ବୁଟିଆ, ପିତା: ସୁକିଆ ଦାସ, ଜାତି: ପରଜା, ଗ୍ରାମ: କାଲପରି ମାତାଳିଗୁଡ଼ା ୪୨୦
୩୩୮	୪୨୧	ବେସରକାରୀ	ଧାନ / ୧	୦.୦୪୮୪	ରାମ ସୁକିଆ, ପିତା: ବୁଦୁ ସୁକିଆ, ମାଝି ସୁକିଆ, ପିତା: ହରି ସୁକିଆ, ଜାତି: ପରଜା, ଗ୍ରାମ: କାଲପରି ମାତାଳିଗୁଡ଼ା ୪୨୧
୩୩୯	୮୨୫	ବେସରକାରୀ	ଡଙ୍ଗରା / ୨	୦.୧୯୩୫	ମଙ୍ଗଲୁ ବାରିକ, ମୁଣ୍ଡୁରା ବାରିକ, ପିତା: ସନ୍ୟାସୀ ବାରିକ, ଜାତି: ଖ୍ରୀଷ୍ଟିଆନ, ଗ୍ରାମ: କାଲପରି ୮୨୫
୩୪୦	୮୨୬	ବେସରକାରୀ	ଡଙ୍ଗରା / ୨	୦.୦୯୧୯	ଚଙ୍ଗ୍ୟା ସାମ, ପିତା: ଚେଣ୍ଡିଆ ମୁଦୁଲି, ଜାତି: ପରଜା, ଗ୍ରାମ: କାଲପରି ୮୨୬
୩୪୧	୮୨୭	ବେସରକାରୀ	ଡଙ୍ଗରା / ୨	୦.୩୩	ଚିତ୍ତୁ ଜାନି, ପିତା: ଗୁରୁ ଜାନି, ଜାତି: ପରଜା, ଗ୍ରାମ: କାଲପରି ୮୨୭
୩୪୨	୮୨୯	ବେସରକାରୀ	ଡଙ୍ଗରା /୩	୦.୧୩୯	ଅର୍ଜୁନ ମାଝୀ, ହରି ମାଝୀ, ବନ୍ଦ ମାଝୀ, ତେଲି ମାଝୀ, ପିତା: ରମଣା ମାଝୀ, ଜାତି: ପରଜା, ଗ୍ରାମ: କାଲପରି ୮୨୯
୩୪୩	୮୩୦	ବେସରକାରୀ	ଡଙ୍ଗରା / ୨	୦.୩୬୨୯	ପୂର୍ଣ୍ଣଚନ୍ଦ୍ର ବଡ଼ନାୟକ, ପିତା: ଜଗନ୍ନାଥ ବଡ଼ନାୟକ, ଜାତି: ପରଜା, ଗ୍ରାମ: ଅଁଳାବାଡ଼ି କଲୋନୀ ସିଦ୍ଧିପୁର ୮୩୦
୩୪୪	୮୩୨	ବେସରକାରୀ	ଡଙ୍ଗରା / ୨	୦.୬୩୨	ଜିରୁ ନାଏକ, ପିତା: ଅକ୍ୟାରୁ ନାୟକ, ଜାତି- ପରଜା, ଗ୍ରାମ: କାଲପରି ୮୩୨
୩୪୫	୮୩୩	ବେସରକାରୀ	ଡଙ୍ଗରା /୩	୦.୦୪୮	ଲଣ୍ଡିବାଡ଼ି ଧନିଆଁ, ଲଣ୍ଡିବାଡ଼ି ରୁପା, ଲଣ୍ଡିବାଡ଼ି ଧନ, ପିତା: ଲଣ୍ଡିବାଡ଼ି ନାଏକ, ଜାତି: ପରଜା, ଗ୍ରାମ: କାଲପରି ୮୩୩
୩୪୬	୮୩୪	ବେସରକାରୀ	ଡଙ୍ଗରା /୩	୦.୦୨୮	ବିଦୁ ଖିଲ, ପିତା: ଅର୍ଜୁନ ଖିଲ, ଜାତି: ଗଡ଼ବା, ଗ୍ରାମ: ଜଡ଼ଗୁଡ଼ା ୮୩୪
୩୪୭	୮୯୨	ସରକାରୀ	ପାଣି ନାଳ	୦.୦୬୯	ଅବାଦ ଅଯୋଗ୍ୟ ଅନାବାଦି ୮୯୨
୩୪୮	୯୦୦	ବେସରକାରୀ	ଡଙ୍ଗରା / ୧	୦.୦୩୭୭	ବୁଡ଼ି ଜାନି, ପିତା: ବାହାଦୁର ଜାନି, ଜାତି: ପରଜା, ଗ୍ରାମ: କାଲପରି ୯୦୦
୩୪୯	୯୦୧	ବେସରକାରୀ	ଡଙ୍ଗରା / ୧	୦.୦୪୭୧	ଜିରୁ ନାୟକ, ପିତା: ଅକସରୁ ନାୟକ, ଜାତି: ପରଜା, ଗ୍ରାମ: କାଲପରି ୯୦୧
୩୫୦	୯୦୪	ସରକାରୀ	ପାଣି ନାଳ	୦.୦୪୪୫	ଅବାଦ ଅଯୋଗ୍ୟ ଅନାବାଦି ୯୦୪
୩୫୧	୯୧୩	ବେସରକାରୀ	ଡଙ୍ଗରା / ୨	୦.୦୭୯୪	ସୁନାଧର ଜାନି, ତରପା ଜାନି, ବାସି ଜାନି, ମଲିଆ ମୁଣ୍ଡରା ଜାନି, ପିତା: ସରିଆ ସେରୁ, ଜାତି: ପରଜା, ଗ୍ରାମ: କାଲପରି ୯୧୩
୩୫୨	୯୧୪	ବେସରକାରୀ	ଡଙ୍ଗରା / ୧	୦.୪୭୬	ଉଙ୍ଗୁଲୁ ବାରିକ, ମୁଣ୍ଡରା ବାରିକ, ପିତା: ସନ୍ୟାସୀ ବାରିକ, ଜାତି: ଖ୍ରୀଷ୍ଟିଆନ, ଗ୍ରାମ: କାଲପରି ୯୧୪
୩୫୩	୯୨୦	ବେସରକାରୀ	ଡଙ୍ଗରା / ୧	୦.୨୩	ନାରା ଜାନି, ପିତା: ବଡ଼ି ଜାନି, କାଗୁ ଜାନି, ପିତା: ଲଡୁ ଜାନି, ଜାତି: ପରଜା, ଗ୍ରାମ: କାଲପରି ୯୨୦
୩୫୪	୯୨୩	ବେସରକାରୀ	ଡଙ୍ଗରା / ୧	୦.୩୨୬	ରୁପା ନାଏକ, ପିତା: ମିଝିକା ନାଏକ, ଜାତି: ପରଜା, ଗ୍ରାମ: କାଲପରି ୯୨୩
୩୫୫	୯୨୪	ବେସରକାରୀ	ଡଙ୍ଗରା / ୧	୦.୫୪୪	ପୂର୍ଣ୍ଣଚନ୍ଦ୍ର ଭତ୍ରା, ପିତା: ଦୟାପାତ୍ର ଭତ୍ରା, ଜାତି: ଭତ୍ରା, ଗ୍ରାମ: କାକିଗୁଡ଼ା ଜଡ଼ଗୁଡ଼ା ୯୨୪
୩୫୬	୯୩୧	ବେସରକାରୀ	ଡଙ୍ଗରା / ୧	୦.୦୦୨	ଗୁରୁ ନାଥ ନାଏକ, ପିତା: ଦାଶ ନାଏକ, ଜାତି: ପରଜା, ଗ୍ରାମ: କାଲପରି ୯୩୧
୩୫୭	୯୩୩	ବେସରକାରୀ	ଡଙ୍ଗରା / ୧	୦.୦୫୧	ବୁଡ଼ି ଜାନି, ପିତା: ବାହାଦୁର ଜାନି, ଜାତି: ପରଜା, ଗ୍ରାମ: କାଲପରି ୯୩୩
୩୫୮	୯୩୪	ବେସରକାରୀ	ଧାନ /୩	୦.୫୧୮୨	ବୁଡ଼ି ଜାନି, ପିତା: ବାହାଦୁର ଜାନି, ଜାତି: ପରଜା, ଗ୍ରାମ: କାଲପରି ୯୩୪
୩୫୯	୯୩୫	ବେସରକାରୀ	ଧାନ / ୨	୦.୧୨୫	ବୁଡ଼ି ଜାନି, ପିତା: ବାହାଦୁର ଜାନି, ଜାତି: ପରଜା, ଗ୍ରାମ: କାଲପରି ୯୩୫
୩୬୦	୯୫୫	ବେସରକାରୀ	ଧାନ / ୨	୦

୩୮୯	୨୮	ବେସରକାରୀ	ଡଙ୍ଗରା /୩	୦.୦୭	ରାମଚନ୍ଦ୍ର ଖାର, ପିତା: ଭିମ ଖାର, ଜାତି: ପରଜା, ଗ୍ରାମ: ସମ୍ବର, ଝଲିଆଗୁଡ଼ା ୨୮
୩୯୦	୩	ବେସରକାରୀ	ଧାନ / ୧	୦.୩୦୧	ଜାନି ବନ୍ଧୁ, ପିତା: ଜାନି ମଙ୍ଗଳା, ବୁଚି ପରଜାନି, ସ୍ୱାମୀ: ଜାନି ଜିନୁ, ଜାତି: ପରଜା, ଗ୍ରାମ: କୋକିରିଗୁଡ଼ା ୩
୩୯୧	୩୨୧	ସରକାରୀ	ଗୋଚର	୧.୫୦୧	ରକ୍ଷିତ ଅନାବାଦୀ ୩୨୧
୩୯୨	୩୨୩	ବେସରକାରୀ	ଡଙ୍ଗରା /୩	୦.୨୬୯୨	ପ୍ରଭୁଦାନ କଶଳା, କ୍ରୀଷ୍ଣା କଶଳା, ପିତା: ପାଉଲ କଶଳା, ଜାତି ଡମ୍ବ, ଗ୍ରାମ: କୋକିରିଗୁଡ଼ା, ଗୁଡ଼ା କଣ୍ଟାଗୁଡ଼ା ୩୨୩
୩୯୩	୩୨୪	ବେସରକାରୀ	ଧାନ /୩	୦.୦୩	ବିଷ୍ଣୁପ୍ରିୟା ପଟ୍ଟନାୟକ, ସ୍ୱାମୀ: ନାରାୟଣ ପଟ୍ଟନାୟକ, ଜାତି: କରଣ, ଗ୍ରାମ: ଦୋଲିଅମ୍ବା ୩୨୪
୩୯୪	୩୨୫	ବେସରକାରୀ	ଧାନ / ୧	୦.୩୭୬	ବିଷ୍ଣୁପ୍ରିୟା ପଟ୍ଟନାୟକ, ସ୍ୱାମୀ: ନାରାୟଣ ପଟ୍ଟନାୟକ, ଜାତି: କରଣ, ଗ୍ରାମ: ଦୋଲିଅମ୍ବା ୩୨୫
୩୯୫	୩୨୭	ବେସରକାରୀ	ଡଙ୍ଗରା / ୨	୦.୦୦୮	ମାଥିଓ କସଲା, ଜାହାନ କସଲା, ପିତରୁ କସଲା, ବିଜଡ଼ା କସଲା, ବିନାକ କସଲା, ପିତା: ଜୁସବା କସଲା, ଜାତି: ଡମ୍ବ, ଗ୍ରାମ: କୋକିରିଗୁଡ଼ା, ଗୁଡ଼ା କଣ୍ଟାଗୁଡ଼ା ୩୨୭
୩୯୬	୩୨୯	ବେସରକାରୀ	ଡଙ୍ଗରା / ୨	୦.୦୦୬	ଧନାଇ କସାଲାଣି, ସ୍ୱାମୀ: ଭରିଆ କସଲା, ଜାତି: ଡମ, ଗ୍ରାମ: କୋକିରିଗୁଡ଼ା, ଗୁଡ଼ା କଣ୍ଟାଗୁଡ଼ା ୩୨୯
୩୯୭	୩୭	ବେସରକାରୀ	ଡଙ୍ଗରା / ୨	୦.୭୧୫	ଜାନି ବନ୍ଧୁ, ପିତା: ଜାନି ମଙ୍ଗଳା, ବୁଚି ପରଜାନି, ସ୍ୱାମୀ: ଜାନି ଜିନୁ, ଜାତି: ପରଜା, ଗ୍ରାମ: କୋକିରିଗୁଡ଼ା ୩୭
୩୯୮	୩୯	ବେସରକାରୀ	ଡଙ୍ଗରା / ୨	୦.୩୭୮	ମଧୁ ଦିଶାରି, ଶ୍ୟାମ ଦିଶାରି, ଜାତି: ପରଜା, ଗ୍ରାମ: କୋକିରିଗୁଡ଼ା ୩୯
୩୯୯	୪	ବେସରକାରୀ	ଡଙ୍ଗରା /୩	୦.୩୩	ପାଙ୍ଗି ଚିତୁରୁ, ପିତା: ପାଙ୍ଗି ସନାମ, ଜାତି: କନ୍ଧ, ଗ୍ରାମ: କୋକିରିଗୁଡ଼ା, ତରାଫ ବାଙ୍ଗୁରୁଗୁଡ଼ା ୪
୪୦୦	୪୦	ବେସରକାରୀ	ଡଙ୍ଗରା / ୨	୦.୩୪୫	ଖିରସାନ ଅନ୍ଧାରୁ, ଖିରସାନ ମଧୁ, ଖିରସାନ ବାଲୁ, ପିତା: ଖିରସାନ ଦାନ, ଜାତି: ପରଜା, ଗ୍ରାମ: କୋକିରିଗୁଡ଼ା ୪୦
୪୦୧	୪୧	ବେସରକାରୀ	ଡଙ୍ଗରା /୩	୦.୪୯୧	ଜାନି ବନ୍ଧୁ, ପିତା: ଜାନି ମଙ୍ଗଳା, ବୁଚି ପରଜାନି, ସ୍ୱାମୀ: ଜାନି ଜିନୁ, ଜାତି: ପରଜା, ଗ୍ରାମ: କୋକିରିଗୁଡ଼ା ୪୧
୪୦୨	୫	ବେସରକାରୀ	ଡଙ୍ଗରା / ୧	୦.୨୦୧	ଖିରସାନ ଅନ୍ଧାରୁ, ଖିରସାନ ବାଲୁ, ପିତା: ଖିରସାନ ଦାନ, ଜାତି: ପରଜା, ଗ୍ରାମ: କୋକିରିଗୁଡ଼ା ୫
୪୦୩	୫୨	ସରକାରୀ	ଧୋଡ଼ା	୦.୧୨୩	ଅବାଦ ଅଯୋଗ୍ୟ ଅନାବାଦି ୫୨
୪୦୪	୫୩	ବେସରକାରୀ	ଡଙ୍ଗରା /୩	୦.୦୪୬	ଜାନି ପୁରି, ଜାନି କାମୁଲୁ, ଜାନି କୁସୁନ, ପିତା: ଜାନି ରୁପା, ଜାତି: କନ୍ଧ, ଗ୍ରାମ: କୋକିରିଗୁଡ଼ା, ଗୁଡ଼ା ବାଙ୍ଗୁରୁଗୁଡ଼ା ୫୩
୪୦୫	୫୫୩	ବେସରକାରୀ	ଡଙ୍ଗରା / ୨	୦.୧୦୫	ରସ୍ମିତା ଗରଡ଼, ସ୍ୱାମୀ: ସ୍ୱେତଷ୍ମି ଜ୍ୟୋତିମୟୀ ତୁରୁକା, ଜାତି: ଡମ୍ବ, ଗ୍ରାମ: ଗାନ୍ଧି ନଗର, ସେମିଳିଗୁଡ଼ା ୫୫୩
୪୦୬	୫୫୫	ବେସରକାରୀ	ଡଙ୍ଗରା / ୨	୦.୦୦୬	ଦାମି ମଙ୍ଗଳ, ଦାମି ଆଇତ, ପିତା: ଦାମି ସମରା, ଜାତି: ଗଡ଼ବା, ଗ୍ରାମ: କୋକିରିଗୁଡ଼ା, ଗୁଡ଼ା ବାଙ୍ଗୁରୁଗୁଡ଼ା ୫୫୫
୪୦୭	୫୫୬	ସରକାରୀ	ଗୋଚର	୦.୬୫	ରକ୍ଷିତ ଅନାବାଦି ୫୫୬
୪୦୮	୫୫୭	ବେସରକାରୀ	ଡଙ୍ଗରା /୩	୦.୫୧୫	ଧାଙ୍ଗଡ଼ାମାଝୀ ଆଇତ, ଧାଙ୍ଗଡ଼ାମାଝୀ ବୁଢ଼ା, ଧାଙ୍ଗଡ଼ାମାଝୀ ସୁକୁରା, ପିତା: ଧାଙ୍ଗଡ଼ାମାଝୀ ସମରା, ଜାତି: ଗଡ଼ବା, ଗ୍ରାମ: କୋକିରିଗୁଡ଼ା, ଗୁଡ଼ା ମିସିଗୁଡ଼ା ୫୫୭
୪୦୯	୫୫୮	ବେସରକାରୀ	ଧାନ / ୧	୦.୨୬୪	ଧନାଇ କସଲାନି, ସ୍ୱାମୀ: ଭରତ କସଲା, ଜାତି: ଡମ୍ବ ଗ୍ରାମ: କୋକିରିଗୁଡ଼ା, ଗୁଡ଼ା କଣ୍ଟାଗୁଡ଼ା ୫୫୮
୪୧୦	୫୫୯	ବେସରକାରୀ	ଧାନ / ୧	୦.୦୨୭୬	ଘନଶ୍ୟାମ ଚତି, ମୁରଲି ଚତି, ପିତା: କାମଲୁ ଚତି, ଜାତି: ଡମ୍ବ, ଗ୍ରାମ: ଅଁଳାବାଡ଼ି କଲୋନୀ ୫୫୯
୪୧୧	୫୬୦	ସରକାରୀ	ଧୋଡ଼ା	୦.୩୮୮	ଅବାଦ ଅଯୋଗ୍ୟ ଅନାବାଦି ୫୬୦
୪୧୨	୫୭୮	ବେସରକାରୀ	ଧାନ /୩	୦.୦୪୬୩	କୁମ୍ଭଧନ ପତି, ପିତା: କୁମ୍ଭ ପୁରିସା, କୁମ୍ଭ ମଧୁ, କୁମ୍ଭ ଲଛିନା, ଜାତି: ଡମ୍ବ, ଗ୍ରାମ: କୋକିରିଗୁଡ଼ା, ଗୁଡ଼ା କଣ୍ଟାଗୁଡ଼ା ୫୭୮
୪୧୩	୫୭୯	ବେସରକାରୀ	ଡଙ୍ଗରା / ୧	୦.୩୯୭	ଦାମି ମଙ୍ଗଳ, ଦାମି ଆଇତ, ପିତା: ଦାମି ସମରା, ଜାତି: ଗଡ଼ବା, ଗ୍ରାମ: କୋକିରିଗୁଡ଼ା, ଗୁଡ଼ା କାଣ୍ଡଗୁଡ଼ା ୫୭୯
୪୧୪	୫୮୦	ବେସରକାରୀ	ଡଙ୍ଗରା / ୧	୦.୧୦୬୯	ପ୍ରଭୁଦାନ କଶଳା, କ୍ରୀଷ୍ଣା କଶଳା, ପିତା: ପାଉଲ କଶଳା, ଜାତି: ଡମ୍ବ, ଗ୍ରାମ: କୋକିରିଗୁଡ଼ା, ଗୁଡ଼ା କାଣ୍ଡଗୁଡ଼ା ୫୮୦
୪୧୫	୫୮୬	ବେସରକାରୀ	ଡଙ୍ଗରା / ୧	୦.୧୮୨୫	ଶ୍ୟାମ ବେନୟା, ପିତା: ପୁରୁସତି ବେନୟା, ଜାତି: ଡମ, ନିରଞ୍ଜନ ବେନୟା, ପିତା: ରୁକଧର ବେନୟା, ସୁବାଶ ବେନୟା, ପିତା: ଲୋକନାଥ ବେନୟା, ସଞ୍ଜୟ ବେନୟା, ପିତା: ଲୋକନାଥ ବେନୟା, ଘାସିରାମ ବେନୟା, ଧନପତି ବେନୟା, ପିତା: ଆଲୋକ ଚନ୍ଦ୍ର ବେନୟା, ବିଶ୍ୱନାଥ ବେନୟା, ପିତା: ନାରାୟଣ ବେନୟା, ଜାତି: ଡମ, ଗ୍ରାମ: କୋକିରିଗୁଡ଼ା, ଗୁଡ଼ା କଣ୍ଟାଗୁଡ଼ା ୫୮୬
୪୧୬	୫୮୭	ବେସରକାରୀ	ଡଙ୍ଗରା / ୧	୦.୨୬୧୫	ଡ. ହେମନ୍ତ କୁମାର ସାହୁ, ପିତା: ଗୋଲକ ବିହାରି ସାହୁ, ଜାତି: କୈବର୍ତ୍ତ, ଗ୍ରାମ: କଲେଜ ରୋଡ଼, ସିମିଳିଗୁଡ଼ା ୫୮୬/(ପି)୧୫୩୨
୪୧୭	୫୮୭	ବେସରକାରୀ	ଡଙ୍ଗରା / ୧	୦.୦୪୧	ଦାମି ମଙ୍ଗଳ, ଦାମି ଆଇତ, ପିତା: ଦାମି ସମରା, ଜାତି: ଗଡ଼ବା, ଗ୍ରାମ: କୋକିରିଗୁଡ଼ା, ଗୁଡ଼ା କାଣ୍ଡଗୁଡ଼ା ୫୮୭
୪୧୮	୫୮୮	ବେସରକାରୀ	ଡଙ୍ଗରା / ୧	୦.୨୯୨	ପ୍ରଭୁଦାନ କଶଳା, କ୍ରୀଷ୍ଣା କଶଳା, ପିତା: ପାଉଲ କଶଳା, ଜାତି: ଡମ୍ବ, ଗ୍ରାମ: କୋକିରିଗୁଡ଼ା, ଗୁଡ଼ା କାଣ୍ଡଗୁଡ଼ା ୫୮୮
୪୧୯	୫୮୯	ବେସରକାରୀ	ଡଙ୍ଗରା / ୨	୦.୦୨୨	ଦାମି ମଙ୍ଗଳ, ଦାମି ଆଇତ, ପିତା: ଦାମି ସମରା, ଜାତି: ଗଡ଼ବା, ଗ୍ରାମ: କୋକିରିଗୁଡ଼ା, ଗୁଡ଼ା କାଣ୍ଡଗୁଡ଼ା ୫୮୯
୪୨୦	୫୯୦	ବେସରକାରୀ	ଡଙ୍ଗରା / ୨	୦.୨୨୩	ଡ. ହେମନ୍ତ କୁମାର ସାହୁ, ପିତା: ଗୋଲକ ବିହାରି ସାହୁ, ଜାତି: କୈବର୍ତ୍ତ, ଗ୍ରାମ: କଲେଜ ରୋଡ଼, ସିମିଳିଗୁଡ଼ା ୫୯୦
୪୨୧	୫୯୧	ବେସରକାରୀ	ଡଙ୍ଗରା / ୨	୦.୦୬୧	ଦାମି ମଙ୍ଗଳ, ଦାମି ଆଇତ, ପିତା: ଦାମି ସମରା, ଜାତି: ଗଡ଼ବା, ଗ୍ରାମ: କୋକିରିଗୁଡ଼ା, ଗୁଡ଼ା କାଣ୍ଡଗୁଡ଼ା ୫୯୧
୪୨୨	୫୯୨	ବେସରକାରୀ	ଡଙ୍ଗରା / ୨	୦.୪୭୪	ଧନାଇ କସଲାଣି, ସ୍ୱାମୀ: ଭରିଆ କସଲା, ଜାତି: ଡମ, ଗ୍ରାମ: କୋକିରିଗୁଡ଼ା, ଗୁଡ଼ା କଣ୍ଟାଗୁଡ଼ା ୫୯୨
୪୨୩	୫୯୪	ବେସରକାରୀ	ଡଙ୍ଗରା /୩	୦.୦୬୬	ଡ. ହେମନ୍ତ କୁମାର ସାହୁ, ପିତା: ଗୋଲକ ବିହାରି ସାହୁ, ଜାତି: କୈବର୍ତ୍ତ, ଗ୍ରାମ: କଲେଜ ରୋଡ଼, ସିମିଳିଗୁଡ଼ା ୫୯୪
୪୨୪	୫୯୫	ସରକାରୀ	ପାହାଡ଼	୦.୪୪୨	ଅବାଦ ଅଯୋଗ୍ୟ ଅନାବାଦ ୫୯୫
୪୨୫	୫୯୬	ବେସରକାରୀ	ଡଙ୍ଗରା / ୨	୦.୦୨	ଶ୍ୟାମ ବେନୟା, ପିତା: ପୁରୁସତି ବେନୟା, ଜାତି: ଡମ, ନିରଞ୍ଜନ ବେନୟା, ପିତା: ରୁକଧର ବେନୟା, ସୁବାଶ ବେନୟା, ପିତା: ଲୋକନାଥ ବେନୟା, ସଞ୍ଜୟ ବେନୟା, ପିତା: ଲୋକନାଥ ବେନୟା, ଘାସିରାମ ବେନୟା, ଧନପତି ବେନୟା, ପିତା: ଆଲୋକ ଚନ୍ଦ୍ର ବେନୟା, ବିଶ୍ୱନାଥ ବେନୟା, ପିତା: ନାରାୟଣ ବେନୟା, ଜାତି: ଡମ, ଗ୍ରାମ: କୋକିରିଗୁଡ଼ା, ଗୁଡ଼ା କଣ୍ଟାଗୁଡ଼ା ୫୯୬
୪୨୬	୫୯୭	ସରକାରୀ	ଧୋଡ଼ା	୦.୦୬୬	ଅବାଦ ଅଯୋଗ୍ୟ ଅନାବାଦ ୫୯୭
୪୨୭	୫୯୮	ସରକାରୀ	ନଦୀ	୦.୦୬୪	ଅବାଦ ଅଯୋଗ୍ୟ ଅନାବାଦ ୫୯୮
୪୨୮	୬	ବେସରକାରୀ	ଧାନ / ୧	୦.୦୭୬	ସୁନାଧର ଦିଶାରି, ପିତା: ମିଲୁ ଦିଶାରି, ଜାତି: ପରଜା, ଗ୍ରାମ: କୋକିରିଗୁଡ଼ା ୬
୪୨୯	୬୦୧	ବେସରକାରୀ	ଡଙ୍ଗରା /୩	୦.୦୮୫	ଧନାଇ କସଲାଣି, ସ୍ୱାମୀ: ଭରିଆ କସଲା, ଜାତି: ଡମ, ଗ୍ରାମ: କୋକିରିଗୁଡ଼ା, ଗୁଡ଼ା କଣ୍ଟାଗୁଡ଼ା ୬୦୧
୪୩୦	୬୦୨	ସରକାରୀ	ପାହାଡ଼	୦.୮୮୭	ଅବାଦ ଅଯୋଗ୍ୟ ଅନାବାଦ ୬୦୨
୪୩୧	୬୦୩	ବେସରକାରୀ	ଡଙ୍ଗରା /୩	୦.୬୯୭	ଦାମି ମଙ୍ଗଳ, ଦାମି ଆଇତ, ପିତା: ଦାମି ସମରା, ଜାତି: ଗଡ଼ବା, ଗ୍ରାମ: କୋକିରିଗୁଡ଼ା, ଗୁଡ଼ା କାଣ୍ଡଗୁଡ଼ା ୬୦୩
୪୩୨	୬୦୬	ବେସରକାରୀ	ଡଙ୍ଗରା / ୨	୦.୦୮୩	ଦାମି ମଙ୍ଗଳ, ଦାମି ଆଇତ, ପିତା: ଦାମି ସମରା, ଜାତି: ଗଡ଼ବା, ଗ୍ରାମ: କୋକିରିଗୁଡ଼ା, ଗୁଡ଼ା କାଣ୍ଡଗୁଡ଼ା ୬୦୬
୪୩୩	୬୦୭	ବେସରକାରୀ	ଡଙ୍ଗରା / ୨	୦.୨୭୮	ଖିଲ ସାଉଲ, ଖିଲ ରୁଦାଦନ, ଖିଲ ରଘୁ, ଖିଲ କାମଲୁ, ଖିଲ ରାଜୁ, ପିତା: ଖିଲ ଜଇଲା, ଜାତି: କନ୍ଧ, ଗ୍ରାମ: କୋକିରିଗୁଡ଼ା, ଗୁଡ଼ା କାଣ୍ଡଗୁଡ଼ା ୬୦୭
୪୩୪	୬୦୮	ବେସରକାରୀ	ଡଙ୍ଗରା / ୨	୦.୫୧୩	ନିୟୁ ଇଣ୍ଡିଆ ଚର୍ଚ ଅଫ ଗଡ୍ ମାର୍ଫତ ପାଷ୍ଟର, ଆର୍ ଆବ୍ରାହସ ଜେନେରାଲ ସେକ୍ରେଟାରୀ, ବି-୧୫୬ (ସିଏଫ୍‌ଏଫ୍-ଏନକ୍ଲେଭ:, ନେଫ୍ ସରାଇ, ନିୟୁ ଦିଲ୍ଲୀ, ଗ୍ରାମ: କୋକିରିଗୁଡ଼ା ୬୦୮
ଗ୍ରାମ: କୁନ୍ଦୁଲି					
୪୩୫	୧	ବେସରକାରୀ	ଅଟାଳ/ ୧	୦.୧୬୩୨	ବୁଦୁ କମାର, ପିତା: ମଙ୍ଗଲୁ କମାର, ଜାତି: କମାର, ଗ୍ରାମ: କୁନ୍ଦୁଲି ୧
୪୩୬	୨	ସରକାରୀ	ନଦୀ	୦.୧୩୭	ଅବାଦ ଅଯୋଗ୍ୟ ଅନାବାଦି ୨
୪୩୭	୨୪	ବେସରକାରୀ	ଧାନ / ୨	୦.୦୧୩	ରତନାଲା ସୂର୍ଯ୍ୟନାରାୟଣ କାମେଶ୍ୱର ରାଓ, ପିତା: ରତନାଲା ମାଚନା, ନରସିଂହ ବିଶୋଇ, ପିତା: ରତନାଲା ଆପନା, ଜାତି: ସୁଣ୍ଡି, ଗ୍ରାମ: କୁନ୍ଦୁଲି ୨୪
୪୩୮	୨୫	ବେସରକାରୀ	ଧାନ /୩	୦.୦୪୮	ସିଙ୍ଗାରି କାମଲୁ, ସିଙ୍ଗାରି ମିଲୁ, ପିତା: ସିଙ୍ଗାରି ରାମ, ଜାତି: ପରଜା, ଗ୍ରାମ: କୁନ୍ଦୁଲି ୨୫
୪୩୯	୨୬	ବେସରକାରୀ	ଧାନ /୩	୦.୧୯୫	ନନ୍ଦି ବାଲି ଲେନ୍ଦୁ, ପିତା: ନନ୍ଦିବାଲି ସୁକରା, ଜାତି: ପରଜା, ଗ୍ରାମ: କୁନ୍ଦୁଲି ୨୬
୪୪୦	୨୭	ବେସରକାରୀ	ଧାନ /୩	୦.୨୧୭	ଖର ଜଗୁ, ଖର ଅର୍ଜୁନ, ପିତା: ଖର ବୁଦୁ, ଜାତି: କମାର, ଗ୍ରାମ: କୁନ୍ଦୁଲି ୨୭
୪୪୧	୨୮	ବେସରକାରୀ	ଧାନ /୩	୦.୦୦୫୩	ଚୌପଦିଆ ସୁକରି, ପିତା: ଚୌପଦିଆ କଣ୍ଡରା, ଜାତି: ଗଡ଼ବା, ଗ୍ରାମ: କୁନ୍ଦୁଲି ୨୮
୪୪୨	୨୯	ବେସରକାରୀ	ଧାନ / ୧	୦.୧୯୨	ଖିରସାନି ରେଲି, ଖିରସାନି ଜିରୁ, ପିତା: ଖିରସାନି ମୁଲିଆ, ଜାତି: ପରଜା, ଗ୍ରାମ: କୁନ୍ଦୁଲି ୨୯
୪୪୩	୩୦	ବେସରକାରୀ	ଧାନ /୩	୦.୨୬	ପଦି ମୁଲିଆ, ପିତା: ପଦି ଯୋଗୀ, ଜାତି: ପରଜା, ଗ୍ରାମ: କୁନ୍ଦୁଲି ୩୦
୪୪୪	୩୧	ବେସରକାରୀ	ଡଙ୍ଗରା / ୨	୦.୪୫୯୬	ରତ୍ନାଳା କାମେଶ୍ୱର ରାଓ, ପିତା: ରତ୍ନାଳା ମାଛଣା, ଜାତି: ଶୁଣ୍ଡି, ଗ୍ରାମ: କୁନ୍ଦୁଲି ୩୧
୪୪୫	୩୨	ବେସରକାରୀ	ଡଙ୍ଗରା / ୨	୦.୦୦୧	ମୁଦୁଲି ସୁକରା, ପିତା: ମୁଦୁଲି ଆଇତ, ଜାତି: ଗଡ଼ବା, ଗ୍ରାମ: କୁନ୍ଦୁଲି ୩୨
୪୪୬	୩୩	ବେସରକାରୀ	ଡଙ୍ଗରା /୩	୦.୨୨୯	ନନ୍ଦି ବାଲି ଲେନ୍ଦୁ, ପିତା: ନନ୍ଦିବାଲି ସୁକରା, ଜାତି: ପରଜା, ଗ୍ରାମ: କୁନ୍ଦୁଲି ୩୩
୪୪୭	୩୪	ବେସରକାରୀ	ଡଙ୍ଗରା /୩	୦.୧୭୭୬	ପୁମିଆ ଦନେଇ, ସ୍ୱାମୀ: ପୁମିଆ ମଙ୍ଗଳ, ଜାତି: ଗଡ଼ବା, ଗ୍ରାମ: କୁନ୍ଦୁଲି ୩୪
୪୪୮	୩୬୫	ବେସରକାରୀ	ଧାନ /୩	୦.୧୦୧୨	ଖର ଜଗୁ, ଖର ଅର୍ଜୁନ, ପିତା: ଖର ବୁଦୁ, ଜାତି: କମାର, ଗ୍ରାମ: କୁନ୍ଦୁଲି ୩୬୫
୪୪୯	୩୬୭	ବେସରକାରୀ	ଡଙ୍ଗରା / ୨	୦.୦୬୧୪	ଭେମୁ ସତ୍ୟବତୀ, ସ୍ୱାମୀ: ଭେମୁ ଆପାରାଓ, ଜାତି: କୁମୁଟି, ଗ୍ରାମ: କୁନ୍ଦୁଲି ୩୬୭
୪୫୦	୩୭୦	ବେସରକାରୀ	ଧାନ / ୨	୦.୨୧୫୫	ରତ୍ନାଳା ସୂର୍ଯ୍ୟନାରାୟଣ କାମେଶ୍ୱର ରାଓ, ପିତା: ରତ୍ନାଳା ମାଛଣା ନରସିଂହ ବିସୋଇ, ପିତା: ରତ୍ନାଳା ଆପନା, ଜାତି: ଶୁଣ୍ଡି, ଗ୍ରାମ: କୁନ୍ଦୁଲି ୩୭୦
୪୫୧	୩୭୭	ବେସରକାରୀ	ଅଟାଳ/ ୧	୦.୫୬୪	ଏମ୍ ଏଲ ଏନ ରାଓପଟ୍ଟନାୟକ, ପିତା: ସୁବା ରାଓ, ଜାତି: ତେଲୁଗୁକରଣ, ଗ୍ରାମ: କୁନ୍ଦୁଲି ୩୭୭
୪୫୨	୩୭୮	ବେସରକାରୀ	ଅଟାଳ/ ୧	୦.୦୧୧	ମୁଦୁଲି ଗୁରୁ, ମୁଦୁଲି ଆଡୁ, ପିତା: ମୁଦୁଲି ବିତ, ଜାତି: ଗଡ଼ବା, ଗ୍ରାମ: କୁନ୍ଦୁଲି ୩୭୮
୪୫୩	୩୭୯	ବେସରକାରୀ	ଧାନ /୩	୦.୨୮୦୧	ଗାଜି ମାଙ୍ଗଡୁ, ଗାଜି ରାମ, ପିତା: ଗାଜି ସାନିଆ, ଗାଜି ମାଡୁ, ଗାଜି ବିସ୍ତୁ, ଗାଜି ଘେନୁ, ଗାଜି ମଙ୍ଗତିଆ, ଗାଜି ସବାୟା, ପିତା: ଗାଜି ପାଣ୍ଡୁ, ଜାତି: ପରଜା, ଗ୍ରାମ: କୁନ୍ଦୁଲି ୩୭୯
୪୫୪	୩୮	ବେସରକାରୀ	ଧାନ /୩	୦.୦୦୮୧	ପଦି ମୁଲିଆ, ପିତା: ପଦି ଯୋଗୀ, ଜାତି: ପରଜା, ଗ୍ରାମ: କୁନ୍ଦୁଲି ୩୮
୪୫୫	୩୮୦	ବେସରକାରୀ	ଧାନ / ୨	୦.୩୬୪୨	ରତ୍ନାଳା ସୂର୍ଯ୍ୟନାରାୟଣ କାମେଶ୍ୱର ରାଓ, ପିତା: ରତ୍ନାଳା ମାଛଣା, ନରସିଂହ ବିସୋଇ, ପିତା: ରତ୍ନାଳା ଆପନା, ଜାତି: ଶୁଣ୍ଡି, ଗ୍ରାମ: କୁନ୍ଦୁଲି ୩୮୦
୪୫୬	୪୦	ବେସରକାରୀ	ଧାନ / ୨	୦.୦୫୫୮	ଖିରସାନି ରେଲି, ଖିରସାନି ଜିରୁ, ପିତା: ଖିରସାନି ମୁଲିଆ, ଜାତି: ପରଜା, ଗ୍ରାମ: କୁନ୍ଦୁଲି ୪୦
୪୫୭	୪୦୨	ସରକାରୀ	ନଦୀ	୦.୯୫୯	ଅବାଦ ଅଯୋଗ୍ୟ ଅନାବାଦି ୪୦୨
୪୫୮	୪୧	ବେସରକାରୀ	ଧାନ / ୨	୦.୪୦୧	ଖର ଜଗୁ, ଖର ଅର୍ଜୁନ, ପିତା: ଖର ବୁଦୁ, ଜାତି: କମାର, ଗ୍ରାମ: କୁନ୍ଦୁଲି ୪୧
୪୫୯	୫	ବେସରକାରୀ	ଡଙ୍ଗରା / ୨	୦.୨୮	ଆଦିମ ଗୁରୁକୁଳ ଆଶ୍ରମ ପରିଚାଳନା ସଂସ୍ଥା କୁଣ୍ଡୁଳିଙ୍କ ତରଫେ ସମ୍ପାଦକ ବିନୟ କୁମାର ବଇଦିକ, ପିତା: ସ୍ୱାମୀ ବ୍ରତାନନ୍ଦ ସରସ୍ୱତୀ, ଜାତି: ଆର୍ଯ୍ୟ, ଗ୍ରାମ: କୁନ୍ଦୁଲି ୫
୪୬୦	୬	ସରକାରୀ	କୁପୁଲୀ	୧.୩୪	ଅବାଦ ଅଯୋଗ୍ୟ ଅନାବାଦି ୬
୪୬୧	୭୩	ବେସରକାରୀ	ଧାନ / ୨	୦.୦୨୦୨	ଖର ଦେବ, ପିତା: ଖର ରଘୁନାଥ, ଜାତି: କମାର, ଗ୍ରାମ: କୁନ୍ଦୁଲି ୭୩
ଗ୍ରାମ: କୁଟୁଗାଁ					
୪୬୨	୧୪୩	ସରକାରୀ	ନଦୀ	୦.୦୭	ଅବାଦ ଅଯୋଗ୍ୟ ଅନାବାଦି ୧୪୩
୪୬୩	୧୮୫	ବେସରକାରୀ	ଧାନ / ୨	୦.୦୦୨	ଟୋକରିଆ ବୃନ୍ଦାବନ, ଟୋକରିଆ ଦୁର୍ଜନ, ଟୋକରିଆ ଆରତ, ପିତା: ଟୋକରିଆ ଜଗବନ୍ଧୁ , ଜାତି: ମାଳି, ଗ୍ରାମ: କୁଟୁଗାଁ ଗୁଡ଼ା ଦୋଲିଅମ୍ବା ୧୮୫
୪୬୪	୧୮୬	ବେସରକାରୀ	ଧାନ / ୧	୦.୦୮୫	ଖିରସାଣି ଧନ, ଖିରସାଣି ରାମୁ, ପିତା: ଖିରସାଣି ରାମଚନ୍ଦ୍ର, ଜାତି: ମାଳି, ଗ୍ରାମ: କୁଟୁଗାଁ ଗୁଡ଼ା ଦଲିଗୁଡ଼ା ୧୮୬
୪୬୫	୧୮୭	ବେସରକାରୀ	ଧାନ / ୧	୦.୧	ଖିରସାଣି ବୁଟୁ, ଖିରସାଣି ଦରଜା, ପିତା: ଖିରସାଣି ମହାଦେଇ, ଜାତି: ମାଳି, ଗ୍ରାମ: କୁଟୁଗାଁ ଗୁଡ଼ା ଦଲିଗୁଡ଼ା ୧୮୭
୪୬୬	୧୮୮	ବେସରକାରୀ	ଧାନ / ୧	୦.୦୯୭	ବାଇ ଗୁରୁ, ବାଇ ଶାମ, ବାଇ ଉର୍ଦ୍ଧବ, ବାଇ ରାମଚନ୍ଦ୍ର, ପିତା: ବାଇ ଜିନୁ, ଜାତି: ପରଜା, ଗ୍ରାମ: କୁଟୁଗାଁ ଗୁଡ଼ା ଦୋଲିଅମ୍ବା ୧୮୮
୪୬୭	୧୮୯	ବେସରକାରୀ	ଧାନ /୩	୦.୪୧୫	ଖିରସାଣି ବୁଟୁ, ଖିରସାଣି ଦରଜା, ପିତା: ଖିରସାଣି ମହାଦେଇ, ଜାତି: ମାଳି, ଗ୍ରାମ: କୁଟୁଗାଁ ଗୁଡ଼ା ଦଲିଗୁଡ଼ା ୧୮୯
୪୬୮	୧୯୦	ବେସରକାରୀ	ଧାନ / ୧	୦.୩୪୯	ଖିରସାଣି ବୁଟୁ, ଖିରସାଣି ଦରଜା, ପିତା: ଖିରସାଣି ମହାଦେଇ, ଜାତି: ମାଳି, ଗ୍ରାମ: କୁଟୁଗାଁ ଗୁଡ଼ା ଦଲିଗୁଡ଼ା ୧୯୦
୪୬୯	୧୯୧	ବେସରକାରୀ	ଧାନ / ୧	୦.୦୯୪	ଖିରସାଣି ଧନ, ଖିରସାଣି ରାମୁ, ପିତା: ଖିରସାଣି ରାମଚନ୍ଦ୍ର, ଜାତି: ମାଳି, ଗ୍ରାମ: କୁଟୁଗାଁ ଗୁଡ଼ା ଦଲିଗୁଡ଼ା ୧୯୧
୪୭୦	୨୦୮	ବେସରକାରୀ	ଡଙ୍ଗରା / ୨	୦.୦୧୪	ଟୋକରିଆ ବୃନ୍ଦାବନ, ଟୋକରିଆ ଦୁର୍ଜନ, ଟୋକରିଆ ଆରତ, ପିତା: ଟୋକରିଆ ଜଗବନ୍ଧୁ , ଜାତି: ମାଳି, ଗ୍ରାମ: କୁଟୁଗାଁ ଗୁଡ଼ା ଦୋଲିଅମ୍ବା ୨୦୮
୪୭୧	୨୦୯	ବେସରକାରୀ	ଧାନ / ୨	୦.୦୦୮	କାକଡ଼ିଆ ଧନ, କାକଡ଼ିଆ ଦଇତାରି, ପିତା: କାକଡ଼ିଆ ପତିମା, ଜାତି: ମାଳି, ଗ୍ରାମ: କୁଟୁଗାଁ ଗୁଡ଼ା ଦୋଲିଅମ୍ବା ୨୦୯
୪୭୨	୨୧୦	ବେସରକାରୀ	ଧାନ / ୨	୦.୧୫୦୧	ଖିରିସାନି ପତି, ଖିରିସାନି ପୁରୀ, ପିତା: ଖିରିସାନି ବଲ୍ଲଭ

ଧାନମଣ୍ଡିରେ ଅବ୍ୟବସ୍ଥା ନେଇ ଅସନ୍ତୋଷ

ଖଣ୍ଡପଡ଼ା,(ସ୍ୱ.ପ୍ର.): ଖଣ୍ଡପଡ଼ା ବ୍ଲକ ଅଧୀନ ଖଲିସାହି ସେବା ସମବାୟ ସମିତି ଧାନମଣ୍ଡିରେ ଅବ୍ୟବସ୍ଥା ଲାଗି ରହିଛି। ଧାନ କ୍ରୟ ବେଳେ କୁଇଣ୍ଟାଲ ପିଛା ୮ରୁ ୧୦ କେଜି ଧାନ କଟାଯାଉଛି। ଚାଷୀମାନେ ଏନେଇ ଉଚ୍ଚ କର୍ତ୍ତୃପକ୍ଷଙ୍କ ଦୃଷ୍ଟି ଆକର୍ଷଣ କଲେ ମଧ୍ୟ କୌଣସି ସୁଫଳ ମିଳୁ ନ ଥିବା ଚାଷୀମାନେ ଅଭିଯୋଗ କରିଛନ୍ତି। ବହୁ ଚାଷୀ ଏ ପର୍ଯ୍ୟନ୍ତ ଟୋକନ ପାଇନାହାନ୍ତି। ଫଳରେ ସେମାନେ ଅଭାବୀ ଧାନବିକ୍ରିର ଶିକାର ହେବାର ଆଶଙ୍କା ପ୍ରକାଶ ପାଇଛି।

ଜାଲ୍ ସାର୍ଟିଫିକେଟ ଦେଇ ଧରାପଡ଼ିଲେ ୩ ଖେଳ ଶିକ୍ଷକ

ରେଢାଖୋଲ,୧୩।୧(ଡି.ଏନ.ଏ.): ସମ୍ବଲପୁର ଜିଲା ରେଢାଖୋଲର ୩ ଉଚ୍ଚ ପ୍ରାଥମିକ ବିଦ୍ୟାଳୟରେ ଖେଳଶିକ୍ଷକ ଭାବେ ନିଯୁକ୍ତି ପାଇଥିବା ୩ ଜଣଙ୍କ ସାର୍ଟିଫିକେଟ ଜାଲ୍ ବୋଲି ବିଭାଗୀୟ ଯାଞ୍ଚ ବେଳେ ଧରାପଡିଛି। ତେବେ ଗିରଫ ଭୟରେ ସମ୍ପୃକ୍ତ ୩ ଖେଳଶିକ୍ଷକ ଇସ୍ତଫା ଦେଇଥିବା ଜଣାପଡିଛି।

ସୂଚନାମତେ, ରେଢାଖୋଲର ତ୍ରିବଣପୁର ଉଚ୍ଚପ୍ରାଥମିକ ବିଦ୍ୟାଳୟରେ ରେଣୁଲତା ପ୍ରଧାନ, ଗରଗଡବାହାଳ ଉଚ୍ଚପ୍ରାଥମିକ ବିଦ୍ୟାଳୟରେ ମୋନାଲିସା ଛନ୍ଦ ଓ ଏନ୍‌ଏସି ଅନ୍ତର୍ଗତ ଖନ୍ଦାଢିପ ଉଚ୍ଚ ପ୍ରାଥମିକ ବିଦ୍ୟାଳୟରେ ମିନତିବାଳା ମଲ୍ଲଙ୍କୁ ଖେଳ ଶିକ୍ଷକ ଭାବେ ନିଯୁକ୍ତି ଦିଆଯାଇଥିଲା। ହେଲେ ସମ୍ବଲପୁର ଡିପିସିଙ୍କ ଦ୍ୱାରା ସାର୍ଟିଫିକେଟ ଯାଞ୍ଚ ବେଳେ ସେମାନଙ୍କ ଶାରୀରିକ ଶିକ୍ଷା ପ୍ରଶିକ୍ଷଣ ପ୍ରମାଣପତ୍ର ଜାଲ୍ ବୋଲି ଜଣାପଡିଥିଲା। ଏ ନେଇ ଡିପିସି ଉକ୍ତ ବିଦ୍ୟାଳୟର ପ୍ରଧାନ ଶିକ୍ଷକମାନଙ୍କୁ ପତ୍ର ମାଧ୍ୟମରେ ଆଗୁଆ ସୂଚନା ଦେଇଥିଲେ। ଏହା ଜାଣିବା ପରେ ସମ୍ପୃକ୍ତ ଖେଳ ଶିକ୍ଷକମାନେ ଗିରଫ ଭୟରେ ନିଜ ଇସ୍ତଫାପତ୍ର ପ୍ରଦାନ କରିଥିବା ରେଢାଖୋଲ ବ୍ଲକ ଶିକ୍ଷାଧିକାରୀ ଭଗବାନ ବାଙ୍କିରା କହିଛନ୍ତି। ଏହି ଶିକ୍ଷକମାନଙ୍କ ବିରୋଧରେ ଜିଲା ପ୍ରଶାସନ କ'ଣ କାର୍ଯ୍ୟାନୁଷ୍ଠାନ ଗ୍ରହଣ କରିବ ସେ ନେଇ କୌଣସି ସୂଚନା ମିଳିପାରିନାହିଁ।

ଗିରଫ ଭୟରେ ଇସ୍ତଫା

ନିଖୋଜ ଶିଶୁର ମୃତଦେହ ପୋଖରୀରୁ ମିଳିଲା

ଖଣ୍ଡପଡା,୧୩।୧(ସ୍ୱ.ପ୍ର.): ଖଣ୍ଡପଡା ବ୍ଲକ୍ କିଆଝର ପାଟଶା ଗ୍ରାମର ଲକ୍ଷ୍ମଣ ଲେଙ୍କାଙ୍କ ପୁଅ ଅନୁଷ ଆୟୁଷ୍ମାନ ଓରଫ୍ ଲୁଡୁ(୬)ଙ୍କ ମୃତଦେହ ଗାଁ ପୋଖରୀରୁ ମିଳିଛି। ମଙ୍ଗଳବାର ସେ ଗାଁରୁ ନିଖୋଜ ହୋଇଯାଇଥିଲେ। ବହୁଖୋଜାଖୋଜିକଲେ ତାଙ୍କ ପତ୍ତା ମିଳିନ ଥିଲା। ଥାନାରେ ଅଭିଯୋଗ କରାଯାଇଥିଲା। ବୁଧବାର ସକାଳେ ନିକଟସ୍ଥ ମହାଦେବଙ୍କ ପୋଖରୀରୁ ଅଗ୍ନିଶମ କର୍ମଚାରୀ ଲୁଡୁଙ୍କ ମୃତଦେହ ଉଦ୍ଧାର କରିଛନ୍ତି। ଖଣ୍ଡପଡ଼ା ଗୋଷ୍ଠୀ ସ୍ୱାସ୍ଥ୍ୟକେନ୍ଦ୍ରରେ ବ୍ୟବଚ୍ଛେଦ ପରେ ମୃତଦେହକୁ ତାଙ୍କ ପରିବାର ଲୋକଙ୍କୁ ହସ୍ତାନ୍ତର କରାଯାଇଛି।

୫୦୬	୨୦୮	ବେସରକାରୀ	ଡଙ୍ଗରା /୩	୦.୦୬୨୮	ସଦାରିଆ ଦାମୁ, ପିତା: ସଦାରିଆ ମଣି, ଜାତି: ପରଜା, ଗ୍ରାମ: ଲୁଙ୍ଗୁରି ୨୦୮
୫୦୭	୨୦୯	ସରକାରୀ	ବିଜେସ୍ତଳୀ	୦.୦୦୦୪	ପରମବୋକ ୨୦୯
୫୦୮	୨୧୦	ବେସରକାରୀ	ଡଙ୍ଗରା / ୨	୦.୧୭୫	ସୁଆନଗଡ଼ା ଘାସି, ସୁଆନଗଡ଼ା ଲସୁ, ସୁଆନଗଡ଼ା ମଧୁ, ସୁଆନଗଡ଼ା ମାଣ୍ଡୁ, ସୁଆନଗଡ଼ା ରାମ, ପିତା: ସୁଆନଗଡ଼ା ସିନେୟା, ଜାତି: ପରଜା, ଗ୍ରାମ: ଲୁଙ୍ଗୁରି ୨୧୦
୫୦୯	୨୧୧	ବେସରକାରୀ	ଡଙ୍ଗରା / ୧	୦.୫୯୧	ସୁଆନଗଡ଼ା ପୋତୁ, ପିତା: ସୁଆନଗଡ଼ା ମାଗୁ, ଜାତି: ପରଜା, ଗ୍ରାମ: ଲୁଙ୍ଗୁରି ଗୁଡ଼ା – ବେହେରାଗୁଡ଼ା ୨୧୧
୫୧୦	୨୧୨	ବେସରକାରୀ	ଡଙ୍ଗରା / ୨	୦.୦୦୪	ସୁଆନଗଡ଼ା ପାଲିଆ, ସୁଆନଗଡ଼ା ଲାଲ, ପିତା: ସୁଆନଗଡ଼ା ମଙ୍ଗଳ, ଜାତି: ପରଜା, ଗ୍ରାମ: ଲୁଙ୍ଗୁରି ବେହେରାଗୁଡ଼ା ୨୧୨
୫୧୧	୨୧୮	ବେସରକାରୀ	ଡଙ୍ଗରା / ୧	୦.୦୨୨	ସୁଆନଗଡ଼ା ମୁଲିଆ ଓ ସୁନାଗୁଡ଼ା ମିଲୁ, ପିତା: ସୁଆନଗଡ଼ା ସୁକ୍ରା, ଜାତି: ପରଜା, ଗ୍ରାମ: ଲୁଙ୍ଗୁରି ବେହେରାଗୁଡ଼ା ୨୧୮
୫୧୨	୨୨୧	ବେସରକାରୀ	ଧାନ / ୧	୦.୧୧୩୩	ସୁଆନଗଡ଼ା ମୁଲିଆ, ସୁଆନଗଡ଼ା ଗୁଡ଼ା, ପିତା: ସୁଆନଗଡ଼ା ବୁଦୁରା, ଜାତି: ପରଜା, ଗ୍ରାମ: ଅଲିଙ୍ଗା ୨୨୧
୫୧୩	୨୨୬	ବେସରକାରୀ	ଧାନ / ୧	୦.୧୯୫	ଉତ୍ତର କବାଟ କନକ ଲିଙ୍ଗେଶ୍ୱର ଚୌଧୁରୀ, ପିତା: ଉତ୍ତର କବାଟ ସୁବାରାଓ ଚୌଧୁରୀ, ଉତ୍ତର କବାଟ ଗୌରୀ ଶଙ୍କର ଚୌଧୁରୀ, ପିତା: ଉତ୍ତର କବାଟ କେଶବ ରାଓ ଚୌଧୁରୀ, ଜାତି: ଶୁଣ୍ଡି, ଗ୍ରାମ: ସିମିଳିଗୁଡ଼ା ୨୨୬
୫୧୪	୨୨୭	ବେସରକାରୀ	ଧାନ / ୧	୦.୦୧୩୮	ମୁଲିୟା ନାଏକ, ଭକ୍ତ ନାଏକ, ପିତା: ଶାମ ନାଏକ, ଜାତି: ଗଡ଼ବା, ଗ୍ରାମ: ବାତେରି ଗୁଡ଼ା ଗୁଡ଼ା-ମିଶିଙ୍ଗୁଡ଼ା ୨୨୭
୫୧୫	୨୨୮	ବେସରକାରୀ	ଧାନ / ୧	୦.୨୧	ସୁଆନଗଡ଼ା ପଧୁ, ପିତା: ସୁଆନଗଡ଼ା ମାଗୁ, ଗ୍ରାମ: ଲୁଙ୍ଗୁରି ଗୁଡ଼ା –ବେହେରାଗୁଡ଼ା ୨୨୮
୫୧୬	୨୨୯	ବେସରକାରୀ	ଧାନ / ୧	୦.୦୩୨	ସୁଆନଗଡ଼ା କାଣ୍ଡୁ, ସୁଆନଗଡ଼ା ସୁକୁରା, ପିତା: ସୁଆନଗଡ଼ା, ଜାତି: ପରଜା, ଗ୍ରାମ: ଲୁଙ୍ଗୁରି ସମିଲ ଗୁଡ଼ା ବେହେରାଗୁଡ଼ା ୨୨୯
୫୧୭	୨୩୦	ବେସରକାରୀ	ଧାନ / ୧	୦.୧୮୦୮	ଓଡ଼େ ସାମୁଲ, ପିତା: ଓଡ଼େ ବୋଦାନା, ଜାତି: ପରଜା, ଗ୍ରାମ: ଲୁଙ୍ଗୁରି ଗୁଡ଼ା ବେହେରାଗୁଡ଼ା ୨୩୦
୫୧୮	୨୩୧	ବେସରକାରୀ	ଧାନ / ୧	୦.୦୬୬	ସୁଆନଗଡ଼ା ପାଲିଆ ଓ, ସୁଆନଗଡ଼ା କାଲୁ, ପିତା: ସୁଆନଗଡ଼ା ମଙ୍ଗଳ, ଜାତି: ପରଜା, ଗ୍ରାମ: ଲୁଙ୍ଗୁରି ବେହେରାଗୁଡ଼ା ୨୩୧
୫୧୯	୨୩୪	ବେସରକାରୀ	ଧାନ / ୧	୦.୦୬୬	ଗାଜିବିଲି ଭାନୁ, ସ୍ୱାମି: ଗାଜିବିଲି କ୍ରୀଷ୍ଣାରାଓ, ଜାତି: ଶୁଣ୍ଡି, ଗ୍ରାମ: ବେହେରା ଗୁଡ଼ା ୨୩୪
୫୨୦	୨୩୫	ବେସରକାରୀ	ଧାନ / ୧	୦.୦୧୭	ପତନା ସଙ୍ଗନା, ପିତା: ପତନାକୁ ସିନୟା, ଜାତି: ଭଣ୍ଡାରି, ଗ୍ରାମ: ଲୁଙ୍ଗୁରି (ବେହେରାଗୁଡ଼ା) ୨୩୫
୫୨୧	୨୬୮	ବେସରକାରୀ	ଡଙ୍ଗରା / ୧	୦.୦୪	ରାମ ଭାଇ, ସିତାରାମ ଭାଇ, ମଙ୍ଗତ ରାମ ଭାଇ, ସାମି, ପିତା: ରାମ ଭାଇ ସମରା, ଜାତି: ପରଜା, ଗ୍ରାମ: ଲୁଙ୍ଗୁରି (ବେହେରାଗୁଡ଼ା) ୨୬୮
୫୨୨	୨୬୯	ବେସରକାରୀ	ଡଙ୍ଗରା / ୧	୦.୧୪୨୩	ବେହେରା କ୍ଷୀଷ୍ଟମା, ପିତା: ବେହେରା ଇରାନା, ଜାତି: କ୍ଷତ୍ରୀୟ, ଗ୍ରାମ: ବେହେରାଗୁଡ଼ା ୨୬୯
୫୨୩	୨୭୬	ସରକାରୀ	ଧୋଡ଼ା	୦.୦୬୭	ଅବାଦ ଅଯୋଗ୍ୟ ଅନାବାଦି ୨୭୬
୫୨୪	୨୭୭	ବେସରକାରୀ	ଡଙ୍ଗରା / ୧	୦.୩୮୩	ଗୋକୁଳ ଖିଲ, ପିତା: ଶ୍ୟାମ ଖିଲ, ଜାତି: ମାଳି, ଗ୍ରାମ: ପୁକାଳି ମାଳିଗୁଡ଼ା ୨୭୭
୫୨୫	୨୭୮	ସରକାରୀ	ଶ୍ମଶାନ	୦.୧୨୩୪	ପରମବୋକା ୨୭୮
୫୨୬	୨୮୧	ବେସରକାରୀ	ଡଙ୍ଗରା / ୨	୦.୧୭୭	ମୁକ୍ତାମଣି ଖୋସଲା, ସ୍ୱାମୀ: ଜୟାନନ୍ଦ ଖୋସଲା, ଉଦିତ୍ ପ୍ରତାପ ଖୋସଲା, ପିତା: ପୂର୍ଣ୍ଣ ନନ୍ଦ ଖୋସଲା, ସାବିତ୍ରୀ ଖୋସଲା, ସ୍ୱାମୀ: ବିଭୁତି ଭୁଷଣ ଖୋସଲା, ଜାତି: ଖ୍ରୀଷ୍ଟିୟାନ, ଗ୍ରାମ: ମିଶନ କମ୍ପାଉଣ୍ଡ, କୋରାପୁଟ ୨୮୧
୫୨୭	୨୮୨	ବେସରକାରୀ	ଡଙ୍ଗରା / ୧	୦.୧୯୮	ଜାନି ସୁରି, ଜାନି ଦାସୁ, ପିତା: ଜାନି ଚାନତ୍ତୁ, ଜାତି: ପରଜା, ଗ୍ରାମ: ଲୁଙ୍ଗୁରି ବେହେରାଗୁଡ଼ା ୨୮୨
୫୨୮	୨୮୩	ବେସରକାରୀ	ଡଙ୍ଗରା / ୧	୦.୧୭୩୭	କେ. ଦିନେଶ ନାୟର, ପିତା: କେ କୁଞ୍ଜିରମଣ ନାୟର, ଜାତି:ନାୟର, ଗ୍ରାମ: ମେନରୋଡ଼ ସିମିଳିଗୁଡ଼ା, ଅନ୍ଧ୍ରା ଶ୍ରୀନୁ, ପିତା: ଅନ୍ଧ୍ରା ପଇଦି ତେଲି, ଜାତି: ଦେବଙ୍ଗୁଳା, ଗ୍ରାମ: ଇନ୍ଦିରାନଗର ସିମିଳିଗୁଡ଼ା ୨୮୩
୫୨୯	୨୮୮	ସରକାରୀ	ରାସ୍ତା	୦.୦୬	ନ୍ୟାସନାଲ ଆଲୁମିନିୟମ କମ୍ପାନୀ ଲିମିଟେଡ୍, ଦାମନଯୋଡ଼ି ୨୮୮
୫୩୦	୪୯	ବେସରକାରୀ	ଡଙ୍ଗରା / ୨	୦.୨୬୬	ସାହୁକାରି ଶ୍ରୀ ଚନ୍ଦ୍ରରାଓ ଚୌଧୁରୀ, ପିତା: ସାହୁକାରି ଚକ୍ରପାଣି, ଗ୍ରାମ: ଲୁଙ୍ଗୁରି, ଗୁଡ଼ା ବେହେରାଗୁଡ଼ା ୪୯
୫୩୧	୫୦	ସରକାରୀ	ଧୋଡ଼ା	୦.୦୬୩	ଅବାଦ ଅଯୋଗ୍ୟ ଅନାବାଦି ୫୦
୫୩୨	୫୧	ବେସରକାରୀ	ଡଙ୍ଗରା / ୨	୦.୪୦୧	ସାହୁକାରି ଶ୍ରୀ ଚନ୍ଦ୍ରରାଓ ଚୌଧୁରୀ, ପିତା: ସାହୁକାରି ଚକ୍ରପାଣି, ଗ୍ରାମ: ଲୁଙ୍ଗୁରି, ଗୁଡ଼ା ବେହେରାଗୁଡ଼ା ୫୧
୫୩୩	୫୨	ସରକାରୀ	ଧୋଡ଼ା	୦.୧୨୩	ଅବାଦ ଅଯୋଗ୍ୟ ଅନାବାଦି ୫୨
୫୩୪	୫୩	ବେସରକାରୀ	ଡଙ୍ଗରା /୩, ଘରବାରୀ	୦.୯୨୬	ଲିଙ୍ଗରାଜ ପାତ୍ର, ପିତା: ମାଧବ ପାତ୍ର, ଜାତି: ବ୍ରାହ୍ମଣ, ଗ୍ରାମ: ଡି ପି କ୍ୟାମ୍ପ, ସୁନାବେଡ଼ା ୫୩
୫୩୫	୫୪	ବେସରକାରୀ	ଡଙ୍ଗରା / ୨	୦.୨୦୬	ଗିରିମ ହୁଡ଼ା, ପିତା: ଗିରିମ ଗଡ଼ବା, ଜାତି: ଗଡ଼ବା, ଗ୍ରାମ: କାକି ଗୁଡ଼ା ଅଲାଙ୍ଗଗୁଡ଼ା ୫୪
୫୩୬	୫୯	ବେସରକାରୀ	ଡଙ୍ଗରା /୩	୦.୦୫୨	ସାହୁକାରି ଶ୍ରୀ ଚନ୍ଦ୍ରରାଓ ଚୌଧୁରୀ, ପିତା: ସାହୁକାରି ଚକ୍ରପାଣି, ଗ୍ରାମ: ଲୁଙ୍ଗୁରି, ଗୁଡ଼ା ବେହେରାଗୁଡ଼ା
୫୩୭	୬୦	ସରକାରୀ	ଗ୍ରାମ୍ୟ ଜଙ୍ଗଲ	୨.୩୧୯	ରକ୍ଷିତ ଅନାବାଦି ୬୦
୫୩୮	୬୧	ବେସରକାରୀ	ଡଙ୍ଗରା / ୨	୦.୯୬୩	ବୁଢ଼ା ଚଲାନ, ପିତା: ମିଶିଙ୍ଗ ଘାସି, ଜାତି: ଗଡ଼ବା, ଗ୍ରାମ: ବାତେରି ଗୁଡ଼ା ମିଶିଙ୍ଗଗୁଡ଼ା ୬୧
୫୩୯	୬୨	ସରକାରୀ	ଧୋଡ଼ା	୦.୦୧	ଅବାଦ ଅଯୋଗ୍ୟ ଅନାବାଦି ୬୨
୫୪୦	୬୩	ସରକାରୀ	ନଦୀ	୦.୩୦୯	ଅବାଦ ଅଯୋଗ୍ୟ ଅନାବାଦି ୬୩
୫୪୧	୬୪	ବେସରକାରୀ	ଡଙ୍ଗରା / ୧	୦.୦୦୪	ମୁଲିୟା ନାଏକ, ଭକ୍ତ ନାଏକ, ପିତା: ଶାମ ନାଏକ, ଜାତି: ଗଡ଼ବା, ଗ୍ରାମ: ବାତେରି ଗୁଡ଼ା ଗୁଡ଼ା-ମିଶିଙ୍ଗୁଡ଼ା ୬୪
୫୪୨	୬୯୩	ବେସରକାରୀ	ଡଙ୍ଗରା /୩	୦.୦୯୫୭	ସଦାରିଆ ଦାମୁ, ପିତା: ସଦାରିଆ ମଣି, ଜାତି: ପରଜା, ଗ୍ରାମ: ଲୁଙ୍ଗୁରି ୬୯୩
୫୪୩	୬୯୪	ବେସରକାରୀ	ଡଙ୍ଗରା / ୨	୦.୮୦୪	ବାହାଦୁର ମାଝୀ, ପିତା: ଚାଗେ ମାଝି, ଜାତି: ଖଣ୍ଡାୟତ, ଗ୍ରାମ: ସୁନାବେଡ଼ା ୬୯୪
୫୪୪	୭୨୨	ସରକାରୀ	ବସ୍ତି	୦.୧୨୩	ପରମବୋକା ୭୨୨
୫୪୫	୭୨୩	ବେସରକାରୀ	ଧାନ / ୧	୦.୧୯୪	ସୁଆନଗଡ଼ା ନାଥ, ପିତା: ସୁଆନଗଡ଼ା ସୁକ୍ରା, ଜାତି: ପରଜା, ଗ୍ରାମ: ଲୁଙ୍ଗୁରି ୭୨୩
୫୪୬	୭୨୬	ବେସରକାରୀ	ଧାନ / ୨	୦.୦୦୫	ଜୟପୁରିଆ ବୁଦୁ, ପିତା: ଜାନି ଉମେଲି, ଜାତି: ପରଜା, ଗ୍ରାମ: ଲୁଙ୍ଗୁରି ଗୁଡ଼ା – ବେହେରା ଗୁଡ଼ା ୭୨୬
୫୪୭	୭୩୧	ବେସରକାରୀ	ଡଙ୍ଗରା / ୨	୦.୦୦୭	ସୋହାଗି ମାଝି, ସ୍ୱାମୀ: ସିଙ୍ଗରାୟ ଚୁତ୍ତୁ, ଜାତି: ସାନ୍ତାଳ, ଗ୍ରାମ: ସିମିଳିଗୁଡ଼ା ୭୩୧
୫୪୮	୭୩୨	ବେସରକାରୀ	ଡଙ୍ଗରା / ୨	୦.୦୯	ଦାମି ମିରକା, ଦାମି ବୁଦୁରା, ଦାମି ଲଛମ, ପିତା: ଦାମି ସମରା, ଜାତି: ପରଜା, ଗ୍ରାମ: ଲୁଙ୍ଗୁରି ଗୁଡ଼ା – ବେହେରା ଗୁଡ଼ା ୭୩୨
୫୪୯	୭୩୩	ବେସରକାରୀ	ଡଙ୍ଗରା / ୨	୦.୦୮୧	ପ୍ରବାଳ ବେକ, ପିତା: ଡିମଥୋସ ବେକ, ଗ୍ରାମ: ଦାମନଯୋଡ଼ି୭୩୩
୫୫୦	୭୩୪	ବେସରକାରୀ	ଡଙ୍ଗରା / ୨	୦.୮୯୬	ନାରାୟଣ ଜାନି, ପିତା: ଧନ ଜାନି, ଜାତି: ପରଜା, ଗ୍ରାମ: ଅଁଳାବାଡ଼ି କଲୋନୀ ଦାମନଯୋଡ଼ି ୭୩୪
୫୫୧	୭୩୫	ବେସରକାରୀ	ଡଙ୍ଗରା / ୨	୦.୬୫୪	ଦାମି ମିରକା, ଦାମି ବୁଦୁରା, ଦାମି ଲଛମ, ପିତା: ଦାମି ସମରା, ଜାତି: ପରଜା, ଗ୍ରାମ: ଲୁଙ୍ଗୁରି ଗୁଡ଼ା – ବେହେରା ଗୁଡ଼ା ୭୩୫
୫୫୨	୭୩୬	ସରକାରୀ	ଧୋଡ଼ା	୦.୧୨୬	ଅବାଦ ଅଯୋଗ୍ୟ ଅନାବାଦି ୭୩୬
୫୫୩	୭୩୭	ବେସରକାରୀ	ଡଙ୍ଗରା / ୨	୦.୦୪୪୨	ରାମ ଭୋଇଜିନ୍ନୁ, ପିତା: ରାମ ଭାଇ ଶୁକ୍ରା, ଜାତି: ପରଜା, ଗ୍ରାମ: ଲୁଙ୍ଗୁରି ଗୁଡ଼ା – ବେହେରା ଗୁଡ଼ା ୭୩୭
୫୫୪	୭୫୨	ବେସରକାରୀ	ଡଙ୍ଗରା / ୨	୦.୦୧୫୬	ଜାନି ଲେତ୍ତୁ, ଜାନି ମଧୁ, ଜାନି ସାଣ୍ଡେଲ, ପିତା: ଜାନି ସିନାୟା, ଜାତି: ପରଜା, ଗ୍ରାମ: ଲୁଙ୍ଗୁରି ୭୫୨
୫୫୫	୭୫୪	ବେସରକାରୀ	ଡଙ୍ଗରା / ୨	୦.୫୩୪	ଜାନି ସୁକୁ, ପିତା: ଜାନି ଅନ୍ଧାରୁ, ଜାତି: ପରଜା, ଗ୍ରାମ: ଲୁଙ୍ଗୁରି ୭୫୪
୫୫୬	୭୫୮	ବେସରକାରୀ	ଡଙ୍ଗରା / ୨	୦.୬୬୦୧	ସନ୍ୟମାସ ନାୟର, ଆସର ଲେଭି ନାୟର, ପିତା: କେ ଅମର ନାୟର, ଜାତି: ନାୟର, ଗ୍ରାମ: ବ୍ଲକ କଲୋନୀ ସିମିଳିଗୁଡ଼ା ୭୫୮
୫୫୭	୭୭	ସରକାରୀ	ଗୋଚର	୦.୪୨୭୪	ରକ୍ଷିତ ଅନାବାଦି ୭୭
୫୫୮	୭୮	ସରକାରୀ	ଗ୍ରାମ୍ୟ ଜଙ୍ଗଲ	୦.୩୭୭	ରକ୍ଷିତ ଅନାବାଦି ୭୮
୫୫୯	୭୯	ସରକାରୀ	ବସ୍ତି	୦.୭୦୮	ରକ୍ଷିତ ଅନାବାଦି ୭୯
୫୬୦	୮୫	ବେସରକାରୀ	ଡଙ୍ଗରା / ୧	୦.୫୧୬୯	ମନିସା ଚୌଧୁରୀ, ପଲ୍ଲବୀ ଚୌଧୁରୀ, ପିତା: ଦାମୋଦର ଚୌଧୁରୀ, ଜାତି: ଶୁଣ୍ଡି, ଗ୍ରାମ: ସରସ୍ୱତୀ ନଗର ସିମିଳିଗୁଡ଼ା ୮୫
୫୬୧	୮୭	ବେସରକାରୀ	ଡଙ୍ଗରା / ୨	୦.୭୪୨	ଓଡ଼େ ସାମୁଲ, ପିତା: ଓଡ଼େ ବୋଡ଼ାନା, ଜାତି: ପରଜା, ଗ୍ରାମ: ଲୁଙ୍ଗୁରି ଗୁଡ଼ା ବେହେରାଗୁଡ଼ା ୮୭
୫୬୨	୮୮	ବେସରକାରୀ	ଡଙ୍ଗରା /୩	୦.୩୩୧	ସାରା ପିଲି ରାଧାମା, ସ୍ୱାମୀ: ସାରା ପିଲି ଆପୁଡ୍ଡୁ, ଜାତି: କାମ୍ପା, ଗ୍ରାମ: ଲୁଙ୍ଗୁରି ଗୁଡ଼ା ବେହେରାଗୁଡ଼ା ୮୮
୫୬୩	୮୯	ବେସରକାରୀ	ଡଙ୍ଗରା /୩	୦.୪୭୨	ବେହେରା କ୍ଷିଷ୍ଟମା, ପିତା: ବେହେରା ଇରାନା, ଜାତି: କ୍ଷତ୍ରିୟ, ଗ୍ରାମ: ବେହେରାଗୁଡ଼ା ୮୯
୫୬୪	୯୦	ବେସରକାରୀ	ଡଙ୍ଗରା /୩	୦.୯୨୬	ଜ୍ଞାନଚାନ୍ଦ ପାହୁଜା, ପିତା: ଲେଖାରାଜ ପାହୁଜା, ଜାତି: କ୍ଷତ୍ରିୟ, ଗ୍ରାମ: ସିମିଳିଗୁଡ଼ା ୯୦
୫୬୫	୯୧	ସରକାରୀ	ଧୋଡ଼ା	୦.୦୩୬	ଅବାଦ ଅଯୋଗ୍ୟ ଅନାବାଦି ୯୧
୫୬୬	୯୨	ବେସରକାରୀ	ଡଙ୍ଗରା /୩	୦.୮୮୬	ବେହେରା କ୍ଷିଷ୍ଟମା, ପିତା: ବେହେରା ଇରାନା, ଜାତି: କ୍ଷତ୍ରିୟ, ଗ୍ରାମ: ବେହେରାଗୁଡ଼ା ୯୨
୫୬୭	୯୩	ସରକାରୀ	ଧୋଡ଼ା	୦.୦୫୮	ଅବାଦ ଅଯୋଗ୍ୟ ଅନାବାଦି ୯୩
୫୬୮	୯୪	ବେସରକାରୀ	ଡଙ୍ଗରା / ୨	୦.୫୨୫	ସାହୁକାରି ଶ୍ରୀ ଚନ୍ଦ୍ରରାଓ ଚୌଧୁରୀ, ପିତା: ସାହୁକାରି ଚକ୍ରପାଣି, ଗ୍ରାମ: ଲୁଙ୍ଗୁରି ଗୁଡ଼ା-ବେହେରାଗୁଡ଼ା ୯୪
୫୬୯	୯୫	ସରକାରୀ	ଧୋଡ଼ା	୦.୦୦୬	ଅବାଦ ଅଯୋଗ୍ୟ ଅନାବାଦି ୯୫
ଗ୍ରାମ: ପୁଙ୍ଗାର					
୫୭୦	୧	ସରକାରୀ	ନୟନଜୋରୀ	୦.୧୭୮	ଜନସାଧାରଣ କାର୍ଯ୍ୟ ବିଭାଗ ୧
୫୭୧	୧୦୦	ବେସରକାରୀ	ଡଙ୍ଗରା / ୧	୦.୦୦୭୭	ଗଜିବିଲି ନିଳକଣ୍ଠ, ପିତା: ଗଜିବିଲି ଆପନା, ଜାତି: ଶୁଣ୍ଡି, ଗ୍ରାମ: ପୁଙ୍ଗାର, ଗୁଡ଼ା ଶୁଣ୍ଡିଗୁଡ଼ା ୧୦୦
୫୭୨	୧୦୨	ବେସରକାରୀ	ଅଟାଳ/ ୧	୦.୧୨୮୫	ଗଜିବିଲି ନିଳକଣ୍ଠ, ପିତା: ଗଜିବିଲି ଆପନା, ଜାତି: ଶୁଣ୍ଡି, ଗ୍ରାମ: ପୁଙ୍ଗାର, ଗୁଡ଼ା ଶୁଣ୍ଡିଗୁଡ଼ା ୧୦୨
୫୭୩	୧୦୩	ସରକାରୀ	ଶ୍ମଶାନ	୦.୦୩୧୯	ସର୍ବ ସାଧାରଣ ୧୦୩
୫୭୪	୧୦୪	ବେସରକାରୀ	ଧାନ / ୧	୦.୦୬୬୩	ଗଜିବିଲି କେସବ, ପିତା: ଗଜିବିଲି ନାରାୟଣ, ଜାତି: ଶୁଣ୍ଡି, ଗ୍ରାମ: ପୁଙ୍ଗାର ୧୦୪
୫୭୫	୧୦୫	ବେସରକାରୀ	ଡଙ୍ଗରା / ୨	୦.୧୭୮୪	ଗଜିବିଲି ଲଛମନ, ପିତା: ଗଜିବିଲି ନାରାୟଣ, ଜାତି: ଶୁଣ୍ଡି, ଗ୍ରାମ: ପୁଙ୍ଗାର ୧୦୫
୫୭୬	୧୩	ସରକାରୀ	ନୟନଜୋରୀ	୦.୨୫୪୬	ଜନସାଧାରଣ କାର୍ଯ୍ୟ ବିଭାଗ ୧୩
୫୭୭	୧୪	ସରକାରୀ	ସଡ଼କ	୦.୫୩୩୧	ଜନସାଧାରଣ କାର୍ଯ୍ୟ ବିଭାଗ ୧୪
୫୭୮	୧୫	ସରକାରୀ	ନୟନଜୋରୀ	୦.୨୨୫୪	ଜନସାଧାରଣ କାର୍ଯ୍ୟ ବିଭାଗ ୧୫
୫୭୯	୧୬	ବେସରକାରୀ	ଡଙ୍ଗରା / ୨	୧.୨୪୬	କିରିସାନି ମଙ୍ଗଳ, ପିତା: ଅଙ୍ଗାରା, ଜାତି: ଗଡ଼ବା, ଗ୍ରାମ: ଜଲେଇ ଗୁଡ଼ା ୧୬
୫୮୦	୧୭	ସରକାରୀ	ପାହାଡ଼	୨.୬୯୪୧	ରକ୍ଷିତ ଅନାବାଦି ୧୭
୫୮୧	୧୮	ସରକାରୀ	ପଡ଼ିଆ	୦.୧୮୨	ଅବାଦ ଅଯୋଗ୍ୟ ଅନାବାଦି ୧୮
୫୮୨	୧୯	ବେସରକାରୀ	ଡଙ୍ଗରା / ୨	୦.୦୯୬୨	ପାରିଡାଲା ରଙ୍ଗା ରାଓ, ପାରିଡାଲା ତ୍ରିନାଥ ରାଓ, ପିତା: ପାରିଡାଲା ପଦ୍ମନାଭ, ଜାତି: ଶୁଣ୍ଡି, ଗ୍ରାମ: ପୁଙ୍ଗାର ୧୯
୫୮୩	୨	ସରକାରୀ	ସଡ଼କ	୦.୨୬୦୧

ସଂକ୍ଷେପରେ

ଇନ୍‌ଫୋସିସ ନେଟ୍ ଲାଭ ୧୭% ବଢ଼ିଲା

ନୂଆଦିଲ୍ଲୀ,୧୩।୧:ଦେଶର ଦ୍ୱିତୀୟ ବୃହତ୍ ଆଇଟି ସେବା ଯୋଗାଣକାରୀ କମ୍ପାନୀ ଇନ୍‌ଫୋସିସର ନେଟ୍ ଲାଭ ୧୭% ବଢ଼ିଛି। ଡିସେମ୍ବର ୩୧ ସୁଦ୍ଧା ଏହି କମ୍ପାନୀର ନେଟ୍ ଲାଭ ୫,୧୯୭ କୋଟି ଟଙ୍କା ରହିଛି। କମ୍ପାନୀ ଏହି ତ୍ରୈମାସରେ ୨୫,୯୨୭ କୋଟି ଟଙ୍କା ରାଜସ୍ୱ ଲାଭ କରିଛି; ଯାହା ଗତ ବର୍ଷ ସମାନ ସମୟରେ ୨୩,୦୯୨ କୋଟି ଟଙ୍କା ରହିଥିଲା। ଏହି ତ୍ରୈମାସରେ ରାଜସ୍ୱ ୧୨.୩% ଉର୍ଦ୍ଧ୍ୱରେ ରହିଥିବା କମ୍ପାନୀ ପ୍ରକାଶ କରିଛି। ୪.୫ରୁ ୫% ଅଭିବୃଦ୍ଧି ଗାଇଡ୍ ସହ ଏହା ଅଗ୍ରସର ହେଉଛି। ଆଉ ଏକ ତ୍ରୈମାସରେ ଇନ୍‌ଫୋସିସ୍ ଭଲ ଫଳାଫଳ କରିଛି ବୋଲି ଏହାର ଏମ୍‌ଡି ତଥା ସିଇଓ ସଲିଲ ପାରେଖ କହିଛନ୍ତି। କ୍ଲାଏଣ୍ଟଙ୍କୁ ଧରି ରଖିବାର କୌଶଳ, ଡିଜିଟାଲ ଟ୍ରାନ୍ସଫରମେଶନ ଏବଂ ଅଭିବୃଦ୍ଧିକୁ ତ୍ୱରାନ୍ୱିତ କରିବା ଦିଗରେ କମ୍ପାନୀ ବିଭିନ୍ନ ପଦକ୍ଷେପ ହାତକୁ ନେଉଛି। କମ୍ପାନୀ ଭିନ୍‌ଗାର୍ଡ, ଡାଏମର, ରୋଲ୍‌ସ ରଏସ୍ ଭଳି ଗ୍ଲୋବାଲ ପାର୍ଟନରଙ୍କୁ ସେବା ଯୋଗାଣ ଧାରା ଜାରି ରଖିଥିବା ପାରେଖ କହିଛନ୍ତି।

ବେଦାନ୍ତକୁ 'ମୋଷ୍ଟ ଇନୋଭେଟିଭ ବେଷ୍ଟ ପ୍ରାକ୍ଟିସ' ପୁରସ୍କାର

ଭୁବନେଶ୍ୱର,୧୩।୧: ଭାରତର ପ୍ରମୁଖ ଆଲୁମିନିୟମ ଉତ୍ପାଦନକାରୀ କମ୍ପାନୀ ବେଦାନ୍ତ ଆଲୁମିନିୟମକୁ 'ମୋଷ୍ଟ ଇନୋଭେଟିଭ ବେଷ୍ଟ ପ୍ରାକ୍ଟିସ' ପୁରସ୍କାର ପ୍ରଦାନ କରାଯାଇଛି। ସିଆଇଆଇର ସେଣ୍ଟର ଫର୍ ଡିଜିଟାଲ ଟ୍ରାନ୍ସଫରମେଶନ ସମ୍ମିଟ ଆଣ୍ଡ ଆୱାର୍ଡ-୨୦୨୦ କାର୍ଯ୍ୟକ୍ରମରେ ଡିଜିଟାଲୀକରଣ କ୍ଷେତ୍ରରେ ଉଲ୍ଲେଖନୀୟ ଅବଦାନ ପାଇଁ ଏହି ପୁରସ୍କାର ପ୍ରଦାନ କରାଯାଇଛି। ପୃଥିବୀର ତୃତୀୟ ତଥା ଭାରତର ପ୍ରଥମ ଥର ଡିଜିଟାଲ ସ୍କେଲଟର ଜ୍ଞାନକୌଶଳ ବେଦାନ୍ତର ଝାରସୁଗୁଡ଼ା(ଓଡିଶା) ପ୍ଲାଣ୍ଟରେ ସ୍ଥାପନ କରାଯାଇଛି। ଆତ୍ମନିର୍ଭର ଭାରତ ଗଠନ ଅନ୍ତର୍ଗତ ହୋଇଥିବା ଏହି ଡିଜିଟାଲ ଟ୍ରାନ୍ସଫର୍ମେଶନ ସମ୍ମିଟରେ ୩୦୦ରୁ ଉର୍ଦ୍ଧ୍ୱ କମ୍ପାନୀ ଅଂଶ ଗ୍ରହଣ କରିଥିଲେ। ବେଦାନ୍ତ ଆଲୁମିନିୟମର ଡିଜିଟାଲ ସ୍କେଲଟର ପ୍ରକଳ୍ପର କାର୍ଯ୍ୟଶୈଳୀ ସମ୍ପର୍କରେ ଏଠାରେ ପ୍ରଦର୍ଶନ କରାଯାଇଥିଲା। ଏହି ଅବସରରେ ବେଦାନ୍ତ ଲିମିଟେଡ୍‌ର ଆଲୁମିନିୟମ ଏବଂ ପାୱାର ବିଜ୍‌ନେସ୍‌ର ସିଇଓ ଅଜୟ କପୁର କହିଥିଲେ, ଆମେ ଶ୍ରେଷ୍ଠ ଡିଜିଟାଲ ସମାଧାନ ସହାୟତାରେ କାର୍ଯ୍ୟକାରୀ ଦକ୍ଷତା ଏବଂ ଅପ୍ଟିମାଇଜିଂ ମୂଲ୍ୟ ଏବଂ କଞ୍ଚାମାଲର ଉପଯୋଗ କମାଇବା ସମ୍ଭବ ହୋଇପାରିଛି।

ଘରୋଇ ପୁଞ୍ଜିବଜାର ସବୁଠୁ ମହଙ୍ଗା

ମୁମ୍ବାଇ,୧୩।୧

ବିକଶିତ ବଜାର ମଧ୍ୟରେ ଆମେରିକା ଶେୟାର ବଜାର ବର୍ତ୍ତମାନ ସବୁଠାରୁ ଭଲ କାରବାର କରୁଛି। ସେହିଭଳି ଅଭିବୃଦ୍ଧିଶୀଳ ବଜାରଗୁଡିକର କଥା ବିଚାରକୁ ନେଲେ ଭାରତ ସବୁଠାରୁ ଆଗରେ ରହିଛି। ବିକାଶଶୀଳ ବଜାରଗୁଡିକ ମଧ୍ୟରେ ଭାରତୀୟ ଶେୟାର ବଜାର ସବୁଠୁ ମହଙ୍ଗା ବୋଲି ଏକ ରିପୋର୍ଟରେ ପ୍ରକାଶ ପାଇଛି। ଏହି ବଜାରଗୁଡ଼ିକରେ ଅଧିକ ରିଟର୍ନ ମିଳିବା ଆଶା କମ୍ ରହିଛି। ନିବେଶ ଉପରେ ନିବେଶକ ଘାଟା ସହିବାର ଆଶଙ୍କା ମଧ୍ୟ ରହିଛି। ଭାରତର ନ୍ୟାଶନାଲ ଷ୍ଟକ୍ ଏକ୍ସଚେଞ୍ଜ ନିଫ୍ଟି ବର୍ତ୍ତମାନ ୨୮.୯୬ର ଫର୍‌ୱାର୍ଡ ପିଇ ଉପରେ କାରବାର କରୁଛି। ଫରୱାର୍ଡ ପିଇର ଅର୍ଥ ହେଲା ଏହା ଯେତେ ମହଙ୍ଗା ହେବ ବଜାର ସେତେ ମହଙ୍ଗା ହେବ। ଏହାକୁ ପ୍ରାଇସ ଟୁ ଆର୍ନିଂ ବୋଲି କୁହାଯାଇଥାଏ। ଅର୍ଥାତ୍ ଶେୟାର ମୂଲ୍ୟ ଏବଂ ଶେୟାର ପିଛା ହେଉଥିବା ହାରାହାରି ଆୟକୁ ଏଥିରେ ବିଚାର କରାଯାଇଥାଏ। ନିଫ୍ଟିର ହାରାହାରି ୫ ବର୍ଷର କାରବାରକୁ ବିଚାରକୁ ନେଲେ ଏହା ୪୮.୫୭% ପ୍ରିମିୟମ (ଅଧିକ ମୂଲ୍ୟ ପ୍ରଦାନ କରି) ଉପରେ କାରବାର କରୁଛି।

ଦ୍ୱିତୀୟ ଥର ଲାଗି ନିଫ୍ଟି ଏଭଳି ମହଙ୍ଗା ହୋଇଛି। ଯେତେବେଳେ ବଜାରରେ କୌଣସି ବଡ ଧରଣର ହ୍ରାସ ଦେଖାଦିଏ ସେତେବେଳେ ଏହା ଏକ ନୂଆ ଉଚ୍ଚ ସ୍ତର ହାସଲ କରିନିଏ। ୨୦୦୮ର ବିଶ୍ୱ ମାନ୍ଦାବସ୍ଥା ଯୋଗୁ ବଜାରରେ ବଡ ଧରଣର ହ୍ରାସ ପରିଲକ୍ଷିତ ହୋଇଥିଲା। ୨୦୦୮ ଜାନୁୟାରୀରୁ ଅକ୍ଟୋବର ମଧ୍ୟରେ ସୂଚକାଙ୍କ ପ୍ରାୟ ୬୦% ଖସିଥିଲା। ୨୦୦୮ର ଆରମ୍ଭରେ ନିଫ୍ଟି ଏହାର ହାରାହାରି ୫ ବର୍ଷର ପିଇର ୪୦% ସ୍ତରରେ କାରବାର କରୁଥିଲା। ଅଭିବୃଦ୍ଧିଶୀଳ ବଜାର ମଧ୍ୟରେ ଥାଇଲାଣ୍ଡ ବର୍ତ୍ତମାନ ୨୦.୩୧% ଫରୱାର୍ଡ ପିଇରେ କାରବାର କରୁଛି। ୫ ବର୍ଷରେ ଏହାର ହାରାହାରି ପ୍ରିମିୟମ ୨୨.୪୭% ରହିଛି। ବିକଶିତ ବଜାର ମଧ୍ୟରେ ଆମେରିକାର ନାସ୍‌ଦାକ ୩୩.୮୮ ପିଇରେ କାରବାର କରୁଛି। ୫ ବର୍ଷରେ ଏହାର ହାରାହାରି ପ୍ରିମିୟମ ୩୬.୯୮% ରହିଛି। ଜାପାନର ନିକେଇ ୨୪.୯୬ ଫର୍‌ୱାର୍ଡ ପିଇ ସ୍ତରରେ ରହିଥିବା ବେଳେ ୫ ବର୍ଷର ହାରାହାରି ପ୍ରିମିୟମ ୪୨.୧୯% ରହିଛି।

ବଜାର ମହଙ୍ଗା ହୋଇଥିଲେ ମଧ୍ୟ ଶେୟାର ବିକି ବଜାର ଛାଡିବାର ଏହା ସମୟ ନୁହେଁ ବୋଲି ବିଶେଷଜ୍ଞ କୁହନ୍ତି। ଅଧିକ ଭାଲ୍ୟୁଏଶନ ଏକ ଚିନ୍ତାର ବିଷୟ ହୋଇଥାଏ। ମାତ୍ର ନିବେଶକ କେବଳ ଭାଲ୍ୟୁଶନ ଆଧାର ଉପରେ ମାର୍କେଟ ଟାଇମିଂର ଆକଳନ କରିପାରିବେ ନାହିଁ। ନିଫ୍ଟିର ୧୮ ପ୍ରମୁଖ ଶେୟାର ୫ ବର୍ଷର ହାରାହାରି ଭାଲ୍ୟୁଏଶନ ତୁଳନାରେ ୪୦% ଅଧିକ ପ୍ରିମିୟମରେ କାରବାର କରୁଛନ୍ତି। ଏହା ମଧ୍ୟରେ ରିଲାଏନ୍ସ, ଟିସିଏସ୍, ଏଚ୍‌ସିଏଲ୍ ଟେକ୍ନୋଲୋଜି ଏବଂ ଏଚ୍‌ଡିଏଫ୍‌ସି ଭଳି କମ୍ପାନୀ ରହିଛନ୍ତି।

ଅନ୍‌ଲାଇନ ନେଣଦେଣ ୮୦% ବଢ଼ିଛି

ନୂଆଦିଲ୍ଲୀ,୧୩।୧

ବର୍ଷ ୨୦୨୦ରେ ଦେଶ ମଧ୍ୟରେ ଅନ୍‌ଲାଇନ ନେଣଦେଣ ପ୍ରାୟ ୮୦% ବୃଦ୍ଧି ପାଇଛି। ଛୋଟ ଏବଂ ମଧ୍ୟମ ବର୍ଗ ସହରଗୁଡିକରେ ଅନ୍‌ଲାଇନ ପ୍ଲାଟ୍‌ଫର୍ମ ଗ୍ରହଣ ହାର ଏବେ ଦ୍ରୁତ ହୋଇଛି। ଫଳରେ ଡିଜିଟାଲ କାରବାରରେ ବୃଦ୍ଧି ପରିଲକ୍ଷିତ ହୋଇଛି। ବିତ୍ତୀୟ କମ୍ପାନୀ ରେଜରପେ ପକ୍ଷରୁ ଜାରି ଏକ ରିପୋର୍ଟରେ କୁହାଯାଇଛି ଯେ, ୟୁନିଫାଏଡ୍ ପେମେଣ୍ଟ ଇଣ୍ଟରଫେସ୍(ୟୁପିଆଇ) ଜରିଆରେ ମୋବାଇଲ ଦ୍ୱାରା ନେଣଦେଣ ସୁବିଧା ୧୨୦% ବଢ଼ିଛି। ଏହା ନେଟ୍ ବ୍ୟାଙ୍କିଙ୍ଗ୍ ଏବଂ ମୋବାଇଲ ୱାଲେଟକୁ ମଧ୍ୟ ପଛରେ ପକାଇ ଦେଇଛି। ଟାୟାର ୨ ଏବଂ ୩ ସହରଗୁଡିକରେ ଡିଜିଟାଲ ନେଣଦେଣକୁ ଲୋକମାନେ ଅଧିକ ପସନ୍ଦ କରୁଛନ୍ତି। ଲକଡାଉନ ସମୟରେ ଡିଜିଟାଲ ନେଣଦେଣ କିଛି ମାତ୍ରାରେ ପ୍ରଭାବିତ ହୋଇଥିଲା।

ବଜାରର ସ୍ଥିତି ସ୍ୱାଭାବିକ ହେବା କାରଣରୁ ପରେ ଏଥିରେ ୨୩% ବୃଦ୍ଧି ପରିଲକ୍ଷିତ ହୋଇଥିଲା। ରିପୋର୍ଟ ମୁତାବକ, ୨୦୧୯ ତୁଳନାରେ ୨୦୨୦ରେ ଅନ୍‌ଲାଇନ ନେଣଦେଣରେ ୮୦% ବୃଦ୍ଧି ରେକର୍ଡ କରାଯାଇଛି। ଗ୍ରାହକ ଏବଂ କମ୍ପାନୀଗୁଡିକ ଡିଜିଟାଲ ନେଣଦେଣକୁ ଅଧିକ ପସନ୍ଦ କରୁଥିବା କୁହାଯାଉଛି। ଗତ ବର୍ଷ ଶେଷ ୬ ମାସରେ ଫିନ୍‌କର୍ପ କମ୍ପାନୀଗୁଡିକର କାରବାରରେ ମଧ୍ୟ ସୁଧାର ପରିଲକ୍ଷିତ ହେଉଛି। ୨୦୨୦ ଜୁଲାଇ-ଡିସେମ୍ବର ସମୟରେ ଡିଜିଟାଲ ନେଣଦେଣ ଏହାର ପୂର୍ବ ବର୍ଷ ସମାନ ଅବଧି ତୁଳନାରେ ୭୩% ବଢ଼ିଥିବା ରେକର୍ଡ କରାଯାଇଛି।

ଭାରତରେ ପ୍ରବେଶ କଲା ଟେସ୍‌ଲା

ନୂଆଦିଲ୍ଲୀ,୧୩।୧

ଆମେରିକାର ଇଲେକ୍‌ଟ୍ରିକ କାର ନିର୍ମାଣକାରୀ କମ୍ପାନୀ ଟେସ୍‌ଲା ଭାରତ ବଜାରରେ ପ୍ରବେଶ କରିଛି। ଏହା ବିଶ୍ୱର ସବୁଠାରୁ ବଡ ଇ-କାର୍ ନିର୍ମାତା। ଟେସ୍‌ଲା ଇଣ୍ଡିଆ ମୋଟର୍ସ ଏବଂ ଏନର୍ଜି ପ୍ରାଇଭେଟ ଲିମିଟେଡ୍ ବାଙ୍ଗାଲୋରରେ ଏକ ଅଫିସ ସ୍ଥାପନ କରିବା ସହ ପଞ୍ଜୀକରଣ କରାଇଛି। ଏଠାରେ କମ୍ପାନୀ ଏକ ରସର୍ଚ୍ଚ ଏବଂ ଡେଭଲପମେଣ୍ଟ ୟୁନିଟ ସହ ମାନୁଫାକ୍‌ଚରିଂ ଆରମ୍ଭ କରିବାକୁ ଯୋଜନା ରଖିଛି। କମ୍ପାନୀ ଏଠାରେ ବିଳାସପୂର୍ଣ୍ଣ ଇ-କାର୍ ପ୍ରସ୍ତୁତ କରିବା ସହ କାରବାର ଆରମ୍ଭ କରିବ। ଏହା ଭାରତ ବଜାରରେ ମଡେଲ ୩ ଲଞ୍ଚ କରିପାରେବ। କର୍ନାଟକ ମୁଖ୍ୟମନ୍ତ୍ରୀ ବି.ଏସ୍.ୟେଦୁରପା ଟେସ୍‌ଲାକୁ ସ୍ୱାଗତ ଜଣାଇଛନ୍ତି। ବୈଭବ ତନେଜା, ଭେଙ୍କଟ ରଙ୍ଗମ ଶ୍ରୀରାମ, ଭେଡିଡ୍ ଜନ୍ ଫେଷ୍ଟିନ ଏହାର ନିର୍ଦ୍ଦେଶକ ରହିଛନ୍ତି। ତଜେନା ଟେସ୍‌ଲାରେ ସିଏଫ୍‌ଓ ଭାବେ ଅବସ୍ଥାପିତ ରହିଛନ୍ତି। ସେହିଭଳି ଷ୍ଟେଶିନ ଗ୍ଲୋବାଲ ସିନିୟର ଡାଇରେକ୍ଟର ରହିଛନ୍ତି। ୨୦୨୧ରେ ଟେସ୍‌ଲା ଭାରତ ବଜାରରେ ପ୍ରବେଶ କରିବ ବୋଲି ଏହାର ସିଇଓ ଟୁଇଟ ଯୋଗେ ସୂଚନା ଦେଇଥିଲେ। ୨୦୧୯ରେ ଭାରତ ବଜାରରେ ପ୍ରବେଶ ନେଇ ସେ ପ୍ରଥମେ ଆଭାସ ଦେଇଥିଲେ। ୨୦୨୦ରେ କରୋନା ଯୋଗୁ କମ୍ପାନୀ ଭାରତ ଆସିବାରେ ପ୍ରତିବନ୍ଧକ ସୃଷ୍ଟି କରିଥିଲା।

୨୫ ପଏଣ୍ଟ ଖସିଲା ସେନ୍‌ସେକ୍ସ

ନୂଆଦିଲ୍ଲୀ,୧୩।୧

ରେକର୍ଡ ଉଚ୍ଚ ସ୍ତରରେ ରହିବା ପରେ ବୁଧବାର ଭାରତୀୟ ଶେୟାର ବଜାରରେ କିଛିଟା ପ୍ରଭାବ ପଡ଼ିଛି। ଏହି ସମୟରେ ବମ୍ବେ ଷ୍ଟକ୍ ଏକ୍ସଚେଞ୍ଜ(ବିଏସ୍‌ଇ) ୨୫ ପଏଣ୍ଟ ନିମ୍ନରେ ରହିଛି। ପ୍ରଫିଟ ବୁକିଂ ଏବଂ ବିଶ୍ୱ ବଜାରର ପ୍ରଭାବ ଫଳରେ ଶେୟାର ବଜାରରେ ଏଭଳି ପ୍ରଭାବ ପଡିଛି। କାରବାର ଶେଷ ବେଳକୁ ସେନ୍‌ସେକ୍ସ ୨୪.୭୯ ପଏଣ୍ଟ (୦.୦୫%) ନିମ୍ନରେ ରହି ୪୯,୪୯୨.୩୨ ପଏଣ୍ଟ ସ୍ତରରେ ବନ୍ଦ ହୋଇଛି। ଏହାଦିନ ମଧ୍ୟରେ ୪୯,୭୯୫.୧୯ ପଏଣ୍ଟ ସ୍ତର ଛୁଇଁଥିଲା। ସେହିଭଳି ନ୍ୟାଶନାଲ ଷ୍ଟକ୍ ଏକ୍ସଚେଞ୍ଜ ନିଫ୍ଟି ୧.୪୦ ପଏଣ୍ଟ ଉପରେ ରହିଛି। ଏହା ନୂଆ ରେକର୍ଡ ସ୍ତର ୧୪,୫୬୪.୮୫ ସ୍ତରରେ କାରବାର ବନ୍ଦ ହୋଇଛି। ଦିନ ମଧ୍ୟରେ ନିଫ୍ଟିସର୍ବକାଳୀନ ରେକର୍ଡ ସ୍ତର ୧୪,୬୫୩.୩୫ ସ୍ତର ଛୁଇଁଥିଲା। ସେନ୍‌ସେକ୍ସରେ ଏସ୍‌ବିଆଇ, ଆଇଟିସି, ଏନ୍‌ଟିପିସି, ଭାରତୀ ଏୟାରଟେଲ ଏବଂ ଓଏନ୍‌ଜିସି କାରବାର ଉନ୍ନତ ରହିଛି। ସବୁଠାରୁ ଭଲ କାରବାର କରିଥିବା କମ୍ପାନୀ ମଧ୍ୟରେ ମହିନ୍ଦ୍ରା ଆଣ୍ଡ ମହିନ୍ଦ୍ରା ରହିଥିବା ବେଳେ ଏହାର କାରବାର ପ୍ରାୟ ୬% ବଢିଛି।

ଟେଲିଗ୍ରାମରେ ଯୋଡ଼ିହେଲେ ଆଉ ୨.୫ କୋଟି ୟୁଜର

ନୂଆଦିଲ୍ଲୀ,୧୩।୧

ହ୍ୱାଟ୍ସ ଆପ୍‌ର ନୂଆ ପ୍ରିଭେସି ପଲିସି ଯୋଗୁ ମେସେଜିଂ ଆପ୍ ଟେଲିଗ୍ରାମ ଆଡକୁ ୟୁଜର ମୁହାଁଉଥିବା ଦେଖା ଯାଇଛି। ଗତ ୭୨ ଘଣ୍ଟା ମଧ୍ୟରେ ଟେଲିଗ୍ରାମରେ ୨.୫ କୋଟି ନୂଆ ୟୁଜର ଯୋଡି ହୋଇଛନ୍ତି। ଫଳରେ ଏହି ମେସେଜିଂ ଆପ୍ ୫୦୦ ନିୟୁତ ମାସିକ ସକ୍ରିୟ ୟୁଜର ସୀମା ଛୁଇଁ ପାରିଛି। ଯୋଡି ହେଉଥିବା ନୂଆ ୟୁଜରଙ୍କ ମଧ୍ୟରୁ ୩୮% ଏସିଆରୁ ହୋଇଥିବା ବେଳେ ୨୭% ୟୁରୋପ, ୨୧% ଲାଟିନ ଆମେରିକା ଏବଂ ୮% ମିଡିଲ ଇଷ୍ଟ ଓ ଉତ୍ତର ଆମେରିକା ଅଞ୍ଚଳରୁ ବୋଲି କମ୍ପାନୀ ପ୍ରକାଶ କରିଛି। ଗତ ବର୍ଷ ତୁଳନାରେ ୟୁଜର ଅଭିବୃଦ୍ଧି ବେଶ ଉନ୍ନତ ବୋଲି ଟେଲିଗ୍ରାମର ପ୍ରତିଷ୍ଠାତା ତଥା ସିଇଓ ପାଭେଲ ଦୁରୁଭ ସୂଚନା ଦେଇଛନ୍ତି। ସେ କହିଛନ୍ତି, ଦୈନିକ ୧୫ ଲକ୍ଷ ନୂଆ ୟୁଜର ଟେଲିଗ୍ରାମରେ ଯୋଡି ହେଉଛନ୍ତି। ମାଗଣା ସେବା ଲାଗି ୟୁଜର ସେମାନଙ୍କ ପ୍ରିଭେସି ପ୍ରଭାବିତ ହେଉ ବୋଲି ଚାହୁଁ ନାହାନ୍ତି। ଟେକ୍ନୋଲୋଜି କ୍ଷେତ୍ରରେ ରହିଥିବା ଏକଚାଟିଆ ନୀତିକୁ ୟୁଜର ଜାଣିବା ସହ ଏହାର ବିରୋଧ ଆରମ୍ଭ କରିଛନ୍ତି । ପ୍ରିଭେସି ଏବଂ ନିରାପତ୍ତାକୁ ଟେଲିଗ୍ରାମ ସର୍ବଦା ଗୁରୁତ୍ୱ ଦେଇ ଆସିଛି ବୋଲି ବୋଲି ସେ ସ୍ପଷ୍ଟ କରିଛନ୍ତି। ଏପଟେ ଫେସ୍‌ବୁକ ସହ ଡାଟା ଶେୟାରିଂ ନେଇ ହ୍ୱାଟ୍ସ ଆପ୍ ୟୁଜର ଆଶଙ୍କାରେ ରହିଛନ୍ତି। ଏହାକୁ ନେଇ ହ୍ୱାଟ୍ସ ଆପ୍ ମଙ୍ଗଳବାର ଦ୍ୱିତୀୟ ସ୍ପଷ୍ଟୀକରଣ ପ୍ରଦାନ କରିଛି। କମ୍ପାନୀ କହିଛି ଯେ, ପଲିସି ଅପଡେଟ୍ ହେଲେ ମଧ୍ୟ ୟୁଜରଙ୍କ ମେସେଜର ପ୍ରିଭେସି ପ୍ରଭାବିତ ହେବ ନାହିଁ।

ଏଇଏସ୍‌ଏଲ୍‌କୁ ୧ ବିଲିୟନ ଡଲାରରେ କିଣିବ ବାୟଜୁସ୍

ନୂଆଦିଲ୍ଲୀ,୧୩।୧: ଆକାଶ ଏଜୁକେଶନାଲ ସର୍ଭିସେସ୍ ଲିମିଟେଡ(ଏଇଏସ୍‌ଏଲ୍)କୁ ବାୟଜୁସ୍ ୧ ବିଲିୟନ ଡଲାରରେ କିଣିବ। ଏଥିଲାଗି ୨ କମ୍ପାନୀ ମଧ୍ୟରେ ଚୁକ୍ତି ସ୍ୱାକ୍ଷରିତ ହୋଇଛି। ଏହା ଏଡ୍‌ଟେକ୍ ସେକ୍ଟରରେ ସବୁଠାରୁ ବଡ ଡିଲ୍ ବୋଲି କୁହାଯାଇଛି। ଡିଲ୍ ଆଗାମୀ ୨ରୁ ୩ ସପ୍ତାହ ମଧ୍ୟରେ ସମ୍ପୂର୍ଣ୍ଣ ହେବ ବୋଲି ବ୍ଲୁମ୍‌ବର୍ଗ ପକ୍ଷରୁ ଏକ ରିପୋର୍ଟ ପ୍ରକାଶ ପାଇଛି। ଆକାଶ ଏଜୁକେଶନାଲ ସର୍ଭିସେସ୍ ବ୍ଲାକ୍‌ଷ୍ଟୋନ ଗ୍ରୁପ୍ ନିବେଶ କରିଛି। ଆକାଶ ଇଞ୍ଜିନିୟରିଂ ଏବଂ ମେଡିକାଲ ପ୍ରବେଶିକା ଲାଗି ଛାତ୍ରୀଛାତ୍ରଙ୍କୁ ପ୍ରସ୍ତୁତ କରାଉଛି। ୨୦୨୦ ଅଗଷ୍ଟରେ ବାୟଜୁସ୍ ହ୍ୱାଇଟହାଟ ଜୁନିୟରକୁ କ୍ରୟ କରିଥିଲା। ଡିଲ୍ ପରେ ମଧ୍ୟ ଟିମ୍ ସହ ଆକାଶର ପରିଚାଳନାର ଜାରି ରହିବ ବୋଲି ସଂସ୍ଥା ପକ୍ଷରୁ ଗଣମାଧ୍ୟମକୁ ସୂଚନା ଦିଆଯାଇଛି।

ଭାକ୍ସିନ ବିଳମ୍ବ ହେଲେ ଜିଡିପି ଉପରେ ପ୍ରଭାବ

ନୂଆଦିଲ୍ଲୀ,୧୩।୧: ସାରା ଦେଶରେ ଭାକ୍ସିନ ଯୋଗାଣ ଲାଗି ସରକାର ଘୋଷଣା କରିଛନ୍ତି। ଏହା ପର୍ଯ୍ୟାୟ ଭିତ୍ତିରେ ହେବ। ଏଭଳି ସ୍ଥିତିରେ ଯଦି ଭାକ୍ସିନ ଯୋଗାଣରେ ବିଳମ୍ବ ଉପୁଜେ ତେବେ ଏହା ଦେଶର ମୋଟ ଘରୋଇ ଉତ୍ପାଦ(ଜିଡିପି) ଉପରେ ଗଭୀର ପ୍ରଭାବ ପକାଇବ ବୋଲି ଏକ ରିପୋର୍ଟରେ କୁହାଯାଇଛି। ଭାକ୍ସିନରେ ବିଳମ୍ବ ଘଟିଲେ ୨୦୨୧-୨୨ରେ ଜିଡିପି ମାତ୍ର ୬% ବଢ଼ିପାରେ। ସେହିଭଳି ଦରଦାମ ନିୟନ୍ତ୍ରଣକୁ ଆସିଲେ ରିଜର୍ଭ ବ୍ୟାଙ୍କ ୫୦ ବେସିସ୍ ପଏଣ୍ଟ ସୁଧ ହାର ହ୍ରାସ କରିପାରେ ବୋଲି ବିଓଏଫ୍‌ଏ ସିକ୍ୟୁରିଟିଜ ପକ୍ଷରୁ ବୁଧବାର ଏକ ରିପୋର୍ଟ ପ୍ରକାଶ ପାଇଛି। ଆସନ୍ତା ଆର୍ଥିକ ବର୍ଷରେ ଜିଡିପି ୯% ବଢ଼ିବା ନେଇ ଏହି ଏଜେନ୍ସି ଆଶା ରଖିଛି। ହେଲେ ଟିକାକରଣରେ ବିଳମ୍ବ ହେଲେ ବଜାର ପ୍ରଭାବିତ ହେବା ଫଳରେ ଜିଡିପି ୬% ରହିପାରେ ବୋଲି ଏହା ଅନୁମାନ ଲଗାଇଛି।

ଶିଳ୍ପ ନିର୍ଦ୍ଦେଶାଳୟ, ଓଡ଼ିଶା, କଟକ

ଋଣ ବଣ୍ଟନ ଶିବିର ସମ୍ବନ୍ଧୀୟ ସୂଚନା

No. P-03:- ଇମର୍‌ଜେନ୍ସି କ୍ରେଡିଟ୍ ଲାଇନ୍ ଗ୍ୟାରେଣ୍ଟି ସ୍କିମ୍ ଅନ୍ତର୍ଗତ ଯେଉଁ ହିତାଧିକାରୀମାନଙ୍କ ସପକ୍ଷରେ ଋଣ ମଞ୍ଜୁର କରାଯାଇଛି, ସେମାନଙ୍କୁ ଏତଦ୍ୱାରା ଅନୁରୋଧ କରାଯାଉଅଛି ଯେ ଆସନ୍ତା ଜାନୁୟାରୀ **15, 22** ଓ **29** ତାରିଖ ଦିନ ପ୍ରତ୍ୟେକ ଜିଲ୍ଲାର ଜିଲ୍ଲା ତଥା ଆଞ୍ଚଳିକ ଶିଳ୍ପକେନ୍ଦ୍ରଠାରେ ଉପସ୍ଥିତ ରହି କୋଭିଡ୍ ନିୟମାବଳୀକୁ ମାନି ଋଣ ବଣ୍ଟନର ସୁଯୋଗ ନିଅନ୍ତୁ । ଏହି ଋଣ ବଣ୍ଟନ ଶିବିରରେ ହିତାଧିକାରୀ, ବ୍ୟାଙ୍କ ଓ ଜିଲ୍ଲା ଶିଳ୍ପକେନ୍ଦ୍ରର କର୍ମକର୍ତ୍ତାମାନେ ଉପସ୍ଥିତ ରହିବେ । ହିତାଧିକାରୀମାନଙ୍କୁ ଅନୁରୋଧ, ସେମାନେ ବ୍ୟାଙ୍କର ଆବଶ୍ୟକତା ଅନୁଯାୟୀ ନିଜର ବ୍ୟାଙ୍କ ପାସ୍ ବୁକ୍, ଆଧାର କାର୍ଡ ଓ ପାସ୍‌ପୋର୍ଟ ସାଇଜ ଫଟୋ ଇତ୍ୟାଦି ସାଙ୍ଗରେ ଆଣିବେ ।

ଏତଦ୍‌ବ୍ୟତୀତ, ହିତାଧିକାରୀମାନଙ୍କ ଅବଗତି ନିମନ୍ତେ ଜଣାଇ ଦିଆଯାଉଛି ଯେ, ମାନ୍ୟବର ମୁଖ୍ୟମନ୍ତ୍ରୀ, ଓଡ଼ିଶାଙ୍କ ଦ୍ୱାରା ଘୋଷିତ ହୋଇଥିବା ସ୍ୱତନ୍ତ୍ର ପ୍ୟାକେଜ ଅନୁଯାୟୀ ଏହି ସ୍କିମ୍‌ରେ **2020-21** ଆର୍ଥିକ ବର୍ଷରେ ସହାୟତା ପାଇଥିବା ମହିଳା ହିତାଧିକାରୀଙ୍କ ପାଇଁ **5%** ହିସାବରେ ଓ ପୁରୁଷ ହିତାଧିକାରୀଙ୍କ ପାଇଁ **2%** ହିସାବରେ ସୁଧରେ ଅର୍ଥ ସାହାଯ୍ୟ ବ୍ୟବସ୍ଥା ରହିଛି।

OIPR-14010/11/0005/2021 ସ୍ୱା./- ଶିଳ୍ପ ନିର୍ଦ୍ଦେଶକ, ଓଡ଼ିଶା

ODISHA ADARSHA VIDYALAYA SANGATHAN

N-1/9, Nayapalli, PO: Sainik School, Bhubaneswar – 751005
Email: oavsbbsr.od@gov.in/ Phone No.: 0674-2302344

NOTICE FOR COMPUTER BASED TEST

No. n-30: Pursuant to the advertisement No. 01/2020 of OAVS, the Computer Based Test (CBT) for recruitment of Principals and Teachers in OAVS shall be held on 25th & 29th to 30th January, 2021 in different centers in the state. The center list and schedule of examination is available in the website. The SMS has also been sent in the registered mobile No. of the candidates. The candidates are advised to download their e-admit card in the link given in the website.

(1) Facilitation counters will be opened on 24.01.2021 from 10 AM to 2 PM in different cities to attend the query of candidates with regard to e-admit card for CBT. The list of facilitation counters is available in the website. In case of any difficulty, the candidates are advised to visit the respective facilitation counter for assistance.
(2) The link for uploading the objections on the online questions in OAVS website after CBT will be available for a specific period. The candidates are advised to visit website and submit their objection in the link opened during the specific period only. No further objection will be entertained after closing of link.
(3) Similarly, a link will be available for a specific period after CBT to update the status of passing the qualifying Examination/ Test by the candidates who had appeared the Exam./Test and result was not published within the closing date. The candidates who did not update the status of passing the qualifying Examination/ Test within the specified period shall be treated as ineligible and their candidature will be cancelled and the result in CBT shall be finalized excluding those candidates.
(4) The candidates are advised to visit the website regularly for detailed information and to know the up-dates.

Sd./- State Project Director
OIPR-27029/11/0002/2021

ଓଡ଼ିଶା ସରକାର
ଉଚ୍ଚଶିକ୍ଷା ବିଭାଗ

ଏକକାଳୀନ ମେଧାବୃତ୍ତି ପ୍ରଦାନ ସମ୍ବନ୍ଧରେ ସୂଚନା

No. N-61:- ଏତଦ୍ୱାରା ସମସ୍ତ ମହାବିଦ୍ୟାଳୟ/ବିଶ୍ୱବିଦ୍ୟାଳୟ କର୍ତ୍ତୃପକ୍ଷ ଓ ଛାତ୍ରଛାତ୍

ଏବେ ବି ଅପେକ୍ଷାରେ..

ଶାହୀଦ

ଶାହୀଦ କପୁର ଯେତେବେଳେ ବଲିଉଡ୍‌ରେ ଏଣ୍ଟ୍ରି କଲେ ସେତେବେଳେ ଆଖିରେ ଆଖିଏ ସ୍ୱପ୍ନ। ଅବଶ୍ୟ ତାଙ୍କ ଅଭିନୀତ କେତୋଟି ସିନେମା ହିଟ୍ ହୋଇଛି। ହେଲେ ଏବେ ସେ ନାୟକ ଦୌଡ଼ରେ ବେଶ୍ ପଛରେ ପଡ଼ିଯାଇଛନ୍ତି। ହେଲେ ଅଭିନୟରେ କିଛି ନୂଆ ଦେଖାଇବାକୁ ତାଙ୍କର ନିଶା ଛାଡ଼ିନି। ସଫଳତା ଅପେକ୍ଷା ଅଧିକ ଅସଫଳ ହୋଇଥିବା ଶାହୀବ ଏବେ ବି ଅପେକ୍ଷା କରିଛନ୍ତି। ଦିନେ ନା ଦିନେ ତାଙ୍କୁ ଏପରି ଭୂମିକା ମିଳିବ, ଯାହା ତାଙ୍କ କ୍ୟାରିୟରରେ ନୂଆ ମୋଡ଼ ଆଣିବ। ସେଥିପାଇଁ ସେ ଆଉ ପାଦେ ଆଗେଇଛନ୍ତି। ନିଜେ କେତୋଟି କାହାଣୀ ଚୟନ କରିଛନ୍ତି ଏବଂ ଏ ନେଇ ନିର୍ଦ୍ଦେଶକ କବୀର ସିଂଙ୍କ ସହ ଆଲୋଚନା ଚାଲିଛି ବୋଲି ସେ ସୂଚନା ଦେଇଛନ୍ତି। ''ଆକ୍ଟିଂ କ୍ୟାରିୟରରେ ଅପ୍-ଡାଉନ୍ ରହିଛି। ତେଣୁ ତାକୁ ନେଇ ଚିନ୍ତା କରି କିଛିଲାଭ ନାହିଁ। ମୁଁସବୁବେଳେ ଅସଫଳତାରୁ କିଛି ଶିଖିବାକୁ ଚାହିଁଥାଏ। ଏବେ ବି ମୋର ନିଜ ଅଭିନୟ ଦକ୍ଷତା ଉପରେ ଭରସା ରହିଛି। ଯେପରି ଭୂମିକା ମିଳୁ ନା କାହିଁକି ତାହାକୁ ମୁଁ ତୁଲାଇ ପାରିବି। ମୋର କେତୋଟି କାହାଣୀକୁ ନିର୍ଦ୍ଦେଶକ କବୀର ସିଂ ତର୍ଜମା କରୁଛନ୍ତି। ଏ ନେଇ ସେ କି ନିଷ୍ପତ୍ତି ନେଉଛନ୍ତି ତାହା ଦୁଇ-ତିନି ସପ୍ତାହ ମଧ୍ୟରେ ଜଣାପଡ଼ିବ ବୋଲି କହନ୍ତି ଶାହୀଦ।''

ବିନା ନିଆଁରେ ଧୂଆଁ

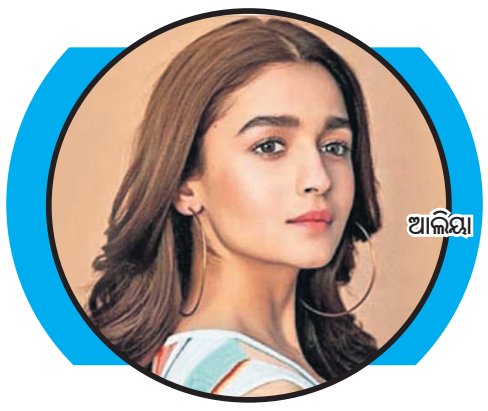
ଆଲିୟା

ଆଲିୟା ଭଟ୍ଟ ଏବେ ଟେନ୍‌ସନରେ। କାରଣ ଶୁଣିବାକୁ ମିଳୁଛି ଯେ ସେ କୁଆଡେ ନିଜର ପାରିଶ୍ରମିକ ବଢ଼ାଇ ଦେଇଛନ୍ତି। ହେଲେ ଏ କଥା ଯେତେବେଳେ ତାଙ୍କ କାନରେ ପଡ଼ିଲା ସେତେବେଳେ ସେ ଚକିତ ହୋଇଯାଇଥିଲେ। କାରଣ କଥାଟି 'ବିନା ନିଆଁରେ ଧୂଆଁ' ପରି ଥିଲା। ଏହାକୁ ମଧ୍ୟ ସହଜରେ ବିଶ୍ୱାସ କରିପାରୁନାହାନ୍ତି ସେ। ଏ ସମ୍ପର୍କରେ ଆଲିୟା କହନ୍ତି, 'ଏମିତି କଥା କିଏ ଆରମ୍ଭ କରିଛି ତାହା ମୁଁ ଜାଣିପାରୁନାହିଁ। ପାରିଶ୍ରମିକ ବଢ଼ାଇବା କଥା ଏବେ ମୁଁ ଚିନ୍ତା କରିନାହିଁ। କାରଣ କରୋନା ପରେ ଏବେ ଶୁଟିଂ ଆରମ୍ଭ ହୋଇଛି। ସେପଟେ 'ବ୍ରହ୍ମାସ୍ତ୍ର' ରିଲିଜ ଅପେକ୍ଷାରେ ରହିଛି। ମୁଁ ପୁଣି ଶୁଣୁଛି ଯେ କେବଳ ମୁଁ ନୁହେଁ ରଣବୀର (କପୁର) ମଧ୍ୟ ପାରିଶ୍ରମିକ ବଢ଼ାଇଛନ୍ତି। ଏସବୁ ଗୁଜବ। ଏପରି କଥାକୁ କେହି ବିଶ୍ୱାସ ନ କରିବାକୁ ମୁଁ ଅନୁରୋଧ କରୁଛି। ଏବେ ମୁଁ ମୋ ଆକ୍ଟିଂ କ୍ୟାରିୟର ଉପରେ ଧ୍ୟାନ ଦେଉଛି। ତେଣୁ ଏହି ସମୟରେ ଏପରି ଗୁଜବ କଥା ଶୁଣିବାକୁ ମଧ୍ୟ ମୋ ନିକଟରେ ସମୟ ନାହିଁ।'

ପେସା ଗ୍ୟାଙ୍ଗଷ୍ଟର, ଆଶା ଆକ୍ଟିଂ

ଅକ୍ଷୟ

ପେସାରେ ସେ ଜଣେ ଗ୍ୟାଙ୍ଗଷ୍ଟର। ହେଲେ ମନରେ ଭରି ରହିଛି ଆଉ ଏକ ଆଶା। ବଡ଼ ରୋମାଣ୍ଟିକ ମିଜାଜର ମଣିଷ ଇଏ। ନିଜର ଆଧିପତ୍ୟ ବଳରେ ସେ ଲୋକଙ୍କ ମନରେ ଛାନିଆ ସୃଷ୍ଟି କରନ୍ତି, ହେଲେ ଭବିଷ୍ୟତରେ ଜଣେ ଅଭିନେତା ହେବାକୁ ତାଙ୍କର ମନ। ହେଲେ ତାହା ସଫଳ ହେଉଛି ତ ? ହଁ, ଏପରି ଏକ ଭୂମିକାରେ ଖୁବ୍ ଶୀଘ୍ର ଦର୍ଶକଙ୍କ ସାମ୍ନାକୁ ଆସିବେ ଖିଲାଡି ମାଷ୍ଟର ଅକ୍ଷୟ କୁମାର। ଶୁଟିଂ ଚାଲିଥିବା ଏକ ନୂଆ ହିନ୍ଦୀ ସିନେମାରେ ତାଙ୍କୁ ଏପରି ଏକ ଭୂମିକା ମିଳିଛି। ଏହାର ଟାଇଟଲ ରହିଛି 'ବଚ୍ଚନ ପାଣ୍ଡେ'। ଏ ନେଇ ଅକ୍ଷୟ କହନ୍ତି, 'ଗ୍ୟାଙ୍ଗଷ୍ଟର ନାଁ ଶୁଣିଲେ ଅନେକେ ଛାନିଆ ହୋଇଯାଆନ୍ତି। କାରଣ ସେ ସବୁବେଳେ ଆଣ୍ଟିସୋସିଆଲ କାମରେ ବୁଡ଼ି ରହିଥାଏ। ତାହାର ଏକ ଆଶା ରହିଛି। ଯଦି ସୁଯୋଗ ମିଳେ ତେବେ ସେ ସିନେମାରେ ଅଭିନୟ କରିବେ। ତେବେ ଏହା କ'ଣ ସଫଳ ହେଉଛି ? ଜଣେ ଗ୍ୟାଙ୍ଗଷ୍ଟରକୁ କିଏ ବା ଏପରି ଅଫର ଦେବ କହୁନାହାନ୍ତି। ବାସ୍, ଅପେକ୍ଷା କରନ୍ତୁ, ବଚ୍ଚନ ପାଣ୍ଡେର ଏହି ସ୍ୱପ୍ନ ପୂରଣ ହେଉଛି କି ନାହିଁ ତାହା ପରଦା ଉପରେ ଦେଖିବାକୁ ପାଇବେ।' ଏହି ଫିଲ୍ମରେ ଅକ୍ଷୟଙ୍କ ବ୍ୟତୀତ କ୍ରିତି ସାନନ, ଜ୍ୟାକଲିନ୍ ଫର୍ନାଣ୍ଡିସ୍, ଆର୍ସାଦ ୱାର୍ସି ମଧ୍ୟ ଅଭିନୟ କରୁଛନ୍ତି।

ୱେବ୍ ମାୟାରେ ଅରବିନ୍ଦ

ନିର୍ଦ୍ଦେଶକ ଅରବିନ୍ଦ ପାଣ୍ଡେ। ସେ ଏବେ ଗୋଟିଏ ମାୟାରେ ବାୟା। କେବଳ ସେତିକି ନୁହେଁ, ସେଥିରେ ଦର୍ଶକଙ୍କ ମନ ଜିଣିବାକୁ ସେ ପ୍ରସ୍ତୁତି ଆରମ୍ଭ କରିଦେଇଛନ୍ତି। ହଁ, ବର୍ତ୍ତମାନ ଅରବିନ୍ଦ ଏକ ୱେବ୍ ସିରିଜ୍ ନିର୍ମାଣ କରିବାକୁ ଯାଉଛନ୍ତି, ଯାହାର ଟାଇଟଲ ରହିଛି 'ମିସ୍ ଜୁଲି'। ବର୍ତ୍ତମାନର ହାଇଟେକ୍ ଯୁଗରେ ଜଣେ ଆଧୁନିକା ତରୁଣୀ ମନର ପରିଭାଷାକୁ କାହାଣୀ ଆକାରରେ ଉପସ୍ଥାପନା କରାଯାଇଛି ଏବଂ ତାକୁ ଆଧାର କରି ଏହି ୱେବ ସିରିଜ ପ୍ରସ୍ତୁତ ହେବ ବୋଲି ସେ ସୂଚନା ଦେଇଛନ୍ତି। ଶୁଭଲକ୍ଷ୍ମୀ ଫିଲ୍ମସ ବ୍ୟାନରରେ ଏହାର ପ୍ରଯୋଜନା କରିଛନ୍ତି ଦେବ ରାଉତ ଏବଂ ନିର୍ଦ୍ଦେଶକ ସାଜିବେ ନିଜେ ଅରବିନ୍ଦ। ଏହି ସିରିଜ୍‌ର ଟାଇଟଲ ଭୂମିକାରେ ଅଭିନୟ କରିବେ ମିସ୍ ଇଣ୍ଡିଆ ଚାରମିଙ୍ଗ ଟାଇଟଲ ବିଜୟିନୀ ପ୍ରିୟଙ୍କା ମହାପାତ୍ର। ତାଙ୍କ ବ୍ୟତୀତ ମାନବ, ଅନୟା, ଜୁବିନ୍, ଅରବିନ୍ଦ ପାଣ୍ଡେ, ଧୀରେନ୍ ସାହୁ ଏବଂ ସନ୍ନିଙ୍କୁ ମଧ୍ୟ ଦେଖିବାକୁ ମିଳିବ।

ଖବରଟବର

- ସ୍ୱପ୍ନାରାଣୀ ପ୍ରଡକ୍ସନ ବ୍ୟାନରରେ ନିର୍ମିତ ହେବାକୁ ଯାଉଛି ନୂଆ ଓଡ଼ିଆ ସିନେମା 'ତୁ ମୋ ସ୍ପନ୍ଦନ'। ସଞ୍ଜୀବ କୁମାର ପଣ୍ଡାଙ୍କ ନିର୍ଦ୍ଦେଶନାରେ ଏହାର ପ୍ରାରମ୍ଭିକ କାମ ଚାଲୁ ରହିଛି। କାହାଣୀ ସହ ସଂଳାପ ଲେଖିଛନ୍ତି ସୁରେଶ ଚନ୍ଦ୍ର ରାଉତ ଏବଂ ସଙ୍ଗୀତ ଦାୟିତ୍ୱରେ ଅଛନ୍ତି ମିଟୁ ମାନସ। ଏହାର ଲିଡ୍ ରୋଲରେ ଅଛନ୍ତି ମନୋଜ- ପ୍ରିୟଙ୍କା।
- ଓଡ଼ିଆ ଚଳଚ୍ଚିତ୍ର 'ଟୁମ୍‌କି ସେ ତ ପାଣିରେ ବୁଡ଼ିବ ନାହିଁକି'ର ପୋଷ୍ଟ ପ୍ରଡକ୍ସନ କାମ ଆଗେଇ ଚାଲିଛି। ଗିରିଶ ମହାନ୍ତିଙ୍କ ନିର୍ଦ୍ଦେଶନାରେ ଶ୍ରେୟାନ, ଉପାସନା, ଜ୍ୟୋତି ମିଶ୍ର, ଚୌଧୁରୀ ବିକାଶ ଦାସ, ବିଭିନ୍ନ ଭୂମିକାରେ ଅଭିନୟ କରିଛନ୍ତି।
- ଡ. ବିଶ୍ୱନାଥ ପଟ୍ଟନାୟକଙ୍କ ପ୍ରଯୋଜନାରେ ପ୍ରସ୍ତୁତ ବାୟୋପିକ୍ 'ଶହୀଦ ରଘୁ ସର୍ଦ୍ଦାର' ଆସନ୍ତା ମାସରେ ରିଲିଜ ହେବାର ଯୋଜନା ରହିଛି।
- ନୂଆ ଓଡ଼ିଆ ସିନେମା 'ଏଇ ବୋଧେ ଭଲ ପାଇବା'ର ଶୁଟିଂ ଓଡ଼ିଶାର ବିଭିନ୍ନ ସ୍ଥାନରେ ଚାଲୁ ରହିଛି। ଏଥିରେ ଦୀପକଙ୍କ ଅପୋଜିଟ୍‌ରେ ଅଛନ୍ତି ଅନୁଭା ସୌର୍ଯ୍ୟା।

ଶ୍ରେୟାନ- ଉପାସନା

ଅତୀତରୁ

- 'ମମତାର ଫୁଲ ମା' ନାହିଁ ତୋର' ହେଉ ଅବା 'ଦିନରେ ବସନ୍ତ ଆମେ, ଆମେ ରାତିରେ ବାସନ୍ତୀ' -ଏହି ଗୀତ ଦୁଇଟି ଏବେ ମଧ୍ୟ ଅନେକ ସିନେପ୍ରେମୀଙ୍କ ମନରେ ବେଶ୍ ସତେଜ ହୋଇ ରହିଛି। ଭୁବନ-ହରିଙ୍କ ସ୍ୱର ସଂଯୋଜନାରେ ଏଭଳି ଗୀତ ଦୃଶ୍ୟାୟିତ ହୋଇଥିଲା ସେ ସମୟର ସୁପରହିଟ୍ ଫିଲ୍ମ 'ମା ଓ ମମତା'ରେ। ପ୍ରଶାନ୍ତ ନନ୍ଦଙ୍କ ନିର୍ଦ୍ଦେଶିତ ଏହି ଚିତ୍ରରେ ଦେଖିବାକୁ ମିଳିଥିଲା ଅନ୍ୟତମ ଲୋକପ୍ରିୟ ଯୋଡ଼ି ପ୍ରଶାନ୍ତ ନନ୍ଦ-ମହାଶ୍ୱେତା ରାୟଙ୍କୁ।
- ବାବୁଲାଲ ଜୋଷୀଙ୍କ ପ୍ରଯୋଜିତ ଚିତ୍ର 'ଅକ୍ଷି ତୃତୀୟା'ର ନିର୍ଦ୍ଦେଶନା ଦେଇଥିଲେ ସୁଶୀଲ ମୁଖାର୍ଜୀ। ଶରତ ପୂଜାରୀ ନାୟକ ସାଜିଥିବା ବେଳେ ତାଙ୍କ ଅପୋଜିଟ୍‌ରେ ଥିଲେ ଅନୀତା ଦାସ। ଉତ୍ତମ ମହାନ୍ତି ଏବଂ ଦୀପା ସାହୁ ମଧ୍ୟ ଏହି ଫିଲ୍ମରେ ଅଭିନୟ କରିଥିଲେ।

ଭଲ ବେଳା ଆସିଛି

ୟାମି

ସତରେ ୟାକୁ ହିଁ କହନ୍ତି, ମୁଣ୍ଡରେ ହାତୀ ସୁନା କଳସ ଢାଳିବା। ଦେଖୁନାହାନ୍ତି, ବର୍ଷ ଆରମ୍ଭରୁ ସେ କେମିତି ଗୋଟିଏ ପରେ ଗୋଟିଏ ସିନେମା ସାଇନ୍ କରିଚାଲିଛନ୍ତି। ଆଉ ଏପରି ସୁଯୋଗ ପାଇବା ପରେ ତାଙ୍କର ଖୁସି କହିଲେ ନ ସରେ। ପୁଣି ଯେଉଁ ସିନେମାଗୁଡ଼ିକରେ ସେ ଅଭିନୟ କରିବେ ସେଥିରେ ତାଙ୍କୁ ମନଲାଖି ଭୂମିକା ମିଳିଛି, ଯାହା ତାଙ୍କର ଖୁସିକୁ ଦ୍ୱିଗୁଣିତ କରିଛି। ତାଙ୍କ ହାତରେ ଏବେ ଚାରୋଟି ସିନେମା ରହିଛି। ସେଗୁଡ଼ିକ ହେଲା, 'ଭୂତ ପୋଲିସ୍', 'ଏ ଥର୍ସଡେ', 'ଦଶଭି' ଏବଂ ଆଉ ଏକ ଅନ୍‌ଟାଇଟଲ୍‌ଡ ଫିଲ୍ମ। ପ୍ରଯୋଜକ ଅନିରୁଦ୍ଧ ରୟ ଚୌଧୁରୀଙ୍କ ଏହି ନୂଆ ସିନେମା (ଯାହାର ଟାଇଟଲ ଫାଇନାଲ ହୋଇନାହିଁ)ର କାହାଣୀ ଜର୍ନାଲିଜିମ ଜଗତରେ ଘଟୁଥିବା କ୍ରାଇମ୍ ଉପରେ ଆଧାରିତ ହେବ। ଏଥିରେ ୟାମି ଏକ ଦମଦାର ଭୂମିକାରେ ଅଭିନୟ କରିବେ ବୋଲି ପ୍ରଯୋଜନା ସଂସ୍ଥା ପକ୍ଷରୁ ସୂଚନା ଦିଆଯାଇଛି। ଏ ନେଇ ୟାମି କହନ୍ତି, 'ସତରେ ୨୦୨୧ ମୋ ପାଇଁ ବେଶ୍ ଶୁଭପ୍ରଦ। ୟା ଭିତରେ ମୁଁ ଚାରୋଟି ସିନେମା ସାଇନ୍ କରିଛି।

କରୀନା ଭାଗିନାଲ

ଯଦି କାହାଣୀ ଶୁଣୁଶୁଣୁ ଆଖିରେ ଲୁହ ଆସିଯାଉଛି ତେବେ ଶଟ୍ ଦେବା ବେଳକୁ ବୋଧହୁଏ ସେ ସତସତିକା କାନ୍ଦି ପକାଇବେ, ନୁହେଁ ? ଦେଖୁନାହାନ୍ତି, ଫିଲ୍ମର କାହାଣୀ ଏବଂ ନିଜ ଭୂମିକା ବିଷୟରେ ଶୁଣିବା ବେଳେ କରୀନା କେମିତି ଇମୋଶନାଲ ହୋଇଗଲେ। କଥା କ'ଣ କି ସେ ତ ଏବେ 'ଲାଲ୍ ସିଂ ଚଢ଼ା' ପାଇଁ ବ୍ୟସ୍ତ ଅଛନ୍ତି। ତା'ସହ ସେ ପୁଣି ଥରେ ମା' ହେବାକୁ ଯାଉଛନ୍ତି। ତେଣୁ ଏପରି ସମୟରେ ମଧ୍ୟ ତାଙ୍କୁ ଯେଉଁ ଅଫର ମିଳୁଛି ତାହାକୁ ହାତଛଡ଼ା କରୁନାହାନ୍ତି। ନିକଟରେ ଜଣେ ନବାଗତ ପ୍ରଯୋଜକ କରୀନା କପୁରଙ୍କୁ ନିଜ ସିନେମାରେ ଅଭିନୟ କରିବାକୁ ଅଫର ଦେଇଥିଲେ। ଜଣେ ମା' ତାହାର ସନ୍ତାନ ପ୍ରତି କେତେ ଉଦାର ହୋଇପାରେ ତାହା ଏହି ସିନେମାରେ ଦେଖିବାକୁ ମିଳିବ। ତେଣୁ ଫିଲ୍ମର କାହାଣୀ ଏବଂ ନିଜ ରୋଲ୍ ବିଷୟରେ ଜାଣିବା ବେଳେ କରୀନା ଭାବପ୍ରବଣ ହୋଇପଡ଼ିଥିଲେ। ଏପରି କି ତାଙ୍କ ଆଖିରେ ଲୁହ ଆସିଯାଇଥିଲା। ''ମୁଁ ବି ଜଣେ ମା'। ତେଣୁ ଯେଉଁ କାହାଣୀ ଶୁଣିଲି ତାହା ମୋତେ ବେଶ୍ ପ୍ରଭାବିତ କରିଥିଲା। ମୁଁ ସେଥିରେ ଏମିତି ହଜି ଯାଇଥିଲି ଯେ ମୋ ଆଖି ଛଳଛଳ ହୋଇଯାଇଥିଲା ବୋଲି କହନ୍ତି କରୀନା।'' ଏହି ଫିଲ୍ମର ଶୁଟିଂ ଚଳିତ ବର୍ଷ ଶେଷ ଭାଗରେ ହେବ ବୋଲି ଜଣାପଡ଼ିଛି।

ଅନୁରାଧା

ନୂଆ ସିନେମା

ଦିଲ୍‌ରେ ଅଛି ତୋରି ନାଁ

ପ୍ରଯୋଜକ ରମେଶ ବାରିକ ନିକଟରେ ଦୁଇଟି ଓଡ଼ିଆ ସିନେମାର ଶୁଟିଂ ଶେଷ କରିଥିବାବେଳେ ଆଉ ଏକ ନୂଆ ଫିଲ୍ମର ଶୁଟିଂ ଆରମ୍ଭ କରିବାକୁ ଯାଉଛନ୍ତି। ଟାଇଟଲ ରହିଛି 'ଦିଲ୍‌ରେ ଅଛି ତୋରି ନାଁ'। ଖାସ୍ କଥା ହେଲା, ଏଥିରେ ଉଭୟ ନିର୍ଦ୍ଦେଶକ ଏବଂ ନାୟିକାଙ୍କୁ ବ୍ରେକ୍ ଦେଉଛନ୍ତି ସେ। ନାୟିକା ଭାବରେ ଡେବ୍ୟୁ କରୁଥିବା ନବାଗତା ହେଲେ ରାୟଗଡ଼ାର ଅନୁରାଧା ପାଣିଗ୍ରାହୀ। ଡାକ୍ତରୀ ଛାତ୍ରୀ (ପଞ୍ଚମ ବର୍ଷ, ଡେଣ୍ଟାଲ ସର୍ଜରି) ଭାବରେ ନିଜର କ୍ୟାରିୟରକୁ ଆଗେଇ ନେଉଥିବା ଅନୁରାଧାଙ୍କର ପିଲାଟି ଦିନରୁ ଅଭିନୟ ପ୍ରତି ରୁଚି ରହିଥିଲା। 'ବଡ଼ ପରଦାରେ ଅଭିନୟ କରିବାକୁ ମୋର ଅନେକ ଦିନରୁ ଆଶା ଥିଲା, ଯାହାକୁ ପୂରଣ କରିଛନ୍ତି ପ୍ରଯୋଜକ ରମେଶ ବାରିକ। ଏଥିରେ ମୋତେ ଯେଉଁ ଭୂମିକାଟି ମିଳିଛି ତାହାକୁ ଠିକ୍ ଭାବରେ ତୁଲାଇ ପାରିବି ବୋଲି ନିଜ ଉପରେ ଦୃଢ଼ ବିଶ୍ୱାସ ରହିଛି। ସେପରି ଭଲ ସୁଯୋଗ ମିଳିଲେ ଓଡ଼ିଆ ସିନେମାରେ ଅଭିନୟ ଜାରି ରଖିବି। କେବଳ ଅଭିନୟ ନୁହେଁ, ସମାଜସେବାରେ ନିଜକୁ ନିୟୋଜିତ ରଖିବି ବୋଲି କହନ୍ତି ଏହି ନବାଗତା।' ଏହି ଫିଲ୍ମରେ ଅନୁରାଧାଙ୍କ ସହ ନାୟକ ଭାବରେ ସ୍କ୍ରିନ୍ ଶେୟାର କରିବାକୁ ଯାଉଛନ୍ତି ସମିତ। ଅନ୍ୟପକ୍ଷରେ ଏହାର ଅନ୍ୟାନ୍ୟ ଭୂମିକାରେ ପ୍ରିୟଙ୍କା ପାଣିଗ୍ରାହୀ, ଗୁଡ୍ଡୁ, ଟୋପିଙ୍କୁ ମଧ୍ୟ ଦେଖିବାକୁ ମିଳିବ। ଏକ ଭିନ୍ନ ଧରଣର ପ୍ରେମ କାହାଣୀକୁ ନେଇ ଏହାର ସଂଳାପ ରଚନା କରିଛନ୍ତି ଡ. ରଜନୀ ରଞ୍ଜନ। ସଂଯୋଜିତ ଗୀତଗୁଡ଼ିକୁ ସ୍ୱର ଦେଉଛନ୍ତି ଅଭିଜିତ ମଜୁମଦାର। ଏହି ଚିତ୍ରରୁ ନିଜର ନିର୍ଦ୍ଦେଶନା କ୍ୟାରିୟର ଆରମ୍ଭ କରୁଛନ୍ତି ଦ୍ରିପତି ସାହୁ।

ମନେ ପଡ଼ନ୍ତି

ପ୍ରଥମ ଶ୍ରାଦ୍ଧବାର୍ଷିକୀ

ସ୍ୱର୍ଗତ ପ୍ରଭାତ କୁମାର ଦାଶ

ଓଡ଼ିଶା ସାମ୍ବାଦିକ ସଂଘର ପ୍ରାକ୍ତନ ରାଜ୍ୟ ସଭାପତି

ପୌଷ ଅମାବାସ୍ୟା ରହିତ ପ୍ରତିପଦା ତିଥି
୬୦, ବୁଦ୍ଧେଶ୍ୱରୀ କଲୋନୀ, ଭୁବନେଶ୍ୱର

ସ୍ୱର୍ଗତ ପ୍ରଭାତ କୁମାର ଦାଶଙ୍କ ପ୍ରଥମ ଶ୍ରାଦ୍ଧବାର୍ଷିକୀ ଅବସରରେ ଆମ୍ଭ ପରିବାର ପକ୍ଷରୁ ଶ୍ରଦ୍ଧା ସୁମନ ଅର୍ପଣ ପୂର୍ବକ ପବିତ୍ର ଆତ୍ମା ପିତୃ ପୁରୁଷରେ ଲୀନ ହେଉ ବୋଲି ପ୍ରାର୍ଥନା।

ଧ-୧୯୫୭୫

CLASSIFIED DISPLAY
TARIFF — MORE SPACE • SAME PRICE — GST 5%

For Single Day		For 7 Days		For 15 Days		For 30 days	
6 x 4	12 x 4	6 x 4	12 x 4	6 x 4	12 x 4	6 x 4	12 x 4
1,500.00	2,000.00	6,000.00	12,000.00	12,000.00	25,000.00	20,000.00	40,000.00

NAB (REGD.)
NAB (Regd.) ଭାରତର ସବୁଠୁ ବଡ କମ୍ପାନୀ ଦ୍ୱାରା ସମସ୍ତ ସମସ୍ୟାର ଉପାୟ
ମାର୍କସିଟ | ଆଧାରକାର୍ଡ | କୃଷି | ପଶୁପାଳନ | ସମ୍ପତି | ଲଘୁ ଉଦ୍ୟୋଗ | ବ୍ୟକ୍ତିଗତ | BPL ଋଣ
ଘରେବସି 5 ଘଣ୍ଟାରେ ପାଆନ୍ତୁ।
0% ସୁଧ 50% ଛାଡ
No File Charge
Online Facility Available
Plot No 428/74, Shahnajaf Rd, Lucknow, Uttar Pradesh 226001
6396011863

PADMAJA FINANCE
ସରକାର ଯୋଜନା ଦ୍ୱାରା ନିଜର ପ୍ରପର୍ଟି, ବ୍ୟକ୍ତିଗତ, ମାର୍କସିଟ୍, ଗୃହଋଣ, କୃଷି, ଗାଈ ଓ କୁକୁଡ଼ା ପାଳନ ଆଦି ସମସ୍ତ ପ୍ରକାର LOAN 2% ସୁଧରେ ଘରେ ବସି ପାଆନ୍ତୁ।
Mob.-9437921472
7656825049
LAHANDA, BARGARH

ନିଜର ଜମିକୁ ରୋଜଗାରର ମାଧ୍ୟମରେ ପରିଣତ କରନ୍ତୁ
HTL TOWER CO.
କମ୍ପାନୀ ଦ୍ୱାରା ଖାଲି ଜମି, ଛାତ, ଖେତ ଓ ପୁଟ୍‌ରେ ସିଧାସଳଖ କମ୍ପାନୀ ସିନିୟର ଅଧିକାରୀଙ୍କ ସହ କଥା ହୋଇ
4G/5G ମଲ୍ଟିମିଡିଆ ଟାୱାର ଲଗାନ୍ତୁ।
ଅଗ୍ରିମ: 65 ଲକ୍ଷ
ଭଡ଼ା: 40 ହଜାର
+ ମାସିକ 20 ହଜାରର ଅନ୍ୟାନ୍ୟ ସୁବିଧା
ଦ୍ରଷ୍ଟବ୍ୟ: ଗାଧାର ଲଗାଇବାର ଅନୁମତି ଅଳ୍ପ କେତୋଟି କମ୍ପାନୀର ଅଛି
କମ୍ପାନୀ ତରଫରୁ ଫ୍ରି ମୋବାଇଲ + ବାଇକ୍
ସିଧାସଳଖ କମ୍ପାନୀ ସହ ଯୋଗାଯୋଗ କରନ୍ତୁ
79826-37439
96253-73491

ତାନ୍ତ୍ରିକ ଶକ୍ତିର ବାଦ୍‌ଶାହା
ବାବା ମୟୂର ସାହା
ସ୍ୱତନ୍ତ୍ର ବଶୀକରଣ, ବ୍ୟବସାୟ, ପ୍ରେମ ବିବାହ, ସ୍ୱାମୀ-ସ୍ତ୍ରୀ ସମସ୍ୟା, ଶତ୍ରୁ ସମସ୍ୟା, ସ୍ୱପ୍ନରେ ଚାଲିବା ଇତ୍ୟାଦି ପାଇଁ ସମସ୍ତ ସ୍ଥାନରୁ ନିରାଶରେ ଫେରିଥିଲେ ଥରେ ମାତ୍ର ସାକ୍ଷାତ କରନ୍ତୁ । ସମସ୍ତ ପ୍ରକାର ସମସ୍ୟାରୁ ମୁକ୍ତିପାଇଁ ୧୦୦% ଫଳ ମିଳିବ ।
SAHEED NAGAR, RUPALI SQUARE, BHUBANESWAR
Ph.: 8144114249

ପାଠକଙ୍କ ପାଇଁ ସୂଚନା: ଏହି ପୃଷ୍ଠାରେ ପ୍ରକାଶିତ କେତେକ ବିଜ୍ଞାପନକୁ ଭିତ୍ତିକରି କିଛି ପାଠକ ଠକାମିର ଶିକାର ହେଉଥିବା ଆମର ଦୃଷ୍ଟିଗୋଚର ହେଉଛି। ବିଜ୍ଞାପନ ଦେଇଥିବା ସଂସ୍ଥାମାନଙ୍କ ସହ କାରବାର କରିବା ପୂର୍ବରୁ ସବିଶେଷ ତଥ୍ୟ ଓ ନିଜର ବିବେକ ଖଟାଇ କାରବାର କରନ୍ତୁ। ଏଥିପାଇଁ ଧରିତ୍ରୀ କର୍ତ୍ତୃପକ୍ଷ ଦାୟୀ ରହିବେ ନାହିଁ।

ଧାନଗଦା ଜାଳିଦେଲେ ଦୁର୍ବୃତ୍ତ

ଶେରଗଡ,(ଡି.ଏନ୍.ଏ.): ଶେରଗଡ ବ୍ଲକ ହରିକୃଷ୍ଣପୁର ଗ୍ରାମ ଶେଷ ମୁଣ୍ଡରେ ଥିବା ରଜନୀକାନ୍ତ ତ୍ରିପାଠୀଙ୍କ ଏକ ଧାନଗଦା ମଙ୍ଗଳବାର ରାତିରେ ଜଳିଯାଇଛି। ଦମକଳ ବାହିନୀ ପହଞ୍ଚିବାବେଳକୁ ଗଦାଟି ସମ୍ପୂର୍ଣ୍ଣ ପୋଡି ପାଉଁଶ ହୋଇଯାଇଥିଲା। କେହି ଦୁର୍ବୃତ୍ତ ଆକ୍ରୋଶମୂଳକ ଭାବେ ନିଆଁ ଲଗାଇ ଦେଇଥିବା ରଜନୀକାନ୍ତ ଥାନାରେ ଅଭିଯୋଗ କରିଛନ୍ତି। ପୋଲିସ ନଂ.୫/୨୧ରେ ମାମଲା ରୁଜୁକରି ତଦନ୍ତ ଚଳାଇଛି। ୫ଭରଣ ଜମିର ଧାନକଳେଇ ଜଳି ଯାଇଥିବାବେଳେ ବର୍ଷସାରା କିପରି ଚଳିବେ ସେ ନେଇ ଏବେ ଚିନ୍ତାରେ। ଏନେଇ ରଜନୀକାନ୍ତ ସ୍ଥାନୀୟ ତହସିଲଦାରଙ୍କୁ ସହାୟତା ପାଇଁ ଦାବିପତ୍ର ପ୍ରଦାନ କରିଛନ୍ତି।

ସଂକ୍ଷେପରେ

ବାର୍‌ହା ଆକ୍ରମଣରେ ୭ ଆହତ

ହିଞ୍ଜିଳିକାଟୁ,୧୩।୧(ଡ଼ି.ଏନ୍.ଏ.): ହିଞ୍ଜିଳିକାଟୁ ବ୍ଲକ ଶିକିରି ଓ ଖରିଡ଼ା ଗ୍ରାମରେ ବୁଧବାର ବାର୍‌ହା ଆକ୍ରମଣରେ ୭ଜଣ ଆହତ ହୋଇଛନ୍ତି। ଶିକିରି ଗ୍ରାମର କେତେଜଣ ଚାଷ କାମ କରୁଥିବାବେଳେ ଓ ଆଉ କେତେଜଣ ପୋଖରିକୁ ଗାଧୋଇବାକୁ ଯାଇଥିବାବେଳେ ବାର୍‌ହା ହାବୁଡ଼ରେ ପଡ଼ିଥିଲେ। ଆହତ ମାନେ ହେଲେ ଶିକିରି ଗ୍ରାମର କାଶୀନାଥ ବେହେରା, ଅଭିରାମ ବରଡ଼, ଭଗବାନ ପାଢ଼ୀ ଓ ଝାଡ଼ଆଙ୍କୁଲି ଗ୍ରାମର ପୁରୁଷୋତ୍ତମ ସାହୁ। ସେହିପରି ଖରିଡ଼ା ଗ୍ରାମ ନିକଟ ଏକ ଇଟାଭାଟିରେ କାମ କରୁଥିବା ୩ ଶ୍ରମିକ ବାର୍‌ହା ଆକ୍ରମଣରେ ଆହତ ହୋଇଛନ୍ତି। ସେମାନେ ହେଲେ ରାଜୁ ବେହେରା, ବନମାଳୀ ଶାନ୍ତା ଓ ବିକ୍ରମ ଦାସ। ଆହତ ମାନଙ୍କୁ ହିଞ୍ଜିଳିକାଟୁ ମେଡିକାଲରେ ଭର୍ତ୍ତି କରାଯାଇଥିଲା। ୪ଜଣଙ୍କ ଅବସ୍ଥା ଗୁରୁତର ଥିବାରୁ ବ୍ରହ୍ମପୁର ବଡ଼ ମେଡିକାଲ ପଠାଯାଇଛି। ଫରେଷ୍ଟର ଏନ୍. ବାଲାଜୀ ବନ କର୍ମଚାରୀଙ୍କ ସହ ହିଞ୍ଜିଳିକାଟୁ ମେଡିକାଲରେ ପହଞ୍ଚି ଆହତଙ୍କ ସ୍ୱାସ୍ଥ୍ୟାବସ୍ଥା ବୁଝିଥିଲେ। ଏନେଇ ଉଚ୍ଚ ଅଧିକାରୀଙ୍କୁ ସୂଚିତ କରାଯାଇଛି ବୋଲି ଫରେଷ୍ଟର ଏନ୍. ବାଲାଜୀ କହିଛନ୍ତି।

ଜବରଦଖଲ ଜମିରୁ ୬ ଘର ଭାଙ୍ଗିଲା

ବାଲିଗୁଡା,୧୩।୧(ଡି.ଏନ୍.ଏ.): ବାଲିଗୁଡା ସହର ଓ ପଞ୍ଚାୟତରେ ସରକାରୀ ଜମିକୁ କେତେକ ମାଫିଆ ଜବରଦଖଲ କରି ଅନ୍ୟମାନଙ୍କୁ ଚଢ଼ାଦରରେ ବିକ୍ରି କରୁଥିଲେ। ଏନେଇ ବାରମ୍ବାର ଅଭିଯୋଗ ପରେ ବାଲିଗୁଡା ତହସିଲଦାର ଶଶାଙ୍କ ଶେଖର ପାତ୍ର ବାଲିଗୁଡା ସହରର ସିଟି ସ୍କୁଲ ନିକଟରେ ପ୍ରାୟ ୪ ଏକର ଜମିରେ ବେଆଇନ ଭାବେ ନିର୍ମିତ ୬ଟି ଘର ଭାଙ୍ଗିବା ସହ ଉକ୍ତ ଜମିରେ ବିନା ଅନୁମତିରେ ପ୍ରବେଶ ନିଷେଧ ପାଇଁ ଏକ ବୋର୍ଡ ଲଗାଇଛନ୍ତି। ସରକାରୀ ଜମିରେ କୌଣସି ବ୍ୟକ୍ତି ଗୃହ ନିର୍ମାଣ ନକରିବାକୁ ତଦସିଲଦାର ପାତ୍ର ଅନୁରୋଧ କରିଛନ୍ତି। ଉଚ୍ଛେଦ ବେଳେ ତହସିଲଦାରଙ୍କ ସମେତ ସୁପରଭାଇଜର ରମେଶ ଚନ୍ଦ୍ର ବେହେରା, ଆର୍‌ଆଇ ରୁନୁମା ମଲିକ ପ୍ରମୁଖ ଉପସ୍ଥିତ ଥିଲେ।

ଆୟ ବହିର୍ଭୂତ ସମ୍ପତ୍ତି ଠୁଳ ମାମଲା: ଲାବରେଟୋରି ଆସିଷ୍ଟାଣ୍ଟଙ୍କୁ ଜାମିନ

ବ୍ରହ୍ମପୁର ଅଫିସ,୧୩।୧: ସ୍ୱତନ୍ତ୍ର ଭିଜିଲାନ୍ସ ଜଜ ସୁବ୍ରତ ମହାନ୍ତି ବୁଧବାର ଏକ ଆୟ ବହିର୍ଭୂତ ସମ୍ପତ୍ତି ଠୁଳ ମାମଲାର ଜାମିନ ଆବେଦନର ଶୁଣାଣି କରିଥିଲେ। ଉଭୟ ସରକାରୀ ଓ ମୁଦାଲାଙ୍କ ଓକିଲଙ୍କ ମଧ୍ୟରେ ଜବାବ ସୁଆଲ ହୋଇଥିଲା। ଶେଷରେ ମାମଲାର ଅଭିଯୁକ୍ତ ଟିକିଟି କଲେଜର ଲାବରେଟୋରି ଆସିଷ୍ଟାଣ୍ଟ କୈଳାସ ଚନ୍ଦ୍ର ମହାନ୍ତିଙ୍କୁ ସର୍ତ୍ତମୂଳକ ଜାମିନ ପ୍ରଦାନ କରିଛନ୍ତି। ଲାବରେଟୋରି ଆସିଷ୍ଟାଣ୍ଟ କୈଳାସଙ୍କ ଆୟ ବହିର୍ଭୂତ ସମ୍ପତ୍ତି ଠୁଳ ଅଭିଯୋଗରେ ଗତ ୩୦ ତାରିଖରେ ବ୍ରହ୍ମପୁର ଭିଜିଲାନ୍ସ ଟିମ୍ ତାଙ୍କର ୫ଟି ସ୍ଥାନରେ ଏକ କାଳାନ ଚଢ଼ାଉ କରିଥିଲା। ମାମଲା ନମ୍ବର ୨୯/୨୦ ରେ ଭିଜିଲାନ୍ସ କୈଳାସଙ୍କୁ ଗିରଫ କରିଥିଲା।

ମୁଖ୍ୟମନ୍ତ୍ରୀଙ୍କ ନିଷ୍ପତ୍ତିକୁ ବ୍ରହ୍ମପୁର ଏମ୍‌ପିଙ୍କ ସ୍ୱାଗତ

ବ୍ରହ୍ମପୁର ଅଫିସ,୧୩।୧: ଆସନ୍ତା ମାଟ୍ରିକ୍ ପରୀକ୍ଷା ପାଇଁ ୬ ଲକ୍ଷରୁ ଊର୍ଦ୍ଧ୍ୱ ଛାତ୍ରୀଛାତ୍ରଙ୍କ ଫି' ଛାଡ଼ କରିବାକୁ ମୁଖ୍ୟମନ୍ତ୍ରୀ ନବୀନ ପଟ୍ଟନାୟକ ନେଇଥିବା ନିଷ୍ପତ୍ତିକୁ ବ୍ରହ୍ମପୁର ବିଜେଡି ଏମ୍‌ପି ଚନ୍ଦ୍ରଶେଖର ସାହୁ ସ୍ୱାଗତ କରିଛନ୍ତି। ମହାମାରୀ କରୋନା ଯୋଗୁ ୯ ମାସ ଧରି ପିଲାଙ୍କ ପାଠପଢ଼ା ବ୍ୟାହତ ହୋଇଥିବା ବେଳେ ଲକ୍‌ଡାଉନ୍ ଓ ଶଟ୍‌ଡାଉନ୍‌ରୁ ଲୋକଙ୍କ ଆର୍ଥିକ ସ୍ଥିତି ହୁଗୁଳା ହୋଇଯାଇଛି। ଏଭଳି ସ୍ଥିତିରେ ମାଟ୍ରିକ୍ ପରୀକ୍ଷା ଦେବା ପାଇଁ ୪ ଶହରୁ ଊର୍ଦ୍ଧ୍ୱ ଟଙ୍କା ଫି' ବାବଦରେ ପୈଠ କରିବା କଷ୍ଟସାଧ ହୋଇଥିଲା। ସମ୍ପୂର୍ଣ୍ଣ ଫି' ଛାଡ଼ କରିବାକୁ ଗତମାସରେ ଅନୁଷ୍ଠିତ ଛାତ୍ର ବିଜେଡି କାର୍ଯ୍ୟକାରିଣୀ ବୈଠକରେ ଦାବି କରାଯାଇଥିଲା ଏବଂ ବିଜେଡି ରାଜ୍ୟ ପରିଷଦ ବୈଠକରେ ମଧ୍ୟ ଏହି ପ୍ରସଙ୍ଗ ଉଠିଥିଲା। ରାଜ୍ୟ ପରିଷଦ ଓ ଛାତ୍ର ବିଜେଡି ବୈଠକରେ ମାଟ୍ରିକ୍ ପରୀକ୍ଷା ଫି' ଛାଡ଼ ନିମନ୍ତେ ମୁଖ୍ୟମନ୍ତ୍ରୀଙ୍କୁ ଅନୁରୋଧ କରାଯାଇଥିଲା। ଏହାକୁ ମୁଖ୍ୟମନ୍ତ୍ରୀ ଗୁରୁତ୍ୱ ଦେଇଥିବାରୁ ଏମ୍‌ପି ସାହୁ ସ୍ୱାଗତ କରିବା ସହ ନବୀନଙ୍କୁ କୃତଜ୍ଞତା ଜଣାଇଛନ୍ତି।

ଅବ୍ୟବସ୍ଥାରୁ ରୋଗୀ ହଇରାଣ

ନାରିଙ୍ଗୀଝୁଲା ପ୍ରାଥମିକ ସ୍ୱାସ୍ଥ୍ୟକେନ୍ଦ୍ର

ଫୁଲବାଣୀ ଅଫିସ/ଚକାପାଦ, ୧୩।୧

କନ୍ଧମାଳ ଜିଲାର ଦୁର୍ଗମ ଅଞ୍ଚଳରେ ଥିବା ପ୍ରାଥମିକ ସ୍ୱାସ୍ଥ୍ୟକେନ୍ଦ୍ରଗୁଡିକ ଆଜି ବି ଅବହେଳିତ ହୋଇରହିଛି। ଆନୁଷଙ୍ଗିକ ବ୍ୟବସ୍ଥା, ଉପଯୁକ୍ତ କର୍ମଚାରୀ ଏବଂ ଡାକ୍ତର ଅଭାବ ଯୋଗୁ ରୋଗୀ ସେବା ବିପର୍ଯ୍ୟସ୍ତ ହୋଇପଡୁଛି। ଏହାର ଏକ ଉଦାହରଣ ହେଉଛି ଚକାପାଦ ବ୍ଲକ ନାରିଙ୍ଗୀଝୁଲା ପ୍ରାଥମିକ ସ୍ୱାସ୍ଥ୍ୟକେନ୍ଦ୍ର। ଲୋକଙ୍କୁ ଯେପରି ସ୍ୱାସ୍ଥ୍ୟସେବା ମିଳିବା କଥା ତାହା ଏଠାରେ ଉପଲବ୍ଧ ହେଉନାହିଁ।

ଆଦିବାସୀ ଅଧ୍ୟୁଷିତ ନାରିଙ୍ଗୀଝୁଲା ଗ୍ରାମରେ ଦୀର୍ଘବର୍ଷ ହେଲା ସ୍ଥାପିତ ପ୍ରାଥମିକ ସ୍ୱାସ୍ଥ୍ୟକେନ୍ଦ୍ରରେ ଏବେ ଜଣେ ଡାକ୍ତର, ଜଣେ ନର୍ସ, ଜଣେ ଫାର୍ମାସିଷ୍ଟ ଏବଂ ଜଣେ ସୁଇପର ଅଛନ୍ତି। ଏହି ସ୍ୱାସ୍ଥ୍ୟକେନ୍ଦ୍ର ଉପରେ କନ୍ଧମାଳ, ସୀମାନ୍ତ ଗଞ୍ଜାମ ଏବଂ ନୟାଗଡ ଜିଲାର ୫୦ରୁ ଊର୍ଦ୍ଧ୍ୱ ଗ୍ରାମବାସୀ ନିର୍ଭର କରିଥାନ୍ତି। ଦୈନିକ ରୋଗୀସେବା ହେଉଥିଲେ ମଧ୍ୟ ଏଠାରେ ଜରୁରିକାଳୀନ ସେବା ନାହିଁ। ଦୁର୍ଘଟଣାରେ ଗୁରୁତର ଆହତ କିମ୍ବା ସମସ୍ୟା ବେଳେ ଗର୍ଭବତୀ, ପ୍ରସୂତିଙ୍କୁ ଅନ୍ୟତ୍ର ସ୍ଥାନାନ୍ତର କରିବା ପାଇଁ ଆମ୍ବୁଲାନ୍ସ ନାହିଁ। ଯାହାଫଳରେ ଅଧିକାଂଶ ସମୟରେ ରୋଗୀ ଓ ସମ୍ପର୍କୀୟଙ୍କୁ ହଇରାଣ ହେବାକୁ ପଡ଼େ। ଦୁର୍ଗମ ଅଞ୍ଚଳରୁ ରୋଗୀଙ୍କୁ ସମ୍ପର୍କୀୟ ଖଟିଆରେ ବୋହି ସ୍ୱାସ୍ଥ୍ୟକେନ୍ଦ୍ରକୁ ଆଣିଥାନ୍ତି।

ସ୍ୱାସ୍ଥ୍ୟକେନ୍ଦ୍ରରେ ମାଗଣା ଔଷଧ ଦିଆଯାଉ ଥିଲେ ମଧ୍ୟ ରୋଗୀଙ୍କ ସଂଖ୍ୟା ଅଧିକ ହେଉଥିବାରୁ ଅନେକ ସମୟରେ ସେମାନଙ୍କୁ ନିରାଶ ହେବାକୁ ପଡିଥାଏ। ଅନ୍ୟପକ୍ଷରେ ରୋଗୀଙ୍କ ପାଇଁ ବେଡ୍ ନ ଥିବାରୁ ସମସ୍ୟା ଉପୁଜିଥାଏ। ଅଟୋ କିମ୍ବା ଅନ୍ୟ ଗାଡିରେ ରୋଗୀଙ୍କୁ ଫୁଲବାଣୀ ନ ହେଲେ ବ୍ରହ୍ମପୁର ମେଡିକାଲ ନେବାକୁ ଖର୍ଚ୍ଚାନ୍ତ ହେବାକୁ ପଡ଼େ। ଏସବୁ ସମସ୍ୟାକୁ ନଜରରେ ରଖି ନାରିଙ୍ଗୀଝୁଲା ପ୍ରାଥମିକ ସ୍ୱାସ୍ଥ୍ୟକେନ୍ଦ୍ରକୁ ଗୋଷ୍ଠୀ ସ୍ୱାସ୍ଥ୍ୟକେନ୍ଦ୍ରରେ ପରିଣତ କରିବାକୁ ସ୍ଥାନୀୟ ଲୋକେ ଦାବି କରିଛନ୍ତି।

ସ୍ୱାସ୍ଥ୍ୟକେନ୍ଦ୍ର।

ଏଠି ସ୍ୱାସ୍ଥ୍ୟସେବା ଠିକ୍ ମିଳି ପାରୁନାହିଁ ବୋଲି କଖାରୁଖୋଳ ସରପଞ୍ଚ ମମତା ପ୍ରଧାନ କହିଛନ୍ତି। ବିଶେଷ କରି ଆମ୍ବୁଲାନ୍ସ ନ ଥିବାରୁ ଗର୍ଭବତୀମାନଙ୍କୁ ବହୁ ଅସୁବିଧା ହେଉଛି। ଗାଡି ଆସି ପହଞ୍ଚିବା ବେଳକୁ ଘରେ ପ୍ରସବ ହୋଇଯାଉଛି। କେତେକ ସ୍ଥଳେ ସେମାନେ ଗୁରୁତର ହୋଇ ପଡୁଛନ୍ତି। ତେଣୁ ଜିଲା ପ୍ରଶାସନ ଏହାକୁ ଗୁରୁତ୍ୱ ଦେଇ ସମସ୍ୟାର ସମାଧାନ କଲେ ଉପକୃତ ହେବୁ ବୋଲି ସରପଞ୍ଚ କହିଛନ୍ତି। କଖାରୁଖୋଳ ଗ୍ରାମର ସତ୍ୟନାରାୟଣ ମହାନ୍ତି କହିଛନ୍ତି, ୩ ଜିଲାର ସୀମାରେ ଆମେ ଅଛୁ। ଏଠାରେ ଗୋଟିଏ ଆମ୍ବୁଲାନ୍ସ ପାଇଁ ସରକାରଙ୍କ ପାଖରେ ବହୁବାର ଦାବି କଲୁଣି। ତଥାପି କିଛି ବ୍ୟବସ୍ଥା ହୋଇପାରୁନି ବୋଲି ସେ କହିଛନ୍ତି। ମେଡିକାଲ ଦାୟିତ୍ୱରେ ଥିବା ଡା. ଭବାନୀଶଙ୍କର ଦାସ କହିଛନ୍ତି, ମୁଁ ଏଠାରେ ଦୁଇବର୍ଷ ହେବ କାମ କରୁଛି। ଆମର ଆୟୁଷ ଡାକ୍ତର ନାହାନ୍ତି। ଆଟେଣ୍ଡାଣ୍ଟ ଥିଲେ ମଧ୍ୟ ତାଙ୍କୁ ଗୋଷ୍ଠୀ ସ୍ୱାସ୍ଥ୍ୟକେନ୍ଦ୍ରକୁ ପଠାଇ ଦିଆଯାଇଛି। ସ୍ୱାସ୍ଥ୍ୟକେନ୍ଦ୍ରରେ ଜଣେ ପାଥୋଲୋଜିଷ୍ଟ ନିଯୁକ୍ତି ଦିଆଗଲେ ଲୋକେ ଆହୁରି ଉନ୍ନତମାନର ସେବା ପାଇପାରନ୍ତେ। କିରାଣି ନ ଥିବାରୁ ତାଙ୍କ କାମ ଫାର୍ମାସିଷ୍ଟ କରିବାକୁ ବାଧ୍ୟ ହେଉଥିବା ସେ କହିଛନ୍ତି।

ବ୍ଲକ ଘେରାଉ କଲା ଭାଜପା

ବ୍ଲକ ଘେରାଉ ପାଇଁ ଆସିଥିବା ଭାଜପା ନେତାମାନେ।

ପ୍ରଧାନମନ୍ତ୍ରୀ ଆବାସ ଯୋଜନା ହଡ଼ପ ଅଭିଯୋଗ

ଛତ୍ରପୁର,୧୩।୧(ଡି.ଏନ୍.ଏ.)

ପ୍ରଧାନମନ୍ତ୍ରୀ ଆବାସ ଯୋଜନାରେ ନିର୍ମିତ ଘରେ ବିଜୁ ପକ୍କା ଘର ଷ୍ଟିକର ଲଗାଇ ଓଡିଶା ସରକାର କେନ୍ଦ୍ରୀୟ ଯୋଜନା ହଡ଼ପ କରୁଥିବା ଭାଜପା ଅଭିଯୋଗ କରିଛି। ଏହି ଦୁର୍ନିତୀ ବିରୋଧରେ ବୁଧବାର ଛତ୍ରପୁର ନିର୍ବାଚନମଣ୍ଡଳୀ ଭାଜପା ପକ୍ଷରୁ ଛତ୍ରପୁର ବ୍ଲକ ଘେରାଉ କରାଯାଇଥିଲା। ପ୍ରଥମେ ଏକ ରାଲି ଅପର ବସଷ୍ଟାଣ୍ଡରୁ ବାହାରି ବ୍ଲକ ନିକଟରେ ପହଞ୍ଚିଥିଲା। ସେଠାରେ ରାଜ୍ୟ ସରକାରଙ୍କୁ ସମାଲୋଚନା କରାଯିବା ସହ ତୁରନ୍ତ ଷ୍ଟକିଂ ବନ୍ଦ କରିବାକୁ ଦାବି କରାଯାଇଥିଲା। ଏଥିସହ ପ୍ରଧାନମନ୍ତ୍ରୀ ଆବାସ ବଣ୍ଟନରେ ହୋଇଥିବା ଅନିୟମିତତାର ତଦନ୍ତ କରି ପ୍ରକୃତ ହିତାଧିକାରୀ ଚୟନ କରିବାକୁ ଦାବି କରାଯାଇଥିଲା। ସ୍ୱଚ୍ଛ ଭାରତ ଯୋଜନାରେ ପାଇଖାନା ନିର୍ମାଣ ପାଇଁ ଅନୁଦାନ ଦେବା, ବାର୍ଦ୍ଧକ୍ୟ ଭତ୍ତା ପାଇଁ ହିତାଧିକାରୀ ଚୟନ କରିବା, ଶ୍ରମିକଙ୍କୁ କାମ ଯୋଗାଇବା ଏବଂ ବ୍ଲକରେ ଦୁର୍ନୀତି ବନ୍ଦ କରିବାକୁ ରାଜ୍ୟପାଳଙ୍କ ଉଦ୍ଦେଶ୍ୟରେ ଏକ ସ୍ମାରକପତ୍ର ପ୍ରଦାନ କରାଯାଇଥିଲା। ଭାଜପା ରାଜ୍ୟ ଉପସଭାପତି ଭୃଗୁ ବକ୍ସିପାତ୍ର, ଗଞ୍ଜାମ ଜିଲା ଭାଜପା ସଭାପତି ବିଭୂତି ଜେନା, ରାଜ୍ୟ ଭାଜପା କାର୍ଯ୍ୟକାରିଣୀ ସଦସ୍ୟ ପ୍ରଶାନ୍ତ କୁମାର କର, ଗଞ୍ଜାମ ବ୍ଲକ ଅଧ୍ୟକ୍ଷ ପ୍ରଶାନ୍ତ କୁମାର ନାୟକ, ଛତ୍ରପୁର ନଗର ଭାଜପା ସଭାପତି ସଞ୍ଜିତ ରାଉଳ ପ୍ରମୁଖ ଘେରାଉରେ ସାମିଲ ଥିଲେ।

୨୫,୧୦୬ଜଣଙ୍କୁ ଦିଆଯିବ କୋଭିଡ୍ ଟିକା

- ୧୬ରୁ ଆରମ୍ଭ, ୧୧ ଟିକା କେନ୍ଦ୍ର ପ୍ରସ୍ତୁତ
- ୭୮ କୋଲ୍ଡ ଚେନ୍ ପଏଣ୍ଟରେ ରହିବ

ଛତ୍ରପୁର,୧୩।୧(ଡି.ଏନ୍.ଏ.)

ଗଞ୍ଜାମ ଜିଲାରେ ଚଳିତମାସ ୧୬ରୁ କୋଭିଡ୍ ଟିକା ପ୍ରଦାନ କରାଯିବ। ପ୍ରଥମ ପର୍ଯ୍ୟାୟରେ ପଞ୍ଜୀକରଣ ହୋଇଥିବା ୨୫,୧୦୬ଜଣଙ୍କୁ ଟିକା ପ୍ରଦାନ ନିମନ୍ତେ ୧୧କେନ୍ଦ୍ର ପ୍ରସ୍ତୁତ କରାଯାଇଛି। ପ୍ରଶାସନ ପକ୍ଷରୁ ନିୟମ ଅନୁଯାୟୀ ସମସ୍ତ ବ୍ୟବସ୍ଥା ହୋଇଛି। ଏହାର ପ୍ରସ୍ତୁତି ଏବଂ ବ୍ୟବସ୍ଥା ସମ୍ପର୍କରେ ମଙ୍ଗଳବାର ଜିଲାପାଳଙ୍କ କାର୍ଯ୍ୟାଳୟ ସ୍ଥିତ ସମ୍ମିଳନୀ କକ୍ଷରେ ଜିଲା କାର୍ଯ୍ୟକାରୀ ବୈଠକ ଅନୁଷ୍ଠିତ ହୋଇଯାଇଛି।

ଜିଲାପାଳ ବିଜୟ ଅମୃତା କୁଲାଙ୍ଗେଙ୍କ ଅଧ୍ୟକ୍ଷତାରେ ଅନୁଷ୍ଠିତ ବୈଠକରେ ଟିକା ରଖିବାକୁ ପ୍ରସ୍ତୁତ କରାଯାଇଥିବା ୭୮ କୋଲ୍ଡ ଚେନ୍ ପଏଣ୍ଟରେ ଯେପରି ସୁରକ୍ଷିତ ରଖାଯିବ ଏବଂ ଟିକା ପ୍ରଦାନରେ ସମସ୍ତ ପ୍ରକାର ଆଶୁ ବ୍ୟବସ୍ଥା କଡାକଡି ପାଳନ କରିବାକୁ ଗୁରୁତ୍ୱ ଦେବାକୁ ସେ ଜଣାଇଥିଲେ। ସମସ୍ତ ସେଣ୍ଟରରେ ଅପେକ୍ଷା ଗୃହ, ଆବଶ୍ୟକୀୟ ସରଞ୍ଜାମ, ବିଶ୍ରାମସ୍ଥଳ, ୬ ମିଟର ଦୂରତାରେ ବସିବା ବ୍ୟବସ୍ଥା, ପାନୀୟ ଜଳ, ଶୌଚାଳୟ ପ୍ରସ୍ତୁତ ରଖିବାକୁ ନିର୍ଦ୍ଦେଶ ଦେଇଥିଲେ। ଜିଲାର ୧୪୨ ସରକାରୀ ଚିକିତ୍ସାଳୟ ଏବଂ ୧୦୫ ବେସରକାରୀ ଚିକିତ୍ସାଳୟ ଗୁଡିକରେ ସେବା ଯୋଗାଇ ଦେଇଆସୁଥିବା ୨୫,୧୦୬ ଜଣ ହେଲଥ କେୟାର୍ ୱାର୍କରଙ୍କୁ ଏହି ଟିକା ପ୍ରଦାନ କରାଯିବ।

ବୈଠକରେ ଜିଲା ମୁଖ୍ୟ ଚିକିତ୍ସା ଅଧିକାରୀ ଡା. ଉମାଶଙ୍କର ମିଶ୍ର, ଜିଲା ମୁଖ୍ୟ ସ୍ୱାସ୍ଥ୍ୟ ଅଧିକାରୀ ଡା. ଆର୍ ଜଗଦୀଶ ପଟ୍ଟନାୟକ, ଜାତୀୟ ସ୍ୱାସ୍ଥ୍ୟ ମିଶନ ଜିଲା ପ୍ରୋଗ୍ରାମ ମ୍ୟାନେଜର ଶ୍ୟାମ ସୁନ୍ଦର ତ୍ରିପାଠୀ, ମାତୃଶିଶୁ ସଂଯୋଜନ ବିଭାଗର ଜିଲା ମ୍ୟାନେଜର ଶକ୍ତି କୁମାର ଦିଗାଲ, ଅତିରିକ୍ତ ଜିଲା ଚିକିତ୍ସା ଅଧିକାରୀ ଡା. ଅବନୀ କୁମାର ପାତ୍ର, ଜିଲା ସୂଚନା ଓ ଲୋକସମ୍ପର୍କ ଅଧିକାରୀ ରବି ନାରାୟଣ ବେହେରା ପ୍ରମୁଖ ଉପସ୍ଥିତ ଥିଲେ।

ସ୍ୱାମୀ ବିବେକାନନ୍ଦଙ୍କ ଜୟନ୍ତୀ ପାଳିତ

ବ୍ରହ୍ମପୁର ଅଫିସ,୧୩।୧

କ୍ରାନ୍ତି ଅନୁଷ୍ଠାନ ପକ୍ଷରୁ ସ୍ୱାମୀ ବିବେକାନନ୍ଦଙ୍କ ୧୫୮ତମ ଜୟନ୍ତୀ ମଙ୍ଗଳବାର ପାଳିତ ହୋଇଯାଇଛି। ଏହି ଅବସରରେ ବିଭିନ୍ନ ବିଦ୍ୟାଳୟ ଓ ମହାବିଦ୍ୟାଳୟର ଛାତ୍ରୀଛାତ୍ରଙ୍କୁ ନେଇ ଜାତୀୟ ଯୁବ ଦିବସ ଶୋଭାଯାତ୍ରା କରାଯାଇଥିଲା। ଅନୁଷ୍ଠାନ ପକ୍ଷରୁ ଏମ୍‌କେସିଜିରେ ବିବେକାନନ୍ଦଙ୍କ ପ୍ରତିମୂର୍ତ୍ତିରେ ପୁଷ୍ପମାଲ୍ୟ ଅର୍ପଣ କରାଯିବା ସହ ଏକ ରଥ ସହର ପରିକ୍ରମା କରିଥିଲା। କ୍ରାନ୍ତି କାର୍ଯ୍ୟନିର୍ବାହୀ ନିର୍ଦ୍ଦେଶକ ଡ. ଦେବାନନ୍ଦ ଦାଶଙ୍କ ଅଧ୍ୟକ୍ଷତାରେ ଅନୁଷ୍ଠିତ କାର୍ଯ୍ୟକ୍ରମରେ ଗଞ୍ଜାମ ଜିଲା ବିଜେଡି ସଭାପତି ଡା. ରମେଶଚନ୍ଦ୍ର ଚ୍ୟାଉ ପଟ୍ଟନାୟକ ଯୋଗଦେଇ ଉଦ୍‌ଘାଟନ କରିଥିଲେ। ଅନ୍ୟତମ ଅତିଥି ଭାବେ ଗଞ୍ଜାମ ଜିଲା ଭାଜପା ସଭାପତି ବିଭୂତି ଭୂଷଣ ଜେନା, ପୂର୍ବତନ ବିଡିଏ ଅଧ୍ୟକ୍ଷ ସୁବାସ ଚନ୍ଦ୍ର ମହାରଣା,ଏସ୍‌ଏମ୍‌ଆଇଟି ସଭାପତି ଡ.ଭଗବାନ ଗନ୍ତାୟତ, ମହାନ୍ ସଂଘ ସଭାପତି ସୁଶାନ୍ତ ସାବତ, ଏର୍‌ଆଇଟି ସମ୍ପାଦକ ଇଂ. ଜିତେନ୍ଦ୍ର କୁମାର ପଣ୍ଡା, ରାମକୃଷ୍ଣ ସାରଦା ସେବା ସଂଘ ସମ୍ପାଦକ ପଦ୍ମନାଭ ମହାରଣା, ଡା. ସାଗର ରଞ୍ଜନ ତ୍ରିପାଠୀ ଉପସ୍ଥିତ ରହି ପିଲାମାନଙ୍କୁ ଉତ୍ସାହିତ କରିଥିଲେ। ସେହିପରି ଏକ୍ସ-ଜେନ କଲେଜ ଅଫ ଭିଜୁଆଲ ଆର୍ଟ୍ସ ପକ୍ଷରୁ ଗୋପାଳପୁର ବେଳାଭୂମିରେ ଜାତୀୟ ଯୁବ ଦିବସ ଏବଂ ବିବେକାନନ୍ଦ ଜୟନ୍ତୀ ପାଳିତ ହୋଇଯାଇଛି। ଏଥିରେ ମୁଖ୍ୟଅତିଥି ଭାବେ ଗଞ୍ଜାମ ଜିଲାପାଳ ବିଜୟ ଅମୃତା କୁଲାଙ୍ଗେ ଯୋଗଦେଇ ଥିଲେ। ସମ୍ମାନିତ ଅତିଥି ଭାବେ ବ୍ରହ୍ମପୁର ଉପଜିଲାପାଳ ତଥା ଏନ୍‌ଏସି ପ୍ରଶାସନିକ ଅଧିକାରୀ ଭି. କୀର୍ତ୍ତିଭାସନ୍, ପୂର୍ବତନ ବିଧାୟକ ଚ୍ୟାଉ ପଟ୍ଟନାୟକ ଓ ଏନ୍‌ଏସି କାର୍ଯ୍ୟ ନିର୍ବାହୀ ଅଧିକାରୀ ଉମା ଶଙ୍କର ସେଠୀ ପ୍ରମୁଖ ଉପସ୍ଥିତ ଥିଲେ।

ଡିଏଫ୍‌ଓ ଅଫିସ ସମ୍ମୁଖରେ ଧାରଣା

ଭଞ୍ଜନଗର,୧୩।୧(ଡି.ଏନ.ଏ.)

କେନ୍ଦ୍ରୀୟ ବନାଞ୍ଚଳ ଅନ୍ତର୍ଗତ ତ୍ରିମିରିପଲ୍ଲୀ ଗ୍ରାମବାସୀ ବୁଧବାର ଭଞ୍ଜନଗର ଉତ୍ତର ଘୁମୁସର ବନଖଣ୍ଡ ଅଧିକାରୀଙ୍କ କାର୍ଯ୍ୟାଳୟ ସମ୍ମୁଖରେ ବିଭିନ୍ନ ଦାବିନେଇ ଧାରଣା ଦେଇଛନ୍ତି। ଦାବି ପୂରଣ ନହେବା ପର୍ଯ୍ୟନ୍ତ ଆନ୍ଦୋଳନ ଚାଲୁରହିବ ବୋଲି ଗ୍ରାମବାସୀ ସୂଚନା ଦେଇଛନ୍ତି। ବନ ସୁରକ୍ଷା ସମିତି ବୈଠକ ନିୟମିତ କରିବା, ଲଘୁ ବନଜାତ ଦ୍ରବ୍ୟ ସମ୍ପର୍କରେ ଲୋକଙ୍କୁ ସଚେତନ, ବିଭିନ୍ନ ସମୟରେ ବନ ବିଭାଗ ଲୋକଙ୍କୁ ମିଥ୍ୟା ମାମଲାରେ ଫସାଇ ହଇରାଣ କରିବା ବନ୍ଦ ଆଦି ପ୍ରମୁଖ ଦାବି ରହିଛି। ଏନେଇ ବନ ବିଭାଗର ଜଣେ ଅଧିକାରୀଙ୍କ ସହ ଯୋଗାଯୋଗ କରିବାରୁ ସେ କହିଛନ୍ତି, କିଛିଦିନ ପୂର୍ବେ ଅରୁଗୁଣା କନ୍ଦା ଚାଲାଣ ଏକ ଗାଡ଼ିକୁ ଜବତ କରାଯାଇଥିଲା। ସମ୍ପୃକ୍ତ ଗାଡ଼ିକୁ ଛାଡ଼ିବା ଦାବିନେଇ ଲୋକେ ସେ ସମୟରେ ହୋହଲ୍ଲା କରିଥିଲେ। ବୁଧବାର ପୁଣି କାର୍ଯ୍ୟାଳୟ ସମ୍ମୁଖରେ ଧାରଣା ଦେଇଛନ୍ତି।

ସଂକ୍ଷେପରେ

ଆଜି ମୁଖ୍ୟମନ୍ତ୍ରୀଙ୍କ କଳାହାଣ୍ଡି ଗସ୍ତ

ଭୁବନେଶ୍ୱର,୧୩।୧(ବ୍ୟୁରୋ): ମୁଖ୍ୟମନ୍ତ୍ରୀ ନବୀନ ପଟ୍ଟନାୟକ ଗୁରୁବାର କଳାହାଣ୍ଡି ଗସ୍ତ କରିବେ। ସେଠାରେ ସେ ପ୍ରାୟ ୨ ହଜାର କୋଟିର ବିଭିନ୍ନ ପ୍ରକଳ୍ପର ଶୁଭାରମ୍ଭ କରିବେ। ମୁଖ୍ୟମନ୍ତ୍ରୀ ଉପର ଇନ୍ଦ୍ରାବତୀ ଉଠାଜଳସେଚନ ପ୍ରକଳ୍ପ ଲୋକାର୍ପଣ କରିବେ। ଏହି ପ୍ରକଳ୍ପ ୯୮୬.୭୧ କୋଟିରେ ନିର୍ମିତ ହୋଇଛି। ଏଥିରେ ୩ ଲକ୍ଷରୁ ଊର୍ଦ୍ଧ୍ୱ ଚାଷୀ ଉପକୃତ ହେବେ। ସେହିପରି ଅନ୍ୟାନ୍ୟ ପ୍ରକଳ୍ପର ମଧ୍ୟ ମୁଖ୍ୟମନ୍ତ୍ରୀ ଶୁଭାରମ୍ଭ କରିବେ। ଉକ୍ତ ମେଗା ଜଳ ସେଚନ ପ୍ରକଳ୍ପ ଧର୍ମଗଡ, କୋକସରା ଏବଂ ଜୟପାଟଣା ବ୍ଲକର ୨୬ ହଜାର ହେକ୍ଟର ଚାଷଜମିକୁ ଜଳସେଚିତ କରିବ। ୩୩ କିଲୋମିଟର ଦୀର୍ଘ ପ୍ରକଳ୍ପରେ ୯୦ଟି ଗ୍ରାମର ୫୦ ହଜାର ଲୋକ ଉପକୃତ ହୋଇପାରିବେ। ଯଦିଓ ମୁଖ୍ୟମନ୍ତ୍ରୀ ପୁରୀ ଓ ଭୁବନେଶ୍ୱରରେ କେତେକ ପ୍ରକଳ୍ପର ସମୀକ୍ଷା କରିଥିଲେ ତେବେ ଗତ ୯ ମାସ ମଧ୍ୟରେ ନବୀନଙ୍କର ଏହା ହେବ ପ୍ରଥମ ସାଧାରଣ ସଭା।

୧୫ରେ 'କିଷାନ ଅଧିକାର ଦିବସ' ପାଳିବ କଂଗ୍ରେସ

ଭୁବନେଶ୍ୱର,୧୩।୧(ବ୍ୟୁରୋ): ନୂତନ କୃଷି ଆଇନ ସମ୍ପୂର୍ଣ୍ଣ ପ୍ରତ୍ୟାହାର, ତୈଳ ଦର ବୃଦ୍ଧି ପ୍ରତିବାଦରେ ଆସନ୍ତା ୧୫ ତାରିଖରେ କଂଗ୍ରେସ 'କିଷାନ ଅଧିକାର ଦିବସ' ପାଳନ କରିବ। ଅଖିଳ ଭାରତ କଂଗ୍ରେସ କମିଟି (ଏଆଇସିସି)ର ନିଷ୍ପତ୍ତି ଅନୁଯାୟୀ ପ୍ରଦେଶ କଂଗ୍ରେସ କମିଟି (ପିସିସି) ପକ୍ଷରୁ ରାଜଭବନ ଘେରାଉ କରାଯିବ। ଏହି ଉପଲକ୍ଷେ ପାୱାର ହାଉସ୍ ଛକଠାରୁ ଏକ ବିରାଟ ଶୋଭାଯାତ୍ରା ରାଜଭବନ ଅଭିମୁଖେ ବାହାରିବ। କାର୍ଯ୍ୟକ୍ରମରେ ସମସ୍ତ ବିଧାୟକ, ଏମ୍‌ପିଙ୍କ ସମେତ କଂଗ୍ରେସ ନେତୃବୃନ୍ଦ, କର୍ମୀ ସାମିଲ ହେବାକୁ ପିସିସି ସଭାପତି ନିରଞ୍ଜନ ପଟ୍ଟନାୟକ ଆହ୍ୱାନ ଦେଇଛନ୍ତି। କଂଗ୍ରେସ ଭବନରେ ଅନୁଷ୍ଠିତ ଖବରଦାତା ସମ୍ମିଳନୀରେ କିଷାନ କଂଗ୍ରେସ ଅଧକ୍ଷ ଅମିୟ ପଟ୍ଟନାୟକ ଏବଂ ମୁଖପାତ୍ର ମନୋଜ ମହାପାତ୍ର କହିଛନ୍ତି, କୃଷି ଆଇନ ଉପରେ ସୁପ୍ରିମ୍‌କୋର୍ଟଙ୍କ ସ୍ଥଗିତାଦେଶକୁ ଦଳ ସ୍ୱାଗତ କରୁଛି। କିନ୍ତୁ ସୁପ୍ରିମକୋର୍ଟ ଗଠନ କରିଥିବା ୪ଜଣିଆ କମିଟି ଧର୍ମକୁ ଆଖିଠାର। ନୂତନ କୃଷି ଆଇନ ପ୍ରତ୍ୟାହାର ନ ହେବା ପର୍ଯ୍ୟନ୍ତ କିଷାନ କଂଗ୍ରେସ ଆନ୍ଦୋଳନ ଜାରି ରଖିବ ବୋଲି ଦଳ ପକ୍ଷରୁ ଚେତାବନୀ ଦିଆଯାଇଛି।

୨ ବଳାତ୍କାରୀଙ୍କୁ ୨୦ ବର୍ଷ ଲେଖାଏ ଜେଲ

କେନ୍ଦୁଝର,୧୩।୧(ସ୍ୱ.ପ୍ର./ଡି.ଏନ.ଏ.): କେନ୍ଦୁଝର ଅତିରିକ୍ତ ଜିଲାଜଜ୍‌ଙ୍କ ଅଦାଲତରେ ବୁଧବାର ଏକ ନାବାଳିକା ବଳାତ୍କାର ମାମଲାର ରାୟ ପ୍ରକାଶ ପାଇଛି। ଅତିରିକ୍ତ ଜିଲାଜଜ୍ ତଥା ସ୍ୱତନ୍ତ୍ର ଜଜ୍ ଲୋକନାଥ ସାହୁ ଏହାର ଶୁଣାଣି କରି ଅଭିଯୁକ୍ତ ସନ୍ତୋଷ ମୁଣ୍ଡା ଏବଂ ଧନୁ କେରେଇଙ୍କୁ ଦୋଷୀ ସାବ୍ୟସ୍ତ କରିବା ସହ ୨୦ ବର୍ଷ ଲେଖାଏ ସଶ୍ରମ କାରାଦଣ୍ଡରେ ଦଣ୍ଡିତ କରିଛନ୍ତି। ଏଥିସହ ୫୦ ହଜାର ଟଙ୍କା ଜରିମାନା ଏବଂ ଅନାଦାୟ ଅଧିକ ବର୍ଷେ ଜେଲଦଣ୍ଡ ଭୋଗିବାକୁ ରାୟରେ ଉଲ୍ଲେଖ କରାଯାଇଥିବା ସରକାରୀ ଓକିଲ ଗଣେଶ ପ୍ରସାଦ ମହାପାତ୍ର କହିଛନ୍ତି। ମାମଲାର ବିବରଣୀ ଅନୁଯାୟୀ, ୨୦୧୭ ମାର୍ଚ୍ଚ ୧୮ ବିଳମ୍ବିତ ରାତିରେ ଏହି ଘଟଣା ଘଟିଥିଲା। ନାବାଳିକା ଜଣକ ଘରେ ଶୋଇଥିବା ବେଳେ ଦୁଇ ଅଭିଯୁକ୍ତ ଝରକା ଭାଙ୍ଗି ଘରେ ପଶି ତାଙ୍କୁ ଉଠାଇ ନେଇଥିଲେ। ଘରଠାରୁ ପ୍ରାୟ ୧ କି.ମି. ଦୂରରେ ବଳାତ୍କାର କରିଥିଲେ। ପଥରରେ ଛେଚି ହତ୍ୟା କରିବାକୁ ଯୋଜନା କରୁଥିବାବେଳେ କୌଶଳକ୍ରମେ ନାବାଳିକା ଜଣକ ସେଠାରୁ ଖସି ଆସିଥିଲେ। ୨୦ ତାରିଖରେ ଏ ନେଇ ପୀଡ଼ିତାଙ୍କ ପରିବାର ପକ୍ଷରୁ ବିଧିବଦ୍ଧ ଭାବେ ଥାନାରେ ଅଭିଯୋଗ କରାଯାଇଥିଲା। ପୋଲିସ ପୋକ୍‌ସୋ ଆକ୍ଟ ଅନୁଯାୟୀ ନଂ.୯୮/୧୭ରେ ମାମଲା ରୁଜୁ କରିବା ସହ ଅଭିଯୁକ୍ତଙ୍କୁ ଗିରଫ ପରେ କୋର୍ଟଚାଲାଣ କରିଥିଲା।

ଟିକା ଭାଏଲ୍ ଖୋଲିବାର ୪ ଘଣ୍ଟାରେ ବ୍ୟବହାର ହେବ

ଭୁବନେଶ୍ୱର, ୧୩।୧(ବ୍ୟୁରୋ)

ଆସନ୍ତା ୧୬ ତାରିଖରୁ ହେବାକୁ ଥିବା କରୋନା ଟିକାକରଣ ପାଇଁ ରାଜ୍ୟ ସରକାର ଗାଇଡ୍‌ଲାଇନ୍ ଜାରି କରିଛନ୍ତି। ଏନେଇ ବୁଧବାର ସ୍ୱାସ୍ଥ୍ୟ ଓ ପରିବାର କଲ୍ୟାଣ ବିଭାଗ ଅତିରିକ୍ତ ମୁଖ୍ୟ ଶାସନ ସଚିବ ପ୍ରଦୀପ୍ତ କୁମାର ମହାପାତ୍ର ସମସ୍ତ ଜିଲାପାଳ ଏବଂ ମହାନଗର ନିଗମ କମିଶନରଙ୍କୁ ଚିଠି ଲେଖି ଜଣାଇଛନ୍ତି। ରାଜ୍ୟକୁ ୪ ଲକ୍ଷ ୮ ହଜାର ଡୋଜ୍ କୋଭିଶିଲ୍ଡ ଓ ୨୦ ହଜାର ଡୋଜ୍ କୋଭାକ୍ସିନ ଟିକା ଆସିଛି। ପ୍ରତି କୋଭିଶିଲ୍ଡ ଭାଏଲ୍(ଶିଶି)ରେ ୧୦ଟି ଡୋଜ୍ ଓ ପ୍ରତି କୋଭାକ୍ସିନ ଭାଏଲରେ ୨୦ଟି ଡୋଜ୍ ରହିଛି। ଗୋଟିଏ ଭାଏଲ ଖୋଲିବାର ୪ ଘଣ୍ଟା ମଧ୍ୟରେ ସେଥିରେ ଥିବା ସବୁ ଡୋଜ୍‌କୁ ସମ୍ପୂର୍ଣ୍ଣ ବ୍ୟବହାର କରିବାକୁ ପଡ଼ିବ। ରାଜ୍ୟକୁ ସୀମିତ ସଂଖ୍ୟକ ଟିକା ଆସିଥିବାରୁ ଟିକା ଯେପରି ନଷ୍ଟ ନ ହୁଏ ସେଥିପ୍ରତି ଯତ୍ନବାନ ହେବାକୁ ପଡ଼ିବ। ଟିକା ବଣ୍ଟନବେଳେ ଜିଲା ଟିକା ଭଣ୍ଡାର ଓ କୋଲ୍ଡ ଚେନ୍ ପଏଣ୍ଟରେ ଫାଷ୍ଟ ଏକ୍ସପାଏରୀ ଏବଂ ଫାଷ୍ଟ ୟୁଜ୍ ନୀତି ଅବଲମ୍ବନ କରିବାକୁ ହେବ। ଭାଏଲରେ ଟିକା ଉତ୍ପାଦନର ଦିନ ଲେଖାଯାଇଛି। କିନ୍ତୁ ଏକ୍ସପାଏରି ଡେଟ୍ ଲେଖା ଯାଇନାହିଁ। ଏହି ଦୁଇ କରୋନା ଟିକାର ଭାଲିଡିଟି ଉତ୍ପାଦନର ୬ ମାସ ଯାଏ ରହିବ।

ରାଜ୍ୟକୁ ଆସିଥିବା ଟିକାର ୫୦% ପ୍ରଥମ ପର୍ଯ୍ୟାୟ ଟିକାଦାନବେଳେ ଜିଲାଗୁଡ଼ିକୁ ଯୋଗାଇ ଦିଆଯିବ। ଅବଶିଷ୍ଟ ୫୦% ଟିକା ୨୮ ଦିନ ପରେ ହେବାକୁ ଥିବା ଦ୍ୱିତୀୟ ପର୍ଯ୍ୟାୟ ଟିକାକରଣବେଳେ ଯୋଗାଇଦିଆଯିବ। କୋଭିଶିଲ୍ଡ ଟିକାକୁ ୩୦ ଜିଲାକୁ ଯୋଗାଇ ଦିଆଯାଇଥିବାବେଳେ କୋଭାକ୍ସିନ ଟିକା କେବଳ ବିଏମ୍‌ସିକୁ ପ୍ରଦାନ କରାଯିବ।

ଗୋଟିଏ ଗାଡ଼ିରେ କରୋନା ଟିକା ଯାଉଥିବାବେଳେ ଅନ୍ୟ ଜିଲାର ଗାଡିଗୁଡିକ ଟିକା ନେବାପାଇଁ ଛିଡ଼ା ହୋଇଛି।

ଟିକାକରଣ ପାଇଁ ଗାଇଡ୍‌ଲାଇନ

- ଉତ୍ପାଦନର ୬ ମାସ ଯାଏ ଭାଲିଡିଟି
- ଟିକା ନଷ୍ଟ ନ କରିବାକୁ ନିର୍ଦ୍ଦେଶ

ଟିକାକରଣ ପାଇଁ ଟିକା ନେବାକୁ ଥିବା ବ୍ୟକ୍ତିଙ୍କୁ ଅଲଗା ଅଲଗା ସମୟରେ ଟିକା ଦିଆଯିବ। ସ୍ୱାସ୍ଥ୍ୟକେନ୍ଦ୍ରର ସଫେଇ କର୍ମଚାରୀଙ୍କଠାରୁ ଆରମ୍ଭ କରି ଡାକ୍ତରଙ୍କ ପର୍ଯ୍ୟନ୍ତ ସମସ୍ତଙ୍କୁ ଟିକା ଯୋଗାଇ ଦିଆଯିବ। ଟିକା ସଂଖ୍ୟା କର୍ମଚାରୀ ସଂଖ୍ୟାଠାରୁ କମ୍ ରହିଲେ, ବୟସ୍କ କର୍ମଚାରୀଙ୍କୁ ଅଗ୍ରାଧିକାର ଦିଆଯିବ।

ଜବତ ଟ୍ରାକ୍ଟର ରିଲିଜ୍ ପାଇଁ ୨ ହଜାର ଟଙ୍କା ଲାଞ୍ଚ

ନୟାଗଡ଼ ଅଫିସ/ଦଶପଲ୍ଲା, ୧୩।୧(ଡି.ଏନ୍.ଏ.)

ବାଣୀଗୋଛା ଏଏସ୍‌ଆଇ ଭିଜିଲାନ୍ସ ଦ୍ୱାରା ଗିରଫ

ଜବତ ଟ୍ରାକ୍ଟର ରିଲିଜ୍ ପାଇଁ ୨ ହଜାର ଟଙ୍କା ଲାଞ୍ଚ ନେଉଥିବାବେଳେ ବୁଧବାର ନୟାଗଡ ଭିଜିଲାନ୍ସ ପକ୍ଷରୁ ଚଢ଼ାଉ କରାଯାଇ ଦଶପଲ୍ଲା ବ୍ଲକ ବାଣୀଗୋଛା ଥାନା ଏଏସ୍‌ଆଇ ଲଳିତ କୁମାର ବେହେରା ଗିରଫ କରାଯାଇଛି । ତାଙ୍କଠାରୁ ଲାଞ୍ଚ ଟଙ୍କା ଜବତ ହୋଇଛି। ନୟାଗଡ ଭିଜିଲାନ୍ସ ୟୁନିଟ୍ ଡିଏସ୍‌ପି ଶିଶିର ଭୋଇଙ୍କ ସୂଚନା ଅନୁସାରେ କୁଲୁରୁକୁମ୍ଭାର ସୁଶାନ୍ତ ମୁଦୁଲିଙ୍କ ବାଲି ବୋଝେଇ ଟ୍ରାକ୍ଟରକୁ ୨୦୨୦ ନଭେମ୍ବର ୧୮ରେ ବାଣୀଗୋଛା ପୋଲିସ ଜବତ କରିଥିଲା । ଏନେଇ ୩୪/୨୦ରେ ମାମଲା ରୁଜୁ କରି ସୁଶାନ୍ତଙ୍କୁ କୋର୍ଟ ଚାଲାଣ କରାଯାଇଥିଲା। ଜବତ ଟ୍ରାକ୍ଟରକୁ ରିଲିଜ୍ କରିବାକୁ ଏଏସ୍‌ଆଇ ଲଳିତ କୁମାର ବେହେରା ୨ ହଜାର ଲାଞ୍ଚ ମାଗିଥିଲେ । ସୁଶାନ୍ତ ଲାଞ୍ଚ ଦେବା ପାଇଁ ରାଜି ହୋଇଥିଲେ । ପରବର୍ତ୍ତୀ ପର୍ଯ୍ୟାୟରେ ସୁଶାନ୍ତ ଏ ନେଇ ଭିଜିଲାନ୍ସ ବିଭାଗ ସହ ଯୋଗାଯୋଗ କରିଥିଲେ । ଏଏସ୍‌ଆଇଙ୍କ କହିବା ମୁତାବକ ବୁଧବାର ଢ଼ାବା ନିକଟରେ ଟଙ୍କା ଧରି ସୁଶାନ୍ତ ଅପେକ୍ଷା କରିଥିଲେ । ଏଏସ୍‌ଆଇ ଲଳିତ ଢ଼ାବାକୁ ଆସି ଭୋଜନ କରିବା ପରେ ୫୭ନଂ. ଜାତୀୟ ରାଜପଥ କଡରେ ସୁଶାନ୍ତଙ୍କଠାରୁ ଲାଞ୍ଚ ଟଙ୍କା ନେଉଥିଲେ । ଏହି ସମୟରେ ଭିଜିଲାନ୍ସ ପକ୍ଷରୁ ତାଙ୍କୁ କାବୁ କରି ନିଆଯାଇଥିଲା । ଭିଜିଲାନ୍ସ ପକ୍ଷରୁ ୭ ପିସି ଆକ୍ଟ ଦଫାରେ ଏକ ମାମଲା(ନଂ.୨/୨୧) ରୁଜୁ କରାଯାଇଛି । ଗୁରୁବାର ତାଙ୍କୁ କୋର୍ଟ ଚାଲାଣ କରାଯିବ । ଅନ୍ୟପକ୍ଷେ ତାଙ୍କ ଫୁଲବାଣୀସ୍ଥିତ ଫୁଲବାଣୀ ସାହି ଘର ଉପରେ ବ୍ରହ୍ମପୁର ଭିଜିଲାନ୍ସ ୟୁନିଟ ପକ୍ଷରୁ ଚଢ଼ାଉ ଜାରି ରହିଥିବା ଜଣାପଡିଛି।

୧୫ ଦିନରେ ୨ ଏଏସ୍‌ଆଇ ଧରାପଡ଼ିଲେ

୨ ହଜାର ଟଙ୍କା ଲାଞ୍ଚ ନେଉଥିବାବେଳେ ବୁଧବାର ନୟାଗଡ ଭିଜିଲାନ୍ସ ୟୁନିଟ୍ ହାତରେ ବାଣୀଗୋଛା ଥାନା ଏଏସ୍‌ଆଇ ଲଳିତ କୁମାର ବେହେରା ଗିରଫ ହୋଇଛନ୍ତି । ସେହିପରି ୨୦୨୦ ଡିସେମ୍ବର ୩୦ରେ ୮ ହଜାର ଟଙ୍କା ଲାଞ୍ଚ ନେଉଥିବାବେଳେ ଶରଣକୁଳ ଥାନା ଏଏସ୍‌ଆଇ ସଂଯୁକ୍ତା ମହାପାତ୍ର ଅନୁରୂପ ଭାବେ ଭିଜିଲାନ୍ସ ହାତରେ ଧରା ପଡି ଗିରଫ ହୋଇଥିଲେ । ଗତ ୧୫ ଦିନ ଭିତରେ ୨ ଏଏସ୍‌ଆଇ ଲାଞ୍ଚ ନେଇ ଗିରଫ ହେବା ଘଟଣା ଏଠାରେ ଚର୍ଚ୍ଚାର ବିଷୟ ହୋଇଛି ।

ଅଭିନବ ଢଙ୍ଗରେ ଓକିଲଙ୍କ ଦାବି

ସମ୍ବଲପୁର ଆର୍‌ଡିସି ଅଫିସ ସମ୍ମୁଖରେ ଆଇନଜୀବୀ ରାଧାକାନ୍ତ ତ୍ରିପାଠୀ ।

ସମ୍ବଲପୁର, ୧୩।୧ (ବ୍ୟୁରୋ)

ହୀରାକୁଦ ଡ୍ୟାମ୍ ବିସ୍ଥାପିତଙ୍କ ସମସ୍ୟା

- ଆର୍‌ଡିସି, ଜିଲାପାଳଙ୍କୁ ଦାବିପତ୍ର
- ପୂର୍ଣ୍ଣାଙ୍ଗ ରିପୋର୍ଟ ଦେଉନାହାନ୍ତି ସରକାର

ହୀରାକୁଦ ଡ୍ୟାମ୍ ଉଦ୍‌ଘାଟନ ଦିବସ ବୁଧବାର ୬୫ ବର୍ଷରେ ପହଞ୍ଚିଛି। ହେଲେ ଡ୍ୟାମ୍ ଯୋଗୁ ବିସ୍ଥାପିତଙ୍କ ସମସ୍ୟା ଏ ପର୍ଯ୍ୟନ୍ତ ସମାଧାନ ହୋଇପାରି ନାହିଁ। କେତେଜଣଙ୍କୁ କ୍ଷତିପୂରଣ ମିଳି ନ ଥିବାବେଳେ ଥଇଥାନ ମଧ୍ୟ ହୋଇପାରି ନାହିଁ। ଏହାକୁ ନେଇ ବିସ୍ଥାପିତମାନେ ବିଭିନ୍ନ ସଂଗଠନ କରି ବର୍ଷ ବର୍ଷ ଧରି ଆନ୍ଦୋଳନ ଓ ଦାବି ଜଣାଇ ଆସୁଛନ୍ତି। ବୁଧବାର ସୁପ୍ରିମକୋର୍ଟର ଆଇନଜୀବୀ ରାଧାକାନ୍ତ ତ୍ରିପାଠୀ ଅଭିନବ ଢଙ୍ଗରେ ଦାବି ଉପସ୍ଥାପନ କରିଛନ୍ତି। ଖୋଲା ଦେହରେ ହୀରାକୁଦ ଡ୍ୟାମ, କାର୍ଯ୍ୟରତ ଶ୍ରମିକ, କ୍ରନ୍ଦନ କରୁଥିବା ଜଣେ ବୃଦ୍ଧା, ଭାରତ ମାନଚିତ୍ର, ସଂସଦ ଭବନ, ନିକିତି, ପରିବେଶ, ଗାଁ ପ୍ରଭୃତି ଚିତ୍ର ଆଙ୍କି ଦାବି ଜଣାଇଛନ୍ତି। ଏ ନେଇ ସେ ଉତ୍ତରାଞ୍ଚଳ ରାଜସ୍ୱ କମିଶନର (ଆର୍‌ଡିସି) ନିରଞ୍ଜନ ସାହୁ ଓ ଜିଲାପାଳ ଶୁଭମ୍ ସକ୍‌ସେନାଙ୍କୁ ପୃଥକ୍ ଭାବେ ଦାବିପତ୍ର ପ୍ରଦାନ କରିଛନ୍ତି।

ଆଇନଜୀବୀ ତ୍ରିପାଠୀ ଅଭିଯୋଗ କରିଛନ୍ତି ଯେ, କୃଷି କ୍ଷେତ୍ରର ବିକାଶ ପାଇଁ ହୀରାକୁଦ ବନ୍ଧ ଯୋଜନା କରାଯାଇଥିଲା। ଏହି ବନ୍ଧ ଯୋଗୁ ସେ ସମୟରେ ପ୍ରାୟ ୨୬ ହଜାର ୫୬୧ ପରିବାର ବିସ୍ଥାପିତ ହୋଇଥିଲେ। ନିୟମ ଅନୁସାରେ ସେମାନଙ୍କୁ କ୍ଷତିପୂରଣ ପ୍ରଦାନ କରାଯାଇ ନାହିଁ। ୨୦୧୭ ଡିସେମ୍ବର ୧୭ ତାରିଖରେ ଏହାକୁ ନେଇ ମାନବ ଅଧିକାର ଆୟୁକ୍ତଙ୍କ ପାଖରେ ଅଭିଯୋଗ କରାଯାଇଥିଲା। ଆୟୁକ୍ତଙ୍କ ପକ୍ଷରୁ ବାରମ୍ବାର ବିସ୍ଥାପିତଙ୍କ ସଂଖ୍ୟା, ଜମି କ୍ଷତିପୂରଣ ଭଳି ତଥ୍ୟ ଥିବା ପୂର୍ଣ୍ଣାଙ୍ଗ ରିପୋର୍ଟ ଦେବାକୁ ଚିଠି କରାଯାଇଥିଲେ ମଧ୍ୟ ରାଜ୍ୟ ସରକାର ପ୍ରଦାନ କରୁନାହାନ୍ତି। ଆଜି ପର୍ଯ୍ୟନ୍ତ ଭିଟାମାଟି ହରାଇଥିବା ଲୋକମାନେ କ୍ଷତିପୂରଣ ପାଇନାହାନ୍ତି। ପିଢ଼ି ପରେ ପିଢ଼ି ସରକାରୀ ସୁବିଧାରୁ ବଞ୍ଚିତ ରହୁଛନ୍ତି। ତେଣୁ ରାଜ୍ୟ ସରକାର ଏ ଦିଗରେ ତତ୍ପରତା ଦେଖାଇ ସମାଧାନ କରନ୍ତୁ ବୋଲି ସେ ଦାବିପତ୍ରରେ ଉଲ୍ଲେଖ କରିଛନ୍ତି। ତାଙ୍କ ସହ ହୀରାକୁଦ ବୁଡି ଅଞ୍ଚଳ ସଂଗ୍ରାମ ସମିତିର ସମ୍ପାଦକ ଗୋପୀନାଥ ମାଝି, ଆଇନଜୀବୀ ରମେଶ ଚନ୍ଦ୍ର ସୀତାରି ସାମିଲ ଥିଲେ।

ଷ୍ଟେଟ୍ ବ୍ୟାଙ୍କରୁ ସଶସ୍ତ୍ର ଡକାୟତି

କୁଆଁରମୁଣ୍ଡା,୧୩।୧(ଡି.ଏନ୍.ଏ.)

ସୁନ୍ଦରଗଡ଼ ଜିଲା କୁଆଁରମୁଣ୍ଡା ବ୍ଲକ ଡୁମେରଜୋର ପଞ୍ଚାୟତ ପରିସରରେ ଥିବା ଷ୍ଟେଟ୍ ବ୍ୟାଙ୍କ ଅଫ୍ ଇଣ୍ଡିଆ ଶାଖାରୁ ବୁଧବାର ଅପରାହ୍ନ ପ୍ରାୟ ୩ଟା୧୦ରେ ସଶସ୍ତ୍ର ଡକାୟତି ହୋଇଛି। ମୁଖାଧାରୀ ୫ରୁ ଊର୍ଦ୍ଧ୍ୱ ଦୁର୍ବୃତ୍ତ ହଠାତ୍ ବ୍ୟାଙ୍କ କାର୍ଯ୍ୟାଳୟରେ ପଶି ସୁରକ୍ଷା କର୍ମୀ ଓ ଦାୟିତ୍ୱରେ ଥିବା ଶାଖା ପରିଚାଳକଙ୍କୁ ବନ୍ଧୁକ ଓ ଭୁଜାଲି ଦେଖାଇ ଭୟଭୀତ କରିଥିଲେ। ସେମାନେ ବ୍ୟାଙ୍କର ସିସି କ୍ୟାମେରା ଓ କମ୍ପ୍ୟୁଟରକୁ ଭାଙ୍ଗି ନଷ୍ଟ କରିଥିଲେ। ଶାଖା ପରିଚାଳକ ଛୁଟିରେ ଥିବା ଯୋଗୁ ଦାୟିତ୍ୱରେ ଥିବା ଶାଖା ପରିଚାଳକଙ୍କୁ ଦୁର୍ବୃତ୍ତମାନେ ଭୁଜାଲି ପଛପାର୍ଶ୍ୱରେ ଆକ୍ରମଣ କରି ଭୟଭୀତ କରିଥିଲେ। ପରେ ବ୍ୟାଙ୍କରେ ଜମାଥିବା ପ୍ରାୟ ସାଢେ ୫ଲକ୍ଷରୁ ଊର୍ଦ୍ଧ୍ୱ ଟଙ୍କା ଲୁଟ୍‌କରି ଫେରାର ହୋଇଯାଇଛନ୍ତି। ସେମାନେ ବାଇକ୍ ଯୋଗେ ପଳାଇଯାଇଥିବା ପ୍ରତ୍ୟକ୍ଷଦର୍ଶୀ କହିଛନ୍ତି। ଏପରିକି ଦୁର୍ବୃତ୍ତମାନେ ଯାଉଥିବା ବାଇକ୍‌ର ଫଟୋକୁ ମଧ୍ୟ ଘଟଣାସ୍ଥଳରୁ ଜଣେ ପ୍ରତ୍ୟକ୍ଷଦର୍ଶୀ ନିଜ ମୋବାଇଲରେ ଉଠାଇଛନ୍ତି। ଖବରପାଇ କୁଆଁରମୁଣ୍ଡା ଫାଣ୍ଡି ଅଧିକାରୀ ଶ୍ୟାମଲାଲ ଓରାମ ସଦଳବଳ ଘଟଣାସ୍ଥଳରେ ପହଞ୍ଚି ତଦନ୍ତ ଜାରି ରଖିଛନ୍ତି। ଏହାସହ ଦୁର୍ବୃତ୍ତମାନଙ୍କୁ ଖୁବ୍‌ଶୀଘ୍ର ଧରାଯିବ ବୋଲି ଫାଣ୍ଡି ଅଧିକାରୀ ଓରାମ କହିଛନ୍ତି।

ବାଇକ୍‌ରେ ବୁହାହେଲା ମୃତଦେହ

ପାରଳାଖେମୁଣ୍ଡି/ଆର୍.ଉଦୟଗିରି, ୧୩।୧(ଡି.ଏନ୍.ଏ.)

ମହାପ୍ରୟାଣ ଗାଡି ନମିଳିବାରୁ ବୃଦ୍ଧଙ୍କ ମୃତଦେହକୁ ବାଇକରେ ଘରକୁ ନେଇଛନ୍ତି ପରିବାର ଲୋକେ। ଏଭଳି ଘଟଣା ଘଟିଛି ଗଜପତିଜିଲା ନୂଆଗଡ ବ୍ଲକରେ। ନୂଆଗଡ ୱାର୍ଡ ମେମ୍ବର ଆରିମିଲ୍ ହେଡ୍‌ଲାଙ୍କ ସୂଚନା ଅନୁଯାୟୀ, ଗ୍ରାମର ଉପସ୍ଥିତ ବେବର୍ତ୍ତା (୬୫)ଙ୍କ ବୁଧବାର ସକାଳୁ ମୁଣ୍ଡ ବୁଲାଇବା ସହ ରକ୍ତବାନ୍ତି ହୋଇଥିଲା। ସାହିଲୋକଙ୍କ ସହଯୋଗରେ ପରିବାର ଲୋକେ ତାଙ୍କୁ ନୂଆଗଡ ସ୍ୱାସ୍ଥ୍ୟକେନ୍ଦ୍ରକୁ ନେଇଥିଲେ। ପ୍ରାଥମିକ ଚିକିତ୍ସା ପରେ ଅବସ୍ଥା ଗୁରୁତର ହେବାରୁ ଡାକ୍ତର ତାଙ୍କୁ ଖଜୁରିପଦା ଗୋଷ୍ଠୀ ସ୍ୱାସ୍ଥ୍ୟକେନ୍ଦ୍ରକୁ ନେବାକୁ ପରାମର୍ଶ ଦେଇଥିଲେ। ବାଇକ୍‌ରେ ନେଇ ଖଜୁରିପଦା ମେଡିକାଲରେ ପହଞ୍ଚିବାବେଳକୁ ସେଠାରେ ଡାକ୍ତର ଉପସ୍ଥିତଙ୍କୁ ମୃତ ଘୋଷଣା କରିଥିଲେ। ପରିବାର ଲୋକେ ମୃତଦେହ ନେବାକୁ ମହାପ୍ରୟାଣ ଗାଡି କିମ୍ବା ଆମ୍ବୁଲାନ୍ସ ଯୋଗାଇ ଦେବାକୁ ଡାକ୍ତରଙ୍କୁ କହିଥିଲେ। ମାତ୍ର ଆମ୍ବୁଲାନ୍ସ କି ମହାପ୍ରୟାଣ ଗାଡି ସୁବିଧା ନଥିବା ଡାକ୍ତର କହିବାରୁ ମୃତଦେହକୁ ସାହିର ରାହୁଲ ସିଂ ଓ ଯଶୋବନ୍ତ ସିଂ ବାଇକ୍‌ରେ ଗାଁକୁ ଆଣିଥିଲେ ବୋଲି ଆରିମିଲ୍ କହିଛନ୍ତି। ଏନେଇ ଖଜୁରିପଦା ମେଡିକାଲ ଡାକ୍ତରଙ୍କ ସହ ଯୋଗାଯୋଗ କରାଯାଇଥିଲେ ମଧ୍ୟ ସମ୍ଭବ ହୋଇ ନଥିଲା।

ମୃତଦେହକୁ ବାଇକ୍‌ରେ ବୋହି ନେଉଛନ୍ତି।

ଓଡ଼ିଶା ସାହିତ୍ୟ ଏକାଡେମୀ ସାଧାରଣ ପରିଷଦ ସମ୍ପୂର୍ଣ୍ଣ ହେଲା

ଭୁବନେଶ୍ୱର,୧୩।୧(ବ୍ୟୁରୋ)

୩ କାର୍ଯ୍ୟକାରୀ ପରିଷଦ, ୩ ଅର୍ଥ କମିଟି ସଦସ୍ୟ ନିର୍ବାଚିତ

ଓଡ଼ିଆ ଭାଷା, ସାହିତ୍ୟ ଓ ସଂସ୍କୃତି ବିଭାଗ ଅଧୀନ ଓଡ଼ିଶା ସାହିତ୍ୟ ଏକାଡେମୀର ସାଧାରଣ ପରିଷଦ ବୈଠକ ବୁଧବାର ଅନୁଷ୍ଠିତ ହୋଇଯାଇଛି। ୩ଜଣ କାର୍ଯ୍ୟକାରୀ ପରିଷଦ ସଦସ୍ୟ ଭାବେ ପ୍ରଫେସର ପ୍ରସନ୍ନ ସ୍ୱାଇଁ, ଚନ୍ଦ୍ରଶେଖର ହୋତା, ଡ. ନୃସିଂହ ଚରଣ ଷଡଙ୍ଗୀ ଏବଂ ଅର୍ଥ କମିଟି ସଦସ୍ୟ ଭାବେ ପୁଷ୍ପଲତା ରଥ, ରୀତାରାଣୀ ନାୟକ ଓ ସଞ୍ଜୟ ପଣ୍ଡା ନିର୍ବାଚିତ ହୋଇଛନ୍ତି। ପୂର୍ବରୁ ସାଧାରଣ ପରିଷଦର ସଦସ୍ୟଭାବେ ଓଡ଼ିଆ ସାହିତ୍ୟ କ୍ଷେତ୍ରରେ ସ୍ୱତନ୍ତ୍ର ଅବଦାନ ଥିବା ୮ଜଣ ବ୍ୟକ୍ତିତ୍ୱ ନିର୍ବାଚିତ ହୋଇଥିଲେ। ୨୦୧୯ ଜୁଲାଇ ୭ରେ ଏକାଡେମୀର ସାଧାରଣ ପରିଷଦ ପୁନର୍ଗଠନ କରାଯାଇଥିବାବେଳେ ଡିସେମ୍ବର ୨୪ରୁ ଏହା କାର୍ଯ୍ୟକାରୀ ହୋଇଥିଲା। ତେବେ ଫାଙ୍କା ଥିବା ୩ କାର୍ଯ୍ୟକାରୀ ପରିଷଦ ସଦସ୍ୟ ଓ ୩ ଅର୍ଥ କମିଟି ସଦସ୍ୟ ଭାବେ ନିର୍ବାଚିତ ହେବାପରେ ଏକାଡେମୀର ସାଧାରଣ ପରିଷଦ ସମ୍

ଓସିଏ ଟି୨୦ ଲିଗ୍ ଚାମ୍ପିୟନ ଓଡ଼ିଶା ପାଙ୍ଥର୍ସ ଦଳ ଟ୍ରଫି ସହ ଅତିଥିଙ୍କ ଗହଣରେ ।

ଓଡ଼ିଶା ପାଙ୍ଥର୍ସ ଚାମ୍ପିୟନ

ଭୁବନେଶ୍ୱର, ୧୩।୧(କ୍ରୀଡ଼ା ପ୍ରତିନିଧି)

ଓଡ଼ିଶା କ୍ରିକେଟ ଆସୋସିଏଶନ (ଓସିଏ) ଆନୁକୂଲ୍ୟରେ କଟକର ବାରବାଟୀ ଷ୍ଟାଡିୟମରେ ଅନୁଷ୍ଠିତ ଏମ୍‌ଜିଏମ୍ ଟି୨୦ କ୍ରିକେଟ ଲିଗ୍‌ରେ ଓଡ଼ିଶା ପାଙ୍ଥର୍ସ ଚାମ୍ପିୟନ ହୋଇଛି। ବୁଧବାର ଅନୁଷ୍ଠିତ ଫାଇନାଲରେ ପାଙ୍ଥର୍ସ ୬ ଉଇକେଟରେ ଓଡ଼ିଶା ଲାୟନ୍ସକୁ ପରାସ୍ତ କରିଛି। ପ୍ରଥମେ ବ୍ୟାଟିଂ କରି ଲାୟନ୍ସ ୨୦ ଓଭରରେ ୯ ଉଇକେଟ ହରାଇ ୧୧୩ ରନ କରିଥିଲା। ଜବାବରେ ଓଡ଼ିଶା ପାଙ୍ଥର୍ସ ୧୯.୧ ଓଭରରେ ୪ ଉଇକେଟ ହରାଇ

ଏମ୍‌ଜିଏମ୍ ଟି୨୦ ଲିଗ୍

୧୧୫ ରନ ସଂଗ୍ରହ କରି ନେଇଥିଲା।

ଟସ୍ ଜିତି ପ୍ରଥମେ ବ୍ୟାଟିଂ କରିଥିବା ଲାୟନ୍ସର ଆରମ୍ଭ ଭଲ ହୋଇ ନ ଥିଲା। ସେମିଫାଇନାଲରେ ଶତକ ହାସଲକାରୀ ସ୍ୱସ୍ତିକ ସାମଲ ମାତ୍ର ୪ ରନରେ ଆଉଟ ହେବା ଦଳପାଇଁ ଶକ୍ତ ଧକ୍କା ସଦୃଶ ହୋଇଥିଲା। ଦଳ ୩୬ ରନରେ ୪ ଉଇକେଟ ହରାଇଥିବାବେଳେ ମିଡିଲ ଅର୍ଡରରେ ନଉତମ ଭଞ୍ଜଙ୍କ ୩୮(୩୫ ବଲ, ୪ ଚୌକା, ୧ ଛକା) ରନ ବଳରେ ୧୧୩ ରନ କରିବାକୁ ସକ୍ଷମ ହୋଇଥିଲା। ଅନ୍ୟମାନଙ୍କ ମଧ୍ୟରେ ରାକେଶ ପଟ୍ଟନାୟକ ୧୬ ଓ ଚିନ୍ମୟ ସାହୁ ୧୫* ରନ କରିଥିଲେ। ପ୍ରତିପକ୍ଷ ଦଳର ବସନ୍ତ ମହାନ୍ତି, ଆଲୋକ ସାହୁ ଓ ପ୍ରଦୀପ ପ୍ରଧାନ ୨ଟି ଲେଖାଏ ଏବଂ ଶୁଭମ୍ ନାୟକ ଗୋଟିଏ ଉଇକେଟ ନେଇଥିଲେ। ୧୧୪ ରନ ବିଜୟ ଲକ୍ଷ୍ୟନେଇ ପଡ଼ିଆକୁ ଓହ୍ଲାଇଥିବା ପାଙ୍ଥର୍ସ ଆରମ୍ଭରେ ସାଂଘାତିକ ବ୍ୟାଟିଂ ବିପର୍ଯ୍ୟୟର ସମ୍ମୁଖୀନ ହୋଇଥିଲା। ସ୍କୋର ବୋର୍ଡରେ ରନ ହେବା ପୂର୍ବରୁ ୨ ବ୍ୟାଟ୍ସମ୍ୟାନ ପ୍ୟାଭିଲିୟନ ଫେରି ସାରିଥିଲେ। ୧୯ ରନରେ ଦଳ ୩ୟ ଉଇକେଟ ହରାଇଥିବାବେଳେ ୧୦.୪ ଓଭର ବେଳକୁ ସ୍କୋର ୫୨/୪ ହୋଇ ଯାଇଥିଲା। ମିଡିଲ ଅର୍ଡରରେ ନିଶିକାନ୍ତ ରାଉତ (୩୧ରନ, ୨୫ ବଲ, ୪ ଚୌକା) ସତର୍କତାର ସହିତ ବ୍ୟାଟିଂ କରି ଇନିଂସ ସମ୍ଭାଳିଥିଲେ। ସେ ଆଉଟ ହେବାପରେ ଫର୍ମରେ ଥିବା ଅଭିଷେକ ଯାଦବ ଓ ଶୁଭମ୍ ନାୟକ ଅପରାଜିତ ରହି ୫ ବଲ୍ ବାକିଥାଇ ଦଳକୁ ଜିତାଇଥିଲେ। ୪୨ଟି ବଲ୍ ଖେଳିଥିବା ଅଭିଷେକ ୬ ଚୌକା ସହାୟତାରେ ୪୦ ଏବଂ ୩୦ ବଲ୍‌ରୁ ୨୯(୨ ଚୌକା, ୧ ଛକା) ରନରେ ଅପରାଜିତ ରହିଥିଲେ ଶୁଭମ୍। ଲାୟନ୍ସ ବୋଲରଙ୍କ ମଧ୍ୟରେ ଶିବାଶିଷ ସାହୁ, ଦୀପକ ବେହେରା ଓ ଅଭିଷେକ ଗିରି ଗୋଟିଏ ଲେଖାଏ ଉଇକେଟ ନେଇଥିଲେ। ଆଲୋକ ମଙ୍ଗରାଜ ଚମତ୍କାର ବୋଲିଂ କରି ୪ ଓଭରରେ ମାତ୍ର ୧୪ ରନ ଦେଇଥିଲେ ହେଁ ଉଇକେଟ ପାଇ ନ ଥିଲେ। ଅଲରାଉଣ୍ଡ ପ୍ରଦର୍ଶନ ପାଇଁ ଶୁଭମ୍ ନାୟକ ମ୍ୟାନ ଅଫ ଦି ମ୍ୟାଚ ବିବେଚିତ ହୋଇଥିଲେ। ପ୍ରତିଯୋଗିତାରେ ବ୍ୟାଟ୍ସମ୍ୟାନମାନେ ସମୁଦାୟ ୬୪୩ଟି ଚୌକା ଓ ୧୬୭ଟି ଛକା ମାରିଛନ୍ତି।

କ୍ରୀଡ଼ାମନ୍ତ୍ରୀ ତୁଷାରକାନ୍ତି ବେହେରା ଅନ୍ତର୍ଜାତୀୟ କ୍ରିକେଟର ପ୍ରଜ୍ଞାନ ଓଝାଙ୍କୁ ସମ୍ବର୍ଦ୍ଧିତ କରୁଛନ୍ତି।

କ୍ରୀଡ଼ାମନ୍ତ୍ରୀ ତୁଷାରକାନ୍ତି ବେହେରା ମୁଖ୍ୟ ଅତିଥିଭାବେ ଯୋଗଦେଇ ପୁରସ୍କାର ବିତରଣ କରିଥିଲେ। ଫୁଟବଲ ଆସୋସିଏଶନ ଅଫ୍ ଓଡ଼ିଶା (ଫାଓ)ର ସମ୍ପାଦକ ତଥା ପୂର୍ବତନ ଓସିଏ ଏବଂ ଓଡ଼ିଶା ଅଲିମ୍ପିକ୍ ଆସୋସିଏଶନ (ଓଓଏ) ସମ୍ପାଦକ ଆଶୀର୍ବାଦ ବେହେରା ସମ୍ମାନିତ ଅତିଥିଭାବେ ଯୋଗ ଦେଇଥିଲେ। ଓସିଏ ସଭାପତି ପଙ୍କଜ ଲୋଚନ ମହାନ୍ତି, ସମ୍ପାଦକ ସଞ୍ଜୟ ବେହେରା ଓ ଅନ୍ୟ ସଦସ୍ୟମାନେ ଉପସ୍ଥିତ ଥିଲେ। ଏହି ଅବସରରେ ପୂର୍ବତନ ଅନ୍ତର୍ଜାତୀୟ ଖେଳାଳି ତଥା ଆଇପିଏଲ ଗଭର୍ନିଂ କାଉନ୍‌ସିଲ ସଦସ୍ୟ ପ୍ରଜ୍ଞାନ ଓଝାଙ୍କୁ ସମ୍ବର୍ଦ୍ଧିତ କରାଯାଇଥିଲା। ଅମ୍ପାୟର ଅରୁଣ କୁମାର ବାସା, ଦୁର୍ଗାଦତ୍ତ ଦାସ ମ୍ୟାଚ ପରିଚାଳନା କରିଥିବାବେଳେ ବିଭୁ ଶତପଥୀ ତୃତୀୟ ଅମ୍ପାୟର ଥିଲେ। ସି.ଡି. ସୁନୀଲ ଓ ବିଶ୍ୱରଞ୍ଜନ ଦାସ ସ୍କୋରର ଦାୟିତ୍ୱ ନିର୍ବାହ କରିଥିଲେ।

ଓଡ଼ିଶା ପିଙ୍କ୍ ୧୦ ରନରେ ବ୍ଲୁକୁ ହରାଇଲା

ଭୁବନେଶ୍ୱର, ୧୩।୧(କ୍ରୀଡ଼ା ପ୍ରତିନିଧି)

ସୁଶ୍ରୀ ଦିବ୍ୟଦର୍ଶିନୀ ପ୍ରଧାନଙ୍କ ଅଲରାଉଣ୍ଡ ପ୍ରଦର୍ଶନ ବଳରେ ଓଡ଼ିଶା ପିଙ୍କ୍ କଟକର ବାରବାଟୀ ଷ୍ଟାଡିୟମରେ ବୁଧବାର ଅନୁଷ୍ଠିତ ପ୍ରଦର୍ଶନୀ ମହିଳା କ୍ରିକେଟ ମ୍ୟାଚରେ ୧୦ ରନରେ ଓଡ଼ିଶା ବ୍ଲୁକୁ ପରାସ୍ତ କରିଛି। ପ୍ରଥମେ ବ୍ୟାଟିଂ କରିଥିବା ପିଙ୍କ୍ ୨୦ ଓଭରରେ ୭ ଉଇକେଟ ହରାଇ ୧୧୭ ରନ କରିଥିଲା। ଦଳ ପକ୍ଷରୁ ଅଧିନାୟିକା ମଧୁସ୍ମିତା ବେହେରା ୪୨ ବଲ୍‌ରୁ ସର୍ବାଧିକ ୩୨, ରାଣୀ ଟୁଡୁ୩୨ ବଲ୍‌ରୁ ୨୩ ଏବଂ ସୁଶ୍ରୀ ଦିବ୍ୟଦର୍ଶିନୀ ୧୮ ବଲ୍‌ରୁ ୨୧ ରନ କରିଥିଲେ। ବିପକ୍ଷ ଦଳର ଜାନକୀ ରେଡ୍ଡୀ ୨ଟି ଏବଂ ତରଣା ପ୍ରଧାନ, ବନଲତା ମଲିକ ଓ ଲକ୍ଷ୍ମୀପ୍ରିୟା ନାଏକ ଗୋଟିଏ ଲେଖାଏ ଉଇକେଟ ନେଇଥିଲେ। ୧୧୮ ରନ ବିଜୟ ଲକ୍ଷ୍ୟନେଇ ପଡ଼ିଆକୁ ଓହ୍ଲାଇଥିବା ମାଧୁରି ମେହେଚ୍ଚାଙ୍କ ନେତୃତ୍ୱାଧୀନ ବ୍ଲୁ ପୂରା ୨୦ ଓଭର ଖେଳିଥିଲେ ହେଁ ୯ ଉଇକେଟ ହରାଇ ୧୦୭ ରନ କରିବାକୁ ସକ୍ଷମ ହୋଇଥିଲା। ଅଧିନାୟିକାଙ୍କୁ ମିଶାଇ ୯ ବ୍ୟାଟ୍ସଓମ୍ୟାନ ଦୁଇଅଙ୍କ ସ୍ପର୍ଶ କରିପାରି ନ ଥିଲେ। ସେଥିପାଇଁ ଉଇକେଟ କିପର ପ୍ରଜ୍ଞା ମହାନ୍ତି ୩୭ ବଲ୍‌ରୁ ଲତୁଆ ୫୧(୭ ଚୌକା) ରନର ଇନିଂସ ଖେଳିଥିଲେ ହେଁ ତାହା ବିଜୟ ପାଇଁ ପର୍ଯ୍ୟାପ୍ତ ହୋଇ ନ ଥିଲା। ବିଜୟୀ ଦଳ ପକ୍ଷରୁ ଦିବ୍ୟଦର୍ଶିନୀ ୪ ଓଭରରେ ମାତ୍ର ୨୨ ରନ ଦେଇ ୩ଟି ଏବଂ ସୁଜାତା ମଲିକ, ମଧୁସ୍ମିତା ଓ ରାଜଶ୍ରୀ ସ୍ୱାଇଁ ଗୋଟିଏ ଲେଖାଏ ଉଇକେଟ ନେଇଥିଲେ।

ଆନ୍ତଃଜିଲା କ୍ରିକେଟ: ଫାଇନାଲରେ ୟୁ ଆଣ୍ଡ ମି

ଖଇରା, ୧୩।୧(ଡି.ଏନ.ଏ.): ବାଲେଶ୍ୱର ଜିଲା ଖଇରା ବ୍ଲକ ଅଧୀନ ଗଣ୍ଡିବେଡ଼ ହାଇସ୍କୁଲ ପଡ଼ିଆରେ ଚାଲିଥିବା ବାବା ଲଙ୍କେଶ୍ୱର ଆନ୍ତଃଜିଲା କ୍ରିକେଟ ଟୁର୍ନାମେଣ୍ଟର ୨ୟ ସେମି ଫାଇନାଲରେ ବାଲେଶ୍ୱରର ୟୁ ଆଣ୍ଡ ମି କଟକର ନିମପୁର ସ୍ପୋର୍ଟିଂକୁ ୫ ଉଇକେଟରେ ହରାଇ ଫାଇନାଲରେ ପ୍ରବେଶ କରିଛି। ପ୍ରଥମେ ବ୍ୟାଟିଂ କରି ନିମପୁର ସ୍ପୋର୍ଟିଂ ନିର୍ଦ୍ଧାରିତ ୨୦ ଓଭରରେ ୧୫୬ ରନ କରିଥିଲା। ଜବାବରେ ୟୁ ଆଣ୍ଡ ମି ୧୮.୫ ଓଭରରେ ୫ ଉଇକେଟ ହରାଇ ବିଜୟ ଲକ୍ଷ୍ୟ ହାସଲ କରିଥିଲା। ଗିରିଜା ରାଉତଙ୍କୁ ମ୍ୟାନ୍ ଅଫ୍ ଦି ମ୍ୟାଚ ଘୋଷଣା କରାଯାଇଥିଲା। ଲଲାଟ ନନ୍ଦ ଓ ଯଯାତି ମହାପାତ୍ର ମ୍ୟାଚ୍ ପରିଚାଳନା କରଥିଲେ। ୧୪ ତାରିଖରେ ଫାଇନାଲରେ ୟୁ ଆଣ୍ଡ ମି ବାରିପଦାର ଡିଆରକେକୁ ଭେଟିବ।

ସାଇନା, ଶ୍ରୀକାନ୍ତ ଜିତିଲେ

ବ୍ୟାଙ୍କକ୍, ୧୩।୧(ପି.ଟି.)

ଏଠାରେ ଆରମ୍ଭ ହୋଇଥିବା ଥାଇଲାଣ୍ଡ ଓପନ୍ ସୁପର ୧୦୦୦ ଟୁର୍ନାମେଣ୍ଟରେ ଭାରତର କିଡାମ୍ବୀ ଶ୍ରୀକାନ୍ତ ପୁରୁଷ ସିଙ୍ଗଲ୍ସ ଦ୍ୱିତୀୟ ରାଉଣ୍ଡରେ ପ୍ରବେଶ କରିଛନ୍ତି। ସେହିପରି ମହିଳା ସିଙ୍ଗଲ୍ସରେ ଅଭିଜ୍ଞ ସାଇନା ନେହ୍ୱାଲ ମଧ୍ୟ ଦ୍ୱିତୀୟ ରାଉଣ୍ଡକୁ ଉଠିଛନ୍ତି। ତେବେ ପାରୁପାଲ୍ଲୀ କାଶ୍ୟପ ପ୍ରଥମ ରାଉଣ୍ଡ ମ୍ୟାଚ ଅଧାରୁ ଓହରିଯାଇଛନ୍ତି। ଶ୍ରୀକାନ୍ତ ମାତ୍ର ୩୧ ମିନିଟ୍‌ର ନିଜ ଦେଶର ସୌରଭ ବର୍ମାଙ୍କୁ ୨୧-୧୨, ୨୧-୧୧ରେ ପରାସ୍ତ କରି ଅଗ୍ରଗତି କରିଛନ୍ତି। ତେବେ କାଶ୍ୟପ କାନାଡ଼ାର ଜାସନ ଆଣ୍ଟୋନୀ ହୋ-ଶୁଏଙ୍କ ବିପକ୍ଷ ଓପନିଂ ରାଉଣ୍ଡ ମ୍ୟାଚରୁ ରିଟାୟାର ହୋଇଥିଲେ। ରାଜ୍ୟଗୋଷ୍ଠୀ କ୍ରୀଡ଼ା ଚାମ୍ପିୟନ କାଶ୍ୟପ ତୃତୀୟ ଗେମ୍‌ରେ ୮-୧୪ରେ ପଛରେ ପଡିଥିବା ବେଳେ କାଫ୍ ମସଲ ଇଞ୍ଜୁରିର ଶିକାର ହୋଇଥିଲେ। ସେ ପ୍ରଥମ ଗେମ୍‌ରେ ୯-୧୨ରେ ପରାସ୍ତ ହୋଇଥିଲେ। ତେବେ ଦ୍ୱିତୀୟ ରାଉଣ୍ଡରେ ସେ ପ୍ରତ୍ୟାବର୍ତ୍ତନ କରି ୨୧-୧୩ରେ ବାଜି ମାରିଥିଲେ। ଶ୍ରୀକାନ୍ତ ଦ୍ୱିତୀୟ ରାଉଣ୍ଡରେ ମାଲେସିଆର ଜି ଜିଆ ଲିଙ୍କୁ ଭେଟିବେ। ଲି ଅନ୍ୟଏକ ପ୍ରଥମ ରାଉଣ୍ଡ ମ୍ୟାଚରେ ଭାରତର ଏଚ୍.ଏସ୍. ପ୍ରଣୟଙ୍କୁ ୧୩-୨୧, ୨୧-୧୪, ୨୧-୮ରେ ପରାସ୍ତ କରି ଅଗ୍ରଗତି କରିଥିଲେ।

ଓଡ଼ିଶା ଡାକ ଚେସ୍: ଉତ୍କଳ ଚାମ୍ପିୟନ

କୃତୀ ପ୍ରତିଯୋଗୀଙ୍କ ସହ ଅତିଥିମାନେ ।

ଭୁବନେଶ୍ୱର, ୧୩।୧(କ୍ରୀଡ଼ା ପ୍ରତିନିଧି)

କଟକ ଜିପିଓ ରିକ୍ରିଏଶନ କ୍ଲବ ପରିସରରେ ଓଡ଼ିଶା ଡାକ ମଣ୍ଡଳ ଚେସ୍ ପ୍ରତିଯୋଗିତା ଅନୁଷ୍ଠିତ ହୋଇଯାଇଛି। ୨ ଦିନଧରି ଅନୁଷ୍ଠିତ ପ୍ରତିଯୋଗିତାକୁ କଟକ ଜିପିଓର ବରିଷ୍ଠ ପୋଷ୍ଟମାଷ୍ଟର ସେକ୍ ମହମ୍ମଦ ନୋମାନ ଆନୁଷ୍ଠାନିକଭାବେ ଉଦ୍‌ଘାଟନ କରିଥିଲେ। ଏଥିରେ ମୋଟ ୫ ରାଉଣ୍ଡ ଖେଳ ଅନୁଷ୍ଠିତ ହୋଇଥିଲା। ଉତ୍କଳ ରଞ୍ଜନ ସାହୁ, ସୌମ୍ୟରଞ୍ଜନ ମିଶ୍ର ଓ ମନୋଜ କୁମାର ପାଣିଗ୍ରାହୀ ସମାନ ୪ ପଏଣ୍ଟ ଲେଖାଏ ପାଇଥିଲେ। ତେବେ ଟାଇବ୍ରେକରରେ ଉତ୍କଳ ଚାମ୍ପିୟନ ହୋଇଥିଲେ। ସୌମ୍ୟ ଓ ମନୋଜ ଯଥାକ୍ରମେ ଦ୍ୱିତୀୟ ଓ ତୃତୀୟ ସ୍ଥାନ ଅଧିକାର କରିଥିଲେ। ଅନ୍ୟମାନଙ୍କ ମଧ୍ୟରେ ସାରଦା ପ୍ରସନ୍ନ ନାୟକ (୩.୫) ୪ର୍ଥ, ଏବଂ ତପନ କୁମାର ତ୍ରିପାଠୀ(୩) ୫ମ ସ୍ଥାନ ପାଇଥିଲେ। ଅଜୟ କୁମାର ନାୟକଙ୍କ ପ୍ରତ୍ୟକ୍ଷ ତତ୍ତ୍ୱାବଧାନରେ ଉକ୍ତ ପ୍ରତିଯୋଗିତାକୁ ଅନ୍ତର୍ଜାତୀୟ ଆର୍ବିଟର ତାପସ କୁମାର ମହାନ୍ତି ପରିଚାଳନା କରିଥିଲେ। ଶେଷ ଦିବସରେ ନୋମାନ ଏବଂ ଓଡ଼ିଶା ଡାକମଣ୍ଡଳ କ୍ରୀଡ଼ାର ସହକାରୀ ନିର୍ଦ୍ଦେଶକ ମହମ୍ମଦ ଆସିଫ ଜାକି ଉପସ୍ଥିତ ରହି ଖେଳାଳିଙ୍କୁ ଉତ୍ସାହିତ କରିଥିଲେ। ଆସନ୍ତା ଫେବୃୟାରୀ ୧୫ରୁ ୨୦ ପର୍ଯ୍ୟନ୍ତ ଭୁବନେଶ୍ୱର କିଟ୍ ବିଶ୍ୱବିଦ୍ୟାଳୟରେ ହେବାକୁଥିବା ସର୍ବଭାରତୀୟ ଡାକ ଚେସ୍ ପ୍ରତିଯୋଗିତାରେ ଉକ୍ତ ୫ ପ୍ରତିଯୋଗୀ ଓଡ଼ିଶା ପକ୍ଷରୁ ପ୍ରତିନିଧିତ୍ୱ କରିବେ।

ପୁକୋଭସ୍କି ଫିଟ୍ ନ ହେଲେ ହାରିସ୍ ଖେଳିବେ: ଲାଙ୍ଗର

ବ୍ରିସ୍‌ବେନ, ୧୩।୧(ପି.ଟି.)

ଯୁବ ଓପନର ୱିଲ୍ ପୁକୋଭସ୍କି ଫିଟ୍ ନ ହେଲେ ତାଙ୍କ ସ୍ଥାନରେ ମାର୍କସ ହାରିସ୍ ଚତୁର୍ଥ ତଥା ଅନ୍ତିମ ଟେଷ୍ଟରେ ଇନିଂସ ଓପନ କରିବେ ବୋଲି ଅଷ୍ଟ୍ରେଲିଆ ହେଡ୍ କୋଚ୍ ଜଷ୍ଟିନ ଲାଙ୍ଗର କହିଛନ୍ତି। ସିଡ୍‌ନୀ ଟେଷ୍ଟ ଖେଳିବା ଅବସରରେ ପୁକୋଭସ୍କି କାନ୍ଧରେ ଆଘାତ ପାଇଥିଲେ। ସେ ଏହି ମ୍ୟାଚ୍‌ରେ ପଦାର୍ପଣ କରିଥିଲେ। ଫିଲ୍ଡିଂ କରୁଥିବାବେଳେ ଡ୍ରାଇଭ୍ ମାରିବା ଅବସରରେ ୨୨ ବର୍ଷୀୟ ପୁକୋଭସ୍କି ଆହତ ହୋଇଥିଲେ। ସ୍କାନ ପାଇଁ ସେ ଯାଇଛନ୍ତି। ଯଦି ସେ ଫିଟ୍ ଘୋଷିତ ହୁଅନ୍ତି ତେବେ ତାଙ୍କ ଖେଳିବାର କିଛି ଅସୁବିଧା ନାହିଁ। କିନ୍ତୁ ସେ ଫିଟ୍ ନ ଥିଲେ ତାଙ୍କ ସ୍ଥାନରେ ହାରିସ୍ ଖେଳିବେ। ପୁକୋଭସ୍କିଙ୍କ ଉପରେ ଆମେ ନଜର ରଖିଛୁ ବୋଲି ଲାଙ୍ଗର କହିଛନ୍ତି। ପଦାର୍ପଣରେ ସେ ଅର୍ଦ୍ଧଶତକ ହାସଲ କରି ନିଜ ପ୍ରତିଭାର ପ୍ରମାଣ ଦେଇଥିଲେ। ଅନ୍ୟପଟେ ହାରିସ୍ ଏପର୍ଯ୍ୟନ୍ତ ଅଷ୍ଟ୍ରେଲିଆ ପାଇଁ ୯ ଟେଷ୍ଟ ମ୍ୟାଚ ଖେଳି ୩୮୫ ରନ ସଂଗ୍ରହ କରିଛନ୍ତି। ତାଙ୍କ ବ୍ୟକ୍ତିଗତ ସର୍ବାଧିକ ସ୍କୋର ୭୯ ରହିଛି। ଚଳିତ ଭାରତ- ଅଷ୍ଟ୍ରେଲିଆ ଟେଷ୍ଟ ସିରିଜ ୧-୧ ସମାନସ୍ତରରେ ରହିଛି। ଅଷ୍ଟ୍ରେଲିଆ ଆଡିଲେଡ ଟେଷ୍ଟରେ ବିଜୟୀ ହୋଇଥିବା ବେଳେ ଭାରତ ମେଲବୋର୍ନରେ ବାଜି ମାରିଥିଲା। ତେବେ ସିଡ୍‌ନୀରେ ଅନୁଷ୍ଠିତ ତୃତୀୟ ଟେଷ୍ଟ ନାଟକୀୟ ଢଙ୍ଗରେ ଅମୀମାଂସିତ ରହିଥିଲା।

ୱିଲ୍ ପୁକୋଭସ୍କି ଓ ମାର୍କସ ହାରିସ ।

ବ୍ରିସ୍‌ବେନ୍‌ରେ ଭାରତୀୟ ଦଳର ଅଭ୍ୟାସ

ବ୍ରିସ୍‌ବେନ୍, ୧୩।୧(ପି.ଟି.)

ଆଘାତ ସମସ୍ୟା ଜର୍ଜରିତ ଭାରତୀୟ କ୍ରିକେଟ ଦଳ ବୁଧବାର ବ୍ରିସ୍‌ବେନ୍‌ରେ ଅଭ୍ୟାସ କରିଛି। ସ୍ଥାନୀୟ ଗାବା ଗ୍ରାଉଣ୍ଡରେ ଦଳର ପ୍ରଥମ ଟ୍ରେନିଂ ସେସନରେ ଭାରତୀୟ ଖେଳାଳିମାନେ ବେଶ୍ ଝାଳ ବୁହାଇଥିଲେ। ଚଳିତ ଟେଷ୍ଟ ସିରିଜର ଚତୁର୍ଥ ତଥା ଅନ୍ତିମ ମ୍ୟାଚ ଶୁକ୍ରବାରଠାରୁ ଆରମ୍ଭ ହେବ। ଏହି ନିର୍ଣ୍ଣାୟକ ମ୍ୟାଚରେ ଭାରତ ୧୧ଜଣ ଫିଟ୍ ଖେଳାଳିଙ୍କୁ ନେଇ ପଡିଆକୁ ଓହ୍ଲାଇବ ବୋଲି ଆଶା ରଖିଛି।

ଆବଡୋମିନାଲ ଷ୍ଟ୍ରେନ୍ କାରଣରୁ ଏହି ଟେଷ୍ଟରୁ ବାଦ୍ ପଡିସାରିଥିବା ତାରକା ଦ୍ରୁତ ବୋଲର ଯଶପ୍ରୀତ୍ ବୁମ୍‌ରା ମଧ୍ୟ ଦଳ ସହ ରହି ଟ୍ରେନିଂ ସେସନରେ ଭାଗ ନେଇଥିଲେ। ସେହିପରି ଏଥିରେ ନିଜର ଟ୍ରେନିଂ କିଟ୍ ସହ ରୋହିତ ଶର୍ମା, ଶୁବମନ ଗିଲ୍, ଅଧିନାୟକ ଅଜିଙ୍କ୍ୟ ରାହାନେଙ୍କୁ ମଧ୍ୟ ଦେଖିବାକୁ ମିଳିଥିଲା। ଅଭ୍ୟାସ କରି ନ ଥିଲେ ମଧ୍ୟ ବୁମ୍‌ରା ବୋଲିଂ କୋଚ୍ ଭରତ ଅରୁଣଙ୍କ ସହ ଆଲୋଚନା କରୁଥିବାର ଦେଖାଯାଇଥିଲା।

ସିଡ୍‌ନୀ ଟେଷ୍ଟରେ ଦମ୍‌ଦାର ପ୍ରଦର୍ଶନ କରିବା ପରେ ଖେଳାଳିମାନେ ପୁଣି ଥରେ ଏକାଠି ହୋଇଛନ୍ତି। ଗାବାରେ ଖେଳାଯିବାକୁ ଥିବା ଅନ୍ତିମ ମ୍ୟାଚ ପାଇଁ ଆମେ ପ୍ରସ୍ତୁତି ଆରମ୍ଭ କରିଛୁ ବୋଲି ଭାରତୀୟ କ୍ରିକେଟ କଣ୍ଟ୍ରୋଲ ବୋର୍ଡ (ବିସିସିଆଇ) ତା'ର ଟୁଇଟର ହ୍ୟାଣ୍ଡଲ୍‌ରେ ସୂଚନା ଦେଇଛି। ନେଟ୍ସରେ ଚାଇନାମ୍ୟାନ ବୋଲର କୁଲଦୀପ ଯାଦବ ବୋଲିଂ କରୁଥିବାର ଦେଖାଯାଇଥିଲା। ଅଭିଜ୍ଞ ଅଲରାଉଣ୍ଡର ରବୀନ୍ଦ୍ର ଜାଡେଜା ଇଞ୍ଜୁରି କାରଣରୁ ଦଳରୁ ବାଦ୍ ପଡିଥିବା ବେଳେ ତାଙ୍କ ସ୍ଥାନରେ କୁଲଦୀପ ଖେଳିବାର ସମ୍ଭାବନା ସୃଷ୍ଟି ହୋଇଛି। ସେହିପରି ଦ୍ରୁତ ବୋଲଣ ଶାର୍ଦ୍ଦୁଳ ଠାକୁର ଓ ଅଲ୍‌ରାଉଣ୍ଡର ୱାଶିଂଟନ ସୁନ୍ଦର ମଧ୍ୟ ଟ୍ରେନିଂରେ ସାମିଲ ହୋଇଥିଲେ। ବୁମ୍‌ରାଙ୍କ ସ୍ଥାନରେ ଶାର୍ଦ୍ଦୁଳ କିମ୍ବା ଟି. ନଟରାଜନ ଚତୁର୍ଥ ଟେଷ୍ଟ ପାଇଁ ଦଳରେ ସାମିଲ ହେବେ। ଫଳରେ ନବଦୀପ ସଇନି ଓ ମହମ୍ମଦ ସିରାଜଙ୍କ ସମେତ ଭାରତୀୟ ବୋଲିଂ ବିଭାଗକୁ ନୂଆ ରୂପରେ ଦେଖିବାକୁ ମିଳିବ। ସିଡ୍‌ନୀ ଟେଷ୍ଟ ଖେଳିବା ଅବସରରେ ବୁମ୍‌ରା ଆବଡୋମିନାଲ ଷ୍ଟ୍ରେନ୍‌ର ଶିକାର ହୋଇଥିଲେ। ମୁଖ୍ୟ କୋଚ୍ ରବି ଶାସ୍ତ୍ରୀ ଟ୍ରେନିଂ ପ୍ରକ୍ରିୟା ଉପରେ ନଜର ରଖିଥିଲେ ଓ ଦଳକୁ ସମ୍ବୋଧିତ କରିଥିଲେ। ବାକି ସପୋର୍ଟ ଷ୍ଟାଫ୍‌ଙ୍କ ସହିତ ମଧ୍ୟ ଶାସ୍ତ୍ରୀ ଆଲୋଚନା କରିଥିଲେ। ବ୍ୟାଟିଂ କୋଚ୍ ବିକ୍ରମ ରାଠୋର, ଫିଲ୍ଡିଂ କୋଚ୍ ଆର. ଶ୍ରୀଧର ଓ ଭରତଙ୍କ ସହ ବିଭିନ୍ନ ପ୍ରସଙ୍ଗ ନେଇ ବାର୍ତ୍ତାଳାପ କରିଥିଲେ।

ଚଳିତ ଅଷ୍ଟ୍ରେଲିଆ ସିରିଜରେ ଭାରତ ଇଞ୍ଜୁରି ନେଇ ସାଂଘାତିକ ସମସ୍ୟାରେ ପଡିଛି। ଟେଷ୍ଟ ସିରିଜ ଆରମ୍ଭ ହେବା ପୂର୍ବରୁ ଦ୍ରୁତ ବୋଲିର ଇଶାନ୍ତ ଶର୍ମା ଓ ଭୁବନେଶ୍ୱର କୁମାର ଦଳରୁ ବାଦ୍ ପଡିସାରିଥିଲେ। ପ୍ରଥମ ଟେଷ୍ଟ ପରେ ମହମ୍ମଦ ସାମି ସିରିଜରେ ଖେଳିପାରି ନ ଥିଲେ। ସେହିପରି ସମକାରଣ ଯୋଗୁ ଉମେଶ ଯାଦବ ମଧ୍ୟ ଶେଷ ଦୁଇଟି ଟେଷ୍ଟରୁ ବାଦ୍ ପଡିଥିଲେ। ସିଡ୍‌ନୀ ଟେଷ୍ଟର ହିରୋ ରବିଚନ୍ଦ୍ରନ ଅଶ୍ୱିନ ଓ ହନୁମା ବିହାରୀ ଆହତ ହୋଇଛନ୍ତି। ଏମାନେ ଅନ୍ତିମ ଟେଷ୍ଟ ଖେଳିବା ନେଇ ଆଶଙ୍କା ରହିଛି। ତୃତୀୟ ଟେଷ୍ଟ ୯୭ ରନର ସାହସିକ ତଥା ଦ୍ରୁତ ଇନିଂସ ଖେଳିଥିବା ରିଷଭ ପନ୍ତ ମଧ୍ୟ କହୁଣିରେ ଆଘାତ ପାଇଥିଲେ। ଦ୍ୱିତୀୟ ଇନିଂସରେ ଉଇକେଟ କିପିଂ କରିପାରି ନ ଥିଲେ ମଧ୍ୟ ସେ ବ୍ୟାଟିଂକରି ଏହି ଐତିହାସିକ ଇନିଂସ ଖେଳିଥିଲେ।

ବୁଧବାର ଅଭ୍ୟାସ ଅବସରରେ ଭାରତୀୟ ଦଳର ଖେଳାଳିଙ୍କ ମଧ୍ୟରେ ଆଲୋଚନା ।

ସାବାଲେଙ୍କାଙ୍କୁ କ୍ରମାଗତ ୩ ଟାଇଟଲ

ଆବୁଧାବି, ୧୩।୧(ଏପି)

ଆବୁଧାବି ଓପନ ଫାଇନାଲରେ ଭେରୋନିକା କୁଦର୍ମେଟୋଭାଙ୍କୁ ୬-୨, ୬-୨ ସେଟ୍‌ରେ ହରାଇ ଆର୍ଯ୍ୟନା ସାବାଲେଙ୍କା ଟାଇଟଲ ହାସଲ କରିଛନ୍ତି। ଆବୁଧାବି ଟୁର୍‌ରେ କ୍ରମାଗତ ୩ ଟାଇଟଲ ଜିତି ହ୍ୟାଟ୍ରିକ ଅର୍ଜନ କରିଛନ୍ତି ଏହି ବେଲାରୁଷ ମହିଳା ଖେଳାଳି। ଏଥିସହ ସେ କ୍ରମାଗତ ୧୫ ମ୍ୟାଚ ଜିତିବାର ମଧ୍ୟ ସୌଭାଗ୍ୟ ପାଇଛନ୍ତି। ଗତ ସିଜନ ଶେଷରେ ୪ର୍ଥ ସିଡ୍ ସାବାଲେଙ

DADLS - 71

ଓଡ଼ିଶା ସରକାର

କଳାହାଣ୍ଡି କହେ କଥା...
ବିଶ୍ୱକୁ ଦେଖାଏ ବିକାଶର ଗାଥା

ଓଡ଼ିଶାର ମାନ୍ୟବର ମୁଖ୍ୟମନ୍ତ୍ରୀ ଶ୍ରୀଯୁକ୍ତ ନବୀନ ପଟ୍ଟନାୟକଙ୍କ ଦ୍ୱାରା ୧୦୬୪ କୋଟିରୁ ଉର୍ଦ୍ଧ୍ୱ ଟଙ୍କାରେ ନିର୍ମିତ ୫୪ ଟି ପ୍ରକଳ୍ପର ଲୋକାର୍ପଣ ଏବଂ ୧୦୨୦ କୋଟିରୁ ଉର୍ଦ୍ଧ୍ୱ ଟଙ୍କାର ନିର୍ମାଣ ହେବାକୁ ଥିବା ୫୨ଟି ପ୍ରକଳ୍ପର ଭିତ୍ତିପ୍ରସ୍ତର ସ୍ଥାପନ

ଉଦ୍‌ଘାଟନ

ଜଳ ସେଚନର ବିକାଶ

୧. ବିଷମଗିରି M.I.P. – ୧.୯୨ କୋଟି

୨ ରୁ ୧୪-୧୩ ଗୋଟି ଚେକ୍ ଡ୍ୟାମ୍ ପ୍ରକଳ୍ପ – ୪.୮୩ କୋଟି

ଶିଶୁ ସୁରକ୍ଷା

୧୫. କଳାହାଣ୍ଡିର ଭବାନୀପାଟଣାଠାରେ ଏକ Observation Home and Special Home – ୩.୫ କୋଟି

ଭିତ୍ତିଭୂମିର ବିକାଶ (ସଂଯୋଗୀକରଣ)

୧୬. ଲାଞ୍ଜିଗଡ ବ୍ଲକର ଲକ୍ଷଲକ୍ଷ ଲୋକଙ୍କ ଗମନାଗମନ ଓ ପରିବହନ ତଥା ବ୍ୟବସାୟଗତ ସୁବିଧା ପାଇଁ ପୋଖରୀବନ୍ଧ-ଲାଞ୍ଜିଗଡ଼ ରାସ୍ତାର ୧୩.୮୦୦ କି.ମି. ରୁ ୧୮.୦୨୦ କି.ମି ପର୍ଯ୍ୟନ୍ତ ଉନ୍ନତିକରଣ – ୪୯୮.୫ ଲକ୍ଷ

୧୭.ଏମ୍-ରାମପୁର ଓ କର୍ଲାମୁଣ୍ଡା ବ୍ଲକର ଅଧିବାସୀମାନଙ୍କର ଗମନାଗମନ ଓ ପରିବହନ ବ୍ୟବସ୍ଥାକୁ ସୁଦୃଢ କରିବାପାଇଁ ରାମପୁର-ରିଷିଡା-କର୍ଲାମୁଣ୍ଡା ରାସ୍ତାର ୧୦.୯୦୦ କି.ମି. ଦୈର୍ଘ୍ୟର ଉନ୍ନତିକରଣ – ୫୬୦.୭୩ ଲକ୍ଷ

୧୮. ୨୦୧୮-୧୯ ବର୍ଷରେ ଗମନାଗମନ ଓ ପରିବହନ ଭିତ୍ତିଭୂମିକୁ ସୁଦୃଢ –୫୮୩.୯୧ ଲକ୍ଷ

୧୯. ୨୦୧୮-୧୯ ବର୍ଷରେ ଭବାନୀପାଟଣା-ରାୟଗଡା ରାସ୍ତାର ୨.୩ କି.ମି. ଦୈର୍ଘ୍ୟ ରାସ୍ତାର ପ୍ରଶସ୍ତିକରଣ ଓ ସୁଦୃଢ଼ୀକରଣ – ୫୫୪.୬ ଲକ୍ଷ

୨୦.୨୦୧୮-୧୯ ବର୍ଷରେ ରାଜ୍ୟ ଯୋଜନା ଅଧିନରେ ବାଲିପଡା-ରୁପ୍ରା ରାସ୍ତାର ୮ କି.ମି. ଉନ୍ନତିକରଣ – ୪୮୨.୪ ଲକ୍ଷ

୨୧. ନର୍ଲା ବ୍ଲକରେ ଥିବା ବାଲିପଡ଼ା-ରୁପ୍ରା ରାସ୍ତାରେ ମାତୁଲ ନାଳ ଉପରେ ଏକ ହାଇ ଲେଭଲ ସେତୁ ନିର୍ମିତ – ୩୨୭.୩୬ ଲକ୍ଷ

୨୨. ପାଜିବାହାଲ-ମୋହନଗିରି ରାସ୍ତାର ୩.୦୦ କି.ମି. ପରେ ସିଡିଙ୍ଗିପଡା ଯୋର ଉପରେ ହାଇ ଲେଭଲ ସେତୁ ନିର୍ମାଣ – ୩୫୨.୪୪ ଲକ୍ଷ

୨୩. କେସିଙ୍ଗା ବ୍ଲକର ତୁନ୍ଦଲା, ସିରିଜାପାଲ୍ଲି, ବେଲଖଣ୍ଡି ଗ୍ରାମ ପଞ୍ଚାୟତ ଓ କର୍ଲାମୁଣ୍ଡା ବ୍ଲକର ଏସ୍.ମାଲପଡା ତେରେସିଙ୍ଗା ଓ କର୍ଲାମୁଣ୍ଡା ପଞ୍ଚାୟତର ଜନସାଧାରଣଙ୍କୁ ଗମନାଗମନ ସୁବିଧା ଯୋଗାଇଦେବା ଉଦ୍ଦେଶ୍ୟରେ ତୁନ୍ଦଲା-କର୍ଲାମୁଣ୍ଡା ରାସ୍ତା-୩୬୭.୬୧ ଲକ୍ଷ

୨୪. କଳାହାଣ୍ଡି ଜିଲ୍ଲାର ତୁନ୍ଦଲା- କର୍ଲାମୁଣ୍ଡା ରାସ୍ତାର ଭଙ୍ଗାମୁଣ୍ଡା ନାଳ ଉପରେ ହାଇ ଲେଭଲ ସେତୁ - ୪୦୮.୨୫ ଲକ୍ଷ

୨୫. ବିଜୁ ସେତୁ ଯୋଜନାରେ ଜାତୀୟ ରାଜପଥ ୨୦୧ ରୁ ଠେମ୍‌ରା ରାସ୍ତା ରେ ସ୍ଥାନୀୟ ନାଳ ଉପରେ ନିର୍ମିତ ସେତୁ - ୨.୬୨ କୋଟି

ଭିତ୍ତିଭୂମିର ବିକାଶ (ବିଶ୍ରାମ ଗୃହ ନିର୍ମାଣ)

୨୬. ଭବାନୀପାଟଣାରେ ଜଙ୍ଗଲ ବିଭାଗର ଏକ ବିଶ୍ରାମ ଗୃହ - ୩୬ ଲକ୍ଷ

ସହରାଞ୍ଚଳ ଭିତ୍ତିଭୂମିର ବିକାଶ

୨୭. ବସ୍ତିବାସିନ୍ଦା ସଂଘ ଏବଂ ସ୍ୱୟଂସହାୟକ ଗୋଷ୍ଠୀର ସଦସ୍ୟମାନଙ୍କର ବିଭିନ୍ନ ସାମାଜିକ, ଆର୍ଥିକ, ଧାର୍ମିକ ଏବଂ ଶିକ୍ଷାଗତ କାର୍ଯ୍ୟକଳାପକୁ ଉତ୍ସାହିତ କରିବା – ୫.୫ ଲକ୍ଷ

୨୮. ହିଞ୍ଜିଳିବାହାଲି ଆର୍.ସି.ଏମ୍.ଏସ୍ ପଡାରେ ନିର୍ମିତ ପରିଚୟଗୃହ - ୫.୨୫ ଲକ୍ଷ

୨୯. ଗୋପବନ୍ଧୁନଗର ଠାରେ ଉପଲବ୍ଧ ଖୋଲାସ୍ଥାନର ଉନ୍ନତିକରଣ କାର୍ଯ୍ୟ - ୩.୩୮ ଲକ୍ଷ

୩୦. ୱାର୍ଡ୍ ନଂ. ୧୦ ରେ ନିର୍ମିତ ହୋଇଥିବା ମିଶନଶକ୍ତି ଗୃହ ଉଦ୍‌ଘାଟିତ - ୬.୨୧ ଲକ୍ଷ

୩୧. ୱାର୍ଡ୍ ନଂ. ୧୨ ର ଜନସାଧାରଣ ତଥା ସ୍ଥାନୀୟ ସ୍ୱୟଂ ସହାୟକ ଗୋଷ୍ଠୀଗୁଡିକର କଲ୍ୟାଣ – ୬.୨୧ ଲକ୍ଷ

୩୨. ଜୁନାଗଡ ଏନ୍.ଏ.ସି. ସ୍ଥିତ ଚକ୍ଷୁ ହସ୍ପିଟାଲର ବିପରୀତ ପାର୍ଶ୍ୱରେ ପରିମଳ ବ୍ୟବସ୍ଥା ପରିଚାଳନା – ୬.୭୦ ଲକ୍ଷ

୩୩. ଜୁନାଗଡ ଏନ୍.ଏ.ସି. ସ୍ଥିତ ଚକ୍ଷୁ ହସ୍ପିଟାଲର ମାଇକ୍ରୋ କମ୍ପୋଷ୍ଟିଂ ସେଣ୍ଟର – ୫୦ ଲକ୍ଷ

ପାନୀୟ ଜଳ ଯୋଗାଣ

୩୪ ରୁ ୪୩ - ୧୦ ଗୋଟି ପାନୀୟ ଜଳ ପ୍ରକଳ୍ପ – ୨୦.୦୨ କୋଟି

ଗ୍ରାମାଞ୍ଚଳରେ ଭିତ୍ତିଭୂମିର ବିକାଶ

୪୪. କେସିଙ୍ଗା ବ୍ଲକ ସିରୋଳ ଗ୍ରାମ ପଞ୍ଚାୟତର ସିରୋଳଠାରେ ନିର୍ମିତ କଲ୍ୟାଣ ମଣ୍ଡପ - ୩୫ ଲକ୍ଷ

୪୫. କେସିଙ୍ଗା ବ୍ଲକ ବାଲସି ଗ୍ରା.ପ.ର ବାଲସିଠାରେ ନିର୍ମିତ ମିଶନ ଶକ୍ତିଗୃହ - ୫ ଲକ୍ଷ

୪୬. ଲାଞ୍ଜିଗଡ ବ୍ଲକରେ ନିର୍ମିତ ବେଦଗାଁ ଗ୍ରାମ ପଞ୍ଚାୟତ ଗୃହ - ୩୫ ଲକ୍ଷ

୪୭. ଲାଞ୍ଜିଗଡ ବ୍ଲକରେ ଲାଞ୍ଜିଗଡ ରୋଡ୍ ଗ୍ରାମ ପଞ୍ଚାୟତଠାରେ ନିର୍ମିତ ମିଶନଶକ୍ତି ଗୃହ - ୫ ଲକ୍ଷ

୪୮. ଏମ୍.ଜି.ଏନ୍. ଆର୍.ଇ.ଜି.ଏସ୍ ଏବଂ ରାଜ୍ୟ ଅର୍ଥ ଆୟୋଗର ମିଳିତ ସହାୟତାରେ ଗୋଲାମୁଣ୍ଡା ବ୍ଲକର ବୋରଡି ଠାରେ ନିର୍ମିତ ଗ୍ରାମ ପଞ୍ଚାୟତ କାର୍ଯ୍ୟାଳୟ ଗୃହ- ୩୫ ଲକ୍ଷ

୪୯. ଗୋଲାମୁଣ୍ଡା ବ୍ଲକ୍ ରେଙ୍ଗସାପାଲ୍ଲୀଠାରେ ନିର୍ମିତ ମିଶନଶକ୍ତି ଗୃହ - ୫ ଲକ୍ଷ

୫୦. ଗୋଲାମୁଣ୍ଡାଠାରେ ନିର୍ମିତ ମିଶନଶକ୍ତି ଗୃହ - ୫ ଲକ୍ଷ

୫୧. ଗୋଲାମୁଣ୍ଡା ବ୍ଲକ୍ ବୋରଡି ଗ୍ରାମ ପଂଚାୟତରେ ନିର୍ମିତ ଯୋଗାଣ ବିଭାଗ ଗୋଦାମ - ୬ ଲକ୍ଷ

କୃଷି ବଜାର ଭିତ୍ତିଭୂମିର ବିକାଶ

୫୨. ଗମ୍ଭାରୀଗୁଡା ଗ୍ରାମ ପଞ୍ଚାୟତରେ ନିର୍ମିତ ନୂତନ ମାର୍କେଟ ୟାର୍ଡ/ମଣ୍ଡି - ୬୯ ଲକ୍ଷ

୫୩. ଡାଲଗୁମାଠାରେ ନୂତନ ମାର୍କେଟ ୟାର୍ଡ/ମଣ୍ଡି – ୭୧ ଲକ୍ଷ

ଭିତ୍ତିପ୍ରସ୍ତର ସ୍ଥାପନ

ଜଳ ସେଚନର ବିକାଶ

୧. ସଲେଭଟା (Salebhata) ବୃହତ୍ ଉଠା ଜଳସେଚନ ପ୍ରକଳ୍ପ – ୬୦ କୋଟି

୨. ଚମ୍ପାଦେଇପୁର ବୃହତ ଉଠାଜଳସେଚନ ପ୍ରକଳ୍ପ – ୪୧ କୋଟି

୩. ଗୋପୀନାଥପୁର ବୃହତ ଉଠା ଜଳସେଚନ ପ୍ରକଳ୍ପ – ୬୮ କୋଟି

୪. ଟେରାଙ୍ଗସିଲ୍ ବୃହତ୍ ଉଠା ଜଳସେଚନ ପ୍ରକଳ୍ପ – ୪୨ କୋଟି

୫. ସାନ୍ଦୁଲ୍ ଜଳସେଚନ ପ୍ରକଳ୍ପ – ୨୨୮ କୋଟି

ଭିତ୍ତିଭୂମିର ବିକାଶ (ବିଦ୍ୟୁତ୍)

୬. ଥୁଆମୁଳ ରାମପୁର ବ୍ଲକ୍‌ର କାଶୀପୁର ଚନ୍ଦ୍ରଗିରି ଠାରେ ସ୍ଥିତ ୨୨୦/୩୩ କେ.ଭି. ଗ୍ରୀଡ୍‌ରୁ ଏକ ବିକଳ୍ପ ୩୩ କେଭି ଫିଡ଼ର ଲାଇନ ଜରିଆରେ ଥୁଆମୁଳ ରାମପୁରର ୩୩/୧୧ କେ.ଭି. ସବ୍‌ଷ୍ଟେସନକୁ ସଂଯୋଗୀକରଣ – ୪.୪୩ କୋଟି

୭. ଗୋଲମୁଣ୍ଡା ବ୍ଲକ୍‌ର ବୃନ୍ଦାବାହାଲ ଠାରେ ଏକ ୧୩୨/୩୩ କେଭି ଗ୍ରୀଡ୍ ସବଷ୍ଟେସନ - ୫୨ କୋଟି

୮. ଗୋଲମୁଣ୍ଡା ବ୍ଲକରେ ଦାଶପୁରରୁ ମଖିଲା ପର୍ଯ୍ୟନ୍ତ ତେଲ ନଦୀ କୂଳେ କୂଳେ ୧୧ କେ.ଭିର ଏକ କୃଷି ଫିଡ଼ର ଲାଇନ୍ – ୪.୬୯ କୋଟି

ସ୍ୱାସ୍ଥ୍ୟ ସେବା

୯. ଭବାନୀପାଟଣା ଜିଲ୍ଲା ମୁଖ୍ୟକାର୍ଯ୍ୟାଳୟରେ ଏକ ବିଶ୍ରାମ ସ୍ଥଳୀ – ୩.୩୨ କୋଟି

୧୦. ଧର୍ମଗଡ଼ ଉପଖଣ୍ଡ ଡ଼ାକ୍ତରଖାନାରେ ମା' ଓ ଶିଶୁମାନଙ୍କ ଚିକିତ୍ସା ପାଇଁ ୩୦ ଶଯ୍ୟାବିଶିଷ୍ଟ ଏକ ମାତୃ ଓ ଶିଶୁ ଚିକିତ୍ସାଳୟ – ୯.୮ କୋଟି

୧୧. ପାଣ୍ଡିକୁଡ଼ି ସ୍ୱାସ୍ଥ୍ୟ କେନ୍ଦ୍ରରେ ଏକ ବର୍ହିବିଭାଗ ଚିକିତ୍ସା କେନ୍ଦ୍ର – ୮୭ ଲକ୍ଷ

୧୨. କଳାହାଣ୍ଡି ଜିଲ୍ଲା ମୁଖ୍ୟ ଚିକିତ୍ସାଳୟରେ ଏକ ମଡ୍ୟୁଲାର୍ ରୋଷେଇ ଗୃହ – ୩୯.୪ ଲକ୍ଷ

ନିଯୁକ୍ତି ନିମନ୍ତେ ଭିତ୍ତିଭୂମିର ବିକାଶ

୧୩. କେସିଙ୍ଗାର କୁର୍ଲୁପଡା ଠାରେ ଏକ ବହୁକ୍ଷେତ୍ରୀୟ ଏମ୍.ଏସ୍.ଏମ୍.ଇ ପାର୍କ – ୨୬ କୋଟି

୧୪. ଏମ୍.ଏସ୍.ଏମ୍.ଇ ପାର୍କ ସହିତ କେସିଙ୍ଗାରେ ଏକ ଫୁଡ୍ ପାର୍କ – ୨୧ କୋଟି

ଭିତ୍ତିଭୂମିର ବିକାଶ (ସଂଯୋଗୀକରଣ)

୧୫. ଇନ୍ଦ୍ରାବତୀ ଜଳଭଣ୍ଡାର : ମହୁଲପାଟଣା-କେନ୍ଦୁଗୁଡା-ଗୋପୀନାଥପୁର ରାସ୍ତା ଉପରେ ଏକ ହାଇଲେଭଲ ସେତୁ – ୩୮୪୨.୦୧ ଲକ୍ଷ

୧୬. ମାଳଗାଁରୁ ରାଜ୍ୟ ରାଜପଥ ନଂ-୧୬ (ପୋଡମୁଣ୍ଡି) ପର୍ଯ୍ୟନ୍ତ ଯାଇଥିବା କେନାଲ ରାସ୍ତାର ପ୍ରଶସ୍ତିକରଣ ଓ ସୁଦୃଢୀକରଣ କାର୍ଯ୍ୟ – ୭୯୯.୯୬ଲକ୍ଷ

୧୭. ୨୬ ନଂ. ଜାତୀୟ ରାଜପଥ ଉପରେ ଥିବା ସିଙ୍ଗିଝରଣଠାରୁ ରାଜ୍ୟ ରାଜପଥ(କାମଠଣା) ପର୍ଯ୍ୟନ୍ତ ରହିଥିବା କେନାଲ ରାସ୍ତାର ପ୍ରଶସ୍ତିକରଣ ଓ ସୁଦୃଢୀକରଣ ପ୍ରକଳ୍ପ – ୬୯୯.୯୭ ଲକ୍ଷ

୧୮. ତେଲ ନଦୀ ଉପରେ ଜାରିଙ୍ଗ୍-ନାନ୍ଦୋଲ-ବୃନ୍ଦାବାହାଲ ରାସ୍ତା ନିକଟରେ ହାଇ ଲେଭଲ ସେତୁର ସମ୍ପ୍ରସାରଣ କାର୍ଯ୍ୟ – ୧୬୯୩.୫ଲକ୍ଷ

୧୯. ଧର୍ମଗଡ-ଗୋଲାମୁଣ୍ଡା ସିନାପାଲି ରାସ୍ତାରେ ତେଲ ନଦୀ ଉପରେ ଏକ ହାଇଲେଭଲ ସେତୁ - ୯୯୪.୩୭ ଲକ୍ଷ

୨୦. ଥୁଆମୂଳ ରାମପୁର-କାଶୀପୁର ରାସ୍ତା ଉପରେ କୁମାରକେନି ନାଳ ଓ ଡୁମେରପଦର ନାଳ ଉପରେ ହାଇ ଲେଭଲ ସେତୁ - ୯୮୫.୮୭ ଲକ୍ଷ

୨୧. ଜୟପାଟଣା ଧନସୁଲି ନବରଙ୍ଗପୁର ସୀମାବର୍ତ୍ତୀ ରାସ୍ତା ଭାୟା ଦୁଲୁଘାଟିର ୫.କି.ମି. ଦୈର୍ଘ୍ୟ ରାସ୍ତାର ପ୍ରଶସ୍ତିକରଣ କାର୍ଯ୍ୟ - ୪୯୯.୫୬ ଲକ୍ଷ

୨୨. ଜୟପାଟଣା- ମୁଖୀଗୁଡା ପର୍ଯ୍ୟନ୍ତ ୮.୧୨୦ କି.ମି. ରାସ୍ତାର ରାଜ୍ୟ ଯୋଜନା ଅଧିନରେ ପ୍ରଶସ୍ତିକରଣ ଓ ସୁଦୃଢୀକରଣ କାର୍ଯ୍ୟ - ୯୯୫.୮୮ ଲକ୍ଷ

୨୩. ଦହଗାଁ ଦେଇ ଯାଇଥିବା କୋକସରା ବେହେରା ରାସ୍ତାର ୯ କି.ମି. ଦୈର୍ଘ୍ୟ ରାସ୍ତାର ଉନ୍ନତିକରଣ ଓ ପ୍ରଶସ୍ତିକରଣ କାର୍ଯ୍ୟ – ୮ କୋଟି

୨୪. ପଲମ ବେଲଖଣ୍ଡି ରାସ୍ତାର ୯.୭ କି.ମି. ଦୈର୍ଘ୍ୟ ର ପ୍ରଶସ୍ତିକରଣ ଓ ସୁଦୃଢୀକରଣ କାର୍ଯ୍ୟ – ୯ କୋଟି

୨୫. କେସିଙ୍ଗା ବ୍ଲକ୍‌ର ବୋରିଆ- ମାଲପଡା ରାସ୍ତାରେ ନୂତନ ସେତୁ ନିର୍ମାଣ - ୨.୫୧ କୋଟି

ଶିକ୍ଷାର ବିକାଶ

୨୬. ଭବାନୀପାଟଣା ସ୍ୱୟଂ ଶାସିତ ମହାବିଦ୍ୟାଳୟର ଭିତ୍ତିଭୂମି ବିକାଶ – ୩୧୧.୭୯ ଲକ୍ଷ

୨୭. ଭବାନୀପାଟଣା ସ୍ୱୟଂ ଶାସିତ ମହାବିଦ୍ୟାଳୟର ନୂତନ ଏକାଡ଼େମୀ କ୍ଲବ୍ – ୨୧୪ଲକ୍ଷ

୨୮. ଧର୍ମଗଡସ୍ଥିତ ପଞ୍ଚାୟତ କଲେଜର ନୂତନ ଏକାଡେମିକ୍ ବ୍ଲକ ନିର୍ମାଣ - ୧୮୯.୩୦ ଲକ୍ଷ

ସହରାଞ୍ଚଳ ଭିତ୍ତିଭୂମିର ବିକାଶ

୨୯. ଭବାନୀପାଟଣା ସହରରେ ଟାଉନ୍ ହଲର ୨ୟ ପର୍ଯ୍ୟାୟ ନିର୍ମାଣ ସ୍ଥାପନ - ୨୩ କୋଟି

୩୦. କେସିଙ୍ଗାରେ ଏକ ନୂତନ ବାସୋପଯୋଗୀ ବସତି ନିର୍ମାଣ – ୯୫ ଲକ୍ଷରୁ ଉର୍ଦ୍ଧ୍ୱ

୩୧. ଭବାନୀପାଟଣା ପୌରାଞ୍ଚଳରେ ସ୍ମାର୍ଟ ପାର୍କ ନିର୍ମାଣ – ୨ କୋଟି

୩୨. କେସିଙ୍ଗା ଏନ୍.ଏ.ସି.ରେ ସ୍ମାର୍ଟ ପାର୍କ - ୭୫ ଲକ୍ଷ

୩୩. ଧର୍ମଗଡ ଏନ୍.ଏ.ସି.ରେ ସ୍ମାର୍ଟ ପାର୍କ - ୭୫ ଲକ୍ଷ

୩୪. ଜୁନାଗଡ ଏନ୍.ଏ.ସି.ରେ ସ୍ମାର୍ଟ ପାର୍କ - ୭୫ ଲକ୍ଷ

୩୫. ଭବାନୀପାଟଣା ପୌରାଞ୍ଚଳ ତଥା ଆଖପାଖ ଇଲାକାର ଅଧିବାସୀଙ୍କ ସୁବିଧା ପାଇଁ ଏକ ଶ୍ମଶାନ ନିର୍ମାଣ – ୧ କୋଟି

୩୬. କେସିଙ୍ଗା ଏନ୍.ଏ.ସି.ରେ ଏକ ଶ୍ମଶାନ ନିର୍ମାଣ କାର୍ଯ୍ୟ - ୭୫ ଲକ୍ଷ

୩୭. ଧର୍ମଗଡ ଏନ୍.ଏ.ସି.ରେ ଏକ ଶ୍ମଶାନ ନିର୍ମାଣ କାର୍ଯ୍ୟ- ୭୫ ଲକ୍ଷ

୩୮. ଜୁନାଗଡ ଏନ୍.ଏ.ସି.ରେ ଏକ ଶ୍ମଶାନ ନିର୍ମାଣ କାର୍ଯ୍ୟ- ୭୫ ଲକ୍ଷ

ପାନୀୟ ଜଳ ଯୋଗାଣ

୩୯. ଗୋଲାମୁଣ୍ଡା ବ୍ଲକର ୨୮ଟି ଗ୍ରାମ ପଞ୍ଚାୟତର ୧୨୧ଟି ଗ୍ରାମକୁ ବିଶୁଦ୍ଧ ପାନୀୟ ଜଳ ଯୋଗାଣ ନିମନ୍ତେ ଏକ ମେଗା ପାନୀୟ ଜଳଯୋଗାଣ ପ୍ରକଳ୍ପ - ୧୭୭.୮୩୫ କୋଟି

୪୦. ୪୦ ଟି ଗ୍ରାମର ବାସିନ୍ଦାଙ୍କୁ ବିଶୁଦ୍ଧ ପାନୀୟ ଜଳ ଯୋଗାଣ ଉଦ୍ଦେଶ୍ୟରେ ୪୦ ଟି ଗ୍ରାମ୍ୟ ପାଇପ୍ ଜଳଯୋଗାଣ ପ୍ରକଳ୍ପ - ୧୧,୬୭୩ ଲକ୍ଷ

କୃଷି ବଜାର ଭିତ୍ତିଭୂମିର ବିକାଶ

୪୧. ବନ୍ଦିଗାଁ ରେ ଏକ ଆଦର୍ଶ ମାର୍କେଟ ୟାର୍ଡ ନିର୍ମାଣ - ୨.୫ କୋଟି

୪୨. ଭବାନୀପାଟଣାଠାରେ ଥିବା ମାର୍କେଟ ୟାର୍ଡ ଉନ୍ନତିକରଣ - ୫ ଲକ୍ଷ ୩୨ ହଜାର

୪୩. କେସିଙ୍ଗାରେ ଥିବା ମାର୍କେଟ୍ ୟାର୍ଡର ଉନ୍ନତିକରଣ କାର୍ଯ୍ୟ – ୩.୫ କୋଟି

୪୪. ଭବାନୀପାଟଣା ନିୟନ୍ତ୍ରିତ ବଜାର କମିଟି ଅଧିନସ୍ଥ ବିଶ୍ୱନାଥପୁର ଲାମ୍ପସ୍ ନିମନ୍ତେ ବହୁମୁଖୀ ଗୋଦାମଗୃହ – ୨୬ ଲକ୍ଷ

୪୫. ଭବାନୀପାଟଣା ନିୟନ୍ତ୍ରିତ ବଜାର କମିଟି ଅଧିନସ୍ଥ କାମଥାନା ପ୍ରାଥମିକ କୃଷି ସେବା ସମବାୟ ସମିତି ନିମନ୍ତେ ବହୁମୁଖୀ ଗୋଦାମଗୃହ – ୨୬ ଲକ୍ଷ

୪୬. ସିକେରକୁପା ଲାମ୍ପସ୍‌ର ବହୁମୁଖୀ ଗୋଦାମଗୃହ ନିର୍ମାଣ – ୨୬ ଲକ୍ଷ

୪୭. ତୁନ୍ଦଲା ପ୍ରାଥମିକ କୃଷିସେବା ସମବାୟ ସମିତିର ବହୁମୁଖୀ ଗୋଦାମ ଗୃହ ନିର୍ମାଣ – ୨୬ ଲକ୍ଷ

୪୮. ମୋହନଗିରି ପ୍ରାଥମିକ କୃଷିସେବା ସମବାୟ ସମିତି ନିମନ୍ତେ ବହୁମୁଖୀ ଗୋଦାମ ଗୃହ ନିର୍ମାଣ – ୨୬ ଲକ୍ଷ

କ୍ରୀଡା ଭିତ୍ତିଭୂମିର ବିକାଶ

୪୯. ଭବାନୀପାଟଣାରେ ଥିବା ଜିମ୍ନାସିୟମ୍ ଓ ଇଣ୍ଡୋର ହଲ୍‌ର ସଂପ୍ରସାରଣ – ୧ କୋଟି

୫୦. କେସିଙ୍ଗା ଏନ୍.ଏ.ସି.ରେ ଇଣ୍ଡୋର ହଲ୍ ନିର୍ମାଣ କାର୍ଯ୍ୟ – ୩.୫ କୋଟି

୫୧. ଧର୍ମଗଡ ଏନ୍.ଏ.ସି.ରେ ସ୍ପୋର୍ଟସ୍ ଇଣ୍ଡୋର ହଲ ନିର୍ମାଣ କାର୍ଯ୍ୟ – ୩.୫ କୋଟି

୫୨. ଭବାନୀପାଟଣାସ୍ଥିତ କ୍ରୀଡା ଛାତ୍ରାବାସ ନିମନ୍ତେ ଖେଳ ପଡିଆର ଉନ୍ନତିକରଣ – ୩.୭୨ କୋଟି

୧୦୬୪ କୋଟି ଟଙ୍କାର ୫୪ ଟି ପ୍ରକଳ୍ପର ଲୋକାର୍ପଣ
ଏବଂ
୧୦୨୦ କୋଟି ଟଙ୍କାର ୫୨ଟି ପ୍ରକଳ୍ପର ଭିତ୍ତିପ୍ରସ୍ତର ସ୍ଥାପନ

OIPR-15001/13/0115/2021

ଓଡ଼ିଶା ସରକାର