ପୃଷ୍ଠା–୮+୮

ଧରିତ୍ରୀ
DHARITRI

ରାୟଗଡ଼ା, ଗୁରୁବାର, ମାର୍ଚ୍ଚ ୩/୨୦୨୨ (୮+୮=୧୬ ପୃଷ୍ଠା) Rayagada, Thursday, March 3/2022 Page 16 ₹ 7.00 ★

୧୨ଶ ଭାଗ ୨୬ ସଂଖ୍ୟା www.orissakhabar.com/www.dharitri.com | Printed at Bhubaneswar, Sambalpur, Angul and Rayagada ମୂଲ୍ୟ ₹୭/-

୧୬ କୋଟିର ସୁନା ଜବତ

■ ଜିଏସ୍‌ଟି ଠକେଇ ପାଇଁ ମୁମ୍ବାଇରୁ ଆସୁଥିଲା ଭୁବନେଶ୍ୱର

■ ଅଳଙ୍କାର ବ୍ୟବସାୟୀଙ୍କୁ ନୋଟିସ

ଭୁବନେଶ୍ୱର, ୨।୩(ବ୍ୟୁରୋ) ସୁନାରେ ନା ଅଛି ୱେ ବିଲ୍, ନା ଦିଆଯାଇଛି ଜିଏସ୍‌ଟି, ନା ଲାଗିଛି ହଲ୍‌ମାର୍କ। ତଥାପି ବିନା ଭୟରେ ମୁମ୍ବାଇରୁ ସୁନା ଆଣି ଭୁବନେଶ୍ୱରରେ କାରବାର କରିବାକୁ ଯୋଜନା ଥିଲା। ହେଲେ ଜିଆର୍‌ପି ପୋଲିସ ସନ୍ଦେହରେ ୪ଜଣଙ୍କୁ ଭୁବନେଶ୍ୱର ଷ୍ଟେଶନରେ ଅଟକ ରଖି ସେମାନଙ୍କଠାରୁ ୩୨କେଜି ୮୦୦ଗ୍ରାମର ସୁନା ଅଳଙ୍କାର ଜବତ କରିଛି। ଏହାର ଆନୁମାନିକ ମୂଲ୍ୟ ୧୬ କୋଟିରୁ ଊର୍ଦ୍ଧ୍ୱ ହେବ ବୋଲି ପୋଲିସ କହିଛି। ଅଟକ ବ୍ୟକ୍ତିମାନେ ହେଲେ ମୁମ୍ବାଇର ହସ୍‌ମୁଖ ଲାଲ ଜୈନ, ସୁରେଶ ସହଦେବ ଖାରେ, ମହେଶ ଭୋମ୍‌ସାର ଓ ଦୀପକ ପାଡେଲେ। ଏନେଇ ଜିଏସ୍‌ଟି ଓ ଇନ୍‌କମ୍ ଟ୍ୟାକ୍ସ ବିଭାଗକୁ ଜିଆର୍‌ପି ଖବର ଦେଇଥିଲା। ☞ପୃଷ୍ଠା–୪

୭ ଲକ୍ଷର ୨୦୦ ଟଙ୍କିଆ ନକଲି ନୋଟ୍

ଭୁବନେଶ୍ୱର, ୨।୩(ବ୍ୟୁରୋ) ରାଜଧାନୀରେ ନକଲି ନୋଟ୍‌ର କାରବାର। ନକଲି ନୋଟ ଦେଇ ଅସଲି ଟଙ୍କା ନେଉଥିଲେ। ଏଭଳି ଠକାମିର ଶିକାର ହୋଇଥିବା ଜଣେ ଯୁବକଙ୍କ ଅଭିଯୋଗ ପରେ ଜାଲ୍ ଟଙ୍କା କାରବାର କରୁଥିବା ୨ଜଣ ଅଭିଯୁକ୍ତଙ୍କୁ କମିଶନରେଟ

ନକଲି ନୋଟ୍ ଦେଇ ଅସଲି ନେଉଥିଲେ

ପୋଲିସ ମାଷ୍ଟରକ୍ୟାଣ୍ଟିନ ଅଞ୍ଚଳରୁ ମଙ୍ଗଳବାର ଗିରଫ କରିଛି। ସେମାନେ ହେଲେ ଗଞ୍ଜାମ ଜିଲା ଜରଡ଼ା ଥାନା ଅନ୍ତର୍ଗତ ସୁବର୍ଣ୍ଣପୁର ଗ୍ରାମର ଭୁଲା ପ୍ରଧାନ(୨୮) ଓ ଭଞ୍ଜନଗର ☞ପୃଷ୍ଠା–୪

୧୦ ଘଣ୍ଟା ଧରି ଷ୍ଟାର୍ଟିଂ କାର୍‌ରେ ମୃତଦେହ

ହିନ୍ଦୋଳ, ୨।୩(ଡି.ଏନ୍.ଏ.) ଦୀର୍ଘ ୧୦ ଘଣ୍ଟାରୁ ଅଧିକ ସମୟ ଧରି ଷ୍ଟାର୍ଟିଂ ଅବସ୍ଥାରେ ରାସ୍ତାକଡ଼ରେ ଥିଲା କାର୍। ସନ୍ଦେହଜନକ ଅବସ୍ଥାରେ ଡ୍ରାଇଭର ସିଟ୍‌ରେ ଚେତାଶୂନ୍ୟ ଅବସ୍ଥାରେ ପଡ଼ିଥିଲେ ଜଣେ ବ୍ୟକ୍ତି। ସ୍ଥାନୀୟ ଲୋକଙ୍କଠାରୁ ସୂଚନା ପାଇବା ପରେ ପୋଲିସ ପହଞ୍ଚିଲା। ଗାଡ଼ି ଲକ୍ ହୋଇଯାଇଥିବାରୁ କାଚ ଭାଙ୍ଗି ସମ୍ପୃକ୍ତ ବ୍ୟକ୍ତିଙ୍କୁ ବାହାର କରାଗଲା। ହେଲେ ସେତେବେଳକୁ ଉଡ଼ିଯାଇଥିଲା ତାଙ୍କର ପ୍ରାଣବାୟୁ।

ପ୍ରଣବ ପୂର୍ଣ୍ଣଚନ୍ଦ୍ରଙ୍କ ମୃତଦେହ ମିଳିଥିବା କାର୍।

ଢେଙ୍କାନାଳ ଜିଲା ହିନ୍ଦୋଳ ଥାନା ପୁରୁଣା କଟକ–ସମ୍ବଲପୁର ରାସ୍ତାର କାଜଲ ଢାବା ନିକଟରେ ବୁଧବାର ଘଟିଥିବା ଏହି ଘଟଣା ଅଞ୍ଚଳରେ ଚର୍ଚ୍ଚାର ବିଷୟ ହୋଇଛି। ମୃତକଙ୍କ ଆଧାରକାର୍ଡରୁ ତାଙ୍କ ପରିଚୟ ମିଳିଛି। ତାଙ୍କ ନାମ ପ୍ରଣବ ପୂର୍ଣ୍ଣଚନ୍ଦ୍ର ପ୍ରଧାନ ☞ପୃଷ୍ଠା–୪

ଆଜିର ସମ୍ପାଦକୀୟ

ପ୍ରଗତିର ପଥ ଗଣତନ୍ତ୍ର

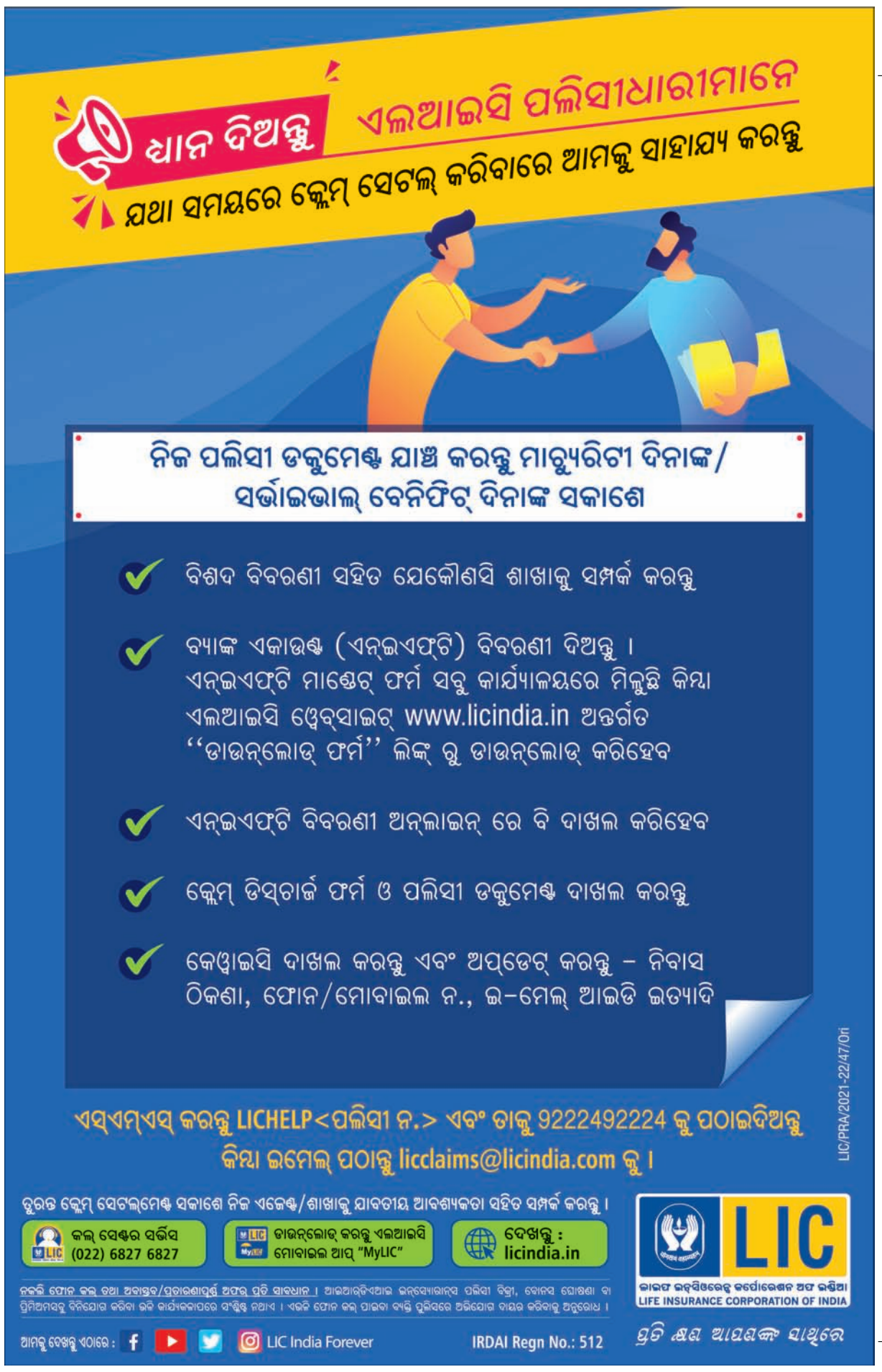

ପାଇଖାନା ଟାଙ୍କି ସଫା ବେଳେ ୪ ମୃତ

ମହାରାଷ୍ଟ୍ର ପୁଣେର ଲୋନି କାଲଭୋରରେ ପାଇଖାନା ଟାଙ୍କି ସଫା କରୁଥିବାବେଳେ ୪ ଜଣଙ୍କ ମୃତ୍ୟୁ ହୋଇଛି। ଲୋନି କାଲଭୋରରେ ଥିବା କଦମ ୱାକ୍ ଓ୍ୱସ୍ତିରେ ଏକ ରେସିଡେନ୍ସିଆଲ ବିଲ୍ଡିଂର ସେପ୍ଟିକ୍ ଟାଙ୍କି ସଫା କଲାବେଳେ ଭିତରେ ଅଣନିଶ୍ୱାସୀ ହୋଇ ସେମାନଙ୍କ ମୃତ୍ୟୁ ଘଟିଛି। ଜଣେ ଗୁରୁତରଙ୍କୁ ନିକଟସ୍ଥ ଡାକ୍ତରଖାନାକୁ ନିଆଯାଇଥିଲା। ସେଠାରେ ଡାକ୍ତର ତାଙ୍କୁ ମୃତ ଘୋଷଣା କରିଥିଲେ। ଅନ୍ୟ ତିନି ଜଣଙ୍କୁ ବାହାର କଲାବେଳକୁ ସେମାନଙ୍କର ମୃତ୍ୟୁ ଘଟିସାରିଥିଲା।

ସଂକ୍ଷେପରେ

ଶ୍ରୀଲଙ୍କାରେ ୭.୫ ଘଣ୍ଟା ବିଦ୍ୟୁତ୍ କାଟ୍

କଲମ୍ବୋ, ୨।୩(ପି.ଟି.): ଗୁରୁତର ଆର୍ଥିକ ସଙ୍କଟର ସମ୍ମୁଖୀନ ହୋଇଥିବା ଶ୍ରୀଲଙ୍କାରେ ବୁଧବାର ୭.୫ ଘଣ୍ଟା ବିଦ୍ୟୁତ୍ କାଟ୍ ହୋଇଛି। ୧୯୯୬ ପରେ ଏହା ସବୁଠୁ ଦୀର୍ଘ ସମୟ ବିଦ୍ୟୁତ୍ କାଟ୍। ଏହି ଦ୍ୱୀପ ଦେଶ ଗମ୍ଭୀର ବିଦେଶୀ ବିନିମୟ ସଙ୍କଟର ସମ୍ମୁଖୀନ ହୋଇଛି। ବିଦ୍ୟୁତ୍ ପ୍ଲାଣ୍ଟ ଚଳାଇବା ଲାଗି ଆବଶ୍ୟକ ଇନ୍ଧନ ଆମଦାନୀ ବିଲ୍ ଭରିବାକୁ ସରକାର ସମର୍ଥ ନୁହନ୍ତି। ଫଳରେ ଦିନରେ ୫.୫ ଘଣ୍ଟା ଏବଂ ରାତିରେ ୨ ଘଣ୍ଟା ବିଦ୍ୟୁତ୍ କାଟ ଲାଗି ନିଷ୍ପତ୍ତି ନିଆଯାଇଥିବା ଶ୍ରୀଲଙ୍କାର ପବ୍ଲିକ୍ ୟୁଟିଲିଟିଜ୍ କମିଶନ୍‌ର ଅଧିକାରୀ ଜନକ ରତ୍ନାୟକ ଗଣମାଧ୍ୟମକୁ କହିଛନ୍ତି। ଗତ ସପ୍ତାହରେ ୩ଟି ଜାହାଜରେ ଆସିଥିବା ତେଲ ବିଲ୍ ପୈଠ କରିବାରେ ସରକାର ସହାୟତା କରିବାକୁ ଦେଶର ଇନ୍ଧନ ସଂସ୍ଥା ପକ୍ଷରୁ ଅନୁରୋଧ କରାଯାଇଛି। ବିଦ୍ୟୁତ୍ ସେକ୍ଟର ଅଧିକାରୀଙ୍କ କହିବା ଅନୁଯାୟୀ ଅନାବୃଷ୍ଟି ଯୋଗୁ ଜଳଭଣ୍ଡାରରେ ଜଳସ୍ତର ଯଥେଷ୍ଟ ହ୍ରାସ ପାଇଛି। ତେଣୁ ଜଳବିଦ୍ୟୁତ୍ ମଧ୍ୟ କମ୍ ଉତ୍ପାଦନ ହେଉଛି। ସରକାରଙ୍କ ପାଖରେ ଅର୍ଥାଭାବ ଦେଖାଦେଇଛି। ଏହା ସତ୍ତ୍ୱେ ତୈଳ ଆମଦାନୀକୁ ସର୍ବାଧିକ ପ୍ରାଥମିକତା ଦିଆଯିବ ବୋଲି ଶକ୍ତିମନ୍ତ୍ରୀ ଉଦୟ ଗମ୍ମାନପିଲା କହିଛନ୍ତି। ଏବେ ଗଚ୍ଛିତ ଥିବା ଇନ୍ଧନ ମାତ୍ର ୪ ଦିନରେ ଶେଷ ହୋଇଯିବ। ଜରୁରୀ ଶକ୍ତି ଚାହିଦା ପୂରଣ ଲାଗି ଶ୍ରୀଲଙ୍କା ଗତ ମାସରେ ଭାରତର ବୃହତ ତୈଳ କମ୍ପାନୀ ଇଣ୍ଡିଆନ ଅଏଲ୍ କର୍ପୋରେଶନଠାରୁ ୪୦,୦୦୦ ମେଟ୍ରିକ୍ ଟନ୍ ଡିଜେଲ ଓ ପେଟ୍ରୋଲ କିଣିଥିଲା। ଗତ ଜାନୁୟାରୀରେ ଭାରତ ଶ୍ରୀଲଙ୍କାକୁ ୯୦୦ ନିୟୁତ ଡଲାର ଋଣ ଯୋଗାଇ ଦେଇଥିଲା।

କିନ୍ନରଙ୍କୁ ସ୍ୱତନ୍ତ୍ର ସଂରକ୍ଷଣ ଦିଅ: ଦିଲ୍ଲୀ ହାଇକୋର୍ଟ

ଚେନ୍ନାଇ, ୨।୩(ପି.ଟି.): ସାମାଜିକ ଓ ଆର୍ଥିକ ଦୁର୍ବଳ ଶ୍ରେଣୀଙ୍କୁ ଦିଆଯାଉଥିବା ସୁବିଧା ବାଦ୍ କିନ୍ନର ବା ତୃତୀୟ ଲିଙ୍ଗଙ୍କୁ ସରକାରୀ ନିଯୁକ୍ତିରେ ନିର୍ଦ୍ଦିଷ୍ଟ ଅନୁପାତରେ ସ୍ୱତନ୍ତ୍ର ସଂରକ୍ଷଣ ସୁବିଧା ଯୋଗାଇ ଦେବାକୁ ମାଡ୍ରାସ ହାଇକୋର୍ଟ ବୁଧବାର ତାମିଲନାଡୁ ସରକାରଙ୍କୁ ସୁପାରିସ କରିଛନ୍ତି। ଶରଥ ନାମକ କିନ୍ନର ଓ ଅନ୍ୟ ୭ ଜଣଙ୍କ ରିଟ୍ ପିଟିଶନର ଶୁଣାଣି ବେଳେ ଜଷ୍ଟିସ୍ ଏମ୍.ଏସ୍. ରମେଶଙ୍କ ଖଣ୍ଡପୀଠ ଉପରୋକ୍ତ ସୁପାରିସ କରିଛନ୍ତି। କିନ୍ନରମାନଙ୍କ ଲାଗି ଶାରୀରିକ ମାପଦଣ୍ଡ, ସାମର୍ଥ୍ୟ ଏବଂ ଶାରୀରିକ ଦକ୍ଷତା ପରୀକ୍ଷାରେ କୋହଳ କରାଯିବାକୁ ବିଚାରପତି କହିଛନ୍ତି। କିନ୍ନରମାନଙ୍କୁ କୌଣସି ସଂରକ୍ଷଣ, ରିହାତି ଓ କୋହଳ ପ୍ରଦାନ କରିବା ବେଳେ ଅନ୍ୟ ସାମାଜିକ ଓ ଅର୍ଥନୈତିକ ଦୁର୍ବଳ ଶ୍ରେଣୀଙ୍କୁ ଦିଆଯାଇଥିବା ଏହି ସୁବିଧାର ଅନୁପାତକୁ ବିଚାରକୁ ନେବା ଆବଶ୍ୟକ। କିନ୍ନରଙ୍କ କ୍ଷେତ୍ରରେ ସମାନ ପଦ୍ଧତି ଆପଣାଇବାକୁ ହାଇକୋର୍ଟ କହିଛନ୍ତି।

ଆର୍ଯ୍ୟନଙ୍କ ବିରୋଧରେ ପ୍ରମାଣ ନାହିଁ ଖବରକୁ ଏନ୍‌ସିବିର ଖଣ୍ଡନ

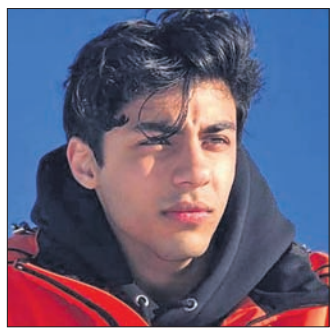

ମୁମ୍ବାଇ, ୨।୩: ମୁମ୍ବାଇ କ୍ରୁଜ୍ ଡ୍ରଗ୍ସ ମାମଲାରେ ବଲିଉଡ୍ କିଙ୍ଗ୍ ଖାନ୍ ଶାହରୁଖଙ୍କ ପୁଅ ଆର୍ଯ୍ୟନ ଖାନ୍‌ଙ୍କ ବିରୋଧରେ କୌଣସି ପ୍ରମାଣ ନାହିଁ। ବୁଧବାର ଏମିତି କିଛି ଖବର ଗଣମାଧ୍ୟମରେ ପ୍ରକାଶ ପାଇଥିଲା। ତେବେ ନାର୍କୋଟିକ୍ କଣ୍ଟ୍ରୋଲ୍ ବ୍ୟୁରୋ (ଏନ୍‌ସିବି)ର ସାଧାରଣ ନିର୍ଦ୍ଦେଶକ ତଥା ସ୍ୱତନ୍ତ୍ର ଯାଞ୍ଚ ଏଜେନ୍ସିର ମୁଖ୍ୟ ସଞ୍ଜୟ ସିଂ ଏହାକୁ ଖଣ୍ଡନ କରି କହିଛନ୍ତି, ମିଡିଆରେ ପ୍ରସାରିତ ଖବରରେ କୌଣସି ସତ୍ୟତା ନାହିଁ। ବର୍ତ୍ତମାନ ସୁଦ୍ଧା ଏହି ମାମଲାର ଯାଞ୍ଚ ଜାରି ରହିଛି। ଯାଞ୍ଚ ଶେଷ ନ ହେବା ପୂର୍ବରୁ କୌଣସି ମନ୍ତବ୍ୟ ଦେବା ଠିକ୍ ହେବ ନାହିଁ। ୨୦୨୧ ଅକ୍ଟୋବର ୨ରେ କୋର୍ଡେଲିଆ କ୍ରୁଜ୍ ଜାହାଜରେ ଏନ୍‌ସିବି ଚଢ଼ାଉ କରିଥିଲା। ଏ ମାମଲାରେ ଅକ୍ଟୋବର ୩ରେ ଆର୍ଯ୍ୟନଙ୍କୁ ଗିରଫ କରାଯାଇଥିଲାବେଳେ ଅକ୍ଟୋବର ୩୦ରେ ମୁମ୍ବାଇ ହାଇକୋର୍ଟ ଦ୍ୱାରା ଆର୍ଯ୍ୟନଙ୍କୁ ସର୍ତ୍ତମୂଳକ ଜାମିନ ମିଳିଥିଲା।

କୋଲକାତାର ଅନିସ୍ ଖାନ୍ ହତ୍ୟା ମାମଲା ପ୍ରତିବାଦରେ ଅଖିଳ ଭାରତୀୟ ଗଣତାନ୍ତ୍ରିକ ଛାତ୍ର ସଂଗଠନ (ଏଆଇଡିଏସ୍ଓ)ର ସଦସ୍ୟମାନେ ଲାଲ୍ ବଜାର ଅଭିମୁଖେ ଶୋଭାଯାତ୍ରାରେ ଯାଉଛନ୍ତି।

ଶ୍ରୀନଗରରେ ବୁଧବାର ସ୍କୁଲ ଖୋଲିବା ପରେ ପ୍ରଥମ କରି ଆସିଥିବା ଛାତ୍ରୀଛାତ୍ରମାନଙ୍କୁ ଶିକ୍ଷୟିତ୍ରୀ ଶିକ୍ଷକ ଫୁଲ ଦେଇ ସ୍ୱାଗତ କରୁଛନ୍ତି।

ନ୍ୟୁଜିଲାଣ୍ଡ ପାର୍ଲାମେଣ୍ଟ ଗ୍ରାଉଣ୍ଡରେ ନିଆଁ

ୱେଲିଙ୍ଗଟନ୍, ୨।୩

କୋଭିଡ୍ ମହାମାରୀ ଟିକାକରଣକୁ ବିରୋଧ କରି ନ୍ୟୁଜିଲାଣ୍ଡ ରାଜଧାନୀ ୱେଲିଙ୍ଗଟନ୍‌ରେ ୨୩ ଦିନ ଧରି ଜାରି ରହିଛି ବିକ୍ଷୋଭ। ବିକ୍ଷୋଭକାରୀମାନେ ୱେଲିଙ୍ଗଟନ୍‌ରେ ଥିବା ପାର୍ଲାମେଣ୍ଟ ଗ୍ରାଉଣ୍ଡରେ ଟେଣ୍ଟ ବାନ୍ଧି ପ୍ରତିବାଦ କରୁଥିବାବେଳେ ବୁଧବାର ପୋଲିସ ଓ ସେମାନଙ୍କ ମଧ୍ୟରେ ସଂଘର୍ଷ ଦେଖିବାକୁ ମିଳିଥିଲା। ପ୍ରଦର୍ଶନକାରୀଙ୍କୁ ପାର୍ଲାମେଣ୍ଟ ଗ୍ରାଉଣ୍ଡରୁ ହଟାଇବା ପାଇଁ ପୋଲିସ ସେମାନଙ୍କ ଉପରକୁ ରବର ବୁଲେଟ ପ୍ରୟୋଗ କରିଥିଲା। ଦୁଇ ଗୋଷ୍ଠୀ ସଂଘର୍ଷ ଭିତରେ ପାର୍ଲାମେଣ୍ଟ ଗ୍ରାଉଣ୍ଡରେ ଥିବା ଟେଣ୍ଟରେ ବିକ୍ଷୋଭକାରୀମାନେ ନିଆଁ ଲଗାଇଦେଇଥିଲେ। ଘଟଣାର ସୂଚନା ପାଇ ଅଗ୍ନିଶମ ବିଭାଗ ସେଠାର ପହଞ୍ଚି ନିଆଁକୁ ଆୟତ କରିଥିଲା। ନିଆଁ ଲାଗିବା ଦ୍ୱାରା ୫,୭୨,୦୦୦ ଡଲାରରେ ତିଆରି ପାର୍ଲାମେଣ୍ଟ ଗ୍ରାଉଣ୍ଡର ଅଧିକାଂଶ ଭାଗ ନଷ୍ଟ ହୋଇଯାଇଛି। ଟିକାକରଣକୁ ବିରୋଧ କରୁଥିବା ଲୋକେ ୱେଲିଙ୍ଗଟନ୍‌ର ପ୍ରମୁଖ ରାସ୍ତାରେ କାର୍, ଟ୍ରକ୍ ରଖି ରାସ୍ତା ବନ୍ଦ କରିଛନ୍ତି। ଦୀର୍ଘ ୨୩ ଦିନ ଧରି ପ୍ରଦର୍ଶନ ଜାରି ଥିବାବେଳେ ବୁଧବାର ପୋଲିସ ରାସ୍ତାରୁ ଏହି ଗାଡ଼ି ସବୁକୁ ହଟାଇଥିଲା; ଫଳରେ ପ୍ରଦର୍ଶନକାରୀ ପୋଲିସକୁ ବିରୋଧ କରିଥିଲେ। ବର୍ତ୍ତମାନ ସୁଦ୍ଧା ୬୦ ପ୍ରଦର୍ଶନକାରୀଙ୍କୁ ପୋଲିସ ଗିରଫ କରିଥିବାବେଳେ ପାଖାପାଖି ୩

ନ୍ୟୁଜିଲାଣ୍ଡ ପାର୍ଲାମେଣ୍ଟ ପରିସରରେ ବିକ୍ଷୋଭକାରୀ ନିଆଁ ଲଗାଇଦେଇଛନ୍ତି।

ଟିକାକରଣ ବିରୋଧୀ ବିକ୍ଷୋଭ

ନ୍ୟୁଜିଲାଣ୍ଡ ପ୍ରଧାନମନ୍ତ୍ରୀ ଜୁସିଣ୍ଡା ଆରଡର୍ନ। ଟିକାକରଣକୁ ବିରୋଧ କରି ପ୍ରଦର୍ଶନ ଆରମ୍ଭ ହୋଇଥିବାବେଳେ ବର୍ତ୍ତମାନ ଦେଶରୁ କରୋନା କଟକଣା ହଟାଇବା ପାଇଁ ପ୍ରଦର୍ଶନକାରୀ ଦାବି କରୁଛନ୍ତି। କିଛିଦିନ ପୂର୍ବେ କାନାଡାରେ ଟ୍ରକ୍ ଡ୍ରାଇଭରମାନେ ଟିକାକରଣକୁ ବିରୋଧ କରି ପ୍ରଧାନମନ୍ତ୍ରୀ ଜଷ୍ଟିନ୍ ଟ୍ରୁଡିଉଙ୍କ ବାସଭବନ ସମ୍ମୁଖରେ ପ୍ରଦର୍ଶନ କରିଥିଲେ। ବର୍ତ୍ତମାନ ସୁଦ୍ଧା ନ୍ୟୁଜିଲାଣ୍ଡରେ ୧,୧୮,୦୦୦ ଜଣ କରୋନାରେ ଆକ୍ରାନ୍ତ ହୋଇଥିବାବେଳେ ସେମାନଙ୍କ ମଧ୍ୟରୁ ପୋଲିସ ଅଫିସର ଆହତ ହୋଇଛନ୍ତି। ପାର୍ଲାମେଣ୍ଟ ଗ୍ରାଉଣ୍ଡରେ ଅଗ୍ନିକାଣ୍ଡ ଯୋଗୁ ସେ ଦୁଃଖିତ ଥିବା କହିଛନ୍ତି ୫୬ ଜଣ ପ୍ରାଣ ହରାଇଛନ୍ତି। ଅନ୍ୟ ଦେଶଗୁଡ଼ିକ ତୁଳନାରେ ନ୍ୟୁଜିଲାଣ୍ଡରେ କରୋନା ସଂକ୍ରମଣ ମାତ୍ରା କମ୍ ରହିଛି।

ଏସ୍-୪୦୦ ଯୋଗାଣରେ ଅସୁବିଧା ହେବନାହିଁ

ନୂଆଦିଲ୍ଲୀ, ୨।୩

ରୁଷିଆ ଏବଂ ୟୁକ୍ରେନ୍ ମଧ୍ୟରେ ଲାଗି ଥିବା ଯୁଦ୍ଧ ଯୋଗୁ ରୁଷିଆ ପକ୍ଷରୁ ଭାରତକୁ ଏସ୍-୪୦୦ ମିଶାଇଲ ଯୋଗାଣ ବ୍ୟାହତ ହେବ ନାହିଁ ବୋଲି କହିଛନ୍ତି ରୁଷିଆ ରାଷ୍ଟ୍ରଦୂତ ଡେନିସ୍ ଏଲିପୋଭ। ଯୁଦ୍ଧ କାରଣରୁ ବହୁ ଦେଶ ରୁଷିଆ ଉପରେ କଟକଣା ଲାଗୁ କରିଛନ୍ତି। କଟକଣା ସତ୍ତ୍ୱେ ଭାରତ ସହିତ ରୁଷିଆର ଡିଫେନ୍ସ ଡିଲ୍ ପ୍ରଭାବିତ ହେବନାହିଁ। ବିନା କୌଣସି ବାଧାରେ ଏସ୍-୪୦୦ ମିଶାଇଲ ଭାରତରେ ପହଞ୍ଚିବ ବୋଲି ସେ କହିଛନ୍ତି। ଖାର୍କିଭରେ ପ୍ରାଣହରାଇଥିବା ଭାରତୀୟ ଛାତ୍ରଙ୍କ ମୃତ୍ୟୁ ନେଇ ଶୋକ ବ୍ୟକ୍ତ କରିବା ସହ ଘଟଣାର ତଦନ୍ତ କରାଯିବ ବୋଲି ଏଲିପୋଭ କହିଛନ୍ତି। ଏଥିସହ ଯୁଦ୍ଧକୁ ନେଇ ଭାରତର ଆଭିମୁଖ୍ୟକୁ ସେ ପ୍ରଶଂସା କରିଛନ୍ତି।

'ବାୟୁ ଶକ୍ତି'ରେ ସାମିଲ ହେବ ଆଇଏଏଫ୍‌ର ୧୪୮ ବିମାନ

ନୂଆଦିଲ୍ଲୀ, ୨।୩

ଜୈସାଲମେରର ପୋଖରନ ରେଞ୍ଜରେ ଭାରତୀୟ ବାୟୁସେନା ପକ୍ଷରୁ ମାର୍ଚ୍ଚ ୭ରେ 'ବାୟୁ ଶକ୍ତି' ୱାର ଡ୍ରିଲ୍ କରାଯିବ। ଏଥିରେ ବାୟୁସେନାର ୧୪୮ ବିମାନ ଯୋଗଦେବେ। ତେବେ ଏ ନେଇ ଆୟୋଜିତ କାର୍ଯ୍ୟକ୍ରମରେ ପ୍ରଧାନମନ୍ତ୍ରୀ ନରେନ୍ଦ୍ର ମୋଦୀ ମୁଖ୍ୟ ଅତିଥି ରହିବେ। ଦୁଇ ଘଣ୍ଟାର କାର୍ଯ୍ୟକ୍ରମ ସକାଳ ୧୦ଟା ୩୦ରୁ ୧୨ଟା ୩୦ରେ ସରିବ ବୋଲି କହିଛନ୍ତି ଆଇଏଏଫ୍ କର୍ତ୍ତୃପକ୍ଷ। ଏହି କାର୍ଯ୍ୟକ୍ରମ ବାୟୁସେନାର ଯୁଦ୍ଧ ବିମାନ ଜାଗୁଆର, ସୁଖୋଇ-୩୦, ମିଗ୍-୨୯, ତେଜସ୍ ରାଫେଲ ଓ ମିରେଜ୍-୨୦୦୦ ଭଳି ବହୁ ବିମାନଙ୍କୁ ସାମିଲ କରାଯିବ। ଏହା ବ୍ୟତୀତ ବାୟୁସେନା ହେଲିକପ୍ଟର ଆପାଚେ, ଚିନୁକ୍, ଏମ୍‌ଆଇ ୧୭ଭିଏ, ଏମ୍‌ଆଇ ୩୫,ଏଏଲ୍‌ଏଚ୍‌ଏମ୍ କେଆଇଭି ହେଲିକପ୍ଟର ଏହି ୱାର ଡ୍ରିଲ୍‌ରେ ସାମିଲ ହେବେ।

ସୁପ୍ରିମକୋର୍ଟରେ ହେବ ଜରୁରୀ ଶୁଣାଣି

ନୂଆଦିଲ୍ଲୀ, ୨।୩(ପି.ଟି.)

ନିର୍ବାଚନ ବେଳେ ଭୋଟରମାନଙ୍କୁ ପ୍ରଲୋଭିତ କରିବା ଲାଗି ବିଭିନ୍ନ ଦଳ ପକ୍ଷରୁ ମାଗଣା ଉପହାର ପ୍ରତିଶ୍ରୁତି ଦିଆଯାଉଛି। ଉକ୍ତ ରାଜନୈତିକ ଦଳଗୁଡ଼ିକ ବିରୋଧରେ ଏତଲା ଦାଏର ଲାଗି ନିର୍ଦ୍ଦେଶ ଦେବାକୁ ସୁପ୍ରିମକୋର୍ଟରେ ଜନସ୍ୱାର୍ଥ ମାମଲା (ପିଆଇଏଲ୍) ଦାଏର ହୋଇଥିଲା। ଏହାର ଜରୁରୀ ଶୁଣାଣି ପାଇଁ ସର୍ବୋଚ୍ଚ ଅଦାଲତ ବୁଧବାର ରାଜି ହୋଇଛନ୍ତି। ହିନ୍ଦୁ ସେନା ଉପାଧ୍ୟକ୍ଷ ସୁର୍ଜିତ ସିଂ ଯାଦବଙ୍କ ପକ୍ଷରୁ ଦାଏର ହୋଇଥିବା ଜନସ୍ୱାର୍ଥ ମାମଲା ଉପରେ ଆଇନଜୀବୀ ବରୁଣ କୁମାର ସିହ୍ନା କହିଥିଲେ, ୫ ରାଜ୍ୟରେ ନିର୍ବାଚନ

ନିର୍ବାଚନ ବେଳେ ମାଗଣା ଉପହାର ପ୍ରତିଶ୍ରୁତି

ସମାଜବାଦୀ ପାର୍ଟି, ବିଏସ୍‌ପି, ଆମ୍ ଆଦ୍‌ମୀ ପାର୍ଟି ପକ୍ଷରୁ ଭୋଟରଙ୍କୁ ବିଭିନ୍ନ ଜିନିଷ ମାଗଣାରେ ଯୋଗାଇ ଦିଆଯିବାର ପ୍ରତିଶ୍ରୁତି ଦିଆଯାଉଛି। ରାଜନୈତିକ ଦଳ, ଏହାର ନେତା ଓ ପ୍ରାର୍ଥୀଙ୍କ ଦ୍ୱାରା ଏଭଳି ପ୍ରତିଶ୍ରୁତି ଜନପ୍ରତିନିଧି ଆଇନ, ୧୯୫୧ ଅନୁଯାୟୀ ଦୁର୍ନୀତି ଓ ଲାଞ୍ଚ ଭାବେ ଘୋଷଣଣ କରାଯାଇପାରେ। ଏଥିସହିତ ଉକ୍ତ ଦଳ ପକ୍ଷରୁ ଦିଆଯାଇଥିବା ପ୍ରାର୍ଥୀଙ୍କୁ ନିର୍ବାଚନ ଲଢ଼ିବାରୁ ଅଯୋଗ୍ୟ ଘୋଷଣା କରାଯାଇପାରେ। ସ୍ୱଚ୍ଛ ଓ ଅବାଧ ମତଦାନ ଲାଗି ଏହା ଗୁରୁତ୍ୱପୂର୍ଣ୍ଣ। ନିର୍ବାଚନ ବେଳେ ଅସାଧୁ ଉପାୟ ଅବଲମ୍ବନ କରୁଥିବା ଦଳ, ପ୍ରାର୍ଥୀ ଓ ନେତାଙ୍କ ବିରୋଧରେ କାର୍ଯ୍ୟାନୁଷ୍ଠାନ ହେବା ଆବଶ୍ୟକ ବୋଲି ଆବେଦନକାରୀ କହିଛନ୍ତି।

ରାଣେ, ପୁଅ ନୀତେଶଙ୍କୁ ନୋଟିସ

ମୁମ୍ବାଇ, ୨।୩

ମହାରାଷ୍ଟ୍ର ମାଲୱାନି ପୋଲିସ ବୁଧବାର କେନ୍ଦ୍ରମନ୍ତ୍ରୀ ନାରାୟଣ ରାଣେ ଓ ପୁଅ ନୀତେଶ ରାଣେଙ୍କୁ ନୋଟିସ୍ ଜାରି କରିଛି। ବଲିଉଡ୍ ନାୟକ ସୁଶାନ୍ତ ସିଂ ରାଜପୁତଙ୍କ ମ୍ୟାନେଜର ଦିଶା ସାଲିଆନଙ୍କ ମୃତ୍ୟୁ ନେଇ ରାଣେ ଏବଂ ତାଙ୍କ ପୁଅ ମିଥ୍ୟା ଖବର ପ୍ରଘଟ କରିବା ଅଭିଯୋଗରେ ଏହି ନୋଟିସ ଜାରି କରାଯାଇଛି। ଚଳିତ ସପ୍ତାହରେ ହାଜର ହେବା ପାଇଁ ନୋଟିସ୍‌ରେ ଉଲ୍ଲେଖ କରାଯାଇଛି। ଦିଶାଙ୍କ ଅଭିଭାବକ ଏହି ଅଭିଯୋଗ କରିଛନ୍ତି। ଫେବୃୟାରୀ ୧୯ରେ ରାଣେ ଓ ପୁଅ ନୀତେଶଙ୍କ ପକ୍ଷରୁ ଏକ ସାମ୍ବାଦିକ ସମ୍ମିଳନୀ

ଦିଶା ସାଲିଆନ ମୃତ୍ୟୁ ମାମଲା

କରାଯାଇଥିଲା। ଯେଉଁଥିରେ ଦିଶା ଆତ୍ମହତ୍ୟା କରିଥିବା ସେ କହିଥିଲେ। ଦିଶାଙ୍କ ମୃତ୍ୟୁ ନେଇ କେନ୍ଦ୍ରମନ୍ତ୍ରୀଙ୍କ ବୟାନକୁ ବିରୋଧ କରି ଦିଶାଙ୍କ ମା' ବାସନ୍ତୀ ମହିଳା ଆୟୋଗଙ୍କ ଦ୍ୱାରସ୍ଥ ହୋଇଥିଲେ। ରାଣେଙ୍କ ବୟାନ କାରଣରୁ ଦିଶାଙ୍କ ପରିବାର ସମ୍ମାନହାନୀ ହେବା ସହ ଦିଶାଙ୍କ ଚରିତ୍ର ସଂହାର ହେଉଥିବା ପରିବାର ଲୋକେ ଅଭିଯୋଗ କରିଛନ୍ତି।

ଶୂନ ଡିଗ୍ରୀ ତାପମାତ୍ରାରେ ୩୫ ଘଣ୍ଟା

- ■ଅନୁଭୂତି ବଖାଣିଲେ ୟୁକ୍ରେନ୍ ଫେରନ୍ତା ଛାତ୍ର
- ■ଖାଦ୍ୟ, ପାଣି ନ ଥିଲା
- ■ମାଡ଼ ମାରୁଥିଲେ ୟୁକ୍ରେନ୍ ସୈନ୍ୟ

ମୁମ୍ବାଇ, ୨।୩

ୟୁକ୍ରେନ୍‌ରୁ ଫେରିଥିବା କେତେଜଣ ଛାତ୍ର ସେମାନଙ୍କ ଦୁଃଖଦ ଅନୁଭୂତି ବଖାଣିଛନ୍ତି। ସେମାନଙ୍କୁ ୟୁକ୍ରେନ୍ ସୀମାରେ ଶୂନରୁ କମ୍ ଡିଗ୍ରୀ ତାପମାତ୍ରାରେ ୩୫ ଘଣ୍ଟାରୁ ଊର୍ଦ୍ଧ୍ୱ ସମୟରେ ଧାଡ଼ିରେ ଛିଡ଼ାହେବାକୁ ପଡ଼ିଥିଲା। ନା ଥିଲା ଖାଦ୍ୟ ନା ପାଣି। ଏପରିକି ଟଏଲେଟ ମଧ୍ୟ ନ ଥିଲା। ୟୁକ୍ରେନ୍ ସୈନ୍ୟଙ୍କ ଠାରୁ ଧକ୍କା ଓ ମାଡ଼ ଖାଇବାକୁ ପଡୁଥିଲା। ଲଗେଜ୍ ଧରି ୧୦ କିଲୋମିଟରରୁ ଅଧିକ ରାସ୍ତା ଚାଲିଚାଲି ୧୮୨ ଜଣ ଭାରତୀୟ ଛାତ୍ରୀଛାତ୍ର ସୀମା ପାର ହେବା ପରେ ରୋମାନିଆର ବୁକାରେଷ୍ଟକୁ ଯାଇଥିଲେ। ସେଠାରୁ ମଙ୍ଗଳବାର ସକାଳେ ଏୟାର ଇଣ୍ଡିଆ ଏକ୍ସପ୍ରେସ୍ ବିମାନ ଯୋଗେ ସେମାନେ ମୁମ୍ବାଇରେ ପହଞ୍ଚିଥିଲେ। ଏହାର ପୂର୍ବ ୪/୫ ଦିନ ସେମାନେ ଆତଙ୍କ ମଧ୍ୟରେ ରହିଥିଲେ ବୋଲି କହିଛନ୍ତି।

ବୁକାରେଷ୍ଟର ହେନ୍‌ରି କୋଏଣ୍ଡା ବିମାନ ବନ୍ଦରରେ ଆହୁରି ୨,୦୦୦ ଭାରତୀୟ ଛାତ୍ର ଫେରିବା ପାଇଁ ଅପେକ୍ଷା କରିଛନ୍ତି। ଅନ୍ୟ ୩,୦୦୦ ଛାତ୍ରୀଛାତ୍ର ୟୁକ୍ରେନ୍ ପାର୍ଶ୍ୱରେ ଅଟକି ରହିଥିବା ବିହାର ମୁଜାଫରପୁରର ଦୀନନାଥ ରାୟ (୨୧) କହିଛନ୍ତି। ସେହିପରି ୫ ମାସ ପୂର୍ବରୁ ୟୁକ୍ରେନ୍ ଯାଇଥିବା ଦରଭଙ୍ଗା ଅଞ୍ଚଳର ସୌରଭ କୁମାର କହିଛନ୍ତି, ଫେବୃୟାରୀ ୨୪ରୁ ତାଙ୍କ ସମେତ ୧୫୦ ଜଣ ପିଲା ହଷ୍ଟେଲ ବେସ୍‌ମେଣ୍ଟରେ ଏକ ବଙ୍କର ମଧ୍ୟରେ ରହିଥିଲେ। ପ୍ରତି ୧୫-୨୦ ମିନିଟରେ ବିମାନ ଆକ୍ରମଣ ସାଇରନ ବାଜୁଥିବାରୁ ସେମାନେ ବାହାରକୁ ବାହାରିପାରୁ ନ ଥିଲେ। ରୋମାନିଆକୁ ଆସିବା ପରେ ସେଠାକାର ସରକାର ଓ ନାଟୋ ପକ୍ଷରୁ ଖାଦ୍ୟ, ପାଣି ଓ ଆଶ୍ରୟ ଯୋଗାଇ ଦିଆଯାଇଥିଲା।

ୟୁକ୍ରେନ୍‌ର ଲୁଇଭ୍‌ଠାରେ ସ୍ୱେଚ୍ଛାସେବୀମାନେ ସହାୟତା ବଣ୍ଟନ କରୁଛନ୍ତି।

କୌଣସି ଉଦ୍ୟମକୁ ହାତଛଡ଼ା କରାଯିବ ନାହିଁ: ମୋଦି

ସୋନଭଦ୍ରା, ୨।୩(ପି.ଟି.)

ଭାରତର ଶକ୍ତି ବୃଦ୍ଧି ପାଇଥିବାରୁ ଯୁଦ୍ଧ କ୍ଷତିଗ୍ରସ୍ତ ୟୁକ୍ରେନ୍‌ରେ ଅଟକି ରହିଥିବା ନାଗରିକମାନଙ୍କୁ ଉଦ୍ଧାର କରିବାରେ ଆମେ ସମର୍ଥ ହୋଇପାରିଛୁ ବୋଲି ପ୍ରଧାନମନ୍ତ୍ରୀ ନରେନ୍ଦ୍ର ମୋଦି ବୁଧବାର କହିଛନ୍ତି। ଉତ୍ତରପ୍ରଦେଶର ସୋନଭଦ୍ରା ଜିଲାରେ ଏକ ନିର୍ବାଚନୀ ରାଲିକୁ ସମ୍ବୋଧିତ କରି ମୋଦି କହିଥିଲେ, ୟୁକ୍ରେନ୍‌ରେ ରହିଥିବା ପ୍ରତ୍ୟେକ ଭାରତୀୟଙ୍କୁ ଫେରାଇ ଆଣିବା ଲାଗି ତାଙ୍କ ସରକାର କୌଣସି ଉଦ୍ୟମକୁ ହାତଛଡ଼ା କରିବେ ନାହିଁ। ବିରୋଧୀଙ୍କୁ ସମାଲୋଚନା କରି ପ୍ରଧାନମନ୍ତ୍ରୀ କହିଥିଲେ, ଯେଉଁମାନେ ସୈନ୍ୟବାହିନୀର ବୀରତା ଏବଂ 'ମେକ୍ ଇନ୍ ଇଣ୍ଡିଆ' ଉପକ୍ରମକୁ ନେଇ ପ୍ରଶ୍ନ ଉଠାଉଥିଲେ, ସେମାନେ କଦାପି ଦେଶକୁ ଶକ୍ତିଶାଳୀ କରିପାରିବେ ନାହିଁ।

୭ ତାରିଖରେ ନିର୍ବାଚନ

କରୋନା ସଂକ୍ରମଣ ସ୍ଥିତି

	ଆକ୍ରାନ୍ତ	ମୃତ୍ୟୁ	ଆରୋଗ୍ୟ
ବିଶ୍ୱ	୪୩,୯୫,୧୪,୯୯୭	୫୯,୮୭,୩୬୧	୩୭,୨୧,୦୯,୩୧୫
ଭାରତ	୪,୨୯,୩୮,୫୯୯	୫,୧୪,୨୪୬	୪,୨୩,୩୮,୬୭୭୩
ଓଡ଼ିଶା	୧୨,୮୫,୩୪୯	୯୦୮୫(+୫୩)	୧୨,୭୪,୪୨୬

ବୁଧବାର ରାତି ୧୦ଟା ସୁଦ୍ଧା
(+ ଅନ୍ୟ ରୋଗରେ କରୋନା ଆକ୍ରାନ୍ତଙ୍କ ମୃତ୍ୟୁ)
ତଥ୍ୟ: https://www.worldometers.info/coronavirus/ ଏବଂ ଓଡ଼ିଶା ସରକାର

ୟୁକ୍ରେନ୍‌ରୁ ସୁନ୍ଦରଗଡ଼ ଫେରିଲେ ୨ଛାତ୍ରୀଛାତ୍ର

ୟୁକ୍ରେନ୍‌ରୁ ଫେରିବା ପରେ ସ୍ମିତି କୁଜୁରଙ୍କୁ ପରିବାରବର୍ଗ ଓ ଅନ୍ୟମାନେ ସ୍ୱାଗତ କରୁଛନ୍ତି।

ୟୁକ୍ରେନ୍ ଓ ହଙ୍ଗେରି ସୀମାରେ ୧୦ ରୁ ୧୧ଘଣ୍ଟାର ଅନିଶ୍ଚିତତା ମଧ୍ୟରେ ଭାରତ ଫେରିବାର ଆଶା ହରାଇ ବସିଥିଲେ

ସୁନ୍ଦରଗଡ଼, ୨।୩ (ଡି.ଏନ୍.ଏ.)

ୟୁକ୍ରେନ୍‌ରେ ଡାକ୍ତରୀ ପଢୁଥିବା ସୁନ୍ଦରଗଡ଼ ଜିଲାର ୨ ଛାତ୍ରୀଛାତ୍ର ବୁଧବାର ଘରକୁ ଫେରିଛନ୍ତି। ସେମାନେ ହେଲେ ସୁନ୍ଦରଗଡ ଜିଲା କିଞ୍ଜିରିକେଲା ସ୍ୱାସ୍ଥ୍ୟକେନ୍ଦ୍ରର ଅଧିକାରୀ ଡା. ଫ୍ରାଙ୍କଲିନ୍ କୁଜୁରଙ୍କ କନ୍ୟା ସ୍ମିତି କୁଜୁର ଓ ରାଉରକେଲାର ସାକିତ ସୋହେବ ଖାନ୍। ସ୍ମିତି ଘରକୁ ଫେରିବା ପରେ ତାଙ୍କର ଅନୁଭୂତି ସମ୍ପର୍କରେ କହିଥିଲେ। ସେ ଗତ ଜାନୁୟାରୀ ୨୬ରେ ଡାକ୍ତରୀ ପାଠ ପଢିବା ପାଇଁ ୟୁକ୍ରେନ୍ ଯାଇଥିଲେ। ୟୁକ୍ରେନ୍‌ସ୍ଥିତ ୟୁଜରୋଡ୍ ନ୍ୟାଶନାଲ ୟୁନିଭର୍ସିଟିରେ ପ୍ରଥମ ବର୍ଷ ଡାକ୍ତରୀ ଛାତ୍ରୀ ଭାବେ ନାମ ଲେଖାଇଥିଲେ। ସେଠାକାର ପରିବେଶରେ ଖାପଖୁଆଇ ପାଠପଢିବା ଆରମ୍ଭ କରିବା ସମୟରେ ହଠାତ୍ ୟୁକ୍ରେନ୍ ଏବଂ ରୁଷିଆ ଯୁଦ୍ଧ ସମ୍ପର୍କରେ ଜାଣିବାକୁ ପାଇଥିଲେ। ସେମାନେ ୟୁକ୍ରେନ୍‌ର ପଶ୍ଚିମ ପଟରେ ରହୁଥିବାବେଳେ ପୂର୍ବ ଭାଗରେ ଏହି ଯୁଦ୍ଧ ହେଉଥିବାରୁ ପ୍ରଥମେ ଆଶ୍ୱସ୍ତ ରହିଥିଲେ। ହଠାତ୍ ଯୁଦ୍ଧର ବିଭୀଷିକା ବୃଦ୍ଧି ପାଇ ୟୁକ୍ରେନ୍‌ର ବିଭିନ୍ନ ସହର ଉପରେ ରୁଷୀୟ ସୈନ୍ୟଙ୍କର ଅତର୍କିତ ଆକ୍ରମଣ ଖବର ଜଣାପଡିବା ପରେ ଭୟଭୀତ ହୋଇପଡିଥିଲେ ବୋଲି କହିଛନ୍ତି ସ୍ମିତି।

ଏହି ୟୁନିଭର୍ସିଟିରେ ୬ବର୍ଷିଆ ଡାକ୍ତରୀ ପାଠ୍ୟକ୍ରମରେ ପ୍ରଥମବର୍ଷରୁ ପିଜି ପର୍ଯ୍ୟନ୍ତ ପ୍ରାୟ ୬୦୦ ଭାରତୀୟ ଛାତ୍ରୀଛାତ୍ର ଅଧ୍ୟୟନ କରିଥାନ୍ତି। ଯୁଦ୍ଧ ଯୋଗୁ ଭାରତୀୟ ଛାତ୍ରୀଛାତ୍ର ଦେଶକୁ ଫେରିବା ପାଇଁ ବିମାନ ଟିକେଟ କରିବାକୁ ଆରମ୍ଭ କରିଦେଇଥିଲୁ। ହେଲେ ବିମାନ ଭଡା ଆଶାତୀତ ଭାବେ ବୃଦ୍ଧି ପାଇ ୧ଲକ୍ଷ ଟଙ୍କାରେ ପହଞ୍ଚିଥିଲା। ଆଶାଆଶଙ୍କା ଭିତରେ ଥିବାବେଳେ ଭାରତୀୟ ଦୂତାବାସ ପକ୍ଷରୁ ଆମକୁ ଭାରତ ଫେରାଇ ଆଣିବାର ବ୍ୟବସ୍ଥା କରାଯାଇଥିଲା। ଆମ ୟୁନିଭର୍ସିଟିକୁ ଭାରତ ଦୂତାବାସ ପକ୍ଷରୁ ୫ଟି ବସ ପଠାଯାଇଥିଲା। ପ୍ରାୟ ୨୪୦ ଭାରତୀୟ ଛାତ୍ରୀଛାତ୍ର ଓ ୟୁନିଭର୍ସିଟିରେ କାର୍ଯ୍ୟରତ ଭାରତର ଅଧ୍ୟାପକ ଏହି ବସ୍‌ରେ ଆସିଥିଲେ। ପ୍ରାୟ ଅଧଘଣ୍ଟାର ବସ୍ ଯାତ୍ରା ପରେ ଆମେ ହଙ୍ଗେରି ସୀମାରେ ପହଞ୍ଚିଥିଲୁ। ସେଠାରେ ସକାଳ ସାଢେ ୯ଟାରୁ ସନ୍ଧ୍ୟା ସାଢେ ୫ଟା ପର୍ଯ୍ୟନ୍ତ ଭିସା, ପାସପୋର୍ଟ ଆଦି ଆନୁଷଙ୍ଗିକ ଯାଞ୍ଚ ସକାଶେ ଆମେ ବସ୍ ମଧ୍ୟରେ ଅଟକି ରହିଥିଲୁ। ୟୁକ୍ରେନ୍ ଏବଂ ହଙ୍ଗେରି ସୀମାରେ ଦୀର୍ଘ ୧୦ରୁ ୧୧ଘଣ୍ଟାର ସମୟରେ ଭୟ ଓ ଅନିଶ୍ଚିତତା ମଧ୍ୟରେ ସ୍ୱଦେଶକୁ ଫେରି ପାରିବୁ କି ନାହିଁ ସେ ଆଶା ମଉଳି ଯାଇଥିଲା। ୧୧ଘଣ୍ଟା ପରେ ଆମକୁ ବସ୍ ନେଇ ହଙ୍ଗେରିର ବୁଦାପେଷ୍ଟ ଏୟାରପୋର୍ଟରେ ପହଞ୍ଚିଥିଲା। ୨୮ତାରିଖ ସକାଳ ସାଢେ ୮ଟାରୁ ବିମାନ ଯୋଗେ ଆସି ଦିଲ୍ଲୀ ଏୟାର ପୋର୍ଟରେ ପହଞ୍ଚିଥିଲୁ। ସେଠାରୁ ଆମ ଓଡିଶାର ଛାତ୍ରୀଛାତ୍ରଙ୍କୁ ଓଡିଶା ଭବନକୁ ନିଆଯାଇଥିଲା। ମୁଁ ରାଉରକେଲାର ଛାତ୍ରଙ୍କ ସହ ଦିଲ୍ଲୀରୁ ବିମାନ ଯୋଗେ ଆସି ଝାରସୁଗୁଡା ବୀର ସୁରେନ୍ଦ୍ର ସାଏ ବିମାନବନ୍ଦରରେ ପହଞ୍ଚିଥିଲୁ। ସେଠାରେ ସମ୍ବଲପୁର ଗୋଶାଳାରେ ଶିକ୍ଷକତା କରୁଥିବା ମିନୁ କୁଜୁର, ବାପା ଫ୍ରାଙ୍କଲିନ୍ କୁଜୁରଙ୍କ ସମେତ ପରିବାରବର୍ଗ ଆମକୁ ସ୍ୱାଗତ କରିଥିଲେ। ନିଜ ଘରକୁ ଫେରିବା ପରେ ବେଶ୍ ଖୁସି ଏବଂ ଆଶ୍ୱସ୍ତି ଅନୁଭବ କରୁଥିବା କହିଛନ୍ତି ସ୍ମିତି। ଏଥିପାଇଁ ସେ ଭାରତ ସରକାର, ଓଡିଶା ସରକାରଙ୍କ ଉଦ୍ୟମକୁ ପ୍ରଶଂସା କରିବା ସହ କୃତଜ୍ଞତା ଜଣାଇଛନ୍ତି। ଏଥିସହ ୟୁକ୍ରେନ୍‌ରେ ଥିବା ଭାରତୀୟ ଛାତ୍ରୀଛାତ୍ରଙ୍କୁ ତୁରନ୍ତ ଫେରାଇ ଆଣିବାକୁ ସେ ନିବେଦନ କରିଛନ୍ତି।

ଆପାର୍ଟମେଣ୍ଟ ପାଇଁ ଆଗ୍ରହ ବଢୁଛି

ଓଡ଼ିଶାରେ ରିୟଲ୍ ଇଷ୍ଟେଟ୍‌ର ସ୍ଥିତି ଭଲ ରହିଛି। ବର୍ତ୍ତମାନ ରାଜ୍ୟବାସୀ ରିୟଲ୍ ଇଷ୍ଟେଟ୍ କ୍ଷେତ୍ରରେ ନିବେଶ ପାଇଁ ମନ ବଳାଉଛନ୍ତି। ଏହା ଉପରେ କେବଳ ଭୁବନେଶ୍ୱର ନୁହେଁ, ଅନ୍ୟ ସହରଗୁଡ଼ିକରେ ମଧ୍ୟ ଲୋକଙ୍କ ଆଗ୍ରହ ବଢୁଥିବା କହିଛନ୍ତି ଇଭୋସ ବିଲ୍ଡକନ୍ ପ୍ରାଇଭେଟ୍ ଲିମିଟେଡ୍‌ର ପରିଚାଳନା ନିର୍ଦ୍ଦେଶକ କଳିଙ୍ଗ କେଶରୀ ରଥ। ଧରିତ୍ରୀକୁ ସ୍ୱତନ୍ତ୍ର ସାକ୍ଷାତ୍‌କାରରେ ସେ ଅନେକ କଥା ଶେୟାର କରିଛନ୍ତି।

କଳିଙ୍ଗ କେଶରୀ ରଥ
ପରିଚାଳନା ନିର୍ଦ୍ଦେଶକ, ଇଭୋସ ବିଲ୍ଡକନ୍ ପ୍ରାଇଭେଟ୍ ଲିଃ

➤ଓଡ଼ିଶାରେ ରିୟଲ ଇଷ୍ଟେଟ୍ ବଜାର ସ୍ଥିତି କ'ଣ ରହିଛି?

● ଓଡ଼ିଶାର ଅଗ୍ରଣୀ ଓ ମାନ୍ୟତାପ୍ରାପ୍ତ କ୍ଷେତ୍ରଗୁଡ଼ିକ ମଧ୍ୟରେ ରିୟଲ୍ ଇଷ୍ଟେଟ୍ ମାର୍କେଟ ଅନ୍ୟତମ। ରାଜ୍ୟରେ ରିୟଲ ଇଷ୍ଟେଟ୍ ମାର୍କେଟର ସ୍ଥିତି ଭଲ ରହିଛି ଏବଂ ଏହା ସମ୍ପର୍କରେ ରାଜ୍ୟର ଲୋକମାନେ ଜାଣିଛନ୍ତି ତଥା ଏହା ସେମାନଙ୍କ ଦ୍ୱାରା ସ୍ୱୀକୃତିପ୍ରାପ୍ତ।

➤ରିୟଲ ଇଷ୍ଟେଟ୍ ମାର୍କେଟକୁ କୋଭିଡ୍ ମହାମାରୀ କିଭଳି ପ୍ରଭାବିତ କରିଛି?

● ରିୟଲ୍ ଇଷ୍ଟେଟ୍ ମାର୍କେଟ ଉପରେ କୋଭିଡ୍ ମହାମାରୀର କୌଣସି ପ୍ରଭାବ ପଡ଼ିନାହିଁ। ପୂର୍ବଭଳି ଏହା ଠିକ୍ ଭାବରେ ଚାଲିଥିଲା। କେବଳ ଲକ୍‌ଡାଉନ୍ ସ୍ଥିତି ବ୍ୟବସାୟକୁ ଧିମା କରିଦେଇଥିଲା। ତେବେ ଉକ୍ତ ସମୟରେ ଏହାର ଉଚିତ ପରିଚାଳନା କରାଯାଇଥିଲା।

➤ବର୍ତ୍ତମାନର ରିୟଲ ଇଷ୍ଟେଟ୍ ଦର ଉପରେ କ'ଣ କହିବେ?

● ଓଡ଼ିଶା ବଜାରରେ ରିୟଲ ଇଷ୍ଟେଟ୍ କ୍ଷେତ୍ର ଆଗକୁ ବଢୁଛି। ଅନ୍ୟ ରାଜ୍ୟଗୁଡ଼ିକ ତୁଳନାରେ ଭୁବନେଶ୍ୱରରେ ଫ୍ଲୋର୍ ଏରିଆ ଅନୁପାତ ବା ଫ୍ଲୋର୍ ସ୍ପେଶ୍ ଇନ୍‌ଡେକ୍ସ ଅଧିକ ରହିଛି।

➤ବର୍ତ୍ତମାନ ସ୍ଥିତିରେ ଉନ୍ନତି ଆସିବାକୁ କେତେ ସମୟ ଲାଗିବ?

● ବର୍ତ୍ତମାନ ସମୟ ଆସିଗଲାଣି। ଲୋକଙ୍କ ମାନସିକତାରେ ପରିବର୍ତ୍ତନ ଆସିବା ସହିତ ସେମାନେ ରିୟଲ ଇଷ୍ଟେଟ୍ ବଜାରରେ ଲମ୍ବା ସମୟ ପର୍ଯ୍ୟନ୍ତ ନିବେଶ କରିବା ପାଇଁ ଆଗ୍ରହ ପ୍ରକାଶ କରୁଛନ୍ତି। କେବଳ ଭୁବନେଶ୍ୱର ନୁହେଁ, ବରଂ ରାଜ୍ୟର ପ୍ରାୟ ସବୁ ସହରରେ ଏନେଇ ଲୋକଙ୍କର ଆଗ୍ରହ ବୃଦ୍ଧି ପାଉଥିବା ଦେଖାଯାଉଛି।

➤ଇଭୋସ ବିଲ୍ଡକନ୍ ପ୍ରାଇଭେଟ୍ ଲିମିଟେଡ୍‌ର ପରିଚାଳନା ନିର୍ଦ୍ଦେଶକ ହିସାବରେ ଭବିଷ୍ୟତ ପାଇଁ ଆପଣଙ୍କର କି କି ଯୋଜନା ରହିଛି?

● ଦେଶର ଆର୍ଥିକ ବିକାଶ ଦିଗରେ ରିୟଲ୍ ଇଷ୍ଟେଟ୍ ସେକ୍ଟରର ଅନେକ ମାତ୍ରାରେ ଯୋଗଦାନ ରହିଛି। ଆର୍ଥିକ ବିକାଶରେ ଯେଉଁ ସେକ୍ଟରଗୁଡ଼ିକର ପ୍ରମୁଖ ଅବଦାନ ରହିଛି, ସେଥିମଧ୍ୟରୁ ରିୟଲ ଇଷ୍ଟେଟ୍ ତୃତୀୟ ସ୍ଥାନରେ ରହିଛି। ଏହାଛଡ଼ା ନିଯୁକ୍ତି ସୁଯୋଗ ସୃଷ୍ଟି ଦିଗରେ ମଧ୍ୟ ଏହାର ସ୍ଥାନ ଦ୍ୱିତୀୟରେ। ୨୦୨୫ ସୁଦ୍ଧା ଦେଶର ଜିଡିପିରେ ଏହାର ୧୩% ଯୋଗଦାନ ରହିବ। ଏଥିସହିତ ୨୦୨୫ ସୁଦ୍ଧା ୫,୦୦୦ ସନ୍ତୁଷ୍ଟ ଗ୍ରାହକଙ୍କ ସହ ଯୋଡ଼ିହେବାକୁ ଲକ୍ଷ୍ୟ ରଖିଛି।

➤ଓଡ଼ିଶାରେ କାହାର ମାର୍କେଟ୍ ବ୍ୟାପକ ରହିଛି; ଜମି ବ୍ୟବସାୟ ନା ଆପାର୍ଟମେଣ୍ଟର?

● ବର୍ତ୍ତମାନ ସମୟରେ ଆପାର୍ଟମେଣ୍ଟର ଅଧିକ ଚାହିଦା ରହିଛି। ଜମି କିଣିବାଠାରୁ ଆରମ୍ଭ କରି ବିଲ୍ଡିଂ ତିଆରି କରିବା ଜଣେ ବ୍ୟକ୍ତି ପାଇଁ କଷ୍ଟକର ବ୍ୟାପାର। କିନ୍ତୁ ଏକ ଆପାର୍ଟମେଣ୍ଟ କ୍ରୟ କରିବା ସହଜ। ଆପାର୍ଟମେଣ୍ଟଗୁଡ଼ିକରେ ଆବଶ୍ୟକତା ଅନୁସାରେ ଇଣ୍ଟେରିୟର ଡିଜାଇନ୍ ମଧ୍ୟ ରହୁଛି। ତେଣୁ ଗ୍ରାହକମାନେ ଆପାର୍ଟମେଣ୍ଟ କିଣିବା ପାଇଁ ଅଧିକ ଆଗ୍ରହ ପ୍ରକାଶ କରୁଛନ୍ତି।

ମୁଖ୍ୟ ଶାସନ ସଚିବଙ୍କୁ ଏନ୍‌ଏଚ୍‌ଆର୍‌ସିଙ୍କ ଜବାବ ତଲବ

ବାସୁଦେବପୁର ଜଳସେଚନ ପ୍ରକଳ୍ପ ବିସ୍ଥାପିତ ମାମଲା

ଭୁବନେଶ୍ୱର,୨।୩(ବ୍ୟୁରୋ): କେନ୍ଦୁଝର ଜିଲା ବାସୁଦେବପୁର କାନପୁର ବୃହତ୍ ଜଳସେଚନ ପ୍ରକଳ୍ପ ବିସ୍ଥାପିତଙ୍କୁ ଥଇଥାନ କରିବା ନେଇ ରାଜ୍ୟ ସରକାର କି ପଦକ୍ଷେପ ନେଇଛନ୍ତି। ବୁଧବାର ଜାତୀୟ ମାନବ ଅଧିକାର କମିଶନ(ଏନ୍‌ଏଚ୍‌ଆର୍‌ସି) ଏ ନେଇ ମୁଖ୍ୟ ଶାସନ ସଚିବଙ୍କୁ ଜବାବ ତଲବ କରିଛନ୍ତି। ଆସନ୍ତା ୪ ସପ୍ତାହ ମଧ୍ୟରେ ଏ ନେଇ ଏକ ରିପୋର୍ଟ ଦେବାକୁ କମିଶନ ନିର୍ଦ୍ଦେଶ ଦେଇଛନ୍ତି। ମାନବ ଅଧିକାର କର୍ମୀ ରାଧାକାନ୍ତ ତ୍ରିପାଠୀ ବିସ୍ଥାପିତ ହୋଇଥିବା ୫ ହଜାର ପରିବାରଙ୍କୁ ଥଇଥାନ କରିବାରେ ଜିଲା ଓ ରାଜ୍ୟ ପ୍ରଶାସନ ବିଫଳ ହୋଇଥିବା ନେଇ କମିଶନଙ୍କ ନିକଟରେ ଆବେଦନ କରିଥିଲେ। ସେ ଅଭିଯୋଗ କରିଥିଲେ ଯେ ବିସ୍ଥାପିତ ହୋଇଥିବା ଅଧିକାଂଶ ଲୋକ ଅନୁସୂଚିତ ଜାତି ଓ ଜନଜାତି ସମ୍ପ୍ରଦାୟର। ପ୍ରଶାସନିକ ଅବହେଳା ପାଇଁ ସେମାନଙ୍କୁ ଖୋଲା ଆକାଶ ତଳେ ରାତି ବିତାଇବାକୁ ପଡୁଛି। ସେମାନଙ୍କୁ ତୁରନ୍ତ ଥଇଥାନ କରିବା ସହ କ୍ଷତିପୂରଣ ରାଶି ଦେବାକୁ ଆବେଦନକାରୀ ଜଣାଇଥିଲେ। ଏହାର ଶୁଣାଣି କରି କମିଶନ ରାଜ୍ୟ ସରକାରଙ୍କଠାରୁ ରିପୋର୍ଟ ମାଗିଛନ୍ତି। ଏଠାରେ ସୂଚନାଯୋଗ୍ୟ, ବାସୁଦେବପୁର ଜଳସେଚନ ପ୍ରକଳ୍ପ ପାଇଁ ୫ ହଜାର ପରିବାରଙ୍କୁ ବିସ୍ଥାପିତ ହେବାକୁ ପଡ଼ିଥିଲା।

ଜିତିବା ମନୋବଳ ନେଇ ଲଢ଼ିବାକୁ ଆହ୍ୱାନ

ପୌର ନିର୍ବାଚନ ପାଇଁ ପିସିସି ନିର୍ବାଚନ କମିଟି ବୈଠକ

ଭୁବନେଶ୍ୱର,୨।୩(ବ୍ୟୁରୋ)

ପୌର ନିର୍ବାଚନ ପାଇଁ ପ୍ରଦେଶ କଂଗ୍ରେସ କମିଟି (ପିସିସି) ପକ୍ଷରୁ ପଞ୍ଚାୟତ ଓ ପୌର ନିର୍ବାଚନ କମିଟି ବୈଠକ ବୁଧବାର ରାଜ୍ୟ କଂଗ୍ରେସ ଭବନରେ ଅନୁଷ୍ଠିତ ହୋଇଯାଇଛି। ବିଧାୟକ ଦଳ ନେତା ତଥା କମିଟି ଅଧ୍ୟକ୍ଷ ନରସିଂହ ମିଶ୍ର ଅଧ୍ୟକ୍ଷତା କରିଥିବାବେଳେ ପୌର ନିର୍ବାଚନରେ ଉପଯୁକ୍ତ ପ୍ରାର୍ଥୀ ଚୟନ, କଂଗ୍ରେସ ଆଭିମୁଖ୍ୟ ନେଇ ପ୍ରଚାର, ନିର୍ବାଚନ ବଜେଟ ସଂକ୍ରାନ୍ତରେ ଆଲୋଚନା କରାଯାଇଥିଲା। ପ୍ରତ୍ୟେକ କର୍ମୀ, ନେତା ତଥା ସମସ୍ତ ପ୍ରକୋଷ୍ଠ ଓ ସଂଗଠନର ଅଧ୍ୟକ୍ଷ ଓ ପଦାଧିକାରୀମାନେ ମିଳିତ ଭାବରେ ପ୍ରାର୍ଥୀଙ୍କ ସପକ୍ଷରେ ଦ୍ୱାର ଦ୍ୱାର ବୁଲି ପ୍ରଚାର କରିବାକୁ ଗୁରୁତ୍ୱ ଦିଆଯାଇଛି। ଏଥିସହ ଜିତିବା ମନୋବଳ ନେଇ ଲଢିବା ପାଇଁ ଆହ୍ୱାନ ଦିଆଯାଇଥିଲା। ବୈଠକରେ କଟକ ସହର ସଭାପତି ଗିରିବାଳା ବେହେରାଙ୍କୁ କଟକ ମେୟର ପ୍ରାର୍ଥୀ ଭାବେ ମନୋନୀତ କରାଯାଇଥିବାବେଳେ ଭୁବନେଶ୍ୱର ମେୟର ପ୍ରାର୍ଥୀ ସଂକ୍ରାନ୍ତରେ ନିଷ୍ପତ୍ତି ହୋଇପାରି ନାହିଁ। ତେବେ ଏହି ଦୌଡ଼ରେ ଦୁଇ ଦାବିଦାର ମଧ୍ୟସ୍ମିତା ଆଚାର୍ଯ୍ୟ ଓ ଗତ ନିର୍ବାଚନରେ ଏକାମ୍ର ବିଧାୟକ ପ୍ରାର୍ଥିନୀ ରଶ୍ମି ମହାପାତ୍ରଙ୍କ ନାଁକୁ ନେଇ ଚର୍ଚ୍ଚାଚାଲିଛି। ବୈଠକରେ ବିଧାୟକ ସନ୍ତୋଷ ସିଂ ସାଲୁଜା, ମହମ୍ମଦ ମୋକିମ, ଚିରଞ୍ଜୀବ ବିଶ୍ୱାଳ ପ୍ରମୁଖ ଉପସ୍ଥିତ ଥିଲେ।

ଧରିତ୍ରୀ DHARITRI

ଆବଶ୍ୟକ କରୁଛି

ମେଶିନ ସହଯୋଗୀ
(Machine Unit Assistant Color & B/W)

ଯୋଗ୍ୟତା: ଅନ୍ୟୂନ ୧୦ମ ଶ୍ରେଣୀ ପାସ୍ କରିଥିବା ଆବଶ୍ୟକ। ଓ୍ୱେବ୍ ଅଫ୍‌ସେଟ ମେଶିନରେ ପୂର୍ବରୁ କାର୍ଯ୍ୟ କରିଥିବା ପ୍ରାର୍ଥୀଙ୍କୁ ପ୍ରାଥମିକତା ଦିଆଯିବ।

ଇଚ୍ଛୁକ ପ୍ରାର୍ଥୀମାନେ ଆସନ୍ତା ୭ଦିନ ମଧ୍ୟରେ ନିମ୍ନ ଠିକଣାରେ ଦରଖାସ୍ତ ପଠାଇବେ।

ମୁଖ୍ୟ କାର୍ଯ୍ୟନିର୍ବାହୀ, ଧରିତ୍ରୀ
ବି-୧୫, ଶିଳ୍ପାଞ୍ଚଳ, ରସୁଲଗଡ, ଭୁବନେଶ୍ୱର-୭୫୧୦୧୦
ଇ-ମେଲ: recruitment@dharitri.com

ବି.ଦ୍ର.: ପ୍ରାର୍ଥୀ ଯେଉଁ ପଦବୀ ପାଇଁ ଆବେଦନ କରୁଛନ୍ତି, ତାହାର ନାମ ଦରଖାସ୍ତ ଲଫାପା ଉପରେ ଉଲ୍ଲେଖ କରିବା ଆବଶ୍ୟକ।

DSPL - 416

ମୋ ଭୋଟ ମୋ ଭବିଷ୍ୟତ
ଗୋଟିଏ ଭୋଟର ଶକ୍ତି
ସଂଗୀତ•କୁଇଜ୍•ପୋଷ୍ଟର•ଭିଡିଓ•ସ୍ଲୋଗାନ

ରାଷ୍ଟ୍ରୀୟ ମତଦାତା ସଚେତନତା ପ୍ରତିଯୋଗିତା

ଭାରତ ନିର୍ବାଚନ ଆୟୋଗ ଜାନୁୟାରୀ ୨୫, ୨୦୨୨ ରୁ ମାର୍ଚ୍ଚ ୧୫, ୨୦୨୨ ପର୍ଯ୍ୟନ୍ତ "ମୋ ଭୋଟ ମୋ ଅଧିକାର – ଗୋଟିଏ ଭୋଟର ଶକ୍ତି" – ନାମକ ଏକ ଭୋଟର ସଚେତନତା ପ୍ରତିଯୋଗିତାର ଆରମ୍ଭ କରିଛନ୍ତି । ଏହି ପ୍ରତିଯୋଗିତାରେ ଭାଗ ନିଅନ୍ତୁ ଏବଂ ଉତ୍ସାହଜନକ ପୁରସ୍କାର ଜିତନ୍ତୁ ।

ପ୍ରତିଯୋଗିତାରେ ନିୟମାବଳୀ

୧. ଏହି ପ୍ରତିଯୋଗିତା ସମସ୍ତ ବର୍ଗର ଆୟୁଙ୍କ ପାଇଁ ଉପଲବ୍ଧ ଅଟେ ।

୨. ଏଥିରେ ଅନ୍ତର୍ଭୁକ୍ତ ଥିବା ପାଞ୍ଚଟି ପ୍ରତିଯୋଗିତାଗୁଡିକ ହେଉଛି ପ୍ରଶ୍ନୋତ୍ତର (କୁଇଜ୍) ପ୍ରତିଯୋଗିତା , ସ୍ଲୋଗାନ ତିଆରି ପ୍ରତିଯୋଗିତା, ଭିଡିଓ ତିଆରି ପ୍ରତିଯୋଗିତା, ସଙ୍ଗୀତ ପ୍ରତିଯୋଗିତା ଏବଂ ପୋଷ୍ଟର ଡିଜାଇନ୍ ପ୍ରତିଯୋଗିତା।

୩. ପ୍ରତିଯୋଗିତାର ଥିମ୍ ବା ବିଷୟବସ୍ତୁ – "ମୋ ଭୋଟ ମୋ ଭବିଷ୍ୟତ – ଗୋଟିଏ ଭୋଟର ଶକ୍ତି" (My Vote is my Future – Power of one vote)

୪. ପ୍ରତିଯୋଗିତାର ତିନୋଟି ବର୍ଗ ଅଛି ଯଥା Institutional, Professional, Amateur(ଆନୁଷ୍ଠାନିକ, ପେସାଦାର ଏବଂ ଅନଭିଜ୍ଞ)।

୫. ପ୍ରତିଯୋଗିତା ସମ୍ବନ୍ଧରେ ସମସ୍ତ ସବିଶେଷ ତଥ୍ୟ ଭାରତ ନିର୍ବାଚନ ଆୟୋଗଙ୍କ website ecisveep.nic.in/contest ତଥା voterawarenesscontest.in ରେ ଉପଲବ୍ଧ ଅଛି ।

୬. ପ୍ରତିଯୋଗିତାରେ ଭାଗନେବାପାଇଁ ପ୍ରତିଯୋଗି voter-contest@eci.gov.in ରେ ସବିଶେଷ ବିବରଣୀ ସହିତ ଆବେଦନ ଗୁଡିକୁ ୧୫ ମାର୍ଚ୍ଚ ୨୦୨୨ ସୁଧା ଇମେଲ୍ କରିବେ ।

୭. <ପ୍ରତିଯୋଗିତା> ଯଥା <ବର୍ଗ> ର ନାମ ଯାହା ପାଇଁ ଅଂଶଗ୍ରହଣକାରୀ ଆବେଦନ କରୁଛନ୍ତି ତାହା ଇମେଲ ପ୍ରସଙ୍ଗରେ ସ୍ପଷ୍ଟ ଭାବରେ ଉଲ୍ଲେଖ କରିବେ ।

୮. ପ୍ରଶ୍ନୋତ୍ତର ପ୍ରତିଯୋଗିତାରେ ଭାଗ ନେବାକୁ ପ୍ରତିଯୋଗିମାନଙ୍କୁ ECI ପ୍ରଦତ୍ତ ୱେବସାଇଟ ecisveep.nic.in/contest କିମ୍ବା voterawarenesscontest.in ରେ ପଞ୍ଜୀକରଣ କରିବାକୁ ପଡିବ |

୯. ଭାରତ ନିର୍ବାଚନ ଆୟୋଗଙ୍କ ଦ୍ୱାରା ଗଠିତ ଏକ ଖଣ୍ଡପୀଠ ଦ୍ୱାରା ଆବେଦନଗୁଡିକର ବିଚାର କରାଯିବ ।

୧୦. ପ୍ରତିଯୋଗିତାରେ ଦିଆଯାଉଥିବା ପୁରସ୍କାର ରାଶିଗୁଡିକ ହେଲା :-

କ୍ରମଂ.	ପ୍ରତିଯୋଗିତା	ଶ୍ରେଣୀ / ବର୍ଗ	ପ୍ରଥମ ପୁରସ୍କାର	ଦ୍ୱିତୀୟ ପୁରସ୍କାର	ତୃତୀୟ ପୁରସ୍କାର	ବିଶେଷ ଉଲ୍ଲେଖ
କ	ସଙ୍ଗୀତ ପ୍ରତିଯୋଗିତା	ଅନୁଷ୍ଠାନିକ	୧,୦୦,୦୦୦	୫୦,୦୦୦	୩୦,୦୦୦	୧୫,୦୦୦
		ପେଶାଦାର	୫୦,୦୦୦	୩୦,୦୦୦	୨୦,୦୦୦	୧୦,୦୦୦
		ଅନଭିଜ୍ଞ	୨୦,୦୦୦	୧୦,୦୦୦	୭,୫୦୦	୩,୦୦୦
ଖ	ଭିଡିଓ ତିଆରି ପ୍ରତିଯୋଗିତା	ଅନୁଷ୍ଠାନିକ	୨,୦୦,୦୦୦	୧,୦୦,୦୦୦	୭୫,୦୦୦	୩୦,୦୦୦
		ପେଶାଦାର	୫୦,୦୦୦	୩୦,୦୦୦	୨୦,୦୦୦	୧୦,୦୦୦
		ଅନଭିଜ୍ଞ	୩୦,୦୦୦	୨୦,୦୦୦	୧୦,୦୦୦	୫,୦୦୦
ଗ	ପୋଷ୍ଟର ଡିଜାଇନ୍ ପ୍ରତିଯୋଗିତା	ଅନୁଷ୍ଠାନିକ	୫୦,୦୦୦	୩୦,୦୦୦	୨୦,୦୦୦	୧୦,୦୦୦
		ପେଶାଦାର	୩୦,୦୦୦	୨୦,୦୦୦	୧୦,୦୦୦	୫,୦୦୦
		ଅନଭିଜ୍ଞ	୨୦,୦୦୦	୧୦,୦୦୦	୭,୫୦୦	୩,୦୦୦

ଘ. ସ୍ଲୋଗାନ ପ୍ରତିଯୋଗିତା: ପ୍ରଥମ ପୁରସ୍କାର-୨୦,୦୦୦ ଟଙ୍କା ; ଦ୍ୱିତୀୟ ପୁରସ୍କାର –୧୦,୦୦୦ ଟଙ୍କା; ତୃତୀୟ ପୁରସ୍କାର-୭,୫୦୦ ଟଙ୍କା | ବିଶେଷ କୃତୀ ପାଇଁ ପଚାଶ ଜଣ ପ୍ରତିଯୋଗିଙ୍କୁ ୨,୦୦୦ ଟଙ୍କା ପୁରସ୍କାର ସ୍ୱରୂପ ପ୍ରତ୍ୟେକଙ୍କୁ ପ୍ରଦାନ କରାଯିବ|

ଙ. ପ୍ରଶ୍ନୋତ୍ତର ପ୍ରତିଯୋଗିତା: ବିଜେତାମାନଙ୍କୁ ଉତ୍ସାହଜନକ ECI ବାଣିଜ୍ୟ ପଦାର୍ଥ ଦିଆଯିବ ଏବଂ ପ୍ରତିଯୋଗିତାର ସମସ୍ତ ତିନୋଟି ସ୍ତର ସମାପ୍ତ ହେବା ପରେ ସମସ୍ତ ପ୍ରତିଯୋଗିଙ୍କୁ ଇ-ସାର୍ଟିଫିକେଟ୍ ପ୍ରଦାନ କରାଯିବ |

ମୁଖ୍ୟ ନିର୍ବାଚନ ଅଧିକାରୀ, ଓଡିଶା

OIPR-12113/13/0004/2122

Azadi Ka Amrit Mahotsav
pnb ...the name you can BANK upon !

**କଣ ଆପଣ ₹10 ଲକ୍ଷ ବା ତତୋଧିକ

ଆଜିର ମନ୍ତବ୍ୟ

ରାଜନୀତିଠାରୁ ମାନବିକତା ଅଧିକ ଗୁରୁତ୍ୱପୂର୍ଣ୍ଣ ବୋଲି କେନ୍ଦ୍ର ସରକାର ହୃଦୟଙ୍ଗମ କରି ୟୁକ୍ରେନ୍‌ରେ ଫସିଥିବା ଭାରତୀୟମାନଙ୍କୁ ଫେରାଇ ଆଣିବା ଉଚିତ। **-ମମତା ବାନାର୍ଜୀ, ପଶ୍ଚିମବଙ୍ଗ ମୁଖ୍ୟମନ୍ତ୍ରୀ**

ଜନ୍ମଦିନର ଶୁଭେଚ୍ଛା

ଗୁନ୍‌ଗୁନ୍
ପରିବାରବର୍ଗ

ନାମ: .....
ବୟସ:.....
ଜନ୍ମ ତାରିଖ: .....

ଏଠାରେ ୨ X ୨ ସେ.ମି. ଫଟୋ ଲଗାନ୍ତୁ

ସର୍ତ୍ତାବଳୀ: ଏହି କୁପନ ବ୍ୟବହାର କରି ସମ୍ପୂର୍ଣ୍ଣ ମାଗଣାରେ ଜନ୍ମଦିନର ଶୁଭେଚ୍ଛା ଜଣାନ୍ତୁ। ଫଟୋଗ୍ରାଫ ସହିତ କୁପନଟି ପ୍ରକାଶନ ତାରିଖର ୭ ଦିନ ପୂର୍ବରୁ ଜନ୍ମଦିନ ଶୁଭେଚ୍ଛା, ଧରିତ୍ରୀ, ବି-୨୬, ରସୁଲଗଡ ଶିଳ୍ପାଞ୍ଚଳ, ଭୁବନେଶ୍ୱର-୧୦ ଠିକଣାରେ ପହଞ୍ଚିବା ଆବଶ୍ୟକ।

ଢଗଢମାଳି

(କ୍ରମେ ଲୋକମୁଖରୁ ଓ ଜନମାନସରୁ ବିସ୍ମୃତ ହେଉଥିବା ଢଗଢମାଳିକୁ ପାଠିକା-ପାଠକଙ୍କ ନିକଟରେ ପହଞ୍ଚାଇବା ସକାଶେ ଧରିତ୍ରୀର ପ୍ରୟାସ)

ଅଡ଼ି ବସିଛି ଗେହ୍ଲା ପୁଅ
ବାଘ ଦୁଧ ଆଣି ଟୋପାଏ ଦିଅ ।

ପୁଅ ହେଉକି ଝିଅ ପରିବାର ମଧ୍ୟରେ ଥିବା ଗୋଟିଏ ସନ୍ତାନ ଅଧିକ ଗେଲବସର ହୋଇଥାଏ । ଏପରି ସ୍ଥିତିରେ ତା'ର ଅଳି ନିର୍ବିଘ୍ନରେ ପୂରଣ ହୋଇଯାଉଥିବାରୁ ସେ ଟିକିଏ ଏକଜିଦିଆ ହୋଇଯାଇଥାଏ । ବେଶ୍ ଅଳିଅଳରେ ବଢ଼ିଆସିଥିବା ପୁଅ ଦୁର୍ମୂଲ୍ୟ ଦ୍ରବ୍ୟକୁ ହାତେଇବା ନେଇ ଅଡ଼ି ବସୁଥିବା ଅର୍ଥରେ ଏଭଳି ଉକ୍ତି ପ୍ରକାଶ କରାଯାଇଛି ।

ଅଘଟ ଘଟଇ କହୁଛି କଥା
ଗୋଟିଏ ଗଣ୍ଡିକି ଚାରିଟି ମଥା ।

କିଛି ବ୍ୟକ୍ତି ଏପରି କଥା କହିଥାନ୍ତି ଯେ ଶୁଣିବା ଲୋକ ତଟସ୍ଥ ହୋଇଯାଏ । ଆଚମ୍ବିତ କଥା ଶୁଣି କାନକୁ ବିଶ୍ୱାସରେ ନେବା କାଠିକର ପାଠ ହୋଇଯାଏ । ଗୋଟିଏ ଶରୀରରେ ଚାରିଟି ମୁଣ୍ଡ ରହିବା ଭଳି ନିହାତି ଅସମ୍ଭବ କଥା କହୁଥିବା ବ୍ୟକ୍ତି ପ୍ରତି ଏଭଳି ଉକ୍ତି ଉଲ୍ଲେଖ କରାଯାଇଛି ।

ଓଡ଼ିଆ ଢଗଢମାଳି ଓ ବୁଢ଼ି ପ୍ରୟୋଗ – ଏ.କେ. ମିଶ୍ର ପବ୍ଲିଶର୍ସ ପ୍ରା:ଲିଃ:

ପ୍ରଫେସର ରମେଶ ଚନ୍ଦ୍ର ପରିଡ଼ାଙ୍କୁ ଜାତୀୟ ବିଜ୍ଞାନ ପୁରସ୍କାର

ନୂଆଦିଲ୍ଲୀର ବିଜ୍ଞାନ ଭବନଠାରେ ଡ. ରମେଶ ଚନ୍ଦ୍ର ପରିଡ଼ାଙ୍କୁ କେନ୍ଦ୍ରମନ୍ତ୍ରୀ ଡ. ଜିତେନ୍ଦ୍ର ସିଂ (ବାମରୁ ଦ୍ୱିତୀୟ) ପୁରସ୍କୃତ କରୁଛନ୍ତି।

ଭୁବନେଶ୍ୱର, ୨।୩ (ବ୍ୟୁରୋ)

ଲେଖା ମାଧ୍ୟମରେ ବିଜ୍ଞାନକୁ ଜନପ୍ରିୟ କରାଇବା କ୍ଷେତ୍ରରେ ଉଲ୍ଲେଖନୀୟ ଅବଦାନ ପାଇଁ ବିଶିଷ୍ଟ ଲେଖକ ପ୍ରଫେସର ଡ. ରମେଶ ଚନ୍ଦ୍ର ପରିଡ଼ାଙ୍କୁ ମିଳିଛି ଜାତୀୟ ପୁରସ୍କାର। ୨୦୨୧ ମସିହା ଲାଗି ନ୍ୟାଶନାଲ କାଉନସିଲ ଅଫ ସାଇନ୍ସ ଆଣ୍ଡ ଟେକ୍ନୋଲୋଜି ଆୱାର୍ଡ ପାଇ ସେ ରାଜ୍ୟର ସୁନାମ ବଢାଇଛନ୍ତି। ନୂଆଦିଲ୍ଲୀର ବିଜ୍ଞାନ ଭବନଠାରେ ଜାତୀୟ ବିଜ୍ଞାନ ଦିବସ ଅବସରରେ ଆୟୋଜିତ ସ୍ୱତନ୍ତ୍ର ଉତ୍ସବରେ ଡ. ପରିଡ଼ାଙ୍କୁ କେନ୍ଦ୍ର ବିଜ୍ଞାନ ଓ ପ୍ରଯୁକ୍ତି ବିଦ୍ୟା ରାଷ୍ଟ୍ରମନ୍ତ୍ରୀ ଡ. ଜିତେନ୍ଦ୍ର ସିଂ ପୁରସ୍କୃତ କରିଥିଲେ। ଦୀର୍ଘ ୫୫ ବର୍ଷରୁ ଊର୍ଦ୍ଧ୍ୱକାଳ ଧରି ନିଜ ଲେଖା ମାଧ୍ୟମରେ ବିଜ୍ଞାନକୁ ଜନପ୍ରିୟ କରାଇ ଆସୁଥିବା ଡ. ପରିଡ଼ାଙ୍କର ଓଡ଼ିଆ ଓ ଇଂରାଜୀରେ ୧୦୨ ପୁସ୍ତକ ଏବଂ ୩ ହଜାରରୁ ଅଧିକ ଲେଖା ପ୍ରକାଶିତ ହୋଇଛି। ଏଥିଲାଗି ତାଙ୍କୁ ଓଡ଼ିଶା ବିଜ୍ଞାନ ଏକାଡ଼େମୀ, ଓଡ଼ିଶା ସାହିତ୍ୟ ଏକାଡ଼େମୀ ଏବଂ ସର୍ବଭାରତୀୟ ଜନ ବିଜ୍ଞାନ କଂଗ୍ରେସ ସମେତ ବହୁ ସୁନାମଧନ୍ୟ ଅନୁଷ୍ଠାନ ପକ୍ଷରୁ ସମ୍ବର୍ଦ୍ଧିତ କରାଯାଇଛି।

ରୁଷିଆରେ ସ୍କୁଲ ପିଲା ବନ୍ଦୀ

ମସ୍କୋ, ୨।୩: ଯୁଦ୍ଧ ବିରୋଧୀ ଆନ୍ଦୋଳନକୁ ରୁଷିଆର କେତେକ ପ୍ରାଥମିକ ବିଦ୍ୟାଳୟ ଛାତ୍ରୀଛାତ୍ର ଓହ୍ଲାଇ ରାସ୍ତାରେ ବିକ୍ଷୋଭ କରୁଥିବା ଦେଖିବାକୁ ମିଳିଛି। ସେମାନଙ୍କ ମଧ୍ୟରୁ କେତେଜଣଙ୍କୁ ପୋଲିସ ଉଠାଇ ନେଇ ବନ୍ଦୀ କରି ରଖିଥିବା ଫଟୋ ଭାଇରାଲ ହୋଇଛି। ନୋବେଲ ପୁରସ୍କାରପ୍ରାପ୍ତ ନ୍ୟୁଜପେପର ଏହି ଖବରକୁ ପ୍ରସାର କରିଛି। ଶେୟାର କରାଯାଇଥିବା ଫଟୋରେ ଛୋଟ ପିଲାଙ୍କୁ ପୋଲିସ ଗାଡ଼ିରେ ବସାଯାଇଥିବା, ଥାନାକୁ ନିଆଯାଇଥବା ଦେଖିବାକୁ ମିଳିଛି। ଏଥିସହ ପିଲାମାନେ ହାତରେ ପ୍ଲା କାର୍ଡ, ଫୁଲ ଆଦି ଧରିଥିବା ଦେଖାଯାଇଛି।

ଅପରାଧୀଙ୍କ ହାତରେ ଅସ୍ତ୍ର

କ୍ୱିଭ୍:୨।୩

ୟୁକ୍ରେନ୍ ଉପରକୁ ରୁଷୀୟ ସୈନ୍ୟଙ୍କ ଆକ୍ରମଣ ସାଙ୍ଗକୁ ଦେଶରେ ବଢ଼ିଚାଲିଛି ହତ୍ୟା, ବଳାତ୍କାର ଏବଂ ଲୁଟ୍ ଭଳି ଅନେକ ଅପରାଧିକ କାରବାର। ରାଷ୍ଟ୍ରପତି ଜେଲେନସ୍କିଙ୍କ ଆହ୍ୱାନକ୍ରମେ ୟୁକ୍ରେନ୍‌ର ସାଧାରଣ ଜନତାଙ୍କଠାରୁ ଆରମ୍ଭ କରି କଏଦୀ ରୁଷିଆ ସୈନ୍ୟ ବିରୋଧରେ ଅସ୍ତ୍ର ଉଠାଇଛନ୍ତି। ଅପରାଧୀମାନେ ସୈନ୍ୟ ଅସ୍ତ୍ର ଧରି ଦେଶରେ ଖୋଲାଖୋଲି ଭାବେ ଲୋକଙ୍କୁ ଡରା ଧମକ ଦେଇ ଲୁଟ୍‌ପାଟ୍ କରୁଥିବାବେଳେ ମହିଳାଙ୍କୁ ବଳାତ୍କାର ସାଙ୍ଗକୁ ହତ୍ୟା କରୁଥିବା ଦେଖିବାକୁ ମିଳିଛି। ୟୁକ୍ରେନ୍‌ର ଗୋଞ୍ଜାଲୋ

ୟୁକ୍ରେନ୍‌ରେ ବଢ଼ୁଛି ହତ୍ୟା, ବଳାତ୍କାର ଓ ଲୁଟ୍

ଲେଖକ ଗୋଞ୍ଜାଲୋ ଲିରା

ଲିରା ନାମକ ଜଣେ ଲେଖକ ଏହା ଦାବି କରିଛନ୍ତି। ଦେଶ ସୁରକ୍ଷା ପାଇଁ ଜେଲେନସ୍କି ସାଧାରଣ ଲୋକଙ୍କୁ ଅସ୍ତ୍ର ଉଠାଇବାକୁ ଆହ୍ୱାନ ଦେବା କାରଣରୁ ରାଷ୍ଟ୍ରରେ ଏ ପ୍ରକାର ଅରାଜକତା ପରିସ୍ଥିତି ଉପୁଜିଥିବା ଲିରା କହିଛନ୍ତି। ଟୁଇଟରରେ ଏକ ଭିଡିଓ ଶେୟାର କରି ଲେରା ୟୁକ୍ରେନ୍‌ରେ ଯୁଦ୍ଧବେଳର ସ୍ଥିତିକୁ ଦେଖାଇଛନ୍ତି। ରୁଷୀୟ ସୈନ୍ୟଙ୍କ ଗୁଳିରେ ନୁହେଁ, ଅସ୍ତ୍ର ଧରିଥିବା ୟୁକ୍ରେନ୍ ଅପରାଧୀଙ୍କ ଗୁଳି କେତେବେଳେ ତାଙ୍କ ପ୍ରାଣ ନେଇଯାଇ ପାରେ ବୋଲି ସେ ଭିଡିଓ ବାର୍ତ୍ତାରେ କହିଛନ୍ତି। ଏ ନେଇ ଲିରା ରାଷ୍ଟ୍ରପତି ଜେଲେନସ୍କିଙ୍କୁ ଦାୟୀ କରିଛନ୍ତି। ରୁଷୀୟ ସେନାଙ୍କୁ ବିରୋଧ କରିବା ଆଳରେ ଅପରାଧୀମାନେ ଅସ୍ତ୍ରର ଦୁରୁପଯୋଗ କରୁଛନ୍ତି। ମୃତ୍ୟୁ ଭୟରେ ଲୋକେ ଆତଙ୍କିତ ଥିବାବେଳେ ସେମାନଙ୍କୁ ଅସ୍ତ୍ରଧାରୀ ଅପରାଧୀଙ୍କ ଆକ୍ରୋଶର ଶିକାର ହେବାକୁ ପଡୁଛି। ପାଶ୍ଚାତ୍ୟ ଗଣମାଧ୍ୟମ ଏ ସମ୍ପର୍କିତ ଖବର ପ୍ରସାରଣ କରୁ ନଥିବା ଲିରା ଅଭିଯୋଗ କରିଛନ୍ତି।

ଉତ୍ତାପ ପାଇଁ ପୋଷାକ ଜାଳୁଛନ୍ତି

ମସ୍କୋ, ୨।୩: ୟୁକ୍ରେନ୍ ଉପରେ ରୁଷିଆର ଆକ୍ରମଣର ଯନ୍ତ୍ରଣା କେବଳ ୟୁକ୍ରେନବାସୀ ନୁହଁନ୍ତି, ସେଠାରୁ ଜୀବନ ରକ୍ଷା ପାଇଁ ପଳାୟନ କରୁଥିବା ଅନ୍ୟ ଦେଶର ଲୋକେ ମଧ୍ୟ ଭୋଗୁଛନ୍ତି। ଆଫ୍ରିକା, ମଧ୍ୟପ୍ରାଚ୍ୟ, ଭାରତ ସମେତ ବିଭିନ୍ନ ଦେଶର ଲୋକେ ୟୁକ୍ରେନ୍ ସୀମାରେ ଉଦ୍ଧାର ପାଇଁ ସାହାଯ୍ୟକୁ ଅପେକ୍ଷା କରିଛନ୍ତି। ଜାତିସଂଘ ଶରଣାର୍ଥୀ ଏଜେନ୍ସିର ଆକଳନ ଅନୁସାରେ ପ୍ରାୟ ୬ ଲକ୍ଷ ୭୦ ହଜାରରୁ ଊର୍ଦ୍ଧ୍ୱ ଲୋକ ୟୁକ୍ରେନ୍ ସୀମା ପାରହୋଇ ଅନ୍ୟ ଦେଶକୁ ପଳାଇଛନ୍ତି। ଆହୁରି ଲକ୍ଷାଧିକ ଲୋକ ୟୁକ୍ରେନ ସୀମାରେ ପଡ଼ି ରହିଛନ୍ତି। ଖାଦ୍ୟ, ପାନୀୟ ଭଳି ଅତ୍ୟାବଶ୍ୟକ ସାମଗ୍ରୀର ଅଭାବ ଭିତରେ ଭୀଷଣ ଥଣ୍ଡା ସେମାନଙ୍କ କଷ୍ଟକୁ ଆହୁରି ବଢ଼ାଇ ଦେଇଛି। କୌଣସି ମତେ ପୋଲାଣ୍ଡକୁ ଆସିଥିବା ଜଣେ ୩୧ ବର୍ଷୀୟ ସୋମାଲି ଯୁବକ ମୁସ୍ତାଫା ମହମ୍ମଦ କହିଛନ୍ତି, ସୀମାରେ ବହୁ ସଂଖ୍ୟାରେ ଲୋକେ ସହାୟତା ଅପେକ୍ଷାରେ ଅଛନ୍ତି। ବିନା ଖାଇବା ପିଇବାରେ ଛୋଟ ପିଲାଙ୍କୁ ଧରି ଅନେକ ସେଠାରେ ପଡ଼ି ରହିଛନ୍ତି। ଭୀଷଣ ଥଣ୍ଡାରୁ ରକ୍ଷା ପାଇବା ପାଇଁ ଅନେକେ ସାଙ୍ଗରେ ଆଣିଥିବା ପୋଷାକ ଜାଳୁଛନ୍ତି। ଯୁଦ୍ଧ ପୂର୍ବରୁ ସବୁ କିଛି ଠିକଥିଲା। ଏବେ ସହର ସାରା ସୈନ୍ୟ ଛାଉଣୀ, ଭୟଙ୍କର ବିସ୍ଫୋରଣ ଶବ୍ଦ ଶୁଣିବାକୁ ମିଳୁଛି। ଏପରି ଯୁଦ୍ଧ ହେବ ବୋଲି କେବେ କଳ୍ପନା କରି ନ ଥିଲି। ୧୦ ବର୍ଷରୁ ଊର୍ଦ୍ଧ୍ୱ ୟୁକ୍ରେନ୍‌ରେ ରହିବା ପରେ ଏବେ ଜୀବନ ବଞ୍ଚାଇ ସେଠାରୁ ପଳାଇ ଆସିବାରେ ସଫଳ ହୋଇଛି। ସୀମାରେ ହଜାର ହଜାର ସଂଖ୍ୟାରେ ଆଫ୍ରିକୀୟ ଅଛନ୍ତି। କିନ୍ତୁ ଟ୍ରେନ୍, ବସ୍‌ରେ ପ୍ରଥମେ ୟୁକ୍ରେନ୍ ନାଗରିକଙ୍କୁ ଚଢ଼ିବା ପାଇଁ ଅନୁମତି ଦିଆଯାଉଛି। ଛୋଟ ଛୋଟ ବସ୍‌ରେ ବହୁ ସଂଖ୍ୟାରେ ଲୋକ ଏକସଙ୍ଗରେ ଅତ୍ୟନ୍ତ ବିପଜ୍ଜନକ ଅବସ୍ଥାରେ ଆସୁଛନ୍ତି। ଏ ସବୁ ଦୃଶ୍ୟ ବେଶ୍ ହୃଦୟବିଦାରକ ବୋଲି ସେ ତାଙ୍କ ଅନୁଭୂତି ବଖାଣିଛନ୍ତି।

ୟୁକ୍ରେନ୍‌ରେ ପ୍ରବାସୀଙ୍କ ପୀଡ଼ା

classifieds Everyday
0674-2580101, 2549302

real estate

SALE

ଭୁବନେଶ୍ୱର ଜଟଣୀଗେଟ୍ ନିକଟରେ sqft.-300/- ଏବଂ ତ୍ରିନାଥବଜାର ନିକଟରେ sqft.-240/- (outright). 9776974912. D-23286

30' Road, Gated society, Security guard, CCTV ଥାଇ ତୁରନ୍ତ ଘର କଲାଭଳି **3ଟି plot** ହଂସପାଳ ରାମଚନ୍ଦ୍ରପୁର ମୌଜାରେ ବିକ୍ରିହେବା **9437033320.** D-71798

BDA plot Pitapalli NHକୁ ଲାଗି Electricity, Boundary ଥାଇ ମିଳୁଅଛି। Contact: 9437285016, 7735888421. D-23268

healthcare

Ashirvaad Saloon and SPA get good massage for your health tha best therapy. 7077181074. D-71870

Refreshing your mind and body with the best therapy, 7873794731. D-23024

Newly opening SPA positively health benefits with expert therapist. 8917332216. D-71949

Relax, Refresh your body, mind at SAIKRUPA SPA with best therapies. 8984068077. D-23219

Newly open full body massage ladies and gents. 8327740003. D-71869

Relax, Refresh your Body, Mind at Lotus Spa with Best Therapies. 8018891951. D-23276

AFFIDAVIT

By virtue of an affidavit sworn before The Executive Magistrate, Bhubaneswar, on dtd. 02.03.2022, C.F. No.-46, That Jayasri Nanda, W/o- Late Basanta Kumar Nanda and Jayashree Satpathy, W/o- Late Basanta Kumar Nanda and D/o Late Dukhishyam Satpathy is the one and same person. My permanent address is At: Kushmbi, PO: Sungra, Via: Salipur, Dist.: Cuttack, Odisha- 754221 and present address is S-2-34, Niladri Vihar, Chandrasekharpur, Sailashree Vihar, Khordha, Odisha-751021. That there after I have changed my name from Jayasri Nanda to Jayashree Satpathy. Henceforth my new name JAYASHREE SATPATHY will be mentioned for all official records. D-23289

ପାଠକଙ୍କ ପାଇଁ ସୂଚନା
କ୍ଲାସିଫାଏଡରେ ପ୍ରକାଶିତ କେତେକ ବିଜ୍ଞାପନକୁ ଭିତ୍ତିକରି କିଛି ପାଠକ ଠକାମିର ଶିକାର ହେଉଥିବା ଆମର ଦୃଷ୍ଟିଗୋଚର ହେଉଛି। ବିଜ୍ଞାପନ ଦେଉଥିବା ସଂସ୍ଥାମାନଙ୍କ ସହ କାରବାର କରିବା ପୂର୍ବରୁ ସବିଶେଷ ତଥ୍ୟ ଓ ନିଜର ବିବେକ ଖଟାଇ କାରବାର କରନ୍ତୁ। ଏଥିପାଇଁ ଧରିତ୍ରୀ କର୍ତ୍ତୃପକ୍ଷ ଦାୟୀ ରହିବେ ନାହିଁ।

୧୬ କୋଟିର...

ପରେ ଜିଏସ୍‌ଟି ଏବଂ ଇନ୍‌କମ୍ ଟ୍ୟାକ୍ସର ଅଧିକାରୀମାନେ ଅଟକ ୪ଜଣଙ୍କୁ ନିଜ ହେପାଜତରେ ରଖି ପଚରାଉଚରା କରିବା ପରେ ମୁମ୍ବାଇର ଜଣେ ଅଳଙ୍କାର ବ୍ୟବସାୟୀ ଜିଏସ୍‌ଟି ଫାଙ୍କିବା ପାଇଁ ତାଙ୍କ କର୍ମଚାରୀଙ୍କ ମାଧ୍ୟମରେ ଭୁବନେଶ୍ୱରରେ ବିକ୍ରି କରିବା ଉଦ୍ଦେଶ୍ୟରେ ସୁନା ପଠାଇଥିବା ଜାଣିବାକୁ ମିଳିଥିଲା। ଏନେଇ ରାଜ୍ୟ ଜିଏସ୍‌ଟି ଏନ୍‌ଫୋର୍ସମେଣ୍ଟର ଡେପୁଟି କମିଶନର ମନ୍ମଥ କୁମାର ପ୍ରଧାନ କହିଛନ୍ତି, ମୁମ୍ବାଇର ଏକ ଜୁଏଲର୍ସ ୪ଜଣ କର୍ମଚାରୀଙ୍କ ହାତରେ ସୁନା ଦେଇ ବିକ୍ରି ଉଦ୍ଦେଶ୍ୟରେ ପଠାଇଥିଲା। ସେମାନଙ୍କୁ ପଚରାଉଚରା କରିବା ପରେ ଜବତ ଅଳଙ୍କାରର କୌଣସି ବିଲ୍ ଦେଖାଇ ପାରି ନ ଥିଲେ। ପରେ ସେମାନଙ୍କ ମାଲିକଙ୍କୁ ଡକାଯାଇଥିଲା। ଜବତ ସୁନାର ଜିଏସ୍‌ଟି ମୂଲ୍ୟ ପ୍ରାୟ ୫୦ଲକ୍ଷ ଟଙ୍କା ହେବ। ତେଣୁ ଶୁକ୍ରବାର ମଧ୍ୟରେ ଆସି ହାଜର ହେବାକୁ ଜୁଲଏର୍ସ ମାଲିକଙ୍କୁ ନୋଟିସ କରାଯିବା ସହ ଅଟକ ୪ଜଣଙ୍କୁ ଛଡ଼ାଯାଇଛି ବୋଲି ପ୍ରଧାନ କହିଛନ୍ତି। ଅପରପକ୍ଷରେ ଏହି ଘଟଣାରେ ଇନ୍‌କମ୍ ଟ୍ୟାକ୍ସ ବିଭାଗ ମଧ୍ୟ ତଦନ୍ତ କରୁଛି।

ସୂଚନାନୁଯାୟୀ, ମଙ୍ଗଳବାର ରାତି ୧୧.୨୦ ସମୟରେ ଭୁବନେଶ୍ୱର ରେଳ ଷ୍ଟେଶନର ୩ ନଂ ପ୍ଲାଟଫର୍ମରେ କୋଣାର୍କ ଏକ୍ସପ୍ରେସ ଲାଗିଥିଲା। ସେଥିରୁ ୪ଜଣ ବ୍ୟକ୍ତି ୪ଟି ବ୍ୟାଗ୍ ଧରି ଓହ୍ଲାଇ ମାଲବୁହା ଟ୍ରେନ୍ ଗାଡି ଲାଗୁଥିବା ଲାଇନ୍‌ରେ ଯାଉଥିଲେ। ଜିଆର୍‌ପିର ୨କନଷ୍ଟେବଳ ବିଶ୍ୱଜିତ୍ ରାଉତ ଓ ସୁବ୍ରତ କୁମାର ବେହେରା ସେମାନଙ୍କୁ ଦେଖି ସନ୍ଦେହ କରିଥିଲେ। ବ୍ୟାଗ୍‌ରେ କ'ଣ ଅଛି ବୋଲି ପଚାରିବାରୁ ସେମାନେ କୌଣସି ସନ୍ତୋଷଜନକ ଉତ୍ତର ନ ଦେଇ ଯୁକ୍ତିତର୍କ କରିଥିଲେ। ପରେ ସେମାନଙ୍କୁ ଜିଆର୍‌ପି ଥାନାକୁ ଆଣି ଯାଞ୍ଚ କରିବା ପରେ ୪ଟି ବ୍ୟାଗ୍‌ରେ ବିପୁଳ ପରିମାଣର ସୁନା ଥିବା ଜଣାପଡିଥିଲା। ଜିଆର୍‌ପି ଆଇଆଇସି ଜୟଦେବ ବିଶ୍ୱଜିତ୍ ୪ ଜଣଙ୍କୁ ପଚରାଉଚରା କରିବାବେଳେ ତାଙ୍କ କଥାରେ ତାଳମେଳ ରହି ନ ଥିଲା। ଘଟଣା ସମ୍ପର୍କରେ ଇନ୍‌କମ ଟ୍ୟାକ୍ସ ଓ ଜିଏସ୍‌ଟି ଅଧିକାରୀଙ୍କୁ ଖବର ଦେଇଥିଲେ।

୭ ଲକ୍ଷର ୨୦୦ ଟଙ୍କିଆ ...

ଥାନା ଅଞ୍ଚଳରେ ରହୁଥିବା ନୟାଗଡ଼ ଜିଲା ବାଣିଗୋଛା ଥାନା ଅଞ୍ଚଳର ସତ୍ୟ ନାରାୟଣ ପୃଷ୍ଟି (୨୯)। ଅଭିଯୁକ୍ତଙ୍କ ନିକଟରୁ ବିପୁଳ ପରିମାଣର ୨ଶହ ଟଙ୍କିଆ ଜାଲ୍ ନୋଟ ସମେତ ୨ଟି ମୋବାଇଲ ଜବତ କରାଯାଇଛି। ଅଭିଯୁକ୍ତଦ୍ୱୟଙ୍କୁ ପଚରାଉଚରା ସମୟରେ ସେମାନଙ୍କ ଠାରୁ ମିଳିଥିବା ସୂଚନା ଆଧାରରେ ଗଞ୍ଜାମ ଜରଡ଼ାସ୍ଥିତ ଭୁଲାଙ୍କ ଘରେ ଚଢ଼ାଉ କରାଯାଇ ବିପୁଳ ପରିମାଣର ଜାଲ୍ ନୋଟ ସମେତ ଗୋଟିଏ ଲାପ୍‌ଟପ୍, ଗୋଟିଏ ପ୍ରିଣ୍ଟର୍, ଜାଲ୍ ନୋଟ ପ୍ରସ୍ତୁତ ହେଉଥିବା କାଗଜ, ପେପର୍ କଟର୍, ଗ୍ରିନ୍ ଜେଲ ପେନ୍, ୩ଟି କାଳି ବୋତଲ ଜବତ କରାଯାଇଛି। ଜବତ ହୋଇଥିବା ଜାଲ୍ ନୋଟ୍‌ଗୁଡ଼ିକ କେବଳ ୨୦୦ ଟଙ୍କିଆ ହୋଇଥିବାବେଳେ ଏହା ୭ ଲକ୍ଷ ଟଙ୍କାର ହେବ। ଅଭିଯୁକ୍ତଦ୍ୱୟଙ୍କ ନାମରେ ପୋଲିସ ଏକ ମାମଲା (ନଂ.୬୪/୨୦୨୨) ରୁଜୁ କରି ବୁଧବାର କୋର୍ଟ ଚାଲାଣ କରିଥିଲା। ଜାମିନ୍ ନାମଞ୍ଜୁର ହେବାରୁ ଉଭୟଙ୍କୁ ବିଚାର ବିଭାଗୀୟ ହାଜତକୁ ପଠାଇ ଦିଆଯାଇଛି। ଅପରପକ୍ଷରେ ଅଭିଯୁକ୍ତଦ୍ୱୟଙ୍କୁ ପଚରାଉଚରା ସମୟରେ ଚାକିରି ଠକେଇର ମଧ୍ୟ ପର୍ଦ୍ଦାଫାଶ ହୋଇଛି। ଅଭିଯୁକ୍ତ ସତ୍ୟ ଏକାଧିକ ବ୍ୟକ୍ତିଙ୍କୁ ଚାକିରି ଦେବା ଆଳରେ ଲକ୍ଷାଧିକ ଟଙ୍କା ଠକିଥିବା ତଦନ୍ତରୁ ଜଣାପଡ଼ିଛି।

ଚାକିରି ଦେବା ଆଳରେ ଠକୁଥିଲେ

ଅଭିଯୁକ୍ତ ସତ୍ୟ ଭଞ୍ଜନଗରରେ ଏକ କୋଚିଂ ସେଣ୍ଟର ଚଳାଉଛନ୍ତି। ୨୦୨୦ରୁ ସେ ନିଜକୁ ଜଣେ ଉଚ୍ଚପଦସ୍ଥ ଅଧିକାରୀ ବୋଲି ପରିଚୟ ଦେଇ ଏକାଧିକ ଚାକିରି ଆଶାୟୀଙ୍କ ଠାରୁ ଲକ୍ଷାଧିକ ଟଙ୍କା ଠକିଛନ୍ତି। ଢେଙ୍କାନାଳର ବିସ୍ମୟ କୁମାର ହୋତାଙ୍କ ସହ ଭୁବନେଶ୍ୱରରେ

ପ୍ରଥମ ପୃଷ୍ଠାରୁ...

ସତ୍ୟଙ୍କ ପରିଚୟ ହୋଇଥିଲା। ସେ ତାଙ୍କୁ ଏମ୍‌ସିଏଲ୍‌ରେ ଚାକିରି କରାଇଦେବାକୁ କହି ଗତବର୍ଷ ଡିସେମ୍ବରରେ ୭୫ହଜାର ନେଇଥିଲେ। ଏଥିସହ ବାଲିଅନ୍ତା ଥାନା ଅଞ୍ଚଳର ଶିବ ରଞ୍ଜନ ମୁଦୁଲିଙ୍କୁ ମଧ୍ୟ ବ୍ୟାଙ୍କରେ ଚାକିରି ଦେବାକୁ କହି ୮ଲକ୍ଷ ନେଇଥିଲେ। ଏହିପରି ସେ ଏକାଧିକ ବ୍ୟକ୍ତିଙ୍କୁ ଜାଲରେ ଫସାଇ ଟଙ୍କା ଲୁଟିଥିବା ଖାରବେଳନଗର ଥାନା ଅଧିକାରୀ ଅରୁଣ କୁମାର ସ୍ୱାଇଁ କହିଛନ୍ତି।

ଧନୀ ହେବା ପାଇଁ ବାଛିଥିଲେ ନୂଆ ତରିକା

ଟ୍ରେନ୍‌ରେ ଯିବା ସମୟରେ ଭୁଲାଙ୍କ ସହ ସତ୍ୟଙ୍କ ପରିଚୟ ହୋଇଥିଲା। ଭୁଲା ଆନ୍ଧ୍ରପ୍ରଦେଶ ଓ ୟୁଟୁବ୍‌ରୁ ଜାଲ୍ ନୋଟ୍ ପ୍ରସ୍ତୁତ କରିବା କଳା ଶିଖିଛନ୍ତି ବୋଲି ସତ୍ୟଙ୍କୁ କହିଥିଲେ। ତେଣୁ ଧନୀ ହେବା ପାଇଁ ଉଭୟେ ଜାଲ ନୋଟ କାରବାର କରିବେ ବୋଲି ମନସ୍ଥ କରିଥିଲେ। ଭୁଲା ଜାଲ୍ ନୋଟ ପ୍ରସ୍ତୁତରେ ଆବଶ୍ୟକ ସାମଗ୍ରୀ କିଣି ତାଙ୍କ ଘରେ ତିଆରି କରୁଥିବାବେଳେ ସତ୍ୟ ତାଙ୍କୁକୁ ସହଯୋଗ କରୁଥିଲେ। ୨୦୦ ଟଙ୍କିଆ ନୋଟ୍ ଭଲ ଭାବେ ପ୍ରସ୍ତୁତ ହୋଇପାରୁ ଥିବାରୁ ସେମାନେ କେବଳ ଏହି ନୋଟ୍ ହିଁ ପ୍ରସ୍ତୁତ କରୁଥିଲେ। ଏହି ଜାଲ୍ ନୋଟ୍‌କୁ ବଦଳାଇବା ପାଇଁ ସେ ଚାକିରି ପାଇବା ଆଳରେ ଫସିଥିବା ଲୋକଙ୍କୁ ଟାର୍ଗେଟ କରୁଥିଲେ। ଶିବଙ୍କୁ ସେମାନେ ପ୍ରଥମେ ୨୦୦ଟଙ୍କିଆ ୧୨ ଲକ୍ଷ ଟଙ୍କାର ଜାଲ ନୋଟ ଦେଇ ପ୍ରତିବଦଳରେ ୫୦୦ ଏବଂ ୨ହଜାର ଟଙ୍କିଆ ନୋଟ ନେଇଯାଇଥିଲେ। ସେହିପରି ବିସ୍ମୟଙ୍କୁ ମଧ୍ୟ ୩ ଲକ୍ଷ ୫୦ହଜାର ଟଙ୍କାର ଜାଲ୍ ନୋଟ୍ ଦେଇ ଅସଲି ନୋଟ୍ ନେଇଯାଇଥିଲେ। ଗତ ୩ଦିନ ତଳେ ମାଷ୍ଟରକ୍ୟାଣ୍ଟିନ୍ ଆଖପାଖରେ ଜାଲନୋଟ କାରବାର ହେଉଥିବା ବିଶ୍ୱସ୍ତ ସୂତ୍ରରୁ ଖାରବେଳନଗର ଥାନା ପୋଲିସ ଖବର ପାଇଥିଲା। ଏହାରି ଭିତରେ ବିସ୍ମୟ ଥାନାରେ ଅଭିଯୋଗ କରିବା ପରେ ମଙ୍ଗଳବାର ପୋଲିସ ଏକ ଠକେଇ ମାମଲା (ନଂ. ୬୩/୨୨) ରୁଜୁ କରି ତଦନ୍ତ ଆରମ୍ଭ କରିଥିଲା। ମଙ୍ଗଳବାର ପୂର୍ବାହ୍ନ ପ୍ରାୟ ୧୧ଟାବେଳେ ପୋଲିସ ମାଷ୍ଟରକ୍ୟାଣ୍ଟିନ ଅଞ୍ଚଳରେ ଚଢ଼ାଉ କରି ରିଲିଏନ୍ସ ସ୍ମାର୍ଟ ନିକଟରୁ ଅଭିଯୁକ୍ତଦ୍ୱୟଙ୍କୁ କାବୁ କରିଥିଲା। ଏହାପରେ ଡିସିପିଙ୍କ ନିର୍ଦ୍ଦେଶରେ ଏକ ସ

ଜିତେନ୍ଦ୍ର ପିସିସି ଭିନ୍ନକ୍ଷମ ପ୍ରକୋଷ୍ଠ ଅଧ୍ୟକ୍ଷ

ଭୁବନେଶ୍ୱର,(ବ୍ୟୁରୋ): ଓଡ଼ିଶା ପ୍ରଦେଶ କଂଗ୍ରେସ ଭିନ୍ନକ୍ଷମ ପ୍ରକୋଷ୍ଠର ଅଧ୍ୟକ୍ଷଭାବେ ଜିତେନ୍ଦ୍ର ବିଶ୍ୱାଳଙ୍କୁ ନିଯୁକ୍ତି ଦିଆଯାଇଛି। ପିସିସି ସଭାପତି ନିରଞ୍ଜନ ପଟ୍ଟନାୟକଙ୍କ ନିଷ୍ପତ୍ତି କ୍ରମେ ଏହି ନିଯୁକ୍ତି ଦିଆଯାଇଛି। ଜିତେନ୍ଦ୍ର ଆଗାମୀ ଦିନରେ ରାଜ୍ୟରେ ଥିବା ଦିବ୍ୟାଙ୍ଗ ବନ୍ଧୁଙ୍କୁ ସଂଗଠିତ କରି କଂଗ୍ରେସ ଦଳ ମାଧ୍ୟମରେ ସେମାନଙ୍କର ବିଭିନ୍ନ ସମସ୍ୟାକୁ ସମାଧାନ ଦିଗରେ କାର୍ଯ୍ୟ କରିବାକୁ ସେ ଆଶା ପ୍ରକଟ କରିଛନ୍ତି। ଏନେଇ ପିସିସି ଉପସଭାପତି ଯଜ୍ଞେଶ୍ୱର ବାବୁ ଏକ ପ୍ରେସ ବିଜ୍ଞପ୍ତି ସୂଚନା ପ୍ରଦାନ କରିଛନ୍ତି।

ବିରୋଧୀଙ୍କ ଅପପ୍ରଚାର ପାଇଁ ସତର୍କ ରୁହ

ଦଳୀୟ ନେତାଙ୍କୁ ମୁଖ୍ୟମନ୍ତ୍ରୀଙ୍କ ଆହ୍ୱାନ

ଭୁବନେଶ୍ୱର,୨।୩(ବ୍ୟୁରୋ)

ପଞ୍ଚାୟତ ନିର୍ବାଚନରେ ବିରୋଧୀ ଦଳ କେତେ ଅପପ୍ରଚାର କରିଛନ୍ତି। ସରକାରକୁ ବଦନାମ କରିବା ପାଇଁ ମିଛ କାହାଣୀ କହିଛନ୍ତି ଓ ନକାରାତ୍ମକ ରାଜନୀତି କରିଛନ୍ତି। ଓଡ଼ିଶାବାସୀ ସେମାନଙ୍କ କଥାକୁ ଗୁରୁତ୍ୱ ଦେଇନାହାନ୍ତି। ଆଗାମୀ ପୌର ନିର୍ବାଚନରେ ମଧ୍ୟ ସେମାନେ ପୁଣିଥରେ ସେହିଭଳି ଅପପ୍ରଚାର କରିବେ। ଲୋକଙ୍କ ଆଗରେ ବିରୋଧୀ ଦଳଙ୍କ ଅପପ୍ରଚାରର ମୁଖା ଖୋଲିବା

ପୌର ନିର୍ବାଚନ

ହେଉଛି ପ୍ରତି କର୍ମୀଙ୍କର ଦାୟିତ୍ୱ। ପୌର ନିର୍ବାଚନରେ ବିରୋଧୀ ଦଳଙ୍କ ଅପପ୍ରଚାର ପ୍ରତି ସତର୍କ ରହିବାକୁ ମୁଖ୍ୟମନ୍ତ୍ରୀ ନବୀନ ପଟ୍ଟନାୟକ ବିଜୁ ଜନତା ଦଳର ନେତା ଓ କର୍ମୀଙ୍କୁ ପରାମର୍ଶ ଦେଇଛନ୍ତି।

ମୁଖ୍ୟମନ୍ତ୍ରୀ ଆସନ୍ତା ପୌର ନିର୍ବାଚନ ପ୍ରସ୍ତୁତି ପାଇଁ ବୁଧବାର ଦଳର ଏମ୍‌ପି, ବିଧାୟକ, ଜିଲା ସଭାପତି ଓ ପର୍ଯ୍ୟବେକ୍ଷକମାନଙ୍କ ସହ ଭର୍ଚୁଆଲ ମାଧ୍ୟମରେ କଥା ହୋଇଛନ୍ତି। ଓଡ଼ିଶାବାସୀ ନକାରାତ୍ମକ ରାଜନୀତିକୁ କେବେ ବି ଗ୍ରହଣ କରିବେ ନାହିଁ। ଏହିସବୁ କାର୍ଯ୍ୟକ୍ରମକୁ ଲୋକଙ୍କ ପାଖକୁ ନେବାକୁ ହେବ। ବିରୋଧୀ ଦଳଙ୍କ ମିଛ ତଥା ନକାରାତ୍ମକ ରାଜନୀତିକୁ ସକାରାତ୍ମକ ତଥା ସତ ଉଦ୍ୟମ ଜରିଆରେ ହିଁ ମୁକାବିଲା କରିବାକୁ ପଡ଼ିବ। ବିରୋଧୀ ଦଳଙ୍କୁ ଦେଖାଇ ଦେବା ମିଛ ଓ ଛଳନାର ରାଜନୀତି ଓଡ଼ିଶାରେ କାମ କରିବ ନାହିଁ। ପଞ୍ଚାୟତ ନିର୍ବାଚନରେ ଆପଣମାନେ ଯେପରି କଠିନ ପରିଶ୍ରମ କରିଥିଲେ, ପୌର ନିର୍ବାଚନରେ ମଧ୍ୟ ସେହିପରି ଉଦ୍ୟମ ଜାରି ରଖିବେ ବୋଲି ମୁଖ୍ୟମନ୍ତ୍ରୀ ଦଳୀୟ ନେତା ଓ କର୍ମୀଙ୍କୁ କହିଛନ୍ତି। ରାଜନୀତିର ଅର୍ଥ କେବଳ କ୍ଷମତା ନୁହେଁ। ଗଣତନ୍ତ୍ରରେ ଲୋକମାନେ ହିଁ ହେଉଛନ୍ତି କ୍ଷମତାର ସ୍ରୋତ। ରାଜ୍ୟର ସବୁଠାରୁ ଦୁର୍ଗମ ଅଞ୍ଚଳରେ ରହୁଥିବା ସାଧାରଣ ଲୋକଟିର ବିଶ୍ୱାସ ହେବା ଦରକାର ଯେ ବିଜୁ ଜନତା ଦଳ ସବୁବେଳେ ତା'ର କଲ୍ୟାଣ ଏବଂ ତା'ର ସଶକ୍ତୀକରଣ ପାଇଁ କାମ କରୁଛି। ଏହି ବାର୍ତ୍ତାକୁ ଲୋକମାନଙ୍କ ପାଖରେ ପହଞ୍ଚାଇବା ପାଇଁ ମୁଖ୍ୟମନ୍ତ୍ରୀ ସମସ୍ତଙ୍କୁ ପରାମର୍ଶ ଦେଇଛନ୍ତି।

ଏହି ଅବସରରେ ମୁଖ୍ୟମନ୍ତ୍ରୀ ଗତ ପଞ୍ଚାୟତ ନିର୍ବାଚନରେ ଦଳର ବିପୁଳ ସଫଳତା ପାଇଁ ଓଡ଼ିଶାବାସୀ ତଥା ଦଳର କର୍ମୀମାନଙ୍କୁ ଧନ୍ୟବାଦ ଜଣାଇଛନ୍ତି। ଏହି ବିଜୟ ଗଣତାନ୍ତ୍ରିକ ନିର୍ବାଚନରେ ନୂଆ ରେକର୍ଡ ସୃଷ୍ଟି କରିଛି। ପଶ୍ଚିମରୁ ଉପକୂଳ, ଉତ୍ତରରୁ ଦକ୍ଷିଣ, ଓଡ଼ିଶାର ସବୁ ଅଞ୍ଚଳର ଜନସାଧାରଣ ଏହି ନିର୍ବାଚନରେ ସମାନ ଭାବରେ ବିଜୁ ଜନତା ଦଳକୁ ଆଶୀର୍ବାଦ କରିଛନ୍ତି। ଏହି ଆଶୀର୍ବାଦ ଓ ସ୍ନେହ ଆମକୁ ଆହୁରି କଠିନ ପରିଶ୍ରମ କରିବାକୁ ପ୍ରେରଣା ଦେଉଛି। ରାତିଦିନ ଏକ କରି କାମ କରି ନିଜର ସବୁ ସୁଖ ସୁବିଧା ତ୍ୟାଗ କରି ସରକାରଙ୍କ ନୀତି ଓ କାର୍ଯ୍ୟକ୍ରମକୁ ଲୋକଙ୍କ ପାଖରେ ପହଞ୍ଚାଉଥିବା କର୍ମୀ ଓ ଶୁଭେଚ୍ଛୁମାନଙ୍କୁ ଧନ୍ୟବାଦ ଦେଇଛନ୍ତି। ଯେଉଁମାନେ ଘର ଘର ବୁଲି ପ୍ରଚାର କରି ଲୋକଙ୍କୁ ବୁଝାଇଛନ୍ତି ଏହି ସଫଳତା ହେଉଛି ସେହିମାନଙ୍କର। ଏ ସଫଳତା ହେଉଛି ଓଡ଼ିଶାବାସୀଙ୍କର, ଯେଉଁମାନେ ଆମ ସରକାରଙ୍କ ଉପରେ ଆସ୍ଥା ରଖିଛନ୍ତି। ଗଣତନ୍ତ୍ରରେ ଜନମତ ହିଁ ସର୍ବୋଚ୍ଚ। ରାଜ୍ୟର ସବୁ ପଞ୍ଚାୟତରେ ଜନମତ ସ୍ପଷ୍ଟ ହୋଇଛି ବୋଲି ମୁଖ୍ୟମନ୍ତ୍ରୀ କହିଛନ୍ତି।

ଓଡ଼ିଶାବାସୀଙ୍କର ଏହି ମତକୁ ନମ୍ରତାର ସହ ବିଜେଡି ଗ୍ରହଣ କରିଛି। ସହରାଞ୍ଚଳର ବିକାଶ କାର୍ଯ୍ୟ ସମ୍ପର୍କରେ ସୂଚନା ଦେଇ ମୁଖ୍ୟମନ୍ତ୍ରୀ କହିଛନ୍ତି ଯେ ଆମେ ସକାରାତ୍ମକ ରାଜନୀତିରେ ବିଶ୍ୱାସ କରୁ। ସକାରାତ୍ମକ ରାଜନୀତି, ପ୍ରଗତିଶୀଳ ପ୍ରଶାସନ ଏବଂ ଲୋକଙ୍କର ସଶକ୍ତୀକରଣ ହେଉଛି ଆମର ହଲ୍‌ମାର୍କ। ସହରାଞ୍ଚଳରେ ଅନେକ ଭଲ କାମ ହୋଇଛି। ସହରର ଗରିବ ଲୋକଙ୍କ ପାଇଁ ଜାଗା ମିଶନ ଏକ ନୂଆ ବେଞ୍ଚମାର୍କ ସୃଷ୍ଟି କରିଛି। ଷ୍ଟ୍ରିଟ୍‌ଲାଇଟଠାରୁ ଆରମ୍ଭ କରି ଇନ୍‌ଡୋର ଷ୍ଟାଡିୟମ୍, ଭଲ ପିଇବା ପାଣିଠାରୁ ଆରମ୍ଭ କରି ଆଧୁନିକ ବର୍ଜ୍ୟବସ୍ତୁ ପରିଚାଳନା ବ୍ୟବସ୍ଥା, ମିଶନ ଶକ୍ତିର ମା'ମାନଙ୍କ ପାଇଁ ରୋଜଗାରର ନୂଆ ନୂଆ ସୁଯୋଗ, ୱାର୍ଡସ୍ତରରେ ଭିତ୍ତିଭୂମି ଓ ନାଗରିକ ସୁବିଧା ଏବଂ ଅନ୍‌ଲାଇନରେ ମ୍ୟୁନିସିପାଲ ସେବା ଆଦି ନାଗରିକମାନଙ୍କର କଲ୍ୟାଣକୁ ଦୃଷ୍ଟିରେ ରଖି ଆମର ସବୁ କାର୍ଯ୍ୟକ୍ରମ ତିଆରି କରାଯାଇଛି। ବସ୍ତିବାସିନ୍ଦାଙ୍କଠାରୁ ଆରମ୍ଭ କରି ଆପାର୍ଟମେଣ୍ଟର ମାଲିକ, ମା'ମାନଙ୍କଠାରୁ ଆରମ୍ଭ କରି ଶିଶୁ ତଥା ଯୁବସମାଜ ସମସ୍ତଙ୍କ ସଶକ୍ତୀକରଣ ପାଇଁ ଆମେ ପ୍ରତିବଦ୍ଧତାର ସହ କାମ କରୁଛୁ ବୋଲି ମୁଖ୍ୟମନ୍ତ୍ରୀ କହିଛନ୍ତି।

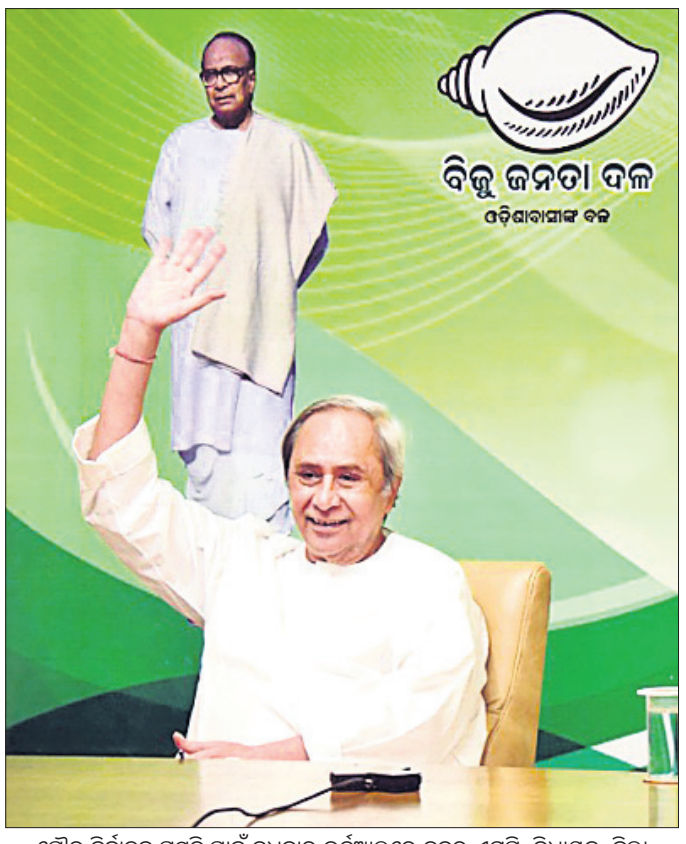

ପୌର ନିର୍ବାଚନ ପ୍ରସ୍ତୁତି ପାଇଁ ବୁଧବାର ଭର୍ଚୁଆଲରେ ଦଳର ଏମ୍‌ପି, ବିଧାୟକ, ଜିଲା ସଭାପତି ଓ ପର୍ଯ୍ୟବେକ୍ଷକଙ୍କ ସହ କଥା ହେବା ଅବସରରେ ମୁଖ୍ୟମନ୍ତ୍ରୀ ନବୀନ ପଟ୍ଟନାୟକ।

ଯୋଗୀଙ୍କ ଭାଗ୍ୟ ପରୀକ୍ଷା ଆଜି

ଲକ୍ଷ୍ନୌ,୨।୩(ପି.ଟି.)

ଉତ୍ତରପ୍ରଦେଶ ବିଧାନସଭା ନିର୍ବାଚନର ଷଷ୍ଠ ପର୍ଯ୍ୟାୟ ମତଦାନ ଗୁରୁବାର ଅନୁଷ୍ଠିତ ହେବାକୁ ଯାଉଛି। ଏହି ପର୍ଯ୍ୟାୟରେ ୫୭ ଆସନ ଲାଗି ଭୋଟଗ୍ରହଣ ହେବାକୁ ଥିବାବେଳେ ବହୁ ହେଭିୱେଟ୍ ନେତାଙ୍କ ଭାଗ୍ୟ ପରୀକ୍ଷା ହେବ। ସେମାନଙ୍କ ମଧ୍ୟରେ ଅଛନ୍ତି ୟୁପି ମୁଖ୍ୟମନ୍ତ୍ରୀ ଯୋଗୀ ଆଦିତ୍ୟନାଥ, କଂଗ୍ରେସର ରାଜ୍ୟ ସଭାପତି ଅଜୟ କୁମାର ଲଲ୍ଲୁ ଏବଂ ସମାଜବାଦୀ ପାର୍ଟିର ସ୍ୱାମୀ ପ୍ରସାଦ ମୌର୍ଯ୍ୟ। ଷଷ୍ଠ ପର୍ଯ୍ୟାୟରେ ମୋଟ ୬୭୬ ପ୍ରାର୍ଥୀ ନିର୍ବାଚନ ରଣାଙ୍ଗନରେ ଅବତୀର୍ଣ୍ଣ ହୋଇଛନ୍ତି। ଯୋଗୀ ଆଦିତ୍ୟନାଥ ଗୋରଖପୁର ଅର୍ବାନରୁ ପ୍ରଥମ ଥର ଲାଗି ବିଧାନସଭା ନିର୍ବାଚନ ଲଢୁଛନ୍ତି। ସେହିପରି ଲଲ୍ଲୁ ତମକୁହି ରାଜରୁ ଏବଂ ମୌର୍ଯ୍ୟ ଫାଜିଲନଗରରୁ ପ୍ରାର୍ଥୀ ହୋଇଛନ୍ତି। ଯୋଗୀଙ୍କ ବିରୋଧରେ ସମାଜବାଦୀ ପାର୍ଟି ପୂର୍ବତନ ଭାଜପା ନେତା ସ୍ୱର୍ଗତ ଉପେନ୍ଦ୍ର ଦତ୍ତ ଶୁକ୍ଳାଙ୍କ ସ୍ତ୍ରୀଙ୍କୁ ପ୍ରାର୍ଥୀ କରିଛି। ଏହା ବ୍ୟତୀତ ଆଜାଦ ସମାଜ ପାର୍ଟିର ପ୍ରତିଷ୍ଠାତା ଚନ୍ଦ୍ରଶେଖର ଆଜାଦ ମଧ୍ୟ ଯୋଗୀଙ୍କ ବିରୋଧରେ ଲଢୁଛନ୍ତି। ଅନ୍ୟମାନଙ୍କ ମଧ୍ୟରେ ବିଧାନସଭାର ବିରୋଧୀ ଦଳ ନେତା ରାମଗୋବିନ୍ଦ ଚୌଧରୀ ବଂଶଡିହ ଆସନରୁ ପ୍ରାର୍ଥୀ ହୋଇଛନ୍ତି। ଏହା ବ୍ୟତୀତ କେତେଜଣ ମନ୍ତ୍ରୀଙ୍କ ଭାଗ୍ୟ ମଧ୍ୟ ଗୁରୁବାର ନିର୍ଦ୍ଧାରଣ ହେବାକୁ ଯାଉଛି।

ପୂର୍ବ ୫ ପର୍ଯ୍ୟାୟରେ ମୋଟ ୪୦୩ ଆସନ ମଧ୍ୟରୁ ୨୯୨ଟିରେ ମତଦାନ ଶେଷ ହୋଇଛି। ପୂର୍ବାଞ୍ଚଳର ୧୧୧ ଆସନ ମଧ୍ୟରୁ ଗୁରୁବାର ୧୦ ଜିଲାର ୫୭ ଆସନରେ ଏବଂ ୭ ତାରିଖରେ ୫୪ ଆସନରେ ମତଦାନ ହେବ। ଗୁରୁବାର ଆମ୍ବେଦକରନଗର, ବଲରାମପୁର, ସିଦ୍ଧାର୍ଥନଗର, ବସ୍ତି, ସନ୍ଥ କବୀରନଗର, ମହାରାଜଗଞ୍ଜ, ଗୋରଖପୁର, କୁଶିନଗର, ଦେଓରିଆ ଏବଂ ବାଲିଆ ଜିଲାରେ ମତଦାନ ହେବ। ଭାଜପା ପାଇଁ ଏହି ନିର୍ବାଚନ ମଣ୍ଡଳୀ ଗୁରୁତ୍ୱପୂର୍ଣ୍ଣ। ୨୦୧୭ରେ ଗୈରିକ ଦଳ ଏଠାରୁ ୪୬ ଆସନରେ ବିଜୟୀ ହୋଇଥିଲା।

୧୦୨ ମ୍ୟୁନିସିପାଲିଟି ଟିଏମ୍‌ସି ଦଖଲରେ

ପଶ୍ଚିମବଙ୍ଗ ପୌର ନିର୍ବାଚନରେ ସଫଳତା ନେଇ ଟିଏମ୍‌ସି ସମର୍ଥକମାନେ ହାଓଡ଼ା ଜିଲାର ଉଲବେରିଆରେ ଖୁସି ମନାଉଛନ୍ତି।

ପଶ୍ଚିମବଙ୍ଗ ପୌର ନିର୍ବାଚନ

ଖାତା ଖୋଲିପାରିଲାନି ଭାଜପା

କୋଲକାତା,୨।୩(ପି.ଟି.)

ପଶ୍ଚିମବଙ୍ଗ ବିଧାନସଭା ନିର୍ବାଚନରେ ଶାସକ ତୃଣମୂଳ କଂଗ୍ରେସ (ଟିଏମ୍‌ସି)ର ବିପୁଳ ବିଜୟର ୧୦ ମାସ ପରେ ଅନୁଷ୍ଠିତ ପୌର ନିର୍ବାଚନରେ ଏହି ଦଳ ପୁଣି ଥରେ ବିରୋଧୀଙ୍କୁ ଧରାଶାୟୀ କରିଛି। ବୁଧବାର ପ୍ରକାଶିତ ଫଳାଫଳ ଅନୁଯାୟୀ ରାଜ୍ୟର ୧୦୮ ମ୍ୟୁନିସିପାଲିଟି ମଧ୍ୟରୁ ଟିଏମ୍‌ସି ୧୦୨ଟି ଜିତିନେଇଛି। ଅନ୍ୟପକ୍ଷରେ ବିଧାନସଭା ନିର୍ବାଚନରେ ୭୭ ଆସନ ଜିତି ମୁଖ୍ୟ ବିରୋଧୀ ଦଳ ମାନ୍ୟତା ପାଇଥିବା ଭାଜପା ଗୋଟିଏ ବି ପୌରସଂସ୍ଥା ଜିତିପାରି ନାହିଁ। ଏପରିକି ନନ୍ଦିଗ୍ରାମ ଆସନର ଭାଜପା ବିଧାୟକ ଶୁଭେନ୍ଦୁ ଅଧିକାରୀଙ୍କ ଗଡ଼ କୁହାଯାଉଥିବା କଣ୍ଟି ମ୍ୟୁନିସିପାଲିଟିକୁ ମଧ୍ୟ ଟିଏମ୍‌ସି ଦଖଲ କରିଛି। ଅନ୍ୟ ପକ୍ଷରେ ଟିଏମ୍‌ସି, ଜିଜେଏମ୍‌ଏବଂ ଭାଜପାକୁ ପଛରେ ପକାଇ ପାର୍ବତ୍ୟାଞ୍ଚଳର ନୂଆ ଦଳ ହାର୍ମୋ ପାର୍ଟି ଦାର୍ଜିଲିଂ ମ୍ୟୁନିସିପାଲିଟିକୁ ଜିତିନେଇଛି। ସିପିଆଇ(ଏମ୍) ନେତୃତ୍ୱାଧୀନ ବାମ ସାମ୍ମୁଖ୍ୟ ନଦିଆ ଜିଲାର ତାହେରପୁର ମ୍ୟୁନିସିପାଲିଟିରେ ବିଜୟୀ ହୋଇଛି। କଂଗ୍ରେସ ଅଳ୍ପ କେତୋଟି ୱାର୍ଡରେ ଜିତିଥିଲେ ମଧ୍ୟ କୌଣସି ପୌର ସଂସ୍ଥା ହାତେଇପାରିନାହିଁ। ୪ ମ୍ୟୁନିସିପାଲିଟିକୁ ସ୍ପଷ୍ଟ ବହୁମତ ମିଳି ନ ଥିବା ରାଜ୍ୟ ନିର୍ବାଚନ କମିଶନଙ୍କ ପକ୍ଷରୁ କୁହାଯାଇଛି। ସେଗୁଡ଼ିକ ହେଲେ ମୁର୍ଶିଦାବାଦ ଜିଲା ବେଲଡଙ୍ଗା, ପୁରୁଲିଆର ଝାଲଦା, ହୁଗ୍‌ଲିର ଚାମ୍ପଦାନି ଏବଂ ପୂର୍ବ ମେଦିନିପୁର ଜିଲାର ଏଗ୍ରା। ୨୭ ମ୍ୟୁନିସିପାଲିଟିରେ ବିରୋଧୀ ଦଳ ଗୋଟିଏ ବି ୱାର୍ଡ ଜିତିପାରି ନାହାନ୍ତି। ଟିଏମ୍‌ସିର ଏହି ସଫଳତା ପାଇଁ ପଶ୍ଚିମବଙ୍ଗ ମୁଖ୍ୟମନ୍ତ୍ରୀ ତଥା ଦଳ ସୁପ୍ରିମୋ ମମତା ବାନାର୍ଜୀ ପଶ୍ଚିମବଙ୍ଗ ଜନସାଧାରଣଙ୍କୁ ଧନ୍ୟବାଦ ଜଣାଇଛନ୍ତି। ସେ ଦଳର ବିଜୟୀ ପ୍ରାର୍ଥୀମାନଙ୍କୁ ଅଭିନନ୍ଦନ ଜଣାଇବା ସହ ବିନମ୍ରତାର ସହ ଲୋକଙ୍କ ପାଇଁ କାର୍ଯ୍ୟ କରିବାକୁ ଆହ୍ୱାନ ଦେଇଛନ୍ତି।

ମା' ଝିଅ ହେଲେ ସରପଞ୍ଚ

ଧର୍ମଶାଳା,୨।୩(ଡି.ଏନ.ଏ.)

ଯାଜପୁର ଜିଲା ଧର୍ମଶାଳା ବ୍ଲକ୍ ଅଞ୍ଚଳରେ ମା' ଓ ଝିଅ ସରପଞ୍ଚ ଭାବେ ନିର୍ବାଚିତ ହୋଇଛନ୍ତି। ବ୍ଲକ ଅଧୀନ କୁମାରୀ ପଞ୍ଚାୟତର ସରପଞ୍ଚ ଭାବେ କ୍ଷୀରୋଦପ୍ରଭା ସାମଲ ନିର୍ବାଚିତ ହୋଇଥିବାବେଳେ ତାଙ୍କ ଝିଅ ସ୍ନେହାଞ୍ଜଳି ଗନ୍ତାୟତ ଅଭୟପୁର ପଞ୍ଚାୟତର ସରପଞ୍ଚ ହୋଇଛନ୍ତି। କୁମାରୀ ଗ୍ରାମର କ୍ଷୁଦ୍ର ଜଳସେଚନ ବିଭାଗ ଅବସରପ୍ରାପ୍ତ ସହକାରୀ ଯନ୍ତ୍ରୀ ବଟକୃଷ୍ଣ ସାମଲଙ୍କ ସ୍ତ୍ରୀ ତଥା ଜାରକା ପଞ୍ଚାୟତର ପୂର୍ବତନ ସରପଞ୍ଚ ପ୍ରଭୁରଞ୍ଜନ ସାମଲଙ୍କ ମା' କ୍ଷୀରୋଦପ୍ରଭା ତାଙ୍କ ନିକଟତମ ପ୍ରତିଦ୍ୱନ୍ଦ୍ୱୀ ପୂର୍ବତନ ସରପଞ୍ଚ କବିତା ବେହେରାଙ୍କୁ ୫୩୩ଖଣ୍ଡ ଭୋଟ୍ ବ୍ୟବଧାନରେ ପରାସ୍ତ କରିଛନ୍ତି। ଏଠାରେ କବିତାଙ୍କୁ ବିଜେଡି ପକ୍ଷରୁ ସମର୍ଥନ ଦିଆଯାଇଥିବା ବେଳେ ସେ ୧୧୪୮ଖଣ୍ଡ ଭୋଟ୍ ପାଇଥିଲେ। କ୍ଷୀରୋଦପ୍ରଭା ଅସନ୍ତୁଷ୍ଟ ବିଜେଡି ପ୍ରାର୍ଥୀ ଭାବେ ନିର୍ବାଚନ ଲଢୁଥିବାବେଳେ ତାଙ୍କ ଉପରେ ଭରସା ରଖି ପଞ୍ଚାୟତବାସୀ ତାଙ୍କୁ ୧୬୮୧ଖଣ୍ଡ ଦେଇ ବିଜୟୀ କରାଇଛନ୍ତି।

ସେହିପରି କ୍ଷୀରୋଦପ୍ରଭାଙ୍କ ଝିଅ ତଥା ଅଚ୍ୟୁତପୁର ଗ୍ରାମର ଖବରଦାତା ପ୍ରଶାନ୍ତ କୁମାର ଗନ୍ତାୟତଙ୍କ ସ୍ତ୍ରୀ ସ୍ନେହାଞ୍ଜଳି ତାଙ୍କ ନିକଟତମ ପ୍ରତିଦ୍ୱନ୍ଦ୍ୱୀ ନିର୍ମଳା ବିଶ୍ୱାଳଙ୍କୁ ୧୧୩ଖଣ୍ଡ ଭୋଟ୍‌ରେ ପରାସ୍ତ କରିଛନ୍ତି। ଉଭୟ ବିଜେଡିର ହୋଇଥିବାରୁ ଯିଏ ଜିତିବ, ଆମର ନ୍ୟାୟରେ ଦଳ ପକ୍ଷରୁ କାହାରିକୁ ଦଳୀୟ ସମର୍ଥନ ଦିଆଯାଇ ନ ଥିଲା। ଅବସରପ୍ରାପ୍ତ ଶିକ୍ଷାଧିକାରୀ ଅକ୍ଷୟ କୁମାର ବିଶ୍ୱାଳଙ୍କ ସ୍ତ୍ରୀ ନିର୍ମଳା ୧୫୪୦ଖଣ୍ଡ ଭୋଟ୍ ପାଇଥିବାବେଳେ ସ୍ନେହାଞ୍ଜଳି ୧୬୫୩ଖଣ୍ଡ ଭୋଟ୍ ପାଇ ବିଜୟୀ ହୋଇଛନ୍ତି। ବିଜୟୀ ଘୋଷଣା ହେବା ପରେ ଚର୍ଚ୍ଚା ସାଉଣ୍ଟିଥିବା ଉଭୟ ମା' ଓ ଝିଅଙ୍କୁ ସେମାନଙ୍କ ସମର୍ଥକ ବିପୁଳ ସ୍ୱାଗତ ସମ୍ବର୍ଦ୍ଧନା ଜଣାଇଛନ୍ତି।

ସୁବର୍ଣ୍ଣପୁର ଜିଲା

ହାରିଗଲେ ହେଭିୱେଟ୍

ସୋନପୁର,୨।୩(ନି.ପ୍ର.)

ରାଜନୀତିରେ କେତେବେଳେ କିଏ ଉପରକୁ ଉଠିବ ଓ କେତେବେଳେ କିଏ ତଳକୁ ଖସିବ କହିବା କଷ୍ଟ। ଚଳିତ ତ୍ରିସ୍ତରୀୟ ପଞ୍ଚାୟତ ନିର୍ବାଚନ ଫଳାଫଳରୁ ଏହା ସ୍ପଷ୍ଟ ହୋଇଛି। ଜିଲାରେ କେତେଜଣ ହେଭିୱେଟ୍ ସମିତି ସଭ୍ୟ ଓ ସରପଞ୍ଚ ଭାବେ ଲଢି ପରାଜିତ ହୋଇଛନ୍ତି। ପୂର୍ବରୁ ସେମାନେ ଜିଲା ପରିଷଦ ଅଧ୍ୟକ୍ଷ, ପଞ୍ଚାୟତ ସମିତି ଅଧ୍ୟକ୍ଷ ଓ ଜିଲା ପରିଷଦ ସଭ୍ୟ ଭାବେ ନିର୍ବାଚିତ ହୋଇଥିଲା ବେଳେ ଚଳିତ ଥର ଭୋଟର ସେମାନଙ୍କୁ ନାପସନ୍ଦ କରିଛନ୍ତି।

ଜିଲା ପରିଷଦ ଅଧ୍ୟକ୍ଷା ଉଷା କୁମାରୀ ଚଳିତ ପଞ୍ଚାୟତ ନିର୍ବାଚନରେ ବୀରମହାରାଜପୁର ବ୍ଲକର ମୁର୍ଷୁଣ୍ଡି ପଞ୍ଚାୟତ ସମିତି ସଭ୍ୟ ଭାବେ ନିର୍ବାଚନ ଲଢିଥିଲେ। କିନ୍ତୁ ଏହି ପଞ୍ଚାୟତର ସମିତି ସଭ୍ୟ ଭାବେ ରୀତା ଗର୍ଡିଆ ନିର୍ବାଚିତ ହୋଇଛନ୍ତି। ଉଷା ୫୦୦ ଖଣ୍ଡରୁ ଊର୍ଦ୍ଧ୍ୱ ଭୋଟ ବ୍ୟବଧାନରେ ରୀତାଙ୍କ ଠାରୁ ପରାସ୍ତ ହୋଇଛନ୍ତି। ସେହିପରି ପ୍ରାକ୍ତନ ଜିଲା ପରିଷଦ ଅଧ୍ୟକ୍ଷା ପୁଷ୍ପାଞ୍ଜଳି କଣ୍ଢା ବିନିକା ବ୍ଲକର ମେଘଲା ପଞ୍ଚାୟତ ସମିତି ସଭ୍ୟ ଭାବେ ନିର୍ବାଚନ ଲଢୁଥିଲେ। ଏହି ପଞ୍ଚାୟତର ସମିତି ସଭ୍ୟ ଭାବେ ଯୁବ ନେତା ସୁବ୍ରତ ମହାକୁର ବିଜୟୀ ହୋଇଛନ୍ତି। ସୁବ୍ରତ ନିକଟତମ ପ୍ରତିଦ୍ୱନ୍ଦ୍ୱୀ ପୁଷ୍ପାଙ୍କୁ ୫୧୯ ଖଣ୍ଡ ଭୋଟ ବ୍ୟବଧାନରେ ପରାସ୍ତ କରିଛନ୍ତି। ସୋନପୁର ପଞ୍ଚାୟତ ସମିତି ଅଧ୍ୟକ୍ଷା ମନ୍ଦାକିନୀ ନାଗ ସୋନପୁର ବ୍ଲକର ହରଡଖୋଲ ପଞ୍ଚାୟତ ସମିତି ସଭ୍ୟ ଭାବେ ନିର୍ବାଚନ ଲଢୁଥିଲେ। ନବାଗତ ଯୁବନେତା ମନୁରାଜ କର୍ମୀ ଏଠାରୁ ସମିତି ସଭ୍ୟ ଭାବେ ନିର୍ବାଚିତ ହୋଇଛନ୍ତି। ମନୁରାଜ ନିକଟତମ ପ୍ରତିଦ୍ୱନ୍ଦ୍ୱୀ ମନ୍ଦାକିନୀଙ୍କୁ ୬୫୪ଖଣ୍ଡ ଭୋଟ ବ୍ୟବଧାନରେ ପରାସ୍ତ କରିଛନ୍ତି। ସେହିପରି ବିଜେଡି ନେତା , ପ୍ରାକ୍ତନ ଜିଲା ପରିଷଦ ସଭ୍ୟ, ପ୍ରାକ୍ତନ ସରପଞ୍ଚ ପ୍ରଭାତ ପାତ୍ର ଚାରଭଟା ପଞ୍ଚାୟତ ସରପଞ୍ଚ ଭାବେ ନିର୍ବାଚନ ଲଢି ପରାସ୍ତ ହୋଇଛନ୍ତି। ବିଜେଡି ଜିଲା ପରିଷଦ ସଭ୍ୟ ପ୍ରବୀଣ ନାଗ ରାଣୀସର୍ଡା ପଞ୍ଚାୟତ ସରପଞ୍ଚ ଭାବେ ଲଢି ପରାସ୍ତ ହୋଇଥିବା ଜଣାପଡିଛି।

ଉଷା କୁମାରୀ

ଗିରିବାଳା କଂଗ୍ରେସର ମେୟର ପ୍ରାର୍ଥୀ

କଟକ ମହାନଗର ନିଗମ ନିର୍ବାଚନ

କଟକ ଅଫିସ,୨।୩

ପୌର ନିର୍ବାଚନ ପାଇଁ ସରଗରମ ହେଲାଣି କଟକ ସହର ରାଜନୀତି। ପ୍ରଥମ ଥର ପାଇଁ ମେୟର ଲାଗି ପ୍ରତ୍ୟକ୍ଷ ନିର୍ବାଚନ ହେବାକୁ ଯାଉଛି। ବୁଧବାର ନାମାଙ୍କନ ପତ୍ର ଦାଖଲ ପ୍ରକ୍ରିୟା ଆରମ୍ଭ ହୋଇଯାଇଛି। ତେଣୁ ଦଳ କାହାକୁ ଟିକେଟ ଦେବ ତା' ଉପରେ ସମସ୍ତଙ୍କ ନଜର। ଏଭଳି ସ୍ଥିତିରେ କଂଗ୍ରେସ କଟକ ମହାନଗର ନିଗମ(ସିଏମସି) ପାଇଁ ମେୟର ପ୍ରାର୍ଥୀଙ୍କ ନାମ ଘୋଷଣା କରିଛି। କଂଗ୍ରେସ ଗିରିବାଳା ବେହେରାଙ୍କ ଉପରେ ଆସ୍ଥା ପ୍ରକଟ କରି ତାଙ୍କ ନାମକୁ ଘୋଷଣା କରିଛି। ଏଥିସହ ୧୧ଟି ୱାର୍ଡର କର୍ପୋରେଟ ପ୍ରାର୍ଥୀଙ୍କ ନାମ ମଧ୍ୟ ଘୋଷଣା କରିଛି। ଅପରପକ୍ଷରେ ପ୍ରମୁଖ ବିଜେଡି ଏବଂ ଭାଜପା ସେମାନଙ୍କ ପ୍ରାର୍ଥୀଙ୍କ ନାମ ଘୋଷଣା କରି ନାହାନ୍ତି।

କଟକ ପୁରୀଘାଟସ୍ଥିତ କଂଗ୍ରେସ କାର୍ଯ୍ୟାଳୟରେ ବୁଧବାର ବାରବାଟୀ କଟକ ବିଧାୟକ ମହମ୍ମଦ ମୋକିମ ଓ ଦଳର ବରିଷ୍ଠ ନେତା ସୁରେଶ ମହାପାତ୍ରଙ୍କୁ ନେଇ ଏକ ଖବରଦାତା ସମ୍ମିଳନୀ ଅନୁଷ୍ଠିତ ହୋଇଥିଲା। ସେଥିରେ ମୋକିମ କହିଛନ୍ତି ସିଏମ୍‌ସି

ନ୍ୟାୟ ଓ ସଦାଚାରର ପୂର୍ଣ୍ଣତା ନିମିତ୍ତ ଜଣେ ସନ୍ଥର ପବିତ୍ରତା ଯେତିକି ଆବଶ୍ୟକ – ଜଣେ ଯୋଦ୍ଧାର ଖଣ୍ଡା ମଧ୍ୟ ସେତିକି ଆବଶ୍ୟକ। ଶିବାଜୀଙ୍କ ବ୍ୟତୀତ ତାଙ୍କର ସନ୍ଥଗୁରୁ ରାମଦାସ ପୂର୍ଣ୍ଣ ହୋଇପାରନ୍ତି ନାହିଁ। ନ୍ୟାୟକୁ ରକ୍ଷା କରିବା ପାଇଁ ଓ ଦୁର୍ବଳକୁ ବଳବାନର ଅତ୍ୟାଚାରରୁ ରକ୍ଷାକରିବା ପାଇଁ କ୍ଷତ୍ରିୟ ବୃତ୍ତିର ସୃଷ୍ଟି ହୋଇଛି। –ଶ୍ରୀଅରବିନ୍ଦ

ପ୍ରଗତିର ପଥ ଗଣତନ୍ତ୍ର

କୌଶିକ ବସୁ

ଭାରତ ଏବଂ ବିଶ୍ୱବ୍ୟାଙ୍କ୍‌ରେ ଜଣେ ନୀତି ନିର୍ଦ୍ଧାରକ ଭାବେ କାର୍ଯ୍ୟ କରୁଥିବା ସମୟରେ ମୁଁ କିଛି ନେତାଙ୍କ ସଂସ୍ପର୍ଶରେ ଆସିଛି। ସେମାନଙ୍କ ମଧ୍ୟରେ ଆମେରିକାର ପରରାଷ୍ଟ୍ର ସଚିବ ମ୍ୟାଡେଲିନି ଅଲବ୍ରାଇଟଙ୍କୁ ସମ୍ମାନ କରୁଥିଲି। ସେ ଥିଲେ ଜଣେ ମାଷ୍ଟର ଷ୍ଟ୍ରାଟେଜିଷ୍ଟ ବା ରଣନୀତିକ ଗୁରୁ। ସେ ଭୁଲ୍ ଠିକ୍ ବିଚାର କରି ଏବଂ ଅନ୍ୟମାନଙ୍କ ମାନସିକତାକୁ ଭଲ ଭାବେ ବୁଝି ରଣନୀତି ପ୍ରସ୍ତୁତ କରୁଥିଲେ। ସେଥିପାଇଁ ଏକଚ୍ଛତ୍ରବାଦ ବିରୋଧରେ ଲଢ଼େଇ କରିବା ପାଇଁ ଆବଶ୍ୟକ ଜରୁରୀ ବୈଶ୍ୱିକ ପଦକ୍ଷେପ ସମ୍ବନ୍ଧରେ ନିକଟରେ ତାଙ୍କ ଦ୍ୱାରା ପ୍ରକାଶିତ ଲେଖାକୁ ଗମ୍ଭୀରତାର ସହ ବିଚାର କରିବା ଉଚିତ। ରୁଷିଆର ରାଷ୍ଟ୍ରପତି ଭ୍ଲାଡିମିର ପୁଟିନ୍ ବିଶ୍ୱରେ ତାଙ୍କ ଏକଚ୍ଛତ୍ରବାଦୀ ପ୍ରଭାବ ଦର୍ଶାଇବା ଲାଗି ଗଣତାନ୍ତ୍ରିକ ରାଷ୍ଟ୍ର ୟୁକ୍ରେନ୍ ଉପରେ ଭୀଷଣ ଆକ୍ରମଣ ଜାରି ରଖିଥିବା ପରିପ୍ରେକ୍ଷୀରେ ତାଙ୍କ ଲେଖାର ଗୁରୁତ୍ୱ ରହିଛି। ଦେଖିବାକୁ ଗଲେ ଇତିହାସ ମାନବୀୟ ଦମନର ବିକୃତ ରୀତିରେ ପରିପୂର୍ଣ୍ଣ। ଦାସତ୍ୱ, ବର୍ଣ୍ଣବାଦ ଏବଂ ସୀମିତ ବ୍ୟକ୍ତିଙ୍କ ଆଧିପତ୍ୟ ଲୋକମାନଙ୍କ ସ୍ୱପ୍ନକୁ ଧୂଳିସାତ କରି ଦେଇଛି। ଏବେ ବ୍ରାଜିଲ, ତୁର୍କୀ ଏବଂ ରୁଷିଆ ଭଳି ଦେଶଗୁଡ଼ିକରେ ଲଗାତର ଏକଚ୍ଛତ୍ରବାଦ ବଢ଼ିଚାଲିଥିବାରୁ ତାହା ବିରୋଧରେ ସ୍ୱର ଉଠାଇବା ସହ ଦୃଢ଼ ଗଣତନ୍ତ୍ରକୁ ବିଶ୍ୱସ୍ତରରେ ସମର୍ଥନ କରିବା ଆବଶ୍ୟକ। ଏକଚ୍ଛତ୍ରବାଦୀ କୁଶାସନ ବ୍ୟାପୁଥିବାରୁ ସାଧାରଣ ଲୋକେ ଅଧିକ ସ୍ୱାଧୀନତା ଏବଂ ପ୍ରତିଷ୍ଠା ଚାହୁଁଛନ୍ତି। ଏଥିପାଇଁ ସେମାନେ ଗଣତନ୍ତ୍ର ଲାଗି ଅଧିକ ଆଶାବାଦୀ। ଆମେରିକାର ପିଉ ରିସର୍ଚ୍ଚ ସେଣ୍ଟର ଦ୍ୱାରା ୨୦୨୧ରେ ୧୭ଟି ବିକଶିତ ଅର୍ଥବ୍ୟବସ୍ଥା ଉପରେ କରାଯାଇଥିବା ସର୍ଭେରୁ ଜଣାପଡ଼ିଛି ଯେ, ଏକଚ୍ଛତ୍ରବାଦୀ ଦେଶଗୁଡ଼ିକରେ ବ୍ୟକ୍ତି ସ୍ୱାଧୀନତା ଅଭାବ ରହିଛି ଓ ଏହି କାରଣରୁ ସେମାନଙ୍କ ମଧ୍ୟରେ ସବୁବେଳେ ଅସନ୍ତୋଷ ଲାଗିରହୁଛି। ଉକ୍ତ ସର୍ଭେ ଅନୁଯାୟୀ ଏହିସବୁ ଦେଶରେ ୭୪ ପ୍ରତିଶତ ଲୋକ ପୁଟିନ ବୈଶ୍ୱିକ ସ୍ତରରେ ଠିକ୍ କାମ କରୁଛନ୍ତି ବୋଲି ବିଶ୍ୱାସ କରୁନାହାନ୍ତି।

ବିରୋଧୀଙ୍କୁ ଦମନ କରି ଏକଦଳୀୟ ଶାସନ କରିବା ପ୍ରବୃତ୍ତିର ନେତାମାନଙ୍କ ଉତ୍ଥାନ ହେଲେ ବି ପତନ ସମ୍ଭବ ବୋଲି ଅଲବ୍ରାଇଟ୍‌ଙ୍କ ସର୍ବେକ୍ଷଣରୁ ଆଶା କରାଯାଇପାରେ। ଜଣକୁ ବଳପୂର୍ବକ ତଡ଼ିଦେଲେ ଅନ୍ୟମାନଙ୍କର ପତନ ମଧ୍ୟ ସମ୍ଭବ ହୋଇପାରେ। ଏଭଳି ସ୍ଥିତି ଦେଖିବାକୁ ମିଳିଥିଲା ଫିଲିପାଇନ୍ସ ଏବଂ ଚିଲିରେ। ୧୯୮୬ରେ ଫିଲିପାଇନ୍ସର ଏକଚ୍ଛତ୍ରବାଦୀ ଶାସନର ଅନ୍ତ ଘଟିବା ପରେ ସମାନ ସ୍ଥିତି ସୃଷ୍ଟି ହୋଇଥିଲା ଚିଲି, ଦକ୍ଷିଣଆଫ୍ରିକା ଏବଂ ଜାଇରେ ଭଳି ଦେଶରେ। ତା' ପର ଦଶନ୍ଧିରେ ଇଣ୍ଡୋନେସିଆ ଓ ଆଉ କିଛି ଦେଶରେ ଏକଚ୍ଛତ୍ରବାଦର ବିଲୋପ ଘଟିଥିଲା। ସାମ୍ପ୍ରତିକ ସମୟରେ ଏହା ଉତ୍ତରଦାୟୀ ସରକାରଗୁଡ଼ିକୁ ବୈଶ୍ୱିକ ଗଣତନ୍ତ୍ର ପୁନର୍ଗଠନର ପ୍ରକ୍ରିୟା ଆରମ୍ଭ କରିବା ଲାଗି ନିଶ୍ଚିତ ଉତ୍ସାହିତ କରିବ। କିନ୍ତୁ ଦୁଃଖର କଥା, ଏହି ପରିପ୍ରେକ୍ଷୀରେ ଆମେରିକାର ଏହାଠାରୁ ଦୂରେଇ ରହିବା ସ୍ପଷ୍ଟ ରେକର୍ଡ ରହିଛି। ନିକଟରେ ରୁଜ୍‌ଭେଲ୍ଟ ଇନ୍‌ଷ୍ଟିଚ୍ୟୁଟ୍‌ର କେଲି ଷ୍ଟ୍ରିକ୍‌ଲ୍ୟାଣ୍ଡ୍ ଏବଂ ଫେଲିସିଆ ୱାଙ୍ଗଙ୍କ ଦ୍ୱାରା କରାଯାଇଥିବା ଅନୁଧ୍ୟାନ ଆମେରିକାର ନବ ଉଦାରବାଦ ଅର୍ଥନୈତିକ ନୀତିଗୁଡ଼ିକ କିପରି ଅନେକ ଦେଶରେ ଭେଦଭାବ ଏବଂ ଅସମାନତା ବୃଦ୍ଧି କରିଛି ସେ ସମ୍ପର୍କରେ ସୂଚିତ କରିଛନ୍ତି। ତେବେ ଚିଲି, କ୍ୟୁବା, କେନ୍ଦ୍ରୀୟ ଆମେରିକା ଏବଂ ଅନ୍ୟଠାରେ ଆମେରିକା ହସ୍ତକ୍ଷେପ କରିଛି। ଆମେରିକା ତା'କର୍ପୋରେଟ ସ୍ୱାର୍ଥକୁ ରକ୍ଷା କରିବା ଲାଗି ଗଣତନ୍ତ୍ରକୁ ସମର୍ଥନ ନ କରି ଅନେକ ସମୟରେ କ୍ରୁରତା ପ୍ରକାଶ କରିଛି। ତେବେ ସାମ୍ପ୍ରତିକ ସ୍ଥିତିରେ ଏକଚ୍ଛତ୍ରବାଦୀ ଶାସନଗୁଡ଼ିକୁ ହଟାଇବା ପାଇଁ ନେତୃତ୍ୱ ଯୋଗାଇବା ଏବଂ ଗଣତନ୍ତ୍ରକୁ ପ୍ରୋତ୍ସାହିତ କରିବା ପାଇଁ ଆମେରିକା ତାହାର ପୂର୍ବ ମନୋଭାବ ଛାଡିବାକୁ ହେବ। ଏବେ ବିଶ୍ୱ ପାଇଁ ଏକ ନୂଆ ଅଧ୍ୟାୟ ସୃଷ୍ଟି କରିବା ତାହାର ନୈତିକ ଦାୟିତ୍ୱ। ଏଭଳି ଉତ୍ତରଦାୟିତ୍ୱ ତାକୁ ଗ୍ରହଣ କରିବାକୁ ପଡ଼ିବ। ହେଲେ ଆମେରିକା ଉପରେ ଆଂଶିକ କିମ୍ବା ପୂର୍ଣ୍ଣ ଭରସା କରିବା ମୂର୍ଖତା ହେବ। ଉଲ୍ଲେଖଯୋଗ୍ୟ, ଫ୍ରାଙ୍କଲିନ ରୁଜଭେଲ୍ଟ, ହ୍ୟାରୀ ଟ୍ରୁମ୍ୟାନ୍, ଜିମି କାର୍ଟର ଏବଂ ବାରାକ ଓବାମାଙ୍କ ଭଳି ଆମେରିକାର ରାଷ୍ଟ୍ରପତିମାନେ ବୈଶ୍ୱିକ ଦାୟିତ୍ୱବୋଧର ଦୃଢ଼ ଭାବନା ପ୍ରଦର୍ଶନ କରିଯାଇଛନ୍ତି । ସୌଭାଗ୍ୟର କଥା, ଏବକାର ରାଜନେତାଙ୍କ ସମେତ ଅନେକ ପ୍ରତିଷ୍ଠିତ ଆମେରିକୀୟ ଏଭଳି ଚିନ୍ତାଧାରାକୁ ଗ୍ରହଣ କରୁଛନ୍ତି।

ଅନ୍ୟ ଆକାଂକ୍ଷିତ ଲକ୍ଷ୍ୟ ହାସଲ କରିବା ଲାଗି ଗଣତନ୍ତ୍ରର ଆବଶ୍ୟକତା ରହିଛି ବୋଲି ଅନେକେ ଯୁକ୍ତି ଦର୍ଶାନ୍ତି। କିନ୍ତୁ ମୋ ମତରେ, ଗଣତନ୍ତ୍ର ତା'ନିଜ ଲାଗି କିଛି ଆବଶ୍ୟକ କରେ। ଗଣତନ୍ତ୍ରରେ ଯଦି ଆର୍ଥିକ ଅଭିବୃଦ୍ଧି ମାନ୍ଦା ହୋଇଥାଏ, ତେବେ ଆମେ ସମାନତା ଓ ସ୍ୱାଧୀନତା ବଳରେ ଅଳ୍ପ କିଛି ଅଭିବୃଦ୍ଧି କରିବାକୁ ପ୍ରସ୍ତୁତ ହେବା ଉଚିତ। ଗଣତନ୍ତ୍ରରେ ସବୁ ଲୋକଙ୍କୁ ସମାନ ଭାବେ ଦେଖିବା ଦରକାର। ଏହି କାରଣରୁ ଲୋକଙ୍କୁ ସମାନ ଭାବେ ଦେଖିବା ଏକ ନୈତିକ ସିଦ୍ଧାନ୍ତ। ୧୯୫୮ରେ ଆବ୍ରାହମ ଲିଙ୍କନ ଲେଖିଥିଲେ ଯେ, ନା ମୁଁ କୌଣସି ଦାସ ହୋଇପାରେ, ନା କୌଣସି ମାଲିକ ହୋଇପାରେ। ଏହା ମୋ ଗଣତନ୍ତ୍ର ବିଚାରର ଅଭିବ୍ୟକ୍ତି। ଏହି ଉକ୍ତି ପ୍ରମାଣ କରେ ଯେ, ଗଣତନ୍ତ୍ରର ସମାନ ବିଚାରଧାରା ହିଁ ଆର୍ଥିକ ବିକାଶ ବା ପ୍ରଗତିର ଏକ ପ୍ରମୁଖ ଅଙ୍ଗ। ଗଣତନ୍ତ୍ର ବିରୋଧ, ସମାଲୋଚନା ଏବଂ ପରିବର୍ତ୍ତନ ପାଇଁ ଏକ କ୍ଷେତ୍ର ପ୍ରସ୍ତୁତ କରି ସୃଜନଶୀଳତା ଏବଂ ନୂତନତ୍ୱର ବିକାଶ କରିଥାଏ ଏବଂ ତା'ମାଧ୍ୟମରେ ଆର୍ଥିକ ବିକାଶ କରିଥାଏ। କିନ୍ତୁ ସାମ୍ପ୍ରଦାୟିକ ରୂଢ଼ିବାଦ କିମ୍ବା ଏକଚ୍ଛତ୍ରବାଦକୁ ଧରି ରଖିଥିବା ଦେଶଗୁଡ଼ିକରେ ଆର୍ଥିକ ପ୍ରଗତି ପ୍ରାୟତଃ ବନ୍ଦ ହୋଇଥାଏ। କିନ୍ତୁ ଚାଇନା ଏହାର ଏକ ବ୍ୟତିକ୍ରମ। ସେଠାରେ ଏକଚ୍ଛତ୍ରବାଦ ସତ୍ତ୍ୱେ ଆର୍ଥିକ ବିକାଶ ସମ୍ଭବ ହୋଇଛି। କିନ୍ତୁ ଉଲ୍ଲେଖନୀୟ ଯେ,ତାଇୱାନର ମୁଣ୍ଡପିଛା ମୋଟ ଘରୋଇ ଉତ୍ପାଦ (ଜିଡିପି) ଚାଇନାଠାରୁ ପାଖାପାଖି ୩ଗୁଣ ବେଶି।

ସ୍ୱାଧୀନତା ପରେ ଗଣତନ୍ତ୍ର ଭାରତରେ ଏକ ମୁକ୍ତ ସମାଜ ସୃଷ୍ଟି କରିବା ଓ ତାହାକୁ ଆଗେଇନେବାରେ ବିଶ୍ୱରେ ଭାରତ ଯେଉଁ ସାହସୀ ପଦକ୍ଷେପ ନେଇଛି ତାହା ବି ଏକ ପ୍ରକୃଷ୍ଟ ଦୃଷ୍ଟାନ୍ତ। ଏହା ନିଃସନ୍ଦେହ ଯେ, ଗତ ୭୫ ବର୍ଷ ମଧ୍ୟରେ ଦେଶ ଆର୍ଥିକ ନୀତିରେ କିଛି ତ୍ରୁଟି ଯୋଗୁ ସ୍ୱାଧୀନତା ପରେ ପ୍ରାରମ୍ଭିକ ଦଶନ୍ଧିରେ ବାର୍ଷିକ ଅଭିବୃଦ୍ଧି ପାଖାପାଖି ୩ ପ୍ରତିଶତ ରହିଥିଲା। କିନ୍ତୁ ଭାରତ ଏକ ଗରିବ ଦେଶ ହୋଇ ମଧ୍ୟ ଗଣତନ୍ତ୍ରକୁ ଆଧାର କରି ଉଚ୍ଚଶିକ୍ଷା, ଗବେଷଣା, କଳା ଏବଂ ଅନ୍ୟ ସୃଜନାତ୍ମକ କ୍ଷେତ୍ରରେ ଖୁବ୍ ଭଲ କରିଥିଲା। ବହୁ କାରଣରୁ ୧୯୯୦ ଦଶକ ପ୍ରାରମ୍ଭରୁ ଭାରତର ଆର୍ଥିକ ଅଭିବୃଦ୍ଧିରେ ଦ୍ରୁତ ପ୍ରଗତି ହୋଇଥିଲା ଓ ଗଣତନ୍ତ୍ର ଦେଶ ଲାଗି ଲାଭଦାୟକ ବୋଲି ସାବ୍ୟସ୍ତ କରିଥିଲା। ଦେଶରେ ମୁକ୍ତ ରାଜନୈତିକ ବାତାବରଣ ଏବଂ ବାକ୍ ସ୍ୱାଧୀନତା ଓ ସମାଲୋଚନା, ସେବା କ୍ଷେତ୍ର, ଯାହା ମାନବୀୟ ପୁଞ୍ଜି ଉପରେ ନିର୍ଭରଶୀଳ ; ସେଥିରେ ବିକାଶ ଆରମ୍ଭ ହୋଇଥିଲା। ଏହା ସହ ଇନ୍‌ଫୋସିସ୍, ୱିପ୍ରୋ ଏବଂ ଟାଟା କନ୍‌ସଲଟାନ୍ସି ଭଳି କମ୍ପାନୀଗୁଡ଼ିକର ଅଭିବୃଦ୍ଧି ଆଗକୁ ବଢିଥିଲା। ୨୦୦୫ ସୁଦ୍ଧା ବିଶ୍ୱର ୪ କିମ୍ବା ୫ଟି ଦ୍ରୁତ ଅଭିବୃଦ୍ଧି ସମ୍ପନ୍ନ ଅର୍ଥ ବ୍ୟବସ୍ଥା ମଧ୍ୟରେ ଭାରତ ରହିଥିଲା। ଏହାର ପ୍ରଭାବଶାଳୀ ରାଜନୀତି ବିଶ୍ୱରେ ଏକ ସଫଳ କାହାଣୀ ରଚିବାକୁ ସକ୍ଷମ କରିପାରିଥିଲା। କେବଳ ଏତିକି ନୁହେଁ ଦେଶ ଆଖିଦୃଶିଆ ପ୍ରଗତି ପଥରେ ଅଗ୍ରସର ହୋଇଥିଲା।

ଏକ ଗଣତାନ୍ତ୍ରିକ ରାଷ୍ଟ୍ର ଭାବେ ଭାରତର ଏହି ସବୁ ସଫଳତା ଉପରେ ବିଗତ କିଛି ବର୍ଷରେ ବାଦଲ ଢାଙ୍କି ହୋଇଯାଇଛି। ବାକ୍ ସ୍ୱାଧୀନତା ଏବଂ ମିଡିଆର କଣ୍ଠରୋଧ ଯୋଗୁ ଏହା ହୋଇଛି। ୨୦୧୭ରୁ ୨୦୨୦ ପର୍ଯ୍ୟନ୍ତ ପ୍ରତ୍ୟେକ ବର୍ଷ ଭାରତର ଅଭିବୃଦ୍ଧି ନିମ୍ନଗାମୀ ହେଲା। ଗଣତନ୍ତ୍ର, ସୃଜନଶୀଳତା ବା ନୂତନତ୍ୱ ଏବଂ ଆର୍ଥିକ ପ୍ରଗତି ମଧ୍ୟରେ ଗଭୀର ସମ୍ପର୍କ ରହିଛି ଏବଂ ଏହା ଦୀର୍ଘମିଆଦୀ। କିନ୍ତୁ ଏହି ସମ୍ପର୍କର ବାସ୍ତବତା ରହିଛି। ଏହା ସ୍ପଷ୍ଟ ଯେ, ବିଶ୍ୱବ୍ୟାପୀ ଗଣତନ୍ତ୍ରୀକରଣକୁ ପ୍ରୋତ୍ସାହିତ କରିବାରେ ସେସବୁର ଯଥେଷ୍ଟ ଆବଶ୍ୟକତା ରହିଛି।

ପୂର୍ବତନ ମୁଖ୍ୟ ଅର୍ଥନୀତିଜ୍ଞ, ବିଶ୍ୱବ୍ୟାଙ୍କ ତଥା ମୁଖ୍ୟ ଆର୍ଥିକ ପରାମର୍ଶଦାତା, ଭାରତ ସରକାର

ଆଉ ଚଳୁନି ମୁରବିପଣିଆ

ଯଦୁମଣି ପାଣିଗ୍ରାହୀ

ସେଦିନ ରାତି ପ୍ରାୟ ୧୧ଟା ପାଖାପାଖି ହେବ। ମୋ ପଡ଼ୋଶୀ ବିଶ୍ୱାଳବାବୁଙ୍କ ଘରୁ ଖୁବ୍ ଜୋରରେ ପାଟିତୁଣ୍ଡ ଶୁଭିଲା। କାରଣ କ'ଣ ଜାଣିବାକୁ ବାହାରକୁ ଆସିଲି। ଘର ଭିତରୁ ତାଙ୍କ ଅବିବାହିତ ପୁଅ ପ୍ରକାଶର ପାଟି ସ୍ପଷ୍ଟ ଶୁଣାଯାଉଥିଲା। ସେ ଅତିମାତ୍ରାରେ ଉତ୍‌କ୍ଷିପ୍ତ ହୋଇ କହୁଥିଲା, ଆପଣଙ୍କ ମୁରବିପଣିଆକୁ ଭିତରେ ରଖନ୍ତୁ। ଆମେ ବଡ଼ ହେଲୁଣି। ଭୁଲ୍ ଠିକ୍ ବିଚାର କରିବାର କ୍ଷମତା ହାସଲ ବି କଲୁଣି। ଆପଣ କ'ଣ ସବୁଦିନେ ଆମକୁ ଏମିତି ତାଗିଦ କରୁଥିବେ ଆଉ ଗାଳି କରୁଥିବେ ନା କ'ଣ ? ଆପଣଙ୍କର ସେ ପୁରୁଣା ଭାବନା ଓ ଚିନ୍ତାଧାରା ଏବେ ଅଚଳ ହେବାକୁ ବସିଲାଣି। ସମୟ ସହିତ ତାଳ ଦେଇ ଚାଲିବା ଶିଖନ୍ତୁ। ପୁଅ ଏଭଳି କଥା କହୁଥିଲା ବେଳେ ବିଶ୍ୱାଳବାବୁ ବୋଧେ ନୀରବରେ ସବୁକଥା ଶୁଣିଚାଲିଥିଲେ କାରଣ ତାଙ୍କ କଥା ଆଦୌ ବାହାରକୁ ଶୁଣାଯାଉ ନ ଥିଲା। ବାପାଙ୍କ ପ୍ରତି ପ୍ରକାଶର ଏତାଦୃଶ ବ୍ୟବହାର ମୋତେ ଟିକେ ଅଡୁଆ ଲାଗୁଥିଲା। ମୁଁ ମୋ ଘର ଭିତରକୁ ଚାଲି ଆସିଲି। ପରଦିନ ଶୁଣିଲି ପ୍ରକାଶ କୁଆଡ଼େ ପ୍ରତିଦିନ ବିଳମ୍ବିତ ରାତିରେ ବାହାରେ ଖାଇ ପିଇ ମାତାଲ ଅବସ୍ଥାରେ ଘରକୁ ଫେରୁଥିଲା। ଅତି ଅସହ୍ୟ ହେବାରୁ ସେଦିନ ବିଶ୍ୱାଳବାବୁ ଟିକେ ଆକଟ କରିଥିଲେ। ପରିଣାମ ଯାହା ଘଟିଲା ଆପଣ ତ ଜାଣିଲେ। ମୁଁ ଜଣେ ପରିପକ୍ୱ ବ୍ୟକ୍ତି ଓ ଝିଅପୁଅର ବାପା ହୋଇଥିବାରୁ ଏଭଳି ଅଭିଜ୍ଞତା ମୋ ନିଜର ବି ରହିଛି ଓ ଆପଣମାନଙ୍କର ବି ଥିବ। ଝିଅପୁଅଙ୍କ ଉପରେ ମୁରବିପଣିଆ ଜାହିର କରିବାକୁ ଯାଇ ପରିଣାମ ଭୋଗିବା ପରେ ମୁଁ ଅବଶ୍ୟ ଏବେ କେବଳ ନୀରବଦ୍ରଷ୍ଟାର ଅଭିନୟ କରିବାକୁ ବାଧ୍ୟ ହୋଇଛି। ଆଜିକାଲି ମୁରବିପଣିଆକୁ କିଏ ବା ପଚାରୁଛି କହିଲେ ! ପରିବାର ଭିତରେ ମାତାପିତା, ଗୁରୁ ଗୁରୁଜନ ଓ ବୟସ୍କଙ୍କ ପ୍ରତି ଝିଅପୁଅଙ୍କର ଶ୍ରଦ୍ଧା ଆଉ ସମ୍ମାନବୋଧ କେଉଁଠି ଅଛି ଯେ। କାହାକୁ କିଛି କହିବାର ଅଧିକାର ବଡ଼ମାନଙ୍କର ଆଉ ନାହିଁ ଯେମିତି। କାଁ ଭାଁ ପରିବାରକୁ ବାଦ୍ ଦେଲେ ଅଧିକାଂଶ ପରିବାରରେ ପିଲାମାନେ ଆଜି ମୁରବିହୀନ ହୋଇପଡିଛନ୍ତି। ଶିକ୍ଷା ଓ ସଂସ୍କାର ସବୁ ମାଟିରେ ମିଶିଗଲାଣି। ପିଲାମାନଙ୍କ ଅହଂକାର ସେମାନଙ୍କୁ ସ୍ୱେଚ୍ଛାଚାରୀ କରିଦେଇଛି। ଶିକ୍ଷିତ ଓ ରୋଜଗାରକ୍ଷମ ପିଲାମାନେ ତ ମାତାପିତା ଓ ଗୁରୁ ଗୁରୁଜନଙ୍କୁ ଉପେକ୍ଷା କରି ନିଜେ ନିଜେ ନିଷ୍ପତ୍ତି ନେଉଛନ୍ତି। ନିଜ ଇଚ୍ଛାରେ ବିବାହ କରିବାଠାରୁ ଆରମ୍ଭ କରି ଜାଗା କିଣିବା, ଘର ତୋଳିବା ଆଦି ବିଭିନ୍ନ ଘଟଣାରେ ମୁରବିଙ୍କ ସମ୍ମତି କି ସହମତି କିଛି ବି ଆବଶ୍ୟକ ପଡୁନି। ଯେଉଁମାନଙ୍କ ତ୍ୟାଗ, ଅବଦାନ ଓ ଦିଗ୍‌ଦର୍ଶନ ସେମାନଙ୍କୁ ସମାଜରେ ପ୍ରତିଷ୍ଠା ଓ ସମ୍ମାନପ୍ରାପ୍ତିର ସୁଯୋଗ ଦେଇଛି ସେମାନଙ୍କ ପ୍ରତି ଅସମ୍ମାନ ପ୍ରଦର୍ଶନ କ'ଣ ଯୁକ୍ତିଯୁକ୍ତ ନା ଗ୍ରହଣୀୟ। ପାରିବାରିକ ଓ ସାମାଜିକ ଜୀବନରେ ମୁରବିପଣିଆର ଅଭାବ ଆଜି ଅନେକ ସାମାଜିକ ବିଶୃଙ୍ଖଳା ଓ ବ୍ୟଭିଚାରର କାରଣ ପାଲଟିଛି ।

ପିଲାବେଳେ ଆମ ମାତାପିତା ଓ ଗୁରୁଜନଙ୍କ ପ୍ରତି ଆମ ମନରେ ଯେତିକି ଭୟ ଥିଲା ସେତିକି ଭକ୍ତି ବି ଥିଲା। କେବଳ ଆମ ପରିବାର କାହିଁକି ସାଇପଡ଼ିଶା ଓ ଗାଁର ମୁରବିଶ୍ରେଣୀର ବା ବୟସ୍କଙ୍କ ପ୍ରତି ଆମ ମନରେ ଯଥେଷ୍ଟ ସମ୍ମାନ ରହିଥିଲା। ସେମାନଙ୍କୁ କିଛି କହିବା ତ ଦୂରର କଥା ସେମାନଙ୍କ ଆଗକୁଯିବାର ସାହସ କି ଆସ୍ପର୍ଦ୍ଧା ମନ ଭିତରେ ନ ଥିଲା। ବାପା କି ଅନ୍ୟ ଗୁରୁଜନଙ୍କ ଆଗରେ କଥା କହିବା ବେଳେ ଯଥେଷ୍ଟ ସତର୍କତା ଓ ସଂଯମତା ରକ୍ଷା କରିବାକୁ ପଡୁଥିଲା। ପ୍ରତ୍ୟେକଟି କାର୍ଯ୍ୟ କରିବା ଆଗରୁ ମା'ବାପାଙ୍କ ମତାମତ ଓ ପରାମର୍ଶ ନେବାକୁ ହେଉଥିଲା। ଚାଲିଚଳନ, ବ୍ୟବହାର ଓ କଥାବାର୍ତ୍ତାରେ ସାମାନ୍ୟ ତ୍ରୁଟିବିଚ୍ୟୁତି ପରିଲକ୍ଷିତ ହେଲେ ବେମୁଣ୍ଡିଆ ଅଥବା ମୁରବିହୀନ ପିଲା ବୋଲି ଟୀକାଟିପ୍ପଣୀ ଶୁଣିବାକୁ ବି ପଡୁଥିଲା। ଆଗେ ସାଇପଡ଼ିଶା ଓ ଗାଁ ଗଣ୍ଡାରେ ମୁରବିଶ୍ରେଣୀର ଲୋକଙ୍କୁ ଖୁବ୍ ସମ୍ମାନ ପ୍ରଦର୍ଶନ କରାଯାଉଥିଲା। ବିବାହ, ବ୍ରତ ଓ ଶୁଦ୍ଧିକ୍ରିୟା ଆଦି କାର୍ଯ୍ୟ ଓ ନ୍ୟାୟ ନିଶାପରେ ମୁରବିମାନଙ୍କ ଉପସ୍ଥିତି ପରିସ୍ଥିତିକୁ ଯଥେଷ୍ଟ ଶୃଙ୍ଖଳିତ ଓ ନିୟନ୍ତ୍ରଣାଧୀନ କରିପାରୁଥିଲା। ପରିବାରଠାରୁ ଆରମ୍ଭ କରି ଗାଁ ଗଣ୍ଡାରେ ଉପୁଜୁଥିବା କଳିଝଗଡା, ମାରପିଟ ଓ ଜମିବାଡି ଭାଗବଣ୍ଟାକୁ ନେଇ ସମସ୍ୟାର ସମାଧାନ ଗାଁ ମୁରବିମାନଙ୍କ ଦ୍ୱାରା ଅତି ସହଜ ଓ ସରଳ ଭାବେ ହୋଇପାରୁଥିଲା। ତେବେ ସମୟ ବଦଳିବା ସହିତ ମୁରବିପଣିଆ ଯେମିତି ମରିଯିବାକୁ ବସିଛି। କେହି କାହାକୁ ମାନିବାକୁ କି କାହାର କଥା ଶୁଣିବାକୁ ଆଦୌ ରାଜି ନୁହନ୍ତି। ସାଧାରଣଠାରୁ ଅସାଧାରଣ ଯାଏ ପ୍ରାୟ ସବୁ ପରିବାରରେ ଏହି ସମସ୍ୟା । ଅସହ୍ୟ ହେବାରୁ କେହି କେହି ପାଟି ଖୋଲି ଅସମ୍ମାନିତ ଓ ଅପମାନିତ ହେଉଛନ୍ତି ତ ଆଉ କେହି ମାନ ମହତ ଚାଲିଯିବା ଭୟରେ ଆଲୋ ସଖୀ ଆପଣା ମହତ ଆପେ ରଖି ନ୍ୟାୟରେ ପାଟି ଚୁପ ରଖିବାକୁ ଶ୍ରେୟ ମଣୁଛନ୍ତି।

ଶଂଖିଡା, ତିହିଡି, ଭଦ୍ରକ
ମୋ–୯୯୩୭୫୬୫୫୨୭

ଏଇ ଭାରତରେ

କୃଷି କ୍ଷେତ୍ରରେ ଡ୍ରୋନ୍ ବ୍ୟବହାରକୁ ବ୍ୟାପକ କରିବା ଲାଗି ସରକାର ଘୋଷଣା କରିଛନ୍ତି ସତ, ହେଲେ କେରଳର ଆଲପ୍ପୁଜାରେ ଜନ୍ମିତ ଭାଇ–ଭଉଣୀ ଏ କ୍ଷେତ୍ରରେ କିଛି ପାଦ ଆଗକୁ ବଢ଼ିଛନ୍ତି । ନିଜସ୍ୱ ପ୍ରୟାସରେ ଦେବିକା ଏବଂ ଦେବନ ଚନ୍ଦ୍ରଶେଖରନ ୨୦୨୦ରେ 'ଫ୍ୟୁଜେଲାଜ୍ ଇନୋଭେଶନ' ଷ୍ଟାର୍ଟଅପ୍ ଗଠନ କରି ତା'ମାଧ୍ୟମରେ ଏଗ୍ରି ଡ୍ରୋନ୍ ନିର୍ମାଣ କରୁଛନ୍ତି। ଏହା ସାହାଯ୍ୟରେ ସାର ସ୍ପ୍ରେ କରାଯାଉଛି। ଏହାଦ୍ୱାରା ହଜାର ହଜାର ଚାଷୀ ଉପକୃତ ହେଉଛନ୍ତି। ଦେବିକା ଇଲେକ୍ଟ୍ରିକାଲ ଓ ଇଲେକ୍ଟ୍ରୋନିକ୍ସ ଇଞ୍ଜିନିୟରିଂରେ ଏବଂ ଦେବନ ଏରୋନଟିକାଲ ଇଞ୍ଜିନିୟରିଂରେ ଡିଗ୍ରୀ ହାସଲ କରିଛନ୍ତି। ଏହା ସାହାଯ୍ୟ ଫସଲର ସର୍ଭେ କରାଯିବା ସହ ସାର ସ୍ପ୍ରେ କରାଯାଇ କୃଷି ଉତ୍ପାଦନ ୪୦% ବୃଦ୍ଧି କରାଯାଇପାରିଛି। ଏହି ଡ୍ରୋନ କମ୍ ସମୟ ମଧ୍ୟରେ ଫସଲ ସମ୍ପର୍କରେ ଗୁରୁତ୍ୱପୂର୍ଣ୍ଣ ତଥ୍ୟ ମଧ୍ୟ ଦେଇପାରୁଛି। ଗୋଟିଏ ଦିନରେ ଏହା ୫୦ ଏକରରେ ସାର ସ୍ପ୍ରେ କରିପାରୁଛି ; ଫଳରେ ଶ୍ରମିକ ଖର୍ଚ୍ଚ କମୁଛି ଓ ଚାଷୀମାନେ ଲାଭ ପାଉଛନ୍ତି।

୨୫ ବର୍ଷ ତଳର ଧରିତ୍ରୀ

୩ ମାର୍ଚ୍ଚ ୧୯୯୭

- ଇରାନର ଉତ୍ତର–ପଶ୍ଚିମ ଆର୍ଜାବିଲ ଅଞ୍ଚଳରେ ବଡ଼ ଧରଣର ଭୂମିକମ୍ପ ଘଟି ଅନ୍ୟୂନ ୩,୦୦୦ ବ୍ୟକ୍ତିଙ୍କ ମୃତ୍ୟୁ।
- ଦଳ ବିରୋଧୀ କାର୍ଯ୍ୟକଳାପ ପାଇଁ ହିମାଚଳ ପ୍ରଦେଶର ପୂର୍ବତନ ମନ୍ତ୍ରୀ ତଥା ଟେଲିକମ୍ ଦୁର

ସେନ୍‌ସେକ୍ସ ୭୭୮ ପଏଣ୍ଟ ହ୍ରାସ

ମୁମ୍ବାଇ: ୟୁକ୍ରେନ୍ ଓ ରୁଷିଆ ମଧ୍ୟରେ ଲାଗି ରହିଥିବା ଯୁଦ୍ଧ ପରିସ୍ଥିତି ସାଙ୍ଗକୁ ଅଶୋଧିତ ତୈଳ ଦର ସର୍ବାଧିକ ସ୍ତରରେ ପହଞ୍ଚିବା ଯୋଗୁ ଏହାର ପ୍ରଭାବ ଶେୟାର ବଜାର ଉପରେ ପଡ଼ିଛି। ଫଳରେ କ୍ରମାଗତ ଭାବେ ଶେୟାର ବଜାର ଫଳାଫଳ ଅନେକ ଆଶଙ୍କା ମଧ୍ୟରେ ରହିଛି। ବୁଧବାର ବମ୍ବେ ଷ୍ଟକ୍ ଏକ୍ସଚେଞ୍ଜ (ବିଏସ୍‌ଇ)ର ସେନ୍‌ସେକ୍ସ ୭୭୮ ପଏଣ୍ଟ ହ୍ରାସ ଘଟି ୫୫,୪୬୯ ଅଙ୍କରେ କାରବାର ଶେଷ କରିଛି। ସେହିଭଳି ନ୍ୟାଶନାଲ ଷ୍ଟକ୍ ଏକ୍ସଚେଞ୍ଜ (ଏନ୍‌ଏସ୍‌ଇ) ନିଫ୍ଟି ୫୦ରେ ୧୮୮ ପଏଣ୍ଟ କମି ୧୬,୬୦୬ ଅଙ୍କରେ ରହିଛି। ବିଏସ୍‌ଇର ସୂଚନା ଅନୁସାରେ ସେନ୍‌ସେକ୍ସ ୭୭୮.୩୮ ପଏଣ୍ଟ (୧.୩୮%) ହ୍ରାସ ଘଟି ୫୫,୪୬୮.୯୦ ରେ ରହିଥିବା ବେଳେ ନିଫ୍ଟିରେ ମଧ୍ୟ ୧୮୭.୯୫ ପଏଣ୍ଟ (୧.୧୨%) କମି ୧୬,୬୦୫.୯୫ ଅଙ୍କରେ ବନ୍ଦ ହୋଇଥିବା ଜଣାପଡ଼ିଛି।

ସଂକ୍ଷେପରେ

ଖୁଚୁରା ବଜାର ଋଣ ସ୍ଥିର ରହିଛି

ଭୁବନେଶ୍ୱର, ୨।୩: ଟ୍ରାନ୍ସୟୁନିୟନ ସିବିଲ୍ ପକ୍ଷରୁ କ୍ରେଡିଟ୍ ମାର୍କେଟ ଇଣ୍ଡିକେଟର (ସିଏମ୍‌ଆଇ)ର ୨ୟ ସଂସ୍କରଣକୁ ନିକଟରେ ପ୍ରକାଶ କରାଯାଇଛି। ବିଶେଷକରି ଖୁଚୁରା ଋଣ ବଜାରରେ ସ୍ଥିରତା ବଜାୟ ରହିଛି ବୋଲି ଏଥିରେ ଉଲ୍ଲେଖ କରାଯାଇଛି। ଅର୍ଥନୈତିକ କାର୍ଯ୍ୟକଳାପରେ ବୃଦ୍ଧି ଓ ଗ୍ରାହକଙ୍କ ମନସ୍ତତ୍ତ୍ୱରେ ହୋଇଥିବା ଉନ୍ନତିର ଏହା ପ୍ରତିଫଳନ ବୋଲି ରିପୋର୍ଟରେ କୁହାଯାଇଛି। କଞ୍ଜ୍ୟୁମର ଡ୍ୟୁରେବଲ ଋଣରେ ୯୭% ଓ ବ୍ୟକ୍ତିଗତ ଋଣରେ ୮୦% ବୃଦ୍ଧି ହୋଇଛି। ଅନୁସନ୍ଧାନ ସଂଖ୍ୟାରେ ଜାନୁୟାରୀରେ ୩୩% ବୃଦ୍ଧି ଘଟିଛି। ଏ ସମ୍ପର୍କରେ ଟ୍ରାନ୍ସୟୁନିୟନ ସିବିଲ୍‌ର ପରିଚାଳନା ନିର୍ଦ୍ଦେଶକ ଓ ସିଇଓ ରାଜେଶ କୁମାର କହିଛନ୍ତି, ମହାମାରୀର ୩ୟ ଲହର ସତ୍ତ୍ୱେ ଭାରତର ଖୁଚୁରା ଋଣ ବଜାର ତ୍ୱରିତ ଅଭିବୃଦ୍ଧି ପଥରେ ରହିଛି। ଭାରତର ଋଣ ବଜାରରେ ଅଭ୍ୟୁଦୟ ସହିତ ଋଣ ପ୍ରଦର୍ଶନ ମଧ୍ୟ ସ୍ଥିର ରହିଛି। ଅନୁସନ୍ଧାନ ସମେତ କ୍ରେଡିଟ୍ ବାଲାନ୍ସରେ ହୋଇଥିବା ବୃଦ୍ଧି ଏବଂ ପୋର୍ଟଫୋଲିଓରେ ସ୍ଥିରତାରୁ ତ୍ୱରିତ ଅଭିବୃଦ୍ଧିର ପ୍ରତିଫଳନ ସଦ୍ୟତମ ସିଏମ୍‌ଆଇରେ ଦେଖିବାକୁ ମିଳିଛି।

ଫେବୃୟାରୀରେ ୫ ମିଲିୟନ ୟୁନିଟ୍ ଛୁଇଁଲା

ନୂଆଦିଲ୍ଲୀ, ୨।୩ : ହୋଣ୍ଡା ଇଣ୍ଡିଆ ପାୱାର ପ୍ରଡକ୍ଟ ଲିମିଟେଡ୍ ଚଳିତ ବର୍ଷ ଫେବୃୟାରୀରେ ୫ମିଲିୟନ ୟୁନିଟ୍ ଉତ୍ପାଦନର ମାଇଲଖୁଣ୍ଟକୁ ସଫଳତାର ସହ ଅତିକ୍ରମ କରିଛି। କମ୍ପାନୀ ଏହାର ରୁଦ୍ରପୁର କାରଖାନାରେ ଉତ୍ପାଦିତ ଇଏମ୍-୬୫୦ ପୋର୍ଟେବଲ ଜେନେରେଟ ମଡେଲ ନିର୍ମାଣ କରୁଛି। ସେହିଭଳି କମ୍ପାନୀ ବିଭିନ୍ନ ଉପକରଣ ପାଇଁ ଜେନେରେଟର, କୃଷି ଉପକରଣ ଏବଂ ଇଞ୍ଜିନର ଅଗ୍ରଣୀ ଉତ୍ପାଦକଭାବେ ସୁନାମ ଅର୍ଜନ କରିଛି। ଏହାର ଗ୍ରାହକଙ୍କ ଚାହିଦାକୁ ଦୃଷ୍ଟିରେ ରଖି କମ୍ପାନୀ ପରବର୍ତ୍ତୀ ସମୟରେ ଭିନ୍ନ ଭିନ୍ନ ଜେନେରେଟର ମଡେଲ ନିର୍ମାଣ କରିଥିଲା। ଭାରତୀୟ କୃଷକ କମ୍ପାନୀ ଦ୍ୱାରା ନିର୍ମିତ ପୋର୍ଟେବଲ, ନିର୍ଭରଯୋଗ୍ୟ, ଦକ୍ଷ ଇଞ୍ଜିନ ଏବଂ ୱାଟର ପମ୍ପକୁ ବେଶ୍ ପସନ୍ଦ କରିଥିଲେ। ଏହାଦ୍ୱାରା ଜଳସେଚନ, ସ୍ପ୍ରେ ଏବଂ ଯାନ୍ତ୍ରିକ ଆବଶ୍ୟକତା ପୂରଣ ହୋଇ ପାରିଥିଲା। ଏ ସମ୍ପର୍କରେ ହୋଣ୍ଡା ଇଣ୍ଡିଆ ପାୱାର ପ୍ରଡକ୍ଟସ ଲିମିଟେଡ୍‌ର ଅଧ୍ୟକ୍ଷ ଟାକାହିରୋ ୟାଡା କହିଛନ୍ତି, ଭାରତୀୟ କୃଷକଙ୍କ ସମର୍ଥନ ତଥା ସହଯୋଗ ଯୋଗୁ କମ୍ପାନୀ ଆଜି ୫ନିୟୁତ ଉତ୍ପାଦନ ୟୁନିଟ୍‌ରେ ପହଞ୍ଚିପାରିଛୁ। ଆମର ଯୋଗାଣକାରୀ ଏବଂ ଅଂଶୀଦାରମାନେ ମଧ୍ୟ ଏ ନେଇ ଆମକୁ ଆବଶ୍ୟକ ସହାୟତା ଯୋଗାଇ ଦେଇଛନ୍ତି।

ରାଜ୍ୟ ଜିଏସ୍‌ଟି ସଂଗ୍ରହ ଅଭିବୃଦ୍ଧି ହାର ୪୭%

କଟକ, ୨।୩

ଦେଶର ପ୍ରମୁଖ ରାଜ୍ୟଗୁଡ଼ିକ ମଧ୍ୟରେ ଓଡ଼ିଶାର ଜିଏସ୍‌ଟି ଅଭିବୃଦ୍ଧି ହାର ସର୍ବାଧିକ ରହିଛି। ଚଳିତ ବର୍ଷ ଫେବୃୟାରୀରେ ରାଜ୍ୟର ସାମଗ୍ରିକ ଜିଏସ୍‌ଟି ସଂଗ୍ରହ ୪୧୦୧.୦୯ କୋଟି ହୋଇଥିବା ବେଳେ ରାଜ୍ୟ ଜିଏସ୍‌ଟି ବାବଦରେ ୧୧୫୨.୩୭ କୋଟି ଟଙ୍କା ସଂଗ୍ରହ ହୋଇଛି। ଫଳରେ ୨୦୨୧ ଫେବୃୟାରୀରେ ସାମଗ୍ରିକ ଜିଏସ୍‌ଟି ସଂଗ୍ରହ ୩୩୪୦.୫୬ କୋଟି ଥିବା ବେଳେ ଚଳିତ ବର୍ଷ ସେଥିରେ ୨୩% ଅଭିବୃଦ୍ଧି ଘଟିଛି। ସେହିପରି ଗତବର୍ଷ ଫେବୃୟାରୀରେ ଓଡ଼ିଶାର ରାଜ୍ୟ ଜିଏସ୍‌ଟି ସଂଗ୍ରହ ୭୮୧.୦୬ କୋଟି ଟଙ୍କା ଥିବା ବେଳେ ଚଳିତ ବର୍ଷ ଏଥିରେ ୪୭% ବୃଦ୍ଧି ଘଟିଛି। ଜିଏସ୍‌ଟି ପ୍ରଚଳନ ହେବା ପରଠାରୁ ଏହା ହେଉଛି ଦ୍ୱିତୀୟ ସର୍ବାଧିକ ରାଜ୍ୟ ଜିଏସ୍‌ଟି ସଂଗ୍ରହ। ୨୦୨୧ ଫେବୃୟାରୀ ପର୍ଯ୍ୟନ୍ତ ସଂଗୃହୀତ ସାମଗ୍ରିକ ଜିଏସ୍‌ଟି ୨୬୫୬୭.୪୭ କୋଟି ଟଙ୍କା ଥିବା ବେଳେ ଚଳିତ ଆର୍ଥିକ ବର୍ଷ ସେଥିରେ ୫୧.୩୫% ବୃଦ୍ଧି ଘଟି ଫେବୃୟାରୀ ପର୍ଯ୍ୟନ୍ତ ମୋଟ୍ ଜିଏସ୍‌ଟି ସଂଗ୍ରହ ୪୦୨୧୦.୦୧ କୋଟି ଟଙ୍କା ରହିଛି। ସେହିଭଳି ୨୦୨୦ ଫେବୃୟାରୀ ସୁଦ୍ଧା ୨୭୦୪୪.୩୭ କୋଟି ଟଙ୍କା ସଂଗୃହୀତ ହୋଇଥିଲା। ଏହାଛଡା ଚଳିତ ଆର୍ଥିକ ବର୍ଷର ଫେବୃୟାରୀ ପର୍ଯ୍ୟନ୍ତ ରାଜ୍ୟର ମୋଟ୍ ଜିଏସ୍‌ଟି ସଂଗ୍ରହ ୧୧୩୯୧.୭୬ କୋଟି ଥିବାବେଳେ ଗତବର୍ଷ ଫେବୃୟାରୀ ପର୍ଯ୍ୟନ୍ତ ଏହା ୭୩୩୭.୫୩ କୋଟି ଟଙ୍କା ରହିଥିଲା। ଫଳରେ ଏ କ୍ଷେତ୍ରରେ ୫୫.୨୫% ବୃଦ୍ଧି ଘଟିଛି। ୨୦୨୨ ଫେବୃୟାରୀୟରେ କେନ୍ଦ୍ରୀୟ ଜିଏସ୍‌ଟି (ସିଜିଏସ୍‌ଟି), ସମନ୍ୱିତ ଜିଏସ୍‌ଟି (ଆଇଜିଏସ୍‌ଟି) ଓ ଅତିରିକ୍ତ ଟିକସ (ସେସ୍) ବାବଦକୁ ଯଥାକ୍ରମେ ୯୮୯.୪୯ କୋଟି, ୧୨୨୩.୯୨ କୋଟି ଓ ୭୩୫.୭୧କୋଟି ଟଙ୍କା ସଂଗୃହୀତ ହୋଇଛି। ଏଥିସହିତ ରିଟର୍ନ ଦାଖଲ ଖିଲାପୀଙ୍କ ବିରୋଧରେ ଦୃଢ଼ କାର୍ଯ୍ୟାନୁଷ୍ଠାନ, ନିୟମିତ ରିଟର୍ନ ଯାଞ୍ଚ ତଥା ଏନ୍‌ଫୋର୍ସମେଣ୍ଟ କାର୍ଯ୍ୟକଳାପ ଯୋଗୁ ମଧ୍ୟ ଚଳିତବର୍ଷ ଜିଏସ୍‌ଟିରେ ବୃଦ୍ଧି ଘଟିଛି। ଚଳିତ ଆର୍ଥିକ ବର୍ଷରେ ମୋଟ୍ ୪୩,୫୪୨ ଜଣ ଟିକସଦାତାଙ୍କୁ ଜିଏସ୍‌ଟି ପରିସରଭୁକ୍ତ କରାଯାଇଛି। ଯୋଗ୍ୟ ଜିଏସ୍‌ଟି ଏବଂ ବୃତ୍ତିଗତ ଟିକସଦାତାଙ୍କୁ ପଞ୍ଜୀକୃତ କରିବା ଉଦ୍ଦେଶ୍ୟରେ ୨ମାସ ବ୍ୟାପୀ ସର୍ଭେ ଓ ପଞ୍ଜୀକରଣ କାର୍ଯ୍ୟ ଶେଷ ହୋଇଛି। ନିର୍ଦ୍ଧାରିତ ସମୟସୀମା ମଧ୍ୟରେ ଅତିକମ୍‌ରେ ୯୦% ରିଟର୍ନ ଦାଖଲ ସୁନିଶ୍ଚିତ କରିବା ପାଇଁ ସମସ୍ତ ସର୍କଲକୁ ମଧ୍ୟ ନିର୍ଦ୍ଦେଶ ଦିଆଯାଇଛି। ଜିଏସ୍‌ଟି ଆଇନର ଧାରା ୬୨ ଅନ୍ତର୍ଗତ ରିଟର୍ନ ଖିଲାପୀଙ୍କ ବିରୋଧରେ ଚଳିତ ବର୍ଷ ୧୭,୦୧୫ ଗୋଟି ଆସେସ୍‌ମେଣ୍ଟ ହାତକୁ ନିଆଯାଇଛି।

୨୦୨୨ ଫେବୃୟାରୀରେ ୧୫.୯୭ ସଂଖ୍ୟକ ଇ-ୱେବିଲ୍ ନିର୍ଗମନ କରାଯାଇଥିବା ବେଳେ ୨୦୨୧ ଫେବୃୟାରୀରେ ଏହା ଥିଲା ୧୪.୪୨ ଲକ୍ଷ। ଏ କ୍ଷେତ୍ରରେ ୧୦.୭୨% ଅଭିବୃଦ୍ଧି ଘଟିଛି। ଅତିକମ୍‌ରେ ୯୦% ରିଟର୍ନ ଦାଖଲ ସୁନିଶ୍ଚିତ କରିବା ପାଇଁ ରାଜ୍ୟ ବାଣିଜ୍ୟକର ଓ ଜିଏସ୍‌ଟି ଆୟୁକ୍ତ ସୁଶୀଲ କୁମାର ଲୋହାନି ଅଧିକାରୀଙ୍କୁ ନିର୍ଦ୍ଦେଶ ଦେଇଛନ୍ତି। ଏହା ସହ ସନ୍ଦିଗ୍ଧ ଏବଂ ବୃହତ୍ ଟିକସଦାତାଙ୍କ ରିଟର୍ନ ଯାଞ୍ଚ କରି ସେଥିରେ ତ୍ରୁଟି ପରିଲକ୍ଷିତ ହେଲେ ତୁରନ୍ତ ଡିମାଣ୍ଡ ଓ ଆଦାୟ କାର୍ଯ୍ୟ ଆରମ୍ଭ କରିବାକୁ ମଧ୍ୟ ସେ ପରାମର୍ଶ ଦେଇଛନ୍ତି। ୫-ଟିନିୟମ ପାଳନ ପୂର୍ବକ ସଚ୍ଚୋଟ ବ୍ୟବସାୟୀଙ୍କୁ ସାହାଯ୍ୟ କରିବା ପାଇଁ ମଧ୍ୟ ସେ ଗୁରୁତ୍ୱ ଦେଇଛନ୍ତି।

ଓରିଏଣ୍ଟ ଇଲେକ୍ଟ୍ରିକ୍‌ର ନୂଆ ମଡେଲ ଉନ୍ମୋଚିତ

ନୂଆଦିଲ୍ଲୀ, ୨।୩

ସି.କେ.ବିର୍ଲା ଗ୍ରୁପ୍‌ର ସହଯୋଗୀ ସଂସ୍ଥା ଓରିଏଣ୍ଟ ଇଲେକ୍ଟ୍ରିକ୍‌ର ନୂତନ ମଡେଲ ସହିତ ଏହାର ଏକ୍ସହଷ୍ଟ ଫ୍ୟାନ୍ ରେଞ୍ଜରକୁ ମଧ୍ୟ ଉନ୍ମୋଚନ କରାଯାଇଛି। ଏହି ନୂତନ ମଡେଲଗୁଡ଼ିକ ଅନେକ ଉପଭୋକ୍ତା କେନ୍ଦ୍ରିକ ବୈଶିଷ୍ଟ୍ୟ ସହିତ ଆସୁଛି। ଏଥିରେ ସ୍ଥାୟିତ୍ୱ ଏବଂ କାର୍ଯ୍ୟଦକ୍ଷତା ପାଇଁ ଏକ ଶକ୍ତିଶାଳୀ କପର ମୋଟର, ଉଚ୍ଚ ବାୟୁ ଶୋଷଣ କ୍ଷମତା, ସୁଗମ ପରିଚାଳନା ପାଇଁ ଏରୋଡାଇନାମିକ ଭାବେ ଡିଜାଇନ ହୋଇଥିବା ବ୍ଲେଡ୍, ସହଜରେ ସଫା କରିହେଉଥିବା ପୃଷ୍ଠ, କମ୍ ବିଦ୍ୟୁତ୍‌ବ୍ୟବହାର ଏବଂ ୨୫୦୦ ଆର୍‌ପିଏମ୍ ପର୍ଯ୍ୟନ୍ତର ଦ୍ରୁତ ବେଗ ଅନ୍ତର୍ଭୁକ୍ତ ରହିଛି। ଓରିଏଣ୍ଟର ନୂଆ ଏକ୍ସହଷ୍ଟ ଫ୍ୟାନ୍ ରେଞ୍ଜଗୁଡ଼ିକୁ ସ୍ମାର୍ଟ ଏୟାର, ସ୍ମାର୍ଟ ଏୟାର ନିଓ, ଭେନିଟୋ ଏୟାର, ଏକ୍ସିଆଲ ଫ୍ଲୋ ଏବଂ ପାୱାର ଫ୍ଲୋ ଭାବରେ ନାମିତ କରାଯାଇଛି। ଏହାର ଉଡେନ, ଗ୍ରେ, ଅଫ୍-ହ୍ୱାଇଟ ଏବଂ ସିଲ୍‌ଭର ଭଳି ଚାରୋଟି ଅଲଗା ଅଲଗା ଫିନିସ୍‌ରେ ଉପଲବ୍ଧ ରହିଛି। ଏହି ଏକ୍ସହଷ୍ଟ ଫ୍ୟାନ୍‌ଗୁଡ଼ିକୁ ଯେକୌଣସି ସମସାମୟିକ ସ୍ଥାନକୁ ସୁହାଇବା ଲାଗି ଡିଜାଇନ କରାଯାଇଛି । ଏହି ନୂତନ ରେଞ୍ଜରେ ଅନ୍ତର୍ଭୁକ୍ତ ଥିବା ଅନ୍ୟାନ୍ୟ ପ୍ରମୁଖ ବୈଶିଷ୍ଟ୍ୟଗୁଡ଼ିକ ମଧ୍ୟରେ ରହିଛି ଗ୍ଲାସ୍ ମାଉଣ୍ଟିଂ ସାମର୍ଥ୍ୟ, ସମ୍ମୁଖ ଅଟୋ-ସଟ୍ ଲୁଭର ଏବଂ ପକ୍ଷୀ ସୁରକ୍ଷା ଗାର୍ଡ । ଏହି ନୂତନ ରେଞ୍ଜ ୨ ବର୍ଷର ୱାରେଣ୍ଟି ସହିତ ଆସୁଛି ଏବଂ ଏହାର ମୂଲ୍ୟ ୧୪୫୦ଟଙ୍କାରୁ ଆରମ୍ଭ ହେଉଛି । ଏ ସମ୍ପର୍କରେ ଓରିଏଣ୍ଟ ଇଲେକ୍ଟ୍ରିକ ଲିମିଟେଡ୍, ଏକ୍ସିକ୍ୟୁଟିଭ ଭାଇସ ପ୍ରେସିଡେଣ୍ଟ ଅତୁଲ ଜୈନ କହିଛନ୍ତି, ସ୍ୱାସ୍ଥ୍ୟ ବିଶେଷଜ୍ଞମାନେ ମଧ୍ୟ ଲୋକମାନଙ୍କୁ ଉତ୍ତମ ବାୟୁ ଚଳାଚଳ ସ୍ଥାନରେ ରହିବାକୁ ପରାମର୍ଶ ଦେଉଛନ୍ତି। କାରଣ ଘର ଭିତରେ ଉତ୍ତମ ବାୟୁ ସଞ୍ଚାଳନ ଭାଇରସ ସମେତ ବାୟୁ ବାହିତ ପ୍ରଦୂଷକଗୁଡ଼ିକର ଏକତ୍ରୀକରଣକୁ ହ୍ରାସ କରିବାରେ ସାହାଯ୍ୟ କରିପାରେ । ଏହି ନୂତନ ମଡେଲଗୁଡ଼ିକର ଶୁଭାରମ୍ଭ ସହିତ ବର୍ତ୍ତମାନ ଆମେ ଭିନ୍ନ ଭିନ୍ନ ପରିବେଶର ବ୍ୟବହାର ଏବଂ ସୌନ୍ଦର୍ଯ୍ୟଗତ ପସନ୍ଦକୁ ସୁହାଉଥିବା ଏକ୍ସହଷ୍ଟ ଫ୍ୟାନ୍‌ଗୁଡ଼ିକର ଏକ ସମ୍ପୂର୍ଣ୍ଣ ରେଞ୍ଜ ପ୍ରଦାନ କରୁଛୁ। ଗ୍ରାହକମାନଙ୍କୁ ସେମାନଙ୍କ ଘର ଭିତରର ବାସସ୍ଥଳୀକୁ ସତେଜ ଏବଂ ସୁସ୍ଥ ରଖିବାରେ ସାହାଯ୍ୟ ମଧ୍ୟ କରିବ ବୋଲି ସେ ମତବ୍ୟକ୍ତ କରିଛନ୍ତି।

ଆଇଡେମିସୁ ଏସିଆ ଚ୍ୟାଲେଞ୍ଜ କପ୍‌ରେ କେଭିନ୍ କ୍ୱିଷ୍ଟାଲ

ନୂଆଦିଲ୍ଲୀ, ୨।୩

ଆଇଏଟିସିରେ ୬ ଭାରତୀୟ ଚାଳକଙ୍କୁ ଚୟନ

ଆନ୍ତର୍ଜାତିକ ରେସିଂ ଚାମ୍ପିୟନଶିପ୍ ଲାଗି ହୋଣ୍ଡା ମୋଟରସାଇକେଲ ଆଣ୍ଡ ସ୍କୁଟର ଇଣ୍ଡିଆ ଲିମିଟେଡ୍ (ଏଚ୍‌ଏମ୍‌ଏସ୍‌ଆଇ) ପକ୍ଷରୁ ବୁଧବାର ଚୟନ ହୋଇଥିବା ଖେଳାଳିଙ୍କ ନାମ ଘୋଷଣା କରାଯାଇଛି। ଏହି ପରିପ୍ରେକ୍ଷୀରେ ଚେନ୍ନାଇର ୧୬ବର୍ଷୀୟ ଯୁବକ କେଭିନ୍ କ୍ୱିଷ୍ଟାଲ ଆନ୍ତର୍ଜାତିକ ଚାମ୍ପିୟନଶିପ୍ ଆଡ଼କୁ ଅଗ୍ରସର ହୋଇଛନ୍ତି। ଆଇଡେମିସୁ ହୋଣ୍ଡା ଇଣ୍ଡିଆ ଚ୍ୟାଲେଞ୍ଜ କପ୍‌ରୁ ସନ୍ଧାନ କରାଯାଇଥିବା ଓ ୨୦୨୧ ଆଇଡେମିସୁ ହୋଣ୍ଡା ଇଣ୍ଡିଆ ଚ୍ୟାଲେଞ୍ଜ କପ୍‌ର ଏନ୍‌ଏସ୍‌ଏଫ୍ ୨୫୦ଆର୍ ବର୍ଗର ଚାମ୍ପିୟନ୍ କେଭିନ୍ କ୍ୱିଷ୍ଟାଲ୍ ସମ୍ମାନଜନକ ୨୦୨୨ ଆଇଡେମିସୁ ଏସିଆ ଚ୍ୟାଲେଞ୍ଜ କପ୍ (ଆଇଏଟିସି)ରେ ଅଂଶଗ୍ରହଣ କରିବାକୁ ଯାଉଛନ୍ତି। ଆଇଡେମିସୁ ଏସିଆ ଚ୍ୟାଲେଞ୍ଜ କପ୍‌ର ୨୦୨୨ ସିଜନ ପାଇଁ ଚୟନ ପ୍ରକ୍ରିୟା ଲାଗି ହୋଣ୍ଡା ରେସିଂ ଇଣ୍ଡିଆ ପକ୍ଷରୁ ଚୟନ କରାଯାଇଥିବା ୬ ଜଣ ଯୁବ ଭାରତୀୟ ଚାଳକଙ୍କ ମଧ୍ୟରେ କେଭିନ୍ କ୍ୱିଷ୍ଟାଲଙ୍କ ନାମ ମଧ୍ୟ ରହିଛି। ଚୟନ ହୋଇଥିବା ଅନ୍ୟ ଖେଳାଳି ହେଉଛନ୍ତି ୧୫ବର୍ଷୀୟ ପୁଣେର ସାର୍ଥକ ଚଭନ,ଚେନ୍ନାଇର ୧୩ ବର୍ଷୀୟ ଚଳକ ରକ୍ଷିତ ଡାଭେ, ୧୭ ବର୍ଷୀୟ ଜିଓଫ୍ରେ ଓ ଶ୍ୟାମ ବାବୁ ଏବଂ ୧୮ ବର୍ଷୀୟ ବରୁଣ ଏସ୍ ପ୍ରମୁଖ । ଏ ସମ୍ପର୍କରେ ହୋଣ୍ଡା ମୋଟରସାଇକେଲ ଆଣ୍ଡ ସ୍କୁଟର ଇଣ୍ଡିଆ ପ୍ରାଇଭେଟ୍ ଲିମିଟେଡ୍‌ର ବରିଷ୍ଠ ଉପସଭାପତି, ବ୍ରାଣ୍ଡ୍ ଆଣ୍ଡ କମ୍ୟୁନିକେଶନ ପ୍ରଭୁ ନାଗରାଜ କହିଛନ୍ତି, ୨୦୧୮ରେ ବିଶ୍ୱ ଲାଗି ପରବର୍ତ୍ତୀ ପ୍ରତିଭାବାନ ଭାରତୀୟ ଚାଳକ ସୃଷ୍ଟି କରିବା କାର୍ଯ୍ୟ ଆରମ୍ଭ କରାଯାଇଥିଲା। ଏହା ପରେ ଆମେ ଦେଶର କୋଣ ଅନୁକୋଣରୁ ନୂଆ ରେସିଂ ପ୍ରତିଭାଙ୍କୁ ଚିହ୍ନଟ କରୁଛୁ ଏବଂ ସେମାନଙ୍କୁ ଦୃଢ଼ ଚାଳକରେ ପରିଣତ କରିବା ଲାଗି ସମୃଦ୍ଧ କରୁଛୁ। ଚଳିତ ବର୍ଷ ଚାମ୍ପିୟନଶିପ୍ ହାସଲ କରିଥିବା କେଭିନ୍ ହୋଣ୍ଡା ଇଣ୍ଡିଆ ଟ୍ୟାଲେଞ୍ଜ କପ୍‌ରେ ନିଜର ପ୍ରତିଭା ପ୍ରଦର୍ଶନ କରିସାରିଛନ୍ତି।

ଜେଏସ୍‌ଏଲ୍-ଜେଏସ୍‌ଏଚ୍‌ଏଲ୍‌ର ମିଶ୍ରଣ ପ୍ରକ୍ରିୟା

ନୂଆଦିଲ୍ଲୀ, ୨।୩

ଜିନ୍ଦଲ ଷ୍ଟେନ୍‌ଲେସ ଷ୍ଟିଲ୍ ଲିମିଟେଡ୍ ଏବଂ ଜିନ୍ଦଲ ଷ୍ଟେନ୍‌ଲେସ (ହିସାର) ଲିମିଟେଡ୍ ମଧ୍ୟରେ ମିଶ୍ରଣ ଯୋଜନାକୁ ଅନୁମୋଦନ କରିବା ସକାଶେ ଦୁଇ କମ୍ପାନୀର ଅଂଶୀଦାର ଓ ଋଣ ପ୍ରଦାନକାରୀଙ୍କର ବୈଠକ ଡକାଇବାକୁ ଜାତୀୟ କମ୍ପାନୀ ଲ'ଟ୍ରିବ୍ୟୁନାଲ (ଏନ୍‌ସିଏଲ୍‌ଟି) ଚଣ୍ଡିଗଡ଼ ପୀଠ ନିକଟରେ ଏକ ଫାଷ୍ଟ ମୋସନ ପିଟିଶନର ଶୁଣାଣିକରି ଏଭଳି ଆଦେଶନାମା ପ୍ରକାଶ କରିଛନ୍ତି। ୨୦୨୦ ଡିସେମ୍ବରରେ ଜେଏସ୍‌ଏଲ୍ ଏବଂ ଗ୍ରୁପ୍ କମ୍ପାନୀ ସମୂହର ବୋର୍ଡ ମିଶ୍ରଣ ଯୋଜନାକୁ ଅନୁମୋଦନ କରିବା ପରେ ୨୦୨୧ ମାର୍ଚ୍ଚରେ ଏନ୍‌ସିଏଲ୍‌ଟିରେ ଫାଷ୍ଟ ମୋସନ ପିଟିଶନ ଦାଏର କରାଯାଇଥିଲା। ଜିନ୍ଦଲ ଷ୍ଟେନ୍‌ଲେସର ପରିଚାଳନା ନିର୍ଦ୍ଦେଶକ ଅଭ୍ୟୁଦୟ ଜିନ୍ଦଲ କହିଛନ୍ତି,ଏନ୍‌ସିଏଲ୍‌ଟି ପକ୍ଷରୁ ଏଭଳି ଆଦେଶ ଅପେକ୍ଷା କରିଥିଲୁ। ପୀଠଙ୍କ ପକ୍ଷରୁ ଦିଆଯାଇଥିବା ଆଦେଶ ଅନୁଯାୟୀ ଧାର୍ଯ୍ୟ ସମୟ ମଧ୍ୟରେ ପଦ୍ଧତିଗତ ଆବଶ୍ୟକତା ପୂରଣ କରିବାକୁ କାର୍ଯ୍ୟ ପୂର୍ଣ୍ଣମାତ୍ରାରେ ଆଗେଇ ଚାଲିଛି।

ରୁଷିଆରେ ଫସିଛି ଭାରତୀୟଙ୍କ ୪୦୦ମିଲିୟନ ଡଲାର

ନୂଆଦିଲ୍ଲୀ, ୨।୩

ୟୁକ୍ରେନ୍‌କୁ ଆକ୍ରମଣ କରିଥିବାରୁ ବିଭିନ୍ନ ୟୁରୋପୀୟ ଦେଶ ରୁଷିଆ ଉପରେ କଡ଼ା ପ୍ରତିବନ୍ଧକ ଲଗାଇଛନ୍ତି। ଭାରତୀୟ ରପ୍ତାନିକାରୀଙ୍କ ଉପରେ ରୁଷିଆ ପକ୍ଷରୁ ଲଗାଯାଇଥିବା ଆର୍ଥିକ ପ୍ରତିବନ୍ଧକର ପ୍ରଭାବ ପଡୁଥିବା ଦେଖାଯାଇଛି। ଏହା ନିକଟରେ ଭାରତୀୟ ରପ୍ତାନିକାରୀଙ୍କର ପ୍ରାୟ ୪୦୦ମିଲିୟନ ଡଲାର ଅର୍ଥ ବକେୟା ରହିଛି। ଅପରପକ୍ଷରେ ମୋଟ ୧୦ହଜାର ଡଲାରରୁ ଅଧିକ ବିଦେଶୀ ମୁଦ୍ରା ସହିତ ରୁଷିଆ ଛାଡ଼ିବା ଉପରେ ମଧ୍ୟ ପ୍ରତିବନ୍ଧକ ଲଗାଯାଇଛି। ପାଶ୍ଚାତ୍ୟ ଦେଶଗୁଡିକ ଦ୍ୱାରା ରୁଷିଆ ଉପରେ ଲଗା ଯାଇଥିବା ପ୍ରତିବନ୍ଧକ ନେଇ ରପ୍ତାନିକାରୀମାନେ ନିଜ ବକେୟା ଅର୍ଥ ପାଇବା ସମ୍ପର୍କରେ ସରକାରଙ୍କ ସହ ଆଲୋଚନା କରିଛନ୍ତି। ତେବେ ଭାରତରେ କୃଷି ଏବଂ ଫାର୍ମା ସେକ୍ଟରକୁ ସ୍ୱିଫ୍ଟ ପ୍ରତିବନ୍ଧକରୁ ବାହାର କରାଯିବା ପରେ ମଧ୍ୟ ଭାରତର ରପ୍ତାନିକାରୀମାନେ ନିଜ ଅର୍ଥ ପାଇବା ନେଇ ଆଶାବାଦୀ ଅଛନ୍ତି। ତେବେ ବର୍ତ୍ତମାନ ସୁଦ୍ଧା ଅନ୍ୟ ସେକ୍ଟରର ରପ୍ତାନିକାରୀଙ୍କ ଅର୍ଥ ପାଇବା ସମ୍ପର୍କରେ କୌଣସି ରାସ୍ତା ବାହାରି ନାହିଁ।

ଅଶୋଧିତ ତୈଳ ଦର ୧୧୩ ଡଲାର ଟପିଲା

ମୁମ୍ବାଇ, ୨।୩

ବ୍ରେଣ୍ଟ ଅଶୋଧିତ ଫ୍ୟୁଚର ମୂଲ୍ୟ ୮ ଡଲାରରୁ ଅଧିକ ବୃଦ୍ଧି ପାଇ ବ୍ୟାରେଲ ପିଛା ୧୧୩.୦୨ ଡଲାର ଛୁଇଁଛି। ୨୦୧୪ ଜୁନ୍‌ଠାରୁ ଏହା ସର୍ବାଧିକ ରହିଛି। ଏହି ସମୟରେ ଏହାର ମୂଲ୍ୟ ୧୧୧.୫୩ ଡଲାରରେ ରହିଥିଲା। ରୁଷିଆର ୟୁକ୍ରେନ୍ ଉପରେ ଆକ୍ରମଣର ପ୍ରଭାବ ତୈଳ ବଜାର ଉପରେ ପଡିଛି। ଫଳରେ ବୁଧବାର ଅଶୋଧିତ ତୈଳ ଦର ପୁଣି ଥରେ ବଢିଛି। ଅପରପକ୍ଷରେ

ଫୁରସତ୍

ବାକ୍‌ଶକ୍ତିକୁ ପ୍ରଭାବିତ କରେ ଶ୍ରବଣ ସମସ୍ୟା

ଜନ୍ମ ସମୟରେ ଶିଶୁ ଶବ୍ଦର ଅନୁକରଣ ମାଧ୍ୟମରେ କଥା କହିବାକୁ ପ୍ରୟାସ କରିଥାଏ। ମାତାପିତା, ପରିବାର ସଦସ୍ୟଙ୍କର ଏଥିରେ ଗୁରୁତ୍ୱପୂର

ଧରିତ୍ରୀ
DHARITRI
www.orissakhabar.com/ www.dharitri.com ପୃଷ୍ଠା ୮ Press Regd. No. R.N. ORIORI/2011/36305 Postal Regd. No. BN/42/21-23. ରାୟଗଡ଼ା, ଗୁରୁବାର, ମାର୍ଚ୍ଚ ୩/୨୦୨୨ Rayagada, Thursday, March 3/ 2022

ମୁମ୍ବାଇକୁ ଭେଟିବ ଓଡ଼ିଶା

ଭୁବନେଶ୍ୱର, ୨।୩ (କ୍ରୀଡ଼ା ପ୍ରତିନିଧି)

ଚଳିତ ରଣଜୀ ଟ୍ରଫି କ୍ରିକେଟ ସିଜନରେ ଓଡ଼ିଶା ଏହାର ତୃତୀୟ ତଥା ଅନ୍ତିମ ଲିଗ୍ ମ୍ୟାଚରେ ସବୁଠାରୁ ସଫଳ ଦଳ ମୁମ୍ବାଇକୁ ଭେଟିବ। ଗୁରୁବାରଠାରୁ ଅହମଦାବାଦରେ ଏହି ମ୍ୟାଚ ଖେଳାଯିବ। ଓଡ଼ିଶା ଦଳ ଇତିମଧ୍ୟରେ ୨ଟି ମ୍ୟାଚ ଖେଳି ସାରିଛି। ପ୍ରଥମ ମ୍ୟାଚରେ ଗୋଆ ବିପକ୍ଷରେ ପ୍ରଥମ ଇନିଂସ ଅଗ୍ରଣୀ ସହ ମ୍ୟାଚ ଡ୍ର ରଖିଥିବାବେଳେ ଦ୍ୱିତୀୟ ମ୍ୟାଚରେ ସୌରାଷ୍ଟ୍ରଠାରୁ ଏକ ଇନିଂସ ୧୩୧ ରନରେ ପରାଜିତ ହୋଇଛି। ବ୍ୟାଟରମାନଙ୍କ ଅସ୍ଥିର ପ୍ରଦର୍ଶନ ଦଳୀୟ ପ୍ରଦର୍ଶନକୁ

ଅଭ୍ୟାସ ଅବସରରେ ଓଡ଼ିଶା ଦଳ।

ରଣଜୀ ଟ୍ରଫି

ପ୍ରଭାବିତ କରିଛି। ସୌରାଷ୍ଟ୍ର ବିପକ୍ଷ ମ୍ୟାଚରେ ଓଡ଼ିଶା ଦଳ ଉଭୟ ଇନିଂସରେ ଯଥାକ୍ରମେ ୧୬୫ ଓ ୨୦୫ ରନ କରିବାକୁ ସକ୍ଷମ ହୋଇଥିଲା। ଏପରିକି ଗୋଆ ବିପକ୍ଷ ମ୍ୟାଚରେ ମଧ୍ୟ ଦଳ ଆଶାନୁରୂପ ପ୍ରଦର୍ଶନ କରିପାରି ନ ଥିଲା। ପ୍ରଥମ ଇନିଂସରେ ୧୮୯ ଓ ଦ୍ୱିତୀୟ ଇନିଂସରେ ୨୩୯ ରନ ମଧ୍ୟରେ ୭ ଉଇକେଟ ହରାଇଥିଲା। ମୋଟାମୋଟି ଭାବେ ଦେଖିବାକୁ ଗଲେ ଦଳ ଏ ପର୍ଯ୍ୟନ୍ତ ଗୋଟିଏ ୟୁନିଟରେ ଖେଳିବାରେ ସକ୍ଷମ ହୋଇନାହିଁ।

ମୁମ୍ବାଇ ପଲା ଭାରି

ରେକର୍ଡ ଦେଖିଲେ ଓଡ଼ିଶା ବିପକ୍ଷରେ ମୁମ୍ବାଇ ପଲା ଭାରି ରହିଛି। ୨ଟି ମ୍ୟାଚରୁ ଗୋଟିଏ ଲେଖାଏ ବିଜୟ ଓ ଡ୍ର ସହ ମୁମ୍ବାଇ ଏଲିଟ ଗ୍ରୁପ୍-ଡିର ପଏଣ୍ଟ ଟେବୁଲର ଶୀର୍ଷରେ ରହିଛି। ସୌରାଷ୍ଟ୍ର ସମାନ ସଂଖ୍ୟକ ମ୍ୟାଚ ଖେଳି ୮ ପଏଣ୍ଟ ପାଇଛି। ତେଣୁ ଏହି ଦୁଇ ଦଳ ମଧ୍ୟରେ ସେମିଫାଇନାଲ ଯିବା ପାଇଁ ପ୍ରତିଦ୍ୱନ୍ଦ୍ୱିତା ରହିବ। ଏପରି ସ୍ଥିତିରେ ମୁମ୍ବାଇର ସମ୍ମୁଖୀନ ହେବା ଓଡ଼ିଶା ପାଇଁ ନିଶ୍ଚିତ କଷ୍ଟସାଧ୍ୟ ହେବ। ରେକର୍ଡ ଅନୁସାରେ ଦୁଇ ଦଳ ମଧ୍ୟରେ ଗତ ୫ ମ୍ୟାଚ ମଧ୍ୟରେ ଓଡ଼ିଶା ଆଦୌ ବିଜୟ ସ୍ୱାଦ ପାଇନାହିଁ। ମୁମ୍ବାଇ ୩ଟି ମ୍ୟାଚ ଜିତିଥିବାବେଳେ ଅନ୍ୟ ୨ଟି ମ୍ୟାଚ ଡ୍ର ରହିଛି। ୨୦୧୭ରେ ଭୁବନେଶ୍ୱରରେ ଅନୁଷ୍ଠିତ ଶେଷ ମୁକାବିଲାରେ ମୁମ୍ବାଇ ୧୨୦ ରନରେ ବିଜୟୀ ହୋଇଥିଲା। ୨୦୧୩ରେ ମୁମ୍ବାଇରେ ଅନୁଷ୍ଠିତ ମୁକାବିଲାକୁ ଓଡ଼ିଶା କୌଣସିପ୍ରକାରେ ଡ୍ର ରଖିବାରେ ସକ୍ଷମ ହୋଇଥିଲେ ହେଁ ମୁମ୍ବାଇ ପ୍ରଥମ ଇନିଂସ ଅଗ୍ରଣୀ ରହିଥିଲା। ୨୦୧୧ରେ କଟକରେ ଅନୁଷ୍ଠିତ ମ୍ୟାଚରେ ମୁମ୍ବାଇ ଏକ ଇନିଂସ ୨୧୦ ରନରେ ବିଜୟୀ ହୋଇଥିଲା। ୨୦୦୯ରେ ମୁମ୍ବାଇରେ ଅନୁଷ୍ଠିତ ମୁକାବିଲା ଡ୍ର ରହିଥିଲା। ୨୦୦୮ରେ କଟକରେ ଅନୁଷ୍ଠିତ ମ୍ୟାଚରେ ମୁମ୍ବାଇ ୩୧୫ ରନରେ ବିଜୟୀ ହୋଇଥିଲା। ଚଳିତ ସିଜନରେ ମଧ୍ୟ ମୁମ୍ବାଇର ପ୍ରଦର୍ଶନ ପ୍ରଭାବୀ ରହିଛି। ସୌରାଷ୍ଟ୍ର ବିପକ୍ଷ ଡ୍ର ମ୍ୟାଚରୁ ଦଳ ପ୍ରଥମ ଇନିଂସ ଅଗ୍ରଣୀ ନେଇଥିବାବେଳେ ଗୋଆକୁ ୧୧୯ ରନରେ ପରାସ୍ତ କରିଛି। ଘରୋଇ କ୍ରିକେଟରେ ହେଭିୱେଟଭାବେ ପରିଚିତ ମୁମ୍ବାଇ ଯଦି ଓଡ଼ିଶାକୁ ହରାଇବ ତେବେ ୧୫ ପଏଣ୍ଟରେ ପହଞ୍ଚିଯିବ। ବୋନସ ପଏଣ୍ଟ ପାଇଲେ ଏହା ୧୬ ହୋଇଯିବ। ଦ୍ୱିତୀୟ ସ୍ଥାନରେ ଥିବା ସୌରାଷ୍ଟ୍ର ଯଦି ଗୋଆକୁ ହରାଇବ ତେବେ ଏହାର ପଏଣ୍ଟ ୧୪ରେ ସୀମିତ ରହିବ। ଯଦି ମୁମ୍ବାଇ ପ୍ରଥମ ଇନିଂସ ଅଗ୍ରଣୀ ରଖି ମ୍ୟାଚ ଡ୍ର ରଖେ ଏବଂ ସୌରାଷ୍ଟ୍ର ବିଜୟୀ ହୁଏ ତେବେ ସୌରାଷ୍ଟ୍ର ସେମିଫାଇନାଲରେ ପ୍ରବେଶ କରିବ।

ଅମୋଲ ମଜୁମଦାରଙ୍କ ପ୍ରଶିକ୍ଷଣପ୍ରାପ୍ତ ମୁମ୍ବାଇ ଦଳ ଅଧିନାୟକ ପୃଥ୍ୱୀ ଶ' ଓ ଭାରତୀୟ ଦଳରୁ ବାଦ୍ ପଡ଼ିଥିବା ଅଜିଙ୍କ୍ୟ ରାହାନେଙ୍କ ପରି ଖେଳାଳିଙ୍କୁ ନେଇ ଶକ୍ତିଶାଳୀ। ଯୁବ ବ୍ୟାଟର ସର୍ଫରାଜ ଖାଁ ମଧ୍ୟ ଚମତ୍କାର ଫର୍ମରେ ଅଛନ୍ତି। ଦଳ ଆଦିତ୍ୟ ତାରେଙ୍କ ବ୍ୟାଟ୍‌ରୁ ବଡ଼ ସ୍କୋର ଆଶା କରୁଛି। ବାମହାତୀ ସ୍ପିନର ଶାମ୍ସ ମୁଲାନୀଙ୍କ ଅଲ୍‌ରାଉଣ୍ଡ ପ୍ରଦର୍ଶନ ବଳରେ ଦଳ ଗୋଆକୁ ପରାସ୍ତ କରିଥିଲା। ମୁଲାନୀ ସେହି ଫର୍ମ ବଜାୟ ରଖିବାନେଇ ଆଶାବାଦୀ ଥିବେ ନିଶ୍ଚିତ। ଦ୍ରୁତ ବୋଲର ଧାଓ୍ୱଲ କୁଲକର୍ଣ୍ଣୀଙ୍କ ନେତୃତ୍ୱରେ ମୁମ୍ବାଇର ବୋଲିଂ ବିଭାଗ ବେଶ୍ ଶାଣିତ। ଓଡ଼ିଶା ୨ ମ୍ୟାଚରୁ ୩ ପଏଣ୍ଟ ପାଇଥିବାରୁ ସେମିଫାଇନାଲ ଦୌଡ଼ରୁ ବାଦ୍ ପଡ଼ିସାରିଛି। ତେବେ ଶୁଭ୍ରାଂଶୁ ସେନାପତିଙ୍କ ନେତୃତ୍ୱାଧୀନ ଦଳ ମୁମ୍ବାଇ ବିପକ୍ଷରେ ଲଢୁଆ ପ୍ରଦର୍ଶନ କରି ସିଜନ ଶେଷ କରିବାକୁ ଲକ୍ଷ୍ୟ ରଖିବା ଆବଶ୍ୟକ।

ଜାତୀୟ ସଫ୍ଟ ଟେନିସ ପାଇଁ ଓଡ଼ିଶା ଦଳ

ଭୁବନେଶ୍ୱର, ୨।୩ (କ୍ରୀଡ଼ା ପ୍ରତିନିଧି)

ଗୁଜରାଟର ଅହମଦାବାଦରେ ଚଳିତ ମାସ ୬ରୁ ୧୦ ପର୍ଯ୍ୟନ୍ତ ୧୬ତମ ଜାତୀୟ ଜୁନିୟର ସଫ୍ଟ ଟେନିସ ଟୁର୍ନାମେଣ୍ଟ ଅନୁଷ୍ଠିତ ହେବ। ଏଥିରେ ଭାଗ ନେବାପାଇଁ ମନୋନୀତ ଓଡ଼ିଶା ବାଳିକା ଓ ବାଳକ ଦଳ ବୁଧବାର ଅହମଦାବାଦ ଯାତ୍ରା କରିଛି। ପ୍ରତିଯୋଗୀ ଚୟନ ପାଇଁ ୧ ଓ ୨ ତାରିଖରେ ନହରକଣ୍ଟାର ଏସ୍ ବେସ୍ ଟେନିସ ଏକାଡେମୀରେ ୨ୟ ରାଜ୍ୟ ଜୁନିୟର ସଫ୍ଟ ଟେନିସ ଚାମ୍ପିୟନଶିପ୍ ଆୟୋଜନ କରାଯାଇଥିଲା। ଏଥିରେ ପ୍ରଦର୍ଶନ ଭିତ୍ତିରେ ଜାତୀୟ ପ୍ରତିଯୋଗିତା ପାଇଁ ଖେଳାଳି ଚୟନ ହୋଇଥିଲା। ରାଜ୍ୟ ପ୍ରତିଯୋଗିତାରେ ବିଜୟୀ ହୋଇଥିବା ଖେଳାଳିଙ୍କୁ ରାମଚନ୍ଦ୍ର ପଟ୍ଟନାୟକ ମେମୋରିଆଲ ଟ୍ରଷ୍ଟ ପକ୍ଷରୁ ପଦକ ଓ ମାନପତ୍ର ପ୍ରଦାନ କରାଯାଇଥିଲା। ଏହି କାର୍ଯ୍ୟକ୍ରମରେ ଓଡ଼ିଶା ସଫ୍ଟ ଟେନିସ ଆସୋସିଏଶନ ଚେୟାରମ୍ୟାନ ରଞ୍ଜନ କୁମାର ନନ୍ଦ, ସଭାପତି ବିକାଶ ଚନ୍ଦ୍ର ପଟ୍ଟନାୟକ, ସମ୍ପାଦକ ମହମ୍ମଦ ଆଜାମ, ଅଶୋକ କୁମାର ରାଉତରାୟ, ବିଶିଷ୍ଟ ଟେନିସ କୋଚ୍ ଅଜୟ ନିଶଙ୍କ ପ୍ରମୁଖ ଉପସ୍ଥିତ ଥିଲେ।

ବାଳିକା ଦଳ: ଉମା ଗିରି (ଅଧିନାୟିକା), ସୁଚିତ୍ରା ଜେନା (ଉପ-ଅଧିନାୟିକା), ରାଜେଶ୍ୱରୀ ମଲିକ, ସାଇସା ସ୍ୱାଇଁ, ରୋଜାଲିନ ଭୋଇ। କୋଚ୍: ସତୀଶ କୁମାର ବିଶ୍ୱକର୍ମା, ଅମ୍ପାୟର: ବିକାଶ କୁମାର ମହାପାତ୍ର।

ବାଳକ ଦଳ: ବାଦଲ ଜେନା (ଅଧିନାୟକ), ଅନିଲ ଗୋପାଳ ସାହୁ (ଉପ-ଅଧିନାୟକ), ବିଜ୍ଞାନଜିତ୍ ଚୌଧୁରୀ, ପ୍ରିୟବ୍ରତ ବେହେରା, ଶ୍ରେୟାଂଶ ସାହୁ, ପୀୟୂଷ ରାଉତ, ବେଦାନ୍ତ ମହାନ୍ତି, ସ୍ୱୟଂସୁଧା ପଲେଇ, ଉଦିତ ନାରାୟଣ ପଣ୍ଡା, ବ୍ରିଷ୍ଣୁ ପ୍ରସାଦ ବେହେରା। କୋଚ୍: ମହମ୍ମଦ ଅନ୍‌ସାର ଉଲ୍ ହକ୍।

ଜାତୀୟ ଜୁନିୟର ସଫ୍ଟ ଟେନିସରେ ଭାଗ ନେବାପାଇଁ ମନୋନୀତ ଓଡ଼ିଶା ଦଳ କର୍ମକର୍ତ୍ତାଙ୍କ ସହ।

୫ ଭେନ୍ୟୁରେ ଆଇପିଏଲ୍ ଦଳର ଅଭ୍ୟାସ

ମୁମ୍ବାଇ, ୨।୩ (ପି.ଟି.)

ଆଗାମୀ ଇଣ୍ଡିଆନ ପ୍ରିମିୟର ଲିଗ୍ ପୂର୍ବରୁ ଫ୍ରାଞ୍ଚାଇଜ୍ ଦଳଗୁଡ଼ିକ ଚଳିତ ମାସ ୧୪ କିମ୍ବା ୧୫ ତାରିଖରୁ ଅଭ୍ୟାସ ଆରମ୍ଭ କରିବେ। ଏଥିପାଇଁ ୫ଟି ଭେନ୍ୟୁକୁ ବଛାଯାଇଛି। ସୁବୁରବାନ ବାନ୍ଦ୍ରା କୁର୍ଲା କମ୍ପ୍ଲେକ୍ସର ଏମ୍‌ସିଏ ଗ୍ରାଉଣ୍ଡ, ଥାନେସ୍ଥିତ ଏମ୍‌ସିଏ ଗ୍ରାଉଣ୍ଡ, ଡିୱାଇ ପାଲିଲ ବିଶ୍ୱବିଦ୍ୟାଳୟ ପଡ଼ିଆ, କ୍ରିକେଟ କ୍ଲବ ଅଫ୍ ଇଣ୍ଡିଆ (ସିସିଆଇ)ର ଏକ ଫୁଟବଲ ପଡ଼ିଆ ଏବଂ ଘାନସୋଲିସ୍ଥିତ ରିଲିଆନ୍ସ କର୍ପୋରେଟ ପାର୍କ ଗ୍ରାଉଣ୍ଡକୁ ଅଭ୍ୟାସ ପାଇଁ ଚିହ୍ନଟ କରାଯାଇଛି। ଏହି ବ୍ୟୟବହୁଳ ଲିଗ୍ ମାର୍ଚ୍ଚ ୨୬ରେ ଆରମ୍ଭ ହେବ। ବିଭିନ୍ନ ଦଳର ଖେଳାଳି ମାର୍ଚ୍ଚ ୮ରୁ ମୁମ୍ବାଇରେ ପହଞ୍ଚିବା ଆରମ୍ଭ କରିବେ। ୧୦ ଦଳକୁ ନେଇ ହେବାକୁ ଯାଉଥିବା ଲିଗ୍‌ର ସଫଳ ପରିଚାଳନା ପାଇଁ ମହାରାଷ୍ଟ୍ର ସରକାର ଭାରତୀୟ କ୍ରିକେଟ କଣ୍ଟ୍ରୋଲ ବୋର୍ଡ (ବିସିସିଆଇ) ଓ ମୁମ୍ବାଇ କ୍ରିକେଟ ଆସୋସିଏଶନ (ଏମ୍‌ସିଏ) କର୍ମକର୍ତ୍ତାଙ୍କ ସହ ଦକ୍ଷିଣ ମୁମ୍ବାଇଠାରେ ଆଲୋଚନା କରିଛନ୍ତି। ମୁମ୍ବାଇରେ ପହଞ୍ଚିବା ପୂର୍ବ ୪୮ ଘଣ୍ଟା ମଧ୍ୟରେ ସମସ୍ତେ ଆରଟି-ପିସିଆର ଟେଷ୍ଟ କରିଥିବେ। ବାୟୋ-ବବ୍‌ଲରେ ପ୍ରବେଶ କରିବା ପୂର୍ବରୁ ଖେଳାଳି ଓ କର୍ମକର୍ତ୍ତାମାନେ ୩ରୁ ୫ ଦିନ କ୍ୱାରାଣ୍ଟାଇନ୍‌ରେ ରହିବେ ବୋଲି ବିବେଚନା କରାଯାଉଛି। ପ୍ରଥମ, ତୃତୀୟ ଓ ୫ମ ଦିବସରେ ସମସ୍ତଙ୍କର ଆରଟି-ପିସିଆର ଟେଷ୍ଟ କରାଯିବ। ଯଦି ୩ ଦିନ କ୍ୱାରାଣ୍ଟାଇନ ବ୍ୟବସ୍ଥା ହୁଏ ତେବେ ପ୍ରତିଦିନ ଆରଟି-ପିସିଆର ଟେଷ୍ଟ ହେବ। ୩ଟି ଯାକ ରିପୋର୍ଟ ନେଗେଟିଭ୍ ହେଲେ ଯାଇ ଖେଳାଳି କିମ୍ବା କର୍ମକର୍ତ୍ତା ଦଳର କାର୍ଯ୍ୟକଳାପରେ ସାମିଲ ହୋଇପାରିବେ। ଏଥର ଆଇପିଏଲ ସମୟରେ ୨୫ ପ୍ରତିଶତ ଦର୍ଶକଙ୍କୁ ଅନୁମତି ମିଳିବା ସମ୍ଭାବନା ରହିଛି। ଆଇପିଏଲର ଲିଗ୍ ପର୍ଯ୍ୟାୟ ମୁମ୍ବାଇ ଓ ପୁଣେରେ ଅନୁଷ୍ଠିତ ହେବ। ୱାଙ୍ଖଡେ ଷ୍ଟାଡିୟମ ଓ କ୍ରିକେଟ କ୍ଲବ ଅଫ୍ ଇଣ୍ଡିଆରେ ୨୦ଟି ଲେଖାଏ ଏବଂ ଡିୱାଇ ପାଟିଲ ଷ୍ଟାଡିୟମ ଓ ପୁଣେସ୍ଥିତ ମହାରାଷ୍ଟ୍ର ଆସୋସିଏଶନ ଷ୍ଟାଡିୟମରେ ୧୫ଟି ଲେଖାଏ ମ୍ୟାଚ ଆୟୋଜନ ହେବ।

ପୂଜାରା, ରାହାନେ, ପାଣ୍ଡ୍ୟାଙ୍କ ଗ୍ରେଡ୍‌ରେ ଅବନତି

ମୋହାଲି, ୨।୩ (ପି.ଟି.): ଭାରତୀୟ କ୍ରିକେଟ କଣ୍ଟ୍ରୋଲ ବୋର୍ଡ (ବିସିସିଆଇ)ର କେନ୍ଦ୍ରୀୟ ଚୁକ୍ତି ତାଲିକାରେ ଭେଟେରାନ ବ୍ୟାଟର ଚେତେଶ୍ୱର ପୂଜାରା, ଅଜିଙ୍କ୍ୟ ରାହାନେ ଓ ଅଲ୍‌ରାଉଣ୍ଡର ହାର୍ଦ୍ଦିକ ପାଣ୍ଡ୍ୟାଙ୍କ ଅବନତି ଘଟିଛି। ବୁଧବାର ବିସିସିଆଇ ଆପେକ୍ସ କାଉନସିଲ ବୈଠକ ବସି ଏହି ନିଷ୍ପତ୍ତି ନିଆଯାଇଛି। ବିସିସିଆଇର କେନ୍ଦ୍ରୀୟ ଚୁକ୍ତିରେ ୪ କାଟେଗୋରି ଏ+ (ବାର୍ଷିକ ୭ କୋଟି), ଏ (୫ କୋଟି), ବି (୩ କୋଟି), ସି (୧ କୋଟି) ରହିଛି। ପୂଜାରା ଓ ରାହାନେ ଗ୍ରେଡ୍-ଏରୁ ବି'କୁ ଖସିଛନ୍ତି। ହାର୍ଦ୍ଦିକଙ୍କର ସବୁଠାରୁ ବଡ଼ କ୍ଷତି ଘଟିଛି। ଆହତ ସମସ୍ୟା ଯୋଗୁ ଗତ କିଛିଦିନଧରି ଦଳରୁ ବାହାରେ ରହି ଆସୁଥିବା ଏହି ଅଲ୍‌ରାଉଣ୍ଡର ଗ୍ରେଡ୍-ଏରୁ ସି'କୁ ଖସି ଆସିଛନ୍ତି। ସେହିପରି ବିବାଦ ଘେରରେ ରହିଥିବା ଉଇକେଟ କିପର/ବ୍ୟାଟର ରିଦ୍ଧିମାନ ଶାହା ଗ୍ରେଡ୍-ବିରୁ ସି'କୁ ଖସିଛନ୍ତି।

ଓଡ଼ିଶା ଓମେନ୍ସ ଲିଗ୍‌ରେ ବୁଧବାର କ୍ୟାପିଟାଲ ହାଇସ୍କୁଲ ପଡ଼ିଆରେ ସାଇ-ଏସ୍‌ଟିସି ଓ ଓଜିପି କ୍ଲବ ମଧ୍ୟରେ ଅନୁଷ୍ଠିତ ମ୍ୟାଚ।

ଓଡ଼ିଶା ଓମେନ୍ସ ଲିଗ୍: ଓଜିପି, ରେଲୱେ ଦଳ ବିଜୟୀ

ଭୁବନେଶ୍ୱର, ୨।୩ (କ୍ରୀଡ଼ା ପ୍ରତିନିଧି)

ଓଡ଼ିଶା ଓମେନ୍ସ ଲିଗ୍ (ଓଡବ୍ଲ୍ୟୁଏଲ୍) ଫୁଟବଲ ଟୁର୍ନାମେଣ୍ଟରେ ସୋମବାର ୨୬, ୨୭ ଓ ୨୮ତମ ମ୍ୟାଚ ଅନୁଷ୍ଠିତ ହୋଇଛି। ଏଥିରେ ଓଜିପି ଓ ଇଷ୍ଟକୋଷ୍ଟ ରେଲୱେ ବିଜୟ ହାସଲ କରିଥିବାବେଳେ ସ୍ପୋର୍ଟ୍ସ ଓଡ଼ିଶା ଓ ଓଡ଼ିଆ ପୋଲିସ ମ୍ୟାଚ ଗୋଲଶୂନ୍ୟ ଡ୍ର ରହିଛି। କ୍ୟାପିଟାଲ ଗ୍ରାଉଣ୍ଡରେ ଅନୁଷ୍ଠିତ ମ୍ୟାଚରେ ଓଜିପି କ୍ଲବ ୧-୦ ଗୋଲରେ ସାଇ ଏସ୍‌ଟିସିକୁ ପରାସ୍ତ କରିଛି। ମ୍ୟାଚର ୭ମ ମିନିଟରେ ଓଜିପି ଦଳର ଏ. କୃତିକା କୁମାରୀ ଦେଇଥିବା ଗୋଲଟି ଶେଷରେ ନିର୍ଣ୍ଣାୟକ ହୋଇଥିଲା। ମ୍ୟାଚର ଅବଶିଷ୍ଟ ସମୟ ତୀବ୍ର ସଂଘର୍ଷପୂର୍ଣ୍ଣ ହୋଇଥିଲେ ହେଁ ଆଉ କୌଣସି ଦଳ ଗୋଲ ସ୍କୋର କରିପାରି ନ ଥିଲେ। ଏହି ପଡ଼ିଆରେ ଅନୁଷ୍ଠିତ ଅନ୍ୟ ଏକ ମ୍ୟାଚରେ ରେଲୱେ ଦଳ ୨-୦ ଗୋଲରେ ରାଇଜିଂ ଷ୍ଟୁଡେଣ୍ଟକୁ ହରାଇ ଦେଇଛି। ବିଜୟୀ ଦଳ ପକ୍ଷରୁ ସୁପ୍ରିୟା ରାଉତରାୟ ୩୨ ଓ ତାରା ଖାଡୁନ ୩୯ତମ ମିନିଟରେ ଗୋଟିଏ ଲେଖାଏ ଗୋଲ ଦେଇଥିଲେ। କଳିଙ୍ଗ ଷ୍ଟାଡିୟମରେ ଅନୁଷ୍ଠିତ ସ୍ପୋର୍ଟ୍ସ ଓଡ଼ିଶା ଓ ଓଡ଼ିଶା ପୋଲିସ ମ୍ୟାଚରେ ଗୋଟିଏ ହେଲେ ଗୋଲ ହୋଇପାରି ନ ଥିଲା। ଉଭୟ ଦଳ ଏକାଧିକ ସୁଯୋଗ ପାଇଥିଲେ ହେଁ ତା'ର ସଦୁପଯୋଗ କରିପାରି ନ ଥିଲେ। ଶୁକ୍ରବାର କ୍ୟାପିଟାଲ ପଡ଼ିଆରେ ସାଇ ଏସ୍‌ଟିସି-ରାଇଜିଂ ଷ୍ଟୁଡେଣ୍ଟ, ଓଡ଼ିଶା ପୋଲିସ-ଓଜିପି କ୍ଲବ ଏବଂ କଳିଙ୍ଗ ଷ୍ଟାଡିୟମରେ ଇଷ୍ଟକୋଷ୍ଟ ରେଲୱେ-ସ୍ପୋର୍ଟ୍ସ ଓଡ଼ିଶା ମ୍ୟାଚ ଅନୁଷ୍ଠିତ ହେବ।

ଓଡ଼ିଶା ଦଳର କ୍ରମାଗତ ଦ୍ୱିତୀୟ ବିଜୟ

ଭୁବନେଶ୍ୱର, ୨।୩ (କ୍ରୀଡ଼ା ପ୍ରତିନିଧି): ବେଙ୍ଗାଲୁରୁଠାରେ ଚାଲିଥିବା ୨ୟ ଜାତୀୟ ମହିଳା ଦୃଷ୍ଟିହୀନ କ୍ରିକେଟ ଟୁର୍ନାମେଣ୍ଟରେ ଓଡ଼ିଶା ଦଳ କ୍ରମାଗତ ଦ୍ୱିତୀୟ ବିଜୟ ହାସଲ କରିଛି। ପୂର୍ବ ମ୍ୟାଚରେ ହରିୟାଣାକୁ ହରାଇଥିବା ଓଡ଼ିଶା ବୁଧବାର ଦ୍ୱିତୀୟ ମ୍ୟାଚରେ ମଧ୍ୟପ୍ରଦେଶକୁ ପରାସ୍ତ କରିଛି। ଆଲ୍‌ଟୋରେ ସ୍ପୋର୍ଟ୍ସ ଗ୍ରାଉଣ୍ଡରେ ଟସ୍ ଜିତି ପ୍ରଥମେ ବ୍ୟାଟିଂ କରିଥିବା ଓଡ଼ିଶା ୧୫ ଓଭରରେ ୩ ଉଇକେଟ ହରାଇ ୧୪୯ ରନ କରିଥିଲା। ଦଳ ପକ୍ଷରୁ ରଚନା ଜେନା ସର୍ବାଧିକ ୬୭*, ଫୁଲ ସୋରେନ ୩୪ ଓ ଝିଲି ବିରୁଆ ୨୮ ରନ କରିଥିଲେ। ଜବାବରେ ମଧ୍ୟପ୍ରଦେଶ ୧୫ ଓଭରରେ ୫ ଉଇକେଟ ହରାଇ ୮୫ ରନ କରିବାକୁ ସକ୍ଷମ ହୋଇଥିଲା। ରଚନାଙ୍କୁ ପ୍ଲେୟର ଅଫ୍ ଦି ମ୍ୟାଚ ପୁରସ୍କାର ପ୍ରଦାନ କରାଯାଇଥିଲା। ଓଡ଼ିଶା ଦଳ ପ୍ରତିଯୋଗିତାର ତୃତୀୟ ଲିଗ୍ ମ୍ୟାଚରେ ଗୁରୁବାର ମହାରାଷ୍ଟ୍ରକୁ ସଚିନ ତେନ୍ଦୁଲକର ଟର୍ଫ ଗ୍ରାଉଣ୍ଡରେ ଭେଟିବ।

ଜାତୀୟ ମହିଳା ଦୃଷ୍ଟିହୀନ କ୍ରିକେଟ

ପ୍ଲେୟର ଅଫ୍ ଦି ମ୍ୟାଚ ପୁରସ୍କାର ଗ୍ରହଣ ଅବସରରେ ରଚନା ଜେନା।

ପ୍ରମୋଦ, ଦୀପ୍ ରଞ୍ଜନ ବିଜୟୀ

ଭୁବନେଶ୍ୱର, ୨।୩ (କ୍ରୀଡ଼ା ପ୍ରତିନିଧି): ସ୍ପେନ୍‌ର ଭିଲ୍ଲୋରିଆଠାରେ ଆରମ୍ଭ ହୋଇଥିବା ସ୍ୱାନିଶ ଅନ୍ତର୍ଜାତୀୟ ପାରା ବ୍ୟାଡ୍‌ମିଣ୍ଟନ ପ୍ରତିଯୋଗିତାରେ ଓଡ଼ିଶାର ପ୍ରମୋଦ ଭଗତ ଓ ଦୀପ୍ ରଞ୍ଜନ ବିଷୋୟୀ ବିଜୟ ସହ ଅଭିଯାନ ଆରମ୍ଭ କରିଛନ୍ତି। ସିଙ୍ଗଲ୍ସରେ ପ୍ରମୋଦ ଫ୍ରାନ୍ସର ଜାଭିୟର ଦେବାଭେଲାରେଙ୍କୁ ୨୧-୧୩, ୨୧-୧୨ରେ ହରାଇଛନ୍ତି। ସେହିପରି ଦୀପ୍ ରଞ୍ଜନ ପର୍ତ୍ତୁଗାଲର ବ୍ରୁନୋ ଫାରିଆଙ୍କୁ ୨୧-୮, ୨୧-୪ରେ ପରାସ୍ତ କରିଛନ୍ତି। ପ୍ରମୋଦ ଓ ପଲକ କୋହଲି ଯୋଡ଼ି ଗୋଟିଏ ଦିନରେ ୨ଟି ମିକ୍ସଡ ଡବଲ୍ସ ମ୍ୟାଚ ଜିତିଛନ୍ତି। ସେମାନେ ଭାରତର ନିହାଲ ଗୁପ୍ତା ଓ ଇଟାଲିର ରୋଜ୍ ଡି ମାର୍କୋଙ୍କୁ ଏବଂ ପେରୁର ଗେର୍ସନ ଜାଏର ଭର୍ଗାସ ଓ ସ୍ପେନ୍‌ର ସାଞ୍ଚେଜ ଡି ଲେଟିନାଙ୍କୁ ହରାଇ ଦେଇଛନ୍ତି। ସେହିପରି ଦୀପରଞ୍ଜନ ଓ ମହମ୍ମଦ ଅରଓ୍ୱାଜ ଯୋଡ଼ି ଡବଲ୍ସ ମ୍ୟାଚରେ ବିଜୟୀ ହୋଇଛନ୍ତି।

ଜାତୀୟ ମହିଳା ଚେସ୍: ଦିବ୍ୟା ଚାମ୍ପିୟନ

ଭୁବନେଶ୍ୱର, ୨।୩ (କ୍ରୀଡ଼ା ପ୍ରତିନିଧି)

କିଟ୍ ଅନ୍ତର୍ଜାତୀୟ ଚେସ୍ ହଲ୍‌ରେ ଅଲ୍ ଓଡ଼ିଶା ଚେସ୍ ଆସୋସିଏଶନ (ଏଓସିଏ) ଆନୁକୂଲ୍ୟରେ ଅନୁଷ୍ଠିତ ଜାତୀୟ ମହିଳା ଚେସ୍‌ରେ ମହିଳା ଗ୍ରାଣ୍ଡମାଷ୍ଟର (ଡବ୍ଲ୍ୟୁଜିଏମ୍) ଦିବ୍ୟା ଦେଶମୁଖ ଚାମ୍ପିୟନ ହୋଇଛନ୍ତି। ୯ ରାଉଣ୍ଡ ବିଶିଷ୍ଟ ପ୍ରତିଯୋଗିତାରେ ସେ ୮ ପଏଣ୍ଟ ପାଇଛନ୍ତି। ମହିଳା ଅନ୍ତର୍ଜାତୀୟ ମାଷ୍ଟର (ଡବ୍ଲ୍ୟୁଆଇଏମ୍) ସାକ୍ଷୀ ଚିଡ୍‌ଲାଙ୍ଗି, (ଡବ୍ଲ୍ୟୁଆଇଏମ୍) ପ୍ରିୟଙ୍କା ନୁଟକ୍କି ଓ ଡବ୍ଲ୍ୟୁଜିଏମ୍ ଶ୍ରୀଜା ଶେଷାଦ୍ରି ୭ ପଏଣ୍ଟ ଲେଖାଏ ପାଇ ପରବର୍ତ୍ତୀ ୩ ସ୍ଥାନରେ ରହିଛନ୍ତି। ଅନ୍ୟମାନଙ୍କ ମଧ୍ୟରେ ଅନ୍ତର୍ଜାତୀୟ ମାଷ୍ଟର (ଆଇଏମ୍) ସୌମ୍ୟା ସ୍ୱାମୀନାଥନ, ଆଇଏମ୍ ଆର. ବୈଶାଳୀ, ପିଏସ୍‌ପିବି ପକ୍ଷରୁ ପ୍ରତିନିଧିତ୍ୱ କରୁଥିବା ଓଡ଼ିଶା ଆଇଏମ୍ ପଦ୍ମିନୀ ରାଉତ, ଡବ୍ଲ୍ୟୁଜିଏମ୍ ମାରିଆନ୍ ଗୋମ୍ସ, ଡବ୍ଲ୍ୟୁଆଇଏମ୍ ପ୍ରିୟଙ୍କା କେ. ଓ ଡବ୍ଲ୍ୟୁଆଇଏମ୍ ପର୍ନାଲି ଧରିଆ ୬.୫ ପଏଣ୍ଟ ଲେଖାଏ ପାଇ ଟପ୍-୧୦ରେ ରହିଛନ୍ତି। ଅନ୍ୟ ଓଡ଼ିଆ

ପୃଷ୍ଠା-୮+୮

ଧରିତ୍ରୀ
DHARITRI

ରାୟଗଡ଼ା, ଗୁରୁବାର, ମାର୍ଚ୍ଚ ୩/୨୦୨୨ (୮+୮=୧୬ ପୃଷ୍ଠା) Rayagada, Thursday, March 3/2022

ଘରୋଇ ମେଡିକାଲ କଲେଜ ଉପରେ ନିୟନ୍ତ୍ରଣ ନାହିଁ: ୟେଚୁରୀ

ଭାରତର ଘରୋଇ ମେଡିକାଲ କଲେଜଗୁଡ଼ିକ ଉପରେ କେନ୍ଦ୍ରର ନିୟନ୍ତ୍ରଣ ନ ଥିବାରୁ ଛାତ୍ରୀଛାତ୍ର ବିଦେଶରେ ପଢ଼ିବାକୁ ବାଧ୍ୟ ହେଉଛନ୍ତି ବୋଲି ସିପିଆଇଏମ୍ ନେତା ସୀତାରାମ ୟେଚୁରୀ କହିଛନ୍ତି।

୦୨ ୦୭

ସମାଜସେବା କରିବେ ତାପସୀ

ଅଭିନୟ ସହ ସମାଜସେବା ପାଇଁ ମନ ବଳାଇଛନ୍ତି ବଲିଉଡ୍ ଅଭିନେତ୍ରୀ ତାପସୀ ପାନ୍ନୁ। ଏଥିନେଇ ସେ ଏକ ଗ୍ରୁପ୍ ଗଠନ କରିଥିବା ସୂଚନା ଦେଇଛନ୍ତି।

ଆଣବିକ ଯୁଦ୍ଧ ଧମକ ଦେଲା ରୁଷିଆ

ଆପ ଇତିହାସ ଲିଭାଇବାକୁ ଉଦ୍ୟମ କରୁଛି ରୁଷିଆ: ଜେଲେନ୍‌ସ୍କି

କ୍ୟିଭ୍/ମସ୍କୋ, ୨।୩

ୟୁକ୍ରେନ୍ ଆକ୍ରମଣକୁ ସପ୍ତାହେ ବିତିଥିଲେ ହେଁ ରାଷ୍ଟ୍ରପତି ଭୋଲୋଡିମିର ଜେଲେନ୍‌ସ୍କିଙ୍କ ନିର୍ବାଚିତ ସରକାରକୁ ରୁଷିଆ ହଟାଇପାରି ନାହିଁ। ରୁଷିଆ ରାଷ୍ଟ୍ରପତି ଭ୍ଲାଡିମିର ପୁଟିନ୍‌ଙ୍କ ଶକ୍ତିଶାଳୀ ସେନା ସ୍ଥାନୀୟ ଲୋକଙ୍କ ପ୍ରତିରୋଧ ଯୋଗୁ ଜେଲେନ୍‌ସ୍କିଙ୍କ ପତନ ଘଟାଇ ନ ପାରି ରାଜଧାନୀ କ୍ୟିଭ୍ ଓ ଖର୍କିଭ୍ ସମେତ ଅନ୍ୟ କେତେକ ସହରକୁ ଦଖଲ ପାଇଁ ଆକାଶମାର୍ଗରୁ ଘନ ଘନ ବୋମା ମାଡ଼ କରୁଛନ୍ତି। ଏହି କ୍ରମରେ ଖେରସୋନ୍ ସହରକୁ ରୁଷିଆ ସମ୍ପୂର୍ଣ୍ଣ ନିୟନ୍ତ୍ରଣକୁ ନେଇଥିବା ବୁଧବାର ଦାବି କରିଥିବାବେଳେ ଏହାକୁ ୟୁକ୍ରେନ୍ ଖଣ୍ଡନ କରିଛି। ଏଭଳି ସମୟରେ ରୁଷିଆ ଆଣବିକ ଯୁଦ୍ଧର ଧମକ ଦେଇଛି। ରୁଷିଆ ବହିର୍ବ୍ୟାପାର ମନ୍ତ୍ରୀ ସେର୍ଗେଇ ଲାଭ୍ରୋଭ୍ ନିରସ୍ତ୍ରୀକରଣ ସମ୍ପର୍କିତ ଏକ ସମ୍ମିଳନୀକୁ ସମ୍ବୋଧନ କରି କହିଛନ୍ତି, ତୃତୀୟ ବିଶ୍ୱଯୁଦ୍ଧ ହେଲେ ଆଣବିକ ଅସ୍ତ୍ର ବ୍ୟବହାର କରାଯିବ। ଏହା ଅଧିକ ବିଧ୍ୱଂସକ ହେବ। ତେବେ କ୍ୟିଭ୍ ଯଦି ଆଣବିକ ଅସ୍ତ୍ର ହାତେଇଥାଏ ତେବେ ଗତ ସପ୍ତାହରେ ୟୁକ୍ରେନ୍ ବିରୋଧରେ ସାମରିକ ଅଭିଯାନ ଆରମ୍ଭ କରିଥିବା ରୁଷିଆ 'ଅସଲ ବିପଦ'କୁ ସାମ୍ନା କରିବ। ଏ ନେଇ ୟୁକ୍ରେନ୍ ରାଷ୍ଟ୍ରପତି ଜେଲେନ୍‌ସ୍କି କହିଛନ୍ତି, ସେମାନେ ଆମର ଇତିହାସକୁ ଲିଭାଇଦେବା ପାଇଁ ଉଦ୍ୟମ କରୁଛନ୍ତି। ଆକ୍ରମଣକାରୀଙ୍କୁ ଯଥାଶୀଘ୍ର ସମ୍ଭବ ରୋକିବାକୁ ପଡ଼ିବ। ଏଥିପାଇଁ ଆମେରିକାର ସହଯୋଗ ଲୋଡ଼ିଥିବା ସେ ପ୍ରକାଶ କରିଛନ୍ତି।

ଆକ୍ରମଣର ସପ୍ତମ ଦିନରେ ୟୁକ୍ରେନ୍‌ରେ ରୁଷିଆର ତାଣ୍ଡବଲୀଳା ଜାରି ରହିଛି। ପୁଟିନ୍‌ଙ୍କ ସେନା ପଡ଼ୋଶୀ ଦେଶର ପୂର୍ବାଞ୍ଚଳରେ ଥିବା ୧.୫ ନିୟୁତ ଜନସଂଖ୍ୟା ବିଶିଷ୍ଟ ଦ୍ୱିତୀୟ ବୃହତ୍ ସହର ଖର୍କିଭ୍‌ରେ ଜନବସତିଗୁଡ଼ିକୁ ଆକାଶମାର୍ଗରୁ ଟାର୍ଗେଟ କରିଛି। ତୁହାକୁ ତୁହା ବୋମା ବର୍ଷଣରେ ବୁଧବାର ୪ ଜଣଙ୍କ ମୃତ୍ୟୁ ଘଟିଥିବାବେଳେ ଅନ୍ୟ ୯ ଜଣ ଆହତ ହୋଇଛନ୍ତି। ଖର୍କିଭ୍ ସହର ବସ୍ତୁତଃ ଏକ ଧ୍ୱଂସସ୍ତୁପରେ ପରିଣତ ହୋଇଛି। ରୁଷିଆ ପ୍ରତିରକ୍ଷା ମନ୍ତ୍ରଣାଳୟ ମୁଖପାତ୍ର ଆଇଗୋର କୋନାଶେଙ୍କୋଭ୍ ଏକ ଟିଭି ସାକ୍ଷାତ୍‌କାରରେ କହିଛନ୍ତି, ସଶସ୍ତ୍ର ବଳ ୟୁକ୍ରେନ୍‌ର ☞ ପୃଷ୍ଠା-୬

ଖର୍କିଭ୍ ଧ୍ୱଂସସ୍ତୁପ, କ୍ରେମ୍‌ଲିନ ଦଖଲରେ ଖେରସୋନ୍

ରୁଷୀୟ ସୈନ୍ୟଙ୍କ ଆକ୍ରମଣରେ ଧ୍ୱସ୍ତବିଧ୍ୱସ୍ତ ଖର୍କିଭ୍‌ସ୍ଥିତ ଆଞ୍ଚଳିକ ପୋଲିସ ମୁଖ୍ୟାଳୟ।

ଅସୁସ୍ଥ ଭାରତୀୟ ଛାତ୍ରଙ୍କ ମୃତ୍ୟୁ

ଚନ୍ଦନ ଜିନ୍ଦଲ

କ୍ୟିଭ୍, ୨।୩: ରୁଷିଆ ସୈନ୍ୟଙ୍କ ଆକ୍ରମଣରେ କର୍ନାଟକ ଛାତ୍ର ନବୀନ ଶେଖରପ୍ପାଙ୍କ ମୃତ୍ୟୁ ପରେ ମଙ୍ଗଳବାର ରାତିରେ ୟୁକ୍ରେନ୍‌ରେ ଆଉ ଜଣେ ଭାରତୀୟ ଛାତ୍ର ପ୍ରାଣ ହରାଇଛନ୍ତି। ମୃତ୍ୟୁ ଘଟିଥିବା ଏହି ଛାତ୍ର ଜଣକ ହେଲେ ପଞ୍ଜାବର ଚନ୍ଦନ ଜିନ୍ଦଲ (୨୧)। ସେ ୟୁକ୍ରେନ୍‌ର ଭିନିଟ୍‌ସିଆରେ ଡାକ୍ତରୀ ପାଠ ପଢୁଥିଲେ। ଗତ ଫେବୃୟାରୀ ୨ରେ ବ୍ରେନ୍ ଷ୍ଟ୍ରୋକ୍ ହେବାରୁ ତାଙ୍କୁ ଆଇସିୟୁରେ ଭର୍ତ୍ତି କରାଯାଇଥିଲା। ଚନ୍ଦନଙ୍କ ଚିକିତ୍ସା ପାଇଁ ବାପା ଶିଷ୍ଟାନ କୁମାର ୟୁକ୍ରେନ୍‌କୁ ଯାଇଥିଲେ। ଶିଷ୍ଟାନ ମୃତଦେହ ସହ ୟୁକ୍ରେନ୍-ରୋମାନିଆ ସୀମାରେ ପହଞ୍ଚିଛନ୍ତି। ଏୟାର ଆମ୍ବୁଲାନ୍ସ ଯୋଗେ ଚନ୍ଦନଙ୍କ ମୃତଦେହ ଆଣିବା ନିମନ୍ତେ ବ୍ୟବସ୍ଥା କରିବାକୁ ତାଙ୍କ ପରିବାର କେନ୍ଦ୍ର ସରକାରଙ୍କୁ ଅନୁରୋଧ କରିଛନ୍ତି। ଇତିମଧ୍ୟରେ ଖର୍କିଭ୍ ଏବଂ ଅନ୍ୟ ଯୁଦ୍ଧ ପ୍ରଭାବିତ ଅଞ୍ଚଳରୁ ଭାରତୀୟଙ୍କୁ ଫେରାଇ ଆଣିବା ପାଇଁ ଉଭୟ ରୁଷିଆ ଏବଂ ୟୁକ୍ରେନ୍ ରାଷ୍ଟ୍ରଦୂତଙ୍କ ସହ କଥା ହୋଇଥିବା ବହିର୍ବ୍ୟାପାର ସଚିବ ହର୍ଷବର୍ଦ୍ଧନ ଶ୍ରୀଙ୍ଗଲା କହିଛନ୍ତି।

ବର୍ଷା ପରେ ରାସ୍ତାରୁ ମିଳିଲା ବିଚିତ୍ର ପ୍ରାଣୀ

ସୋସିଆଲ ମିଡିଆରେ ଏଲିଏନ୍ ଚର୍ଚ୍ଚା

ସିଡ୍‌ନୀ, ୨।୩

ଅଷ୍ଟ୍ରେଲିଆର ସିଡ୍‌ନୀ ସହର ରାସ୍ତାରୁ ଏକ ବିଚିତ୍ର ପ୍ରାଣୀ ମିଳିଛି, ଯାହା ଜୀବବିଜ୍ଞାନୀ, ଶିକ୍ଷାବିତ୍ ଓ ସୋସିଆଲ ମିଡିଆ ବ୍ୟବହାରକାରୀଙ୍କୁ ବିସ୍ମିତ କରିଛି। ହାରି ହାୟେସ୍ ନାମକ ବାଳକ ଗତ ସୋମବାର ସକାଳେ ଜଗିଂ କରିବାକୁ ଯାଇଥିବାବେଳେ ରାସ୍ତାରେ ଉକ୍ତ ବିଚିତ୍ର ପ୍ରାଣୀକୁ ପାଇଥିଲେ। ଏହା 'ଏଲିଏନ୍' ହୋଇଥାଇପାରେ ବୋଲି ସେ ସନ୍ଦେହ ପ୍ରକାଶ କରିଥିବା ଲାଡବିବଲ୍ ଅଷ୍ଟ୍ରେଲିଆ ନାମକ ଏକ ଗଣମାଧ୍ୟମକୁ କହିଛନ୍ତି।

ଅଷ୍ଟ୍ରେଲିଆରେ କିଛିଦିନ ହେଲା ପ୍ରବଳ ବର୍ଷା ଲାଗିରହିଛି। ତେବେ ଏଭଳି ବିଚିତ୍ର ପ୍ରାଣୀ ବନ୍ୟାଞ୍ଚଳରେ ଦେଖାଯାଇ ନାହିଁ। ସିଡ୍‌ନୀର ମାରିକ୍‌ଭିଲ୍ଲେ ଅର୍ଦ୍ଧସହରାଞ୍ଚଳର ରାସ୍ତାରୁ ହାୟେସ୍ ଏହାକୁ ପାଇବା ପରେ କୌଣସି ଜୀବର ଭ୍ରୂଣ ହୋଇଥାଇପାରେ ବୋଲି ଆଶଙ୍କା କରିଥିଲେ। ତେବେ କୋଭିଡ୍, ବନ୍ୟା ଓ ତୃତୀୟ ବିଶ୍ୱଯୁଦ୍ଧ ଭଳି ସ୍ଥିତି ସମୟରେ ଏହା ଏଲିଏନ୍ ହୋଇଥାଇପାରେ ବୋଲି ସେ ଭାବିଥିଲେ। ସେ ଇନ୍‌ଷ୍ଟାଗ୍ରାମରେ ଏହାର ଫଟୋ ଛାଡ଼ିବା ପରେ ଏହା ଅନ୍ୟ ସୋସିଆଲ ମିଡିଆ ପ୍ଲାଟ୍‌ଫର୍ମରେ ବ୍ୟାପିଯାଇଥିଲା। ସୋସିଆଲ ମିଡିଆରେ ଉକ୍ତ ଅଜବ ପ୍ରାଣୀକୁ ଅନେକେ 'ଏଲିଏନ୍' ବୋଲି ଲେଖିଛନ୍ତି। ଅଷ୍ଟ୍ରେଲିଆର ଲୋକପ୍ରିୟ ଇନ୍‌ଫ୍ଲୁଏନ୍ସର ଲିଲ୍ ଆହେଙ୍କାନ୍ ଉକ୍ତ ଫଟୋକୁ ☞ ପୃଷ୍ଠା-୬

ଆସନ୍ତା ସପ୍ତାହରୁ ବଢ଼ିବ ତେଲ ଦର

ନୂଆଦିଲ୍ଲୀ, ୨।୩

ଗତ କିଛି ମାସ ହେଲା ପେଟ୍ରୋଲ ଓ ଡିଜେଲ୍ ଦର ସ୍ଥିର ରହିବା ପରେ ଆସନ୍ତା ସପ୍ତାହରୁ ଏହା ପୁଣି ବଢ଼ିପାରେ ବୋଲି ଜଣାପଡ଼ିଛି। ଉତ୍ତରପ୍ରଦେଶ ସମେତ ୫ ରାଜ୍ୟରେ ବିଧାନସଭା ନିର୍ବାଚନ ଚାଲିଥିବାରୁ ତେଲ ଦର ସ୍ଥିର ରହିଥିଲା। ଆସନ୍ତା ସପ୍ତାହରେ ନିର୍ବାଚନ ଶେଷ ହେଉଥିବାରୁ ତେଲ ଦର ବଢ଼ିପାରେ ବୋଲି ଜେପି ମୋର୍ଗାନ ରିପୋର୍ଟରେ କୁହାଯାଇଛି। ଅନ୍ତର୍ଜାତୀୟ ବଜାରରେ ଇତିମଧ୍ୟରେ ଅଶୋଧିତ ତେଲ ଦର ବ୍ୟାରେଲ ପିଛା ୧୦୦ ଡଲାର ଅତିକ୍ରମ କରିଛି। ତେଣୁ ଲିଟର ପ୍ରତି ଦରରେ ରହିଥିବା ୯ ଟଙ୍କା ବ୍ୟବଧାନ ଦୂର କରିବାକୁ ତୈଳ କମ୍ପାନୀଗୁଡ଼ିକ ମୂଲ୍ୟ ବଢ଼ାଇବା ଆଶଙ୍କା କରାଯାଉଛି ବୋଲି ଜେପି ମୋର୍ଗାନ ରିପୋର୍ଟରେ କହିଛନ୍ତି।

ମାର୍ଚ୍ଚ ୭ରେ ଉତ୍ତରପ୍ରଦେଶ ବିଧାନସଭା ନିର୍ବାଚନର ସପ୍ତମ ତଥା ଚୂଡ଼ାନ୍ତ ପର୍ଯ୍ୟାୟ ମତଦାନ ☞ ପୃଷ୍ଠା-୬

ଶ୍ରମ ଦିବସ ସୃଷ୍ଟିରେ କେନ୍ଦ୍ର ବାଧକ

ଏମ୍‌ଜିଏନ୍‌ଆର୍‌ଇଜିଏସ୍

ମିଳୁନି ବକେୟା ପାଣ୍ଠି, ରାଜ୍ୟ ଉପରେ ବଢୁଛି ଆର୍ଥିକ ବୋଝ

ଭୁବନେଶ୍ୱର, ୨।୩(ବ୍ୟୁରୋ)

ମହାତ୍ମା ଗାନ୍ଧୀ ଜାତୀୟ ଗ୍ରାମୀଣ ନିଶ୍ଚିତ କର୍ମନିଯୁକ୍ତି ଯୋଜନା (ଏମ୍‌ଜିଏନ୍‌ଆରଇଜିଏସ୍)ରେ ରାଜ୍ୟକୁ ଆବଶ୍ୟକ କେନ୍ଦ୍ରୀୟ ଅନୁଦାନ ମିଳୁନି। ପାଣ୍ଠି ଯୋଗାଇ ଦେବା ନେଇ କେନ୍ଦ୍ର ସରକାରଙ୍କ ଟାଳଟୁଳ ନୀତି ଯୋଗୁ ଗ୍ରାମାଞ୍ଚଳରେ ଶ୍ରମିକମାନଙ୍କ ପାଇଁ ଆବଶ୍ୟକ ଶ୍ରମ ଦିବସ ସୃଷ୍ଟି କରିବା ରାଜ୍ୟ ସରକାରଙ୍କ ପାଇଁ କଷ୍ଟକର ହୋଇପଡ଼ିଲାଣି। ୨୦୨୧-୨୨ ଆର୍ଥିକବର୍ଷରେ ୨୫ କୋଟି ଶ୍ରମ ଦିବସ ସୃଷ୍ଟି ପାଇଁ ରାଜ୍ୟ ସରକାର ଯେଉଁ ଲକ୍ଷ୍ୟ ରଖିଥିଲେ ତାହା ପୂରଣ ହେବା ନେଇ ଆଶଙ୍କା ଦେଖାଦେଇଛି।

କୋଭିଡ୍ ସମୟରେ ଗ୍ରାମାଞ୍ଚଳର ଗରିବ ଲୋକମାନଙ୍କୁ କାମଧନ୍ଦା ଯୋଗାଇ ଦେବା କ୍ଷେତ୍ରରେ ଏମ୍‌ଜିଏନ୍‌ଆରଇଜିଏସ୍ ଏକ ବଡ଼ ମାଧ୍ୟମ। ତେବେ ଏଥିପାଇଁ ଆବଶ୍ୟକ ପଡୁଥିବା ପାଣ୍ଠି କେନ୍ଦ୍ରରୁ ମିଳୁ ନ ଥିବା ଯୋଗୁ ଶ୍ରମିକଙ୍କୁ କାମ ଯୋଗାଇ ଦେବା ନେଇ ସମସ୍ୟା ସୃଷ୍ଟି ହୋଇଛି। ଉଲ୍ଲେଖଯୋଗ୍ୟ ଯେ କେନ୍ଦ୍ର ସରକାର ଚଳିତ ଆର୍ଥିକ ବର୍ଷ ସକାଶେ ଓଡ଼ିଶା ପାଇଁ ୨୦କୋଟି ୨୪ ଲକ୍ଷ ଶ୍ରମ ଦିବସ ସୃଷ୍ଟି କରିବାକୁ ଅନୁମୋଦନ ଦେଇଥିଲେ। ଫେବୃୟାରୀ ୩ ସୁଦ୍ଧା ରାଜ୍ୟରେ୧୭ କୋଟି ୭୯ଲକ୍ଷ ୨୮୫ ଶ୍ରମ ଦିବସ ସୃଷ୍ଟି କରାଯାଇ ସାରିଲାଣି। ଗଞ୍ଜାମରେ ସର୍ବାଧିକ ୨.୫ ଲକ୍ଷ ଶ୍ରମ ଦିବସ ସୃଷ୍ଟି କରାଯାଇଥିବା ବେଳେ ବଲାଙ୍ଗୀର ୧.୧୯ ଲକ୍ଷ, ସୁନ୍ଦରଗଡ଼ ୧.୧୧ ଲକ୍ଷ, କଳାହାଣ୍ଡି ୧.୧୧ ଲକ୍ଷ, କେନ୍ଦୁଝର ୧.୨ ଲକ୍ଷ, ମୟୂରଭଞ୍ଜ ୧.୬ ଲକ୍ଷ, କନ୍ଧମାଳରେ ୮୮,୭୩୭ ଶ୍ରମ ଦିବସ ସୃଷ୍ଟି କରାଯାଇଛି। ସେହିପରି ଅନ୍ୟାନ୍ୟ ଜିଲାରେ ମଧ୍ୟ ଆବଶ୍ୟକ ଶ୍ରମ ଦିବସ ସୃଷ୍ଟି କରାଯାଇ କାମଧନ୍ଦା ଯୋଗାଇ ଦିଆଯାଉଛି। ମୁଖ୍ୟମନ୍ତ୍ରୀ ନବୀନ ପଟ୍ଟନାୟକ କୋଭିଡ୍ ସହାୟତା ଆକାରରେ ରାଜ୍ୟର ୩୨ ଲକ୍ଷ ଶ୍ରମିକଙ୍କୁ ଏମ୍‌ଜିଏନ୍‌ଆରଇଜିଏସ୍ ଜରିଆରେ କାମଧନ୍ଦା ଯୋଗାଇ ଦେବାକୁ ୩୫୨ କୋଟି ଟଙ୍କାର କୋଭିଡ୍ ସ୍ୱତନ୍ତ୍ର ପ୍ୟାକେଜ ଘୋଷଣା କରିଥିଲେ। ଏହି ଅର୍ଥ ରାଜ୍ୟ ସରକାର ନିଜସ୍ୱ ପାଣ୍ଠିରୁ ଭରଣା କରିଛନ୍ତି।

ରାଜ୍ୟର ଗ୍ରାମାଞ୍ଚଳରେ ଅଧିକ ଶ୍ରମ ଦିବସ ସୃଷ୍ଟିର ସୁଯୋଗ ଥିବାବେଳେ କେନ୍ଦ୍ର ସରକାରଙ୍କ ଅସହଯୋଗ ରାଜ୍ୟ ପାଇଁ ସମସ୍ୟା ସୃଷ୍ଟି କରିଛି। ଏମ୍‌ଜିଏନ୍‌ଆରଇଜିଏସ୍‌ରେ କେନ୍ଦ୍ର ସରକାର ଶ୍ରମ ଓ ସାମଗ୍ରୀ ପାଇଁ ପୃଥକ୍ ଭାବେ ଅନୁଦାନ ଯୋଗାଇ ଦେଇଥାଆନ୍ତି। ଶ୍ରମିକମାନଙ୍କୁ ମଜୁରି ସିଧାସଳଖ ସେମାନଙ୍କ ବ୍ୟାଙ୍କ ☞ ପୃଷ୍ଠା-୬

ରାସ୍ତା ଅବରୋଧ କରି ପ୍ରତିଶୋଧ

ପରାଜିତ ସରପଞ୍ଚ ପ୍ରାର୍ଥୀଙ୍କ ନାଁରେ ଅଭିଯୋଗ

ପାରଳାଖେମୁଣ୍ଡି, ୨।୩(ଡି.ଏନ୍.ଏ.)

ପଞ୍ଚାୟତ ନିର୍ବାଚନରେ ହାରିଯିବାର ପ୍ରତିଶୋଧ ରାସ୍ତା ଅବରୋଧ କରି ନିଆଯାଇଛି। ଏଭଳି ଅଭିଯୋଗ ଉଠିଛି ଜଣେ ପରାଜିତ ସରପଞ୍ଚ ପ୍ରାର୍ଥୀ ନାଁରେ। ସେ ରାସ୍ତା ଖୋଳିଦେବା ସହ ରାସ୍ତା ମଝିରେ ବଡ଼ ବଡ଼ ପଥର ପକାଇଥିବା ନେଇ ନବନିର୍ବାଚିତ ସରପଞ୍ଚ ଥାନାରେ ଅଭିଯୋଗ କରିଛନ୍ତି। ଏଭଳି ଘଟଣା ଆନ୍ଧ୍ର ସୀମାନ୍ତ ଗଜପତି ଜିଲା ରାୟଗଡ଼ ବ୍ଲକ ଗଙ୍ଗାବାଡ଼ ପଞ୍ଚାୟତରେ ଘଟିଛି। ସୀମାନ୍ତ ଗ୍ରାମରେ ପଞ୍ଚାୟତ ନିର୍ବାଚନକୁ ଭଣ୍ଡୁର କରିବାରେ ବିଫଳ ଆନ୍ଧ୍ର ପ୍ରରୋଚନାରେ ପରାଜିତ ପ୍ରାର୍ଥୀ ବାରିକ ଶବର ଏପରି କରିଥିବା ସରପଞ୍ଚ ହରିବନ୍ଧୁ କାର୍ଯ୍ୟୀ ଗାରାବନ୍ଧ ଥାନାରେ ଅଭିଯୋଗ କରିଛନ୍ତି। ଅଭିଯୋଗକୁ ଭିତ୍ତିକରି ପୋଲିସ ବୁଧବାର ଘଟଣାସ୍ଥଳକୁ ଯାଇ ତଦନ୍ତ ଆରମ୍ଭ କରିଛି।

ପଞ୍ଚାୟତ ନିର୍ବାଚନରେ ଗଙ୍ଗାବାଡ଼ରୁ ହରିବନ୍ଧୁ କାର୍ଯ୍ୟୀ, ବାରିକ ଶବର ଓ ପ୍ରଦୀପ କୁମାର ଭୂୟାଁ ସରପଞ୍ଚ ପଦବୀ ଲାଗି ପ୍ରତିଦ୍ୱନ୍ଦ୍ୱିତା କରିଥିଲେ। ପଞ୍ଚାୟତରେ ମୋଟ ୧୫୧୫ ଭୋଟର। ସେଥିମଧ୍ୟରୁ ୧୩୨୪ ଜଣ ମତଦାନ କରିଥିଲେ। ହରିବନ୍ଧୁ କାର୍ଯ୍ୟୀଙ୍କୁ ୫୯୦ ଭୋଟ ମିଳିଥିବା ବେଳେ ବାରିକ ଶବର ୩୯୪ ଓ ☞ ପୃଷ୍ଠା-୬

ପଥର ପକାଇ ଗାଁ ରାସ୍ତା ଅବରୋଧ କରାଯାଇଛି।

ୟୁକ୍ରେନ୍‌ର ଝିଟୋମିର୍‌ରେ ନାଗରିକମାନେ ଆତ୍ମରକ୍ଷା ପାଇଁ ରୁଷୀୟ ସୈନ୍ୟଙ୍କ ଉପରକୁ ମୋଲୋଟଭ କକ୍‌ଟେଲ୍ ଫିଙ୍ଗୁଛନ୍ତି।

ପୁଟିନ୍‌ଙ୍କ ଆଧିପତ୍ୟ ବଢ଼ିବ

ୱାଶିଂଟନ, ୨।୩

ଭବିଷ୍ୟତରେ କ'ଣ ସବୁ ଘଟିବାକୁ ଯାଉଛି ତାହା ବୁଲଗେରିଆର ଜଣେ ଅନ୍ଧ ମହିଳା ପୂର୍ବାନୁମାନ କରିପାରୁଥିଲେ। ସେ ଜଣେ ଭବିଷ୍ୟବକ୍ତା ଥିଲେ ବୋଲି ତାଙ୍କ ଭବିଷ୍ୟବାଣୀଗୁଡ଼ିକୁ ଷଡ଼ଯନ୍ତ୍ର ସିଦ୍ଧାନ୍ତବାଦୀମାନେ ପ୍ରମାଣ ଭାବେ ବ୍ୟବହାର କରୁଛନ୍ତି। ୯/୧୧ ଆକ୍ରମଣ ଏବଂ ସିରିଆର ରାସାୟନିକ ଆକ୍ରମଣ ହେଉଛି ବାବା ଭେଙ୍ଗାଙ୍କ ଦାବିଗୁଡ଼ିକ ମଧ୍ୟରୁ ଅନ୍ୟତମ।

ଭବିଷ୍ୟବାଣୀ କରିଥିଲେ ବାବା ଭେଙ୍ଗା

ଅନ୍ଧ ରହସ୍ୟବାଦୀ ବାବା ଭେଙ୍ଗା କିଏ?

ବାବା ଭେଙ୍ଗାଙ୍କ ମୂଳନାମ ହେଉଛି ଭଙ୍ଗେଲିଆ ପାନ୍‌ଡେଭା ଡିମିଟ୍ରୋଭା। ଅଟ୍ଟୋମାନ ସାମ୍ରାଜ୍ୟର ଆଗ୍ନେୟଗିରି ଗିରିଶୃଙ୍ଗ ପାଦଦେଶରେ ଅବସ୍ଥିତ ଷ୍ଟ୍ରୁମିକାରେ ସେ ଜନ୍ମ ଗ୍ରହଣ କରିଥିଲେ। ୧୯୯୬ ମସିହାରେ ୮୫ ବର୍ଷ ବୟସରେ ବାବା ଭେଙ୍ଗାଙ୍କ ପରଲୋକ ହୋଇଥିଲା। ବୁଲଗେରିଆର ରହସ୍ୟବାଦୀ ଅନ୍ଧ ବୃଦ୍ଧା ବାଲ୍‌କାନ୍ସର ନୋଷ୍ଟ୍ରାଡମସ୍ ନାମରେ ପରିଚିତ। ଭେଙ୍ଗାଙ୍କୁ ୧୨ ବର୍ଷ ହେବା ଯାଏ ସେ ଅତି ସାଧାରଣ ଜୀବନ ଯାପନ କରୁଥିଲେ। ଏକ ଅସ୍ୱାଭାବିକ ବୃହତ୍ ଘୂର୍ଣ୍ଣିଝଡ଼ ମାଡ଼ିଆସିବାରୁ ଏଇ ବୟସରେ ସେ ରହସ୍ୟଜନକ ଭାବେ ଦୃଷ୍ଟିଶକ୍ତି ହରାଇଥିଲେ। ଘୂର୍ଣ୍ଣିଝଡ଼ ଏତେ ଶକ୍ତିଶାଳୀ ଥିଲା ଯେ ତାହା ତାଙ୍କୁ ଉଡ଼ାଇନେଇଥିଲା ଏବଂ ପରେ ଏକ ପବନ ହାବୁକା ତାଙ୍କୁ ଭୂମିକୁ ଟାଣିଆଣିଥିଲା। ତେବେ ଏଥିରେ ଭେଙ୍ଗାଙ୍କ ଆଖିରେ ଧୂଳି ଭର୍ତ୍ତି ହୋଇଯାଇଥିଲା। କ୍ଷତବିକ୍ଷତ ଆଖିରେ ଧୂଳିର ଆସ୍ତରଣ ବସିଯାଇଥିବାରୁ ସେ ଆଉ ଦେଖିପାରୁ ନ ଥିଲେ। ଭେଙ୍ଗାଙ୍କ ମୃତ୍ୟୁ ନିଶ୍ଚିତ ବୋଲି ପରିବାର ଲୋକେ ଧରିନେଇଥିଲେ। କିଛିଦିନ ପରେ ଭେଙ୍ଗା କହିଥିଲେ, ସେ ନିଖୋଜ ହୋଇଯାଇଥିବା ସମୟରେ ପ୍ରଥମ ଦୃଷ୍ଟିଶକ୍ତିର ଅନୁଭୂତି ଲାଭ କରିଛନ୍ତି। ଏହା ପରେ ସେ ଲୋକଙ୍କୁ ଆରୋଗ୍ୟ କରି ଭବିଷ୍ୟବାଣୀ କରିବା ଲାଗି ଶକ୍ତି ପ୍ରାପ୍ତ ହୋଇଛନ୍ତି। ବାବା ଭେଙ୍ଗାଙ୍କ ଭବିଷ୍ୟବାଣୀଗୁଡ଼ିକ ୮୫% ସତ ପ୍ରମାଣିତ ହୋଇଥିବା ବିବେଚନା କରାଯାଏ। ସେଗୁଡ଼ିକ ମଧ୍ୟରୁ କେତେକ ସମ୍ପର୍କରେ ଏଠାରେ ଅବତାରଣା କରାଗଲା।

କୁର୍ସ୍କ ଆଣବିକ ବୁଡ଼ାଜାହାଜ ଟ୍ରାଡେଜି

ରୁଷିଆର ଏହି ବୁଡ଼ାଜାହାଜ ବୁଡ଼ିଯିବ ବୋଲି ବାବା ଭେଙ୍ଗା ପୂର୍ବରୁ ଭବିଷ୍ୟବାଣୀ କରିଥିଲେ। ୧୯୮୦ରେ ଭେଙ୍ଗା କହିଥିଲେ, ୧୯୯୯ ଅଗଷ୍ଟରେ କୁର୍ସ୍କ ଜଳମଗ୍ନ ହୋଇଯିବ ଏବଂ ଏହାକୁ ନେଇ ସାରା ବିଶ୍ୱ କାନ୍ଦିବ। ୨୦୦୦ ଅଗଷ୍ଟ ୧୨ରେ ଏହି ରୁଷୀୟ ବୁଡ଼ାଜାହାଜ ବରେଣ୍ଟ ସାଗରରେ ବୁଡ଼ିଯାଇଥିଲା। ଫଳରେ ସେଥିରେ ଥିବା ସମସ୍ତ ୧୧୮ ଜଣ ନାବିକଙ୍କ ମୃତ୍ୟୁ ଘଟିଥିଲା।

ଆଇଏସ୍: ବୁଲଗେରୀୟ ବାବା ଭେଙ୍ଗା ଦୁର୍ଦ୍ଧର୍ଷ ଆତଙ୍କବାଦୀ ସଙ୍ଗଠନ ଇସ୍‌ଲାମିକ୍ ଷ୍ଟେଟ୍ (ଆଇଏସ୍)ର ଉତ୍‌ଥାନକୁ ନେଇ ମଧ୍ୟ ଭବିଷ୍ୟବାଣୀ କରିଥିଲେ।

ସିରିଆ ଗ୍ୟାସ୍ ଆଟେକ୍: ୟୁରୋପୀୟଙ୍କ ବିରୋଧରେ ସିରିଆରେ ମୁସଲିମ୍‌ମାନେ ରାସାୟନିକ ଅସ୍ତ୍ର ବ୍ୟବହାର କରିବେ ବୋଲି ମୃତ୍ୟୁ ପୂର୍ବରୁ ଭେଙ୍ଗା ଚେତାଇଦେଇଥିଲେ। ୨୦୧୩ ଅଗଷ୍ଟରେ ସିରିଆ ରାଷ୍ଟ୍ରପତି ବଶର ଅଲ୍-ଅସାଦ୍ ଘଉଟାରେ ନିଜ ଲୋକଙ୍କ ବିରୋଧରେ ରାସାୟନିକ ଅସ୍ତ୍ର ବ୍ୟବହାର କରିଥିଲେ। ଏଥିରେ ୨୮୧ ଜଣଙ୍କ ଜୀବନ ଯାଇଥିଲା।

ବ୍ରେକ୍‌ଜିଟ୍: କେତେଜଣ ଷଡ଼ଯନ୍ତ୍ର ସିଦ୍ଧାନ୍ତବାଦୀଙ୍କ ମତରେ ଭେଙ୍ଗା ୟୁରୋପୀୟ ସଂଘରୁ ବ୍ରିଟେନ୍ ଅଲଗା ହେବା ନେଇ ମଧ୍ୟ ଭବିଷ୍ୟବାଣୀ କରିଥିଲେ। ୨୦୧୭ ସୁଦ୍ଧା ୟୁରୋପ ଅସ୍ତିତ୍ୱ ହରାଇବ ବୋଲି ସେ ଭୁଲ୍‌ବଶତଃ କହିଥିଲେ, ଯାହାକି ଘଟିନାହିଁ।

ଓବାମା କୃଷ୍ଣକାୟ ରାଷ୍ଟ୍ରପତି: ଆମେରିକାର ୪୪ତମ ରାଷ୍ଟ୍ରପତି ଜଣେ କୃଷ୍ଣକାୟ ବ୍ୟକ୍ତି ହେବେ ବୋଲି ଭେଙ୍ଗା କହିଥିଲେ। ବାରାକ୍ ଓବାମା ପ୍ରଥମ କୃଷ୍ଣକାୟ ଆମେରିକୀୟ ରାଷ୍ଟ୍ରପତି ହେବା ପରେ ତାଙ୍କ ଭବିଷ୍ୟବାଣୀ ସତ ସାବ୍ୟସ୍ତ ହୋଇଥିଲା। ତେବେ ସେହି ବ୍ୟକ୍ତି ଆମେରିକାର ଶେଷ କୃଷ୍ଣକାୟ ରାଷ୍ଟ୍ରପତି ହେବେ ବୋଲି ସେ କହିଥିଲେ।

୯/୧୧ ଆକ୍ରମଣ: ୧୯୮୯ରେ ବାବା ଭେଙ୍ଗା କହିଥିଲେ, ଷ୍ଟିଲ୍ ବାର୍ଡ ଆକ୍ରମଣରେ ଆମେରିକୀୟମାନଙ୍କ ପତନ ହେବ। ଏଥିରେ ନିରୀହଙ୍କ ରକ୍ତପାତ ହେବ। ୨୦୦୧ ସେପ୍ଟେମ୍ବର ୧୧ ଆକ୍ରମଣ ନେଇ ସେ ଏପରି ପୂର୍ବାନୁମାନ କରିଥିବା କେତେଜଣ ବିଶ୍ୱାସ କରନ୍ତି।

ପୁଟିନ୍‌ଙ୍କ ଆଧିପତ୍ୟ: ୨୦୧୮ରେ

ଭ୍ଲାଡିମିର ପୁଟିନ୍

ଭ୍ଲାଡିମିର ପୁଟିନ୍ ରୁଷିଆ ରାଷ୍ଟ୍ରପତି ନିର୍ବାଚନ ଜିତିବେ ବୋଲି ଭେଙ୍ଗା ଭବିଷ୍ୟବାଣୀ କରିଥିଲେ। ୧୯୭୯ରେ ଲେଖକ ଭାଲେଣ୍ଟିନ୍‌ଙ୍କ ସହ ସାକ୍ଷାତ୍ ବେଳେ ଭେଙ୍ଗା କହିଥିଲେ, ସବୁକିଛି ବରଫ ଭଳି ତରଳିଯିବ। କେବଳ ଜଣେ ବ୍ୟକ୍ତି ରହିବେ, ଯାହାଙ୍କୁ ଛୁଇଁହେବ ନାହିଁ। ଭ୍ଲାଡିମିରଙ୍କ ଯଶ, ରୁଷିଆର ଯଶ।

ତୃତୀୟ ବିଶ୍ୱଯୁଦ୍ଧ: ମୃତ୍ୟୁର କିଛି ସମୟ ପୂର୍ବରୁ ଏହି ବୟୋଜେଷ୍ଠା ମହିଳା କହିଥିଲେ, ରୁଷିଆ କେବଳ ତିଷ୍ଠିବ ନୁହେଁ,ଏହା ସାରା ବିଶ୍ୱ ଉପରେ ଆଧିପତ୍ୟ ବିସ୍ତାର କରିବ।

୨୦୨୨ ପାଇଁ ବାବା ଭେଙ୍ଗାଙ୍କ ଭବିଷ୍ୟବାଣୀ

୨୦୨୧ ମସିହା ଏକ ଘଟଣାବହୁଳ ହୋଇଥିବାବେଳେ କରୋନା ମହାମାରୀ ସଂକ୍ରମଣର ଦ୍ୱିତୀୟ ବର୍ଷ ଥିଲା। ଆମେରିକାର ଅତିକ୍ରମଣ ଓ ଅନେକ କିଛି ଏହି ବର୍ଷ ଘଟିଥିଲା। ୨୦୨୨ରେ ଏଭଳି ଆହୁରି ଅନେକ ଡ୍ରାମା ଦେଖିବାକୁ ମିଳିପାରେ ବୋଲି ବାବା ଭେଙ୍ଗା ଭବିଷ୍ୟବାଣୀ କରିଥିଲେ।

କ୍ୱିଭ୍ ପାଇଁ ଲଢ଼େଇ

⇨ ୟୁକ୍ରେନ୍ ଓ ରୁଷିଆ ମଧ୍ୟରେ ଚାଲିଥିବା ଯୁଦ୍ଧ ବୁଧବାର ୭ମ ଦିନରେ ପହଞ୍ଚିଛି। ରୁଷିଆ ୟୁକ୍ରେନ୍‌ର ଏକ ପ୍ରମୁଖ ବନ୍ଦର ସହର ଖେର୍‌ସୋନ୍‌କୁ କବ୍‌ଜା କରିନେଇଥିବା ଦାବି କରିଛି। ୟୁକ୍ରେନ୍ ରାଜଧାନୀ କ୍ୱିଭ୍ ଏବଂ ଦେଶର ଦ୍ୱିତୀୟ ବୃହତ୍ତମ ସହର ଖର୍କିଭକୁ ଅକ୍ତିଆର କରିବାକୁ ରୁଷିଆ ଅଧିକ ଆକ୍ରମଣାତ୍ମକ ହୋଇଥିବାବେଳେ ସେମାନଙ୍କୁ ପ୍ରତିରୋଧ ଜାରି ରଖିଛନ୍ତି ୟୁକ୍ରେନ୍ ସୈନ୍ୟ।

⇨ ରୁଷୀୟ ପାରାଟ୍ରୁପର ମାନେ ଖର୍କିଭରେ ଓହ୍ଲାଇ ୟୁକ୍ରେନ୍ ସୈନ୍ୟଙ୍କ ଉପରେ ଆକ୍ରମଣ କରିଛନ୍ତି। ରୁଷିଆ ସୈନ୍ୟ ଏକ ହସ୍ପିଟାଲ ଏବଂ ସ୍କୁଲକୁ ଟାର୍ଗେଟ କରି ବିସ୍ଫୋରଣ କରିଥିବା ୟୁକ୍ରେନ୍ ପକ୍ଷରୁ କୁହାଯାଇଛି।

⇨କ୍ରେମଲିନ୍‌ର ସବୁଠୁ ବଡ଼ ସମାଲୋଚକ କୁହାଯାଉଥିବା ଆଲେକ୍ସି ନଭଲନି ଜେଲରେ ଥାଇ ରାଷ୍ଟ୍ରପତି ଭ୍ଲାଡିମିର ପୁଟିନ୍‌ଙ୍କ ବିରୋଧରେ ଆନ୍ଦୋଳନ କରିବାକୁ ରୁଷିଆବାସୀଙ୍କୁ ଆହ୍ୱାନ ଦେଇଛନ୍ତି। ରୁଷିଆ ଭୀରୁ, କାପୁରୁଷଙ୍କ ଦେଶ ନୁହେଁ ବୋଲି ସେମାନେ ଦେଖାଇଦେବାକୁ ନଭ୍‌ଲନି କହିଛନ୍ତି।

⇨ୟୁକ୍ରେନ୍‌ର ସୁରକ୍ଷା ସେବା ଏବଂ ଯୋଗାଯୋଗ ବ୍ୟବସ୍ଥା ତଥା ପ୍ରତିଷ୍ଠାନ ଉପରେ ମସ୍କୋ ଆକ୍ରମଣ କରିବ ବୋଲି ଚେତାବନୀ ଦେଇ ସାଧାରଣ ଲୋକ ତୁରନ୍ତ କ୍ୱିଭ୍ ଛାଡ଼ିବାକୁ ରୁଷିଆ ପ୍ରତିରକ୍ଷା ମନ୍ତ୍ରଣାଳୟ ପକ୍ଷରୁ ଚେତାବନୀ ଦିଆଯାଇଛି।

⇨ ଦୀର୍ଘ କିଲୋମିଟର ପର୍ଯ୍ୟନ୍ତ ଲମ୍ବିଥିବା ରୁଷିଆ ସୈନ୍ୟ ଏବଂ ଯୁଦ୍ଧାସ୍ତ୍ର କନ୍‌ଭେ ଆଗକୁ ବଢ଼ିବାରେ ସଫଳ ହୋଇ ନ ଥିବା ଆମେରିକା କହିଛି। କେତେକ ସ୍ଥାନରେ ଲଜିଷ୍ଟିକ୍ ସମସ୍ୟା, ଇନ୍ଧନ ଓ ଖାଦ୍ୟାଭାବ ଆଦି ଯୋଗୁ ସେମାନେ ଗତ ୨୪ ଘଣ୍ଟା ମଧ୍ୟରେ ଆଗେଇ ପାରିନାହାନ୍ତି ବୋଲି କୁହାଯାଇଛି।

⇨ଜାତିସଂଘ ଶରଣାର୍ଥୀ ଏଜେନ୍ସି ସୂଚନା ଅନୁସାରେ, ୟୁକ୍ରେନ୍‌ରୁ ୮,୭୦,୦୦୦ ଲୋକେ ସୀମା ପାର ହୋଇ ଅନ୍ୟ ଦେଶରେ ଆଶ୍ରୟ ନେଇଛନ୍ତି।

⇨ରୁଷିଆ ଆକ୍ରମଣରେ ସାଧାରଣ ନାଗରିକଙ୍କ ଜୀବନ ଯାଉଥିବା ଅଭିଯୋଗ କରି ୟୁକ୍ରେନ ଜାତିସଂଘର ଅନ୍ତର୍ଜାତୀୟ ଅଦାଲତ (ଅଇସିଜେ)ର ଦ୍ୱାରସ୍ଥ ହୋଇଥିବାବେଳେ ଆସନ୍ତା ୭ ଓ ୮ ତାରିଖରେ ଏହା ଉପରେ ଶୁଣାଣି ହେବାକୁ ସ୍ଥିର ହୋଇଛି।

⇨ରୁଷିଆ ଉପରେ ଆମେରିକା ସମେତ ପାଶ୍ଚାତ୍ୟ ଦେଶ କଟକଣା ଲଗାଇ ଚାଲିଛନ୍ତି। ଏହା ଭିତରେ ଆପଲ୍, ଏନି, ଏକ୍ସନ୍‌ବୋମିଲ, ବୋଇଂ ଭଳି କମ୍ପାନୀ ରୁଷିଆ ଛାଡ଼ିଛନ୍ତି। ସେପଟେ ଇଣ୍ଟରନ୍ୟାଶନାଲ ଏନର୍ଜି ଏଜେନ୍ସି ଗଚ୍ଛିତ ତୈଳ ରିଲିଜ କରିବା ନିମନ୍ତେ ରାଜି ହୋଇଥିଲେ ହେଁ ତେଲ ବ୍ୟାରେଲ ପିଛା ୧୧୦ ଡଲାରକୁ ବୃଦ୍ଧି ପାଇଛି।

⇨ରୁଷିଆର ସବୁଠୁ ବଡ଼ ଋଣ ପ୍ରଦାନକାରୀ ସବରବ୍ୟାଙ୍କ୍ ୟୁରୋପ ଛାଡ଼ିଛି। ବର୍ତ୍ତମାନ ସ୍ଥିତିରେ ଅସ୍ୱାଭାବିକ ନଗଦ କାରବାର ଏବଂ ବ୍ୟାଙ୍କ ଶାଖା ଓ କର୍ମଚାରୀଙ୍କ ସୁରକ୍ଷାକୁ ଦୃଷ୍ଟିରେ ରଖି ୟୁରୋପ ବଜାର ଛାଡ଼ିବାକୁ ନିଷ୍ପତ୍ତି ହୋଇଥିବା ବ୍ୟାଙ୍କ ପକ୍ଷରୁ ଏକ ବିବୃତିରେ କୁହାଯାଇଛି।

ରୁଷିଆ ବିରୋଧୀ ଲଢ଼େଇ ସମର୍ଥନରେ ଫ୍ରାନ୍ସର କୋଲମାରସ୍ଥିତ ଷ୍ଟାଚ୍ୟୁ ଅଫ୍ ଲିବର୍ଟିକୁ ୟୁକ୍ରେନ୍‌ର ଜାତୀୟ ପତାକା ଘୋଡ଼ାଇ ଦିଆଯାଇଛି।

ଘରୋଇ ମେଡିକାଲ କଲେଜ ଉପରେ କେନ୍ଦ୍ରର ନିୟନ୍ତ୍ରଣ ନାହିଁ: ୟେଚୁରୀ

ନୂଆଦିଲ୍ଲୀ, ୨।୩

ଭାରତର ଘରୋଇ ମେଡିକାଲ କଲେଜଗୁଡ଼ିକରେ ଡାକ୍ତରୀ ଛାତ୍ରୀଛାତ୍ରଙ୍କଠାରୁ ଅତ୍ୟଧିକ ଫି' ନିଆଯାଉଛି। ଏଭଳି ଶିକ୍ଷାନୁଷ୍ଠାନ ଉପରେ କେନ୍ଦ୍ର ସରକାରଙ୍କ ନିୟନ୍ତ୍ରଣ ନ ଥିବାରୁ ପିଲାମାନେ ମେଡିକାଲ ଶିକ୍ଷା ପାଇଁ ବିଦେଶକୁ ଯିବାକୁ ବାଧ୍ୟ ହେଉଛନ୍ତି ବୋଲି ବୁଧବାର ଭାରତୀୟ ମାର୍କ୍ସବାଦୀ କମ୍ୟୁନିଷ୍ଟ ପାର୍ଟି(ସିପିଆଇଏମ୍) ପକ୍ଷରୁ ସମାଲୋଚନା କରାଯାଇଛି। ଯୁଦ୍ଧ ପ୍ରଭାବିତ ୟୁକ୍ରେନ୍‌ରେ ବହୁ ଭାରତୀୟ ଡାକ୍ତର ଛାତ୍ରୀଛାତ୍ର ଫସି ରହିଥିବାବେଳେ ସିପିଆଇଏମ୍ ସାଧାରଣ ସମ୍ପାଦକ ସୀତାରାମ ୟେଚୁରୀ ଟୁଇଟ୍ କରି କହିଛନ୍ତି, ମୋଦି ସରକାର ଘରୋଇ ମେଡିକାଲ କଲେଜଗୁଡ଼ିକୁ ଅତ୍ୟଧିକ ଲାଭ ଦେବା ଲାଗି ଫିଜ୍ ବୃଦ୍ଧି ଅନୁମତି ପ୍ରଦାନ କରିଛନ୍ତି। ଏଥିଯୋଗୁ ପରିବାରମାନେ ସେମାନଙ୍କ ପିଲାଙ୍କୁ ବିଦେଶକୁ ପଠାଇବାକୁ ବାଧ୍ୟ ହେଉଛନ୍ତି। ଛାତ୍ରୀଛାତ୍ର ସେଠାରେ ନାନା ଦୁର୍ଦ୍ଦଶା ଭୋଗୁଛନ୍ତି। ଶିକ୍ଷା ଦୋକାନ ବନ୍ଦ କରାଯାଉ ଏବଂ ସରକାରୀ ପ୍ରଫେସନାଲ କଲେଜ ଅଧିକ ଖୋଲାଯାଉ ବୋଲି ସେ କହିଛନ୍ତି।

କ'ଣ ଆସୁଛି ଜାଣିନାହାନ୍ତି ପୁଟିନ୍

ରୁଷିଆ ରାଷ୍ଟ୍ରପତି ଭ୍ଲାଡିମିର ପୁଟିନ୍ ସମ୍ପୂର୍ଣ୍ଣ ଭାବେ ଏକଘରକିଆ ହୋଇଯାଇଛନ୍ତି। ଆଗକୁ ତାଙ୍କ ପ୍ରତି କିଭଳି ବିପଦ ମାଡ଼ିଅସୁଛି ସେନେଇ ପୁଟିନ୍‌ଙ୍କୁ ଜଣାନାହିଁ ବୋଲି ଆମେରିକା ରାଷ୍ଟ୍ରପତି ଜୋ ବାଇଡେନ୍ ଚେତାବନୀ ଦେଇଛନ୍ତି। କଂଗ୍ରେସର ଏକ ମିଳିତ ଅଧିବେଶନକୁ ସମ୍ବୋଧନ କରି ବାଇଡେନ୍ କହିଛନ୍ତି, ରୁଷିଆ ଉପରେ ଆମେରିକା ଆହୁରି ଶକ୍ତିଶାଳୀ କଟକଣା ଜାରି କରିବାକୁ ଯାଉଛି। ଏହି ଯୁଦ୍ଧ ପାଇଁ କେବଳ ତାଙ୍କୁ ହିଁ ଦାୟୀ କରାଯିବ। ଆମେରିକା ଓ ଏହାର ସହଯୋଗୀ ରାଷ୍ଟ୍ରଗୁଡ଼ିକ ନିଜ ବାୟୁସୀମାରେ ରୁଷିଆର ବିମାନକୁ ଉଡ଼ାଣ ଅନୁମତି ଦେବେ ନାହିଁ। ରୁଷିଆର ଅର୍ଥନୀତିକୁ ସଙ୍କୁଚିତ କରିଦିଆଯିବ।

ଜୋ ବାଇଡେନ୍

୩ ବିଲିୟନ ଡଲାର ଦେବ ବିଶ୍ୱବ୍ୟାଙ୍କ

ୟୁକ୍ରେନ୍‌କୁ ସହାୟତା କରିବା ପାଇଁ ବିଶ୍ୱ ବ୍ୟାଙ୍କ ୩ ବିଲିୟନ ଡଲାର (ପ୍ରାୟ ୨,୨୭,୧୫,୨୫,୦୦,୦୦୦ ଟଙ୍କା) ଦେବାକୁ ପ୍ରସ୍ତୁତ ହେଉଥିବା ଘୋଷଣା କରିଛି। ସେଥିରୁ ପ୍ରାୟ ୩୫୦ ମିଲିୟନ ଡଲାର ତତ୍କାଳଭିତ୍ତିରେ ଯୋଗାଇ ଦିଆଯିବ। ପ୍ରଥମ ପର୍ଯ୍ୟାୟ ସହାୟତାକୁ ମଞ୍ଜୁରୀ ପାଇଁ ବ୍ୟାଙ୍କ ବୋର୍ଡ ନିକଟକୁ ଫାଇଲ ପଠାଯିବ ବୋଲି ବିଶ୍ୱ ବ୍ୟାଙ୍କ ପକ୍ଷରୁ କୁହାଯାଇଛି।

ଫେରିଲେ ୧୩୭୭ ଭାରତୀୟ

ଯୁଦ୍ଧ ପ୍ରଭାବିତ ୟୁକ୍ରେନ୍‌ରେ ଫସିଥିବା ଭାରତୀୟଙ୍କୁ ସୁରକ୍ଷିତ ଭାବେ ଉଦ୍ଧାର କାର୍ଯ୍ୟର ତଦାରଖ ନିମନ୍ତେ ଆଇନ ମନ୍ତ୍ରୀ କିରନ ରିଜିଜୁ ବୁଧବାର ସ୍ଲୋଭାକିଆର କୋସିସେ ସହରରେ ପହଞ୍ଚିଛନ୍ତି। ରିଜିଜୁଙ୍କ ସମେତ ପେଟ୍ରୋଲିୟମ ମନ୍ତ୍ରୀ ହରଦୀପ ପୁରୀ, ବେସାମରିକ ବିମାନ ଚଳାଚଳ ମନ୍ତ୍ରୀ ଜ୍ୟୋତିରାଦିତ୍ୟ ସିନ୍ଧିଆ ଏବଂ ସଡ଼କ ପରିବହନ ରାଷ୍ଟ୍ରମନ୍ତ୍ରୀ ଜେନେରାଲ ଭି. କେ. ସିଂଙ୍କୁ ମଧ୍ୟ ୟୁକ୍ରେନ୍‌ର ପଡୋଶୀ ଦେଶକୁ ପଠାଯାଇଛି। ଅପରେଶନ ଗଙ୍ଗାର ଅଂଶଭାବେ ଏହି ୪ ମନ୍ତ୍ରୀଙ୍କୁ ଭାରତୀୟଙ୍କ ନିରାପଦ ପ୍ରତ୍ୟାବର୍ତ୍ତନ ସୁନିଶ୍ଚିତ କରିବା ଦାୟିତ୍ୱ ଦିଆଯାଇଛି। ୟୁକ୍ରେନ୍ ପଡ଼ୋଶୀ ଦେଶ ସ୍ଲୋଭାକିଆରେ ପହଞ୍ଚିବାପରେ ରିଜିଜୁ ଏ ନେଇ ଏକ ଟୁଇଟ କରିଛନ୍ତି। ଅନ୍ୟପକ୍ଷରେ ଗତ ୨୪ ଘଣ୍ଟାରେ ୬ଟି ବିମାନ ଯୋଗେ ଆଉ ୧୩୭୭ ଭାରତୀୟଙ୍କୁ ଫେରାଇ ଅଣାଯାଇଥିବା ବହିର୍ବ୍ୟାପାର ମନ୍ତ୍ରୀ ଏସ୍. ଜୟଶଙ୍କର କହିଛନ୍ତି।

ପ୍ଲେ ଷ୍ଟୋରରୁ ହଟିଲା ଆର୍‌ଟି, ସ୍ନୁଟନିକ୍

ରୁଷିଆର ସରକାରୀ ଟିଭି ଚ୍ୟାନେଲ ଆର୍‌ଟି ଏବଂ ସ୍ନୁଟନିକ୍ ନ୍ୟୁଜ୍ ଆପ୍ଲିକେଶନକୁ ଗୁଗଲ ଏହାର ପ୍ଲେ ଷ୍ଟୋରରୁ ହଟାଇଛି। ଏହା ପୂର୍ବରୁ ୟୁଟ୍ୟୁବ ୟୁରୋପରେ ଆର୍‌ଟି ଏବଂ ସ୍ନୁଟନିକ୍‌କୁ ବ୍ୟାନ କରିଥିଲା। ଟେକ୍ନୋଲୋଜି କମ୍ପାନୀଗୁଡ଼ିକ ରୁଷିଆ ଉପରେ ଲଗାଇଥିବା ବିଭିନ୍ନ କଟକଣା ଉଚିତ ନୁହେଁ ବୋଲି ଆର୍‌ଟି ଡେପୁଟି ଏଡିଟର-ଇନ୍-ଚିଫ୍ ଆନ୍ନା ବେଲ୍‌କିନା କହିଛନ୍ତି। ଆର୍‌ଟି

କଟକଣା ଲଗାଇଲା ଇୟୁ

ଭୁଲ୍ କିମ୍ବା ମିଥ୍ୟା ଖବର ପ୍ରସାରିତ କରିଥିବାର କୌଣସି ପ୍ରମାଣ ଗୁଗଲ ଦେଇ ନ ଥିବା ସେ କହିଛନ୍ତି। ସେହିପରି ଆପଲ୍ ମଧ୍ୟ ନିଜ ଆପ୍ ଷ୍ଟୋରରୁ ଏହି ଦୁଇ ଆପ୍ଲିକେଶନକୁ ହଟାଇ ଦେଇଛି। ୟୁକ୍ରେନ୍ ସମ୍ପର୍କରେ ଭୁଲ୍ ସୂଚନା ପ୍ରସାର କରୁଥିବା କହି ୟୁରୋପୀୟ ସଂଘ ମଧ୍ୟ ଆର୍‌ଟି ଉପରେ କଟକଣା ଲଗାଇଛି।

ବଙ୍କର ପାଲଟିଛି ମନୀଷଙ୍କ ରେଷ୍ଟୁରାଣ୍ଟ 'ସାଥିୟା'

ୟୁକ୍ରେନ୍ ଉପରେ ଗତ ୭ଦିନ ହେଲା ରୁଷିଆର ଆକ୍ରମଣ ଜାରି ରହିଛି। ଏଭଳି ସ୍ଥିତିରେ ସେଠାରେ ରହୁଥିବା ବହୁ ଭାରତୀୟ ସ୍ୱଦେଶ ଫେରି ଆସିଥିବାବେଳେ ଅନେକ ଭୟ ଭିତରେ ଜୀବନ କାଟୁଛନ୍ତି। କେତେବେଳେ କ'ଣ ହେବ ସେନେଇ କେହି କିଛି କହିପାରୁ ନାହାନ୍ତି। ଏଭଳି ସ୍ଥିତିରେ ସହଯୋଗର ହାତ ବଢ଼ାଇଛନ୍ତି କ୍ୱିଭ୍‌ରେ ଥିବା ଭାରତୀୟ ରେଷ୍ଟୁରାଣ୍ଟର ମାଲିକ ମନୀଷ ଡାଭେ। ମନୀଷ ତାଙ୍କ ହୋଟେଲ 'ସାଥିୟା'କୁ ଏବେ ବଙ୍କର ଭାବେ ବ୍ୟବହାର କରି ସେଠାରେ ୧୩୦ଜଣଙ୍କୁ ଆଶ୍ରୟ ଦେଇଛନ୍ତି।

ୟୁକ୍ରେନ୍‌ରେ ରହୁଥିବା ଭାରତୀୟଙ୍କୁ ନିଜ ଅଞ୍ଚଳର ଖାଦ୍ୟ ଯୋଗାଇଦେବା

ଉଦ୍ଦେଶ୍ୟରେ ଗୁଜରାଟ ଭଦୋଦରାର ମନୀଷ ୨୦୨୧ ଅକ୍ଟୋବରରେ କ୍ୱିଭ୍‌ରେ ସାଥିୟା ନାମରେ ଏକ ରେଷ୍ଟୁରାଣ୍ଟ ଖୋଲିଥିଲେ। ମନୀଷ ତାଙ୍କ ରେଷ୍ଟୁରାଣ୍ଟକୁ ବଙ୍କର ଭାବେ ବ୍ୟବହାର କରି ସେଠାରେ ଲୋକଙ୍କୁ ୨୪ଘଣ୍ଟିଆ ଆଶ୍ରୟ ପ୍ରଦାନ କରୁଛନ୍ତି। ୟୁକ୍ରେନ୍ ଏବେ ଯୁଦ୍ଧ ବିଭୀଷିକା ମଧ୍ୟରେ ଗତି କରୁଥିବାରୁ ଲୋକଙ୍କୁ ସହଯୋଗର ଆବଶ୍ୟକତା ରହିଛି। ତେଣୁ ଯେ ପର୍ଯ୍ୟନ୍ତ ତାଙ୍କ ପାଖରେ ସାମର୍ଥ୍ୟ ଥିବ, ସେପର୍ଯ୍ୟନ୍ତ ଲୋକମାନଙ୍କୁ ଆଶ୍ରୟ ଏବଂ ଖାଦ୍ୟ

■ଆଶ୍ରୟ ନେଇଛନ୍ତି ୧୩୦ରୁ ଊର୍ଦ୍ଧ୍ୱ
■ସମସ୍ତଙ୍କୁ ମିଳୁଛି ମାଗଣା ଖାଦ୍ୟ

ଦେବେ ବୋଲି ମନୀଷ ଗଣମାଧ୍ୟମକୁ କହିଛନ୍ତି। ୟୁକ୍ରେନ ରାଜଧାନୀ କ୍ୱିଭ୍ ସହର ଏକ ଯୁଦ୍ଧ ଅଞ୍ଚଳରେ ପରିଣତ ହୋଇଛି। ଏଭଳି ଏକ ସଙ୍କଟ ସମୟରେ ସାଥିୟା ରେଷ୍ଟୁରାଣ୍ଟ କେବଳ ୟୁକ୍ରେନ୍‌ରେ ଫସିଥିବା ଭାରତୀୟଙ୍କୁ ନୁହେଁ ବରଂ ବିପଦରେ ଥିବା ସ୍ଥାନୀୟ ଲୋକଙ୍କୁ ମଧ୍ୟ ଆଶ୍ରୟ ଦେଇଛି। ଆଶ୍ରୟ ନେଇଥିବା ଲୋକ

ସଂକ୍ଷେପରେ

ଅଚେତ ଅବସ୍ଥାରେ ଉଦ୍ଧାର ଯୁବକଙ୍କ ମୃତ୍ୟୁ

ବ୍ରହ୍ମପୁର ଅଫିସ,୨।୩: ଗାଁ ମୁଣ୍ଡରୁ ଅଚେତ ଅବସ୍ଥାରେ ଉଦ୍ଧାର ହୋଇଥିବା ଜଣେ ଯୁବକଙ୍କର ଏମ୍‌କେସିଜି ମେଡିକାଲରେ ମୃତ୍ୟୁ ଘଟିଛି। ମୃତ ଯୁବକ ଜଣଙ୍କ ପାଟପୁର ଥାନା ଅନ୍ତର୍ଗତ ପୋଡ଼ାମାରି ଗ୍ରାମର ରାମ ସାହୁ (୩୫)। ମେଡିକାଲ ଫାଣ୍ଡି ପୋଲିସ ବୁଧବାର ଯୁବକଙ୍କ ମୃତଦେହ ଜବତ କରି ନଂ.୯୮/୨୨ ରେ ଏକ ଅପମୃତ୍ୟୁ ମାମଲା ରୁଜୁ କରିଛି। ବ୍ୟବଚ୍ଛେଦ ରିପୋର୍ଟ ମିଳିବା ପରେ ରାମ ସାହୁଙ୍କ ମୃତ୍ୟୁର କାରଣ ଜଣାପଡିବ ବୋଲି ପୋଲିସ କହିଛି। ପ୍ରକାଶ ଯେ, ମଙ୍ଗଳବାର ସନ୍ଧ୍ୟାରେ ରାମ ପୋଡ଼ାମାରି ଗାଁ ମୁଣ୍ଡ ରାସ୍ତା କଡରେ ପଡିଥିବା ନେଇ କିଛି ଲୋକ ତାଙ୍କ ପରିବାରଙ୍କୁ ଜଣାଇଥିଲେ। ଗୁରୁତର ଅବସ୍ଥାରେ ତାଙ୍କୁ ଘର ଲୋକ ଉଦ୍ଧାର କରି ବଡ ମେଡିକାଲରେ ଭର୍ତ୍ତି କରିଥିଲେ। ଡ଼ାକ୍ତର ସେଠାରେ ତାଙ୍କର ମୃତ ଘୋଷଣା କରିଥିଲେ।

ସିରିଜ୍ ଚୋରି ନେଇ ଥାନାରେ ଅଭିଯୋଗ

ନନ୍ଦାହାଣ୍ଡି,୨।୩(ଡି.ଏନ୍.ଏ.): ନବରଙ୍ଗପୁର ଜିଲା ନନ୍ଦାହାଣ୍ଡି ବ୍ଲକ ବି.ମାଳିଗୁଡ଼ା ଗ୍ରାମରେ ମଙ୍ଗଳବାର ରାତିରେ ସିରିଜ ଚୋରି ହୋଇଛି। ଏ ନେଇ ଡଙ୍ଗରଭେଜା ଫାଣ୍ଡିରେ ଅଭିଯୋଗ ହୋଇଛି। ପୋଲିସ ଘଟଣାସ୍ଥଳରେ ପହଞ୍ଚି ତଦନ୍ତ କରୁଛି। ମଙ୍ଗଳବାର ଶିବରାତ୍ରି ଥିବାରୁ ଅନେକେ ମନ୍ଦିରରେ ପୂଜାର୍ଚ୍ଚନା ଓ ଉଜାଗର ହୋଇ ଦୀପ ଜାଳିବାକୁ ଯାଇଥିଲେ। ଏହାର ସୁଯୋଗ ନେଇ ଦୁର୍ବୃତ୍ତମାନେ ଗ୍ରାମର ମଧୁ ରଜକଙ୍କ ଦୋକାନରେ ତାଲା ଭାଙ୍ଗି ଟଙ୍କା ନେଇଯାଇଛନ୍ତି। ଏଥିସହ ଅରବିନ୍ଦ ଦାସଙ୍କ ଦୋକାନ ତାଲା ଭାଙ୍ଗି ଭିତରେ ଥିବା ଖୁଚୁରା ପଇସା ଓ ଧାକଡ ସାହିର କ୍ଷୀରମଣୀଙ୍କ ଘରେ ପସି ୨୦,୦୦୦ ହଜାର ଟଙ୍କା ଚୋରମାନେ ନେଇଯାଇଛନ୍ତି। ସେହିପରି ସୁନିଲ ସାମନ୍ତରାୟଙ୍କ ସ୍ତ୍ରୀ ସସ୍ମିତା ପଣ୍ଡାଙ୍କ ବେକରୁ ମଙ୍ଗଳସୂତ୍ର ଝାମ୍ପି ନେଇଥିବା ନେଇ ଫାଣ୍ଡିରେ ଅଭିଯୋଗ ହୋଇଛି। ଅଭିଯୋଗ ପାଇବା ପରେ ପୋଲିସ ଘଟଣାସ୍ଥଳରେ ପହଞ୍ଚି ତଦନ୍ତ କରିଛି। ଅଭିଯୁକ୍ତଙ୍କୁ ଖୁବ୍‌ଶୀଘ୍ର ଗିରଫ କରାଯିବ ବୋଲି ଫାଣ୍ଡି ଅଧିକାରୀ ମୀନକେତନ ଗନ୍ତାୟତ ସୂଚନା ଦେଇଛନ୍ତି।

ନୂଆ ସମିତିସଭ୍ୟାଙ୍କ ସ୍ୱାମୀ ଗିରଫ

ବାଲିଗୁଡ଼ା,୨।୩(ଡି.ଏନ୍.ଏ.): ଗଞ୍ଜେଇ ଚାଲାଣ ମାମଲାରେ ଅଭିଯୁକ୍ତ ଥିବା ଜଣେ ନୂତନ ସମିତିସଭ୍ୟାଙ୍କ ସ୍ୱାମୀ ଗିରଫ ହୋଇଛନ୍ତି। ସେ ହେଲେ ବାଲିଗୁଡ଼ା ଥାନା ଅନ୍ତର୍ଗତ ସଲାଗୁଡ଼ା ପଞ୍ଚାୟତର ମଦନ ଦିଗାଳ। ୱାରେଣ୍ଟ ବଳରେ ତାଙ୍କୁ ଗିରଫ କରାଯାଇଛି। ବାଲିଗୁଡ଼ା ଅତିରିକ୍ତ ଜିଲ୍ଲା ଦୌରାଜର୍ଜ କୋର୍ଟର କେସ ନଂ. ସିଟିଓ୧/୨୦ ମାମଲାରେ ମଦନ ଗିରଫ ହୋଇଛନ୍ତି। ମଦନଙ୍କ ସ୍ତ୍ରୀ ଚଳିତଥର ସଲାଗୁଡ଼ା ପଞ୍ଚାୟତରେ ସମିତିସଭ୍ୟ ଭାବେ ନିର୍ବାଚିତ ହୋଇଛନ୍ତି। ବାଲିଗୁଡ଼ା ପୋଲିସ ଅଭିଯୁକ୍ତଙ୍କୁ କୋର୍ଟ ଚାଲାଣ କରିଥିବା ଥାନା ଅଧିକାରୀ ବାବା ଶଙ୍କର ସରାଫ ସୂଚନା ଦେଇଛନ୍ତି।

ଜଳ ଯୋଗାଣ ପ୍ରକଳ୍ପରେ ତାଲା, ଗ୍ରାମବାସୀଙ୍କ ବିକ୍ଷୋଭ

ପାପଡ଼ାହାଣ୍ଡି,୨।୩(ଡି.ଏନ୍.ଏ.)

ନବରଙ୍ଗପୁର ଜିଲା ପାପଡ଼ାହାଣ୍ଡି ବ୍ଲକ ପ୍ରଧାନିଗୁଡ଼ା ଗ୍ରାମରେ ଗ୍ରୀଷ୍ମ ପୂର୍ବରୁ ପାନୀୟ ଜଳ ସମସ୍ୟା ଦେଖାଦେଇଛି। ପାନୀୟ ଜଳ ଯୋଗାଣ ପ୍ରକଳ୍ପରେ ତାଲା ଝୁଲୁଥିବାରୁ ଗତ ପାଞ୍ଚ ଦିନ ହେଲା ଲୋକେ ପାଣି ପାଇଁ ହନ୍ତସନ୍ତ ହେଉଛନ୍ତି। ପ୍ରତିବାଦ ସ୍ୱରୂପ ଗ୍ରାମବାସୀ ପ୍ରକଳ୍ପ ନିକଟରେ ବୁଧବାର ବିକ୍ଷୋଭ କରିଥିଲେ। ପ୍ରଶାସନ କୌଣସି ପଦକ୍ଷେପ ନ ନେଲେ ସେମାନେ ରାଜରାସ୍ତାକୁ ଓଲ୍ଲହାଇବେ ବୋଲି ଚେତାବନୀ ଦେଇଛନ୍ତି।

ପ୍ରଧାନିଗୁଡ଼ା ଗ୍ରାମରେ ୪୦୦ରୁ ଊର୍ଦ୍ଧ୍ୱ ଓ ବାଙ୍କସର୍ଗି ଗ୍ରାମରେ ପ୍ରାୟ ୩୦୦ ପରିବାର ଅଛନ୍ତି। ସେମାନଙ୍କୁ ପାନୀୟ ଜଳ ଯୋଗାଇବା ପାଇଁ ଏହି ପ୍ରକଳ୍ପ କରାଯାଇଥିଲା। କିନ୍ତୁ ଗତ ୫ଦିନ ହେଲା ଟାଙ୍କିରେ ତାଲା ଝୁଲୁଛି। ଫଳରେ ଗ୍ରାମରେ ଉତ୍କଟ ପାନୀୟ ଜଳ ସମସ୍ୟା ଦେଖାଦେଇଛି। ଉଭୟ ଗାଁରେ ଆବଶ୍ୟକ ନଳକୂପ ନ ଥିବାରୁ ଲୋକେ ପାଣି ପାଇଁ ଡହଳ ବିକଳ ହେଉଛନ୍ତି।

ପାନୀୟ ଜଳ ପ୍ରକଳ୍ପ ନିକଟରେ ଗ୍ରାମବାସୀ ବିକ୍ଷୋଭ କରୁଛନ୍ତି।

ଟଙ୍କା ବ୍ୟୟ କରୁଥିବା ବେଳେ ଟାଙ୍କିର ମୋଟର ଚାଳକ ମନମାନି କରି ତାଲା ପକାଇ ଦେଇଥିବାରୁ ପାଣି ଯୋଗାଣ ହୋଇପାରିନାହିଁ। ତାଙ୍କୁ ପାରିଶ୍ରମିକ ମିଳୁ ନ ଥିବାରୁ ସେ ତାଲା ପକାଇ ଦେଇଥିବା ପାଣି ମୋଟର ଚାଳକ କହୁଛନ୍ତି। ମୋଟର ଚାଳକ କାହାକୁ ବି ଚାବି ଦେଉ ନ ଥିବା ଗ୍ରାମବାସୀ କହିଛନ୍ତି। ସମସ୍ତଙ୍କୁ ଅବଗତ କରିବା ସତ୍ତ୍ୱେ ସବୁ ଚୁପ୍ ରହିଥିବା କହିଛନ୍ତି ଅସନ୍ତୋଷ ଗ୍ରାମବାସୀ। ଖରା ବଢୁଥିବାରୁ ଏବେ ଏପରି ଅବସ୍ଥା ଦେଖି ଲୋକେ ଅସନ୍ତୋଷ ବ୍ୟକ୍ତ କରିଛନ୍ତି। ଗ୍ରାମର ନରେନ୍ଦ୍ର ଗୌଡ଼, ବୁଦୁ ଗୌଡ଼, ନନ୍ଦ ଗୌଡ଼, ତୁଲାରାମ ହରିଜନ, ସଦା ଗୌଡ଼, ଚୈତନ୍ୟ ଗୌଡ଼, ଘନ ଗୌଡ଼, ଜୟନ୍ତୀ ଗୌଡ଼, ରାମା ଗୌଡ଼, ବୈଦୀ ଗୌଡ଼ ଯମୁନା ଗୌଡ଼, ସୁଲଭାନନ୍ଦ ମହାପାତ୍ର ପ୍ରମୁଖ ପ୍ରଶାସନ ନିକଟରେ ସମସ୍ୟା ସମାଧାନ ଲାଗି ନିବେଦନ କରିଛନ୍ତି। ଏପରି ନ ହେଲେ ଆଗାମୀ ଦିନରେ ଜାତୀୟ ରାଜପଥ ଅବରୋଧ କରିବେ ବୋଲି ସେମାନେ ଚେତାବନୀ ଦେଇଛନ୍ତି।

ମୃତକଙ୍କ ପରିବାର ଓ ସମ୍ପର୍କୀୟ ରାସ୍ତା ଅବରୋଧ କରିଛନ୍ତି।

ମୃତଦେହ ରଖି ୩ଘଣ୍ଟା ରାସ୍ତା ଅବରୋଧ

ରାୟଗଡ଼ା ଅଫିସ, ୨।୩

କ୍ଷତିପୂରଣ ଦାବି କଲେ ସମ୍ପର୍କୀୟ, ପରିବାର

ଦୁର୍ଘଟଣାରେ ମୃତ୍ୟୁବରଣ କରିଥିବା ଜଣେ ଯୁବକଙ୍କ ମୃତଦେହ ରଖି ପରିବାର ଓ ସମ୍ପର୍କୀୟମାନେ ପ୍ରାୟ ୩ ଘଣ୍ଟା ରାସ୍ତା ଅବରୋଧ କରିଥିଲେ। ସେମାନେ କ୍ଷତପୂରଣ ଦାବି କରିଥିଲେ। ପୋଲିସ ଘଟଣାସ୍ଥଳରେ ପହଞ୍ଚି ମୃତକଙ୍କ ପରିବାରକୁ ବୁଝାଶୁଝା କରିବା ସହ କ୍ଷତିପୂରଣ ମିଳିବାର ପ୍ରତିଶ୍ରୁତି ଦେବାପରେ ସେମାନେ ରାସ୍ତାରୋକୋ ହଟାଇଥିଲେ। ମୃତକ ହେଲେ ରାୟଗଡ଼ା ଜିଲା ଚାନ୍ଦିଲି ଥାନା ଅଧୀନ ଡଙ୍ଗରପୋଡା ଗ୍ରାମର ଜିତେନ ମାଝି (୨୬)। ମଙ୍ଗଳବାର ରାତିରେ ଥେରୁବାଲି ନିକଟରେ ଏକ ଟ୍ରକ୍ (ଓଆର୍-୧୮ବି-୧୧୯୭) ସହ ଜିତେନଙ୍କ ବାଇକ ଧକ୍କା ହୋଇଥିଲା। ଦୁର୍ଘଟଣାରେ ଜିତେନ ଗୁରୁତର ହୋଇଥିଲେ। ସ୍ଥାନୀୟ ଲୋକେ ତାଙ୍କୁ ଜିଲା ମୁଖ୍ୟ ଚିକିତ୍ସାଳୟରେ ଭର୍ତ୍ତି କରିଥିଲେ। ସେଠାରେ ଡାକ୍ତର ତାଙ୍କୁ ମୃତ ଘୋଷଣା କରିଥିଲେ। ବୁଧବାର ସକାଳୁ ପରିବାର ଲୋକେ କ୍ଷତିପୂରଣ ଦାବିରେ ଡଙ୍ଗରପୋଡା ରାସ୍ତା ଅବରୋଧ କରିଥିଲେ। ଫଳରେ ୩୨୬ ନଂ. ଜାତୀୟ ରାଜପଥରେ ପ୍ରାୟ ୩ଘଣ୍ଟା ଧରି ଗାଡ଼ି ଚଳାଚଳ ଠପ୍ ହୋଇଯାଇଥିଲା। ଖବରପାଇ ଚାନ୍ଦିଲି ଥାନାଧିକାରୀ ବିଜୟଲକ୍ଷ୍ମୀ ହିକ୍‌କା ଘଟଣାସ୍ଥଳରେ ପହଞ୍ଚି ଲୋକଙ୍କ ସହ ଆଲୋଚନା କରିଥିଲେ। ମୃତକଙ୍କ ପରିବାରକୁ ୧ଲକ୍ଷ ଟଙ୍କା ଦିଆଯିବାର ପ୍ରତିଶ୍ରୁତି ମିଳିବାପରେ ରାସ୍ତାରୋକୋ ହଟିଥିଲା। ଟ୍ରକ୍ ଡ୍ରାଇଭର ଘଟଣାସ୍ଥଳରୁ ଫେରାର ଅଛନ୍ତି।

ବାସି ଜାଗରରେ ନୀଳକଣ୍ଠେଶ୍ୱର ମନ୍ଦିରରେ ଶ୍ରଦ୍ଧାଳୁଙ୍କ ସମାଗମ

ପାପଡ଼ାହାଣ୍ଡି,୨।୩(ଡି.ଏନ୍.ଏ.)

ଶିବରାତ୍ରି ଲାଗି ନବରଙ୍ଗପୁର ଜିଲା ପାପଡ଼ାହାଣ୍ଡି ବ୍ଲକର ବିଭିନ୍ନ ଶୈବପୀଠ ଚଳଚଞ୍ଚଳ ହୋଇଉଠିଛି। ସଦର ମହକୁମାରେ ଥିବା ନୀଳକଣ୍ଠେଶ୍ୱର ମନ୍ଦିରରେ ଶିବରାତ୍ରି ଓ ବାସି ଶିବରାତ୍ରି ପାଇଁ ଭକ୍ତଙ୍କ ପ୍ରବଳ ସମାଗମ ଦେଖିବାକୁ ମିଳିଛି। ନୀଳକଣ୍ଠେଶ୍ୱର ପୀଠରେ ବୁଧବାର ବାସି ଶିବରାତ୍ରି ପାଳନ କରାଯାଇଛି। ଶ୍ରଦ୍ଧାଳୁମାନେ ଲମ୍ବା ଧାଡ଼ିରେ ଯାଇ ଠାକୁରଙ୍କ ଦର୍ଶନ କରିଥିଲେ। ଶିବରାତ୍ରି ଓ ବାସି ଶିବରାତ୍ରି ପାଇଁ ସହରର ମୁଖ୍ୟ ରାସ୍ତାକଡ଼ରେ ଉଠାଦୋକାନୀଙ୍କ ପସରା ଲାଗିଥିଲା। ସୂଚନାନୁଯାୟୀ, ମଙ୍ଗଳବାର ମୁଖ୍ୟ ପୁରୋହିତ ଶିବକୁମାର ତ୍ରିପାଠୀ ଓ ନୀଳକଣ୍ଠ ତ୍ରିପାଠୀଙ୍କ ଦ୍ୱାରା ପ୍ରାତଃ ପୂଜା ପରେ ପାହାନ୍ତିଆ ୩ଟାରୁ ଭକ୍ତମାନେ ଧାଡ଼ି ବାନ୍ଧି ଦର୍ଶନ କରିଥିଲେ। ଦିନ ତମାମ ମନ୍ଦିରରେ ଭିଡ଼ ଲାଗି ରହିଥିଲା। ରାତିରେ ମହାଦୀପ ଦର୍ଶନ ଲାଗି ପୁଣି ପ୍ରବଳ ଭିଡ଼ ହୋଇଥିଲା। ଲୋକଙ୍କ ମନୋରଞ୍ଜନ ଲାଗି ଦେଶିଆ ନାଟର ଆୟୋଜନ କରାଯାଇଥିଲା। ଶାନ୍ତିଶୃଙ୍ଖଳା ଲାଗି ପାପଡ଼ାହାଣ୍ଡି ଥାନାଧିକାରୀ ଶୁଭେନ୍ଦୁ ଶବରଙ୍କ ନେତୃତ୍ୱରେ ବ୍ୟାପକ ପୋଲିସ ମୁତୟନ କରାଯାଇଥିଲା। ସେହିପରି ଝାଡ଼େଶ୍ୱର ମନ୍ଦିରରେ ଭକ୍ତମାନେ ଧାଡି ବାନ୍ଧି ଦର୍ଶନ କରିଥିଲେ। ନୂଆକୋଟ ପଞ୍ଚାୟତ ଗର୍ଭରାଇ ପୀଠରେ ମଧ୍ୟ ଶିବରାତ୍ରି ପାଳନ କରାଯାଇଛି। ମନ୍ଦିରରେ ଲୋକେ ଧାଡ଼ିରେ ଦର୍ଶନ କରିଥିଲେ।

ବାସି ଶିବରାତ୍ରି ଅବସରରେ ଠାକୁରଙ୍କ ଦର୍ଶନ ପାଇଁ ନୀଳକଣ୍ଠେଶ୍ୱର ମନ୍ଦିରରେ ଶ୍ରଦ୍ଧାଳୁଙ୍କ ଭିଡ଼।

ଛାତ୍ରୀଙ୍କୁ ଟଣାଓଟରା କରି ଯୁବକ ଗିରଫ

ବ୍ରହ୍ମପୁର ଅଫିସ,୨।୩

ଜନୈକା ଛାତ୍ରୀଙ୍କୁ ଟଣାଓଟରା ଅଭିଯୋଗରେ ପୋଲିସ ଜଣେ ଯୁବକଙ୍କୁ ଗିରଫ କରିଛି। ଅଭିଯୁକ୍ତ ଜଣଙ୍କ ଲାଞ୍ଜିପଲିର ମନୋଜ ପାଣିଗ୍ରାହୀ(୩୧)। ମାମଲା ନମ୍ବର ୫୫/୨୨ରେ ବୁଧବାର ଅଭିଯୁକ୍ତଙ୍କୁ କୋର୍ଟ ଚାଲାଣ କରାଯାଇଛି। ସେହିପରି କୋର୍ଟରେ ପୀଡ଼ିତାଙ୍କ ବୟାନ ରେକର୍ଡ ହୋଇଥିବା ପୋଲିସ କହିଛି। ପ୍ରକାଶ ଯେ, ଜଣେ ଛାତ୍ରୀଙ୍କୁ ଏକ ତରଫା ଭଲ ପାଉଥିଲେ ମନୋଜ। ଗତ ୨୮ ତାରିଖ ଛାତ୍ରୀ ଜଣଙ୍କ ଘରକୁ ଫେରୁଥିବା ବେଳେ ମନୋଜ ରାସ୍ତାରେ ତାଙ୍କୁ ଅଟକାଇଥିଲେ। ସେ ଏହାର ପ୍ରତିବାଦ କରିବାରୁ ମନୋଜ ତାଙ୍କୁ ଟଣାଓଟରା କରିବା ସହ ବିଭିନ୍ନ ଧମକଚମକ ଦେଇଥିଲେ। ସେ ଏନେଇ ବୈଦ୍ୟନାଥପୁର ଥାନାରେ ଅଭିଯୋଗ କରିଥିଲେ। ତଦନ୍ତ କରି ଅଭିଯୁକ୍ତଙ୍କୁ ବୁଧବାର ଗିରଫ କରିଛି।

ଟିପ୍ପର ଧକ୍କାରେ ବାଇକ୍ ଚାଳକ ମୃତ

ଉମରକୋଟ, ୨।୩ (ସ୍ୱ.ପ୍ର.)

ଡାକ୍ତରଖାନାରେ ହେଲ୍‌ପର

ଉମରକୋଟ ଥାନା ଅଧୀନ ଧୋଡ଼ା ନିକଟ ବିଡ଼ିଗୁଡାରେ ଟିପ୍ପର ଧକ୍କାରେ ଜଣେ ବାଇକ୍ ଚାଳକଙ୍କ ମୃତ୍ୟୁ ହୋଇଛି। ମୃତକ ହେଲେ ସରାଗୁଡା ନିବାସୀ ଜଗଦୀଶ ମାଝି। ସୂଚନାନୁଯାୟୀ, ଭାରତମାଳା ରୋଡ କାମରେ ନିୟୋଜିତ ହୋଇଥିବା ଟିପ୍ପର (ସିଜି-୦୪ଏମ୍‌ବି-୦୫୩୬)ଟି ଡାବୁଗାଁ ଅଭିମୁଖେ ଯାଉଥିଲା। ଏହି ସମୟରେ ବିପରୀତ ଦିଗରୁ ଜଗଦୀଶ ଏକ ବାଇକ୍ (ଓଆର୍-୧୦ଜେ-୨୨୬୮)ରେ ଆସୁଥିବାବେଳେ ଟିପ୍ପର ସହ ତାଙ୍କର ଧକ୍କା ହୋଇଥିଲା। ଘଟଣାସ୍ଥଳରେ ଜଗଦୀଶଙ୍କର ମୃତ୍ୟୁ ହୋଇଯାଇଛି। ଦୁର୍ଘଟଣା ପରେ ଭାରସାମ୍ୟ ହରାଇ ଟିପ୍ପରଟି ଏକ ଗଛକୁ ଧକ୍କା ଦେଇଥିଲା। ଏଥିରେ ଗାଡି ହେଲ୍‌ପର ବିରୋଧ ଠାକ୍‌ରେ ଆହତ ହୋଇଛନ୍ତି। ସେ ଏବେ ଉମରକୋଟ ମେଡିକାଲରେ ଚିକିତ୍ସିତ ହେଉଛନ୍ତି। ଟିପ୍ପର ଚାଳକ ଘଟଣାସ୍ଥଳରୁ ଫେରାର ହୋଇଯାଇଛନ୍ତି। ଖବର ପାଇ ଉମରକୋଟ ପୋଲିସ ଓ ଅଗ୍ନିଶମ ବିଭାଗ ଘଟଣା ସ୍ଥଳରେ ପହଞ୍ଚି ତଦନ୍ତ କରୁଛନ୍ତି। ଉମରକୋଟ ଥାନାରେ ନଂ. ୮୧/୨୨ରେ ପୋଲିସ ମାମଲା ରୁଜୁ କରିଛି।

ଓକିଲ ସଂଘ ନିର୍ବାଚନ ପ୍ରସ୍ତୁତି ବୈଠକ

ଉମରକୋଟ, ୨।୩(ସ୍ୱ.ପ୍ର.)

ଓଡ଼ିଶା ରାଜ୍ୟ ବାର୍ କାଉନସିଲଙ୍କ ନିର୍ଦ୍ଦେଶକ୍ରମେ, ରାଜ୍ୟର ସମସ୍ତ ଓକିଲ ସଂଘର ଏକାକାଳୀନ ନିର୍ବାଚନ ୨୬ ତାରିଖରେ ହେବ। ଉମରକୋଟ ଓକିଲ ସଂଘର ସଭାପତି ତପନ ଦେବନାଥଙ୍କ ଅଧ୍ୟକ୍ଷତାରେ ଏକ ପ୍ରସ୍ତୁତି ବୈଠକ କରାଯାଇଛି। ଏଥିରେ ନିର୍ବାଚନ କାର୍ଯ୍ୟକ୍ରମ ବିଷୟରେ ପୁଙ୍ଖାନୁପୁଙ୍ଖ ଆଲୋଚନା କରାଯାଇଥିଲା। ସଂଘ ସଭାପତି, ସମ୍ପାଦକ, ଉପସଭାପତି, ସହସମ୍ପାଦକ, କୋଷାଧ୍ୟକ୍ଷ ଏବଂ ଅନ୍ୟ କମିଟି ସଭ୍ୟାସଭ୍ୟ ନିର୍ବାଚିତ ହେବେ। ୫ରୁ ୭ ତାରିଖ ମଧ୍ୟରେ ଇଚ୍ଛୁକ ପ୍ରାର୍ଥୀ ନାମାଙ୍କନ ଦାଖଲ କରିବେ। ୮ରେ ପ୍ରାର୍ଥୀ ତାଲିକା ଘୋଷଣା କରାଯିବ। ପରଦିନ ପ୍ରାର୍ଥିପତ୍ର ଯାଞ୍ଚ ଓ ୧୦ ତାରିଖରେ ଭୋଟର ତାଲିକା ପ୍ରକାଶ ପାଇବ। ୧୧ରେ ପ୍ରାର୍ଥିପତ୍ର ପ୍ରତ୍ୟାହାର ପରେ ୧୨ରେ ଚୂଡାନ୍ତ ପ୍ରାର୍ଥୀ ତାଲିକା ଘୋଷଣା ହେବ। ମାର୍ଚ୍ଚ ୨୬ରେ ନିର୍ବାଚନ ଓ ଉକ୍ତ ଦିନ ହିଁ ଫଳାଫଳ ଘୋଷଣା କରାଯିବ। ବରିଷ୍ଠ ସରକାରୀ ଓକିଲ ଶ୍ରୀନିବାସ ପଟ୍ଟନାୟକଙ୍କୁ ମୁଖ୍ୟ ନିର୍ବାଚନ ଅଧିକାରୀ ରୂପେ ମନୋନୀତ କରାଯାଇଛି। ଓକିଲ ମନୋହର ମହାନ୍ତି ଏବଂ ମନୋଜ ମହାପାତ୍ରଙ୍କୁ ସହକାରୀ ନିର୍ବାଚନ ଅଧିକାରୀ ରୂପେ ଅତିରିକ୍ତ ଦାୟିତ୍ୱ ପ୍ରଦାନ କରାଯାଇଛି। ଏହି ବୈଠକରେ ବରିଷ୍ଠ ସରକାରୀ ଓକିଲ ଝାଡେଶ୍ୱର ମହାନ୍ତି, ସମ୍ପାଦକ ଶାନ୍ତନୁ ବାହିନୀପତି, ପ୍ରଶାନ୍ତ ସାହୁ, ସୁଧାଂଶୁ ସାଧୁ, ମନୋଜ ମହାପାତ୍ର, ବାଳକୃଷ୍ଣ ପାତ୍ର, ଶଙ୍କର ଦେ, ବିପିନ ହିଆଲ, ସନ୍ତୋଷ ସାହୁ, କମଳ ଗାଇନ, କାଳୀ ନନ୍ଦ, ଜୟନ୍ତ ମଜୁମଦାର, ଯୁଧିଷ୍ଠିର ଦଳେଇ, ସତ୍ୟବ୍ରତ ସାମଲ, କୃଷ୍ଣ ନନ୍ଦ, ଅଶୋକ ପଟ୍ଟନାୟକ, ପ୍ରଦୀପ ପଟ୍ଟନାୟକ, ସୁବାସ ପଟ୍ଟନାୟକ, ପ୍ରଦ୍ୟୁମ୍ନ ପାଢ଼ୀ, ଜିତେନ୍ଦ୍ର ମହାନ୍ତି, ନାଗେଶ ପଟ୍ଟନାୟକ, ମାର୍କଣ୍ଡ ସାହୁ, ରାଜେନ୍ଦ୍ର ସାହୁ, ଭଗବାନ କଲାର, ବିବେକାନନ୍ଦ ବୈଦ୍ୟ, ତାପସ ମଣ୍ଡଳ ଶ୍ରୀକ୍ରିଷ୍ଣା ରାୟ, ଗୋପୀନାଥ ସାହୁ, ସଞ୍ଜୟ ବିଷୋୟୀ, ଦେବାଶିଷ ମଲ୍ଲିକ ପ୍ରମୁଖ ଉପସ୍ଥିତ ଥିଲେ।

ପ୍ରଥମ ଦିନରେ ନାମାଙ୍କନ ଦାଖଲ କଲେନି ପ୍ରାର୍ଥୀ

ଉମରକୋଟ, ୨।୩(ସ୍ୱ.ପ୍ର.)

ଉମରକୋଟ ପୌର ପରିଷଦ ନିର୍ବାଚନ

ଚଳିତ ପୌର ନିର୍ବାଚନ ପାଇଁ ଫର୍ମ ବିକ୍ରି ଓ ପାର୍ଥିପତ୍ର ଦାଖଲର ବୁଧବାର ଥିଲା ପ୍ରଥମ ଦିନ। ପ୍ରଥମ ଦିନରେ ୨ ଓ ୭ ନଂ ୱାର୍ଡ ସକାଶେ କେବଳ ୨ଟି ଫର୍ମ ବିକ୍ରି ହୋଇଛି। ଜଣେ ମଧ୍ୟ ପ୍ରାର୍ଥୀ ସେମାନଙ୍କ ନାମାଙ୍କନ ଦାଖଲ କରିନାହାନ୍ତି। ୭ ତାରିଖରେ ନାମାଙ୍କନ ଦାଖଲର ଶେଷ ଦିନ। ୯ରେ ନାମାଙ୍କନଗୁଡିକର ସ୍ଫୁଟିନି କରାଯିବ। ୧୪ ତାରିଖ ସୁଦ୍ଧା ପ୍ରାର୍ଥୀ ସେମାନଙ୍କ ନାମାଙ୍କନ ପ୍ରତ୍ୟାହାର କରିପାରିବେ। ୨୪ରେ ନିର୍ବାଚନ ହେବ। ୨୬ରେ ଭୋଟ ଗଣତି କରାଯିବ। ଉମରକୋଟ ପେଣ୍ଡ୍ରାଣୀ କଲେଜରେ ଭୋଟ ଗଣତି କରାଯିବ। ଉମରକୋଟ ପୌରାଞ୍ଚଳରେ ୧୪ ୱାର୍ଡରେ ୨୩, ୭୧୮ ଭୋଟର ଅଛନ୍ତି। ଭୋଟ୍ ପାଇଁ ପୌର ପରିଷଦ ପକ୍ଷରୁ ୨୭ ବୁଥ୍ ଗଠନ କରାଯାଇଛି। ସେଥିମଧ୍ୟରୁ ୨ଟି ମଡେଲ ବୁଥ୍ ଓ ଗୋଟିଏ ପିଙ୍କ୍ ବୁଥ୍ ରହିଛି। ପ୍ରାର୍ଥୀପତ୍ର ଦାଖଲର ସମୟ ଅଳ୍ପ ଥିବାରୁ ବିଭିନ୍ନ ରାଜନୈତିକ ଦଳ ପକ୍ଷରୁ ତତ୍‌ପରତା ପ୍ରକାଶ ପାଇଛି। ସବୁ ଦଳ ପ୍ରାର୍ଥୀ ଚୟନରେ ବ୍ୟସ୍ତ ଅଛନ୍ତି। ଦୁଇ ଦିନ ଭିତରେ ପ୍ରାର୍ଥୀ ଚୂଡାନ୍ତ ହୋଇପାରେ ବୋଲି ବିଜେଡି ନଗର ସଭାପତି କୈଳାସ ନାୟକ କହିଛନ୍ତି। ଗୁରୁବାର ସୁଦ୍ଧା ପ୍ରାର୍ଥୀ ଚୟନ ଚୂଡାନ୍ତ ହୋଇଯିବ ବୋଲି କଂଗ୍ରେସ ନଗର ସଭାପତି ଟୁଲୁ ସାହୁ କହିଛନ୍ତି। ପ୍ରାର୍ଥୀ ଚୟନ ପ୍ରକ୍ରିୟା ୨ଦିନ ମଧ୍ୟରେ ଶେଷ ହୋଇଯିବ ବୋଲି ଭାଜପା ନଗର ସଭାପତି ସୁରେଶ କୁମାର ଆଚାର୍ଯ୍ୟ କହିଛନ୍ତି।

ବାଲ୍ୟବିବାହ ରୋକିଲା ପ୍ରଶାସନ

ପାପଡ଼ାହାଣ୍ଡି,୨।୩(ଡି.ଏନ୍.ଏ.)

ନବରଙ୍ଗପୁର ଜିଲା ପାପଡ଼ାହାଣ୍ଡି ବ୍ଲକ ପଣ୍ଡିକୋଟ ପଞ୍ଚାୟତ ପ୍ରଧାନିଗୁଡ଼ା ଗ୍ରାମରେ ଚାଲିଥିବା ଏକ ବାଲ୍ୟବିବାହକୁ ରୋକିଛି ପ୍ରଶାସନ। ଗ୍ରାମର ଜଣେ ନାବାଳିକାଙ୍କ ସହ ମାନିଗାଁ ପଞ୍ଚାୟତ ରାଉଲିଗୁଡ଼ା ଗ୍ରାମର ଜଣେ ନାବାଳକଙ୍କ ବିବାହ କରାଯାଉଥିଲା। ଖବରପାଇ ପାପଡ଼ାହାଣ୍ଡି ଶିଶୁ ବିକାଶ ପ୍ରକଳ୍ପ ଅଧିକାରୀ ଏସ୍. ଗୀତା, ଚାଇଲ୍ଡଲାଇନର ରବୀନ୍ଦ୍ର ପ୍ରଧାନ, ପିଏଲ୍‌ଭି ସଭ୍ୟ ରାଜକିଶୋର ରାଓ, ସୁପରଭାଇଜର ସଂଯୁକ୍ତା ନାୟକ ଓ ଅଙ୍ଗନୱାଡି କର୍ମୀ ସଂଯୁକ୍ତା ଭତରା ପ୍ରମୁଖ ଘଟଣାସ୍ଥଳରେ ପହଞ୍ଚି ବିବାହକୁ ରୋକିଥିଲେ। ଉଭୟ ବର ଓ କନ୍ୟାଙ୍କ ବିବାହ ବୟସ ହୋଇ ନ ଥିବାରୁ ଏହି ବାହାଘରକୁ ଅଧିକାରୀମାନେ ଅଟକାଇଥିଲେ। ବର ଓ କନ୍ୟାଙ୍କ ମାତା ଓ ପିତାଙ୍କୁ ଡକାଇ ସଚେତନ କରାଯାଇଥିଲା। ୨୦୦୬ ବାଲ୍ୟବିବାହ ଆଇନ ସମ୍ପର୍କରେ ଅବଗତ କରାଇଥିଲେ। ପରେ ଉଭୟଙ୍କ ମାତା ଓ ପିତା ପ୍ରଶାସନ ସହ ସହମତି ଜଣାଇଥିଲେ। ପରେ ଏକ ଲିଖିତ ରାଜିନାମା ସ୍ୱାକ୍ଷର କରାଯାଇଥିଲା। ନାବାଳିକା ଓ ନାବାଳକ ପ୍ରାପ୍ତବୟସ୍କ ହ

ସଂକ୍ଷେପରେ

ସିପିଆଇ(ଏମ୍)ର ଆଲୋଚନା ସଭା

ଦିଗପହଣ୍ଡି, ୨।୩ (ଡି.ଏନ.ଏ.): ଦିଗପହଣ୍ଡି ପିଏଚ୍‌ଡି ରୋଡ୍ ନିକଟରେ ଥିବା ସିପିଆଇ (ଏମ୍) କାର୍ଯ୍ୟାଳୟରେ ବୁଧବାର ସ୍ଥାନୀୟ ଆଞ୍ଚଳିକ କମିଟିର ପରିବର୍ଦ୍ଧିତ ସାଂଗଠନିକ ସଭା ଅନୁଷ୍ଠିତ ହୋଇଯାଇଛି। ପାର୍ଟିର ଆଞ୍ଚଳିକ କମିଟି ସମ୍ପାଦକ କୁରେଶୁ ପଣ୍ଡାଙ୍କ ସଂଯୋଜନାରେ ଆୟୋଜିତ ସଭାରେ ଶଶୀ ଭୂଷଣ ରଥ ଅଧ୍ୟକ୍ଷତା କରିଥିଲେ। ସିପିଆଇ(ଏମ୍) ରାଜ୍ୟ କମିଟି ସମ୍ପାଦକ ଅଳି କିଶୋର ପଟ୍ଟନାୟକ, ଗଞ୍ଜାମ ଜିଲା କମିଟି ସମ୍ପାଦକ ଯୁଧିଷ୍ଠିର ବେହେରା ସଭାରେ ଅତିଥି ଭାବେ ଯୋଗଦେଇ ସାମ୍ପ୍ରତିକ ଜାତୀୟ ଓ ରାଜ୍ୟର ରାଜନୈତିକ ପରିସ୍ଥିତି ସମ୍ପର୍କରେ ଆଲୋଚନା କରିଥିଲେ। ଆସନ୍ତା ପୌର ନିର୍ବାଚନରେ ପାର୍ଟିର ଆଭିମୁଖ୍ୟ ସମ୍ପର୍କରେ ଆଲୋଚନା କରାଯାଇଥିଲା। ସ୍ଥାନୀୟ ଆଞ୍ଚଳିକ ସମସ୍ୟାକୁ ପ୍ରସଙ୍ଗ କରି ଦିଗପହଣ୍ଡି ଏନ୍‌ଏସି ଅଧ୍ୟକ୍ଷ ପଦବୀ ପାଇଁ ସିପିଆଇ(ଏମ୍) ପକ୍ଷରୁ ଗଣତାନ୍ତ୍ରିକ ମହିଳା ସମିତିର ଗଞ୍ଜାମ ଜିଲା ସଭାନେତ୍ରୀ ଜୟନ୍ତୀବାଳା ମିଶ୍ରଙ୍କୁ ପ୍ରାର୍ଥୀ କରାଯିବା ନିମନ୍ତେ ସଭାରେ ସର୍ବସମ୍ମତ ନିଷ୍ପତ୍ତି ଗୃହୀତ କରାଯାଇଥିଲା। ଏହି ସଭାରେ ସିପିଆଇ(ଏମ୍)ର ପ୍ରାକ୍ତନ ଗଞ୍ଜାମ ଜିଲା କମିଟି ସମ୍ପାଦକ କୈଳାସ ଷଡ଼ଙ୍ଗୀ, ନିର୍ମାଣ ଶ୍ରମିକ ସଂଘର ଗଞ୍ଜାମ ଜିଲା ସଭାପତି ଅଶ୍ୱିନୀ କୁମାର ଦାସ, ପାର୍ଟିର କାର୍ଯ୍ୟକର୍ତ୍ତା ସୁଶାନ୍ତ କୁମାର ଷଡଙ୍ଗୀ ଉପସ୍ଥିତ ଥିଲେ।

ଏମ୍‌କେସିଜିରେ ନିଶା ନିବାରଣ ବିଭାଗ ଉଦ୍‌ଘାଟିତ

ବ୍ରହ୍ମପୁର ଅଫିସ,୨।୩: ଏମ୍‌କେସିଜି ମେଡିକାଲ ପରିସରରେ ଥିବା ନିଶା ନିବାରଣ ଆନ୍ତଃ ବିଭାଗ ମଙ୍ଗଳବାର ଉଦ୍‌ଘାଟିତ ହୋଇଛି। ଏଥିରେ ଏମ୍‌କେସିଜିର ପୂର୍ବତନ ଅଧ୍ୟକ୍ଷ ପ୍ରଫେସର ଡା. ରବି ଶତପଥୀ ମୁଖ୍ୟ ଅତିଥି ଭାବେ ଯୋଗଦେଇ ଏହାକୁ ଉଦ୍‌ଘାଟନ କରିଥିଲେ। ଏହି ଅବସରରେ ସେ କହିଥିଲେ, ଗଞ୍ଜାମ ଜିଲା ତଥା ଦକ୍ଷିଣ ଓଡ଼ିଶାର ମାନସିକ ରୋଗୀମାନେ ଏବେ ଏଠାରେ ଉତ୍ତମ ଚିକିତ୍ସା ସେବା ପାଇପାରିବେ। ସେହିପରି ଅନ୍ୟତମ ଅତିଥି ଭାବେ ଅଧୀକ୍ଷକ ପ୍ରଫେସର ଡା. ସନ୍ତୋଷ କୁମାର ମିଶ୍ର କହିଥିଲେ, ଆଜିଠୁ ନିଶା ନିବାରଣ କେନ୍ଦ୍ର ଆନ୍ତଃବିଭାଗ କାର୍ଯ୍ୟକ୍ଷମ ହୋଇଛି। ଆଗାମୀ ଦିନରେ ନିଶାଜନିତ ରୋଗୀମାନଙ୍କୁ ଏହି ବିଭାଗର ଉଭୟ ବହିଃବିଭାଗ ଓ ଆନ୍ତଃ ବିଭାଗରେ ଚିକିତ୍ସା ସୁବିଧା ମିଳିପାରିବ। ନିଶା ନିବାରଣ କେନ୍ଦ୍ର ନୋଡାଲ ଅଫିସର ଡା. ବିଭୁକଲ୍ୟାଣ ସାହୁଙ୍କ ଅଧ୍ୟକ୍ଷତାରେ ଏହି କାର୍ଯ୍ୟକ୍ରମ ଅନୁଷ୍ଠିତ ହୋଇଥିଲା। ଏଥିରେ ଅନ୍ୟମାନଙ୍କ ମଧ୍ୟରେ ଏମ୍‌କେସିଜି ମେଡିକାଲ କଲେଜ ଅଧ୍ୟକ୍ଷ ପ୍ରଫେସର ଡା. ଅବନୀକାନ୍ତ ମିଶ୍ର, ମାନସିକ ରୋଗ ବିଭାଗ ମୁଖ୍ୟ ପ୍ରଫେସର ଡା. ଚନ୍ଦ୍ର ଶେଖର ତ୍ରିପାଠୀ, ଡା. ଶର୍ମିଷ୍ଠା ପ୍ରିୟଦର୍ଶିନୀ, ଡା.ଜଗଦୀଶ ପଟ୍ଟନାୟକ ପ୍ରମୁଖ ଅଂଶଗ୍ରହଣ କରିଥିଲେ। ଏହାକୁ ନିଶା ନିବାରଣ କେନ୍ଦ୍ରର ସମସ୍ତ କର୍ମଚାରୀ ପରିଚାଳନାରେ ସହଯୋଗ କରିଥିଲେ।

ବ୍ଲକ ଅଧ୍ୟକ୍ଷ ଆସନରେ ୩ ବିଜେଡି ପ୍ରାର୍ଥୀ

ବୈପାରିଗୁଡା,୨।୩ (ଡି.ଏନ୍.ଏ.)

ଫାଇଦା ଉଠାଇବା ଯୋଜନାରେ କଂଗ୍ରେସ

କୋରାପୁଟ ଜିଲା ବୈପାରିଗୁଡା ବ୍ଲକରେ ତ୍ରିସ୍ତରୀୟ ପଞ୍ଚାୟତ ନର୍ବାଚନ ଫଳାଫଳ ପ୍ରକାଶ ପାଇବା ପରେ ଏବେ ସମସ୍ତଙ୍କ ନଜର ବ୍ଲକ ଅଧ୍ୟକ୍ଷ ଆସନ ଉପରେ ରହିଛି। ଆସନ୍ତା ୧୨ ତାରିଖ ବ୍ଲକ ଅଧ୍ୟକ୍ଷ ଓ ୨୩ ତାରିଖରେ ବ୍ଲକ ଉପାଧ୍ୟକ୍ଷ ନିର୍ବାଚନ ପାଇଁ ଦିନ ଧାର୍ଯ୍ୟ ହୋଇଛି । ବ୍ଲକ ଅଧ୍ୟକ୍ଷ ଓ ଉପାଧ୍ୟକ୍ଷ ପରୋକ୍ଷ ଭାବେ ନିର୍ବାଚିତ ସଭ୍ୟମାନେ ଭୋଟ ଦେଇ ବାଛିଥାନ୍ତି। ତେବେ ବ୍ଲକର ସମୁଦାୟ ସମିତିସଭ୍ୟଙ୍କ ସଂଖ୍ୟା ୨୦ ରହିଛି। ପ୍ରମୁଖ ଦଳ ବିଜେଡି ସପକ୍ଷରେ ୧୨ ଓ କଂଗ୍ରେସ ସପକ୍ଷରେ ୬ ସମିତିସଭ୍ୟ ଥିବା ସେମାନେ ଦାବି କରୁଥିବା ବେଳେ ଅନ୍ୟ ୨ଜଣ ସମିତି ସଭ୍ୟ ସ୍ୱାଧୀନ । ଏପରି ସ୍ଥିତିରେ ବିଜେଡି ନିକଟରେ ମ୍ୟାଜିକ୍ ନମ୍ବର ରହିଛି । ବିଜେଡିରେ ଅନେକ ପ୍ରାର୍ଥୀ ଅଧ୍ୟକ୍ଷ ଓ ଉପାଧ୍ୟକ୍ଷ ଦୌଡରେ ଥିବାରୁ ଏହା ଦଳ ପାଇଁ ଅଡୁଆ ପରିସ୍ଥିତି ସୃଷ୍ଟି କରିଛି। ପୂଜାରିଗୁଡା ସମିତିସଭ୍ୟ ପ୍ରଶାନ୍ତ ଗୁପ୍ତା, ଗୁପ୍ତେଶ୍ୱର ପଞ୍ଚାୟତ ସମିତିସଭ୍ୟ ବିଭିଷଣ ହନ୍ତାଳ ଓ ମାଠପଡା ପଞ୍ଚାୟତ ସମିତି ସଭ୍ୟ ଲକ୍ଷ୍ମଣ ଚନ୍ଦ୍ରପାଡିଆ ଏହି ଦୌଡରେ ଥିବା ଆଲୋଚନା ହେଉଛି । ଏମାନଙ୍କ ମଧ୍ୟରେ ପ୍ରଶାନ୍ତ ସମସ୍ତଙ୍କଠାରୁ ଆଗରେ ରହିଛନ୍ତି। ସେ ମଧ୍ୟ ପୂର୍ବରୁ ବ୍ଲକ ଅଧ୍ୟକ୍ଷ ଥିଲେ। ସେତେବେଳେ ପ୍ରଶାନ୍ତ କଂଗ୍ରେସରେ ଥିଲେ। ପରେ ସେ କଂଗ୍ରେସ ଛାଡି ବିଜେଡିରେ ଯୋଗଦେଇ ଗତ ନିର୍ବାଚନରେ ଜିଲା ପରିଷଦ ଜୋନ୍-୨ ସଭ୍ୟ ଭାବେ ନିର୍ବାଚିତ ହୋଇଥିଲେ। ତାଙ୍କ ପ୍ରାର୍ଥିତ୍ୱକୁ ନେଇ ଆରମ୍ଭରୁ ଦଳ ମଧ୍ୟରେ ମତ ପାର୍ଥକ୍ୟ ରହିଛି । ଚଳିତ ନିର୍ବାଚନରେ ପୂଜାରିଗୁଡା ସମିତିସଭ୍ୟ ଆସନରେ ପ୍ରଶାନ୍ତଙ୍କୁ ନିଜ ଦଳର ପ୍ରାର୍ଥୀ ଭାଗୀରଥି ମୁର୍ଜିଆଙ୍କ ସହ କଡା ମୁକାବିଲା କରିବାକୁ ପଡିଥିଲା। ଅନ୍ୟ କୌଣସି ଦଳ ତାଙ୍କ ବିରୋଧରେ ପ୍ରାର୍ଥୀ ଦେଇ ନ ଥିଲେ । ତେବେ ପ୍ରଶାନ୍ତଙ୍କ ପ୍ରାର୍ଥିତ୍ୱ ନେଇ ଦଳରେ ସହମତି ହୋଇପାରୁ ନ ଥିବା ବେଳେ ଏବେ ଦଳରେ ଏକାଧିକ ଆଶାୟୀ ପ୍ରାର୍ଥୀଙ୍କୁ ନେଇ ଦଳ ଅଡୁଆରେ ପଡିଛି । ପୁନଶ୍ଚ ଦଳରେ କେତେକ ସମିତିସଭ୍ୟ ଉପାଧ୍ୟକ୍ଷ ପଦବୀ ଦୌଡରେ ଅଛନ୍ତି। ଏପରି ସ୍ଥଳେ କଂଗ୍ରେସ ମଧ୍ୟ ବିଦ୍ରୋହୀ ଗୋଷ୍ଠୀ ଓ ୨ ସ୍ୱାଧୀନ ପ୍ରାର୍ଥୀଙ୍କୁ ନେଇ ଫାଇଦା ଉଠାଇବା ଯୋଜନାରେ ରହିଛି।

ପାଇପ୍ ଲାଇନ ଫାଟି ରାସ୍ତା ଜଳମଗ୍ନ

ପାଇପ୍ ଲାଇନ ଫାଟି ରାସ୍ତାରେ ପ୍ରବାହିତ ହେଉଥିବା ପାଣି।

ମାଲକାନଗିରି,୨।୩ (ଡି.ଏନ୍.ଏ.)

ମାଲକାନଗିରି ପୌର ପରିଷଦ ଅଞ୍ଚଳ ମୁଖ୍ୟ ରାସ୍ତାରୁ ଦୁର୍ଗାଗୁଡି ସାହିକୁ ଯାଇଥିବା ରାସ୍ତା ତଳେ ଏକ ପାନୀୟ ଜଳ ପାଇପ ଲାଇନ ଦୀର୍ଘ ୪ ମାସ ହେଲା ଫାଟି ପ୍ରତିଦିନ ପାଣି ରାସ୍ତା ଉପରେ ପାଣି ପ୍ରବାହିତ ହେଉଛି। ଫଳରେ ପାନୀୟ ଜଳ ନଷ୍ଟ ହେବା ସହ ରାସ୍ତା ମଧ୍ୟ ନଷ୍ଟ ହେବାରେ ଲାଗିଛି। ରାସ୍ତାରୁ ପିଚୁ ଏବଂ ଗୋଡି ଉଠିଗଲାଣି। ସାହିବାସିନ୍ଦା ଏ ସମ୍ପର୍କରେ ବାରମ୍ବାର ଜନସ୍ୱାସ୍ଥ୍ୟ ବିଭାଗକୁ ଅବଗତ କରୁଥିଲେ ମଧ୍ୟ ଏପର୍ଯ୍ୟନ୍ତ କୌଣସି ପଦକ୍ଷେପ ବିଭାଗ ନେଇନାହିଁ। କ୍ରମାଗତ ଭାବେ ରାସ୍ତାରେ ପାଣି ପ୍ରବାହିତ ହେଉଥିବାରୁ ଲୋକଙ୍କ ଯାତାୟାତରେ ଅସୁବିଧା ସୃଷ୍ଟି ହେଉଛି। ପ୍ରଶାସନ ତୁରନ୍ତ ଏ ଦିଗରେ ପଦକ୍ଷେପ ନେବାକୁ ସାଧାରଣରେ ଦାବି ହେଉଛି।

କଞ୍ଚଳ ବୟସରେ ପେଟ ଚିନ୍ତା

ଭଞ୍ଜନଗର,୨।୩(ଡି.ଏନ.ଏ)

ନନ୍ଦିନୀ ଜାଳେଣି କାଠ ଧରି ଯାଉଛନ୍ତି ।

ରୋଗରେ ପଡ଼ି ମା' ଚାଲିଗଲା ପରେ ଦୁଇ ଝିଅ ଓ ଗୋଟିଏ ପୁଅକୁ ବାପା ଠିକ୍ ଭାବେ ପଚାରିଲେନି। ମା' ଛେଉଣ୍ଡ ଏହି ପିଲାମାନେ ଏବେ ଆଈଙ୍କ ପାଖରେ ଅଛନ୍ତି। ଆଈ ଜାଳେଣି କାଠ ବିକି ପରିବାର ଚଳାଉଛନ୍ତି। ଏଭଳି ସ୍ଥିତିରେ ତାଙ୍କ ବଡ଼ ନାତୁଣିକୁ ମଧ୍ୟ ଉଉଣୀ ଭାଇ ଓ ଆଈଙ୍କ ପେଟ ପୋଷିବା ଚିନ୍ତା ଘାଟିଛି। ଭଞ୍ଜନଗର ବ୍ଲକ ବାଉଁଶଲୁଣ୍ଡିରେ ଏଭଳି ଘଟଣା ଦେଖିବାକୁ ମିଳିଛି।

ଜଗନ୍ନାଥପ୍ରସାଦ ବ୍ଲକ ନିମପଦରର ଲକ୍ଷ୍ମୀ ନାୟକଙ୍କ କୌଣସି ଏକ ରୋଗରେ ବର୍ଷକ ତଳେ ମୃତ୍ୟୁ ଘଟିଛି। ୩ ପିଲାଙ୍କୁ ବାପା ଠିକ୍ ଭାବେ ପଚାରି ନ ଥିଲେ। ତେଣୁ ଲକ୍ଷ୍ମୀଙ୍କ ମା' ଭଞ୍ଜନଗର ବ୍ଲକ ବାଉଁଶଲୁଣ୍ଡିର ପଙ୍କଜ ନାଇକ ନାତି ନାତୁଣିଙ୍କୁ ଘରକୁ ନେଇ ଆସିଥିଲେ। ବିଧବା ପଙ୍କଜ ଜାଳେଣି କାଠ ବିକି ଏବେ ପରିବାର ଚଳାଇବା ସହ ନାତି ନାତୁଣୀଙ୍କ କଥା ମଧ୍ୟ ବୁଝୁଛନ୍ତି । ଆଈଙ୍କୁ ଆର୍ଥିକ କ୍ଷେତ୍ରରେ ସାହାର୍ଯ୍ୟ କରିବା ପାଇଁ ତୃତୀୟ ଶ୍ରେଣୀରେ ପଢୁଥିବା ବଡ଼ନାତୁଣି ନନ୍ଦିନୀ ମଝିରେ ମଝିରେ ଜଙ୍ଗଲକୁ କାଠ ପାଇଁ ଯାଉଛନ୍ତି। ନନ୍ଦିନୀ କାଠ ମୁଣ୍ଡାଇ ଭଞ୍ଜନଗର-ଆସିକା ଜାତୀୟ ରାଜପଥରେ ଆସୁଥିବା ବେଳେ ଜଣେ ସାମାଜିକ କର୍ମୀ ତାଙ୍କ ଫଟୋ ଉଠାଇ ସେ ଫେସ୍‌ବୁକ୍‌ରେ ସେୟାର କରିଥିଲେ। ଏହି ଫଟୋ ଭାଇରାଲ ସହ ବିଭିନ୍ନ ମନ୍ତବ୍ୟ ଆସିଥିଲା। ଏ ନେଇ ନନ୍ଦିନୀଙ୍କ ଆଈ ପଙ୍କଜଙ୍କୁ ପଚାରିବାରେ ସେ କହିଛନ୍ତି, ଝିଅ ମୃତ୍ୟୁ ପରେ ଜ୍ୱାଇଁ ପିଲାମାନଙ୍କୁ ନ ପଚରିବାରୁ ସେମାନଙ୍କୁ ଆଣି ଘରେ ରଖିଛି। ଗତ ମାସରେ ଝିଅର ଶ୍ରାଦ୍ଧ ପାଇଁ ତାଙ୍କ ଘରକୁ ଯାଇ ସମସ୍ତ କାମ କରି ପୁଣି ନାତି ନାତୁଣିକୁ ଧରି ଗାଁକୁ ଆସିଲି। ଜଙ୍ଗଲକୁ କାଠ ପାଇଁ ଯିବାବେଳେ ଘରେ ନାତି ନାତୁଣିକୁ ଛାଡ଼ି ଯାଉଛି । ବଡ଼ ନାତୁଣି ବେଳେ ବେଳ ଜଙ୍ଗଲକୁ ଯାଇ କାଠ ଆଣୁଛି । ବିଧବା ଭତ୍ତା ଓ ଅନ୍ୟ ସରକାରୀ ସୁବିଧା ପାଉଥିଲେ ବି ତାହା ଅଣ୍ଟୁନି ବୋଲି ପଙ୍କଜ କହିଛନ୍ତି।

ପୌର ନିର୍ବାଚନ ପାଇଁ ନାମାଙ୍କନ ପତ୍ର ଦାଖଲ ଆରମ୍ଭ

ଗୁଣପୁର,୨।୩(ଡି.ଏନ୍.ଏ.)

ରାୟଗଡ଼ା ଜିଲା ଗୁଣପୁର ପୌରାଞ୍ଚଳ ନିର୍ବାଚନ ପାଇଁ ନାମାଙ୍କନ ପତ୍ର ଦାଖଲ ପ୍ରକ୍ରିୟା ବୁଧବାରରୁ ଆରମ୍ଭ ହୋଇଛି। ପ୍ରଥମ ଦିନରେ ଗୋଟିଏ ହେଲେ ନାମାଙ୍କନ ପତ୍ର ଦାଖଲ ହୋଇନାହିଁ। ୧୯ ୱାର୍ଡ ପାଇଁ ୨୮ ବୁଥିରେ ୨୪ ତାରିଖରେ ନିର୍ବାଚନ ହେବ। ପୂର୍ବରୁ ପୌର କାର୍ଯ୍ୟାଳୟରେ ନାମାଙ୍କନ ପତ୍ର ଦାଖଲ ଏବଂ ଅନ୍ୟ ପ୍ରକ୍ରିୟା ହେଉଥିଲା। ଚଳିତଥର ପ୍ରଥମଥର ଗୁଣପୁର ଉପଜିଲାପାଳଙ୍କ କାର୍ଯ୍ୟାଳୟରେ ନାମାଙ୍କନପତ୍ର ଦାଖଲ କରାଯିବ। ଏଥିଲାଗି ନିର୍ବାଚନ ଅଧିକାରୀ ତଥା ପୌର ପ୍ରଶାସକ , ଗୁଣପୁର ଉପଜିଲାପାଳ ଜେ.ସୋନାଲଙ୍କ ନିକଟରେ ପୂର୍ବାହ୍ନ ୧୧ଟାରୁ ୩ଟା ମଧ୍ୟରେ ଆଶାୟୀମାନେ ନାମାଙ୍କନ ଦାଖଲ କରିପାରିବେ। ୯ ତାରିଖରେ ପ୍ରାର୍ଥୀପତ୍ର ଯାଞ୍ଚ କରାଯିବ। ୧୪ ତାରିଖ ମଧ୍ୟରେ ନାମାଙ୍କନ ପ୍ରତ୍ୟାହାର ପାଇଁ ନିର୍ବାଚନ କାର୍ଯ୍ୟସୂଚୀ ରହିଛି।

ମାତୃ ଶିଶୁ ପୋଷଣ କେନ୍ଦ୍ର ଉଦ୍‌ଘାଟିତ

ମହିଳାଙ୍କୁ ଛତୁଆ ବଣ୍ଟନ କରାଯାଉଛି।

କୁଡୁମୁଲୁଗୁମ୍ଫା,୨।୩(ଡି.ଏନ.ଏ.)

ଦିଦାୟୀ ଉନ୍ନୟନ ସଂସ୍ଥା ଅଧୀନରେ ଓପିଲିପି ମାଧ୍ୟମରେ ଓଡ଼ିଶା ଆଦିମ ଜନଜାତି ପୋଷଣ ଉନ୍ନତୀକରଣ କାର୍ଯ୍ୟକ୍ରମ ଚାଲିଛି। ସଂସ୍ଥା ଅନ୍ତର୍ଗତ ମାତୃ ଶିଶୁ ପୋଷଣ କେନ୍ଦ୍ର ମଙ୍ଗଳବାର ଉଦ୍‌ଘାଟିତ ହୋଇଯାଇଛି। ଏହି ସମୟରେ ଅତିରିକ୍ତ ଜିଲାପାଳ ବୀରସେନ ପ୍ରଧାନ,ଆଇଟିଡିଏ ପ୍ରକଳ୍ପ ପ୍ରଶାସକ କ୍ଷୀରାବ୍ଧି ବେହେରା,ଦିଦାୟୀ ଉନ୍ନୟନ ସଂସ୍ଥାର ସ୍ୱତନ୍ତ୍ର ଅଧିକାରୀ ଆଶିଷ କୁମାର ଭୋଇ, ମଙ୍ଗଳ ସମ୍ପ୍ରସାରଣ ଅଧିକାରୀ ଯୁଗଳ କିଶୋର ରଣସିଂହ,ଓପିଲିପି ପ୍ରକଳ୍ପ ପରିଚାଳକ ରାଜେଶ ରୋଶନ ପଟ୍ଟନାୟକ, ସାମାଜିକ ସଙ୍ଗଠନର ସୁନୀଲ ଦୁବା ଓ ପୋଷଣ ସଂଯୋଜକ ରଣଜିତ୍ ପ୍ରଧାନ ପ୍ରମୁଖ ଉପସ୍ଥିତ ଥିଲେ। ଗର୍ଭବତୀ ଓ ପ୍ରସୂତି ମହିଳାଙ୍କୁ କେଉଁସବୁ ସୁବିଧା ପ୍ରଦାନ କରାଯିବ ଏବଂ ଶିଶୁଗୃହରେ ରହୁଥିବା ୬ମାସରୁ ୪ବର୍ଷ ବୟସର ଶିଶୁମାନଙ୍କ ଯତ୍ନ ସମ୍ପର୍କରେ ଆଲୋଚନା ହୋଇଥିଲା।

ପୁଣି ପୌରାଧ୍ୟକ୍ଷ ଆସନ ହାତେଇବାକୁ ଉପଯୁକ୍ତ ପ୍ରାର୍ଥୀ ଖୋଜୁଛି ବିଜେଡି

ରାୟଗଡା ଅଫିସ, ୨।୩

ଉପସ୍ଥିତି ଜାହିର ପାଇଁ ଉଦ୍ୟମ କରୁଛି ଭାଜପା, ଆପ୍

ପୌର ପରିଷଦ ନିର୍ବାଚନ ପାଇଁ ବିଜ୍ଞପ୍ତି ପ୍ରକାଶ ପାଇଛି। ବୁଧବାରଠାରୁ ନାମାଙ୍କନ ପ୍ରକ୍ରିୟା ଆରମ୍ଭ ହୋଇଛି। ଏବେ ସୁଦ୍ଧା ୩ ପ୍ରମୁଖ ଦଳର ସେମାନଙ୍କ ପ୍ରାର୍ଥୀ ଦେଇ ନାହାନ୍ତି। ତେବେ ପୌରାଧ୍ୟକ୍ଷ ପଦ ପୁଣି ଥରେ ହାତେଇବା ପାଇଁ ବିଜେଡି ଉପଯୁକ୍ତ ପ୍ରାର୍ଥୀ ଖୋଜୁଛି। ରାୟଗଡ଼ାରେ ନିଜ ସ୍ଥିତି କେବେହେଲେ ପୌରାଧ୍ୟକ୍ଷ ଆସନ ପାଇ ନ ଥିବା ଭାଜପା ଓ ଆମ୍ ଆଦ୍‌ମୀ ପାର୍ଟି(ଆପ୍) ଚଳିତ ନିର୍ବାଚନରେ ନିଜ ଉପସ୍ଥିତି ଜାହିରି କରିବାକୁ ଉଦ୍ୟମ କରୁଛନ୍ତି। କଂଗ୍ରେସ ମଧ୍ୟ କଡ଼ା ଟକ୍କର ଦେବାକୁ ପ୍ରସ୍ତୁତ।

ବୁଧବାର ପୌରାଧ୍ୟକ୍ଷ ଓ କାଉନ୍‌ସିଲର ପାଇଁ ନାମାଙ୍କନ ପତ୍ର ଦାଖଲର ଥିଲା ପ୍ରଥମ ଦିନ। ୧୭ ଜଣ ପୌରାଧ୍ୟକ୍ଷ ପାଇଁ ଆବେଦନ ଫର୍ମ କିଣିଥିବା ଜଣାପଡିଛି। ବର୍ତ୍ତମାନ ରାୟଗଡ଼ା ପୌରାଧ୍ୟକ୍ଷ ଥିବା ଭି.ଗୌରୀ ଜୟନ୍ତୀ ଓ ଉପାଧ୍ୟକ୍ଷ ଥିବା ଡ଼ ନିରଞ୍ଜନ ବକ୍ସିପାତ୍ର ପୌର ଅଧ୍ୟକ୍ଷ ପଦ ପାଇଁ ଆଶାୟୀ ଅଛନ୍ତି। ବିଗତ ଦିନରେ ଲୋକଙ୍କ ପାଇଁ କାମ କରି ସେମାନଙ୍କ ନିକଟତର ହୋଇଥିବା ପୌରାଧ୍ୟକ୍ଷ ଓ ଉପାଧ୍ୟକ୍ଷ ପୁଣି ଥରେ ବିଜୟ ତିଲକ ପିନ୍ଧିବା ଆଶାରେ ଅଛନ୍ତି। ସେମାନଙ୍କ ବ୍ୟତିତ ଓକିଲ ବ୍ରଜସୁନ୍ଦର ନାୟକ, ଲାବଣ୍ୟମୋହନ ପଟ୍ଟନାୟକ, ୱାଇ.ମଧୁ, ସାମାଜିକ କର୍ମୀ ଶିବାଜୀ ଦାସ, ଇଞ୍ଜିନିୟର ସୁନୀଲ ପଣ୍ଡା, ଶ୍ୟାମକୁମାର ଦାସ, ଅମୀୟ ସ୍ୱାଇଁ, ନାରିନ କୁମୁଦନ, ସଦାଶିବ ତ୍ରିପାଠୀ ମଧ୍ୟ ଆଶାୟୀ ଥିବା ଚର୍ଚ୍ଚା ହେଉଛି। ନିର୍ବାଚନ ପ୍ରକ୍ରିୟା ଆରମ୍ଭ ହେବାବେଳେ ଆଶାୟୀ ପ୍ରାର୍ଥୀଙ୍କ ସଂଖ୍ୟା ମଧ୍ୟ ବଢିବାରେ ଲାଗିଛି। କିଏ ହେବ ରାୟଗଡା ପୋରାଧ୍ୟକ୍ଷ ତାହାକୁ ନେଇ ଚର୍ଚ୍ଚା ଚାଲିଛି।

ଦୁର୍ଘଟଣାରେ ୫ ଗୁରୁତର

କୁଆମରା/ସାରସକଣା, ୨।୩(ଡି.ଏନ.ଏ.)

ମୟୂରଭଞ୍ଜ ଜିଲା ଖୁଣ୍ଟା ଓ ଝାର ପୋଖରିଆ ଥାନା ଅଞ୍ଚଳରେ ଦୁଇଟି ଦୁର୍ଘଟଣାରେ ୫ଜଣ ଗୁରୁତର ହୋଇଛନ୍ତି। ଉଦଳା-ବେଶଙ୍ଗା ରାସ୍ତାର ଖୁଣ୍ଟା ଥାନା ଅଧୀନ ନୂଆସାହି ଛକଠାରେ ବୁଧବାର ଦୁଇ ବାଇକ୍ ମଧ୍ୟରେ ମୁହାଁମୁହିଁ ଧକ୍କା ହେବାରୁ ଦମ୍ପତିଙ୍କ ସମେତ ୪ଜଣ ଗୁରୁତର ହୋଇଛନ୍ତି। ସେମାନେ ହେଲେ ଶିମିଳିପାଳ ଗ୍ରାମର ସୁଦର୍ଶନ ମାଝୀ ଓ ତାଙ୍କ ସ୍ତ୍ରୀ ମାୟାବତୀ। ଅନ୍ୟ ଦୁଇ ଜଣ ହେଲେ ଗୋପବନ୍ଧୁ ନଗର ବ୍ଲକ କାଳିଆପଦା ଗ୍ରାମର ନବଘନ ସି ଏବଂ ପୁରୁଣା ବାରିପଦା ଗ୍ରାମର ହିରଣ୍ମୟ ପଢାଆରି। ସେହିପରି ଝାରପୋଖରିଆ ଥାନା ପାଣିପୋଷି ନିକଟସ୍ଥ ୪୯ନଂ. ଜାତୀୟ ରାଜପଥରେ ବାଇକ୍ ଦୁର୍ଘଟଣାରେ ଜଣେ ଗୁରୁତର ହୋଇଛନ୍ତି। ସେ ହେଲେ ଝାଡ଼ଖଣ୍ଡ ରାଜ୍ୟ ଜଗନ୍ନାଥପୁର ଥାନା ଅଞ୍ଚଳର ସମୀର ନାଏକ। ସମ୍ପର୍କୀୟଙ୍କ ଘରକୁ ଯିବା ସମୟରେ ପାଣିପୋଷି ନିକଟରେ ସେ ଦୁର୍ଘଟଣାର ସମ୍ମୁଖୀନ ହୋଇଥିଲେ।

ଯୁବକଙ୍କ ମୃତଦେହ ଜବତ

ବାଙ୍ଗିରିପୋଷି,୨।୩(ଡି.ଏନ.ଏ.)

ମୟୂରଭଞ୍ଜ ଜିଲା ବାଙ୍ଗିରିପୋଷି ବ୍ଲକ ଅଧୀନ ଗୋଲାମୁଣ୍ଡାକଟା ପଞ୍ଚାୟତର ଶିମିଳା ଛକ ନିକଟରୁ ଜଣେ ଯୁବକଙ୍କ ମୃତଦେହ ଜବତ ହୋଇଛି । ବୁଧବାର ସନ୍ଧ୍ୟାରେ ସ୍ଥାନୀୟ ଅଞ୍ଚଳର କେତେକ ଗ୍ରାମବାସୀ ରାସ୍ତାକଡ଼ରେ ମୃତଦେହ ପଡ଼ିଥିବା ଦେଖି ପୋଲିସକୁ ଖବର ଦେଇଥିଲେ। ପୋଲିସ ପହଞ୍ଚି ମୃତଦେହ ଜବତ କରି ବ୍ୟବଚ୍ଛେଦ ପାଇଁ ପଠାଇଛି। ମୃତକଙ୍କ ପରିଚୟ ଜଣା ପଡ଼ି ନ ଥିବା ବେଳେ ଏହା ହତ୍ୟାକାଣ୍ଡ ବୋଲି ସ୍ଥାନୀୟ ଲୋକେ ସନ୍ଦେହ ପ୍ରକାଶ କରିଛନ୍ତି।

ବ୍ରହ୍ମପୁର ପୌର ନିର୍ବାଚନ ପାଇଁ ହୋଇନି ପ୍ରାର୍ଥୀ ଚୟନ

ବ୍ରହ୍ମପୁର ଅଫିସ,୨।୩

- ମେୟର ଲାଗି ୨, କର୍ପୋରେଟର ୫୮ ଫର୍ମ ବିକ୍ରି
- ତେଜୁଛି ସହରାଞ୍ଚଳ ରାଜନୀତି

ବ୍ରହ୍ମପୁର ମହାନଗର ନିଗମ ପୌର ନିର୍ବାଚନ ପାଇଁ ନାମାଙ୍କନ ପ୍ରକ୍ରିୟା ବୁଧବାର ଆରମ୍ଭ ହୋଇଛି। ଉପଜିଲାପାଳଙ୍କୁ ନିର୍ବାଚନ ଅଧିକାରୀ ଭାବେ ଦାୟିତ୍ୱ ଦିଆଯାଇଛି। ପ୍ରଥମ ଦିନ ଜଣେ ବି ପ୍ରାର୍ଥିପତ୍ର ଦାଖଲ କରି ନ ଥିବା ଜଣାପଡ଼ିଛି। ତେବେ କର୍ପୋରେଟର ନିମନ୍ତେ ୫୮ ଏବଂ ମେୟର ପାଇଁ ୨ଟି ଫର୍ମ ବିକ୍ରି ହୋଇଛି। ଅପରପକ୍ଷରେ ବିଜେଡି, କଂଗ୍ରେସ ଓ ଭାଜପା ପକ୍ଷରୁ ପ୍ରାର୍ଥୀ ଚୟନ କରାଯାଇ ନ ଥିବାରୁ ଉଭୟ ପଦ ଲାଗି ଆଶାୟୀଙ୍କ ମଧ୍ୟରେ ନୈରାଶ୍ୟ ଦେଖାଦେଇଛି। ମେୟର ପଦ ମହିଳାଙ୍କ ପାଇଁ ସଂରକ୍ଷିତ ଥିବାରୁ ଶାସକ ଦଳର ଆଶାୟୀଙ୍କ ସଂଖ୍ୟା ଲମ୍ବିଛି। କାହାକୁ ମନୋନୀତ କରାଯିବ ତାହା ସମସ୍ୟା ସୃଷ୍ଟି କରିଛି।

ଗଞ୍ଜାମ ଜିଲାରେ ବ୍ରହ୍ମପୁର ମହାନଗର ନିଗମ (ବିଏମ୍‌ସି) ସମେତ ହିଞ୍ଜିଳିକାଟୁ ମ୍ୟୁନିସିପାଲିଟି ଏବଂ ଗୋପାଳପୁର, ଛତ୍ରପୁର, ଦ

ସଂକ୍ଷେପରେ

ମାର୍ଚ୍ଚ ୨୪ରୁ ପିଜି ତୃତୀୟ ସେମିଷ୍ଟର ପରୀକ୍ଷା

ବ୍ରହ୍ମପୁର ଅଫିସ,୨।୩: ବ୍ରହ୍ମପୁର ବିଶ୍ୱବିଦ୍ୟାଳୟ ୨୦୨୦-୨୨ ସ୍ନାତୋକତ୍ତର ଶିକ୍ଷାବର୍ଷ ଛାତ୍ରୀଛାତ୍ରଙ୍କ ତୃତୀୟ ସେମିଷ୍ଟର ପରୀକ୍ଷା ମାର୍ଚ୍ଚ ୨୪ ରୁ ଏପ୍ରିଲ ୮ ପର୍ଯ୍ୟନ୍ତ ଅନୁଷ୍ଠିତ ହେବ। ଏଥିରେ ସ୍ନାତକୋତ୍ତର କଳା, ବାଣିଜ୍ୟ,ବିଜ୍ଞାନ,ଏମ୍‌ବିଏ, ଏମ୍.ଫାର୍ମା ଏବଂ ପିଜିଆରଏମ୍ ବିଭାଗର ତୃତୀୟ ସେମିଷ୍ଟାର ଛାତ୍ରୀଛାତଙ୍କ ପରୀକ୍ଷା ଦେବେ। ପରୀକ୍ଷାରେ ୧୦୦ ମାର୍କ ବିଶିଷ୍ଟ ପେପର ନିମନ୍ତେ ମଧ୍ୟାହ୍ନ ୧୨ ଟାରୁ ଅପରାହ୍ନ ୪ ଯାଏ ପରୀକ୍ଷା ଅନୁଷ୍ଠିତ ହେବ। ସେହିପରି ୭୫ ମାର୍କ ବିଶିଷ୍ଟ ପେପର ପରୀକ୍ଷା ମଧ୍ୟାହ୍ନ ୧୨ ରୁ ଅପରାହ୍ନ ୩ ଯାଏ ଏବଂ ୫୦ ମାର୍କ ବିଷୟ ପରୀକ୍ଷା ନିମନ୍ତେ ମଧ୍ୟାହ୍ନ ୧୨ଟାରୁ ଅପରାହ୍ନ ୨ଟା ଯାଏ ପରୀକ୍ଷା ସମୟ ଧାର୍ଯ୍ୟ କରାଯାଇଛି। ଏହି ପରୀକ୍ଷା ଅଫଲାଇନରେ ଅନୁଷ୍ଠିତ ହେବ ଏନେଇ ବୁଧବାର ବିଶ୍ୱବିଦ୍ୟାଳୟ ପରୀକ୍ଷା ନିୟନ୍ତ୍ରକ ସୁରେନ୍ଦ୍ର ସେଠୀ ସୂଚନା ଦେଇଛନ୍ତି ।

କିନେ ଇନ୍‌ଫୋଟେକ ଜମାକାରୀଙ୍କ ବିକ୍ଷୋଭ

ଭଞ୍ଜନଗର,୨।୩(ଡି.ଏନ୍.ଏ) : ଭଞ୍ଜନଗର ଉପେନ୍ଦ୍ର ଭଞ୍ଜ ହାଇସ୍କୁଲ ଛକରେ ଥିବା କିନେ ଇନଫୋଟେକ ପ୍ରାଇଭେଟ ଲିମିଟେଡ କାର୍ଯ୍ୟାଳୟରେ ଟଙ୍କା ଜମା ରଖିଥିବା ଲୋକଙ୍କ ଟଙ୍କା ପ୍ରାୟ ୨ ମାସ ହେବ ମିଳିନି। ଏହାକୁ ନେଇ ଜମାକାରାମାନେ ଅସନ୍ତୋଷ ବ୍ୟକ୍ତ କରିବା ସହ ମଙ୍ଗଳବାର ଭଞ୍ଜନଗର ଥାନା ସମ୍ମୁଖରେ ବିକ୍ଷୋଭ ପ୍ରଦର୍ଶନ କରିଥିଲେ। ପରେ କମ୍ପାନୀ ବିରୋଧରେ ଥାନାରେ ଅଭିଯୋଗ କରିଛନ୍ତି।

ପ୍ରକାଶ ଯେ, କିନେ ଇନଫୋଟେକ ବିଦେଶର କିଛି ସଂସ୍ଥା ସହ ଚୁକ୍ତି କରି ବିଭିନ୍ନ ପୁସ୍ତକର ଡାଟାଗୁଡିକୁ କମ୍ପୁଟରରେ ଲୋଡ କରୁଥିବା କହୁଥିଲା। ଉକ୍ତ ଡାଟା ଲୋଡ କରିବାକୁ ପୃଷ୍ଠା ପିଛା କିଛି ମୂଲ୍ୟ ମିଳୁଥିଲା। ଏଥିପାଇଁ ଅଞ୍ଚଳର ବହୁ ଯୁବତୀ ଯୁବକ ଭଞ୍ଜନଗର କାର୍ଯ୍ୟାଳୟରେ କାମ କରୁଥିଲେ। ଏମାନେ ସଂସ୍ଥାରେ କିଛି ଟଙ୍କା ଜମା ରଖୁଥିଲେ। ପରେ ଏହି ଯୁବତୀ ଯୁବକମାନଙ୍କୁ ଯୁଜର ଆଇଡି ଏବଂ ପାସୱାର୍ଡ ଦିଆଯାଇଥିଲା। କାମ ସରିବା ପରେ ଟଙ୍କା ପ୍ରଦାନ କରାଯାଉଥିଲା। ଏହି ସମୟ ମଧ୍ୟରେ କାମରେ କିଛି ତ୍ରୁଟି ଯୋଗୁ ଟଙ୍କା ମିଳିବା ବିଳମ୍ବ ହୋଇଥିଲା। ଫଳରେ ଯେଉଁମାନେ ଟଙ୍କା ଜମା ରଖିଥିଲେ ସେମାନଙ୍କ ଚିନ୍ତା ବଢ଼ିଯାଇଥିଲା। ଏଭଳି ସ୍ଥିତିରେ ଗତ ମାସ ୧୫ ତାରିଖରେ କେତେଜଣ ଯୁବକ ଅଫିସରେ ପଶି ଭଙ୍ଗାରୁଜା କରିବା ସହ କେତେଟି କମ୍ପୁଟର ଲୁଟି ନେଇଥିଲେ । ପୋଲିସ ସେ ସମୟରେ ଏହାର ତଦନ୍ତ କରିବା ସହ ଜମାକାରାଙ୍କ ଟଙ୍କା କିଭଳି ମିଳିବ ସେ ନେଇ ଯୋଜନା ହୋଇଥିଲା। ହେଲେ ଏ ଯାଏ ଜମାକାରାଙ୍କୁ ଟଙ୍କା ମିଳି ନ ଥିବାରୁ ଆନ୍ଦୋଳନ କରାଯାଇଛି।

ନକଲି ମହୁ ବେପାରୀଙ୍କୁ ଧରିଲେ ଗ୍ରାମବାସୀ

ବୁଗୁଡ଼ା,୨।୩(ଡି.ଏନ.ଏ.): ବୁଗୁଡ଼ା ଥାନା କରସିଙ୍ଗି ଗ୍ରାମରେ ବୁଧବାର ଦୁଇ ଜଣ ନକଲି ମହୁ ବେପାରୀଙ୍କୁ ଗ୍ରାମବାସୀ ଧରିଛନ୍ତି। ସେମାନେ ଗୋଟିଏ ବାଇକ (ନଂ-ଓଡିଶା୨ବି - ୬୦୫୭)ରେ କରସିଙ୍ଗି ଗାଁ ଛକରେ କିଛି କେମିକାଲ ମିଶାଇ ନକଲି ମହୁ ବିକ୍ରି କରୁଥିବା ସନ୍ଦେହରେ ଗ୍ରାମବାସୀ ସେମାନଙ୍କୁ ଧରି ପୋଲିସକୁ ଖବର ଦେଇଥିଲେ। ନକଲି ମହୁ ବେପାରୀ ହୃୟ ନୟାଗଡ଼ ଜିଲା ନୂଆଗାଁ ବ୍ଲକ ସୋରଡ଼ା ଗ୍ରାମର ବୋଲି ଜଣାପଡ଼ିଛି।

ପୌର ନିର୍ବାଚନ ନେଇ ବଢୁଛି ରାଜନୈତିକ ଉଷ୍ମତା

ମାଲକାନଗିରି, ୨।୩ (ଡି.ଏନ୍.ଏ.)

ପଞ୍ଚାୟତ ନିର୍ବାଚନ ପରେ ବର୍ତ୍ତମାନ ପୌର ନିର୍ବାଚନ ପାଇଁ ବିଗୁଲ ବାଜିଛି। ମାଲକାନଗିରି ଜିଲାରେ ମଧ୍ୟ ପୌର ନିର୍ବାଚନକୁ ନେଇ ଆଲୋଚନା ଓ ସମୀକ୍ଷା ଆରମ୍ଭ ହୋଇଗଲାଣି। ଜିଲାରେ ମାଲକାନଗିରି ପୌର ପରିଷଦ ଏବଂ ବାଲିମେଳା ଏନ୍‌ଏସି ପାଇଁ ନିର୍ବାଚନ ହେବ। ଏହି ଦୁଇ ସ୍ଥାନର ରାଜନୈତିକ ପାଣିପାଗ ଏବେ ଉଷ୍ମ ହେବାରେ ଲାଗିଛି। ପୌର ନିର୍ବାଚନ ପୂର୍ବରୁ ଆସିଥିବା ତ୍ରିସ୍ତରୀୟ ପଞ୍ଚାୟତ ନିର୍ବାଚନ ଫଳାଫଳ ବିଜେଡି ସପକ୍ଷରେ ଯାଇଛି। ଏପରି ସ୍ଥଳେ ବର୍ତ୍ତମାନ ବିରୋଧୀ ଦଳ ପୌର ନିର୍ବାଚନକୁ ନେଇ ତତ୍ପର ହୋଇଉଠିଛନ୍ତି। ଗତ ପୌର ନିର୍ବାଚନରେ ଉଭୟ ବାଲିମେଳା ଏନ୍‌ଏସି ଏବଂ ମାଲକାନଗିରି ପୌର ପରିଷଦରେ ବିଜେଡି ଅଧ୍ୟକ୍ଷ ପଦ ହାତେଇବାରେ ସଫଳ ହୋଇଥିଲା। ତେବେ ଚଳିତ ବର୍ଷ ବର୍ତ୍ତମାନ ସୁଦ୍ଧା ଦଳ ପକ୍ଷରୁ କିଏ ଅଧ୍ୟକ୍ଷ ପ୍ରାର୍ଥୀ ହେବେ ତାହା ଘୋଷଣା ହୋଇନାହିଁ। ଏଭଳି ସ୍ଥିତିରେ ଅଧ୍ୟକ୍ଷ ପଦ ଲାଗି ଦଳରେ ଅନେକ ଆଶାୟୀ ଥିବା ଚର୍ଚ୍ଚା ହେଉଛି। ଦଳ କାହା ଉପରେ ଭରସା କରିବ ସେନେଇ ଆଶା ଆଶଙ୍କା ଲାଗି ରହିଛି। ଅନ୍ୟପକ୍ଷରେ ବିଜେଡି ନିଜକୁ ସୁଦୃଢ କରି ସଙ୍ଗଠନକୁ ସଜାଡିଛି। କର୍ମୀଙ୍କୁ ନେଇ ପ୍ରତି ୱାର୍ଡ ସ୍ତରରେ କାର୍ଯ୍ୟ ଆରମ୍ଭ କରିଛି। ଦଳୀୟ ନେତା ଓ ରାଜ୍ୟସ୍ତରୀୟ ନେତୃବୃନ୍ଦ ମଧ୍ୟ ବାରମ୍ବାର ଜିଲାକୁ ଗସ୍ତରେ ଆସି ଦଳୀୟ ସଙ୍ଗଠନକୁ ସୁଦୃଢ କରିଛନ୍ତି। ଭାଜପା ପଞ୍ଚାୟତ ନିର୍ବାଚନରେ ନୈରାଶ୍ୟଜନକ ପ୍ରଦର୍ଶନ କରିଥିଲେ ମଧ୍ୟ ପୌର ନିର୍ବାଚନକୁ ନଜରରେ ରଖିଛି। ବର୍ତ୍ତମାନ ସୁଦ୍ଧା ଭାଜପା ନିଜ ପ୍ରାର୍ଥୀ ଘୋଷଣା କରିନାହିଁ। ପୌର ନିର୍ବାଚନ ଏହି ଦଳ କିଭଳି ରଣନୀତି ଆପଣେଇବ ତାହା ଉପରେ ସମସ୍ତଙ୍କ ନଜର ରହିଛି। କଂଗ୍ରେସରେ ମଧ୍ୟ ସମାନ ପରିସ୍ଥିତି ରହିଛି। ସଙ୍ଗଠନକୁ ସୁଦୃଢ କରିବାକୁ ଦଳୀୟ କର୍ମୀଙ୍କୁ ନେଇ ପ୍ରସ୍ତୁତି ଆରମ୍ଭ କରିଛି। ତେବେ ପୂର୍ବରୁ ଦଳରୁ ଅନେକ ନେତା ଦଳ ଛାଡି ଯାଇଥିବାରୁ ଏପରି ସ୍ଥିତିରେ ଦଳ କିପରି ନିଜକୁ ସୁଦୃଢ କରି ପୌର ନିର୍ବାଚନ ବୈତରଣୀ ପାରହେବ ସେନେଇ ଦଳୀୟ ନେତା ଓ କର୍ମୀଙ୍କ ପାଇଁ ଚ୍ୟାଲେଞ୍ଜ ହୋଇଥିବା ଆଲୋଚନା ହେଉଛି। ତେବେ ରାଜନୈତିକ ଦଳକୁ ବାଦ୍ ଦେଲେ ଅନେକ ସ୍ୱାଧୀନ ପ୍ରାର୍ଥୀ ମଧ୍ୟ ନିଜର ନାମାଙ୍କନପତ୍ର ଅଧ୍ୟକ୍ଷ ପଦ ଲାଗି ଦାଖଲ କରିବାକୁ ପ୍ରସ୍ତୁତ ହେଉଥିବା ଜଣାପଡିଛି। ବିଶେଷକରି ଅନେକ ଖବରଦାତା, ସାମାଜିକ କର୍ମୀ ଓ ପୂର୍ବତନ ସରକାରୀ କର୍ମଚାରୀମାନେ ଅଧ୍ୟକ୍ଷ ପଦବୀ ଉପରେ ନଜର ରଖିଥିବା ଆଲୋଚନା ହେଉଛି।

ପଙ୍ଗା ସମସ୍ୟା ନେଇ ଭୋଟ ବର୍ଜନ ନିଷ୍ପତ୍ତି

ବୈଠକରେ ଏକାଠି ହୋଇଥିବା ୱାର୍ଡବାସୀ।

ମାଲକାନଗିରି,୨।୩ (ଡି.ଏନ୍.ଏ.)

ମାଲାକନଗିରି ପୌର ପରିଷଦର ୱାର୍ଡ ନଂ.୩ରେ ଗତ ତିନିଦିନ ତଳେ ପଙ୍ଗା ପ୍ରଦାନକୁ ନେଇ ସାହିବାସିନ୍ଦା ଅସନ୍ତୋଷ ପ୍ରକାଶ କରିଥିଲେ। ପୌର ପରିଷଦ ନିର୍ବାଚନରେ ଭୋଟ ବର୍ଜନ ପାଇଁ ଶପଥ ନେଇଥିଲେ। ବୁଧବାର ୱାର୍ଡନଂ. ୧୭ର ବାସିନ୍ଦା ପଙ୍ଗା ପ୍ରଦାନ ସମସ୍ୟା ନେଇ ଭୋଟ ବର୍ଜନ କରିବାକୁ ଶପଥ ନେଇଛନ୍ତି। ସରକାର ଗରିବ ଲୋକଙ୍କୁ ପଙ୍ଗା ନ ଦେଇ ବଡବଡିଆଙ୍କୁ ପଙ୍ଗା ଦେଉଥିବା ସେମାନେ ଅଭିଯୋଗ କରିଛନ୍ତି। ଏନେଇ ଶତାଧିକ ମହିଳା, ପୁରୁଷ ୱାର୍ଡ ନଂ. ୧୭ରେ ଏକାଠି ହୋଇ ଭୋଟ ବର୍ଜନ କରିବାକୁ ଶପଥ ନେବା ସହ ଏହି ୱାର୍ଡରେ କୌଣସି ପ୍ରାର୍ଥୀ ନିର୍ବାଚନରେ ପ୍ରତିଦ୍ୱନ୍ଦ୍ୱିତା କରିବେ ନାହିଁ। ଯଦି କୌଣସି ପ୍ରାର୍ଥୀ ପ୍ରତିଦ୍ୱନ୍ଦିତା କରେ ତାଙ୍କ ବିରୋଧରେ ଏକ ପ୍ରଚାର କମିଟି କରି ସରକାରଙ୍କ ବିଫଳତା ସମ୍ପର୍କରେ ବୁଲିବୁଲି ପ୍ରଚାର କରିବେ ବୋଲି ବୈଠକରେ ଉପସ୍ଥିତ ଥିବା ବୈଠକରେ ବନମାଳି କୁମାର, ରାମ କୁଣ୍ଡୁ, କୁନୁ ଗଣ୍ଡ, ଭିକାରି ଗୌଡ, ଲୋକନାଥ ମହାନ୍ତିଙ୍କ ସମେତ ଅନ୍ୟମାନେ ଚେତାବନୀ ଦେଇଛନ୍ତି। ୱାର୍ଡ ନଂ ୧୭ରେ ୪ଶହରୁ ଅଧିକ ପରିବାର ଏବଂ ପ୍ରାୟ ୧୦୦୦ରୁ ଊର୍ଦ୍ଧ୍ୱ ଭୋଟର ରହୁଛନ୍ତି। ବର୍ଷ ବର୍ଷ ଧରି ଏମାନେ ରହି ଆସୁଥିଲେ ମଧ୍ୟ ସହରାଞ୍ଚଳ ପଙ୍ଗା ପ୍ରଦାନ ଯୋଜନାରୁ ଏମାନଙ୍କୁ ବଞ୍ଚିତ କରାଯାଇଛି। ସେମାନେ ବାରମ୍ବାର ଜିଲାପାଳ ଓ ତହସିଲ କାର୍ଯ୍ୟାଳୟକୁ ଯାଇ କୌଣସି ସୁଫଳ ପାଇନାହାନ୍ତି। ପଙ୍ଗା ପ୍ରଦାନ ନେଇ ଲିଖିତ ପ୍ରତିଶ୍ରୁତି ନ ମିଳିବା ଯାଏ ଆନ୍ଦୋଳନ ଜୋରଦାର ଚାଲିବ ବୋଲି ୱାର୍ଡବାସୀ ଚେତାବନୀ ଦେଇଛନ୍ତି।

ସମସ୍ୟାରେ ଦିନ କାଟୁଛନ୍ତି ୪ ୱାର୍ଡ ବାସିନ୍ଦା

ସୁନାବେଡ଼ା,୨।୩(ସ୍ୱ.ପ୍ର.)

ସୁନାବେଡ଼ା ପୌରାଞ୍ଚଳର ଏକ ରାସ୍ତା ଅବସ୍ଥା।

ବାଜିସାରିଛି ପୌରାଞ୍ଚଳ ନିର୍ବାଚନ ବିଗୁଲ। ଦୀର୍ଘଦିନ ଧରି ବିଭିନ୍ନ ସମସ୍ୟାରେ ଚଳୁଥିବା ସୁନାବେଡ଼ା ପୌରବାସୀ ଜବାବ ଦେବାକୁ ସଜବାଜ ହେଲେଣି। ଦୀର୍ଘ ବର୍ଷ ହେଲା ନାହିଁ ନ ଥିବା ସମସ୍ୟାର ସମ୍ମୁଖୀନ ହେଉଛନ୍ତି ପୌରାଞ୍ଚଳର ହାଲ୍ ଟାଉନଶିପ ବାସିନ୍ଦା। ହାଲ୍ ଟାଉନଶିପ ହାଲ୍ ଅଧୀନରେ ଥିଲେ ମଧ୍ୟ ଏଠାରେ ପୌର ପରିଷଦର ୮ଟି ୱାର୍ଡ ରହିଛି। ୧୦ ରୁ ଆରମ୍ଭ କରି ୧୭ ପର୍ଯ୍ୟନ୍ତ ରହିଥିବା ଏହି ୱାର୍ଡଗୁଡିକ ମଧ୍ୟରୁ ୧୧,୧୨,୧୪ ଓ ୧୭ ନଂ. ୱାର୍ଡ ବାସିନ୍ଦା ନାହିଁ ନ ଥିବା ସମସ୍ୟାରେ ଦିନ କାଟୁଛନ୍ତି। ଯାତାୟାତ ଲାଗି ରାସ୍ତା ହେଉଛି ୱାର୍ଡବାସୀଙ୍କ ମୁଖ୍ୟ ସମସ୍ୟା। ସି ଜୋନ୍‌ରୁ ଡି ଜୋନ୍ ରାସ୍ତା ,ମିଲନ ମାର୍କେଟରୁ ଜି ଜୋନ୍ ରାସ୍ତା, ଏଡିଏଭି ହାଇସ୍କୁଲ ରାସ୍ତା, ଜି ଜୋନ୍ ପାର୍କ ରାସ୍ତା, ହାଲ୍ ମେଡିକାଲଠାରୁ ଏବି ଜୋନ୍ ରାସ୍ତା, ବି ଜୋନ୍ ତାରିଣୀ ମନ୍ଦିର ରାସ୍ତା , ନର୍ସରି ଡିଅର ପାର୍କରୁ କେ ଜୋନ୍ ରାସ୍ତା,ଜେ ଜୋନ୍‌ରୁ ଆର୍, ଆର୍‌ଏ, କ୍ୟୁ ,କ୍ୟୁଏ ଜୋନ୍‌କୁ ସଂଯୋଗ ରାସ୍ତା, ବସ୍‌ଷ୍ଟାଣ୍ଡରୁ ଆର୍ ଜୋନ୍ ଏବଂ ସିସିବିଏଫ୍ ଫାର୍ମ ରାସ୍ତା, ଏଲ୍ ଜୋନ୍ ରାସ୍ତା, ଭିଏସ୍ ବିଦ୍ୟାଳୟ ରାସ୍ତା, ହାଲ୍ ସିକ୍ୟୁରିଟି ପୋଲିସ ଫାଣ୍ଡି ରାସ୍ତା, ଷ୍ଟାଡିୟମରୁ ଫିଲ୍ମ ହଲ୍ ଏବଂ ଭିଏସ୍ ବିଦ୍ୟାଳୟ ରାସ୍ତା ଅବସ୍ଥା ଶୋଚନୀୟ ହୋଇପଡିଛି। ହାଲ୍‌ଓ ପୌର ପ୍ରଶାସନର ଖାମଖିଆଲି ମନୋଭାବ ଯୋଗୁ ଏହି ରାସ୍ତାଗୁଡିକ ଦୀର୍ଘଦିନ ହେଲା ମରଣଯନ୍ତା ପାଲଟିଛି। ଲୋକେ ନାହିଁ ନ ଥିବା ସମସ୍ୟାର ସମ୍ମୁଖୀନ ହେଉଛନ୍ତି। ତୁରନ୍ତ ଏହି ରାସ୍ତାଗୁଡିକ ମରାମତି ପାଇଁ ସାଧାରଣରେ ଦାବି ହେଉଛି ।

ମଣ୍ଡି ଧାନ ନ ନେବା ପ୍ରତିବାଦରେ ଚାଷୀଙ୍କ ଧାରଣା

ପାତ୍ରପୁର,୨।୩(ଡି.ଏନ.ଏ.)

ପାତ୍ରପୁର ବ୍ଲକରେ ଥିବା ସମବାୟ ସମିତିଗୁଡିକରେ ଟାର୍ଗେଟ ଅଭାବରୁ ଚାଷୀଙ୍କ ଧାନ କିଣା ଯାଉ ନ ଥିବା ଅଭିଯୋଗ ହୋଇଛି। ଧାନ ମଣ୍ଡିରେ ଟାର୍ଗେଟ ଅଭାବରୁ ଚାଷୀ ଧାନ ବିକ୍ରି କରି ନ ପାରି ହତାସ ହୋଇପଡ଼ିଥିବା ବେଳେ ବୁଧବାର ଜରଡ଼ା ସମବାୟ ସମିତି ସମ୍ମୁଖରେ ଚାଷୀମାନେ ଧାରଣାରେ ବସିଥିଲେ। ଦୁଇ ଦିନ ଭିତରେ ଚାଷୀଙ୍କ ଟୋକେନ ଅବଧି ଶେଷ ହେଉଥିବା ବେଳେ ମିଲରମାନେ ଟାର୍ଗେଟ ନ ଥିବା କହୁଛନ୍ତି। ଏ ନେଇ ଚାଷୀମାନେ ଜିଲାପାଳ, ତହସିଲଦାର, ଯୋଗାଣ ଅଧିକାରୀ, ଉପଜିଲାପାଳଙ୍କୁ ଅଭିଯୋଗପତ୍ର ପ୍ରଦାନ କରିଛନ୍ତି। ସମସ୍ୟା ସମାଧାନ ନ ହେଲେ ଆଗାମୀ ଦିନରେ ଚାଷୀମାନେ ରାଜରାସ୍ତାକୁ ଓହ୍ଲାଇବେ ବୋଲି ଚେତାବନୀ ଦେଇଛନ୍ତି।

ଅନନ୍ୟା ଗଜପତି ଆନୁକୂଲ୍ୟରେ ନୃତ୍ୟ ପ୍ରତିଯୋଗିତା

ପାରଳାଖେମୁଣ୍ଡି,୨।୩(ଡି.ଏନ୍.ଏ)

ପ୍ରଗତିଶୀଳ ମହିଳା ଅନୁଷ୍ଠାନ ଅନନ୍ୟା ଗଜପତି ଆନୁକୂଲ୍ୟରେ ଅନୁଷ୍ଠାନର ସଭାପତି ତଥା ପ୍ରତିଷ୍ଠାତା ମମତା ଆପଟଙ୍କ ପୌରୋହିତ୍ୟରେ ଏକ ଶିଶୁ ନୃତ୍ୟ ପ୍ରତିଯୋଗିତା ସ୍ଥାନୀୟ ସମୁଟିଆ ସାହିସ୍ଥିତ ଫୁଲ ସୁନ୍ଦରୀ ଠାକୁରାଣୀ ମନ୍ଦିର ପରିସରରେ ଅନୁଷ୍ଠିତ ହୋଇଯାଇଛି। କୁନା ହଳଧର ସଂଯୋଜକ ଏବଂ ମୁଖ୍ୟ ଅତିଥି ସୁଶ୍ରୀ ଗୀତାଞ୍ଜଳି ରଥ ଏବଂ ମୁଖ୍ୟ ବକ୍ତା ଭାବେ ସୁଶ୍ରୀ ରଞ୍ଜିତା କୁମାରୀ ଯୋଗ ଦେଇ ମହାଶିବରାତ୍ରିର ତାତ୍ପର୍ଯ୍ୟ ସମ୍ପର୍କରେ କହିଥିଲେ। ବିଜୟୀ ଛାତ୍ରୀଛାତ୍ରଙ୍କୁ ପୁରସ୍କାର ପ୍ରଦାନ କରାଯାଇଛି। ଏହି କାର୍ଯ୍ୟକ୍ରମକୁ ସନ୍ତୋଷୀ ଆପଟ, ଜୟନ୍ତୀ ସ୍ୱାଇଁ, ଜାନକୀ ବେହେରା, ଶିବ ପ୍ରଧାନ ପ୍ରମୁଖ ପରିଚାଳନା କରିଥିଲେ।

ଭତ୍ତା, ମାସକୁ ୫ କେଜି ଚାଉଳ ସମ୍ବାରୀଙ୍କ ଭରସା

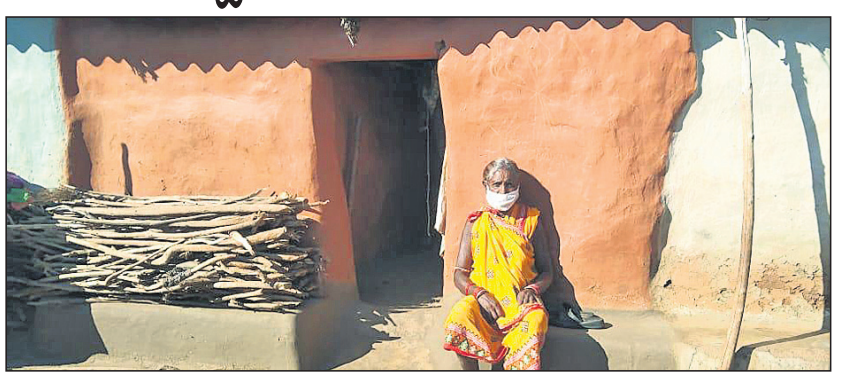

ଦଶମନ୍ତପୁର,୨।୩ (ଡ଼ି.ଏନ୍.ଏ.)

ଜାଳେଣି କାଠ ବିକିଲେ ଚୁଲି ଜଳୁଛି। ଦୀର୍ଘବର୍ଷ ହେବ ସ୍ୱାମୀ ଚାଲିଯାଇଛନ୍ତି ଆରପାରିକୁ। ଏହାପରଠାରୁ ଅସହାୟ ଅବସ୍ଥାରେ ଜୀବନ ଜୀଉଁଛନ୍ତି କୋରାପୁଟ ଜିଲା ଦଶମନ୍ତପୁର ବ୍ଲକ ଡୁମ୍ବାଗୁଡା ପଞ୍ଚାୟତ ସଦର କୁମ୍ଭାରସାହିର ସମ୍ବାରୀ ନାୟକ(୬୨)। ଡୁମ୍ବାଗୁଡା ଗ୍ରାମର ରଘୁନାଥ ନାୟକଙ୍କ ଭଉଣୀ ସମ୍ବାରୀ ସେ ମାଲକାନଗିରି ଜିଲା ଏମ୍‌ଭି–୧୭ ଚିକପାଲି ଗ୍ରାମର ଲଳିତ ନାୟକଙ୍କୁ ୧୯୮୭ରେ ବିବାହ କରିଥିଲେ। ଚିକପାଲି ଗ୍ରାମରେ ସ୍ୱାମୀ ସ୍ତ୍ରୀ ଦୁହେଁ ରହୁଥିଲେ। କୌଣସି କାରଣରୁ ଲଳିତ ସ୍ତ୍ରୀ ସମ୍ବାରୀଙ୍କୁ କୌଣସି କାରଣରୁ ମାଡ଼ମାରି ଘରୁ ତଡିଦେଇ ଦ୍ୱିତୀୟ ବିବାହ କରିଥିଲେ। ସେତେବେଳେ ସମ୍ବାରୀ ନିଜଗ୍ରାମ ଡୁମ୍ବାଗୁଡାକୁ ଚାଲିଆସିଥିଲେ। ସ୍ୱାମୀ ଲଳିତ ଦୁଇପୁଅ ଓ ଗୋଟିଏ ଝିଅର ବାହାଘର କରି ଦ୍ୱିତୀୟ ସ୍ତ୍ରୀଙ୍କ ସହ ରହୁଥିଲେ। ପିଲାଙ୍କ ବିବାହ ସମୟରେ ମଧ୍ୟ ସମ୍ବାରୀଙ୍କୁ ଖବର ଦେଲେ ନାହିଁ। ମନ ନ ବୁଝିବାରୁ ସମ୍ବାରୀ ସ୍ୱାମୀଙ୍କ ପାଖକୁ ଯାଇଥିଲେ ମଧ୍ୟ ସେଠାରେ କେହି ତାଙ୍କ ଦେଖାଶୁଣା କଲେନାହିଁ। ପରେ ସେ ନିଜ ଗାଁକୁ ଫେରି ଆସିଲେ। ତାଙ୍କ ଭାଇ ରଘୁନାଥ ଓ ଦୀନବନ୍ଧୁ ଭଉଣୀ ପାଇଁ ଖଣ୍ଡେ ମାଟିକୁଡ଼ିଆ ଘର କରି ଦେଇଥିଲେ। ଏବେ ସେଠାରେ ରହୁଛନ୍ତି ସେ। ଆବାସ ଯୋଜନାରେ ଘରଟିଏ ପାଇଁ ଅନେକଙ୍କୁ ଜଣାଇଥିଲେ ମଧ୍ୟ କୌଣସି ସୁଫଳ ମିଳିନି ତାଙ୍କୁ। ଗତବର୍ଷଠାରୁ ପାଉଥିବା ଭତ୍ତା ଓ ମାସକୁ ୫କେଜି ଚାଉଳ ତାଙ୍କ ବଞ୍ଚିବାର ସାହାରା ବୋଲି କହନ୍ତି ସମ୍ବାରୀ। ଏଥିପ୍ରତି ପ୍ରଶାସନ ଦୃଷ୍ଟି ଦେଇ ସମ୍ବାରୀଙ୍କୁ ସହାୟତା ଯୋଗାଇ ଦେବାକୁ ନିବେଦନ କରିଛନ୍ତି ଗ୍ରାମବାସୀ।

୨୧ ଅଧ୍ୟକ୍ଷ, ୬୨ କାଉନସିଲର ପାଇଁ ନାମାଙ୍କନପତ୍ର କ୍ରୟ

ପୌର ନିର୍ବାଚନ ପ୍ରାର୍ଥୀପତ୍ର ଦାଖଲର ପ୍ରଥମ ଦିବସ

କୋରାପୁଟ,୨।୩(ସ୍ୱ.ପ୍ର.): କୋରାପୁଟ ଜିଲାରେ ପୌର ନିର୍ବାଚନ ନିମନ୍ତେ ବୁଧବାର ନାମାଙ୍କନପତ୍ର ଦାଖଲର ପ୍ରଥମ ଦିନରେ ୨୧ଟି ଅଧ୍ୟକ୍ଷ ଏବଂ ୬୨ଟି କାଉନସିଲର ପଦବୀ ଲାଗି ନାମାଙ୍କନପତ୍ର ପ୍ରାର୍ଥୀମାନେ କିଣିଥିବା ଜଣାଯାଇଛି। ସେଥିରୁ କୋରାପୁଟ ମ୍ୟୁନିସିପାଲିଟିର ଅଧ୍ୟକ୍ଷ ଆସନ ନିମନ୍ତେ ୩ଟି ନାମାଙ୍କନପତ୍ର ଓ କାଉନସିଲର ନିମନ୍ତେ ୯ଟି ନାମାଙ୍କନପତ୍ର ପ୍ରାର୍ଥୀ କ୍ରୟ କରିଥିବା ଜଣାଯାଇଛି । ସେହିପରି ସୁନାବେଡା ମ୍ୟୁନିସିପାଲିଟିର ଅଧ୍ୟକ୍ଷ ଆସନ ପାଇଁ ୭ଟି ନାମାଙ୍କନପତ୍ର ଓ କାଉନସିଲର ନିମନ୍ତେ ୩୩ଟି ନାମାଙ୍କନପତ୍ର ପ୍ରାର୍ଥୀମାନେ ନେଇଛନ୍ତି। ଜୟପୁର ମ୍ୟୁନିସିପାଲିଟି ଅଧ୍ୟକ୍ଷ ଆସନ ଲାଗି ୬ଟି ନାମାଙ୍କନପତ୍ର ଓ କାଉନସିଲର ପାଇଁ ୧୩ଟି ନାମାଙ୍କନପତ୍ର କ୍ରୟ କରାଯାଇଛି। ସେହିପରି କୋଟପାଡ ଏନଏସିର ଅଧ୍ୟକ୍ଷ ଆସନ ପାଇଁ ୫ଟି ନାମାଙ୍କନପତ୍ର ଓ କାଉନସିଲର ପାଇଁ ୭ଟି ନାମାଙ୍କନପତ୍ର କ୍ରୟ ହୋଇଥିବା ଜିଲା ପ୍ରଶାସନ ପକ୍ଷରୁ କୁହାଯାଇଛି ।

DISTRICT RURAL DEVELOPMENT AGENCY, GANJAM, CHATRAPUR
E-mail: ori-dganjam@nic.in
Phone: 06811-263965, 06811-263021, FAX: 06811-263552
Letter No. 2097 Dated: 01.03.2022
Invitation for Expression of Interest
District Rural Development Agency, Ganjam, Chatrapur invites Expression of Interest in 2 (Two) bid system from interested suppliers/ authorized dealers for supply, installation and commissioning with compressive maintenance of 2 KW Solar Inverters (includes PV, Inverter & Battery) in High Schools/OAV of Ganjam District. The valid Licence wherever as applicable from the Govt. of Odisha is required for participation. The bidder who fulfils all qualifications and criteria as specified can submit the expression of interest for the purpose. The quoted price shall exclusive of GST but inclusive of other taxes and conveyance charges for supplying, installation, commissioning including erection and installation and post maintenance for 5 years warranty for replacement in-situ in different High School/OAV of Ganjam District. The successful bidder if approved by the Committee under Chairmanship of Collector, Ganjam will be assigned the work by District Administration/ Sponsoring agency of Ganjam district.
The scheduled bid documents can also be downloaded from Ganjam District website i.e. **https://ganjam.nic.in** for participation in tender process.
Sd./- Collector-cum-CEO
Zilla Parishad, Ganjam

OFFICE OF THE DIVISIONAL FOREST OFFICER, KHARIAR K.L. DIVISION, KHARIAR - 766107
Phone/Fax No. 06671-232245
e-mail: dfokenduleafkhariar@gmail.com
Notice No. 366 Dated: 23.02.2022
SHORT TENDER NOTICE FOR HIRING OF PRIVATE VEHICLE
No. MM-370: Sealed tenders are invited from interested GST Registered Service Providers/Travel Agencies for providing Scorpio (preferably Model S-09 or S-11)/Bolero/Mahindra Max Models of vehicles (Number, Duration and place of engagement mentioned in the Tender document) for official use on hiring basis at Divisional Forest Office (KL) Khariar as per T&C. Detailed terms and conditions and Nos of vehicles to be engaged can be obtained from the **Divisional Forest officers (KL) Khariar** during office hour. The last date of submission of tender at Divisional office is **15.03.2022 upto 04.00 P.M.** The tender papers are to be opened on the same day at **05.00 P.M.**
Sd./- Divisional Forest Officer
Khariar (KL) Division
OIPR-08029/11/0009/2122

OFFICE OF THE SUPERINTENDING ENGINEER, RWS & S DIVISION, BARGARH
Email :- eerwss_bgh@nic.in, Ph (O):-06646 233220, FAX :- 06646 234626
No. 627 / Dt. 25.02.2022
**GOVERNMENT O

ସଂକ୍ଷେପରେ

୧୧ରେ ପଠାଣି ସାମନ୍ତ ଗଣିତ ମେଧାବୃତ୍ତି ପରୀକ୍ଷା

କଟକ ଅଫିସ,୨।୩: ଆସନ୍ତା ୧୧ ତାରିଖରେ ପଠାଣି ସାମନ୍ତ ଗଣିତ ମେଧାବୃତ୍ତି ପରୀକ୍ଷା ଅନୁଷ୍ଠିତ ହେବ। ଏନେଇ ଓଡ଼ିଶା ମାଧ୍ୟମିକ ଶିକ୍ଷା ପରିଷଦ(ବୋର୍ଡ) ପକ୍ଷରୁ ବୁଧବାର ବିଜ୍ଞପ୍ତି ପ୍ରକାଶ ପାଇଛି। ପରୀକ୍ଷା ଦେବାକୁ ଥିବା ଛାତ୍ରୀଛାତ୍ରମାନେ ବୋର୍ଡ ୱେବ୍‌ସାଇଟ୍ bseodisha.ac.inରୁ ଆଡମିଟ୍ କାର୍ଡ ଡାଉନ୍‌ଲୋଡ୍ କରିପାରିବେ। ଚଳିତବର୍ଷ ଏହି ପରୀକ୍ଷା ଦୁଇଟି ପର୍ଯ୍ୟାୟରେ ହେବ। ଷଷ୍ଠ ଶ୍ରେଣୀ ଛାତ୍ରୀଛାତ୍ରଙ୍କ ପାଇଁ ପ୍ରଥମ ପର୍ଯ୍ୟାୟ ଓ ନବମ ଶ୍ରେଣୀ ଛାତ୍ରୀଛାତ୍ରଙ୍କ ପାଇଁ ଦ୍ୱିତୀୟ ପର୍ଯ୍ୟାୟରେ ପରୀକ୍ଷା ହେବ। ପ୍ରଥମ ପର୍ଯ୍ୟାୟ ପରୀକ୍ଷା ପାଇଁ ୩୮, ୬୮୭ ଜଣ ଓ ଦ୍ୱିତୀୟ ପର୍ଯ୍ୟାୟ ପରୀକ୍ଷା ପାଇଁ ୪୬, ୩୬୧ ଜଣ ଫର୍ମ ପୂରଣ କରିଛନ୍ତି। ତେବେ ଉକ୍ତ ଦୁଇଟି ପରୀକ୍ଷା ସକାଳ ୯ଟାରୁ ମଧ୍ୟାହ୍ନ ୧୨ଟା ପର୍ଯ୍ୟନ୍ତ ଅନୁଷ୍ଠିତ ହେବ। ଏଥିପାଇଁ ବୋର୍ଡ ପକ୍ଷରୁ ରାଜ୍ୟର ବିଭିନ୍ନ ଜିଲାରେ ୫୩୯ଟି ପରୀକ୍ଷା କେନ୍ଦ୍ର କରାଯାଇଛି।

ଟ୍ରକ ଧକ୍କାରେ ଦମ୍ପତି ମୃତ

ଖୋର୍ଦ୍ଧା ଅଫିସ,୨।୩: ଖୋର୍ଦ୍ଧାର ତାପଙ୍ଗ ଓସିସି ଛକରେ ବୁଧବାର ରାତିରେ ଏକ ଟ୍ରକ ଧକ୍କାରେ ଦମ୍ପତିଙ୍କ ମୃତ୍ୟୁ ଘଟିଛି। ମୃତକ ଦ୍ୱୟ ହେଲେ ଜଙ୍କିଆ ଥାନା ଅଧୀନ ଓରମି ମାନପୁର ଅଞ୍ଚଳର ବିକାଶ ଶ୍ରୀଚନ୍ଦନ(୫୫) ଓ ତାଙ୍କ ସ୍ତ୍ରୀ ନଳିନୀ (୪୫)। ଏ ନେଇ ପୋଲିସ ଏକ ଅପମୃତ୍ୟୁ ମାମଲା ରୁଜୁ କରି ତଦନ୍ତ ଜାରି ରଖିଛି। ସୂଚନା ଅନୁଯାୟୀ, ଏକ ବାଇକ୍ ଯୋଗେ ଶ୍ରୀଚନ୍ଦନ ଓ ନଳିନୀ କୌଣସି କାମରେ ଖୋର୍ଦ୍ଧା ଆସିଥିଲେ। ରାତି ପ୍ରାୟ ୮ଟାରେ ଦୁହେଁ ଘରକୁ ଫେରୁଥିଲେ। ଏହି ସମୟରେ ଭୁବନେଶ୍ୱର ପଟୁ ଦ୍ରୁତଗତିରେ ଆସୁଥିବା ଅଜଣା ଟ୍ରକ ଓସିସି ଛକଠାରେ ସେମାନଙ୍କୁ ଧକ୍କା ଦେଇଥିଲା। ଦୁହେଁ ବାଇକରୁ ଛିଟିକି ପଡ଼ି ଗୁରୁତର ଆହତ ହୋଇଥିଲେ। ରକ୍ତ ଜୁଡୁବୁଡୁ ଅବସ୍ଥାରେ ଉଭୟଙ୍କୁ ଉଦ୍ଧାର କରାଯାଇ ଖୋର୍ଦ୍ଧା ଜିଲା ମୁଖ୍ୟ ଚିକିତ୍ସାଳୟକୁ ଅଣାଯାଇଥିଲା। ତେବେ ସେଠାରେ ଡାକ୍ତର ଉଭୟଙ୍କୁ ମୃତ ଘୋଷଣା କରିଥିଲେ। ଖବର ପାଇ ପୋଲିସ ପହଞ୍ଚି ମୃତଦେହ ଜବତ କରି ବ୍ୟବଚ୍ଛେଦ କରାଇବା ପରେ ପରିବାର ଲୋକଙ୍କୁ ହସ୍ତାନ୍ତର କରିଛି।

ଲାଞ୍ଚ ନେବାବେଳେ ଧରାପଡ଼ିଲେ ଗୁଣପୁର ବିଇଓ

ଗୁଣପୁର,୨।୩(ଡି.ଏନ୍.ଏ.): ଅବସରପ୍ରାପ୍ତ ଶିକ୍ଷକଙ୍କଠାରୁ ୧୦ ହଜାର ଟଙ୍କା ଲାଞ୍ଚ ନେଉଥିବାବେଳେ ଭିଜିଲାନ୍ସ ହାତରେ ଧରାପଡିଛନ୍ତି ରାୟଗଡା ଜିଲା ଗୁଣପୁର ବିଇଓ ଅନ୍ତର୍ଯାମୀ ବେହେରା। ଏଥିସହ ତାଙ୍କ ନିକଟରୁ ଅନ୍ୟ ଗୁରୁତ୍ୱପୂର୍ଣ୍ଣ କାଗଜ ପତ୍ର ମଧ୍ୟ ଜବତ କରାଯାଇଥିବା ସୂଚନା ମିଳିଛି। ୧୧ଜଣ ଅବସରପ୍ରାପ୍ତ ଶିକ୍ଷକଙ୍କ ୫୦ ପ୍ରତିଶତ ଏରିୟର ଏବଂ ୨୯ ଜଣ ଶିକ୍ଷକଙ୍କ ସର୍ଭିସ ବୁକ୍ କାଗଜପତ୍ର ଭୁବନେଶ୍ୱର ଏଜି ଅଫିସକୁ ପଠାଇବା ପାଇଁ ବିଇଓ ୧୦ ହଜାର ଟଙ୍କା ସେମାନଙ୍କଠାରୁ ଦାବି କରିଥିଲେ। ଏ ସମ୍ପର୍କରେ ଅବସରପ୍ରାପ୍ତ ଶିକ୍ଷକ ପ୍ରଭାତ ମହାପାତ୍ର ଜୟପୁର ଭିଜିଲାନ୍ସ ଏସ୍‌ପିଙ୍କ ନିକଟରେ ଅଭିଯୋଗ କରିଥିଲେ। ଯୋଜନା ମୁତାବକ ବୁଧବାର ପ୍ରଭାତ ମହାପାତ୍ର ୧୦ ହଜାର ଟଙ୍କା ଧରି ବିଇଓଙ୍କ ଘରକୁ ଯାଇଥିଲେ। ଟଙ୍କା ନେବା ସମୟରେ ରାୟଗଡା ଡିଏସ୍‌ପି ସୁରେନ୍ଦ୍ର ନାଥ ରାୟଗୁରୁଙ୍କ ଅଧ୍ୟକ୍ଷତାରେ ଭିଜିଲାନ୍ସ ଟିମ୍ ସେଠାରେ ପହଞ୍ଚି ଟଙ୍କା ଜବତ କରିବା ସହ ବିଇଓ ବେହେରାଙ୍କୁ ଗିରଫ କରିଛି। ଭିଜିଲାନ୍ସ ଥାନା କେସ ନଂ. ୪/୨୨ରେ ବିଇଓ ବେହେରାଙ୍କ ନାମରେ ମାମଲା ରୁଜୁ କରାଯାଇଛି।

ଅସହାୟ ଅବସ୍ଥାରେ ମହିଳା ଉଦ୍ଧାର

ବୋଲଗଡ,୨।୩(ଡି.ଏନ.ଏ): ଖୋର୍ଦ୍ଧା ଜିଲା ବୋଲଗଡ଼ ଅଞ୍ଚଳରେ ଜଣେ ମହିଳା ଗତ କିଛିଦିନ ହେବ ଅସହାୟ ଅବସ୍ଥାରେ ବୁଲୁଥିବା ଦେଖିବାକୁ ମିଳିଛି। ସେ କୌଣସି କଥାବାର୍ତ୍ତା କରୁ ନ ଥିବାବେଳେ ବୋଲଗଡ଼ ନିକଟସ୍ଥ ଗହିର ଜମିରେ ପଡ଼ିଥିଲେ। ତେବେ ମଙ୍ଗଳବାର ରାତିରେ ବୋଲଗଡ ବସଷ୍ଟାଣ୍ଡ ବଜାର କମିଟି ସଭାପତି ପାଣ୍ଡବ ସାହୁ, ଗୟାଧର ମହାପାତ୍ର ଓ କରୁଣାକର ସାହୁ ପ୍ରମୁଖ ଉକ୍ତ ମହିଳାଙ୍କୁ ଅସହାୟ ଅବସ୍ଥାରେ ଦେଖି ଉଦ୍ଧାର କରିଥିଲେ। ତାଙ୍କୁ ନିକଟସ୍ଥ ବସ୍‌ଷ୍ଟାଣ୍ଡକୁ ଆଣି ଖାଇବାପିଇବାକୁ ଦେଇଥିଲେ। ସ୍ତ୍ରୀ ଲୋକଟିର ବୟସ ଆନୁମାନିକ ୫୦ ବର୍ଷ ହୋଇଥିବା ବେଳେ ସେ ଏକ ନାଲି ରଙ୍ଗର ଲୁଗା ଉପରେ ଜାମୁକୋଳି ରଙ୍ଗର ସାଲୱାର ତା' ଉପରେ ଏକ ଧଳା ରଙ୍ଗର ସ୍ୱିଟର ପିନ୍ଧିଛନ୍ତି। ଖବରପାଇ ବୋଲଗଡ ଥାନା ପକ୍ଷରୁ ଏସ୍‌ଆଇ ସୁଜାତା ପଲେଇ ଏହି ମହିଳାଙ୍କ ନିକଟରେ ପହଞ୍ଚି ତାଙ୍କୁ ବୋଲଗଡ ଗୋଷ୍ଠୀ ସ୍ୱାସ୍ଥ୍ୟକେନ୍ଦ୍ରରେ ଭର୍ତ୍ତି କରି ଚିକିତ୍ସା କରାଇବା ସହ ଭୁବନେଶ୍ୱରସ୍ଥିତ ଏକ ରିହାବିଲେସନ ସେଣ୍ଟରକୁ ପଠାଇ ଦେଇଛନ୍ତି।

ପରିଚାଳନାରେ ବ୍ୟତିକ୍ରମ, ମଧୁର ଜଳ ନଷ୍ଟ

ପାରାଦୀପର ଏଏମ୍‌ଏନ୍‌ଏସ୍ କମ୍ପାନୀ

- ରାଜ୍ୟ ପ୍ରଦୂଷଣ ନିୟନ୍ତ୍ରଣ ବୋର୍ଡର କଠୋର ନିଷ୍ପତ୍ତି
- ବର୍ଷକୁ ୧୨ଏମ୍‌ଟିପିଏ ଉତ୍ପାଦନ ବଦଳରେ ୮.୦୭ ଏମ୍‌ଟିପିଏ ପାଇଁ ଅନୁମତି

ପାରାଦୀପ, ୨।୩(ସ୍ୱ.ପ୍ର.)

ଜଗତ୍‌ସିଂହପୁର ଜିଲା ପାରାଦୀପର ମୂଷାଡିଆଠାରେ ଥିବା ଆର୍ସେଲର ମିତ୍ତଲ ନିପ୍ପନ ଷ୍ଟିଲ୍ (ଏଏମ୍‌ଏନ୍‌ଏସ୍) କମ୍ପାନୀ ଉପରେ ରାଜ୍ୟ ପ୍ରଦୂଷଣ ନିୟନ୍ତ୍ରଣ ବୋର୍ଡ କେତେକ କଠୋର କଟକଣା ଜାରି କରିଛି। ମୁଖ୍ୟତଃ ପାଣି ପରିଚାଳନାରେ ବ୍ୟତିକ୍ରମ ଯୋଗୁ ମଧୁର ଜଳ ନଷ୍ଟ ହେଉଛି ବୋଲି ଉଲ୍ଲେଖ କରାଯାଇଛି। ଉକ୍ତ କମ୍ପାନୀ ବାର୍ଷିକ ୧୨ ମିଲିୟନ ଟନ୍ (ଏମ୍‌ଟିପିଏ) ଉତ୍ପାଦନ ପାଇଁ ଆବେଦନ କରିଥିଲେ ହେଁ ୮.୦୭ ଏମ୍‌ଟିପିଏ ପାଇଁ ସ୍ୱୀକୃତି ମିଳିଛି। ରାଜ୍ୟ ପ୍ରଦୂଷଣ ନିୟନ୍ତ୍ରଣ ବୋର୍ଡର ଚିଠି (ନଂ.୧୩୨୬୭) ଅନୁସାରେ, ଏହି ସ୍ୱୀକୃତି ୨୦୨୨ ମାର୍ଚ୍ଚ ୩୧ ପର୍ଯ୍ୟନ୍ତ ମିଳିଛି। ଏଥିରେ ଦର୍ଶାଯାଇଛି, ୱାଟର ପ୍ରିଭେନ୍‌ସନ ଆଣ୍ଡ କଣ୍ଟ୍ରୋଲ ପଲ୍ୟୁସନ ଆଇନ ୧୯୭୪ ଧାରା ୨୫ ଓ ୨୬ ଏବଂ ବାୟୁ ପ୍ରଦୂଷଣ ଆଇନ ୧୯୮୧ ଧାରା ୨୧ ଅନୁଯାୟୀ ଏହି ପଦକ୍ଷେପ ନିଆଯାଇଛି। ଏଏମ୍‌ଏନ୍‌ଏସ୍‌ର ଦୁଇଟି ଯାକ ପେଲେଟ ପ୍ଲାଣ୍ଟରୁ ଦିନକୁ ୨୯ ହଜାର ଟନ୍ ମଧ୍ୟରେ ଉତ୍ପାଦନ କରିପାରିବେ।

ଏପରି କଟକଣା ସମ୍ପର୍କରେ ରାଜ୍ୟ ପ୍ରଦୂଷଣ ନିୟନ୍ତ୍ରଣ ବୋର୍ଡର ଆଞ୍ଚଳିକ ଅଧିକାରୀ ଦିଲୀପ କୁମାର ଦାଶ କୁହନ୍ତି, ଏଏମ୍‌ଏନ୍‌ଏସ୍ (ପୂର୍ବରୁ ଏସାର ଷ୍ଟିଲ୍ ଥିଲା) କମ୍ପାନୀ ଲୁହା ପଥର ପଣ୍ୟ ଆଣିବାକୁ ପାଇପ୍ ଲାଇନ୍ ବ୍ୟବହାର କରେ। ଲୁହାପଥର ଗୁଣ୍ଡକୁ ପାଣିରେ ଭର୍ତ୍ତି କରି ପାଇପ୍ ଲାଇନ୍ ଯୋଗେ ପାରାଦୀପ କାରଖାନା ପର୍ଯ୍ୟନ୍ତ ଆସିଥାଏ। ଏଥିପାଇଁ କମ୍ପାନୀ ବୈତରଣୀ ନଦୀରୁ ଘଣ୍ଟାକୁ ୭୫୦ କ୍ୟୁ. ମିଟର (ଘନ ମିଟର) ମଧୁର ଜଳ ଆଣିଥାଏ। କାରଖାନାରେ ପହଞ୍ଚିବା ପରେ ଲୁହାପଥର ପାଣି ଗୋଟିଏ ସ୍ଥାନରେ ରଖାଯାଏ। ସେହି ଲୁହାପଥର ମିଶା ପାଣି କିଛି ସମୟ ସ୍ଥିର ରହିଥାଏ। ପରେ ସେଥିରୁ ପାଣିକୁ ଅଲଗା କରାଯାଇ ଲୁହାପଥରକୁ ବାହାର କରାଯାଏ। ସେହି ପାଣିକୁ ପରିଚାଳନା କରିବା ପାଇଁ ସେଭଳି କୌଣସି ବ୍ୟବସ୍ଥା ଏପର୍ଯ୍ୟନ୍ତ ଏଏମ୍‌ଏନ୍‌ଏସ୍ କମ୍ପାନୀ କରିନାହିଁ। ଉକ୍ତ ପାଣିକୁ କ'ଣ କରୁଛ ବୋଲି ବୋର୍ଡ ପକ୍ଷରୁ ରିପୋର୍ଟ ମଗାଯାଇଥିଲା। ସେଥିରେ କମ୍ପାନୀ ଦର୍ଶାଇଛି, ଉକ୍ତ ପାଣିରୁ ୨୫୦ କ୍ୟୁ.ମିଟର ପାୱାର ପ୍ଲାଣ୍ଟରେ ବ୍ୟବହାର କରୁଛି। ୧୦୦ କ୍ୟୁ.ମିଟର ଫୁଲ ଗଛରେ ଦିଆଯାଉଛି। ଅବଶିଷ୍ଟ ୪୦୦ କ୍ୟୁ.ମିଟର ପାଣି ହିସାବ ମିଳୁନାହିଁ। ଏଥିରୁ ସ୍ୱଷ୍ଟ ସେହି ପ୍ରଦୂଷିତ ପାଣିକୁ ଲୁକ୍କାୟିତ ଭାବେ ନଦୀ କିମ୍ବା ସମୁଦ୍ରରେ ଛଡାଯାଉଛି। ଯେଉଁଥିପାଇଁ କମ୍ପାନୀକୁ ୮.୦୭ ଏମ୍‌ଟିପିଏ ପାଇଁ ଅଙ୍କୁଶ ଲଗାଯାଇଛି। ସେହି ମଧୁର ପାଣିକୁ ଶୋଧନ କରି କାମରେ ଲଗାଇବା ପାଇଁ ପରାମର୍ଶ ଦିଆଯାଇଛି ବୋଲି ଦାଶ କହିଛନ୍ତି।

ସୂଚନାଯୋଗ୍ୟ, ପାରାଦୀପ ଶିଳ୍ପାଞ୍ଚଳର ଏକମାତ୍ର ଜଳ ଉତ୍ସ ହେଲା ତାଳଦଣ୍ଡା କେନାଲ। ୨୦୧୩ରୁ ତାଳଦଣ୍ଡା କେନାଲ ଖରାଦିନେ ଆବଶ୍ୟକ ପାଣି ଯୋଗାଇ ପାରୁନାହିଁ। ଯାହାଦ୍ୱାରା ଖରାଦିନେ ପାରାଦୀପରେ ଜଳ ସଙ୍କଟ ଲାଗି ରହୁଛି। ଏ ସମ୍ପର୍କରେ ଏଏମ୍‌ଏନ୍‌ଏସ୍ କମ୍ପାନୀର ଜନସମ୍ପର୍କ ଅଧିକାରୀ ରବିନାରାୟଣ ପୃଷ୍ଟିଙ୍କୁ ଗତ ୮ ଦିନ ହେଲା ଏହି ଦୁଇଟି ପ୍ରସଙ୍ଗ ଉପରେ ପଚରାଯାଇଥିଲା। ସେ ଉପରିସ୍ଥ ଅଧିକାରୀଙ୍କ ପାଖରୁ ମତାମତ ଆଣିବେ କହି ସମୟ ଗଡାଇ ଚାଲିଛନ୍ତି। ଏପରି କି ଲିଖିତ ଭାବେ ମତାମତ ମାଗିବା ପରେ ମଧ୍ୟ କୌଣସି ପ୍ରତିକ୍ରିୟା ମିଳିନାହିଁ।

CONSENT ORDER

STATE POLLUTION CONTROL BOARD, ODISHA
(DEPARTMENT OF FOREST & ENVIRONMENT, GOVERNMENT OF ODISHA)
A/118, Nilakantha Nagar, Unit-VIII, Bhubaneswar-751012
Phone-0674-2564033 / FAX: 2561909/2562847
E-mail: paribesh1@ospcboard.org/ Website: www.ospcboard.org

No. 13267 / IND-I-CON-6258 Dt. 01-09-2021

CONSENT ORDER

Sub : Consent for Existing / New operation of the plant under Section 25 of the Water (Prevention & Control of Pollution) Act, 1974 and under Section 21 of the Air (Prevention & Control of Pollution) Act, 1981.

Ref. Your online application ID No. 3173602, dtd. 11-10-2020

Consent to operate is hereby granted under section 25/26 of Water (Prevention & Control of Pollution) Act, 1974 and under section 21 of Air (Prevention & Control of Pollution) Act, 1981 and rules framed thereunder to

Name of the Industry: M/s. Arcelor Mittal Nippon Steel India Ltd., Pellet Plant Unit-2 (Formerly known as Essar Steel India Limited)

Name of the Occupier & Designation: Mr. Dilip Oommen, CEO

Address: At - Udayabata, PO - Paradeep, Dist - Jagatsinghpur.

This consent order is valid for the period up to 31.03.2022

This consent order is valid for the product quantity, specified outlets, discharge quantity and quality, specified chimney/stack, emission quantity and quality of emissions as specified below. This consent is granted subject to the general and special conditions stipulated therein.

A. Details of Products Manufactured

Sl. No.	Product	Quantity
01.	Iron ore Pellet Plant (Unit-2)	6 Million Ton /Annum

* Total production capacity of the whole plant (i.e., Unit-1 & 2) shall not exceed 29,000 TPD and to maintain annual production within 8.7 MTPA to ensure ZLD and till excess water treatment and reuse facilities are developed.

ରାଜ୍ୟ ପ୍ରଦୂଷଣ ନିୟନ୍ତ୍ରଣ ବୋର୍ଡ ଏଏମ୍‌ଏନ୍‌ଏସ୍‌କୁ ଦେଇଥିବ ଚିଠି।

ଏଏମ୍‌ଏନ୍‌ଏସ୍ ଚିମିନିରୁ ବାହାରୁଥିବା ନାଲି ଧୂଳି।

ବାଘ ଛାଲ ଜବତ କଲା ଏସ୍‌ଟିଏଫ୍

ଭୁବନେଶ୍ୱର,(ବ୍ୟୁରୋ)/ ପାରଳାଖେମୁଣ୍ଡି/ ଆର୍. ଉଦୟଗିରି, ୨।୩ (ଡି.ଏନ୍.ଏ.)

ଅଭିଯୁକ୍ତ ଗିରଫ

ରାଜ୍ୟରେ ବନ୍ୟଜନ୍ତୁ ଶିକାର ଓ ଚୋରା ଚାଲାଣ ଅବାଧରେ ଚାଲିଛି। ଏହାକୁ ରୋକିବା ପାଇଁ ସ୍ପେଶାଲ ଡ୍ରାଇଭ୍ ମାଧ୍ୟମରେ କ୍ରାଇମବ୍ରାଞ୍ଚର ସ୍ପେଶାଲ ଟାସ୍କ ଫୋର୍ସ (ଏସ୍‌ଟିଏଫ୍) ପଦକ୍ଷେପ ଜାରି ରଖିଥିଲେ ମଧ୍ୟ କିଛି ସୁଫଳ ମିଳୁନି। ଯେତେ ଚଢ଼ାଉ ହେଉଛି, ବନ୍ୟପ୍ରାଣୀ ସାମଗ୍ରୀ ସେତେ ବାହାରୁଛି। ବୁଧବାର ଏସ୍‌ଟିଏଫ୍ ଗଜପତି ଜିଲା ଆର୍ ଉଦୟଗିରି ଥାନା ଅନ୍ତର୍ଗତ ମହେନ୍ଦ୍ରଗଡ଼ର ମାଛଘର ଗ୍ରାମ ଓ ଖମାରି ସାହିର ମଝି ରାସ୍ତାରେ ଚଢ଼ାଉ କରି ଜଣେ ବନ୍ୟପ୍ରାଣୀ ଶିକାରିଙ୍କୁ ଗିରଫ କରିଛି। ସେ ହେଲେ ଏହି ଥାନା ଅନ୍ତର୍ଗତ ଖମାରି ସାହିର ପବିତ୍ର ଲିମା। ତାଙ୍କଠାରୁ ଏକ ବାଘ ଛାଲ ଓ ଅନ୍ୟାନ୍ୟ ଆପରାଧିକ ସାମଗ୍ରୀ ଜବତ କରାଯାଇଛି। ଆଇନତ କାର୍ଯ୍ୟାନୁଷ୍ଠାନ ପାଇଁ ଏସ୍‌ଟିଏଫ୍ ଗିରଫ ଅଭିଯୁକ୍ତଙ୍କୁ ରାମଗିରି ବନବିଭାଗକୁ ହସ୍ତାନ୍ତର କରିଛି। ଅପରପକ୍ଷରେ କେମିକାଲ ପରୀକ୍ଷା ପାଇଁ ଜବତ ବାଘଛାଲକୁ ଡେରାଡୁନସ୍ଥିତ ୱାର୍ଲ୍ଡ ଲାଇଫ ଇନ୍‌ଷ୍ଟିଚ୍ୟୁଟ୍ ଅଫ୍ ଇଣ୍ଡିଆକୁ ପଠାଇ ଦିଆଯାଇଛି। ତେବେ ଅଭିଯୁକ୍ତ ଜଣକ ବାଘକୁ କେଉଁ ଅଞ୍ଚଳରୁ ଶିକାର କରିଥିଲେ, ସେ ଉକ୍ତ ଛାଲକୁ କାହାକୁ ବିକ୍ରି କରିଥାନ୍ତେ, ତାଙ୍କ ସହ ଆଉ କେଉଁମାନେ ସମ୍ପୃକ୍ତ ଅଛନ୍ତି, ଏହା ପୂର୍ବରୁ ସେ ଆଉ କେତୋଟି ବାଘଛାଲ ଚାଲାଣ କରିଛନ୍ତି, ଏଭଳି ବିଭିନ୍ନ ଦିଗକୁ ନେଇ ଏସ୍‌ଟିଏଫ୍ ଓ ବନବିଭାଗ ପକ୍ଷରୁ ତଦନ୍ତକୁ ତ୍ୱରାନ୍ୱିତ କରାଯାଇଛି।

ଏସ୍‌ଟିଏଫ୍ ରିପୋର୍ଟ ଅନୁଯାୟୀ, ଏଯାବତ୍ ୨୬ଟି ବାଘ ଛାଲ, ୧୫ଟି ହାତୀ ଦାନ୍ତ, ୭ଟି ହରୀଣ ଛାଲ, ୧୧ ଜୀବନ୍ତ ବଜ୍ରକାପ୍ତା, ୧୯.୫ କେଜି ବଜ୍ରକାପ୍ତା କାତି, ୨ଟି ବାଘଦାନ୍ତ, ୨୯ଟି ବାଘ ନଖ, ୪୬ ଯିବନ୍ତ ଶୁଆ ପକ୍ଷୀ ଜବତ କରାଯାଯାଇଛି। ଏଥିସହ ସମ୍ପୃକ୍ତ ୬୦ଜଣ ଅଭିଯୁକ୍ତଙ୍କୁ ଗିରଫ କରାଯାଇଥିବା ସୂଚନା ଦିଆଯାଇଛି।

ଜବତ ବାଘଛାଲ।

ଜମି ଅଧିଗ୍ରହଣ ନେଇ ବଣ୍ଟାଗଲାଣି ୧୦୧ କୋଟି

- ସୁଙ୍କିଠାରୁ ବୋରିଗୁମ୍ଫା ପର୍ଯ୍ୟନ୍ତ ରାଜପଥର ସମ୍ପ୍ରସାରଣକୁ ଗୁରୁତ୍ୱ
- ରାସ୍ତା ସମ୍ପ୍ରସାରଣରେ ଜମି ଦେଉଥିବା ହିତାଧିକାରୀଙ୍କୁ ଖୁବ୍‌ଶୀଘ୍ର ମିଳିବ ପ୍ରାପ୍ୟ

ଭୁବନେଶ୍ୱର,୨।୩(ବ୍ୟୁରୋ)

ଜମି ଅଧିଗ୍ରହଣରେ ବିଭିନ୍ନ ହିତାଧିକାରୀଙ୍କୁ ଗତ ମାସେ ମଧ୍ୟରେ ନିୟମ ଅନୁଯାୟୀ ୧୦୧ କୋଟି ଟଙ୍କା ପ୍ରାପ୍ୟ ବଣ୍ଟନ କରାଯାଇଛି। ଜାତୀୟ ରାଜପଥ ୫୫ର କଟକ-ଅନୁଗୋଳ ଭାଗମଧ୍ୟରେ ୨୧ ଗ୍ରାମ ମଧ୍ୟରୁ ୧୭ ଗ୍ରାମରେ ଦାଖଲ ଖାରଜ ମାମଲା ସମ୍ପୂର୍ଣ୍ଣ ହୋଇ ଜାତୀୟ ରାଜପଥ ପ୍ରାଧିକରଣକୁ ସମସ୍ତ ଜମି ହସ୍ତାନ୍ତର କରାଯାଇଛି। ସେହିପରି ଅନୁଗୋଳ-ସମ୍ବଲପୁର ଭାଗମଧ୍ୟରେ ସମୁଦାୟ ୭୦ରୁ ୬୧ ଗ୍ରାମରେ ଦାଖଲ ଖାରଜ ମାମଲା ସମ୍ପୂର୍ଣ୍ଣ ହୋଇ ଜାତୀୟ ରାଜପଥ ପ୍ରାଧିକରଣକୁ ସମସ୍ତ ଜମି ହସ୍ତାନ୍ତର କରାଯାଇଛି। ଏହା ବ୍ୟତୀତ ଏହି ସମୟରେ ବହୁ ଦାଖଲ ଖାରଜ ମାମଲା ହୋଇ ରେକର୍ଡ ସଂଶୋଧନ ସହ ଜାତୀୟ ରାଜପଥ ପ୍ରାଧିକରଣକୁ ଜମି ହସ୍ତାନ୍ତର କରାଯାଇଥିବା ସୂଚନା ମିଳିଛି। ବୁଧବାର ରାଜସ୍ୱ ଓ ବିପର୍ଯ୍ୟୟ ପରିଚାଳନା ବିଭାଗ ଅତିରିକ୍ତ ମୁଖ୍ୟ ଶାସନ ସଚିବ ସତ୍ୟବ୍ରତ ସାହୁଙ୍କ ଅଧ୍ୟକ୍ଷତାରେ ରାଜ୍ୟ ମଧ୍ୟରେ ବିଭିନ୍ନ ଜାତୀୟ ରାଜପଥର ଜମି ଅଧିଗ୍ରହଣ କାର୍ଯ୍ୟ ତ୍ୱରାନ୍ୱିତ ନେଇ ଏକ ସମୀକ୍ଷା ବୈଠକ ଅନୁଷ୍ଠିତ ହୋଇଛି। ବୈଠକରେ ରାଜସ୍ୱ ବିଭାଗ ଏବଂ ଜାତୀୟ ରାଜପଥ ପ୍ରାଧିକରଣର ବରିଷ୍ଠ ଅଧିକାରୀମାନେ ଯୋଗଦାନ କରିଥିଲେ। ଜାତୀୟ ରାଜପଥ ପ୍ରାଧିକରଣର ବରିଷ୍ଠ ଅଧିକାରୀମାନେ ଗତ ମାସେ ଭିତରେ ଜମି ଅଧିଗ୍ରହଣ କାର୍ଯ୍ୟ ତ୍ୱରାନ୍ୱିତ ହୋଇଥିବାରୁ ରାଜସ୍ୱ ବିଭାଗକୁ ଧନ୍ୟବାଦ ମଧ୍ୟ ଜଣାଇଛନ୍ତି।

ସେହିପରି ଅତିରିକ୍ତ ମୁଖ୍ୟ ଶାସନ ସଚିବ କୋରାପୁଟ ଜିଲାପାଳଙ୍କୁ ସୁଙ୍କିଠାରୁ ବୋରିଗୁମ୍ଫା ପର୍ଯ୍ୟନ୍ତ ଜାତୀୟ ରାଜପଥର ଜମି ଅଧିଗ୍ରହଣ କାର୍ଯ୍ୟ ତ୍ୱରାନ୍ୱିତ କରିବାକୁ ନିର୍ଦ୍ଦେଶ ଦେଇଛନ୍ତି। ସେହିପରି ମୟୂରଭଞ୍ଜ ଜିଲାପାଳଙ୍କୁ ନିୟମିତ ଭାବେ ସମୀକ୍ଷା ବୈଠକ ନେଇ ଜମି ଅଧିଗ୍ରହଣ କାର୍ଯ୍ୟ ତ୍ୱରାନ୍ୱିତ କରିବାକୁ ନିର୍ଦ୍ଦେଶ ଦେଇଛନ୍ତି। ହିତାଧିକାରୀଙ୍କୁ ନିୟମ ଅନୁଯାୟୀ ପ୍ରାପ୍ୟ ବଣ୍ଟନ କରାଯିବ। ତତ୍କାଳ ଦାଖଲ ଖାରଜ ଫଇସଲା କରି ଜାତୀୟ ରାଜପଥ ପ୍ରାଧିକରଣକୁ ଜମି ହସ୍ତାନ୍ତର ଉପରେ ଗୁରୁତ୍ୱାରୋପ କଲେ ଅଧିଗ୍ରହଣ ସମ୍ପୂର୍ଣ୍ଣ ପରେ ତୁରନ୍ତ କାମ ଆରମ୍ଭ ଓ ତ୍ୱରାନ୍ୱିତ କରାଯିବ। ଦେଶ ଓ ରାଜ୍ୟରେ ଜାତୀୟ ରାଜପଥ ଗୁଡିକ ସରବରାହର ଅନ୍ୟତମ ମୁଖ୍ୟ ମାଧ୍ୟମ। ତେଣୁ ଜାତୀୟ ରାଜପଥ ନିମନ୍ତେ ଜମି ଅଧିଗ୍ରହଣ କାର୍ଯ୍ୟକୁ ତ୍ୱରାନ୍ୱିତ କରିବା ଓ ଜମି ହସ୍ତାନ୍ତର କାମକୁ ଅଗ୍ରାଧିକାର ଭିତ୍ତିରେ ସମାପନ କରିବାକୁ ସମସ୍ତ ଅଧିକାରୀଙ୍କୁ ସେ ନିର୍ଦ୍ଦେଶ ଦେଇଛନ୍ତି।

ଅମାବାସ୍ୟା ଅବସରରେ ବୁଧବାର ଅମାବାସ୍ୟା ନାରାୟଣଙ୍କୁ ସାଗର ବିଜେ ନୀତି ପାଇଁ ପୁରୀ ମହୋଦଧିକୁ ନିଆଯାଉଛି।

'ଢିଙ୍କିଆ ଜନଶୁଣାଣି ବିଫଳ କରିବାକୁ ଚକ୍ରାନ୍ତ'

ଭୁବନେଶ୍ୱର,୨।୩(ବ୍ୟୁରୋ)

ଜଗତ୍‌ସିଂହପୁର ଜିଲା ଢିଙ୍କିଆରେ ଜିନ୍ଦଲ କମ୍ପାନୀ ପକ୍ଷରୁ ଷ୍ଟିଲ୍ ପ୍ଲାଣ୍ଟ ନିର୍ମାଣ ପାଇଁ ଜନଶୁଣାଣି କରିବାକୁ ହାଇକୋର୍ଟ ନିର୍ଦ୍ଦେଶ ଦେଇଛନ୍ତି। ହେଲେ ଏହାକୁ ବିଫଳ କରିବା ପାଇଁ ପୋଲିସ ଓ ପ୍ରଶାସନ ଉଦ୍ୟମ କରୁଥିବା ଲୋକଶକ୍ତି ଅଭିଯାନ ଓ ଇନ୍‌ସାଫ୍ ତଥା ମିଥ୍ୟା ମୋକଦ୍ଦମା ବିରୋଧୀ ଅଭିଯାନ ପକ୍ଷରୁ ଅଭିଯୋଗ କରାଯାଇଛି।

ବୁଧବାର ଲୋହିଆ ଏକାଡେମୀଠାରେ ଆୟୋଜିତ ଖବରଦାତା ସମ୍ମିଳନୀରେ ଅଭିଯାନର ରାଜ୍ୟ ସଭାପତି ପ୍ରଫୁଲ୍ଲ ସାମନ୍ତରା ଓ ଇନ୍‌ସାଫ୍‌ର ରାଜ୍ୟ ଆବାହକ ନରେନ୍ଦ୍ର ମହାନ୍ତି ଅଭିଯୋଗ କରି କହିଛନ୍ତି, ଢିଙ୍କିଆରେ

ଏଥର ସମାଜସେବା

ତାପସୀ ପାନ୍ନୁଙ୍କ ମୁଣ୍ଡକୁ ଏକ ନୂଆ ଆଇଡିଆ ଜୁଟିଛି। ଏଣିକି ଅଭିନୟ ସହ ସେ ଆଉ ଏକ କ୍ଷେତ୍ରରେ ପାଦ ରଖିବାକୁ ଯାଉଛନ୍ତି। ତାହା ହେଲା ସମାଜସେବା। କେବଳ ସେତିକି ନୁହେଁ, ଏଥିପାଇଁ ସେ ଏକ ଗ୍ରୁପ୍ ଗଠନ କରିଛନ୍ତି। ନିଜର ଏଭଳି ଆଭିମୁଖ୍ୟ ସମ୍ପର୍କରେ ତାପସୀ କହନ୍ତି, 'ଅନେକ ସ୍ଥାନ ବୁଲିବା ପରେ ଥରେ ମୋ ମନରେ ସମାଜ ସେବା କଥା ଉଠିଥିଲା। ତା'ପରେ ଏ ନେଇ ଗମ୍ଭୀର ଭାବରେ ଚିନ୍ତା କରିଥିଲି। କେବଳ ସେତିକି ନୁହେଁ, ଏ ନେଇ କେତେ ଜଣ ନାମୀ ସମାଜସେବୀଙ୍କ ସହ ଆଲୋଚନା କଲି। ଏବେ ନିଜକୁ ମୁଁ ଏ କାମରେ ସାମିଲ କରିବି। ମୋର କେତେ ଜଣ ସାଙ୍ଗ ଏ କ୍ଷେତ୍ରରେ ସହଯୋଗର ହାତ ବଢ଼ାଇଛନ୍ତି। ଆମେ ଏକାଠି ହୋଇ ସମାଜସେବା ବିଷୟରେ ଜନସାଧାରଣଙ୍କୁ ସଚେତନ କରାଇବୁ। ତା' ସହ ବିଶେଷଭାବରେ ସ୍ଲମ ଏରିୟାରେ ଏହି କାମ ଉପରେ ଅଧିକ ଗୁରୁତ୍ୱ ଦିଆଯିବ। କେବଳ ସେତିକି ନୁହେଁ, ସମାଜସେବାକୁ ନେଇ ଏକ ଫିଲ୍ମ ନିର୍ମାଣ କରିବାକୁ ମଧ୍ୟ ଯୋଜନା ରହିଛି।' ତେବେ ତାପସୀଙ୍କ ଏହି ନୂଆ ଯୋଜନା କେତେ ସଫଳ ହେଉଛି ତାହା ଆଗାମୀ ସମୟ ହିଁ କହିବ।

ତାପସୀ ପାନ୍ନୁ

ଆଉ ଜଣେ ନବାଗତା

ଲିଜା

ଓଲିଉଡ୍‌ର ନବାଗତାଙ୍କ ତାଲିକାରେ ଆଉ ଜଣେ ନବାଗତା ନିଜ ନାମକୁ ସାମିଲ କରିଛନ୍ତି। ସେ ହେଲେ ଲିଜା। ଛୋଟ ପରଦାରେ ପ୍ରସାରିତ 'ସାବିତ୍ରୀ' ଧାରାବାହିକର ଟାଇଟଲ ଭୂମିକାରେ ଅଭିନୟ କରି ପ୍ରଶଂସା ସାଉଁଟିବା ପରେ ସେ ବଡ଼ ପରଦାରେ ଏଣ୍ଟ୍ରି କରୁଛନ୍ତି। ତାଙ୍କୁ ଏପରି ସୁଯୋଗ ଦେଇଛନ୍ତି ପ୍ରଯୋଜକ ଅକ୍ଷୟ କୁମାର ପରିଜା। ଅକ୍ଷୟ ପରିଜା ପ୍ରଡକ୍ସନ ବ୍ୟାନରରେ ପ୍ରସ୍ତୁତ ଓଡ଼ିଆ ଚଳଚ୍ଚିତ୍ର 'ଦୃଷ୍ଟିକୋଣ'ରେ ସେ ନାୟିକା ସାଜିଛନ୍ତି। ଏଥିରେ ତାଙ୍କୁ ଜଣେ ନିରୀହ ସାଧାରଣ ତଥା ପାଠୁଆ ଯୁବତୀ ଚରିତ୍ରରେ ଦେଖିବାକୁ ମିଳିବ। ଜଣେ ମହିଳା ସମାଜରେ ସାମନା କରୁଥିବା ଘଟଣାବଳୀକୁ ସୁନ୍ଦର ଭାବରେ ଏହି ଫିଲ୍ମରେ ଉପସ୍ଥାପନା କରାଯାଇଛି। ସୁଶାନ୍ତ ମଣିଙ୍କ ନିର୍ଦ୍ଦେଶିତ ଏହି ଫିଲ୍ମରେ ଏଲିନା ସାମନ୍ତରାୟଙ୍କୁ ପ୍ରମୁଖ ଭୂମିକାରେ ଦେଖିବାକୁ ମିଳିବ।

ଅପେରା ହାଲଚାଲ

ପ୍ରଥମ ସିନ୍‌କୁ ଭୁଲି ପାରୁନି

ତୁଳସୀ ଗଣନାଟ୍ୟ ପରିବେଷିତ 'ଆଖି ତୁ କାନ୍ଦେନା' ଅପେରା ନାଟକରୁ ମାନସ ରଞ୍ଜନ ଦାସ (ଲୁଲୁ)ଙ୍କର ଜଲିଉଡ୍ ଯାତ୍ରା ଆରମ୍ଭ ହୋଇଥିଲା। ଏ ସମ୍ପର୍କରେ ସେ କହନ୍ତି, 'ଏହି ନାଟକର ଶେଷ ପର୍ଯ୍ୟାୟରେ ମୁଁ ମଞ୍ଚ ଉପରକୁ ଆସିଥିଲି। ଓକିଲ ଭୂମିକାଟିକୁ ବେଶ୍ ସୁନ୍ଦର ଭାବରେ ତୁଲାଇଥିଲି। ପଞ୍ଚମ ଶ୍ରେଣୀରେ ପଢୁଥିବା ବେଳେ ମୁଁ ଶିଶୁ କଳାକାର ଭାବରେ ଅଭିନୟ କରିବା ପରେ ଆମ ଗାଁ (ଉତ୍ତରକୂଳ ମଣିଜଙ୍ଗ ଗ୍ରାମ ପଞ୍ଚାୟତ ଅନ୍ତର୍ଗତ ଧାରିବିଲି ଗ୍ରାମ)ରେ ଅନେକ ନାଟକରେ ନାୟକ ସାଜିଛି। ମୋ ପାଇଁ ପ୍ରେରଣାର ଉତ୍ସ ସାଜିଛନ୍ତି ବର୍ତ୍ତମାନ ମୁଁ ଅଭିନୟ କରୁଥିବା ଅପେରା ସ୍ୱର୍ଣ୍ଣମହଲର ସ୍ୱତ୍ୱାଧିକାରୀ କ୍ଷୀରୋଦ ସ୍ୱାଇଁ।' ପାର୍ଶ୍ୱ ଅଭିନେତା ଭାବରେ ଅଭିନୟ କରୁଥିବା ମାନସଙ୍କ ଅଭିନୀତ ଅପେରା ନାଟକଗୁଡିକ ମଧ୍ୟରେ ରହିଛି 'ଗୀତାକୁ ଛୁଇଁଲେ ପାପ', 'ସିନ୍ଦୂର ହାଟରେ ନାହିଁ ସିନ୍ଦୂର', ଅସତୀ ତୁଳସୀ ସତୀ ଚଉରା' ଏବଂ କ୍ଷୀରୋଦ ସ୍ୱାଇଁଙ୍କର ହିଟ୍ ନାଟକ 'ସ୍ୱର୍ଣ୍ଣମହଲର ସୁନା ବୋହୂ' (ଅପେରା ସ୍ୱର୍ଣ୍ଣମହଲ)।

ମାନସ

କାର୍ତ୍ତିକଙ୍କ ପ୍ରଶଂସାରେ କ୍ରିତି

କ୍ରିତି ସାନନ ଏବେ ଯୁଆଡ଼େ ଗଲେ କାର୍ତ୍ତିକ ଆର୍ଯ୍ୟନଙ୍କୁ ପ୍ରଶଂସା କରିବାକୁ ଭୁଲୁ ନାହାନ୍ତି। କାରଣ ଶୁଟିଂ ଚାଲିଥିବା ହିନ୍ଦୀ ସିନେମା 'ଶେହେଜାଦା'ରେ ଏହି ଯୋଡ଼ିକୁ ଦର୍ଶକ ଦେଖିବାକୁ ପାଇବେ। ଖାସ୍ କଥା ହେଲା ଫିଲ୍ମଟି ଚଳିତବର୍ଷ ନଭେମ୍ବର ୪ରେ ପରଦା ଉପରକୁ ଆସିବ। ଏହି ଚିତ୍ରରେ କାର୍ତ୍ତିକଙ୍କ ସହ ତାଙ୍କର ଯୋଡ଼ି ବେଶ୍ ଜମିବ ବୋଲି ଆଶା ରଖିଛନ୍ତି କ୍ରିତି। ଏ ନେଇ ସେ କହନ୍ତି, 'ଏହି ଫିଲ୍ମରେ ଆମ ଯୋଡ଼ିକୁ ଦର୍ଶକ ପସନ୍ଦ କରିବେ ବୋଲି ମୋର ଦୃଢ଼ ବିଶ୍ୱାସ ରହିଛି। ଅନ୍ୟପକ୍ଷରେ ଏହି ଫିଲ୍ମରେ କାର୍ତ୍ତିକଙ୍କ ନିକଟରୁ ମୁଁ ଆକ୍ଟିଂ ବିଷୟରେ ଅନେକ କିଛି ଶିଖିଛି। ବ୍ୟକ୍ତିଗତ ଜୀବନରେ ସେ ଜଣେ ଭଲ ମଣିଷ। ତାଙ୍କର ପର୍ସନାଲିଟି ମୋତେ ବହୁତ ପ୍ରଭାବିତ କରିଛି। ଏ ନେଇ ତାଙ୍କୁ ଯେତେ ପ୍ରଶଂସା କରିବି ତାହା ସେତେ କମ୍ ହେବ।' ଏବେ ସତେଯେମିତି ଭାଗ୍ୟଦେବୀ କ୍ରିତିଙ୍କ ପ୍ରତି ପ୍ରସନ୍ନ ହୋଇଛନ୍ତି। ନିକଟରେ ସେ ତିନୋଟି ସିନେମା ସାଇନ୍ କରିଛନ୍ତି ଏବଂ ଆଉ କେତୋଟି ଅଫର ମଧ୍ୟ ହାତରେ ରହିଛି। 'ଲୁକ୍କା ଛପି'ରେ ପ୍ରଥମ ଥର ପାଇଁ କାର୍ତ୍ତିକ–କ୍ରିତି ଯୋଡ଼ି ଅଭିନୟ କରିଥିଲେ। ତେବେ 'ଶେହେଦାଦେ' ଫିଲ୍ମ କ୍ରିତିଙ୍କ ପାଇଁ କେତେ ଶୁଭପ୍ରଦ ସାବ୍ୟସ୍ତ ହେଉଛି ତାହା ଦେଖିବାକୁ ବାକି ରହିଲା।

କ୍ରିତି ସାନନ

ସତ୍ୟ ଯାହା ଚାହୁଁଥିଲେ...

ସତ୍ୟ ଦାସ

ବେଳେବେଳେ ଜଣେ ଯାହା ଭାବୁଥାଏ ତାହା ସହଜରେ ପୂରଣ ହୋଇଯାଇଥାଏ। ଦେଖୁନାହାନ୍ତି, ମ୍ୟୁଜିକ ଆଲବମ ପ୍ରଯୋଜନା କରିବା ସମୟରେ ସେ ଏକ କାହାଣୀଟିଏ ଖୋଜି ପାଇଥିଲେ। ଆଉ ତାହାକୁ ଆଧାର କରି ସିନେମା ନିର୍ମାଣ କରିବାକୁ ମନସ୍ଥ କରିଥିଲେ। ତାହା ନିକଟରେ ସତରେ ପରିଣତ ହୋଇଛି। ହଁ, ସେ ହେଲେ ନବାଗତ ପ୍ରଯୋଜକ ସତ୍ୟ ନାରାୟଣ ଦାସ। ଜଗଦମ୍ବା ପ୍ରଡକ୍ସନ ବ୍ୟାନରରେ ସେ 'ମୁଁ ଦିଲ୍ ତୁ ଧଡକନ୍' ଶୀର୍ଷକ ଓଡିଆ ଫିଲ୍ମ ପ୍ରଯୋଜନା କରିବାକୁ ଯାଉଛନ୍ତି। ଏହାର ପ୍ରାରମ୍ଭିକ କାମ ଏବେ ଆଗେଇ ଚାଲିଛି। ଏ ନେଇ ସତ୍ୟ କହନ୍ତି, 'ଦର୍ଶକାଦୃତ ବେଶ୍ କେତୋଟି ମ୍ୟୁଜିକ ଆଲବମ ତିଆରି କରିବା ପରେ ମୋ ମନକୁ ଏକ କାହାଣୀ ଆସିଥିଲା ଏବଂ ତାହାକୁ ଚଳଚ୍ଚିତ୍ରର ରୂପ ଦେବାକୁ ସ୍ଥିର କରିଥିଲି। ତାହା ଏବେ ପୂରଣ ହୋଇଛି। ଏକ ଭିନ୍ନ ଧରଣର ଲଭ୍ ଷ୍ଟୋରିକୁ ନେଇ ଏହାର କାହାଣୀ ଗତିଶୀଳ ଏବଂ ତାହା ଦର୍ଶକଙ୍କୁ ପ୍ରଭାବିତ କରିବ ବୋଲି ଆଶା ରଖିଛି।' ତେବେ ସତ୍ୟଙ୍କ ଦ୍ୱାରା ପ୍ରଯୋଜିତ ଫିଲ୍ମରେ କି ମସଲା ଅଛି ତାହା ରିଲିଜ ପରେ ହିଁ ଜଣାପଡିବ।

ଗାପି ଚୁପି ଚାଲିବେ ତାରା

ତାରା ସୁଟାରିଆ ନିଜ ଆକ୍ଟିଂ କ୍ୟାରିୟରକୁ ନେଇ ବେଶ୍ ସଚେତନ। ଦେଖୁନାହାନ୍ତି, ଗୋଟିଏ ଗୋଟିଏ ଅଫରକୁ ସେ କେମିତି ଭଲ ଭାବରେ ତର୍ଜମା କରିବା ପରେ ହଁ ଭରୁଛନ୍ତି। ଅବଶ୍ୟ ଏଥିପାଇଁ ଏ କେତୋଟି ଅଫରକୁ ସେ ହାତଛଡା କରିଛନ୍ତି। କିନ୍ତୁ ତାହାକୁ ନେଇ ମନଦୁଃଖ କରୁନାହାନ୍ତି ତାରା। ଏପରି ମାନସିକତା ବିଷୟରେ ସେ କହନ୍ତି, 'ଆକ୍ଟିଂ ଲାଇନ୍ ବେଶ୍ ଖସଡା। ଥରେ ଗୋଡ ଖସିଗଲେ ପୁଣି ଥରେ ଉଠିବା କଷ୍ଟକର ହୋଇଥାଏ। ତେଣୁ ଏଥିପାଇଁ ମାପିଚୁପି ଚାଲିବାକୁ ପଡିବ। ତା' ସହ ବେଶ୍ ସତର୍କ ରହିବା ଜରୁରୀ। ଏକାଥରେ ୫–୬ଟି ସିନେମାରେ ଅଭିନୟ କରିବା ପୁଣି ସେଗୁଡିକ ବକ୍ସ ଅଫିସରେ ଫ୍ଲପ୍ ହେବା–କ୍ୟାରିୟର ପାଇଁ ଆଦୌ ଭଲ ନୁହେଁ ବୋଲି କହିବି। ତେଣୁ ମୁଁ ସ୍ଥିର କରିଛି, ଦେଖିଚାହିଁ ଫିଲ୍ମ ସାଇନ୍ କରିବି। ମୁଁ ଅଭିନୟ କରିଥିବା ନୂଆ ସିନେମା 'ତଡପ୍'ର ରିଲିଜ ହୋଇସାରିଛି। ଏଥିରେ ନବାଗତ ଆହାନ୍ ସେଜି (ସୁନୀଲ ସେଜିଙ୍କ ପୁଅ) ମୋ ଅପୋଜିଟ୍‌ରେ ଅଛନ୍ତି। ତେଲୁଗୁ ବ୍ଲକ୍ ବଷ୍ଟର 'ଆରଏକ୍ସ ୧୦୦'ର ରିମେକ୍ ହେଉଛି 'ତଡପ୍'।

ରିଲିଜ ଅପେକ୍ଷାରେ

ଭାବେ ସିନା କହି ପାରେନା

ଓଡ଼ିଆ ଚଳଚ୍ଚିତ୍ର 'ଭାବେ ସିନା କହି ପାରେନା' ମୁକ୍ତିଲାଭ ଅପେକ୍ଷାରେ ରହିଛି। ଏକ ଭିନ୍ନ ଧରଣର ଟିନ୍ ଏଜ ପ୍ରେମ କାହାଣୀକୁ ନେଇ ଏହାକୁ ପ୍ରସ୍ତୁତ କରାଯାଇଛି। ଫିଲ୍ମଟିର ପ୍ରଯୋଜନା କରିଛନ୍ତି ପ୍ରଙ୍କଜ କୁମାର ରାଉତ। ଖାସ୍ କଥା ହେଲା ଏହି ଫିଲ୍ମରୁ ନିଜର ନିର୍ଦ୍ଦେଶନା କ୍ୟାରିୟର ଆରମ୍ଭ କରୁଛନ୍ତି ଅନ୍ୟତମ ଲୋକପ୍ରିୟ ଖଳନାୟକ ଅସୀତ ପତି। ବଡ଼ ପରଦାରେ ଏପରି ଭୂମିକାରେ ଦର୍ଶକଙ୍କ ହୃଦୟରେ ସ୍ୱତନ୍ତ୍ର ସ୍ଥାନ ଅଧିକାର କରିଥିବା ଅସୀତ ନିର୍ଦ୍ଦେଶନା ପରି ଗୁରୁ ଦାୟିତ୍ୱ ଠିକ୍ ଭାବରେ ତୁଲାଇଥିବା କହନ୍ତି। ଚିତ୍ରର ମୁଖ୍ୟ ଭୂମିକାରେ ଅଭିନୟ କରିଛନ୍ତି ଅଭିଷେକ ରଥ ଏବଂ ତାଙ୍କର ନାୟିକା ସାଜିଛନ୍ତି ନବାଗତା ଅର୍ଚ୍ଚିତା। ଏମାନଙ୍କ ବ୍ୟତୀତ ଦୁଷ୍ମନ୍ତ ପଣ୍ଡା, ପ୍ରଦ୍ୟୁମ୍ନ ଲେଙ୍କା, ଅସୀତ ପତି, ମନୀଷା ରଥ ପ୍ରମୁଖ କଳାକାର ଏଥିରେ ଅଭିନୟ କରିଛନ୍ତି।

ଶୀବାନୀ–ସ୍ୱରାଜ

ଅଭିଷେକ–ଅର୍ଚ୍ଚିତା

ନୂଆ ସିନେମା

କିସ୍‌ମିସ୍

ନାୟିକାରୁ ପ୍ରଯୋଜିକା ସାଜିଥିବା ଝିଲିକ୍ ନିକଟରେ ଆଉ ଏକ ନୂଆ ସିନେମାର ଟାଇଟଲ ଘୋଷଣା କରିଛନ୍ତି। କେବଳ ସେତିକି ନୁହେଁ, ଇତିମଧ୍ୟରେ ଏହାର ଶୁଟିଂ ମଧ୍ୟ ଆରମ୍ଭ ହୋଇଯାଇଛି। ଫିଲ୍ମଟିର ଟାଇଟଲ ରହିଛି 'କିସ୍‌ମିସ୍'। 'ରୁଦ୍ରାଣୀ' ପରେ ଏହା ହେଉଛି ଝିଲିକ୍‌ଙ୍କ ଦ୍ୱାରା ପ୍ରଯୋଜିତ ଦ୍ୱିତୀୟ ସିନେମା। ଏହି ଫିଲ୍ମର ନିର୍ଦ୍ଦେଶନା ଭାର ସମ୍ଭାଳିଛନ୍ତି ସୁଶାନ୍ତ ମଣି ଓରଫ ସାନ୍ନୁ। ଚିତ୍ରର ନାୟକ ସ୍ୱରାଜ ବାରିକ ସାଜିଥିବା ବେଳେ ତାଙ୍କ ସହ ସ୍କ୍ରିନ୍ ଶେୟାର କରୁଛନ୍ତି ଶିବାନୀ ସଙ୍ଗୀତା। ଏମାନଙ୍କ ବ୍ୟତୀତ ପ୍ରୀତିରାଜ, ନିତୁ ସିଂ, ପ୍ରଯୋଜକ ସଞ୍ଜୟ ନାୟକ (ଗୁଟୁ) ଏବଂ ଧରିତ୍ରୀ ଖଣ୍ଡୁଆଳ ପ୍ରମୁଖ କଳାକାର ଅଭିନୟ କରୁଛନ୍ତି। ସଂଯୋଜିତ ଗୀତଗୁଡିକୁ ସ୍ୱର ଦେଇଛନ୍ତି ଆଗଧାଡିର ସଙ୍ଗୀତ ନିର୍ଦ୍ଦେଶକ ଅଭିଜିତ ମଜୁମଦାର। କୋରିଓଗ୍ରାଫି ଦାୟିତ୍ୱ ତୁଲାଉଛନ୍ତି ଲୁବୁନ୍–ଟୁବୁନ୍। ଝିଲିକ୍ ମୋସନ ପିକ୍ଚର୍ସ ବ୍ୟାନରରେ ଏହାର କାର୍ଯ୍ୟକାରୀ ପ୍ରଯୋଜକ ହେଉଛନ୍ତି ଅରୁଣ ସ୍ୱାଇଁ ଏବଂ ରତୁରାଜ ଖଟୁଆ। ଚିତ୍ରର କ୍ରିଏଟିଭ ହେଡ୍ ଅଛନ୍ତି ପ୍ରଣୟ ଜେଠୀ।

ଧରିତ୍ରୀ
DHARITRI
www.orissakhabar.com/ www.dharitri.com ପୃଷ୍ଠା ୮ Press Regd. No. R.N. ORIORI/2011/36305 Postal Regd. No. BN/42/21-23. ରାୟଗଡ଼ା, ଗୁରୁବାର, ମାର୍ଚ୍ଚ ୩/୨୦୨୨ Rayagada, Thursday, March 3/ 2022

ଚାଷୀମାନେ ସୋହେଲା ଥାନା ଛକଠାରେ ରାୟପୁର-ସମ୍ବଲପୁର ଜାତୀୟ ରାଜପଥ ଅବରୋଧ କରିଛନ୍ତି।

ଆବଶ୍ୟକ ବେଳେ ସାର ଅଭାବ

ସୋହେଲା,୨।୩(ଡି.ଏନ.ଏ.)

ବରଗଡ଼ ଜିଲା ସୋହେଲା ଅଞ୍ଚଳରେ ସାରର ଅଭାବ ପରିଲକ୍ଷିତ ହୋଇଛି। ଅନ୍ୟପକ୍ଷରେ ସାର ବିକ୍ରିରେ କଳାବଜାର ହେଉଥିବା ଅଭିଯୋଗ ହୋଇଥିଲା। ଏହାର ପ୍ରତିବାଦରେ ବୁଧବାର ପୂର୍ବାହ୍ନ ୧୧ଟାରୁ ଚାଷୀମାନେ ସୋହେଲା ଥାନା ଛକଠାରେ ରାୟପୁର-ସମ୍ବଲପୁର ଜାତୀୟ ରାଜପଥ ଅବରୋଧ କରି ବିରୋଧ ପ୍ରଦର୍ଶନ କରିଥିଲେ। ଏଥିଯୋଗୁ ରାସ୍ତାର ଉଭୟ ପାର୍ଶ୍ୱରେ ଶହଶହ ଗାଡିମୋଟର ଅଟକି ରହିଥିଲା। ଜିଲା କୃଷି ଅଧିକାରୀ ଅମିୟ ସାହୁ ଏବଂ ସହକାରୀ କୃଷି ଅଧିକାରୀ ମାନିଆ ମିର୍ଦ୍ଧା ଘଟଣାସ୍ଥଳରେ ପହଞ୍ଚି ଚାଷୀଙ୍କ ସହିତ ଆଲୋଚନା କରିଥିଲେ। ଯଥେଷ୍ଟ ୟୁରିଆ ଓ ଅନ୍ୟାନ୍ୟ ସାର ଯୋଗାଇଦେବା, ଅଧିକୃତ ବିକ୍ରେତାମାନେ ନିର୍ଦ୍ଧାରିତ ଦାମରେ ବିକିବା, ଦୋକାନ ସାମ୍ନାରେ ଦର ତାଲିକା ଲଗାଇବା, ଚାଷୀଙ୍କୁ ସାର ସମତୁଲ ବଣ୍ଟନ କରିବା ପ୍ରତିଶ୍ରୁତି ଦେବା ପରେ ରାସ୍ତାରୋକୋ ହଟିଥିଲା।

ଚାଷୀଙ୍କ ରାଜପଥ ଅବରୋଧ

ଆଜିଠୁ ଖୋଲିବ ଘଟଗାଁ ତାରିଣୀ ମନ୍ଦିର

କେନ୍ଦୁଝର/ଘଟଗାଁ,୨।୩(ସ୍ୱ.ପ୍ର.): କୋଭିଡ୍ କଟକଣା କୋହଳ ହେବା ପରେ ଗୁରୁବାର ଠାରୁ କେନ୍ଦୁଝର ଜିଲା ଘଟଗାଁ ତାରିଣୀ ପୀଠ ଭକ୍ତଙ୍କ ପ୍ରବେଶ ଓ ଦର୍ଶନ ଲାଗି ଖୋଲିବ। ଜିଲାପାଳଙ୍କ ଆଦେଶ କ୍ରମେ ମା' ତାରିଣୀ ମନ୍ଦିର ଟ୍ରଷ୍ଟ ପକ୍ଷରୁ ଏକ ସ୍ୱତନ୍ତ୍ର ବୈଠକରେ ଏହି ନିଷ୍ପତ୍ତି ନିଆଯାଇଛି। ଏଥିପାଇଁ ସ୍ୱତନ୍ତ୍ର ଗାଇଡ୍‌ଲାଇନ ପ୍ରସ୍ତୁତ କରାଯାଇଥିବା ଟ୍ରଷ୍ଟ ବୋର୍ଡ ସଭାପତି ରାଜେନ୍ଦ୍ର ପଟ୍ଟନାୟକ ସୂଚନା ଦେଇଛନ୍ତି। ପ୍ରବେଶ ପାଇଁ ମାସ୍କ ଜରୁରୀ। ଦର୍ଶନ ଓ ଭୋଗ ଲଗାଇବା ପାଇଁ ଧାଡ଼ି ଅଲଗା ରହିବ। ଗାଡ଼ି ପୂଜା ଗେଟ ନଂ.୫ରେ ହେବ। ମନ୍ଦିର ପରିସରରେ ଭୋଗ, ପୂଜା ସାମଗ୍ରୀ ବିକ୍ରି ପରବର୍ତ୍ତୀ ନିର୍ଦ୍ଦେଶନାମା ପ୍ରାପ୍ତି ପରେ କାର୍ଯ୍ୟକାରୀ ହେବ। ଏପ୍ରିଲରୁ ସେପ୍ଟେମ୍ବର ପର୍ଯ୍ୟନ୍ତ ମନ୍ଦିର ସକାଳ ୬ଟାରୁ ୧ଟା ଓ ଅପରାହ୍ନ ୩ଟା୩୦ରୁ ୮ଟା ଏବଂ ଅକ୍ଟୋବରରୁ ମାର୍ଚ୍ଚ ସକାଳ ୬ଟା୩୦ରୁ ୧ଟା ଓ ଅପରାହ୍ନ ୩ଟାରୁ ୮ଟା ପର୍ଯ୍ୟନ୍ତ ଖୋଲିବ ବୋଲି ନିଷ୍ପତ୍ତି ହୋଇଛି। ଅନ୍ୟମାନଙ୍କ ମଧ୍ୟରେ ଟ୍ରଷ୍ଟ ବୋର୍ଡର ନିର୍ବାହୀ ଅଧିକାରୀ ସଞ୍ଜୀବ ମହାପାତ୍ର, ସଦସ୍ୟ ଆନନ୍ଦ ସିଂ, ନିର୍ମଳ ମହାନ୍ତିଙ୍କ ସମେତ ଅନ୍ୟମାନେ ଉପସ୍ଥିତ ଥିଲେ।

ୟୁକ୍ରେନ୍‌ରେ ଫସିଛନ୍ତି କେନ୍ଦୁଝରର ଶୁଭଲକ୍ଷ୍ମୀ

ଆନନ୍ଦପୁର,୨।୩(ସ୍ୱ.ପ୍ର.)

କେନ୍ଦୁଝର ଜିଲା ଆନନ୍ଦପୁର ଉପଖଣ୍ଡ ରାମଚନ୍ଦ୍ରପୁର ଥାନା ଅଧୀନ ଅଳତୀ ଗ୍ରାମର ଡାକ୍ତରୀ ଛାତ୍ରୀ ୟୁକ୍ରେନରେ ଫସି ରହିଛନ୍ତି। ୨୦୧୬ମସିହା ଠାରୁ ଅଳତୀ ଗ୍ରାମର ଶିକ୍ଷକ ସୁବାସ ଚନ୍ଦ୍ର ବରାଳଙ୍କ ଝିଅ ଶୁଭଲକ୍ଷ୍ମୀ ୟୁକ୍ରେନ୍‌ର ଖର୍କଭ୍ ସ୍ଥିତ କେଏନ୍‌ଏମ୍‌ୟୁ ସରକାରୀ ମେଡିକାଲ କଲେଜର ପାଠ ପଢୁଛନ୍ତି। ୟୁକ୍ରେନ ଉପରେ ରୁଷିଆର ଘନ ଘନ ଆକ୍ରମଣର ବିଭୀଷିକା ଏବେ ତାଙ୍କ ପରିବାରବର୍ଗଙ୍କୁ ଭୟଭୀତ କରିପକାଇଛି। ରୁଷିଆ ଆକ୍ରମଣର ପ୍ରଥମ ଦିନରେ ସେ ରହୁଥିବା ମେଡିକାଲ କଲେଜ ହଷ୍ଟେଲର ୨୦୦ ମିଟର ଦୂରରେ ହୋଇଥିବା ବୋମାମାଡ଼ ସମ୍ପର୍କରେ ସେ ପରିବାରବର୍ଗଙ୍କ ସହିତ କଥା ହୋଇଥିଲେ। ସରକାରୀ ନିର୍ଦ୍ଦେଶ ମୁତାବକ ଘରୁ ବାହାରକୁ ନ ବାହାରିବା ପାଇଁ କୁହାଯାଉଥିବା ଏବଂ ଖାଦ୍ୟ ସାମଗ୍ରୀ ଯୋଗାଇ ଦିଆଯାଉଥିବା କହିଥିଲେ। ଆକ୍ରମଣ ପୂର୍ବରୁ ଏବଂ

ଶୁଭଲକ୍ଷ୍ମୀ ବରାଳ

ପରେ ଅନେକ ଭାରତୀୟ ଛାତ୍ରୀଛାତ୍ର ପଳାଇ ଆସିଛନ୍ତି। ହେଲେ ତାଙ୍କର ଡାକ୍ତରୀ ପାଠ ପଢ଼ିବାର ଶେଷ ବର୍ଷ ହୋଇଥିବାରୁ ଅଫଲାଇନ୍ ପରୀକ୍ଷା ବାଧ୍ୟତାମୂଳକ ବୋଲି କଲେଜ ପକ୍ଷରୁ ସୂଚନା ପାଇ ଆଉ ଫେରିପାରି ନ ଥିଲେ। ଇତିମଧ୍ୟରେ ଭାରତୀୟମାନଙ୍କୁ ସ୍ଥାନାନ୍ତରର ବ୍ୟବସ୍ଥା କରାଯାଇଥିଲେ ସୁଦ୍ଧା ଶୁଭଲକ୍ଷ୍ମୀ ଫେରିପାରିନାହାନ୍ତି। ମଙ୍ଗଳବାର ଶୁଭଲକ୍ଷ୍ମୀ ଫୋନ

- **ଫୋନ ଯୋଗେ ହୋଇପାରୁନି ଯୋଗାଯୋଗ**
- **ମେସେଜ୍‌ରେ ସ୍ଥିତି ଜଣାଉଛନ୍ତି**

ଯୋଗେ ପରିବାରବର୍ଗଙ୍କ ସହିତ କଥା ହୋଇଥିଲେ। ବୁଧବାର ତାଙ୍କ ସହ କୌଣସି ଯୋଗାଯୋଗ ହୋଇପାରି ନ ଥିବାବେଳେ ମେସେଜ ଜରିଆରେ ସେ ସ୍ଥିତି ଜଣାଇଛନ୍ତି। ଟ୍ରେନ୍ ଯୋଗେ ବର୍ଡର ଅଞ୍ଚଳକୁ ବହୁ ଭାରତୀୟଙ୍କ ସହିତ ଆସୁଥିବା ସେ କହିଥିଲେ। ନିକଟସ୍ଥ ଏକ ଦେଶକୁ ସ୍ଥାନାନ୍ତର ହୋଇଥିବା କଥା ସେ ସୂଚନା ଦେଇଛନ୍ତି। ବୁଧବାର ତାଙ୍କ ସହିତ ଅନ୍ୟ କୌଣସି ଯୋଗାଯୋଗ ହୋଇପାରି ନ ଥିବାରୁ ବାପା ସୁବାସ ବ୍ୟସ୍ତ ହୋଇପଡ଼ିଛନ୍ତି। ତୁରନ୍ତ ତାଙ୍କ ଝିଅକୁ ଫେରାଇ ଆଣିବାକୁ ସେ ଉଭୟ କେନ୍ଦ୍ର ଓ ରାଜ୍ୟ ସରକାରଙ୍କ ନିକଟରେ ନିବେଦନ କରିଛନ୍ତି।

ଫସିଥିବା ଓଡ଼ିଆଙ୍କ ପାଇଁ ହେଲ୍ପଲାଇନ ନମ୍ବର ଜାରି କଲା ଭାଜପା

ଭୁବନେଶ୍ୱର, ୨।୩(ବ୍ୟୁରୋ)

ରୁଷିଆ ୟୁକ୍ରେନ୍ ଉପରେ ଆକ୍ରମଣ ଜାରି ରଖିଛି। ଏହି କାରଣରୁ ବହୁ ସଂଖ୍ୟାରେ ଓଡ଼ିଆଙ୍କ ସମେତ ଭାରତୀୟ ଛାତ୍ରୀଛାତ୍ର ୟୁକ୍ରେନ୍‌ର ବିଭିନ୍ନ ସହରରେ ଫସି ରହିଛନ୍ତି । ଆକ୍ରମଣ ଯୋଗୁ ଭୟଭୀତ ହୋଇ ଭାରତୀୟମାନେ ବର୍ତ୍ତମାନ ସୀମା ପାରହୋଇ ରୋମାନିଆ, ହଙ୍ଗେରି ଭଳି ଦେଶର ସୀମାବର୍ତ୍ତୀ ଅଞ୍ଚଳରେ ଲୁଚି ରହିଛନ୍ତି। ୟୁକ୍ରେନ୍‌ଠାରେ ଫସି ରହିଥିବା ଭାରତୀୟଙ୍କ ସୁରକ୍ଷା ଏବଂ ସେମାନଙ୍କୁ ସୁରକ୍ଷିତ ଭାବେ ଦେଶକୁ ଫେରାଇ ଆଣିବା ପାଇଁ ମୋଦି ସରକାର ସମସ୍ତ ପ୍ରକାର ପ୍ରଚେଷ୍ଟା ଜାରି ରଖିଛନ୍ତି। ଏହାସହ ପ୍ରବାସୀ ଓଡ଼ିଆ ଛାତ୍ରୀଛାତ୍ର ଏବଂ ତାଙ୍କ ପରିବାରକୁ ସହାୟତା ଯୋଗାଇଦେବା ପାଇଁ ରାଜ୍ୟ କାର୍ଯ୍ୟାଳୟରେ ଗୋଟିଏ ହେଲ୍ପଡେସ୍କ ଖୋଲାଯାଇଛି । ଫସିରହିଥିବା ଛାତ୍ରୀଛାତ୍ର ଏବଂ ତାଙ୍କ ପରିବାର ସଦସ୍ୟମାନେ ସହାୟତା ପାଇଁ (+୯୧)୬୭୪-୨୩୯୩୯୫୫କୁ ଡାଏଲ କରି ଏବଂ ହ୍ୱାଟ୍ସଆପ୍ ନମ୍ବର +୯୧-୬୩୭୦୯୫୪୨୦୩ ନମ୍ବରରେ ଦାୟିତ୍ୱରେ ଥିବା ରଶ୍ମିରଞ୍ଜନ କାନୁନ୍‌ଗୋ ଏବଂ ଲକ୍ଷ୍ମୀକାନ୍ତ ମିଶ୍ରଙ୍କ ସହିତ ଯୋଗାଯୋଗ କରିବାକୁ ରାଜ୍ୟ ସଭାପତି ସମୀର ମହାନ୍ତି ଅନୁରୋଧ କରିଛନ୍ତି । ସେହିପରି ୟୁକ୍ରେନ୍ ଏବଂ ପଡ଼ୋଶୀ ରାଷ୍ଟ୍ରରେ ଫସି ରହିଥିବା ରାଜ୍ୟର ବିଭିନ୍ନ ଜିଲାର ଶତାଧିକ ଛାତ୍ରୀଛାତ୍ରଙ୍କ ପାଇଁ ଚିନ୍ତା ପ୍ରକଟ କରିବା ସହିତ ସେମାନଙ୍କୁ ଓଡ଼ିଶାକୁ ସୁରକ୍ଷିତ ଭାବେ ଫେରାଇ ଆଣିବା ପାଇଁ ସମୀର ଓଡ଼ିଶା ଦାୟିତ୍ୱରେ ଥିବା ଭାଜପା ରାଷ୍ଟ୍ରୀୟ ସମ୍ପାଦକ ବିନୋଦ ତାବଡେଙ୍କ ସମେତ ଅନ୍ୟାନ୍ୟ ରାଷ୍ଟ୍ରୀୟ ନେତୃବୃନ୍ଦଙ୍କ ସହ ଆଲୋଚନା କରିଛନ୍ତି ।

ପୂର୍ବତନ ବିଧାୟକ ମୁକୁନ୍ଦ ସୋଡ଼ି ଅସୁସ୍ଥ

ମାଲକାନଗିରି,୨।୩ (ଡି.ଏନ.ଏ.)

ମାଲକାନଗିରି ନିର୍ବାଚନ ମଣ୍ଡଳୀର ପୂର୍ବତନ ବିଧାୟକ ତଥା ବରିଷ୍ଠ ବିଜେଡି ନେତା ମୁକୁନ୍ଦ ସୋଡ଼ି ଅସୁସ୍ଥ ହୋଇପଡିଛନ୍ତି। ଗତ ୨୩ ତାରିଖରୁ ସେ ଉଚ୍ଚ ରକ୍ତଚାପ ରୋଗରେ ପୀଡିତ ହୋଇ ଗୁରୁତର ଅବସ୍ଥାରେ ମାଲକାନଗିରି ଜିଲା ମୁଖ୍ୟ ଚିକିତ୍ସାଳୟରେ ଭର୍ତ୍ତି ହୋଇଥିଲେ। ତାଙ୍କର ଚିକିତ୍ସା ଜାରି ରହିଛି। ବୁଧବାର ମାଲକାନଗିରି ଜିଲା ବିଜୁ ଜନତା ଦଳ ସଭାପତି ତଥା ଚିତ୍ରକୋଣ୍ଡା ବିଧାୟକ ପୂର୍ଣ୍ଣଚନ୍ଦ୍ର ବାକା, ମାଲକାନଗିରିର ପୂର୍ବତନ ବିଧାୟକ ମାନସ ମାଡକାମି, ଜିଲା କାର୍ଯ୍ୟକାରୀ ସଭାପତି ଦୁର୍ଗା ପ୍ରସାଦ ତ୍ରିପାଠୀ, ବରିଷ୍ଠ ଉପଦେଷ୍ଟା ରାଜେନ୍ଦ୍ର ପଣ୍ଡା, ଗୋପାଳ କୃଷ୍ଣ ପଣ୍ଡା, ବିଜୁ ଛାତ୍ର ଜନତା ଦଳ ସଭାପତି ତାପସ ରଞ୍ଜନ ନାୟକ, ଯୁବ ଜନତା ଦଳ ଆଇଟି ସଂଯୋଜକ ମନୋଜ ପଟ୍ଟନାୟକଙ୍କ ସମେତ ଅନେକ ଦଳୀୟ କର୍ମୀ ଜିଲା

ମୁକୁନ୍ଦ ସୋଡ଼ି

ମୁଖ୍ୟ ଚିକିତ୍ସାଳୟରେ ସୋଡିଙ୍କୁ ଭେଟି ତାଙ୍କ ସ୍ୱାସ୍ଥ୍ୟାବସ୍ଥା ସମ୍ପର୍କରେ ପଚାରି ବୁଝିଥିଲେ। ଏଥିସହ ତାଙ୍କୁ ଚିକିତ୍ସା କରୁଥିବା ଡାକ୍ତର ଏବଂ ଅଧିକାରୀଙ୍କ ସହ ଆଲୋଚନା କରିଥିଲେ।

ଭାରତୀୟ ଛାତ୍ରଙ୍କୁ ତୁରନ୍ତ ଉଦ୍ଧାର ଦାବିରେ ବିକ୍ଷୋଭ

କଂଗ୍ରେସ ଭବନ ସମ୍ମୁଖରେ ଛାତ୍ର କଂଗ୍ରେସ ପକ୍ଷରୁ ବିକ୍ଷୋଭ ପ୍ରଦର୍ଶନ କରାଯାଉଛି।

ଭୁବନେଶ୍ୱର,୨।୩(ବ୍ୟୁରୋ)

ଯୁଦ୍ଧ ପ୍ରପୀଡିତ ୟୁକ୍ରେନରେ ଫସିରହିଥିବା ଭାରତୀୟ ଛାତ୍ରୀଛାତ୍ରଙ୍କୁ ତୁରନ୍ତ ସ୍ୱଦେଶ ଫେରାଇ ଆଣିବାକୁ ଛାତ୍ର କଂଗ୍ରେସ ପକ୍ଷରୁ ଦାବି କରାଯାଇଛି। ଏନେଇ ବୁଧବାର ମଧ୍ୟାହ୍ନରେ ଛାତ୍ର କଂଗ୍ରେସ ସଭାପତି ୟାସିର ନୱାଜଙ୍କ ନେତୃତ୍ୱରେ ବିକ୍ଷୋଭ ପ୍ରଦର୍ଶନ କରାଯାଇଥିଲା। ବହୁ ଛାତ୍ର ଓ କଂଗ୍ରେସ କର୍ମୀ ଶୋଭାଯାତ୍ରାରେ କଂଗ୍ରେସ ଭବନରୁ ବାହାରି ମାଷ୍ଟରକ୍ୟାଣ୍ଟିନ ଛକ, କନ୍‌ଭେଣ୍ଟ ଛକ ଦେଇ ପୁଣି ମାଷ୍ଟରକ୍ୟାଣ୍ଟିନ ଛକକୁ ଫେରିଥିଲେ। ୟୁକ୍ରେନରେ ଥିବା ଭାରତୀୟ ଛାତ୍ରୀଛାତ୍ରଙ୍କ ଉପରେ ଅତ୍ୟାଚାର କରାଯାଉଥିବାରୁ ପ୍ରତିବାଦରେ ପ୍ରଧାନମନ୍ତ୍ରୀ ନରେନ୍ଦ୍ର ମୋଦିଙ୍କ କୁଶପୁତ୍ତଳିକା ଦାହ କରାଯାଇଥିଲା। କାର୍ଯ୍ୟକ୍ରମରେ ରଞ୍ଜିତ ପାତ୍ର, ବିଭୁ ପ୍ରସାଦ ଜେନା, କାର୍ତ୍ତିକେଶ୍ୱର କାଣ୍ଡି, ଅଜିତ ବାରିକ, ରଞ୍ଜିତ ସେନାପତି, ସାଗର ପଟ୍ଟନାୟକ, ଅବିନାଶ ନନ୍ଦ, ଆରିୟନ ସାସମଲ, ଶାହାରୁଖ ଖାନ, ଅଖିଳେଶ ଯାଦବ, ସୂର୍ଯ୍ୟକାନ୍ତ ସାହୁ, ସ୍ୱୟଂଭୁ, ଦେବୀ ପ୍ରସାଦ ଦାସ, ସରୋଜ ସିଂ ପ୍ରମୁଖ ଯୋଗଦେଇଥିଲେ। ଏହି ପ୍ରସଙ୍ଗରେ ନୱାଜ କହିଛନ୍ତି, ୟୁକ୍ରେନରୁ ବହୁପୂର୍ବରୁ ସମସ୍ତ ଦେଶ ସେମାନଙ୍କର ଛାତ୍ରୀଛାତ୍ରଙ୍କୁ ଫେରାଇ ଆଣିଛନ୍ତି। କିନ୍ତୁ କେନ୍ଦ୍ର ସରକାରଙ୍କ ପାଇଁ ଭାରତୀୟ ଛାତ୍ର ରୁଷ-ୟୁକ୍ରେନ୍ ଯୁଦ୍ଧର ଭୟାନକ ପରିସ୍ଥିତିର ସାମ୍ନା କରୁଛନ୍ତି। ମୋଦି କାହିଁକି ନିଜ ଛାତ୍ରୀଛାତ୍ରଙ୍କୁ ଆଗୁଆ ଉଦ୍ଧାର କଲେନି? ଯୁଦ୍ଧ ପରିସ୍ଥିତି ଆସିଲେ ପ୍ରଧାନମନ୍ତ୍ରୀ ମୋଦି କିପରି ଅକର୍ମା ହୋଇପଡ଼ିଛନ୍ତି, ତାହାର ପ୍ରମାଣ ମିଳୁଛି ବୋଲି ନୱାଜ କହିଛନ୍ତି।

ତେଲେଙ୍ଗାକଟୁରି ଦେଖାଇ ଲୁଟିନେଲେ ୩ଲକ୍ଷ

ବାଲେଶ୍ୱର ଅଫିସ, ୨।୩

ବାଲେଶ୍ୱର ସହଦେବଖୁଣ୍ଟା ଥାନା ଅଧୀନ ଦହପଡ଼ା ନିକଟସ୍ଥ ନଦୀବାଙ୍କରେ ଜଣେ ବ୍ୟବସାୟୀଙ୍କୁ ତେଲେଙ୍ଗା କଟୁରୀ ଦେଖାଇ ୩ଜଣ ଦୁର୍ବୃତ୍ତ ୩ଲକ୍ଷ ଟଙ୍କା ଲୁଟି ନେଇଛନ୍ତି। ବୁଧବାର ମଧ୍ୟାହ୍ନରେ ଏହି ଘଟଣା ଘଟିଛି। ଏନେଇ ସହଦେବଖୁଣ୍ଟା ଥାନାରେ ଲିଖିତ ଅଭିଯୋଗ ହୋଇଛି। ଫୁଲାଡି ଗ୍ରାମର ଗଙ୍ଗାଧର ବେହେରା ପୁଅ ବାହାଘର ପାଇଁ ଷ୍ଟେଟ୍‌ବ୍ୟାଙ୍କ ବାଲେଶ୍ୱର ମୁଖ୍ୟ ଶାଖାରୁ ୩ଲକ୍ଷ ଟଙ୍କା ଉଠାଇଥିଲେ। ଟଙ୍କାକୁ ନିଜ ସ୍କୁଟି ଡିକିରେ ରଖି ଘରକୁ ଯାଉଥିଲେ। ନଦୀବାଙ୍କ ନିକଟରେ ପଛରୁ ୩ଜଣ ଯୁବକ ମୁହଁଢାଙ୍କି ଏକ କଳା ପଲ୍‌ସରରେ ତାଙ୍କ ନିକଟରେ ପହଞ୍ଚି ଅଟକିବା ପାଇଁ କହିଥିଲେ। ସେ ନ ଅଟକିବାରୁ ତାଙ୍କ ଗାଡ଼ିକୁ ଗୋଇଠା ମାରି ତାଙ୍କୁ ପକାଇ ଦେଇଥିଲେ। ସଙ୍ଗେ ସଙ୍ଗେ ଗଙ୍ଗାଧର ନିଜ ସ୍କୁଟି ଚାବିକୁ ଗାଡିରୁ ଖୋଲି ନେଇଥିଲେ। ଦୁର୍ବୃତ୍ତମାନେ ତାଙ୍କୁ ତେଲେଙ୍ଗା କଟୁରୀ ଦେଖାଇ ଚାବି ମାଗିଥିଲେ। ସେ ନ ଦେବାରୁ ତାଙ୍କୁ ମାଡ଼ ମାରି ଚାବି ଛଡ଼ାଇ ନେଇ ଡିକି ଖୋଲି ୩ଲକ୍ଷ ଟଙ୍କା ଲୁଟି ନେଇଥିଲେ। ରାସ୍ତାର ଦୁଇ ପାର୍ଶ୍ୱରେ କିଛି ଲୋକ ଏହାକୁ ଛିଡ଼ା ହୋଇ ଦେଖିଥିଲେ ମଧ୍ୟ କୌଣସି ପ୍ରତିବାଦ ନ କରିବାରୁ ଦୁର୍ବୃତ୍ତମାନେ ଘଟଣାସ୍ଥଳରୁ ପଳାଇ ଯାଇଥିଲେ। ଏନେଇ ସହଦେବଖୁଣ୍ଟା ଥାନାରେ ମାମଲା (ନଂ. ୬୩/୨୨) ରୁଜୁ କରାଯାଇଛି।

ୟୁକ୍ରେନ୍‌ରେ ବାଲିଆପାଳର ବିବେକାନନ୍ଦ

ବିବେକାନନ୍ଦ ପାତ୍ର

- **ଉଦ୍ଧାର ପାଇଁ ପରିବାର ଲୋକଙ୍କ ନିବେଦନ**

ଲଙ୍ଗଲେଶ୍ୱର,୨।୩(ଡି.ଏନ.ଏ.): ମେଡିକାଲ ପଢିବାକୁ ଯାଇ ୟୁକ୍ରେନରେ ଫଶି ରହିଥିବା ବାଲେଶ୍ୱର ଜିଲା ବାଲିଆପାଳ ବ୍ଲକ ଶ୍ରୀରାମପୁର ଗ୍ରାମର ଭୁବନମୋହନ ପାତ୍ରଙ୍କ ପୁଅ ବିବେକାନନ୍ଦ ଏବେ ଭୋକ ଉପାସରେ କାଳ କାଟୁଛନ୍ତି। ସେ ରହୁଥିବା ଆପାର୍ଟମେଣ୍ଟ ନିକଟରେ ବୋମା ବିସ୍ଫୋରଣ ହେଉଥିବାରୁ ଭୟଭୀତ ଅବସ୍ଥାରେ ରହିଛନ୍ତି। ଗତ ଦୁଇଦିନ ପୂର୍ବରୁ ସେ ଘର ଲୋକଙ୍କ ସହ କଥା ହୋଇଥିଲେ। ତାଙ୍କ ପାଖରେ କିଛି ଖାଦ୍ୟ ନ ଥିବାରୁ ଭୋକ ଉପାସରେ ରହୁଛନ୍ତି ବୋଲି କହିଥିଲେ। ପୁଅର ଏଭଳି ଅବସ୍ଥା ଶୁଣି ମା'ବାପା ମଧ୍ୟ ନ ଖାଇ ନ ପିଇ ଫେରିବା ବାଟକୁ ଅପେକ୍ଷା କରି ରହିଛନ୍ତି। ପୁଅକୁ ସୁରକ୍ଷିତ ଘରକୁ ଫେରାଇ ଆଣିବା ପାଇଁ ମା'ବାପା ଗାଁ ଠାକୁରାଣୀଙ୍କ ନିକଟରେ ଦୀପ ଜାଳି ପ୍ରାର୍ଥନା କରୁଥିବା ବେଳେ କେନ୍ଦ୍ର ସରକାରଙ୍କଠାରେ ନିବେଦନ କରିଛନ୍ତି। ବିବେକାନନ୍ଦ ମେଡିକାଲ ପଢ଼ିବା ପାଇଁ ୨୦୧୯ରେ ୟୁକ୍ରେନ୍‌ର ଖର୍କଭ୍ ସହରକୁ ଯାଇଥିଲେ। ସେ ଏବେ ତୃତୀୟ ବର୍ଷର ଏମ୍‌ବିବିଏସ୍ ଛାତ୍ର। ତେବେ ୟୁକ୍ରେନ ଉପରେ ରୁଷିଆର ଆକ୍ରମଣ ଯୋଗୁ ଏଭଳି ଭୟାବହ ପରିସ୍ଥିତି ସୃଷ୍ଟି ହୋଇଛି।

ହଙ୍ଗେରୀରେ ପହଞ୍ଚିଲେ ଡାକ୍ତରୀ ଛାତ୍ର ସିଦ୍ଧାର୍ଥ

ବୌଦ୍ଧ,୨।୩(ସ୍ୱ.ପ୍ର.)

ଗତ କିଛିଦିନ ହେଲା ୟୁକ୍ରେନ୍ ଉପରେ ରୁଷିଆ ପକ୍ଷରୁ ଘନ ଘନ ଆକ୍ରମଣ ଜାରି ରହିଥିବା ବେଳେ ବିଶ୍ୱବାସୀ ଏହାକୁ ନେଇ ଚିନ୍ତିତ ଅଛନ୍ତି । ଯୁଦ୍ଧର ଘନଘଟା ଯୋଗୁ ୟୁକ୍ରେନ୍‌ରେ ପାଠ ପଢୁଥିବା ଭାରତର ହଜାର ହଜାର ମେଡିକାଲ ଛାତ୍ର ବର୍ତ୍ତମାନ ସେଠାରେ ଫସି ରହି ସ୍ୱଦେଶକୁ ଫେରି ଆସିବା ପାଇଁ ଅନାଇ ବସି ରହିଛନ୍ତି । ଏହି ଛାତ୍ରଙ୍କ ମଧ୍ୟରେ ବୌଦ୍ଧ ସହରର ରାମେଶ୍ୱର ବିହାରରେ ରହୁଥିବା ବୌଦ୍ଧ ପଞ୍ଚାୟତ ମହାବିଦ୍ୟାଳୟର ପୂର୍ବତନ ଅଧ୍ୟକ୍ଷ ପ୍ରଶାନ୍ତ କୁମାର ମହାପାତ୍ର ଓ ଅଧ୍ୟାପିକା ଗୀତାରାଣୀ ମହାପାତ୍ରଙ୍କ ଏକମାତ୍ର ପୁତ୍ର ସିଦ୍ଧାର୍ଥ ରାହୁଲ ମହାପାତ୍ର ଅଛନ୍ତି। ସିଦ୍ଧାର୍ଥ ୟୁକ୍ରେନ୍‌ର କ୍ବିଭ୍ ମେଡିକାଲ ୟୁନିଭର୍ସିଟିର ୫ମ ବର୍ଷର ଛାତ୍ର । ସେ କ୍ବିଭ୍ ହରଲିସ୍କା ୧୨୪ରେ ଫସି ରହିଥିଲେ । ସିଦ୍ଧାର୍ଥଙ୍କ ଭିଜା ଅବଧି ସରିଯାଉଥିବାରୁ ଡାକ୍ତରୀ ପାଠ ଅଧାରେ ରହିଯିବା ଭୟରେ ସେ ଗତ ଫେବୃୟାରୀ ୧୨ରେ ୟୁକ୍ରେନ୍ ଯାଇଥିଲେ। କିନ୍ତୁ ହଠାତ୍ ଯୁଦ୍ଧ ପରିସ୍ଥିତି ହୋଇଯିବାରୁ ସେ ଆଉ ଫେରି ପାରି ନ ଥିଲେ। ଏପଟେ ଯୁଦ୍ଧ ଜୋରସୋରରେ ଚାଲିଥିବା ବେଳେ ନାନା ଆଶଙ୍କା ମଧ୍ୟରେ ତାଙ୍କର ମାତା ପିତା ଦିନ କାଟୁଛନ୍ତି । ପରିବାର ସୂତ୍ରରୁ ମିଳିଥିବା ସୂଚନା ମୁତାବକ, ଫସି ରହିଥିବା ଛାତ୍ରଙ୍କୁ ଆଣିବା ପାଇଁ ଭାରତ ସରକାର ସବୁ ବ୍ୟବସ୍ଥା ଆରମ୍ଭ କରିଛନ୍ତି। ଇତିମଧ୍ୟରେ ସିଦ୍ଧାର୍ଥ ସୁରକ୍ଷିତ ଭାବରେ ହଙ୍ଗେରୀର ରାଜଧାନୀ ବୁଦାପେଷ୍ଟରେ ପହଞ୍ଚିଥିବା ଜଣାଯାଇଛି। ସିଦ୍ଧାର୍ଥ ଅନ୍ୟ କେତେଜଣ ବନ୍ଧୁଙ୍କ ସହ ଭୋକ ଉପାସରେ ପ୍ରାୟ ୧୫ କିଲୋମିଟର ଚାଲି ଚାଲି ଆସିବା ପରେ ତିନୋଟି ଟ୍ରେନ ବଦଳାଇ ଯାତ୍ରା କରିଥିଲେ । ଏହାପରେ ୟୁକ୍ରେନ୍ ସୀମାରୁ ବସ୍ ଯୋଗେ ଆସି ବୁଦାପେଷ୍ଟରେ ପହଞ୍ଚିଛନ୍ତି। ସେଠାରେ ପହଞ୍ଚିବା ପରେ ଭାରତୀୟ ଦୂତାବାସ

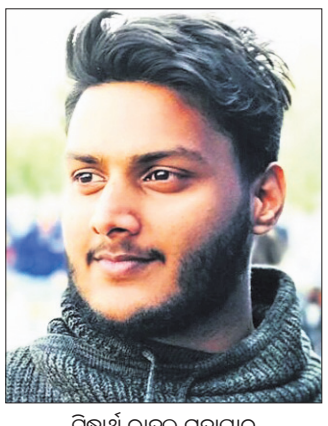

ସିଦ୍ଧାର୍ଥ ରାହୁଲ ମହାପାତ୍ର

ପକ୍ଷରୁ ତାଙ୍କର ହୋଟେଲରେ ରହିବା ଓ ଖାଇବା ବ୍ୟବସ୍ଥା କରାଯାଇଥିବା ଜଣାପଡ଼ିଛି। ସେଠାରୁ ଖୁବ୍‌ଶୀଘ୍ର ସେ ଭାରତ ଫେରିବେ ବୋଲି ପରିବାର ଲୋକଙ୍କ ନିକଟରୁ ସୂଚନା ମିଳିଛି।

ପୋଲିସ ଗୁଳିରେ ମାଓବାଦୀ ନିହତ

ଜବତ ସାମଗ୍ରୀ

ମାଲକାନଗିରି,୨।୩ (ଡି.ଏନ୍.ଏ.)

ଛତିଶଗଡ଼ ଦାନ୍ତେୱାଡା ଜିଲା କଟକଲ୍ୟାଣ ଥାନା ଅନ୍ତର୍ଗତ ଡୁମକାପାଲଠାରେ ପୋଲିସ ଗୁଳିରେ ବୁଧବାର ଜଣେ ମାଓବାଦୀ ନିହତ ହୋଇଛନ୍ତି। ତାଙ୍କ ନାମ ଲକ୍ଷ୍ମା କବାସୀ। ସେ ଡିଭିଜନ ପ୍ଲାଟୁନ