ଧରିତ୍ରୀ
DHARITRI

ଧରିତ୍ରୀ DHARITRI 50 Years

ଭୁବନେଶ୍ୱର, ବୁଧବାର, ଡିସେମ୍ବର ୨୭/୨୦୨୩ (୧୪ ପୃଷ୍ଠା) | Bhubaneswar, Wednesday, December 27/2023 Page 14 | ₹ 7.00 | BERHAMPUR

୫୦ଶ ଭାଗ ୩୪ ସଂଖ୍ୟା | www.orissakhabar.com/www.dharitri.com | Printed at Bhubaneswar, Sambalpur, Rayagada & Angul | VOLUME 50 ISSUE 34 | ମୂଲ୍ୟ ₹୭/-

୨୦୦୪ ସୁନାମିକୁ ୧୯ ବର୍ଷ: ମୃତକଙ୍କ ଉଦ୍ଦେଶ୍ୟରେ ମତ୍ସ୍ୟଜୀବୀ ପରିବାରର ମହିଳା ପୁରୁଷମାନେ ଚେନ୍ନାଇର ମାରିନା ବିଚ୍‌ରେ ମଙ୍ଗଳବାର ପୂଜାର୍ଚ୍ଚନା କରୁଛନ୍ତି ।

ମଣିଷ ମୃତ୍ୟୁରେ ଓଡ଼ିଶା ପ୍ରଥମ

ଭୁବନେଶ୍ୱର, ୨୬।୧୨
(ଅସମାପିକା ସାହୁ)

ରାଜ୍ୟରେ ହାତୀ-ମଣିଷ ଲଢ଼େଇ ବଢ଼ିବାରେ ଲାଗିଛି । ଏହାକୁ ରୋକିବାରେ ବନ ବିଭାଗ ଫେଲ୍ ମାରିଛି । ଏହି ପ୍ରସଙ୍ଗ ସାରା ଦେଶ ପାଇଁ ଏକ ଚିନ୍ତାଜନକ ବିଷୟ ହୋଇଥିବାବେଳେ ହାତୀଙ୍କ ଦ୍ୱାରା ମଣିଷ ଜୀବନ ହାନିରେ ଓଡ଼ିଶା ଦେଶରେ ଏକ ନମ୍ବରରେ ରହିଛି । ଗତ ୩ବର୍ଷ ହେଲା ସାରା ଦେଶରେ ହାତୀଙ୍କ ଦ୍ୱାରା ମଣିଷ ମୃତ୍ୟୁ ଘଟଣା ବଢ଼ିବାରେ ଲାଗିଛି । ଓଡ଼ିଶାରେ ଏହି ସଂଖ୍ୟା ଅଧିକ ରହୁଛି । ଏହାକୁ ଦେଖିଲେ ରାଜ୍ୟ ସରକାର ହାତୀ ସୁରକ୍ଷା ପାଇଁ ଯେତିକି ଚିନ୍ତା କରୁଛନ୍ତି, ମନୁଷ୍ୟ ମୃତ୍ୟୁକୁ ସେତିକି ଗୁରୁତ୍ୱ ଦେଉ ନ ଥିବା ମନେହେଉଛି । କେନ୍ଦ୍ର ସରକାରଙ୍କ ତଥ୍ୟାନୁସାରେ, ହାତୀ ଆକ୍ରମଣରେ ୨୦୨୦-୨୧ରେ ଦେଶରେ ୪୬୧ ଜଣଙ୍କ ମୃତ୍ୟୁ ହୋଇଥିବାବେଳେ ୨୦୨୧-୨୨ରେ ୫୩୫ ଏବଂ ୨୦୨୨-୨୩ରେ ୬୦୫ ଜଣଙ୍କ ମୃତ୍ୟୁ ହୋଇଛି । ଉଦ୍‌ବେଗଜନକ କଥା ହେଉଛି ଓଡ଼ିଶା ଏହି ତାଲିକାରେ ଏକ ନମ୍ବର ସ୍ଥାନରେ ରହିବାର ଦୁର୍ନାମ ମୁଣ୍ଡେଇଛି । ପ୍ରତିବର୍ଷ ଦେଶରେ ହାତୀ ଦ୍ୱାରା ମରିଥିବା ଲୋକଙ୍କ ସଂଖ୍ୟାର ୨୦ପ୍ରତିଶତରୁ ଊର୍ଦ୍ଧ୍ୱ କେବଳ ଓଡ଼ିଶାର ରହୁଛି । ଗତବର୍ଷ ଏହି ହାର ପାଖାପାଖି ୨୫ପ୍ରତିଶତ ରହିଥିଲା ।

ସୂଚନାନୁସାରେ, ୨୦୨୦-୨୧ରେ ଓଡ଼ିଶାରେ ହାତୀ ଦ୍ୱାରା ୯୩ଜଣଙ୍କ ମୃତ୍ୟୁ ଘଟିଥିବାବେଳେ ଏକ ନମ୍ବର ସ୍ଥାନରେ ରହିଥିଲା । ସେହିଭଳି ୨୦୨୧-୨୨ରେ ଏହି ସଂଖ୍ୟା ୧୧୨କୁ ବୃଦ୍ଧି ପାଇଥିଲା । ତେବେ ସେହିବର୍ଷ ଦେଶରେ ଦ୍ୱିତୀୟ ସ୍ଥାନରେ ରହିଥିଲା ଓଡ଼ିଶା । ୧୩୩ ସହ ଝାଡ଼ଖଣ୍ଡ ପ୍ରଥମ ସ୍ଥାନରେ ରହିଥିଲା । ୨୦୨୨-୨୩ରେ ପୁଣି ଦେଶ ସହିତ ଓଡ଼ିଶାରେ ବି ଏହି ସଂଖ୍ୟା ବଢ଼ିଛି । ଓଡ଼ିଶା ୧୪୮ ଜଣଙ୍କ ମୃତ୍ୟୁ ସହିତ ଏକ ନମ୍ବର ସ୍ଥାନରେ ଅଛି । ବିଶେଷ କରି ୨୦୨୩ ଏପ୍ରିଲ ଓ ଜୁନ୍ ମଧ୍ୟରେ ରାଜ୍ୟରେ ହାତୀ ଆକ୍ରମଣରେ ୫୭ଜଣଙ୍କ ମୃତ୍ୟୁ ଘଟିଛି । ଏ ସମ୍ପର୍କରେ ପୂର୍ବତନ ପିସିସିଏଫ୍ ବି. କେ ପଟ୍ଟନାୟକ କହିଛନ୍ତି, ହାତୀ-ମଣିଷ ମୁହାଁମୁହିଁରେ ଉଭୟ ହାତୀ ଓ ମଣିଷର କ୍ଷତି ହୋଇଥାଏ । ଗତ କିଛିବର୍ଷ ହେବ ମଣିଷଙ୍କ ମୃତ୍ୟୁ ସଂଖ୍ୟା ବଢୁଥିବା ଦେଖାଯାଉଛି । ଏହାର ମୁଖ୍ୟ କାରଣ ହେଉଛି ସାଧାରଣ ଲୋକ । ଜଙ୍ଗଲରେ ହାତୀଙ୍କ ବାସସ୍ଥଳୀ ଅଭାବରୁ ହାତୀମାନେ ବାହାରକୁ ଆସୁଛନ୍ତି । ତାକୁ ଘଉଡ଼ାଇଲା ବେଳେ ଜନସାଧାରଣଙ୍କ ଗହଳି ହେଉଛି । ଯାହାଫଳରେ ହାତୀ ଉଗ୍ରରୂପ ନେଇ ଆକ୍ରମଣ କରିବାକୁ ଚେଷ୍ଟା କରୁଛି । ତେଣୁ ଏହି ଘଟଣାରେ ଉଭୟ ବନ ବିଭାଗ ଓ ଜନସାଧାରଣ ସଚେତନ ହେବା ଜରୁରୀ । ଆବଶ୍ୟକ ହାତୀ ଚଲାପଥ ଏବଂ ଉପଯୁକ୍ତ ଖାଦ୍ୟ ମିଳିଲେ ହାତୀ ଖାଦ୍ୟ ଅନ୍ୱେଷଣରେ ଜନବସତି ଆଡ଼କୁ ନ ଯାଇ ଗୋଟିଏ ଜଙ୍ଗଲରୁ ଆଉ ଗୋଟିଏ ଜଙ୍ଗଲକୁ ଯାଆନ୍ତେ ବୋଲି ପଟ୍ଟନାୟକ କହିଛନ୍ତି । ଏନେଇ ବନ୍ୟପ୍ରାଣୀ ବିଶେଷଜ୍ଞ ଶୁଭେନ୍ଦୁ ମଲ୍ଲିକ କହିଛନ୍ତି, ମଣିଷ ଯେପର୍ଯ୍ୟନ୍ତ ନିଜର ଫସଲକୁ ହାତୀ କବଳରୁ ରକ୍ଷା କରିବା ପାଇଁ ଚେଷ୍ଟା କରୁଥିବ, ସେପର୍ଯ୍ୟନ୍ତ ମୃତ୍ୟୁସଂଖ୍ୟା କମିବା କଷ୍ଟକର । ଫସଲ ପାଇଁ ଦିଆଯାଉଥିବା କ୍ଷତିପୂରଣ ଅର୍ଥ ରାଶିକୁ ଠିକ୍ ଭାବରେ ବଢ଼େଇବା ଦରକାର । ଏ ନେଇ ପିସିସିଏଫ୍(ବନ୍ୟପ୍ରାଣୀ)ଙ୍କୁ ଯୋଗାଯୋଗ କରାଯାଇଥିଲେ ସୁଦ୍ଧା କୌଣସି ଉତ୍ତର ମିଳିପାରିନାହିଁ ।

ବଢୁଛି ହାତୀ-ମଣିଷ ଲଢ଼େଇ

ଆଜିଠୁ ଭୁବନେଶ୍ୱରରୁ ଝାରସୁଗୁଡ଼ା ବିମାନ ଉଡ଼ାଇବ ଆଲିଆନ୍ସ ଏୟାର

ଭୁବନେଶ୍ୱର, ୨୬।୧୨
(ଅସମାପିକା ସାହୁ)

ରାଜ୍ୟରେ ବ୍ୟାପକ ହେଉଛି ବିମାନ ସେବା । ଯାତାୟାତ ସୁବିଧା ସହ ରାଜ୍ୟ ଅର୍ଥନୀତିର ବିକାଶ ପାଇଁ ରାଜ୍ୟ ସରକାର ବିମାନ ସେବାରେ ନୂଆ ପଦକ୍ଷେପ ନେବା ସହ ଅଧିକରୁ ଅଧିକ ଅଞ୍ଚଳକୁ ଏଥିରେ ଯୋଡୁଛନ୍ତି । ସରକାରଙ୍କ ଆର୍ଥିକ ସହାୟତାରେ ବୁଧବାରଠାରୁ ଭୁବନେଶ୍ୱରରୁ ଝାରସୁଗୁଡ଼ାକୁ ସିଧାସଳଖ ବିମାନସେବା ଆରମ୍ଭ କରିବ ଆଲିଆନ୍ସ ଏୟାର । ଏହି ବିମାନ ସପ୍ତାହକୁ ସୋମବାର, ବୁଧବାର, ଶୁକ୍ରବାର ଏବଂ ରବିବାର ୪ଦିନ ଚଳାଚଳ କରିବ । ଭୁବନେଶ୍ୱର ବିଜୁ ପଟ୍ଟନାୟକ ଅନ୍ତର୍ଜାତୀୟ ବିମାନନ୍ଦରରୁ ଅପରାହ୍ନ ☞ ପୃଷ୍ଠା-୪

ଦୈନିକ ୫୮୨ ଟେକ୍ କର୍ମଚାରୀ ଛଟେଇ

ନୂଆଦିଲ୍ଲୀ, ୨୬।୧୨
(ଆଇଏଏନ୍‌ଏସ୍)

ଆର୍ଟିଫିସିଆଲ ଇଣ୍ଟେଲିଜେନ୍ସ ବା କୃତ୍ରିମ ବୁଦ୍ଧିମତ୍ତା (ଏଆଇ) ଅନେକ ନିୟୁତ ଲୋକଙ୍କ ନିଯୁକ୍ତି ପ୍ରତି ବିପଦ ସୃଷ୍ଟି କରିଥିବାବେଳେ ସାରା ବିଶ୍ୱର ଟେକ୍ନୋଲୋଜି କମ୍ପାନୀଗୁଡ଼ିକ ନିଜ କର୍ମଚାରୀମାନଙ୍କୁ ଛଟେଲେ କରିବାରେ ଲାଗିଛନ୍ତି । ଏପରି କି ଛୁଟି ଦିନଗୁଡ଼ିକରେ ବି ଚାକିରିରୁ ବିଦା କରିବାକୁ ପଛାଉ ନାହାନ୍ତି । ସାରା ବିଶ୍ୱରେ ଷ୍ଟାର୍ଟଅପ୍ ଓ ଟେକ୍ କମ୍ପାନୀଗୁଡ଼ିକ ଗତ ୨ ବର୍ଷ ମଧ୍ୟରେ (୨୦୨୩ ଡିସେମ୍ବର ୨୬ ସୁଦ୍ଧା) ୪,୨୫,୦୦୦ କର୍ମଚାରୀଙ୍କୁ ଛଟେଇ କରିଛନ୍ତି । ଏହି ଅବଧି ମଧ୍ୟରେ ଭାରତରେ ୩୬,୦୦୦ରୁ ଊର୍ଦ୍ଧ୍ୱ କର୍ମଚାରୀ ନିଯୁକ୍ତି ହରାଇଛନ୍ତି ।

ବଡ଼ ଟେକ୍ ଫାର୍ମ ଓ ଷ୍ଟାର୍ଟଅପ୍‌ଗୁଡ଼ିକ ବୈଶ୍ୱିକ ଆର୍ଥିକ ସ୍ଥିତିକୁ ଦେଖାଇ ନିଜ କର୍ମଚାରୀଙ୍କୁ ବିଦା କରିବାର ଧାରା ବଜାୟ ରଖିଛନ୍ତି । ଟେକ୍ନୋଲୋଜି ସେକ୍ଟରର ନିଯୁକ୍ତି ଛଟେଇ ଉପରେ ଅନୁଧ୍ୟାନ କରୁଥିବା ଲେଅଫ୍.ଡଟ୍.ଏଫ୍.ଓ୍ୱାଇ.ଆଇ ୱେବ୍‌ସାଇଟ୍‌ରେ ପ୍ରଦତ୍ତ ସର୍ବଶେଷ ତଥ୍ୟାନୁସାରେ ୧,୧୭୮ ଟେକ୍ କମ୍ପାନୀ ଚଳିତବର୍ଷ ୨,୬୦,୭୭୧ କର୍ମଚାରୀଙ୍କୁ ବିଦା କଲେଣି । ୨୦୨୨ରେ ୧,୦୬୧ ଟେକ୍ କମ୍ପାନୀ ୧,୬୪,୭୬୯ କର୍ମଚାରୀଙ୍କୁ ଚାକିରିରୁ ବାହାର କରିଦେଇଥିଲେ । ଅର୍ଥାତ୍ ଗତ ୨ ବର୍ଷରେ ଦିନକୁ ପ୍ରାୟ ୫୮୨ କର୍ମଚାରୀ ନିଜ ଚାକିରି ହରାଇଛନ୍ତି । ଘଣ୍ଟାକୁ ୨୪ ଜଣ ଚାକିରିରୁ ବିଦା ☞ ପୃଷ୍ଠା-୪

ଖେଳରତ୍ନ, ଅର୍ଜୁନ ପୁରସ୍କାର ଫେରାଇଲେ ଭିନେଶ

ନୂଆଦିଲ୍ଲୀ, ୨୬।୧୨(ପି.ଟି.)

ଭିନେଶ ଫୋଗଟ

ବିବାଦ ଘେରରେ ରହିଥିବା ଏମ୍‌ପି ତଥା ଭାରତ କୁସ୍ତି ମହାସଂଘ (ଡବ୍ଲ୍ୟୁଏଫ୍‌ଆଇ)ର ପୂର୍ବତନ ସଭାପତି ବ୍ରିଜ୍ ଭୂଷଣ ଶରଣ ସିଂଙ୍କ ଅନୁଗତ ସଞ୍ଜୟ ସିଂ ମହାସଂଘର ସଭାପତି ଭାବେ ନିର୍ବାଚିତ ହେବାପରେ ବିବାଦ କ୍ରମେ ଘନେଇବାରେ ଲାଗିଛି । ଏହାକୁ ବିରୋଧ କରି ବିଶ୍ୱ ଚାମ୍ପିୟନଶିପ୍ ପଦକ ବିଜେତା ଭିନେଶ ଫୋଗଟ ମଙ୍ଗଳବାର ପ୍ରଧାନମନ୍ତ୍ରୀ ନରେନ୍ଦ୍ର ମୋଦିଙ୍କ ନିକଟକୁ ଏକ ଚିଠି ଲେଖି ସରକାରଙ୍କୁ ତାଙ୍କ ଖେଳରତ୍ନ ଓ ଅର୍ଜୁନ ପୁରସ୍କାର ଫେରାଇ ଦେଇଛନ୍ତି । ଅଲିମ୍ପିକ ପଦକ ବିଜେତା ବଜରଙ୍ଗ ପୁନିଆ ଓ ବଧିର ଅଲିମ୍ପିକ୍ସ ଚାମ୍ପିୟନ ବୀରେନ୍ଦ୍ର ସିଂ ଯାଦବ ସେମାନଙ୍କ ପଦ୍ମଶ୍ରୀ ପୁରସ୍କାର ଫେରସ୍ତ କରିବା ପରେ ଏବେ ଭିନେଶ ନିଷ୍ପତ୍ତି ନେଇଛନ୍ତି । ସେ ତାଙ୍କ 'ଏକ୍ସ' (ପୂର୍ବରୁ ଟୁଇଟର) ଆକାଉଣ୍ଟରେ ପୋଷ୍ଟ କରିଥିବା ଏହି ଚିଠି ଜରିଆରେ ଖେଳରତ୍ନ ଓ ଅର୍ଜୁନ ପୁରସ୍କାର ଫେରାଇ ଦେଇଥିବା ଘୋଷଣା କରିଛନ୍ତି । ☞ ପୃଷ୍ଠା-୪

ଆଜିର ସମ୍ପାଦକୀୟ

ଏଆଇ: ନିୟନ୍ତ୍ରଣ ଲୋଡ଼ା

ଶାଶୁଙ୍କୁ ହତ୍ୟା: ୨୮ ବର୍ଷ ପରେ ଗିରଫ

ବ୍ରହ୍ମପୁର, ୨୬।୧୨
(ସୁବାସ ଚନ୍ଦ୍ର ପାଢ଼ୀ)

ତାମିଲନାଡୁର ଚେନ୍ନାଇରେ ଶାଶୁଙ୍କୁ ହତ୍ୟା କରି ୨୮ ବର୍ଷ ହେଲା ଫେରାର୍ ଥିବା ଜ୍ୱାଇଁ ବ୍ରହ୍ମପୁରରୁ ଗିରଫ ହୋଇଛନ୍ତି । ସେ ହେଲେ ହରିହର ପାଟଯୋଶୀ । ବ୍ରହ୍ମପୁରର ହରିହର ଆସିକାରେ ଦ୍ୱିତୀୟ ବିବାହ କରିଥିଲେ । ସେ ନିୟମିତ ନିଜର ଠିକଣା ବଦଳାଉଥିଲେ । ମଙ୍ଗଳବାର ଟ୍ରେନ୍ ଯୋଗେ ଅନ୍ୟତ୍ର ଚାଲିଯିବାକୁ ଉଦ୍ୟମ କରୁଥିଲେ । ଗୋଷାଣିନୂଆଗାଁ ପୋଲିସ ସହାୟତାରେ ଚେନ୍ନାଇ ପୋଲିସ ତାଙ୍କୁ ଗିରଫ କରିଛି । ହରିହରଙ୍କୁ ସିଜେଏମ୍‌ଙ୍କ କୋର୍ଟରେ ହାଜର ପରେ ଚେନ୍ନାଇ ପୋଲିସ ୫ ଦିନିଆ ଟ୍ରାନଜିଟ୍ ରିମାଣ୍ଡରେ ନେଇଛି ।

ଘଟଣାରୁ ପ୍ରକାଶ, ହରିହର ୧୯୯୪ରେ ଚେନ୍ନାଇର ଏକ ପ୍ରିଣ୍ଟିଂ ପ୍ରେସରେ କାମ କରୁଥିଲେ । ଏହି ସମୟରେ ସେଠାକାର ଟେଲି ମାର୍କେଟିଂ କମ୍ପାନୀରେ କାମ କରୁଥିବା ଇନ୍ଦିରା ନାମ୍ନୀ ଜଣେ ଯୁବତୀଙ୍କ ସହ ତାଙ୍କର ପ୍ରେମ ସମ୍ପର୍କ ସୃଷ୍ଟି ହୋଇଥିଲା । ସେହିବର୍ଷ ଜୁଲାଇ ୧୪ ତାରିଖରେ ଦୁହେଁ ବିବାହ କରିଥିଲେ । କିଛିମାସ ପରେ ପାରିବାରିକ କଳହରୁ ପରସ୍ପରଠାରୁ ☞ ପୃଷ୍ଠା-୪

ମେନୁରେ ମଟନ୍ ବୋନ୍ ମ୍ୟାରୋ ନ ଥିବାରୁ ବାହାଘର ଭାଙ୍ଗିଲା

ହାଇଦ୍ରାବାଦ, ୨୬।୧୨

ଭୋଜି ମେନୁରେ ମଟନ ବୋନ୍ ମ୍ୟାରୋ ନ ଥିବାରୁ ବର ପରିବାର କ୍ଷୁବ୍ଧ ହୋଇ ବାହାଘର ଭାଙ୍ଗିଦେଇଛନ୍ତି । ତେଲଙ୍ଗାନାର ନିଜାମାବାଦରେ ଏଭଳି ଅଭାବନୀୟ ଘଟଣା ଘଟିଛି । କନ୍ୟା ଘର ନିଜାମାବାଦ ହୋଇଥିବାବେଳେ ବର ଜଗତିଆଲ୍ ଅଞ୍ଚଳର । ଗତ ନଭେମ୍ବରରେ କନ୍ୟାଘରେ ସେମାନଙ୍କର ନିର୍ବନ୍ଧ ହୋଇଥିଲା । ଏଥିରେ ବର ପରିବାର ସଦସ୍ୟ, ସମ୍ପର୍କୀୟ ଓ ଅତିଥିମାନେ ଯୋଗଦେଇଥିଲେ । ତେବେ ନିର୍ବନ୍ଧ ଭୋଜିରେ କନ୍ୟା ପରିବାର ଅତିଥିମାନଙ୍କ ପାଇଁ ମଟନ୍ ବୋନ୍ ମ୍ୟାରୋ ବ୍ୟବସ୍ଥା କରି ନ ଥିଲେ । ମଟନ୍ ବୋନ୍ ମ୍ୟାରୋ ପରଷା ନ ଯିବାରୁ ନିର୍ବନ୍ଧ ପରେ ଗଣ୍ଡଗୋଳ ହୋଇଥିଲା । ପରିସ୍ଥିତି ଏଭଳି ହୋଇଥିଲା ଯେ ପୋଲିସ ହସ୍ତକ୍ଷେପ କରିବାକୁ ପଡ଼ିଥିଲା । ଗଣ୍ଡଗୋଳ ନ କରିବାକୁ ସ୍ଥାନୀୟ ଥାନାର ଅଧିକାରୀ ବରପକ୍ଷ ଲୋକଙ୍କୁ ବୁଝାଶୁଝା କରିଥିଲେ । ତେବେ ବୋନ୍ ମ୍ୟାରୋ ପରଷା ନ ଯିବା ସେମାନଙ୍କ ପ୍ରତି ଅପମାନ କହି ବରପକ୍ଷ ନରମିବାକୁ ରାଜି ହୋଇ ନ ଥିଲେ । ବୋନ୍ ମ୍ୟାରୋ ମେନୁରେ ନାହିଁ ବୋଲି କନ୍ୟାପକ୍ଷ ଜାଣିଶୁଣି ସେମାନଙ୍କୁ ଜଣାଇ ନ ଥିଲେ ବୋଲି ବରପକ୍ଷ ଯୁକ୍ତି ବାଢ଼ିଥିଲେ । ଶେଷରେ ବରପକ୍ଷ ବାହାଘର ଭାଙ୍ଗି ଚାଲିଯାଇଥିଲେ । ଏହା ଗତ ମାର୍ଚ୍ଚରେ ମୁକ୍ତିଲାଭ କରିଥିବା ତେଲୁଗୁ ଚଳଚ୍ଚିତ୍ର 'ବଲଗାମ୍'ର କାହାଣୀ ଭଳି ବୋଲି କେତେକେ କହିଛନ୍ତି । ଉକ୍ତ ଚଳଚ୍ଚିତ୍ରରେ ମଟନ୍ ବୋନ୍ ମ୍ୟାରୋ ପାଇଁ ଦୁଇ ପରିବାର ମଧ୍ୟରେ ବିବାଦରୁ ବାହାଘର ଭାଙ୍ଗିଯାଇଥିଲା ।

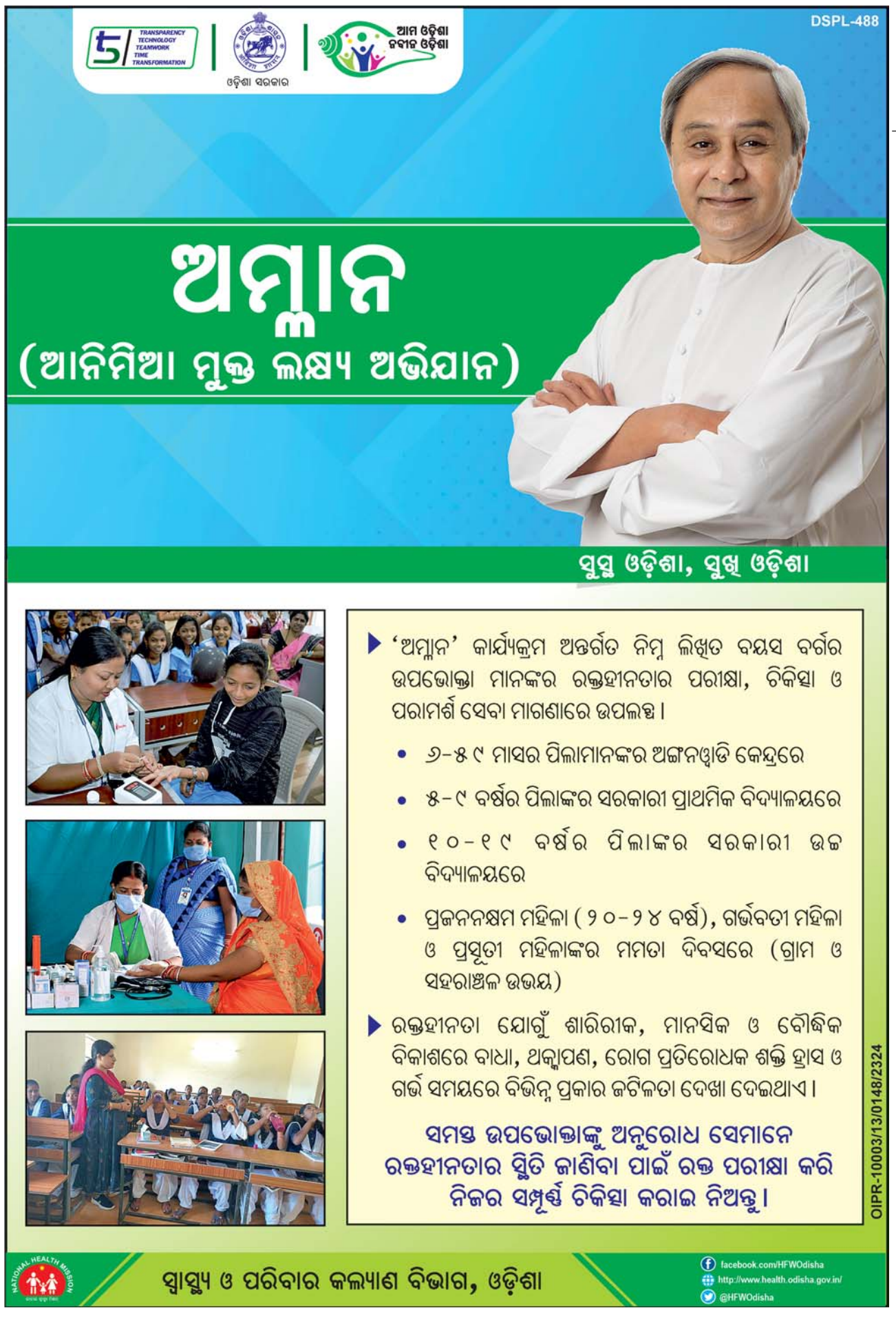

ସଂକ୍ଷେପରେ

ପାକିସ୍ତାନରେ ନିର୍ବାଚନ ଲଢ଼ିବେ ପ୍ରଥମ ହିନ୍ଦୁ ମହିଳା

ଡା.ସବୀରା ପର୍‌କାଶ

ପେଶାୱର,୨୭।୧୨(ପି.ଟି.): ପାକିସ୍ତାନ ଖାଇବର ପାଖତୁନ୍‌ଖ୍ୱା ପ୍ରଦେଶର ପ୍ରଦେଶିକ ନିର୍ବାଚନରେ ସଂଖ୍ୟାଲଘୁ ହିନ୍ଦୁ ସମ୍ପ୍ରଦାୟର ଜଣେ ମହିଳା ପ୍ରଥମ ଥର ପାଇଁ ପ୍ରାର୍ଥୀ ହୋଇଛନ୍ତି। ଡାକ୍ତର ଥିବା ସବୀରା ପର୍‌କାଶ ଶୁକ୍ରବାର ଖାଇବରପଖ୍‌ତୁନ୍‌ଖ୍ୱାର ବୁନେର ଜିଲା ଅନ୍ତର୍ଗତ ପିକେ-୨୫ ଆସନ ପାଇଁ ନାମାଙ୍କନପତ୍ର ଦାଖଲ କରିଛନ୍ତି। ଏହା ବ୍ୟତୀତ କେପିକେ ବିଧାନସଭାର ମହିଳାଙ୍କ ପାଇଁ ସଂରକ୍ଷଣ ଥିବା ଅନ୍ୟ ଏକ ଆସନ ପାଇଁ ମଧ୍ୟ ସେ ନାମାଙ୍କନପତ୍ର ଦାଖଲ କରିଥିବା ଜଣାପଡ଼ିଛି। ଦଳର ସିନେଟର ରୁବିନା ଖାଲିଦଙ୍କ ଅନୁରୋଧକ୍ରମେ ସବୀରା ନିର୍ବାଚନ ଲଢ଼ିବାକୁ ଯାଉଛନ୍ତି।

୨୬/୧୧ ମୁମ୍ବାଇ ଆତଙ୍କବାଦୀ ଆକ୍ରମଣର ମାଷ୍ଟରମାଇଣ୍ଡ ତଥା ଜାତିସଂଘ ଦ୍ୱାରା ଘୋଷିତ ଆତଙ୍କବାଦୀ ହାଫିଜ ସୟିଦଙ୍କ ଦ୍ୱାରା ପ୍ରତିଷ୍ଠିତ ପାକିସ୍ତାନ ମର୍କାଜି ମୁସ୍‌ଲିମ୍ ଲିଗ୍ (ପିଏମ୍‌ଏମ୍‌ଏଲ୍) ଆଗାମୀ ସାଧାରଣ ନିର୍ବାଚନ ଲଢ଼ିବାକୁ ଯାଉଛି। ଏହି ଦଳର ନିର୍ବାଚନୀ ଚିହ୍ନ ଚେୟାର ରହିଛି। ଫେବୃୟାରୀ ୮ରେ ପାକିସ୍ତାନରେ ହେବାକୁ ଥିବା ନିର୍ବାଚନରେ ପ୍ରତି ଆସନରେ ଦଳ ପ୍ରାର୍ଥୀ ଦେବ। ହାଫିଜଙ୍କ ପୁଅ ତଲହା ସୟିଦ ଲାହୋର ଆସନରୁ ନିର୍ବାଚନ ଲଢ଼ିବେ ବୋଲି ଜଣାପଡ଼ିଛି।

ଅପରାଧୀ-ପୋଲିସ ଏନ୍‌କାଉଣ୍ଟର:କନ୍‌ଷ୍ଟେବଲ ମୃତ

କନୌଜ,୨୭।୧୨: ଉତ୍ତରପ୍ରଦେଶର କନୌଜ ଜିଲାରେ ଏକ ଏନ୍‌କାଉଣ୍ଟରରେ ଜଣେ କନ୍‌ଷ୍ଟେବଲ ନିହତ ହୋଇଛନ୍ତି। ଜଣେ ପୁରୁଣା ଅପରାଧୀଙ୍କୁ ଗିରଫ କରିବା ପାଇଁ ପୋଲିସ ଟିମ୍ ଯାଇଥିବାବେଳେ ତାଙ୍କ ପରିବାର ସଦସ୍ୟମାନେ ପୋଲିସ ଉପରକୁ ଗୁଳି ଚଳାଇଥିଲେ। ବିଶୁନ୍‌ଗଢ଼ ଥାନା ଅଞ୍ଚଳରେ ଘଟିଥିବା ଏହି ଗୁଳିବିନିମୟ ବେଳେ କନ୍‌ଷ୍ଟେବଲ ସଚିନ ରାଠି (୨୮) ଗୁରୁତର ଆହତ ହୋଇ କାନପୁର ହସ୍ପିଟାଲରେ ଚିକିତ୍ସାଧୀନ ଅବସ୍ଥାରେ ପ୍ରାଣ ହରାଇଛନ୍ତି। ପୋଲିସର ପାଲଟା ଗୁଳିମାଡ଼ରେ ଅପରାଧୀ ଅଶୋକ କୁମାର ଓରଫ ମୁନ୍ନା ଯାଦବ ଏବଂ ତାଙ୍କ ପୁଅ ଗୁରୁତର ହୋଇ ହସ୍ପିଟାଲରେ ଚିକିତ୍ସିତ ହେଉଛନ୍ତି। ଅଶୋକ କୁମାରଙ୍କ ନାଁରେ ୨୦ ଅପରାଧ ସହ ଏକ ଜାମିନବିହୀନ ଗିରଫ ପରୱାନା ଥିଲା। ସେ ଘରେ ଥିବା ଖବର ପାଇ ସୋମବାର ପୋଲିସ ଟିମ୍ ତାଙ୍କୁ ଗିରଫ କରିବା ଲାଗି ପହଞ୍ଚିଥିଲା।

ଦିଲ୍ଲୀରେ ଘନ କୁହୁଡ଼ି: ଅନ୍ୟ ଏୟାରପୋର୍ଟ ଗଲା ୧୨ ବିମାନ

ନୂଆଦିଲ୍ଲୀ,୨୭।୧୨(ପି.ଟି.)

ଦିଲ୍ଲୀ-ଏନ୍‌ସିଆର୍ ମଙ୍ଗଳବାର ସକାଳେ ଘନ କୁହୁଡ଼ିର ଆସ୍ତରଣରେ ଘୋଡ଼ାଇହୋଇ ରହିବା ସହ ତାପମାତ୍ରା ୭ ଡିଗ୍ରୀ ସେଲ୍‌ସିୟସ୍‌କୁ ହ୍ରାସ ପାଇଛି। ଘନ କୁହୁଡ଼ି ଯୋଗୁ ସ୍ୱଳ୍ପ ଦୂରତା ପର୍ଯ୍ୟନ୍ତ ଦୃଶ୍ୟ ହେଉଥିବାରୁ ୧୨ଟି ବିମାନକୁ ଅନ୍ୟତ୍ର ଅବତରଣ ପାଇଁ ପଠାଯାଇଥିବାବେଳେ ବହୁସଂଖ୍ୟାରେ ବିମାନ ଉଡ଼ାଣ ବିଳମ୍ବିତ ହୋଇଛି। ସକାଳ ୬ରୁ ମଧ୍ୟାହ୍ନ ୧୨ଟା ମଧ୍ୟରେ ଦିଲ୍ଲୀ ଆସୁଥିବା ୧୧ଟି ବିମାନକୁ ଜୟପୁର ପଠାଯାଇଥିବାବେଳେ ଲକ୍ଷ୍ନୌରେ ଗୋଟିଏ ବିମାନ ଅବତରଣ କରିଛି। ସକାଳେ ୩୦ରୁ ଊର୍ଦ୍ଧ୍ୱ ବିମାନର ଉଡ଼ାଣ ବିଳମ୍ବ ହୋଇଥିବା ଏୟାରପୋର୍ଟ ୱେବ୍‌ସାଇଟ୍‌ରୁ ଜଣାପଡ଼ିଛି। ଦିଲ୍ଲୀର ସଫଦରଜଙ୍ଗ, ଆନନ୍ଦବିହାର ଏବଂ ଇଣ୍ଡିଆ ଗେଟ୍ ଆଦି ଅଞ୍ଚଳରେ ଖୁବ୍ କମ୍ ମିଟର ପର୍ଯ୍ୟନ୍ତ ଦୃଶ୍ୟ ହେଉଥିଲା। ସେହିପରି କୁହୁଡ଼ି ଯୋଗୁ ୧୪ଟି ଟ୍ରେନ୍ ଦିଲ୍ଲୀରେ ପହଞ୍ଚିବାରେ ବିଳମ୍ବ ହୋଇଥିଲା। କୁହୁଡ଼ି ସତ୍ତ୍ୱେ ଦିଲ୍ଲୀର ବାୟୁ ମାନ ସୂଚକାଙ୍କ ୩୭୪ ରହିଛି, ଯାହାକି ଅତ୍ୟନ୍ତ ନିକୃଷ୍ଟ ମାନର।

ମଙ୍ଗଳବାର ସକାଳେ ନୂଆଦିଲ୍ଲୀର ଘନ କୁହୁଡି ମଧ୍ୟରେ ୨୪ ନଂ ଜାତୀୟ ରାଜପଥରେ ଗାଡ଼ି ଚଳାଚଳ କରୁଛି।

କଶ୍ମୀର ପାଲଟିବ ଗାଜା

ନୂଆଦିଲ୍ଲୀ,୨୭।୧୨

ଭାରତ ଓ ପାକିସ୍ତାନ ଯଦି ଆଲୋଚନା ମାଧ୍ୟମରେ କଶ୍ମୀର ପ୍ରସଙ୍ଗର ସମାଧାନ ନ କରନ୍ତି, ତେବେ ଏହା ଗାଜା ଓ ପାଲେଷ୍ଟାଇନ୍ ଭଳି ଦଶା ଭୋଗିବେ ବୋଲି ନ୍ୟାଶନାଲ କନ୍‌ଫରେନ୍ସ ଅଧ୍ୟକ୍ଷ ଫାରୁକ୍ ଅବଦୁଲ୍ଲା ମଙ୍ଗଳବାର କହିଛନ୍ତି। ଭାରତ ପଡୋଶୀ ଦେଶ ସହ ବନ୍ଧୁତ୍ୱପୂର୍ଣ୍ଣ ସମ୍ପର୍କ ରଖିଲେ ଉଭୟ ଦେଶର ବିକାଶ ହେବ ବୋଲି ଜମ୍ମୁ-କଶ୍ମୀରର ପୂର୍ବତନ ମୁଖ୍ୟମନ୍ତ୍ରୀ କହିଛନ୍ତି। ଆମେ ଆମ ବନ୍ଧୁ ବଦଳାଇପାରିବା ହେଲେ ପଡୋଶୀ ନୁହେଁ ବୋଲି ଭାରତର ପୂର୍ବତନ ପ୍ରଧାନମନ୍ତ୍ରୀ ଅଟଳ ବିହାରୀ ବାଜପେୟୀ କହିଥିଲେ। ଯୁଦ୍ଧ ଏକ ବିକଳ୍ପ ନୁହେଁ ବୋଲି ପ୍ରଧାନମନ୍ତ୍ରୀ ନରେନ୍ଦ୍ର ମୋଦି କହିଥିବାରୁ ଏବେ ଆଲୋଚନା ମାଧ୍ୟମରେ କଶ୍ମୀର ପ୍ରସଙ୍ଗର ସମାଧାନ ପାଇଁ ଉଦ୍ୟମ ହେଉ ବୋଲି ଫାରୁକ୍ କହିଛନ୍ତି। ନୱାଜ ଶରିଫ ପାକିସ୍ତାନର ପ୍ରଧାନମନ୍ତ୍ରୀ ହେବା ଏକପ୍ରକାର ନିଶ୍ଚିତ ହୋଇଥିବାବେଳେ ଭାରତ ସହ ଆଲୋଚନା ପାଇଁ ସେମାନେ ପ୍ରସ୍ତୁତ ବୋଲି କହିସାରିଲେଣି। ତେବେ ଆଲୋଚନା ପାଇଁ ଆମେ ପ୍ରସ୍ତୁତ ନ ହେବା ପଛରେ କାରଣ କ'ଣ ବୋଲି ଫାରୁକ୍ ପ୍ରଶ୍ନ କରିଛନ୍ତି।

ପୁଞ୍ଚରେ ସେନା ଜେରା ପାଇଁ ଉଠାଇନେଇଥିବା ୩ ଜଣ ନାଗରିକଙ୍କ ମୃତ୍ୟୁ ଘଟଣାରେ ଫାରୁକ୍ କହିଛନ୍ତି, ସେନା ଅଫିସରଙ୍କୁ ବଦଳି କରିଦେବା ଦ୍ୱାରା ସମସ୍ୟାର ସମାଧାନ ହୋଇଯିବ ନାହିଁ। ନିରୀହ ଲୋକମାନଙ୍କୁ କ'ଣ ପାଇଁ ନିର୍ଯାତନା ଦେଇ ମାରିଦିଆଗଲା, ତାହାର ତଦନ୍ତ ପାଇଁ ସେ ଆହ୍ୱାନ ଦେଇଛନ୍ତି। ସୂଚନାଯୋଗ୍ୟ, ଗତ ଗୁରୁବାର ପୁଞ୍ଚରେ ୨ଟି ସେନା ଗାଡ଼ି ଉପରେ ଆତଙ୍କବାଦୀ ଆକ୍ରମଣ କରିବାରୁ ୪ ଜଣ ଯବାନ ଶହୀଦ ହୋଇଥିଲେ। ଏହି ଘଟଣାରେ ସେନା ୮ ଜଣ ସ୍ଥାନୀୟ ଲୋକଙ୍କୁ ନେଇ ପଚରାଉଚରା କରିଥିଲା। ୩ ଜଣଙ୍କୁ ନିର୍ମମ ଭାବେ ମାଡ଼ ମରାଯିବା ସହ ସେମାନଙ୍କ କ୍ଷତରେ ଲଙ୍କାଗୁଣ୍ଡ ଘଷାଯାଇଥିଲା। ନିର୍ଯାତନା ସହି ନ ପାରି ସେମାନଙ୍କର ମୃତ୍ୟୁ ଘଟିଥିଲା। ଅନ୍ୟ ୫ ଜଣ ହସ୍ପିଟାଲରେ ଚିକିତ୍ସିତ ହେଉଛନ୍ତି।

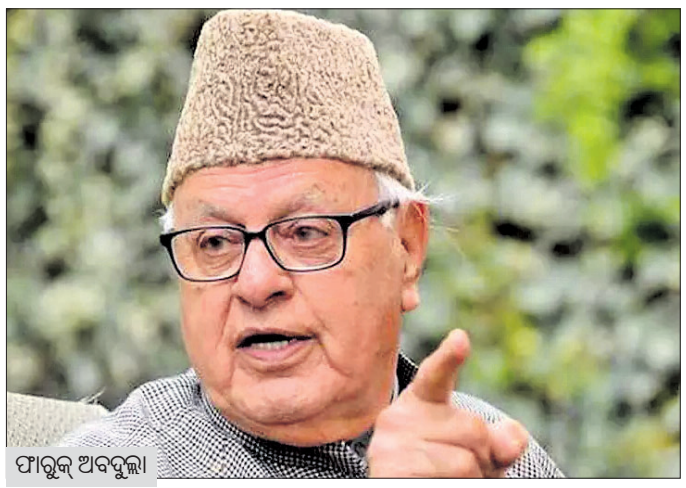
ଫାରୁକ୍ ଅବଦୁଲ୍ଲା

ପାକିସ୍ତାନ ସହ ଆଲୋଚନା ପାଇଁ ଫାରୁକ୍‌ଙ୍କ ପ୍ରସ୍ତାବ

ଅଫିସରଙ୍କ ବଦଳି ନାଗରିକ ମୃତ୍ୟୁର ସମାଧାନ ନୁହେଁ

ଇଟାଭାଟି ଭୁଶୁଡ଼ି ୬ ଶ୍ରମିକ ମୃତ

ହରିଦ୍ୱାର,୨୭।୧୨

ଉତ୍ତରାଖଣ୍ଡର ହରିଦ୍ୱାର ଜିଲାରେ ମଙ୍ଗଳବାର ଏକ ଇଟାଭାଟି ଭୁଶୁଡ଼ି ୬ ଶ୍ରମିକ ପ୍ରାଣ ହରାଇଥିବାବେଳେ ଅନ୍ୟ ୪ ଜଣ ଆହତ ହୋଇଛନ୍ତି। ଜିଲାର ଲାହବୋଲି ଗ୍ରାମରେ ଏହି ଦୁର୍ଘଟଣା ଘଟିଛି। ପୋଲିସ ଘଟଣାର ତଦନ୍ତ କରୁଛି ଏବଂ ଯିଏ ଏହି ଦୁର୍ଘଟଣା ପାଇଁ ଦାୟୀ ତାଙ୍କ ବିରୋଧରେ ଆଇନଗତ କାର୍ଯ୍ୟାନୁଷ୍ଠାନ ନିଆଯିବ ବୋଲି ହରିଦ୍ୱାର ଏସ୍‌ଏସ୍‌ପି ପ୍ରମେନ୍ଦ୍ର ଡୋଭାଲ କହିଛନ୍ତି। ଇଟାଭାଟିର କାନ୍ଥ ଭୁଶୁଡ଼ିବା ବେଳେ ଶ୍ରମିକମାନେ କାମ କରୁଥିଲେ।

୮ ବର୍ଷ କୋମାରେ ଥିବା ସେନା ଅଫିସରଙ୍କ ମୃତ୍ୟୁ

କରନବୀର ସିଂ ନଙ୍ଗ

ଶ୍ରୀନଗର,୨୭।୧୨

ଦୀର୍ଘ ୮ ବର୍ଷ କାଳ କୋମାରେ ରହିବା ପରେ ସେନାର ଲ୍ୟୁଟ୍‌ନାଣ୍ଟ କଲୋନେଲ କରନବୀର ସିଂ ନଙ୍ଗଙ୍କର ଗତ ରବିବାର ପରଲୋକ ହୋଇଯାଇଛି। ସେନା ପଦକ ବିଜୟୀ ନଙ୍ଗ ୨୦୧୫ ନଭେମ୍ବର ୨୨ରେ ଜମ୍ମୁ-କଶ୍ମୀରର କୁପ୍‌ୱାରାରେ ତଲାସି ଅଭିଯାନରେ ସାମିଲ ଥିବାବେଳେ ଆତଙ୍କବାଦୀଙ୍କ ଆକ୍ରମଣରେ ଗୁରୁତର ହୋଇଥିଲେ। ତାଙ୍କ ମୁହଁରେ ଗୁଳି ବାଜିବାରୁ ସେ ସେବେଠାରୁ କୋମାରେ ରହି ମୃତ୍ୟୁ ସହ ସଂଗ୍ରାମ କରୁଥିଲେ।

ନିଲମ୍ବନକୁ ଅସ୍ତ୍ର କରିଥିଲା ଶାସକ ଦଳ

ନୂଆଦିଲ୍ଲୀ,୨୭।୧୨(ପି.ଟି.)

ଗଣତନ୍ତ୍ରକୁ ଦୁର୍ବଳ କରିବା, ପାର୍ଲାମେଣ୍ଟ ବ୍ୟବସ୍ଥାକୁ ନଷ୍ଟ କରିବା ଏବଂ ସମ୍ବିଧାନର ତଣ୍ଟି ଚିପିଦେବା ପାଇଁ ଏମ୍‌ପିମାନଙ୍କ ନିଲମ୍ବନକୁ ଶାସକ ଦଳ ଅସ୍ତ୍ର ଭାବେ ବ୍ୟବହାର କରିଥିଲା ବୋଲି କଂଗ୍ରେସ ଅଧ୍ୟକ୍ଷ ମଲ୍ଲିକାର୍ଜୁନ ଖାର୍ଗେ ରାଜ୍ୟ ସଭା ଅଧ୍ୟକ୍ଷ ଜଗଦୀପ୍ ଧନ୍‌କରଙ୍କୁ ପତ୍ର ଲେଖି ଜଣାଇଛନ୍ତି। ପାର୍ଲାମେଣ୍ଟ ପ୍ରତି ସରକାରଙ୍କ ଅତ୍ୟାଚାରୀ ଓ ଅଂହକାରୀ ମନୋଭାବକୁ ରାଜ୍ୟ ସଭା ଅଧ୍ୟକ୍ଷଙ୍କ ପତ୍ର ଯଥାର୍ଥ ଦର୍ଶାଇବା ଦୁର୍ଭାଗ୍ୟଜନକ ବୋଲି ଖାର୍ଗେ କହିଛନ୍ତି। ଜଣେ ରାଜ୍ୟ ସଭା ଅଧ୍ୟକ୍ଷ ଭାବେ ନିରପେକ୍ଷତାର ସହ ତାଙ୍କ ଉଦ୍‌ବେଗକୁ ଅନୁଧ୍ୟାନ କରିବା ପାଇଁ ଖାର୍ଗେ ନିବେଦନ କରିଛନ୍ତି। ଏମ୍‌ପିମାନେ ଭୋଟରଙ୍କ ପ୍ରତିନିଧି। ୧୪୬ ଏମ୍‌ପିଙ୍କୁ ନିଲମ୍ବନ କରିବା ଦ୍ୱାରା ସେମାନଙ୍କ ଭୋଟରମାନଙ୍କ ସ୍ୱରକୁ ସରକାର ଚାପି ଦେଇଥିବା କଂଗ୍ରେସ ଅଧ୍ୟକ୍ଷ କହିଛନ୍ତି।

ରାଜ୍ୟ ସଭା ଅଧ୍ୟକ୍ଷଙ୍କୁ ଜଣାଇଲେ ଖାର୍ଗେ

ଫ୍ରାନ୍ସରେ ଅଟକ ଭାରତୀୟଙ୍କ ମଧ୍ୟରୁ ୨୭୬ ଫେରିଲେ

ମୁମ୍ବାଇ,୨୭।୧୨

ମାନବ ଚାଲାଣ ସନ୍ଦେହରେ ଫ୍ରାନ୍ସରେ ୪ ଦିନ ହେଲା ଅଟକ ଥିବା ୩୦୩ ଭାରତୀୟ ବିମାନଯାତ୍ରୀଙ୍କ ମଧ୍ୟରୁ ୨୭୬ ଜଣ ମଙ୍ଗଳବାର ଭୋର ସମୟରେ ମୁମ୍ବାଇରେ ପହଞ୍ଚିଛନ୍ତି। ସୋମବାର ଅପରାହ୍ନ ୨ଟା ୩୦ ମିନିଟରେ ଏୟାରବସ୍ ଏ୩୪୦ ୨୭୬ ଯାତ୍ରୀଙ୍କୁ ନେଇ ପ୍ୟାରିସ୍ ନିକଟ ଭଟ୍ରି ଏୟାରପୋର୍ଟରୁ ଉଡ଼ାଣ ଭରିଥିଲା। ୫ ନାବାଳକଙ୍କ ସମେତ ଅନ୍ୟ ୨୭ ଯାତ୍ରୀ ଫ୍ରାନ୍ସରେ ଶରଣ ପାଇଁ ଆବେଦନ କରିଥିବାରୁ ସେମାନେ ସେଠାରେ ରହିଛନ୍ତି। ସୂଚନାଯୋଗ୍ୟ, ଦୁବାଇରୁ ୩୦୩ ଜଣ ଭାରତୀୟଙ୍କୁ ନେଇ ନିକାରାଗୁଆ ଯାଉଥିବା ଏକ ବିମାନ ତେଲ ପକାଇବା ପାଇଁ ଫ୍ରାନ୍ସରେ ଅବତରଣ କରିଥିବାବେଳେ ସେଥିରେ ମାନବ ଚାଲାଣ ହେଉଥିବା ସନ୍ଦେହ କରି ଫ୍ରାନ୍ସ କର୍ତ୍ତୃପକ୍ଷ ବିମାନ ସମେତ ସମସ୍ତ ଯାତ୍ରୀଙ୍କୁ ଅଟକ ରଖିଥିଲେ। ତେବେ ଚାଲାଣ ସମ୍ପର୍କିତ କୌଣସି ପ୍ରମାଣ ନ ମିଳିବାରୁ ସେମାନଙ୍କୁ ଛାଡ଼ିଦେବା ଲାଗି ଅଦାଲତ ନିଷ୍ପତ୍ତି ନେଇଥିଲେ।

ଫ୍ରାନ୍ସରୁ ଫେରିଥିବା ଭାରତୀୟ ଯାତ୍ରୀ ମୁମ୍ବାଇ ବିମାନବନ୍ଦରରେ।

ଫୁଟ୍‌ସତ୍

ଡିସେମ୍ବର ୨୫ରେ ୟୁକ୍ରେନ୍ ପାଳିଲା ଖ୍ରୀଷ୍ଟମାସ୍

କ୍ୟିଭ୍

ୟୁକ୍ରେନ୍ ପ୍ରଥମଥର ପାଇଁ ଚଳିତବର୍ଷ ଡିସେମ୍ବର ୨୫କୁ ଖ୍ରୀଷ୍ଟମାସ୍ ଭାବେ ପାଳନ କରିଛି। ରୁଷିଆରେ ଅର୍ଥୋଡକ୍ସ ବିଶ୍ୱାସୀ ପ୍ରତିବର୍ଷ ଏହି ଦିନକୁ ଜାନୁୟାରୀ ୭ରେ ପାଳୁଥିଲେ। ତେବେ ୟୁକ୍ରେନ୍ ସରକାର ଗତ ଜୁଲାଇରେ ଏକ ଆଇନ ପାସ୍ କରି ଏହି ତାରିଖକୁ ବଦଳାଇଛନ୍ତି। ପୂର୍ବରୁ ୟୁକ୍ରେନ୍ ରୁଷିଆର ସମସ୍ତ ଉତ୍ସବ ଦିନକୁ ପାଳୁଥିଲା। ୟୁକ୍ରେନ୍ ସଂଯୁକ୍ତ ରାଷ୍ଟ୍ରର ଦିବସ ଅନୁସାରେ ସମସ୍ତ ଉତ୍ସବ ପାଳନ କରିବ ବୋଲି ରାଷ୍ଟ୍ରପତି ଭ୍ଲାଡିମିର ଜେନେସ୍କି ରବିବାର ସନ୍ଧ୍ୟାରେ ନ୍ୟୁଜ୍ ଏଜେନ୍ସି ଏଏଫ୍‌ପି ଜରିଆର ଖ୍ରୀଷ୍ଟମାସ୍ ବାର୍ତ୍ତା ଦେଇଥିଲେ। ଗ୍ରେଗୋରିଆନ କ୍ୟାଲେଣ୍ଡର ଅନୁସାରେ ୟୁକ୍ରେନ ଖ୍ରୀଷ୍ଟମାସ୍ ପାଳନ କରିବ ବୋଲି ନିଷ୍ପତ୍ତି ହୋଇଛି। ରୁଷିଆନ୍ ଅର୍ଥୋଡକ୍ସ ଚର୍ଚ୍ଚ ୟୁକ୍ରେନ୍ ପରମ୍ପରାଠାରୁ ପ୍ରବର୍ତ୍ତିତ। ତେବେ ରୁଷିଆନ୍ ଅର୍ଥୋଡକ୍ସ ଚର୍ଚ୍ଚ ପୁରୁଣା ଜୁଲିଆନ କ୍ୟାଲେଣ୍ଡର ବ୍ୟବହାରସ୍ୱରୂପ ଉତ୍ସବ ପାଳୁଛି। ୟୁକ୍ରେନ୍‌ର ଏହି ନିଷ୍ପତ୍ତିକୁ ସମର୍ଥନ କରିବା ଉଚିତ୍। କାରଣ ପରିବର୍ତ୍ତନ ସବୁବେଳେ କଷ୍ଟ ହୋଇଥାଏ, ଯାହାକୁ ସମର୍ଥନ ମିଳୁ ବୋଲି ୟୁକ୍ରେନ୍‌ର ତରୁଣ ଡ୍ୟାନିସ୍ କହିଛନ୍ତି। ତେବେ ୟୁକ୍ରେନ୍‌ର କିଛି ଲୋକ ଏବେ ମଧ୍ୟ ରୁଷିଆର ଅର୍ଥୋଡକ୍ସ ଚର୍ଚ୍ଚ ଏବଂ ଖ୍ରୀଷ୍ଟମାସ୍ ଦିନକୁ ପାଳନ କରୁଛନ୍ତି।

ଜେଲରେ ଗାର୍ଡ ଭାବେ ଜଗନ୍ତି ହଂସ

ବ୍ରାସିଲିଆ: ଜେଲ ଜଗିବା ପାଇଁ ଗାର୍ଡଙ୍କ ବଦଳରେ ସିସିଟିଭି କ୍ୟାମେରା ଲଗାଯାଉଛି। ବ୍ରାଜିଲର ଏକ ଜେଲ ନିଜର ଖାସ୍ ପ୍ରକାରର ଗାର୍ଡଙ୍କ ପାଇଁ ଚର୍ଚ୍ଚାରେ ରହିଛି। ସେଠାରେ ଗାର୍ଡଙ୍କ ସ୍ଥାନରେ ହଂସଙ୍କୁ ରଖାଯାଇଛି; ଯାହା ସମସ୍ତଙ୍କୁ ଆଶ୍ଚର୍ଯ୍ୟ କରିଛି। ତେବେ ଜେଲ ପ୍ରଶାସକଙ୍କ କହିବା କଥା କି, ଏହି ହଂସ ଗାର୍ଡଙ୍କ ଅପେକ୍ଷା ଅଧିକ ପ୍ରଭାବଶାଳୀ। ଏମାନଙ୍କ ଶୁଣିବାର କ୍ଷମତା ଅଧିକ। ଆଉ ଯେତେବେଳେ ସେମାନେ ଆହତ ହୁଅନ୍ତି ସେମାନେ ବହୁତ ଉଚ୍ଚ ଧ୍ୱନି କରି ସମସ୍ତଙ୍କୁ ସାବଧାନ କରିଥାନ୍ତି। ଜେଲର ନିର୍ଦ୍ଦେଶକ ମାର୍କୋସ୍ ରୋବର୍ଟୋ ଡି'ସୁଜା କହିଛନ୍ତି, ସେମାନଙ୍କ ପାଖରେ ଇଲେକ୍ଟ୍ରୋନିକ ସର୍ଭିଲାନ୍ସ, ବ୍ୟକ୍ତିଗତ ସର୍ଭିଲାନ୍ସ ରହିଛି। ତେବେ ସେମାନେ ଏବେ ହଂସଙ୍କୁ ସର୍ଭିଲାନ୍ସ ରଖିଛନ୍ତି। ବ୍ରାଜିଲର ଜେଲ ପ୍ରାୟ ୧୨ ବର୍ଷ ହେବ କଏଦୀଙ୍କୁ ଜେଲରୁ ଖସିଯିବାରୁ ଅଟକାଇବାକୁ ହଂସ ଉପରେ ନିର୍ଭରଶୀଳ। ରୋମାଞ୍ଚକର କଥା ଏହା କି ହଂସ ୨ ବର୍ଷ ଧରି ଚାଇନାର ସୀମା ଦ୍ୱାରା ଆସୁଥିବା ଅବୈଧ ପ୍ରବାସୀଙ୍କ ପ୍ରବେଶକୁ ରୋକିବାରେ ସକ୍ଷମ ହୋଇଛି।

ଡେଜିଙ୍କ ଫିଟ୍‌ନେସ ଗୁରୁ ସଲ୍‌ମାନ

ମୁମ୍ବାଇ

ବଲିଉଡ୍ ଅଭିନେତ୍ରୀ ଡେଜି ଶାହା ଫିଟ୍‌ନେସ ମାମଲାରେ ଅନେକ ସେଲିବ୍ରିଟିଙ୍କଠାରୁ ବେଶ୍ ଅଲଗା। ଭାଇଜାନ୍ ସଲ୍‌ମାନ ଖାନ୍‌ଙ୍କ ସହ ଜେଡି ସ୍କ୍ରିନ ଶେୟାର କରିବା ପରେ ସେ ଏବେ ଡିଜିଟାଲ ଦୁନିଆରେ ପାଦ ଥାପିଛନ୍ତି। ସେ ନିକଟରେ ଏକ ସାକ୍ଷାତ୍‌କାରରେ ତାଙ୍କ ଫିଟ୍‌ନେସ ଉପରେ ଆଲୋଚନା କରିଛନ୍ତି। ଡେଜି ଆରମ୍ଭରୁ ଜଣେ ନୃତ୍ୟଶିଳ୍ପୀ ଥିଲେ। ପରେ କୋରିଓଗ୍ରାଫର ଶବିନା ଖାନ୍ ତାଙ୍କ ପ୍ରତିଭାକୁ ପରଖି ତାଙ୍କୁ ନୃତ୍ୟ ତାଲିମ୍ ଦେଲେ। ଏହାପରେ ଡେଜି ତାଙ୍କର ଆସିଷ୍ଟାଣ୍ଟ ଭାବରେ ଅନେକ ସ୍ଥାନରେ ନୃତ୍ୟ ପ୍ରତିଭାର ପ୍ରଦର୍ଶନ ଦେଲେ। ଆଗରୁ ସେ ତାଙ୍କ ନୃତ୍ୟକୁ ଏକ ଆୟର ମାଧ୍ୟମ ବୋଲି ଭାବୁଥିଲେ। ହେଲେ ଏବେ ସେ ନୃତ୍ୟକୁ ତାଙ୍କର ଫିଟନେସ୍‌ର ମନ୍ତ୍ର ବୋଲି ଭାବୁଛନ୍ତି। ତେବେ ସଲ୍‌ମାନଙ୍କ ବ୍ୟକ୍ତିଗତ ଟ୍ରେନର ଗତ ୪ ବର୍ଷ ହେଲା ଫିଟ୍‌ନେସ ମାମଲାରେ ଡେଜିଙ୍କ ମାର୍ଗଦର୍ଶନ କରୁଛନ୍ତି। ଏଥିସହ ସଲ୍‌ମାନ ମଧ୍ୟ ଡେଜିଙ୍କ ଫିଟ୍‌ନେସ ରୁଟିନ୍ ଉପରେ ଧ୍ୟାନ ଦିଅନ୍ତି। ନିଜକୁ ଫିଟ୍ ରଖିବାକୁ ଯୋଗ, ପ୍ରାଣାୟାମ୍ ସହ ଜିମ୍ ମଧ୍ୟ ଯାଇଥାନ୍ତି। ତେବେ ଏ ସବୁ ପାଇଁ ସେ ସଲ୍‌ମାନଙ୍କୁ ନିଜର ପ୍ରେରଣା ବୋଲି କୁହନ୍ତି।

ସରପଞ୍ଚଙ୍କୁ ଏସ୍‌ଡିଓଙ୍କ ମୁଥ

ଭିଡିଓ ଭାଇରାଲ

- ସରପଞ୍ଚଙ୍କ ନାଁରେ ଆକ୍ରମଣ ଅଭିଯୋଗ ଆଣିଲେ ଏସ୍‌ଡିଓ
- ଉଭୟ ଗିରଫ

ଖପ୍ରାଖୋଲ/ବଲାଙ୍ଗୀର,୨୬।୧୨ (ଅଭୟ ତ୍ରିପାଠୀ/ବୀରେନ୍ଦ୍ର କୁମାର ଖାଙ୍କର)

ସରପଞ୍ଚ ସୁଶୀଳ ଗୁରୁଙ୍କୁ ପୂର୍ତ୍ତ ବିଭାଗ ଏସ୍‌ଡିଓ ସିଦ୍ଧାର୍ଥ ଦାସ ତଳେ ଚାପି ମୁଥ ମାରିବା ବେଳର ଫଟୋ।

ପ୍ରସିଦ୍ଧ ତୀର୍ଥ ଓ ପର୍ଯ୍ୟଟନ କ୍ଷେତ୍ର ହରିଶଙ୍କର ପୀଠରେ ୫-ଟି ଅଧୀନରେ ଚାଲିଥିବା ଉନ୍ନୟନ ପ୍ରକଳ୍ପରେ ନିମ୍ନମାନର କାମ ହେଉଥିବା ଅଭିଯୋଗକୁ ନେଇ ପୂର୍ତ୍ତ ବିଭାଗ ଏସ୍‌ଡିଓ ସିଦ୍ଧାର୍ଥ ଦାସ ଓ ଖପ୍ରାଖୋଲ ବ୍ଲକ୍ ସରପଞ୍ଚ ସଂଘ ସଭାପତି ତଥା ଚଙ୍ଗରିଆ ସରପଞ୍ଚ ସୁଶୀଳ ଗୁରୁଙ୍କ ମଧ୍ୟରେ ହାତାହାତି ହୋଇଛି। ଏହି ଘଟଣାକୁ ନେଇ ଉଭୟ ଏସ୍‌ଡିଓ ଦାସ ଓ ସରପଞ୍ଚ ଗୁରୁ ଖପ୍ରାଖୋଲ ଥାନାରେ ପରସ୍ପର ବିରୋଧରେ ଅଭିଯୋଗ କରିଛନ୍ତି। ପୃଥକ୍ ମାମଲା ରୁଜୁ କରି ଉଭୟଙ୍କୁ ଗିରଫ କରାଯାଇଥିବା ଖପ୍ରାଖୋଲ ଥାନା ଆଇଆଇସି ରମାକାନ୍ତ ସାହୁ କହିଛନ୍ତି।

ଅନ୍ୟପକ୍ଷେ ସରପଞ୍ଚ ସଂଘ ସଭାପତି ଗୁରୁଙ୍କୁ ପୂର୍ତ୍ତ ଏସ୍‌ଡିଓ ଦାସ ତଳେ ଚାପି ଦେଇ ମୁଥ ମାରିବା ଫଟୋ ସାମାଜିକ ଗଣମାଧ୍ୟମରେ ଭାଇରାଲ ହେବା ପରେ ଘଟଣାକୁ ନେଇ ଉତ୍ତେଜନା ପ୍ରକାଶ ପାଇଥିଲା। ଏଭଳି ଖବର ପାଇ ପାଟଣାଗଡ଼ ଏସ୍‌ଡିପିଓ ଜ୍ୟୋତିର୍ମୟ ଭୁକ୍ତା ଖପ୍ରାଖୋଲ ଥାନାରେ ପହଞ୍ଚିଥିଲେ। ଅନ୍ୟପକ୍ଷରେ ପାଟଣାଗଡ଼ ପୂର୍ବତନ ବିଧାୟକ କନକବର୍ଦ୍ଧନ ସିଂଦେଓ, ବିଜେଡି ନେତା ଶିବା ପରିଚ୍ଛା ଖପ୍ରାଖୋଲ ଥାନାରେ ପହଞ୍ଚି ସ୍ଥିତି ଅନୁଧ୍ୟାନ କରିଥିଲେ। ମାଡ ମାରିବା ଫଟୋ ଭାଇରାଲ ହେବା ପରେ ଜଣେ ଜନପ୍ରତିନିଧିଙ୍କୁ ସରକାରୀ କର୍ମଚାରୀଙ୍କ ଏଭଳି ବ୍ୟବହାରକୁ ନେଇ ସ୍ଥାନୀୟ ଅଞ୍ଚଳରେ ତୀବ୍ର ପ୍ରତିକ୍ରିୟା ପ୍ରକାଶ ପାଇଛି। ଏହା ସହିତ ୫-ଟି ଅଧୀନରେ ଚାଲିଥିବା ହରିଶଙ୍କର ପୀଠ ଉନ୍ନୟନ କାମ ବାସ୍ତବରେ କେମିତି ଚାଲିଛି ତାକୁ ନେଇ ପ୍ରଶ୍ନବାଚୀ ସୃଷ୍ଟି ହୋଇଛି।

ମିଳିଥିବା ସୂଚନା ଅନୁସାରେ, ମଙ୍ଗଳବାର ଚଙ୍ଗରିଆ ସରପଞ୍ଚ ଗୁରୁ ହରିଶଙ୍କର ପୀଠକୁ ଯାଇ ଉନ୍ନୟନ କାମ ତଦାରଖ କରିଥିଲେ। ସେଠାରେ କଣ୍ଟାବାଞ୍ଜି ପୂର୍ତ୍ତ ବିଭାଗ ଏସ୍‌ଡିଓ ଦାସଙ୍କ ଉପସ୍ଥିତିରେ ଉନ୍ନୟନ କାମ କରାଯାଉଥିଲା। ସରପଞ୍ଚ ଗୁରୁ ଉନ୍ନୟନ କାମ ନିମ୍ନମାନର ବୋଲି ଅଭିଯୋଗ କରିଥିଲେ। ଗୋଟିଏ ବସ୍ତା ସିମେଣ୍ଟରେ ୧୦ରୁ ୧୨ବସ୍ତା ବାଲି ବ୍ୟବହାର କରୁଥିବା ଅଭିଯୋଗ କରିଥିଲେ। ଏଭଳି ଅଭିଯୋଗ ପରେ ସରପଞ୍ଚ ଓ ଏସ୍‌ଡିଓଙ୍କ ମଧ୍ୟରେ ଯୁକ୍ତିତର୍କ ହୋଇଥିଲା। ଏହାପରେ ଉଭୟେ ଠେଲାପେଲା ହୋଇଥିଲେ। ଏ ନେଇ ଉଭୟେ ପରସ୍ପର ବିରୋଧରେ ଥାନାରେ ଲିଖିତ ଅଭିଯୋଗ କରିଛନ୍ତି। ତାଙ୍କୁ ସରପଞ୍ଚ ଦୁର୍ବ୍ୟବହାର ପ୍ରଦର୍ଶନ କରିବା ଏବଂ ଠେଙ୍ଗାରେ ଆକ୍ରମଣ କରିଥିବା ଏସ୍‌ଡିଓ ଅଭିଯୋଗ କରିଛନ୍ତି। ଏନେଇ ପୋଲିସ ୨୭୪/୨୩ରେ ଏକ ମାମଲା ରୁଜୁ କରିଛି। ଅନ୍ୟପକ୍ଷେ ସରପଞ୍ଚ ଅଭିଯୋଗ କରିଛନ୍ତି ଯେ, ଏସ୍‌ଡିଓ ତାଙ୍କୁ ଠେଲାପେଲା କରି ମାଡ଼ ମାରିଛନ୍ତି। ଏନେଇ ଥାନାରେ ୨୭୫/୨୩ ନମ୍ବରରେ ମାମଲା ରୁଜୁ କରାଯାଇଥିବା ଖପ୍ରାଖୋଲ ଥାନା ଆଇଆଇସି ସାହୁ ସୂଚନା ଦେଇଛନ୍ତି। ସରପଞ୍ଚଙ୍କୁ ଆକ୍ରମଣ ଘଟଣାକୁ ନେଇ କୋଶଲ ମୁକ୍ତି ମୋର୍ଚ୍ଚା ପକ୍ଷରୁ ତୀବ୍ର ପ୍ରତିକ୍ରିୟା ପ୍ରକାଶ ପାଇଛି। ଏସ୍‌ଡିଓଙ୍କ ବିରୋଧରେ କାର୍ଯ୍ୟାନୁଷ୍ଠାନ ଗ୍ରହଣ ନକଲେ ବୁଧବାରଠାରୁ ଅନିର୍ଦ୍ଦିଷ୍ଟକାଳ ଧାରଣା ଦିଆଯିବ ବୋଲି ଚେତାବନୀ ଦିଆଯାଇଛି। ବ୍ଲକ୍ ସରପଞ୍ଚ ସଂଘ ମଧ୍ୟ ଘଟଣାର ତୀବ୍ର ନିନ୍ଦା କରି ଏସ୍‌ଡିଓଙ୍କ ବିରୋଧରେ କାର୍ଯ୍ୟାନୁଷ୍ଠାନ ଦାବି କରିଛନ୍ତି। ଜନପ୍ରତିନିଧି ସରପଞ୍ଚ ଗୁରୁଙ୍କୁ ଜଣେ ସରକାରୀ ଅଧିକାରୀ ମାଡ ମାରିବା ସମ୍ବିଧାନ ବିରୋଧୀ କାର୍ଯ୍ୟ। ଖାଲି ଗିରଫ ନୁହେଁ, ତାଙ୍କୁ ଚାକିରିରୁ ବରଖାସ୍ତ କରାଯାଉ ବୋଲି କୋଶଲ ରାଜ୍ୟ ସମନ୍ୱୟ ସମିତି କେନ୍ଦ୍ରୀୟ ଅଧ୍ୟକ୍ଷ ପ୍ରମୋଦ ମିଶ୍ର ଦାବି କରିଛନ୍ତି। ଏହା ସହିତ ହରିଶଙ୍କର ପୀଠର ୫-ଟି କାମର ସେ ଉଚ୍ଚସ୍ତରୀୟ ତଦନ୍ତ ଦାବି କରିଛନ୍ତି।

ରେଳଷ୍ଟେଶନରେ ପିଏମ୍ ସେଲ୍ଫି ବୁଥ୍ କରଦାତାଙ୍କ ଅର୍ଥର ଅପବ୍ୟୟ: ଖାର୍ଗେ

ନୂଆଦିଲ୍ଲୀ,୨୬।୧୨(କୁଲ୍‌ଦୀପ୍ ସିଂ)

ଦେଶର ରେଳଷ୍ଟେଶନଗୁଡ଼ିକରେ ପ୍ରଧାନମନ୍ତ୍ରୀ ନରେନ୍ଦ୍ର ମୋଦିଙ୍କ ବଡ଼ କଟ୍‌ଆଉଟ୍ ଥାଇ ସେଲ୍ଫି ବୁଥ୍ ପ୍ରତିଷ୍ଠା କରଦାତାମାନଙ୍କ ଟିକସ ଅର୍ଥର ନିର୍ଲଜ ଅପବ୍ୟୟ ବୋଲି କଂଗ୍ରେସ ଅଧ୍ୟକ୍ଷ ମଲ୍ଲିକାର୍ଜୁନ ଖାର୍ଗେ ମଙ୍ଗଳବାର ଅଭିଯୋଗ କରିଛନ୍ତି। ମୋଦି ସରକାରଙ୍କ ଆତ୍ମପ୍ରଚାରର କୌଣସି ସୀମା ସରହଦ ନ ଥିବା ଖାର୍ଗେ ଏକ୍ସ'ରେ ପୋଷ୍ଟ କରିଛନ୍ତି। ପ୍ରଧାନମନ୍ତ୍ରୀଙ୍କ କଟ୍ ଆଉଟ୍ ସହ ୮୨୨ଟି ସେଲ୍ଫି ପଏଣ୍ଟ ସ୍ଥାପନ ପାଇଁ ସେନାକୁ ନିର୍ଦ୍ଦେଶ ଦିଆଯାଇଛି। ଦେଶର ଦୁଃସାହସୀ ଯବାନମାନଙ୍କ ରକ୍ତ ଓ ବଳିଦାନକୁ ରାଜନୀତିକରଣ କରାଯାଉଥିବା ଖାର୍ଗେ ପୂର୍ବରୁ ଅଭିଯୋଗ କରିଥିଲେ। ମୋଦି ସରକାର ରାଜ୍ୟଗୁଡ଼ିକୁ ବନ୍ୟା ଓ ମରୁଡ଼ି ସହାୟତା ଦେଉନାହାନ୍ତି। ବିରୋଧୀ ଦଳ ଶାସିତ ରାଜ୍ୟଗୁଡ଼ିକୁ ଏମ୍‌ଜିଏନ୍‌ଆର୍‌ଇଜିଏ ପାଣ୍ଠି ମିଳୁନାହିଁ। ଶସ୍ତା ନିର୍ବାଚନୀ ଷ୍ଟଣ୍ଟରେ ବିପୁଳ ସରକାରୀ ଅର୍ଥର ଦୁରୁପଯୋଗ କରାଯାଉଛି। ଏଥିସହିତ ଖାର୍ଗେ ତଥ୍ୟ ଜାଣିବା ଅଧିକାର (ଆର୍‌ଟିଆଇ)ରେ ମିଳିଥିବା ଉତ୍ତରର ଏକ କପିକୁ ଶେୟାର କରିଛନ୍ତି, ଯେଉଁଥିରେ ସ୍ଥାୟୀ ଓ ଅସ୍ଥାୟୀ ସେଲ୍ଫିପଏଣ୍ଟ ସ୍ଥାପନ ହୋଇଥିବା ଷ୍ଟେଶନଗୁଡ଼ିକର ତାଲିକା ରହିଛି। ଆର୍‌ଟିଆଇ ତଥ୍ୟ ଅନୁଯାୟୀ ପ୍ରତି 'ଏ' ବର୍ଗର ଷ୍ଟେଶନରେ ଅସ୍ଥାୟୀ ସେଲ୍ଫିପଏଣ୍ଟ ପାଇଁ ୧.୨୫ ଲକ୍ଷ ଟଙ୍କା ମଞ୍ଜୁର ହୋଇଥିବାବେଳେ 'ସି' ବର୍ଗର ଷ୍ଟେଶନଗୁଡ଼ିକରେ ସ୍ଥାପନ ହୋଇଥିବା ପ୍ରତି ସ୍ଥାୟୀ ସେଲ୍ଫି ବୁଥ୍ ପାଇଁ ୬.୨୫ ଲକ୍ଷ ଟଙ୍କା ବ୍ୟୟ ହୋଇଛି।

ଶ୍ରୀମନ୍ଦିର ପରିକ୍ରମା ପ୍ରକଳ୍ପର ଲୋକାର୍ପଣ ଉତ୍ସବ ପାଇଁ ମୁଖ୍ୟମନ୍ତ୍ରୀ ନବୀନ ପଟ୍ଟନାୟକଙ୍କୁ ନିମନ୍ତ୍ରଣ କରାଯାଉଛି।

ଶ୍ରୀମନ୍ଦିର ପରିକ୍ରମା ପ୍ରକଳ୍ପ ଲୋକାର୍ପଣ | ମୁଖ୍ୟମନ୍ତ୍ରୀଙ୍କୁ ନିମନ୍ତ୍ରଣ

ଭୁବନେଶ୍ୱର,୨୬।୧୨ (ଅନିଲ ଦାସ)

- ନିମନ୍ତ୍ରଣ ରକ୍ଷାକରି ସେବାୟତଙ୍କୁ ଗୁଆ ଚାଉଳ ଦେଲେ ମୁଖ୍ୟମନ୍ତ୍ରୀ
- ମହାପ୍ରଭୁଙ୍କ କାମ, ରାଜ୍ୟ ସରକାର ସବୁ ସହଯୋଗ ଯୋଗାଇଦେବେ: ମୁଖ୍ୟମନ୍ତ୍ରୀ
- ପ୍ରକଳ୍ପ ପାଇଁ ସେବାୟତଙ୍କ ତ୍ୟାଗ ଅତୁଳନୀୟ: ପାଣ୍ଡିଆନ୍

ଶ୍ରୀମନ୍ଦିର ପରିକ୍ରମା ପ୍ରକଳ୍ପ ଲୋକାର୍ପଣ ପାଇଁ ଶ୍ରୀମନ୍ଦିର ପରିଚାଳନା କମିଟିର ସମସ୍ତ ସଦସ୍ୟଗଣ, ବରିଷ୍ଠ ସେବାୟତଗଣ, ଶ୍ରୀମନ୍ଦିର ପ୍ରଶାସନ ଓ ଜିଲା ପ୍ରଶାସନର ଅଧିକାରୀମାନଙ୍କୁ ନେଇ ଏକ ୫୦ ଜଣିଆ ପ୍ରତିନିଧି ଦଳ ମଙ୍ଗଳବାର ନବୀନ ନିବାସଠାରେ ମୁଖ୍ୟମନ୍ତ୍ରୀ ନବୀନ ପଟ୍ଟନାୟକଙ୍କୁ ଭେଟି ପାରମ୍ପରିକ ରୀତିରେ ନିମନ୍ତ୍ରଣ କରିଛନ୍ତି। ସେବାୟତ ଓ ଅନ୍ୟମାନେ ଭୁବନେଶ୍ୱରରେ ପହଞ୍ଚି ପ୍ରଥମେ ମହାପ୍ରଭୁ ଶ୍ରୀଲିଙ୍ଗରାଜଙ୍କୁ ନିମନ୍ତ୍ରଣ କରଥିଲେ। ଏହାପରେ ସେମାନେ ନବୀନ ନିବାସକୁ ଆସିଥିଲେ। ଏହି ସମୟରେ ସେଠାରେ ଏକ ଆଧ୍ୟାତ୍ମିକ ପରିବେଶ ସୃଷ୍ଟି ହୋଇଥିଲା। ନିମନ୍ତ୍ରଣ ପାଇଁ ସେବାୟତଙ୍କୁ ଧନ୍ୟବାଦ ଜଣାଇ ମୁଖ୍ୟମନ୍ତ୍ରୀ ଶ୍ରୀଜଗନ୍ନାଥଙ୍କ ଉଦ୍ଦେଶ୍ୟରେ ଗୁଆ ଓ ଚାଉଳ ପ୍ରଦାନ କରିଛନ୍ତି। ଏହି ଅବସରରେ ମୁଖ୍ୟମନ୍ତ୍ରୀ କହିଛନ୍ତି, ପରିକ୍ରମା ପ୍ରକଳ୍ପ ମହାପ୍ରଭୁ ଶ୍ରୀଜଗନ୍ନାଥଙ୍କ କାର୍ଯ୍ୟ। ଏହି ପବିତ୍ର କାର୍ଯ୍ୟ ପାଇଁ ଯାହା ଆବଶ୍ୟକ ସମସ୍ତ ସହଯୋଗ ରାଜ୍ୟ ସରକାର ଯୋଗାଇଦେବେ ବୋଲି ସେ କହିଛନ୍ତି। ସେବାୟତମାନେ ଶ୍ରୀମନ୍ଦିର ପରିକ୍ରମା ପ୍ରକଳ୍ପ ତଥା ପୁରୀ ସହରର ବିକାଶ ପାଇଁ ମୁଖ୍ୟମନ୍ତ୍ରୀଙ୍କୁ ଧନ୍ୟବାଦ ଦେବା ସହ ମହାପ୍ରଭୁ ଶ୍ରୀଜଗନ୍ନାଥଙ୍କ ଆଶୀର୍ବାଦ ତାଙ୍କ ଉପରେ ରହିଛି। ଏଥି ସହ ସେମାନେ ମୁଖ୍ୟମନ୍ତ୍ରୀଙ୍କ ଦୀର୍ଘଜୀବନ କାମନା କରିଛନ୍ତି। ମୁଖ୍ୟମନ୍ତ୍ରୀଙ୍କ ନିର୍ଦ୍ଦେଶରେ ୫-ଟି ଅଧ୍ୟକ୍ଷ କାର୍ତ୍ତିକ ପାଣ୍ଡିଆନ ମଧ୍ୟ ଦିନରାତି ପରିଶ୍ରମ କରି ବହୁତ ଭଲ କାମ କରୁଛନ୍ତି। ସାରା ଓଡ଼ିଶାର ରୂପରେଖରେ ପରିବର୍ତ୍ତନ ଆଣିଛନ୍ତି ବୋଲି ସେମାନେ ମତବ୍ୟକ୍ତ କରିଛନ୍ତି।

ସେବାୟତଙ୍କ ସହିତ ଆଲୋଚନା କରି ୫-ଟି ତଥା ନବୀନ ଓଡ଼ିଶା ଅଧ୍ୟକ୍ଷ କହିଛନ୍ତି, ପୁରୀବାସୀଙ୍କ ତ୍ୟାଗ ଯୋଗୁ ପରିକ୍ରମା ପ୍ରକଳ୍ପ ସମ୍ଭବ ହୋଇପାରିଛି। ସେବାୟତମାନଙ୍କ ଅତୁଳନୀୟ ତ୍ୟାଗ ସବୁଦିନ ପାଇଁ ସମସ୍ତେ ଶ୍ରଦ୍ଧାର ସହ ମନେରଖିବେ। ପରିକ୍ରମା ପ୍ରକଳ୍ପ କାମ ସମୟରେ ଅନେକ ଥର ବହୁତ ଅସୁବିଧା କିପରି ମହାପ୍ରଭୁଙ୍କ ଆଶୀର୍ବାଦରେ ଦୂର ହୋଇଛି ଏବଂ କାମ ସବୁ ଭଲ ଭାବରେ ଆଗେଇ ଚାଲିଥିଲା ସେ ବିଷୟରେ ପାଣ୍ଡିଆନ ନିଜ ବ୍ୟକ୍ତିଗତ ଅନୁଭୂତି ବର୍ଣ୍ଣନା କରିଥିଲେ।

ପୁରୀ ସହରର ବିକାଶ ପାଇଁ ତଥା ସେବାୟତଙ୍କ କଲ୍ୟାଣ ପାଇଁ ଯାହାକିଛି ଆବଶ୍ୟକ ମୁଖ୍ୟମନ୍ତ୍ରୀ ସବୁକିଛି କରିବେ ବୋଲି ସେ କହିଛନ୍ତି। ମୁଖ୍ୟମନ୍ତ୍ରୀ ସେବାୟତମାନଙ୍କୁ ଉପଢ଼ୌକନ ଓ ଉତ୍ତରୀୟ ପ୍ରଦାନ କରି ସମ୍ବର୍ଦ୍ଧିତ କରିଥିଲେ। ଶ୍ରୀମନ୍ଦିରର ସୁରକ୍ଷା ସହିତ ଭକ୍ତମାନଙ୍କ ଶୃଙ୍ଖଳିତ ଦର୍ଶନ ଓ ସେମାନଙ୍କ ପାଇଁ ଏକ ଦିବ୍ୟ ଅନୁଭବ ସୃଷ୍ଟି କରିବା ଲକ୍ଷ୍ୟ ନେଇ ଶ୍ରୀମନ୍ଦିର ପରିକ୍ରମା ପ୍ରକଳ୍ପ ଆରମ୍ଭ କରାଯାଇଛି। ୨୦୨୧ ନଭେମ୍ବର ୨୪ରେ ମୁଖ୍ୟମନ୍ତ୍ରୀ ନବୀନ ପଟ୍ଟନାୟକ ଗଜପତି ମହାରାଜା ଶ୍ରୀଦିବ୍ୟସିଂହ ଦେବ, ସାଧୁ ସନ୍ଥ, ବିଭିନ୍ନ ରାଜନୈତିକ ଦଳର ପ୍ରତିନିଧି ତଥା ବିଶିଷ୍ଟ ବ୍ୟକ୍ତିଙ୍କ ଉପସ୍ଥିତିରେ ଏହି ପ୍ରକଳ୍ପର ଶିଳାନ୍ୟାସ କରିଥିଲେ। ଲୋକାର୍ପଣ କାର୍ଯ୍ୟରେ ମଧ୍ୟ ସେହିପରି ସାଧୁସନ୍ଥ, ସବୁ ରାଜନୈତିକ ଦଳ ଓ ସମାଜର ସବୁ ବର୍ଗର ଲୋକଙ୍କୁ ସାମିଲ କରାଯିବ। ପ୍ରକଳ୍ପ କାର୍ଯ୍ୟ ନିର୍ଦ୍ଧାରିତ ସମୟରେ ସମ୍ପୂର୍ଣ୍ଣ କରିବା ପାଇଁ ମୁଖ୍ୟମନ୍ତ୍ରୀଙ୍କ ନିର୍ଦ୍ଦେଶରେ ୫-ଟି ତଥା ନବୀନ ଓଡ଼ିଶା ଅଧ୍ୟକ୍ଷ ନିୟମିତ ସମୀକ୍ଷା କରୁଛନ୍ତି।

ଭିଜିଲାନ୍ସ ଜାଲରେ ଇଡ୍‌କୋ ସିଜିଏମ୍

ବହୁ କୋଟିର ସମ୍ପତ୍ତି ଠାବ

ଭୁବନେଶ୍ୱର,୨୬।୧୨ (ସତ୍ୟଜିତ୍ ରାଉତ)

ସରୋଜ କାନ୍ତ ମହାନ୍ତି

ଶୈଳଶ୍ରୀବିହାରସ୍ଥିତ ଅମ୍ରିତା ଆଲୟମ୍ ଆପାର୍ଟମେଣ୍ଟ

- ଭୁବନେଶ୍ୱର, କଟକ, ଯାଜପୁରର ୭ ସ୍ଥାନରେ ଯାଞ୍ଚ
- ଘରୁ ମିଳିଲା ପୁଳାପୁଳା ସୁନା, ରୁପା ଅଳଙ୍କାର
- ୨ କୋଠା, ୨ ଫ୍ଲାଟ୍, ୧୦ ପ୍ଲଟ୍ ରହିଥିବା ସୂଚନା

ରାଜ୍ୟ ସରକାରଙ୍କ ଓଡ଼ିଶା ଇଣ୍ଡଷ୍ଟ୍ରିଆଲ୍ ଇନ୍‌ଫ୍ରାଷ୍ଟ୍ରକ୍ଚର୍ ଡେଭଲପ୍‌ମେଣ୍ଟ୍ କର୍ପୋରେଶନ୍(ଇଡ୍‌କୋ)ର ଚିଫ୍ ଜେନେରାଲ୍ ମ୍ୟାନେଜର୍ (ପି ଏଣ୍ଡ୍ ଏ) ସରୋଜ କାନ୍ତ ମହାନ୍ତି ଭିଜିଲାନ୍ସ ଜାଲରେ ପଡ଼ିଛନ୍ତି। ଆୟ ବହିର୍ଭୂତ ସମ୍ପତ୍ତି ଠୁଳ ଅଭିଯୋଗରେ ମଙ୍ଗଳବାର ଭୁବନେଶ୍ୱର ଭିଜିଲାନ୍ସ ଡିଭିଜନ ପକ୍ଷରୁ ସରୋଜଙ୍କ ଘର ସମେତ ଭୁବନେଶ୍ୱର, କଟକ ଓ ଯାଜପୁର ଜିଲାର ୭ଟି ସ୍ଥାନରେ ଏକକାଳୀନ ଚଢ଼ାଉ କରାଯାଇ ଯାଞ୍ଚ ଚାଲିଛି। ଏହି ସ୍ଥାନଗୁଡ଼ିକ ମଧ୍ୟରେ ସରୋଜଙ୍କ ଭୁବନେଶ୍ୱର ଇଡ୍‌କୋ ଟାୱାରସ୍ଥିତ ଅଫିସ ଚାମ୍ବର, ନୟାପଲ୍ଲୀ ଆଇଆର୍‌ସି ଭିଲେଜ୍‌ସ୍ଥିତ ସମ୍ପର୍କୀୟଙ୍କ ଘର, ଯାଜପୁର ଜିଲା ଧର୍ମଶାଳା ବ୍ଲକ୍ ଅନ୍ତର୍ଗତ ବ୍ରହ୍ମବରଦାସ୍ଥିତ ପୈତୃକ ଘର ଆଦି ରହିଛି। ତେବେ ଯାଞ୍ଚରୁ ବିପୁଳ ସମ୍ପତ୍ତି ଭିଜିଲାନ୍ସ ପାଇଥିବା ସୂଚନା ମିଳିଛି। ତାଙ୍କ ଘରୁ ପୁଳାପୁଳା ସୁନା, ରୁପା ଅଳଙ୍କାର ମିଳିଥିବାବେଳେ ୨ କୋଠା, ୨ ଫ୍ଲାଟ୍, ୧୦ ପ୍ଲଟ୍, ବ୍ୟାଙ୍କ ଓ ବୀମା ଜମା ଆଦି ବହୁ କୋଟିର ସମ୍ପତ୍ତି ଠୁଳ କରିଥିବା ଜଣାପଡିଛି। ରିପୋର୍ଟ ଲେଖାହେବା ବେଳକୁ ସରୋଜଙ୍କ କଟକ ନୟାବଜାର ମହାନଦୀ ବିହାରସ୍ଥିତ ୬୨୦୦ ବର୍ଗଫୁଟରେ ଏକ ୩ ମହଲା କୋଠା, ଧର୍ମଶାଳା ବ୍ରହ୍ମବରଦାରେ ଏକ ଦୁଇ ମହଲା କୋଠା, ଭୁବନେଶ୍ୱର ଶୈଳଶ୍ରୀବିହାରସ୍ଥିତ ଅମ୍ରିତା ଆଲୟମ୍ ଆପାର୍ଟମେଣ୍ଟରେ ଏକ ୩ ବିଏର୍‌କେ ଫ୍ଲାଟ୍, କଟକ ବାରଙ୍ଗ ପାଟପୁରସ୍ଥିତ ମେଟ୍ରୋ ଗ୍ରୀନ୍ ଉତ୍ସ ଆପାର୍ଟମେଣ୍ଟ୍‌ରେ ଏକ ୩ ବିଏର୍‌କେ ଫ୍ଲାଟ ଠାବ ହୋଇଛି। ସେହିପରି କଟକ, ଭୁବନେଶ୍ୱର ମୁଖ୍ୟ ଅଞ୍ଚଳରେ ୭ ପ୍ଲଟ୍ ସମେତ ମୋଟ ୧୦ଟି ପ୍ଲଟ୍ ଥିବା ଭିଜିଲାନ୍ସ ଟିମ୍ ଜାଣିବାକୁ ପାଇଛି। ପ୍ଲଟ୍, କୋଠା ଓ ଫ୍ଲାଟ୍‌ଗୁଡ଼ିକର ପ୍ରକୃତ ମୂଲ୍ୟ ଜାଣିବାକୁ ଭିଜିଲାନ୍ସ ଟେକ୍ନିକାଲ୍ ଟିମ୍ ଯାଞ୍ଚ ଜାରି ରଖିଛି। ସେହିପରି ସରୋଜଙ୍କ ଘରୁ ସୁନା ଅଳଙ୍କାର ୭୦୩.୩୮ ଗ୍ରାମ, ୮୬୯ ଗ୍ରାମର ରୁପା ଅଳଙ୍କାର, ବ୍ୟାଙ୍କ, ଜୀବନବୀମା ଓ ପୋଷ୍ଟାଲ ଜମା ୭୦.୫୫ ଲକ୍ଷ ଏବଂ ୨୦.୮୮ ଲକ୍ଷର ଗୋଟିଏ ଚାରି ଚକିଆ ଯାନ ଓ ଦୁଇଟି ଦୁଇ ଚକିଆ ଯାନ ଏବଂ ନଗଦ ଟଙ୍କା ଠାବ ହୋଇଛି। ସରୋଜଙ୍କୁ ଏ ସଂକ୍ରାନ୍ତରେ ଅଧିକ ପଚରାଉଚରା କରାଯାଉଛି। ଚଢ଼ାଉ ଓ ଯାଞ୍ଚ ସରିବା ପରେ ସମ୍ପତ୍ତିର ପରିମାଣ ଆହୁରି ବଢ଼ିପାରେ ବୋଲି ଭିଜିଲାନ୍ସ ପକ୍ଷରୁ ସୂଚନା ଦିଆଯାଇଛି। ତେବେ ମିଳିଥିବା ସମ୍ପତ୍ତିରୁ କେତେ ଆୟବହିର୍ଭୂତ ବା ସରୋଜ ସରକାରୀ କ୍ଷମତାର ଦୁରୁପଯୋଗ କରି ବେଆଇନ ଭାବେ ଠୁଳ କରିଛନ୍ତି, ତାହା ହିସାବ ପରେ ଜଣାପଡିବ ବୋଲି ସୂଚନା ଦିଆଯାଇଛି। ସୂଚନାଯୋଗ୍ୟ, ଭୁବନେଶ୍ୱର ସ୍ୱତନ୍ତ୍ର ଭିଜିଲାନ୍ସ ଜଜ୍‌ଙ୍କ ସର୍ଚ୍ଚ ୱାରେଣ୍ଟ ବଳରେ ହେଉଥିବା ଏହି ଚଢ଼ାଉରେ ଭିଜିଲାନ୍ସର ୭ଟି ଟିମ୍‌ରେ ୧୦ଜଣ ଡିଏସ୍‌ପି, ୬ ଇନ୍ସପେକ୍ଟରଙ୍କ ସମେତ ବହୁ କର୍ମଚାରୀ ସାମିଲ ଅଛନ୍ତି।

ରାଜ୍ୟ ସରକାର ଭଡ଼ାରେ ଆଣିବେ ୨ ଏୟାରକ୍ରାଫ୍ଟ

ଭୁବନେଶ୍ୱର, ୨୬।୧୨ (ଅସମାପିକା ସାହୁ)

ଏଫ୍‌ଆଇଏଚ୍ ପ୍ରୋ ଲିଗ୍

ଇଣ୍ଟରନ୍ୟାଶନାଲ ହକି ଫେଡେରେଶନ ବା ଏଫ୍‌ଆଇଏଚ୍ ପ୍ରୋ ଲିଗ୍(ମହିଳା ଓ ପୁରୁଷ) ୨୦୨୩-୨୪ ଆସନ୍ତା ଫେବୃୟାରୀ ୩ରୁ ଆରମ୍ଭ ହେବ। ଓଡ଼ିଶାରେ ମଧ୍ୟ ଏହାର କେତେକ ଲିଗ୍ ଖେଳାଯିବ। ଏଥିପାଇଁ ସରକାର ଦୁଇଟି ଏୟାରକ୍ରାଫ୍ଟ ଭଡ଼ାରେ ଆଣିବା ପାଇଁ ନିଷ୍ପତ୍ତି ନେଇଛନ୍ତି। ଖେଳାଳି ଟିମ୍ ଏବଂ ଅଧିକାରୀଙ୍କ ଯିବା ଆସିବା ପାଇଁ ଏହି ଦୁଇଟି ଏୟାରକ୍ରାଫ୍ଟ ଫେବୃୟାରୀ ୧୦ରୁ ୧୭ତାରିଖ ମଧ୍ୟରେ ଭୁବନେଶ୍ୱରରୁ ରାଉରକେଲା ଏବଂ ଭୁବନେଶ୍ୱରରୁ ଝାରସୁଗୁଡ଼ା ଯାତ୍ରା କରିବ। ଏହି ଏୟାରକ୍ରାଫ୍ଟ ଭଡ଼ାରେ ଆଣିବା ପାଇଁ ରାଜ୍ୟ ବାଣିଜ୍ୟ ଓ ପରିବହନ ବିଭାଗ କୋଟେଶନ ମାଗିଛନ୍ତି। ଯୋଗ୍ୟ ତଥା ଇଚ୍ଛୁକ ଏୟାରକ୍ରାଫ୍ଟ ଅପରେଟରମାନେ https://tendersodisha.gov.in/nicgep/app ଏବଂ https://ct.odisha.gov.in/tenders ୱେବ୍‌ସାଇଟ୍‌ରୁ କୋଟେଶନ ଫର୍ମ ଡାଉନଲୋଡ୍ କରି ଆବେଦନ କରିବା ପାଇଁ କୁହାଯାଇଛି। ଜାନୁୟାରୀ ୧୬ ଅପରାହ୍ନ ୩ଟା ମଧ୍ୟରେ ସମସ୍ତ ପ୍ରସ୍ତାବଗୁଡ଼ିକ ପହଞ୍ଚିବା ଦରକାର।

ନୂଆବର୍ଷରେ ମାଲକାନଗିରି ବିମାନବନ୍ଦର ଲୋକାର୍ପଣ

ମାଲକାନଗିରି ବିମାନବନ୍ଦର କାର୍ଯ୍ୟ ଚାଲିଛି।

ମାଲକାନଗିରି, ୨୬।୧୨(ଦୁର୍ଯ୍ୟୋଧନ ପାତ୍ର)

ମୁଖ୍ୟମନ୍ତ୍ରୀ ନବୀନ ପଟ୍ଟନାୟକ ବିଭିନ୍ନ ଜନକଲ୍ୟାଣ ଯୋଜନାଗୁଡ଼ିକର ମାଲକାନଗିରି ଜିଲାରେ ହିଁ ଶୁଭାରମ୍ଭ କରିଥାନ୍ତି। ୨୦୨୪ ଜାନୁୟାରୀ ପ୍ରଥମ ସପ୍ତାହରେ ମାଲକାନଗିରି ସଦର ମହକୁମାରେ ନବନିର୍ମିତ ବିମାନବନ୍ଦର ଲୋକାର୍ପିତ ହେବ ବୋଲି କ୍ରୀଡ଼ା ସଚିବ ତଥା ମାଲକାନଗିରି

ଆଜିର ମନ୍ତବ୍ୟ

ଭୂ ରାଜନୀତି ଓ ରାଜନୈତିକ ସହଭାଗିତା ଭାରତ-ରୁଷିଆର ସମ୍ପର୍କକୁ ଏକ ସକାରାତ୍ମକ ଦିଗରେ ଆଗେଇ ନେବା।
– ଏସ୍. ଜୟଶଙ୍କର, ବହିର୍ବ୍ୟାପାର ମନ୍ତ୍ରୀ

ଢଗଢମାଳି

(କ୍ରମେ ଲୋକମୁଖରୁ ଓ ଜନମାନସରୁ ବିସ୍ମୃତ ହେଉଥିବା ଢଗଢମାଳିକୁ ପାଠିକା–ପାଠକଙ୍କ ନିକଟରେ ପହଞ୍ଚାଇବା ସକାଶେ ଧରିତ୍ରୀର ପ୍ରୟାସ)

ଥାଉ ନ ଥାଉ ପେଟକୁ
ଥୋଇଛି ଯାହା ଥେଣ୍ଟକୁ
ଥୋଡ଼େ ନେଇଯା ବାଟକୁ
ଥିଲେ ଲାଗିବ ଘାଟକୁ।

ସଞ୍ଚିତ ଧନ ପର ଲୋକ ଭୋଗ କରିଥାନ୍ତି। ମାତ୍ର ଯାହା ଦାନ କରାଯାଇଛି ତାହା ପରଲୋକରେ ସଦ୍‌ଗତି ଲାଭ ପାଇଁ ବୋଲି ଜଣାଯାଇଥାଏ। ତେଣୁ ଜୀବନ ଯାତ୍ରାରେ ଅର୍ଜିତ ଧନକୁ ଦାନ ଧର୍ମ ପରି ସୁବିନିଯୋଗ କରିବା ନେଇ ଏଭଳି ସୁପରାମର୍ଶ ପ୍ରଦାନ କରାଯାଇଛି।

ଥଟାରି ଘର ପାରା
କୁଲା ଢାଉଁ ଢାଉଁ ଡରା।

ଯିଏ ବହୁ ଘାତ ପ୍ରତିଘାତ ଅତିକ୍ରମ କରି ଆସିଛି ସେ ସାମାନ୍ୟ ଡରାଣରେ ଭୟଭୀତ ବା ବିଚଳିତ ହୋଇ ନ ଥାଏ। ବଡ଼ ବିପଦ ସହିଥିବା ଲୋକ ପାଖରେ ସାମାନ୍ୟ ବିପଦର ମୂଲ୍ୟ ନ ଥାଏ। ଯିଏ ଜଟିଳ ପରିସ୍ଥିତି ଦେଇ ଗତିକରି ଜାଣେ ସେ ସାମାନ୍ୟ ଅସୁବିଧାକୁ ଭ୍ରୂକ୍ଷେପ କରୁ ନ ଥିବା ଅର୍ଥରେ ଏଭଳି ଉକ୍ତି ପ୍ରକାଶ କରାଯାଇଛି।

ଓଡ଼ିଆ ଢଗଢମାଳି ଓ ଲୋକଗୀତ – ଫ୍ରେଣ୍ଡସ୍ ପବ୍ଲିଶର୍ସ

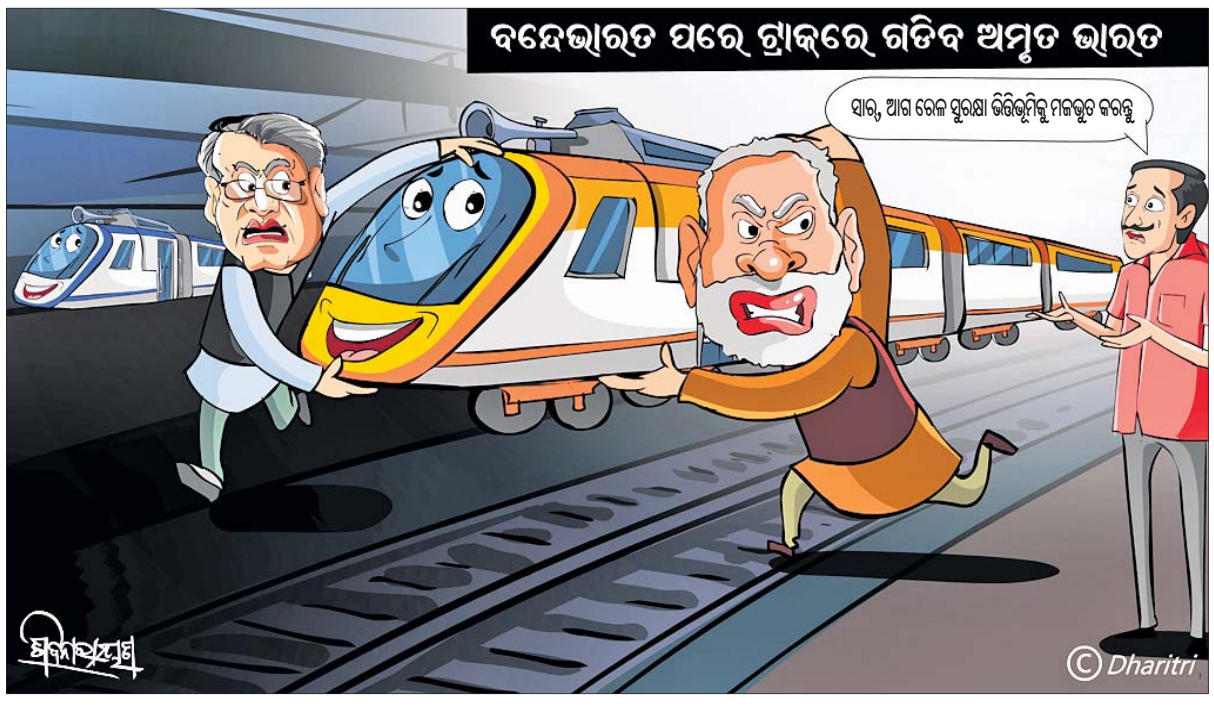

ଆଜିର ରାଶିଫଳ

ଜ୍ୟୋତିର୍ବିଦ୍ୟା ବିଶାରଦ ପ୍ରସନ୍ନ କୁମାର ମହାପାତ୍ର
ମଙ୍ଗରାଜପୁର ଶାସନ, କାଦୁଆ, ଗଞ୍ଜାମ
Email–pkmahapatro@gmail.com

ମେଷ

ଆଜିର ଚନ୍ଦ୍ର ଭାଗ୍ୟସ୍ଥାନକୁ ଦେଖୁଥିବାରୁ ସୁଖ, ସୁବିଧା ସାଙ୍ଗକୁ ଅର୍ଥ ଓ ସମ୍ମାନ ମିଳିବ। ସ୍ୱଗୃହାଭିମୁଖୀ ଚତୁର୍ଥାଧିପତି କାରଣରୁ ସଭାସମିତିରେ ପଦସ୍ଥଙ୍କ ସାନ୍ନିଧ୍ୟ ଲାଭକରି ଉପକୃତ ହେବେ। ଦୀର୍ଘଦିନ ହେଲା ଚେଷ୍ଟା କରୁଥିବା କାମରେ ଆଜି ସଫଳତା ପାଇବେ। ରାଶ୍ୟାଧିପତି ଅଷ୍ଟମସ୍ଥ ହେତୁ ସ୍ୱାସ୍ଥ୍ୟ ପ୍ରତି ଗୁରୁତ୍ୱ ଦିଅନ୍ତୁ।

ବୃଷ

ଧନସ୍ଥାନରେ ଚନ୍ଦ୍ର ଅର୍ଥାଗମର ଦ୍ୱାର ଉନ୍ମୁକ୍ତ କରିବ ଏବଂ ଦୂରଯାତ୍ରା ସକାଶେ ଅନୁକୂଳତା ପ୍ରାପ୍ତ ହେବେ। କର୍ମକ୍ଷେତ୍ରରେ ବିଭିନ୍ନ ଦିଗରୁ ସାହାଯ୍ୟ ଓ ସହଯୋଗ କାମକୁ ତ୍ୱରାନ୍ୱିତ କରିବ। ମନସ୍ଥ କରିଥିଲେ ମଧ୍ୟ ବନ୍ଧୁଙ୍କ ସମ୍ମୁଖରେ ସତକଥା ପ୍ରକାଶ କରିପାରିବେ ନାହିଁ। ପାରିବାରିକ ମନୋମାଳିନ୍ୟ ଯୋଗୁ ମନ ଉଦାସ ରହିବ।

ମିଥୁନ

ଆଜି କଲ୍ୟାଣ ଚନ୍ଦ୍ର ହେତୁ ଯେଉଁ କାମରେ ହାତଦେବେ ସଫଳତା ହାସଲ କରିବେ। ଦିନଭିତରେ ଯେତିକି ପାଇବେ ତାହାର ଦୁଇଗୁଣା ଖର୍ଚ୍ଚ କରିବାକୁ ପଡ଼ିପାରେ। ସାୟାହ୍ନେ ମାନସିକ ଅସ୍ଥିରତା କାରଣରୁ ଅନ୍ୟମାନଙ୍କ କଥାକୁ ଠିକ୍ ଭାବେ ବୁଝିପାରିବେ ନାହିଁ। କର୍ତ୍ତବ୍ୟନିଷ୍ଠା ଫଳରେ ପରିବାରର ଲୋକଙ୍କଠାରୁ ଆଦର ପାଇବେ।

କର୍କଟ

ରାଶ୍ୟାଧିପ ଦ୍ୱାଦଶଭାବରେ ଥିବାରୁ ଆକସ୍ମିକଭାବରେ ଦୂରଯାତ୍ରା କରିବାକୁ ପଡ଼ିପାରେ। କର୍ମକ୍ଷେତ୍ରରେ ଆଶାନୁରୂପ ଅର୍ଥ, ସମ୍ମାନ, ସହଯୋଗ ନ ପାଇ କ୍ଷୋଭପ୍ରକାଶ କରିପାରନ୍ତି। ପାରିବାରିକ ପକ୍ଷପାତିତାକୁ ନେଇ ମନ କଷ୍ଟ ହୋଇପାରେ। ଆଲୋଚନା ସମୟରେ ବନ୍ଧୁଙ୍କ ସହ ଯୁକ୍ତିତର୍କ କରି କଥାକୁ ବେଶି ଦୋହରାଇବା ଠିକ୍ ହେବନି।

ସିଂହ

କେତୁ ଓ ରବିଙ୍କ ମଧ୍ୟସ୍ଥ ଶୁକ୍ର ହେତୁ ଆପଣ ଯେଉଁ କାମ ପାଇଁ ଚେଷ୍ଟା କରୁଛନ୍ତି ସେଥିରେ ବିଳମ୍ବରେ ସଫଳତା ମିଳିବ। ଅବଶ୍ୟ ସଂଗଠନ, ରାଜନୀତି, ସଭାସମିତି, ପ୍ରଶାସନ, କ୍ଷେତ୍ରରେ ଲୋକସମ୍ପର୍କ ବଢ଼ିବ। ଅନିୟମିତ ଆହାର ଗ୍ରହଣ ଫଳରେ ଶରୀର କଷ୍ଟ ଅନୁଭବ କରିପାରନ୍ତି।

କନ୍ୟା

କେତୁଙ୍କ କୁପ୍ରଭାବରୁ ସ୍ୱାସ୍ଥ୍ୟ ସମସ୍ୟା ଦୁଶ୍ଚିନ୍ତାର କାରଣ ହେବ। ଅବଶ୍ୟ ଚନ୍ଦ୍ରଙ୍କ ଶୁଭସଂସ୍ଥିତି ହେତୁ ମନୋବଳ ଯଥାପୂର୍ବଂ ଅକ୍ଷୁଣ୍ଣ ରହିବ। ଅତି ନିଜର ଲୋକମାନେ ହଠାତ୍ ସ୍ୱାର୍ଥବାଦୀ ହୋଇ ପଡ଼ିବା କାରଣରୁ କ୍ରୋଧିତ ହୋଇପାରନ୍ତି। କର୍ମକ୍ଷେତ୍ରରେ ଛୋଟ ଛୋଟ କାମ ହାତକୁ ନେଲେ ଦ୍ୱନ୍ଦ୍ୱରେ ପଡ଼ିପାରନ୍ତି।

ତୁଳା

କର୍ମାଧିପ ଭାଗ୍ୟସ୍ଥ ଯୋଗୁ ଆଜି କୌଣସି ନୂଆ କାମ ଆରମ୍ଭ କରି କୃତକାର୍ଯ୍ୟ ହେବେ। ଆପଣଙ୍କୁ ଅନ୍ୟମାନଙ୍କ କଥା ଓ କାର୍ଯ୍ୟକଳାପ ଭଲ ଲାଗି ନ ପାରେ। ଆନୁଷ୍ଠାନିକ କ୍ଷେତ୍ରରେ ଭଲ କରିବାକୁ ଯାଇ ଅପଦସ୍ଥ ହୋଇପାରନ୍ତି। ନିର୍ମାଣ କ୍ଷେତ୍ରରେ ଅସମ୍ପୂର୍ଣ୍ଣ କାମକୁ ସମ୍ପୂର୍ଣ୍ଣ କରି ଖୁସି ହୋଇପାରନ୍ତି।

ବିଛା

ରାଶିରେ ଶୁକ୍ର ହେତୁ ହସ, ଖୁସି ଓ ଆନନ୍ଦରେ ଦିନଟି ଅତିବାହିତ ହେବ। ଚନ୍ଦ୍ରଙ୍କ ସ୍ଥିତିରୁ ମନ ଅନୁଯାୟୀ କାମଗୁଡ଼ିକ ହୋଇଯିବ ଏବଂ ଧର୍ମାନୁଷ୍ଠାନ ଦିଗରୁ ପ୍ରେରଣା ଲାଭ କରିବେ। ବ୍ୟବସାୟ ଓ ଶିଳ୍ପ ବାଣିଜ୍ୟ କ୍ଷେତ୍ରରେ ଉନ୍ନତମାନର ଫଳ ପାଇବେ। ଖର୍ଚ୍ଚ ପରିମାଣ ବୃଦ୍ଧି ଯୋଗୁ ମନରେ ସରସତା ରହିବ ନାହିଁ।

ଧନୁ

ଆଜି ଶୁକ୍ରମଙ୍ଗଳ ଯୋଗରୁ ଏକ ଚମକପ୍ରଦ ସ୍ଥିତିରେ ପହଞ୍ଚିବେ, ଯାହା କି ଆପଣଙ୍କୁ ଆଶ୍ଚର୍ଯ୍ୟାନ୍ୱିତ କରିଦେବ। ଏହାସଙ୍ଗକୁ ପାରିବାରିକ କ୍ଷେତ୍ରରେ ଟେନ୍‌ସନ୍ କିଛି ମାତ୍ରାରେ କମିଯିବ। ବ୍ୟବସାୟ ଓ ପରିବହନରେ ସମସ୍ୟା ସମାଧାନ କରିବା କଷ୍ଟକର ହୋଇପଡ଼ିବ। ସଭାସମିତି କିମ୍ବା ବନ୍ଧୁମାନଙ୍କଠାରୁ ବସ୍ତ୍ରଭୂଷଣ ଲାଭ କରିପାରନ୍ତି।

ମକର

ସପ୍ତମାଧିପତି ଷଷ୍ଠସ୍ଥ ଯୋଗୁ ପରିବାରରେ ପରସ୍ପର ମତାନ୍ତରଜନିତ ଅଶାନ୍ତି ପରିସ୍ଥିତି ସୃଷ୍ଟି ହୋଇପାରେ। ଈର୍ଷାପରାୟଣ ବ୍ୟକ୍ତିମାନଙ୍କ ମିଥ୍ୟା ଗୁଜବରେ ଆତଙ୍କିତ ହୁଅନ୍ତୁ ନାହିଁ। ସ୍ୱାସ୍ଥ୍ୟରେ ଉନ୍ନତି, ବିବାଦୀୟ ଘଟଣାରେ ବିଜୟୀ ଏବଂ ବାଣିଜ୍ୟ,ବ୍ୟବସାୟରେ ଲାଭବାନ ହେବେ। କର୍ମକ୍ଷେତ୍ରରେ ନୂତନ ଦାୟିତ୍ୱ ହାତକୁ ନେଇପାରନ୍ତି।

କୁମ୍ଭ

ଷଷ୍ଠାଧିପତି ସନ୍ତାନଭାବରେ ଥିବାରୁ ସନ୍ତାନଙ୍କ ବିଶୃଙ୍ଖଳା ଯୋଗୁ ଅଶାନ୍ତ ରହିପାରନ୍ତି। ଲେଖାପଢା, ପ୍ରଶାସନ, ପରିବହନ, ନିର୍ମାଣ ଓ ପ୍ରକାଶନ କ୍ଷେତ୍ରରେ ଶୁଭଫଳ ପାଇବେ। କର୍ମକ୍ଷେତ୍ରରେ ମନ ଭୁଲାଣିଆ କଥା କହି ପରିସ୍ଥିତିକୁ ସମ୍ଭାଳି ନେବେ। ନିଜର ସ୍ୱାର୍ଥ ସାଧନ ଲାଗି ସହକର୍ମୀ ଫାଇଦା ଉଠାଇବାକୁ ଚେଷ୍ଟା କରିପାରନ୍ତି।

ମୀନ

କର୍ମସ୍ଥାନରେ ବୁଧାଦିତ୍ୟ ଯୋଗ ହେତୁ କୌଣସି ନୂତନ କାମ ଆରମ୍ଭ କରିପାରନ୍ତି। ସାମାଜିକସ୍ତରରେ ପଦମର୍ଯ୍ୟାଦା ବୃଦ୍ଧି ବନ୍ଧୁମାନଙ୍କ ସାହାଯ୍ୟ ଦ୍ୱାରା ହିଁ ସମ୍ଭବ ହୋଇପାରେ। ଖଳ ଲୋକଙ୍କ ମିଥ୍ୟା ଗୁଜବ ମାନସିକ ସ୍ଥିତିକୁ ଦୋହଲାଇ ଦେବାର ଆଶଙ୍କାକୁ ଏଡ଼ିହେବନାହିଁ। ଆବଶ୍ୟକୀୟ ଅର୍ଥ ସକାଶେ ଧାର ସୂତ୍ରରେ ପାଇବାକୁ ଚେଷ୍ଟା କରିବେ।

ଆଜି ପୌଷ କୃଷ୍ଣ ପ୍ରତିପଦା ବୁଧବାର, ଡିସେମ୍ବର ୨୭ ତାରିଖ, ରାଶିନକ୍ଷତ୍ର–ଆରଦ୍ରା/ମିଥୁନ, ପ୍ରତିପଦାର ଏକୋଦ୍ଦିଷ୍ଟ ଓ ପାର୍ବଣ ଶ୍ରାଦ୍ଧ। ଦିବା ଘ.୦୬.୨୩ମି. ଗତେ ଘ.୦୮.୩୨ମି. ମଧ୍ୟେ, ଘ.୧୦.୪୨ମି. ଗତେ ଘ.୧୧.୪୭ମି. ମଧ୍ୟେ ଶୁଦ୍ଧଶୁଭ ବେଳା। ଦିବା ଘ.୧୧.୪୭ମି. ଗତେ ଘ.୦୧.୦୮ମି. ମଧ୍ୟେ ରାହୁ କାଳ।

ଟ୍ରକ୍ ଧକ୍କାରେ ଦନ୍ତା ମୃତ

କେନ୍ଦୁଝର, ୨୬।୧୨ (ନରେଶ ଚନ୍ଦ୍ର ପଟ୍ଟନାୟକ/ଦୀପକ ମିଶ୍ର)

କେନ୍ଦୁଝର ବନଖଣ୍ଡ ତେଲକୋଇ ରେଞ୍ଜ ଅଧୀନ ୪୯ନଂ. ଜାତୀୟ ରାଜପଥ କଣ୍ଟାବାହାଳ ଗ୍ରାମ ନିକଟରେ ମଙ୍ଗଳବାର ସନ୍ଧ୍ୟାରେ ଲୁହାପଥର ବୋଝେଇ ଟ୍ରକ୍ ଧକ୍କାରେ ଏକ ଦନ୍ତା ହାତୀର ମୃତ୍ୟୁ ହୋଇଛି। ଦୁର୍ଘଟଣା ପରେ ହାତୀଟି ରାସ୍ତା କଡ଼ ବିଲ ମଧ୍ୟକୁ ଛିଟିକି ପଡ଼ିଥିବା ଦେଖିବାକୁ ମିଳିଛି। ଦୁର୍ଘଟଣା ଘଟାଇଥିବା ଟ୍ରକ୍‌କୁ ବନ ବିଭାଗ ଜବତ କରିଥିବା ବେଳେ ଏହାର ଚାକକଙ୍କୁ ଗିରଫ କରାଯାଇଥିବା କେନ୍ଦୁଝର ଡିଏଫଓ ଧନରାଜ ଏଚ୍‌ଡି କହିଛନ୍ତି। ହାତୀ ଜାତୀୟ ରାଜପଥ ପାର ହେଉଥିବା ବେଳେ ପାଲଲହଡ଼ା ଅଭିମୁଖେ ଯାଉଥିବା ଆଇରନ ବୋଝେଇ ଟ୍ରକ୍ (ଓଡ଼ି ୦୯ଏୟୁ ୨୪୭୧) ଧକ୍କା ଦେଇଥିଲା।

ଦିଲ୍ଲୀର ଇସ୍ରାଏଲୀ ଦୂତାବାସ ନିକଟରେ ବିସ୍ଫୋରଣ

ନୂଆଦିଲ୍ଲୀ, ୨୬।୧୨

ନୂଆଦିଲ୍ଲୀର ଚାଣକ୍ୟପୁରୀ ଅଞ୍ଚଳରେ ଥିବା ଇସ୍ରାଏଲୀ ଦୂତାବାସ ନିକଟରେ ମଙ୍ଗଳବାର ସନ୍ଧ୍ୟାରେ ବିସ୍ଫୋରଣ ହୋଇଛି। ଦିଲ୍ଲୀ ପୋଲିସ ଓ ସୁରକ୍ଷା ଟିମ୍ ସ୍ଥିତି ଅନୁଧ୍ୟାନ ଜାରି ରଖିଥିବା ଦୂତାବାସ ମୁଖପାତ୍ର କହିଛନ୍ତି। ଜଣେ ଅଜଣା ବ୍ୟକ୍ତି ବିସ୍ଫୋରଣ ସମ୍ପର୍କରେ ଦିଲ୍ଲୀ ଅଗ୍ନିଶମ ବିଭାଗକୁ ଫୋନ୍ କରି ଜଣାଇଥିଲେ। ଦୂତାବାସ ପଛ ପାର୍ଶ୍ୱରେ ଥିବା ଏକ ଫାଙ୍କା ପ୍ଲଟ୍‌ରେ ବିସ୍ଫୋରଣ ହୋଇଥିବା ସେ କହିଥିଲେ। ତେବେ ପୋଲିସ୍‌ର ସ୍ୱତନ୍ତ୍ର ସେଲ୍ ଟିମ୍ ଏବଂ ବମ୍ ସ୍କ୍ୱାଡ୍ ଘଟଣାସ୍ଥଳ ଅନୁଧ୍ୟାନ କରିଥିଲେ ମଧ୍ୟ ସେଠାରୁ କୌଣସି ସନ୍ଦିଗ୍ଧ ବସ୍ତୁ ମିଳିନାହିଁ। ଖୁବ୍ ଜୋର୍‌ରେ ଶବ୍ଦ ହେବା ସହ ଏକ ଗଛ ଉପରେ ଧୂମକୁଣ୍ଡଳୀ ଦେଖିବାକୁ ମିଳିଥିଲା ବୋଲି ଜଣେ ପ୍ରତ୍ୟକ୍ଷଦର୍ଶୀ କହିଛନ୍ତି।

ଅଯୋଧ୍ୟା ଯିବେନି ସୀତାରାମ

ରାମମନ୍ଦିର ପ୍ରାଣପ୍ରତିଷ୍ଠା

ନିମନ୍ତ୍ରଣକୁ ନେଇ ବିବାଦ ଓ ବିତର୍କ

ଅଯୋଧ୍ୟା/ନୂଆଦିଲ୍ଲୀ, ୨୬।୧୨

ଆସନ୍ତା ଜାନୁୟାରୀ ୨୨ରେ ଅଯୋଧ୍ୟାରେ ରାମମନ୍ଦିର ପ୍ରାଣପ୍ରତିଷ୍ଠା କରାଯିବ। ଉକ୍ତ କାର୍ଯ୍ୟକ୍ରମରେ ପ୍ରଧାନମନ୍ତ୍ରୀ ନରେନ୍ଦ୍ର ମୋଦି ଯୋଗଦେବାକୁ ଥିବାରୁ ଏହା ସ୍ୱତଃ ଚର୍ଚ୍ଚିତ ପ୍ରସଙ୍ଗ ହୋଇଛି। ତେବେ ଏଥିରେ ସାମିଲ ହେବା ପାଇଁ ବିରୋଧୀ ଦଳଗୁଡ଼ିକର ନେତାମାନଙ୍କୁ ନିମନ୍ତ୍ରଣ ପଠାଯାଇଥିବାରୁ ନାନା ମତ ପ୍ରକାଶ ପାଇଛି। ଲୋକ ସଭା ନିର୍ବାଚନକୁ ୪ ମାସରୁ କମ୍ ସମୟ ବାକି ଥିବାବେଳେ ଏହା ଉପରେ ଭାଜପା ନେତାମାନଙ୍କ ମନ୍ତବ୍ୟ ବିବାଦୀୟ ସ୍ଥିତି ଉପୁଜାଇଛି।

ଜାନୁୟାରୀ ୨୨ କାର୍ଯ୍ୟକ୍ରମରେ ଯୋଗଦେବା ଲାଗି ଧର୍ମଗୁରୁ, ଅଭିନେତା, ସେଲିବ୍ରିଟିଙ୍କ ସମେତ କଂଗ୍ରେସ ଓ ବାମପନ୍ଥୀ ନେତାମାନଙ୍କ ନିକଟକୁ ନିମନ୍ତ୍ରଣ ପତ୍ର ପଠାଯାଇଛି। ସିପିଆଇଏମ୍ ସାଧାରଣ ସମ୍ପାଦକ ସୀତାରାମ ୟେଚୁରୀ ନିମନ୍ତ୍ରଣ ପାଇବା ପରେ ଅଯୋଧ୍ୟାକୁ ଯିବେ ନାହିଁ ବୋଲି କହିଛନ୍ତି। ଏହା ଉପରେ ବିଶ୍ୱ ହିନ୍ଦୁ ପରିଷଦ (ଭିଏଚ୍‌ପି) ରାଷ୍ଟ୍ରୀୟ ମୁଖପାତ୍ର ବିନୋଦ ବଂଶଲ ମାଇକ୍ରୋବ୍ଲଗିଂ ସାଇଟ୍ ଏକ୍ସ'ରେ ଲେଖିଛନ୍ତି, ସୀତାରାମ ନାମଧାରୀ ଜଣେ ବ୍ୟକ୍ତି ଅଯୋଧ୍ୟା ଧାମକୁ ଆସିବେ ନାହିଁ ବୋଲି ଶୁଣିବାକୁ ମିଳୁଛି। ରାଜନୀତିରେ ବିରୋଧ କଲେ ବୁଝିହୁଏ। କିନ୍ତୁ ନିଜ ନାମକୁ ଏତେ ଘୃଣା କରୁଥିବା ବ୍ୟକ୍ତି କେବଳ ଜଣେ କମ୍ୟୁନିଷ୍ଟ ହୋଇଥିବେ। ୟେଚୁରୀଙ୍କ ଦଳୀୟ ପ୍ରତିବଦ୍ଧତା ଭିନ୍ନ ହୋଇଥାଇପାରେ। ତେବେ ରାମଙ୍କୁ ଓ ନିଜ ନାମକୁ ସିପିଆଇଏମ୍ ସାଧାରଣ ସମ୍ପାଦକଙ୍କ ବିରୋଧର କାରଣ ବୁଝି ହେଉନାହିଁ ବୋଲି ବିନୋଦ ପୋଷ୍ଟ କରିଥିବା ଏକ ଭିଡିଓ ମେସେଜ୍‌ରେ ଆକ୍ଷେପ କରିଛନ୍ତି। ସିପିଆଇଏମ୍ ନେତ୍ରୀ ବ୍ରିନ୍ଦା କରାଟ କହିଛନ୍ତି, ଧର୍ମୀୟ କାର୍ଯ୍ୟକ୍ରମର ରାଜନୀତୀକରଣ ଚାଲିଛି। ସେମାନେ ଧର୍ମ ସହ ରାଜନୀତିକୁ ଯୋଡ଼ି ଏହା ଆୟୋଜନ କରୁଛନ୍ତି। ଏକ ରାଜନୈତିକ କାର୍ଯ୍ୟସୂଚୀକୁ ଆଗକୁ ବଢ଼ାଇବା ପାଇଁ ଧର୍ମକୁ ଅସ୍ତ୍ର ରୂପେ ବ୍ୟବହାର କରାଯିବା ଅନୁଚିତ। ତାଙ୍କ ଦଳ ଏହି କାର୍ଯ୍ୟକ୍ରମରେ ଯୋଗଦେବ ନାହିଁ। ଏନେଇ କେନ୍ଦ୍ରମନ୍ତ୍ରୀ ତଥା ଭାଜପା ନେତ୍ରୀ ମୀନାକ୍ଷୀ ଲେଖି କହିଛନ୍ତି, ନିମନ୍ତ୍ରଣ ସମସ୍ତଙ୍କ ନିକଟକୁ ପଠାଯାଇଛି। କିନ୍ତୁ ପ୍ରଭୁ ରାମଙ୍କଠାରୁ ନିମନ୍ତ୍ରଣ ପାଇଥିବା ଲୋକେ ହିଁ ଆସିବେ।

ପୂର୍ବତନ କଂଗ୍ରେସ ନେତା କପିଲ ସିବଲ କହିଛନ୍ତି, ମୋ ହୃଦୟରେ ରାମ ଅଛନ୍ତି। ତେଣୁ ନିର୍ବାଚନ ପୂର୍ବରୁ ଭାଜପା ଶକ୍ତି ପ୍ରଦର୍ଶନ କରୁଥିବା କୌଣସି ଉତ୍ସବରେ ଯୋଗଦେବା ଅନାବଶ୍ୟକ। ଭାଜପା ରାମଙ୍କ କଥା କହୁଛି। କିନ୍ତୁ ଏହି ଦଳର ନେତାମାନଙ୍କଠାରେ ରାମଙ୍କ ଚରିତ୍ର ଦେଖିବାକୁ ମିଳୁନାହିଁ। ଇତିମଧ୍ୟରେ ସିପିଆଇ ମଧ୍ୟ ରାମମନ୍ଦିର କାର୍ଯ୍ୟକ୍ରମରେ ଯୋଗଦେବାକୁ ମନା କରିଦେଇଛି। ଫଳରେ ମହାରାଷ୍ଟ୍ର ଉପମୁଖ୍ୟମନ୍ତ୍ରୀ ଦେବେନ୍ଦ୍ର ଫଡ଼୍‌ନବିସ୍ କହିଛନ୍ତି, ସେମାନେ ଆମକୁ ଉପହାସ କରୁଥିଲେ। ସାହସ ଥିଲେ ଅଯୋଧ୍ୟା ଆସନ୍ତୁ। ଆମେ ସେମାନଙ୍କୁ ମନ୍ଦିର ଦେଖାଇଦେବୁ। ଏନେଇ କଂଗ୍ରେସ ନେତା କେ.ସି. ବେଣୁଗୋପାଳ କହିଛନ୍ତି, ଆମକୁ ନିମନ୍ତ୍ରଣ କରିଥିବାରୁ ଧନ୍ୟବାଦ। ଆଲୋଚନା ପରେ ଦଳର ଆଭିମୁଖ୍ୟ ଉପରେ ଆମେ ସ୍ପଷ୍ଟ କରିବୁ। ଅନ୍ୟପକ୍ଷେ ଏହି ପ୍ରସଙ୍ଗରେ ଉଠିଥିବା ବିବାଦ ନିକଟ ଭବିଷ୍ୟତରେ ରାଜନୀତିରେ ଉଷ୍ମତା ବଢ଼ାଇପାରେ ବୋଲି କୁହାଯାଉଛି।

ଜେଏନ୍–୧: ଦେଶରେ ଦିନକରେ ୬୨୮ ଚିହ୍ନଟ, ଓଡ଼ିଶାରେ ଆଉ ଜଣେ

ଭୁବନେଶ୍ୱର, ୨୬।୧୨ (ଅସମାପିକା ସାହୁ)

ପୁଣି ଡରାଇଲାଣି କରୋନା। କରୋନାର ନୂଆ ସବ୍‌ଭାରିଆଣ୍ଟ ଜେଏନ୍–୧ ପାଇଁ ଦେଶର ବିଭିନ୍ନ ରାଜ୍ୟରେ ସଂକ୍ରମଣ ବଢୁଥିବାବେଳେ ହଠାତ୍ ଦୈନିକ ଆକ୍ରାନ୍ତଙ୍କ ସଂଖ୍ୟା ୬ଶହ ଟପିଛି। ଏଥିରେ ଗୋଟିଏ ପରେ ଗୋଟିଏ ଜୀବନ ଯାଉଥିବା ସୂଚନା ମିଳିଛି। ସୋମବାର ଦେଶରେ ୬୨୮ ଆକ୍ରାନ୍ତ ଚିହ୍ନଟ ହେବା ପରେ ସଂକ୍ରମିତଙ୍କ ସଂଖ୍ୟା ୪ ହଜାର ଟପିଛି। ଗତ ୨୪ ଘଣ୍ଟା ମଧ୍ୟରେ କେରଳରେ ଜଣେ ଆକ୍ରାନ୍ତଙ୍କର ମୃତ୍ୟୁ ହୋଇଛି। ଆଗକୁ ନୂଆବର୍ଷ ଆସୁଥିବାରୁ ସ୍ଥିତି ବିଗଡ଼ିବାର ଆଶଙ୍କା ରହିଛି। ଅନ୍ୟପକ୍ଷରେ ଓଡ଼ିଶାରେ ସୋମବାର ଆଉଜଣେ ଆକ୍ରାନ୍ତ ଚିହ୍ନଟ ହେବା ପରେ ଚିନ୍ତା ଘାରିଛି। ଲୋକଙ୍କ ମନରେ ଆଶଙ୍କା ବଢ଼ିଛି। ଏହି ନୂଆ ଆକ୍ରାନ୍ତଙ୍କୁ ମିଶାଇ ରାଜ୍ୟରେ ସକ୍ରିୟ କରୋନା ରୋଗୀଙ୍କ ସଂଖ୍ୟା ୩କୁ ବୃଦ୍ଧି ପାଇଛି। ଏ ସମ୍ପର୍କରେ ସୂଚନା ଦେଇ ସ୍ୱାସ୍ଥ୍ୟ ନିର୍ଦ୍ଦେଶକ ଡା. ବିଜୟ ମହାପାତ୍ର କହିଛନ୍ତି, ସପ୍ତାହକ ମଧ୍ୟରେ ୩ ସଂକ୍ରମିତ ଚିହ୍ନଟ ହୋଇଥିବାବେଳେ ସମସ୍ତଙ୍କର ଲକ୍ଷଣ କମ୍ ରହିଛି। ଅପର ରେସ୍‌ପିଓରେଟାରୀ ସିଣ୍ଡ୍ରୋମ, ଯାହା ଥଣ୍ଡା କାଶ ରହିଛି। କେହି ହସ୍ପିଟାଲରେ ନାହାନ୍ତି। ଘରେ ରହି ଚିକିତ୍ସିତ ହେଉଛନ୍ତି। ପ୍ରଥମ ଦୁଇ ରୋଗୀ କଟକର ହୋଇଥିବାବେଳେ ସେମାନଙ୍କର କୌଣସି ଟ୍ରାଭେଲ ହିଷ୍ଟ୍ରୀ ନାହିଁ। ତୃତୀୟ ରୋଗୀଙ୍କର ପ୍ରୋଟୋକଲ ଅନୁସାରେ କେସ୍ ଷ୍ଟଡି କରାଯାଉଛି ବୋଲି ସ୍ୱାସ୍ଥ୍ୟ ନିର୍ଦ୍ଦେଶକ ସୂଚନା ଦେଇଛନ୍ତି। ତେବେ ସର୍ଭେଲାନ୍ସକୁ ଆହୁରି ବଢ଼ାଯିବ। ଯାହାର ଲକ୍ଷଣ ଦେଖାଯାଉଛି, ସେମାନେ ତୁରନ୍ତ ଟେଷ୍ଟ କରନ୍ତୁବୋଲି ଡା. ମହାପାତ୍ର ପରାମର୍ଶ ଦେଇଛନ୍ତି। ସ୍ୱାସ୍ଥ୍ୟ ବିଶେଷଜ୍ଞଙ୍କ କହିବାନୁସାରେ, କରୋନାର ସବ୍‌ଭାରିଆଣ୍ଟ ଜେଏନ୍.୧ ପାଇଁ ଦ୍ରୁତ ସଂକ୍ରମଣ ହେଉଥିଲେ ବି ଏଥିରେ ଗୁରୁତର ସ୍ୱାସ୍ଥ୍ୟ ସମସ୍ୟା ସୃଷ୍ଟି ହେବାର ସମ୍ଭାବନା କମ୍ ରହିଛି। ତେଣୁ ଲୋକେ ମାସ୍କ ପିନ୍ଧିବା ଉଚିତ ବୋଲି ସ୍ୱାସ୍ଥ୍ୟ ବିଶେଷଜ୍ଞମାନେ କହୁଛନ୍ତି।

ଜାନୁୟାରୀ ୫ରେ ନୀଳଗିରିରୁ ଗଡ଼ିବ ମେମୋ

ରେଳ ଅଧିକାରୀଙ୍କ ସହ ଏମ୍‌ପି ପ୍ରତାପ ଷଡ଼ଙ୍ଗୀ ଆଲୋଚନା କରୁଛନ୍ତି।

ବାଲେଶ୍ୱର, ୨୬।୧୨(ମାନସ ବିଶ୍ୱାଳ)

ଆସନ୍ତା ଜାନୁୟାର ୫ରେ ନୀଳଗିରିରୁ ଗଡ଼ିବ ମୋମୋ ଟ୍ରେନ। ଏନେଇ ବାଲେଶ୍ୱର ଏମ୍‌ପି ପ୍ରତାପ ଷଡଙ୍ଗୀ ସ୍ପଷ୍ଟ କରିଛନ୍ତି। ଖଡ଼ଗପୁର ଡିଭିଜନର ଡିଆର୍‌ଏମ୍ କେ.ଆର୍. ଚୌଧୁରୀ ମଙ୍ଗଳବାର ବାଲେଶ୍ୱର ଗସ୍ତରେ ଆସି ବିଭିନ୍ନ ରେଲୱେ ଷ୍ଟେଶନ ପରିଦର୍ଶନ କରିଛନ୍ତି। ବିଭାଗୀୟ ଅଧିକାରୀଙ୍କ ସହ ଡିଆର୍‌ଏମ ଚୌଧୁରୀ ବାଲେଶ୍ୱର ରେଲଷ୍ଟେଶନରେ ପହଞ୍ଚି ଷ୍ଟେଶନର ଆଧୁନିକୀକରଣ କାର୍ଯ୍ୟ ଯାଞ୍ଚ କରିବା ସହ ବେତନଟୀ ଷ୍ଟେଶନର ପୁନରୁଦ୍ଧାର, ବାଲେଶ୍ୱରରୁ ନୀଳଗିରି ରେଳଧାରଣା, ଷ୍ଟେଶନ ଓ ରେଳଫାଟକ କାର୍ଯ୍ୟର ତଦାରଖ କରିଛନ୍ତି। ଏଥିସହିତ ନୀଳଗିରିରୁ ରେଳ ଚଳାଚଳ ନେଇ ବାଲେଶ୍ୱର ଏମ୍‌ପି ପ୍ରତାପ ଚନ୍ଦ୍ର ଷଡ଼ଙ୍ଗୀଙ୍କ ସହ ଆଲୋଚନା କରିଛନ୍ତି। ଏମ

ବିଜେଡି ଓଡ଼ିଶାବାସୀଙ୍କ ସେବାରେ ସମର୍ପିତ: ମୁଖ୍ୟମନ୍ତ୍ରୀ

୨୭ତମ ବିଜେଡି ପ୍ରତିଷ୍ଠା ଦିବସ ପାଳିତ

■ସମୃଦ୍ଧ, ସଶକ୍ତ, ସ୍ୱାଭିମାନୀ ନବୀନ ଓଡ଼ିଶା ଗଠନ ପାଇଁ ସଙ୍କଳ୍ପ ନେଲେ ଅସଂଖ୍ୟ କର୍ମୀ

ଭୁବନେଶ୍ୱର,୨୬।୧୨(ଅନିଲ ଦାସ)

ବିଜୁ ଜନତା ଦଳର ୨୭ତମ ପ୍ରତିଷ୍ଠା ଦିବସ ମଙ୍ଗଳବାର ରାଜ୍ୟର ୧୪୭ ନିର୍ବାଚନମଣ୍ଡଳୀରେ ପାଳିତ ହୋଇଛି। ଦଳର ଲକ୍ଷ ଲକ୍ଷ କର୍ମୀ ବିଭିନ୍ନ ସ୍ଥାନରେ ବିଜୁବାବୁଙ୍କ ପ୍ରତିମୂର୍ତ୍ତିରେ ମାଲ୍ୟାର୍ପଣ କରିବା ସହ ବିଭିନ୍ନ ସାମାଜିକ ଓ ସେବାମୂଳକ କାର୍ଯ୍ୟକ୍ରମ ଆୟୋଜନ କରିଛନ୍ତି। ସେମାନେ ଓଡ଼ିଶାବାସୀଙ୍କ ସେବା ଏବଂ ଓଡ଼ିଶାର ସ୍ୱାର୍ଥ ରକ୍ଷା ପାଇଁ ନିଜକୁ ଉତ୍ସର୍ଗ କରିବାକୁ ସଙ୍କଳ୍ପ ନେବା ସହ ଏକ ସଶକ୍ତ, ସମୃଦ୍ଧ ଓ ସ୍ୱାଭିମାନୀ ନବୀନ ଓଡ଼ିଶା ଗଠନ ପାଇଁ ବ୍ରତୀ ହେବେ ବୋଲି ଶପଥପାଠ କରିଛନ୍ତି।

ପ୍ରତିଷ୍ଠା ଦିବସ ଅବସରରେ ବିଜେଡି ସଭାପତି ତଥା ମୁଖ୍ୟମନ୍ତ୍ରୀ ନବୀନ ପଟ୍ଟନାୟକ ଭୁବନେଶ୍ୱର ବିମାନବନ୍ଦର ନିକଟରେ ଥିବା ବିଜୁବାବୁଙ୍କ ପ୍ରତିମୂର୍ତ୍ତିରେ ମାଲ୍ୟାର୍ପଣ କରି ରାଜ୍ୟବାସୀଙ୍କୁ ବିଶ୍ୱାସ ଓ ଭରସା ଦେଇ କହିଛନ୍ତି ଯେ ପ୍ରବାଦପୁରୁଷ ବିଜୁବାବୁଙ୍କ ଆଦର୍ଶକୁ ପାଥେୟ କରି ଲୋକଙ୍କ ହିତରେ କାର୍ଯ୍ୟ କରିବା ପାଇଁ ୧୯୯୭ ଡିସେମ୍ବର ୨୬ ତାରିଖରେ ବିଜୁ ଜନତା ଦଳ ପ୍ରତିଷ୍ଠା ହୋଇଥିଲା । ୨୬ ବର୍ଷ ଧରି ସେହି ଦଳ ନିରବଚ୍ଛିନ୍ନ ଭାବେ ଓଡ଼ିଶାବାସୀଙ୍କ ସେବାକରି ଆସୁଛି ଏବଂ ଓଡ଼ିଶାର ବିକାଶ ପାଇଁ ଉତ୍ସର୍ଗୀକୃତ ଭାବେ କାର୍ଯ୍ୟକରି ଆସୁଛି। ସେବା ଓ ସାମାଜିକ ଅଙ୍ଗୀକାରବଦ୍ଧତା ଯୋଗୁ ଆଜି ଏହା ଦେଶର ଏକ ଶ୍ରେଷ୍ଠ ଆଞ୍ଚଳିକ ଦଳ ଭାବେ ପ୍ରଶଂସନୀୟ ପରିଚିତି ହାସଲ କରିଛି ଏବଂ ଏକ ସାମାଜିକ ଆନ୍ଦୋଳନରେ ପରିଣତ ହୋଇଛି। ଏକ ଛୋଟ ଚାରାରୁ ମହାଦ୍ରୁମରେ ପରିଣତ ହୋଇଥିବା ବିଜେଡି ଆଗାମୀ ଦିନରେ ମଧ୍ୟ ଓଡ଼ିଶାର ବିକାଶ ଓ ଓଡ଼ିଶାବାସୀଙ୍କ ସେବାରେ ସମର୍ପିତ ହୋଇ ନିଷ୍ଠାପର ଭାବେ କାମ କରିଚାଲିବ ବୋଲି ମୁଖ୍ୟମନ୍ତ୍ରୀ କହିଛନ୍ତି ।

ମୁଖ୍ୟମନ୍ତ୍ରୀଙ୍କ ସହିତ ୫-ଟି ଓ ନବୀନ ଓଡ଼ିଶା ଅଧ୍ୟକ୍ଷ କାର୍ତ୍ତିକ ପାଣ୍ଡିଆନ ଉପସ୍ଥିତ ରହି ବିଜୁବାବୁଙ୍କ ପ୍ରତିମୂର୍ତ୍ତିରେ ମାଲ୍ୟାର୍ପଣ କରିଥିଲେ।

ଏହି ଅବସରରେ ସକାଳ ୭ଟାବେଳେ ଶଙ୍ଖ ଭବନରେ ବିଜୁ ଜନତା ଦଳର ପତାକା ଉତ୍ତୋଳନ କରାଯିବା ସହ ଏକ ଶପଥପାଠ କାର୍ଯ୍ୟକ୍ରମ ଅନୁଷ୍ଠିତ ହୋଇଥିଲା । ଦଳର ଉପସଭାପତି ଦେବୀ ପ୍ରସାଦ ମିଶ୍ର, ସାଧାରଣ ସମ୍ପାଦକ ସଞ୍ଜୟ ଦାସବର୍ମା, ରାଜ୍ୟ ସଭା ସଦସ୍ୟ ସସ୍ମିତ ପାତ୍ର ପ୍ରମୁଖ ଉପସ୍ଥିତ ଥିଲେ। ସକାଳ ୮ଟାରେ ବିଜୁ ଜନତା ଦଳର ସଙ୍ଗଠନ ସମ୍ପାଦକ ପ୍ରଣବ ପ୍ରକାଶ ଦାସଙ୍କ ନେତୃତ୍ୱରେ ଏକ ବିଶାଳ ସାଇକେଲ ରାଲି କଟକର ଆନନ୍ଦ ଭବନରୁ ବାହାରି ସାଢ଼େ ୯ଟା ବେଳେ ବିମାନବନ୍ଦରସ୍ଥିତ ବିଜୁବାବୁଙ୍କ ପ୍ରତିମୂର୍ତ୍ତି ନିକଟରେ ପହଞ୍ଚିଥିଲା। ଏହି ସାଇକେଲ ଶୋଭାଯାତ୍ରାରେ ମନ୍ତ୍ରୀ ଅଶୋକ ଚନ୍ଦ୍ର ପଣ୍ଡା, ରାଜ୍ୟ ଯୁବ ବିଜେଡି ଉପଦେଷ୍ଟା ପ୍ରଣବ ବଳବନ୍ତରାୟ, ରାଜ୍ୟ ଯୁବ ବିଜେଡି ସଭାପତି ବ୍ୟୋମକେଶ ରାୟ, ବିଜୁ ଛାତ୍ର ଜନତା ଦଳ ସଭାପତି ଦେବୀ ରଞ୍ଜନ ତ୍ରିପାଠୀ, ବିଧାୟକ ଦିବ୍ୟଶଙ୍କର ମିଶ୍ର, ଭୁବନେଶ୍ୱର ଉତ୍ତର ବିଧାୟକ ସୁଶାନ୍ତ ରାଉତ, ଭୁବନେଶ୍ୱର ମଧ୍ୟ ବିଧାୟକ ଅନନ୍ତ ନାରାୟଣ ଜେନା, ଭୁବନେଶ୍ୱର ମେୟର ସୁଲୋଚନା ଦାସ ଏବଂ ଦଳର ବହୁ ବରିଷ୍ଠ ନେତୃବୃନ୍ଦ ଯୋଗ ଦେଇଥିଲେ। ସମସ୍ତେ ବିଜୁବାବୁଙ୍କ ପ୍ରତିମୂର୍ତ୍ତି ନିକଟରେ ପହଞ୍ଚିବା ପରେ ପୁଷ୍ପାର୍ଘ୍ୟ ପ୍ରଦାନ କରିଥିଲେ। ଏହି ଅବସରରେ ଶଙ୍ଖଭବନରେ ଏକ ରକ୍ତଦାନ ଶିବିର ମଧ୍ୟ ଆୟୋଜନ ହୋଇଥିଲା।

ବିଜେଡିର ୨୭ତମ ପ୍ରତିଷ୍ଠା ଦିବସ ଅବସରରେ ମଙ୍ଗଳବାର ମୁଖ୍ୟମନ୍ତ୍ରୀ ନବୀନ ପଟ୍ଟନାୟକ ସ୍ୱର୍ଗତ ବିଜୁ ପଟ୍ଟନାୟକଙ୍କ ପ୍ରତିମୂର୍ତ୍ତିରେ ମାଲ୍ୟାର୍ପଣ କରିବାପରେ ଦଳୀୟ ନେତୃମଣ୍ଡଳୀଙ୍କ ସହ ।

CAREER APPOINTMENT
ON EVERY WEDNESDAY & SATURDAY
B/W : ₹. 350 per sq.cm
Colour : ₹. 400 per sq.cm
PAY FOR 1, GET 1 FREE
For Bookings
Call : 0674-2580385
Email : advt@dharitri.com

WANTED
LADY OFFICE EXECUTIVE
PHULNAKHARA, CUTTACK
FREE ACCOMMODATION
FREE BOARDING
10000 TO 15000
7809525452

WALK-IN-INTERVIEW
SRICHANDAN COLLEGE OF NURSING
Prabhat Lane, Duttatota, Puri
Time: 10am- 2pm/08.01.24
Requirement : Principal Vice Principal & Tutors (ANM/GNM Course
Eligibility : B.Sc Nursing/GNM With Teaching Experience
*Please carry original certificates with a copy of resume
Contact : 6370434309, 9861269241

WANTED
ଧରିତ୍ରୀ DHARITRI Oriya daily
is looking for
DTP OPERATOR (ADVERTISEMENT)
• Candidate should have at least 2 years experience in DTP and Creative Design.
• Proficiency in InDesign, Adobe Photoshop & CorelDraw is a must.
• Must possess good typing speed in both Odia & English.
• Experience in print media will be preferred.
Apply immediately to :
recruitment@dharitri.com
Attractive salary commensurate with experience

୬ଷ୍ଟ ଥର ହାତେଇବାକୁ ଶାସକ ଦଳର ରଣନୀତି

ଫୁଲବାଣୀ,୨୬।୧୨
(ରାକେଶ କୁମାର ରାଉତ)

ଫୁଲବାଣୀ ବିଧାନସଭା ନିର୍ବାଚନମଣ୍ଡଳୀ

ଶାସକ ବିଜୁ ଜନତା ଦଳ(ବିଜେଡି) ୨୦୦୦ ମସିହାରୁ କନ୍ଧମାଳ ଜିଲା ଫୁଲବାଣୀ ବିଧାନସଭା ନିର୍ବାଚନମଣ୍ଡଳୀକୁ ହାତରେ ରଖିଆସିଛି । ଏଥର ୬ଷ୍ଠ ପାଳିରେ ମଧ୍ୟ ବିଜେଡି ଏହି ସିଟ୍‌କୁ ହାସଲ କରିବାକୁ ରଣନୀତି ପ୍ରସ୍ତୁତ କରିଚାଲିଛି। କିନ୍ତୁ ଦଳ ପୁଣି ନୂଆ ନା ପୁରୁଣା ମୁହଁଙ୍କୁ ସୁଯୋଗ ଦେବ, ତାହାକୁ ନେଇ କଳ୍ପନାଜଳ୍ପନା ଆରମ୍ଭ ହୋଇଯାଇଛି। ସେପଟେ ବିରୋଧୀ ଭାଜପା ଏବଂ କଂଗ୍ରେସର ରାଜନୈତିକ ତତ୍ପରତା ସେଭଳି ଦୃଷ୍ଟିଗୋଚର ହେଉନାହିଁ। କହିବାକୁ ଗଲେ ଭାଜପାରେ କିଛି ନୂଆ ମୁହଁ ନିର୍ବାଚନ ମଇଦାନକୁ ଓହ୍ଲାଇବାକୁ ଚେଷ୍ଟା କରୁଥିବା ବେଳେ କଂଗ୍ରେସ ସ୍ଥିତି ଅସ୍ପଷ୍ଟ ରହିଛି।

ଫୁଲବାଣୀ ବିଧାନସଭା ନିର୍ବାଚନମଣ୍ଡଳୀ ଅନୁସୂଚିତ ଜନଜାତି ପାଇଁ ସଂରକ୍ଷିତ । ଏହା ଫୁଲବାଣୀ ପୌରପାଳିକା ସମେତ ଫୁଲବାଣୀ, ଫିରିଙ୍ଗିଆ, ଖଜୁରିପଡ଼ା ଓ ଚକାପାଦ ବ୍ଲକକୁ ନେଇ ଗଠିତ। ପୂର୍ବରୁ କଂଗ୍ରେସର ଗଡ଼ ଭାବେ ପରିଚିତ ଏହି କ୍ଷେତ୍ରକୁ ୨୦୦୦ ମସିହାରୁ ବିଜେଡି ନିଜ ଅକ୍ତିଆରରେ ରଖି ତା'ର ପ୍ରଭାବ ବିସ୍ତାର କରିଚାଲିଛି। ଗତ ତିନୋଟି ନିର୍ବାଚନରେ କଂଗ୍ରେସକୁ ପଛରେ ପକାଇ ଭାଜପା କ୍ରମାଗତ ଶକ୍ତି ବୃଦ୍ଧି କରିବା ସହ ଦ୍ୱିତୀୟ ସ୍ଥାନରେ ରହିଛି। ପଦ୍ମନାଭ ବେହେରା ଏଠାରୁ ଦୁଇ ଥର ବିଧାୟକ ହୋଇ ମନ୍ତ୍ରୀ ହେବାର ସୁଯୋଗ ପାଇଥିଲେ। ସେ ୧୯୯୦ରେ ଜନତା ଦଳ ଓ ୨୦୦୪ରେ ବିଜେଡିରୁ ପ୍ରାର୍ଥୀ ହୋଇ ବିଜୟଲାଭ କରିଥିଲେ। ପରବର୍ତ୍ତୀ ସମୟରେ ତାଙ୍କୁ ବୀରମହାରାଜପୁର ଯିବାକୁ ପଡ଼ିଥିଲା। ଏହା ସତ୍ତ୍ୱେ ଏହି ନିର୍ବାଚନମଣ୍ଡଳୀରୁ ବିଜେଡି ପ୍ରାର୍ଥୀମାନେ ବାରମ୍ବାର ବିଜୟୀ ହୋଇଆସୁଛନ୍ତି। ପଦ୍ମନାଭଙ୍କ ପରେ ୨୦୦୯ରେ ଦେବେନ୍ଦ୍ର କହଁର, ୨୦୧୪ରେ ଦୁଗୁନି କହଁର ଓ ୨୦୧୯ରେ ଅଙ୍ଗଦ କହଁର ଦଳୀୟ ପ୍ରାର୍ଥୀ ହୋଇ ବିଜୟ ଲାଭ କରିଥିଲେ। ଏଭଳି ସ୍ଥିତିରେ ବର୍ତ୍ତମାନର ବିଧାୟକ ଅଙ୍ଗଦଙ୍କୁ ଦଳ ପୁନର୍ବାର ସୁଯୋଗ ଦେବା ଭଳି ଦେଖାଯାଉନାହିଁ ବୋଲି ଆଲୋଚନା ହେଉଛି । ଦୁଗୁନି ସମ୍ଭବତଃ ରାଜନୈତିକ ଅସ୍ଥିରତା ଦେଇ ଗତି କରୁଛନ୍ତି। କାରଣ ତାଙ୍କୁ କୌଣସି ଦଳୀୟ କାର୍ଯ୍ୟକ୍ରମରେ ଦେଖିବାକୁ ମିଳୁନାହିଁ। ବାକି ରହିଲେ ଫୁଲବାଣୀ ଅଞ୍ଚଳର ପୂର୍ବତନ ବିଧାୟକ ଦେବେନ୍ଦ୍ର କହଁର । ବିଗତ ଦୁଇଟି ସାଧାରଣ ନିର୍ବାଚନରେ ସେ ଆଶାୟୀ ଥିଲେ ମଧ୍ୟ ଦଳୀୟ ଟିକେଟ ହାତେଇପାରି ନ ଥିଲେ। ଆସନ୍ତା ସାଧାରଣ ନିର୍ବାଚନରେ ସେ ନିର୍ବାଚନ ରଣାଙ୍ଗନକୁ ଓହ୍ଲାଇବାକୁ ପ୍ରୟାସ ଜାରି ରଖିଥିବା ତାଙ୍କ ସମର୍ଥକମାନେ କହୁଛନ୍ତି । ଫୁଲବାଣୀ ବ୍ଲକରୁ କେବଳ ଦେବେନ୍ଦ୍ରଙ୍କୁ ବାଦ୍ ଦେଲେ ବିଜେଡି ସବୁ ନିର୍ବାଚନରେ ଫିରିଙ୍ଗିଆ ବ୍ଲକରୁ ହିଁ ପ୍ରାର୍ଥୀ ଚୟନ କରିଛି। ତେଣୁ ଆଗାମୀ ନିର୍ବାଚନରେ ଏହି ଧାରା ବଦଳିବ କି ଅପରିବର୍ତ୍ତିତ ରହିବ, ତାହାକୁ ନେଇ ରାଜନୈତିକ ମହଲରେ ଆଲୋଚନା ଜାରି ରହିଛି। ଫିରିଙ୍ଗିଆ ବଡ଼ ବ୍ଲକ ହୋଇଥିବା ବେଳେ ପଦ୍ମନାଭ ବେହେରାଙ୍କ ଏହା ନିଜସ୍ୱ ଅଞ୍ଚଳ । ଏବେ ବି ଜିଲା ରାଜନୀତିରେ ତାଙ୍କ ପ୍ରଭାବ ରହିଛି। ଆଗାମୀ ପ୍ରାର୍ଥୀ ମଧ୍ୟ ଏଠାରୁ ହେବା କିଛି ଅସମ୍ଭବ ନୁହେଁ ବୋଲି ଚର୍ଚ୍ଚା ହେଉଛି। ବିଜୟ ସମ୍ଭାବନା ଦୃଷ୍ଟିରୁ ଅନ୍ୟ ଦଳ ଅପେକ୍ଷା ବିଜେଡି ଆଗୁଆ ରହିଛି ।

ଗତ ପଞ୍ଚାୟତ ନିର୍ବାଚନରେ ୬ଟି ଜିଲା ପରିଷଦ ଆସନ ମଧ୍ୟରୁ ବିଜେଡି ୪ଟିରେ ବିଜୟୀ ହୋଇଥିବା ବେଳେ ଭାଜପାକୁ ଦୁଇଟି ଆସନ ମିଳିଥିଲା। କଂଗ୍ରେସ ଖାତା ଖୋଲି ପାରି ନ ଥିଲା । ୧୯୮୫ରେ ଶେଷଥର ପାଇଁ ଅଭିମନ୍ୟୁ ବେହେରା କଂଗ୍ରେସ ପ୍ରାର୍ଥୀ ହିସାବରେ ଫୁଲବାଣୀ ବିଧାୟକ ହୋଇଥିଲେ। ତା' ପରଠାରୁ ଦଳକୁ ପରାଜୟର ମୁହଁ ଦେଖିବାକୁ ପଡ଼ିଛି। ଗତ ସମସ୍ତ ନିର୍ବାଚନରେ କଂଗ୍ରେସ ନୂଆ ନୂଆ ପ୍ରାର୍ଥୀଙ୍କୁ ନେଇ ପରୀକ୍ଷା କରିଛି। କିନ୍ତୁ ସଫଳ ହୋଇନାହିଁ। ୨୦୨୪ ପାଇଁ ମଧ୍ୟ ଦଳରେ କୌଣସି ଉଦୀୟମାନ ପ୍ରାର୍ଥୀ ଦେଖାଯାଉ ନ ଥିବା ଚର୍ଚ୍ଚା ହେଉଛି। କଂଗ୍ରେସ ତୁଳନାରେ ଭାଜପାର ଭୋଟ ହାର ଅପେକ୍ଷାକୃତ ଭଲ ଥିଲେ ମଧ୍ୟ କିଏ ପ୍ରାର୍ଥୀ ହେବେ, ତାହା ଏବେ ସମସ୍ତଙ୍କ ଅଗୋଚରରେ ରହିଛି।

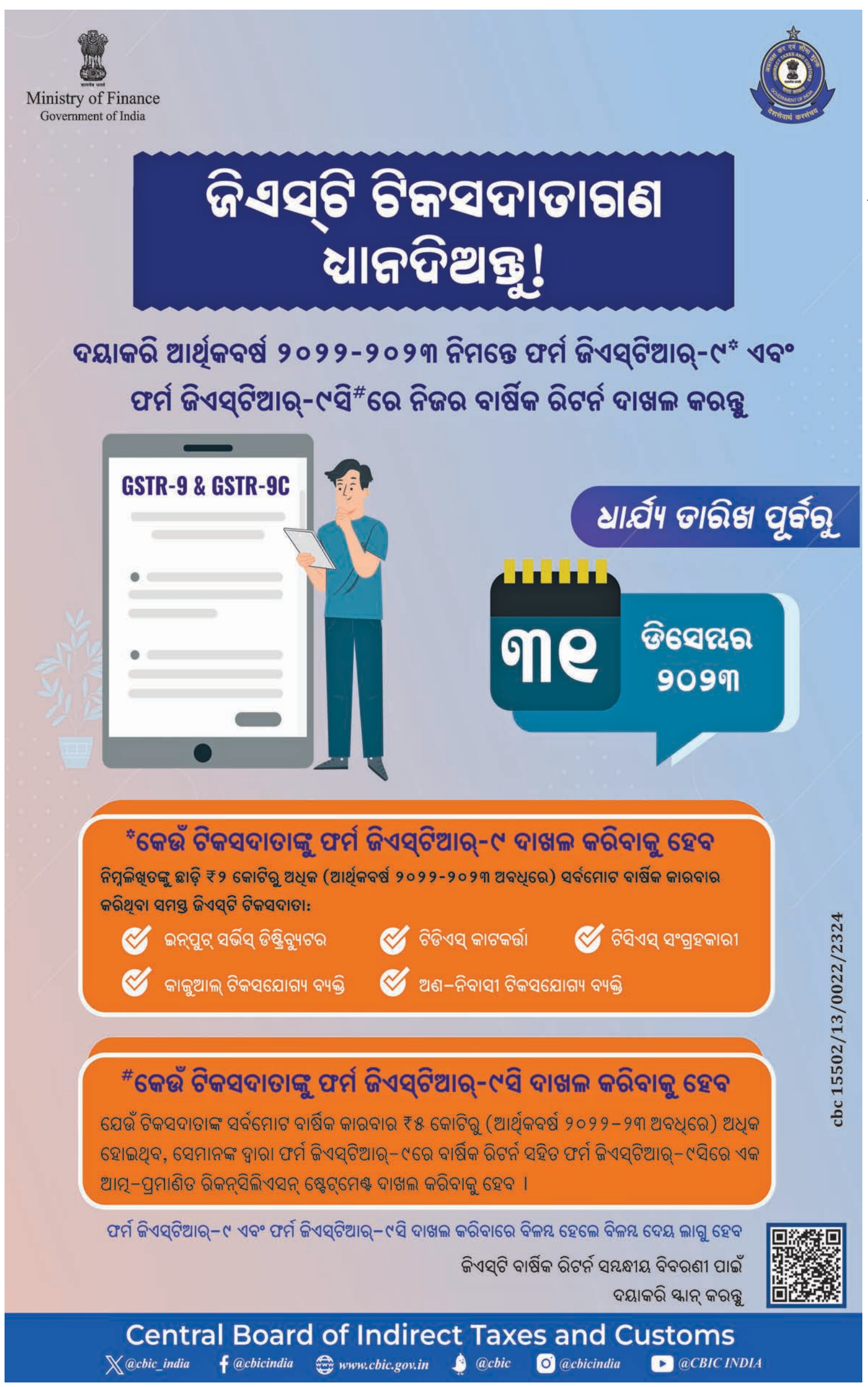

୨୪ ବର୍ଷରେ ଆଦିବାସୀଙ୍କ ଉନ୍ନତି ଲାଗି କିଛି କରିନାହାନ୍ତି ସରକାର

କଂଗ୍ରେସ ଭବନଠାରେ ପିସିସି ସଭାପତି ଶରତ ପଟ୍ଟନାୟକ ସରକାର ବିରୋଧରେ ବର୍ଷୁଛନ୍ତି।

ଭୁବନେଶ୍ୱର, ୨୬।୧୨(ସୁନିତ୍ ମିଶ୍ର)

ରାଜ୍ୟରେ ଏକ ଆଦିବାସୀ ବିରୋଧୀ ସରକାର ଚାଲିଛି। ଦୀର୍ଘ ୨୪ ବର୍ଷ ଶାସନରେ ଆଦିବାସୀ ସମ୍ପ୍ରଦାୟର ଉନ୍ନତି ପାଇଁ ଏ ସରକାର କେବେ କାର୍ଯ୍ୟ କରିନାହିଁ। ତତ୍କାଳୀନ ବିଜେଡି-ଭାଜପା ମେଣ୍ଟ ସରକାର ୨୦୦୬ ଜାନୁୟାରୀ ୨ରେ ଟାଟା କମ୍ପାନୀକୁ ଜମି ଯୋଗାଇଦେବା ଉଦ୍ଦେଶ୍ୟରେ କଳିଙ୍ଗନଗରଠାରେ ୧୩ ଜଣ ନିରୀହ ଆଦିବାସୀଙ୍କୁ ଗୁଳିକରି ହତ୍ୟାକଲେ। କଳିଙ୍ଗନଗର ନରସଂହାର ଏ ଅର୍ଦ୍ଧଶତାବ୍ଦୀ ଇତିହାସରେ ସବୁଠୁ ବର୍ବରୋଚିତ, ଲୋମହର୍ଷଣକାରୀ ଓ ସରକାର ପ୍ରାୟୋଜିତ ହତ୍ୟାକାଣ୍ଡ ବୋଲି ପ୍ରଦେଶ କଂଗ୍ରେସ କମିଟି(ପିସିସି) ସଭାପତି ଶରତ ପଟ୍ଟନାୟକ କହିଛନ୍ତି।

କଂଗ୍ରେସ ଭବନଠାରେ ମଙ୍ଗଳବାର ଆୟୋଜିତ ଖବରଦାତା ସମ୍ମିଳନୀରେ ଶରତ କହିଛନ୍ତି, ନିଜ ଭିଟାମାଟି ପାଇଁ ସଂଗ୍ରାମ କରୁଥିବା ନିରୀହ ଆଦିବାସୀଙ୍କ ରକ୍ତରେ ବିଜେଡି-ଭାଜପା ମେଣ୍ଟ ସରକାର ସେତେବେଳେ ହୋଲି ଖେଳିଥିଲା। ଏହି ଜଘନ୍ୟ ହତ୍ୟାକାଣ୍ଡ ବିରୋଧରେ ଭାଜପା ମୁହଁ ଖୋଲି ନ ଥିଲା। କଂଗ୍ରେସ ଅଧ୍ୟକ୍ଷା ସୋନିଆ ଗାନ୍ଧୀ କଳିଙ୍ଗ ନଗର ଆସି ଏହାକୁ 'ଗ୍ରେଟ୍ ଟ୍ରାଜେଡି' ବୋଲି କହିଥିଲେ। ସେ ମୃତକଙ୍କ ପରିବାରବର୍ଗଙ୍କୁ ସମବେଦନା ଜଣାଇଥିଲେ। କଂଗ୍ରେସ ପକ୍ଷରୁ ପ୍ରତ୍ୟେକ ପରିବାରକୁ ଲକ୍ଷେ ଟଙ୍କା ଏବଂ ତତ୍କାଳୀନ ଉପା ସରକାର ପକ୍ଷରୁ ୫ ଲକ୍ଷ ଟଙ୍କା ଲେଖା ଦିଆଯାଇଥିଲା। ସାରା ରାଜ୍ୟର ବିଭିନ୍ନ ଜିଲାରେ ଆଦିବାସୀ ସମ୍ପ୍ରଦାୟ ପ୍ରତି ରାଜ୍ୟ ସରକାରଙ୍କ କ୍ରୂର ଆଚରଣ ଅତ୍ୟନ୍ତ ନିନ୍ଦନୀୟ। କଳିଙ୍ଗନଗର ଭଳି ରାୟଗଡ଼ା ଜିଲାର ମାଇକଞ୍ଚ, ନବରଙ୍ଗପୁର ଜିଲାର ରାଇଘର ଓ କନ୍ଧମାଳ ଜିଲାର ଗୁମୁଡୁମାହାଠାରେ ଏବଂ ଓଡ଼ିଶାର ବିଭିନ୍ନ ଜିଲାରେ ରାଜ୍ୟ ସରକାର ଆଦିବାସୀଙ୍କୁ ନିର୍ମମ ଭାବେ ହତ୍ୟା କରିଛନ୍ତି। ବେଦାନ୍ତ କମ୍ପାନୀକୁ ଅନୁକମ୍ପା ପ୍ରଦର୍ଶନ କରିବାକୁ ଯାଇ ନିୟମଗିରିର ଡଙ୍ଗରିଆ କନ୍ଧ, ଝରଣିଆ କନ୍ଧ, କୁଟିଆ କନ୍ଧଙ୍କୁ ବାସଚ୍ୟୁତ କରିବା ପାଇଁ ରାଜ୍ୟ ସରକାର ଯେଉଁ ଷଡ଼ଯନ୍ତ୍ର କରିଥିଲେ ତାହାକୁ ରାହୁଲ ଗାନ୍ଧୀ ପଣ୍ଡ କରିଦେଲେ। ନିଜକୁ ଆଦିବାସୀଙ୍କ ସରକାର ବୋଲି ଘୋଷଣା କରୁଥିବା ବିଜେଡି ସରକାରରେ ଆଦିବାସୀ ଅଧ୍ୟୁଷିତ ମାଲକାନଗିରି ଜିଲା ନୀତି ଆୟୋଗଙ୍କ ରିପୋର୍ଟ ଅନୁସାରେ ସବୁଠାରୁ ଗରିବ ଜିଲା କାହିଁକି ବୋଲି ଶରତ ପ୍ରଶ୍ନ କରିଛନ୍ତି।

ସାଧାରଣ ଜୀବନଟି ହେଉଛି–ବହୁବିଧ ଆକାଂକ୍ଷା ଓ ପ୍ରଲୋଭନର ଗୋଟିଏ ଗତାନୁଗତିକ ପରିକ୍ରମା। ଯେତେଦିନ ପର୍ଯ୍ୟନ୍ତ ବ୍ୟକ୍ତି ତହିଁରେ ବ୍ୟସ୍ତ ରହିଥାଏ, ସେତେଦିନ ପର୍ଯ୍ୟନ୍ତ ତା'ର କୌଣସି ସ୍ଥାୟୀ ଅଗ୍ରଗତି ହୁଏ ନାହିଁ। –ଶ୍ରୀମା

ଏଆଇ: ନିୟନ୍ତ୍ରଣ ଲୋଡ଼ା

ଅତ୍ୟାଧୁନିକ ଯୁଗରେ ବିଜ୍ଞାନର ବଡ଼ ସଫଳତା ହେଉଛି ଆର୍ଟିଫିସିଆଲ ଇଣ୍ଟେଲିଜେନ୍ସ ବା କୃତ୍ରିମ ବୁଦ୍ଧିମତ୍ତା(ଏଆଇ)। ଏହି କ୍ରମରେ ନିକଟରେ ଗବେଷକମାନେ ଏକ ନୂଆ ଏଆଇ ବିକାଶ କରିଛନ୍ତି, ଯାହା ବ୍ୟକ୍ତିର ଜୀବନକାଳ ଉପରେ ଆକଳନ କରିପାରିବ। ଅର୍ଥାତ୍ ବୁଝିବାକୁ ହେବ ଯେ, ପରୋକ୍ଷରେ ଏହା ଜୀବନକୁ ନିୟନ୍ତ୍ରଣ କରିବାର ବାଟ ଦେଖାଇବ। ଚାଟ୍‌ଜିପିଟି ଭଳି ବୃହତ୍ ଭାଷା ମଡେଲ(ଏଲ୍‌ଏଲ୍‌ଏମ୍)କୁ ଚଳାଉଥିବା ଟ୍ରାନ୍ସଫର୍ମର ମଡେଲକୁ ବ୍ୟବହାର କରି ଏହି ଏଆଇ ପ୍ରସ୍ତୁତ କରାଯାଇଛି। ଏହି ମଡେଲର ନାମ ରଖାଯାଇଛି ଲାଇଫ୍‌୨ ଭିଇସି। ତେବେ ଦେଖାଯାଉଛି, ନିୟମିତ ଭାବେ ମଣିଷ ଜୀବନକୁ ପ୍ରଭାବିତ କରିବା ଭଳି ଏକାଧିକ ଏଆଇ ସାମ୍ନାକୁ ଆସିବାରେ ଲାଗିଛି। ଏହାର ବ୍ୟବହାର ମଧ୍ୟ ବ୍ୟାପକ ହେବାକୁ ଲାଗିଲାଣି। କିନ୍ତୁ ଏଆଇର ଅନେକ ଭଲ ଦିଗ ଉପରେ ଯୁକ୍ତି କରାଯାଉଥିବାବେଳେ ଏହାର ନକାରାତ୍ମକ ପ୍ରଭାବକୁ ଅଣଦେଖା କରାଯିବା ମନେହେଉଛି। ବିଶ୍ୱରେ ଏଆଇର ପ୍ରଭାବକୁ ନେଇ ବିଶେଷଜ୍ଞମାନେ କହିଛନ୍ତି ଯେ, ଏହି ନୂଆ ବୈଷୟିକ ନୂତନତ୍ୱ ମାନବତା ପ୍ରତି ବିପଦ ଆଣିବାର ସମ୍ଭାବନା ଅଧିକ। ଏପରି କି ଚାଟ୍‌ଜିପିଟି ସୃଷ୍ଟି କରିଥିବା ଓପନ୍ ଏଆଇର ବସ୍ ସାମ୍ ଅଲ୍ଟମ୍ୟାନ ଏଆଇକୁ ଏକ ବିପଦ ଭାବେ ଦେଖାଗଲାଣି। ଏହାର ଗମ୍ଭୀରତାକୁ ଦେଖି ଗତ ମେ ମାସରେ ସ୍ପେସ୍‌ଏକ୍ସର ମୁଖ୍ୟ ଏଲନ୍ ମସ୍କଙ୍କ ସମେତ ଅନ୍ୟ କେତେଜଣ ବିଶେଷଜ୍ଞ ଅତ୍ୟାଧୁନିକ ଏଆଇ ବିକାଶ ଉପରେ ସାମୟିକ କଟକଣା ଲଗାଇବା ସକାଶେ ଦାବି କରିଥିଲେ ; ଯାହା ଫଳରେ ଏହାର ସୁରକ୍ଷିତ ଅଗ୍ରଗତି ଉପରେ ନେତୃବର୍ଗ ବିଚାର କରିପାରିବେ। କିନ୍ତୁ ଏ ସମ୍ପର୍କିତ ଗବେଷଣାର କାର୍ଯ୍ୟକାରିତାକୁ ବନ୍ଦ କରାଯାଇ ପାରୁନାହିଁ। ତେବେ 'ଚ୍ୟାଲେଞ୍ଜର ଗ୍ରେ ଆଣ୍ଡ୍ ଖ୍ରୀଷ୍ଟମାସ'ର ମାସିକ ରିପୋର୍ଟ ଦର୍ଶାଇଛି ଯେ, ସୃଜନାତ୍ମକ କାର୍ଯ୍ୟ, ପ୍ରଶାସନିକ ଓ କିରାଣି କାର୍ଯ୍ୟ କରିବା ଲାଗି ଅତ୍ୟାଧୁନିକ ଏଆଇ ଚାଟ୍‌ଜିପିଟିର ବହୁଳ ବ୍ୟବହାର ଶ୍ରମ ବଜାରକୁ କ୍ରମଶଃ ଅଧିକ ପ୍ରଭାବିତ କରିବାର ଆଶଙ୍କା ରହିଛି । ଚଳିତବର୍ଷ ଜୁନ ସୁଦ୍ଧା ଆମେରିକାରେ ପାଖାପାଖି ୪ ହଜାର ଲୋକ ଛଟେଇ ହେବା ଏଆଇର ନକାରାତ୍ମକ ପ୍ରଭାବକୁ ପ୍ରତିପାଦିତ କରିଛି । ଏହା ବ୍ୟତୀତ ଗୋଲ୍ଡମ୍ୟାନ ସାକ୍ସ ପୂର୍ବାନୁମାନ କରିଛି ଯେ, ଏଆଇର ବ୍ୟାପକ ବ୍ୟବହାର ଯୋଗୁ ସାରା ବିଶ୍ୱରେ ପ୍ରାୟ ୩୦ କୋଟି ପୂର୍ଣ୍ଣକାଳୀନ କର୍ମଚାରୀ ଛଟେଇ ହୋଇପାରନ୍ତି । ଲୋକମାନେ କାମ ହରାଇଲେ ଅସ୍ଥିରତା ବୃଦ୍ଧି ପାଇବାର ସମ୍ଭାବନା ଦେଖାଦେଇପାରେ।

ବିଶ୍ୱରେ ଆମେରିକା, କାନାଡା, ସ୍ୱିଡେନ, ଜାପାନ, ଜର୍ମାନୀ, ଫ୍ରାନ୍ସ, ଇଂଲଣ୍ଡ, ଚାଇନା, ନରୱେ, ରୁଷିଆ, ଭାରତ, ସିଙ୍ଗାପୁର ଓ ଦକ୍ଷିଣ କୋରିଆ ପ୍ରମୁଖ ଦେଶଗୁଡ଼ିକ ଏଆଇ ବିକାଶକୁ ଗୁରୁତ୍ୱ ଦେଉଛନ୍ତି। ଏଥିଯୋଗୁ ବିଶ୍ୱରେ ଏଆଇ ବଜାର ୨୦୨୨ରେ ୧୩୬.୫୫ ବିଲିୟନ ଡଲାରରେ ପହଞ୍ଚିଛି। ଏହା ୨୦୩୦ ସୁଦ୍ଧା ୧୮୧୧.୮ ବିଲିୟନ ଡଲାର ହେବ ବୋଲି ଆକଳନ କରାଯାଇଛି। ଏହି ଆଧୁନିକ ଟେକ୍ନୋଲୋଜିର ବିକାଶ ଦ୍ୱାରା ସ୍ୱାସ୍ଥ୍ୟ, ଅର୍ଥ, ପରିବହନ ଏବଂ ଖୁଚୁରା ବ୍ୟବସାୟ ଭଳି ଶ୍ରମ ଓ ସେବା କ୍ଷେତ୍ର ଏପର୍ଯ୍ୟନ୍ତ ପ୍ରଭାବିତ ହୋଇଥିବା ଲକ୍ଷ୍ୟ କରାଯାଇଛି। ଏହାପରେ ଅନ୍ୟସବୁ କ୍ଷେତ୍ର ପ୍ରଭାବିତ ହେବାର ସମ୍ଭାବନା ରହିଛି। ଭାରତର ଅର୍ଥନୀତି ମୁଖ୍ୟତଃ ସେବା କ୍ଷେତ୍ର ଉପରେ ଅଧିକ ନିର୍ଭରଶୀଳ ହୋଇଥିବାରୁ ଏଆଇ ବ୍ୟବହାର ଯେତିକି ବୃଦ୍ଧି ପାଇବ କର୍ମଚାରୀଙ୍କ ଚାହିଦା ସେତିକି କମିବ ଅର୍ଥାତ୍ ଅଧିକରୁ ଅଧିକ ଲୋକ ନିଯୁକ୍ତି ସୁଯୋଗରୁ ବଞ୍ଚିତ ହେବେ। ଭାରତରେ ଏଆଇ ବଜାରର ଅଭିବୃଦ୍ଧିକୁ ଲକ୍ଷ୍ୟ କଲେ ଏଭଳି ସ୍ଥିତି ଶୀଘ୍ର ଆସିବ ବୋଲି କୁହାଯାଇପାରେ। କାରଣ ଭାରତର ଏଆଇ ବଜାର ୨୦୨୨ରେ ୬୮୦ ମିଲିୟନ ଡଲାର ଥିବାବେଳେ ୨୦୨୫ ସୁଦ୍ଧା ୧୧,୭୮୧ ମିଲିୟନ ଡଲାର ହେବ ବୋଲି ଆକଳନ କରାଯାଇଛି।

ସବୁଠୁ ଚିନ୍ତାଜନକ ହେଉଛି, ଏଆଇର ବ୍ୟବହାର ସେନା କ୍ଷେତ୍ରରେ ବୃଦ୍ଧିପାଇଲେ ପ୍ରତିରକ୍ଷା କାର୍ଯ୍ୟକଳାପ ନିୟନ୍ତ୍ରଣ ଉପରେ ଅଧିକ ପ୍ରଭାବ ପକାଇବାର ସମ୍ଭାବନା ସୃଷ୍ଟି ହୋଇଛି। ଜିଓ ଏକ ସୁରକ୍ଷିତ ଓ ଭରସାଯୋଗ୍ୟ ଏଆଇ ପାଇଁ ଏହାକୁ ବିକାଶ କରୁଥିବା ଦେଶ କିମ୍ବା ସଂସ୍ଥାଗୁଡ଼ିକ ଲାଗି 'କୋଡ୍ ଅଫ କଣ୍ଡକ୍ଟ' ଆଣିବାକୁ ଏକମତ ହୋଇଛି। ଏହାକୁ ଲକ୍ଷ୍ୟ କରି ଆମେରିକାର ରାଷ୍ଟ୍ରପତି ଜୋ ବାଇଡେନ୍ ମଧ୍ୟ ଏଆଇ ପାଇଁ 'ସେଫ୍ଟି ଆଣ୍ଡ ସିକ୍ୟୁରିଟି' ମାନକ ସ୍ଥିର କରିଛନ୍ତି। ଏଆଇକୁ କିଭଳି ସୁରକ୍ଷିତ ଓ ଦାୟିତ୍ୱପୂର୍ଣ୍ଣ ଭାବେ ବ୍ୟବହାର କରାଯିବ, ତାହା ନିଶ୍ଚିତ କରିବା ଲାଗି ଇଂଲଣ୍ଡ ବୈଶ୍ୱିକ ଏଆଇ ସୁରକ୍ଷା ସମ୍ମିଳନୀ ଆୟୋଜନ କରିସାରିଛି। କିନ୍ତୁ ଏଆଇର କ୍ରମବିକାଶ ଓ ପ୍ରତିଯୋଗିତାକୁ ଲକ୍ଷ୍ୟ କଲେ ଏହାକୁ ନିୟନ୍ତ୍ରଣ କରାଯିବା କଷ୍ଟକର ହୋଇପଡ଼ିଲାଣି। ଆଣବିକ ଅସ୍ତ୍ର କ୍ଷେତ୍ରରେ ଯଦି ଏଆଇ ବ୍ୟବହାର କରାଯାଏ ତେବେ ଭବିଷ୍ୟତରେ ଏହାର ପ୍ରୟୋଗକୁ କେହି ଆଉ ରୋକିପାରିବେ ନାହିଁ। ଅର୍ଥାତ୍ ଏକ ବଡ଼ ବିନାଶକୁ ଆମନ୍ତ୍ରଣ କରିବା ସାର ହେବ।

କରୋନାର ସମ୍ଭାବ୍ୟ ପୁନରାଗମନ

ଡ. ନିଖିଳାନନ୍ଦ ପାଣିଗ୍ରାହୀ

୨୦୨୩ ନଭେମ୍ବରରେ ଗୋଟିଏ ଉଦ୍‌ବେଗଜନକ ଖବର ଲୋକଲୋଚନକୁ ଆସିଲା। ବିଷୟଟି ଚାଇନାରେ ଦେଖାଦେଇଥିବା ଏକ ଅଜଣା ସଂକ୍ରାମକ ରୋଗ। ଏଥିରେ ମୁଖ୍ୟତଃ ଶିଶୁମାନେ ପୀଡ଼ିତ ହୋଇଥାନ୍ତି। ଏହାର ଲକ୍ଷଣରୁ ଜଣାଯାଏ ଯେ, ଏହା ଶ୍ୱାସକ୍ରିୟାଜନିତ ରୋଗ। ଏହାର ପ୍ରାଦୁର୍ଭାବର ପରିଣାମ ସ୍ୱରୂପ ଚାଇନାର କେତେକ ସ୍ୱାସ୍ଥ୍ୟକେନ୍ଦ୍ରରେ ଦୈନିକ ପ୍ରାୟ ବାରଶହ ପିଲା ଭର୍ତ୍ତି ହେଉଛନ୍ତି। ଏ ସମ୍ପର୍କରେ ସାମାନ୍ୟ ତଥ୍ୟ ଜାଣିବା ପାଇଁ ମାଇକୋପ୍ଲାଜମା ସମ୍ପର୍କରେ କିଛି ତଥ୍ୟର ଆବଶ୍ୟକତା ରହିଛି। ମାଇକୋପ୍ଲାଜମା ହେଉଛି ବାକ୍ଟେରିଆର ଗୋଟିଏ ପ୍ରଜାତି (ସିଙ୍ଗୁଲାର ଫର୍ମ)। ତେବେ ବାକ୍ଟେରିଆର ମୁଖ୍ୟତଃ ସମାନ ଗୁଣ ବିଶିଷ୍ଟ। ସେମାନଙ୍କ କୋଷିକାରେ କଠିନ ଆବରଣ (ସେଲ ମେମ୍ବ୍ରନ) ନ ଥାଏ। ଅବଶ୍ୟ ପ୍ଲାଜମା ଆବରଣ ଥାଏ। ପେନ୍‌ସଲନ ଓ ଅନ୍ୟ କେତେକ ଆଣ୍ଟିବାଇଓଟିକ୍ ସେମାନଙ୍କୁ ନଷ୍ଟ ବା ପ୍ରତିରୋଧ କରିପାରି ନ ଥାଏ, କାରଣ ଏହି ଆଣ୍ଟିବାଇଓଟିକ୍ କାର୍ଯ୍ୟକ୍ଷମ ହେବା ସକାଶେ କୋଷିକାର ଆବରଣ ଆବଶ୍ୟକ।

ମାଇକୋପ୍ଲାଜମା ଆକାର ଅତି କ୍ଷୁଦ୍ର। ଏହା ପରଜୀବୀ ଓ ବିନା ଅମ୍ଳଜାନରେ ତିଷ୍ଠି ପାରେ, ବିଭିନ୍ନ ଆକାର ଧାରଣ କରିଥାନ୍ତି। ଉକ୍ତ ବାକ୍ଟେରିଆ ଯୋଗୁ ଗଳା, ଫୁସ୍‌ଫୁସ୍ ଓ ଶ୍ୱାସନଳୀର ଆସ୍ତରଣ କ୍ଷତିଗ୍ରସ୍ତ ହୁଏ। ଆକ୍ରାନ୍ତ ବ୍ୟକ୍ତିଙ୍କ ନାସା ଓ ଗଳାରେ ଏହି ବାକ୍ଟେରିଆ ରହିଥାନ୍ତି। ଏଥିରେ ପୀଡ଼ିତ ଜଣେ ବ୍ୟକ୍ତି ଛିଙ୍କିଲେ କିମ୍ବା କାଶିଲେ, ଉଦ୍ଭୂତ କଣିକା ନିକଟସ୍ଥ ସୁସ୍ଥ ବ୍ୟକ୍ତିର ଶରୀରରେ ପ୍ରବେଶ କରେ। ଏହି ପ୍ରକାରେ ମାଇକୋପ୍ଲାଜମାଜନିତ ନିମୋନିଆ (ଏମ୍. ନିମୋନିଆ) ବ୍ୟାପିଥାଏ। ଅବଶ୍ୟ ଅଳ୍ପ ସମୟ ପାଇଁ ପୀଡ଼ିତ ବ୍ୟକ୍ତି ସମୟ କଟାଇଲେ ଏହା ପ୍ରଭାବହୀନ ହେବା ସମ୍ଭାବନା ଅଧିକ। ସାଧାରଣତଃ ସ୍କୁଲ, କଲେଜ ଓ ଅନ୍ୟ ଯେଉଁ ସ୍ଥଳରେ ଭିଡ଼ ଜମିଥାଏ, ଏହା ସଂକ୍ରମଣ ପରିବ୍ୟାପ୍ତ ହୁଏ। ବିଶେଷତଃ ଥଣ୍ଡା, କାଶର ଶିକାର ହୋଇଥିବା ବିଦ୍ୟାଳୟ–ସ୍ତରର ପିଲା ଘରକୁ ଫେରି ଏକତ୍ର ରହିଲେ, ପରିବାର ସଦସ୍ୟମାନେ ବେମାରି ଏଡ଼ାଇ ପାରି ନ ଥାନ୍ତି। ସାଧାରଣତଃ ଏହି ପ୍ରକାର ରୋଗ ଗମ୍ଭୀର ନୁହେଁ। ଏଥିରୁ ଆରୋଗ୍ୟ ପାଇଁ ହସ୍ପିଟାଲରେ ଭର୍ତ୍ତି ହେବା ଅନାବଶ୍ୟକ। ଏପରି କି ଶେଯରେ ପଡ଼ିରହି ବିଶ୍ରାମ ନେବା ଦରକାର ହୋଇ ନ ଥାଏ। ତେଣୁ ଏହି ପ୍ରକାର ନିମୋନିଆ ୱାକିଂ (କିମ୍ବା ଏଟିପିକାଲ) ନିମୋନିଆ ଭାବେ ପରିଚିତ। ଅବଶ୍ୟ ଏହା ଅସ୍ୱସ୍ତିକର ଅବସ୍ଥାରେ ପକାଇ ଥାଏ, ଯଦିଚ ଏହା ସାମୟିକ। ବିଶେଷତଃ କର୍ମକ୍ଷେତ୍ରରେ ଏହା ଅସ୍ୱଚ୍ଛନ୍ଦ ମନେହୁଏ। ଗଳା କର୍କଶ ହେବା, ବାରମ୍ବାର ନାସିକାରୁ ନିର୍ଗତ ଶ୍ଳେଷ୍ମା, କ୍ଳାନ୍ତି, ମୁଣ୍ଡବ୍ୟଥା, ନିଃଶ୍ୱାସ ପ୍ରଶ୍ୱାସବେଳେ ସୁସୁରିପରି ଶବ୍ଦ ଜାତ ହେବାରୁ କାର୍ଯ୍ୟଧାରା ବିଘ୍ନିତ ହୁଏ।

ତେବେ ଚାଇନା ସ୍ୱାସ୍ଥ୍ୟ କର୍ତ୍ତୃପକ୍ଷଙ୍କଠାରୁ ପ୍ରକାଶ ଯେ, ସେଠାରେ ଉପରୋକ୍ତ ଏମ.ନିମୋନିଆ ହ୍ରାସ

ପାଇଲାଣି। କିନ୍ତୁ ଅନ୍ୟପ୍ରକାରେ ଶ୍ୱାସକ୍ରିୟା ସହ ସମ୍ପୃକ୍ତ ରୋଗ ବ୍ୟାପୁଛି। ଏହାର କାରଣ ଭାବେ ଫ୍ଲୁ ଆଡେନୋଭାଇରସ୍ ଓ ରେସ୍ପିରେଟୋରି ସିଙ୍କସିଆଲ ଭାଇରସ (ଆର୍‌ଏସ୍‌ଭି) ନାମକ ଏକ ଭୂତାଣୁ ଚିହ୍ନଟ ହୋଇପାରେ ବୋଲି ସନ୍ଦେହ କରାଯାଉଛି। ତେଣୁ ଏହି ବିଷୟରେ ଠିକ୍ ତଥ୍ୟ ବିଶ୍ୱ ସ୍ୱାସ୍ଥ୍ୟ ସଙ୍ଗଠନ (ହୁ) ତରଫରୁ ମଗାଯାଇଛି। ଅବଶ୍ୟ ଚାଇନାର ଏହା ଏକ ନୂତନ ଅଜଣା ଭୂତାଣୁ ବୋଲି ସ୍ୱୀକାର କରୁ ନାହିଁ। ଚାଇନା ସ୍ୱଷ୍ଟୀକରଣ ଦେଉଛି ଦୀର୍ଘଦିନ ଧରି ଚାଇନାବାସୀ ଅତ୍ୟଧିକ କଠୋର କଟକଣା ମଧ୍ୟରେ ଥିଲେ। ଏହି ଆଚରଣବିଧି ଉଚ୍ଛେଦ ତ୍ୱରିତ ଭାବେ କରିବାରୁ ଲୋକଙ୍କ ପ୍ରତିରୋଧ ଶକ୍ତି ସମ୍ପ୍ରତି କମ୍ ରହିଛି। ଦିନେ ଏତାଦୃଶ ଘଟଣା ଯୁକ୍ତରାଷ୍ଟ୍ର ଓ ପାଶ୍ଚାତ୍ୟ ଦେଶରେ ମଧ୍ୟ ଦେଖାଦେଇଥିଲା। କିନ୍ତୁ ଏହା ସାମୟିକ, ଗମ୍ଭୀର ନୁହେଁ। (ହେଲ୍‌ଥ–ଲାଇନ, ୩୦ ନଭେମ୍ବର ୨୦୨୩।)

ଏହି ପ୍ରସଙ୍ଗରେ ଆର୍‌ଏସ୍‌ଭି, ଫ୍ଲୁ, ନିମୋନିଆ ମଧ୍ୟରେ ତୁଳନା ସମୀଚୀନ ହେବ। ଏହି ପ୍ରଭେଦ ଶିଶୁମାନଙ୍କ ବାପା–ମା' ଓ ଅଭିଭାବକମାନଙ୍କ ସକାଶେ ଅଧିକ ଗୁରୁତ୍ୱ ବହନ କରେ। ଏହି ତିନୋଟି କ୍ଷେତ୍ରରେ ଲକ୍ଷଣ ନେଇ ଅନେକ ସାମଞ୍ଜସ୍ୟ ରହିଛି। ସର୍ଦ୍ଦି, କାଶ, ଏପରି କି କେତେକ କ୍ଷେତ୍ରରେ ଜ୍ୱର ଏକ ସାଧାରଣ ଲକ୍ଷଣ ହୋଇପାରେ।

ତେବେ ଫ୍ଲୁ ଇନ୍‌ଫ୍ଲୁଏଞ୍ଜା–ଭୂତାଣୁରୁ ହୋଇଥାଏ। ଏହାଦ୍ୱାରା ଜଣେ ଶ୍ୱାସକ୍ରିୟାଜନିତ ଅସୁସ୍ଥତାରେ ପୀଡ଼ିତ ହୁଏ। ସାଧାରଣତଃ ଏହା ଶୀତଋତୁରେ ଦେଖାଦିଏ। ଏଥିରୁ ଜଣକର ମୁଣ୍ଡ ଓ ଅନ୍ୟାନ୍ୟ ଅଙ୍ଗରେ ପୀଡ଼ାଜାତ ହୁଏ। ଜ୍ୱର ମଧ୍ୟ ହେବା ସମ୍ଭବ। ସାଧାରଣ ଥଣ୍ଡା ଓ ଫ୍ଲୁ ମଧ୍ୟରେ ପାର୍ଥକ୍ୟ ହେଉଛି ଯେ, ଲକ୍ଷଣକୁ ଭିତ୍ତିକରି ସେମାନଙ୍କ ମଧ୍ୟରେ ଏକା ଲକ୍ଷଣ ପ୍ରକଟ ହେଲେ ସୁଦ୍ଧା ଫ୍ଲୁ ଯୋଗୁ ଲକ୍ଷଣମାନ ଅଧିକ ମାତ୍ରାରେ ପରିଲକ୍ଷିତ ହୋଇଥାଏ। ବିଶେଷତଃ ଆଜ୍‌ମା, କ୍ରୋନିକ ଅବଷ୍ଟ୍ରକ୍‌ଟିଭ୍ ପୁଲମୋନରି ଡିଜିଜ୍ (ସିଓପିଡି), ବହୁମୂତ୍ର, ଏଡ୍‌ସ, କ୍ୟାନ୍‌ସର ପରି ରୋଗ ଦ୍ୱାରା ପ୍ରତିରୋଧକତା ହ୍ରାସ ହୋଇଥିଲେ, ସିକଲସେଲ୍ ଡିଜିଜ୍, ମେଦବୃଦ୍ଧି (ବଡି– ମାସ– ଇଣ୍ଡେକ୍ସ ଚାଳିଶରୁ ଅଧିକ ଥିଲେ), ପୀଡ଼ିତର ବୟସ ପାଞ୍ଚ ବର୍ଷରୁ କମ୍ କିମ୍ବା ପଞ୍ଚଷଠି ବର୍ଷରୁ ଅଧିକ ହେଲେ କିଡ୍‌ନୀ, ହୃଦ୍‌ରୋଗରେ ସମସ୍ୟା ଥିଲେ, ଏହି ବ୍ୟାଧି ପ୍ରତି ବିଶେଷ ସତର୍କ ରହିବା ବିଧେୟ। ଏହି ରୋଗ ପରୀକ୍ଷା ପାଇଁ ଫ୍ଲୁ କିମ୍ବା କୋଭିଡ୍‌୧୯ ଉପାଦେୟ ଉଲ୍ଲେଖନୀୟ ଯେ କିଛି ଶିଶୁଙ୍କ କ୍ଷେତ୍ରରେ ତରଳ ଝାଡ଼ା ଓ ବାନ୍ତି ମଧ୍ୟ ସମ୍ଭବପର।

ତିନିପ୍ରକାର ଇନ୍‌ଫ୍ଲୁଏଞ୍ଜା ଭୂତାଣୁ ଅଛି– ଏ, ବି, ସି। ଇନ୍‌ଫ୍ଲୁଏଞ୍ଜା ଏ ଏବଂ ବି ଋତୁକାଳୀନ (ଶୀତଋତୁ) ହୋଇଥିବା ବେଳେ ସି–ଶ୍ରେଣୀୟ ବେମାରି ଏତେ ଗୁରୁତର ନୁହେଁ ଓ ଏହା ବର୍ଷ ସାରା ଦେଖାଦିଏ। ସ୍ୱାଇନ ଫ୍ଲୁ (ଏଚ୍–୧ ଏନ୍–୧) ଓ ବାର୍ଡ ଫ୍ଲୁ ଇନ୍‌ଫ୍ଲୁଏଞ୍ଜା ଉପ–ଭାଗରେ ଅନ୍ତର୍ଭୁକ୍ତ।

ଆର୍‌ଏସ୍‌ଭି ଏକ ସଂକ୍ରାମକ ରୋଗ। ଏହା ଶ୍ୱାସଯନ୍ତ୍ରକୁ କ୍ଷତି ପହଞ୍ଚାଏ। ନିମୋନିଆ ଓ ଶ୍ୱାସନିକା ପ୍ରବାହ (ବ୍ରୋଙ୍କାଇଟ୍‌ସ) ପରି ଅଧିକ ଗମ୍ଭୀର ବେମାରି ଆଡ଼କୁ ଏହା ବଢ଼ିପାରେ, ଯଦି ଉପଯୁକ୍ତ ପ୍ରତିକାରରେ ହେଳା କରାଯିବ। ପିଲାଙ୍କ ପାଇଁ ଏହା ଅଧିକ ସମ୍ବେଦନଶୀଳ। ପରିସ୍ରାର ପରିମାଣ ହ୍ରାସ ପାଏ। ନିର୍ଜଳୀକରଣ (ଡିହାଇଡ୍ରେଶନ) ପରିଦୃଷ୍ଟ ହୁଏ। ମାତ୍ରାଧିକ ଶ୍ଳେଷ୍ମର ଏହା ଏକ କାରକ। ନିମୋନିଆ ହେଲେ, ଶିଶୁଟିଏ ସାଧାରଣ ଥଣ୍ଡା ଅପେକ୍ଷା ଅଧିକ ରୁଗ୍‌ଣ ହୋଇଯାଏ। ଏହାର ନିଦାନ ପାଇଁ ବେଳେ ବେଳେ ଛାତିର ଏକ୍ସ–ରେ କରାଯାଏ।

ଉତ୍ତର ଚାଇନାରେ ସମ୍ପ୍ରତି ବ୍ୟାପୁଥିବା ଶ୍ୱାସ ପ୍ରଶ୍ୱାସ ସମ୍ବନ୍ଧୀୟ (ରେସ୍ପିରେଟରି ଇଲ୍‌ନେସ)। ଏହି ବେମାରି ପୃଷ୍ଠଭୂମିରେ ସାରା ବିଶ୍ୱ ନାନା ଭାବେ ଆଶଙ୍କା ବ୍ୟକ୍ତ କରୁଛି। ଆମେରିକାର ଲୁଇଜିନିଆ ଓ ସାଉଥ୍ କରୋଲିନାରେ ଏହି ରୋଗ କାରଣରୁ ଉଦ୍‌ବେଗ ପ୍ରକାଶ କରାଯାଇଛି। ଆଲବାମା, କାଲିଫର୍ନିଆ ଇତ୍ୟାଦି ରାଜ୍ୟରେ ସ୍ଥିତି ଗମ୍ଭୀର ହେବା ପରି ପ୍ରତୀତ ହେଉଛି। ୨୦୨୩ ନଭେମ୍ବରର ଶେଷ ସପ୍ତାହରେ ଶତକଡ଼ା ଛଅଭାଗ ଫ୍ଲୁ ପଜିଟିଭ ବୋଲି ରିପୋର୍ଟରେ ଦର୍ଶାଯାଇଛି। ଏହା ହୁଏତ ଫ୍ଲୁ କୋଭିଡ୍, ଆର୍‌ଏସିଭି ପରି ଉତ୍କଟ ଶ୍ୱାସଜନିତ ବ୍ୟାଧି ଆଡ଼କୁ ମୁହାଁଇପାରେ। ତେଣୁ ଆମେରିକା ଚାଇନା ମଧ୍ୟରେ ଯାତାୟାତରେ କଟକଣା ଜାରି କରିବାକୁ ସିନେଟର ବହୁ ଜନପ୍ରତିନିଧି ରାଷ୍ଟ୍ରପତି ବାଇଡେନ୍‌ଙ୍କୁ ଅନୁରୋଧ କରିଛନ୍ତି। ବିଶେଷତଃ ଚାଇନା ଯେପରି କୋଭିଡ୍–୧୯ ଭୂତାଣୁ ଲୁଚାଇଥିଲା ବର୍ତ୍ତମାନ ସେଇ ନୀତି ଅନୁସରଣ କରୁଥାଇ ପାରେ ବୋଲି ସେମାନେ ସୂଚାଇଛନ୍ତି।

ଆମ ଦେଶର କେନ୍ଦ୍ର ସରକାର ମଧ୍ୟ ଶ୍ୱାସକ୍ରିୟାଜନିତ ରୋଗର ସମ୍ଭାବ୍ୟ ପୁନରାବୃତ୍ତି ବିଷୟରେ ସତର୍କ ହେବା ସହ ଯଥେଷ୍ଟ ପ୍ରତିଷେଧକ ବ୍ୟବସ୍ଥା ଆୟୋଜନ କରିବାକୁ ନିର୍ଦ୍ଦେଶ ଦେଇଛନ୍ତି। କରୋନା କାଳରେ ଯେମିତି ପଦକ୍ଷେପ ନିଆଯାଇଥିଲା, ତାହାର ସମ୍ଭାବିତ ପୁନରାଗମନ ହୋଇଥାଇପାରେ ବୋଲି କେତେକ ମହଲ ଅନୁମାନ କରୁଛନ୍ତି। ଏହି ପରିପ୍ରେକ୍ଷୀରେ ସତର୍କ ରହିବା ଓ ସ୍ୱଚ୍ଛତା ଅବଲମ୍ବନ କରିବା ଆମର ଧ୍ୟେୟ ହେଉ।

୨୦୧୯ରେ ଚାଇନା କୋଭିଡ୍ ଆବିର୍ଭାବ ବିଷୟ ଦୀର୍ଘକାଳ ଲୁଚାଇ ଥିବାରୁ ଭାରତ ସମେତ ଅନ୍ୟ ରାଷ୍ଟ୍ରମାନେ ତା'ର ସାମ୍ପ୍ରତିକ ସ୍ୱଷ୍ଟୀକରଣକୁ ବିଶ୍ୱାସ କରୁନାହାନ୍ତି। ତେବେ କରୋନା– ଆଶଙ୍କା ଅମୂଳକ ହୋଇପାରେ ବୋଲି କେତେକ ବିଶେଷଜ୍ଞଙ୍କ ମତ।

ମୋ: ୯୦୭୮୭୪୩୮୪୩

ପିଲାଙ୍କ ପିକ୍‌ନିକ୍

ଡା. ଜ୍ୟୋତିରଞ୍ଜନ ଚମ୍ପତିରାୟ

ସମ୍ପ୍ରତି ଶୀତର ପ୍ରକୋପ ଟିକିଏ ବଢ଼ୁଥିବା ବେଳେ ଖ୍ରୀଷ୍ଟମାସ ଛୁଟି ପାଳନ ଅବସରରେ ମା'ବାପାଙ୍କ ସହ ପିଲାଙ୍କ ବୁଲାବୁଲି ଆରମ୍ଭ ହୋଇଯାଇଛି। ପିଲାଙ୍କ ବିଦ୍ୟାଳୟ ଛୁଟି ରହୁଥିବାରୁ ଇଂଲିଶ ନୂଆବର୍ଷକୁ ବିଦାୟ ସହ ଆଗାମୀ ବର୍ଷକୁ ସ୍ୱାଗତ କରିବା ପାଇଁ ପ୍ରାୟତଃ ଅଧିକାଂଶ ପରିବାରରେ ବାର୍ଷିକ ଭ୍ରମଣ ଛୁଟିର ଯୋଜନା ରହିଥାଏ। ପିଲାମାନେ ଲଗାତର ଭାବରେ ଅଧ୍ୟୟନ କରିବା ପରେ ଟିକିଏ ଖୁସି ଓ ଆନନ୍ଦ ପାଇବା ପାଇଁ ମା'ବାପାଙ୍କ ସହ ବା ଘରର ଆତ୍ମୀୟ ସ୍ୱଜନଙ୍କ ସହ ପିକ୍‌ନିକ୍‌କୁ ମନ ବଳାଇଥାନ୍ତି। ତେବେ ପିକ୍‌ନିକ୍‌ର ପୂର୍ବରୁ ଓ ପରବର୍ତ୍ତୀ ଯାତ୍ରାର ଯୋଜନା ସହ ସ୍ୱାସ୍ଥ୍ୟଗତ ପରିବେଶରେ ବୁଲାବୁଲି ଓ ଖାଇବା ପିଇବା ଦିଗକୁ ଯଥେଷ୍ଟ ସଚେତନ ହେବା ଜରୁରୀ। ଶୀତଦିନେ ପିକ୍‌ନିକ୍ ପଡୁଥିବାରୁ ଭ୍ରମଣ ଯୋଜନା ଥିବା ସ୍ଥାନଟି ଯେପରି ଅତ୍ୟଧିକ ଥଣ୍ଡା ନ ହୋଇଥାଏ ସେ ଦିଗ ପ୍ରତି ଦୃଷ୍ଟି ଦିଅନ୍ତୁ। କାରଣ ପ୍ରାୟତଃ ଶୀତଦିନେ ଅଧିକାଂଶ ପିଲାମାନଙ୍କର ଜ୍ୱରଠାରୁ ଝାଡ଼ା, ବଦ୍‌ହଜମୀ ସହ ଅନ୍ୟାନ୍ୟ ଶାରୀରିକ ସମସ୍ୟା ଦେଖାଯାଇଥାଏ। ତେବେ ପିଲାଙ୍କୁ ପିକ୍‌ନିକ୍ ନେବାବେଳେ ସମସ୍ତ ଦିଗକୁ ଭଲ ଭାବେ ଯୋଜନାବଦ୍ଧ ଭାବେ ପରିଚା

ସଂକ୍ଷେପରେ

ଘର ଉପରକୁ ବୋମାମାଡ଼

ବ୍ରହ୍ମପୁର,୨୬।୧୨(ସୁବାସ ଚନ୍ଦ୍ର ପାଢ଼ୀ)

ବୈଦ୍ୟନାଥପୁର ଥାନା ଅନ୍ତର୍ଗତ ଅନନ୍ତନଗର ୭ମ ଗଳିରେ ସୋମବାର ରାତିରେ ଏକ ଘର ଉପରକୁ ବୋମାମାଡ଼ ହୋଇଛି। ଉକ୍ତ ଘରେ ଭଡ଼ାରେ ରହୁଥିବା ଛତ୍ରପୁର ଅଞ୍ଚଳର ଜଲାଲ୍ ଖାନ୍ ଏ ନେଇ ବୈଦ୍ୟନାଥପୁର ଥାନାରେ ଅଭିଯୋଗ କରିଛନ୍ତି। ପୋଲିସ ଏକ ମାମଲା ରୁଜୁ କରି ଘଟଣାସ୍ଥଳରେ ପହଞ୍ଚି ତଦନ୍ତ ଆରମ୍ଭ କରିଛି। ଜଲାଲ୍ ଘରେ ନ ଥିବା ବେଳେ ରାତି ପ୍ରାୟ ୧୦ଟାରେ ୨ ଦୁର୍ବୃତ୍ତ ଆସି ଘରକୁ ବୋମାମାଡ଼ କରିଥିଲେ। ପ୍ରାୟ ଅଧଘଣ୍ଟା ପରେ ଜଲାଲ୍ ଘରକୁ ଆସିବାରେ ଉପର ମହଲାରେ ଭଡ଼ାରେ ରହୁଥିବା ଅନ୍ୟଜଣେ ବ୍ୟକ୍ତି ତାଙ୍କୁ ଘଟଣା ସମ୍ପର୍କରେ କହିଥିଲେ। ବୋମାମାଡ଼ରେ ଘରର ମୁଖ୍ୟ କବାଟ ଫାଟି ଯାଇଥିବା ଓ ବୋମା ଟୁକୁଡ଼ା ବାହାରେ ପଡ଼ିଥିବା ଦେଖି ଜଲାଲ୍ ପୋଲିସକୁ ଖବର ଦେଇଥିଲେ। ପୋଲିସ ପହଞ୍ଚି ଉକ୍ତ ଅଞ୍ଚଳରେ ଲାଗିଥିବା ସିସିଟିଭି ଫୁଟେଜ ଯାଞ୍ଚ କରି ଘଟଣାର ତଦନ୍ତ କରୁଛି।

ପ୍ରମାଣ ଅଭାବରୁ ଅଭିଯୁକ୍ତ ନିର୍ଦ୍ଦୋଷ

ଛାତ୍ରୀଙ୍କୁ ବଳାତ୍କାର ମାମଲା

ବ୍ରହ୍ମପୁର,୨୬।୧୨(ସୁବାସ ଚନ୍ଦ୍ର ପାଢ଼ୀ)

ଜଣେ ଛାତ୍ରୀଙ୍କୁ ଅପହରଣ କରି ବଳାତ୍କାର କରାଯାଇଥିବା କେ. ନୂଆଗାଁ ଥାନାରେ ମାମଲା ରୁଜୁ ହୋଇଥିଲା। ଫାଷ୍ଟଟ୍ରାକ ପୋକ୍‌ସୋ ଜଜ୍ ଗଣେଶ୍ୱର ପତି ମଙ୍ଗଳବାର ଉକ୍ତ ମାମଲାର ବୃତ୍ତାନ୍ତ ରାୟ ପ୍ରକାଶ କରିଛନ୍ତି। ପ୍ରମାଣ ଅଭାବରୁ ସେ ଅଭିଯୁକ୍ତ ସଚ୍ଚିଦାନନ୍ଦ ସାହୁ(୨୬)ଙ୍କୁ ନିର୍ଦ୍ଦୋଷ ସାବ୍ୟସ୍ତ କରିଛନ୍ତି। ୨୦୧୯ରେ ବ୍ରହ୍ମପୁର ପୋଲିସ ଜିଲା ଅଧୀନ କେ. ନୂଆଗାଁ ଥାନା ଅଞ୍ଚଳରୁ ଜଣେ ଛାତ୍ରୀଙ୍କୁ ଅପହରଣ କରାଯାଇଥିବା ନେଇ ଥାନାରେ ଅଭିଯୋଗ ହୋଇଥିଲା। ପୋଲିସ ଘଟଣାର ତଦନ୍ତ କରି ସେହିବର୍ଷ ଡିସେମ୍ବର ୨ ତାରିଖରେ ଛାତ୍ରୀଙ୍କୁ କେନ୍ଦ୍ରାପଡାରୁ ଉଦ୍ଧାର କରିବା ସହ ସଚ୍ଚିଦାନନ୍ଦଙ୍କୁ ସେଠାରୁ କାବୁ କରିଥିଲା। ବିବାହର ମିଥ୍ୟା ପ୍ରତିଶ୍ରୁତି ଦେଇ ସେ ଛାତ୍ରୀ ଜଣଙ୍କୁ ଅପହରଣ କରି ନେଇ କେନ୍ଦ୍ରାପଡାରେ ଏକ ଭଡ଼ାଘରେ ରଖି ବଳାତ୍କାର କରିଥିଲେ ବୋଲି ପୀଡ଼ିତା ଥାନାରେ ବୟାନ ଦେଇଥିଲେ। ପୋଲିସ ମାମଲା ନଂ.୨୨୪/୨୩ରେ ସଚ୍ଚିଦାନନ୍ଦଙ୍କୁ ଗିରଫ କରି କୋର୍ଟ ଚାଲାଣ କରିଥିଲା। ସେବେଠାରୁ ସେ ବ୍ରହ୍ମପୁର ମଣ୍ଡଳକାରାଗାରରେ ବିଚାରାଧୀନ ବନ୍ଦୀ ଭାବେ ଥିଲେ। ତଦନ୍ତକାରୀ ଅଧିକାରୀ ତଥା ତତ୍କାଳୀନ ଥାନା ଏସଆଇ ଆର. ନାୟକ କୋର୍ଟରେ ଚାର୍ଜଶିଟ ଦାଖଲ କରିଥିଲେ। ମାମଲାର ବିଚାର ବେଳେ ୧୨ ଜଣ ସାକ୍ଷୀଙ୍କ ବୟାନ ରେକର୍ଡ କରାଯାଇଥିଲା। ଏହାକୁ ଭିତ୍ତିକରି ଉପଯୁକ୍ତ ପ୍ରମାଣ ମିଳି ନ ଥିବାରୁ ଜଜ ଅଭିଯୁକ୍ତଙ୍କୁ ନିର୍ଦ୍ଦୋଷ ସାବ୍ୟସ୍ତ କରିଛନ୍ତି। ମୁଦାଲାଙ୍କ ପକ୍ଷରୁ ମହେନ୍ଦ୍ର କୁମାର ଶତପଥି ଓ ଅମିତ ରଞ୍ଜନ ପାଢ଼ୀ ମକଦ୍ଦମା ପରିଚାଳନା କରିଥିଲେ।

ଅନୁସୂଚିତ ଜାତି ଜନଜାତି ସଙ୍ଗଠନର ଦାବିପତ୍ର

ଛତ୍ରପୁର,୨୬।୧୨(ଦିଲୀପ ସାମଲ)

ଅନୁସୂଚିତ ଜାତି ଜନଜାତି ଲୋକଙ୍କ ନିମନ୍ତେ ରାଜ୍ୟ ସରକାରଙ୍କ ପକ୍ଷରୁ ବିଭିନ୍ନ ଯୋଜନା ପ୍ରଣୟନ କରାଯାଇଛି। ସେମାନଙ୍କ ଆର୍ଥିକ ଅଭିବୃଦ୍ଧି ନିମନ୍ତେ ପ୍ରୟାସ ଜାରି ରହିଛି। ହେଲେ ଜିଲାର ବ୍ୟାଙ୍କ ଗୁଡିକରେ ଏହାକୁ ଠିକ ଭାବେ କାର୍ଯ୍ୟକାରୀ କରାଯାଉ ନ ଥିବା ଅଭିଯୋଗ ହେଉଛି। ଏମଏସଏମଇର କୃଷି ବିଭାଗ, ଉଦ୍ୟାନ ବିଭାଗର କିଛି ଅସାଧୁ କର୍ମଚାରୀଙ୍କ ମନମୁଖୀ କାର୍ଯ୍ୟ ଯୋଗୁଁ ଅନୁସୂଚିତ ଜାତି ଓ ଜନଜାତି ଲୋକେ ସରକାରଙ୍କ ଯୋଜନାର ସୁଫଳ ପାଇ ପାରୁନାହାଁନ୍ତି। ଏ ନେଇ ମଙ୍ଗଳବାର ଓଡିଶା ଅନୁସୂଚିତ ଜାତି ଜନଜାତି ସଂଗଠନର ଗଞ୍ଜାମ ଜିଲା ଶାଖା ପକ୍ଷରୁ ଗଞ୍ଜାମ ଜିଲାପାଳଙ୍କ ଉଦ୍ଦେଶ୍ୟରେ ଏକ ଦାବିପତ୍ର ଅତିରିକ୍ତ ଜିଲାପାଳ ପ୍ରିୟ ରଞ୍ଜନ ପୃଷ୍ଟିଙ୍କୁ ପ୍ରଦାନ କରାଯାଇଛି। ବ୍ୟାଙ୍କ ଅଧିକାରୀମାନେ ସେମାନଙ୍କୁ ଋଣ ପ୍ରଦାନ କରୁ ନ ଥିବାରୁ ସେମାନଙ୍କ ଆର୍ଥିକ ଅଭିବୃଦ୍ଧି କ୍ଷେତ୍ରରେ ଏହା ବାଧା ସୃଷ୍ଟି କରୁଛି ବୋଲି ସେମାନେ ଅଭିଯୋଗ କରିଛନ୍ତି। ଏହାର ସମାଧାନ କରିବା ନିମନ୍ତେ ଦାବିପତ୍ରରେ ଉଲ୍ଲେଖ କରାଯାଇଛି। ଦାବିପତ୍ର ପ୍ରଦାନ ବେଳେ ଓଡିଶା ଅନୁସୂଚିତ ଜାତି ଜନଜାତି ସଂଗଠନର ଗଞ୍ଜାମ ଜିଲା ଶାଖାର ସଭାପତି ମୃତ୍ୟୁଞ୍ଜୟ ବେହେରା, ସମ୍ପାଦକ ସୁଦାମ ବେହେରା, କୈଳାଶ ଚନ୍ଦ୍ର ବେହେରା, ସରସ୍ୱତୀ ପ୍ରଧାନ, ଜଗନ୍ନାଥ ପ୍ରଧାନ, ପ୍ରଦୀପ ପ୍ରଧାନ, ଅଶୋକ ଦାଶ, କାଳୁ ଚରଣ ନାୟକ , ମାଧୁରୀ ନାୟକ, ଦୁର୍ଗା ମାଧବ ନାୟକ, ଭାରତୀ ନାୟକ,ବୁଲୁ ନାହାକ,ଲକ୍ଷ୍ମୀ ଦାସ, ବିଧାନ ନାୟକ ଓ କର୍ମକର୍ତ୍ତା ମାନେ ଉପସ୍ଥିତ ଥିଲେ ।

ପଲିଥିନ କଟକଣାକୁ ମାନିଲେନି

ସହରରୁ ଦୈନିକ ବାହାରୁଛି ୩୦ ଟନ

ବ୍ରହ୍ମପୁର,୨୬।୧୨(ଅଶୋକ କୁମାର ସାହୁ)

ବ୍ରହ୍ମପୁର ସମେତ ଭୁବନେଶ୍ୱର,କଟକ, ରାଉରକେଲା, ସମ୍ବଲପୁର ମହାନଗର ନିଗମରେ ଗତ ୫ ବର୍ଷ ତଳେ କେତେକ ନିର୍ଦ୍ଦିଷ୍ଟ ପଲିଥିନ ଓ ପ୍ଲାଷ୍ଟିକକୁ ରାଜ୍ୟ ସରକାର ବ୍ୟାନ କରିଥିଲେ। ସେହି ଅନୁସାରେ ୫ ସହରରେ ପଲିଥିନ ବ୍ୟବହାର ଉପରେ ଲଗାମ ଲଗାଯାଇଥିଲା। କିନ୍ତୁ ଏ ଯାଏ ସହରର ସବୁଠି ପଲିଥିନ ବ୍ୟବହାର ହେଉଛି। କେବଳ ବ୍ରହ୍ମପୁର ସହରରୁ ଦିନକୁ ୩୦ ଟନ ପଲିଥିନ ବାହାରୁଥିବା ଜଣାପଡିବା ପରେ କଟକଣାକୁ କେହି ମାନୁ ନ ଥିବା ସ୍ପଷ୍ଟ ହୋଇଛି।

ରାଜ୍ୟକୁ ପଲିଥିନ୍ ପ୍ରଦୂଷଣମୁକ୍ତ କରିବା ନିମନ୍ତେ ୨୦୧୮ ସେପ୍ଟେମ୍ବର ୨୯ ତାରିଖରେ ଜଙ୍ଗଲ ଓ ପରିବେଶ ବିଭାଗ ପକ୍ଷରୁ ଉପରୋକ୍ତ ୫ ମହାନଗର ନିଗମରେ କେତେକ ନିର୍ଦ୍ଦିଷ୍ଟ ପଲିଥିନକୁ ବ୍ୟାନ କରାଯାଇଥିଲା। ବିଶେଷ କରି ପଲିଥିନ ବ୍ୟାଗ ଉତ୍ପାଦନ ଓ ବ୍ୟବହାର ଉପରେ କଟକଣା ଲାଗିଥିଲା। ବ୍ରହ୍ମପୁର ମହାନଗର ନିଗମ (ବିଇଏମସି) ପକ୍ଷରୁ ବିଭିନ୍ନ ସ୍ଥାନରେ ଚଢ଼ାଉ କରାଯାଇ ବହୁ ପରିମାଣର ପଲିଥିନ ଜବତ କରାଯିବା ସହ କେତେକ ଦୋକାନୀଙ୍କୁ ଜରିମାନା କରାଯାଇଥିଲା। ସେ ସମୟରେ କାଗଜ ଓ କପଡ଼ା ବ୍ୟାଗ ବ୍ୟବହାର ବଢିଥିଲା। ଲୁଚାଛପାରେ ଅନେକ ଅଞ୍ଚଳରେ ପଲିଥିନ ବ୍ୟାଗ ଚାଲିଥିଲା। ପଲିଥିନ ବନ୍ଦ ହୋଇଯିବା ପରେ ବିଭିନ୍ନ ବ୍ୟବସାୟ କ୍ଷେତ୍ରରେ ଏହାର ପ୍ରଭାବ ପଡିଥିଲା। ବିଇଏମସି ପକ୍ଷରୁ ଚଢ଼ାଉ ସତ୍ତ୍ୱେ ବିଭିନ୍ନ ଅଞ୍ଚଳରେ ଦୋକାନୀ ଓ ଲୋକେ ବ୍ୟବହାର କରୁଛନ୍ତି। ଏବେ ଏହା ନିତିଦିନିଆ ବ୍ୟବହାର ହୋଇଯାଇଛି। ବ୍ରହ୍ମପୁର ସହରରୁ ବାହାରୁଥିବା ଆବର୍ଜନାରେ ଅଧିକ ପଲିଥିନ ଓ ପ୍ଲାଷ୍ଟିକ ରହୁଥିବା ଜଣାପଡିଛି। ମହୁଡା ନିକଟରେ ଥିବା ବିଇଏମସିର କଠିନ ବର୍ଜ୍ୟବସ୍ତୁ ପରିଚାଳନା କେନ୍ଦ୍ରରୁ ମିଳିଥିବା ତଥ୍ୟ ମୁତାବକ ଦୈନିକ ପ୍ରାୟ ୧୦୦ରୁ ୧୨୨ ଟନ ଆବର୍ଜନା ସେଠାକୁ ଯାଉଛି। ସେଠାରେ ପୃଥକ କରାଯିବା ପରେ ପ୍ରାୟ ୬୦ରୁ ୭୦ ଟନ ଆବର୍ଜନା ମୋ ଖତ ପାଇଁ ବାହାରୁଥିବାବେଳେ ପ୍ରାୟ ୩୦ ଟନ ପଲିଥିନ ବାହାରୁଛି। ଗୋଟିଏ ଟନ ପ୍ଲାଷ୍ଟିକ ବାହାରୁଛି। ପଲିଥିନ ରିସାଇକ୍ଲି ହୋଇପାରୁ ନ ଥିବାରୁ ତାହାକୁ ସିମେଣ୍ଟ ଓ ପାୱାର ପ୍ଲାଣ୍ଟକୁ ପଠାଯାଉଛି। ପ୍ଲାଷ୍ଟିକଗୁଡିକ କବାଡିଆଙ୍କୁ ଦିଆଯାଉଛି ବୋଲି ଉକ୍ତ କେନ୍ଦ୍ରର ଅପରେଶନ କମ୍ ମେକାନିକାଲ ମ୍ୟାନେଜର ସମୀର ତରାସିଆ ପ୍ରକାଶ କରିଛନ୍ତି। ସହରରୁ ଏତେ ପରିମାଣରେ ପଲିଥିନ ବାହାରୁଥିଲା ବେଳେ ଆଗାମୀ ଦିନରେ ଯଦି ଏଥିରେ ଲଗାମ ଦିଆ ନ ଯାଏ ତେବେ ପରିବେଶ ଓ ପ୍ରାଣୀସମ୍ପଦ ଉପରେ ଏତେ ପ୍ରଭାବ ପଡିବା ସହ ଜୈବବିବିଧତା କ୍ଷୁଣ୍ଣ ହେବ ତାହା ନିଃସନ୍ଦେହରେ କୁହାଯାଇପାରେ ବୋଲି ପରିବେଶବିତମାନେ ମତ ପ୍ରକାଶ କରିଛନ୍ତି। ଏ ନେଇ ବିଇଏମସିର କମିଶନର ଜେ. ସୋନାଲଙ୍କୁ ପଚାରିବାରୁ ସେ କହିଛନ୍ତି, ଏନଫୋର୍ସମେଣ୍ଟ ବିଭାଗ ପକ୍ଷରୁ ଚଢ଼ାଉ ଜାରି ରହିଛି। ପଲିଥିନ ବ୍ୟବହାର ନ କରିବା ପାଇଁ ଲୋକ ସଚେତନ ହେବା ଦରକାର। ଲୋକଙ୍କୁ ବିଇଏମସି ପକ୍ଷରୁ ସଚେତନ କରାଯାଉଛି। ଆଗାମୀ ଦିନରେ ଧିରେ ଧିରେ ପଲିଥିନ ବ୍ୟବହାର କମିବ ବୋଲି ସେ କହିଛନ୍ତି।

ଯୁବ ଓଡ଼ିଶା ନବୀନ ଓଡ଼ିଶା କାର୍ଯ୍ୟକ୍ରମ

ରମ୍ଭା,୨୬।୧୨(ବନବାସୀ ସେଠୀ)

ସ୍ଥାନୀୟ ଶ୍ରୀଜଗନ୍ନାଥ ଉଚ୍ଚ ମାଧ୍ୟମିକ ବିଦ୍ୟାଳୟରେ ଯୁବ ଓଡ଼ିଶା ନବୀନ ଓଡ଼ିଶା କାର୍ଯ୍ୟକ୍ରମ ଅଧ୍ୟକ୍ଷ ଡ଼ଃ ରଞ୍ଜନ କୁମାର ଦାଶଙ୍କ ଅଧ୍ୟକ୍ଷତାରେ ଏବଂ ନୋଡାଲ ଅଫିସର ଇଂଲିଶ ଅଧ୍ୟାପକ ଅମ୍ବିକା ପ୍ରସାଦ ସାମନ୍ତରାୟଙ୍କ ନେତୃତ୍ୱରେ ଅନୁଷ୍ଠିତ ହୋଇଯାଇଛି। ଯୋଗଗୁରୁ ଏମ. ଅକ୍ଷୟ କୁମାର ସୁବୁଦ୍ଧି ଯୋଗଦେଇ ଯୋଗ ମାଧ୍ୟମରେ ଗୋଟିଏ ମନୁଷ୍ୟ ସୁସ୍ଥ ଶରୀର ସହ ଉନ୍ନତ ମସ୍ତିଷ୍କ ଦ୍ୱାରା ଜୀବନର ସମସ୍ତ କାର୍ଯ୍ୟ ଅତି ସହଜ ଓ ସରଳରେ କରିପାରିବେ ବୋଲି ମତ ଦେଇଥିଲେ। କଲେଜ ଅଧ୍ୟପିକା ଅଧ୍ୟାପକ ଡଃ ଗୋବିନ୍ଦ ଚନ୍ଦ୍ର ପଣ୍ଡା, ଡଃ ଶିବ କୁମାର ମିଶ୍ର, ଡି. ତ୍ରିନାଥ ପ୍ରଧାନ, ଶରତ ଚନ୍ଦ୍ର ଯୋଶୀ, ବିଚିତ୍ରା ନନ୍ଦ ସାହୁ, ରୀନା କୁମାରୀ ପାଣିଗ୍ରାହୀ, ରାଜେନ୍ଦ୍ର ନାହାକ, ସତ୍ୟବାନ ପଣ୍ଡା, ବିଶ୍ୱନାଥ ରଥ, କାଳିଆ ବେହେରା, ରାମଚନ୍ଦ୍ର ନାହାକ, ମାଗୁଣି ବେହେରା, ସାବିତ୍ରୀ, ବୈକୁଣ୍ଠ ନାହାକ, ଧରଣୀ, ଲଳତେନ୍ଦୁ, ପ୍ରମୋଦ, ଶବଶଙ୍କର, ପୂର୍ଣ୍ଣଚନ୍ଦ୍ର, ଦୁର୍ଯ୍ୟୋଧନ ପ୍ରମୁଖ ସହଯୋଗ କରିଥିଲେ। ଉକ୍ତ କାର୍ଯ୍ୟକ୍ରମରେ କଲେଜର ସମସ୍ତ ଛାତ୍ରୀଛାତ୍ର ଯୋଗ କରିଥିଲେ। ପରେ ମ୍ୟୁଜିକ ଚେୟାର କରାଯାଇଥିଲା। ମହାବିଦ୍ୟାଳୟରେ କ୍ରୀଡା ଶିକ୍ଷକ ନ ଥିବା ହେତୁ ନିମନ୍ତ୍ରିତ କ୍ରୀଡ଼ା ଶିକ୍ଷକ ବିରଞ୍ଚି ନାରାୟଣ ବେହେରାଙ୍କ ତତ୍ତ୍ୱାବଧାନରେ କାର୍ଯ୍ୟକ୍ରମର ସମସ୍ତ କ୍ରୀଡ଼ା ଅର୍ଥାତ ୧୦୦/୨୦୦ ମିଟର ଦୌଡ଼, ଲଙ୍ଗଜମ୍ପ, ହାଇ ଜମ୍ପ ଯାବଲିଙ୍ଗ ଥ୍ରୋ, ଡିସପୁଟ ଥ୍ରୋ, ଖୋକୋ, କବାଡି, ଦଉଡି ଡିଆଁ ସମେତ ବିଭିନ୍ନ କ୍ରୀଡ଼ା ହୋଇଥିଲା।

ବିଜେଡି ପ୍ରତିଷ୍ଠା ଦିବସରେ ରକ୍ତଦାନ ଶିବିର

ଜୀବନ ବିନ୍ଦୁ କାର୍ଯ୍ୟକ୍ରମରେ ରକ୍ତ ସଂଗ୍ରହ କରାଯାଉଛି।

ବ୍ରହ୍ମପୁର,୨୬।୧୨(ନରସିଂହ ସାହୁ)

୨୧୧ ୟୁନିଟ୍ ସଂଗ୍ରହ

ବ୍ରହ୍ମପୁର ନବାଚନ ମଣ୍ଡଳୀସ୍ତରୀୟ ବିଜେଡର ୨୭ତମ ପ୍ରତିଷ୍ଠା ଦିବସ ମଙ୍ଗଳବାର ବିଭିନ୍ନ କାର୍ଯ୍ୟକ୍ରମ ମଧ୍ୟରେ ପାଳିତ ହୋଇଯାଇଛି। ପୂର୍ବାହ୍ନରେ ବିଜୁ ପାର୍କ, ଦେଶୀ ବେହେରା ବଜାର ଓ ଆସିକା ରୋଡସ୍ଥ ତାଲୁକା ଛକରେ ଥିବା ପ୍ରବାଦ ପୁରୁଷ ବିଜୁ ପଟ୍ଟନାୟକଙ୍କ ପ୍ରତିମୂର୍ତ୍ତିରେ ନେତା ଓ କର୍ମୀ ମାଲ୍ୟାର୍ପଣ କରିଥିଲେ। ଧର୍ମନଗରରେ ଆୟୋଜିତ ଜୀବନବିନ୍ଦୁ କାର୍ଯ୍ୟକ୍ରମରେ ମେଗା ରକ୍ତଦାନ ଶିବିର ଅନୁଷ୍ଠିତ ହୋଇଥିଲା। ବିଧାୟକ ବିକ୍ରମ କୁମାର ପଣ୍ଡା ଶିବିରକୁ ଉଦଘାଟନ କରିଥିଲେ। ମୁଖ୍ୟତଃ ଯୁବ କର୍ମୀମାନେ ରକ୍ତଦାନ କରିଥିଲେ। ଶିବର ମୋଟ ୨୧୧ ୟୁନିଟ ସଂଗୃହୀତ ହୋଇ ରେଡକ୍ରସ ରକ୍ତ ଭଣ୍ଡାରକୁ ଦିଆଯାଇଥିଲା। ସନ୍ଧ୍ୟାରେ ଉତ୍କଳ ଛକରେ ବିଶାଳ ସମାବେଶ ହୋଇଥିଲା। ଏମପି ଚନ୍ଦ୍ରଶେଖର ସାହୁ, ଜିଲା ସଭାପତି ରମେଶ ଚନ୍ଦ୍ର ଚ୍ୟାଉ ପଟ୍ଟନାୟକ, ବିଇଏମସି ମେୟର ସଂଘମିତ୍ରା ଦଳେଇ, ଡେପୁଟି ମେୟର ବିବେକ ରେଡ଼ି, ରାଜ୍ୟ କାନ୍ଥୁ ଉନ୍ନୟନ ନିଗମ ସୁବାସ ମହାରଣା, ମହାନଗର ବିଜେଡି ସଭାପତି ବିଜୟ ସାମଲ, ମହିଳା ସଂଗଠନର ସଭାନେତ୍ରୀ ସୋନାଲି ଗନ୍ତାୟତ, ଯୁବ ବିଜେଡି ସଭାପତି ଅଜିତ ପଣ୍ଡା, କର୍ପୋରେଟର ସୁରେନ୍ଦ୍ର ମହାରଣା ଓ ଅନ୍ୟମାନେ ଉଦବୋଧନ ଦେଇ ରାଜ୍ୟରେ ବିଜେଡି ସରକାରଙ୍କ ୨୩ ବର୍ଷର ନିରୁଙ୍କଶ ଶାସନ ସମ୍ପର୍କରେ ସୂଚାଇଥିଲେ। ଦଳର ସଭାପତି ତଥା ମୁଖ୍ୟମନ୍ତ୍ରୀ ନବୀନ ପଟ୍ଟନାୟକଙ୍କ ନିଃସ୍ୱାର୍ଥପର ଜନସେବା ଯୋଗୁ ଦଳ ପ୍ରତି ରାଜ୍ୟବାସୀଙ୍କ ଆସ୍ଥା ପ୍ରକଟ ହୋଇଥିବା କୁହାଯାଇଥିଲା। ନବୀନ ପଟ୍ଟନାୟକ ଷଷ୍ଠଥର ମୁଖ୍ୟମନ୍ତ୍ରୀ ହେବାର ଦୃଢ଼ୋକ୍ତି ପ୍ରକାଶ କରାଯାଇଥିଲା। ରାଜ୍ୟରେ ନବୀନଙ୍କ ବିକଳ୍ପ ନେତା ନ ଥିବା ଏମପି ଓ ବିଧାୟକ ସୂଚାଇଥିଲେ। ସମାବେଶରେ ସହସ୍ରାଧିକ ଲୋକ ଉପସ୍ଥିତ ଥିଲେ। ଜିଲା ବିଜେଡିର ଅନ୍ୟ କର୍ମକର୍ତ୍ତା ଏବଂ ଛାମୁଆ ସଂଗଠନର କର୍ମୀ ଓ ନେତା ଉପସ୍ଥିତ ଥିଲେ।

ନେଟ୍‌ୱର୍କ ସମସ୍ୟାରେ ଖଜୁରିପଡ଼ାବାସୀ ହନ୍ତସନ୍ତ

ଖଜୁରିପଡ଼ା,୨୬।୧୨ (ବିଦୁର ବେହେରା)

ଖଜୁରିପଡ଼ା ବ୍ଲକ ୧୪ ଗୋଟି ପଞ୍ଚାୟତକୁ ନେଇ ଗଠିତ। ବଣ ପାହାଡ ଦୁର୍ଗମ ଅଞ୍ଚଳ ରୁହନ୍ତି ଏଠିକାର ଲୋକମାନେ। ଏହି ବ୍ଲକଟି ଫୁଲବାଣୀ ସହରଠାରୁ ମାତ୍ର ୨୧ କିମି ଦୂରରେ ଅବସ୍ଥିତ। ଯାହାକୁ ନଜରରେ ରଖି ବିଏସ୍‌ଏନ୍‌ଏଲ୍ ଏବଂ ଜିଓ ଟାୱାର ସ୍ଥାପନ କରାଯାଇଛି। ହେଲେ ଏହି ସେବା ବ୍ଲକ କାର୍ଯ୍ୟାଳୟରେ ଠିକ ଭାବେ ମିଳି ପାରୁ ନାହିଁ। ଯାହା ଦ୍ୱାରା ବ୍ଲକ କାର୍ଯ୍ୟାଳୟ ପରିସରରେ କଲ କରିବା ଓ ଇଣ୍ଟରନେଟ ଚଳାଇବା ସମସ୍ୟା ଦେଖାଦେଉଛି। ମୋବାଇଲରେ ନେଟୱାର୍କ ନ ପାଇ, ବହୁ ଅସୁବିଧାର ସମ୍ମୁଖୀନ ହେଉଛନ୍ତି। ୪ଜି ମୋବାଇଲ ଡାଟା ବ୍ୟାହତ ହେଉଥିବା ଅଭିଯୋଗ ହୋଇଛି। ସରକାରଙ୍କ ପ୍ରତ୍ୟେକ ଯୋଜନା କାର୍ଯ୍ୟକାରୀ କରିବା ପାଇଁ କମ୍ପ୍ୟୁଟର ଚାଲିବା ନିତାନ୍ତ ଆବଶ୍ୟକ। ବିଶେଷ କରି ଅର୍ଥ ଦେଣନେଣ କାରବାର ସମୟରେ ଇଣ୍ଟରନେଟ ସର୍ଭିସ ମନ୍ଥର ହୋଇଗଲେ ସମ୍ପୃକ୍ତ ହିତାଧିକାରୀଙ୍କୁ ସମସ୍ୟାର ସମ୍ମୁଖୀନ ହେବାକୁ ପଡୁଛି। ବ୍ଲକ ବାହାରେ କିଛି କିଛି ସ୍ଥାନରେ ଫୋନରେ ବାର୍ତ୍ତାଳାପ କରି ହେଉଥିବା ବେଳେ ବ୍ଲକ କାର୍ଯ୍ୟାଳୟ ଭିତରେ ହେଉ ନାହିଁ । ତେଣୁ ଏ ସମସ୍ୟା ସମ୍ପର୍କରେ ଉଭୟ ଜିଓ ଏବଂ ବିଏସଏନଏଲର କର୍ତ୍ତୃପକ୍ଷ ଅଧିକାରୀ ଉଚିତ ପଦକ୍ଷେପ ଗ୍ରହଣ କରିବା ପାଇଁ ସାଧାରଣରେ ଦାବି ହେଉଛି।

ଜିଲା ଲେଖକ, ଲେଖିକା ସାମ୍ମୁଖ୍ୟର ସ୍ୱନକ୍ଷତ୍ର ଉତ୍ସବ

ବ୍ରହ୍ମପୁର,୨୬।୧୨(ସ୍ମୃତି ରଞ୍ଜନ ମହାଲିକ)

ନାଟକ ସାହିତ୍ୟର ଏକ ଅଭିନ୍ନ ଅଙ୍ଗ। ତେଣୁ ଏହାକୁ ଦୃଶ୍ୟ କାବ୍ୟ ବୋଲି ଭାରତବର୍ଷର ବିଶିଷ୍ଟ ନାଟ୍ୟଶାସ୍ତ୍ରୀ ଆଚାର୍ଯ୍ୟ ଭରତ ମୁନୀ ତାଙ୍କର ନାଟ୍ୟ ଶାସ୍ତ୍ରରେ ଉଲ୍ଲେଖ କରିଛନ୍ତି। ନାଟକ ନବଧା ରସ ପରିପୂର୍ଣ୍ଣ। ଯାହାକୁ ସାଧାରଣ ଜନତା ରୁଚିପାରି ଉପଭୋଗ କରିଥାନ୍ତି। ନାଟ୍ୟକାରମାନେ ସମୟୋପଯୋଗୀ ନାଟକ ରଚନା କରି ସମାଜକୁ ବାର୍ତ୍ତା ପ୍ରଦାନ କରିଥାନ୍ତି ବୋଲି ଜିଲା ଲେଖକ ସାମ୍ମୁଖ୍ୟ ଓ ଲେଖିକା ସାମ୍ମୁଖ୍ୟର ସ୍ୱନକ୍ଷତ୍ର ଉତ୍ସବ ପାଳନ ଅବସରରେ ବରିଷ୍ଠ ନାଟ୍ୟକାର ମେଜର ପ୍ରଫେସର ରମାରମଣ ପାଢ଼ୀ ଓ ମଞ୍ଚାସୀନ ଅତିଥିମାନେ ମତବ୍ୟକ୍ତ କରିଥିଲେ।

ଉତ୍କଳ ଆଶ୍ରମ ଭାଷା ଭବନରେ ଅନୁଷ୍ଠିତ କାର୍ଯ୍ୟକ୍ରମରେ ଲେଖକ ସାମ୍ମୁଖ୍ୟ ସଭାପତି ହାତିବନ୍ଧୁ ମାଳି ଓ ଲେଖିକା ସାମ୍ମୁଖ୍ୟ ସଭାନେତ୍ରୀ ସ୍ୱର୍ଣ୍ଣପ୍ରଭା ମିଶ୍ର ଅଧ୍ୟକ୍ଷତା କରିଥିଲେ। ମୁଖ୍ୟଅତିଥି ରୂପେ ବିଶିଷ୍ଟ ନାଟ୍ୟକାର ଶିକ୍ଷାବିତ ପ୍ରଫେସର ମେଜର ରମାରମଣ ପାଢ଼ୀ, ମୁଖ୍ୟବକ୍ତା ଭାବେ ବ୍ରହ୍ମପୁର ବିଶବିଦ୍ୟାଳୟ ଇଂରାଜୀ ବିଭାଗ ପ୍ରାକ୍ତନ ମୁଖ୍ୟ ପ୍ରଫେସର ଡ. ଇ ରାଜା ରାଓ, ସମ୍ମାନନୀୟ ଅତିଥି ରୂପେ ଅବସରପ୍ରାପ୍ତ ଅଧ୍ୟକ୍ଷା ଡ ପୁଷ୍ପାଞ୍ଜଳି ପଢାଳ, ସାଧାରଣ ସମ୍ପାଦିକା ଡ ସୂଚନା ପାଢ଼ୀ ଓ ଦୀନବନ୍ଧୁ ଶ୍ରୀପଲ୍ଲବ ପ୍ରମୁଖ ମଞ୍ଚାସୀନ ଥିଲେ। ଏହି ଅବସରରେ ଅନୁଷ୍ଠାନର ପ୍ରତିଷ୍ଠାତା ସ୍ୱର୍ଗତ ପ୍ରଫେସର ଡ. ରବିନାରାୟଣ ମିଶ୍ର, ଉପଦେଷ୍ଟା କବିଶ୍ରୀ ଅଭିରାମ ପଣ୍ଡାଙ୍କ ଅବଦାନ ମନେ ପକାଯାଇଥିଲା। ଲେଖକ ସାମ୍ମୁଖ୍ୟ ମୁଖପତ୍ର ଋଷିକୁଲ୍ୟା ଓ ଲେଖିକା ସାମ୍ମୁଖ୍ୟ ମୁଖପତ୍ର ସୃଜନୀ, ଅବସରପ୍ରାପ୍ତ ଅଧ୍ୟକ୍ଷା ସାହିତ୍ୟିକା ଡ ମନୋରମା ଦାଶଙ୍କ ଗଳ୍ପ ସଂକଳନ ଆହତ ଶୈଶବ ଓ ଗାଳ୍ପିକା ଅନୁବାଦିକା ପ୍ରମିଳା ମହଲାଙ୍କ ଅନୁବାଦ ଗଳ୍ପ କଳିର ବାଲ୍ମୀକି ଅତିଥିଙ୍କ ଦ୍ୱାରା ଲୋକାର୍ପିତ ହୋଇଥିଲା। ଏଥିସହ କବି ଲିଙ୍ଗରାଜ ଜେନାଙ୍କୁ ପଣ୍ଡିତ ଅନ୍ତର୍ଯ୍ୟାମୀ ପତିଶର୍ମା ବିରଚିତ ଗୀତା ବିଜୟ ବୈଜୟନ୍ତୀ ସମ୍ମାନ, ଦକ୍ଷିଣ ଓଡ଼ିଶା ସାହିତ୍ୟ ସମ୍ମିଳନୀର ମହାସଚିବ ଦଣ୍ଡ

ସଂକ୍ଷେପରେ

ଫ୍ଲେଟ ଗୋଦାମରେ ଅଗ୍ନିକାଣ୍ଡ

ଛତ୍ରପୁର ୨୬।୧୨(ଦିଲ୍ଲୀପ ସାମଲ): ଛତ୍ରପୁର ଥାନା ଅନ୍ତର୍ଗତ ଲଣ୍ଡାବାଉଁଶ ଗ୍ରାମରେ ଥିବା ଉପେନ୍ଦ୍ର ପଣ୍ଡାଙ୍କ ଖାଇବା ଫ୍ଲେଟ ଗୋଦାମରେ ନିଆଁ ଲାଗି ଲକ୍ଷାଧିକ ଟଙ୍କାର ସାମଗ୍ରୀ ନଷ୍ଟ ହୋଇଛି। କର୍ମଚାରୀମାନେ ମଧ୍ୟାହ୍ନରେ ଘରକୁ ଖାଇବାକୁ ଯାଇଥିଲେ। ଗୋଦାମ ଥିବା ମେସିନ ଅତ୍ୟଧିକ ଗରମ ହେବାରୁ ଫ୍ଲେଟଗୁଡିକରେ କୌଣସି କାରଣରୁ ନିଆଁ ଲାଗି ଯାଇଥିଲା। ବାହାରକୁ ଧୂଆଁ ଆସିବା ପରେ ଲୋକମାନେ ତୁରନ୍ତ ଅଗ୍ନିଶମ ବିଭାଗକୁ ଜଣାଇଥିଲେ। ଉକ୍ତ ଗୋଦାମ ଗୃହ ତିନି ମହଲା କୋଠା ହୋଇଥିବାରୁ ଚାରିଆଡେ ନିଆଁ ବ୍ୟାପୀ ଯାଇଥିଲା। ଖବର ପାଇ ଛତ୍ରପୁର ଦମକଳ ବାହିନୀ ପହଞ୍ଚି ନିଆଁକୁ ଆୟତ୍ତ କରିଥିଲେ। ଆସିଷ୍ଟାଣ୍ଟ ଅଗ୍ନିଶମ ଅଧିକାରୀ ଶିଶିର କାନ୍ତ ସିଂ ସ୍ଥିତି ଅନୁଧ୍ୟାନ କରିଥିଲେ। ଆନୁମାନିକ ୧୦ ଲକ୍ଷ ଟଙ୍କାର ସାମଗ୍ରୀ ନଷ୍ଟ ହୋଇଯାଇଛି।

ବିଷ ପିଇ ଯୁବତୀଙ୍କ ଆତ୍ମହତ୍ୟା

ପୋଲସରା,୨୬।୧୨(ସୁବ୍ରତ ବେହେରା) କବିସୂର୍ଯ୍ୟନଗର ଥାନା ଅନ୍ତର୍ଗତ ବାଲିଛାଇ ଫାଣ୍ଡି ଅଧୀନ ମାଗୁରପୁଞ୍ଜା ଗ୍ରାମର ଜଣେ ୨୪ ବର୍ଷୀୟ ଯୁବତୀ ବିଷ ପିଇ ଆତ୍ମହତ୍ୟା କରିଛନ୍ତି। ଯୁବତୀ ଜଣକ କୌଣସି କାରଣରୁ ସୋମବାର ରାତିରେ ବିଷ ପିଇ ଦେଇଥିଲେ। ପରିବାର ଲୋକେ ଝିଅକୁ ସଙ୍ଗେ ସଙ୍ଗେ ଚିକିତ୍ସା ପାଇଁ ପୋଲସରା ମେଡିକାଲରେ ଭର୍ତ୍ତି କରିଥିଲେ। କିନ୍ତୁ ସେଠାରେ ଡାକ୍ତର ତାଙ୍କୁ ମୃତ ଘୋଷଣା କରିଛନ୍ତି। ଏହା ପରେ ମଙ୍ଗଳବାର ବାଲିଛାଇ ଫାଣ୍ଡି ପୋଲିସ ପହଞ୍ଚି ଘଟଣାର ତଦନ୍ତ କରିବା ସହିତ ମୃତଦେହକୁ ଜବତ କରି ବ୍ୟବଚ୍ଛେଦ ପାଇଁ ପଠାଇଛି। ଏ ନେଇ ନଂ.୩୦/୨୩ ରେ ଏକ ଅପମୃତ୍ୟୁ ମାମଲା ରୁଜୁ ହୋଇଛି।

ହାତୀ ସୁରକ୍ଷା ପାଇଁ ସମନ୍ୱୟ ବୈଠକ

ଭଞ୍ଜନଗର,୨୬।୧୨(ବାବୁଲା ପ୍ରଧାନ): ସ୍ଥାନୀୟ ଘୁମୁସୁର ଦକ୍ଷିଣ ବନଖଣ୍ଡ କାର୍ଯ୍ୟାଳୟ ପରିସରରେ ମଙ୍ଗଳବାର ଘୁମୁସର ଦକ୍ଷିଣ ଏବଂ ଉତ୍ତର ବନଖଣ୍ଡ ସମେତ ବିଦ୍ୟୁତ ବିଭାଗର ଅଧିକାରୀମାନଙ୍କୁ ନେଇ ହାତୀ ସୁରକ୍ଷା ଉପରେ ଏକ ସମନ୍ୱୟ ବୈଠକ ଅନୁଷ୍ଠିତ ହୋଇଥିଲା। ଘୁମୁସର ଦକ୍ଷିଣ ବନଖଣ୍ଡ ଅଧିକାରୀ ବିନୋଦ ଆଚାର୍ଯ୍ୟ ଅଧ୍ୟକ୍ଷତା କରି ସଭା ପରିଚାଳନା କରିଥିଲେ । ଘୁମୁସର ଉତ୍ତର ଓ ଦକ୍ଷିଣ ବନଖଣ୍ଡର ସମସ୍ତ ବନାଞ୍ଚଳ ଅଧିକାରୀ, ବିଦ୍ୟୁତ ବିଭାଗର ସମସ୍ତ ଅଧିକାରୀ ଓ କର୍ମକର୍ତ୍ତା ଆଲୋଚନାରେ ଭାଗନେଇ ହାତୀମାନଙ୍କୁ କିଭଳି ବିପଦମୁକ୍ତ ଭାବେ ସୁରକ୍ଷିତ ପରିଚାଳନା କରାଯାଇପାରିବ ସେ ଉପରେ କହିଥିଲେ।

ଭାରତୀୟ କମ୍ୟୁନିଷ୍ଟ ପାର୍ଟିର ପ୍ରତିଷ୍ଠା ଦିବସ ପାଳିତ

ଛତ୍ରପୁର, ୨୬।୧୨ (ଦିଲ୍ଲୀପ ସାମଲ) : ଚମାଖଣ୍ଡି ସ୍ଥିତ ସିପିଆଇ କାର୍ଯ୍ୟାଳୟ ପରିସରରେ ଆଞ୍ଚଳିକ ପରିଷଦ ପକ୍ଷରୁ ନାରୀନେତ୍ରୀ ଏନ ଭାନୁମତି ରେଡ୍ଡୀଙ୍କ ଅଧ୍ୟକ୍ଷତାରେ ପ୍ରତିଷ୍ଠା ଦିବସ ପାଳନ କରାଯାଇଛି। ପ୍ରାରମ୍ଭରେ ପାର୍ଟିର ପତାକା ଚାଷୀ ନେତା ସିଏଚ ସତ୍ୟନାରାୟଣ ରେଡ୍ଡୀ ଉତ୍ତୋଳନ କରିଥିଲେ। ସିପିଆଇ ଜିଲା ସହ ସମ୍ପାଦକ ନୀଳକଣ୍ଠ ଦାଶ, ଜୋନାଲ ସମ୍ପାଦକ ସିଏଚ ଜନାର୍ଦନ ରେଡ୍ଡୀ, ସହ ସମ୍ପାଦକ ଏନ ଗିରିଜା ପ୍ରସାଦ ରେଡ୍ଡୀ ଓ ଗୁରୁନାଥ ପ୍ରଧାନ, କୋଷାଧ୍ୟକ୍ଷ ମାଗୁଣି ବିଷୋୟୀ, ଡ଼ଃ ଦୁର୍ଯ୍ୟୋଧନ ପ୍ରଧାନ, କେଶବ ବେହେରା, ସିଏଚ ସତ୍ୟ ନାରାୟଣ ରେଡ୍ଡୀ, କେ. ଗଣେଶ ରେଡ୍ଡୀ, ଏନ. ମୁନା ପାତ୍ର, ଦୁର୍ଯ୍ୟୋଧନ ନାହାକ, ଦଣ୍ଡାସି ପାତ୍ର, ଏନ ପାଣ୍ଡେୟା ରେଡ୍ଡୀ, ଶରତ ନାହାକ, ଗୋବିନ୍ଦ ନାୟକଙ୍କ ସମେତ ବହୁ ଦଳୀୟ ନେତା ଓ କର୍ମୀ ଯୋଗଦେଇଥିଲେ।

ଖୋଲୁନି ଧାନମଣ୍ଡି, ଚିନ୍ତାରେ ଚାଷୀ

ସାଟେଲାଇଟ ସର୍ଭେରେ ବିଳମ୍ବ

ଛତ୍ରପୁର,୨୬।୧୨(ସନ୍ତୋଷ ପାଢ଼ୀ): ଗଞ୍ଜାମ ଜିଲାରେ ଚାଷୀଙ୍କଠାରୁ ଧାନକିଣାର ଶୁଭାରମ୍ଭ ହୋଇଛି । ଏହି ପ୍ରକ୍ରିୟା ୯୦ ଦିନ ପର୍ଯ୍ୟନ୍ତ ଚାଲିବ। ପ୍ରତି ବ୍ଲକର ଗୋଟିଏ ଦୁଇଟି ସ୍ଥାନରେ ସମବାୟ ସମିତି ଜଣେ, ଦୁଇ ଜଣ ଚାଷୀଙ୍କ ଧାନ ସଂଗ୍ରହ କରିଛି। ତେବେ ବର୍ତ୍ତମାନ ସୁଦ୍ଧା ଜିଲାରେ ଧାନମଣ୍ଡି ଖୋଲିନି। ଫଳରେ ଦଲାଲମାନେ ଏହାର ଫାଇଦା ନେଉଥିବା ଦେଖାଯାଉଛି। ସରକାରୀ ନିର୍ଦ୍ଧାରିତ ଦରରୁ କମ ଦରରେ ଚାଷୀମାନଙ୍କଠାରୁ ଧାନ କିଣୁଛନ୍ତି। ଚଳିତବର୍ଷ ମରୁଡି ଓ ଅଦିନିଆ ବର୍ଷା ଯୋଗୁ ଧାନ ଫସଲ ବ୍ୟାପକ କ୍ଷତିଗ୍ରସ୍ତ ହୋଇଛି। ଏଫଏକ୍ୟୁ ମାନର ଧାନ ବାହାରିବା ନେଇ ଆଶଙ୍କା ଦେଖାଦେଇଛି। କେବଳ ଏଫଏକ୍ୟୁ ମାନର ଧାନ କିଣିବାକୁ କେନ୍ଦ୍ର ସରକାର ନିର୍ଦ୍ଦେଶ ଦେଇଛନ୍ତି। ଏଫଏକ୍ୟୁ ସର୍ଭେ ଲାଗି ଚାଷୀମାନେ ଚିନ୍ତାରେ ପଡିଯାଇଛନ୍ତି। ଏହାର ଫାଇଦା ନେବାକୁ ଦଲାଲମାନେ ଚାଷୀଙ୍କ ଘର ନିକଟରେ ପହଞ୍ଚି ଯାଉଛନ୍ତି। କମ ଦରରେ ଚାଷୀମାନଙ୍କଠାରୁ ଧାନ କିଣି ଆନ୍ଧ୍ରକୁ ପଠାଇ ମାଲାମାଲ ହେଉଛନ୍ତି। ହେଲେ ମଣ୍ଡି ଖୋଲି ନ ଥିବାରୁ ଚାଷୀମାନେ ଶୋଷଣର ଶିକାର ହେଉଥିବା ଅଭିଯୋଗ ହୋଇଛି।

ଗଞ୍ଜାମ ଜିଲା ଏକ କୃଷି ପ୍ରଧାନ ଜିଲା। ରାଜ୍ୟରେ ଚଳିତ ବର୍ଷ ଗଞ୍ଜାମ ଜିଲାର ଦ୍ୱିତୀୟ ସର୍ବାଧିକ ଚାଷୀ ଧାନ ବିକିବା ପାଇଁ ଅନଲାଇନ୍‌ରେ ପଞ୍ଜୀକରଣ କରିଥିବା ଜଣାଯାଇଛି । ଡିସେମ୍ବର ୨୯ରେ ମଣ୍ଡି ଖୋଲିବ ବୋଲି ପୂର୍ବରୁ ନିଷ୍ପତ୍ତି ହୋଇଥିଲା। ହେଲେ ବିଭିନ୍ନ ବ୍ଲକରେ ଧାନ ଅମଳ ହୋଇ ସାରିଥିବାରୁ ତୁରନ୍ତ ମଣ୍ଡି ଖୋଲିବାକୁ ପ୍ରାଶାସନିକସ୍ତରରେ ନିଷ୍ପତ୍ତ ନିଆଯାଇଛି। ଏ ବର୍ଷ ଜିଲାକୁ ପ୍ରଥମ ପର୍ଯ୍ୟାୟରେ ୪୬ ଲକ୍ଷ ୬୭ ହଜାର ୧୬୪ କୁଇଣ୍ଟାଲ ଧାନ ସଂଗ୍ରହ ପାଇଁ ଟାର୍ଗେଟ ଆସିଛି। ପରବର୍ତ୍ତି ସମୟରେ ଆବଶ୍ୟକତା ଅନୁସାରେ ଏହା ବୃଦ୍ଧି କରାଯିବ ବୋଲି ସୂଚନା ମିଳିଛି। ସେହିପରି ଧାନ ବିକ୍ରି କରିବା ପାଇଁ ଏବେ ୬୧ ହଜାର ୯୦୪ ଜଣ ଚାଷୀଙ୍କ ନିକଟକୁ ଟୋକନ ଆସିଛି। ଜିଲାରେ ଚଳିତ ବର୍ଷ ୪୭୦ ପିପିସି (ପ୍ୟାଡି ପ୍ରକ୍ୟୁରମେଣ୍ଟ ସେଣ୍ଟର) ବ୍ୟବସ୍ଥା କରାଯାଇଛି। ତନ୍ମଧ୍ୟରେ ୩୬୫ ପ୍ରାଥମିକ ସେବା ସମବାୟ ସମିତି ରହିଥିବା ବେଳେ ୧୦୪ଟି ମହିଳା ସ୍ୱୟଂ ସହାୟିକା ଗୋଷ୍ଠୀ ଓ ଗୋଟିଏ ପାଣି ପଞ୍ଚାୟତ ରହିଛି। ଧାନକ୍ରୟ ପୂର୍ବରୁ ଜିଲାରେ ସାଟେଲାଇଟ ସର୍ଭେ ସମାପ୍ତ ହେବ ବୋଲି ସମୟ ସୀମା ଧାର୍ଯ୍ୟ କରାଯାଇଥିଲା। ଏଥର ମୋଟ ପଞ୍ଜିକୃତ ଜମି ମଧ୍ୟରୁ ୩ ଲକ୍ଷ ୩୬ ହଜାର ୮୭ ସନ୍ଦିଗ୍ଧ ପ୍ଲଟ ଚିହ୍ନଟ ହୋଇଥିବା ବେଳେ ତାର କ୍ଷେତ୍ର ସର୍ଭେ ଚାଲିଛି। ଏଯାବତ ୯୫୨ କର୍ମଚାରୀଙ୍କ ଜରିଆରେ ଗତକାଲି ସୁଦ୍ଧା ୨ ଲକ୍ଷ ୭୪ ହଜାର ୫୧୬ ପ୍ଲଟ୍‌ରେ ସର୍ଭେ ସରିଛି। ବାକି ୬୧ ହଜାର ୫୭୧ ପ୍ଲଟର ସର୍ଭେ ତୁରନ୍ତ ସମାପ୍ତ କରିବାକୁ ସମବାୟ ବିଭାଗ ଉଦ୍ୟମ ଜାରି ରଖିଛି। ସର୍ଭେ ବେଳେ ବହୁ ପ୍ଲଟ ଅଣଚାଷ ଜମି ରହିଥିବା ଚିହ୍ନଟ କରାଯାଇଛି। ଚାଷୀ ନାଁରେ ଯେଉଁମାନେ ନକଲି ଜମି ଦେଖାଇ ପଞ୍ଜୀକରଣ କରିଛନ୍ତି, ସେମାନଙ୍କ ବିରୋଧରେ ଦୃଢ଼ କାର୍ଯ୍ୟାନୁଷ୍ଠାନ ଗ୍ରହଣ କରିବାକୁ ଚାଷୀ ନେତା ସୀମାଞ୍ଚଳ ନାହାକ ଦାବି କରିଛନ୍ତି। ଜିଲାରେ ଚଳିତ ବର୍ଷ ପାଣିର ଅଭାବ ହେତୁ ବହୁ ଧାନ ଫସଲ ନଷ୍ଟ ହୋଇଥିବା ବେଳେ ବାତ୍ୟା ପ୍ରଭାବରେ ହୋଇଥିବା ବର୍ଷାରେ ମଧ୍ୟ ଧାନ ଫସଲ ନଷ୍ଟ ହୋଇଛି। ଅପରପକ୍ଷରେ ମରୁଡି ଏବେ ଅଦିନିଆ ବର୍ଷାରେ କ୍ଷତି ଫସଲ ନେଇ କ୍ଷତିପୂରଣ ସହାୟତା ପାଇଁ ମହାସଭା ପକ୍ଷରୁ ଦାବି ହୋଇଛି।

ଘୁମୁସର ଦକ୍ଷିଣ ବନଖଣ୍ଡ କାର୍ଯ୍ୟାଳୟରେ ତାଳଧ୍ୱଜ ଚକ ପ୍ରତିଷ୍ଠା

ଭଞ୍ଜନଗର,୨୬।୧୨(ବାବୁଲା ପ୍ରଧାନ): ଶ୍ରୀକ୍ଷେତ୍ର ପୁରୀ ଧାମରୁ ଅଣାଯାଇଥିବା ଶ୍ରୀ ତାଳଧ୍ୱଜ ରଥ ଚକ ଘୁମୁସୁର ଦକ୍ଷିଣ ବନଖଣ୍ଡ କାର୍ଯ୍ୟାଳୟ ପରିସରରେ ମଙ୍ଗଳବାର ପୂଜାର୍ଚ୍ଚନା ପରେ ପ୍ରତିଷ୍ଠା କରାଯାଇଛି। ଘୁମୁସର ଦକ୍ଷିଣ ବନଖଣ୍ଡ ଅଧିକାରୀ ବିନୋଦ ଆଚାର୍ଯ୍ୟଙ୍କ ପୌରହିତ୍ୟରେ ଏହି କାର୍ଯ୍ୟ ସମ୍ପାଦିତ ହୋଇଛି। ଏହି ବନଖଣ୍ଡ ତରଫରୁ ପୁରୀ ରଥଯାତ୍ରା ନିମନ୍ତେ ବିଗତ ୨ ବର୍ଷ ଧରି ଉତ୍ତମମାନର ରଥ କାଠ ଯୋଗାଣ ହେଉଅଛି । ତେଣୁ ଶ୍ରୀ ମନ୍ଦିର ପ୍ରଶାସନ ତରଫରୁ ଉକ୍ତ ବନଖଣ୍ଡକୁ ଏହି ତାଳଧ୍ୱଜ ରଥ ଚକଟି ପ୍ରଦାନ କରାଯାଇଥିଲା। ରଥ ଚକଟିକୁ ସର୍ବସାଧାରଣଙ୍କ ଦର୍ଶନ ପାଇଁ କାଚ ଫ୍ରେମ ଭିତରେ ସୁସଜ୍ଜିତ କରି ରଖାଯାଇଛି।

ତାଳଧ୍ୱଜ ରଥ ଚକ ।

ସୂଚନାଯୋଗ୍ୟ ଯେ ଅନୁରୂପ ଭାବେ ଘୁମୁସର ଉତ୍ତର ବନଖଣ୍ଡକୁ ମଧ୍ୟ ଏକ ତାଳଧ୍ୱଜ ରଥ ଚକ ଜଗନ୍ନାଥ ମନ୍ଦିର ପ୍ରଶାସନ ପକ୍ଷରୁ ପ୍ରଦାନ କରାଯାଇଛି। ସମ୍ପ୍ରତି ତାହା ସ୍ଥାନୀୟ 'ବନ ବିହାର' ପ୍ରକୃତି ଉଦ୍ୟାନରେ ରଖାଯାଇଛି। ଏହି ମାଙ୍ଗଳିକ ପ୍ରତିଷ୍ଠା କାର୍ଯ୍ୟକ୍ରମରେ ବନ ପରିବାରଙ୍କ ସମେତ କିଛି ଆଞ୍ଚଳିକ ସଂସ୍କୃତିପ୍ରେମୀ ବୁଦ୍ଧିଜୀବୀ ଅତିଥି ଭାବେ ଯୋଗଦେଇଥିଲେ। ସାମାଜିକ କର୍ମୀ ଶୂଳପାଣି ଶତପଥୀ, ଅବସରପ୍ରାପ୍ତ ବନାଞ୍ଚଳ ଅଧିକାରୀ ଅନୁପମ ବାନାର୍ଜୀ, ଅବସରପ୍ରାପ୍ତ ଅଧ୍ୟକ୍ଷ ପ୍ରଫେସର କୃତିବାସ ବିଶ୍ୱାଳ, ସହ ବନ ସଂରକ୍ଷକ ରଜତ କୁମାର ମିଶ୍ର, ଶିକ୍ଷା ନବିଶ ବନ ପ୍ରଶାସନ ଅଧିକାରୀ ଓମକାର ଦାସ ପ୍ରମୁଖ ଉପସ୍ଥିତ ଥିଲେ।

କଲ୍ୟାଣ ମଣ୍ଡପ,ମିଶନ ଶକ୍ତି ଭବନ ଉଦ୍‌ଘାଟିତ

ଭଞ୍ଜନଗର, ୨୬।୧୨(ବାବୁଲା ପ୍ରଧାନ) ଭଞ୍ଜନଗର ବ୍ଲକ ବଡକୋଦଣ୍ଡା ପଞ୍ଚାୟତରେ ମଙ୍ଗଳବାର ବିଜୁ ପଟ୍ଟନାୟକ କଲ୍ୟାଣ ମଣ୍ଡପ ଏବଂ ମିଶନ ଶକ୍ତି ଭବନ ଉଦଘାଟିତ ହୋଇଯାଇଛି। ଅର୍ଥମନ୍ତ୍ରୀ ବିକ୍ରମ କେଶରୀ ଆରୁଖ ମୁଖ୍ୟ ଅତିଥି ଭାବେ ଯୋଗଦେଇ ରାଜ୍ୟ ସରକାରଙ୍କ ପକ୍ଷରୁ ଜନସାଧାରଣଙ୍କ ଉନ୍ନତି ପାଇଁ ନିଆଯାଇଥିବା ପଦକ୍ଷେପ ସମ୍ପର୍କରେ କହିଥିଲେ। ବୈଠକରେ ବିଡିଓ ଶଶୀଭୂଷଣ ମହାପାତ୍ର, ବ୍ଲକ ବିଜେଡ଼ି ସଭାପତି ରାଜେନ୍ଦ୍ର ପ୍ରଧାନ, ବ୍ଲକ ସହକାରୀ ନିର୍ବାହୀ ଯନ୍ତ୍ରୀ ଶ୍ୟାମଘନ ପ୍ରଧାନ, ବ୍ଲକ ଅଧ୍ୟକ୍ଷ ନରିସଭା ନାୟକ, ଉପାଧ୍ୟକ୍ଷା ରାଜଲକ୍ଷ୍ମୀ ପ୍ରଧାନ, ସମିତି ସଭ୍ୟ ମନୋଜ ପୃଷ୍ଟି, ପୂର୍ବତନ ସରପଞ୍ଚ ପ୍ରଶାନ୍ତ ରାଉଳ, ସିଡିପିଓ ବିଷ୍ଣୁପ୍ରିୟା ସେଠୀ ପ୍ରମୁଖ ଉପସ୍ଥିତ ଥିଲେ। ଶୂଳପାଣି ସତପଥୀ ସଭା ସଂଯୋଜନା କରିଥିଲେ।

ଦୁର୍ଘଟଣାରେ ଜଣେ ମୃତ

କ.ନୂଆଗାଁ,୨୬।୧୨(କାଳି ପ୍ରସାଦ ତ୍ରିପାଠୀ) ନୂଆଗାଁରେ ଯୁବ ଖବରଦାତା ସତ୍ୟ ନାରାୟଣ ପଣ୍ଡାଙ୍କ ପିତା ଜୟରାମ ପଣ୍ଡାଙ୍କ ଅକାଳ ବିୟୋଗରେ ରବିବାର ସ୍ଥାନୀୟ ବଜାର ପୂର୍ବାହ୍ନ ୧୦ଟାରୁ ୧୨ଟା ପର୍ଯ୍ୟନ୍ତ ବନ୍ଦ ରହିଥିଲା। ଶନିବାର ଫିରିଙ୍ଗିଆ ମାଶିର ପଡ଼ାଠାରେ ସଡ଼କ ଦୁର୍ଘଟଣାରେ ଜୟରାମଙ୍କ ବିୟୋଗ ଘଟିଥିଲା। ତାଙ୍କ ମୃତଦେହକୁ ବ୍ୟବଚ୍ଛେଦ ପାଇଁ ଫୁଲବାଣୀକୁ ଫିରିଙ୍ଗିଆ ପୋଲିସ ପଠାଇଥିଲା।ବ୍ୟବଚ୍ଛେଦ ପରେ ନିଜ ଗାଁ ନୂଆଗାଁରେ ମୃତଦେହ ପହଞ୍ଚି ଥିଲା। ସେତେବେଳେ ବଜାରର ସମସ୍ତ ଦୋକାନ ବନ୍ଦ ରହିଥିଲା।

ମୁଖ୍ୟ ଅଭିଯୁକ୍ତ ଫେରାର, ଭାଇ ଗିରଫ

ଜିଆରଏସ୍‌ଙ୍କୁ ହତ୍ୟା ଘଟଣା

ବୁଗୁଡ଼ା,୨୬।୧୨(କାଳି ଚରଣ ଦାଶ): ବୁଗୁଡ଼ା ଅଞ୍ଚଳରେ ବହୁ ଚର୍ଚ୍ଚିତ ଜିଆରଏସଙ୍କୁ ହତ୍ୟା ଘଟଣାର ଚାରି ଦିନ ବିତିଯାଇଥିଲେ ସୁଦ୍ଧା ପ୍ରକୃତ ହତ୍ୟା ଅଭିଯୁକ୍ତଙ୍କୁ ପୋଲିସ ଗିରଫ କରିପାରିଥିବା ନଥିବା ବେଳେ ତାଙ୍କ ଭାଇକୁ ଗିରଫ କରି କୋର୍ଟ ଚାଲାଣ କରିଛି। ପ୍ରକାଶ ଯେ, ଗତ ୨୨ ତାରିଖ ସକାଳେ ବୁଗୁଡ଼ା ବ୍ଲକ ଜିଆରଏସ ସୁକାନ୍ତ କୁମାର ପାଣିଗ୍ରାହୀ ବାଇକ୍ ଯୋଗେ ନିଜ ଗ୍ରାମ କଳମରୁ ଅନ୍ତରପଡା ରାସ୍ତା ଦେଇ ବୁଗୁଡ଼ା ଆସୁଥିବା ବେଳେ ଜନୈକ ଯୁବକ ଲିଫ୍ଟ ମାଗି ବାଇକରେ ବସି ଆସିବା ସହ ମାଣିକପୁର ଗାଁ ନିକଟ ରାସ୍ତାରେ ଏକ ଧାରୁଆ ଛୁରିରେ ସୁକାନ୍ତଙ୍କୁ ଘନ ଘନ ଆକ୍ରମଣ କରିଥିଲା। ସୁକାନ୍ତ ରାସ୍ତାରେ ପଡିଯିବା ପରେ ଅଭିଯୁକ୍ତ ଫେରାର ହୋଇଯାଇଥିଲେ। ଚିକିତ୍ସାଧୀନ ଅବସ୍ଥାରେ ସୁକାନ୍ତଙ୍କର ମୃତ୍ୟୁ ଘଟିଥିଲା। ସୁକାନ୍ତଙ୍କ ମା' ପ୍ରମିଳା ପାଣିଗ୍ରାହୀ କଳମ୍ବ ପଞ୍ଚାୟତର ପ୍ରାକ୍ତନ ସରପଞ୍ଚ ଗନ୍ତାୟତ ସ୍ୱାଇଁଙ୍କ ପୁଅ ରାଘବ ସ୍ୱାଇଁଙ୍କ ବିରୁଦ୍ଧରେ ହତ୍ୟା ଅଭିଯୋଗ ଆଣିବା ପରେ ପୋଲିସ ମାମଲା ରୁଜୁ କରିଥିଲା। ତେବେ ରାଘବଙ୍କୁ ପୋଲିସ ଗିରଫ କରିପାରିନଥିବା ବେଳେ ତାଙ୍କ ଭାଇ ମିଥୁନ ସ୍ୱାଇଁକୁ ଗିରଫ କରି କୋର୍ଟ ଚାଲାଣ କରିଛି।

ନବୀନ ଓଡ଼ିଶା କାର୍ଯ୍ୟକ୍ରମ ଉଦ୍‌ଯାପିତ

ଧରାକୋଟ,୨୬।୧୨(ବିଷ୍ଣୁ କେଶରୀ ଆଚାର୍ଯ୍ୟ) ଧରାକୋଟ ସ୍ଥିତ ଅନନ୍ତ ନାରାୟଣ ଉଚ୍ଚ ମାଧ୍ୟମିକ ବିଦ୍ୟାଳୟରେ ନବୀନ ଓଡ଼ିଶା, ଆମ ଓଡ଼ିଶା କାର୍ଯ୍ୟକ୍ରମ ଉଦ୍‌ଯାପିତ ହୋଇଯାଇଛି। ଏହି କାର୍ଯ୍ୟକ୍ରମ ୨୯ ନଭେମ୍ବରଠାରୁ ଆରମ୍ଭ ହୋଇ ୨୬ଡିସେମ୍ବର ପର୍ଯ୍ୟନ୍ତ ଚାଲିଥିଲା। ଏଥିରେ ମୁଖ୍ୟତଃ ସାଂସ୍କୃତିକ, ସାମାଜିକ ସଚେତନତା ସହ ଯୁବ କ୍ରୀଡ଼ାକୁ ଅଗ୍ରାଧିକାର ଦିଆଯାଇଥିଲା। ଅନ୍ତିମ ଦିବସର କାର୍ଯ୍ୟକ୍ରମରେ ମୁଖ୍ୟ ଅତିଥି ଭାବେ ବ୍ଲକ

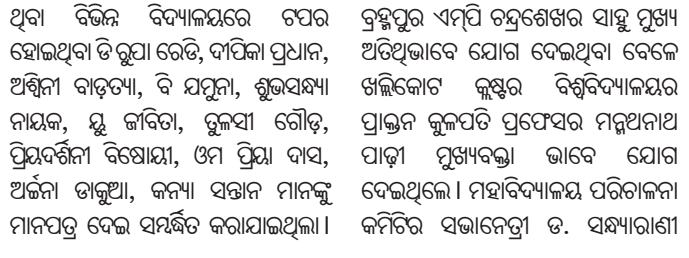

ଅଧ୍ୟକ୍ଷା ସୁଲକ୍ଷଣା ଗୀତାଞ୍ଜଳି, ମୁଖ୍ୟବକ୍ତା ଭାବେ ଆଞ୍ଚଳିକ ନିର୍ଦ୍ଦେଶକ ଉଚ୍ଚ ମାଧ୍ୟମିକ ଶିକ୍ଷା, ବ୍ରହ୍ମପୁର ସୁଶାନ୍ତ ଦାସ, ସମ୍ମାନିତ ଅତିଥି ଭାବେ ସ୍ଥାନୀୟ ତହସିଲଦାର ଲମ୍ବୋଦର ମାରାଣ୍ଡି ଓ ଥାନା ଅଧିକାରୀ ଶ୍ରଦ୍ଧାଞ୍ଜଳି ସୁବୁଦ୍ଧି ଯୋଗଦେଇଥିବା ବେଳେ ସ୍କୁଲର ଅଧ୍ୟକ୍ଷ ଅକ୍ଷୟ ପଟ୍ଟନାୟକ କାର୍ଯ୍ୟକ୍ରମରେ ଅଧ୍ୟକ୍ଷତା କରିଥିଲେ। ନୋଡାଲ ଅଧିକାରୀ ବଳରାମ ସ୍ୱାଇଁ ଏହି କାର୍ଯ୍ୟକ୍ରମକୁ ପରିଚାଳନା କରିଥିଲେ । ଏଥିରେ ୪୫୦ଜଣ ଛାତ୍ରୀଛାତ୍ର ଯୋଗ ଦେଇଥିବା ବେଳେ ୧୦୩ ଛାତ୍ରୀଛାତ୍ରଙ୍କୁ ପୁରସ୍କୃତ କରାଯାଇଥିଲା। କାର୍ଯ୍ୟକ୍ରମକୁ ଅଧ୍ୟାପିକା କ୍ଷୀରାବ୍ଧି ସାହୁ, ଅଧ୍ୟାପିକା ରାଜଶ୍ରୀ ବେହେରା, ପ୍ରୀତିମୟୀ କର, କ୍ରୀଡ଼ା ଶିକ୍ଷକ ପୂର୍ଣ୍ଣଚନ୍ଦ୍ର ଦାସ, ଗୋପାଳ ପଣ୍ଡା ସହଯୋଗ କରିଥିଲେ ।

ସମନ୍ୱିତ ଯୁବ ବିକାଶ କ୍ରୀଡ଼ା ଉତ୍ସବ ଉଦ୍‌ଘାଟିତ

ଉଦଘାଟନୀ ଉତ୍ସବରେ ଉପସ୍ଥିତ ଅତିଥି ଓ ଛାତ୍ରୀ।

ବୁଗୁଡା,୨୬।୧୨(କାଳି ଚରଣ ଦାଶ) ସ୍ଥାନୀୟ ଶ୍ରୀ ବଳଦେବଜୀଉ ମହିଳା ଉଚ୍ଚ ମାଧ୍ୟମିକ ବିଦ୍ୟାଳୟ ପକ୍ଷରୁ ପିପୁଲ୍ସ ହାଇସ୍କୁଲ ମିନି ଷ୍ଟାଡିୟମରେ ଆୟୋଜିତ ସମନ୍ୱିତ ଯୁବ ବିକାଶ କ୍ରୀଡ଼ା ଉତ୍ସବର ଶୁଭ ଉଦ୍‌ଘାଟନୀ ଉତ୍ସବ ଅନୁଷ୍ଠିତ ହୋଇଯାଇଛି। ଅଧ୍ୟକ୍ଷ ମନୋଜ କୁମାର ସ୍ୱାଇଁଙ୍କ ଅଧ୍ୟକ୍ଷତାରେ ଅନୁଷ୍ଠିତ ଉକ୍ତ କାର୍ଯ୍ୟକ୍ରମରେ ମୁଖ୍ୟ ଅତିଥି ଭାବେ ଏନ୍‌ଏସି ଅଧ୍ୟକ୍ଷ ଚିତ୍ରସେନ ପ୍ରଧାନ, ସମ୍ମାନିତ ଅତିଥି ଭାବେ ବରିଷ୍ଠ କ୍ରୀଡାବିତ୍ ଦୁର୍ଗାପ୍ରସାଦ ଦାଶ ଓ ମିଡିଆ କ୍ଲବ ସମ୍ପାଦକ ପ୍ରଫୁଲ୍ଲ କୁମାର ପଟ୍ଟନାୟକ ଯୋଗଦେଇ ଛାତ୍ରୀମାନଙ୍କୁ ମାର୍ଗ ଦର୍ଶନ କରିଥିଲେ। ଏଠାକାର ବଳଦେବ ମନ୍ଦିରରୁ ପ୍ରତିଯୋଗୀଙ୍କ ଦ୍ୱାରା କ୍ରୀଡ଼ା ଜ୍ୟୋତି ଆସି ପହଞ୍ଚିବା ପରେ ମୁଖ୍ୟ ଅତିଥିଙ୍କ ଦ୍ୱାରା କ୍ରୀଡ଼ା ପତାକା ଉତ୍ତୋଳନ ସାଙ୍ଗକୁ ସାମୂହିକ ଶପଥ ପାଠ ପୂର୍ବକ କ୍ରୀଡ଼ାର ଶୁଭାରମ୍ଭ ହୋଇଥିଲା। ନୋଡାଲ ଅଫିସର ଅଧ୍ୟାପକ ବିଭୂତି ଭୂଷଣ ମିଶ୍ରଙ୍କ ତତ୍ତ୍ୱାବଧାନରେ ଆୟୋଜିତ ଉକ୍ତ କ୍ରୀଡ଼ା ଉତ୍ସବରେ ଛାତ୍ରୀମାନଙ୍କ ମଧ୍ୟରେ ୧୦୦ ଓ ୨୦୦ ମିଟର ଦୌଡ, ଶର୍ଟଫୁଟ୍ ଓ ଡିସକସ ଥ୍ରୋ ଆଦି ପ୍ରତିଯୋଗିତା ଅନୁଷ୍ଠିତ ହୋଇ କୃତି ପ୍ରତିଯୋଗୀଙ୍କୁ ଚୟନ କରାଯାଇଥିଲା। ଶିକ୍ଷାନୁଷ୍ଠାନର କ୍ରୀଡା ଶିକ୍ଷକ ସତ୍ୟଶ୍ରୀ କୁମାର ଜେନାଙ୍କ ତତ୍ତ୍ୱାବଧାନରେ ଆୟୋଜିତ ପ୍ରତିଯୋଗିତା ଗୁଡିକୁ ଅବସରପ୍ରାପ୍ତ କ୍ରୀଡ଼ା ଶିକ୍ଷକ ଗୋପାଳ ଚନ୍ଦ୍ର ପାତ୍ର, ଅଧ୍ୟାପିକା ନିରୁପମା ରାୟ ମହାପାତ୍ର, ଅଧ୍ୟାପକ ପ୍ରଭାକର ଡାକୁଆ ଓ ସନାତନ ବେହ

ନବୀନ ଓଡ଼ିଶା ଗଠନ କରିବାକୁ ଶପଥ

ଛତ୍ରପୁରଠାରେ ବିଜେଡି ନେତା ଓ କର୍ମୀମାନେ ଶପଥ ଗ୍ରହଣ କରୁଛନ୍ତି ।

ଛତ୍ରପୁର,୨୬।୧୨ (ସନ୍ତୋଷ ପାଢ଼ୀ/ଦିଲୀପ ସାମଲ) ଛତ୍ରପୁର ବିଜେଡି ପକ୍ଷରୁ ବିଧାୟକ ସୁବାଷ ଚନ୍ଦ୍ର ବେହେରାଙ୍କ ନେତୃତ୍ୱରେ ବିଜେଡିର ୨୭ତମ ପ୍ରତିଷ୍ଠା ଦିବସ ପାଳିତ ହୋଇଛି । ସ୍ଥାନୀୟ ପୋଲିସ ପଡିଆ ନିକଟରେ ଥିବା ମହାତ୍ମା ଗାନ୍ଧୀଙ୍କ ପ୍ରତିମୂର୍ତ୍ତି ନିକଟରୁ ଲୋୟର ବସଷ୍ଟାଣ୍ଡ ପର୍ଯ୍ୟନ୍ତ ଏକ ଗଣଦୌଡ଼ ଅନୁଷ୍ଠିତ ହୋଇଥିଲା । ସ୍ଥାନୀୟ ଶିବ କୁମାର ପଟ୍ଟନାୟକ ରିଡିଙ୍ଗ ରୁମ ପରିସରରେ ନୂଆ ଓଡ଼ିଶା ଗଢିବା ନେଇ ଶପଥ ପାଠ ସହ ଭିଡିଓ ପ୍ରଦର୍ଶନ ଏବଂ ଏକ ସାଧାରଣ ସଭା ଅନୁଷ୍ଠିତ ହୋଇଥିଲା । ପୂର୍ବତନ ବିଧାୟକ ଅଶୋକ କୁମାର ଚୌଧୁରୀ, ଛତ୍ରପୁର ଏନଏସି ଉପାଧ୍ୟକ୍ଷ ଜି. ପାପାରାଓ, ଛତ୍ରପୁର ନଗର ବିଜେଡି ସଭାପତି ବି. ରାଜୁବାବୁ, ଯୁବ ବିଜେଡି ଛତ୍ରପୁର ନିର୍ବାଚନ ମଣ୍ଡଳୀ ସଭାପତି ସମ୍ମୁଖ ପଟ୍ଟନାୟକ, ଗଞ୍ଜାମ ବ୍ଲକର ପୂର୍ବତନ ଅଧ୍ୟକ୍ଷ ସୁରଥ ପ୍ରଧାନ ଓ ରଘୁନାଥ ସାହୁ , ଗଞ୍ଜାମ ବ୍ଲକ ଉପାଧ୍ୟକ୍ଷ ଅନ୍ତର୍ଯ୍ୟାମୀ ବେହେରା, ଗଞ୍ଜାମ ଏନଏସି ଉପାଧ୍ୟକ୍ଷ ସୁରେନ୍ଦ୍ର ବାରିକି, ପୂର୍ବତନ ଏମପି ପ୍ରତିନିଧି ସୁଧୀର ପାଢ଼ୀ ପ୍ରମୁଖ ଯୋଗଦେଇଥିଲେ ।

ଗଜପତି, ଯୁବନେତା ଇଂ ରୁପେଶ ପାଣିଗ୍ରାହୀ, ହାଇଟେକ ଗ୍ରୁପ ଅଧ୍ୟକ୍ଷ ତିରୁପତି ପାଣିଗ୍ରାହୀ, ପାରଳାଖେମୁଣ୍ଡି ପୌରପରିଷଦ ଅଧ୍ୟକ୍ଷା ନିର୍ମଳା ସେଠୀ, ଜିଲା ଯୁବ ସଭାପତି ଏସ.ଲିଙ୍ଗରାଜ, କାଶୀନଗର ବିଜ୍ଞାପିତ ଅଞ୍ଚଳ ପରିଷଦ ଅଧ୍ୟକ୍ଷା ଏମ. ସୁଧାରାଣୀ, ଜମିଦାର ପଟ୍ଟନାୟକ, ବି. ଜନାର୍ଦ୍ଦନ ରାଓଙ୍କ ସମେତ ଦଳୀୟ ନେତା ଓ କର୍ମୀ ଉପସ୍ଥିତ ଥିଲେ ।

ଭଞ୍ଜନଗର (ବାବୁଲା ପ୍ରଧାନ)

ଭଞ୍ଜନଗର ବ୍ଲକ ଏବଂ ଏନଏସି ବିଜେଡ଼ି ପକ୍ଷରୁ ପ୍ରତିଷ୍ଠା ଦିବସ ଅବସରରେ ସ୍ଥାନୀୟ ଥାନା ଛକରୁ ଏକ ଗଣଦୌଡ ବାହାରିଥିଲା । ଅର୍ଥମନ୍ତ୍ରୀ ବିକ୍ରମ କେଶରୀ ଆରୁଖ ଏହାକୁ ପତାକା ହଲାଇ ଶୁଭାରମ୍ଭ କରିଥିଲେ । ଗଣଦୌଡ ରେଡକ୍ରସ ରୋଡ, ବ୍ୟାଙ୍କ ଛକ ହୋଇ କୋର୍ଟ ସମ୍ମୁଖରେ ସରିଥିଲା । ଏହାପରେ ସଂଧାରେ ସ୍ଥାନୀୟ ଟାଉନହଲ ପରିସରରେ ପ୍ରତିଷ୍ଠା ଦିବସ ଉତ୍ସବ ପାଳନ ହୋଇଥିଲା ।

ଆସିକା (ସୁରେନ୍ଦ୍ର ନାଥ ସାହୁ)

ଆସିକା ବିଜୁ ଜନତା ଦଳ ପକ୍ଷରୁ ପ୍ରତିଷ୍ଠା ଦିବସ ପାଳିତ ହୋଇଛି। ବିଧାୟିକା ମଞ୍ଜୁଳା

ପାରଳାଖେମୁଣ୍ଡିରେ ଆୟୋଜିତ ବିଜେଡି ପ୍ରତିଷ୍ଠା ଦିବସରେ ଯୋଗଦେଇଥିବା ଅତିଥି ।

ପାରଳାଖେମୁଣ୍ଡି(ଗିରିଧାରୀ ପରିଛା)

ଗଜପତି ଜିଲା ପାରଳାଖେମୁଣ୍ଡି ଠାରେ ବିଜୁ ଜନତା ଦଳର ପ୍ରତିଷ୍ଠା ଦିବସ ପାଳନ ହୋଇଯାଇଅଛି। ଗଜପତି ଷ୍ଟାଡିୟମ ପରିସରରେ ଏକ ସାଧାରଣ ସଭାରେ ମୁଖ୍ୟ ଅତିଥି ରୂପେ ବ୍ରହ୍ମପୁର ଏମପି ଚନ୍ଦ୍ରଶେଖର ସାହୁ ଯୋଗ ଦେଇଥିବା ବେଳେ ସମ୍ମାନିତ ଅତିଥି ରୂପେ ପାରଳାଖେମୁଣ୍ଡି ନିର୍ବାଚନ ମଣ୍ଡଳୀର ପର୍ଯ୍ୟବେକ୍ଷକ ଶଶି ଭୂଷଣ ମହାନ୍ତି ଯୋଗଦାନ କରିଥିଲେ । ଏହି କାର୍ଯ୍ୟକ୍ରମରେ ସୁଶ୍ରୀ କଲ୍ୟାଣୀ ସ୍ୱାଇଁଙ୍କ ନେତୃତ୍ୱରେ କର୍ମୀମାନେ ଆସିକା ବିଜୁ ପଟ୍ଟନାୟକ ଛକସ୍ଥିତ ବିଜୁବାବୁଙ୍କ ପ୍ରତିମୂର୍ତ୍ତିର ପୁଷ୍ପମାଲ୍ୟ ଅର୍ପଣ କରିଥିଲେ । ଟାଉନହଲଠାରେ ଅନୁଷ୍ଠିତ ଏକ କାର୍ଯ୍ୟକ୍ରମରେ ବିଧାୟିକା ସ୍ୱାଇଁ ନବୀନ ବାବୁଙ୍କ ଜନାଭିମୁଖୀ କାର୍ଯ୍ୟକ୍ରମ ସମ୍ପର୍କରେ ବିସ୍ତୃତ ଆଲୋଚନା କରିବା ସହ ଷଷ୍ଠଥର ଲାଗି ନବୀନ ବାବୁଙ୍କୁ କ୍ଷମତାଶୀନ କରିବା ଲାଗି ସମସ୍ତେ ସଂକଳ୍ପବଦ୍ଧ ହେବା ଲାଗି ନିବେଦନ କରିଥିଲେ । ଅନ୍ୟମାନଙ୍କ ମଧ୍ୟରେ ଗଞ୍ଜାମ ଜୋନ ଯୁବ ବିଜେଡି ସଭାପତି ନଚିକେତା ସ୍ୱାଇଁ, ଯୁବନେତା ଭଗବାନ ସାହୁ, ଶିବ ନାହାକ, ଆସିକା ବ୍ଲକ ଅଧ୍ୟକ୍ଷା ତ୍ରିବେଣୀ ନାହାକ, କବିସୂର୍ଯ୍ୟନଗର ବ୍ଲକ ଅଧ୍ୟକ୍ଷା ଜ୍ୟୋତିର୍ମୟୀ ସ୍ୱାଇଁ, ସମବାୟ କେନ୍ଦ୍ର ବ୍ୟାଙ୍କର ସଭାପତି ମଙ୍ଗୁଲୁଧର ସାହୁ, ଆସିକା ବିଜ୍ଞାନ ପରିଚାଳନା କମିଟି ସଭାପତି ପ୍ରସନ୍ନ କୁମାର ପ୍ରଧାନ, ପୂର୍ବତନ ଜିଲାପରିଷଦ ଅଧ୍ୟକ୍ଷ ସୁରତ ପ୍ରଧାନ ପ୍ରମୁଖ ଯୋଗଦେଇଥିଲେ । ସେହିଭଳି ଆସିକା ଏନଏସି ଅଧ୍ୟକ୍ଷା ବିନେତା ସ୍ୱାଇଁଙ୍କ ତତ୍ତ୍ୱାବଧାନରେ ପାଳିତ ହୋଇଥିଲା ।

କବିସୂର୍ଯ୍ୟନଗର (କୃପାସିନ୍ଧୁ ସ୍ୱାଇଁ):

କବିସୂର୍ଯ୍ୟନଗର ନିର୍ବାଚନ ମଣ୍ଡଳୀ ପକ୍ଷରୁ ସ୍ଥାନୀୟ ବିଧାୟିକା ଲତିକା ପ୍ରଧାନଙ୍କ ନେତୃତ୍ୱରେ ପ୍ରତିଷ୍ଠା ଦିବସ ପାଳିତ ହୋଇଯାଇଛି। କୋଦଳା ଦଣ୍ଡେଶ୍ୱର ମନ୍ଦିର ନିକଟରେ ଏକ ସଭା ହୋଇଥିଲା। ବିପିନ ବିହାରୀ ଶତପଥୀ, ମହେଶ୍ୱର ଭୋଳ, ରଞ୍ଜନ ପୋଲାଇ, ସତ୍ୟବାନ ସାହୁ, ରସଲ ଦାସ, ବ୍ରଜେନ୍ଦ୍ର ପ୍ରଧାନ, ସୁନୀଲ କୁମାର ପୋଲାଇ, ଲକ୍ଷ୍ମୀପ୍ରିୟା ସାହୁ, ଏସ. ଲକ୍ଷ୍ମୀ ସେଠି ପ୍ରମୁଖ ଯାଗ ଦେଇଥିଲେ ।

କ.ନୂଆଗାଁ (କାଳି ପ୍ରସାଦ ତ୍ରିପାଠୀ):

କ.ନୂଆଗାଁ ବ୍ଲକ ମହାସିଙ୍ଗି ଫାର୍ମ ହାଉସଠାରେ ବାଲିଗୁଡ଼ା ନିର୍ବାଚନମଣ୍ଡଳୀସ୍ତରୀୟ ପ୍ରତିଷ୍ଠା ଦିବସ ପାଳିତ ହୋଇଯାଇଛି। ସଂଯୋଜକ ଚୁନା ଦାସ ସଭାପତିତ୍ୱ କରିଥିଲେ। ମୁଖ୍ୟ ଅତିଥିଭାବେ ଏମ୍‌ପି ଅଚ୍ୟୁତ ସାମନ୍ତ, ସମ୍ମାନିତ ଅତିଥି ବାଲିଗୁଡ଼ା ବିଧାୟକ ଚକ୍ରମଣି କହଁର, ଜିଲା ପର୍ଯ୍ୟବେକ୍ଷକ ବିଜୟ ନାୟକ, ଅଜୟ ମହାରଣା, ପୂର୍ବତନ ବିଧାୟକ ରାଜୀବ ପାତ୍ର , ଜିଲା ପରିଷଦ ଅଧ୍ୟକ୍ଷା ନନ୍ଦିନୀ ମଲ୍ଲିକ, ନୂଆଗାଁ ବ୍ଲକ ଅଧ୍ୟକ୍ଷା ସୁଲୋଚନା ଦଳବେହେରା, ଉପାଧ୍ୟକ୍ଷ ଧବଳେଶ୍ୱର ପାତ୍ର, ବ୍ଲକ ସଭାପତି ଭାଗ୍ୟବାନ ବେହେରା, ନୂଆଗାଁ ଜିଲା ପରିଷଦ ସଭ୍ୟା ଅନିତା ମଲ୍ଲିକ, କୋଟଗଡ଼ ବ୍ଲକ ସଭାପତି ଷ୍ଟିଫେନ ପ୍ରଧାନ ପ୍ରମୁଖ ଯୋଗଦେଇ ବିଜେଡି ସରକାରର ବିକାଶ ଉପରେ କହିଥିଲେ ।

ଖଜୁରିପଡ଼ା (ବିଦୁର ବେହେରା):

ଖଜୁରିପଡ଼ା ବ୍ଲକର ମା' ସୁରାଦେଇ ପବିତ୍ର ଶକ୍ତି ପୀଠ ପ୍ରାଙ୍ଗଣରେ ବ୍ଲକ ବିଜେଡି ସଭାପତି ପଙ୍କଜ ମଲ୍ଲିକ, ପଞ୍ଚାୟତ ସମିତି ଅଧ୍ୟକ୍ଷା ଅନିମା କହଁର ଏବଂ ଚକାପାଦ ବ୍ଲକ ବିଜେଡି ସଭାପତି ରାଜେଶ ଦିଗାଲଙ୍କ ନେତୃତ୍ୱରେ ଏକ ଶୋଭାଯାତ୍ରା ବାହାରିଥିଲା। ପୂର୍ବତନ ବିଧାୟକ ଦେବେନ୍ଦ୍ର କହଁର, ସମ୍ପାଦକ ରଞ୍ଜନ ମଲ୍ଲିକ,ଚକାପାଦ ବ୍ଲକ ବିଜେଡି ସମ୍ପାଦକ ପ୍ରତାପ ଦିଗାଲ,ସ୍ୱତନ୍ତ୍ର ଉନ୍ନୟନ ପରିଷଦର ଉପାଧ୍ୟକ୍ଷ ନଳିନୀ ମଲ୍ଲିକ, ଖଜୁରିପଡ଼ା ପଞ୍ଚାୟତ ସମିତି ଉପାଧ୍ୟକ୍ଷ ଅମିତ୍ କୁମାର୍ ଦିଗାଲ, ଜିଲା ପରିଷଦ ସଭ୍ୟା ମମତା ମଲ୍ଲିକ ଉପସ୍ଥିତ ଥିଲେ ।

ଜି.ଉଦୟଗିରି (ଶିଶିର ପଟ୍ଟନାୟକ):

ଜି.ଉଦୟଗିରି ଶ୍ରୀରାମପଦାସ୍ଥିତ ମିନି ଷ୍ଟାଡିୟମ ପଡ଼ିଆରେ ଆୟୋଜିତ ପ୍ରତିଷ୍ଠା ଦିବସରେ ମୁଖ୍ୟ ଅତିଥି ଭାବେ ଏମ୍‌ପି ଡ. ଅଚ୍ୟୁତ ସାମନ୍ତ ଯୋଗଦେଇଥିଲେ। ଜିଲା ପର୍ଯ୍ୟବେକ୍ଷକ ବିଜୟ କୁମାର ନାୟକ, ଜିଲା ଆଦିବାସୀ ଉନ୍ନୟନ ପରିଷଦ ଅଧ୍ୟକ୍ଷ ରୋଦନ ମଲ୍ଲିକ, ଜିଲା ପରିଷଦ ଉପାଧ୍ୟକ୍ଷା ସାଧବାଣୀ ନାୟକ, ଏନ୍‌ଏସି ଅଧ୍ୟକ୍ଷା ଦେବସ୍ମିତା ଶତପଥୀ, ଜିଲା ପରିଷଦ ସଭ୍ୟା ଲିଲିମା ପ୍ରଧାନ, ବ୍ଲକ ଅଧ୍ୟକ୍ଷା ସୁଷମା ପ୍ରଧାନ, ରାଇକିଆ ବ୍ଲକ ଅଧ୍ୟକ୍ଷ ପ୍ରୀତମ ପ୍ରଧାନ, ଟିକାବାଲି ବ୍ଲକ ଅଧ୍ୟକ୍ଷ ଦିଲ୍ଲୀପ କହଁର ଉପସ୍ଥିତ ଥିଲେ ।

ମୋହନା (ମନ୍ମଥ ମିଶ୍ର)

ମୋହନା ନିର୍ବାଚନ ମଣ୍ଡଳୀରେ ଆୟୋଜିତ ପ୍ରତିଷ୍ଠା ଦିବସରେ ଉନ୍ନୟନ କାର୍ଯ୍ୟର ଭିଡିଓ ପ୍ରଦର୍ଶନ ହୋଇଥିଲା । ଅନ୍ତର୍ଯ୍ୟାମୀ ଗମାଙ୍ଗ, ଭୀମ ପାଇକ, ଲକ୍ଷ୍ମୀଧର ଶବର, ପୂର୍ଣ୍ଣବାସି ନାୟକ, ନର୍ମଦା ଦଳାଇ, ଦଣ୍ଡାସି ସାହୁ, ହାଡିଆ କନ୍ଧ, ଝୁମୁରି ବୀର, ଜେମ୍ସ ରାଇକା, ଚନ୍ଦ୍ର କୁମାର ମଲ୍ଲିକ, ସୁନିଲ ବିଷୋୟୀ, ଫିରୋଜ ପଟ୍ଟନାୟକ ପ୍ରମୁଖ ଉପସ୍ଥିତ ଥିଲେ ।

ଖଲ୍ଲିକୋଟ (ପ୍ରଶାନ୍ତ କୁମାର ମିଶ୍ର):

ଖଲ୍ଲିକୋଟ ବିଧାୟିକା ସୂର୍ଯ୍ୟମଣୀ ବୈଦ୍ୟଙ୍କ ପୌରୋହିତ୍ୟରେ ଅନୁଷ୍ଠିତ ବୈଠକରେ ବ୍ଲକ ଅଧ୍ୟକ୍ଷ ଦୈତାରୀ ବେହେରା, ଖଲ୍ଲିକୋଟ ଏନ୍‌ଏସି ଅଧ୍ୟକ୍ଷ ଇଂ ନିରଞ୍ଜନ ବେହେରା, ବ୍ଲକ ମହିଳା ବିଜେଡି ସଭାପତି ମିତାଞ୍ଜଳି ମିଶ୍ର, ବ୍ଲକ ବିଜେଡି ସଭାପତି ଗଙ୍ଗାଧର ଖୁଣ୍ଟିଆଙ୍କ ସମେତ ବହୁ ବିଜେଡି ଦଳର ଜନପ୍ରତିନିଧି, ଦଳୀୟ କର୍ମୀ ଉପସ୍ଥିତ ଥିଲେ ।

ବେଲଗୁଣ୍ଡା (କୃଷ୍ଣ ଚନ୍ଦ୍ର ପଟ୍ଟନାୟକ):

ବ୍ଲକ୍ ବିଜେଡି ସଭାପତି ରାମେଶ୍ୱର ପାତ୍ରଙ୍କ ଅଧ୍ୟକ୍ଷତାରେ ଅନୁଷ୍ଠିତ କାର୍ଯ୍ୟକ୍ରମରେ ଆସିକା ଏମ୍‌ପି ପ୍ରମିଳା ବିଷୋୟୀ ଏବଂ ସୋରଡ଼ା ବିଧାୟକ ପୂର୍ଣ୍ଣଚନ୍ଦ୍ର ସ୍ୱାଇଁ ଯୋଗଦେଇଥିବା ବେଳେ ବେଲଗୁଣ୍ଡା ନଗରପାଳ ଫିରୋଜ ସେଠୀ, ଏମ୍‌ପି ପ୍ରତିନିଧି ରବୀନ୍ଦ୍ରନାଥ ମହାପାତ୍ର, ବ୍ଲକ ଅଧ୍ୟକ୍ଷ ପ୍ରତିନିଧି ଉମା ନାୟକ, ବ୍ଲକ ଉପାଧ୍ୟକ୍ଷା ପ୍ରମିଳା ପ୍ରଧାନ ଯୋଗ ଦେଇଥିଲେ ।

ହିଞ୍ଜିଳିକାଟୁ (ଦ୍ୱିତୀକୃଷ୍ଣ ପଣ୍ଡା)

ହିଞ୍ଜିଳିକାଟୁ ପୌରପରିଷଦ ବିଜେଡି ପକ୍ଷରୁ ରାଲି ଆୟୋଜିତ ହୋଇଥିଲା । ମୁଖ୍ୟମନ୍ତ୍ରୀଙ୍କ ପ୍ରତିନିଧି ଶରତ ଚନ୍ଦ୍ର ମହାପାତ୍ର ରାଜ୍ୟ ବିଜେଡ଼ି ସାଧାରଣ ସମ୍ପାଦକ ଦେବାନନ୍ଦ ମହାପାତ୍ର, ପୌର ଅଧ୍ୟକ୍ଷ ସୁବାସ ଚନ୍ଦ୍ର ପଲେଇ, ଉପାଧ୍ୟକ୍ଷା ସୁଚିତ୍ରା ପଣ୍ଡା,ଗ୍ରୀଟ ଅଧ୍ୟକ୍ଷ ପବିତ୍ର ମୋହନ ପାଣିଗ୍ରାହୀ, ଯୁବ ସଭାପତି ସଞ୍ଜୟ ପଣ୍ଡା ଉପସ୍ଥିତ ଥିଲେ ।

ସହରାଞ୍ଚଳ ସମବାୟ ବ୍ୟାଙ୍କର ସଭାପତି ନିର୍ଦ୍ୱନ୍ଦ୍ୱରେ ବିଜୟୀ

ପାରଳାଖେମୁଣ୍ଡି,୨୬।୧୨ (ଗିରିଧାରୀ ପରିଛା): ଗଜପତି ଜିଲା ପାରଳାଖେମୁଣ୍ଡି ସ୍ଥିତ ସହରାଞ୍ଚଳ ସମବାୟ ବ୍ୟାଙ୍କର ସଭାପତି ପାଇଁ ମଙ୍ଗଳବାର ନାମାଙ୍କନ ପତ୍ର ଦାଖଲର ଶେଷ ତାରିଖ ଥିଲା । ଏହି ପଦବୀ ପାଇ ଏନି. ଗୋପୀ ନାମାଙ୍କନ ପତ୍ର ଦାଖଲ କରିଥିଲେ । ଉକ୍ତ ପଦବୀ ପାଇଁ କେବଳ ଗୋଟିଏ ମାତ୍ର ନାମାଙ୍କନ ପତ୍ର ଦାଖଲ କରାଯାଇଥିବା ଯୋଗୁଁ ନିର୍ବାଚନ ଅଧିକାରୀ ନୃସିଂହ ବେହେରା ଓ ମୁଖ୍ୟ କାର୍ଯ୍ୟନିର୍ବାହୀ ଅଧିକାରୀ ନାରାୟଣ ବେହେରା ଏନି. ଗୋପୀଙ୍କୁ ନିର୍ଦ୍ୱନ୍ଦ୍ୱରେ ନିର୍ବାଚିତ ଘୋଷଣା କରିଥିଲେ । ପ୍ରକାଶ ଥାଉକି, ବିଗତ ଅକ୍ଟୋବର ମାସରେ ବ୍ୟାଙ୍କ ସଭାପତି ଏନି. ସାଙ୍କିରିଙ୍କ ଅକାଳ ବିୟୋଗ ପରେ ଆଜି ଉକ୍ତ ପଦବୀ ପାଇଁ ନିର୍ବାଚନ ହୋଇଥିଲା । ନୂତନ ଭାବେ ସଭାପତି ନିର୍ବାଚିତ ହେବା ପରେ ବ୍ୟାଙ୍କର ସମସ୍ତ ନିର୍ଦ୍ଦେଶକ, ଉପସଭାପତି ଓ ବ୍ୟାଙ୍କ କର୍ମଚାରୀ ଶୁଭେଚ୍ଛା ଜଣାଇଥିଲେ ।

ଝାରଖଣ୍ଡ ରାଜ୍ୟ ଗ୍ରାମୀଣ ପଥ ବିକାସ ପ୍ରାଧିକରଣ (JSRRDA)

ଏଫ୍‌ଏଫ୍‌ପି ଭବନ, ତୃତୀୟ ତଲ୍ଲା, ଧୁର୍ବା, ରାଁଚି –834004, ଝାରଖଣ୍ଡ

ई–निविदा आमंत्रण सूचना

ई–निविदा संख्या:- 200 /2023-24 — दिनांक :- 23.12.2023

मुख्य अभियंता, जे०एस०आर०आर०डी०ए०, राँची द्वारा निम्नविवरण के अनुसार e-procurement पद्धति से निविदा आमंत्रित की जाती है।

क्र० सं०	आईडेन्टीफिकेशन संख्या / पैकेज संख्या	प्रखण्ड का नाम		कार्य का नाम	प्राक्कलित राशि अंक में (लाख में)	प्राक्कलित राशि अक्षर में (रूपये में)	कार्य समाप्ति की अवधि
1	2	3		4	5	6	7
1	JH-M-GUM-03 / 2023-24	रायडीह	1	कांसीर रोड से लुरूकोना तक पथ का सुदृढ़ीकरण कार्य। (लं०–2.720 कि०मी०)	1255.625	बारह करोड़ पचपन लाख बासठ हजार पाँच सौ रू० मात्र	09 महीना
		रायडीह	2	मोकरा से करमटोली तक पथ का सुदृढ़ीकरण कार्य। (लं०–4.000 कि०मी०)			
		रायडीह	3	कोन्ड्रा से तारालाया (पार्ट–ए) तक पथ का सुदृढ़ीकरण कार्य। (लं०–2.450 कि०मी०)			
		रायडीह	4	सिलम लोधाम से कोठाटोली तक पथ का सुदृढ़ीकरण कार्य। (लं०–2.650 कि०मी०)			
		रायडीह	5	कोन्ड्रा से तारालाया (पार्ट–बी) तक पथ का सुदृढ़ीकरण कार्य।(लं०–2.450 कि०मी०)			
		रायडीह	6	कुलमुण्डा – बेहराटोली से पीबो तक पथ का सुदृढ़ीकरण कार्य।(लं०–3.000 कि०मी०)			
		रायडीह	7	T01 से लसरा तक पथ का सुदृढ़ीकरण कार्य। (लं०–4.100 कि०मी०)			
		रायडीह	8	एन०एच०–78 से जैनाटोली तक पथ का सुदृढ़ीकरण कार्य। (लं०–2.600 कि०मी०)			
2	JH-M-GUM-04 / 2023-24	पालकोट	1	सेमरा से खरवाडीह तक पथ का सुदृढ़ीकरण कार्य। (लं०–5.000 कि०मी०)	1393.709	तेरह करोड़ तिरान्वे लाख सत्तर हजार नौ सौ रू० मात्र	09 महीना
		पालकोट	2	तेतरटोली से योगीमठ तक पथ का सुदृढ़ीकरण कार्य। (लं०–5.500 कि०मी०)			
		पालकोट	3	देवगांव से रेवरा तक पथ का सुदृढ़ीकरण कार्य। (लं०–4.800 कि०मी०)			
		पालकोट	4	खरवाडीह से गोईनधरा तक पथ का सुदृढ़ीकरण कार्य। (लं०–2.800 कि०मी०)			
		पालकोट	5	रोकेडेगा से भवराटोली (पार्ट– बी०) तक पथ का सुदृढ़ीकरण कार्य। (लं०–12.200 कि०मी०)			

2. वेबसाईट मे निविदा प्रकाशन की तिथि:–29.12.2023
3. ई–निविदा प्राप्ति की अंतिम तिथि एवं समय:– 16.01.2024 अपराह्न 5.00 बजे तक।
4. निविदा खोलने की तिथि एवं समय:–17.01.2024 .अपराह्न 5.00 बजे।
5. निविदा आमंत्रित करने वाले पदाधिकारी का नाम एवं पता:– मुख्य अभियंता का कार्यालय, जे०एस०आर०आर०डी०ए०, राँची, एफ०एफ०पी० भवन, तृतीय तल्ला, धूर्वा, राँची –834004, झारखण्ड।
6. ई–निविदा प्रकोष्ठ का दूरभाष सं०– .....

विस्तृत जानकारी के लिए वेबसाईट **jharkhandtenders.gov.in** मे देखा जा सकता है।

मुख्य अभियंता
जे०एस०आर०आर०डी०ए०, राँची।

PR 314381 Rural Work Department(23-24)D

n-245

GOVT. OF ODISHA
DIRECTORATE OF HIGHER SECONDARY EDUCATION
SCHOOL & MASS EDUCATION DEPARTMENT

NOTICE

Govt. Letter No. 28439/SME, Dt. 11.12.2023

The counseling of 482 candidates recommended by the State Selection Board, Odisha pursuant to advertisement No.1 of 2023 for the post of Post Graduate Teacher in 18 subjects is scheduled to be held on 28.12.2023 from 09.00 AM onwards at Buxi Jagabandhu Bidyadhar Higher Secondary School, Bhubaneswar as per the schedule given below for choice locking/allotment of Higher Secondary Schools in their favour. The place of posting shall be decided during the counseling programme in pursuance of GA & PG Department Resolution No.14327/Gen. Dated 04.07.2017. The candidate(s) who remain absent during the counseling programme, shall be allotted Higher Secondary Schools from remaining school(s) after all choices have been exhausted. The district and subject wise vacancy position shall be made available from 26.12.2023 in SAMS portal (https://samsodisha.gov.in/newHSS/JuniorNoticeDtl.aspx)

Entry : Gate 02		Entry : Gate 01	
Venue : Hall No. 106		Venue : Hall No. 19	
Name of the Subject	Time	Name of the Subject	Time
Botany, Commerce Education, Physics, Zoology	09.00 AM	Hindi, Logic, Mathematics, Psychology, Sanskrit, Sociology	09.00 AM
Chemistry, Economics, Home Science	11.00 AM	Political Science	11.00 AM
English, History	02.00 PM	Odia	02.00 PM

Further, the induction programme of the 482 newly recruited Post Graduate Teachers for 226 numbers Non-Govt. Aided Higher Secondary Schools under School and Mass Education Department is scheduled to be held on **29.12.2023 at 02.00 PM** onwards in Odisha State Convention Centre, Lok Seva Bhawan Bhubaneswar. Only the newly recruited PGTs shall be allowed to enter into the Convention Centre.

Hon'ble Chief Minister has given his kind consent to grace the occasion and will address the newly recruits.

For more information please contact: **0674-2500800/2390939**

Sd/-
Director

OIPR-11033/11/0020/2324

କେନରା ବ୍ୟାଙ୍କ Canara Bank — ସିଣ୍ଡିକେଟ Syndicate

ଅଞ୍ଚଳ କାର୍ଯ୍ୟାଳୟ, ବିଡିଏ-କେ/୨, ପ୍ଲଟ୍ ନଂ.: ୧୫୫୬(ଅଂଶ) ଏବଂ ପ୍ଲଟ୍ ନଂ.: ୧୫୬୧(ଅଂଶ), ଜାଗମରା, ଖଣ୍ଡଗିରି, ଭୁବନେଶ୍ୱର-୭୫୧୦୩୦, ଫୋନ୍ ନଂ: ୦୬୭୪-୨୩୫୩୧୨୦

ଇ-ନିଲାମ / ବିକ୍ରୟ ବିଜ୍ଞପ୍ତି

ସିକ୍ୟୁରିଟାଇଜେସନ୍ ଆଣ୍ଡ୍ ରିକନ୍‌ଷ୍ଟ୍ରକସନ୍ ଅଫ୍ ଫାଇନାନ୍‌ସିଆଲ ଆସେଟ୍ସ ଆଣ୍ଡ୍ ଏନ୍‌ଫୋର୍ସମେଣ୍ଟ ଅଫ୍ ସିକ୍ୟୁରିଟୀ ଇଣ୍ଟରେଷ୍ଟ ଆକ୍ଟ୍, ୨୦୦୨ ସହିତ ସିକ୍ୟୁରିଟୀ ଇଣ୍ଟରେଷ୍ଟ (ଏନ୍‌ଫୋର୍ସମେଣ୍ଟ) ରୁଲ୍ସ୍, ୨୦୦୨ ର ଧାରା ୮(୬) ଅନୁଯାୟୀ ସ୍ଥାବର ସମ୍ପତ୍ତିର ଇ-ନିଲାମ ବିକ୍ରୟ ନୋଟିସ୍

ଏତଦ୍ୱାରା ସର୍ବସାଧାରଣଙ୍କୁ ଏବଂ ବିଶେଷଭାବେ ଋଣଗ୍ରହୀତାଙ୍କୁ ଜଣାଇ ଦିଆଯାଉଛି କି ସୁରକ୍ଷିତ ଋଣଦାତାଙ୍କ ନିକଟରେ ନିମ୍ନ ବର୍ଣ୍ଣିତ ସ୍ଥାବର ସମ୍ପତ୍ତିକୁ ବନ୍ଧକ ରଖାଯାଇଛି, ଯାହାକୁ କି କାନାରା ବ୍ୟାଙ୍କର କ୍ଷମତାପ୍ରାପ୍ତ ଅଧିକାରୀ ଗଠନାତ୍ମକ/ଭୌତିକ ଦଖଲ ନେଇଛନ୍ତି । ନିମ୍ନଲିଖିତ ଋଣଗ୍ରହୀତାଙ୍କ ଠାରୁ **କାନାରା ବ୍ୟାଙ୍କର, ଶିଖରପୁର ଶାଖାର** ବକେୟା ପରିମାଣ ଆଦାୟ କରିବା ପାଇଁ ଉକ୍ତ ସମ୍ପତ୍ତିଗୁଡ଼ିକୁ "ଯେଉଁଠାରେ ଯେପରି ଅଛି", "ଯାହା ଯେପରି ଅଛି" ଏବଂ "ସେଠାରେ ଯାହା ଅଛି ଭିତ୍ତିରେ" ତା.୧୬.୦୧.୨୦୨୪ରିଖ ପୂର୍ବାହ୍ନ ୧୦.୩୦ଘ. ରୁ ପୂର୍ବାହ୍ନ ୧୧.୩୦ଘ. ମଧ୍ୟରେ ବିକ୍ରୟ କରାଯିବ । ନିମ୍ନଲିଖିତ ସମ୍ପତ୍ତିର ସଂରକ୍ଷିତ ମୂଲ୍ୟ ଏବଂ ଅମାନତ ରାଶି ନିମ୍ନରେପ୍ରଦତ୍ତ । ଅମାନତ ରାଶି ତା.୧୨.୦୧.୨୦୨୪ରିଖ ଅପରାହ୍ନ ୫.୦୦ ଘଟିକା ସୁଦ୍ଧା ଦାଖଲ କରାଯିବା ଆବଶ୍ୟକ ।

ଶାଖା / ଋଣଗ୍ରହୀତା/ ଗ୍ୟାରେଣ୍ଟିଦାତା/ବନ୍ଧକଦାତାମାନଙ୍କ ନାମ ଓ ଠିକଣା	ସମ୍ପତ୍ତିର ସଂପୂର୍ଣ୍ଣ ବିବରଣୀ	ଧାର୍ଯ୍ୟ ତାରିଖ ସୁଦ୍ଧା ମୋଟ ବକେୟା ରାଶି	ସଂରକ୍ଷିତ ମୂଲ୍ୟ / ଅମାନତ ଜମା ରାଶି
ଶିଖରପୁର ଶାଖା, ଫୋନ୍: ୯୦୪୦୨୧୪୮୪୫ / **ଋଣଗ୍ରହୀତା: ମେସର୍ସ ଉମା ଲୁଏଲାରୀ ଆଣ୍ଡ୍ ୱାର୍କସପ୍, ସ୍ୱତ୍ୱାଧିକାରୀ: ଶ୍ରୀ ନୀଳମାଧବ ଆଚାରୀ,** ପିତା: ସାମାଦ୍ରୀ ରଘୁନାଥ ଆଚାରୀ / **ଗ୍ୟାରେଣ୍ଟିଦାତାମାନେ: ୧) ଶ୍ରୀମତୀ ବେବି ଆଚାରୀ,** ସ୍ୱାମୀ: ଶ୍

ଆତଙ୍କ ରଚିଲା ଐତିହ୍ୟ ପ୍ରାଣୀ

କେତେବେଳେ ଜୀବିକା ଉଜୁଡ଼ୁଛି ତ ପୁଣି କେବେ ବଳି ପଡୁଛି ଜୀବନ। ଘର, ବିଲ, ବାଡ଼ି କେଉଁଠି ବି ମିଳୁନି ନିସ୍ତାର। ଢେଙ୍କାନାଳ ଓ ଅନୁଗୋଳ ଜିଲାର ବିଭିନ୍ନ ରେଞ୍ଜରେ ଏପରି ଆତଙ୍କ ରଚିଥିବା ଐତିହ୍ୟପ୍ରାଣୀ ହାତୀକୁ ନେଇ ବର୍ଷତମାମ ହତାଶ ହୋଇପଡ଼ିଥିଲେ ଅଞ୍ଚଳବାସୀ। ମାତ୍ର ବର୍ଷଟିଏ ମଧ୍ୟରେ ଏହି ୨ ଜିଲାରେ ୪୭ ଜଣଙ୍କ ପ୍ରାଣ ନେଇଛି ହାତୀ। କେବଳ ଅନୁଗୋଳ ଜିଲାର ବନ୍ତଳା ରେଞ୍ଜରେ ୧୫ ଜଣଙ୍କ ଜୀବନ ଯାଇଥିବା ବେଳେ ଅନୁଗୋଳ ରେଞ୍ଜରେ ୪ ଓ ତାଳଚେର ଏବଂ ସାତକୋଶିଆ ରେଞ୍ଜରେ ଜଣେ ଲେଖାଏ ଲୋକଙ୍କ ମୃତ୍ୟୁ ହୋଇଛି। ସେହିପରି ଜିଲାର ଅଢ଼େଇ ହଜାରରୁ ଅଧିକ ଲୋକଙ୍କୁ କ୍ଷୟକ୍ଷତିରେ ପକାଇଛି ହାତୀ। ଏମାନଙ୍କ ମଧ୍ୟରୁ ଅନେକଙ୍କ ଘର ଭାଙ୍ଗିଛି। ଜମିରେ ଫସଲ ଉଜାଡ଼ିଛି। କ୍ଷତିପୂରଣ ପାଇଁ ଆବେଦନ କରିଥିବା କ୍ଷତିଗ୍ରସ୍ତଙ୍କ ୨୧୪୨ ଦରଖାସ୍ତକୁ ମଞ୍ଜୁରି ମିଳିଥିବା ବେଳେ କ୍ଷତିପୂରଣ ଆକାରରେ ୯୩.୮୮ ଲକ୍ଷ ଟଙ୍କା ପ୍ରଦାନ କରାଯାଇସାରିଛି। ଢେଙ୍କାନାଳ ଜିଲାରେ ଯାଇଛି ସବୁଠୁ ଅଧିକ ଲୋକଙ୍କ ଜୀବନ। ଜିଲାର ବିଭିନ୍ନ ରେଞ୍ଜ ଅଞ୍ଚଳରେ ଗୋଠଛଡ଼ା ଦନ୍ତା ୨୬ଜଣଙ୍କ ପ୍ରାଣ ହରଣ କରିଛି। ଫସଲ କ୍ଷୟକ୍ଷତିର ପରିମାଣ ମଧ୍ୟ କିଛି କମ୍ ନୁହେଁ। ଏସବୁ ଅଞ୍ଚଳରେ ହାତୀ ଆତଙ୍କ ରୋକାଯିବା ଅତି ଜରୁରୀ ହୋଇଥିଲେ ବି ବନ ବିଭାଗ ଏଥିରେ ସମ୍ପୂର୍ଣ୍ଣ ସଫଳତା ପାଇପାରୁ ନାହିଁ। ଏପରି କି ହାତୀର ଗତିବିଧି ଉପରେ ନଜର ରଖିବା ଓ ଲୋକଙ୍କୁ ଆଗୁଆ ସତର୍କ ସୂଚନା ଦେବାକୁ ସ୍ୱତନ୍ତ୍ର ସ୍କ୍ୱାଡ୍, ଗଜସାଥୀ ବ୍ୟବସ୍ଥା କରାଯାଇଛି। ହେଲେ ଏସବୁ ଯୋଜନା କିପରି ଫେଲ ମାରୁଛି ତାହା ହାତୀ ଆକ୍ରମଣରେ ବଢୁଥିବା ମୃତ୍ୟୁ ସଂଖ୍ୟାରୁ ସ୍ପଷ୍ଟ ହେଉଛି।

ସମୟ ଏବେ ସ୍ମୃତିର। ଅତୀତ ହେବାକୁ ଘଟଣାସବୁ ମାଗିଲେଣି ଅନୁମତି। ପାସୋରିବା ପୂର୍ବରୁ ଆଉଥରେ ଲେଉଟାଇବା ସେହି ପୁରୁଣା ଫର୍ଦ୍ଦ। ବିଦାୟୀ ବର୍ଷରେ ଢେଙ୍କାନାଳ, ଅନୁଗୋଳ ଜିଲାର ଅନେକ ଖବର ଥିଲା ବହୁଚର୍ଚ୍ଚିତ। ସନ୍ଦେହରୁ ଶେଷ ହୋଇଥିଲା ଏକ ସମ୍ପର୍କ। ମଙ୍ଗଳ ପରିବର୍ତ୍ତେ ଅମଙ୍ଗଳ କରିଥିଲା ମଙ୍ଗଳାକୋଠି। ବିବାଦ ବଢ଼ାଇଥିଲା ପୂଜ୍ୟପୂଜାଙ୍କୁ ତ୍ରୁଟିପୂର୍ଣ୍ଣ ପରିଧାନ। ଏନ୍‌ଏଚ୍ ୫୫ ସମ୍ପ୍ରସାରଣରେ ବିଳମ୍ବ ନେଇ ମୁଣ୍ଡଟେକିଥିଲା ଜୋର୍‌ଦାର ଆନ୍ଦୋଳନ। ବର୍ଷକ ଯାକ ଆତଙ୍କ ରଚିଥିଲା ଐତିହ୍ୟପ୍ରାଣୀ ହାତୀ। ତଥାପି ଜମିପଟ୍ଟା ଦେବାରେ ଦେଶରେ ପ୍ରଥମ ହେବା ସହ ପୁରସ୍କୃତ ହୋଇଥିଲା ଢେଙ୍କାନାଳ ପ୍ରଶାସନ। ଆରବ ରାଷ୍ଟ୍ରରେ ପହଞ୍ଚିପାରିଥିଲା ସ୍ୱାଦିଷ୍ଟ ଆମ୍ରପଲ୍ଲି। ଜିଆଇ ଟ୍ୟାଗ୍‌ର ଶେଷ ସୋପାନ ଛୁଇଁପାରିଥିଲା ମଗଜି ଲଡ଼ୁ। ଗଡ଼ିଥିଲା ବନ୍ଦେ ଭାରତ ଏକ୍ସପ୍ରେସ୍। ପର୍ବତାରୋହଣରେ ବିଭାରାଣୀ ପାଟରା, କମନୱେଲଥ୍ ଭାରୋତ୍ତୋଳନରେ ହୃଦାନନ୍ଦ ଦାସ, ଚନ୍ଦ୍ରାୟନ-୩ରେ ବୈଜ୍ଞାନିକ ରଶ୍ମି ବେହେରା ସଫଳତାର ଶିଖର ସ୍ପର୍ଶ କରିଥିବା ବେଳେ ଢେଙ୍କାନାଳର ବିଶିଷ୍ଟ ଭାଷାବିତ୍, ସ୍ତମ୍ଭକାର ଓ ଗବେଷକ ପଣ୍ଡିତ ଅନ୍ତର୍ଯ୍ୟାମୀ ମିଶ୍ର ପଦ୍ମଶ୍ରୀ ସମ୍ମାନରେ ସମ୍ମାନିତ ହେବା ଥିଲା ଗୌରବର ଗାଥା।

ସନ୍ଦେହରୁ ଶେଷ ହୋଇଥିଲା ସମ୍ପର୍କ

ବୟସ ହୋଇଥିଲା ମାତ୍ର ୧୩। ଅଷ୍ଟମ ଶ୍ରେଣୀରେ ପଢୁଥିଲେ ନାବାଳିକା। ଏକମାସ ତଳେ ପୈତୃକ ଗାଁ ତାଳଚେର ବ୍ଲକ ଡଅଁରାରୁ ମା' ବାପାଙ୍କ ସହ ଚାଲି ଆସିଥିଲେ ଅନୁଗୋଳ ସଦର ଥାନା କୁଇଓସ୍ଥିତ ନୂଆ ଘରକୁ। ବର୍ଷେ ତଳୁ ଏନ୍‌ଟିପିସି ଥାନା ବଡ଼ଗୁଣ୍ଡୁରୀ ଗ୍ରାମର ରଞ୍ଜନ ବେହେରା (୨୫) ତାଙ୍କ ସହ ଚିହ୍ନ ପରିଚୟ ହୋଇଥିଲେ। ଜଣେ ରାଜନେତାଙ୍କ ଗାଡ଼ି ଚଳାଉଥିବା ରଞ୍ଜନ ନିୟମିତ ଫୋନରେ ନାବାଳିକାଙ୍କ ସହ କଥା ହେଉଥିଲେ। ମେସେଜ ଦେଉଥିଲେ। ହେଲେ ପରବର୍ତ୍ତୀ ସମୟରେ ସେ ନାବାଳିକାଙ୍କ ସହ ଆଉ ଯୋଗାଯୋଗ କରିପାରି ନ ଥିଲେ। ଫୋନ କିମ୍ବା ମେସେଜରେ କଥାବର୍ତ୍ତା ହୋଇ ନ ପାରିବାରୁ ସନ୍ଦେହରେ ପଡ଼ିଥିବା ରଞ୍ଜନ ଶେଷରେ ରକ୍ତମୁଖା ହୋଇ ନାବାଳିକାଙ୍କ ଡଣ୍ଟି କାଟି ସବୁ ସମ୍ପର୍କ ଶେଷ କରିଦେଇଥିଲେ। ମେ ୮ ପୂର୍ବାହ୍ନ ୮ଟା ୩୦ର ଏହି ହତ୍ୟାକାଣ୍ଡ କେବଳ ଅନୁଗୋଳ ନୁହେଁ, ସାରା ରାଜ୍ୟରେ ଚର୍ଚ୍ଚାର ବିଷୟ ହୋଇଥିଲା। ଘଟଣାର ୧୮ ଦିନ ପରେ ପୋଲିସ ଝାରସୁଗୁଡ଼ାରୁ ଅଭିଯୁକ୍ତ ରଞ୍ଜନଙ୍କୁ ଧରିବା ପୂର୍ବରୁ ନିଜେ ରଞ୍ଜନ ସାମାଜିକ ଗଣମାଧ୍ୟମରେ ହତ୍ୟାକାଣ୍ଡର ରହସ୍ୟ ଉପରୁ ପରଦା ହଟାଇଦେଇଥିଲେ।

ଖୋଲିଲା ମେଡିକାଲ, ଗଡ଼ିଲା ବନ୍ଦେ ଭାରତ

ସେପ୍ଟେମ୍ବର ୨୪ ଥିଲା ଢେଙ୍କାନାଳ ଓ ଅନୁଗୋଳ ଜିଲା ପାଇଁ ଏକ ଆନନ୍ଦର ମୁହୂର୍ତ୍ତ। ଏହି ଦୁଇ ଜିଲା ଦେଇ ଗଡ଼ିଥିଲା ବହୁ ପ୍ରତୀକ୍ଷିତ ବନ୍ଦେ ଭାରତ ଏକ୍ସପ୍ରେସ୍। ପୁରୀରୁ ରାଉରକେଲା ଯାଏ ଚଳାଚଳ ଆରମ୍ଭ କରିଥିବା ଏହି ଏକ୍ସପ୍ରେସ୍ ପୁରୀରୁ ଆସି ଢେଙ୍କାନାଳ ଷ୍ଟେଶନରେ ଅପରାହ୍ନ ସାଢ଼େ ୨ଟାରେ ପହଞ୍ଚିବା ପରେ ଏହାକୁ ଜୋର୍‌ଦାର ସ୍ୱାଗତ କରାଯାଇଥିଲା। ବନ୍ଦେ ଭାରତ ସହ ସେଲ୍‌ଫି ନେବାକୁ ଷ୍ଟେଶନରେ ଏକପ୍ରକାର ପ୍ରତିଯୋଗିତା ଆରମ୍ଭ ହୋଇଯାଇଥିଲା। ଅପରାହ୍ନ ସାଢ଼େ ୩ଟାରେ ଏହି ଏକ୍ସପ୍ରେସ୍ ଅନୁଗୋଳ ଷ୍ଟେଶନ ଛୁଇଁବା ପରେ ସହସ୍ରାଧିକ ଲୋକ ଏହାକୁ ବିପୁଳ ଉତ୍ସାହର ସହ ସ୍ୱାଗତ କରିଥିଲେ। ସେହିପରି ତାଳଚେରଠାରେ ପବିତ୍ରମୋହନ ପ୍ରଧାନ ସରକାରୀ ମେଡିକାଲ, ବିଶ୍ୱସ୍ତରୀୟ ଲାଇବ୍ରେରି ବ୍ଲକ ଡାଇମଣ୍ଡ, ଅନୁଗୋଳର ଅତ୍ୟାଧୁନିକ ବସ୍ ଟର୍ମିନାଲ ଓ ଢେଙ୍କାନାଳ ଜିଲା ଗଁଦିଆ ବ୍ଲକର ଯୋରନ୍ଦା ଏବଂ ଭୁବନ ବ୍ଲକର ଗୋରଡ଼ିଆ-ସରଦେଇପୁର ମଧ୍ୟରେ ପ୍ରବାହିତ ବ୍ରାହ୍ମଣୀ ନଦୀ ଉପରେ ମହିମା ସେତୁର ଲୋକାର୍ପଣ ବେଶ୍ ଉଲ୍ଲେଖନୀୟ ଥିଲା।

ମଥା ଉଚ୍ଚ କଲା ମଗଜି ଲଡ଼ୁ

ଢେଙ୍କାନାଳ ଜିଲାର ପ୍ରସିଦ୍ଧ ମଗଜି ଲଡ଼ୁ ଜିଆଇ ଟ୍ୟାଗ୍‌ର ଶେଷ ସୋପାନ ଛୁଇଁଛି। ସେପ୍ଟେମ୍ବର ୧ରେ ଏହା ଜିଓଗ୍ରାଫିକାଲ ଜର୍ନାଲ ମାଗାଜିନର ପୃଷ୍ଠା-୪୫ରେ ସ୍ଥାନ ପାଇ ଢେଙ୍କାନାଳର ମଥାକୁ ଉଚ୍ଚ କରିପାରିଛି। ୭ ଡିସେମ୍ବର ୨୦୨୦ରେ ଢେଙ୍କାନାଳ ସହର ମୀନାବଜାର ସ୍ଥିତ ଢେଙ୍କାନାଳ ସୁଇଟ୍ ଆ।ସୋ।ସି।ଏଶନ ପକ୍ଷରୁ ମଗଜି ଲଡ଼ୁକୁ ଜିଆଇ ଟ୍ୟାଗ୍ ମାନ୍ୟତା ପ୍ରଦାନ ପାଇଁ ଦରଖାସ୍ତ ନଂ-୭୨୪କୁ ପଞ୍ଜୀକୃତ କରାଯାଇଥିଲା। ଓୟୁଏଟି ସହଯୋଗରେ ଏହାକୁ ଜିଆଇ ଟ୍ୟାଗ୍ ମାନ୍ୟତା ପ୍ରଦାନ କରିବା ପାଇଁ ନିୟମ ଅନୁଯାୟୀ ବିଭିନ୍ନ ପାହାଚ ଅତିକ୍ରମ କରିଥିଲା। ସମଗ୍ର ଦେଶ ଓ ରାଜ୍ୟ ପାଇଁ ଢେଙ୍କାନାଳବାସୀଙ୍କ ଏହା ଏକ ଉପହାର ସଦୃଶ।

ଆରବ ରାଷ୍ଟ୍ରକୁ 'ଆମ୍ରପଲ୍ଲି'

ବିଦେଶୀ ବଜାରରେ ସ୍ୱାଦ ବାଣ୍ଟିବାକୁ ପ୍ରଥମ କରି ସିଧାସଳଖ ଦୁବାଇ ଯାଇଥିଲା ଢେଙ୍କାନାଳର ଅର୍ଗାନିକ୍ 'ଆମ୍ରପଲ୍ଲି'। ଆରବ ରାଷ୍ଟ୍ରକୁ ପ୍ରଥମ ଥର ପାଇଁ ଏହି ପ୍ରଜାତିର ୨ ଟନ୍ ଆମ୍ବ ରପ୍ତାନି କରାଯାଇଥିଲା। ପୂର୍ବରୁ ଏହା କେବଳ ବାଲାଂଦେଶ ବଜାରରେ ଉପଲବ୍ଧ ଥିବାବେଳେ ପରୋକ୍ଷରେ ଦୁବାଇ ରପ୍ତାନି ହେଉଥିଲା। କିନ୍ତୁ ଚଳିତ ବର୍ଷ ସିଧାସଳଖ ଚାଷୀଙ୍କ ଆମ୍ବ ଢେଙ୍କାନାଳ ବ୍ରାଣ୍ଡିଂ ସହ ଦୁବାଇ ପଠାଯିବା ଏଠାକାର ଚାଷୀଙ୍କ ପାଇଁ ଏକ ଉଲ୍ଲେଖନୀୟ ଘଟଣା ଥିଲା। ଏହାଛଡ଼ା ୫୦ ହଜାର ମେଟ୍ରିକ୍ ଟନ୍ ସହ ଉତ୍ପାଦନରେ ରାଜ୍ୟରେ ଶୀର୍ଷ ସ୍ଥାନ ହାସଲ କରିଥିଲା ଢେଙ୍କାନାଳ ଜିଲା।

ପୂଜ୍ୟପୂଜାଙ୍କୁ ତ୍ରୁଟିପୂର୍ଣ୍ଣ ପରିଧାନ

ବିଶିଷ୍ଟ ଗାନ୍ଧିବାଦୀ ତଥା ପୂର୍ବତନ ମୁଖ୍ୟମନ୍ତ୍ରୀ ନବକୃଷ୍ଣ ଚୌଧୁରୀଙ୍କ ପରିଧାନ ସମ୍ପର୍କରେ ଜାଣିପାରିଲାନି ଅନୁଗୋଳ ପୌର ପ୍ରଶାସନ। ଗୋପବନ୍ଧୁ ଉଦ୍ୟାନରେ ପ୍ରଶାସନ ପକ୍ଷରୁ ନିର୍ମାଣ କରାଯାଇଥିବା ପ୍ରତିମୂର୍ତ୍ତିକୁ ଶାର୍ଟ, ପ୍ୟାଣ୍ଟ ଓ ବୁଟ୍ ପିନ୍ଧାଯିବାକୁ ନେଇ ଏପ୍ରିଲ ପ୍ରଥମ ସପ୍ତାହରେ ଦେଖାଦେଇଥିଲା ବିବାଦ। ତେବେ ତ୍ରୁଟି ସୁଧାରିବାକୁ ଯାଇ ପୌର ପ୍ରଶାସନ ନବକୃଷ୍ଣଙ୍କ ପ୍ରତିମୂର୍ତ୍ତିକୁ ଯେଉଁ ଧୋତି ପିନ୍ଧାଇଥିଲା ତାହା ମଧ୍ୟ ଆଉ ଏକ ବିବାଦକୁଜନ୍ମଦେଲା। ନାଗପୁରିଆ ଭଳିଧୋତି ପିନ୍ଧାଯାଇଥିବା ନେଇ ଅଭିଯୋଗ ଉଠିବା ପରେ ଶେଷରେ ରାଜ୍ୟ ସରକାର ଏଥିରେ ହସ୍ତକ୍ଷେପ କରିଥିଲେ। ଓଡ଼ିଶା ବିଧାନସଭା ସମ୍ମୁଖରେ ଥିବା ନବକୃଷ୍ଣଙ୍କ ପ୍ରତିମୂର୍ତ୍ତି ଢାଞ୍ଚାରେ ଆଉ ଏକ ପ୍ରତିମୂର୍ତ୍ତି ନିର୍ମାଣ କରିବା ପରେ ତାହାକୁ ଅନୁଗୋଳରେ ପୁନଃସ୍ଥାପନ କରାଯିବ ବୋଲି ସରକାର କହିଥିଲେ।

ମଙ୍ଗଳା କୋଠିରେ ଅମଙ୍ଗଳ

୧୩ ବର୍ଷୀୟ ସଞ୍ଜୀବଙ୍କ ଦେହ କିଛି ବର୍ଷ ହେବ ଖରାପ ରହୁଥିଲା। ପଡ଼ୋଶୀ ଗାଁ ଟୁସରଠାରେ ପୂଜା ପାଉଥିବା ମଙ୍ଗଳା କୋଠିରେ ମାନସିକ ରଖି ପୂଜା କଲେ ପୁଅ ଭଲ ହୋଇଯିବ ବୋଲି ଶୁଣିବା ପରେ ମା' ବାସନ୍ତୀ ବିଶ୍ୱାଳ ଜୁଲାଇ ୨୨ ରାତିରେ ପୁଅକୁ ନେଇ ଉକ୍ତ ମଙ୍ଗଳା କୋଠିରେ ଅଧିଆ ପକାଇଥିଲେ। ହେଲେ ମଙ୍ଗଳା କୋଠିରେ ହୋଇଗଲା ଅମଙ୍ଗଳ। ୨୩ ତାରିଖ ସକାଳୁ ନିଖୋଜ ହୋଇଯାଇଥିବା ସଞ୍ଜୀବଙ୍କ ଝୁଲନ୍ତା ମୃତଦେହ ଆଠମଲ୍ଲିକ ବ୍ଲକ ବାରେଣୀ ଜଙ୍ଗଲରୁ ଗଳିତ ଅବସ୍ଥାରେ ୨୮ ତାରିଖରେ ମିଳିବା ପରେ ଅନୁଗୋଳ ଜିଲା ଆଠମଲ୍ଲିକ ଅଞ୍ଚଳରେ ଏହା ତୀବ୍ର ଉତ୍ତେଜନା ସୃଷ୍ଟି କରିଥିଲା। ସଞ୍ଜୀବଙ୍କୁ ବଳି ଦିଆଯାଇଥିବା ଅଭିଯୋଗ କରି ଉତ୍ତ୍ୟକ୍ତ ଲୋକେ ପୋଲିସ ଗାଡ଼ିରେ ନିଆଁ ଲଗାଇ ଦେଇଥିଲେ। ମଙ୍ଗଳା କୋଠିର ମହିଳା ପୂଜକ ଓ ୨ ପୁଅଙ୍କୁ ଗିରଫ କରାଯାଇଥିଲେ ମଧ୍ୟ ଜନ ଅସନ୍ତୋଷ ଥମି ନ ଥିଲା। ମଙ୍ଗଳା କୋଠିକୁ ନେଇ ଭୟର ବାତାବରଣ ଦେଖାଦେବାରୁ ଆଖପାଖ ଅଞ୍ଚଳର ପିଲାଙ୍କ ସ୍କୁଲ ଯିବା ମଧ୍ୟ ବନ୍ଦ ହୋଇଯାଇଥିଲା। ଲୋକଙ୍କ ଭିତରୁ ସେହି ଭୟ ଦୂର କରିବାକୁ ମାସାଧିକ କାଳ ଧରି ପ୍ରଶାସନକୁ ସେଠାରେ ସଚେତନତା କାର୍ଯ୍ୟକ୍ରମ କରିବାକୁ ପଡ଼ିଥିଲା। ଏହି ଘଟଣା ରାଜ୍ୟରେ ଚର୍ଚ୍ଚାର ବିଷୟ ହୋଇଥିଲା।

ପଟ୍ଟା ଦେବାରେ ଦେଶରେ ପ୍ରଥମ

ସହରାଞ୍ଚଳରେ ରହୁଥିବା ଆଦିବାସୀଙ୍କୁ ଜଙ୍ଗଲ ଜମି ପଟ୍ଟା ପ୍ରଦାନ କରିବାରେ ଢେଙ୍କାନାଳ ଜିଲା ପ୍ରଶାସନ ସମଗ୍ର ଦେଶ ଓ ରାଜ୍ୟରେ ପ୍ରଥମ ହୋଇଥିଲା। ଜିଲା ପ୍ରଶାସନର ଏହି ସଫଳତା ପାଇଁ ରାଜ୍ୟ ସରକାର ଢେଙ୍କାନାଳ ଜିଲା ପ୍ରଶାସନକୁ ଅଗଷ୍ଟ ୨୮ରେ ସମ୍ବର୍ଦ୍ଧିତ କରିଥିଲେ। ଜିଲା ପ୍ରଶାସନ ପକ୍ଷରୁ ତତ୍କାଳୀନ ଜିଲାପାଳ ସରୋଜ କୁମାର ସେଠୀ, ଜିଲା ବନଖଣ୍ଡ ଅଧିକାରୀ ସୁମିତ କର, ଅତିରିକ୍ତ ଜିଲାପାଳ (ରାଜସ୍ୱ) ଲଳିତ କୁମାର ବେହେରା, ପୌର ଅଧ୍ୟକ୍ଷା ଜୟନ୍ତୀ ପାତ୍ର, ଉପାଧ୍ୟକ୍ଷ ପ୍ରକାଶଚନ୍ଦ୍ର କୁଅଁର, ନିର୍ବାହୀ ଅଧିକାରୀ ଦେବୀ ପ୍ରସାଦ ରାଉତ, ଜିଲା ମଙ୍ଗଳ ଅଧିକାରୀ ଦେବୀ ପ୍ରସାଦ ପରିଜା, ପୌରଯନ୍ତ୍ରୀ ରଶ୍ମିତା ମିଶ୍ର ଏବଂ କାଉନସିଲରମାନେ ମୁଖ୍ୟମନ୍ତ୍ରୀଙ୍କ ଦ୍ୱାରା ସମ୍ବର୍ଦ୍ଧିତ ହୋଇଥିଲେ।

ଶିଖର ଛୁଇଁଲା ସଫଳତା

ପର୍ବତାରୋହଣ କ୍ଷେତ୍ରରେ ସେପ୍ଟେମ୍ବର ୨୨ ଥିଲା ଢେଙ୍କାନାଳ ଜିଲା ପାଇଁ ବେଶ୍ ଗର୍ବ ଓ ଗୌରବ ଦିବସ। ମେରାମଣ୍ଡଳୀର ଝିଅ ବିଭାରାଣୀ ପାଟରା (୨୭) ଆଫ୍ରିକାର ଉଚ୍ଚତମ ପର୍ବତମାଳା ତାଞ୍ଜାନିଆସ୍ଥିତ ମାଉଣ୍ଟ କିଲିମାଞ୍ଜାରୋ ସଫଳତାର ସହ ଆରୋହଣ କରିଥିଲେ। ସେ ଏହି ଶୃଙ୍ଗର ୫୮୯୫ ମିଟର ଆରୋହଣ କରି ଜଗନ୍ନାଥଙ୍କ ଫଟୋ ଓ ପତିତପାବନ ବାନା ସହିତ ତ୍ରିରଙ୍ଗା ପତାକା ଉଡ଼ାଇଥିଲେ। ସେହିପରି ଉତ୍ତରପ୍ରଦେଶର ଗ୍ରେଟର ନୋଇଡା ଠାରେ ଜୁଲାଇ ୧୧ରୁ ୧୬ ତାରିଖ ପର୍ଯ୍ୟନ୍ତ ଅନୁଷ୍ଠିତ କମନୱେଲଥ୍ ଭାରୋତ୍ତୋଳନ ପ୍ରତିଯୋଗିତାରେ ଚମକିଥିଲେ ଢେଙ୍କାନାଳର ପୁଅ। ଜୁଲାଇ ୧୪ରେ ୭୩ କେଜି କାଟେଗୋରିରେ ସେ ସ୍ୱର୍ଣ୍ଣପଦକ ହାସଲ କରି ହୃଦୟ ଜିଣିଥିଲେ କୁଣ୍ଡୁଣିଆ ସାହିର ହୃଦାନନ୍ଦ ଦାସ। ସେହିପରି ଚନ୍ଦ୍ରାୟନ-୩ ସଫଳତା ପଛରେ ଥିଲା ଢେଙ୍କାନାଳ ସହର ରାମେଶ୍ୱରପୁର ଅଞ୍ଚଳର ଝିଅ ତଥା ଇସ୍ରୋର ବରିଷ୍ଠ ବୈଜ୍ଞାନିକ ରଶ୍ମି ବେହେରାଙ୍କ ସହଯୋଗ। ଅଗଷ୍ଟ ୨୬ରେ ଏହି ଖବର ଜଣାପଡ଼ିବା ପରେ ଢେଙ୍କାନାଳ ଜିଲାବାସୀଙ୍କ ମଧ୍ୟରେ ଖେଳିଯାଇଥିଲା ଖୁସିର ଲହରି। ଢେଙ୍କାନାଳର ବିଶିଷ୍ଟ ଭାଷାବିତ୍, ସ୍ତମ୍ଭକାର ଓ ଗବେଷକ ପଣ୍ଡିତ ଅନ୍ତର୍ଯ୍ୟାମୀ ମିଶ୍ର ପଦ୍ମଶ୍ରୀ ସମ୍ମାନରେ ସମ୍ମାନିତ ହେବା ଢେଙ୍କାନାଳ ମାଟି ପାଇଁ ଥିଲା ସବୁଠୁ ବଡ଼ ଗୌରବର ମୁହୂର୍ତ୍ତ। ଏପ୍ରିଲ ୫ ତାରିଖରେ ରାଷ୍ଟ୍ରପତି ଦ୍ରୌପଦୀ ମୁର୍ମୁ ଅନ୍ତର୍ଯ୍ୟାମୀଙ୍କୁ ପଦ୍ମଶ୍ରୀ ସମ୍ମାନ ପ୍ରଦାନ କରିଥିଲେ।

ବିଦାୟୀ ବର୍ଷ ୨୦୨୩ ଆର୍ଥିକ ଓ ବାଣିଜ୍ୟ ବେପାରରେ ଆଣିଛି ଅନେକ ପରିବର୍ତ୍ତନ। କୋଭିଡ୍ ପରବର୍ତ୍ତୀ ସମୟରେ ବିଶ୍ୱର ଦ୍ରୁତ ଅଭିବୃଦ୍ଧିଶୀଳ ଅର୍ଥନୀତି ଭାବେ ଭାରତ ଉଭା ହୋଇଛି। ଦେଶର ଜିଡିପି ୩ ଟ୍ରିଲିୟନ ଡଲାର ଅତିକ୍ରମ କରିଛି। ହେଲେ ହିଣ୍ଡେନବର୍ଗର ରିପୋର୍ଟ ଆଦାନୀ ଗ୍ରୁପ୍‌କୁ ଅକଳରେ ପକାଇ ପୁଞ୍ଜିବଜାରକୁ ହଲଚଲ କରିଛି। ଏହି ବର୍ଷରେ ୨୦୦୦ ଟଙ୍କିଆ ନୋଟ ଇତିହାସ ପାଲଟିଥିବା ବେଳେ ସୁନା ଦର ୬୦,୦୦୦ ଟପିଛି। ଏପଟେ ଓଡ଼ିଶା ଦେଶର ଅନ୍ୟତମ ବୃହତ୍ ପୁଞ୍ଜି ଆକୃଷ୍ଟକାରୀ ରାଜ୍ୟ ହେବାର ଗୌରବ ଅର୍ଜନ କରିଛି। ଏତେ ସତ୍ତ୍ୱେ ଅତ୍ୟାବଶ୍ୟକ ସାମଗ୍ରୀର ଦର ବୃଦ୍ଧି ଉପଭୋକ୍ତାଙ୍କୁ ହନ୍ତସନ୍ତ କରିଦେଇଛି। ପୁରୁଣା ବର୍ଷ ବାଣିଜ୍ୟ ବଳୟରେ କିଭଳି ଗ୍ରାଫ୍ ଟାଣିଯାଇଛି ତାହାକୁ ନେଇ ଏହି ପ୍ରତିବେଦନ।

ଇତିହାସ ହେଲା ୨୦୦୦ ଟଙ୍କିଆ

କଳାଧନ ରୋକିବା ଓ ନକଲି ମୁଦ୍ରା ପ୍ରଚଳନ ଉପରେ ରୋକ ଲଗାଇବା ଲକ୍ଷ୍ୟରେ ଭାରତ ସରକାର ୮ ନଭେମ୍ବର ୨୦୧୬ରେ ବିମୁଦ୍ରୀକରଣ କରିଥିଲେ। ସେତେବେଳେ ଦୁଇଟି ବଡ଼ ନୋଟ୍ ୫୦୦ ଓ ୧୦୦୦ଟଙ୍କିଆକୁ ବଦଳାଇ ସେହି ସ୍ଥାନରେ ନୂଆ ୫୦୦ ଟଙ୍କିଆ ଓ ଗୋଲାପି ରଙ୍ଗର ୨୦୦୦ ଟଙ୍କିଆ ଆଣିଥିଲେ। ହେଲେ ଚଳିତବର୍ଷ ଶେଷ ଆଡ଼କୁ ୨୦୦୦ଟଙ୍କିଆ ନୋଟ ଇତିହାସ ପାଲଟିଛି। ୨୦୨୩ ଅଗଷ୍ଟରେ ୨୦୦୦ ଟଙ୍କିଆ ନୋଟର କାରବାରକୁ ବନ୍ଦ କରାଯିବା ସହ ତାହାକୁ ପ୍ରତ୍ୟାହାର କରିନିଆଯାଇଥିଲା।ପ୍ରାଥମିକପର୍ଯ୍ୟାୟରେଦେଶରବିଭିନ୍ନବ୍ୟାଙ୍କଜରିଆରେ୨୦୦୦ଟଙ୍କିଆନୋଟରବଦଳକରାଯାଇଥିଲା। ବର୍ତ୍ତମାନ କେବଳ ଆର୍‌ବିଆଇ ଜରିଆରେ ଉକ୍ତ ନୋଟ ବଦଳରେ ଅନ୍ୟାନ୍ୟ ନୋଟ ହିତାଧିକାରୀଙ୍କୁ ଦିଆଯାଉଛି।

୨୦୦୦ ଟଙ୍କିଆ ନୋଟ୍ ବଦଳାଇବା ପାଇଁ ଭୁବନେଶ୍ୱର ଆର୍‌ବିଆଇ କାର୍ଯ୍ୟାଳୟ ସମ୍ମୁଖରେ ଲୋକଙ୍କ ଭିଡ଼।

ଜିଏସ୍‌ଟି ସଂଗ୍ରହ ରେକର୍ଡ

ଦେଶର ଅର୍ଥନୀତି ଓ ରାଜସ୍ୱ ବୃଦ୍ଧି ପାଇଁ ସରକାର ଏକକ ଟିକସ ବ୍ୟବସ୍ଥା 'ସାମଗ୍ରୀ ଏବଂ ସେବା ଟିକସ' (ଜିଏସ୍‌ଟି) ଲାଗୁ କରିଛନ୍ତି। କ୍ରମାଗତ ଜିଏସ୍‌ଟି ସଂଗ୍ରହ ପ୍ରତି ଆର୍ଥିକ ବର୍ଷରେ ନୂଆ ମାଇଲଖୁଣ୍ଟ ହାସଲ କରିଚାଲିଛି। ଏପରିକି ଗତ ଆର୍ଥିକ ବର୍ଷର ସମାନ ଅବଧି ତୁଳନାରେ ଚଳିତ ଆର୍ଥିକ ବର୍ଷର ଜିଏସ୍‌ଟି ରେକର୍ଡ ପରିମାଣରେ ସଂଗ୍ରହ ହୋଇଛି। ୨୦୨୩-୨୪ ଆର୍ଥିକ ବର୍ଷରେ ୬ଷ୍ଠ ଥର ଲାଗି ଜିଏସ୍‌ଟି ସଂଗ୍ରହ ୧.୬ଲକ୍ଷ କୋଟିରୁ ଅଧିକ ରହିଥିବାବେଳେ କ୍ରମାଗତ ୨୧ମାସ ପାଇଁ ଦେଶର ଜିଏସ୍‌ଟି ସଂଗ୍ରହ ୧.୪ ଲକ୍ଷ କୋଟିରୁ ଅଧିକ ରହିଛି। ସେହିଭଳି ଦ୍ୱାଦଶ ଥର ପାଇଁ ୧.୫ ଲକ୍ଷ କୋଟିରୁ ଅଧିକ ପରିମାଣର ଟିକସ ଆଦାୟ ହୋଇଛି ବୋଲି ଅର୍ଥ ମନ୍ତ୍ରଣାଳୟ ପକ୍ଷରୁ ସୂଚନା ଦିଆଯାଇଛି।

ସିଦ୍ଧାର୍ଥ ମହାନ୍ତି

ଜାତୀୟ ସ୍ତରରେ ଓଡ଼ିଆଙ୍କ ପ୍ରଭାବ

ଦେବାଶିଷ ପଣ୍ଡା

ଶୁଭ୍ରକାନ୍ତ ପଣ୍ଡା

ଦେବଦତ୍ତ ଚାନ୍ଦ

୨୦୨୩ରେ ଉଭୟ ସରକାରୀ ଓ ବେସରକାରୀସ୍ତରରେ ଓଡ଼ିଆ ପ୍ରତିଭାମାନେ ଜାତୀୟସ୍ତରରେ ପ୍ରଭାବ ବିସ୍ତାର କରି ବିଭିନ୍ନ ସଂସ୍ଥାର ମୁଖ୍ୟ ଭାବେ ସଫଳତାର ସହ କାର୍ଯ୍ୟ କରୁଛନ୍ତି। ଶୁଭ୍ରକାନ୍ତ ପଣ୍ଡା ଫିକି ଇଣ୍ଡିଆର ସଭାପତି, ସିଦ୍ଧାର୍ଥ ମହାନ୍ତି ଏଲ୍‌ଆଇସିର ଚେୟାରମ୍ୟାନ, ଆଇଆର୍‌ଡିଏର ଚେୟାରମ୍ୟାନ ଦେବାଶିଷ ପଣ୍ଡା, ବ୍ୟାଙ୍କ୍ ଅଫ୍ ବରୋଦାର ଏମ୍‌ଡି ତଥା ସିଇଓ ଦେବଦତ୍ତ ଚାନ୍ଦ ପ୍ରମୁଖ ରାଜ୍ୟ ସକାଶେ ଗୌରବ ଆଣିଛନ୍ତି।

ଓଡ଼ିଶାରେ ନିପ୍ପନ

ପ୍ରାକୃତିକ ସମ୍ବଳ ଓ ଶିଳ୍ପ ଅନୁକୂଳ ବାତାବରଣ ଯୋଗୁ ବହୁରାଷ୍ଟ୍ରୀୟ କମ୍ପାନୀଗୁଡ଼ିକ ଓଡ଼ିଶାମୁହାଁ ହୋଇଛନ୍ତି। ୨୦୨୨-୨୩ ଆର୍ଥିକ ବର୍ଷରେ ରାଜ୍ୟରେ ୨୦.୧ ଲକ୍ଷ କୋଟି ଟଙ୍କାର ପୁଞ୍ଜି ନିବେଶର ସୁଯୋଗ ସୃଷ୍ଟି କରି ନବୀନ ପଟ୍ଟନାୟକ ଦେଶରେ ଅନ୍ୟତମ ସଫଳ ମୁଖ୍ୟମନ୍ତ୍ରୀ ଆଖ୍ୟା ପାଇଲେଣି। ବିଦାୟୀ ବର୍ଷରେ ଚର୍ଚ୍ଚିତ ନିବେଶ ମଧ୍ୟରେ ନିପ୍ପନ ଷ୍ଟିଲ ଆଗରେ ଅଛି। ଏପ୍ରଲ୍ ୩ରେ ନିପ୍ପନ ଷ୍ଟିଲ୍ କର୍ପୋରେଶନର ଅଧ୍ୟକ୍ଷ ଇଜି ହାସିମୋତୋଙ୍କ ସହ ସେ ଆଲୋଚନା କରିଥିଲେ। ସେହି ଅନୁଯାୟୀ କେନ୍ଦ୍ରାପଡ଼ାରେ ୨୪ ନିୟୁତ ଟନ୍ ଇସ୍ପାତ ପ୍ଲାଣ୍ଟ ସ୍ଥାପନ କରରାଯିବାର ଯୋଜନା ରହିଛି।

ଅକଳରେ ଆଦାନୀ ଗ୍ରୁପ୍

ଚଳିତ ଆର୍ଥିକ ବର୍ଷର ଆଦ୍ୟ ସମୟରୁ ସାରା ଦେଶରେ ଆଦାନୀ ଝଡ଼ ବୋହିଥିଲା। ଆମେରିକୀୟ ସର୍ଟସେଲର ସଂସ୍ଥା 'ହିଣ୍ଡେନବର୍ଗ' ଆଦାନୀ ସାମ୍ରାଜ୍ୟରେ ହୋଇଥିବା ଆର୍ଥିକ ହେରଫେର ସଂକ୍ରାନ୍ତୀୟ ଏକ ରିପୋର୍ଟ ପ୍ରକାଶ କରିବା ପରେ ସମଗ୍ର ପୃଥିବୀରେ ହଇଚଇ ସୃଷ୍ଟି ହୋଇଥିଲା। ଏହାର ପ୍ରଭାବ ଆଦାନୀ ଗ୍ରୁପ୍ ଓ ପୁଞ୍ଜିବଜାର ଉପରେ ସିଧାସଳଖ ପଡ଼ିଥିଲା। କେବଳ ସେତିକି ନୁହେଁ, ଏହି ଘଟଣା ରାଜନୈତିକ ରୂପ ଧାରଣ କରି ଢେର ଦିନ ଚର୍ଚ୍ଚାରେ ରହିଲା। ଦିନକ ପାଇଁ ବିଶ୍ୱର ୨ନମ୍ବର ଧନୀ ବ୍ୟକ୍ତି ହୋଇଯାଇଥିବ ଗୌତମ ଆଦାନୀ ହିଣ୍ଡେନବର୍ଗ ରିପୋର୍ଟ ପରେ ବିଶ୍ୱ ଧନଶାଳୀ ତାଲିକାର ୨୫ ନମ୍ବରକୁ ଖସି ଯାଇଥିଲେ।

ସର୍ବୋଚ୍ଚ ସ୍ତରରେ ଶେୟାର ବଜାର

ବିଦାୟୀ ବର୍ଷ ଶେୟାର ବଜାର ସକାଶେ ସ୍ମରଣୀୟ ହୋଇରହିବ। ବର୍ଷ ପ୍ରାରମ୍ଭରୁ ବଜାର କାରବାର ଅନିଶ୍ଚିତତା ଦେଇ ଗତି କରିଥିବାବେଳେ ଶେଷଆଡ଼କୁ ସର୍ବୋଚ୍ଚ ସ୍ତରରେ ପହଞ୍ଚିଛି। ବିଶେଷକରି ବମ୍ବେ ଷ୍ଟକ୍ ଏକ୍ସଚେଞ୍ଜ (ବିଏସ୍‌ଇ)ର ସେନ୍‌ସେକ୍ସ ପ୍ରାୟ ୭୨,୦୦୦ ଅଙ୍କରେ ପହଞ୍ଚିଥିବାବେଳେ ନ୍ୟାଶନାଲ ଷ୍ଟକ୍ ଏକ୍ସଚେଞ୍ଜ (ଏନ୍‌ଏସ୍‌ଇ)ର ନିଫ୍ଟି-୫୦ ପ୍ରାୟ ୨୨,୦୦୦ ଅଙ୍କରେ ରହିଥିଲା। ସେହିଭଳି ଚଳିତ ବର୍ଷ ପ୍ରାୟ ୧୦୦ରୁ ଅଧିକ ନିବେଶକ କମ୍ପାନୀ ନୂତନ ଭାବେ ଉଭୟ ଏନ୍‌ଏସ୍‌ଇ ଓ ବିଏସ୍‌ଇରେ ପଞ୍ଜୀକୃତ ହୋଇଛନ୍ତି।

ନୂଆ ରୂପରେ ଏୟାର ଇଣ୍ଡିଆ

ଚଳିତ ବର୍ଷ ପ୍ରାରମ୍ଭରୁ ବେଶ୍ ଚର୍ଚ୍ଚାରେ ଥିବା ଏୟାର ଇଣ୍ଡିଆ ନଭେମ୍ବର ବେଳକୁ ନୂଆ ରୂପରେ ସେବା ଯୋଗାଇଥିଲା। ଦେଶର ଏକମାତ୍ର ରାଷ୍ଟ୍ରାୟତ୍ତ ବିମାନ ସେବା ପ୍ରଦାନକାରୀ କମ୍ପାନୀ ଏୟାର ଇଣ୍ଡିଆକୁ ଟାଟା ଗ୍ରୁପ ବର୍ଷ ପ୍ରାରମ୍ଭରେ ଆନୁଷ୍ଠାନିକ ଭାବେ କ୍ରୟ କରିବା ସହିତ ନିଜ ମାଲିକାନାରେ ସାମିଲ କରାଇଥିଲା। ଏପରିକି ପ୍ରାଥମିକ ପର୍ଯ୍ୟାୟରେ ବିମାନର ରଙ୍ଗ ଓ ଡିଜାଇନ ଏବଂ ପରେ ବିମାନ ସେବାରେ ନିୟୋଜିତ ଯଥା ଏୟାର ହୋଷ୍ଟେସ, ପାଇଲଟ ଓ କ୍ରିଉଙ୍କର ପୋଷାକ (ଡ୍ରେସ କୋଡ୍)କୁ ମଧ୍ୟ ବଦଳାଇ ନୂଆ ରୂପରେ ଉଭା ହୋଇଛି।

ସୁନା ଦର ୬୦,୦୦୦ ପାର୍

ବର୍ଷ ୨୦୨୩ ପ୍ରାରମ୍ଭରୁ ଆଜି ପର୍ଯ୍ୟନ୍ତ ସୁନା ଦର ଉଚ୍ଚା ରହିଛି। ବିଭିନ୍ନ ସମୟରେ ଭିନ୍ନ ଭିନ୍ନ ଭୂରାଜନୈତିକ ସମସ୍ୟା ଓ ଯୁଦ୍ଧ ଭଳି ସ୍ଥିତି ଯୋଗୁ ଅନ୍ତର୍ଜାତୀୟ ସୁନା ବଜାରରେ ମଧ୍ୟ ଅସ୍ଥିରତା ଦେଖାଦେଇଥିଲା। ସେହି କାରଣରୁ ଆମଦାନୀ ସୁନା ଦର ୫୫ରୁ ୬୫ ହଜାର ଟଙ୍କା ମଧ୍ୟରେ କାରବାର ହୋଇଥିଲା। ୨୦୨୩ ଶେଷ ବେଳକୁ ସାରା ଦେଶରେ ଅସଂଖ୍ୟ ବାହାଘର ଓ ବ୍ରତଘର ଭଳି ସାମାଜିକ ଉତ୍ସବ ଯୋଗୁ ଅଳଙ୍କାର ଚାହିଦା ବଢ଼ିଯାଇଥିଲା। ଫଳରେ ଏହି ମୂଲ୍ୟବାନ ହଳଦିଆ ବସ୍ତୁର ଦର ପ୍ରତି ୧୦ ଗ୍ରାମ୍ ପିଛା ୫୫ରୁ ୫୮ ହଜାର ଟଙ୍କା ରହିଛି।

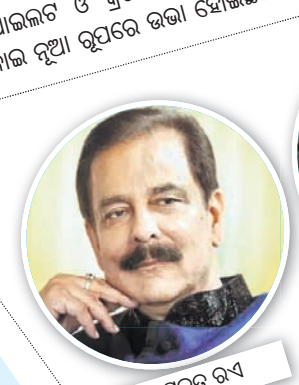

ସୁବ୍ରତ ରଏ

ପିଆର୍‌ଏସ୍ ଓବେରୟ

ଏସ୍‌ପି ହିନ୍ଦୁଜା

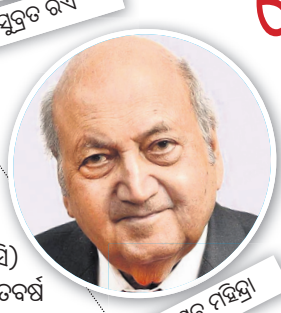

କେଶୁବ ମହିନ୍ଦ୍ରା

ଶ୍ରେଷ୍ଠ ଶିଳ୍ପପତିଙ୍କ ଶେଷ ବର୍ଷ

ଦୀର୍ଘ ଦଶନ୍ଧି ଧରି ଭାରତୀୟ ଶିଳ୍ପ ଜଗତରେ ପକ୍ଷ ମେଲାଇଥିବା କେତେକ ଶ୍ରେଷ୍ଠ ଶିଳ୍ପପତିଙ୍କ ପାଇଁ ୨୦୨୩ ଥିଲା ସୂର୍ଯ୍ୟାସ୍ତର ସମୟ। ସେମାନେ ଥିଲେ 'ସାହାରା ଇଣ୍ଡିଆ'ର ଅଧ୍ୟକ୍ଷ ସାହାରାଶ୍ରୀ ସୁବ୍ରତ ରଏ, 'ଓବେରୟ ଗ୍ରୁପ'ର ଚେୟାରମ୍ୟାନ ପିଆର୍‌ଏସ୍ ଓବେରୟ, ହିନ୍ଦୁଜା ଗ୍ରୁପର ଅଧ୍ୟକ୍ଷ ଏସ୍‌ପି ହିନ୍ଦୁଜା ଏବଂ ମହିନ୍ଦ୍ରା ଗ୍ରୁପର ଚେୟାରମ୍ୟାନ କେଶୁବ ମହିନ୍ଦ୍ରା।

ଓଡ଼ିଶାରେ ଏମ୍‌ଏନ୍‌ସିର ଶାଖା

ଭୁବନେଶ୍ୱର ମହାନଗର ନିଗମ ମୁଖ୍ୟାଳୟଠାରେ ଡେଲଏଟ୍‌ର ଶାଖା କାର୍ଯ୍ୟାଳୟ ଉଦ୍‌ଘାଟନୀ ଅବସରରେ।

ଗତ କିଛି ବର୍ଷ ହେବ ଓଡ଼ିଶା ସାରା ଦେଶର ଏକ ପ୍ରମୁଖ ବାଣିଜ୍ୟିକ ହବ୍ ଭାବେ ଉଭା ହୋଇଛି। ଏକବିଂଶ ଶତାବ୍ଦୀର ତୃତୀୟ ଦଶନ୍ଧିର ଆଦ୍ୟ କାଳରେ ଜାତୀୟ ଓ ଅନ୍ତର୍ଜାତୀୟସ୍ତରର ପ୍ରତିଷ୍ଠିତ ବହୁରାଷ୍ଟ୍ରୀୟ କମ୍ପାନୀ (ଏମ୍‌ଏନ୍‌ସି) ଓଡ଼ିଶାରେ ସେଗୁଡ଼ିକର ଶାଖା କାର୍ଯ୍ୟାଳୟ ଖୋଲିଛନ୍ତି। ଚଳିତବର୍ଷ ରାଜଧାନୀ ଭୁବନେଶ୍ୱରଠାରେ ପିଡବ୍ଲ୍ୟୁସି, କନ୍‌ସେଣ୍ଟ୍ରିକ୍ସ, ହାପିଏଷ୍ଟ ମାଇଣ୍ଡ, ଇନ୍‌ଫୋସିସ ବିପିଏସ୍, ଡେଲଏଟ୍, ଆଇବିଏମ୍, ସିନୋପସିସ୍, ଆକ୍ସେଞ୍ଜର ଏବଂ ଇଓ୍ୱାଇ ଇଣ୍ଡିଆ ଭଳି ଅନେକ ଏମ୍‌ଏନ୍‌ସି ଆସିବା ଦ୍ୱାରା ରାଜ୍ୟ ଅର୍ଥନୀତିରେ ବ୍ୟାପକ ଅଭିବୃଦ୍ଧି ଘଟିବ ବୋଲି ଆଶା କରାଯାଉଛି।

ଅତିଷ୍ଠ କରିଥିଲା ଅତ୍ୟାବଶ୍ୟକ ଦ୍ରବ୍ୟ

ବିଦାୟୀ ବର୍ଷରେ ଅତ୍ୟାବଶ୍ୟକ ସାମଗ୍ରୀର ଦର ଆକାଶ ଛୁଆଁ ହୋଇ ଉପଭୋକ୍ତାଙ୍କୁ କଲବଲ କରିଛି। ପନିପରିବାଠାରୁ ଆରମ୍ଭ କରି ଡାଲି, ଚାଉଳ ତେଲ, ଅଟା, ପିଆଜ, ରସୁଣ, ଅଦା, ଜିରା ଆଦି ଅତ୍ୟାବଶ୍ୟକ ସାମଗ୍ରୀର ଦର ପୂର୍ବ ବର୍ଷ ଅପେକ୍ଷା ଅହେତୁକ ବୃଦ୍ଧି ପାଇବା ଦେଖାଦେଇଥିଲା। ଜିରା ଭଳି ମସଲା ଜାତୀୟ ଦ୍ରବ୍ୟର କେଜି ମୂଲ୍ୟ ୨୦୦ ଟଙ୍କାରୁ ବୃଦ୍ଧି ପାଇ ୯୦୦ ଟଙ୍କା ଯାଏ ଛୁଇଁଥିଲା। କେନ୍ଦ୍ର ଓ ରାଜ୍ୟ ସରକାରଙ୍କ ପକ୍ଷରୁ ସୁଲଭ ମୂଲ୍ୟରେ ଲୋକଙ୍କୁ କିଛି ଅତ୍ୟାବଶ୍ୟକ ସାମଗ୍ରୀ ଯୋଗାଇ ଦେବାର ବ୍ୟବସ୍ଥା କରିଥିଲେ ମଧ୍ୟ ଏହାର ସୁଫଳ ଅନେକେ ପାଇପାରିନାହାନ୍ତି।

ଜନ୍ମଦିନର ଶୁଭେଚ୍ଛା

ଗୁନ୍‌ଗୁନ୍
ପରିବାରବର୍ଗ

ଏଠାରେ ୨ X ୨ ସେ.ମି. ଫଟୋ ଲଗାନ୍ତୁ

ନାମ: .....
ବୟସ:.....
ଜନ୍ମ ତାରିଖ: .....

ସର୍ତ୍ତାବଳୀ: ଏହି କୁପନ ବ୍ୟବହାର କରି ସମ୍ପୂର୍ଣ୍ଣ ମାଗଣାରେ ଜନ୍ମଦିନର ଶୁଭେଚ୍ଛା ଜଣାନ୍ତୁ। ଫଟୋଗ୍ରାଫ ସହିତ କୁପନଟି ପ୍ରକାଶନ ତାରିଖର ୭ ଦିନ ପୂର୍ବରୁ ଜନ୍ମଦିନ ଶୁଭେଚ୍ଛା, ଧରିତ୍ରୀ, ବି-୨୬, ରସୁଲଗଡ ଶିଳ୍ପାଞ୍ଚଳ, ଭୁବନେଶ୍ୱର-୧୦ ଠିକଣାରେ ପହଞ୍ଚିବା ଆବଶ୍ୟକ।

ସବୁଜ ଶକ୍ତିରେ ୯୩୫୦ କୋଟି ନିବେଶ କରିବ ଏଜିଇଏଲ୍

ନୂଆଦିଲ୍ଲୀ,୨୬।୧୨ ଭୁବନେଶ୍ୱର

ଦେଶର ପ୍ରମୁଖ ଘରୋଇ ସଂସ୍ଥା ତଥା ଆଦାନୀ ଗ୍ରୁପ୍‌ର ସହଯୋଗୀ ସଂସ୍ଥା ଆଦାନୀ ଗ୍ରୀନ୍ ଏନର୍ଜି ଲିମିଟେଡ୍ (ଏଜିଇଏଲ୍) ସବୁଜ ଶକ୍ତି କ୍ଷେତ୍ରରେ ପ୍ରାୟ ୯୩୫୦କୋଟି ଟଙ୍କା ନିବେଶ କରିବ ବୋଲି ଜଣାପଡ଼ିଛି। ଏପରିକି ୨୦୩୦ ସୁଦ୍ଧା କମ୍ପାନୀ ୪୫ ଗିଗାୱାଟ୍ (ଜିଡବ୍ଲ୍ୟୁ) ଉତ୍ପାଦନ ଲକ୍ଷ୍ୟ ହାସଲ କରିବା ପାଇଁ ଆଶା ପ୍ରକାଶ କରିଛି। ଅପରପକ୍ଷରେ ଏଜିଇଏଲ୍ ବୋର୍ଡ ମଙ୍ଗଳବାର ପ୍ରୋମୋଟର ଗ୍ରୁପ୍ କମ୍ପାନୀ, ଆର୍ଡର ଇନ୍‌ଭେଷ୍ଟମେଣ୍ଟ ହୋଲ୍ଡିଂ ଲିମିଟେଡ୍ ଏବଂ ଆଦାନୀ ପ୍ରପର୍ଟିଜ୍ ପିଭି ଲିମିଟେଡ୍‌କୁ ୧,୪୮୦.୭୫ ଟଙ୍କା ମୂଲ୍ୟରେ ୬.୩୧ କୋଟି ୱାରେଣ୍ଟ ପ୍ରଦାନ ଯୋଜନାକୁ ଅନୁମୋଦନ କରିଛି। ଫଳରେ ଏଜିଇଏଲ୍‌ରେ ୯,୩୫୦ କୋଟି ଟଙ୍କାର ପୁଞ୍ଜି ବିନିଯୋଗ ଏବଂ ତ୍ୱରିତ ପୁଞ୍ଜି ଖର୍ଚ୍ଚ ପାଇଁ ବ୍ୟବହୃତ ହେବ ବୋଲି ଫାର୍ମ ପକ୍ଷରୁ ବିସ୍ତୃତ ଭାବେ ଉଲ୍ଲେଖ କରଯାଇଛି। ବିଶେଷକରି ଉକ୍ତ ପୁଞ୍ଜି ବିନିଯୋଗକାରୀ କମ୍ପାନୀ ସଂସ୍ଥାଗୁଡ଼ିକୁ ଏଜିଇଏଲ୍ ୩.୮୩୩% ଇକ୍ୱିଟି ଅଂଶ ପ୍ରଦାନ କରିବ।

ଉଲ୍ଲେଖଯୋଗ୍ୟ, ବିଏସ୍‌ଇରେ ଏଜିଏଲ୍ ୪.୩% ବୃଦ୍ଧି ପାଇ ୧,୫୯୯.୯୦ ଟଙ୍କାରେ ବନ୍ଦ ହୋଇଛି। ଏପରିକି କମ୍ପାନୀର ୧.୨ ବିଲିୟନ ଡଲାର ମୂଲ୍ୟର ବଣ୍ଡ ପରିପକ୍ୱତା ଆସନ୍ତା ବର୍ଷ ଆସିବ ଏବଂ ସେଗୁଡିକର ପରିଶୋଧ କିମ୍ବା ରିଫାଇନାନ୍ସ ପାଇଁ ଯୋଜନା ପ୍ରସ୍ତୁତ ହୋଇସାରିଛି। ସେହିଭଳି ସବୁଜ ଶକ୍ତି ବିକାଶକାରୀଙ୍କ ପାଖରେ ୧୯.୮ ଗିଗାୱାଟ୍‌ର ପାୱାର ପର୍ଚେଜ ଏଗ୍ରିମେଣ୍ଟ (ପିପିଏ) ଟାଇ-ଅପ୍ ରହିଛି। ଏପରିକି କ୍ଷମତାରେ ତାଲା ପଡ଼ିଥିବା ୨୦.୬ ଜିଡବ୍ଲ୍ୟୁ ମଧ୍ୟରୁ ୮୦୦ ମେଗାୱାଟ୍ ବ୍ୟବସାୟୀ ଏବଂ ୨,୦୦,୦୦୦ ଏକରରୁ ଅଧିକ ଜମି ଅତିରିକ୍ତ ୪୦ ଜିଡବ୍ଲ୍ୟୁରୁ ଅଧିକ କ୍ଷମତା ଉତ୍ସ-ସମୃଦ୍ଧ କ୍ଷେତ୍ରରେ ରହିଛି। ସେହିପରି ୨୦୩୦ ସୁଦ୍ଧା ୪୫ ଗିଗାୱାଟ୍‌ର ସବୁଜ ଶକ୍ତି କ୍ଷମତାର ଲକ୍ଷ୍ୟ ରଖିଥିବା କମ୍ପାନୀ ବୋର୍ଡ ପ୍ରମୋଟରମାନଙ୍କୁ ଶେୟାର ପିଛା ୧,୪୮୦.୭୫ ଟଙ୍କା ମୂଲ୍ୟରେ ୯,୩୫୦ କୋଟି ଟଙ୍କା ପାଇଁ ୱାରେଣ୍ଟ ପ୍ରଦାନକୁ ଅନୁମୋଦନ କରିଛି। ଏପରିକି ୨୦୨୪ ଜାନୁୟାରୀ ୧୮ରେ ଧାର୍ଯ୍ୟ ହୋଇଥିବା ଇଜିଏମ୍‌ରେ ନିୟାମକ ତଥା ବିଧିଗତ କର୍ତ୍ତୃପକ୍ଷ ତଥା କମ୍ପାନୀର ଅଂଶୀଦାରଙ୍କ ଅନୁମୋଦନ ଅନୁଯାୟୀ ଏହି ପ୍ରଦାନ କରାଯିବ ବୋଲି କମ୍ପାନୀ ପକ୍ଷରୁ ଏକ ବିବୃତିରେ ବିସ୍ତୃତ ଭାବେ କୁହାଯାଇଛି।

ଏହା ପୂର୍ବରୁ ଏଜିଇଏଲ୍ ଭାରତର ବୃହତ୍ତମ ସରପାର୍କ ଗୁଜରାଟର ଖାଭଡାଠାରେ ୨,୧୬୭ ମେଗାୱାଟ୍ ସୌର ଶକ୍ତି ପ୍ରକଳ୍ପ ପାଇଁ ୮ ଅଗ୍ରଣୀ ବ୍ୟାଙ୍କ ଦ୍ୱାରା ୧.୩୬ ବିଲିୟନ ଡଲାର ନିର୍ମାଣ ସୁବିଧା ଘୋଷଣା କରିଥିଲା। ଏଥିସହ ଏଜିଇଏଲ୍ ୧.୪୨୫ ବିଲିୟନ ଡଲାରର ଇକ୍ୱିଟି ପୁଞ୍ଜି ଘୋଷଣା କରିଛି (ପ୍ରୋମୋଟର୍ସଙ୍କ ଦ୍ୱାରା ଅଗ୍ରାଧିକାର ପ୍ରଦାନରୁ ୧.୧୨୫ ବିଲିୟନ ଡଲାର ଏବଂ ଟୋଟାଲ ଏନେରଗିଜ୍ ଜେଭିରୁ ୩୦୦ ମିଲିୟନ୍ ଡଲାର), ଯାହା ୩ ବିଲିୟନ ଡଲାରରୁ ଅଧିକ ପୁଞ୍ଜି ସଂଗ୍ରହକୁ ଅନୁମୋଦନ କରିଥାଏ। ଆଦାନୀ ପରିବାରର ଏହି ପୁଞ୍ଜି ବିନିଯୋଗ କେବଳ ଆମ ଦେଶର ସ୍ୱଚ୍ଛ ଶକ୍ତି ସ୍ୱପ୍ନକୁ ବାସ୍ତବତାରେ ପରିଣତ କରିବା ପାଇଁ ନୁହେଁ ବରଂ ଏକ ସମାନ ଶକ୍ତି ପରିବର୍ତ୍ତନ ପାଇଁ ମଧ୍ୟ ଆମ ପ୍ରତିବଦ୍ଧତାକୁ ସୂଚିତ କରୁଛି, ଯେଉଁଠାରେ ଆମେ ପାରମ୍ପରିକ ଶକ୍ତି ଉତ୍ସକୁ ତ୍ୱରାନ୍ୱିତ କରିବା ସହ ତ୍ୱରାନ୍ୱିତ ଅଭିବୃଦ୍ଧି ଏବଂ ବିକାଶକୁ ଇନ୍ଧନ ଦେବା ପାଇଁ ସବୁଜ, ସୁଲଭ ବିକଳ୍ପକୁ ପର୍ଯ୍ୟାୟକ୍ରମେ ଚରଣ କରିଥାଉ ଏବଂ ଯୋଜନାଗୁଡ଼ିକ ପାଣ୍ଠି ଯୋଗାଣ ସହ ଏଜିଇଏଲ୍‌ର ତ୍ୱରିତ ଅଭିବୃଦ୍ଧି ପଥ ହାସଲ କରିବାକୁ ଅନୁକୂଳ ସ୍ଥିତିରେ ରହିଛି ବୋଲି ଆଦାନୀ ବିସ୍ତୃତ ଭାବେ ମତପ୍ରକାଶ କରିଛନ୍ତି।

ଶେୟାର ବଜାର କାରବାରରେ ଉତ୍ସାହ

ନୂଆଦିଲ୍ଲୀ,୨୬।୧୨

କ୍ରମାଗତ ୩ୟ ଦିନ ଲାଗି ଘରୋଇ ଶେୟାର ବଜାର କାରବାରରେ ବୃଦ୍ଧି ଘଟିଛି। ଏପରିକି ଚଳିତ ସପ୍ତାହର ପ୍ରଥମ କାର୍ଯ୍ୟଦିବସର ଫଳାଫଳ ଅନୁଯାୟୀ ଶେୟାର ବଜାରର ନିବେଶକମାନେ ଲକ୍ଷାଧିକ ଟଙ୍କାର ନିବେଶ ବଢ଼ାଇ ପାରିଛନ୍ତି। ବିଶେଷକରି ମଙ୍ଗଳବାର ବମ୍ବେ ଷ୍ଟକ୍ ଏକ୍ସଚେଞ୍ଜ (ବିଏସ୍‌ଇ)ର ସେନ୍‌ସେକ୍ସ ୨୩୦ (୨୨୯.୮୪) ପଏଣ୍ଟ ବଢ଼ି ୭୧,୩୩୭(୭୧,୩୩୬.୮୦) ଅଙ୍କରେ କାରବାର ବନ୍ଦ କରିଥିଲା। ସେହିଭଳି ନ୍ୟାଶନାଲ ଷ୍ଟକ୍ ଏକ୍ସଚେଞ୍ଜ (ଏନ୍‌ଏସ୍‌ଇ)ର ନିଫ୍ଟି-୫୦ରେ ମଧ୍ୟ ୯୨ (୯୧.୯୫) ପଏଣ୍ଟ ବୃଦ୍ଧି ଘଟି ୨୧,୪୪୧ (୨୧,୪୪୧.୩୫) ଅଙ୍କରେ କାରବାର ବନ୍ଦ କରିଥିଲା। ଅପରପକ୍ଷରେ ବିଏସ୍‌ଇ ସେନ୍‌ସେକ୍ସର ମିଡ୍‌କ୍ୟାପ୍ ଓ ସ୍ମଲକ୍ୟାପ୍ ଶେୟାରଗୁଡିକର ଇଣ୍ଡେକ୍ସ ସହ ଏନ୍‌ଏସ୍‌ଇ ନିଫ୍ଟି ମିଡ୍‌କ୍ୟାପ, ସ୍ମଲ୍ କ୍ୟାପ୍ ଏବଂ ବ୍ୟାଙ୍କ ଶେୟାରଗୁଡିକର କାରବାରରେ ମଧ୍ୟ ପରିବର୍ତ୍ତନ ଘଟିଛି। ଏପରିକି ଶେୟାର ବଜାରର ସେକ୍ଟୋରାଲ ଇଣ୍ଡେକ୍ସ କାରବାରରେ ମଧ୍ୟ ପରିବର୍ତ୍ତନ ହୋଇଛି।

ବିଓବି ବ୍ରୋ ସେଭିଂସ୍ ଆକାଉଣ୍ଟର ଶୁଭାରମ୍ଭ

ନୂଆଦିଲ୍ଲୀ,୨୬।୧୨

ବ୍ୟାଙ୍କ ଅଫ୍ ବରୋଦା (ବିଓବି)ର ନୂତନ ଉତ୍ପାଦ 'ବିଓବି ବ୍ରୋ ସେଭିଂସ୍ ଆକାଉଣ୍ଟ'ର ଶୁଭାରମ୍ଭ ସମ୍ପର୍କରେ ଘୋଷଣା କରାଯାଇଛି। ବିଶେଷକରି ୧୬ ରୁ ୨୫ ବର୍ଷ ବୟସର ଛାତ୍ରୀଛାତ୍ରଙ୍କ ପାଇଁ ସ୍ୱତନ୍ତ୍ର ଭାବେ ଡିଜାଇନ୍ କରାଯାଇଥିବା 'ବିଓବି ବ୍ରୋ ସେଭିଂସ୍ ଆକାଉଣ୍ଟ' ଏକ ଜିରୋ ବାଲାନ୍ସ ସେଭିଂସ୍ ଆକାଉଣ୍ଟ ଭାବେ ଶୁଭାରମ୍ଭ ହୋଇଯାଇଛି। ଏପରିକି ବିଓବି ବ୍ରୋ ସେଭିଂସ୍ ଆକାଉଣ୍ଟ ଛାତ୍ରୀଛାତ୍ରଙ୍କୁ ବ୍ୟାଙ୍କିଙ୍ଗ୍ ପ୍ରୋଗ୍ରାମର ବିଭିନ୍ନ ସୁବିଧା ପ୍ରଦାନ କରିଥାଏ। ଏହା ସେମାନଙ୍କର ନିର୍ଦ୍ଦିଷ୍ଟ ଆବଶ୍ୟକତା ପୂରଣ କରିବା ପାଇଁ କଷ୍ଟୋମାଇଜ୍ ହୋଇଛି ଏବଂ ସର୍ବନିମ୍ନ ବାଲାନ୍ସ ଆବଶ୍ୟକତା ନାହିଁ। ଏକ ଆଜୀବନ ମାଗଣା ଡେବିଟ୍ କାର୍ଡ ଏବଂ ଅନ୍ୟାନ୍ୟ କେତେକ ସୁବିଧା ସହ କାର୍ଯ୍ୟ କରିବା ସହଜ ଓ ସରଳ ହୋଇଛି। ବିଓବି ବ୍ରୋ ସେଭିଂସ୍ ଆକାଉଣ୍ଟରେ ଛାତ୍ରୀଛାତ୍ରଙ୍କ ପାଇଁ ସର୍ବନିମ୍ନ ବାଲାନ୍ସ ନ ଥିବା, ଶିକ୍ଷାରଣ ଉପରେ ୧୫ ବେସିସ୍ ପଏଣ୍ଟ ପର୍ଯ୍ୟନ୍ତ ସୁଧ ହାର ରିହାତି, ଶିକ୍ଷା ରଣ ଉପରେ ପ୍ରକ୍ରିୟାକରଣ ଶୁଳ୍କ ସମ୍ପୂର୍ଣ୍ଣ ଛାଡ଼ ଏବଂ ଇଲେକ୍‌ଟ୍ରୋନିକ୍ସ, କଞ୍ଜୁମର ଡ୍ୟୁରେବଲ୍ସ ଭଳି ବର୍ଗର ଶୀର୍ଷ ବ୍ରାଣ୍ଡ ଯଥା ଭ୍ରମଣ, ଖାଦ୍ୟ, ଫ୍ୟାଶନ, ମନୋରଞ୍ଜନ, ଲାଇଫଷ୍ଟାଇଲ୍, ଗ୍ରୋସେରି ଓ ସ୍ୱାସ୍ଥ୍ୟ ଉପରେ ସ୍ୱତନ୍ତ୍ର ଅଫର ସହ ଜୀବନବ୍ୟାପୀ ମାଗଣା ଭାବରେ ପ୍ଲାଟିନମ୍ ଡେବିଟ୍ କାର୍ଡ ଆଦି ଅଫର ରହିଛି। ଏ ସମ୍ପର୍କରେ ବ୍ୟାଙ୍କ ଅଫ୍ ବରୋଦାର ରିଟେଲ ଲାଏବିଲିଟିଜ୍ ଏବଂ ଏମ୍‌ଆର୍‌ଆଇ ବିଜ୍‌ନେସ୍‌ର ମୁଖ୍ୟ ମହାପ୍ରବନ୍ଧକ ରବୀନ୍ଦ୍ର ସିଂ ନେଗୀ କହିଛନ୍ତି, ଆଜିର ଯୁବପିଢ଼ି ସୁରକ୍ଷା ଏବଂ ସେବା ସହିତ ସେମାନଙ୍କ ବ୍ୟାଙ୍କ ସହିତ ଏକ ସମୃଦ୍ଧ, ଅଧିକ ବ୍ୟକ୍ତିଗତ ଏବଂ ଲାଭଦାୟକ ଅଭିଜ୍ଞତାର ଆଶା କରିଥାନ୍ତି। ବିଓବି ବ୍ରୋ ସେଭିଂସ୍ ଆକାଉଣ୍ଟ ଯୁବ ବୟସ୍କମାନଙ୍କୁ ବ୍ୟାଙ୍କିଙ୍ଗ୍ ଦୁନିଆ ସହ ପରିଚିତ କରାଇଥାଏ ଯାହା ସେମାନଙ୍କ ନିର୍ଦ୍ଦିଷ୍ଟ ବ୍ୟାଙ୍କିଙ୍ଗ୍ ଆବଶ୍ୟକତାଗୁଡ଼ିକର ଯତ୍ନ ନେଇଥାଏ ଏବଂ ସେମାନଙ୍କୁ ସେମାନଙ୍କ ସର୍ବାଧିକ ଗୁରୁତ୍ୱ ଦେଉଥିବା ବୈଶିଷ୍ଟ୍ୟ ଏବଂ ସୁବିଧାଗୁଡ଼ିକ ଉପଲବ୍ଧ କରାଇଥାଏ। ବର୍ ବ୍ରୋ ବ୍ୟାଙ୍କିଙ୍ଗ୍‌କୁ ସରଳ କରିଥାଏ, ଯାହା ସେମାନଙ୍କୁ ସହଜରେ ସଞ୍ଚୟ ଏବଂ ଆର୍ଥିକ ସ୍ୱାଧୀନତା ଦିଗରେ ଯାତ୍ରା ଆରମ୍ଭ କରିବାକୁ ସକ୍ଷମ କରିଛି। ସେହିଭଳି ବ୍ୟାଙ୍କ ଅଫ୍ ବରୋଦାର ମାର୍କେଟିଂ ଓ ବ୍ରାଣ୍ଡିଂ ହେଡ୍ ଭି. ଜି. ସେଣ୍ଟିଲ୍ କୁମାର କହିଛନ୍ତି, ଦ୍ରୁତଗତିରେ ପରିବର୍ତ୍ତିତ ପରିପ୍ରେକ୍ଷୀରେ ବ୍ୟାଙ୍କ ଅଫ୍ ବରୋଦା ନୂତନ ପିଢ଼ିର ଗ୍ରାହକଙ୍କ ପାଇଁ ପ୍ରାସଙ୍ଗିକ ଓ ଅର୍ଥପୂର୍ଣ୍ଣ ରହିବା ପାଇଁ ବିକଶିତ ତଥା ରୂପାନ୍ତରିତ ହେବାରେ ଲାଗିଛି।

CLASSIFIED DISPLAY

MORE SPACE ' SAME PRICE

For Single Day		For 7 Days		For 15 Days		For 30 days	
6x4	12x4	6x4	12x4	6x4	12x4	6x4	12x4
1,500.00	2,000.00	6,000.00	12,000.00	12,000.00	25,000.00	20,000.00	40,000.00

Admission Open
JOIN AFTER +2 ANY STREAM
OT TECHNOLOGY
ଅପରେସନ୍ ଥିଏଟର୍ ଟେକ୍ନିସିଆନ
MEDICAL IMAGING TECHNOLOGY
ଏକ୍ସରେ+ସିଟି ସ୍କାନ୍+ଏମ୍.ଆର୍.ଆଇ.
MEDICAL LAB TECHNOLOGY
ମେଡ଼ିକାଲ ଲ୍ୟାବ୍ ଟେକ୍ନିସିଆନ୍
C.S.S.D TECHNIQUES / HOSPITAL STERILIZATION
ସି.ଏସ୍.ଏସ୍.ଡ଼ି ଟେକ୍ନିସିଆନ୍
DIALYSIS TECHNOLOGY
ଡାୟାଲସିସ୍ ଟେକ୍ନିସିଆନ
CARDIAC CARE TECHNOLOGY
କାର୍ଡ଼ିଆକ୍ କେୟାର ଟେକ୍ନିସିଆନ
ANM
ମହିଳା ସ୍ୱାସ୍ଥ୍ୟକର୍ମୀ
ANGUL CENTRE :
Ph : 91140 12123
CCS, Church Lane, Similipada, Angul
BHUBANESWAR CENTRE :
Ph : 9937440788
RMTI, Palasuni, Bhubaneswar-25

ପାଠକଙ୍କ ପାଇଁ ସୂଚନା: କ୍ଲାସିଫାଏଡରେ ପ୍ରକାଶିତ କେତେକ ବିଜ୍ଞାପନକୁ ଭିତ୍ତିକରି କିଛି ପାଠକ ଠକାମିର ଶିକାର ହେଉଥିବା ଆମର ଦୃଷ୍ଟିଗୋଚର ହେଉଛି। ବିଜ୍ଞାପନ ଦେଉଥିବା ସଂସ୍ଥାମାନଙ୍କ ସହ କାରବାର କରିବା ପୂର୍ବରୁ ସବିଶେଷ ତଥ୍ୟ ଓ ନିଜର ବିବେକ ଖଟାଇ କାରବାର କରନ୍ତୁ। ଏଥିପାଇଁ ଧରିତ୍ରୀ କର୍ତ୍ତୃପକ୍ଷ ଦାୟୀ ରହିବେ ନାହିଁ।

ଆଇଆର୍‌ଏସ୍ ସହ ଜିଜିଓଆଇର ବୁଝାମଣା

ନୂଆଦିଲ୍ଲୀ,୨୬।୧୨

ଦେଶର ପ୍ରମୁଖ ରାଷ୍ଟ୍ରାୟତ୍ତ ସଂସ୍ଥା ଗେଲ୍ (ଇଣ୍ଡିଆ) ଲିମିଟେଡ୍‌ର ୧୦୦% ଅଂଶୀଦାର (ସବ୍‌ସିଡାରି) ଆମେରିକୀୟ କମ୍ପାନୀ ଗେଲ୍ ଗ୍ଲୋବାଲ ୟୁଏସ୍‌ଏ ଇଙ୍କ୍ (ଜିଜିୟୁଆଇ) ଏବଂ ଇଣ୍ଟରନାଲ ରେଭିନ୍ୟୁ ସର୍ଭିସ୍ (ଆଇଆର୍‌ଏସ୍) ମଧ୍ୟରେ ଏକ ଦ୍ୱିପାକ୍ଷିକ ବୁଝାମଣା ନିକଟରେ ହୋଇଯାଇଛି। ବିଶେଷକରି ଆସନ୍ତା ୫ବର୍ଷ ପାଇଁ ୟୁଏସ୍‌ଏରୁ ଏଲ୍‌ଏନ୍‌ଜି ରପ୍ତାନି ପାଇଁ ଉକ୍ତ ବୁଝାମଣା ହୋଇଛି। ଏପରିକି ଆଇଆର୍‌ଏସ୍ ଆଡଭାନ୍ସ ପ୍ରାଇସିଂ ଏଗ୍ରିମେଣ୍ଟ (ଏପିଏ) ଜରିଆରେ ଏଲ୍‌ଏନ୍‌ଜି ରପ୍ତାନି ନେଇ ବିସ୍ତୃତ ଆଲୋଚନା ହୋଇଛି। ଏହି ପରିପ୍ରେକ୍ଷୀରେ ଏକ ଚୁକ୍ତିପତ୍ର ସ୍ୱାକ୍ଷର କାର୍ଯ୍ୟକ୍ରମ ଅନୁଷ୍ଠିତ ହୋଇଥିଲା। ଏହି ଅବସରରେ ଏପିଏମ୍‌ଏର ନିର୍ଦ୍ଦେଶକ ଜନ୍ ୱାଲଙ୍କ ଜିଜିଆଇର ପ୍ରେସିଡେଣ୍ଟ ଅଜୟ ଚିତ୍ରେ ଓ ଅନ୍ୟମାନେ ଉପସ୍ଥିତ ଥିଲେ।

ଟାଟା ମୋଟର୍ସର ବହୁ ପ୍ରତୀକ୍ଷିତ ତଥା ଅତ୍ୟାଧୁନିକ ଜ୍ଞାନକୌଶଳରେ ନିର୍ମିତ ଏସ୍‌ୟୁଭି ବର୍ଗର ଅଲ ନ୍ୟୁ ଟାଟା ସଫାରି ଏବଂ ହ୍ୟାରିୟରକୁ ନିକଟରେ ଭାରତ ନ୍ୟୁ କାର୍ ଆସେସ୍‌ମେଣ୍ଟ ପ୍ରୋଗ୍ରାମ (ଭାରତ-ଏନ୍‌ସିଏପି) ୫ ଷ୍ଟାର ରେଟିଂ ପ୍ରଦାନ କରାଯାଇଛି। ଉଲ୍ଲେଖଯୋଗ୍ୟ,କେନ୍ଦ୍ର ସଡ଼କ ପରିବହନ ଓ ରାଜପଥ ମନ୍ତ୍ରଣାଳୟ ପକ୍ଷରୁ ଆୟୋଜିତ ଏକ ସ୍ୱତନ୍ତ୍ର କାର୍ଯ୍ୟକ୍ରମରେ ବିଭାଗୀୟ ମନ୍ତ୍ରୀ ନୀତିନ ଗଡକରୀଙ୍କଠାରୁ ଟାଟା ମୋଟର୍ସର ଏମ୍‌ଡି (ପିଭି ଆଣ୍ଡ ଇଭି ଡିଭିଜନ) ଶୈଳେଶ ଚନ୍ଦ୍ରା ଉକ୍ତ ପ୍ରମାଣପତ୍ର (୫ ଷ୍ଟାର ରେଟିଂ) ଗ୍ରହଣ କରୁଛନ୍ତି। ଏହି ଅବସରରେ କେନ୍ଦ୍ରମନ୍ତ୍ରୀଙ୍କ ସମେତ ଟାଟା ମୋଟର୍ସର ବହୁ ବରିଷ୍ଠ ଅଧିକାରୀମାନେ ଉପସ୍ଥିତ ଅଛନ୍ତି।

Classified Everyday
0674-2580101, 2549949

MATRIMONIAL

BRIDE WANTED

Handsome Brahmin Boy 1990, 5'8" B.Tech (NIT), MBA (XIMB) Serving Manager MNC Bangalore, "Sunasansar". 9937512659, 8249969649. D-75285

Handsome Karan Boy Judicial Magistrate/ Bhubaneswar (Caste no bar) 'SUHAG'. 9938199964. D-2095

Unmarried Under Graduate ଜ୍ୟୋତିଷ ପାତ୍ରୀ (F) ଜ୍ୟୋତିଷ (M) ଘର ସମ୍ପର୍କ ନଂ.- 6370062866, Professiona Librarian (M). D-2109

GROOM WANTED

ବୟସ 33, Government Clerk ଥିବା ବ୍ରାହ୍ମିନ୍ ଜାତିର ଝିଅଙ୍କ ପାଇଁ ଯେକୌଣସି ଜାତିର ବରପାତ୍ର ଆବଶ୍ୟକ। 6370559357. D-75310

Wanted qualified groom 35-38yrs. Service/Business for a beautiful bride 34yrs. Ph.D. Continue Bhubaneswar. Caste no bar. 8917585202. D-74314

AUTOMOBILE

SALE

MARUTI EECO 2020 ac 5str 26000km for sale. Contact 9555990006. D-2096

ପାଠକଙ୍କ ପାଇଁ ସୂଚନା

କ୍ଲାସିଫାଏଡରେ ପ୍ରକାଶିତ କେତେକ ବିଜ୍ଞାପନକୁ ଭିତ୍ତିକରି କିଛି ପାଠକ ଠକାମିର ଶିକାର ହେଉଥିବା ଆମର ଦୃଷ୍ଟିଗୋଚର ହେଉଛି। ବିଜ୍ଞାପନ ଦେଉଥିବା ସଂସ୍ଥାମାନଙ୍କ ସହ କାରବାର କରିବା ପୂର୍ବରୁ ସବିଶେଷ ତଥ୍ୟ ଓ ନିଜର ବିବେକ ଖଟାଇ କାରବାର କରନ୍ତୁ। ଏଥିପାଇଁ ଧରିତ୍ରୀ କର୍ତ୍ତୃପକ୍ଷ ଦାୟୀ ରହିବେ ନାହିଁ।

REAL ESTATE

SALE

Ready to Move New (1BHK- Rs.11,00,000/) and (2BHK- Rs. 22,00,000/-) flats for sales at Sundarpada, Bhubaneswar. Contract: 7008346486. D-75509

New Cancer Hospital ନାଇଜର, ଜଟଣୀ yellowzone BDA ୨୦୦ ଫୁଟ ରାସ୍ତାକୁ ଲାଗି ବର୍ଗଫୁଟ ୩୫୦-୮୫୦ରେ ଜାଗା ବିକ୍ରିହେଉଛି। 06743180297. D-75176

2/3 BHK Apartments, Simplex, Duplex & Triplex with modern facilities like Swimming Pool, Club House, Landscape Garden etc. available for Sale at Haribhaina Chaka, Jatani Main Road. Contact: 7317316764. D-1919

Duplex sale at Bhubaneswar @57 lakhs only. Contact- 9777433701. D-75284

ପାହାଳ **Utkal Iconic** ନିକଟରୁ **500mtr.** ଦୂରତାରେ **yellowzone gharabari plot** ସମସ୍ତ ପ୍ରକାର ସୁବିଧା ଥାଇ ବିକ୍ରି ହେବା **6370469894.** D-75286

5 Bedroom new Construction individual duplex house sale at Gita Engineering College, NH-5 Goharia Chhak, Bhubaneswar cost@85lac (land area-1560sqft. built up-2426sqft.). Mob- 9938867397. D-2114

Relax, Refresh your body, Mind at Saikrupa Spa with best therapies. 8984068077. D-2080

Asribada Panchakarma herbal SPA, Kesharimall, Bhubaneswar. Contact: 8926173473. D-75083

Newly open Spa positively health benefit with expert. Contact: 7749976301. D-2073

Spa Kerala body Massage best Therapist @ 699/- Bhubaneswar. Kajal- 9337672475. D-2097

New year special @ 1499 body Polishing/ Hammam/ Scrub/ Redwine. 9938843929. D-75180

Newly open Jyoti Spa positively health benefits (Expert Therapist). 8458067955. D-75179

ନିଜର ପ୍ରିୟଜନମାନଙ୍କୁ ଜନ୍ମଦିନର ଓ ବିବାହ ଶୁଭେଚ୍ଛା ଜଣାନ୍ତୁ କେବଳ ଟ୨୧୦/- ରୋ ରଙ୍ଗୀନ ଟ୪୨୦/- ରୋ (ଫଟୋ ସହ) ବି.ଦ୍ର.: ଶୁଭେଚ୍ଛା ୬ସେମି. (H) X ୪ସେମି. (W) ହେବା ଆବଶ୍ୟକ।

3bedroom drawing cum dining, 2washroom, one kitchen ground floor, in BJB nagar near radha krishna tample Bhubaneswar on rent, no space for 4wheeler. mob-9439012691, 9778037682. D-2111

BUSINESS

Concrete Mixture Machine & Lift with Ladder available for Roof Slab Casting at Chief cost At- Phulanakhara, Cuttack. 8327792030 (HITULA), 9682013654 (ALLI BABU). D-75085

ମନେ ପଡ଼ନ୍ତି

ଏକାଦଶାହ ଉପଲକ୍ଷେ ଅଶ୍ରୁଳ ଶ୍ରଦ୍ଧାଞ୍ଜଳି

ୱସରୋଜିନୀ ମହାନ୍ତି

ଆଗର, ଦାସକୁଦ, ଜଗତ୍‌ସିଂହପୁର

ଆବିର୍ଭାବ: ୦୫।୦୫।୧୯୪୮
ତିରୋଧାନ: ୧୭।୧୨।୨୦୨୩

ତୁମେ ଆମକୁ ଶୋକ ସାଗରରେ ଭସାଇ ଦେଇ ଆରପାରିକୁ ଚାଲିଗଲା ତୁମର ସ୍ନେହ, ଶ୍ରଦ୍ଧା, ତ୍ୟାଗ, ଆଶୀର୍ବାଦ, ଆଦର୍ଶ, କର୍ତ୍ତବ୍ୟପରାୟଣତା ଚିର ସ୍ମରଣୀୟ ହୋଇ ରହିବ। ଆଜି ଏକାଦଶାହ ଅବସରରେ ଅଶ୍ରୁଳ ଶ୍ରଦ୍ଧାଞ୍ଜଳି ଅର୍ପଣ କରିବା ସହ ତୁମର ଅମର ଆତ୍ମାର ଶାନ୍ତି ଓ ସଦ୍‌ଗତି ନିମନ୍ତେ ମହାପ୍ରଭୁ ଶ୍ରୀଜଗନ୍ନାଥଙ୍କ ଚରଣାରବିନ୍ଦରେ ବିନମ୍ର ପ୍ରାର୍ଥନା କରୁଛୁ। ଶୋକସନ୍ତପ୍ତ: ସ୍ୱାମୀ, ପୁତ୍ର/ ପୁତ୍ରବଧୂ, ନାତି/ନାତୁଣୀ ଓ ଆତ୍ମୀୟସ୍ୱଜନ।

ଧ-୨୧୧୦

Your Classified Advertisement published in Dharitri will be listed free in Dharitri Online Edition: dharitriepaper.in

ଦୃଷ୍ଟାନ୍ତ

ଶେଷାର୍ଦ୍ଧରେ ଉପନୀତ ୨୦୨୩। ଚଳିତ ବର୍ଷ କୃଷି, ମତ୍ସ୍ୟ ଓ ପ୍ରାଣୀପାଳନ କ୍ଷେତ୍ରରେ ଘଟିଥିବା ପ୍ରମୁଖ ଘଟଣାବଳୀକୁ ନେଇ ଉପସ୍ଥାପନା...

ଓୟୁଏଟିର ନୂଆ କିସମ

ଓଡ଼ିଶା କୃଷି ବୈଷୟିକ ବିଶ୍ୱବିଦ୍ୟାଳୟ (ଓୟୁଏଟି) ତରଫରୁ ଚଳିତ ବର୍ଷ ବିକଶିତ ହୋଇଥିବା ନୂତନ କିସମ ମଧ୍ୟରେ ରହିଛି ଶ୍ରୀ ଅନ୍ନ ମାଣ୍ଡିଆର 'ଶ୍ରୀରତ୍ନ' ଏବଂ ବାଇଗଣର 'ଗୌରୀ'। ଏଥି ସହିତ ଧାନ ଫସଲର ୬ ଟି କିସମ, ମାଣ୍ଡିଆ, ମୁଗ, ଚିନାବାଦାମ, ସୋରିଷ ଓ ରାଶିର ଗୋଟିଏ ଲେଖାଁ କିସମ, ଲଙ୍କାମରିଚ, ବିଲାତି ବାଇଗଣ ଓ ଶିମ୍ବର ଗୋଟିଏ କିସମ, ମସଲା ଜାତୀୟ ଫସଲ ମଧ୍ୟରେ ଅଦାର ଦୁଇଟି ଏବଂ ହଳଦୀର ଦୁଇଟି କିସମ ରହିଛି। ଧାନ କିସମ ମଧ୍ୟରେ ଓୟୁଏଟି କଳିଙ୍ଗ ଧାନ-୧ (କୋଲାବ), ଓୟୁଏଟି କଳିଙ୍ଗ ଧାନ-୬ (ଭାର୍ଗବୀ), ଓୟୁଏଟି କଳିଙ୍ଗ ଧାନ-୭ (ବରୁଣେଇ) ଅନ୍ୟତମ।

କଣ୍ଟେଇମୁଣ୍ଡି ବାଇଗଣକୁ ଜିଆଇ ମାନ୍ୟତା ପାଇଁ ବିଜ୍ଞପ୍ତି

ନୟାଗଡ଼ ଜିଲା ଖଣ୍ଡପଡ଼ା ବ୍ଲକ କଣ୍ଟିଲୋର କଣ୍ଟେଇମୁଣ୍ଡି ବାଇଗଣକୁ କେନ୍ଦ୍ର ସରକାରଙ୍କ ପକ୍ଷରୁ ଜିଓଗ୍ରାଫିକାଲ ଇଣ୍ଡିକେଶନ(ଜିଆଇ) ମାନ୍ୟତା ପାଇଁ ବିଜ୍ଞପ୍ତି ପ୍ରକାଶ ପାଇଛି। ଯଦି ଆଉ କେହି ଦାବିଦାର ନ ରହନ୍ତି, ତେବେ ଏହି ବାଇଗଣକୁ ଜିଆଇ ମାନ୍ୟତା ମିଳିଯିବ। ଉକ୍ତ ବାଇଗଣକୁ ଜିଆଇ ଟ୍ୟାଗ୍ ମାନ୍ୟତା ଦେବା ଲାଗି ଦରଖାସ୍ତ ନଂ. ୭୩୯ରେ ବାଣପୁର ଗାଁର ନୀଳମାଧବ କୃଷି ସଙ୍ଗଠନ ପକ୍ଷରୁ ଆବେଦନ କରାଯାଇଥିଲା। ନୀଳରଙ୍ଗ ଏବଂ ଗୋଲାକାର ବିଶିଷ୍ଟ ଏହି ବାଇଗଣର ଗଛ, ପତ୍ର ଏବଂ ଫଳରେ କଣ୍ଟା ଥାଏ। ଉକ୍ତ ବାଇଗଣର ଆକାର ଛୋଟ ହୋଇଥିଲେ ମଧ୍ୟ ଅଧିକ ମଞ୍ଜି ଥାଏ ଏବଂ ଏହା ସ୍ୱାଦିଷ୍ଟ। ନୂଆ ଲଗାଯାଇଥିବା ବାଇଗଣ ଗଛରେ ୩୦-୩୫ ଦିନ ମଧ୍ୟରେ ଫଳ ଆସିଥାଏ।

Nayagarh Kanteimundi Brinjal

ଓଡ଼ିଶା ମତ୍ସ୍ୟ ଷ୍ଟଲ୍ ପୁରସ୍କୃତ

କେରଳର କୋଚିଠାରେ ଆୟୋଜିତ ୩ଦିନିଆ କୃଷି ବିଜ୍ଞାନ କଂଗ୍ରେସ ଏବଂ ଏକ୍ସ-ପୋ'ରେ ଓଡ଼ିଶା ମତ୍ସ୍ୟ ଷ୍ଟଲ୍‌କୁ 'ବେଷ୍ଟ ଏଗ୍ରି ଏକ୍ସପୋ ଷ୍ଟଲ୍ ଭାବରେ ପୁରସ୍କୃତ କରାଯାଇଥିଲା।

ଦାରିଙ୍ଗିବାଡ଼ିରେ ଷ୍ଟ୍ରବେରି ଚାଷ

ଚଳିତ ବର୍ଷ ଆମ ରାଜ୍ୟର ଦାରିଙ୍ଗିବାଡ଼ିରେ ପ୍ରଥମ ଥର ପାଇଁ ଷ୍ଟ୍ରବେରି ଚାଷ କରାଯାଇଛି। ଗ୍ରୀନ୍‌ବାଡ଼ି ପଞ୍ଚାୟତର ଏଲିଜାବେଥ୍ ମହିଳା ସ୍ୱୟଂ ସହାୟକ ଗୋଷ୍ଠୀ ପକ୍ଷରୁ ଜିଲା ପ୍ରଶାସନ ସହାୟତାରେ ଏଭଳି ଉଦ୍ୟମ ସଫଳ ହୋଇଛି। ଏହି ଚାଷ ଥରେ ହେବା ପରେ ତାହା ଲଗାତର ୫ ବର୍ଷ ପର୍ଯ୍ୟନ୍ତ ଫଳିବ। ରାଜ୍ୟ କୃଷି ବିଭାଗ ପକ୍ଷରୁ ମାଟି ପରୀକ୍ଷା ପରେ ଏହି ଚାଷ ପାଇଁ ଅନୁମତି ଦିଆଯାଇଥିଲା।

ବିଶ୍ୱ ଅଣ୍ଡା ଦିବସ

ଭୁବନେଶ୍ୱରସ୍ଥିତ ଲୋକସେବା ଭବନର କନ୍‌ଭେନଶନ ହଲ୍‌ରେ ବିଶ୍ୱ ଅଣ୍ଡା ଦିବସ ପାଳିତ। ମନୁଷ୍ୟର ସ୍ୱାସ୍ଥ୍ୟ ପାଇଁ ଅଣ୍ଡାର ଗୁଣବତ୍ତା ସମ୍ପର୍କରେ ଆଲୋକପାତ କରାଯାଇଥିଲା। ଏଥିସହ ଲାଭଜନକ କୁକୁଡା ପାଳନ ଉପରେ ଉକ୍ତ ଉତ୍ସବରେ ଗୁରୁତ୍ୱାରୋପ କରାଯାଇଥିଲା।

ରାଜ୍ୟସ୍ତରୀୟ କୃଷି ଶିକ୍ଷା ମେଳା

ଓଡ଼ିଶା କୃଷି ବୈଷୟିକ ବିଶ୍ୱବିଦ୍ୟାଳୟ(ଓୟୁଏଟି)ରେ ଚଳିତ ବର୍ଷ ୩ଦିନିଆ ରାଜ୍ୟସ୍ତରୀୟ କୃଷିମେଳା ଅନୁଷ୍ଠିତ ହୋଇଥିଲା। କୃଷି ଓ ଆନୁଷଙ୍ଗିକ ବୈଷୟିକ ଜ୍ଞାନକୌଶଳକୁ ଏଥିରେ ପ୍ରଦର୍ଶନ କରିବା ଏବଂ ଏହାର ବହୁଳ ପ୍ରଚାରପ୍ରସାର ଏହି ମେଳାର ମୁଖ୍ୟ ଲକ୍ଷ୍ୟ ଥିଲା। ଏହି ମେଳାରେ କୃଷିଜାତ ଦ୍ରବ୍ୟ ସହ ଖାଦ୍ୟ, ପୋଷାକ ମେଳା ମଧ୍ୟ ଦେଖିବାକୁ ମିଳିଥିଲା। ଏଥିରେ ରାଜ୍ୟର ବିଭିନ୍ନ ଜିଲାରୁ ପାଖାପାଖି ୭୧ ଷ୍ଟଲ୍ କରାଯାଇଥିଲା। ତା'ସହ ଓୟୁଏଟି ଦ୍ୱାରା ବିକଶିତ ନୂତନ କିସମ ଯନ୍ତ୍ରପାତି, ବିହନ ଆଦି ପ୍ରଦର୍ଶିତ ହୋଇଥିଲା। ଏଥିରେ ରାଜ୍ୟର ୪୦୦ କୃଷକ ଯୋଗଦେଇଥିଲେ। ଓୟୁଏଟିର କୁଳପତି ପ୍ରଫେସର ପ୍ରଭାତ କୁମାର ରାଉଳଙ୍କ ପୌରୋହିତ୍ୟରେ ଆୟୋଜିତ ସଭାରେ ରାଜ୍ୟ କୃଷି ଓ କୃଷକ ସଶକ୍ତୀକରଣ, ମତ୍ସ୍ୟ ପ୍ରାଣୀ ସମ୍ପଦ ବିକାଶ ମନ୍ତ୍ରୀ ରଣେନ୍ଦ୍ର ପ୍ରତାପ ସ୍ୱାଇଁ ମୁଖ୍ୟ ଅତିଥି ଭାବରେ ଯୋଗ ଦେଇଥିଲେ।

ରାଜ୍ୟସ୍ତରୀୟ ଗୋଶାଳା ସମ୍ମିଳନୀ

ଭୁବନେଶ୍ୱରସ୍ଥ କୃଷି ଭବନରେ ରାଜ୍ୟସ୍ତରୀୟ ଗୋଶାଳା ସମ୍ମିଳନୀ ଅନୁଷ୍ଠିତ ହୋଇଥିଲା। ରାଜ୍ୟ କୃଷି ଓ କୃଷକ ସଶକ୍ତୀକରଣ, ମତ୍ସ୍ୟ ପ୍ରାଣୀ ସମ୍ପଦ ବିକାଶ ମନ୍ତ୍ରୀ ରଣେନ୍ଦ୍ର ପ୍ରତାପ ସ୍ୱାଇଁ ମୁଖ୍ୟ ଅତିଥି ଏବଂ ଏହି ବିଭାଗର ଉଚ୍ଚପଦସ୍ଥ ଅଧିକାରୀ ମଧ୍ୟ ଯୋଗ ଦେଇଥିଲେ। ରାଜ୍ୟର ଅନେକ ଗୋଶାଳାର ମାଲିକ ମଧ୍ୟ ଏହି ଅବସରରେ ସେଠାରେ ଉପସ୍ଥିତ ଥିଲେ। ଗୋଶାଳାର ଆର୍ଥିକ ଅନୁଦାନ ବୃଦ୍ଧି ସହ ବିଭିନ୍ନ ସମସ୍ୟା ବିଷୟରେ ପୁଙ୍ଖାନୁପୁଙ୍ଖ ଆଲୋଚନା କରାଯାଇଥିଲା।

ଓୟୁଏଟିରେ କୃଷି ସାମ୍ବାଦିକତା କର୍ମଶାଳା

ଓଡ଼ିଶା କୃଷି ବୈଷୟିକ ବିଶ୍ୱବିଦ୍ୟାଳୟ (ଓୟୁଏଟି)ରେ ଚଳିତ ବର୍ଷ 'କୃଷି ସାମ୍ବାଦିକତା ଓ ଓଡ଼ିଶା କୃଷିର ରୂପାନ୍ତରୀକରଣ' ଶୀର୍ଷକ କର୍ମଶାଳା ଆୟୋଜିତ ହୋଇଥିଲା। କୁଳପତି ପ୍ରଭାତ କୁମାର ରାଉଳଙ୍କ ସଭାପତିତ୍ୱରେ ଅନୁଷ୍ଠିତ ଏହି କର୍ମଶାଳାରେ ରାଜ୍ୟ କୃଷି ଓ କୃଷକ ସଶକ୍ତୀକରଣ, ମତ୍ସ୍ୟ ପ୍ରାଣୀ ସମ୍ପଦ ବିକାଶ ମନ୍ତ୍ରୀ ରଣେନ୍ଦ୍ର ପ୍ରତାପ ସ୍ୱାଇଁ ମଧ୍ୟ ଯୋଗଦେଇଥିଲେ। ରାଜ୍ୟର ବିଭିନ୍ନ ଖବର ସରବରାହ ସଂସ୍ଥାର କର୍ମକର୍ତ୍ତା, ଛାପା ଏବଂ ବୈଦ୍ୟୁତିକ ଗଣମାଧ୍ୟମର ପ୍ରତିନିଧି ଏହି କର୍ମଶାଳାରେ ଉପସ୍ଥିତ ଥିଲେ।

ଜାତୀୟ ଦୁଗ୍ଧ ଦିବସ

ଚଳିତ ବର୍ଷ ନଭେମ୍ବର ୨୬ରେ ରାଜ୍ୟ ସରକାରଙ୍କ ମତ୍ସ୍ୟ ଓ ପ୍ରାଣୀ ସମ୍ପଦ ବିକାଶ ବିଭାଗ ପକ୍ଷରୁ ଜାତୀୟ ଦୁଗ୍ଧ ଦିବସ ପାଳନ କରାଯାଇଛି। ଏଥିରେ ରାଜ୍ୟ କୃଷି ଓ କୃଷକ ସଶକ୍ତୀକରଣ, ମତ୍ସ୍ୟ ଓ ପ୍ରାଣୀ ସମ୍ପଦ ବିକାଶ ମନ୍ତ୍ରୀ ରଣେନ୍ଦ୍ର ପ୍ରତାପ ସ୍ୱାଇଁ, ବିଭାଗୀୟ ପ୍ରମୁଖ ସଚିବ ସୁରେଶ ବଶିଷ୍ଠ ଏବଂ ନିର୍ଦ୍ଦେଶକ ରାମାଶିଷ୍ ହାଜରା ଯୋଗଦେଇଥିଲେ। ଏଥିରେ ମଧ୍ୟ ରାଜ୍ୟର ଅନେକ ଦୁଗ୍ଧଚାଷୀ ଅଂଶଗ୍ରହଣ କରିଥିଲେ।

କୃଷି ଉଦ୍ୟାନ ଯୋଜନାରେ ସବ୍‌ସିଡି

ଚଳିତ ବର୍ଷ ମୁଖ୍ୟମନ୍ତ୍ରୀ କୃଷି ଉଦ୍ୟାନ ଯୋଜନାରେ କୃଷି, ଉଦ୍ୟାନ କୃଷି, ମତ୍ସ୍ୟ ଚାଷ ଏବଂ ପ୍ରାଣୀପାଳନ ନିମନ୍ତେ ରାଜ୍ୟର ଯୁବୋଦ୍ୟୋଗୀମାନଙ୍କୁ ଅଧିକ ଆତ୍ମନିର୍ଭରଶରୀଳ କରାଇବା ଲାଗି ରାଜ୍ୟ ସରକାରଙ୍କ ପକ୍ଷରୁ ୫୦ ଲକ୍ଷରୁ ୧ କୋଟି ପର୍ଯ୍ୟନ୍ତ ସବ୍‌ସିଡି ଘୋଷଣା କରାଯାଇଥିଲା।

ରାଜ୍ୟ କୃଷି ବିପଣନ ବୋର୍ଡ ପୁରସ୍କୃତ

ଓଡ଼ିଶା ରାଜ୍ୟ କୃଷି ବିପଣନ ବୋର୍ଡକୁ 'ସ୍କଚ୍-୨୦୨୩' ପୁରସ୍କାର ମିଳିଛି। କୃଷିରେ ରୌପ୍ୟ ବର୍ଗରେ ଇ-ନାମ୍ ନିମନ୍ତେ ଏହି ପୁରସ୍କାର ପ୍ରଦାନ କରାଯାଇଛି। ଇ-ନାମ୍ ହେଉଛି ଏକ ପାନ୍-ଇଣ୍ଡିଆ ଅନ୍‌ଲାଇନ ପ୍ଲାଟ୍‌ଫର୍ମ। ଏହା କୃଷି ଏବଂ କୃଷକ କଲ୍ୟାଣ ମନ୍ତ୍ରଣାଳୟ ଦ୍ୱାରା ବିକଶିତ ହୋଇଛି।

ଓଡ଼ିଶାକୁ ଗୋପାଳନ ରତ୍ନ ପୁରସ୍କାର

ଚଳିତବର୍ଷ ନଭେମ୍ବର ୨୬ରେ ଆସାମର ଗୁଆହାଟୀଠାରେ ଅନୁଷ୍ଠିତ ହୋଇଥିଲା ଜାତୀୟ ଦୁଗ୍ଧ ଦିବସ। ଏହି ଅବସରରେ ସମଗ୍ର ଦେଶରେ କୃତ୍ରିମ ପ୍ରଜନନ କ୍ଷେତ୍ରରେ ଅଗ୍ରଣୀ ଭୂମିକା ଗ୍ରହଣ କରିଥିବାରୁ ଓଡ଼ିଶାକୁ ପ୍ରଶଂସା କରାଯାଇଥିଲା। ଉକ୍ତ ଦିବସରେ ରାଜ୍ୟ ସରକାରଙ୍କ ତରଫରୁ ମନୋନୀତ ଅନୁଗୋଳ ଜିଲାର ଛେଣ୍ଡିପଦା ବ୍ଲକ ଅନ୍ତର୍ଗତ କୃତ୍ରିମ ପ୍ରଜନନକାରୀ ତଥା ବାଏଫ୍‌ରେ କାର୍ଯ୍ୟ କରୁଥିବା ଅନୀଲ କୁମାର ପ୍ରଧାନଙ୍କୁ ସମ୍ମାନଜନକ 'ଗୋପାଳନ ରତ୍ନ' ପୁରସ୍କାର ପ୍ରଦାନ କରାଯାଇଥିଲା। ଆସାମର ମତ୍ସ୍ୟ, ପଶୁପାଳନ ବିଭାଗ ମନ୍ତ୍ରୀ ପାଶୋଉମ ରୁପେଲା ତାଙ୍କୁ ଏହି ପୁରସ୍କାର ପ୍ରଦାନ କରିଥିଲେ। ଏହି କାର୍ଯ୍ୟକ୍ରମରେ ରାଜ୍ୟ ସରକାରଙ୍କ ପ୍ରତିନିଧି ଭାବରେ ନିକଟରେ ପ୍ରାଣୀ ସମ୍ପଦ ବିଭାଗର ଅତିରିକ୍ତ ନିର୍ଦ୍ଦେଶକ ଭାବରେ ଅବସର ଗ୍ରହଣ କରିଥିବା ଡା. ବୀରକିଶୋର ପରିଡ଼ା ଯୋଗଦେଇଥିଲେ।

ଭ୍ରାମ୍ୟମାଣ ପ୍ରାଣୀ ଚିକିତ୍ସା ଯାନ ଲୋକାର୍ପିତ

ପ୍ରାଣୀମାନଙ୍କୁ ଭ୍ରାମ୍ୟମାଣ ସେବା ଯୋଗାଇଦେବା ପାଇଁ ୧୮୧ଟି ସ୍ୱତନ୍ତ୍ର ଡିଜାଇନ୍‌ର ଆମ୍ବୁଲାନ୍ସ ମୁଖ୍ୟମନ୍ତ୍ରୀ ନବୀନ ପଟ୍ଟନାୟକଙ୍କ ଦ୍ୱାରା ଲୋକାର୍ପିତ।

ଏନ୍‌ଆର୍‌ଆର୍‌ଆଇର ନୂତନ କିସମ ଧାନ

ଜାତୀୟ ଧାନ ଗବେଷଣା ଅନୁଷ୍ଠାନ (ଏନ୍‌ଆର୍‌ଆର୍‌ଆଇ) ପକ୍ଷରୁ ଚଳିତ ବର୍ଷ ବିକଶିତ ନୂଆ ଧାନ କିସମଗୁଡିକ ହେଲା- ସିଆର୍ ଧାନ ୮୦୭,ସିଆର୍ ଧାନ ୮୦୪,ସିଆର୍ ଧାନ ୮୦୮,ସିଆର୍ ଧାନ ୨୧୨,ସିଆର୍ ଧାନ ୨୧୪, ସିଆର୍ ଧାନ ୩୨୨,ସିଆର୍‌ଧାନ ୩୨୯ଏବଂ ସିଆର୍ ଧାନ ୩୩୧। ଆସାମର ଜୋର୍‌ହାଟରେ ଆୟୋଜିତ ବାର୍ଷିକ ବୈଠକରେ ଅଖିଳ ଭାରତୀୟ ସମନ୍ୱିତ ଚାଉଳ ଅନୁସନ୍ଧାନ ପ୍ରକଳ୍ପର କିସମ ପରିଚୟନ ସମିତି ଦ୍ୱାରା ଏହି କିସମଗୁଡିକୁ ଚିହ୍ନଟ କରାଯାଇଥିଲା। ଫସଲ ମାନକ,ଅଧିସୂଚନା ଏବଂ କିସମ ଉନ୍ମୋଚନ ପାଇଁ ଗଠିତ କେନ୍ଦ୍ରୀୟ ଉପ ସମିତି ଏହାକୁ ଅନୁମୋଦନ ପ୍ରଦାନ କରିଛନ୍ତି। ଏହି କିସମଗୁଡ଼ିକ ଏକାଧାରରେ ୧୧ଟି ରାଜ୍ୟ ଯଥା ଉତ୍ତର ପ୍ରଦେଶ ,ଓଡ଼ିଶା, ବିହାର,ଝାଡ଼ଖଣ୍ଡ, ଛତିଶଗଡ଼ ,ମଧ୍ୟପ୍ରଦେଶ,ମହାରାଷ୍ଟ୍ର,ଗୁଜରାଟ, ଆନ୍ଧ୍ରପ୍ରଦେଶ,ତେଲଙ୍ଗାନା ଏବଂ ତାମିଲନାଡୁରେ ଚାଷ ପାଇଁ ଉପଯୋଗୀ।

ଗୋ-ସମ୍ବର୍ଦ୍ଧନା

ଚଳିତ ବର୍ଷ ନଭେମ୍ବର ୧୪ରୁ ୨୦ ପର୍ଯ୍ୟନ୍ତ ରାଜ୍ୟରେ ଗୋ-ସମ୍ବର୍ଦ୍ଧନା ସପ୍ତାହ ପାଳନ କରାଯାଇଥିଲା। ଏହି ଉପଲକ୍ଷେ ବିଭିନ୍ନ ଜିଲାରେ ଗୋ-ପୂଜନ, ଗୋ-ପ୍ରଦର୍ଶନୀ, ସାଧାରଣ ସଭା ଏବଂ ଗୋ-ପାଳକମାନଙ୍କୁ ସମ୍ବର୍ଦ୍ଧନା ଆଦି ଆୟୋଜନ କରାଯାଇଥିଲା।

ଧରିତ୍ରୀ DHARITRI 50 Years

www.orissakhabar.com/ www.dharitri.com ପୃଷ୍ଠା ୧୪ Press Regd. No. R.N. 21326/74 Postal Regd. No. BN/42/21-23. ଭୁବନେଶ୍ୱର, ବୁଧବାର, ଡିସେମ୍ବର ୨୭/୨୦୨୩ Bhubaneswar, Wednesday, December 27/ 2023

ଭାରତର ବ୍ୟାଟିଂ ବିପର୍ଯ୍ୟୟ

ସେଞ୍ଚୁରିଅନ୍,୨୬।୧୨

ଦକ୍ଷିଣ ଆଫ୍ରିକା ବିପକ୍ଷ ପ୍ରଥମ କ୍ରିକେଟ ଟେଷ୍ଟରେ ଭାରତ ବ୍ୟାଟିଂ ବିପର୍ଯ୍ୟୟର ସମ୍ମୁଖୀନ ହୋଇଛି। ଘରୋଇ ବୋଲରମାନେ ପିଚ୍ ଓ ପରିବେଶରୁ ଫାଇଦା ଉଠାଇବାରେ ସକ୍ଷମ ହୋଇଥିବାବେଳେ ପ୍ରଥମ ଦିବସରେ ବର୍ଷା ଯୋଗୁ ଖେଳ ବନ୍ଦ ହେବା ବେଳକୁ ଭାରତ ୫୯ ଓଭରରେ ୮ ଉଇକେଟ ହରାଇ ୨୦୮ ରନ୍ ସଂଗ୍ରହ କରିଛି। ଲୋକେଶ ରାହୁଲ ୭୦ ରନରେ ଅପରାଜିତ ରହି ଭାରତ ସ୍କୋରକୁ ୨୦୦ ଅତିକ୍ରମ କରାଇଛନ୍ତି। ବର୍ଷା କାରଣରୁ ମ୍ୟାଚ୍ ୧୫ ମିନିଟ ବିଳମ୍ବରେ ଆରମ୍ଭ ହୋଇଥିଲା।

ଟସ୍‌ହାରି ଭାରତ ବ୍ୟାଟିଂ ଆମନ୍ତ୍ରଣ ପାଇଥିଲା। ସେଞ୍ଚୁରିଅନ୍‌ର ପେସ୍ ଓ ବାଉନ୍ସି ପିଚ୍‌ରେ ଭାରତୀୟ ଟପ୍ ଅର୍ଡର ଫେଲ୍ ମାରିଥିଲା। ମାତ୍ର ୨୪ ରନ୍‌ରେ ଦଳର ୩ ବ୍ୟାଟର ପ୍ୟାଭିଲିୟନ ଫେରିଥିଲେ। ଅଧିନାୟକ ରୋହିତ ଶର୍ମା ୫, ଯଶସ୍ୱୀ ଜୟସ୍ୱାଲ ୧୭ ଓ ଶୁବମନ ଗିଲ୍ ୨ ରନ୍ କରିବାକୁ ସକ୍ଷମ ହୋଇଥିଲେ। ମ୍ୟାଚ୍‌ର ପଞ୍ଚମ ଓଭରରେ ରୋହିତଙ୍କୁ ଆଉଟ କରି ଭାରତକୁ ପ୍ରଥମ ଝଟ୍‌କା ଦେଇଥିଲେ କାଗିସୋ ରାବାଡା। ଯଶସ୍ୱୀ ଜୟସ୍ୱାଲ ୪ ଚୌକା ସହିତ ୧୭ ରନ୍ କରିଥିବା ବେଳେ କ୍ୟାରିୟରର ପ୍ରଥମ ଟେଷ୍ଟ ଖେଳୁଥିବା ନାନ୍ଦ୍ରେ ବର୍ଗରଙ୍କ ଶିକାର ହୋଇଥିଲେ। ଏହାର ୨ ଓଭର ମଧ୍ୟରେ ଗିଲ୍ ୨ ରନ୍ କରି ବର୍ଗରଙ୍କ ଦ୍ୱିତୀୟ ଶିକାର ହୋଇଥିଲେ। ବିଶ୍ୱକପ ଫାଇନାଲ ପରେ ଆକ୍ସନକୁ ଫେରିଥିବା ବିରାଟ କୋହଲି (୩୮) ଓ ଶ୍ରେୟସ ଆୟର (୩୧) ଥରେ ଲେଖାଏ ଜୀବନଦାନ ପାଇ ଚତୁର୍ଥ ଉଇକେଟରେ ୬୮ ରନ୍ ଯୋଡିଥିଲେ। ପ୍ରଥମ ସେସନରେ ଭାରତ ୨୬ ଓଭରରେ ୩ ଉଇକେଟ ହରାଇ ୯୧ ରନ୍ ସଂଗ୍ରହ କରିଥିଲା। ତେବେ ଲଞ୍ଚ ପରବର୍ତ୍ତୀ ପ୍ରଥମ ଓଭରରେ ଆୟରଙ୍କୁ ଆଉଟ କରି ଭାରତକୁ ବ୍ୟାକଫୁଟ୍‌କୁ ଠେଲି ଦେଇଥିଲେ ରାବାଡା। ଏହାର ୩ ଓଭର ପରେ ଷ୍ଟାର ବ୍ୟାଟର କୋହଲିଙ୍କୁ ସେ ତୃତୀୟ ଶିକାର ବନାଇଥିଲେ। କୋହଲି ୬୪ ବଲ୍ ଖେଳି ୫ ଚୌକା ସହିତ ୩୮ ରନ୍ କରିଥିବା ବେଳେ ଆୟର ୫୦ ବଲ୍ ଖେଳି ୩ ଚୌକା ସହ ୩୧ ରନ କରିଥିଲେ।

ଉଇକେଟ ନେବାପରେ ଉଲ୍ଲସିତ କାଗିସୋ ରାବାଡ଼ା।

ପ୍ରଥମ ଟେଷ୍ଟ

- ଲୋକେଶ ରାହୁଲଙ୍କ ଧୈର୍ଯ୍ୟପୂର୍ଣ୍ଣ ଅର୍ଦ୍ଧଶତକ
- କାଗିସୋ ରାବାଡ଼ାଙ୍କୁ ୫ ଉଇକେଟ

ଲୋକେଶ ରାହୁଲ ଓ ଶାର୍ଦ୍ଦୂଳ ଠାକୁର ସତର୍କତାର ସହ ବ୍ୟାଟିଂ କରି ଇନିଂସ ଗଢ଼ିଥିଲେ। ତେବେ ୭ମ ଉଇକେଟରେ ୪୩ ରନର ଭାଗୀଦାରି ପରେ ଶାର୍ଦ୍ଦୂଳ ୨୪ ରନକରି ରାବାଡ଼ାଙ୍କ ୫ମ ଶିକାର ହୋଇଥିଲେ। ରବିଚନ୍ଦ୍ରନ ଅଶ୍ୱିନ ୮ ଓ ଯଶପ୍ରୀତ୍ ବୁମ୍‌ରା ମାତ୍ର ୧ ରନ କରି ପାରିଥିଲେ। ଦକ୍ଷିଣ ଆଫ୍ରିକା ପକ୍ଷରୁ ରାବାଡା ୫ ଉଇକେଟ ସଫଳତା ପାଇଥିବାବେଳେ ବର୍ଗର ୨ଟି ଓ ମାର୍କୋ ଜାନସେନ ଗୋଟିଏ ଉଇକେଟ ନେଇଥିଲେ।

ସଂକ୍ଷିପ୍ତ ସ୍କୋର

ଭାରତ ପ୍ରଥମ ଇନିଂସ: ୨୦୮/୮ (ଲୋକେଶ ରାହୁଲ-୭୦*, ବିରାଟ କୋହଲି-୩୮, ଶ୍ରେୟସ ଆୟର-୩୧, କାଗିସୋ ରାବାଡ଼ା-୫/୪୪, ନନ୍ଦ୍ରେ ବର୍ଗର-୨/୫୦, ମାର୍କୋ ଜାନସେନ-୧/୫୨)।

ପ୍ରଥମ ଦିବସରେ ଅଷ୍ଟ୍ରେଲିଆ ୧୮୭/୩

ମେଲବୋର୍ନ, ୨୬।୧୨ (ଏପି)

ସ୍ଥାନୀୟ ମେଲବୋର୍ନ କ୍ରିକେଟ ଗ୍ରାଉଣ୍ଡ (ଏମ୍‌ସିଜି)ରେ ଅଷ୍ଟ୍ରେଲିଆ ଓ ଭ୍ରମଣକାରୀ ପାକିସ୍ତାନ ମଧ୍ୟରେ ଦ୍ୱିତୀୟ କ୍ରିକେଟ ଟେଷ୍ଟ ମ୍ୟାଚ ଆରମ୍ଭ ହୋଇଛି। ବର୍ଷାରେ ପ୍ରଭାବିତ ଏହି ମ୍ୟାଚରେ ମାର୍ନସ ଲାବୁସେନଙ୍କ ଅପରାଜିତ ୪୪ ରନ ବଳରେ ଅଷ୍ଟ୍ରେଲିଆ ପ୍ରଥମ ଦିନ ଖେଳ ଶେଷ ସୁଦ୍ଧା ୩ ଉଇକେଟ ବିନିମୟରେ ୧୮୭ ରନ କରିଛି। ପାକିସ୍ତାନ ଅଧିନାୟକ ଶନ ମାସୁଦ ମେଘୁଆ ପାଗରେ ଟସ୍ ଜିତି ଅଷ୍ଟ୍ରେଲିଆକୁ ପ୍ରଥମେ ବ୍ୟାଟିଂ ପାଇଁ ଆମନ୍ତ୍ରଣ କରିଥିଲେ। ହେଲେ ସିମ୍ ବୋଲରଙ୍କୁ ସୁହାଉଥିବା ଏହି ପିଚ୍‌ରୁ ସେ ଫାଇଦା ଉଠାଇ ପାରିଲେନି। ଓପନର ଡେଭିଡ ୱାର୍ନର (୮୩ ବଲ୍‌ରୁ ୩୮ରନ) ଏବଂ ଉସ୍‌ମାନ ଖ୍ୱାଜା (୧୦୧ ଲ୍‌ରୁ ୪୨ ରନ) ପାର୍ଟନରଶିପ୍ ଭାଙ୍ଗିବା ପୂର୍ବରୁ ପ୍ରଥମ ଉଇକେଟରେ ୯୦ ରନ ଯୋଗ କରିବାରେ ସମର୍ଥ ହୋଇଥିଲେ। ଆସନ୍ତା ତୃତୀୟ ଟେଷ୍ଟ ପରେ ଅବସର ନେବାକୁଥିବା ୱାର୍ନର ମଧ୍ୟାହ୍ନ ଭୋଜନ ପୂର୍ବରୁ ଶେଷ ଓଭରରେ ସ୍ପିନର ଆଘା ସଲମନଙ୍କ ବୋଲିଂରେ ଅଫ୍ ଷ୍ଟମ୍ପ ବାହାରେ ଏକ ଲୁଜ୍ ଶଟ ଖେଳିବାକୁ ଯାଇ ସ୍ଲିପ୍‌ରେ କ୍ୟାଚ ଆଉଟ ହୋଇଯାଇଥିଲେ। ପର୍ଥଠାରେ ପ୍ରଥମ ଟେଷ୍ଟରେ ୧୬୪ ରନ ସଂଗ୍ରହ କରିଥିବା ୩୭ ବର୍ଷୀୟ ୱାର୍ନରଙ୍କ ପକ୍ଷେ ହୋଇଥିଲେ। ସେତେବେଳେ ସ୍କୋର ୧୦୮/୨ରେ ହୋଇ ଯାଇଥିଲା। ୨୦୨୩ରେ ଅଗ୍ରଣୀ ଟେଷ୍ଟ ସ୍କୋରର ଖ୍ୱାଜା ଇତିମଧ୍ୟରେ ୧,୨୧୦ ରନ କରିସାରିଛନ୍ତି। ବର୍ଷା ବାଧା ଦେବାରୁ ୩୭ ମିନିଟ ଆଗୁଆ ଚା' ବିରତି ହୋଇଥିଲା।

ଉସମାନ ଖ୍ୱାଜାଙ୍କୁ ଆଉଟ କରିବାପରେ ହସନ ଅଲୀ।

ସଂକ୍ଷିପ୍ତ ସ୍କୋର

ଅଷ୍ଟ୍ରେଲିଆ ପ୍ରଥମ ଇନିଂସ: ୬୬ ଓଭରରେ ୧୮୭/୩ (ମାର୍ନସ ଲବୁସେନ-୪୪*, ଉସ୍‌ମାନ ଖ୍ୱାଜା-୪୨, ଡେଭିଡ୍ ୱାର୍ନର-୩୮ ; ଆଘା ସଲମନ-୧/୫, ହସନ ଅଲି-୧/୨୮)।

ଜାତୀୟ ହକି କ୍ୟାମ୍ପ ପାଇଁ ୩୪ ଜଣିଆ ମହିଳା ଦଳ

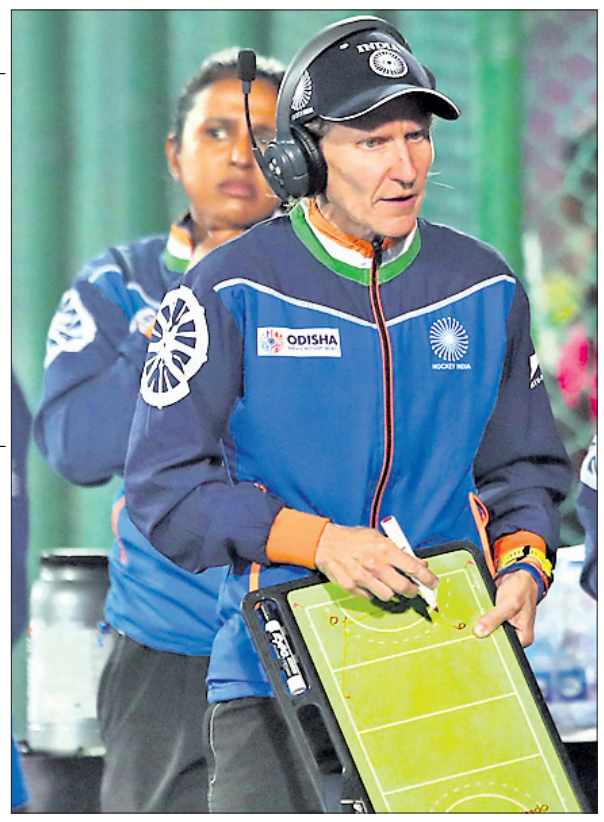

ମୁଖ୍ୟ କୋଚ୍ ଜାନେକ ସ୍କୁପମାନ।

ବେଙ୍ଗାଲୁରୁ,୨୬।୧୨(ପି.ଟି.)

ଅଲିମ୍ପିକ୍ସ ଯୋଗ୍ୟତା ପର୍ଯ୍ୟାୟ ଓ ଫାଇଭ୍ ଏ ସାଇଡ୍ ହକି ବିଶ୍ୱକପ୍‌କୁ ଦୃଷ୍ଟିରେ ରଖି ହକି ଇଣ୍ଡିଆ ପକ୍ଷରୁ ଜାତୀୟ କ୍ୟାମ୍ପ ପାଇଁ ୩୪ ଜଣିଆ ମହିଳା ଦଳ ଘୋଷଣା କରାଯାଇଛି। ଭାରତୀୟ ମହିଳା ଦଳ ପ୍ୟାରିସ୍ ୨୦୨୪ ପାଇଁ ଯୋଗ୍ୟତା ହାସଲ କରି ନ ଥିବା ବେଳେ ରାଞ୍ଚିରେ ଅଲିମ୍ପିକ୍ସ ଯୋଗ୍ୟତା ପର୍ଯ୍ୟାୟ ଖେଳାଯିବ। ଭାରତୀୟ ମହିଳା ହକି ଦଳ ବର୍ତ୍ତମାନ ପଞ୍ଚରାଷ୍ଟ୍ରୀୟ ଟୁର୍ନାମେଣ୍ଟ ପାଇଁ ସ୍ପେନର ଭାଲେନ୍ସିଆରେ ରହିଛି। ଟୁର୍ନାମେଣ୍ଟ ଶେଷ ହେବା ପରେ ଦଳ ଜାତୀୟ କ୍ୟାମ୍ପରେ ଯୋଗ ଦେବ। ଅଲିମ୍ପିକ୍ସ ଯୋଗ୍ୟତା ପର୍ଯ୍ୟାୟ ଟୁର୍ନାମେଣ୍ଟ ଜାନୁୟାରୀ ୧୩-୧୯ ପର୍ଯ୍ୟନ୍ତ ରାଞ୍ଚିରେ ଖେଳାଯିବ। ଭାରତ ଗ୍ରୁପ୍ ବି'ରେ ସ୍ଥାନ ପାଇଥିବା ବେଳେ ନ୍ୟୁଜିଲାଣ୍ଡ, ଇଟାଲୀ ଓ ଯୁକ୍ତରାଷ୍ଟ୍ର ଆମେରିକା ସମାନ ଗ୍ରୁପ୍‌ରେ ସ୍ଥାନ ପାଇଛନ୍ତି। ସେହିପରି ଗ୍ରୁପ୍ ଏ'ରେ ଜର୍ମାନୀ, ଜାପାନ, ଚିଲି ଓ ଚେକ୍ ରିପବ୍ଲିକ ରହିଛନ୍ତି। ପୂର୍ବରୁ ରାଞ୍ଚିରେ ଭାରତୀୟ ମହିଳା ଦଳ ଚମତ୍କାର ପ୍ରଦର୍ଶନ କରି ଓମେନ୍ସ ଏସିଆନ୍ ଚାମ୍ପିୟନ୍ସ ଟ୍ରଫି ବିଜୟୀ ହୋଇଥିଲା। ପଞ୍ଚରାଷ୍ଟ୍ରୀୟ ଟୁର୍ନାମେଣ୍ଟ ଆମ ପାଇଁ ଅଲିମ୍ପିକ୍ସ ପ୍ରସ୍ତୁତିର ଲିଟମସ୍ ଟେଷ୍ଟ ବୋଲି କହିଛନ୍ତି ମୁଖ୍ୟ କୋଚ୍ ଜାନେକ୍ ସ୍କୋପମାନ୍। ଏସିଆନ୍ ଚାମ୍ପିୟନ୍ସ ଟ୍ରଫିରେ ଚମତ୍କାର ପ୍ରଦର୍ଶନ ପରେ ଆମେ ଆଉ ଭଲ ପ୍ରଦର୍ଶନ ପାଇଁ ପ୍ରୟାସ କରିବୁ। ଦଳ ବର୍ତ୍ତମାନ ଉଭୟ ଶାରୀରିକ ଓ ମାନସିକ ଭାବରେ ଦୃଢ ହେବାକୁ ପ୍ରୟାସ ଜାରି ରଖିଛି। ପ୍ୟାରିସ୍ ୨୦୨୪ ପାଇଁ ଯୋଗ୍ୟତା ହାସଲ କରିବାକୁ ଏହା ଅନ୍ତିମ ସୁଯୋଗ ରହିଥିବା ବେଳେ ଏହାର ପୂର୍ଣ୍ଣ ବ୍ୟବହାର ପାଇଁ ପ୍ରୟାସ କରିବୁ ବୋଲି ସ୍କୁପମାନ ପ୍ରକାଶ କରିଛନ୍ତି। ଅଲିମ୍ପିକ୍ସ ଯୋଗ୍ୟତା ପର୍ଯ୍ୟାୟ ଶେଷ ହେବା ପରେ ଭାରତୀୟ ଦଳ ଓମାନର ମସ୍କାଟ ଗସ୍ତ କରି ଜାନୁୟାରୀ ୨୪-୨୭ ମଧ୍ୟରେ ଫାଇଭ୍ ଏ ସାଇଡ୍ ବିଶ୍ୱକପ୍‌ରେ ଅଂଶଗ୍ରହଣ କରିବ।

କଳିଙ୍ଗ ଷ୍ଟାଡିୟମରେ ମଙ୍ଗଳବାର ସମ୍ବର୍ଦ୍ଧିତ ସ୍କେଟରମାନେ ଅତିଥି ଓ କର୍ମକର୍ତ୍ତାଙ୍କ ଗହଣରେ।

୯୭ ସ୍କେଟର୍ସ ସମ୍ବର୍ଦ୍ଧିତ

ଭୁବନେଶ୍ୱର, ୨୬।୧୨ (ତପନ ସ୍ୱାଇଁ)

ଓଡ଼ିଶା ରୋଲର ସ୍କେଟିଂ ଆସୋସିଏଶନ ଓ ଓଡ଼ିଶା ସ୍କେଟିଂ ଏକାଡେମୀ ପକ୍ଷରୁ ମଙ୍ଗଳବାର କଳିଙ୍ଗ ଷ୍ଟାଡିୟମରେ ୯୭ ସ୍କେଟରଙ୍କୁ ସମ୍ବର୍ଦ୍ଧିତ କରାଯାଇଛି। ଏହି ସ୍କେଟରମାନେ ଗତ ଅଗଷ୍ଟ ୧୫ରେ କଳିଙ୍ଗ ଷ୍ଟାଡିୟମରେ ନନ୍‌ଷ୍ଟପ୍ ୫ ଘଣ୍ଟା ରୋଲର ସ୍କେଟିଂ ରିଲେ ମାରାଥନ କରି ଏସିଆ ପାସିଫିକ୍ ରେକର୍ଡ୍ସ, ଏକ୍ସଟ୍ରିମ ରେକର୍ଡ୍ସ ଓ ନ୍ୟାଶନାଲ ରେକର୍ଡ୍ସର ଅଧିକାରୀ ହୋଇଥିଲେ। ସମ୍ବର୍ଦ୍ଧନା ଉତ୍ସବରେ ପର୍ବତାରୋହି ସିଦ୍ଧାର୍ଥ ରାଉତରାୟ, ସାମାଜିକ କର୍ମୀ ଧରିତ୍ରୀ ଗୌଡ଼, ଓଡ଼ିଶା ରୋଲର୍ସ ସ୍କେଟିଂ ଆସୋସିଏଶନ ଉପସଭାପତି ସତ୍ୟ ଜୟସିଂ, ସମ୍ପାଦକ ପାର୍ଥ ସାରଥି ଜେନା ଏବଂ ସଦସ୍ୟ ଜଗନ୍ନାଥ ରାଉତ, ସୌଦାମିନୀ ପାତ୍ର, ଇତିଶ୍ରୀ ଗୁରୁ ପ୍ରମୁଖ ଉପସ୍ଥିତ ଥିଲେ।

'ଭାରତକୁ ଭାଗ୍ୟର ଆବଶ୍ୟକତା ରହିଛି'

ନୂଆଦିଲ୍ଲୀ, ୨୬।୧୨(ପି.ଟି.)

ଦକ୍ଷିଣ ଆଫ୍ରିକାରେ ୩୧ ବର୍ଷ ପରେ ଏକ ଟେଷ୍ଟ ସିରିଜ ଜିତିବା ଲକ୍ଷ୍ୟରେ ରହିଛି ଭାରତ। କିନ୍ତୁ ଏଥିପାଇଁ ଟିକେ ଭାଗ୍ୟର ଆବଶ୍ୟକତା ରହିଛି ବୋଲି ଭାରତୀୟ କ୍ରିକେଟ ଦଳର ମୁଖ୍ୟ କୋଚ୍ ରାହୁଲ ଦ୍ରାଭିଡ ପ୍ରକାଶ କରିଛନ୍ତି। ଭାରତ ପ୍ରଥମେ ୧୯୯୨ରେ ଦକ୍ଷିଣ ଆଫ୍ରିକା ଟୁର୍‌ରେ ଯାଇଥିଲା। ଏହାପରେ ଆହୁରି ୭ଟି ଟୁର୍‌ରେ ଯାଇ ଭାରତ କେବଳ ୪ଟି ଟେଷ୍ଟ ମ୍ୟାଚରେ ବିଜୟ ହାସଲ କରିପାରିଛି। ଯଦିଓ ଆମେ ଇଂଲଣ୍ଡ, ଅଷ୍ଟ୍ରେଲିଆ ଓ ନ୍ୟୁଜିଲାଣ୍ଡରେ ଟେଷ୍ଟ ସିରିଜ ଜିତିପାରିଛୁ କିନ୍ତୁ ଏହି ଦେଶରେ ଏପର୍ଯ୍ୟନ୍ତ ସମ୍ଭବ ହୋଇପାରି ନାହିଁ। ଦୁଇଥର ଆମେ ଭଲ ଖେଳି ଜିତିବା ପାଖାପାଖି ହୋଇପାରିଛୁ କିନ୍ତୁ ଜଟିଳ ପରିସ୍ଥିତିରୁ ଉଦ୍ଧାର ହୋଇ ନ ପାରି ପରାଜିତ ହୋଇଛୁ। ମହାନ ବ୍ୟାଟର ରାହୁଲ କହିଛନ୍ତି, ଦୁଇ ବର୍ଷ ପୂର୍ବେ ଗତ ଟୁର୍‌ରେ ଆମେ ଭଲ ବୋଲିଂ କରିଥିଲୁ। ଭାରତ ୧-୦ରେ ଅଗ୍ରଣୀ ଲାଭ କରି ମଧ୍ୟ ୩ ମ୍ୟାଚ ବିଶିଷ୍ଟ ସିରିଜରେ ପରାଜିତ ହୋଇଥିଲା। ବୋଲିଂରେ ଉନ୍ନତି ଘଟିଥିବାରୁ ଆମ ଦଳର ୨୦ ଉଇକେଟ ନେବାର ସାମର୍ଥ୍ୟ ରହିଛି। ଏଥିଯୋଗୁ ଆମର ଆତ୍ମବିଶ୍ୱାସ ବୃଦ୍ଧି ପାଇଛି। ସୁପର ସ୍ପୋର୍ଟ ପାର୍କରେ ପ୍ରଥମ ଟେଷ୍ଟ ମ୍ୟାଚ ଆରମ୍ଭ ହେବା ପୂର୍ବରୁ ଏକ ଖବରଦାତା ସମ୍ମିଳନୀରେ ଦ୍ରାଭିଡ ଏକଥା ପ୍ରକାଶ କରିଛନ୍ତି। ଦକ୍ଷିଣ ଆଫ୍ରିକୀୟ କଣ୍ଡିଶନରେ ଭଲ କରିବାକୁ ହେଲେ ଟିକେ ଭାଗ୍ୟର ଆବଶ୍ୟକତା ରହିଛି।

ମୁଜିବ୍, ନବୀନ, ଫାରୁକିଙ୍କୁ ମିଳୁନି ଏନ୍‌ଓସି

କାବୁଲ,୨୬।୧୨(ପି.ଟି.)

ଆଫଗାନିସ୍ତାନର ୩ ଖେଳାଳି ମୁଜିବ୍ ଉର ରେହମାନ, ନବୀନ ଉଲ୍ ହକ୍ ଓ ଫଜଲ୍‌ହକ୍ ଫାରୁକିଙ୍କୁ ଆଫଗାନିସ୍ତାନ କ୍ରିକେଟ ବୋର୍ଡ(ଏସିବି) ପକ୍ଷରୁ ନୋ ଅବ୍‌ଜେକ୍ସନ ସାର୍ଟିଫିକେଟ ପ୍ରଦାନ କରାଯିବାକୁ ମନା କରାଯାଇଛି। ଏହି ୩ ଖେଳାଳି ଜାତୀୟ ଦଳ ପାଇଁ ନ ଖେଳି ବିଭିନ୍ନ ଫ୍ରାଞ୍ଚାଇଜ କ୍ରିକେଟ ଖେଳିବାକୁ ପ୍ରାଧାନ୍ୟ ଦେଇଥିବା ବେଳେ ଏସିବି ଏଭଳି ନିଷ୍ପତ୍ତି ନେଇଛି। ୩ ଖେଳାଳି ଏସିବିର ସେଣ୍ଟ୍ରାଲ କଣ୍ଟ୍ରାକ୍ଟକୁ ପ୍ରତ୍ୟାଖ୍ୟାନ କରିଥିଲେ। ଫଳରେ ଜାତୀୟ କ୍ରିକେଟର ହିତକୁ ଆଖି ଆଗରେ ରଖି ଏହି ୩ ଖେଳାଳିଙ୍କୁ ଆଗାମୀ ଦୁଇ ବର୍ଷ ଯାଏ ବିଦେଶୀ ଲିଗ୍‌ରେ ଖେଳିବାକୁ ଅନୁମତି ନ ଦେବା ଲାଗି ଏସିବି ନିଷ୍ପତ୍ତି ନେଇଛି। ଫଳରେ ଆସନ୍ତା ଆଇପିଏଲ୍‌ରେ ଏହି ୩ ଖେଳାଳିଙ୍କ ଅଂଶଗ୍ରହଣ କରିବାକୁ ନେଇ ଆଶଙ୍କା ଲାଗି ରହିଛି। ଏସିବିର ଅଫିସିଆଲ ୱେବ୍‌ସାଇଟ୍‌ରେ ଏ ସମ୍ପର୍କରେ ଉଲ୍ଲେଖ କରାଯାଇଛି। କିଛି ଖେଳାଳି ବ୍ୟକ୍ତିଗତ ସ୍ୱାର୍ଥକୁ ଜାତୀୟ ସ୍ୱାର୍ଥ ଅପେକ୍ଷା ପ୍ରାଧାନ୍ୟ ଦେଉଛନ୍ତି। ଆମେ ଏହାକୁ ବିରୋଧ କରୁଥିବା ବେଳେ ଏହାର ତଦନ୍ତ କରିବା ପାଇଁ ଏକ କମିଟି ଗଠନ କରାଯାଇଛି।

କ୍ଲବ-୭୩ ସୁବର୍ଣ୍ଣ ଜୟନ୍ତୀ ଫୁଟବଲ ଆରମ୍ଭ

ଭୁବନେଶ୍ୱର, ୨୬।୧୨ (ତପନ ସ୍ୱାଇଁ)

ରାଜ୍ୟର ଅନ୍ୟତମ ପ୍ରତିଷ୍ଠିତ କ୍ଲବ-୭୩ର ସୁବର୍ଣ୍ଣ ଜୟନ୍ତୀ ପାଳନ ଅବସରରେ ସତ୍ୟବ୍ରତ ମହାପାତ୍ର ସ୍ମାରକୀ ଅଲ୍ ଓଡ଼ିଶା ଫୁଟବଲ ଟୁର୍ନାମେଣ୍ଟ ମଙ୍ଗଳବାର ୟୁନିଟ-୧ସ୍ଥିତ ଭୁବନେଶ୍ୱର ଫୁଟବଲ ଏକାଡେମୀ ପଡ଼ିଆରେ ଉଦ୍‌ଘାଟିତ ହୋଇଛି। ବିଧାୟକ ଜୟନାରାୟଣ ମିଶ୍ର ଓ ସୁରେଶ କୁମାର ରାଉତରାୟ, ବରିଷ୍ଠ ଭାଜପା ନେତା ଜଗନ୍ନାଥ ପ୍ରଧାନ, ସତ୍ୟବ୍ରତଙ୍କ ବଡ଼ଭାଇ ବିଭୂଦତ୍ତ ମହାପାତ୍ର, ସ୍ପୋର୍ଟ୍ସ ଏମ୍ପୋରିୟମ ମାଲିକ ରୌନକ ଧୁପର ପ୍ରମୁଖ ଅତିଥିଭାବେ ଯୋଗଦେଇ ପ୍ରତିଯୋଗିତାକୁ ଉଦ୍‌ଘାଟନ କରିଥିଲେ। କ୍ଲବ-୭୩ ସଭାପତି ତଥା ବିଧାୟକ ଲଳିତେନ୍ଦୁ ବିଦ୍ୟାଧର ମହାପାତ୍ର, ସମ୍ପାଦକ ସୁବ୍ରତ କୁମାର ପଟ୍ଟନାୟକ ଓ ଅନ୍ୟ ସଦସ୍ୟମାନେ ଉପସ୍ଥିତ ଥିଲେ। ଉଦ୍‌ଘାଟନୀ ମ୍ୟାଚରେ କିଶୋର କ୍ଲବ ୬-୦ ଗୋଲରେ କିଟ୍ ଫୁଟବଲ ଏକାଡେମୀକୁ ପରାସ୍ତ କରିଛି। ବିଜୟୀ ଦଳ ପକ୍ଷରୁ ପପୁ ମାଝି ହ୍ୟାଟ୍ରିକ ସହ ୭, ୩୪, ୫୪ ଓ ୬୦ତମ ମିନିଟରେ ଏକାକୀ ୪ଟି ଗୋଲ ଦେଇଥିବାବେଳେ ନିକେଶ ମୁଣ୍ଡା ୧୧ ଓ ଭବାନୀ ଶଙ୍କର ୩୬ତମ ମିନିଟରେ ଗୋଟିଏ ଲେଖାଏ ଗୋଲ ସ୍କୋର କରିଥିଲେ। ପପୁ ମାଝି ପ୍ଲେୟର ଅଫ୍ ଦି ମ୍ୟାଚ ବିବେଚିତ ହୋଇଥିଲେ। ଦ୍ୱିତୀୟ ମ୍ୟାଚରେ କଟକର ରାଇଜିଂ ଷ୍ଟୁଡେଣ୍ଟ ୧-୦ ଗୋଲରେ ୟୁନିଟ-୬କୁ ପରାସ୍ତ କରିଛି। ବିଜୟୀ ଦଳ ପକ୍ଷରୁ ଭାବଗ୍ରାହୀ ପରିହା ୩୨ତମ ମିନିଟରେ ଦେଇଥିବା ଗୋଲଟି ଶେଷରେ ନିର୍ଣ୍ଣାୟକ ହୋଇଥିଲା। ସେକ୍ ସାକିବ ଶାହାଜାଦ ପ୍ଲେୟର ଅଫ୍ ଦି ମ୍ୟାଚ ବିବେଚିତ ହୋଇଥିଲେ। ପ୍ରଥମ ମ୍ୟାଚରେ କ୍ଲବ-୭୩ ଉପସଭାପତି ସିଦ୍ଧାର୍ଥ ପାଢ଼ୀ ଏବଂ ଦ୍ୱିତୀୟ ମ୍ୟାଚରେ ପ୍ରଦ୍ୟୁମ୍ନ ବଳିୟାରସିଂ ଉପସ୍ଥିତ ରହି ପୁରସ୍କାର ପ୍ରଦାନ କରିଥିଲେ। ପୁରସ୍କାର ଆକାରରେ ୫୦୦୦ ଟଙ୍କା ଲେଖାଏ ପ୍ରଦାନ କରାଯାଇଥିଲା। ୮ ଦଳକୁ ନେଇ ହେଉଥିବା ଏହି ପ୍ରତିଯୋଗିତା ୨୯ ତାରିଖରେ ଶେଷ ହେବ।

ପ୍ରଥମ ଦିବସରେ କିଶୋର କ୍ଲବ, ରାଇଜିଂ ଷ୍ଟୁଡେଣ୍ଟ ବିଜୟୀ

ଉଦ୍‌ଘାଟନୀ ମ୍ୟାଚ୍ ପୂର୍ବରୁ ଅତିଥିମାନେ ଖେଳାଳିଙ୍କ ସହ ପରିଚିତ ହେଉଛନ୍ତି।

ଏମ୍‌ବିଏସ୍ ଏକାଦଶ ୭୯ ରନରେ ବିଜୟୀ

ଭୁବନେଶ୍ୱର, ୨୬।୧୨ (ତପନ ସ୍ୱାଇଁ)

ରସୁଲଗଡ଼ ୟୁଥ୍ କ୍ଲବ ଆନୁକୂଲ୍ୟରେ ଗଡ଼ ଗୋପୀନାଥ ପ୍ରସାଦ (ଜିଜିପି) ସ୍କୁଲ ପଡ଼ିଆରେ ଚାଲିଥିବା ସନ୍ତୋଷ ମେମୋରିଆଲ କ୍ରିକେଟ ଟୁର୍ନାମେଣ୍ଟର ମଙ୍ଗଳବାର ଅନୁଷ୍ଠିତ ମ୍ୟାଚରେ ଭୁବନେଶ୍ୱରର ଏମ୍‌ବିଏସ୍ ଏକାଦଶ ବିଜୟୀ ହୋଇଛି। ଏହି ଦଳ ୭୯ ରନରେ କଟକର ମାଭେରିକ୍ସକୁ ପରାସ୍ତ କରିଛି। ପ୍ରଥମେ ବ୍ୟାଟିଂ କରିଥିବା ଏମ୍‌ବିଏସ

ସନ୍ତୋଷ ମେମୋରିଆଲ କ୍ରିକେଟ

ଏକାଦଶ ନିର୍ଦ୍ଧାରିତ ୧୨ ଓଭରରେ ୬ ଉଇକେଟ ହରାଇ ୧୭୬ ରନ କରିଥିଲା। ଦଳ ପକ୍ଷରୁ ପଙ୍କଜ କୁମାର ଦାସ ୩୧ ବଲ୍‌ରୁ ସର୍ବାଧିକ ୯୩ ରନ କରିଥିଲେ। ବିପକ୍ଷ ଦଳର ପ୍ରିତମ ମହାନ୍ତି ୨ ଉଇକେଟ ନେଇଥିଲେ। ୧୭୭ ରନ ବିଜୟ ଲକ୍ଷ୍ୟର ପିଛା କରିଥିବା ମାଭେରିକ୍ସ ପୂରା ୧୨ ଓଭର ଖେଳିଥିଲେ ହେଁ ୯୮ ରନକରି ଅଲ୍‌ଆଉଟ ହୋଇ ଯାଇଥିଲା। ଦଳ ପକ୍ଷରୁ ଅଭିଜିତ ଜେନା ସର୍ବାଧିକ ୨୮ ରନ କରିଥିବାବେଳେ ବିଜୟୀ ଦଳର ସମିତ ପାଇକରାୟ ୩୧ ରନ ବିନିମୟରେ ୩ଟି ଉଇକେଟ ନେଇଥିଲେ। ଏମ୍‌ବିଏସ୍ ଏକାଦଶର ପଙ୍କଜ କୁମାର ଦାସ ପ୍ଲେୟର ଅଫ୍ ଦି ମ୍ୟାଚ ବିବେଚିତ ହୋଇଥିଲେ। ଅମ୍ପାୟର ସ୍ମୃତି ରଞ୍ଜନ ଦାସ ଓ ଶିବୁନ ସ୍ୱାଇଁ ମ୍ୟାଚ ପରିଚାଳନା କରିଥିଲେ। ମ୍ୟାଚ ରେଫରିଥିଲେ ମନୀଷ କୁମାର ଦାସ। ଜଳେଶ୍ୱର ମୋଟର୍ସର ପରିଚାଳନା ନିର୍ଦ୍ଦେଶକ ସନାତନ ମହାନ୍ତି ଓ ଟୋରେଣ୍ଟର ପରିଚାଳନା ନିର୍ଦ୍ଦେଶକ ଜଜ୍ଞାଶିଷ ମହାପାତ୍ର ଅତିଥିଭାବେ ଯୋଗ ଦେଇଥିଲେ।

ପଙ୍କଜ କୁମାର ଦାସଙ୍କୁ ପ୍ଲେୟର ଅଫ୍ ଦି ମ୍ୟାଚ ପୁରସ୍କାର ପ୍ରଦାନ କରାଯାଉଛି।