ଧରିତ୍ରୀ
DHARITRI

ଭୁବନେଶ୍ୱର, ରବିବାର, ଏପ୍ରିଲ ୧୪/୨୦୨୪ (୧୨ ପୃଷ୍ଠା+ଛୁଟିଦିନ) | Bhubaneswar, Sunday, April 14/2024 | Page 12 | ₹ 7.00 | SAMBALPUR

୫୦ଶ ଭାଗ ୧୪୦ ସଂଖ୍ୟା | www.orissakhabar.com/www.dharitri.com | Printed at Sambalpur, Bhubaneswar, Rayagada & Angul | VOLUME 50 ISSUE 140 | ମୂଲ୍ୟ ₹୭/-

ଦୀପେନ୍ଦ୍ରଙ୍କ କ୍ରମାଗତ ୬ ଛକା

ଅନ୍ତର୍ଜାତୀୟ ଟି୨୦ କ୍ରିକେଟରେ ତୃତୀୟ ବ୍ୟାଟର ଭାବେ କ୍ରମାଗତ ୬ ଛକା ମାରିଛନ୍ତି ନେପାଳର ଦୀପେନ୍ଦ୍ର ସିଂ ଐରୀ।

୧୨ ୦୨

ଧମାଲ ମଚାଉଛି 'ବଡେ ମିୟାଁ ଛୋଟେ ମିୟାଁ'

ଅକ୍ଷୟ କୁମାର ଓ ଟାଇଗର ଶ୍ରଫ୍‌ଙ୍କ ଅଭିନୀତ 'ବଡ଼େ ମିୟାଁ ଛୋଟେ ମିୟାଁ' ଫିଲ୍ମ ରିଲିଜ୍ ହେବାର ୨ ଦିନ ଭିତରେ ୫୫.୧୪ କୋଟି ଟଙ୍କା ଆୟ କରିଛି।

ଓଡ଼ିଆ ନବବର୍ଷ ଅଭିନନ୍ଦନ

ଆଜି ବୈଶାଖ ପହିଲା। ଓଡ଼ିଆ ନବବର୍ଷ। ଏହି ଅବସରରେ ଆମର ଅଗଣିତ ପାଠିକାପାଠକ, ବିଜ୍ଞାପନଦାତା, ଏଜେଣ୍ଟ ଓ ବିତରକ ବନ୍ଧୁମାନଙ୍କୁ ଅନେକ ଶୁଭେଚ୍ଛା ଏବଂ ଅଭିନନ୍ଦନ।

ଆଜିର ସମ୍ପାଦକୀୟ

ଏପ୍ରିଲର ଇତିହାସ

ଆଜିର ମନ୍ତବ୍ୟ

"ଆପ୍ ହେଉଛି ସବୁଠୁ ଅସାଧୁ ଦଳ। କଂଗ୍ରେସ 'ଅବ୍‌କୀ ବାର୍ ୪୦ ପାର୍' ପାଇଁ ଲଢ଼େଇ କରୁଛି। ଭାଜପା ୪୦୦ରୁ ଅଧିକ ଆସନ ଦଖଲ ଲକ୍ଷ୍ୟ ରଖିଛି।
-ଅନୁରାଗ ଠାକୁର, କେନ୍ଦ୍ରମନ୍ତ୍ରୀ

ଯୁଦ୍ଧ ଘଣ୍ଟି ବାଜିଲା।

ଇରାନ କବ୍‌ଜାରେ ଇସ୍ରାଏଲ୍ ଜାହାଜ

ଦୁବାଇ,୧୩।୪

ଇସ୍ରାଏଲ୍ ଉପରେ ତେହରାନ୍‌ର ଆକ୍ରମଣ ଧମକ ନେଇ ମଧ୍ୟପ୍ରାଚ୍ୟରେ ଉତ୍ତେଜନା ଲାଗିରହିଥିବାବେଳେ ଶନିବାର ଇରାନର ଅର୍ଦ୍ଧସାମରିକ ରିଭଲ୍ୟୁଶନାରି ଗାର୍ଡ ଇସ୍ରାଏଲୀ ସ୍ୱୀକୃତିପ୍ରାପ୍ତ ମାଲ୍‌ବାହୀ ଜାହାଜକୁ ହୋରମୁଜ୍ ପ୍ରଣାଳୀରୁ ଜବତ କରିଛି। ସୈନ୍ୟମାନେ ଏକ ହେଲିକପ୍ଟରରୁ ଉକ୍ତ ଜାହାଜ ଉପରେ ଖସିଥିଲେ। ଇରାନ ଉକ୍ତ ଅଞ୍ଚଳରେ ଉତ୍ତେଜନା ବଢ଼ାଉଥିବାରୁ ଜାହାଜକୁ କବ୍‌ଜା କରିବାର ପରିଣାମ ଭୋଗିବାକୁ ପଡ଼ିବ ବୋଲି ଇସ୍ରାଏଲୀ ସେନା ଚେତାବନୀ ଦେଇଛି। ରୁଷିଆ-ୟୁକ୍ରେନ୍ ଏବଂ ଇସ୍ରାଏଲ-ହମାସ୍ ମଧ୍ୟରେ ସାମରିକ ସଂଘର୍ଷ ଲାଗି ରହିଥିବାବେଳେ ଆଉ ଏକ ଯୁଦ୍ଧର ଘଣ୍ଟି ବାଜିଛି।

ସୂଚନାଯୋଗ୍ୟ, ଗତ ୧ ତାରିଖରେ ଇସ୍ରାଏଲୀ ସୈନ୍ୟ ଡମାସ୍‌କସ୍‌ରେ ଥିବା ଇରାନ ବାଣିଜ୍ୟିକ ଦୂତାବାସ ଉପରେ ଆକ୍ରମଣ କରିଥିଲେ। ଏହି ଆକ୍ରମଣରେ ଇରାନର ଇସ୍‌ଲାମିକ ଗାର୍ଡ କର୍‌ର ୨ ବରିଷ୍ଠ ସଦସ୍ୟଙ୍କ ସମେତ ୭ ଜଣ ନିହତ ହୋଇଥିଲେ। ଏହାର ପ୍ରତିଶୋଧ ନେବା ଲାଗି ଇରାନ ପ୍ରସ୍ତୁତ ହେଉଛି। ଇସ୍ରାଏଲ ଦଣ୍ଡିତହେବା ଜରୁରୀ ବୋଲି ଇରାନର ସୁପ୍ରିମ ଲିଡର ଆୟାତୋଲା ଅଲି ଖାମନେଇ କହିଛନ୍ତି। ଏପରିକି ୨୪ ଘଣ୍ଟା ମଧ୍ୟରେ ଇରାନ ଇସ୍ରାଏଲ୍‌ରେ ଆକ୍ରମଣ କରିବା ଆଶଙ୍କା କରାଯାଉଛି। ଇତିମଧ୍ୟରେ ଆମେରିକା ରାଷ୍ଟ୍ରପତି ଜୋ ବାଇଡେନ୍ ଇସ୍ରାଏଲ୍‌କୁ ସମର୍ଥନର ପ୍ରତିଶ୍ରୁତି ଦେଇଛନ୍ତି। ଇସ୍ରାଏଲ୍‌ର ସୁରକ୍ଷା ପାଇଁ ପେଣ୍ଟାଗନ୍ ପୂର୍ବ ଭୂମଧ୍ୟସାଗରକୁ ୨ଟି ଯୁଦ୍ଧଜାହାଜ ସହ ଅତିରିକ୍ତ ସାମରିକ ସରଞ୍ଜାମ ପଠାଇ ଦେଇଛି। ଲୋହିତ ସାଗରରେ ଆମେରିକାର ଏକ ଯୁଦ୍ଧଜାହାଜ ହୁଟି ବିଦ୍ରୋହୀଙ୍କୁ ଡ୍ରୋନ୍ ଏବଂ ମିଶାଇଲ ଆକ୍ରମଣର ପ୍ରତିରୋଧ କରିବା ପାଇଁ ନିୟୋଜିତ ରହିଛି। ତେଣୁ ଇରାନ ଇସ୍ରାଏଲ୍‌କୁ ଆକ୍ରମଣ କଲେ ଏହା ମଧ୍ୟପ୍ରାଚ୍ୟ ସମେତ ୟୁରୋପକୁ ମଧ୍ୟ ପ୍ରଭାବିତ କରିବ ବୋଲି କୁହାଯାଉଛି।

ଗାଜା ଷ୍ଟ୍ରିପ୍‌ରେ ହମାସ ଆତଙ୍କବାଦୀଙ୍କ ସହ ଇସ୍ରାଏଲ୍ ଯୁଦ୍ଧ ଇତିମଧ୍ୟରେ ୬ ମାସ ଅତିକ୍ରମ କରିଥିବାବେଳେ ସମଗ୍ର ଅଞ୍ଚଳରେ ଦୀର୍ଘ ଦଶନ୍ଧିର ଉତ୍ତେଜନା ଚରମ ସୀମାରେ ପହଞ୍ଚିଛି। ଏଭଳି ସମୟରେ ଇରାନ ଯଦି ଇସ୍ରାଏଲ୍ ଉପରେ ଆକ୍ରମଣ କରେ ତେବେ ଏହି ଦେଶକୁ ବହୁମୂଲ୍ୟ ଦେବାକୁ ପଡ଼ିପାରେ। ଇରାନ ଗାର୍ଡ ନୌସେନାର ସ୍ୱତନ୍ତ୍ର ଫୋର୍ସ ଜାହାଜ ଉପରେ ଆକ୍ରମଣ କରିଥିଲା। ତେବେ ଉକ୍ତ ଜାହାଜ ପର୍ତ୍ତୁଗାଲର ଏମ୍‌ଏସ୍‌ସି ଆରିସ୍, ଯାହା ଲଣ୍ଡନର ଜୋଡିଆକ୍ ମେରିଟାଇମ୍ ସହ ସମ୍ପୃକ୍ତ ବୋଲି କେତେକ ଗଣମାଧ୍ୟମ ପ୍ରକାଶ କରିଛନ୍ତି। ଜୋଡିଆକ୍ ମେରିଟାଇମ୍ ହେଉଛି ଇସ୍ରାଏଲୀ ବିଲିୟନେୟାର ଇୟାଲ ଓଫରଙ୍କ ଜୋଡ଼ିଆକ୍ ଗ୍ରୁପ୍‌ର ଅଂଶବିଶେଷ। ମଧ୍ୟପ୍ରାଚ୍ୟର ପ୍ରତିରକ୍ଷା ଅଧିକାରୀମାନେ ଆକ୍ରମଣ ସମୟର ଭିଡିଓ ଏକ ଗଣମାଧ୍ୟମ ସହ ଶେୟାର କରିଛନ୍ତି। ଇରାନ ରିଭଲ୍ୟୁଶନାରି ଗାର୍ଡର କମାଣ୍ଡୋମାନେ ଉକ୍ତ ଜାହାଜ ଡେକ୍‌ରେ ଖସୁଥିବା ଭିଡିଓରୁ ଦେଖିବାକୁ ମିଳିଛି। ଆକ୍ରମଣରେ ବ୍ୟବହୃତ ହେଲିକପ୍ଟରଟି ସୋଭିଏଟ୍ ଯୁଗର ମିଲ୍‌ମି-୧୭। ଇରାନ ଗାର୍ଡ ଏବଂ ୟେମେନ୍‌ର ହୁଟି ବିଦ୍ରୋହୀମାନେ ଉକ୍ତ ହେଲିକପ୍ଟରକୁ ବ୍ୟବହାର କରିଥାନ୍ତି।

କଂଗ୍ରେସର ଆଉ ୯ ଲୋକ ସଭା ପ୍ରାର୍ଥୀ

ବାଲେଶ୍ୱରରୁ ଶ୍ରୀକାନ୍ତ, ଭୁବନେଶ୍ୱରରୁ ୟାସିର

ଭୁବନେଶ୍ୱର,୧୩।୪(ଅନିଲ ଦାସ)

କଂଗ୍ରେସ ଶନିବାର ୨ୟ ପର୍ଯ୍ୟାୟରେ ଓଡ଼ିଶାର ୯ ଲୋକ ସଭା ଆସନ ପାଇଁ ପ୍ରାର୍ଥୀ ଘୋଷଣା କରିଛି। ସେଥିମଧ୍ୟରେ ବରିଷ୍ଠ କଂଗ୍ରେସ ନେତା ଶ୍ରୀକାନ୍ତ ଜେନାଙ୍କୁ ବାଲେଶ୍ୱର ଲୋକ ସଭା ଆସନରୁ ପ୍ରାର୍ଥୀ କରାଯାଇଛି। ସେ ନିକଟରେ କଂଗ୍ରେସକୁ ଫେରିଥିଲେ। ତାଙ୍କ ନାମ ଏହି ଆସନ ପାଇଁ ଚର୍ଚ୍ଚାକୁ ଆସିଥିଲା। ଅନ୍ୟମାନଙ୍କ ମଧ୍ୟରେ ପୁରୀରେ ସୁଚରିତା ମହାନ୍ତି, ଭଦ୍ରକରେ ଅନନ୍ତ ପ୍ରସାଦ ସେଠୀ, କେନ୍ଦୁଝରରେ ମୋହନ ହେମ୍ବ୍ରମ୍, ଯାଜପୁରରେ ଅଞ୍ଚଳ ଦାସ, ଜଗତ୍‌ସିଂହପୁରରେ ☞ପୃଷ୍ଠା-୭

ଆସନ	ପ୍ରାର୍ଥୀ
କେନ୍ଦୁଝର	ମୋହନ ହେମ୍ବ୍ରମ୍
ବାଲେଶ୍ୱର	ଶ୍ରୀକାନ୍ତ କୁମାର ଜେନା
ଭଦ୍ରକ	ଅନନ୍ତ ପ୍ରସାଦ ସେଠୀ
ଯାଜପୁର	ଅଞ୍ଚଳ ଦାସ
ଢେଙ୍କାନାଳ	ସସ୍ମିତା ବେହେରା
କେନ୍ଦ୍ରାପଡ଼ା	ସିଦ୍ଧାର୍ଥ ସ୍ୱରୂପ ଦାସ
ଜଗତ୍‌ସିଂହପୁର	ରବୀନ୍ଦ୍ର କୁମାର ସେଠୀ
ପୁରୀ	ସୁଚରିତା ମହାନ୍ତି
ଭୁବନେଶ୍ୱର	ୟାସିର ନଓ୍ୱାଜ

ଆଜିଠୁ ସମଲେଇ ମନ୍ଦିରରେ ମାଦକଦ୍ରବ୍ୟ ନିଷେଧ

ସମ୍ବଲପୁର,୧୩।୪(ପ୍ରମୋଦ ବହିଦାର)

ସମ୍ବଲପୁରର ଆରାଧ୍ୟ ଦେବୀ ମା' ସମଲେଇଙ୍କ ପୀଠରେ ମାଦକ ଦ୍ରବ୍ୟ ବ୍ୟବହାର ଉପରେ ନିଷେଧାଦେଶ ଜାରି କରାଯାଇଛି। ମନ୍ଦିର ଟ୍ରଷ୍ଟବୋର୍ଡ ପକ୍ଷରୁ ନିଆଯାଇଥିବା ନିଷ୍ପତ୍ତି ଅନୁସାରେ ମନ୍ଦିର ପରିସରରେ ପାନ, ଗୁଟ୍‌ଖା, ଭାଙ୍ଗ, ବିଡ଼ି, ସିଗାରେଟ୍ ଭଳି ମାଦକ ଦ୍ରବ୍ୟ ବ୍ୟବହାରକୁ ସମ୍ପୂର୍ଣ୍ଣ ବାରଣ କରାଯାଇଛି। ସମଲେଶ୍ୱରୀ ମନ୍ଦିର ଟ୍ରଷ୍ଟବୋର୍ଡ ସଭାପତି ସଞ୍ଜୟ ବାବୁ ଏକ ପ୍ରେସ୍ ବିବୃତିକରେ ଏହି ସୂଚନା ଦେଇଛନ୍ତି। ଏହି ନିୟମକୁ ମନ୍ଦିରରେ ରବିବାରଠାରୁ କଡ଼ାକଡ଼ି ଭାବେ ଲାଗୁ କରାଯିବ। ଏହାକୁ ଅବମାନନା କରୁଥିବା ବ୍ୟକ୍ତିବିଶେଷଙ୍କ ☞ପୃଷ୍ଠା-୭

ଭାଜପା: ୨୦୦ ବହୁ ଦୂର

ମମତା ବାନାର୍ଜୀ, ସିଦ୍ଧାରାମାୟାଙ୍କ ମତ

କୋଲ୍‌କାତା/ ମହୀଶୂର,୧୩।୪

ଲୋକ ସଭା ନିର୍ବାଚନରେ ଭାରତୀୟ ଜନତା ପାର୍ଟି (ଭାଜପା) ଏକାକୀ ୩୭୦ ଏବଂ ଜାତୀୟ ଗଣତାନ୍ତ୍ରିକ ମେଣ୍ଟ (ଏନ୍‌ଡିଏ) ୪୦୦ରୁ ଊର୍ଦ୍ଧ୍ୱ ଆସନ ଦଖଲ କରିବ ବୋଲି ପ୍ରଧାନମନ୍ତ୍ରୀ ନରେନ୍ଦ୍ର ମୋଦି ସବୁ ସଭାରେ କହୁଛନ୍ତି। ତାଙ୍କ ଦଳର ନେତା ଓ ମନ୍ତ୍ରୀମାନେ ମଧ୍ୟ 'ଅବ୍ କୀ ବାର୍, ୪୦୦ ପାର' ସ୍ଲୋଗାନକୁ ବାରମ୍ବାର ଦୋହରାଉଛନ୍ତି। କିନ୍ତୁ ମୋଦିଙ୍କ ଏହି ଦାବିକୁ ଶନିବାର ଦୁଇଜଣ ମୁଖ୍ୟମନ୍ତ୍ରୀ ମିଥ୍ୟା ବୋଲି ଅଭିହିତ କରିଛନ୍ତି। ପଶ୍ଚିମବଙ୍ଗ ମୁଖ୍ୟମନ୍ତ୍ରୀ ମମତା ବାନାର୍ଜୀଙ୍କ ମତରେ ଚଳିତ ନିର୍ବାଚନରେ ଭାଜପା ୨୦୦ ଆସନରେ ମଧ୍ୟ ଜିତିପାରିବ ନାହିଁ। ସେହିପରି କର୍ନାଟକ ମୁଖ୍ୟମନ୍ତ୍ରୀ ସିଦ୍ଧାରାମାୟା କହିଛନ୍ତି, ଭାଜପା ତ ଛାଡ଼, ଶାସକ ମେଣ୍ଟ ଏନ୍‌ଡିଏ ବି ୨୦୦ ଆସନରେ ବିଜୟୀ ହେବା ଅସମ୍ଭବ। ନିର୍ବାଚନ ପରେ ରାଜନୈତିକ ଦଳଗୁଡ଼ିକ ମଧ୍ୟରେ ମେଣ୍ଟ ହେବାକୁ ଯାଉଛି। ଓଡ଼ିଶା ମୁଖ୍ୟମନ୍ତ୍ରୀ ନବୀନ ପଟ୍ଟନାୟକ, ତୃଣମୂଳ କଂଗ୍ରେସ (ଟିଏମ୍‌ସି) ସୁପ୍ରିମୋ ମମତା ବାନାର୍ଜୀ ଏବଂ ଦକ୍ଷିଣ ଭାରତର ଆଞ୍ଚଳିକ ଦଳଗୁଡ଼ିକ ସରକାର ଗଠନ ପାଇଁ ଏକାଠି ହେବେ ବୋଲି ସିଦ୍ଧାରାମାୟା କହିଛନ୍ତି।

୨୦୨୧ ମାର୍ଚ୍ଚ-ଏପ୍ରିଲରେ ଅନୁଷ୍ଠିତ ପଶ୍ଚିମବଙ୍ଗ ବିଧାନସଭା ନିର୍ବାଚନ ବେଳେ ପ୍ରଧାନମନ୍ତ୍ରୀ ମୋଦି ମୁଖ୍ୟମନ୍ତ୍ରୀ ମମତାଙ୍କୁ 'ଦିଦି ଓ ଦିଦି' କହି ତାଚ୍ଛଲ୍ୟ କରିଥିଲେ। ଏହାକୁ ନେଇ ☞ପୃଷ୍ଠା-୭

Sonet
The Wild. Reborn.

We are breaking the ceiling. The Kia Sonet 2024, now comes with sunroof at an attractive price. Add that to the robust 15 safety pack as standard, we are sure you have never had a wilder ride. Walk into the nearest showroom to find out more.

Robust 15 Standard Safety Pack

Front Dual Airbags | Front Seat Side Airbags | Side Curtain Airbags | ABS (Anti-lock Brake System) with EBD | BAS (Brake Force Assist System) | ESC (Electronic Stability Control) | VSM (Vehicle Stability Management) | HAC (Hill-start Assist Control) | Rear Parking Sensor | ESS (Emergency Stop Signal) | Highline Tyre Pressure Monitor | Speed Sensing Auto Door Lock | Impact Sensing Auto Door Unlock | Seatbelt Reminder - Front & Rear All Seat | Seat 3-Point Seat Belts

For more information contact: 1800 108 5000 | Visit www.kia.com/in | Book Sonet | 093195 91407 | Look for "Kia India"

T&C Apply. The car image shown is of HTE (O) model. Actual features, colors and specifications may not be part of standard fitment and may vary. *Electric Sunroof available in HTE (O) G1.2 5MT and D1.5 6MT. *Ex-showroom price all India of HTE (O) G1.2 5MT variant. ~Front Dual Airbags, Front Seat Side Airbags, Side Curtain Airbags. Kia India Pvt. Ltd. reserves the right to make any changes with respect to the trims, colors, specifications, and other details of any model as mentioned or to modify/discontinue any offer/scheme/service without prior notice. For more details, visit your nearest Kia dealership. Kia urges you to follow traffic rules. These are meant to keep you safe on roads.

Krishna Kia
Kalunga Industrial Estate, Rourkela
Tel: 7852941115

Central Kia
Sambalpur
Tel: 7440004263

ସଂକ୍ଷେପରେ

ବେଲୁଚିସ୍ତାନରେ ଆତଙ୍କବାଦୀ ଆକ୍ରମଣ: ୧୧ ମୃତ

କରାଚୀ, ୧୩।୪ (ପି.ଟି.): ପାକିସ୍ତାନର ବେଲୁଚିସ୍ତାନରେ ଦୁଇଟି ଆତଙ୍କବାଦୀ ଆକ୍ରମଣରେ ୧୧ ଜଣଙ୍କ ମୃତ୍ୟୁ ଘଟିଛି। ସେମାନଙ୍କ ମଧ୍ୟରୁ ୯ ଜଣ ପଞ୍ଜାବ ପ୍ରଦେଶର ହୋଇଥିବାବେଳେ ସେମାନେ ବସ୍ ଯୋଗେ କ୍ୱେଟାରୁ ଟାଫଟାନ୍ ଯାଉଥିଲେ। ଜାତୀୟ ରାଜପଥରେ ଆତଙ୍କବାଦୀମାନେ ବସ୍‌କୁ ଅଟକାଇ ସେମାନଙ୍କୁ ଘୋଷାଡ଼ି ନେବା ସହ ଗୁଳିକରି ହତ୍ୟା କରିଥିଲେ। ଏକ ପାହାଡ଼ ନିକଟରୁ ସେମାନଙ୍କ ମୃତଦେହ ମିଳିଛି। ଉକ୍ତ ଜାତୀୟ ରାଜପଥରେ ଯାଉଥିବା ଏକ କାର୍‌କୁ ଆତଙ୍କବାଦୀମାନେ ଗୁଳି କରିବାରୁ ସେଥିରେ ଥିବା ୨ ଯାତ୍ରୀଙ୍କ ମୃତ୍ୟୁ ଘଟିବା ସହ ଅନ୍ୟ ୨ ଜଣ ଆହତ ହୋଇଛନ୍ତି। ପାକ୍ ପ୍ରଧାନମନ୍ତ୍ରୀ ଶେହବାଜ ଶରିଫ ଆତଙ୍କବାଦୀ ଆକ୍ରମଣରେ ନିରୀହ ଲୋକଙ୍କ ମୃତ୍ୟୁକୁ ନେଇ ଦୁଃଖପ୍ରକାଶ କରିବା ସହ କର୍ତ୍ତୃପକ୍ଷଙ୍କୁ ରିପୋର୍ଟ ମାଗିଛନ୍ତି।

ଗୋଆରେ ନାବାଳିକାଙ୍କୁ ବଳାତ୍କାର ପରେ ହତ୍ୟା, ୨୦ ଅଟକ

ପଣଜୀ, ୧୩।୪: ଦକ୍ଷିଣ ଗୋଆର ଭାସ୍କୋ ଅଞ୍ଚଳରେ ଜଣେ ୫ ବର୍ଷୀୟା ବାଳିକାଙ୍କୁ ଯୌନ ନିର୍ଯାତନା ଦିଆଯାଇ ହତ୍ୟା କରାଯାଇଛି। ଭାସ୍କୋ ଅଞ୍ଚଳର ଏକ ନିର୍ମାଣାଧୀନ କୋଠାସ୍ଥଳରୁ ଶୁକ୍ରବାର ରାତିରେ ପୀଡ଼ିତାଙ୍କ ମୃତଦେହକୁ ଉଦ୍ଧାର କରାଯାଇଛି। ତେବେ ଉକ୍ତ ନିର୍ମାଣାଧୀନ କୋଠାରେ କାର୍ଯ୍ୟ କରୁଥିବା ୨୦ ଜଣ ଶ୍ରମିକଙ୍କୁ ଶନିବାର ଅଟକ ରଖି ପୋଲିସ ପଚରାଉଚରା ଜାରି ରଖିଛି। ପୀଡ଼ିତାଙ୍କ ମୃତଦେହ ବ୍ୟବଚ୍ଛେଦ ରିପୋର୍ଟରୁ ତାଙ୍କୁ ପ୍ରଥମେ ଯୌନ ନିର୍ଯାତନା ଦିଆଯାଇ ପରେ ହତ୍ୟା କରାଯାଇଥିଲା ବୋଲି ଦକ୍ଷିଣ ଗୋଆ ପୋଲିସ ଅଧୀକ୍ଷକ(ଏସ୍‌ପି) ସୁନୀତା ସାୱନ୍ତ ସୂଚନା ଦେଇଛନ୍ତି। ଏହି ଘଟଣାରେ ପୋକ୍‌ସୋ ଆକ୍ଟ ଅନ୍ତର୍ଗତ ଆଇପିସିର ଧାରା ୩୭୬ ଓ ୩୦୨ ଅନୁଯାୟୀ ଭାସ୍କୋ ଥାନା ପୋଲିସ ନଜ ଆଡୁ ମାମଲା ରୁଜୁ କରିଥିବା ସେ କହିଛନ୍ତି।

ବୋର୍‌ୱେଲରେ ୬ ବର୍ଷର ଶିଶୁ: ଉଦ୍ଧାର କାର୍ଯ୍ୟ ଜାରି

ରେୱା, ୧୩।୪: ମଧ୍ୟପ୍ରଦେଶର ରେୱା ଜିଲାର ମାନିକା ଗ୍ରାମ ନିକଟସ୍ଥ ଚାଷଜମିରେ ଥିବା ଏକ ବୋର୍‌ୱେଲରେ ୬ ବର୍ଷୀୟ ବାଳକ ମୟଙ୍କ ଖସିପଡ଼ିଛନ୍ତି। ଖୋଲା ବୋରୱେଲ ନିକଟରେ ମୟଙ୍କ ଖେଳୁଥିବାବେଳେ ଏହି ଅଘଟଣ ଘଟିଛି। ଉକ୍ତ ବୋର୍‌ୱେଲଟି ପ୍ରାୟ ୭୦ ଫୁଟ୍ ଗଭୀର ହୋଇଥିବାବେଳେ ମୟଙ୍କ ୬୦ ଫୁଟ ଗଭୀରରେ ଅଟକି ରହିଥିବା ରେୱା ଏଏସ୍‌ପି ଅନିଲ ସୋନକର ସୂଚନା ଦେଇଛନ୍ତି। ମୟଙ୍କଙ୍କୁ ବଞ୍ଚାଇବା ପାଇଁ ଘଟଣାସ୍ଥଳରେ ଏନ୍‌ଡିଆର୍‌ଏଫ୍ ଏବଂ ରାଜ୍ୟ ବିପର୍ଯ୍ୟୟ ମୁକାବିଲା ଦଳ (ଏସ୍‌ଡିଆର୍‌ଏଫ୍)ର ଟିମ୍ ପହଞ୍ଚି ଉଦ୍ଧାରକାର୍ଯ୍ୟ ଜାରି ରଖିଛନ୍ତି। ଘଟଣାସ୍ଥଳରେ ଏକ ସମାନ୍ତରାଳ ଗାତ କରାଯାଇ ବୋର୍‌ୱେଲ ମଧ୍ୟରେ ଥିବା ମୟଙ୍କଙ୍କୁ ବାହାରକୁ ଅଣାଯିବାକୁ ଚେଷ୍ଟା ଜାରି ରହିଛି। ସେହିପରି ସିସିଟିଭି କ୍ୟାମେରା ଜରିଆରେ ମୟଙ୍କର ଗତିବିଧିକୁ ନଜର ରଖାଯିବା ସହ ତାଙ୍କ ପାଇଁ ବୋର୍‌ୱେଲ ମଧ୍ୟକୁ ଅକ୍ସିଜେନ ପଠାଯାଉଛି।

ଜାଲିଆନାୱାଲାବାଗ ଗଣହତ୍ୟା ଦିବସ ଅବସରରେ ଅମୃତସରରେ ଛାତ୍ରୀମାନେ ସ୍ୱାଧୀନତା ସଂଗ୍ରମୀଙ୍କ ଫଟୋ ଆଙ୍କୁଛନ୍ତି।

ମେଘା ଇଞ୍ଜିନିୟରିଂ ନାଁରେ ସିବିଆଇ ମାମଲା

ନୂଆଦିଲ୍ଲୀ, ୧୩।୪

- ୧୭୪ କୋଟିର ବିଲ୍ ମଞ୍ଜୁରୀ ପାଇଁ ଲାଞ୍ଚ ଦେଇଥିଲା
- ଦ୍ୱିତୀୟ ସର୍ବାଧିକ ଇଲେକ୍ଟୋରାଲ ବଣ୍ଡ୍ କିଣିଥିଲା

ଦ୍ୱିତୀୟ ସର୍ବାଧିକ ଇଲେକ୍ଟୋରାଲ ବଣ୍ଡ୍ କିଣିଥିବା ହାଇଦ୍ରାବାଦର ମେଘା ଇଞ୍ଜିନିୟରିଂ ଆଣ୍ଡ ଇନ୍‌ଫ୍ରାଷ୍ଟ୍ରକ୍ଚର ଲିଃ ନାଁରେ ସିବିଆଇ ଲାଞ୍ଚ ମାମଲା ରୁଜୁ କରିଛି। ଜଗଦଲପୁର ସମନ୍ୱିତ ଇସ୍ପାତ କାରଖାନାର କାର୍ଯ୍ୟ ସହ ଜଡ଼ିତ ମେଘା ଇଞ୍ଜିନିୟରିଂର ୧୭୪ କୋଟି ଟଙ୍କାର ବିଲ୍ ମଞ୍ଜୁର କରିଦେବା ପାଇଁ ଏହି ସଂସ୍ଥା ୭୮ ଲକ୍ଷ ଟଙ୍କା ଲାଞ୍ଚ ଦେଇଥିବା ଅଭିଯୋଗ ହୋଇଥିଲା। ଲାଞ୍ଚ ଗ୍ରହଣ କରିଥିବା ଏନ୍‌ଆଇଏସ୍‌ପି ଏବଂ ଏନ୍‌ଏମ୍‌ଡିସିର ୮ ଅଧିକାରୀଙ୍କ ସହମତ ମେକନ୍‌ର ୨ ଅଫିସରଙ୍କ ନାଁ ମଧ୍ୟ ଏତଲାରେ ରହଛି। ମେଘା ଇଞ୍ଜନିୟରିଂ ୯୬୬ କୋଟି ଟଙ୍କାର ଇଲେକ୍ଟୋରାଲ ବଣ୍ଡ୍ କିଣି ଚର୍ଚ୍ଚାକୁ ଆସିଥିଲା। ଏହି ସଂସ୍ଥା ଭାଜପାକୁ ଇଲେକ୍ଟୋରାଲ ବଣ୍ଡ୍ ଜରିଆରେ ସର୍ବାଧିକ ୫୮୬ କୋଟି ଟଙ୍କା ଚାନ୍ଦା ଦେଇଥିବା ଗତ ମାର୍ଚ୍ଚ ୨୧ରେ ନିର୍ବାଚନ କମିଶନଙ୍କ ଦ୍ୱାରା ପ୍ରକାଶିତ ତଥ୍ୟରୁ ଜଣାପଡ଼ିଥିଲା। ଉକ୍ତ କମ୍ପାନୀ ତେଲଙ୍ଗାନାର ତତ୍କାଳୀନ ଶାସକ ଦଳ ବିଆର୍‌ଏସ୍‌କୁ ୧୯୫ କୋଟି, ଡିଏମ୍‌କେକୁ ୮୫ କୋଟି, ୱାଇଏସ୍‌ଆର୍‌ସିପିକୁ ୩୭ କୋଟି, ଟିଡିପିକୁ ୨୫ କୋଟି, କଂଗ୍ରେସକୁ ୧୭ କୋଟି ଟଙ୍କା ଚାନ୍ଦା ଦେଇଥିଲା। ତେବେ ଜଗଦଲପୁର ଷ୍ଟିଲ୍ ପ୍ଲାଣ୍ଟକୁ ପାଇପ୍‌ଲାଇନ, ପମ୍ପହାଉସ୍ ଏବଂ ଇନ୍‌ଟେକ୍ ୱେଲ୍ କାମ ବାବଦରେ ୩୧୫ କୋଟି ଟଙ୍କାର ପ୍ରକଳ୍ପ ପାଇଁ ମେଘା ଇଞ୍ଜିନିୟରିଂ ଲାଞ୍ଚ ଦେଇଥିବା ଅଭିଯୋଗରେ ସିବିଆଇ ୨୦୨୩ ଅଗଷ୍ଟ ୧୦ରେ ପ୍ରାରମ୍ଭିକ ତଦନ୍ତ ଆରମ୍ଭ କରିଥିଲା। ଉକ୍ତ ତଦନ୍ତ ଆଧାରରେ ନିୟମିତ ମାମଲା ଦାଏର ଲାଗି ମାର୍ଚ୍ଚ ୧୮ର ସୁପାରିସକ୍ରମେ ମାର୍ଚ୍ଚ ୩୧ରେ ମାମଲା ରୁଜୁ ହୋଇଥିଲା। ମେଘା ଇଞ୍ଜିନିୟରିଂ ଠାରୁ ଏନ୍‌ଆଇଏସ୍‌ପି ଏବଂ ଏନ୍‌ଏମ୍‌ଡସ ଲିଃର ଅଧିକାରୀମାନେ ୭୩.୮୫ ଲକ୍ଷ ଟଙ୍କା ଲାଞ୍ଚ ନେଇଥିବା ଅଭିଯୋଗରେ ଏହାର ଅବସରପ୍ରାପ୍ତ କାର୍ଯ୍ୟନିର୍ବାହୀ ନିର୍ଦ୍ଦେଶକ ପ୍ରଶାନ୍ତ ଦାସ, ନିର୍ଦ୍ଦେଶକ(ଉତ୍ପାଦ) ଡି.କେ. ମହାନ୍ତି, ଡିଜିଏମ୍ ପି.କେ. ଭୁୟାଁ, ଡିଏମ୍ ନରେଶ ବାବୁ, ବରିଷ୍ଠ ପରିଚାଳକ ସୁବ୍ରୋ ବାନାର୍ଜୀ, ଅବସରପ୍ରାପ୍ତ ସିଜିଏମ୍(ଫାଇନାନ୍ସ) ଏଲ୍. କ୍ରିଷ୍ଣା ମୋହନ, ଜିଏମ୍ (ଫାଇନାନ୍ସ) କେ. ରାଜଶେଖର, ପରିଚାଳକ (ଫାଇନାନ୍ସ) ସୋମନାଥ ଘୋଷଙ୍କ ବିରୋଧରେ ମାମଲା ରୁଜୁ ହୋଇଛି। ସେହିପରି ୫.୧ ଲକ୍ଷ ଟଙ୍କା ଲାଞ୍ଚ ଗ୍ରହଣ କରିଥିବା ମେକନ ଲିଃର ଏଜିଏମ୍ ସଞ୍ଜୀବ ସହାୟ ଏବଂ ଡିଜିଏମ୍ କେ. ଇଲାଭାର୍ସୁଙ୍କ ନାଁ ମଧ୍ୟ ଏତଲାରେ ରହିଛି। ମେଘା ଇଞ୍ଜିନିୟରିଂ ପକ୍ଷରୁ ଦାଖଲ ୭୩ ଇନ୍‌ଭଏସ୍ ବାବଦରେ ୧୭୪.୪୧ କୋଟ ଟଙ୍କାର ବଲ୍ ମଞ୍ଜୁର ଲାଗି ଉପରୋକ୍ତ ଲାଞ୍ଚ କାରବାର ହୋଇଥିଲା ବୋଲି ସିବିଆଇ କହିଛି।

୧୦ ଦିନ ଏନ୍‌ଆଇଏ ହାଜତକୁ ଗଲେ ୨ ଅଭିଯୁକ୍ତ

ନୂଆଦିଲ୍ଲୀ, ୧୩।୪

ବେଙ୍ଗାଲୁରୁ କାଫେ ବିସ୍ଫୋରଣ ମାମଲା

ବେଙ୍ଗାଲୁରୁ କାଫେ ବିସ୍ଫୋରଣ ମାମଲାରେ ପଶ୍ଚିମବଙ୍ଗରୁ ଗିରଫ ହୋଇଥିବା ମୁସାଭିର ହୁସେନ୍ ଶାଜିବ ଏବଂ ଅବଦୁଲ ମାଥିନ ତାହାଙ୍କୁ ଜାତୀୟ ତଦନ୍ତକାରୀ ସଂସ୍ଥା (ଏନ୍‌ଆଇଏ) ଶନିବାର ୧୦ ଦିନିଆ ରିମାଣ୍ଡରେ ନେଇଛି। ସେମାନଙ୍କୁ ବେଙ୍ଗାଲୁରୁର ସ୍ୱତନ୍ତ୍ର ଏନ୍‌ଆଇଏ କୋର୍ଟରେ ହାଜର କରାଯାଇଥିଲା। ଶୁକ୍ରବାର କୋଲକାତାର ଏକ କୋର୍ଟ ମଧ୍ୟ ସେମାନଙ୍କୁ ୩ ଦିନିଆ ଏନ୍‌ଆଇଏ ରିମାଣ୍ଡରେ ପଠାଇଥିଲା। ସୂଚନାଯୋଗ୍ୟ, ମାର୍ଚ୍ଚ ୧ରେ ବେଙ୍ଗାଲୁରୁର ରାମେଶ୍ୱରମ୍ କାଫେରେ ବିସ୍ଫୋରଣ ଘଟି ୧୦ ଜଣ ଆହତ ହୋଇଥିଲେ। ତାହା ବିସ୍ଫୋରଣର ମାଷ୍ଟରମାଇଣ୍ଡ ହୋଇଥିବାବେଳେ ଶାଜିବ କାଫେ ଭିତରେ ଆଇଇଡି ଭର୍ତ୍ତି ବ୍ୟାଗ୍ ରଖିଥିଲା ବୋଲି ଏନ୍‌ଆଇଏ ତଦନ୍ତରୁ ଜଣାପଡ଼ିଥିଲା। ସେମାନେ ତଦନ୍ତକାରୀ ଅଫିସରଙ୍କ ଆଖିରେ ଧୂଳି ଦେଇ ବିଭିନ୍ନ ରାଜ୍ୟ ଦେଇ ଶେଷରେ ପଶ୍ଚିମବଙ୍ଗରେ ପହଞ୍ଚିଥିଲେ। ପରିଚୟ ଲୁଚାଇବା ପାଇଁ ସେମାନେ ବିଭିନ୍ନ ରାଜ୍ୟରୁ କିଣିଥିବା ୩୫ଟି ସିମ୍ କାର୍ଡ ବ୍ୟବହାର କରିଥିଲେ। ସେମାନେ ବିଭିନ୍ନ ରାଜ୍ୟର ପରିଚୟ ଥିବା ଜାଲ୍ ଆଧାର କାର୍ଡ ଏବଂ ଡ୍ରାଇଭିଂ ଲାଇସେନ୍ସ ପ୍ରସ୍ତୁତ କରି ସିମ୍ କାର୍ଡ ହାତେଇପାରିଥିଲେ। ବିସ୍ଫୋରଣର ପାଖାପାଖି ଦେଢ଼ମାସ ପରେ ସେମାନଙ୍କୁ ପଶ୍ଚିମବଙ୍ଗରୁ ଗିରଫ କରାଯାଇଛି।

ସନ୍ଦେଶଖାଲିରେ ମାନବାଧିକାରର ଉଲ୍ଲଂଘନ ହୋଇଛି

ନୂଆଦିଲ୍ଲୀ, ୧୩।୪

ଏନ୍‌ଏଚ୍‌ଆର୍‌ସି ତଦନ୍ତ ରିପୋର୍ଟ

ଜାତୀୟ ମାନବାଧିକାର କମିଶନ (ଏନ୍‌ଏଚ୍‌ଆର୍‌ସି) ପକ୍ଷରୁ ପଶ୍ଚିମବଙ୍ଗର ସନ୍ଦେଶଖାଲି ମାମଲାରେ ଘଟଣାସ୍ଥଳରୁ ଅନୁଧ୍ୟାନ କରାଯାଇଥିଲା। ସେଠାରେ ଅତ୍ୟାଚାରର ବହୁ ଉଦାହରଣ ସାମ୍ନାକୁ ଆସିଛି। ସେଗୁଡ଼ିକୁ ରୋକିବାରେ ଅବହେଳା କରାଯାଇଥିବାରୁ ମାନବାଧିକାର ଉଲ୍ଲଂଘନ ହୋଇଥିବା ଏନ୍‌ଏଚ୍‌ଆର୍‌ସି ଏହାର ରିପୋର୍ଟରେ ଦର୍ଶାଇଛି। ଏପରିକି ସ୍ଥାନୀୟ ଲୋକେ ସେମାନଙ୍କ ଆପତ୍ତି ଅଭିଯୋଗକୁ ନେଇ ସ୍ୱର ଉଠାଇବାକୁ ମଧ୍ୟ ଦିଆଯାଉ ନାହିଁ। ପ୍ରତିଶୋଧର ଭୟ ସହ କ୍ଷମତାର ଭୟ ଏଥିରେ ବାଧକ ହେଉଛି। ଏନ୍‌ଏଚ୍‌ଆର୍‌ସି ଏକାଧିକ ସୁପାରିସ କରିବା ସହ ସନ୍ଦେଶଖାଲ ମାମଲାରେ ଏପର୍ଯ୍ୟନ୍ତ କ'ଣ କାର୍ଯ୍ୟାନୁଷ୍ଠାନ ଗ୍ରହଣ କରାଯାଇଛି, ପଶ୍ଚିମବଙ୍ଗ ସରକାର ୮ ସପ୍ତାହ ମଧ୍ୟରେ ରିପୋର୍ଟ ଦେବାକୁ କହିଛି। ଏନ୍‌ଏଚ୍‌ଆର୍‌ସିର ରିପୋର୍ଟ ଏହାର ୱେବ୍‌ସାଇଟ୍‌ରେ ପ୍ରକାଶ ପାଇବା ସହ ପଶ୍ଚିମବଙ୍ଗ ମୁଖ୍ୟ ଶାସନ ସଚିବ ଏବଂ ଡିଜିପିଙ୍କ ପାଖକୁ ପଠାଯାଇଛି।

ସୂଚନାଯୋଗ୍ୟ, ଉତ୍ତର ୨୪ ପ୍ରଗଣାର ସନ୍ଦେଶଖାଲିରେ ବାହୁବଳୀ ଟିଏମ୍‌ସି ନେତା ଓ ତାଙ୍କ ଲୋକମାନେ ଦଳିତ ମହିଳାମାନଙ୍କୁ ଯୌନ ନିର୍ଯାତନା ଦେବା ସହ ସେମାନଙ୍କ ଜମି ହଡ଼ପ କରିନେଇଥିବା ଗତ ଫେବୃଆରୀରେ ଅଭିଯୋଗ ହୋଇଥିଲା। ଫେବୃଆରୀ ୨୧ରେ ଏନ୍‌ଏଚ୍‌ଆର୍‌ସି ନଜ ଆଡୁ ମାମଲା ହାତକୁ ନେଇ ଘଟଣାସ୍ଥଳ ପରିଦର୍ଶନ କରି ତଦନ୍ତ କରିଥିଲା।

ସିଡ୍‌ନୀ ମଲ୍‌ରେ ୬ ଜଣଙ୍କୁ ହତ୍ୟା

ସିଡ୍‌ନୀ, ୧୩।୪

ପୋଲିସ ଗୁଳିରେ ଆକ୍ରମଣକାରୀ ନିହତ

ସିଡ୍‌ନୀର ଏକ ବ୍ୟସ୍ତବହୁଳ ଶପିଂ ମଲ୍‌ରେ ଶନିବାର ଜଣେ ଦୁର୍ବୃତ୍ତ ପ୍ରବେଶକରି ୬ ଜଣଙ୍କୁ ଛୁରିଭୁସି ହତ୍ୟା କରିଛନ୍ତି। ଏହି ଆକ୍ରମଣରେ ଛୋଟ ପିଲାଙ୍କ ସହିତ ଅନେକେ ଆହତ ହୋଇଛନ୍ତି। ପୋଲିସ ଗୁଳିରେ ଆକ୍ରମଣକାରୀ ନିହତ ହୋଇଥିବା ଜଣାପଡ଼ିଛି। ବୋଣ୍ଡି ଜଙ୍କସନ୍‌ରେ ଥିବା ୱେଷ୍ଟଫିଲ୍ଡ ଶପିଂ ସେଣ୍ଟରରେ ସନ୍ଦିଗ୍ଧ ବ୍ୟକ୍ତି ଜଣକୁ ପୋଲିସ ଗୁଳି ଚଳାଇବା ପୂର୍ବରୁ ସେ ୯ ଜଣଙ୍କୁ ଛୁରି ଭୁସିଥିଲେ। ଆହତମାନଙ୍କୁ ହସ୍ପିଟାଲରେ ଭର୍ତ୍ତି କରାଯାଇଛି। ଆକ୍ରମଣର କାରଣ ଜଣାପଡ଼ି ନାହିଁ। ସନ୍ଦିଗ୍ଧ ନିହତ ହୋଇଥିବାରୁ ଆଉ କୌଣସି ବିପଦ ସମ୍ଭାବନା ନ ଥିବା ନ୍ୟୁ ସାଉଥ୍ ୱେଲ୍ସ ଏସିପି ଆଣ୍ଟୋନୀ କୁକ୍ କହିଛନ୍ତି। ଆକ୍ରମଣ ସମୟରେ ଶପିଂ ସେଣ୍ଟରରେ ଜଣେ ପୋଲିସ ଇନ୍ସପେକ୍ଟର ଏବଂ ଜଣେ ବରିଷ୍ଠ ଅଫିସର ଥିଲେ। ଆକ୍ରମଣରୁ ଲୋକମାନଙ୍କୁ ଗୁଳି କରିଥିଲେ ବୋଲି କୁକ୍ କହିଛନ୍ତି।

ମଲ୍‌ରେ ଆକ୍ରମଣ ପରେ ଆତଙ୍କିତ ଗ୍ରାହକ।

କଂଗ୍ରେସ କ୍ଷମତାକୁ ଆସିଲେ ଜାତି ଜନଗଣନା

ବସ୍ତର, ୧୩।୪ (ପି.ଟି.)

ବସ୍ତର ରାଲିରେ ରାହୁଲଙ୍କ ପ୍ରତିଶ୍ରୁତି

କଂଗ୍ରେସ ନିର୍ବାଚନ ଲଢ଼ି କେନ୍ଦ୍ରରେ କ୍ଷମତାକୁ ଆସିଲେ ସାରା ଦେଶରେ ତୁରନ୍ତ ଜାତି ଜନଗଣନା କରାଯିବ ବୋଲି ଏହାର ନେତା ରାହୁଲ ଗାନ୍ଧୀ ଶନିବାର ଦୋହରାଇଛନ୍ତି। ଛତିଶଗଡ଼ର ବସ୍ତର ଜିଲାରେ ଏକ ନିର୍ବାଚନୀ ରାଲିକୁ ସମ୍ବୋଧନ କରି ରାହୁଲ କହିଥିଲେ, ଆଗାମୀ ନିର୍ବାଚନ ଦୁଇଟି ନୀତି ଆଦର୍ଶ ମଧ୍ୟରେ ଲଢ଼େଇ ହେବାକୁ ଯାଉଛି। ଗୋଟିଏ ନୀତି ଆଦର୍ଶ ସମ୍ବିଧାନର ସୁରକ୍ଷା ଚାହୁଁଥିବାବେଳେ ଅନ୍ୟ ନୀତି ଆଦର୍ଶ ସହ ଜଡ଼ିତ ଦଳ ଏହାକୁ ଧ୍ୱଂସ କରିଦେବା ପାଇଁ ଉଦ୍ୟମ କରୁଛି। ସେ ନରେନ୍ଦ୍ର ମୋଦିଙ୍କ ସରକାରକୁ ସମାଲୋଚନା କରିବା ସହ ରାଷ୍ଟ୍ରପତି ଦ୍ରୌପଦୀ ମୁର୍ମୁ ଆଦିବାସୀ ହୋଇଥିବାରୁ ତାଙ୍କୁ ଅଯୋଧ୍ୟା ରାମମନ୍ଦିର ପ୍ରାଣପ୍ରତିଷ୍ଠା ଉତ୍ସବରୁ ଦୂରେଇ ରଖାଗଲା ବୋଲି କହିଛନ୍ତି। ଏଥିରୁ ଭାଜପାର ମାନସିକତା ପ୍ରତିଫଳିତ ହେଉଛି। ବସ୍ତର ଆସନର କଂଗ୍ରେସ ପ୍ରାର୍ଥୀ କାୱାସି ଲାଖମାଙ୍କ ସମର୍ଥନରେ ଅନୁଷ୍ଠିତ ଏହି ରାଲିରେ ରାହୁଲ କହିଥିଲେ, ମୋଦିଜୀ ଆଦିବାସୀ ଶବ୍ଦକୁ ବଦଳାଇଦେବାକୁ ଉଦ୍ୟମ କରୁଛନ୍ତି। ଆମେ ଆଦିବାସୀଙ୍କୁ ଆଦିବାସୀ କହୁଥିବାବେଳେ ସେ ବନବାସୀ କହୁଛନ୍ତି। ଆଦିବାସୀ ଓ ବନବାସୀ ଶବ୍ଦ ମଧ୍ୟରେ ବହୁ ପାର୍ଥକ୍ୟ ରହିଛି। ଆଦିବାସୀର ଗଭୀର ଅର୍ଥ ରହିଛି, ଏହା ସେମାନଙ୍କ ଜଙ୍ଗଲ, ଜମି ଓ ଜଳ ଉପରେ ଅଧିକାରକୁ ପରିପ୍ରକାଶ କରେ। ବନବାସୀ ଅର୍ଥ ଯେଉଁମାନେ କେବଳ ଜଙ୍ଗଲରେ ବସବାସ କରୁଛନ୍ତ ବୋଲି ରାହୁଲ କହିଥିଲେ। ଭାଜପା ଏବଂ ରାଷ୍ଟ୍ରୀୟ ସ୍ୱୟଂସେବକ ସଂଘ (ଆର୍‌ଏସ୍‌ଏସ୍) ଧର୍ମ, ନୀତି ଆଦର୍ଶ ଏବଂ ଆଦିବାସୀମାନଙ୍କ ଇତିହାସ ଉପରେ ଆକ୍ରମଣ କରୁଛନ୍ତି। ଭାଜପା ଆଦିବାସୀଙ୍କ ଜମିକୁ ବିଲିୟନେୟାରମାନଙ୍କୁ ଦେଇଦେଉଥିବା ରାହୁଲ ଅଭିଯୋଗ କରିଛନ୍ତି। ଏହି ଅବସରରେ କଂଗ୍ରେସ ଇସ୍ତାହାରରେ ଦେଇଥିବା ଅନ୍ୟାନ୍ୟ ପ୍ରତିଶ୍ରୁତି ସମ୍ପର୍କରେ ରାହୁଲ ଲୋକମାନଙ୍କୁ ଅବଗତ କରାଇଥିଲେ। ତାଙ୍କ ଦଳ କ୍ଷମତାକୁ ଆସିଲେ ୩୦ ଲକ୍ଷ ଖାଲି ପଦବୀରେ ନିଯୁକ୍ତି ଦିଆଯିବା ସହ ଯୁବବର୍ଗଙ୍କ ନିଯୁକ୍ତି ପାଇଁ ଦକ୍ଷତା ତାଲିମ ପ୍ରଦାନ କରାଯିବ ବୋଲ ରାହୁଲ କହିଛନ୍ତ।

ବସ୍ତରରେ ରାହୁଲ ଗାନ୍ଧୀ ଏକ ରାଲିରେ ଯୋଗ ଦେବା ଅବସରରେ ଦଳୀୟ ନେତାଙ୍କ ସହ।

ଫୁଚ୍‌ସତ୍

ପରିବା ବିକ୍ରିକରି ନିର୍ବାଚନ ପ୍ରଚାର

ଜୟପୁର: ଲୋକ ସଭା ନିର୍ବାଚନର ପ୍ରଥମ ପର୍ଯ୍ୟାୟ ଭୋଟିଂକୁ ଆଉ ଅଳ୍ପ କିଛି ଦିନ ବାକିଥିବା ବେଳେ ଏଥିପାଇଁ ସମସ୍ତ ରାଜନୈତିକ ଦଳର ନେତାମାନେ ଜୋରସୋରରେ ପ୍ରଚାର କରିବାରେ ଲାଗି ପଡିଛନ୍ତି। ନିର୍ବାଚନ ପାଇଁ ଚାଲିଥିବା ହାଇଭୋଲ୍‌ଟେଜ ପ୍ରଚାର ନେତାଙ୍କୁ ବିଭିନ୍ନ ରୂପରେ ଦେଖିବାକୁ ମିଳୁଛି।

ରାଜସ୍ଥାନର ପୂର୍ବତନ ମୁଖ୍ୟମନ୍ତ୍ରୀ ଅଶୋକ ଗେହଲଟଙ୍କ ବୋହୂ ହିମାଂଶୀ ଗେହଲଟ ପରିବା ବିକ୍ରି କରି ନିର୍ବାଚନ ପ୍ରଚାର କରୁଥିବା ଦେଖିବାକୁ ମିଳିଛି। ଜାଲୋର ଲୋକ ସଭା ଆସନରୁ କଂଗ୍ରେସ ପ୍ରାର୍ଥୀ ଭାବେ ନିର୍ବାଚନ ଲଢୁଥିବା ସ୍ୱାମୀ ବୈଭବ ଗେହଲଟଙ୍କ ସମର୍ଥନରେ ସେ ଏପରି ନିଆରା ଢଙ୍ଗରେ ପ୍ରଚାର କରିଛନ୍ତି। ସ୍ୱାମୀ ବୈଭବଙ୍କ ପାଇଁ ସେ ନିଜେ ପ୍ରଚାର ଅଭିଯାନର ମଙ୍ଗ ଧରିଛନ୍ତି। ଏକ ପନିପରିବା ହାଟରେ ସ୍ୱାମୀଙ୍କ ପାଇଁ ପ୍ରଚାର କରୁଥିବା ସମୟରେ ହିମାଶୀ ଏପରି ନୂଆ ଉପାୟ ଆପଣାଇଛନ୍ତି। ସେ ଉକ୍ତ ପରିବା ହାଟରେ ବସି ହାତରେ ନିକିତି ଧରି ପରିବା ବିକ୍ରି କରୁଛନ୍ତି। ଏହାର ଏକ ଭିଡିଓ ଏବେ ସୋସିଆଲ ମିଡିଆରେ ଭାଇରାଲ ହେବାରେ ଲାଗିଛି। ତେବେ କେବଳ ହିମାଶୀ ନୁହନ୍ତି, ବୈଭବଙ୍କ ପ୍ରଚାରରେ ତାଙ୍କ ମା' ସୁନୀତା ଓ ଝିଅ କାଶ୍ୱିନୀ ମଧ୍ୟ ଜୋରସୋରରେ ଲାଗି ପଡ଼ିଛନ୍ତି। ଉଭୟ ବୈଭବଙ୍କ ପାଇଁ ଡୋର୍ ଟୁ ଡୋର୍ କ୍ୟାମ୍ପେନିଂ ଚଳାଇଛନ୍ତି।

ସୂଚନାଯୋଗ୍ୟ, ବୈଭବ ଗେହଲଟ ଗତ ଲୋକ ସଭା ନିର୍ବାଚନରେ ଯୋଧପୁର ଆସନରୁ ପ୍ରାର୍ଥୀ ହୋଇ ବରିଷ୍ଠ ଭାଜପା ନେତା ଗଜେନ୍ଦ୍ର ସିଂ ଶେଖାୱତଙ୍କଠାରୁ ପରାସ୍ତ ହୋଇଥିଲେ। ଆସନ୍ତା ଏପ୍ରିଲ ୨୬ରେ ଦ୍ୱିତୀୟ ପର୍ଯ୍ୟାୟରେ ଜାଲୋର ଆସନରେ ଭୋଟିଂ ଅନୁଷ୍ଠିତ ହେବ।

ଧମାଲ ମଚାଉଛି 'ବଡେ ମିୟାଁ ଛୋଟେ ମିୟାଁ'

ମୁମ୍ବାଇ: ବଲିଉଡ୍ ଆକ୍ସନ ହିରୋ ଅକ୍ଷୟ କୁମାର ଓ ଟାଇଗର ଶ୍ରଫଙ୍କ ଅଭିନୀତ 'ବଡେ ମିୟାଁ ଛୋଟେ ମିୟାଁ' ଗୁରୁବାର ଇଦ୍ ଅବସରରେ ମୁକ୍ତିଲାଭ କରିଥିଲା। ଏହି ଫିଲ୍ମ ଏବେ ସାରା ବିଶ୍ୱରେ ଚହଳ ପକାଇବାକୁ ସକ୍ଷମ ହୋଇଛି। ଉଭୟ ଆକ୍ସନ ଏବଂ କମେଡି ଥିବା ଏହି ଚଳଚ୍ଚିତ୍ର ଦର୍ଶକଙ୍କୁ ବହୁମାତ୍ରାରେ ମନୋରଞ୍ଜନର ଖୋରାକ ଯୋଗାଇ ପାରିଛି। ଏହାସହ ଏହି ଚଳଚ୍ଚିତ୍ରକୁ କ୍ରିଟିକ୍ସ ଏବଂ ଦର୍ଶକଙ୍କଠାରୁ ଭଲ ପ୍ରତିକ୍ରିୟା ମଧ୍ୟ ମିଳିଛି। ରିଲିଜ୍ ହେବାର ମାତ୍ର ୨ ଦିନ ମଧ୍ୟରେ 'ବଡେ ମିୟାଁ ଛୋଟେ ମିୟାଁ' ଚଳଚ୍ଚିତ୍ର ବିଶ୍ୱବ

ବିନା ଶୋଭାଯାତ୍ରାରେ ହେବ ହନୁମାନ ଜୟନ୍ତୀ

- ହନୁମାନ ଝଣ୍ଡାରେ ଗୈରିକମୟ ସାରା ସହର
- ସମ୍ବେଦନଶୀଳ ସ୍ଥାନରେ ପୋଲିସ ପହରା

ହନୁମାନ ଜୟନ୍ତୀ ପାଇଁ ସହରରେ ପୋଲିସ ସୁରକ୍ଷା ବ୍ୟବସ୍ଥା ।

ସମ୍ବଲପୁର,୧୩।୪
(ପ୍ରମୋଦ ବହିଦାର)

ସମ୍ବଲପୁରରେ ରବିବାର ହନୁମାନ ଜୟନ୍ତୀ ପାଳନ ପାଇଁ ସମସ୍ତ ପ୍ରକାର ପ୍ରସ୍ତୁତି ଶେଷ ହୋଇଛି। ଚଳିତବର୍ଷ ପ୍ରଶାସନିକ କଟକଣା ହେତୁ ବିନା ଶୋଭାଯାତ୍ରାରେ ଉତ୍ସବ ପାଳନ କରାଯିବ। ଏହାକୁ ନେଇ ଶ୍ରଦ୍ଧାଳୁ ଓ ଆୟୋଜକଙ୍କ ମଧ୍ୟରେ ନୈରାଶ୍ୟ ଭାବ ଦେଖାଦେଇଥିଲେ ମଧ୍ୟ ନିଜ ନିଜ ଅଞ୍ଚଳରେ ଥିବା ହନୁମାନ ମନ୍ଦିରରେ ପୂଜାର୍ଚ୍ଚନା କରି ଜୟନ୍ତୀ ପାଳନ ପାଇଁ ଲାଗିପଡିଛନ୍ତି। ପୂର୍ବବର୍ଷ ଭଳି ସମଗ୍ର ସହର ହନୁମାନ ଝଣ୍ଡାରେ ଗୈରିକମୟ ହୋଇଉଠିଛି। ଲୋକମାନେ ମଧ୍ୟ ନିଜନିଜ ଘର ଉପରେ ବା ଯାନବାହନରେ ଛୋଟ ଛୋଟ ଗୈରିକ ଝଣ୍ଡା ଲଗାଇ ଭ୍ରମଣ କରୁଥିବା ଦେଖିବାକୁ ମିଳିଛି।

ଜୟନ୍ତୀ ପାଇଁ ବିଭିନ୍ନ ହନୁମାନ ମନ୍ଦିରକୁ ଉଜ୍ଜ୍ୱଳ ଆଲୋକମାଳାରେ ସଜ୍ଜିତ କରାଯିବା ସହ ଭକ୍ତଙ୍କ ଦର୍ଶନାର୍ଥେ ବ୍ୟାପକ ବ୍ୟବସ୍ଥା କରାଯାଇଛି। ସମ୍ବଲପୁର ବ୍ରଜ୍ରାଜନଗରରେ ଥିବା ରାମମନ୍ଦିରକୁ ରଙ୍ଗିନ ତୋରଣ ଓ ଆଲୋକମାଳାରେ ସଜ୍ଜିତ କରାଯାଇଛି। ହନୁମାନ ଜୟନ୍ତୀରେ ସଂଘଟିତ ହିଂସାକାଣ୍ଡକୁ ଦୃଷ୍ଟିରେ ରଖି ଚଳିତବର୍ଷ ହନୁମାନ ଜୟନ୍ତୀ ଶୋଭାଯାତ୍ରା ଉପରେ ପ୍ରଶାସନ ପକ୍ଷରୁ ରୋକ ଲଗାଯାଇଛି। ହେଲେ ବିଭିନ୍ନ ପଡ଼ା ଓ ହନୁମାନ ମନ୍ଦିର କମିଟି ପକ୍ଷରୁ ନିଜ ଅଞ୍ଚଳରେ ହନୁମାନ ଜୟନ୍ତୀ ପାଳନ ପାଇଁ ଅନୁମତି ପ୍ରଦାନ କରାଯାଇଛି। ଗତବର୍ଷର ହିଂସାକୁ ଦୃଷ୍ଟିରେ ରଖି ଆଇନଶୃଙ୍ଖଳା ପରିସ୍ଥିତିର ମୁକାବିଲା ପାଇଁ ପୋଲିସ ପ୍ରଶାସନ ପକ୍ଷରୁ ବ୍ୟାପକ ପ୍ରସ୍ତୁତି କରାଯାଇଛି। ଆଗୁଆ ପଦକ୍ଷେପ ସ୍ୱରୂପ ଦିନକ ପୂର୍ବରୁ ସହରର ପ୍ରମୁଖ ଛକମାନଙ୍କରେ ବ୍ୟାପକ ପୋଲିସ ମୁତୟନ କରାଯାଇଛି। ଏପରି କି ପୋଲିସ ପକ୍ଷରୁ ଫ୍ଲାଗମାର୍ଚ୍ଚ ମଧ୍ୟ କରାଯାଇଛି। ସେହିପରି ପୀରବାବା ଛକ, ଜିଲାସ୍କୁଲ ଛକ, ଭୁତାପଡ଼ା ଛକ, ଗୋଲବଜାର ଛକ, ଲକ୍ଷ୍ମୀଟକିଜ୍ ଛକ ଆଦି ସମ୍ବେଦନଶୀଳ ସ୍ଥାନରେ ପୋଲିସ ସୁରକ୍ଷା ବାହିନୀ ତମ୍ବୁ ପକାଇ ଅହୋରାତ୍ର ପହରା ଦେଉଛନ୍ତି। ସମଗ୍ର ସହରରେ ସିଆର୍‌ପିଏଫ୍ ଯବାନଙ୍କ ସହିତ ୧୫ ପ୍ଲାଟୁନ୍ ପୋଲିସ ବାହିନୀଙ୍କୁ ମୁତୟନ କରାଯାଇଛି। ଆରକ୍ଷୀ ଅଧୀକ୍ଷକ ମୁକେଶ ଭାମୁଙ୍କ ପ୍ରତ୍ୟକ୍ଷ ତତ୍ତ୍ୱାବଧାନରେ ୨ ଜଣ ଅତିରିକ୍ତ ଆରକ୍ଷୀ ଅଧୀକ୍ଷକ ଓ ୮ ଜଣ ଡିଏସ୍‌ପି ପାହ୍ୟା ପୋଲିସ ଅଧିକାରୀ ସୁରକ୍ଷା ବ୍ୟବସ୍ଥା ପରିଚାଳନା ଦାୟିତ୍ୱରେ ରହିଛନ୍ତି।

୨ବର୍ଷ ହେଲା ଅଲିଭ୍ ରିଡ୍‌ଲେଙ୍କ ସଂଖ୍ୟା କମୁଛି

- ଚଳିତ ବର୍ଷ ମାତ୍ର ୩ ଲକ୍ଷ ଅଲିଭ୍ ରିଡ୍‌ଲେଙ୍କ ଅଣ୍ଡାଦାନ
- ୨୦୨୨ରେ ଆସିଥିଲେ ୫.୧ଲକ୍ଷ, ୨୦୨୩ରେ ୫ ଲକ୍ଷ
- ଚିନ୍ତା ପ୍ରକଟ କଲେ ପରିବେଶବିତ୍

କେନ୍ଦ୍ରାପଡ଼ା,
୧୩।୪(ଜଗନ୍ନାଥ ଧଳ)

୨୦୨୩ ମାର୍ଚ୍ଚ ଦ୍ୱିତୀୟ ସପ୍ତାହରେ ଭିତରକନିକା ଜାତୀୟ ଉଦ୍ୟାନସ୍ଥିତ ଗହୀରମଥା ସାମୁଦ୍ରିକ ଅଞ୍ଚଳରେ ୫ ଲକ୍ଷରୁ ଊର୍ଦ୍ଧ୍ୱ ଅଲିଭ୍ ରିଡ୍‌ଲେ କଇଁଛ ଅଣ୍ଡାଦାନ କରିଥିଲେ। ସେହିପରି ୨୦୨୨ରେ ଏମାନଙ୍କ ସଂଖ୍ୟା ୫.୧ ଲକ୍ଷରୁ ଊର୍ଦ୍ଧ୍ୱ ଥିଲା। ମାତ୍ର ଚଳିତ ବର୍ଷ ଏମାନଙ୍କ ସଂଖ୍ୟା ଯଥେଷ୍ଟ ହ୍ରାସ ପାଇଛି। ମାତ୍ର ୩ ଲକ୍ଷରୁ ଊର୍ଦ୍ଧ୍ୱ କଇଁଛ ଅଣ୍ଡାଦାନ କରିଥିବାରୁ ପରିବେଶବିତ୍‌ମାନେ ଚିନ୍ତାପ୍ରକଟ କରିଛନ୍ତି।

ଏ ସମ୍ପର୍କରେ ଗହୀରମଥା ସାମୁଦ୍ରିକ କଇଁଛ ଓ ହେନ୍ତାଳ ସୁରକ୍ଷା ସମିତି ସମ୍ପାଦକ ହେମନ୍ତ କୁମାର ରାଉତ, ପରିବେଶବିତ୍ ଅଧ୍ୟାପକ କ୍ଷିତୀଶ କୁମାର ସିଂହ, ପରିବେଶବିତ୍ ଶ୍ରୀକାନ୍ତ ନାୟକ ପ୍ରମୁଖ କହିଛନ୍ତି, ଅଣ୍ଡାଦାନ ପାଇଁ ଆସୁଥିବା ଅଲିଭ୍ ରିଡ୍‌ଲେଙ୍କ ସଂଖ୍ୟା ହ୍ରାସ ହେବା ତଟାଞ୍ଚଳର ବିଭିନ୍ନ କାରଣ ଏଥିପାଇଁ ଦାୟୀ। ଏହି ସାମୁଦ୍ରିକ ଅଞ୍ଚଳ ଏବେ ତଟକ୍ଷୟ ପରି ଗୁରୁତର ସମସ୍ୟାର ସମ୍ମୁଖୀନ ହୋଇଛି। ହେନ୍ତାଳ ବଣ ଏହି ସମସ୍ୟାର ସମାଧାନ ମାଧ୍ୟମ ହୋଇଥିଲେ ମଧ୍ୟ ପର୍ଯ୍ୟାପ୍ତ ପରିମାଣରେ ସଚେତନତା ଓ କାର୍ଯ୍ୟକ୍ରମ ଜାରି ରହୁନି। ଇତିମଧ୍ୟରେ ସାମୁଦ୍ରିକ ଅଞ୍ଚଳର ଅନେକ ଚଟକାକୁ ସାମୁଦ୍ରିକ ଜୁଆର ନିଶ୍ଚିହ୍ନ କରିଛି। ସେହିପରି ଚିଙ୍ଗୁଡ଼ି ଘେରି ବୃଦ୍ଧି ତଟାଞ୍ଚଳକୁ ନଷ୍ଟ କରୁଛି। ଏଠାରୁ ନିର୍ଗତ ରାସାୟନିକ ଦ୍ରବ୍ୟ ତଟାଞ୍ଚଳର ହେନ୍ତାଳ ବଣ ସହିତ ସାମୁଦ୍ରିକ ଜୀବ ପାଇଁ ଘାତକ ହୋଇଛି। ଏନେଇ ହାଇକୋର୍ଟରେ ମାମଲା ରୁଜୁ ହୋଇଥିଲେ ମଧ୍ୟ ଜିଲା ପ୍ରଶାସନ ଏଥିପ୍ରତି ଗୁରୁତ୍ୱ ଦେଉନି। ବେଆଇନ ଚିଙ୍ଗୁଡ଼ି ଘେରି ବୃଦ୍ଧିକୁ ରୋକାଯାଇ ପାରୁନାହିଁ। ଏହାବ୍ୟତୀତ ଚଳିତ ବର୍ଷ ସାମୂହିକ ଅଣ୍ଡାଦାନରେ ସଂଖ୍ୟା ହ୍ରାସ ପାଇଁ ପାଣିପାଗ ପରିବର୍ତ୍ତନ ଅନ୍ୟ ଏକ କାରଣ ସାବ୍ୟସ୍ତ ହୋଇଛି। ପୂର୍ବରୁ ମାର୍ଚ୍ଚ ମାସ ମଧ୍ୟରେ ଅଣ୍ଡାଦାନ ହେଉଥିବା ବେଳେ ଚଳିତ ବର୍ଷ ଏପ୍ରିଲ ପର୍ଯ୍ୟନ୍ତ ଅପେକ୍ଷା କରିବାକୁ ପଡିଛି। ସେହିପରି ଗହୀରମଥା ସାମୁଦ୍ରିକ ଅଞ୍ଚଳର କଟକଣାକୁ ନ ମାନି ମତ୍ସ୍ୟଜୀବୀ ଅନବରତ ପଶି ଆସିବା, ଗିଲ୍ ନେଟ୍‌ରେ କଇଁଛଙ୍କ ମୃତ୍ୟୁ ହେବା ଆଦି କାରଣ ରହିଛି। ପ୍ରାକୃତିକ ପରିବେଶକୁ ନ ସଜାଡିଲେ ହରଚଣ୍ଡୀ ତଟାଞ୍ଚଳ ପରି ଆଗାମୀ ଦିନରେ ଗହୀରମଥାରେ ଅଲିଭ୍ ରିଡ୍‌ଲେଙ୍କୁ ଦେଖିବାକୁ ମିଳିବ ନାହିଁ ବୋଲି ପରିବେଶବିତ୍‌ମାନେ ସତର୍କ କରାଇଛନ୍ତି।

ଏ ସମ୍ପର୍କରେ ଗହୀରମଥା ରେଞ୍ଜ ଅଧିକାରୀ ପ୍ରଦୋଷ ମହାରଣା କହିଛନ୍ତି, କଇଁଛଙ୍କ ସୁରକ୍ଷା ପାଇଁ ବନ ବିଭାଗ ବିଭିନ୍ନ କାର୍ଯ୍ୟକ୍ରମ ଜାରି ରଖିଛି। ତଟକ୍ଷୟରୁ ମୁକ୍ତ ପାଇଁ ହେନ୍ତାଳ ବଣ ସୃଷ୍ଟି କରିବା, ସାମୁଦ୍ରିକ ଅଞ୍ଚଳକୁ କଡା ନଜରରେ ରଖିବା, ବେଆଇନ ଭାବେ ଅନୁପ୍ରବେଶ କରୁଥିବା ମତ୍ସ୍ୟଜୀବୀଙ୍କୁ ଗିରଫ କରିବା ପରି କାର୍ଯ୍ୟକ୍ରମ ଜାରି ରଖିଛି। ଅଣ୍ଡାଦାନ ସଂଖ୍ୟା କମିବା କାରଣ ସମ୍ପର୍କରେ ବନ ବିଭାଗ ପକ୍ଷରୁ ଅନୁଧ୍ୟାନ କରାଯାଉଥିବା ରେଞ୍ଜ ଅଧିକାରୀ ମହାରଣା ସୂଚନା ଦେଇଛନ୍ତି।

ପୁଣି ତାତି ବଢ଼ିଲା

ଭୁବନେଶ୍ୱର, ୧୩।୪
(ଅସମାପିକା ସାହୁ)

ରାଜ୍ୟରେ ପୁଣି ବଢ଼ିଲା ତାପମାତ୍ରା। କିଛିଦିନର ଆଶ୍ୱସ୍ତି ପରେ ଗ୍ରୀଷ୍ମ ପ୍ରବାହ ସହ ଗୁଳୁଗୁଳି ଲେଉଟିଛି। କେତେକ ସ୍ଥାନରେ ବର୍ଷା ସତ୍ତ୍ୱେ ପାରଦ ୪୦ ଡିଗ୍ରୀ ମୁହାଁ ହୋଇଛି। ଶନିବାର ପାରଳାଖେମୁଣ୍ଡିରେ ସର୍ବାଧିକ ତାପମାତ୍ରା ୩୯.୫ ଡିଗ୍ରୀ ରହିଥିବା ବେଳେ ବାରିପଦାରେ ୩୯, ଚାନ୍ଦବାଲି ୩୮.୬, ଭୁବନେଶ୍ୱର ୩୮.୪, ନୟାଗଡ଼ ୩୮, ବାଲେଶ୍ୱର ୩୭.୨, କଟକ ୩୭, ତାଳଚେର ୩୭, କୋରାପୁଟ ୩୭.୬ ଓ ଭଦ୍ରକରେ ୩୭.୮ ଡିଗ୍ରୀ ରେକର୍ଡ କରାଯାଇଛି। ଏପରିସ୍ଥିତିରେ ଆସନ୍ତା ୪ଦିନ ପର୍ଯ୍ୟନ୍ତ ରାଜ୍ୟରେ ଗ୍ରୀଷ୍ମ ପ୍ରବାହ ନେଇ ବିଭିନ୍ନ ଜିଲାକୁ ୟେଲୋ ୱାର୍ନିଂ ଜାରି କରାଯାଇଛି। ରବିବାର ଜଗତ୍‌ସିଂହପୁର ଓ ଗଞ୍ଜାମ ଜିଲାରେ ଗୁଳୁଗୁଳି ପାଇଁ ୟେଲୋ ୱାର୍ନିଂ ଦିଆଯାଇଥିବା ବେଳେ ଗଜପତି, ରାୟଗଡ଼ା, କୋରାପୁଟ, ମାଲକାନଗିରି, କଳାହାଣ୍ଡି ଓ ନବରଙ୍ଗପୁର ଜିଲାର କିଛି ସ୍ଥାନରେ ବିଜୁଳି ଘଡ଼ଘଡ଼ି ସହ ହାଲୁକା ବର୍ଷା ହେବାର ସମ୍ଭାବନା ରହିଥିବା ଭୁବନେଶ୍ୱର ଆଞ୍ଚଳିକ ପାଣିପାଗ କେନ୍ଦ୍ର ପୂର୍ବାନୁମାନ କରିଛି। ତେବେ ଆସନ୍ତା ୧୫ରୁ ୧୭ତାରିଖ ମଧ୍ୟରେ କେନ୍ଦୁଝର, ମୟୂରଭଞ୍ଜ, ଯାଜପୁର, ଢେଙ୍କାନାଳ, ଅନୁଗୋଳ, ନୟାଗଡ଼, ବୌଦ୍ଧ, କଟକ, କନ୍ଧମାଳ, କୋରାପୁଟ, ମାଲକାନଗିରି, ବାଲେଶ୍ୱର ଓ ଭଦ୍ରକ ଜିଲାକୁ ଅସହ୍ୟ ଗ୍ରୀଷ୍ମ ପ୍ରବାହ ନେଇ ସତର୍କ କରାଯାଇଛି। ଅନ୍ୟପଟେ ଶନିବାର ରାୟଗଡ଼ାରେ ବର୍ଷା ହୋଇଥିବା ଜଣାପଡ଼ିଛି।

ନିର୍ବାଚନ ରାଲିରେ ଯୋଗ ଦେଇ ଶିକ୍ଷୟିତ୍ରୀ ନିଲମ୍ବିତ

ବୌଦ୍ଧ,୧୩।୪
(ଅଜିତ କୁମାର ବାରିକ)

ଏକ ରାଜନୈତିକ ଦଳର ନିର୍ବାଚନ ରାଲିରେ ଯୋଗ ଦେବାରୁ ଜଣେ ଶିକ୍ଷୟିତ୍ରୀ ନିଲମ୍ବିତ ହୋଇଥିବା ଜଣାପଡିଛି। ବୌଦ୍ଧ ଜିଲାପାଳ ତଥା ଜିଲା ନିର୍ବାଚନ ଅଧିକାରୀ ଜେ.ସୋନାଲ ଗତ ଶୁକ୍ରବାର ଦିନ ସଂପୃକ୍ତ ଶିକ୍ଷୟିତ୍ରୀଙ୍କୁ ନିଲମ୍ବିତ କରିଛନ୍ତି। ନିଲମ୍ବିତ ଶିକ୍ଷୟିତ୍ରୀ ଜଣକ ହେଲେ ବୌଦ୍ଧ ବ୍ଲକ ଦହ୍ୟା ସରକାରୀ ନୋଡାଲ ଉଚ୍ଚ ବିଦ୍ୟାଳୟର ସହକାରୀ ଶିକ୍ଷୟିତ୍ରୀ ସଂଘମିତ୍ରା ମଲ୍ଲିକ। ମିଳିଥିବା ସୂଚନା ମୁତାବକ, ଗତ ୧୦ ତାରିଖରେ କଣ୍ଧାମାଳ ନିର୍ବାଚନମଣ୍ଡଳୀର ଏକ ରାଜନୈତିକ ଦଳର କାଶଲପୁରଠାରୁ ଖୁଣ୍ଟିଗୋରା ପର୍ଯ୍ୟନ୍ତ ଏକ ମୋଟର ସାଇକେଲ ରାଲି କରାଯାଇଥିଲା। ଉକ୍ତ ବାଇକ୍ ରାଲିରେ ଶିକ୍ଷୟିତ୍ରୀ ଜଣକ ଯୋଗ ଦେଇଥିବା ନେଇ ଅଭିଯୋଗ ହୋଇଥିଲା। ଏପରି କି ସଂପୃକ୍ତ ଶିକ୍ଷୟିତ୍ରୀ ଜଣକ ରାଲିରେ ଥିବା ସମୟର ଏକ ଫଟୋ ଜିଲାପାଳଙ୍କ ଦୃଷ୍ଟିକୁ ଆସିଥିଲା। ଏନେଇ ଜିଲାପାଳ ସୋନାଲ ଜିଲା ଶିକ୍ଷା ଅଧିକାରୀଙ୍କୁ ତଦନ୍ତ ପାଇଁ ନିର୍ଦ୍ଦେଶ ଦେଇଥିଲେ। ତଦନ୍ତ ପରେ ଜିଲାପାଳ ଶିକ୍ଷୟିତ୍ରୀ ମଲ୍ଲିକଙ୍କୁ କାର୍ଯ୍ୟରୁ ନିଲମ୍ବିତ କରିଛନ୍ତି। ନିଲମ୍ବନ ନ ଉଠିବା ପର୍ଯ୍ୟନ୍ତ ଶିକ୍ଷୟିତ୍ରୀ ଜଣକ ଜିଲା ଶିକ୍ଷା ଅଧିକାରୀଙ୍କ କାର୍ଯ୍ୟାଳୟରେ କାର୍ଯ୍ୟ କରିବେ ବୋଲି ନିର୍ଦ୍ଦେଶ ରହିଛି। ଏହି ଖବର ଜିଲାରେ ଚର୍ଚ୍ଚାର ବିଷୟ ହୋଇଥିବା ବେଳେ ସରକାରୀ ଚାକିରିଆଙ୍କ ମଧ୍ୟରେ ଭୟ ସୃଷ୍ଟି ହୋଇଛି।

ସଂଘମିତ୍ରା ମଲ୍ଲିକ

ଚିଙ୍ଗୁଡ଼ି ଘେରିରେ ଏସିଡ୍ ଢାଳି ଯୁବକଙ୍କୁ ହତ୍ୟା

ସାଇଣ୍ଟିଫିକ ଟିମ୍‌ର ତଦନ୍ତ ଆରମ୍ଭ

ରୂପସା,୧୩।୪(ବାଞ୍ଛାନିଧି ଦେ)

ବାଲେଶ୍ୱର ଜିଲା ସିଂଲା ଥାନା ଅଧୀନ ଗନ୍ଧିଆ ଗାଁ ନିକଟରେ ଥିବା ଏକ ଚିଙ୍ଗୁଡ଼ି ଘେରିରେ ଜଣେ ଯୁବକଙ୍କୁ ନିର୍ମମ ଭାବେ ହତ୍ୟା କରାଯାଇଛି। ମୃତ ଯୁବକ ହେଲେ ବାଲେଶ୍ୱର ସଦର ଥାନା ପତାଗାଁ ଗ୍ରାମର ଜଗବନ୍ଧୁ ସ୍ୱାଇଁ (୨୦)। ପୂର୍ବଶତ୍ରୁତାରୁ ଜଗବନ୍ଧୁଙ୍କୁ ଆକ୍ରମଣ ସହ ଏସିଡ୍ ଢାଳି ହତ୍ୟା କରାଯାଇଥିବା ପୋଲିସ ଅନୁମାନ କରୁଛି। ଏ ସମ୍ପର୍କରେ ଶନିବାର ପୋଲିସ ଏକ ମାମଲା (ନଂ. ୭୧/୨୪) ରୁଜୁ କରି ମୃତଦେହ ଜବତ କରିଛି। ସନ୍ଧାନୀ କୁକୁର ସହ ସାଇଣ୍ଟିଫିକ ଟିମ୍ ଓ ଥାନାଧିକାରୀ ଭୁବନମୋହନ ସେଠୀ ସଦଳବଳେ ଘଟଣାସ୍ଥଳରେ ପହଞ୍ଚି ତଦନ୍ତ ଆରମ୍ଭ କରିଛନ୍ତି।

ଜଗବନ୍ଧୁ ଗନ୍ଧିଆ ନିକଟରେ ଥିବା ଚିଙ୍ଗୁଡ଼ି ଫାର୍ମରେ କାମ କରୁଥିଲେ। ତାଙ୍କ ସହିତ ତାଙ୍କ ସ୍ତ୍ରୀ ତାରାମଣି ମଧ୍ୟ ଏହି ଫାର୍ମରେ ରହୁଥିଲେ। ଶୁକ୍ରବାର ସନ୍ଧ୍ୟାରେ ସ୍ତ୍ରୀ ତାରାମଣିଙ୍କ ନିକଟରୁ ଗୋଟିଏ ଗାମୁଛା ନେଇ ଜଗବନ୍ଧୁ ଶୌଚ ହେବା ପାଇଁ ଯାଇଥିଲେ। ରାତି ପର୍ଯ୍ୟନ୍ତ ନ ଫେରିବାରୁ ତାରାମଣି ଖୋଜାଖୋଜି କରି ନିରାଶ ହୋଇଥିଲେ। ଶନିବାର ସକାଳେ ତାରାମଣି ଶୌଚ ହେବାକୁ ଯାଇଥିଲେ। ସେଠାରୁ ଫେରିବା ବେଳେ ପୂର୍ବାହ୍ନ ୧୧ଟାରେ ସେମାନେ ରହୁଥିବା ଫାର୍ମ ନିକଟରେ ସ୍ୱାମୀଙ୍କ ମୃତଦେହ ପଡ଼ିଥିବା ଦେଖିଥିଲେ। ଏ ନେଇ ସେ ଫାର୍ମ ମାଲିକଙ୍କୁ ଖବର ଦେଇଥିଲେ। ସିଂଲା ଥାନା ପୋଲିସ ପହଞ୍ଚି ଏହା ଏକ ହତ୍ୟାକାଣ୍ଡ ବୋଲି ପ୍ରାରମ୍ଭିକ ତଦନ୍ତରୁ ଜାଣି ପାରିଛି। ଶବ ବ୍ୟବଚ୍ଛେଦ ରିପୋର୍ଟ ଆସିବା ପରେ ପ୍ରକୃତ ସତ୍ୟାସତ୍ୟ ଜଣାପଡ଼ିବ ବୋଲି ଥାନାଧିକାରୀ ସେଠୀ କହିଛନ୍ତି। ଅପରପକ୍ଷରେ ପୋଲିସ ଶନିବାର ମୃତଦେହ ବ୍ୟବଚ୍ଛେଦ କରାଇଛି।

ଆଜି କ'ଣ କେଉଁଠି

ସମ୍ବଲପୁର

- ମହାବିଷୁବ ସଂକ୍ରାନ୍ତି କାର୍ଯ୍ୟକ୍ରମ, ସ୍ଥାନ: କୁଲୁଥକାନୀସ୍ଥିତ ବୀର ହନୁମାନ ମନ୍ଦିର, ସମୟ: ସକାଳ ୮ଟା ।
- ବିଭିନ୍ନ ଅନୁଷ୍ଠାନ ପକ୍ଷରୁ ମାଲ୍ୟାର୍ପଣ କାର୍ଯ୍ୟକ୍ରମ, ସ୍ଥାନ: ମୋଦିପଡା ଛକସ୍ଥିତ ଆମ୍ବେଡକର ପ୍ରତିମୂର୍ତ୍ତି, ସମୟ: ସକାଳ ୮ଟା ।
- ଷୋହଳ ପ୍ରହର ନାମଯଜ୍ଞ, ସ୍ଥାନ: ଦେବେଇପାଲି, ସମୟ: ସକାଳ ୮ଟା ।
- ୮୦ତମ ଅଗ୍ନିଶମ ସପ୍ତାହ, ସ୍ଥାନ: ରିଜର୍ଭ ପୋଲିସ ଲାଇନ ପଡିଆ, ସକାଳ ୮ଟା ।
- ମହାବିଷୁବ ସଂକ୍ରାନ୍ତି କାର୍ଯ୍ୟକ୍ରମ, ସ୍ଥାନ: କବରାପାଲି ଗ୍ରାମ, ସମୟ : ସକାଳ ୯ଟା ।
- ନବରାତ୍ର ଉପଲକ୍ଷେ ମାନସିକ ଦୀପ ପ୍ରଜ୍ୱଳନ, ସ୍ଥାନ: ସମଲେଇ ମନ୍ଦିର ଦୀପ ଘର, ସମୟ: ସକାଳ ୯ଟା ।
- ପଶ୍ଚିମଓଡ଼ିଶା ଦଳିତ ସୁରକ୍ଷା ପରିଷଦ ପକ୍ଷରୁ ଆମ୍ବେଡକର ଜୟନ୍ତୀ, ସ୍ଥାନ: ଜିଲା ସାମ୍ବାଦିକ ଭବନ, ସମୟ: ପୂର୍ବାହ୍ନ ୧୦ଟା ।
- ବାସନ୍ତିକ ନବରାତ୍ର ପୂଜା, ସ୍ଥାନ: ବହିଦାରନୂଆପାଲିସ୍ଥିତ କାମାକ୍ଷାଦେବୀ ମନ୍ଦିର, ସମୟ: ସକାଳ ୯ଟା ।
- ମା' ମଙ୍ଗଳା ମନ୍ଦିରରେ ବାସନ୍ତିକ ନବରାତ୍ର ଉପଲକ୍ଷେ ଚଣ୍ଡୀପୂଜା, ସ୍ଥାନ: ଭୁତାପଡା ଛକ, ସମୟ: ସକାଳ ୯ଟା ।
- ଶ୍ରୀମଦ୍ ଭାଗବତ କଥା ସପ୍ତାହ ଅଭିଜ୍ଞାନ ଯଜ୍ଞ, ସ୍ଥାନ: ଦୁର୍ଗାପାଲିସ୍ଥିତ ଦୟାମଣୀ ବୃଦ୍ଧାଶ୍ରମ, ସମୟ: ଅପରାହ୍ନ ୩ଟା ।
- ହନୁମାନ ଜୟନ୍ତୀ ସମନ୍ୱୟ ସମିତି ପକ୍ଷରୁ ପୂଜାର୍ଚ୍ଚନା, ସ୍ଥାନ: ବ୍ରୁକ୍ସହିଲ ହନୁମାନ ମନ୍ଦିର, ସମୟ: ସନ୍ଧ୍ୟା ୬ଟା ।
- ଆଞ୍ଚଳିକ ରାମଲୀଳା ମହୋତ୍ସବ, ସ୍ଥାନ: କୁସୁମି ଗ୍ରାମ, ସମୟ: ରାତି ୧୦ଟା ।

ବଲାଙ୍ଗୀର

- ଖପ୍ରାଖୋଲ ବ୍ଲକ ହରିଶଙ୍କର ମନ୍ଦିରରେ ସ୍ୱତନ୍ତ୍ର ପଣା ସଂକ୍ରାନ୍ତି ଭୋଗ ନୀତି, ସ୍ଥାନ: ମନ୍ଦିର ପରିସର, ସମୟ: ସକାଳ ୭ଟା ।
- ବଜରଙ୍ଗବଳି ଟ୍ରଷ୍ଟ ତରଫରୁ ହନୁମାନ ଜୟନ୍ତୀ ସମାରୋହ, ହନୁମାନ ଚାଲିଶା ପାଠ, ସୁନ୍ଦରାକାଣ୍ଡ ପାରାୟଣ, ସ୍ଥାନ: ଖପ୍ରାଖୋଲ ବ୍ଲକ ହରିଶଙ୍କର ଛକ, ସମୟ: ସକାଳ ୮ ଟା ।
- ବଜରଙ୍ଗ ଦଳ ପକ୍ଷରୁ ଶ୍ରୀଶ୍ରୀ ହନୁମାନ ଜନ୍ମୋତ୍ସବ ଓ ପଣା ସଂକ୍ରାନ୍ତି ପାଳନ ସହ ବିଶାଳ ରାଲି, ସ୍ଥାନ: କଣ୍ଟାବାଞ୍ଜି ସାପ୍ତାହିକ ବଜାର ହନୁମାନ ମନ୍ଦିର, ସମୟ: ପୂର୍ବାହ୍ନ ୧୦ଟା ।
- ଡ. ବି.ଆର୍. ଆମ୍ବେଡକରଙ୍କ ୧୩୩ତମ ଜୟନ୍ତୀ ପାଳନ ଉପଲକ୍ଷେ ରାଲି ଓ ସଭା, ସ୍ଥାନ: ରେଳବାଇ ଷ୍ଟାଡିୟମ, ସମୟ: ପୂର୍ବାହ୍ନ ୧୦ଟା ।
- ଆମ୍ବେଡକର ଜୟନ୍ତୀ ପାଳନ ଓ ଶୋଭାଯାତ୍ରା, ସ୍ଥାନ: ଦେଓଗାଁ ବ୍ଲକ କଚାରପାଲି ଆମ୍ବେଦକର ନଗର, ସମୟ: ପୂର୍ବାହ୍ନ ୧୦ଟା ।
- ଲକ୍ଷେଘର ଗଣ୍ଡା ସମାଜ ତରଫରୁ ଭାରତରତ୍ନ ବାବା ସାହେବ ଆମ୍ବେଡକରଙ୍କ ଜୟନ୍ତୀ ପାଳନ, ସ୍ଥାନ: ଖପ୍ରାଖୋଲ ବ୍ଲକ ଭାନପୁର, ସମୟ: ପୂର୍ବାହ୍ନ ୧୧ଟା ।
- ରାଜବୈଦ୍ୟ ଚିନ୍ତାମଣି ବେହେରା ସ୍ମୃତି ପରିଷଦ ପକ୍ଷରୁ ଆଲୋଚନାଚକ୍ର, ସ୍ଥାନ: ସରସ୍ୱତୀ ଶିଶୁ ବିଦ୍ୟା ମନ୍ଦିର, କଲେଜ ଛକ, ବଲାଙ୍ଗୀର, ସମୟ: ଅପରାହ୍ନ ୪ଟା୩୦ ।
- ହନୁମାନ ଜନ୍ମୋତ୍ସବ ଉପଲକ୍ଷେ ଶୋଭାଯାତ୍ରା, ସ୍ଥାନ: ବଲାଙ୍ଗୀର ସହର, ସମୟ: ଅପରାହ୍ନ ୪ଟା୪୫ ।

ସୁବର୍ଣ୍ଣପୁର

- ଜିଲାସ୍ତରୀୟ ଭାରତରତ୍ନ ଡ. ବାବା ସାହେବ ଭୀମରାଓ ଆମ୍ବେଡକରଙ୍କ ଜୟନ୍ତୀ ଅବସରରେ ସାଧାରଣ ସଭା, ସ୍ଥାନ: ଜିଲାପାଳଙ୍କ ସମ୍ମିଳନୀ କକ୍ଷ, ସମୟ : ସକାଳ ୮ଟା ୩୦ ।
- ପଣା ସଂକ୍ରାନ୍ତି ପାଳନ, ସ୍ଥାନ: ଅମରପାଲି,ବୀରମହାରାଜପୁର, ସମୟ: ସକାଳ ୯ ଟା ।
- ନବରାତ୍ରିର ଷଷ୍ଠ ଦିବସ, ସ୍ଥାନ: ଦୁର୍ଗାମନ୍ଦିର, ବୀରମହାରାଜପୁର, ସମୟ:ସକାଳ ୯ଟା ୩୦ଟା ।
- ଝାମୁଯାତ୍ରାରେ ପାଣିଦଣ୍ଡ ଓ ମେରୁ,
- ସ୍ଥାନ:ବାଘରତେଲା,ବୀରମହାରାଜପୁର, ସମୟ: ସକାଳ ୯ଟା୪୫ ।
- ଝାମୁ ଯାତ୍ରା, ସ୍ଥାନ: ଗୌଡଗାଡ,ବୀରମହାରାଜପୁର, ସମୟ: ପୂର୍ବାହ୍ନ ୧୦ ଟା ।
- ଦଣ୍ଡଯାତ୍ରା, ସ୍ଥାନ:ଉଫୁଲା, ବୀରମହାରାଜପୁର, ସମୟ:ପୂର୍ବାହ୍ନ ୧୦ ଟା ।
- ହନୁମାନ ଜୟନ୍ତୀରେ ଶୋଭାଯାତ୍ରା, ସ୍ଥାନ: ପଥରଘାଟ ହନୁମାନ ମନ୍ଦିର, ବୀରମହାରାଜପୁର, ସମୟ: ପୂର୍ବାହ୍ନ ୧୦ ଟା ।
- ସୁନ୍ଦରାକାଣ୍ଡ ପାରାୟଣ ,ହନୁମାନ ଜୟନ୍ତୀ, ସ୍ଥାନ:ହନୁମାନ ମନ୍ଦିର ଛକ, ଲୁଚୁରପଙ୍କ,ବୀରମହାରାଜପୁର, ସମୟ:ପୂର୍ବାହ୍ନ ୧୦ ଟା ।
- ଭୀମରାଓ ଆମ୍ବେଡକର ଜୟନ୍ତୀ ପାଳନ, ସ୍ଥାନ:ଲୁଚୁରପଙ୍କ,ବୀରମହାରାଜପୁର, ସମୟ: ପୂର୍ବାହ୍ନ ୧୦ଟା ୩୦ ।
- ପଣା ସଂକ୍ରାନ୍ତି ଅବସରରେ ମେରୁ , ସ୍ଥାନ: ସୁନରିବେର୍ଣ୍ଣି, ବୀରମହାରାଜପୁର, ସମୟ:ପୂର୍ବାହ୍ନ ୧୧ ଟା ।
- ମେରୁ ଯାତ୍ରା, ସ୍ଥାନ: ଚୌକା,ବୀରମହାରାଜପୁର, ସମୟ: ପୂର୍ବାହ୍ନ ୧୧ ଟା ୩୦ ।
- ପଣା ସଂକ୍ରାନ୍ତି ଓ ମେରୁଯାତ୍ରା, ସ୍ଥାନ: ଗୋଧନେଶ୍ୱର, ବୀରମହାରାଜପୁର, ସମୟ: ମଧ୍ୟାହ୍ନ ୧୨ ଟା ।
- ନାଟ୍ ଅନୁଷ୍ଠାନ ପକ୍ଷରୁ ଚଇତି କୋସଲି କବିତା ଆସର, ସ୍ଥାନ: ସୋନପୁର ବ୍ଲକ ଛକ, ସମୟ : ସନ୍ଧ୍ୟା ୬ଟା ୩୦ ।
- ଅମରପାଲି ଫ୍ଲଡ ଲାଇଟ କ୍ରିକେଟ କପ୍‌ର ଦ୍ୱିତୀୟ ସନ୍ଧ୍ୟା, ସ୍ଥାନ: ଅମରପାଲି,ବୀରମହାରାଜପୁର, ସମୟ: ସନ୍ଧ୍ୟା ୭ ଟା ।
- ହନୁମାନ ଜୟନ୍ତୀ ପାଳନ, ସ୍ଥାନ: ଅମରପାଲି,ବୀରମହାରାଜପୁର, ସମୟ: ସନ୍ଧ୍ୟା ୭ ଟା ୩୦ ।

ରାଉରକେଲା

- ଦ ମିରର୍ ପକ୍ଷରୁ ପଣାବିତରଣ, ସ୍ଥାନ: ଛେଣ୍ଡ ଛକ: ସମୟ: ସକାଳ ୯ଟା ।
- ରାଉରକେଲା ଅବକାରୀ ବିଭାଗ ପକ୍ଷରୁ ହନୁମାନ ଜୟନ୍ତୀ, ସ୍ଥାନ: ଓରାମପଡ଼ା, ସମୟ: ସକାଳ ୯ଟା ।
- ଶାରଳା ପରିବାର ପକ୍ଷରୁ ଶାରଳା ପୂଜନ, ସ୍ଥାନ:ସେକ୍ଟର-୨୦ ଡିବ୍ଲକ, ସମୟ: ପୂର୍ବାହ୍ନ ୧୦ଟା ।
- ସିଂହଭୂମି ସାଂସ୍କୃତିକ ପରିଷଦ ପକ୍ଷରୁ ପଣା ସଂକ୍ରାନ୍ତି, ସ୍ଥାନ: ସେକ୍ଟର ୨୦ ମାର୍କେଟ କମ୍ପ୍ଲେକ୍ସ, ସମୟ: ସକାଳ ୯ଟା ।
- ସମ୍ଭବ ପକ୍ଷରୁ ପଣା ବଣ୍ଟନ, ସ୍ଥାନ: କୋଏଲନଗର ଶନିମନ୍ଦିର,ସମୟ: ଅପରାହ୍ନ ୫ଟା ।
- ଆଦର୍ଶ ପାଠାଗାର ପକ୍ଷରୁ ବିଷୁବ ମିଳନ କାର୍ଯ୍ୟକ୍ରମ,ସ୍ଥାନ:ଆଦର୍ଶ ପାଠାଗାର,ସମୟ:ପୂର୍ବାହ୍ନ ୧୦ଟା ।
- ଅବକାରୀ କାର୍ଯ୍ୟାଳୟରେ ବିଷୁବ ସଂକ୍ରାନ୍ତି ପାଳନ,ସ୍ଥାନ:ଉଦିତ ନଗର,ସମୟ:ସକାଳ ୭ଟା ।
- ଗାରିମା ପରିବାର ପକ୍ଷରୁ ଓଡିଆ ନବବର୍ଷ ପାଳନ,ସ୍ଥାନ:ସେକ୍ଟର-୨(ସାହାନାଇ ମଣ୍ଡପ),ସମୟ:ସନ୍ଧ୍ୟା ୬ଟା୨୧ମିନିଟ୍।

ସୁନ୍ଦରଗଡ଼

- ଅଷ୍ଟ ପ୍ରହାର ନାମ ସଂକୀର୍ତ୍ତନ,ସ୍ଥାନ: ବଡ଼ଗାଁ ବ୍ଲକ ଛାମୁଣ୍ଡା ଗାଁ କୀର୍ତ୍ତନ ମଣ୍ଡପ,ସମୟ: ସକାଳ ୭ଟା ।
- ବିଜେଡିର ନିର୍ବାଚନ ପରିଚାଳନା କାର୍ଯ୍ୟାଳୟ ଉଦ୍‌ଘାଟନ, ସ୍ଥାନ: ବଡ଼ଗାଁ ସାଇମାର୍ଟ ମଲ, ସମୟ: ଅପରାହ୍ନ ୪ଟା ୩୦ ।
- ଟେନସା ସମନ୍ୱୟ ସଂଘ ପକ୍ଷରୁ ବି. ଆର୍ ଆମ୍ବେଦକରଙ୍କ ପ୍ରତିମୂର୍ତ୍ତି ଉଦ୍‌ଘାଟନ,ସ୍ଥାନ:ଟେନସା ଷ୍ଟେଟବ୍ୟାଙ୍କ ନିକଟ: ସମୟ: ସକାଳ ୯ଟା ।
- ମା' ବନଦୁର୍ଗାଙ୍କ ବାସନ୍ତୀ ଦୁର୍ଗା ପୂଜା ଆରମ୍ଭ,ସ୍ଥାନ: ଟେନ୍‌ସା କୋଇଡା ଘାଟି, ସମୟ: ସନ୍ଧ୍ୟା୫ଟା ।
- ଅଷ୍ଟ ପ୍ରହରୀ ନାମଯଜ୍ଞ,ସ୍ଥାନ: ଡେଙ୍ଗୁଳା,କୋଇଡା, ସମୟ:ସକାଳ ୫ଟା ।
- ହନୁମାନଙ୍କ ନବୀନ ନିର୍ମିତ ମନ୍ଦିର ଓ ବିଗ୍ରହ ପ୍ରତିଷ୍ଠା ଉତ୍ସବ,ଅଖଣ୍ଡ ଚବିଶ ପ୍ରହର ନାମ ଯଜ୍ଞ,ସ୍ଥାନ: ସୁନ୍ଦରଗଡ଼ ରଙ୍ଗାଢିପା,ସମୟ:ପୂର୍ବାହ୍ନ:୧୦ଟା ।
- ଜିଲା ସ୍ତରୀୟ ଡକ୍ଟର ବି. ଆର ଆମ୍ବେଦକର ଜୟନ୍ତୀ,ସ୍ଥାନ:ସଂସ୍କୃତି ଭବନ:ସମୟ:ପୂର୍ବାହ୍ନ୧୦ଟା ।

ବରଗଡ଼

- ବାସନ୍ତୀକ ନବଦିନାତ୍ମକ ମହୋତ୍ସବ, ସ୍ଥାନ: ମା' ଶ୍ୟାମାକାଳୀ ମନ୍ଦିର, ସମୟ: ସକାଳ ୭ଟା ।
- ଚୈତ୍ର ବାସନ୍ତୀକ ନବଦିନାତ୍ମକ ପୂଜନୋତ୍ସବ, ସ୍ଥାନ: ଗ୍ରାମ୍ୟଦେବୀ ସମଲେଶ୍ୱରୀଙ୍କ ମନ୍ଦିର, ବରଗଡ଼, ସମୟ: ସକାଳ ୭ଟା ।
- ବାଟମଙ୍ଗଳାଙ୍କ ବାସନ୍ତୀକ ନବରାତ୍ର ପୂଜା, ସ୍ଥାନ: ବିଶାଲପାଲି, ବରଗଡ଼, ସମୟ: ସକାଳ ୭ଟା ।
- ଚୈତ୍ର ବାସନ୍ତୀକ ନବରାତ୍ର ପୂଜା, ସ୍ଥାନ: ସମଲେଶ୍ୱରୀ ଦେବୀପୀଠ, ଗୁଡ଼େଶିରା, ସମୟ: ସକାଳ ୭ଟା ।
- ସ୍ୱେଚ୍ଛାକୃତ ରକ୍ତଦାନ ଶିବିର, ସ୍ଥାନ: ହନୁମାନ ମନ୍ଦିର, ପୋଡ଼ମୁଣ୍ଡା, ନୂଆଁପାଲି, ସମୟ: ପୂର୍ବାହ୍ନ ୮ଟା ।
- ହନୁମାନ ମନ୍ଦିର ପ୍ରତିଷ୍ଠା ସମାରୋହ, ସ୍ଥାନ: ତାଲପାଲି, ଗାଇସିଲେଟ, ସମୟ: ପୂର୍ବାହ୍ନ ୮ଟା ।
- ହନୁମାନ ଚାଲିଶା ପାଠ, ସ୍ଥାନ: ଗାଇସିଲେଟ ବସ୍‌ଷ୍ଟାଣ୍ଡ, ସମୟ: ପୂର୍ବାହ୍ନ ୯ଟା ।
- ୧୮ତମ ଆଦର୍ଶ ଗଣବିବାହ, ସ୍ଥାନ: ବିଜୁ ପଟ୍ଟନାୟକ ଟାଉନ ହଲ୍, ବରଗଡ଼, ସମୟ: ପୂର୍ବାହ୍ନ ୯ଟା ୩୦ ।
- ଅଷ୍ଟପ୍ରହର ନାମଯଜ୍ଞ, ସ୍ଥାନ: ମଲମଣ୍ଡା, ଗାଇସିଲେଟ, ସମୟ: ଅପରାହ୍ନ ୩ଟା ।
- ହିନ୍ଦୁ ଯୁବ ସଂଗଠନର ଶୋଭାଯାତ୍ରା, ସ୍ଥାନ: ବରଗଡ଼ ସହର, ସମୟ: ଅପରାହ୍ନ ୪ଟା ୩୦ ।
- ବଜରଙ୍ଗ ଦଳର ହନୁମାନ ଜନ୍ମୋତ୍ସବ ଶୋଭାଯାତ୍ରା, ସ୍ଥାନ: ଧର୍ମଶାଳା ଛକ, ବରଗଡ଼, ସମୟ: ସନ୍ଧ୍ୟା ୫ଟା ।

କଳାହାଣ୍ଡି

- ଡ. ବି. ଆର. ଆମ୍ବେଡକରଙ୍କ ୧୩୩ତମ ଜୟନ୍ତୀ ସମାରୋହ ଓ ସ୍ମୃତିଚାରଣ ସଭା, ସ୍ଥାନ: ବିଶ୍ୱନାଥପୁର କଲୋନୀପଡାସ୍ଥିତ ଠାକୁରାଣୀ କ୍ଲବ ପରିସର, ସମୟ: ସକାଳ ୮ଟା ।
- ହନୁମାନ ଜୟନ୍ତୀ ଓ ପଣା ସଂକ୍ରାନ୍ତି ପାଳନ, ସ୍ଥାନ: କେସିଙ୍ଗା ବ୍ଲକର କାଣ୍ଡେଲ ଗ୍ରାମସ୍ଥିତ ହନୁମାନ ଛକ, ସମୟ: ସକାଳ ୮ଟା ।
- ଜିଲାସ୍ତରୀୟ ଡ.ବି.ଆର. ଆମ୍ବେଡ଼କରଙ୍କ ଜୟନ୍ତୀ ପାଳନ, ସ୍ଥାନ: ଜିଲାପାଳଙ୍କ ସଦ୍‌ଭାବନାଗୃହ, ଭବାନୀପାଟଣା, ସମୟ: ସକାଳ ୯ଟା ।
- ବିଜୁ ଜନତା ଦଳର କର୍ମୀ ସମାବେଶ, ସ୍ଥାନ: କେସିଙ୍ଗା ବ୍ଲକର ଡୁମେରମୁଣ୍ଡା ଗ୍ରାମସ୍ଥିତ ପୁରୁଣା କେନ୍ଦ୍ରପତ୍ରଫଡି, ସମୟ: ସକାଳ ୯ଟା ୩୦ ।
- ମା' ତାରିଣୀ ପୂଜା ଓ ପଣା ସଂକ୍ରାନ୍ତି ପାଳନ, ସ୍ଥାନ: କେସିଙ୍ଗା ବ୍ଲକର ବାଲସି, ସମୟ: ପୂର୍ବାହ୍ନ୧୦ଟା ୩୦ ।
- ହନୁମାନ ଜୟନ୍ତୀ ଏବଂ ପଣା ସଂକ୍ରାନ୍ତି ଉପଲକ୍ଷେ ପଞ୍ଚହାଣ୍ଡି ପଣା କାର୍ଯ୍ୟକ୍ରମ, ସ୍ଥାନ: ଲାଞ୍ଜିଗଡ଼ ବ୍ଲକ ପୋଖରୀବନ୍ଧସ୍ଥିତ ହନୁମାନ ବାଟିକା ପରିସର, ସମୟ: ପୂର୍ବାହ୍ନ ୧୧ଟା ।
- ସାଧାରଣ ନିର୍ବାଚନ ପାଇଁ ଭାଜପାର କାର୍ଯ୍ୟକାରିଣୀ ବୈଠକ, ସ୍ଥାନ: ଭବାନୀପାଟଣା ସିଂଝରଣ, ସମୟ: ପୂର୍ବାହ୍ନ ୧୧ଟା ।

ନୂଆପଡ଼ା

- କୁରେଶ୍ୱର ଆମ୍ବେଡ଼କର ଯୁବକ ସଂଘ ପକ୍ଷରୁ ଆମ୍ବେଡ଼କରଙ୍କ ଜୟନ୍ତୀ ପାଳନ, ସ୍ଥାନ: କୋମନା ବ୍ଲକ ଉଦ୍ୟାନବନ୍ଧ କୁରେଶ୍ୱର, ସମୟ: ସକାଳ ୮ଟା ।
- ଅଷ୍ଟପ୍ରହରୀ ନାମଯଜ୍ଞର ପୂର୍ଣ୍ଣାହୁତି, ସ୍ଥାନ: କୋମନା ଜୁନାଗଡ଼ପଡ଼ା, ସମୟ: ପୂର୍ବାହ୍ନ ୧୦ଟା ।
- ହନୁମାନ ଜୟନ୍ତୀ ପାଳନ, ନୂଆପଡ଼ା ବ୍ଲକ କଲୋନୀ ହନୁମାନ ମନ୍ଦିର, ସମୟ: ମଧ୍ୟାହ୍ନ ୧୨ଟା ।
- ବି.ଆର. ଆମ୍ବେଡ଼କର ସାମାଜିକ ଓ ସାଂସ୍କୃତିକ ଅନୁଷ୍ଠାନ ପକ୍ଷରୁ ବାବା ସାହେବ ଡ. ଭୀମରାଓ ଆମ୍ବେଡ଼କରଙ୍କ ୧୩୩ ତମ ଜୟନ୍ତୀ ପାଳନ, ସ୍ଥାନ: କୋମନା ବସଷ୍ଟାଣ୍ଡ, ସମୟ: ଅପରାହ୍ନ ୫ଟା ।

ବୌଦ୍ଧ

- ଘଣ୍ଟାପଡା ଶ୍ରୀରଘୁନାଥ ନାଟ୍ୟ ସଂସଦ ଓ ଶ୍ରୀ ଜଗନ୍ନାଥ ନାଟ୍ୟ ସଂସଦ ପକ୍ଷରୁ ହନୁମାନ ଜୟନ୍ତୀ ଅବସରରେ ୧୦୮ ହନୁମାନ ମହାମନ୍ତ୍ର ଗାୟନ, ସ୍ଥାନ: ଶ୍ରୀରାମ ମଣ୍ଡପ ଓ ଶ୍ରୀ ଜଗନ୍ନାଥ ମଣ୍ଡପ,କଣ୍ଟାମାଳ , ସମୟ: ସକାଳ ୭ଟା ।
- ଜିଲା ପ୍ରଶାସନ ପକ୍ଷରୁ ଜିଲାସ୍ତରୀୟ ଡ. ବି. ଆର୍. ଆମ୍ବେଡକର ଜୟନ୍ତୀ, ସ୍ଥାନ: ଜିଲା ପାଠାଗାର, ସମୟ: ସକାଳ ୯ଟା ।
- ଖୁଣ୍ଟିଗୋରା ପଞ୍ଚାୟତର ମଶିଣାଗୋରାରେ ହନୁମାନ ଜୟନ୍ତୀ, କଳସ ଶୋଭାଯାତ୍ରା, ସ୍ଥାନ: ମଶିଣାଗୋରା କୁଞ୍ଜମଣ୍ଡପ, କଣ୍ଟାମାଳ, ସମୟ: ସକାଳ ୯ଟା ।
- ଘଣ୍ଟାପଡାସ୍ଥିତ କଲୋନୀପଡାରେ ଷୋହଳ ପ୍ରହର ନାମଯଜ୍ଞ ଅବସରରେ କଳସ ଶୋଭାଯାତ୍ରା, ସ୍ଥାନ: ଯଜ୍ଞମଣ୍ଡପ କଲୋନୀପଡା, କଣ୍ଟାମାଳ, ସମୟ: ପୂର୍ବାହ୍ନ ୧୦ଟା ।
- ଲୋକାପଡାଠାରେ ମେରୁ ଯାତ୍ରା, ସ୍ଥାନ: ଲୋକାପଡା ଗ୍ରାମ, ହରଭଙ୍ଗା ବ୍ଲକ , ସମୟ: ସନ୍ଧ୍ୟା ୭ଟା ।
- ବଢିଙ୍ଗାଠାରେ ଝାମୁ ଯାତ୍ରା, ସ୍ଥାନ: ବଢିଙ୍ଗା ଗ୍ରାମ, ବୌଦ୍ଧ ବ୍ଲକ, ସମୟ: ସନ୍ଧ୍ୟା ୭ଟା ।

ଦେବଗଡ଼

- ବାବା ସାହେବ ଡ.ବି.ଆର. ଆମ୍ବେଡକରଙ୍କ ଜୟନ୍ତୀ ପାଳନ, ସ୍ଥାନ: ସୂଚନା କେନ୍ଦ୍ର, ପାଠାଗାର, ଦେବଗଡ଼, ସମୟ: ପୂର୍ବାହ୍ନ ୧୦ଟା ।
- ନବରାତ୍ର, ବାସନ୍ତିକ ଦୁର୍ଗାପୂଜାର ଷଷ୍ଠ ଦିବସ ପୂଜା, ସ୍ଥାନ: ମା' କନକ ଦୁର୍ଗା ମନ୍ଦିର, ଦକ୍ଷିଣ କାଳି ମନ୍ଦିର, ଶନି ମନ୍ଦିର, ପ୍ରଧାନ ପାଟେଶ୍ୱରୀ ମନ୍ଦିର, ସମୟ: ପୂର୍ବାହ୍ନ ୧୦ଟା ।
- ହନୁମାନ ଜୟନ୍ତୀ ଉତ୍ସବ ପାଳନ, ପ୍ରସାଦ ବଣ୍ଟନ, ସ୍ଥାନ: ଗୋପାଳଜୀ ମନ୍ଦିର, ସମୟ: ପୂର୍ବାହ୍ନ ୧୦ଟା ।
- ହନୁମାନ ଜୟନ୍ତୀ ପାଳନ, ସ୍ଥାନ: ପଞ୍ଚମୁଖୀ ହନୁମାନ ମନ୍ଦିର, ପୁରୁଣାଗଡ଼, ଦେବଗଡ଼, ସମୟ: ପୂର୍ବାହ୍ନ ୧୧ଟା ।
- ଆମେ କ୍ଲବ ତରଫରୁ ହନୁମାନ ଜୟନ୍ତୀ ପାଳନ ଉପଲକ୍ଷେ ଅନ୍ନଭୋଗ ବଣ୍ଟନ, ସ୍ଥାନ: ଆଦର୍ଶ ଥାନା ଛକ, ସମୟ: ମଧ୍ୟାହ୍ନ ୧୨ଟା ୩୦ ।
- ନବରାତ୍ର, ବାସନ୍ତିକ ଦୁର୍ଗାପୂଜା ଅବସରରେ ପ୍ରସାଦ ବଣ୍ଟନ, ସ୍ଥାନ: ମା' କନକ ଦୁର୍ଗା ମନ୍ଦିର, ଦକ୍ଷିଣ କାଳି ମନ୍ଦିର, ଶନି ମନ୍ଦିର, ପ୍ରଧାନ ପାଟେଶ୍ୱରୀ ମନ୍ଦିର, ସମୟ: ମଧ୍ୟାହ୍ନ ୧୨ଟା ୩୦ ।
- ହନୁମାନ ଜୟନ୍ତୀ ଉତ୍ସବ ଅବସରରେ ଆଖଡ଼ା ପ୍ରଦର୍ଶନ ଓ ନଗର ପରିକ୍ରମା, ସ୍ଥାନ: ଗୋପାଳଜୀ ମନ୍ଦିରଠାରୁ ଆରମ୍ଭ, ସମୟ: ଅପରାହ୍ନ ୪ଟା ।

ଢେଙ୍କାନାଳ

- ଶ୍ରୀ ହନୁମାନଙ୍କ ଜନ୍ମସୋବ ଓ ସୁନ୍ଦରାକାଣ୍ଡ ପାଠ, ସ୍ଥାନ: ହନୁମାନ ମନ୍ଦିର କାମାକ୍ଷାନଗର, ସମୟ: ସକାଳ ୭ ଟା ।
- ଡ. ବିଆର ଆମ୍ବେଦକର ଜୟନ୍ତୀ, ସ୍ଥାନ: ଜିଲା କାର୍ଯ୍ୟାଳୟ ସମ୍ମୁଖ, ସମୟ: ସକାଳ ୮ଟା
- ଶ୍ରୀ ହନୁମାନ ଜୟନ୍ତୀ, ସ୍ଥାନ: ହଲଦିକୁଣ୍ଡି କଙ୍କଡ଼ାହାଡ଼, ସମୟ: ସକାଳ୯ଟା ।
- ମା' ବୁଢ଼ୀପଧଉଣୀଙ୍କ ବାର୍ଷିକ ପଣା ସଂକ୍ରାନ୍ତି ଯାତ୍ରା, ସ୍ଥାନ: ମଢିସାହି କାମାକ୍ଷାନଗର, ସମୟ: ସକାଳ ୯ଟା ।
- ମହାବିଷୁବ ପଣା ସଂକ୍ରାନ୍ତି, ସ୍ଥାନ: କଣ୍ଟାପାଳ କଙ୍କଡ଼ାହାଡ଼, ସମୟ: ସକାଳ ୯ଟା ।
- ହନୁମାନ ଜୟନ୍ତୀ, ସ୍ଥାନ: ବସ୍‌ଷ୍ଟାଣ୍ଡ ଟ୍ରଫିକ ଛକହନୁମାନ ବାଟିକା, ସମୟ: ପୂର୍ବାହ୍ନ ୧୦ଟା
- ବିଷୁବ ମିଳନ ଓ କବି ବ୍ରଜନାଥ ବଡଜେନା ଜୟନ୍ତୀ, ସ୍ଥାନ :ଶ୍ରୀ ଶ୍ରୀ ରବିଶଙ୍କର ବିଦ୍ୟାମନ୍ଦିର କାମାକ୍ଷାନଗର, ସମୟ: ପୂର୍ବାହ୍ନ ୧୦ଟା୧୫ । .

ଅନୁଗୋଳ

- ମା' କଳାପାଟଙ୍କ ବାର୍ଷିକ ଯାତ୍ରା ମହୋତ୍ସବ, ସ୍ଥାନ: ବଅଁରପାଳ ବ୍ଲକ

ପିଙ୍କୁଆ ଗ୍ରାମ, ସମୟ: ଅପରାହ୍ନ ୪ଟା ।

ଭୁବନେଶ୍ୱର

- ହନୁମାନ ଜୟନ୍ତୀ, ସ୍ଥାନ: ସୀତାରାମ ସାଂସ୍କୃତିକ ପରିଷଦ, ୟୁନିଟ୍-୮, ସମୟ: ସକାଳ ୬ଟା ।
- ସୂଚନା ଓ ଲୋକ ସମ୍ପର୍କ ବିଭାଗ ପକ୍ଷରୁ ବାବାସାହେବ ଡ. ଭୀମରାଓ ରାମଜୀ ଆମ୍ବେଡକରଙ୍କ ରାଜ୍ୟସ୍ତରୀୟ ଜୟନ୍ତୀ ଅବସରରେ ପୁଷ୍ପମାଲ୍ୟାର୍ପଣ, ସ୍ଥାନ: ଏଜି ଛକସ୍ଥିତ ଆମ୍ବେଡକରଙ୍କ ପ୍ରତିମୂର୍ତ୍ତିସ୍ଥଳ, ସମୟ: ସକାଳ ୮ଟା ଓ ସାଧାରଣ ସଭା, ସ୍ଥାନ: ସୂଚନା ଭବନ, ସମୟ: ସନ୍ଧ୍ୟା ୬ଟା ।
- ସଙ୍କଟ ମୋଚନ ସେବା ସଂଘ ପକ୍ଷରୁ ହନୁମାନ ଜୟନ୍ତୀ ଉତ୍ସବ, ସ୍ଥାନ: ଜାମୁଝରି, ସମୟ: ସକାଳ ୮ଟା ।
- ଉତ୍କଳ ବିକାଶ ପରିଷଦର ୨୬ତମ ବାର୍ଷିକ ଅଧିବେଶନ, ସ୍ଥାନ: ରବୀନ୍ଦ୍ର ମଣ୍ଡପ, ସମୟ: ପୂର୍ବାହ୍ନ ୧୦ଟା ।
- ଭାରତୀୟ କ୍ଷେତ ମଜଦୁର ୟୁନିୟନ ପକ୍ଷରୁ ଶୋଭାଯାତ୍ରା, ସ୍ଥାନ: ଭଗବତୀ ଭବନ, ଅଶୋକ ନଗର, ସମୟ: ପୂର୍ବାହ୍ନ ୧୦ଟା ।
- ଜନମଙ୍ଗଳ ପରିଷଦ ପକ୍ଷରୁ ମହାବିଷୁବ ସଂକ୍ରାନ୍ତି, ସ୍ଥାନ: ଜନମଙ୍ଗଳ କ୍ୟାମ୍ପ, ମହାତ୍ମାଗାନ୍ଧୀ ମାର୍ଗ, ସମୟ: ପୂର୍ବାହ୍ନ ୧୦ଟା ।
- ଆମ ଆଦମୀ ପାର୍ଟି ପକ୍ଷରୁ ଧାରଣା, ସ୍ଥାନ: ଲୋୟର ପିଏମ୍‌ଜି, ସମୟ: ପୂର୍ବାହ୍ନ ୧୧ଟା ।
- ମହାବିଷୁବ ସଂକ୍ରାନ୍ତି ଅବସରରେ ହୋମଯଜ୍ଞ, ସ୍ଥାନ: ସଙ୍କଟମୋଚନ ହନୁମାନ ମନ୍ଦିର, ଭୋଇ ନଗର, ଅପରାହ୍ନ ୧ଟା ।
- ୫୭ତମ ବିଶ୍ୱଶାନ୍ତି ମହାଯଜ୍ଞ ଅବସରରେ ପାରମ୍ପରିକ ଝାମୁଯାତ୍

ଆମଦାନୀ ନେତାଙ୍କୁ ଭରସା କରିଚାଲିଛି ବିଜେଡି

ସମ୍ବଲପୁର,୧୩।୪ (ଭବାନୀ ଶଙ୍କର ଭୋଇ)

କୁଚିଣ୍ଡା ବିଧାନସଭା କ୍ଷେତ୍ର

ସମ୍ବଲପୁର ଜିଲାର କୁଚିଣ୍ଡା ବିଧାନସଭା ନିର୍ବାଚନମଣ୍ଡଳୀ ଅନୁସୂଚିତ ଜନଜାତି ବର୍ଗଙ୍କ ପାଇଁ ସଂରକ୍ଷିତ ରହିଛି । ଏହି କ୍ଷେତ୍ରରେ ବିଜେଡି ଆମଦାନୀ ନେତାଙ୍କ ଉପରେ କ୍ରମାଗତ ଭରସା କରି ଚାଲିଥିବା ଦେଖିବାକୁ ମିଳୁଛି। କେବଳ ୨୦୧୯ରେ ଏହି ପ୍ରୟୋଗ ସଫଳ ହୋଇଥିଲା। ଚଳିତ ନିର୍ବାଚନରେ ବିଜେଡି କୁଚିଣ୍ଡାରୁ ପ୍ରାର୍ଥୀ ଘୋଷଣା କରି ନ ଥିବା ବେଳେ କଂଗ୍ରେସର ପୂର୍ବତନ ବିଧାୟକ ରାଜେନ୍ଦ୍ର ଛତ୍ରିଆ ବିଜେଡିରେ ଯୋଗଦେବା ପରେ ଉପରଲିଖିତ ଚର୍ଚ୍ଚା ପୁଣି ଜୋର ଧରିଛି ।

ଅତୀତକୁ ଦେଖିଲେ ୨୦୦୦ ମସିହା ପୂର୍ବରୁ ଏହି ସିଟ୍ କଂଗ୍ରେସର ଗଡ଼ ଭାବେ ପରିଗଣିତ ହେଉଥିଲା । ୨୦୦୦ରେ ବିଜେଡି-ଭାଜପା ମିଳିତ ଭାବେ ନିର୍ବାଚନ ଲଢ଼ିଥିବା ବେଳେ ଏହି ଆସନ ଭାଜପା ଅଧୀନରେ ରହିଥିଲା। ବିଜେଡି ସହଯୋଗରେ ଭାଜପା ପ୍ରାର୍ଥୀ ରବିନାରାୟଣ ନାଏକ ୨୦୦୦ରୁ ୨୦୦୯ ପର୍ଯ୍ୟନ୍ତ ଦୁଇ ଥର ବିଧାୟକ ଭାବେ ନିର୍ବାଚିତ ହୋଇଥିଲେ। ୨୦୦୯ ବିଧାନସଭା ନିର୍ବାଚନରେ ଭାଜପା ସହିତ ମେଣ୍ଟ ଭାଙ୍ଗିବା କାରଣରୁ ବିଜେଡି ପ୍ରଥମ ଥର କୁଚିଣ୍ଡା ବିଧାନସଭାରେ ନିଜର ପ୍ରାର୍ଥୀ ଦେଇଥିଲା । ସେତେବେଳ ବିଜେଡିର ସଙ୍ଗଠନ କୁଚିଣ୍ଡାରେ ଆଦୌ ମଜଭୁତ ନ ଥିବା ବେଳେ ଆମଦାନୀ ନେତାଙ୍କ ଉପରେ ବିଶ୍ୱାସ ରଖି ଭାଜପା ନେତା ତଥା ପୂର୍ବତନ ବିଧାୟକ ବୃନ୍ଦାବନ ମାଝୀଙ୍କୁ ଦଳ ଟିକେଟ ଦେଇ ପ୍ରାର୍ଥୀ କରିଥିଲା। ସେହି ନିର୍ବାଚନରେ ତ୍ରିମୁଖୀ ଲଢ଼େଇ ହେବା ଦ୍ୱାରା ଏହାର ଫାଇଦା କଂଗ୍ରେସକୁ ଯାଇଥିଲା। କଂଗ୍ରେସର ରାଜେନ୍ଦ୍ର ଛତ୍ରିଆ ଭାଜପାର ରବିନାରାୟଣ ନାଏକଙ୍କୁ ପରାସ୍ତ କରିବାରେ ସଫଳ ହୋଇଥିଲେ। ୨୦୧୪ ନିର୍ବାଚନରେ ବିଜେଡି ପୁଣି ଆମଦାନୀ ନେତାଙ୍କୁ ସୁଯୋଗ ଦେଇଥିଲା। ଭାଜପାର ସମିତିସଭ୍ୟ ଭୁବନେଶ୍ୱର କିଷାନଙ୍କୁ ବିଜେଡି ସେତେବେଳେ ଟିକେଟ ଦେଇଥିଲା। ସେହି ନିର୍ବାଚନରେ ଭାଜପା ପ୍ରାର୍ଥୀ ରବିନାରାୟଣ ବିଜେଡିର ଭୁବନେଶ୍ୱରଙ୍କୁ ପରାଜିତ କରିଥିଲେ । ସେତେବେଳେ କୁଚିଣ୍ଡାରେ ବିଜେଡି ସଙ୍ଗଠନ ଦୁର୍ବଳ ରହିଥିବା ବେଳେ ହଠାତ୍ ଭାଜପାରୁ ଆସି ବିଜେଡିରେ ଭୁବନେଶ୍ୱର କିଷାନ ଦଳୀୟ ସଂଗଠନ ସଜାଡ଼ିବାକୁ ସୁଯୋଗ ପାଇପାରି ନ ଥିଲେ। ତେବେ ସେ ପାଞ୍ଚବର୍ଷ ଧରି ସଙ୍ଗଠନ କରି ୨୦୧୯ରେ ପ୍ରାର୍ଥୀ ହେବାକୁ ଆଶା ବାନ୍ଧିଥିବା ବେଳେ ଏହି ନିର୍ବାଚନରେ ବିଜେଡି ତା'ର ପୁରୁଣା ନୀତି ଦୋହରାଇଥିଲା। ଭାଜପାରୁ ଆମଦାନୀ ହୋଇଥିବା ପୂର୍ବତନ ବ୍ଲକ ଅଧ୍ୟକ୍ଷ କିଶୋର ନାଏକଙ୍କୁ ବିଜେଡି ଟିକେଟ ଦେଇଥିଲା। ଫଳସ୍ୱରୂପ, ବିଜେଡିର ବିଜୟ ହୋଇଥିଲା। କିଶୋର ବିଧାୟକ ହେବା ପରେ ଦଳୀୟ ସଙ୍ଗଠନ ମଜଭୁତ ହେବା ପରିବର୍ତ୍ତେ ଦଳର ପୁରୁଣା କର୍ମୀ ଓ ନେତାଙ୍କ ସହ ତାଙ୍କର ସମ୍ପର୍କ ସେତେଟା ମଧୁର ରହିପାରି ନ ଥିଲା । ପାଞ୍ଚ ବର୍ଷ ମଧ୍ୟରେ ବିଜେଡି ନେତାଙ୍କ ମଧ୍ୟରେ ନେତୃତ୍ୱ ନେବାକୁ ନେଇ ବଳ କଷାକଷି ଲାଗି ରହିଥିଲା। ଏହା ଭିତରେ ବିଜେଡିରେ କଂଗ୍ରେସରୁ ଆମଦାନୀ ହୋଇଥିବା ଶୋଭାରାମ ପଧାନଙ୍କୁ ଦଳ ସମ୍ବଲପୁର ସ୍ୱତନ୍ତ୍ର ଉନ୍ନୟନ ପରିଷଦର ଅଧ୍ୟକ୍ଷ ପଦ ଦେବା ପରେ ସେ ବିଜେଡି ଟିକେଟ ପାଇଁ ଆଶାବାଦୀ ରହିଥିଲେ। ତାଙ୍କ ବ୍ୟତୀତ ଭୁବନେଶ୍ୱର କିଷାନ, ବାମରାରୁ ସଦାନନ୍ଦ କୁଜୁର ଏବଂ ସପ୍ତମ ଥର ଦଳ ପରିବର୍ତ୍ତନ କରି ପୁଣିଥରେ ବିଜେଡିରେ କିଛିଦିନ ପୂର୍ବରୁ ସାମିଲ ହୋଇଥିବା ପୂର୍ବତନ ବିଧାୟକ ବୃନ୍ଦାବନ ମାଝୀ ଟିକେଟ ଦୌଡ଼ରେ ଅଛନ୍ତି। ବିଜେଡି ବାରମ୍ବାର ଆମଦାନୀ ହୋଇ ଆସିଥିବା ନେତାଙ୍କୁ କୁଚିଣ୍ଡାରୁ ଟିକେଟ ଦେଉଥିବାରୁ ଅନ୍ୟ ଦଳର ନେତାମାନେ ଟିକେଟ ଆଶାରେ ବିଜେଡିରେ ଯୋଗଦାନ କରିବା ଦ୍ୱାରା ଏବେ ବିଜେଡି ନେତାଙ୍କ ମଧ୍ୟରୁ ଯୋଗ୍ୟ ପ୍ରାର୍ଥୀ ବାଛିବା କଷ୍ଟକର ହୋଇପଡିଛି।

କୁଚିଣ୍ଡାରେ ଦଳର ବିଧାୟକ ରହିଥିବା ସତ୍ତ୍ୱେ ପ୍ରାର୍ଥୀ ଘୋଷଣାରେ ବିଳମ୍ବ ହେଉଛି । ଇତିମଧ୍ୟରେ କୁଚିଣ୍ଡାର ପୂର୍ବତନ କଂଗ୍ରେସ ବିଧାୟକ ରାଜେନ୍ଦ୍ର ଛତ୍ରିଆ ବିଜେଡିରେ ଯୋଗଦେବା ପରେ ରାଜନୈତିକ ସମୀକରଣ ବଦଳିବାରେ ଲାଗିଛି। ରାଜେନ୍ଦ୍ର କିଛିଦିନ ହେବ ବିଜେଡି ନେତାଙ୍କ ଯୋଗାଯୋଗରେ ରହିଥିବା ବେଳେ ଟିକେଟ ପ୍ରତିଶ୍ରୁତି ପାଇ ଦଳରେ ଯୋଗ ଦେଇଥିବା ଚର୍ଚ୍ଚା ହେଉଛି । କୁଚିଣ୍ଡାରେ ବିଜେଡି ସବୁବେଳେ ଆମଦାନୀ ନେତାଙ୍କ ଉପରେ ଭରସା କରୁଥିବାରୁ ରାଜେନ୍ଦ୍ର ଟିକେଟ ପାଇବା ଅସମ୍ଭବ ଲାଗୁନାହିଁ ବୋଲି ରାଜନୈତିକ ସମୀକ୍ଷକ ମତ ଦେଉଛନ୍ତି।

କଳାକାରଙ୍କୁ ଭାଗ କରୁଛି ବିଜେଡି: ଭାଜପା

ଭୁବନେଶ୍ୱର, ୧୩।୪(ସୁନିତ୍ ମିଶ୍ର)

ରାଜ୍ୟର କେତେଜଣ କଳାକାରଙ୍କୁ ଶୁକ୍ରବାର ନବୀନ ନିବାସରୁ ଡକରା ଆସିବା ପରେ ବହୁ ଜଣଙ୍କୁ ସେଠାରେ ଦେଖିବାକୁ ମିଳିଥିଲା। ବହୁ ଓଡ଼ିଆ ସିନେ ତାରକା ନବୀନ ନିବାସ ଯାଇ ସେଠାରେ ରାଜ୍ୟରେ କିପରି ଭଲ ଚଳଚ୍ଚିତ୍ର ଆଦି ହେବ ସେ ବିଷୟରେ ଆଲୋଚନା ହୋଇଥିବା କଥା ଆସି ବାହାରେ ଗଣମାଧ୍ୟମକୁ କହିଥିଲେ। ହେଲେ ସେହି ବିଷୟକୁ ନେଇ ଭାଜପା ବର୍ଷିଛି। ଭାଜପା ରାଜ୍ୟ କାର୍ଯ୍ୟାଳୟଠାରେ ଶନିବାର ଆୟୋଜିତ ଖବରଦାତା ସମ୍ମିଳନୀରେ ଦଳର ନେତ୍ରୀ ପିଙ୍କି ପ୍ରଧାନ କହିଛନ୍ତି , ୨୪ ବର୍ଷର ବିଜେଡି ଶାସନରେ କଳାଜଗତ ଓ ମନୋରଞ୍ଜନ ଶିଳ୍ପ ସହ ଜଡ଼ିତ ରାଜ୍ୟର ଅଗଣିତ କଳାକାର ଭଉଣୀଭାଇ ସର୍ବାଧିକ ଅବହେଳିତ ହୋଇଛନ୍ତି। ଆତ୍ମପ୍ରଚାର ପାଇଁ ବିଜେଡି ଏବେ କଳାକାର ଜଗତକୁ ବ୍ୟବହାର କରୁଛି। କିନ୍ତୁ କଳାଜଗତ ସହ ଜଡ଼ିତ କଳାକାର ଭଉଣୀଭାଇଙ୍କ ପାଇଁ ରାଜ୍ୟ ସରକାର କିଛି କରିନାହାନ୍ତି । ବିଜେଡି 'ୟୁଜ୍ ଆଣ୍ଡ ଥ୍ରୋ' କରିବାରେ ସିଦ୍ଧହସ୍ତ। ଶୁକ୍ରବାର ହଠାତ୍ ମୁଖ୍ୟମନ୍ତ୍ରୀ ସିନେ କଳାକାରଙ୍କୁ ଭେଟି ଆଲୋଚନା କରିବା ପ୍ରସଙ୍ଗ ସମ୍ପୂର୍ଣ୍ଣ ଛଳନାମୂକ ଥିଲା। ଓଡ଼ିଶାରେ କେବଳ ଜଣେ ତାରକା ଏବଂ ସେ ହେଉଛନ୍ତି ମୁଖ୍ୟମନ୍ତ୍ରୀ ନବୀନ ପଟ୍ଟନାୟକ ବୋଲି ବିଜେଡି ବାରମ୍ବାର କହିଆସିଛି । ତା'ହେଲେ ବର୍ତ୍ତମାନ ଦଳ ରିଅଲ ତାରକାଙ୍କ ଆବଶ୍ୟକ କାହିଁକି କରୁଛି। ବିଜେଡି ଏବେ ସେଲିବ୍ରିଟି ଶୂନ୍ୟ। ଦଳୀୟ ଆଧାରରେ କଳାକାରଙ୍କୁ ଭାଗ ଭାଗ ପାଇଁ ବିଜେଡି ଚେଷ୍ଟା କରୁଛି ବୋଲି ପିଙ୍କି କହିଛନ୍ତି।

ଖବରଦାତା ସମ୍ମିଳନୀରେ ଭାଜପା ନେତ୍ରୀ ପିଙ୍କି ପ୍ରଧାନ ଏବଂ ଅନ୍ୟମାନେ।

ଭାଜପାରେ ମିଶିଲେ ଚାନ୍ଦବାଲି ବିଧାୟକଙ୍କ ମାମୁ

ଭାଜପା ରାଜ୍ୟ କାର୍ଯ୍ୟାଳୟଠାରେ ବରିଷ୍ଠ ନେତାଙ୍କ ଉପସ୍ଥିତିରେ ଅଜୟ ନାୟକ ଦଳରେ ଯୋଗ ଦେଇଛନ୍ତି।

ଭୁବନେଶ୍ୱର, ୧୩।୪(ସୁନିତ୍ ମିଶ୍ର)

ବିଜେଡିରେ ଗଣତନ୍ତ୍ର ନାହିଁ। ବିଜେଡି ଏବେ ଅଣଓଡ଼ିଆ କର୍ମଚାରୀଙ୍କ କବ୍‌ଜାରେ ରହିଛି। ଦୀର୍ଘବର୍ଷର କଠିନ ପରିଶ୍ରମ ବଳରେ ବିଜେଡିକୁ ସୁଦୃଢ କରିଥିବା ପୁରୁଣା ନେତା ଓ କର୍ମୀଙ୍କୁ ଅଣଦେଖା କରାଯାଇ ଆମଦାନୀ ହୋଇଥିବା ନେତାଙ୍କୁ ଅଗ୍ରାଧିକାର ଦିଆଯାଉଛି। ବିଜେଡି ଏବେ କର୍ପୋରେଟ ହାଉସରେ ପରିଣତ ହୋଇଛି। ବିଭିନ୍ନ ଦୁର୍ନୀତି ଓ ଭ୍ରଷ୍ଟାଚାରରେ ଉବୁଟୁବୁ ଡଙ୍ଗା ଖୁବ୍‌ଶୀଘ୍ର ବୁଡ଼ିଯିବ ବୋଲି ବରିଷ୍ଠ ବିଜେଡି ନେତା ଅଜୟ ନାୟକ କହିଛନ୍ତି। ଅଜୟ ଚାନ୍ଦବାଲି ବିଧାୟକ ବ୍ୟୋମକେଶ ରାୟଙ୍କ ମାମୁ। ଶନିବାର ସେ ଆନୁଷ୍ଠାନିକଭାବେ ବିଜେଡି ଛାଡ଼ି ଭାଜପାରେ ଯୋଗଦେଇଛନ୍ତି। ଭାଜପା ରାଜ୍ୟ କାର୍ଯ୍ୟାଳୟଠାରେ ଅନୁଷ୍ଠିତ ମିଶ୍ରଣ ପର୍ବରେ ଅଜୟ କହିଛନ୍ତି, ପ୍ରଧାନମନ୍ତ୍ରୀ ନରେନ୍ଦ୍ର ମୋଦିଙ୍କ ଦୂରଦୃଷ୍ଟି ଏବଂ ଭାରତବର୍ଷକୁ ବିକଶିତ ରାଷ୍ଟ୍ର ଭାବେ ଗଢ଼ି ତୋଳିବାର ସଂକଳ୍ପ ତାଙ୍କୁ ପ୍ରଭାବିତ କରିଛି । ବିକଶିତ ଓଡ଼ିଶା ଗଠନ ପାଇଁ ଭାଜପା ହିଁ ଏକମାତ୍ର ବିକଳ୍ପ। ବିଜେଡି ସହ ଦୀର୍ଘବର୍ଷର ସମ୍ପର୍କରେ ପୂର୍ଣ୍ଣଚ୍ଛେଦ ପକାଇ ଭାଜପାରେ ଯୋଗଦେଲେ ବୋଲି ଅଜୟ କହିଛନ୍ତି। ଏହି ମିଶ୍ରଣ ପର୍ବରେ ପୂର୍ବତନ ରାଜ୍ୟ ସଭାପତି ସମୀର ମହାନ୍ତି ଉତ୍ତରୀୟ ପ୍ରଦାନ କରି ତାଙ୍କୁ ସ୍ୱାଗତ ଜଣାଇଛନ୍ତି।

ବୀରମହାରାଜପୁର ଭାଜପାରେ ବିଦ୍ରୋହ

ଅମରପାଲି,୧୩।୪(ପୀତାମ୍ବର ସାହୁ)

- ରଘୁନାଥଙ୍କ ପ୍ରାର୍ଥିତ୍ୱକୁ ବିରୋଧ
- ଆନନ୍ଦ ବାରିକଙ୍କୁ ଟିକେଟ ଦେବାକୁ ସମର୍ଥକଙ୍କ ଦାବି

ସୁବର୍ଣ୍ଣପୁର ଜିଲା ବୀରମହାରାଜପୁର ଭାଜପାରେ ଦେଖାଦେଇଛି ବିଦ୍ରୋହ। ଦଳ ରଘୁନାଥ ଜଗଦଲାଙ୍କୁ ଟିକେଟ ଦେବାର କିଛି ଦିନ ପରେ ବିଦ୍ରୋହ ଉଗ୍ର ରୂପ ଧାରଣ କରିଛି। ଟିକେଟ ପାଇଁ ଆଶାୟୀ ଥିବା ଆନନ୍ଦ ବାରିକଙ୍କ ସମର୍ଥକମାନେ ତାଙ୍କ ନେତାଙ୍କ ସପକ୍ଷରେ ଅଡ଼ି ବସିଛନ୍ତି।

ଆନନ୍ଦ ଶତାଧିକ ସମର୍ଥକ ଓ ଦଳର କର୍ମକର୍ତ୍ତାଙ୍କ ଗହଣରେ ବଲାଙ୍ଗୀର ଯାଇ ସେଠାରେ ଓଡ଼ିଶା ରାଜ୍ୟ ପ୍ରଭାରୀ ବିଜୟ ସିଂ ତୋମାର ଓ ବରିଷ୍ଠ କର୍ମକର୍ତ୍ତାଙ୍କୁ ଭେଟି ତାଙ୍କୁ ଟିକେଟ ଦେବାକୁ ଦାବି କରିଛନ୍ତି। ସୂଚନାଯୋଗ୍ୟ, ବୀରମହାରାଜପୁର ନିର୍ବାଚନମଣ୍ଡଳୀ ପାଇଁ ଭାଜପାରୁ ପୂର୍ବତନ ଜିଲା ପରିଷଦ ଅଧ୍ୟକ୍ଷ ତଥା ୨୦୧୪ରେ ଭାଜପା ଟିକେଟରେ ନିର୍ବାଚନ ଲଢ଼ି ପରାଜୟ ବରଣ କରିଥିବା ଆନନ୍ଦ ବାରିକ ଏବଂ ଭାଜପା ରାଜ୍ୟ କାର୍ଯ୍ୟକାରିଣୀ ସଦସ୍ୟ ତଥା ୨୦୧୯ ନିର୍ବାଚନରେ ଭାଜପାରୁ ପ୍ରାର୍ଥୀ ହୋଇଥିବା ଇଂ ରଘୁନାଥ ଜଗଦଲା ମୁଖ୍ୟ ଆଶାୟୀ ଥିଲେ। ଉଭୟଙ୍କ ମଧ୍ୟରେ ଦଳୀୟ ଟିକେଟ ହାତେଇବା ନେଇ ଛକାପଞ୍ଜା ଲାଗି ରହିଥିଲା। ଶେଷରେ ଦଳ ଇଂ ଜଗଦଲାଙ୍କ ଉପରେ ଆସ୍ଥା ପ୍ରକଟ କରି ପ୍ରାର୍ଥୀ ହେବା ପାଇଁ ଘୋଷଣା କରିଥିଲା। ତେବେ ତାଙ୍କୁ ଟିକେଟ ଦେବା ପରେ ଆନନ୍ଦଙ୍କ ସମର୍ଥକ ନିରାଶ ହୋଇଥିଲେ। ଜଗଦଲା ଟିକେଟ ପାଇଲା ପରେ ଆନନ୍ଦଙ୍କ ଘରକୁ ଯାଇ ଆଲୋଚନା ମଧ୍ୟ କରିଥିଲେ। ପରେ ଉଭୟେ ଗୋଟିଏ ବୈଠକରେ ଯୋଗ ଦେଇଥିଲେ। ମାତ୍ର ଆନନ୍ଦଙ୍କ ସମର୍ଥକମାନେ ସହଜରେ ଜଗଦଲାଙ୍କ ପ୍ରାର୍ଥିତ୍ୱକୁ ଗ୍ରହଣ କରି ନ ଥିଲେ। ସେମାନେ ଆନନ୍ଦଙ୍କ ସପକ୍ଷରେ ରହି ତାଙ୍କୁ ଟିକେଟ ନ ଦେଲେ ଦଳର ବିଜୟ ହୋଇ ପାରିବ ନାହିଁ ବୋଲି ଆଲୋଚନା କରିଥିଲେ। ଶେଷରେ ଶନିବାର ରାଜ୍ୟ ଭାଜପା ପ୍ରଭାରୀ ତୋମାର ବଲାଙ୍ଗୀର ଗସ୍ତରେ ଆସିଥିବା ବେଳେ ଶତାଧିକ ସମର୍ଥକ ଏକ କାର ଶୋଭାଯାତ୍ରାରେ ଯାଇ ତାଙ୍କୁ ଭେଟି ଆନନ୍ଦ ଙ୍କୁ ଟିକେଟ ଦେବାକୁ ଦାବି କରିଥିବା ଜଣାପଡିଛି। ସେମାନଙ୍କ କହିବା ଅନୁଯାୟୀ, ଦୀର୍ଘ ୧୫ ବର୍ଷ ଧରି ଆନନ୍ଦ ବୀରମହାରାଜପୁର ନିର୍ବାଚନମଣ୍ଡଳୀର ଗାଁ ଗାଁ ଯାଇ ସଙ୍ଗଠନ କରିଛନ୍ତି। ତେଣୁ ତାଙ୍କ ବିଜୟ ସମ୍ଭାବନା ଅଧିକ ରହିଛି। ଏହାସହିତ ଦଳ ଅଞ୍ଚଳର କର୍ମକର୍ତ୍ତାଙ୍କ ସହିତ ଆଲୋଚନା ନ କରି ଜଗଦଲାଙ୍କୁ ଟିକେଟ ଦେଇଛି ବୋଲି ଅଭିଯୋଗ କରିଛନ୍ତି। ତେଣୁ ଦଳ ଏବେ ପୁନର୍ବିଚାର କରି ଜଗଦଲାଙ୍କ ଟିକେଟ ପ୍ରତ୍ୟାହାର କରି ଆନନ୍ଦଙ୍କୁ ଟିକେଟ ଦେବାକୁ ଦାବି କରିଛନ୍ତି।

ଆନନ୍ଦ ବାରିକଙ୍କୁ ଟିକେଟ ଦେବାକୁ ସମର୍ଥକମାନେ ଦାବି କରି ଏକାଠି ହୋଇଛନ୍ତି।

ସମ୍ବିତ ଘଣ୍ଟା ବାଣ୍ଟୁଥିବା ଅଭିଯୋଗ

ଭୁବନେଶ୍ୱର,୧୩।୪(ଅନିଲ ଦାସ)

ସିଇଓଙ୍କ ନିକଟରେ ଫେରାଦ ହେଲା ବିଜେଡି

ପୁରୀ ଅଞ୍ଚଳରେ ଘରେ ଘରେ ଓ ଦୋକାନୀମାନଙ୍କୁ ପୁରୀ ଲୋକ ସଭା ଭାଜପା ପ୍ରାର୍ଥୀ ସମ୍ବିତ ପାତ୍ର ଘଣ୍ଟା ବାଣ୍ଟୁଛନ୍ତି । ସେଥିରେ ନିଜ ଫଟୋ ସହ ଭାଜପାର ଲୋଗୋ ରହିଛି, ଯାହାକି ନିର୍ବାଚନ ଆଚରଣବିଧିକୁ ସମ୍ପୂର୍ଣ୍ଣ ଉଲ୍ଲଂଘନ କରୁଛି ବୋଲି ବିଜେଡି ଅଭିଯୋଗ କରିଛି । ଏ ନେଇ ଶନିବାର ପୁରୀ ଲୋକ ସଭା ଭାଜପା ପ୍ରାର୍ଥୀଙ୍କ ବିରୋଧରେ ମୁଖ୍ୟ ନିର୍ବାଚନ ଅଧିକାରୀ(ସିଇଓ)ଙ୍କ ନିକଟରେ ବିଜେଡି ଫେରାଦ ହୋଇଛି। ଅତୀତରେ ମଧ୍ୟ ଉଜ୍ଜ୍ୱଳା ଯୋଜନାରେ ସେ ଲୋକଙ୍କୁ ଭ୍ରମିତ କରିଛନ୍ତି । ମତଦାତାଙ୍କୁ ପ୍ରଲୋଭିତ କରିବାକୁ ଭାଜପା ପ୍ରାର୍ଥୀ ଘଣ୍ଟା ବଣ୍ଟନ କରୁଛନ୍ତି। ଏହି ଖର୍ଚ୍ଚକୁ ନିର୍ବାଚନୀ ଖର୍ଚ୍ଚରେ ସାମିଲ କରିବାକୁ ବିଜେଡି ଦାବି କରିଛି । ଏହାଛଡ଼ା ଏହି ଘଟଣା ଉପରେ ଗୁରୁତ୍ୱ ଦେଇ ପୁରୀ ଲୋକ ସଭା ନିର୍ବାଚନମଣ୍ଡଳୀ ଉପରେ କଡ଼ା ନଜର ରଖିବା ସହ ସମ୍ବିତ ଏବଂ ତାଙ୍କ ଟିମ୍ ବିରୋଧରେ କାର୍ଯ୍ୟାନୁଷ୍ଠାନ ଗ୍ରହଣ କରିବାକୁ ବିଜେଡି ଦାବି କରିଛି।

ଆଇନର ଆଶ୍ରୟ ନେବେ ଢାଲି

ଭୁବନେଶ୍ୱର, ୧୩।୪(ସୁନିତ୍ ମିଶ୍ର)

ବିଧାୟକ ପଦ ରଦ୍ଦ ଘଟଣା

ପୂର୍ବତନ ବିଜେଡି ବିଧାୟକ ତଥା ବର୍ତ୍ତମାନର ଜୟଦେବ ଆସନରୁ ଭାଜପା ପ୍ରାର୍ଥୀ ହୋଇଥିବା ଅରବିନ୍ଦ ଢାଲି ବିଧାୟକ ପଦ ରଦ୍ଦ ଘଟଣାରେ ଆଇନର ଆଶ୍ରୟ ନେବେ। ଭୁବନେଶ୍ୱରଠାରେ ଶନିବାର ଅନୁଷ୍ଠିତ ଏକ ମିଶ୍ରଣ ପର୍ବ କାର୍ଯ୍ୟକ୍ରମରେ ଯୋଗଦେବା ଅବସରରେ ସେ ଏହା କହିଛନ୍ତି। ଢାଲି ଆହୁରି କହିଛନ୍ତି, ତାଙ୍କ ବିରୋଧରେ ଏହା ଏକ ଏକପାଖିଆ ନିଷ୍ପତ୍ତି। ଜାଣିଶୁଣି ତାଙ୍କ ବିଧାନସଭା ପଦକୁ ରଦ୍ଦ କରାଯାଇଛି। ଯେଉଁମାନେ ବିଜେଡି ଛାଡ଼ି ଭାଜପାକୁ ଆସିଛନ୍ତି, ସେମାନଙ୍କ ବିଧାୟକ ପଦ ରଦ୍ଦ କରାଯାଇଛି। ଅନ୍ୟମାନଙ୍କ ସଦସ୍ୟତା କାହିଁକି ରଦ୍ଦ କରାଯିବ ନାହିଁ ବୋଲି ସେ ପ୍ରଶ୍ନ କରିଛନ୍ତି। ଢାଲି ପୁଣି କହିଛନ୍ତି, ୫ ବର୍ଷ ହେଲା ତାଙ୍କୁ ଉଦ୍ଦେଶ୍ୟମୂଳକ ଭାବେ ମାନସିକ ଯନ୍ତ୍ରଣା ଦିଆଯାଉଥିଲା। ଏବେ ପ୍ରତିଶୋଧ ପରାୟଣ ହୋଇ ତାଙ୍କ ବିଧାୟକ ପଦ ରଦ୍ଦ କରାଯାଇଛି।

ବିଜେଡି ଇସ୍ତାହାର କମିଟି ପ୍ରଥମ ବୈଠକ

ଭୁବନେଶ୍ୱର,୧୩।୪(ଅନିଲ ଦାସ)

ବିଜେଡିର ପ୍ରଥମ ଇସ୍ତାହାର କମିଟି ବୈଠକ ଶନିବାର ଶଙ୍ଖଭବନଠାରେ ଅନୁଷ୍ଠିତ ହୋଇଛି । ଆସନ୍ତା ନିର୍ବାଚନ ଇସ୍ତାହାର ରୂପରେଖ କ'ଣ ରହିବ ସେ ନେଇ ଆଲୋଚନା ଆରମ୍ଭ ହୋଇଛି। ନବୀନ ଓଡିଶା-ସଶକ୍ତ ଓଡିଶା ଗଠନ ପାଇଁ ବିଭିନ୍ନ ବର୍ଗର ଲୋକ, ଅଞ୍ଚଳବାସୀ ଓ ସ୍ଥାନୀୟ ସମସ୍ୟା ସମ୍ପର୍କରେ ଆଲୋଚନା କରି ବିଜେଡିର ନିର୍ବାଚନୀ ଇସ୍ତାହାର ପ୍ରସ୍ତୁତ କରିବ। ଏ ନେଇ ବିଜେଡି ୩୮ ଜଣିଆ ଇସ୍ତାହାର କମିଟି ଗଠନ କରିଛି। ଏହି କମିଟିରେ ବ୍ରହ୍ମପୁର ଏମପି ଚନ୍ଦ୍ରଶେଖର ସାହୁ ଅଧ୍ୟକ୍ଷ ରହିଥିବା ବେଳେ ଦେବୀ ପ୍ରସାଦ ମିଶ୍ର, ପ୍ରତାପ ଦେବ, ସୁଦାମ ମାର୍ଣ୍ଡି, ମଙ୍ଗଳା କିଷାନ, ପଦ୍ମନାଭ ବେହେରା ଏବଂ କସ୍ତୁରୀ ମହାପାତ୍ର ସହ ଅଧ୍ୟକ୍ଷ ରହିଛନ୍ତି। ଅମର ପଟ୍ଟନାୟକ ଆବାହକ ଏବଂ ସମ୍ବିତ ପାତ୍ର ସହ-ଆବାହକ ଅଛନ୍ତି। ସରକାରକୁ ଆସିଲେ ବିଜେଡି ଲୋକଙ୍କ ପାଇଁ କ'ଣ କରିବ ସେ ନେଇ ଏହି କମିଟିର ପରାମର୍ଶ ଆଧାରରେ ଇସ୍ତାହାର ପ୍ରସ୍ତୁତ ହେବ ।

ବିଏସ୍‌କେୱାଇକୁ ବନ୍ଦ ପାଇଁ ଷଡ଼ଯନ୍ତ୍ର କରୁଛନ୍ତି ଧର୍ମେନ୍ଦ୍ର: ବିଜେଡି

ଭୁବନେଶ୍ୱର,୧୩।୪(ଅନିଲ ଦାସ)

୧୦ ବର୍ଷ କେନ୍ଦ୍ରମନ୍ତ୍ରୀ ଥାଇ ମଧ୍ୟ ଧର୍ମେନ୍ଦ୍ର ପ୍ରଧାନଙ୍କର ଓଡ଼ିଶା ପାଇଁ ଅବଦାନ ଶୂନ । ସାରା ରାଜ୍ୟ କଥା ଛାଡ଼ନ୍ତୁ, ନିଜ ଅଞ୍ଚଳ ପାଇଁ କ'ଣ କରିଛନ୍ତି, ତା'ର ହିସାବ ଦେବାକୁ ସେ ପଛଘୁଞ୍ଚା ଦିଅନ୍ତି । ଆଉ ଏବେ ନିଜର ବିଫଳତାକୁ ଲୁଚାଇବାକୁ ସେ ମିଛ କହିବା ଆରମ୍ଭ କରିଛନ୍ତି, ଯାହା ତାଙ୍କ ମୁହଁରେ ଆଦୌ ଶୋଭା ପାଉନାହିଁ ବୋଲି ବିଜେଡିର ରାଷ୍ଟ୍ରୀୟ ମୁଖପାତ୍ର ତଥା ଏମ୍‌ପି ସସ୍ମିତ ପାତ୍ର କହିଛନ୍ତି । ଶନିବାର ଗଣମାଧ୍ୟମକୁ ସସ୍ମିତ କହିଛନ୍ତି ଯେ ସାରା ଦେଶରେ ବିଏସ୍‌କେୱାଇ ଏକ ଶ୍ରେଷ୍ଠ ଯୋଜନା । ଏଥିରେ ମହିଳାଙ୍କୁ ବାର୍ଷିକ ୧୦ ଲକ୍ଷ ଏବଂ ପୁରୁଷଙ୍କୁ ୫ ଲକ୍ଷ ଟଙ୍କାର ଚିକିତ୍ସା ସୁବିଧା ମିଳୁଛି । ଅନ୍ୟ କୌଣସି ରାଜ୍ୟରେ ଏଭଳି ସୁବିଧା ନାହିଁ । ହେଲେ ଏହାକୁ ବନ୍ଦ କରିବାକୁ ଧର୍ମେନ୍ଦ୍ର ରୀତିମତ ଷଡ଼ଯନ୍ତ୍ର ଚଳାଇଛନ୍ତି । ସାଧାରଣ ଗରିବ ଲୋକଟିଏ ମାଗଣାରେ ଚିକିତ୍ସା ପାଇଲେ କେନ୍ଦ୍ରମନ୍ତ୍ରୀଙ୍କୁ କାହିଁକି କଷ୍ଟ ହେଉଛି ବୋଲି ସେ ପ୍ରଶ୍ନ କରିଛନ୍ତି । କେନ୍ଦ୍ରମନ୍ତ୍ରୀ ଯଦି ଭାବୁଛନ୍ତି ବିଏସ୍‌କେୱାଇ ଓଡ଼ିଶାବାସୀଙ୍କ ପାଇଁ ଖରାପ ଯୋଜନା, ତେବେ ସେ ନିଜ ଦଳର ଇସ୍ତାହାରର ୧ ନମ୍ବର ପଏଣ୍ଟରେ କୁହନ୍ତୁ ଏହି ଯୋଜନାକୁ ବନ୍ଦ କରିଦେବେ । ଥରେ ଏହି ପ୍ରତିଶ୍ରୁତି ଦେଇ ଦେଖନ୍ତୁ, ଓଡ଼ିଶାବାସୀ ତାହାର ଉଚିତ ଜବାବ ଦେଇଦେବେ । କେନ୍ଦ୍ରରେ ୧୦ ବର୍ଷ ମନ୍ତ୍ରୀ ଥାଇ ମଧ୍ୟ ନିଜ ଅଞ୍ଚଳ ଦେଇ ଯାଇଥିବା ଏନ୍‌ଏଚ

ମଣିଷ ଏ ବିଶ୍ୱରେ ନିଜକୁ ପ୍ରତିଷ୍ଠା କରିବ ଅନ୍ୟ ସବୁ ସୃଷ୍ଟ ବସ୍ତୁ ଓ ପ୍ରାଣୀମାନଙ୍କ ଭିତରେ । ଏହା ତା'ର ପ୍ରଥମ କାର୍ଯ୍ୟ । କିନ୍ତୁ ତା'ସଙ୍ଗେ ସଙ୍ଗେ ସେ ନିଜକୁ ବିକାଶ କରି କରି ଚାଲିବ– ଏବଂ ଶେଷରେ ସେ ନିଜର କ୍ଷୁଦ୍ର ମାନବୀୟ ସୀମାକୁ ମଧ୍ୟ ଅତିକ୍ରମ କରିଯିବ । ତା'ର ଆଂଶିକ ସତ୍ତା ହୋଇଉଠିବ ପୂର୍ଣ୍ଣ ସତ୍ତା । ତା'ର ଖଣ୍ଡ ଖଣ୍ଡ ଚେତନା ହୋଇଉଠିବ ଏକ ଅଖଣ୍ଡ ଓ ପୂର୍ଣ୍ଣାଙ୍ଗ ଚେତନା । –ଶ୍ରୀଅରବିନ୍ଦ

-ମହାବିଷୁବ (ପଣା) ସଂକ୍ରାନ୍ତି, ରାଧାରମଣ ଦେବ ଓ ହନୁମାନ ଦେବଙ୍କ ଜୟନ୍ତୀ

ଏପ୍ରିଲର ଇତିହାସ

ଆକାର ପଟେଲ

୩ବର୍ଷ ପୂର୍ବେ, ୧୫ ଏପ୍ରିଲ ୨୦୨୧ରେ କୋଭିଡ୍ ଉପରେ ୩ ମାସ ମଧ୍ୟରେ ନ୍ୟାଶନାଲ ଟାସ୍କଫୋର୍ସର ପ୍ରଥମ ବୈଠକ ହୋଇଥିଲା (ଶେଷ ବୈଠକ ୧୧ ଜାନୁଆରୀ)। ସେହି ସମୟରେ ଦୈନିକ ସଂକ୍ରମଣ ୨,୧୬,୦୦୦ରେ ଥିଲାବେଳେ ୧୧୦୦ରୁ ଅଧିକ ମୃତ୍ୟୁ ଘଟୁଥିଲା । ଏହାର ୨ ଦିନ ପରେ, ୧୭ ଏପ୍ରିଲରେ ନରେନ୍ଦ୍ର ମୋଦିଙ୍କ ଆସାନସୋଲ ସମାବେଶରେ ଅନେକ ଲକ୍ଷ ଲୋକ ଉପସ୍ଥିତ ଥିଲେ । ସେହିଦିନ ୨,୬୦,୦୦୦ ସଂକ୍ରମିତ ହେବା ସହ ମୃତ୍ୟୁ ସଂଖ୍ୟା ଥିଲା ୧୫୦୦ । ଏହି ସମୟ ପର୍ଯ୍ୟନ୍ତ ମୋଦି ଦ୍ରୁତ ସଂକ୍ରମଣ ବୃଦ୍ଧି ପ୍ରତି ଅଧିକ ଗୁରୁତ୍ୱ ଦେଇ ନ ଥିବା ଦେଖାଯାଇଥିଲା, ଯଦିଓ ସରକାରଙ୍କୁ ଆଗାମୀ ଦ୍ୱିତୀୟ ତରଙ୍ଗ ବିଷୟରେ ବାରମ୍ବାର ଚେତାବନୀ ଦିଆଯାଇଥିଲା । ୧୭ ଏପ୍ରିଲ ସନ୍ଧ୍ୟାରେ ମୋଦି ପଶ୍ଚିମବଙ୍ଗରୁ ଫେରି ବୋଧହୁଏ ଦିଲ୍ଲୀର ଡାକ୍ତରଖାନାଗୁଡ଼ିକରେ ଘଟିଥିବା ବିପର୍ଯ୍ୟୟ ସମ୍ପର୍କରେ ଜାଣିବା ପରେ ସ୍ଥିତିର ଗମ୍ଭୀରତା ହୃଦୟଙ୍ଗମ କରି କାର୍ଯ୍ୟ କରିଥିଲେ । ପରଦିନ ୧୮ ଏପ୍ରିଲରେ ମୋଦି କୁମ୍ଭ କାର୍ଯ୍ୟକ୍ରମ ବାତିଲ କରିଥିଲେ । ସେତେବେଳେ ଦୈନିକ ସଂକ୍ରମଣ ୨,୭୫,୦୦୦ ଥିଲା । ତଥାପି ମାଲଦା, ମୁର୍ଶିଦାବାଦ, ବୀରଭୂମ ଏବଂ କୋଲକାତା ରାଲି ବାତିଲ କରିବାକୁ ମୋଦିଙ୍କୁ ଆଉ ୪ ଦିନ ସମୟ ଲାଗିଯାଇଥିଲା । ସେତେବେଳକୁ ଦୈନିକ ସଂକ୍ରମଣ ୩,୩୨,୦୦୦ ଥିଲାବେଳେ ୨୨୦୦ ମୃତ୍ୟୁ ଘଟୁଥିଲା । ସେହିଦିନ ନିର୍ବାଚନ ଆୟୋଗ ସମସ୍ତ ଦଳ ପାଇଁ ରାଲି ଉପରେ ବାଧ୍ୟତାମୂଳକ ପ୍ରତିବନ୍ଧକ ଲଗାଇବାରୁ ମୋଦି ତାଙ୍କର ସବୁ ରାଲି ବାତିଲ କରିଥିଲେ ।

ଏହି ଦ୍ୱିତୀୟ ଲହରରେ କୋଭିଡ୍ ରଣନୀତି ଚଳାଇବା ବ୍ୟତୀତ ମୋଦିଙ୍କ କାର୍ଯ୍ୟାଳୟର ଅନ୍ୟ କୌଣସି ଗଠନମୂଳକ କାର୍ଯ୍ୟ ନ ଥିଲା । ମାର୍ଚ୍ଚ ଏବଂ ଏପ୍ରିଲ ୨୦୨୧ ପର୍ଯ୍ୟନ୍ତ ଦ୍ୱିତୀୟ ଲହର ବଢୁଥିଲାବେଳେ ମହାମାରୀ ସମ୍ବନ୍ଧୀୟ କୌଣସି ପ୍ରସଙ୍ଗରେ କେନ୍ଦ୍ର କ୍ୟାବିନେଟ୍ ନିଷ୍ପତ୍ତି ନେଇ ନାହିଁ କିମ୍ବା ଆଲୋଚନା କରିନାହିଁ । କିନ୍ତୁ ୫ଥର କ୍ୟାବିନେଟ୍ ବୈଠକ ବସିଥିଲା । କେବଳ ବେଙ୍ଗାଲୁରୁର ମେଟ୍ରୋ ପ୍ରକଳ୍ପର ଦ୍ୱିତୀୟ ପର୍ଯ୍ୟାୟ ଏବଂ କିଛି ବୈଦେଶିକ ବୁଝାମଣା ପ୍ରସ୍ତାବକୁ ଅନୁମୋଦନ କରାଯାଇଥିଲା । ଏପରିକି ମେ ୧୧ ରେ କେବଳ ଉତ୍ତରାଖଣ୍ଡରେ ଏକ ରୋପ୍‌ୱେ ପ୍ରକଳ୍ପକୁ ଅନୁମୋଦନ କରିବା ପାଇଁ କ୍ୟାବିନେଟ ବସିଥିଲା । ମୋଦିଙ୍କ ଟିକାକରଣ ରଣନୀତି କିମ୍ବା ତାଙ୍କର କିଛି ଯୋଜନା ସମ୍ପର୍କରେ ମନ୍ତ୍ରୀମାନେ ଜାଣିବାକୁ ଚାହିଁ ନ ଥିଲେ । ମେ ୧୮ରେ ନୀତିନ ଗଡକରୀ ଟିକା ତିଆରି କରିବା ପାଇଁ ଅଧିକ ସଂସ୍ଥାକୁ ଲାଇସେନ୍ସ ପ୍ରଦାନ କରିବାକୁ କହିଥିଲେ । ହେଲେ ବୈଠକର ପରଦିନ ଏହି ରିପୋର୍ଟ ପ୍ରକାଶ କରାଯାଇଥିଲା । ବିପର୍ଯ୍ୟୟର ସମ୍ମୁଖୀନ ହୋଇ ମୋଦି ସ୍ଥାଣୁ ପାଲଟିଯାଇଥିଲେ । ମାର୍ଚ୍ଚରୁ ସେପ୍ଟେମ୍ବର ୨୦୨୦ ପର୍ଯ୍ୟନ୍ତ ୭ ମାସ ମଧ୍ୟରେ ମୋଦି ୮୨ଟି ଜନ ସମାବେଶରେ ସଶରୀରେ କିମ୍ବା ଭର୍ଚୁଆଲି ଉପସ୍ଥିତ ଥିଲେ । ପରବର୍ତ୍ତୀ ୪ମାସ ମଧ୍ୟରେ ସେ ଏହିପରି ୧୧୧ଥର ସର୍ବସମ୍ମୁଖରେ ପ୍ରକଟ ହୋଇଥିଲେ । ଫେବୃଆରୀରୁ ୨୫ ଏପ୍ରିଲ ୨୦୨୧ ପର୍ଯ୍ୟନ୍ତ ସେ ୯୨ଥର ସାଧାରଣଙ୍କ ସମ୍ମୁଖକୁ ଆସିଥିଲେ । ୨୫ ଏପ୍ରିଲରୁ ମୋଦି କୁମ୍ଭ ଏବଂ ବଙ୍ଗଳା ସମାବେଶ ବନ୍ଦ କରିବା ପରେ ଅଦୃଶ୍ୟ ହୋଇଗଲେ । ଏହାପରେ ୨୦ ଦିନ ପର୍ଯ୍ୟନ୍ତ ତାଙ୍କୁ କୌଣସିଠାରେ ଦେଖିବାକୁ ମିଳି ନ ଥିଲା । ଲୋକମାନଙ୍କ ପାଇଁ ସରକାର ଅଧିକ ଆବଶ୍ୟକ ଥିବାବେଳେ ଭାରତର ପ୍ରଧାନମନ୍ତ୍ରୀ ଅଦୃଶ୍ୟ ହୋଇଯାଇଥିଲେ । ୨୦୨୦ ଏପ୍ରିଲ ଏବଂ ନଭେମ୍ବରରେ ଦୁଇଥର ଅମ୍ଳଜାନ ଅଭାବ ଶୀଘ୍ର ଦେଖାଦେବ ବୋଲି ସରକାରଙ୍କୁ ସତର୍କ କରାଯାଇଥିଲା । ଏପ୍ରିଲ ପୂର୍ବରୁ ମୋଦି ମହାମାରୀକୁ ଗମ୍ଭୀରତାର ସହ ନେଇ ନ ଥିଲେ । ସେ ଏହାକୁ ବ୍ୟକ୍ତିଗତ ଭାବେ ପରିଚାଳନା କରିବାକୁ ଜିଦ ଧରିଥିଲେ । ମହାମାରୀ ମୁକାବିଲା ପାଇଁ ଯଦି କୌଣସି ରଣନୀତି ଥିଲା, ତେବେ ତାହା ସିଧାସଳଖ ମୋଦିଙ୍କ କାର୍ଯ୍ୟାଳୟରୁ ଆସିଥିଲା ।

ଫେବୃଆରୀ ଶେଷରେ ଏକ ଲହର ଆରମ୍ଭ ହୋଇଥିଲେ ମଧ୍ୟ ଅଧିକ ସଂଖ୍ୟାରେ ସମାବେଶ ହୋଇଥିଲା । ମାର୍ଚ୍ଚର ୪ ସପ୍ତାହ ଏବଂ ଏପ୍ରିଲର ୩ ସପ୍ତାହ ମଧ୍ୟରେ ଭାରତରେ ଭାଜପା ଦ୍ୱାରା ଅନେକ ବୃହତ୍ ସମାବେଶ ଆୟୋଜିତ ହୋଇଥିଲା କିମ୍ବା ଦଳ ଏହାକୁ ଅନୁମୋଦନ ଏବଂ ଉତ୍ସାହିତ କରିଥିଲା । ଏହାର ପରିଣାମ ଦେଶର ସ୍ୱାସ୍ଥ୍ୟସେବାରେ ଅନୁଭୂତ ହୋଇଥିଲା । ମହାମାରୀ ମୁକାବିଲାର ଦ୍ୱିତୀୟ ଦିଗଟି ହେଉଛି, ହଠାତ୍ ଲହରର ପ୍ରଭାବକୁ ଆକଳନ କରିବା ଏବଂ ଚିକିତ୍ସା ଉପକରଣର ପ୍ରସ୍ତୁତି । କିନ୍ତୁ ଏଥିରେ ବିଫଳତା ଦେଖାଗଲା । ୧ ମାର୍ଚ୍ଚରୁ ୩୦ ଏପ୍ରିଲ ପର୍ଯ୍ୟନ୍ତ ୮ ସପ୍ତାହ ମଧ୍ୟରେ ଭାରତର ଦୈନନ୍ଦିନ ସଂକ୍ରମଣ ୪୦ଗୁଣ ବୃଦ୍ଧି ପାଇଲା ଓ ୧୧,୦୦୦ରୁ ବଢ଼ି ୪,୦୦,୦୦୦ରୁ ଅଧିକ ହୋଇଗଲା । ବିଶ୍ୱର କୌଣସି ସ୍ୱାସ୍ଥ୍ୟସେବା ବ୍ୟବସ୍ଥା ଏହି ପ୍ରକାର ସଂକ୍ରମଣ ବିସ୍ଫୋରଣକୁ ସମ୍ଭାଳି ପାରିବ ନାହିଁ । ଜନସଂଖ୍ୟାକୁ ସୁରକ୍ଷା ଦେବାର ଏକମାତ୍ର ଉପାୟ ହେଉଛି ଉପକରଣ ଯୋଗାଡ଼ କରିବା । ସଂକ୍ରମଣ ଶୀର୍ଷ ସ୍ତରକୁ ଆକଳନକରି ଉପକରଣ ଉତ୍ପାଦନ କରି ଓ କିଣି ପାଖରେ ରଖିବା ଦରକାର । ହେଲେ ଭାରତ ତାହା କରି ନ ଥିଲା । ଏପ୍ରିଲ ୨୦୨୦ରେ ସରକାର ନିଷ୍ପତ୍ତି ନେଇଥିଲେ ଯେ, ଏହା ୫୦,୦୦୦ 'ମେକ୍ ଇନ୍ ଇଣ୍ଡିଆ' ଭେଣ୍ଟିଲେଟର କ୍ରୟ କରିବେ, କିନ୍ତୁ ଶେଷରେ ମହାମାରୀ ଚାଲିଯାଉଥିବା ନିଶ୍ଚିତ ହେବା ପରେ କେବଳ ୩୫,୦୦୦ କ୍ରୟ କରିଥିଲା । ମାରୁତି ପରି କର୍ପୋରେଟ୍‌ଗୁଡ଼ିକ ଭେଣ୍ଟିଲେଟର ତିଆରି କରିଥିବା କହିଥିଲେ ମଧ୍ୟ ସରକାର ସେଗୁଡ଼ିକୁ କିଣିବାକୁ ଚାହିଁ ନ ଥିଲେ । କୋଭିଡ୍ ମହାମାରୀ ଦ୍ୱିତୀୟ ଲହରର ୨ ମାସ ପୂର୍ବରୁ ୨୧ ଫେବୃଆରୀ ୨୦୨୧ରେ ଭାଜପା ଏକ ପ୍ରସ୍ତାବ ପାସ୍ କରିଥିଲା । ଏଥିରେ କୁହାଯାଇଥିଲା, ''ଗର୍ବର ସହ କୁହାଯାଇପାରେ ଯେ ପ୍ରଧାନମନ୍ତ୍ରୀ ନରେନ୍ଦ୍ର ମୋଦିଙ୍କ ଦକ୍ଷ, ସମ୍ବେଦନଶୀଳ ପ୍ରତିବଦ୍ଧତା ଓ ଦୂରଦୃଷ୍ଟିସମ୍ପନ୍ନ ନେତୃତ୍ୱରେ ଭାରତ କେବଳ କୋଭିଡ୍‌କୁ ପରାସ୍ତ କରି ନାହିଁ, ବରଂ ଏହାର ସମସ୍ତ ନାଗରିକଙ୍କ ମଧ୍ୟରେ ଏକ 'ଆତ୍ମନିର୍ଭର ଭାରତ' ନିର୍ମାଣ କରିବାର ବିଶ୍ୱାସ ଜନ୍ମାଇଛି । କୋଭିଡ୍ ବିରୋଧୀ ଲଢ଼େଇରେ ଭାରତକୁ ଏକ ଗର୍ବିତ ତଥା ବିଜୟୀ ରାଷ୍ଟ୍ର ଭାବରେ ପରିଚିତ କରାଇଥିବାରୁ ଦଳ ଏହାର ନେତୃତ୍ୱକୁ ଅତ୍ୟଧିକ ପ୍ରଶଂସା କରେ ।'' ହେଲେ ଯେତେବେଳେ ଶ୍ମଶାନରେ ମୃତକଙ୍କ ପାଇଁ ଜାଗା ମିଳିଲା ନାହିଁ ସେତେବେଳେ ସରକାରଙ୍କ ପକ୍ଷରୁ କୌଣସି ମନ୍ତବ୍ୟ ସାମ୍ନାକୁ ଆସିଲା ନାହିଁ । ଏହି ଇତିହାସ ୩ ବର୍ଷ ପୂର୍ବେ ଆମ ସହିତ ଘଟିଥିଲା ଏବଂ ଏହାକୁ ଭୁଲିଯିବା ଉଚିତ ନୁହେଁ ।

Email:aakar.patel@gmail.com

ବିଷୁବ: ବିଶ୍ୱାସ ଓ ବିଜ୍ଞାନ

ଡ. ପ୍ରଫୁଲ୍ଲ କୁମାର ସାହୁ

ପ୍ରକୃତି ଓ ପରିବେଶ ସହିତ ଜୀବଜଗତ ଓତପ୍ରୋତ ଭାବେ ଜଡ଼ିତ । କେବଳ ଅନୁକୂଳ ପରିବେଶ ଯୋଗୁ ପୃଥିବୀରେ ସମ୍ଭବ ହୋଇଛି ଜୀବଜଗତର ସୃଷ୍ଟି ଓ ବିକାଶ । ଏହି କଥାଟି ଆମ ଅପେକ୍ଷା ବେଶି ବୁଝିଥିଲେ ଆମ ପୂର୍ବଜମାନେ । ପ୍ରକୃତିର ଚାରୁ ସୁଷମା ତାଙ୍କ ମନରେ ଯେତିକି ଆନନ୍ଦ ଆଣି ଦେଇଥିଲା, ସେତିକି ଭୟ ସଞ୍ଚାର କରିଥିଲା ତା'ର ରୌଦ୍ର ରୂପ । ପ୍ରକୃତିର ବିଧ୍ୱସ୍ତକାରୀ ରୂପ ଦେଖି ସେମାନେ ଭୟ ପାଇ ଯାଇଥିଲେ ସତ, କିନ୍ତୁ ହାରିଯିବା ପରିବର୍ତ୍ତେ ଖୋଜିଥିଲେ ସେଥିରୁ ନିସ୍ତାର ପାଇବାର ଉପାୟ । ଦୀର୍ଘ ଅନୁଭୂତି ଓ ଗଭୀର ଅନୁଶୀଳନ ବଳରେ ଶିଖିଥିଲେ ପ୍ରକୃତିକୁ ଜୀବନ ଉପଯୋଗୀ କରିବାର କଳା । ଏହି କଳା ହିଁ ବିଜ୍ଞାନ । ଏହି ଦୃଷ୍ଟିରୁ ଆମ ପୂର୍ବଜମାନେ ଥିଲେ ପୋଖତ ବିଜ୍ଞାନୀ । ସେମାନେ ଜାଣିଥିଲେ ପ୍ରକୃତି ଓ ବିଜ୍ଞାନ ପରସ୍ପର ବିରୋଧୀ ନୁହନ୍ତି, ବରଂ ପରିପୂରକ । ପ୍ରକୃତି ବିନା ବିଜ୍ଞାନର କଳ୍ପନା ଅସମ୍ଭବ ଏବଂ ପ୍ରକୃତିର ସୁସ୍ଥତା ଓ ପରିପୁଷ୍ଟତା ଉପରେ ନିର୍ଭର କରେ ବିଜ୍ଞାନର ସଫଳତା । ତେଣୁ ବୈଜ୍ଞାନିକ ଆବିଷ୍କାରର ପ୍ରୟୋଗ ଯଦି ପ୍ରକୃତି ବିରୋଧରେ ଯାଏ, ତେବେ ତାହା ମଣିଷ ଜାତି ତଥା ସମଗ୍ର ଜୀବ ଜଗତ ପ୍ରତି ହାନିକାରକ । ଏହି ବିଚାରବୋଧ ନେଇ ସେମାନଙ୍କ ଭିତରେ ସ୍ୱତଃ ଜାଗ୍ରତ ହୋଇଥିଲା ପ୍ରକୃତିର ଅଲୌକିକ ଶକ୍ତି ପ୍ରତି ଶ୍ରଦ୍ଧା, ସମ୍ମାନ ଜଣେଇବାର ପ୍ରବଣତା । ବିମୁଗ୍ଧ କୃତଜ୍ଞତା ଭାବରୁ ଆସିଥିଲା ଭକ୍ତି ଓ ବିଶ୍ୱାସ ।

ଆମ ପ୍ରାଚୀନ ବିଦ୍ୱାନ୍‌ମାନେ ଧର୍ମନିଷ୍ଠ ଓ ବିନମ୍ର ଆସ୍ତିକ ଥିଲେ ଏବଂ ସେମାନେ ଜାଣିଥିଲେ ବିଜ୍ଞାନ ଆମକୁ ଯେତିକି ସମୃଦ୍ଧ କରେ, ସେତିକି ଶୃଙ୍ଖଳିତ କରେ ବିଶ୍ୱାସ । ବିଜ୍ଞାନର ସଫଳ ପ୍ରୟୋଗ ନିମନ୍ତେ ବିଶ୍ୱାସର ଦୃଢ଼ତା ଆବଶ୍ୟକ, ଯା'ର ଆଧାର ଭୂମି ହେଉଛି ଧର୍ମାଚାର ଓ ଆଧ୍ୟାତ୍ମିକତା । ତେଣୁ ପୃଥିବୀର ପାରିବେଶିକ ସନ୍ତୁଳନ ନିମନ୍ତେ ସମସ୍ତ ପରିଯୋଜନା ଓ ପରିକଳ୍ପନାକୁ ସେମାନେ ପ୍ରୟୋଗ କରିଥିଲେ ଆଧ୍ୟାତ୍ମିକତାର ଗଣ୍ଡି ଭିତରେ । ପରିବେଶ ପ୍ରତି ପ୍ରତିବଦ୍ଧତା ବୃଦ୍ଧି କରିବାର ଦୂରଦୃଷ୍ଟି ନେଇ ବିଭିନ୍ନ ନୀତି ନିୟମର ଅବତାରଣା କରିଥିଲେ ଭିନ୍ନ ଭିନ୍ନ ପୁରାଣ ଓ ଧର୍ମ ଶାସ୍ତ୍ରରେ । ପରିବେଶ ଉପଯୋଗୀ ଲୋକାଚାରର ପରିକଳ୍ପନା ଓ ପ୍ରୟୋଗ କରିଥିଲେ ଉତ୍ସବ ଅନୁଷ୍ଠାନ ଜରିଆରେ, ଯା'ର ଏକ ଜାଜ୍ୱଲ୍ୟମାନ ଦୃଷ୍ଟାନ୍ତ ହେଉଛି ବିଷୁବ ସଂକ୍ରାନ୍ତି ।

ଭାରତୀୟ ଜ୍ୟୋତିଷ ଶାସ୍ତ୍ର ଅନୁସାରେ ସକଳ ଶକ୍ତିର ଆଧାର ସୂର୍ଯ୍ୟ ହେଉଛନ୍ତି ନବଗ୍ରହଙ୍କ ସ୍ୱାମୀ । ତାଙ୍କର ନିୟମିତ ଗତି ମଧ୍ୟରେ ରାଶି ପରିବର୍ତ୍ତନ ବା ଗୋଟିଏ ରାଶିରୁ ଅନ୍ୟ ରାଶିକୁ ସଂକ୍ରମଣ ବା ସଞ୍ଚାର ତିଥିର ନାମ ସଂକ୍ରାନ୍ତି । ଏହି ସଞ୍ଚାର ଧାରାରେ ସୂର୍ଯ୍ୟଙ୍କର ମେଷ ରାଶିରେ ପ୍ରବେଶ ତିଥିକୁ କୁହାଯାଏ ମହାବିଷୁବ ସଂକ୍ରାନ୍ତି । ଓଡ଼ିଆ ପଞ୍ଜିକା ଅନୁଯାୟୀ ଏହି ପୁଣ୍ୟ ମୁହୂର୍ତ୍ତରୁ ସୂର୍ଯ୍ୟଙ୍କର ନୂତନ ସମ୍ବତ୍ସର ଯାତ୍ରା ଆରମ୍ଭ ହୁଏ ଏବଂ ଏହି ପବିତ୍ର ତିଥି ହିଁ ଓଡ଼ିଆ ଜନସମୁଦାୟ ପାଇଁ ନୂଆବର୍ଷ ଭାବରେ ପରିଚିତ । ବିଷୁବ ବୃତ୍ତର ପ୍ରଥମ ବିନ୍ଦୁରେ ମାର୍ତ୍ତଣ୍ଡଙ୍କ ସ୍ଥିତି ଯୋଗୁ ପ୍ରଚଣ୍ଡ ରୌଦ୍ର ତାପ ସାଙ୍ଗକୁ ପ୍ରଖର ହୁଏ ଉଷ୍ଣ ବାୟୁ ପ୍ରବାହ । ଏଥିରୁ ନିସ୍ତାର ପାଇବାର ଉପାୟ ହେଉଛି ପରିବେଶ ସୁରକ୍ଷା ।

ପରିବେଶ ସୁରକ୍ଷା କଥା କହିଲେ ଆଗେ ଆଖି ଆଗକୁ ଆସେ ବୃକ୍ଷ । ପ୍ରାଣ ସଞ୍ଚାର ପାଇଁ ପ୍ରଶ୍ୱାସରେ ବାୟୁଠାରୁ ଆରମ୍ଭକରି ଖାଦ୍ୟ, ବସ୍ତ୍ର, ବାସ ଓ ଔଷଧ ଆଦି ପ୍ରତ୍ୟେକ କ୍ଷେତ୍ରରେ ବୃକ୍ଷର ଅବଦାନ ଅବର୍ଣ୍ଣନୀୟ । ମାଟିରୁ ବାହାରି ଜଳ ଓ ତାପ ପାଇଁ ଆକାଶ ଆଡକୁ ବିସ୍ତାରିତ ବୃକ୍ଷ ନିଜ ମଥାରେ ପ୍ରଚଣ୍ଡ ରୌଦ୍ର ତାପ ସହି ଆଶ୍ରିତ ପଥିକକୁ ପ୍ରଦାନ କରେ ଶୀତଳ ଛାୟା । ନିଜ ପର ବିଚାର ନ କରି ସେ ଦେଇଚାଲେ ଫଳ,ପୁଷ୍ପ ଓ ପତ୍ର ଇତ୍ୟାଦି । ଏପରିକି ବୃକ୍ଷର ମୂଳ କର୍ତ୍ତନ କରୁଥିବା କାଠୁରିଆକୁ ବି ଛାୟା ପ୍ରଦାନ କରିବାରେ ତା'ର ନ ଥାଏ ସାମାନ୍ୟତମ କାର୍ପଣ୍ୟ । ଅର୍ଥାତ ବୃକ୍ଷ ହେଉଛି ଯୋଗ ଓ ସହିଷ୍ଣୁତାର ପ୍ରତୀକ । ଅନେକ ଉପକାରର ବଳିଷ୍ଠ ଉତ୍ସ । ତା'ର ମହନୀୟ ଗୁଣ ଭିତରୁ ବିଶ୍ୱ ପ୍ରକୃତିର ମୌଳିକ ପ୍ରତ୍ୟେୟକୁ ଉପଲବ୍ଧି କରିଥିଲେ ପ୍ରାଚୀନ ଭାରତର ମୁନିଋଷିମାନେ । ବୃକ୍ଷ ଦେବତାଙ୍କ ପ୍ରତି ପୂଜା ଅର୍ଘ୍ୟ ଢାଳିବାର ପ୍ରବଣତା ସେମାନଙ୍କ ଭିତରେ ଜାଗି ଉଠିଥିଲା । ସେମାନଙ୍କ ଆଧ୍ୟାତ୍ମିକ ଅନୁଭବ ଓ ସୈଦ୍ଧାନ୍ତିକ ବିଚାର ଜନ ସମୁଦାୟକୁ ଏଭଳି ପ୍ରଭାବିତ କରିଥିଲା ଯେ ଭାରତୀୟ ସଂସ୍କୃତି ଓ ପରମ୍ପରା ସହିତ ଯୋଡ଼ି ହୋଇଯାଇଥିଲା ବର,ଅଶ୍ୱତ୍ଥ, ଅଶୋକ, ଲିମ୍ବ, ବେଲ ଓ ତୁଳସୀ ଆଦି ଅନେକ ପ୍ରକାର ବୃକ୍ଷଲତା । ବେଦରେ ଅଶ୍ୱତ୍ଥ ଗଛକୁ କୁହାଯାଇଛି ସର୍ବଦେବଙ୍କ ନିବାସସ୍ଥଳ ବା ଦେବସଦନ । ଶ୍ରୀମଦ୍ ଭାଗବତ ପୁରାଣ ଅନୁସାରେ ଆଦିମୂଳ ପରମାତ୍ମା ହେଉଛନ୍ତି ଆଦିବୃକ୍ଷ । ଗୀତାରେ ଭଗବାନ ଶ୍ରୀକୃଷ୍ଣ କହିଛନ୍ତି– ବୃକ୍ଷ ରୂପରେ ମୁଁ ଅଶ୍ୱତ୍ଥ ଅଟେ । ଭଗବାନ ବୁଦ୍ଧ ଅଶ୍ୱତ୍ଥ ଗଛ ମୂଳେ ତପସ୍ୟା କରି ବୁଦ୍ଧତ୍ୱ ପ୍ରାପ୍ତି ହୋଇଥିବାରୁ ଏହା ବୋଧିବୃକ୍ଷ ଭାବରେ ପରିଚିତ । ଶାସ୍ତ୍ର ଅନୁସାରେ ବଟବୃକ୍ଷ ହିଁ ସାକ୍ଷାତ ଶିବଙ୍କ ସ୍ୱରୂପ । ପଞ୍ଚସଖା ଯୁଗର ସାଧକ ଅଚ୍ୟୁତାନନ୍ଦ ଦାସଙ୍କ ମତରେ ବଟବୃକ୍ଷ ମୂଳେ

ବସି ରାମନାମ ଜପ କଲେ ଦୁଃଖ ଲାଘବ ପାଇଁ ପ୍ରକଟ ହୁଅନ୍ତି ସ୍ୱୟଂ ପ୍ରଭୁ ଶ୍ରୀରାମ । ସନ୍ଥ ତୁଳସୀ ଦାସ ଭଗବାନ ଶ୍ରୀରାମଙ୍କୁ ସଂସାର ବୃକ୍ଷ ବୋଲି ସମ୍ବୋଧନ କରି ଲେଖିଛନ୍ତି– 'ସଂସାର ବୃକ୍ଷଂ ନମାମହେ ।' ଶ୍ରୀଚୈତନ୍ୟ ବୃକ୍ଷର ସହିଷ୍ଣୁତା ଗୁଣରେ ଅଭିଭୂତ ହୋଇ ବୈଷ୍ଣବମାନଙ୍କୁ ବୃକ୍ଷ ପରି ସହିଷ୍ଣୁ ହେବା ପାଇଁ ଆହ୍ୱାନ ଦେଇ କହିଛନ୍ତି–'ତରୋରିବ ସହିଷ୍ଣୁନା' । ବୃକ୍ଷ ରୋପଣ ହିଁ ଧର୍ମ ଅର୍ଜନର ଏକ ଉତ୍ତମ ମାର୍ଗ ।

ମତ୍ସ୍ୟ ପୁରାଣରେ କୁହାଯାଇଛି ଗୋଟିଏ ପୁଷ୍କରିଣୀ ଖନନ ଦଶଟି କୂପ ଖନନର ପୁଣ୍ୟ ସହିତ ସମାନ । ଗୋଟିଏ ଜଳଭଣ୍ଡାର ଦଶଟି ପୁଷ୍କରିଣୀ ସହିତ ସମତୁଲ । ଗୋଟିଏ ପୁତ୍ର ଦଶଟି ଜଳଭଣ୍ଡାର ଓ ଗୋଟିଏ ଗଛ ଦଶଟି ପୁତ୍ର ସହ ସମାନ । ତେଣୁ ଧର୍ମ ଅର୍ଜନ ପାଇଁ ଲୋକେ ଆଗ୍ରହରେ ବୃକ୍ଷ ରୋପଣ କରୁଥିଲେ ଏବଂ ବୃକ୍ଷ ଛେଦନ କଥା ଭାବିଲେ ମନରେ ଜାଗିଉଠୁଥିଲା ଏକ ଜୀବନ୍ତ ସତ୍ତାକୁ ହତ୍ୟା କରିବାର ଅପରାଧବୋଧ । ରାଜା ଓ ଜମିଦାରମାନେ ବୃକ୍ଷ ରୋପଣକୁ ଜନମଙ୍ଗଳ କାର୍ଯ୍ୟ ଭାବି ପର୍ଯ୍ୟାପ୍ତ ପରିମାଣର ବୃକ୍ଷ ରୋପଣ କରୁଥିଲେ ରାସ୍ତାକଡ଼ ଓ ଖୋଲା ପଡ଼ିଆରେ । ଲୋକେ ଗାଁ ମୁଣ୍ଡରେ ବର ଓସ୍ତ ଗଛ ଲଗାଇ ପୂଜା କରୁଥିଲେ ଏବଂ ରୌଦ୍ରଦଗ୍ଧ ବୈଶାଖରେ ତା' ମୂଳରେ ପାଣି ଠାଳୁଥିଲେ, ଯା'ର ସଙ୍କେତ ବହନ କରେ ବିଷୁବ ସଂକ୍ରାନ୍ତି । ବୃକ୍ଷ ପ୍ରତି ଲୋକଙ୍କର ଏହି ଆତ୍ମୀୟତା ଯୋଗୁ ଏକଦା ସବୁଜିମାରେ ପୂରି ଉଠିଥିଲା ପରିବେଶ ।

ଆୟୁର୍ବେଦକୁ କୁହାଯାଏ ନୀରୋଗର ମନ୍ତ୍ର । ତୁଳସୀ ପତ୍ର ସେହି ଆୟୁର୍ବେଦ ଔଷଧର ଏକ ମୁଖ୍ୟ ଉପାଦାନ । ତୁଳସୀ ଏକ ସର୍ବରୋଗ ବିନାଶକାରୀ ଗୁଳ୍ମ ଏବଂ ତା'ର ଉପକାର ବହୁବିଧ । ତେବେ ତା'ର ଧାର୍ମିକ ଓ ଆଧ୍ୟାତ୍ମିକ ମହତ୍ତ୍ୱଠାରୁ ଔଷଧୀୟ ପ୍ରୟୋଗ ବେଶି । ଏହା ବୈଶାଖର ପ୍ରଚଣ୍ଡ ରୌଦ୍ରତାପରେ ଶୀଘ୍ରଶୀଘ୍ର ଶୁଖିଯାଏ ଏବଂ ସୁରକ୍ଷା ପାଇଁ ଆବଶ୍ୟକ ନିୟମିତ ଜଳ ସିଞ୍ଚନ । ଏହା ହିଁ ଥିଲା ଆମ ପୂର୍ବଜଙ୍କ ପାଇଁ ଚିନ୍ତାର ବିଷୟ । କାରଣ ଜଳ ସଂରକ୍ଷଣ ଥିଲା ସେମାନଙ୍କ ପାଇଁ ଉପାସନା । ଗୋଟିଏ ପଟରେ ତୁଳସୀର ସୁରକ୍ଷା ଓ ଅନ୍ୟ ପଟରେ ଜଳର ସମୁଚିତ ବ୍ୟବହାର– ଏହି ଉଭୟ କଥାକୁ ଦୃଷ୍ଟିରେ ରଖି ସେମାନେ ତିଆରି କରିଥିଲେ ବିଷୁବ ସଂକ୍ରାନ୍ତିର ବିଧିବିଧାନ । ଆବିଷ୍କାର କରିଥିଲେ ବୁନ୍ଦା ଜଳ କ୍ଷରଣ ବା ଅଣୁ ଜଳସେଚନ ପ୍ରଣାଳୀ । ଏହାଦ୍ୱାରା ତୁଳସୀ ଗଛରେ ଜଳ ସିଞ୍ଚନ ହେବ, କିନ୍ତୁ ସିଞ୍ଚନ ପ୍ରକ୍ରିୟାରେ ନଷ୍ଟ ହେବନି ବୁନ୍ଦାଏ ବି ଜଳ । ଆଜି ପ୍ରତ୍ୟେକ ଓଡ଼ିଆ ଘର ଆଗରେ ବୃନ୍ଦାବତୀ ଉପରେ ଝୁଲୁଥିବା ବହୁଛିଦ୍ର ଯୁକ୍ତ ଜଳଘଟ ବା ବସୁନ୍ଧରା ଘଡ଼ିରୁ ଯେଉଁ ବୁନ୍

ଢଗଢମାଳି

(କ୍ରମେ ଲୋକମୁଖରୁ ଓ ଜନମାନସରୁ ବିସ୍ମୃତ ହେଉଥିବା ଢଗଢମାଳିକୁ ପାଠିକା–ପାଠକଙ୍କ ନିକଟରେ ପହଞ୍ଚାଇବା ସକାଶେ ଧରିତ୍ରୀର ପ୍ରୟାସ)

ଯାହା ନାହିଁ ବାଳକାଳେ
ତାହା ନାହିଁ କାଳେ କାଳେ।

ପିଲାଦିନୁ ଯେଉଁ କଥା ଅଭ୍ୟାସ କରାଯାଇ ନ ଥାଏ, ବୃଦ୍ଧ ବେଳକୁ ସେକଥା କରିବାକୁ ଚାହିଁଲେ ସହଜରେ ହୋଇପାରି ନ ଥାଏ। ପିଲାଦିନର ଅଭ୍ୟାସ ସହଜରେ ବଦଳି ନ ଥାଏ। ଆଦ୍ୟରୁ ଯାହା ନାହିଁ ଉତ୍ତର କାଳରେ ତାହା ହେବା ଆଦୌ ସମ୍ଭବପର ହେଉ ନ ଥିବା ଅର୍ଥରେ ଏଭଳି ଉକ୍ତି ଉଲ୍ଲେଖ କରାଯାଇଛି।

ଯେତେ କହିଲେ ଭାଗବତ
ତୋଷ ନୁହଁଇ ମୋର ଚିତ୍ତ।

ଅବୁଝା ଲୋକଙ୍କୁ ବୁଝାଇବା ଅତ୍ୟନ୍ତ କଷ୍ଟକର କାମ ହୋଇଥାଏ। ଏହି ଧରଣର ଲୋକେ କେବେ ବି କାହାର ପରାମର୍ଶ ବା ଉପଦେଶକୁ ଅତି ସହଜରେ ଗ୍ରହଣ କରିପାରୁ ନ ଥିବା ଅର୍ଥରେ ଏଭଳି ଉକ୍ତି ପ୍ରକାଶ କରାଯାଇଛି।

ଓଡ଼ିଆ ଢଗଢମାଳି ଓ ରୂଢ଼ି ପ୍ରୟୋଗ – ଏ.କେ. ମିଶ୍ର ପବ୍ଲିଶର୍ସ ପ୍ରା:ଲିଃ

ଆଜିଠୁ ସମଲେଇ ମନ୍ଦିରରେ ...

ପ୍ରଥମ ପୃଷ୍ଠାରୁ...

ବିରୋଧରେ କାର୍ଯ୍ୟାନୁଷ୍ଠାନ ସ୍ୱରୂପ ଟ୍ରଷ୍ଟବୋର୍ଡ ପକ୍ଷରୁ ଅର୍ଥଦଣ୍ଡରେ ଦଣ୍ଡିତ କରାଯିବ। ମା'ଙ୍କ ପୀଠକୁ ଆସୁଥିବା ସମସ୍ତ ଶ୍ରଦ୍ଧାଳୁଙ୍କ ସମେତ ମନ୍ଦିର ପୂଜକ, ସେବାୟତ ଓ କର୍ମଚାରୀଙ୍କ କ୍ଷେତ୍ରରେ ଏହି ନିୟମ ଲାଗୁ କରାଯିବ। ତେବେ ମନ୍ଦିର ପରିବେଶର ପବିତ୍ରତା ରକ୍ଷା ସହିତ ମନ୍ଦିର ପରିସରରେ ସ୍ୱଚ୍ଛତା ଓ ପରିଚ୍ଛନ୍ନତା ବଜାୟ ରଖିବା ଲକ୍ଷ୍ୟରେ ଟ୍ରଷ୍ଟବୋର୍ଡ ପକ୍ଷରୁ ଏହି ନିଷ୍ପତ୍ତି ଗ୍ରହଣ କରାଯାଇଛି ବୋଲି ସଭାପତି ବାବୁ କହିଛନ୍ତି। ଏହାସହ ମନ୍ଦିର ପୂଜକ, ସେବାୟତ ଓ କର୍ମଚାରୀମାନେ ଏହି ନିୟମକୁ ମାନି ମା'ଙ୍କ ପୀଠକୁ ଆସୁଥିବା ଭକ୍ତଙ୍କୁ ମଧ୍ୟ ଏ ଦିଗରେ ସଚେତନ କରିବାକୁ ଟ୍ରଷ୍ଟବୋର୍ଡ ପକ୍ଷରୁ ନିବେଦନ କରାଯାଇଛି।

ଭାଜପା: ୨୦୦ ...

ସେତେବେଳେ ପଶ୍ଚିମବଙ୍ଗ ସମେତ ଦେଶର ବିଭିନ୍ନ ଭାଗରେ ତୀବ୍ର ପ୍ରତିକ୍ରିୟା ପ୍ରକାଶ ପାଇଥିଲା। ପରିଣାମସ୍ୱରୂପ ଭାଜପାକୁ ପଶ୍ଚିମବଙ୍ଗରେ ପରାଜୟର ମୁହଁ ଦେଖିବାକୁ ପଡ଼ିଥିଲା। ମମତା ଶନିବାର ଜଲପାଇଗୁଡ଼ିରେ ଏକ ସଭାକୁ ସମ୍ବୋଧିତ କରି ମତଦାତାଙ୍କୁ କହିଛନ୍ତି, ଏଥର ଆପଣମାନେ ଦିଦିଙ୍କୁ ଚାହୁଁଛନ୍ତି ନା ମୋଦିଙ୍କୁ। ବାବାସାହେବ ଆମ୍ବେଡ଼କରଙ୍କ ଦ୍ୱାରା ପ୍ରଣୀତ ସମ୍ବିଧାନକୁ ଭାଜପା ଧ୍ୱଂସ କରୁଛି। ଏହି ଦଳ ଲୋକ ସଭା ନିର୍ବାଚନରେ ୨୦୦ ଆସନ ଜିତିପାରିବ ନାହିଁ। ସେମାନେ ପଶ୍ଚିମବଙ୍ଗ ପାଇଁ କ'ଣ କରିଛନ୍ତି। ମୋଦିଙ୍କ ମିଛ ଗ୍ୟାରେଣ୍ଟି ଶୁଣି ପ୍ରଲୋଭିତ ନ ହେବା ପାଇଁ ମମତା ଭୋଟରଙ୍କୁ ପରାମର୍ଶ ଦେଇଛନ୍ତି। ଗତବର୍ଷ ମେ'ରେ ଅନୁଷ୍ଠିତ କର୍ନାଟକ ବିଧାନସଭା ନିର୍ବାଚନରେ ଭାଜପା ହାତରୁ କ୍ଷମତା ଛଡ଼ାଇନେଇ ମୁଖ୍ୟମନ୍ତ୍ରୀ ଆସନ ଅଳଙ୍କୃତ କରିଥିବା ସିଦ୍ଧାରାମାୟା ନ୍ୟୁଜ୍ ଏଜେନ୍ସି ପିଟିଆଇକୁ ସାକ୍ଷାତ୍କାର ଦେଇଛନ୍ତି। ସିଦ୍ଧାରାମାୟା କହିଛନ୍ତି, ବିରୋଧୀଙ୍କ ଇଣ୍ଡିଆନ୍ ନ୍ୟାଶନାଲ ଡେମୋକ୍ରାଟିକ୍ ଇନ୍‌କ୍ଲୁସିଭ୍ ଆଲାଏନ୍ସ (ଇଣ୍ଡିଆ) ବ୍ଲକ୍ ଚଳିତ ନିର୍ବାଚନରେ ନିରଙ୍କୁଶ ସଂଖ୍ୟାଗରିଷ୍ଠତା ହାସଲ କରି ନ ପାରେ। ତେବେ ଶାସକ ଏନ୍‌ଡିଏ ମଧ୍ୟ କେନ୍ଦ୍ରରେ ସରକାର ଗଢ଼ିବା ଭଳି ପର୍ଯ୍ୟାପ୍ତ ଆସନ ଦଖଲ କରିପାରିବ ନାହିଁ। ଏଥର ଭାଜପାକୁ ବାଦ୍ ଦେଇ ସରକାର ଗଠନ ହେବାକୁ ଯାଉଛି। କାରଣ ଦେଶରେ ଗୈରିକ ଦଳ ବିରୋଧରେ ଭିତିରି ହାୱା ବହୁଛି। ନୀରବ ଭୋଟର କେଉଁ ଆଡ଼କୁ ଢଳିବେ ତାହା ଫଳ ଆସିଲେ ଆପଣମାନେ ଦେଖିବେ ବୋଲି ସେ କହିଛନ୍ତି। ବରିଷ୍ଠ କଂଗ୍ରେସ ନେତା ସିଦ୍ଧାରାମାୟା ଆହୁରି କହିଛନ୍ତି, ମୋଦି ୨୦୧୪ରେ ପ୍ରଧାନମନ୍ତ୍ରୀ ହେବା ପରଠୁ କୌଣସି ନିର୍ବାଚନୀ ପ୍ରତିଶ୍ରୁତି ପୂରଣ କରିନାହାନ୍ତି। ଦରଦାମ ବୃଦ୍ଧି, ବେରୋଜଗାରି ଆଜି ମଧ୍ୟ ଦେଶରେ ବଡ଼ ପ୍ରସଙ୍ଗ ହୋଇରହିଛି। ତେଣୁ ୨୦୨୪ ଲୋକ ସଭା ନିର୍ବାଚନରେ ଭାଜପା ଏବଂ ଏହାର ସହଯୋଗୀ ଦଳଗୁଡ଼ିକ ମିଶି ମୋଟ ୨୦୦ ଆସନ ପାଇବେ ନାହିଁ। ଏଭଳି ସ୍ଥିତିରେ ବିଜୁ ଜନତା ଦଳ (ବିଜେଡି) ସୁପ୍ରିମୋ ନବୀନ ପଟ୍ଟନାୟକ, ଟିଏମ୍‌ସି ମୁଖ୍ୟ ମମତା ବାନାର୍ଜୀଙ୍କ ସମେତ ଦକ୍ଷିଣ ଭାରତୀୟ ନେତାମାନେ ବିରୋଧୀ 'ଇଣ୍ଡିଆ' ବ୍ଲକ୍‌ରେ ସାମିଲ ହୋଇ ସରକାର ଗଠନ ଦିଗରେ ଅଗ୍ରସର ହେବେ ବୋଲି ସିଦ୍ଧାରାମାୟା ଦୃଢ଼ୋକ୍ତି ପ୍ରକାଶ କରିଛନ୍ତି।

କଂଗ୍ରେସର ଆଉ ୯ ...

ରବୀନ୍ଦ୍ର କୁମାର ସେଠା, କେନ୍ଦ୍ରାପଡ଼ା ସିଦ୍ଧାର୍ଥ ସ୍ୱରୂପ ଦାସ, ଢେଙ୍କାନାଳରେ ସସ୍ମିତା ବେହେରା ଏବଂ ଭୁବନେଶ୍ୱର ପାଇଁ ୟାସିର ନୱାଜଙ୍କୁ ଦଳ ପ୍ରାର୍ଥୀ କରିଛି। ଏହା ପୂର୍ବରୁ ଗତ ୨ତାରିଖରେ ଦଳ ପ୍ରଥମ ପର୍ଯ୍ୟାୟରେ ୮ଟି ଲୋକ ସଭା ଏବଂ ୪୯ ବିଧାନସଭା ଆସନ ପାଇଁ ପ୍ରାର୍ଥୀ ଘୋଷଣା କରିଥିଲା। ଉକ୍ତ ୮ ଲୋକ ସଭା ଆସନ ମଧ୍ୟରେ ରହିଛି ବରଗଡ଼, ସୁନ୍ଦରଗଡ଼, ବଲାଙ୍ଗୀର, କଳାହାଣ୍ଡି, ନବରଙ୍ଗପୁର, କନ୍ଧମାଳ, ବ୍ରହ୍ମପୁର ଏବଂ କୋରାପୁଟ। ଇତିମଧ୍ୟରେ ଉଭୟ ଭାଜପା ଏବଂ ବିଜେଡି ସମସ୍ତ ୨୧ ଲୋକ ସଭା ଆସନରେ ପ୍ରାର୍ଥୀ ଘୋଷଣା କରିସାରିଛନ୍ତି। କଂଗ୍ରେସ ତା'ର ମେଣ୍ଟ ସହଯୋଗୀ ଜେଏମ୍‌ଏମ୍‌କୁ ମୟୂରଭଞ୍ଜ ଆସନ ଛାଡ଼ିଛି। ସେଠାରେ ଶିବୁ ସୋରେନଙ୍କ ଝିଅ ଅଞ୍ଜନୀ ସୋରେନଙ୍କୁ ଜେଏମ୍‌ଏମ୍ ପ୍ରାର୍ଥୀ କରିଛି। କଂଗ୍ରେସ ଆହୁରି ୩ ଆସନ ଆସିକା, ସମ୍ବଲପୁର ଏବଂ କଟକ ସଂସଦୀୟ କ୍ଷେତ୍ର ପାଇଁ ପ୍ରାର୍ଥୀ ଘୋଷଣା ବାକି ରଖିଛି।

ଭାରସାମ୍ୟ ହରାଇ ଓଲଟିଲା ଅଟୋ: ୧୦ ଆହତ

କୁଚିଣ୍ଡା,୧୩।୪(ବିରଞ୍ଚି ଦର୍କା)– କୁଚିଣ୍ଡା ଥାନା ଗୁଣ୍ଡୁରୁଟୁଆଁ ପଞ୍ଚାୟତର ଘୋଡାବାନ୍ଧୁଣି ବୁଲାଣିରେ ଶନିବାର ୧୦ଯାତ୍ରୀଙ୍କୁ ନେଇ ଆସୁଥିବା ଏକ ଡାଲା ଅଟୋ ଭାରସାମ୍ୟ ହରାଇ ଦୁର୍ଘଟଣାଗ୍ରସ୍ତ ହୋଇଛି। ଏଥିରେ ଥିବା ୧୦ଯାତ୍ରୀ ଆହତ ହୋଇଛନ୍ତି। ସେମାନଙ୍କ ମଧ୍ୟରୁ ଜଣେ ମହିଳାଙ୍କ ହାତ ଭାଙ୍ଗିଥିବାବେଳେ ଅନ୍ୟ ଜଣେ ମହିଳାଙ୍କ ଅଣ୍ଟାରେ ଆଘାତ ଲାଗିଛି। ଆହତ ସମସ୍ତ ଯାତ୍ରୀଙ୍କୁ ଚିକିତ୍ସା ପାଇଁ କୁଚିଣ୍ଡା ମେଡିକାଲରେ ଭର୍ତ୍ତି କରାଯାଇଛି। ଯାତ୍ରୀମାନେ କୁଚିଣ୍ଡା ଥାନା ପାରୁଆଭାଡି ପଞ୍ଚାୟତ ସାନଜଟିଆପାଲି ଗ୍ରାମର ଘନଶ୍ୟାମ ବେହେରା ଓ ତାଙ୍କ ସାନଭାଇଙ୍କ ପରିବାରର ବୋଲି ଜଣାପଡିଛି। ଗୁଣ୍ଡୁରୁଟୁଆଁ ପଞ୍ଚାୟତ ଚେରେଙ୍ଗାମାଲରେ ଘନଶ୍ୟାମଙ୍କ ସମ୍ପର୍କୀୟଙ୍କ ନାମଯଜ୍ଞ ଉତ୍ସବରେ ଯୋଗଦେଇ ଘରକୁ ପ୍ରତ୍ୟାବର୍ତ୍ତନ କରୁଥିଲେ। ଦୁର୍ଘଟଣାଗ୍ରସ୍ତ ଡାଲା ଅଟୋ ତାଙ୍କ ସମ୍ପର୍କୀୟଙ୍କ ବୋଲି ପୋଲିସ ପକ୍ଷରୁ କୁହାଯାଇଛି। ପୋଲିସ ଅଟୋ ଜବତ କରିବା ସହ ଏ ନେଇ କୁଚିଣ୍ଡା ଥାନାରେ ଏକ ମାମଲା ରୁଜୁକରି ତଦନ୍ତ ଚଳାଇଛି।

ବାଇକ୍ ଚୋରି ରାକେଟର ପର୍ଦ୍ଦାଫାଶ

୧୬ ବାଇକ୍ ଜବତ, ୪ ଗିରଫ

ଝାରସୁଗୁଡା, ୧୩।୪ (ସଞ୍ଜୟ ମାଲି)

ଏକ ବାଇକ୍ ଚୋରି ରାକେଟର ପର୍ଦ୍ଦାଫାଶ କରିଛି ଝାରସୁଗୁଡ଼ା ପୋଲିସ। ଏଥିରେ ସମ୍ପୃକ୍ତ ୪ ଅଭିଯୁକ୍ତଙ୍କୁ ପୋଲିସ ଗିରଫ କରିବା ସହ ସେମାନଙ୍କଠାରୁ ୧୬ ଚୋରି ବାଇକ୍ ଜବତ କରିଛି। ଗିରଫ ଅଭିଯୁକ୍ତମାନେ ହେଲେ ସ୍ଥାନୀୟ ଅଞ୍ଚଳର କ୍ଷମାନିଧି ଭୋସାଗର, ଲିଙ୍ଗରାଜ ବେହେରା, ଅଜିତ ବିଶାଳ ଓ ଅକ୍ଷୟ ବାଗ୍। ଶନିବାର ଏଠାରେ ଅନୁଷ୍ଠିତ ଖବରଦାତା ସମ୍ମିଳନୀରେ ସଦର ଏସ୍‌ଡିପିଓ ଉମାଶଙ୍କର ସିଂ ଏ ସମ୍ପର୍କରେ ସୂଚନା ଦେଇଛନ୍ତି। ତାଙ୍କ ସୂଚନା ଅନୁସାରେ ଗତ ୮ତାରିଖରେ ଝାରସୁଗୁଡ଼ା ଟାଉନ ଥାନା ଅନ୍ତର୍ଗତ ପୁରୁଣାବସ୍ତି ବାବୁପଡ଼ା ଅଞ୍ଚଳର ବୈଭବ ଶର୍ମାଙ୍କ ବାଇକ୍ (ଓଡି୨୩ଏମ୍–୨୧୪୫) ସରବାହାଲ ରୋଡ ନିର୍ବାଣ ଏଜୁକେଶନ ପରିସରରୁ ଚୋରି ହୋଇଥିଲା। ଏ ନେଇ ସେ ଲିଖିତ ଅଭିଯୋଗ କରିବା ପରେ ଟାଉନ ଥାନା ପୋଲିସ ଏକ ମାଲା (ନଂ.୨୭୦/୨୪) ରୁଜୁ କରି ତଦନ୍ତ ଆରମ୍ଭ କରିଥିଲା। ତଦନ୍ତ ସମୟରେ କ୍ଷମାନିଧି ଏଥିରେ ସମ୍ପୃକ୍ତ ଥିବା ଜାଣି ପୋଲିସ ତାଙ୍କୁ ଗିରଫ କରିଥିଲା। ତାଙ୍କ ବୟାନ ଆଧାରରେ ପୋଲିସ ଲିଙ୍ଗରାଜ, ଅଜିତ ଓ ଅକ୍ଷୟଙ୍କୁ ଗିରଫ କରିବା ସହ ସମ୍ପୃକ୍ତ ୩ ନାବାଳକଙ୍କୁ ଅଟକ ରଖିଛି। ଗିରଫ ଅଭିଯୁକ୍ତମାନଙ୍କ ନାମରେ ପୋଲିସ ମାମଲା (ନଂ.୩୭୯/୨୪) ରୁଜୁ କରି କୋର୍ଟ ଚାଲାଣ କରିଥିବା ଏସ୍‌ଡିପିଓ ସିଂ ସୂଚନା ଦେଇଛନ୍ତି।

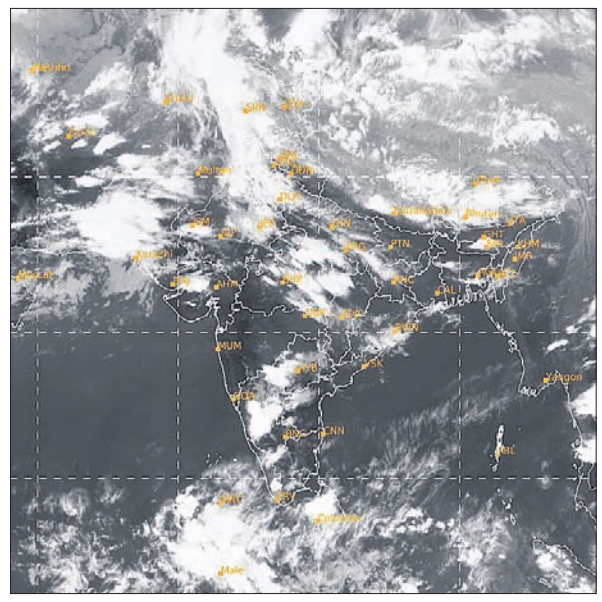

ଶନିବାର ଅପରାହ୍ନ ୫ଟାରେ ମହାକାଶରୁ ଉତ୍ତୋଳିତ ପାଣିପାଗର ଚିତ୍ର।

୩ ମାଓବାଦୀ ଗିରଫ, ବିସ୍ଫୋରକ ସାମଗ୍ରୀ ଜବତ

ମାଲକାନଗିରି, ୧୩।୪(ଦୁର୍ଯ୍ୟୋଧନ ପାତ୍ର)

ମାଲକାନଗିରି ଜିଲା ସୀମାନ୍ତ ଛତିଶଗଡ ବିଜାପୁର ଜିଲାରେ ଚାଲିଥିବା ମାଓବାଦୀ ବିରୋଧୀ ଅଭିଯାନ ଆଧାରରେ ଉସୁର ପୋଲିସ ଷ୍ଟେଶନ ଏବଂ କେରିପୁ ୧୯୬ର ମିଳିତ ବାହିନୀ ସର୍ଚ୍ଚ ଅପରେଶନରେ ପରମାପଲ୍ଲୀ ଅଭିମୁଖେ ଯାଇଥିଲେ। ପରମାପଲ୍ଲୀରୁ ଉସୁର ଫେରୁଥିବା ବେଳେ ଦୁଇଟି ବାଇକ୍‌ରେ ଜଙ୍ଗଲ ରାସ୍ତା ଦେଇ ସୁରେଶ କାକା, ନାଗେଶ କାଟମ ଓ ଡୁଲା କାକା ଦ୍ରୁତଗତିରେ ଯାଉଥିବା ଦେଖି ସେମାନଙ୍କୁ ଯବାନମାନେ ସନ୍ଦେହରେ ଅଟକାଇଥିଲେ। ପଚରା ଉଚରା ବେଳେ ସେମାନେ ସମସ୍ତେ ମାଓବାଦୀ ବୋଲି ଜଣାପଡିବାରୁ ତାଙ୍କୁ ଗିରଫ କରିବା ସହ ସେମାନଙ୍କ ନିକଟରୁ କେତେକ ବିସ୍ଫୋରକ ସାମଗ୍ରୀ ମଧ୍ୟ ଯବାନମାନେ ଜବତ କରିଥିଲେ। ପଚରା ଉଚରା ବେଳେ କହିଥିଲେ, ସେମାନେ ମାଓବାଦୀ ସଙ୍ଗଠନକୁ ବିସ୍ଫୋରକ ସାମଗ୍ରୀ ଦେବାପାଇଁ ନେଇ ଯାଉଥିଲେ। ଏହାସହ ଅନେକ ସମୟରେ ସେମାନେ ଏହିପରି କାର୍ଯ୍ୟ କରୁଥିବା ମଧ୍ୟ ସ୍ୱୀକାର କରିଥିଲେ। ତେବେ ୩ ଗିରଫଙ୍କୁ କୋର୍ଟ ଚାଲାଣ କରାଯାଇଥିବା ଜଣାପଡିଛି।

ୟୁନିୟନ ବ୍ୟାଙ୍କ ଅଫ ଇଣ୍ଡିୟା Union Bank of India
ଭାରତ ସରକାର କା ଉପକ୍ରମ — A Government of India Undertaking

କ୍ଷେତ୍ରୀୟ କାର୍ଯ୍ୟାଳୟ : ବାଲେଶ୍ୱର
ମାଣିଖୟ, ଓଟି ରୋଡ଼, ପୋଲିସ୍ ଲାଇନ୍, ଭାସ୍କରଗଞ୍ଜ, ଜିଲ୍ଲା: ବାଲେଶ୍ୱର, ପିନ୍-୭୫୬୦୦୧,
ଇ-ମେଲ୍: crld.robalasore@unionbankofindia.bank, ମୋ.: ୮୯୨୮୯୧୭୪୧୧

ସ୍ଥାବର/ଅସ୍ଥାବର ସମ୍ପତ୍ତିଗୁଡିକର ବିକ୍ରୟ ନିମନ୍ତେ ବିକ୍ରୟ ବିଜ୍ଞପ୍ତି

ସିକ୍ୟୁରିଟାଇଜେସନ୍ ଆଣ୍ଡ୍ ରିକନ୍‌ଷ୍ଟ୍ରକସନ୍ ଅଫ୍ ଫାଇନାନ୍‌ସିଆଲ ଆସେଟ୍ସ ଆଣ୍ଡ୍ ଏନ୍‌ଫୋର୍ସମେଣ୍ଟ ଅଫ୍ ସିକ୍ୟୁରିଟୀ ଇଣ୍ଟରେଷ୍ଟ ଆକ୍ଟ, ୨୦୦୨ ସହିତ ସିକ୍ୟୁରିଟୀ ଇଣ୍ଟରେଷ୍ଟ (ଏନ୍‌ଫୋର୍ସମେଣ୍ଟ) ରୁଲ୍ସ, ୨୦୦୨ ର ଧାରା ୮(୬) ଅନୁଯାୟୀ ସ୍ଥାବର ସମ୍ପତ୍ତିଗୁଡିକର ବିକ୍ରୟ ନିମନ୍ତେ ଇ-ନିଲାମ ବିକ୍ରୟ ନୋଟିସ୍

ଏହି ନୋଟିସ୍ ଦ୍ୱାରା ସର୍ବସାଧାରଣ ଏବଂ ବିଶେଷ କରି ଋଣଗ୍ରହୀତା ଏବଂ ଗ୍ୟାରେଣ୍ଟିଦାତାମାନଙ୍କୁ ଜଣାଇ ଦିଆଯାଉଛି ଯେ ନିମ୍ନରେ ବର୍ଣ୍ଣିତ ହୋଇଥିବା ସ୍ଥାବର/ ଅସ୍ଥାବର ସମ୍ପତ୍ତିଗୁଡିକ ସୁରକ୍ଷିତ ଋଣଦାତାଙ୍କ ନିକଟରେ ବନ୍ଧକ ରହିଛି, ଯାହାକୁ ୟୁନିୟନ୍ ବ୍ୟାଙ୍କ ଅଫ୍ ଇଣ୍ଡିଆ (ସୁରକ୍ଷିତ ଋଣଦାତା)ର କ୍ଷମତାପ୍ରାପ୍ତ ଅଧିକାରୀ "ଗଠନାତ୍ମକ / ସାଙ୍କେତିକ / ଭୌତିକ ଦଖଲ" ନେଇ "ଯେଉଁଠାରେ ଯେପରି ଅଛି" ଏବଂ "ଯାହା ଯେପରି ଅଛି" ଏବଂ "ସେଠାରେ ଯାହା ଅଛି" ଭିତ୍ତିରେ ତା.୩୦.୦୪.୨୦୨୪ରିଖରେ ବିକ୍ରୟ କରିବା ନିମନ୍ତେ ସ୍ଥିର କରିଛନ୍ତି। ନିମ୍ନରେ ବର୍ଣ୍ଣିତ ଋଣଗ୍ରହୀତା ଓ ଗ୍ୟାରେଣ୍ଟିଦାତାମାନେ ୟୁନିୟନ୍ ବ୍ୟାଙ୍କ ଅଫ୍ ଇଣ୍ଡିଆକୁ ତା.୧୨.୦୪.୨୦୨୪ରିଖ ସୁଦ୍ଧା ଦେବାକୁ ଥିବା ଋଣିଙ୍କ୍ ଲେଜର ବକେୟା ରାଶି ସହିତ ଏନ୍‌ପିଏ ତାରିଖ ଠାରୁ ସୁଧ ଏବଂ ଦେବାବଦ ଆଇନଗତ ଦେୟ ପ୍ରଦାନ କରିବେ, ଯାହାକି ସେମାନଙ୍କ ଠାରୁ ଆଦାୟ କରାଯିବ। ସଂରକ୍ଷିତ ମୂଲ୍ୟ ଏବଂ ଅମାନତ ଜମା ମଧ୍ୟ ନିମ୍ନରେ ପ୍ରଦାନ କରାଗଲା ।

ଡୁବୁରି ଶାଖା - ୨, ଜିଲ୍ଲା: ଯାଜପୁର, ଫୋନ୍ ନଂ.: ୯୭୭୭୨୬୩୯୦, ଇ-ମେଲ୍: ubin0814113@unionbankofindia.bank

ଋଣଗ୍ରହୀତା/କୋ-ଓବ୍ଲିଗାଣ୍ଟ/ଗ୍ୟାରେଣ୍ଟିଦାତାମାନଙ୍କ ନାମ ଏବଂ ଠିକଣା: ଋଣଗ୍ରହୀତା: ଶ୍ରୀ ଫନେନ୍ଦ୍ର ଶୁଣ୍ଡି, ପିତା: ଶ୍ରୀ ସୁରସିଂ ଶୁଣ୍ଡି, ଗ୍ରାମ: ଟାଟା କଲୋନୀ, ଗୋବରଘାଟି, ପୋ.: ଗୋବରଘାଟି, ଥାନା: କଳିଙ୍ଗ ନଗର, ଜିଲ୍ଲା: ଯାଜପୁର/ ଗ୍ୟାରେଣ୍ଟିଦାତା/କୋ-ଓବ୍ଲିଗାଣ୍ଟମାନେ: ୧) ଶ୍ରୀ ତାପସ ଲେଙ୍କା, ସା: କୋପଣ୍ଡ, ଯାଜପୁର ରୋଡ଼, ଯାଜପୁର - ୭୫୫୦୨୬, ୨) ଶ୍ରୀମତୀ ପାର୍ବତୀ ଶୁଣ୍ଡି, ସ୍ୱାମୀ: ଶ୍ରୀ ଫନେନ୍ଦ୍ର ଶୁଣ୍ଡି, ସା: କଚେରିଗାଁ, ପୋ.: ଚାନ୍ଦିଆ, ଡୁବୁରି, ପିନ୍ - ୭୫୫୦୨୬

ବକେୟା ରାଶି: ୧୨.୦୪.୨୦୨୪ ସୁଦ୍ଧା ଟ.୧୯,୧୬,୯୨୭.୮୯ ସହିତ ଏନ୍‌ପିଏ ତାରିଖ ଠାରୁ ସେବାବଦ ପରବର୍ତ୍ତୀ ସୁଧ ଏବଂଦେୟ

ସମ୍ପତ୍ତିର ବିବରଣୀ-୧: ଶ୍ରୀ ଫନେନ୍ଦ୍ର ଶୁଣ୍ଡିଙ୍କ ନାମରେ ଥିବା ବାସୋପଯୋଗୀ ବିଲ୍ଡିଂ ଯାହାର ମୌଜା: ଅଙ୍କୁରାପାଳ, ଖାତା ନଂ.: ୩୬୮/୬୫, ପ୍ଲଟ୍ ନଂ.: ୬୨୬, କ୍ଷେତ୍ର: ଏକର୦.୪୦ ଡିସିମିଲି, କିସମ: ଘରବାରୀ, ଥାନା: କଳିଙ୍ଗ ନଗର (ନଂ.: ୧୮୫), ତହସିଲ: ଦାନଗଡି, ଜିଲ୍ଲା: ଯାଜପୁର, ଏହାର ଚାରିପାର୍ଶ୍ୱରେ ଉତ୍ତର: ଗୋପାଳ ସାହୁ, ଦକ୍ଷିଣ: ନାରଣ ପ୍ରଧାନ, ପୂର୍ବ: ଦଶ ବାରିକ, ପଶ୍ଚିମ: ତହଲି ଜେନା ଏବଂ ସାଙ୍କି ସାମଲ

ଦଖଲର ପ୍ରକାର: ସାଙ୍କେତିକ / ସଂରକ୍ଷିତ ମୂଲ୍ୟ: ଟ.୨୧,୨୨,୮୭୫/- / ଅମାନତ ଜମା: ଟ.୨,୧୨,୨୮୭.୫୦

ଋଣଗ୍ରହୀତା / ଗ୍ୟାରେଣ୍ଟିଦାତାମାନଙ୍କ ନାମ ଏବଂ ଠିକଣା: ଋଣଗ୍ରହୀତା: ମେସର୍ସ ମୁଦୁଲି ଏଗ୍ରିଗେଟ, ସ୍ୱତ୍ତାଧିକାରୀ: ଶ୍ରୀ ହେମନ୍ତ କୁମାର ମୁଦୁଲି, ସା.: ନିମାପଲ୍ଲି, ପୋ.: ପିଙ୍ଗଳ, ଥାନା: କଳିଙ୍ଗନଗର, ଭାୟା: ଦାନଗଡି, ଜିଲ୍ଲା: ଯାଜପୁର / ଗ୍ୟାରେଣ୍ଟିଦାତା: ଶ୍ରୀ ଫନେନ୍ଦ୍ର ଶୁଣ୍ଡି, ପିତା: ସୁରସିଂ ଶୁଣ୍ଡି, ସା/ପୋ.: ଗୋବରଘାଟି, ଭାୟା: ଦାନଗଡି, ଜିଲ୍ଲା: ଯାଜପୁର

ବକେୟା ରାଶି: ୧୨.୦୪.୨୦୨୪ ସୁଦ୍ଧା ଟ.୪,୬୮,୩୫୫.୨୫ ସହିତ ଏନ୍‌ପିଏ ତାରିଖ ଠାରୁ ସେବାବଦ ପରବର୍ତ୍ତୀ ସୁଧ ଏବଂଦେୟ

ସମ୍ପତ୍ତିର ବିବରଣୀ-୨: ଶ୍ରୀ ହେମନ୍ତ କୁମାର ମୁଦୁଲିଙ୍କ ନାମରେ ଥିବା ଜମି ଏବଂ ଗୃହର ସମସ୍ତ ଅଂଶବିଶେଷ ଯାହାର ଖାତା ନଂ.: ୭୭୩, ପ୍ଲଟ୍ ନଂ.: ୮୨୩, କ୍ଷେତ୍ର: ଏକର୦.୧୦ଡିସିମିଲି, ମୌଜା: ନିମାପଲ୍ଲି, ଥାନା: ସୁଜିନ୍ଦା (ନଂ.୧୮୮), ତହସିଲ: ସୁଜିନ୍ଦା, ଜିଲ୍ଲା: ଯାଜପୁର, ଏହାର ଚାରିପାର୍ଶ୍ୱରେ ଉତ୍ତର: ଶରତ ଚନ୍ଦ୍ର ମୁଦୁଲିଙ୍କ ପ୍ଲଟ୍‌ର ଅବଶିଷ୍ଟ ଅଂଶ, ଦକ୍ଷିଣ: ବେଣୁଧର ମୁଦୁଲି, ପୂର୍ବ: ହୃଷିକେଶ ମୁଦୁଲି, ପଶ୍ଚିମ: ଅଇଁଠୁ ବଳ

ଦଖଲର ପ୍ରକାର: ସାଙ୍କେତିକ / ସଂରକ୍ଷିତ ମୂଲ୍ୟ: ଟ.୧୩,୫୨,୨୫୦/- / ଅମାନତ ଜମା: ଟ.୧,୩୫,୨୨୫/-

ଯାଜପୁର ରୋଡ ଶାଖା-୩, ମୋ: ୮୮୬୦୭୦୦୨୩୦, ଜିଲ୍ଲା: ଯାଜପୁର, ଇ-ମେଲ୍: ubin091437@unionbankofindia.bank

ଋଣଗ୍ରହୀତା / କୋ-ଆପ୍ଲିକାଣ୍ଟ / ଗ୍ୟାରେଣ୍ଟିଦାତାମାନଙ୍କ ନାମ ଏବଂ ଠିକଣା: ଋଣଗ୍ରହୀତା: ଶ୍ରୀ କିଶୋର ସାହୁ, ପିତା: ଶ୍ରୀ ଜଳଧର ସାହୁ / କୋ-ଓବ୍ଲିଗାଣ୍ଟ/ଗ୍ୟାରେଣ୍ଟିଦାତା/ବନ୍ଧକଦାତା: ଶ୍ରୀ ଉତ୍ତମ କୁମାର ସାହୁ, ପିତା: ଶ୍ରୀ କିଶୋର ସାହୁ, ଉଭୟଙ୍କ ଠିକଣା- ସା: ନରପଦା, ପୋ.: ପାଣିକୋଇଲି, ଜିଲ୍ଲା: ଯାଜପୁର, ଓଡ଼ିଶା-୭୫୫୦୪୩

ବକେୟା ରାଶି: ୧୨.୦୪.୨୦୨୪ ସୁଦ୍ଧା ଟ.୭,୯୨,୫୩୬/- ସହିତ ଏନ୍‌ପିଏ ତାରିଖ ଠାରୁ ସେବାବଦ ପରବର୍ତ୍ତୀ ସୁଧ ଏବଂଦେୟ

ସମ୍ପତ୍ତିର ବିବରଣୀ-୩: ଶ୍ରୀ କିଶୋର ସାହୁଙ୍କ ନାମରେ ଥିବା ବାସୋପଯୋଗୀ ଜମି ଏବଂ ଗୃହ ଆଦି ସ୍ଥାବର ସମ୍ପତ୍ତିର ସମସ୍ତ ଅଂଶବିଶେଷ ଯାହାର ଖାତା ନଂ.: ୨୭୪/୫୮, ପ୍ଲଟ୍ ନଂ.: ୧୦୦୧ ଏବଂ ପ୍ଲଟ୍ ନଂ.: ୧୦୦୨/୧୯୪୬, କ୍ଷେତ୍ର: ଏକର୦.୦୪୦ଡିସିମିଲି, ମୌଜା: ନରପଦା, ଥାନା: କୋରେଇ, ତହସିଲ: ବ୍ୟାସନଗର, ଜିଲ୍ଲା: ଯାଜପୁର,ଏହାର ଚାରିପାର୍ଶ୍ୱରେ ଉତ୍ତର: ରାସ୍ତା, ଦକ୍ଷିଣ: ଇଚ୍ଛାମଣି ସାହୁ, ପୂର୍ବ: ରାମଚନ୍ଦ୍ର ବିଶ୍ୱାଳ, ପଶ୍ଚିମ: ଏହି ପ୍ଲଟର ଅବଶିଷ୍ଟ ଜମି ଏବଂ ହେମଲତା ସାହୁ

ଦଖଲର ପ୍ରକାର: ସାଙ୍କେତିକ / ସଂରକ୍ଷିତ ମୂଲ୍ୟ: ଟ.୮,୧୩,୧୯୫/- / ଅମାନତ ଜମା: ଟ.୮୧,୩୧୯.୫୦

ଋଣଗ୍ରହୀତା / କୋ-ଆପ୍

ସଂକ୍ଷେପରେ

ସୁବର୍ଣ୍ଣପୁରରେ ନୂତନ ଅତିରିକ୍ତ ଜିଲାପାଳଙ୍କ ଯୋଗଦାନ

ସୋନପୁର, ୧୩।୪ (ମୃତ୍ୟୁଞ୍ଜୟ ଶତପଥୀ)

ରାଜେନ୍ଦ୍ର ମାଝି।

ସୁବର୍ଣ୍ଣପୁରର ନୂତନ ଅତିରିକ୍ତ ଜିଲାପାଳ ଭାବେ ରାଜେନ୍ଦ୍ର ମାଝି ଶୁକ୍ରବାର କାର୍ଯ୍ୟରେ ଯୋଗଦାନ କରିଛନ୍ତି। ସେ ବିଦାୟୀ ଅତିରିକ୍ତ ଜିଲାପାଳ ରବିନ୍ଦ୍ରନାଥ କହଁରଙ୍କ ନିକଟରୁ ଦାୟିତ୍ୱ ଗ୍ରହଣ କରିଛନ୍ତି। ୧୯୯୭ ବ୍ୟାଚ୍‌ର ଓଡିଶା ପ୍ରଶାସନିକ ସେବା ଅଧିକାରୀ ମାଝି ଗଜପତି ଜିଲା ଛେଳିଗଡ ଜଳସେଚନ ପ୍ରକଳ୍ପର ସ୍ୱତନ୍ତ୍ର ଭୂ ଅଧିଗ୍ରହଣ ଅଧିକାରୀ ଭାବେ କାର୍ଯ୍ୟରତ ଥିଲେ। ଏହା ପୂର୍ବରୁ ସେ କୋରାପୁଟର ଅତିରିକ୍ତ ଜିଲାପାଳ ସହିତ ଅନ୍ୟ ଜିଲାରେ ପ୍ରଶାସନିକ ଅଧିକାରୀ ଭାବେ କାର୍ଯ୍ୟ କରିଛନ୍ତି। ଚଳିତ ସାଧାରଣ ନିର୍ବାଚନକୁ ଜିଲାରେ ଅବାଧ, ନିରପେକ୍ଷ ଓ ଶାନ୍ତିଶୃଙ୍ଖଳାର ସହ ସମ୍ପନ୍ନ କରିବା ପାଇଁ ସମସ୍ତ ଉଦ୍ୟମ କରାଯିବ ବୋଲି ମାଝୀ ପ୍ରତିକ୍ରିୟାରେ କହିଛନ୍ତି। ଅନ୍ୟପକ୍ଷେ ଏଠାରେ ମାତ୍ର ୨ ମାସ ପୂର୍ବରୁ ଅତିରିକ୍ତ ଜିଲାପାଳ(ରାଜସ୍ୱ) ଭାବେ ଯୋଗଦାନ କରିଥିବା ତଥା ନିର୍ବାଚନ ଦାୟିତ୍ୱରେ ଥିବା କହଁରଙ୍କ ଗଜପତି ଜିଲା ଛେଳିଗଡ ଜଳସେଚନ ପ୍ରକଳ୍ପର ସ୍ୱତନ୍ତ୍ର ଭୂ ଅଧିଗ୍ରହଣ ଅଧିକାରୀ ଭାବେ ବଦଳି ହୋଇଛି।

ଉଚ୍ଚସ୍ତରୀୟ ତଦନ୍ତ ଦାବି କଲେ ଅଞ୍ଚଳବାସୀ

କାମର ୨ ଦିନରେ ବକଟି-ଖଲିଆପାଲି ରାସ୍ତାରୁ ପିଚୁ ଉଠିବା ଘଟଣା

ଲୋଇସିଂହା, ୧୨।୪ (ସୁଶାନ୍ତ ବାରିକ)

ବଲାଙ୍ଗୀର ଜିଲା ଲୋଇସିଂହା ଗ୍ରାମ୍ୟ ନିର୍ମାଣ ଉପ ବିଭାଜନ କାର୍ଯ୍ୟାଳୟ ଅଧୀନ ଆଗଲପୁର ବ୍ଲକ ବକଟି-ଖଲିଆପାଲି ରାସ୍ତା ମରାମତି କରାଯାଇଛି। ରାତିଅଧିଆ ଏବଂ ନିମ୍ନମାନର କରାଯାଇଥିବାରୁ କାମର ଦୁଇଦିନ ପରେ ରାସ୍ତାରୁ ପିଚୁ ଉଠି ଯାଉଛି। ଏହାକୁ ନେଇ ସାଧାରଣରେ ଅସନ୍ତୋଷ ପ୍ରକାଶ ପାଇଛି । ଅପରପକ୍ଷେ ବିଭାଗ ପକ୍ଷରୁ ଉଚ୍ଚସ୍ତରୀୟ ତଦନ୍ତ ନକରି ଘଟଣାକୁ ଚପାଇବା ଦେବାକୁ ଉଦ୍ୟମ ନେଇ ଲୋକେ ଅସନ୍ତୋଷ ପ୍ରକାଶ କରିଛନ୍ତି। କାମ ନିମ୍ନମାନର ନେଇ ଅଭିଯୋଗ ପରେ ବରିଷ୍ଠ ଅଧିକାରୀଙ୍କ ନିର୍ଦ୍ଦେଶରେ ବ୍ଲକ ଦାୟିତ୍ୱରେ ଥିବା ଯନ୍ତ୍ରୀ ଏ. ସିମାଦ୍ରୀ ଦୋରା କ୍ଷେତ୍ର ପରିଦର୍ଶନ କରିଥିଲେ। ପିଚୁ ଢଳାଇର ୧ ମାସ ପର୍ଯ୍ୟନ୍ତ ଭାରିଯାନ କିମ୍ବା ଲୁହାଚକ ଚଳାଚଳ କରା ନଯିବା ନିୟମ ଥିବା ବେଳେ ଏହି ସବୁ ଯାନ ଚଳାଚଳ ଯୋଗୁ ପିଚୁ ଉଠି ଯାଇଛି ବୋଲି ପରିଦର୍ଶନ ପରେ ଯନ୍ତ୍ରୀ ସଫେଇ ଦେଇଥିଲେ। ଏବେ କିନ୍ତୁ ସେ ମତ ବଦଳାଇ ଉଦ୍ଦେଶ୍ୟମୂଳକଭାବେ ଲୋକେ ରାସ୍ତାରୁ ପିଚୁ ଉଠାଇ ବିଭାଗକୁ ବଦନାମ କରୁଛନ୍ତି ବୋଲି କହିଛନ୍ତି। ଖାଲି ସେତିକି ନୁହେଁ ସେଭଳି ଲୋକଙ୍କ ବିରୋଧରେ କାର୍ଯ୍ୟାନୁଷ୍ଠାନ ଆବଶ୍ୟକ ବୋଲି କହିଥିଲେ। ବିଭାଗ ପକ୍ଷରୁ କାର୍ଯ୍ୟାନୁଷ୍ଠାନ ନିଆଗଲାଣି କି ବୋଲି ପଚାରିବାରୁ ଏଥିପାଇଁ ଠିକାଦାରଙ୍କୁ ନଜର ରଖିବାକୁ କୁହାଯାଇଥିବା କହିଛନ୍ତି। ଉଚ୍ଚସ୍ତରୀୟ ତଦନ୍ତ ହେଲେ ସତ ବାହାରକୁ ଆସିବା କାରଣରୁ ଯନ୍ତ୍ରୀ ମତ ବଦଳାଉ ଥିବା ସ୍ଥାନୀୟ ଅଧିବାସୀ କହିଛନ୍ତି। ଏହାର ଉଚ୍ଚସ୍ତରୀୟ ତଦନ୍ତ ନହେଲେ ଆନ୍ଦୋଳନାତ୍ମକ ପନ୍ଥା ଗ୍ରହଣ କରାଯିବ ବୋଲି ସେମାନେ ପ୍ରତିକ୍ରିୟାରେ କହିଛନ୍ତି।

ଅଷ୍ଟପ୍ରହର ନାମଯଜ୍ଞ ଉଦ୍‌ଯାପିତ

ଡୁଙ୍ଗୁରିପାଲି, ୧୩।୪ (ଦୀନବନ୍ଧୁ ସୁନା)

ସୁବର୍ଣ୍ଣପୁର ଜିଲା ଡୁଙ୍ଗୁରିପାଲି ବ୍ଲକ ଦିଗଶିରା ଗୌରପଡ଼ାଠାରେ ଆୟୋଜିତ ଅଷ୍ଟପ୍ରହର ନାମଯଜ୍ଞ ଉଦ୍‌ଯାପିତ ହୋଇଯାଇଛି। ରଣାପଡ଼ା, ମେହେରପଡ଼ା, ଗୌରପଡ଼ା ଓ ଗ୍ରାମବାସୀଙ୍କ ମିଳିତ ଆନୁକୂଲ୍ୟରେ ଅନୁଷ୍ଠିତ ଏହି ନାମଯଜ୍ଞରେ ସୋନପୁର ନିର୍ବାଚନମଣ୍ଡଳୀର ବିଜେଡି ବିଧାୟକ ପ୍ରାର୍ଥୀ ନିରଞ୍ଜନ ପୂଜାରୀ ଯୋଗ ଦେଇଥିଲେ । ଏହି ଅବସରରେ କଇଁତରା, ତେଲିପାଲି, ଭାଟବାହାଲି,ବକଟି ଓ ବିଜୟପଲ୍ଲୀ ଗ୍ରାମର ସଂକୀର୍ତ୍ତନ ଦଳ ଯୋଗଦାନ କରି ସଂକୀର୍ତ୍ତନ ପରିବେଷଣ କରିଥିଲେ। ପଣ୍ଡିତ ନବ ଦାସ ପୂଜା କାର୍ଯ୍ୟ କରିଥିବା ବେଳେ ଟଙ୍କଧର ମେହେର, ତାଙ୍କ ସ୍ତ୍ରୀ ସାବିତ୍ରୀ ମେହେର କର୍ତ୍ତା ଭାବେ ଦାୟିତ୍ୱ ତୁଲାଇ ଥିଲେ। ନାମଯଜ୍ଞ ପରିଚାଳନା କମିଟିର ଜଗବନ୍ଧୁ ସାହୁ, ରାଧେଶ୍ୟାମ ରଣା, ଅଚ୍ୟୁତ ବାଗ, ଅବଧୂତ ବାଗ, ଉମେଶ ମିଉଲ, ବୁଦ୍ଧଦେବ ମେହେର,ସର୍ଜନ ସାହୁଙ୍କ ସମେତ ଗ୍ରାମବାସୀ ସହଯୋଗ କରିଥିଲେ।

ସୋନପୁର ହୋଇନି ସୁବର୍ଣ୍ଣପୁର

ସୋନପୁର, ୧୩।୪ (ମୃତ୍ୟୁଞ୍ଜୟ ଶତପଥୀ)

ସୁବର୍ଣ୍ଣପୁର ଏକ ସ୍ୱତନ୍ତ୍ର ଜିଲା ଗଠନ ହେବାର ଇତିମଧ୍ୟରେ ୩୧ ବର୍ଷ ବିତିଯାଇଛି। ୧୯୯୩ ମସିହା ଏପ୍ରିଲ ୧ ତାରିଖରେ ସୋନପୁର ଉପଖଣ୍ଡ ବଲାଙ୍ଗୀର ଜିଲାରୁ ଅଲଗା ହୋଇ ଏକ ସ୍ୱତନ୍ତ୍ର ଜିଲାର ମାନ୍ୟତା ପାଇଥିଲା। ଏଥିପାଇଁ ରାଜ୍ୟ ସରକାରଙ୍କ ପକ୍ଷରୁ ନଂ. ୧୪୨୧୮-ଆର,ତା ୨୭.୩.୧୯୯୩ରେ ବିଧିବଦ୍ଧ ବିଜ୍ଞପ୍ତି ପ୍ରକାଶ ପାଇଛି। ଏହାସହିତ ଗତ ୨୦୦୪ ମସିହା ଅକ୍ଟୋବର ୧୯ ତାରିଖ ଦିନ ଏ ସଂକ୍ରାନ୍ତରେ ବିଧିବଦ୍ଧ ସରକାରୀ ଗେଜେଟ୍ ପ୍ରକାଶ ପାଇସାରିଛି। ଏହି ଗେଜେଟ ବିଜ୍ଞପ୍ତି ଅନୁସାରେ ସୋନପୁରକୁ ଏକ ସ୍ୱତନ୍ତ୍ର ଜିଲା ସାଙ୍ଗକୁ ସୋନପୁର ସହରର ନାମକୁ ସୁବର୍ଣ୍ଣପୁର ରଖାଯାଇଛି। ତେବେ ଏହି ବିଜ୍ଞପ୍ତି ପ୍ରକାଶ ଦିନ ଠାରୁ ଏହାକୁ ସୁବର୍ଣ୍ଣପୁର ଜିଲା ଓ ଏହି ସହରକୁ ସୁବର୍ଣ୍ଣପୁର ସହର ଭାବେ ନାମିତ କରିବାକୁ ଉକ୍ତ ଗେଜେଟ୍‌ରେ ଦର୍ଶାଯାଇଛି। ଏପରି କି ଏ ସଂକ୍ରାନ୍ତରେ ପୂର୍ବରୁ ହୋଇଥିବା ବିଜ୍ଞପ୍ତିକୁ ପରିବର୍ତ୍ତନ କରିବାକୁ ଓଡିଶାର ରାଜ୍ୟପାଳଙ୍କ ଆଦେଶକ୍ରମେ ରାଜ୍ୟ ସରକାରଙ୍କ ତତ୍କାଳୀନ ପ୍ରମୁଖ ଶାସନ ସଚିବ ତରୁଣକାନ୍ତି ମିଶ୍ର ନିର୍ଦ୍ଦେଶ ଦେଇ ସାରିଛନ୍ତି। ହେଲେ ବିଜ୍ଞପ୍ତି ପ୍ରକାଶ ପାଇବାର ଇତିମଧ୍ୟରେ ଦୀର୍ଘ ୧୯ ବର୍ଷ ବିତି ଯାଇଥିଲେ ସୁଦ୍ଧା ଏ ପର୍ଯ୍ୟନ୍ତ ସୋନପୁର ସହରର ନାମ ପରିବର୍ତ୍ତନ ହୋଇପାରି ନଥିବା ଦେଖାଯାଇଛି। ସବୁଠାରୁ ଗୁରୁତ୍ୱପୂର୍ଣ୍ଣ ବିଷୟ ହେଲା, ଜିଲା ସଦର ମହକୁମାରେ ଥିବା ରାଜ୍ୟ ସରକାରଙ୍କ ରାଜସ୍ୱ ବିଭାଗ ଅଧୀନସ୍ଥ ଉପଜିଲାପାଳଙ୍କ କାର୍ଯ୍ୟାଳୟ, ସୋନପୁର ରେଳ ଷ୍ଟେଶନ, ବ୍ଲକ କାର୍ଯ୍ୟାଳୟ, ତହସିଲଦାରଙ୍କ କାର୍ଯ୍ୟାଳୟ, ସହକାରୀ ବୟନଶିଳ୍ପ ନିର୍ଦ୍ଦେଶକଙ୍କ କାର୍ଯ୍ୟାଳୟ, କ୍ଷୁଦ୍ର ଜଳସେଚନ ବିଭାଗର କାର୍ଯ୍ୟାଳୟ, ଅବକାରୀ ବିଭାଗ, ବନ ବିଭାଗ, ଗ୍ରାମ୍ୟ ଜଳ ଓ ପରିମଳ ବିଭାଗର କାର୍ଯ୍ୟାଳୟ, ଜିଲା ନ୍ୟାୟାଳୟ, ନୂତନ ଟାଉନ ହଲ, କୃଷି ବିଜ୍ଞାନ କେନ୍ଦ୍ର, ଡାକ ଘର, ଉଦ୍ୟାନ ବିଭାଗ କାର୍ଯ୍ୟାଳୟ ଆଦିରେ ଲେଖା ଯାଇଥିବା ନାମ ଫଳକରେ ପୂର୍ବଭଳି ସୋନପୁର ଲେଖାଯାଇଛି। କେବଳ ଏତିକି ନୁହେଁ ଅନେକ ସରକାରୀ ଓ ବେସରକାରୀ ବ୍ୟାଙ୍କ ଏବଂ ସହରର ମଝିପଡା ସ୍ଥିତ ମୁଖ୍ୟ ଡାକଘର ସମ୍ମୁଖରେ ସୋନପୁର ଲେଖାଯାଇଛି। ରାଜ୍ୟ ସରକାର ଏହି ଜିଲା ଓ ସହରର ନାମ ସୁବର୍ଣ୍ଣପୁର ରଖିଥିବା ସତ୍ତ୍ୱେ ସରକାରୀ ୱେବ୍ ସାଇଟ୍‌ର ଅନେକ ସ୍ଥାନରେ ମଧ୍ୟ ଏ ପର୍ଯ୍ୟନ୍ତ ଜିଲାର ନାମ ପରିବର୍ତ୍ତନ ନ ହେବା ଫଳରେ ଜିଲା ତଥା ସହରର ବୁଦ୍ଧିଜୀବୀଙ୍କ ମଧ୍ୟରେ ଅସନ୍ତୋଷ ପ୍ରକାଶ ପାଇଛି। ଜିଲାର ନିର୍ବାଚିତ ଲୋକ ପ୍ରତିନିଧି ଓ ପ୍ରଶାସନିକ ଅଧିକାରୀ ସୋନପୁରର ନାମକୁ ସୁବର୍ଣ୍ଣପୁରରେ ପରିଣତ କରିବା ଦିଗରେ ଆବଶ୍ୟକ ପଦକ୍ଷେପ ଗ୍ରହଣ କରିବାକୁ ସାଧାରଣରେ ଦାବି ହେଉଛି ।

ସରକାରୀ ଗେଜେଟ ପ୍ରକାଶନକୁ ୧୯ ବର୍ଷ ବିତିଲା

ରେଳଷ୍ଟେଶନର ନାମ ସୋନପୁର ଲେଖାଯାଇଛି।

ଲକ୍ଷାଧିକ ଟଙ୍କାର ସୁନା, ରୁପା, ଜବତ

ତରଭା, ୧୩।୪ (ମାନଭଞ୍ଜନ ମିଶ୍ର)

ଗତ ତିନି ମାସ ତଳେ ସୁବର୍ଣ୍ଣପୁର ଜିଲା ତରଭା ଥାନା ଅନ୍ତର୍ଗତ ମେଣ୍ଢାରେ ହୋଇଥିବା ଚୋରି ଘଟଣାର ପର୍ଦ୍ଦାଫାଶ ହୋଇଛି । ଏହି ଘଟଣାରେ ୬ ଜଣଙ୍କୁ ଗିରଫ କରାଯାଇ କୋର୍ଟ ଚାଲାଣ କରାଯାଇଛି । ଶନିବାର ସନ୍ଧ୍ୟାରେ ତରଭା ଥାନାରେ ଅନୁଷ୍ଠିତ ଏକ ଖବରଦତା ସମ୍ମିଳନୀରେ ସୋନପୁର ଏସଡିପିଓ ପ୍ରତାପ ଚନ୍ଦ୍ର ତ୍ରିପାଠୀ ଏହି ସୂଚନା ଦେଇଛନ୍ତି । ଏହି ସମୟରେ ତରଭା ଥାନା ଆଇଆଇସି ଅନିତା କିଡୋ ଓ ମେଣ୍ଢା ଫାଣ୍ଡି ଅଧିକାରୀ ରବୀନ୍ଦ୍ର ସାହୁ ଉପସ୍ଥିତ ଥିଲେ । ପ୍ରକାଶ ଯେ, ଗତ ୫ ତାରିଖରେ ମେଣ୍ଢାର ମୋନାଲିସା କର ତରଭା ଥାନାରେ ଦେଇଥିବା ଏତଲା ଅନୁଯାୟୀ, ମୋନାଲିସାଙ୍କ ପରିବାରର ସମସ୍ତ ସଦସ୍ୟ ତାଙ୍କ ବାପାଙ୍କ ଚିକିତ୍ସା ପାଇଁ କଟକ ଯାଇଥିଲେ । ଘରେ ତାଲା ପଡିଥିଲା । ତେବେ ପରିବାର ଲୋକେ କଟକରେ ବହୁ ଦିନ ଧରି ରହିବାର ସୁଯୋଗ ନେଇ ଚୋରମାନେ ତାଙ୍କ ଘରେ ପଶି ପ୍ରାୟ ୭୦ଗ୍ରାମରୁ ଊର୍ଦ୍ଧ୍ୱ ସୁନା ଓ ରୁପା ଅଳଙ୍କାର, କଂସା, ପିତ୍ତଳ ବାସନ ଓ ଘରକରଣା ଆସବାବପତ୍ର ଚୋରି କରି ନେଇଥିଲେ। ଏତଲାକୁ ଭିତ୍ତି କରି ପୋଲିସ ତଦନ୍ତ କରି ଶୁକ୍ରବାର ଅଭିଯୁକ୍ତମାନଙ୍କୁ ଗିରଫ କରିବାରେ ସଫଳ ହୋଇଛି । ଏଥିସହ ସୁନା,ରୁପା ଅଳଙ୍କାର ସହ ଚୋରି ସାମଗ୍ରୀ ଜବତ କରିଛି । ଚୋରି ଘଟଣାରେ ଅଭିଯୁକ୍ତ ଶଙ୍କର ଲାଲ ଫରିକାର, ଯୋଗେଶ ସାଠୁଆ, ବଶିଷ୍ଠ ମେହେର, ବରୁଣ ପଧାନ, ରଞ୍ଜିତ ଦାସ ଓ ସୋନୁ ମେହେରଙ୍କୁ ଗିରଫ କରାଯାଇ କୋର୍ଟ ଚାଲାଣ କରାଯାଇଛି ।

ଖବରଦାତା ସମ୍ମିଳନୀରେ ଏସଡିପିଓ ଓ ଅନ୍ୟମାନେ ।

ମେଣ୍ଢା ଚୋରି ଘଟଣାର ପର୍ଦ୍ଦାଫାଶ

ସଂରକ୍ଷିତ ଜଙ୍ଗଲରେ ନିଆଁ ଲଗାଇବା ଅଭିଯୋଗ, ଯୁବକ କୋର୍ଟ ଚାଲାଣ

କୋକସରା, ୧୩।୪ (ଦୁଷ୍ମନ୍ତ କୁମାର ପାଟଜୋଷୀ)

କଳାହାଣ୍ଡି ଜିଲା ଦକ୍ଷିଣ ବନଖଣ୍ଡ ଧର୍ମଗଡ ରେଞ୍ଜ ଆମପାଣି ଫରେଷ୍ଟ ସେକ୍ସନ ଅଧୀନରେ ଥିବା ସାହାଜଖୋଲ ସଂରକ୍ଷିତ ଜଙ୍ଗଲରେ ବେଆଇନ ଭାବେ ପୋଡୁ ଚାଷ ପାଇଁ ବାରମ୍ବାର ନିଆଁ ଲଗାଇ ଦେଉଥିବା ଅଭିଯୋଗ ହେଉଛି। ଗୁରୁବାର ସାହାଜଖୋଲ ଜଙ୍ଗଲରେ ନିଆଁ ଲଗାଉଥିବା ସମୟରେ କୌଣସି ସୂତ୍ରରୁ ଖବରପାଇ ଆମପାଣି ଫରେଷ୍ଟର ମନୀଷା ପଟ୍ଟନାୟକଙ୍କ ନେତୃତ୍ୱରେ ଆମପାଣି ଫରେଷ୍ଟ ଗାର୍ଡ ଓ କର୍ମଚାରୀମାନେ ଚଢାଉ କରିଥିଲେ। କଳାହାଣ୍ଡି ଓ ନବରଙ୍ଗପୁର ସୀମାନ୍ତ ପାପଡାହାଣ୍ଡି ବ୍ଲକ ମାଝୀଗୁଡା, ସାନ ବାରଲୀର ଗୁରୁବନ୍ଧୁ ମାଝିଙ୍କୁ ଘଟଣାସ୍ଥଳରୁ ଗିରଫ କରିଥିଲେ। ଧର୍ମଗଡ଼ ରେଞ୍ଜ ଅଫିସକୁ ନେଇ ପଚରାଉଚରା ପରେ ଶୁକ୍ରବାର କୋର୍ଟ ଚାଲାଣ କରାଯାଇଥିବା ନେଇ ଆମପାଣି ଫରେଷ୍ଟର ମନୀଷା ପଟ୍ଟନାୟକ ସୂଚନା ଦେଇଛନ୍ତି।

ଭୀମ ଭୋଇ ମେଡିକାଲ କଲେଜ ହସ୍ପିଟାଲ ସଫେଇ କର୍ମଚାରୀଙ୍କ ଧାରଣା

ବଲାଙ୍ଗୀର, ୧୩।୪ (ବୀରେନ୍ଦ୍ର କୁମାର ଝାଙ୍କର)

ବଲାଙ୍ଗୀର ଭୀମ ଭୋଇ ମେଡିକାଲ କଲେଜ ହସ୍ପିଟାଲରେ କାର୍ଯ୍ୟରତ ସଫେଇ କର୍ମଚାରୀ ସଂଘ ପକ୍ଷରୁ ବର୍ଦ୍ଧିତ ଦରମା ଦାବି କରି ଶନିବାର ସକାଳେ ହସ୍ପିଟାଲର ମୁଖ୍ୟ ଫାଟକ ସମ୍ମୁଖରେ ଧାରଣାରେ ବସିଥିଲେ। ବଲାଙ୍ଗୀର ଜିଲାର ଅନ୍ୟ ସରକାରୀ ଡାକ୍ତରଖାନାରେ କାର୍ଯ୍ୟରତ କର୍ମଚାରୀଙ୍କ ଶତକଡା ୨୫ ପ୍ରତିଶତ ଦରମା ବୃଦ୍ଧି ହୋଇ ଆସିଥିବା ବେଳେ ଭୀମ ଭୋଇ ମେଡିକାଲ କଲେଜରେ କାର୍ଯ୍ୟରତ ୧୬୭ ଜଣ ସଫେଇ କର୍ମଚାରୀଙ୍କ ଦରମା ବୃଦ୍ଧି ହୋଇନାହିଁ। ଏଥିରେ ପ୍ରତିକ୍ରିୟା ପ୍ରକାଶ କରି ସେମାନେ ଧାରଣା ଦେଇଥିଲେ। କାମ ବନ୍ଦ କରି ଆନ୍ଦୋଳନରେ ବସି ନାରାବାଜି କରିଥିଲେ। ମେଡିକାଲ କଲେଜ ହସ୍ପିଟାଲ ସୁପରିଣ୍ଟେଣ୍ଡେଣ୍ଟ ମାନସୀ ପଣ୍ଡା ଆନ୍ଦୋଳନରତ ସଫେଇ କର୍ମଚାରୀଙ୍କ ସହ ଆଲୋଚନା କରି ସମସ୍ୟାର ସମାଧାନ କରାଯିବ ବୋଲି ଲିଖିତ ପ୍ରତିଶ୍ରୁତି ଦେଇଥିଲେ।

ଭୀମ ଭୋଇ ମେଡିକାଲ କଲେଜ ହସ୍ପିଟାଲ ସୁପରିଣ୍ଟେଣ୍ଡେଣ୍ଟ ମାନସୀ ପଣ୍ଡା ସଫେଇ କର୍ମଚାରୀଙ୍କ ସହ ଆଲୋଚନା କରୁଛନ୍ତି।

ବିଜେଡି ପ୍ରାର୍ଥୀଙ୍କ କୋକସରା ବ୍ଲକରେ ପ୍ରଚାର ଆରମ୍ଭ

କୋକସରା, ୧୩।୪ (ଦୁଷ୍ମନ୍ତ କୁମାର ପାଟଜୋଷୀ)

ବିଜେଡିର ଟିକେଟ ଘୋଷଣା ପରେ କଳାହାଣ୍ଡି ଜିଲା ଧର୍ମଗଡ଼ ନିର୍ବାଚନ ମଣ୍ଡଳୀରେ ରାଜନୀତି ସରଗରମ ହୋଇ ଉଠିଛି। ଧର୍ମଗଡ଼ ବିଧାନସଭା ନିର୍ବାଚନମଣ୍ଡଳୀ ଅଧିନରେ ଥିବା କୋକସରା ବ୍ଲକରେ ବିଜେଡି ପକ୍ଷରୁ ପ୍ରଚାର ଆରମ୍ଭ କରାଯାଇଛି। ଶନିବାର ବ୍ଲକର କନ୍ଦାବୁଟୁରା, କାଶିବାହାଲ, ଫୁଫଗାଁ ପଞ୍ଚାୟତର ଅନେକ ଗ୍ରାମରେ ପହଞ୍ଚି ଧର୍ମଗଡ଼ ବିଧାୟକ ପ୍ରାର୍ଥୀ ପୁଷ୍ପେନ୍ଦ୍ର ସିଂଦେଓ ପ୍ରଚାର କରିଛନ୍ତି। କୋକସରା ବ୍ଲକରେ ପୁଷ୍ପେନ୍ଦ୍ରଙ୍କ ପ୍ରଚାର ମଙ୍ଗ ଧରିଛନ୍ତି ବ୍ଲକ ଉପାଧ୍ୟକ୍ଷ ରାଜୀବ କୁମାର ଅଗ୍ରୱାଲ। କିଛିଦିନ ପୂର୍ବରୁ ବିଜେଡି ଦଳରେ କୋକସରା ବ୍ଲକ ଅଧ୍ୟକ୍ଷା ଥିବା ପତ୍ନୀ ରିତା ଅଗ୍ରୱାଲ ଓ ବ୍ଲକର ୨୨ ପଞ୍ଚାୟତର ସରପଞ୍ଚ ସମିତି ସଦସ୍ୟଙ୍କ ସହ ବିଜେଡିରେ ସାମିଲ ହୋଇଥିବାବେଳେ ପୁଷ୍ପେନ୍ଦ୍ର ସିଂଦେଓଙ୍କ ପାଇଁ ନିଜ ସମର୍ଥକଙ୍କ ସହ ବିଜେଡି ସପକ୍ଷରେ ପ୍ରଚାରର ମଙ୍ଗ ଧରି ବିଧାୟକ ପ୍ରାର୍ଥୀ ସିଂଦେଓଙ୍କ ସହ ଗାଁଗାଁରେ ପ୍ରଚାରରେ ସାମିଲ ରହିଥିବା ଦେଖିବାକୁ ମିଳୁଛି। ପ୍ରକାଶ ଯେ, ବିଜେଡିର ସାଂସଦ ପ୍ରାର୍ଥୀ ଲମ୍ବୋଧର ନିଆଲ ଓ ଧର୍ମଗଡ଼ ବିଧାୟକ ପ୍ରାର୍ଥୀ ପୁଷ୍ପେନ୍ଦ୍ର ସିଂଦେଓ ଶତାଧିକ ଦଳୀୟ କର୍ମୀଙ୍କୁ ଧରି କୋକସରା ବ୍ଲକରେ ଗୁରୁବାର ପ୍ରଚାର ଆରମ୍ଭ କରିଥିଲେ। ସେମାନେ କୋକସରା ବ୍ଲକ ସଦର କୋକସରା, ଟେମରା ପଞ୍ଚାୟତର କର୍ଲାଗୁଡ଼ା, ହଂସପଡ଼ା, ନୂଆପଡ଼ା, ସିଲିଗୁଡ଼ା ଆଦି ଗ୍ରାମରେ ଶଙ୍ଖନାଦ କରିଛନ୍ତି। ସବୁଠାରେ ସାଂସଦ ପ୍ରାର୍ଥୀ ଲମ୍ବୋଦର ନିଆଲ ଓ ବିଧାୟକ ପ୍ରାର୍ଥୀ ପୁଷ୍ପେନ୍ଦ୍ର ସିଂଦେଓଙ୍କୁ ସ୍ୱାଗତ ସମ୍ବର୍ଦ୍ଧନା ଦିଆଯାଇଥିଲା। ରାଜ୍ୟ ସରକାରଙ୍କ ଲୋକାଭିମୁଖୀ ଯୋଜନା, ଧର୍ମଗଡ଼ ନିର୍ବାଚନ ମଣ୍ଡଳୀରେ ହୋଇଥିବା ବିକାଶକୁ ନେଇ ବିଜେଡି ସପକ୍ଷରେ ସାଂସଦ ପ୍ରାର୍ଥୀ ଓ ବିଧାୟକ ପ୍ରାର୍ଥୀଙ୍କୁ ଭୋଟ ଦେବାକୁ ଲୋକଙ୍କୁ ଅନୁରୋଧ କରିଛନ୍ତି। ପ୍ରଚାର ସମୟରେ ଦୁଇ ନେତାଙ୍କ ସହ କୋକସରା ବ୍ଲକ ଉପାଧ୍ୟକ୍ଷ ରାଜୀବ ଅଗ୍ରୱାଲ, ବ୍ଲକ ବିଜେଡି ସଭାପତି ସୁଶାନ୍ତ କୁମାର ବେହେରା, ଆମପାଣି ଜିଲା ପରିଷଦ ସଭ୍ୟ ହେମନ୍ତ କୁମାର ମାଝି, ବୈଜୟନ୍ତି ପୂଝାରି, ଧର୍ମଗଡ ନିର୍ବାଚନମଣ୍ଡଳୀ ସଭାପତି ମାନସରଞ୍ଜନ ବାଗ, ରାଜ୍ୟ ବିଜେଡି କାର୍ଯ୍ୟକାରିଣୀ ସଦସ୍ୟ ଭବାନୀଶଙ୍କର ନିଆଲ, ଓମଫେଡ ରାଜ୍ୟ ସଭାପତି କିଶୋର ଚନ୍ଦ୍ର ପ୍ରଧାନୀ, ରତ୍ନରାଜ ମାଝି, ରାଜେନ୍ଦ୍ର ନାଏକ, ଚୌଧୁରୀ ଦୁର୍ଗାଙ୍କ ସମେତ ଶତାଧିକ ଦଳୀୟ କର୍ମୀ ଉପସ୍ଥିତ ରହି ପ୍ରଚାର କରିଛନ୍ତି।

ଗିରଫ ଅଭିଯୁକ୍ତଙ୍କ ସଂଖ୍ୟା ୧୪କୁ ବୃଦ୍ଧି

ବରଗଡ଼, ୧୩।୪ (ପ୍ରେମାନନ୍ଦ ଖମାରୀ)

ବରଗଡ଼ ଜିଲା ଝାରବନ୍ଧ ଥାନା ନିତ୍ୟାନନ୍ଦପୁର ଗ୍ରାମରେ ଗଞ୍ଜେଇ ଚଢ଼ାଉ ବେଳେ ପୋଲିସକୁ ଆକ୍ରମଣ ଘଟଣାରେ ଶନିବାର ପୋଲିସ ପୁଣି ୩ଜଣଙ୍କୁ ଗିରଫ କରିଛି। ସେମାନଙ୍କ ମଧ୍ୟରେ ମୁଖ୍ୟ ଅଭିଯୁକ୍ତ ନାନୁ ଓରଫ ଝସକେତନ ସାହୁ(୨୧)ଙ୍କ ସମେତ ଅନ୍ୟ ୨ଅଭିଯୁକ୍ତ ଶୋଭାରାମ ପଟେଲ(୨୨) ଏବଂ ପରମେଶ୍ୱର ପଟେଲ(୨୪) ରହିଛନ୍ତି। ଉକ୍ତ ଘଟଣାରେ ଗରିଫ ଅଭିଯୁକ୍ତଙ୍କ ସଂଖ୍ୟା ଏବେ ୧୪ରେ ପହଞ୍ଚିଛି। ଅଭିଯୁକ୍ତଙ୍କ ବିରୋଧରେ ଝାରବନ୍ଧ ଥାନାରେ ଦଫା ୧୪୭, ୧୪୮, ୩୪୧, ୨୯୪, ୩୨୩, ୪୨୭, ୩୦୭, ୩୦୮, ୩୫୩, ୩୩୨, ୩୫୪, ୫୦୬, ୩୭୯, ୧୪୯ଆଇପିସି, ପିଡ଼ିପିପି ଆକ୍ଟର ଆର୍.ଡବ୍ଲ୍ୟୁ ସେକ୍ସନ ୩ରେ ଏକ ମାମଲା(୭୨/୨୪) ରୁଜୁ ହୋଇଛି। ଗିରଫ ଅଭିଯୁକ୍ତଙ୍କୁ କୋର୍ଟଚାଲାଣ କରାଯାଇଛି। ଜାମିନ ନାମଞ୍ଜୁର ହେବାରୁ ଅଭିଯୁକ୍ତମାନଙ୍କୁ କୋର୍ଟଚାଲାଣ କରାଯାଇଛି।

ବରଗଡ଼ ଜିଲା ପୋଲିସ ମୁଖ୍ୟାଳୟ ସମ୍ମିଳନୀ କକ୍ଷରେ ଅନୁଷ୍ଠିତ ଖବରଦାତା ସମ୍ମିଳନୀରେ ଉତ୍ତରାଞ୍ଚଳ ଆଇଜି ହିମାଂଶୁ ଲାଲ ସୂଚନା ଦେଇ କହିଥିଲେ, ଡିଜିପିଙ୍କ ନିର୍ଦ୍ଦେଶକ୍ରମେ ଗଞ୍ଜେଇ ଚାଲାଣକୁ ସମ୍ପୂର୍ଣ୍ଣ ବନ୍ଦ କରିବାକୁ ପୋଲିସ ଅଭିଯାନ ଚଳାଇଛି। ଗତ କିଛିଦିନ ମଧ୍ୟରେ ସୋନପୁର ପୋଲିସ ୧୬କୁଇଣ୍ଟାଲ ଗଞ୍ଜେଇ ଜବତ କରି

ଫୁଡ୍‌କୋର୍ଟକୁ ସଂଯୋଗ ହୋଇପାରୁନି ବିଦ୍ୟୁତ୍

- ବ୍ୟବହାର ଉପଯୋଗୀ ହୋଇପାରୁନି ୪୧ ଦୋକାନ ଗୃହ
- ଅସନ୍ତୋଷ ପ୍ରକାଶ କଲେ ଦୋକାନୀ

ରାଉରକେଲା, ୧୩।୪(ସଙ୍ଗୀତା ଜେନା)

ବନ୍ଦ ହୋଇ ପଡିଥିବା ଫୁଡ୍‌କୋର୍ଟ।

ଉଠାଦୋକାନୀଙ୍କ ପାଇଁ ରାଉରକେଲା ସ୍ମାର୍ଟ ସିଟି ଲିମିଟେଡ୍ (ଆର୍‌ଏସ୍‌ସିଏଲ୍) ଦ୍ୱାରା କୋଏଲନଗର ଏନ୍‌ଏସି ମାର୍କେଟ ପାର୍ଶ୍ୱରେ ଫୁଡ୍‌କୋର୍ଟ ନିର୍ମାଣ କରାଯାଇଛି। ହେଲେ ନିର୍ମାଣ କାମକୁ ୪ ମାସ ପୂରି ଯାଇଥିଲେ ମଧ୍ୟ ଦୋକାନ ଗୃହଗୁଡିକରେ ବିଦ୍ୟୁତ୍ ସଂଯୋଗ ହୋଇ ନ ଥିବା ଅଭିଯୋଗ ହୋଇଛି। ଫଳରେ ୪୧ଟି ଦୋକାନ ଗୃହ ବ୍ୟବହାର ନ ହୋଇ ପଡି ରହିଥିବାରୁ ଦୋକାନୀମାନେ ଅସନ୍ତୋଷ ପ୍ରକାଶ କରିଛନ୍ତି। ଏନେଇ ବାରମ୍ବାର ସ୍ମାର୍ଟସିଟିକୁ ଅଭିଯୋଗ କରିବା ପରେ କେହି ଶୁଣି ନ ଥିବା ଦୋକାନୀମାନେ କହିଛନ୍ତି। ମାର୍କେଟ କମିଟି ସଭାପତି ଦିଗନ୍ତ ପାଣିଙ୍କ ଅଭିଯୋଗ ଅନୁଯାୟୀ, ପୂର୍ବରୁ ଏଠାରେ ଉଠାଦୋକାନ କରି କିଛି ଦୋକାନୀ ଫାଷ୍ଟଫୁଡ୍ ଓ ଅନ୍ୟ ଖାଦ୍ୟ ପଦାର୍ଥ ବିକ୍ରୟ କରୁଥିଲେ। ପରେ ମାର୍କେଟର ନବୀକରଣ ହେବା ପରେ ଉକ୍ତ ଅସ୍ଥାୟୀ ଫୁଡ୍‌କୋର୍ଟକୁ ଅନ୍ୟତ୍ର ସ୍ଥାନାନ୍ତରିତ କରାଗଲା। ପରେ ଉକ୍ତ ସ୍ଥାନରେ ୪୧ଟି ଦୋକାନ ଗୃହ ନିର୍ମାଣ କରାଗଲା। ଆବଣ୍ଟନ ପ୍ରକ୍ରିୟା ମଧ୍ୟ ସମ୍ପନ୍ନ ହେଲା। ହେଲେ ଏ ପର୍ଯ୍ୟନ୍ତ ଏଥିରେ ବିଜୁଳି ସଂଯୋଗ ହୋଇପାରିଲା ନାହିଁ। ବିଦ୍ୟୁତ୍ ବିଭାଗ କର୍ତ୍ତୃପକ୍ଷଙ୍କୁ ବିଜୁଳି ସମ୍ବନ୍ଧରେ କୁହାଗଲା ପରେ ପ୍ରକୃତ ସମସ୍ୟା ପଦାକୁ ଆସିଥିଲା। ଦୋକାନୀମାନେ ବିଜୁଳି ସଂଯୋଗ ପାଇଁ ଆବେଦନ କରିଥିଲେ। ଟ୍ରାନ୍ସଫରର୍ମର ସ୍ଥାପନ କରାଯିବା ନେଇ ବିଜୁଳି ବିଭାଗ କହିଥିଲେ। ହେଲେ କୌଣସି ସୁଫଳ ମିଳି ନ ଥିଲା। ଏ ସମ୍ପର୍କରେ ଟିପିଡବ୍ଲ୍ୟୁଓଡିଏଲ ଏସ୍‌ଡିଓଡି ମହାନ୍ତିଙ୍କୁ ପଚାରିବାରୁ ମାର୍କେଟ୍‌କୁ ସ୍ମାର୍ଟ ସିଟି ପକ୍ଷରୁ ଟ୍ରାନ୍ସଫର୍ମର ସ୍ଥାପନା କରିବା ଉଚିତ୍। ୨୦୦ କେଭିର ଟ୍ରାନ୍ସଫର୍ମର ସହ ବିଜୁଳି ସଂଯୋଗ କାମ ମଧ୍ୟ ଏପର୍ଯ୍ୟନ୍ତ ହୋଇନାହିଁ। ଦୋକାନୀଙ୍କୁ ଆନୁଷଙ୍ଗିକ କାଗଜପତ୍ର ଜମା କରିବାକୁ କୁହାଯାଇଥିଲା। ହେଲେ ଏ ପର୍ଯ୍ୟନ୍ତ ସେମାନେ ତାହା କରିନାହାନ୍ତି । ଉକ୍ତ କାର୍ଯ୍ୟ ସମ୍ପୂର୍ଣ୍ଣ ସ୍ମାର୍ଟ ସିଟିର ବୋଲି ଏସ୍‌ଡିଓ ମହାନ୍ତି କହିଥିଲେ। ଏ ସମ୍ପର୍କରେ ସ୍ମାର୍ଟ ସିଟି ଅଧିକାରୀ ଉତ୍ତମ ମହାନ୍ତିଙ୍କୁ ପଚାରିବାରୁ, ଦୋକାନୀମାନେ ପୂର୍ବରୁ ବିଜୁଳି କମ୍ପାନୀର ଗ୍ରାହକ ଅଟନ୍ତି। ଏଥିରେ ସ୍ମାର୍ଟ ସିଟିର କୌଣସି ଭୂମିକା ନାହିଁ। ଯଥାଶୀଘ୍ର ଟିପିଡବ୍ଲ୍ୟୁଓଡିଏଲ୍ ଓ ଗ୍ରାହକଙ୍କ ମଧ୍ୟରେ ଆଲୋଚନା ଦ୍ୱାରା ସମସ୍ୟା ଦୂର କରିବାକୁ ଚେଷ୍ଟା କରାଯାଉଛି ବୋଲି ମହାନ୍ତି କହିଥିଲେ। ସୂଚନାଯୋଗ୍ୟ, ୧୯୮୩ରେ କୋଏଲନଗରଠାରେ ଏନ୍‌ଏସି ମାର୍କେଟ ନିର୍ମାଣ କରାଯାଇଥିଲା।

ଯୁବକ କୋର୍ଟ ଚାଲାଣ

ଲହୁଣୀପଡା, ୧୩।୪(ଦାଶରଥି ପଣ୍ଡା)

ସୁନ୍ଦରଗଡ ଜିଲା ଲହୁଣୀପଡା ଥାନା ଅନ୍ତର୍ଗତ ଖୁଣ୍ଟଗାଁ ପଞ୍ଚାୟତ ପୋଇଗାଁ ଗ୍ରାମର ଜଣେ ଯୁବତୀଙ୍କୁ ବିଭିନ୍ନ ପ୍ରଲୋଭନ ଦେଖାଇ ବିବାହର ପ୍ରତିଶ୍ରୁତି ଦେଇ ଶାରୀରିକ ସମ୍ପର୍କ ରଖିବା । ପରେ ଯୁବତୀ ଜଣକ ବିବାହ କରିବାକୁ କହିବାରୁ ପ୍ରେମିକ ଜଣକ ବିଭିନ୍ନ ଆଳ ଦେଖାଇ ସମୟ ଗଡେଇ ଚାଲିଥିଲେ। ଫଳରେ ନିରାଶ ହୋଇ ନ୍ୟାୟ ଆଶାରେ ଯୁବତୀ ଜଣକ ଲହୁଣୀପଡା ଥାନାରେ ଲିଖିତ ଅଭିଯୋଗ କରିଥିଲେ। ଏନେଇ ଏକ ମାମଲା ରୁଜୁ କରି ଘଟଣାର ତଦନ୍ତ ଚଳାଇଥିଲା। ଯୁବକ ଜଣକ ଘରକୁ ଆସିଥିବା ପୋଲିସ କୌଣସି ସୂତ୍ରରୁ ଖବର ପାଇଥିଲା। ଲହୁଣୀପଡା ପୋଲିସ ବାରକୋଟ ଥାନା ପୋଲିସର ସହଯୋଗରେ ଅତର୍କିତ ଚଢ଼ାଉ କରି ଯୁବକଙ୍କୁ ଗୁରୁବାର ଗିରଫ କରି ଶୁକ୍ରବାର କୋର୍ଟ ଚାଲାଣ କରିଛି। ଗିରଫ ଯୁବକ ଦେବଗଡ଼ ଜିଲା ବାରକୋଟ ଥାନା ଅନ୍ତର୍ଗତ ଠିଆନାଳ ଗ୍ରାମର ଭୀମସେନ ଧୀବର (୩୪)ବୋଲି ଜଣାପଡିଛି।

ଛାତ୍ରୀଛାତ୍ରଙ୍କ ମୁଖ୍ୟ ଡାକଘର ପରିଦର୍ଶନ

ଝାରସୁଗୁଡ଼ା, ୧୩।୪ (ସଞ୍ଜୟ ମାଲି)

ଝାରସୁଗୁଡ଼ା ସରକାରୀ ଉଚ୍ଚ ବିଦ୍ୟାଳୟ ସରବାହାଲର ଛାତ୍ରୀଛାତ୍ର ଶୁକ୍ରବାର ଜିଲା ମୁଖ୍ୟ ଡାକଘର ପରିଦର୍ଶନ କରିଥିଲେ। ପ୍ରଧାନ ଶିକ୍ଷକ ତନ୍ମୟୀ ଶୁଭଶ୍ରୀ ପିଙ୍ଗଙ୍କ ତତ୍ତ୍ୱାବଧାନରେ ବିଦ୍ୟାଳୟର ସୂଚନା ପ୍ରଯୁକ୍ତି ଶିକ୍ଷୟିତ୍ରୀ ଶାଶ୍ୱତୀ ତ୍ରିପାଠୀ ଓ ଖେଳ ଶିକ୍ଷକ ମୁକ୍ତି ପ୍ରକାଶ କେରକେଟା ସ୍କୁଲରେ ପଢୁଥିବା ଧନ୍ଦାମୂଳକ ବିଷୟ/ସୂଚନା ପ୍ରଯୁକ୍ତି ବିଦ୍ୟାର ଛାତ୍ରୀଛାତ୍ରଙ୍କୁ ପରିଦର୍ଶନ କରାଇଥିଲେ। ସୂଚନା ପ୍ରଯୁକ୍ତି ବିଦ୍ୟାକୁ କିଭଳି ବିଭିନ୍ନ କ୍ଷେତ୍ରରେ ଉପଯୋଗ କରାଯାଉଛି ତାହାକୁ ପ୍ରତ୍ୟକ୍ଷ ଭାବେ ଜାଣିବା ଏହି କାର୍ଯ୍ୟକ୍ରମର ଉଦ୍ଦେଶ୍ୟ ଥିଲା। ଏଥିରେ ପୋଷ୍ଟମାଷ୍ଟର ବସନ୍ତ କୁମାର ପଟେଲ ଓ ଅନ୍ୟ କର୍ମଚାରୀ ସହଯୋଗ କରିଥିଲେ।

ଡାକଘର ପରିଦର୍ଶନ ପାଇଁ ଆସିଥିବା ଛାତ୍ରୀଛାତ୍ର।

ରାମନବମୀ ପାଇଁ ଶାନ୍ତି କମିଟି ବୈଠକ

ରାଉରକେଲା, ୧୩।୪(ସଙ୍ଗୀତା ଜେନା)

ଶାନ୍ତି କମିଟି ବୈଠକରେ ଉପସ୍ଥିତ ଅଧିକାରୀ।

ସହରରେ ହନୁମାନ ଜୟନ୍ତୀ ଓ ରାମନବମୀ ଶାନ୍ତିଶୃଙ୍ଖଳାର ସହ ପାଳନ କରାଯିବ। ଶବ୍ଦ ପ୍ରଦୂଷଣ, ନିର୍ବାଚନ ନିୟମ ପାଳନ ଓ ଭାଇଚାରା ସହ ପର୍ବ ପାଳନ ପାଇଁ ଶନିବାର ମଧ୍ୟାହ୍ନରେ ରାଉରକେଲା ପୋଲିସ ମୁଖ୍ୟାଳୟରେ ଖବରଦାତା ସମ୍ମିଳନୀ ଆୟୋଜିତ ହୋଇଥିଲା। ଏଥିରେ ରାଉରକେଲା ଅତିରିକ୍ତ ଜିଲାପାଳ ଆଶୁତୋଷ କୁଲ୍‌କର୍ଣ୍ଣୀ, ରାଉରକେଲା ଏସ୍‌ପି ବ୍ରଜେଶ ରାୟ, ଟ୍ରେନି ଆଇପିଏସ୍ ସୋନାଲି ସିଂ ପରମାର, ପାନପୋଷ ଉପଜିଲାପାଳ ବିଜୟ ନାୟକ, ଡିଆଇବି ଡିଏସ୍‌ପି ରାମରାୟ ମୁର୍ମୁ, ବରିଷ୍ଠ ପୋଲିସ ଅଧିକାରୀ, ରାମନବମୀ ଆଖଡ଼ା କର୍ମକର୍ତ୍ତା, ଶାନ୍ତି କମିଟି ସଦସ୍ୟ, ସମନ୍ୱୟ କମିଟି ସଦସ୍ୟ ଯୋଗଦେଇଥିଲେ। ରାମନବମୀ ଆଖଡ଼ା ଶୋଭାଯାତ୍ରା, ପୂଜା ସମୟ ସମ୍ପର୍କରେ ପୂଜା କମିଟି ସଦସ୍ୟ ନିଜର ସମସ୍ୟା ଓ ପ୍ରଶାସନିକ ସହଯୋଗ ସମ୍ପର୍କରେ ଆଲୋଚନା କରିଥିଲେ। ଏହି ଅବସରରେ ଏସ୍‌ପି ରାୟ କହିଥିଲେ, ପୂଜା କମିଟି ଦେଇଥିବା ପ୍ରସ୍ତାବଗୁଡ଼ିକ ଉପରେ ବିଚାର କରାଯାଇ ସେମାନଙ୍କୁ ଅବଗତ କରାଯିବ। ନିର୍ଦ୍ଦିଷ୍ଟ ସମୟ ସୀମାରେ ଶୋଭାଯାତ୍ରା ଓ ସାଉଣ୍ଡ ସିଷ୍ଟମ ଉପରେ ନିୟନ୍ତ୍ରଣ ରଖାଯିବ ବୋଲି ଏସ୍‌ପି କହିଥିଲେ। ସେହିପରି ଏଡିଏମ୍ କୁଲକର୍ଣ୍ଣୀ କହିଥିଲେ, ୫ ଦିନ ଧରି ରାମନବମୀକୁ ଶାନ୍ତିଶୃଙ୍ଖଳାର ସହ ପାଳନ କରାଯିବ। ଅନୁରୂପ ଭାବେ ପାନପୋଷ ଉପଜିଲାପାଳ ନାୟକ କହିଲେ, ୬୫ ଡେସିବଲ୍ ମଧ୍ୟରେ ସାଉଣ୍ଡ ସିଷ୍ଟମ ବ୍ୟବହାର କରାଯିବ, ଯଦ୍ୱାରା ରୋଗୀ ଓ ଅନ୍ୟମାନଙ୍କ ଉପରେ ସାଉଣ୍ଡର କୁପ୍ରଭାବ ପଡିବ ନାହିଁ ବୋଲି ନାୟକ କହିଥିଲେ।

୪୦ଘର ଜବରଦଖଲ ଉଚ୍ଛେଦ

ରାଉରକେଲା, ୧୩।୪(ସଙ୍ଗୀତା ଜେନା)

ରାଉରକେଲା ବନଖଣ୍ଡ ଅନ୍ତର୍ଗତ ଦୁର୍ଗାପୁର ପାହାଡ଼ ନିକଟ ବର୍ଷାତି ନାଳ ଉପରେ ଥିବା ଅତିକ୍ରମଣକୁ ଶନିବାର ଜବର ଦଖଲ ଉଚ୍ଛେଦ କରାଯାଇଛି। ଛେଣ୍ଡ ନିକଟରୁ ସେକ୍ଟର-୫ ପର୍ଯ୍ୟନ୍ତ ପାହାଡ଼ ତଳିରେ ଥିବା ୪୦ରୁ ଊର୍ଦ୍ଧ୍ୱ ଘରକୁ ଜବର ଦଖଲ ଉଚ୍ଛେଦ କରାଯାଇଛି। ପୋଲିସ ସହଯୋଗରେ ରାଉରକେଲା ବନବିଭାଗ ଟିମ୍ ଏହାକୁ ଉଚ୍ଛେଦ କରିଥିଲା। ମୁଣ୍ଡାରୀ ବସ୍ତି , ବିନ୍ ବସ୍ତି ସମେତ ୧୦ ଟି ବସ୍ତିକୁ ଆସନ୍ତା ୧୦ ଦିନ ମହଲତ ଦିଆଯାଇଛି। ନିଜସ୍ୱ ଇଚ୍ଛାରେ ଘର ଗୁଡ଼ିକ ଛାଡିବା ଲାଗି ସ୍ଥାନୀୟ ଲୋକଙ୍କୁ କୁହାଯାଇଛି। ପାହାଡ଼ ଉପରେ ଏହି ଘର ଗୁଡ଼ିକ ତିଆରି ହୋଇଥିବା ଯୋଗୁ ଜେସିବି ଓ ଅନ୍ୟ ଯନ୍ତ୍ରପାତି ଯାଇ ପାରି ନ ଥିଲା। ଘର ଗୁଡ଼ିକୁ ଉଚ୍ଛେଦ କରୁଥିବା ବନବିଭାଗ ଟିମ୍ ଶାବଳ ଓ ଯନ୍ତ୍ରପାତିରେ ଭାଙ୍ଗି ଥିଲା। ସେହିପରି ବର୍ଷାତି ନାଳ ଉପରେ ଘର ନିର୍ମାଣ ବେଆଇନ ଅଟେ। ଏହାକୁ ଭାଙ୍ଗିବାକୁ ପ୍ରଶାସନ ପକ୍ଷରୁ ନିର୍ଦ୍ଦେଶ ଦିଆଯାଇଛି ବୋଲି ପୋଲିସ ଅଧିକାରୀ ମାନେ କହିଥିଲେ। ଅପରପକ୍ଷରେ, ଜବରଦଖଲ ଉଚ୍ଛେଦ ପୂର୍ବରୁ ଲୋକଙ୍କୁ କୌଣସି ନୋଟିସ୍ ଦିଆଯାଇ ନ ଥିବା ଅଭିଯୋଗ ହୋଇଛି। ସୂଚନାଯୋଗ୍ୟ, ରାଉରକେଲା ବନବିଭାଗ ଅତିକ୍ରମଣ ଅଞ୍ଚଳ ମଧ୍ୟରେ ଦୁର୍ଗାପୁର ସଂରକ୍ଷିତ ପାହାଡ଼ ରହିଛି। ଏଠାରେ ବେଆଇନ ନିର୍ମାଣକୁ ନିୟନ୍ତ୍ରଣ କରିବା ପାଇଁ ଏପରି ପଦକ୍ଷେପ ନିଆଯାଇଥାଏ।

ପଣା ସଂକ୍ରାନ୍ତି, ହନୁମାନ ଜୟନ୍ତୀ ପାଇଁ ପ୍ରସ୍ତୁତି

ଝାରସୁଗୁଡ଼ା, ୧୩।୪ (ସଞ୍ଜୟ ମାଲି)

୧୪ରେ ପଣା ସଂକ୍ରାନ୍ତି ପାଳନ ପାଇଁ ବିଭିନ୍ନ ହନୁମାନ ମନ୍ଦିରରେ ବ୍ୟାପକ ପ୍ରସ୍ତୁତି ଚାଲିଛି। ସହରର ସରବାହାଲ, ଗୌଡ଼ପଡ଼ା, ତଳିପଡ଼ା, ମଙ୍ଗଳଜାର, ପୁରୁଣାବସ୍ତି, ପୁରୁଣା ବସ୍‌ଷ୍ଟାଣ୍ଡ, ବେହେରାମାଳ, ବଡେଇମୁଣ୍ଡା, ଏକାତାଲି, ବଡ଼ମାଳଠାରେ ଥିବା ହନୁମାନ ମନ୍ଦିର ସମେତ ବିଭିନ୍ନ ମନ୍ଦିରରେ ପୂଜାର୍ଚ୍ଚନା ଓ ହୋମଯଜ୍ଞ ଅନୁଷ୍ଠିତ ହେବା ସହିତ ହନୁମାନ ଚାଳିଶା ପାଠ କରାଯିବ। ଏହି ପରିପ୍ରେକ୍ଷୀରେ ସରବାହାଲ ଗୌଡ଼ପଡ଼ା ହନୁମାନ ମନ୍ଦିରରୁ ଏକ ଶୋଭାଯାତ୍ରା ବାହାରି ପରିକ୍ରମା କରିବ।

କୁଆଁରମୁଣ୍ଡାରେ ଜୁଏଲ, ଶଙ୍କରଙ୍କ ପ୍ରଚାର

କୁଆଁରମୁଣ୍ଡା ରାହାସ ପଡ଼ିଆରେ ଅନୁଷ୍ଠିତ ଭାଜପାର ସାଧାରଣ ସଭାରେ ଉପସ୍ଥିତ ନେତା ଓ କର୍ମୀ।

କୁଆଁରମୁଣ୍ଡା, ୧୩।୪(ମହେନ୍ଦ୍ର କୁମାର ସାହୁ)

ଚଳିତ ସାଧାରଣ ନିର୍ବାଚନରେ ସୁନ୍ଦରଗଡ ଲୋକସଭା ଓ ବୀରମିତ୍ରପୁର ବିଧାନସଭା କ୍ଷେତ୍ର ପୁନର୍ବାର ଭାଜପା ଦଖଲରେ ରହିବା ନେଇ ଏବେ ଠାରୁ ସ୍ପଷ୍ଟ ବାରି ହୋଇ ପଡ଼ିଲାଣି। ଏହାର ଏକ ଝଲକ ଶନିବାର କୁଆଁରମୁଣ୍ଡା ବ୍ଲକରେ ଦେଖିବାକୁ ମିଳିଛି। ଏହି ବ୍ଲକର ରାଏବୋଗା ଜୋନରେ ବୀରମିତ୍ରପୁର ବିଧାନସଭା କ୍ଷେତ୍ରର ଭାଜପା ପ୍ରାର୍ଥୀ ଶଙ୍କର ଓରାମ ଓ ସୁନ୍ଦରଗଡ଼ ଲୋକସଭା ପ୍ରାର୍ଥୀ ଜୁଏଲ ଓରାମଙ୍କୁ ସାଧାରଣ ଲୋକେ ଫୁଲତୋଡା ଦେଇ ସ୍ୱାଗତ କରିବା ସହ ବାଜା ବଜାଇ ଅନୁଷ୍ଠିତ ସଭାସ୍ଥଳକୁ ପାଛୋଟି ନେଇଛନ୍ତି। ଏହି ସଭାରେ ଉଭୟ ଜୁଏଲ ଓ ଶଙ୍କର ଉପସ୍ଥିତ ଜନତାଙ୍କୁ ମୋଦି ସରକାରଙ୍କ ବିଭିନ୍ନ ଯୋଜନା ସମ୍ପର୍କରେ ଅବଗତ କରିବା ସହ ଚଳିତ ସାଧାରଣ ନିର୍ବାଚନରେ ପଦ୍ମଫୁଲରେ ବହୁ ସଂଖ୍ୟାରେ ଭୋଟ ଦେଇ ଭାଜପା ପ୍ରାର୍ଥୀଙ୍କୁ ବିଜୟୀ କରିବାକୁ ଅନୁରୋଧ କରିଛନ୍ତି। ଉକ୍ତ ସଭା ପରେ ସେଠାରୁ କୁଆଁରମୁଣ୍ଡା ବ୍ଲକର ସଦର କୁଆଁରମୁଣ୍ଡା ପଞ୍ଚାୟତର ବିଭିନ୍ନ ଅଞ୍ଚଳ ପରିକ୍ରମା କରିବା ସମୟରେ ଲୋକେ ବାଜା ବଜାଇ ବାଣ ଫୁଟାଇ ଉଭୟ ନେତାଙ୍କୁ ଭବ୍ୟ ସ୍ୱାଗତ କରିଛନ୍ତି। ଏହାପରେ କୁଆଁରମୁଣ୍ଡା ରାହାସ ପଡ଼ିଆରେ ଅନୁଷ୍ଠିତ ଏକ ସଭାରେ ବହୁ ସଂଖ୍ୟକ ଅନ୍ୟ ଦଳର ନେତା ଓ କର୍ମୀ ଭାଜପାରେ ସାମିଲ ହୋଇଛନ୍ତି। ଏହି ସଭାରେ ଭାଜପା ନେତା ହଳପାଣି ମାଝି ମଞ୍ଚ ପରିଚାଳନା କରିଥିବା ବେଳେ ବରିଷ୍ଠ ଭାଜପା ନେତା ତଥା କୁଆଁରମୁଣ୍ଡା ଜମିଦାର ଲାଲୁ ସିଂଦେଓ,ଘନଶ୍ୟାମ ଦେବତା,ବଲ୍ଲୁ ତିୱାରୀ,ଶଙ୍କର ପୁଝାରୀ, ଦିଲୀପ ପଟେଲ, ଜୟ ଶଙ୍କର ନନ୍ଦ, ମୋତିଲାଲ ବଡାଇକ, ଲକ୍ଷ୍ମୀଧର ସାହୁ,ନାରୀନେତ୍ରୀ ରିନା ମେହେର,ବରିଷ୍ଠ ନେତା ଦୋଳଗୋବିନ୍ଦ ଦାସ, ଠୁରକା ସିଂ, ମନୋଜ ବାର୍ଲା ପ୍ରମୁଖ ଉପସ୍ଥିତ ରହି ଭାଜପା ଓ ମୋଦି ସରକାରଙ୍କ ବିକାଶର କାର୍ଯ୍ୟ ସମ୍ପର୍କରେ ଉପସ୍ଥିତ ଜନସାଧାରଣଙ୍କୁ ଅବଗତ କରିଛନ୍ତି।

ଭାଜପାର ମିଶ୍ରଣ ପର୍ବ

ନାକଟିଦେଉଳ, ୧୩।୪(ବୈକୁଣ୍ଠ ନାଥ ସାହୁ): ନାକଟିଦେଉଳ ବ୍ଲକ ପାଣିମୁରା ଗ୍ରା.ପ.ର ପଥରଗୁଡ଼ା ଗ୍ରାମରେ ଶନିବାର ଭାଜପା ପକ୍ଷରୁ ଏକ ମିଶ୍ରଣ ପର୍ବ ଅନୁଷ୍ଠିତ ହୋଇଥିଲା। ଏଥିରେ ପଞ୍ଚାୟତ ଅନ୍ତର୍ଗତ ପଥରଗୁଡ଼ା, ଶଗଡ଼ପଟା, ଆମ୍ବପାଳ ଓ ଗିରିଶ୍ଚନ୍ଦ୍ରପୁର ଗ୍ରା.ପ. ଅନ୍ତର୍ଗତ ମୁଡ଼ତିମୁଣ୍ଡା ଗ୍ରାମର ଶତାଧିକ ଆଦିବାସୀ ପରିବାରର ମହିଳାପୁରୁଷ ଭାଜପାରେ ଯୋଗ ଦେଇଥିଲେ। କିସିଣ୍ଡା ମଣ୍ଡଳ ଭାଜପା ସଂଖ୍ୟାଲଘୁ ସେଲର ସଭାପତି ମନୋଜ ବିଲୁଙ୍ଗଙ୍କ ସଭାପତିତ୍ୱରେ ଆୟୋଜିତ ଏହି ମିଶ୍ରଣ ପର୍ବରେ ଭାଜପାର ବିଧାୟକ ପ୍ରାର୍ଥୀ ଦେବେନ୍ଦ୍ର ମହାପାତ୍ର ଓ ଭାଜପା ଓବିସି ମୋର୍ଚ୍ଚାର ରାଜ୍ୟ ସମ୍ପାଦିକା ସସ୍ମିତାରାଣୀ ଦେହୁରି ଯୋଗଦେଇ ଦଳରେ ଯୋଗଦେଇଥିବା କର୍ମୀଙ୍କୁ ଉତ୍ତରୀୟ, ଟୋପି ଓ ପୁଷ୍ପଗୁଚ୍ଛ ଦେଇ ସ୍ୱାଗତ କରିଥିଲେ। କାର୍ଯ୍ୟକ୍ରମରେ ଭାଜପା କିସିଣ୍ଡା ମଣ୍ଡଳ ସଭାପତି ନେତ୍ରାନନ୍ଦ ରାଉଳ, ପ୍ରମୋଦ କୁମାର ମାଝି, ଦୀନବନ୍ଧୁ ପ୍ରଧାନ, ସନ୍ତୋଷ ଦେହୁରଙ୍କ ସମେତ ବହୁ ଦଳୀୟ କର୍ମୀ ଉପସ୍ଥିତ ଥିଲେ।

ଭିସୁଟ୍‌ରେ 'ରସାୟନ-୨୦୨୪' ଶୀର୍ଷକ ଆଲୋଚନାଚକ୍ର

ସମ୍ବଲପୁର, ୧୩।୪(ପ୍ରମୋଦ ବହିଦାର): ବୁର୍ଲାସ୍ଥିତ ବୀର ସୁରେନ୍ଦ୍ର ସାଏ ବୈଷୟିକ ବିଶ୍ୱବିଦ୍ୟାଳୟ (ଭିସୁଟ୍) ରସାୟନ ବିଜ୍ଞାନ ବିଭାଗର ବାର୍ଷିକ ଉତ୍ସବ ଅନୁଷ୍ଠିତ ହୋଇଯାଇଛି। ଏହାକୁ ଉଦ୍‌ଘାଟନ କରି ବିଶ୍ୱବିଦ୍ୟାଳୟ କୁଳପତି ପ୍ରଫେସର ବଂଶୀଧର ମାଝି ରସାୟନ ଓ ପ୍ରଯୁକ୍ତି ବିଦ୍ୟାର ଉପାଦେୟତା ଉପରେ ଆଲୋଚନା କରିଥିଲେ। ଏହି ଉପଲକ୍ଷେ ବିଭାଗ ପକ୍ଷରୁ 'ରସାୟନ-୨୦୨୪' ଶୀର୍ଷକ ଏକ ଆଲୋଚନାଚକ୍ର ଅନୁଷ୍ଠିତ ହୋଇଥିଲା। ଏଥିରେ ଦୁଇ ବିଶିଷ୍ଟ ବୈଜ୍ଞାନିକ ଡ. ଚିତ୍ତରଞ୍ଜନ ମିଶ୍ର ଓ ଡ. ବିକାଶ କୁମାର ଜେନା ନିମନ୍ତ୍ରିତ ଅତିଥିଭାବେ ଯୋଗଦେଇ ଯଥାକ୍ରମେ ବିଜ୍ଞାନ ଓ ପ୍ରଯୁକ୍ତି ବିଦ୍ୟା ଉପରେ ବିଶ୍ଳେଷଣ ଓ ଭବିଷ୍ୟତ ଶକ୍ତି ଉତ୍ପାଦନ କ୍ଷେତ୍ରରେ ନାନୋ ବିଜ୍ଞାନର ପ୍ରୟୋଗ ଉପରେ ଆଲୋକପାତ କରିଥିଲେ। ପ୍ରାରମ୍ଭରେ ରସାୟନ ବିଜ୍ଞାନ ବିଭାଗ ମୁଖ୍ୟ ଡ. ତ୍ରିନାଥ ବିଶ୍ୱାଳ ସ୍ୱାଗତ ଭାଷଣ ପ୍ରଦାନ କରିଥିଲେ। ସନ୍ଧ୍ୟାରେ ଛାତ୍ରୀଛାତ୍ରଙ୍କ ଦ୍ୱାରା ବିଭିନ୍ନ ମନୋରଞ୍ଜନଧର୍ମୀ କାର୍ଯ୍ୟକ୍ରମ ପରିବେଷିତ ହୋଇଥିଲା।

ଆର୍‌ଏସପି ସାମୂହିକଙ୍କ ଉଦ୍ୟୋଗୀ ପ୍ରୟାସରେ ନିରାପତ୍ତା ସୁରକ୍ଷା ହେଲା ସୁଦୃଢ଼

ରାଉରକେଲା, ୧୩।୪(ବିପ୍ଳବ ରଞ୍ଜନ ଦାଶ)

ଏଥିସହ ଅପରେଶନ ଓ ନିରାପତ୍ତା ସୁନିଶ୍ଚିତ କରିଥିବା ଦଳ ।

ସୁଦକ୍ଷ ଦଳଗତ କାର୍ଯ୍ୟର ନିଦର୍ଶନ ସ୍ୱରୂପ ଆରଏସପି କାରଖାନାର ହଟ୍ ଷ୍ଟ୍ରିପ ମିଲ-୨ ମେକାନିକାଲ ବିଭାଗୀୟ ଦଳ ସଫଳତାର ସହିତ ରଫିଙ୍ଗ ମିଲ ଅଞ୍ଚଳରେ ଏକ ଗୁରୁତ୍ୱପୂର୍ଣ୍ଣ ଆହ୍ୱାନକୁ ମୁକାବିଲା ପୂର୍ବକ ଉଭୟ ସୁରକ୍ଷା ଓ ଅପରେଶନ ନିରନ୍ତରତାକୁ ସୁନିଶ୍ଚିତ କରିଛି। ସ୍ପ୍ରେ ପ୍ରକ୍ରିୟା ସମୟରେ ଉଚ୍ଚ ଚାପଯୁକ୍ତ ଡିସ୍କେଲିଙ୍ଗ ଜଳ ଧାରଣ ଏବଂ ମିଲ କାର୍ଯ୍ୟ ଏବଂ ପାର୍ଶ୍ୱ ଓ ମିଲ୍ ଡ୍ରାଇଭ ପାର୍ଶ୍ୱରେ ଏକ ଗୁରୁତ୍ୱପୂର୍ଣ୍ଣ ଉତ୍ସ ହୋଇଥିବା ଆରଏମ ଏଣ୍ଡ୍ରି ଟପ୍ ଡିସ୍କେଲିଙ୍ଗ ହୁଡରେ ସମସ୍ୟା ଅନୁଭୂତ ହୋଇଥିଲା। ଉଲ୍ଲେଖଯୋଗ୍ୟ, ଉଚ୍ଚ ଚାପର ଡିସ୍କେଲିଙ୍ଗ ଜଳର ନିରନ୍ତର ଚାପ ଯୋଗୁ ହୁଡ ଗୁରୁତ୍ୱର କ୍ଷତିଗ୍ରସ୍ତ ହୋଇଥିଲା। ଫଳରେ ସୁରକ୍ଷା ପାଇଁ ବିପଦ ସୃଷ୍ଟି ହୋଇଥିଲା। ଅଧିକ ହୁଡ ମଧ୍ୟରେ ଲେଭେଲ-୨ ସ୍ୱୟଂଚାଳିତ ବ୍ୟବସ୍ଥା ଅନୁଯାୟୀ ଡେଲିଭେରୀ ଡିସ୍କେଲିଙ୍ଗ ବ୍ୟବହାରରେ ରହିଥିବା ତଥା ରେଡି ସ୍କେୟାରର ଅନୁପଲବ୍ଧତା ଏବଂ ନିର୍ମାଣ ଡ୍ରଇଙ୍ଗର ଅନୁପସ୍ଥିତ କାର୍ଯ୍ୟ ଅଧିକ ଜଟିଳ ହୋଇଥିଲା। ଏ ପରିସ୍ଥିତିରେ ଆହ୍ୱାନକୁ ଗ୍ରହଣ କରି ଏଚଏସଏମ-୨ ମେକାନିକାଲ ସାମୂହିକ ନିଜସ୍ୱ ସମ୍ବଳ ଉପଯୋଗ ପୂର୍ବକ ହୁଡ ମରାମତି କାର୍ଯ୍ୟଭାର ନେଇଥିଲା। ଯତ୍ନଶୀଳ ମରାମତି ପ୍ରକ୍ରିୟାରେ କ୍ଷତିଗ୍ରସ୍ତ ହୁଡ ଅପସାରଣ ଏବଂ ପରବର୍ତ୍ତୀ ମରାମତି ଏହାର କାର୍ଯ୍ୟକାରିତାରେ ଉନ୍ନତି ପାଇଁ ରଣନୈତିକ ପରିବର୍ତ୍ତନ ସମ୍ପାଦିତ ମଧ୍ୟ କରିଥିଲେ। ଏହି ଉତ୍ସାହ ଜନକ ଉପାୟ ନା କେବଳ ସମ୍ଭାବ୍ୟ ସୁରକ୍ଷା ବିପଦକୁ ଏଡାଇ ଦେଇ

ଓଡ଼ିଶାରେ ଭାଜପା ସପକ୍ଷରେ ଜନମତ ରହିଛି: ତୋମାର

ବଲାଙ୍ଗୀର,୧୩।୪ (ବୀରେନ୍ଦ୍ର କୁମାର ଝାଙ୍କର)

ଓଡ଼ିଶା ରାଜ୍ୟ ଭାଜପା ପ୍ରଭାରୀ ବିଜୟପାଲ ସିଂ ତୋମାର ଶନିବାର ବଲାଙ୍ଗୀର ଜିଲା ଗସ୍ତରେ ଆସି ସାଙ୍ଗଠନିକ ବୈଠକରେ ଯୋଗଦେଇଥିଲେ। ବୈଠକରେ ସେ କହିଥିଲେ ଯେ, ଓଡ଼ିଶାରେ ଏବେ ଭାଜପା ସପକ୍ଷରେ ଆଭ୍ୟନ୍ତରୀଣ ଜନମତ ସ୍ରୋତ ପ୍ରଭାବିତ ହେଉଛି। ଏଥର ପ୍ରଧାନମନ୍ତ୍ରୀ ନରେନ୍ଦ୍ର ମୋଦିଙ୍କ ୪୦୦ ପାର୍ ନାରା ସଫଳ ହେବା ସହ ଓଡ଼ିଶାରେ ମଧ୍ୟ ଡବଲ ଇଞ୍ଜିନ ସରକାର ଗଠନ ହେବ। ଭାଜପା ସପକ୍ଷରେ ଥିବା ଜନମତର ହାୱା ସ୍ପଷ୍ଟ ଅନୁଭବ କରିହେଉଛି। ଭାଜପା ସମର୍ଥକ, କାର୍ଯ୍ୟକର୍ତ୍ତା, ପ୍ରାର୍ଥୀ ସମସ୍ତେ ଉତ୍ସାହିତ ଅଛନ୍ତି ଏବଂ ଆଗାମୀ ନିର୍ବାଚନରେ ଭାଜପା ଲୋକ ସଭା ପ୍ରାର୍ଥୀ ଓ ବିଧାନସଭା ପ୍ରାର୍ଥୀମାନେ ବଡଧରଣର ବିଜୟ ହାସଲ କରିବେ ବୋଲି କହିଥିଲେ। ବରଗଡ ଜିଲାରୁ ସୁବର୍ଣ୍ଣପୁର ଏବଂ ବଲାଙ୍ଗୀର ଜିଲାରେ ପ୍ରବେଶ କରିବା ପରେ ବହୁ ଭାଜପା ସମର୍ଥକ ତାଙ୍କୁ ସ୍ୱାଗତ କରିଥିଲେ। ବଲାଙ୍ଗୀର ହିରୋହୋଣ୍ଡା ଶୋ' ରୁମ୍ ନିକଟରୁ ତୋମାରଙ୍କୁ ସ୍ୱାଗତ କରାଯାଇଥିଲା। ପଥରଚେପା ଜିଲା ଭାଜପା କାର୍ଯ୍ୟାଳୟରେ ଅନୁଷ୍ଠିତ ସାଙ୍ଗଠନିକ ବୈଠକରେ ରାଜ୍ୟ ପ୍ରଭାରୀ ତୋମାର, ସଙ୍ଗଠନ ମନ୍ତ୍ରୀ ମାନସ ମହାନ୍ତି, ଜିଲା ଭାଜପା ସଭାପତି ଶିବାଜୀ ମହାନ୍ତି, ବଲାଙ୍ଗୀର ଲୋକ ସଭା ପ୍ରାର୍ଥୀ ତଥା ଏମ୍‌ପି ସଙ୍ଗୀତା କୁମାରୀ ସିଂଦେଓ, ପାଟଣାଗଡ ବିଧାୟକ ପ୍ରାର୍ଥୀ ତଥା ପୂର୍ବତନ ମନ୍ତ୍ରୀ କନକବର୍ଦ୍ଧନ ସିଂଦେଓ, ଲୋଇସିଂହା ପ୍ରାର୍ଥୀ ତଥା ବିଧାୟକ ଡ ମୁକେଶ ମହାଲିଙ୍ଗ, ବଲାଙ୍ଗୀର ବିଧାୟକ ପ୍ରାର୍ଥୀ ଗୋପାଳଜୀ ପାଣିଗ୍ରାହୀ, ଟିଟିଲାଗଡ ବିଧାୟକ ପ୍ରାର୍ଥୀ ନବୀନ ଜୈନ, କଣ୍ଟାବାଞ୍ଜି ବିଧାୟକ ପ୍ରାର୍ଥୀ ଲକ୍ଷ୍ମଣ ବାଗ, ସୋନପୁର ବିଧାୟକ ପ୍ରାର୍ଥୀ ପ୍ରମୋଦ ମହାପାତ୍ର, ବୀରମହାରାଜପୁର ବିଧାୟକ ପ୍ରାର୍ଥୀ ରଘୁନାଥ ଜଗଦଲା, ଲୋକ ସଭା ବିସ୍ତାରକ ପ୍ରଦୀପ କୁମାର ରାୟ, ଲୋକ ସଭା ପ୍ରଭାରୀ ଭବେନ୍ଦ୍ର ପଣ୍ଡା, ଲୋକ ସଭା ସଂଯୋଜକ ଦିନେଶ ଶର୍ମା, ଉପସଭାପତି ଶ୍ରୀବତ୍ସ ବେହେରା, ଜିଲା ମଣ୍ଡଳ ସଭାପତି, ବ୍ଲକ୍ ସଂଯୋଜକ, ପ୍ରଭାରୀ ଓ ଅନ୍ୟ କାର୍ଯ୍ୟକର୍ତ୍ତା ଉପସ୍ଥିତ ଥିଲେ।

ଭାଜପା ରାଜ୍ୟ ପ୍ରଭାରୀଙ୍କ ବଲାଙ୍ଗୀର ଜିଲା ଗସ୍ତ

ରାଜ୍ୟ ପ୍ରଭାରୀ ତୋମାର ସମନ୍ୱୟ ଏବଂ ସହଭାଗିତାରେ କିଭଳି ଲୋକ ସଭା ଓ ବିଧାନସଭା ପ୍ରାର୍ଥୀମାନେ କାର୍ଯ୍ୟ କରିବେ, ଭୋଟରଙ୍କ ପାଖକୁ ଯିବେ ଏବଂ ବିଜୟୀ ହେବେ ସେଇ ଗୁରୁମନ୍ତ୍ର ଦେଇଥିଲେ। ବୁଥ୍‌ସ୍ତରୀୟ ସଙ୍ଗଠନକୁ ସୁଦୃଢ଼ କରିବା ସହ କିଭଳି ଲୋକ ସଭା ନିର୍ବାଚନ ମଣ୍ଡଳୀର ୭ଟି ବିଧାନସଭା ନିର୍ବାଚନ ମଣ୍ଡଳୀ ଅନ୍ତର୍ଗତ ପ୍ରତ୍ୟେକ ବୁଥ୍‌ରେ ପ୍ରାର୍ଥୀମାନେ ବିଜୟୀ ହେବେ ସେନେଇ ଆଲୋଚନା କରିଥିଲେ। ତୋମାର କହିଥିଲେ ଯେ, ରାଜ୍ୟରେ ପ୍ରତ୍ୟେକ ଭାଜପା କାର୍ଯ୍ୟକର୍ତ୍ତା ଆଜି ମୋଦିଙ୍କ ନେତୃତ୍ୱରେ ଉତ୍ସାହିତ ହୋଇଅଛନ୍ତି। ବଲାଙ୍ଗୀର ଏମ୍‌ପି ଓ ସମସ୍ତ ବିଧାନସଭା ପ୍ରାର୍ଥୀ ବିଜୟୀ ହେବେ ବୋଲି କହିଥିଲେ। ସେମାନେ ନୂଆ ଉଦ୍ଯା ନେଇ କାମ କରିବେ ଏବଂ ପ୍ରତିପକ୍ଷ ପ୍ରାର୍ଥୀଙ୍କୁ ମାତ୍ ଦେବେ ବୋଲି କହିଥିଲେ। ତୋମାରଙ୍କ ଗୁରୁମନ୍ତ୍ରରେ ସମସ୍ତ ପ୍ରାର୍ଥୀ ଓ କାର୍ଯ୍ୟକର୍ତ୍ତା ଏକତାବଦ୍ଧ ହୋଇ କାର୍ଯ୍ୟ କରିବାକୁ ନିଷ୍ପତ୍ତି ନେଇଥିଲେ। ଆଜିର ବୈଠକରେ ବଲାଙ୍ଗୀର ଓ ସୁବର୍ଣ୍ଣପୁର ଜିଲାର ବିଭିନ୍ନ ଅଞ୍ଚଳରୁ ଶତାଧିକ କାର୍ଯ୍ୟକର୍ତ୍ତା ଯୋଗଦାନ କରିଥିଲେ।

ସାଙ୍ଗଠନିକ ବୈଠକରେ ରାଜ୍ୟ ପ୍ରଭାରୀ ବିଜୟପାଲ ସିଂ ତୋମାରଙ୍କ ସହ ବଲାଙ୍ଗୀର ଏମ୍‌ପି ଏବଂ ୭ ବିଧାୟକ ପ୍ରାର୍ଥୀ।

ମା' ତାରିଣୀ ଅଷ୍ଟଚଣ୍ଡୀ ଝାମୁଯାତ୍ରା: ନିଆଁରେ ଚାଲିଲେ ବରୁଆ, ଭକ୍ତ

ରିଷିଡା,୧୩।୪ (ସୁଶାନ୍ତ ମଲ୍ଲିକ)

କଳାହାଣ୍ଡି ଜିଲା କର୍ଲାମୁଣ୍ଡା ବ୍ଲକ ରିଷିଡାସ୍ଥିତ ମା' ତାରିଣୀ ଶୈବ ଶକ୍ତି ପୀଠରେ ଚାଲିଥିବା ଚୈତ୍ର ମହୋତ୍ସବର ତୃତୀୟ ଦିବସରେ ମା' ତାରିଣୀ ଅଷ୍ଟ ଚଣ୍ଡୀଙ୍କ ଝାମୁଯାତ୍ରା ଶନିବାର ଅନୁଷ୍ଠିତ ହୋଇଯାଇଛି। ମା'ତାରିଣୀ ଅଷ୍ଟଚଣ୍ଡୀଙ୍କ ମନ୍ଦିର ସମ୍ମୁଖସ୍ଥ ପଡ଼ିଆରେ ୧୦ ଫୁଟର ତିନୋଟି ଖାଲ କରାଯାଇ ନିଆଁରେ ଭର୍ତ୍ତି କରାଯାଇଥିଲା। ମାନସିକଧାରି ଭକ୍ତ ଏବଂ ବରୁଆ ନିଆଁରେ ଚାଲିଥିଲେ। ଦୀର୍ଘ ୧୩ ବର୍ଷ ହେଲା ଏହି ପୀଠରେ ପ୍ରସିଦ୍ଧ ଝାମୁଯାତ୍ରାରେ ପ୍ରାୟ ୧୦ହଜାର ଲୋକ ଉପସ୍ଥିତ ହୋଇଥିଲେ। ଅନେକ ମାନସିକଧାରୀ ବ୍ରତ ରଖିଥିବାବେଳେ ତାରଣୀଙ୍କ ପୀଠସ୍ଥଳିରେ ପୂଜାର୍ଚ୍ଚନା ପାଇଁ ଭକ୍ତଙ୍କ ଗହଳି ଲାଗି ରହିଥିଲା। ଏହି କାର୍ଯ୍ୟକ୍ରମରେ ମ.ରାମପୁର ରାଜ ପରିବାର ସମାଜସେବୀ ନିଲ ମାଧବ ସିଂ ଯୋଗଦେଇଥିଲେ।

ପୂର୍ବତନ ବ୍ଲକ ଅଧ୍ୟକ୍ଷ, ସରପଞ୍ଚ ଭାଜପାରେ ସାମିଲ

ବରଗଡ଼,୧୩।୪(ପ୍ରେମାନନ୍ଦ ଖମାରୀ)

ବରଗଡ଼ରେ ଭାଜପାର ମିଶ୍ରଣ ପର୍ବ ଅନୁଷ୍ଠିତ ହୋଇଯାଇଛି। ସ୍ଥାନୀୟ ଏକ ହୋଟେଲ ସମ୍ମିଳନୀ କକ୍ଷରେ ଅନୁଷ୍ଠିତ ଏହି କାର୍ଯ୍ୟକ୍ରମରେ ଦଳର ଓଡ଼ିଶା ପ୍ରଭାରୀ ବିଜୟ ପାଲ ସିଂ ତୋମାର, ବରଗଡ଼ ଲୋକ ସଭା ପ୍ରାର୍ଥୀ ପ୍ରଦୀପ କୁମାର ପୁରୋହିତ, ଜିଲା ସଭାପତି ତଥା ବରଗଡ଼ ବିଧାନସଭା ପ୍ରାର୍ଥୀ ଅଶ୍ୱିନୀ ଷଡ଼ଙ୍ଗୀ ଉପସ୍ଥିତ ଥିଲେ । ଏହି ମିଶ୍ରଣ ପର୍ବରେ ପୂର୍ବତନ ବରଗଡ଼ ବ୍ଲକ ଅଧ୍ୟକ୍ଷ ଶ୍ରୀବତ୍ସ ଛତର, ପୂର୍ବତନ ତାଲଶ୍ରୀଗିଡ଼ା ସରପଞ୍ଚ ସମୀର ସିଂ, ପୂର୍ବତନ ସରପଞ୍ଚ ଶରତ ଅଦାବର, ଟିନିକଳର ପୂର୍ବତନ ସଭାପତି ଲକ୍ଷ୍ମୀ ରଥ ପ୍ରମୁଖ ସେମାନଙ୍କ ସମର୍ଥକଙ୍କ ସହିତ ଯୋଗଦାନ କରିଥିଲେ। ଆଗାମୀ ସାଧାରଣ ନିର୍ବାଚନରେ ବିଜୟ ପାଇଁ ଦଳର ଓଡ଼ିଶା ପ୍ରଭାରୀ ଦଳୀୟ କାର୍ଯ୍ୟକର୍ତ୍ତାଙ୍କୁ ବିଭିନ୍ନ ପରାମର୍ଶ ଦେଇଥିଲେ। କାର୍ଯ୍ୟକ୍ରମରେ ଶତାଧିକ ଦଳୀୟ କର୍ମୀ ଉପସ୍ଥିତ ଥିଲେ।

କୌଣସି ଦଳୀୟ ପ୍ରାର୍ଥୀଙ୍କୁ ଆଦିବାସୀ ସହଯୋଗ କଲେ କାର୍ଯ୍ୟାନୁଷ୍ଠାନ

ନୂଆପଡ଼ା,୧୩।୪(ମକାରୁ ବେମାଲ)

ନୂଆପଡା ବିଧାନସଭା କ୍ଷେତ୍ରରେ ଆଦିବାସୀ ସଙ୍ଗଠନ ସମର୍ଥନ ବୃଦ୍ଧି କରିବାରେ ଲାଗିଛି। ୨୦୨୪ ସାଧାରଣ ନିର୍ବାଚନରେ ବିଜୟୀ ହେବା ଲକ୍ଷ୍ୟରେ ଆଗେଇ ଚାଲିଛନ୍ତି। ଆଦିବାସୀଙ୍କୁ ସ୍ୱାଧୀନ ଭାବରେ ପ୍ରାର୍ଥୀ କରି ବିଜୟୀ କରି ବିଧାନସଭାକୁ ପଠାଇବୁ ବୋଲି ଗଣ୍ଡ ସମାଜର ଇଷ୍ଟ ଦେବତା ବୁଢାଦେଓଠାରେ ଶପଥ ନେଉଛନ୍ତି। ଶନିବାର କୋମନା ବ୍ଲକ ମିଛାପାଲିଠାରେ ଆଦିବାସୀମାନଙ୍କ ଏକ ମହାମେଳି ଅନୁଷ୍ଠିତ ହୋଇଯାଇଛି । ଗଣ୍ଡ ସମାଜ ଜିଲା ସଭାପତି ଦିବ୍ୟସିଂ ମାଝିଙ୍କ ଅଧ୍ୟକ୍ଷତାରେ ଆୟୋଜିତ ସଭାରେ ଘାସିରାମ ମାଝି, ଖାମସିଂ ମାଝି, ସୋମନାଥ ଖମାରି, ଭାନୁ ପ୍ରତାପ ସିଂ ମାଝି, ହେମଦେବ ମାଝି, ସରୋଜିନୀ ମାଝି, ଅନୁପ ସିଂ ମାଝି, ଚିତ୍ତରଞ୍ଜନ ବନଗୋଳା ପ୍ରମୁଖ ଅତିଥି ଭାବରେ ଯୋଗଦେଇ ମଞ୍ଚାସୀନ ଥିଲେ। ଆଦିବାସୀଙ୍କୁ ଅଣଦେଖା କରି କୌଣସି ଦଳ ଟିକେଟ ନ ଦେବାରୁ ଜିଲାରେ ୧୧ ଜାତିର ଆଦିବାସୀ ସମାଜ ଏକତ୍ରିତ ହୋଇ ଶକ୍ତି ପ୍ରଦର୍ଶନ କରିବା ସହ ଘାସିରାମ ମାଝିଙ୍କୁ ସ୍ୱାଧୀନ ପ୍ରାର୍ଥୀ ଭାବରେ ଘୋଷଣା କରିଛନ୍ତି। ନିର୍ବାଚନରେ ସ୍ୱାଧୀନ ପ୍ରାର୍ଥୀ ଘାସିରାମ ମାଝିଙ୍କୁ ବିଜୟୀ କରିବୁ ବୋଲି ଶପଥ ନେଇଛନ୍ତି । ଆଦିବାସୀ ସମାଜର ମହିଳା କିମ୍ବା ପୁରୁଷ କୌଣସି ଦଳୀୟ ପ୍ରାର୍ଥୀଙ୍କ ପ୍ରଚାର, ଶୋଭାଯାତ୍ରା ଓ ଦଳୀୟ କାର୍ଯ୍ୟକ୍ରମରେ ଭାଗ ନ ନେବା ପାଇଁ ସଂକଳ୍ପ ନେଇଛନ୍ତି। କୌଣସି ରାଜନୈତିକ ଦଳରେ ପ୍ରଚାର କଲେ କିମ୍ବା ସମାଜର ଅବମାନନା କଲେ ସମାଜର ନୟମାନୁସାରେ କାର୍ଯ୍ୟାନୁଷ୍ଠାନ ଗ୍ରହଣ କରାଯିବ ବୋଲି ନିଷ୍ପତ୍ତି ନେଇଛନ୍ତି। ସନ୍ତରାମ ମାଝି ମଞ୍ଚ ପରିଚାଳନା କରିଥିବାବେଳେ ବଂଶୀଧର ଧରୁଆ, ଭକ୍ତବନ୍ଧୁ ଧରୁଆ, କମଲେଶ ଠାକୁର, ଭକ୍ତରାମ ଶବର, ପଦ୍ମିନୀ ମାଝି, ସୁରସିଂ ମାଝି, ସୁମିତ୍ରା ମାଝି, ସସ୍ମିତା ମାଝି, ଦୁଲୁରାମ ମାଝି, ଦୁର୍ଗା ପ୍ରସାଦ ମାଝି ପ୍ରମୁଖ ସହଯୋଗ କରିଥିଲେ।

କଂଗ୍ରେସର ବାଇକ ରାଲି, ବିଜେଡିର ଗାଁସଭା

ଦେଓଗାଁ,୧୩।୪(କୃଷ୍ଣପ୍ରସାଦ ପାଣିଗ୍ରାହୀ)

ବଲାଙ୍ଗୀର ବିଧାନ ସଭା ଓ ଲୋକ ସଭା ନିର୍ବାଚନ ପାଇଁ ରାଜନୈତିକ ପାଣିପାଗ ଧୀରେ ଧୀରେ ସରଗରମ ହେବାରେ ଲାଗିଲାଣି। ନିର୍ବାଚନ ମଣ୍ଡଳୀ ଅନ୍ତର୍ଗତ ଦେଓଗାଁ ବ୍ଲକ ଅଞ୍ଚଳରେ ଶନିବାର କଂଗ୍ରେସ ଦଳ ବାଇକ ରାଲି କରିଥିବାବେଳେ ବିଜେଡି ଗାଁ ସଭା ମାଧ୍ୟମରେ ପ୍ରଚାର ଆରମ୍ଭ କରିଛି। କଂଗ୍ରେସ ଦଳର କର୍ମକର୍ତ୍ତାମାନେ ବାଇକ ରାଲିରେ ଗୁଡଖାପଲାରୁ ବାହାରି ଅର୍ଜୁନପୁର, କୁଲୁତାପଡା, ମକୁନ୍ଦୁପୁର, ଉପରଝର, ମହଲାଇ, ସାଲେପାଲି, ଜରାସିଂହା, ଗାଇବାହାଲ, ସିକୁଆଁ, ବଡବନ୍ଧ, କୁତୁର୍ଲା, ବନ୍ଧପଡା, ସିଂହାମୁଣ୍ଡା ଓ ଦେଷଣ୍ଡ ପଞ୍ଚାୟତର ବିଭିନ୍ନ ଗାଁ ପରିକ୍ରମା କରିଥିଲେ। ଗତ ୧୦ବର୍ଷ ମଧ୍ୟରେ ନରସିଂହ ମିଶ୍ର ବିଧାୟକତ୍ୱ ସମୟରେ ହୋଇଥିବା ବଲାଙ୍ଗୀରର ବିକାଶ ଉପରେ ଶୋଭାଯାତ୍ରା କାଳରେ ଲୋକଙ୍କୁ ଅବଗତ କରାଯାଇଥିଲା। ଏଥିସହ ଚଳିତ ନିର୍ବାଚନରେ ତାଙ୍କୁ ପୁତ୍ର ସମରେନ୍ଦ୍ର ମିଶ୍ରଙ୍କୁ ବିଧାୟକ ଭାବେ ବିଜୟୀ କରିବା ପାଇଁ ନିବେଦନ କରିଥିଲେ। ଏଥିରେ ବିଧାୟକ ପ୍ରାର୍ଥୀ ସମରେନ୍ଦ୍ରଙ୍କ ସହ ବ୍ଲକ କଂଗ୍ରେସ ସଭାପତି ରାମଜୀ ଚେସଧୁରୀ, ବିଧାୟକଙ୍କ ବ୍ଲକ ପ୍ରତିନିଧି କାନ୍ତେଶ୍ୱର ପଧାନ, ଜିଲା କଂଗ୍ରେସ କମିଟି ସମ୍ପାଦକ ବିଶ୍ୱଜିତ ପାତ୍ର, ବ୍ଲକ ଉପାଧ୍ୟକ୍ଷା ସୂର୍ଯ୍ୟକାନ୍ତି ଛତ୍ରିଆ ଓ ଶତାଧିକ କର୍ମକର୍ତ୍ତା ସାମିଲ ହୋଇଥିଲେ । ସେହିପରି ବିଜେଡି ପକ୍ଷରୁ ସିକୁଆଁ, କୁତୁର୍ଲା ଓ ହାତିସରା ପଞ୍ଚାୟତର ବିଭିନ୍ନ ଗାଁରେ ସଭା କରାଯାଇଥିଲା। ରାଜ୍ୟ ସରକାରଙ୍କ ବିଭିନ୍ନ ଜନହିତକର ଯୋଜନାଗୁଡିକ ଉପରେ ଲୋକଙ୍କୁ ସଚେତନତା କରିବା ସହ ବିଜେଡିକୁ ଭୋଟ ଦେଇ ନବୀନ ପଟ୍ଟନାୟକଙ୍କୁ ଷଷ୍ଠଥର ପାଇଁ ମୁଖ୍ୟମନ୍ତ୍ରୀ ଭାବେ ବିଜୟୀ କରିବାକୁ ଜିଲା ପରିଷଦ ଅଧକ୍ଷା ଦେବକୀ ସାହୁ, ଜିଲା ପରିଷଦ ସଭ୍ୟା ମମତା କୁଜୁରା, ସୁମତୀ ସେଠ ଓ ଉପସ୍ଥିତ ନେତୃବୃନ୍ଦ ନିବେଦନ କରିଥିଲେ।

ଦେଓଗାଁ ବ୍ଲକରେ ଭଷ୍ମ ହେଉଛି ପ୍ରଚାର

ଯୁନିୟନ ବ୍ୟାଙ୍କ ଅଫ୍ ଇଣ୍ଡିଆ Union Bank of India — ଭାରତ ସରକାର କା ଉପକ୍ରମ — A Government of India Undertaking

କ୍ଷେତ୍ରୀୟ କାର୍ଯ୍ୟାଳୟ: ରାୟଗଡା
୧ମ ମହଲା, ଶ୍ରୀ ବିନାୟକ ହାଉସ, ଏମ.ଆଇ. ଡିଭିଜନ ନିକଟ, ନିଉ କଲୋନୀ, ରାୟଗଡ଼ା-୭୬୫୦୦୧

ଇ-ନିଲାମ ବିକ୍ରୟ ବିଜ୍ଞପ୍ତି

ସ୍ଥାବର ସମ୍ପତ୍ତିଗୁଡିକର ବିକ୍ରୟ ନିମନ୍ତେ ବିକ୍ରୟ ବିଜ୍ଞପ୍ତି

ସିକ୍ୟୁରିଟାଇଜେସନ୍ ଆଣ୍ଡ୍ ରିକନ୍‌ଷ୍ଟ୍ରକସନ୍ ଅଫ୍ ଫାଇନାନ୍‌ସିଆଲ୍ ଆସେଟ୍ସ ଆଣ୍ଡ୍ ଏନ୍‌ଫୋର୍ସମେଣ୍ଟ ଅଫ୍ ସିକ୍ୟୁରିଟି ଇଣ୍ଟରେଷ୍ଟ ଆକ୍ଟ, ୨୦୦୨ ସହିତ ସିକ୍ୟୁରିଟି ଇଣ୍ଟରେଷ୍ଟ (ଏନ୍‌ଫୋର୍ସମେଣ୍ଟ) ରୁଲ୍ସ, ୨୦୦୨ର ରୁଲ୍ ୮(୬) ଅନୁଯାୟୀ ସ୍ଥାବର ସମ୍ପତ୍ତିର ଇ-ନିଲାମ ବିକ୍ରୟ ବିଜ୍ଞପ୍ତି।

ଏତଦ୍‌ଦ୍ୱାରା ସମୂହଭାବେ ସର୍ବସାଧାରଣଙ୍କୁ ଏବଂ ବିଶେଷ କରି ଋଣଗ୍ରହୀତା ଏବଂ ଗ୍ୟାରେଣ୍ଟିଦାତାମାନଙ୍କ ଅବଗତି ନିମନ୍ତେ ଜଣାଇ ଦିଆଯାଉଛି ଯେ **ୟୁନିୟନ୍ ବ୍ୟାଙ୍କ ଅଫ୍ ଇଣ୍ଡିଆର କ୍ଷମତାପ୍ରାପ୍ତ ଅଧିକାରୀ (ସୁରକ୍ଷିତ ଋଣଦାତା)**ଙ୍କ ଦ୍ୱାରା ବ୍ୟାଙ୍କ ବକେୟା ଦେୟ ବାବଦକୁ ନିମ୍ନରେ ପ୍ରଦତ୍ତ ସ୍ଥାବର ସମ୍ପତ୍ତିକୁ ଗଠନାତ୍ମକ/ସାଙ୍କେତିକ/ଭୌତିକ (ଯେଉଁଟି ପ୍ରଯୁଜ୍ୟ) ଦଖଲକୁ ନେଇଛନ୍ତି ଏବଂ ନିମ୍ନସ୍ୱାକ୍ଷରକାରୀ ଋଣଗ୍ରହୀତା/ଗ୍ୟାରେଣ୍ଟିଦାତା/ବନ୍ଧକଦାତାମାନଙ୍କଠାରୁ ବ୍ୟାଙ୍କ ଦେୟ ଆଦାୟକରଣ ନିମନ୍ତେ ନିମ୍ନ ଦର୍ଶିତ ବନ୍ଧକ ସମ୍ପତ୍ତିକୁ **"ଯେଉଁଠାରେ ଯେପରି ଅଛି", "ଯାହା ଯେପରି ଅଛି"** ଏବଂ **"ସେଠାରେ ଯାହା ଅଛି"** ଭିତ୍ତିରେ **ତା.୩୦.୦୪.୨୦୨୪ରିଖ ମଧ୍ୟାହ୍ନ ୧୨.୦୦ ଘଟିକା ଠାରୁ ଅପରାହ୍ନ ୫.୦୦ ଘଟିକା** ମଧ୍ୟରେ ଇ-ନିଲାମ ମାଧ୍ୟମରେ ବିକ୍ରୟ କରିବାକୁ ସ୍ଥିର କରିଛନ୍ତି। ସମ୍ପତ୍ତିର ସଂରକ୍ଷିତ ମୂଲ୍ୟ ଏବଂ ଅମାନତ ଜମା ରାଶି ନିମ୍ନରେ ପ୍ରଦାନ କରାଗଲା।

କ୍ର. ନଂ.	ଶାଖା / ଋଣଗ୍ରହୀତା / ଗ୍ୟାରେଣ୍ଟିଦାତା / କୋ-ଆପ୍ଲିକାଣ୍ଟ / କୋ-ଓବ୍ଲିଗାଣ୍ଟମାନଙ୍କ ନାମ ଓ ଠିକଣା	ନିଲାମ ହେବାକୁ ଥିବା ସମ୍ପତ୍ତିଗୁଡିକର ବିବରଣୀ / ଦଖଲ ତାରିଖ	ସମୁଦାୟ ବକେୟା ଦେୟ (ଟଙ୍କାରେ)	ସଂରକ୍ଷିତ ମୂଲ୍ୟ/ ଅମାନତ ରାଶି/ ବିଡ୍ ବୃଦ୍ଧି ପରିମାଣ
୧.	**ମାଲକାନଗିରି-୨ ଶାଖା /** **ଋଣଗ୍ରହୀତାମାନେ: ୧) ମେସର୍ସ ନମିତା ମସଲା, ସ୍ୱତ୍ୱାଧିକାରୀ: ଶ୍ରୀମତୀ କେ. ନମିତା ପାତ୍ର, ସ୍ୱାମୀ: ସିମାଦ୍ରୀ ପାତ୍ର, ୨) ଶ୍ରୀମତୀ କେ. ନମିତା ପାତ୍ର,** ସ୍ୱାମୀ: ଶ୍ରୀ କେ. ସିମାଦ୍ରୀ ପାତ୍ର, ପିତା: କାଶିନାଥ ପାତ୍ର / **ଗ୍ୟାରେଣ୍ଟିଦାତା: ଶ୍ରୀ କେ. ସିମାଦ୍ରୀ ପାତ୍ର,** ପିତା: କାଶିନାଥ ପାତ୍ର, ସମସ୍ତଙ୍କ ଠିକଣା ସା: ତଳ ସାହି, ମାଲକାନଗିରି, ଥାନା/ତହସିଲି: ମାଲକାନଗିରି, ଜିଲ୍ଲା: ମାଲକାନଗିରି, ପିନ୍ - ୭୬୪୦୪୮	**ଶ୍ରୀ କେ. ସିମାଦ୍ରୀ ପାତ୍ରଙ୍କ** ନାମରେ ଥିବା ବାସପୋଯୋଗୀ ଗୃହ ଆଦି ସମ୍ପତ୍ତି ଯାହାର ପ୍ଲଟ୍ ନଂ.: ୩୬୫୪, ଖାତା ନଂ.: ୯୯୪/୩୮୧୧, ମୌଜା: ମାଲକାନଗିରି, ତହସିଲ: ମାଲକାନଗିରି, ଜିଲ୍ଲା: ମାଲକାନଗିରି, ଓଡ଼ିଶା, ପିନ୍ - ୭୬୪୦୪୮, କ୍ଷେତ୍ର: ୧୭୫୦ ବର୍ଗଫୁଟ, ଏହାର ଚାରିପାର୍ଶ୍ୱରେ ପୂର୍ବ: କେ. ସତ୍ୟନାରାୟଣଙ୍କ ଗୃହ, ପଶ୍ଚିମ: ନିଜସ୍ୱ ଗୃହ, ଉତ୍ତର: ଜେନା ରମଣଙ୍କ ବାସସ୍ଥାନ, ଦକ୍ଷିଣ: ରାସ୍ତା / ୦୬.୦୫.୨୦୨୩	୩୧.୦୮.୨୦୨୨ ସୁଦ୍ଧା ଟ.୧୭,୨୧,୨୪୦.୮୫ + ସେବାବଦ ସୁଧ ଓ ଦେୟ	ଟ.୩୦,୯୧,୦୦୦/- / ଟ.୩,୦୯,୧୦୦/- / ଟ.୩୦,୯୧୦/-
୨.	**କୋରାପୁଟ - ୨ ଶାଖା/** **ଋଣଗ୍ରହୀତା: ଶ୍ରୀ ଲିଙ୍ଗରାଜ ବେହେରା,** ପିତା: ୪ ଧନୁର୍ଜୟ ବେହେରା, ସା: ପୂଜାରୀପୁଟ, ପୋ./ଜିଲ୍ଲା: କୋରାପୁଟ, ଓଡ଼ିଶା, ପିନ୍ - ୭୬୪୦୨୦ / **ଗ୍ୟାରେଣ୍ଟିଦାତା: ଶ୍ରୀମତୀ ଅନିତା ବେହେରା,** ସ୍ୱାମୀ: ଶ୍ରୀ ଲିଙ୍ଗରାଜ ବେହେରା, ସା: ପୂଜାରୀପୁଟ, ପୋ./ ଜିଲ୍ଲା: କୋରାପୁଟ, ଓଡ଼ିଶା, ପିନ୍ - ୭୬୪୦୨୦	**ଶ୍ରୀ ଲିଙ୍ଗରାଜ ବେହେରାଙ୍କ** ନାମରେ ଥିବା ଜମି ଏବଂ ଗୃହ ଯାହାର ପ୍ଲଟ୍ ନଂ.: ୧୦୦/୧୨୯୧ ଏବଂ ୧୦୦/ ୧୧୭୫/୨୨୩୮, ଖାତା ନଂ.: ୧୨୫/୧୭୯୪, ମୌଜା: କୁମ୍ଭ ୧, କ୍ଷେତ୍ର: ଏକର୦.୦୨୫ ଡିସିମିଲି ଏବଂ ଏକର୦.୦୨୫ ଡିସିମିଲି, **ସମୁଦାୟ କ୍ଷେତ୍ର: ଏକର୦.୦୫ ଡିସିମିଲି,** ତହସିଲ: କୋରାପୁଟ, ଜିଲ୍ଲା: କୋରାପୁଟ - ୭୬୪୦୨୦, ଓଡ଼ିଶା, ଏହାର ଚାରିପାର୍ଶ୍ୱରେ ପୂର୍ବ: ପାଣିଗ୍ରାହୀ ବାବୁ, ପଶ୍ଚିମ: ପୂଜାରୀପୁଟ ମେନ୍ ଲାଇନ୍ ରାସ୍ତା, ଉତ୍ତର: ବିଚିତ୍ରାନନ୍ଦ ତ୍ରିପାଠୀ, ଦକ୍ଷିଣ: ମାଧବ ବେହେରା/ **୨୧.୦୧.୨୦୨୩**	୨୮.୧୦.୨୦୨୨ ସୁଦ୍ଧା ଟ.୩୮,୯୨,୮୮୨/- + ସେବାବଦ ସୁଧ ଓ ଦେୟ	ଟ.୧,୦୧,୯୧,୦୦୦/- / ଟ.୧୦,୧୯,୧୦୦/- / ଟ.୧,୦୧,୯୧୦/-
୩.	**ଜୟପୁର-୨ ଶାଖା /** **ଋଣଗ୍ରହୀତାମାନେ: ୧) ମେସର୍ସ ସଂଯୁକ୍ତା ଇଣ୍ଡଷ୍ଟ୍ରିଜ୍, ସ୍ୱତ୍ୱାଧିକାରୀ: ଶ୍ରୀମତୀ ସଂଯୁକ୍ତା ଦାସ,** ସ୍ୱାମୀ: ରଞ୍ଜନ ଦାସ, **୨) ଶ୍ରୀମତୀ ସଂଯୁକ୍ତା ଦାସ,** ସ୍ୱାମୀ: ରଞ୍ଜନ ଦାସ, ଉଭୟଙ୍କ ଠିକଣା- ସା/ପୋ.: ୩ୟ ଲେନ୍, ପାଇକ ଷ୍ଟ୍ରିଟ୍, ଜୟପୁର, ଜିଲ୍ଲା: କୋରାପୁଟ-୭୬୪୦୦୧, ଓଡ଼ିଶା / **କୋ-ଓବ୍ଲିଗାଣ୍ଟ: ଶ୍ରୀ ରଞ୍ଜନ ଦାସ,** ପିତା: ହଳଧର ଦାସ, ସା/ପୋ.: ୩ୟ ଲେନ୍, ପାଇକ ଷ୍ଟ୍ରିଟ୍, ଜୟପୁର, ଜିଲ୍ଲା: କୋରାପୁଟ-୭୬୪୦୦୧, ଓଡ଼ିଶା	**୧) ଶ୍ରୀମତୀ ସଂଯୁକ୍ତା ଦାସ (ସମ୍ପତ୍ତିର ମାଲିକ)**ଙ୍କ ନାମରେ ଥିବା ବାସୋପଯୋଗୀ ଜମି ଏବଂ ଗୃହ ଯାହାର ଖାତା ନଂ.: ୯୦୪ (ପୁରୁଣା), ୮୬୬ (ନୂତନ), ପ୍ଲଟ୍ ନଂ.: ୧୪୯୦, ଯାହାକି ସବ୍ ପ୍ଲଟ୍ ନଂ

ବାରକୋଟ ଅଞ୍ଚଳରୁ ଅପହୃତା ନାବାଳିକା ଉଦ୍ଧାର: ଯୁବକ ଗିରଫ

ଦେବଗଡ଼, ୧୩।୩ (ଶଶାଙ୍କ ଶେଖର ଝାଙ୍କର): ଦେବଗଡ଼ ଜିଲା ବାରକୋଟ ଥାନା ଅଞ୍ଚଳରୁ ଅପହୃତା ଜଣେ ନାବାଳିକା (୧୬)ଙ୍କୁ ପୋଲିସ କେନ୍ଦୁଝର ଜିଲା ବାଂଶପାଳ ଅଞ୍ଚଳରୁ ଉଦ୍ଧାର କରିଛି। ଏହାସହ ଅପହର୍ତ୍ତା ଯୁବକ ଜାଲିସୁଆଁ ଗ୍ରାମର ସିପୁନ କାରିଗର(୨୪)ଙ୍କୁ ଗିରଫ କରି ଶନିବାର କୋର୍ଟ ଚାଲାଣ କରିଛି। ନାବାଳିକା ଗତ ୧୦ ତାରିଖ ମଧ୍ୟରାତ୍ରିରୁ ଘରୁନିଖୋଜ ହୋଇଯାଇଥିଲେ। ତାଙ୍କୁ ଜାଲିସୁଆଁ ଗ୍ରାମର ସିପୁନ ଅପହରଣ କରିନେଇଥିବା ନେଇ ନାବାଳିକାଙ୍କ ପିତା ୧୧ ତାରିଖ ବାରକୋଟ ଥାନାରେ ଲିଖିତ ଅଭିଯୋଗ କରିଥିଲେ। ଅଭିଯୋଗ ଆଧାରରେ ପୋଲିସ ତଦନ୍ତକରି ନାବାଳିକାଙ୍କୁ ଉଦ୍ଧାର କରିଥିଲା।

ଏମ୍‌ସିଏଲ୍ ଜାଗୃତି ମହିଳା ମଣ୍ଡଳ ପକ୍ଷରୁ ନବରାତ୍ର କାର୍ଯ୍ୟକ୍ରମ

ସମ୍ବଲପୁର,୧୩।୪(ବି.ଶଙ୍କର): ମହାନଦୀ କୋଇଲା କମ୍ପାନୀ (ଏମ୍‌ସିଏଲ୍) ଜାଗୃତି ମହିଳା ମଣ୍ଡଳ ପକ୍ଷରୁ ନବରାତ୍ର କାର୍ଯ୍ୟକ୍ରମ ଅନୁଷ୍ଠିତ ହୋଇଯାଇଛି। ଏମ୍‌ସିଏଲ୍ ଜାଗୃତି ବିହାରସ୍ଥିତ ଭବାନୀଙ୍କ ମନ୍ଦିରରେ କାର୍ଯ୍ୟକ୍ରମ ହୋଇଥିଲା। ମହିଳା ମଣ୍ଡଳ ଅଧ୍ୟକ୍ଷା ସୁବର୍ଣ୍ଣ କାଓଲେ ନବରାତ୍ର ସମ୍ପର୍କରେ ବକ୍ତବ୍ୟ ରଖିଥିଲେ। ମଣ୍ଡଳର ଉପସଭାନେତ୍ରୀ ଅଳ୍ପନା ଶୁକ୍ଳାରାଓ, ରଶ୍ମି ବେହୁରା, ଅଞ୍ଜଳି ଆପଟ ପ୍ରମୁଖ ଯୋଗଦେଇଥିଲେ।

ହୀରାଖଣ୍ଡ ଅଞ୍ଚଳର ମୂଳ ସମସ୍ୟା ପ୍ରତି ସରକାର ସମ୍ବେଦନଶୀଳ ନୁହନ୍ତି

ସମ୍ବଲପୁର,୧୩।୪(ବି.ଶଙ୍କର)

ହୀରାଖଣ୍ଡ ସାମ୍ମୁଖ୍ୟର ପ୍ରତିଷ୍ଠା ଦିବସରେ ମଞ୍ଚାସୀନ ଅତିଥିମାନେ।

ହୀରାଖଣ୍ଡ ସାମ୍ମୁଖ୍ୟର ପ୍ରତିଷ୍ଠା ଦିବସ

ହୀରାଖଣ୍ଡ ସାମ୍ମୁଖ୍ୟର ପ୍ରତିଷ୍ଠା ଦିବସ ଶୁକ୍ରବାର ରାତିରେ ସ୍ୱାଧୀନତା ସଂଗ୍ରାମୀ ସ୍ମୃତି ଭବନଠାରେ ଅନୁଷ୍ଠିତ ହୋଇଯାଇଛି। ସାମ୍ମୁଖ୍ୟର ସଭାପତି ରାମାନୁଜ ପଣ୍ଡାଙ୍କ ଅଧ୍ୟକ୍ଷତାରେ ଉତ୍ସବ ହୋଇଥିଲା। ବରିଷ୍ଠ ଖବରଦାତା ଅର୍ଜୁନ ରଞ୍ଜନ ପଣ୍ଡା ଓ ଶିକ୍ଷାବିତ୍ ଅରବିନ୍ଦ ମହାପାତ୍ର ସମ୍ମାନିତ ଅତିଥି ଭାବେ ଯୋଗଦେଇଥିଲେ। ସମ୍ପାଦକ ରାଜେଶ ବେହେରା ଅତିଥି ସ୍ୱାଗତ କରି ପ୍ରାରମ୍ଭିକ ସୂଚନା ପ୍ରଦାନ କରିଥିଲେ। ଉତ୍ସବରେ ହୀରାଖଣ୍ଡ ରାଜ୍ୟ ଓ ସମ୍ବଲପୁରୀ ଭାଷାକୁ ନେଇ ଗତ ଦିନରେ କରାଯାଇଥିବା କାର୍ଯ୍ୟକ୍ରମର ସମୀକ୍ଷା କରାଯିବା ସହ ଆଗାମୀ ଯୋଜନା ବିଷୟରେ ଉପସ୍ଥିତ ସଦସ୍ୟମାନଙ୍କ ମତାମତ ଲୋଡାଯାଇଥିଲା। ବରିଷ୍ଠ ସଦସ୍ୟ ପ୍ରଫୁଲ୍ଲ ହୋତା, ପ୍ରଶାନ୍ତ ପାଟ୍ଟଯୋଶୀ, ଶିବ ପ୍ରସାଦ ମେହେର, ଡ. ପରେଶ ଚନ୍ଦ୍ର ଦାନି, ଐତିହାସିକ ଦୀପକ କୁମାର ପଣ୍ଡା, କମଳ ଲୋଚନ ପଣ୍ଡା, ଲଳିତ ବେବର୍ତ୍ତା, ଦିଲୀପ ବଘାର, ତାପସ କୁମାର ଦାଶ, ନରେନ୍ଦ୍ର ପାଣିଗ୍ରାହୀ, ବିଜୟଲକ୍ଷ୍ମୀ ବେହେରା ଦେଇଥିବା ପ୍ରସ୍ତାବ ଆଧାରରେ ଭବିଷ୍ୟତ କାର୍ଯ୍ୟପନ୍ଥା ନିର୍ଦ୍ଧାରଣ କରାଯାଇଛି। ହୀରାଖଣ୍ଡ ଅଞ୍ଚଳ ତଥା ପଶ୍ଚିମ ଓଡ଼ିଶାର ମୂଳ ସମସ୍ୟା ପ୍ରତି ସରକାର ସମ୍ବେଦନଶୀଳ ହେଉ ନ ଥିବାରୁ ବୈଠକରେ ଉଦ୍‌ବେଗ ପ୍ରକାଶ ପାଇଥିଲା। ବୈଠକରେ ସମ୍ବଲପୁରୀ ଭାଷାକୁ ସମ୍ବିଧାନର ଅଷ୍ଟମ ସୂଚୀରେ ସାମିଲ କରିବା, ଚତୁର୍ଥ ଓ ତୃତୀୟ ଶ୍ରେଣୀ ସରକାରୀ କର୍ମଚାରୀ ପଦରେ ସ୍ଥାନୀୟ ନିଯୁକ୍ତି, ସମ୍ବଲପୁରୀ ସାହିତ୍ୟ ଏକାଡେମୀ ଓ ସମ୍ବଲପୁରୀ ସଂସ୍କୃତି ଗବେଷଣା କେନ୍ଦ୍ର ପ୍ରତିଷ୍ଠା ଆଦି ଦାବି ଉଠିଥିଲା । ଶେଷରେ ଅଖିଳ ପଟ୍ଟନାୟକ ଧନ୍ୟବାଦ ଦେଇଥିଲେ।

ହୀରାକୁଦ ଲକ୍ଷ୍ମୀ ନାରାୟଣ ମନ୍ଦିରରେ ଶ୍ରୀରାମ ମହୋତ୍ସବ

ସମ୍ବଲପୁର,୧୩।୪ (ଭବାନୀ ଶଙ୍କର ଭୋଇ)

ହୀରାକୁଦ ଲକ୍ଷ୍ମୀ ନାରାୟଣ ମନ୍ଦିରରେ ଶୁକ୍ରବାର ଶ୍ରୀରାମ ମହୋତ୍ସବ ଅନୁଷ୍ଠିତ ହୋଇଯାଇଛି। ବିଶ୍ୱ ହିନ୍ଦୁ ପରିଷଦ ଓ ବଜରଙ୍ଗ ଦଳ ପକ୍ଷରୁ ମିଳିତ ଭାବରେ ଆୟୋଜିତ କାର୍ଯ୍ୟକ୍ରମରେ ବିଶ୍ୱହିନ୍ଦୁ ପରିଷଦ ରାଷ୍ଟ୍ରୀୟ ସହ ସଂଗଠନ ମନ୍ତ୍ରୀ ବିନାୟକ ରାଓ ଦେଶପାଣ୍ଡ, ବିଶ୍ୱହିନ୍ଦୁ ପରିଷଦ ଓଡ଼ିଶା ପଶ୍ଚିମ ପ୍ରାନ୍ତର ସଭାପତି ଡାକ୍ତର ରାଜକୁମାର ବଡ଼ପଣ୍ଡା, ପ୍ରାନ୍ତ ସମ୍ପାଦକ ଭକ୍ତଚରଣ ସାହୁ, ପ୍ରାନ୍ତ ସଂଗଠନ ମନ୍ତ୍ରୀ ସତ୍ୟନାରାୟଣ ଥାନପତି, ବଜରଙ୍ଗଦଳ ପ୍ରାନ୍ତ ସଂଯୋଜକ ରାମଚନ୍ଦ୍ର ନାଏକ, ବିଶ୍ୱହିନ୍ଦୁ ପରିଷଦ ପ୍ରାନ୍ତ ସେବା ପ୍ରମୁଖ ବିପିନ ଗଡ଼ନାୟକ ପ୍ରମୁଖ ଅତିଥି ଭାବରେ ଯୋଗଦେଇଥିଲେ। ଏଥିରେ ଲଭ୍‌ଜେହାଦକୁ ରୋକିବା ସହ ହିନ୍ଦୁତ୍ୱ ଚିନ୍ତାଧାରାର ପ୍ରଚାର, ଧର୍ମାନ୍ତରୀକରଣ ସମ୍ପୂର୍ଣ୍ଣ ବନ୍ଦ କରାଯିବା ଉପରେ ଆଲୋଚନା କରାଯାଇଥିଲା। ବଜରଙ୍ଗ ଦଳ ସମ୍ବଲପୁର ମହାନଗର ସଂଯୋଜକ ବିକାଶ ଚନ୍ଦ୍ର ବେହେରାଙ୍କ ସଭାପତିତ୍ୱରେ କାର୍ଯ୍ୟକ୍ରମ ଅନୁଷ୍ଠିତ ହୋଇଥିବା ବେଳେ ଏଥିରେ ଶତାଧିକ ରାମଭକ୍ତ ଉପସ୍ଥିତ ଥିଲେ। ଅନ୍ୟମାନଙ୍କ ମଧ୍ୟରେ ସୁବାସ ଡାକୁଆ, କାର୍ତ୍ତିକ ପାତ୍ର, ଆକାଶ ବେହେରା, ଅଭିଷେକ କଲେତ, ସୁନିଲ ଗଡୱାଳ, ସୁବାସିନୀ ବେହେରା, ବାସନ୍ତୀ ପାଣିଗ୍ରାହୀ, ସବିତା ହୋତା ପ୍ରମୁଖ ଉପସ୍ଥିତ ଥିଲେ।

କୁସୁମୀ ରାମଲୀଳା :ବାଳି ବଧ, ଲଙ୍କାପୋଡ଼ି ସହ ସେତୁବନ୍ଧ ପ୍ରତିଷ୍ଠା

କୁଚିଣ୍ଡା,୧୩।୪(ବିରଞ୍ଚି ଦର୍କା)

ମାତା ସୀତାଙ୍କ ସହ ହନୁମାନ ଭେଟର ଦୃଶ୍ୟ।

କୁଚିଣ୍ଡା ବ୍ଲକର କୁସୁମୀରେ ଚାଲିଥିବା ରାମଲୀଳା ଶନିବାର ସପ୍ତମ ଦିନରେ ପହଞ୍ଚିଛି। ଗୁରୁବାର ମାତା ସୀତାଙ୍କ ସହ ହନୁମାନ ଭେଟ, ବାଳି ବଧ ସାଙ୍ଗକୁ ଲଙ୍କାପୋଡ଼ି କାର୍ଯ୍ୟକ୍ରମ ଅଭିନୀତ ହୋଇଥିବା ବେଳେ ଶୁକ୍ରବାର ପ୍ରଭୁ ରାମଚନ୍ଦ୍ର ବାନର ସେନା ସହ ଲଙ୍କା ଗସ୍ତ ପାଇଁ ସେତୁବନ୍ଧ ନିର୍ମାଣ ଓ ଏହାର ପ୍ରତିଷ୍ଠା ଉତ୍ସବ ହୋଇଥିଲା। ବହୁ ଅପେକ୍ଷାର ଅନ୍ତ ଘଟାଇ ଶେଷରେ ଶବରୀ ଶ୍ରୀରାମଙ୍କ ଦର୍ଶନ ଲାଭ କରିଛନ୍ତି। ଶନିବାର କୁମ୍ଭକର୍ଣ୍ଣ ଓ ଇନ୍ଦ୍ରଜିତ ବଧ ପରେ ଲଙ୍କାରେ ଏକ ଶୋକାକୁଳ ପରିବେଶ ସୃଷ୍ଟି ହୋଇଥିଲା। ଶୁକ୍ରବାର ରାମଲୀଳା ଉତ୍ସବରେ ସମ୍ବଲପୁର ଧନୁଯାତ୍ରାର ମହାରାଜ କଂସ ଭୂମିକାରେ ଅଭିନୟ କରୁଥିବା ଫଣିନ୍ଦ୍ର କୁମାର ପଣ୍ଡା, ନନ୍ଦରାଜା ଭୂମିକାରେ ଅଭିନୟ କରୁଥିବା ଯୋଗେଶ କୁମାର ନନ୍ଦ, ଆକାଶବାଣୀ ଉଦ୍‌ଘୋଷକ ତଥା ବରିଷ୍ଠ କଳାକାର ସୂର୍ଯ୍ୟ ପାଣିଗ୍ରାହୀ, ଶ୍ରୀକାନ୍ତ ସାହୁ, ଡା. ରାଜାରାମ ଷଡ଼ଙ୍ଗୀ, ଅଶୋକ ଜୟପୁରିଆ ପ୍ରମୁଖ ରାଜଅତିଥି ଭାବେ ଯୋଗ ଦେଇଥିବା ବେଳେ ସଭାରେ ସମସ୍ତ ଅତିଥିଙ୍କୁ ସମ୍ବର୍ଦ୍ଧିତ କରାଯାଇଥିଲା। ଅନୁଷ୍ଠାନର ବିଭୂତି କଲ୍ୟାଣ ପଟେଲ ଏଥିରେ ଅଧ୍ୟକ୍ଷତା କରିଥିବା ବେଳେ ଉପଦେଷ୍ଟା ଆଦିତ୍ୟ କୁମାର ପଟେଲ ଧନ୍ୟବାଦ ଅର୍ପଣ କରିଥିଲେ। ରବିବାର ତରଣୀସେନ ବଧ ସାଙ୍ଗକୁ ପ୍ରଭୁ ଶ୍ରୀରାମଙ୍କ ଦ୍ୱାରା ରାବଣ ବଧ ପରେ ରାମରାଜ୍ୟ ପ୍ରତିଷ୍ଠା ହୋଇ ଏହା ଉଦ୍‌ଯାପିତ ହେବାର କାର୍ଯ୍ୟକ୍ରମ ରହିଛି।

ଭାଜପାର ମିଶ୍ରଣ ପର୍ବ

ଭାଜପା ମିଶ୍ରଣ ପର୍ବରେ ଅନ୍ୟ ଦଳର କର୍ମୀଙ୍କ ସହ ଦଳୀୟ ନେତୃବୃନ୍ଦ।

ଝାରସୁଗୁଡ଼ା,୧୩।୪ (ସଞ୍ଜୟ ମାଲି)

ଝାରସୁଗୁଡ଼ା ବିଟିଏମ୍‌ସ୍ଥିତ ଭାଜପା କାର୍ଯ୍ୟାଳୟରେ ଶନିବାର ଏକ ମିଶ୍ରଣ ପର୍ବ ଅନୁଷ୍ଠିତ ହୋଇଯାଇଛି। ଏହା ପୂର୍ବରୁ ନିରଞ୍ଜନ ରୋହିଦାସ, ସୋନୁ ସିଂ, ବସୁଦାବେ ତାନ୍ତ୍ୟ, କ୍ଷୀରୋଦ ରୋହିଦାସ, ନିଖିଳ ଶର୍ମାଙ୍କ ନେତୃତ୍ୱରେ ଏକ ରାଲି ବେହରାମାଲ ଛକରୁ ବାହାରି ସହର ପରିକ୍ରମା କରିଥିଲା। ଏହି ଅବସରରେ ଝାରସୁଗୁଡ଼ା ପୌର ପରିଷଦର ବିଭିନ୍ନ ୱାର୍ଡରୁ ଅନ୍ୟ ଦଳର ଶତାଧିକ କର୍ମୀ ଭାଜପାରେ ସାମିଲ ହୋଇଥିଲେ। ୱାର୍ଡ ନଂ.୧ ସରବାହାଲ ଅଞ୍ଚଳର ଶତ୍ରୁଘ୍ନ ଗର୍ଡିଆ, ଜୁନା କିଷାନ, ପ୍ରସନ୍ନ କିଷାନ, ଜ୍ୟୋତ୍ସ୍ନା ରାଉତ, ଶକୁନ୍ତଳା ରାଉତ, ବୀରେନ୍ଦ୍ର ଛତ୍ରିଆଙ୍କ ନେତୃତ୍ୱରେ କର୍ମୀମାନେ ସାମିଲ ହୋଇଥିଲେ। ସେହିପରି କୋଲାବିରା ବ୍ଲକରୁ ରବି ଛଣ୍ଡା, ଋଷି ପଟେଲ, ଅଯୋଧ୍ୟା ପଟେଲ ଏବଂ ମଲଦା, ପତ୍ରାପାଲି ପଞ୍ଚାୟତରୁ କ୍ଷିତିଚନ୍ଦ୍ରଙ୍କ ନେତୃତ୍ୱରେ କର୍ମୀମାନେ ଭାଜପାରେ ଯୋଗଦେଇଥିଲେ। ଏଥିରେ ଝାରସୁଗୁଡ଼ା ଭାଜପା ପ୍ରାର୍ଥୀ ଟଙ୍କଧର ତ୍ରିପାଠୀଙ୍କ ସମେତ ବିମଳେନ୍ଦୁ ଭୋଳ, ପ୍ରମୋଦ ତ୍ରିପାଠୀ, ବାବଲୁ ସିଂ, ରାଜେଶ ଦାସ, ବିଜୟ ଶର୍ମା, ବାସୁ ସେଠୀ, କ୍ଷେତ୍ରମଣି ସାହୁ, ଅରବିନ୍ଦ ପାଠକ, ସନ୍ତୋଷ ଯାଦବ, ରାଜେଶ ପ୍ରଧାନ ପ୍ରମୁଖ ଯୋଗଦେଇ କର୍ମୀମାନଙ୍କୁ ଦଳକୁ ସ୍ୱାଗତ କରିଥିଲେ।

ବିଜେଡି ମିଡିଆ ସେଲ କାର୍ଯ୍ୟାଳୟ ଉଦ୍‌ଘାଟିତ

ସମ୍ବଲପୁର,୧୩।୪ (ପ୍ରମୋଦ ବହିଦାର)

ଲକ୍ଷ୍ମୀ ଚକିଜ୍ ଛକ ନିକଟରେ ସମ୍ବଲପୁର ବିଜେଡି ମିଡିଆ ସେଲ କାର୍ଯ୍ୟାଳୟ ଶନିବାର ଉଦ୍‌ଘାଟିତ ହୋଇଯାଇଛି। ଏହି ଅବସରରେ ବିଜୁ ଜନତା ଦଳର ମୁଖପାତ୍ର ଲେଲିନ ମହାନ୍ତି ମୁଖ୍ୟଅତିଥି ଭାବେ ଯୋଗଦେଇ କାର୍ଯ୍ୟାଳୟ ଉଦ୍‌ଘାଟନ କରିଥିଲେ। ପ୍ରଥମେ ମା' ସମଲେଶ୍ୱରୀଙ୍କ ଫଟୋଚିତ୍ରରେ ଦ୍ୱିପ ପ୍ରଜ୍ୱଳନ କରି ବିଜେଡି କର୍ମକର୍ତ୍ତା ଗୃହ ପ୍ରବେଶ କରିଥିଲେ। ଏହି ଅବସରରେ ମୁଖପାତ୍ର ମହାନ୍ତି ସମ୍ବଲପୁରର ସମସ୍ତ ବିଜେଡି କର୍ମକର୍ତ୍ତା ମିଳିମିଶି ନିର୍ବାଚନରେ ଏକାଠି ଲଢ଼ିବାକୁ ଆହ୍ୱାନ ଦେଇଥିଲେ। ଉଦ୍‌ଘାଟନ କାର୍ଯ୍ୟକ୍ରମରେ ଛାତ୍ର ବିଜେଡିର ରାଜ୍ୟ କାର୍ଯ୍ୟକାରୀ ସଭାପତି ରାଜେଶ ରାଜ ସ୍ୱାଇଁ, ବିଜୁ ଛାତ୍ର ଜନତା ଦଳର ରାଜ୍ୟ ସାଧାରଣ ସମ୍ପାଦକ ଅନମୋଲ ଦାସ, ସମ୍ବଲପୁର ଯୁବ ବିଜେଡି ସଭାପତି ଲକ୍ଷ୍ମୀ ପ୍ରସାଦ ମହାପାତ୍ର, ଉପସଭାପତି ମଞ୍ଜୁ ଓରାମ, ସାଧାରଣ ସମ୍ପାଦକ ଉତ୍ତମ ବାଗ, ଜିଲା ଛାତ୍ର ସଭାପତି ଶୁଭ୍ରାଂଶୁ ପାଢ଼ୀ, ସମ୍ବଲପୁର ଯୁବ ବିଜେଡିର ଆଇଟି ସଂଯୋଜକ ଚିତ୍ତରଞ୍ଜନ ରାଉଳ, ଜିଲା ଛାତ୍ର ଜନତା ଦଳର ଆଇଟି ସଂଯୋଜକ ସଦାନନ୍ଦ ଦାସ, ସମ୍ବଲପୁର ବିଜେଡି ମିଡ଼ିଆ ପ୍ରଭାରୀ ବିରେନ ନାଗ ପ୍ରମୁଖ ଉପସ୍ଥିତ ଥିଲେ। ଫଟୋ: ଉଦ୍‌ଘାଟନୀ କାର୍ଯ୍ୟକ୍ରମରେ ଦଳୀୟ କର୍ମକର୍ତ୍ତା।

ଯୁନିୟନ ବ୍ୟାଙ୍କ ଅଫ୍ ଇଣ୍ଡିଆ Union Bank of India — ଭାରତ ସରକାର ର ଉପକ୍ରମ — A Government of India Undertaking

କ୍ଷେତ୍ରୀୟ କାର୍ଯ୍ୟାଳୟ: ରାୟଗଡ଼ା
୧ମ ମହଲା, ଶ୍ରୀ ବିନାୟକ ହାଉସ, ଏମ.ଆଇ. ଡିଭିଜନ ନିକଟ, ନିଉ କଲୋନୀ, ରାୟଗଡ଼ା-୭୬୫୦୦୧

ଇ-ନିଲାମ ବିକ୍ରୟ ବିଜ୍ଞପ୍ତି

ସ୍ଥାବର ସମ୍ପତ୍ତିଗୁଡିକର ବିକ୍ରୟ ନିମନ୍ତେ ବିକ୍ରୟ ବିଜ୍ଞପ୍ତି

ସିକ୍ୟୁରିଟାଇଜେସନ୍ ଆଣ୍ଡ୍ ରିକନ୍‌ଷ୍ଟ୍ରକସନ୍ ଅଫ୍ ଫାଇନାନ୍‌ସିଆଲ୍ ଆସେଟ୍ସ ଆଣ୍ଡ୍ ଏନ୍‌ଫୋର୍ସମେଣ୍ଟ ଅଫ୍ ସିକ୍ୟୁରିଟି ଇଣ୍ଟରେଷ୍ଟ ଆକ୍ଟ, ୨୦୦୨ ସହିତ ସିକ୍ୟୁରିଟି ଇଣ୍ଟରେଷ୍ଟ (ଏନ୍‌ଫୋର୍ସମେଣ୍ଟ) ରୁଲ୍ସ, ୨୦୦୨ର ରୁଲ୍ ୮(୬) ଅନୁଯାୟୀ ସ୍ଥାବର ସମ୍ପତ୍ତିର ଇ-ନିଲାମ ବିକ୍ରୟ ବିଜ୍ଞପ୍ତି।

ଏତଦ୍‌ଦ୍ୱାରା ସମୂହଭାବେ ସର୍ବସାଧାରଣଙ୍କୁ ଏବଂ ବିଶେଷ କରି ଋଣଗ୍ରହୀତା ଏବଂ ଗ୍ୟାରେଣ୍ଟିଦାତାମାନଙ୍କ ଅବଗତି ନିମନ୍ତେ ଜଣାଇ ଦିଆଯାଉଛି ଯେ ୟୁନିୟନ୍ ବ୍ୟାଙ୍କ ଅଫ୍ ଇଣ୍ଡିଆର କ୍ଷମତାପ୍ରାପ୍ତ ଅଧିକାରୀ (ସୁରକ୍ଷିତ ଋଣଦାତା)ଙ୍କ ଦ୍ୱାରା ବ୍ୟାଙ୍କ ବକେୟା ଦେୟ ବାବଦକୁ ନିମ୍ନରେ ପ୍ରଦତ୍ତ ସ୍ଥାବର ସମ୍ପତ୍ତିକୁ ଗଠନାତ୍ମକ/ସାଙ୍କେତିକ/ଭୌତିକ (ଯେଉଁଟି ପ୍ରଯୁଜ୍ୟ) ଦଖଲକୁ ନେଇଛନ୍ତି ଏବଂ ନିମ୍ନସ୍ୱାକ୍ଷରକାରୀ ଋଣଗ୍ରହୀତା/ଗ୍ୟାରେଣ୍ଟିଦାତା/ବନ୍ଧକଦାତାମାନଙ୍କଠାରୁ ବ୍ୟାଙ୍କ ଦେୟ ଆଦାୟକରଣ ନିମନ୍ତେ ନିମ୍ନ ବର୍ଣ୍ଣିତ ବନ୍ଧକ ସମ୍ପତ୍ତିକୁ "ଯେଉଁଠାରେ ଯେପରି ଅଛି", "ଯାହା ଯେପରି ଅଛି" ଏବଂ "ସେଠାରେ ଯାହା ଅଛି" ଭିତ୍ତିରେ ତା.୩୦.୦୪.୨୦୨୪ରିଖ ମଧ୍ୟାହ୍ନ ୧୨.୦୦ ଘଟିକା ଠାରୁ ଅପରାହ୍ନ ୫.୦୦ ଘଟିକା ମଧ୍ୟରେ ଇ-ନିଲାମ ମାଧ୍ୟମରେ ବିକ୍ରୟ କରିବାକୁ ସ୍ଥିର କରିଛନ୍ତି। ସମ୍ପତ୍ତିର ସଂରକ୍ଷିତ ମୂଲ୍ୟ ଏବଂ ଅମାନତ ଜମା ରାଶି ନିମ୍ନରେ ପ୍ରଦାନ କରାଗଲା।

କ୍ର. ନଂ.	ଶାଖା / ଋଣଗ୍ରହୀତା / ଗ୍ୟାରେଣ୍ଟିଦାତା / କୋ-ଆପ୍ଲିକାଣ୍ଟ / କୋ-ଓବ୍ଲିଗାଣ୍ଟମାନଙ୍କ ନାମ ଓ ଠିକଣା	ନିଲାମ ହେବାକୁ ଥିବା ସମ୍ପତ୍ତିଗୁଡିକର ବିବରଣୀ / ଦଖଲ ତାରିଖ	ସମୁଦାୟ ବକେୟା ଦେୟ (ଟଙ୍କାରେ)	ସଂରକ୍ଷିତ ମୂଲ୍ୟ/ ଅମାନତ ରାଶି/ ବିଡ୍ ବୃଦ୍ଧି ପରିମାଣ
୧.	**ମାଲକାନଗିରି-୨ ଶାଖା /** ଋଣଗ୍ରହୀତାମାନେ: ୧) ମେସର୍ସ ନମିତା ମସଲା, ସ୍ୱତ୍ୱାଧିକାରୀ: ଶ୍ରୀମତୀ କେ. ନମିତା ପାତ୍ର, ସ୍ୱାମୀ: ସିମାଦ୍ରୀ ପାତ୍ର, ୨) ଶ୍ରୀମତୀ କେ. ନମିତା ପାତ୍ର, ସ୍ୱାମୀ: ଶ୍ରୀ କେ. ସିମାଦ୍ରୀ ପାତ୍ର, ପିତା: କାଶିନାଥ ପାତ୍ର / ଗ୍ୟାରେଣ୍ଟିଦାତା: ଶ୍ରୀ କେ. ସିମାଦ୍ରୀ ପାତ୍ର, ପିତା: କାଶିନାଥ ପାତ୍ର, ସମସ୍ତଙ୍କ ଠିକଣା ସା: ତଳ ସାହି, ମାଲକାନଗିରି, ଥାନା/ତହସିଲି: ମାଲକାନଗିରି, ଜିଲ୍ଲା: ମାଲକାନଗିରି, ପିନ୍ - ୭୬୪୦୪୮	ଶ୍ରୀ କେ. ସିମାଦ୍ରୀ ପାତ୍ରଙ୍କ ନାମରେ ଥିବା ବାସପୋଯୋଗୀ ଗୃହ ଆଦି ସମ୍ପତ୍ତି ଯାହାର ପ୍ଲଟ୍ ନଂ.: ୩୬୫୪, ଖାତା ନଂ.: ୯୯୪/୩୮୧୧, ମୌଜା: ମାଲକାନଗିରି, ତହସିଲ: ମାଲକାନଗିରି, ଜିଲ୍ଲା: ମାଲକାନଗିରି, ଓଡ଼ିଶା, ପିନ୍ - ୭୬୪୦୪୮, କ୍ଷେତ୍ର: ୧୭୫୦ ବର୍ଗଫୁଟ, ଏହାର ଚାରିପାର୍ଶ୍ୱରେ ପୂର୍ବ: କେ. ସତ୍ୟନାରାୟଣଙ୍କ ଗୃହ, ପଶ୍ଚିମ: ନିଜସ୍ୱ ଗୃହ, ଉତ୍ତର: ଜେନା ରମଣଙ୍କ ବାସସ୍ଥାନ, ଦକ୍ଷିଣ: ରାସ୍ତା / ୦୬.୦୫.୨୦୨୩	୩୧.୦୮.୨୦୨୨ ସୁଦ୍ଧା ଟ.୧୭,୨୧,୨୪୦.୮୫ + ସେବାବଦ ସୁଧ ଓ ଦେୟ	ଟ.୩୦,୯୧,୦୦୦/- / ଟ.୩,୦୯,୧୦୦/- / ଟ.୩୦,୯୧୦/-
୨.	**କୋରାପୁଟ - ୨ ଶାଖା/** ଋଣଗ୍ରହୀତା: ଶ୍ରୀ ଲିଙ୍ଗରାଜ ବେହେରା, ପିତା: ୱ ଧନୁର୍ଜୟ ବେହେରା, ସା: ପୂଜାରୀପୁଟ, ପୋ./ଜିଲ୍ଲା: କୋରାପୁଟ, ଓଡ଼ିଶା, ପିନ୍ - ୭୬୪୦୨୦ / ଗ୍ୟାରେଣ୍ଟିଦାତା: ଶ୍ରୀମତୀ ଅନିତା ବେହେରା, ସ୍ୱାମୀ: ଶ୍ରୀ ଲିଙ୍ଗରାଜ ବେହେରା, ସା: ପୂଜାରୀପୁଟ, ପୋ./ ଜିଲ୍ଲା: କୋରାପୁଟ, ଓଡ଼ିଶା, ପିନ୍ - ୭୬୪୦୨୦	ପାଣିଗ୍ରାହୀ ବାବୁ, ପଶ୍ଚିମ: ପୂଜାରୀପୁଟ ମେନ୍ ଲାଇନ୍ ରାସ୍ତା, ଉତ୍ତର:	ଶ୍ରୀ ଲିଙ୍ଗରାଜ ବେହେରାଙ୍କ ନାମରେ ଥିବା ଜମି ଏବଂ ଗୃହ ଯାହାର ପ୍ଲଟ୍ ନଂ.: ୧୦୦/୧୨୯୧ ଏବଂ ୧୦୦/ ୧୧୭୫/୨୨୩୮, ଖାତା ନଂ.: ୧୨୫/୧୭୯୪, ମୌଜା: କୁମ୍ଭ ୧, କ୍ଷେତ୍ର: ଏକର୦.୦୨୫ ଡିସିମିଲି ଏବଂ ଏକର୦.୦୨୫ ଡିସିମିଲି, ସମୁଦାୟ କ୍ଷେତ୍ର: ଏକର୦.୦୫ ଡିସିମିଲି, ତହସିଲ: କୋରାପୁଟ, ଜିଲ୍ଲା: କୋରାପୁଟ - ୭୬୪୦୨୦, ଓଡ଼ିଶା, ଏହାର ଚାରିପାର୍ଶ୍ୱରେ ପୂର୍ବ: ବିଚିତ୍ରାନନ୍ଦ ତ୍ରିପାଠୀ, ଦକ୍ଷିଣ: ମାଧବ ବେହେରା/ ୨୧.୦୧.୨୦୨୩	୨୮.୧୦.୨୦୨୨ ସୁଦ୍ଧା ଟ.୩୮,୯୨,୮୮୨/- + ସେବାବଦ ସୁଧ ଓ ଦେୟ	ଟ.୧,୦୧,୯୧,୦୦୦/- / ଟ.୧୦,୧୯,୧୦୦/- / ଟ.୧,୦୧,୯୧୦/-
୩.	**ଜୟପୁର-୨ ଶାଖା /** ଋଣଗ୍ରହୀତାମାନେ: ୧) ମେସର୍ସ ସଂଯୁକ୍ତା ଇଣ୍ଡଷ୍ଟ୍ରିଜ୍, ସ୍ୱତ୍ୱାଧିକାରୀ: ଶ୍ରୀମତୀ ସଂଯୁକ୍ତା ଦାସ, ସ୍ୱାମୀ: ରଞ୍ଜନ ଦାସ, ୨) ଶ୍ରୀମତୀ ସଂଯୁକ୍ତା ଦାସ, ସ୍ୱାମୀ: ରଞ୍ଜନ ଦାସ, ଉଭୟଙ୍କ ଠିକଣା- ସା/ପୋ.: ୩ୟ ଲେନ୍, ପାଇକ ଷ୍ଟ୍ରିଟ୍, ଜୟପୁର, ଜିଲ୍ଲା: କୋରାପୁଟ-୭୬୪୦୦୧, ଓଡ଼ିଶା / କୋ-ଓବ୍ଲିଗାଣ୍ଟ: ଶ୍ରୀ ରଞ୍ଜନ ଦାସ, ପିତା: ହଳଧର ଦାସ, ସା/ପୋ.: ୩ୟ ଲେନ୍, ପାଇକ ଷ୍ଟ୍ରିଟ୍, ଜୟପୁର, ଜିଲ୍ଲା: କୋରାପୁଟ-୭୬୪୦୦୧, ଓଡ଼ିଶା	୧) ଶ୍ରୀମତୀ ସଂଯୁକ୍ତା ଦାସ (ସମ୍ପତ୍ତିର ମାଲିକ)ଙ୍କ ନାମରେ ଥିବା ବାସୋପଯୋଗୀ ଜମି ଏବଂ ଗୃହ ଯାହାର ଖାତା ନଂ.: ୯୦୪ (ପୁରୁଣା), ୮୬୬ (ନୂତନ), ପ୍ଲଟ୍ ନଂ.: ୧୪୯୦, ଯାହାକି ସବ୍ ପ୍ଲଟ୍ ନଂ.: ୧୮ ଭାବେ ଚିହ୍ନିତ, ପରିମିତ କ୍ଷେତ୍ର: ୧୮୦୦ ବର୍ଗଫୁଟ, ମୌଜା: ଜଗଧାତ୍ରୀପୁର, ତହସିଲ: ଜୟପୁର, ଜିଲ୍ଲା: କ

ଏ ସପ୍ତାହର ପ୍ରଶ୍ନ

୧– ଇଣ୍ଡିଆନ୍ ଏୟାରଫୋର୍ସ ଦ୍ୱାରା ନିକଟରେ ..... ଠାରେ ଗଗନ ଶକ୍ତି ୨୦୨୪ ଏକ୍ସରସାଇଜ୍ ଆୟୋଜିତ ହୋଇଯାଇଛି ?
୨– ନିକଟରେ ..... ଙ୍କୁ ଇଣ୍ଟରନ୍ୟାଶନାଲ୍ କଲ୍‌ଚର୍ ଆୱାର୍ଡ ୨୦୨୪ ମିଳିଛି।
୩– ବର୍ଷାନା ବାୟୋଗ୍ୟାସ୍ ପ୍ରୋଜେକ୍ଟ ..... ରାଜ୍ୟରେ ଅବସ୍ଥିତ ?
୪– ଜାଭିଅର୍ ମିଲେଇ ..... ଦେଶର ରାଷ୍ଟ୍ରପତି ?
୫– ଜନ୍ମବେଳେ ମଣିଷ ଶରୀରରେ .....ଖଣ୍ଡ ଅସ୍ଥି ଥାଏ ?

ଗତ ଥରର ଉତ୍ତର

୧ ମୀରାବାଈ ଚାନୁ
୨ କାଲିଷ୍ଟୋ
୩ ଡେମୋକ୍ରାଟିକ୍ ରିପବ୍ଲିକ୍ ଅଫ୍ କଙ୍ଗୋ
୪ ଏମ୍ପାୱାରିଂ ଅଟିଷ୍ଟିକ୍ ଭଏସେସ୍
୫ ତାମିଲନାଡୁ

ଉତ୍ତରଦାତା

ରଶ୍ମିରେଖା ପଣ୍ଡା,
ବାଲେଶ୍ୱର

ଶେଖ୍ ୟାକୁବ୍,
ଗୋପ

ସୂଚନା: ଆଗାମୀ ଆଶା ପୃଷ୍ଠା ପାଇଁ ଲେଖା ଓ ଫଟୋ ପଠାଇବା ଲାଗି
ଇ-ମେଲ୍ ଠିକଣା: dharitriagamiasha @gmail.com

ଟପ୍ ୧୦

ପୃଥିବୀର ସବୁଠୁ ବଡ଼ ଜାତୀୟ ଉଦ୍ୟାନ

୧. ପାପାହାନାଉମୋକୁଆକି ମରାଇନ୍ ନ୍ୟାଶନାଲ୍ ମନୁମେଣ୍ଟ ..... ହାୱାଇ, ଆମେରିକା
୨. ନର୍ଥ ଇଷ୍ଟ ଗ୍ରୀନ୍‌ଲାଣ୍ଡ ନ୍ୟାଶନାଲ୍ ପାର୍କ..... ଗ୍ରୀନ୍‌ଲାଣ୍ଡ
୩. ଦି କାଭାଙ୍ଗୋ ଭାମେଜି ଟ୍ରାନ୍ସଫ୍ରଣ୍ଟିଅର୍ କଞ୍ଜରଭେଶନ୍ ଏରିଆ.... ଭାମିଆ
୪. ଫୋଏନିକ୍ସ ଆଇସ୍‌ଲାଣ୍ଡ ପ୍ରୋଟେକ୍ଟେଡ୍ ଏରିଆ..... ରିପବ୍ଲିକ୍ ଅଫ୍ କିରିବାଟି
୫. ଗ୍ରେଟ୍ ବ୍ୟାରିଅର୍ ରିଫ୍ ମରାଇନ୍ ପାର୍କ..... ଅଷ୍ଟ୍ରେଲିଆ
୬. ଗାଲାପାଗୋସ୍ ମରାଇନ୍ ରିଜର୍ଭ..... ଇକ୍ୱେଡର୍
୭. ଦି ଗ୍ରେଟ୍ ଲିମ୍ପୋପୋ ଟ୍ରାନ୍ସଫ୍ରଣ୍ଟିଅର୍ ପାର୍କ..... ସାଉଥ୍ ଆଫ୍ରିକା
୮. ଆର୍କ୍ଟିକ୍ ନ୍ୟାଶନାଲ୍ ୱାଇଲ୍ଡଲାଇଫ୍ ରେଫ୍ୟୁଜ୍..... ଆଲାସ୍କା, ଆମେରିକା
୯. ୟୁକୋନ୍ ଡେଲ୍ଟା ନ୍ୟାଶନାଲ୍ ୱାଇଲ୍ଡଲାଇଫ୍ ରେଫ୍ୟୁଜ୍ ..... କାନାଡ଼ା
୧୦. କ୍ୱିନ୍ ମଡ୍ ଗଲ୍ଫ ମାଇଗ୍ରେଟୋରୀ ବାର୍ଡ ସାଞ୍ଚୁରୀ..... କାନାଡ଼ା

ଯୁଥ୍ ଆଲର୍ଟ

ଦୂରାନ୍ତୁ ନିଦ୍ରାହୀନତା

ମଣିଷ ସୁସ୍ଥ ରହିବା ଲାଗି ଠିକ୍ ଭାବେ ଖାଦ୍ୟପେୟ ଗ୍ରହଣ କରିବା ସହ ଆବଶ୍ୟକ ମାତ୍ରାରେ ଶୋଇବା ବି ଗୁରୁତ୍ୱପୂର୍ଣ୍ଣ। ହେଲେ ବର୍ତ୍ତମାନ ଅନେକ ଯୁବପିଢି ନିଦ୍ରାହୀନତା ଜନିତ ସ୍ୱାସ୍ଥ୍ୟ ସମସ୍ୟାର ଶିକାର ହେଉଥିବା ଦେଖିବାକୁ ମିଳୁଛି। ତେଣୁ ଏଭଳି ସମସ୍ୟା ଦୂରେଇବା ଲାଗି କେଉଁସବୁ ଦିଗ ପ୍ରତି ଧ୍ୟାନ ଦେବା ଆବଶ୍ୟକ ଜାଣିରଖନ୍ତୁ ସେ ସମ୍ପର୍କରେ...

⏭ଅବ୍ୟବସ୍ଥିତ ଜୀବନଶୈଳୀ ବର୍ତ୍ତମାନ ଅଧିକାଂଶ ଯୁବପିଢ଼ିଙ୍କଠାରେ ନିଦ୍ରାହୀନତାର ଏକ ମୁଖ୍ୟ କାରଣ। ଅଧିକ ରାତି ପର୍ଯ୍ୟନ୍ତ କାମ କରିବା, ଟିଭି ଦେଖିବା, ମୋବାଇଲ୍ ବ୍ୟବହାର କରିବା, ବହି ପଢ଼ିବା ଆଦି ଅଭ୍ୟାସ ଥିଲେ ବଦଳାନ୍ତୁ। ଶରୀରକୁ ଫିଟ୍ ରଖିବାକୁ ହେଲେ ପ୍ରତିଦିନ ଶୋଇବା ଲାଗି ଅତିକମ୍‌ରେ ୬ ରୁ ୭ ଘଣ୍ଟାର ଏକ ନିର୍ଦ୍ଦିଷ୍ଟ ସମୟସୀମା ଧାର୍ଯ୍ୟ କରନ୍ତୁ। ଶୋଇବା ପୂର୍ବରୁ ଏକ ଗ୍ଲାସ୍ ଉଷୁମ କ୍ଷୀର ପିଇଲେ ଆପଣଙ୍କ ସମସ୍ୟାରୁ ଉପଶମ ମିଳିପାରିବ।

⏭ପାଠପଢ଼ା, ଜବ୍ ହେଉ କିମ୍ବା ଅନ୍ୟ କୌଣସି କାରଣକୁ ନେଇ ମନକୁ ଭାରାକ୍ରାନ୍ତ କରନ୍ତୁ ନାହିଁ। କାରଣ ମାନସିକ ଚାପ ଅବା ଅବସାଦ ନିଦ୍ରାହୀନତାର ଆଉ ଏକ ବଡ କାରଣ। ମନ ହାଲୁକା ରହିଲେ ହିଁ ଭଲ ନିଦ ହେବ। ମନେରଖନ୍ତୁ, ଏସବୁ ସତ୍ତ୍ୱେ ସମସ୍ୟା ନ ସୁଧୁରିଲେ ଅବହେଳା ନ କରି ତୁରନ୍ତ ଡାକ୍ତରଙ୍କ ପରାମର୍ଶ ନିଅନ୍ତୁ।

⏭ଏବର ଯୁବପିଢ଼ି ତେଲ ମସଲାଯୁକ୍ତ ଖାଦ୍ୟ ଏବଂ ଜଙ୍କ୍ ଫୁଡ୍, ଫାଷ୍ଟ ଫୁଡ୍ ଆଦି ଅଧିକ ଖାଉଛନ୍ତି, ଯାହା ନିଦ୍ରାହୀନତାର ଅନ୍ୟତମ କାରଣ। ତେଣୁ ଏଭଳି ଖାଦ୍ୟ ବଦଳରେ ସୁଷମ ଖାଦ୍ୟ ଖାଆନ୍ତୁ। ବିଶେଷକରି ଖାଦ୍ୟ ତାଲିକାରେ ଭିଟାମିନ୍ ବି–୧୨ ଯୁକ୍ତ ଖାଦ୍ୟକୁ ସାମିଲ କଲେ ମଲାଟୋନିନ୍ ହର୍‌ମୋନ୍‌ର କ୍ଷରଣକୁ ବୃଦ୍ଧି ହେବା ସହ ନିଦ୍ରାହୀନତା ଦୂର ହେବ।

⏭ରାତିରେ ଅଧିକ ଚା କିମ୍ବା କଫି ପିଇଲେ ବି ନିଦ୍ରାହୀନତା ଦେଖାଦିଏ। ତେଣୁ ଏହି ଅଭ୍ୟାସଠୁ ଦୂରେଇ ରହନ୍ତୁ।

⏭ନିଶାଦ୍ରବ୍ୟ ସେବନ ଶରୀର ଲାଗି ଆଦୌ ହିତକର ନୁହେଁ। ଏହା ବିଭିନ୍ନ ରୋଗ ସୃଷ୍ଟି କରିବା ସହିତ ନିଦ୍ରାହୀନତାର ମଧ୍ୟ ମୁଖ୍ୟ କାରଣ। ତେଣୁ ଏହାଠାରୁ ନିଜକୁ ଦୂରେଇ ରଖନ୍ତୁ।

⏭ପ୍ରତିଦିନ କିଛି ସମୟ ଯୋଗ, ଆସନ, ପ୍ରାଣାୟମ, ବ୍ୟାୟାମ ଆଦିର ଅଭ୍ୟାସ ରଖନ୍ତୁ। ଏହା ଶରୀରକୁ ଫିଟ୍ ରଖିବା ସହ ସୁଖନିଦ କରିବାରେ ସାହାଯ୍ୟ କରିବ।

⏭କିଛି ସମୟ ରିଲାକ୍ସିଙ୍ଗ୍ ମ୍ୟୁଜିକ୍ ଶୁଣନ୍ତୁ । ଏହା ବି ମନକୁ ଚାପମୁକ୍ତ କରିବା ସହ ଭଲ ନିଦ ହେବାରେ ସାହାଯ୍ୟ କରିବ।

ନିଜ ଉପରେ ହରାଇଥିଲି ନିୟନ୍ତ୍ରଣ

ସୁଶାନ୍ତ ମୋହନ ପଟ୍ଟନାୟକ (ଖୋର୍ଦ୍ଧା)– ପଣା ସଂକ୍ରାନ୍ତି ଆସିଲେ ପୁରୁଣା କଥା ମନେପଡ଼ିଯାଏ। କିଛି ବର୍ଷ ତଳେ ଏହିଦିନ ସାଙ୍ଗସାଥୀଙ୍କ ସହ ପୁରୀ ଯାଇଥିଲି। ମହାପ୍ରଭୁଙ୍କ ଦର୍ଶନ ସାରି ଫେରିବା ପରେ ବଡ଼ଦାଣ୍ଡରେ ଏକ ଲସି ଦୋକାନରେ ସ୍ପେଶାଲ ଛେନାପଣା ପିଇଲୁ। ହେଲେ ସାଙ୍ଗମାନେ କେତେବେଳେ ସେଥିରେ ଭାଙ୍ଗବଟା ମିଶାଇ ଦେଇଥିଲେ ମୋତେ ଆଦୌ ଜଣାନାହିଁ। ପ୍ରଥମେ କିଛି ଜାଣିପାରି ନ ଥିଲି। ପରବର୍ତ୍ତୀ ସମୟରେ ଧୀରେ ଧୀରେ ଏହାର ପ୍ରତିକ୍ରିୟା ଆରମ୍ଭ ହୋଇଥିଲା। ରାସ୍ତାଘାଟ ଘୂରିବା ଭଳି ଲାଗିଲା, ମୁଣ୍ଡ ଭାରି ଭାରି ଲାଗିବା ସହ ବାରମ୍ବାର ପଡ଼ିବା ଭୟରେ ସାଙ୍ଗମାନଙ୍କ ହାତ ଧରି ଚାଲିବାକୁ ପଡ଼ିଲା। ମୁଁ ପ୍ରାୟ ୨ଘଣ୍ଟା ପର୍ଯ୍ୟନ୍ତ ଅନିୟନ୍ତ୍ରିତ ହୋଇପଡ଼ିଥିଲି। ସ୍ଥିତି ସ୍ୱାଭାବିକ ହେବା ପରେ ଜାଣିଲି ସେମାନେ ମୋତେ ପଣାରେ ଭାଙ୍ଗ ଦେଇଥିଲେ। ତା'ପରଠାରୁ ସେମାନଙ୍କ ସହ ଯେଉଁଆଡ଼େ ବୁଲିଗଲେ ବି ଆଉ କୌଣସି ପ୍ରକାର ପଣା ପିଏ ନାହିଁ। ଏବେବି କିଏ ଛେନାପଣା ଦେଲେ ଭାଙ୍ଗ ଡରରେ ଆଗେ ଭଲ ଭାବେ ଯାଞ୍ଚ କରିବା ପରେ ପିଇଥାଏ। ସେହିଦିନ ମୁଁ ଯେଉଁ ଅସୁବିଧାର ସମ୍ମୁଖୀନ ହୋଇଥିଲି କେବେ ଭୁଲିବି ନାହିଁ। ଏବେବି ପଣା ସଂକ୍ରାନ୍ତିରେ ବାହାରେ କୌଣସି ପ୍ରକାର ଲସି, ପଣା ଆଦୌ ପିଏ ନାହିଁ।

ନିଶାରେ ଘର ରାସ୍ତା ଭୁଲିଗଲି

ଗୌରୀଶଙ୍କର ଶତପଥୀ (ଭୁବନେଶ୍ୱର)– ଦୁଇବର୍ଷ ତଳର କଥା। ସେତେବେଳେ ଓଡ଼ିଶାର ପୂର୍ବତନ ମନ୍ତ୍ରୀ ସ୍ୱର୍ଗତ ଦାମୋଦର ରାଉତଙ୍କ ପାଖରେ କାମ କରୁଥାଏ। ସାର୍ କହିଲେ, ଡ୍ରାଇଭରକୁ ଡାକ ଜଗତ୍‌ସିଂହପୁର ଯିବା। ସକାଳ ୧୦ଟାବେଳେ ଆମେ ବାହାରି ପଡ଼ିଲୁ। ସେଦିନ ଥିଲା ପଣା ସଂକ୍ରାନ୍ତି। ସାର୍‌ଙ୍କୁ ତାଙ୍କ କାର୍ଯ୍ୟସ୍ଥଳୀରେ ଛାଡ଼ି ନିକଟରେ ଥିବା ଏକ ହନୁମାନ ମନ୍ଦିରକୁ ଗଲି। ସେଠାରେ ପଣା ବଣ୍ଟାଯାଉଥିଲା। ଗୋଟିଏ ଗ୍ଲାସ୍ ପିଇବା ପରେ ଏତେ ଭଲ ଲାଗିଲା ସେମାନେ ଆଉ ଏକ ଗ୍ଲାସ୍ ବଢ଼ାଇବାରୁ ମନା ନ କରି ଖୁସିରେ ପିଇଦେଲି। କିଛି ସମୟ ପରେ ସାର୍‌ଙ୍କ କାମ ସରିଲା ଏବଂ ଆମେ ଫେରିଲୁ। କେତେବେଳେ ଭୁବନେଶ୍ୱରରେ ପହଞ୍ଚିଲୁ ଏବଂ ସାର୍‌ଙ୍କୁ ଫରେଷ୍ଟପାର୍କ କ୍ୱାର୍ଟର୍ସରେ ଛାଡ଼ି ନିଜ ବାଇକ୍ ନେଇ ଘରକୁ ବାହାରିଲି ଜାଣିନି । ବାଟରେ ମାଉସୀମା' ମନ୍ଦିର ନିକଟରେ କେତେଜଣ ସାଙ୍ଗ ଭେଟ ହେଲେ। ସେମାନଙ୍କ ସହ କିଛି ସମୟ କଥା ହେଲି। ତା'ପରେ ମୋର ଆଉ କିଛି ମନେନାହିଁ। ସକାଳୁ ଉଠି ଦେଖେତ ମୁଁ କ୍ୱାର୍ଟର୍ସରେ ଶୋଇଛି। କେତେବେଳେ ଗାଡ଼ି ବୁଲାଇ ଘରକୁ ନ ଯାଇ ଏଠାକୁ ଫେରିଛି ଜାଣିପାରିନି। ପରେ ସାଙ୍ଗମାନଙ୍କ ସହ ବି ନିଶାରେ ଏଣୁତେଣୁ କ'ଣ ସବୁ ଗପିଛି ଶୁଣି ଖୁବ୍ ହସ ଲାଗିଲା। ସେଦିନର କଥା ପଣା ସଂକ୍ରାନ୍ତି ଆସଲେ ମନେପଡ଼ିଯାଏ।

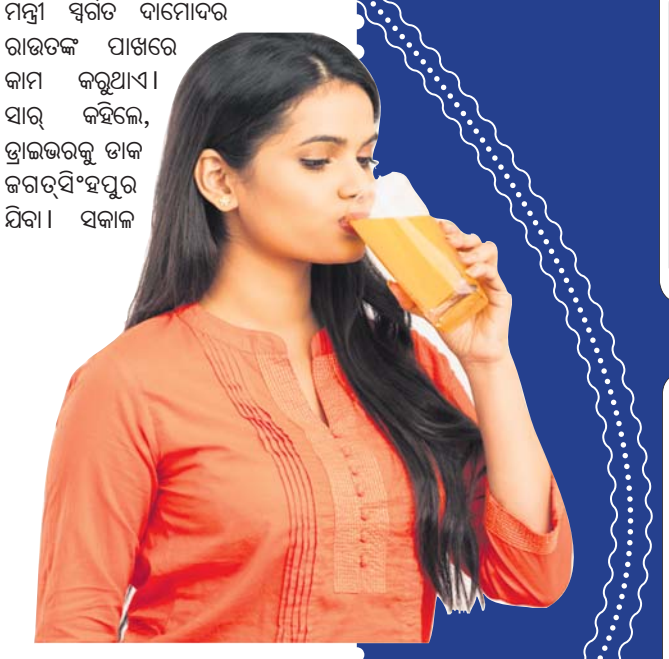

ଲୋଭ ସମ୍ଭାଳି ନ ପାରି ପିଇଲି ପଣା

ଗୋପାଳ କୃଷ୍ଣ ଦାସ (ଖୋର୍ଦ୍ଧା)– ଆଜି ହେଉଛି ପବିତ୍ର ମହାବିଷୁବ ସଂକ୍ରାନ୍ତି ବା ପଣା ସଂକ୍ରାନ୍ତି। ଏହାକୁ ଆମେ ପାଳନ କରିଥାଉ ଓଡ଼ିଆ ନବବର୍ଷ ଭାବେ। ଏହିଦିନ ମନ୍ଦିରଠୁ ଆରମ୍ଭ କରି ଘରେ ଘରେ ପ୍ରସ୍ତୁତ ହୁଏ ସ୍ୱାଦିଷ୍ଟ ବେଲପଣା। କେବେ କେବେ ଏଥିରେ ବି ମିଶାଯାଏ ଭାଙ୍ଗ। ଆଉ ଏହାକୁ ଅଜାଣତରେ ପିଇବା ପରେ ଏମିତି କିଛି ଘଟେ ଯାହାକି ଥାଏ ସମ୍ପୂର୍ଣ୍ଣ କଳ୍ପନା ବାହାରେ...

ପଣାନିଶାରେ...

ସୁଶାନ୍ତ

ସରସ୍ୱତୀ

ଗୋପାଳ

କୃଷ୍ଣଚନ୍ଦ୍ର

ଗୌରୀଶଙ୍କର

ସେ ଦିନ କଥା ମନେପଡ଼ିଲେ ଆଜି ବି ବହୁତ ହସ ଲାଗେ। ପଣା ସଂକ୍ରାନ୍ତିରେ ଭାଙ୍ଗମିଶା ପଣା ଖାଇବା ମୋତେ ମହଙ୍ଗା ପଡ଼ିଥିଲା। ଘଟଣା ଥିଲା ଏମିତି। ପଣା ସଂକ୍ରାନ୍ତି ଦିନ ମହାବୀରଙ୍କ ଦର୍ଶନ ସାରି ଦୋକାନରେ ବସିଥାଏ। ସମୟ ପ୍ରାୟ ୧୦ଟା ହେବ। ପ୍ରଚଣ୍ଡ ଖରା ହେଉଥାଏ, ଏଣେ ଜୋରରେ ଭୋକ ବି ଲାଗୁଥାଏ। ହଠାତ୍ ଜଣେ ବନ୍ଧୁ ଆସି ଛେନା, ବେଲ ଓ ବିଭିନ୍ନ ଫଳରେ ପ୍ରସ୍ତୁତ ଥଣ୍ଡା ପଣା ଗ୍ଲାସ ହାତକୁ ବଢ଼ାଇଦେଲେ। ଏତେ ସୁନ୍ଦର ବାସ୍ନା ହେଉଥିଲା ଯେ, ଲୋଭ ସମ୍ଭାଳି ନ ପାରି ପିଇଦେଲି। ସେତେବେଳକୁ ଆଗପଛ ବିଚାର କରିବା ବିଷୟରେ ଚିନ୍ତା ବି କରି ନ ଥିଲି। ପଣାରେ ଯେ ଭାଙ୍ଗ ମିଶିଥିବ ସେ କଥା ମୋର ଆଦୌ ଧାରଣା ନ ଥିଲା। ପରେ ବନ୍ଧୁ ଜଣକ କାନରେ ଧୀରେ ଧୀରେ କହିଗଲେ, ଆରେ ପଣାରେ ଟିକିଏ ଭାଙ୍ଗ ମିଶିଥିଲା। ଟେନ୍‌ସନ ହେବୁନୁ। ମୋର ସେହି ସମୟରେ ହୋସ୍ ଉଡ଼ିଗଲା। ଆଗରୁ ଶୁଣିଥିଲି, ଜଲ୍‌ଦି ନିଶା ଧରେ। ମୁଁ ପୂରା ଡରି ଯାଇଥିଲି। ପରବର୍ତ୍ତୀ କଥା ନ କହିଲେ ଭଲ। ମୋର ଅଜବ କାର୍ଯ୍ୟକଳାପ ଦେଖି ସମସ୍ତେ ହସିଥିଲେ। ସେ ଦିନ ଯାହା ଅସୁବିଧା ହୋଇଥିଲା ଯେପରି ଆଉ କେବେ ସେମିତି ହଟହଟା ନ ହୁଏ, ସେଥିପାଇଁ ପଣା ସଂକ୍ରାନ୍ତିରେ ମନ୍ଦିର କି ବାହାରେ କେହି ବି ପଣା ଦେଲେ ଯାଞ୍ଚ ନ କରି ପିଏନାହିଁ।

ରାତିସାରା ବସିଥିଲୁ ବାହାରେ

କୃଷ୍ଣଚନ୍ଦ୍ର ସାମଲ (ପୁରୀ)– କଲେଜରେ ପଢ଼ିବା ସମୟର କଥା। କୌଣସି ପର୍ବପର୍ବାଣି ହେଲେ କେତେଜଣ ସାଙ୍ଗମିଶି ଭୋଜିଭାତ କରି ଖାଇବାର ମଜା ଥିଲା ନିଆରା। ସେଦିନ ଥିଲା ପଣା ସଂକ୍ରାନ୍ତି। ଆଉ ଦିନରେ ମନ୍ଦିର ଯିବା ପରେ ସଂଧ୍ୟାରେ ସାଙ୍ଗମାନେ ମିଶି ରୋଷେଇ କରି ଏକାଠି ଖାଇଲୁ। ଏହା ପରେ ଚାଲିଥିଲା ପଣା ସ୍ପେଶାଲ ପଣା ପ୍ରସ୍ତୁତି। ଜଣେ ସାଙ୍ଗ ସେଥିରେ ଭାଙ୍ଗ ମିଶାଇଦେଲା। ଯେହେତୁ ଆମେ କେହି ପୂର୍ବରୁ ଭାଙ୍ଗ ପିଇ ନ ଥିଲୁ, ସମସ୍ତଙ୍କ ପାଇଁ ଏହି ଅନୁଭବ ଥିଲା ସମ୍ପୂର୍ଣ୍ଣ ନୂଆ। ଖାଇବା ପିଇବା ସାରି ସମସ୍ତେ ଏକାଠି ବସି ତାସ୍‌ଖେଳରେ ମସ୍‌ଗୁଲ୍ ହୋଇଗଲୁ। ହେଲେ ଯେତେବେଳେ ନିଶା ଚଢ଼ିଲା, କାହା ପରେ କିଏ ତାସ୍ ପକାଇବ ଆଉ ଜଣା ପଡୁ ନ ଥିଲା। ଟିକେ ଟିକେ କଥାରେ ଖାଲି ହସୁଥିଲୁ। କାହାର ଯେପରି କୌଣସି ଚିନ୍ତା ନ ଥିଲା। ଏହି ନିଶାରେ କିଏ କ'ଣ ଗପୁଥିଲେ ଜାଣିପାରୁ ନ ଥିଲେ। ଖେଳ ବନ୍ଦ କରି ତାସ୍‌ଗୁଡ଼ାକୁ ଏକାଠି ରଖିବା ବି ଆମପକ୍ଷେ କଷ୍ଟକର ହୋଇ ପଡ଼ିଥିଲା। ସବୁଠୁ ଆଶ୍ଚର୍ଯ୍ୟର କଥା, ଗପରେ ଗପରେ କେତେବେଳେ ବାହାରେ ସମୟ ଚାଲିଗଲା ଜଣାପଡ଼ିଲା ନାହିଁ। ନିଶା ଖସିବା ପରେ ଆମେ ସବୁ ରାତିସାରା ସେହି ମନ୍ଦିର ପାଖେ ବସି ରହିଥିଲୁ ଦେଖି ଖୁବ୍ ହସ ଲାଗିଥିଲା। ସେଦିନର ସେ ଅନୁଭୂତି ଥିଲା ସମ୍ପୂର୍ଣ୍ଣ ନିଆରା।

ହଠାତ୍ ବୁଲାଇଥିଲା ମୁଣ୍ଡ

ସରସ୍ୱତୀ ସାମନ୍ତରାୟ (ଖୋର୍ଦ୍ଧା)– ଗାଁ ପାଖରେ ଜରିପୁଟ ଗାଁ ପାହାଡ଼ ଉପରେ ରହିଛି ହନୁମାନ ମନ୍ଦିର। ସେଠାରେ ପଣା ସଂକ୍ରାନ୍ତି ବେଶ୍ ଜାକଜମକରେ ପାଳନ ହୁଏ। ବହୁ ସଂଖ୍ୟାରେ ଭକ୍ତଙ୍କ ସମାଗମ ହୁଏ। ଶତାଧିକ ଭକ୍ତଙ୍କ ପାଇଁ ପଣା ବ୍ୟବସ୍ଥା ହୋଇଥାଏ। ଗତବର୍ଷ ସେଠାକୁ ସାଙ୍ଗମାନଙ୍କ ସହ ଦର୍ଶନ ପାଇଁ ଯାଇଥିଲି। ମନ୍ଦିର ଦର୍ଶନ ପରେ ଆମେ ସମସ୍ତେ ପଣା ପିଇଲୁ। ସେଠାରେ ଏକ ଗାଈ ଅଛି। ସବୁଠୁ ଆଶ୍ଚର୍ଯ୍ୟର କଥା ହେଲା ଯିଏ ବି ତା ନାଁ ଧରି ଡାକେ, ସେ ବହୁଦିନରୁ ଚିହ୍ନିଲା ପରି ତା' ପାଖକୁ ଧାଇଁଯାଏ। ସେହି ଗାଈକୁ ଡାକିବାରୁ ସେ ମୋ ପାଖକୁ ଧାଇଁ ଆସିଲା। ହେଲେ ହଠାତ୍ ମୋ ମୁଣ୍ଡ ବୁଲାଇଦେଲା ଏବଂ ସବୁ କିଛି ବଡ଼ ଦେଖାଦେଲା। ମୁଁ ଥକାମାରି ତଳେ ବସିଗଲି ଏବଂ ତା'ପରେ କିଛି ସମୟ ପର୍ଯ୍ୟନ୍ତ କିଛି ଜାଣି ପାରି ନ ଥିଲି। ସାଙ୍ଗମାନେ ମୋ ମୁହଁରେ ପାଣି ମାରିବାର କିଛି ସମୟ ପରେ ଭଲ ଲାଗିଲା। ସେହି ଗାଈଟି ବି ମୋ ମୁଣ୍ଡକୁ ମୁହଁ ଲଗାଇ ଆଉଁଶୁଥିବା କଥା ଶୁଣି ବହୁତ ଖୁସି ଲାଗିଲା। ମୋ ସ୍ୱାସ୍ଥ୍ୟ ହଠାତ୍ ଖରାପ ହେବା ପାଇଁ ପଣାରେ ମିଶିଥିବା ଭାଙ୍ଗ ଦାୟୀ ବୋଲି ସମସ୍ତେ କହୁଥିଲେ। ହେଲେ ଖରା ପାଇଁ ଏମିତି ହେଲା ନା ସତରେ ଭାଙ୍ଗ ମିଶିଥିଲା ଏବେବି ମୁଁ ସନ୍ଦେହରେ।

ଜାଣନ୍ତୁ ଦୁନିଆ

ଆମ ଦେଶରେ...

ଆମ ଦେଶ କେତେକ ବିଶେଷତ୍ୱକୁ ନେଇ ପୃଥିବୀରେ ଏକ ସ୍ୱତନ୍ତ୍ର ପରିଚୟ ସୃଷ୍ଟି କରିଛି। ଜାଣିବା ଏ ସମ୍ପର୍କରେ...

- ଭାରତରେ ପୃଥିବୀର ସର୍ବାଧିକ ନିରାମିଷାଶୀ ବାସ କରନ୍ତି।
- ସର୍ବାଧିକ ଡ୍ରାଏ ବିନ୍, ଚା, କ୍ଷୀର ଏବଂ କଦଳୀ ଉତ୍ପାଦନରେ ଆମ ଦେଶ ପୃଥିବୀରେ ଅଗ୍ରଣୀ ଥିବା ବେଳେ ରବର ଉତ୍ପାଦନରେ ୪ର୍ଥ ସ୍ଥାନରେ ରହିଛି। ତେବେ ଏଠାରେ ଉତ୍ପାଦନ ହେଉଥିବା ସମସ୍ତ ରବରରୁ ୯୧% କେବଳ କେରଳରୁ ଆସିଥାଏ।
- ପୃଥିବୀର ପ୍ରଥମ ଆୟୁର୍ବେଦିକ ରିସୋର୍ଟ 'ସୋମାଥିରାମ୍' କେରଳର କୋଭାଲାମ୍ ବେଳାଭୂମିରେ ପ୍ରତିଷ୍ଠା କରାଯାଇଛି।
- ପୃଥିବୀର ସବୁଠୁ ବଡ଼ ବଡ଼ ରୋଷେଇ ଘର ରହିଛି ଆମ ଦେଶରେ।
- ଶ୍ୟାମ୍ପୁ ପ୍ରଥମେ ଭାରତରେ ପ୍ରସ୍ତୁତ କରାଯାଇଥିଲା। ଏହି ଶ୍ୟାମ୍ପୁ ଶବ୍ଦ ସଂସ୍କୃତ ଶବ୍ଦ ଚମ୍ପୁରୁ ଉଦ୍ଭୂତ, ଯାହାର ଅର୍ଥ ମସାଜ୍ ବା ମାଲିସ୍ କରିବା।
- ହୀରା ଖଣି ପ୍ରଥମେ ଭାରତରେ ମିଳିଥିଲା।
- ଗିନିଜ୍ ବୁକ୍ ଅଫ୍ ୱାର୍ଲ୍ଡ ରେକର୍ଡରେ ବାର୍ଷିକ ସର୍ବାଧିକ ସଂଖ୍ୟକ ରେକର୍ଡ କରିବାରେ ଆମ ଦେଶ ପୃଥିବୀର ତୃତୀୟ ସ୍ଥାନରେ ରହିଛି।
- ପୃଥିବୀର ଟାଇଗର କ୍ୟାପିଟାଲ୍ ଭାରତକୁ କୁହାଯାଏ। କାରଣ ପୃଥିବୀରେ ଥିବା ସମଗ୍ର ବାଘ (ଗ୍ଲୋବାଲ୍ ଟାଇଗର ପପୁଲେଶନ୍) ମଧ୍ୟରୁ ପ୍ରାୟ ୭୫% କେବଳ ଆମ ଦେଶରେ ହିଁ ରହିଛନ୍ତି।
- ଲୁଡୋ ଖେଳିବା ଅନେକଙ୍କୁ ଖୁବ୍ ଭଲ ଲାଗେ। ତେବେ ଜାଣନ୍ତିକି, ସାପ–ଶିଡ଼ି ଖେଳ ସର୍ବପ୍ରଥମେ ଆମ ଦେଶରେ ଆରମ୍ଭ କରାଯାଇଥିଲା।
- ଅନ୍ୟ ଦେଶମାନଙ୍କ ମଧ୍ୟରେ ବର୍ଷକୁ ଅଧିକ ଫିଲ୍ମ ନିର୍ମାଣ କରିବାରେ ଭାରତ ସବୁଠୁ ଆଗରେ ରହିଛି।

ଜନ୍ମଦିନର ଶୁଭେଚ୍ଛା

ନାମ: .....
ବୟସ:.....
ଜନ୍ମ ତାରିଖ: .....

କାକା ପରିବାରବର୍ଗ

ରୋନକ ପରିବାରବର୍ଗ

ଏଠାରେ ୨ X ୨ ସେ.ମି. ଫଟୋ ଲଗାନ୍ତୁ

ସର୍ତ୍ତାବଳୀ: ଏହି କୁପନ ବ୍ୟବହାର କରି ସମ୍ପୂର୍ଣ୍ଣ ମାଗଣାରେ ଜନ୍ମଦିନର ଶୁଭେଚ୍ଛା ଜଣାନ୍ତୁ । ଫଟୋଗ୍ରାଫ ସହିତ କୁପନଟି ପ୍ରକାଶନ ତାରିଖର ୭ ଦିନ ପୂର୍ବରୁ ଜନ୍ମଦିନ ଶୁଭେଚ୍ଛା, ଧରିତ୍ରୀ, ବି-୨୬, ରସୁଲଗଡ ଶିଳ୍ପାଞ୍ଚଳ, ଭୁବନେଶ୍ୱର-୧୦ ଠିକଣାରେ ପହଞ୍ଚିବା ଆବଶ୍ୟକ ।

ଗ୍ରୀଷ୍ମରେ ବିଜୁଳି ସଙ୍କଟ ଦୂର କରିବାକୁ କେନ୍ଦ୍ରର ଯୋଜନା

ଭୁବନେଶ୍ୱର,୧୩।୪(ଅନୁରାଧା ମହାରଣା)

ଗ୍ରୀଷ୍ମଋତୁରେ ଦେଶରେ ବଢୁଥିବା ବିଦ୍ୟୁତ୍ ଚାହିଦା ପୂରଣ କରିବାକୁ କେନ୍ଦ୍ର ସରକାର ଗ୍ୟାସ ଭିତ୍ତିକ ବିଦ୍ୟୁତ୍ ଉତ୍ପାଦନ କେନ୍ଦ୍ର ଶକ୍ତି ଉତ୍ପାଦନ ଆରମ୍ଭ କରିବାକୁ ନିଷ୍ପତ୍ତି ନେଇଛନ୍ତି । ଶକ୍ତି ମନ୍ତ୍ରଣାଳୟ ସୂଚନାନୁସାରେ, ଗ୍ୟାସ୍ ଭିତ୍ତିକ ଉତ୍ପାଦନକାରୀ ପ୍ଲାଣ୍ଟରୁ ସର୍ବାଧିକ ବିଦ୍ୟୁତ୍ ଉତ୍ପାଦନ ନିଶ୍ଚିତ କରିବାକୁ ସରକାର ବିଦ୍ୟୁତ୍ ଅଧିନିୟମ, ୨୦୦୩ର ଧାରା ୧୧ ଅନୁଯାୟୀ ସମସ୍ତ ଗ୍ୟାସ୍ ଭିତ୍ତିକ ଉତ୍ପାଦନକାରୀ ପ୍ଲାଣ୍ଟକୁ ନିର୍ଦ୍ଦେଶ ଦେଇଛନ୍ତି । ଯେକୌଣସି ଅସାଧାରଣ ପରିସ୍ଥିତିରେ କୌଣସି ଉତ୍ପାଦନକାରୀ କମ୍ପାନୀ ରାଜ୍ୟ କିମ୍ବା କେନ୍ଦ୍ର ସରକାର ସରକାରଙ୍କ ନିର୍ଦ୍ଦେଶ ଅନୁଯାୟୀ ଯେକୌଣସି ଜେନେରେଶନ ଷ୍ଟେଶନ ପରିଚାଳନା ଏବଂ ରକ୍ଷଣାବେକ୍ଷଣା କରିପାରିବେ । ବିଶେଷକରି ବାଣିଜ୍ୟିକ ଦୃଷ୍ଟିକୋଣରୁ ଗ୍ୟାସ୍ ଆଧାରିତ ଉତ୍ପାଦନକାରୀ ଷ୍ଟେଶନ (ଜିବିଏସ୍)ର ବର୍ତ୍ତମାନ ଉପଯୋଗ କରାଯାଉନାହିଁ । ଆମଦାନୀ ହୋଇଥିବା କୋଇଲାଚାଳିତ ବିଦ୍ୟୁତ୍ ଉତ୍ପାଦନ କେନ୍ଦ୍ର ପରି ଧାରା ୧୧ ଅନୁଯାୟୀ ଜାରି କରାଯାଇଥିବା ନିର୍ଦ୍ଦେଶ ଆସନ୍ତା ମାସରେ ଗ୍ୟାସ୍ ଭିତ୍ତିକ ଉତ୍ପାଦନ କେନ୍ଦ୍ରରୁ ବିଦ୍ୟୁତ୍ ଉପଲବ୍ଧତାକୁ ସପ୍ଲିମେଣ୍ଟ କରିବାକୁ ଲକ୍ଷ୍ୟ ରଖିଛି । ବିଦ୍ୟୁତ୍ ଉତ୍ପାଦନ ଏବଂ ଯୋଗାଣ କ୍ଷେତ୍ରରେ ଆସନ୍ତା ମେ ୧ରୁ ଜୁନ୍ ୩୦ ପର୍ଯ୍ୟନ୍ତ ବୈଧ ହେବ । ବିଦ୍ୟୁତ୍ ମନ୍ତ୍ରଣାଳୟ କହିଛି, ଗ୍ୟାସ୍ ଭିତ୍ତିକ ଶକ୍ତି କେତେ ଦିନ ଆବଶ୍ୟକ ତାହା ଗ୍ରୀଡ୍-ଇଣ୍ଡିଆ ଗ୍ୟାସ୍ ଭିତ୍ତିକ ଉତ୍ପାଦନ କେନ୍ଦ୍ରକୁ ଆଗୁଆ ସୂଚନା ଦେବ । ଯୋଗାଣ ଲାଇସେନ୍ସପ୍ରାପ୍ତ ବ୍ୟକ୍ତିଙ୍କ ସହ ବିଦ୍ୟୁତ୍ କ୍ରୟ ଚୁକ୍ତିନାମା (ପିପିଏ) ଥିବା ଗ୍ୟାସ୍ ଆଧାରିତ ଉତ୍ପାଦନକାରୀ ଷ୍ଟେଶନଗୁଡିକ ପ୍ରଥମେ ପିପିଏ ଧାରକମାନଙ୍କ ଶକ୍ତି ପ୍ରଦାନ କରିବେ । ଗ୍ୟାସ୍ ଭିତ୍ତିକ ଉତ୍ପାଦନକାରୀ ଷ୍ଟେଶନ ଯାହା ପିପିଏ ଦ୍ୱାରା ଅନୁବନ୍ଧିତ ନୁହେଁ ସେମାନଙ୍କୁ ବିଦ୍ୟୁତ୍ ବଜାରରେ ସେମାନଙ୍କର ଉତ୍ପାଦନ କରିବାକୁ ପଡ଼ିବ । ଏହି ନିର୍ଦ୍ଦେଶନାମାକୁ କାର୍ଯ୍ୟକାରୀ କରିବା ପାଇଁ କେନ୍ଦ୍ରୀୟ ବିଦ୍ୟୁତ୍ ପ୍ରାଧିକରଣ ଅଧକ୍ଷଙ୍କ ଅଧକ୍ଷତାରେ ଏକ ଉଚ୍ଚସ୍ତରୀୟ କମିଟି ଗଠନ କରାଯାଇଛି । ଏକ ସରକାରୀ ବିବୃତି ଅନୁଯାୟୀ କେନ୍ଦ୍ର ଶକ୍ତି ଏବଂ ନୂତନ ଏବଂ ନବୀକରଣ ଯୋଗ୍ୟ ଶକ୍ତିମନ୍ତ୍ରୀ ଆର୍. କେ . ସିଂ ଏହା ଉପରେ ଅନେକ ବୈଠକ କରିଥିଲେ । ଏଥିରେ ଗ୍ରୀଷ୍ମ ଋତୁରେ ଚାହିଦା ପୂରଣ କରିବା ପାଇଁ ପର୍ଯ୍ୟାପ୍ତ ବିଦ୍ୟୁତ୍ ଉପଲବ୍ଧତା ନିଶ୍ଚିତ କରିବା ଆବଶ୍ୟକତା ଉପରେ ଗୁରୁତ୍ୱ ଦିଆଯାଇଥିଲା ।

ଏରିଅଲର ନୂତନ ଅଭିଯାନ

ଭୁବନେଶ୍ୱର,୧୩।୪

ଦେଶର ପ୍ରମୁଖ ଘରୋଇ ସଂସ୍ଥା ତଥା ଫ୍ୟାବ୍ରିକ କେୟାର ବ୍ରାଣ୍ଡ୍ ଏରିଅଲର ନୂତନ ଅଭିଯାନ 'ହୋମ୍ ଟାଇମ୍ସ ଶେୟାର ଦି ଲୋଡ୍'ର ଶୁଭାରମ୍ଭ ନିକଟରେ ହୋଇଯାଇଛି । ଏପରିକି ଏରିଅଲର ନୂତନ ଅଭିଯାନ ତଥା ସଦ୍ୟତମ ଚଳଚ୍ଚିତ୍ର 'ହୋମ୍ ଟାଇମ୍ସ ଶେୟାର ଦି ଲୋଡ୍' ଜରିଆରେ ପରିବାର ମଧ୍ୟରେ ଏକ ଦଳ ଗତିଶୀଳ ସହଭାଗିତାର ମହତ୍ତ୍ୱ ଉପରେ ଏକ ଶକ୍ତିଶାଳୀ ବାର୍ତ୍ତା ପ୍ରଦାନ କରିଛନ୍ତି । ଏ ନେଇ ଫ୍ୟାବ୍ରିକ କେୟାରର ଉପାଧ୍ୟକ୍ଷ ଜି ମୁକ୍ତା ମାହେଶ୍ୱରୀ କହିଛନ୍ତି, ଆମେ ଘରେ ଏକ ଇକୋ ସିଷ୍ଟମ ବଜାୟ ରଖିବାକୁ ପ୍ରତିଶ୍ରୁତିବଦ୍ଧ । ଆମର ଉଦ୍ଦେଶ୍ୟ ଉନ୍ନତ ସଫେଇ ସାମଗ୍ରୀ ଯୋଗାଇବା ସହ ପରିବାର ମଧ୍ୟରେ ଉତ୍ତମ ସହଭାଗିତା ଓ ସମାନତା ବୃଦ୍ଧି ଲକ୍ଷ୍ୟ ରଖିଛୁ । ଉଲ୍ଲେଖଯୋଗ୍ୟ, ଗତ ୨ବର୍ଷ ମଧ୍ୟରେ ଏରିଏଲ ଇଣ୍ଡିଆ କ୍ରମାଗତ ଭାବେ ଘରୋଇ ଚାହିଦା ବୃଦ୍ଧି କରିବାରେ ଲାଗିଛି । ସମାଜ ଅଗ୍ରଗତି କଲାବେଳେ ପୁରୁଷମାନେ ନିଜ ଜୀବନସାଥୀଙ୍କୁ ସମାନ ଭାବେ ସମର୍ଥନ କରିବାର ଗୁରୁତ୍ୱକୁ ଅଧିକ ସ୍ୱୀକୃତି ଦେଉଛନ୍ତି । ଯେହେତୁ ଆମେ ୨୦୧୫ରେ ଯାତ୍ରା ଆରମ୍ଭ କରିଥିଲୁ ଆଜି ପ୍ରତ୍ୟେକଙ୍କ ଘରେ ଏରିଏଲର ବିଶ୍ୱାସ ସହ ଅଗ୍ରଗତିର ଆବଶ୍ୟକତାକୁ ବିଚାରକରି ଏହା ନିଶ୍ଚିତ କରେ ଯେ ଏରିଏଲ ଘର ଭିତରେ ସ୍ୱାମୀ-ସ୍ତ୍ରୀଙ୍କ ମଧ୍ୟରେ ଘର କାମର ଉତ୍ତରଦାୟିତ୍ୱ ଓ ସଂସ୍କୃତି ପ୍ରତିପାଦନ କରିବାକୁ ଲକ୍ଷ୍ୟ ରଖିଛି ।

2nd Birthday

Ronak
To the most adorable little boy on his special day, happy birthday. May your journey through life be filled with love, joy and endless blessings.
Wishes From: Papa, Mama, Aja, Aii, Mammu, Mausi.
ଧ-୦୭୪

ଟାଟା ଏଆଇଏର ନୂତନ ସୁବିଧା

ଭୁବନେଶ୍ୱର,୧୩।୪: ଦେଶର ପ୍ରମୁଖ ଘରୋଇ ଜୀବନ ବୀମା କମ୍ପାନୀ 'ଟାଟା ଏଆଇଏ'ର ନୂତନ ସୁବିଧା (ସେବା) ବା ହ୍ୱାଟ୍ସଆପ୍ ଜରିଆରେ ପ୍ରିମିୟମ୍ ପେମେଣ୍ଟ ସର୍ଭିସ୍ (ପିପିଏସ୍)ର ଶୁଭାରମ୍ଭ କରାଯାଇଛି । ଏପରିକି ବୀମା କ୍ଷେତ୍ରରେ କମ୍ପାନୀ ପ୍ରଥମ ଧରଣର ସେବା ନିକଟରେ ଆରମ୍ଭ କରିଛି । ପୂର୍ବରୁ କେବଳ ୟୁପିଆଇ ଜରିଆରେ ସୀମିତ ଥିବା ବେଳେ ବର୍ତ୍ତମାନ ଟାଟା ଏଆଇଏର ଗ୍ରାହକମାନେ ହ୍ୱାଟ୍ସଆପ୍ ଜରିଆରେ ବିଭିନ୍ନ ପେମେଣ୍ଟ ମାଧ୍ୟମ ବ୍ୟବହାର କରିପାରିବେ । ଏପରିକି ଗ୍ରାହକମାନେ ହ୍ୱାଟ୍ସଆପ୍ କୁ ବ୍ୟବହାରକରି କ୍ରେଡିଟ୍ କାର୍ଡ, ଡେବିଟ୍ କାର୍ଡ ଓ ନେଟ୍ ବ୍ୟାଙ୍କିଙ୍ଗ୍ ଜରିଆରେ ୧କୋଟି ଟଙ୍କା ପର୍ଯ୍ୟନ୍ତ ପେମେଣ୍ଟ କରିପାରିବେ । ପୂର୍ବରୁ ଏହି ସୀମା ୨ଲକ୍ଷ ଟଙ୍କା ଥିଲା ।

ଗୁଣାତ୍ମକ ଉତ୍ପାଦକୁ ବୈଦ୍ୟନାଥର ଗୁରୁତ୍ୱ

ଭୁବନେଶ୍ୱର,୧୩।୪

ବର୍ତ୍ତମାନର ଚଳଚଞ୍ଚଳ ସମୟ ମଧ୍ୟରେ ଆମେ ଉଭୟ ଆମର ସ୍ୱାସ୍ଥ୍ୟ ଓ ସମୟସୀମାକୁ ଠିକ୍ ଭାବେ ପରିଚାଳନା କରିପାରୁ ନ ଥିବାବେଳେ କମ୍ ବୟସରେ ଭିନ୍ନ ଭିନ୍ନ ପ୍ରକାର ରୋଗର ଶିକାର ହେଉଛନ୍ତି । ଏପରିକି ରୋଗୀ ରୋଗରୁ ନିରାକରଣ ପାଇଁ ଗୁଣାତ୍ମକ ଔଷଧ ଓ ଅଭିଜ୍ଞ ଚିକିତ୍ସକଙ୍କ ଠିକ୍ ପରାମର୍ଶ ପାଇପାରୁନାହିଁ । ରୋଗୀ ଓ ରୋଗ ମୁଦ୍ରାର ଉଭୟ ପାର୍ଶ୍ୱ ଭଳି ହୋଇଥିଲାବେଳେ ଚିକିତ୍ସକ ଗୁଣାତ୍ମକ ଔଷଧ ସମ୍ପର୍କରେ ଅବଗତ କରାଇବା ସହିତ ଉନ୍ନତ ମାନର ବ୍ରାଣ୍ଡ୍ ମଧ୍ୟ ଚିକିତ୍ସା କ୍ଷେତ୍ରରେ ବେଶ୍ ସହାୟକ ହୋଇଥାଏ ବୋଲି ବୈଦ୍ୟନାଥ ଆୟୁର୍ବେଦ ସମ୍ମିଳନୀ-୨୦୨୪ରେ ଯୋଗଦେଇଥିବା ଚିକିତ୍ସକ ଓ ଅତିଥିମାନେ ମତବ୍ୟକ୍ତ କରିଛନ୍ତି । ସେହିଭଳି ସମ୍ମିଳନୀର ପ୍ରାରମ୍ଭରେ ଗ୍ଲୋବାଲ ଆୟୁର୍ବେଦ ଆଣ୍ଡ ବୈଦ୍ୟନାଥର ଏମ୍‌ଡି ଆର୍.କେ. ଶର୍ମା ସମ୍ମିଳନୀର ଆଭିମୁଖ୍ୟ ଓ ବ୍ରାଣ୍ଡର ସଫଳତା ଏବଂ ଆଗାମୀ କାର୍ଯ୍ୟକଳାପ ସମ୍ପର୍କରେ ବିସ୍ତୃତ ସୂଚନା ଦେବା ସହ କହିଥିଲେ, ଆମେ ରୋଗର ନିରାକରଣ ପାଇଁ ବଜାରରେ ଗୁଣାତ୍ମକ ଉତ୍ପାଦ ଉପଲବ୍ଧ କରାଇବା ସହିତ କାରବାର ବୃଦ୍ଧି ପାଇଁ ସହଯୋଗୀମାନଙ୍କ ସହ ଉତ୍ତମ ସମ୍ପର୍କ ଓ ନୂତନ ଉତ୍ପାଦ ଉନ୍ମୋଚନ ଉପରେ ବିଶେଷ ଗୁରୁତ୍ୱ ଦେଇଥାଉ ।

CLASSIFIED DISPLAY

TARIFF — MORE SPACE • SAME PRICE — GST 5%

For Single Day		For 7 Days		For 15 Days		For 30 days	
6 x 4	12 x 4	6 x 4	12 x 4	6 x 4	12 x 4	6 x 4	12 x 4
1,500.00	2,000.00	6,000.00	12,000.00	12,000.00	25,000.00	20,000.00	40,000.00

IZUMI JAPANESE LANGUAGE TRAINING
BHUBANESWAR
ADMISSION OPEN
For the Japanese Language Course, JLPT (Japanese Language Proficiency Test)
Levels: N5, N4, N3 and N2
For details please visit: izumiclasses.com
Ph.: 9741039285, 9945599298

ମୁଦ୍ରା ଫାଇନାନ୍ସ PM ମୁଦ୍ରା ଯୋଜନା ଅଧୀନରେ
1 ରୁ 90 ଲକ୍ଷ ପର୍ଯ୍ୟନ୍ତ ମାର୍କେଟ, ପ୍ରପର୍ଟି, ପର୍ସନାଲ, ଆଧାରକାର୍ଡ ସମସ୍ତ ଋଣ ।
2% ସୁଧ, 40% ରିହାତି
ମହିଳାଙ୍କ ପାଇଁ ବିଶେଷ ରିହାତି
ଅନ୍‌ଲାଇନ୍ ସୁବିଧା ।
ମୁଦ୍ରା ଫାଇନାନ୍ସ
7382841797

ପାଠକଙ୍କ ପାଇଁ ସୂଚନା: କ୍ଲାସିଫାଏଡରେ ପ୍ରକାଶିତ କେତେକ ବିଜ୍ଞାପନକୁ ଭିତ୍ତିକରି କିଛି ପାଠକ ଠକାମିର ଶିକାର ହେଉଥିବା ଆମର ଦୃଷ୍ଟିଗୋଚର ହେଉଛି । ବିଜ୍ଞାପନ ଦେଉଥିବା ସଂସ୍ଥାମାନଙ୍କ ସହ କାରବାର କରିବା ପୂର୍ବରୁ ସବିଶେଷ ତଥ୍ୟ ଓ ନିଜର ବିବେକ ଖଟାଇ କାରବାର କରନ୍ତୁ । ଏଥିପାଇଁ ଧରିତ୍ରୀ କର୍ତ୍ତୃପକ୍ଷ ଦାୟୀ ରହିବେ ନାହିଁ ।

ଯୁବଗୋଷ୍ଠୀଙ୍କୁ ପ୍ଲାଟଫର୍ମ ଯୋଗାଉଛି ବେଦାନ୍ତ

ଭୁବନେଶ୍ୱର,୧୩।୪

ଦେଶର ପ୍ରମୁଖ ଘରୋଇ ସଂସ୍ଥା ତଥା ବେଦାନ୍ତ ଗ୍ରୁପ୍‌ର ପ୍ରମୁଖ କମ୍ପାନୀ ବେଦାନ୍ତ ଆଲୁମିନିୟମ ସର୍ବଦା ଯୁବଗୋଷ୍ଠୀଙ୍କୁ ନୂତନ ପ୍ଲାଟ୍‌ଫର୍ମ ଯୋଗାଇ ଆସିଛି । ଏପରିକି କମ୍ପାନୀର ଓଡ଼ିଶା ୟୁନିଟ୍ ନିକଟରେ ରାୟଗଡ଼ା ଜିଲାର କାଶୀପୁର ଠାରେ ଆୟୋଜିତ କାଶୀପୁର ପ୍ରିମିୟର ଲିଗ୍ (କେପିଏଲ୍)କୁ ଆବଶ୍ୟକ ସମର୍ଥନ ସହ ସ୍ଥାନୀୟ କାଶୀପୁର ଅଞ୍ଚଳରେ ତୃଣମୂଳ କ୍ରିକେଟର ପ୍ରୋତ୍ସାହନ ଲାଗି ସହାୟତା ମଧ୍ୟ କରିଛି । ସମ୍ପୃକ୍ତ ଅଞ୍ଚଳରେ ଯୁବକମାନଙ୍କ ମଧ୍ୟରେ କ୍ରିକେଟ ଦକ୍ଷତା ବୃଦ୍ଧି ଓ ଖେଳରେ ଉତ୍କର୍ଷ ବୃଦ୍ଧି ପାଇଁ କମ୍ପାନୀ ପ୍ରୟାସ କରୁଛି । ଉଲ୍ଲେଖଯୋଗ୍ୟ, ୨୦୨୪ ମାର୍ଚ୍ଚ ୩ରୁ ଆରମ୍ଭ ହୋଇଥିଲା କେପିଏଲ୍ ନିକଟରେ ଶେଷ ହୋଇଛି । ଏ ସମ୍ପର୍କରେ ବେଦାନ୍ତ ଆଲୁମିନିୟମର ସିଇଓ (ମାଇନ୍ସ) ଭି . ଶ୍ରୀକାନ୍ତ କହିଛନ୍ତି, ଆମେ ଜାଣୁ କ୍ରୀଡ଼ା କେବଳ ଭବିଷ୍ୟତ ପଥକୁ ଆକୃଷ୍ଟ କରେ ନାହିଁ ବରଂ ଜୀବନକୁ ଗଭୀର ଭାବେ ପ୍ରଭାବିତ କରିଥାଏ । ଏପରିକି ଆମେ ଯୁବକଙ୍କ ପାଇଁ ସମର୍ପିତ, ଏଥିପାଇଁ ଆମେ ବିଭିନ୍ନ ସମୟରେ ତୃଣମୂଳ ଲିଗ୍ ଓ ଟୁର୍ନାମେଣ୍ଟ ଆୟୋଜନ କରିଥାଉ । ରାଜ୍ୟର କ୍ରୀଡ଼ା ଉତ୍କର୍ଷର ସମୃଦ୍ଧତାକୁ ଯୋଡ଼ି ସେମାନଙ୍କୁ କ୍ରୀଡ଼ାବିତ ହେବା ଦିଗରେ ଆଗେଇଯିବା ପାଇଁ ଆମେ ଏକ ପ୍ଲାଟ୍‌ଫର୍ମ ପ୍ରଦାନ କରୁଛୁ ।

କାଶୀପୁର ପ୍ରିମିୟର ଲିଗ୍ (କେପିଏଲ୍)ର ଉପବିଜେତା ସ୍ମାର୍ଟ-୧୧କୁ ଅତିଥି ଓ ଆୟୋଜକଙ୍କ ପକ୍ଷରୁ ସମ୍ମାନିତ କରାଯାଇଛି । ଏହି ପରିପ୍ରେକ୍ଷୀରେ ଉଭୟ ଅତିଥି, ଆୟୋଜକ ଓ ସ୍ମାର୍ଟ-୧୧ର ସମସ୍ତ ଖେଳାଳି ଉପସ୍ଥିତ ଅଛନ୍ତି ।

ଏଚ୍‌ଡିଏଫ୍‌ସି ଏଏମ୍‌ସିର ନୂଆ ମାଇଲଖୁଣ୍ଟ

ଭୁବନେଶ୍ୱର,୧୩।୪

ଦେଶର ପ୍ରମୁଖ ଘରୋଇ ବୀମା କମ୍ପାନୀ ଏଚ୍‌ଡିଏଫ୍‌ସି ଆସେଟ ମ୍ୟାନେଜମେଣ୍ଟ କମ୍ପାନୀ ଲିମିଟେଡ୍ ବା ଏଚ୍‌ଡିଏଫ୍‌ସି ଏଏମ୍‌ସି ଫଣ୍ଡ ମ୍ୟାନେଜମେଣ୍ଟ କ୍ଷେତ୍ରରେ ଉଲ୍ଲେଖନୀୟ ସଫଳତା ସହ ନୂଆ ମାଇଲଖୁଣ୍ଟ ହାସଲ କରିଛି । ଏପରିକି ଏଚ୍‌ଡିଏଫ୍‌ସି ଟପ୍ ୧୦୦ଫଣ୍ଡ,ମୁଖ୍ୟତଃ ଲାର୍ଜ-କ୍ୟାପ୍ ଷ୍ଟକରେ ନିବେଶ କରୁଥିବା ଏକ ଓପନ୍ ଏଣ୍ଡେଡ୍ ଇକ୍ୱିଟି ସ୍କିମ୍ ଭାବେ ସ୍ୱତନ୍ତ୍ର ସ୍ଥାନ ଅଧିକାର କରିଛି । ନିକଟରେ ବ୍ରାଣ୍ଡ୍ ସଫଳତାର ୨୭ ବର୍ଷ ପୂରଣ କରିଛି । ସେହିଭଳି ଗତ ୨୭ ବର୍ଷ ମଧ୍ୟରେ ଏହି ପାଣ୍ଠି ୧୯% ବାର୍ଷିକ ଅଭିବୃଦ୍ଧି ହାର (ସିଏଜିଆର୍) ପ୍ରଦାନ କରିଛି । ଏହାବ୍ୟତୀତ ଏଚ୍‌ଡିଏଫ୍‌ସି ଟପ୍ ୧୦୦ ଫଣ୍ଡରେ ପ୍ରତି ମାସର ପ୍ରଥମ ବ୍ୟବସାୟ ଦିବସରେ ୧୦,୦୦୦ ଟଙ୍କାର ଏସ୍‌ଆଇପି (ସମୁଦାୟ ନିବେଶ ୩୨.୯୦ଲକ୍ଷ ଟଙ୍କା) ୨୦୨୪ଫେବୃଆରୀ ଶେଷ ସୁଦ୍ଧା ୭.୯୮ କୋଟି ଟଙ୍କାକୁ ବୃଦ୍ଧି ପାଇଛି ।

ଏ ସମ୍ପର୍କରେ ଏଚ୍‌ଡିଏଫ୍‌ସି ଏଏମ୍‌ସିର ଏମ୍‌ଡି ଏବଂ ସିଇଓ ନବନୀତ ମୁନୋଟ କହିଛନ୍ତି, ଦୀର୍ଘ୨୭ ବର୍ଷ ମଧ୍ୟରେ ଏଚ୍‌ଡିଏଫ୍‌ସି ଟପ୍୧୦୦ ଫଣ୍ଡର ସମ୍ପତ୍ତି ସୃଷ୍ଟି ଯାତ୍ରା ମଧ୍ୟ ଆମର ଦୃଢ଼ ଗବେଷଣା ଏବଂ ନିବେଶ ପ୍ରକ୍ରିୟାର ଏକ ଉଜ୍ଜ୍ୱଳ ଉଦାହରଣ ହୋଇଥିବାବେଳେ ବର୍ଷ ବର୍ଷ ଧରି ଏକାଧିକ ବଜାର ଚକ୍ରକୁ ସାମ୍ନା କରିବାରେ ଏହି ପାଣ୍ଠିକୁ ସାହାଯ୍ୟ କରିଛି ।

HDFC MUTUAL FUND
BHAROSA APNO KA

Classified Everyday
0674-2580101, 2549949

MATRIMONIAL

BRIDE WANTED

Brahmin Divorcee, 1967/ Doctor, well settled Bhubaneswar (caste no bar) "VAISNABI". 0674-2551286, 7008967858. D-71072

GROOM WANTED

Wanted a fair complexioned Ht-5'2", below 36 years of age bride for a DIV Defence Officer. Mob-8480210256. D-71581

ବୟସ 28, କୌଣସି ଚାକିରି କରୁନଥିବା ସୁନ୍ଦରୀ ସୁଶୀଳା ଘରୋଇ ଝିଅଙ୍କ ପାଇଁ ଯେକୌଣସି ଜାତିର ବରପାତ୍ର ଆବଶ୍ୟକ । 7077016578. D-75323

61 ବୟସ୍କା Retd. ହୋଇଥିବା କରଣ ଜାତିର ବିଧବା ମହିଳାଙ୍କୁ ଯେକୌଣସି ଜାତିର ବରପାତ୍ର ଆବଶ୍ୟକ । 7077871702. D-081

REAL ESTATE

SALE

Book 3/4BHK premium flat at Saubhagya Nagar, OUAT Square near Khimji & Narula Sweets. Flooring work going on, handover Aug-24. Contact- 9439716901. D-75529

Dhabalhar (Balianta) and Kesura fully Housing Project developed road and electricity. Limited plot available. Hurry up ! 9090432721. D-063

Flat for sale 2BHK, 3BHK near Rasulgarh, Bhubaneswar with modern facilities & affordable price, call-9439856856, 7008982279, 6371097442, 9040116788. D-082

ପାଠକଙ୍କ ପାଇଁ ସୂଚନା: କ୍ଲାସିଫାଏଡରେ ପ୍ରକାଶିତ କେତେକ ବିଜ୍ଞାପନକୁ ଭିତ୍ତିକରି କିଛି ପାଠକ ଠକାମିର ଶିକାର ହେଉଥିବା ଆମର ଦୃଷ୍ଟିଗୋଚର ହେଉଛି । ବିଜ୍ଞାପନ ଦେଉଥିବା ସଂସ୍ଥାମାନଙ୍କ ସହ କାରବାର କରିବା ପୂର୍ବରୁ ସବିଶେଷ ତଥ୍ୟ ଓ ନିଜର ବିବେକ ଖଟାଇ କାରବାର କରନ୍ତୁ । ଏଥିପାଇଁ ଧରିତ୍ରୀ କର୍ତ୍ତୃପକ୍ଷ ଦାୟୀ ରହିବେ ନାହିଁ ।

Plot for sale near Trisulia, CISF Campus CDA, RERA Approved (RP/07/2023/01069) Price-1000/-. Contact-7008513309. D-075

ଫୁଲନଖରାଠାରେ **New Sum Hospital** ଠାରୁ ଅଳ୍ପ ଦୂରତାରେ **Petal International School**କୁ ଲାଗି ଘରବାରି ଫ୍ଲାଟ୍ **finance**ରେ ମିଳୁଅଛି । **sqft.-950/-. Contact-9937161494.** D-039

ବାଲିଅନ୍ତା, ଅଟଳା ଏବଂ ହଂସପାଳ, ପୁରୀ କେନାଲକୁ ଲାଗି ରୋଡ୍, ବାଉଣ୍ଡରୀ electry ଥାଇ ସଙ୍ଗେସଙ୍ଗେ ଘର କଲାଭଳି plot ଦିଆଯାଉଛି । 9853040854, 9438328183. D-75725

Flat for sale- ଭୁବନେଶ୍ୱର ଉପକଣ୍ଠ ମେଣ୍ଢାଶାଳ NH-5 କଡ଼ରେ 1BHK flat କିଣନ୍ତୁ । ମାତ୍ର **@14.99 lakh**ରେ । Mob- 8249177191, 8249079730. D-031

ଉତ୍ତରା ନିକଟ ଗୁଡ଼ିଆପୋଖରୀ ସାଇ ମନ୍ଦିର ସମ୍ମୁଖ NH ଠାରୁ 500mtr. ଦୂରତାରେ 2200sqft. ବାଉଣ୍ଡରୀ ସହ ଘରବାଡ଼ି plot ବିକ୍ରୟ ହେବ । Rs.-1560/-. 9439049194, 7978551614. D-67131

Duplex sale at Bhubaneswar @ 57 lakhs only. Contact-9777433701. D-75945

3BHK flat (BDA approved) sale at Bhubaneswar near Dhauli Chhak. Airport, Railway Station and Kalpana are 10 minute away. Installment and Bank Finance available. For details: 9438109040/ 8144658008. D-071

Buy or sale Property-8984071303. Residential Land at Balianta 1acre, Janla 2acre, Nakhara 1acre, Baranga 4acre, Plotting Nakhara-700, Chandaka-950, Janla-1050, Patrapada-2250, Jharpada-3990. D-070

Body massage by experience good looking therapist @ 999/- (Bhubaneswar). 9078484455. D-077

Newly open Jyoti Spa positively health benefits (Expert Therapist). 8458067955. D-76111

Newly opend central SPA full-body massage. Trend therapist. 8456885600. D-75729

CONSTRUCTION

Construct your Dream home @ 460/-, 850/-, 1325/- with Branded material along with 3Years AMC & 50 years structural guarantee. We provide plan approval, Boring, Bank Estimate. Contact The Engineering Pvt. Ltd. 9439856856. D-083

EDUCATION

Medical exam Registration (Only Practitioners)- BAMS, BHMS, BUMS, D.Pharma, GNM.9893869473. D-061

LOST

I Saumya Shree Sethi, D/o- Sarat Chandra Sethi, R/o- Ashok Nagar, Balugaon, Khordha, PIN-752030 have Lost my original M.Tech (ECE) Certificate. Done by BPUT, Rourkela, Odisha. D-084

Mouza- Ankula, Khata No.-317, Plot No.- 952, Area- Ac0.030Dec. Rama Chandra Pradhanଙ୍କ ନାମରେ ଥିବା ଦଲିଲଟି ହଜି ଯାଇଅଛି । ଯଦି କୌଣସି ବ୍ୟକ୍ତି ଉକ୍ତ ଦଲିଲଟି ପାଇଥାନ୍ତି, ଦୟାକରି ନିମ୍ନ ଫୋନ ନମ୍ବରରେ ଜଣାଇବେ । Samaya Chakra Pradhan, Mob No.-9861070209. D-076

AFFIDAVIT

I am Mr. Pramod Kumar Barik change my surname "Barik" to "Samal", i.e. "PRAMOD KUMAR BARIK" to "PRAMOD KUMAR SAMAL". PRAMOD KUMAR BARIK and PRAMOD KUMAR SAMAL is same person. D-078

ମୁଁ ରଶ୍ମିତା ଦାଶ, ସ୍ୱାମୀ- ପ୍ରଫୁଲ୍ଲ ଚନ୍ଦ୍ର ପଣ୍ଡା, ପ୍ଲଟ୍ ନଂ.-୧୯୪୮, ଡୁମୁଡୁମା, ଥାନା- ଖଣ୍ଡଗିରି, ଭୁବନେଶ୍ୱର ଜଣାଉଅଛି ଯେ, ମୋର କିଛି ସରକାରୀ କାଗଜପତ୍ର ପାଇଁ ଆବଶ୍ୟକତା ଦୃଷ୍ଟିରୁ ମୁଁ ରଶ୍ମିତା ପଣ୍ଡା କରୁଅଛି । ଏହା ମୋତେ ଆଗାମୀ ଦିନରେ କାର୍ଯ୍ୟସାଧନ ଦିଗରେ ସହାୟକ ହେବ ବୋଲି ମୋର ଦୃଢ଼ ବିଶ୍ୱାସ । ଧ-୦୮୪

ଧରିତ୍ରୀ DHARITRI
Scan & Pay
ଧରିତ୍ରୀ କ୍ଲାସିଫାଏଡ୍ ବିଜ୍ଞାପନ ବାବଦୀୟ ଦେୟକୁ ନିମ୍ନପ୍ରଦତ୍ତ QR Code ସ୍କାନ୍ କରି ଯେକୌଣସି UPI App ମାଧ

ଧରିତ୍ରୀ DHARITRI
www.orissakhabar.com/ www.dharitri.com ପୃଷ୍ଠା ୧୨ Press Regd. No. R.N. 21326/74 Postal Regd. No. BN/42/24-26. ଭୁବନେଶ୍ୱର, ରବିବାର, ଏପ୍ରିଲ ୧୪/୨୦୨୪ Bhubaneswar, Sunday, April 14 / 2024

ରୟାଲ୍ସ ବୋଲର ପ୍ରଭାବୀ

ଚଣ୍ଡୀଗଡ,୧୩।୪

ଇଣ୍ଡିଆନ୍ ପ୍ରିମିୟର ଲିଗ୍ (ଆଇପିଏଲ୍)ରେ ପଞ୍ଜାବ କିଙ୍ଗ୍ସ ବିପକ୍ଷ ମ୍ୟାଚ୍‌ରେ ରାଜସ୍ଥାନ ରୟାଲ୍ସର ବୋଲର ମାନେ ପ୍ରଭାବୀ ବୋଲିଂ କରିଛନ୍ତି। କେଶବ ମହାରାଜ ଓ ଆଭେସ ଖାଁ ୨ଟି ଲେଖାଏ ଉଇକେଟ ନେଇଥିବା ବେଳେ ପଞ୍ଜାବ ୨୦ ଓଭରରେ ୮ ଉଇକେଟ ହରାଇ ୧୪୭ ରନ୍ କରିଛି। ଶନିବାର ଉଭୟ ଦଳ ଏକାଧିକ ପରିବର୍ତ୍ତନ ସହ ଓହ୍ଲାଇଥିଲେ। ଆହତ କାରଣରୁ ଶିଖର ଧାୱନ ଓ ରବି ଚନ୍ଦ୍ରନ ଅଶ୍ୱିନ ଖେଳି ନ ଥିବା ବେଳେ ଜୟସ୍ୱାଲଙ୍କୁ ଇମ୍ପାକ୍ଟ ପ୍ଲେୟର ଭାବେ ସାମିଲ କରିଥିଲା ରାଜସ୍ଥାନ।

କେଶବ ମହାରାଜ (ଡାହାଣ)ଙ୍କୁ ୟୁଜବେନ୍ଦ୍ର ଚହଲ ଅଭିନନ୍ଦନ ଜଣାଉଛନ୍ତି।

ମୁଲାନପୁରରେ ଖେଳା ଯାଇଥିବା ମ୍ୟାଚ୍‌ରେ ରାଜସ୍ଥାନ ଟସ୍ ଜିତି ପ୍ରଥମେ ଫିଲ୍ଡିଂ ନେଇଥିଲା। ଅଶ୍ୱିନଙ୍କ ସ୍ଥାନରେ କେଶବ ମହାରାଜ ସ୍ଥାନ ପାଇଥିବା ବେଳେ ଚମତ୍କାର ବୋଲିଂ କରିଥିଲେ। ପଞ୍ଜାବ ପକ୍ଷରୁ ଅଥର୍ବ ତାଇଡେ(୧୫) ଓ ଜନି ବେୟାରଷ୍ଟୋ(୧୫) ଓପନ କରି ପ୍ରଥମ ଉଇକେଟରେ ୨୭ ରନ୍ ଯୋଡିଥିଲେ। ତାଇଡେ ୧୨ ବଲ୍ ଖେଳି ୨ ଚୌକା ସହ ୧୫ ରନ୍ କରିଥିଲେ। ଆଭେଶ୍ ଖାନଙ୍କ ଏକ ଶର୍ଟ ବଲକୁ ପୁଲ କରିବାକୁ ଯାଇ କୁଲଦୀପ ସେନଙ୍କ ହାତରେ ଆଉଟ ହୋଇଥିଲେ ଅଥର୍ବ। ପରବର୍ତ୍ତୀ ବ୍ୟାଟର ପ୍ରଭସିମରନ ସିଂ ମାତ୍ର ୧୦ ରନ୍ କରି ପ୍ୟାଭିଲିୟନ ଫେରିଥିଲେ। ୟୁଜବେନ୍ଦ୍ର ଚହଲଙ୍କୁ ବଡ ଶଟ୍ ଖେଳିବାକୁ ଯାଇ ସେ ବାଉଣ୍ଡ୍ରିରେ ଧରା ପଡିଥିଲେ। ତେବେ କ୍ରମାଗତ ୨ ଓଭରରେ ୨ ଉଇକେଟ ନେଇ ପଞ୍ଜାବକୁ ବ୍ୟାକ୍‌ଫୁଟକୁ ଠେଲି ଦେଇଥିଲେ କେଶବ ମହାରାଜ। ଜନି ବେୟାରଷ୍ଟୋ ଓ ଷ୍ଟାଣ୍ଡଇନ୍ କ୍ୟାପଟେନ୍ ସାମ୍ କୁରାନଙ୍କୁ ଆଉଟ କରିଥିଲେ ମହାରାଜ। ବେୟାରଷ୍ଟୋ ୧୯ ବଲ୍‌ରୁ ୧୫ ରନ୍‌ର ଧୀମା ଇନିଂସ ଖେଳି ସିମରନ୍ ହେଟମେୟରଙ୍କୁ କ୍ୟାଚ୍ ଦେଇଥିଲେ। ସାମ୍ କୁରାନ୍ ମଧ୍ୟ ବଡ ଶଟ୍ ଖେଳିବାକୁ ଯାଇ ଧ୍ରୁବ ଜୁରେଲଙ୍କ ହାତରେ କ୍ୟାଚ୍ ହୋଇଥିଲେ। ୫୨ ରନ୍‌ରେ ୪ ଉଇକେଟ ହରାଇ ପଞ୍ଜାବ ସଙ୍କଟରେ ପଡିଥିବା ବେଳେ ଜିତେଶ ଶର୍ମାଙ୍କ ସହ କ୍ରିଜରେ ଯୋଗ ଦେଇଥିଲେ ନିର୍ଭରଯୋଗ୍ୟ ଶଶାଙ୍କ ସିଂ। ଜିତେଶ ଓ ଶଶାଙ୍କ ୧୮ ରନ୍ ଯୋଡିବା ପରେ ଏହି ଯୋଡି ଭାଙ୍ଗିଥିଲେ କୁଲଦୀପ ସେନ୍। ରାଜସ୍ଥାନ ପକ୍ଷରୁ କେଶବ ମହରାଜ ୨ ଉଇକେଟ ନେଇଥିବା ବେଳେ ୟୁଜବେନ୍ଦ୍ର ଚହଲ, ଆଭେଶ୍ ଖାନ ଓ କୁଲଦୀପ ସେନ ଗୋଟିଏ ଲେଖାଏ ଉଇକେଟ ନେଇଛନ୍ତି।

ଆଇପିଏଲ୍ କାର୍ଯ୍ୟସୂଚୀ

(ଆଜିର ମ୍ୟାଚ)

କୋଲକାତା ବନାମ ଲକ୍ଷ୍ନୌ
ସ୍ଥାନ: କୋଲକାତା
ସମୟ: ଅପରାହ୍ନ ୩.୩୦

ମୁମ୍ବାଇ ବନାମ ଚେନ୍ନାଇ
ସ୍ଥାନ: ମୁମ୍ବାଇ
ସମୟ: ସନ୍ଧ୍ୟା ୭.୩୦

ପ୍ରସାରଣ: ଷ୍ଟାର ସ୍ପୋର୍ଟ୍ସ

ଆଇପିଏଲ୍ ପଏଣ୍ଟ ଟେବୁଲ

ଦଳ	ମ୍ୟାଚ	ବିଜୟ	ପରାଜୟ	ପଏଣ୍ଟ	ରନ ହାର
ରାଜସ୍ଥାନ ରୟାଲ୍ସ	୫	୪	୧	୮	+୦.୮୭୧
କୋଲକାତା ନାଇଟ ରାଇଡର୍ସ	୪	୩	୧	୬	+୧.୫୨୮
ଚେନ୍ନାଇ ସୁପର କିଙ୍ଗ୍ସ	୫	୩	୨	୬	+୦.୬୬୬
ଲକ୍ଷ୍ନୌ ସୁପର ଜାଏଣ୍ଟ୍ସ	୫	୩	୨	୬	+୦.୪୩୬
ସନ୍‌ରାଇଜର୍ସ ହାଇଦ୍ରାବାଦ	୫	୩	୨	୬	+୦.୩୪୪
ଗୁଜରାଟ ଟାଇଟନ୍ସ	୬	୩	୩	୬	−୦.୬୩୭
ମୁମ୍ବାଇ ଇଣ୍ଡିଆନ୍ସ	୫	୨	୩	୪	−୦.୦୭୩
ପଞ୍ଜାବ କିଙ୍ଗ୍ସ	୫	୨	୩	୪	−୦.୧୯୬
ଦିଲ୍ଲୀ କ୍ୟାପିଟାଲ୍ସ	୬	୨	୪	୪	−୦.୯୭୫
ରୟାଲ ଚ୍ୟାଲେଞ୍ଜର୍ସ ବେଙ୍ଗାଲୁରୁ	୬	୧	୫	୨	−୧.୧୨୪

ଓଭରରେ ୬ ଛକା ମାରିଲେ ଦୀପେନ୍ଦ୍ର ଐରୀ

ଅଲ ଆମେରଟ୍,୧୩।୪(ପି.ଟି.): ବିଶ୍ୱ କ୍ରିକେଟରେ ତୃତୀୟ ଖେଳାଳି ଭାବରେ ଗୋଟିଏ ଓଭରରେ ୬ ଛକା ମାରିଛନ୍ତି ନେପାଳର ଦୀପେନ୍ଦ୍ର ସିଂ ଐରୀ। ଏସିଆନ୍ କ୍ରିକେଟ କାଉନ୍‌ସିଲ(ଏସିସି) ପକ୍ଷରୁ ଆୟୋଜିତ ପ୍ରିମିୟର କପ୍ ଟି୨୦ରେ ଐରୀ କାତାର ବିପକ୍ଷ ମ୍ୟାଚ୍‌ରେ ଏହି ସଫଳତା ହାସଲ କରିଛନ୍ତି। ପୂର୍ବରୁ ଭାରତର ଯୁବରାଜ ସିଂ ଓ ୱେଷ୍ଟଇଣ୍ଡିଜର ଆନ୍ଦ୍ରେ ରସେଲ ଏଭଳି ରେକର୍ଡ ନିଜ ନାମରେ ରଖିଛନ୍ତି। ଯୁବରାଜ ୨୦୦୭ ଟି୨୦ ବିଶ୍ୱକପରେ ଷ୍ଟୁଆର୍ଟ ବ୍ରଡଙ୍କୁ ଓ ରସେଲ୍ ୨୦୨୧ରେ ଶ୍ରୀଲଙ୍କାର ଅକିଲା ଧନଞ୍ଜୟଙ୍କୁ ୬ ଛକା ମାରିଥିଲେ।୨୪ ବର୍ଷୀୟ ଐରୀ ୬ ଛକାର ଇନିଂସ ଅବସରରେ ୨୧ ବଲ୍ ଖେଳି ୬୪ ରନ୍ ସ୍କୋର କରିଥିଲେ। ତେବେ ଅନ୍ତର୍ଜାତୀୟ କ୍ରିକେଟରେ ପଞ୍ଚମ ଥର ଏଭଳି ଘଟଣା ଘଟିଛି। ଦିନିକିଆ କ୍ରିକେଟରେ ଦକ୍ଷିଣ ଆଫ୍ରିକାର ହର୍ଶେଲ ଗିବ୍ସ ଓ ଆମେରିକାର ଜଶକରନ ମଲହୋତ୍ରା ଏଭଳି କାରନାମା କରିଛନ୍ତି। ପୂର୍ବରୁ ହାଙ୍ଗଝୋ ଏସିଆନ୍ ଗେମ୍ସରେ ମଧ୍ୟ ଦୀପେନ୍ଦ୍ର ୬ ବଲରେ ୬ ଛକା ମାରିଥିଲେ। ତେବେ ୨ଟି ଭିନ୍ନ ଓଭରରେ ସେ ଏଭଳି କରିଥିଲେ।

ଦୀପେନ୍ଦ୍ର ସିଂ ଐରୀ।

କବିର ହଂସଙ୍କୁ ଡବଲ୍ସ ଟାଇଟଲ

ପୁରସ୍କାର ଗ୍ରହଣ ଅବସରରେ କବିର ହଂସ।

ଭୁବନେଶ୍ୱର, ୧୩।୪ (ତପନ ସ୍ୱାଇଁ)

ଅଲ୍ ଇଣ୍ଡିଆ ଟେନିସ୍ ଆସୋସିଏଶନ(ଏଆଇଟିଏ) ଓ ତେଲଙ୍ଗାନା ରାଜ୍ୟ ଟେନିସ୍ ଆସୋସିଏଶନର ମିଳିତ ଆନୁକୂଲ୍ୟରେ ୫ ଲକ୍ଷ ଟଙ୍କା ପୁରସ୍କାର ରାଶି ବିଶିଷ୍ଟ ସର୍ବଭାରତୀୟ ପୁରୁଷ ଟେନିସ ଟୁର୍ନାମେଣ୍ଟ ହାଇଦ୍ରାବାଦର ଫିଲ୍ମନଗର କଲ୍‌ଚରାଲ ସେଣ୍ଟର ଆଣ୍ଡ ଜୁବିଲି ହିଲ୍ସ ଇଣ୍ଟରନ୍ୟାଶନାଲ କ୍ଲବ ପରିସରରେ ଗତ ୮ରୁ ୧୨

ଏଆଇଟିଏ ପୁରୁଷ ଟେନିସ

ପର୍ଯ୍ୟନ୍ତ ଅନୁଷ୍ଠିତ ହୋଇଯାଇଛି। ଏହାର ଡବଲ୍ସ ଇଭେଣ୍ଟରେ ଓଡ଼ିଶାର କବିର ହଂସ ଓ ଗୁଜରାଟର ଦେବ ଜାଭିଆ ଯୋଡ଼ି ଚାମ୍ପିୟନ ହୋଇଛନ୍ତି। ଫାଇନାଲରେ ଏହି ଓଡ଼ିଶା-ଗୁଜରାଟ ଯୋଡ଼ି ହରିୟାଣାର ରକି ଚୌଧାରୀ ଓ ଉତ୍ତର ପ୍ରଦେଶର ମନ୍ କେଶ୍ୱରୱାନିଙ୍କୁ ୭-୫, ୬-୨ ସେଟ୍‌ରେ ହରାଇ ଟାଇଟଲ ହାସଲ କରିଛନ୍ତି। କବିର ସମ୍ପ୍ରତି କିଟ୍ ବିଶ୍ୱବିଦ୍ୟାଳୟରେ ବିବିଏ ଅଧ୍ୟୟନ କରୁଛନ୍ତି। କବିରଙ୍କୁ କିଟ୍ ଓ କିସ୍‌ର ପ୍ରତିଷ୍ଠାତା ତଥା ଏମ୍‌ପି ଅଚ୍ୟୁତ ସାମନ୍ତ ଅଭିନନ୍ଦନ ଜଣାଇଛନ୍ତି। ଉଦ୍‌ଯାପନୀ ଉତ୍ସବରେ ଭାରତୀୟ ମହିଳା ଟେନିସ୍ ତାରକା ସାନିଆ ମିର୍ଜା ଅତିଥିଭାବେ ଯୋଗଦେଇ ପୁରସ୍କାର ପ୍ରଦାନ କରିଥିଲେ।

ଭାରତର ହ୍ୱାଇଟ୍ ୱାଶ

ପର୍ଥ,୧୩।୪(ପି.ଟି.)

ଅଷ୍ଟ୍ରେଲିଆ ବିପକ୍ଷ ୫ ମ୍ୟାଚ୍ ବିଶିଷ୍ଟ ହକି ଟେଷ୍ଟ ସିରିଜ୍‌ରେ ଭାରତ ଅତ୍ୟନ୍ତ ଦୟନୀୟ ପ୍ରଦର୍ଶନ କରିଛି। ଅନ୍ତିମ ହକି ଟେଷ୍ଟ ମ୍ୟାଚ୍‌କୁ ୨-୩ରେ ହାରିବା ସହିତ ଭାରତୀୟ ଦଳ ୫-୦ରେ ହ୍ୱାଇଟ୍ ୱାଶ କରିଛି। ସିରିଜର ପ୍ରଥମ ୪ ମ୍ୟାଚ୍‌ରେ ଭାରତୀୟ ଦଳ ଯଥାକ୍ରମେ ୧-୫, ୨-୪, ୧-୨ ଓ ୧-୩ରେ ହାରିଯାଇଥିଲା। ଶନିବାର ଭାରତ ପକ୍ଷରୁ ହରମନ୍‌ପ୍ରୀତ୍‌ସିଂ(୪) ଓ ବବି ସିଂ ଧାମି(୫୩) ମିନିଟରେ ଗୋଟିଏ ଲେଖାଏ ଗୋଲ ଦେଇଥିଲେ। ଅନ୍ୟ ପକ୍ଷରେ ଅଷ୍ଟ୍ରେଲିଆ ପକ୍ଷରୁ ଜେରେମି ହେୱାର୍ଡ(୨୦), କାଇ ୱିଲଟ(୩୮) ଓ ଟିମ୍ ବ୍ରାଣ୍ଡ(୩୯) ମିନିଟରେ ସ୍କୋର କରିଥିଲେ।

ଅନ୍ତିମ ମ୍ୟାଚରେ ଭାରତୀୟ ଦଳ ଆକ୍ରମଣାତ୍ମକ ଆରମ୍ଭ କରିଥିଲା। ଚତୁର୍ଥ ମିନିଟରେ ଭାରତକୁ ପେନାଲ୍ଟି କର୍ନର ମିଳିଥିବା

ହକି ଟେଷ୍ଟ ସିରିଜ

ଅନ୍ତିମ ମ୍ୟାଚ୍ ୨-୩ରେ ହାରିଲା

ବେଳେ ଏହାକୁ ଗୋଲରେ ପରିଣତ କରିଥିଲେ ହରମନପ୍ରୀତ୍ ସିଂ। ପ୍ରଥମ କ୍ୱାର୍ଟରରେ ଭାରତ ୧-୦ରେ ଆଗୁଆ ରହିଥିଲା। ଦ୍ୱିତୀୟ କ୍ୱାର୍ଟରରେ ମ୍ୟାଚ୍‌କୁ ସମାନ୍ତର ସ୍ଥିତିକୁ ଆଣିଥିଲେ ଜେରେମି ହେୱାର୍ଡ। ଏକ ସେଟ୍ ପିସ୍‌ରୁ ଫିଲ୍ଡ ଗୋଲ ଦେବା ସହ ଚଳିତ ସିରିଜ୍‌ରେ ସେ ସପ୍ତମ ଗୋଲ ଦେଇଥିଲେ । ଭାରତୀୟ ଗୋଲକିପର ସୁରଜ କାର୍କେରା ଦୁଇଟି ଚମତ୍କାର ସେଭ୍ କରିଥିଲେ। ଦ୍ୱିତୀୟ କ୍ୱାର୍ଟର ସୁଦ୍ଧା ମ୍ୟାଚ୍ ୧-୧ ସ୍ଥିତିରେ ରହିଥିଲା। ତେବେ ତୃତୀୟ କ୍ୱାର୍ଟରରେ ହିଁ ଅଷ୍ଟ୍ରେଲିଆ ଦୁଇଟି ଗୋଲ ସ୍କୋର କରିଥିଲା।

ରାଧିକା ୬୮କେଜି ଫାଇନାଲରେ

ବିଶ୍‌କେକ୍ (କିର୍‌ଗିଜ୍‌ସ୍ତାନ), ୧୩।୪(ପି.ଟି.)

ଭାରତର ଏକମାତ୍ର ମହିଳା ବକ୍ସର ରାଧିକା ଏଠାରେ ଚାଲିଥିବା ସିନିୟର ଏସିଆନ ବକ୍ସିଂ ଚାମ୍ପିୟନଶିପ୍ ୬୮କେଜି ଶ୍ରେଣୀର ଫାଇନାଲରେ ପ୍ରବେଶ କରି ପଦକ ପକ୍କା କରିଛନ୍ତି। ସେ ଗତବର୍ଷ ୨୩ ବର୍ଷରୁ କମ୍ ଚାମ୍ପିୟନଶିପ୍‌ରେ ଏକ ରୌପ୍ୟ ଜିତିଥିଲେ। ଏଠାରେ ସେ ନିଜ କାଟେଗୋରିରେ ପ୍ରଭାବୀ ପ୍ରଦର୍ଶନ କରିଛନ୍ତି। କାଜାଖସ୍ତାନର ଅଲବିନା କାଇରଗେଲ୍ଡିନୋଭାଙ୍କ ବିପକ୍ଷ ପ୍ରଥମ ବାଉଟକୁ ସେ ଟେକ୍‌ନିକାଲ ସୁପରିଅରିଟି ଭିତ୍ତିରେ ଜିତିଥିବା ବେଳେ ପରେ କିର୍‌ଗିଜ୍‌ସ୍ତାନର ଗୁଲ୍‌ନୁରା ତାସ୍ତାନବେକୋଭାଙ୍କୁ ହରାଇ ଦେଇଥିଲେ। ବର୍ତ୍ତମାନ ସ୍ୱର୍ଣ୍ଣପଦକ ବାଉଟ୍‌ରେ ସେ ଜାପାନର ମୋନୋକା ଓଜ୍‌କାଇଙ୍କ

ଏସିଆନ ବକ୍ସିଂ ଚାମ୍ପିୟନଶିପ୍

ସହ ମୁକାବିଲା କରିବେ। ଶିବାନୀ ପାୱାର (୫୦କେଜି) ତାଙ୍କ କ୍ୱାର୍ଟରଫାଇନାଲ ବାଉଟ୍ ଜିକି ଫେଙ୍ଗ୍‌ଙ୍କଠାରୁ ହାରିଯାଇଥିଲେ। ମାତ୍ର ଚାଇନିଜ୍ ଖେଳାଳି ଜଣକ ଫାଇନାଲରେ ପ୍ରବେଶ କରିବା ଦ୍ୱାରା ଶିବାନୀ ବ୍ରୋଞ୍ଜ ପଦକ ରାଉଣ୍ଡକୁ ଉନ୍ନୀତ ହୋଇଛନ୍ତି। ୫୫ କେଜି ଶ୍ରେଣୀରେ ତମନ୍ନା କ୍ୱାଲିଫିକେଶନ ରାଉଣ୍ଡରେ ୦-୯ ବ୍ୟବଧାନରେ ମୋଇ କିୟୁକାଙ୍କଠାରୁ ହାରିଯାଇଥିଲେ। କିନ୍ତୁ ଜାପାନିଜ୍ ଖେଳାଳି ଫାଇନାଲରେ ପ୍ରବେଶ କରିବା ଦ୍ୱାରା ଭାରତୀୟ ଖେଳାଳି ପଦକ ଦୌଡ଼କୁ ଫେରିଛନ୍ତି। ପୁଷ୍ପା ଯାଦବ (୫୯କେଜି) ଓ ପ୍ରିୟା (୭୬କେଜି) ପୋଡିୟମ ଫିନିଶର କରିବା ସମ୍ଭାବନା ଦେଖାଦେଇଛି।

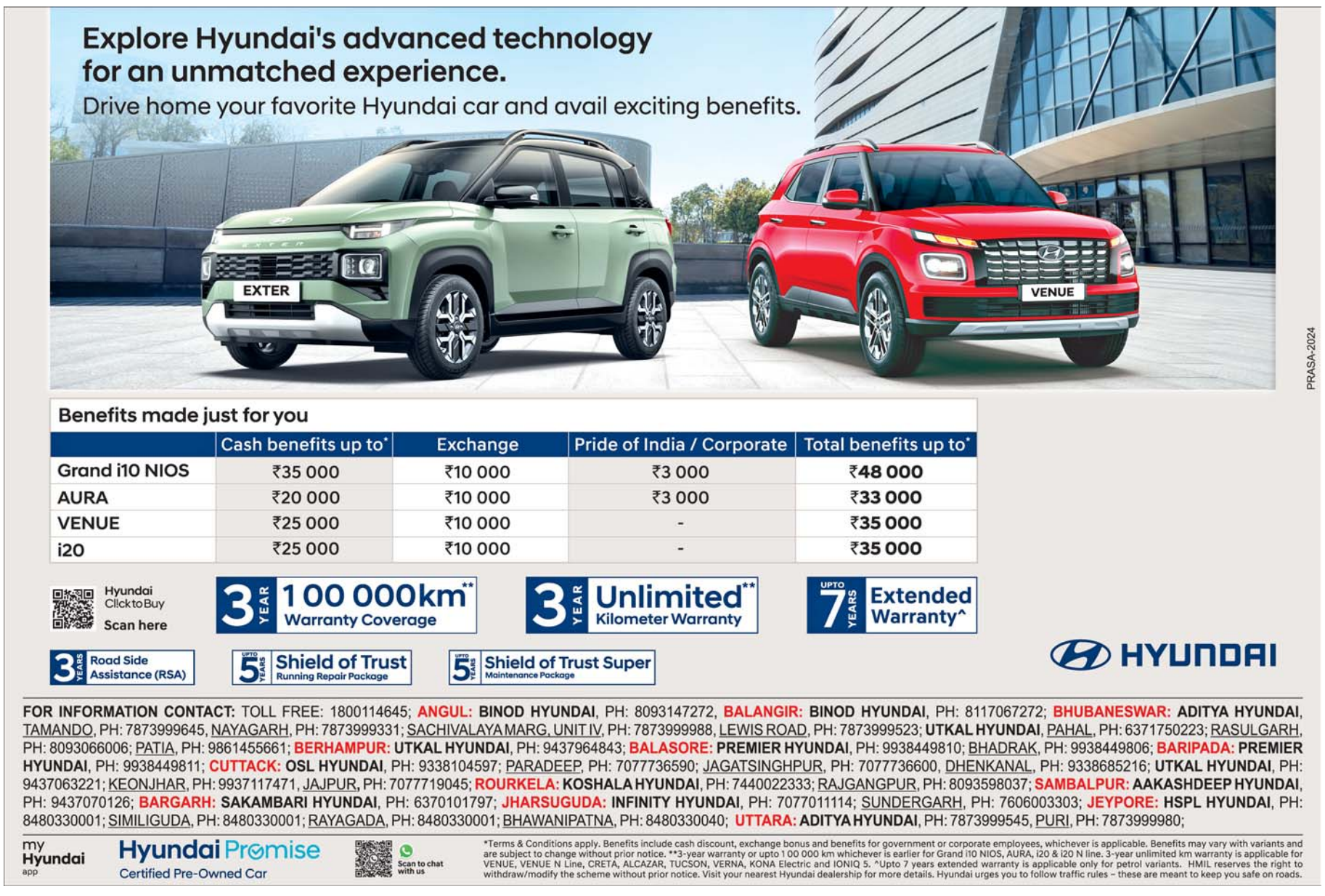

Printed and Published by Tathagata Satpathy on behalf of Navajat Printers & Media Pvt. Ltd.& Printed at Navajat Printers, B/4, Bareipali, Sambalpur, Editor - Tathagata Satpathy ସମ୍ପାଦକ-ତଥାଗତ ସତପଥୀ