# ଧରିତ୍ରୀ
DHARITRI

ଭୁବନେଶ୍ୱର, ରବିବାର, ଏପ୍ରିଲ ୧୪/୨୦୨୪ (୧୪ ପୃଷ୍ଠା+ଛୁଟିଦିନ) | Bhubaneswar, Sunday, April 14/2024 | Page 14 | ₹ 7.00 | BALASORE

୫୦ଶ ଭାଗ ୧୪୦ ସଂଖ୍ୟା | www.orissakhabar.com/www.dharitri.com | Printed at Bhubaneswar, Sambalpur, Rayagada & Angul | VOLUME 50 ISSUE 140 | ମୂଲ୍ୟ ₹୭/-

## ଦୀପେନ୍ଦ୍ରଙ୍କ କ୍ରମାଗତ ୬ ଛକା

ଅନ୍ତର୍ଜାତୀୟ ଟି୨୦ କ୍ରିକେଟରେ ତୃତୀୟ ବ୍ୟାଟର ଭାବେ କ୍ରମାଗତ ୬ ଛକା ମାରିଛନ୍ତି ନେପାଳର ଦୀପେନ୍ଦ୍ର ସିଂ ଐରୀ।

**୧୪ ୦୨**

## ଧମାଲ ମଚାଉଛି 'ବଡେ ମିୟାଁ ଛୋଟେ ମିୟାଁ'

ଅକ୍ଷୟ କୁମାର ଓ ଟାଇଗର ଶ୍ରଫ୍‌ଙ୍କ ଅଭିନୀତ 'ବଡ଼େ ମିୟାଁ ଛୋଟେ ମିୟାଁ' ଫିଲ୍ମ ରିଲିଜ୍ ହେବାର ୨ ଦିନ ଭିତରେ ୫୫.୧୪ କୋଟି ଟଙ୍କା ଆୟ କରିଛି।

### ଓଡ଼ିଆ ନବବର୍ଷ ଅଭିନନ୍ଦନ

ଆଜି ବୈଶାଖ ପହିଲା। ଓଡ଼ିଆ ନବବର୍ଷ। ଏହି ଅବସରରେ ଆମର ଅଗଣିତ ପାଠିକାପାଠକ, ବିଜ୍ଞାପନଦାତା, ଏଜେଣ୍ଟ ଓ ବିତରକ ବନ୍ଧୁମାନଙ୍କୁ ଅନେକ ଶୁଭେଚ୍ଛା ଏବଂ ଅଭିନନ୍ଦନ।

### ଆଜିର ସମ୍ପାଦକୀୟ

**ଏପ୍ରିଲର ଇତିହାସ**

### ଆଜିର ମନ୍ତବ୍ୟ

"ଆପ୍ ହେଉଛି ସବୁଠୁ ଅସାଧୁ ଦଳ। କଂଗ୍ରେସ 'ଅବ୍‌କୀ ବାର୍ ୪୦ ପାର୍' ପାଇଁ ଲଢ଼େଇ କରୁଛି। ଭାଜପା ୪୦୦ରୁ ଅଧିକ ଆସନ ଦଖଲ ଲକ୍ଷ୍ୟ ରଖିଛି।
**-ଅନୁରାଗ ଠାକୁର, କେନ୍ଦ୍ରମନ୍ତ୍ରୀ**

# ଯୁଦ୍ଧ ଘଣ୍ଟି ବାଜିଲା

## ଇରାନ କବ୍‌ଜାରେ ଇସ୍ରାଏଲ୍ ଜାହାଜ

**ଦୁବାଇ,୧୩।୪**

ଇସ୍ରାଏଲ୍ ଉପରେ ତେହରାନ୍‌ର ଆକ୍ରମଣ ଧମକ ନେଇ ମଧ୍ୟପ୍ରାଚ୍ୟରେ ଉତ୍ତେଜନା ଲାଗିରହିଥିବାବେଳେ ଶନିବାର ଇରାନର ଅର୍ଦ୍ଧସାମରିକ ରିଭଲ୍ୟୁଶନାରି ଗାର୍ଡ ଇସ୍ରାଏଲୀ ସ୍ୱୀକୃତିପ୍ରାପ୍ତ ମାଲ୍‌ବାହୀ ଜାହାଜକୁ ହୋରମୁଜ୍ ପ୍ରଣାଳୀରୁ ଜବତ କରିଛି। ସୈନ୍ୟମାନେ ଏକ ହେଲିକପ୍ଟରରୁ ଉକ୍ତ ଜାହାଜ ଉପରେ ଖସିଥିଲେ। ଇରାନ ଉକ୍ତ ଅଞ୍ଚଳରେ ଉତ୍ତେଜନା ବଢ଼ାଉଥିବାରୁ ଜାହାଜକୁ କବ୍‌ଜା କରିବାର ପରିଣାମ ଭୋଗିବାକୁ ପଡ଼ିବ ବୋଲି ଇସ୍ରାଏଲୀ ସେନା ଚେତାବନୀ ଦେଇଛି। ରୁଷିଆ-ୟୁକ୍ରେନ୍ ଏବଂ ଇସ୍ରାଏଲ-ହମାସ୍ ମଧ୍ୟରେ ସାମରିକ ସଂଘର୍ଷ ଲାଗି ରହିଥିବାବେଳେ ଆଉ ଏକ ଯୁଦ୍ଧର ଘଣ୍ଟି ବାଜିଛି।

ସୂଚନାଯୋଗ୍ୟ, ଗତ ୧ ତାରିଖରେ ଇସ୍ରାଏଲୀ ସୈନ୍ୟ ଡମାସ୍‌କସ୍‌ରେ ଥିବା ଇରାନ ବାଣିଜ୍ୟିକ ଦୂତାବାସ ଉପରେ ଆକ୍ରମଣ କରିଥିଲେ। ଏହି ଆକ୍ରମଣରେ ଇରାନର ଇସ୍‌ଲାମିକ ଗାର୍ଡ କର୍‌ର ୨ ବରିଷ୍ଠ ସଦସ୍ୟଙ୍କ ସମେତ ୭ ଜଣ ନିହତ ହୋଇଥିଲେ। ଏହାର ପ୍ରତିଶୋଧ ନେବା ଲାଗି ଇରାନ ପ୍ରସ୍ତୁତ ହେଉଛି। ଇସ୍ରାଏଲ ଦଣ୍ଡିତହେବା ଜରୁରୀ ବୋଲି ଇରାନର ସୁପ୍ରିମ ଲିଡର ଆୟାତୋଲା ଅଲି ଖାମନେଇ କହିଛନ୍ତି। ଏପରିକି ୨୪ ଘଣ୍ଟା ମଧ୍ୟରେ ଇରାନ ଇସ୍ରାଏଲ୍‌ରେ ଆକ୍ରମଣ କରିବା ଆଶଙ୍କା କରାଯାଉଛି। ଇତିମଧ୍ୟରେ ଆମେରିକା ରାଷ୍ଟ୍ରପତି ଜୋ ବାଇଡେନ୍ ଇସ୍ରାଏଲ୍‌କୁ ସମର୍ଥନର ପ୍ରତିଶ୍ରୁତି ଦେଇଛନ୍ତି। ଇସ୍ରାଏଲ୍‌ର ସୁରକ୍ଷା ପାଇଁ ପେଣ୍ଟାଗନ୍ ପୂର୍ବ ଭୂମଧ୍ୟସାଗରକୁ ୨ଟି ଯୁଦ୍ଧଜାହାଜ ସହ ଅତିରିକ୍ତ ସାମରିକ ସରଞ୍ଜାମ ପଠାଇ ଦେଇଛି। ଲୋହିତ ସାଗରରେ ଆମେରିକାର ଏକ ଯୁଦ୍ଧଜାହାଜ ହୁଟି ବିଦ୍ରୋହୀଙ୍କୁ ଡ୍ରୋନ୍ ଏବଂ ମିଶାଇଲ ଆକ୍ରମଣର ପ୍ରତିରୋଧ କରିବା ପାଇଁ ନିୟୋଜିତ ରହିଛି। ତେଣୁ ଇରାନ ଇସ୍ରାଏଲ୍‌କୁ ଆକ୍ରମଣ କଲେ ଏହା ମଧ୍ୟପ୍ରାଚ୍ୟ ସମେତ ୟୁରୋପକୁ ମଧ୍ୟ ପ୍ରଭାବିତ କରିବ ବୋଲି କୁହାଯାଉଛି।

ଗାଜା ଷ୍ଟ୍ରିପ୍‌ରେ ହମାସ ଆତଙ୍କବାଦୀଙ୍କ ସହ ଇସ୍ରାଏଲ୍ ଯୁଦ୍ଧ ଇତିମଧ୍ୟରେ ୬ ମାସ ଅତିକ୍ରମ କରିଥିବାବେଳେ ସମଗ୍ର ଅଞ୍ଚଳରେ ଦୀର୍ଘ ଦଶନ୍ଧିର ଉତ୍ତେଜନା ଚରମ ସୀମାରେ ପହଞ୍ଚିଛି। ଏଭଳି ସମୟରେ ଇରାନ ଯଦି ଇସ୍ରାଏଲ୍ ଉପରେ ଆକ୍ରମଣ କରେ ତେବେ ଏହି ଦେଶକୁ ବହୁମୂଲ୍ୟ ଦେବାକୁ ପଡ଼ିପାରେ। ଇରାନ ଗାର୍ଡ ନୌସେନାର ସ୍ୱତନ୍ତ୍ର ଫୋର୍ସ ଜାହାଜ ଉପରେ ଆକ୍ରମଣ କରିଥିଲା। ତେବେ ଉକ୍ତ ଜାହାଜ ପର୍ତ୍ତୁଗାଲର ଏମ୍‌ଏସ୍‌ସି ଆରିସ୍, ଯାହା ଲଣ୍ଡନର ଜୋଡିଆକ୍ ମେରିଟାଇମ୍ ସହ ସମ୍ପୃକ୍ତ ବୋଲି କେତେକ ଗଣମାଧ୍ୟମ ପ୍ରକାଶ କରିଛନ୍ତି। ଜୋଡିଆକ୍ ମେରିଟାଇମ୍ ହେଉଛି ଇସ୍ରାଏଲୀ ବିଲିୟନେୟାର ଇୟାଲ ଓଫରଙ୍କ ଜୋଡ଼ିଆକ୍ ଗ୍ରୁପ୍‌ର ଅଂଶବିଶେଷ। ମଧ୍ୟପ୍ରାଚ୍ୟର ପ୍ରତିରକ୍ଷା ଅଧିକାରୀମାନେ ଆକ୍ରମଣ ସମୟର ଭିଡିଓ ଏକ ଗଣମାଧ୍ୟମ ସହ ଶେୟାର କରିଛନ୍ତି। ଇରାନ ରିଭଲ୍ୟୁଶନାରି ଗାର୍ଡର କମାଣ୍ଡୋମାନେ ଉକ୍ତ ଜାହାଜ ଡେକ୍‌ରେ ଖସୁଥିବା ଭିଡିଓରୁ ଦେଖିବାକୁ ମିଳିଛି। ଆକ୍ରମଣରେ ବ୍ୟବହୃତ ହେଲିକପ୍ଟରଟି ସୋଭିଏଟ୍ ଯୁଗର ମିଲ୍‌ମି-୧୭। ଇରାନ ଗାର୍ଡ ଏବଂ ୟେମେନ୍‌ର ହୁଟି ବିଦ୍ରୋହୀମାନେ ଉକ୍ତ ହେଲିକପ୍ଟରକୁ ବ୍ୟବହାର କରିଥାନ୍ତି।

# ଭାଜପା: ୨୦୦ ବହୁ ଦୂର

## ମମତା ବାନାର୍ଜୀ, ସିଦ୍ଦାରାମାୟାଙ୍କ ମତ

**କୋଲ୍‌କାତା/ମହୀଶୂର,୧୩।୪**

ଲୋକ ସଭା ନିର୍ବାଚନରେ ଭାରତୀୟ ଜନତା ପାର୍ଟି (ଭାଜପା) ଏକାକୀ ୩୭୦ ଏବଂ ଜାତୀୟ ଗଣତାନ୍ତ୍ରିକ ମେଣ୍ଟ (ଏନ୍‌ଡିଏ) ୪୦୦ରୁ ଊର୍ଦ୍ଧ୍ୱ ଆସନ ଦଖଲ କରିବ ବୋଲି ପ୍ରଧାନମନ୍ତ୍ରୀ ନରେନ୍ଦ୍ର ମୋଦି ସବୁ ସଭାରେ କହୁଛନ୍ତି। ତାଙ୍କ ଦଳର ନେତା ଓ ମନ୍ତ୍ରୀମାନେ ମଧ୍ୟ 'ଅବ୍‌କୀ ବାର୍, ୪୦୦ ପାର' ସ୍ଲୋଗାନକୁ ବାରମ୍ବାର ଦୋହରାଉଛନ୍ତି। କିନ୍ତୁ ମୋଦିଙ୍କ ଏହି ଦାବିକୁ ଶନିବାର ଦୁଇଜଣ ମୁଖ୍ୟମନ୍ତ୍ରୀ ମିଥ୍ୟା ବୋଲି ଅଭିହିତ କରିଛନ୍ତି। ପଶ୍ଚିମବଙ୍ଗ ମୁଖ୍ୟମନ୍ତ୍ରୀ ମମତା ବାନାର୍ଜୀଙ୍କ ମତରେ ଚଳିତ ନିର୍ବାଚନରେ ଭାଜପା ୨୦୦ ଆସନରେ ମଧ୍ୟ ଜିତିପାରିବ ନାହିଁ। ସେହିପରି କର୍ନାଟକ ମୁଖ୍ୟମନ୍ତ୍ରୀ ସିଦ୍ଦାରାମାୟା କହିଛନ୍ତି, ଭାଜପା ତ ଛାଡ଼, ଶାସକ ମେଣ୍ଟ ଏନ୍‌ଡିଏ ବି ୨୦୦ ଆସନରେ ବିଜୟୀ ହେବା ଅସମ୍ଭବ। ନିର୍ବାଚନ ପରେ ରାଜନୈତିକ ଦଳଗୁଡ଼ିକ ମଧ୍ୟରେ ମେଣ୍ଟ ହେବାକୁ ଯାଉଛି। ଓଡ଼ିଶା ମୁଖ୍ୟମନ୍ତ୍ରୀ ନବୀନ ପଟ୍ଟନାୟକ, ତୃଣମୂଳ କଂଗ୍ରେସ (ଟିଏମ୍‌ସି) ସୁପ୍ରିମୋ ମମତା ବାନାର୍ଜୀ ଏବଂ ଦକ୍ଷିଣ ଭାରତର ଆଞ୍ଚଳିକ ଦଳଗୁଡ଼ିକ ସରକାର ଗଠନ ପାଇଁ ଏକାଠି ହେବେ ବୋଲି ସିଦ୍ଦାରାମାୟା କହିଛନ୍ତି।

୨୦୨୧ ମାର୍ଚ୍ଚ-ଏପ୍ରିଲରେ ଅନୁଷ୍ଠିତ ପଶ୍ଚିମବଙ୍ଗ ବିଧାନସଭା ନିର୍ବାଚନ ବେଳେ ପ୍ରଧାନମନ୍ତ୍ରୀ ମୋଦି ☞ପୃଷ୍ଠା-୫

# କଂଗ୍ରେସର ଆଉ ୯ ଲୋକ ସଭା ପ୍ରାର୍ଥୀ

## ବାଲେଶ୍ୱରରୁ ଶ୍ରୀକାନ୍ତ, ଭୁବନେଶ୍ୱରରୁ ୟାସିର

**ଭୁବନେଶ୍ୱର,୧୩।୪(ଅନିଲ ଦାସ)**

କଂଗ୍ରେସ ଶନିବାର ୨ୟ ପର୍ଯ୍ୟାୟରେ ଓଡ଼ିଶାର ୯ ଲୋକ ସଭା ଆସନ ପାଇଁ ପ୍ରାର୍ଥୀ ଘୋଷଣା କରିଛି। ସେଥିମଧ୍ୟରେ ପୂର୍ବତନ କେନ୍ଦ୍ରମନ୍ତ୍ରୀ ଶ୍ରୀକାନ୍ତ ଜେନାଙ୍କୁ ବାଲେଶ୍ୱର ଲୋକ ସଭା ଆସନରୁ ପ୍ରାର୍ଥୀ କରାଯାଇଛି। ସେ ନିକଟରେ କଂଗ୍ରେସକୁ ଫେରିଛନ୍ତି। ତାଙ୍କ ନାମ ଏହି ଆସନ ପାଇଁ ଚର୍ଚ୍ଚାକୁ ଆସିଥିଲା। ଅନ୍ୟମାନଙ୍କ ମଧ୍ୟରେ ପୁରୀରେ ସୁଚରିତା ମହାନ୍ତି, ଭଦ୍ରକ ଅନନ୍ତ ପ୍ରସାଦ ସେଠୀ, କେନ୍ଦୁଝରରେ ମୋହନ ହେମ୍ବ୍ରମ୍, ଯାଜପୁର ଅଞ୍ଚଳ ଦାସ, ଜଗତ୍‌ସିଂହପୁର ରବୀନ୍ଦ୍ର କୁମାର ସେଠୀ, କେନ୍ଦ୍ରାପଡ଼ା ସିଦ୍ଧାର୍ଥ ସ୍ୱରୂପ ଦାସ, ଢେଙ୍କାନାଳରେ ସସ୍ମିତା ବେହେରା ଏବଂ ଭୁବନେଶ୍ୱର ପାଇଁ ୟାସିର ନୱାଜଙ୍କୁ ଦଳ ପ୍ରାର୍ଥୀ କରିଛି। ଏହା ପୂର୍ବରୁ ଗତ ୨ତାରିଖରେ ଦଳ ପ୍ରଥମ ପର୍ଯ୍ୟାୟରେ ୮ଟି ଲୋକ ସଭା ଏବଂ ୪୯ ବିଧାନସଭା ଆସନ ପାଇଁ ପ୍ରାର୍ଥୀ ☞ପୃଷ୍ଠା-୫

| ଆସନ | ପ୍ରାର୍ଥୀ |
|---|---|
| କେନ୍ଦୁଝର | ମୋହନ ହେମ୍ବ୍ରମ୍ |
| ବାଲେଶ୍ୱର | ଶ୍ରୀକାନ୍ତ କୁମାର ଜେନା |
| ଭଦ୍ରକ | ଅନନ୍ତ ପ୍ରସାଦ ସେଠୀ |
| ଯାଜପୁର | ଅଞ୍ଚଳ ଦାସ |
| ଢେଙ୍କାନାଳ | ସସ୍ମିତା ବେହେରା |
| କେନ୍ଦ୍ରାପଡ଼ା | ସିଦ୍ଧାର୍ଥ ସ୍ୱରୂପ ଦାସ |
| ଜଗତ୍‌ସିଂହପୁର | ରବୀନ୍ଦ୍ର କୁମାର ସେଠୀ |
| ପୁରୀ | ସୁଚରିତା ମହାନ୍ତି |
| ଭୁବନେଶ୍ୱର | ୟାସିର ନୱାଜ |

# ଆଜିଠୁ ସମଲେଇ ମନ୍ଦିରରେ ମାଦକଦ୍ରବ୍ୟ ନିଷେଧ

**ସମ୍ବଲପୁର,୧୩।୪(ପ୍ରମୋଦ ବହିଦାର)**

ସମ୍ବଲପୁରର ଆରାଧ୍ୟ ଦେବୀ ମା' ସମଲେଇଙ୍କ ପୀଠରେ ମାଦକ ଦ୍ରବ୍ୟ ବ୍ୟବହାର ଉପରେ ନିଷେଧାଦେଶ ଜାରି କରାଯାଇଛି। ମନ୍ଦିର ଟ୍ରଷ୍ଟବୋର୍ଡ ପକ୍ଷରୁ ନିଆଯାଇଥିବା ନିଷ୍ପତ୍ତି ଅନୁସାରେ ମନ୍ଦିର ପରିସରରେ ପାନ, ଗୁଟ୍‌ଖା, ଭାଙ୍ଗ, ବିଡ଼ି, ସିଗାରେଟ୍ ଭଳି ମାଦକ ଦ୍ରବ୍ୟ ବ୍ୟବହାରକୁ ସମ୍ପୂର୍ଣ୍ଣ ବାରଣ କରାଯାଇଛି। ସମଲେଶ୍ୱରୀ ମନ୍ଦିର ଟ୍ରଷ୍ଟବୋର୍ଡ ସଭାପତି ସଞ୍ଜୟ ବାବୁ ଏକ ପ୍ରେସ୍ ବିବୃତିକରେ ଏହି ସୂଚନା ଦେଇଛନ୍ତି। ଏହି ନିୟମକୁ ମନ୍ଦିରରେ ରବିବାରଠାରୁ କଡ଼ାକଡ଼ି ଭାବେ ଲାଗୁ କରାଯିବ। ଏହାକୁ ଅବମାନନା କରୁଥିବା ବ୍ୟକ୍ତିବିଶେଷଙ୍କ ☞ପୃଷ୍ଠା-୫

# ପୁଣି ତାତି ବଢ଼ିଲା

**ଭୁବନେଶ୍ୱର, ୧୩।୪(ଅସମାପିକା ସାହୁ)**

ରାଜ୍ୟରେ ପୁଣି ବଢ଼ିଲା ତାପମାତ୍ରା। କିଛିଦିନର ଆଶ୍ୱସ୍ତି ପରେ ଗ୍ରୀଷ୍ମ ପ୍ରବାହ ସହ ଗୁଳୁଗୁଳି ଲେଉଟିଛି। କେତେକ ସ୍ଥାନରେ ବର୍ଷା ସତ୍ତ୍ୱେ ପାରଦ ୪୦ ଡିଗ୍ରୀ ମୁହାଁ ହୋଇଛି। ଶନିବାର ପାରଳାଖେମୁଣ୍ଡିରେ ସର୍ବାଧିକ ତାପମାତ୍ରା ୩୯.୫ ଡିଗ୍ରୀ ରହିଥିବା ବେଳେ ବାରିପଦାରେ ୩୯, ଚାନ୍ଦବାଲି ୩୮.୬, ଭୁବନେଶ୍ୱର ୩୮.୪, ନୟାଗଡ଼ ୩୮, ବାଲେଶ୍ୱର ୩୭.୨, କଟକ ୩୭, ତାଳଚେର ୩୭, କୋରାପୁଟ ୩୭.୬ ଓ ଭଦ୍ରକରେ ୩୭.୮ ଡିଗ୍ରୀ ରେକର୍ଡ କରାଯାଇଛି। ଏପରିସ୍ଥିତିରେ ଆସନ୍ତା ୪ଦିନ ପର୍ଯ୍ୟନ୍ତ ରାଜ୍ୟରେ ଗ୍ରୀଷ୍ମ ପ୍ରବାହ ନେଇ ବିଭିନ୍ନ ଜିଲାକୁ ୟେଲୋ ୱାର୍ନିଂ ଜାରି କରାଯାଇଛି। ରବିବାର ଜଗତ୍‌ସିଂହପୁର ଓ ଗଞ୍ଜାମ ଜିଲାରେ ଗୁଳୁଗୁଳି ପାଇଁ ୟେଲୋ ୱାର୍ନିଂ ଦିଆଯାଇଥିବା ବେଳେ ଗଜପତି, ରାୟଗଡ଼ା, କୋରାପୁଟ, ☞ପୃଷ୍ଠା-୫

# ସ୍ୱାସ୍ଥ୍ୟକର ପାନୀୟ ବର୍ଗରୁ ବର୍ନଭିଟା ବାଦ୍

**ନୂଆଦିଲ୍ଲୀ,୧୩।୪**

ବର୍ନଭିଟା ଓ ଅନ୍ୟାନ୍ୟ ଅନୁରୂପ ପାନୀୟକୁ ସ୍ୱାସ୍ଥ୍ୟକର ପାନୀୟ ବର୍ଗରୁ ବାଦ୍‌ଦେବା ପାଇଁ ବାଣିଜ୍ୟ ଓ ଶିଳ୍ପ ମନ୍ତ୍ରଣାଳୟ ଇ-କମର୍ସ ପ୍ଲାଟ୍‌ଫର୍ମଗୁଡ଼ିକୁ ନିର୍ଦ୍ଦେଶ ଦେଇଛି। ବର୍ନଭିଟାକୁ ତୁରନ୍ତ ସେମାନଙ୍କ ଷ୍ଟୋରରୁ ହଟାଇଦେବାକୁ କୁହାଯାଇଛି। ଏଫ୍‌ଏସ୍‌ଏସ୍ ଆଇନ, ୨୦୦୬ ତଥା ଏଫ୍‌ଏସ୍‌ଏସ୍‌ଏଆଇ ନିୟମାବଳି ଏବଂ ମଣ୍ଡେଲେଜ୍ ଇଣ୍ଡିଆ ଅନୁଯାୟୀ 'ସ୍ୱାସ୍ଥ୍ୟକର ପାନୀୟ'ର କୌଣସି ନିର୍ଦ୍ଦିଷ୍ଟ ସଂଜ୍ଞା ବର୍ନଭିଟାରେ ନ ଥିବା ଜାତୀୟ ଶିଶୁ ଅଧିକାର ସୁରକ୍ଷା କମିଶନ (ଏନ୍‌ସିପିସିଆର୍) ଅନୁଧ୍ୟାନରୁ ଜାଣିବାକୁ ପାଇଛନ୍ତି। ମନ୍ତ୍ରଣାଳୟ ଗତ ୧୦ ତାରିଖରେ ଜାରି କରିଥିବା ବିଜ୍ଞପ୍ତି ଅନୁଯାୟୀ ସିଆର୍‌ପିସି ଆଇନ, ୨୦୦୫ର ଧାରା ୧୪ ଅଧୀନରେ ଏନ୍‌ସିପିସିଆର୍ ଅନୁଧ୍ୟାନ ☞ପୃଷ୍ଠା-୫

# ଗୋପୀ ଥୋଟାକୁରା ପ୍ରଥମ ଭାରତୀୟ ମହାକାଶ ପର୍ଯ୍ୟଟକ

**ୱାଶିଂଟନ,୧୩।୪(ପି.ଟି.)**

ଶିଳ୍ପୋଦ୍ୟୋଗୀ ତଥା ପାଇଲଟ୍ ଗୋପୀ ଥୋଟାକୁରା ପ୍ରଥମ ଭାରତୀୟ ମହାକାଶ ପର୍ଯ୍ୟଟକ ହେବାକୁ ଯାଉଛନ୍ତି। ଆମାଜନ ପ୍ରତିଷ୍ଠାତା ଜେଫ୍ ବେଜୋସ୍‌ଙ୍କ ବ୍ଲୁ ଅରିଜିନ୍‌ର ଏନ୍‌ଏସ୍-୨୫ ମିଶନରେ ସେ ଜଣେ ପର୍ଯ୍ୟଟକ ଭାବେ ମହାକାଶ ଯିବେ। ମିଶନ ପାଇଁ ମନୋନୀତ ୬ କ୍ରିଉ ସଦସ୍ୟଙ୍କ ମଧ୍ୟରେ ଗୋପୀ ଅନ୍ୟତମ। ମହାକାଶ ପର୍ଯ୍ୟଟକ ଭାବେ ସେ ପ୍ରଥମ ଭାରତୟ ହୋଇଥିବାବେଳେ ମହାକାଶ ଅଭିଯାନରେ ସେ ଦ୍ୱିତୀୟ ଭାରତୀୟ। ୧୯୮୪ରେ ଭାରତୀୟ ସେନାର ତତ୍କାଳୀନ ୱିଙ୍ଗ୍ କମାଣ୍ଡର ରାକେଶ ଶର୍ମା ମହାକାଶ ଅଭିଯାନରେ ଯାଇଥିଲେ।

ନ୍ୟୁ ଶେପାର୍ଡ କାର୍ଯ୍ୟକ୍ରମର ଏହା ସପ୍ତମ ହ୍ୟୁମାନ୍ ଫ୍ଲାଇଟ୍ ମିଶନ ହୋଇଥିବାବେଳେ ମହାକାଶ ଇତିହାସରେ ୨୫ତମ। ତେବେ ସେମାନେ କେବେ ମହାକାଶ ଯିବେ, କମ୍ପାନୀ ପକ୍ଷରୁ ତାରିଖ ଘୋଷଣା କରାଯାଇ ନାହିଁ। ଏହି ପ୍ରୋଗ୍ରାମରେ ବର୍ତ୍ତମାନ ସୁଦ୍ଧା କାର୍ମାନ ଲାଇନ ଅତିକ୍ରମ କରି ୩୧ ଜଣ ମହାକାଶ ଗଲେଣି। କାର୍ମାନ ଲାଇନ ହେଉଛି ପୃଥିବୀର ବାୟୁମଣ୍ଡଳ ଏବଂ ବାହ୍ୟ ମହାକାଶ ମଧ୍ୟରେ ପ୍ରସ୍ତାବିତ ପାରମ୍ପରିକ ସୀମା। ମହାକାଶ ପର୍ଯ୍ୟଟନ ପାଇଁ ବ୍ଲୁ ଅରିଜିନ୍ ଦ୍ୱାରା ବିକଶିତ ନ୍ୟୁ ଶେପାର୍ଡ ହେଉଛି ପୂର୍ଣ୍ଣ ପୁନଃ ବ୍ୟବହାରଯୋଗ୍ୟ ସବ୍‌ଅର୍ବିଟାଲ ଲଞ୍ଚ୍ ଭେହିକିଲ୍।

ବ୍ଲୁ ଅରିଜିନ୍‌ର କହିବା ଅନୁଯାୟୀ, ପାଇଲଟ୍ ଗୋପୀ ଡ୍ରାଇଭିଂ କରିବା ପୂର୍ବରୁ ବିମାନ କିପରି ଉଡ଼ାଣ କରିବାକୁ ହେବ, ଶିଖିଥିଲେ। ସେ ପ୍ରିଜର୍ଭ ଲାଇଫ୍ କର୍ପ ନାମକ ହୋଲିଷ୍ଟିକ୍ ୱେଲ୍‌ନେସ୍ ଏବଂ ଆପ୍ଲାଏଡ୍ ହେଲ୍‌ଥ ସେଣ୍ଟରର ସହପ୍ରତିଷ୍ଠାତା। ହାର୍ଟସ୍‌ଫିଲ୍ଡ-ଜାକ୍‌ସନ୍ ଆଟଲାଣ୍ଟା ଇଣ୍ଟରନ୍ୟାଶନାଲ ଏୟାରପୋର୍ଟ ନିକଟରେ ଏହି ସେଣ୍ଟର ରହିଛି। ଗୋପୀ ଅନ୍ତର୍ଜାତୀୟ ମେଡିକାଲ ଜେଟ୍ ପାଇଲଟ୍ ଭାବେ କାର୍ଯ୍ୟ କରୁଥିବାବେଳେ ସେ ବ୍ୟବସାୟିକ ଜେଟ୍ ଉଡ଼ାଇବା ବ୍ୟତୀତ ବୁଶ୍, ଏରୋବାଟିକ୍, ସିପ୍ଲେନ୍ ଏବଂ ଗ୍ଲାଇଡର ଓ ହଟ୍ ଏୟାର ବେଲୁନ୍ ମଧ୍ୟ ଉଡ଼ାଇଥାନ୍ତି। ଆନ୍ଧ୍ରପ୍ରଦେଶ ଜନ୍ମିତ ଗୋପୀ ତାଙ୍କ ଦୁଃସାହସିକ ଅଭିଯାନ କ୍ରମେ ନିକଟରେ ତାଞ୍ଜାନିଆର ମାଉଣ୍ଟ କିଲିମାଞ୍ଜାରୋ ସମିଟ୍‌ରେ ସାମିଲ ହୋଇଥିଲେ।


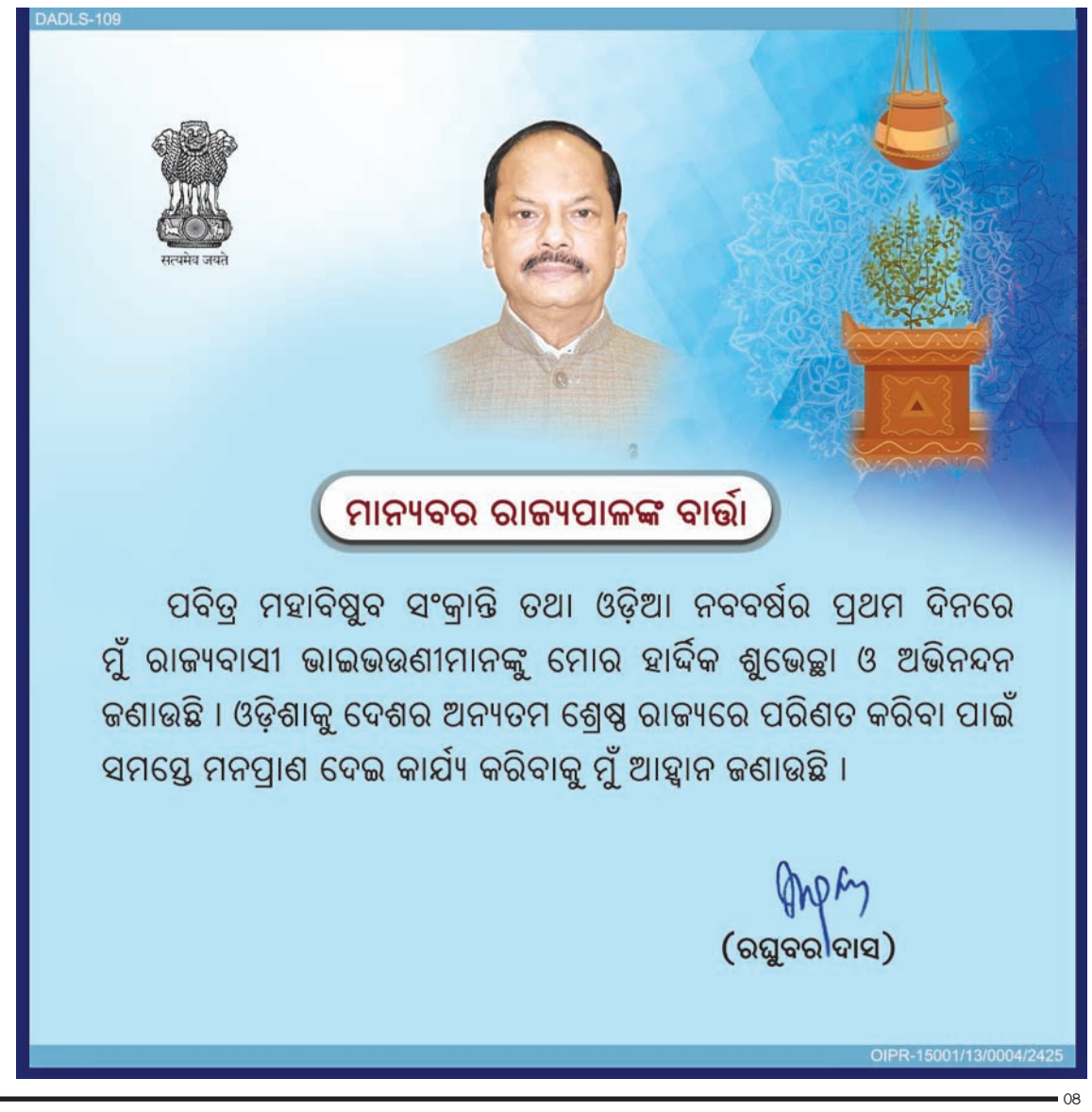

## ସଂକ୍ଷେପରେ

### ବେଲୁଚିସ୍ତାନରେ ଆତଙ୍କବାଦୀ ଆକ୍ରମଣ: ୧୧ ମୃତ

**କରାଚୀ, ୧୩।୪ (ପି.ଟି.):** ପାକିସ୍ତାନର ବେଲୁଚିସ୍ତାନରେ ଦୁଇଟି ଆତଙ୍କବାଦୀ ଆକ୍ରମଣରେ ୧୧ ଜଣଙ୍କ ମୃତ୍ୟୁ ଘଟିଛି। ସେମାନଙ୍କ ମଧ୍ୟରୁ ୯ ଜଣ ପଞ୍ଜାବ ପ୍ରଦେଶର ହୋଇଥିବାବେଳେ ସେମାନେ ବସ୍ ଯୋଗେ କ୍ୱେଟାରୁ ଟାଫଟାନ୍ ଯାଉଥିଲେ। ଜାତୀୟ ରାଜପଥରେ ଆତଙ୍କବାଦୀମାନେ ବସ୍‌କୁ ଅଟକାଇ ସେମାନଙ୍କୁ ଘୋଷାଡ଼ି ନେବା ସହ ଗୁଳିକରି ହତ୍ୟା କରିଥିଲେ। ଏକ ପାହାଡ଼ ନିକଟରୁ ସେମାନଙ୍କ ମୃତଦେହ ମିଳିଛି। ଉକ୍ତ ଜାତୀୟ ରାଜପଥରେ ଯାଉଥିବା ଏକ କାର୍‌କୁ ଆତଙ୍କବାଦୀମାନେ ଗୁଳି କରିବାରୁ ସେଥିରେ ଥିବା ୨ ଯାତ୍ରୀଙ୍କ ମୃତ୍ୟୁ ଘଟିବା ସହ ଅନ୍ୟ ୨ ଜଣ ଆହତ ହୋଇଛନ୍ତି। ପାକ୍ ପ୍ରଧାନମନ୍ତ୍ରୀ ଶେହବାଜ ଶରିଫ ଆତଙ୍କବାଦୀ ଆକ୍ରମଣରେ ନିରୀହ ଲୋକଙ୍କ ମୃତ୍ୟୁକୁ ନେଇ ଦୁଃଖପ୍ରକାଶ କରିବା ସହ କର୍ତ୍ତୃପକ୍ଷଙ୍କୁ ରିପୋର୍ଟ ମାଗିଛନ୍ତି।

### ଗୋଆରେ ନାବାଳିକାଙ୍କୁ ବଳାତ୍କାର ପରେ ହତ୍ୟା, ୨୦ ଅଟକ

**ପଣଜୀ, ୧୩।୪:** ଦକ୍ଷିଣ ଗୋଆର ଭାସ୍କୋ ଅଞ୍ଚଳରେ ଜଣେ ୫ ବର୍ଷୀୟା ବାଳିକାଙ୍କୁ ଯୌନ ନିର୍ଯାତନା ଦିଆଯାଇ ହତ୍ୟା କରାଯାଇଛି। ଭାସ୍କୋ ଅଞ୍ଚଳର ଏକ ନିର୍ମାଣାଧୀନ କୋଠାସ୍ଥଳରୁ ଶୁକ୍ରବାର ରାତିରେ ପୀଡ଼ିତାଙ୍କ ମୃତଦେହକୁ ଉଦ୍ଧାର କରାଯାଇଛି। ତେବେ ଉକ୍ତ ନିର୍ମାଣାଧୀନ କୋଠାରେ କାର୍ଯ୍ୟ କରୁଥିବା ୨୦ ଜଣ ଶ୍ରମିକଙ୍କୁ ଶନିବାର ଅଟକ ରଖି ପୋଲିସ ପଚରାଉଚରା ଜାରି ରଖିଛି। ପୀଡ଼ିତାଙ୍କ ମୃତଦେହ ବ୍ୟବଚ୍ଛେଦ ରିପୋର୍ଟରୁ ତାଙ୍କୁ ପ୍ରଥମେ ଯୌନ ନିର୍ଯାତନା ଦିଆଯାଇ ପରେ ହତ୍ୟା କରାଯାଇଥିଲା ବୋଲି ଦକ୍ଷିଣ ଗୋଆ ପୋଲିସ ଅଧୀକ୍ଷକ(ଏସ୍‌ପି) ସୁନୀତା ସାୱନ୍ତ ସୂଚନା ଦେଇଛନ୍ତି। ଏହି ଘଟଣାରେ ପୋକ୍‌ସୋ ଆକ୍ଟ ଅନ୍ତର୍ଗତ ଆଇପିସିର ଧାରା ୩୭୬ ଓ ୩୦୨ ଅନୁଯାୟୀ ଭାସ୍କୋ ଥାନା ପୋଲିସ ନଜ ଆଡୁ ମାମଲା ରୁଜୁ କରିଥିବା ସେ କହିଛନ୍ତି।

### ବୋର୍‌ୱେଲରେ ୬ ବର୍ଷର ଶିଶୁ: ଉଦ୍ଧାର କାର୍ଯ୍ୟ ଜାରି

**ରେୱା, ୧୩।୪:** ମଧ୍ୟପ୍ରଦେଶର ରେୱା ଜିଲାର ମାନିକା ଗ୍ରାମ ନିକଟସ୍ଥ ଚାଷଜମିରେ ଥିବା ଏକ ବୋର୍‌ୱେଲରେ ୬ ବର୍ଷୀୟ ବାଳକ ମୟଙ୍କ ଖସିପଡ଼ିଛନ୍ତି। ଖୋଲା ବୋରୱେଲ ନିକଟରେ ମୟଙ୍କ ଖେଳୁଥିବାବେଳେ ଏହି ଅଘଟଣ ଘଟିଛି। ଉକ୍ତ ବୋର୍‌ୱେଲଟି ପ୍ରାୟ ୭୦ ଫୁଟ୍ ଗଭୀର ହୋଇଥିବାବେଳେ ମୟଙ୍କ ୬୦ ଫୁଟ ଗଭୀରରେ ଅଟକି ରହିଥିବା ରେୱା ଏଏସ୍‌ପି ଅନିଲ ସୋନକର ସୂଚନା ଦେଇଛନ୍ତି। ମୟଙ୍କଙ୍କୁ ବଞ୍ଚାଇବା ପାଇଁ ଘଟଣାସ୍ଥଳରେ ଏନ୍‌ଡିଆର୍‌ଏଫ୍ ଏବଂ ରାଜ୍ୟ ବିପର୍ଯ୍ୟୟ ମୁକାବିଲା ଦଳ (ଏସ୍‌ଡିଆର୍‌ଏଫ୍)ର ଟିମ୍ ପହଞ୍ଚି ଉଦ୍ଧାରକାର୍ଯ୍ୟ ଜାରି ରଖିଛନ୍ତି। ଘଟଣାସ୍ଥଳରେ ଏକ ସମାନ୍ତରାଳ ଗାତ କରାଯାଇ ବୋର୍‌ୱେଲ ମଧ୍ୟରେ ଥିବା ମୟଙ୍କଙ୍କୁ ବାହାରକୁ ଅଣାଯିବାକୁ ଚେଷ୍ଟା ଜାରି ରହିଛି। ସେହିପରି ସିସିଟିଭି କ୍ୟାମେରା ଜରିଆରେ ମୟଙ୍କର ଗତିବିଧିକୁ ନଜର ରଖାଯିବା ସହ ତାଙ୍କ ପାଇଁ ବୋର୍‌ୱେଲ ମଧ୍ୟକୁ ଅକ୍ସିଜେନ ପଠାଯାଉଛି।

ଜାଲିଆନାୱାଲାବାଗ ଗଣହତ୍ୟା ଦିବସ ଅବସରରେ ଅମୃତସରରେ ଛାତ୍ରୀମାନେ ସ୍ୱାଧୀନତା ସଂଗ୍ରମୀଙ୍କ ଫଟୋ ଆଙ୍କୁଛନ୍ତି।

# ମେଘା ଇଞ୍ଜିନିୟରିଂ ନାଁରେ ସିବିଆଇ ମାମଲା

**ନୂଆଦିଲ୍ଲୀ, ୧୩।୪**

- ୧୭୪ କୋଟିର ବିଲ୍ ମଞ୍ଜୁରୀ ପାଇଁ ଲାଞ୍ଚ ଦେଇଥିଲା
- ଦ୍ୱିତୀୟ ସର୍ବାଧିକ ଇଲେକ୍ଟୋରାଲ ବଣ୍ଡ୍ କିଣିଥିଲା

ଦ୍ୱିତୀୟ ସର୍ବାଧିକ ଇଲେକ୍ଟୋରାଲ ବଣ୍ଡ୍ କିଣିଥିବା ହାଇଦ୍ରାବାଦର ମେଘା ଇଞ୍ଜିନିୟରିଂ ଆଣ୍ଡ ଇନ୍‌ଫ୍ରାଷ୍ଟ୍ରକ୍ଚର ଲିଃ ନାଁରେ ସିବିଆଇ ଲାଞ୍ଚ ମାମଲା ରୁଜୁ କରିଛି। ଜଗଦଲପୁର ସମନ୍ୱିତ ଇସ୍ପାତ କାରଖାନାର କାର୍ଯ୍ୟ ସହ ଜଡ଼ିତ ମେଘା ଇଞ୍ଜିନିୟରିଂର ୧୭୪ କୋଟି ଟଙ୍କାର ବିଲ୍ ମଞ୍ଜୁର କରିଦେବା ପାଇଁ ଏହି ସଂସ୍ଥା ୭୮ ଲକ୍ଷ ଟଙ୍କା ଲାଞ୍ଚ ଦେଇଥିବା ଅଭିଯୋଗ ହୋଇଥିଲା। ଲାଞ୍ଚ ଗ୍ରହଣ କରିଥିବା ଏନ୍‌ଆଇଏସ୍‌ପି ଏବଂ ଏନ୍‌ଏମ୍‌ଡିସିର ୮ ଅଧିକାରୀଙ୍କ ସହମତ ମେକନ୍‌ର ୨ ଅଫିସରଙ୍କ ନାଁ ମଧ୍ୟ ଏତଲାରେ ରହଛି। ମେଘା ଇଞ୍ଜନିୟରିଂ ୯୬୬ କୋଟି ଟଙ୍କାର ଇଲେକ୍ଟୋରାଲ ବଣ୍ଡ୍ କିଣି ଚର୍ଚ୍ଚାକୁ ଆସିଥିଲା। ଏହି ସଂସ୍ଥା ଭାଜପାକୁ ଇଲେକ୍ଟୋରାଲ ବଣ୍ଡ୍ ଜରିଆରେ ସର୍ବାଧିକ ୫୮୬ କୋଟି ଟଙ୍କା ଚାନ୍ଦା ଦେଇଥିବା ଗତ ମାର୍ଚ୍ଚ ୨୧ରେ ନିର୍ବାଚନ କମିଶନଙ୍କ ଦ୍ୱାରା ପ୍ରକାଶିତ ତଥ୍ୟରୁ ଜଣାପଡ଼ିଥିଲା। ଉକ୍ତ କମ୍ପାନୀ ତେଲଙ୍ଗାନାର ତତ୍କାଳୀନ ଶାସକ ଦଳ ବିଆର୍‌ଏସ୍‌କୁ ୧୯୫ କୋଟି, ଡିଏମ୍‌କେକୁ ୮୫ କୋଟି, ୱାଇଏସ୍‌ଆର୍‌ସିପିକୁ ୩୭ କୋଟି, ଟିଡିପିକୁ ୨୫ କୋଟି, କଂଗ୍ରେସକୁ ୧୭ କୋଟି ଟଙ୍କା ଚାନ୍ଦା ଦେଇଥିଲା। ତେବେ ଜଗଦଲପୁର ଷ୍ଟିଲ୍ ପ୍ଲାଣ୍ଟକୁ ପାଇପ୍‌ଲାଇନ, ପମ୍ପହାଉସ୍ ଏବଂ ଇନ୍‌ଟେକ୍ ୱେଲ୍ କାମ ବାବଦରେ ୩୧୫ କୋଟି ଟଙ୍କାର ପ୍ରକଳ୍ପ ପାଇଁ ମେଘା ଇଞ୍ଜିନିୟରିଂ ଲାଞ୍ଚ ଦେଇଥିବା ଅଭିଯୋଗରେ ସିବିଆଇ ୨୦୨୩ ଅଗଷ୍ଟ ୧୦ରେ ପ୍ରାରମ୍ଭିକ ତଦନ୍ତ ଆରମ୍ଭ କରିଥିଲା। ଉକ୍ତ ତଦନ୍ତ ଆଧାରରେ ନିୟମିତ ମାମଲା ଦାଏର ଲାଗି ମାର୍ଚ୍ଚ ୧୮ର ସୁପାରିସକ୍ରମେ ମାର୍ଚ୍ଚ ୩୧ରେ ମାମଲା ରୁଜୁ ହୋଇଥିଲା। ମେଘା ଇଞ୍ଜିନିୟରିଂ ଠାରୁ ଏନ୍‌ଆଇଏସ୍‌ପି ଏବଂ ଏନ୍‌ଏମ୍‌ଡସ ଲିଃର ଅଧିକାରୀମାନେ ୭୩.୮୫ ଲକ୍ଷ ଟଙ୍କା ଲାଞ୍ଚ ନେଇଥିବା ଅଭିଯୋଗରେ ଏହାର ଅବସରପ୍ରାପ୍ତ କାର୍ଯ୍ୟନିର୍ବାହୀ ନିର୍ଦ୍ଦେଶକ ପ୍ରଶାନ୍ତ ଦାସ, ନିର୍ଦ୍ଦେଶକ(ଉତ୍ପାଦ) ଡି.କେ. ମହାନ୍ତି, ଡିଜିଏମ୍ ପି.କେ. ଭୁୟାଁ, ଡିଏମ୍ ନରେଶ ବାବୁ, ବରିଷ୍ଠ ପରିଚାଳକ ସୁବ୍ରୋ ବାନାର୍ଜୀ, ଅବସରପ୍ରାପ୍ତ ସିଜିଏମ୍(ଫାଇନାନ୍ସ) ଏଲ୍. କ୍ରିଷ୍ଣା ମୋହନ, ଜିଏମ୍ (ଫାଇନାନ୍ସ) କେ. ରାଜଶେଖର, ପରିଚାଳକ (ଫାଇନାନ୍ସ) ସୋମନାଥ ଘୋଷଙ୍କ ବିରୋଧରେ ମାମଲା ରୁଜୁ ହୋଇଛି। ସେହିପରି ୫.୧ ଲକ୍ଷ ଟଙ୍କା ଲାଞ୍ଚ ଗ୍ରହଣ କରିଥିବା ମେକନ ଲିଃର ଏଜିଏମ୍ ସଞ୍ଜୀବ ସହାୟ ଏବଂ ଡିଜିଏମ୍ କେ. ଇଲାଭାର୍ସୁଙ୍କ ନାଁ ମଧ୍ୟ ଏତଲାରେ ରହିଛି। ମେଘା ଇଞ୍ଜିନିୟରିଂ ପକ୍ଷରୁ ଦାଖଲ ୭୩ ଇନ୍‌ଭଏସ୍ ବାବଦରେ ୧୭୪.୪୧ କୋଟ ଟଙ୍କାର ବଲ୍ ମଞ୍ଜୁର ଲାଗି ଉପରୋକ୍ତ ଲାଞ୍ଚ କାରବାର ହୋଇଥିଲା ବୋଲି ସିବିଆଇ କହିଛି।

# ୧୦ ଦିନ ଏନ୍‌ଆଇଏ ହାଜତକୁ ଗଲେ ୨ ଅଭିଯୁକ୍ତ

**ନୂଆଦିଲ୍ଲୀ, ୧୩।୪**

### ବେଙ୍ଗାଲୁରୁ କାଫେ ବିସ୍ଫୋରଣ ମାମଲା

ବେଙ୍ଗାଲୁରୁ କାଫେ ବିସ୍ଫୋରଣ ମାମଲାରେ ପଶ୍ଚିମବଙ୍ଗରୁ ଗିରଫ ହୋଇଥିବା ମୁସାଭିର ହୁସେନ୍ ଶାଜିବ ଏବଂ ଅବଦୁଲ ମାଥିନ ତାହାଙ୍କୁ ଜାତୀୟ ତଦନ୍ତକାରୀ ସଂସ୍ଥା (ଏନ୍‌ଆଇଏ) ଶନିବାର ୧୦ ଦିନିଆ ରିମାଣ୍ଡରେ ନେଇଛି। ସେମାନଙ୍କୁ ବେଙ୍ଗାଲୁରୁର ସ୍ୱତନ୍ତ୍ର ଏନ୍‌ଆଇଏ କୋର୍ଟରେ ହାଜର କରାଯାଇଥିଲା। ଶୁକ୍ରବାର କୋଲକାତାର ଏକ କୋର୍ଟ ମଧ୍ୟ ସେମାନଙ୍କୁ ୩ ଦିନିଆ ଏନ୍‌ଆଇଏ ରିମାଣ୍ଡରେ ପଠାଇଥିଲା। ସୂଚନାଯୋଗ୍ୟ, ମାର୍ଚ୍ଚ ୧ରେ ବେଙ୍ଗାଲୁରୁର ରାମେଶ୍ୱରମ୍ କାଫେରେ ବିସ୍ଫୋରଣ ଘଟି ୧୦ ଜଣ ଆହତ ହୋଇଥିଲେ। ତାହା ବିସ୍ଫୋରଣର ମାଷ୍ଟରମାଇଣ୍ଡ ହୋଇଥିବାବେଳେ ଶାଜିବ କାଫେ ଭିତରେ ଆଇଇଡି ଭର୍ତ୍ତି ବ୍ୟାଗ୍ ରଖିଥିଲା ବୋଲି ଏନ୍‌ଆଇଏ ତଦନ୍ତରୁ ଜଣାପଡ଼ିଥିଲା। ସେମାନେ ତଦନ୍ତକାରୀ ଅଫିସରଙ୍କ ଆଖିରେ ଧୂଳି ଦେଇ ବିଭିନ୍ନ ରାଜ୍ୟ ଦେଇ ଶେଷରେ ପଶ୍ଚିମବଙ୍ଗରେ ପହଞ୍ଚିଥିଲେ। ପରିଚୟ ଲୁଚାଇବା ପାଇଁ ସେମାନେ ବିଭିନ୍ନ ରାଜ୍ୟରୁ କିଣିଥିବା ୩୫ଟି ସିମ୍ କାର୍ଡ ବ୍ୟବହାର କରିଥିଲେ। ସେମାନେ ବିଭିନ୍ନ ରାଜ୍ୟର ପରିଚୟ ଥିବା ଜାଲ୍ ଆଧାର କାର୍ଡ ଏବଂ ଡ୍ରାଇଭିଂ ଲାଇସେନ୍ସ ପ୍ରସ୍ତୁତ କରି ସିମ୍ କାର୍ଡ ହାତେଇପାରିଥିଲେ। ବିସ୍ଫୋରଣର ପାଖାପାଖି ଦେଢ଼ମାସ ପରେ ସେମାନଙ୍କୁ ପଶ୍ଚିମବଙ୍ଗରୁ ଗିରଫ କରାଯାଇଛି।

# ସନ୍ଦେଶଖାଲିରେ ମାନବାଧିକାରର ଉଲ୍ଲଂଘନ ହୋଇଛି

**ନୂଆଦିଲ୍ଲୀ, ୧୩।୪**

### ଏନ୍‌ଏଚ୍‌ଆର୍‌ସି ତଦନ୍ତ ରିପୋର୍ଟ

ଜାତୀୟ ମାନବାଧିକାର କମିଶନ (ଏନ୍‌ଏଚ୍‌ଆର୍‌ସି) ପକ୍ଷରୁ ପଶ୍ଚିମବଙ୍ଗର ସନ୍ଦେଶଖାଲି ମାମଲାରେ ଘଟଣାସ୍ଥଳରୁ ଅନୁଧ୍ୟାନ କରାଯାଇଥିଲା। ସେଠାରେ ଅତ୍ୟାଚାରର ବହୁ ଉଦାହରଣ ସାମ୍ନାକୁ ଆସିଛି। ସେଗୁଡ଼ିକୁ ରୋକିବାରେ ଅବହେଳା କରାଯାଇଥିବାରୁ ମାନବାଧିକାର ଉଲ୍ଲଂଘନ ହୋଇଥିବା ଏନ୍‌ଏଚ୍‌ଆର୍‌ସି ଏହାର ରିପୋର୍ଟରେ ଦର୍ଶାଇଛି। ଏପରିକି ସ୍ଥାନୀୟ ଲୋକେ ସେମାନଙ୍କ ଆପତ୍ତି ଅଭିଯୋଗକୁ ନେଇ ସ୍ୱର ଉଠାଇବାକୁ ମଧ୍ୟ ଦିଆଯାଉ ନାହିଁ। ପ୍ରତିଶୋଧର ଭୟ ସହ କ୍ଷମତାର ଭୟ ଏଥିରେ ବାଧକ ହେଉଛି। ଏନ୍‌ଏଚ୍‌ଆର୍‌ସି ଏକାଧିକ ସୁପାରିସ କରିବା ସହ ସନ୍ଦେଶଖାଲ ମାମଲାରେ ଏପର୍ଯ୍ୟନ୍ତ କ'ଣ କାର୍ଯ୍ୟାନୁଷ୍ଠାନ ଗ୍ରହଣ କରାଯାଇଛି, ପଶ୍ଚିମବଙ୍ଗ ସରକାର ୮ ସପ୍ତାହ ମଧ୍ୟରେ ରିପୋର୍ଟ ଦେବାକୁ କହିଛି। ଏନ୍‌ଏଚ୍‌ଆର୍‌ସିର ରିପୋର୍ଟ ଏହାର ୱେବ୍‌ସାଇଟ୍‌ରେ ପ୍ରକାଶ ପାଇବା ସହ ପଶ୍ଚିମବଙ୍ଗ ମୁଖ୍ୟ ଶାସନ ସଚିବ ଏବଂ ଡିଜିପିଙ୍କ ପାଖକୁ ପଠାଯାଇଛି।

ସୂଚନାଯୋଗ୍ୟ, ଉତ୍ତର ୨୪ ପ୍ରଗଣାର ସନ୍ଦେଶଖାଲିରେ ବାହୁବଳୀ ଟିଏମ୍‌ସି ନେତା ଓ ତାଙ୍କ ଲୋକମାନେ ଦଳିତ ମହିଳାମାନଙ୍କୁ ଯୌନ ନିର୍ଯାତନା ଦେବା ସହ ସେମାନଙ୍କ ଜମି ହଡ଼ପ କରିନେଇଥିବା ଗତ ଫେବୃଆରୀରେ ଅଭିଯୋଗ ହୋଇଥିଲା। ଫେବୃଆରୀ ୨୧ରେ ଏନ୍‌ଏଚ୍‌ଆର୍‌ସି ନଜ ଆଡୁ ମାମଲା ହାତକୁ ନେଇ ଘଟଣାସ୍ଥଳ ପରିଦର୍ଶନ କରି ତଦନ୍ତ କରିଥିଲା।

# ସିଡ୍‌ନୀ ମଲ୍‌ରେ ୬ ଜଣଙ୍କୁ ହତ୍ୟା

**ସିଡ୍‌ନୀ, ୧୩।୪**

### ପୋଲିସ ଗୁଳିରେ ଆକ୍ରମଣକାରୀ ନିହତ

ସିଡ୍‌ନୀର ଏକ ବ୍ୟସ୍ତବହୁଳ ଶପିଂ ମଲ୍‌ରେ ଶନିବାର ଜଣେ ଦୁର୍ବୃତ୍ତ ପ୍ରବେଶକରି ୬ ଜଣଙ୍କୁ ଛୁରିଭୁସି ହତ୍ୟା କରିଛନ୍ତି। ଏହି ଆକ୍ରମଣରେ ଛୋଟ ପିଲାଙ୍କ ସହିତ ଅନେକେ ଆହତ ହୋଇଛନ୍ତି। ପୋଲିସ ଗୁଳିରେ ଆକ୍ରମଣକାରୀ ନିହତ ହୋଇଥିବା ଜଣାପଡ଼ିଛି। ବୋଣ୍ଡି ଜଙ୍କସନ୍‌ରେ ଥିବା ୱେଷ୍ଟଫିଲ୍ଡ ଶପିଂ ସେଣ୍ଟରରେ ସନ୍ଦିଗ୍ଧ ବ୍ୟକ୍ତି ଜଣକୁ ପୋଲିସ ଗୁଳି ଚଳାଇବା ପୂର୍ବରୁ ସେ ୯ ଜଣଙ୍କୁ ଛୁରି ଭୁସିଥିଲେ। ଆହତମାନଙ୍କୁ ହସ୍ପିଟାଲରେ ଭର୍ତ୍ତି କରାଯାଇଛି। ଆକ୍ରମଣର କାରଣ ଜଣାପଡ଼ି ନାହିଁ। ସନ୍ଦିଗ୍ଧ ନିହତ ହୋଇଥିବାରୁ ଆଉ କୌଣସି ବିପଦ ସମ୍ଭାବନା ନ ଥିବା ନ୍ୟୁ ସାଉଥ୍ ୱେଲ୍ସ ଏସିପି ଆଣ୍ଟୋନୀ କୁକ୍ କହିଛନ୍ତି। ଆକ୍ରମଣ ସମୟରେ ଶପିଂ ସେଣ୍ଟରରେ ଜଣେ ପୋଲିସ ଇନ୍ସପେକ୍ଟର ଏବଂ ଜଣେ ବରିଷ୍ଠ ଅଫିସର ଥିଲେ। ଆକ୍ରମଣରୁ ଲୋକମାନଙ୍କୁ ଗୁଳି କରିଥିଲେ ବୋଲି କୁକ୍ କହିଛନ୍ତି।

ମଲ୍‌ରେ ଆକ୍ରମଣ ପରେ ଆତଙ୍କିତ ଗ୍ରାହକ।

# କଂଗ୍ରେସ କ୍ଷମତାକୁ ଆସିଲେ ଜାତି ଜନଗଣନା

**ବସ୍ତର, ୧୩।୪ (ପି.ଟି.)**

### ବସ୍ତର ରାଲିରେ ରାହୁଲଙ୍କ ପ୍ରତିଶ୍ରୁତି

କଂଗ୍ରେସ ନିର୍ବାଚନ ଲଢ଼ି କେନ୍ଦ୍ରରେ କ୍ଷମତାକୁ ଆସିଲେ ସାରା ଦେଶରେ ତୁରନ୍ତ ଜାତି ଜନଗଣନା କରାଯିବ ବୋଲି ଏହାର ନେତା ରାହୁଲ ଗାନ୍ଧୀ ଶନିବାର ଦୋହରାଇଛନ୍ତି। ଛତିଶଗଡ଼ର ବସ୍ତର ଜିଲାରେ ଏକ ନିର୍ବାଚନୀ ରାଲିକୁ ସମ୍ବୋଧନ କରି ରାହୁଲ କହିଥିଲେ, ଆଗାମୀ ନିର୍ବାଚନ ଦୁଇଟି ନୀତି ଆଦର୍ଶ ମଧ୍ୟରେ ଲଢ଼େଇ ହେବାକୁ ଯାଉଛି। ଗୋଟିଏ ନୀତି ଆଦର୍ଶ ସମ୍ବିଧାନର ସୁରକ୍ଷା ଚାହୁଁଥିବାବେଳେ ଅନ୍ୟ ନୀତି ଆଦର୍ଶ ସହ ଜଡ଼ିତ ଦଳ ଏହାକୁ ଧ୍ୱଂସ କରିଦେବା ପାଇଁ ଉଦ୍ୟମ କରୁଛି। ସେ ନରେନ୍ଦ୍ର ମୋଦିଙ୍କ ସରକାରକୁ ସମାଲୋଚନା କରିବା ସହ ରାଷ୍ଟ୍ରପତି ଦ୍ରୌପଦୀ ମୁର୍ମୁ ଆଦିବାସୀ ହୋଇଥିବାରୁ ତାଙ୍କୁ ଅଯୋଧ୍ୟା ରାମମନ୍ଦିର ପ୍ରାଣପ୍ରତିଷ୍ଠା ଉତ୍ସବରୁ ଦୂରେଇ ରଖାଗଲା ବୋଲି କହିଛନ୍ତି। ଏଥିରୁ ଭାଜପାର ମାନସିକତା ପ୍ରତିଫଳିତ ହେଉଛି। ବସ୍ତର ଆସନର କଂଗ୍ରେସ ପ୍ରାର୍ଥୀ କାୱାସି ଲାଖମାଙ୍କ ସମର୍ଥନରେ ଅନୁଷ୍ଠିତ ଏହି ରାଲିରେ ରାହୁଲ କହିଥିଲେ, ମୋଦିଜୀ ଆଦିବାସୀ ଶବ୍ଦକୁ ବଦଳାଇଦେବାକୁ ଉଦ୍ୟମ କରୁଛନ୍ତି। ଆମେ ଆଦିବାସୀଙ୍କୁ ଆଦିବାସୀ କହୁଥିବାବେଳେ ସେ ବନବାସୀ କହୁଛନ୍ତି। ଆଦିବାସୀ ଓ ବନବାସୀ ଶବ୍ଦ ମଧ୍ୟରେ ବହୁ ପାର୍ଥକ୍ୟ ରହିଛି। ଆଦିବାସୀର ଗଭୀର ଅର୍ଥ ରହିଛି, ଏହା ସେମାନଙ୍କ ଜଙ୍ଗଲ, ଜମି ଓ ଜଳ ଉପରେ ଅଧିକାରକୁ ପରିପ୍ରକାଶ କରେ। ବନବାସୀ ଅର୍ଥ ଯେଉଁମାନେ କେବଳ ଜଙ୍ଗଲରେ ବସବାସ କରୁଛନ୍ତ ବୋଲି ରାହୁଲ କହିଥିଲେ। ଭାଜପା ଏବଂ ରାଷ୍ଟ୍ରୀୟ ସ୍ୱୟଂସେବକ ସଂଘ (ଆର୍‌ଏସ୍‌ଏସ୍) ଧର୍ମ, ନୀତି ଆଦର୍ଶ ଏବଂ ଆଦିବାସୀମାନଙ୍କ ଇତିହାସ ଉପରେ ଆକ୍ରମଣ କରୁଛନ୍ତି। ଭାଜପା ଆଦିବାସୀଙ୍କ ଜମିକୁ ବିଲିୟନେୟାରମାନଙ୍କୁ ଦେଇଦେଉଥିବା ରାହୁଲ ଅଭିଯୋଗ କରିଛନ୍ତି। ଏହି ଅବସରରେ କଂଗ୍ରେସ ଇସ୍ତାହାରରେ ଦେଇଥିବା ଅନ୍ୟାନ୍ୟ ପ୍ରତିଶ୍ରୁତି ସମ୍ପର୍କରେ ରାହୁଲ ଲୋକମାନଙ୍କୁ ଅବଗତ କରାଇଥିଲେ। ତାଙ୍କ ଦଳ କ୍ଷମତାକୁ ଆସିଲେ ୩୦ ଲକ୍ଷ ଖାଲି ପଦବୀରେ ନିଯୁକ୍ତି ଦିଆଯିବା ସହ ଯୁବବର୍ଗଙ୍କ ନିଯୁକ୍ତି ପାଇଁ ଦକ୍ଷତା ତାଲିମ ପ୍ରଦାନ କରାଯିବ ବୋଲ ରାହୁଲ କହିଛନ୍ତ।

ବସ୍ତରରେ ରାହୁଲ ଗାନ୍ଧୀ ଏକ ରାଲିରେ ଯୋଗ ଦେବା ଅବସରରେ ଦଳୀୟ ନେତାଙ୍କ ସହ।

## ଫୁଚ୍‌ସତ୍

# ପରିବା ବିକ୍ରିକରି ନିର୍ବାଚନ ପ୍ରଚାର

**ଜୟପୁର:** ଲୋକ ସଭା ନିର୍ବାଚନର ପ୍ରଥମ ପର୍ଯ୍ୟାୟ ଭୋଟିଂକୁ ଆଉ ଅଳ୍ପ କିଛି ଦିନ ବାକିଥିବା ବେଳେ ଏଥିପାଇଁ ସମସ୍ତ ରାଜନୈତିକ ଦଳର ନେତାମାନେ ଜୋରସୋରରେ ପ୍ରଚାର କରିବାରେ ଲାଗି ପଡିଛନ୍ତି। ନିର୍ବାଚନ ପାଇଁ ଚାଲିଥିବା ହାଇଭୋଲ୍‌ଟେଜ ପ୍ରଚାର ନେତାଙ୍କୁ ବିଭିନ୍ନ ରୂପରେ ଦେଖିବାକୁ ମିଳୁଛି।

ରାଜସ୍ଥାନର ପୂର୍ବତନ ମୁଖ୍ୟମନ୍ତ୍ରୀ ଅଶୋକ ଗେହଲଟଙ୍କ ବୋହୂ ହିମାଂଶୀ ଗେହଲଟ ପରିବା ବିକ୍ରି କରି ନିର୍ବାଚନ ପ୍ରଚାର କରୁଥିବା ଦେଖିବାକୁ ମିଳିଛି। ଜାଲୋର ଲୋକ ସଭା ଆସନରୁ କଂଗ୍ରେସ ପ୍ରାର୍ଥୀ ଭାବେ ନିର୍ବାଚନ ଲଢୁଥିବା ସ୍ୱାମୀ ବୈଭବ ଗେହଲଟଙ୍କ ସମର୍ଥନରେ ସେ ଏପରି ନିଆରା ଢଙ୍ଗରେ ପ୍ରଚାର କରିଛନ୍ତି। ସ୍ୱାମୀ ବୈଭବଙ୍କ ପାଇଁ ସେ ନିଜେ ପ୍ରଚାର ଅଭିଯାନର ମଙ୍ଗ ଧରିଛନ୍ତି। ଏକ ପନିପରିବା ହାଟରେ ସ୍ୱାମୀଙ୍କ ପାଇଁ ପ୍ରଚାର କରୁଥିବା ସମୟରେ ହିମାଶୀ ଏପରି ନୂଆ ଉପାୟ ଆପଣାଇଛନ୍ତି। ସେ ଉକ୍ତ ପରିବା ହାଟରେ ବସି ହାତରେ ନିକିତି ଧରି ପରିବା ବିକ୍ରି କରୁଛନ୍ତି। ଏହାର ଏକ ଭିଡିଓ ଏବେ ସୋସିଆଲ ମିଡିଆରେ ଭାଇରାଲ ହେବାରେ ଲାଗିଛି। ତେବେ କେବଳ ହିମାଶୀ ନୁହନ୍ତି, ବୈଭବଙ୍କ ପ୍ରଚାରରେ ତାଙ୍କ ମା' ସୁନୀତା ଓ ଝିଅ କାଶ୍ୱିନୀ ମଧ୍ୟ ଜୋରସୋରରେ ଲାଗି ପଡ଼ିଛନ୍ତି। ଉଭୟ ବୈଭବଙ୍କ ପାଇଁ ଡୋର୍ ଟୁ ଡୋର୍ କ୍ୟାମ୍ପେନିଂ ଚଳାଇଛନ୍ତି।

ସୂଚନାଯୋଗ୍ୟ, ବୈଭବ ଗେହଲଟ ଗତ ଲୋକ ସଭା ନିର୍ବାଚନରେ ଯୋଧପୁର ଆସନରୁ ପ୍ରାର୍ଥୀ ହୋଇ ବରିଷ୍ଠ ଭାଜପା ନେତା ଗଜେନ୍ଦ୍ର ସିଂ ଶେଖାୱତଙ୍କଠାରୁ ପରାସ୍ତ ହୋଇଥିଲେ। ଆସନ୍ତା ଏପ୍ରିଲ ୨୬ରେ ଦ୍ୱିତୀୟ ପର୍ଯ୍ୟାୟରେ ଜାଲୋର ଆସନରେ ଭୋଟିଂ ଅନୁଷ୍ଠିତ ହେବ।

# ଧମାଲ ମଚାଉଛି 'ବଡେ ମିୟାଁ ଛୋଟେ ମିୟାଁ'

**ମୁମ୍ବାଇ:** ବଲିଉଡ୍ ଆକ୍ସନ ହିରୋ ଅକ୍ଷୟ କୁମାର ଓ ଟାଇଗର ଶ୍ରଫଙ୍କ ଅଭିନୀତ 'ବଡେ ମିୟାଁ ଛୋଟେ ମିୟାଁ' ଗୁରୁବାର ଇଦ୍ ଅବସରରେ ମୁକ୍ତିଲାଭ କରିଥିଲା। ଏହି ଫିଲ୍ମ ଏବେ ସାରା ବିଶ୍ୱରେ ଚହଳ ପକାଇବାକୁ ସକ୍ଷମ ହୋଇଛି। ଉଭୟ ଆକ୍ସନ ଏବଂ କମେଡି ଥିବା ଏହି ଚଳଚ୍ଚିତ୍ର ଦର୍ଶକଙ୍କୁ ବହୁମାତ୍ରାରେ ମନୋରଞ୍ଜନର ଖୋରାକ ଯୋଗାଇ ପାରିଛି। ଏହାସହ ଏହି ଚଳଚ୍ଚିତ୍ରକୁ କ୍ରିଟିକ୍ସ ଏବଂ ଦର୍ଶକଙ୍କଠାରୁ ଭଲ ପ୍ରତିକ୍ରିୟା ମଧ୍ୟ ମିଳିଛି। ରିଲିଜ୍ ହେବାର ମାତ୍ର ୨ ଦିନ ମଧ୍ୟରେ 'ବଡେ ମିୟାଁ ଛୋଟେ ମିୟାଁ' ଚଳଚ୍ଚିତ୍ର ବିଶ୍ୱବ

# ବିନା ଶୋଭାଯାତ୍ରାରେ ହେବ ହନୁମାନ ଜୟନ୍ତୀ

- ହନୁମାନ ଝଣ୍ଡାରେ ଗୈରିକମୟ ସାରା ସହର
- ସମ୍ବେଦନଶୀଳ ସ୍ଥାନରେ ପୋଲିସ ପହରା

ହନୁମାନ ଜୟନ୍ତୀ ପାଇଁ ସହରରେ ପୋଲିସ ସୁରକ୍ଷା ବ୍ୟବସ୍ଥା ।

**ସମ୍ବଲପୁର, ୧୩।୪ (ପ୍ରମୋଦ ବହିଦାର)**

ସମ୍ବଲପୁରରେ ରବିବାର ହନୁମାନ ଜୟନ୍ତୀ ପାଳନ ପାଇଁ ସମସ୍ତ ପ୍ରକାର ପ୍ରସ୍ତୁତି ଶେଷ ହୋଇଛି। ଚଳିତବର୍ଷ ପ୍ରଶାସନିକ କଟକଣା ହେତୁ ବିନା ଶୋଭାଯାତ୍ରାରେ ଉତ୍ସବ ପାଳନ କରାଯିବ। ଏହାକୁ ନେଇ ଶ୍ରଦ୍ଧାଳୁ ଓ ଆୟୋଜକଙ୍କ ମଧ୍ୟରେ ନୈରାଶ୍ୟ ଭାବ ଦେଖାଦେଇଥିଲେ ମଧ୍ୟ ନିଜ ନିଜ ଅଞ୍ଚଳରେ ଥିବା ହନୁମାନ ମନ୍ଦିରରେ ପୂଜାର୍ଚ୍ଚନା କରି ଜୟନ୍ତୀ ପାଳନ ପାଇଁ ଲାଗିପଡିଛନ୍ତି। ପୂର୍ବବର୍ଷ ଭଳି ସମଗ୍ର ସହର ହନୁମାନ ଝଣ୍ଡାରେ ଗୈରିକମୟ ହୋଇଉଠିଛି। ଲୋକମାନେ ମଧ୍ୟ ନିଜନିଜ ଘର ଉପରେ ବା ଯାନବାହନରେ ଛୋଟ ଛୋଟ ଗୈରିକ ଝଣ୍ଡା ଲଗାଇ ଭ୍ରମଣ କରୁଥିବା ଦେଖିବାକୁ ମିଳିଛି।

ଜୟନ୍ତୀ ପାଇଁ ବିଭିନ୍ନ ହନୁମାନ ମନ୍ଦିରକୁ ଉଜ୍ଜ୍ୱଳ ଆଲୋକମାଳାରେ ସଜ୍ଜିତ କରାଯିବା ସହ ଭକ୍ତଙ୍କ ଦର୍ଶନାର୍ଥେ ବ୍ୟାପକ ବ୍ୟବସ୍ଥା କରାଯାଇଛି। ସମ୍ବଲପୁର ବ୍ରୁଜ୍ବହିଲରେ ଥିବା ରାମମନ୍ଦିରକୁ ରଙ୍ଗିନ ତୋରଣ ଓ ଆଲୋକମାଳାରେ ସଜ୍ଜିତ କରାଯାଇଛି। ହନୁମାନ ଜୟନ୍ତୀରେ ସଂଘଟିତ ହିଂସାକାଣ୍ଡକୁ ଦୃଷ୍ଟିରେ ରଖି ଚଳିତବର୍ଷ ହନୁମାନ ଜୟନ୍ତୀ ଶୋଭାଯାତ୍ରା ଉପରେ ପ୍ରଶାସନ ପକ୍ଷରୁ ରୋକ ଲଗାଯାଇଛି। ହେଲେ ବିଭିନ୍ନ ପଡ଼ା ଓ ହନୁମାନ ମନ୍ଦିର କମିଟି ପକ୍ଷରୁ ନିଜ ଅଞ୍ଚଳରେ ହନୁମାନ ଜୟନ୍ତୀ ପାଳନ ପାଇଁ ଅନୁମତି ପ୍ରଦାନ କରାଯାଇଛି। ଗତବର୍ଷର ହିଂସାକୁ ଦୃଷ୍ଟିରେ ରଖି ଆଇନଶୃଙ୍ଖଳା ପରିସ୍ଥିତିର ମୁକାବିଲା ପାଇଁ ପୋଲିସ ପ୍ରଶାସନ ପକ୍ଷରୁ ବ୍ୟାପକ ପ୍ରସ୍ତୁତି କରାଯାଇଛି। ଆଗୁଆ ପଦକ୍ଷେପ ସ୍ୱରୂପ ଦିନକ ପୂର୍ବରୁ ସହରର ପ୍ରମୁଖ ଛକମାନଙ୍କରେ ବ୍ୟାପକ ପୋଲିସ ମୁତୟନ କରାଯାଇଛି। ଏପରି କି ପୋଲିସ ପକ୍ଷରୁ ଫ୍ଲାଗମାର୍ଚ୍ଚ ମଧ୍ୟ କରାଯାଇଛି। ସେହିପରି ପୀରବାବା ଛକ, ଜିଲାସ୍କୁଲ ଛକ, ଭୁତାପଡ଼ା ଛକ, ଗୋଲବଜାର ଛକ, ଲକ୍ଷ୍ମୀଟକିଜ୍ ଛକ ଆଦି ସମ୍ବେଦନଶୀଳ ସ୍ଥାନରେ ପୋଲିସ ସୁରକ୍ଷା ବାହିନୀ ତମ୍ବୁ ପକାଇ ଅହୋରାତ୍ର ପହରା ଦେଉଛନ୍ତି। ସମଗ୍ର ସହରରେ ସିଆର୍‌ପିଏଫ୍ ଯବାନଙ୍କ ସହିତ ୧୫ ପ୍ଲାଟୁନ୍ ପୋଲିସ ବାହିନୀଙ୍କୁ ମୁତୟନ କରାଯାଇଛି। ଆରକ୍ଷୀ ଅଧୀକ୍ଷକ ମୁକେଶ ଭାମୁଙ୍କ ପ୍ରତ୍ୟକ୍ଷ ତତ୍ତ୍ୱାବଧାନରେ ୨ ଜଣ ଅତିରିକ୍ତ ଆରକ୍ଷୀ ଅଧୀକ୍ଷକ ଓ ୮ ଜଣ ଡିଏସ୍‌ପି ପାହ୍ୟା ପୋଲିସ ଅଧିକାରୀ ସୁରକ୍ଷା ବ୍ୟବସ୍ଥା ପରିଚାଳନା ଦାୟିତ୍ୱରେ ରହିଛନ୍ତି।

# ଚିଙ୍ଗୁଡ଼ି ଘେରିରେ ଏସିଡ୍ ଢାଳି ଯୁବକଙ୍କୁ ହତ୍ୟା

**ରୂପସା, ୧୩।୪ (ବାଞ୍ଛାନିଧି ଦେ)**

**ସାଇଣ୍ଟିଫିକ ଟିମ୍‌ର ତଦନ୍ତ ଆରମ୍ଭ**

ବାଲେଶ୍ୱର ଜିଲା ସିଂଲା ଥାନା ଅଧୀନ ଗନ୍ଧିଆ ଗାଁ ନିକଟରେ ଥିବା ଏକ ଚିଙ୍ଗୁଡ଼ି ଘେରିରେ ଜଣେ ଯୁବକଙ୍କୁ ନିର୍ମମ ଭାବେ ହତ୍ୟା କରାଯାଇଛି। ମୃତ ଯୁବକ ହେଲେ ବାଲେଶ୍ୱର ସଦର ଥାନା ପତାଗାଁ ଗ୍ରାମର ଜଗବନ୍ଧୁ ସ୍ୱାଇଁ (୨୦)। ପୂର୍ବଶତ୍ରୁତାରୁ ଜଗବନ୍ଧୁଙ୍କୁ ଆକ୍ରମଣ ସହ ଏସିଡ୍ ଢାଳି ହତ୍ୟା କରାଯାଇଥିବା ପୋଲିସ ଅନୁମାନ କରୁଛି। ଏ ସମ୍ପର୍କରେ ଶନିବାର ପୋଲିସ ଏକ ମାମଲା (ନଂ. ୭୧/୨୪) ରୁଜୁ କରି ମୃତଦେହ ଜବତ କରିଛି। ସନ୍ଧାନୀ କୁକୁର ସହ ସାଇଣ୍ଟିଫିକ ଟିମ୍ ଓ ଥାନାଧିକାରୀ ଭୁବନମୋହନ ସେଠୀ ସଦଳବଳେ ଘଟଣାସ୍ଥଳରେ ପହଞ୍ଚି ତଦନ୍ତ ଆରମ୍ଭ କରିଛନ୍ତି।

ଜଗବନ୍ଧୁ ଗନ୍ଧିଆ ନିକଟରେ ଥିବା ଚିଙ୍ଗୁଡ଼ି ଫାର୍ମରେ କାମ କରୁଥିଲେ। ତାଙ୍କ ସହିତ ତାଙ୍କ ସ୍ତ୍ରୀ ତାରାମଣି ମଧ୍ୟ ଏହି ଫାର୍ମରେ ରହୁଥିଲେ। ଶୁକ୍ରବାର ସନ୍ଧ୍ୟାରେ ସ୍ତ୍ରୀ ତାରାମଣିଙ୍କ ନିକଟରୁ ଗୋଟିଏ ଗାମୁଛା ନେଇ ଜଗବନ୍ଧୁ ଶୌଚ ହେବା ପାଇଁ ଯାଇଥିଲେ। ରାତି ପର୍ଯ୍ୟନ୍ତ ନ ଫେରିବାରୁ ତାରାମଣି ଖୋଜାଖୋଜି କରି ନିରାଶ ହୋଇଥିଲେ। ଶନିବାର ସକାଳେ ତାରାମଣି ଶୌଚ ହେବାକୁ ଯାଇଥିଲେ। ସେଠାରୁ ଫେରିବା ବେଳେ ପୂର୍ବାହ୍ନ ୧୧ଟାରେ ସେମାନେ ରହୁଥିବା ଫାର୍ମ ନିକଟରେ ସ୍ୱାମୀଙ୍କ ମୃତଦେହ ପଡ଼ିଥିବା ଦେଖିଥିଲେ। ଏ ନେଇ ସେ ଫାର୍ମ ମାଲିକଙ୍କୁ ଖବର ଦେଇଥିଲେ। ସିଂଲା ଥାନା ପୋଲିସ ପହଞ୍ଚି ଏହା ଏକ ହତ୍ୟାକାଣ୍ଡ ବୋଲି ପ୍ରାରମ୍ଭିକ ତଦନ୍ତରୁ ଜାଣି ପାରିଛି। ଶବ ବ୍ୟବଚ୍ଛେଦ ରିପୋର୍ଟ ଆସିବା ପରେ ପ୍ରକୃତ ସତ୍ୟାସତ୍ୟ ଜଣାପଡ଼ିବ ବୋଲି ଥାନାଧିକାରୀ ସେଠୀ କହିଛନ୍ତି। ଅପରପକ୍ଷରେ ପୋଲିସ ଶନିବାର ମୃତଦେହ ବ୍ୟବଚ୍ଛେଦ କରାଇଛି।

# ନିର୍ବାଚନ ରାଲିରେ ଯୋଗ ଦେଇ ଶିକ୍ଷୟିତ୍ରୀ ନିଲମ୍ବିତ

ସଂଘମିତ୍ରା ମଲ୍ଲିକ

**ବୌଦ୍ଧ, ୧୩।୪ (ଅଜିତ କୁମାର ବାରିକ)**

ଏକ ରାଜନୈତିକ ଦଳର ନିର୍ବାଚନ ରାଲିରେ ଯୋଗ ଦେବାରୁ ଜଣେ ଶିକ୍ଷୟିତ୍ରୀ ନିଲମ୍ବିତ ହୋଇଥିବା ଜଣାପଡିଛି। ବୌଦ୍ଧ ଜିଲାପାଳ ତଥା ଜିଲା ନିର୍ବାଚନ ଅଧିକାରୀ ଜେ.ସୋନାଲ ଗତ ଶୁକ୍ରବାର ଦିନ ସଂପୃକ୍ତ ଶିକ୍ଷୟିତ୍ରୀଙ୍କୁ ନିଲମ୍ବିତ କରିଛନ୍ତି। ନିଲମ୍ବିତ ଶିକ୍ଷୟିତ୍ରୀ ଜଣକ ହେଲେ ବୌଦ୍ଧ ବ୍ଲକ ଦହ୍ୟା ସରକାରୀ ନୋଡାଲ ଉଚ୍ଚ ବିଦ୍ୟାଳୟର ସହକାରୀ ଶିକ୍ଷୟିତ୍ରୀ ସଂଘମିତ୍ରା ମଲ୍ଲିକ। ମିଳିଥିବା ସୂଚନା ମୁତାବକ, ଗତ ୧୦ ତାରିଖରେ କଣ୍ଧମାଳ ନିର୍ବାଚନମଣ୍ଡଳୀର ଏକ ରାଜନୈତିକ ଦଳର କାଶଳପୁରଠାରୁ ଖୁଣ୍ଟିଗୋରା ପର୍ଯ୍ୟନ୍ତ ଏକ ମୋଟର ସାଇକେଲ ରାଲି କରାଯାଇଥିଲା। ଉକ୍ତ ବାଇକ୍ ରାଲିରେ ଶିକ୍ଷୟିତ୍ରୀ ଜଣକ ଯୋଗ ଦେଇଥିବା ନେଇ ଅଭିଯୋଗ ହୋଇଥିଲା। ଏପରି କି ସଂପୃକ୍ତ ଶିକ୍ଷୟିତ୍ରୀ ଜଣକ ରାଲିରେ ଥିବା ସମୟର ଏକ ଫଟୋ ଜିଲାପାଳଙ୍କ ଦୃଷ୍ଟିକୁ ଆସିଥିଲା। ଏନେଇ ଜିଲାପାଳ ସୋନାଲ ଜିଲା ଶିକ୍ଷା ଅଧିକାରୀଙ୍କୁ ତଦନ୍ତ ପାଇଁ ନିର୍ଦ୍ଦେଶ ଦେଇଥିଲେ। ତଦନ୍ତ ପରେ ଜିଲାପାଳ ଶିକ୍ଷୟିତ୍ରୀ ମଲ୍ଲିକଙ୍କୁ କାର୍ଯ୍ୟରୁ ନିଲମ୍ବିତ କରିଛନ୍ତି। ନିଲମ୍ବନ ନ ଉଠିବା ପର୍ଯ୍ୟନ୍ତ ଶିକ୍ଷୟିତ୍ରୀ ଜଣକ ଜିଲା ଶିକ୍ଷା ଅଧିକାରୀଙ୍କ କାର୍ଯ୍ୟାଳୟରେ କାର୍ଯ୍ୟ କରିବେ ବୋଲି ନିର୍ଦ୍ଦେଶ ରହିଛି। ଏହି ଖବର ଜିଲାରେ ଚର୍ଚ୍ଚାର ବିଷୟ ହୋଇଥିବା ବେଳେ ସରକାରୀ ଚାକିରିଆଙ୍କ ମଧ୍ୟରେ ଭୟ ସୃଷ୍ଟି ହୋଇଛି।

# ବିଲରୁ ମିଳିଲା ଛୁଆ ହାତୀ ମୃତଦେହ

**ମୋରଡ଼ା, ୧୩।୪ (ସ୍ମାରକ ମାଝୀ)**

ମୟୂରଭଞ୍ଜ ଜିଲା ରାସଗୋବିନ୍ଦପୁର ରେଞ୍ଜରେ ବର୍ଷ ତମାମ ହାତୀ ଉପଦ୍ରବ ଜାରି ରହିଥିବା ବେଳେ ବନ ବିଭାଗର ଅବହେଳା କାରଣରୁ ହାତୀ ପଲଙ୍କ ଜୀବନ ପ୍ରତି ବିପଦ ସୃଷ୍ଟି ହେଉଛି। ଏହି ରେଞ୍ଜ ଅଧୀନ କଶାଫଳିଆ ଜଙ୍ଗଲ ନିକଟ ଦୁଆରଶୁଣି ଗ୍ରାମର ଏକ ବିଲରେ ଶନିବାର ଏକ ଛୁଆ ହାତୀ ମରିପଡ଼ିବା ବିଭାଗର କାର୍ଯ୍ୟଦକ୍ଷତା ପ୍ରତି ପ୍ରଶ୍ନବାଚୀ ସୃଷ୍ଟି କରିଛି। ମୃତ ଛୁଆ ହାତୀର ବୟସ ଏକ ବର୍ଷ ହେବ। ପ୍ରାଣୀ ଚିକିତ୍ସକଙ୍କ ଦ୍ୱାରା ବ୍ୟବଚ୍ଛେଦ ପରେ ମୃତଦେହ ପୋତି ଦିଆଯାଇଥିବା ସୂଚନା ମିଳିଛି। ଡିଏଫ୍‌ଓ ଉମା ମାହେଶ, ଏସ୍‌ସିଏଫ୍ ରବିନାରାୟଣ ମହାନ୍ତି ଓ ରେଞ୍ଜର ଘନଶ୍ୟାମ ସିଂ ପ୍ରମୁଖ ପହଞ୍ଚି ଛୁଆ ହାତୀ ମୃତ୍ୟୁର କାରଣ ସମ୍ପର୍କରେ ଅନୁଧ୍ୟାନ ଜାରି ରଖିଛନ୍ତି। ବର୍ତ୍ତମାନ ଉକ୍ତ ଜଙ୍ଗଲରେ ୭୨ଟି ଝାଡ଼ଖଣ୍ଡୀ ହାତୀ ରହିଥିବା ରେଞ୍ଜର ସିଂ କହିଛନ୍ତି।

# ବାଇକ୍ ଚୋରି ରାକେଟର ପର୍ଦ୍ଦାଫାଶ

**ଝାରସୁଗୁଡ଼ା, ୧୩।୪ (ସଞ୍ଜୟ ମାଲି)**

**୧୬ ବାଇକ୍ ଜବତ, ୪ ଗିରଫ**

ଏକ ବାଇକ୍ ଚୋରି ରାକେଟର ପର୍ଦ୍ଦାଫାଶ କରିଛି ଝାରସୁଗୁଡ଼ା ପୋଲିସ। ଏଥିରେ ସମ୍ପୃକ୍ତ ୪ ଅଭିଯୁକ୍ତଙ୍କୁ ପୋଲିସ ଗିରଫ କରିବା ସହ ସେମାନଙ୍କଠାରୁ ୧୬ ଚୋରି ବାଇକ୍ ଜବତ କରିଛି। ଗିରଫ ଅଭିଯୁକ୍ତମାନେ ହେଲେ ସ୍ଥାନୀୟ ଅଞ୍ଚଳର କ୍ଷମାନିଧି ଭୋସାଗର, ଲିଙ୍ଗରାଜ ବେହେରା, ଅଜିତ ବିଶାଳ ଓ ଅକ୍ଷୟ ବାଗ୍। ଶନିବାର ଏଠାରେ ଅନୁଷ୍ଠିତ ଖବରଦାତା ସମ୍ମିଳନୀରେ ସଦର ଏସ୍‌ଡିପିଓ ଉମାଶଙ୍କର ସିଂ ଏ ସମ୍ପର୍କରେ ସୂଚନା ଦେଇଛନ୍ତି। ତାଙ୍କ ସୂଚନା ଅନୁସାରେ ଗତ ୮ତାରିଖରେ ଝାରସୁଗୁଡ଼ା ଟାଉନ ଥାନା ଅନ୍ତର୍ଗତ ପୁରୁଣାବସ୍ତି ବାବୁପଡ଼ା ଅଞ୍ଚଳର ବୈଭବ ଶର୍ମାଙ୍କ ବାଇକ୍ (ଓଡି୨୩ଏମ୍-୨୧୪୫) ସରବାହାଲ ରୋଡ ନିର୍ବାଣ ଏଜୁକେଶନ ପରିସରରୁ ଚୋରି ହୋଇଥିଲା। ଏ ନେଇ ସେ ଲିଖିତ ଅଭିଯୋଗ କରିବା ପରେ ଟାଉନ ଥାନା ପୋଲିସ ଏକ ମାଲା (ନଂ.୨୭୦/୨୪) ରୁଜୁ କରି ତଦନ୍ତ ଆରମ୍ଭ କରିଥିଲା। ତଦନ୍ତ ସମୟରେ କ୍ଷମାନିଧି ଏଥିରେ ସମ୍ପୃକ୍ତ ଥିବା ଜାଣି ପୋଲିସ ତାଙ୍କୁ ଗିରଫ କରିଥିଲା। ତାଙ୍କ ବୟାନ ଆଧାରରେ ପୋଲିସ ଲିଙ୍ଗରାଜ, ଅଜିତ ଓ ଅକ୍ଷୟଙ୍କୁ ଗିରଫ କରିବା ସହ ସମ୍ପୃକ୍ତ ୩ ନାବାଳକଙ୍କୁ ଅଟକ ରଖିଛି। ଗିରଫ ଅଭିଯୁକ୍ତମାନଙ୍କ ନାମରେ ପୋଲିସ ମାମଲା (ନଂ.୩୭୯/୨୪) ରୁଜୁ କରି କୋର୍ଟ ଚାଲାଣ କରିଥିବା ଏସ୍‌ଡିପିଓ ସିଂ ସୂଚନା ଦେଇଛନ୍ତି।

# ରାସ୍ତାରେ ଲୁଟୁଥିବା ୧୦ ଡକାୟତ ଗିରଫ

**କେନ୍ଦୁଝର, ୧୩।୪ (ନରେଶ ଚନ୍ଦ୍ର ପଟ୍ଟନାୟକ)**

ଗିରଫ ୧୦ ଅଭିଯୁକ୍ତ ।

ରାସ୍ତାରେ ଗାଡି ଅଟକାଇ ଜୋର ଜବରଦସ୍ତ ଟଙ୍କା ଲୁଟୁଥିବା ୧୦ଜଣ ଡକାୟତ ଝୁମ୍ପୁରା ପୋଲିସ ଟିମ୍ ହାତରେ ଧରାପଡିଛନ୍ତି। ଡକାୟତମାନଙ୍କଠାରୁ ୨୫ଶହ ଟଙ୍କା ଜବତ କରାଯାଇଥିବା ଚଞ୍ଚୁଆ ଏସଡିପିଓ ବିଜୟ ମଲ୍ଲିକ ସୂଚନା ଦେଇଛନ୍ତି। ଝୁମ୍ପୁରା ଥାନା ଭାରପ୍ରାପ୍ତ ଅଧିକାରୀ ଆଇପିଏସ ପ୍ରୋବେଶନର ରମେନ୍ଦ୍ର ପ୍ରସାଦଙ୍କ ନେତୃତ୍ୱରେ ଏକ ପୋଲିସ ଟିମ୍ ଶୁକ୍ରବାର ରାତିରେ ଚିଙ୍ଗୁଡିପଶି ଛକ ନିକଟରେ ଚଢାଉ କରି ଏହି ଡକାୟତମାନଙ୍କୁ ଗିରଫ କରିବାରେ ସକ୍ଷମ ହୋଇଥିଲା।

ସୂଚନା ଅନୁଯାୟୀ, ଝୁମ୍ପୁରା ଥାନା ଅଧୀନ କଟଲପଶି-ଧାତିକା ରାସ୍ତାର ବିଭିନ୍ନ ସ୍ଥାନରେ ଟ୍ରକ୍, କାର ଆଦି ବିଭିନ୍ନ ଗାଡି ଅଟକାଇ ଜୋର ଜବରଦସ୍ତ ଟଙ୍କା ଆଦାୟ କରାଯାଉଥିବା ଅଭିଯୋଗ ହୋଇଆସୁଥିଲା। ଶୁକ୍ରବାର ରାତିରେ ଏହି ରାସ୍ତା ଦେଇ ଆସୁଥିବା କିଛି ଟ୍ରକ ଅଟକାଇ ଜବରଦସ୍ତ ଟଙ୍କା ଆଦାୟ ହେଉଥିବା ଝୁମ୍ପୁରା ଥାନାରେ ଲିଖିତ ଅଭିଯୋଗ ହେବା ପରେ ଭାରପ୍ରାପ୍ତ ଥାନାଧିକାରୀ ଆପିଏସ ପ୍ରୋବେଶନର ରମେନ୍ଦ୍ର ପ୍ରସାଦଙ୍କ ନେତୃତ୍ୱରେ ପୋଲିସ ଟିମ୍ ସଦଳବଳେ ଚଢାଉ କରିଥିଲେ। ବେଆଇନ ଟଙ୍କା ଆଦାୟ କରିବା ଅଭିଯୋଗରେ ଘଟଣାସ୍ଥଳରୁ ୧୦ ଜଣଙ୍କୁ ଥାନାକୁ ଉଠାଇ ଆଣିଥିଲା। ସେମାନଙ୍କୁ ପଚରାଉଚୁରା କରିବା ସହିତ ଯାଞ୍ଚ କରି ସେମାନଙ୍କ ନିକଟର ୨୫ ଶହ ଟଙ୍କା ଜବତ କରାଯାଇଥିଲା। ଶନିବାର ଉକ୍ତ ଅଭିଯୁକ୍ତମାନଙ୍କୁ ଗିରଫ କରି କୋର୍ଟଚାଲାଣ କରାଯାଇଥିବା ପୋଲିସ ପକ୍ଷରୁ କୁହାଯାଇଛି। ଗିରଫ ଅଭିଯୁକ୍ତ ହେଲେ ମଧ୍ୟରେ ଚିଙ୍ଗୁଡିପଶି ଗ୍ରାମର ରବୀନ୍ଦ୍ର ମହାନ୍ତ(୪୩), ଚନ୍ଦ୍ରମୋହନ ମହାନ୍ତ(୪୫), ଲୋକନାଥ ମହାନ୍ତ(୧୯), ମହେନ୍ଦ୍ର ମହାନ୍ତ(୩୬), ଭଗବାନ ମହାନ୍ତ(୩୧), ଦୀପକ ସିତାରୀ(୨୦), ଶିବାନନ୍ଦ ସିତାରୀ(୧୯), ବିକାଶ ଲୋହାର(୫୧), ରାଜେଶ ସିତାରୀ(୨୨), ସୁଶୀଲ କାଳନ୍ଦୀ ଓରଫ୍ କାଲା(୨୪)। ଝୁମ୍ପୁରା ଥାନାରେ ଏ ସଂକ୍ରାନ୍ତରେ ଏକ ମାମଲା(ନଂ.୧୦୪/୨୦୨୪) ରୁଜୁ କରାଯାଇଛି। ଅଭିଯୁକ୍ତମାନେ ନିୟମିତ ଭାବେ ଏହି ରାସ୍ତାରେ ଗାଡି ଅଟକାଇ ଟଙ୍କା ଆଦାୟ କରି ଆସୁଥିଲେ। ଡ୍ରାଇଭରମାନେ ଟଙ୍କା ନ ଦେଲେ ଗାଡିରୁ ଓହ୍ଲାଇ ମାରପିଟ କରିବା ସହିତ ଟେକାପଥର ମାରୁଥିବା ପୋଲିସ ପ୍ରକାଶ କରିଛି। ପ୍ରତିଦିନ ୧୫ରୁ ୨୦ହଜାର ଟଙ୍କା ଲୁଟ କରୁଥିବା କୁହାଯାଇଛି। ସେମାନଙ୍କୁ ଧରିବା ପାଇଁ ପୋଲିସ ପକ୍ଷରୁ ଉଦ୍ୟମ ଜାରି ରହିଥିଲା। ଚଢାଉରେ ଆଇପିଏସ ପ୍ରୋବେଶନର ପ୍ରସାଦଙ୍କ ସହିତ ଇନ୍ସପେକ୍ଟର ସମବାରୀ ହାଁସଦା, ଏଏସ୍‌ଆଇ ସନାତନ ମହାନ୍ତ, ଏଏସ୍‌ଆଇ ଶ୍ରୀବନ୍ତ ନାୟକ, କାଳୀନ୍ଦ୍ର ପ୍ରଧାନ, ଜଗନ୍ନାଥ କାଣ୍ଡେଲକର ପ୍ରମୁଖ ଏବଂ ପୋଲିସ ଫୋର୍ସ ସାମିଲ ହୋଇଥିବା ଏସ୍‌ଡିପିଓ ମଲ୍ଲିକ ସୂଚନା ଦେଇଛନ୍ତି।

# ଭାରତର ପ୍ରଥମ ଟ୍ରାନ୍ସଜେଣ୍ଡର ଷ୍ଟାଣ୍ଡଅପ୍ କମେଡିଆନ ରିତୁଶ୍ରୀ

**ଓଡ଼ିଶାର ଗର୍ବ**

ରିତୁଶ୍ରୀ ପାଣିଗ୍ରାହୀ

**ଭୁବନେଶ୍ୱର, ୧୩।୪ (ଶର୍ମିଷ୍ଠା ପାଣିଗ୍ରାହୀ)**

ଟ୍ରାନ୍ସଜେଣ୍ଡରଙ୍କ ଜୀବନ ସଂଘର୍ଷପୂର୍ଣ୍ଣ। ହେଲେ ଏହି ସଂଘର୍ଷ ଭିତରେ ଏକାକୀ ସମସ୍ତ ପରିସ୍ଥିତିକୁ ସାମ୍ନା କରି ନିଜ ଭବିଷ୍ୟତ ଗଢ଼ିବା ସହ ନିଜ ମାଟି ତଥା ଓଡ଼ିଶା ପାଇଁ ଗୌରବ ଆଣିଥିବା ଜଣେ ପ୍ରେରଣାଦାୟୀ ଟ୍ରାନ୍ସଜେଣ୍ଡର ହେଉଛନ୍ତି ରିତୁଶ୍ରୀ ପାଣିଗ୍ରାହୀ। ବରଗଡ଼ ଜିଲା ପଦ୍ମପୁରଠାରେ ଜନ୍ମିତ ରିତୁଶ୍ରୀ ଏବେ ଭାରତର ଏକମାତ୍ର ଟ୍ରାନ୍ସଜେଣ୍ଡର ଷ୍ଟାଣ୍ଡଅପ୍ କମେଡିଆନ୍। ଓଡ଼ିଶାରୁ ଯାଇ ମୁମ୍ବାଇ, ଦିଲ୍ଲୀ, ଅହମଦାବାଦ ଭଳି ଅନେକ ସହରରେ ସେ ନିଜର ଷ୍ଟାଣ୍ଡଅପ୍ କମେଡି ମାଧ୍ୟମରେ ଏକ ସ୍ୱତନ୍ତ୍ର ପରିଚୟ ସୃଷ୍ଟି କରିଛନ୍ତି। କର୍ପୋରେଟ ସେକ୍ଟରରେ ଚାକିରି କରିବା ସହ ସେ କମେଡି ମାଧ୍ୟମରେ ଲୋକଙ୍କ ମୁହଁରେ ହସ ଫୁଟାଇ ଚାଲିଛନ୍ତି।

ଛୋଟବେଳୁ ତାଙ୍କୁ କମେଡି ଦେଖିବାକୁ ଓ କରିବାକୁ ଭଲ ଲାଗୁଥିଲା। ୨୦୧୭ରେ ଯେତେବେଳେ ସେ କଟକରେ ରହି ଲ' ପ୍ରାକ୍ଟିସ୍ କରୁଥିଲେ ସେତେବେଳେ ୨ଟି ଅନୁଷ୍ଠାନ ଷ୍ଟାଣ୍ଡଅପ୍ କମେଡି ପାଇଁ 'ଓପନ ମାଇକ୍' ନାମରେ ପ୍ଲାଟଫର୍ମ ଆଣିଥିଲେ। ସେଠାରେ ଯେତେବେଳେ ସେ ପ୍ରଥମେ କମେଡି ପ୍ରଦର୍ଶନ କଲେ, ସମସ୍ତେ ତାଙ୍କୁ ବହୁତ ପ୍ରଶଂସା କରିଥିଲେ। ପରେ ପରେ ସେ ଅନେକ ଶୋ' କରିବା ସହ ବାହାରକୁ ଯାଇ ନିଜ କମେଡି କ୍ୟାରିୟରକୁ ଆହୁରି ଆଗକୁ ନେଇଥିଲେ।

## ନାମ ପଛର କାହାଣୀ

ରିତୁଶ୍ରୀଙ୍କ ନାଁ ପଛରେ ବି କାହାଣୀ ରହିଛି। ଏ ସମ୍ପର୍କରେ ସେ କହିଛନ୍ତି, ମୋର ପୁରୁଣା ନାମକୁ ମୁଁ କାହାକୁ କହିବାକୁ ପସନ୍ଦ କରେନି। କାରଣ ମୋତେ ଯଦି ରିତୁଶ୍ରୀ ହେବାର ଥିଲା, ତେବେ ପୁରୁଣା ପରିଚୟ ନେଇ କ'ଣ କରିବି। ତେବେ ମୋତେ ପ୍ରଥମେ ସୋନଲ ନାମ ଭଲ ଲାଗୁଥିଲା। କିନ୍ତୁ ମୁଁ ଚିନ୍ତାକଲି ଯଦି ଜଣେ ଝିଅ ଭାବେ ଜନ୍ମ ହୋଇଥାନ୍ତି,. ବାପା ମୋ ନାମ କ'ଣ ରଖିଥାନ୍ତେ। ଆମଆଡ଼େ ଜାତକରେ ଯେଉଁ ଅକ୍ଷର ଉଠେ, ସେହି ଅନୁସାରେ ନାମ ଦିଆଯାଏ। ପୁଣି ମୋର ୨ ଭଉଣୀଙ୍କ ନାଁ ବନଶ୍ରୀ ଓ ଇତିଶ୍ରୀ। ତେଣୁ ସେହି ହିସାବରେ ପଦ ପକାଇ ୩ରୁ ୪ଟି ନାମ ଭାବିଲି। ସେଥିରୁ ରିତୁଶ୍ରୀ ନାମ ମୋତେ ଓ ଭଉଣୀଙ୍କୁ ପସନ୍ଦ ଆସିଲା। ଏହାପରେ ମୁଁ ରିତୁଶ୍ରୀ ହୋଇଗଲି।

## ପରିବାରର ସପୋର୍ଟ ସାହସ ଦେଲା

ରିତୁଶ୍ରୀଙ୍କ ଅତୀତ ବେଶ୍ କିଛି ଶିଖାଏ। ଏକାକୀ ୩୫ ବର୍ଷ ଧରି ସେ ଯେ ନିଜକୁ ଟ୍ରାନ୍ସଜେଣ୍ଡର କହିବାକୁ ସାହସ ନ ଥିଲା। ଦୀର୍ଘବର୍ଷ ଧରି ସମସ୍ତ ପରିସ୍ଥିତିକୁ ସେ ହିଁ ସାମ୍ନା କରିଛନ୍ତି। ସେ କୁହନ୍ତି, ଆମକୁ କେବେ ଜେଣ୍ଡର ଏଜୁକେଶନ୍ ଦିଆଯାଏନାହିଁ। ଯେବେ ମୁଁ ନିଜେ ଜାଣିବାକୁ ପାଇଲି ତେବେ ବହୁତ ଡର ଲାଗିଲା। ଯଦି ଲୋକେ ଜାଣିବେ ସ୍କୁଲରେ କେମିତି ପଢ଼ିବି, ପୁଣି ପରିବାର କେମିତି ମୋତେ ଦେଖିବେ। ସେଥିପାଇଁ ନିଜକୁ ନିଜେ ୩୫ବର୍ଷ ଲୁଚାଇକି ରଖିଲି। ତା' ଭିତରେ ମୋର ୨ଟା ପର୍ସନାଲିଟି ଡେଭଲପ୍ ହେଲା। ଯେବେ ଭୁବନେଶ୍ୱରରେ ରହି ଆଇନ ପଢ଼ିଲି, ଏହା ଉପରେ ବହୁତ ରିସର୍ଚ୍ଚ କଲି। କିଭଳି ରହିବି, କ'ଣ ଚାକିରି କରିବି। ପ୍ରାକ୍ଟିସ୍ କଲାବେଳେ ଏକୁଟିଆ ରହୁଥିଲି। ଘରେ ବି କହି ନ ଥିଲି। ଅହମଦାବାଦ ଆସିବା ପରେ ଘରେ ମୋର ବାହାଘର ପାଇଁ ଚିନ୍ତା କଲେ। ସେବେ ମୁଁ ମନାକଲି ବାହା ହେବିନି। ସେବେ ମୁଁ ପରିବାର ସହ ମୋର ଜେଣ୍ଡର ବିଷୟରେ ଶେୟାର କଲି। ପ୍ରଥମେ ମୋ ଭଉଣୀଙ୍କୁ କହିଲି। ମାତ୍ର ସବୁ ଶୁଣିବା ପରେ ସେମାନଙ୍କର ଯାହା ପ୍ରତିକ୍ରିୟା ଥିଲା ଲାଗିଲା ମୁଁ ତାଙ୍କୁ କାହିଁ ଆଗରୁ କହୁ ନ ଥିଲି। ସେମାନେ ମୋତେ ଗାଳିଦେବା ପରିବର୍ତ୍ତେ ଖୁସି ହେଲେ। ରାଗିଲେ, ଅଭିମାନ କରି କହିଲେ ଯେ ତୁ କାହିଁକି ଆମକୁ ଆଗରୁ କହି ନ ଥିଲୁ। ଏହା ମୋତେ ଆଗକୁ ବଢ଼ିବାକୁ ବହୁତ ସାହସ ଦେଲା। ମୁଁ ଯଦି ନ ଡରି ଆଗରୁ କହିଥାନ୍ତି, ବୋଧହୁଏ ମୋତେ ଏକାକୀ ଏତେଦିନ ନିଜ ଭିତରେ ନିଜେ ବଢ଼ିବାକୁ ପଡ଼ି ନ ଥାନ୍ତା। ମୋ ବଡ଼ଭଉଣୀ ଯେବେ

# ଆଜି କ'ଣ କେଉଁଠି

## ଭୁବନେଶ୍ୱର

- ହନୁମାନ ଜୟନ୍ତୀ, ସ୍ଥାନ: ସୀତାରାମ ସାଂସ୍କୃତିକ ପରିଷଦ, ୟୁନିଟ୍-୮, ସମୟ: ସକାଳ ୬ଟା ।
- ସୂଚନା ଓ ଲୋକ ସମ୍ପର୍କ ବିଭାଗ ପକ୍ଷରୁ ବାବାସାହେବ ଡ. ଭୀମରାଓ ରାମଜୀ ଆମ୍ବେଡକରଙ୍କ ରାଜ୍ୟସ୍ତରୀୟ ଜୟନ୍ତୀ ଅବସରରେ ପୁଷ୍ପମାଲ୍ୟାର୍ପଣ, ସ୍ଥାନ: ଏଜି ଛକସ୍ଥିତ ଆମ୍ବେଡକରଙ୍କ ପ୍ରତିମୂର୍ତ୍ତିସ୍ଥଳ, ସମୟ: ସକାଳ ୮ଟା ଓ ସାଧାରଣ ସଭା, ସ୍ଥାନ: ସୂଚନା ଭବନ, ସମୟ: ସନ୍ଧ୍ୟା ୬ଟା ।
- ସଙ୍କଟ ମୋଚନ ସେବା ସଂଘ ପକ୍ଷରୁ ହନୁମାନ ଜୟନ୍ତୀ ଉତ୍ସବ, ସ୍ଥାନ: ଜାମୁଝରି, ସମୟ: ସକାଳ ୮ଟା ।
- ଓଡ଼ିଆ ଭାଷା, ସାହିତ୍ୟ ଓ ସଂସ୍କୃତି ବିଭାଗ ପକ୍ଷରୁ ବାବା ସାହେବ ଭୀମରାଓ ଆମ୍ବେଦକରଙ୍କ ୧୩୩ତମ ଜୟନ୍ତୀ, ସ୍ଥାନ: ଏଜି ଛକସ୍ଥିତ ପ୍ରତିମୂର୍ତ୍ତିସ୍ଥଳ, ସମୟ: ସକାଳ ୮ଟା ।
- ଓଡ଼ିଆ ଭାଷା, ସାହିତ୍ୟ ଓ ସଂସ୍କୃତି ବିଭାଗ ପକ୍ଷରୁ ଆଦି ଗୀତିନାଟ୍ୟକାର ଲୋକକବି ଜଗନ୍ନାଥ ପାଣିଙ୍କ ୧୮୮ତମ ଜୟନ୍ତୀ, ସ୍ଥାନ: ଉତ୍କଳ ମହାବିଦ୍ୟାଳୟ ପରିସରସ୍ଥ ପ୍ରତିମୂର୍ତ୍ତିସ୍ଥଳ, ସମୟ: ସକାଳ ୮ଟା ୩୦ ।
- ଉତ୍କଳ ବିକାଶ ପରିଷଦର ୨୬ତମ ବାର୍ଷିକ ଅଧିବେଶନ, ସ୍ଥାନ: ରବୀନ୍ଦ୍ର ମଣ୍ଡପ, ସମୟ: ପୂର୍ବାହ୍ନ ୧୦ଟା ।
- ଭାରତୀୟ କ୍ଷେତ ମଜଦୁର ୟୁନିୟନ ପକ୍ଷରୁ ଶୋଭାଯାତ୍ରା, ସ୍ଥାନ: ଭଗବତୀ ଭବନ, ଅଶୋକ ନଗର, ସମୟ: ପୂର୍ବାହ୍ନ ୧୦ଟା ।
- ଜନମଙ୍ଗଳ ପରିଷଦ ପକ୍ଷରୁ ମହାବିଷୁବ ସଂକ୍ରାନ୍ତି, ସ୍ଥାନ: ଜନମଙ୍ଗଳ କ୍ୟାମ୍ପ, ମହାତ୍ମାଗାନ୍ଧୀ ମାର୍ଗ, ସମୟ: ପୂର୍ବାହ୍ନ ୧୦ଟା ।
- ଆମ ଆଦମୀ ପାର୍ଟି ପକ୍ଷରୁ ଧାରଣା, ସ୍ଥାନ: ଲୋୟର ପିଏମ୍‌ଜି, ସମୟ: ପୂର୍ବାହ୍ନ ୧୧ଟା ।
- ମହାବିଷୁବ ସଂକ୍ରାନ୍ତି ଅବସରରେ ହୋମଯଜ୍ଞ, ସ୍ଥାନ: ସଙ୍କଟମୋଚନ ହନୁମାନ ମନ୍ଦିର, ଭୋଇ ନଗର, ଅପରାହ୍ନ ୧ଟା ।
- ୫୭ତମ ବିଶ୍ୱଶାନ୍ତି ମହାଯଜ୍ଞ ଅବସରରେ ପାରମ୍ପରିକ ଝାମୁଯାତ୍ରା, ସ୍ଥାନ: ଶ୍ରୀଶ୍ରୀ ବାଲୁଙ୍କେଶ୍ୱର ମହାଦେବଙ୍କ ପୀଠ, ନୂଆପଲ୍ଲୀ, ସମୟ: ଅପରାହ୍ନ ୨ଟା ।
- ୮୦ତମ ଅଗ୍ନିଶମ ସପ୍ତାହ ଓ ଶହୀଦ ଦିବସ, ସ୍ଥାନ: ଓଡ଼ିଶା ଅଗ୍ନିଶମ ଓ ବିପତ୍ତି ନିସ୍ତାର ପ୍ରତିଷ୍ଠାନ, ବରମୁଣ୍ଡା, ସମୟ: ଅପରାହ୍ନ ୪ଟା ।
- କଳିଙ୍ଗାୟାନା ତୌର୍ଯ୍ୟତ୍ରିକମ୍‌ର ବାର୍ଷିକୋତ୍ସବ, ସ୍ଥାନ: ଉତ୍କଳ ରଙ୍ଗମଞ୍ଚ, ସମୟ: ଅପରାହ୍ନ ୫ଟା ୩୦ ।
- ସିଟିଜେନସ ଫୋରମ, ଓଡ଼ିଶା ପକ୍ଷରୁ ବି ଆର୍ ଆମ୍ବେଡକରଙ୍କ ଜୟନ୍ତୀ ପାଳନ, ସ୍ଥାନ ସିଟୁ ଅଫିସ, ୟୁନିଟ୍-୩, ସମୟ: ଅପରାହ୍ନ ୫ଟା ୩୦ ।
- ଶ୍ରେଷ୍ଠ ଓଡ଼ିଆଣୀ ପ୍ରତିଯୋଗିତାର ଉଦ୍‌ଯାପନୀ ଉତ୍ସବ, ସ୍ଥାନ: ଭାରତ ସ୍କାଉଟ ଓ ଗାଇଡ୍‌ସ ପରିସର, ପ୍ରଦର୍ଶନୀ ପଡ଼ିଆ ସମ୍ମୁଖ, ସମୟ: ସନ୍ଧ୍ୟା ୬ଟା ।
- ସଦ୍‌ଭାବନା ମଞ୍ଚ କ୍ଷରୁ ଇଦ୍ ବନ୍ଧୁମିଳନ, ସ୍ଥାନ: ରୋଟାରି ଭବନ, ୟୁନିଟ୍-୯, ସମୟ: ସନ୍ଧ୍ୟା ୬ଟା ।
- ବାସୁଦେବ ସ୍ୱେଚ୍ଛାସେବୀ ଅନୁଷ୍ଠାନ ପକ୍ଷରୁ ଓଡ଼ିଆ ନବବର୍ଷ ପାଳନ, ସ୍ଥାନ: ମେଣ୍ଢାଶାଳ, ସମୟ: ରାତି ୮ଟା ।

## କଟକ

- ଆମ୍ବେଡକରଙ୍କ ୧୩୩ ତମ ଜୟନ୍ତୀ ଅବସରରେ ତିଗିରିଆ ବ୍ଲକ ବିଜୁ ଛାତ୍ର ଓ ଯୁବ ଜନତା ଦଳ ତରଫରୁ ବାଇକ ରାଲି ଓ ସଭା, ସ୍ଥାନ: ନୂଆପାଟଣାସ୍ଥିତ ମା'କଳାପାଟଙ୍କ ମନ୍ଦିରରୁ ଗାନ୍ଧୀ ପଡ଼ିଆ ନିଜିଗଡ଼, ସମୟ: ସକାଳ ୭ଟା ।
- ଆମ୍ବେଡକରଙ୍କ ଜୟନ୍ତୀ ପାଳନ, ସ୍ଥାନ: ପ୍ରେସ କ୍ଲବ ନରସିଂହପୁର, ସମୟ: ସକାଳ ୯ଟା ।
- ଶ୍ରୀ ଶ୍ରୀ ହନୁମାନଜୀଙ୍କ ୧୦୮ ଚାଳିଶା ପଠନ, ସ୍ଥାନ: ଚୌଦ୍ୱାର ଚାର୍‌ବାଟିଆ ହାଉସିଂବୋର୍ଡ କଲୋନୀସ୍ଥିତ ବିରାଟ ୟୁଥ୍ କ୍ଲବ, ସମୟ: ଅପରାହ୍ନ ୧ଟା ।
- ଜାଡୁଆ ଠାକୁରାଣୀଙ୍କ ଝାମୁଯାତ୍ରାର ସୁବର୍ଣ୍ଣ ଜୟନ୍ତୀ ଓ ମନ୍ଦିରର ବାର୍ଷିକ ଉତ୍ସବ, ସ୍ଥାନ: ଚୌଦ୍ୱାରସ୍ଥିତ ଚଷାପଡା(ଜାଡୁଆପାଟଣା), ସମୟ: ଅପରାହ୍ନ ୩ଟା ।
- ନୂଆପାଟଣା ଓ ଜେମାଦେଇପୁରର ପ୍ରସିଦ୍ଧ ଖଣ୍ଡାପାଟ ଯାତ୍ରା, ସ୍ଥାନ: ନୂଆପାଟଣା, ଜେମାଦେଇପୁର, ସମୟ : ଅପରାହ୍ନ ୪ଟା ।
- ଚୌଦ୍ୱାର ସାହିତ୍ୟ ସଂସଦର ମହାବିଷୁବ ମିଳନ, ସ୍ଥାନ: ଚୌଦ୍ୱାରସ୍ଥିତ ରୋଟାରୀ ଭବନ, ସମୟ: ଅପରାହ୍ନ ୪ଟା ।
- ଝଙ୍କାର ପତ୍ରିକାର ୭୫ତମ ବାର୍ଷିକୀ ଅବସରରେ ସାରସ୍ୱତ ଉତ୍ସବ' ବିଷୁବ ମିଳନ'ର ଉଦ୍‌ଯାପନୀ ସନ୍ଧ୍ୟା, ସ୍ଥାନ: କଟକ ବିହାରୀବାଗ ପ୍ରଜାତନ୍ତ୍ର ପରିସରସ୍ଥ ବିଷୁବ ମଣ୍ଡପ, ସମୟ: ସନ୍ଧ୍ୟା ୬ଟା ୩୦ ।
- ଉତ୍କଳ ବିକାଶ ପରିଷଦ ପକ୍ଷରୁ ରୌପ୍ୟଜୟନ୍ତୀ ଅଧିବେଶନ ତଥା ବିଷୁବ ମିଳନ, ସ୍ଥାନ: ପରିଷଦ ପରିସର, ସିଡିଏ ସେକ୍ଟର-୬, ସମୟ: ସନ୍ଧ୍ୟା ୬ଟା ୩୦ ।
- ନୀଳଚକ୍ର ଅନୁଷ୍ଠାନର ୫୪ତମ ଜନ୍ମୋତ୍ସବ ଓ ବିଷୁବ ସମାରୋହ, ସ୍ଥାନ: କଟକ ଶ୍ରୀରାମଚନ୍ଦ୍ର ଭବନ, ସମୟ: ସନ୍ଧ୍ୟା ୬ଟା ୩୦ ।
ସଙ୍କଟ ମୋଚନ ମହାବୀରଙ୍କ ମଜଣା ଓ ପଣାଭୋଗ, ସ୍ଥାନ: ବିଦ୍ୟାଧରପୁର ଗ୍ରାମ, ସାକ୍ଷୀଗୋପାଳ, ସମୟ: ପୂର୍ବାହ୍ନ ୧୦ଟା ।
- ଶ୍ରୀଶ୍ରୀ ସିଦ୍ଧ ମହାବୀର ଦେବ ମନ୍ଦିରର ତୃତୀୟ ସମ୍ବୋସାରିକ ବାର୍ଷିକ ଉତ୍ସବ, ସ୍ଥାନ: ସତ୍ୟବାଦୀ ସିଦ୍ଧ ବକୁଳ ପୀଠ ସନ୍ନିକଟ, ସାକ୍ଷୀଗୋପାଳ, ସମୟ: ପୂର୍ବାହ୍ନ ୧୦ଟା ।
- ଖାଇଫୋଡ ଯାତ୍ରା, ସ୍ଥାନ: ଭିମିଦାସ ପୁର ଓ ଦାସ ବିଦ୍ୟାଧରପୁର ଗ୍ରାମ, ସାକ୍ଷୀଗୋପାଳ, ସମୟ: ଅପରାହ୍ନ ୨ଟା ।
- ବାଟ ମହାବୀରଙ୍କ ବାର୍ଷିକ ଯଜ୍ଞର ପୂର୍ଣ୍ଣାହୁତି ଓ ସାଂସ୍କୃତିକ କାର୍ଯ୍ୟକ୍ରମ, ସ୍ଥାନ: ବାଟ ମହାବୀର ମନ୍ଦିର ବ୍ଲକ ଛକ, ସାକ୍ଷୀଗୋପାଳ, ସମୟ: ଅପରାହ୍ନ ୫ଟା ।

## ପୁରୀ

- ଶ୍ରୀମଦ୍ ସ୍ୱାମୀ ନିଗମାନନ୍ଦ ସରସ୍ୱତୀଙ୍କ ଉତ୍କଳ ଆଗମନ ଉତ୍ସବ, ସ୍ଥାନ: ନିଗମାନନ୍ଦ ଆଶ୍ରମ, ଲୋକନାଥ ରୋଡ଼, ପୁରୀ, ସମୟ: ସକାଳ ୮ଟା ।
- ଆନ୍ତର୍ଜାତୀୟ ଜୟ ଶ୍ରୀ ଜଗନ୍ନାଥ ଦିବସ ପାଳନ, ସ୍ଥାନ: ପୁରୀ ପୌରସଦନ, ସମୟ: ପୂର୍ବାହ୍ନ ୧୦ଟା ।
- ଶୀତଳ ବାମ୍ଫ ସେବାର ଉଦ୍‌ଘାଟନୀ ଉତ୍ସବ, ସ୍ଥାନ: ପୌରସଦନ ଛକ, ପୁରୀ, ସମୟ: ମଧ୍ୟାହ୍ନ ୧୨ଟା ।
- ସର୍ବୋଦୟ ମେଳା କମିଟି ପକ୍ଷରୁ ସାହିତ୍ୟିକ ବନ୍ଧୁ ମିଳନ, ସ୍ଥାନ: ଗାନ୍ଧୀ ସ୍ମୃତି ପୀଠ, ପୁରୀ, ସମୟ: ଅପରାହ୍ନ ୪ଟା ।
- ଶ୍ରୀକ୍ଷେତ୍ର ହନୁମାନ ଜୟନ୍ତା କମିଟି ପକ୍ଷରୁ ଶ୍ରୀକ୍ଷେତ୍ର ପାରମ୍ପରିକ ମହୋତ୍ସବ, ସ୍ଥାନ: ସିଂହଦ୍ୱାର ସମ୍ମୁଖ, ପୁରୀ, ସମୟ: ସନ୍ଧ୍ୟା ୬ଟା ୩୦ ।
- ବଙ୍ଗଳା ନବବର୍ଷ ପାଳନ ଉତ୍ସବ, ସ୍ଥାନ: ଦୁର୍ଗାବାରୀ ସମିତି, ପୁରୀ, ସମୟ: ସନ୍ଧ୍ୟା ୬ଟା ୩୦ ।
- ତୀର୍ଥ ପୁଷ୍କରିଣୀ ଆଳତି, ସ୍ଥାନ: ଇନ୍ଦ୍ରଦ୍ୟୁମ୍ନ ପୁଷ୍କରିଣୀ ପରିସର, ସମୟ: ସନ୍ଧ୍ୟା ୬ଟା ।
- ରାମଚରିତମାନସ ନବାହ୍ନ ପାରାୟଣ ଜ୍ଞାନଯଜ୍ଞ ଶୁଭାଧିବାସ, ସ୍ଥାନ: ମହାବୀରଙ୍କ ପୀଠ, ପୁରୁଣା ବସଷ୍ଟାଣ୍ଡ, ଗଡ଼ଅଣ୍ଠିଆ, ନିମାପଡ଼ା, ସମୟ: ସନ୍ଧ୍ୟା ୭ଟା ।

## ଖୋର୍ଦ୍ଧା

- ବିଷୁବ ମିଳନ କାର୍ଯ୍ୟକ୍ରମ, ସ୍ଥାନ: ଗୀତାଭବନ ସଭାଗୃହ, ଖୋର୍ଦ୍ଧା, ସମୟ: ସକାଳ ୯ଟା ।
- ମହାବୀର ମନ୍ଦିର ୫ମ ବାର୍ଷିକୋତ୍ସବ, ସ୍ଥାନ: ଦେଉଳଟାଙ୍ଗୀ ସୋମନାଥପୁର, ସମୟ: ପୂର୍ବାହ୍ନ୧୦ଟା ।
- ପଞ୍ଚବିଂଶତମ ବିଶ୍ୱଶାନ୍ତି ମହାଯଜ୍ଞ ଶୁଭାରମ୍ଭ ଓ ଭଜନ ସମାରୋହ, ସ୍ଥାନ: ଶ୍ରୀରଘୁନାଥ ମନ୍ଦିର, ଗଡ଼ଖୋର୍ଦ୍ଧା, ସମୟ: ପୂର୍ବାହ୍ନ ୧୦ଟା ।
- ବଜରଙ୍ଗ ଦଳ ପକ୍ଷରୁ ରାମେଶ୍ୱରରୁ ନିରାକାରପୁର ନୀଳକଣ୍ଠେଶ୍ୱର ମନ୍ଦିର ପର୍ଯ୍ୟନ୍ତ ଶୋଭାଯାତ୍ରା, ସ୍ଥାନ: ରାମେଶ୍ୱର, ସମୟ: ଅପରାହ୍ନ ୩ଟା ।
- ସିଦ୍ଧମହାବୀର ଦେବଙ୍କ ୨୭ତମ ଜନ୍ମଉତ୍ସବ ଓ ବିଶ୍ୱଶାନ୍ତି ମହାଯଜ୍ଞ ପୂର୍ଣ୍ଣାହୁତି, ସ୍ଥାନ: ଜଟଣୀ ରେଲୱେ ଗୋଲେଇ ମାର୍କେଟ, ସମୟ: ସନ୍ଧ୍ୟା ୬ଟା ୩୦ ।
- ପଞ୍ଚମୁଖି ମହାବୀର ଦେବଙ୍କ ଜନ୍ମଉତ୍ସବ, ସ୍ଥାନ: ବାବା ପଞ୍ଚମୁଖି ମହାବୀର ମନ୍ଦିର ପ୍ରାଙ୍ଗଣ, ବଡ଼ତୋଟା, ଜଟଣୀ, ସମୟ: ସନ୍ଧ୍ୟା ୭ଟା ।
- ସଙ୍କଟମୋଚନ ହନୁମାନ ଦେବଙ୍କ ପୀଠରେ ୨୨ତମ ବିଶ୍ୱଶାନ୍ତି ମହାଯଜ୍ଞ ପୂର୍ଣ୍ଣାହୁତି, ସ୍ଥାନ:ବିଶ୍ୱନାଥ କଲୋନୀ(ଗୋରୁହାଟ), ଜଟଣୀ, ସମୟ: ସନ୍ଧ୍ୟା ୭ଟା ।
- ୩୪ତମ ବାର୍ଷିକ ଶ୍ରୀରାମଚରିତ ମାନସ, ପାରାୟଣ, ସ୍ଥାନ: ସଙ୍କଟମୋଚନ ହନୁମାନ ମନ୍ଦିର ଜରିପୁଟ, ସମୟ: ରାତି ୮ଟା ।

## ବାଲେଶ୍ୱର

- ମା' ପରମ ବୈଷ୍ଣବାଣୀଙ୍କର ବାର୍ଷିକ ଉତ୍ସବ ଓ ହରିହାଟର ଦ୍ୱିତୀୟ ଦିବସ, ସ୍ଥାନ: ରାଣୀପାଟଣା, ବାଲେଶ୍ୱର, ସମୟ: ଦିବସବ୍ୟାପୀ
- ସମ୍ବିଧାନ ପ୍ରଣେତା ଡ. ଭୀମରାଓ ଅମ୍ବେଡକରଙ୍କ ୧୩୪ତମ ଜୟନ୍ତୀ ଓ ସଚେତନତା ସଭା, କୀର୍ତ୍ତନିଆରେ ଆମ୍ବେଦକର ବିକାଶ ପକ୍ଷରୁ ପ୍ରତିମୂର୍ତ୍ତିରେ ମାଲ୍ୟାର୍ପଣ, ଆଲୋଚନାଚକ୍ର, ଟେଙ୍ଗରାମାରୀ ଗ୍ରାମଚଣ୍ଡୀ ପଡ଼ିଆରେ ୟୁଥ କ୍ଲବ ସହଯୋଗିତାରେ ଜୟନ୍ତୀ ସଭା, ସ୍ଥାନ: କୀର୍ତ୍ତନିଆ ଓ ଟେଙ୍ଗରାମାରି ଗ୍ରାମ, ସମୟ: ସକାଳ ୮ଟାରୁ ସନ୍ଧ୍ୟା ୭ଟା ।
- ୧୩୩ତମ ଜିଲାସ୍ତରୀୟ ବାବା ସାହେବ ଡ. ଭୀମରାଓ ଅମ୍ବେଡକର ଜୟନ୍ତୀ-୨୦୨୪ ସମାରୋହ, ସ୍ଥାନ: ଜିଲାପାଳଙ୍କ ସଦ୍‌ଭାବନା ସଭାଗୃହ, ବାଲେଶ୍ୱର, ସମୟ: ପୂର୍ବାହ୍ନ ୧୦ଟା ।
- 'ମଧୁକାଞ୍ଜନ' କବିତା ସଂକଳନର ଲୋକାର୍ପଣ ଉତ୍ସବ, ସ୍ଥାନ: ଫକୀରମୋହନ ସାହିତ୍ୟ ପରିଷଦ, ଶାନ୍ତିକାନନ, ବାଲେଶ୍ୱର, ସମୟ: ସନ୍ଧ୍ୟା ୬ଟା ।
- ମଧୁଗଣେଶଙ୍କ ପୂଜା ଅବସରରେ ଭଜନ ସନ୍ଧ୍ୟା, ସ୍ଥାନ: ଅଣ୍ଡାଇଲୋ ପୂଜାମଣ୍ଡପ, ଖଇରା, ସମୟ: ସନ୍ଧ୍ୟା ୭ଟା ।

## ଭଦ୍ରକ

- ପୂଜ୍ୟପୂଜା ପରିଷଦର ବାର୍ଷିକୋତ୍ସବ, ସ୍ଥାନ: ଖଡ଼ିପଦା, ଧାମନଗର, ସମୟ : ଅପରାହ୍ନ ୪ଟା ।
- ପାଟଣମଙ୍ଗଳା ପୀଠରେ ପାଗୁଆ ଯାତ୍ରା, ସ୍ଥାନ: ଛତ୍ରପଦା, ତିହିଡ଼ି, ସମୟ: ସକାଳ ୭ଟା ।
- ମା' ଭଗବତୀ ତାରିଣୀଙ୍କ ପୀଠରେ ପାଗୁଆ ଯାତ୍ରା, ସ୍ଥାନ: ଭାଟପଡ଼ା, ତିହିଡ଼ି, ସମୟ: ସକାଳ ୮ଟା ।
- ବାଲ ବଜରଙ୍ଗୀ ସାଇକେଲ ଶୋଭଯାତ୍ରା, ସ୍ଥାନ: ଗାନ୍ଧୀପଡ଼ିଆ, ଭଦ୍ରକ, ସମୟ: ସକାଳ ୯ଟା ।
- ଆମ୍ବେଡ୍‌କର ଜୟନ୍ତୀ ପାଳନ, ସ୍ଥାନ: ଜିଲା ସଂସ୍କୃତି ଭବନ, ଭଦ୍ରକ, ସମୟ: ସକାଳ ୯ଟା ।
- ହନୁମାନ ମନ୍ଦିରର ବାର୍ଷିକୋତ୍ସବ ଯଜ୍ଞ ପୂର୍ଣ୍ଣାହୁତି, ସ୍ଥାନ: ଗିରିଧାରୀ ନଗର, ବନ୍ତ, ସମୟ: ଅପରାହ୍ନ ୪ଟା ।
- ଶ୍ରୀରାମ ଚରିତ ମାନସ ପାରାୟଣ, ସ୍ଥାନ: ଲୋକନାଥ ମନ୍ଦିର, ଭଦ୍ରକ, ସମୟ: ସନ୍ଧ୍ୟା ୬ଟା ।
- ଆଙ୍କୁଡ଼େଶ୍ୱରୀ ପୀଠରେ ପାଗୁଆ ସମ୍ମିଳନୀ, ସ୍ଥାନ: ବିନାୟକପୁର, ବାସୁଦେବପୁର, ସମୟ: ସନ୍ଧ୍ୟା ୭ଟା ।

## କେନ୍ଦୁଝର

- ମା' ବିଶ୍ୱତାରିଣୀଙ୍କ ଚଇତି ପର୍ବ, ବିଶ୍ୱଶାନ୍ତି ମହାଯଜ୍ଞ, ଅଷ୍ଟମ ପ୍ରହର ନାମଯଜ୍ଞ, ସ୍ଥାନ: ଛେନାପଦି ଛକ, ହାଟଡିହୀ, ସମୟ: ପ୍ରାତଃ ୫ଟା ।
- ହନୁମାନ ଜୟନ୍ତୀ ଓ ରାମଚରିତ ପାଠ, ସ୍ଥାନ: ସୋସୋ, ହାଟଡିହୀ, ସମୟ: ପ୍ରାତଃ ୫ଟା ।
- ହନୁମାନ ମନ୍ଦିରର ରଜ୍ଜୁପୂଦ ପୂର୍ଣ୍ଣ ଏବଂ ବାର୍ଷିକୋତ୍ସବ, ସାଂସ୍କୃତିକ କାର୍ଯ୍ୟକ୍ରମ, ସ୍ଥାନ: ମରୈଗାଁ, ହାଟଡିହୀ, ସମୟ: ପ୍ରାତଃ ୫ଟା ୩୦ ।
- ହନୁମାନ ଜୟନ୍ତୀ, ଭଜନ ସମାରୋହ, ସ୍ଥାନ: ପଢ଼ିଆରୀପଲ୍ଲୀ, ହାଟଡିହୀ, ସମୟ: ସକାଳ ୬ଟା ।
- ହନୁମାନ ଜୟନ୍ତୀ ଓ ପଣା ସଂକ୍ରାନ୍ତି, ସ୍ଥାନ: ପାଟଣା ବ୍ଲକ ଅଧୀନ ସ୍ୱାମ ହନୁମାନ ମନ୍ଦିର ସମୟ: ସକାଳ ୭ଟା ।
- ବୁଦ୍ଧିଜୀବୀ ସମ୍ମିଳନୀ, ସ୍ଥାନ: ସରସ୍ୱତୀ ଶିଶୁ ବିଦ୍ୟାମନ୍ଦିର, ଚଣ୍ଡୁଆ, ସମୟ: ସକାଳ ୯ଟା ।
- ଶ୍ରୀ ହନୁମାନ ଜୟନ୍ତୀ ମହାସ୍ନାନ, ଝଣ୍ଡା ଯାତ୍ରା, ବାଇକ୍ ଶୋଭାଯାତ୍ରା, ସ୍ଥାନ: ଢେଙ୍କିକୋଟ ହନୁମାନ ମଣ୍ଡପ, ସମୟ: ପୂର୍ବାହ୍ନ ୧୦ଟା ।
- ମହାବିଷୁବ(ପଣା) ସଂକ୍ରାନ୍ତି ଏବଂ ଓଡ଼ିଆ ନବ ବର୍ଷ ପାଳନ,ସ୍ଥାନ: ବଡ଼ବିଲ ବାର୍ ଆସୋଶିଏସନ, ସମୟ: ପୂର୍ବାହ୍ନ ୧୦ଟା ଏବଂ ବଡ଼ବିଲ ଐକ୍ୟ କ୍ଷେତ୍ର, ସମୟ: ସନ୍ଧ୍ୟା ୬ଟା ।
- ଆଦିବାସୀ ମହାସମାରୋହ ଏବଂ ବାଆ ପରବ ଜୁମର, ସ୍ଥାନ: ନେହେରୁ ଷ୍ଟାଡିୟମ, ଚଣ୍ଡୁଆ, ସମୟ: ପୂର୍ବାହ୍ନ ୧୧ଟା ।
- ରାଧାକୃଷ୍ଣ ସାହିତ୍ୟ ସଂସଦର ବାର୍ଷିକୋତ୍ସବ, ସ୍ଥାନ: ଘାଗରବେଡ଼ା, ଚଣ୍ଡୁଆ, ସମୟ: ଅପରାହ୍ନ ୫ଟା ।
- ପାଗୁଆ ଯାତ୍ରା, ସ୍ଥାନ:ହାଟଡିହୀ, ସମୟ: ସନ୍ଧ୍ୟା ୬ଟା ।
- ପାଗୁଆ ଯାତ୍ରା, ସ୍ଥାନ: ଜମ୍ବୀରା, ହାଟଡିହୀ, ସମୟ:ସନ୍ଧ୍ୟା ୭ଟା ।
- ଭଜନ ସମାରୋହ, ସ୍ଥାନ:ସାମନ୍ତରାୟପୁର ଶାସନ ପଡ଼ିଆ, କେନ୍ଦୁଝର ସହର, ସମୟ: ସନ୍ଧ୍ୟା ୭ଟା ।
- ସତ୍ୟନାରାୟଣ ପାଲା, ସ୍ଥାନ: ଢେଙ୍କିକୋଟ ସତ୍ୟନାରାୟଣ ପାଲା ମଣ୍ଡପ, ସମୟ: ରାତି ୮ଟା ।

## ମୟୂରଭଞ୍ଜ

- ଚଇତି ପରବ-୨୦୨୪ ଅବସରରେ ସପ୍ତଶତୀ ଚଣ୍ଡୀପାଠ, ସ୍ଥାନ: ମୋରଡ଼ା ବ୍ଲକ ମାଣିଦା, ସମୟ: ସକାଳ ୮ଟା ।
- ବାସନ୍ତିକ ଦୁର୍ଗା ପୂଜାର ବିଲ୍ୱାଧିବାସ, ସ୍ଥାନ: ବାଘଡ଼ା ରୋଡ୍, ବାରିପଦା, ସମୟ: ସକାଳ ୯ଟା ।
- ବାଥୁଡ଼ି ସାଂସ୍କୃତିକ ସମାଜ ପକ୍ଷରୁ ବଡ଼ାମ ଦେଙ୍କ ମନ୍ଦିର ନିର୍ମାଣ ଲାଗି ଭୂମି ପୂଜନ, ସ୍ଥାନ: ଉଦଳା ବ୍ଲକ ଅଧୀନ ପାଟପୁର, ସମୟ: ସକାଳ ୯ଟା ।
- ସରସ୍ୱତୀ ଶିଶୁ ବିଦ୍ୟା ମନ୍ଦିର ପକ୍ଷରୁ ଜଳଦାନ କାର୍ଯ୍ୟକ୍ରମ, ସ୍ଥାନ: ବଡ଼ସାହି ବ୍ଲକ ବେଲପାଳ, ସମୟ: ସକାଳ ୯ଟା ।
- ନୂତନ ହନୁମାନ ମନ୍ଦିର ପ୍ରତିଷ୍ଠା ଓ ପ୍ରସାଦ ସେବନ, ସ୍ଥାନ: ବଡ଼ସାହି ବ୍ଲକ ଅଧୀନ ସୋରିଷକୋଠା, ସମୟ: ସକାଳ ୯ଟା ।
- ଆମେ-୮୦ ପକ୍ଷରୁ ଜଳସେବା, ସ୍ଥାନ: ପିଡବ୍ଲୁଡି ଅଫିସ ସମ୍ମୁଖ ବାରିପଦା, ସମୟ: ପୂର୍ବାହ୍ନ ୧୦ଟା ।
- ମା' କ୍ଷେତ୍ରପାଳଙ୍କ ବାର୍ଷିକ ଉତ୍ସବ ଓ ପ୍ରସାଦ ବଣ୍ଟନ, ସ୍ଥାନ: ମୋରଡ଼ା ବ୍ଲକ ଅଧୀନ ହଳଦୀପାଳ ଗ୍ରାମ, ସମୟ: ପୂର୍ବାହ୍ନ ୧୦ଟା ।
- ଚୈତ୍ର ଉଡ଼ାଯାତ୍ରା,ସ୍ଥାନ: ବାବା ଐଶାନେଶ୍ୱର ମହାଦେବ ମନ୍ଦିର ପରିସର, ରାଇରଙ୍ଗପୁର ସହରାଞ୍ଚଳ ଗଡ଼ ବସ୍ତି, ସମୟ: ପୂର୍ବାହ୍ନ ୧୦ଟା ।
- ହନୁମାନ ଜୟନ୍ତୀ ଉପଲକ୍ଷେ ବାର୍ଷିକ ଉତ୍ସବ, ସ୍ଥାନ: ବଡ଼ସାହି ବ୍ଲକ ଅଧୀନ ଆରପଟା,ସମୟ: ପୂର୍ବାହ୍ନ ୧୧ଟା ।
- ଅଷ୍ଟମ ପ୍ରହର ନାମ ସଙ୍କୀର୍ତ୍ତନ ଓ ପ୍ରସାଦ ସେବନ, ସ୍ଥାନ: ଭଞ୍ଜପୁର ବାରିପଦା, ସମୟ: ଅପରାହ୍ନ ୨ଟା ।
- ମା' ଭୈରବୀଙ୍କ ପୀଠରେ ବାସନ୍ତିକ ଦୁର୍ଗାପୂଜା, ସ୍ଥାନ: ମଧୁବନ ବାରିପଦା, ସମୟ: ଅପରାହ୍ନ ୨ଟା ।
- ଝାମୁ ଯାତ୍ରା, ସ୍ଥାନ: ମୋରଡ଼ା ବ୍ଲକ ଅଧୀନ କୋହି ଶିବ ମନ୍ଦିର ପଡ଼ିଆ,ସମୟ:ଅପରାହ୍ନ ୨ଟା ।
- ବୈଶାଖୀ ଉଡ଼ାପର୍ବ, ସ୍ଥାନ: ମୋରଡ଼ା ବ୍ଲକ ଅଧୀନ, ପାରେଶ୍ୱର ମହାଦେବ ପଡ଼ିଆ, ପାରିଆକୁଲି, ସମୟ: ଅପରାହ୍ନ ୪ଟା ।
- ବଳାଙ୍ଗୀ ମହୋତ୍ସବର ଉଦ୍‌ଘାଟନୀ ଉତ୍ସବ, ସ୍ଥାନ: ବୁଢ଼ାବଳଙ୍ଗ, ଚିପଟ ଓ ଇଟାଯୋଡ଼ି ନଦୀର ସଙ୍ଗମ ପୀଠ ବାଲୁକାଶଯ୍ୟା, ବାରିପଦା, ସମୟ: ସନ୍ଧ୍ୟା ୬ଟା ।

## ବ୍ରହ୍ମପୁର

- ହନୁମାନ ମନ୍ଦିରରେ ଘୃତ ଯଜ୍ଞ ଓ ୧୦୮ହନୁମାନ ଚାଳିଶା ପାଠ, ସ୍ଥାନ:ବୈଦ୍ୟ ସାହି,ସମୟ:ସକାଳ ୭ଟା ।
- ଆମ୍ବେଦକର ଜୟନ୍ତୀ ପାଳନ ନେଇ ବାଇକ ଶୋଭାଯାତ୍ରା, ସ୍ଥାନ: ଫାଷ୍ଟ ଗେଟ,ସମୟ-ପୂର୍ବାହ୍ନ ୧୦ଟା ।
- କଳାକାର ଏକତା ମଞ୍ଚର ପଣା ଉତ୍ସବ,ସ୍ଥାନ:ଉତ୍କଳ ଆଶ୍ରମ, ସମୟ: ପୂର୍ବାହ୍ନ ୧୧ଟା ।
- ବ୍ରହ୍ମପୁର କଳାକାର ଏକତା ମଞ୍ଚର 'ପଣା ଉତ୍ସବ', ସ୍ଥାନ: ଉତ୍କଳ ଆଶ୍ରମ,ସମୟ: ପୂର୍ବାହ୍ନ ୧୧ଟା ।
- ଅଖିଳ ଭାରତୀୟ ସାହିତ୍ୟ ପରିଷଦର ଆଲୋଚନା ଓ କବିତା ପାଠୋତ୍ସବ, ସ୍ଥାନ:କୁଇନ ମିଶନ ଉଚ୍ଚ ବିଦ୍ୟାଳୟ,ସମୟ:ଅପରାହ୍ନ ୫ଟା ।
- ବ୍ରହ୍ମାକୁମାରୀ ରାଜଯୋଗ କେନ୍ଦ୍ର ପକ୍ଷରୁ ଆଧ୍ୟାତ୍ମିକ ସମ୍ମିଳନୀ, ସ୍ଥାନ: ପ୍ରଭୁ ଉପହାର ରିଟ୍ରିଟ ସେଣ୍ଟର ଅଡିଟୋରିୟମ, ବ୍ରହ୍ମପୁର-୧୦, ସମୟ: ସନ୍ଧ୍ୟା ୬ଟା ।

## ଗଞ୍ଜାମ

- ହନୁମାନ ଜୟନ୍ତୀ ମହୋତ୍ସବ, ସ୍ଥାନ: ଗୁରୁକୃପା ଆଶ୍ରମ, 

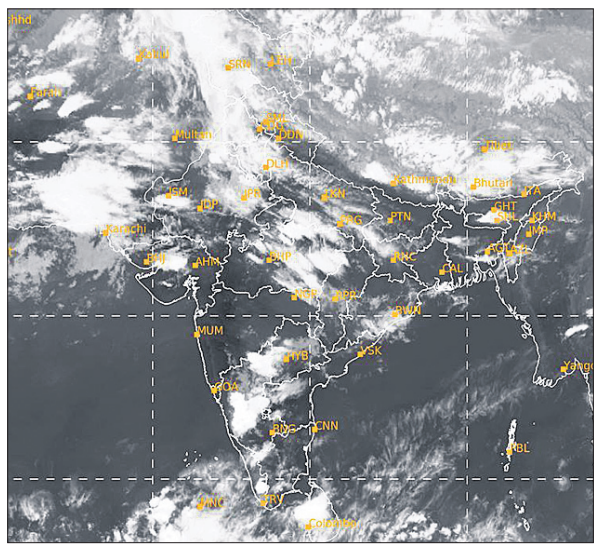

ଶନିବାର ଅପରାହ୍ନ ୫ଟାରେ ମହାକାଶରୁ ଉତ୍ତୋଳିତ ପାଣିପାଗର ଚିତ୍ର ।

# ୨ବର୍ଷ ହେଲା ଅଲିଭ୍ ରିଡ୍‌ଲେଙ୍କ ସଂଖ୍ୟା କମୁଛି

- ଚଳିତ ବର୍ଷ ମାତ୍ର ୩ ଲକ୍ଷ ଅଲିଭ୍ ରିଡ୍‌ଲେଙ୍କ ଅଣ୍ଡାଦାନ
- ୨୦୨୨ରେ ଆସିଥିଲେ ୫.୧ଲକ୍ଷ, ୨୦୨୩ରେ ୫ ଲକ୍ଷ
- ଚିନ୍ତା ପ୍ରକଟ କଲେ ପରିବେଶବିତ୍

**କେନ୍ଦ୍ରାପଡ଼ା, ୧୩।୪(ଜଗନ୍ନାଥ ଧଳ)**

୨୦୨୩ ମାର୍ଚ୍ଚ ଦ୍ୱିତୀୟ ସପ୍ତାହରେ ଭିତରକନିକା ଜାତୀୟ ଉଦ୍ୟାନସ୍ଥିତ ଗହୀରମଥା ସାମୁଦ୍ରିକ ଅଞ୍ଚଳରେ ୫ ଲକ୍ଷରୁ ଊର୍ଦ୍ଧ୍ୱ ଅଲିଭ୍ ରିଡ୍‌ଲେ କଇଁଛ ଅଣ୍ଡାଦାନ କରିଥିଲେ। ସେହିପରି ୨୦୨୨ରେ ଏମାନଙ୍କ ସଂଖ୍ୟା ୫.୧ ଲକ୍ଷରୁ ଊର୍ଦ୍ଧ୍ୱ ଥିଲା। ମାତ୍ର ଚଳିତ ବର୍ଷ ଏମାନଙ୍କ ସଂଖ୍ୟା ଯଥେଷ୍ଟ ହ୍ରାସ ପାଇଛି। ମାତ୍ର ୩ ଲକ୍ଷରୁ ଊର୍ଦ୍ଧ୍ୱ କଇଁଛ ଅଣ୍ଡାଦାନ କରିଥିବାରୁପରିବେଶବିତ୍‌ମାନେଚିନ୍ତାପ୍ରକଟକରିଛନ୍ତି।

ଏ ସମ୍ପର୍କରେ ଗହୀରମଥା ସାମୁଦ୍ରିକ କଇଁଛ ଓ ହେନ୍ତାଳ ସୁରକ୍ଷା ସମିତି ସମ୍ପାଦକ ହେମନ୍ତ କୁମାର ରାଉତ, ପରିବେଶବିତ୍ ଅଧ୍ୟାପକ କ୍ଷିତୀଶ କୁମାର ସିଂହ, ପରିବେଶବିତ୍ ଶ୍ରୀକାନ୍ତ ନାୟକ ପ୍ରମୁଖ କହିଛନ୍ତି, ଅଣ୍ଡାଦାନ ପାଇଁ ଆସୁଥିବା ଅଲିଭ୍ ରିଡ୍‌ଲେଙ୍କ ସଂଖ୍ୟା ହ୍ରାସ ହେବା ତଟାଞ୍ଚଳର ବିଭିନ୍ନ କାରଣ ଏଥିପାଇଁ ଦାୟୀ। ଏହି ସାମୁଦ୍ରିକ ଅଞ୍ଚଳ ଏବେ ତଟକ୍ଷୟ ପରି ଗୁରୁତର ସମସ୍ୟାର ସମ୍ମୁଖୀନ ହୋଇଛି। ହେନ୍ତାଳ ବଣ ଏହି ସମସ୍ୟାର ସମାଧାନ ମାଧ୍ୟମ ହୋଇଥିଲେ ମଧ୍ୟ ପର୍ଯ୍ୟାପ୍ତ ପରିମାଣରେ ସଚେତନତା ଓ କାର୍ଯ୍ୟକ୍ରମ ଜାରି ରହୁନି। ଇତିମଧ୍ୟରେ ସାମୁଦ୍ରିକ ଅଞ୍ଚଳର ଅନେକ ଚଟକାକୁ ସାମୁଦ୍ରିକ ଜୁଆର ନିଶ୍ଚିହ୍ନ କରିଛି। ସେହିପରି ଚିଙ୍ଗୁଡ଼ି ଘେରି ବୃଦ୍ଧି ତଟାଞ୍ଚଳକୁ ନଷ୍ଟ କରୁଛି। ଏଠାରୁ ନିର୍ଗତ ରାସାୟନିକ ଦ୍ରବ୍ୟ ତଟାଞ୍ଚଳର ହେନ୍ତାଳ ବଣ ସହିତ ସାମୁଦ୍ରିକ ଜୀବ ପାଇଁ ଘାତକ ହୋଇଛି। ଏନେଇ ହାଇକୋର୍ଟରେ ମାମଲା ରୁଜୁ ହୋଇଥିଲେ ମଧ୍ୟ ଜିଲା ପ୍ରଶାସନ ଏଥିପ୍ରତି ଗୁରୁତ୍ୱ ଦେଉନି। ବେଆଇନ ଚିଙ୍ଗୁଡ଼ି ଘେରି ବୃଦ୍ଧିକୁ ରୋକାଯାଇ ପାରୁନାହିଁ। ଏହାବ୍ୟତୀତ ଚଳିତ ବର୍ଷ ସାମୂହିକ ଅଣ୍ଡାଦାନରେ ସଂଖ୍ୟା ହ୍ରାସ ପାଇଁ ପାଣିପାଗ ପରିବର୍ତ୍ତନ ଅନ୍ୟ ଏକ କାରଣ ସାବ୍ୟସ୍ତ ହୋଇଛି। ପୂର୍ବରୁ ମାର୍ଚ୍ଚ ମାସ ମଧ୍ୟରେ ଅଣ୍ଡାଦାନ ହେଉଥିବା ବେଳେ ଚଳିତ ବର୍ଷ ଏପ୍ରିଲ ପର୍ଯ୍ୟନ୍ତ ଅପେକ୍ଷା କରିବାକୁ ପଡିଛି। ସେହିପରି ଗହୀରମଥା ସାମୁଦ୍ରିକ ଅଞ୍ଚଳର କଟକଣାକୁ ନ ମାନି ମତ୍ସ୍ୟଜୀବୀ ଅନବରତ ପଶି ଆସିବା, ଗିଲ୍ ନେଟ୍‌ରେ କଇଁଛଙ୍କ ମୃତ୍ୟୁ ହେବା ଆଦି କାରଣ ରହିଛି। ପ୍ରାକୃତିକ ପରିବେଶକୁ ନ ସଜାଡିଲେ ହରଚଣ୍ଡୀ ତଟାଞ୍ଚଳ ପରି ଆଗାମୀ ଦିନରେ ଗହୀରମଥାରେ ଅଲିଭ୍ ରିଡ୍‌ଲେଙ୍କୁ ଦେଖିବାକୁ ମିଳିବ ନାହିଁ ବୋଲି ପରିବେଶବିତ୍‌ମାନେ ସତର୍କ କରାଇଛନ୍ତି।

ଏ ସମ୍ପର୍କରେ ଗହୀରମଥା ରେଞ୍ଜ ଅଧିକାରୀ ପ୍ରଦୋଷ ମହାରଣା କହିଛନ୍ତି, କଇଁଛଙ୍କ ସୁରକ୍ଷା ପାଇଁ ବନ ବିଭାଗ ବିଭିନ୍ନ କାର୍ଯ୍ୟକ୍ରମ ଜାରି ରଖିଛି। ତଟକ୍ଷୟରୁ ମୁକ୍ତ ପାଇଁ ହେନ୍ତାଳ ବଣ ସୃଷ୍ଟି କରିବା, ସାମୁଦ୍ରିକ ଅଞ୍ଚଳକୁ କଡା ନଜରରେ ରଖିବା, ବେଆଇନ ଭାବେ ଅନୁପ୍ରବେଶ କରୁଥିବା ମତ୍ସ୍ୟଜୀବୀଙ୍କୁ ଗିରଫ କରିବା ପରି କାର୍ଯ୍ୟକ୍ରମ ଜାରି ରଖିଛି। ଅଣ୍ଡାଦାନ ସଂଖ୍ୟା କମିବା କାରଣ ସମ୍ପର୍କରେ ବନ ବିଭାଗ ପକ୍ଷରୁ ଅନୁଧ୍ୟାନ କରାଯାଉଥିବା ରେଞ୍ଜ ଅଧିକାରୀ ମହାରଣା ସୂଚନା ଦେଇଛନ୍ତି।

## ଢଗଢମାଳି

(କ୍ରମେ ଲୋକମୁଖରୁ ଓ ଜନମାନସରୁ ବିସ୍ମୃତ ହେଉଥିବା ଢଗଢମାଳିକୁ ପାଠିକା–ପାଠକଙ୍କ ନିକଟରେ ପହଞ୍ଚାଇବା ସକାଶେ ଧରିତ୍ରୀର ପ୍ରୟାସ)

**ଯାହା ନାହିଁ ବାଳକାଳେ**
**ତାହା ନାହିଁ କାଳେ କାଳେ।**

ପିଲାଦିନୁ ଯେଉଁ କଥା ଅଭ୍ୟାସ କରାଯାଇ ନ ଥାଏ, ବୃଦ୍ଧ ବେଳକୁ ସେକଥା କରିବାକୁ ଚାହିଁଲେ ସହଜରେ ହୋଇପାରି ନ ଥାଏ। ପିଲାଦିନର ଅଭ୍ୟାସ ସହଜରେ ବଦଳି ନ ଥାଏ। ଆଦ୍ୟରୁ ଯାହା ନାହିଁ ଉତ୍ତର କାଳରେ ତାହା ହେବା ଆଦୌ ସମ୍ଭବପର ହେଉ ନ ଥିବା ଅର୍ଥରେ ଏଭଳି ଉକ୍ତି ଉଲ୍ଲେଖ କରାଯାଇଛି।

**ଯେତେ କହିଲେ ଭାଗବତ**
**ତୋଷ ହୁଏଁ ମୋର ଚିତ୍ତ।**

ଅବୁଝା ଲୋକଙ୍କୁ ବୁଝାଇବା ଅତ୍ୟନ୍ତ କଷ୍ଟକର କାମ ହୋଇଥାଏ। ଏହି ଧରଣର ଲୋକେ କେବେ ବି କାହାର ପରାମର୍ଶ ବା ଉପଦେଶକୁ ଅତି ସହଜରେ ଗ୍ରହଣ କରିପାରୁ ନ ଥିବା ଅର୍ଥରେ ଏଭଳି ଉକ୍ତି ପ୍ରକାଶ କରାଯାଇଛି।

ଓଡ଼ିଆ ଢଗଢମାଳି ଓ ରୂଢ଼ି ପ୍ରୟୋଗ – ଏ.କେ. ମିଶ୍ର ପବ୍ଲିଶର୍ସ ପ୍ରା:ଲିଃ

# ୩ ମାଓବାଦୀ ଗିରଫ

**ମାଲକାନଗିରି, ୧୩।୪(ଦୁର୍ଯ୍ୟୋଧନ ପାତ୍ର)**

ମାଲକାନଗିରି ଜିଲା ସୀମାନ୍ତ ଛତିଶଗଡ ବିଜାପୁର ଜିଲାରେ ଚାଲିଥିବା ମାଓବାଦୀ ବିରୋଧୀ ଅଭିଯାନ ଆଧାରରେ ଉସୁର ପୋଲିସ ଷ୍ଟେଶନ ଏବଂ କେରିପୁ ୧୯୬ର ମିଳିତ ବାହିନୀ ସର୍ଚ୍ଚ ଅପରେଶନରେ ପରମାପଲ୍ଲୀ ଅଭିମୁଖେ ଯାଇଥିଲେ। ପରମାପଲ୍ଲୀରୁ ଉସୁର ଫେରୁଥିବା ବେଳେ ଦୁଇଟି ବାଇକ୍‌ରେ ଜଙ୍ଗଲ ରାସ୍ତା ଦେଇ ସୁରେଶ କାକା, ନାଗେଶ କାଟମ ଓ ଡୁଲା କାକା ଦ୍ରୁତଗତିରେ ଯାଉଥିବା ଦେଖି ସେମାନଙ୍କୁ ଯବାନମାନେ ସନ୍ଦେହରେ ଅଟକାଇଥିଲେ। ପଚରା ଉଚରା ବେଳେ ସେମାନେ ସମସ୍ତେ ମାଓବାଦୀ ବୋଲି ଜଣାପଡିବାରୁ ତାଙ୍କୁ ଗିରଫ କରିବା ସହ ସେମାନଙ୍କ ନିକଟରୁ କେତେକ ବିସ୍ଫୋରକ ସାମଗ୍ରୀ ମଧ୍ୟ ଯବାନମାନେ ଜବତ କରିଥିଲେ। ପଚରା ଉଚରା ବେଳେ କହିଥିଲେ, ସେମାନେ ମାଓବାଦୀ ସଙ୍ଗଠନକୁ ବିସ୍ଫୋରକ ସାମଗ୍ରୀ ଦେବାପାଇଁ ନେଇ ଯାଉଥିଲେ। ଏହାସହ ଅନେକ ସମୟରେ ସେମାନେ ଏହିପରି କାର୍ଯ୍ୟ କରୁଥିବା ମଧ୍ୟ ସ୍ୱୀକାର କରିଥିଲେ। ତେବେ ୩ ଗିରଫଙ୍କୁ କୋର୍ଟ ଚାଲାଣ କରାଯାଇଥିବା ଜଣାପଡିଛି।

# ଅଟୋ ଓଲଟି ୧୦ ଆହତ

**କୁଚିଣ୍ଡା,୧୩।୪(ବିରଞ୍ଚି ଦର୍କା)–** ସମ୍ବଲପୁର ଜିଲା କୁଚିଣ୍ଡା ଥାନା ଗୁଣ୍ଡୁରୁଡୁଆଁ ପଞ୍ଚାୟତର ଘୋଡାବାନ୍ଧୁଣ ବୁଲାଣରେ ଶନିବାର ୧୦ଯାତ୍ରୀଙ୍କୁ ନେଇ ଆସୁଥିବା ଏକ ଡାଲା ଅଟୋ ଦୁର୍ଘଟଣାଗ୍ରସ୍ତ ହୋଇଛି। ଏଥିରେ ଥିବା ୧୦ଯାତ୍ରୀ ଆହତ ହୋଇଛନ୍ତି। ସେମାନଙ୍କ ମଧ୍ୟରୁ ଜଣେ ମହିଳାଙ୍କ ହାତ ଭାଙ୍ଗିଥିବାବେଳେ ଅନ୍ୟ ଜଣେ ମହିଳାଙ୍କ ଅଣ୍ଟାରେ ଆଘାତ ଲାଗିଛି। ଆହତ ସମସ୍ତ ଯାତ୍ରୀଙ୍କୁ ଚିକିତ୍ସା ପାଇଁ କୁଚିଣ୍ଡା ମେଡିକାଲରେ ଭର୍ତ୍ତି କରାଯାଇଛି।

ପ୍ରଥମ ପୃଷ୍ଠାରୁ...

## ଭାଜପା: ୨୦୦ ...

ମୁଖ୍ୟମନ୍ତ୍ରୀ ମମତାଙ୍କୁ 'ଦିଦି ଓ ଦିଦି' କହି ତାଚ୍ଛଲ୍ୟ କରିଥିଲେ। ଏହାକୁ ନେଇ ସେତେବେଳେ ପଶ୍ଚିମବଙ୍ଗ ସମେତ ଦେଶର ବିଭିନ୍ନ ଭାଗରେ ତୀବ୍ର ପ୍ରତିକ୍ରିୟା ପ୍ରକାଶ ପାଇଥିଲା। ପରିଣାମସ୍ୱରୂପ ଭାଜପାକୁ ପଶ୍ଚିମବଙ୍ଗରେ ପରାଜୟର ମୁହଁ ଦେଖିବାକୁ ପଡ଼ିଥିଲା। ମମତା ଶନିବାର ଜଲପାଇଗୁଡ଼ିରେ ଏକ ସଭାକୁ ସମ୍ବୋଧିତ କରି ମତଦାତାଙ୍କୁ କହିଛନ୍ତି, ଏଥର ଆପଣମାନେ ଦିଦିଙ୍କୁ ଚାହୁଁଛନ୍ତି ନା ମୋଦିଙ୍କୁ। ବାବାସାହେବ ଆମ୍ବେଡ଼କରଙ୍କ ଦ୍ୱାରା ପ୍ରଣୀତ ସମ୍ବିଧାନକୁ ଭାଜପା ଧ୍ୱଂସ କରୁଛି। ଏହି ଦଳ ଲୋକ ସଭା ନିର୍ବାଚନରେ ୨୦୦ ଆସନ ଜିତିପାରିବ ନାହିଁ। ସେମାନେ ପଶ୍ଚିମବଙ୍ଗ ପାଇଁ କ'ଣ କରିଛନ୍ତି। ମୋଦିଙ୍କ ମିଛ ଗ୍ୟାରେଣ୍ଟି ଶୁଣି ପ୍ରଲୋଭିତ ନ ହେବା ପାଇଁ ମମତା ଭୋଟରଙ୍କୁ ପରାମର୍ଶ ଦେଇଛନ୍ତି। ଗତବର୍ଷ ମେ'ରେ ଅନୁଷ୍ଠିତ କର୍ନାଟକ ବିଧାନସଭା ନିର୍ବାଚନରେ ଭାଜପା ହାତରୁ କ୍ଷମତା ଛଡ଼ାଇନେଇ ମୁଖ୍ୟମନ୍ତ୍ରୀ ଆସନ ଅଳଙ୍କୃତ କରିଥିବା ସିଦ୍ଦାରାମାୟା ନ୍ୟୁଜ୍ ଏଜେନ୍ସି ପିଟିଆଇକୁ ସାକ୍ଷାତ୍‌କାର ଦେଇଛନ୍ତି। ସିଦ୍ଦାରାମାୟା କହିଛନ୍ତି, ବିରୋଧୀଙ୍କ ଇଣ୍ଡିଆନ୍ ନ୍ୟାଶନାଲ ଡେମୋକ୍ରାଟିକ୍ ଇନ୍‌କ୍ଲୁସିଭ୍ ଆଲାଏନ୍ସ (ଇଣ୍ଡିଆ) ବ୍ଲକ୍ ଚଳିତ ନିର୍ବାଚନରେ ନିରଙ୍କୁଶ ସଂଖ୍ୟାଗରିଷ୍ଠତା ହାସଲ କରି ନ ପାରେ। ତେବେ ଶାସକ ଏନ୍‌ଡିଏ ମଧ୍ୟ କେନ୍ଦ୍ରରେ ସରକାର ଗଢ଼ିବା ଭଳି ପର୍ଯ୍ୟାପ୍ତ ଆସନ ଦଖଲ କରିପାରିବ ନାହିଁ। ଏଥର ଭାଜପାକୁ ବାଦ୍ ଦେଇ ସରକାର ଗଠନ ହେବାକୁ ଯାଉଛି। କାରଣ ଦେଶରେ ଗୈରିକ ଦଳ ବିରୋଧରେ ଭିତରି ହାୱା ବହୁଛି। ନୀରବ ଭୋଟର କେଉଁ ଆଡ଼କୁ ଢଳିବେ ତାହା ଫଳ ଆସିଲେ ଆପଣମାନେ ଦେଖିବେ ବୋଲି ସେ କହିଛନ୍ତି। ବରିଷ୍ଠ କଂଗ୍ରେସ ନେତା ସିଦ୍ଦାରାମାୟା ଆହୁରି କହିଛନ୍ତି, ମୋଦି ୨୦୧୪ରେ ପ୍ରଧାନମନ୍ତ୍ରୀ ହେବା ପରଠୁ କୌଣସି ନିର୍ବାଚନୀ ପ୍ରତିଶ୍ରୁତି ପୂରଣ କରିନାହାନ୍ତି। ଦରଦାମ ବୃଦ୍ଧି, ବେରୋଜଗାରି ଆଜି ମଧ୍ୟ ଦେଶରେ ବଡ଼ ପ୍ରସଙ୍ଗ ହୋଇରହିଛି। ତେଣୁ ୨୦୨୪ ଲୋକ ସଭା ନିର୍ବାଚନରେ ଭାଜପା ଏବଂ ଏହାର ସହଯୋଗୀ ଦଳଗୁଡ଼ିକ ମିଶି ମୋଟ ୨୦୦ ଆସନ ପାଇବେ ନାହିଁ। ଏଭଳି ସ୍ଥିତିରେ ବିଜୁ ଜନତା ଦଳ (ବିଜେଡି) ସୁପ୍ରିମୋ ନବୀନ ପଟ୍ଟନାୟକ, ଟିଏମ୍‌ସି ମୁଖ୍ୟ ମମତା ବାନାର୍ଜୀଙ୍କ ସମେତ ଦକ୍ଷିଣ ଭାରତୀୟ ନେତାମାନେ ବିରୋଧୀ 'ଇଣ୍ଡିଆ' ବ୍ଲକ୍‌ରେ ସାମିଲ ହୋଇ ସରକାର ଗଠନ ଦିଗରେ ଅଗ୍ରସର ହେବେ ବୋଲି ସିଦ୍ଦାରାମାୟା ଦୃଢ଼ୋକ୍ତି ପ୍ରକାଶ କରିଛନ୍ତି।

## ଆଜିଠୁ ସମଲେଇ ମନ୍ଦିରରେ ...

ବିରୋଧରେ କାର୍ଯ୍ୟାନୁଷ୍ଠାନ ସ୍ୱରୂପ ଟ୍ରଷ୍ଟବୋର୍ଡ ପକ୍ଷରୁ ଅର୍ଥଦଣ୍ଡରେ ଦଣ୍ଡିତ କରାଯିବ। ମା'ଙ୍କ ପୀଠକୁ ଆସୁଥିବା ସମସ୍ତ ଶ୍ରଦ୍ଧାଳୁଙ୍କ ସମେତ ମନ୍ଦିର ପୂଜକ, ସେବାୟତ ଓ କର୍ମଚାରୀଙ୍କ କ୍ଷେତ୍ରରେ ଏହି ନିୟମ ଲାଗୁ କରାଯିବ। ତେବେ ମନ୍ଦିର ପରିବେଶର ପବିତ୍ରତା ରକ୍ଷା ସହିତ ମନ୍ଦିର ପରିସରରେ ସ୍ୱଚ୍ଛତା ଓ ପରିଚ୍ଛନ୍ନତା ବଜାୟ ରଖିବା ଲକ୍ଷ୍ୟରେ ଟ୍ରଷ୍ଟବୋର୍ଡ ପକ୍ଷରୁ ଏହି ନିଷ୍ପତ୍ତି ଗ୍ରହଣ କରାଯାଇଛି ବୋଲି ସଭାପତି ବାବୁ କହିଛନ୍ତି। ଏହାସହ ମନ୍ଦିର ପୂଜକ, ସେବାୟତ ଓ କର୍ମଚାରୀମାନେ ଏହି ନିୟମକୁ ମାନି ମା'ଙ୍କ ପୀଠକୁ ଆସୁଥିବା ଭକ୍ତଙ୍କୁ ମଧ୍ୟ ଏ ଦିଗରେ ସଚେତନ କରିବାକୁ ଟ୍ରଷ୍ଟବୋର୍ଡ ପକ୍ଷରୁ ନିବେଦନ କରାଯାଇଛି।

## ପୁଣି ତାତି ...

ମାଲକାନଗିରି, କଳାହାଣ୍ଡି ଓ ନବରଙ୍ଗପୁର ଜିଲାର କିଛି ସ୍ଥାନରେ ବିଜୁଳି ଘଡ଼ଘଡ଼ି ସହ ହାଲୁକା ବର୍ଷା ହେବାର ସମ୍ଭାବନା ରହିଥିବା ଭୁବନେଶ୍ୱର ଆଞ୍ଚଳିକ ପାଣିପାଗ କେନ୍ଦ୍ର ପୂର୍ବାନୁମାନ କରିଛି। ତେବେ ଆସନ୍ତା ୧୫ରୁ ୧୭ତାରିଖ ମଧ୍ୟରେ କେନ୍ଦୁଝର, ମୟୂରଭଞ୍ଜ, ଯାଜପୁର, ଢେଙ୍କାନାଳ, ଅନୁଗୋଳ, ନୟାଗଡ଼, ବୌଦ୍ଧ, କଟକ, କନ୍ଧମାଳ, କୋରାପୁଟ, ମାଲକାନଗିରି, ବାଲେଶ୍ୱର ଓ ଭଦ୍ରକ ଜିଲାକୁ ଅସହ୍ୟ ଗ୍ରୀଷ୍ମ ପ୍ରବାହ ନେଇ ସତର୍କ କରାଯାଇଛି। ଅନ୍ୟପଟେ ଶନିବାର ରାୟଗଡ଼ାରେ ବର୍ଷା ହୋଇଥିବା ଜଣାପଡ଼ିଛି।

## କଂଗ୍ରେସର ଆଉ ...

ଘୋଷଣା କରିଥିଲା। ଉକ୍ତ ୮ ଲୋକ ସଭା ଆସନ ମଧ୍ୟରେ ରହିଛି ବରଗଡ଼, ସୁନ୍ଦରଗଡ଼, ବଲାଙ୍ଗୀର, କଳାହାଣ୍ଡି, ନବରଙ୍ଗପୁର, କନ୍ଧମାଳ, ବ୍ରହ୍ମପୁର ଏବଂ କୋରାପୁଟ। ଇତିମଧ୍ୟରେ ଉଭୟ ଭାଜପା ଏବଂ ବିଜେଡି ସମସ୍ତ ୨୧ ଲୋକ ସଭା ଆସନରେ ପ୍ରାର୍ଥୀ ଘୋଷଣା କରିସାରିଛନ୍ତି। କଂଗ୍ରେସ ଆହୁରି ୪ ଆସନ ଆସିକା, ସମ୍ବଲପୁର, କଟକ ଏବଂ ମୟୂରଭଞ୍ଜ ସଂସଦୀୟ କ୍ଷେତ୍ର ପାଇଁ ପ୍ରାର୍ଥୀ ଘୋଷଣା ବାକି ରଖିଛି। ସେଥିମଧ୍ୟରୁ ମୟୂରଭଞ୍ଜ ପାଇଁ କଂଗ୍ରେସର ମେଣ୍ଟ ସହଯୋଗୀ ଝାଡ଼ଖଣ୍ଡ ମୁକ୍ତିମୋର୍ଚ୍ଚା (ଜେଏମ୍‌ଏମ୍) ଶିବୁ ସୋରେନଙ୍କ ଝିଅ ଅଞ୍ଜନୀ ସୋରେନଙ୍କୁ ପ୍ରାର୍ଥୀ କରିଛି। ଏହି ଆସନକୁ କଂଗ୍ରେସ ଜେଏମ୍‌ଏମ୍‌କୁ ଛାଡ଼ିଦେବା ସମ୍ପର୍କରେ ୨ ଦିନ ମଧ୍ୟରେ ନିଷ୍ପତ୍ତି ନିଆଯିବ ବୋଲି ପୂର୍ବତନ ପିସିସି ସଭାପତି ପ୍ରସାଦ ହରିଚନ୍ଦନ କହିଛନ୍ତି।

## ସ୍ୱାସ୍ଥ୍ୟକର ପାନୀୟ ...

କରିବା ପରେ ବର୍ନଭିଟାରେ ସ୍ୱାସ୍ଥ୍ୟପ୍ରଦ ପାନୀୟର କୌଣସି ଲକ୍ଷଣ ନ ଥିବା ଜଣାପଡ଼ିଥିଲା। ଏହାକୁ ଦୃଷ୍ଟିରେ ରଖି ଉକ୍ତ ପାନୀୟକୁ ସମସ୍ତ ଇକମର୍ସ କମ୍ପାନୀ ତଥା ପୋର୍ଟାଲ ସେମାନଙ୍କ ପ୍ଲାଟ୍‌ଫର୍ମର ହେଲ୍‌ଥ ଡ୍ରିଙ୍କ୍ ବର୍ଗରୁ ବାଦ୍ ଦେବାକୁ ପରାମର୍ଶ ଦିଆଯାଇଛି। ଗତ ମାସରେ ଏନ୍‌ସିପିସିଆର୍ ମୁଖ୍ୟ ପ୍ରିୟଙ୍କା କାନୁନ୍‌ଗୋ ଏହି ପ୍ରସଙ୍ଗରେ ବାଣିଜ୍ୟ ଓ ଶିଳ୍ପ ମନ୍ତ୍ରଣାଳୟକୁ ପତ୍ର ଲେଖି ବର୍ନଭିଟା ଓ ଅନୁରୂପ ପାନୀୟକୁ ସ୍ୱାସ୍ଥ୍ୟକର ପାନୀୟ ବର୍ଗରୁ ହଟାଇବା ପାଇଁ ନିର୍ଦ୍ଦେଶ ଦେବାକୁ ସୁପାରିସ କରିଥିଲେ।

POWERED BY NPCI NATIONAL PAYMENTS CORPORATION OF INDIA
IHMCL NHAI

ONE VEHICLE, ONE FASTag!

The latest FASTag issued on your vehicle shall be your only active FASTag starting 15th April'24.

Your Key to Seamless Travel!

Only the latest and active FASTag will remain active from 15th April'24.

Close the older FASTags and claim balance refund or due balance payable by user.

Scan the QR Code to check the status of FASTags issued on your vehicle and know the steps for Tag closure and claim balance refund / due balance payable by user.

Enjoy convenient recharges through UPI QR payments with FASTags from: Payments Bank | BAJAJ PAY | बैंक ऑफ़ बड़ौदा Bank of Baroda | HDFC BANK | IndusInd Bank

The list of active NETC FASTag issuers is as below:

Airtel Payments Bank | AU Small Finance Bank | Axis Bank | Bank Of Baroda | Bajaj Finance Ltd | Bank of Maharashtra | Canara Bank | Central Bank of India | City Union Bank Limited | Cosmos Bank | Dombivli Nagari Sahakari Bank | Equitas Small Finance Bank | Federal Bank | HDFC Bank | ICICI Bank| IDBI Bank | IDFC Bank | Indian Bank | Indian Overseas Bank | IndusInd Bank | Jammu and Kashmir Bank | Karnataka Bank | Karur Vysya Bank | Kotak Mahindra Bank | Livquik Technology Pvt Ltd | Nagpur Nagarik Sahakari Bank Ltd | Punjab National Bank | Saraswat Co-operative Bank Ltd | South Indian Bank | State Bank of India | UCO Bank | Union Bank of India | Yes Bank

NETC NATIONAL ELECTRONIC TOLL COLLECTION
FASTag Easy to Cruise

Refer below links for more details

pib.gov.in/PressReleaseIframePage.aspx?PRID=1996191 | nhai.gov.in/nhai/sites/default/files/2024-01/Press_Release-One_Vehical_One_FASTag_0.pdf

Issued in public interest by Indian Highways Management Company Limited and National Payments Corporation of India

ମଣିଷ ଏ ବିଶ୍ୱରେ ନିଜକୁ ପ୍ରତିଷ୍ଠା କରିବ ଅନ୍ୟ ସବୁ ସୃଷ୍ଟ ବସ୍ତୁ ଓ ପ୍ରାଣୀମାନଙ୍କ ଭିତରେ । ଏହା ତା'ର ପ୍ରଥମ କାର୍ଯ୍ୟ । କିନ୍ତୁ ତା'ସଙ୍ଗେ ସଙ୍ଗେ ସେ ନିଜକୁ ବିକାଶ କରି କରି ଚାଲିବ– ଏବଂ ଶେଷରେ ସେ ନିଜର କ୍ଷୁଦ୍ର ମାନବୀୟ ସୀମାକୁ ମଧ୍ୟ ଅତିକ୍ରମ କରିଯିବ । ତା'ର ଆଂଶିକ ସତ୍ତା ହୋଇଉଠିବ ପୂର୍ଣ୍ଣ ସତ୍ତା । ତା'ର ଖଣ୍ଡ ଖଣ୍ଡ ଚେତନା ହୋଇଉଠିବ ଏକ ଅଖଣ୍ଡ ଓ ପୂର୍ଣ୍ଣାଙ୍ଗ ଚେତନା । –ଶ୍ରୀଅରବିନ୍ଦ

-ମହାବିଷୁବ (ପଣା) ସଂକ୍ରାନ୍ତି, ରାଧାରମଣ ଦେବ ଓ ହନୁମାନ ଦେବଙ୍କ ଜୟନ୍ତୀ



# ଏପ୍ରିଲର ଇତିହାସ

ଆକାର ପଟେଲ

୩ବର୍ଷ ପୂର୍ବେ, ୧୫ ଏପ୍ରିଲ ୨୦୨୧ରେ କୋଭିଡ୍ ଉପରେ ୩ ମାସ ମଧ୍ୟରେ ନ୍ୟାଶନାଲ ଟାସ୍କଫୋର୍ସର ପ୍ରଥମ ବୈଠକ ହୋଇଥିଲା (ଶେଷ ବୈଠକ ୧୧ ଜାନୁଆରୀ)। ସେହି ସମୟରେ ଦୈନିକ ସଂକ୍ରମଣ ୨,୧୬,୦୦୦ରେ ଥିଲାବେଳେ ୧୧୦୦ରୁ ଅଧିକ ମୃତ୍ୟୁ ଘଟୁଥିଲା । ଏହାର ୨ ଦିନ ପରେ, ୧୭ ଏପ୍ରିଲରେ ନରେନ୍ଦ୍ର ମୋଦିଙ୍କ ଆସାନସୋଲ ସମାବେଶରେ ଅନେକ ଲକ୍ଷ ଲୋକ ଉପସ୍ଥିତ ଥିଲେ । ସେହିଦିନ ୨,୬୦,୦୦୦ ସଂକ୍ରମିତ ହେବା ସହ ମୃତ୍ୟୁ ସଂଖ୍ୟା ଥିଲା ୧୫୦୦ । ଏହି ସମୟ ପର୍ଯ୍ୟନ୍ତ ମୋଦି ଦ୍ରୁତ ସଂକ୍ରମଣ ବୃଦ୍ଧି ପ୍ରତି ଅଧିକ ଗୁରୁତ୍ୱ ଦେଇ ନ ଥିବା ଦେଖାଯାଇଥିଲା, ଯଦିଓ ସରକାରଙ୍କୁ ଆଗାମୀ ଦ୍ୱିତୀୟ ତରଙ୍ଗ ବିଷୟରେ ବାରମ୍ବାର ଚେତାବନୀ ଦିଆଯାଇଥିଲା । ୧୭ ଏପ୍ରିଲ ସନ୍ଧ୍ୟାରେ ମୋଦି ପଶ୍ଚିମବଙ୍ଗରୁ ଫେରି ବୋଧହୁଏ ଦିଲ୍ଲୀର ଡାକ୍ତରଖାନାଗୁଡ଼ିକରେ ଘଟିଥିବା ବିପର୍ଯ୍ୟୟ ସମ୍ପର୍କରେ ଜାଣିବା ପରେ ସ୍ଥିତିର ଗମ୍ଭୀରତା ହୃଦୟଙ୍ଗମ କରି କାର୍ଯ୍ୟ କରିଥିଲେ । ପରଦିନ ୧୮ ଏପ୍ରିଲରେ ମୋଦି କୁମ୍ଭ କାର୍ଯ୍ୟକ୍ରମ ବାତିଲ କରିଥିଲେ । ସେତେବେଳେ ଦୈନିକ ସଂକ୍ରମଣ ୨,୭୫,୦୦୦ ଥିଲା । ତଥାପି ମାଲଦା, ମୁର୍ଶିଦାବାଦ, ବୀରଭୂମ ଏବଂ କୋଲକାତା ରାଲି ବାତିଲ କରିବାକୁ ମୋଦିଙ୍କୁ ଆଉ ୪ ଦିନ ସମୟ ଲାଗିଯାଇଥିଲା । ସେତେବେଳକୁ ଦୈନିକ ସଂକ୍ରମଣ ୩,୩୨,୦୦୦ ଥିଲାବେଳେ ୨୨୦୦ ମୃତ୍ୟୁ ଘଟୁଥିଲା । ସେହିଦିନ ନିର୍ବାଚନ ଆୟୋଗ ସମସ୍ତ ଦଳ ପାଇଁ ରାଲି ଉପରେ ବାଧ୍ୟତାମୂଳକ ପ୍ରତିବନ୍ଧକ ଲଗାଇବାରୁ ମୋଦି ତାଙ୍କର ସବୁ ରାଲି ବାତିଲ କରିଥିଲେ ।

ଏହି ଦ୍ୱିତୀୟ ଲହରରେ କୋଭିଡ୍ ରଣନୀତି ଚଳାଇବା ବ୍ୟତୀତ ମୋଦିଙ୍କ କାର୍ଯ୍ୟାଳୟର ଅନ୍ୟ କୌଣସି ଗଠନମୂଳକ କାର୍ଯ୍ୟ ନ ଥିଲା । ମାର୍ଚ୍ଚ ଏବଂ ଏପ୍ରିଲ ୨୦୨୧ ପର୍ଯ୍ୟନ୍ତ ଦ୍ୱିତୀୟ ଲହର ବଢୁଥିଲାବେଳେ ମହାମାରୀ ସମ୍ବନ୍ଧୀୟ କୌଣସି ପ୍ରସଙ୍ଗରେ କେନ୍ଦ୍ର କ୍ୟାବିନେଟ୍ ନିଷ୍ପତ୍ତି ନେଇ ନାହିଁ କିମ୍ବା ଆଲୋଚନା କରିନାହିଁ । କିନ୍ତୁ ୫ଥର କ୍ୟାବିନେଟ୍ ବୈଠକ ବସିଥିଲା । କେବଳ ବେଙ୍ଗାଲୁରୁର ମେଟ୍ରୋ ପ୍ରକଳ୍ପର ଦ୍ୱିତୀୟ ପର୍ଯ୍ୟାୟ ଏବଂ କିଛି ବୈଦେଶିକ ବୁଝାମଣା ପ୍ରସ୍ତାବକୁ ଅନୁମୋଦନ କରାଯାଇଥିଲା । ଏପରିକି ମେ ୧୧ ରେ କେବଳ ଉତ୍ତରାଖଣ୍ଡରେ ଏକ ରୋପ୍‌ୱେ ପ୍ରକଳ୍ପକୁ ଅନୁମୋଦନ କରିବା ପାଇଁ କ୍ୟାବିନେଟ ବସିଥିଲା । ମୋଦିଙ୍କ ଟିକାକରଣ ରଣନୀତି କିମ୍ବା ତାଙ୍କର କିଛି ଯୋଜନା ସମ୍ପର୍କରେ ମନ୍ତ୍ରୀମାନେ ଜାଣିବାକୁ ଚାହିଁ ନ ଥିଲେ । ମେ ୧୮ରେ ନୀତିନ ଗଡକରୀ ଟିକା ତିଆରି କରିବା ପାଇଁ ଅଧିକ ସଂସ୍ଥାକୁ ଲାଇସେନ୍ସ ପ୍ରଦାନ କରିବାକୁ କହିଥିଲେ । ହେଲେ ବୈଠକର ପରଦିନ ଏହି ରିପୋର୍ଟ ପ୍ରକାଶ କରାଯାଇଥିଲା । ବିପର୍ଯ୍ୟୟର ସମ୍ମୁଖୀନ ହୋଇ ମୋଦି ସ୍ଥାଣୁ ପାଲଟିଯାଇଥିଲେ । ମାର୍ଚ୍ଚରୁ ସେପ୍ଟେମ୍ବର ୨୦୨୦ ପର୍ଯ୍ୟନ୍ତ ୭ ମାସ ମଧ୍ୟରେ ମୋଦି ୮୨ଟି ଜନ ସମାବେଶରେ ସଶରୀରେ କିମ୍ବା ଭର୍ଚୁଆଲି ଉପସ୍ଥିତ ଥିଲେ । ପରବର୍ତ୍ତୀ ୪ମାସ ମଧ୍ୟରେ ସେ ଏହିପରି ୧୧୧ଥର ସର୍ବସମ୍ମୁଖରେ ପ୍ରକଟ ହୋଇଥିଲେ । ଫେବୃଆରୀରୁ ୨୫ ଏପ୍ରିଲ ୨୦୨୧ ପର୍ଯ୍ୟନ୍ତ ସେ ୯୨ଥର ସାଧାରଣଙ୍କ ସମ୍ମୁଖକୁ ଆସିଥିଲେ । ୨୫ ଏପ୍ରିଲରୁ ମୋଦି କୁମ୍ଭ ଏବଂ ବଙ୍ଗଳା ସମାବେଶ ବନ୍ଦ କରିବା ପରେ ଅଦୃଶ୍ୟ ହୋଇଗଲେ । ଏହାପରେ ୨୦ ଦିନ ପର୍ଯ୍ୟନ୍ତ ତାଙ୍କୁ କୌଣସିଠାରେ ଦେଖିବାକୁ ମିଳି ନ ଥିଲା । ଲୋକମାନଙ୍କ ପାଇଁ ସରକାର ଅଧିକ ଆବଶ୍ୟକ ଥିବାବେଳେ ଭାରତର ପ୍ରଧାନମନ୍ତ୍ରୀ ଅଦୃଶ୍ୟ ହୋଇଯାଇଥିଲେ । ୨୦୨୦ ଏପ୍ରିଲ ଏବଂ ନଭେମ୍ବରରେ ଦୁଇଥର ଅମ୍ଳଜାନ ଅଭାବ ଶୀଘ୍ର ଦେଖାଦେବ ବୋଲି ସରକାରଙ୍କୁ ସତର୍କ କରାଯାଇଥିଲା । ଏପ୍ରିଲ ପୂର୍ବରୁ ମୋଦି ମହାମାରୀକୁ ଗମ୍ଭୀରତାର ସହ ନେଇ ନ ଥିଲେ । ସେ ଏହାକୁ ବ୍ୟକ୍ତିଗତ ଭାବେ ପରିଚାଳନା କରିବାକୁ ଜିଦ ଧରିଥିଲେ । ମହାମାରୀ ମୁକାବିଲା ପାଇଁ ଯଦି କୌଣସି ରଣନୀତି ଥିଲା, ତେବେ ତାହା ସିଧାସଳଖ ମୋଦିଙ୍କ କାର୍ଯ୍ୟାଳୟରୁ ଆସିଥିଲା ।

ଫେବୃଆରୀ ଶେଷରେ ଏକ ଲହର ଆରମ୍ଭ ହୋଇଥିଲେ ମଧ୍ୟ ଅଧିକ ସଂଖ୍ୟାରେ ସମାବେଶ ହୋଇଥିଲା । ମାର୍ଚ୍ଚର ୪ ସପ୍ତାହ ଏବଂ ଏପ୍ରିଲର ୩ ସପ୍ତାହ ମଧ୍ୟରେ ଭାରତରେ ଭାଜପା ଦ୍ୱାରା ଅନେକ ବୃହତ୍ ସମାବେଶ ଆୟୋଜିତ ହୋଇଥିଲା କିମ୍ବା ଦଳ ଏହାକୁ ଅନୁମୋଦନ ଏବଂ ଉତ୍ସାହିତ କରିଥିଲା । ଏହାର ପରିଣାମ ଦେଶର ସ୍ୱାସ୍ଥ୍ୟସେବାରେ ଅନୁଭୂତ ହୋଇଥିଲା । ମହାମାରୀ ମୁକାବିଲାର ଦ୍ୱିତୀୟ ଦିଗଟି ହେଉଛି, ହଠାତ୍ ଲହରର ପ୍ରଭାବକୁ ଆକଳନ କରିବା ଏବଂ ଚିକିତ୍ସା ଉପକରଣର ପ୍ରସ୍ତୁତି । କିନ୍ତୁ ଏଥିରେ ବିଫଳତା ଦେଖାଗଲା । ୧ ମାର୍ଚ୍ଚରୁ ୩୦ ଏପ୍ରିଲ ପର୍ଯ୍ୟନ୍ତ ୮ ସପ୍ତାହ ମଧ୍ୟରେ ଭାରତର ଦୈନନ୍ଦିନ ସଂକ୍ରମଣ ୪୦ଗୁଣ ବୃଦ୍ଧି ପାଇଲା ଓ ୧୧,୦୦୦ରୁ ବଢ଼ି ୪,୦୦,୦୦୦ରୁ ଅଧିକ ହୋଇଗଲା । ବିଶ୍ୱର କୌଣସି ସ୍ୱାସ୍ଥ୍ୟସେବା ବ୍ୟବସ୍ଥା ଏହି ପ୍ରକାର ସଂକ୍ରମଣ ବିସ୍ଫୋରଣକୁ ସମ୍ଭାଳି ପାରିବ ନାହିଁ । ଜନସଂଖ୍ୟାକୁ ସୁରକ୍ଷା ଦେବାର ଏକମାତ୍ର ଉପାୟ ହେଉଛି ଉପକରଣ ଯୋଗାଡ଼ କରିବା । ସଂକ୍ରମଣ ଶୀର୍ଷ ସ୍ତରକୁ ଆକଳନକରି ଉପକରଣ ଉତ୍ପାଦନ କରି ଓ କିଣି ପାଖରେ ରଖିବା ଦରକାର । ହେଲେ ଭାରତ ତାହା କରି ନ ଥିଲା । ଏପ୍ରିଲ ୨୦୨୦ରେ ସରକାର ନିଷ୍ପତ୍ତି ନେଇଥିଲେ ଯେ, ଏହା ୫୦,୦୦୦ 'ମେକ୍ ଇନ୍ ଇଣ୍ଡିଆ' ଭେଣ୍ଟିଲେଟର କ୍ରୟ କରିବେ, କିନ୍ତୁ ଶେଷରେ ମହାମାରୀ ଚାଲିଯାଉଥିବା ନିଶ୍ଚିତ ହେବା ପରେ କେବଳ ୩୫,୦୦୦ କ୍ରୟ କରିଥିଲା । ମାରୁତି ପରି କର୍ପୋରେଟ୍‌ଗୁଡ଼ିକ ଭେଣ୍ଟିଲେଟର ତିଆରି କରିଥିବା କହିଥିଲେ ମଧ୍ୟ ସରକାର ସେଗୁଡ଼ିକୁ କିଣିବାକୁ ଚାହିଁ ନ ଥିଲେ । କୋଭିଡ୍ ମହାମାରୀ ଦ୍ୱିତୀୟ ଲହରର ୨ ମାସ ପୂର୍ବରୁ ୨୧ ଫେବୃଆରୀ ୨୦୨୧ରେ ଭାଜପା ଏକ ପ୍ରସ୍ତାବ ପାସ୍ କରିଥିଲା । ଏଥିରେ କୁହାଯାଇଥିଲା, ''ଗର୍ବର ସହ କୁହାଯାଇପାରେ ଯେ ପ୍ରଧାନମନ୍ତ୍ରୀ ନରେନ୍ଦ୍ର ମୋଦିଙ୍କ ଦକ୍ଷ, ସମ୍ବେଦନଶୀଳ ପ୍ରତିବଦ୍ଧତା ଓ ଦୂରଦୃଷ୍ଟିସମ୍ପନ୍ନ ନେତୃତ୍ୱରେ ଭାରତ କେବଳ କୋଭିଡ୍‌କୁ ପରାସ୍ତ କରି ନାହିଁ, ବରଂ ଏହାର ସମସ୍ତ ନାଗରିକଙ୍କ ମଧ୍ୟରେ ଏକ 'ଆତ୍ମନିର୍ଭର ଭାରତ' ନିର୍ମାଣ କରିବାର ବିଶ୍ୱାସ ଜନ୍ମାଇଛି । କୋଭିଡ୍ ବିରୋଧୀ ଲଢ଼େଇରେ ଭାରତକୁ ଏକ ଗର୍ବିତ ତଥା ବିଜୟୀ ରାଷ୍ଟ୍ର ଭାବରେ ପରିଚିତ କରାଇଥିବାରୁ ଦଳ ଏହାର ନେତୃତ୍ୱକୁ ଅତ୍ୟଧିକ ପ୍ରଶଂସା କରେ ।'' ହେଲେ ଯେତେବେଳେ ଶ୍ମଶାନରେ ମୃତକଙ୍କ ପାଇଁ ଜାଗା ମିଳିଲା ନାହିଁ ସେତେବେଳେ ସରକାରଙ୍କ ପକ୍ଷରୁ କୌଣସି ମନ୍ତବ୍ୟ ସାମ୍ନାକୁ ଆସିଲା ନାହିଁ । ଏହି ଇତିହାସ ୩ ବର୍ଷ ପୂର୍ବେ ଆମ ସହିତ ଘଟିଥିଲା ଏବଂ ଏହାକୁ ଭୁଲିଯିବା ଉଚିତ ନୁହେଁ ।

Email:aakar.patel@gmail.com

# ବିଷୁବ: ବିଶ୍ୱାସ ଓ ବିଜ୍ଞାନ

ଡ. ପ୍ରଫୁଲ୍ଲ କୁମାର ସାହୁ

ପ୍ରକୃତି ଓ ପରିବେଶ ସହିତ ଜୀବଜଗତ ଓତପ୍ରୋତ ଭାବେ ଜଡ଼ିତ । କେବଳ ଅନୁକୂଳ ପରିବେଶ ଯୋଗୁ ପୃଥିବୀରେ ସମ୍ଭବ ହୋଇଛି ଜୀବଜଗତର ସୃଷ୍ଟି ଓ ବିକାଶ । ଏହି କଥାଟି ଆମ ଅପେକ୍ଷା ବେଶି ବୁଝିଥିଲେ ଆମ ପୂର୍ବଜମାନେ । ପ୍ରକୃତିର ଚାରୁ ସୁଷମା ତାଙ୍କ ମନରେ ଯେତିକି ଆନନ୍ଦ ଆଣି ଦେଇଥିଲା, ସେତିକି ଭୟ ସଞ୍ଚାର କରିଥିଲା ତା'ର ରୌଦ୍ର ରୂପ । ପ୍ରକୃତିର ବିଧ୍ୱସ୍ତକାରୀ ରୂପ ଦେଖି ସେମାନେ ଭୟ ପାଇ ଯାଇଥିଲେ ସତ, କିନ୍ତୁ ହାରିଯିବା ପରିବର୍ତ୍ତେ ଖୋଜିଥିଲେ ସେଥିରୁ ନିସ୍ତାର ପାଇବାର ଉପାୟ । ଦୀର୍ଘ ଅନୁଭୂତି ଓ ଗଭୀର ଅନୁଶୀଳନ ବଳରେ ଶିଖିଥିଲେ ପ୍ରକୃତିକୁ ଜୀବନ ଉପଯୋଗୀ କରିବାର କଳା । ଏହି କଳା ହିଁ ବିଜ୍ଞାନ । ଏହି ଦୃଷ୍ଟିରୁ ଆମ ପୂର୍ବଜମାନେ ଥିଲେ ପୋଖତ ବିଜ୍ଞାନୀ । ସେମାନେ ଜାଣିଥିଲେ ପ୍ରକୃତି ଓ ବିଜ୍ଞାନ ପରସ୍ପର ବିରୋଧୀ ନୁହନ୍ତି, ବରଂ ପରିପୂରକ । ପ୍ରକୃତି ବିନା ବିଜ୍ଞାନର କଳ୍ପନା ଅସମ୍ଭବ ଏବଂ ପ୍ରକୃତିର ସୁସ୍ଥତା ଓ ପରିପୁଷ୍ଟତା ଉପରେ ନିର୍ଭର କରେ ବିଜ୍ଞାନର ସଫଳତା । ତେଣୁ ବୈଜ୍ଞାନିକ ଆବିଷ୍କାରର ପ୍ରୟୋଗ ଯଦି ପ୍ରକୃତି ବିରୋଧରେ ଯାଏ, ତେବେ ତାହା ମଣିଷ ଜାତି ତଥା ସମଗ୍ର ଜୀବ ଜଗତ ପ୍ରତି ହାନିକାରକ । ଏହି ବିଚାରବୋଧ ନେଇ ସେମାନଙ୍କ ଭିତରେ ସ୍ୱତଃ ଜାଗ୍ରତ ହୋଇଥିଲା ପ୍ରକୃତିର ଅଲୌକିକ ଶକ୍ତି ପ୍ରତି ଶ୍ରଦ୍ଧା, ସମ୍ମାନ ଜଣେଇବାର ପ୍ରବଣତା । ବିମୁଗ୍ଧ କୃତଜ୍ଞତା ଭାବରୁ ଆସିଥିଲା ଭକ୍ତି ଓ ବିଶ୍ୱାସ ।

ଆମ ପ୍ରାଚୀନ ବିଦ୍ୱାନ୍‌ମାନେ ଧର୍ମନିଷ୍ଠ ଓ ବିନମ୍ର ଆସ୍ତିକ ଥିଲେ ଏବଂ ସେମାନେ ଜାଣିଥିଲେ ବିଜ୍ଞାନ ଆମକୁ ଯେତିକି ସମୃଦ୍ଧ କରେ, ସେତିକି ଶୃଙ୍ଖଳିତ କରେ ବିଶ୍ୱାସ । ବିଜ୍ଞାନର ସଫଳ ପ୍ରୟୋଗ ନିମନ୍ତେ ବିଶ୍ୱାସର ଦୃଢ଼ତା ଆବଶ୍ୟକ, ଯା'ର ଆଧାର ଭୂମି ହେଉଛି ଧର୍ମାଚାର ଓ ଆଧ୍ୟାତ୍ମିକତା । ତେଣୁ ପୃଥିବୀର ପାରିବେଶିକ ସନ୍ତୁଳନ ନିମନ୍ତେ ସମସ୍ତ ପରିଯୋଜନା ଓ ପରିକଳ୍ପନାକୁ ସେମାନେ ପ୍ରୟୋଗ କରିଥିଲେ ଆଧ୍ୟାତ୍ମିକତାର ଗଣ୍ଡି ଭିତରେ । ପରିବେଶ ପ୍ରତି ପ୍ରତିବଦ୍ଧତା ବୃଦ୍ଧି କରିବାର ଦୂରଦୃଷ୍ଟି ନେଇ ବିଭିନ୍ନ ନୀତି ନିୟମର ଅବତାରଣା କରିଥିଲେ ଭିନ୍ନ ଭିନ୍ନ ପୁରାଣ ଓ ଧର୍ମ ଶାସ୍ତ୍ରରେ । ପରିବେଶ ଉପଯୋଗୀ ଲୋକାଚାରର ପରିକଳ୍ପନା ଓ ପ୍ରୟୋଗ କରିଥିଲେ ଉତ୍ସବ ଅନୁଷ୍ଠାନ ଜରିଆରେ, ଯା'ର ଏକ ଜାଜ୍ୱଲ୍ୟମାନ ଦୃଷ୍ଟାନ୍ତ ହେଉଛି ବିଷୁବ ସଂକ୍ରାନ୍ତି ।

ଭାରତୀୟ ଜ୍ୟୋତିଷ ଶାସ୍ତ୍ର ଅନୁସାରେ ସକଳ ଶକ୍ତିର ଆଧାର ସୂର୍ଯ୍ୟ ହେଉଛନ୍ତି ନବଗ୍ରହଙ୍କ ସ୍ୱାମୀ । ତାଙ୍କର ନିୟମିତ ଗତି ମଧ୍ୟରେ ରାଶି ପରିବର୍ତ୍ତନ ବା ଗୋଟିଏ ରାଶିରୁ ଅନ୍ୟ ରାଶିକୁ ସଂକ୍ରମଣ ବା ସଞ୍ଚାର ତିଥିର ନାମ ସଂକ୍ରାନ୍ତି । ଏହି ସଞ୍ଚାର ଧାରାରେ ସୂର୍ଯ୍ୟଙ୍କର ମେଷ ରାଶିରେ ପ୍ରବେଶ ତିଥିକୁ କୁହାଯାଏ ମହାବିଷୁବ ସଂକ୍ରାନ୍ତି । ଓଡ଼ିଆ ପଞ୍ଜିକା ଅନୁଯାୟୀ ଏହି ପୁଣ୍ୟ ମୁହୂର୍ତ୍ତରୁ ସୂର୍ଯ୍ୟଙ୍କର ନୂତନ ସମ୍ବତ୍ସର ଯାତ୍ରା ଆରମ୍ଭ ହୁଏ ଏବଂ ଏହି ପବିତ୍ର ତିଥି ହିଁ ଓଡ଼ିଆ ଜନସମୁଦାୟ ପାଇଁ ନୂଆବର୍ଷ ଭାବରେ ପରିଚିତ । ବିଷୁବ ବୃତ୍ତର ପ୍ରଥମ ବିନ୍ଦୁରେ ମାର୍ତ୍ତଣ୍ଡଙ୍କ ସ୍ଥିତି ଯୋଗୁ ପ୍ରଚଣ୍ଡ ରୌଦ୍ର ତାପ ସାଙ୍ଗକୁ ପ୍ରଖର ହୁଏ ଉଷ୍ଣ ବାୟୁ ପ୍ରବାହ । ଏଥିରୁ ନିସ୍ତାର ପାଇବାର ଉପାୟ ହେଉଛି ପରିବେଶ ସୁରକ୍ଷା ।

ପରିବେଶ ସୁରକ୍ଷା କଥା କହିଲେ ଆଗେ ଆଖି ଆଗକୁ ଆସେ ବୃକ୍ଷ । ପ୍ରାଣ ସଞ୍ଚାର ପାଇଁ ପ୍ରଶ୍ୱାସରେ ବାୟୁଠାରୁ ଆରମ୍ଭକରି ଖାଦ୍ୟ, ବସ୍ତ୍ର, ବାସ ଓ ଔଷଧ ଆଦି ପ୍ରତ୍ୟେକ କ୍ଷେତ୍ରରେ ବୃକ୍ଷର ଅବଦାନ ଅବର୍ଣ୍ଣନୀୟ । ମାଟିରୁ ବାହାରି ଜଳ ଓ ତାପ ପାଇଁ ଆକାଶ ଆଡକୁ ବିସ୍ତାରିତ ବୃକ୍ଷ ନିଜ ମଥାରେ ପ୍ରଚଣ୍ଡ ରୌଦ୍ର ତାପ ସହି ଆଶ୍ରିତ ପଥିକକୁ ପ୍ରଦାନ କରେ ଶୀତଳ ଛାୟା । ନିଜ ପର ବିଚାର ନ କରି ସେ ଦେଇଚାଲେ ଫଳ,ପୁଷ୍ପ ଓ ପତ୍ର ଇତ୍ୟାଦି । ଏପରିକି ବୃକ୍ଷର ମୂଳ କର୍ତ୍ତନ କରୁଥିବା କାଠୁରିଆକୁ ବି ଛାୟା ପ୍ରଦାନ କରିବାରେ ତା'ର ନ ଥାଏ ସାମାନ୍ୟତମ କାର୍ପଣ୍ୟ । ଅର୍ଥାତ ବୃକ୍ଷ ହେଉଛି ଯୋଗ ଓ ସହିଷ୍ଣୁତାର ପ୍ରତୀକ । ଅନେକ ଉପକାରର ବଳିଷ୍ଠ ଉତ୍ସ । ତା'ର ମହନୀୟ ଗୁଣ ଭିତରୁ ବିଶ୍ୱ ପ୍ରକୃତିର ମୌଳିକ ପ୍ରତ୍ୟେୟକୁ ଉପଲବ୍ଧି କରିଥିଲେ ପ୍ରାଚୀନ ଭାରତର ମୁନିଋଷିମାନେ । ବୃକ୍ଷ ଦେବତାଙ୍କ ପ୍ରତି ପୂଜା ଅର୍ଘ୍ୟ ଢାଳିବାର ପ୍ରବଣତା ସେମାନଙ୍କ ଭିତରେ ଜାଗି ଉଠିଥିଲା । ସେମାନଙ୍କ ଆଧ୍ୟାତ୍ମିକ ଅନୁଭବ ଓ ସୈଦ୍ଧାନ୍ତିକ ବିଚାର ଜନ ସମୁଦାୟକୁ ଏଭଳି ପ୍ରଭାବିତ କରିଥିଲା ଯେ ଭାରତୀୟ ସଂସ୍କୃତି ଓ ପରମ୍ପରା ସହିତ ଯୋଡ଼ି ହୋଇଯାଇଥିଲା ବର,ଅଶ୍ୱତ୍ଥ, ଅଶୋକ, ଲିମ୍ବ, ବେଲ ଓ ତୁଳସୀ ଆଦି ଅନେକ ପ୍ରକାର ବୃକ୍ଷଲତା । ବେଦରେ ଅଶ୍ୱତ୍ଥ ଗଛକୁ କୁହାଯାଇଛି ସର୍ବଦେବଙ୍କ ନିବାସସ୍ଥଳ ବା ଦେବସଦନ । ଶ୍ରୀମଦ୍ ଭାଗବତ ପୁରାଣ ଅନୁସାରେ ଆଦିମୂଳ ପରମାତ୍ମା ହେଉଛନ୍ତି ଆଦିବୃକ୍ଷ । ଗୀତାରେ ଭଗବାନ ଶ୍ରୀକୃଷ୍ଣ କହିଛନ୍ତି– ବୃକ୍ଷ ରୂପରେ ମୁଁ ଅଶ୍ୱତ୍ଥ ଅଟେ । ଭଗବାନ ବୁଦ୍ଧ ଅଶ୍ୱତ୍ଥ ଗଛ ମୂଳେ ତପସ୍ୟା କରି ବୁଦ୍ଧତ୍ୱ ପ୍ରାପ୍ତି ହୋଇଥିବାରୁ ଏହା ବୋଧିବୃକ୍ଷ ଭାବରେ ପରିଚିତ । ଶାସ୍ତ୍ର ଅନୁସାରେ ବଟବୃକ୍ଷ ହିଁ ସାକ୍ଷାତ ଶିବଙ୍କ ସ୍ୱରୂପ । ପଞ୍ଚସଖା ଯୁଗର ସାଧକ ଅଚ୍ୟୁତାନନ୍ଦ ଦାସଙ୍କ ମତରେ ବଟବୃକ୍ଷ ମୂଳେ

ବସି ରାମନାମ ଜପ କଲେ ଦୁଃଖ ଲାଘବ ପାଇଁ ପ୍ରକଟ ହୁଅନ୍ତି ସ୍ୱୟଂ ପ୍ରଭୁ ଶ୍ରୀରାମ । ସନ୍ଥ ତୁଳସୀ ଦାସ ଭଗବାନ ଶ୍ରୀରାମଙ୍କୁ ସଂସାର ବୃକ୍ଷ ବୋଲି ସମ୍ବୋଧନ କରି ଲେଖିଛନ୍ତି– 'ସଂସାର ବୃକ୍ଷଂ ନମାମହେ ।' ଶ୍ରୀଚୈତନ୍ୟ ବୃକ୍ଷର ସହିଷ୍ଣୁତା ଗୁଣରେ ଅଭିଭୂତ ହୋଇ ବୈଷ୍ଣବମାନଙ୍କୁ ବୃକ୍ଷ ପରି ସହିଷ୍ଣୁ ହେବା ପାଇଁ ଆହ୍ୱାନ ଦେଇ କହିଛନ୍ତି–'ତରୋରିବ ସହିଷ୍ଣୁନା' । ବୃକ୍ଷ ରୋପଣ ହିଁ ଧର୍ମ ଅର୍ଜନର ଏକ ଉତ୍ତମ ମାର୍ଗ ।

ମତ୍ସ୍ୟ ପୁରାଣରେ କୁହାଯାଇଛି ଗୋଟିଏ ପୁଷ୍କରିଣୀ ଖନନ ଦଶଟି କୂପ ଖନନର ପୁଣ୍ୟ ସହିତ ସମାନ । ଗୋଟିଏ ଜଳଭଣ୍ଡାର ଦଶଟି ପୁଷ୍କରିଣୀ ସହିତ ସମତୁଲ । ଗୋଟିଏ ପୁତ୍ର ଦଶଟି ଜଳଭଣ୍ଡାର ଓ ଗୋଟିଏ ଗଛ ଦଶଟି ପୁତ୍ର ସହ ସମାନ । ତେଣୁ ଧର୍ମ ଅର୍ଜନ ପାଇଁ ଲୋକେ ଆଗ୍ରହରେ ବୃକ୍ଷ ରୋପଣ କରୁଥିଲେ ଏବଂ ବୃକ୍ଷ ଛେଦନ କଥା ଭାବିଲେ ମନରେ ଜାଗିଉଠୁଥିଲା ଏକ ଜୀବନ୍ତ ସତ୍ତାକୁ ହତ୍ୟା କରିବାର ଅପରାଧବୋଧ । ରାଜା ଓ ଜମିଦାରମାନେ ବୃକ୍ଷ ରୋପଣକୁ ଜନମଙ୍ଗଳ କାର୍ଯ୍ୟ ଭାବି ପର୍ଯ୍ୟାପ୍ତ ପରିମାଣର ବୃକ୍ଷ ରୋପଣ କରୁଥିଲେ ରାସ୍ତାକଡ଼ ଓ ଖୋଲା ପଡ଼ିଆରେ । ଲୋକେ ଗାଁ ମୁଣ୍ଡରେ ବର ଓସ୍ତ ଗଛ ଲଗାଇ ପୂଜା କରୁଥିଲେ ଏବଂ ରୌଦ୍ରଦଗ୍ଧ ବୈଶାଖରେ ତା' ମୂଳରେ ପାଣି ଠାଳୁଥିଲେ, ଯା'ର ସଙ୍କେତ ବହନ କରେ ବିଷୁବ ସଂକ୍ରାନ୍ତି । ବୃକ୍ଷ ପ୍ରତି ଲୋକଙ୍କର ଏହି ଆତ୍ମୀୟତା ଯୋଗୁ ଏକଦା ସବୁଜିମାରେ ପୂରି ଉଠିଥିଲା ପରିବେଶ ।

ଆୟୁର୍ବେଦକୁ କୁହାଯାଏ ନୀରୋଗର ମନ୍ତ୍ର । ତୁଳସୀ ପତ୍ର ସେହି ଆୟୁର୍ବେଦ ଔଷଧର ଏକ ମୁଖ୍ୟ ଉପାଦାନ । ତୁଳସୀ ଏକ ସର୍ବରୋଗ ବିନାଶକାରୀ ଗୁଳ୍ମ ଏବଂ ତା'ର ଉପକାର ବହୁବିଧ । ତେବେ ତା'ର ଧାର୍ମିକ ଓ ଆଧ୍ୟାତ୍ମିକ ମହତ୍ତ୍ୱଠାରୁ ଔଷଧୀୟ ପ୍ରୟୋଗ ବେଶି । ଏହା ବୈଶାଖର ପ୍ରଚଣ୍ଡ ରୌଦ୍ରତାପରେ ଶୀଘ୍ରଶୀଘ୍ର ଶୁଖିଯାଏ ଏବଂ ସୁରକ୍ଷା ପାଇଁ ଆବଶ୍ୟକ ନିୟମିତ ଜଳ ସିଞ୍ଚନ । ଏହା ହିଁ ଥିଲା ଆମ ପୂର୍ବଜଙ୍କ ପାଇଁ ଚିନ୍ତାର ବିଷୟ । କାରଣ ଜଳ ସଂରକ୍ଷଣ ଥିଲା ସେମାନଙ୍କ ପାଇଁ ଉପାସନା । ଗୋଟିଏ ପଟରେ ତୁଳସୀର ସୁରକ୍ଷା ଓ ଅନ୍ୟ ପଟରେ ଜଳର ସମୁଚିତ ବ୍ୟବହାର– ଏହି ଉଭୟ କଥାକୁ ଦୃଷ୍ଟିରେ ରଖି ସେମାନେ ତିଆରି କରିଥିଲେ ବିଷୁବ ସଂକ୍ରାନ୍ତିର ବିଧିବିଧାନ । ଆବିଷ୍କାର କରିଥିଲେ ବୁନ୍ଦା ଜଳ କ୍ଷରଣ ବା ଅଣୁ ଜଳସେଚନ ପ୍ରଣାଳୀ । ଏହାଦ୍ୱାରା ତୁଳସୀ ଗଛରେ ଜଳ ସିଞ୍ଚନ ହେବ, କିନ୍ତୁ ସିଞ୍ଚନ ପ୍ରକ୍ରିୟାରେ ନଷ୍ଟ ହେବନି ବୁନ୍ଦାଏ ବି ଜଳ । ଆଜି ପ୍ରତ୍ୟେକ ଓଡ଼ିଆ ଘର ଆଗରେ ବୃନ୍ଦାବତୀ ଉପରେ ଝୁଲୁଥିବା ବହୁଛିଦ୍ର ଯୁକ୍ତ ଜଳଘଟ ବା ବସୁନ୍ଧରା ଘଡ଼ିରୁ ଯେଉଁ ବୁନ୍

## ସଂକ୍ଷେପରେ

### ଶୀତତାପ ନିୟନ୍ତ୍ରିତ ବସ୍ ଚଲାଇବାକୁ ଦାବି

ଢେଙ୍କାନାଳ, ୧୩।୪(ନୀଳମଣି ମଣ୍ଡଳ)– କେନ୍ଦୁଝରଠାରୁ ଭୋର ୬ଟାରେ ରାଜଧାନୀ ଭୁବନେଶ୍ୱର ଯାଉଥିବା ସରକାରୀ ବସ୍‌ରେ ଯାତ୍ରୀମାନେ ଗରମ ଗୁଳୁଗୁଳିରେ ସିଝିସିଝି ଯାଉଛନ୍ତି। ଅନଲାଇନ୍‌ରେ ଟିକେଟ ସରିଯିବା ପରେ କୋର୍ଟ କଚେରି ଏବଂ ସରକାରୀ ଅଫିସ କାର୍ଯ୍ୟରେ ଯିବା ଆସିବା କରୁଥିବା ଯାତ୍ରୀମାନେ ନାହିଁ ନ ଥିବା ଅସୁବିଧା ଭୋଗୁଛନ୍ତି। ସିଟିଙ୍ଗ କାପାସିଟି ସରିଯିବା ପରେ ଯାତ୍ରୀମାନେ ଛିଡ଼ା ହୋଇ ଦୀର୍ଘ ୨୦୦ କି.ମି ଯାଉଛନ୍ତି। ମାତ୍ରାଧିକ ଭିଡ଼ ହେଉଥିବାରୁ ଉକ୍ତ ବସ୍ ଶୀତତାପ ନିୟନ୍ତ୍ରିତ ହେବା ଆବଶ୍ୟକ ବୋଲି ଯାତ୍ରୀମାନେ ଦାବି କରିଆସୁଥିଲେ ମଧ୍ୟ ସରକାର ସାଧାରଣ ବସ୍ ଚଲାଇବାରୁ ଅସନ୍ତୋଷ ପ୍ରକାଶ ପାଇଛି। ଉତ୍ତପ୍ତ ଖରାବେଳେ ଅପରାହ୍ନ ୧ଟା୪୦ରେ ଭୁବନେଶ୍ୱରରୁ ଏହି ବସ୍ ଛାଡୁଥିବା ବେଳେ ଅସହ୍ୟ ଗରମରେ ଯାତ୍ରୀମାନେ ପିଲାଛୁଆ ଧରି ଆସିବାକୁ ବାଧ୍ୟ ହେଉଛନ୍ତି। ଏଥିପ୍ରତି ରାଜ୍ୟ ସରକାର ଦୃଷ୍ଟି ଦେବା ପାଇଁ ଯାତ୍ରୀମାନେ ଦାବି କରିଛନ୍ତି।

# ମାଧବଙ୍କ ପାଇଁ ଅଗ୍ନି ପରୀକ୍ଷା

କେନ୍ଦୁଝର, ୧୩।୪(ଦୀପକ ମିଶ୍ର)

ମାଧବ ସର୍ଦ୍ଦାର।

ନିର୍ବାଚନ ଆସିଲେ କେନ୍ଦୁଝର ଜିଲା ତେଲକୋଇ ନିର୍ବାଚନ ମଣ୍ଡଳୀରେ ବହୁ ବିବାଦୀୟ ଘଟଣା ଘଟେ। ଗତ ୨୦୧୯ ନିର୍ବାଚନରେ ଏହି ନିର୍ବାଚନ ମଣ୍ଡଳୀରୁ ବିଜେଡିରୁ ଇଂ. ପ୍ରେମାନନ୍ଦ ନାଏକ ନିର୍ବାଚିତ ହୋଇ ମନ୍ତ୍ରୀ ମଣ୍ଡଳରେ ସ୍ଥାନ ପାଇଥିଲେ। ତେବେ ୨୦୨୪ ନିର୍ବାଚନ ପୂର୍ବରୁ କୋଣଠେସାର ଅଭିଯୋଗ କରି ବିଜେଡିରୁ ଇସ୍ତଫା ଦେଇ ସେ ଭାଜପାରେ ସାମିଲ ହୋଇଛନ୍ତି। ମନ୍ତ୍ରୀ ପଦରେ ଥାଇ ସୁଦ୍ଧା ତେଲକୋଇ ଅଞ୍ଚଳର ବିଶେଷ କିଛି ଉନ୍ନତି କରି ନ ଥିବା ଅନେକ ଅଭିଯୋଗ ହୋଇଥିଲା। ଚଳିତ ନିର୍ବାଚନରେ ବିଜେଡି ତାଙ୍କୁ ପ୍ରାର୍ଥୀ ନ କରିବା ଆଶଙ୍କାରେ ସେ ବିଜେଡି ଛାଡ଼ି ଭାଜପାରେ ଯୋଗ ଦେଇଥିବା ଆଲୋଚନା ହେଉଛି। ଏହା ବ୍ୟତିତ ୨୦୧୯ ନିର୍ବାଚନରେ ଭାଜପାରୁ ଧନୁର୍ଜୟ ସିଂହ ପ୍ରାର୍ଥୀ ହୋଇ ୫୯୨୦ ଖଣ୍ଡ ଭୋଟରେ ପରାଜିତ ହୋଇଥିଲେ। ତେବେ ଚଳିତ ନିର୍ବାଚନରେ ସେ ତେଲକୋଇରୁ ବିଜେଡି ପ୍ରାର୍ଥୀ ହେବା ପାଇଁ ଆଶାକରି ଯୋରସୋର ପ୍ରଚାର ଚଳାଇଥିଲେ। ତେବେ ସେ ତେଲକୋଇ ନିର୍ବାଚନ ମଣ୍ଡଳୀର ଲୋକ ନୁହଁନ୍ତି ବୋଲି ବିଜେଡି କର୍ମୀମାନେ ତାଙ୍କୁ ସେଠାରେ ପ୍ରବଳ ବିରୋଧ କରିଥିଲେ। ଯେଉଁଥିପାଇଁ ଦଳ ତାଙ୍କୁ ତେଲକୋଇରୁ ପ୍ରାର୍ଥୀ ନ କରି ଏମ୍‌ପି ପ୍ରାର୍ଥୀ ଭାବେ ଅବତୀର୍ଣ୍ଣ କରିଛି। ବିଜେଡି ପକ୍ଷରୁ ଏହି ନିର୍ବାଚନ ମଣ୍ଡଳୀରେ ମାଟିର ପୁଅକୁ ପ୍ରାର୍ଥୀ କରିବା ପାଇଁ ଦାବି ଜୋର ଧରିଥିବାବେଳେ ହଠାତ୍ ଦଳର ଜିଲା ସଭାପତି ମାଧବ ସର୍ଦ୍ଦାର (ଯାହାଙ୍କ ଘର ସଦର ନିର୍ବାଚନ ମଣ୍ଡଳୀର ଝୁଣ୍ଟୁରା ବ୍ଲକ ଅଞ୍ଚଳରେ)ଙ୍କୁ ବିଜେଡି ପ୍ରାର୍ଥୀ ସେ ସଦର ନିର୍ବାଚନ ମଣ୍ଡଳୀରେ ବିଜେଡି ପ୍ରାର୍ଥୀ ହୋଇ ୧୧୨୪ ଭୋଟରେ ହାରିଥିଲେ। ତେବେ ୧୫ ବର୍ଷ ଧନୁର୍ଜୟ ସିଂହ ତେଲକୋଇ ନିର୍ବାଚନ ମଣ୍ଡଳୀରେ ସଂଗଠନ କରି ମଧ୍ୟ ଜିତି ପାରୁ ନ ଥିବାବେଳେ ମାତ୍ର ଦେଢମାସ ଥିବା ନିର୍ବାଚନ ପାଇଁ ମାଧବ ସର୍ଦ୍ଦାର ସଂଗଠନ କରି କିପରି ନିର୍ବାଚନକୁ ସମ୍ମୁଖୀନ ହେବେ ତାହା ଚର୍ଚ୍ଚା ହେଉଛି। ଅପରପକ୍ଷେ ଏହି ନିର୍ବାଚନ ମଣ୍ଡଳୀରେ ମାଟିର ପୁଅକୁ ଟିକେଟ ଦେବାର ନାରାକୁ ପ୍ରତିହତ କରି ଦଳ ଭିତରେ ଥିବା ଅସନ୍ତୋଷକୁ କିପରି ପ୍ରଶମିତ କରିବେ ତାହା ତାଙ୍କ ପାଇଁ ଅଗ୍ନିପରୀକ୍ଷା ସଦୃଶ ହୋଇଛି। ତେଲକୋଇ ଅଞ୍ଚଳର ଅବସରପ୍ରାପ୍ତ ପ୍ରଶାସନିକ ଅଧିକାରୀ ସଦାନନ୍ଦ ନାଏକ ବିଜେଡି ଟିକେଟ ଟିକେଟ ଆଶୟୀ ଥିଲେ। ଅଞ୍ଚଳରକ୍ରନେକ ବିଜେଡି ନେତା ଓ କର୍ମୀ ତାଙ୍କୁ ପ୍ରାର୍ଥୀ କରିବା ପାଇଁ ଚାହୁଁଥିଲେ। ମାତ୍ର ମାଧବଙ୍କୁ ପ୍ରାର୍ଥୀ କରାଯିବା କେତେ ଦୂର ଗ୍ରହଣୀୟ ହେବ ତାହା ଆଗାମୀ ନିର୍ବାଚନ ଫଳାଫଳରୁ ଜଣାପଡ଼ିବ। ସଦାନନ୍ଦ ଗତ ୧୨ ତାରିଖରେ ବିଜେଡ ଛାଡ଼ି ଭାଜପାରେ ଯୋଗ ଦେଇଛନ୍ତି। ଭାଜପାରୁ ସେ ପ୍ରାର୍ଥୀ ହୋଇପାରନ୍ତି ବୋଲି ଚର୍ଚ୍ଚା ହେଉଛି। ସେହିପରି ଭାଜପାରୁ ଡାକ୍ତର ଫକିର ନାଏକ ଏବଂ ମାନସ ନାଏକ ମଧ୍ୟ ଦଳୀୟ ଟିକେଟ ଆଶାୟୀ ଅଛନ୍ତି। ଏହା ବ୍ୟତୀତ ତେଲକୋଇର ପୂର୍ବତନ ବିଧାୟକ ପ୍ରାଣବଲ୍ଲଭ ନାଏକ ଓ ତାଙ୍କ ପୁଅ ନିର୍ମଳ ନାଏକ କଂଗ୍ରେସରେ ଯୋଗ ଦେଇଥିବାରୁ ନିର୍ମଳ ତେଲକୋଇରୁ କଂଗ୍ରେସର ପ୍ରାର୍ଥୀ ହୋଇପାରନ୍ତି ବୋଲି ଆଲୋଚନା ହେଉଛି ।

## ସରସ୍ୱତୀ ଶିଶୁ ବିଦ୍ୟାମନ୍ଦିରର ବାର୍ଷିକୋତ୍ସବ

ବାର୍ଷିକୋତ୍ସବରେ ଉପସ୍ଥିତ ଅତିଥିମାନେ।

ଯୋଡ଼ା, ୧୩।୪(ମାନସ ମହାନ୍ତି)

ଯୋଡ଼ା ବ୍ଲକ ବିଲେଇପଦା ସରସ୍ୱତୀ ଶିଶୁ ବିଦ୍ୟାମନ୍ଦିରର ଚତୁର୍ବିଂଶ ତମ ବାର୍ଷିକୋତ୍ସବ ପାଳିତ ହୋଇଯାଇଛି। ମୁଖ୍ୟ ଅତିଥି ଭାବେ ଟାଟା ଷ୍ଟିଲ୍ ସ୍ୱଞ୍ଚ ଆଇରନ ଲିମିଟେଡ୍‌ର ଯୋଡ଼ା ମୁଖ୍ୟ ବିଭୁଦତ୍ତ ମହାନ୍ତି, ସମ୍ମାନୀତ ଅତିଥି ଭାବେ ଟାଟା ଷ୍ଟିଲ୍ ସ୍ୱଞ୍ଚ ଆଇରନ ଲିମିଟେଡର ସିଏସ୍‌ଆର୍ ମୁଖ୍ୟ ଆର.ସୋମନାଥ, ବିଲେଇପଦା ବିଦ୍ୟା ଶକ୍ତିନ୍ୟାସର ସମ୍ପାଦିକା ନୂତନ ପଣ୍ଡିତ ପ୍ରମୁଖ ଯୋଗ ଦେଇଥିଲେ। ବିଦ୍ୟାଳୟ ପରିଚାଳନା ସମିତି ସଭାପତି ନିତ୍ୟାନନ୍ଦ ଗିରିଙ୍କ ସଭାପତିତ୍ୱରେ ଉକ୍ତ କାର୍ଯ୍ୟକ୍ରମ ପରିଚାଳିତ ହୋଇଥିଲା। ଏହି ଅବସରରେ ଆୟୋଜିତ କ୍ରୀଡ଼ା ପ୍ରତିଯୋଗିତାର କୃତି ପ୍ରତିଯୋଗୀଙ୍କୁ ଅତିଥିଙ୍କ ଦ୍ୱାରା ପୁରସ୍କୃତ କରାଯାଇଥିଲା। ବିଦ୍ୟାଳୟର ସମ୍ପାଦକ ଗୋପୀନାଥ ଗୋପ ଅତିଥି ପରିଚୟ ଓ ସ୍ୱାଗତ ଭାଷଣ ପ୍ରଦାନ କରିଥିଲେ। ପ୍ରଧାନ ଆଚାର୍ଯ୍ୟା ଲୀନା ମଲ୍ଲ ବାର୍ଷିକ ବିବରଣୀ ପାଠ କରିଥିବା ବେଳେ ଟାଟା ଷ୍ଟିଲ୍ ଯୋଡ଼ାର ସିଏସ୍‌ଆର୍ ବରିଷ୍ଠ ଅଧିକାରୀ ତଥା ବିଦ୍ୟାଳୟ ପରିଚାଳନା ସମିତିର କୋଷାଧ୍ୟକ୍ଷ ନିର୍ମଳ କୁମାର ମହାନ୍ତ ଧନ୍ୟବାଦ ଦେଇଥିଲେ। ଶିଶୁ ବିଦ୍ୟା ମନ୍ଦିରର ସମସ୍ତ ଗୁରୁମା, ଗୁରୁଜୀ, ସେବିକାଙ୍କ ସହଯୋଗରେ ଏହି କାର୍ଯ୍ୟକ୍ରମ ସମ୍ପାଦିତ ହୋଇଥିଲା।

## ଗାଁ ରେ ବୁଲିଲା ୧୦୮ ମାନସିକ କଳସ

### ମା' ତାରିଣୀଙ୍କ ପ୍ରଥମ ବାର୍ଷିକୋତ୍ସବ ଓ ଅଷ୍ଟପ୍ରହରୀ ନାମଯଜ୍ଞ

ରାମଚନ୍ଦ୍ରପୁର, ୧୩।୪(ଗଣେଶ୍ୱର ସା)– କେନ୍ଦୁଝର ଜିଲା ଘସିପୁରା ବ୍ଲକ ଅନ୍ତର୍ଗତ ବାତୋ ପଞ୍ଚାୟତସ୍ଥିତ କରଡ଼ାପାଳ ଗୁପ୍ତ ବୃନ୍ଦାବନ ଓ ଗୋପାଳ ଜୀଉ ମଠରେ ମା' ତାରିଣୀଙ୍କ ପ୍ରଥମ ବାର୍ଷିକୋତ୍ସବ ଓ ଅଷ୍ଟପ୍ରହରୀ ନାମଯଜ୍ଞ ୩ ଦିନ ଧରି ଅନୁଷ୍ଠିତ ହୋଇଯାଇଛି। ପୂଜକ ସୁରେନ୍ଦ୍ର ପଣ୍ଡା,ବାବାଜୀ ନୀଳ ମାଧବ ଦାସ, ମା'ଙ୍କ ପୂଜକ ରମେଶ ଦେହୁରୀଙ୍କ ଦ୍ୱାରା ପୁଣ୍ୟତୟା ବୈତରଣୀ ନଦୀରୁ ରୀତି ନୀତି ଅନୁଯାୟୀ ପୂଜାର୍ଚ୍ଚନା କରି ୧୦୮ କଳସ ବୁଡାଇ ବ୍ରତଧାରୀ ଗ୍ରାମ ପରିକ୍ରମା କରି ପୂଜା ମଣ୍ଡପରେ ଘଟ ସ୍ଥାପନ କରିଥିଲେ। ପରେ ମା' ତାରିଣୀଙ୍କ ଚଇତି ପର୍ବ ଓ ବିଷୁବ ସଂକ୍ରାନ୍ତି ଉପଲକ୍ଷେ ମା'ଙ୍କ ପୀଠରେ ବିଶ୍ୱଶାନ୍ତି ମହାଯଜ୍ଞ ଅନୁଷ୍ଠିତ ହୋଇଥିଲା। ସଂକଳ୍ପ କାର୍ଯ୍ୟ ପ୍ରକାଶ ଚନ୍ଦ୍ର ମଲ୍ଲିକ ଓ ତାଙ୍କ ସ୍ତ୍ରୀ ଚିନ୍ମୟୀ ଜେନା ତୁଲାଇ ଥିଲେ। ମା'ଙ୍କ ପୀଠରେ ଆଖ ପାଖ ଅଞ୍ଚରୁ ଶତାଧିକ ଭକ୍ତଙ୍କ ସମାଗମ ହୋଇଥିବା ବେଳେ ଭକ୍ତମାନେ କିଭଳି ମା'ଙ୍କୁ ଶାନ୍ତି ଶୃଙ୍ଖଳାରେ ଦର୍ଶନ କରି ପାରିବେ ସେଥିନେଇ କମିଟି ପକ୍ଷରୁ ବ୍ୟାପକ ବ୍ୟବସ୍ଥା କରାଯାଇଥିଲା। ଗ୍ରାମବାସୀଙ୍କ ସହଯୋଗରେ ଏହି ଉତ୍ସବକୁ ଯୋଗେଶ୍ୱର ଯୁବକ ସଂଘ ସଦସ୍ୟ ଏବଂ ତରଣୀ ସେନ ବରାଳ, ପ୍ରଫୁଲ୍ଲ ଚନ୍ଦ୍ର ମଲ୍ଲିକ, ସୁନୀଲ ଭୋଇ, ବଳରାମ ବରାଳ,ଧନୁର୍ଜୟ ପୁହାଣ, ବାନାମ୍ବର ମଲ୍ଲିକ, ନିରଞ୍ଜନ ପୁହାଣ, ରମେଶ ମଲ୍ଲିକ, ଜ୍ଞାନରଞ୍ଜନ ରାଉତ ପ୍ରମୁଖ ପରିଚାଳନା କରିଥିଲେ।

## ଚୋରା କାଠ ବୋଝେଇ ଗାଡ଼ି ଜବତ

ଜବତ ହୋଇଥିବା କାଠ ବୋଝେଇ ଗାଡ଼ି।

ଆନନ୍ଦପୁର, ୧୩।୪(ଉମେଶ ଚନ୍ଦ୍ର ପାଢ଼ୀ)

ଆନନ୍ଦପୁର ଉପଖଣ୍ଡ ହଦଗଡ଼ ବନ ବିଭାଗ ପକ୍ଷରୁ ଚୋରା କାଠ ବୋଝେଇ ଗାଡ଼ି ଜବତ ସହ ଅଭିଯୁକ୍ତଙ୍କୁ ଗିରଫ କରାଯାଇଛି। ଡିଏଫ୍‌ଓ ଅଭୟ କୁମାର ଦଳେଇଙ୍କ ନିର୍ଦ୍ଦେଶକ୍ରମେ ଗୁରୁବାର ରେଞ୍ଜର ମାର୍ଶାଲ କିସ୍କୁଙ୍କ ନେତୃତ୍ୱରେ ବନ କର୍ମଚାରୀମାନେ ପାଟ୍ରୋଲିଂ କରୁଥିବା ସମୟରେ ସୋସୋ ଥାନା ଅଧୀନ ସିଆଡ଼ିମାଳିଆ ଗ୍ରାମ ରାସ୍ତାରେ ଏକ ଅଟୋରେ ୧୫ କୁଇଣ୍ଟାଲ ଜାଳେଣି ଟେଣ୍ଡୁଳି କାଠ, ୨୦ କେଜି ବଲ୍କଲ, ବିନା ଅନୁମତିରେ ଖଇରା ଥାନା ଅଧୀନ ରଟିଣା ଗ୍ରାମକୁ ଯାଉଥିବା ବେଳେ ବନ କର୍ମଚାରୀମାନେ ଅଟୋକୁ ଜବତ କରିଥିଲେ। ଗାଡ଼ିର ମାଲିକ ତଥା ଡ୍ରାଇଭର ଚିନ୍ମୟ କୁମାର ସାହୁ(୨୨)ଙ୍କୁ ଗିରଫ ପରେ କୋର୍ଟଚାଲାଣ କରାଯାଇଥିଲା। ଜାମିନ ନାମଞ୍ଜୁର ହେବାରୁ ତାଙ୍କୁ ଆନନ୍ଦପୁର ଉପଖଣ୍ଡ କାରାଗାରକୁ ପଠାଇ ଦିଆଯାଇଥିବା ଜଣାପଡ଼ିଛି। ଚଢ଼ାଉ ସମୟରେ ବନପାଳ ମଳୟ କୁମାର ସାହୁ, ଜ୍ୟୋସ୍ନାରାଣୀ ନାୟକ, ବନରକ୍ଷୀ ଜ୍ୟୋତି ରଞ୍ଜନ ମାଝି ପ୍ରମୁଖ ଉପସ୍ଥିତ ଥିଲେ।

## ମା' କୁଣ୍ଡୁଳାଇଙ୍କ ବାର୍ଷିକୋତ୍ସବ, ବିଶ୍ୱଶାନ୍ତି ମହାଯଜ୍ଞ

**ରାମଚନ୍ଦ୍ରପୁର, ୧୩।୪(ଗଣେଶ୍ୱର ସା):** କେନ୍ଦୁଝର ଜିଲା ଆନନ୍ଦପୁର ବ୍ଲକର ଜଳସୁଆଁ ଗ୍ରାମ କୁଶେଇ ନଦୀ କୂଳରେ ଥିବା ମା' କୁଣ୍ଡୁଳାଇଙ୍କ ବାର୍ଷିକୋତ୍ସବ ଓ ବିଶ୍ୱଶାନ୍ତି ମହାଯଜ୍ଞ ଅନୁଷ୍ଠିତ ହୋଇଛି। ମୁଖ୍ୟ ପୂଜକ ଶରତ ଚନ୍ଦ୍ର ଦାସ, ସହସାଥୀ ପୂଜକ ବିନୋଦ ବିହାରୀ ପଣ୍ଡା ଓ ଦେବେନ୍ଦ୍ର ପଣ୍ଡା ପୂଜାର୍ଚ୍ଚନା କରି କଳସ ବୁଡ଼ାଇ ବ୍ରତଧାରୀ ଗ୍ରାମ ପରିକ୍ରମା କରିବା ପରେ ପୂଜା ମଣ୍ଡପରେ ଘଟ ସ୍ଥାପନା ହୋଇଥିଲା। ପ୍ରଥମେ ଅଧିବାସ, ସୂର୍ଯ୍ୟ ପୂଜା, ଉପଚାର ପୂଜା ଓ ରବିବାର ଗୀତା ଯଜ୍ଞ ସହ ପୂର୍ଣ୍ଣାହୁତି ଦିଆଯିବ। ଶନିବାର ପୀଠରେ ବହୁ ଶ୍ରଦ୍ଧାଳୁଙ୍କ ସମାଗମ ହୋଇଥିଲା। ଭକ୍ତମାନେ କିଭଳି ମା'ଙ୍କୁ ଶାନ୍ତିଶୃଙ୍ଖଳାରେ ଦର୍ଶନ କରିପାରିବେ, ସେନେଇ କମିଟି ପକ୍ଷରୁ ବ୍ୟାପକ ବ୍ୟବସ୍ଥା କରାଯାଇଥିଲା। ବିବେକାନନ୍ଦ ନାଏକ ଓ ତାଙ୍କ ସ୍ତ୍ରୀ ଜ୍ୟୋତିପ୍ରଭା ରାଉତ ସଂକଳ୍ପ ଦାୟିତ୍ୱ ତୁଲାଇଥିଲେ। ମିନତି ସା, ପଦ୍ମାବତୀ ସାହୁ, ସସ୍ମିତା ମହାନ୍ତି, ସୌଦାମିନୀ ଦାସ, ସଜନୀ ଦାସ, କନକ ଜେନା, କଣ୍ଢେଇ ରଣା, ରମାମଣି ସାହୁ, ସୁକୁରି ସା, ଉମା ରଣା, ଶାନ୍ତିଲତା ବେହେରା, ସୌଦାମିନୀ ମାଝୀ, ଅତୁଳ ଚରଣ ରଣା, କୈଳାସ ସା ପୂଜା କାର୍ଯ୍ୟରେ ସହଯୋଗ କରିଥିଲେ। ଗ୍ରାମବାସୀଙ୍କ ସହଯୋଗରେ ଏହି ଉତ୍ସବକୁ ନୀଳମଣି ଜେନା, ନରହରି ଜେନା, ପ୍ରମୋଦିନୀ ଜେନା, ସବିତା ଜେନା ପ୍ରମୁଖ ପରିଚାଳନା କରୁଛନ୍ତି।

## 'ମତାଧିକାର ସାବ୍ୟସ୍ତ କରି ଗଣତନ୍ତ୍ରକୁ ସୁଦୃଢ଼ କରନ୍ତୁ'

କେନ୍ଦୁଝର, ୧୩।୪
(ନରେଶ ଚନ୍ଦ୍ର ପଟ୍ଟନାୟକ/ଦୀପକ ମିଶ୍ର)

ଭୋଟର ସଚେତନତା ଅବସରରେ ଆଇକନ ଭାବେ ନିଯୁକ୍ତ କ୍ରିକେଟର ଶୁଭ୍ରାଂଶୁ ସେନାପତି ଓ ଅନ୍ୟମାନେ।

ଆଗାମୀ ସାଧାରଣ ନିର୍ବାଚନ ପରିପ୍ରେକ୍ଷୀରେ କେନ୍ଦୁଝର ଜିଲାର ଭୋଟର ସଚେତନତାକୁ ବ୍ୟାପକ କରିବା ପାଇଁ ଜିଲା ନିର୍ବାଚନ ଅଧିକାରୀଙ୍କ ଦ୍ୱାରା ଆଇକନ ଭାବେ ନିଯୁକ୍ତ ଅନ୍ତର୍ଜାତୀୟ ସୁନାମଧନ୍ୟ କ୍ରିକେଟର ଶୁଭ୍ରାଂଶୁ ସେନାପତି ଶନିବାର ବିଭିନ୍ନ ସଚେତନତାମୂଳକ କାର୍ଯ୍ୟକ୍ରମରେ ଯୋଗ ଦେଇଥିଲେ। ନିର୍ବାଚନରେ ଅଧିକରୁ ଅଧିକ ମତଦାନ ପାଇଁ ଭୋଟରଙ୍କୁ ସଚେତନ କରିଛନ୍ତି। ପ୍ରଥମେ ସ୍ଥାନୀୟ ଜନଜାତି ଗବେଷଣା କେନ୍ଦ୍ର ଗସ୍ତ କରିବା ପରେ ଶଙ୍କରପୁରସ୍ଥିତ ସ୍ପୋର୍ଟ୍ସ କମ୍ପ୍ଲେକ୍ସ ଯାଇଥିଲେ। ପରେ ଜିଲାପାଳଙ୍କ କାର୍ଯ୍ୟାଳୟସ୍ଥିତ ଦରବାର ହଲ୍‌ରେ ଖବରଦାତା ସମ୍ମିଳନୀରେ ଯୋଗଦେଇ ସେ ଜିଲାବାସୀଙ୍କ ଉଦ୍ଦେଶ୍ୟରେ ମତଦାନର ଗୁରୁତ୍ୱ ନେଇ ବାର୍ତ୍ତା ଦେଇଥିଲେ। ନୂଆ ଦାୟିତ୍ୱ ଗ୍ରହଣ କରିବା ପରେ ସେ କହିଛନ୍ତି, ରାଷ୍ଟ୍ର ନିର୍ମାଣରେ ଯୁବଗୋଷ୍ଠୀଙ୍କ ପ୍ରମୁଖ ଭୂମିକା ରହିଛି। ସେ ଓ ତାଙ୍କ ମୋର ପରିବାର ସର୍ବଦା ଭୋଟ ଦେଇଥାନ୍ତି। ଏହି ଦାୟିତ୍ୱକୁ କେବେ ଅଣଦେଖା କରିବା କଥା ନୁହେଁ। କ୍ରିକେଟ୍ ମ୍ୟାଚ୍‌ରେ ଯେପରି ଦଳ ଜିତିବା ପାଇଁ ସମସ୍ତ ୧୧ଜଣ ଖେଳାଳିଙ୍କୁ ନିଜ ଅବଦାନ ରଖିବାକୁ ପଡ଼ିଥାଏ ସେହିଭଳି ଦେଶର ଗଣତନ୍ତ୍ରକୁ ସୁଦୃଢ଼ କରିବା ନିମନ୍ତେ ସମସ୍ତଙ୍କୁ ମତଦାନ କରିବାକୁ ପଡ଼ିବ। ଜିଲାର ଭୋଟରମାନେ ମତଦାନ ସାବ୍ୟସ୍ତ କରିବାକୁ ସେ ନିବେଦନ କରିଥିଲେ। ଅତିରିକ୍ତ ଜିଲାପାଳ ଯଦୁମଣି ମହଲା, ଜିଲା ପରିଷଦର ମୁଖ୍ୟ ଉନ୍ନୟନ ତଥା କାର୍ଯ୍ୟନିର୍ବାହୀ ଅଧିକାରୀ ବିଷ୍ଣୁ ପ୍ରସାଦ ଆଚାର୍ଯ୍ୟ, ଉପଜିଲାପାଳ ତ୍ରିଲୋଚନ ମହାନ୍ତି, କେନ୍ଦୁଝର ବିଡିଓ ତିଳୋତ୍ତମା ପୁଷ୍ଟି, ଜିଲା ସୂଚନା ଓ ଲୋକସମ୍ପର୍କ ଅଧିକାରୀ ସାର୍ଥକ ରାୟ ଉପସ୍ଥିତ ଥିଲେ।

**ଯୁନିୟନ ବ୍ୟାଙ୍କ ଅଫ୍ ଇଣ୍ଡିୟା Union Bank of India**
ଭାରତ ସରକାର କା ଉପକ୍ରମ — A Government of India Undertaking

**କ୍ଷେତ୍ରୀୟ କାର୍ଯ୍ୟାଳୟ: ବ୍ରହ୍ମପୁର**
ଗାୟତ୍ରୀ ସେଣ୍ଟ୍ରାଲ୍ ପ୍ଲାଜା, ଟାଟା ବେଞ୍ଚ ସ୍କୋୟାର ନିକଟ, ବ୍ରହ୍ମପୁର-୭୬୦୦୦୧, ଓଡ଼ିଶା, ଫୋନ୍: ୦୬୮୦-୨୨୨୫୨୭୨

**ମେଗା ଇ-ନିଲାମ ବିକ୍ରୟ ବିଜ୍ଞପ୍ତି**

**ସ୍ଥାବର/ ଅସ୍ଥାବର ସମ୍ପତ୍ତିଗୁଡ଼ିକର ବିକ୍ରୟ ନିମନ୍ତେ ବିକ୍ରୟ ବିଜ୍ଞପ୍ତି**

ସିକ୍ୟୁରିଟାଇଜେସନ୍ ଆଣ୍ଡ୍ ରିକନ୍‌ଷ୍ଟ୍ରକସନ୍ ଅଫ୍ ଫାଇନାନ୍‌ସିଆଲ୍ ଆସେଟ୍ସ ଆଣ୍ଡ୍ ଏନ୍‌ଫୋର୍ସମେଣ୍ଟ ଅଫ୍ ସିକ୍ୟୁରିଟି ଇଣ୍ଟରେଷ୍ଟ ଆକ୍ଟ, ୨୦୦୨ ସହିତ ସିକ୍ୟୁରିଟି ଇଣ୍ଟରେଷ୍ଟ (ଏନ୍‌ଫୋର୍ସମେଣ୍ଟ) ରୁଲ୍ସ, ୨୦୦୨ର ରୁଲ୍ ୮(୬) / ୯(୧) ଅନୁଯାୟୀ ସ୍ଥାବର / ଅସ୍ଥାବର ସମ୍ପତ୍ତିଗୁଡ଼ିକର ଇ-ନିଲାମ ବିକ୍ରୟ ବିଜ୍ଞପ୍ତି।

ଏତଦ୍‌ଦ୍ୱାରା ସମୂହଭାବେ ସର୍ବସାଧାରଣଙ୍କୁ ଏବଂ ବିଶେଷ କରି ଋଣଗ୍ରହୀତା ଏବଂ ଗ୍ୟାରେଣ୍ଟିଦାତାମାନଙ୍କ ଅବଗତି ନିମନ୍ତେ ଜଣାଇ ଦିଆଯାଉଅଛି ଯେ ୟୁନିୟନ୍ ବ୍ୟାଙ୍କ ଅଫ୍ ଇଣ୍ଡିଆର କ୍ଷମତାପ୍ରାପ୍ତ ଅଧିକାରୀ (ସୁରକ୍ଷିତ ଋଣଦାତା)ଙ୍କ ଦ୍ୱାରା ବ୍ୟାଙ୍କ ବକେୟା ଦେୟ ବାବଦକୁ ନିମ୍ନରେ ପ୍ରଦତ୍ତ ସ୍ଥାବର / ଅସ୍ଥାବର ସମ୍ପତ୍ତିଗୁଡ଼ିକୁ ଗଠନାତ୍ମକ / ସାଙ୍କେତିକ/ ଭୌତିକ ଦଖଲକୁ ନେଇଛନ୍ତି ଏବଂ ନିମ୍ନସ୍ୱାକ୍ଷରକାରୀ ଋଣଗ୍ରହୀତା / ଗ୍ୟାରେଣ୍ଟିଦାତାମାନଙ୍କଠାରୁ ବ୍ୟାଙ୍କ ଦେୟ ଆଦାୟକରଣ ନିମନ୍ତେ ନିମ୍ନଦର୍ଶିତ ବନ୍ଧକ ସମ୍ପତ୍ତିଗୁଡ଼ିକୁ "ଯେଉଁଠାରେ ଯେପରି ଅଛି", "ଯାହା ଯେପରି ଅଛି" ଏବଂ "ସେଠାରେ ଯାହା ଅଛି" ଭିତ୍ତିରେ ତା.୩୦.୦୪.୨୦୨୪ରିଖ ମଧ୍ୟାହ୍ନ ୧୨.୦୦ ଘଟିକା ଠାରୁ ଅପରାହ୍ନ ୫.୦୦ ଘଟିକା ମଧ୍ୟରେ ଇ-ନିଲାମ ମାଧ୍ୟମରେ ବିକ୍ରୟ କରିବାକୁ ସ୍ଥିର କରିଛନ୍ତି। ସମ୍ପତ୍ତିଗୁଡ଼ିକର ସଂରକ୍ଷିତ ମୂଲ୍ୟ ଏବଂ ଅମାନତ ଜମା ରାଶି ନିମ୍ନରେ ପ୍ରଦାନ କରାଗଲା।

| କ୍ର. ନଂ. | ଶାଖା / ଋଣଗ୍ରହୀତା/ ଗ୍ୟାରେଣ୍ଟିଦାତା/ବନ୍ଧକଦାତା/ କୋ-ଆପ୍ଲିକାଣ୍ଟ/କୋ-ଓବ୍ଲିଗାଣ୍ଟମାନଙ୍କ ନାମ ଓ ଠିକଣା / ବକେୟା ଦେୟ | ନିଲାମ ହେବାକୁ ଥିବା ସମ୍ପତ୍ତିଗୁଡ଼ିକର ବିବରଣୀ | ସଂରକ୍ଷିତ ମୂଲ୍ୟ/ ଅମାନତ ରାଶି/ ବିଡ୍ ବୃଦ୍ଧି ପରିମାଣ | ଅମାନତ ରାଶି ଜମା କରିବାର ଆକାଉଣ୍ଟର ବିବରଣୀ |
|---|---|---|---|---|
| ୧. | **କୋର୍ଟପେଟା ଶାଖା, ଫୋନ୍: ୭୮୯୪୬୨୫୫୧୧/** ୧) ମେସର୍ସ ଏମ୍.ବି.ଫାର୍ମାସ୍ୟୁଟିକାଲ୍ସ, ସ୍ୱତ୍ତ୍ୱାଧିକାରୀ: ଦିବ୍ୟ ଲୋଚନ ବେହେରା, ସା: ବ୍ରଜ ନଗର, ୩ୟ ଲେନ୍, ବ୍ରହ୍ମପୁର, ୨) ଦିବ୍ୟ ଲୋଚନ ବେହେରା, ପିତା: ଶତ୍ରୁଘନ ବେହେରା, ୩) ଶତ୍ରୁଘନ ବେହେରା, ପିତା: ସୁବୁଦ୍ଧି ବେହେରା, କ୍ର. ନଂ.: ୨ ଏବଂ ୩ର ଠିକଣା- ଗ୍ରାମ: ହୁଣ୍ଡତ, ପୋ.: ହତାପୁର, ପୁରୁଷୋତ୍ତମପୁର, 

## ସଂକ୍ଷେପରେ

### ଗଡ଼ଚଣ୍ଡୀ ପୀଠରେ ଭିଡ଼

ବନ୍ତ,୧୩।୪ (ହରିନାରାୟଣ ମହାନ୍ତି)

ମହାବିଷୁବ ସଂକ୍ରାନ୍ତି ଅବସରରେ ଶନିବାର ବନ୍ତ ବ୍ଲକ ଟିଲୋ ଗଡ଼ଚଣ୍ଡୀ ପୀଠରେ ମା' ଗଡ଼ଚଣ୍ଡୀଙ୍କ ପୂଜା ଉତ୍ସବ ଅନୁଷ୍ଠିତ ହୋଇଯାଇଛି। ପ୍ରାରମ୍ଭରେ ଯୋଡ଼ି ମହୁରୀ ପରିବେଷଣ ହୋଇଥିଲା। କର୍ତ୍ତା ଭାବେ ପ୍ରଫୁଲ୍ଲ କୁମାର ରାଉତ ଓ ବାସନ୍ତୀ ରାଉତ ପୂଜା କାର୍ଯ୍ୟ ତୁଲାଇଥିଲେ। ଦେହୁରୀ ଈଶ୍ୱର ଚନ୍ଦ୍ର ବାରିକ ମା'ଙ୍କ ପୂଜା କାର୍ଯ୍ୟ ସମ୍ପାଦନ କରୁଥିବା ବେଳେ ପୂଜକ ଜଗବନ୍ଧୁ ଶତପଥୀ ଓ ମନୋରଞ୍ଜନ ଶତପଥୀ ଯଜ୍ଞ କାର୍ଯ୍ୟ ତୁଲାଇଥିଲେ। ଭୋଗ ଲଗାଇବା ପାଇଁ ସକାଳଠାରୁ ସନ୍ଧ୍ୟା ପର୍ଯ୍ୟନ୍ତ ଶ୍ରଦ୍ଧାଳୁମାନଙ୍କ ଭିଡ଼ ଜମିଥିଲା। ଶ୍ରଦ୍ଧାଳୁମାନଙ୍କ ଲାଗି କମିଟି ପକ୍ଷରୁ ଜଳଛତ୍ର, ପଣା ଆଦିର ବ୍ୟବସ୍ଥା କରାଯାଇଥିଲା। ଅପରାହ୍ନରେ ମାନସିକ ପୂରଣ ପାଇଁ ପାଟୁଆ ନାଚ ଓ ସନ୍ଧ୍ୟାରେ ଭଜନ କାର୍ଯ୍ୟକ୍ରମ ଅନୁଷ୍ଠିତ ହୋଇଥିଲା।

### ସ୍ୱର୍ଣ୍ଣମୟୀଙ୍କ ପୀଠରେ ବାର୍ଷିକୋତ୍ସବ

ବନ୍ତ,୧୩।୪ (ହରିନାରାୟଣ ମହାନ୍ତି)

ବନ୍ତ ବ୍ଲକ ନିଲୋକ ପଞ୍ଚାୟତର ଭଣ୍ଡାରଗଡ଼ିଆସ୍ଥିତ ମା' ସ୍ୱର୍ଣ୍ଣମୟୀଙ୍କ ପୀଠରେ ଶନିବାରଠାରୁ ବାର୍ଷିକୋତ୍ସବ ମହାସମାରୋହରେ ପାଳନ କରାଯାଉଛି। ନିଲୋକ ମହାଦେବ ପୁଷ୍କରିଣୀରୁ କଳସ ଅଣାଯାଇ ଘଟ ସ୍ଥାପନା ପୂର୍ବକ ପୂଜା କାର୍ଯ୍ୟ ଆରମ୍ଭ ହୋଇଥିଲା। ଗ୍ରାମର କୃଷ୍ଣଚନ୍ଦ୍ର ଲେଙ୍କା, ସାବିତ୍ରୀ ଲେଙ୍କା, ରଘୁନାଥ ନାୟକ, କୌଶଲ୍ୟା ନାୟକ, ବଟକୃଷ୍ଣ ରାଉତ, ରମେଶ ଲେଙ୍କା, ପର୍ଶୁରାମ ନାୟକ, ରେଣୁବାଳା ନାୟକ, ଅଭିମନ୍ୟୁ ରାଉତ, ସଂଗ୍ରାମ ଲେଙ୍କା, କୃପାସିନ୍ଧୁ ମହାନ୍ତି, ଅନିରୁଦ୍ଧ ଜେନା, ଧ୍ରୁବ ଚରଣ ଲେଙ୍କା, କୁଳମଣି ଲେଙ୍କା, କନକ ଲେଙ୍କା, ପ୍ରକାଶ ଜେନା, ପଦ୍ମାବତୀ ଜେନା ପ୍ରମୁଖ କଳସ ଧାରଣ କରିଥିଲେ। ପୂଜକ ପଦ୍ମନାଭ ପଣ୍ଡା, ନାରାୟଣ ଦ୍ୱିବେଦୀ ଓ ବସନ୍ତ କୁମାର ମିଶ୍ର ପୂଜା କାର୍ଯ୍ୟ ସମ୍ପାଦନ କରୁଛନ୍ତି। ଏହି ଉତ୍ସବ ୩ ଦିନ ଧରି ଚାଲିବ। ଆସନ୍ତା ୨୫ରୁ ୨୭ ତାରିଖ ପର୍ଯ୍ୟନ୍ତ ପୀଠରେ ପାଲା ପରିବେଷଣ କାର୍ଯ୍ୟକ୍ରମ ରହିଛି।

### ୧୬ରୁ ବାସୁଦେବପୁର ଲୋକକଳା, ପାଲା ମହୋତ୍ସବ

ବାସୁଦେବପୁର,୧୩।୪ (ନାରାୟଣ ପ୍ରସାଦ ବାରିକ୍)

ବାସୁଦେବପୁର ନୀଳମଣି ଟାଉନ ହଲ୍ ପରିସରରେ ଆସନ୍ତା ୧୬ ଓ ୧୭ ତାରିଖ ଦୁଇଦିନ ଧରି ପ୍ରସନ୍ନ ବାସୁଦେବ ପାଲା ମଣ୍ଡଳ ପକ୍ଷରୁ ୮ମ ବାର୍ଷିକ ଲୋକକଳା ଓ ପାଲା ମହୋତ୍ସବ ଅନୁଷ୍ଠିତ ହେବ। ଏଥିପାଇଁ ପ୍ରସନ୍ନ ବାସୁଦେବ ପାଲା ମଣ୍ଡଳ ପକ୍ଷରୁ ଏକ ପ୍ରସ୍ତୁତି ବୈଠକ ସାତଭଉଣୀ ପୀଠରେ ଅନୁଷ୍ଠିତ ହୋଇଯାଇଛି। ମଣ୍ଡଳ ସଭାପତି ବରିଷ୍ଠ ପାଲାଗାୟକ ସନାତନ ପୁରୀଙ୍କ ସଭାପତିତ୍ୱରେ ଆୟୋଜିତ ପ୍ରସ୍ତୁତି ବୈଠକରେ ସମ୍ପାଦକ କପିଳନାଥ ଶର୍ମା ବିବରଣୀ ପାଠ କରିଥିଲେ। ଗାୟକ ନୀଳକଣ୍ଠ ପାତ୍ର, କୈଳାସ ଚନ୍ଦ୍ର ମହାନ୍ତି, ରମାକାନ୍ତ ନାୟକ, ରଞ୍ଜନ ଜେନା, ପଦ୍ମଲୋଚନ ସ୍ୱାଇଁ, ଦୀନବନ୍ଧୁ ନାୟକ, ରଞ୍ଜନ ମାଝୀ, ରାମଚନ୍ଦ୍ର ନାୟକ, ସୁମିତ୍ରା ମଲିକଙ୍କ ସହ ବିଭିନ୍ନ ପଞ୍ଚାୟତ ଓ ୱାର୍ଡର କଳାକାର ଯୋଗ ଦେଇଥିଲେ। ଏହି ମହୋତ୍ସବରେ ସାଧାରଣ ସଭା, ସମ୍ବର୍ଦ୍ଧନା ସଭା, ପାଲା, ଘୋଡ଼ାନାଚ, ଯୋଡ଼ିଶଙ୍ଖ ବାଦ୍ୟ ସହ ବିଭିନ୍ନ କ୍ଷେତ୍ରରେ କଳାକାର ତାଙ୍କ କଳା ପରିବେଷଣ କରିବେ।

# ଶ୍ରଦ୍ଧାଳୁଙ୍କ ସମାଗମ, ପାଟୁଆ ଯାତ୍ରା

ତିହିଡ଼ି,୧୩।୪ (ସଞ୍ଜିତ ବଳ)

ପବିତ୍ର ପଣା ସଂକ୍ରାନ୍ତି ଅବସରରେ ତିହିଡ଼ି ବ୍ଲକର ବିଭିନ୍ନ ଅଞ୍ଚଳରେ ଥିବା ଦେବୀଙ୍କ ପୀଠସ୍ଥଳରେ ପୂଜାର୍ଚ୍ଚନା ସହ ପାଟୁଆ ଯାତ୍ରା ଅନୁଷ୍ଠିତ ହୋଇଯାଇଛି। ସମସ୍ତ ପୀଠରେ ବହୁ ଶ୍ରଦ୍ଧାଳୁଙ୍କ ସମାଗମ ହୋଇଥିଲା। ଭାଟପଡ଼ା ପଞ୍ଚାୟତ ଅଧୀନ ପାଟଣାସାହି ଗ୍ରାମରେ ମା' କ୍ଷେତ୍ରପାଳ ମଙ୍ଗଳାଙ୍କ ପୂଜାର୍ଚ୍ଚନା କରାଯାଇଛି। ୧୪ ବର୍ଷ ପୂର୍ବେ ଏକ ବରୁଣ ଗଛ ମୂଳେ ମା'ଙ୍କର ଆବିର୍ଭାବ ହୋଇଥିଲା। ସେହିଦିନଠାରୁ ପ୍ରତି ମଙ୍ଗଳବାରରେ ମା'ଙ୍କ ନିକଟରେ ଅନ୍ନ ଭୋଗ ଲଗାଯାଇ ପୂଜା କରାଯାଉଛି।

ସେହିପରି କୋହ୍ଲ ପଞ୍ଚାୟତର

### ପଣା ସଂକ୍ରାନ୍ତିରେ ଦେବୀଙ୍କ ପୀଠରେ ପୂଜାର୍ଚ୍ଚନା

ସାହାଡ଼ାଶୁଣୀ ପୀଠରେ ଝୁଣାଖିଆ ପର୍ବ।

ବନମାଟିଆ ଗ୍ରାମସ୍ଥିତ ମା' ସାହାଡ଼ାଶୁଣୀଙ୍କ ପୀଠରେ ପାଟୁଆଯାତ୍ରା ଅନୁଷ୍ଠିତ ହୋଇଥିଲା। ଏକ ସାହାଡ଼ା ଗଛରୁ ଆବିର୍ଭୂତା ମା'ଙ୍କୁ ପ୍ରତି ଗୁରୁବାର ପୂଜା କରାଯାଇଥାଏ। ମା'ଙ୍କ ଗାଧୁଆ ପାଣିରେ ବିଭିନ୍ନ ରୋଗରୁ ମୁକ୍ତି ମିଳୁଥିବା ଲୋକଙ୍କର ବିଶ୍ୱାସ ରହିଛି। ଶ୍ୟାମସୁନ୍ଦରପୁର ପଞ୍ଚାୟତ ଅଧୀନ ଈଶ୍ୱରପୁର ଗ୍ରାମସ୍ଥିତ ମା' ଦପାନାୟକାଣୀ, କାଁପଡ଼ାସ୍ଥିତ ବାସୁଳୀ ଓ ନୟାନନ୍ଦସ୍ଥିତ କଣ୍ଟି ମଙ୍ଗଳାଙ୍କ ପୀଠରେ ମଧ୍ୟ ପାଟୁଆଯାତ୍ରା ଅନୁଷ୍ଠିତ ହୋଇଯାଇଛି। ପାଟୁଆମାନେ ସକାଳୁ ସ୍ନାନ କରିବା ପରେ ଶୋଭାଯାତ୍ରାରେ ଆସି ମା'ଙ୍କ ସାମ୍ନାରେ ନୃତ୍ୟ କରିଥିଲେ। କଣ୍ଟି ମଙ୍ଗଳାଙ୍କ ପୀଠରେ ପରମ୍ପରା ଅନୁଯାୟୀ ପାଟୁଆମାନଙ୍କ ଜିଭରେ କଣ୍ଟା ଫୋଡ଼ା ଯାଇଥିଲା। ସେହିପରି ଭାଟପଡ଼ା, ଫତେପୁର ଓ ରାଣୀପୁରସ୍ଥିତ ମା' ତାରିଣୀଙ୍କ ପୀଠ ସଂକ୍ରାନ୍ତି ପାଇଁ ଉତ୍ସବମୁଖର ହୋଇଛି।

ହନୁମାନ ଜୟନ୍ତୀ ଅବସରରେ ବାସୁଦେବପୁର ହନୁମାନ ମନ୍ଦିର ପରିସରରୁ ବାହାରିଥିବା କଳସ ଶୋଭାଯାତ୍ରା ସହର ପରିକ୍ରମା କରୁଛି।

## ଭୋଟର ସଚେତନତା ପାଇଁ ସାଇକେଲ ଶୋଭାଯାତ୍ରା

ଭଦ୍ରକ,୧୩।୪ (ସନାତନ ରାଉତ)

ସାଧାରଣ ନିର୍ବାଚନରେ ସମସ୍ତ ଭୋଟର ଯେପରି ନିଜର ମତଦାନ ଅଧିକାର ସାବ୍ୟସ୍ତ କରିବେ ସେନେଇ ସଚେତନତା ସୃଷ୍ଟି ଉଦ୍ଦେଶ୍ୟରେ ଭଦ୍ରକ ଜିଲା ପ୍ରଶାସନ ପକ୍ଷରୁ ଶନିବାର ସାଇକେଲ ଶୋଭାଯାତ୍ରା କରାଯାଇଛି। ଜିଲାପାଳଙ୍କ କାର୍ଯ୍ୟାଳୟ ପରିସରରେ ସ୍କୁଲ ଛାତ୍ରୀଛାତ୍ରଙ୍କୁ ନେଇ ଆୟୋଜିତ ଶୋଭାଯାତ୍ରାକୁ ମୁଖ୍ୟଅତିଥି ଭାବେ ଜିଲା ପରିଷଦର ମୁଖ୍ୟ ଉନ୍ନୟନ ଅଧିକାରୀ ସରୋଜ କୁମାର ଦତ୍ତ ପତାକା ଦେଖାଇ ଶୁଭାରମ୍ଭ କରିଥିଲେ। ମତଦାତାଙ୍କ ସଚେତନତା ଉଦ୍ଦେଶ୍ୟରେ ବିଭିନ୍ନ ବ୍ୟାନର, ପ୍ଲାକାର୍ଡ ଧରି ପିଲାମାନେ ସ୍ଲୋଗାନ ଦେଇ ସାଇକେଲ ଶୋଭାଯାତ୍ରାରେ ଭଦ୍ରକ ସହର ପରିକ୍ରମା କରିଥିଲେ।

ସାଇକେଲ ଶୋଭାଯାତ୍ରା ଭଦ୍ରକ ସହର ପରିକ୍ରମା କରୁଛି।

ଡେପୁଟି କଲେକ୍ଟର (ନିର୍ବାଚନ) ସାଗରିକା ସାହୁ, ଜିଲା ଶିକ୍ଷା ଅଧିକାରୀ ଅକ୍ରୂର ଚରଣ ବାରିକ, ପ୍ରକଳ୍ପ ସହ ନିର୍ଦ୍ଦେଶକ ପ୍ରହ୍ଲାଦ ରଣା, ଜିଲା ସୂଚନା ଓ ଲୋକସମ୍ପର୍କ ଅଧିକାରୀ ରମେଶ ଚନ୍ଦ୍ର ନାୟକ, ସ୍ୱଳ୍ପ ସଞ୍ଚୟ ଅଧିକାରୀ ପଦ୍ମନ ରାୟ, ଡିପିଏମ୍ ସଞ୍ଚୟ କୁମାର ବାରିକ ପ୍ରମୁଖ ଏଥିରେ ଯୋଗ ଦେଇଥିଲେ। ଗଣମାଧ୍ୟମ ପ୍ରତିନିଧି, ଶିକ୍ଷୟିତ୍ରୀଶିକ୍ଷକ, ସମ୍ପୃକ୍ତ ବିଭାଗୀୟ କର୍ମଚାରୀ ସାମିଲ ଥିଲେ।

## ଭାଜପାର ମିଶ୍ରଣପର୍ବ, ମହିଳା ସମ୍ମିଳନୀ

ଚାନ୍ଦବାଲି,୧୩।୪ (କିଷାନ ପାତ୍ର)

ଚାନ୍ଦବାଲି ବିଧାନସଭା ନିର୍ବାଚନମଣ୍ଡଳୀ ଅଧୀନ ଖେରଙ୍ଗ ପଞ୍ଚାୟତରେ ଭାଜପା ପକ୍ଷରୁ ମିଶ୍ରଣ ପର୍ବ ଓ ମହିଳା ସମ୍ମିଳନୀ ଅନୁଷ୍ଠିତ ହୋଇଯାଇଛି। ଭାଜପାର ପଞ୍ଚାୟତ ପ୍ରମୁଖ ବାଇଧର ସୂତାରଙ୍କ ଅଧ୍ୟକ୍ଷତା ଓ ମହିଳା ମୋର୍ଚ୍ଚା ସଭାନେତ୍ରୀ ସସ୍ମିତା ନାୟକଙ୍କ ସଂଯୋଜନାରେ ଆୟୋଜିତ ଏହି ମିଶ୍ରଣ ପର୍ବରେ ୩୦ ପରିବାର ଅନ୍ୟ ଦଳ ଛାଡ଼ି ଭାଜପାରେ ଯୋଗ ଦେଇଛନ୍ତି। ଭାଜପା ନେତା ଦଳୀୟ ଉତ୍ତରୀୟ ଦେଇ ସେମାନଙ୍କୁ ସ୍ୱାଗତ ଜଣାଇଥିଲେ।

ଖେରଙ୍ଗ ପଞ୍ଚାୟତରେ ଅନୁଷ୍ଠିତ ମିଶ୍ରଣ ପର୍ବରେ ଭାଜପା କର୍ମକର୍ତ୍ତା।

ଭାଜପାରେ ମହିଳାଙ୍କୁ ସବୁ କ୍ଷେତ୍ରରେ ଅଗ୍ରାଧିକାର ଦିଆଯାଉଛି ଏବଂ କେନ୍ଦ୍ର ସରକାରଙ୍କ ବିଭିନ୍ନ ଯୋଜନାରେ ମହିଳାମାନଙ୍କୁ ସମ୍ମାନ ଦିଆଯାଉଛି ବୋଲି ଭାଜପା ନେତା ମତବ୍ୟକ୍ତ କରିଥିଲେ। ସାଧାରଣ ନିର୍ବାଚନରେ ଦଳକୁ ବିଜୟୀ କରିବା ପାଇଁ ସଂକଳ୍ପବଦ୍ଧ ହୋଇ କାର୍ଯ୍ୟ କରିବାକୁ ମହିଳାମାନଙ୍କୁ ପରାମର୍ଶ ଦେଇଥିଲେ। ବରିଷ୍ଠ ନେତା ପ୍ରଭାସ ଶୁଭଦର୍ଶନ ମହାନ୍ତି, ଯୁବନେତା ପ୍ରଶାନ୍ତ ମାଝୀ, ବାମଦେବ ତରାଇ, ନାରୀନେତ୍ରୀ ପ୍ରେମଲତା ବାରିକ, ଲୋପାମୁଦ୍ରା ନାୟକ, ଅଞ୍ଜନା ମହଲା, ସୌଦାମିନୀ ଜେନା, ଏଲିନା ରାଉତ, ଆରତି ସୂତାର, ଅଂଶୁମାନ ରାଉତ, ଅନାଦି ବାରିକ, ପ୍ରତାପ ରାୟ ପ୍ରମୁଖ ଯୋଗ ଦେଇଥିଲେ।

## ହନୁମାନ ଜୟନ୍ତୀରେ କଳସ ଶୋଭାଯାତ୍ରା

ବାସୁଦେବପୁର,୧୩।୪ (ନାରାୟଣ ପ୍ରସାଦ ବାରିକ)

ବାସୁଦେବପୁର ହନୁମାନ ବାଟିକା ପରିସର ହନୁମାନ ଜୟନ୍ତୀ ଅବସରରେ ଶନିବାରଠାରୁ ଉତ୍ସବମୁଖର ହୋଇଛି। ସକାଳେ ବାସୁଦେବପୁର ହନୁମାନ ମନ୍ଦିର ପରିସରରୁ କଳସ ଶୋଭାଯାତ୍ରା ବାହାରିଥିଲା। ଶତାଧିକ ଶ୍ରଦ୍ଧାଳୁ ଶୋଭାଯାତ୍ରାରେ ବାହାରି ସହର ପରିକ୍ରମା ପରେ ପ୍ରସନ୍ନଦେବଙ୍କ ମନ୍ଦିର ପୋଖରୀରେ କଳସ ବୁଡ଼ାଇ ପୁଣି ହନୁମାନ ମନ୍ଦିର ଅଭିମୁଖେ ଫେରିଥିଲେ। ସେଠାରେ ହନୁମାନ ଜୟନ୍ତୀ ଓ ରାମ ନବମୀ ପାଇଁ ଯଜ୍ଞ କାର୍ଯ୍ୟର ଶୁଭାରମ୍ଭ ହୋଇଥିଲା। ଶ୍ରଦ୍ଧାଳୁମାନେ ପ୍ରଭୁ ଶ୍ରୀରାମଙ୍କ ମନ୍ଦିରରେ ମହାବୀର ହନୁମାନଙ୍କୁ ଦର୍ଶନ କରିଥିଲେ।

## ପଞ୍ଚାୟତ ପକ୍ଷରୁ ଜଳଛତ୍ର

ବନ୍ତ,୧୩।୪(ହରିନାରାୟଣ ମହାନ୍ତି)

ବନ୍ତ ବ୍ଲକ ଟିଲୋ ପଞ୍ଚାୟତ ପକ୍ଷରୁ ଶନିବାର ଜଳଛତ୍ର ଖୋଲାଯାଇଛି। ଟିଲୋ ହାଇସ୍କୁଲ ଛକ, ଜାଗୁଳାଇପଦା ଓ ଦେବତାଗଡ଼ିଆଠାରେ ଜଳଛତ୍ର ଖୋଲାଯାଇ ପଥିକମାନଙ୍କୁ ଜଳ ଯୋଗାଇ ଦିଆଯାଇଛି। ସରପଞ୍ଚ ସଂଗ୍ରାମ କେଶରୀ ଜେନାଙ୍କ ପ୍ରତ୍ୟକ୍ଷ ତତ୍ତ୍ୱାବଧାନରେ ବିନୋଦ ସାମଲ, ଅର୍ଜୁନ ପଢିଆରୀ, ଉତ୍ତମ ଜେନା, ମନୋରଞ୍ଜନ ପତି, ଦିଗମ୍ବର ପାଗଳ ପ୍ରମୁଖ ସହଯୋଗ କରିଥିଲେ।

## ବିଭିନ୍ନ ଶକ୍ତିପୀଠରେ ପୂଜାର୍ଚ୍ଚନା

ବାସୁଦେବପୁର,୧୩।୪ (ନାରାୟଣ ପ୍ରସାଦ ବାରିକ)

ମହାବିଷୁବ ସଂକ୍ରାନ୍ତି ଅବସରରେ ବାସୁଦେବପୁର ଅଞ୍ଚଳର ବିଭିନ୍ନ ଶକ୍ତିପୀଠ ଉତ୍ସବମୁଖର ହୋଇଥିଲା। ଭେଡ଼ା ଅଞ୍ଚଳର ମା' ଭେଡ଼ାନାୟକାଣୀ, ଆଙ୍କୁଡ଼ା ପ୍ରଗଣାର ମା' ଆଙ୍କୁଡ଼େଶ୍ୱରୀ, ରାଧାବଲ୍ଲଭପୁର ଗ୍ରାମର ବୁଢ଼ାମଙ୍ଗଳାଙ୍କ ସମେତ ଗ୍ରାମଦେବତୀଙ୍କ ପୀଠରେ ସ୍ୱତନ୍ତ୍ର ପୂଜା ଉତ୍ସବ, ପାଟୁଆ ନାଚ, ପୂଜାବିଧି ଅନୁଷ୍ଠିତ ହୋଇଥିଲା। ବାସୁଦେବପୁର ସାତଭଉଣୀଙ୍କ ପୀଠରେ ବାର୍ଷିକ ପୂଜା ଉତ୍ସବ ଆରମ୍ଭ ହୋଇଛି। ୩ ଦିନ ଧରି ପାରମ୍ପରିକ ପୂଜା ଚାଲିବ। ସେହିପରି କାନ୍ତି ମଙ୍ଗଳାଙ୍କ ପୀଠରେ ପୂଜାପାଠ କରାଯାଇଛି। ଉଜଡ଼ିହା ଛକଠାରେ ମା' ତାରିଣୀଙ୍କ ବାର୍ଷିକ ପୂଜା ଉତ୍ସବ ପାଳନ ହୋଇଛି।

## ମା' ଶାରଳା, ସିଦ୍ଧବାସୁଳୀଙ୍କ ପୀଠରେ ଘଟଯାତ୍ରା

ଚାନ୍ଦବାଲି,୧୩।୪ (କିଷାନ ପାତ୍ର)

ଚାନ୍ଦବାଲି ବ୍ଲକ ବଡ଼ଓସ୍ତିଆ ପଞ୍ଚାୟତର ସାଏନ୍ତାରେ ମା' ଶାରଳା ଓ ବାଲିଗାଁ ସିଦ୍ଧବାସୁଳୀଙ୍କ ପୀଠରେ ଶନିବାରଠାରୁ ଘଟଯାତ୍ରା ଆରମ୍ଭ ହୋଇଛି। ଦୁଇ ପୀଠରେ ହଜାର ହଜାର ଭକ୍ତ ଓ ମାନସିକଧାରୀ ପାଟୁଆମାନେ ଓଷା ରଖି ଘଟଯାତ୍ରା ପାଳନ କରିଛନ୍ତି। ମାନସିକ ପୂରଣ ପରେ ଭକ୍ତମାନେ ସେଠାରେ ପାଟୁଆ ହୋଇ ନାଚିଥାନ୍ତି। ମନ୍ଦିରରୁ ମାଳ ଓ ମା'ଙ୍କ ବେତ ନେଇ ପାଟୁଆମାନେ ଗାଁ ଗାଁ ବୁଲିବା ପରେ ପୋଖରୀରେ ବୁଡ଼ ପକାଇଥାନ୍ତି। ଦୁଇ ପୀଠରେ ହଜାର ହଜାର ଭକ୍ତଙ୍କ ଭିଡ଼ ଲାଗିଥିଲା। ଶାରଳା ମା'ଙ୍କର ଘଗୁଆ ଦ୍ୱାରା ରଣପା ନୃତ୍ୟ ଭକ୍ତଙ୍କୁ ଆକର୍ଷଣ କରିଥିଲା। ମା'ଙ୍କ ଶରଣ ନେଲେ ବିଭିନ୍ନ ରୋଗରୁ ଉପଶମ ମିଳେ ବୋଲି ଲୋକଙ୍କର ବିଶ୍ୱାସ ରହିଛି।

ସାଏନ୍ତାରେ ପୂଜା ପାଉଥିବା ମା' ଶାରଳା।

ଘଟଯାତ୍ରାରେ ବହୁ ଭକ୍ତଙ୍କ ସମାଗମକୁ ଦୃଷ୍ଟିରେ ରଖି ପ୍ରତି ଛକରେ ପୋଲିସ ମୁତୟନ ସହ ପରିମଳ ଓ ପାନୀୟଜଳ ବ୍ୟବସ୍ଥା ଉପରେ ଗୁରୁତ୍ୱ ଦିଆଯାଇଥିଲା।

## ଉତ୍ସବମୁଖର ଧାମନଗର

ଧାମନଗର, ୧୩।୪ (ଦେବେନ୍ଦ୍ର ଆନ୍ଦିଆ)

ମହାବିଷୁବ ସଂକ୍ରାନ୍ତି ଓ ହନୁମାନ ଜୟନ୍ତୀ ଅବସରରେ ଧାମନଗର ଅଞ୍ଚଳ ଉତ୍ସବମୁଖର ହୋଇଛି। ବିଭିନ୍ନ ଦେବଦେବୀଙ୍କ ପୀଠରେ ପୂଜା, ହୋମ, ଯଜ୍ଞାଦି ଅନୁଷ୍ଠିତ ହୋଇଥିଲା। ବିଶେଷକରି ହନୁମାନ ମନ୍ଦିରଗୁଡ଼ିକରେ ପୂଜାର୍ଚ୍ଚନା ସହ ହନୁମାନ ଚାଳିଶା ପାଠ କରାଯାଇଥିଲା। ପଣା ସଂକ୍ରାନ୍ତି ଅବସରରେ ସମସ୍ତ ଦେବଦେବୀଙ୍କଠାରେ ବେଲ ପଣା ଭୋଗ ଲାଗି କରାଯାଇ ଥିବାବେଳେ ବିଭିନ୍ନ ଶିବ ମନ୍ଦିରରେ ବିଶେଷ ପୂଜାର୍ଚ୍ଚନା କରାଯାଇଥିଲା। ଆଗକୁ ସାଧାରଣ ନିର୍ବାଚନ ଥିବାରୁ ବିଭିନ୍ନ ରାଜନୈତିକ ଦଳର ପ୍ରାର୍ଥୀ ଓ ଆଶାୟୀ ପ୍ରାର୍ଥୀ ବିଭିନ୍ନ ପୀଠକୁ ଯାଇ ପୂଜାର୍ଚ୍ଚନା କରିଛନ୍ତି। ଦକ୍ଷିଣବାଡ଼ ଛକ, ଜୟୀନଗର, ଦକ୍ଷିଣକୁରୁଆ, ହାତୀଡିହ ଛକ ଓ ସଠଗାଁ ହନୁମାନ ମନ୍ଦିରରେ ପୂଜାର୍ଚ୍ଚନା କରାଯାଇଛି।

ମୁସ୍ତାଫାପୁର ପଞ୍ଚାୟତସ୍ଥିତ ବେଳମଳା ଗ୍ରାମରେ ୧୦୮ ମହିଳା ଓ ପୁରୁଷ ବୈତରଣୀ ନଦୀରୁ କଳସ ବୁଡ଼ାଇ ହନୁମାନଙ୍କ ପୀଠରେ ସ୍ଥାପନ କରିବା ସହ ଯଜ୍ଞ, ହନୁମାନ ଚାଳିଶା ପାଠ କରାଯାଇଥିଲା। ପଣ୍ଡିତ ହରିଶଙ୍କର ଦୀକ୍ଷିତ ଦାୟିତ୍ୱ ନିର୍ବାହ କରିଥିଲେ। ସେହିପରି ଦେହୁଡ଼ି ଆନନ୍ଦପୁର ମହାବୀର ମନ୍ଦିରଠାରେ ପୂଜାର୍ଚ୍ଚନା ସହ ଯଜ୍ଞ, ହନୁମାନ ଚାଳିଶା ପାଠ କରାଯାଇଥିଲା।

## ମହାବୀର ସେବା ସଙ୍ଗଠନର ଭଜନ ସନ୍ଧ୍ୟା

ଭଣ୍ଡାରିପୋଖରୀ, ୧୩।୪ (ରବିନାରାୟଣ ଖିଲାର)

ଭଣ୍ଡାରିପୋଖରୀ ବ୍ଲକ ମାଳଦା ପଞ୍ଚାୟତର ଜଗନ୍ନାଥ ବଜାରସ୍ଥିତ ମହାବୀର ମନ୍ଦିର ପ୍ରାଙ୍ଗଣରେ ବିଷୁବ ସଂକ୍ରାନ୍ତି ଓ ମହାବୀର ଜୟନ୍ତୀ ଅବସରରେ ମହାବୀର ସେବା ସଙ୍ଗଠନ ପକ୍ଷରୁ ଭଜନ ସନ୍ଧ୍ୟା ଅନୁଷ୍ଠିତ ହୋଇଯାଇଛି। ଭଦ୍ରକ କୁଣ୍ଡିକାଳୀ ପୀଠର ମେଲୋଡି ଗ୍ରୁପ୍ ଦ୍ୱାରା ଭଜନ ପରିବେଷଣ ହୋଇଥିଲା। ସଙ୍ଗୀତଜ୍ଞ ପ୍ରହ୍ଲାଦ ନାୟକ, ଦିବ୍ୟସିଂହ ରାଉତ, ବିନୋଦ ପାଲ, ନରେନ୍ଦ୍ର ଦାସ, ଅକ୍ଷୟ ନାୟକ ପ୍ରମୁଖ ଭଜନ ପରିବେଷଣ କରିଥିଲେ। ସ୍ଥାନୀୟ କଳାକାର ଧରଣୀଧର ଦାସ, ଜୟଦେବ ପରିଡ଼ା, ଭାସ୍କର ଦାସ, ପରେଶ ଦାସ, ତାପସ ପରିଡ଼ା, ଅଶୋକ ଜେନା ପ୍ରମୁଖ ସଂକୀର୍ତ୍ତନ ସହ ହନୁମାନ ଚାଳିଶା ପାଠ କରିଥିଲେ। ଦିବସବ୍ୟାପୀ ପୂଜାପାଠରେ କର୍ତ୍ତା ଭାବେ ନୃସିଂହ ଚରଣ ଖିଲାର, କନକ ଖିଲାର ଓ ରେଣୁବାଳା ଖିଲାର ସଂକଳ୍ପ କରିଥିବା ବେଳେ ପୂଜକ ପଣ୍ଡିତ ନରନାରାୟଣ ମିଶ୍ର, କାଳନ୍ଦୀ ଦାଶ ପୂଜା କରିଥିଲେ।

## କୁକୁର କାମୁଡ଼ାରେ ଗୁରୁତର ଶିଶୁର ସଫଳ ଅସ୍ତ୍ରୋପଚାର

କଟକ, ୧୩।୪(ଶିଳ୍ପୀ ପ୍ରିୟଦର୍ଶିନୀ)

କୁକୁର କାମୁଡ଼ାରେ ଗୁରୁତର ହୋଇ କଟକ ଏସ୍‌ସିବି ମେଡିକାଲକୁ ଆସିଥିବା ଜଣେ ଶିଶୁପୁତ୍ରର ଅସ୍ତ୍ରୋପଚାର ସଫଳତାର ସହ ଶନିବାର କରାଯାଇଛି। ସେ ହେଲେ ଭଦ୍ରକ ଜିଲା ଗଞ୍ଜାମାଳ ଗ୍ରାମର ପ୍ରଭାସିନୀ ସାହୁଙ୍କ ପୁଅ ଦିବେଶ ସାହୁ(୩)। ଶୁକ୍ରବାର ତାଙ୍କୁ ଏକ କୁକୁର କାମୁଡ଼ିଦେବାରୁ ଦିବେଶଙ୍କ ମୁହଁରେ ଗଭୀର କ୍ଷତ ହୋଇଥିଲା। ଗୁରୁତର ଅବସ୍ଥାରେ ତାଙ୍କୁ ଭଦ୍ରକ ଜିଲା ମୁଖ୍ୟ ଚିକିତ୍ସାଳୟରେ ଭର୍ତ୍ତି କରାଯାଇଥିଲା। ହେଲେ ସ୍ୱାସ୍ଥ୍ୟାବସ୍ଥା ବିଗଡ଼ିବାରୁ ତାଙ୍କୁ ଏସ୍‌ସିବି ମେଡିକାଲକୁ ସ୍ଥାନାନ୍ତର କରାଯାଇଥିଲା। ମୁଖ ଏବଂ ମ୍ୟାକ୍ସିଲୋଫେସିଆଲ ବିଭାଗର ମୁଖ୍ୟ ନିରଞ୍ଜନ ମିଶ୍ରଙ୍କ ନିର୍ଦ୍ଦେଶରେ ଜରୁରିକାଳୀନ ସ୍ଥିତିରେ ଏହି ଅସ୍ତ୍ରୋପଚାର କରାଯାଇଛି। ଏଥିପାଇଁ ୮ ଜଣିଆ ଡାକ୍ତରୀ ଟିମ୍ ଗଠନ ହୋଇଥିଲା। ଏନେଇ ମେଡିକାଲ ପ୍ରଶାସନିକ ଅଧିକାରୀ ଡ. ଅବିନାଶ ରାଉତ କହିଛନ୍ତି, ବର୍ତ୍ତମାନ ଶିଶୁପୁତ୍ରର ସ୍ୱାସ୍ଥ୍ୟାବସ୍ଥା ସ୍ଥିର ରହିଛି। ମେଡିକାଲ ପକ୍ଷରୁ ତାଙ୍କୁ ସମସ୍ତ ଚିକିତ୍ସା ସୁବିଧା ଯୋଗାଇ ଦିଆଯାଉଛି।

# ଏଥର ହେବ ଐତିହାସିକ ପରିବର୍ତ୍ତନ: ଭାଜପା

ଭଦ୍ରକ,୧୩।୪(ସନାତନ ରାଉତ)

ରାଜ୍ୟରେ ଏକ ସ୍ଥାଣୁ ଅପାରଗ 

# ଯାହାଙ୍କ ନାଁରେ ଅଭିଯୋଗ ତାଙ୍କୁ ତଦନ୍ତ ଦାୟିତ୍ୱ

## ଏମ୍‌ଡି ପଦୋନ୍ନତିରେ ଅନିୟମିତତା

**ବାରିପଦା,୧୩।୪(ନୀଳାଦ୍ରି ବିହାରୀ ଦଣ୍ଡପାଟ)**

ମୟୂରଭଞ୍ଜ କେନ୍ଦ୍ର ସମବାୟ ବ୍ୟାଙ୍କ ଅଧୀନ ବାରିପଦା ଉପ ନିବନ୍ଧ ଡିଭିଜନର ଲ୍ୟାମ୍ପ୍‌ସରେ କାର୍ଯ୍ୟରତ ମୁଖ୍ୟ କାର୍ଯ୍ୟ ନିର୍ବାହୀ ଅଧିକାରୀ(ଏମ୍‌ଡି)ମାନଙ୍କ ପଦୋନ୍ନତିରେ ବ୍ୟାପକ ଅନିମିତତାକୁ ନେଇ ତଦନ୍ତ ନିର୍ଦ୍ଦେଶ ଦିଆଯାଇଛି। ଓଡ଼ିଶା କୋ-ଅପରେଟିଭ୍ ସୋସାଇଟି ରେଜିଷ୍ଟାର ଭୁବନେଶ୍ୱରଙ୍କ କାର୍ଯ୍ୟାଳୟ ପତ୍ର ସଂଖ୍ୟା ୬୨୪୯/୩।୪।୨୦୨୪ରେ ଡେପୁଟୀ ରେଜିଷ୍ଟାର(ଡିଆର୍‌ସିଏସ୍) କୋ-ଅପରେଟିଭ ସୋସାଇଟି ବାରିପଦାଙ୍କୁ ତଦନ୍ତ ଦାୟିତ୍ୱ ଦିଆଯାଇଛି। ତେବେ ଡିଆର୍‌ସିଏସ୍‌ଙ୍କ ନାମରେ ଅନିୟମିତତା ଅଭିଯୋଗ କରାଯାଇଥିଲେ ହେଁ ବିଭାଗୀୟ କର୍ତ୍ତୃପକ୍ଷ ତାଙ୍କୁ ତଦନ୍ତ ଦାୟିତ୍ୱ ଦେବା କେତେ ଦୂର ଯଥାର୍ଥ ବୋଲି ଅଭିଯୋଗକାରୀମାନେ ପ୍ରଶ୍ନ ଉଠାଇଛନ୍ତି।

ଦୋଷ ଦୁର୍ବଳତା ଓ ଦୁର୍ନୀତିକୁ ଚପାଇବା ପାଇଁ ଏଭଳି ପ୍ରୟାସ କରାଯାଉଛି ବୋଲି ଅଭିଯୋଗକାରୀମାନେ ପ୍ରକାଶ କରିଛନ୍ତି।

ସୂଚନାଯୋଗ୍ୟ, ନିବନ୍ଧକ ସମବାୟ ସମିତି ସମୂହ ଓଡ଼ିଶାଙ୍କ ଚିଠି ନଂ.୧୨୮୨୯/ ଷାଚା୨୦୧୮ ଗାଇଡ୍ ଲାଇନ ଅନୁଯାୟୀ ୫ବର୍ଷ ଧରି କାର୍ଯ୍ୟରତ ଏମ୍‌ଡି(ଗ୍ରେଡ୍-୧) ଓ ବ୍ରାଞ୍ଚ ଇନଚାର୍ଜ(ଗ୍ରେଡ୍-୨)ଙ୍କର ଗ୍ରେଡେସନ ତାଲିକା ପ୍ରସ୍ତୁତ କରାଯାଇଥିଲା। ୨୦୨୨ ଡିସେମ୍ବର ୩୧ରେ ଉକ୍ତ ତାଲିକାରେ ୪୫ଜଣଙ୍କ ନାମ ପ୍ରକାଶ ପାଇବା ପରେ ୨୦୨୩ ମେ ୩୦ରେ ଏହାକୁ ବିଭାଗ ପକ୍ଷରୁ ଅନୁମୋଦନ କରାଯାଇଥିଲା। ମାତ୍ର ତାଲିକା ଓ ନିୟମାନୁଯାୟୀ ପଦୋନ୍ନତି ଦିଆଯିବା ପରିବର୍ତ୍ତେ ୩ ବର୍ଷ କାର୍ଯ୍ୟ କରିଥିବା ଏମ୍‌ଡିମାନଙ୍କୁ ଦକ୍ଷତା ଭିତ୍ତିକ ପରୀକ୍ଷା ପୂର୍ବକ ସାକ୍ଷାତକାର(ଇଣ୍ଟରଭ୍ୟୁ) ଆଧାରରେ ୧୪ଜଣଙ୍କୁ ପଦୋନ୍ନତି ପ୍ରଦାନ କରାଯାଇଛି। ଏହି ପଦୋନ୍ନତିରେ ୨ ଜଣ ଏମ୍‌ଡିଙ୍କର ୫ବର୍ଷ ପୂରଣ ହୋଇ ନ ଥିବା ବେଳେ ତାଙ୍କୁ କିପରି ପଦୋନ୍ନତି ଦିଆଯାଇଛି ତାହାକୁ ନେଇ ଜିଲାପାଳଙ୍କ ନିକଟରେ ଅଭିଯୋଗ ହୋଇଥିଲା। ମାତ୍ର ଜିଲା ପ୍ରଶାସନ ପକ୍ଷରୁ କୌଣସି ପଦକ୍ଷେପ ଗ୍ରହଣ କରା ନ ଯିବାରୁ ବାଧ୍ୟହୋଇ ପଦୋନ୍ନତି ପାଇବାକୁ ଦାବିଦାର ଥିବା ୬ ଜଣ ଏମ୍‌ଡି ଉଚ୍ଚ ନ୍ୟାୟାଳୟର ଦ୍ୱାରସ୍ଥ ହୋଇ ଡବ୍ଲ୍ୟୁପି(ସି) ନଂ. ୧୧୧୪ରେ ଏକ ମାମଲା ରୁଜୁ କରିଥିଲେ। ପଦୋନ୍ନତିରେ ବ୍ୟାପକ ଅନିୟମିତତା ଏବଂ ସର୍ଭିସ ରୁଲ୍‌ର ଅବମାନନା କରାଯାଇଥିବା ନେଇ ମାମଲାର ତଦନ୍ତ କରି ୬ ସପ୍ତାହ ମଧ୍ୟରେ ରିପୋର୍ଟ ପ୍ରଦାନ କରିବାକୁ ସମବାୟ କମିଶନରଙ୍କୁ ହାଇକୋର୍ଟ ନିର୍ଦ୍ଦେଶ ଦେଇଥିଲେ। ଅଭିଯୋଗକୁ ଭିତ୍ତି କରି ସମବାୟ ବିଭାଗର କମିଶନର, ରେଜିଷ୍ଟାର, ମୟୂରଭଞ୍ଜ ସେଣ୍ଟ୍ରାଲ କୋ-ଅପରେଟିଭ ବ୍ୟାଙ୍କର ସଭାପତି ଏବଂ ମୁଖ୍ୟ କାର୍ଯ୍ୟ ନିର୍ବାହୀ ଅଧିକାରୀ, ମୟୂରଭଞ୍ଜ ଜିଲାପାଳ ତଥା ଅତିରିକ୍ତ ରେଜିଷ୍ଟାର ଏବଂ ଡେପୁଟୀ ରେଜିଷ୍ଟାରଙ୍କ ସହ ପଦୋନ୍ନତି ପାଇଥିବା ୧୪ଜଣଙ୍କୁ ମିଶାଇ ମୋଟ ୨୦ ଜଣଙ୍କୁ ପକ୍ଷଭୁକ୍ତ କରାଯାଇଛି। ଅନ୍ୟ ପକ୍ଷରେ ଏଭଳି ଦୁର୍ନୀତିକୁ ନେଇ ଭିଜିଲାନ୍ସ ବିଭାଗ କଟକ କାର୍ଯ୍ୟାଳୟରେ ଅଭିଯୋଗ ହୋଇଥିଲା। ଅଭିଯୋଗକୁ ଭିତ୍ତିକରି ଭିଜିଲାନ୍ସ କାର୍ଯ୍ୟାଳୟ ଚିଠି ସଂଖ୍ୟା ୪୫୨୫/୧୨।୩।୨୦୨୪ରେ ଏହାର ତଦନ୍ତ ରିପୋର୍ଟ ପ୍ରଦାନ କରିବାକୁ ଓଡ଼ିଶା କୋ-ଅପରେଟିଭ୍ ସୋସାଇଟି ରେଜିଷ୍ଟାର ଭୁବନେଶ୍ୱରଙ୍କୁ ନିର୍ଦ୍ଦେଶ ଦିଆଯାଇଥିଲା। ନିର୍ଦ୍ଦେଶ ଅନୁଯାୟୀ, ଓଡ଼ିଶା ସମବାୟ ବିଭାଗ ପକ୍ଷରୁ ତଦନ୍ତ ଦାୟିତ୍ୱ ବାରିପଦା ଡିଆର୍‌ସିଏସ୍‌ଙ୍କୁ ପ୍ରଦାନ କରାଯାଇଛି। ଦୁର୍ନୀତିରେ ଛନ୍ଦି ହୋଇଥିବା ଅଧିକାରୀମାନେ ନିଜକୁ ସୁହାଇଲା ଭଳି ତଦନ୍ତ ରିପୋର୍ଟ ଦେଇ ଖସିଯିବାକୁ ମସୁଧା ଚଳାଇଥିବା ଅଭିଯୋଗ ହେଉଛି। ଏଚ୍‌ଆର ପଲିସି-୨୦୧୧ ଅନୁଯାୟୀ ସିନିଅରିଟି କମ୍ ମେରିଟ୍‌ରେ ପଦୋନ୍ନତି ଦିଆଯାଇ ନ ଥିବାରୁ ଉଚ୍ଚ ନ୍ୟାୟାଳୟରେ ମାମଲା ରୁଜୁ ହୋଇଛି । ପଦୋନ୍ନତି ପାଇଥିବା କର୍ମଚାରୀଙ୍କ ମଧ୍ୟରେ ଜଣେ ପୂର୍ବତନ ବିଧାୟକଙ୍କ ସମ୍ପର୍କୀୟ ରହିଥିବାରୁ ମାମଲାକୁ ରଫାଦଫା କରିବାକୁ ହୀନ ଉଦ୍ୟମ କରାଯାଉଛି ବୋଲି ଅଭିଯୋଗକାରୀମାନେ ପ୍ରକାଶ କରିଛନ୍ତି।

# ପୁଣି ଫେରିଲା ତାତି, ବଢ଼ିଲା ପାରଦ

**ବାରିପଦା,୧୩।୪(ନୀଳାଦ୍ରି ବିହାରୀ ଦଣ୍ଡପାଟ)**

ମୟୂରଭଞ୍ଜ ଜିଲାରେ ପାରଦ ଊର୍ଦ୍ଧ୍ୱଗାମୀ ହୋଇଛି । କିଛି ଦିନର ବ୍ୟବଧାନ ପରେ ପୁଣି ମୁଣ୍ଡଫଟା ଖରା ଫେରିଛି। ପଶ୍ଚିମାଝଡ଼ ପ୍ରଭାବରେ ବାରିପଦା ସମେତ ଜିଲାବ୍ୟାପି ତାପମାତ୍ରା ହ୍ରାସ ପାଇଥିବା ବେଳେ ଲୋକେ ଅସହ୍ୟ ଗ୍ରୀଷ୍ମ ପ୍ରବାହ ଓ ଗୁଳୁଗୁଳିରୁ ଆଶ୍ୱସ୍ତି ପାଇଥିଲେ। କିନ୍ତୁ ଶନିବାରଠାରୁ ଅସହ୍ୟ ତାତି ସହ ଗୁଳୁଗୁଳି ଆରମ୍ଭ ହୋଇଯାଇଛି। ଶନିବାର ବାରିପଦାର ସର୍ବାଧିକ ତାପମାତ୍ରା ୩୬ ଡିଗ୍ରୀ ସେଲସିୟସ ରହିଥିଲା।

ତାପମାତ୍ରା ବୃଦ୍ଧି ଯୋଗୁ ୧୧ଟା ପରେ ଲୋକେ ଘରୁ ବାହାରିବା ଏକ ପ୍ରକାରର ଅସମ୍ଭବ ହୋଇପଡୁଛି। ରାସ୍ତାଘାଟ ଦିନ ବେଳେ ଶୁନଶାନ ହୋଇ ପଡୁଛି। ତେବେ ଆଗକୁ ତାପମାତ୍ରା ଅଧିକ ବୃଦ୍ଧି ପାଇବାର ସମ୍ଭାବନା ରହିଛି। ରବିବାରଠାରୁ ତାପମାତ୍ରା ପ୍ରତିଦିନ କ୍ରମଶଃ ବୃଦ୍ଧି ପାଇବା ସହ ୪୦ଡିଗ୍ରୀ ପାର ହେବା ନେଇ ପାଣିପାଗ ବିଭାଗ ପକ୍ଷରୁ ସତର୍କ କରାଯାଇଛି। ଗ୍ରୀଷ୍ମ ଋତୁ ପ୍ରାରମ୍ଭରୁ ହିଁ ୪୦.୪ଡ଼ିଗ୍ରୀ ସହ ବାରିପଦା ରାଜ୍ୟର ସବୁଠୁ ତତାଲା ସହର ଭାବେ ପରିଗଣିତ ହୋଇସାରିଛି। ତେଣୁ ଜରୁରୀ କାମ ନ ଥିଲେ ଦିନ ୧୧ପରେ ଘରୁ ନ ବାହାରିବାକୁ ଜିଲା ପ୍ରଶାସନ ପକ୍ଷରୁ କୁହାଯାଇଛି। ଏଥି ସହିତ ଘର ଅଗଣା ଓ ଛାତରେ ପଶୁପକ୍ଷୀଙ୍କ ଉଦ୍ଦେଶ୍ୟରେ ପାତ୍ରରେ ପାଣି ରଖିବାକୁ ଅନୁରୋଧ କରାଯାଇଛି।

# ବ୍ଲକସ୍ତରୀୟ ପ୍ରଧାନ ଶିକ୍ଷକ ସମ୍ମିଳନୀ

**ବୈଶିଙ୍ଗା,୧୩।୪(ରତନ ଦାଶ)**

ମୟୂରଭଞ୍ଜ ଜିଲା ବୈଶିଙ୍ଗା ଥାନା ଅଧୀନ ମେର୍ଦା ସରକାରୀ ଉଚ୍ଚ ବିଦ୍ୟାଳୟଠାରେ ବେତନଟୀ ବ୍ଲକସ୍ତରୀୟ ପ୍ରଧାନ ଶିକ୍ଷକ ଓ ଶିକ୍ଷୟିତ୍ରୀ ସମ୍ମିଳନୀ ଅନୁଷ୍ଠିତ ହୋଇଯାଇଛି। ଗୋଷ୍ଠୀ ଶିକ୍ଷା ଅଧିକାରୀ ବିପ୍ଳବ କରଙ୍କ ସଭାପତିତ୍ୱରେ ଅନୁଷ୍ଠିତ ଏହି ସମ୍ମିଳନୀରେ ପର୍ଯ୍ୟବେକ୍ଷକ ଭାବେ ଶିକ୍ଷା ବିଭାଗର ଯୁଗ୍ମ ନିର୍ଦ୍ଦେଶକ ନିରଞ୍ଜନ ସାହୁ ଯୋଗଦେଇ ବିଦ୍ୟାଳୟ ଓ ବିଦ୍ୟାର୍ଥୀ କିପରି ପରସ୍ପର ନିର୍ଭରଶୀଳ କହିବା ସହ ସମସ୍ତ ଶିକ୍ଷୟିତ୍ରୀ , ଶିକ୍ଷକ, କର୍ମଚାରୀ ତଥା ଛାତ୍ରୀଛାତ୍ରଙ୍କୁ ଗୋଟିଏ ସୁତ୍ରରେ ବାନ୍ଧି ରଖିଲେ ବିଦ୍ୟାଳୟର ସାମଗ୍ରିକ ବିକାଶ ହୋଇ ପାରିବ ବୋଲି ପ୍ରକାଶ କରିଥିଲେ। ଏହି ବୈଠକରେ ବାରିପଦା ଡାଏଟର ପ୍ରଶିକ୍ଷିକା ସାଗରିକା ମହାପାତ୍ର, ଅତିରିକ୍ତ ବ୍ଲକ ଶିକ୍ଷା ଅଧିକାରୀ ରମାକାନ୍ତ ମହାନ୍ତ, ବ୍ଲକ ପ୍ରଶିକ୍ଷିକା ଶୁଭସ୍ମିତା ସୁତ୍ରଧର ପ୍ରମୁଖ ଯୋଗ ଦେଇଥିଲେ। ବ୍ଲକର ୩୬ଟି ଉଚ୍ଚ ବିଦ୍ୟାଳୟର ପ୍ରଧାନ ଶିକ୍ଷକ ଓ ଶିକ୍ଷୟିତ୍ରୀମାନେ ଏଥିରେ ଅଂଶଗ୍ରହଣ କରିଥିଲେ। ମେର୍ଦା ଉଚ୍ଚ ବିଦ୍ୟାଳୟର ପ୍ରଧାନ ଶିକ୍ଷୟିତ୍ରୀ ମାଳତୀ ହେମ୍ବ୍ରମଙ୍କ ତତ୍ତ୍ୱାବଧାନରେ ଅନୁଷ୍ଠିତ ଏହି କାର୍ଯ୍ୟକ୍ରମରେ ବିଦ୍ୟାଳୟର ସମସ୍ତ ଶିକ୍ଷକ ଓ କର୍ମଚାରୀ ସହଯୋଗ କରିଥିଲେ।

## ସଂକ୍ଷେପରେ

### ଟ୍ରାକ୍ଟର ଓଲଟି ମହିଳା ମୃତ, ୩ ଆହତ

ଠାକୁରମୁଣ୍ଡା,୧୩।୪(ତାରାକାନ୍ତ ପଟ୍ଟନାୟକ)- ପଞ୍ଚାୟତ କାର୍ଯ୍ୟାଳୟରୁ ରାଶନ ଚାଉଳ ନେଇ ଟ୍ରାକ୍ଟର ଯୋଗେ ଘରକୁ ଫେରୁଥିବା ବେଳେ ଟ୍ରାକ୍ଟର ଓଲଟି ପଡ଼ିବାରୁ ଜଣେ ମହିଳା ମୃତ୍ୟୁ ଘଟିଥିବା ବେଳେ ଅନ୍ୟ ୩ ଜଣ ଆହତ ହୋଇଛନ୍ତି।

ସୂଚନା ଅନୁଯାୟୀ, ଠାକୁରମୁଣ୍ଡା ବ୍ଲକ ଜରକ ପଞ୍ଚାୟତ କାର୍ଯ୍ୟାଳୟକୁ ଶନିବାର ଚାଉଳ ଆଣିବାକୁ ଯାଇ ମୂଳାପାଳ ଗ୍ରାମର କେତେଜଣ ଲୋକ ଗ୍ରାମର ଜଣେ ବ୍ୟକ୍ତିଙ୍କ ଟ୍ରାକ୍ଟରରେ ବସି ଘରକୁ ଫେରୁଥିଲେ। ଅପରାହ୍ନ ୩ଟା ସମୟରେ ବନମୁଣ୍ଡା-ମୂଳାପାଳ ରାସ୍ତାର ମୂଳାପାଳ ଗ୍ରାମ ନିକଟରେ ଟ୍ରାକ୍ଟରଟି ଭାରସାମ୍ୟ ହରାଇ ରାସ୍ତା ତଳକୁ ଓଲଟି ପଡ଼ିଥିଲା। ଫଳରେ ଘଟଣାସ୍ଥଳରେ ମୂଳାପାଳ ଗ୍ରାମର ଯମୁନା ସୟ (୨୫)ଙ୍କ ମୃତ୍ୟୁ ଘଟିଥିଲା। ଖବରପାଇ ମହୁଲଡ଼ିହା ଥାନା ପୋଲିସ ପହଞ୍ଚି ମୃତଦେହ ଜବତ କର ବ୍ୟବଚ୍ଛେଦ ପାଇଁ ପଠାଇ ତଦନ୍ତ ଜାରି ରଖିଛି।

### ଅପହୃତା ନାବାଳିକା ଉଦ୍ଧାର

ଗୋପବନ୍ଧୁ ନଗର,୧୩।୪(ଶାନ୍ତନୁ କୁମାର ମଢୁଆଳ)- ଖୁଣ୍ଟା ଥାନା ତଥା କୁଆମରା ଫାଣ୍ଡି ଅଞ୍ଚଳରୁ ଅପହୃତା ଜଣେ ନାବାଳିକାଙ୍କୁ ପୋଲିସ ଶନିବାର ବାଲେଶ୍ୱରରୁ ଉଦ୍ଧାର କରିଛି। ଅପହୃତା ଜଣକ ଦଶମ ଶ୍ରେଣୀର ଛାତ୍ରୀ ଅଟନ୍ତି। ସେ ଗତ ୮ ତାରିଖରେ ସାଇଁକୁଳା ମେଳା ବୁଲିବାକୁ ଆସିଥିବା ବେଳେ ତାଙ୍କୁ କେହି ଅପହରଣ କରି ନେଇଥିଲେ ବୋଲି ତାଙ୍କ ପରିବାର ଲୋକଙ୍କ ପକ୍ଷରୁ ଅଭିଯୋଗ ହୋଇଥିଲା। ଏ ନେଇ ୧୦ ତାରିଖରେ ପୋଲିସ ଏକ ମାମଲା(ନଂ.୧୨୬/୨୪) ରୁଜୁ କରି ତଦନ୍ତ ଜାରି ରଖିଥିଲା। ଫାଣ୍ଡି ଅଧିକାରୀ ଉପେନ୍ଦ୍ର ଗଛାୟତ କୌଣସି ସୂତ୍ରରୁ ଖବର ପାଇ ସଦଳବଳେ ଅପହୃତାଙ୍କୁ ଉଦ୍ଧାର କରିବାରେ ସକ୍ଷମ ହୋଇଛନ୍ତି। ଅପହରଣକାରୀ ଯୁବକ ଜଣକ ଫେରାର ଥିବା ପୋଲିସ କହିଛି।

# ରକ୍ତଦାନ କରି ସମ୍ବର୍ଦ୍ଧିତ ହେଲେ ନିରୁପମା

ନିରୁପମାଙ୍କୁ ସମ୍ବର୍ଦ୍ଧିତ କରାଯାଉଛି।

**ବାରିପଦା,୧୩।୪(ନୀଳାଦ୍ରି ବିହାରୀ ଦଣ୍ଡପାଟ)**

ବାରିପଦା ମ୍ୟୁନିସିପାଲିଟି ଅନ୍ତର୍ଗତ ୮ନଂ. ୱାର୍ଡ ଶଙ୍ଖପଟ୍ଟା ଅଞ୍ଚଳର ନିରୁପମା ଘଡେଇ ୫୦ ବର୍ଷ ବୟସରେ ପ୍ରଥମ ଥର ରକ୍ତଦାନ କରି ଅନ୍ୟ ଜଣଙ୍କ ଜୀବନ ବଞ୍ଚାଇଛନ୍ତି। ପଡ଼ୋଶୀ ଝାଡ଼ଖଣ୍ଡର ଜଣେ ରୋଗୀଙ୍କର ହଠାତ୍ ରକ୍ତ ଦରକାର ପଡ଼ିଥିଲା। ସେହି ସମୟରେ ସୋମନାଥ ସିଂହ ରକ୍ତ ଭଣ୍ଡାର କେନ୍ଦ୍ରରେ ଅନ୍ୟ ଜଣେ ରୋଗୀଙ୍କ ପାଇଁ ନିରୁପମା ରକ୍ତଦାନ କରୁଥିଲେ। ଖବର ପାଇ ଝାଡ଼ଖଣ୍ଡର ଉକ୍ତ ରୋଗୀଙ୍କୁ ତୁରନ୍ତ ରକ୍ତଦାନ କରିବା ପାଇଁ ନିରୁପମା ଆଗେଇ ଆସିଥିଲେ। ରକ୍ତଦାନ ସମୟରେ ତାଙ୍କ ସ୍ୱାମୀ ପ୍ରଭାସ ଘଡେଇ, ରକ୍ତଦାତା ଓ ସାମାଜିକ କର୍ମୀ ଡ.ନିରୋଜ ପୋଥାଳ, ସୋମନାଥ ସିଂହ, ନାରାୟଣ ସେବା ଟ୍ରଷ୍ଟର ରଣଜିତ ଦାସ, ପ୍ରତାପେଶ୍ୱର ଦାଶ, ରାଜେଶ କୁମାର ନନ୍ଦି, ଆଲୋକ କୁମାର ବାରିକ ଓ ରକ୍ତ ଭଣ୍ଡାରର ପାର୍ଥ ସାରଥୀ ମହାନ୍ତ, ରୁଚିକା ଖୁରାନା ପ୍ରମୁଖ ଉପସ୍ଥିତ ରହି ତାଙ୍କୁ ଉତ୍ସାହିତ କରିଥିଲେ। ଏହି ଅବସରରେ ନାରାୟଣ ସେବା ଟ୍ରଷ୍ଟ ତରଫରୁ ନିରୁପମାଙ୍କୁ ପୁଷ୍ପଗୁଚ୍ଛ, ଉତ୍ତରୀୟ ଓ ମାନପତ୍ର ଦେଇ ସମ୍ବର୍ଦ୍ଧିତ କରାଯାଇଥିଲା। ଜୀବନରେ ପ୍ରଥମ ଥର ରକ୍ତଦାନ କରି ଜଣଙ୍କର ଜୀବନ ବଞ୍ଚାଇ ପାରିଥିବାରୁ ବେଶ୍ ଆନନ୍ଦିତ ବୋଲି ନିରୁପମା ପ୍ରକାଶ କରିଛନ୍ତି।

# ବ୍ରୋଞ୍ଜ ପଦକ ହାସଲ କଲେ ୨ ଖେଳାଳି

## ଉସୁ ଚାମ୍ପିୟନଶିପ୍‌ରେ ମୟୂରଭଞ୍ଜ ଜିଲା ଖେଳାଳିଙ୍କ କୃତିତ୍ୱ

**ବାରିପଦା,୧୩।୪(ନୀଳାଦ୍ରି ବିହାରୀ ଦଣ୍ଡପାଟ)**- ଗତ ମାସ ୨୬ରୁ ୩୧ ପର୍ଯ୍ୟନ୍ତ ଜାମ୍ମୁକାଶ୍ମୀରଠାରେ ଆୟୋଜିତ ୨୩ତମ ଜାତୀୟ ସବଜୁନିଅର ଉସୁ ଚାମ୍ପିୟନଶିପରେ ମୟୂରଭଞ୍ଜ ଜିଲାର ଖେଳାଳି କୃତିତ୍ୱ ଅର୍ଜନ କରିଛନ୍ତି। ଏଥିରେ ଜିଲାର ମୋଟ ୩ଜଣ ପ୍ରତିଯୋଗୀ ଅଂଶଗ୍ରହଣ କରିଥିଲେ। ସେଥିମଧ୍ୟରୁ ୨ଜଣ ବ୍ରୋଞ୍ଜ ପଦକ ହାସଲ କରିଛନ୍ତି। ବାଳକ ବିଭାଗ ତାଉଲୁ ଇଭେଣ୍ଟରେ ପ୍ରିୟବ୍ରତ ପରିଡ଼ା ଓ ବାଳିକା ବିଭାଗରେ ଆହାନା ମହାପାତ୍ର ବ୍ରୋଞ୍ଜ ପଦକ ହାସଲ କରିଛନ୍ତି। ଏହି ଦୁଇ ଖେଳାଳିଙ୍କୁ ଜିଲାର ବିଭିନ୍ନ ଅନୁଷ୍ଠାନ ଶୁଭେଚ୍ଛା ଜଣାଇଛନ୍ତି। ମୟୂରଭଞ୍ଜ ଉସୁ ସଂଘର ସମ୍ପାଦକ ଈଶ୍ୱର ଚନ୍ଦ୍ର ମହାନ୍ତି ଏହି ଦୁଇ ଖେଳାଳିଙ୍କୁ ପୁଷ୍ପଗୁଚ୍ଛ ଦେଇ ସମ୍ବର୍ଦ୍ଧିତ କରିଥିଲେ। ଉସୁ ସଂଘର ସଦସ୍ୟ ଡମ୍ବରୁଧର ମହାନ୍ତ, ପଦ୍ମଲୋଚନ ମହାନ୍ତ, ଅଭଳାଷ ମହାନ୍ତ, ବିଜୟ ମହାନ୍ତ ଓ ଦୁଷ୍ମନ୍ତ ମହାନ୍ତ ପ୍ରମୁଖ ଉପସ୍ଥିତ ଥିଲେ। ସଭା ଶେଷରେ ଉସୁ ସଂଘର ସଭାପତି ମନୀଶଙ୍କର ମହାନ୍ତ ଦୁଇ ଖେଳାଳିଙ୍କୁ ଆଗକୁ ଆହୁରି ଉତ୍ତମ ଖେଳ ପ୍ରଦର୍ଶନ କରିବା ପାଇଁ ଉତ୍ସାହିତ କରିଥିଲେ।

# ବୁଥ୍ ସ୍ତରରୁ ଦଳ ମଜଭୁତ କରିବା ଉପରେ ଗୁରୁତ୍ୱ

**ପାଟଣା,୧୩।୪ (ବୀରକିଶୋର ଦାଶ)**

କେନ୍ଦୁଝର ଜିଲା ପାଟଣା ବ୍ଲକ ଏରେଣ୍ଡେଇ ପଞ୍ଚାୟତର ଡିଆନାଳୀରେ ଶନିବାର ସନ୍ଧ୍ୟାରେ ପାଟଣା ନିର୍ବାଚନମଣ୍ଡଳୀ ଅଧୀନ ସମସ୍ତ ବୁଥ୍ କମିଟି ସଦସ୍ୟଙ୍କୁ ନେଇ ବିଜେଡିର ସାଙ୍ଗଠନିକ ସଭା ଅନୁଷ୍ଠିତ ହୋଇଯାଇଛି। ପାଟଣା ବ୍ଲକ ବିଜେଡି ସଭାପତି ମାଧବାନନ୍ଦ ପୁଷ୍ଟି ଏଥିରେ ଅଧ୍ୟକ୍ଷତା କରିଥିଲେ। ନିର୍ବାଚନମଣ୍ଡଳୀ ପର୍ଯ୍ୟବେକ୍ଷକ ଡା. ହରିଶ ଚୌଧୁରୀ, ସଂଯୋଜକ କାନନ ବିହାରୀ ପହି, ଏମ୍‌ପି ପ୍ରାର୍ଥୀ ଧନୁର୍ଜୟ ସିଙ୍ଘୁ, ପାଟଣା ବିଧାୟକ ପ୍ରାର୍ଥୀ ଜଗନ୍ନାଥ ନାଏକ, ଜିଲା ପରିଷଦ ସଦସ୍ୟା ରୁନୁ ମହାନ୍ତ, ବରିଷ୍ଠ ନେତା ଅଯୋଧ୍ୟା ବେହେରା, ସଞ୍ଜିତ୍ ଚକ୍ର ପ୍ରମୁଖ ଯୋଗ ଦେଇଥିଲେ। ଦଳକୁ ବୁଥ୍‌ସ୍ତରରୁ ମଜଭୁତ କରିବା ଉପରେ ଗୁରୁତ୍ୱ ଦିଆଯାଇଥିଲା।

# ନିର୍ବାଚନ ପାଇଁ ପୋଲିସର ଚେକିଂ

**ହାଟଡିହୀ,(ଶୁଭକାନ୍ତ ନାୟକ)/ସୋସୋ,(ସତ୍ୟବ୍ରତ ଜେନା)୧୩।୪**

ବିଭିନ୍ନ ରାଜନୈତିକ ଦଳ ପକ୍ଷରୁ ନିର୍ବାଚନୀ ପ୍ରଚାର ଜୋର ଧରିଲାଣି। ଛକ, ବଜାରରେ ରାଜନୀତି ଉଷ୍ମତା, ବାତାବରଣ ବଢ଼ିଲାଣି। ନିର୍ବାଚନକୁ ଆଖି ଆଗରେ ରଖି କେନ୍ଦୁଝର ଜିଲା ହାଟଡିହୀ ବ୍ଲକ ଅଧୀନ ନନ୍ଦିପଦା ଏବଂ ସୋସୋ ପୋଲିସ ପକ୍ଷରୁ ବିଭିନ୍ନ ସ୍ଥାନରେ ଚେକିଂ କରାଯାଉଛି। ପ୍ରାୟତଃ ସନ୍ଧ୍ୟା ସମୟରେ ଏହି ଚେକିଂକୁ ଅଧିକ କରାଯାଉଛି। ରାସ୍ତାରେ ଯାଉଥିବା ବାଇକ୍‌ଠାରୁ ଆରମ୍ଭ କରି ସମସ୍ତ ଗାଡ଼ିକୁ ଚେକିଂ କରାଯାଉଛି। ନିର୍ବାଚନରେ ଟଙ୍କା କାରବାରକୁ ରୋକିବା ପାଇଁ ପୋଲିସ ବିଭିନ୍ନ ମୁଖ୍ୟ ରାସ୍ତା ସହ ବିଭିନ୍ନ ସ୍ଥାନରେ ଚେକିଂ କରୁଛି ବୋଲି ନନ୍ଦିପଦା ଥାନା ଅଧିକାରୀ ରବୀନ୍ଦ୍ର ପାତ୍ର ଏବଂ ଏସ୍‌ଆଇ ଅରୁପ ସାମଲ କହିଛନ୍ତି। ସେହିପରି ସୋସୋ ପୋଲିସ ପକ୍ଷରୁ ମଧ୍ୟ ବିଭିନ୍ନ ମୁଖ୍ୟ ରାସ୍ତା, ସୀମାନ୍ତ ଅଞ୍ଚଳରେ ଚେକିଂ କରାଯାଉଛି । ସୋସୋ ଥାନା ଅଧିକାରୀ ବିଜୟ ବିହାରୀ କହିଛନ୍ତି ଯେ, ଏକ ଟିମ୍ ଚେକିଂ ପାଇଁ ଆସିବା କଥା । କିନ୍ତୁ ଏପର୍ଯ୍ୟନ୍ତ ଆସି ନାହାଁନ୍ତି । କେବଳ ଥାନା କର୍ମଚାରୀଙ୍କୁ ନେଇ ଯେତିକି ପାରୁଛୁ ଚେକିଂ କରୁଛୁ। ସୂଚନା ଯୋଗ୍ୟ ଆନନ୍ଦପୁର ନିର୍ବାଚନ ମଣ୍ଡଳୀଟି ଆନନ୍ଦପୁର, ହାଟଡିହୀ ବ୍ଲକ ଏବଂ ଆନନ୍ଦପୁର ପୌର ପରିଷଦକୁ ନେଇ ଗଠିତ। କିନ୍ତୁ ହାଟଡିହୀ ବ୍ଲକଟି ବାଲେଶ୍ୱର, ଭଦ୍ରକ ଏବଂ ଯାଜପୁର ଜିଲାକୁ ସଂଲଗ୍ନ କରୁଛି। ସୀମାନ୍ତ ବ୍ଲକ ହୋଇଥିବାରୁ ନିର୍ବାଚନ ମଣ୍ଡଳୀର ବିଭିନ୍ନ ଅଞ୍ଚଳକୁ ଟଙ୍କା କାରବାରର ସହଜ ଏବଂ ସୁଗମ ସମ୍ଭାବନା ସୃଷ୍ଟି ହୋଇଥାଏ।

# ସୁଯୋଗ ପାଇଲେନି ଗ୍ରାମାଞ୍ଚଳ ଛଉ କଳାକାର

## ଚୈତ୍ର ପର୍ବ ଉଦ୍‌ଘାଟିତ

**ବାରିପଦା, ୧୩।୪(ନୀଳାଦ୍ରି ବିହାରୀ ଦଣ୍ଡପାଟ)**

ମୟୂରଭଞ୍ଜ ଜିଲା ଛଉ ପ୍ରତିଷ୍ଠାନର ୨ଦିନିଆ ଚୈତ୍ରପର୍ବ-୨୪ ଶୁକ୍ରବାର ସନ୍ଧ୍ୟାରେ ଉଦ୍‌ଘାଟିତ ହୋଇଯାଇଛି। ମୁଖ୍ୟ ଅତିଥି ଭାବେ କେନ୍ଦ୍ର ସଂଗୀତ ନାଟକ ଏକାଡେମୀର ସଦସ୍ୟ ତଥା ନୃତ୍ୟ ଗୁରୁ ସଦାଶିବ ପ୍ରଧାନ, ଦକ୍ଷିଣସାହି ଛଉ ନୃତ୍ୟ ମନ୍ଦିରର ସଭାପତି ତଥା ଆଡ୍‌ଭୋକେଟ କୃଷ୍ଣଚନ୍ଦ୍ର ଦାସ, ସମ୍ପାଦକ ଲଡୁକେଶ୍ୱର ରଣା, ଉତ୍ତରସାହି ଛଉ ପ୍ରତିଷ୍ଠାନର ସଭାପତି ଦୀଲ୍ଲିପ ମିଶ୍ର ଓ ନୃତ୍ୟ ଗୁରୁ ପ୍ରମୁଖ ଯୋଗ ଦେଇଥିଲେ। ଉଦ୍‌ଘାଟନୀ ଅବସରରେ ବାରିପଦାର ଉତ୍ତରସାହି ଓ ଦକ୍ଷିଣସାହି ନୃତ୍ୟ ଦଳର କଳାକାରମାନେ ଛଉନୃତ୍ୟ ପ୍ରଦର୍ଶନ କରିଥିଲେ। ଶୁକ୍ରବାର ଉତ୍ତରସାହି ଓ ଦକ୍ଷିଣସାହି ନୃତ୍ୟ ଦଳ ମା' ଭୈରବୀଙ୍କ ପାଖରେ ପୂଜାର୍ଚ୍ଚନା କରିଥିଲେ। ପାର

**ବୃଦ୍ଧଙ୍କ ଆତ୍ମହତ୍ୟା**

ନୀଳଗିରି, (ପ୍ରଶାନ୍ତ ବିଶ୍ୱାଳ)-ନୀଳଗିରି ଏନଏସି ଅଧୀନ ମିରିଗିଣି ଅଞ୍ଚଳରେ ବେକରେ ରଶିଦେଇ ଜଣେ ବୃଦ୍ଧ ଆତ୍ମହତ୍ୟା କରିଛନ୍ତି। ସେ ଉକ୍ତ ଅଞ୍ଚଳର ଭଡ଼ା ଘରେ ରହୁଥିବା ବେଳେ ଭିତରପଟୁ ଗ୍ରୀଲ ବନ୍ଦ କରିଥିଲେ। ଅପରାହ୍ନ ୧ଟା ବେଳେ କ୍ଷୀର ଦେବାକୁ ଆସିଥିବା ମହିଳା ଜଣକ ଡାକିବାରୁ ସେ ଶୁଣି ନ ଥିଲେ। ପରେ ଗ୍ରାମବାସୀ ତାଙ୍କୁ ଝୁଲନ୍ତ ଅବସ୍ଥାରେ ଦେଖିବାକୁ ପାଇଥିଲେ। ମୃତକ ହେଲେ ସର୍ବେଶ୍ୱର ଦଲେଇ (୬୫)। ପୋଲିସ ପହଞ୍ଚି ଶବ ଜବତ କରି ବ୍ୟବଚ୍ଛେଦ କରିଛି। ଏନେଇ ନୀଳଗିରି ଥାନାରେ ଏକ ମାମଲା ରୁଜୁ ହୋଇଛି।

# ଗୋଚର ଜମିରେ ବାଡ଼ ଭଙ୍ଗାକୁ ନେଇ ଗୋଷ୍ଠୀ ସଂଘର୍ଷ

**ନୀଳଗିରି, ୧୩।୪(ପ୍ରଶାନ୍ତ ବିଶ୍ୱାଳ)**

ନୀଳଗିରି ଥାନା ସିଆଡ଼ିମାଳ ପଞ୍ଚାୟତ ବାବନ୍ଧ ଗ୍ରାମରେ ସରକାରୀ ଜମିରେ ବାଡ଼ ବସାଇବାକୁ ନେଇ ଦୁଇ ଗୋଷ୍ଠୀ ମଧ୍ୟରେ ସଂଘର୍ଷ ଘଟି ଉଭୟ ଗୋଷ୍ଠୀ ଆହତ ହୋଇଥିବା ସୂଚନା ମିଳିଛି। ଏନେଇ ନୀଳଗିରି ଥାନାରେ ଅଭିଯୋଗ ପରେ ପୋଲିସ ପହଞ୍ଚି ତନାଘନା ଆରମ୍ଭ କରିଛି।

ସୂଚନା ଅନୁଯାୟୀ ସିଆଡିମାଳ ମୌଜାର ୫୨୩ ନଂ. ପ୍ଲଟଟି ଗୋଚର ଜମିଥିବା ବେଳେ ଏହାକୁ ଲାଗି ବାବନ୍ଧ ଗ୍ରାମର ଜନାର୍ଦ୍ଦନ ସିଂହ ଏବଂ ତାଙ୍କ ସମ୍ପର୍କୀୟଙ୍କ ଜାଗା ରହିଛି। ଉକ୍ତ ଗୋଚର ଜମିକୁ ବାଦ ଦେଇ ଗତ ଶୁକ୍ରବାର ସଂହ ପରିବାର ପକ୍ଷରୁ ତାରଜାଲି ସାହାଯ୍ୟରେ ସ୍ଥାୟୀ ବାଡ଼ ବସାଇଥିଲେ। ମାତ୍ର ଶନିବାର ସକାଳେ ଉକ୍ତ ବାଡ଼କୁ କେହି ଉପାଡ଼ ଦେଇଥିବା ଦେଖି ଜନାର୍ଦ୍ଦନ ସିଂହଙ୍କ ପୁଅ ଶଶଧର ଯିଏ ବାଡ଼ ଉପାଡ଼ିଛି ତାଙ୍କ ନାମରେ ଥାନାରେ ଅଭିଯୋଗ କରିବେ ବୋଲି କହିଥିଲେ।

ଦୁଇ ଗୋଷ୍ଠୀ ପକ୍ଷରୁ ଆକ୍ରମଣ ପ୍ରତିଆକ୍ରମଣ କରାଯାଉଛି।

ଏହାକୁ କେନ୍ଦ୍ର କରି ଉକ୍ତ ଗ୍ରାମର ଶୁକୁରା ବେହେରା, ମନୋରଞ୍ଜନ ବେହେରା, ଗାନ୍ଧୀ ବେହେରା, ସୁଦାମ ବେହେରା, ସୁବଳ ବେହେରା ପ୍ରମୁଖ ଏକଜୁଟ ହୋଇ

## ଥାନାରେ ମାମଲା

ବିଭିନ୍ନ ମାରଣାସ୍ତ୍ର ସାହାଯ୍ୟରେ ଆକ୍ରମଣ କରିଥିଲେ ବୋଲି ଶଶଧର ଥାନାରେ ଲିଖିତ ଅଭିଯୋଗ କରିଛନ୍ତି। ସେହିପରି ଉକ୍ତ ଗ୍ରାମରେ ଦୋକାନ କରିଥିବା ଶଶଧରଙ୍କ ବଡ଼ ମା' ଅନୁସୂୟା ସିଂହ ଅନ୍ୟ ଏକ ଅଭିଯୋଗ କରି ଉକ୍ତ ଗ୍ରାମର ଶତ୍ରୁଘ୍ନ ବେହେରା, ରବି ବେହେରା, ଚନ୍ଦ୍ରା ବେହେରା, ଧୁଣ୍ଡ ବେହେରା ପ୍ରମୁଖ ଗୋଷ୍ଠୀବଦ୍ଧ ଭାବେ ଆକ୍ରମଣ କରିଥିବା ବେଳେ ତାଙ୍କ ଦୋକାନ ଭଙ୍ଗାରୁଜା କରିଥିବା ଏବଂ ତାଙ୍କୁ ଅଶ୍ଳୀଳ ଭାଷାରେ ଗାଳି ଗୁଲଜ କରିଥିବା ନେଇ ଥାନାରେ ଅଭିଯୋଗ କରଛନ୍ତ। ଅପରପକ୍ଷରେ ଅନ୍ୟ ବିପକ୍ଷ ଗୋଷ୍ଠୀ ଥାନାରେ ପାଲଟା ଅଭିଯୋଗ କରିଥିବା ଗାଁରେ ଅଶାନ୍ତ ପରିସ୍ଥିତି ଦେଖା ଦେଇଛି।

## ବାଇକ୍ ଚୋରି ଘଟଣା, ମୁଖ୍ୟ ଅଭିଯୁକ୍ତ ଗିରଫ

ସୋର, ୧୩।୪(ଜନ୍ମେଜୟ ମିଶ୍ର)-ସୋର ପୌରପାଳିକା ଅଧୀନ ଷ୍ଟେଶନ ଛକରୁ ବାଇକ ଚୋରି ଘଟଣାରେ ପୋଲିସ ମୁଖ୍ୟ ଅଭିଯୁକ୍ତଙ୍କୁ ଗିରଫ କରି କୋର୍ଟଚାଲାଣ କରିଛି। ଷ୍ଟେଶନ ଛକରେ ଲୁଗା ଦୋକାନ କରିଥିବା ସୁଶାନ୍ତ ପୃଷ୍ଟିଙ୍କ ବାଇକ ଗତ ୫ତାରିଖରେ ଚୋରି ହୋଇଥିଲା। ପୋଲିସ ଏକ ମାମଲା(ନଂ.୩୦୬/୨୪) ରୁଜୁ କରି ଘଟଣାର ତଦନ୍ତ କରିଥିଲା। ନୂଆପୁର ଗ୍ରାମର ଅନୀଲ କୁମାର ବାରିକ ବାଇକ୍‌କୁ ବଡ଼ଖୁରୀ ଛକରେ ବିକ୍ରି କରିବାକୁ ଆଣିଥିବା ବେଳେ ପୋଲିସ ତାଙ୍କୁ ଗିରଫ କରି କୋର୍ଟଚାଲାଣ କରି ବାଇକକୁ ଉଦ୍ଧାର କରିଥିଲା। ଶୁକ୍ରବାର ବିଳମ୍ବିତ ରାତିରେ ମୁଖ୍ୟ ଅଭିଯୁକ୍ତ ମାନସିଂ ହାଁସଦାଙ୍କୁ ଗିରଫ କରି କୋର୍ଟଚାଲଣ କରିଛି।

ବାଲେଶ୍ୱର ଲୋକ ସଭା ଆସନରୁ ବିଜୁ ଜନତା ଦଳ ପକ୍ଷରୁ ପ୍ରାର୍ଥୀ ହୋଇଥିବା ଲେଖାଶ୍ରୀ ସାମନ୍ତସିଂହାର ଶନିବାର ପୁରୀ ଶ୍ରୀମନ୍ଦିର ସମ୍ମୁଖ ଅରୁଣସ୍ତମ୍ଭ ନିକଟରେ ମହାପ୍ରଭୁଙ୍କ ଉଦ୍ଦେଶ୍ୟରେ ଦୀପଦାନ କରୁଛନ୍ତି। (ଫଟୋ- ଯଜ୍ଞେଶ୍ୱର ମହାନ୍ତି)

# ମହାବିଷୁବ ସଂକ୍ରାନ୍ତି ଓ ହନୁମାନ ଜୟନ୍ତୀ

ସାରୁଗାଁ ବାସୁଳି ପୀଠରେ ମା'ଙ୍କ ପୂଜାର୍ଚ୍ଚନା।

**ଖଇରା, ୧୩।୪(ଉତ୍କଳବନ୍ଧୁ ପଣ୍ଡା)**

ବାଲେଶ୍ୱର ଜିଲା ଅଧୀନ ଖଇରା ବ୍ଲକରେ ପବିତ୍ର ମହାବିଷୁବ ସଂକ୍ରାନ୍ତୀ ଓ ହନୁମାନ ଜୟନ୍ତୀ ଭକ୍ତିଭାବଭରା ପରିବେଶ ମଧ୍ୟରେ ପାଳିତ ହୋଇଛି। ସାରୁଗାଁ ବାସୁଳି ପୀଠରେ ୫୦୦ବର୍ଷ ଧରି ପାରମ୍ପରିକ ଭାବେ ପୂଜା ଓ ଉଡାପର୍ବ ପାଳିତ ହୋଇ ଆସୁଥିବା ବେଳେ ଚଳିତବର୍ଷ ସଂକ୍ରାନ୍ତି ସନ୍ଧ୍ୟାରେ ଦୀପଯଜ୍ଞ ଓ ଚଣ୍ଡୀପାଠ ଅନୁଷ୍ଠିତ ହୋଇଥିଲା। ଶ୍ରୀଧର ପଣ୍ଡା, ନିରଞ୍ଜନ ଦାସ, ନରସିଂହ ଶତପଥି ପ୍ରମୁଖ ମା'ଙ୍କର ପୂଜାର୍ଚ୍ଚନା କରିଥିଲେ। ଭାଜପା ମୁଖପାତ୍ର ଠାକୁର ରଞ୍ଜିତ ଦାସ ଓ ବିଶିଷ୍ଟ ଆଇନଜୀବୀ ହରେକୃଷ୍ଣ ଦାସ ଉପସ୍ଥିତ ଥିଲେ। ସମସ୍ତ ଗ୍ରାମବାସୀ କାର୍ଯ୍ୟକ୍ରମ ପରିଚାଳନାରେ ସହଯୋଗ କରିଥିଲେ। ସୁଣ୍ଟିରା ହନୁମାନ ମନ୍ଦିରରେ ନିରଞ୍ଜନ ବେହେରାଙ୍କ ସଂଯୋଜନାରେ ପୂଜା ଓ ଯଜ୍ଞକର୍ମ ସମ୍ପନ୍ନ ହୋଇଯାଇଛି। ପ୍ରଥମେ ବ୍ରତୀମାନଙ୍କ ଦ୍ୱାରା ଗ୍ରାମପୋଖରୀରୁ କଳସ ଅଣାଯାଇଥିଲା। ଜଗନ୍ନାଥ ପଣ୍ଡାଙ୍କ ରାମସୀତା, ହନୁମାନ ଓ ଶିବପାର୍ବତୀଙ୍କ ପୂଜା ସାଙ୍ଗକୁ ହୋମଯଜ୍ଞାଦି କାର୍ଯ୍ୟ ସମ୍ପନ୍ନ ହୋଇଥିଲା। ପର୍ଶୁରାମ ବେହେରା, ରତ୍ନାକର ବେହେରା, ଶିଶିର କୁମାର ନାୟକ, ଶଙ୍କର୍ଷଣ ରାୟ, ବାସନ୍ତଲତା ମହାପାତ୍ର ଓ ତପନ ସେଠୀ ପ୍ରମୁଖ ସହଯୋଗ କରିଥିଲେ। ସେହିଭଳି କାକୁଡିଆଠାରେ ବଜରଙ୍ଗବଳିଙ୍କ ପୂଜାର୍ଚ୍ଚନା ପାରମ୍ପରିକ ରୀତିରେ ପାଳିତ ହୋଇଛି। ଭୀମଚରଣ ନାୟକଙ୍କ ଦ୍ୱାରା କଳସ ଅଣାଯାଇଥିବା ବେଳେ କାଳିଆ ପଣ୍ଡା ଓ କୁନା ପଣ୍ଡାଙ୍କ ଦ୍ୱାରା ସଙ୍କଟମୋଚନଙ୍କୁ ଆରଧନା କରାଯାଇଥିଲା। ସେହିଭଳି ଅଳିପୁର ଚଣ୍ଡୀମନ୍ଦିର ପ୍ରାଙ୍ଗଣରେ ମା'ଙ୍କୁ ପୂଜାର୍ଚ୍ଚନା କରାଯାଇଥିଲା।

## ଗୋଚର ଜମିରୁ କାଟି ନିଆଯାଉଛି ଗଛ

**ଜଳେଶ୍ୱର, ୧୩।୪(ନବୀନ ସାହୁ)**

ବାଲେଶ୍ୱର ଜିଲା ଜଳେଶ୍ୱର ବ୍ଲକର ବିଭିନ୍ନ ଅଞ୍ଚଳରେ ଥିବା ଅନାବାଦୀ ଗୋଚର ଜମିରୁ ଦିନ ଦ୍ୱିପ୍ରହରରେ ଡିଜେଲ ଚାଳିତ କଟର ମେଶିନ ଲଗାଇ ମୂଲ୍ୟବାନ ଗଛ କାଟି ନିଆଯାଉଛି। ଉକ୍ତ କଟା ଗଛକୁ ପିକଅପ୍ ମାଧ୍ୟମରେ ପାଲ ଘୋଡ଼େଇ ଟ୍ରକ୍, ଯାନ୍ତ୍ରିକ ଟ୍ରଲି ମାଧ୍ୟମରେ ସୀମାନ୍ତ ପଶ୍ଚିମବଙ୍ଗକୁ ଚାଲାଣ କରାଯାଉଛି। ରାଇବଣିଆ, କାଳିକା, ବରଡ଼ିଆ, କଳମା ଖୁଆର୍ଡ଼, ଶ୍ୟାମନଗର, ସର୍ଦ୍ଦାରବନ୍ଧ ଅଞ୍ଚଳରେ ଥିବା ଗୋଚର ଜମିରୁ ୧ ଲକ୍ଷରୁ ଊର୍ଦ୍ଧ୍ୱ ଗଛ କଟାଯାଇ ଦୋଳଗାଁ କାଠ ସ'ମିଲ୍‌କୁ ପଠାଯାଇଥିଲେ ମଧ୍ୟ ବନବିଭାଗ ନୀରବଦ୍ରଷ୍ଟା ପାଲିଟିଛି। ରାଇବଣିଆ ବନବିଭାଗ କାର୍ଯ୍ୟାଳୟର ୫୦ମିଟର ପଛ ଜଙ୍ଗଲରୁ ଏସବୁ ଗଛ କଟାଯାଇ ଚାଲାଣ ହୋଇଥିଲେ ମଧ୍ୟ ବିଭାଗ ଜାଣି ଅଜଣା ସାଜିଛି। ଏଭଳି ଗଛକଟା ଲାଗି ରହିଲେ ଏହି ଅଞ୍ଚଳ ବୃକ୍ଷଶୂନ୍ୟ ହୋଇଯିବ ବୋଲି ପରିବେଶବିତ୍ ସନ୍ତୋଷ ଜେନା ଆଶଙ୍କା କରିଛନ୍ତି। ଏ ସମ୍ପର୍କରେ ଜଳେଶ୍ୱର ରେଞ୍ଜର ଜୟଶ୍ରୀ ମୁର୍ମୁଙ୍କୁ ପଚାରିବାରୁ ସେ କହିଛନ୍ତି, ଏ ବିଷୟରେ ଜାଣି ନ ଥିଲି। ଯଦି ଏସବୁ ସତ ହୋଇଥାଏ, ଦୃଢ଼ ପଦକ୍ଷେପ ନିଆଯିବ।

# ସଙ୍ଗଠନ ସୁଦୃଢ଼ ଉପରେ ଗୁରୁତ୍ୱ

ବୈଠକରେ କଂଗ୍ରେସର ନେତୃବୃନ୍ଦ।

**ରେମୁଣା, ୧୩।୪(ରବୀନ୍ଦ୍ର ମହାକୁଡ଼)**

ରେମୁଣା କଂଗ୍ରେସ ତରଫରୁ ଏକ ସାଙ୍ଗଠନିକ ବୈଠକ ଆୟୁଷ ହୋଟେଲ ପରିସରରେ ରେମୁଣା ବ୍ଲକ ସଭାପତି ତରୁଣ ଦାସଙ୍କ ସଭାପତିତ୍ୱରେ ଅନୁଷ୍ଠିତ ହୋଇଯାଇଛି। ପ୍ରଥମେ ବାଲେଶ୍ୱର ଜିଲା ସଭାପତି ସଞ୍ଜୀବ ଗିରି ପୂର୍ବରୁ ପିସିସି କାର୍ଯ୍ୟାଳୟ ଭୁବନେଶ୍ୱରଠାରେ ବିଜେଡି ଛାଡି କଂଗ୍ରେସରେ ଯୋଗ ଦେଇଥିବା ରେମୁଣାର ପ୍ରଥମ ପୂର୍ବତନ ବିଧାୟକ ସୁଦର୍ଶନ ଜେନାଙ୍କୁ ପୁଷ୍ପଗୁଚ୍ଛ ଦେଇ ସ୍ୱାଗତ ସମ୍ବର୍ଦ୍ଧନା କରିଥିଲେ। ପରେ ପୂର୍ବତନ ବିଧାୟକ ଜେନା ତାଙ୍କର କଂଗ୍ରେସରେ ଯୋଗଦେଇଥିବା ୧/୨ ମାସର ଉପଲବ୍ଧ କର୍ମୀମାନଙ୍କୁ ତାଙ୍କ ଭାଷଣରେ ଶୁଣାଇବା ସହ ସଙ୍ଗଠନ କିପରି ସୁଦୃଢ଼ ହେବ ସେ ବିଷୟରେ ଆଲୋଚନା କରିଥିଲେ। କେକେସି ଓ ଗଣମାଧ୍ୟମ ଯୋଗାଯୋଗ ବିଭାଗର ଜିଲା ଅଧ୍ୟକ୍ଷ ବିକାଶ ଦାସ, ଜିଲା ଯୁବ କଂଗ୍ରେସ ସଭାପତି ରଞ୍ଜନ ଦାସ, ପୂର୍ବତନ କେନ୍ଦ୍ରମନ୍ତ୍ରୀ ଶ୍ରୀକାନ୍ତ ଜେନାଙ୍କ ପ୍ରତିନିଧି ଅକ୍ଷୟ ମଲ୍ଲିକ, କିଷାନ କଂଗ୍ରେସ ରାଜ୍ୟ ସମ୍ପାଦକ ଅରୁଣ ଜେନା, ଇଣ୍ଡିଆ ମେଣ୍ଟର ସିପିଏମ୍‌ରୁ ଷ୍ଟାଲିନ ମିଶ୍ର, ରେମୁଣା ବ୍ଲକ ମହିଳା କଂଗ୍ରେସ ସଭାପତି କୁମୁଦୁନି ଦାସ, କଂଗ୍ରେସ ନେତା ରାମନାରାୟଣ ଶତପଥୀ, କହ୍ନେଇ ବେହେରା ପ୍ରମୁଖ ମଞ୍ଚାସୀନ ହୋଇ ବକ୍ତବ୍ୟ ପ୍ରଦାନ କରିଥିଲେ। ନିରଞ୍ଜନ ବେହେରା, କେକେସି ମୟୂରଭଞ୍ଜ ଜିଲା ଅଧ୍ୟକ୍ଷ ମନୋରଞ୍ଜନ ଜେନା, ଶ୍ରୀକାନ୍ତ ପତି, ଗଣେଶ ପଣ୍ଡା, ବିଧାନ ରାୟ, ଜୀବନ ବାରିକ, ସଦର ବ୍ଲକ ଉପସଭାପତି ଅନିରୁଦ୍ଧ ସେନାପତି, ଅଚ୍ୟୁତ ନନ୍ଦ, କହ୍ନେଇ ପ୍ରଧାନ, ପ୍ରଭାକର ମହାପାତ୍ର, ପରିତୋଷ ମଣ୍ଡଳ, ରମେଶ ଦାସ, ସୁରେଶ ଜେନା, ସେକ୍ ରାଜୁ, ଆତିଶ ମିଶ୍ର, ରିଙ୍କୁ ପତି, ଅସିତ ବାରିକ, ଆରତୀ ଜେନା, ଆଶିଷ ମହାନ୍ତି, ସୁବ୍ରତ ରାଉଳ, ଯୁଗଳ ମହଲ, ସେକ୍ ମୂର୍ତ୍ତୁଜା, କାବୁଲି ଓଝା, ମଧୁସୂଦନ ରାଉତ ପ୍ରମୁଖ ଉପସ୍ଥିତ ଥିଲେ।

## ବିଧାୟକ ସୁକାନ୍ତ ନାୟକଙ୍କ କର୍ମୀ ସମାବେଶ

**ଔପଦା, ୧୩।୪(ଧରିତ୍ରୀ ପଣ୍ଡା)**

ଔପଦା ବ୍ଲକ ଆଦିବାସୀ ବହୁଳ ଗଡ଼ସାହି ପଞ୍ଚାୟତର ପାହାଡ଼ ପାଦଦେଶରେ ଅବସ୍ଥିତ ବେତେଇ ଗ୍ରାମରେ ବିଧାୟକ ଇଂ. ସୁକାନ୍ତ କୁମାର ନାୟକ କର୍ମୀ ସମାବେଶ କରିଛନ୍ତି। ବିଧାୟକ ନାୟକ ଭାଜପା ଛାଡି ଗତ ଏପ୍ରିଲ ୧୦ ତାରିଖରେ ବିଜେଡିରେ ମିଶିବା ପରେ ଉପାନ୍ତ ଅଞ୍ଚଳରେ ପହଞ୍ଚି ବିଜେଡି ମୁଖ୍ୟ ମୁଖ୍ୟମନ୍ତ୍ରୀ ନବୀନ ପଟ୍ଟନାୟକଙ୍କ ବିକାଶ ଧାରା ଓ ଲୋକାଭିମୁଖୀ ଯୋଜନା ସମ୍ପର୍କରେ କର୍ମୀମାନଙ୍କୁ କହିବା ସହ ଷଷ୍ଠ ଥର ପାଇଁ ନବୀନ ପଟ୍ଟନାୟକଙ୍କୁ ମୁଖ୍ୟମନ୍ତ୍ରୀ କରିବା ପାଇଁ ଆହ୍ୱାନ ଦେଇଥିଲେ। ବିଧାୟକ ନାୟକ ଗ୍ରାମରେ ପହଞ୍ଚିବା ପରେ ଶତାଧିକ ଆଦିବାସୀ ବିଧାୟକଙ୍କୁ ସ୍ୱାଗତ କରି ପାଛୋଟି ନେଇଥିଲେ। ସମାବେଶରେ ବିଜେଡି ବରିଷ୍ଠ ନେତା ମଧୁସୂଦନ ମଲ୍ଲିକ, ପୂର୍ବତନ ବ୍ଲକ ସଭାପତି ରମାକାନ୍ତ ମହାପାତ୍ର, ପୂର୍ବତନ ଜିଲା ପରିଷଦ ସଭ୍ୟ ଅନିରୁଦ୍ଧ ବିଶ୍ୱାଳ, ଯୁବନେତା ଆଦିତ୍ୟ ନାରାୟଣ ବେହେରା, ଦେବେନ୍ଦ୍ର ଦାଶ, ପୂର୍ବତନ ସରପଞ୍ଚ ଉଦୟ କୁମାର ସ, ବିଜେଡି ନେତା ଗୟାଧର ସେଠୀ, ଶୁଭେନ୍ଦୁ କୁମାର ପଣ୍ଡା, ବିନୟ ପଟ୍ଟନାୟକ, ଭାସ୍କର ଖିଲାର ଓ ସିଦ୍ଧେଶ୍ୱର ସାହୁ ପ୍ରମୁଖ ଉପସ୍ଥିତ ଥିଲେ।

## ବିଦାୟୀ ଛାତ୍ରୀଛାତ୍ରଙ୍କୁ ଚାରା ପ୍ରଦାନ

**ସିମୁଳିଆ,୧୩।୪(ସନ୍ତୋଷ ନାୟକ)**

ସିମୁଳିଆ ମହାବିଦ୍ୟାଳୟର ଇତିହାସ ବିଭାଗ ତରଫରୁ ଯୁକ୍ତ ୩ ତୃତୀୟ ବର୍ଷର ଛାତ୍ରୀଛାତ୍ରମାନଙ୍କୁ ଶୁକ୍ରବାର ବିଦାୟ ସମ୍ବର୍ଦ୍ଧନା ଦିଆଯାଇଛି। ଏହି ଅବସରରେ ଅନୁଷ୍ଠିତ ଉତ୍ସବକୁ ମହାବିଦ୍ୟାଳୟ ଅଧ୍ୟକ୍ଷ ତଥା ବିଭାଗୀୟ ମୁଖ୍ୟ ଗୋପବନ୍ଧୁ ମିଶ୍ର ଉଦ୍‌ଘାଟନ କରିଥିଲେ। ବିଦାୟ ନେଉଥିବା ଛାତ୍ରୀଛାତ୍ରମାନେ କିପରି ଶୃଙ୍ଖଳିତ ଜୀବନଯାପନ କରିବେ ସେ ସମ୍ପର୍କରେ ଅଧ୍ୟକ୍ଷ ମିଶ୍ର ପରାମର୍ଶ ଦେଇଥିଲେ। ଏହି ଅବସରରେ ପ୍ରାଧ୍ୟାପକ ଡ. ଉମାକାନ୍ତ ନାୟକ ସ୍ୱାଗତଭାଷଣ ପ୍ରଦାନ କରିବା ସହିତ ଛାତ୍ରୀଛାତ୍ରଙ୍କୁ ସ୍ନାତକୋତ୍ତର ପାଠ ପାଇଁ ପ୍ରସ୍ତୁତି ସମ୍ପର୍କରେ ସୂଚନା ଦେଇଥିଲେ। ଇତିହାସ ବିଭାଗର ଅଧ୍ୟାପକ ବନମାଳୀ ଦାସ ଛାତ୍ରୀଛାତ୍ରମାନେ ସରକାରୀ ଓ ବେସରକାରୀ ସଂସ୍ଥାରେ କିପରି ନିଯୁକ୍ତି ପାଇବେ ସେ ସମ୍ପର୍କରେ ସୂଚନା ଦେଇଥିଲେ। ଅନ୍ୟମାନଙ୍କ ମଧ୍ୟରେ ଅଧ୍ୟାପକ ଡ. ବିଶ୍ୱରଞ୍ଜନ ଦାସ, ଅଧ୍ୟାପିକା ଇତିଶ୍ରୀ ପାତ୍ର ବକ୍ତବ୍ୟ ଦେଇଥିଲେ। ଯୁକ୍ତ ୩ ପ୍ରଥମ ଓ ଦ୍ୱିତୀୟ ବର୍ଷର ଛାତ୍ରୀଛାତ୍ରମାନେ ବିଦାୟ ନେଉଥିବା ଛାତ୍ରୀଛାତ୍ରମାନଙ୍କୁ ବୃକ୍ଷ ଚାରା ଉପହାର ଦେଇଥିଲେ। ଇତିହାସ ବିଭାଗ ଅଧ୍ୟାପକ ଡ. ମାନସ କୁମାର ସାହୁ ଧନ୍ୟବାଦ ଅର୍ପଣ କରିଥିଲେ।

ଅଧ୍ୟାପିକା ଅଧ୍ୟାପକମାନଙ୍କ ସହିତ ବିଦାୟ ନେଉଥିବା ଛାତ୍ରୀଛାତ୍ର।

## ସରସ୍ୱତୀ ୟଙ୍ଗ ଷ୍ଟାର କ୍ଲବ୍ ପକ୍ଷରୁ ସଫେଇ

**କାଳିପଦା, ୧୩।୪(ରାଜଶ୍ରୀ ପାଣିଗ୍ରାହୀ)**

ବାଲିଆପାଳ ବ୍ଲକ ଅଧୀନ ଚୌମୁଖ ପଞ୍ଚାୟତର ବାରୁଣୀ ମେଳା ପଡ଼ିଆରେ ୫ଦିନ ବ୍ୟାପୀ ବାରୁଣୀ ମହୋତ୍ସବ ଅନୁଷ୍ଠିତ ହୋଇଥିଲା। ଉତ୍ସବ ସରିଯିବା ପରେ ପଡ଼ିଆ ଅଳିଆ ଆବର୍ଜନାରେ ପରିବେଶକୁ ବହୁଳ ପରିମାଣରେ ପ୍ରଦୂଷିତ କରିଥିଲା। ସୁରକ୍ଷିତ ପରିବେଶ ସୃଷ୍ଟି ପାଇଁ କାର୍ଯ୍ୟ କରୁଥିବା ଚୌମୁଖର ସ୍ୱେଚ୍ଛାସେବୀ ସଙ୍ଗଠନ ସରସ୍ୱତୀ ୟଙ୍ଗ ଷ୍ଟାର କ୍ଲବର ପ୍ରାୟ ୩୦ରୁ ଅଧିକ ଯୁବକମାନେ ଏକତ୍ର ହୋଇ ମେଳା ପଡ଼ିଆ, ବେଳାଭୂମି ଏବଂ ଉଦ୍ୟାନକୁ ସଫା କରି ସୁସ୍ଥ ପରିବେଶ ଗଠନ ପାଇଁ ଯୁବକଙ୍କ ଉଦ୍ୟମକୁ ସମାଜସେବୀ ନାରାୟଣ ବେହେରା ଏବଂ ବୁଦ୍ଧିଜୀବୀ ପ୍ରଶଂସା କରିଛନ୍ତି। ଯୁବକ ସଂଘ ୨୦୧୧ଠାରୁ ବିଭିନ୍ନ କ୍ଷେତ୍ରରେ କାର୍ଯ୍ୟ କରିଆସୁଛି। ସଂଘ ସଭାପତି ଭଗବାନ କର, ସମ୍ପାଦକ ରାମ ଗୋବିନ୍ଦ ମଣ୍ଡଳଙ୍କ ନେତୃତ୍ୱରେ ସମସ୍ତ ସଦସ୍ୟ ସଫେଇ କାର୍ଯ୍ୟରେ ନିୟୋଜିତ ହୋଇଥିଲେ।

# ସିପିଆଇର ସାଧାରଣ ବୈଠକ

**ନୀଳଗିରି, ୧୩।୪(ପ୍ରଶାନ୍ତ ବିଶ୍ୱାଳ)**

ଭାରତୀୟ କମ୍ୟୁନିଷ୍ଟ ପାର୍ଟି ବାଲେଶ୍ୱର ଜିଲା ପରିଷଦ ତରଫରୁ ନୀଳଗିରି ନିର୍ବାଚନମଣ୍ଡଳୀୟ ସାଧାରଣ ବୈଠକ ନୀଳଗିରି ଉପଖଣ୍ଡ ପଞ୍ଚଲିଙ୍ଗେଶ୍ୱର ଛକଠାରେ ଶନିବାର ଅନୁଷ୍ଠିତ ହୋଇଯାଇଛି। ଦୀର୍ଘ ୪୦ବର୍ଷ ପରେ ବିଧାନସଭାରେ ପ୍ରାର୍ଥୀ ଦେବା ପାଇଁ ସର୍ବସମ୍ମତିକ୍ରମେ ନିଷ୍ପତ୍ତି ଗ୍ରହଣ କରାଯାଇ ନୀଳଗିରି ବାର୍‌ରେ ଆଇନଜୀବୀ ଭାବେ କାର୍ଯ୍ୟରତ ଅଜୟ ପଟ୍ଟନାୟକଙ୍କ ନାମକୁ ସର୍ବସମ୍ମତି ମତରେ ସିଦ୍ଧାନ୍ତ କରି ରାଜ୍ୟ ପାର୍ଟିର ସୁପାରିଶ ନିମନ୍ତେ ପ୍ରେରଣ କରାଯିବା ସମ୍ପର୍କରେ ଜିଲା ସମ୍ପାଦକ ନିରଞ୍ଜନ ବାରିକ ବକ୍ତବ୍ୟ ରଖିଥିଲେ। ସାଧାରଣ ବୈଠକରେ ଜାତୀୟ ପରିଷଦର ସଦସ୍ୟ ଆଶିଷ କାନୁନଗୋ ଯୋଗଦାନ କରିଥିଲେ। ସିପିଆଇ ନେତା କୈଳାଶ ଚନ୍ଦ୍ର ପଣ୍ଡା ସଭାପତିତ୍ୱ କରିଥିଲେ। ଜିଲା କାର୍ଯ୍ୟକାରୀ କମିଟିର ସଦସ୍ୟ ଶ୍ରମିକ ନେତା ମାୟାଧର ନାୟକ, ଜିଲା ସହ ସମ୍ପାଦକ ଅନାମ ପ୍ରସାଦ ବାରିକ, କାର୍ଯ୍ୟକାରୀ କମିଟି ସଦସ୍ୟ ପୁରୁଷୋତ୍ତମ ସେଠୀ, ସିପିଆଇର ମନୋନୀତ ପ୍ରାର୍ଥୀ ଅଜୟ ପଟ୍ଟନାୟକ ଦେଶର ସାମ୍ପ୍ରତିକ ପରିସ୍ଥିତି ଏବଂ ରାଜ୍ୟରେ ୨୫ବର୍ଷର ସ୍ଥାଣୁ ସରକାରଙ୍କ ଅପାରଗତା ସମ୍ପର୍କରେ ବକ୍ତବ୍ୟ ରଖିଥିଲେ। ବୈଠକରେ ନୀଳଗିରି ଉପଖଣ୍ଡର ମୋହରିର ସଂଘର ସଭାପତି ଭାବେ ବିଜୟଲାଭ କରିଥିବା ପୂର୍ଣ୍ଣଚନ୍ଦ୍ର ନାୟକଙ୍କୁ ଜାତୀୟ କମିଟି ସଦସ୍ୟ ଆଶିଷ କାନୁନଗୋ ସମ୍ବର୍ଦ୍ଧିତ କରିବା ସହିତ ନୂତନ ଭାବେ ଯୋଗଦାନ କରିଥିବା ଅଜୟ ପଟ୍ଟନାୟକ, ଦକ୍ଷିଣ ନରସିଂହପୁର ପଞ୍ଚାୟତର ୧୦ ନମ୍ବର ୱାର୍ଡ଼ ସଭ୍ୟା ମୀନତି ମହାନ୍ତି ଓ ଆଦିବାସୀ ନେତା ଜଗନ୍ନାଥ ଟୁଡୁଙ୍କୁ ସମ୍ବର୍ଦ୍ଧିତ କରିଥିଲେ।

ସାଧାରଣ ବୈଠକରେ ସିପିଆଇ କର୍ମକର୍ତ୍ତା।

# ବିଜେଡିର ମିଶ୍ରଣ ପର୍ବ

**ଲଙ୍ଗଳେଶ୍ୱର,୧୩।୪(କମଳାକାନ୍ତ ଦାସ)**

ବସ୍ତ୍ରାରେ ସଶକ୍ତ ହେଉଛି ବିଜେଡି। ନିର୍ବାଚନ ପୂର୍ବରୁ ଜୋରଦାର ହୋଇଛି ବଳ ସାଉଁଟା କାର୍ଯ୍ୟକ୍ରମ। ପ୍ରତ୍ୟେକ ରାଜନୈତିକ ଦଳ ନିଜର ଶକ୍ତି ବୃଦ୍ଧି କରିବାରେ ଲାଗିପଡ଼ିଥିବା ବେଳେ ବିଜେଡିରେ ଯୋଗଦେଉଛନ୍ତି ଅନ୍ୟଦଳର ନେତା ଓ କର୍ମୀ। ଏହି କ୍ରମରେ ଗତ ଶୁକ୍ରବାର ବସ୍ତ୍ରା ନିର୍ବାଚନମଣ୍ଡଳୀ ବିଜେଡି ପକ୍ଷରୁ ମିଶ୍ରଣ କାର

# ଆମଦାନୀ ନେତାଙ୍କୁ ଭରସା କରିଚାଲିଛି ବିଜେଡି

ସମ୍ବଲପୁର,୧୩।୪ (ଭବାନୀ ଶଙ୍କର ଭୋଇ)

## କୁଚିଣ୍ଡା ବିଧାନସଭା କ୍ଷେତ୍ର

ସମ୍ବଲପୁର ଜିଲାର କୁଚିଣ୍ଡା ବିଧାନସଭା ନିର୍ବାଚନମଣ୍ଡଳୀ ଅନୁସୂଚିତ ଜନଜାତି ବର୍ଗଙ୍କ ପାଇଁ ସଂରକ୍ଷିତ ରହିଛି । ଏହି କ୍ଷେତ୍ରରେ ବିଜେଡି ଆମଦାନୀ ନେତାଙ୍କ ଉପରେ କ୍ରମାଗତ ଭରସା କରି ଚାଲିଥିବା ଦେଖିବାକୁ ମିଳୁଛି। କେବଳ ୨୦୧୯ରେ ଏହି ପ୍ରୟୋଗ ସଫଳ ହୋଇଥିଲା। ଚଳିତ ନିର୍ବାଚନରେ ବିଜେଡି କୁଚିଣ୍ଡାରୁ ପ୍ରାର୍ଥୀ ଘୋଷଣା କରି ନ ଥିବା ବେଳେ କଂଗ୍ରେସର ପୂର୍ବତନ ବିଧାୟକ ରାଜେନ୍ଦ୍ର ଛତ୍ରିଆ ବିଜେଡିରେ ଯୋଗଦେବା ପରେ ଉପରଲିଖିତ ଚର୍ଚ୍ଚା ପୁଣି ଜୋର ଧରିଛି ।

ଅତୀତକୁ ଦେଖିଲେ ୨୦୦୦ ମସିହା ପୂର୍ବରୁ ଏହି ସିଟ୍ କଂଗ୍ରେସର ଗଡ଼ ଭାବେ ପରିଗଣିତ ହେଉଥିଲା । ୨୦୦୦ରେ ବିଜେଡି-ଭାଜପା ମିଳିତ ଭାବେ ନିର୍ବାଚନ ଲଢ଼ିଥିବା ବେଳେ ଏହି ଆସନ ଭାଜପା ଅଧୀନରେ ରହିଥିଲା। ବିଜେଡି ସହଯୋଗରେ ଭାଜପା ପ୍ରାର୍ଥୀ ରବିନାରାୟଣ ନାଏକ ୨୦୦୦ରୁ ୨୦୦୯ ପର୍ଯ୍ୟନ୍ତ ଦୁଇ ଥର ବିଧାୟକ ଭାବେ ନିର୍ବାଚିତ ହୋଇଥିଲେ। ୨୦୦୯ ବିଧାନସଭା ନିର୍ବାଚନରେ ଭାଜପା ସହିତ ମେଣ୍ଟ ଭାଙ୍ଗିବା କାରଣରୁ ବିଜେଡି ପ୍ରଥମ ଥର କୁଚିଣ୍ଡା ବିଧାନସଭାରେ ନିଜର ପ୍ରାର୍ଥୀ ଦେଇଥିଲା । ସେତେବେଳ ବିଜେଡିର ସଙ୍ଗଠନ କୁଚିଣ୍ଡାରେ ଆଦୌ ମଜଭୁତ ନ ଥିବା ବେଳେ ଆମଦାନୀ ନେତାଙ୍କ ଉପରେ ବିଶ୍ୱାସ ରଖି ଭାଜପା ନେତା ତଥା ପୂର୍ବତନ ବିଧାୟକ ବୃନ୍ଦାବନ ମାଝୀଙ୍କୁ ଦଳ ଟିକେଟ ଦେଇ ପ୍ରାର୍ଥୀ କରିଥିଲା। ସେହି ନିର୍ବାଚନରେ ତ୍ରିମୁଖୀ ଲଢ଼େଇ ହେବା ଦ୍ୱାରା ଏହାର ଫାଇଦା କଂଗ୍ରେସକୁ ଯାଇଥିଲା। କଂଗ୍ରେସର ରାଜେନ୍ଦ୍ର ଛତ୍ରିଆ ଭାଜପାର ରବିନାରାୟଣ ନାଏକଙ୍କୁ ପରାସ୍ତ କରିବାରେ ସଫଳ ହୋଇଥିଲେ। ୨୦୧୪ ନିର୍ବାଚନରେ ବିଜେଡି ପୁଣି ଆମଦାନୀ ନେତାଙ୍କୁ ସୁଯୋଗ ଦେଇଥିଲା। ଭାଜପାର ସମିତିସଭ୍ୟ ଭୁବନେଶ୍ୱର କିଷାନଙ୍କୁ ବିଜେଡି ସେତେବେଳେ ଟିକେଟ ଦେଇଥିଲା। ସେହି ନିର୍ବାଚନରେ ଭାଜପା ପ୍ରାର୍ଥୀ ରବିନାରାୟଣ ବିଜେଡିର ଭୁବନେଶ୍ୱରଙ୍କୁ ପରାଜିତ କରିଥିଲେ । ସେତେବେଳେ କୁଚିଣ୍ଡାରେ ବିଜେଡି ସଙ୍ଗଠନ ଦୁର୍ବଳ ରହିଥିବା ବେଳେ ହଠାତ୍ ଭାଜପାରୁ ଆସି ବିଜେଡିରେ ଭୁବନେଶ୍ୱର କିଷାନ ଦଳୀୟ ସଂଗଠନ ସଜାଡ଼ିବାକୁ ସୁଯୋଗ ପାଇପାରି ନ ଥିଲେ। ତେବେ ସେ ପାଞ୍ଚବର୍ଷ ଧରି ସଙ୍ଗଠନ କରି ୨୦୧୯ରେ ପ୍ରାର୍ଥୀ ହେବାକୁ ଆଶା ବାନ୍ଧିଥିବା ବେଳେ ଏହି ନିର୍ବାଚନରେ ବିଜେଡି ତା'ର ପୁରୁଣା ନୀତି ଦୋହରାଇଥିଲା। ଭାଜପାରୁ ଆମଦାନୀ ହୋଇଥିବା ପୂର୍ବତନ ବ୍ଲକ ଅଧ୍ୟକ୍ଷ କିଶୋର ନାଏକଙ୍କୁ ବିଜେଡି ଟିକେଟ ଦେଇଥିଲା। ଫଳସ୍ୱରୂପ, ବିଜେଡିର ବିଜୟ ହୋଇଥିଲା। କିଶୋର ବିଧାୟକ ହେବା ପରେ ଦଳୀୟ ସଙ୍ଗଠନ ମଜଭୁତ ହେବା ପରିବର୍ତ୍ତେ ଦଳର ପୁରୁଣା କର୍ମୀ ଓ ନେତାଙ୍କ ସହ ତାଙ୍କର ସମ୍ପର୍କ ସେତେଟା ମଧୁର ରହିପାରି ନ ଥିଲା । ପାଞ୍ଚ ବର୍ଷ ମଧ୍ୟରେ ବିଜେଡି ନେତାଙ୍କ ମଧ୍ୟରେ ନେତୃତ୍ୱ ନେବାକୁ ନେଇ ବଳ କଷାକଷି ଲାଗି ରହିଥିଲା। ଏହା ଭିତରେ ବିଜେଡିରେ କଂଗ୍ରେସରୁ ଆମଦାନୀ ହୋଇଥିବା ଶୋଭାରାମ ପଧାନଙ୍କୁ ଦଳ ସମ୍ବଲପୁର ସ୍ୱତନ୍ତ୍ର ଉନ୍ନୟନ ପରିଷଦର ଅଧ୍ୟକ୍ଷ ପଦ ଦେବା ପରେ ସେ ବିଜେଡି ଟିକେଟ ପାଇଁ ଆଶାବାଦୀ ରହିଥିଲେ। ତାଙ୍କ ବ୍ୟତୀତ ଭୁବନେଶ୍ୱର କିଷାନ, ବାମରାରୁ ସଦାନନ୍ଦ କୁଜୁର ଏବଂ ସପ୍ତମ ଥର ଦଳ ପରିବର୍ତ୍ତନ କରି ପୁଣିଥରେ ବିଜେଡିରେ କିଛିଦିନ ପୂର୍ବରୁ ସାମିଲ ହୋଇଥିବା ପୂର୍ବତନ ବିଧାୟକ ବୃନ୍ଦାବନ ମାଝୀ ଟିକେଟ ଦୌଡ଼ରେ ଅଛନ୍ତି। ବିଜେଡି ବାରମ୍ବାର ଆମଦାନୀ ହୋଇ ଆସିଥିବା ନେତାଙ୍କୁ କୁଚିଣ୍ଡାରୁ ଟିକେଟ ଦେଉଥିବାରୁ ଅନ୍ୟ ଦଳର ନେତାମାନେ ଟିକେଟ ଆଶାରେ ବିଜେଡିରେ ଯୋଗଦାନ କରିବା ଦ୍ୱାରା ଏବେ ବିଜେଡି ନେତାଙ୍କ ମଧ୍ୟରୁ ଯୋଗ୍ୟ ପ୍ରାର୍ଥୀ ବାଛିବା କଷ୍ଟକର ହୋଇପଡିଛି।

କୁଚିଣ୍ଡାରେ ଦଳର ବିଧାୟକ ରହିଥିବା ସତ୍ତ୍ୱେ ପ୍ରାର୍ଥୀ ଘୋଷଣାରେ ବିଳମ୍ବ ହେଉଛି । ଇତିମଧ୍ୟରେ କୁଚିଣ୍ଡାର ପୂର୍ବତନ କଂଗ୍ରେସ ବିଧାୟକ ରାଜେନ୍ଦ୍ର ଛତ୍ରିଆ ବିଜେଡିରେ ଯୋଗଦେବା ପରେ ରାଜନୈତିକ ସମୀକରଣ ବଦଳିବାରେ ଲାଗିଛି। ରାଜେନ୍ଦ୍ର କିଛିଦିନ ହେବ ବିଜେଡି ନେତାଙ୍କ ଯୋଗାଯୋଗରେ ରହିଥିବା ବେଳେ ଟିକେଟ ପ୍ରତିଶ୍ରୁତି ପାଇ ଦଳରେ ଯୋଗ ଦେଇଥିବା ଚର୍ଚ୍ଚା ହେଉଛି । କୁଚିଣ୍ଡାରେ ବିଜେଡି ସବୁବେଳେ ଆମଦାନୀ ନେତାଙ୍କ ଉପରେ ଭରସା କରୁଥିବାରୁ ରାଜେନ୍ଦ୍ର ଟିକେଟ ପାଇବା ଅସମ୍ଭବ ଲାଗୁନାହିଁ ବୋଲି ରାଜନୈତିକ ସମୀକ୍ଷକ ମତ ଦେଉଛନ୍ତି।

# କଳାକାରଙ୍କୁ ଭାଗ କରୁଛି ବିଜେଡି: ଭାଜପା

ଭୁବନେଶ୍ୱର, ୧୩।୪(ସୁନିତ୍ ମିଶ୍ର)

ରାଜ୍ୟର କେତେଜଣ କଳାକାରଙ୍କୁ ଶୁକ୍ରବାର ନବୀନ ନିବାସରୁ ଡକରା ଆସିବା ପରେ ବହୁ ଜଣଙ୍କୁ ସେଠାରେ ଦେଖିବାକୁ ମିଳିଥିଲା। ବହୁ ଓଡ଼ିଆ ସିନେ ତାରକା ନବୀନ ନିବାସ ଯାଇ ସେଠାରେ ରାଜ୍ୟରେ କିପରି ଭଲ ଚଳଚ୍ଚିତ୍ର ଆଦି ହେବ ସେ ବିଷୟରେ ଆଲୋଚନା ହୋଇଥିବା କଥା ଆସି ବାହାରେ ଗଣମାଧ୍ୟମକୁ କହିଥିଲେ। ହେଲେ ସେହି ବିଷୟକୁ ନେଇ ଭାଜପା ବର୍ଷିଛି। ଭାଜପା ରାଜ୍ୟ କାର୍ଯ୍ୟାଳୟଠାରେ ଶନିବାର ଆୟୋଜିତ ଖବରଦାତା ସମ୍ମିଳନୀରେ ଦଳର ନେତ୍ରୀ ପିଙ୍କି ପ୍ରଧାନ କହିଛନ୍ତି , ୨୪ ବର୍ଷର ବିଜେଡି ଶାସନରେ କଳାଜଗତ ଓ ମନୋରଞ୍ଜନ ଶିଳ୍ପ ସହ ଜଡ଼ିତ ରାଜ୍ୟର ଅଗଣିତ କଳାକାର ଭଉଣୀଭାଇ ସର୍ବାଧିକ ଅବହେଳିତ ହୋଇଛନ୍ତି। ଆତ୍ମପ୍ରଚାର ପାଇଁ ବିଜେଡି ଏବେ କଳାକାର ଜଗତକୁ ବ୍ୟବହାର କରୁଛି। କିନ୍ତୁ କଳାଜଗତ ସହ ଜଡ଼ିତ କଳାକାର ଭଉଣୀଭାଇଙ୍କ ପାଇଁ ରାଜ୍ୟ ସରକାର କିଛି କରିନାହାନ୍ତି । ବିଜେଡି 'ୟୁଜ୍ ଆଣ୍ଡ ଥ୍ରୋ' କରିବାରେ ସିଦ୍ଧହସ୍ତ। ଶୁକ୍ରବାର ହଠାତ୍ ମୁଖ୍ୟମନ୍ତ୍ରୀ ସିନେ କଳାକାରଙ୍କୁ ଭେଟି ଆଲୋଚନା କରିବା ପ୍ରସଙ୍ଗ ସମ୍ପୂର୍ଣ୍ଣ ଛଳନାମୂକ ଥିଲା। ଓଡ଼ିଶାରେ କେବଳ ଜଣେ ତାରକା ଏବଂ ସେ ହେଉଛନ୍ତି ମୁଖ୍ୟମନ୍ତ୍ରୀ ନବୀନ ପଟ୍ଟନାୟକ ବୋଲି ବିଜେଡି ବାରମ୍ବାର କହିଆସିଛି । ତା'ହେଲେ ବର୍ତ୍ତମାନ ଦଳ ରିଅଲ ତାରକାଙ୍କ ଆବଶ୍ୟକ କାହିଁକି କରୁଛି। ବିଜେଡି ଏବେ ସେଲିବ୍ରିଟି ଶୂନ୍ୟ। ଦଳୀୟ ଆଧାରରେ କଳାକାରଙ୍କୁ ଭାଗ ଭାଗ ପାଇଁ ବିଜେଡି ଚେଷ୍ଟା କରୁଛି ବୋଲି ପିଙ୍କି କହିଛନ୍ତି।

ଖବରଦାତା ସମ୍ମିଳନୀରେ ଭାଜପା ନେତ୍ରୀ ପିଙ୍କି ପ୍ରଧାନ ଏବଂ ଅନ୍ୟମାନେ।

# ଭାଜପାରେ ମିଶିଲେ ଚାନ୍ଦବାଲି ବିଧାୟକଙ୍କ ମାମୁ

ଭାଜପା ରାଜ୍ୟ କାର୍ଯ୍ୟାଳୟଠାରେ ବରିଷ୍ଠ ନେତାଙ୍କ ଉପସ୍ଥିତିରେ ଅଜୟ ନାୟକ ଦଳରେ ଯୋଗ ଦେଇଛନ୍ତି।

ଭୁବନେଶ୍ୱର, ୧୩।୪(ସୁନିତ୍ ମିଶ୍ର)

ବିଜେଡିରେ ଗଣତନ୍ତ୍ର ନାହିଁ। ବିଜେଡି ଏବେ ଅଣଓଡ଼ିଆ କର୍ମଚାରୀଙ୍କ କବ୍‌ଜାରେ ରହିଛି। ଦୀର୍ଘବର୍ଷର କଠିନ ପରିଶ୍ରମ ବଳରେ ବିଜେଡିକୁ ସୁଦୃଢ କରିଥିବା ପୁରୁଣା ନେତା ଓ କର୍ମୀଙ୍କୁ ଅଣଦେଖା କରାଯାଇ ଆମଦାନୀ ହୋଇଥିବା ନେତାଙ୍କୁ ଅଗ୍ରାଧିକାର ଦିଆଯାଉଛି। ବିଜେଡି ଏବେ କର୍ପୋରେଟ ହାଉସରେ ପରିଣତ ହୋଇଛି। ବିଭିନ୍ନ ଦୁର୍ନୀତି ଓ ଭ୍ରଷ୍ଟାଚାରରେ ଉବୁଟୁବୁ ଡଙ୍ଗା ଖୁବ୍‌ଶୀଘ୍ର ବୁଡ଼ିଯିବ ବୋଲି ବରିଷ୍ଠ ବିଜେଡି ନେତା ଅଜୟ ନାୟକ କହିଛନ୍ତି। ଅଜୟ ଚାନ୍ଦବାଲି ବିଧାୟକ ବ୍ୟୋମକେଶ ରାୟଙ୍କ ମାମୁ। ଶନିବାର ସେ ଆନୁଷ୍ଠାନିକଭାବେ ବିଜେଡି ଛାଡ଼ି ଭାଜପାରେ ଯୋଗଦେଇଛନ୍ତି। ଭାଜପା ରାଜ୍ୟ କାର୍ଯ୍ୟାଳୟଠାରେ ଅନୁଷ୍ଠିତ ମିଶ୍ରଣ ପର୍ବରେ ଅଜୟ କହିଛନ୍ତି, ପ୍ରଧାନମନ୍ତ୍ରୀ ନରେନ୍ଦ୍ର ମୋଦିଙ୍କ ଦୂରଦୃଷ୍ଟି ଏବଂ ଭାରତବର୍ଷକୁ ବିକଶିତ ରାଷ୍ଟ୍ର ଭାବେ ଗଢ଼ି ତୋଳିବାର ସଂକଳ୍ପ ତାଙ୍କୁ ପ୍ରଭାବିତ କରିଛି । ବିକଶିତ ଓଡ଼ିଶା ଗଠନ ପାଇଁ ଭାଜପା ହିଁ ଏକମାତ୍ର ବିକଳ୍ପ। ବିଜେଡି ସହ ଦୀର୍ଘବର୍ଷର ସମ୍ପର୍କରେ ପୂର୍ଣ୍ଣଚ୍ଛେଦ ପକାଇ ଭାଜପାରେ ଯୋଗଦେଲେ ବୋଲି ଅଜୟ କହିଛନ୍ତି। ଏହି ମିଶ୍ରଣ ପର୍ବରେ ପୂର୍ବତନ ରାଜ୍ୟ ସଭାପତି ସମୀର ମହାନ୍ତି ଉତ୍ତରୀୟ ପ୍ରଦାନ କରି ତାଙ୍କୁ ସ୍ୱାଗତ ଜଣାଇଛନ୍ତି।

# ବୀରମହାରାଜପୁର ଭାଜପାରେ ବିଦ୍ରୋହ

ଅମରପାଲି,୧୩।୪(ପୀତାମ୍ବର ସାହୁ)

- ■ରଘୁନାଥଙ୍କ ପ୍ରାର୍ଥିତ୍ୱକୁ ବିରୋଧ
- ■ ଆନନ୍ଦ ବାରିକଙ୍କୁ ଟିକେଟ ଦେବାକୁ ସମର୍ଥକଙ୍କ ଦାବି

ସୁବର୍ଣ୍ଣପୁର ଜିଲା ବୀରମହାରାଜପୁର ଭାଜପାରେ ଦେଖାଦେଇଛି ବିଦ୍ରୋହ। ଦଳ ରଘୁନାଥ ଜଗଦଲାଙ୍କୁ ଟିକେଟ ଦେବାର କିଛି ଦିନ ପରେ ବିଦ୍ରୋହ ଉଗ୍ର ରୂପ ଧାରଣ କରିଛି। ଟିକେଟ ପାଇଁ ଆଶାୟୀ ଥିବା ଆନନ୍ଦ ବାରିକଙ୍କ ସମର୍ଥକମାନେ ତାଙ୍କ ନେତାଙ୍କ ସପକ୍ଷରେ ଅଡ଼ି ବସିଛନ୍ତି।

ଆନନ୍ଦ ଶତାଧିକ ସମର୍ଥକ ଓ ଦଳର କର୍ମକର୍ତ୍ତାଙ୍କ ଗହଣରେ ବଲାଙ୍ଗୀର ଯାଇ ସେଠାରେ ଓଡ଼ିଶା ରାଜ୍ୟ ପ୍ରଭାରୀ ବିଜୟ ସିଂ ତୋମାର ଓ ବରିଷ୍ଠ କର୍ମକର୍ତ୍ତାଙ୍କୁ ଭେଟି ତାଙ୍କୁ ଟିକେଟ ଦେବାକୁ ଦାବି କରିଛନ୍ତି। ସୂଚନାଯୋଗ୍ୟ, ବୀରମହାରାଜପୁର ନିର୍ବାଚନମଣ୍ଡଳୀ ପାଇଁ ଭାଜପାରୁ ପୂର୍ବତନ ଜିଲା ପରିଷଦ ଅଧ୍ୟକ୍ଷ ତଥା ୨୦୧୪ରେ ଭାଜପା ଟିକେଟରେ ନିର୍ବାଚନ ଲଢି ପରାଜୟ ବରଣ କରିଥିବା ଆନନ୍ଦ ବାରିକ ଏବଂ ଭାଜପା ରାଜ୍ୟ କାର୍ଯ୍ୟକାରିଣୀ ସଦସ୍ୟ ତଥା ୨୦୧୯ ନିର୍ବାଚନରେ ଭାଜପାରୁ ପ୍ରାର୍ଥୀ ହୋଇଥିବା ଇଂ ରଘୁନାଥ ଜଗଦଲା ମୁଖ୍ୟ ଆଶାୟୀ ଥିଲେ। ଉଭୟଙ୍କ ମଧ୍ୟରେ ଦଳୀୟ ଟିକେଟ ହାତେଇବା ନେଇ ଛକାପଞ୍ଜା ଲାଗି ରହିଥିଲା। ଶେଷରେ ଦଳ ଇଂ ଜଗଦଲାଙ୍କ ଉପରେ ଆସ୍ଥା ପ୍ରକଟ କରି ପ୍ରାର୍ଥୀ ହେବା ପାଇଁ ଘୋଷଣା କରିଥିଲା। ତେବେ ତାଙ୍କୁ ଟିକେଟ ଦେବା ପରେ ଆନନ୍ଦଙ୍କ ସମର୍ଥକ ନିରାଶ ହୋଇଥିଲେ। ଜଗଦଲା ଟିକେଟ ପାଇଲା ପରେ ଆନନ୍ଦଙ୍କ ଘରକୁ ଯାଇ ଆଲୋଚନା ମଧ୍ୟ କରିଥିଲେ। ପରେ ଉଭୟେ ଗୋଟିଏ ବୈଠକରେ ଯୋଗ ଦେଇଥିଲେ। ମାତ୍ର ଆନନ୍ଦଙ୍କ ସମର୍ଥକମାନେ ସହଜରେ ଜଗଦଲାଙ୍କ ପ୍ରାର୍ଥିତ୍ୱକୁ ଗ୍ରହଣ କରି ନ ଥିଲେ। ସେମାନେ ଆନନ୍ଦଙ୍କ ସପକ୍ଷରେ ରହି ତାଙ୍କୁ ଟିକେଟ ନ ଦେଲେ ଦଳର ବିଜୟ ହୋଇ ପାରିବ ନାହିଁ ବୋଲି ଆଲୋଚନା କରିଥିଲେ। ଶେଷରେ ଶନିବାର ରାଜ୍ୟ ଭାଜପା ପ୍ରଭାରୀ ତୋମାର ବଲାଙ୍ଗୀର ଗସ୍ତରେ ଆସିଥିବା ବେଳେ ଶତାଧିକ ସମର୍ଥକ ଏକ କାର ଶୋଭାଯାତ୍ରାରେ ଯାଇ ତାଙ୍କୁ ଭେଟି ଆନନ୍ଦ ଙ୍କୁ ଟିକେଟ ଦେବାକୁ ଦାବି କରିଥିବା ଜଣାପଡିଛି। ସେମାନଙ୍କ କହିବା ଅନୁଯାୟୀ, ଦୀର୍ଘ ୧୫ ବର୍ଷ ଧରି ଆନନ୍ଦ ବୀରମହାରାଜପୁର ନିର୍ବାଚନମଣ୍ଡଳୀର ଗାଁ ଗାଁ ଯାଇ ସଙ୍ଗଠନ କରିଛନ୍ତି। ତେଣୁ ତାଙ୍କ ବିଜୟ ସମ୍ଭାବନା ଅଧିକ ରହିଛି। ଏହାସହିତ ଦଳ ଅଞ୍ଚଳର କର୍ମକର୍ତ୍ତାଙ୍କ ସହିତ ଆଲୋଚନା ନ କରି ଜଗଦଲାଙ୍କୁ ଟିକେଟ ଦେଇଛି ବୋଲି ଅଭିଯୋଗ କରିଛନ୍ତି। ତେଣୁ ଦଳ ଏବେ ପୁନର୍ବିଚାର କରି ଜଗଦଲାଙ୍କ ଟିକେଟ ପ୍ରତ୍ୟାହାର କରି ଆନନ୍ଦଙ୍କୁ ଟିକେଟ ଦେବାକୁ ଦାବି କରିଛନ୍ତି।

ଆନନ୍ଦ ବାରିକଙ୍କୁ ଟିକେଟ ଦେବାକୁ ସମର୍ଥକମାନେ ଦାବି କରି ଏକାଠି ହୋଇଛନ୍ତି।

# ସମ୍ବିତ ଘଣ୍ଟା ବାଣ୍ଟୁଥିବା ଅଭିଯୋଗ

ଭୁବନେଶ୍ୱର,୧୩।୪(ଅନିଲ ଦାସ)

## ସିଇଓଙ୍କ ନିକଟରେ ଫେରାଦ ହେଲା ବିଜେଡି

ପୁରୀ ଅଞ୍ଚଳରେ ଘରେ ଘରେ ଓ ଦୋକାନୀମାନଙ୍କୁ ପୁରୀ ଲୋକ ସଭା ଭାଜପା ପ୍ରାର୍ଥୀ ସମ୍ବିତ ପାତ୍ର ଘଣ୍ଟା ବାଣ୍ଟୁଛନ୍ତି । ସେଥିରେ ନିଜ ଫଟୋ ସହ ଭାଜପାର ଲୋଗୋ ରହିଛି, ଯାହାକି ନିର୍ବାଚନ ଆଚରଣବିଧିକୁ ସମ୍ପୂର୍ଣ୍ଣ ଉଲ୍ଲଂଘନ କରୁଛି ବୋଲି ବିଜେଡି ଅଭିଯୋଗ କରିଛି । ଏ ନେଇ ଶନିବାର ପୁରୀ ଲୋକ ସଭା ଭାଜପା ପ୍ରାର୍ଥୀଙ୍କ ବିରୋଧରେ ମୁଖ୍ୟ ନିର୍ବାଚନ ଅଧିକାରୀ(ସିଇଓ)ଙ୍କ ନିକଟରେ ବିଜେଡି ଫେରାଦ ହୋଇଛି। ଅତୀତରେ ମଧ୍ୟ ଉଜ୍ଜ୍ୱଳା ଯୋଜନାରେ ସେ ଲୋକଙ୍କୁ ଭ୍ରମିତ କରିଛନ୍ତି । ମତଦାତାଙ୍କୁ ପ୍ରଲୋଭିତ କରିବାକୁ ଭାଜପା ପ୍ରାର୍ଥୀ ଘଣ୍ଟା ବଣ୍ଟନ କରୁଛନ୍ତି। ଏହି ଖର୍ଚ୍ଚକୁ ନିର୍ବାଚନୀ ଖର୍ଚ୍ଚରେ ସାମିଲ କରିବାକୁ ବିଜେଡି ଦାବି କରିଛି । ଏହାଛଡ଼ା ଏହି ଘଟଣା ଉପରେ ଗୁରୁତ୍ୱ ଦେଇ ପୁରୀ ଲୋକ ସଭା ନିର୍ବାଚନମଣ୍ଡଳୀ ଉପରେ କଡ଼ା ନଜର ରଖିବା ସହ ସମ୍ବିତ ଏବଂ ତାଙ୍କ ଟିମ୍ ବିରୋଧରେ କାର୍ଯ୍ୟାନୁଷ୍ଠାନ ଗ୍ରହଣ କରିବାକୁ ବିଜେଡି ଦାବି କରିଛି।

# ଆଇନର ଆଶ୍ରୟ ନେବେ ଢାଲି

ଭୁବନେଶ୍ୱର, ୧୩।୪(ସୁନିତ୍ ମିଶ୍ର)

## ବିଧାୟକ ପଦ ରଦ୍ଦ ଘଟଣା

ପୂର୍ବତନ ବିଜେଡି ବିଧାୟକ ତଥା ବର୍ତ୍ତମାନର ଜୟଦେବ ଆସନରୁ ଭାଜପା ପ୍ରାର୍ଥୀ ହୋଇଥିବା ଅରବିନ୍ଦ ଢାଲି ବିଧାୟକ ପଦ ରଦ୍ଦ ଘଟଣାରେ ଆଇନର ଆଶ୍ରୟ ନେବେ। ଭୁବନେଶ୍ୱରଠାରେ ଶନିବାର ଅନୁଷ୍ଠିତ ଏକ ମିଶ୍ରଣ ପର୍ବ କାର୍ଯ୍ୟକ୍ରମରେ ଯୋଗଦେବା ଅବସରରେ ସେ ଏହା କହିଛନ୍ତି। ଢାଲି ଆହୁରି କହିଛନ୍ତି, ତାଙ୍କ ବିରୋଧରେ ଏହା ଏକ ଏକପାଖିଆ ନିଷ୍ପତ୍ତି। ଜାଣିଶୁଣି ତାଙ୍କ ବିଧାନସଭା ପଦକୁ ରଦ୍ଦ କରାଯାଇଛି। ଯେଉଁମାନେ ବିଜେଡି ଛାଡ଼ି ଭାଜପାକୁ ଆସିଛନ୍ତି, ସେମାନଙ୍କ ବିଧାୟକ ପଦ ରଦ୍ଦ କରାଯାଇଛି। ଅନ୍ୟମାନଙ୍କ ସଦସ୍ୟତା କାହିଁକି ରଦ୍ଦ କରାଯିବ ନାହିଁ ବୋଲି ସେ ପ୍ରଶ୍ନ କରିଛନ୍ତି। ଢାଲି ପୁଣି କହିଛନ୍ତି, ୫ ବର୍ଷ ହେଲା ତାଙ୍କୁ ଉଦ୍ଦେଶ୍ୟମୂଳକ ଭାବେ ମାନସିକ ଯନ୍ତ୍ରଣା ଦିଆଯାଉଥିଲା। ଏବେ ପ୍ରତିଶୋଧ ପରାୟଣ ହୋଇ ତାଙ୍କ ବିଧାୟକ ପଦ ରଦ୍ଦ କରାଯାଇଛି।

# ବିଜେଡି ଇସ୍ତାହାର କମିଟି ପ୍ରଥମ ବୈଠକ

ଭୁବନେଶ୍ୱର,୧୩।୪(ଅନିଲ ଦାସ)

ବିଜେଡିର ପ୍ରଥମ ଇସ୍ତାହାର କମିଟି ବୈଠକ ଶନିବାର ଶଙ୍ଖଭବନଠାରେ ଅନୁଷ୍ଠିତ ହୋଇଛି । ଆସନ୍ତା ନିର୍ବାଚନ ଇସ୍ତାହାର ରୂପରେଖ କ'ଣ ରହିବ ସେ ନେଇ ଆଲୋଚନା ଆରମ୍ଭ ହୋଇଛି। ନବୀନ ଓଡ଼ିଶା-ସଶକ୍ତ ଓଡ଼ିଶା ଗଠନ ପାଇଁ ବିଭିନ୍ନ ବର୍ଗର ଲୋକ, ଅଞ୍ଚଳବାସୀ ଓ ସ୍ଥାନୀୟ ସମସ୍ୟା ସମ୍ପର୍କରେ ଆଲୋଚନା କରି ବିଜେଡି ନିର୍ବାଚନୀ ଇସ୍ତାହାର ପ୍ରସ୍ତୁତ କରିବ। ଏ ନେଇ ବିଜେଡି ୩୮ ଜଣିଆ ଇସ୍ତାହାର କମିଟି ଗଠନ କରିଛି। ଏହି କମିଟିରେ ବ୍ରହ୍ମପୁର ଏମ୍‌ପି ଚନ୍ଦ୍ରଶେଖର ସାହୁ ଅଧ୍ୟକ୍ଷ ରହିଥିବା ବେଳେ ଦେବୀ ପ୍ରସାଦ ମିଶ୍ର, ପ୍ରତାପ ଦେବ, ସୁଦାମ ମାର୍ଣ୍ଡି, ମଙ୍ଗଳା କିଷାନ, ପଦ୍ମନାଭ ବେହେରା ଏବଂ କସ୍ତୁରୀ ମହାପାତ୍ର ସହ ଅଧ୍ୟକ୍ଷ ରହିଛନ୍ତି। ଅମର ପଟ୍ଟନାୟକ ଆବାହକ ଏବଂ ସମ୍ବିତ ପାତ୍ର ସହ-ଆବାହକ ଅଛନ୍ତି। ସରକାରକୁ ଆସିଲେ ବିଜେଡି ଲୋକଙ୍କ ପାଇଁ କ'ଣ କରିବ ସେ ନେଇ ଏହି କମିଟିର ପରାମର୍ଶ ଆଧାରରେ ଇସ୍ତାହାର ପ୍ରସ୍ତୁତ ହେବ ।

# ବିଏସ୍‌କେୱାଇକୁ ବନ୍ଦ ପାଇଁ ଷଡ଼ଯନ୍ତ୍ର କରୁଛନ୍ତି ଧର୍ମେନ୍ଦ୍ର: ବିଜେଡି

ଭୁବନେଶ୍ୱର,୧୩।୪(ଅନିଲ ଦାସ)

୧୦ ବର୍ଷ କେନ୍ଦ୍ରମନ୍ତ୍ରୀ ଥାଇ ମଧ୍ୟ ଧର୍ମେନ୍ଦ୍ର ପ୍ରଧାନଙ୍କର ଓଡ଼ିଶା ପାଇଁ ଅବଦାନ ଶୂନ । ସାରା ରାଜ୍ୟ କଥା ଛାଡ଼ନ୍ତୁ, ନିଜ ଅଞ୍ଚଳ ପାଇଁ କ'ଣ କରିଛନ୍ତି, ତା'ର ହିସାବ ଦେବାକୁ ସେ ପଛଘୁଞ୍ଚା ଦିଅନ୍ତି । ଆଉ ଏବେ ନିଜର ବିଫଳତାକୁ ଲୁଚାଇବାକୁ ସେ ମିଛ କହିବା ଆରମ୍ଭ କରିଛନ୍ତି, ଯାହା ତାଙ୍କ ମୁହଁରେ ଆଦୌ ଶୋଭା ପାଉନାହିଁ ବୋଲି ବିଜେଡିର ରାଷ୍ଟ୍ରୀୟ ମୁଖପାତ୍ର ତଥା ଏମ୍‌ପି ସମ୍ବିତ ପାତ୍ର କହିଛନ୍ତି । ଶନିବାର ଗଣମାଧ୍ୟମକୁ ସମ୍ବିତ କହିଛନ୍ତି ଯେ ସାରା ଦେଶରେ ବିଏସ୍‌କେୱାଇ ଏକ ଶ୍ରେଷ୍ଠ ଯୋଜନା । ଏଥିରେ ମହିଳାଙ୍କୁ ବାର୍ଷିକ ୧୦ ଲକ୍ଷ ଏବଂ ପୁରୁଷଙ୍କୁ ୫ ଲକ୍ଷ ଟଙ୍କାର ଚିକିତ୍ସା ସୁବିଧା ମିଳୁଛି । ଅନ୍ୟ କୌଣସି ରାଜ୍ୟରେ ଏଭଳି ସୁବିଧା ନାହିଁ । ହେଲେ ଏହାକୁ ବନ୍ଦ କରିବାକୁ ଧର୍ମେନ୍ଦ୍ର ରୀତିମତ ଷଡ଼ଯନ୍ତ୍ର ଚଳାଇଛନ୍ତି । ସାଧାରଣ ଗରିବ ଲୋକଟିଏ ମାଗଣାରେ ଚିକିତ୍ସା ପାଇଲେ କେନ୍ଦ୍ରମନ୍ତ୍ରୀଙ୍କୁ କାହିଁକି କଷ୍ଟ ହେଉଛି ବୋଲି ସେ ପ୍ରଶ୍ନ କରିଛନ୍ତି । କେନ୍ଦ୍ରମନ୍ତ୍ରୀ ଯଦି ଭାବୁଛନ୍ତି ବିଏସ୍‌କେୱାଇ ଓଡ଼ିଶାବାସୀଙ୍କ ପାଇଁ ଖରାପ ଯୋଜନା, ତେବେ ସେ ନିଜ ଦଳର ଇସ୍ତାହାରର ୧ ନମ୍ବର ପଏଣ୍ଟରେ କୁହନ୍ତୁ ଏହି ଯୋଜନାକୁ ବନ୍ଦ କରିଦେବେ । ଥରେ ଏହି ପ୍ରତିଶ୍ରୁତି ଦେଇ ଦେଖନ୍ତୁ, ଓଡ଼ିଶାବାସୀ ତାହାର ଉଚିତ ଜବାବ ଦେଇଦେବେ । କେନ୍ଦ୍ରରେ ୧୦ ବର୍ଷ ମନ୍ତ୍ରୀ ଥାଇ ମଧ୍ୟ ନିଜ ଅଞ୍ଚଳ ଦେଇ ଯାଇଥି

# ଛିଣ୍ଡୁନି ଆନନ୍ଦପୁର ଅଙ୍କ

## ରାଜଧାନୀରେ ବିଜେଡି ଟିକେଟ ଆଶାୟୀଙ୍କ ଡେରା

ଆନନ୍ଦପୁର, ୧୩।୪(ଉମେଶ ଚନ୍ଦ୍ର ପାଢ଼ୀ)

କେନ୍ଦୁଝର ଜିଲା ଆନନ୍ଦପୁର ନିର୍ବାଚନ ମଣ୍ଡଳୀ ପାଇଁ ଭାଜପା ପ୍ରାର୍ଥୀ ଘୋଷଣା କରିଥିବା ବେଳେ କଂଗ୍ରେସରୁ ଜୟଦେବ ଜେନା ପ୍ରାର୍ଥୀ ହେବେ ବୋଲି କୁହାଯାଉଛି। ଜୟଦେବ ପ୍ରଚାର ମଇଦାନକୁ ଓହ୍ଲାଇବା ସହ ବିଭିନ୍ନ ସ୍ଥାନରେ ସଭାସମିତି କରି ଦଳୀୟ କର୍ମୀଙ୍କୁ ଏକାଠି କରୁଛନ୍ତି। ଅନ୍ୟପକ୍ଷରେ ଗତ ୩ଟି ନିର୍ବାଚନରେ ଶାସକ ବିଜେଡି ଏଠାରେ ବାଜିମାତ୍ କରିଥିଲେ ମଧ୍ୟ ଏଯାଏ ଦଳ ପ୍ରାର୍ଥୀ ଘୋଷଣା କରିନାହିଁ। ବିଜେଡି ଟିକେଟ ପାଇଁ ଆଶାୟୀମାନେ ଭୁବନେଶ୍ୱରରେ ଡେରା ପକାଇଛନ୍ତି। ଅଙ୍କ ଛିଣ୍ଡୁ ନ ଥିବାରୁ ପ୍ରାର୍ଥୀ ଘୋଷଣା ଝୁଲିରହିଥିବା କୁହାଯାଉଛି।

ଆନନ୍ଦପୁର ଆସନରେ ୨୦୧୯ରେ ବିଜେଡିର ଭାଗୀରଥି ସେଠୀ ୪୪ ହଜାର ୧୯୩ଟି ଭୋଟ ବ୍ୟବଧାନରେ କଂଗ୍ରେସର ଜୟଦେବ ଜେନାଙ୍କୁ ପରାସ୍ତ କରିଥିଲେ। ଏହି ବ୍ୟବଧାନ ଜିଲାରେ ରେକର୍ଡ ସୃଷ୍ଟି କରିଥିଲା। ଭାଜପାର ଆଲୋକ ସେଠୀ ୩୧ ହଜାର ୫୫୪ ଖଣ୍ଡ ଭୋଟ ପାଇଁ ତୃତୀୟ ସ୍ଥାନରେ ରହିଥିଲେ। ଏଥର ଭାଜପା ପୁଣି ଆଲୋକଙ୍କୁ ପ୍ରାର୍ଥୀ କରିଛି। କଂଗ୍ରେସରୁ ଜୟଦେବ ଜେନା ଲଢ଼ିବେ ବୋଲି ତାଙ୍କ ସଭାସମିତିରୁ ଜଣାପଡୁଛି। ସେହିପରି ବିଜେଡିରୁ ବିଧାୟକ ଭାଗୀରଥି ସେଠୀ ପୁଣିଥରେ ଟିକେଟ ପାଇବେ ବୋଲି ଆଶାବାନ୍ଧି ବସିଛନ୍ତି। ଅନ୍ୟପକ୍ଷରେ ଦଳ ଏଠାରେ ୨୦୦୯ରୁ ପ୍ରତିଥର ପ୍ରାର୍ଥୀ ବଦଳାଉଛି। ଏଥର ପୂର୍ବତନ ବିଧାୟକ ମାୟାଧର ଜେନାଙ୍କ ପାଳି ପଡ଼ିବ ବୋଲି କୁହାଯାଉଛି। ମାୟାଧର ଟିକେଟ ପାଇବା ଆଶାରେ ୨ ସପ୍ତାହ ହେଲା ଭୁବନେଶ୍ୱରରେ ନିଜ ସମର୍ଥକଙ୍କ ସହ ଡେରା ପକାଇଛନ୍ତି। ସେହିପରି ଯୁବ ବିଜେଡି ନେତା ଇଂ. ବିଶ୍ୱନାଥ ପ୍ରତାପ ଜେନା, ଅଭିମନ୍ୟୁ ସେଠୀ, ଏମ୍‌ପିଙ୍କ ପ୍ରତିନିଧି ନନ୍ଦୁଚରଣ ଜେନା, ଅବସରପ୍ରାପ୍ତ କର୍ମଚାରୀ ନାରାୟଣ ଜେନା, ଅଶୋକ କୁମାର ଦାସଙ୍କ ଭଳି ଅନେକ ଆଶାୟୀ ଟିକେଟ ପାଇ ଆବେଦନ କରିବା ସହ ଭୁବନେଶ୍ୱରରେ ରହିଛନ୍ତି। ଏପଟେ ବିଜେଡିରୁ ନିଲମ୍ବିତ ପୂର୍ବତନ ପୌରାଧ୍ୟକ୍ଷ ଶାନ୍ତନୁ ସେଠୀ ଚମ୍ପୁଆର ପୂର୍ବତନ ବିଧାୟକ ସନାତନ ମହାକୁଡ଼ଙ୍କ ଭରସାରେ ରହିଛନ୍ତି। ତାଙ୍କ ସୁପାରିସରେ ସେ ବିଜେଡି ଟିକେଟ ପାଇବାକୁ ଆଶା ରଖିଥିବା ତାଙ୍କ ସମର୍ଥକମାନେ କହୁଛନ୍ତି। ମାଳମାଳ ଟିକେଟ ଆଶାୟୀ ଥିବାରୁ ଦଳ କାହାକୁ ବାଛିବ ତାକୁ ନେଇ କସରତ ଚାଲିଛି। ଅନ୍ୟପକ୍ଷରେ କଂଗ୍ରେସ ଓ ଭାଜପା ପ୍ରଚାରକୁ ଜୋରଦାର କରିଛନ୍ତି। କଂଗ୍ରେସ ପ୍ରାର୍ଥୀ ଘୋଷଣା କରି ନ ଥିଲେ ମଧ୍ୟ ବରିଷ୍ଠ ନେତା ଜୟଦେବ ଜେନା ବିଭିନ୍ନ ସ୍ଥାନରେ ସମାବେଶ କରୁଛନ୍ତି। ଘର ଘର ବୁଲି ପ୍ରଚାର କରିବା ସହ ବିଭିନ୍ନ ସାମାଜିକ କାର୍ଯ୍ୟକ୍ରମରେ ସାମିଲ ହେଉଛନ୍ତି। ସେହିପରି ଭାଜପା ଟିକେଟ ପାଇଥିବା ଆଲୋକ ସେଠୀ ମଧ୍ୟ ଗାଁ ଗାଁ ବୁଲି ଜୋରଦାର ପ୍ରଚାର କରୁଥିବା ଦେଖିବାକୁ ମିଳିଛି।

# ସୋନିଆ ଗାନ୍ଧୀଙ୍କୁ ଭେଟିଲେ ନରସିଂହ

ବଲାଙ୍ଗୀର, ୧୩।୪(ବୀରେନ୍ଦ୍ର କୁମାର ଝାଙ୍କର)

କଂଗ୍ରେସ ଦଳର ସର୍ବୋଚ୍ଚ ନେତ୍ରୀ ସୋନିଆ ଗାନ୍ଧୀଙ୍କୁ ଶନିବାର ବଲାଙ୍ଗୀର ବିଧାୟକ ତଥା ବିଧାନ ସଭାରେ କଂଗ୍ରେସ ବିଧାୟକ ଦଳ ନେତା ନରସିଂହ ମିଶ୍ର ସାକ୍ଷାତ କରି ଗୁରୁତ୍ୱପୂର୍ଣ୍ଣ ଆଲୋଚନା କରିଛନ୍ତି। ନୂଆଦିଲ୍ଲୀ ୧୦ଜନପଥସ୍ଥିତ ଗାନ୍ଧୀଙ୍କ ବାସଭବନରେ ଅନୁଷ୍ଠିତ ଏହି ସାକ୍ଷାତ୍ ଆଲୋଚନାରେ ଉଭୟ ଗାନ୍ଧୀ ଓ ମିଶ୍ର ଦୀର୍ଘ ଏକ ଘଣ୍ଟା ଧରି ଜାତୀୟ ଏବଂ ରାଜ୍ୟର ବିଭିନ୍ନ ପ୍ରସଙ୍ଗରେ ଆଲୋଚନା କରିଥିଲେ। ବର୍ତ୍ତମାନ ଦେଶର ରାଜନୈତିକ ପରିସ୍ଥିତିରେ ଜନସାଧାରଣ କିପରି ହଇରାଣ ହେଉଛନ୍ତି ଏବଂ କେନ୍ଦ୍ର ସରକାର

ନୂଆଦିଲ୍ଲୀରେ କଂଗ୍ରେସ ନେତ୍ରୀ ସୋନିଆ ଗାନ୍ଧୀଙ୍କ ସହ ବିଧାୟକ ନରସିଂହ ମିଶ୍ର।

ରାଜନୈତିକ ଆକ୍ରୋଶ ରଖି କେନ୍ଦ୍ରୀୟ ସଂସ୍ଥା ସିବିଆଇ, ଇଡିକୁ ବ୍ୟବହାର କରି କିଭଳି ହୀନ ରାଜନୈତିକ ଉଦ୍ଦେଶ୍ୟ ଚରିତାର୍ଥ କରୁଛି ସେନେଇ ଆଲୋଚନା କରିଥିଲେ। ଏହି ସମସ୍ୟା ବିରୋଧରେ କିପରି ଆଗାମୀ ଦିନରେ କଂଗ୍ରେସ ଲଢେଇ କରିବ ତାହା ଉପରେ ଆଲୋଚନା ହୋଇଥିଲା । ରାଜ୍ୟ ରାଜନୀତିରେ କିଭଳି ଭାଜପା-ବିଜେଡି ଅଘୋଷିତ ମେଣ୍ଟ କରି ରାଜ୍ୟବାସୀଙ୍କୁ ଭୁଆଁ ବୁଲାଉଛନ୍ତି, ରାଜ୍ୟର ମୂଲ୍ୟବାନ୍ ଖଣିଜ ସମ୍ପଦକୁ ଲୁଟି ଶାସକ ଦଳ କିଭଳି ନିଜ ଦଳୀୟ ପାଣ୍ଠି ସଂଗ୍ରହ କରୁଛି ଏବଂ ସେସବୁର କିପରି ସଫଳ ମୁକାବିଲା କରାଯିବ ତାହାକୁ ନେଇ ଆଲୋଚନା ହୋଇଥିଲା। ଆଗାମୀ ଦିନରେ ଦଳକୁ ସାଙ୍ଗଠନିକ ସ୍ତରରେ ମଜଭୁତ କରାଯାଇ ଲୋକଙ୍କ ବିଶ୍ୱାସଭାଜନ ହେବା ନେଇ ଉଭୟ ନେତା କଥାବାର୍ତ୍ତା କରିଛନ୍ତି।

# ଓଡ଼ିଶାରେ ଭାଜପା ସପକ୍ଷରେ ଜନମତ ରହିଛି: ତୋମାର

ବଲାଙ୍ଗୀର, ୧୩।୪
(ବୀରେନ୍ଦ୍ର କୁମାର ଝାଙ୍କର)

ଓଡ଼ିଶା ରାଜ୍ୟ ଭାଜପା ପ୍ରଭାରୀ ବିଜୟପାଲ ସିଂ ତୋମାର ଶନିବାର ବଲାଙ୍ଗୀର ଜିଲା ଗସ୍ତରେ ଆସି ସାଙ୍ଗଠନିକ ବୈଠକରେ ଯୋଗଦେଇଥିଲେ। ବୈଠକରେ ସେ କହିଥିଲେ ଯେ, ଓଡ଼ିଶାରେ ଏବେ ଭାଜପା ସପକ୍ଷରେ ଆଭ୍ୟନ୍ତରୀଣ ଜନମତ ସ୍ରୋତ ପ୍ରଭାବିତ ହେଉଛି। ଏଥର ପ୍ରଧାନମନ୍ତ୍ରୀ ନରେନ୍ଦ୍ର ମୋଦିଙ୍କ ୪୦୦ ପାର୍ ନାରା ସଫଳ ହେବା ସହ ଓଡ଼ିଶାରେ ମଧ୍ୟ ଡବଲ ଇଞ୍ଜିନ ସରକାର ଗଠନ ହେବ। ଭାଜପା ସପକ୍ଷରେ ଥିବା ଜନମତର ହାୱା ସ୍ପଷ୍ଟ ଅନୁଭବ କରିହେଉଛି। ଭାଜପା ସମର୍ଥକ, କାର୍ଯ୍ୟକର୍ତ୍ତା, ପ୍ରାର୍ଥୀ ସମସ୍ତେ ଉତ୍ସାହିତ ଅଛନ୍ତି ଏବଂ ଆଗାମୀ ନିର୍ବାଚନରେ ଭାଜପା ଲୋକ ସଭା ପ୍ରାର୍ଥୀ ଓ ବିଧାନସଭା ପ୍ରାର୍ଥୀମାନେ ବଡଧରଣର ବିଜୟ ହାସଲ କରିବେ ବୋଲି କହିଥିଲେ। ବରଗଡ ଜିଲାରୁ ସୁବର୍ଣ୍ଣପୁର ଏବଂ ବଲାଙ୍ଗୀର ଜିଲାରେ ପ୍ରବେଶ କରିବା ପରେ ବହୁ ଭାଜପା ସମର୍ଥକ ତାଙ୍କୁ ସ୍ୱାଗତ

ସାଙ୍ଗଠନିକ ବୈଠକରେ ରାଜ୍ୟ ପ୍ରଭାରୀ ବିଜୟପାଲ ସିଂ ତୋମାରଙ୍କ ସହ ବଲାଙ୍ଗୀର ଏମ୍‌ପି ଏବଂ ୭ ବିଧାୟକ ପ୍ରାର୍ଥୀ।

କରିଥିଲେ। ବଲାଙ୍ଗୀର ହିରୋହୋଣ୍ଡା ଶୋ' ରୁମ୍ ନିକଟରୁ ତୋମାରଙ୍କୁ ସ୍ୱାଗତ କରାଯାଇଥିଲା। ପଥରଚେପା ଜିଲା ଭାଜପା କାର୍ଯ୍ୟାଳୟରେ ଅନୁଷ୍ଠିତ ସାଙ୍ଗଠନିକ ବୈଠକରେ ରାଜ୍ୟ ପ୍ରଭାରୀ ତୋମାର, ସଙ୍ଗଠନ ମନ୍ତ୍ରୀ ମାନସ ମହାନ୍ତି, ଜିଲା ଭାଜପା ସଭାପତି ଶିବାଜୀ ମହାନ୍ତି, ବଲାଙ୍ଗୀର ଲୋକ ସଭା ପ୍ରାର୍ଥୀ ତଥା ଏମ୍‌ପି ସଙ୍ଗୀତା କୁମାରୀ ସିଂଦେଓ, ପାଟଣାଗଡ ବିଧାୟକ ପ୍ରାର୍ଥୀ ତଥା ପୂର୍ବତନ ମନ୍ତ୍ରୀ କନକବର୍ଦ୍ଧନ ସିଂଦେଓ, ଲୋଇସିଂହା ପ୍ରାର୍ଥୀ ତଥା ବିଧାୟକ ଡ ମୁକେଶ ମହାଲିଙ୍ଗ, ବଲାଙ୍ଗୀର ବିଧାୟକ ପ୍ରାର୍ଥୀ ଗୋପାଳଜୀ ପାଣିଗ୍ରାହୀ, ଟିଟିଲାଗଡ ବିଧାୟକ ପ୍ରାର୍ଥୀ ନବୀନ ଜୈନ, କଣ୍ଟାବାଞ୍ଜି ବିଧାୟକ ପ୍ରାର୍ଥୀ ଲକ୍ଷ୍ମଣ ବାଗ, ସୋନପୁର ବିଧାୟକ ପ୍ରାର୍ଥୀ ପ୍ରମୋଦ ମହାପାତ୍ର, ବୀରମହାରାଜପୁର ବିଧାୟକ ପ୍ରାର୍ଥୀ ରଘୁନାଥ ଜଗଦଲା, ଲୋକ ସଭା ବିସ୍ତାରକ ପ୍ରଦୀପ କୁମାର ରାୟ, ଲୋକ ସଭା ପ୍ରଭାରୀ ଭବେନ୍ଦ୍ର ପଣ୍ଡା, ଲୋକ ସଭା ସଂଯୋଜକ ଦିନେଶ ଶର୍ମା ଉପସ୍ଥିତ ଥିଲେ।

ରାଜ୍ୟ ପ୍ରଭାରୀ ତୋମାର ସମନ୍ୱୟ ଏବଂ ସହଭାଗିତାରେ କିଭଳି ଲୋକ ସଭା ଓ ବିଧାନସଭା ପ୍ରାର୍ଥୀମାନେ କାର୍ଯ୍ୟ କରିବେ, ଭୋଟରଙ୍କ ପାଖକୁ ଯିବେ ଏବଂ ବିଜୟୀ ହେବେ ସେଇ ଗୁରୁମନ୍ତ୍ର ଦେଇଥିଲେ। ବୁଥ୍‌ସ୍ତରୀୟ ସଙ୍ଗଠନକୁ ସୁଦୃଢ଼ କରିବା ସହ କିଭଳି ଲୋକ ସଭା ନିର୍ବାଚନ ମଣ୍ଡଳୀର ୭ଟି ବିଧାନସଭା ନିର୍ବାଚନ ମଣ୍ଡଳୀ ଅନ୍ତର୍ଗତ ପ୍ରତ୍ୟେକ ବୁଥ୍‌ରେ ପ୍ରାର୍ଥୀମାନେ ବିଜୟୀ ହେବେ ସେନେଇ ଆଲୋଚନା କରିଥିଲେ। ତୋମାର କହିଥିଲେ ଯେ, ରାଜ୍ୟରେ ପ୍ରତ୍ୟେକ ଭାଜପା କାର୍ଯ୍ୟକର୍ତ୍ତା ଆଜି ମୋଦିଙ୍କ ନେତୃତ୍ୱରେ ଉତ୍ସାହିତ ହୋଇଅଛନ୍ତି। ବଲାଙ୍ଗୀର ଏମ୍‌ପି ଓ ସମସ୍ତ ବିଧାନସଭା ପ୍ରାର୍ଥୀ ବିଜୟୀ ହେବେ ବୋଲି କହିଥିଲେ। ସେମାନେ ନୂଆ ଉର୍ଜା ନେଇ କାମ କରିବେ ଏବଂ ପ୍ରତିପକ୍ଷ ପ୍ରାର୍ଥୀଙ୍କୁ ମାତ୍ ଦେବେ ବୋଲି କହିଥିଲେ। ତୋମାରଙ୍କ ଗୁରୁମନ୍ତ୍ରରେ ସମସ୍ତ ପ୍ରାର୍ଥୀ ଓ କାର୍ଯ୍ୟକର୍ତ୍ତା ଏକତାବଦ୍ଧ ହୋଇ କାର୍ଯ୍ୟ କରିବାକୁ ନିଷ୍ପତ୍ତି ନେଇଥିଲେ। ଆଜିର ବୈଠକରେ ବଲାଙ୍ଗୀର ଓ ସୁବର୍ଣ୍ଣପୁର ଜିଲାର ବିଭିନ୍ନ ଅଞ୍ଚଳରୁ ଶତାଧିକ କାର୍ଯ୍ୟକର୍ତ୍ତା ଯୋଗଦାନ କରିଥିଲେ।

# ନୀରବତା ପରେ ନିର୍ବାଚନୀ ମଇଦାନରେ ଶ୍ରୀକାନ୍ତ

ଜଳେଶ୍ୱରପୁର କଂଗ୍ରେସ ଭବନ ପରିସରରେ ଆୟୋଜିତ ବୈଠକରେ କଂଗ୍ରେସ ଏମ୍‌ପି ପ୍ରାର୍ଥୀ ଶ୍ରୀକାନ୍ତ ଜେନା ଉଦ୍‌ବୋଧନ ଦେଉଛନ୍ତି।

ଭୋଗରାଇ, ୧୩।୪(ପ୍ରଦୀପ ଦାସ)

ବାଲେଶ୍ୱର ଜିଲା ସଂସଦୀୟ କ୍ଷେତ୍ର ନିମନ୍ତେ ପୂର୍ବତନ ଏମ୍‌ପି ତଥା କେନ୍ଦ୍ରମନ୍ତ୍ରୀ ଶ୍ରୀକାନ୍ତ ଜେନାଙ୍କୁ କଂଗ୍ରେସ ପ୍ରାର୍ଥୀ ଘୋଷଣା କରିଛି। ବହୁଦିନର ନୀରବତା ପରେ ଶ୍ରୀକାନ୍ତ ଦଳୀୟ ଟିକେଟ ହାତେଇବାରେ ସଫଳ ହୋଇଛନ୍ତି। ସେ ଜିଲାର ୭ ନିର୍ବାଚନମଣ୍ଡଳୀକୁ ତୋଫାନୀ ଗସ୍ତ କରି ଦଳୀୟ ନେତା, କର୍ମୀ ଓ ଶୁଭେଚ୍ଛୁମାନଙ୍କୁ ଭେଟି ଦଳର ସ୍ଥିତିକୁ ସୁଦୃଢ଼ କରିବା ନିମନ୍ତେ ଅଣ୍ଟା ଭିଡିବାକୁ ଆହ୍ୱାନ ଦେଇଛନ୍ତି। ଶନିବାର ଭୋଗରାଇ ନିର୍ବାଚନମଣ୍ଡଳୀ ଜଳେଶ୍ୱରପୁର କଂଗ୍ରେସ ଭବନଠାରେ ଏକ ବଡଧରଣର ପ୍ରାକ ନିର୍ବାଚନୀ ସାଙ୍ଗଠନିକ ବୈଠକରେ ଶ୍ରୀକାନ୍ତ ଯୋଗଦେଇ କେନ୍ଦ୍ରର ଏନଡିଏ ସରକାରକୁ ଜନସ୍ୱାର୍ଥ ବିରୋଧୀ ସରକାର ଭାବେ ଆଖ୍ୟା ଦେବା ସହ କଟୁ ସମାଲୋଚନା କରିଥିଲେ। ଆଗାମୀ ନିର୍ବାଚନରେ କଂଗ୍ରେସ ପ୍ରାର୍ଥୀଙ୍କୁ ବିଜୟୀ କରିବାକୁ ନେତା ଓ କର୍ମୀମାନଙ୍କୁ ଗୁରୁମନ୍ତ୍ର ଦେଇଥିଲେ। କଂଗ୍ରେସ କାର୍ଯ୍ୟକାରୀ ସଭାପତି ପ୍ରଦୀପ କୁମାର ନାୟକଙ୍କ ସଭାପତିତ୍ୱରେ ଭୋଗରାଇ ନିର୍ବାଚନମଣ୍ଡଳୀର ସମ୍ଭାବ୍ୟ ପ୍ରାର୍ଥୀ ସତ୍ୟଶିବ ଦାସ, ଜିଲା କଂଗ୍ରେସ ଉପସଭାପତି ଗୋପବନ୍ଧୁ ମହାପାତ୍ର ଓ ଦୀପକ କୁମାର ଜେନା, ବ୍ଲକ ମହିଳା କଂଗ୍ରେସ ସଭାପତି ମୀନାରାଣୀ ସୁର, ଜିଲା ପରିଷଦ ସଦସ୍ୟ ସନ୍ତୋଷ କୁମାର ଜେନା, ବିଶିଷ୍ଟ ଆଇନଜୀବୀ ଅବଦୁତ ଜେନା, ବରିଷ୍ଠ ନେତା ସୁମନ୍ତ କୁମାର ବେହେରା, ଶମ୍ଭୁନାଥ ମାଝି ପ୍ରମୁଖ ବକ୍ତବ୍ୟ ଦେଇଥିଲେ। ଏହି ବୈଠକରେ ଭୋଗରାଇ ନିର୍ବାଚନ ମଣ୍ଡଳୀର ୫୦ ପଞ୍ଚାୟତର ୧ହଜାରରୁ ଊର୍ଦ୍ଧ୍ୱ ବରିଷ୍ଠ ଓ ବଳିଷ୍ଠ ନେତା ଏବଂ କର୍ମୀମାନେ ଯୋଗ ଦେଇଥିଲେ।

## ଖେଳ

# 'ଶ୍ରେଷ୍ଠ ପ୍ରତିଯୋଗୀଙ୍କୁ ହରାଇବା ବଡ଼ ଉପଲବ୍ଧି'

ସମ୍ବର୍ଦ୍ଧିତ ବଡିବିଲ୍ଡରମାନେ ଅତିଥି ଓ କର୍ମକର୍ତ୍ତାଙ୍କ ଗହଣରେ।

ଭୁବନେଶ୍ୱର, ୧୩।୪ (ତପନ ସ୍ୱାଇଁ)

''ପୂର୍ବରୁ ଅନୁଷ୍ଠିତ ନ୍ୟାଶନାଲରେ ଯେଉଁ ପ୍ରତିଯୋଗୀଙ୍କଠାରୁ ମୁଁ ହାରି ବ୍ରୋଞ୍ଜରେ ସନ୍ତୁଷ୍ଟ ହୋଇଥିଲି ତାଙ୍କୁ ହରାଇ ମୁଁ ଫେଡେରେଶନ କପ୍‌ରେ ସ୍ୱର୍ଣ୍ଣ ପଦକ ହାସଲ କଲି। ଏହା ମୋ ପାଇଁ ବିଶେଷ ଉପଲବ୍ଧି ଥିଲା। ପ୍ରତିଯୋଗିତାକୁ ବିଭିନ୍ନ ରାଜ୍ୟରୁ ବଛାବଛା ବଡିବିଲ୍ଡରମାନେ ଆସିଥିଲେ। ପ୍ରତିଯୋଗିତା ଅତି ଟପ୍ ଥିଲା। ବିଭିନ୍ନ ପ୍ରତିଯୋଗୀଙ୍କ ନିକଟରୁ କଡ଼ା ଚ୍ୟାଲେଞ୍ଜ ପାଇବା ସତ୍ତ୍ୱେ ମୁଁ ପ୍ରଥମ ସ୍ଥାନ ଅଧିକାର କରିପାରିଥିଲି। ଚାମ୍ପିୟନ୍ ଅଫ ଚାମ୍ପିୟନ୍ସରେ ରନରଅପ୍ ହେବା ମଧ୍ୟ ବଡ଼ ସଫଳତା'' ବୋଲି ଉତ୍କଳ କରାଟେ ସ୍କୁଲରେ ୧୩ତମ ଜାତୀୟ

## ଜାତୀୟ ପୁରୁଷ ସୁନ୍ଦରସ୍ୱାସ୍ଥ୍ୟ ଫେଡେରେଶନ କପ୍ ବିଜେତାଙ୍କୁ ସମ୍ବର୍ଦ୍ଧନା

### ସଲମନ ଖାଁଙ୍କୁ ଦେଖି ପ୍ରଭାବିତ ହୋଇଥିଲେ ଅମିତ

ପୁରୁଷ ସୁନ୍ଦର ସ୍ୱାସ୍ଥ୍ୟ ଫେଡେରେଶନ କପ୍ ପଦକ ବିଜେତାଙ୍କ ପାଇଁ ଶନିବାର ଆୟୋଜିତ ଉତ୍ସବରେ ସମ୍ବର୍ଦ୍ଧିତ ହେବା ଅବସରରେ ପ୍ରକାଶ କରିଛନ୍ତି ଅମିତ କୁମାର ଭୂୟାଁ। ଗୋଆରେ ଗତ ୬ ଓ ୭ ତାରିଖରେ ଅନୁଷ୍ଠିତ ଫେଡେରେଶନ କପ୍‌ରେ ଅମିତ ୭୫ କେଜି ବର୍ଗରେ ସ୍ୱର୍ଣ୍ଣ ପଦକ ଜିତିଥିବାବେଳେ ୭୦ କେଜିରେ ବାଦଲ ବେହେରା ରୌପ୍ୟ ଏବଂ ୬୫ କେଜି ବର୍ଗରେ ବିନ୍ଦୁସାଗର କଳସ ବ୍ରୋଞ୍ଜ ପଦକ ହାସଲ କରିଥିଲେ। '' ମୁଁ ବଡିବିଲ୍ଡର ହେବି ବୋଲି କେବେ ଭାବି ନ ଥିଲି। ବଲିଉଡ ତାରକା ସଲମନ ଖାଁଙ୍କୁ ଦେଖି ତାଙ୍କ ଭଳି ବଡି ବନାଇବାକୁ ଇଚ୍ଛା କରିଥିଲି। ଏହାପରେ ଓଡ଼ିଶା ବଡିବିଲ୍ଡିଂ ଆସୋସିଏଶନ ସମ୍ପାଦକ ପ୍ରସନ୍ନ ମହାସୁଆରଙ୍କ ପ୍ରେରଣାରେ ବଡିବିଲ୍ଡିଂକୁ ଆସିଥିଲି ଏବଂ ସଫଳ ହେଲି। ଇତିମଧ୍ୟରେ ମୁଁ ରାଜ୍ୟରେ ମିଷ୍ଟର ଓଡ଼ିଶାଠାରୁ ଆରମ୍ଭ କରି ଜାତୀୟ ଓ ଅନ୍ତର୍ଜାତୀୟ ସ୍ତରରେ ଅନେକ ପ୍ରତିଯୋଗିତାରେ ପଦକ ହାସଲ କରିସାରିଛି। ଏଥିପାଇଁ ମୋତେ ଓଏମ୍‌ସିରେ ଚାକିରି ମଧ୍ୟ ମିଳିଛି। ଆଗାମୀ ଦିନରେ ଅଧିକ ସଫଳତା ହାସଲ କରି ରାଜ୍ୟକୁ ଗର୍ବିତ କରିବା ମୋର ଇଚ୍ଛା'' ବୋଲି ଅମିତ କହିଛନ୍ତି। ସମ୍ବର୍ଦ୍ଧନା ଉତ୍ସବରେ ରାଜ୍ୟ ସୁନ୍ଦରସ୍ୱାସ୍ଥ୍ୟ ସଂଘର ସଭାପତି ସୁମିତ୍ରା ତ୍ରିପାଠୀ, ସାଧାରଣ ସମ୍ପାଦକ ପ୍ରସନ୍ନ ମହାସୁଆର, କାର୍ଯ୍ୟନିର୍ବାହୀ ଉପସଭାପତି ବାବୁଲି ସ୍ୱାଇଁ, ଉପଦେଷ୍ଟା ହରି ପ୍ରସାଦ ପଟ୍ଟନାୟକ, ଚିତ୍ତ ରଞ୍ଜନ ସ୍ୱାଇଁ, ମନ୍ମଥ ମିଶ୍ର, ଗଞ୍ଜାମ ଜିଲା ସୁନ୍ଦର ସ୍ୱାସ୍ଥ୍ୟ ସଂଘ ସମ୍ପାଦକ ଆଜେଶ ବାବୁ ଆଚାରୀ, ସହସମ୍ପାଦକ ପ୍ରଫୁଲ୍ଲ ଗୁରୁ ପ୍ରମୁଖ ଉପସ୍ଥିତ ଥିଲେ।

## ବିଲି ଜିନ୍ କିଙ୍ଗ୍ କପ୍

# ନ୍ୟୁଜିଲାଣ୍ଡଠାରୁ ହାରିଲା ଭାରତ

ଚାଙ୍ଗଶା(ଚାଇନା), ୧୩।୪(ପି.ଟି)

ବିଲି ଜିନ୍ କିଙ୍ଗ୍ କପ୍ ଟେନିସ ପ୍ରତିଯୋଗିତାରେ ନ୍ୟୁଜିଲାଣ୍ଡଠାରୁ ୨-୧ରେ ପରାଜିତ ହେବା ଦ୍ୱାରା ଭାରତ ପ୍ଲେ-ଅଫ୍ ସ୍ଥାନ ପାଇ ଇତିହାସ ସୃଷ୍ଟି କରିବାର ସୁଯୋଗ ହରାଇଛି। ଏହି ମୁକାବିଲାରେ ଅଙ୍କିତା ରାଇନା ତାଙ୍କ ସିଙ୍ଗଲ୍ସ ମ୍ୟାଚ ଏବଂ ପାର୍ଟନର ପ୍ରାର୍ଥନା ଥୋମ୍ବାରେଙ୍କ ସହ ତାଙ୍କ ଡବଲ୍ସ ମ୍ୟାଚ ହାରିଯାଇଥିଲେ। ଏହି ପରାଜୟ ଦ୍ୱାରା ଭାରତ ଟୁର୍ନାମେଣ୍ଟରେ ତୃତୀୟ ସ୍ଥାନ ଅଧିକାର କରିବା ସହ ଏସିଆନ/ଓସେନିଆ ଗ୍ରୁପ୍‌ରେ ରହିଲା। ଭାରତର ରତୁଜା ଭୋସେଲ୍ ଓପ୍‌ନିଂ ସିଙ୍ଗଲ୍ସରେ ମୋନିକ୍ ବାରିଙ୍କୁ ୬-୨, ୭-୬ (୫)ରେ ହରାଇ ଦେଇଥିଲେ। ରାଇନା ଯଦି ବିଶ୍ୱର ୧୬୯ତମ ଖେଳାଳି ଲୁଲୁ ସନ୍‌ଙ୍କ ବିପକ୍ଷ ପରବର୍ତ୍ତୀ ମ୍ୟାଚ ଜିତିଯାଇଥାନ୍ତେ ତେବେ ଭାରତ ପ୍ରଥମ ଥର ପ୍ଲେ ଅଫ୍‌କୁ ଉନ୍ନୀତ ହୋଇପାରିଥାନ୍ତା, କିନ୍ତୁ ସେ ୨-୬, ୦-୬ରେ ହାରିଯାଇଥିଲେ। ଭାରତ ପାଇଁ ଡବଲ୍ସ ମ୍ୟାଚରେ ଗୋଟିଏ ସୁଯୋଗ ରହିଥିଲା।

# ଭାରତୀୟ ଦଳକୁ ଫେରିଲେ ଅମିତ ପଘାଲ

ନୂଆଦିଲ୍ଲୀ, ୧୩।୪(ପି.ଟି.)

ଆସନ୍ତା ମେ' ୨୫ରୁ ଜୁନ୍ ୨ ପର୍ଯ୍ୟନ୍ତ ବ୍ୟାଙ୍କକ୍‌ଠାରେ ଫାଇନାଲ ଅଲିମ୍ପିକ କ୍ୱାଲିଫାଇଂ ଇଭେଣ୍ଟ ଅନୁଷ୍ଠିତ ହେବ। ଏଥିପାଇଁ ଘୋଷଣା କରାଯାଇଥିବା ଭାରତୀୟ ଦଳକୁ ଅମିତ ପଘାଲ ଫେରିଛନ୍ତି। ଗତ ମାସରେ ଇଟାଲୀରେ ଅନୁଷ୍ଠିତ ଅଲିମ୍ପିକ କ୍ୱାଲିଫାୟର୍ସରେ ଭାରତୀୟ ବକ୍ସରମାନଙ୍କ ପ୍ରଦର୍ଶନ ନୈରାଶ୍ୟଜନକ ରହିଥିଲା। ଜଣେ ହେଲେ ବକ୍ସର ଗୋଟିଏ ହେଲେ କୋଟା ହାସଲ କରିବାରେ ସଫଳ ହୋଇ ନ ଥିଲେ। ଫଳରେ ଦ୍ୱିତୀୟ ବିଶ୍ୱ କ୍ୱାଲିଫିକେଶନ ଟୁର୍ନାମେଣ୍ଟ ପାଇଁ ୫ ଜଣ ବକ୍ସର ଭାରତୀୟ ଦଳରେ ସେମାନଙ୍କ ସ୍ଥାନ ହରାଇଛନ୍ତି। ଏଥିପାଇଁ ଭାରତର ହାଇ ପରଫର୍ମାନ୍ସ ଡାଇରେକ୍ଟର ବର୍ନାଡ୍ ଡ୍ୟୁନ୍‌ଙ୍କୁ ପଦ ତ୍ୟାଗ କରିବାକୁ ପଡ଼ିଥିଲା। ସଦ୍ୟ ମୂଲ୍ୟାଙ୍କନରେ ଦୁଇ ୨୦୨୩ ବିଶ୍ୱ ଚାମ୍ପିୟନଶିପ୍ ବ୍ରୋଞ୍ଜ ପଦକ ବିଜେତା ଦୀପକ ଭୋରିଆ (୫୧କେଜି) ଓ ମହମ୍ମଦ ହୁସାମୁଦ୍ଦିନ (୫୭କେଜି), ୬ ଥର ଏସିଆନ ଚାମ୍ପିୟନଶିପ୍ ପଦକ ବିଜେତା ଶିବ ଥାପା (୬୩.୫କେଜି), ବର୍ତ୍ତମାନର ଜାତୀୟ ଚାମ୍ପିୟନ ଲକ୍ଷ୍ୟ ଚହର (୮୦କେଜି) ଓ ୨୦୨୨ ରାଜ୍ୟଗୋଷ

## ଜନ୍ମଦିନର ଶୁଭେଚ୍ଛା

ନାମ: .....
ବୟସ: .....
ଜନ୍ମ ତାରିଖ: .....

କାକା ପରିବାରବର୍ଗ

ରୋନକ ପରିବାରବର୍ଗ

ଏଠାରେ ୨ X ୨ ସେ.ମି. ଫଟୋ ଲଗାନ୍ତୁ

ସର୍ତ୍ତାବଳୀ: ଏହି କୁପନ ବ୍ୟବହାର କରି ସମ୍ପୂର୍ଣ୍ଣ ମାଗଣାରେ ଜନ୍ମଦିନର ଶୁଭେଚ୍ଛା ଜଣାନ୍ତୁ। ଫଟୋଗ୍ରାଫ ସହିତ କୁପନଟି ପ୍ରକାଶନ ତାରିଖର ୭ ଦିନ ପୂର୍ବରୁ ଜନ୍ମଦିନ ଶୁଭେଚ୍ଛା, ଧରିତ୍ରୀ, ବି-୨୬, ରସୁଲଗଡ ଶିଳ୍ପାଞ୍ଚଳ, ଭୁବନେଶ୍ୱର-୧୦ ଠିକଣାରେ ପହଞ୍ଚାଇବା ଆବଶ୍ୟକ।

# ଏରିଅଲର ନୂତନ ଅଭିଯାନ

ଭୁବନେଶ୍ୱର,୧୩।୪

ଦେଶର ପ୍ରମୁଖ ଘରୋଇ ସଂସ୍ଥା ତଥା ଫ୍ୟାବ୍ରିକ କେୟାର ବ୍ରାଣ୍ଡ୍ ଏରିଅଲର ନୂତନ ଅଭିଯାନ 'ହୋମ୍ ଟାଇମ୍ର ଶେୟାର ଦି ଲୋଡ୍'ର ଶୁଭାରମ୍ଭ ନିକଟରେ ହୋଇଯାଇଛି। ଏପରିକି ଏରିଅଲର ନୂତନ ଅଭିଯାନ ତଥା ସଦ୍ୟତମ ଚଳଚ୍ଚିତ୍ର 'ହୋମ୍ ଟାଇମ୍ର ଶେୟାର ଦି ଲୋଡ୍' ଜରିଆରେ ପରିବାର ମଧ୍ୟରେ ଏକ ଦଳ ଗତିଶୀଳ ସହଭାଗିତାର ମହତ୍ତ୍ୱ ଉପରେ ଏକ ଶକ୍ତିଶାଳୀ ବାର୍ତ୍ତା ପ୍ରଦାନ କରିଛନ୍ତି। ଏ ନେଇ ଫ୍ୟାବ୍ରିକ କେୟାରର ଉପାଧ୍ୟକ୍ଷ ଜି ମୁକ୍ତା ମାହେଶ୍ୱରୀ କହିଛନ୍ତି, ଆମେ ଘରେ ଏକ ଇକୋ ସିଷ୍ଟମ ବଜାୟ ରଖିବାକୁ ପ୍ରତିଶ୍ରୁତିବଦ୍ଧ। ଆମର ଉଦ୍ଦେଶ୍ୟ ଉନ୍ନତ ସଫେଇ ସାମଗ୍ରୀ ଯୋଗାଇବା ସହ ପରିବାର ମଧ୍ୟରେ ଉତ୍ତମ ସହଭାଗିତା ଓ ସମାନତା ବୃଦ୍ଧି ଲକ୍ଷ୍ୟ ରଖିଛୁ। ଉଲ୍ଲେଖଯୋଗ୍ୟ, ଗତ ୨ବର୍ଷ ମଧ୍ୟରେ ଏରିଏଲ ଇଣ୍ଡିଆ କ୍ରମାଗତ ଭାବେ ଘରୋଇ ଚାହିଦା ବୃଦ୍ଧି କରିବାରେ ଲାଗିଛି। ସମାଜ ଅଗ୍ରଗତି କଲାବେଳେ ପୁରୁଷମାନେ ନିଜ ଜୀବନସାଥୀଙ୍କୁ ସମାନ ଭାବେ ସମର୍ଥନ କରିବାର ଗୁରୁତ୍ୱକୁ ଅଧିକ ସ୍ୱୀକୃତି ଦେଉଛନ୍ତି। ଯେହେତୁ ଆମେ ୨୦୧୫ରେ ଯାତ୍ରା ଆରମ୍ଭ କରିଥିଲୁ ଆଜି ପ୍ରତ୍ୟେକଙ୍କ ଘରେ ଏରିଏଲର ବିଶ୍ୱାସ ସହ ଅଗ୍ରଗତିର ଆବଶ୍ୟକତାକୁ ବିଚାରକରି ଏହା ନିଶ୍ଚିତ କରେ ଯେ ଏରିଏଲ ଘର ଭିତରେ ସ୍ୱାମୀ-ସ୍ତ୍ରୀଙ୍କ ମଧ୍ୟରେ ଘର କାମର ଉତ୍ତରଦାୟିତ୍ୱ ଓ ସଂସ୍କୃତି ପ୍ରତିପାଦନ କରିବାକୁ ଲକ୍ଷ୍ୟ ରଖିଛି।

# ଗ୍ରୀଷ୍ମରେ ବିଜୁଳି ସଙ୍କଟ ଦୂର କରିବାକୁ କେନ୍ଦ୍ରର ଯୋଜନା

ଭୁବନେଶ୍ୱର,୧୩।୪(ଅନୁରାଧା ମହାରଣା)

ଗ୍ରୀଷ୍ମଋତୁରେ ଦେଶରେ ବଢୁଥିବା ବିଦ୍ୟୁତ୍ ଚାହିଦା ପୂରଣ କରିବାକୁ କେନ୍ଦ୍ର ସରକାର ଗ୍ୟାସ ଭିତ୍ତିକ ବିଦ୍ୟୁତ୍ ଉତ୍ପାଦନ କେନ୍ଦ୍ର ଶକ୍ତି ଉତ୍ପାଦନ ଆରମ୍ଭ କରିବାକୁ ନିଷ୍ପତ୍ତି ନେଇଛନ୍ତି। ଶକ୍ତି ମନ୍ତ୍ରଣାଳୟ ସୂଚନାନୁସାରେ, ଗ୍ୟାସ୍ ଭିତ୍ତିକ ଉତ୍ପାଦନକାରୀ ପ୍ଲାଣ୍ଟରୁ ସର୍ବାଧିକ ବିଦ୍ୟୁତ୍ ଉତ୍ପାଦନ ନିଶ୍ଚିତ କରିବାକୁ ସରକାର ବିଦ୍ୟୁତ୍ ଅଧିନିୟମ, ୨୦୦୩ର ଧାରା ୧୧ ଅନୁଯାୟୀ ସମସ୍ତ ଗ୍ୟାସ୍ ଭିତ୍ତିକ ଉତ୍ପାଦନକାରୀ ପ୍ଲାଣ୍ଟକୁ ନିର୍ଦ୍ଦେଶ ଦେଇଛନ୍ତି। ଯେକୌଣସି ଅସାଧାରଣ ପରିସ୍ଥିତିରେ କୌଣସି ଉତ୍ପାଦନକାରୀ କମ୍ପାନୀ ରାଜ୍ୟ କିମ୍ବା କେନ୍ଦ୍ର ସରକାର ସରକାରଙ୍କ ନିର୍ଦ୍ଦେଶ ଅନୁଯାୟୀ ଯେକୌଣସି ଜେନେରେଶନ ଷ୍ଟେଶନ ପରିଚାଳନା ଏବଂ ରକ୍ଷଣାବେକ୍ଷଣା କରିପାରିବେ। ବିଶେଷକରି ବାଣିଜ୍ୟିକ ଦୃଷ୍ଟିକୋଣରୁ ଗ୍ୟାସ୍ ଆଧାରିତ ଉତ୍ପାଦନକାରୀ ଷ୍ଟେଶନ (ଜିବିଏସ୍))ର ବର୍ତ୍ତମାନ ଉପଯୋଗ କରାଯାଉନାହିଁ । ଆମଦାନୀ ହୋଇଥିବା କୋଇଲାଚାଳିତ ବିଦ୍ୟୁତ୍ ଉତ୍ପାଦନ କେନ୍ଦ୍ର ପରି ଧାରା ୧୧ ଅନୁଯାୟୀ ଜାରି କରାଯାଇଥିବା ନିର୍ଦ୍ଦେଶ ଆସନ୍ତା ମାସରେ ଗ୍ୟାସ୍ ଭିତ୍ତିକ ଉତ୍ପାଦନ କେନ୍ଦ୍ରରୁ ବିଦ୍ୟୁତ୍ ଉପଲବ୍ଧତାକୁ ସପ୍ଲିମେଣ୍ଟ କରିବାକୁ ଲକ୍ଷ୍ୟ ରଖିଛି। ବିଦ୍ୟୁତ୍ ଉତ୍ପାଦନ ଏବଂ ଯୋଗାଣ କ୍ଷେତ୍ରରେ ଆସନ୍ତା ମେ ୧ରୁ ଜୁନ୍ ୩୦ ପର୍ଯ୍ୟନ୍ତ ବୈଧ ହେବ। ବିଦ୍ୟୁତ୍ ମନ୍ତ୍ରଣାଳୟ କହିଛି, ଗ୍ୟାସ୍ ଭିତ୍ତିକ ଶକ୍ତି କେତେ ଦିନ ଆବଶ୍ୟକ ତାହା ଗ୍ରୀଡ୍-ଇଣ୍ଡିଆ ଗ୍ୟାସ୍ ଭିତ୍ତିକ ଉତ୍ପାଦନ କେନ୍ଦ୍ରକୁ ଆଗୁଆ ସୂଚନା ଦେବ। ଯୋଗାଣ ଲାଇସେନ୍ସପ୍ରାପ୍ତ ବ୍ୟକ୍ତିଙ୍କ ସହ ବିଦ୍ୟୁତ୍ କ୍ରୟ ଚୁକ୍ତିନାମା (ପିପିଏ) ଥିବା ଗ୍ୟାସ୍ ଆଧାରିତ ଉତ୍ପାଦନକାରୀ ଷ୍ଟେଶନଗୁଡିକ ପ୍ରଥମେ ପିପିଏ ଧାରକମାନଙ୍କ ଶକ୍ତି ପ୍ରଦାନ କରିବେ। ଗ୍ୟାସ୍ ଭିତ୍ତିକ ଉତ୍ପାଦନକାରୀ ଷ୍ଟେଶନ ଯାହା ପିପିଏ ଦ୍ୱାରା ଅନୁବନ୍ଧିତ ନୁହେଁ ସେମାନଙ୍କୁ ବିଦ୍ୟୁତ୍ ବଜାରରେ ସେମାନଙ୍କର ଉତ୍ପାଦନ କରିବାକୁ ପଡ଼ିବ। ଏହି ନିର୍ଦ୍ଦେଶନାମାକୁ କାର୍ଯ୍ୟକାରୀ କରିବା ପାଇଁ କେନ୍ଦ୍ରୀୟ ବିଦ୍ୟୁତ୍ ପ୍ରାଧିକରଣ ଅଧକ୍ଷଙ୍କ ଅଧକ୍ଷତାରେ ଏକ ଉଚ୍ଚସ୍ତରୀୟ କମିଟି ଗଠନ କରାଯାଇଛି। ଏକ ସରକାରୀ ବିବୃତି ଅନୁଯାୟୀ କେନ୍ଦ୍ର ଶକ୍ତି ଏବଂ ନୂତନ ଏବଂ ନବୀକରଣ ଯୋଗ୍ୟ ଶକ୍ତିମନ୍ତ୍ରୀ ଆର୍. କେ . ସିଂ ଏହା ଉପରେ ଅନେକ ବୈଠକ କରିଥିଲେ। ଏଥିରେ ଗ୍ରୀଷ୍ମ ଋତୁରେ ଚାହିଦା ପୂରଣ କରିବା ପାଇଁ ପର୍ଯ୍ୟାପ୍ତ ବିଦ୍ୟୁତ୍ ଉପଲବ୍ଧତା ନିଶ୍ଚିତ କରିବା ଆବଶ୍ୟକତା ଉପରେ ଗୁରୁତ୍ୱ ଦିଆଯାଇଥିଲା।

## 2nd Birthday

**Ronak**

To the most adorable little boy on his special day, happy birthday. May your journey through life be filled with love, joy and endless blessings.

Wishes From: Papa, Mama, Aja, Aii, Mammu, Mausi.

ଧ-୦୭୪

# ଟାଟା ଏଆଇଏର ନୂତନ ସୁବିଧା

**ଭୁବନେଶ୍ୱର,୧୩।୪:** ଦେଶର ପ୍ରମୁଖ ଘରୋଇ ଜୀବନ ବୀମା କମ୍ପାନୀ 'ଟାଟା ଏଆଇଏ'ର ନୂତନ ସୁବିଧା (ସେବା) ବା ହ୍ୱାଟ୍ସଆପ୍ ଜରିଆରେ ପ୍ରିମିୟମ୍ ପେମେଣ୍ଟ ସର୍ଭିସ୍ (ପିପିଏସ୍)ର ଶୁଭାରମ୍ଭ କରାଯାଇଛି। ଏପରିକି ବୀମା କ୍ଷେତ୍ରରେ କମ୍ପାନୀ ପ୍ରଥମ ଧରଣର ସେବା ନିକଟରେ ଆରମ୍ଭ କରିଛି। ପୂର୍ବରୁ କେବଳ ୟୁପିଆଇ ଜରିଆରେ ସୀମିତ ଥିବା ବେଳେ ବର୍ତ୍ତମାନ ଟାଟା ଏଆଇଏର ଗ୍ରାହକମାନେ ହ୍ୱାଟ୍ସଆପ୍ ଜରିଆରେ ବିଭିନ୍ନ ପେମେଣ୍ଟ ମାଧ୍ୟମ ବ୍ୟବହାର କରିପାରିବେ। ଏପରିକି ଗ୍ରାହକମାନେ ହ୍ୱାଟ୍ସଆପ୍ କୁ ବ୍ୟବହାରକରି କ୍ରେଡିଟ୍ କାର୍ଡ, ଡେବିଟ୍ କାର୍ଡ ଓ ନେଟ୍ ବ୍ୟାଙ୍କିଙ୍ଗ୍ ଜରିଆରେ ୧କୋଟି ଟଙ୍କା ପର୍ଯ୍ୟନ୍ତ ପେମେଣ୍ଟ କରିପାରିବେ। ପୂର୍ବରୁ ଏହି ସୀମା ୨ଲକ୍ଷ ଟଙ୍କା ଥିଲା।

# ଗୁଣାତ୍ମକ ଉତ୍ପାଦକୁ ବୈଦ୍ୟନାଥର ଗୁରୁତ୍ୱ

ଭୁବନେଶ୍ୱର,୧୩।୪

ବର୍ତ୍ତମାନର ଚଳଚଞ୍ଚଳ ସମୟ ମଧ୍ୟରେ ଆମେ ଉଭୟ ଆମର ସ୍ୱାସ୍ଥ୍ୟ ଓ ସମୟସୀମାକୁ ଠିକ୍ ଭାବେ ପରିଚାଳନା କରିପାରୁ ନ ଥିବାବେଳେ କମ୍ ବୟସରେ ଭିନ୍ନ ଭିନ୍ନ ପ୍ରକାର ରୋଗର ଶିକାର ହେଉଛନ୍ତି। ଏପରିକି ରୋଗୀ ରୋଗରୁ ନିରାକରଣ ପାଇଁ ଗୁଣାତ୍ମକ ଔଷଧ ଓ ଅଭିଜ୍ଞ ଚିକିତ୍ସକଙ୍କ ଠିକ୍ ପରାମର୍ଶ ପାଇପାରୁନାହିଁ। ରୋଗୀ ଓ ରୋଗ ମୁଦ୍ରାର ଉଭୟ ପାର୍ଶ୍ୱ ଭଳି ହୋଇଥିଲାବେଳେ ଚିକିତ୍ସକ ଗୁଣାତ୍ମକ ଔଷଧ ସମ୍ପର୍କରେ ଅବଗତ କରାଇବା ସହିତ ଉନ୍ନତ ମାନର ବ୍ରାଣ୍ଡ୍ ମଧ୍ୟ ଚିକିତ୍ସା କ୍ଷେତ୍ରରେ ବେଶ୍ ସହାୟକ ହୋଇଥାଏ ବୋଲି ବୈଦ୍ୟନାଥ ଆୟୁର୍ବେଦ ସମ୍ମିଳନୀ-୨୦୨୪ରେ ଯୋଗଦେଇଥିବା ଚିକିତ୍ସକ ଓ ଅତିଥିମାନେ ମତବ୍ୟକ୍ତ କରିଛନ୍ତି। ସେହିଭଳି ସମ୍ମିଳନୀର ପ୍ରାରମ୍ଭରେ ଗ୍ଲୋବାଲ ଆୟୁର୍ବେଦ ଆଣ୍ଡ ବୈଦ୍ୟନାଥର ଏମ୍‌ଡି ଆର୍.କେ. ଶର୍ମା ସମ୍ମିଳନୀର ଆଭିମୁଖ୍ୟ ଓ ବ୍ରାଣ୍ଡର ସଫଳତା ଏବଂ ଆଗାମୀ କାର୍ଯ୍ୟକଳାପ ସମ୍ପର୍କରେ ବିସ୍ତୃତ ସୂଚନା ଦେବା ସହ କହିଥିଲେ, ଆମେ ରୋଗର ନିରାକରଣ ପାଇଁ ବଜାରରେ ଗୁଣାତ୍ମକ ଉତ୍ପାଦ ଉପଲବ୍ଧ କରାଇବା ସହିତ କାରବାର ବୃଦ୍ଧି ପାଇଁ ସହଯୋଗୀମାନଙ୍କ ସହ ଉତ୍ତମ ସମ୍ପର୍କ ଓ ନୂତନ ଉତ୍ପାଦ ଉନ୍ମୋଚନ ଉପରେ ବିଶେଷ ଗୁରୁତ୍ୱ ଦେଇଥାଉ।

CLASSIFIED DISPLAY

TARIFF — MORE SPACE • SAME PRICE — GST 5%

| For Single Day | | For 7 Days | | For 15 Days | | For 30 days | |
|---|---|---|---|---|---|---|---|
| 6 x 4 | 12 x 4 | 6 x 4 | 12 x 4 | 6 x 4 | 12 x 4 | 6 x 4 | 12 x 4 |
| 1,500.00 | 2,000.00 | 6,000.00 | 12,000.00 | 12,000.00 | 25,000.00 | 20,000.00 | 40,000.00 |

IZUMI JAPANESE LANGUAGE TRAINING
BHUBANESWAR
ADMISSION OPEN
For the Japanese Language Course, JLPT (Japanese Language Proficiency Test)
Levels: N5, N4, N3 and N2
For details please visit: izumiclasses.com
Ph.: 9741039285, 9945599298

ମୁଦ୍ରା ଫାଇନାନ୍ସ PM ମୁଦ୍ରା ଯୋଜନା ଅଧୀନରେ
1 ରୁ 90 ଲକ୍ଷ ପର୍ଯ୍ୟନ୍ତ ମାର୍କେଟ, ପ୍ରପର୍ଟି, ପର୍ସନାଲ, ଆଧାରକାର୍ଡ ସମସ୍ତ ଋଣ।
2% ସୁଧ, 40% ରିହାତି
ମହିଳାଙ୍କ ପାଇଁ ବିଶେଷ ରିହାତି
ଅନ୍‌ଲାଇନ୍ ସୁବିଧା।
ମୁଦ୍ରା ଫାଇନାନ୍ସ
7382841797

ପାଠକଙ୍କ ପାଇଁ ସୂଚନା: କ୍ଲାସିଫାଏଡରେ ପ୍ରକାଶିତ କେତେକ ବିଜ୍ଞାପନକୁ ଭିତ୍ତିକରି କିଛି ପାଠକ ଠକାମିର ଶିକାର ହେଉଥିବା ଆମର ଦୃଷ୍ଟିଗୋଚର ହେଉଛି। ବିଜ୍ଞାପନ ଦେଉଥିବା ସଂସ୍ଥାମାନଙ୍କ ସହ କାରବାର କରିବା ପୂର୍ବରୁ ସବିଶେଷ ତଥ୍ୟ ଓ ନିଜର ବିବେକ ଖଟାଇ କାରବାର କରନ୍ତୁ। ଏଥିପାଇଁ ଧରିତ୍ରୀ କର୍ତ୍ତୃପକ୍ଷ ଦାୟୀ ରହିବେ ନାହିଁ।

# ଯୁବଗୋଷ୍ଠୀଙ୍କୁ ପ୍ଲାଟଫର୍ମ ଯୋଗାଉଛି ବେଦାନ୍ତ

ଭୁବନେଶ୍ୱର,୧୩।୪(ଅଭୟ ଦାଶ)

କାଶୀପୁର ପ୍ରିମିୟର ଲିଗ୍ (କେପିଏଲ୍)ର ଉପବିଜେତା ସ୍ମାର୍ଟ-୧୧କୁ ଅତିଥି ଓ ଆୟୋଜକଙ୍କ ପକ୍ଷରୁ ସମ୍ମାନିତ କରାଯାଇଛି। ଏହି ପରିପ୍ରେକ୍ଷୀରେ ଉଭୟ ଅତିଥି, ଆୟୋଜକ ଓ ସ୍ମାର୍ଟ-୧୧ର ସମସ୍ତ ଖେଳାଳି ଉପସ୍ଥିତ ଅଛନ୍ତି।

ଦେଶର ପ୍ରମୁଖ ଘରୋଇ ସଂସ୍ଥା ତଥା ବେଦାନ୍ତ ଗ୍ରୁପ୍‌ର ପ୍ରମୁଖ କମ୍ପାନୀ ବେଦାନ୍ତ ଆଲୁମିନିୟମ ସର୍ବଦା ଯୁବଗୋଷ୍ଠୀଙ୍କୁ ନୂତନ ପ୍ଲାଟ୍‌ଫର୍ମ ଯୋଗାଇ ଆସିଛି। ଏପରିକି କମ୍ପାନୀର ଓଡ଼ିଶା ୟୁନିଟ୍‌ନିକଟରେ ରାୟଗଡ଼ା ଜିଲାର କାଶୀପୁର ଠାରେ ଆୟୋଜିତ କାଶୀପୁର ପ୍ରିମିୟର ଲିଗ୍ (କେପିଏଲ୍)କୁ ଆବଶ୍ୟକ ସମର୍ଥନ ସହ ସ୍ଥାନୀୟ କାଶୀପୁର ଅଞ୍ଚଳରେ ତୃଣମୂଳ କ୍ରିକେଟର ପ୍ରୋତ୍ସାହନ ଲାଗି ସହାୟତା ମଧ୍ୟ କରିଛି। ସମ୍ପୃକ୍ତ ଅଞ୍ଚଳରେ ଯୁବକମାନଙ୍କ ମଧ୍ୟରେ କ୍ରିକେଟ ଦକ୍ଷତା ବୃଦ୍ଧି ଓ ଖେଳରେ ଉତ୍କର୍ଷ ବୃଦ୍ଧି ପାଇଁ କମ୍ପାନୀ ପ୍ରୟାସ କରୁଛି। ଉଲ୍ଲେଖଯୋଗ୍ୟ, ୨୦୨୪ ମାର୍ଚ୍ଚ ୩ରୁ ଆରମ୍ଭ ହୋଇଥିଲା କେପିଏଲ୍ ନିକଟରେ ଶେଷ ହୋଇଛି। ଏ ସମ୍ପର୍କରେ ବେଦାନ୍ତ ଆଲୁମିନିୟମର ସିଇଓ (ମାଇନ୍ସ) ଭି . ଶ୍ରୀକାନ୍ତ କହିଛନ୍ତି, ଆମେ ଜାଣୁ କ୍ରୀଡ଼ା କେବଳ ଭବିଷ୍ୟତ ପଥକୁ ଆକୃଷ୍ଟ କରେ ନାହିଁ ବରଂ ଜୀବନକୁ ଗଭୀର ଭାବେ ପ୍ରଭାବିତ କରିଥାଏ। ଏପରିକି ଆମେ ଯୁବକଙ୍କ ପାଇଁ ସମର୍ପିତ, ଏଥିପାଇଁ ଆମେ ବିଭିନ୍ନ ସମୟରେ ତୃଣମୂଳ ଲିଗ୍ ଓ ଟୁର୍ନାମେଣ୍ଟ ଆୟୋଜନ କରିଥାଉ। ରାଜ୍ୟର କ୍ରୀଡ଼ା ଉତ୍କର୍ଷର ସମୃଦ୍ଧତାକୁ ଯୋଡ଼ି ସେମାନଙ୍କୁ କ୍ରୀଡ଼ାବିତ ହେବା ଦିଗରେ ଆଗେଇଯିବା ପାଇଁ ଆମେ ଏକ ପ୍ଲାଟ୍‌ଫର୍ମ ପ୍ରଦାନ କରୁଛୁ।

# ଏଚ୍‌ଡିଏଫ୍‌ସି ଏଏମ୍‌ସିର ନୂଆ ମାଇଲଖୁଣ୍ଟ

ଭୁବନେଶ୍ୱର,୧୩।୪

ଦେଶର ପ୍ରମୁଖ ଘରୋଇ ବୀମା କମ୍ପାନୀ ଏଚ୍‌ଡିଏଫ୍‌ସି ଆସେଟ ମ୍ୟାନେଜମେଣ୍ଟ କମ୍ପାନୀ ଲିମିଟେଡ୍ ବା ଏଚ୍‌ଡିଏଫ୍‌ସି ଏଏମ୍‌ସି ଫଣ୍ଡ ମ୍ୟାନେଜମେଣ୍ଟ କ୍ଷେତ୍ରରେ ଉଲ୍ଲେଖନୀୟ ସଫଳତା ସହ ନୂଆ ମାଇଲଖୁଣ୍ଟ ହାସଲ କରିଛି। ଏପରିକି ଏଚ୍‌ଡିଏଫ୍‌ସି ଟପ୍ ୧୦୦ଫଣ୍ଡ,ମୁଖ୍ୟତଃ ଲାର୍ଜ-କ୍ୟାପ୍ ଷ୍ଟକରେ ନିବେଶ କରୁଥିବା ଏକ ଓପନ୍ ଏଣ୍ଡେଡ୍ ଇକ୍ୱିଟି ସ୍କିମ୍ ଭାବେ ସ୍ୱତନ୍ତ୍ର ସ୍ଥାନ ଅଧିକାର କରିଛି। ନିକଟରେ ବ୍ରାଣ୍ଡ୍ ସଫଳତାର ୨୭ ବର୍ଷ ପୂରଣ କରିଛି। ସେହିଭଳି ଗତ ୨୭ ବର୍ଷ ମଧ୍ୟରେ ଏହି ପାଣ୍ଠି ୧୯% ବାର୍ଷିକ ଅଭିବୃଦ୍ଧି ହାର (ସିଏଜିଆର୍) ପ୍ରଦାନ କରିଛି। ଏହାବ୍ୟତୀତ ଏଚ୍‌ଡିଏଫ୍‌ସି ଟପ୍‌୧୦୦ ଫଣ୍ଡରେ ପ୍ରତି ମାସର ପ୍ରଥମ ବ୍ୟବସାୟ ଦିବସରେ ୧୦,୦୦୦ ଟଙ୍କାର ଏସ୍‌ଆଇପି (ସମୁଦାୟ ନିବେଶ ୩୨.୯୦ଲକ୍ଷ ଟଙ୍କା) ୨୦୨୪ଫେବୃଆରୀ ଶେଷ ସୁଦ୍ଧା ୭.୯୮ କୋଟି ଟଙ୍କାକୁ ବୃଦ୍ଧି ପାଇଛି।

ଏ ସମ୍ପର୍କରେ ଏଚ୍‌ଡିଏଫ୍‌ସି ଏଏମ୍‌ସିର ଏମ୍‌ଡି ଏବଂ ସିଇଓ ନବନୀତ ମୁନୋଟ କହିଛନ୍ତି, ଦୀର୍ଘ୨୭ ବର୍ଷ ମଧ୍ୟରେ ଏଚ୍‌ଡିଏଫ୍‌ସି ଟପ୍‌୧୦୦ ଫଣ୍ଡର ସମ୍ପତ୍ତି ସୃଷ୍ଟି ଯାତ୍ରା ମଧ୍ୟ ଆମର ଦୃଢ଼ ଗବେଷଣା ଏବଂ ନିବେଶ ପ୍ରକ୍ରିୟାର ଏକ ଉଜ୍ଜ୍ୱଳ ଉଦାହରଣ ହୋଇଥିବାବେଳେ ବର୍ଷ ବର୍ଷ ଧରି ଏକାଧିକ ବଜାର ଚକ୍ରକୁ ସାମ୍ନା କରିବାରେ ଏହି ପାଣ୍ଠିକୁ ସାହାଯ୍ୟ କରିଛି।

HDFC MUTUAL FUND
BHAROSA APNO KA

Classified Everyday
0674-2580101, 2549949

MATRIMONIAL

BRIDE WANTED

Brahmin Divorcee, 1967/ Doctor, well settled Bhubaneswar (caste no bar) "VAISNABI". 0674-2551286, 7008967858. D-71072

GROOM WANTED

Wanted a fair complexioned Ht-5'2", below 36 years of age bride for a DIV Defence Officer. Mob-8480210256. D-71581

ବୟସ 28, କୌଣସି ଚାକିରି କରୁନଥିବା ସୁନ୍ଦରୀ ସୁଶୀଳା ଘରୋଇ ଝିଅଙ୍କ ପାଇଁ ଯେକୌଣସି ଜାତିର ବରପାତ୍ର ଆବଶ୍ୟକ। 7077016578. D-75323

61 ବୟସ୍କା Retd. ହୋଇଥିବା କରଣ ଜାତିର ବିଧବା ମହିଳାଙ୍କୁ ଯେକୌଣସି ଜାତିର ବରପାତ୍ର ଆବଶ୍ୟକ। 7077871702. D-081

REAL ESTATE

SALE

Book 3/4BHK premium flat at Saubhagya Nagar, OUAT Square near Khimji & Narula Sweets. Flooring work going on, handover Aug-24. Contact- 9439716901. D-75529

Dhabalhar (Balianta) and Kesura fully Housing Project developed road and electricity. Limited plot available. Hurry up ! 9090432721. D-063

Flat for sale 2BHK, 3BHK near Rasulgarh, Bhubaneswar with modern facilities & affordable price, call-9439856856, 7008982279, 6371097442, 9040116788. D-082

ପାଠକଙ୍କ ପାଇଁ ସୂଚନା: କ୍ଲାସିଫାଏଡରେ ପ୍ରକାଶିତ କେତେକ ବିଜ୍ଞାପନକୁ ଭିତ୍ତିକରି କିଛି ପାଠକ ଠକାମିର ଶିକାର ହେଉଥିବା ଆମର ଦୃଷ୍ଟିଗୋଚର ହେଉଛି। ବିଜ୍ଞାପନ ଦେଉଥିବା ସଂସ୍ଥାମାନଙ୍କ ସହ କାରବାର କରିବା ପୂର୍ବରୁ ସବିଶେଷ ତଥ୍ୟ ଓ ନିଜର ବିବେକ ଖଟାଇ କାରବାର କରନ୍ତୁ। ଏଥିପାଇଁ ଧରିତ୍ରୀ କର୍ତ୍ତୃପକ୍ଷ ଦାୟୀ ରହିବେ ନାହିଁ।

Plot for sale near Trisulia, CISF Campus CDA, RERA Approved (RP/07/2023/01069) Price-1000/-. Contact-7008513309. D-075

ଫୁଲନଖରାଠାରେ New Sum Hospital ଠାରୁ ଅଳ୍ପ ଦୂରତାରେ Petal International School କୁ ଲାଗି ଘରବାରି ଫ୍ଲାଟ୍ finance ରେ ମିଳୁଅଛି। sqft.-950/-. Contact-9937161494. D-039

ବାଲିଅନ୍ତା, ଅଟଳା ଏବଂ ହଂସପାଳ, ପୁରୀ କେନାଲକୁ ଲାଗି ରୋଡ୍, ବାଉଣ୍ଡରୀ electry ଥାଇ ସଙ୍ଗେସଙ୍ଗେ ଘର କଲାଭଳି plot ଦିଆଯାଉଛି। 9853040854, 9438328183. D-75725

Flat for sale- ଭୁବନେଶ୍ୱର ଉପକଣ୍ଠ ମେଣ୍ଢାଶାଳ NH-5 କଡ଼ରେ 1BHK flat କିଣନ୍ତୁ। ମାତ୍ର @14.99 lakh ରେ। Mob- 8249177191, 8249079730. D-031

ଉତ୍ତରା ନିକଟ ଗୁଡ଼ିଆପୋଖରୀ ସାଇ ମନ୍ଦିର ସମ୍ମୁଖ NH ଠାରୁ 500mtr. ଦୂରତାରେ 2200sqft. ବାଉଣ୍ଡରୀ ସହ ଘରବାଡ଼ି plot ବିକ୍ରୟ ହେବ। Rs.-1560/-. 9439049194, 7978551614. D-67131

Duplex sale at Bhubaneswar @ 57 lakhs only. Contact-9777433701. D-75945

3BHK flat (BDA approved) sale at Bhubaneswar near Dhauli Chhak. Airport, Railway Station and Kalpana are 10 minute away. Installment and Bank Finance available. For details: 9438109040/ 8144658008. D-071

Buy or sale Property-8984071303. Residential Land at Balianta 1acre, Janla 2acre, Nakhara 1acre, Baranga 4acre, Plotting Nakhara-700, Chandaka-950, Janla-1050, Patrapada-2250, Jharpada-3990. D-070

Body massage by experience good looking therapist @ 999/- (Bhubaneswar). 9078484455. D-077

Newly open Jyoti Spa positively health benefits (Expert Therapist). 8458067955. D-76111

Newly opend central SPA full-body massage. Trend therapist. 8456885600. D-75729

CONSTRUCTION

Construct your Dream home @ 460/-, 850/-, 1325/- with Branded material along with 3Years AMC & 50 years structural guarantee. We provide plan approval, Boring, Bank Estimate. Contact The Engineering Pvt. Ltd. 9439856856. D-083

EDUCATION

Medical exam Registration (Only Practitioners)- BAMS, BHMS, BUMS, D.Pharma, GNM.9893869473. D-061

LOST

I Saumya Shree Sethi, D/o- Sarat Chandra Sethi, R/o- Ashok Nagar, Balugaon, Khordha, PIN-752030 have Lost my original M.Tech (ECE) Certificate. Done by BPUT, Rourkela, Odisha. D-084

Mouza- Ankula, Khata No.-317, Plot No.- 952, Area- Ac0.030Dec. Rama Chandra Pradhanङ୍କ ନାମରେ ଥିବା ଦଲିଲଟି ହଜି ଯାଇଅଛି। ଯଦି କୌଣସି ବ୍ୟକ୍ତି ଉକ୍ତ ଦଲିଲଟି ପାଇଥାନ୍ତି, ଦୟାକରି ନିମ୍ନ ଫୋନ ନମ୍ବରରେ ଜଣାଇବେ। Samaya Chakra Pradhan, Mob No.-9861070209. D-076

AFFIDAVIT

I am Mr. Pramod Kumar Barik change my surname "Barik" to "Samal", i.e. "PRAMOD KUMAR BARIK" to "PRAMOD KUMAR SAMAL". PRAMOD KUMAR BARIK and PRAMOD KUMAR SAMAL is same person. D-078

ମୁଁ ରଶ୍ମିତା ଦାଶ, ସ୍ୱାମୀ- ପ୍ରଫୁଲ୍ଲ ଚନ୍ଦ୍ର ପଣ୍ଡା, ପ୍ଲଟ୍ ନଂ.-୧୯୪୮, ଡୁମୁଡୁମା, ଥାନା- ଖଣ୍ଡଗିରି, ଭୁବନେଶ୍ୱର ଜଣାଉଅଛି ଯେ, ମୋର କିଛି ସରକାରୀ କାଗଜପତ୍ର ପାଇଁ ଆବଶ୍ୟକତା ଦୃଷ୍ଟିରୁ ମୁଁ ରଶ୍ମିତା ପଣ୍ଡା କରୁଅଛି। ଏହା ମୋତେ ଆଗାମୀ ଦିନରେ କାର୍ଯ୍ୟସାଧନ ଦିଗରେ ସହାୟକ ହେବ ବୋଲି ମୋର ଦୃଢ଼ ବିଶ୍ୱାସ। ଧ-୦୮୪

ଧରିତ୍ରୀ DHARITRI
Scan & Pay
ଧରିତ୍ରୀ କ୍ଲାସିଫାଏଡ୍ ବିଜ୍ଞାପନ ବାବଦୀୟ ଦେୟକୁ ନିମ୍ନପ୍ରଦତ୍ତ QR Code ସ୍କାନ୍ କରି ଯେକୌଣସି UPI App ମାଧ୍ୟମରେ ସହଜରେ ପୈଠ କରନ୍ତୁ।
Q199723646@ybl | T&C Apply
BHIM UPI
ଦେୟ ପୈଠ ହେଲାପରେ ରସିଦ୍‌ର Screenshotକୁ classifieddharitri@gmail.com ରେ ଇମେଲ୍ କରନ୍ତୁ।

## ଏ ସପ୍ତାହର ପ୍ରଶ୍ନ

୧– ଇଣ୍ଡିଆନ୍ ଏୟାରଫୋର୍ସ ଦ୍ୱାରା ନିକଟରେ ..... ଠାରେ ଗଗନ ଶକ୍ତି ୨୦୨୪ ଏକ୍ସରସାଇଜ୍ ଆୟୋଜିତ ହୋଇଯାଇଛି ?
୨– ନିକଟରେ ..... ଙ୍କୁ ଇଣ୍ଟରନ୍ୟାଶନାଲ୍ କଲ୍‌ଚର୍ ଆୱାର୍ଡ ୨୦୨୪ ମିଳିଛି।
୩– ବର୍ଷାନା ବାୟୋଗ୍ୟାସ୍ ପ୍ରୋଜେକ୍ଟ ..... ରାଜ୍ୟରେ ଅବସ୍ଥିତ ?
୪– ଜାଭିଅର୍ ମିଲେଇ ..... ଦେଶର ରାଷ୍ଟ୍ରପତି ?
୫– ଜନ୍ମବେଳେ ମଣିଷ ଶରୀରରେ .....ଖଣ୍ଡ ଅସ୍ଥି ଥାଏ ?

## ଗତ ଥରର ଉତ୍ତର

୧ ମୀରାବାଈ ଚାନୁ
୨ କାଲିଷ୍ଟୋ
୩ ଡେମୋକ୍ରାଟିକ୍ ରିପବ୍ଲିକ୍ ଅଫ୍ କଙ୍ଗୋ
୪ ଏମ୍ପାୱାରିଂ ଅଟିଷ୍ଟିକ୍ ଭଏସେସ୍
୫ ତାମିଲନାଡୁ

## ଉତ୍ତରଦାତା

ରଶ୍ମିରେଖା ପଣ୍ଡା,
ବାଲେଶ୍ୱର

ଶେଖ୍ ୟାକୁବ୍,
ଗୋପ

**ସୂଚନା:** ଆଗାମୀ ଆଶା ପୃଷ୍ଠା ପାଇଁ ଲେଖା ଓ ଫଟୋ ପଠାଇବା ଲାଗି
ଇ-ମେଲ୍ ଠିକଣା: dharitriagamiasha @gmail.com

## ଟପ୍ ୧୦

**ପୃଥିବୀର ସବୁଠୁ ବଡ଼ ଜାତୀୟ ଉଦ୍ୟାନ**

୧. ପାପାହାନାଉମୋକୁଆକି ମରାଇନ୍ ନ୍ୟାଶନାଲ୍ ମନୁମେଣ୍ଟ ..... ହାୱାଇ, ଆମେରିକା
୨. ନର୍ଥ ଇଷ୍ଟ ଗ୍ରୀନ୍‌ଲାଣ୍ଡ ନ୍ୟାଶନାଲ୍ ପାର୍କ..... ଗ୍ରୀନ୍‌ଲାଣ୍ଡ
୩. ଦି କାଭାଙ୍ଗୋ ଭାମେଜି ଟ୍ରାନ୍ସଫ୍ରଣ୍ଟିଅର୍ କଞ୍ଜରଭେଶନ୍ ଏରିଆ.... ଭାମିଆ
୪. ଫୋଏନିକ୍ସ ଆଇସ୍‌ଲାଣ୍ଡ ପ୍ରୋଟେକ୍ଟେଡ୍ ଏରିଆ..... ରିପବ୍ଲିକ୍ ଅଫ୍ କିରିବାଟି
୫. ଗ୍ରେଟ୍ ବ୍ୟାରିଅର୍ ରିଫ୍ ମରାଇନ୍ ପାର୍କ..... ଅଷ୍ଟ୍ରେଲିଆ
୬. ଗାଲାପାଗୋସ୍ ମରାଇନ୍ ରିଜର୍ଭ..... ଇକ୍ୱେଡର୍
୭. ଦି ଗ୍ରେଟ୍ ଲିମ୍ପୋପୋ ଟ୍ରାନ୍ସଫ୍ରଣ୍ଟିଅର୍ ପାର୍କ..... ସାଉଥ୍ ଆଫ୍ରିକା
୮. ଆର୍କ୍ଟିକ୍ ନ୍ୟାଶନାଲ୍ ୱାଇଲ୍ଡଲାଇଫ୍ ରେଫ୍ୟୁଜ୍..... ଆଲାସ୍କା, ଆମେରିକା
୯. ୟୁକୋନ୍ ଡେଲ୍ଟା ନ୍ୟାଶନାଲ୍ ୱାଇଲ୍ଡଲାଇଫ୍ ରେଫ୍ୟୁଜ୍ ..... କାନାଡ଼ା
୧୦. କ୍ୱିନ୍ ମଡ୍ ଗଲ୍ଫ ମାଇଗ୍ରେଟୋରୀ ବାର୍ଡ ସାଞ୍ଚୁରୀ..... କାନାଡ଼ା

ଯୁଥ୍ ଆଲର୍ଟ

# ଦୂରାନ୍ତୁ ନିଦ୍ରାହୀନତା

**ମଣିଷ ସୁସ୍ଥ ରହିବା ଲାଗି ଠିକ୍ ଭାବେ ଖାଦ୍ୟପେୟ ଗ୍ରହଣ କରିବା ସହ ଆବଶ୍ୟକ ମାତ୍ରାରେ ଶୋଇବା ବି ଗୁରୁତ୍ୱପୂର୍ଣ୍ଣ। ହେଲେ ବର୍ତ୍ତମାନ ଅନେକ ଯୁବପିଢି ନିଦ୍ରାହୀନତା ଜନିତ ସ୍ୱାସ୍ଥ୍ୟ ସମସ୍ୟାର ଶିକାର ହେଉଥିବା ଦେଖିବାକୁ ମିଳୁଛି। ତେଣୁ ଏଭଳି ସମସ୍ୟା ଦୂରେଇବା ଲାଗି କେଉଁସବୁ ଦିଗ ପ୍ରତି ଧ୍ୟାନ ଦେବା ଆବଶ୍ୟକ ଜାଣିରଖନ୍ତୁ ସେ ସମ୍ପର୍କରେ...**

⏭ଅବ୍ୟବସ୍ଥିତ ଜୀବନଶୈଳୀ ବର୍ତ୍ତମାନ ଅଧିକାଂଶ ଯୁବପିଢ଼ିଙ୍କଠାରେ ନିଦ୍ରାହୀନତାର ଏକ ମୁଖ୍ୟ କାରଣ। ଅଧିକ ରାତି ପର୍ଯ୍ୟନ୍ତ କାମ କରିବା, ଟିଭି ଦେଖିବା, ମୋବାଇଲ୍ ବ୍ୟବହାର କରିବା, ବହି ପଢ଼ିବା ଆଦି ଅଭ୍ୟାସ ଥିଲେ ବଦଳାନ୍ତୁ। ଶରୀରକୁ ଫିଟ୍ ରଖିବାକୁ ହେଲେ ପ୍ରତିଦିନ ଶୋଇବା ଲାଗି ଅତିକମ୍‌ରେ ୬ ରୁ ୭ ଘଣ୍ଟାର ଏକ ନିର୍ଦ୍ଦିଷ୍ଟ ସମୟସୀମା ଧାର୍ଯ୍ୟ କରନ୍ତୁ। ଶୋଇବା ପୂର୍ବରୁ ଏକ ଗ୍ଲାସ୍ ଉଷୁମ କ୍ଷୀର ପିଇଲେ ଆପଣଙ୍କ ସମସ୍ୟାରୁ ଉପଶମ ମିଳିପାରିବ।

⏭ପାଠପଢ଼ା, ଜବ୍ ହେଉ କିମ୍ବା ଅନ୍ୟ କୌଣସି କାରଣକୁ ନେଇ ମନକୁ ଭାରାକ୍ରାନ୍ତ କରନ୍ତୁ ନାହିଁ। କାରଣ ମାନସିକ ଚାପ ଅବା ଅବସାଦ ନିଦ୍ରାହୀନତାର ଆଉ ଏକ ବଡ କାରଣ। ମନ ହାଲୁକା ରହିଲେ ହିଁ ଭଲ ନିଦ ହେବ। ମନେରଖନ୍ତୁ, ଏସବୁ ସତ୍ତ୍ୱେ ସମସ୍ୟା ନ ସୁଧୁରିଲେ ଅବହେଳା ନ କରି ତୁରନ୍ତ ଡାକ୍ତରଙ୍କ ପରାମର୍ଶ ନିଅନ୍ତୁ।

⏭ଏବର ଯୁବପିଢ଼ି ତେଲ ମସଲାଯୁକ୍ତ ଖାଦ୍ୟ ଏବଂ ଜଙ୍କ୍ ଫୁଡ୍, ଫାଷ୍ଟ ଫୁଡ୍ ଆଦି ଅଧିକ ଖାଉଛନ୍ତି, ଯାହା ନିଦ୍ରାହୀନତାର ଅନ୍ୟତମ କାରଣ। ତେଣୁ ଏଭଳି ଖାଦ୍ୟ ବଦଳରେ ସୁଷମ ଖାଦ୍ୟ ଖାଆନ୍ତୁ। ବିଶେଷକରି ଖାଦ୍ୟ ତାଲିକାରେ ଭିଟାମିନ୍ ବି–୧୨ ଯୁକ୍ତ ଖାଦ୍ୟକୁ ସାମିଲ କଲେ ମଲାଟୋନିନ୍ ହର୍‌ମୋନ୍‌ର କ୍ଷରଣକୁ ବୃଦ୍ଧି ହେବା ସହ ନିଦ୍ରାହୀନତା ଦୂର ହେବ।

⏭ରାତିରେ ଅଧିକ ଚା କିମ୍ବା କଫି ପିଇଲେ ବି ନିଦ୍ରାହୀନତା ଦେଖାଦିଏ। ତେଣୁ ଏହି ଅଭ୍ୟାସଠୁ ଦୂରେଇ ରହନ୍ତୁ।

⏭ନିଶାଦ୍ରବ୍ୟ ସେବନ ଶରୀର ଲାଗି ଆଦୌ ହିତକର ନୁହେଁ। ଏହା ବିଭିନ୍ନ ରୋଗ ସୃଷ୍ଟି କରିବା ସହିତ ନିଦ୍ରାହୀନତାର ମଧ୍ୟ ମୁଖ୍ୟ କାରଣ। ତେଣୁ ଏହାଠାରୁ ନିଜକୁ ଦୂରେଇ ରଖନ୍ତୁ।

⏭ପ୍ରତିଦିନ କିଛି ସମୟ ଯୋଗ, ଆସନ, ପ୍ରାଣାୟମ, ବ୍ୟାୟାମ ଆଦିର ଅଭ୍ୟାସ ରଖନ୍ତୁ। ଏହା ଶରୀରକୁ ଫିଟ୍ ରଖିବା ସହ ସୁଖନିଦ କରିବାରେ ସାହାଯ୍ୟ କରିବ।

⏭କିଛି ସମୟ ରିଲାକ୍ସିଙ୍ଗ୍ ମ୍ୟୁଜିକ୍ ଶୁଣନ୍ତୁ । ଏହା ବି ମନକୁ ଚାପମୁକ୍ତ କରିବା ସହ ଭଲ ନିଦ ହେବାରେ ସାହାଯ୍ୟ କରିବ।

**ନିଜ ଉପରେ ହରାଇଥିଲି ନିୟନ୍ତ୍ରଣ**

**ସୁଶାନ୍ତ ମୋହନ ପଟ୍ଟନାୟକ** (ଖୋର୍ଦ୍ଧା)– ପଣା ସଂକ୍ରାନ୍ତି ଆସିଲେ ପୁରୁଣା କଥା ମନେପଡ଼ିଯାଏ। କିଛି ବର୍ଷ ତଳେ ଏହିଦିନ ସାଙ୍ଗସାଥୀଙ୍କ ସହ ପୁରୀ ଯାଇଥିଲି। ମହାପ୍ରଭୁଙ୍କ ଦର୍ଶନ ସାରି ଫେରିବା ପରେ ବଡ଼ଦାଣ୍ଡରେ ଏକ ଲସି ଦୋକାନରେ ସ୍ପେଶାଲ ଛେନାପଣା ପିଇଲୁ। ହେଲେ ସାଙ୍ଗମାନେ କେତେବେଳେ ସେଥିରେ ଭାଙ୍ଗବଟା ମିଶାଇ ଦେଇଥିଲେ ମୋତେ ଆଦୌ ଜଣାନାହିଁ। ପ୍ରଥମେ କିଛି ଜାଣିପାରି ନ ଥିଲି। ପରବର୍ତ୍ତୀ ସମୟରେ ଧୀରେ ଧୀରେ ଏହାର ପ୍ରତିକ୍ରିୟା ଆରମ୍ଭ ହୋଇଥିଲା। ରାସ୍ତାଘାଟ ଘୂରିବା ଭଳି ଲାଗିଲା, ମୁଣ୍ଡ ଭାରି ଭାରି ଲାଗିବା ସହ ବାରମ୍ବାର ପଡ଼ିବା ଭୟରେ ସାଙ୍ଗମାନଙ୍କ ହାତ ଧରି ଚାଲିବାକୁ ପଡ଼ିଲା। ମୁଁ ପ୍ରାୟ ୨ଘଣ୍ଟା ପର୍ଯ୍ୟନ୍ତ ଅନିୟନ୍ତ୍ରିତ ହୋଇପଡ଼ିଥିଲି। ସ୍ଥିତି ସ୍ୱାଭାବିକ ହେବା ପରେ ଜାଣିଲି ସେମାନେ ମୋତେ ପଣାରେ ଭାଙ୍ଗ ଦେଇଥିଲେ। ତା'ପରଠାରୁ ସେମାନଙ୍କ ସହ ଯେଉଁଆଡ଼େ ବୁଲିଗଲେ ବି ଆଉ କୌଣସି ପ୍ରକାର ପଣା ପିଏ ନାହିଁ। ଏବେବି କିଏ ଛେନାପଣା ଦେଲେ ଭାଙ୍ଗ ଡରରେ ଆଗେ ଭଲ ଭାବେ ଯାଞ୍ଚ କରିବା ପରେ ପିଇଥାଏ। ସେହିଦିନ ମୁଁ ଯେଉଁ ଅସୁବିଧାର ସମ୍ମୁଖୀନ ହୋଇଥିଲି କେବେ ଭୁଲିବି ନାହିଁ। ଏବେବି ପଣା ସଂକ୍ରାନ୍ତିରେ ବାହାରେ କୌଣସି ପ୍ରକାର ଲସି, ପଣା ଆଦୌ ପିଏ ନାହିଁ।

**ନିଶାରେ ଘର ରାସ୍ତା ଭୁଲିଗଲି**

**ଗୌରୀଶଙ୍କର ଶତପଥୀ** (ଭୁବନେଶ୍ୱର)– ଦୁଇବର୍ଷ ତଳର କଥା। ସେତେବେଳେ ଓଡ଼ିଶାର ପୂର୍ବତନ ମନ୍ତ୍ରୀ ସ୍ୱର୍ଗତ ଦାମୋଦର ରାଉତଙ୍କ ପାଖରେ କାମ କରୁଥାଏ। ସାର୍ କହିଲେ, ଡ୍ରାଇଭରକୁ ଡାକ ଜଗତ୍‌ସିଂହପୁର ଯିବା। ସକାଳ ୧୦ଟାବେଳେ ଆମେ ବାହାରି ପଡ଼ିଲୁ। ସେଦିନ ଥିଲା ପଣା ସଂକ୍ରାନ୍ତି। ସାର୍‌ଙ୍କୁ ତାଙ୍କ କାର୍ଯ୍ୟସ୍ଥଳୀରେ ଛାଡ଼ି ନିକଟରେ ଥିବା ଏକ ହନୁମାନ ମନ୍ଦିରକୁ ଗଲି। ସେଠାରେ ପଣା ବଣ୍ଟାଯାଉଥିଲା। ଗୋଟିଏ ଗ୍ଲାସ୍ ପିଇବା ପରେ ଏତେ ଭଲ ଲାଗିଲା ସେମାନେ ଆଉ ଏକ ଗ୍ଲାସ୍ ବଢ଼ାଇବାରୁ ମନା ନ କରି ଖୁସିରେ ପିଇଦେଲି। କିଛି ସମୟ ପରେ ସାର୍‌ଙ୍କ କାମ ସରିଲା ଏବଂ ଆମେ ଫେରିଲୁ। କେତେବେଳେ ଭୁବନେଶ୍ୱରରେ ପହଞ୍ଚିଲୁ ଏବଂ ସାର୍‌ଙ୍କୁ ଫରେଷ୍ଟପାର୍କ କ୍ୱାର୍ଟର୍ସରେ ଛାଡ଼ି ନିଜ ବାଇକ୍ ନେଇ ଘରକୁ ବାହାରିଲି ଜାଣିନି । ବାଟରେ ମାଉସୀମା' ମନ୍ଦିର ନିକଟରେ କେତେଜଣ ସାଙ୍ଗ ଭେଟ ହେଲେ। ସେମାନଙ୍କ ସହ କିଛି ସମୟ କଥା ହେଲି। ତା'ପରେ ମୋର ଆଉ କିଛି ମନେନାହିଁ। ସକାଳୁ ଉଠି ଦେଖେତ ମୁଁ କ୍ୱାର୍ଟର୍ସରେ ଶୋଇଛି। କେତେବେଳେ ଗାଡ଼ି ବୁଲାଇ ଘରକୁ ନ ଯାଇ ଏଠାକୁ ଫେରିଛି ଜାଣିପାରିନି। ପରେ ସାଙ୍ଗମାନଙ୍କ ସହ ବି ନିଶାରେ ଏଣୁତେଣୁ କ'ଣ ସବୁ ଗପିଛି ଶୁଣି ଖୁବ୍ ହସ ଲାଗିଲା। ସେଦିନର କଥା ପଣା ସଂକ୍ରାନ୍ତି ଆସଲେ ମନେପଡ଼ିଯାଏ।

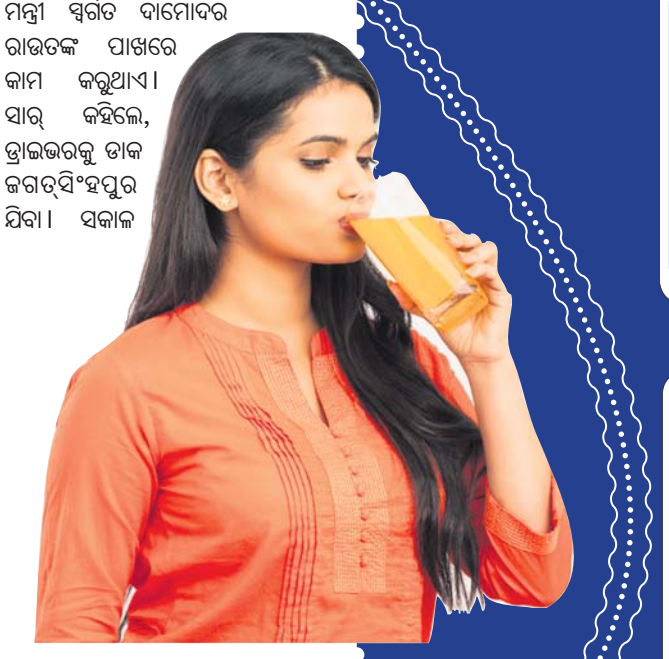

**ଲୋଭ ସମ୍ଭାଳି ନ ପାରି ପିଇଲି ପଣା**

**ଗୋପାଳ କୃଷ୍ଣ ଦାସ** (ଖୋର୍ଦ୍ଧା)–

ସୁଶାନ୍ତ

ସରସ୍ୱତୀ

ଗୋପାଳ

କୃଷ୍ଣଚନ୍ଦ୍ର

ଗୌରୀଶଙ୍କର

**ଆଜି ହେଉଛି ପବିତ୍ର ମହାବିଷୁବ ସଂକ୍ରାନ୍ତି ବା ପଣା ସଂକ୍ରାନ୍ତି। ଏହାକୁ ଆମେ ପାଳନ କରିଥାଉ ଓଡ଼ିଆ ନବବର୍ଷ ଭାବେ। ଏହିଦିନ ମନ୍ଦିରଠୁ ଆରମ୍ଭ କରି ଘରେ ଘରେ ପ୍ରସ୍ତୁତ ହୁଏ ସ୍ୱାଦିଷ୍ଟ ବେଲପଣା। କେବେ କେବେ ଏଥିରେ ବି ମିଶାଯାଏ ଭାଙ୍ଗ। ଆଉ ଏହାକୁ ଅଜାଣତରେ ପିଇବା ପରେ ଏମିତି କିଛି ଘଟେ ଯାହାକି ଥାଏ ସମ୍ପୂର୍ଣ୍ଣ କଳ୍ପନା ବାହାରେ...**

# ପଣାନିଶାରେ...

ସେ ଦିନ କଥା ମନେପଡ଼ିଲେ ଆଜି ବି ବହୁତ ହସ ଲାଗେ। ପଣା ସଂକ୍ରାନ୍ତିରେ ଭାଙ୍ଗମିଶା ପଣା ଖାଇବା ମୋତେ ମହଙ୍ଗା ପଡ଼ିଥିଲା। ଘଟଣା ଥିଲା ଏମିତି। ପଣା ସଂକ୍ରାନ୍ତି ଦିନ ମହାବୀରଙ୍କ ଦର୍ଶନ ସାରି ଦୋକାନରେ ବସିଥାଏ। ସମୟ ପ୍ରାୟ ୧୦ଟା ହେବ। ପ୍ରଚଣ୍ଡ ଖରା ହେଉଥାଏ, ଏଣେ ଜୋରରେ ଭୋକ ବି ଲାଗୁଥାଏ। ହଠାତ୍ ଜଣେ ବନ୍ଧୁ ଆସି ଛେନା, ବେଲ ଓ ବିଭିନ୍ନ ଫଳରେ ପ୍ରସ୍ତୁତ ଥଣ୍ଡା ପଣା ଗ୍ଲାସ ହାତକୁ ବଢ଼ାଇଦେଲେ। ଏତେ ସୁନ୍ଦର ବାସ୍ନା ହେଉଥିଲା ଯେ, ଲୋଭ ସମ୍ଭାଳି ନ ପାରି ପିଇଦେଲି। ସେତେବେଳକୁ ଆଗପଛ ବିଚାର କରିବା ବିଷୟରେ ଚିନ୍ତା ବି କରି ନ ଥିଲି। ପଣାରେ ଯେ ଭାଙ୍ଗ ମିଶିଥିବ ସେ କଥା ମୋର ଆଦୌ ଧାରଣା ନ ଥିଲା। ପରେ ବନ୍ଧୁ ଜଣକ କାନରେ ଧୀରେ ଧୀରେ କହିଗଲେ, ଆରେ ପଣାରେ ଟିକିଏ ଭାଙ୍ଗ ମିଶିଥିଲା। ଟେନ୍‌ସନ ହେବୁନୁ। ମୋର ସେହି ସମୟରେ ହୋସ୍ ଉଡ଼ିଗଲା। ଆଗରୁ ଶୁଣିଥିଲି, ଜଲ୍‌ଦି ନିଶା ଧରେ। ମୁଁ ପୂରା ଡରି ଯାଇଥିଲି। ପରବର୍ତ୍ତୀ କଥା ନ କହିଲେ ଭଲ। ମୋର ଅଜବ କାର୍ଯ୍ୟକଳାପ ଦେଖି ସମସ୍ତେ ହସିଥିଲେ। ସେ ଦିନ ଯାହା ଅସୁବିଧା ହୋଇଥିଲା ଯେପରି ଆଉ କେବେ ସେମିତି ହଟହଟା ନ ହୁଏ, ସେଥିପାଇଁ ପଣା ସଂକ୍ରାନ୍ତିରେ ମନ୍ଦିର କି ବାହାରେ କେହି ବି ପଣା ଦେଲେ ଯାଞ୍ଚ ନ କରି ପିଏନାହିଁ।

**ରାତିସାରା ବସିଥିଲୁ ବାହାରେ**

**କୃଷ୍ଣଚନ୍ଦ୍ର ସାମଲ** (ପୁରୀ)– କଲେଜରେ ପଢ଼ିବା ସମୟର କଥା। କୌଣସି ପର୍ବପର୍ବାଣି ହେଲେ କେତେଜଣ ସାଙ୍ଗମିଶି ଭୋଜିଭାତ କରି ଖାଇବାର ମଜା ଥିଲା ନିଆରା। ସେଦିନ ଥିଲା ପଣା ସଂକ୍ରାନ୍ତି। ଆଉ ଦିନରେ ମନ୍ଦିର ଯିବା ପରେ ସଂଧ୍ୟାରେ ସାଙ୍ଗମାନେ ମିଶି ରୋଷେଇ କରି ଏକାଠି ଖାଇଲୁ। ଏହା ପରେ ଚାଲିଥିଲା ପଣା ସ୍ପେଶାଲ ପଣା ପ୍ରସ୍ତୁତି। ଜଣେ ସାଙ୍ଗ ସେଥିରେ ଭାଙ୍ଗ ମିଶାଇଦେଲା। ଯେହେତୁ ଆମେ କେହି ପୂର୍ବରୁ ଭାଙ୍ଗ ପିଇ ନ ଥିଲୁ, ସମସ୍ତଙ୍କ ପାଇଁ ଏହି ଅନୁଭବ ଥିଲା ସମ୍ପୂର୍ଣ୍ଣ ନୂଆ। ଖାଇବା ପିଇବା ସାରି ସମସ୍ତେ ଏକାଠି ବସି ତାସ୍‌ଖେଳରେ ମସ୍‌ଗୁଲ୍ ହୋଇଗଲୁ। ହେଲେ ଯେତେବେଳେ ନିଶା ଚଢ଼ିଲା, କାହା ପରେ କିଏ ତାସ୍ ପକାଇବ ଆଉ ଜଣା ପଡୁ ନ ଥିଲା। ଟିକେ ଟିକେ କଥାରେ ଖାଲି ହସୁଥିଲୁ। କାହାର ଯେପରି କୌଣସି ଚିନ୍ତା ନ ଥିଲା। ଏହି ନିଶାରେ କିଏ କ'ଣ ଗପୁଥିଲେ ଜାଣିପାରୁ ନ ଥିଲେ। ଖେଳ ବନ୍ଦ କରି ତାସ୍‌ଗୁଠାକୁ ଏକାଠି ରଖିବା ବି ଆମପକ୍ଷେ କଷ୍ଟକର ହୋଇ ପଡ଼ିଥିଲା। ସବୁଠୁ ଆଶ୍ଚର୍ଯ୍ୟର କଥା, ଗପରେ ଗପରେ କେତେବେଳେ ବାହାରେ ସମୟ ଚାଲିଗଲା ଜଣାପଡ଼ିଲା ନାହିଁ। ନିଶା ଖସିବା ପରେ ଆମେ ସବୁ ରାତିସାରା ସେହି ମନ୍ଦିର ପାଖେ ବସି ରହିଥିଲୁ ଦେଖି ଖୁବ୍ ହସ ଲାଗିଥିଲା। ସେଦିନର ସେ ଅନୁଭୂତି ଥିଲା ସମ୍ପୂର୍ଣ୍ଣ ନିଆରା।

**ହଠାତ୍ ବୁଲାଇଥିଲା ମୁଣ୍ଡ**

**ସରସ୍ୱତୀ ସାମନ୍ତରାୟ** (ଖୋର୍ଦ୍ଧା)– ଗାଁ ପାଖରେ ଜରିପୁଟ ଗାଁ ପାହାଡ଼ ଉପରେ ରହିଛି ହନୁମାନ ମନ୍ଦିର। ସେଠାରେ ପଣା ସଂକ୍ରାନ୍ତି ବେଶ୍ ଜାକଜମକରେ ପାଳନ ହୁଏ। ବହୁ ସଂଖ୍ୟାରେ ଭକ୍ତଙ୍କ ସମାଗମ ହୁଏ। ଶତାଧିକ ଭକ୍ତଙ୍କ ପାଇଁ ପଣା ବ୍ୟବସ୍ଥା ହୋଇଥାଏ। ଗତବର୍ଷ ସେଠାକୁ ସାଙ୍ଗମାନଙ୍କ ସହ ଦର୍ଶନ ପାଇଁ ଯାଇଥିଲି। ମନ୍ଦିର ଦର୍ଶନ ପରେ ଆମେ ସମସ୍ତେ ପଣା ପିଇଲୁ। ସେଠାରେ ଏକ ଗାଈ ଅଛି। ସବୁଠୁ ଆଶ୍ଚର୍ଯ୍ୟର କଥା ହେଲା ଯିଏ ବି ତା ନାଁ ଧରି ଡାକେ, ସେ ବହୁଦିନରୁ ଚିହ୍ନିଲା ପରି ତା' ପାଖକୁ ଧାଇଁଯାଏ। ସେହି ଗାଈକୁ ଡାକିବାରୁ ସେ ମୋ ପାଖକୁ ଧାଇଁ ଆସିଲା। ହେଲେ ହଠାତ୍ ମୋ ମୁଣ୍ଡ ବୁଲାଇଦେଲା ଏବଂ ସବୁ କିଛି ବଡ଼ ଦେଖାଦେଲା। ମୁଁ ଥକାମାରି ତଳେ ବସିଗଲି ଏବଂ ତା'ପରେ କିଛି ସମୟ ପର୍ଯ୍ୟନ୍ତ କିଛି ଜାଣି ପାରି ନ ଥିଲି। ସାଙ୍ଗମାନେ ମୋ ମୁହଁରେ ପାଣି ମାରିବାର କିଛି ସମୟ ପରେ ଭଲ ଲାଗିଲା। ସେହି ଗାଈଟି ବି ମୋ ମୁଣ୍ଡକୁ ମୁହଁ ଲଗାଇ ଆଉଁଶୁଥିବା କଥା ଶୁଣି ବହୁତ ଖୁସି ଲାଗିଲା। ମୋ ସ୍ୱାସ୍ଥ୍ୟ ହଠାତ୍ ଖରାପ ହେବା ପାଇଁ ପଣାରେ ମିଶିଥିବା ଭାଙ୍ଗ ଦାୟୀ ବୋଲି ସମସ୍ତେ କହୁଥିଲେ। ହେଲେ ଖରା ପାଇଁ ଏମିତି ହେଲା ନା ସତରେ ଭାଙ୍ଗ ମିଶିଥିଲା ଏବେବି ମୁଁ ସନ୍ଦେହରେ।

ଜାଣନ୍ତୁ ଦୁନିଆ

# ଆମ ଦେଶରେ...

**ଆମ ଦେଶ କେତେକ ବିଶେଷତ୍ୱକୁ ନେଇ ପୃଥିବୀରେ ଏକ ସ୍ୱତନ୍ତ୍ର ପରିଚୟ ସୃଷ୍ଟି କରିଛି। ଜାଣିବା ଏ ସମ୍ପର୍କରେ...**

- ଭାରତରେ ପୃଥିବୀର ସର୍ବାଧିକ ନିରାମିଷାଶୀ ବାସ କରନ୍ତି।
- ସର୍ବାଧିକ ଡ୍ରାଏ ବିନ୍, ଚା, କ୍ଷୀର ଏବଂ କଦଳୀ ଉତ୍ପାଦନରେ ଆମ ଦେଶ ପୃଥିବୀରେ ଅଗ୍ରଣୀ ଥିବା ବେଳେ ରବର ଉତ୍ପାଦନରେ ୪ର୍ଥ ସ୍ଥାନରେ ରହିଛି। ତେବେ ଏଠାରେ ଉତ୍ପାଦନ ହେଉଥିବା ସମସ୍ତ ରବରରୁ ୯୧% କେବଳ କେରଳରୁ ଆସିଥାଏ।
- ପୃଥିବୀର ପ୍ରଥମ ଆୟୁର୍ବେଦିକ ରିସୋର୍ଟ 'ସୋମାଥିରାମ୍' କେରଳର କୋଭାଲାମ୍ ବେଳାଭୂମିରେ ପ୍ରତିଷ୍ଠା କରାଯାଇଛି।
- ପୃଥିବୀର ସବୁଠୁ ବଡ଼ ବଡ଼ ରୋଷେଇ ଘର ରହିଛି ଆମ ଦେଶରେ।
- ଶ୍ୟାମ୍ପୁ ପ୍ରଥମେ ଭାରତରେ ପ୍ରସ୍ତୁତ କରାଯାଇଥିଲା। ଏହି ଶ୍ୟାମ୍ପୁ ଶବ୍ଦ ସଂସ୍କୃତ ଶବ୍ଦ ଚମ୍ପୁରୁ ଉଦ୍ଭୂତ, ଯାହାର ଅର୍ଥ ମସାଜ୍ ବା ମାଲିସ୍ କରିବା।
- ହୀରା ଖଣି ପ୍ରଥମେ ଭାରତରେ ମିଳିଥିଲା।
- ଗିନିଜ୍ ବୁକ୍ ଅଫ୍ ୱାର୍ଲ୍ଡ ରେକର୍ଡରେ ବାର୍ଷିକ ସର୍ବାଧିକ ସଂଖ୍ୟକ ରେକର୍ଡ କରିବାରେ ଆମ ଦେଶ ପୃଥିବୀର ତୃତୀୟ ସ୍ଥାନରେ ରହିଛି।
- ପୃଥିବୀର ଟାଇଗର କ୍ୟାପିଟାଲ୍ ଭାରତକୁ କୁହାଯାଏ। କାରଣ ପୃଥିବୀରେ ଥିବା ସମଗ୍ର ବାଘ (ଗ୍ଲୋବାଲ୍ ଟାଇଗର ପପୁଲେଶନ୍) ମଧ୍ୟରୁ ପ୍ରାୟ ୭୫% କେବଳ ଆମ ଦେଶରେ ହିଁ ରହିଛନ୍ତି।
- ଲୁଡୋ ଖେଳିବା ଅନେକଙ୍କୁ ଖୁବ୍ ଭଲ ଲାଗେ। ତେବେ ଜାଣନ୍ତିକି, ସାପ–ଶିଡ଼ି ଖେଳ ସର୍ବପ୍ରଥମେ ଆମ ଦେଶରେ ଆରମ୍ଭ କରାଯାଇଥିଲା।
- ଅନ୍ୟ ଦେଶମାନଙ୍କ ମଧ୍ୟରେ ବର୍ଷକୁ ଅଧିକ ଫିଲ୍ମ ନିର୍ମାଣ କରିବାରେ ଭାରତ ସବୁଠୁ ଆଗରେ ରହିଛି।

ଧରିତ୍ରୀ DHARITRI
www.orissakhabar.com/ www.dharitri.com ପୃଷ୍ଠା ୧୪ Press Regd. No. R.N. 21326/74 Postal Regd. No. BN/42/24-26. ଭୁବନେଶ୍ୱର, ରବିବାର, ଏପ୍ରିଲ ୧୪/୨୦୨୪ Bhubaneswar, Sunday, April 14 / 2024

# ରୟାଲ୍ସ ବୋଲର ପ୍ରଭାବୀ

**ଚଣ୍ଡୀଗଡ,୧୩।୪**

ଇଣ୍ଡିଆନ୍ ପ୍ରିମିୟର ଲିଗ୍ (ଆଇପିଏଲ୍)ରେ ପଞ୍ଜାବ କିଙ୍ଗ୍ସ ବିପକ୍ଷ ମ୍ୟାଚ୍‌ରେ ରାଜସ୍ଥାନ ରୟାଲ୍ସର ବୋଲର ପ୍ରଭାବୀ ବୋଲିଂ କରିଛନ୍ତି। କେଶବ ମହାରାଜ ଓ ଆଭେଶ ଖାନ୍ ୨ଟି ଲେଖାଏ ଉଇକେଟ ନେଇଥିବା ବେଳେ ପଞ୍ଜାବ ୮ ଉଇକେଟରେ ୧୪୭ ରନ୍ କରିଛି। ଜବାବରେ ଖବର ପ୍ରସ୍ତୁତ ହେବା ସୁଦ୍ଧା ରାଜସ୍ଥାନ ୪ ଓଭରରେ ବିନା କ୍ଷତିରେ ୨୯ ରନ୍ କରିଛି। ଶନିବାର ଉଭୟ ଦଳ ଏକାଧିକ ପରିବର୍ତ୍ତନ ସହ ଓହ୍ଲାଇଥିଲେ। ଆହତ କାରଣରୁ ଶିଖର ଧାୱନ ଓ ରବି ଚନ୍ଦ୍ରନ ଅଶ୍ୱିନ ଖେଳି ନ ଥିବା ବେଳେ ଜୟସ୍ୱାଲଙ୍କୁ ଇମ୍ପାକ୍ଟ ପ୍ଲେୟର ଭାବେ ସାମିଲ କରିଥିଲା ରାଜସ୍ଥାନ।

ମୁଲାନପୁରରେ ଖେଳା ଯାଇଥିବା ମ୍ୟାଚ୍‌ରେ ରାଜସ୍ଥାନ ଟସ୍ ଜିତି ପ୍ରଥମେ ଫିଲ୍ଡିଂ ନେଇଥିଲା। ଧୀମା ପିଚ୍‌ରେ ରୟାଲ୍ସ ସ୍ପିନର ମାନେ ମ୍ୟାଚ୍‌କୁ ନିୟନ୍ତ୍ରଣରେ ରଖିଥିଲେ। କେଶବ ମହାରାଜ ୨ ଉଇକେଟ ନେଇଥିବା ବେଳେ ପଞ୍ଜାବ ୫୨ ରନ୍‌ରେ ୪ ଉଇକେଟ ହରାଇଥିଲା। ଅଥର୍ବ ତାଇଡେ ୧୫ ଓ ଜନି ବେୟାରଷ୍ଟୋ ୧୫ ରନ୍ ଲେଖାଏ କରିଥିଲେ। ମଧ୍ୟକ୍ରମରେ ପ୍ରଭସିମରନ୍ ସିଂ ୧୦, ଷ୍ଟାଣ୍ଡଇନ୍ କ୍ୟାପଟେନ୍ ସାମ କୁରାନ୍ ୬ ଓ ଶଶାଙ୍କ ସିଂ ମାତ୍ର ୯ ରନ୍ କରି ପାରିଥିଲେ। କ୍ରମାଗତ ୨ ଓଭରରେ ବେୟାରଷ୍ଟୋ ଓ କୁରାନଙ୍କୁ ଆଉଟ କରିଥିଲେ କେଶବ ମହାରାଜ। ଜୀତେଶ ଶର୍ମା ୨୯ ଓ ଲିଆମ୍ ଲିଭିଙ୍ଗଷ୍ଟୋନ ୨୧ ରନ୍ କରିଥିଲେ। ଲିଭିଙ୍ଗଷ୍ଟୋନ ୧୪ ବଲ୍ ଖେଳି ୨ ଚୌକା ଓ ୧ ଛକା ମାରିଥିଲେ। ଜୀତେଶ ୨୪ ବଲ୍ ଖେଳିଥିବା ବେଳେ ଗୋଟିଏ ଚୌକା ଓ ୨ ଛକା ମାରିଥିଲେ। ଶେଷ ଭାଗରେ ଇମ୍ପାକ୍ଟ ସବଷ୍ଟିଚ୍ୟୁଟ୍ ଆସିଥିବା ଆଶୁତୋଷ ଶର୍ମା ୧୬ ବଲରୁ ୩୧ ରନ କରିଥିଲେ। ଆଶୁତୋଷଙ୍କ ଇନିଂସରେ ୧ ଚୌକା ଓ ୩ ଛକା ସାମିଲ ଥିଲା। ରାଜସ୍ଥାନ ପକ୍ଷରୁ କେଶବ ମହାରାଜ ଓ ଆଭେଶ ଖାନ୍ ୨ଟି ଲେଖାଏ ଉଇକେଟ ନେଇଥିବା ବେଳେ ଟ୍ରେଣ୍ଟ ବୋଲ୍ଟ, କୁଲଦୀପ ସେନ ଓ ୟୁଜବେନ୍ଦ୍ର ଚହଲ ଗୋଟିଏ ଲେଖାଏ ଉଇକେଟ ନେଇଥିଲେ।

**ସଂକ୍ଷିପ୍ତ ସ୍କୋର**

ପଞ୍ଜାବ କିଙ୍ଗ୍ସ ୨୦ ଓଭରରେ ୧୪୭/୮(ଆଶୁତୋଷ ଶର୍ମା-୩୧, ଜୀତେଶ ଶର୍ମା-୨୯, ଲିଆମ୍ ଲିଭିଙ୍ଗଷ୍ଟୋନ-୨୧, କେଶବ ମହାରାଜ-୨/୨୩, ଆଭେଶ ଖାନ୍-୨/୩୪, ଟ୍ରେଣ୍ଟ ବୋଲ୍ଟ-୧/୨୨)।

କେଶବ ମହାରାଜ (ଡାହାଣ)ଙ୍କୁ ୟୁଜବେନ୍ଦ୍ର ଚହଲ ଅଭିନନ୍ଦନ ଜଣାଉଛନ୍ତି।

**ଆଇପିଏଲ୍ କାର୍ଯ୍ୟସୂଚୀ**

(ଆଜିର ମ୍ୟାଚ)

**କୋଲକାତା ବନାମ ଲକ୍ଷ୍ନୌ**
ସ୍ଥାନ: କୋଲକାତା
ସମୟ: ଅପରାହ୍ନ ୩.୩୦

**ମୁମ୍ବାଇ ବନାମ ଚେନ୍ନାଇ**
ସ୍ଥାନ: ମୁମ୍ବାଇ
ସମୟ: ସନ୍ଧ୍ୟା ୭.୩୦

ପ୍ରସାରଣ: ଷ୍ଟାର ସ୍ପୋର୍ଟ୍ସ

**ଆଇପିଏଲ୍ ପଏଣ୍ଟ ଟେବୁଲ**

| ଦଳ | ମ୍ୟାଚ | ବିଜୟ | ପରାଜୟ | ପଏଣ୍ଟ | ରନ ହାର |
|---|---|---|---|---|---|
| ରାଜସ୍ଥାନ ରୟାଲ୍ସ | ୫ | ୪ | ୧ | ୮ | +୦.୮୭୧ |
| କୋଲକାତା ନାଇଟ ରାଇଡର୍ସ | ୪ | ୩ | ୧ | ୬ | +୧.୫୨୮ |
| ଚେନ୍ନାଇ ସୁପର କିଙ୍ଗ୍ସ | ୫ | ୩ | ୨ | ୬ | +୦.୬୬୬ |
| ଲକ୍ଷ୍ନୌ ସୁପର ଜାଏଣ୍ଟ୍ସ | ୫ | ୩ | ୨ | ୬ | +୦.୪୩୬ |
| ସନ୍‌ରାଇଜର୍ସ ହାଇଦ୍ରାବାଦ | ୫ | ୩ | ୨ | ୬ | +୦.୩୪୪ |
| ଗୁଜରାଟ ଟାଇଟନ୍ସ | ୬ | ୩ | ୩ | ୬ | -୦.୬୩୭ |
| ମୁମ୍ବାଇ ଇଣ୍ଡିଆନ୍ସ | ୫ | ୨ | ୩ | ୪ | -୦.୦୭୩ |
| ପଞ୍ଜାବ କିଙ୍ଗ୍ସ | ୫ | ୨ | ୩ | ୪ | -୦.୧୯୬ |
| ଦିଲ୍ଲୀ କ୍ୟାପିଟାଲ୍ସ | ୬ | ୨ | ୪ | ୪ | -୦.୯୭୫ |
| ରୟାଲ ଚ୍ୟାଲେଞ୍ଜର୍ସ ବେଙ୍ଗାଲୁରୁ | ୬ | ୧ | ୫ | ୨ | -୧.୧୨୪ |

# ଓଭରରେ ୬ ଛକା ମାରିଲେ ଦୀପେନ୍ଦ୍ର ଐରୀ

**ଅଲ ଆମେରଟ୍,୧୩।୪(ପି.ଟି.):** ବିଶ୍ୱ କ୍ରିକେଟରେ ତୃତୀୟ ଖେଳାଳି ଭାବରେ ଗୋଟିଏ ଓଭରରେ ୬ ଛକା ମାରିଛନ୍ତି ନେପାଳର ଦୀପେନ୍ଦ୍ର ସିଂ ଐରୀ। ଏସିଆନ୍ କ୍ରିକେଟ କାଉନ୍‌ସିଲ(ଏସିସି) ପକ୍ଷରୁ ଆୟୋଜିତ ପ୍ରିମିୟର କପ୍ ଟି୨୦ରେ ଐରୀ କାତାର ବିପକ୍ଷ ମ୍ୟାଚ୍‌ରେ ଏହି ସଫଳତା ହାସଲ କରିଛନ୍ତି। ପୂର୍ବରୁ ଭାରତର ଯୁବରାଜ ସିଂ ଓ ୱେଷ୍ଟଇଣ୍ଡିଜର ଆନ୍ଦ୍ରେ ରସେଲ ଏଭଳି ରେକର୍ଡ ନିଜ ନାମରେ ରଖିଛନ୍ତି। ଯୁବରାଜ ୨୦୦୭ ଟି୨୦ ବିଶ୍ୱକପରେ ଷ୍ଟୁଆର୍ଟ ବ୍ରଡଙ୍କୁ ଓ ରସେଲ୍ ୨୦୨୧ରେ ଶ୍ରୀଲଙ୍କାର ଅକିଲା ଧନଞ୍ଜୟଙ୍କୁ ୬ ଛକା ମାରିଥିଲେ।୨୪ ବର୍ଷୀୟ ଐରୀ ୬ ଛକାର ଇନିଂସ ଅବସରରେ ୨୧ ବଲ୍ ଖେଳି ୬୪ ରନ୍ ସ୍କୋର କରିଥିଲେ। ତେବେ ଅନ୍ତର୍ଜାତୀୟ କ୍ରିକେଟରେ ପଞ୍ଚମ ଥର ଏଭଳି ଘଟଣା ଘଟିଛି। ଦିନିକିଆ କ୍ରିକେଟରେ ଦକ୍ଷିଣ ଆଫ୍ରିକାର ହର୍ଶେଲ ଗିବ୍ସ ଓ ଆମେରିକାର ଜଶକରନ ମଲହୋତ୍ରା ଏଭଳି କାରନାମା କରିଛନ୍ତି। ପୂର୍ବରୁ ହାଙ୍ଗଝୋ ଏସିଆନ୍ ଗେମ୍ସରେ ମଧ୍ୟ ଦୀପେନ୍ଦ୍ର ୬ ବଲରେ ୬ ଛକା ମାରିଥିଲେ। ତେବେ ୨ଟି ଭିନ୍ନ ଓଭରରେ ସେ ଏଭଳି କରିଥିଲେ।

ଦୀପେନ୍ଦ୍ର ସିଂ ଐରୀ।

# କବିର ହଂସଙ୍କୁ ଡବଲ୍ସ ଟାଇଟଲ

ପୁରସ୍କାର ଗ୍ରହଣ ଅବସରରେ କବିର ହଂସ।

**ଏଆଇଟିଏ ପୁରୁଷ ଟେନିସ**

**ଭୁବନେଶ୍ୱର, ୧୩।୪ (ତପନ ସ୍ୱାଇଁ)**

ଅଲ୍ ଇଣ୍ଡିଆ ଟେନିସ୍ ଆସୋସିଏଶନ(ଏଆଇଟିଏ) ଓ ତେଲଙ୍ଗାନା ରାଜ୍ୟ ଟେନିସ୍ ଆସୋସିଏଶନର ମିଳିତ ଆନୁକୂଲ୍ୟରେ ୫ ଲକ୍ଷ ଟଙ୍କା ପୁରସ୍କାର ରାଶି ବିଶିଷ୍ଟ ସର୍ବଭାରତୀୟ ପୁରୁଷ ଟେନିସ ଟୁର୍ନାମେଣ୍ଟ ହାଇଦ୍ରାବାଦର ଫିଲ୍ମନଗର କଲ୍‌ଚରାଲ ସେଣ୍ଟର ଆଣ୍ଡ ଜୁବିଲି ହିଲ୍ସ ଇଣ୍ଟରନ୍ୟାଶନାଲ କ୍ଲବ ପରିସରରେ ଗତ ୮ରୁ ୧୨ ପର୍ଯ୍ୟନ୍ତ ଅନୁଷ୍ଠିତ ହୋଇଯାଇଛି। ଏହାର ଡବଲ୍ସ ଇଭେଣ୍ଟରେ ଓଡ଼ିଶାର କବିର ହଂସ ଓ ଗୁଜରାଟର ଦେବ ଜାଭିଆ ଯୋଡ଼ି ଚାମ୍ପିୟନ ହୋଇଛନ୍ତି। ଫାଇନାଲରେ ଏହି ଓଡ଼ିଶା-ଗୁଜରାଟ ଯୋଡ଼ି ହରିୟାଣାର ରକି ଚୌଧାରୀ ଓ ଉତ୍ତର ପ୍ରଦେଶର ମନ୍ କେଶ୍ୱରୱାନିଙ୍କୁ ୭-୫, ୬-୨ ସେଟ୍‌ରେ ହରାଇ ଟାଇଟଲ ହାସଲ କରିଛନ୍ତି। କବିର ସମ୍ପ୍ରତି କିଟ୍ ବିଶ୍ୱବିଦ୍ୟାଳୟରେ ବିବିଏ ଅଧ୍ୟୟନ କରୁଛନ୍ତି। କବିରଙ୍କୁ କିଟ୍ ଓ କିସ୍‌ର ପ୍ରତିଷ୍ଠାତା ତଥା ଏମ୍‌ପି ଅଚ୍ୟୁତ ସାମନ୍ତ ଅଭିନନ୍ଦନ ଜଣାଇଛନ୍ତି। ଉଦ୍‌ଯାପନୀ ଉତ୍ସବରେ ଭାରତୀୟ ମହିଳା ଟେନିସ୍ ତାରକା ସାନିଆ ମିର୍ଜା ଅତିଥିଭାବେ ଯୋଗଦେଇ ପୁରସ୍କାର ପ୍ରଦାନ କରିଥିଲେ।

# ଭାରତର ହ୍ୱାଇଟ୍ ୱାଶ

**ହକି ଟେଷ୍ଟ ସିରିଜ**

**ଅନ୍ତିମ ମ୍ୟାଚ୍ ୨-୩ରେ ହାରିଲା**

**ପର୍ଥ,୧୩।୪(ପି.ଟି.)**

ଅଷ୍ଟ୍ରେଲିଆ ବିପକ୍ଷ ୫ ମ୍ୟାଚ୍ ବିଶିଷ୍ଟ ହକି ଟେଷ୍ଟ ସିରିଜ୍‌ରେ ଭାରତ ଅତ୍ୟନ୍ତ ଦୟନୀୟ ପ୍ରଦର୍ଶନ କରିଛି। ଅନ୍ତିମ ହକି ଟେଷ୍ଟ ମ୍ୟାଚ୍‌କୁ ୨-୩ରେ ହାରିବା ସହିତ ଭାରତୀୟ ଦଳ ୫-୦ରେ ହ୍ୱାଇଟ୍ ୱାଶ କରିଛି। ସିରିଜର ପ୍ରଥମ ୪ ମ୍ୟାଚ୍‌ରେ ଭାରତୀୟ ଦଳ ଯଥାକ୍ରମେ ୧-୫, ୨-୪, ୧-୨ ଓ ୧-୩ରେ ହାରିଯାଇଥିଲା। ଶନିବାର ଭାରତ ପକ୍ଷରୁ ହରମନ୍‌ପ୍ରୀତ୍‌ସିଂ(୪) ଓ ବବି ସିଂ ଧାମି(୫୩) ମିନିଟରେ ଗୋଟିଏ ଲେଖାଏ ଗୋଲ ଦେଇଥିଲେ। ଅନ୍ୟ ପକ୍ଷରେ ଅଷ୍ଟ୍ରେଲିଆ ପକ୍ଷରୁ ଜେରେମି ହେୱାର୍ଡ(୨୦), କାଇ ୱିଲଟ(୩୮) ଓ ଟିମ୍ ବ୍ରାଣ୍ଡ(୩୯) ମିନିଟରେ ସ୍କୋର କରିଥିଲେ।

ଅନ୍ତିମ ମ୍ୟାଚରେ ଭାରତୀୟ ଦଳ ଆକ୍ରମଣାତ୍ମକ ଆରମ୍ଭ କରିଥିଲା। ଚତୁର୍ଥ ମିନିଟରେ ଭାରତକୁ ପେନାଲ୍ଟି କର୍ନର ମିଳିଥିବା ବେଳେ ଏହାକୁ ଗୋଲରେ ପରିଣତ କରିଥିଲେ ହରମନପ୍ରୀତ୍ ସିଂ। ପ୍ରଥମ କ୍ୱାର୍ଟରରେ ଭାରତ ୧-୦ରେ ଆଗୁଆ ରହିଥିଲା। ଦ୍ୱିତୀୟ କ୍ୱାର୍ଟରରେ ମ୍ୟାଚ୍‌କୁ ସମାନ୍ତର ସ୍ଥିତିକୁ ଆଣିଥିଲେ ଜେରେମି ହେୱାର୍ଡ। ଏକ ସେଟ୍ ପିସ୍‌ରୁ ଫିଲ୍ଡ ଗୋଲ ଦେବା ସହ ଚଳିତ ସିରିଜ୍‌ରେ ସେ ସପ୍ତମ ଗୋଲ ଦେଇଥିଲେ । ଭାରତୀୟ ଗୋଲକିପର ସୁରଜ କାର୍କେରା ଦୁଇଟି ଚମତ୍କାର ସେଭ୍ କରିଥିଲେ। ଦ୍ୱିତୀୟ କ୍ୱାର୍ଟର ସୁଦ୍ଧା ମ୍ୟାଚ୍ ୧-୧ ସ୍ଥିତିରେ ରହିଥିଲା। ତେବେ ତୃତୀୟ କ୍ୱାର୍ଟରରେ ହିଁ ଅଷ୍ଟ୍ରେଲିଆ ଦୁଇଟି ଗୋଲ ସ୍କୋର କରିଥିଲା।

# ରାଧିକା ୬୮କେଜି ଫାଇନାଲରେ

**ଏସିଆନ ବକ୍ସିଂ ଚାମ୍ପିୟନଶିପ୍**

**ବିଶ୍‌କେକ୍ (କିର୍‌ଗିଜ୍‌ସ୍ତାନ), ୧୩।୪(ପି.ଟି.)**

ଭାରତର ଏକମାତ୍ର ମହିଳା ବକ୍ସର ରାଧିକା ଏଠାରେ ଚାଲିଥିବା ସିନିୟର ଏସିଆନ ବକ୍ସିଂ ଚାମ୍ପିୟନଶିପ୍ ୬୮କେଜି ଶ୍ରେଣୀର ଫାଇନାଲରେ ପ୍ରବେଶ କରି ପଦକ ପକ୍କା କରିଛନ୍ତି। ସେ ଗତବର୍ଷ ୨୩ ବର୍ଷରୁ କମ୍ ଚାମ୍ପିୟନଶିପ୍‌ରେ ଏକ ରୌପ୍ୟ ଜିତିଥିଲେ। ଏଠାରେ ସେ ନିଜ କାଟେଗୋରିରେ ପ୍ରଭାବୀ ପ୍ରଦର୍ଶନ କରିଛନ୍ତି। କାଜାଖସ୍ତାନର ଅଲବିନା କାଇରଗେଲ୍ଡିନୋଭାଙ୍କ ବିପକ୍ଷ ପ୍ରଥମ ବାଉଟକୁ ସେ ଟେକ୍‌ନିକାଲ ସୁପରିଅରିଟି ଭିତ୍ତିରେ ଜିତିଥିବା ବେଳେ ପରେ କିର୍‌ଗିଜ୍‌ସ୍ତାନର ଗୁଲ୍‌ନୁରା ତାସ୍ତାନବେକୋଭାଙ୍କୁ ହରାଇ ଦେଇଥିଲେ। ବର୍ତ୍ତମାନ ସ୍ୱର୍ଣ୍ଣପଦକ ବାଉଟ୍‌ରେ ସେ ଜାପାନର ମୋନୋକା ଓଜ୍‌କାଇଙ୍କ ସହ ମୁକାବିଲା କରିବେ। ଶିବାନୀ ପାୱାର (୫୦କେଜି) ତାଙ୍କ କ୍ୱାର୍ଟରଫାଇନାଲ ବାଉଟ୍ ଜିକି ଫେଙ୍ଗ୍‌ଙ୍କଠାରୁ ହାରିଯାଇଥିଲେ। ମାତ୍ର ଚାଇନିଜ୍ ଖେଳାଳି ଜଣକ ଫାଇନାଲରେ ପ୍ରବେଶ କରିବା ଦ୍ୱାରା ଶିବାନୀ ବ୍ରୋଞ୍ଜ ପଦକ ରାଉଣ୍ଡକୁ ଉନ୍ନୀତ ହୋଇଛନ୍ତି। ୫୫ କେଜି ଶ୍ରେଣୀରେ ତମନ୍ନା କ୍ୱାଲିଫିକେଶନ ରାଉଣ୍ଡରେ ୦-୯ ବ୍ୟବଧାନରେ ମୋଇ କିୟୁକାଙ୍କଠାରୁ ହାରିଯାଇଥିଲେ। କିନ୍ତୁ ଜାପାନିଜ୍ ଖେଳାଳି ଫାଇନାଲରେ ପ୍ରବେଶ କରିବା ଦ୍ୱାରା ଭାରତୀୟ ଖେଳାଳି ପଦକ ଦୌଡ଼କୁ ଫେରିଛନ୍ତି। ପୁଷ୍ପା ଯାଦବ (୫୯କେଜି) ଓ ପ୍ରିୟା (୭୬କେଜି) ପୋଡିୟମ ଫିନିଶର କରିବା ସମ୍ଭାବନା ଦେଖାଦେଇଛି।

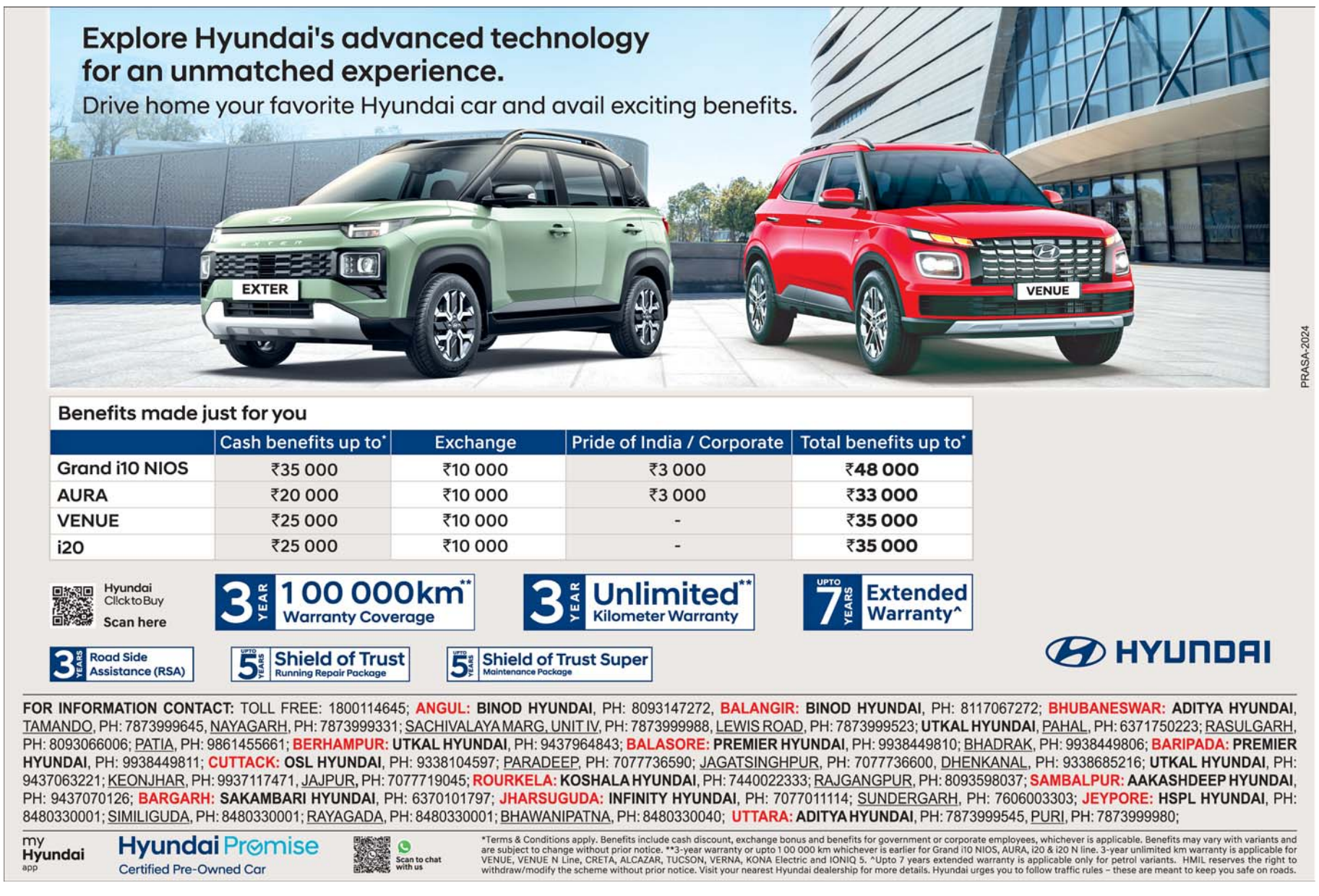


4-Printed and published by Tathagata Satpathy on behalf of Navajat Printers & Media Pvt. Ltd. and printed at Navajat Printers, B-15, Industrial Estate, Rasulgarh, Bhubaneswar, Editor - Tathagata Satpathy, ସମ୍ପାଦକ- ତଥାଗତ ସତପଥୀ