ଧରିତ୍ରୀ DHARITRI

ଧରିତ୍ରୀ 50 Years

ଭୁବନେଶ୍ୱର, ମଙ୍ଗଳବାର, ଜୁନ୍ ୪/୨୦୨୪ (୧୬ ପୃଷ୍ଠା) | Bhubaneswar, Tuesday, June 4/2024 | Page 16 | ₹ 7.00 | RAYAGADA

୫୦ଶ ଭାଗ ୧୯୦ ସଂଖ୍ୟା | www.orissakhabar.com/www.dharitri.com | Printed at Rayagada, Bhubaneswar, Sambalpur & Angul | VOLUME 50 ISSUE 190 | ମୂଲ୍ୟ ₹୭/-

KP GROUP
Quality Since 1965
KAMLA PASAND
SILVER COATED ELAICHI
KAMLA PASAND
Anokha Swad
SILVER COATED ELAICHI
Anokha Swad
THIS CONTAINS SODIUM SACCHARIN (INS 954) or Sucralose (INS 955) and Neotame(INS 961)
NOT RECOMMENDED FOR CHILDREN, NO SUGAR ADDED IN THE PRODUCT,
CONTAINS ARTIFICIAL SWEETENER AND FOR CALORIE CONSCIOUS.
Watch at:
You Tube

ଧରିତ୍ରୀ
DHARITRI
50 Years

ଭୁବନେଶ୍ୱର, ମଙ୍ଗଳବାର, ଜୁନ୍ ୪/୨୦୨୪ | Bhubaneswar, Tuesday, June 4/2024 | ପୃଷ୍ଠା-୧

ବୋପାନ୍ନା କ୍ୱାର୍ଟରଫାଇନାଲରେ

ଭାରତର ରୋହନ ବୋପାନ୍ନା ଫ୍ରେଞ୍ଚ ଓପନ ଟେନିସ ପୁରୁଷ ଡବଲ୍ସ କ୍ୱାର୍ଟରଫାଇନାଲରେ ପ୍ରବେଶ କରିଛନ୍ତି।

୧୪

୦୯

ଶାହାରୁଖ୍‌ଙ୍କ ଦେଶୀ 'ଜନି ଡେପ୍' ଲୁକ୍

ଅନନ୍ତ ଅମ୍ବାନୀଙ୍କ ପ୍ରି-ୱେଡିଂ ଉତ୍ସବରେ ଅଭିନେତା ଶାହରୁଖ୍ ଖାନଙ୍କ ନୂଆ ଲୁକ୍ ଦେଖିବାକୁ ମିଳିଛି। ସେ ଆମେରିକୀୟ ଅଭିନେତା ଜନି ଡେପ୍‌ଙ୍କ ପରି ଦେଖାଯାଉଥିବା ପ୍ରଶଂସକ କହିଛନ୍ତି।

ଆଜି ଭୋଟ ଗଣତି: ସମ୍ବଲପୁର ସରକାରୀ ମହିଳା ମହାବିଦ୍ୟାଳୟ ପରିସର ଷ୍ଟ୍ରଙ୍ଗରୁମ୍‌କୁ ଜଗିଛନ୍ତି ସିଆର୍‌ପିଏଫ୍ ଯବାନ। (ଫଟୋ: ବି.ଶଙ୍କର)

ଆଜି ଫିଟିବ ଭାଗ୍ୟ ପେଡ଼ି

୭୦ କେନ୍ଦ୍ରରେ ହେବ ଭୋଟ ଗଣନା

ଭୁବନେଶ୍ୱର,୩।୬(ଅନିଲ ଦାସ)

ନିର୍ବାଚନ ସରିଛି। ନେତାଠୁ ଜନତା ସଭିଏଁ ଚାହିଁ ରହିଛନ୍ତି ଫଳାଫଳକୁ। ମଙ୍ଗଳବାର ପ୍ରତୀକ୍ଷାର ଅନ୍ତ ଘଟିବ। ଇଭିଏମରେ ସିଲ୍ ହୋଇଥିବା ପ୍ରାର୍ଥୀଙ୍କ ଭାଗ୍ୟ ଖୋଲିବ। କାହା ମୁଣ୍ଡରେ ହାତୀ ସୁନା କଳସ ଢାଳିବ, ତାକୁ ନେଇ ପ୍ରାର୍ଥୀଙ୍କର ହାର୍ଟବିଟ୍ ବଢ଼ି ଯାଇଛି। ବିଗତ ନିର୍ବାଚନ ଠାରୁ ଚଳିତ ନିର୍ବାଚନ ଅଧିକ ପ୍ରତିଦ୍ୱନ୍ଦ୍ୱିତା ଦେଖିବାକୁ ମିଳିଥିବାରୁ ରାଜ୍ୟ ଶାସନ ଡୋରି କାହା ହାତକୁ ଯିବ ସେ ନେଇ ସଂଶୟ ଲାଗି ରହିଛି। ଅପରପକ୍ଷରେ ମଙ୍ଗଳବାର ଗଣତି ହେବାକୁ ଥିବାରୁ ନିର୍ବାଚନ କମିଶନଙ୍କ ପକ୍ଷରୁ ସମସ୍ତ ପ୍ରସ୍ତୁତି ଶେଷ କରାଯାଇଛି। ସକାଳ ୮ଟାରୁ ଭୋଟ ଗଣନା ଆରମ୍ଭ ହେବ। ପ୍ରଥମେ ବାଲଟ ଓ ଏହା ପରେ ଇଭିଏମ୍ ଗଣନା ହେବ। ରାଜ୍ୟର ୭୦ଟି କେନ୍ଦ୍ରରେ ଭୋଟ ଗଣନା ହେବ। ସେଥିରୁ ୬୯ଟିରେ ଇଭିଏମ୍ ଏବଂ ଗୋଟିଏ କେନ୍ଦ୍ରରେ ପୋଷ୍ଟାଲ ବାଲଟ ଗଣନା କରାଯିବ ବୋଲି ରାଜ୍ୟ ମୁଖ୍ୟ ନିର୍ବାଚନ ଅଧିକାରୀ (ସିଇଓ) କହିଛନ୍ତି।

ସୋମବାର ଖବରଦାତା ସମ୍ମିଳନୀରେ ପ୍ରସ୍ତୁତି ସମ୍ପର୍କରେ ସୂଚନା ଦେଇ ସିଇଓ ନିକୁଞ୍ଜ ବିହାରୀ ଧଳ କହିଛନ୍ତି ଯେ, ମୋଟ ୩,୫୮୯ ଟେବୁଲରେ ଭୋଟ ଗଣନା ହେବ। ଭୋଟ ଗଣନା ସକାଶେ ବିଧାନସଭା ପାଇଁ ୧,୭୯୯ ଏବଂ ଲୋକ ସଭା ପାଇଁ ୧,୭୯୦ କାଉଣ୍ଟିଂ ଟେବୁଲ କରାଯାଇଛି। ପ୍ରତ୍ୟେକ ଟେବୁଲରେ ଜଣେ ଲେଖାଏ କାଉଣ୍ଟିଂ ସୁପରଭାଇଜର, ଜଣେ ଆସିଷ୍ଟାଣ୍ଟ କାଉଣ୍ଟିଂ ସୁପରଭାଇଜର, ଜଣେ ମାଇକ୍ରୋ ଅବ୍‌ଜରଭର ରହିବେ। ସେମାନଙ୍କୁ ସମସ୍ତଙ୍କୁ ପର୍ଯ୍ୟାପ୍ତ ତାଲିମ ଦିଆଯାଇଛି। ୬୦ଟି ହଲ୍‌ରେ ଉଭୟ ଲୋକ ସଭା ଓ ବିଧାନସଭା ନିର୍ବାଚନମଣ୍ଡଳୀର ଅଲଗା ଅଲଗା ଟେବୁଲରେ ଗଣନା ହେବ। ମାତ୍ର ୮୭ଟି ବିଧାନସଭା ନିର୍ବାଚନମଣ୍ଡଳୀ ପାଇଁ ଉଭୟ ବିଧାନସଭା ଓ ଲୋକ ସଭା ପାଇଁ ଅଲଗା ଅଲଗା କାଉଣ୍ଟିଂ ସେଣ୍ଟର କରାଯାଇଛି। ଭାରତର ନିର୍ବାଚନ କମିଶନ ଭୋଟ ଗଣନା ତଦାରଖ କରିବାକୁ ୧୨୪ ଜଣ ପର୍ଯ୍ୟବେକ୍ଷକଙ୍କୁ ନିଯୁକ୍ତି ଦେଇଛନ୍ତି। ୧୩୯ ବିଧାନସଭା କ୍ଷେତ୍ରରେ ୩୦ ରାଉଣ୍ଡ ଗଣନା ହେବ। ତେବେ ୮ଟି ବିଧାନସଭା ନିର୍ବାଚନମଣ୍ଡଳୀ ଯଥା ରାଇରଙ୍ଗପୁର, ବିଷମକଟକ,

ସିଇଓ ନିକୁଞ୍ଜ ବିହାରୀ ଧଳ

ସାରସକଣା, ଆଳି, ଚିତ୍ରକୁଣ୍ଡା, ପାଟକୁରା, ମୋହନା ଓ ଲୋଇସିଙ୍ଗା ବିଧାନସଭା ନିର୍ବାଚନମଣ୍ଡଳୀରେ ଗଣନା ପାଇଁ ସମୟ ଲାଗିବାକୁ ଥିବାରୁ ସେଠାରେ ୩୦ରୁ ଅଧିକ ରାଉଣ୍ଡ ଗଣନା ହେବ ବୋଲି ସିଇଓ ସୂଚନା ଦେଇଛନ୍ତି। ଚଳିତ ନିର୍ବାଚନରେ ୧ ଲକ୍ଷ ୪୭ ହଜାର ପୋଷ୍ଟାଲ ବାଲଟ ମିଳିଛି। ପ୍ରତି କାଉଣ୍ଟିଂ ସେଣ୍ଟରରେ ଜଣେ ଲେଖାଏ ଏଆରଓ ରହିବେ। ଏଥିସହିତ ତାଙ୍କୁ ସହାୟତା କରିବାକୁ ଅତିରିକ୍ତ ଏଆରଓ ରହିବେ। ସଂସଦୀୟ କ୍ଷେତ୍ର ପାଇଁ ୫୧୭ ଏବଂ ବିଧାନସଭା ପାଇଁ ୭୧୨ ଜଣ ଏଆରଓ ନିୟୋଜିତ ହୋଇଛନ୍ତି। ୨୦ଟି ସଂସଦୀୟ କ୍ଷେତ୍ର ପାଇଁ ଜିଲାପାଳ ତଥା ରିଟର୍ନିଂ ଅଫିସର ରହିବେ। ଭୋଟ ଗଣନା ପାଇଁ ସୁରକ୍ଷା ବ୍ୟବସ୍ଥାକୁ କଡ଼ାକଡ଼ି କରାଯାଇଛି। ୬୯ଟି ଷ୍ଟ୍ରଙ୍ଗରୁମ୍‌ରେ ତ୍ରିସ୍ତରୀୟ ସୁରକ୍ଷା ବ୍ୟବସ୍ଥା କରାଯାଇଛି। ☞ପୃଷ୍ଠା-୨

ଗଣତି ପାଇଁ ତ୍ରିସ୍ତରୀୟ ସୁରକ୍ଷା ବ୍ୟବସ୍ଥା

ଭୁବନେଶ୍ୱର,୩।୬(ସତ୍ୟଜିତ୍ ରାଉତ)

ରାଜ୍ୟରେ ମଙ୍ଗଳବାର ବିଧାନସଭା ଓ ଲୋକସଭା ନିର୍ବାଚନର ଭୋଟ ଗଣତି ହେବ। ତେବେ ଭୋଟ ଗଣତି ସମୟରେ କଡ଼ା ସୁରକ୍ଷା ବ୍ୟବସ୍ଥା ହୋଇଥିବାବେଳେ ଆଇନ ଶୃଙ୍ଖଳା ରକ୍ଷା ପାଇଁ ରାଜ୍ୟ ପୋଲିସ ପକ୍ଷରୁ ବ୍ୟାପକ ପ୍ରସ୍ତୁତି କରାଯାଇଛି। ଏଡିଜି (ଆଇନ ଶୃଙ୍ଖଳା) ସଞ୍ଜୟ କୁମାର ଏନେଇ ଭୁବନେଶ୍ୱରସ୍ଥିତ ଡିଜିପି କ୍ୟାମ୍ପ ଅଫିସ୍‌ରେ ଆୟୋଜିତ ଖବରଦାତା ସମ୍ମିଳନୀରେ ସୂଚନା ଦେଇଛନ୍ତି। ଏଡିଜି କହିଛନ୍ତି, ଷ୍ଟ୍ରଙ୍ଗ୍‌ରୁମ୍ ପାଇଁ ତ୍ରିସ୍ତରୀୟ ବ୍ୟବସ୍ଥା କରାଯାଇଛି। ୬୯ଟି ସ୍ଥାନରେ ଥିବା ଇଭିଏମ୍ ଷ୍ଟ୍ରଙ୍ଗ ରୁମ୍ (୭୮ କୋଠା)ରେ ଆଭ୍ୟନ୍ତରୀଣ ସୁରକ୍ଷା ପାଇଁ ୭୮ ପ୍ଲାଟୁନ ସିଏପିଏଫ୍ ☞ପୃଷ୍ଠା-୨

ଶେୟାର ମାର୍କେଟରେ ବଡ଼ ଉତ୍ସାହ

ଭୁବନେଶ୍ୱର,୩।୬ (ଅନୁରାଧା ମହାରଣା)

ସାଧାରଣ ନିର୍ବାଚନ ଫଳାଫଳ ମଙ୍ଗଳବାର ପ୍ରକାଶ ପାଇବ। ହେଲେ ଏହା ପୂର୍ବରୁ ଶେୟାର ବଜାରରେ ଉତ୍ସାହ ଦେଖିବାକୁ ମିଳିଛି। ଭାଜପା ସରକାର କ୍ଷମତାକୁ ଫେରିବା ନେଇ ବିଭିନ୍ନ ଏକ୍‌ଜିଟ୍ ପୋଲ୍ ପୂର୍ବାନୁମାନ କରିଥିବାରୁ ଏହାର ପ୍ରଭାବ ଭାରତୀୟ ଷ୍ଟକ୍ ମାର୍କେଟ ଉପରେ ପଡ଼ିଛି। ସପ୍ତାହର ପ୍ରଥମ ଦିନରେ ଶେୟାର କାରବାର ସର୍ବକାଳୀନ ରେକର୍ଡ କରିଛି। ବିଏସ୍‌ଇ ସେନ୍‌ସେକ୍ସ ୨୫୦୭.୪୭ ପଏଣ୍ଟ ଅର୍ଥାତ୍ ୩.୩୯ ପ୍ରତିଶତ ବୃଦ୍ଧି ହୋଇ ୭୬,୪୬୮.୭୮ ପଏଣ୍ଟରେ ବନ୍ଦ ହୋଇଛି। ସେହିଭଳି ନ୍ୟାଶନାଲ ଷ୍ଟକ୍ ଏକ୍ସଚେଞ୍ଜର ନିଫ୍ଟି କାରବାରରେ ମଧ୍ୟ ୭୩୩ ପଏଣ୍ଟ ଅର୍ଥାତ୍ ୩.୨୫ ବୃଦ୍ଧି ସହିତ ୨୩,୨୬୩ ସ୍ତରରେ ବନ୍ଦ ହୋଇଛି।

ଭାରତୀୟ ଷ୍ଟକ୍ ମାର୍କେଟ ବୃଦ୍ଧିରେ ଆଦାନୀ ଗ୍ରୁପ୍, ପବ୍ଲିକ ସେକ୍ଟର ବ୍ୟାଙ୍କ ଏବଂ ପିଏସ୍‌ୟୁ କମ୍ପାନୀଗୁଡ଼ିକର ପ୍ରମୁଖ ଯୋଗଦାନ ରହିଛି। ବ୍ୟାଙ୍କିଙ୍ଗ୍ ଶେୟାରରେ ବୃଦ୍ଧି ହେତୁ ନିଫ୍ଟି ବ୍ୟାଙ୍କ ପ୍ରଥମଥର ପାଇଁ ୫୧ ହଜାର ପଏଣ୍ଟ ନିକଟବର୍ତ୍ତୀ ହୋଇଛି। ପ୍ରାୟ ୨୦୦୦ ପଏଣ୍ଟ (୧୯୯୬.୦) ବୃଦ୍ଧି ହୋଇ ୫୦,୯୭୯ ପଏଣ୍ଟରେ ବନ୍ଦ ହୋଇଛି। ୪.୦୭ ପ୍ରତିଶତ ବୃଦ୍ଧି ☞ପୃଷ୍ଠା-୨

ଆଜିର ସମ୍ପାଦକୀୟ

ପକ୍ଷୀ ରକ୍ଷା

ଓଡ଼ିଶା ବିଧାନସଭା ଭଙ୍ଗ

ଭୁବନେଶ୍ୱର,୩।୬(ଅନିଲ ଦାସ)

ଷୋଡ଼ଶତମ ରାଜ୍ୟ ବିଧାନସଭା ଭଙ୍ଗ ପାଇଁ ରାଜ୍ୟପାଳ ରଘୁବର ଦାସ ନିର୍ଦ୍ଦେଶ ଦେଇଛନ୍ତି। ସଂସଦୀୟ ବ୍ୟାପାର ବିଭାଗ ପକ୍ଷରୁ ସୋମବାର ଏ ନେଇ ବିଧିବଦ୍ଧ ବିଜ୍ଞପ୍ତି ପ୍ରକାଶ କରାଯାଇଛି। ରାଜ୍ୟରେ ସାଧାରଣ ନିର୍ବାଚନ-୨୦୨୪ ଶେଷ ହୋଇଛି। ମଙ୍ଗଳବାର ଫଳାଫଳ ଘୋଷଣା ହେବ। ଏହା ପୂର୍ବରୁ ଓଡ଼ିଶା ବିଧାନସଭା ଭଙ୍ଗ ପାଇଁ ରାଜ୍ୟ କ୍ୟାବିନେଟ୍ ରାଜ୍ୟପାଳଙ୍କୁ ସୁପାରିସ କରିଥିଲା। ସୋମବାର ମୁଖ୍ୟମନ୍ତ୍ରୀ ନବୀନ ପଟ୍ଟନାୟକଙ୍କ ଅଧ୍ୟକ୍ଷତାରେ ବିଜେଡି ସରକାର ପଞ୍ଚମ ପାଳିର ଶେଷ କ୍ୟାବିନେଟ୍ ବୈଠକ ଅନୁଷ୍ଠିତ ହୋଇଥିଲା। ମୁଖ୍ୟମନ୍ତ୍ରୀ ଏହି ବୈଠକରେ ଭର୍ଚୁଆଲ ମୋଡ୍‌ରେ ଯୋଗ ଦେଇଥିଲେ। ରାଜ୍ୟ କ୍ୟାବିନେଟ୍ ନିଷ୍ପତ୍ତିକ୍ରମେ ବିଧାନସଭା ଭଙ୍ଗ ପାଇଁ ରାଜ୍ୟପାଳଙ୍କୁ ସୁପାରିସ କରାଯାଇଥିଲା।

ବିଧି ଅନୁସାରେ, ନିର୍ବାଚନ ଫଳାଫଳ ଘୋଷଣା ପୂର୍ବରୁ ପୁରୁଣା କ୍ୟାବିନେଟ୍ ଭଙ୍ଗ ହୋଇଥାଏ। ମୁଖ୍ୟମନ୍ତ୍ରୀଙ୍କୁ ରାଜ୍ୟପାଳ ନୂଆ ସରକାର ଗଠନ ହେବା ପର୍ଯ୍ୟନ୍ତ କାମଚଳା ଦାୟିତ୍ୱରେ ରହିବା ପାଇଁ ପରାମର୍ଶ ଦେଇଥାନ୍ତି। ଏଥିସହ ନୂଆ ସରକାର ଗଢ଼ିବା ପାଇଁ ପ୍ରକ୍ରିୟା ଆରମ୍ଭ ହୋଇଥାଏ। ଫଳାଫଳ ଆସିବା ପରେ ସର୍ବାଧିକ ଆସନ ପାଇଥିବା ଦଳକୁ ସରକାର ଗଢ଼ିବା ପାଇଁ ରାଜ୍ୟପାଳ ଆମନ୍ତ୍ରଣ କରିବା ପରମ୍ପରା ରହିଛି। ଏଠାରେ ସୂଚନାଯୋଗ୍ୟ, ନବୀନ ପଟ୍ଟନାୟକ ୨୦୧୯ ମେ ୨୯ ତାରିଖରେ ପଞ୍ଚମ ଥର ଲାଗି ମୁଖ୍ୟମନ୍ତ୍ରୀ ଭାବେ ଶପଥ ନେଇଥିଲେ। ଚଳିତ ନିର୍ବାଚନରେ ନବୀନ ୬ଷ୍ଠ ଥର ମୁଖ୍ୟମନ୍ତ୍ରୀ ଭାବେ ଶପଥ ନେଇ ସମଗ୍ର ଦେଶରେ ରେକର୍ଡ କରିପାରୁଛନ୍ତି କି ନାହିଁ ତାହା ମଙ୍ଗଳବାର ଫଳାଫଳ ଘୋଷଣାହେବା ପରେ ସ୍ପଷ୍ଟ ହୋଇଯିବ। ଭୋଟ ଗଣତି ପୂର୍ବରୁ ରାଜ୍ୟର ୬୯ଟି ଷ୍ଟ୍ରଙ୍ଗ୍ ରୁମ୍‌ରେ ଇଭିଏମ୍ ଓ ଭିଭିପିଏଟିଗୁଡ଼ିକୁ କଡ଼ା ସୁରକ୍ଷା ମଧ୍ୟରେ ରଖାଯାଇଛି। ଷ୍ଟ୍ରଙ୍ଗ୍‌ରୁମ୍ ଚାରିପଟେ ତ୍ରିସ୍ତରୀୟ ସୁରକ୍ଷା ବ୍ୟବସ୍ଥା କରାଯାଇଛି। ସିସିଟିଭି ସର୍ଭିଲାନ୍ସ ସହ ଷ୍ଟ୍ରଙ୍ଗ୍ ରୁମ୍ ବାହାରେ ଦିନରାତି ସୁରକ୍ଷା କର୍ମୀ ପଇଁତରା ମାରୁଛନ୍ତି। କେତେକ ସ୍ଥାନରେ ପ୍ରାର୍ଥୀ ନିଜେ କିମ୍ବା ତାଙ୍କ ପ୍ରତିନିଧିମାନେ ଷ୍ଟ୍ରଙ୍ଗ୍ ରୁମ୍ ବାହାରେ ଜଗି ରହିଥିବା ସୂଚନା ମିଳିଛି।

ତାଜ୍ ଏକ୍ସପ୍ରେସ୍‌ର ୩ ବଗିରେ ନିଆଁ

ନୂଆଦିଲ୍ଲୀ, ୩।୬

ଦେଶରେ ପୁଣି ଏକ ରେଳ ଦୁର୍ଘଟଣା ଘଟିଛି। ସୋମବାର ଅପରାହ୍ନ ୪.୩୦ରେ ଦକ୍ଷିଣ ପୂର୍ବ ଦିଲ୍ଲୀର ସରିତା ବିହାର ଅଞ୍ଚଳରେ ଦିଲ୍ଲୀରୁ ଝାନ୍ସି ଯାଉଥିବା ତାଜ୍ ଏକ୍ସପ୍ରେସ୍‌ରେ ନିଆଁ ଲାଗିଥିଲା। ଘଟଣାସ୍ଥଳରେ ଦିଲ୍ଲୀ ଅଗ୍ନିଶମ ସେବା(ଡିଏଫ୍ଏସ୍)ର ୮ଟି ଟିମ୍ ପହଞ୍ଚି ସନ୍ଧ୍ୟା ସୁଦ୍ଧା ନିଆଁକୁ ଆୟତ୍ତ କରିବାରେ ସଫଳ ହୋଇଛନ୍ତି। ତେବେ ଟ୍ରେନ୍‌ରେ ନିଆଁ ଲାଗିବା ଘଟଣାରେ କେହି ମୃତାହତ ହୋଇ ନ ଥିବା ପୋଲିସ ସୂଚନା ଦେଇଛି। ସମ୍ପୃକ୍ତ ୩ ବଗିରେ ନିଆଁ ଲାଗିବା ସମୟରେ ☞ପୃଷ୍ଠା-୨

ମତଦାନରେ ବିଶ୍ୱ ରେକର୍ଡ

୬୪.୨ କୋଟି ଦେଲେ ଭୋଟ

ନୂଆଦିଲ୍ଲୀ,୩।୬(ପି.ଟି.)

ଚଳିତ ଲୋକ ସଭା ନିର୍ବାଚନରେ ୩୧.୨ କୋଟି ମହିଳାଙ୍କ ସମେତ ମୋଟ ୬୪.୨ କୋଟି ଭୋଟର ସେମାନଙ୍କର ମତାଧିକାର ସାବ୍ୟସ୍ତ କରି ବିଶ୍ୱରେକର୍ଡ ସ୍ଥାପନ କରିଥିବା ମୁଖ୍ୟ ନିର୍ବାଚନ କମିଶନର (ସିଇସି) ରାଜୀବ କୁମାର ସୋମବାର କହିଛନ୍ତି। ଏଥର ନିର୍ବାଚନରେ ଭାରତ ଏକାଧିକ ରେକର୍ଡ କରିଛି। ସାଧାରଣ ନିର୍ବାଚନରେ ଭୋଟର ସଂଖ୍ୟା ଜି-୭ ରାଷ୍ଟ୍ରଗୁଡ଼ିକର ମୋଟ ଭୋଟର ସଂଖ୍ୟାର ଦେଢ଼ଗୁଣ ହୋଇଛି। ଏଥର ୩୧.୨ କୋଟି ମହିଳା ଭୋଟ ଦେଇଛନ୍ତି, ଯାହାକି ୨୭ ୟୁରୋପୀୟ ୟୁନିୟନ ଦେଶର ମୋଟ ମହିଳା ଭୋଟରଙ୍କ ତୁଳନାରେ

୧.୨୫ ଗୁଣ। ଏହି ନିର୍ବାଚନରେ ପ୍ରଥମ ଥର ପାଇଁ ୮୫ ବର୍ଷରୁ ଉର୍ଦ୍ଧ୍ୱ ଏବଂ ଭିନ୍ନକ୍ଷମମାନ ମତଦାତାଙ୍କୁ ଘରେ ରହି ଭୋଟ ଦେବାର ସୁବିଧା ପ୍ରଦାନ କରାଯାଇଥିଲା।

ବିଶ୍ୱର ଏହି ସର୍ବବୃହତ୍ ଗଣତନ୍ତ୍ର ପର୍ବରେ ୬୮,୦୦୦ରୁ ଉର୍ଦ୍ଧ୍ୱ ପର୍ଯ୍ୟବେକ୍ଷକ ଟିମ୍ ଏବଂ ୧.୫ କୋଟି ପୋଲିଂ ଏବଂ ସୁରକ୍ଷା କର୍ମଚାରୀ ନିୟୋଜିତ ଥିଲେ। ନିର୍ବାଚନ ପରିଚାଳନାରେ ପାଖାପାଖି ୪ ଲକ୍ଷ ଗାଡ଼ି, ୧୩୫ ସ୍ୱତନ୍ତ୍ର ☞ପୃଷ୍ଠା-୨

ଅଂଶୁଘାତ ମୃତ୍ୟୁ ୩୦କୁ ବୃଦ୍ଧି

ଭୁବନେଶ୍ୱର,୩।୬(ଅସମାପିକା ସାହୁ)

ରାଜ୍ୟରେ ଅଂଶୁଘାତ ମୃତ୍ୟୁସଂଖ୍ୟା ୩୦କୁ ବୃଦ୍ଧି ପାଇଛି। ଗତ ୨୪ ଘଣ୍ଟାରେ ୪ଜଣଙ୍କ ଜୀବନ ଯାଇଛି। ଏନେଇ ସୋମବାର ସ୍ୱତନ୍ତ୍ର ରିଲିଫ କମିଶନର(ଏସ୍ଆର୍‌ସି)ଙ୍କ କାର୍ଯ୍ୟାଳୟ ପକ୍ଷରୁ ସୂଚନା ଦିଆଯାଇଛି। ସୂଚନାନୁସାରେ, ରାଜ୍ୟରେ ମୋଟ ୧୪୭ଟି ଅଂଶୁଘାତଜନିତ ମୃତ୍ୟୁ ଅଭିଯୋଗ ହୋଇଛି। ସେଥିମଧ୍ୟରୁ ୫୦ଟି ମାମଲାର ତଦନ୍ତ ସରିଥିବା ବେଳେ ୩୦ଟି ଅଂଶୁଘାତଜନିତ ଏବଂ ୨୦ଟି ଅନ୍ୟ କାରଣରୁ ମୃତ୍ୟୁ ହୋଇଥିବା ସ୍ପଷ୍ଟ ହୋଇଛି। ବାକି ୯୭ଟି ମୃତ୍ୟୁ ମାମଲାର ତଦନ୍ତ ସରି ନ ଥିବା ସୂଚନା ଦିଆଯାଇଛି।

ସେପଟେ ରାଉରକେଲାରେ ସର୍ବାଧିକ ଲୋକଙ୍କର ମୃତ୍ୟୁ ହୋଇଥିବା ସ୍ୱାସ୍ଥ୍ୟ ବିଭାଗ ପକ୍ଷରୁ କୁହାଯାଇଛି। ଏ ନେଇ ଜନସ୍ୱାସ୍ଥ୍ୟ ନିର୍ଦ୍ଦେଶକ ଡାକ୍ତର ନୀଳକଣ୍ଠ ମିଶ୍ର କହିଛନ୍ତି, ୨ ତାରିଖ ସୁଦ୍ଧା ୨୬ ଜଣଙ୍କର ଅଂଶୁଘାତଜନିତ ମୃତ୍ୟୁ ସ୍ପଷ୍ଟ ହୋଇଛି। ☞ପୃଷ୍ଠା-୨

ଓଜେଇଇ ରେଜଲ୍ଟ, ୫୬ ହଜାର ପରୀକ୍ଷାର୍ଥୀଙ୍କୁ ର୍‍ୟାଙ୍କ୍

ଭୁବନେଶ୍ୱର, ୩।୬(ଅସମାପିକା ସାହୁ)

ଓଡ଼ିଶା ଯୁଗ୍ମ ପ୍ରବେଶିକା ପରୀକ୍ଷା(ଓଜେଇଇ) ୨୦୨୪ର ଫଳାଫଳ ସୋମବାର ପ୍ରକାଶ ପାଇଛି। ଏଥିରେ ୫୬ହଜାର ପରୀକ୍ଷାର୍ଥୀଙ୍କୁ ନିଜ ପ୍ରଦର୍ଶନ ଅନୁଯାୟୀ ସେମାନଙ୍କ ଅନୁରୂପ ପାଠ୍ୟକ୍ରମରେ ର୍‍ୟାଙ୍କ୍ ପ୍ରଦାନ କରାଯାଇଛି। ପରୀକ୍ଷାର୍ଥୀମାନେ ଓଜେଇଇ ୱେବ୍‌ସାଇଟ୍ www.ojee.nic.in/ www.odishajee.comରୁ ନିଜ ର୍‍ୟାଙ୍କ ପାଇପାରିବେ। ୨୦୨୪-୨୫ ଶିକ୍ଷାବର୍ଷ ନିମନ୍ତେ ରାଜ୍ୟର ବିଭିନ୍ନ ସରକାରୀ ଯାନ୍ତ୍ରିକ ତଥା ବେସରକାରୀ

ସାଗରିକା ଦାଶ
ବି. ଫାର୍ମ ଟପ୍ପର

ସୂର୍ଯ୍ୟକାନ୍ତ ପୃଷ୍ଟି
ଏମ୍‌ବିଏ ଟପ୍ପର

ବ୍ରହ୍ମାନନ୍ଦ ମହାରଣା
ଏମ୍‌ସିଏ ଟପ୍ପର

ବିଶ୍ୱବିଦ୍ୟାଳୟ ଓ ଶିକ୍ଷାନୁଷ୍ଠାନରେ ପ୍ରଚଳିତ ୨୩ଟି ବୈଷୟିକ ଏବଂ ବୃତ୍ତିଗତ ପାଠ୍ୟକ୍ରମରେ ନାମ ଲେଖାଇବା ପାଇଁ ପ୍ରବେଶିକା ପରୀକ୍ଷା ଅନୁଷ୍ଠିତ ହୋଇଥିଲା। ବି. ଫାର୍ମରେ ସାଗରିକା ଦାଶ ଟପ୍ପର ହୋଇଥିବା ବେଳେ ଏଲ୍ଇ. ଟେକ୍(ଡିପ୍ଲୋମା)ରେ ବିଲ୍ଟୁ ମଣ୍ଡଳ, ଏଲ୍ଇ. ଟେକ୍(ବିଏସ୍‌ସି)ରେ ଶ୍ରୀକାନ୍ତ କୁମାର ମିଶ୍ର, ଏଲ୍ଇ. ଫାର୍ମରେ ବିଭୂତି ଭୂଷଣ ଆଚାର୍ଯ୍ୟ, ଏମ୍‌ବିଏରେ ସୂର୍ଯ୍ୟକାନ୍ତ ପୃଷ୍ଟି, ଏମ୍‌ସିଏ/ଏମ୍ଏସ୍‌ସି(କମ୍ପ୍ୟୁଟର ସାଇନ୍ସ)ରେ ବ୍ରହ୍ମାନନ୍ଦ ମହାରଣା, ଇଣ୍ଟିଗ୍ରେଟେଡ ଏମ୍‌ବିଏରେ ଶାଶ୍ୱତ ଦାସମିଶ୍ର, ଏମ୍.ଫାର୍ମରେ ପଦ୍ମାଳୟା ମିଶ୍ର, ଏମ୍. ଆର୍କରେ ଅଙ୍କିତ ବିଶ୍ୱାଳ, ଏମ୍. ପ୍ଲାନ୍‌ରେ ପ୍ରତ୍ୟୁଷ ଦାସ, ଏମ୍‌ଟେକ୍-ସିଭିଲ ଇଞ୍ଜିନିୟରିଂରେ ରବୀନ୍ଦ୍ର ସାହୁ, ଇଲେକ୍ଟ୍ରିକାଲ ଇଞ୍ଜିନିୟରିଂରେ ପୂର୍ବପ୍ରିୟା ନାୟକ, ମେକାନିକାଲ ଇଞ୍ଜିନିୟରିଂରେ ଗୋବିନ୍ଦ ନାୟକ, କମ୍ପ୍ୟୁଟର ସାଇନ୍ସ ଇଞ୍ଜିନିୟରିଂ/ଆଇଟିରେ ଆକାଶ କୁମାର ଦାସ, କେମିକାଲ ଇଞ୍ଜିନିୟରିଂରେ ରିଙ୍କୁ ନାୟକ, ବାୟୋଟେକ୍ନୋଲୋଜିରେ ଅଙ୍କିତା କୁମାରୀ ରଥ, ଇଲେକ୍ଟ୍ରୋନିକ୍ସ ଆଣ୍ଡ କମ୍ୟୁନିକେଶନ ଇଞ୍ଜିନିୟରିଂରେ ସୌମ୍ୟ ପ୍ରକାଶ ସୂତାର, ମେଟାଲର୍ଜିକାଲ ଇଞ୍ଜିନିୟରିଂରେ ତୁଷାରକାନ୍ତ ଦାସପଟ୍ଟନାୟକ, ଏନ୍‌ଭାଇରନ୍‌ମେଣ୍ଟାଲ ଇଞ୍ଜିନିୟରିଂରେ ଶୁଭଜ୍ୟୋତି ମାଝି, ପ୍ଲାଷ୍ଟିକ୍ ଇଞ୍ଜିନିୟରିଂରେ ଶୁଚିସ୍ମିତା ପ୍ରିୟଦର୍ଶିନୀ, ଟେକ୍ସଟାଇଲ୍ ଇଞ୍ଜିନିୟରିଂରେ ନିର୍ଲିପ୍ତା ସାହୁ, ବି. କ୍ୟାଟ୍(ଫିଲ୍ମ ଏଡିଟିଂ)ରେ ରିଷିଦେବ ମହାନ୍ତି ଓ ବି.କ୍ୟାଟ (ସିନେମାଟୋଗ୍ରାଫି, ସାଉଣ୍ଡ ରେକର୍ଡିଂ ଆଣ୍ଡ ଡିଜାଇନ୍)ରେ ପଦ୍ମସ୍ମିତ ମହାନ୍ତି ଟପ୍ପର ହୋଇଛନ୍ତି। ସୂଚନାଯୋଗ୍ୟ, ଗତ ମେ' ୬ରୁ ୧୦ ପର୍ଯ୍ୟନ୍ତ ଓଜେଇଇ ଅନୁଷ୍ଠିତ ହୋଇଥିଲା। ☞ପୃଷ୍ଠା-୨

ଆଜି କ'ଣ କେଉଁଠି

ଭୁବନେଶ୍ୱର

- ଭୁବନେଶ୍ୱର –ମଧ୍ୟ, ଭୁବନେଶ୍ୱର–ଉତ୍ତର, ଭୁବନେଶ୍ୱର– ଏକାମ୍ର, ଜୟଦେବ ଓ ଜଟଣୀ ବିଧାନସଭା କ୍ଷେତ୍ରର ଭୋଟ ଗଣତି, ସ୍ଥାନ: ବିଜେବି ସ୍ୱୟଂଶାସିତ ମହାବିଦ୍ୟାଳୟ, ଭୁବନେଶ୍ୱର, ସମୟ: ସକାଳ ୮ଟା।
- ସଙ୍ଗୀତ ସୁଧାକର ବାଳକୃଷ୍ଣ ଦାଶଙ୍କ ୧୦୧ତମ ଜୟନ୍ତୀ ଓ ଫାଉଣ୍ଡେଶନର ୩୨ତମ ବାର୍ଷିକୋତ୍ସବ, ସ୍ଥାନ: ରବୀନ୍ଦ୍ର ମଣ୍ଡପ, ସମୟ: ସନ୍ଧ୍ୟା ୬ଟା ୩୦।

ପୁରୀ

- ପୁରୀ ଜିଲାର ନିମାପଡ଼ା, କାକଟପୁର ବିଧାନସଭା କ୍ଷେତ୍ରର ଭୋଟ ଗଣତି, ସ୍ଥାନ: ଶ୍ରୀ ଜଗନ୍ନାଥ ସଂସ୍କୃତ ବିଶ୍ୱବିଦ୍ୟାଳୟ, ପୁରୀ, ସମୟ: ସକାଳ ୮ଟା।
- ବ୍ରହ୍ମଗିରି, ପିପିଲି, ପୁରୀ ସଦର ଓ ସତ୍ୟବାଦୀ ବିଧାନସଭା ନିର୍ବାଚନମଣ୍ଡଳୀର ଭୋଟ ଗଣତି, ସ୍ଥାନ: କେନ୍ଦ୍ରୀୟ ବିଦ୍ୟାଳୟ, ପୁରୀ,ସମୟ: ସକାଳ ୮ଟା।
- ଶ୍ରୀ ରାମଚରିତ ମାନସର ୮ମ ଦିବସ, ସ୍ଥାନ: ସାକ୍ଷୀଗୋପାଳ ମନ୍ଦିର ନିକଟ, ସାକ୍ଷୀଗୋପାଳ, ସମୟ: ସନ୍ଧ୍ୟା ୬ଟା।

ଖୋର୍ଦ୍ଧା

- ମା'ଭଗବତୀଙ୍କ ବାର୍ଷିକ ସାହିଯାତ୍ରା ଶୁଭାରମ୍ଭ, ସ୍ଥାନ: ଟ୍ରାଫିକ କଲୋନୀ ଜଟଣୀ, ସମୟ: ସକାଳ ୬ଟା।
- ଶ୍ରୀରାମଚରିତ ମାନସ ନବାହ୍ନ ପାରାୟଣ ଜ୍ଞାନଯଜ୍ଞ, ସ୍ଥାନ: ଅସରଳା, ବୋଲଗଡ଼, ସମୟ: ସନ୍ଧ୍ୟା ୭ଟା।

ବାଲେଶ୍ୱର

- ଜଳେଶ୍ୱର, ଭୋଗରାଇ ବିଧାନସଭା ନିର୍ବାଚନମଣ୍ଡଳୀର ଭୋଟ ଗଣତି, ସରକାରୀ ଆଇଟିଆଇ କଲେଜ ପରିସର, ବାଲେଶ୍ୱର, ସମୟ: ସକାଳ ୮ଟା।
- ବସ୍ତା, ବାଲେଶ୍ୱର, ରେମୁଣା ବିଧାନସଭା ନିର୍ବାଚନମଣ୍ଡଳୀର ଭୋଟଗଣତି, ସ୍ଥାନ: ଜିଲାପାଳଙ୍କ କାର୍ଯ୍ୟାଳୟ ପରିସର, ବାଲେଶ୍ୱର, ସମୟ: ସକାଳ ୮ଟା।
- ନୀଳଗରି ବିଧାନସଭା ନିର୍ବାଚନମଣ୍ଡଳୀର ଭୋଟ ଗଣତି, ସ୍ଥାନ: ନୀଳଗିରି କଲେଜ ପରିସର, ସମୟ : ସକାଳ ୮ଟା।
- ସୋର, ସିମୁଳିଆ ବିଧାନସଭା ନିର୍ବାଚନମଣ୍ଡଳୀର ଭୋଟ ଗଣତି, ସ୍ଥାନ: ରେମୁଣା ଡିଗ୍ରୀ କଲେଜ ପରିସର, ରେମୁଣା, ସମୟ: ସକାଳ ୮ଟା।
- 'ଅନାଲୋକିତ କୀର୍ତ୍ତିମାନ' ପୁସ୍ତକ ଲୋକାର୍ପଣ ଉତ୍ସବ, ସ୍ଥାନ: ହୋଟେଲ ଲକି ଇଣ୍ଟରନ୍ୟାଶନାଲ, ବାଲେଶ୍ୱର, ସମୟ: ସନ୍ଧ୍ୟା ୬ଟା।

ମୟୂରଭଞ୍ଜ

- ଓଆର୍‌ଏସ୍ ବଣ୍ଟନ କେନ୍ଦ୍ର, ସ୍ଥାନ: ମୟୂରଭଞ୍ଜ ଜିଲାପାଳଙ୍କ କାର୍ଯ୍ୟାଳୟ ପରିସର, ସମୟ: ସକାଳ ୮ଟା।
- ଜଳସେବା କେନ୍ଦ୍ର, ସ୍ଥାନ: ବାରିପଦା ପିଡବ୍ଲ୍ୟୁଡି ଅଫିସ ସାମ୍ନା, ସମୟ: ପୂର୍ବାହ୍ନ ୧୦ଟା।

ଭଦ୍ରକ

- ଧାମନଗର ବିଧାନସଭା କ୍ଷେତ୍ରର ଭୋଟ ଗଣତି, ସ୍ଥାନ: ଜିଲାପାଳଙ୍କ କାର୍ଯ୍ୟାଳୟ, ଭଦ୍ରକ, ସମୟ: ସକାଳ ୮ଟା।
- ଭଦ୍ରକ, ଭଣ୍ଡାରିପୋଖରୀ, ଚାନ୍ଦବାଲି ଓ ବାସୁଦେବପୁର ବିଧାନସଭା କ୍ଷେତ୍ରର ଭୋଟ ଗଣତି, ସ୍ଥାନ: ଭଦ୍ରକ କଲେଜ, ସମୟ: ସକାଳ ୮ଟା।
- ଶନି ମନ୍ଦିର ପ୍ରତିଷ୍ଠା ଉତ୍ସବ, ସ୍ଥାନ: ଘରପଦା, ନିଳୋକ, ବନ୍ତ, ସମୟ: ଅପରାହ୍ନ ୪ଟା ୩୦।

କେନ୍ଦୁଝର

- ମା' ମଙ୍ଗଳା ମନ୍ଦିରରେ ବାର୍ଷିକ ଉତ୍ସବ, ଯଜ୍ଞ, ନାମ ସଂକୀର୍ତ୍ତନ ସ୍ଥାନ: ଇଂଚୋଳ, ହାଟଡ଼ିହୀ, ସମୟ: ପ୍ରାତଃ ୫ଟା।
- ହନୁମାନ ମନ୍ଦିରରେ ରାମ ଚରିତ ଏବଂ ହନୁମାନ ଚାଳିଶା ପାଠ, ପୂଜାର୍ଚ୍ଚନା, ସ୍ଥାନ: ହାବଳେଶ୍ୱର, ହାଟଡ଼ିହୀ, ସମୟ: ପ୍ରାତଃ ୫ଟା।
- ମା' ମଙ୍ଗଳାଙ୍କ ମନ୍ଦିରରେ ମଙ୍ଗଳା ଓଷା ଏବଂ ପୂଜାର୍ଚ୍ଚନା, ସ୍ଥାନ: ଶାଳକଣିଆଁ, ମଙ୍ଗରାଜପୁର, ଭୂଇଁପୁର, ହାଟଡିହୀ, ସମୟ: ସକାଳ ୭ ଟା।
- କେନ୍ଦୁଝର ଓ ତେଲକୋଇ ବିଧାନସଭା ନିର୍ବାଚନମଣ୍ଡଳୀର ଭୋଟ ଗଣନା, ସ୍ଥାନ: କେନ୍ଦୁଝର ଓଡ଼ିଶା ଖଣି ଓ ଯାନ୍ତ୍ରିକ ବିଦ୍ୟାଳୟ , ସମୟ: ସକାଳ ୮ ଟା।
- ପାଟଣା ଓ ଚମ୍ପୁଆ ବିଧାନସଭା ନିର୍ବାଚନମଣ୍ଡଳୀର ଭୋଟ ଗଣନା, ସ୍ଥାନ: ଚନ୍ଦ୍ର ଶେଖର ମହାବିଦ୍ୟାଳୟ, ଚମ୍ପୁଆ, ସମୟ: ସକାଳ ୮ ଟା।
- ଆନନ୍ଦପୁର ଓ ଘସିପୁରା ବିଧାନସଭା ନିର୍ବାଚନମଣ୍ଡଳୀର ଭୋଟ ଗଣନା, ସ୍ଥାନ: କନକ ମଞ୍ଜରୀ ମହିଳା ମହାବିଦ୍ୟାଳୟ, ଶାଳପଡ଼ା , ସମୟ: ସକାଳ ୮ ଟା।
- ଅଷ୍ଟମ ପ୍ରହର ନାମ ସଂକୀର୍ତ୍ତନ ଏବଂ ନଗର ପରିକ୍ରମା, ସ୍ଥାନ: ଇଂଚୋଳ, ହାଟଡ଼ିହୀ, ସମୟ: ଅପରାହ୍ନ ୪ ଟା।

ବ୍ରହ୍ମପୁର

- ଚିକିଟି ବିଧାନସଭା କ୍ଷେତ୍ରର ଭୋଟ ଗଣତି , ସ୍ଥାନ: ଉମାଚରଣ ପଟ୍ଟନାୟକ ଇଞ୍ଜିନିୟରିଂ କଲେଜ, ବ୍ରହ୍ମପୁର, ସମୟ: ସକାଳ ୮ଟା
- ଗୋପାଳପୁର, ବ୍ରହ୍ମପୁର, ଦିଗପହଣ୍ଡି, ସାନଖେମୁଣ୍ଡି ବିଧାନସଭା କ୍ଷେତ୍ରର ଭୋଟ ଗଣତି, ସ୍ଥାନ: ସରକାରୀ ପଲିଟେକ୍ନିକ, ବ୍ରହ୍ମପୁର, ସମୟ: ସକାଳ ୮ଟା।

ଗଞ୍ଜାମ

- ଆସିକା, ସୋରଡ଼ା ଓ ଭଞ୍ଜନଗର ବିଧାନସଭା କ୍ଷେତ୍ରର ଭୋଟ ଗଣତି, ସ୍ଥାନ: ଭଞ୍ଜନଗର କେଏସ୍‌ୟୁବି କଲେଜ, ସମୟ: ସକାଳ ୮ଟା
- ଛତ୍ରପୁର, କବିସୂର୍ଯ୍ୟନଗର, ଖଲ୍ଲିକୋଟ, ପୋଲସରା, ହିଞ୍ଜିଳି ବିଧାନସଭା ନିର୍ବାଚନମଣ୍ଡଳୀର ଭୋଟ ଗଣତି, ସ୍ଥାନ: ଅନସ୍ଲୋ ସକରାରୀ ହାଇସ୍କୁଲ, ଛତ୍ରପୁର, ସମୟ: ସକାଳ ୮ଟା।

କନ୍ଧମାଳ

- ଲକ୍ଷ୍ମୀ ନୃସିଂହନାଥ ଯାତ୍ରା ଉପଲକ୍ଷେ ଡ୍ରାମା ପରିବେଷଣ, ସ୍ଥାନ:ଲକ୍ଷ୍ମୀ ନୃସିଂହନାଥ ଯାତ୍ରା ପଡିଆ,ସମୟ:ରାତି ୧୦ଟା।

ରାୟଗଡ଼ା

- ରାୟଗଡା ଓ ବିଷମକଟକ ବିଧାନସଭା କ୍ଷେତ୍ର ପାଇଁ ଭୋଟ ଗଣତି, ସ୍ଥାନ: ଏକଲବ୍ୟ ଆଦର୍ଶ ବିଦ୍ୟାଳୟ ଏବଂ ଜିସିଡି ହାଇସ୍କୁଲ, ରାୟଗଡ଼ା, ସମୟ: ସକାଳ ୮ଟା।
- ଗୁଣପୁର ବିଧାନସଭା ନିର୍ବାଚନମଣ୍ଡଳୀର ଭୋଟ ଗଣତି, ସ୍ଥାନ: ଉପଜିଲାପାଳଙ୍କ କାର୍ଯ୍ୟାଳୟ, ଗୁଣପୁର, ସମୟ: ସକାଳ ୮ଟା।

ନବରଙ୍ଗପୁର

- ନବରଙ୍ଗପୁର ଲୋକ ସଭା ଓ ବିଧାନସଭା ଲାଗି ଭୋଟ ଗଣତି, ସ୍ଥାନ: ନବରଙ୍ଗପୁର ଜିଲା ସାଧନ କେନ୍ଦ୍ର ସମ୍ମୁଖ, ସମୟ: ସକାଳ ୮ଟା।

କୋରାପୁଟ

- କୋରାପୁଟ ଲୋକ ସଭା ଏବଂ କୋରାପୁଟ,ଲକ୍ଷ୍ମୀପୁର ଓ ପଟ୍ଟାଙ୍ଗି ବିଧାନସଭା ଆସନର ଭୋଟ ଗଣତି, ସ୍ଥାନ: ସରକାରୀ ମହାବିଦ୍ୟାଳୟ କୋରାପୁଟ, ସମୟ: ସକାଳ ୮ଟା।
- ଜୟପୁର ଓ କୋଟପାଡ଼ ବିଧାନସଭା ଆସନର ଭୋଟ ଗଣତି, ସ୍ଥାନ: ବିକ୍ରମଦେବ ବିଶ୍ୱବିଦ୍ୟାଳୟ, ଜୟପୁର, ସମୟ: ସକାଳ ୮ଟା।

ମାଲକାନଗିରି

- ମାଲକାନଗିରି, ଚିତ୍ରକୋଣ୍ଡା ବିଧାନସଭା ନିର୍ବାଚନମଣ୍ଡଳୀ ଭୋଟ ଗଣତି, ସ୍ଥାନ: ମାଲକାନଗିରି ପଲିଟେକ୍ନିକ ମହାବିଦ୍ୟାଳୟ, ସମୟ: ସକାଳ ୮ଟା।

ସମ୍ବଲପୁର

- ସାଓଲିନ କୁମ୍ଫୁ ଉସୁ ଆସୋସିଏଶନ ଆୟୋଜିତ ମାଗଣା ପ୍ରଶିକ୍ଷଣ ଶିବିର, ସ୍ଥାନ: ଜିଲା ଜୁଡୋ ହଲ, ସମୟ: ସକାଳ ୭ଟା।
- ଜିଲା କ୍ରୀଡା ସଂଘ ଆୟୋଜିତ ଜିଲାସ୍ତରୀୟ ନକ୍‌ଆଉଟ କ୍ରିକେଟ ଟୁର୍ଣ୍ଣାମେଣ୍ଟ, ସ୍ଥାନ: ବୀର ସୁରେନ୍ଦ୍ର ସାଏ ଷ୍ଟାଡିୟମ, ସମୟ: ସକାଳ ୭ଟା।
- ଓୟୁଏଟି ପ୍ରବେଶିକା ପରୀକ୍ଷା, ସ୍ଥାନ: ଦେବେଇପାଲି ସ୍ଥିତ ବଦ୍ରିପ୍ରସାଦ ଇନଷ୍ଟିଚ୍ୟୁଟ, ସମୟ: ସକାଳ ୭ଟା।
- ରେଙ୍ଗାଲି ବିଧାନସଭା ଓ ସମ୍ବଲପୁର ଲୋକସଭା ଆସନର ଭୋଟ ଗଣତି, ସ୍ଥାନ ନେତାଜୀ ସୁଭାଷ ଚନ୍ଦ୍ର ମହାବିଦ୍ୟାଳୟ, ସମୟ : ସକାଳ ୮ଟା।
- ସମ୍ବଲପୁର ବିଧାନସଭା ଓ ଲୋକ ସଭାର ଭୋଟ ଗଣତି, ସ୍ଥାନ ସରକାରୀ ମହିଳା ମହାବିଦ୍ୟାଳୟ, ସମୟ : ସକାଳ ୮ଟା।

ବଲାଙ୍ଗୀର

- ଗ୍ରୀଷ୍ମକାଳୀନ ହକି ପ୍ରଶିକ୍ଷଣ ଶିବିର, ସ୍ଥାନ: ଟାଉନ ବାଳକ ହାଇସ୍କୁଲ ଖେଳପଡ଼ିଆ, ବଲାଙ୍ଗୀର, ସମୟ: ସକାଳ ୬ଟା।
- ସାଧାରଣ ନିର୍ବାଚନର ଭୋଟ ଗଣତି, ସ୍ଥାନ: ସରକାରୀ ଆଇଟିଆଇ କେନ୍ଦ୍ର, ବଲାଙ୍ଗୀର, ସମୟ: ସକାଳ ୮ଟା।

ସୁବର୍ଣ୍ଣପୁର

- କେପିଏଲ ଧମାକାର ନବମ ଦିବସ, ସ୍ଥାନ: କୋଟସମଲାଇ, ଉଲୁଣ୍ଡା ସମୟ:ସକାଳ ୭ଟା।
- ବିଧାନସଭା ଓ ଲୋକ ସଭାର ଭୋଟ ଗଣନା, ସ୍ଥାନ: ବୀରମହାରାଜପୁର କଲେଜ ପରିସର, ସମୟ: ସକାଳ ୮ଟା।

ରାଉରକେଲା

- ଜିଏସ୍‌ଏ ପକ୍ଷରୁ ଗ୍ରୀଷ୍ମକାଳୀନ କ୍ରୀଡା ଶିବିର ଉଦ୍‌ଯାପନ,ସ୍ଥାନ: ଡିଏଭି ପଡ଼ିଆ, ସମୟ: ସକାଳ ୭ଟା ୩୦।
- ରାଉରକେଲା ବିଧାନସଭା ଲାଗି ଭୋଟ ଗଣତି, ସ୍ଥାନ: ଉଦିତ୍‌ନଗର ହାଇସ୍କୁଲ ସମୟ: ସକାଳ ୮ଟା।
- ଗୋପବନ୍ଧୁ ପାଠାଗାରରେ ସାହିତ୍ୟ ସଭା, ସ୍ଥାନ: ପାଠାଗାର ପରିସର, ଛେଣ୍ଡ, ସମୟ: ସନ୍ଧ୍ୟା ୬ଟା ୩୦।

ବରଗଡ଼

- ବରଗଡ଼ ଲୋକ ସଭା ଏବଂ ବରଗଡ଼, ଭଟ୍‌ଲି ଓ ଅତାବିରା ବିଧାନସଭା ଲାଗି ଭୋଟ ଗଣତି, ସ୍ଥାନ: ବରଗଡ଼ ପଞ୍ଚାୟତ କଲେଜ, ସମୟ: ସକାଳ ୮ଟା।
- ପଦ୍ମପୁର ଓ ବିଜେପୁର ବିଧାନସଭା ଲାଗି ଭୋଟ ଗଣତି, ସ୍ଥାନ: ପଦ୍ମପୁର ମାର୍କେଟ୍ ୟାର୍ଡ଼, ସମୟ: ସକାଳ ୮ଟା।

କଳାହାଣ୍ଡି

- କୋକସରା ବ୍ଲକ ଫୁପଗାଁ ପାହାଡ଼ ଉପରେ ଥିବା ବାବା ପାହାଡେଶ୍ୱର ଶିବ ମନ୍ଦିର ପ୍ରତିଷ୍ଠା ଉତ୍ସବ ଉପଲକ୍ଷେ ଅଷ୍ଟପ୍ରହର ନାମଯଜ୍ଞ, ସ୍ଥାନ: ଫୁପଗାଁ ପାହାଡେଶ୍ୱର ଶିବ ମନ୍ଦିର ନିକଟ, ସମୟ: ସକାଳ ୬ଟା।
- କଳାହାଣ୍ଡି ଲୋକ ସଭା ଏବଂ ଭବାନୀପାଟଣା, ନର୍ଲା ଓ ଲାଞ୍ଜିଗଡ଼ ବିଧାନସଭା ଆସନ ଲାଗି ଭୋଟ ଗଣତି, ସ୍ଥାନ: ମା' ମାଣିକେଶ୍ୱରୀ ବିଶ୍ୱବିଦ୍ୟାଳୟ, ଭବାନୀପାଟଣା ସମୟ: ସକାଳ ୮ଟା।
- ଧର୍ମଗଡ ଓ ଜୁନାଗଡ଼ ବିଧାନସଭା ଆସନ ଲାଗି ଭୋଟ ଗଣତି,ସ୍ଥାନ: ପଞ୍ଚାୟତ କଲେଜ, ଧର୍ମଗଡ ସମୟ: ସକାଳ ୮ଟା।

ଦେବଗଡ଼

- ଦେବଗଡ ନିର୍ବାଚନମଣ୍ଡଳୀର ଭୋଟ ଗଣତି, ସ୍ଥାନ: ପଲିଟେକ୍ନିକ କଲେଜ ପରିସର, ସମୟ: ସକାଳ ୮ଟା।
- ସମୂହ ହନୁମାନ ଚାଳିଶା ପାଠ, ସ୍ଥାନ: ଗୋପାଳଜୀ ମନ୍ଦିର ଓ ହନୁମାନ ବାଟିକା, ଦେବଗଡ ସହର, ସମୟ: ସନ୍ଧ୍ୟା ୭ଟା।
- ମା' କନକ ଦୁର୍ଗାଙ୍କ ସନ୍ଧ୍ୟା ଆରତୀ, ସ୍ଥାନ: ମଠ ସାହି, କନକ ଦୁର୍ଗା ମନ୍ଦିର, ସମୟ: ସନ୍ଧ୍ୟା ୭ଟା।

ନୂଆପଡ଼ା

- ଷୋହଳ ପ୍ରହର ନାମଯଜ୍ଞ ଆଳତି ଓ ଭୋଗ ଅର୍ପଣ, ସ୍ଥାନ: କୋମନା ବ୍ଲକ ବୃନ୍ଦିକୋମନା ପଞ୍ଚାୟତ ଧୂମାଭଟା ଗାଁ, ସମୟ: ପ୍ରାତଃ ୪ଟା ୩୦।
- ଭାଗବତ ମହାପାରାୟଣ, ସ୍ଥାନ: ବୋଡେନ ବ୍ଲକ କେରାପଦର ଗାଁ, ସମୟ: ସକାଳ ୬ଟା ଓ ସନ୍ଧ୍ୟା ୭ଟା।

ବୌଦ୍ଧ

- ଇନ୍ଦ୍ରପୁର ଗ୍ରାମରେ ଅଷ୍ଟପ୍ରହର ନାମଯଜ୍ଞ ପୂର୍ଣ୍ଣାହୁତି, ସ୍ଥାନ: ଇନ୍ଦ୍ରପୁର ଗ୍ରାମ୍ୟ ମଣ୍ଡପ, ହରଭଙ୍ଗା ବ୍ଲକ, ସମୟ: ସକାଳ ୬ଟା।

ଢେଙ୍କାନାଳ

- ଢେଙ୍କାନାଳ ଲୋକ ସଭା ଓ ବିଧାନସଭା ଭୋଟ ଗଣତି, ସ୍ଥାନ: ଇଭିଏମ୍ ଓୟାରହାଉସ, ମହିଷାପାଟ, ଢେଙ୍କାନାଳ, ସମୟ: ସକାଳ ୮ଟା।
- ବାଲାଜୀ ସ୍ମାର୍ଟ ୱାସ୍ କେନ୍ଦ୍ରର ଉଦ୍‌ଘାଟନ, ସ୍ଥାନ: ଢେଙ୍କାନାଳ କୁଞ୍ଜକାନ୍ତ ଆର୍‌ଟିଓ ଅଫିସ ପାଖ, ସମୟ: ପୂର୍ବାହ୍ନ ୧୧ଟା।

ଅନୁଗୋଳ

- ଅନୁଗୋଳ ଓ ଛେଣ୍ଡିପଦା ବିଧାନସଭା ଆସନର ଭୋଟ ଗଣତି, ସ୍ଥାନ: ଅନୁଗୋଳ ସରକାରୀ ସ୍ୱୟଂଶାସିତ ମହାବିଦ୍ୟାଳୟ, ସମୟ: ସକାଳ ୮ଟା।
- ତାଳଚେର ବିଧାନସଭା ଆସନର ଭୋଟ ଗଣତି, ସ୍ଥାନ: ତାଳଚେର ସ୍ୱୟଂଶାସିତ ମହାବିଦ୍ୟାଳୟ, ସମୟ: ସକାଳ ୮ଟା।
- ପାଲଲହଡ଼ା ବିଧାନସଭା ଆସନ ଲାଗି ଭୋଟ ଗଣତି, ସ୍ଥାନ: ମାଲ୍ୟଗିରୀ ମହାବିଦ୍ୟାଳୟ ପାଲଲହଡ଼ା, ସମୟ: ସକାଳ ୮ଟା।
- ଆଠମଲ୍ଲିକ ବିଧାନସଭା ଆସନ ଲାଗି ଭୋଟ ଗଣତି, ସ୍ଥାନ: ଆଠମଲ୍ଲିକ ମହାବିଦ୍ୟାଳୟ, ସମୟ: ସକାଳ ୮ଟା।

ଜଗତ୍‌ସିଂହପୁର

- ଆହ୍ୱାନ ଫାଉଣ୍ଡେଶନ ପକ୍ଷରୁ ବିଶ୍ୱ ପରିବେଶ ଦିବସ ଉପଲକ୍ଷେ ବେଳାଭୂମି ସଫେଇ କାର୍ଯ୍ୟକ୍ରମ, ସ୍ଥାନ: ବତୀଘର ପାଖ ବେଳାଭୂମି, ନୂଆବଜାର, ପାରାଦୀପ, ସମୟ: ସକାଳ ୭ଟା।

ନୟାଗଡ଼

- ନୟାଗଡ଼ ବିଧାନସଭା ଆସନ ଲାଗି ଭୋଟ ଗଣତି, ସ୍ଥାନ: ନୟାଗଡ଼ ସ୍ୱୟଂଶାସିତ ମହାବିଦ୍ୟାଳୟ, ସମୟ: ସକାଳ ୮ଟା।

କେନ୍ଦ୍ରାପଡ଼ା

- କେନ୍ଦ୍ରାପଡ଼ା ଲୋକ ସଭା ଓ ବିଧାନସଭା ଆସନ ଲାଗି ଭୋଟ ଗଣତି, ସ୍ଥାନ: କେନ୍ଦ୍ରାପଡ଼ା ସ୍ୱୟଂଶାସିତ ମହାବିଦ୍ୟାଳୟ, ସମୟ: ସକାଳ ୮ଟା।
- ଶ୍ରୀରଙ୍ଗବଲ୍ଲଭଙ୍କ ମନ୍ଦିର ପ୍ରତିଷ୍ଠା ଉତ୍ସବ, ସ୍ଥାନ: ପାଖଡ, ଗରଦପୁର, ସମୟ: ସନ୍ଧ୍ୟା ୬ଟା।

ଯାଜପୁର

- ଯାଜପୁର ସଂସଦୀୟ କ୍ଷେତ୍ରର ଭୋଟ ଗଣତି, ସ୍ଥାନ: ଯାଜପୁର ଏନ୍.ସି. କଲେଜ ପରିସର, ସମୟ: ସକାଳ ୮ଟା।

ଆଜିର ରାଶିଫଳ

ଜ୍ୟୋତିର୍ବିଦ୍ୟା ବିଶାରଦ ପ୍ରସନ୍ନ କୁମାର ମହାପାତ୍ର
ମଙ୍ଗରାଜପୁର ଶାସନ, କାଦୁଆ, ଗଞ୍ଜାମ
Email-pkmahapatro@gmail.com

ମେଷ
ଆଜି ଅଶ୍ୱିନୀ ନକ୍ଷତ୍ର ସମସ୍ୟା ବିଜଡ଼ିତ ରହିଲେ ମଧ୍ୟ କାମ ହାସଲରୁ ଓହରିବେ ନାହିଁ। ପୁରାତନ ରୋଗ, ବାକି ଟଙ୍କା ଓ ପୂର୍ବ ଶତ୍ରୁତାକୁ ନେଇ ମନ ବିଚଳିତ ରହିବ। ଭୁଲ୍ ବୁଝାମଣା ଯୋଗୁ ଅନ୍ୟମାନଙ୍କୁ ସନ୍ଦେହ ଚକ୍ଷୁରେ ଦେଖିପାରନ୍ତି। ଅଧିକାଂଶ ସମୟ ବନ୍ଧୁମାନଙ୍କ ମେଳରେ ସମୟ ଅତିବାହିତ ହେବ। ସ୍ୱାସ୍ଥ୍ୟରେ ଉନ୍ନତି ପରିଲକ୍ଷିତ ହେବ।

ବୃଷ
କୃତ୍ତିକା ନକ୍ଷତ୍ର ପରିସ୍ଥିତିର ତାଡ଼ନାରେ କଠୋର ସତ୍ୟ ପ୍ରକାଶ କରିବାକୁ ବାଧ୍ୟହେବେ। ପ୍ରତିବନ୍ଧକ ଓ ପ୍ରତିରୋଧ କାରଣରୁ ଚେଷ୍ଟାକରୁଥିବା କାମଟି ପୂର୍ଣ୍ଣାଙ୍ଗ କରିବା କଷ୍ଟ ହେବ। ଅଫିସରେ ଥିବା ସମୟରେ ଅସମର୍ଥିତ ସୂତ୍ରରୁ କୌଣସି ଶୁଭ ଖବର ଶୁଣି ଖୁସି ହେବେ। ଆଳସ୍ୟ ଓ ଅବହେଳା ଯୋଗୁ ସୁଯୋଗ ହାତଛଡ଼ା ହୋଇପାରେ।

ମିଥୁନ
କର୍ମକ୍ଷେତ୍ର ସମସ୍ୟାମୁକ୍ତ ରହିବା କାରଣରୁ ମାନସିକ ସ୍ଥିତି ଭଲ ରହିବ। କୁହୁଳୁଥିବା ପାରିବାରିକ ସମସ୍ୟାର ଆଜି ହିଁ ସରଳ ସମାଧାନ ହୋଇଯିବ। ବ୍ୟବସାୟ, ବାଣିଜ୍ୟ, ପ୍ରଶାସନ, ରାଜନୀତି ଯାତ୍ରା ଓ କଚେରି ମାମଲା କ୍ଷେତ୍ରରେ ସୁଫଳ ପାଇବେ। ଆରଦ୍ରା ନକ୍ଷତ୍ରର ଜଣେ ବନ୍ଧୁଙ୍କ ଉପସ୍ଥିତିକୁ କେନ୍ଦ୍ରକରି ପରିବାରରେ ଝଗଡ଼ା ଲାଗିପାରେ।

କର୍କଟ
ଆଜି ଯାହା କରିବାକୁ ମନସ୍ଥ କରିଛନ୍ତି ତାହା ନିର୍ବିଘ୍ନରେ ସମ୍ପାଦିତ ହେବ। ପୁଷ୍ୟା ନକ୍ଷତ୍ର ଅଫିସ୍‌ରେ ଭୁଲ୍ ଖବର ପାଇ ସାମୟିକ ଭାବରେ ବିବ୍ରତ ହୋଇପାରନ୍ତି। ଆପଣ ଅନ୍ୟମାନଙ୍କ ସାହାଯ୍ୟ ନେଇ ଶତ୍ରୁତା ଓ ସମସ୍ୟାର ଅବସାନ ଘଟାଇବାରେ ସମର୍ଥ ହେବେ। ବନ୍ଧୁମାନଙ୍କ ସହ ଭ୍ରମଣ ଓ କାର୍ଯ୍ୟସିଦ୍ଧି ଯୋଗୁ ମନ ପ୍ରଫୁଲ୍ଲ ରହିବ।

ସିଂହ
ମଘା ନକ୍ଷତ୍ର ସକାଶେ ପରିବାରର ଆର୍ଥିକ ପରିସ୍ଥିତି ପୂର୍ବଭଳି ଜଟିଳ ରୂପ ଧାରଣ କରିପାରେ। ପ୍ରକାଶନ, ପ୍ରଶାସନ ତଥା ଆନୁଷ୍ଠାନିକ କ୍ଷେତ୍ରର ମତଭେଦ ବେଶି ସମୟ ରହିବ ନାହିଁ। କୌଣସି ଏକ ପରିସ୍ଥିତିରେ ସମ୍ପର୍କୀୟଙ୍କ ପରୋକ୍ଷ ଶତ୍ରୁତାକୁ ଅନୁଭବ କରିବେ। ଅଟକି ରହିଥିବା କାମଟିକୁ ହଠାତ୍ ଆରମ୍ଭ କରିବାକୁ ମନ ବଳାଇପାରନ୍ତି।

କନ୍ୟା
ହସ୍ତା ନକ୍ଷତ୍ର ସକାଶେ ନିକଟ ସମ୍ପର୍କୀୟମାନଙ୍କ ଆନୁଗତ୍ୟ ତଥା ସାହାଯ୍ୟରୁ କାମ ଅଟକିବ ନାହିଁ। ମାତ୍ର କର୍ମକ୍ଷେତ୍ରରେ କୌଣସି ଅଜଣା ବ୍ୟକ୍ତିଙ୍କ ଆଚରଣ ମନରେ ସନ୍ଦେହ ସୃଷ୍ଟି କରିପାରେ। ଶିଳ୍ପ, ବାଣିଜ୍ୟ କ୍ଷେତ୍ରରେ ସମସ୍ୟା ଦୂରହେବା ସମ୍ଭାବନା ରହିଛି। ବିବାଦୀୟ ଘଟଣାରେ ମଧ୍ୟସ୍ଥତାକରି ଅପମାନିତ ହୋଇପାରନ୍ତି।

ତୁଳା
ମନ ଯାହା ଚାହୁଁଥିବ ତାହା କରିବାରେ ଅନ୍ତରାୟ ସୃଷ୍ଟି ଆଶଙ୍କା ରହିଛି। ଚିତ୍ରା ନକ୍ଷତ୍ରର ବିବାଦୀୟ ଘଟଣା, ମାଲିମକଦ୍ଦମା, ଆଇନ ଅଦାଲତ କ୍ଷେତ୍ରରେ ସୁଫଳ ମିଳିବ। ମାତ୍ର ସବୁବେଳେ ହାତ ଖାଲି ରହିବ ଓ ଚାହୁଁଥିବା ଜିନିଷ ପାଇବାରେ ବାଧା ଉପୁଜିବ। ଶିଳ୍ପ, ବାଣିଜ୍ୟ, ବ୍ୟବସାୟ, ବିଦେଶଯାତ୍ରା, ଗବେଷଣାର ସୁଯୋଗ ପାଇବେ।

ବିଛା
ଆଜି ଅନୁରାଧା ନକ୍ଷତ୍ର ଅତ୍ୟଧିକ ଭ୍ରମଣ ଓ କାର୍ଯ୍ୟବ୍ୟସ୍ତତା କାରଣରୁ ଦେହ ସାମାନ୍ୟ ଭଲ ଲାଗି ନ ପାରେ। ପରିସ୍ଥିତି ଦୃଷ୍ଟିରୁ ପ୍ରତ୍ୟେକ କ୍ଷେତ୍ରରେ ମାପିଚୁପି କଥାବାର୍ତ୍ତା କରିବା ଭଲ। ବାକ୍ ଅସଂଯମ ଯୋଗୁ ସୁସମ୍ପର୍କ ବ୍ୟାହତ ହେବ। ପାରିବାରିକ କ୍ଷେତ୍ରରେ ସମସ୍ୟା ରହିଥିଲେ ମଧ୍ୟ କାମରେ ତାହା ବାଧକ ହେବ ନାହିଁ।

ଧନୁ
ଆଜି ପୂର୍ବାଷାଢ଼ା ନକ୍ଷତ୍ର ସକାଶେ ସମସ୍ୟା ସୁବିଧାରେ, ଶତ୍ରୁତା ମିତ୍ରତାରେ, ପ୍ରତିବନ୍ଧକରେ ବିପଦ ମୁକ୍ତ କରିବାରେ ସାହାଯ୍ୟ କରିବ। କର୍ମକ୍ଷେତ୍ରରେ, ଆନୁଷ୍ଠାନିକ କାମରେ, ନିର୍ମାଣ କ୍ଷେତ୍ରରେ ଅଗ୍ରଗତି ଦ୍ରୁତ ହେବ। ରାଜନୀତିରେ ଚେଷ୍ଟା ସଫଳ ହେବ ଓ ପ୍ରଶଂସିତ ହେବେ। କର୍ମକ୍ଷେତ୍ରରେ ପଦମର୍ଯ୍ୟାଦା ବୃଦ୍ଧି ପାଇବ।

ମକର
ଶ୍ରବଣା ନକ୍ଷତ୍ର ନିଜ ଲୋକଙ୍କୁ ମନେଇ କାମ ହାସଲ କରିବାର ସୁଯୋଗ ଜୁଟିବ। ଆଇନ ଅଦାଲତ, ପ୍ରତିଯୋଗିତା, ଶିଳ୍ପ, ବ୍ୟବସାୟରେ ପ୍ରତିଦ୍ୱନ୍ଦ୍ୱିତା ବଢ଼ିପାରେ। ବନ୍ଧୁଙ୍କ ନିକଟରୁ ଭୁଲ୍ ଖବର ପାଇ ସାମୟିକ ଭାବରେ ବିବ୍ରତ ହୋଇପାରନ୍ତି। ପାରିବାରିକ ଶୃଙ୍ଖଳା ରକ୍ଷା କରିବାରେ ପାଖପଡ଼ୋଶୀ ସହାୟତା କରିବେ।

କୁମ୍ଭ
ଯେତେ ଭଲ କଥା କହିଲେ ମଧ୍ୟ ବନ୍ଧୁ ଭୁଲ୍ ଦୃଷ୍ଟିକୋଣରୁ ବିଚାରକରିବେ। ଉପରିସ୍ଥଙ୍କ ଆଦେଶରେ ଇଚ୍ଛା ନ ଥିଲେ ମଧ୍ୟ ଦୂରସ୍ଥାନକୁ ଯିବା ପାଇଁ ବାଧ୍ୟ ହେବେ। ଭ୍ରାତୃ ସମ୍ପର୍କରେ ଉନ୍ନତି ଘଟିବା ହେତୁ ପାରିବାରିକ ସମସ୍ୟା କେତେକାଂଶରେ କମି କମି ଯିବ। ସାଙ୍ଗସାଥୀଙ୍କ ଅନୁରୋଧକ୍ରମେ ଭ୍ରମଣ ସୁଯୋଗ ଲାଭ କରିବେ।

ମୀନ
ଆଜିର ଗ୍ରହ ସ୍ଥିତି କାମକୁ ସହଜରେ ହାସଲ କରିବା ଦିଗରେ ସହାୟକ ହେବେ। ବନ୍ଧୁମାନେ ଈର୍ଷାପରାୟଣ ହୋଇ ଭାବପ୍ରବଣବଶତଃ ଓଲଟା କଥା କହିବା କାରଣରୁ ଅପଦସ୍ଥ ହୋଇପାରନ୍ତି। କର୍ମକ୍ଷେତ୍ର ପ୍ରତି ଉଦାସୀନ ହେବା କାରଣରୁ କେତେକ କାମ ଅଟକି ରହିଯିବ। କଳା, ସାହିତ୍ୟରେ ଉନ୍ନତି କରିବେ। ସମସ୍ୟା ସମାଧାନରେ ସଫଳତା ମିଳିବ।

ଆଜି ଜୁନ୍ ୪ ତାରିଖ, ଜ୍ୟେଷ୍ଠ କୃଷ୍ଣ ତ୍ରୟୋଦଶୀ ମଙ୍ଗଳବାର। ରାଶି ନକ୍ଷତ୍ର–ଦ୍ୱିଜା/ମେଷ, ତ୍ରୟୋଦଶୀର ଏକୋଦ୍ଦିଷ୍ଟ ଓ ଶ୍ରାଦ୍ଧ। ଦିବା ଘ.୦୫।୧୦ ଗତେ, ଘ.୦୬।୪୯ ମଧ୍ୟେ, ଘ. ୦୯। ୩୩ ଗତେ, ଘ.୧୨।୧୧ ମଧ୍ୟେ ଶୁଦ୍ଧ ଶୁଭବେଳା ।ଅପରାହ୍ନ ଘ.୦୩।୦୨ ଗତେ, ଘ. ୦୪।୪୦ ମଧ୍ୟେ ରାହୁକାଳ ।

ପ୍ରଥମ ପୃଷ୍ଠାରୁ...

ଆଜି ଫିଟିବ ଭାଗ୍ୟ...

ସେଠାରେ ୬୦ କମ୍ପାନୀ ଓ ୧ ପ୍ଲାଟୁନ କେନ୍ଦ୍ରୀୟ ସୁରକ୍ଷା ବଳ (ସିଏପିଏଫ୍) ଏବଂ ରାଜ୍ୟ ପୋଲିସ ମୁତୟନ ଅଛନ୍ତି। ଭୋଟ ଗଣନା ଓ ଏହା ପରବର୍ତ୍ତୀ ଶାନ୍ତି ଶୃଙ୍ଖଳା ବଜାୟ ରଖିବା ପାଇଁ ୮୯ କମ୍ପାନୀ ସିଏପିଏଫ୍ ମୁତୟନ କରାଯାଇଛି। ସିଏପିଏଫ୍, ଆଇଆରବି କିମ୍ବା ଅନ୍ୟ ରାଜ୍ୟରୁ ଆସିଥିବା ସୁରକ୍ଷା କର୍ମୀ ସାଧାରଣତଃ ନିର୍ବାଚନ ଶେଷ ହେବା ପରେ ଫେରି ଯାଇଥାଆନ୍ତି। ମାତ୍ର ଗୃହ ବିଭାଗ ଅନୁରୋଧକ୍ରମେ ସେହି ସୁରକ୍ଷା କର୍ମୀମାନେ ଆସନ୍ତା ୬ ତାରିଖଯାଏ ରାଜ୍ୟରେ ରହିବେ। ଭୋଟ ଗଣନା କେନ୍ଦ୍ରର ସୁରକ୍ଷା ପାଇଁ ଡବଲ ବ୍ୟାରିକେଟିଂ କରାଯାଇଛି। ଏଥିସହିତ ସିସିଟିଭି ମନିଟରିଂ ପାଇଁ ବ୍ୟବସ୍ଥା ହୋଇଛି। ଗାର୍ଡ ଡାଇରି ଜରିଆରେ ତଥ୍ୟ ରଖାଯିବ। ଭୋଟଗଣନା କେନ୍ଦ୍ର ଭିତରକୁ ମୋବାଇଲ ନେବା ଉପରେ କଟକଣା ଜାରି କରାଯାଇଛି। ନିର୍ବାଚନ କମିଶନଙ୍କ ଗାଇଡ୍‌ଲାଇନକୁ ଭିତ୍ତିକରି ପଦକ୍ଷେପ ନିଆଯିବ।

ରାଜ୍ୟରେ ଚଳିତଥର ମତଦାନ ହାର ବୃଦ୍ଧି ପାଇଛି। ୨୦୧୯ରେ ମତଦାନ ହାର ୭୩.୦୯% ଥିବାବେଳେ ୨୦୨୪ରେ ୭୪.୪୪%କୁ ବୃଦ୍ଧି ପାଇଛି। ୨୦୨୪ ନିର୍ବାଚନରେ ପୁରୁଷଙ୍କ ମତଦାନ ହାର ୭୩.୩୭% ଓ ମହିଳାଙ୍କ ମତଦାନ ହାର ୭୫.୫୫% ରହିଛି। ପୁରୁଷ ଭୋଟରଙ୍କ ତୁଳନାରେ ପ୍ରାୟ ୨% ଅଧିକ ମହିଳା ଭୋଟର ମତଦାନ କରିଛନ୍ତି। ଚଳିତଥର ରାଜ୍ୟର ୧୬ଟି ସଂସଦୀୟ କ୍ଷେତ୍ରରେ ମତଦାନ ହାର ବୃଦ୍ଧି ପାଇଛି। ଅନ୍ୟ ୫ଟି ସଂସଦୀୟ କ୍ଷେତ୍ରରେ ମତଦାନ ହାର ହ୍ରାସ ପାଇଛି। ସର୍ବାଧିକ ଆସିକା ସଂସଦୀୟ କ୍ଷେତ୍ରରେ ପ୍ରାୟ ୩% ମତଦାନ ହାର ହ୍ରାସ ପାଇଛି। ୨୦୧୯ରେ ଏହି ସଂସଦୀୟ କ୍ଷେତ୍ରରେ ୬୫.୭୦% ମତଦାନ ଥିବାବେଳେ ଚଳିତଥର ୬୨.୬୭% ରହିଛି। ସେହିପରି କେନ୍ଦ୍ରାପଡ଼ାରେ ୧% ଓ ମୟୂରଭଞ୍ଜ ସଂସଦୀୟ କ୍ଷେତ୍ରରେ ୧%ରୁ ଅଧିକ ମତଦାନ ହାର ହ୍ରାସ ପାଇଛି। ତେବେ ଭଦ୍ରକ ଓ ବ୍ରହ୍ମପୁରରେ ମତଦାନ ହାର ହ୍ରାସ ସ୍ୱଳ୍ପ ରହିଛି। ଅଢ଼େଇ କୋଟିରୁ ଅଧିକ ଲୋକଙ୍କ ଭୋଟ ଗଣନା ହେବ ବୋଲି ମୁଖ୍ୟ ନିର୍ବାଚନ ଅଧିକାରୀ ସୂଚନା ଦେଇଛନ୍ତି।

ଗଣତି ପାଇଁ ତ୍ରିସ୍ତରୀୟ...

(ଅର୍ଦ୍ଧସାମରିକ ବାହିନୀ) ଓ ବାହ୍ୟ ସୁରକ୍ଷା ପାଇଁ ରାଜ୍ୟ ପୋଲିସର ୭୮ ପ୍ଲାଟୁନ ଏସ୍‌ଏପି (ସଶସ୍ତ୍ର ବାହିନୀ) ପୂର୍ବରୁ ସୁରକ୍ଷା ବ୍ୟବସ୍ଥାରେ ରହିଛନ୍ତି। ବ୍ୟାରିକେଡ୍ ବାହାରେ ଜିଲା ପୋଲିସ ମୁତୟନ ହୋଇଛନ୍ତି। ଏଥିସହ ଭୋଟ ଗଣତି କେନ୍ଦ୍ରଗୁଡିକ ପାଇଁ ଅଧିକ ୧୧୫ ସିଏପିଏଫ୍ କମ୍ପାନୀ ଫୋର୍ସ ମୁତୟନ କରାଯାଇଛି। ସେହିଭଳି ୩୪ ପୋଲିସ ଜିଲା ପାଇଁ ଆଇନ ଶୃଙ୍ଖଳା ପରିସ୍ଥିତି ପରିଚାଳନା ଲାଗି ୨୧୮ ପ୍ଲାଟୁନ ଫୋର୍ସକୁ ଦାୟିତ୍ୱ ଦିଆଯାଇଛି। ଭୋଟ ଗଣତି ପରେ ଯଦି କୌଣସି ସ୍ଥାନରେ ଅପ୍ରୀତିକର ପରିସ୍ଥିତି ଘଟେ, ସେଭଳି ସ୍ଥିତିରେ ସିଏପିଏଫ୍ ଯବାନ ସେଠାରେ ମୁତୟନ ହେବେ ବୋଲି ନିର୍ଦ୍ଦେଶ ଦିଆଯାଇଛି। ପ୍ରତି ଷ୍ଟ୍ରଙ୍ଗରୁମ୍ ଓ କାଉଣ୍ଟିଂ ସେଣ୍ଟରରେ ୨୪ ଘଣ୍ଟିଆ ସିସିଟିଭି ବ୍ୟବସ୍ଥା କରାଯାଇଛି। ସ୍ୱୀକୃତିପ୍ରାପ୍ତ ବରିଷ୍ଠ ପୋଲିସ ଅଧିକାରୀ କିମ୍ବା ଦାୟିତ୍ୱରେ ଥିବା ଅଧିକାରୀଙ୍କ ବିନା ଅନ୍ୟ କେହି ଭୋଟ ଗଣତି କେନ୍ଦ୍ରକୁ ପ୍ରବେଶ କରିପାରିବେ ନାହିଁ। ପ୍ରତ୍ୟେକ ଗଣତି କେନ୍ଦ୍ରକୁ ଦୁଇ ସ୍ତରୀୟ ବ୍ୟାରିକେଡ୍ କରାଯାଇଛି। ପ୍ରବେଶ ପାଇଁ ପ୍ରଥମେ ସ୍ଥାନୀୟ ପୋଲିସ ଯାଞ୍ଚ କରିବେ ଓ ପରେ ସିଏପିଏଫ୍ ଯବାନ ଯାଞ୍ଚ କରିବାକୁ ଦାୟିତ୍ୱ ଦିଆଯାଇଛି। ବରିଷ୍ଠ ପୋଲିସ ଅଧିକାରୀମାନେ ୩ଟି ସିଫ୍ଟରେ ସିସିଟିଭି ପରିଚାଳନା ଦାୟିତ୍ୱରେ ରହିଛନ୍ତି। ଗଣତି କେନ୍ଦ୍ର ନିକଟରେ କଣ୍ଟ୍ରୋଲ ରୁମ୍ କରାଯାଇଥିବାବେଳେ ଇନ୍ସପେକ୍ଟର କିମ୍ବା ଏହାଠାରୁ ଊର୍ଦ୍ଧ୍ୱ ର୍ୟାଙ୍କ୍‌ର ଅଫିସର ଏହା ଦାୟିତ୍ୱରେ ଅଛନ୍ତି। ବିଜୁଳି ସମସ୍ୟା ପାଇଁ ପାୱାର ବ୍ୟାକପ୍ ରହିଛି। ଭୋଟ ଗଣତି ପାଇଁ ପ୍ରସ୍ତୁତି ଠିକ୍ ରହିଥିବା ବେଳେ ପୋଲିସର ମନୋବଳ ଦୃଢ଼ ରହିଛି ବୋଲି ଏଡିଜି କହିଛନ୍ତି। ଅନ୍ୟପକ୍ଷରେ କୌଣସି ପ୍ରାର୍ଥୀଙ୍କୁ ସେମାନଙ୍କ ବିଜୟ ଶୋଭାଯାତ୍ରା ପାଇଁ ଜିଲା ମାଜିଷ୍ଟ୍ରେଟ୍‌ଙ୍କଠାରୁ ଅନୁମତି ଆଣିବାକୁ ହେବ। ଶୋଭାଯାତ୍ରା ପାଇଁ ଟ୍ରାଫିକ୍ ବ୍ୟବସ୍ଥା ମଧ୍ୟ ଜିଲା ପୋଲିସ ପକ୍ଷରୁ କରାଯିବ ବୋଲି ସେ ସୂଚନା ଦେଇଛନ୍ତି।

ଶେୟାର ମାର୍କେଟରେ...

ଫଳରେ ଏହି ରେକର୍ଡସ୍ତରରେ ନିଫ୍ଟି ବ୍ୟାଙ୍କ ପହଞ୍ଚିଛି। ନିଫ୍ଟି ମିଡ୍‌କ୍ୟାପ ଏବଂ ସ୍ମଲ୍‌କ୍ୟାପ୍‌ରେ ଶକ୍ତିଶାଳୀ କ୍ରୟ ହେତୁ ଏହି ଦୁଇ ଇଣ୍ଡେକ୍ସ ମଧ୍ୟ ରେକର୍ଡସ୍ତରରେ ବନ୍ଦ ହୋଇଛି। ୩.୧୯ ପ୍ରତିଶତ ଅର୍ଥାତ୍ ୧୬୪୭.୬୫ ପଏଣ୍ଟ ବୃଦ୍ଧି ସହିତ ନିଫ୍ଟି ମିଡ୍‌କ୍ୟାପ୍ ୫୩୩୫୩.୩୫ ପଏଣ୍ଟରେ ପହଞ୍ଚିଛି। ସେହିପରି ନିଫ୍ଟି ସ୍ମଲ୍‌କ୍ୟାପ୍‌ରେ ୨.୦୭ ପ୍ରତିଶତ ଅର୍ଥାତ୍ ୧୫୯.୦୦ ପଏଣ୍ଟ ବୃଦ୍ଧି ହୋଇ ୭୮୮୬.୩୫ ପଏଣ୍ଟରେ ବନ୍ଦ ହୋଇଛି। ସବୁ ସେକ୍ଟରର ଶେୟାର ରେକର୍ଡସ୍ତରରେ ବନ୍ଦ ହୋଇଥିବାବେଳେ ଇଣ୍ଡିଆ ଭିକ୍ସ ୧୪.୯୨ ପ୍ରତିଶତ ହ୍ରାସ ସହିତ ବନ୍ଦ ହୋଇଛି।

ଭାରତୀୟ ଷ୍ଟକ ମାର୍କେଟରେ ଉଲ୍ଲେଖନୀୟ ଅଭିବୃଦ୍ଧି ଯୋଗୁ ଷ୍ଟକ୍ ମାର୍କେଟର ମାର୍କେଟ କ୍ୟାପ ଏକ ରେକର୍ଡ ସ୍ତରରେ ପହଞ୍ଚିଛି। ବିଏସ୍‌ଇରେ ତାଲିକାଭୁକ୍ତ ଷ୍ଟକଗୁଡିକର ବଜାର କ୍ୟାପ୍ ୪୨୬.୨୪ ଲକ୍ଷ କୋଟି ଟଙ୍କାରେ ବନ୍ଦ ହୋଇଛି। ମେ ୩୧ରେ ଏହି କାରବାର ୪୧୨.୧୨ ଲକ୍ଷ କୋଟି ଟଙ୍କାରେ ବନ୍ଦ ରହିଥିଲା। ଅର୍ଥାତ୍ ସୋମବାର ନିବେଶକଙ୍କ ସମ୍ପତ୍ତିରେ ୧୪.୧୨ ଲକ୍ଷ କୋଟି ଟଙ୍କା ବୃଦ୍ଧି ଘଟିଛି। ଏନ୍‌ଟିପିସି ଶେୟାର କାରବାରରେ ୯.୨୧ ପ୍ରତିଶତ, ଏସ୍‌ବିଆଇ ୯.୧୨ ପ୍ରତିଶତ, ପାୱାର ଗ୍ରୀଡ୍ ୮.୯୭ ପ୍ରତିଶତ, ଏଲ୍ ଆଣ୍ଡ ଟି ୬.୨୭ ପ୍ରତିଶତ, ଆକ୍ସିସ ବ୍ୟାଙ୍କ ୫.୬୮ ପ୍ରତିଶତ, ରିଲାଏନ୍ସ ୫.୬୫ ପ୍ରତିଶତ, ଅଲଟ୍ରା ଟେକ୍ ସିମେଣ୍ଟ ୫.୫୯ ପ୍ରତିଶତ, ଟାଟା ଷ୍ଟିଲ୍ ୪.୨୫ ପ୍ରତିଶତ ବୃଦ୍ଧି ସହିତ ବନ୍ଦ ହୋଇଛି। ଅନ୍ୟପଟେ ଏଚ୍‌ସିଏଲ୍ ଟେକ୍ ୦.୬୨ ପ୍ରତିଶତ, ସନ୍ ଫାର୍ମା ୦.୪୭ ପ୍ରତିଶତ, ଏସିଆନ ପେଣ୍ଟସ ୦.୪୧ ପ୍ରତିଶତ, ନେଶ୍‌ଲେ ୦.୦୪ ପ୍ରତିଶତ ହ୍ରାସ ସହିତ ବନ୍ଦ ହୋଇଛି।

ମତଦାନରେ ବିଶ୍ୱ...

ଟ୍ରେନ୍ ନିୟୋଜିତ ହୋଇଥିବାବେଳେ ୧,୬୯୨ ଥର ବିମାନ ଓ ହେଲିକପ୍ଟରକୁ ବ୍ୟବହାର କରାଯାଇଥିଲା। ବିଭିନ୍ନ ସ୍ଥାନରେ ଗଣ୍ଡଗୋଳ ଏବଂ ଇଭିଏମ୍ ତ୍ରୁଟିକୁ ନେଇ ମାତ୍ର ୩୯ଟି ବୁଥ୍‌ରେ ପୁନଃ ମତଦାନ କରିବାକୁ ପଡ଼ିଥିଲା, ଯାହାକି ୨୦୧୯ରେ ୫୪୦ ଥିଲା। ନିର୍ବାଚନ ସମୟରେ ୧୦,୦୦୦ କୋଟି ଟଙ୍କା ମୂଲ୍ୟର ନଗଦ ରାଶି, ମାଗଣା ଉପହାର, ଡ୍ରଗ୍ସ ଓ ମଦ ଜବତ ହୋଇଥିଲା। ୨୦୧୯ ନିର୍ବାଚନ ବେଳେ ଜବତ ସାମଗ୍ରୀ ଓ ଅର୍ଥରାଶିର ପରିମାଣ ୩,୫୦୦ କୋଟି ଟଙ୍କା ଥିଲା ବୋଲି ସିଇସି ଏକ ଖବରଦାତା ସମ୍ମିଳନୀରେ ସୂଚନା ଦେଇଛନ୍ତି।

ଜମ୍ମୁ–କଶ୍ମୀରରେ ୪ ଦଶନ୍ଧି ମଧ୍ୟରେ ସର୍ବାଧିକ ୫୮.୫୮ ପ୍ରତିଶତ ମତଦାନ ହୋଇଥିବାବେଳେ ଉପତ୍ୟକାରେ ୫୧.୦୫ ପ୍ରତିଶତ ଭୋଟିଂ ହୋଇଥିଲା। କଶ୍ମୀରୀ ଭୋଟରଙ୍କ ମଧ୍ୟରେ ମତଦାନ ପାଇଁ ଉତ୍ସାହ ବଢ଼ିଥିବାରୁ ସେଠାରେ ଖୁବ୍‌ଶୀଘ୍ର ବିଧାନସଭା ନିର୍ବାଚନ ପ୍ରକ୍ରିୟା ଆରମ୍ଭ ହେବ ବୋଲି ସିଇସି କହିଛନ୍ତି।

'ଲାପତା ଜେଣ୍ଟଲମେନ୍' ନାମରେ ସୋସିଆଲ ମିଡିଆରେ ନିର୍ବାଚନ କମିଶନରଙ୍କ ନାଁରେ ଘୂରିବୁଲୁଥିବା ମିମ୍ସ ଉପରେ ପ୍ରତିକ୍ରିୟା ପ୍ରକାଶ କରି ସିଇସି କହିଛନ୍ତି, ଆମେ ସବୁବେଳେ ଏଇଠି ଅଛୁ। ସେ ଓ ଦୁଇ ନିର୍ବାଚନ କମିଶନର ଗ୍ୟାନେଶ କୁମାର ଏବଂ ସୁଖବୀର ସିଂ ସାନ୍ଧୁ କଦାପି ବାହାରକୁ ଯାଇନାହୁଁ। ନିର୍ବାଚନ ପ୍ରଚାର ବେଳେ ଶୀର୍ଷ ନେତାମାନେ ଆଦର୍ଶ ଆଚରଣ ବିଧି ଉଲ୍ଲଂଘନ କରୁଥିବାବେଳେ କମିଶନ କାର୍ଯ୍ୟାନୁଷ୍ଠାନ ଗ୍ରହଣ କରୁ ନ ଥିବାରୁ ସିଇସି ଏବଂ ଇସି ନିଖୋଜ ହୋଇଥିବା ନେଇ ସୋସିଆଲ ମିଡିଆ ୟୁଜରମାନେ ଟାର୍ଗେଟ କରିଥିଲେ। ଏହା ଉପରେ ସିଇସି ଗଣମାଧ୍ୟମକୁ ଜବାବ ରଖିଛନ୍ତି।

ତାଜ୍ ଏକ୍ସପ୍ରେସ୍‌ର...

ଯାତ୍ରୀମାନେ ତତ୍କ୍ଷଣାତ ଅନ୍ୟ ବଗିକୁ ଚାଲିଯାଇଥିବାରୁ ଦୁର୍ଘଟଣାରୁ ଅଳ୍ପକେ ବର୍ତ୍ତି ଯାଇଥିବା ପୋଲିସ କହିଛି। ସୂଚନା ଅନୁଯାୟୀ, ତାଜ୍ ଏକ୍ସପ୍ରେସ୍ ସୋମବାର ଅପରାହ୍ନ ୩ଟାରେ ନୂଆଦିଲ୍ଲୀ ରେଳ ଷ୍ଟେଶନ୍‌ରୁ ବାହାରିଥିଲା। ଓଖ୍‌ଲା ଏବଂ ତୁଗ୍‌ଲକାବାଦ୍ ରେଳ ଷ୍ଟେଶନ ମଧ୍ୟରେ ଟ୍ରେନ୍‌ରେ ନିଆଁ ଲାଗି ଯାଇଥିଲା। ନିଆଁ ଲାଗିବା ପରେ ଟ୍ରେନ୍‌କୁ ଅଟକାଯାଇ ନିଆଁକୁ ଆୟତ୍ତ କରାଯାଇଥିବା ଡିଏଫ୍‌ଏସ୍‌ର ଜଣେ ବରିଷ୍ଠ ଅଧିକାରୀ ସୂଚନା ଦେଇଛନ୍ତି। ବଗି ନମ୍ବର ଡି୨, ଡି୩ ଏବଂ ଡି୪ରେ ନିଆଁ ଲାଗିଥିବାରୁ ସେଗୁଡ଼ିକ ବିଶେଷ କ୍ଷତିଗ୍ରସ୍ତ ହୋଇଥିବା ସେ କହିଛନ୍ତି। ତେବେ ନିଆଁ ଲାଗିବାର କାରଣ ବର୍ତ୍ତମାନ ସୁଦ୍ଧା ଜଣାପଡ଼ି ନ ଥିବା ବେଳେ ଏହାର ତଦନ୍ତ କରାଯାଉଥିବା ପୋଲିସ ସୂଚନା ଦେଇଛି।

ଓଜେଇଇ ରେଜଲ୍ଟ...

ସମସ୍ତ ପାଠ୍ୟକ୍ରମ ପାଇଁ କମ୍ପ୍ୟୁଟର ଆଧାରିତ ପ୍ରବେଶିକା ପରୀକ୍ଷା କରାଯାଇଥିଲା। ଚଳିତବର୍ଷ ରାଜ୍ୟର ସମସ୍ତ ୩୦ଟି ଜିଲାର ୫୭ଟି କେନ୍ଦ୍ର ସହିତ ରାଜ୍ୟ ବାହାରେ ୩ଟି ସହର ଯଥା କୋଲକାତା, ପାଟଣା ଏବଂ ରାଞ୍ଚିରେ ପରୀକ୍ଷା କେନ୍ଦ୍ର ହୋଇଥିଲା। ଏବର୍ଷ ମୋଟ ୬୫,୭୪୨ ପରୀକ୍ଷାର୍ଥୀ ପଞ୍ଜୀକୃତ ହୋଇଥିବା ବେଳେ ୫୬,୦୪୭ଜଣ ପରୀକ୍ଷା ଦେଇଥିଲେ। ର୍ୟାଙ୍କ୍ ପାଇଥିବା ୫୬ହଜାର ପରୀକ୍ଷାର୍ଥୀ ରାଜ୍ୟର ବିଭିନ୍ନ ସରକାରୀ ଯାନ୍ତ୍ରିକ ତଥା ବେସରକାରୀ ବିଶ୍ୱବିଦ୍ୟାଳୟ ଓ ବୈଷୟିକ ଏବଂ ବୃତ୍ତିଗତ ଶିକ୍ଷାନୁଷ୍ଠାନଗୁଡ଼ିକରେ ନାମ ଲେଖାଇବା ପାଇଁ ଓଜେଇଇ କାଉନ୍‌ସେଲିଂରେ ଅଂଶଗ୍ରହଣ କରିପାରିବେ ବୋଲି ଓଜେଇଇ ପକ୍ଷରୁ ସୂଚନା ଦିଆଯାଇଛି।

ଅଂଶୁଘାତ ମୃତ୍ୟୁ...

ଏଥିରେ ରାଉରକେଲାର ଅଧିକ ଲୋକ ରହିଛନ୍ତି। ସେମାନଙ୍କ ମଧ୍ୟରୁ ହସ୍ପିଟାଲ ଆସିବା ପୂର୍ବରୁ କେତେଜଣ ରୋଗୀଙ୍କ ମୃତ୍ୟୁ ହୋଇଛି। ସୁନ୍ଦରଗଡ଼ ଓ ଝାରସୁଗୁଡ଼ାରୁ ଅଧିକ ହିଟ୍‌ୱେଭ ମାମଲା ଆସୁଛି। ବର୍ଷା ପାଇଁ ହିଟୱେଭ୍ ସାମାନ୍ୟ କମିଛି। ଏବେ କିଛି ଅଂଶୁଘାତ ରୋଗୀ ହସ୍ପିଟାଲରେ ଚିକିତ୍ସିତ ହେଉଛନ୍ତି। ଭବିଷ୍ୟତରେ ହିଟ୍‌ୱେଭ ସମ୍ଭାବନା ଥିବାରୁ ଜିଲାପାଳ ଓ ଜିଲା ମୁଖ୍ୟ ଚିକିତ୍ସାଧିକାରୀଙ୍କୁ ସତର୍କ ରହିବାକୁ କୁହାଯାଇଛି। ଖଣି ଅଞ୍ଚଳରୁ ହିଟ୍‌ୱେଭ ମାମଲା ଅଧିକ ରହୁଥିବାରୁ ସତର୍କ ରହିବା ସହ ସ୍ଥିତି ମୁକାବିଲା ପାଇଁ ସ୍ଥାନୀୟ ପ୍ରଶାସନକୁ ନିର୍ଦ୍ଦେଶ ଦିଆଯାଇଥିବା ଜନସ୍ୱାସ୍ଥ୍ୟ ନିର୍ଦ୍ଦେଶକ ସୂଚନା ଦେଇଛନ୍ତି।

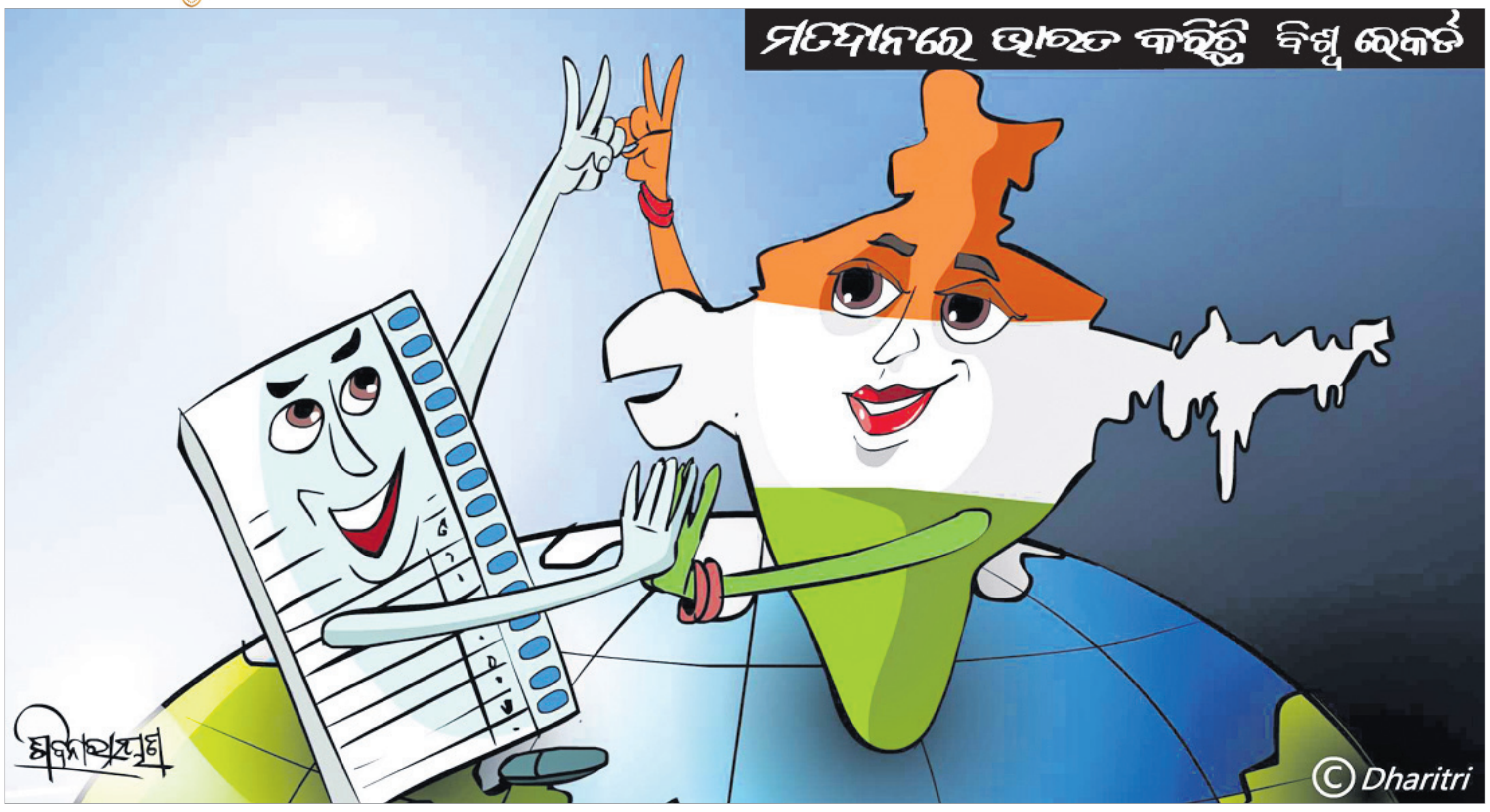

NIIS Group Celebrating Silver Jubilee Year 2024
ADMISSION GUIDANCE
NIIS HIGHER SECONDARY SCHOOL
(Permanently Recognised by Govt. of Odisha & Affiliated to CHSE Odisha)
+2 Science Including Engineering & Medical Coaching & +2 Commerce Including CA / CS / CMA / MGMT
(Residential, Teaching & Coaching)
NIIS INSTITUTE OF ENGINEERING & TECHNOLOGY
(Approved by AICTE, Affiliated to BPUT & SCTE&VT, Govt. of Odisha)
B.Tech (Civil, Mech., EE, EEE, ECE, CSE)
Diploma Engg. (Civil, Mechanical, Electrical)
Campus-I: Sarada Vihar, Madanpur, Bhubaneswar - 752054
Campus-II: Chhatabar, Bhubaneswar - 752054
Contact: 9778899991, 9778899990

୪୮ ଘଣ୍ଟା ପରେ ବି ମିଳୁନି ପତ୍ତା

ଡାକ୍ତର ଅମ୍ଲାନ ନିଖୋଜ ଘଟଣା

- କାଳିମେଳାରେ ଏସ୍‌ପି, ଦକ୍ଷିଣାଞ୍ଚଳ ଡିଆଇଜିଙ୍କ ତଦନ୍ତ
- ଭୟରେ ପରିବାର ଲୋକେ

କାଳିମେଳା/ମାଲକାନଗିରି, ୩।୬ (ଜୀବନ କୃଷ୍ଣ ଦାସ/ ଦୁର୍ଯ୍ୟୋଧନ ପାତ୍ର)

ମାଲକାନଗିରି ଜିଲା କାଳିମେଳା ଗୋଷ୍ଠୀ ସ୍ୱାସ୍ଥ୍ୟକେନ୍ଦ୍ର ଡାକ୍ତର ଅମ୍ଲାନ କୁମାର ଭୋଇ ନିଜ ସରକାରୀ ବାସଭବନରୁ କୁଆଡ଼େ ନିଖୋଜ ହେବା ଘଟଣାକୁ ୪୮ ଘଣ୍ଟାରୁ ଊର୍ଦ୍ଧ୍ୱ ସମୟ ବିତିଥିଲେ ସୁଦ୍ଧା ତାଙ୍କର କୌଣସି ସନ୍ଧାନ ମିଳିପାରି ନାହିଁ। ଡାକ୍ତରଙ୍କୁ କିଏ କେଉଁଠି ଅପହରଣ କରି ନେଇ ରଖିଛନ୍ତି କିମ୍ବା ନିଖୋଜ ହେବାର ଅନ୍ୟ କିଛି କାରଣ ଅଛି, ତାହା ବର୍ତ୍ତମାନ ପର୍ଯ୍ୟନ୍ତ ଅସ୍ପଷ୍ଟ ରହିଛି। ଡାକ୍ତରଙ୍କୁ ମାଓବାଦୀ ଅପହରଣ କରିଛନ୍ତି ନା କୌଣସି ଦୁର୍ବୃତ୍ତ କେଉଁଆଡ଼େ ନେଇ ରଖିଛନ୍ତି ତାହା ସନ୍ଦେହ ଘେରରେ ରହିଛି। ଡାକ୍ତର ନିଖୋଜ ଘଟଣା ପରେ କାଳିମେଳା ସ୍ୱାସ୍ଥ୍ୟକେନ୍ଦ୍ର ପକ୍ଷରୁ ଥାନାରେ ଅଭିଯୋଗ ହେବା ପରେ ମାଲକାନଗିରି ଏସ୍‌ପିଙ୍କ ନେତୃତ୍ୱରେ ଏସ୍‌ଡିପିଓ ସଚିନ ପଟେଲ ଏବଂ କାଳିମେଳା ଥାନା ଅଧିକାରୀ ଚନ୍ଦ୍ରକାନ୍ତ ତାଣ୍ଡି ଘଟଣାର ତଦନ୍ତ ଚଳାଇଛନ୍ତି। ପୋଲିସ ଏ ନେଇ କୌଣସି ସୂଚନା ଦେଉନାହିଁ। ସୋମବାର ଦକ୍ଷିଣାଞ୍ଚଳ ଡିଆଇଜି ଚରଣ ସିଂ ମୀନା ଓ ମାଲକାନଗିରି ଏସ୍‌ପି ନିତେଶ ୱାଧୱାନୀ କାଳିମେଳା ସ୍ୱାସ୍ଥ୍ୟକେନ୍ଦ୍ରରେ ତଦନ୍ତ କରିବା ସହ ଥାନାରେ ରୁଦ୍ଧଦ୍ୱାର ବୈଠକ କରିଛନ୍ତି। ଡିଆଇଜିଙ୍କ ଗସ୍ତ ଏବଂ ରୁଦ୍ଧଦ୍ୱାର ବୈଠକ ସମୟରେ ଭିତରକୁ କାହାକୁ ଛଡ଼ା ନ ଯିବା ସହ ଡାକ୍ତରଙ୍କ ବିଷୟରେ କୌଣସି ସୂଚନା ଦିଆଯାଇନାହିଁ।

ଅନ୍ୟପକ୍ଷରେ ୨ ଦିନ ଧରି ପୁଅ ଅପହରଣ ହେବା ପରେ ଡାକ୍ତରଙ୍କ ପରିବାର ଲୋକେ ଦୁଃଖରେ ଭାଙ୍ଗି ପଡିଛନ୍ତି। ତାଙ୍କ ସାଙ୍ଗରେ କାମ କରୁଥିବା ଅନ୍ୟ ଡାକ୍ତର ଏବଂ କର୍ମଚାରୀମାନେ ମଧ୍ୟ ଚିନ୍ତାରେ ରହିଛନ୍ତି। ସୋମବାର ଫୁଲବାଣୀରେ ରହୁଥିବା ତାଙ୍କ ମା' ଭଉଣୀ, ବାପା ଏବଂ ଅନ୍ୟ ଜଣେ ସମ୍ପର୍କୀୟ ମାଲକାନଗିରିରେ ପହଞ୍ଚି ଜିଲାପାଳ ଏବଂ ଏସ୍‌ପିଙ୍କୁ ସାକ୍ଷାତ୍‌କରି ପୁଅଙ୍କୁ ଉଦ୍ଧାର କରିବା ପାଇଁ ନିବେଦନ କରିଛନ୍ତି। ପୁଅକୁ ସୁରକ୍ଷିତ ଫେରାଇ ଆଣିବାକୁ ରାଜ୍ୟ ସରକାର ଏବଂ ମାଲକାନଗିରି ଜିଲା ପ୍ରଶାସନ ସହ ଡାକ୍ତର ସଂଘକୁ ସେମାନେ ଅନୁରୋଧ କରିଛନ୍ତି।

ସୂଚନାଯୋଗ୍ୟ, ଡା. ଭୋଇ ଗତ ୫ ମାସ ତଳେ କାଳିମେଳା ଗୋଷ୍ଠୀ ସ୍ୱାସ୍ଥ୍ୟକେନ୍ଦ୍ରରେ ନିଯୁକ୍ତି ପାଇଥିଲେ। ଶନିବାର ବିଳମ୍ବିତ ରାତିରୁ ନିଜ ବାସଭବନରୁ କେଉଁଆଡ଼େ ନିଖୋଜ ହୋଇ ଯାଇଥିବା ଜଣାପଡିଥିଲା। ଡାକ୍ତର ରହୁଥିବା ଘରେ ଏକ ସାଦା କାଗଜରେ ଲେଖା ଚିଠି ମିଳିଥିଲା, ଯେଉଁଥିରେ ସିପିଆଇ ମାଓବାଦୀ ସଂଗଠନ ନାମ ଲେଖା ରହିଥିଲା। ତେଣୁ ଡାକ୍ତରଙ୍କ ନିଖୋଜ ଘଟଣାରେ ମାଓବାଦୀଙ୍କ ସମ୍ପୃକ୍ତି ଥିବା ଅନୁମାନ କରାଯାଉଥିବା ବେଳେ ପୋଲିସ ଏ ନେଇ କିଛି ସୂଚନା ଦେବାକୁ ଚାହୁଁନାହିଁ।

ମରଣ ମୁହଁରୁ ବଞ୍ଚିଗଲେ ଝିଅ

ବାପାଙ୍କ ଚିତ୍କାର ଶୁଣି ଫେରିଗଲା ହାତୀ

ନୀଳଗିରି, ୩।୬(ପ୍ରଶାନ୍ତ ବିଶ୍ୱାଳ)

ଚିକିତ୍ସାଧୀନ ଆହତ ନାବାଳିକା।

ବାଲେଶ୍ୱର ଜିଲା ନୀଳଗିରି ବ୍ଲକ କୁଳଡ଼ିହା ଅଭୟାରଣ୍ୟ ପାଦଦେଶ କେସିପୁର ପଞ୍ଚାୟତ ଅଧୀନ ଟୁଲୁଙ୍କଡ଼ାବ ଗାଁର ଏକ ନାବାଳିକା ମରଣମୁହଁରୁ ରକ୍ଷା ପାଇଯାଇଛନ୍ତି। ଖାଦ୍ୟ ଅନ୍ୱେଷଣରେ ଗାଁ ଭିତରକୁ ପଶିଆସିଥିବା ଏକ ହାତୀ ଝିଅଟିକୁ ଦଳି ଦେବାକୁ ଉଦ୍ୟମ କରୁଥିବା ବେଳେ ସେହି ସମୟରେ ତାଙ୍କ ବାପା ପହଞ୍ଚି ଜୋର୍‌ରେ ଚିତ୍କାର କରିଥିଲେ। ହାତୀଟି ଭୟରେ ଜଙ୍ଗଲ ଆଡକୁ ଦୌଡି ପଳାଇଥିଲା। ଆକ୍ରମଣରେ ନାବାଳିକାଙ୍କର ମୁଣ୍ଡ, ମୁହଁ, ପିଠି, ଗୋଡ଼ ଓ ଦେହର ବିଭିନ୍ନ ସ୍ଥାନରେ ଗଭୀର କ୍ଷତ ସୃଷ୍ଟି ହୋଇଛି। ତୁରନ୍ତ ଝିଅକୁ ସେଠାରୁ ଉଦ୍ଧାର କରି ତାଙ୍କ ବାପା ନୀଳଗିରି ଡାକ୍ତରଖାନାରେ ଭର୍ତ୍ତି କରିଥିଲେ।

ସୋମବାର ସକାଳେ ସତ୍ୟ ପଲେଇଙ୍କ ଦଶମ ଶ୍ରେଣୀରେ ପଢୁଥିବା ଝିଅ ଅନୁସୟା ବାଡ଼ି ପଛପଟକୁ ଶୌଚ ପାଇଁ ଯାଇଥିଲେ। ସେହି ସମୟରେ କୁଳଡ଼ିହା ଅଭୟାରଣ୍ୟରୁ ପଶି ଆସିଥିବା ଗୋଟିଏ ହାତୀ ପଛପଟୁ ଆସି ଆକ୍ରମଣ କରିବାକୁ ପାଇଁ ଗୋଡ଼ାଇଥିଲା। ସେ ପ୍ରାଣ ବିକଳରେ ଦୌଡୁଥିବା ବେଳେ ଏକ ଖାଲୁଆ ସ୍ଥାନରେ ପଡ଼ିଯିବା ପରେ ହାତୀଟି ତା ଉପରେ ଗୋଡ଼ ପକାଇଦେଇଥିଲା। ଝିଅର ଚିତ୍କାର ଶୁଣି ତାଙ୍କ ବାପା ସେଠାରେ ପହଞ୍ଚି ଜୋର୍‌ରେ ପାଟି କରିବାରୁ ହାତୀଟି ଜଙ୍ଗଲ ଆଡ଼କୁ ଦୌଡ଼ି ପଳାଇଯାଇଥିଲା। ଫଳରେ ଝିଅଟି ମରଣ ମୁହଁରୁ ବଞ୍ଚିଯାଇଛି। କୁଳଡ଼ିହା ବନବିଭାଗ କର୍ମଚାରୀ ଘଟଣାସ୍ଥଳରେ ପହଞ୍ଚି ତଦନ୍ତ କରିଥିଲେ।

ବନ୍ଦେଭାରତ ଏକ୍ସପ୍ରେସ୍‌କୁ ଢେଲାମାଡ଼

ଅଭିଯୁକ୍ତ କୋର୍ଟ ଚାଲାଣ

କଟକ,୩।୬(କାର୍ତ୍ତିକ ସାହୁ)

ବନ୍ଦେ ଭାରତ ଏକ୍ସପ୍ରେସ୍‌କୁ ଢେଲା ଫିଙ୍ଗିବା ଅଭିଯୋଗରେ ଆର୍‌ପିଏଫ୍ ଦ୍ୱାରା ଜଣେ ବ୍ୟକ୍ତି ଗିରଫ ହୋଇଛନ୍ତି। ଅଭିଯୁକ୍ତ ଜଣକ ହେଲେ ନୟାଗଡ଼ ଜିଲା ରଣପୁର ଥାନା ଅନ୍ତର୍ଗତ ଗୌରଚନ୍ଦ୍ରପୁରର ପ୍ରବୀଣ କୁମାର ସାହୁ(୪୮)।

ସୂଚନା ଅନୁଯାୟୀ, ଅତ୍ୟାଧୁନିକ ଜ୍ଞାନକୌଶଳରେ ନିର୍ମିତ ବନ୍ଦେ ଭାରତ ଏକ୍ସପ୍ରେସ୍ ଟ୍ରେନ୍ ୨ ତାରିଖ ରବିବାର ଅପରାହ୍ନ ପ୍ରାୟ ୩ଟା ୨୦ରେ କଟକ ରେଲଷ୍ଟେଶନରୁ ମହାନଦୀ ପୋଲ ଆଡ଼କୁ ଅତିକ୍ରମ କରୁଥିଲା। ଶିଖରପୁର ନିକଟରେ ଟ୍ରେନ୍‌ଟି ଯାଉଥିବାବେଳେ କେହି ବ୍ୟକ୍ତି ବନ୍ଦେ ଭାରତ ଉପରକୁ ପଥର ଫିଙ୍ଗିଥିଲେ। ଏହାଦ୍ୱାରା ଟ୍ରେନ୍‌ର ଶୀତତାପ ନିୟନ୍ତ୍ରିତ କୋଚ୍ ସି-୧ର କାଚ ଝରକା ଭାଙ୍ଗିଯାଇଥିଲା। ଏନେଇ ସୂଚନା ପାଇବା ପରେ କଟକ ଆର୍‌ପିଏଫ୍‌ର ଅଧିକାରୀ ଓ କର୍ମଚାରୀମାନେ ଘଟଣାସ୍ଥଳରେ ପହଞ୍ଚିଥିଲେ। ଅଭିଯୁକ୍ତ ଜଣକ ଖସିଯିବାକୁ ଚେଷ୍ଟା କରୁଥିବାବେଳେ ଆର୍‌ପିଏଫ୍ କର୍ମଚାରୀମାନେ ତାଙ୍କୁ ଗିରଫ କରିଥିଲେ। ଅଭିଯୁକ୍ତ ଜଣକ ଜଗତପୁର ଗୋଲେଇ ଛକ ଅଞ୍ଚଳରେ ରହୁଥିବାବେଳେ ପେସାରେ ଜଣେ ଟ୍ରକ ଡ୍ରାଇଭର। ତେବେ ସେ ନିଶାଗ୍ରସ୍ତ ଥିଲେ ଓ ଗଞ୍ଜେଇ ସେବନ କରିଥିବା ଆର୍‌ପିଏଫ୍ କର୍ମଚାରୀମାନେ ଜାଣିବାକୁ ପାଇଥିଲେ। ଏନେଇ ଆର୍‌ପିଏଫ୍ ଥାନାରେ ଏକ କେସ୍ (ନଂ ୧୬୩୭/ ୨୦୨୪) ରୁଜୁ ହୋଇଛି। ଅଭିଯୁକ୍ତଙ୍କୁ ଗିରଫ ପରେ ସୋମବାର କୋର୍ଟ ଚାଲାଣ କରାଯାଇଛି। ଅଭିଯୁକ୍ତଙ୍କ ସହଯୋଗୀମାନଙ୍କ ସଂକ୍ରାନ୍ତରେ ଆର୍‌ପିଏଫ୍ ତଦନ୍ତ କରୁଛି। ଭବିଷ୍ୟତରେ ଏଭଳି ଘଟଣାର ପୁନରାବୃତ୍ତି ନ ହେବା ପାଇଁ କଠୋର କାର୍ଯ୍ୟାନୁଷ୍ଠାନ ଗ୍ରହଣ କରାଯିବ ବୋଲି ଆର୍‌ପିଏଫ୍ ସୂଚନା ଦେଇଛି।

ଶ୍ରୀମନ୍ଦିର ଭିତରବେଢ଼ା ଫଟୋ ଭାଇରାଲ

- ସୁରକ୍ଷା ବ୍ୟବସ୍ଥା ନେଇ ପୁଣି ଉଠିଲା ପ୍ରଶ୍ନ
- ଘଟଣାର ତଦନ୍ତ କରିବ ସାଇବର ସେଲ୍

ପୁରୀ,୩।୬(ଅଜିତ୍ କୁମାର ମହାନ୍ତି)

ଶ୍ରୀମନ୍ଦିର ସୁରକ୍ଷା ବ୍ୟବସ୍ଥାକୁ ନେଇ ପୁଣି ପ୍ରଶ୍ନ ଉଠିଛି। ଶ୍ରୀମନ୍ଦିର ଭିତରବେଢ଼ାର ଫଟୋ ସୋସିଆଲ ମିଡିଆରେ ଭାଇରାଲ ହୋଇଛି। ଶ୍ରୀମନ୍ଦିର ଭିତରବେଢ଼ାରେ ଦୁଇଜଣ ଭକ୍ତ ଠିଆହୋଇ ସେଲ୍ଫି ଉଠାଇଥିବା ଭାଇରାଲ ଫଟୋରେ ଦେଖିବାକୁ ମିଳିଛି। କଡ଼ା ସୁରକ୍ଷା ବ୍ୟବସ୍ଥା ସତ୍ତ୍ୱେ ମୋବାଇଲ ଫୋନ୍ ଶ୍ରୀମନ୍ଦିର ଭିତରକୁ କିପରି ଗଲା ଓ ଭକ୍ତଙ୍କ ଫଟୋ ଉଠାଇବା ନେଇ କେହି କିପରି ଜାଣିପାରିଲେ ନାହିଁ ତାହା ଏବେ ପ୍ରଶ୍ନ ପାଲଟିଛି। ଏ ନେଇ ଜଗନ୍ନାଥପ୍ରେମୀଙ୍କ ମଧ୍ୟରେ ଉଦ୍‌ବେଗ ପ୍ରକାଶ ପାଇଛି।

ଭାଇରାଲ ହୋଇଥିବା ଫଟୋ କେବେ ଉଠାଯାଇଛି ଓ ଫଟୋ ଉଠାଇଥିବା ଦୁଇଜଣ କିଏ ସେ ସମ୍ପର୍କରେ କିଛି ସୂଚନା ମିଳିନାହିଁ। ସୋସିଆଲ ମିଡିଆରେ ଅନିଲ କୁମାର ସ୍ୱାଇଁ ନାମକ ବ୍ୟକ୍ତି ତାଙ୍କ ଫେସବୁକ୍‌ରେ ଏକ ଫଟୋ ଅପ୍‌ଲୋଡ୍ କରିଛନ୍ତି, ଯେଉଁଥିରେ ଦେଖିବାକୁ ମିଳୁଛି ଦୁଇଜଣ ବ୍ୟକ୍ତି ଶ୍ରୀମନ୍ଦିର ଭିତରବେଢ଼ାରେ ଠିଆ ହୋଇ ଶ୍ରୀମନ୍ଦିର କାର୍ଯ୍ୟାଳୟ ସମ୍ମୁଖରେ ଫଟୋ ଉଠାଇଛନ୍ତି। ସୂଚନାଯୋଗ୍ୟ, ଶ୍ରୀମନ୍ଦିର ପ୍ରତି ଆତଙ୍କବାଦୀଙ୍କ ଆକ୍ରମଣ ଆଶଙ୍କା ଥିବାରୁ ଶ୍ରୀମନ୍ଦିର ବାହାରେ ଓ ଭିତରେ ପୋଲିସ ପକ୍ଷରୁ କଡ଼ା ସୁରକ୍ଷା ବ୍ୟବସ୍ଥା କରାଯାଉଛି। ଏପରିକି ଶ୍ରୀମନ୍ଦିରକୁ ଯାଉଥିବା ଭକ୍ତଙ୍କ ତଲାସି ନିଆଯାଉଛି। ମାତ୍ର ଅନେକ ସମୟରେ ଦେଖିବାକୁ ମିଳୁଛି ଯେ, ଶ୍ରୀମନ୍ଦିର ଭିତରକୁ ଭକ୍ତ ମୋବାଇଲ ନେଇ ଫଟୋ ଉଠାଇ ଭାଇରାଲ କରୁଛନ୍ତି। କିଛିବର୍ଷ ତଳେ ଏପରି ଘଟଣା ବାରମ୍ବାର ଘଟିବାରୁ ଶ୍ରୀମନ୍ଦିର ପରିସରରେ ନିୟୋଜିତ ହେଉଥିବା ପୋଲିସ କର୍ମଚାରୀଙ୍କୁ ମୋବାଇଲ ଫୋନ୍ ନେବା ଉପରେ କଟକଣା ଲାଗୁ କରାଯାଇଥିଲା। ପରବର୍ତ୍ତୀ ସମୟରେ ଶ୍ରୀମନ୍ଦିର କାର୍ଯ୍ୟାଳୟ କର୍ମଚାରୀ ଏବଂ ସେବାୟତଙ୍କୁ କ୍ୟାମେରାଯୁକ୍ତ ମୋବାଇଲ ଫୋନ୍ ନେବା ଉପରେ ଶ୍ରୀମନ୍ଦିର ପ୍ରଶାସନ ପକ୍ଷରୁ କଟକଣା ଜାରି ହୋଇଥିଲା। ତେବେ ପରବର୍ତ୍ତୀ ସମୟରେ ପୋଲିସ ଓ ପ୍ରଶାସନର କୋହଳ ମନୋଭାବ ଯୋଗୁ କଟକଣାକୁ କେହି ମାନୁନାହାନ୍ତି। ଅନ୍ୟପକ୍ଷରେ ଏସ୍‌ପି ପିନାକ ମିଶ୍ର କହିଛନ୍ତି, ଫଟୋ ଭାଇରାଲ ଘଟଣା ସମ୍ପର୍କରେ ସାଇବର ସେଲ୍‌କୁ ସୂଚନା ଦିଆଯାଇଛି। ସେ ଫଟୋ କେବେ ଓ କିଏ ଉଠାଇଛନ୍ତି, ଫଟୋର ସୋର୍ସ ଆଦି ସମସ୍ତ ଦିଗ ସମ୍ପର୍କରେ ତଦନ୍ତ କରିବାକୁ ସାଇବର ସେଲ୍‌କୁ କୁହାଯାଇଛି। ଶ୍ରୀମନ୍ଦିର ପରିସରରେ ମୋବାଇଲ ଫୋନ୍‌ରେ ଫଟୋ ଉଠାଇବା ଉପରେ କଟକଣା ରହିଛି। ଯଦି ଘଟଣା ସତ୍ୟ ହୋଇଥାଏ, ତେବେ ସମ୍ପୃକ୍ତ ବ୍ୟକ୍ତିଙ୍କ ବିରୋଧରେ ଆଇନ ଅନୁଯାୟୀ କାର୍ଯ୍ୟାନୁଷ୍ଠାନ ଗ୍ରହଣ କରାଯିବ ବୋଲି ଏସ୍‌ପି କହିଛନ୍ତି।

ବଜ୍ରପାତରେ ସ୍ତ୍ରୀ ମୃତ, ସ୍ୱାମୀ ଆହତ

ଜମିରେ କାମ କରୁଥିବାବେଳେ ମାରିଲା ଘଡ଼ଘଡ଼ି

କୋଷାଗୁମୁଡ଼ା, ୩।୬ (ପ୍ରସାଦ ବିଷୋୟୀ)

ବଜ୍ରପାତରେ ନବରଙ୍ଗପୁର ଜିଲା କୋଷାଗୁମୁଡା ବ୍ଲକ ଅଧୀନ ବରଗାଁ ଗ୍ରାମର ଜଣେ ମହିଳାଙ୍କ ମୃତ୍ୟୁ ହୋଇଛି। ମୃତକ ହେଲେ ଗାଁର ସେମେଲ ଭତ୍ରାଙ୍କ ସ୍ତ୍ରୀ ଚନ୍ଦ୍ରକଳା (୩୫)। ସୂଚନାନୁଯାୟୀ ସୋମବାର ଚନ୍ଦ୍ରକଳା ସ୍ୱାମୀଙ୍କ ସହ ଜମିରେ କାମ କରୁଥିଲେ। ଏହି ସମୟରେ ଘଡ଼ଘଡ଼ି ମାରିଥିଲା। ଘଟଣାସ୍ଥଳରେ ହିଁ ଚନ୍ଦ୍ରକଳାଙ୍କ ମୃତ୍ୟୁ ହୋଇଯାଇଥିଲା। ଏଥିରେ ସେମେଲେ ଆହତ ହୋଇଛନ୍ତି। ଉଭୟଙ୍କୁ କୋଷାଗୁମୁଡ଼ା ଗୋଷ୍ଠୀ ସ୍ୱାସ୍ଥ୍ୟକେନ୍ଦ୍ରକୁ ଅଣାଯାଇଥିଲା। ସେମେଲଙ୍କ ଚିକିତ୍ସା କରାଯାଉଥିବା ବେଳେ ଚନ୍ଦ୍ରକଳାଙ୍କ ମୃତଦେହ ବ୍ୟବଚ୍ଛେଦ କରାଯାଇଛି। ଏ ନେଇ କୋଷାଗୁମୁଡ଼ା ଥାନାରେ କେସ୍ ନଂ ୭/୨୪ରେ ଏକ ଅପମୃତ୍ୟୁ ମାମଲା ରୁଜୁ କରାଯାଇଛି। ବ୍ୟବଚ୍ଛେଦ ପରେ ମୃତଦେହ ପରିବାର ଲୋକଙ୍କୁ ହସ୍ତାନ୍ତର କରାଯାଇଛି ବୋଲି ତଦନ୍ତକାରୀ ଅଧିକାରୀ ଏଲ୍.କେ. ପଣ୍ଡା ସୂଚନା ଦେଇଛନ୍ତି।

ମାଲବାହୀ ଟ୍ରେନ୍‌ରେ ନିଆଁ

ଦମକଳବାହିନୀ ନିଆଁ ଲିଭାଉଛନ୍ତି।

ରୂପସା, ୩।୬(ବାଞ୍ଛାନିଧି ଦେ)

ଦକ୍ଷିଣ ପୂର୍ବ ରେଳପଥର ଖଡ଼ଗପୁର ଡିଭିଜନ ଅନ୍ତର୍ଗତ ବାଲେଶ୍ୱର ଜିଲା ବସ୍ତା ରେଳଷ୍ଟେଶନ ନିକଟରେ ସୋମବାର ଏକ ମାଲବାହୀ ଟ୍ରେନର କୋଇଲା ବୋଝେଇ ବଗିରେ ହଠାତ୍ ନିଆଁ ଲାଗିଯାଇଥିଲା। ଫଳରେ ସେହି ବଗିରେ ଆଂଶିକ କ୍ଷୟକ୍ଷତି ଘଟିଛି।

ସୂଚନା ଅନୁଯାୟୀ ସକାଳ ସମୟରେ ପଶ୍ଚିମବଙ୍ଗରୁ ବାଲେଶ୍ୱର ଅଭିମୁଖେ ଏକ କୋଇଲା ବୋଝେଇ ମାଲବାହୀ ଟ୍ରେନ୍ ଆସୁଥିଲା। ହଠାତ୍ ଷ୍ଟେଶନ ନିକଟରେ ଏକ ବଗିରେ ନିଆଁ ଲାଗିଯାଇଥିଲା। ପଛରେ ଥିବା ଗାର୍ଡ୍ ସାହେବ ତାହା ଜାଣିପାରି ପରବର୍ତ୍ତୀ ବସ୍ତା ଷ୍ଟେଶନ ମାଷ୍ଟରଙ୍କୁ ଜଣାଇବା ସହ ପାଇଲଟଙ୍କୁ ବସ୍ତା ରେଳଷ୍ଟେଶନରେ ଅଟକିବାକୁ କହିଥିଲେ। ଷ୍ଟେଶନ ମାଷ୍ଟର ତୁରନ୍ତ ଅଗ୍ନିଶମ ବାହିନୀକୁ ଖବର ଦେଇଥିଲେ। ଅଗ୍ନିଶମ ବାହିନୀ କେନ୍ଦ୍ରାଧିକାରୀ ପ୍ରତାପ ପାଲ ସଦଳବଳେ ପହଞ୍ଚି ନିଆଁକୁ ଆୟତ୍ତ କରିଥିଲେ। ତେବେ ନିଆଁ ଲାଗିବାର କାରଣ ଜଣାପଡିନାହିଁ।

ବୁଲାକୁକୁରଙ୍କୁ ଡରି ପଳାଇଲା ଦନ୍ତା

କୁଳଡ଼ିହା ଦନ୍ତା ହାତୀକୁ ଗୋଡ଼ାଉଛି ବୁଲା କୁକୁର।

ନୀଳଗିରି, ୩।୬(ପ୍ରଶାନ୍ତ ବିଶ୍ୱାଳ)

ଅନେକ ସମୟରେ ହାତୀ ଘଉଡାଇବାକୁ ବନବିଭାଗ ସହ ଲୋକେ ନୟାନ୍ତ ହେଉଥିବା ବେଳେ ବାଲେଶ୍ୱର ଜିଲା ନୀଳଗିରି ଉପଖଣ୍ଡ କୁଳଡ଼ିହା ଅଭୟାରଣ୍ୟ ପାଦଦେଶରେ ଥିବା ଢୋଲପୁର ଗାଁରେ ଏକ ରୋଚକ ଦୃଶ୍ୟ ଦେଖିବାକୁ ମିଳିଛି। ଯାହାର ଭିଡିଓ ଏବେ ଭାଇରାଲ ହେବାରେ ଲାଗିଛି।

ରବିବାର ରାତିରେ ଏକ ଦନ୍ତା ହାତୀ ଖାଦ୍ୟ ଅନ୍ୱେଷଣରେ ଢୋଲପୁର ଗାଁକୁ ପଶି ଆସିଥିଲା। ସକାଳେ ବାଟବଣା ହୋଇଯିବାର ହାତୀଟି ଜଙ୍ଗଲକୁ ଯାଇ ପାରି ନ ଥିଲା। ହାତୀକୁ ଦେଖି ଗାଁର ବୁଲା କୁକୁରମାନେ ଜୋର୍‌ରେ ଭୁକିବାକୁ ଲାଗିଥିଲେ। ଏକ ଖେଳ ପଡ଼ିଆରେ ଦୀର୍ଘ ସମୟ ପର୍ଯ୍ୟନ୍ତ ବୁଲା କୁକୁର ଓ ହାତୀ ମଧ୍ୟରେ ମୁହାଁମୁହିଁ ପରିସ୍ଥିତି ଉପୁଜିଥିଲା। ଦୀର୍ଘ ସମୟ ପର୍ଯ୍ୟନ୍ତ କୁକୁରମାନଙ୍କୁ ଗୋଡ଼ାଇ ଗୋଡ଼ାଇ ଦନ୍ତା ହାଲିଆ ହୋଇଯିବା ପରେ ନିକଟସ୍ଥ କୁଳଡ଼ିହା ଅଭୟାରଣ୍ୟକୁ ପଳାଇଥିଲା। ଏହି ସମୟରେ ଗାଁର ଜଣେ ବ୍ୟକ୍ତି ଘର ଛାତ ଉପରୁ ଭିଡ଼ିଓ ଉତ୍ତୋଳନ କରିଥିଲେ।

ରବିବାର ରାତିରେ ଘଡ଼ଘଡ଼ି ସହ ପ୍ରବଳ ବର୍ଷା ହୋଇଥିବାରୁ ଅମଳ ହୋଇଥିବା ରବିଧାନ ଓଦା ହୋଇଯାଇଛି। ସୋମବାର ସମ୍ବଲପୁର ସହର ଉପକଣ୍ଠ ଚାଉଁରପୁର ରାସ୍ତାରେ ଚାଷୀମାନେ ଧାନ ଶୁଖାଉଛନ୍ତି। (ଫଟୋ: ବି.ଶଙ୍କର)

ଈଶ୍ୱର ମଣିଷକୁ ବାଟ ଦେଖାନ୍ତି। କିନ୍ତୁ ମଣିଷ ଚାଲେ ଅବାଟରେ। ନିମ୍ନସ୍ତରର ମରଣଶୀଳ ତ୍ରୁଟି ଓ ସ୍ଖଳନ ଉପରେ ପରାପ୍ରକୃତି ବା ଦିବ୍ୟପ୍ରକୃତି ସଜାଗ ଦୃଷ୍ଟି ରଖିଥାଏ। ଏହା ହିଁ ଆମ ଲାଗି ପ୍ରତିବନ୍ଧକ ଓ ପରର ବିରୋଧୀତା। ଆମକୁ ଏକ ଉଜ୍ଜ୍ୱଳଜ୍ଞାନ ଭିତରକୁ ଯିବା ଲାଗି– ଏହି ଦ୍ୱନ୍ଦ୍ୱ ଭିତରୁ ବାହାରିଯିବାକୁ ହେବ ନିଶ୍ଚୟ। –ଶ୍ରୀଅରବିନ୍ଦ

ପକ୍ଷୀ ରକ୍ଷା

ବିଦେଶରୁ ପକ୍ଷୀମାନଙ୍କୁ ଆକର୍ଷିତ କରୁଥିବା ଭାରତର ହ୍ରଦ ତଥା ଆଦ୍ରଭୂମିଗୁଡ଼ିକ ମଧ୍ୟରେ ଚିଲିକା ଅନ୍ୟତମ। ଏହା ବିଶ୍ୱର ପକ୍ଷୀତୀର୍ଥ ଭାବେ ପରିଚିତ। ଦକ୍ଷିଣ ଆଫ୍ରିକାର ଭିକ୍ଟୋରିଆ ହ୍ରଦ ପରେ ଚିଲିକାର ନଳବଣ ବିଶ୍ୱର ଦ୍ୱିତୀୟ ପକ୍ଷୀ ଅଭୟାରଣ୍ୟ। ଶୀତଋତୁ ପ୍ରାରମ୍ଭରେ ଚିଲିକାକୁ ରୁଷିଆ, ଆମେରିକା, ଇସ୍ରାଏଲ, ଜାପାନ, ଅଷ୍ଟ୍ରେଲିଆ, ଲିବିୟା, ସାଇବେରିଆ, ଚାଇନା, ମ୍ୟାନ୍ମାର ଆଦି ଦେଶ ତଥା କାସ୍ପିଆନ ସାଗରରୁ ପାଖାପାଖି ୧୭୦ ପ୍ରଜାତିର ପକ୍ଷୀ ଆସିଥାନ୍ତି ଓ ଗ୍ରୀଷ୍ମ ଆରମ୍ଭରେ ସେମାନଙ୍କ ନିଜ ବାସସ୍ଥାନକୁ ଫେରିଯାଆନ୍ତି। ଗତ ସିଜନରେ ଚିଲିକାରେ ମାଇଗ୍ରେଟୋରି ବା ବହିରାଗତ ପକ୍ଷୀଙ୍କ ସଂଖ୍ୟା ୧୧ ଲକ୍ଷରୁ ଊର୍ଦ୍ଧ୍ୱ ଥିଲା ବୋଲି ସରକାରୀ ତଥ୍ୟରୁ ଜଣାପଡ଼େ। ଏହି ପକ୍ଷୀଙ୍କ ମଧ୍ୟରୁ କେତୋଟି ପ୍ରଜାତି ନିଜ ବାସସ୍ଥାନକୁ ନ ଫେରି ଚିଲିକା ଉପକୂଳବର୍ତ୍ତୀ କଣାସ, ଟାଙ୍ଗି ଓ ଚିଲିକା ବ୍ଲକର ବିଭିନ୍ନ ଗାଁରେ ରହିଯାଉଛନ୍ତି। ପକ୍ଷୀ ବିଶେଷଜ୍ଞଙ୍କ ଅନୁଯାୟୀ,ପକ୍ଷୀମାନେ ଆସୁଥିବା ଦେଶଗୁଡ଼ିକର ବିଭିନ୍ନ ଅଞ୍ଚଳରେ ଜଳବାୟୁ ପରିବର୍ତ୍ତନ ପ୍ରଭାବରେ ଖାଦ୍ୟ ଓ ବାସସ୍ଥାନ ଅଭାବ ଯୋଗୁ ଅନେକ ପକ୍ଷୀ ଚିଲିକା ଉପକୂଳବର୍ତ୍ତୀ ଅଞ୍ଚଳରେ ରହିବାକୁ ପସନ୍ଦ କରୁଛନ୍ତି। ବିଶେଷକରି ଏମାନେ ଏଠାରେ ବଂଶ ବୃଦ୍ଧି କରୁଥିବା ଦେଖିବାକୁ ମିଳେ। ତେବେ ଏହିସବୁ ପକ୍ଷୀ କେତେ ସଂଖ୍ୟାରେ ରହୁଛନ୍ତି ତାହାର ହିସାବ କେବେ ଜାଣିବାକୁ ମିଳେନାହିଁ କିମ୍ବା ସେମାନେ କେଉଁ ଦେଶର ଓ ବିଲୁପ୍ତ ଅବସ୍ଥାରେ ଅଛନ୍ତି କି ନାହିଁ ତାହା ମଧ୍ୟ ଜାଣିବା କଷ୍ଟକର। ଅପରପକ୍ଷରେ ଚିଲିକା ଉପକୂଳବର୍ତ୍ତୀ ଗାଁଗୁଡ଼ିକରେ ରହିଯାଉଥିବା ପକ୍ଷୀଙ୍କୁ ଶିକାର କରାଯାଉଥିବା ପ୍ରକାଶିତ ଖବର ନିଶ୍ଚିତ ଭାବେ ଚିନ୍ତାର ବିଷୟ। ଖବର ଅନୁଯାୟୀ, କଣାସ ବ୍ଲକର ଶେଷସୀମା ଦୟାନଦୀ ମୁହାଣଠାରୁ ମକରାନଦୀ ମୁହାଣ ଦେଇ ଭୁଷଣ୍ଡପୁର ପର୍ଯ୍ୟନ୍ତ ଚିଲିକା ଉପକୂଳ ଅଞ୍ଚଳର ଗାଁ ଯଥା ପାଇକମରା, ସାନଓରା, ବଡ଼ଓରା, ଓଗାଳପୁର, ଆଳିପଡ଼ା, ନୂଆଗାଁ ଆଦିରେ ଶିକାରୀମାନେ ଫାଶ ବସାଇ, କଇଁଫୁଲ କେସରରେ ନିଶା ଔଷଧ ଦେଇ କିମ୍ବା ମାଛମରା ବିଷ ପ୍ରୟୋଗ କରି ପକ୍ଷୀ ଶିକାର କରୁଛନ୍ତି। ଶିକାରୀଙ୍କ ଏଭଳି କାର୍ଯ୍ୟ ଚିଲିକା ବନ୍ୟପ୍ରାଣୀ ବନଖଣ୍ଡ ଅଧିକାରୀ ଓ ବନାଞ୍ଚଳ ଅଧିକାରୀଙ୍କ ଦ୍ୱାରା ପକ୍ଷୀ ସୁରକ୍ଷାକୁ ନେଇ ଗ୍ରହଣ କରାଯାଉଥିବା ପଦକ୍ଷେପ ଉପରେ ପ୍ରଶ୍ନବାଚୀ ସୃଷ୍ଟି କରୁଛି। ଶୀତଦିନରେ ଚିଲିକାର ବିଭିନ୍ନ ଅଞ୍ଚଳରେ ପକ୍ଷୀଭିଡ଼ ଲାଗୁଥିବାବେଳେ ବନବିଭାଗ ଦ୍ୱାରା ସୁରକ୍ଷା ଟିମ୍ ଗଠନ କରାଯାଇ ତତ୍ପରତା ପ୍ରକାଶ କରାଯାଏ। ଚିଲିକା ଉପକୂଳବର୍ତ୍ତୀ ପୁରୀ, ଖୋର୍ଦ୍ଧା ଓ ଗଞ୍ଜାମ ଜିଲାର ବିଭିନ୍ନ ଗାଁରେ ସୁରକ୍ଷା ଦଳ ଗଠନ କରାଯାଇ ଲୋକଙ୍କୁ ସଚେତନ କରାଯିବା ଦେଖିବାକୁ ମିଳେ। କିନ୍ତୁ ପକ୍ଷୀମାନେ ସ୍ୱବାସସ୍ଥାନକୁ ଫେରିଯିବା ପରେ ଆଉ ଯେଉଁମାନେ ଚିଲିକା ଉପକୂଳବର୍ତ୍ତୀ ଅଞ୍ଚଳରେ ରହିଯାଉଛନ୍ତି ସେମାନଙ୍କ ପାଇଁ ସୁରକ୍ଷା ପ୍ରତି ବନ ବିଭାଗର ନିଘା ରହୁ ନ ଥିବା ସ୍ପଷ୍ଟ ହେଉଛି। ଅନେକ ସମୟରେ ପକ୍ଷୀମାଂସ ଜବତ ହେବା ପକ୍ଷୀ ସୁରକ୍ଷାର ଦୁର୍ବଳ ଦିଗକୁ ସୂଚିତ କରେ।

ଏହା ସ୍ୱୀକାରଯୋଗ୍ୟ ଯେ, ଶିକାରୀମାନେ ଜୈବବିବିଧତା ପ୍ରତି ବିପଦ ସୃଷ୍ଟି କରୁଛନ୍ତି। ଯେକୌଣସି ବାଟରେ ବନ ବିଭାଗ ଓ ସ୍ଥାନୀୟ ବାସିନ୍ଦାଙ୍କ ଆଖିରେ ଧୂଳିଦେଇ ଏହିଭଳି ପକ୍ଷୀ ଶିକାର ଚାଲିଛି। କେବଳ ଚିଲିକାରେ ନୁହେଁ, ଭିତରକନିକା, ଅଂଶୁପା କିମ୍ବା ଶିମିଳିପାଳ ଅଞ୍ଚଳରେ ଏଭଳି ଅନୁରୂପ ପରିସ୍ଥିତି ସୃଷ୍ଟି ହେଉଥିବା ଦେଖାଯାଉଛି। ଗାଁରେ ପକ୍ଷୀ ସୁରକ୍ଷା କିମିଟି ଗଠନ କରି ଏଥିରେ କେତେଜଣ ମୁଷ୍ଟିମେୟ ସ୍ଥାନୀୟ ଲୋକଙ୍କୁ ସାମିଲ କଲେ ମଧ୍ୟ ଶିକାରୀଙ୍କୁ ଆୟତ୍ତ କରିବା କଷ୍ଟକର। ସେଠାରେ ସ୍ଥାନୀୟ ଯୁବଗୋଷ୍ଠୀ ଓ ମହିଳାମାନଙ୍କୁ ଏହି ପକ୍ଷୀ ସୁରକ୍ଷା ଅଭିଯାନରେ ସାମିଲ କରି ଯଦି ନିୟମିତ ଆର୍ଥିକ ପ୍ରୋତ୍ସାହନ ଦିଆଯାଇପାରିବ, ତେବେ ଏହି ସମସ୍ୟାର ଦୀର୍ଘମିଆଦୀ ସମାଧାନ ଘଟିବାର ସମ୍ଭାବନା ଉପୁଜିପାରେ।

ଗାଁରେ ପକ୍ଷୀ ସୁରକ୍ଷା କିମିଟି ଗଠନ କରି ଏଥିରେ କେତେଜଣ ମୁଷ୍ଟିମେୟ ସ୍ଥାନୀୟ ଲୋକଙ୍କୁ ସାମିଲ କଲେ ମଧ୍ୟ ଶିକାରୀଙ୍କୁ ଆୟତ୍ତ କରିବା କଷ୍ଟକର। ସେଠାରେ ସ୍ଥାନୀୟ ଯୁବଗୋଷ୍ଠୀ ଓ ମହିଳାମାନଙ୍କୁ ଏହି ପକ୍ଷୀ ସୁରକ୍ଷା ଅଭିଯାନରେ ସାମିଲ କରି ଯଦି ନିୟମିତ ଆର୍ଥିକ ପ୍ରୋତ୍ସାହନ ଦିଆଯାଇପାରିବ, ତେବେ ଏହି ସମସ୍ୟାର ଦୀର୍ଘମିଆଦୀ ସମାଧାନ ଘଟିବାର ସମ୍ଭାବନା ଉପୁଜିପାରେ।

ଜନ୍ମଦିନ ପାଳନ: ସେଦିନ ଓ ଆଜି

ଡ.ଛାୟାକାନ୍ତ ଷଡ଼ଙ୍ଗୀ

ଏହି ଲେଖକ ଭଳି ଅଧିକାଂଶ ବରିଷ୍ଠ ନାଗରିକ ସେମାନଙ୍କ ଜନ୍ମଦିବସ ପାଳନ କରୁ ନ ଥିବେ ବୋଲି ବିଶ୍ୱାସ। ଆମ ମା'ବାପାମାନେ ଏ ବିଷୟରେ ବିଶେଷ ସଚେତନ ନ ଥିଲେ। କେହି କେହି ସଚେତନ ପିତାମାତା ପୁଅ ଝିଅର ଜନ୍ମ ଦିନରେ ନିଜେ ବିଶ୍ୱାସ କରୁଥିବା ଦେବଦେବୀଙ୍କ ନିକଟରେ ଦୀପଟିଏ ଜାଳି ପ୍ରାର୍ଥନା କରି ସେମାନଙ୍କ ପାଇଁ ଆଶୀର୍ବାଦ ଭିକ୍ଷା କରୁଥିଲେ। ଦେଶୀୟ ପିଠାପଣା କରି ଠାକୁରଙ୍କ ପାଖରେ ଭୋଗ ଲଗାଉଥିଲେ ଓ ପ୍ରସାଦ ବଣ୍ଟନ କରୁଥିଲେ। ଏହା ସବୁ ପରିବାରରେ ପାଳିତ ହେଉ ନ ଥିଲା। ମାତ୍ର ଆଜି ସହରରୁ ଗାଁ ପର୍ଯ୍ୟନ୍ତ ସର୍ବତ୍ର ସମସ୍ତେ ବ୍ୟୟବହୁଳ ଜନ୍ମଦିବସ ପାଳନ କରି ଏହାକୁ ଏକ ଉତ୍ସବରେ ପରିଣତ କରିଦେଇଛନ୍ତି। ଠାକୁରଙ୍କ ପାଖରେ ଏବେ ଆଉ ଦୀପ ଜଳା ହେଉନାହିଁ। ତା' ବଦଳରେ ଜଳୁଥିବା ମହମବତିକୁ ଫୁଙ୍କି ଦେଇ ଲିଭାଇ ଦିଆଯାଉଛି ଓ କେକ୍‌ଟିଏ କାଟି ବନ୍ଧୁମାନଙ୍କ ମଧ୍ୟରେ ବାଣ୍ଟି ଦିଆଯାଉଛି। ଆଲୋକ ହେଉଛି ଜ୍ଞାନର ପ୍ରତୀକ ଓ ଅନ୍ଧକାର ହେଉଛି ଅଜ୍ଞାନର ପ୍ରତୀକ। ବୈଦିକ ଋଷିମାନେ ଅଜ୍ଞାନରୁ ମୁକ୍ତ ହୋଇ ଜ୍ଞାନପ୍ରାପ୍ତ ହେବାପାଇଁ ଈଶ୍ୱରଙ୍କୁ ପ୍ରାର୍ଥନା କରୁଥିଲେ ''ତମସୋ ମା ଜ୍ୟୋତିର୍ଗମୟ।'' ମାତ୍ର ଆଜି ବାପାମାଆମାନେ ଜଳୁଥିବା ମହମବତିକୁ ଲିଭାଇ ଦେଇ ସତେ ଯେପରି କହୁଛନ୍ତି ''ଆମର ଆଲୋକ ଦରକାର ନାହିଁ, ଆମେ ଚାହୁଁ ଅନ୍ଧକାର।'' ଏହିସବୁ ଘଟୁଛି ପାଶ୍ଚାତ୍ୟ ପ୍ରଭାବରୁ। ପୁରାତନ ଯୁଗରେ ଗ୍ରୀକ୍‌ମାନେ ଆର୍ଟିମିସ୍ (ଚନ୍ଦ୍ର) ଦେବତାଙ୍କୁ ସମ୍ମାନ ଜଣାଇବା ପାଇଁ ଗୋଲାକାର କେକ୍ (ଗୋଲ ଚନ୍ଦ୍ରର ପ୍ରତୀକ) ଉପରେ ମହମବତି ଜାଳୁଥିଲେ। ଜନ୍ମ ଦିବସରେ ସେମାନେ ଜଳୁଥିବା ମହମବତିକୁ ଲିଭାଉଥିଲେ । କାରଣ ସେମାନଙ୍କ ବିଶ୍ୱାସ ଥିଲା ମହମବତି ଲିଭିଗଲା ପରେ ଯେଉଁ ଧୂଆଁ ନିର୍ଗତ ହେଉଥିଲା ତାହା ଦୁଷ୍ଟଶକ୍ତିଗୁଡ଼ିକୁ ଘଉଡ଼ାଇ ଦେଉଥିଲା। ପୁନଶ୍ଚ ରୋମବାସୀ ବିଶ୍ୱାସ କରୁଥିଲେ ସେହି ଧୂଆଁ ପିଲାର କାମନା ବା ଇଚ୍ଛାକୁ ଦେବଦେବୀଙ୍କ ପାଖରେ ପହଞ୍ଚାଇଦିଏ। ଗୋଟିଏ ନିଃଶ୍ୱାସରେ ମହମବତି ଲିଭିଲେ ତା'ର ଇଚ୍ଛା ପୂର୍ଣ୍ଣ ହେଲାବୋଲି ଗ୍ରହଣ କରିନିଆଯାଏ। କେତେକ ପାଶ୍ଚାତ୍ୟ ଦେଶରେ ପିଲାଟି ଯେତିକି ବର୍ଷ ଅତିକ୍ରମ କରିଥାଏ, ସେତିକି ସଂଖ୍ୟକ ଜଳୁଥିବା ମହମବତିକୁ ଲିଭାଇ ଦିଆଯାଏ। ଆମ ଦେଶରେ ଯେଉଁମାନେ କେକ୍ କାଟିବା ସହ ମହମବତି ଲିଭାଇ ଜନ୍ମଦିବସ ପାଳନ କରନ୍ତି ତା' ପଛରେ ଥିବା ଏହି ବିଶ୍ୱାସ ସମ୍ପର୍କରେ କିଛି ଜାଣି ନ ଥାନ୍ତି। କେବଳ ଅନ୍ଧଭାବରେ ପାଶ୍ଚାତ୍ୟ ପ୍ରଥାକୁ ଅନୁସରଣ କରନ୍ତି।

ପାଶ୍ଚାତ୍ୟ ପ୍ରଥାକୁ ନିକୃଷ୍ଟ କହିବା ଏହି ଲେଖକର ଉଦ୍ଦେଶ୍ୟ ନୁହେଁ। ସମଗ୍ର ପୃଥିବୀରେ ଗୋଟିଏ ପ୍ରଥା ଆଶା କରିବା ଅସମ୍ଭବ। ଦେଶକୁ ଦେଶ ପ୍ରଥା ଓ ପରମ୍ପରାରେ ଭିନ୍ନତା ରହିବା ସ୍ୱାଭାବିକ। ମାତ୍ର ଆମ

ଦେଶରେ ଦୀପ ଜାଳି 'ତମସୋ ମା ଜ୍ୟୋତିର୍ଗମୟ' ପ୍ରାର୍ଥନା କରିବା କାହିଁକି ବର୍ଜନୀୟ ତା ପଛରେ ଯଦି କୌଣସି ଗ୍ରହଣୀୟ ଯୁକ୍ତି ଅଛି ତା'ହେଲେ ପାଶ୍ଚାତ୍ୟ ପରମ୍ପରାକୁ ଗ୍ରହଣ କରିବାରେ କୌଣସି ଆପତ୍ତି ରହିବ ନାହିଁ। ଯଦି ଆମ ପ୍ରଥା ଭୁଲ ନୁହେଁ, ଆମେ କାହିଁକି ଆମ ପ୍ରଥାକୁ ଅନୁସରଣ ନ କରି ପାଶ୍ଚାତ୍ୟ ପ୍ରଥାକୁ ଅନୁସରଣ କରିବା ତାହା ବିଚାରର ବିଷୟ। ଆଜିକାଲି ମାତାପିତା କହୁଛନ୍ତି ପିଲାମାନଙ୍କ ଖୁସି ପାଇଁ ସେମାନେ ଜନ୍ମଦିନ ପାଳନ କରୁଛନ୍ତି। ପ୍ରଶ୍ନ ହେଉଛି ଆମ ପରମ୍ପରାରେ କ'ଣ ସେହି ଖୁସି ଦେଇ ହେବ ନାହିଁ କି? ପୁନଶ୍ଚ ଏବେ ସାଙ୍ଗସାଥୀ ଓ ବନ୍ଧୁବର୍ଗ ମୂଲ୍ୟବାନ ଉପହାର ଧରି ଅଭିନନ୍ଦନ ଜଣାଇବାକୁ ପହଞ୍ଚନ୍ତି। ଏହି ଉପହାର ଦେବା ଓ ଗ୍ରହଣ କରିବା ପ୍ରଥାକୁ ଅଭିଭାବକମାନେ ପ୍ରଚଳନ କରିଛନ୍ତି। ଫଳରେ ଜଣେ ଆର୍ଥିକ ଅସ୍ୱଚ୍ଛଳ ମାତାପିତାଙ୍କ ସନ୍ତାନ ପାଇଁ ଏକ ଉପହାର କିଣି ଜନ୍ମଦିନରେ ଯୋଗଦେବା ଏକ କଷ୍ଟକର ବ୍ୟାପାର ହେଉଛି। ଜଣେ ଗରିବ ଘରର ସନ୍ତାନ ଧନୀଘରର ସନ୍ତାନର ବ୍ୟୟବହୁଳ ଜନ୍ମଦିନ ପାଳନ ଦେଖି ନିଜ ଜନ୍ମଦିନକୁ ସେଭଳି ପାଳନ କରି ନ ପାରି ବିଷାଦଗ୍ରସ୍ତ ହେଉଛି। ଜନ୍ମଦିନ ପାଳନ ଆଜି ଆଭିଜାତ୍ୟ ଓ ଆଡ଼ମ୍ବର ପ୍ରଦର୍ଶନ କରିବାର ଏକ ଅବସର ହୋଇଯାଇଛି କହିଲେ ଅତ୍ୟୁକ୍ତି ହେବ ନାହିଁ।

ଜନ୍ମଦିନ ପାଳନର ଉଦ୍ଦେଶ୍ୟ ହେଉଛି ଅତୀତକୁ ସ୍ମରଣ କରି ଏକ ଉଜ୍ଜ୍ୱଳ ଭବିଷ୍ୟତର ପରିକଳ୍ପନା କରିବା ଏବଂ ବିଭୁଙ୍କ ଆଶିଷ ଲୋଡ଼ି ତା'ର ସଫଳ କ୍ରିୟାନ୍ୱୟନ ପାଇଁ ସଂକଳ୍ପ କରିବା। ଏହି ଦିନଟି ମଜାମଜଲିସ୍ କରିବା ପାଇଁ ଉଦ୍ଦିଷ୍ଟ ନୁହେଁ। ଜନ୍ମଦିନ ପାଳନ ମଣିଷର ବ୍ୟକ୍ତିତ୍ୱର ବିକାଶକୁ ସୂଚାଇବା ସଙ୍ଗେ ସଙ୍ଗେ ଜୀବନର ସୀମିତ ଅବଧି ସମ୍ପର୍କରେ ମଧ ସଚେତନ କରାଏ। ପ୍ରତ୍ୟେକ ମୁହୂର୍ତ୍ତରେ ଆମର ବିକାଶ ପ୍ରକ୍ରିୟା ଚାଲିଥାଏ। ଏହା ନିଶ୍ଚୟ ଆନନ୍ଦର ବିଷୟ। ମାତ୍ର ସମୟ ଏକଥା ମଧ ଆମକୁ ସୂଚାଇଦିଏ ଯେ ଆମେ ପ୍ରତ୍ୟେକ ମୁହୂର୍ତ୍ତରେ ଆମର ଆୟୁଷ ହରାଇଥାଉ। ଅର୍ଥାତ୍ ଆଜି ପର୍ଯ୍ୟନ୍ତ ଆମେ ଯେତେ ସମୟ ଅତିବାହିତ କରିସାରିଛୁ ସେହି ସମୟ ଆମର ସମ୍ପୂର୍ଣ୍ଣ ଆୟୁଷରୁ କଟିଗଲା। ଏଣୁ 'ଶିବାପରାଧକ୍ଷମାପନସ୍ତୋତ୍ରମ'ରେ କୁହାଯାଇଛି ''ଆୟୁର୍ନଶ୍ୟତି ପଶ୍ୟତାଂ ପ୍ରତିଦିନଂ ଯାତି କ୍ଷୟଂ ଯୌବନଂ/ପ୍ରତ୍ୟାୟାନ୍ତି ଗତାଃ ପୁନର୍ନଦିବସାଃ କାଳୋ ଜଗତ୍‌ଭକ୍ଷକଃ।'' ଅର୍ଥାତ୍ ପ୍ରତ୍ୟେକଦିନ ଆୟୁ ନଷ୍ଟ ହେଉଛି। ଯୌବନ କ୍ଷୟ ହେଉଛି। ଯେଉଁ ଦିବସଗୁଡ଼ିକ ଚାଲିଯାଏ, ତାହା ଆଉ ଫେରେ ନାହିଁ। କାଳ ହେଉଛି ସର୍ବଗ୍ରାସୀ। ସମୟ ଯେତିକି ଅଗ୍ରସର ହେଉଛି ଆମ ଜୀବନର ଅବଧି ସେତିକି କମି କମି ଆସୁଛି। ମହାକାଳ ଆମକୁ ଚେତାବନୀ ଦେଉଛି ଯେ ''ଜୀବନ ଅବଧି ସରି ଆସୁଛି । ଏଣୁ ଏହି ସୀମିତ ଅବଧିର ସଦୁପଯୋଗ କରିବା ପାଇଁ ସଂକଳ୍ପ କର।'' ଜନ୍ମଦିନ ପାଳନ ଆମକୁ ଏହି ବାସ୍ତବତା ସମ୍ପର୍କରେ ସଚେତନ କରାଏ। ମାତ୍ର ବିଡ଼ମ୍ବନାର ବିଷୟ ଯେ ଜନ୍ମଦିନ ପାଳନ କରୁଥିବା କୌଣସି ବ୍ୟକ୍ତି ଏ ସମ୍ପର୍କରେ ସଚେତନ ନ ଥାନ୍ତି ଓ ବ୍ୟୟବହୁଳ ଭୋଜିର ଆୟୋଜନ କରି ମଉଜମଜଲିସ୍‌ରେ ଦିନଟି କାଟନ୍ତି।

ଭାରତୀୟ ବିଶ୍ୱାସ ଅନୁସାରେ ଜଣେ ମଣିଷର ହାରାହାରି ଆୟୁଷ ଶହେ ବର୍ଷ। ଏଣୁ ସମସ୍ତେ ଚାହାନ୍ତି ଅନ୍ତତଃ ଏକଶତ ବର୍ଷ ବଞ୍ଚିବେ। ଏଣୁ ମହାମୃତ୍ୟୁଞ୍ଜୟ ମନ୍ତ୍ରରେ ପ୍ରାର୍ଥନା କରାଯାଇଛି ''ହେ ତ୍ରିକାଳର ଚକ୍ଷୁସ୍ୱରୂପ ପରମାତ୍ମା! ଫୁଟି କାକୁଡ଼ି ଯେପରି ପରିପକ୍ୱ ହୋଇ ସୁଗନ୍ଧ ବିତରଣ କରିବା ପରେ ସ୍ୱତଃ ବୃନ୍ତର ବନ୍ଧନରୁ ମୁକ୍ତ ହୁଏ ଆମକୁ ଆପଣ ଅକାଳ ମୃତ୍ୟୁରୁ ମୁକ୍ତ କରନ୍ତୁ।'' ଏହି ମନ୍ତ୍ରରେ ସୁକର୍ମ କରି ବାର୍ଦ୍ଧକ୍ୟ ପର୍ଯ୍ୟନ୍ତ ପରିପୂର୍ଣ୍ଣ ଜୀବନ ଅତିବାହିତ କରିବା ପାଇଁ ପ୍ରାର୍ଥନା କରାଯାଇଛି। ଏଣୁ ଜନ୍ମ ଦିବସରେ ବୈଦିକ ଋଷିମାନେ ଯେଉଁ ମନ୍ତ୍ରୋଚ୍ଚାରଣ କରୁଥିଲେ ତାହା ହେଲା 'ଜୀବେମ ଶରଦଃ ଶତମ୍' ଅର୍ଥାତ୍ ତୁମେ ଶହେଟି ଶରତ ଋତୁ ପର୍ଯ୍ୟନ୍ତ ବଞ୍ଚ। ଏହା ହେଉଛି ଭାରତୀୟ ପରମ୍ପରାରେ ଜନ୍ମଦିନର କାମନା। ପାଶ୍ଚାତ୍ୟ ପରମ୍ପରାରେ ବନ୍ଧୁମାନଙ୍କ ପାଖରୁ ଶୁଭେଚ୍ଛା କାମନା (ହାପି ବାର୍ଥଡେ ଟୁ ୟୁ) କରାଯାଉଥିବା ବେଳେ ଭାରତୀୟ ପରମ୍ପରାରେ ଈଶ୍ୱରଙ୍କଠାରୁ ଆଶିଷ ଲୋଡ଼ାଯାଏ। ଏହି ପରିପ୍ରେକ୍ଷୀରେ ଆମେ କେଉଁ ଦୃଷ୍ଟିରୁ ନିଜର ଏହି ମହତ୍ ପରମ୍ପରାକୁ ତ୍ୟାଗ କରି ଏକ ପାଶ୍ଚାତ୍ୟ ପରମ୍ପରାକୁ ଅନୁସରଣ କରିବା ତାହା ବିଚାର୍ଯ୍ୟ। ଏବେ କିଛି ସଂସ୍କୃତିପ୍ରେମୀ ବ୍ୟକ୍ତି ଅନାଥାଶ୍ରମ ବା ବୃଦ୍ଧାଶ୍ରମକୁ ଯାଇ ସେମାନଙ୍କୁ କିଛି ସାହାଯ୍ୟ କରି ସେମାନଙ୍କ ସଙ୍ଗେ କିଛି ସମୟ ଅତିବାହିତ କରି ଓ ଆଉ କେହିକେହି ଗଛ ଲଗାଇବା, ଅନାଥମାନଙ୍କୁ ସାହାଯ୍ୟ କରିବା ଭଳି କିଛି ଜନହିତକର କାର୍ଯ୍ୟକରି ନିଜର ଜନ୍ମଦିନ ପାଳନ କରୁଥିବା ସ୍ୱାଗତ୍ୟଯୋଗ୍ୟ। ଯେଉଁମାନେ ବିନା କାରଣରେ ନିଜର ମହତ୍ ପରମ୍ପରାକୁ ତ୍ୟାଗ କରି ଏକ ପାଶ୍ଚାତ୍ୟ ପରମ୍ପରାକୁ ଅନ୍ଧଭାବରେ ଅନୁସରଣ କରୁଛନ୍ତି ସେମାନଙ୍କୁ ଭଗବଦ୍ ଗୀତାର ବାଣୀ ମନେପକାଇ ଦିଆଯାଇପାରେ– 'ସ୍ୱଧର୍ମେ ନିଧନଂ ଶ୍ରେୟଃ ପରଧର୍ମୋ ଭୟାବହଃ।'

ମୋ: ୯୪୩୭୩୨୯୨୬୩

ବଣମଲ୍ଲୀର ମହକ

ବିପିନ ବିହାରୀ ରାଉତ

ବାପା ହେଉଛନ୍ତି ଫଳଦୋକାନୀ, ହେଲେ ବାପାଙ୍କ ସହ ଫଳବିକାରେ ସାହାଯ୍ୟ କରୁଥିବା ହାତଟି ଆଜି ନିଜ ପ୍ରତିଭାରେ ରୂପାୟିତହୋଇ ଚଳିତ ମାଟ୍ରିକ୍ ପରୀକ୍ଷାରେ ବାଜିମାତ୍ କରିଛି ସେ ହେଉଛନ୍ତି ରୂପା ସା, ଘର ଝାରସୁଗୁଡ଼ା ବେଲପାହାଡ଼ ଅଞ୍ଚଳ। ସ୍ଥାନୀୟ ଗିରିଧାରୀ ଉଚ୍ଚ ବିଦ୍ୟାଳୟର ଛାତ୍ରୀ ରୂପା ଏ–୧ ଗ୍ରେଡ୍ ପାଇଛନ୍ତି। ସେହିପରି କାକଟପୁର ଓଥକା ଗ୍ରାମର ଶୁଭ୍ରାଙ୍କ ବାପା ଜୟରାମ ଦାସ ଜଣେ ନାମମାତ୍ର ଚାଷୀ, ଅଭାବୀ ୬ ପ୍ରାଣୀ କୁଟୁମ୍ବ ପୋଷିବାକୁ ପରିସ୍ଥିତି କାଠିକର ପାଠ ହୋଇଯାଏ। ହେଲେ ଚଳିତ ମାଟ୍ରିକରେ ଶୁଭ୍ରା ଏ–୧ ଗ୍ରେଡ୍ ହାସଲକରି ଅଭାବୀ ପରିବାରରେ ବି ପ୍ରାପ୍ତି ଓ ଆନନ୍ଦର ଭାବ ସୃଷ୍ଟି କରିହୁଏ, ଏହା ପ୍ରମାଣ କରିଦେଇଛନ୍ତି। ବ୍ରହ୍ମପୁରର ଚନ୍ଦ୍ରଶେଖରଙ୍କ ବାପା ମହେଶ୍ୱର ଜଣେ ଦିନ ମଜୁରିଆ। ପୁଅ ୬୦୦ ମାର୍କରୁ ୫୪୭ ପାଇ ସଫଳତାର ଚରଣ ସ୍ପର୍ଶ କରିଛି। ଭୁବନେଶ୍ୱର ବୁଦ୍ଧନଗର ବସ୍ତିର ହୋଟେଲର ଅଇଁଠା ବାସନ ଆଉ ଓ୍ୱେଲ୍‌ଡିଂ ଶ୍ରମିକ ଭାବେ କାମ କରୁଥିବା ୩ଜଣ ଆନନ୍ଦ ରେଡ୍ଡି, ସନ୍ତୋଷ ରେଡ୍ଡି ଓ ଶ୍ୟାମ ସୁନ୍ଦର ବେହେରା ଆଶାୟେଁ ଅନୁଷ୍ଠାନର ସହଯୋଗରେ ଚଳିତ ଥର ମାଟ୍ରିକ୍ ପରୀକ୍ଷାରେ କୃତବିଦ୍ୟ ହୋଇ ଶିକ୍ଷାର ନୂଆ ବାସ୍ନା ପାଇଛନ୍ତି। କଟକର ଜଣେ ଟ୍ୟାକ୍ସି ଡ୍ରାଇଭରଙ୍କ ପୁଅ ରେଭେନ୍‌ଶା କଲିଜିଏଟ୍ ସ୍କୁଲର ଛାତ୍ର ଆଶୁତୋଷ ୯୨ ପ୍ରତିଶତ ମାର୍କ ରଖି କୃତିତ୍ୱ ପାଇପାରିଛନ୍ତି। କଟକ ସଦର ମା'ତାରିଣୀ ବିଦ୍ୟାପୀଠର ଦୀପକ ଶା ଏ–୧ ଗ୍ରେଡ୍‌ରେ ଉତ୍ତୀର୍ଣ୍ଣ ହୋଇଛନ୍ତି। ବାପା ଶ୍ୟାମ ବାବୁଙ୍କ ଛୋଟିଆ ନୁଆଣିଆ ଦରଜି ଦୋକାନ ଭିତରୁ ଶିକ୍ଷା ଦରଜାର ମୁକ୍ତ ଆନନ୍ଦ ପାଇଥିବା ପିଲାଟିର ଆନନ୍ଦ ପରିବାରକୁ ଖୁସିର ଆକାଶ ଛୁଆଁ ଆନନ୍ଦ ଦେଇଛି। ଗୋଟିଏ ଦିନରେ ମାଟ୍ରିକ୍ ଓ ଯୁକ୍ତ୨ ପରୀକ୍ଷାଫଳରେ ସଫଳତାର ବିଜୟ ପାଇଥିବା ଅନେକ ବଣମଲ୍ଲୀ ସେମାନଙ୍କ ବାସ ଆମ ପାଖରେ ପହଞ୍ଚାଇବାରେ ସଫଳ ହୋଇଛନ୍ତି। ସ୍ୱାଭାବିକ ଆଉ ଗତାନୁଗତିକ ଅନୁକୂଳ ପ୍ରସ୍ତୁତି ପରିବେଶରେ ବଢ଼ିଥିବା ପିଲାମାନେ ତ ସଫଳତା ପାଇବା ଏକ ସାଧାରଣ କଥା, କିନ୍ତୁ ଆମେ ଯେଉଁ ସଫଳ ବିଜୟୀ ନାୟକ ମାନଙ୍କ ଜୀବନ ସଂଘର୍ଷର କଥା ଉଲ୍ଲେଖ କରୁଛୁ ସେମାନେ ବାସ୍ତବରେ ହେଉଛନ୍ତି ଅନନ୍ୟ, ଶ୍ରେଷ୍ଠ ଓ ଅନୁପମ। ପରିବାରର ଆର୍ଥିକ ଚାପ, ନାନା ଅଭାବ ଅନଟନ, ଗୃହର ମୁଖ୍ୟ ଆୟକାରୀଙ୍କ ଦୁରାରୋଗ୍ୟ ବ୍ୟାଧି , ଅଭିଭାବକଙ୍କ ଅନୁପସ୍ଥିତି, ଅନ୍ୟ ପାରିବାରିକ ଝଡ଼ ତମାମ ନାନା ପ୍ରତିବନ୍ଧକ ସେମାନଙ୍କ ସ୍ୱପ୍ନକୁ ପୂରଣ କରିବାରେ ପ୍ରତିବନ୍ଧକ ହୋଇପାରିନାହିଁ। କଠିନ ପରିଶ୍ରମ, ଅଧ୍ୟବସାୟ, ଦୃଢ଼ନିଷ୍ଠା, ପାଠପଢ଼ା ପ୍ରତି ଅମାପ ଭଲପାଇବା ଆଉ ଗୁରୁଜନଙ୍କ କଲ୍ୟାଣ ସେମାନଙ୍କ ଲକ୍ଷ୍ୟ ପୂରଣ ନିମିତ୍ତ ପ୍ରେରଣାର ପୁଷ୍ପ

ପାଲଟିଛି। ରାସ୍ତାକଡ଼ରେ ନିତିଦିନ ଖୋଲା ଆକାଶ ତଳେ ପେଟ ଚାଖଣ୍ଡଙ୍କ ପାଇଁ ଘୂରି ବୁଲୁଥିବା କିଶୋରୀକିଶୋର ଆଜି ରାସ୍ତାକଡ଼ ଜୀବନକୁ ଛାଡ଼ି ଶିକ୍ଷାର ଯେଉଁ ଆନନ୍ଦର ଗୌରବ ପାଇଛନ୍ତି ଏହା ଆଜିର ବ୍ୟସ୍ତବହୁଳ ସମାଜ ଓ ଶିକ୍ଷା ପାଇଁ ଅନାଗ୍ରହୀଙ୍କ ପାଇଁ କମ୍ ପ୍ରେରଣାର କାହାଣୀ ନୁହେଁ।

ଗତାନୁଗତିକ ଭାବେ ପ୍ରତିବର୍ଷ ମାଟ୍ରିକ ପରୀକ୍ଷା, ଯୁକ୍ତ୨ ଓ ଯୁକ୍ତ୩ର ପରୀକ୍ଷା ଫଳ ପ୍ରକାଶ ପାଇବା ପରେ ଅନେକ ସଂଘର୍ଷ ଭିତରେ ଶ୍ରେଷ୍ଠତା ପାଇଥିବା ସଫଳ ବିଦ୍ୟାର୍ଥୀଙ୍କ କଥା ଗଣମାଧ୍ୟମରେ ପ୍ରକାଶ ପାଏ। ପାଠପଢ଼ା ପାଇଁ ଉଚ୍ଚ ବଂଶ ପରମ୍ପରା, ନାମୀଦାମୀ ସ୍କୁଲର ପରିଚୟ, କୋଚିଂ ବା ଆନୁଷଙ୍ଗିକ ଶିକ୍ଷା ସହାୟତା ବିନା ଯେ ଜୀବନରେ ସଫଳତାର ଶିଡ଼ି ଛୁଇଁହୁଏ ଏହାର ଅନେକ ଉଦାହରଣ ଆମେ ଦେଖିବାକୁ ପାଇଥାଉ। ଆମ ସମୟରେ ଅନେକ ପ୍ରତିଭାବାନ ବଣମଲ୍ଲୀ ପରି ଶିକ୍ଷା ଆଗ୍ରହୀ ଛାତ୍ରୀଛାତ୍ରଙ୍କୁ ବେସରକାରୀ ବିଦ୍ୟାଳୟରେ ବିନା ମୂଲ୍ୟରେ ପାଠପଢ଼ାର ସୁଯୋଗ ରହୁଛି ଏବଂ ଅନେକ ଦାତବ୍ୟ, ଶିକ୍ଷା ପାଇଁ ସମାଜ ସେବା ଅନୁଷ୍ଠାନ ଓ ବଦାନ୍ୟ ବ୍ୟକ୍ତିତ୍ୱମାନେ ସହଯୋଗର ହାତ ବଢ଼ାଉଛନ୍ତି। ସରକାର ବ୍ୟାପକ ଭାବେ ଶିକ୍ଷାର ପ୍ରଚାରପ୍ରସାର ଓ ଶିକ୍ଷା ଭିତ୍ତିଭୂମିକୁ ସୁଦୃଢ଼ କରିବା ପାଇଁ ଅନେକ ଯୋଜନା ମଧ୍ୟ ହାତକୁ ନେଉଛନ୍ତି। ତେବେ ଶିକ୍ଷାକ୍ଷେତ୍ରରେ ବିଶେଷକରି ସଫଳତା ପାଇବା ପାଇଁ ଅନେକ ଘାତପ୍ରତିଘାତକୁ ସାମ୍ନା କରିବାକୁ ପଡ଼ିଥାଏ। ଜୀବନରେ ଏକ ନିଶ୍ଚିନ୍ତ ବିଜୟ ପାଇବା ପାଇଁ ପ୍ରତିକୂଳତା ହିଁ ଏପରି ମୂଲ୍ୟବାନ୍ ଶିକ୍ଷା ଦେଇଥାଏ ଯାହାକି ଜୀବନ ତିଆରି କରିବା ପାଇଁ ଏକ ବିଦ୍ୟାର୍ଥୀ ପାଇଁ ବରଦାନ ସଦୃଶ କାର୍ଯ୍ୟ କରିଥାଏ। ଆମ ସମୟରେ ଏବେ ବି ଅନେକ ବଣମଲ୍ଲୀ ପରି ପ୍ରତିଭାବାନ୍ ଛାତ୍ରୀଛାତ୍ର ରହିଛନ୍ତି ଯେଉଁମାନେ କଠିନ ଅଧ୍ୟବସାୟ, ମେଧାଶକ୍ତି ଓ ସଫଳତା ପାଇବାର ଯେଉଁ ଅଦମ୍ୟ ଆଗ୍ରହ ଏହାକୁ ହିଁ ପୁଞ୍ଜିକରି ଜୀବନକୁ ଆଗେଇ ନେଇଥାନ୍ତି। ତଥାପି ବଣମଲ୍ଲୀ ପରି ଅନେକ ପ୍ରତିଭାବାନ୍ ଏ ଯାବତ୍ ଶିକ୍ଷାର ସୂର୍ଯ୍ୟୋଦୟ ଦେଖିବାକୁ ସମର୍ଥ ହୋଇନାହାନ୍ତି। ଏବେ ବି ଅନେକ କ୍ଷେତ୍ରରେ ଶିକ୍ଷା ସମସ୍ତଙ୍କ ପାଇଁ, ସବୁ ବର୍ଗଙ୍କ ପାଇଁ ଆଉ ସବୁ କ୍ଷେତ୍ର ପାଇଁ ଅତ୍ୟନ୍ତ ସୁଲଭ ହୋଇପାରିନାହିଁ। ଚଳିତ ପରୀକ୍ଷାଫଳର ଆମେ ଆଲୋଚନା ରଖିଥିବା ଜଣେ ଜଣେ କୃତବିଦ୍ୟ ବିଦ୍ୟାର୍ଥୀଙ୍କ ସଫଳ ଜୀବନ ପଛର ଅନେକ ଅକୁହା କୋହ ଓ ଆବେଗ ଅନ୍ୟ ବିଦ୍ୟାର୍ଥୀଙ୍କ ପ୍ରେରଣାର ଉତ୍ସ। ଏକ ଗଣତାନ୍ତ୍ରିକ ରାଷ୍ଟ୍ରରେ ସର୍ବୋପରି ଏକ ଉନ୍ନତ ଓ ଶିକ୍ଷା ଅଭିବୃଦ୍ଧିସମ୍ପନ୍ନ ସମାଜ ଗଠନରେ ଆମ ସମସ୍ତଙ୍କର ଗୁରୁଦାୟିତ୍ୱ ରହିଛି। ଆମ ଆଖପାଖରେ ପ୍ରୋତ୍ସାହନ, ସହଯୋଗ ଓ ପୃଷ୍ଠପୋଷକତା ଅଭାବରୁ ବସ୍ତାନିରେ ଡୋରି ବାନ୍ଧିଥିବା, ଅଧ୍ୟବସାୟ ପାଇଁ ପଛେଇଯାଉଥିବା ପିଲାମାନଙ୍କୁ ଭଲ ପାଇବାର, ସହାୟତାର ହାତ ବଢ଼ାଇଲେ ଏହା ଆମ ମାନଙ୍କର ସର୍ବନିମ୍ନ ମାନବିକତାର ପ୍ରମାଣ ହୋଇପାରିବ। ଶିକ୍ଷା ସମାଜର ଏପରି ଜଣେ ଜଣେ ଅଜଣା ଅଶୁଣା ଉଜ୍ଜ୍ୱଳ ଶିକ୍ଷା ପ୍ରତିଭାଧରମାନେ ଆମ ଆଗାମୀ ଭବିଷ୍ୟତର ଯଥାର୍ଥ ଓ ଯୋଗ୍ୟ ଦାୟାଦ ହୋଇପାରିବେ। ଏହାକୁ ସଫଳ କରିବାର ଦାୟିତ୍ୱ ଆମ ସମସ୍ତଙ୍କର।

ତୁଳସୀପୁର, କଟକ
ମୋ: ୯୪୩୭୬୬୬୪୫୩

ଏଇ ଭାରତରେ

ଅଙ୍ଗଦାନ ମହାପୁଣ୍ୟ କୁହାଯାଉଥିଲେ ମଧ୍ୟ ଭାରତରେ ଏହାର ପ୍ରତିଶତ ଅନ୍ୟ ଦେଶ ତୁଳନାରେ କମ୍। ଏହାକୁ କିଭଳି ବୃଦ୍ଧି କରାଯାଇପାରିବ ଓ ଅଧିକ ସଂଖ୍ୟକ ଲୋକ ତାହାର ସୁବିଧା ନେଇପାରିବେ, ତାହା ସୁନିଶ୍ଚିତ କରିବା ଲାଗି ଡା. ସୁନିଲ ଶ୍ରୋଫଙ୍କ ପ୍ରଚେଷ୍ଟା ପ୍ରଶଂସନୀୟ। ସୁନିଲଙ୍କ ଜନ୍ମ ବିହାରର ସାହିବଗଞ୍ଜରେ। ସେ ଏମ୍‌ବିବିଏସ୍ ଡିଗ୍ରୀ ହାସଲ କରିବା ପରେ ଇଂଲଣ୍ଡରେ ଟ୍ରାନ୍ସପ୍ଲାଣ୍ଟ ସର୍ଜନ ଭାବେ ୧୨ ବର୍ଷ କାର୍ଯ୍ୟ କରିଥିଲେ। ଭାରତରେ ଅଙ୍ଗଦାନ ଓ ପ୍ରତିରୋପଣ ପ୍ରକ୍ରିୟାକୁ ତ୍ୱରାନ୍ୱିତ କରିବା ସକାଶେ ସେ ଇଂଲଣ୍ଡରୁ ଚାକିରି ଛାଡ଼ି ଭାରତ ଚାଲି ଆସିଥିଲେ। ୧୯୯୭ରେ ମୋହନ ଫାଉଣ୍ଡେଶନ ଗଠନ କରି ତା' ମାଧ୍ୟମରେ ଅଙ୍ଗଦାନ ଓ ପ୍ରତିରୋପଣ ତ୍ୱରାନ୍ୱିତ କରୁଛନ୍ତି। ଶ୍ରୋଫ ଏବେ ମାଡ୍ରାସ ମେଡିକାଲ କଲେଜରେ ୟୁରୋଲୋଜି ଆଣ୍ଡ ଟ୍ରାନ୍ସପ୍ଲାଣ୍ଟର ବରିଷ୍ଠ ଭାବେ କାର୍ଯ୍ୟ କରିବା ସହ ମୋହନ ଫାଉଣ୍ଡେଶନକୁ ପରିଚାଳନା କରୁଛନ୍ତି ଏବଂ ଏହା ମାଧ୍ୟମରେ ଏଯାବତ୍ ବାର୍ଷିକ ୧୬,୦୪୧ ଲୋକ ଅଙ୍ଗ ଗ୍ରହଣ କରୁଛନ୍ତି। ଏବେ ସୁଦ୍ଧା ଡା. ସୁନିଲ ଭବିଷ୍ୟତ ପାଇଁ ୨.୫ ମିଲିୟନ ଲୋକଙ୍କୁ ଅଙ୍ଗଦାନ ଲାଗି ପ୍ରେରିତ କରିସାରିଲେଣି। ଏହି ଅଭିଯାନରେ ସେ ୪,୦୦୦ କାଉନ୍‌ସିଲର ଏବଂ ୬୧,୦୦୦ରୁ ଅଧିକ ମେଡିକାଲ ପ୍ରଫେସନାଲଙ୍କୁ ଅଙ୍ଗଦାନ ସମ୍ପର୍କରେ ପ୍ରଶିକ୍ଷଣ ଦେଇସାରିଛନ୍ତି।

୫୦ ବର୍ଷ ତଳର ଧରିତ୍ରୀ

୪ ଜୁନ୍ ୧୯୭୫

- ଢାକାଗାମୀ ଏକ ଯାତ୍ରୀବାହୀ ବସ୍ ବାଘବାରୀ ଘାଟ ନିକଟରେ ଯମୁନା ନଦୀ ମଧ୍ୟକୁ ଗଳିପଡ଼ିବା ଫଳରେ ୧୬ ଶିଶୁ ଓ ୩ ମହିଳାଙ୍କ ସମେତ ୩୨ ଯାତ୍ରୀଙ୍କ ମୃତ୍ୟୁ।
- ବାଂଲାଦେଶକୁ ୧୦ ନିୟୁତ ଡଲାର ଋଣ ଦେବା ସଂକ୍ରାନ୍ତରେ ବାଂଲାଦେଶ ଓ ହଙ୍ଗେରୀ ମଧ୍ୟରେ ଏକ ରାଜିନାମା ସ୍ୱାକ୍ଷରିତ।

ଚିରନ୍ତନୀ

ପଉଷ ଉଷା ଜିଣି ଶୀତ ତା'ର ପରଶଟି
କୁହେଳି ସମ ଛାୟା
ରଚି ମାୟା ଆସେ ଘୋଟି।
ବହୁତ ସାଧନାର ଅଧରର ହାସ ଟିକ
ନିଭାଇ ଦେବା ପାଇଁ
ଆସେ ଧାଇଁ ସଜନି ଗୋ !

–(ମରଣ ପାଳି)

–କାଳିନ୍ଦୀ ଚରଣ ପାଣିଗ୍ରାହୀ

su|do|ku — ସୁ–ଡୋ–କୁ

Puzzles by Srikant Ghosh

3								
			1					9
4				6	7		2	
	2		9				1	
	6		2				3	7
		8			5			
9				1			7	
		7	5			2		3
					6		9	4

ଏହାର ଉତ୍ତର ଆସନ୍ତାକାଲି ପ୍ରକାଶ ପାଇବ

ଉପରେ ପ୍ରଦତ୍ତ ସୁଡୋକୁର ଏପରି ସମାଧାନ କରିବାକୁ ହେବ, ଯେପରି ପ୍ରତ୍ୟେକ ଧାଡ଼ି, ସ୍ତମ୍ଭ ଓ ଆୟତାକାର ବାକ୍ସ ଭିତରେ ୧ରୁ ୯ ପର୍ଯ୍ୟନ୍ତ ଅଙ୍କ ରହିବ।

9	8	4	6	7	3	1	5	2
2	6	3	9	5	1	7	8	4
7	5	1	8	4	2	9	3	6
8	7	6	2	1	4	3	9	5
1	9	2	3	6	5	8	4	7
3	4	5	7	9	8	6	2	1
6	2	7	4	8	9	5	1	3
5	3	8	1	2	6	4	7	9
4	1	9	5	3	7	2	6	8

ଗତକାଲିର ଉତ୍ତର

ପାଠକ ଶ୍ରେଷ୍ଠ ବିଚାରକ

ମାଗଣା ବିଜୁଳି ପ୍ରହସନ ନୁହେଁ ତ

ମହାଶୟ,

ଜୁଲାଇରୁ ସମସ୍ତଙ୍କୁ ମାଗଣା ବିଜୁଳି ଦିଆଯିବା ଲାଗି ବିଜୁ ଜନତା ଦଳ ଘୋଷଣା କରିଛି। ତେବେ ଏହି ସୁବିଧାରେ କିଛି ଲୋକ ମାଗଣା ବିଜୁଳି ପାଇବେ ଓ ବାକି ଲୋକ ପାଇବେ ନାହିଁ। ତେବେ କେଉଁମାନେ ପାଇବେ ଓ ଏହା କେଉଁ ଆଧାରରେ ସ୍ଥିର ହେବ। ଯେଉଁମାନଙ୍କର ଗୋଟିଏ କି ଦୁଇଟି ଏସି ଅଛି ସେମାନଙ୍କର ହଜାର ହଜାର ଟଙ୍କାର ବିଲ୍ କିଏ ଦେବ? ଯେଉଁଠି ଆଗରୁ ୧୦୦ ୟୁନିଟ ପ୍ରତି ଦେୟକୁ ୫୦ ୟୁନିଟକୁ ଖସାଇ ପିଠିରେ ବିଧାମାରି ନେଉଥିଲେ ହଠାତ ମାଗଣା କିପରି? ଯାହାହେଉ, ଏ ଯେଉଁ କ୍ଷତି ହେବ ତା'ର ଭରଣା କେମିତି ହେବ? ଏହା ବ୍ୟତୀତ ମାଗଣା ଜିନିଷର ମହତ୍ତ୍ୱ ରହେନି, ତାହା ଯେତେ ମୂଲ୍ୟବାନ ହୋଇଥାଉ ନା କାହିଁକି ଓ ଏଠାରେ ବି ତା'ର ଯେ ଅପବ୍ୟବହାର ନ ହେବ କିଏ କହିବ। ଆଗରୁ ବିଜୁଳି ଦେୟ ଦେଇ ଉଚିତ ଗୁଣର ବିଜୁଳି ଲୋକେ ପାଉନଥିବା ବେଳେ ମାଗଣା ହେଲେ ବିଜୁଳି ଦେଖିବାକୁ ମିଳିବ ତ। ଅବଶ୍ୟ ବିଜୁଳି ନ ମିଳିଲେ ଏମିତି ବି ବିଲ୍ ଶୂନ୍ୟ ହିଁ ହେବ ।

–ମାନସ କୁମାର ମଲ୍ଲ, ଚନ୍ଦ୍ରାଦେଇପୁର, ସାଲେପୁର

ପାଠକ ଶ୍ରେଷ୍ଠ ବିଚାରକ ସ୍ତମ୍ଭକୁ ପତ୍ର ପଠାଇବାର ଠିକଣା: ସମ୍ପାଦକ, ଧରିତ୍ରୀ, ବି–୧୫, ରସୁଲଗଡ ଶିଳ୍ପାଞ୍ଚଳ, ଭୁବନେଶ୍ୱର–୭୫୧୦୧୦
କେବଳ ସମ୍ପାଦକଙ୍କୁ ପତ୍ର, ଖବର ପାଇଁ ବ୍ୟବହାର କରନ୍ତୁ : E-mail:dharitripress@gmail.com (Use only for letters to Editor, news & news photos) କେବଳ ବିଜ୍ଞାପନ ପାଇଁ ବ୍ୟବହାର କରନ୍ତୁ: E-mail:advt@dharitri.com :miku11@yahoo.com (Use only for advertisements,commercial queries)

ମଣ୍ଡି ଅବ୍ୟବସ୍ଥା, ଜାତୀୟ ରାଜପଥ ଅବରୋଧ

ସୋନପୁର/ଡୁଙ୍ଗୁରିପାଲି, ୩୧୬(ମୃତ୍ୟୁଞ୍ଜୟ ଶତପଥୀ/ ଦୀନବନ୍ଧୁ ସୁନା)

■ କଟ୍‌ନିକୁ ବିରୋଧ, ୨୪ ଘଣ୍ଟାରେ ଧାନ ଉଠାଇବାକୁ ଚାଷୀଙ୍କ ଦାବି
■ ଏଫ୍‌ଏକ୍ୟୁ ମାନର ଧାନ ଆଣିବା ପାଇଁ ପ୍ରଶାସନର ପରାମର୍ଶ

ମଣ୍ଡି ଅବ୍ୟବସ୍ଥାକୁ ନେଇ ସୁବର୍ଣ୍ଣପୁର ଜିଲାର ଚାଷୀଙ୍କ ମଧ୍ୟରେ ଅସନ୍ତୋଷ ପ୍ରକାଶ ପାଇଛି। ପ୍ରତିବାଦରେ ଚାଷୀ ସଙ୍ଗଠନଗୁଡିକ ପକ୍ଷରୁ ସୋମବାର ଡୁଙ୍ଗୁରିପାଲି ବ୍ଲକ ସହଲା ଛକରେ ୨୬ ନମ୍ବର ଜାତୀୟ ରାଜପଥ ଅବରୋଧ କରାଯାଇଥିଲା। ନବନିର୍ମାଣ କୃଷକ ସଙ୍ଗଠନର ନେତ୍ରୀ ସୋନାଲି ବିଶିଙ୍କ ନେତୃତ୍ୱରେ ଜିଲା ଓ ଜିଲା ବାହାରୁ ବିଭିନ୍ନ କୃଷକ ସଙ୍ଗଠନ ଓ ଚାଷୀମାନେ ଏହି ଆନ୍ଦୋଳନରେ ସାମିଲ ହୋଇଥିଲେ। ଶତାଧିକ ଚାଷୀ ଧାନ ବସ୍ତା ରଖି ରାସ୍ତାରୋକୋ କରିଥିଲେ। ସକାଳ ସାଢେ ୯ଟାରୁ ରାସ୍ତାରୋକୋ ଆରମ୍ଭ ହୋଇଥିଲା। ଏଥିଯୋଗୁ ରାସ୍ତାର ଉଭୟ ପାର୍ଶ୍ୱରେ ଶତାଧିକ ଯାନବାହନ ଅଟକି ରହିଥିଲା।

ମଣ୍ଡିରେ କଟ୍‌ନିକୁ ଚାଷୀମାନେ ବିରୋଧ କରିଥିଲେ। ଚାଷୀଙ୍କ ଧାନ ମଣ୍ଡିରେ ପଡିରହୁଛି। କ୍ରୟକେନ୍ଦ୍ରଗୁଡ଼ିକରେ ଗୋଦାମ ଘର ନାହିଁ। ଆଗକୁ ମୌସୁମୀ ଆସୁଥିବାରୁ ଧାନ ଓଦା ହେବାର ଭୟ ରହିଛି। ତେଣୁ ମଣ୍ଡିକୁ ଧାନ ଆଣିବାର ୨୪ ଘଣ୍ଟା ମଧ୍ୟରେ ଉଠାଇବା ପାଇଁ ଚାଷୀମାନେ ଦାବି କରିଥିଲେ। ଏହି ଆନ୍ଦୋଳନକୁ ଡୁଙ୍ଗୁରିପାଲି ଓ ସମଲେଇଟୁଆ ଅଞ୍ଚଳର ଚାଷୀଙ୍କ ସମର୍ଥନ ମିଳିଥିଲା। ଦୀର୍ଘ ଅଢେଇ ଘଣ୍ଟା ଧରି ରାଜପଥକୁ ଚାଷୀମାନେ ଅବରୋଧ କରି ରଖିଥିଲେ। କେତେଜଣ ଲୋକ ଏହି ଆନ୍ଦୋଳନକୁ ଭଣ୍ଡୁର କରିବାକୁ ଉଦ୍ୟମ କରିଥିଲେ। ତେବେ ଚାଷୀଙ୍କ ସଂଘବଦ୍ଧ ପ୍ରତିବାଦ ଫଳରେ ସେମାନେ ପଛଘୁଞ୍ଚା ଦେଇଥିଲେ। ସୁବର୍ଣ୍ଣପୁର ମୁଖ୍ୟ ଜିଲା ଯୋଗାଣ ଅଧିକାରୀ ସୁରେଶ କୁମାର ପାଣିଗ୍ରାହୀ, ସୋନପୁର ଏସ୍‌ଡିପିଓ ପ୍ରତାପ ଚନ୍ଦ୍ର ତ୍ରିପାଠୀ, ରାମପୁର ଅତିରିକ୍ତ ତହସିଲଦାର ଆନନ୍ଦ ଚନ୍ଦ୍ର ଦାସ ଓ ଡୁଙ୍ଗୁରିପାଲି ଆଇଆଇସି ସତ୍ୟନାରାୟଣ ପ୍ରଧାନ ଆନ୍ଦୋଳନରତ ଚାଷୀଙ୍କ ସହିତ ଆଲୋଚନା କରିଥିଲେ। ଚାଷୀମାନେ ଧାନକୁ ଶୁଖାଇ ମଣ୍ଡିକୁ ଆଣିବା ପାଇଁ ପ୍ରଶାସନ ପକ୍ଷରୁ ପରାମର୍ଶ ଦିଆଯାଇଥିଲା। ଆର୍‌ଏମ୍‌ସି ପକ୍ଷରୁ ଧାନର ମାନ ପରୀକ୍ଷା କରାଯିବ। ଏଫ୍‌ଏକ୍ୟୁ ମାନର ଧାନ ଥିଲେ କଟ୍‌ନି ହେବ ନାହିଁ ବୋଲି ଜିଲା ଯୋଗାଣ ଅଧିକାରୀ ପାଣିଗ୍ରାହୀ ଲିଖିତ ପ୍ରତିଶ୍ରୁତି ଦେବା ପରେ ମଧ୍ୟାହ୍ନ ୧୨ଟାରେ ଆନ୍ଦୋଳନ ପ୍ରତ୍ୟାହୃତ ହୋଇଥିଲା। ଏହି ଆନ୍ଦୋଳନରେ ସୁବର୍ଣ୍ଣପୁର ଜିଲା କୃଷକ ସଙ୍ଗଠନର ସଭାପତି ବୈକୁଣ୍ଠ ନାଥ ଶତପଥୀ, ଧରଣୀଧର ପାଢ଼ୀ, ପ୍ରଦୀପ ପୁରୋହିତ, ନବ ନିର୍ମାଣ କୃଷକ ସଙ୍ଗଠନ ଉପଦେଷ୍ଟା ରାଜେନ୍ଦ୍ର ମିଶ୍ର, ବରଗଡ ଜିଲାର ଉତ୍ପଳ କୁମାର ଭୋଇ, ରମେଶ ମହାପାତ୍ର, ବୀରେନ୍ଦ୍ର କର, ସୁଦାମ ପାତ୍ର, ନରେନ୍ଦ୍ର ଭୋଇ, ପ୍ରଶାନ୍ତ ସାହୁ,ସୁଧୀର ବଘାର, ରାମନାରାୟଣ ବ୍ରହ୍ମା, ପ୍ରମୋଦ ଖମାରୀ, ଅନିଲ ଗଡତିଆ, ଘାସିରାମ ବଗ୍ଗେଲ, ବାସୁଦେବ ଖମାରୀ ପ୍ରମୁଖ ସାମିଲ ହୋଇଥିଲେ। ଏପ୍ରିଲ ୨୨ଠାରୁ ଜିଲାରେ ରବି ଋତୁ ଧାନ ସଂଗ୍ରହ ଆରମ୍ଭ ହୋଇଛି। ତେବେ ମଣ୍ଡିଗୁଡିକରେ ସମସ୍ୟା ଲାଗିରହିଛି। ଚାଷୀମାନେ କଟ୍‌ନିକୁ ବିରୋଧ କରୁଛନ୍ତି। ଏଥିପାଇଁ ଡୁଙ୍ଗୁରିପାଲି ବ୍ଲକର ସମଲେଇଟୁଆ ଓ ଡୁଙ୍ଗୁରିପାଲି ମଣ୍ଡିରେ ଚାଷୀମାନେ କିଛି ଦିନ ପୂର୍ବରୁ ହୋହଲ୍ଲା କରିଥିଲେ।

୧୦ ଚାଷୀ ନେତାଙ୍କ ନାମରେ ମାମଲା

ଡୁଙ୍ଗୁରିପାଲି ବ୍ଲକ ସହଲା ଛକରେ ଚାଷୀମାନେ ଧାନବସ୍ତା ରଖି ରାସ୍ତାରୋକୋ କରିଛନ୍ତି।

ସୋନପୁର,୩।୬ (ମୃତ୍ୟୁଞ୍ଜୟ ଶତପଥୀ)

ଡୁଙ୍ଗୁରିପାଲି ବ୍ଲକର ସହଲା ଛକରେ ଚାଷୀମାନେ ଦୀର୍ଘ ସମୟ ଧରି ସୋମବାର ଜାତୀୟ ରାଜପଥ ଅବରୋଧ କରିଥିଲେ। ଏହି ଘଟଣାରେ ପୋଲିସ କାର୍ଯ୍ୟାନୁଷ୍ଠାନ ଗ୍ରହଣ କରିଛି। ଆନ୍ଦୋଳନରେ ଶତାଧିକ ଚାଷୀ ସାମିଲ ହୋଇଥିଲା ବେଳେ ଡୁଙ୍ଗୁରିପାଲି ପୋଲିସ ପ୍ରମୁଖ ୧୦ ଚାଷୀନେତାଙ୍କ ନାମରେ ମାମଲା ରୁଜୁ କରିଛି। ଏ ସମ୍ପର୍କରେ ଡୁଙ୍ଗୁରିପାଲିଥାନାରେ ଏକ ମାମଲା (୧୪୫/୨୪)ରୁଜୁ ହୋଇଥିବା ଆଇଆଇସି ସତ୍ୟନାରାୟଣ ପ୍ରଧାନ ସୂଚନା ଦେଇଛନ୍ତି।

ଶପିଂ ମଲ୍‌ରେ ନିଆଁ

ଜଳିଗଲା ୫ କୋଟିର ଡ୍ରେସ୍ ସାମଗ୍ରୀ

ପାରଳାଖେମୁଣ୍ଡି, ୩।୬ (ଗିରିଧାରୀ ପଣ୍ଡା)

ଅଗ୍ନିକାଣ୍ଡରେ ଜଳିଯାଇଥିବା ବିଭିନ୍ନ ସାମଗ୍ରୀ।

ଗଜପତି ଜିଲା ସଦର ମହକୁମା ପାରଳାଖେମୁଣ୍ଡିସ୍ଥିତ ବଡ଼ବଜାରରେ ଥିବା 'ବାରାଟମ ଶପିଂ ମଲ୍'ରେ ରବିବାର ବିଳମ୍ବିତ ରାତିରେ ଶର୍ଟସର୍କିଟ ଯୋଗୁ ଅଗ୍ନିକାଣ୍ଡ ଘଟିଛି। ମଲ୍‌ରେ ଥିବା ପ୍ରାୟ ୫ କୋଟି ଟଙ୍କାର ଡ୍ରେସ୍ ମେଟେରିଆଲସ୍ ଓ କପଡ଼ା ସାମଗ୍ରୀ ସବୁ ଜଳିପୋଡ଼ି ପାଉଁଶ ହୋଇଯାଇଛି। ମଲ୍‌ର ମାଲିକ ବାରାଟମ ଶ୍ରୀକାନ୍ତ ପ୍ରତିଦିନ ଭଳି ରବିବାର ରାତିରେ ମଲ୍ ଦୋକାନ ବନ୍ଦ କରି ଘରକୁ ଯାଇଥିଲେ। ରାତି ପ୍ରାୟ ୧୨ଟା ସମୟରେ ଦୋକାନ ଭିତରୁ ଧୂଆଁ ବାହାରୁଥିବା ଦେଖି ସ୍ଥାନୀୟ ଲୋକେ ମାଲିକ ଓ ଅଗ୍ନିଶମ ବିଭାଗକୁ ଖବର ଦେଇଥିଲେ। ଖବର ପାଇ ଘଟଣାସ୍ଥଳରେ ପହଞ୍ଚି ଅଗ୍ନିଶମ ବିଭାଗ କର୍ମଚାରୀ ପଛପଟ ଦୋକାନ ଶଟର କାଟି ଭିତରକୁ ପ୍ରବେଶ କରିଥିଲେ। ସେତେବେଳକୁ ଦୋକାନ ଭିତରେ ଥିବା ସବୁ ଲୁଗାପଟା ପୋଡ଼ି ନଷ୍ଟ ହୋଇଯାଇଥିଲା। ତିନି ମହଲା ବିଶିଷ୍ଟ ଏହି ଶପିଂ ମଲ୍‌ର ଉପର ମହଲାରେ ପ୍ରଥମେ ନିଆଁ ଲାଗିଥିଲା। ଚାହିଁ ଚାହିଁ ତଳ ଦୁଇଟି ମହଲାକୁ ନିଆଁ ବ୍ୟାପି ଯାଇଥିଲା। ମାଲିକ ଶ୍ରୀକାନ୍ତ କହିଛନ୍ତି, ଶପିଂ ମଲରେ ପ୍ରାୟ ୪ରୁ ୫ କୋଟି ଟଙ୍କାର କପଡ଼ା ଥିଲା, ଯାହା ଜଳି ପୋଡି ନଷ୍ଟ ହୋଇଯାଇଛି। ଏଥିସହ ଦୋକାନ ଭିତରେ ଥିବା ୧୦ ଲକ୍ଷ ନଗଦ ଟଙ୍କା ବି ପୋଡ଼ି ପାଉଁଶ ହୋଇଯାଇଥିବା କହିଛନ୍ତି।

ବିନା ପରୀକ୍ଷାରେ ଏସିଏଫ୍‌କୁ ପଦୋନ୍ନତି

ଭୁବନେଶ୍ୱର, ୩।୬ (ଅସମାପିକା ସାହୁ)

ନିୟମ ମାନିଲାନି ବନ ବିଭାଗ

ରାଜ୍ୟରେ ବନ ବିଭାଗର ରେଞ୍ଜର ପଦବୀରୁ ଏସିଏଫ୍ ପଦବୀକୁ ପଦୋନ୍ନତି ପାଇବା ପାଇଁ ନିର୍ଦ୍ଦିଷ୍ଟ ନିୟମ ରହିଛି। କିନ୍ତୁ ବନ ବିଭାଗ ଏହି ନିୟମକୁ ଉଲ୍ଲଂଘନ କରିଥିବା ଜଣାପଡ଼ିଛି। ୨୦୧୪ ଜାନୁଆରୀ ୩୧ରେ ରାଜ୍ୟ ସରକାରଙ୍କ ପ୍ରକାଶିତ ଗେଜେଟ ନଂ.୨୪୮ରେ ରେଞ୍ଜର ପଦବୀରୁ ଏସିଏଫ୍ ପଦବୀକୁ ପଦୋନ୍ନତି ପାଇଁ ନିୟମ କରାଯାଇଛି। ରେଞ୍ଜରଙ୍କ ପଦୋନ୍ନତି ନେଇ ୩ଟି ସର୍ତ୍ତ ରଖାଯାଇଛି। ସର୍ତ୍ତାନୁସାରେ, ଜଣେ ରେଞ୍ଜର ପ୍ରୋବେସନ ପିରିୟଡ଼ ସମ୍ପୂର୍ଣ୍ଣ କରିବା ସହିତ ବିଭାଗରେ ୫ବର୍ଷ କାମ କରିଥିବେ ଏବଂ ବିଭାଗୀୟ ପରୀକ୍ଷା ପାସ୍ କରିଥିବା ଆବଶ୍ୟକ। ଏହି ବିଭାଗୀୟ ପରୀକ୍ଷା ବୋର୍ଡ ଅଫ୍ ରେଭିନ୍ୟୁ ବା ରାଜସ୍ୱ ପର୍ଷଦ ଦ୍ୱାରା ପରିଚାଳିତ ହୋଇଥାଏ। ଉକ୍ତ ପରୀକ୍ଷା ପାସ୍ କରି ନ ଥିଲେ ରେଞ୍ଜରରୁ ଏସିଏଫ୍ ପଦବୀକୁ ପଦୋନ୍ନତି ପାଇବା ପାଇଁ ଯୋଗ୍ୟ ବିବେଚିତ ହେବେ ନାହିଁ। କିନ୍ତୁ ବନ ବିଭାଗରେ କାର୍ଯ୍ୟରତ ବହୁ ରେଞ୍ଜର ବିଭାଗୀୟ ପରୀକ୍ଷା ପାସ୍ କରି ନ ଥିଲେ ମଧ୍ୟ ବେଆଇନ ଭାବେ ସେମାନଙ୍କୁ ଏସିଏଫ୍ ପଦବୀକୁ ପଦୋନ୍ନତି ଦିଆଯାଇଥିବା ଅଭିଯୋଗ ହୋଇଛି। ରାଜସ୍ୱ ପର୍ଷଦରେ ଏଥି ସମ୍ବନ୍ଧୀୟ ଚିଠିରୁ ବନ ବିଭାଗର ଏଭଳି ଦୁର୍ନୀତି ସାମ୍ନାକୁ ଆସିଛି।

ସୂଚନାନୁସାରେ, ଗତ ମେ ୩୧ରେ ରାଜସ୍ୱ ପର୍ଷଦ ପକ୍ଷରୁ ବିଭାଗୀୟ ପରୀକ୍ଷାର ଲିଖିତ ଏବଂ ମୌଖିକ ପରୀକ୍ଷା ତାରିଖ ପ୍ରକାଶ ପାଇଛି। ଲିଖିତ ପରୀକ୍ଷା ୧୦ରୁ ୧୩ ତାରିଖ ପର୍ଯ୍ୟନ୍ତ ଓ ମୌଖିକ ପରୀକ୍ଷା ୧୯ ରୁ ଜୁଲାଇ ୯ ପର୍ଯ୍ୟନ୍ତ ରହିଛି। ଏଥିସହିତ ଯେଉଁ ଅଧିକାରୀମାନେ ଏହି ପରୀକ୍ଷା ଦେବା ପାଇଁ ଯୋଗ୍ୟ ବିବେଚିତ ହୋଇଛନ୍ତି ସେମାନଙ୍କର ରୋଲ ନମ୍ବର, ନାମ ଇତ୍ୟାଦିର ତାଲିକା ମଧ୍ୟ ପ୍ରକାଶ ପାଇଛି। ସେହି ତାଲିକାରେ ୭୧୧ ରୁ ୮୧୯ରେ ଜଙ୍ଗଲ ବିଭାଗର ଅଧିକାରୀଙ୍କ ନାମ ଓ ରୋଲ ନମ୍ବର ସ୍ଥାନ ପାଇଛି। ଅର୍ଥାତ୍ ତାଲିକାରେ ସ୍ଥାନ ପାଇଥିବା ରେଞ୍ଜରମାନେ ବୋର୍ଡ ଅଫ୍ ରେଭିନ୍ୟୁ ଦ୍ୱାରା ପରିଚାଳିତ ବିଭାଗୀୟ ପରୀକ୍ଷା ଦେବେ। ସେହି ପରୀକ୍ଷାରେ ପାସ୍ କଲା ପରେ ଏସିଏଫ୍ ପଦବୀକୁ ପଦୋନ୍ନତି ପାଇଁ ଯୋଗ୍ୟ ବିବେଚିତ ହେବେ। କିନ୍ତୁ ଆଶ୍ଚର୍ଯ୍ୟର କଥା ଏହି ପରୀକ୍ଷା ପାଇଁ ତାଲିକାରେ ସ୍ଥାନ ପାଇଥିବା ରେଞ୍ଜରମାନେ ଅନେକ ଦିନ ତଳୁ ଏସିଏଫ୍ ପଦବୀକୁ ପଦୋନ୍ନତି ପାଇସାରିଛନ୍ତି। ଅର୍ଥାତ୍ ବିଭାଗୀୟ ପରୀକ୍ଷା ପାସ୍ ନ କରି ପଦୋନ୍ନତି ପାଇସାରିଛନ୍ତି। ପ୍ରାୟ ୧୨ଜଣ ରେଞ୍ଜରଙ୍କୁ ବନ ବିଭାଗ ଭିନ୍ନ ଭିନ୍ନ ସମୟରେ ପଦୋନ୍ନତି ଦେଇଥିବା ନେଇ ବିଭାଗ ପକ୍ଷରୁ ପୂର୍ବରୁ ପ୍ରକାଶିତ ବିଜ୍ଞପ୍ତିରୁ ଜଣାପଡ଼ିଛି। ତେଣୁ ଜଙ୍ଗଲ ବିଭାଗରେ ଏଭଳି କାର୍ଯ୍ୟକଳାପ ଉପରେ ଏବେ ବଡ଼ ସନ୍ଦେହ ସୃଷ୍ଟି ହୋଇଛି।

ଓଡ଼ିଆ ଭାଷା, ସାହିତ୍ୟ ଓ ସଂସ୍କୃତି ବିଭାଗ, ଓଡ଼ିଶା ସଙ୍ଗୀତ ନାଟକ ଏକାଡେମୀ ଏବଂ ଓଡ଼ିଶା ନାଟ୍ୟ ସଂଘ ପକ୍ଷରୁ ଭୁବନେଶ୍ୱର ଭଞ୍ଜକଳା ମଣ୍ଡପରେ ଚାଲିଥିବା ନାଟ୍ୟଧାରାରେ ପରିବେଷିତ ନାଟକ 'ସୀମା'ର ଏକ ଦୃଶ୍ୟ।

ଏମ୍‌କେସିଜିର ଡିଏମ୍‌ଏଲ୍‌ଟି ଛାତ୍ରୀଛାତ୍ରଙ୍କୁ ର୍‍ୟାଗିଂ ଅଭିଯୋଗ

ବ୍ରହ୍ମପୁର,୩।୬ (ସୁବାସ ଚନ୍ଦ୍ର ପାଢ଼ୀ)

୩ ସିନିୟର ଛାତ୍ରଙ୍କୁ କର୍ତ୍ତୃପକ୍ଷଙ୍କ ତାଗିଦ

ମହାରାଜା କୃଷ୍ଣଚନ୍ଦ୍ର ଗଜପତି (ଏମ୍‌କେସିଜି) ମେଡିକାଲ କଲେଜ ଓ ହସ୍ପିଟାଲରେ ଡିଏମ୍‌ଏଲ୍‌ଟି (ଡିପ୍ଲୋମା ଇନ୍ ମେଡିକାଲ ଲାବୋରେଟୋରି) ପାଠ୍ୟକ୍ରମ ପଢୁଥିବା ଛାତ୍ରୀଛାତ୍ରଙ୍କୁ ର୍‍ୟାଗିଂ କରାଯାଉଥିବା ନେଇ ଏକ ସଙ୍ଗିନ ଅଭିଯୋଗ ସାମନାକୁ ଆସିଛି। ଉକ୍ତ ହସ୍ପିଟାଲର ୩ ଜଣ ସିନିୟର ଛାତ୍ର ର୍‍ୟାଗିଂ କରିବା ସହ ଦାଦାଗିରି କରୁଥିବା ଅଭିଯୋଗ ହୋଇଛି। ଅଭିଯୋଗକୁ ଭିତ୍ତିକରି ସୋମବାର ଏମ୍‌କେସିଜିର ଆଣ୍ଟି ର୍‍ୟାଗିଂ ସେଲ୍‌ର ଏକ ବୈଠକ ମଧ୍ୟ ବସିଛି। ଏମ୍‌କେସିଜି କର୍ତ୍ତୃପକ୍ଷ ର୍‍ୟାଗିଂ କରୁଥିବା ୩ ସିନିୟର ଛାତ୍ରଙ୍କୁ ଡାକି ତାଗିଦ କରିବା ସହ ସେମାନଙ୍କୁ କଡ଼ା ଚେତାବନୀ ଦେଇଛନ୍ତି। ସୂଚନା ପ୍ରକାରେ, ଡିଏମ୍‌ଏଲ୍‌ଟିରେ ୩ୟ ବର୍ଷ ପଢୁଥିବା ୩ ଜଣ ସିନିୟର ଛାତ୍ର ଅନେକ ସମୟରେ ଜୁନିୟର ଛାତ୍ରୀଛାତ୍ରଙ୍କୁ ଗାଳିଗୁଲଜ କରିବା ସହ ନାନାପ୍ରକାର ଧମକଚମକ ଦେଇ ଆସୁଛନ୍ତି। ଅନେକ ସମୟରେ ର୍‍ୟାଗିଂ ମଧ୍ୟ କରୁଛନ୍ତି। ଏପରିକି ନିଜ ସହପାଠୀଙ୍କୁ ମଧ୍ୟ ସେମାନେ ଧମକ ଦେଉଛନ୍ତି। ପୂର୍ବରୁ ଏପରି ଅନେକ ଥର ହୋଇଥିଲେ ମଧ୍ୟ ଛାତ୍ରୀଛାତ୍ରମାନେ ନିଜ ଭିତରେ ସମାଧାନ କରୁଥିଲେ। ହେଲେ ସେହି ୩ ଛାତ୍ରଙ୍କ ଉତ୍ପାତ ଅଧିକ ହେବାରୁ ର୍‍ୟାଗିଂର ଶିକାର ହୋଇଥିବା କିଛି ଛାତ୍ରୀଛାତ୍ର ଏମ୍‌କେସିଜି ମେଡିକାଲ କଲେଜ ଡିନ ତଥା ଅଧ୍ୟକ୍ଷଙ୍କ ନିକଟରେ ଅଭିଯୋଗ କରିଥିଲେ। ଛାତ୍ରୀଛାତ୍ରଙ୍କ ଅଭିଯୋଗକୁ ଡିନ ଗୁରୁତର ସହ ଗ୍ରହଣ କରି ତୁରନ୍ତ ଆଣ୍ଟି ର୍‍ୟାଗିଂ କମିଟି ବୈଠକ ଡାକିଥିଲେ। ସେହିପରି ର୍‍ୟାଗିଂ ଅଭିଯୋଗ ଆସିଥିବା ୩ ଛାତ୍ରଙ୍କୁ କମିଟି ନିକଟରେ ଉପସ୍ଥିତ ରହିବାକୁ ଚିଠି କରିଥିଲେ। ସେହିକ୍ରମରେ ୩ ଛାତ୍ର କମିଟି ନିକଟରେ ଉପସ୍ଥିତ ରହି ନିଜ ନିଜର ପକ୍ଷ ରଖିଥିଲେ। ତେବେ ସେହି ୩ ଛାତ୍ରଙ୍କୁ ଏମ୍‌କେସିଜି କର୍ତ୍ତୃପକ୍ଷ ତାଗିଦ କରିବା ସହ ଭବିଷ୍ୟତରେ ଏପରି ଭୁଲ୍ ନ କରିବାକୁ ପରାମର୍ଶ ଦେଇଥିବା ସୂଚନା ମିଳିଛି। ଯଦି ସେମାନଙ୍କ ବିରୋଧରେ ଏଭଳି ଅଭିଯୋଗ ଆସେ ତେବେ ସେମାନଙ୍କ ବିରୋଧରେ ଦୃଢ଼ କାର୍ଯ୍ୟାନୁଷ୍ଠାନ ଗ୍ରହଣ କରାଯିବ ବୋଲି କର୍ତ୍ତୃପକ୍ଷ ତାଙ୍କୁ ଚେତାବନୀ ଦେଇଛନ୍ତି।

ପୀଡ଼ିତାଙ୍କ ବାପାଙ୍କ ସାଙ୍ଗକୁ ୨୦ ବର୍ଷ ଜେଲଦଣ୍ଡ

ଭୁବନେଶ୍ୱର,୩।୬ (ସତ୍ୟଜିତ୍ ରାଉତ)

ନାବାଳିକା ବଳାତ୍କାର ମାମଲା

ଖୋର୍ଦ୍ଧା ଜିଲା ଟାଙ୍ଗୀ ଥାନାର ଏକ ନାବାଳିକା ବଳାତ୍କାର ମାମଲାର ରାୟ ସୋମବାର ଭୁବନେଶ୍ୱର ଏଡିଜେ-୪ ତଥା ସ୍ୱତନ୍ତ୍ର (ପୋକ୍ସୋ) କୋର୍ଟରେ ପ୍ରକାଶ ପାଇଛି। ମାମଲାରେ ଅଭିଯୁକ୍ତ ଥିବା ପୀଡ଼ିତାଙ୍କ ବାପାଙ୍କ ସାଙ୍ଗ ଦୋଷୀ ସାବ୍ୟସ୍ତ ହୋଇଛନ୍ତି। ସେ ହେଲେ ଟାଙ୍ଗି ଥାନା ଅନ୍ତର୍ଗତ ମଙ୍ଗଳାଯୋଡି ଗ୍ରାମର ବିରଞ୍ଚି ବେହେରା (୪୦)। ଦୋଷୀ ବିରଞ୍ଚିଙ୍କୁ ୨୦ ବର୍ଷ ଜେଲଦଣ୍ଡ ହୋଇଛି। ଏଥିସହ ୧୦ ହଜାର ଜରିମାନା ଦେବାକୁ ମଧ୍ୟ ନିର୍ଦ୍ଦେଶ ଦିଆଯାଇଛି। ଏହି ଜରିମାନା ଅନାଦେୟ ତାଙ୍କୁ ଅଧିକ ୧ ବର୍ଷ ଜେଲଦଣ୍ଡ ଭୋଗିବାକୁ ପଡିବ ବୋଲି ବିଚାରପତି ପ୍ରଦୀପ କୁମାର ବେହେରା ତାଙ୍କ ରାୟରେ ଉଲ୍ଲେଖ କରିଛନ୍ତି।

ମାମଲାର ବିବରଣୀ ଅନୁଯାୟୀ, ୧୭ ବର୍ଷୀୟା ପୀଡ଼ିତା ନାବାଳିକାଙ୍କ ଘରକୁ ଅଭିଯୁକ୍ତ ବିରଞ୍ଚି ଅଧିକାଂଶ ସମୟରେ ଆସୁଥିଲେ। ଏହି ସମୟରେ ସେ ବିବାହର ପ୍ରତିଶ୍ରୁତି ଦେଇ ନାବାଳିକାଙ୍କୁ ଫସାଇଥିଲେ। ୨୦୨୧ ଜୁନ ୨ରେ ବିରଞ୍ଚି ନାବାଳିକାଙ୍କୁ ଫସାଇ ଅପହରଣ କରି କେନ୍ଦୁଝର ନେଇଯାଇଥିଲେ। ଏନେଇ ପୀଡିତାଙ୍କ ବାପାଙ୍କ ଅଭିଯୋଗକ୍ରମେ ଜୁନ ୮ରେ ଟାଙ୍ଗୀ ଥାନା ପୋଲିସ ଆଇପିସି ଦଫା (୩), ୩୬୬, ୩୭୬ (୨)(ଏନ୍) (୩୧), ୩୬୬ (୨)(ଏନ୍) (୩) ଓ ପୋକ୍ସୋ ଆକ୍ଟର ଦଫା ୬ରେ ଏକ ମାମଲା (ନଂ.୩୦୯/୨୦୨୧) ରୁଜୁ କରି ତଦନ୍ତ ଆରମ୍ଭ କରିଥିଲା। ଜୁନ୍ ୧୦ରେ ଅଭିଯୁକ୍ତଙ୍କୁ ପୋଲିସ ଗିରଫ କରିଥିଲା। ବିଚାରପତି ମୋଟ ୯ ଜଣଙ୍କ ସାକ୍ଷ୍ୟ ଓ ୫୭ ଦସ୍ତାବିଜକୁ ଆଧାର କରି ଏହି ମାମଲାର ରାୟ ଶୁଣାଇଥିଲେ। ସରକାରଙ୍କ ପକ୍ଷରୁ ସ୍ୱତନ୍ତ୍ର ବରିଷ୍ଠ ପବ୍ଲିକ ପ୍ରସିକ୍ୟୁଟର ସୁବ୍ରତ ପ୍ରିୟଦର୍ଶୀ ମାମଲା ପରିଚାଳନା କରୁଥିଲେ।

ବାଇକ୍ ଧକ୍କାରେ ବୃଦ୍ଧଙ୍କ ମୃତ୍ୟୁ

କଟକ ସଦର, ୩।୬ (ସୁଶାନ୍ତ କୁମାର ଜେନା)

କଟକ-ପାରାଦ୍ୱୀପ ରାଜ୍ୟ ରାସ୍ତାର ଫକୀରପଡ଼ା ଛକରେ ଏକ ବାଇକ୍ ଧକ୍କାରେ ସୋମବାର ଜଣେ ବୃଦ୍ଧଙ୍କ ମୃତ୍ୟୁ ଘଟିଛି। ସେ ହେଲେ ସ୍ଥାନୀୟ ଅଞ୍ଚଳର ହୃଷୀକେଶ ସ୍ୱାଇଁ(୬୫)। ଏହାର ପ୍ରତିବାଦରେ ଘଟଣାସ୍ଥଳରେ ଫକୀରପଡ଼ା ଗ୍ରାମର ଶହ ଶହ ଉତ୍ତେଜିତ ଲୋକେ ୨ ଘଣ୍ଟା କାଳ ରାସ୍ତାରୋକୋ କରିଥିଲେ। କନ୍ଦରପୁର ଥାନା ଅଧିକାରୀ ରାଧାକାନ୍ତ ସାହୁ ପହଞ୍ଚି ଉତ୍ତେଜିତ ଲୋକଙ୍କୁ ବୁଝାସୁଝା କରିବା ପରେ ଆନ୍ଦୋଳନ ପ୍ରତ୍ୟାହୃତ ହୋଇଥିଲା। ବାଇକ୍ ଆରୋହୀ ଜଣକ ଥାନାରେ ଆତ୍ମସମର୍ପଣ କରିଥିବା ପୋଲିସ ପକ୍ଷରୁ ଜଣାପଡ଼ିଛି।

ସୂଚନା ମୁତାବକ, ଏକ ବାଇକ୍ କଟକରୁ ଜଗତ୍‌ସିଂହପୁର ଅଭିମୁଖେ ଯାଉଥିଲାବେଳେ ଫକୀରପଡ଼ା ଛକରେ ସାଇକେଲରେ ଯାଉଥିବା ହୃଷୀକେଶଙ୍କୁ ପଛରୁ ଧକ୍କା ଦେଇଥିଲା। ଫଳରେ ହୃଷୀକେଶଙ୍କ ମୁଣ୍ଡରେ ଆଘାତ ଲାଗିବାରୁ ତାଙ୍କର ମୃତ୍ୟୁ ଘଟିଥିଲା।

ଅର୍ଦ୍ଧନିର୍ମିତ ଫ୍ଲାଏଓଭରରୁ ଖସିଲା ବୋଲେରୋ, ୨ ମୃତ

■ ମୃତକଙ୍କ ମଧ୍ୟରେ ଡ୍ରାଇଭର, ଜଣେ ଶିଶୁ
■ ଛତିଶଗଡ଼ରୁ ଜଗନ୍ନାଥ ଦର୍ଶନ ପାଇଁ ପୁରୀ ଆସୁଥିଲେ
■ ସତର୍କତା ସୂଚନା ନ ଥିବାରୁ ଦୁର୍ଘଟଣା ଅଭିଯୋଗ

ସମ୍ବଲପୁର,୩।୬ (ପ୍ରମୋଦ ବହିଦାର)

ଫ୍ଲାଏଓଭରରୁ ଖସି ଚୁରମାର ହୋଇଯାଇଥିବା ବୋଲେରୋ।

ସମ୍ବଲପୁର ଜିଲା ଯୁଜୁମୁରା ନିକଟରେ ଜାତୀୟ ରାଜପଥ(୫୫)ରେ ନିର୍ମାଣାଧୀନ ଏକ ଫ୍ଲାଏଓଭର ବ୍ରିଜ୍‌ରୁ ଏକ ବୋଲେରୋ ଖସି ପଡ଼ି ଦୁର୍ଘଟଣାଗ୍ରସ୍ତ ହେବାରେ ଯାଇଛି ୨ଜଣଙ୍କ ଜୀବନ। ମୃତକ ହେଲେ ଗାଡ଼ି ଚାଳକ ଛତିଶଗଡ଼ ସାରଙ୍ଗଡ଼ ଜିଲା ସଲର ଗ୍ରାମର ସୁରଦାସ ମାଣିକପୁରୀ(୪୫) ଓ ରେଙ୍ଗାଲମୁଣ୍ଡା ଗ୍ରାମର ଶ୍ୟାମଲାଲ ବରିହାଙ୍କ ଝିଅ କୁସୁମ ବରିହା(୫)। ଛତିଶଗଡ଼ରୁ ଏକ ୧୪ ଜଣିଆ ତୀର୍ଥଯାତ୍ରୀ ଦଳକୁ ନେଇ ବୋଲେରୋ(ସିଜି-୦୭-ଏକ୍ସ-୨୩୯୦) ରବିବାର ପୁରୀ ଅଭିମୁଖେ ବାହାରିଥିଲା। ମାତ୍ର ବିଳମ୍ବିତ ରାତିରେ ଗାଡ଼ିଟି ଜାତୀୟ ରାଜପଥ(୫୫)ର ସମ୍ବଲପୁରଠାରୁ ପ୍ରାୟ ୧୫ କିଲୋମିଟର ଦୂର ଯୁଜୁମୁରା ଥାନା ଅନ୍ତର୍ଗତ ଖାକପାଲି ଖଇରପଡ଼ା ନିକଟରେ ଅର୍ଦ୍ଧନିର୍ମିତ ଫ୍ଲାଏଓଭର ଉପରକୁ ଭୁଲରେ ଚାଲି ଯାଇ ୩୦ଫୁଟ ତଳକୁ ଖସି ଚୁରମାର ହୋଇଯାଇଥିଲା। ଗାଡ଼ିରେ ଥିବା ଅନ୍ୟ ୧୨ଜଣ ଗୁରୁତର ହୋଇଥିଲେ। ଖବର ପାଇ ଯୁଜୁମୁରା ପୋଲିସ ଘଟଣାସ୍ଥଳରେ ପହଞ୍ଚି ଆହତ ଯାତ୍ରୀମାନଙ୍କୁ ଉଦ୍ଧାର କରି ନିକଟସ୍ଥ କିସାନପଡ଼ା ପ୍ରାଥମିକ ଚିକିତ୍ସା ପରେ ଭିମ୍‌ସାର ସ୍ଥାନାନ୍ତର କରିଥିଲା। ତେବେ ପ୍ରାଥମିକ ଚିକିତ୍ସା ପରେ ସମସ୍ତଙ୍କୁ ଛାଡ଼ିଦିଆଯାଇଥିବା ପୋଲିସ କହିଛି।

ସୂଚନାଯୋଗ୍ୟ ଯେ, ଦୁର୍ଘଟଣା ଘଟିଥିବା ସ୍ଥାନଟି ହାଟି ଚଲାପଥ ଭାବେ ଚିହ୍ନଟ ହୋଇଛି। ଏଥିଯୋଗୁ ଜାତୀୟ ରାଜପଥରେ ଯାତାୟାତ କରୁଥିବା ପଥଚାରୀ ଓ ଯାନବାହନର ସୁରକ୍ଷା ଦୃଷ୍ଟିରୁ ଏଠାରେ ଏକ ଫ୍ଲାଏଓଭର ନିର୍ମାଣ କରାଯାଉଛି। ରବିବାର ରାତିରେ ପ୍ରବଳ ବର୍ଷା ଯୋଗୁ ଗାଡ଼ି ଚାଳକ ଡାଇଭର୍ଟେଡ ରାସ୍ତାରେ ନ ଯାଇ ସିଧାସଳଖ ନିର୍ମାଣାଧୀନ ଫ୍ଲାଏଓଭର ଉପରକୁ ଚାଲି ଯାଇଥିବା ଅନୁମାନ କରାଯାଉଛି। ଅପରପକ୍ଷରେ ନିର୍ମାଣ ସମ୍ପର୍କିତ କୌଣସି ସତର୍କତା ସୂଚନା ନ ଥିବାରୁ ଏହି ଦୁର୍ଘଟଣା ଘଟିଲା ଓ ୨ଜଣଙ୍କ ଅମୂଲ୍ୟ ଜୀବନ ଗଲା ବୋଲି ସ୍ଥାନୀୟ ଲୋକେ ଅଭିଯୋଗ କରିଛନ୍ତି। ଅତୀତରେ ମଧ୍ୟ ଏହି ରାସ୍ତା ଦେଇ ଯାତାୟାତ କରୁଥିବା ଲୋକେ ପଥଭ୍ରଷ୍ଟ ହୋଇ ଏଭଳି ଦୁର୍ଘଟଣାର ସମ୍ମୁଖୀନ ହେଉଥିବା ନଜିର ରହିଛି। ଏନେଇ ସ୍ଥାନୀୟ ଲୋକେ ରାସ୍ତା ନିର୍ମାଣ କାମ ତୁରନ୍ତ ସମ୍ପନ୍ନ କରିବା ତଥା ବିଭିନ୍ନ ସ୍ଥାନରେ ସତର୍କତାମୂଳକ ସୂଚନା ଫଳକ ଲଗାଇବା ପାଇଁ ନିର୍ମାଣକାରୀ ଠିକା ସଂସ୍ଥା ଓ ଜାତୀୟ ରାଜପଥ କର୍ତ୍ତୃପକ୍ଷଙ୍କ ଦୃଷ୍ଟିଆକର୍ଷଣ କରିଥିଲେ ସୁଦ୍ଧା ଏହାକୁ କେହି ଗୁରୁତ୍ୱ ଦେଉ ନ ଥିବା ଅଭିଯୋଗ ହୋଇଛି। ତେଣୁ ଏହି ଦୁର୍ଘଟଣା ପରେ ସୋମବାର ସ୍ଥାନୀୟ ଲୋକେ ନିଜର ଅସନ୍ତୋଷ ପ୍ରକାଶ କରି କିଛି ସମୟ ପାଇଁ ରାସ୍ତା ଅବରୋଧ କରିଥିଲେ। ଘଟଣାସ୍ଥଳରେ ଜାତୀୟ ରାଜପଥ କର୍ତ୍ତୃପକ୍ଷ ପହଞ୍ଚି ଏଠାରେ ସୂଚନା ଫଳକ ସହିତ ଅନ୍ୟାନ୍ୟ ସୁରକ୍ଷା ବ୍ୟବସ୍ଥା କରିବାକୁ ପ୍ରତିଶ୍ରୁତି ଦେବା ପରେ ଆନ୍ଦୋଳନ ପ୍ରଶମିତ ହୋଇଥିଲା।

TPWODL
TP WESTERN ODISHA DISTRIBUTION LIMITED
(A Joint Venture of Tata Power and Government of Odisha)
Corporate Office : Burla, Dist.-Sambalpur (Odisha)-768017

Notice Inviting Tender

TP Western Odisha Distribution Limited, invites tender quotations (in 2part bidding) from eligible vendors/suppliers for the following package :

1. **TPWODL/HS/O/SU/011 : RC for Supply of Electrical Insulated Hand Gloves up to 33 KV at TPWODL, Odisha.**
2. **TPWODL/SD/O/SER/012 : AMC for Civil Works.**

Interested bidders to submit Tender Participation Fee and Authorization Letter through email on or before **10th June 2024, 17:00Hrs** (for Srl No.-1) & **13th June 2024, 15:00Hrs,** (for Srl No.-2) respectively, after which link from e-Tender system shall be shared.

For detailed tender documents of the above-mentioned tender, please visit Tender section on website **www.tpwesternodisha.com.** Further details for participating in tender is given in the tender document.

All future correspondence regarding the tender, bid submission, date extension etc. will happen with participating bidders only through E-Tender system.

Sd /- **Chief Contracts and Stores**

ପଞ୍ଚାୟତ ସମିତି କାର୍ଯ୍ୟାଳୟ, ପଡ଼ିଆ

ବିଜ୍ଞପ୍ତି ସଂଖ୍ୟା : ୧୪୪୯ — ସାମାଜିକ ସମୀକ୍ଷା — ତାରିଖ : 03-06-2024

No.-01 : ଏତଦ୍ୱାରା ପଡ଼ିଆ ପଞ୍ଚାୟତ ସମିତି ଅନ୍ତର୍ଗତ ୮ ଗୋଟି ଗ୍ରାମପଞ୍ଚାୟତରେ ସମସ୍ତ ଜନ ସାଧାରଣଙ୍କ ଅବଗତି ନିମନ୍ତେ ଜଣାଇ ଦିଆଯାଉଛି ଯେ, 2024-25 ଆର୍ଥିକ ବର୍ଷରେ (ମହାତ୍ମା ଗାନ୍ଧୀ ଜାତୀୟ ଗ୍ରାମୀଣ ନିଶ୍ଚିତ କର୍ମ ନିଯୁକ୍ତି ଯୋଜନା MGNREGA) ର ...

କ୍ର. ନଂ	ଗ୍ରାମପଞ୍ଚାୟତର ନାମ	ସାମାଜିକ ସମୀକ୍ଷା ତାରିଖ		ପଞ୍ଚାୟତ ପ୍ରଶାସନ ଗ୍ରାମସଭା ତାରିଖ	ବ୍ଲକ ସ୍ତରୀୟ ଜନ ଶୁଣାଣି ତାରିଖ	ଉପସ୍ଥିତ ଅଧିକାରୀ
୦୧	ଉଦ୍ରୁଗୋରା	18.06.2024	22.08.2024	22.08.2024	04.09.2024	AEE
୦୨	ପଡ଼ିଆ	25.06.2024	01.07.2024	01.07.2024		GPDO
୦୩	ଭିଟର ବେଡ଼ା	27.06.2024	03.07.2024	03.07.2024		AEE
୦୪	ବାପାନପଲ୍ଲୀ	09.07.2024	15.07.2024	15.07.2024		APO
୦୫	ମାରେଡୁ	18.07.2024	24.07.2024	24.07.2024		WEO
୦୬	ଗିଲିଗୁଡ଼ା	30.07.2024	05.08.2024	05.08.2024		GPDO
୦୭	କିଯାଗିପାଲି	03.08.2024	09.08.2024	09.08.2024		APO
୦୮	କାଙ୍କେରପଲ୍ଲୀ	14.08.2024	20.08.2024	20.08.2024		APO

OIPR-19388/11/0001/2425 — ସ୍ୱା./- ଗୋଷ୍ଠୀ ଉନ୍ନୟନ ଅଧିକାରୀ ତଥା କାର୍ଯ୍ୟକ୍ରମ ଅଧିକାରୀ, ପଡ଼ିଆ

ଡୁମୁରିପଦର ଜଙ୍ଗଲରୁ ଶତାଧିକ ଶାଗୁଆନ ଗଛ କାଟିନେଲେ ଦୁର୍ବୃତ୍ତ

ବାଲିମେଲା,୩।୬(ଶିବଦତ୍ତ ସାହୁ)

ମାଲକାନଗିରି ଜିଲା ବାଲିମେଲା ରେଞ୍ଜ ଅଧୀନ ବନାଞ୍ଚଳରେ କାର୍ଯ୍ୟରତ କେତେକ ବନ କର୍ମଚାରୀଙ୍କ ଦାୟିତ୍ୱହୀନତା ଯୋଗୁ କାଠଚୋର ତଥା ବ୍ୟବସାୟୀମାନେ ଦିନ ଦ୍ୱିପ୍ରହରେ ସେଠାରୁ ପ୍ରତିଦିନ ବହୁ ମୂଲ୍ୟବାନ ଶାଗୁଆନ ଓ ଅନ୍ୟାନ୍ୟ ଗଛ କାଟି ନେଉଛନ୍ତି। ଏହି ଜଙ୍ଗଲଗୁଡିକରୁ ମୂଲ୍ୟବାନ ଶାଗୁଆନ ଗଛଗୁଡ଼ିକୁ କଟାଯାଇ ବିଭିନ୍ନ ଅଞ୍ଚଳକୁ ଗାଡି ଯୋଗେ ଓ ବାହାର ରାଜ୍ୟକୁ ଡଙ୍ଗା ଯୋଗେ ନିୟମିତ ଚାଲାଣ କରାଯାଉଛି। ସ୍ଥାନୀୟ ଅଞ୍ଚଳବାସୀ ଭୟରେ ନିଜ ନାମ ଗୋପନ ରଖି ଜଙ୍ଗଲରେ ପ୍ରତିଦିନ ଘଟୁଥିବା ଚୋରି ସମ୍ପର୍କରେ ସୂଚନା ଦେଇଛନ୍ତି । ଅଞ୍ଚଳରୁ ପ୍ରତିଦିନ ଜଙ୍ଗଲ ପଦା ହେବା ଯୋଗୁ ସବୁଜିମା ନଷ୍ଟ ହେବା ସହ ଜିଲାରେ ଉତ୍ତାପ ମଧ୍ୟ ବୃଦ୍ଧି ପାଇବାରେ ଲାଗିଛି ।

କଟାଯାଇଥିବା ଶାଗୁଆନ୍ ଗଛ ।

ସୂଚନାଯୋଗ୍ୟ, ବାଲିମେଲା ବନ ବିଭାଗ ଅଧୀନ ଅଞ୍ଚଳରେ ଥିବା ବିଭିନ୍ନ ଜଙ୍ଗଲରେ ଦିନକୁ ଦିନ ଚୋରା କାଠ ମାଫିଆଙ୍କ ପ୍ରାଦୁର୍ଭାବ ବଢ଼ିବାରେ ଲାଗିଛି। ଦିବାଲୋକରେ ରାସ୍ତା ପାର୍ଶ୍ୱରେ ଥିବା ଜଙ୍ଗଲରୁ ପ୍ରତ୍ୟେକ ଦିନ ବହୁ ମୂଲ୍ୟବାନ ଶାଗୁଆନ ଗଛ କାଟି ଚାଲାଣ କରାଯାଉଛି। ଏହା କୋରୁକୋଣ୍ଡା ବ୍ଲକ ନାକାମାମୁଡ଼ି ପଞ୍ଚାୟତ ଡୁମୁରିପଦର ଗ୍ରାମକୁ ଯିବା ମୁଖ୍ୟରାସ୍ତା ପାର୍ଶ୍ୱ ଓ ଲାଗି ରହିଥିବା ଜଙ୍ଗଲରୁ ବହୁ ପୁରାତନ ଶାଗୁଆନ ଓ ଅନ୍ୟାନ୍ୟ ମୂଲ୍ୟବାନ ଗଛ କଟାଯାଇଥିବା ଦେଖିବାକୁ ମିଳିଛି। ପ୍ରାୟ ୨୦୦ରୁ ଊର୍ଦ୍ଧ୍ୱ ଶାଗୁଆନ ଗଛ କାଟି ଚୋରମାନେ ନେଇଯାଇଛନ୍ତି। କଟାଯାଇଥିବା ଶାଗୁଆନ ଗଛର କଞ୍ଚା ଦଣ୍ଡା, ପଟା ଓ କାଠଗଣ୍ଡି କଟାଯାଇ ଜଙ୍ଗଲର ବିଭିନ୍ନ ଅଞ୍ଚଳରେ ରଖାଯାଇଥିବା ଦେଖିବାକୁ ମିଳିଛି।

ଅବଶିଷ୍ଟ ବହୁ କାଠଗଣ୍ଡି ସେଠାରେ ପଡ଼ି ରହିଥିବା ଦେଖିବାକୁ ମିଳିଛି। ତେବେ ଡୁମୁରିପଦର ଗ୍ରାମ ପାଖ ଜଙ୍ଗଲରୁ ନିୟମିତ ଗଛକଟାକୁ ନେଇ ବିଭାଗର କାର୍ଯ୍ୟଦକ୍ଷତା ଉପରେ ପ୍ରଶ୍ନବାଚୀ ସୃଷ୍ଟି ହୋଇଛି।

ବନ ବିଭାଗ ଜାଣତରେ ଏଭଳି ବେଆଇନ କାର୍ଯ୍ୟ ହେଉଥିବା ଅଞ୍ଚଳବାସୀ ଅଭିଯୋଗ କରିଛନ୍ତି। ଏହାର ଉଚ୍ଚସ୍ତରୀୟ ତଦନ୍ତ କରାଯାଇ ଦୋଷୀଙ୍କ ବିରୋଧରେ ଦୃଢ଼ କାର୍ଯ୍ୟାନୁଷ୍ଠାନ ନେବାକୁ ବିଭିନ୍ନ ମହଲରେ ଦାବି କରାଯାଇଛି। ଏହି ଘଟଣା ସମ୍ପର୍କରେ ବାଲିମେଲା ବନରକ୍ଷୀ ମୋହନ ଗୁଡ଼ିଆଙ୍କୁ ଅବଗତ କରାଯାଇଥିଲା। ହେଲେ ବିଡ଼ମ୍ବନାର ବିଷୟ, ସେ ରବିବାର ଏ ସମ୍ପର୍କରେ ସୂଚନା ପାଇବା ପରେ ମଧ୍ୟ ବିଭାଗ ପକ୍ଷରୁ କେହିବି ଉକ୍ତ ଅଞ୍ଚଳକୁ ଗସ୍ତକରି କୌଣସି ପଦକ୍ଷେପ ଗ୍ରହଣ କରି ନ ଥିଲେ। ସୋମବାର ସକାଳେ ବନପାଳ ଗୁଡ଼ିଆ, ଉକ୍ତ ଅଞ୍ଚଳ ଦାୟିତ୍ୱରେ ଥିବା

ଘଟଣାର ଉଚ୍ଚସ୍ତରୀୟ ତଦନ୍ତ ଦାବି କଲେ ଅଞ୍ଚଳବାସୀ

ମହିଳା ବନରକ୍ଷୀ ସୁଜାତା ମଣ୍ଡଳଙ୍କ ସହ ଅନ୍ୟ ଦୁଇଜଣ ବନ କର୍ମଚାରୀ ଡୁମୁରିପଦର ଗ୍ରାମ ନିକଟ ଜଙ୍ଗଲରେ ଘଟିଥିବା ଘଟଣାର ତଦନ୍ତ ଓ କାର୍ଯ୍ୟାନୁଷ୍ଠାନ ପାଇଁ ଯାଇଥିଲେ। ହେଲେ କାର୍ଯ୍ୟାନୁଷ୍ଠାନ ପାଇଁ ସାଙ୍ଗରେ ଆବଶ୍ୟକ ଥିବା ଅଧିକାରୀ, କର୍ମଚାରୀ ଓ ଫୋର୍ସ ଏବଂ କାଠ ଜବତ କରିବା ପରେ ବୋହି ଆଣିବା ପାଇଁ ଗାଡି ସାଙ୍ଗରେ ନେଇ ନ ଥିବାରୁ ସେଠାରେ କୌଣସି ପ୍ରକାର ଅପ୍ରୀତିକର ପରିସ୍ଥିତି ସୃଷ୍ଟି ହେବା ଆଶଙ୍କା ରଖି ସେଠାରୁ ଭୟରେ ସମସ୍ତେ ଫେରି ଆସିଥିବା ଜଣାପଡ଼ିଛି ।

ଏ ସମ୍ପର୍କରେ ବନପାଳ ଗୁଡ଼ିଆଙ୍କୁ ପଚାରିବାରୁ ସୋମବାର ଉକ୍ତ ଅଞ୍ଚଳକୁ ଯାଇଥିଲୁ ହେଲେ ଚଢ଼ାଉ ପାଇଁ ଆମକୁ ଫୋର୍ସ ନେଇ ସେଠାକୁ ଯିବାକୁ ପଡ଼ିବ ନ ହେଲେ ହେବନି ବୋଲି କହିଥିଲେ। ଏ ସମ୍ପର୍କରେ ବାଲିମେଲା ବନାଞ୍ଚଳ ଅଧିକାରୀ ଲିପ୍ସିତା କହଁରଙ୍କୁ ପଚାରିବାରୁ ଘଟଣାର ତଦନ୍ତ କରି ଦୋଷୀଙ୍କ ବିରୁଦ୍ଧରେ ଦୃଢ଼ ଆଇନଗତ କାର୍ଯ୍ୟାନୁଷ୍ଠାନ ଗ୍ରହଣ କରାଯିବ ବୋଲି କହିଛନ୍ତି।

ମାଟ୍ରିକ ଫଳାଫଳ ନେଇ ୨୨ ସ୍ମାର୍ଟ ସ୍କୁଲକୁ କାରଣ ଦର୍ଶାଅ ନୋଟିସ

ଫୁଲବାଣୀ, ୩।୬(ରାକେଶ କୁମାର ରାଉତ)

ରାଜ୍ୟ ସରକାର ସରକାରୀ ବିଦ୍ୟାଳୟରେ ଶିକ୍ଷାର ମାନ ବୃଦ୍ଧି ପାଇଁ ସମସ୍ତ ଉଦ୍ୟମ ଜାରି ରଖିଛନ୍ତି। ଲକ୍ଷ ଲକ୍ଷ ଟଙ୍କା ଖର୍ଚ୍ଚ କରାଯାଇ ବିଦ୍ୟାଳୟଗୁଡ଼ିକୁ ସ୍ମାର୍ଟ ସ୍କୁଲରେ ରୂପାନ୍ତରଣ କରାଯାଇଛି। ହେଲେ ଶିକ୍ଷାଦାନରେ ଗୁଣାତ୍ମକ ମାନ ବୃଦ୍ଧି ହୋଇ ପାରୁନାହିଁ। ଶିକ୍ଷକମାନେ ପ୍ରକୃତରେ ପିଲାମାନଙ୍କୁ ପାଠ ପଢ଼ାଇବା ପାଇଁ ଆନ୍ତରିକତା ଦେଖାଉନାହାନ୍ତି। ଏପରିକି ପୂର୍ବରୁ ସୁନାମ ଥିବା ବହୁ ବିଦ୍ୟାଳୟରେ ଚଳିତବର୍ଷ ମାଟ୍ରିକ ଫଳାଫଳ ଭଲ ହୋଇନାହିଁ । ଏଥିରେ ଅତିଷ୍ଠ ହୋଇ ଜିଲାପାଳ ଅସନ୍ତୋଷ ପ୍ରକାଶ କରିବା ସହ ୨୨ଟି ଉଚ୍ଚ ବିଦ୍ୟାଳୟକୁ କାରଣ ଦର୍ଶାଅ ନୋଟିସ ଜାରି କରିଛନ୍ତି। ଚଳିତ ମାଟ୍ରିକ୍ ପରୀକ୍ଷାରେ କନ୍ଧମାଳ ଜିଲାରେ ପାସ୍ ହାର ୯୬.୬% ରହିଛି। ଏ-୧ ଗ୍ରେଡ ହାସଲରେ ଜିଲାର ସ୍ଥିତି ଅତି ନଗଣ୍ୟ ରହିଛି। ଜିଲାରେ ପ୍ରାୟ ୧୦ ହଜାର ଛାତ୍ରୀଛାତ୍ର ପରୀକ୍ଷା ଦେଇଥିବା ବେଳେ ମାତ୍ର ୧୫ ଜଣ ଏ-୧ ଗ୍ରେଡ ପାଇଛନ୍ତି। ସେମାନଙ୍କ ମଧ୍ୟରୁ ୯ ଜଣ ବେସରକାରୀ ବିଦ୍ୟାଳୟର ଥିବା ବେଳେ ୬ ଜଣ ସରକାରୀ ବିଦ୍ୟାଳୟର, ଯାହା ଶିକ୍ଷକମାନଙ୍କ ଶିକ୍ଷାଦାନକୁ ନେଇ ପ୍ରଶ୍ନବାଚୀ ସୃଷ୍ଟି ହୋଇଛି । ସେହିପରି ଅନେକ ବିଦ୍ୟାଳୟରେ ଏ-୨ ଗ୍ରେଡ ମଧ୍ୟ ନାହାନ୍ତି। ଜିଲାର ପ୍ରମୁଖ ଶିକ୍ଷାନୁଷ୍ଠାନ ଏଜେଓ ଉଚ୍ଚ ବିଦ୍ୟାଳୟ ଓ ସରକାରୀ ବାଳିକା ଉଚ୍ଚ ବିଦ୍ୟାଳୟ, ରାଇକିଆ ବିଜୟ ହାଇସ୍କୁଲ, ବାଲିଗୁଡ଼ା ସରକାରୀ ଉଚ୍ଚ ବିଦ୍ୟାଳୟ, ଜି. ଉଦୟଗିରି ସରକାରୀ ବାଳିକା ଉଚ୍ଚ ବିଦ୍ୟାଳୟ, ଟିକାବାଲି ସରକାରୀ ଉଚ୍ଚ ବିଦ୍ୟାଳୟରେ ମଧ୍ୟ ପରୀକ୍ଷାରେ ଭଲ ଫଳାଫଳ ନ କରିବା ସମସ୍ତଙ୍କୁ ଆଶ୍ଚର୍ଯ୍ୟ କରିଛି। ଏସବୁ ବିଦ୍ୟାଳୟର ସୁନାମ ଦୀର୍ଘ ବର୍ଷ ହେବ ରହି ଆସିଛି। ଏସବୁ ବିଦ୍ୟାଳୟରେ ପରୀକ୍ଷାଫଳ ଖରାପକୁ ନେଇ କନ୍ଧମାଳ ଜିଲାପାଳ ଆଶିଷ ଈଶ୍ୱର ପାଟିଲ ଅସନ୍ତୋଷ ପ୍ରକାଶ କରିଛନ୍ତି। ଜିଲାର ୨୨ଟି ଉଚ୍ଚ ବିଦ୍ୟାଳୟକୁ କାରଣ ଦର୍ଶାଅ ନୋଟିସ ଜାରି କରାଯାଇଛି। ଏଥିମଧ୍ୟରେ ୧୯ଟି ସରକାରୀ ବିଦ୍ୟାଳୟ ସହିତ ଫୁଲବାଣୀ ପୋଲିସ ହାଇସ୍କୁଲ, ଶ୍ରୀ ସତ୍ୟସାଇ ହାଇସ୍କୁଲ, ରାଇକିଆ ସେଣ୍ଟ କ୍ୟାଥେରିନ ହାଇସ୍କୁଲ ରହିଛି। ଜିଲାପାଳଙ୍କ ନିର୍ଦ୍ଦେଶକ୍ରମେ ଜିଲା ଶିକ୍ଷାଧିକାରୀ ପ୍ରମୋଦ କୁମାର ଷଡ଼ଙ୍ଗୀ ବିଦ୍ୟାଳୟଗୁଡ଼ିକୁ ନୋଟିସ ଜାରି କରିଛନ୍ତି। ସରକାରଙ୍କ ସମସ୍ତ ସହାୟତା ସତ୍ତ୍ୱେ ବିଦ୍ୟାଳୟର ଗୁଣାତ୍ମକ ଶିକ୍ଷାଦାନରେ କୌଣସି ଉନ୍ନତି ହେଉଥିବା ପରିଲକ୍ଷିତ ହେଉନାହିଁ। ଛାତ୍ରୀଛାତ୍ରମାନେ ଏ-୧ କିମ୍ବା ଏ-୨ ଗ୍ରେଡରେ ମଧ୍ୟ ରହିବାକୁ ସକ୍ଷମ ହୋଇ ନାହାନ୍ତି। ତେଣୁ ଏ ସମ୍ପର୍କରେ ୭ ଦିନ ମଧ୍ୟରେ କାରଣ ଦର୍ଶାଇବାକୁ ଚିଠିରେ ଉଲ୍ଲେଖ ରହିଛି।

କ୍ୟାମେରାମ୍ୟାନ୍ଙ୍କ ମୃତ୍ୟୁରେ ଖବରଦାତାଙ୍କ ପକ୍ଷରୁ ଶୋକସଭା

ଗଣମାଧ୍ୟମ ପ୍ରତିନିଧିମାନେ ନୀରବ ପ୍ରାର୍ଥନା କରୁଛନ୍ତି ।

ମାଲକାନଗିରି,୩।୬ (ଦୁର୍ଯ୍ୟୋଧନ ପାତ୍ର)

ମାଲକାନଗିରି ଜିଲାରେ ଦୀର୍ଘବର୍ଷ ଧରି ବିଭିନ୍ନ ବୈଦ୍ୟୁତିକ ଗଣମାଧ୍ୟମରେ କ୍ୟାମେରାମ୍ୟାନ୍ ଭାବେ କାର୍ଯ୍ୟ କରି ଆସୁଥିବା ଭିକି ସଗରିଆଙ୍କର ରବିବାର କୌଣସି କାରଣରୁ ମୃତ୍ୟୁ ହୋଇଥିଲା। ଏହି ଖବର ଶୁଣି ଜିଲାରେ କାର୍ଯ୍ୟରତ ଗଣମାଧ୍ୟମ ପ୍ରତିନିଧିମାନେ ଭିକିଙ୍କ ବାସଭବନକୁ ଯାଇ ତାଙ୍କର ଶେଷ ଦର୍ଶନ କରିବା ସହ ପରିବାରଙ୍କୁ ସମବେଦନା ଜଣାଇଥିଲେ। ସୋମବାର ଜିଲାର ସମସ୍ତ ଗଣମାଧ୍ୟମ ପ୍ରତିନିଧି ମାଲକାନଗିରି ସଦର ମହକୁମା ଗ୍ରାମ୍ୟ ଉନ୍ନୟନ ସମ୍ମିଳନୀ କକ୍ଷରେ ଏକତ୍ରିତ ହୋଇ ସ୍ୱର୍ଗତ ଭିକିଙ୍କ ଆତ୍ମାର ସଦ୍‌ଗତି ନିମନ୍ତେ ଦୁଇ ମିନିଟ୍ ନୀରବ ପ୍ରାର୍ଥନା କରିବା ସହ ତାଙ୍କ ସ୍ମୃତିଚାରଣ କରିଥିଲେ। କାର୍ଯ୍ୟକ୍ରମରେ ସୂଚନା ଓ ଲୋକ ସମ୍ପର୍କ ଅଧିକାରୀ ପ୍ରମିଳା ମାଝି, ଖବରଦାତା ଦୁର୍ଯ୍ୟୋଧନ ପାତ୍ର, ଦେବ ପ୍ରସାଦ ଦାସ, ରତ୍ନାକର ଦାସ, ଅଶୋକ ମିଶ୍ର, ଦେବବ୍ରତ ସାନା, ଶ୍ରୀନିବାସ ପାତ୍ର, ଜିତେନ୍ଦ୍ର ବେଉରିଆ, ପଞ୍ଚାନନ ଦାସ, ଜାନକୀ ପଟ୍ଟନାୟକ, ବିକ୍ରମ ପାଢ଼ୀ, ରାହୁଲ ଗଲରି, ଦୁର୍ଗା ପ୍ରସାଦ ପଟ୍ଟନାୟକ, ଈଶ୍ୱର ରାଓ, ପ୍ରେମେନ୍ଦ୍ର ପରିଛା, ସତ୍ୟନାରାୟଣ ଦାସ, ବିଟୁ ରାଓ, ଅପୂର୍ବ ଥଣ୍ଡରଙ୍କ ସହ ୫୦ରୁ ଊର୍ଦ୍ଧ୍ୱ ପ୍ରତିନିଧି ଅଂଶଗ୍ରହଣ କରଥିଲେ।

ନିର୍ଯାତନା ମାମଲାରେ ସ୍ୱାମୀ ନିର୍ଦ୍ଦୋଷ

ବ୍ରହ୍ମପୁର, ୩।୬(ସୁବାସ ଚନ୍ଦ୍ର ପାଢ଼ୀ):

ପ୍ରଥମ ଶ୍ରେଣୀ ବିଚାର ବିଭାଗୀୟ ମାଜିଷ୍ଟ୍ରେଟ ଗୀତାଞ୍ଜଳି ନାଇଡୁ ସୋମବାର ଏକ ନିର୍ଯାତନା ମାମଲାର ଶୁଣାଣି କରିଥିଲେ। ପ୍ରମାଣ ଅଭାବରୁ ସେ ଉକ୍ତ ମାମଲାର ଅଭିଯୋଗକାରୀଙ୍କ ସ୍ୱାମୀଙ୍କୁ ନିର୍ଦ୍ଦୋଷ ସାବ୍ୟସ୍ତ କରିଛନ୍ତି। ସେ ହେଲେ ଗୋଳନ୍ଥରା ଥାନା କନିଷିହାଟର ଉପେନ୍ଦ୍ର ନାୟକ। ଉପେନ୍ଦ୍ର ନାୟକ ୨୦୦୯ରେ ମାମିନି ନାୟକଙ୍କୁ ବିବାହ କରିଥିଲେ। କିଛିମାସ ପରେ ଉଭୟଙ୍କ ମଧ୍ୟରେ ମନମାଳିନ ହୋଇଥିଲା। ସେ ତାଙ୍କ ସ୍ତ୍ରୀଙ୍କୁ ବିଭିନ୍ନ କାରଣକୁ କେନ୍ଦ୍ରକରି ମାନସିକ ଓ ଶାରୀରିକ ନିର୍ଯାତନା ଦେଉଥିଲେ। ନିର୍ଯାତନା ଅସହ୍ୟ ହେବାରୁ ୨୦୨୩ ନଭେମ୍ବର ୨୪ ତାରିଖରେ ମାମିନି ଏନେଇ ଗୋଳନ୍ଥରା ଥାନାରେ ଅଭିଯୋଗ କରିଥିଲେ। ପୋଲିସ ଏ ସଂକ୍ରାନ୍ତରେ ନଂ.୬୦୬/୨୩ ରେ ଏକ ମାମଲା ରୁଜୁ କରିଥିଲା। ଅଭିଯୁକ୍ତ ଉପେନ୍ଦ୍ରଙ୍କୁ ଧାରା ୪୧ ସିଆରପିସିରେ ଥାନରୁ ଜାମିନ ପ୍ରଦାନ କରିଥିଲା। ମାମଲାର ବିଚାରଣା ବେଳେ ୩ ସାକ୍ଷୀଙ୍କ ବୟାନ ରେକର୍ଡ କରାଯାଇଥିଲା। ରାୟ ପ୍ରକାଶ ବେଳେ ଉପେନ୍ଦ୍ର କୋର୍ଟରେ ହାଜର ହୋଇଥିଲେ। ସାକ୍ଷୀମାନଙ୍କ ବୟାନକୁ ଭିତ୍ତି କରି ଉପଯୁକ୍ତ ପ୍ରମାଣ ମିଳିନଥିବାରୁ ମାଜିଷ୍ଟ୍ରେଟ ଉପରୋକ୍ତ ରାୟ ପ୍ରକାଶ କରିଛନ୍ତି। ମୁଦୁଲାଙ୍କ ପକ୍ଷରୁ ଆଇନଜୀବୀ ପ୍ରଦୀପ କୁମାର ଶତପଥୀ ମୋକଦ୍ଦମା ପରିଚାଳନା କରିଥିଲେ।

ଶହୀଦ କ୍ରିଷ୍ଣାଙ୍କ ସ୍ମୃତିରେ ବିଏସ୍ଏଫ୍‌ର କ୍ରିକେଟ୍ ଟୁର୍ନାମେଣ୍ଟ

ମାଲକାନଗିରି,୩।୬(ଦୁର୍ଯ୍ୟୋଧନ ପାତ୍ର)

ମାଲକାନଗିରି ଜିଲା ମାଥିଲି ଥାନା କର୍ତ୍ତନପାଲ୍ଲୀ ଶହୀଦ ଗୋପୀନାଥ କ୍ରୀଡ଼ା କ୍ଲବ ତରଫରୁ ଶହୀଦ କ୍ରିଷ୍ଣା ନାୟକଙ୍କ ସ୍ମୃତି ଉଦ୍ଦେଶ୍ୟରେ ବିଏସ୍ଏଫ୍ ଦ୍ୱିତୀୟ ବାଟାଲିୟନ ସହଯୋଗରେ ଏକ କ୍ରିକେଟ ଟୁର୍ନାମେଣ୍ଟ ଅନୁଷ୍ଠିତ ହୋଇଯାଇଛି। ଏଥିରେ ୧୬ଟି ଦଳ ଭାଗ ନେଇଥିବା ବେଳେ ଖେଳ ସୋମବାର ଆରମ୍ଭ ହୋଇଛି। ଏହା ଆସନ୍ତା ୧୦ ତାରିଖ ପର୍ଯ୍ୟନ୍ତ ହେବାକୁ ଥିବା ବେଳେ ପ୍ରଥମ ଦିନରେ ଉଦୟଗିରି ଓ ଭଇଁସାଘାଟ ମଧ୍ୟରେ ଖେଳ ଅନୁଷ୍ଠିତ ହୋଇଥିଲା । ଖେଳରେ ଉଦୟଗିରି ୧୦ ରନରେ ବିଜୟ ହାସଲ କରିଥିଲା। ଉଦ୍‌ଘାଟନୀ ଉତ୍ସବରେ କର୍ତ୍ତନପାଲ୍ଲୀ ଦ୍ୱିତୀୟ ବାଟାଲିୟନ ବିଏସ୍ଏଫ୍ ଇନ୍ସପେକ୍ଟର ରବିକାନ୍ତ ଟପ, ବୁଦ୍ରା ଭୂମିଆ, ପଞ୍ଚାୟତ ସମିତି ସଭ୍ୟ ହରି ପୂଜାରୀ, ଯଦୁରାମ ଭୂମିଆ ଓ ସ୍ୱର୍ଗତ କ୍ରିଷ୍ଣାଙ୍କ ପରିବାରବର୍ଗ ଉପସ୍ଥିତ ଥିଲେ।

ଶହୀଦ କ୍ରିଷ୍ଣାଙ୍କ ପ୍ରତିମୂର୍ତ୍ତି ନିକଟରେ ଖେଳାଳି ଓ ଅତିଥିମାନେ ।

ପାନୀୟ ଜଳ ସମସ୍ୟା ନେଇ ଆନ୍ଦୋଳନ

ପାଟପୁର,୩।୬(ସିମାଞ୍ଚଳ ସାହୁ)

ସାନଖେମୁଣ୍ଡି ବ୍ଲକ ଅନ୍ତର୍ଗତ ଚୁଡ଼ଙ୍ଗପୁର ପଞ୍ଚାୟତର ପଳାସପୁର ଗ୍ରାମରେ ପାନୀୟ ଜଳର ଘୋର ଅଭାବ ଯୋଗୁ ଗ୍ରାମବାସୀ ଅସୁବିଧାର ସମ୍ମୁଖୀନ ହେଉଛନ୍ତି। ପଳାସପୁର ଗ୍ରାମରେ ମା’ ବୁଢ଼ୀ ଠାକୁରାଣୀଙ୍କ ଯାତ୍ରା ଚାଲୁଛି। ଆଗକୁ ମା’ଙ୍କ ପଟୁଆର, ସାଂସ୍କୃତିକ କାର୍ଯ୍ୟକ୍ରମ ଓ ପୌରାଣିକ ନାଟକ ପରିବେଷଣ ବେଳେ ପାନୀୟ ଜଳର ଅଭାବ ଆଶଙ୍କା କରି ଗ୍ରାମବାସୀ ବ୍ଲକ ପ୍ରଶାସନର ଦ୍ୱାରସ୍ଥ ହୋଇ ଅଭିଯୋଗ କରିଥିଲେ। ହେଲେ ସମସ୍ୟାର କୌଣସି ସମାଧାନ ନ ହେବାରୁ ଗ୍ରାମବାସୀ ମାଠିଆ ଧରି ପଳାସପୁର ଛକଠାରେ ରାସ୍ତା ଅବରୋଧ କରିଥିଲେ। ପୋଲିସ ପ୍ରଶାସନ ଏବଂ ବ୍ଲକ ପ୍ରଶାସନ ପହଞ୍ଚି ନଳକୂପ ଖନନ କରାଯିବ ବୋଲି ପ୍ରତିଶ୍ରୁତି ଦେବା ପରେ ଗ୍ରାମବାସୀଙ୍କ ରାସ୍ତା ଅବରୋଧ ହଟିଥିଲା।

ସକାଳ ୬ଟାରେ କେନ୍ଦ୍ରରେ ପହଞ୍ଚିବେ ଅଧିକାରୀ, କର୍ମଚାରୀ

ମାଲକାନଗିର, ୩।୬(ଦୁର୍ଯ୍ୟୋଧନ ପାତ୍ର)

ଭୋଟ ଗଣତି ପ୍ରସ୍ତୁତି ଶେଷ

ମାଲକାନଗିରି ଜିଲାର ଦୁଇଟି ନର୍ବାଚନମଣ୍ଡଳୀ ୧୪୬- ମାଲକାନଗିରି ଓ ୧୪୭ ଚିତ୍ରକୋଣ୍ଡା ସହ ନବରଙ୍ଗପୁର ସଂସଦୀୟ କ୍ଷେତ୍ରର ଭୋଟ ଗଣତି ମଙ୍ଗଳବାର ସ୍ଥାନୀୟ ପଲିଟେକନିକ୍ ମହାବିଦ୍ୟାଳୟରେ ଅନୁଷ୍ଠିତ ହେବ । ଏହାର ସମସ୍ତ ପ୍ରସ୍ତୁତି ଶେଷ ହୋଇଥିବା ସୋମବାର ଏକ ଖବରଦାତା ସମ୍ମିଳନୀରେ ଅତିରିକ୍ତ ଜିଲାପାଳ ବେଦବର ପ୍ରଧାନ ଏବଂ ଜିଲା ପରିଷଦ ମୁଖ୍ୟ ନିର୍ବାହୀ ଅଧିକାରୀ ନରେଶ ଚନ୍ଦ୍ର ଶବର ସୂଚନା ଦେଇଛନ୍ତି। ଭୋଟ ଗଣତି ପାଇଁ ନିୟୋଜିତ ଅଧିକାରୀ ଓ କର୍ମଚାରୀ, ସୁରକ୍ଷା କର୍ମୀ, ବିଭିନ୍ନ ପ୍ରାର୍ଥୀଙ୍କ ଏଜେଣ୍ଟମାନେ ସକାଳ ୬ ଟାରେ ଗଣତି କେନ୍ଦ୍ରରେ ଉପସ୍ଥିତ ରହିବାକୁ ନିର୍ଦ୍ଦେଶ ଦିଆଯାଇଛି। ତେବେ ସକାଳ ୮ ଟାରେ ପ୍ରଥମେ ପୋଷ୍ଟାଲ ବାଲଟ ଗଣତି ହେବା ପରେ ମାଲକାନଗିରି ନିର୍ବାଚନମଣ୍ଡଳୀର ୩୦୦ ବୁଥ ନିମନ୍ତେ ଦୁଇଟି ଗଣତି କକ୍ଷ ହୋଇଛି। ଗୋଟିଏ କକ୍ଷରେ ୧୪ଟି ଟେବୁଲ ରହିବ ଏବଂ ମୋଟ ୨୨ ରାଉଣ୍ଡ ଗଣତି ହେବ ।

ସେହିପରି ଚିତ୍ରକୋଣ୍ଡା ନିର୍ବାଚନ ମଣ୍ଡଳୀରେ ମୋଟ ୨୪୭ ବୁଥ୍ ନିମନ୍ତେ ଗୋଟିଏ ଗଣତି କକ୍ଷ ହୋଇଥିବା ବେଳେ ଉକ୍ତ କକ୍ଷରେ ୮ଟି ଟେବୁଲ ରହିଛି। କେନ୍ଦ୍ରରେ ମୋଟ ୩୧ ରାଉଣ୍ଡ ଗଣତି ହେବ ।

ସେହିପରି ନବରଙ୍ଗପୁର ସଂସଦୀୟ କ୍ଷେତ୍ର ନିମନ୍ତେ ଅନ୍ୟ ଏକ ଗଣତି କକ୍ଷରେ ମୋଟ ୫୪୭ ବୁଥ୍ ନିମନ୍ତେ ୧୪ଟି ଟେବୁଲରେ ୪୦ ରାଉଣ୍ଡ ଗଣତି ହେବ ବୋଲି ସୂଚନା ଦିଆଯାଇଛି। ପ୍ରତି ରାଉଣ୍ଡର ଫଳାଫଳ ପର୍ଯ୍ୟବେକ୍ଷକ, ଜିଲା ମୁଖ୍ୟ ନିର୍ବାଚନ ଅଧିକାରୀଙ୍କ ସ୍ୱାକ୍ଷର ପରେ ଡାକବାଜି ଯନ୍ତ୍ର ଦ୍ୱାରା ସର୍ବସାଧାରଣଙ୍କୁ ଜଣାଇବା ସହ ସୂଚନା ଓ ଲୋକ ସମ୍ପର୍କ ଅଧିକାରୀ ଏବଂ ରାଜ୍ୟ ନିର୍ବାଚନ ଅଧିକାରୀଙ୍କ କାର୍ଯ୍ୟାଳୟକୁ ଅବଗତ କରାଯିବ। ଗଣତି କେନ୍ଦ୍ରକୁ କୌଣସି ପଦାଧିକାରୀ କିମ୍ବା ବ୍ୟକ୍ତିଙ୍କ ମୋବାଇଲ ନେବାକୁ ବାରଣ କରାଯାଇଛି। ଖବରଦାତାମାନଙ୍କ ପାଇଁ ଏକ ସ୍ୱତନ୍ତ୍ର ପ୍ରକୋଷ୍ଠ ହୋଇଥିବା ବେଳେ ସର୍ବସାଧାରଣଙ୍କ ପାଇଁ ମହାବିଦ୍ୟାଳୟ କେନ୍ଦ୍ର ବାହାରେ ରହିବା ବ୍ୟବସ୍ଥା ସହ ଟେଣ୍ଟ ସୁବିଧା କରାଯାଇଛି। କେନ୍ଦ୍ର ମଧ୍ୟକୁ କୌଣସି ଅଧିକାରୀ, କର୍ମଚାରୀ ଗଣମାଧ୍ୟମ ପ୍ରତିନିଧି, ପ୍ରାର୍ଥୀ ଓ ତାଙ୍କ ଏଜେଣ୍ଟଙ୍କ ଯାନବାହନ ପ୍ରବେଶକୁ ନିଷେଧ କରାଯାଇଛି। ମାଲକାନଗିରି ସୁକ୍‌ମା ରାସ୍ତାକୁ ସମ୍ପୂର୍ଣ୍ଣ ବନ୍ଦ କରାଯାଇଥିବା ବେଳେ ପ୍ରଧାନିଗୁଡା କେନାଲ ଛକରୁ କେବିକେ କେନାଲ ରାସ୍ତା ଦେଇ ଯାନବାହନଗୁଡ଼ିକର ଯାତାୟାତ ପାଇଁ ଅନୁମତି ଦିଆଯାଇଛି। ବିନା ପାସ୍‌ରେ ଗଣତି କେନ୍ଦ୍ରକୁ କାହାକୁ ଛଡା ଯିବନାହିଁ ବୋଲି ଖବରଦାତା ସମ୍ମିଳନୀରେ ସୂଚନା ଦିଆଯାଇଛି।

ଖବରଦାତା ସମ୍ମିଳନୀରେ ଅଧିକାରୀମାନେ ସୂଚନା ଦେଉଛନ୍ତି ।

ଲୁହଭିଜା ଆଖିରେ ଡାକ୍ତରଙ୍କୁ ବିଦାୟ କାଳୀନ ସମ୍ବର୍ଦ୍ଧନା

ବିଷମକଟକ,୩।୬ (ପ୍ରସନ୍ନ କୁମାର ପଣ୍ଡା)

ରାୟଗଡ଼ା ଜିଲା ବିଷମକଟକସ୍ଥିତ ଖ୍ରୀଷ୍ଟିଆନ ମେଡିକାଲର ମୁଖ୍ୟ ଡାକ୍ତର ଜନ୍ ଚେରିଆନ ଓମେନ୍ଙ୍କୁ ସୋମବାର ବିଦାୟକାଳୀନ ସମ୍ବର୍ଦ୍ଧନା ଦିଆଯାଇଛି। ବିଷମକଟକ ବ୍ଲକ ଅନ୍ତର୍ଗତ ବଡଲିମା ଗ୍ରାମବାସୀଙ୍କ ପକ୍ଷରୁ ଡାକ୍ତର ଜନ୍ଙ୍କୁ ସମ୍ବର୍ଦ୍ଧନା ଦିଆଯାଇଥିଲା। ତେବେ ଡାକ୍ତର ଜନ୍ ଚେରିଆନ ଓମେନ୍ ସ୍ଥାନୀୟ ଅଞ୍ଚଳରେ ଡାକ୍ତର ଜୋନି ନାମରେ ବେଶ୍ ପରିଚିତ। ସମ୍ବର୍ଦ୍ଧନା ସଭାରେ ୩୪ଟି ଗ୍ରାମର ୩ ହଜାରରୁ ଊର୍ଦ୍ଧ୍ୱ ଲୋକେ ଉପସ୍ଥିତ ଥିଲେ। ଡାକ୍ତର ଜୋନି ଉକ୍ତ ଅଞ୍ଚଳରେ ‘ମିତ୍ର’ ନାମକ ଏକ ସଂସ୍ଥା ଖୋଲି ଜନସେବା କାର୍ଯ୍ୟ କରି ବେଶ୍ ସୁନାମ ଅର୍ଜନ କରିଥିଲେ। ବ୍ଲକ୍‌ର ଅଧିକାଂଶ ଅଞ୍ଚଳ ଅପହଞ୍ଚ ହୋଇଥିବାରୁ ଲୋକେ ଉନ୍ନତମାନର ସ୍ୱାସ୍ଥ୍ୟସେବାରୁ ବଞ୍ଚିତ ହୋଇଥାନ୍ତି। ଏପରିକି ବ୍ଲକ୍‌ର ଅନେକ ଗ୍ରାମକୁ ଭଲ ରାସ୍ତା ନ ଥିବାରୁ ରୋଗୀଙ୍କୁ ମେଡିକାଲକୁ ଆଣିବା ମଧ୍ୟ କଷ୍ଟକର ହୋଇପଡ଼େ। କିନ୍ତୁ ଡାକ୍ତର ଜୋନି ତାଙ୍କ ସଂସ୍ଥା ମାଧ୍ୟମରେ ଗ୍ରାମାଞ୍ଚଳ ଲୋକଙ୍କୁ ସ୍ୱାସ୍ଥ୍ୟସେବା ଯୋଗାଇ ଆସୁଥିଲେ। ତେଣୁ ସ୍ଥାନୀୟ ଲୋକେ ଡାକ୍ତର ଜୋନିଙ୍କୁ ଭଗବାନଙ୍କ ସ୍ୱରୂପ ବୋଲି କହିଛନ୍ତି। ତେବେ ସମ୍ବର୍ଦ୍ଧନା ସଭା ପରେ ଲୁହଭିଜା ଆଖିରେ ଗ୍ରାମବାସୀ ଡାକ୍ତର ଜୋନିଙ୍କୁ ବିଦାୟ ଦେଇଥିବା ଦେଖିବାକୁ ମିଳିଥିଲା।

ସମ୍ବର୍ଦ୍ଧନା ସଭାରେ ଡାକ୍ତର ଜନ୍ ଚେରିଆନ ଓମେନ୍ଙ୍କ ସହ ଅନ୍ୟମାନେ ।

ଆଜି ଖୋଲିବ ଇଭିଏମ୍, ଚିନ୍ତାରେ ନେତା

ନବରଙ୍ଗପୁର, ୩।୬(ସଦାଶିବ ପ୍ରହରାଜ)

ଆଜି ହେବ ଭୋଟ ଗଣତି। ନବରଙ୍ଗପୁର ଲୋକ ସଭା ଓ ଜିଲାର ୪ ବିଧାନସଭା ନିର୍ବାଚନମଣ୍ଡଳୀର ୧୭ ଜଣ ପ୍ରାର୍ଥୀଙ୍କ ଭାଗ୍ୟ ନିର୍ଣ୍ଣୟ ହେବ। ପ୍ରାର୍ଥୀଙ୍କ ପ୍ରତି ଭୋଟର କରିଥିବା ମତଦାନର ଆଶୀର୍ବାଦ ଇଭିଏମ ଭିତରେ ମେ ୧୩ରୁ ବନ୍ଦ ହୋଇ ରହିଥିଲା। ଭୋଟ ଗଣତି କେନ୍ଦ୍ରରେ ତ୍ରିସ୍ତରୀୟ ସୁରକ୍ଷା ବ୍ୟବସ୍ଥା କରାଯାଇଛି। ମଙ୍ଗଳବାର ସକାଳ ୬ଟାରେ ଗଣତି କେନ୍ଦ୍ର ଖୋଲାଯିବ। ସମସ୍ତ ବ୍ୟବସ୍ଥା ପରେ ସକାଳ ୮ଟାରୁ ଭୋଟ ଗଣତି ଆରମ୍ଭ ହେବ ବୋଲି ସୂଚନା ମିଳିଛି।

ପ୍ରକାଶ ଯେ, ନବରଙ୍ଗପୁର ଲୋକ ସଭା ନିର୍ବାଚନମଣ୍ଡଳୀର ୮୦.୨୨ ପ୍ରତିଶତ ମତଦାନ ହୋଇଥିଲା। ନବରଙ୍ଗପୁର ବିଧାନସଭା ନିର୍ବାଚନମଣ୍ଡଳୀରେ ରାଜ୍ୟର ସର୍ବାଧିକ (୮୫.୬୧ ପ୍ରତିଶତ) ମତଦାନ ହୋଇଥିଲା। ଝରିଗାଁ ୮୪.୨୨%, ଉମରକୋଟ ୮୩.୦୫%, ଡାବୁଗାଁ ୮୫.୨%, କୋଟପାଡ଼ ୮୩.୯୨%, ମାଲକାନଗିରି ୬୬.୬ % ଓ ଚିତ୍ରକୋଣ୍ଡା ୭୪.୮ % ମତଦାନ ହୋଇଥିଲା। ମତଦାନର ୨୭ ଦିନ ବ୍ୟବଧାନ ପରେ ଭୋଟ ଗଣତି ହେଉଥିବାରୁ ଲୋକ ସଭା କ୍ଷେତ୍ରବାସୀ ଓ ପ୍ରାର୍ଥୀ ଫଳାଫଳକୁ ଉତ୍ସୁକତାର ସହ ଅପେକ୍ଷା କରି ବସିଛନ୍ତି। କେଉଁ ଦଳର ପ୍ରାର୍ଥୀ ହେବ ବିଜୟୀ ଓ କିଏ ନିକଟତମ ପ୍ରତିଦ୍ୱନ୍ଦ୍ୱୀ ତାହା ଜାଣିବା ନେଇ ଜିଲାବାସୀଙ୍କ ଉତ୍କଣ୍ଠା ବଢ଼ିବାଲେ ଲାଗିଛି। ଗାଁ ଗହଳି, ସହର, ଛକ ଦାଣ୍ଡ ଓ ଚାହା ଖଟି ସବୁଠି ଏହି ଚର୍ଚ୍ଚା। ପ୍ରାର୍ଥୀମାନଙ୍କ ପାଇଁ କାମ କରିଥିବା କର୍ମୀ ଓ ସମର୍ଥକ ନିର୍ବାଚନ ପରେ ଯେଉଁ ଅଙ୍କ କଷି ବସିଥିଲେ ତାହା କେତେଦୂର ଠିକ୍ ତାହାକୁ ଅପେକ୍ଷା କରି ରହିଛନ୍ତି। କେଉଁ ଦଳ ଓ ପ୍ରାର୍ଥୀ କେତେ ପ୍ରତିଶତ ଭୋଟ ପାଇଁ ବିଜୟୀ ହେବ, କାହାର ଆକଳନ କ'ଣ ରହିଥିଲା ତାହା ଭୋଟ ଗଣତି ପରେ ଠିକ ରିପୋର୍ଟ ପାଇଯିବେ। ବିଶେଷ ଭାବେ ଭାଜପା, ବିଜେଡି, କଂଗ୍ରେସ ମଧ୍ୟରେ ଜୋରଦାର ଲଢ଼େଇ ହୋଇଥିଲା। ଗଣତି ପରେ ଦଳ, ପ୍ରାର୍ଥୀ, ସମର୍ଥକ ଓ ଭୋଟରଙ୍କ ଆଶା ଆଶଙ୍କା ମଧ୍ୟ ଦୂର ହୋଇଯିବ। ତେବେ କାହା ଭାଗ୍ୟ କିଭଳି ରହିଛି, ଭୋଟରଙ୍କ ଆଶୀର୍ବାଦ କାହା ପ୍ରତି ଅଧିକ ଥିଲା ଭୋଟ ଗଣତି ହିଁ କହିବ।

ଭୋଟ ଗଣତି ପାଇଁ ନବରଙ୍ଗପୁରରେ ୧୪୪

ନବରଙ୍ଗପୁର,(ସଦାଶିବ ପ୍ରହରାଜ)

ଭୋଟ ଗଣତି ପାଇଁ ନବରଙ୍ଗପୁର ଜିଲାରେ ୩୦ ଘଣ୍ଟା ପାଇଁ ଜିଲାପାଳ ୧୪୪ ଧାରା ଜାରି କରିଛନ୍ତି। ମଙ୍ଗଳବାର ୪ ତାରିଖ ସକାଳ ୬ଟାରୁ ୫ ତାରିଖ ମଧ୍ୟାହ୍ନ ୧୨ଟା ପର୍ଯ୍ୟନ୍ତ ଏହା ବଳବତ୍ତର ରହିବ। ଏନେଇ ଜିଲାପାଳ ତଥା ଜିଲା ନିର୍ବାଚନ ଅଧିକାରୀ କମଳ ଲୋଚନ ମିଶ୍ରଙ୍କ କାର୍ଯ୍ୟାଳୟ ପକ୍ଷରୁ ୨୦୬୮/୨୦୨୪ ରେ ନିର୍ଦ୍ଦେଶନାମା ଜାରି କରାଯାଇଛି। ଭୋଟ ଗଣତି ସମୟରେ ଆଇନ ଶୃଙ୍ଖଳା ପରିସ୍ଥିତିକୁ ଦୃଷ୍ଟିରେ ରଖି ଏହି ନିର୍ଦ୍ଦେଶନାମା ଜାରି କରାଯାଇଥିବା ସୂଚନା ମିଳିଛି। ବେଆଇନ ଭାବେ ଗୋଟିଏ ସ୍ଥାନରେ ଜନସମାଗମ, ସାଧାରଣ ସଭା ଉପରେ କଟକଣା ଲଗାଯାଇଛି। ଏନେଇ ନବରଙ୍ଗପୁର ଏସ୍‌ପି, ଜିଲାର ସମସ୍ତ ନିର୍ବାଚନମଣ୍ଡଳୀ ରିଟର୍ନିଂ ଅଫିସର, ସହକାରୀ ରିଟର୍ନିଂ ଅଧିକାରୀଙ୍କୁ କାର୍ଯ୍ୟାନୁଷ୍ଠାନ ଗ୍ରହଣ କରିବା ପାଇଁ ନିର୍ଦ୍ଦେଶ ଦିଆଯାଇଛି।

ସଂକ୍ଷେପରେ

ଦୁର୍ଘଟଣାରେ ବାଇକ୍ ଚାଳକ ମୃତ

ଆସିକା, ୩।୬ (ସୁରେନ୍ଦ୍ର ନାଥ ସାହୁ):

କୋଦିନଡ଼ା ଥାନାର କଲେଜ ଛକ ମାଗୁରା ରାସ୍ତାରେ ରବିବାର ରାତିରେ ଏକ ବାଇକ୍ ଦୁର୍ଘଟଣାରେ ଚାଳକଙ୍କ ମୃତ୍ୟୁ ଘଟିଛି। ସେ ହେଲେ ମାଗୁରା ଗ୍ରାମର ବାଦଲ ନାୟକ(୨୦)। ବାଦଲ ବାଇକରେ ଗାଁକୁ ଫେରୁଥିଲା ବେଳେ ଭାରସାମ୍ୟ ହରାଇ ରାସ୍ତାରେ ପଡିଯାଇଥିଲେ। ଲାଗି ତାଙ୍କୁ ଆସିକା ସରକାରୀ ଡାକ୍ତରଖାନାରେ ଭର୍ତ୍ତି କରାଯାଇଥିଲା। ତେବେ ଚିକିତ୍ସାଧିନ ଅବସ୍ଥାରେ ତାଙ୍କର ମୃତ୍ୟୁ ଘଟିଥିଲା। ପୋଲିସ ଡାକ୍ତରଖାନାରେ ପହଞ୍ଚି ମୃତଦେହ ଜବତ କରିବା ସହ ବ୍ୟବଛେଦ କରି ପରିବାରକୁ ହସ୍ତାନ୍ତର କରିଛି। କୋଦିନଡା ଥାନାରେ ୧୫୬/୨୪ରେ ଏକ ମାମଲା ରୁଜୁ କରାଯାଇଥିବା ଥାନା ଅଧିକାରୀ କୃଷ୍ଣଚନ୍ଦ୍ର ସାହା ସୂଚନା ଦେଇଛନ୍ତି।

ଶିକାର ଅଭିଯୋଗରେ ୨ ଗିରଫ, ବନ୍ଧୁକ ଜବତ

ବାଲିଗୁଡା,୩।୬(ସଞ୍ଜୟ କୁମାର ପାଣିଗ୍ରାହୀ)

ବାଲିଗୁଡ଼ା ବ୍ଲକ ବାଟଗୁଡ଼ା ପଞ୍ଚାୟତର ପୁଷାଙ୍ଗିଆଠାରେ ରବିବାର ରାତିରେ ଶିକାର କରିବା ସମୟରେ ବନବିଭାଗ ୨ ଜଣଙ୍କୁ ଗିରଫ କରିଛି। ସେମାନେ ହେଲେ ବଳରାମ ପୂଜାରୀ (୨୭) ଓ ସୁଦାମ ମଲିକ (୪୦)।ଗତ ରାତିରେ ଦୁର୍ବୃତ୍ତ ବାଲିଗୁଡା ବ୍ଲକ ପୁସାଙ୍ଗିଆର ଏକ ଜଙ୍ଗଲ ମଧ୍ୟରେ ଶିକାର କରିବା ସମୟରେ ବାଲିଗୁଡା ବନାଞ୍ଚଳ ବନପାଳ ପ୍ରଭାତ ଦୋରା ସ୍ୱତନ୍ତ୍ର ଟିମ ସହାୟତାରେ ଚଢ଼ାଉ କରିଥିଲେ। ଘଟଣାସ୍ଥଳରୁ ୨ ଜଣଙ୍କୁ ଗିରଫ କରିବା ସହ ଗୋଟିଏ ବନ୍ଧୁକ, ୧୦ ଅଫୁଟା ଗୁଳି, ୧୨୦ ଗ୍ରାମ ବାରୁଦ, ୨ଟି ଦିଆସିଲି, ୨ ଟର୍ଚ୍ଚ ଲାଇଟ ଓ ୨ ଟି ମୋବାଇଲ ଜବତ କରିଥିଲେ। ଏ ନେଇ ଏକ ମାମଲା ରୁଜୁ କରି ଅଭିଯୁକ୍ତମାନଙ୍କୁ କୋର୍ଟ ଚାଲାଣ କରା ଯାଇଥିବା ବାଲିଗୁଡା ବନାଞ୍ଚଳ ବନପାଳ ପ୍ରଭାତ କୁମାର ଦୋରା ସୂଚନା ଦେଇଛନ୍ତି।

ବିଦ୍ୟୁତ୍ ସଂଯୋଗ ବିଚ୍ଛିନ୍ନ ପ୍ରତିବାଦରେ ବିକ୍ଷୋଭ

ଆସିକା ୩।୬ (ସୁରେନ୍ଦ୍ର ନାଥ ସାହୁ)

ଆସିକା ବ୍ଲକ ଜୟପୁର ପଞ୍ଚାୟତ ଅନ୍ତର୍ଗତ ପଡାଳ ଗ୍ରାମର ଦଳିତ ସାହିର ଦାରିଦ୍ର୍ୟ ସୀମାରେଖା ତଳେ ଥିବା ୨୦ରୁ ଉର୍ଦ୍ଧ୍ୱ ପରିବାରଙ୍କ ବିଦ୍ୟୁତ ସଂଯୋଗ ବିଚ୍ଛିନ୍ନ ପ୍ରତିବାଦରେ ସୋମବାର ସଂପୃକ୍ତ ଉପଭୋକ୍ତାଙ୍କ ପକ୍ଷରୁ ନୂଆଗାଁସ୍ଥିତ ବିଦ୍ୟୁତ ବିଭାଗୀୟ କାର୍ଯ୍ୟାଳୟ ସମ୍ମୁଖରେ ବିକ୍ଷୋଭ ପ୍ରଦର୍ଶନ କରାଯାଇଥିଲା। ଏହି ଅବସରରେ ବିଭାଗୀୟ କନିଷ୍ଠ ଯନ୍ତ୍ରୀଙ୍କୁ ଏକ ଦାବିପତ୍ର ପ୍ରଦାନ କରାଯାଇ ତୁରନ୍ତ ସମସ୍ୟାର ସମାଧାନ ଲାଗି ଦାବି କରାଯାଇଥିଲା। ସିପିଆଇ(ଏମଏଲ) ରେଡଷ୍ଟାରର ଆସିକା ବ୍ଲକ ସଂପାଦକ ରାମଚନ୍ଦ୍ର ବାଡତ୍ୟାଙ୍କ ନେତୃତ୍ୱରେ ଏହି ପ୍ରତିବାଦ ବିକ୍ଷୋଭ ହୋଇଥିଲା । ବାରମ୍ବାର ଏହି ଉପଭୋକ୍ତାମାନଙ୍କ ବିଲ ଠିକ ଆସୁନଥିବା, ବିଦ୍ୟୁତ ସଂଯୋଗ ନଥାଇ ମଧ୍ୟ ବିଲ ଆସୁଥିବା ଆଦି ଅଭିଯୋଗ କରାଯାଇଛି। ଏ ସମ୍ପର୍କରେ ନୂଆଗାଁ ସବଡିଭିଜନର ଏସଡିଓ ଜିତେନ୍ଦ୍ର ସିଂଙ୍କୁ ପଚାରିବାରେ ସେ ଅଭିଯୋଗକୁ ତାଙ୍କର ଦୃଷ୍ଟିକୁ ଆଣିବା ଲାଗି କନିଷ୍ଠ ଯନ୍ତ୍ରୀଙ୍କୁ ନିର୍ଦ୍ଦେଶ ଦେଇଥିବା ଓ ଅଭିଯୋଗ ଦେଖିବା ପରେ ବିଧିବଦ୍ଧ ପଦକ୍ଷେପ ନେବେ ବୋଲି ସୂଚନା ଦେଇଛନ୍ତି।

ଶୀତଳ ଷଷ୍ଠୀ ପାଳନ ପ୍ରସ୍ତୁତି ବୈଠକ

ବୈଠକରେ ଆଲୋଚନା ଚାଲିଛି।

ଉମରକୋଟ, ୩।୬(ସନ୍ତୋଷ ଶତପଥୀ)

ନବରଙ୍ଗପୁର ଜିଲା ଉମରକୋଟସ୍ଥିତ ଗୁଲିପାଟଣା ସାହିରେ ଥିବା ବାବା ବୈଦ୍ୟନାଥ ମନ୍ଦିର ପ୍ରାଙ୍ଗଣରେ ଶିବ ବିବାହ (ଶୀତଳ ଷଷ୍ଠୀ) ପାଳନ ନେଇ ଏକ ପ୍ରସ୍ତୁତି ବୈଠକ କରାଯାଇଛି। ମନ୍ଦିର ପରିଚାଳନା କମିଟି ସଭାପତି ଜୟଦେବ କୁମାର ପରିଡ଼ା ବୈଠକରେ ସଭାପତିତ୍ୱ କରିଥିଲେ। ପ୍ରଥମେ ଗତ ବର୍ଷ ଶିବ ବିବାହର ସମସ୍ତ ଖର୍ଚ୍ଚ ବିବରଣୀ ମହେନ୍ଦ୍ର ଦାସ ପ୍ରଦାନ କରିଥିଲେ। ବିଷ୍ଣୁ ପ୍ରସାଦ ପଟ୍ଟନାୟକ କନ୍ୟା ଓ ବର ମାତା ପିତାଙ୍କ ଭୂମିକା ଓ ଦାୟିତ୍ୱ ସମ୍ପର୍କରେ ବୁଝାଇ ଥିଲେ। ଚଳିତ ବର୍ଷ ଚନ୍ଦ୍ରଶେଖର (ଶିବ) ଙ୍କ ମାତା ଓ ପିତା ଭାବେ ରଶ୍ମି କୁମାରୀ ପଣ୍ଡା ଓ ରାମଚନ୍ଦ୍ର ପଣ୍ଡା ଓ କନ୍ୟା ମାତା ପିତା ଭାବରେ ସୁଞ୍ଜାନି ଦାସ ଓ ପ୍ରଶାନ୍ତ କୁମାର ଦାସ ଦାୟିତ୍ୱ ତୁଲାଇବେ। ମଙ୍ଗଳବାର ୪ ତାରିଖରେ ସକାଳ ୯.୧୧ ରୁ ୧୧.୩୦ ମଧ୍ୟରେ ବେଦୀ ଶୁଭ ପଡିବ। ୯ ଜୁନ୍ ୧୧.୩୫ରୁ ଅପରାହ୍ଣ ୧.୯ରେ ନିର୍ବନ୍ଧ ହେବ। ୧୦ ଜୁନ୍‌ରେ ରାତି ୯ଟା ୭ ରୁ ୧୦.୩୫ ମଧ୍ୟରେ ହସ୍ତଗଣ୍ଠି ପଡିବ। ବିବାହର ସମସ୍ତ ସମୟ, ରୀତିନୀତି ସମ୍ପର୍କରେ ମନ୍ଦିର ପୂଜକ ଲକ୍ଷ୍ମୀ ତ୍ରିପାଠୀ ସୂଚନା ପ୍ରଦାନ କରିଥିଲେ। ଅଶୋକ କୁମାର ସାହୁ ଧନ୍ୟବାଦ ଦେଇଥିଲେ। ବିବାହ ଦିନ ରାତିରେ ଉମରକୋଟ ସହରବାସୀଙ୍କ ପାଇ ମନ୍ଦିର ପ୍ରାଙ୍ଗଣରେ ପ୍ରସାଦ ସେବନ ବ୍ୟବସ୍ଥା କରାଯାଇଛି। ବୈଠକରେ ଶିବ ଓ ପାର୍ବତୀଙ୍କ ଦାୟିତ୍ୱ ନେଇଥିବା ପିତା ମାତାଙ୍କ ସମେତ ସହରର ବହୁ ଭକ୍ତ ଯୋଗ ଦେଇଥିଲେ।

ବିଦ୍ୟୁତ୍ ତାର ଲାଗି ହରିଣ, କୁଟୁରା ମୃତ

ଗଞ୍ଜାମ,୩।୫(ବିଦ୍ୟାଧର ସାହୁ)

ଗଞ୍ଜାମ ବ୍ଲକ ରମ୍ଭା ଫରେଷ୍ଟ ଅନ୍ତର୍ଗତ ଲାଉପୁଟ ଗ୍ରାମ ସ୍ଥିତ ଏକ ନିର୍ଜନ ସ୍ଥାନରେ ରବିବାର ରାତିରେ ବିଦ୍ୟୁତ୍ ତାର ଲାଗି ହରିଣ, କୁଟୁରାର ମୃତ୍ୟୁ ଘଟିଛି। କେହି ଲାଉପୁଟ ଗ୍ରାମ ସ୍ଥିତ ଏକ ନିର୍ଜନ ସ୍ଥାନରେ ଦୁର୍ବୃତ୍ତମାନେ ବିଦ୍ୟୁତ୍ ତାର ବିଛେଇ ଥିଲେ। ଉକ୍ତ ବିଦ୍ୟୁତ ତାର ଲାଗି ବିଳମ୍ବିତ ରାତିରେ ଗୋଟିଏ ଅଣ୍ଡିରା ହରିଣ ଓ ଗୋଟିଏ କୁଟୁରାର ମୃତ୍ୟ ଘଟିଥିଲା। ବନବିଭାଗ ପକ୍ଷରୁ ତନାଘନା ଆରମ୍ଭ କରିବା ସହ ଉଭୟ ପଶୁଙ୍କ ମୃତଦେହ ଜବତ କରିଛି। ଏବଂ ସେମାନଙ୍କ ବ୍ୟବଚ୍ଛେଦ କରାଯିବ ବୋଲି ବନବିଭାଗ ପକ୍ଷରୁ ସୂଚନା ମିଳିଛି। ପ୍ରକାଶ ଯୋଗ୍ୟ, ଅତ୍ୟଧିକ ଗରମ ଓ ଗୁଳୁଗୁଳି ଯୋଗୁ ସାଧାରଣତଃ ବିଭିନ୍ନ ପଶୁ ପକ୍ଷୀ ଜଙ୍ଗଲରୁ ଜନବସତି ଆଡକୁ ଚାଲି ଆସୁଛନ୍ତି। ଫଳରେ କେତେବେଳେ ଗାଡି ମୋଟର ଧକ୍କାରେ ପ୍ରାଣ ହାନି ଘଟୁଥିବା ବେଳେ ଶିକାରୀର ଜାଲରେ ଶିକାର ହେଉଛନ୍ତି ।

କୋରାପୁଟ ଜିଲାର ୨ କେନ୍ଦ୍ରରେ ଭୋଟ ଗଣତି ଆଜି

କୋରାପୁଟ,୩।୬ (ଅମିତାଭ ବେହେରା)

ଭୋଟ ଗଣତି ନେଇ ଜିଲା ପ୍ରଶାସନ ପକ୍ଷରୁ ସମସ୍ତ ପ୍ରସ୍ତୁତି ଶେଷ ହୋଇଛି ବୋଲି ଜିଲାପାଳ ଭି.କିର୍ତ୍ତୀଭାସନ ଏକ ଖବରଦାତା ସମ୍ମିଳନୀରେ କହିଛନ୍ତି। ୪ ତାରିଖ ସକାଳ ୮ଟାରୁ କୋରାପୁଟ ଜିଲାର ଉଭୟ କୋରାପୁଟ ଓ ଜୟପୁରଠାରେ ହୋଇଥିବା ଦୁଇଟି କେନ୍ଦ୍ରରେ ଭୋଟ ଗଣତି ଆରମ୍ଭ ହେବ। ପ୍ରଥମେ ପୋଷ୍ଟାଲ ଭୋଟ ପରେ ଇଭିଏମର ଭୋଟ ଗଣତି କରାଯିବ ବୋଲି ଜିଲାପାଳ ସୂଚନା ଦେଇଛନ୍ତି। କୋରାପୁଟ ଲାଣ୍ଡିଗୁଡାସ୍ଥିତ ସରକାରୀ ମହାବିଦ୍ୟାଳୟରେ ହୋଇଥିବା ଭୋଟ ଗଣତି କେନ୍ଦ୍ରରେ କୋରାପୁଟ, ଲକ୍ଷ୍ମୀପୁର ଓ ପଟ୍ଟାଙ୍ଗୀ ନିର୍ବାଚନ ମଣ୍ଡଳୀର ଭୋଟ ଗଣତି ହେବାକୁ ଥିବା ବେଳେ ଜୟପୁର ବିକ୍ରମଦେବ ବିଶ୍ୱ ବିଦ୍ୟାଳୟରେ ଜୟପୁର ଓ କୋଟପାଡ଼ ନିର୍ବାଚନ ମଣ୍ଡଳୀର ଭୋଟ ଗଣତି କରାଯିବ। ଏଥିସହ ଲୋକସଭା ଆସନର ଭୋଟ ମଧ୍ୟ ଗଣତି ହେବ। ଏଥିପାଇଁ ଆବଶ୍ୟକ ସମସ୍ତ ପ୍ରସ୍ତୁତି କାର୍ଯ୍ୟ ଶେଷ ହୋଇଛି। ତ୍ରିସ୍ତରୀୟ କଡା ସୁରକ୍ଷା ବ୍ୟବସ୍ଥା କରାଯାଇଛି। ପାସ୍ ନ ଥିଲେ କେହି ଭୋଟ ଗଣତି କେନ୍ଦ୍ର ଭିତରକୁ ପଶିପାରିବେ ନାହିଁ ବୋଲି ଜିଲାପାଳ କହିଛନ୍ତି।

ନବରଙ୍ଗପୁରର ଏଲ୍.ସ୍ନିଗ୍ଧାଙ୍କୁ ସ୍ୱର୍ଣ୍ଣ ପଦକ

ତେନ୍ତୁଲିଖୁଣ୍ଟି,୩।୬(ଚିଦାନନ୍ଦ ସାହୁ)

ରାଜ୍ୟସ୍ତରୀୟ ୭୦ତମ ଓଡ଼ିଶା ଜୁନିଅର ଆଥଲେଟିକ ଚାମ୍ପିୟନଶିପ୍

ଭୁବନେଶ୍ୱରସ୍ଥିତ କଳିଙ୍ଗ ଷ୍ଟାଡିୟମରେ ଜୁନ୍ ୧ରୁ ୩ ପର୍ଯ୍ୟନ୍ତ ଚାଲିଥିବା ରାଜ୍ୟସ୍ତରୀୟ ୭୦ତମ ଓଡ଼ିଶା ଜୁନିଅର ଆଥଲେଟିକ୍ସ ଚାମ୍ପିୟନଶିପ୍‌ରେ ନବରଙ୍ଗପୁର ଝିଅ ଏଲ୍. ସ୍ନିଗ୍ଧା ସ୍ୱର୍ଣ୍ଣ ପଦକ ଜିତିଛନ୍ତି। ସ୍ନିଗ୍ଧାଙ୍କ ଏହି ସଫଳତା ପରେ ତାଙ୍କୁ ଜିଲାର ମାନଗଣ୍ୟ ବ୍ୟକ୍ତି ଶୁଭେଚ୍ଛା ଜଣାଇଛନ୍ତି। ଆଗକୁ ଜାତୀୟ ଓ ଅନ୍ତର୍ଜାତୀୟ ପ୍ରତିଯୋଗିତାରେ ଭାଗ ନେଇ ଦେଶ, ରାଜ୍ୟ ଏବଂ ନବରଙ୍ଗପୁରକୁ ଗୌରବାନ୍ୱିତ କରିବାକୁ ଲକ୍ଷ୍ୟ ରଖିଥିବା ସ୍ନିଗ୍ଧା କହିଛନ୍ତି।

ସୂଚନାନୁଯାୟୀ ନବରଙ୍ଗପୁର ଜିଲା ତେନ୍ତୁଲିଖୁଣ୍ଟି ବ୍ଲକ ଅଧୀନ ଚରାମୂଳା ଗ୍ରାମର ଏଲ୍. ସନ୍ତୋଷ ରାଓଙ୍କ ଝିଅ ଏଲ୍. ସ୍ନିଗ୍ଧାଙ୍କର ପିଲାଦିନରୁ ଖେଳ ପ୍ରତି ଆଗ୍ରହ ଥିଲା। ସେ ଖାତିଗୁଡ଼ା ସରସ୍ୱତୀ ଶିଶୁ ବିଦ୍ୟାମନ୍ଦିରରେ ୫ମ ଶ୍ରେଣୀ ପର୍ଯ୍ୟନ୍ତ ଓ ପରେ ତେନ୍ତୁଲିଖୁଣ୍ଟିସ୍ଥିତ ଆଦର୍ଶ ବିଦ୍ୟାଳୟରେ ପଢୁଥିଲେ। ଏବେ ସେ ଭୁବନେଶ୍ୱରସ୍ଥିତ କଳିଙ୍ଗ ଷ୍ଟାଡିୟମ ଅନ୍ତର୍ଗତ ବାଳିକା ହଷ୍ଟେଲରେ ତାଲିମ ନେଉଛନ୍ତି। ରାଜ୍ୟସ୍ତରୀୟ ପ୍ରତିଯୋଗିତାରେ ଦୌଡ଼, ଲମ୍ଫ ଡିଆଁ ଓ ସର୍ଟପୁଟ୍ ଇଭେଣ୍ଟରେ ଭାଗ ନେଇ ସମସ୍ତ ପ୍ରତିଯୋଗୀଙ୍କୁ ପଛରେ ପକାଇ ପ୍ରଥମ ସ୍ଥାନ ଅଧିକାର କରି ଚାମ୍ପିୟନ ହୋଇଥିବା ଉମରକୋଟ କ୍ରୀଡ଼ା ଶିକ୍ଷକ ସପନ ବୈରାଗୀ ଓ ଖେଳ ପ୍ରେମୀ ଦୁର୍ଯ୍ୟୋ ହରିଜନ ଜଣାଇଛନ୍ତି।

ନୂଆ ତରିକାରେ ଠକେଇ

ସୁନାବେଡା/ସେମିଳିଗୁଡା, ୩।୬ (କୃତ୍ତିବାସ ପ୍ରଧାନ/ବାସୁଦେବ ବରାଡ)

ଲୋକଙ୍କୁ ଠକିବାକୁ ନୂଆ ତରିକା ଆପଣାଉଛନ୍ତି ଠକ। ନିଜକୁ ଜଣେ ଦୋକାନ ମାଲିକ ବୋଲି ପରିଚୟ ଦେଇ ୧୫ ହଜାର ଟଙ୍କାରେ ଏସି ଯୋଗାଇ ଦେବାକୁ କହି ଠକିବାକୁ ବସିଥିବା ଜଣେ ବ୍ୟକ୍ତିଙ୍କ ଠକାମି ଧରାପଡିଯାଇଛି। ଠକାମିର ଶିକାର ହେବା ପୂର୍ବରୁ ସେମିଳିଗୁଡା ଗୋପବନ୍ଧୁ ନଗରର ଯୁବକ ରାହୁଲ ଏଥିରୁ ବର୍ତ୍ତି ଯାଇଛନ୍ତି। ଖବରରୁ ଜଣାପଡିଛି, ଜଣେ ବ୍ୟକ୍ତି ନିଜର ହ୍ୱାଟ୍‌ସ ଆପ୍ ନଂ. ୮୯୧୭୨୦୦୮୯୯ର ପ୍ରୋଫାଇଲରେ ଗୋପବନ୍ଧୁ ନଗର ତଥା ଆଖପାଖ ଅଞ୍ଚଳର ପ୍ରତିଷ୍ଠିତ ଗ୍ଲୋବାଲ କମ୍ପ୍ୟୁଟର ଟେକ୍ନୋଲୋଜିର ଫଟୋ ରଖି ଅନ୍ୟ ଏକ ନଂ. ୯୧୧୪୧୧୩୯୯୫ରୁ ଫୋନ କରି ବିଭିନ୍ନ ଲୋକଙ୍କୁ ବିଭିନ୍ନ ମିଛ ଅଫର୍ ସମ୍ପର୍କରେ କହୁଥିଲେ। ସମ୍ପୃକ୍ତ ବ୍ୟକ୍ତି ଜଣକ ରବିବାର ନିଜ ଅଜାଣତରେ ରାହୁଲଙ୍କୁ ଯୋଗାଯୋଗ କରି ନିଜକୁ ଗ୍ଲୋବାଲ କମ୍ପ୍ୟୁଟର ଦୋକାନ ମାଲିକର ପରିଚୟ ଦେଇ ୧୫ ହଜାର ଟଙ୍କାରେ ନୂଆ ପ୍ରତିଷ୍ଠିତ କମ୍ପାନୀର ଏସି ଦେବାକୁ କହିଥିଲେ। ଏଥିସହ ରାହୁଲଙ୍କ ହ୍ୱାଟ୍‌ସ ଆପ୍‌କୁ ଏସିର ଫଟୋ ପଠାଇ ଅଗ୍ରିମ ବୁକିଙ୍ଗ ପାଇଁ ଟଙ୍କା ପଠାଇବାକୁ କହିଥିଲେ। ରାହୁଲ ସମ୍ପୃକ୍ତ ବ୍ୟକ୍ତି ପଠାଇଥିବା କମ୍ପ୍ୟୁଟର ଦୋକାନୀ ଗ୍ଲୋବାଲ କମ୍ପ୍ୟୁଟର ଟେକ୍ନୋଲୋଜିର ମାଲିକ ନାଗ ଭୂଷଣ ସାହୁ ଏବଂ ତାଙ୍କ କର୍ମଚାରୀଙ୍କୁ ଜାଣିଥିବାରୁ ସେହି ବ୍ୟକ୍ତିଙ୍କ ସହ ଯୁକ୍ତିତର୍କ କରିଥିଲେ। ପରେ ତାଙ୍କର ସନ୍ଦେହ ହେବାରୁ ନିଜେ ନାଗଭୂଷଣଙ୍କୁ ପଚାରି ସବୁକଥା କହିଥିଲେ। ନାଗଭୂଷଣ ଏହା ଜାଣିବା ପରେ ସମ୍ପୃକ୍ତ ନମ୍ବରକୁ ଫୋନ କରିବାରୁ ସେହି ବ୍ୟକ୍ତି ଏପଟସେପଟ କଥା କହି ଫୋନ କାଟି ଦେଇଥିଲେ। ପରେ ପୁଣି ଫୋନ କରିବାରୁ ନମ୍ବରକୁ ବ୍ଲକ କରିଦେଇଥିଲେ। ଏନେଇ ନାଗଭୂଷଣ ସୁନାବେଡା ଥାନାରେ ଅଭିଯୋଗ କରିଛନ୍ତି ।

ବନ୍ଧରେ ବୁଡ଼ି ନାବାଳକ ମୃତ, ଜଣେ ଗୁରୁତର

କୋରାପୁଟ, ୩।୬(ଅମିତାଭ ବେହେରା)

କୋରାପୁଟ ଜିଲା ଦଶମନ୍ତପୁର ବ୍ଲକ ସଦର ପଞ୍ଚାୟତସ୍ଥିତ ଚଣ୍ଡିଜାନିଗୁଡା ଗ୍ରାମର ଜଣେ ନାବାଳକ ବନ୍ଧରେ ବୁଡି ମୃତ୍ୟୁବରଣ କରିଛନ୍ତି। ଅନ୍ୟ ଜଣେ ନାବାଳକ ଗୁରୁତର ହୋଇଛନ୍ତି। ମୃତକ ହେଲେ ସୁବ୍ରି ମିଣିଆକାଙ୍କ ପୁଅ ହିରୋଜ (୭)। ନିଜ ଗ୍ରାମଠାରୁ ଅଧ କି.ମି. ଦୂରରେ ଥିବା ମୁନ୍ଦାର ଗ୍ରାମ ନିକଟସ୍ଥ ଧାନ ଖଳାରେ ହିରୋଜ ଓ ସେବ ଜାନିଙ୍କ ପୁଅ ଲିପୁନ (୮) ସୁବ୍ରିଙ୍କ ସହ ଧାନବିଡା ବାନ୍ଧୁଥିଲେ। ଲିପୁନ ହିରୋଜଙ୍କ ଦାଦାପୁଅ ଭାଇ ଥିଲେ। ସୁବ୍ରି ଧାନ ବିଡା ବାନ୍ଧୁଥିବା ବେଳେ ହିରୋଜ ଓ ଲିପୁନ ନିକଟରେ ଥିବା ବନ୍ଧକୁ ଗାଧୋଇବାକୁ ଯାଇଥିଲେ। ଉଭୟେ ଗାଧୋଉଥିବା ବେଳେ ପାଣିରେ ବୁଡି ଯାଇଥିଲେ। ପିଲାଙ୍କ ଚିତ୍କାର ଶୁଣି ସୁବ୍ରି ବନ୍ଧରୁ ଦୁହିଁଙ୍କୁ ଉଦ୍ଧାର କରିବାକୁ ଉଦ୍ୟମ କରି ଲିପୁନଙ୍କୁ ଗୁରୁତର ଅବସ୍ଥାରେ ଉଦ୍ଧାର କରିଥିଲେ। ପରେ ବନ୍ଧରୁ ନିଜ ପୁଅ ହିରୋଜଙ୍କ ମୃତଦେହ ଉଦ୍ଧାର କରିଥିଲେ। ଉଭୟଙ୍କୁ ସୁବ୍ରି ଦଶମନ୍ତପୁର ଡାକ୍ତରଖାନା ଆଣିଥିଲେ। ସେଠାରେ ହିରୋଜଙ୍କୁ ଡାକ୍ତର ମୃତ ଘୋଷଣା କରିଥିଲେ। ପ୍ରାଥମିକ ଚିକିତ୍ସା ପରେ ଲିପୁନଙ୍କ ଅବସ୍ଥା ଗୁରୁତର ରହିବାରୁ ତାଙ୍କୁ ଜିଲା ମୁଖ୍ୟ ଚିକିତ୍ସାଳୟକୁ ସ୍ଥାନାନ୍ତର କରାଯାଇଛି।

ଗାଁ ନାମ ସଂଶୋଧନ ଦାବି

ଖଜୁରିପଡ଼ା,୩।୬(ବିଦୁର ବେହେରା)

କନ୍ଧମାଳ ଜିଲାର ଏକ ପ୍ରସିଦ୍ଧ ଗାଁ ହେଉଛି ବଲସକୁମ୍ପା। ଏଠାରେ ଅଧିଷ୍ଠାତ୍ରୀ ଦେବୀ ମା' ବରାଳ ଦେବୀ କେଉଁ ଅନାଦି କାଳରୁ ରହି ପୂଜା ପାଇ ଆସୁଛନ୍ତି। ଏହା ଏକ ପ୍ରସିଦ୍ଧ ଏବଂ ପବିତ୍ର ଶକ୍ତି ପୀଠ। କିନ୍ତୁ ଫୁଲବାଣୀରୁ ଭୁବନେଶ୍ୱର ସଂଯୋଗ କରୁଥିବା ରାଜପଥର ବାରପୁଲିଆ ଛକଠାରେ ଏକ ବୋର୍ଡ ଲଗାଯାଇଛି। ଯାହା ବଲସକୁମ୍ପା ମା'ବରାଳ ଦେବୀ ପୀଠକୁ ଯିବା ପାଇଁ ରାସ୍ତା ବୋଲି ଦର୍ଶାଉଛି। ସେହି ବୋର୍ଡରେ 'ବଲସକୁମ୍ପା' ଲେଖିବା ବଦଳରେ ତାକୁ ପୂର୍ତ୍ତ ବିଭାଗ 'ବୋଲସକୁମ୍ପା' ଲେଖିଛି । ଯାହା ଗାଁର ନାମ ଲେଖା ତ୍ରୁଟି ରହିଛି। ତେଣୁ ତାକୁ ସଂଶୋଧନ କରି ଠିକରେ ଲେଖିବା ପାଇଁ ମା' ଇଷ୍ଟ ଦେବୀ ଯୁବ କଳା ପରିଷଦ ଦାବି କରିଛି।

ଟ୍ୟାଙ୍କରରୁ ୨ ଟନ୍ ଗଞ୍ଜେଇ ଜବତ ,୩ ଗିରଫ

ବୈପାରିଗୁଡା,୩।୬(କଳ୍ପତରୁ ମହାନ୍ତି)

ଜବତ ଗଞ୍ଜେଇର ମୂଲ୍ୟ ହେବ ୨ କୋଟି

କୋରାପୁଟ ଜିଲା ବୈପାରିଗୁଡା ପୋଲିସ ଏକ ଟ୍ୟାଙ୍କରରୁ ୨ଟନ୍‌ରୁ ଉର୍ଦ୍ଧ୍ୱ ଗଞ୍ଜେଇ ଜବତ କରିଛି। ଏଥିରେ ସମ୍ପୃକ୍ତ ୩ ଜଣଙ୍କୁ ଗିରଫ କରାଯାଇଛି। ସେମାନେ ହେଲେ ସୟିଦ୍ ହୁସେନ୍, ସାୟିଦ୍ ସ୍ଲାଉଦିନ୍, ଏବଂ ରାମକୁମାର ସିଂ। ଟ୍ୟାଙ୍କର ଯୋଗେ ଗଞ୍ଜେଇ ଚାଲାଣ ହେଉଥିବା ସୂଚନା ପାଇ ସୋମବାର ପୋଲିସ କୋଟା-ଲମତାପୁଟ ରାସ୍ତାରେ ଗାଡିମୋଟର ଯାଞ୍ଚ କରିଥିଲା। ଏହି ସମୟରେ ଟ୍ୟାଙ୍କର (ଓଡି୦୨ଏନ୍-୪୮୦୬) ଆସିବାରୁ ଏହାକୁ ଯାଞ୍ଚ କରାଯାଇଥିଲା। ଟ୍ୟାଙ୍କରରୁ ୧ ହଜାର ୯୭୫ କିଲୋ ଗଞ୍ଜେଇ ମିଳିଥିଲା। ଗଞ୍ଜେଇ ଚୋରାଚାଲାଣରେ ସମ୍ପୃକ୍ତ ଥିବା ଉପରୋକ୍ତ ୩ ଆନ୍ତଃରାଜ୍ୟ ଗଞ୍ଜେଇ ବ୍ୟବସାୟୀଙ୍କୁ ଗିରଫ କରି କୋର୍ଟଚାଲାଣ କରାଯାଇଛି। ସମସ୍ତଙ୍କ ଘର ଝାଡଖଣ୍ଡ ରାଜ୍ୟରେ। ଏହି ଗଞ୍ଜେଇ ମାଛକୁଣ୍ଡରୁ ରାଜ୍ୟ ବାହାରକୁ ଯାଉଥିଲା। ଏହାର ବଜାର ମୂଲ୍ୟ ୨ କୋଟି ଟଙ୍କାରୁ ଉର୍ଦ୍ଧ୍ୱ ହେବ ବୋଲି ଥାନା ଅଧିକାରୀ ଦୀପାଞ୍ଜଳି ପ୍ରଧାନ କହିଛନ୍ତି। କେସ୍ ନଂ. ୧୪୪/୨୪।

ଜବତ ଗଞ୍ଜେଇ ଓ ଗିରଫ ୩ ଅଭିଯୁକ୍ତ।

ଗ୍ରାମୀଣ ମହିଳାଙ୍କ ସଶକ୍ତୀକରଣ ଉପରେ ଗୁରୁତ୍ୱ

କୋରାପୁଟରେ ଜିଲାସ୍ତରୀୟ ମହିଳା ଉଦ୍ୟୋଗୀ ବୈଠକ

କୋରାପୁଟ,୩।୬(ଅମିତାଭ ବେହେରା)

କୋରାପୁଟସ୍ଥିତ ଆଦିବାସୀ ସଂଗ୍ରହାଳୟ ପରିସରରେ ସୋମବାର ଜିଲାସ୍ତରୀୟ ମହିଳା ଉଦ୍ୟୋଗୀଙ୍କ ଏକ ବୈଠକ ଅନୁଷ୍ଠିତ ହୋଇଯାଇଛି। ଏଥିରେ ଗ୍ରାମୀଣ ମହିଳାଙ୍କ ସଶକ୍ତୀକରଣ ଓ ସେମାନଙ୍କ ଆର୍ଥିକ ଅଭିବୃଦ୍ଧି ଉପରେ ଗୁରୁତ୍ୱାରୋପ କରାଯାଇଥିଲା। ପ୍ରଗତି ଅନୁଷ୍ଠାନ ପକ୍ଷରୁ ଆୟୋଜିତ ଏହି କାର୍ଯ୍ୟକ୍ରମରେ ସମ୍ପାଦକ ପ୍ରଭାକର ଅଧିକାରୀ ଅଧ୍ୟକ୍ଷତା କରିଥିଲେ। ସେ ଗ୍ରାମୀଣ ମହିଳାଙ୍କ ଆର୍ଥିକ ଅଭିବୃଦ୍ଧି ଓ ସେମାନଙ୍କ ଭବିଷ୍ୟତ କାର୍ଯ୍ୟ ସମ୍ପର୍କରେ ଗୁରୁତ୍ୱାରୋପ କରିଥିଲେ । ପ୍ରଗତିର କାର୍ଯ୍ୟନିର୍ବାହୀ ନିର୍ଦ୍ଦେଶିକା ଡ. ଲୁନା ପଣ୍ଡା, କୋରାପୁଟ ବନ ସୁରକ୍ଷା ସମିତି ସମ୍ପାଦକ ସୁରେନ୍ଦ୍ର ମନ୍ତ୍ରିଙ୍କ ସହିତ ଜିଲାର କୋରାପୁଟ, ନନ୍ଦପୁର, ଲମତାପୁଟ, ସେମିଳିଗୁଡା, ବୋରିଗୁମ୍ମା, କୁନ୍ଧୁରା କୋଟପାଡ, ଜୟପୁର ଆଦି ୮ଟି ବ୍ଲକରୁ ୫୦ରୁ ଉର୍ଦ୍ଧ୍ୱ ମହିଳା ଉଦ୍ୟୋଗୀ ସାମିଲ ହୋଇଥିଲେ। ଏହି ଅବସରରେ ଏକ ଜିଲାସ୍ତରୀୟ ମହିଳା ମହାସଂଘ ଗଠନ ପାଇଁ ବୈଠକରେ ନିଷ୍ପତ୍ତି ହୋଇଥିଲା। ଗଠିତ ମହାସଂଘ ନାମ ପ୍ରଗତି ମହିଳା ଉଦ୍ୟୋଗୀ ମହାସଂଘ ରଖାଯାଇଥିଲା। ମହାସଂଘର ପରିଚାଳନା ନିମନ୍ତେ ସଭାପତି ଭାବେ ଲିପି ଗୋଲରି, ଉପସଭାପତି ଟିଙ୍କିନା ନାୟକ, ସମ୍ପାଦିକା ପଦ୍ମିନୀ ଗୋଲରି, ସହ ସମ୍ପାଦିକା ସଇତା ଖରା ଓ କାର୍ଯ୍ୟକାରୀ କମିଟି ସଦସ୍ୟା ଭାବେ ୬ ଜଣଙ୍କୁ ମନୋନୀତ କରାଯାଇଥିଲା । ମନୋନୀତ ପରେ ମହାସଂଘ ନୂତନ କର୍ମକର୍ତ୍ତାଙ୍କୁ ସମ୍ପାଦକ ଅଧିକାରୀ ଶପଥପାଠ କରାଇଥିଲେ। ସୂଚନାଯୋଗ୍ୟ, ପ୍ରଗତି ପକ୍ଷରୁ ଗ୍ରାମୀଣ ମହିଳାମାନଙ୍କ ସଶକ୍ତୀକରଣ ଓ ସେମାନଙ୍କୁ ଆତ୍ମନିର୍ଭରଶୀଳ କରାଇବା ଲାଗି କୋରାପୁଟ ଜିଲାର ୮ଟି ବ୍ଲକରେ ଥିବା ମହିଳା ଉଦ୍ୟୋଗୀକରଣ ପ୍ରକଳ୍ପ ଦ୍ୱାରା ମହିଳାମାନଙ୍କୁ ବିଭିନ୍ନ ଲଘୁ ଏବଂ ଆନୁସଙ୍ଗିକ ଉଦ୍ୟୋଗ ପାଇଁ ସହାୟତା କରି ଆସୁଛି।

ବୈଠକରେ ଉପସ୍ଥିତ ମହିଳା।

ଆଜି ଗଣତି, ଆଶା ଆଶଙ୍କାରେ ପ୍ରାର୍ଥୀ

ରାୟଗଡା,୩।୬(ଆଶିଷ ରଞ୍ଜନ ପଣ୍ଡା)

ବିଷମକଟକ ନିର୍ବାଚନମଣ୍ଡଳୀର ଭୋଟ ଗଣତି କେନ୍ଦ୍ର ତଥା ଷ୍ଟ୍ରଙ୍ଗରୁମକୁ ସଶସ୍ତ୍ର ସିଆରପିଏଫ ଯବାନମାନେ ଜଗି ରହିଛନ୍ତି ।

ଚଳିତ ସାଧାରଣ ନିର୍ବାଚନ ଶେଷ ପର୍ଯ୍ୟାୟରେ ପହଞ୍ଚିଛି। ଏଥିପାଇଁ କୋରାପୁଟ ଲୋକ ସଭା ଆସନ ସମେତ ରାୟଗଡା ଜିଲାର ୩ ନିର୍ବାଚନମଣ୍ଡଳୀ ରାୟଗଡା, ଗୁଣପୁର ଓ ବିଷମକଟକର ଭୋଟ ଗଣତି ପାଇଁ ପ୍ରଶାସନ ପକ୍ଷରୁ ସମସ୍ତ ବ୍ୟବସ୍ଥା ଶେଷ ହୋଇଛି। ଅନ୍ୟପଟେ ସକାଳ ୮ରୁ ଭୋଟ ଗଣତି ହେବାକୁ ଥିବାରୁ ପ୍ରାର୍ଥିଙ୍କ ଆଶା ଏବଂ ଆଶଙ୍କା ବଢିଯାଇଛି। ସେହିପରି କିଏ ଜିତିବ, ହାରିବ ସେ ନେଇ ଲୋକଙ୍କ ମଧ୍ୟରେ ମଧ୍ୟ ଉତ୍କଣ୍ଠା ଲାଗି ରହିଛି। ରାୟଗଡା ବିଧାନସଭା ଆସନ ପାଇଁ ବାରିଖୋଲାସ୍ଥିତ ଏକଲବ୍ୟ ଆଦର୍ଶ ବିଦ୍ୟାଳୟ, ବିଷମକଟକ ପାଇଁ ରାୟଗଡାସ୍ଥିତ ଜିସିଡ଼ି ହାଇସ୍କୁଲ ଏବଂ ଗୁଣପୁର ପାଇଁ ଗୁଣପୁର ଉପଜିଲାପାଳଙ୍କ କାର୍ଯ୍ୟାଳୟଠାରେ ଭୋଟ ଗଣତି ହେବ। ରାୟଗଡା ନିର୍ବାଚନମଣ୍ଡଳୀର ଗଣତି କାଶୀପୁର ବ୍ଲକର ପୋଡାପଦର, ବିଷମକଟକ ନିର୍ବାଚନମଣ୍ଡଳୀର ଖଲିଆଗୁଡା ଏବଂ ଗୁଣପୁର ନିର୍ବାଚନମଣ୍ଡଳୀର ଡୁରୀଗୁଡା ବୁଥ୍‌ରୁ ଗଣତି ଆରମ୍ଭ ହେବ ବୋଲି ଜଣାପଡ଼ିଛି।

ଓଡ଼ିଶାର ପ୍ରଥମ ପର୍ଯ୍ୟାୟ ନିର୍ବାଚନ ରାୟଗଡ଼ା ଜିଲାରେ ମେ ୧୩ରେ ମତଦାନ ହୋଇଥିଲା । ଜିଲାର ରାୟଗଡା ଆସନର ୩୦୧ ବୁଥ୍, ବିଷମକଟକର ୨୯୩ ଏବଂ ଗୁଣପୁରର ୨୮୯ ବୁଥ୍‌ରେ ଲୋକେ ମତଦାନ କରିଥିଲେ। ଚଳିତ ନିର୍ବାଚନରେ ରାୟଗଡା ନିର୍ବାଚନମଣ୍ଡଳୀରେ ୧,୯୧,୭୧୮, ବିଷମକଟକ ନିର୍ବାଚନ ମଣ୍ଡଳୀରେ ୧,୮୩,୮୬୭ ଏବଂ ଗୁଣପୁର ନିର୍ବାଚନମଣ୍ଡଳୀରେ ୧,୬୨,୪୭୦ ଭୋଟର ମତଦାନ କରିଛନ୍ତି। ପରେ ସମସ୍ତ ଇଭିଏମ ସିଲ୍ ହୋଇ ସମ୍ପୃକ୍ତ ଗଣତି କେନ୍ଦ୍ରଠାରେ ରହିଥିବା ଷ୍ଟ୍ରଙ୍ଗ ରୁମରେ ସୁରକ୍ଷିତ ଭାବେ ରହିଛି। ଏହି ଷ୍ଟ୍ରଙ୍ଗ ରୁମଗୁଡିକୁ ସିଆରପିଏଫ, ସିଏଏପିଏଫ ଏବଂ ଓଡିଶା ପୋଲିସ ଯବାନଙ୍କ କଡା ସୁରକ୍ଷା ବଳୟ ମଧ୍ୟରେ ରହିଛି। ତେବେ ଗତ ଥର କୋରାପୁଟ ଲୋକ ସଭା ଆସନକୁ କଂଗ୍ରେସ ଦଖଲ କରିଥିଲା। ସେହିଭଳି ରାୟଗଡା ବିଧାନସଭା ଆସନକୁ ସ୍ୱାଧୀନ ପ୍ରାର୍ଥୀ ଦଖଲ କରିଥିବା ବେଳେ ବିଷମକଟକ ଓ ଗୁଣପୁର ଆସନକୁ ବିଜେଡି ଦଖଲ କରିଥିଲା । ଚଳିତ ନିର୍ବାଚନରେ ପୁଣି ଥରେ କଂଗ୍ରେସ କୋରାପୁଟ ଲୋକସଭା ଆସନ ସହ ଜିଲାର ୩ ବିଧାନସଭା ଆସନ ଦଖଲ କରିବ ବୋଲି କଂଗ୍ରେସ ନେତାମାନେ ଆଶାବାଦୀ ରହିଥିବା ଦେଖିବାକୁ ମିଳିଛି। ଅନ୍ୟପଟେ ବିଜେଡି ଓ ଭାଜପା ମଧ୍ୟ ଚଳିତ ଥର କୋରାପୁଟ ଲୋକ ସଭା ଆସନ ଏବଂ ଜିଲାର ୩ ବିଧାନସଭା ଆସନ ଦଖଲ କରିବା ନେଇ ଆଶାବାଦୀ ରହିଛନ୍ତି । ତେବେ ଜିଲାର ୩ ବିଧାନସଭା ଆସନ ସମେତ କୋରାପୁଟ ଲୋକସଭା ଆସନକୁ କିଏ ଦଖଲ କରୁଛି ତାହା ଭୋଟ ଗଣତି ପରେ ଜଣାପଡିବ ।

ନିର୍ଦ୍ଧାରଣ ହେବ ଭାଗ୍ୟ

ଗୁଣପୁର,(ପ୍ରଦୀପ କୁମାର ପାଢୀ)

ରାୟଗଡା ଜିଲା ଗୁଣପୁର ଉପ ଜିଲାପାଳଙ୍କ କାର୍ଯ୍ୟାଳୟରେ ମଙ୍ଗଳବାର କୋରାପୁଟ ଲୋକସଭା ଆସନ ସହ ଗୁଣପୁର ବିଧାନସଭା ନିର୍ବାଚନର ଭୋଟ ଗଣତି ହେବ। ଏଥି ସକାଶେ ପ୍ରଶାସନ ପକ୍ଷରୁ ସମସ୍ତ ପ୍ରସ୍ତୁତି ଶେଷ ହୋଇଛି। ଜିଲାପାଳ ମନୋଜ ସତ୍ୟୱାନ ମହାଜନଙ୍କ ସହ ଅନ୍ୟ ଅଧିକାରୀମାନେ ଆସି ଗଣତି ପାଇଁ ସମସ୍ତ ପ୍ରସ୍ତୁତିର ତଦାରଖ କରି ଯାଇଛନ୍ତି । ଅନ୍ୟପଟେ ସକାଳ ୮ରୁ ଭୋଟ ଗଣତି ହେବାକୁ ଥିବାରୁ କିଏ ଯିତିବ, ହାରିବ ସେ ନେଇ ଲୋକଙ୍କ ମଧ୍ୟରେ ଉତ୍କଣ୍ଠା ଲାଗି ରହିଛି। ଗତ ୧୩ ତାରିଖରେ ଗୁଣପୁରରେ ପ୍ରଥମ ପର୍ଯ୍ୟାୟ ନିର୍ବାଚନ ହେବା ପରେ ଇଭିଏମରେ ୧୨ ପ୍ରାର୍ଥିଙ୍କ ଭାଗ୍ୟ ସିଲ ହୋଇଥିଲା। ଏହାପରଠାରୁ କିଏ ଜିତିବ ଏବଂ ହାରିବ ତାହାକୁ ନେଇ ସବୁଠି ଅଙ୍କକଷା ଲାଗି ରହିଥିଲା। ସେସବୁ ଉପରେ ବିରାମ ଲାଗିବ। ପ୍ରକାଶ ପାଇବ ଫଳାଫଳ। ଏଠାରେ ୩ ରାଜନୈତିକ ଦଳ ବିଜେଡି, କଂଗ୍ରେସ ଏବଂ ଭାଜପା ରହିଥିଲେ ମଧ୍ୟ ମୁଖ୍ୟତଃ ବିଜେଡି ଏବଂ କଂଗ୍ରେସ ମଧ୍ୟରେ ମୁକାବିଲା ହେବାକୁ ଯାଉଛି। ୧,୬୨,୪୭୦ ଭୋଟର ୧୨ ପ୍ରାର୍ଥୀଙ୍କ ଭାଗ୍ୟ ନିର୍ଦ୍ଧାରଣ କରିବେ। ଗତ ନିର୍ବାଚନରେ ଏଠାରେ ବିଜେଡି ବିଜୟ ଲାଭ କରିଥିବାବେଳେ ଗଡ଼ ରକ୍ଷା କରିବାରେ ସଫଳ ହେବ କି ବୋଲି ଚର୍ଚ୍ଚା ଚାଲିଛି। ସେହିପରି କଂଗ୍ରେସ ବିଜେଡିକୁ ପରାସ୍ତ କରି ବିଜୟର ସ୍ୱାଦ ଚାଖିବ କି ବୋଲି ଆଲୋଚନା ରାଜନୀତି ପାଣିପାଗକୁ ସରଗରମ କରିଛି। ଗୁଣପୁର ବିଧାୟକ ଭାବେ କିଏ ଜିତୁଛି ତାହା ଭୋଟ ଗଣତି ପରେ ସ୍ପଷ୍ଟ ହୋଇଯିବ।

ସହରରେ ପୋଲିସର ଫ୍ଲାଗ୍‌ମାର୍ଚ୍ଚ

ରାୟଗଡ଼ା,୩।୬(ଆଶିଷ ରଞ୍ଜନ ପଣ୍ଡା)

ରାୟଗଡ଼ା ସହରରେ ଶାନ୍ତିଶୃଙ୍ଖଳାର ସହ ଭୋଟ ଗଣତି ପାଇଁ ପୋଲିସ ପ୍ରଶାସନ ପକ୍ଷରୁ ବ୍ୟାପକ ପ୍ରସ୍ତୁତି ହୋଇଛି। ନିର୍ବାଚନ ଫଳାଫଳ ପ୍ରକାଶ ପାଇବା ପରେ କୌଣସି ପ୍ରକାର ବିଶୃଙ୍ଖଳା ପରିସ୍ଥିତି ଏଡ଼ାଇବା ପାଇଁ ପୋଲିସ ସଜାଗ ରହିଛି । ତେଣୁ ସୋମବାଠାରୁ ରାୟଗଡ଼ା ସହର ଓ ଉପକଣ୍ଠରେ ପୋଲିସ ଓ ସିଆରପିଏଫ ଯବାନଙ୍କ ପକ୍ଷରୁ ଫ୍ଲାଗମାର୍ଚ୍ଚ କରାଯାଇଛି। ଏସ୍‌ଡିପିଓ ରଶ୍ମି ରଞ୍ଜନ ସେନାପତି ଓ ଆଇଆଇସି କେ.କେ.ବି.କେ କହଁରଙ୍କ ନେତୃତ୍ୱରେ ଯବାନମାନେ ସହରରେ ପଇଁତରା ମାରୁଛନ୍ତି। ବିଭିନ୍ନ ସମ୍ବେଦନଶୀଳ ସ୍ଥାନରେ ଯବାନଙ୍କୁ ମୁତୟନ କରାଯାଇଛି। ଭୋଟ ଗଣତି କେନ୍ଦ୍ର ଏକଲବ୍ୟ ଆଦର୍ଶ ଆବାସିକ ବିଦ୍ୟାଳୟ ଓ ଜିସିଡି ଉଚ୍ଚ ବିଦ୍ୟାଳୟ ଅଞ୍ଚଳରେ ୧୪୪ ଧାରା ଜାରି କରାଯାଇଛି। ମାଜିଷ୍ଟ୍ରେଟ ମଧ୍ୟ ସେହି ସ୍ଥାନରେ ଉପସ୍ଥିତ ଅଛନ୍ତି। ଏସ୍‌ପି ହରିଶ ବି. ସିଙ୍କ ସମେତ ଅନ୍ୟାନ୍ୟ ବରିଷ୍ଠ ପୋଲିସ ଅଧିକାରୀମାନେ ଗଣତି କେନ୍ଦ୍ରରେ ଉପସ୍ଥିତ ରହି ସୁରକ୍ଷା ବ୍ୟବସ୍ଥା ଅନୁଧ୍ୟାନ କରିଥିଲେ।

୧୧ କେଭି ବିଦ୍ୟୁତ୍ ସଂସ୍ପର୍ଶରେ ଆସି ଦୁଇ ଶିଶୁ ଗୁରୁତର

ଟିକିରି,୩।୬(ପ୍ରଫୁଲ୍ଲ କୁମାର ବେହେରା)

ରାୟଗଡ଼ା ଜିଲା କାଶୀପୁର ବ୍ଲକ ଟିକିରି ଥାନା ଅନ୍ତର୍ଗତ ବଡ଼ ମାଟିକୋଣ ଗ୍ରାମର ଡଙ୍ଗାମୁଣ୍ଡିରେ ୧୧ କେଭି ବିଦ୍ୟୁତ ତାର ସଂସ୍ପର୍ଶରେ ଆସି ୨ ଶିଶୁ ଗୁରୁତର ହୋଇଛନ୍ତି। ସେମାନଙ୍କୁ ପ୍ରଥମେ ଉଷାପଡା ମେଡ଼ିକାଲରେ ଭର୍ତ୍ତି କରାଯାଇଥିଲା। ଅବସ୍ଥା ଗୁରୁତର ହେବାରୁ ପରବର୍ତ୍ତୀ ସମୟରେ ସେମାନଙ୍କୁ ଜିଲା ମୁଖ୍ୟ ଚିକିତ୍ସାଳୟକୁ ସ୍ଥାନାନ୍ତର କରାଯାଇଛି। ଆହତ ୨ ଶିଶୁ ହେଲେ ଡଙ୍ଗାମୁଣ୍ଡି ଗ୍ରାମର ବୃନ୍ଦାବନ ମାଝିଙ୍କ ୫ ବର୍ଷର ପୁଅ ମହେନ୍ଦ୍ର ମାଝି ଏବଂ ନରେନ୍ଦ୍ର ମାଝିଙ୍କ ୬ ବର୍ଷର ପୁଅ ପୁରନ୍ଦର ମାଝି। ମିଳିଥିବା ସୂଚନା ଅନୁଯାୟୀ, ଗାଁର ଅଙ୍ଗନୱାଡି କେନ୍ଦ୍ର ନିକଟରେ ସୋମବାର ସକାଳ ପ୍ରାୟ ୮ଟାରେ ମହେନ୍ଦ୍ର ଓ ପୁରନ୍ଦର ଅନ୍ୟ ପିଲାଙ୍କ ସହ ଖେଳୁଥିଲେ। ସେଠାରେ ଥିବା ଏକ ତେନ୍ତୁଳିଗଛ ନିକଟରେ ୧୧ କେଭି ବିଦ୍ୟୁତ ତାର ଛିଣ୍ଡି ତଳେ ପଡିଯାଇଥିଲା। ବିଦ୍ୟୁତ୍ ସଂଯୋଗ ତାରକୁ ମହେନ୍ଦ୍ର ଓ ପୁରନ୍ଦର ଦଉଡି ବା ରଶି ଭାବି ଧରି ପକାଇଥିଲେ। ୧୧ କେଭି ବିଦ୍ୟୁତ୍ ଝଟକା ମାରିବାରୁ ଉଭୟ କିଛି ଦୂରରେ ଛିଟିକି ପଡ଼ିଥିଲେ। ୨ ଶିଶୁଙ୍କ ଚିତ୍କାର ଶୁଣି ଗ୍ରାମର କାନ୍ତି ମାଝି ସେମାନଙ୍କୁ ପ୍ରଥମେ ଉଦ୍ଧାର କରି ଗାଁ ଲୋକଙ୍କୁ ଖବର ଦେଇଥିଲେ। ଗ୍ରାମବାସୀ ସେମାନଙ୍କୁ ଅଟୋ ଯୋଗେ ଉଷାପଡ଼ା ଉତ୍କଳ ମେଡ଼ିକାଲକୁ ଆଣିଥିଲେ। ଉଭୟଙ୍କ ସ୍ଥିତି ସଙ୍କଟାପନ୍ନ ହେବାରୁ ତାଙ୍କୁ ରାୟଗଡା ଜିଲା ମୁଖ୍ୟ ଚିକିତ୍ସାଳୟକୁ ସ୍ଥାନାନ୍ତର କରାଯାଇଥିବା ଜଣାପଡିଛି।

ମା' ଠାକୁରାଣୀଙ୍କ ଯାତ୍ରା ପାଇଁ ଶୁଭଖୁଣ୍ଟି ସ୍ଥାପନ

ଶୁଭ ଖୁଣ୍ଟି ସ୍ଥାପନ କରାଯାଉଛି ।

ଗୁଣପୁର, ୩।୬(ପ୍ରଦୀପ କୁମାର ପାଢ଼ୀ)

ରାୟଗଡା ଜିଲା ଗୁଣପୁର ସହରର ଆଦର୍ଶ ନଗର ଏବଂ ସାଇନଗରଠାରେ ଆସନ୍ତା ୭ ତାରିଖରୁ ମା' ଠାକୁରାଣୀଙ୍କ ଯାତ୍ରା ୫ ଦିନ ପାଇଁ ଅନୁଷ୍ଠିତ ହେବ । ଏଥିସକାଶେ ରବିବାର ପୂଜା ମଣ୍ଡପ ସ୍ଥାନରେ ଶୁଭଖୁଣ୍ଟି ପ୍ରତିଷ୍ଠା କରାଯାଇଛି। ପୂଜା କମିଟିର ଆବାହକ ପ୍ରକାଶ ଚନ୍ଦ୍ର ରଥ କର୍ତ୍ତା ଭାବେ ଶୁଭ ଖୁଣ୍ଟିକୁ ସ୍ଥାପନ କରିଥିଲେ। ମା'ଙ୍କ ଶୁଭ ଖୁଣ୍ଟି ସ୍ଥାପନ ସମୟରେ ଉକ୍ତ ଅଞ୍ଚଳରୁ ଶତାଧିକ ମହିଳାଙ୍କ ସମାଗମ ସହିତ ପୂଜା କମିଟିର ସମସ୍ତ ସଭ୍ୟ ଓ ଭଦ୍ର ବ୍ୟକ୍ତି ମଧ୍ୟ ଉପସ୍ଥିତ ଥିଲେ । ମା'ଙ୍କ ପୂଜାର୍ଚ୍ଚନାକୁ ଶାନ୍ତିଶୃଙ୍ଖଳାର ସହିତ ସମ୍ପାଦନ କରାଯିବା ନିମନ୍ତେ ଉକ୍ତ ଦୁଇ ନଗରର ବିଭିନ୍ନ ଲେନ୍‌ରେ ରହୁଥିବା ମହିଳାଙ୍କୁ ନେଇ ୨୮ ଜଣିଆ କମିଟି ଗଠନ କରାଯାଇଥିଲା। ଉକ୍ତ କମିଟିରେ ପି .ରାଣୀ, ପି. ସ୍ୱପ୍ନା, ଚନ୍ଦ୍ରାବତୀ ପାଣିଗ୍ରାହୀ, କେ. ଲକ୍ଷ୍ମୀ, ରୂପା ପାଣିଗ୍ରାହୀ, ରୁନିତା ପୃଷ୍ଟି, ଶ୍ରୀଦେବୀ, ଲଳିତା ପଣ୍ଡା, ଜୟଲକ୍ଷ୍ମୀ, ସ୍ମିତାରାଣୀ ଜେନା, ରୁନି ଖାଡଙ୍ଗା, ସନ୍ତୋଷୀ ବେବର୍ତ୍ତା, ଅନିଶା, ପି. ମାଧବୀ, ଜି. ସରିତା, କେ. ଆରଲାନା, ଟି. ମଣି, ଏନ. ସାଗରିକା, ଭୂଦେବୀ ନିମାଳା, ପାର୍ବତୀ ରତ୍ନଲୁ, ଗୁଡାଲା ତେଜା, ଜୟନ୍ତୀ ମଣ୍ଡଳ, ଟି. ଭବାନୀ, ଟି ବିନିତା, ଏ .ରାମାୟା, ଟି. ପବିତ୍ର , ଗୀତାରାଣୀ ସାହୁ ଏବଂ ଏ. କାଲାଙ୍କୁ ନେଇ ଗଠନ କରାଯାଇଥିଲା । କମିଟିର ସଭାପତି ପାପା ରାଓ, ସମ୍ପାଦକ ପ୍ରଫୁଲ ମିଶ୍ର କାର୍ଯ୍ୟକ୍ରମକୁ ସମସ୍ତଙ୍କ ସହଯୋଗରେ ସମ୍ପାଦନା କରିଥିଲେ । ଠାକୁରାଣୀ ମନ୍ଦିରର ପୂଜକ ବି. କିଶୋର ପୂଜା କାର୍ଯ୍ୟ ସମ୍ପାଦନା କରିଥିଲେ।

୬ରେ ଗୁଣପୁର ଆସିବନି ରାଜ୍ୟରାଣୀ ଏକ୍ସପ୍ରେସ୍

ଗୁଣପୁର,୩।୬(ପ୍ରଦୀପ କୁମାର ପାଢୀ)

ଚକ୍ରଧରପୁର ରେଳମଣ୍ଡଳ ଅଧୀନ ଚକ୍ରଧରପୁର ଏବଂ ରାଉରକେଲା ମଧ୍ୟରେ ରେଳପଥର ମରାମତି କାର୍ଯ୍ୟ ହେବ। ସେଥିପାଇଁ ଜୁନ ୫ ତାରିଖରେ ରାଉରକେଲା–ଗୁଣପୁର ରାଜ୍ୟରାଣୀ ଏକ୍ସପ୍ରେସ ଟ୍ରେନ ରାଉରକେଲାରୁ ବାହାରିବ ନାହିଁ । ଫଳରେ ୬ ତାରିଖରେ ଗୁଣପୁର ଆସିବାକୁ ଥିବା ଏହି ଟ୍ରେନ ଆସିବ ନାହିଁ କିମ୍ବା ରାଉରକେଲା ଅଭିମୁଖେ ଯିବ ନାହିଁ । ୬ ତାରିଖରେ ଏହି ଟ୍ରେନ ପୁଣି ନିୟମିତ ଭାବେ ଯାତ୍ରା କରିବ। ନିର୍ଦ୍ଧାରିତ ସମୟରେ ରାଉରକେଲାରୁ ବାହାରି ୭ରେ ଗୁଣପୁର ଆସିବା ପରେ ପୁଣି ତାର ଗନ୍ତବ୍ୟସ୍ଥଳକୁ ଯାତ୍ରା କରିବ ବୋଲି ଜଣାପଡିଛି। ଏହି ଟ୍ରେନ ବ୍ୟତୀତ ଗୁଣପୁରକୁ ଆସୁଥିବା ଅନ୍ୟ ସମସ୍ତ ଟ୍ରେନ ସ୍ୱାଭାବିକ ଭାବେ ଚଳାଚଳ କରିବ ।

ସୂଚନାଯୋଗ୍ୟ, ନୌପଡା ଏବଂ ପୁଣ୍ଡି ମଧ୍ୟରେ ଫୁଟ ଓଭର ବ୍ରିଜ ନିର୍ମାଣ କାର୍ଯ୍ୟ ପାଇଁ ୩ ତାରିଖ ଅର୍ଥାତ ସୋମବାର ରାଜ୍ୟରାଣୀ ଏକ୍ସପ୍ରେସ ଟ୍ରେନ ଗୁଣପୁର ନ ଆସି ପଲାସାଠାରୁ ରାଉରକେଲା ଅଭିମୁଖେ ଯାତ୍ରା କରିଥିଲା । ଏଥିପୂର୍ବରୁ ଗୁଣପୁର ନୌପଡା ରେଳପଥରେ ଫୁଟ ଓଭର ବ୍ରିଜ କାର୍ଯ୍ୟ ପାଇଁ ଗତ ମେ ୨୪, ୨୭ ଏବଂ ୨୮ ତାରିଖରେ ୩ ଦିନ ପାଇଁ ବିଭିନ୍ନ ରେଳ ଚଳାଚଳ ବାଧାପ୍ରାପ୍ତ ହୋଇଥିଲା। ଏହିପରି ବିଭିନ୍ନ ସମୟରେ ଟ୍ରେନ ବନ୍ଦ ଏବଂ ଗତିପଥ ପରିବର୍ତ୍ତନ କରୁଥିବା ଯୋଗୁ ଯାତ୍ରୀମାନଙ୍କୁ ବହୁ ହଇରାଣର ସମ୍ମୁଖୀନ ହେବାକୁ ପଡୁଥିବା ଅଭିଯୋଗ ହୋଇଛି।

ପରିବେଶ ଦିବସ ଉପଲକ୍ଷେ ବକ୍ତୃତା ପ୍ରତିଯୋଗିତା

ରାୟଗଡ଼ା,୩।୬(ଆଶିଷ ରଞ୍ଜନ ପଣ୍ଡା)

ବିଶ୍ୱ ପରିବେଶ ଦିବସ ଉପଲକ୍ଷେ ଉତ୍କଳ ମିଡ଼ିଆ ସାମ୍ବାଦିକ ସଂଘ ତରଫରୁ ସ୍ଥାନୀୟ ସରସ୍ୱତୀ ଶିଶୁ ମନ୍ଦିର ବିଦ୍ୟାଳୟରେ ଛାତ୍ରୀଛାତ୍ରଙ୍କ ମଧ୍ୟରେ ଏକ ବକ୍ତୃତା ପ୍ରତିଯୋଗିତା ଅନୁଷ୍ଠିତ ହୋଇଛି। ଉକ୍ତ ବିଦ୍ୟାଳୟର ୨୧ ଛାତ୍ରୀଛାତ୍ରଙ୍କ ମଧ୍ୟରେ ପରିବେଶର ସୁରକ୍ଷା ଓ ପ୍ଲାଷ୍ଟିକ ବର୍ଜନ ନେଇ ବକ୍ତୃତା ପ୍ରତିଯୋଗିତା କରାଯାଇଥିଲା। ଏଥିରେ ନବମ ଶ୍ରେଣୀ ଛାତ୍ରୀ ଶୁଭଶ୍ରୀ ପଣ୍ଡା ପ୍ରଥମ ସ୍ଥାନ ଅଧିକାର କରିଥିବା ବେଳେ ଦଶମ ଶ୍ରେଣୀ ଛାତ୍ର କେ.ଭି.ଜି. ସାଇ ଦ୍ୱିତୀୟ, ନବମ ଶ୍ରେଣୀ ଛାତ୍ରୀ ସ୍ୱୟଂଶ୍ରୀ ପଣ୍ଡା ତୃତୀୟ ସ୍ଥାନ ହାସଲ କରିଛନ୍ତି । କୃତୀ ପ୍ରତିଯୋଗୀଙ୍କୁ ମୁଖ୍ୟ ଅତିଥି ଓ ସମ୍ମାନିତ ଅତିଥି ପୁରସ୍କୃତ କରିବା ସହ ପ୍ରତିଯୋଗିତାରେ ଭାଗ ନେଇଥିବା ସମସ୍ତ ଛାତ୍ରୀଛାତ୍ରଙ୍କୁ ସାନ୍ତ୍ୱନାମୂଳକ ପୁରସ୍କାର ଓ ମାନପତ୍ର ପ୍ରଦାନ କରାଯାଇଥିଲା। ସଂଘ ସଭାପତି ଦୟାନନ୍ଦ ଖାଡଙ୍ଗାଙ୍କ ଅଧ୍ୟକ୍ଷତାରେ ମୁଖ୍ୟ ଅତିଥି ଭାବେ ରାୟଗଡା ବନ ବିଭାଗ ସହକାରୀ ବନ ସଂରକ୍ଷକ ଅଶୋକ କୁମାର ପ୍ରଧାନ, ସମ୍ମାନିତ ଅତିଥି ଭାବେ ଥେରୁବାଲିସ୍ଥିତ ଇମ୍ଫାର ବରିଷ୍ଠ ଲୋକ ସମ୍ପର୍କ ଅଧିକାରୀ ଶକ୍ତି ପ୍ରସାଦ ପାଣିଗ୍ରାହୀ, ସାମାଜିକ କର୍ମୀ ତଥା ବରିଷ୍ଠ ଆଇନଜୀବୀ ପ୍ରଦୀପ କୁମାର ଦାଶ ଓ ସସ୍ମିତା ମହାନ୍ତି ଯୋଗଦେଇ ଉପସ୍ଥିତ ଛାତ୍ରୀଛାତ୍ରଙ୍କୁ ପରିବେଶର ସୁରକ୍ଷା, ମାନବ ସମାଜରେ ବୃକ୍ଷର ଆବଶ୍ୟକତା ନେଇ ବିସ୍ତୃତ ଭାବେ ବୁଝାଇଥିଲେ। ଏହି ଅବସରରେ ସଂଘ ସମ୍ପାଦକ ମନୋଜ କୁମାର ସାହୁ, ସଭ୍ୟ କ୍ରିଷ୍ଣା ମୂର୍ତ୍ତି, ରୋହିତ ଜେନା, ବିଦ୍ୟାଳୟର ପ୍ରଧାନ ଆଚାର୍ଯ୍ୟ ସୁଧୀର କୁମାର ନେଗି, ଶିକ୍ଷୟିତ୍ରୀ ମିନତୀ ନନ୍ଦ, ସଲୀଳା କୁମାରୀ ପଣ୍ଡା, ଗୀତାଞ୍ଜଳି ପ୍ରଧାନ ଓ ରାଜଲକ୍ଷ୍ମୀ ପଣ୍ଡା ପ୍ରମୁଖ ଉପସ୍ଥିତ ରହି କାର୍ଯ୍ୟକ୍ରମ ପରିଚାଳନା କରିଥିଲେ।

ଦୁର୍ବୃତ୍ତ ନିଆଁ ଲଗାଇ ଥିବା ଗ୍ରାମବାସୀଙ୍କ ସନ୍ଦେହ

ବିଷମକଟକ,୩।୬ (ପ୍ରସନ୍ନ କୁମାର ପଣ୍ଡା)

୪ ବସ୍‌ରେ ନିଆଁ ଲାଗିବା ଘଟଣା

ରାୟଗଡା ଜିଲା ବିଷମକଟକର ବିଜୁ ପଟ୍ଟନାୟକ ବସଷ୍ଟାଣ୍ଡରେ ଗତ ଶନିବାର ଛିଡା ହୋଇଥିବା ୪ଟି ବସ୍‌ରେ ହଠାତ କୌଣସି କରଣରୁ ନିଆଁ ଲାଗିଯାଇଥିଲା। ବିଷମକଟକ ପୋଲିସ ଏହି ଘଟଣାର ତଦନ୍ତ କରୁଥିବାବେଳେ କେହି ଦୁର୍ବୃତ୍ତ ବସ୍‌ରେ ନିଆଁ ଲଗାଇଥିବା ନେଇ ଗ୍ରାମବାସୀ ସନ୍ଦେହ କରିଛନ୍ତି। ଅନ୍ୟପଟେ ଘଟଣା ଦିନ ବସ୍‌ରେ ନିଆଁ ଲାଗିବା ନେଇ ଅଗ୍ନିଶମ ବିଭାଗକୁ ଖବର ଦିଆଯାଇଥିଲେ ମଧ୍ୟ ଘଟଣାସ୍ଥଳକୁ ଦମକଳ ଗାଡ଼ି ବିଳମ୍ବରେ ଆସିବାରୁ ନିଆଁ ୪ଟି ଯାକ ବସ୍‌କୁ ବ୍ୟାପି ଯାଇଥିଲା ବୋଲି ଗ୍ରାମବାସୀ ଅଭିଯୋଗ କରିଛନ୍ତି। ତେବେ ଅଗ୍ନିଶମ ବିଭାଗ ଅଧା ପାଣି ଭର୍ତ୍ତିଥିବା ଟାଙ୍କି ଆଣିଥିବାରୁ ଜଳନ୍ତା ବସ୍‌ରେ ପାଣି ପକାଇବା ବେଳକୁ ଟାଙ୍କରୁ ପାଣି ସରିଯିବାରୁ ୪ଟି ଯାକ ବସ୍‌କୁ ନିଆଁ ବ୍ୟାପି ଯାଇଥିବା ନେଇ ବସ୍ ମାଲିକ କିରଣ ସାହୁ ଅଭିଯୋଗ କରିଛନ୍ତି। ପରେ ମୁନିଗୁଡା ଦମକଳ ବାହିନୀ ଗାଡ଼ି ପହଞ୍ଚି ନିଆଁକୁ ଆୟତ୍ତ କରିବାବେଳକୁ ୪ଟି ଯାକ ବସ୍ ସମ୍ପୂର୍ଣ୍ଣ ପୋଡ଼ି ଯାଇଥିବା ସେ ଅଭିଯୋଗ କରିଛନ୍ତି। ଦମକଳ ବାହିନୀର ଅବହେଳା ଯୋଗୁଁ ଏପରି ପରିସ୍ଥିତି ସୃଷ୍ଟି ହୋଇଥିବାରୁ ଗ୍ରାମବାସୀଙ୍କ ମଧ୍ୟରେ ଅସନ୍ତୋଷ ଦେଖାଦେଇଛି।

୨୩ ଲିଟର ବିଦେଶୀ ମଦ ଜବତ, ୨ ଗିରଫ

ଖଲ୍ଲିକୋଟ,୩।୬(ପ୍ରଶାନ୍ତ କୁମାର ମିଶ୍ର)

ଖଲ୍ଲିକୋଟ ଥାନା ଅନ୍ତର୍ଗତ ବିକ୍ରମପୁର ରାସ୍ତାରେ ପୋଲିସ ଚଢ଼ାଉ କରି ୨୩ ଲିଟର ବିଦେଶୀ ମଦ ଜବତ କରିବା ସହ ୨ ଜଣଙ୍କୁ ସୋମବାର କୋର୍ଟ ଚାଲାଣ କରିଛି। ସେମାନେ ହେଲେ ବିକ୍ରମପୁର କରଣ ସାହିର ଚନ୍ଦନ ବରାଡ଼ (୨୨) ଏବଂ କୋଇଲି ବୈକୁଣ୍ଠ ସାହିର ପ୍ରଭାକର ଜେନା (୫୪)। ବିକ୍ରମପୁର ରାସ୍ତାରେ ବିଦେଶୀ ମଦ ବିକ୍ରି ହେଉଥିବା ଖବର ପାଇ ଖଲ୍ଲିକୋଟ ଥାନାଧିକାରୀ ନରେଶ କୁମାର ସାହୁଙ୍କ ନିର୍ଦ୍ଦେଶକ୍ରମେ ଥାନା ଏସଆଇ ପି. ପଟ୍ଟନାୟକ, ଏଏସଆଇ ହରେକୃଷ୍ଣ ସାମଲ, ପ୍ରଭାକର ଗନ୍ତା, ହାବିଲଦାର ଆର. କେ. ସାହୁ ବିକ୍ରମପୁର ରାସ୍ତାରେ ଚଢାଉ କରି ବିଦେଶୀ ମଦ ଜବତ କରିବା ସହ ୨ ଜଣଙ୍କୁ ଗିରଫ କରିଥିଲେ।

ଟ୍ରକ୍ ଧକ୍କାରେ କଲେଜ କର୍ମଚାରୀଙ୍କ ମୃତ୍ୟୁ

ଦୁର୍ଘଟଣାଗ୍ରସ୍ତ ସ୍କୁଟି ଓ ଟ୍ରକ ।

ପଦ୍ମପୁର/ଗୁଡାରୀ, ୩।୬
(ପ୍ରଶାନ୍ତ କୁମାର କର/ପ୍ରମୋଦ କୁମାର ପତି)

ରାୟଗଡ଼ା ଜିଲାର ପଦ୍ମପୁର ବ୍ଲକ୍ ଅନ୍ତର୍ଗତ ନାଇରା ଗ୍ରାମର ଚକରଗୁଡା ଛକ ନିକଟରେ ସୋମବାର ଅପରାହ୍ନ ୩ଟାରେ ଏକ ଟ୍ରକ ଓ ସ୍କୁଟି ମଧ୍ୟରେ ଦୁର୍ଘଟଣା ଘଟିଛି। ଏହି ଦୁର୍ଘଟଣାରେ ବାଇକ ଆରୋହୀଙ୍କ ମୃତ୍ୟୁ ଘଟିଛି। ମୃତକ ଜଣକ ଗୁଡ଼ାରୀ ବିଜ୍ଞାନ କଲେଜର ୪ର୍ଥ ଶ୍ରେଣୀ କର୍ମଚାରୀ ଦୁର୍ଗା ପ୍ରସାଦ ପାଢ଼ୀ (୫୪) ବୋଲି ଜଣାପଡ଼ିଛି। ସୂଚନା ଅନୁଯାୟୀ, ଦୁର୍ଗା ପ୍ରସାଦ ସ୍କୁଟି ଯୋଗେ ଗୁଡ଼ାରୀରୁ ଗୁମୁଡା ଅଭିମୁଖେ ଆସୁଥିବାବେଳେ ନାଇରା ଗ୍ରାମର ଚକରଗୁଡା ଛକ ନିକଟରେ ବିପରୀତ ଦିଗରୁ ଆସୁଥିବା ଏକ ଟ୍ରକ ତାଙ୍କୁ ଧକ୍କା ଦେଇଥିଲା। ସ୍ଥାନୀୟ ଲୋକେ ତାଙ୍କୁ ସଙ୍ଗେ ସଙ୍ଗେ ଉଦ୍ଧାର କରି ୧୦୮ ଯୋଗେ ପଦ୍ମପୁର ଗୋଷ୍ଠୀ ସ୍ୱାସ୍ଥ୍ୟ କେନ୍ଦ୍ରକୁ ଆଣିଥିଲେ। ତେବେ ଡାକ୍ତର ବିଷ୍ଣୁ ଜେନା ସେଠାରେ ତାଙ୍କୁ ମୃତ ଘୋଷଣା କରିଥିଲେ। ଖବରପାଇ ପଦ୍ମପୁର ଓ ଗୁଡ଼ାରୀ ପୋଲିସ ପଦ୍ମପୁର ମେଡିକାଲରେ ପହଞ୍ଚି ମୃତଦେହ ଜବତ କରି ବ୍ୟବଚ୍ଛେଦ ନିମନ୍ତେ ଗୁଣପୁର ମେଡିକାଲକୁ ପଠାଇଛନ୍ତି। ଦୁର୍ଘଟଣାଗ୍ରସ୍ତ ୨ ଗାଡିକୁ ଜବତ କରାଯିବା ସହ ଘଟଣାର ତଦନ୍ତ କରାଯାଉଥିବା ଗୁଡ଼ାରୀ ଥାନା ଅଧିକାରୀ ସମର୍ପିତା ସ୍ୱାଇଁ କହିଛନ୍ତି।

ଜିଲାର ୧୦ ମାଟ୍ରିକ ଟପ୍ପରଙ୍କୁ ସମ୍ବର୍ଦ୍ଧିତ କଲେ ଜିଲାପାଳ

ରାୟଗଡ଼ା,୩।୬(ଆଶିଷ ରଞ୍ଜନ ପଣ୍ଡା)

ଜିଲାପାଳଙ୍କ ଦ୍ୱାରା ସମ୍ବର୍ଦ୍ଧିତ ହୋଇଥିବା ମାଟ୍ରିକ୍ ପରୀକ୍ଷାର୍ଥୀ।

୨୦୨୩–୨୪ ଶିକ୍ଷା ବର୍ଷରେ ରାୟଗଡ଼ା ଜିଲାର ମାଟ୍ରିକ ପରୀକ୍ଷା ଫଳ ପାସ୍ ହାର ୯୬.୧୬ ପ୍ରତିଶତ ରହିଛି। ଏଥିରେ ପ୍ରଥମ ୧୦ ଜଣ ଟପ୍ପରଙ୍କୁ ସୋମବାର ଜିଲାପାଳ ମନୋଜ ସତ୍ୟୱାନ ମହାଜନ ସମ୍ବର୍ଦ୍ଧିତ କରିଛନ୍ତି। ଆଗାମୀ ଭବିଷ୍ୟତରେ ନିଜ ନିଜ ପସନ୍ଦର ବୃତ୍ତି ଚୟନ କରି ଉଚ୍ଚ ଶିକ୍ଷା ଗ୍ରହଣ କରିବା ପାଇଁ ଜିଲାପାଳ ଛାତ୍ରୀଛାତ୍ରଙ୍କୁ ପରାମର୍ଶ ଦେଇଥିଲେ। ସମସ୍ତ ଛାତ୍ରୀଛାତ୍ରଙ୍କୁ ସମ୍ବର୍ଦ୍ଧନା ଦିଆଯିବା ସମୟରେ ସେମାନଙ୍କ ଅଭିଭାବକମାନେ ମଧ୍ୟ ଉପସ୍ଥିତ ଥିଲେ। ଅମ୍ବାଦଳାସ୍ଥିତ ସରସ୍ୱତୀ ଶିଶୁ ବିଦ୍ୟାମନ୍ଦିର ଛାତ୍ରୀ ତଥା ଶିକ୍ଷକ ବିଜୟ ମିଶ୍ରଙ୍କ ଝିଅ ପ୍ରାଚୀ ପ୍ରତ୍ୟାଶା ମିଶ୍ର ୫୬୩ ମାର୍କ ରଖି ଜିଲାରେ ଟପ୍ପର ହୋଇଛନ୍ତି। ସେହି ବିଦ୍ୟାଳୟର ଛାତ୍ରୀ ଦୀପିକା ନାୟକ ୫୫୭, ଦିବ୍ୟଙ୍କା ନନ୍ଦ ୫୫୨, ଛାତ୍ର ପ୍ରଭଞ୍ଜନ ପଣ୍ଡା ୫୨୯ ମାର୍କ ରଖି ଉତ୍ତୀର୍ଣ୍ଣ ହୋଇଛନ୍ତି। ରାୟଗଡ଼ା ସହରର ଗାୟତ୍ରୀ ନଗରସ୍ଥିତ ସରସ୍ୱତୀ ଶିଶୁ ବିଦ୍ୟାମନ୍ଦିରର ୪ ଜଣ ଛାତ୍ରୀଛାତ୍ର ବିରୂପାକ୍ଷ ସାହୁ ୫୫୯, ସାଇ ସମ୍ଭବ ରାଉତ ୫୫୨, ଦେବାଶିଷ ରଥ ୫୫୦ ଏବଂ ଶୁଭଶ୍ରୀ ଚୌଧୁରୀ ୫୪୫ ମାର୍କ ରଖିଛନ୍ତି। ସେହିଭଳି ଗୁଣପୁର ସରସ୍ୱତୀ ଶିଶୁ ବିଦ୍ୟାମନ୍ଦିର ଛାତ୍ରୀ ଆଦ୍ୟାଶା ପଣ୍ଡା ୫୪୦ ମାର୍କ ରଖିଛନ୍ତି। ଜେକେପୁରସ୍ଥିତ ସରସ୍ୱତୀ ଶିଶୁ ମନ୍ଦିରର ଛାତ୍ରୀ ଅପରାଜିତା ଦୋରା ୫୨୬ ମାର୍କ ରଖି ପାସ୍ କରିଛନ୍ତି। ଚଳିତବର୍ଷ ଜିଲାର ୨୦୭ ବିଦ୍ୟାଳୟର ଛାତ୍ରୀଛାତ୍ର ମାଟ୍ରିକ ପରୀକ୍ଷା ଦେଇଥିଲେ। ସେଥିରୁ ୧୨୩ ବିଦ୍ୟାଳୟରେ ଶତ ପ୍ରତିଶତ ପିଲା ପାସ କରିଛନ୍ତି। ତେବେ କୌଣସି ସରକାରୀ ସ୍କୁଲର ଛାତ୍ରୀଛାତ୍ର ଜିଲାରେ ଏ୧ ଗ୍ରେଡ ରଖି ନ ଥିବାରୁ ଶିକ୍ଷା ବିଭାଗର କାର୍ଯ୍ୟକଳାପ ଉପରେ ପ୍ରଶ୍ନବାଚୀ ସୃଷ୍ଟି କରିଛି।

ଆଜି ଭୋଟ ଫଳାଫଳ

ନୂଆଦିଲ୍ଲୀ,୩ା୬(ପି.ଟି.)

ଅଷ୍ଟାଦଶ ଲୋକ ସଭା ଲାଗି ୭ ପର୍ଯ୍ୟାୟରେ ଅନୁଷ୍ଠିତ ନିର୍ବାଚନ ଶନିବାର ଶେଷ ହୋଇଥିବାବେଳେ ମଙ୍ଗଳବାର ଭୋଟଗଣତି ହୋଇ ଫଳାଫଳ ପ୍ରକାଶ ପାଇବାକୁ ଯାଉଛି। ମଙ୍ଗଳବାର ସକାଳ ୮ଟାରୁ ସମସ୍ତ ରାଜ୍ୟର କାଉଣ୍ଟିଂ ସେଣ୍ଟରଗୁଡ଼ିକରେ କଡ଼ା ସୁରକ୍ଷା ମଧ୍ୟରେ ଭୋଟଗଣତି ଆରମ୍ଭ ହେବ। ଏଥିପାଇଁ ବ୍ୟାପକ ବ୍ୟବସ୍ଥା ଗ୍ରହଣ କରାଯାଇଥିବା ନିର୍ବାଚନ କମିଶନ କହିଛନ୍ତି। ଲୋକ ସଭା ନିର୍ବାଚନ ସହ ଓଡ଼ିଶା ଏବଂ ଆନ୍ଧ୍ରପ୍ରଦେଶ ବିଧାନସଭା ନିର୍ବାଚନ ଫଳାଫଳ ମଧ ମଙ୍ଗଳବାର ପ୍ରକାଶ ପାଇବ। ଏଥିସହ ଦୀର୍ଘ ୮୪ ଦିନ ଧରି ଚାଲିଥିବା ଏହି ମାରାଥନ ନିର୍ବାଚନୀ ପ୍ରକ୍ରିୟା ଶେଷ ହେବ। ରବିବାର ସିକିମ ଓ ଅରୁଣାଚଳପ୍ରଦେଶ ବିଧାନସଭା ନିର୍ବାଚନ ଫଳାଫଳ ପ୍ରକାଶ ପାଇଥିଲା। ପ୍ରଧାନମନ୍ତ୍ରୀ ନରେନ୍ଦ୍ର ମୋଦିଙ୍କ ନେତୃତ୍ୱରେ ନ୍ୟାଶନାଲ ଡେମୋକ୍ରାଟିକ୍ ଆଲିଆନ୍ସ (ଏନ୍‌ଡିଏ) ୩୫୦ରୁ ଊର୍ଦ୍ଧ୍ୱ ଆସନରେ ଜିତି ତୃତୀୟ ଥର ସରକାର ଗଢ଼ିବ ବୋଲି ଏକ୍‌ଜିଟ୍ ପୋଲ୍‌ଗୁଡ଼ିକରେ ପୂର୍ବାନୁମାନ କରାଯାଇଥିବାବେଳେ ଏହା ୪୦୦ ପାର୍ କରିବ ବୋଲି କେତେକ ଗଣମାଧ୍ୟମ ଆକଳନ କରିଛନ୍ତି। ଅନ୍ୟପକ୍ଷରେ ବିରୋଧୀ ଦଳଗୁଡ଼ିକ ବୁଥ୍‌ବାହୁଡ଼ା ଜନମତ ସର୍ଭେକୁ ମନଗଢ଼ା କହି ଖଣ୍ଡନ କରିଛନ୍ତି। ବିରୋଧୀ ଇଣ୍ଡିଆନ୍ ନ୍ୟାଶନାଲ ଡେଭେଲପ୍‌ମେଣ୍ଟାଲ ଇନ୍‌କ୍ଲୁସିଭ୍ ଆଲିଆନ୍ସ (ଇଣ୍ଡିଆ) ସମସ୍ତଙ୍କୁ ବିସ୍ମିତ କରି ସଂଖ୍ୟାଗରିଷ୍ଠତା ହାସଲ କରିବ ବୋଲି ବିରୋଧୀ ନେତାମାନେ ପୂର୍ବାନୁମାନ କରିଥିବାରୁ ମଙ୍ଗଳବାରର ଫଳାଫଳ ଉପରେ ସମସ୍ତଙ୍କର ନଜର ରହିଛି।

ଏଥର ଲଢ଼େଇ ମୁଖ୍ୟତଃ ମୋଦିଙ୍କ ନେତୃତ୍ୱାଧୀନ ଭାଜପା ସହ କଂଗ୍ରେସ ନେତୃତ୍ୱାଧୀନ ଇଣ୍ଡିଆ ବ୍ଲକ୍ ମଧ୍ୟରେ ହୋଇଥିଲା। ବିକଶିତ ଭାରତର ସ୍ଲୋଗାନ ଦେଇ ପ୍ରଧାନମନ୍ତ୍ରୀ ମୋଦିଙ୍କ ନେତୃତ୍ୱରେ ଏନ୍‌ଡିଏ ତୃତୀୟ ଥର କ୍ଷମତାକୁ ଆସିବା ଲାଗି ଦୃଢ଼ୋକ୍ତି କରିଥିବାବେଳେ ୨୮ ବିରୋଧୀ ଦଳକୁ ନେଇ ଗଠିତ ଇଣ୍ଡିଆ ବ୍ଲକ୍ କ୍ଷମତାକୁ ଫେରିବା ନେଇ ଆଶା ରଖିଛି। ଏନ୍‌ଡିଏ ୪୦୦ ଆସନ ଅତିକ୍ରମ କରିବ ବୋଲି ପ୍ରଧାନମନ୍ତ୍ରୀ ମୋଦି ଟାର୍ଗେଟ ରଖିଥିଲେ। ଅନ୍ୟପକ୍ଷରେ ଦେଶକୁ ଏକଛତ୍ରବାଦ ଶାସନରୁ ମୁକ୍ତ କରି ଗଣତନ୍ତ୍ର ଓ ସମ୍ବିଧାନର ସୁରକ୍ଷା ପାଇଁ ପରିବର୍ତ୍ତନ ଆଣିବା ନିମନ୍ତେ ଇଣ୍ଡିଆ ମେଣ୍ଟର ନେତାମାନେ ଭୋଟରଙ୍କୁ ନିବେଦନ କରିଥିଲେ। ଏହା ବ୍ୟତୀତ ଦରଦାମ୍ ବୃଦ୍ଧି, ବେରୋଜଗାରି, ଦୁର୍ନୀତି ଆଦିକୁ ନେଇ ସେମାନେ ମୋଦି ସରକାରଙ୍କୁ ଟାର୍ଗେଟ କରିଥିଲେ। ଏକ୍‌ଜିଟ୍ ପୋଲ୍‌ର ଆକଳନକୁ କଂଗ୍ରେସ ନେତା ରାହୁଲ ଗାନ୍ଧୀ ମୋଦି ମିଡିଆ ପୋଲ୍ କହି ଖଣ୍ଡନ କରିଥିବାବେଳେ ନିର୍ବାଚନର ଦୀର୍ଘଦିନ ପୂର୍ବରୁ ଏଭଳି ଏକ୍‌ଜିଟ୍ ପୋଲ୍ ଘରେ ପ୍ରସ୍ତୁତ ହୋଇଥିବା ସମାଜବାଦୀ ପାର୍ଟି ଅଧ୍ୟକ୍ଷ ଅଖିଳେଶ ଯାଦବ ଅଭିଯୋଗ କରିଥିଲେ।

କେମିତି ହେବ ଭୋଟଗଣତି

ଲୋକ ସଭା ନିର୍ବାଚନର ଭୋଟଗଣତି ମଙ୍ଗଳବାର ଆରମ୍ଭ ହେଉଥିବାବେଳେ ଗଣନା ପ୍ରକ୍ରିୟା ସମ୍ପର୍କରେ ନିର୍ବାଚନ କମିଶନ ସଂକ୍ଷିପ୍ତ ସୂଚନା ଦେଇଛନ୍ତି। ନିର୍ବାଚନ ପରିଚାଳନା ନିୟମାବଳୀ, ୧୯୬୧ର ନିୟମ ୫୪ଏ ଅନୁଯାୟୀ ପ୍ରଥମେ ପୋଷ୍ଟାଲ ବାଲଟ୍ ପେପରଗୁଡ଼ିକର ଗଣନା ରିଟର୍ନିଂ ଅଫିସର(ଆର୍‌ଓ)ଙ୍କ ଟେବୁଲରେ ଆରମ୍ଭ ହେବ। ଭୋଟଗଣତି ଆରମ୍ଭ ପୂର୍ବରୁ ଧାର୍ଯ୍ୟ ସମୟସୀମା ମଧ୍ୟରେ ଆର୍‌ଓ ଗ୍ରହଣ କରିଥିବା ବାଲଟ ପେପରଗୁଡ଼ିକୁ କେବଳ ଗଣନା ପାଇଁ ନିଆଯିବ। ପୋଷ୍ଟାଲ ବାଲଟ ଗଣନା ଆରମ୍ଭର ୩୦ ମିନିଟ ପରେ ଇଭିଏମ୍ ଭୋଟ ଗଣନା ଆରମ୍ଭ ହେବ। ଯେଉଁ ନିର୍ବାଚନମଣ୍ଡଳୀରେ ପୋଷ୍ଟାଲ ବାଲଟ ନ ଥିବ ସେଠାରେ ଧାର୍ଯ୍ୟ ସମୟ ଅନୁଯାୟୀ ଇଭିଏମ୍ ଭୋଟଗୁଡ଼ିକର ଗଣନା ଆରମ୍ଭ ହେବ। ଭୋଟ ଗଣନା ପାଇଁ ଫର୍ମ-୧୭ସି ସହ କେବଳ ଇଭିଏମ୍‌ର କଣ୍ଟ୍ରୋଲ ୟୁନିଟ୍(ସିୟୁ)ଗୁଡ଼ିକୁ ବ୍ୟବହାର କରାଯିବ। ଫଳାଫଳ ପୂର୍ବରୁ ଗଣନାକାରୀ ଅଧିକାରୀ ସିୟୁର ପେପର ସିଲ୍ ଅକ୍ଷୁଣ୍ଣ ଥିବା ଏବଂ ଫର୍ମ-୧୭ସିରେ ଥିବା ସଂଖ୍ୟା ସହ ମୋଟ ଭୋଟକୁ ମେଳ କରାଇ ନିଶ୍ଚିତ ହେବେ। କଣ୍ଟ୍ରୋଲ ୟୁନିଟ୍‌ର ଫଳାଫଳକୁ କାଉଣ୍ଟିଂ ସୁପରଭାଇଜର, ମାଇକ୍ରୋ ଅବ୍‌ଜରଭର ଏବଂ ପ୍ରାର୍ଥୀଙ୍କ କାଉଣ୍ଟିଂ ଏଜେଣ୍ଟମାନଙ୍କୁ ଦେଖାଇବା ପରେ ଫର୍ମ-୧୭ସି'ର ଦ୍ୱିତୀୟ ଭାଗରେ ଉଲ୍ଲେଖ କରାଯିବ। କୌଣସି ସିୟୁର ଡିସ୍‌ପ୍ଲେ ପ୍ୟାନେଲ୍‌ରେ ଫଳାଫଳ ଦେଖାଉ ନଥିଲେ ସମ୍ପୃକ୍ତ ଭିଭିପିଏଟିର ସ୍ଲିପ୍‌ଗୁଡ଼ିକୁ ଗଣନା କରାଯିବ।

କାଉଣ୍ଟିଂ ସୁପରଭାଇଜର ଏବଂ ଏଜେଣ୍ଟ ପ୍ରତି ସିୟୁର ପ୍ରାର୍ଥୀଓ୍ୱାରି ଫଳାଫଳ ଫର୍ମ-୧୭ସି'ର ଦ୍ୱିତୀୟ ଭାଗରେ ଉଲ୍ଲେଖ କରିବେ। ଗଣତି ଶେଷରେ ଭିଭିପିଏଟି ସ୍ଲିପ୍‌ଗୁଡ଼ିକର ବାଧ୍ୟତାମୂଳକ ଯାଞ୍ଚ ବ୍ୟବସ୍ଥା ଅନୁଯାୟୀ ପ୍ରତି ବିଧାନସଭା ନିର୍ବାଚନ ମଣ୍ଡଳୀର ୫ଟି ବୁଥ୍‌କୁ ଚୟନ କରାଯାଇ ଗଣନା କରାଯିବ। ଖାରଜ ପୋଷ୍ଟାଲ ବାଲଟ ସଂଖ୍ୟାଠାରୁ ବିଜୟ ବ୍ୟବଧାନ କମ୍ ହେଲେ ଫଳାଫଳ ଘୋଷଣା ପୂର୍ବରୁ ନାକଚ ବାଲଟଗୁଡ଼ିକର ପୁନଃ ଯାଞ୍ଚ କରାଯିବ। ଯଦି ୨ ଜଣ ପ୍ରାର୍ଥୀ ସମାନ ସଂଖ୍ୟକ ସର୍ବାଧିକ ଭୋଟ ପାଇଥିବେ, ତେବେ ଧର୍ମଗୁଳା ଜରିଆରେ ଫଳାଫଳ ଘୋଷଣା କରାଯିବ।

ସଂକ୍ଷେପରେ

ଆଇଏସ୍‌ଆଇ ପାଇଁ ଗୁପ୍ତଚରଗିରି

ବ୍ରହ୍ମୋସ୍‌ର ପୂର୍ବତନ ଇଞ୍ଜିନିୟରଙ୍କୁ ଆଜୀବନ ଜେଲ

ମୁମ୍ବାଇ,୩ା୬: ପାକିସ୍ତାନୀ ଗୋଇନ୍ଦା ସଂସ୍ଥା ଆଇଏସ୍‌ଆଇ ପାଇଁ ଗୁପ୍ତଚରଗିରି କରୁଥିବା ଅଭିଯୋଗରେ ବ୍ରହ୍ମୋସ୍ ଏରୋସ୍ପେସ୍ ପ୍ରା.ଲିଃର ପୂର୍ବତନ ଇଞ୍ଜିନିୟର ନିଶାନ୍ତ ପ୍ରଦୀପ କୁମାର ଅଗ୍ରୱାଲଙ୍କୁ ନାଗପୁରର ଏକ ଅଦାଲତ ସୋମବାର ଆଜୀବନ ଜେଲ ଦଣ୍ଡାଦେଶ ଦେଇଛନ୍ତି। ଆଇଟି ଆଇନର ଧାରା ୬୬, ସରକାରୀ ଗୋପନୀୟତା ଆଇନର ବିଭିନ୍ନ ଧାରା ସମେତ ସିଆର୍‌ପିସିର ଧାରା ୨୩୫ରେ ଅତିରିକ୍ତ ଜିଲା ଓ ସେସନ୍ସ ଜଜ୍ ଏମ୍.ଭି. ଦେଶପାଣ୍ଡେ ଅଭିଯୁକ୍ତ ଅଗ୍ରୱାଲଙ୍କୁ ଦୋଷୀସାବ୍ୟସ୍ତ କରିଥିଲେ। ବ୍ରହ୍ମୋସ୍ ଏରୋସ୍ପେସ୍‌ର ବରିଷ୍ଠ ସିଷ୍ଟମ୍ସ ଇଞ୍ଜିନିୟର ଥିବା ଅଗ୍ରୱାଲଙ୍କୁ ଗୁପ୍ତଚର ବୃତ୍ତି ଅଭିଯୋଗରେ ୨୦୧୮ ଅକ୍ଟୋବର ୨୭ରେ ଗିରଫ କରାଯାଇଥିଲା। ସେ ତାଙ୍କ ପାକିସ୍ତାନୀ ପରିଚାଳକଙ୍କୁ ବ୍ରହ୍ମୋସ୍ ସଂକ୍ରାନ୍ତ ସମ୍ବେଦନଶୀଳ ତଥ୍ୟ ଦେଇଥିବା ନେଇ ଉତ୍ତରପ୍ରଦେଶର ଆତଙ୍କବାଦ ନିରୋଧୀ ଟିମ୍ (ଏଟିଏସ୍) ଏବଂ ସାମରିକ ଗୋଇନ୍ଦା ବିଭାଗ ତଦନ୍ତ ଚଳାଇଥିଲା।

କବିତା ଆପ୍ ନେତାଙ୍କୁ ୧୦୦ କୋଟି ଲାଞ୍ଚ ଦେଇଥିଲେ: ଇଡି

ହାଜତ ମିଆଦ ଜୁଲାଇ ୩ ଯାଏ ବୃଦ୍ଧି

ନୂଆଦିଲ୍ଲୀ, ୩ା୬

ଦିଲ୍ଲୀ ଅବକାରୀ ଦୁର୍ନୀତିରେ ଅର୍ଥ ହେରଫେର ମାମଲାରେ ଦିଲ୍ଲୀର ରାଉଜ ଆଭେନ୍ୟୁ କୋର୍ଟ ସୋମବାର ଭାରତ ରାଷ୍ଟ୍ର ସମିତି(ବିଆର୍‌ଏସ୍) ନେତା କେ. କବିତାଙ୍କ ହାଜତ ମିଆଦକୁ ଜୁଲାଇ ୩ ପର୍ଯ୍ୟନ୍ତ ବୃଦ୍ଧି କରିଛନ୍ତି। ଏହି ମାମଲାରେ କବିତାଙ୍କ ବିରୋଧରେ ପୂର୍ବରୁ ଇଡି ଦାଖଲ କରିଥିବା ଚାର୍ଜଶିଟରେ ସେ ୨୯୨.୮ କୋଟି ଟଙ୍କାର ଠକେଇରେ ଜଡ଼ିତ ଥିବା ଉଲ୍ଲେଖ ଥିବା ରିପୋର୍ଟ ପ୍ରକାଶ ପାଇଛି। ସେଥିମଧ୍ୟରୁ ସେ କେତେଜଣ ଆପ୍ ନେତାଙ୍କୁ ୧୦୦ କୋଟିର ଲାଞ୍ଚ ଦେଇଥିବା ମଧ ଚାର୍ଜଶିଟରେ ଅଭିଯୋଗ ହୋଇଛି। ଏହି ମାମଲାରେ ନିଜର ସମ୍ପୃକ୍ତିକୁ ଲୁଚାଇବା ପାଇଁ କବିତା ବିଭିନ୍ନ ଡିଜିଟାଲ ପ୍ରମାଣ ନଷ୍ଟ କରିଥିବା ଇଡି କହିଛି।

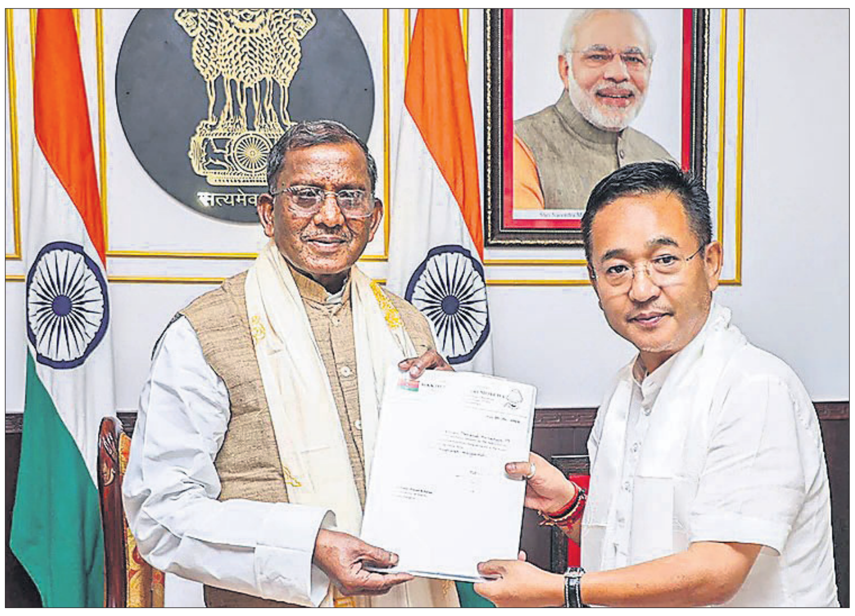

ସିକିମ୍ କ୍ରାନ୍ତିକାରୀ ମୋର୍ଚ୍ଚା (ଏସ୍‌କେଏମ୍) ନେତା ପ୍ରେମ ସିଂ ତମାଙ୍ଗ ସୋମବାର ଗାଙ୍ଗଟକ୍‌ସ୍ଥିତ ରାଜଭବନରେ ରାଜ୍ୟପାଳ ଲକ୍ଷ୍ମଣ ପ୍ରସାଦ ଆଚାର୍ଯ୍ୟଙ୍କୁ ଭେଟି ସରକାର ଗଢ଼ିବା ପାଇଁ ଦାବି ଜଣାଉଛନ୍ତି।

ପୁଲ୍‌ଓ୍ୱାମାରେ ଏନ୍‌କାଉଣ୍ଟର, ୨ ଆତଙ୍କବାଦୀ ନିହତ

ଶ୍ରୀନଗର,୩ା୬(ପି.ଟି.)

ଜମ୍ମୁ କଶ୍ମୀରର ପୁଲ୍‌ଓ୍ୱାମା ଜିଲାର ତିହାମା ଅଞ୍ଚଳରେ ସୁରକ୍ଷା ବାହିନୀଙ୍କ ଏନ୍‌କାଉଣ୍ଟରରେ ସୋମବାର 'ଲଶ୍କର-ଇ-ତୋଇବା'ର ୨ ଜଣ ଆତଙ୍କବାଦୀ ନିହତ ହୋଇଛନ୍ତି। ଏଠାରେ ଆତଙ୍କବାଦୀ ଲୁଚି ରହିଥିବା ନେଇ ଗୋଇନ୍ଦା ସୂତ୍ରରୁ ସୁରକ୍ଷା ବାହିନୀକୁ ଖବର ମିଳିଥିଲା। ତେଣୁ ସମ୍ପୂର୍ଣ୍ଣ ଅଞ୍ଚଳରେ ସୁରକ୍ଷାବାହିନୀଙ୍କ ପକ୍ଷରୁ ସର୍ଚ୍ଚ ଅପରେଶନ କରାଯାଉଥିବା ବେଳେ ଲୁଚି ରହିଥିବା ୨ ଆତଙ୍କବାଦୀ ଗୁଳିବର୍ଷଣ କରିଥିଲେ। ଉଭୟ ପକ୍ଷଙ୍କ ସଂଘର୍ଷ ମଧ୍ୟରେ ପୋଲିସ ଗୁଳିରେ ଏହି ୨ ଆତଙ୍କବାଦୀଙ୍କ ମୃତ୍ୟୁ ଘଟିଛି। ୨ ମୃତକ ଆତଙ୍କବାଦୀଙ୍କ ପରିଚୟ ରିୟାଜ୍ ଶେତ୍ରୀ ଓ ରଇସ ଡାର୍ ହୋଇଥିବା ଜଣାପଡ଼ିଛି। ଉଭୟଙ୍କ ନିକଟରୁ ବହୁ ପରିମାଣର ଗୁଳିଗୋଳା ଜବତ କରାଯାଇଛି। ରିଆଜ ୨୦୧୫ରୁ ଟାର୍ଗେଟ କିଲିଂ, ଗ୍ରେନେଡ୍ ଆକ୍ରମଣ ଆଦି ୨୦ରୁ ଅଧିକ ଆତଙ୍କବାଦୀ କାର୍ଯ୍ୟକଳାପରେ ଲିପ୍ତ ଥିଲା। ତାଙ୍କୁ ଧରିବା ପାଇଁ ୧୦ ଲକ୍ଷ ଟଙ୍କାର ପୁରସ୍କାର ରାଶି ଘୋଷଣା କରାଯାଇଥିଲା।

ତଥ୍ୟ ଦାଖଲ ପାଇଁ ଜୟରାମଙ୍କୁ ଅଧିକ ସମୟ ଦେଲେନି ଇସି

ନୂଆଦିଲ୍ଲୀ,୩ା୬(ପି.ଟି.)

ଲୋକ ସଭା ନିର୍ବାଚନ ଭୋଟଗଣତି ପୂର୍ବରୁ ସ୍ୱରାଷ୍ଟ୍ରମନ୍ତ୍ରୀ ଅମିତ୍ ଶାହା ୧୫୦ ଜଣ ଜିଲାପାଳଙ୍କୁ ଫୋନ୍ ଯୋଗେ ପ୍ରଭାବିତ କରିଥିବା କଂଗ୍ରେସ ନେତା ଜୟରାମ ରମେଶ ଅଭିଯୋଗ ଆଣିଥିଲେ। ଏହା ଉପରେ ସବିଶେଷ ତଥ୍ୟ ରବିବାର ରାତି ୭ଟା ସୁଦ୍ଧା ଦାଖଲ କରିବା ପାଇଁ ନିର୍ବାଚନ କମିଶନ(ଇସି) ତାଙ୍କୁ କହିଥିବାବେଳେ ଧାର୍ଯ୍ୟ ସମୟସୀମା ମଧ୍ୟରେ ସେ ତାହା ଉପସ୍ଥାପନ କରିପାରି ନାହାନ୍ତି। ସମୟସୀମା ସପ୍ତାହେ ବଢ଼ାଇବା ପାଇଁ ଜୟରାମଙ୍କ ଆବେଦନକୁ ଇସି ଅଗ୍ରାହ୍ୟ କରିଦେଇ ସୋମବାର ରାତି ୭ଟା ସୁଦ୍ଧା ତଥ୍ୟ ଦାଖଲ କରିବାକୁ ନିର୍ଦ୍ଦେଶ ଦେଇଛନ୍ତି। ଏହି ସମୟ ମଧ୍ୟରେ ତଥ୍ୟ ଦାଖଲ କରି ନ ପାରିଲେ ଆପଣଙ୍କ ଅଭିଯୋଗର କୌଣସି ଆଧାର ନାହିଁ ବୋଲି ବିବେଚନା କରାଯିବ ଏବଂ କମିଶନ ଉପଯୁକ୍ତ କାର୍ଯ୍ୟାନୁଷ୍ଠାନ ଗ୍ରହଣ କରିବେ ବୋଲି କହିଛନ୍ତି।

କ୍ଲାଉଡିଆ ମେକ୍ସିକୋର ପ୍ରଥମ ମହିଳା ରାଷ୍ଟ୍ରପତି ନିର୍ବାଚିତ

ମେକ୍ସିକୋ ସିଟି,୩ା୬

କ୍ଲାଉଡିଆ ଶେଇନ୍‌ବାଉମ୍

ମେକ୍ସିକୋରେ ରବିବାର ଅନୁଷ୍ଠିତ ରାଷ୍ଟ୍ରପତି ନିର୍ବାଚନରେ ଶାସକ ବାମପନ୍ଥୀ ମୋରେନା ପାର୍ଟି ପ୍ରାର୍ଥୀ କ୍ଲାଉଡିଆ ଶେଇନ୍‌ବାଉମ୍ ବିଜୟୀ ହୋଇଛନ୍ତି। ସେ ବିରୋଧୀ ପ୍ରାର୍ଥୀ ଜୋଚିଲ ଗାଲଭେଜ୍‌ଙ୍କୁ ବିପୁଳ ଭୋଟ ବ୍ୟବଧାନରେ ପରାସ୍ତ କରିଛନ୍ତି। ଏହି ରକ୍ଷଣଶୀଳ ରାଷ୍ଟ୍ର ଦୁଇ ଶତାବ୍ଦୀରୁ ଊର୍ଦ୍ଧ୍ୱ ପୁରୁଷଙ୍କ ଦ୍ୱାରା ଶାସିତ ହୋଇଆସିଥିବାବେଳେ ପ୍ରଥମ ଥର ପାଇଁ ଜଣେ ମହିଳା ରାଷ୍ଟ୍ରପତି ନିର୍ବାଚିତ ହୋଇଛନ୍ତି। ୧୯୫୩ରେ ମେକ୍ସିକୋ ମହିଳାମାନଙ୍କୁ ଭୋଟ ଅଧିକାର ମିଳିଥିଲା। ବିଦାୟୀ ରାଷ୍ଟ୍ରପତି ଆଣ୍ଡ୍ରେସ୍ ମାନୁଏଲ୍ ଲୋପେଜ୍ ଓବ୍ରାଡରଙ୍କ ସ୍ଥାନରେ କ୍ଲାଉଡିଆ ଏହି ପଦବୀ ଅଳଙ୍କୃତ କରିବାକୁ ଯାଉଛନ୍ତି। ପୂର୍ବରୁ ମେକ୍ସିକୋ ସିଟି ମେୟର ଥିବା ୬୧ ବର୍ଷୀୟା ବାମପନ୍ଥୀ ନେତ୍ରୀ କ୍ଲାଉଡିଆ ଜଣେ ବୈଜ୍ଞାନିକ। ଏନର୍ଜି ଇଞ୍ଜିନିୟରିଂରେ ସେ ପିଏଚ୍‌ଡି କରିଥିବାବେଳେ ତାଙ୍କ ଭାଇ ଜଣେ ପଦାର୍ଥ ବିଜ୍ଞାନୀ।

ଏଲ୍ ନିନୋ ଶେଷ: ଜୁଲାଇରୁ ଲା ନିନା ସମ୍ଭାବନା ଡବ୍ଲ୍ୟୁଏମ୍‌ଓ ରିପୋର୍ଟ

ନୂଆଦିଲ୍ଲୀ,୩ା୬(ପି.ଟି.)

ସାରା ବିଶ୍ୱରେ ରେକର୍ଡ ତାପମାତ୍ରା ଏବଂ ଭୀଷଣ ପାଗ ପାଇଁ ଦାୟୀ ୨୦୨୩-୨୪ର ଏଲ୍-ନିନୋ ସ୍ଥିତିର ଆପାତତଃ ଅନ୍ତ ଘଟିଛି। ଏହା ଜୁଲାଇରୁ ଲା-ନିନାରେ ପରିବର୍ତ୍ତନ ହେବାକୁ ଯାଉଥିବା ବିଶ୍ୱ ପାଣିପାଗ ସଂଗଠନ (ଡବ୍ଲ୍ୟୁଏମ୍‌ଓ) ଏହାର ସଂଶୋଧିତ ରିପୋର୍ଟରେ କହିଛି। କେନ୍ଦ୍ରୀୟ ଏବଂ ପୂର୍ବ ପ୍ରଶାନ୍ତ ମହାସାଗର ଜଳରାଶିର ଉତ୍ତାପ ବଢ଼ିବା କାରଣରୁ ଏଲ୍ ନିନୋ ସ୍ଥିତି ଦେଖାଦେଇଥାଏ। ଏହାର ପ୍ରଭାବରେ ଚଳିତ ବର୍ଷ ଏପ୍ରିଲ ବିଶ୍ୱରେ ସବୁଠୁ ଉତ୍ତପ୍ତ ସାବ୍ୟସ୍ତ ହୋଇଥିବାବେଳେ ବର୍ଷର କ୍ରମାଗତ ୧୧ ମାସ ତାପମାତ୍ରା ରେକର୍ଡ ସ୍ତରରେ ରହିଥିଲା। ଲା-ନିନା ସ୍ଥିତି ସମ୍ଭାବନା ଜୁଲାଇରୁ ସେପ୍ଟେମ୍ବର ମଧ୍ୟରେ ୬୦ ପ୍ରତିଶତ ରହିବାକୁ ଥିବାବେଳେ ଅଗଷ୍ଟରୁ ନଭେମ୍ବର ମଧ୍ୟରେ ୭୦ ପ୍ରତିଶତ ରହିବ ବୋଲି ପୂର୍ବାନୁମାନ କରାଯାଇଛି। ଏହା ଭାରତ ସମେତ ବିଭିନ୍ନ ଦେଶ ପାଇଁ ଆଶ୍ୱସ୍ତି ଆଣିଛି। ଏହାର ପ୍ରଭାବରେ ଭାରତରେ ଅଧିକ ମୌସୁମୀ ବର୍ଷା ହେବା ସହ ତାପମାତ୍ରା ହ୍ରାସ ପାଇବ। ଚଳିତ ବର୍ଷ ଭାରତରେ ସ୍ୱାଭାବିକ ବର୍ଷା ହେବ ଏବଂ ଅଗଷ୍ଟ-ସେପ୍ଟେମ୍ବରରେ ଲା-ନିନା ସ୍ଥିତ ଅନୁକୂଳ ରହିବ ବୋଲି ଭାରତୀୟ ପାଣିପାଗ ବିଭାଗ ପୂର୍ବରୁ ଅନୁମାନ କରିଥିଲା।

ବେଙ୍ଗାଲୁରୁରେ ଦିନକର ବର୍ଷା ୧୩୩ ବର୍ଷର ରେକର୍ଡ ଭାଙ୍ଗିଲା

ବେଙ୍ଗାଲୁରୁ, ୩ା୬

କର୍ନାଟକରେ ଦକ୍ଷିଣ-ପଶ୍ଚିମ ମୌସୁମୀ ପହଞ୍ଚିବା ସହ ଗତ ୨ ଦିନ ଧରି ୪୦ରୁ ୫୦ କିଲୋମିଟର ପ୍ରତି ଘଣ୍ଟା ବେଗରେ ପବନ ସହ ପ୍ରବଳ ବର୍ଷା ଲାଗି ରହିଛି। ରବିବାର ରାଜଧାନୀ ବେଙ୍ଗାଲୁରୁରେ ୧୧୧.୧ ମିଲିମିଟର ବର୍ଷା ରେକର୍ଡ ହୋଇଛି, ଯାହା ୧୩୩ ବର୍ଷର ରେକର୍ଡ ଭଙ୍ଗ କରିଛି। ପୂର୍ବରୁ ସହରରେ ୧୮୯୧

ଜୁନ ୧୬ରେ ୧୦୧.୬ ମିମି ବର୍ଷା ରେକର୍ଡ ହୋଇଥିଲା। ଏହା ପରଠାରୁ ଜୁନ୍ ମାସର ଗୋଟିଏ ଦିନରେ ରବିବାର ସର୍ବାଧିକ ବର୍ଷା ରେକର୍ଡ ହୋଇଛି। ସେହିପରି ବେଙ୍ଗାଲୁରୁ ସହରରେ ପ୍ରତିବର୍ଷ ଜୁନ୍ ମାସରେ ହାରାହାରି ୧୧୦.୩ ମିମି ବର୍ଷା ରେକର୍ଡ ହୋଇଥିବାବେଳେ ରବିବାର କେବଳ ଗୋଟିଏ ଦିନରେ ସହରରେ ଏହାଠାରୁ ବେଶି ପରିମାଣର ବର୍ଷା ରେକର୍ଡ ହୋଇଛି। ସେହିପରି ସହରରେ ଜୁନ୍ ୫ ପର୍ଯ୍ୟନ୍ତ ବିଜୁଳି, ଘଡ଼ଘଡ଼ି ସହ ଅତି ପ୍ରବଳ ବର୍ଷା ଲାଗି ରହିବ ବୋଲି କର୍ନାଟକ ରାଜ୍ୟ ପାଣିପାଗ ବିଭାଗ ୟେଲୋ ଆଲର୍ଟ ଜାରି କରିଛି।

ଫୁର୍‌ସତ୍

୯୩ ବର୍ଷୀୟ ରୁପର୍ଟ ମର୍ଡକଙ୍କ ୫ମ ବିବାହ

ୱାଶିଂଟନ

ଆମେରିକୀୟ ଗଣମାଧ୍ୟମ ବାଦଶାହ ଭାବେ ପରିଚିତ ରୁପର୍ଟ ମର୍ଡକ ୯୩ ବର୍ଷ ବୟସରେ ପଞ୍ଚମ ଥର ପାଇଁ ବିବାହ କରିଛନ୍ତି। ସେ ନିଜର ୬୭ ବର୍ଷୀୟ ମହିଳା ବନ୍ଧୁ ଏଲିନା ଜୁକୋଭାଙ୍କୁ ବିବାହ କରିଛନ୍ତି। ରୁଷୀୟ ଜନ୍ମିତ ଜୁକୋଭା ହେଉଛନ୍ତି ଜଣେ ଅବସରପ୍ରାପ୍ତ ମଲିକୁଲାର ଜୀବବିଜ୍ଞାନୀ। ଶନିବାର ଆମେରିକାର କାଲିଫର୍ନିଆ ପ୍ରଦେଶ ସ୍ଥିତ ବେଲ ଏୟାର ଅଞ୍ଚଳର ଏକ ଫାର୍ମ ହାଉସରେ ଉଭୟ ବିବାହ କରିଛନ୍ତି। ଉଭୟଙ୍କ ଅନେକ ବିବାହ ଫଟୋ ମଧ ସାମ୍ନାକୁ ଆସିଛି ଯାହା ସୋସିଆଲ ମିଡିଆରେ ଲୋକଙ୍କର ଦୃଷ୍ଟି ଆକର୍ଷଣ କରିଛି। ବିଭିନ୍ନ ଆମେରିକୀୟ ଗଣମାଧ୍ୟମର ରିପୋର୍ଟ ଅନୁଯାୟୀ, ରୁପର୍ଟ ଗତ କିଛି ବର୍ଷ ଧରି ଜୁକୋଭାଙ୍କୁ ଡେଟ୍ କରୁଥିଲେ। ଜୁକୋଭା ରୁଷିଆରୁ ଆମେରିକା ଯାଇ ଏବେ ସେଠାରେ ବସବାସ କରୁଛନ୍ତି।

ରୁପର୍ଟଙ୍କର ଏବେ ୬ ଜଣ ସନ୍ତାନ ରହିଛନ୍ତି। ସେ ପ୍ରଥମେ ଅଷ୍ଟ୍ରେଲୀୟ ବିମାନ କର୍ମଚାରୀ ପାଟ୍ରିସିଆ ବୁର୍କଙ୍କୁ ବିବାହ କରିଥିଲେ। ତେବେ ରୁପର୍ଟ ତାଙ୍କୁ ୭୦ ଦଶକର ଶେଷ ଭାଗରେ ଛାଡପତ୍ର ଦେଇଥିଲେ। ଏହା ପରେ ସେ ଆନ୍ନା ତୋରଭ ନାମ୍ନୀ ଜଣେ ନ୍ୟୁଜ୍ ରିପୋର୍ଟରଙ୍କୁ ବିବାହ କରିଥିଲେ। ଆନ୍ନାଙ୍କ ସହ ଦୀର୍ଘ ୩୦ ବର୍ଷରୁ ଅଧିକ ସମୟ ଧରି ଦାମ୍ପତ୍ୟ ଜୀବନ ବିତାଇବା ପରେ ୧୯୯୯ରେ ରୁପର୍ଟ ତାଙ୍କୁ ଛାଡ଼ପତ୍ର ଦେଇଥିଲେ। ୨୦୧୩ରେ ରୁପର୍ଟ ୱେଣ୍ଡି ଡେଙ୍ଗ୍‌ଙ୍କ ସହ ତୃତୀୟ ବିବାହ କରିଥିଲେ। ତାଙ୍କର ଚତୁର୍ଥ ବିବାହ ମଡେଲ୍ ତଥା ଅଭିନେତ୍ରୀ ଜେରୀ ହଲଙ୍କ ସହ ୨୦୧୬ରେ ହୋଇଥିଲା। ତେବେ ୨୦୨୨ରେ ଉଭୟ ରୁପର୍ଟ ଓ ଜେରୀ ପରସ୍ପରକୁ ଛାଡପତ୍ର ଦେଇଥିଲେ। ସେହିପରି ଏଲିନା ଜୁକୋଭା ପୂର୍ବରୁ ବିଲିୟନେୟାର ନିବେଶକ ତଥା ରୁଷୀୟ ରାଜନେତା ଆଲେକ୍‌ଜାଣ୍ଡର୍ ଜୁକୋଭାଙ୍କୁ ବିବାହ କରିଥିଲେ।

ଅଷ୍ଟ୍ରେଲିଆରେ ଜନ୍ମିତ ରୁପର୍ଟ ମର୍ଡକ ଜଣେ ଜଣାଶୁଣା ଆମେରିକୀୟ ବିଲିୟନେୟାର ବ୍ୟବସାୟୀ ଏବଂ ନିବେଶକ ମଧ। ସେ 'ଦି ନ୍ୟୁୟର୍କ ପୋଷ୍ଟ', 'ଟାଇମ୍ସ ଅଫ୍ ଲଣ୍ଡନ' ସମେତ ୧୭୫ଟି ଖବରକାଗଜ ପ୍ରକାଶିତ କରନ୍ତି। ଆମେରିକାରେ ସେ ଫକ୍ସ ଷ୍ଟୁଡିଓ, ଫକ୍ସ ନେଟୱର୍କ ଏବଂ ଏହିପରି ୩୫ଟି ଟିଭି ଷ୍ଟେଶନ୍‌ର ମଧ ମାଲିକ ଅଟନ୍ତି। ଗତବର୍ଷ ସେ 'ଫକ୍ସ ନ୍ୟୁଜ'ର ପ୍ୟାରେଣ୍ଟ୍ କମ୍ପାନୀ 'ନ୍ୟୁଜ କର୍ପ'ର ଚେୟାରମ୍ୟାନ୍ ପଦରୁ ଇସ୍ତଫା ଦେଇଥିଲେ।

ଚୋରି କରିବାକୁ ଆସି ଶୋଇପଡ଼ିଲେ

ଲକ୍ଷ୍ନୌ

ଉତ୍ତରପ୍ରଦେଶ ଲକ୍ଷ୍ନୌର ଦୀରାନଗର ଅଞ୍ଚଳର ଡକ୍ଟର ସୁନୀଲ ପାଣ୍ଡେଙ୍କ ଘରେ ରବିବାର ବିଳମ୍ବିତ ରାତ୍ରିରେ ଜଣେ ଚୋର ଚୋରି କରିବା ଉଦ୍ଦେଶ୍ୟରେ ପଶିଥିଲେ। ତେବେ ଚୋରି କରିବା ପୂର୍ବରୁ ଡ୍ରଇଂ ରୁମ୍‌ରେ ଥିବା ଏୟାର କଣ୍ଡିଶନରକୁ ଅନ୍ କରି ସୋଫା ଉପରେ ଶୋଇ ପଡ଼ିଥିଲେ। ଜଣେ ଅଜଣା ବ୍ୟକ୍ତି ଘରେ ଶୋଇଥିବା ପଡ଼ୋଶୀଙ୍କଠାରୁ ଜାଣି ସୁନୀଲ ପୋଲିସକୁ ସୂଚନା ଦେଇଥିଲେ। ଘଟଣାସ୍ଥଳରେ ପୋଲିସ ପହଞ୍ଚି ସମ୍ପୃକ୍ତ ଚୋରଙ୍କୁ ଉଠାଇ ତାଙ୍କୁ ଗିରଫ କରିଥିଲା। ଅତ୍ୟଧିକ ମଦ ପିଇ ହାଲିଆ ଥିବାରୁ ସେ ନିଦରେ ଶୋଇପଡ଼ିଥିବା ପୋଲିସ କହିଛି।

ଶାହରୁଖ୍‌ଙ୍କ ଦେଶୀ 'ଜନି ଡେପ୍' ଲୁକ୍

ମୁମ୍ବାଇ

ଦେଶର ବିଶିଷ୍ଟ ଶିଳ୍ପପତି ମୁକେଶ ଅମ୍ବାନୀଙ୍କ ସାନପୁଅ ଅନନ୍ତ ଅମ୍ବାନୀଙ୍କ ଦ୍ୱିତୀୟ ପ୍ରି-ୱେଡିଂ ଉତ୍ସବ ଗତ ୧ରେ ଶେଷ ହୋଇଛି। ଏହି ବିଶେଷ ଉତ୍ସବରେ ବହୁ ବିଶିଷ୍ଟ ବ୍ୟକ୍ତି ଓ ଅନେକ ବଲିଉଡ୍ କଳାକାର ଯୋଗ ଦେଇଥିଲେ। ୪ ଦିନ ଧରି ଚାଲିଥିବା ଏହି ଉତ୍ସବର ବିଭିନ୍ନ ଫଟୋ ଏବେ ସାମ୍ନାକୁ ଆସିଛି। ଏହି ସମୟରେ ସୋସିଆଲ ମିଡିଆରେ ବଲିଉଡ୍ ସୁପରଷ୍ଟାର ଶାହରୁଖ୍ ଖାନ୍‌ଙ୍କ ଏକ ଫଟୋ ଭାଇରାଲ ହେବାରେ ଲାଗିଛି, ଯେଉଁଥିରେ କିଙ୍ଗ୍ ଖାନ୍‌ଙ୍କୁ ଏକ ନୂଆ ଲୁକ୍‌ରେ ଦେଖିବାକୁ ମିଳିଛି।

ଅନନ୍ତ ଅମ୍ବାନୀ ଏବଂ ରାଧିକା ମର୍ଚ୍ଚାଣ୍ଟଙ୍କ ଦ୍ୱିତୀୟ ପ୍ରି-ୱେଡିଂ ଉତ୍ସବରେ ଯୋଗଦେବା ସମୟରେ କିଙ୍ଗ୍ ଖାନ୍‌ଙ୍କ ଏକ ନୂଆ ଷ୍ଟାଇଲିସ୍ ଲୁକ୍‌କୁ ଦେଖିବାକୁ ମିଳିଛି। ଶାହାରୁଖଙ୍କର ଯେଉଁ ଫଟୋ ସାମ୍ନାକୁ ଆସିଛି, ସେଥିରେ ତାଙ୍କର ଲମ୍ବା କେଶ ଥିବା ଦେଖାଯାଇଥିଲା। ଏହି ଫଟୋରେ ସେ ଗାଢ଼ ନୀଳ ରଙ୍ଗର ପୋଷାକ ପିନ୍ଧିବା ସହ ରଣବୀର କପୁରଙ୍କ ସହ ନଜର ଆସିଛନ୍ତି। ଶାହରୁଖ୍‌ଙ୍କ ଏହି ପୋଷ୍ଟ ତାଙ୍କର ଏକ ଫ୍ୟାନ୍ ପେଜ୍‌ରୁ

ଶେୟାର କରାଯାଇଛି, ଯେଉଁଥିରେ ଅନେକ ପ୍ରଶଂସକ ଶାହରୁଖ୍‌ଙ୍କ ଲୁକ୍‌କୁ ଆମେରିକୀୟ ଅଭିନେତା ତଥା ସଙ୍ଗୀତଜ୍ଞ ଜନି ଡେପ୍‌ଙ୍କ ସହ ତୁଳନା କରିଛନ୍ତି। ଏହା କିଙ୍ଗ୍ ଖାନ୍‌ଙ୍କ ଦେଶୀ 'ଜନି ଡେପ୍' ଲୁକ୍ ହୋଇଥିବା କହି ଅନେକ ପ୍ରଶଂସକ ଏହି ପୋଷ୍ଟରେ କମେଣ୍ଟ କରିଛନ୍ତି।

ସେହିପରି ଏହି ପ୍ରି-ୱେଡିଂ ଉତ୍ସବରେ ଶାହାରୁଖ୍‌ଙ୍କ ଆଉ ଏକ ଭିଡିଓ ମଧ ଭାଇରାଲ ହୋଇଛି, ଯେଉଁଥିରେ ସେ ତାଙ୍କ ପରିବାର ସହିତ ଏହି ପାର୍ଟିକୁ ଉପଭୋଗ କରୁଥିବା ଦେଖିବାକୁ ମିଳିଛି। ଏହି ଭିଡିଓରେ ଅନନ୍ତ ଅମ୍ବାନୀ ମଧ ନଜର ଆସିଛନ୍ତି। ସୂଚନାଯୋଗ୍ୟ, ଅନନ୍ତ ଅମ୍ବାନୀ ଏବଂ ରାଧିକା ମର୍ଚ୍ଚାଣ୍ଟ ଆସନ୍ତା ମାସ ୧୨ରେ ମୁମ୍ବାଇରେ ବିବାହ କରିବାକୁ ଯାଉଛନ୍ତି। ଏହି ବିବାହ ମୁମ୍ବାଇର ଜିଓ ୱାର୍ଲ୍ଡ ସେଣ୍ଟରରେ ସମ୍ପୂର୍ଣ୍ଣ ପାରମ୍ପରିକ ଏବଂ ହିନ୍ଦୁ ରୀତିନୀତି ଅନୁଯାୟୀ ଅନୁଷ୍ଠିତ ହେବ।

ଭାଜପା ଯୁବ ମୋର୍ଚ୍ଚା ରାଜ୍ୟ ସଭାପତି ଓ ଅନ୍ୟ ନେତୃବୃନ୍ଦଙ୍କୁ ଆକ୍ରୋଶମୂଳକ ଆକ୍ରମଣ ବିରୋଧରେ ଭାଜପା ଯୁବ ମୋର୍ଚ୍ଚା ଓଡ଼ିଶା ପକ୍ଷରୁ ସୋମବାର କଟକସ୍ଥିତ ରାଜ୍ୟ ପୋଲିସ ମୁଖ୍ୟାଳୟ ସମ୍ମୁଖରେ ବିକ୍ଷୋଭ ପ୍ରଦର୍ଶନ।

ପୋଲିସ ମୁଖ୍ୟାଳୟ ଘେରିଲା ଭାଜପା ଯୁବମୋର୍ଚ୍ଚା

କଟକ,୩।୬(ଶିଳ୍ପା ପ୍ରିୟଦର୍ଶିନୀ)

- ରାଜ୍ୟ ଉପସଭାପତିଙ୍କୁ ଆକ୍ରମଣ ଘଟଣାର ପ୍ରତିବାଦ
- କାର୍ଯ୍ୟାନୁଷ୍ଠାନ ନିଆ ନ ଗଲେ ନବୀନ ନିବାସ ଘେରାଉ

ଭାଜପା ଯୁବମୋର୍ଚ୍ଚା ରାଜ୍ୟ ସଭାପତି ଅଭିଳାଷ ପଣ୍ଡାଙ୍କୁ ଭଦ୍ରକ ଜିଲା ଚାନ୍ଦବାଲି ଠାରେ ସଂଘବଦ୍ଧ ଆକ୍ରମଣ ଘଟଣାରେ ଏପର୍ଯ୍ୟନ୍ତ ଅଭିଯୁକ୍ତ ବିଜେଡି କର୍ମୀଙ୍କ ବିରୋଧରେ ପୋଲିସ କୌଣସି କାର୍ଯ୍ୟାନୁଷ୍ଠାନ କରି ନ ଥିବା ଭାଜପା ରାଜ୍ୟ ଯୁବମୋର୍ଚ୍ଚା ଅଭିଯୋଗ ଆଣିଛି। ଏହାର ପ୍ରତିବାଦରେ ଭାଜପା ଯୁବମୋର୍ଚ୍ଚା ପକ୍ଷରୁ ସୋମବାର କଟକ ବକ୍ସିବଜାରସ୍ଥିତ ପୋଲିସ ମୁଖ୍ୟାଳୟ ଘେରାଉ କରାଯାଇଥିଲା। ତୁରନ୍ତ କାର୍ଯ୍ୟାନୁଷ୍ଠାନ ନିଆ ନ ଗଲେ ନବୀନ ନିବାସ ଘେରାଉ କରାଯିବ ବୋଲି ଚେତାବନୀ ଦିଆଯାଇଛି।

ଯୁବମୋର୍ଚ୍ଚା କର୍ମୀମାନେ ବକ୍ସିବଜାର ଛକଠାରୁ ଏକ ଶୋଭାଯାତ୍ରାରେ ବାହାରି ପୋଲିସ ମୁଖ୍ୟାଳୟ ସମ୍ମୁଖରେ ପହଞ୍ଚିଥିଲେ। ସେଠାରେ ସେମାନେ ଧାରଣା ଦେବା ସହ ପୋଲିସ ମୁଖ୍ୟାଳୟ ଘେରାଉ କରିଥିଲେ। ଏନେଇ ଭାଜପା ଯୁବ ମୋର୍ଚ୍ଚା ରାଜ୍ୟ ସମ୍ପାଦକ ଗଗନ ଓଝା କହିଛନ୍ତି, ଅଭିଳାଷ ଚାନ୍ଦବାଲିଠାରେ ପ୍ରଚାର କରି ଫେରିବା ସମୟରେ ବିଜେଡି କର୍ମୀଙ୍କ ସଂଘବଦ୍ଧ ଆକ୍ରମଣର ଶିକାର ହୋଇଥିଲେ। ସମ୍ପୃକ୍ତ ବିଜେଡି କର୍ମୀଙ୍କ ବିରୋଧରେ ଭାଜପା ପକ୍ଷରୁ ଚାନ୍ଦବାଲି ଥାନାରେ ଏତଲା ଦିଆଯାଇଛି। ତେବେ ଅଦ୍ୟାବଧି କୌଣସି କାର୍ଯ୍ୟାନୁଷ୍ଠାନ ଗ୍ରହଣ କରାଯାଇନାହିଁ। ଏହା ପ୍ରତିବାଦରେ ଯୁବ ମୋର୍ଚ୍ଚା କର୍ମୀମାନେ ଆନ୍ଦୋଳନକୁ ଓହ୍ଲାଇବା ସହ ତ୍ୱରିତ କାର୍ଯ୍ୟାନୁଷ୍ଠାନ ଦାବି କରିଛନ୍ତି। ନଚେତ ଆଗାମୀ ଦିନରେ ନବୀନ ନିବାସ ଘେରାଉ କରାଯିବ ଏବଂ ଏଥିପାଇଁ ପୋଲିସ ଡିଜି ଦାୟୀ ରହିବେ। ସେହିପରି ଓଝା ଆହୁରି କହିଛନ୍ତି ଯେ, ଭାଜପା କର୍ମୀଙ୍କ ଉପରେ ବିଭିନ୍ନ ସ୍ଥାନରେ ଏଭଳି ଆକ୍ରମଣ ହେଉଛି। ପୋଲିସ କିଛି କର୍ମୀଙ୍କୁ ଗିରଫ କରୁଥିଲେ ମଧ୍ୟ ମୁଖ୍ୟ ଅଭିଯୁକ୍ତଙ୍କୁ ଜାଣତରେ ଛାଡ଼ି ବିଜେଡିକୁ ସହଯୋଗ କରୁଛି ବୋଲି ଓଝା ଅଭିଯୋଗ ଆଣିଛନ୍ତି। ଅନ୍ୟପଟେ ପୋଲିସ ମହାନିର୍ଦ୍ଦେଶକଙ୍କ କାର୍ଯ୍ୟାଳୟରେ ଡିଜିପି ଅରୁଣ କୁମାର ଷଡ଼ଙ୍ଗୀଙ୍କୁ ଭାଜପାର ଏକ ପ୍ରତିନିଧିମଣ୍ଡଳୀ ଭେଟି ଦାବିପତ୍ର ପ୍ରଦାନ କରିଛନ୍ତି। ଉକ୍ତ ଘଟଣାରେ ତୁରନ୍ତ ପଦକ୍ଷେପ ନେବାକୁ ଡିଜିପି ପ୍ରତିଶ୍ରୁତି ଦେଇଛନ୍ତି। ଆନ୍ଦୋଳନରେ ଭାଜପା କଟକ ଜିଲା ସଭାପତି ରାମନାରାୟଣ ମହାନ୍ତି, ସାଲେପୁର ପ୍ରାର୍ଥୀ ଅରିନ୍ଦମ ରାଏ, କଟକ ସଦର ପ୍ରାର୍ଥୀ ଇଂ. ପ୍ରକାଶ ଚନ୍ଦ୍ର ସେଠୀ, ଆଠଗଡ଼ ପ୍ରାର୍ଥୀ ଅଭୟ ବାରିକ, ବାଙ୍କୀ ପ୍ରାର୍ଥୀ ତୁଷାରକାନ୍ତ ଚକ୍ରବର୍ତ୍ତୀ, ଭାଜପା ଯୁବ ମୋର୍ଚ୍ଚା ଉପସଭାପତି ସଂଗ୍ରାମ ପାତ୍ର, ସାଧାରଣ ସମ୍ପାଦକ ଦୀପକ ଗୋଚ୍ଛାୟତଙ୍କ ସମେତ ଶତାଧିକ କର୍ମୀ ସାମିଲ ଥିଲେ।

କଣ୍ଟାବାଞ୍ଜି ଆସନ ଉପରେ ନଜର

ବଲାଙ୍ଗୀର, ୩।୬
(ବୀରେନ୍ଦ୍ର କୁମାର ଝାଙ୍କର)

ମୁଖ୍ୟମନ୍ତ୍ରୀ ନବୀନ ପଟ୍ଟନାୟକଙ୍କ ନିର୍ବାଚନୀ ଫଳାଫଳକୁ ନେଇ ଉତ୍ସୁକତା

ବଲାଙ୍ଗୀର ଜିଲାର କଣ୍ଟାବାଞ୍ଜି ବିଧାନସଭା ନିର୍ବାଚନମଣ୍ଡଳୀରେ ବିଜେଡି ପ୍ରାର୍ଥୀ ଅଛନ୍ତି ମୁଖ୍ୟମନ୍ତ୍ରୀ ନବୀନ ପଟ୍ଟନାୟକ। ଏଠାରେ ମେ ୨୦ରେ ନିର୍ବାଚନ ଅନୁଷ୍ଠିତ ହୋଇଥିଲା। ନିର୍ବାଚନ ପରଠାରୁ କଣ୍ଟାବାଞ୍ଜି ଆସନ ଉପରେ ସମସ୍ତଙ୍କ ନଜର ରହିଛି। ମୁଖ୍ୟମନ୍ତ୍ରୀ ନବୀନ ପଟ୍ଟନାୟକ ଏଠାରୁ ପ୍ରତିଦ୍ୱନ୍ଦ୍ୱିତା କରିଥିବାରୁ ଫଳାଫଳ କ'ଣ ହେବ ତାକୁ ନେଇ କଳ୍ପନାଜଳ୍ପନା ପ୍ରକାଶ ପାଇଛି। ମଙ୍ଗଳବାର ଭୋଟ୍ ଗଣତି ପାଇଁ ମଧ୍ୟ କଣ୍ଟାବାଞ୍ଜି ଉପରେ ରାଜ୍ୟବାସୀଙ୍କ ନଜର ରହିଛି। କଣ୍ଟାବାଞ୍ଜି ଆସନର ୩୩୪ ପୋଲିଂ ବୁଥ୍‌ରେ ୨ ଲକ୍ଷ ୭୬ ହଜାର ୪୭୩ ଜଣ ଭୋଟର ଅଛନ୍ତି। ସେଠାରେ ୭୩.୪୧ ପ୍ରତିଶତ ମତଦାନ ହୋଇଥିଲା। ଏହି ଆସନରେ ମୁଖ୍ୟମନ୍ତ୍ରୀ ନବୀନ ପଟ୍ଟନାୟକଙ୍କ ସମେତ ୧୧ ଜଣ ପ୍ରାର୍ଥୀ ପ୍ରତିଦ୍ୱନ୍ଦ୍ୱିତା କରିଛନ୍ତି। ମୁଖ୍ୟମନ୍ତ୍ରୀଙ୍କ ସହ ପ୍ରତିଦ୍ୱନ୍ଦ୍ୱିତା କରି ଚର୍ଚ୍ଚାରେ ରହିଛନ୍ତି ଭାଜପା ବିଧାୟକ ପ୍ରାର୍ଥୀ ଲକ୍ଷ୍ମଣ ବାଗ ଓ କଂଗ୍ରେସ ବିଧାୟକ ପ୍ରାର୍ଥୀ ସନ୍ତୋଷ ସିଂ ସାଲୁଜା।

ଏହା ସହିତ ଅଲ୍ ଇଣ୍ଡିଆ ଫରୱାର୍ଡ ବ୍ଲକ୍ ପ୍ରାର୍ଥୀ ଅଭିରାମ ଧରୁଆ, କୋଶଳ ମୁକ୍ତି ମୋର୍ଚ୍ଚା ପ୍ରାର୍ଥୀ ଦେବେନ୍ଦ୍ର କୁମାର ଜୈନ, କମ୍ୟୁନିଷ୍ଟ ପାର୍ଟି ଅଫ୍ ଇଣ୍ଡିଆର ପ୍ରାର୍ଥୀ ପାଣ୍ଡବ ଭୋଇ, ଆମ୍ବେଦକ୍ରାଥଇଟ୍ ପାର୍ଟି ଅଫ୍ ଇଣ୍ଡିଆ ପ୍ରାର୍ଥୀ ସୁଦାମ କଲେତ, ସ୍ୱାଧୀନ ପ୍ରାର୍ଥୀ କମଳ କୁମାର ଛତ୍ରିଆ, ଧନେଶ୍ୱର ମାଝି, ସୁରଥ ବେହେରା ଏବଂ ସୋହନ ସିପ୍‌କା ମଧ୍ୟ ବିଧାୟକ ପ୍ରାର୍ଥୀ ଭାବେ ପ୍ରତିଦ୍ୱନ୍ଦ୍ୱିତା କରିଛନ୍ତି। ଦାଦନ ଶ୍ରମିକ ସମସ୍ୟା, ପିଲାବିକ୍ରି, ଅନାହାର ମୃତ୍ୟୁ ସମସ୍ୟାକୁ ନେଇ ଦଶନ୍ଧି ଦଶନ୍ଧି ଧରି ଦେଶ ବିଦେଶରେ ଚର୍ଚ୍ଚାରେ ରହିଆସିଥିବା ଏହି ନିର୍ବାଚନ ମଣ୍ଡଳୀରେ ଚଳିତ ନିର୍ବାଚନରେ ଖୋଦ୍ ରାଜ୍ୟ ମୁଖ୍ୟମନ୍ତ୍ରୀ ନବୀନ ପଟ୍ଟନାୟକ ପ୍ରାର୍ଥୀ ହୋଇଥିବାରୁ ସମସ୍ତଙ୍କ ନଜର ଏହି ନିର୍ବାଚନ ମଣ୍ଡଳୀର ଫଳାଫଳ ଉପରେ ରହିଛି।

ଫଳାଫଳ ଏକ୍‌ଜିଟ୍ ପୋଲ୍ ବିପରୀତ ହେବ: ସୋନିଆ

ନୂଆଦିଲ୍ଲୀ,୩।୬(ପି.ଟି.)

ଲୋକ ସଭା ନିର୍ବାଚନ ଫଳାଫଳ ଏକ୍‌ଜିଟ୍ ପୋଲ୍‌ଗୁଡ଼ିକର ପୂର୍ବାନୁମାନର ସମ୍ପୂର୍ଣ୍ଣ ବିପରୀତରେ ଯିବା ନେଇ କଂଗ୍ରେସ ନେତ୍ରୀ ସୋନିଆ ଗାନ୍ଧୀ ଆଶାବ୍ୟକ୍ତ କରିଛନ୍ତି। ଫଳାଫଳ ଆସିବା ପର୍ଯ୍ୟନ୍ତ ଆମକୁ ଅପେକ୍ଷା କରିବାକୁ ହେବ ବୋଲି ସୋମବାର ସୋନିଆ ଏକ ଗଣମାଧ୍ୟମକୁ କହିଛନ୍ତି। ଶନିବାର ଅନ୍ତିମ ପର୍ଯ୍ୟାୟ ମତଦାନ ଶେଷ ହେବା ପରେ ବିଭିନ୍ନ ଗଣମାଧ୍ୟମ ପକ୍ଷରୁ ପ୍ରକାଶିତ ବୁଥ୍ ବାହୁଡ଼ା ଜନମତ ସର୍ଭେରେ ଏନ୍‌ଡିଏ ୩୫୦ରୁ ଅଧିକ ଆସନ ଜିତି ତୃତୀୟ ଥର ସରକାର ଗଢ଼ିବ ବୋଲି ପୂର୍ବାନୁମାନ କରିଥିଲେ। ଏପରିକି କେତେକ ଏକ୍‌ଜିଟ୍ ପୋଲ୍‌ରେ ଏନ୍‌ଡିଏକୁ ୪୦୦ରୁ ଅଧିକ ଆସନ ମିଳିବ ବୋଲି ଆକଳନ କରାଯାଇଥିଲା। ତେବେ କଂଗ୍ରେସ ଓ ଇଣ୍ଡିଆ ବ୍ଲକ୍‌ର ଅନ୍ୟ ଦଳଗୁଡ଼ିକ ଏକ୍‌ଜିଟ୍ ପୋଲ୍ ଆକଳନକୁ ବିଭ୍ରାନ୍ତିକର କହି ଅଗ୍ରାହ୍ୟ କରିଛନ୍ତି। ବିରୋଧୀ ମେଣ୍ଟ ପରବର୍ତ୍ତୀ ସରକାର ଗଢ଼ିବ ବୋଲି ସେମାନେ କହିଛନ୍ତି।

ସମ୍ବଲପୁରରେ ଫଳାଫଳକୁ ନେଇ ଉତ୍କଣ୍ଠା

ସମ୍ବଲପୁର,୩।୬
(ଭବାନୀ ଶଙ୍କର ଭୋଇ)

- ହାର୍ ଜିତ୍‌କୁ ନେଇ ଦିନସାରା କର୍ମୀଙ୍କ ଅଙ୍କକଷା
- ହଟ୍ ସିଟ୍‌ରେ ଲୋକ ସଭା ଆସନ

ସାରା ଦେଶରେ ମଙ୍ଗଳବାର ଲୋକ ସଭା ମତଗଣନା ହେଉଥିବା ବେଳେ ଓଡ଼ିଶାରେ ଲୋକ ସଭା ସହ ବିଧାନସଭାର ମଧ୍ୟ ଭୋଟଗଣନା ହେବ। ସମ୍ବଲପୁର ଲୋକସଭା କ୍ଷେତ୍ରରେ ବିଶେଷକରି ଭାଜପାରୁ କେନ୍ଦ୍ରମନ୍ତ୍ରୀ ଧର୍ମେନ୍ଦ୍ର ପ୍ରଧାନ ଏବଂ ବିଜେଡିର ସାଙ୍ଗଠନିକ ସମ୍ପାଦକ ପ୍ରଣବ ପ୍ରକାଶ ଦାସ (ବବି) ରଣାଙ୍ଗନରେ ମୁକାବିଲା କରୁଛନ୍ତି। ସେଥିପାଇଁ ସମ୍ବଲପୁର ହଟ୍‌ସିଟରେ ରହିଛି। ଉଭୟେ ରାଜନୀତି ମଇଦାନରେ ଅଭିଜ୍ଞ ଖେଳାଳି ହୋଇଥିବା ବେଳେ ସମ୍ବଲପୁର ଲୋକ ସଭା ଆସନ କିଏ ଅକ୍ତିଆର କରିବେ, ତାହାକୁ ନେଇ ସୋମବାର ଉଭୟ ସମର୍ଥକଙ୍କ ମଧ୍ୟରେ ଅଙ୍କକଷା ଚାଲିଛି।

ବିଭିନ୍ନ ସଂସ୍ଥା ପକ୍ଷରୁ କରାଯାଇଥିବା ବୁଥ୍ ବାହୁଡ଼ା ମତ (ଏକ୍‌ଜିଟ୍ ପୋଲ୍) ଅନୁସାରେ ଦେଶରେ ଭାଜପା ନେତୃତ୍ୱାଧୀନ ଏନ୍‌ଡିଏ ଅଧିକ ସିଟ୍ ପାଇବ ବୋଲି କୁହାଯାଉଛି। ସେହିଭଳି ଓଡ଼ିଶାରେ ମଧ୍ୟ ଭାଜପା ଏବଂ ବିଜେଡି ମଧ୍ୟରେ ବିଧାନସଭା ଆସନ ପାଇଁ କଡ଼ା ମୁକାବିଲା ଦେଖିବାକୁ ମିଳିବ ବୋଲି ଅନୁମାନ କରାଯାଉଛି। ଏହି ଗଣିତ ଭିତରେ ସମ୍ବଲପୁର ଲୋକ ସଭା ଅଞ୍ଚଳରେ ରହିଥିବା ସାତଟି ଯାକ ବିଧାନସଭା ଆସନରେ କିଏ ବିଜୟୀ ହେବେ ତାକୁ ନେଇ ଚର୍ଚ୍ଚା ଜୋର ଧରିଛି। ଚଳିତ ନିର୍ବାଚନରେ କୌଣସି ବିଧାୟକ ପ୍ରାର୍ଥୀ ଶହେ ପ୍ରତିଶତ ଜିତିବା ନେଇ ଦୃଢ଼ୋକ୍ତି ପ୍ରକାଶ କରିପାରୁ ନାହାନ୍ତି। ଏଥିରୁ ଜଣାପଡୁଛି ମୁକାବିଲା କେତେ ଜୋରଦାର ରହିଛି। ସବୁ ବିଧାନସଭା କ୍ଷେତ୍ରରେ ହାର୍ ଜିତ୍‌ର ପରିମାଣ କମ୍ ରହିବ ଏବଂ ଅଳ୍ପ ବ୍ୟବଧାନରେ କିଛି ସିଟ୍‌ରେ ପ୍ରାର୍ଥୀ ବିଜୟୀ ହେବେ ବୋଲି ଅନୁମାନ କରାଯାଉଛି।

ଧର୍ମେନ୍ଦ୍ର ସମ୍ବଲପୁର ଲୋକ ସଭାରୁ ବିଜୟୀ ହେଲେ ପୁଣିଥରେ କେନ୍ଦ୍ରରେ ମନ୍ତ୍ରୀ ହେବା ନେଇ ସମର୍ଥକ ଆଶା ବାନ୍ଧିଥିବା ବେଳେ ଦଳ ରାଜ୍ୟରେ ଭଲ ପ୍ରଦର୍ଶନ କଲେ ସେ ହୁଏତ ରାଜ୍ୟ ରାଜନୀତିରେ ପ୍ରମୁଖ ଭୂମିକା ନେବେ ବୋଲି ସମର୍ଥକ ଦାବି କରୁଛନ୍ତି। ଅନ୍ୟପକ୍ଷରେ ପ୍ରଣବ ବିଜୟୀ ହେଲେ ଏହା ଏକ ମାଷ୍ଟର ଷ୍ଟ୍ରୋକ୍ ହେବ ଓ ରାଜ୍ୟ ରାଜନୀତିରେ ତାଙ୍କ ଗୁରୁତ୍ୱ ଆହୁରି ବୃଦ୍ଧି ପାଇବ ବୋଲି ତାଙ୍କର ସମର୍ଥକମାନେ କହୁଛନ୍ତି। ପୁଣି ଧର୍ମେନ୍ଦ୍ରଙ୍କୁ ସମ୍ବଲପୁର ଭିତରେ ଘେରି ରଖିବାରେ ବବି ସମର୍ଥ ହୋଇଥିବାରୁ ବିଜେଡିର ରଣନୀତି କାମ ଦେଇଛି ବୋଲି ମଧ୍ୟ ବିଜେଡିର ଅନେକ କର୍ମୀ ଚର୍ଚ୍ଚା କରୁଛନ୍ତି।

ସମ୍ବଲପୁରରେ ଚର୍ଚ୍ଚା ହେଉଛି ରୋହିତ ପୂଜାରୀ ଜିତିଲେ କ'ଣ ପୁଣି ମନ୍ତ୍ରୀପଦ ଫେରି ପାଇବେ କି, ନା ସରକାରଙ୍କୁ ହରଡ଼ଘଣାରେ ପକାଇଥିବା ଜୟନାରାୟଣ ଜିତିଲେ ବିରୋଧୀ ଦଳ ନେତା ପଦ ପୁଣି ପାଇବେ ନା ସରକାରଙ୍କୁ ଆସିଲେ ବଡ ଦାୟିତ୍ୱ ମିଳିବ। କୁଚିଣ୍ଡାରୁ ଭାଜପା ପ୍ରାର୍ଥୀ ରବି ନାୟକଙ୍କ ବିଜୟ ନେଇ ଭାଜପା ନେତା ସବୁଠାରୁ ବେଶି ଆଶ୍ୱସ୍ତ ରହିଥିବାବେଳେ, ରେଢାଖୋଲରୁ ବିଜେଡିର ବରିଷ୍ଠ ନେତା ପ୍ରସନ୍ନ ଆଚାର୍ଯ୍ୟଙ୍କ ବିଜୟକୁ ନେଇ ବିଜେଡି କର୍ମୀ ଆଶ୍ୱସ୍ତ ରହିଛନ୍ତି। ତେବେ ସମ୍ବଲପୁର ଜିଲାରୁ ଯଦି କଂଗ୍ରେସ କୌଣସି ସିଟ୍ ଜିତିବ, ତେବେ ରେଢାଖୋଲରୁ ଆସଫ୍ ଅଲି ଖାନ୍ ଜିତି ପାରନ୍ତି ବୋଲି କଂଗ୍ରେସ କର୍ମୀ ଆଶା ବାନ୍ଧିଛନ୍ତି। ଏଭଳି ବିଭିନ୍ନ ଦଳର ସମର୍ଥକ ନିଜ ନିଜର ଆକଳନରେ ବ୍ୟସ୍ତ ରହିଥିବା ବେଳେ ହାତୀ କାହା ମୁଣ୍ଡରେ ସୁନା କଳସ ଢାଳୁଛି ମଙ୍ଗଳବାର ସ୍ପଷ୍ଟ ହୋଇଯିବ।

ଯାଜପୁର: ୩-୩-୧ ସମ୍ଭାବନା

ଯାଜପୁର,୩।୬ (ହର୍ଷବର୍ଦ୍ଧନ ବେହେରା)

ପ୍ରାର୍ଥୀଙ୍କ ଭାଗ୍ୟ ନିର୍ଦ୍ଧାରଣ ଆଜି

ଏକଜିଟ୍ ପୋଲ୍‌କୁ ନେଇ ଭାଜପା କର୍ମୀ ଉତ୍ସାହିତ

ମଙ୍ଗଳବାର ଭୋଟ ଗଣତି। ଯାଜପୁର ଜିଲାରେ ୭ ଜଣ ବିଧାୟକ ଓ ଜଣେ ଏମ୍‌ପିଙ୍କ ଭାଗ୍ୟ ନିର୍ଦ୍ଧାରଣ କରିବ ଇଭିଏମ୍‌ରେ ସିଲ୍ ହୋଇଥିବା ଜନାଦେଶ। ଯାଜପୁର ନରସିଂହ ଚୌଧୁରୀ(ଏନ୍‌ସି) କଲେଜ ପରିସରରେ ଭୋଟ ଗଣତି କରିବାକୁ ଜିଲା ପ୍ରଶାସନ ପକ୍ଷରୁ ସବୁପ୍ରକାର ପ୍ରସ୍ତୁତି ସରିଛି। ଜିଲାବାସୀଙ୍କ ମଧ୍ୟରେ ହାରଜିତକୁ ନେଇ ହେଉଥିବା ଚର୍ଚ୍ଚା ଓ ଏକ୍‌ଜିଟ୍ ପୋଲ୍ ମତ ବିଭିନ୍ନ ଦଳର କର୍ମୀମାନଙ୍କ ମଧ୍ୟରେ ଉତ୍କଣ୍ଠା ଭରିଦେଇଥିବାବେଳେ ପ୍ରାର୍ଥୀମାନେ ଆଶା, ଆଶଙ୍କା ମଧ୍ୟରେ ରହିଛନ୍ତି। ଯାଜପୁର, କୋରେଇ, ସୁକିନ୍ଦା, ବିଞ୍ଝାରପୁର, ଧର୍ମଶାଳା, ବରୀ ଓ ବଡ଼ଚଣା ଆସନରେ ଜନମତ କାହା ସମର୍ଥନରେ ଯାଉଛି ସେ ନେଇ ଚର୍ଚ୍ଚା ସବୁଠି। ତେବେ ଏଥର ଜନାଦେଶ ୩-୩-୧ ଅର୍ଥାତ୍ ୩ ଭାଜପା, ୩ ବିଜେଡି ଓ ଗୋଟିଏ ସ୍ୱାଧୀନ ସପକ୍ଷରେ ଯାଇପାରେ ବୋଲି ରାଜନୈତିକ ବିଶେଷଜ୍ଞମାନେ ମତ ଦେଉଛନ୍ତି।

କେନ୍ଦ୍ରରେ ଭାଜପା ସରକାର ଗଢୁଥିବା ପ୍ରାୟ ସମସ୍ତ ଏକ୍‌ଜିଟ ପୋଲ୍ ସଂସ୍ଥା ପୂର୍ବାନୁମାନ କରିଛନ୍ତି। ଓଡ଼ିଶାରେ ଉଭୟ ବିଜେଡି ଓ ଭାଜପାକୁ ୬୨ରୁ ୮୦ଟି ସିଟ ଲେଖାଏ ମିଳିବ ବୋଲି ଆକ୍ସିସ୍ ମାଇଁ ଇଣ୍ଡିଆ ଏକ୍‌ଜିଟ୍ ପୋଲ୍‌ରେ ଦର୍ଶାଯାଇଛି। ଏହି ପୂର୍ବାନୁମାନ ଜିଲାର ଭାଜପା କର୍ମୀଙ୍କୁ ଉତ୍ସାହିତ କରିଛି। ତେବେ ସହରାଞ୍ଚଳ ବିଧାନସଭା ଆସନ କୋରେଇ ଓ ଯାଜପୁରକୁ ନେଇ ଚର୍ଚ୍ଚା ଜୋର ଧରିଛି। କୋରେଇ ଆସନରେ ୨ଦଶନ୍ଧି ପରେ ଭାଜପା ପୁଣି ଲେଉଟିବ ବୋଲି ଆଲୋଚନା ହେଉଛି। ତେବେ ନିର୍ବାଚନୀ ଲଢ଼େଇ ଜୋରଦାର ହୋଇଥିବାରୁ ବିଜେଡି ପ୍ରାର୍ଥୀ ସନ୍ଧ୍ୟାରାଣୀ ଦାସଙ୍କ ବିଜୟକୁ ମଧ୍ୟ ଅନେକେ ଅଣଦେଖା କରୁନାହାନ୍ତି। ଯାଜପୁର ଆସନରେ ବିଜେଡି ପ୍ରାର୍ଥୀ ସୁଜାତା ସାହୁ ପ୍ରଥମ କରି ନିର୍ବାଚନ ଲଢୁଛନ୍ତି। ତାଙ୍କୁ କଡ଼ା ଟକ୍କର ଦେଉଛନ୍ତି ଭାଜପା ପ୍ରାର୍ଥୀ ଗୌତମ ରାୟ। ଏହି ଆସନରେ ପ୍ରଣବପ୍ରକାଶ ଦାସ(ବବି) ୨୦୦୯ରୁ ଲଗାତର ହାଟ୍ରିକ ବିଜୟୀ ହେବା ପରେ ଏଥର ସେ ସମ୍ବଲପୁର ଲୋକ ସଭା ପ୍ରାର୍ଥୀ ହୋଇଛନ୍ତି। ତେଣୁ କୋରେଇ ସହ ଏହି ଆସନକୁ ଅକ୍ତିଆର କରିବାକୁ ବିଜେଡି ପାଇଁ ବହୁ ଗୁରୁତ୍ୱପୂର୍ଣ୍ଣ ହୋଇଛି। ତେଣୁ ଫଳାଫଳକୁ ସମସ୍ତେ ଚାହିଁ ରହିଛନ୍ତି। ଅନ୍ୟପକ୍ଷେ ଯାଜପୁର ସହରବାସୀ ସମେତ ଗ୍ରାମାଞ୍ଚଳ ଭୋଟର ପରିବର୍ତ୍ତନ ଚାହିଁଛନ୍ତି ବୋଲି ଚର୍ଚ୍ଚା ହେଉଛି। କିନ୍ତୁ ଏହାକୁ ବିଜେଡି କର୍ମୀ ମହଲରେ ଖଣ୍ଡନ କରିବା ସହିତ ସୁଜାତା ବିଜୟୀ ହେବାର ନିଶ୍ଚିତ ବୋଲି ଦାବି କରୁଛନ୍ତି।

ବିଞ୍ଝାରପୁର ନିର୍ବାଚନମଣ୍ଡଳୀରେ ଏଥର ନେତ୍ରୀ ବଦଳିବାର ସମ୍ଭାବନା ରହିଛି। ଭାଜପା ପ୍ରାର୍ଥୀ ବବିତା ମଲିକ ଏଥର ବାଜି ମାରିବେ ବୋଲି ଚର୍ଚ୍ଚା ଜୋର ଧରିଛି। ତେବେ ୨୦୦୦ରୁ ଲଗାତର ବିଜୟୀ ହୋଇଆସୁଥିବା ବିଜେଡି ପ୍ରାର୍ଥୀ ପ୍ରମିଳା ମଲ୍ଲିକ ଏଥର ୬ଷ୍ଠ ଥର ପାଇଁ ରେକର୍ଡ ସୃଷ୍ଟି କରିବେ ବୋଲି ଦଳୀୟ ମହଲରେ ଦାବି କରାଯାଉଛି। ବରୀ ନିର୍ବାଚନମଣ୍ଡଳୀରେ ବିଜେଡି ପ୍ରାର୍ଥୀ ବିଶ୍ୱରଞ୍ଜନ ମଲ୍ଲିକ ଓ ଭାଜପାରର ଉମେଶ ଜେନା ମଧ୍ୟରେ ମୁକାବିଲା ଜୋରଦାର ହୋଇଛି। କେତେକ ମତଦାନ କେନ୍ଦ୍ରରେ ଅନିୟମିତତା ଓ ବୁଥ୍ ରିଗିଂ ହୋଇଥିବା କୁହାଯାଉଛି। ତେବେ ବିଜେଡି ଏଠାରେ ପୁଣିଥରେ ବାଜି ମାରିବ ବୋଲି ଅନେକେ ମତ ଦେଉଛନ୍ତି। ଧର୍ମଶାଳାରେ ବିଜେଡି ଓ ସ୍ୱାଧୀନ ପ୍ରାର୍ଥୀ ମଧ୍ୟରେ କଡ଼ା ଟକ୍କର ହୋଇଥିବା କୁହାଯାଉଛି। ବିଜେଡି ପ୍ରାର୍ଥୀ ପ୍ରଣବ କୁମାର ବଳବନ୍ତରାୟଙ୍କୁ ସ୍ୱାଧୀନ ପ୍ରାର୍ଥୀ ହିମାଂଶୁ ଶେଖର ସାହୁ ପଛରେ ପକାଇ ଦେଇପାରନ୍ତି ବୋଲି କୁହାଯାଇଛି। ଏଭଳି ଆଲୋଚନାକୁ ଖଣ୍ଡନ କରୁଛନ୍ତି ପ୍ରଣବଙ୍କ ସମର୍ଥକମାନେ।

ବଡ଼ଚଣାରେ ଭାଜପା ପ୍ରାର୍ଥୀ ଅମର ନାୟକଙ୍କ ବିଜୟକୁ ନେଇ ଦଳୀୟ କର୍ମୀମାନେ ଅଧିକ ଆଶାବାଦୀ ରହିଛନ୍ତି। ଅନ୍ୟପକ୍ଷରେ ବିଜେଡି ପ୍ରାର୍ଥୀ ବର୍ଷା ପ୍ରିୟଦର୍ଶିନୀ ପ୍ରଥମ କରି ରାଜନୀତିରେ ପାଦଦେଇ ବିଜୟୀ ହେବାର ଆଶା ରଖିଛନ୍ତି। ଶିଳ୍ପ ଓ ଖଣି ସମୃଦ୍ଧ ସୁକିନ୍ଦାରେ ଭାଜପା ଓ ବିଜେଡି ପ୍ରାର୍ଥୀ କେହି କାହାକୁ କମ୍ ନୁହନ୍ତି। ଏଠାରେ ଲୋକେ କାହାକୁ ସମର୍ଥନ କରିଛନ୍ତି ତାହା ଭୋଟଗଣତି ପରେ ସ୍ପଷ୍ଟ ହୋଇଯିବ। ଯାଜପୁର ଏମ୍‌ପି ଆସନ ପାଇଁ ମଧ୍ୟ ବିଜେଡି ଓ ଭାଜପା ମଧ୍ୟରେ କଡ଼ା ମୁକାବିଲା ହୋଇଛି। ମୋଦି ହାୱା ଓ ଏକ୍‌ଜିଟ୍ ପୋଲ୍ ରିପୋର୍ଟ ଆଧାରରେ ଭାଜପା କର୍ମୀମାନେ ଉତ୍ସାହିତ ରହିଛନ୍ତି। ଗଣତି ପାଇଁ ଏନ୍.ସି. କଲେଜ ପରିସରରେ ବ୍ୟାପକ ସୁରକ୍ଷା ବ୍ୟବସ୍ଥା କରାଯାଇଛି। ଗଣତି କେନ୍ଦ୍ରକୁ ମୋବାଇଲ ମନା ହୋଇଛି।

ଅନ୍ୟାନ୍ୟ ଖବର

ସାଇକେଲ୍ ଶୋଭାଯାତ୍ରାରେ ପରିବେଶ ସଚେତନତା ବାର୍ତ୍ତା

ଭୁବନେଶ୍ୱର, ୩।୬ (ବନ୍ଦନା ସେଠୀ)

ୟୁଥ୍ ଫର୍ ଭଲ୍ୟୁଣ୍ଟାରୀ ୱାର୍କ ଓ ସୁଇଚ୍ ଅନ୍ ଫାଉଣ୍ଡେଶନ ପକ୍ଷରୁ ଶିଶୁଭବନ ଛକରୁ ମାଷ୍ଟରକ୍ୟାଣ୍ଟିନ୍ ଛକ ଯାଏ ବାହାରିଥିବା ଶୋଭାଯାତ୍ରା।

ୟୁଥ୍ ଫର୍ ଭଲ୍ୟୁଣ୍ଟାରୀ ୱାର୍କ ଓ ସୁଇଚ୍ ଅନ୍ ଫାଉଣ୍ଡେଶନ ପକ୍ଷରୁ ସୋମବାର 'ବିଶ୍ୱ ବାଇସାଇକେଲ୍ ଦିବସ' ଉପଲକ୍ଷେ ସାଇକେଲ ଶୋଭାଯାତ୍ରା ଅନୁଷ୍ଠିତ ହୋଇଯାଇଛି। ଶିଶୁଭବନ ଛକରୁ ଏହି ଶୋଭାଯାତ୍ରା ବାହାରି ମାଷ୍ଟରକ୍ୟାଣ୍ଟିନ୍ ଛକ ପର୍ଯ୍ୟନ୍ତ ଯାଇଥିଲା। ଏହି ଅବସରରେ ପରିବେଶ ପ୍ରଦୂଷଣ ନେଇ ସଚେତନତା ସୃଷ୍ଟି କରିବା ଉଦ୍ଦେଶ୍ୟରେ 'ୱେଷ୍ଟ ପିକ୍‌ଅପ୍ ଡ୍ରାଇଭ୍' ଅଭିଯାନରେ ରାସ୍ତାକଡ଼ରେ ପଡ଼ିଥିବା ଅଳିଆ, ଆବର୍ଜନା ସଫା କରିବା ସହ ପରିବେଶ ପ୍ରଦୂଷଣ ସମ୍ବନ୍ଧରେ ବାର୍ତ୍ତା ଦିଆଯାଇଥିଲା। କାର୍ଯ୍ୟକ୍ରମରେ ୟୁଥ୍ ଫର୍ ଭଲ୍ୟୁଣ୍ଟାରୀ ୱାର୍କର ଅଧ୍ୟକ୍ଷ ମୀର ଅହମ୍ମଦ ଅଲ୍ଲୀ, ଦେବରାୟ କଲେଜ ଏନ୍‌ଏସ୍‌ଏସ୍ ପ୍ରୋଗ୍ରାମ ଅଫିସର ପୂର୍ଣ୍ଣଚନ୍ଦ୍ର ସାହୁ, ସୁଇଚ୍ ଅନ୍ ଫାଉଣ୍ଡେଶନ ତରଫରୁ ମୋନାଲିସା ବେହେରା, ଛାତ୍ରନେତା ତାପସ ଦେ, ମନୋଜ ସାହୁ ପ୍ରମୁଖ ଯୋଗଦେଇ ସାଇକେଲ ଚଳାଇବା ଦ୍ୱାରା ସ୍ୱାସ୍ଥ୍ୟ ଉତ୍ତମ ରହିବା ସହ ପରିବେଶ ପ୍ରଦୂଷଣରୁ ମୁକ୍ତି ମିଳିପାରିବ ବୋଲି କହିଥିଲେ। ଏଥିସହ ଆଗାମୀ ପିଢି ପାଇଁ ଡିଜେଲ ଓ ପେଟ୍ରୋଲର ସଂରକ୍ଷଣ ସୂତାରୁ ରୂପେ ହୋଇପାରିବ ବୋଲି ମତବ୍ୟକ୍ତ କରିଥିଲେ। ଶୋଭାଯାତ୍ରାରେ ସରୋଜ କୁମାର ପ୍ରଧାନ, ସୁକେଶ ଦାଣ୍ଡିଆ, କ୍ଷୀରୋଦ କୁମାର ଜେନା, ଦେବାଶିଷ, ଚନ୍ଦନ, ସତ୍ୟରଞ୍ଜନ ପ୍ରମୁଖ ଯୋଗଦେଇ ଆଗାମୀ ଦିନରେ ସାଇକେଲ୍ ମାଧ୍ୟମରେ ସାରା ଓଡ଼ିଶାରେ ପରିବେଶ ପ୍ରଦୂଷଣ ସମ୍ବନ୍ଧରେ ସଚେତନତା ସୃଷ୍ଟି କରିବେ ବୋଲି ପ୍ରତିଶ୍ରୁତି ପ୍ରଦାନ କରିଥିଲେ।

ଅଂଶୁଘାତ ନେଲାଣି ୬ ଜୀବନ

କଟକ,୩।୬(ଶିଳ୍ପା ପ୍ରିୟଦର୍ଶିନୀ)

ରାଜ୍ୟରେ ପ୍ରଚଣ୍ଡ ଗ୍ରୀଷ୍ମପ୍ରବାହ ଜାରି ରହିଛି। ଅଂଶୁଘାତର ଶିକାର ହୋଇ ଲୋକଙ୍କ ମୃତ୍ୟୁସଂଖ୍ୟା ବୃଦ୍ଧି ପାଇବାରେ ଲାଗିଛି। କଟକ ଜିଲାରେ ଅଦ୍ୟାବଧି ଅଂଶୁଘାତରେ ୬ଜଣଙ୍କ ଜୀବନ ଯାଇଥିବା ସୂଚନା ମିଳିଛି। ସେହିପରି ପ୍ରତ୍ୟେକ ଦିନ ଅଂଶୁଘାତର ଶିକାର ହୋଇ ୫୦ରୁ ଅଧିକ ବ୍ୟକ୍ତି କଟକ ଏସ୍‌ସିବି ମେଡିକାଲରେ ଭର୍ତ୍ତି ହେଉଥିବା ଜଣାପଡ଼ିଛି। ଜିଲା ମୁଖ୍ୟ ଚିକିତ୍ସାଧିକାରୀଙ୍କ କାର୍ଯ୍ୟାଳୟରୁ ମିଳିଥିବା ସୂଚନାନୁଯାୟୀ, ଏପର୍ଯ୍ୟନ୍ତ ଅଂଶୁଘାତରେ ୬ଜଣଙ୍କ ମୃତ୍ୟୁ ହୋଇଥିବା ତଥ୍ୟ ରହିଛି। ସେମାନଙ୍କ ମଧ୍ୟରୁ ୨ଜଣଙ୍କ ମୃତଦେହ ବ୍ୟବଚ୍ଛେଦ କରାଯାଇଥିବାବେଳେ ଅନ୍ୟ ୪ଜଣଙ୍କ ମୃତଦେହ ବ୍ୟବଚ୍ଛେଦ ହୋଇନାହିଁ। ଏ ସଂକ୍ରାନ୍ତରେ ସିଡିଏମ୍‌ଓ ମକରନ୍ଦ ବେଉରା କହିଛନ୍ତି, ୬ଟି କେସ୍ ବର୍ତ୍ତମାନ ପର୍ଯ୍ୟନ୍ତ ଆସିଛି। ସମସ୍ତ ମୃତକ ଗ୍ରାମାଞ୍ଚଳର। ଯେଉଁମାନଙ୍କର ମୃତଦେହ ବ୍ୟବଚ୍ଛେଦ ହୋଇନାହିଁ ସେ ନେଇ ଏସ୍‌ଆର୍‌ସି ପକ୍ଷରୁ ସୂଚନା ଆସିବା ପରେ ପଦକ୍ଷେପ ଗ୍ରହଣ କରାଯିବ। ଏସ୍‌ସିବି ମେଡିସିନ୍ ବିଭାଗର ଡା. ଜୟନ୍ତ ପଣ୍ଡା କହିଛନ୍ତି, ପ୍ରତ୍ୟେକ ଦିନ ୪୦ରୁ ୫୦ ରୋଗୀ ଏସ୍‌ସିବିରେ ଭର୍ତ୍ତି ହେଉଛନ୍ତି। ଏଥିପାଇଁ ପାଇଁ ସ୍ୱତନ୍ତ୍ର ୱାର୍ଡ ବ୍ୟବସ୍ଥା କରାଯାଇଛି। ଗୁରୁତର ରୋଗୀଙ୍କ ପାଇଁ ୫ଟି ଆଇସିୟୁ ବେଡ୍ ମଧ୍ୟ ରହିଛି।

ଫେରିନି ୭୭୫୫ କୋଟିର ୨୦୦୦ ଟଙ୍କିଆ ନୋଟ୍

ଭୁବନେଶ୍ୱର,୩।୬
(ଅନୁରାଧା ମହାରଣା)

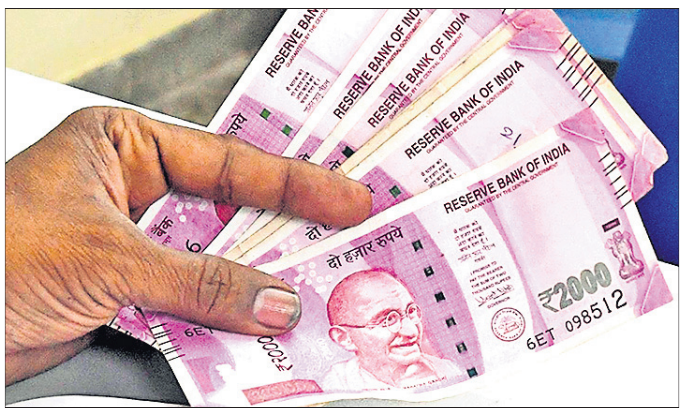

ଭାରତୀୟ ରିଜର୍ଭ ବ୍ୟାଙ୍କ (ଆର୍‌ବିଆଇ) ୨୦୦୦ ଟଙ୍କା ନୋଟ ଉପରେ ପ୍ରତିବନ୍ଧକ ଲଗାଇଥିଲା। ଏହାସତ୍ତ୍ୱେ ପ୍ରାୟ ୭୭୫୫ କୋଟି ଟଙ୍କା ମୂଲ୍ୟର ୨୦୦୦ ଟଙ୍କିଆ ନୋଟ୍ ବର୍ତ୍ତମାନ ସୁଦ୍ଧା ଫେରସ୍ତ କରାଯାଇ ନାହିଁ। ଆରବିଆଇ ଅନୁଯାୟୀ, ୨୦୦୦ ଟଙ୍କିଆ ନୋଟର ୯୭.୮୨ ପ୍ରତିଶତ ଏଥିରେ ପହଞ୍ଚିଛି। ଅବଶିଷ୍ଟ ନୋଟଗୁଡିକ ବର୍ତ୍ତମାନ ମଧ୍ୟ ଜନସାଧାରଣଙ୍କ ପାଖରେ ରହିଛି। ସୋମବାର ଆରବିଆଇ କହିଛି ଯେ ୨୦୦୦ ଟଙ୍କା ନୋଟକୁ ବିମୁଦ୍ରୀକରଣ କରିବାର ନିଷ୍ପତ୍ତି ୨୦୨୩ ମେ' ୧୯ରେ ନିଆଯାଇଥିଲା। ଏହି ନିଷ୍ପତ୍ତି ନେବା ସମୟରେ ପ୍ରାୟ ୩.୫୬ ଲକ୍ଷ କୋଟି ଟଙ୍କାର ୨୦୦୦ ଟଙ୍କିଆ ନୋଟ ପ୍ରଚଳନ ଥିଲା। ଲୋକଙ୍କୁ ଏହି ନୋଟଗୁଡ଼ିକୁ ବ୍ୟାଙ୍କରେ ଜମା କରିବାକୁ ପର୍ଯ୍ୟାପ୍ତ ସମୟ ଦିଆଯାଇଥିଲେ ମଧ୍ୟ ୯୭.୮୨ ପ୍ରତିଶତ ନୋଟ ଫେରସ୍ତ କରାଯାଇଛି। ପ୍ରାୟ ୭୭୫୫ କୋଟି ଟଙ୍କା ମୂଲ୍ୟର ନୋଟ୍ ଫେରସ୍ତ ହୋଇନାହିଁ। କେନ୍ଦ୍ରୀୟ ବ୍ୟାଙ୍କ କହିଛି ଯେ ଲୋକଙ୍କୁ ୨୦୨୩ ଅକ୍ଟୋବର ୭ ପର୍ଯ୍ୟନ୍ତ ୨୦୦୦ ଟଙ୍କିଆ ନୋଟ ବିନିମୟ କିମ୍ବା ଜମା କରିବାର ସୁଯୋଗ ଦିଆଯାଇଥିଲା। ଯେକୌଣସି ବ୍ୟାଙ୍କ ଶାଖା ସହ ରିଜର୍ଭ ବ୍ୟାଙ୍କର ୧୯ଟି କାର୍ଯ୍ୟାଳୟରେ ମଧ୍ୟ ଏହି ନୋଟ୍ ବିନିମୟ କରିପାରିଥାନ୍ତେ। ଯେକୌଣସି ଡାକଘରୁ ୨୦୦୦ ଟଙ୍କିଆ ନୋଟ୍ ଆରବିଆଇ ଇସ୍ୟୁ କାର୍ଯ୍ୟାଳୟକୁ ଇଣ୍ଡିଆ ପୋଷ୍ଟ ମାଧ୍ୟମରେ ସେମାନଙ୍କ ଆକାଉଣ୍ଟରେ ଜମା କରିବାକୁ ପଠାଇ ପାରିବେ। ଆରବିଆଇର କାର୍ଯ୍ୟାଳୟଗୁଡ଼ିକ ଅହମଦାବାଦ, ବେଙ୍ଗାଲୁରୁ, ବେଲାପୁର, ଭୋପାଳ, ଭୁବନେଶ୍ୱର, ଚଣ୍ଡିଗଡ଼, ଚେନ୍ନାଇ, ଗୁଆହାଟୀ, ହାଇଦ୍ରାବାଦ, ଜୟପୁର, ଜମ୍ମୁ, କାନପୁର, କୋଲକାତା, ଲକ୍ଷ୍ନୌ, ମୁମ୍ବାଇ, ନାଗପୁର, ନୂଆଦିଲ୍ଲୀ, ପାଟନା ଏବଂ ଥିରୁଭାନନ୍ତପୁରମରେ ରହିଛି। ସୂଚନା ଥାଉକି, କେନ୍ଦ୍ର ସରକାର ୫୦୦ ଏବଂ ୧୦୦୦ ଟଙ୍କିଆ ନୋଟ୍‌ର ବିମୁଦ୍ରୀକରଣ ଘୋଷଣା ପରେ ଏହି ୨୦୦୦ଟଙ୍କିଆ ନୋଟ୍ ପ୍ରଚଳନ କରାଯାଇଥିଲା।

ହୋଣ୍ଡାର ୧୧,୩୪୩ ୟୁନିଟ୍ ବିକ୍ରି

ଭୁବନେଶ୍ୱର,୩।୬

ହୋଣ୍ଡା କାର୍‌ସ ଇଣ୍ଡିଆ ଲିମିଟେଡ (ଏଚ୍‌ସିଆଇଏଲ୍)ର ମାସିକ ଗାଡ଼ି ବିକ୍ରି ଫଳାଫଳ ନିକଟରେ ପ୍ରକାଶ ପାଇଛି। ଏପରିକି ୨୦୨୪ ମେ' ମଧ୍ୟରେ ଏଚ୍‌ସିଆଇଏଲ୍ ମୋଟ ୧୧,୩୪୩ ୟୁନିଟ ବିକ୍ରି କରିଥିଲାବେଳେ ଗତ ବର୍ଷ ସମାନ ମାସରେ ଏହି ସଂଖ୍ୟା ୫୨୪୭ ୟୁନିଟ୍ ଥିଲା। ୨୦୨୪ ମେ'ରେ ଏଚ୍‌ସିଆଇଏଲ୍ ମୋଟ ୧୧,୩୪୩ ଗାଡି ବିକ୍ରି କରିଥିଲାବେଳେ ଘରୋଇ ବଜାରରେ ମୋଟ ୪୮୨୨ ଗାଡି ଏବଂ ୬୫୨୧ ଗାଡି ରପ୍ତାନି ହୋଇଛି ବୋଲି କମ୍ପାନୀ ପକ୍ଷରୁ ବିସ୍ତୃତ ଭାବେ ସୂଚନା ଦିଆଯାଇଛି। ଅପରପକ୍ଷରେ ଗତ ବର୍ଷ ଏହି ସମୟରେ ୪୬୬୦ ଗାଡି ଘରୋଇ ବଜାରରେ ବିକ୍ରି କରିଥିଲାବେଳେ ୫୮୭ ଗାଡି ରପ୍ତାନି ହୋଇଥିଲା। ଏ ସମ୍ପର୍କରେ ଏଚ୍‌ସିଆଇଏଲ୍‌ର ଭାଇସ ପ୍ରେସିଡେଣ୍ଟ (ମାର୍କେଟିଂ ଆଣ୍ଡ ସେଲ୍‌ସ) କୁନାଲ ବେହଲ କହିଥିଲେ, ୨୦୨୪ ମେ ମାସ ଉଭୟ ଶିଳ୍ପ ଓ ବଜାର ପାଇଁ ଚ୍ୟାଲେଞ୍ଜିଂ ଥିଲାବେଳେ ଆମେ ଏହି ସଫଳତା ପାଇଛୁ।

ବିଓଆଇର ନୂତନ ଅଫର

ଭୁବନେଶ୍ୱର,୩।୬

ବ୍ୟାଙ୍କ ଅଫ୍ ଇଣ୍ଡିଆ(ବିଓଆଇ)ର ନୂତନ ଅଫର '୬୬୬ ଦିନିଆ ସ୍ଥାୟୀ ଜମା'ର ଶୁଭାରମ୍ଭ ନିକଟରେ ହୋଇଯାଇଛି। ଏପରିକି ଏହି ଅଫର ୨କୋଟି ଟଙ୍କାରୁ କମ୍ ଜମା ରାଶି ଉପରେ ଲାଗୁ ହେଉଥିବା ବେଳେ ୬୬୬ ଦିନ ନିମନ୍ତେ ଅତି ବରିଷ୍ଠ ନାଗରିକମାନଙ୍କୁ ବର୍ଷକୁ ୭.୯୫% ଉଚ୍ଚ ସୁଧହାର ପ୍ରଦାନ କରାଯାଉଛି। ସେହିଭଳି ବ୍ୟାଙ୍କର ଗ୍ରାହକ ଏବଂ ସର୍ବସାଧାରଣ ୬୬୬ଦିନିଆ ସ୍ଥାୟୀ ଜମା ଖାତା ଖୋଲିବା ସହ ଏହି ଆକର୍ଷଣୀୟ ଜମାର ଲାଭ ଉଠାଇପାରିବେ। ସେହିପରି ୬୬୬ଦିନିଆ ସ୍ଥାୟୀ ଜମା ଅଫର ଜରିଆରେ ବରିଷ୍ଠ ନାଗରିକମାନଙ୍କୁ ୭.୮୦% ସୁଧ ମିଳିବା ସହ ଅନ୍ୟମାନଙ୍କୁ ୭.୩୦% ପର୍ଯ୍ୟନ୍ତ ଉଚ୍ଚ ହାରରେ ସୁଧ ମିଳିବ। ଏପରିକି ସଂଶୋଧିତ ସୁଧ ହାର ଘରୋଇ, ଏନ୍‌ଆର୍‌ଓ ଏବଂ ଏନ୍‌ଆର୍‌ଆଇ ରୁପି ଟର୍ମ ଜମା ପାଇଁ ପ୍ରଯୁଜ୍ୟ ରହିଥିଲାବେଳେ ଏହି ନୂତନ ଅଫରର ଶୁଭାରମ୍ଭ ୨୦୨୪ଜୁନ ୧ରୁ ଆରମ୍ଭ ହୋଇଯାଇଛି, ଏଥିରେ ସ୍ଥାୟୀ ଜମା ବିପକ୍ଷରେ ଋଣ ଏବଂ ଅପରିପକ୍ୱ ଉଠାଣ ସୁବିଧା ମଧ୍ୟ ଉପଲବ୍ଧ ରହିଛି। ଅପରପକ୍ଷରେ ୬୬୬ଦିନିଆ ସ୍ଥାୟୀ ଜମା ଖାତା ଖୋଲିବା ପାଇଁ ବ୍ୟାଙ୍କ ଅଫ୍ ଇଣ୍ଡିଆର ଯେକୌଣସି ଶାଖା ସହ ଯୋଗାଯୋଗ କରିପାରିବେ କିମ୍ବା ବିଓଆଇ ଓମ୍‌ନି ନିଓ ଆପ୍ ଓ ଇଣ୍ଟରନେଟ୍ ବ୍ୟାଙ୍କିଙ୍ଗ୍ ବ୍ୟବହାର କରି ଏ ସମ୍ପର୍କରେ ସବିଶେଷ ବିବରଣୀ ପାଇପାରିବେ। ଏ ନେଇ ବ୍ୟାଙ୍କର ଭୁବନେଶ୍ୱର ଅଞ୍ଚଳର ଆଞ୍ଚଳିକ ପ୍ରବନ୍ଧକ ବିଜୟ କୁମାର ମଲ୍ଲିକ କହିଥିଲେ, ବ୍ୟାଙ୍କର ଏହି ଆକର୍ଷଣୀୟ ସୁଧ ହାର ସମସ୍ତ ଗ୍ରାହକ ଓ ନୂତନ ଗ୍ରାହକମାନଙ୍କୁ ଆକୃଷ୍ଟ କରିବା ସହିତ ଆଶାୟୀ ଗ୍ରାହକଙ୍କ ଆବଶ୍ୟକତାକୁ ପୂରଣ କରିବ ବୋଲି ମଲ୍ଲିକ ବିସ୍ତୃତ ଭାବେ ମତପ୍ରକାଶ କରିଥିଲେ।

ଜୟଆଲୁକ୍କାସକୁ 'ଗ୍ରେଟ୍ ପ୍ଲେସ୍ ଟୁ ୱାର୍କ' ପ୍ରମାଣପତ୍ର

ଭୁବନେଶ୍ୱର,୩।୬

ଦେଶର ଅଗ୍ରଣୀ ଅଳଙ୍କାର ପ୍ରତିଷ୍ଠାନ ତଥା ଅନ୍ତଃରାଷ୍ଟ୍ରୀୟ ଗହଣା ବ୍ରାଣ୍ଡ 'ଜୟଆଲୁକ୍କାସ'କୁ ନିକଟରେ ଆଉ ଏକ ସମ୍ମାନ ଓ ମାନ୍ୟତା 'ଗ୍ରେଟ୍ ପ୍ଲେସ୍ ଟୁ ୱାର୍କ'ର ପ୍ରମାଣପତ୍ର ଦିଆଯାଇଛି। ବିଶେଷ କରି ଏହା ଏକ ବିଶ୍ୱସ୍ତରୀୟ ଭାରତୀୟ ଅଳଙ୍କାର ବ୍ରାଣ୍ଡ୍ ହୋଇଥିବାବେଳେ ସର୍ବଦା ଏକ ଉତ୍ତମ କାର୍ଯ୍ୟସ୍ଥଳର ପରମ୍ପରା ବଜାୟ ରଖିଛି। ଫଳରେ ବ୍ରାଣ୍ଡକୁ ସମ୍ମାନଜନକ 'ଗ୍ରେଟ୍ ପ୍ଲେସ୍ ଟୁ ୱାର୍କ' ପ୍ରମାଣପତ୍ର ପ୍ରଦାନ କରାଯାଇଛି।

ଉଲ୍ଲେଖଯୋଗ୍ୟ, ଗ୍ରେଟ୍ ପ୍ଲେସ୍ ଟୁ ୱାର୍କ ଅଥରିଟି ଦ୍ୱାରା କରାଯାଇଥିବା ବିଭିନ୍ନ ସର୍ଭେ ମାଧ୍ୟମରେ ଜୟଆଲୁକ୍କାସକୁ ଏହି ମାନ୍ୟତା ଦିଆଯାଇଛି। ଏପରିକି ଜୟଆଲୁକ୍କାସ ପରିସରରେ କର୍ମକ୍ଷେତ୍ରର ପରମ୍ପରା ଏବଂ କର୍ମଚାରୀଙ୍କ ସନ୍ତୁଷ୍ଟିକୁ ହୃଦୟଙ୍ଗମ କରିବା ପରେ ଅଥରିଟି ବ୍ରାଣ୍ଡକୁ ଏହି ପ୍ରମାଣପତ୍ର ପ୍ରଦାନ କରିଥିଲେ। ସେହିଭଳି ବ୍ରାଣ୍ଡ୍ କର୍ମଚାରୀଙ୍କ ପାଇଁ ଏକ ସପୋର୍ଟ ସିଷ୍ଟମ ଏବଂ କର୍ମଚାରୀଙ୍କ ପାଇଁ କ୍ୟାରିୟର ଅଭିବୃଦ୍ଧିର ସୁଯୋଗ ପ୍ରଦାନ ଲାଗି ମଧ୍ୟ ମାନ୍ୟତା ପାଇଛି। ଏପରିକି ଗ୍ରାହକମାନଙ୍କୁ ସର୍ବୋତ୍ତମ ଅଳଙ୍କାର ସଂଗ୍ରହ ଉପଲବ୍ଧ କରାଇବାରେ ମଧ୍ୟ ଜୟଆଲୁକ୍କାସଙ୍କର ଦଶନ୍ଧି ଧରି ଅଭିଜ୍ଞତା ରହିଛି। ଭାରତର ସବୁଠୁ ବଡ଼ ଅଳଙ୍କାର ବ୍ରାଣ୍ଡ୍ ଭାବେ ସେମାନଙ୍କର ପରମ୍ପରା ଲକ୍ଷ ଲକ୍ଷ ସନ୍ତୁଷ୍ଟ ଗ୍ରାହକଙ୍କ ପୃଷ୍ଠପୋଷକତାରେ ବୃଦ୍ଧି ପାଇଥାଏ ସାର୍ଟିଫିକେଟ୍ ହାସଲ କରିବା ପରେ।

ଜୟଆଲୁକ୍କାସ୍ ସମୂହର ଚେୟାରମ୍ୟାନ୍ ତଥା ପରିଚାଳନା ନିର୍ଦ୍ଦେଶକ ଜୟ ଆଲୁକ୍କାସ୍ କହିଛନ୍ତି, ଏହା ଆମ ସମସ୍ତଙ୍କ ପାଇଁ ଗର୍ବର ମୁହୂର୍ତ୍ତ ହୋଇଥିଲାବେଳେ ଦୀର୍ଘ ଦଶନ୍ଧି ଧରି ଆମେ ଗ୍ରାହକଙ୍କ ସନ୍ତୁଷ୍ଟି ପରି କର୍ମଚାରୀଙ୍କ ସନ୍ତୁଷ୍ଟିକୁ ମଧ୍ୟ ପ୍ରାଥମିକତା ଦେଇ ଆସିଛୁ।

ଏଏସ୍‌ଜି ଆଇ ହସ୍ପିଟାଲର ନୂଆ ମାଇଲଖୁଣ୍ଟ

ଏଏସ୍‌ଜି ଆଇ ହସ୍ପିଟାଲ ଭୁବନେଶ୍ୱର ଶାଖାର ୬ଷ୍ଠ ବାର୍ଷିକ ଉତ୍ସବ ନିକଟରେ ପାଳିତ ହୋଇଯାଇଛି। ଏହି ଅବସରରେ ଏଏସ୍‌ଜି ଭୁବନେଶ୍ୱର ସେଣ୍ଟରର ସେଣ୍ଟର ଡାଇରେକ୍ଟର ଡା.ବିଘ୍ନରାଜ ପାଲଙ୍କ ସମେତ ସେଣ୍ଟର ମ୍ୟାନେଜର ବିଶ୍ୱଜିତ ମିଶ୍ର ଓ ଅନ୍ୟମାନେ ଉପସ୍ଥିତ ଅଛନ୍ତି।

ଭୁବନେଶ୍ୱର,୩।୬ (ଅଭୟ ଦାଶ)

୬ ବର୍ଷରେ ୧ଲକ୍ଷ ରୋଗୀଙ୍କୁ ସେବା ଯୋଗାଇଛି ଭୁବନେଶ୍ୱର ଶାଖା

ଦେଶର ପ୍ରମୁଖ ଘରୋଇ ଚିକିତ୍ସାଳୟ ତଥା ଏସିଆର ଅଗ୍ରଣୀ ଆଇ ହସ୍ପିଟାଲ ଚେନ 'ଏଏସ୍‌ଜି ଆଇ ହସ୍ପିଟାଲ'ର ଭୁବନେଶ୍ୱର ସେଣ୍ଟର (ଶାଖା) ଏକ ନୂଆ ମାଇଲଖୁଣ୍ଟ ସହ ୬ଷ୍ଠ ବାର୍ଷିକ ଉତ୍ସବ ନିକଟରେ ପାଳନ କରିଛି। ଏପରିକି ଏହି ୬ ବର୍ଷ ମଧ୍ୟରେ ହସ୍ପିଟାଲ ୧ଲକ୍ଷ ରୋଗୀଙ୍କୁ ଗୁଣାତ୍ମକ ସେବା ଯୋଗାଇବା ସହ ରୋଗୀଙ୍କ ନିକଟତର ହୋଇପାରିଛି। ସେହିଭଳି ହସ୍ପିଟାଲର ଭୁବନେଶ୍ୱର ଶାଖାରେ ସମସ୍ତ ପ୍ରକାରର ଅତ୍ୟାଧୁନିକ ଯନ୍ତ୍ରପାତି ସହ ଚିକିତ୍ସା ସୁବିଧା ଉପଲବ୍ଧ ରହିଛି। ଏପରିକି ଗୋଟିଏ ଛାତ ତଳେ ଆଖି ସମ୍ବନ୍ଧୀୟ ସମସ୍ତ ଚିକିତ୍ସା,ସେବା ଓ ଆବଶ୍ୟକ ଉପାଦାନ ମଧ୍ୟ ସୁଲଭ ମୂଲ୍ୟରେ ରୋଗୀଙ୍କୁ ଯୋଗାଇ ଦିଆଯାଉଛି।

ଏ ସମ୍ପର୍କରେ ଏଏସଜି ଭୁବନେଶ୍ୱର ସେଣ୍ଟରର ସେଣ୍ଟର ଡାଇରେକ୍ଟର ଡା.ବିଘ୍ନରାଜ ପାଲ କହିଥିଲେ, ଆମେ ସଫଳତାର ସହ ୬ଷ୍ଠ ବର୍ଷ ପାଳନ କରି ବେଶ୍ ଉତ୍ସାହିତ ଅଛୁ। ସେହିଭଳି ସେଣ୍ଟର ମ୍ୟାନେଜର ବିଶ୍ୱଜିତ ମିଶ୍ର କହିଥିଲେ, ଆମେ ଆମର ଯାତ୍ରା ଜାରି ରଖିଛୁ। ଏପରିକି ଗୁଣାତ୍ମକ ରୋଗୀ ସେବାକୁ ସର୍ବାଧିକ ଗୁରୁତ୍ୱ ଦେଉଥିବାବେଳେ ଆଖି ଚିକିତ୍ସା କ୍ଷେତ୍ରରେ ବୈପ୍ଳବିକ ପରିବର୍ତ୍ତନ ଆଣିବା ଆମର ମୂଳ ଲକ୍ଷ୍ୟ ରହିଛି। ସେହିପରି ଖୁବଶୀଘ୍ର ଆମେ କଟକରେ ମଧ୍ୟ ଏକ ନୂତନ ଏବଂ ସର୍ବବୃହତ ଆଇ ହସ୍ପିଟାଲ ଖୋଲିବାକୁ ଯାଉଛୁ।

ଆକ୍ସିସ୍ ବ୍ୟାଙ୍କ ସହ ବାଗିର ବୁଝାମଣା

ଭୁବନେଶ୍ୱର,୩।୬

ବଜାଜ ଆଲିଆଞ୍ଜ ଜେନେରାଲ ଇନ୍‌ସ୍ୟୁରାନ୍ସ ବା ବାଗି ଏବଂ ଆକ୍ସିସ୍ ବ୍ୟାଙ୍କ ମଧ୍ୟରେ ଏକ ଦ୍ୱିପାକ୍ଷିକ ବୁଝାମଣା ସ୍ଥାପନ ହୋଇଛି। ଏପରିକି ବ୍ୟାଙ୍କର ୫୨୫୦ରୁ ଅଧିକ ଶାଖା ନେଟ୍‌ୱର୍କ ଜରିଆରେ ସାଧାରଣ ବୀମା ଉତ୍ପାଦର ବ୍ୟାପକ ବର୍ଣମାଳା ପ୍ରଦାନ କରିବା ଲାଗି ବାଗି ସହ ଏହି ବୁଝାମଣା (ସହଭାଗିତା) କରାଯାଇଛି। ଏହି ସହଭାଗିତାର ଅଂଶ ସ୍ୱରୂପ ବାଗିର ଗାଡ଼ି, ସ୍ୱାସ୍ଥ୍ୟ, ଗୃହ ଏବଂ ଗମନାଗମନ ବୀମା ଭଳି ବ୍ୟାପକ ବ୍ୟକ୍ତିଗତ ବୀମା ଉତ୍ପାଦ ସହିତ ଇଞ୍ଜିନିୟରିଂ ବୀମା ଓ ମେରାଇନ୍ ବୀମା ଭଳି ବାଣିଜ୍ୟିକ ବୀମା ଉତ୍ପାଦ ମଧ୍ୟ ପ୍ରଦାନ କରାଯିବ। ଏହା ଜରିଆରେ ଗ୍ରାହକ କୈନ୍ଦ୍ରିକ ଦୃଷ୍ଟିକୋଣ ରଖି ବ୍ୟାଙ୍କର ଗ୍ରାହକମାନଙ୍କୁ ସେମାନଙ୍କ ଆବଶ୍ୟକତା ପୂରଣ କରିବା ଭଳି ଉତ୍ପାଦ ଓ ସେବା ପ୍ରଦାନ କରାଯିବ।

ଏ ସମ୍ପର୍କରେ ଆକ୍ସିସ ବ୍ୟାଙ୍କର କାର୍ଯ୍ୟନିର୍ବାହୀ ନିର୍ଦ୍ଦେଶକ ତଥା ଭାରତ ବ୍ୟାଙ୍କିଙ୍ଗ ମୁଖ୍ୟ ମୁନିଶ ଶାରଦା କହିଛନ୍ତି, ବାଗି ସହ ଆମର ସହଭାଗିତା ଭବିଷ୍ୟତ ପାଇଁ ଏକ ପଥ ପ୍ରଶସ୍ତ କରୁଛି,ଯେଉଁଠାରେ ବ୍ୟାପକ ବୀମା ସମାଧାନ ସମସ୍ତଙ୍କ ପାଇଁ ସହଜରେ ଉପଲବ୍ଧ ହେବ ଏବଂ ଏକ ସୁରକ୍ଷିତ ଓ ସଶକ୍ତ ଭାରତକୁ ପ୍ରୋତ୍ସାହିତ କରିବ।

ଏହି ସହଭାଗିତା ବୀମା ପରିଦୃଶ୍ୟକୁ ପରିବର୍ତ୍ତନ କରିବ,କାରଣ ଆକ୍ସିସ୍ ବ୍ୟାଙ୍କର ବ୍ୟାପକ ଗ୍ରାହକ ଆଧାର ଏବଂ ବିତରଣ ନେଟ୍‌ୱର୍କ ସହିତ ବାଗି ବୀମା ସୁବିଧାର ବିବିଧ ପୋର୍ଟଫୋଲିଓକୁ ମିଶ୍ରଣ କରୁଛୁ।

ସେହିଭଳି ବାଗିର ଏମ୍‌ଡି ତଥା ସିଇଓ ତପନ ସିଂଘେଲ କହିଛନ୍ତି,ଆକ୍ସିସ ବ୍ୟାଙ୍କ ସହ ସହଭାଗିତା କରି ଆମେ ବେଶ୍ ଉତ୍ସାହିତ ଅଛୁ। ଏପରିକି ବ୍ୟାଙ୍କର ବ୍ୟାପକ ଉପସ୍ଥିତି ଦେଶର କୋଣ ଅନୁକୋଣରେ ଆମର ଉପସ୍ଥିତିକୁ ବିସ୍ତାର କରିବ,ଯାହା ଆମ ବୀମା ଉତ୍ପାଦଗୁଡ଼ିକର ଉପଲବ୍ଧତା ସୁନିଶ୍ଚିତ କରିବ। ଦେଶର ପ୍ରତ୍ୟେକ ନାଗରିକଙ୍କ ସେବା କରିବା ଆମର ସର୍ବଦା ପ୍ରୟାସ ରହିଆସିଛି।

ଅନ୍ୟାନ୍ୟ ଖବର

(କ୍ରମେ ଲୋକମୁଖରୁ ଓ ଜନମାନସରୁ ବିସ୍ମୃତ ହେଉଥିବା ଢଗଢମାଳିକୁ ପାଠିକା-ପାଠକଙ୍କ ନିକଟରେ ପହଞ୍ଚାଇବା ସକାଶେ ଧରିତ୍ରୀର ପ୍ରୟାସ)

**ନ ମରୁ ବାଳ ଜନନୀ
ନ ମରୁ ବୁଢ଼ା ଘରଣୀ।**

ମା' ହିଁ ଶିଶୁର ଗୁରୁଦାୟିତ୍ୱ ବହନ କରିଥାଏ। ଶୈଶବରୁ ଆରମ୍ଭ କରି ଉତ୍ତମ ନାଗରିକରେ ପରିଣତ ହେବା ପର୍ଯ୍ୟନ୍ତ ସବୁ ଦାୟିତ୍ୱ ମା' ହାତରେ ନ୍ୟସ୍ତ ଥିବାବେଳେ ବାଲ୍ୟ କାଳରେ ମାଆକୁ ହରାଇଥିବା ସନ୍ତାନ ଅବହେଳିତ ହେଉଥିବାର ଦେଖିବାକୁ ମିଳିଥାଏ। ଠିକ ସେହିପରି ବୃଦ୍ଧାବସ୍ଥାରେ ପତ୍ନୀକୁ ହରାଇଥିବା ବ୍ୟକ୍ତି ନିଃସଙ୍ଗ ଜୀବନଯାପନ କରିବା ସହ ଅନେକ ଦୁଃଖ କଷ୍ଟ ପାଉଥିବା ନେଇ ଏଭଳି ଉକ୍ତି ଉଲ୍ଲେଖ କରାଯାଇଛି।

**ନଡ଼ିଆ ଗଛ ବାଆ କରୁଛି
ବାଟକୁ ପଡିଛି ଛାଇ
ବଣି ଚଢ଼େଇର ପୁଅ ହେଇଛି
କୁଳ ଉଦ୍ଧାରିବା ପାଇଁ।**

ବଂଶକୁ ଆଗକୁ ନେବା ପାଇଁ ବା ବଂଶ ବୃଦ୍ଧି ପାଇଁ ସନ୍ତାନର ଆବଶ୍ୟକତା ରହିଥାଏ। ପୁତ୍ର ସନ୍ତାନ ଲାଭ ନିମନ୍ତେ ଅନେକେ ନାନା ଓଷା, ବାର, ବ୍ରତ ରଖିବା ସହ ଈଶ୍ୱରଙ୍କଠାରେ ମାନସିକ ରଖିଥାନ୍ତି। କୌଣସି ପରିବାର ମଧ୍ୟରେ ପୁଅଟିଏ ଜାତ ହୋଇଛି ଜାଣି ବଂଶ ରକ୍ଷା ହୋଇଗଲା ଭାବି ଖୁସିରେ ଏଇଭଳି ଉପଲକ୍ଷ୍ୟର ଅବତାରଣା କରାଯାଇଛି।

ଓଡ଼ିଆ ଢଗଢମାଳି ଓ ଲୋକଗୀତ – ଫ୍ରେଣ୍ଡସ ପବ୍ଲିଶର୍ସ

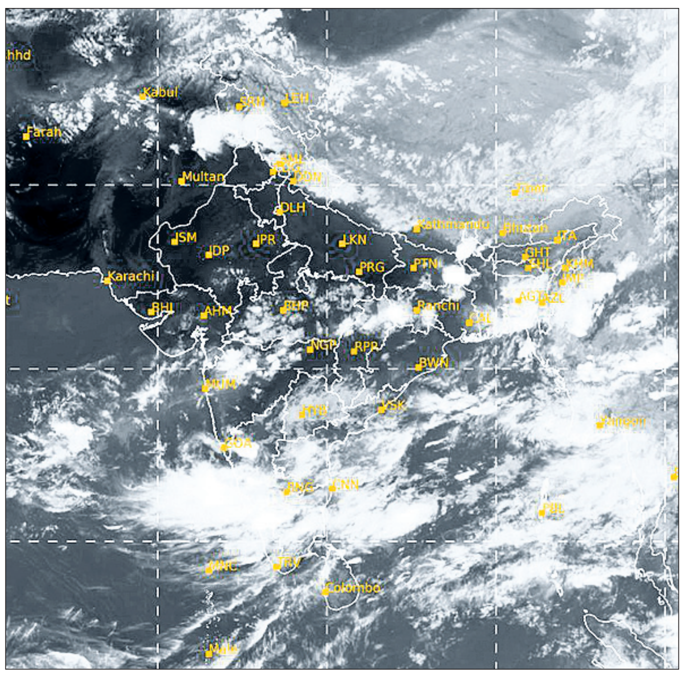

ସୋମବାର ଅପରାହ୍ନ ୫ଟାରେ ମହାକାଶରୁ ଉତ୍ତୋଳିତ ପାଣିପାଗର ଚିତ୍ର।

ମାଳଦ୍ୱୀପ ନୁହେଁ ଲାକ୍ଷାଦ୍ୱୀପ ଯାଅ

ନୂଆଦିଲ୍ଲୀ,୩।୬

ସୁନ୍ଦର ବେଳାଭୂମି ପର୍ଯ୍ୟଟନ ପାଇଁ ପ୍ରସିଦ୍ଧ ମାଳଦ୍ୱୀପ ଗାଜା ଯୁଦ୍ଧରେ ପାଲେଷ୍ଟିନୀୟଙ୍କୁ ସମର୍ଥନ ଜଣାଇ ଇସ୍ରାଏଲ୍ ପର୍ଯ୍ୟଟକମାନଙ୍କ ଆଗମନ ଉପରେ ନିଷେଧାଦେଶ ଲଗାଇଛି। ଫଳରେ ମାଳଦ୍ୱୀପକୁ ବର୍ଜନ କରି ଭାରତୀୟ ବେଳାଭୂମି ବିଶେଷ କରି ଲାକ୍ଷାଦ୍ୱୀପ ଭ୍ରମଣ କରିବାକୁ ଇସ୍ରାଏଲ୍ ଏହାର ପର୍ଯ୍ୟଟକମାନଙ୍କୁ ପରାମର୍ଶ ଦେଇଛି। ଭାରତୀୟ ବେଳାଭୂମିଗୁଡ଼ିକରେ ଭବ୍ୟ ସ୍ୱାଗତ ସମ୍ବର୍ଦ୍ଧନା ଓ ଭଲ ଆତିଥେୟତା ମିଳିଥାଏ ବୋଲି ଇସ୍ରାଏଲ୍ ଦୂତାବାସ ପକ୍ଷରୁ ଏକ୍ସ'ରେ ପୋଷ୍ଟ କରାଯାଇଛି।

ଗତ ଜାନୁଆରୀରେ ପ୍ରଧାନମନ୍ତ୍ରୀ ନରେନ୍ଦ୍ର ମୋଦି ଲାକ୍ଷାଦ୍ୱୀପ ଯାଇ ଏହାର ବେଳାଭୂମିକୁ ପ୍ରଶଂସା କରିବା ସହ ସେଠାକାର ଅଞ୍ଚଳବାସୀଙ୍କ ଆତିଥେୟତା ବେଶ୍ ପ୍ରଶଂସନୀୟ ବୋଲି କହିଥିଲେ। ତେବେ ସେ ମାଳଦ୍ୱୀପର ବେଳାଭୂମି ପର୍ଯ୍ୟଟନକୁ ବିରୋଧ କରୁଥିବାର ଏକ ଭୁଲ୍ ଧାରଣା ଉକ୍ତ ଦ୍ୱୀପଦେଶରେ ସୃଷ୍ଟି ହୋଇଥିଲା। ଏପରିକି କେତେଜଣ ମାଳଦ୍ୱୀପ ମନ୍ତ୍ରୀ ମୋଦିଙ୍କ ବିରୋଧରେ ସୋସିଆଲ ମିଡିଆରେ ପୋଷ୍ଟ ମଧ୍ୟ କରିଥିଲେ। ଏହାକୁ ନେଇ ଭାରତରେ ତୀବ୍ର ପ୍ରତିକ୍ରିୟା ପ୍ରକାଶ ପାଇବା ସହ ମାଳଦ୍ୱୀପ ବେଳାଭୂମି ବର୍ଜନ କରିବା ନେଇ ଏକ କ୍ୟାମ୍ପେନ୍ ବା ଅଭିଯାନ ଆରମ୍ଭ ହୋଇଥିଲା। ମାଳଦ୍ୱୀପ ରାଷ୍ଟ୍ରପତି ମହମ୍ମଦ ମୋଇଜୁଙ୍କ ଭାରତ ବିରୋଧୀ ମନୋଭାବ ଯୋଗୁ ସେଠାକୁ ଭାରତୀୟ ପର୍ଯ୍ୟଟକ ସଂଖ୍ୟା ଯଥେଷ୍ଟ ହ୍ରାସ ପାଇଛି। ମାଳଦ୍ୱୀପ ଅର୍ଥନୀତି ମୁଖ୍ୟତଃ ପର୍ଯ୍ୟଟନ ଉପରେ ନିର୍ଭର କରୁଥିବାବେଳେ ଇସ୍ରାଏଲ୍ ପର୍ଯ୍ୟଟକ ନ ଆସିବା ଦ୍ୱାରା ଏହା ଆହୁରି ପ୍ରଭାବିତ ହେବ ବୋଲି କୁହାଯାଉଛି।

ବାହାନଗା ରେଳ ଦୁର୍ଘଟଣା

ମୃତ ଯାତ୍ରୀଙ୍କ ପାଇଁ ନୀରବ ପ୍ରାର୍ଥନା

ଯାଜପୁର,୩।୬(ହର୍ଷବର୍ଦ୍ଧନ ବେହେରା)

ବାଲେଶ୍ୱର ଜିଲା ବାହାନଗା ବଜାର ରେଳଷ୍ଟେଶନ ନିକଟରେ ଘଟିଥିବା ବଡ଼ଧରଣର ରେଳ ଦୁର୍ଘଟଣାର ୧ ବର୍ଷ ପୂର୍ତ୍ତି ଉପଲକ୍ଷେ ସୋମବାର ଯାଜପୁରରୋଡ୍ ରେଳ ଷ୍ଟେଶନଠାରେ ଶ୍ରଦ୍ଧାଞ୍ଜଳି ସଭା ଓ କ୍ୟାଣ୍ଡେଲ ଶୋଭାଯାତ୍ରା ଅନୁଷ୍ଠିତ ହୋଇଯାଇଛି। ଯାଜପୁରରୋଡ୍ ରେଲୱେ ଡିଭିଜନ କ୍ରିୟାନୁଷ୍ଠାନ କମିଟିର ଆବାହକ ଦୁଷ୍ମନ୍ତ କୁମାର ରାଉତଙ୍କ ଅଧ୍ୟକ୍ଷତାରେ ଅନୁଷ୍ଠିତ ସଭାରେ ୨ ମିନିଟ ନୀରବ ପ୍ରାର୍ଥନା କରାଯାଇ ମୃତ ଯାତ୍ରୀମାନଙ୍କ ଅମର ଆତ୍ମାର ସଦ୍‌ଗତି କାମନା କରାଯାଇଛି। ଦୁର୍ଘଟଣାର ଭୟାବହତା, ମୃତଦେହ ଚିହ୍ନଟରେ ଉପୁଜିଥିବା ସମସ୍ୟା, ପୁନରୁଦ୍ଧାର କାର୍ଯ୍ୟ ସମ୍ପର୍କରେ ସୂଚନା ଦିଆଯାଇଥିଲା। ଏଥିରେ କମିଟିର ହରଦୟାଲ ସିଂହ, ପ୍ରଫୁଲ୍ଲ ବାରିକ, ବିପ୍ଳବ ଦତ୍ତ, ଯୁବ ସାମାଜିକ କର୍ମୀ ଚନ୍ଦ୍ରମଣି ବାରିକ, ଅସିତ୍ ଦାସ, ଶିକ୍ଷାବିତ୍ ଅକ୍ଷୟ କୁମାର ପଣ୍ଡା, ସୁମନ ରାୟ ପ୍ରମୁଖ ଯୋଗଦେଇଥିଲେ। ଅନ୍ୟମାନଙ୍କ ମଧ୍ୟରେ ରୁପ୍‌ସା ବାଲେଶ୍ୱରର ଯାତ୍ରା କଳାକାର ସତ୍ୟନାରାୟଣ ଭୋଳ, ତପନ କୁମାର ମହାନ୍ତି, ଗାୟିକା ସସ୍ମିତା ଦାସ ପ୍ରମୁଖ ସାମିଲ ହୋଇଥିଲେ।

ଯାଜପୁରରୋଡ୍ ରେଳ ଷ୍ଟେଶନଠାରେ ଅନୁଷ୍ଠିତ କ୍ୟାଣ୍ଡେଲ ଶୋଭାଯାତ୍ରା।

୫ ବରିଷ୍ଠ ଓଏଏସ୍ ଅଫିସରଙ୍କୁ ସ୍ୱତନ୍ତ୍ର ସଚିବ ପାହ୍ୟା

ଭୁବନେଶ୍ୱର,୩।୬ (ଅନିଲ ଦାସ)

ରାଜ୍ୟ ସରକାର ୫ ଜଣ ବରିଷ୍ଠ ଓଏଏସ ଅଫିସରଙ୍କୁ ଅତିରିକ୍ତ ଶାସନ ସଚିବ ପାହ୍ୟାରୁ ସ୍ୱତନ୍ତ୍ର ସଚିବ ପାହ୍ୟାକୁ ପଦୋନ୍ନତି ଦେଇଛନ୍ତି। ଏ ନେଇ ସୋମବାର ସାଧାରଣ ପ୍ରଶାସନ ବିଭାଗ ପକ୍ଷରୁ ବିଜ୍ଞପ୍ତି ପ୍ରକାଶ କରାଯାଇଛି। ପ୍ରକାଶିତ ବିଜ୍ଞପ୍ତି ଅନୁଯାୟୀ ପଦୋନ୍ନତି ପାଇଥିବା ଅଧିକାରୀମାନେ ହେଲେ କୃଷି ଓ କୃଷକ ଶସକ୍ତୀକରଣ ବିଭାଗ ଅତିରିକ୍ତ ସଚିବ ଅଞ୍ଜନା ପଣ୍ଡା, ଗୃହ ବିଭାଗର ଅତିରିକ୍ତ ଶାସନ ସଚିବ ନିବେଦିତା ପୃଷ୍ଟି, ପଞ୍ଚାୟତିରାଜ ଓ ପାନୀୟ ଜଳ ବିଭାଗ ଅତିରିକ୍ତ ସଚିବ ସ୍ୱୟଂପ୍ରଭା ମହାନ୍ତି, ପରିବହନ ବିଭାଗ ଅତିରିକ୍ତ କମିଶନର ଇନ୍ଦ୍ରମଣି ନାୟକ ଏବଂ ଖଦି ଓ ଗ୍ରାମୋଦ୍ୟୋଗ ଅତିରିକ୍ତ ନିର୍ଦ୍ଦେଶକ ସୁଦାମ ଚରଣ ମଣ୍ଡଳ। ପଦୋନ୍ନତି ପାଇଥିବା ଅଧିକାରୀଙ୍କ ମଧ୍ୟରୁ ସୁଦାମ ମଣ୍ଡଳ ଏବଂ ଅଞ୍ଜନା ପଣ୍ଡାଙ୍କୁ ଖାଦ୍ୟ ଯୋଗାଣ ଓ ଖାଉଟି କଲ୍ୟାଣ ବିଭାଗ ସ୍ୱତନ୍ତ୍ର ସଚିବ ଭାବେ ବଦଳି କରାଯାଇଛି। ସ୍ୱୟଂପ୍ରଭା, ନିବେଦିତା ଏବଂ ଇନ୍ଦ୍ରମଣିଙ୍କୁ ନିଜ ବିଭାଗରେ କାର୍ଯ୍ୟ କରିବାକୁ ନିର୍ଦ୍ଦେଶ ଦିଆଯାଇଛି।

ଜନ୍ମଦିନର ଶୁଭେଚ୍ଛା

ନାମ: ....
ବୟସ:......................................
ଜନ୍ମ ତାରିଖ: ....

ଅଭୀପ୍‌ସା
ପରିବାରବର୍ଗ

ଏଠାରେ ୨ X ୨ ସେ.ମି. ଫଟୋ ଲଗାନ୍ତୁ

ସର୍ତ୍ତାବଳୀ: ଏହି କୁପନ ବ୍ୟବହାର କରି ସମ୍ପୂର୍ଣ୍ଣ ମାଗଣାରେ ଜନ୍ମଦିନର ଶୁଭେଚ୍ଛା ଜଣାନ୍ତୁ। ଫଟୋଗ୍ରାଫ ସହିତ କୁପନଟି ପ୍ରକାଶନ ତାରିଖର ୭ ଦିନ ପୂର୍ବରୁ ଜନ୍ମଦିନ ଶୁଭେଚ୍ଛା, ଧରିତ୍ରୀ, ବି-୨୬, ରସୁଲଗଡ ଶିଳ୍ପାଞ୍ଚଳ, ଭୁବନେଶ୍ୱର-୧୦ ଠିକଣାରେ ପହଞ୍ଚିବା ଆବଶ୍ୟକ।

ବିଜୟ ସହ ଅଭିଯାନ ଆଶାରେ ଇଂଲଣ୍ଡ

ବ୍ରିଜଟାଉନ୍, ୩।୬ (ପି.ଟି.)

ଡିଫେଣ୍ଡିଂ ଚାମ୍ପିୟନ ଇଂଲଣ୍ଡ ମଙ୍ଗଳବାର ଏହାର ବିଶ୍ୱକପ ଅଭିଯାନ ଆରମ୍ଭ କରିବ। ବର୍ଷା ଯୋଗୁ ଭଲଭାବେ ଅଭ୍ୟାସ କରିପାରି ନ ଥିଲେ ହେଁ ପ୍ରଥମ ମ୍ୟାଚରେ ସ୍କଟ୍‌ଲାଣ୍ଡ ବିପକ୍ଷରେ ବିଜୟ ଆଶାରେ ରହିଛି ଏହି ଦଳ। ଫିଲ୍ ସଲ୍ଟ ଇଣ୍ଡିଆନ ପ୍ରିମିୟର ଲିଗ୍‌ର ରେଡ୍-ହଟ୍ ଫର୍ମ ବଜାୟ ରଖିବାନେଇ ଆଶା ରହିଥିବାବେଳେ ପେସର ଜୋଫ୍ରା ଆର୍ଚରଙ୍କ ପ୍ରତ୍ୟାବର୍ତ୍ତନ ଇଂଲଣ୍ଡ ବୋଲିଂ ଆକ୍ରମଣକୁ ଶାଣିତ କରିଛି। ପାକିସ୍ତାନ ବିପକ୍ଷ ଇଂଲଣ୍ଡର ୪ ମ୍ୟାଚ ବିଶିଷ୍ଟ ଟି୨୦ ସିରିଜ ବର୍ଷା ଯୋଗୁ ବାଧାପ୍ରାପ୍ତ ହୋଇଥିଲା। ତେବେ ଇଂଲଣ୍ଡ ଚଳିତ ଟୁର୍ନାମେଣ୍ଟର ଅନ୍ୟତମ ଟାଇଟଲ ଦାବିଦାରଭାବେ ଉଭାହେବ।

ଟି୨୦ ବିଶ୍ୱକପ

କ୍ରିକେଟର ଏହି ଛୋଟ ଫର୍ମାରେ ସ୍କଟ୍‌ଲାଣ୍ଡକୁ ପ୍ରଥମଥର ପାଇଁ ଭେଟିବ ଇଂଲଣ୍ଡ। ତେବେ କେନ୍‌ସିଂଟନ ଓଭାଲ ମ୍ୟାଚ ପାଇଁ ଜୋଶ୍ ବଟଲରଙ୍କ ନେତୃତ୍ୱାଧୀନ ଦଳ ଫେଭରାଇଟ ବିବେଚିତ ହୋଇଛି। ଇଂଲଣ୍ଡ ଗ୍ରୁପ୍ 'ବି'ରେ ପାରମ୍ପରିକ ପ୍ରତିଦ୍ୱନ୍ଦ୍ୱୀ ଅଷ୍ଟ୍ରେଲିଆ, ନାମ୍ବିଆ, ଓମାନ ଓ ସ୍କଟ୍‌ଲାଣ୍ଡ ସ୍ଥାନ ପାଇଛି। ଗ୍ରୁପର ଶ୍ରେଷ୍ଠ ୨ ଦଳ ସୁପର-୮ ପର୍ଯ୍ୟାୟକୁ ଉନ୍ନୀତ ହେବ। ୨୦୨୨ରେ ମେଲବୋର୍ନରେ ଅନୁଷ୍ଠିତ ଟି୨୦ ବିଶ୍ୱକପର ଫାଇନାଲରେ ପାକିସ୍ତାନକୁ ୫ ଉଇକେଟରେ ହରାଇବା ପରେ ହ୍ୱାଇଟ-ବଲ୍ କ୍ରିକେଟରେ ଇଂଲଣ୍ଡର ଯାତ୍ରା ସହଜ ହୋଇନାହିଁ। ଭାରତରେ ଅନୁଷ୍ଠିତ ଦିନିକିଆ କ୍ରିକେଟ ବିଶ୍ୱକପ ଦଳ ପାଇଁ ଦୁଃସ୍ୱପ୍ନ ସଦୃଶ ହୋଇଥିଲା। ୯ ମ୍ୟାଚରୁ ମାତ୍ର ୩ଟିରେ ବିଜୟୀ ହୋଇଥିବାବେଳେ ୬ ମ୍ୟାଚ ହାରି ୭ମ ସ୍ଥାନରେ ରହିଥିଲା। ଆଫଗାନିସ୍ତାନଠାରୁ ପରାଜୟ ଅଧିକ ଯନ୍ତ୍ରଣାଦାୟକ ଥିଲା। କେବଳ ସେତିକି ନୁହେଁ , ହ୍ୱାଇଟ ବଲ୍ ଗେମ୍‌ରେ ଖରାପ ପ୍ରଦର୍ଶନ ବଜାୟ ରଖି ଦଳ ୱେଷ୍ଟଇଣ୍ଡିଜଠାରୁ ଉଭୟ ୫୦ ଓ ୨୦ ଓଭର ଫର୍ମାଟରେ ସିରିଜ ପରାଜୟ ଲଭିଥିଲା। ତେବେ ବର୍ଷା ବାଧାପ୍ରାପ୍ତ ପାକିସ୍ତାନ ବିପକ୍ଷ ସିରିଜକୁ ୨-୦ରେ ଜିତି ଇଂଲଣ୍ଡ ସାମାନ୍ୟ ଆଶ୍ୱସ୍ତ ହୋଇଛି। ଏବେ ସ୍କଟ୍‌ଲାଣ୍ଡ ବିପକ୍ଷ ନିଜର ପ୍ରଥମ ମ୍ୟାଚକୁ ଅପେକ୍ଷା। କେନ୍‌ସିଂଟନ ଓଭାଲ ଗ୍ରାଉଣ୍ଡ ସହ ଇଂଲଣ୍ଡ ଦଳର ସ୍ମରଣୀୟ ସ୍ମୃତି ରହିଛି। ୨୦୧୦ରେ ପଲ୍ କଲିଂଉଡ୍‌ଙ୍କ ନେତୃତ୍ୱରେ ଦଳ ଏଠାରେ ପ୍ରଥମଥର ପାଇଁ ଟି୨୦ ବିଶ୍ୱକପ ବିଜୟ ସ୍ୱାଦ ଚାଖିଥିଲା।

ଅନ୍ୟପକ୍ଷରେ କ୍ରମାଗତ ତୃତୀୟ ଥରପାଇଁ ଟି୨୦ ବିଶ୍ୱକପ ଖେଳୁଥିବା ସ୍କଟ୍‌ଲାଣ୍ଡ ରେକର୍ଡ ଅନୁସାରେ ପ୍ରତିପକ୍ଷ ଇଂଲଣ୍ଡର ସମକକ୍ଷ ଦଳ ନୁହେଁ। ମାତ୍ର ୟୁରୋପିଆନ କ୍ୱାଲିଫାୟର୍ସରେ ପ୍ରଭାବୀ ପ୍ରଦର୍ଶନ କରିଥିବା ଏହି ଦଳ ବିପର୍ଯ୍ୟୟ ସୃଷ୍ଟି କରିବାକୁ ସକ୍ଷମ। କ୍ୱାଲିଫାୟର୍ସରେ ସ୍କଟ୍‌ଲାଣ୍ଡ ସମସ୍ତ ୬ଟି ଯାକ ମ୍ୟାଚ ଜିତି ଷ୍ଟାଣ୍ଡିଂରେ ଶୀର୍ଷସ୍ଥାନ ଅଧିକାର କରିଥିଲା। ଏଥିସହ ଦଳକୁ ଟି୨୦ ବିଶ୍ୱକପ ଟିକେଟ ମିଳିଯାଇଥିଲା।

ଅଷ୍ଟ୍ରେଲିଆ ଖେଳାଳିଙ୍କ ବିମାନ ବିଳମ୍ବ, ଲଗେଜ୍ ଚୋରି

ବ୍ରିଜ୍‌ଟାଉନ୍, ୩।୬ (ପି.ଟି.)

ଟି୨୦ ବିଶ୍ୱକପର ପ୍ରଥମ ମ୍ୟାଚ୍ ପୂର୍ବରୁ ଅଷ୍ଟ୍ରେଲିଆ ଖେଳାଳିଙ୍କ ସମସ୍ୟା ବଢ଼ିବାରେ ଲାଗିଛି। ବାତିଲ ହୋଇଥିବା ବିମାନ, ଖେଳାଳିଙ୍କ ଲଗେଜ୍ ଚୋରି ସହ ପ୍ରତିକୂଳ ପାଗ କାରଣରୁ ବିମାନ ଓହ୍ଲାଇବା ବିଳମ୍ବ ହୋଇଥିଲା। ୫ ତାରିଖରେ ଓମାନ ବିପକ୍ଷରେ ପ୍ରଥମ ମ୍ୟାଚ ପୂର୍ବରୁ ଏକ କ୍ରୁଜ୍ ମିଳିବା ଫଳରେ ଏହାଦ୍ୱାରା ସମସ୍ତ ଖେଳାଳି ସାମାନ୍ୟ ରିଲାକ୍ସ ହୋଇଥିବା କହିଛନ୍ତି ଅଲରାଉଣ୍ଡର ଆଷ୍ଟନ ଆଗର। ଭାରତରେ ଆଇପିଏଲ୍ ଖେଳି ଦୁଇ ପେସ୍ ବୋଲର ପ୍ୟାଟ୍ କମିନ୍ସ ଓ ମିଚେଲ୍ ଷ୍ଟାର୍କ ଫେରୁଥିବା ବେଳେ ଷ୍ଟାର୍କଙ୍କ ଲଗେଜ୍ ଚୋରି ହୋଇଥିଲା।

ସେହିପରି ଷ୍ଟାର୍କ ଓ ମ୍ୟାକ୍ସୱେଲ ବିଳମ୍ବିତ ବିମାନ କାରଣରୁ ଅସୁବିଧାର ସମ୍ମୁଖୀନ ହୋଇଥିଲେ। ଉଭୟଙ୍କୁ ପ୍ରଥମେ ଗୋଟିଏ ରାତି ଲସ୍‌ଏଞ୍ଜେଲସ୍‌ରେ ବିତାଇବାକୁ ପଡିଥିଲା। ସେହିପରି ବାର୍ବଡୋସ୍ ଯିବା ପୂର୍ବରୁ ମିଆମିରେ ମଧ୍ୟ ଗୋଟିଏ ଦିନ ଅତିରିକ୍ତ ବିତାଇବାକୁ ପଡ଼ିଥିଲା। ସେହିପରି ଅଲରାଉଣ୍ଡର ମାର୍କୁସ୍ ଷ୍ଟୋଇନିସ୍‌ଙ୍କ କିଟ୍ ବିଳମ୍ବରେ ଡେଲିଭର ହୋଇଥିଲା। ଫଳରେ ସେ ଗୋଟିଏ ଦିନ ଅଭ୍ୟାସ କରିପାରି ନ ଥିଲେ। ତେବେ ପରେ ଏକ କ୍ରୁଜ୍‌ରେ ସମସ୍ତ ଖେଳାଳି ୱେଷ୍ଟଇଣ୍ଡିଜ୍‌ର ଉପକୂଳ ବୁଲିଥିଲେ। ସମସ୍ତ ଖେଳାଳି ଓ ସପୋର୍ଟ ଷ୍ଟାଫ୍‌ଙ୍କୁ ରିଲାକ୍ସ ହେବାରେ ଏହା ସାହାଯ୍ୟ କରିଥିଲା ବୋଲି କହିଛନ୍ତି ଆଗର। ଅଷ୍ଟ୍ରେଲିଆ ଏହାର ଅଭ୍ୟାସ ମ୍ୟାଚ୍ ଖେଳିବା ପାଇଁ ୧୧ ଜଣ ଖେଳାଳି ନ ଥିଲେ। ମୁଖ୍ୟ କୋଚ୍ ଓ ଚୟନକର୍ତ୍ତାଙ୍କୁ ଖେଳାଳିଙ୍କ ସ୍ଥାନରେ ପଡିଆକୁ ଓହ୍ଲାଇବାକୁ ପଡିଥିଲା। ଆଇପିଏଲ୍ ଖେଳି ଏହାର ଖେଳାଳି ମାନେ କ୍ଳାନ୍ତ ଥିବାରୁ ଅତିରିକ୍ତ ବିଶ୍ରାମ ଦିଆଯାଇଥିଲା।

କଳିଙ୍ଗ ଷ୍ଟାଡିୟମରେ ଅନୁଷ୍ଠିତ ରାଜ୍ୟ ଜୁନିୟର ଆଥଲେଟିକ୍ସ ମିଟ୍‌ର ସୋମବାର ଅନ୍ତିମ ଦିବସରେ ଡିସ୍କସ୍ ଏବଂ ଜାଭେଲିନ୍ ଥ୍ରୋ ଅବସରରେ ଦୁଇ ପ୍ରତିଯୋଗୀ।

ରାଜ୍ୟ ଜୁନିୟର ଆଥ୍‌ଲେଟିକ୍ ମିଟ୍ ଉଦ୍‌ଯାପିତ

ଭୁବନେଶ୍ୱର,୩।୬ (ତପନ ସ୍ୱାଇଁ)

କଳିଙ୍ଗ ଷ୍ଟାଡିୟମରେ ୭୦ତମ ରାଜ୍ୟ ଜୁନିୟର ଆଥ୍‌ଲେଟିକ୍ ମିଟ ସୋମବାର ଶେଷ ହୋଇଛି। ୩ ଦିନ ବିଶିଷ୍ଟ ଏହି ପ୍ରତିଯୋଗିତାର ସୋମବାର ଅନ୍ତିମ ଦିବସରେ ଅନୁଷ୍ଠିତ ଇଭେଣ୍ଟ ମଧ୍ୟରେ ୧୪ ବର୍ଷରୁ କମ୍ ବାଳକ ବର୍ଗରେ ସ୍ୱର୍ଣ୍ଣ ପଦକ ଜିତିଛନ୍ତି ନୀଳାଦ୍ରି ମୋହନ ସ୍ୱାଇଁ। ଶମ୍ଭୁ ହୋ ଏବଂ ଯଶ୍ ମହାନ୍ତି ପରବର୍ତ୍ତୀ ୨ ସ୍ଥାନ ଅଧିକାର କରିଛନ୍ତି। ୧୬ ବର୍ଷରୁ କମ୍ ବାଳକ ୬୦ ମିଟର ରେସ୍‌ରେ ମଙ୍ଗଲ ସିଙ୍କୁ ପ୍ରଥମ ସ୍ଥାନ ଅଧିକାର କରିଥିବାବେଳେ ଶ୍ରୀନାଥ ମୁର୍ମୁ ଓ ଧନଞ୍ଜୟ ସୋରେନ ଦ୍ୱିତୀୟ ଓ ତୃତୀୟ ହୋଇଛନ୍ତି। ୬୦୦ ମିଟର ରେସ୍‌ରେ ସ୍ୱର୍ଣ୍ଣ ଜିତିଛନ୍ତି ଅନି ସାଲବେମ୍। ସଞ୍ଜୟ ହାଁସଦା ରୌପ୍ୟ ଓ ଲୁକୁ ବଡନାୟକ ବ୍ରୋଞ୍ଜ ପାଇଛନ୍ତି। ୧୮ ବର୍ଷରୁ କମ୍ ବାଳକ ୨୦୦ ମିଟର ରେସ୍ ଜିତିଛନ୍ତି ପ୍ରତୀକ ମହାରଣା। ବିଶ୍ୱଭୂଷଣ ଜେନା ଓ ରାମ ହାଁସଦା ପରବର୍ତ୍ତୀ ୨ ସ୍ଥାନରେ ରହିଛନ୍ତି। ସେହିପରି ଏହି ବୟସ ବର୍ଗର ୪୦୦ ମିଟର ରେସ୍‌ରେ ବାପି ହାଁସଦା ସ୍ୱର୍ଣ୍ଣ, ରାମ ହାଁସଦା ରୌପ୍ୟ, ନିଲେୟ ତାଡିଙ୍ଗି ବ୍ରୋଞ୍ଜ, ୫୦୦୦ ମିଟର ରେସ୍ ୱାକିଂରେ ଧନେଶ୍ୱର ବାସ୍କେ ସ୍ୱର୍ଣ୍ଣ, ଶ୍ଳୋକ ସାଇ ରୌପ୍ୟ, ନୟନ ପ୍ରଧାନ ବ୍ରୋଞ୍ଜ, ଡିସକସ୍‌ରେ ଓଁକାର ପ୍ରସାଦ ନନ୍ଦ ସ୍ୱର୍ଣ୍ଣ, ସୂରଜ ଗୋପେ ରୌପ୍ୟ, ସତନମ ମୁଦୁଲଇ ବ୍ରୋଞ୍ଜ ଏବଂ ହେପ୍‌ଟାଥଲନରେ ସୂର୍ଯ୍ୟ ପ୍ରକାଶ ରାୟ ସ୍ୱର୍ଣ୍ଣ, ଜୀତେନ ବାଘ ରୌପ୍ୟ ଓ ବିଶ୍ୱଜିତ ଦାସ ବ୍ରୋଞ୍ଜ ପଦକ ହାସଲ କରଛନ୍ତି।

୧୪ ବର୍ଷରୁ କମ୍ ବାଳିକା ଜାଭେଲିନ୍ ଥ୍ରୋ ଜିତିଛନ୍ତି କୁନି ରାଜଗୋଣ୍ଡ। ସମୀକ୍ଷା ସ୍ମରଣୀକା ଓ ବର୍ଷା ତରେଇ ପରବର୍ତ୍ତୀ ୨ ସ୍ଥାନରେ ରହିଛନ୍ତି। ୧୬ ବର୍ଷରୁ କମ୍ ବାଳିକା ୬୦ ମିଟର ରେସ୍‌ରେ ପାର୍ବତୀ ହାଁସଦା ସ୍ୱର୍ଣ୍ଣ, ତୁଳସୀ ବାଗ୍ ରୌପ୍ୟ, ଋତୁପର୍ଣ୍ଣା ବିଶ୍ୱାଳ ବ୍ରୋଞ୍ଜ ଏବଂ ୬୦୦ ମିଟର ରେସ୍‌ରେ ଲକ୍ଷ୍ମୀପ୍ରୀୟା ନାଥ ସ୍ୱର୍ଣ୍ଣ, କବିତା ମହତୋ ରୌପ୍ୟ ଓ ମଲହି ମୁର୍ମୁ ବ୍ରୋଞ୍ଜ ପଦକ ହାସଲ କରିଛନ୍ତି। ୧୮ ବର୍ଷରୁ କମ୍ ବାଳିକା ୨୦୦ ମିଟର ରେସ୍‌ରେ ଅର୍ପିତା ପ୍ରିୟଦର୍ଶିନୀ ସ୍ୱର୍ଣ୍ଣ, ନେହା ଓରାମ ରୌପ୍ୟ, ସୁଶ୍ରୀ ସ୍ୱାଗତିକା ସାମନ୍ତରାୟ ବ୍ରୋଞ୍ଜ, ୪୦୦ ମିଟର ରେସ୍‌ରେ ରାମେଶ୍ୱରୀ ଗୋଣ୍ଡ ସ୍ୱର୍ଣ୍ଣ, ନେହା ଓରାମ ରୌପ୍ୟ, ଆକ୍ସିରେଞ୍ଜୀ କେ.ପି.ଜି. କୁମାରୀ ବ୍ରୋଞ୍ଜ ପାଇଛନ୍ତି। ୩୦୦୦ ମିଟର ରେସ୍ ୱାକିଂରେ ନିଶା ବାରିକ ସ୍ୱର୍ଣ୍ଣ, ରାଧା ସାନ୍ତା ରୌପ୍ୟ, ପ୍ରୀୟଙ୍କା ଏକ୍କା ବ୍ରୋଞ୍ଜ, ଡିସକସ୍ ଥ୍ରୋରେ ପୂର୍ବୀ ପାଢ଼ୀ ସ୍ୱର୍ଣ୍ଣ, ଅଙ୍କିତା ମହାପାତ୍ର ରୌପ୍ୟ, ସସ୍ମିତା ବେହେରା ବ୍ରୋଞ୍ଜ ଏବଂ ଓ ହେପ୍‌ଟାଥଲନରେ ମନୀଷା ଲାକ୍ରା ସ୍ୱର୍ଣ୍ଣ, ଅନୁ ପଟେଲ ରୌପ୍ୟ ଓ ତନୁଜା ବାର୍ଲା ବ୍ରୋଞ୍ଜ ପଦକ ଜିତିଛନ୍ତି।

CLASSIFIED DISPLAY
MORE SPACE • SAME PRICE
TARIFF | GST 5%

For Single Day		For 7 Days		For 15 Days		For 30 days	
6x4	12x4	6x4	12x4	6x4	12x4	6x4	12x4
1,500.00	2,000.00	6,000.00	12,000.00	12,000.00	25,000.00	20,000.00	40,000.00

BINET SCIENCE ACADEMY
Best Coaching Centre in Bhubaneswar since 2010
CBSE Class - XI & XII
(Physics, Chemistry, Mathematics & Biology)
(NEET, JEE, IIT-Foundation, BOARDS, NISER, KVPY, NDA)
FREE ADMISSION & DEMO CLASSES
SAILASHREE VIHAR PHASE-II / BOMIKHAL, BHUBANESWAR
Contact No.: 9438014738, 8847864947

ପାଠକଙ୍କ ପାଇଁ ସୂଚନା: କ୍ଲାସିଫାଏଡରେ ପ୍ରକାଶିତ କେତେକ ବିଜ୍ଞାପନକୁ ଭିତ୍ତିକରି କିଛି ପାଠକ ଠକାମିର ଶିକାର ହେଉଥିବା ଆମର ଦୃଷ୍ଟିଗୋଚର ହେଉଛି। ବିଜ୍ଞାପନ ଦେଉଥିବା ସଂସ୍ଥାମାନଙ୍କ ସହ କାରବାର କରିବା ପୂର୍ବରୁ ସବିଶେଷ ତଥ୍ୟ ଓ ନିଜର ବିବେକ ଖଟାଇ କାରବାର କରନ୍ତୁ। ଏଥିପାଇଁ ଧରିତ୍ରୀ କର୍ତ୍ତୃପକ୍ଷ ଦାୟୀ ରହିବେ ନାହିଁ।

ବିଶ୍ୱକପ୍ ପାଇଁ ୧୧.୨୫ ନିୟୁତ ଡଲାରର ପୁରସ୍କାର

ନ୍ୟୁୟର୍କ, ୩।୬ (ପି.ଟି.)

ଅନ୍ତର୍ଜାତୀୟ କ୍ରିକେଟ ପରିଷଦ (ଆଇସିସି) ସୋମବାର ଚଳିତ ଟି୨୦ ବିଶ୍ୱକପ୍ ପାଇଁ ରେକର୍ଡ ପୁରସ୍କାର ରାଶି ୧୧.୨୫ ନିୟୁତ ଆମେରିକୀୟ ଡଲାର ଘୋଷଣା କରିଛି। ବିଜେତା ଦଳ ଅତି କମ୍‌ରେ ୨.୪୫ ନିୟୁତ ଡଲାର ପକେଟସ୍ଥ କରିବ। ରନରଅପ୍ ଦଳ ଅତିକମ୍‌ରେ ୧.୨୮ ନିୟୁତ ଆମେରିକୀୟ ଡଲାର ପାଇବାକୁ ଥିବା ବେଳେ ପ୍ରତ୍ୟେକ ପରାଜିତ ସେମିଫାଇନାଲିଷ୍ଟ ପାଇଁ ୭୮୭,୫୦୦ ଡଲାର ବ୍ୟବସ୍ଥା ରହିଛି। ୨୦୨୨ରେ ପୂର୍ବ ସଂସ୍କରଣରେ ମୋଟ ପୁରସ୍କାର ରାଶି ୫.୬ ନିୟୁତ ଆମେରିକୀୟ ଡଲାର ରହିଥିଲା। ଟାଇଟଲ ବିଜେତା ଇଂଲଣ୍ଡ ୧.୬ ନିୟୁତ ଡଲାର ନେଇଥିଲା। ଆଇସିସି ପୁରୁଷ ଟି୨୦ ବିଶ୍ୱକପ୍‌ର ୯ମ ସଂସ୍କରଣ ୨୦ଟି ଦଳ ଅଂଶଗ୍ରହଣ କରୁଛନ୍ତି। ବିଜେତା ଦଳ ଟ୍ରଫି ସହ ଅତିକମ୍‌ରେ ୨.୪୫ ନିୟୁତ ଡଲାର ପାଇବେ, ଯାହାକି ଟୁର୍ନାମେଣ୍ଟ ଇତିହାସରେ ସର୍ବାଧିକ ବୋଲି ଆଇସିସି କହିଛି। ଫାଇନାଲ ମ୍ୟାଚ ଜୁନ୍ ୨୯ରେ ବାର୍ବାଡୋସର କେନ୍‌ସିଙ୍ଗଟନ ଓଭାଲଠାରେ ହେବ। ସୁପର-୮ରୁ ବାଦ୍ ପଡ଼ିଥିବା ୪ଦଳ ପ୍ରତ୍ୟେକ ୩୮୨,୫୦୦ ଆମେରିକୀୟ ଡଲାର ଲେଖାଏ ପାଇବାକୁ ଥିବାବେଳେ ୯ମ, ୧୦ମ, ୧୧ଶ, ୧୨ତମ ସ୍ଥାନ ଅଧିକାର କରିଥିବା ପ୍ରତ୍ୟେକ ଦଳ ୨୪୭, ୫୦୦ ଆମେରିକୀୟ ଡଲାର ଲେଖାଏ ପାଇବେ। ଅଂଶଗ୍ରହଣକାରୀ ଦଳଗୁଡ଼ିକ ମଧ୍ୟରୁ ୧୩ରୁ ୨୦ତମ ସ୍ଥାନ ଅଧିକାର କରିଥିବା ପ୍ରତ୍ୟେକ ଦଳ ୨୨୫,୦୦୦ ଡଲାର ଲେଖାଏଁ ପାଇବେ। ଏହାଛଡ଼ା ସେମିଫାଇନାଲ ଓ ଫାଇନାଲକୁ ଛାଡ଼ି ପ୍ରତିଟି ମ୍ୟାଚରେ ବିଜୟ ପାଇଁ ଦଳକୁ ଅତିରିକ୍ତ ୩୧.୧୫୪ ଆମେରିକୀୟ ଡଲାର ପୁରସ୍କାର ବ୍ୟବସ୍ଥା ରହିଥିବା ଖେଳର ପରିଚାଳନା ପରିଷଦ କହିଛି। ୫୫ ମ୍ୟାଚ ବିଶିଷ୍ଟ ଇଭେଣ୍ଟ ୨୮ ଦିନ ଧରି ୱେଷ୍ଟଇଣ୍ଡିଜ ଓ ୟୁଏସ୍‌ର ୯ଟି ଭେନ୍ୟୁରେ ଖେଳାଯିବ। ଏହା ହେଉଛି ସର୍ବବୃହତ୍ ଟି୨୦ ବିଶ୍ୱକପ୍।

ଫ୍ରାନ୍ସ ଅଲିମ୍ପିକ୍ସ ଫୁଟ୍‌ବଲ ଦଳରୁ ଏମ୍‌ବାପେ ବାଦ୍

ପ୍ୟାରିସ୍, ୩।୬(ପି.ଟି.): ଫ୍ରାନ୍ସ ଅଲିମ୍ପିକ୍ସ ଫୁଟ୍‌ବଲ ଦଳରୁ ବାଦ୍ ପଡ଼ିଛନ୍ତି ତାରକା ଷ୍ଟ୍ରାଇକର କିଲିଆନ୍ ଏମ୍‌ବାପେ। ସୋମବାର ଥିଏରୀ ହେନରୀ ଏକ ପ୍ରୋଭିଜନାଲ ଦଳ ଘୋଷଣା କରିଥିବା ବେଳେ ଏଥିରେ ଏମ୍‌ବାପେଙ୍କ ନାମ ନାହିଁ। ଉଭୟ ହେନରୀ ଓ ଫ୍ରାନ୍ସ ରାଷ୍ଟ୍ରପତି ଏମାନୁଏଲ ମ୍ୟାକ୍ରଁ ତାଙ୍କୁ ଦଳରେ ଚାହୁଁଥିଲେ ମଧ୍ୟ ୨୫ ଜଣିଆ ଦଳରେ ତାଙ୍କୁ ସ୍ଥାନ ମିଳି ନାହିଁ। ଏମ୍‌ବାପେ ନିକଟରେ ପ୍ୟାରିସ୍ ସେଣ୍ଟ ଜର୍ମେନ(ପିଏସ୍‌ଜି) ଛାଡି ରିୟଲ ମାଡ୍ରିଡ୍‌ରେ ଯୋଗଦେଇଥିଲେ। କ୍ଲବ୍‌ଗୁଡିକ ଅଲିମ୍ପିକ୍ସ ପାଇଁ ଖେଳାଳିଙ୍କୁ ଛାଡ଼ିବା ବାଧ୍ୟତାମୂଳକ ନ ଥିବା ବେଳେ ଏମ୍‌ବାପେ ବାଦ୍ ପଡ଼ିଥିବା କୁହାଯାଉଛି। ଦଳରେ ପିଏସ୍‌ଜିର ୱାରେନ୍ ଜାଇରେ ଏମିର, ବ୍ରାଡଲେ ବ୍ରାକୋଲା ଓ ଭେଟେରାନ୍ ଷ୍ଟ୍ରାଇକର ଆଲେକଜାଣ୍ଡ୍ରେ ଲାକାଜେଟେଙ୍କୁ ସାମିଲ କରାଯାଇଛି। ଏମ୍‌ବାପେ ସ୍ପଷ୍ଟୀକରଣ ଦେଇ କହିଛନ୍ତି, ଅଲିମ୍ପିକ୍ସ ଖେଳିବା ମୋର ଇଚ୍ଛା ଥିଲା। କିନ୍ତୁ କ୍ଲବ୍ ନ ଛାଡିବାରୁ ଏଭଳି ନିଷ୍ପତ୍ତି ନେବାକୁ ପଡିଲା। କ୍ରିଷ୍ଟାଲ ପ୍ୟାଲେସର ଜିନ୍ ଫିଲିପ୍ ମାଟେଟା ଓ ମାଇକେଲ ଓଲ୍‌ସିଙ୍କୁ ସାମିଲ କରାଯାଇଛି।

ଓଏଫ୍‌ସି ସହ ରୟ କ୍ରିଷ୍ଣାଙ୍କ ଅବଧି ବଢ଼ିଲା

ଭୁବନେଶ୍ୱର,୩।୬ (ସରୋଜ ଜେନା)

ଓଡ଼ିଶା ଫୁଟ୍‌ବଲ କ୍ଲବ୍ (ଓଏଫ୍‌ସି) ସହ ୧ ବର୍ଷର ଚୁକ୍ତି ବୃଦ୍ଧି କରିଛନ୍ତି ଫିଜି ଫରୱାର୍ଡ ଖେଳାଳି ରୟ କ୍ରିଷ୍ଣା। ଆସନ୍ତା ସିଜନ ପାଇଁ ରୟ ଓଏଫ୍‌ସି ସହ ରହିବେ ବୋଲି ସୁପର କପ୍ ଚାମ୍ପିୟନ ଓଏଫ୍‌ସି ସୋମବାର ଘୋଷଣା କରିଛି। ଚଳିତ ଆଇଏସ୍‌ଏଲ୍ ସିଜନରେ ଓଏଫ୍‌ସି ପ୍ରଥମ ଥର ଆଇଏସ୍‌ଏଲ୍ ସେମିଫାଇନାଲରେ ପ୍ରବେଶ କରିଥିବା ବେଳେ ରୟ ୧୩ ଗୋଲ ସ୍କୋର କରିଥିଲେ। ସେହିପରି ଏଏଫ୍‌ସି କପ୍‌ରେ ମଜିୟା ଏସ୍‌ଆର୍‌ସି ବିପକ୍ଷରେ ଅନ୍ତିମ ମିନିଟ୍‌ରେ ଏକ ଗୋଲ ଦେଇ ସେ ଦଳକୁ ବିଜୟୀ କରିଥିଲେ। ଓଏଫ୍‌ସି ସହ ବିଗତ ସିଜନ ବେଶ୍ ଚମତ୍କାର ରହିଥିଲା। ତେଣୁ ଆଉ ୧ବର୍ଷ ପାଇଁ ଚୁକ୍ତି ବୃଦ୍ଧି କରିଥିବା ନିଜ ବିବୃତିରେ କହିଛନ୍ତି ରୟ କ୍ରିଷ୍ଣା। ଓଡ଼ିଶାରେ ଉଭୟ ଅନ୍ ଫିଲ୍ଡ ଓ ଅଫ୍ ଦ ଫିଲ୍ଡ ଫ୍ୟାନ୍‌ଙ୍କ ଠାରୁ ମିଳୁଥିବା ଭଲ ପାଇବା ଅତୁଳନୀୟ ବୋଲି ସେ କହିଛନ୍ତି। ସେହିପରି ସର୍ଗିଓ ଲୋବେରାଙ୍କ ପରି କୋଚଙ୍କ ଅଧୀନରେ ଖେଳିବା ମୋ ପାଇଁ ଏକ ଚମତ୍କାର ଅନୁଭୂତି ରହିଥିଲା। ଅନ୍ୟପକ୍ଷରେ ରୟ କ୍ଲବ ସହ ଚୁକ୍ତି କରିଥିବାରୁ ମୁଖ୍ୟ କୋଚ୍ ଲୋବେରା ମଧ୍ୟ ଖୁସି ଜାହିର କରିଛନ୍ତି। ଗତ ସିଜନରେ ରୟଙ୍କ ସହ ଏକ ସଫଳ ସିଜନ ରହିଥିବା ବେଳେ ଚଳିତ ବର୍ଷ ଏହା ଦୋହରାଇବାର ଲକ୍ଷ୍ୟ ରହିଛି ବୋଲି କହିଛନ୍ତି ଲୋବେରା।

Classified Everyday
0674-2580101, 2549949

REAL ESTATE
SALE

1BHK ready to move in flats available in Hi-Tech Brundaban Project near Batamangala Temple, Puri Town. 9861463011, 9777154964. D-442

ନିଜର ପ୍ରିୟଜନମାନଙ୍କୁ ଜନ୍ମଦିନର ଓ ବିବାହ ଶୁଭେଚ୍ଛା ଜଣାନ୍ତୁ କେବଳ ଟ୨୧୦/- ରେ। ରଙ୍ଗୀନ ଟ୪୨୦/- ରେ। (ଫଟୋ ସହ) ବି.ଦ୍ର.: ଶୁଭେଚ୍ଛା ୬ସେମି. (H) X ୪ସେମି. (W) ହେବା ଆବଶ୍ୟକ।

Asribada Panchakarma herbal SPA, Kesharimall, Bhubaneswar. Contact: 8926173473. D-75750

ବିନା ଔଷଧରେ ମଧୁମେହ, ରକ୍ତଚାପ, ଗ୍ୟାସଟ୍ରିକ୍, ଗଣ୍ଠିଯନ୍ତ୍ରଣା, ହୃଦରୋଗ, ଗୁପ୍ତରୋଗ ଭଲ ହେବାକୁ ଚାହୁଁଥିଲେ। 9439493164. D-75962

Newly open Jyoti SPA positively health benefits (Expert therapist). 8458067955. D-76125

Relax, refresh your body, mind by expert therapist. Contact- 9938843929. D-76124

Full body massage experience, good looking therapist @999 (Bhubaneswar). 9078484455. D-426

Fully relaxed body massage trained therapist. Central SPA. 9556483961. D-75747

Relax, Refresh your body, mind at Saikrupa Spa with best therapies. 8984068077. D-416

ପାଠକଙ୍କ ପାଇଁ ସୂଚନା

କ୍ଲାସିଫାଏଡରେ ପ୍ରକାଶିତ କେତେକ ବିଜ୍ଞାପନକୁ ଭିତ୍ତିକରି କିଛି ପାଠକ ଠକାମିର ଶିକାର ହେଉଥିବା ଆମର ଦୃଷ୍ଟିଗୋଚର ହେଉଛି। ବିଜ୍ଞାପନ ଦେଉଥିବା ସଂସ୍ଥାମାନଙ୍କ ସହ କାରବାର କରିବା ପୂର୍ବରୁ ସବିଶେଷ ତଥ୍ୟ ଓ ନିଜର ବିବେକ ଖଟାଇ କାରବାର କରନ୍ତୁ। ଏଥିପାଇଁ ଧରିତ୍ରୀ କର୍ତ୍ତୃପକ୍ଷ ଦାୟୀ ରହିବେ ନାହିଁ।

ମନେ ପଡ଼ନ୍ତି

ଚତୁର୍ଥ ଶ୍ରାଦ୍ଧବାର୍ଷିକୀ

୰ପ୍ରଶାନ୍ତ କୁମାର ମଲିଆ (ପପୁ)
କପିଳେଶ୍ୱର ଦାଣ୍ଡସାହି, ଲିଙ୍ଗରାଜ, ଭୁବନେଶ୍ୱର-୦୨
ଆବିର୍ଭାବ: ୧୯।୦୪।୧୯୬୫
ତିରୋଧାନ: ୧୯।୦୫।୨୦୨୦
ଦେଖୁ ଦେଖୁ ଚାରି ବର୍ଷ ବିତିଗଲା, ଏବେ ବି ବିଶ୍ୱାସ ହେଉନାହିଁ, ତୁମେ ଆମମାନଙ୍କ ଭିତରେ ନାହଁ। ତୁମେ ଯେଉଁଠି ଥାଅ ଭଲରେ ଥାଅ। ତୁମ ଅମର ଆତ୍ମାର ସଦ୍‌ଗତି ନିମନ୍ତେ ପ୍ରଭୁ ଶ୍ରୀଜଗନ୍ନାଥ ଓ ଲିଙ୍ଗରାଜଙ୍କ ପାଖରେ ଭକ୍ତିପୂତ ଶ୍ରଦ୍ଧାଞ୍ଜଳି ଅର୍ପଣ କରୁଅଛୁ।
ଶୋକସନ୍ତପ୍ତ: ସ୍ତ୍ରୀ, ଝିଅ, ପୁଅ, ପରିବାରବର୍ଗ ଓ ବନ୍ଧୁବାନ୍ଧବ।
ଧ-୪୩୯

କେଦାର ଯାଦବଙ୍କ ଅବସର

ପୁଣେ, ୩।୬ (ପି.ଟି.)

ଭାରତ ଓ ମହାରାଷ୍ଟ୍ର ବ୍ୟାଟର କେଦାର ଯାଦବ ସୋମବାର ଅନ୍ତର୍ଜାତୀୟ କ୍ରିକେଟରୁ ତାଙ୍କର ଅବସର ଘୋଷଣା କରିଛନ୍ତି। ଜାତୀୟ ଦଳ ତରଫରୁ ସେ ଶେଷଥର ପାଇଁ ୪ ବର୍ଷ ତଳେ ଖେଳିଥିଲେ। ୩୯ବର୍ଷୀୟ ଏହି କ୍ରିକେଟର ୨୦୧୪ ନଭେମ୍ବରରେ ରାଞ୍ଚିଠାରେ ଶ୍ରୀଲଙ୍କା ବିପକ୍ଷ ଏକ ଦିନିକିଆରେ ଭାରତ ତରଫରୁ ଖେଳି ତାଙ୍କ ଅନ୍ତର୍ଜାତୀୟ ପଦାର୍ପଣ କରିଥିଲେ। ସେ ୭୩ ଦିନିକିଆ ଓ ୯ଟି ଅନ୍ତର୍ଜାତୀୟ ଟି୨୦ ଖେଳିଛି। ଭାରତର ପୂର୍ବତନ ଅଧିନାୟକ ମହେନ୍ଦ୍ର ସିଂ ଧୋନୀଙ୍କର ସେ ଜଣେ ଘନିଷ୍ଠ ଭାବେ ଜଣାଶୁଣା। କୌତୂହଳର କଥା ଯେ, ଯାଦବ ବର୍ତ୍ତମାନ ପୁଣେରେ ଚାଲିଥିବା ମହାରାଷ୍ଟ୍ର ପ୍ରିମିୟର ଲିଗ୍‌ରେ କୋହ୍ଲାପୁର ଟସ୍କର ଦଳର ଅଧିନାୟକତ୍ୱ କରୁଛନ୍ତି। ସେ ଅବସର ଘୋଷଣା କରିବା ପରେ ଏହି ଟୁର୍ନାମେଣ୍ଟରେ ତାଙ୍କ ଖେଳ ଜାରି ରହିବ କି ନା ତାହା ସ୍ପଷ୍ଟ ହୋଇନାହିଁ। ଯାଦବ ଭାରତ ତରଫରୁ ୭୩ ଅନ୍ତର୍ଜାତୀୟ ଦିନିକିଆ ଖେଳି ୨ ଶତକ ଓ ୬ ଅର୍ଦ୍ଧଶତକ ସହ ୪୨.୦୯ ଆଭରେଜରେ ୧,୩୮୯ ସ୍କୋର କରିଛନ୍ତି। ସେ ଆହୁରି ମଧ୍ୟ ୯ ଅନ୍ତର୍ଜାତୀୟ ଟି୨୦ ଖେଳି ୬ଟି ଇନିଂସରେ ୧୨୨ ରନ କରିଛନ୍ତି। ଯାଦବ ତାଙ୍କର ସବୁଠାରୁ ଉଲ୍ଲେଖନୀୟ ଇନିଂସ ୨୦୧୭ ଜାନୁଆରୀରେ ପୁଣେଠାରେ ଇଂଲଣ୍ଡ ବିପକ୍ଷରେ ଏକ ଅନ୍ତର୍ଜାତୀୟ ଦିନିକିଆରେ ଖେଳିଥିଲେ। ଏହି ହାଇ ସ୍କୋରିଂ ମ୍ୟାଚରେ ସେ ତାଙ୍କର ଦ୍ୱିତୀୟ ଅନ୍ତର୍ଜାତୀୟ ଦିନିକିଆ ଶତକ ହାସଲ କରିଥିଲେ। ସେ ୭୬ ବଲ୍‌ରେ ୧୨ଚୌକା ଓ ୪ ଛକା ସହ ୧୨୦ ରନ ସଂଗ୍ରହ କରିଥିଲେ। ଭାରତ ଏହି ମ୍ୟାଚ ୩ ଉଇକେଟରେ ଜିତିନେଇଥିଲା। ମ୍ୟାଚରେ ୩୫୧ରନର ବିଜୟ ଲକ୍ଷ୍ୟ ପିଛା କରୁଥିବା ବେଳେ ଭାରତ ଏକଦା ୬୩ ରନରେ ୪ ଉଇକେଟ ହରାଇ ସାରିଥିଲା। ସେତେବେଳେ ଯାଦବ ଓ ବିରାଟ କୋହଲି (୧୨୨) ପଞ୍ଚମ ଉଇକେଟରେ ୧୪୭ ବଲ୍‌ରୁ ୨୦୦ ରନ ଯୋଗକରିଥିଲେ। ଯାଦବ ମଧ୍ୟ ଜଣେ ଅଫ୍ ସ୍ପିନ୍ ବୋଲର। ସେ ୨୭ ଅନ୍ତର୍ଜାତୀୟ ଦିନିକିଆ ଉଇକେଟ ହାସଲ କରିଛନ୍ତି। ଏହି ଡାହାଣହାତୀ ବ୍ୟାଟର ଇଣ୍ଡିଆନ ପ୍ରିମିୟର ଲିଗ୍ (ଆଇପିଏଲ୍)ରେ ଚେନ୍ନାଇ ସୁପର କିଙ୍ଗ୍ସ, ପୂର୍ବତନ ଦିଲ୍ଲୀ ଡେୟାର ଡେଭିଲ୍ସ, ବର୍ତ୍ତମାନ କାର୍ଯ୍ୟକ୍ଷମ ନ ଥିବା କୋଚି ଟସ୍କର୍ସ କେରଳ, ପୂର୍ବତନ ରୟାଲ ଚ୍ୟାଲେଞ୍ଜର୍ସ ବାଙ୍ଗାଲୋର ଏବଂ ସନରାଇଜର୍ସ ହାଇଦ୍ରାବାଦ ପାଇଁ ଖେଳିଛନ୍ତି।

ବାଥରୁମ୍ ସମ୍ପର୍କରେ

ବେଳେବେଳେ ବାଥ୍‌ରୁମ୍ ଏତେ ଛୋଟ ହୋଇଥାଏ ଯେ ନିଜ ସୁବିଧା ଅନୁସାରେ ସବୁକିଛି ରଖିବା ପାଇଁ ସ୍ଥାନ ମିଳେ ନାହିଁ। ତେବେ ଛୋଟ ବାଥ୍‌ରୁମ୍‌ରେ କିଭଳି ଅଧିକ ଜିନିଷ ରଖିପାରିବେ ସେଥିପାଇଁ ଜାଣିରଖନ୍ତୁ କିଛି ଟିପ୍ସ...

■ ବାଥରୁମ୍‌ରେ ଥାକ କରିବା ପାଇଁ ଅଧିକ ସ୍ଥାନ ନ ଥିଲେ କିମ୍ବା ଥାକ ଛୋଟ ହୋଇଥିଲେ ସବୁ ଜିନିଷ ରଖିବାରେ ଅସୁବିଧା ହୁଏ। ତେଣୁ ଏଭଳି କ୍ଷେତ୍ରରେ ଆପଣ ଚାହିଁଲେ ବାଥ୍‌ରୁମ୍‌ର କବାଟରେ ଭିତର ପଟରେ ଛୋଟ ହ୍ୟାଙ୍ଗିଙ୍ଗ୍ ଥାକ ଲଗାଇପାରିବେ। ଆଉ ସେଥିରେ ଶାମ୍ପୁଠାରୁ ଆରମ୍ଭକରି ଫେସ୍‌ୱାଶ୍ ଆଦି ରଖିପାରିବେ।

■ ବାଥ୍‌ରୁମ୍‌ରେ ପିଲାମାନଙ୍କ ହାତ ସବୁ ଥାକକୁ ପାଇ ନ ଥାଏ। ତେଣୁ ସେମାନଙ୍କର ସୁବିଧା ନିମନ୍ତେ ଏକ ଛୋଟ ଷ୍ଟେପ୍ସ ଟୁଲ୍ ରଖନ୍ତୁ।

■ ଛୋଟ ଛୋଟ ଜିନିଷ ରଖିବା ନିମନ୍ତେ ଆପଣ ଚାହିଁଲେ ମ୍ୟାଗ୍ନେଟିକ୍ ଷ୍ଟିକର ମଧ୍ୟ ରଖିପାରିବେ। ଏଥିରେ ଆପଣ ନେଲ୍‌କଟରଠାରୁ ଆରମ୍ଭକରି ଅନେକ କିଛି ଛୋଟ ଏବଂ ହାଲ୍‌କା ଜିନିଷ ରଖିପାରିବେ। ଏହା ବ୍ୟତୀତ ଟୁଇଜର, ହେୟାରପିନ୍, କସ୍‌ମେଟିକ୍ ବ୍ରଶ୍ ଆଦି ବିଭିନ୍ନ ଜିନିଷ ରଖିପାରିବେ ଏବଂ ସହଜରେ ପାଇପାରିବେ।

■ ବାଥ୍‌ରୁମ୍‌ରେ ସେଭିଂ କ୍ରିମ୍ ଓ ଫେସ୍ ୱାଶକୁ ଓଲଟାଇ ରଖନ୍ତୁ। ଫଳରେ ସେହି ବଟଲ ଖରାପ ହେବ ନାହିଁ କିମ୍ବା ଦାଗ ଲାଗିବ ନାହିଁ।

ଫ୍ରିଜ୍‌ରେ ରଖନ୍ତୁ

ଠିକ୍ ଭାବରେ ଜିନିଷ ସାଇତି ରଖିଲେ ଫ୍ରିଜ୍ ଶୀଘ୍ର ଅପରିଷ୍କାର ହେବ ନାହିଁ। ତେଣୁ କେଉଁ ଜିନିଷ କେଉଁଠି ରଖିବେ ସେସମ୍ପର୍କରେ ଭଲଭାବେ ଜାଣିରଖନ୍ତୁ।

⏭ ପ୍ରତିଦିନ ବ୍ୟବହାର କରୁଥିବା ଜିନିଷକୁ ଫ୍ରିଜ୍‌ର ଉପର ଥାକରେ ରଖନ୍ତୁ। ବଳକା ଖାଦ୍ୟକୁ ବି ଫ୍ରିଜ୍‌ର ଉପର ଥାକରେ ହିଁ ରଖନ୍ତୁ। ଫଳରେ ଆପଣ ରଖିଥିବା ଜିନିଷ ଭୁଲିବେ ନାହିଁ ଏବଂ ଖାଦ୍ୟ ନଷ୍ଟ ହେବନାହିଁ।

⏭ ଜିନିଷର ପ୍ରକାର ଦେଖି ସେହି ଅନୁସାରେ ନିର୍ଦ୍ଦିଷ୍ଟ ସ୍ଥାନରେ ରଖନ୍ତୁ। ଅର୍ଥାତ୍ ସବୁ ପ୍ରକାର ଚକୋଲେଟକୁ ଗୋଟିଏ ସ୍ଥାନରେ ରଖନ୍ତୁ। ସେହିପରି ଫଳ କିମ୍ବା ପରିବାକୁ ବି ଏକ ନିର୍ଦ୍ଦିଷ୍ଟ ସ୍ଥାନରେ ରଖନ୍ତୁ। ଏପରି କରିବା ଫଳରେ ଆପଣଙ୍କର ସମୟ ବଞ୍ଚିବା ସହ ଅଧିକ ଜିନିଷ ରଖିପାରିବେ।

⏭ ଫ୍ରିଜ୍‌ରେ ପ୍ରତ୍ୟେକ ଜିନିଷକୁ ବୁଦ୍ଧି ପ୍ରୟୋଗକରି ରଖନ୍ତୁ। କେଉଁଠି ବୋତଲ ରଖିବେ, କେଉଁଠି ଟିଫିନ୍ ରଖିବେ ସେନେଇ ଠିକ୍ ଭାବେ ଚିନ୍ତାକରି ରଖନ୍ତୁ। ନଚେତ୍ ବେଳେବେଳେ ଫ୍ରିଜ୍ ଖୋଲିବା ମାତ୍ରେ ଅନେକ ଜିନିଷ ପଡ଼ି ନଷ୍ଟ ହୋଇଯାଏ।

⏭ ଫ୍ରିଜ୍‌ରେ ଆପଣ ବଜାରରେ ମିଳୁଥିବା ଅନ୍ୟ ଥାକ ଆଣି ତା ଭିତରେ ଜିନିଷ ଭର୍ତ୍ତି କରି ରଖିପାରିବେ। ଏଭଳିଭାବେ ବିଭିନ୍ନ ପ୍ରକାର ଜିନିଷକୁ ଆରାମରେ ରଖିପାରିବେ। ଏପରି କରିବା ଫଳରେ ଅଧିକ ସ୍ଥାନ ମିଳିପାରିବ।

⏭ ଅଳ୍ପ ମଇଳା ହେବା ମାତ୍ରେ ଫ୍ରିଜ୍‌କୁ ସଫାକରି ଦିଅନ୍ତୁ। ଟିସୁ ପେପର ସାହାଯ୍ୟରେ ଫ୍ରିଜ୍‌ର ଟ୍ରେ କିମ୍ବା ଅନ୍ୟ ଥାକ ସବୁ ପୋଛିଦିଅନ୍ତୁ। ଫ୍ରିଜ୍‌ରେ କୌଣସି ପ୍ରକାର ଫଳ କିମ୍ବା ପରିବା ପଚିଯାଇଥିଲେ ତୁରନ୍ତ ବାହାର କରି ସଫାକରି ଦିଅନ୍ତୁ। ଫ୍ରିଜ୍‌କୁ ଗନ୍ଧ ହେବାକୁ ଦିଅନ୍ତୁ ନାହିଁ।

କ୍ରିଏଟିଭ୍ ସମର

ଖରାଛୁଟିରେ ପିଲାମାନେ ଘରେ ରହୁଛନ୍ତି ପୂରା ସମୟ। ଖେଳାବୁଲା ପରେ ବି ହାତରେ ଢେର୍ ସମୟ। ଏ ସମୟରେ ପିଲା ଯେମିତି ବୋର୍ ହେବେ ନାହିଁ ସେଥିପାଇଁ ବିଭିନ୍ନ ପ୍ରକାର ବିକଳ୍ପ ଚିନ୍ତା କରନ୍ତି ମାଆମାନେ। ତେବେ କଣ କଲେ ସେମାନଙ୍କ ସମୟ ଭଲରେ କଟିବା ସହ କ୍ରିଏଟିଭିଟି ବଢ଼ିବ ସେନେଇ ଦୃଷ୍ଟି ଦିଅନ୍ତୁ...

ଏବେ ଘରେ ରହି ଛୁଟି ମନାଉଛନ୍ତି ପିଲାମାନେ। ସବୁଠୁ ଲମ୍ବା ଅବଧିର ଛୁଟି। ସ୍କୁଲ ପାଠପଢ଼ାର ବୋଝ କମ୍। ଖେଳାବୁଲା କରିବା ପରେ ବି ପାଖରେ ଢେର୍ ସମୟ। ତେଣୁ ଅନେକ ସମୟ ଘରେ ବସିବାକୁ ପଡ଼େ। ଘରେ କେହି କେହି ଟିଭି କିମ୍ବା ଫୋନ୍ ଦେଖିବାରେ ସମୟ କଟାନ୍ତି ତ ଆଉ କେତେକ ଘରେ ବୋର୍ ହୋଇ ସାଙ୍ଗମାନଙ୍କ ପାଖକୁ ଚାଲି ଯାଆନ୍ତି। ହେଲେ ଘରେ ରହି ସବୁବେଳେ ଫୋନ୍ କି ଟିଭି ଦେଖିବା ଅବା ଅନ୍ୟ କିଛି ବେକାର କାମରେ ଯେମିତି ସମୟ ନଷ୍ଟ ନ ହେଉ ସେହି ଚିନ୍ତା ଥାଏ ଅଭିଭାବକଙ୍କର। କିନ୍ତୁ ଘରେ ରହି ପିଲାମାନେ କେମିତି ଆଦୌ ବୋର୍ ନ ହେବେ ସେଥିପ୍ରତି ଦୃଷ୍ଟିଦେବା ଅଭିଭାବକଙ୍କ ଦାୟିତ୍ୱ। ବିଶେଷକରି ମାଆମାନେ ପିଲାଙ୍କୁ ଘରେ ଏଭଳି ଭାବରେ ବ୍ୟସ୍ତ କରାଇପାରିବେ ଯେ ସେମାନେ ସମୟକୁ ଏନ୍‌ଜୟ କରିବା ସହ ନୂଆ କଥା ବି ଶିଖିପାରିବେ।

ରୁଟିନ୍ ତିଆରି କରନ୍ତୁ

ଛୁଟିରେ ସ୍କୁଲ ଯିବା ସମୟ ଭଳି ଏକ ରୁଟିନ୍ ଜୀବନ ନ ଥାଏ। ମନ ଇଚ୍ଛାରେ ଖାଇବା, ପିଇବା କିମ୍ବା ଶୋଇବା ଆଦି ସବୁଥିରେ ଥାଏ ସ୍ୱାଧୀନତା। ପ୍ରକୃତରେ ଛୁଟିର ଏହା ହିଁ ଅର୍ଥ। ହେଲେ ଛୁଟିରେ ସବୁବେଳେ ଏଭଳି ସମୟ କଟାଇବା ଫଳରେ ସବୁକିଛି ଓଲଟପାଲଟ ହୋଇଯାଏ। ଶାରୀରିକ ସମସ୍ୟା ସାଙ୍ଗକୁ ଏକ ଅପ୍ରୀତିକର ପରିବେଶ ସୃଷ୍ଟି ହୋଇଥାଏ। ତେଣୁ ଛୁଟିରେ ବି କିଛି ସମୟ ପାଇଁ ହେଲେ ବି ରୁଟିନ୍ ଲାଇଫ୍ ଦରକାର। ଛୁଟି କିଭଳି କଟାଇବେ ସେନେଇ ଏକ ରୁଟିନ୍ ଅନୁସରଣ କରିବା ପାଇଁ ପିଲାଙ୍କୁ କୁହନ୍ତୁ। ଯେମିତିକି କିଛି ସମୟ ବାହାରେ ଖେଳିବା, କିଛି ସମୟ ପଢ଼ିବା ଅବା କିଛି ସମୟ ଘରର ଅନ୍ୟ କାମ ପାଇଁ ଦେବାକୁ ହେବ। ଏପରି ଭାବେ ଚିନ୍ତାକଲେ ଆଉ ବୋର୍ ହେବାକୁ ପଡ଼ିବ ନାହିଁ। ତେଣୁ ପିଲାଙ୍କୁ ଏଭଳି କରିବାରେ ସାହାଯ୍ୟ କରନ୍ତୁ।

ଘର କାମରେ

ଛୁଟିରେ ପିଲାଙ୍କ ମନକୁ ଫ୍ରେଶ୍ କରିବା ପାଇଁ ମନୋରଞ୍ଜନ ବି ଜରୁରୀ। ତା ଅର୍ଥ ନୁହେଁ କି ସେମାନେ ସବୁବେଳେ ବୁଲାବୁଲି କରିବେ ଅବା ଟିଭି କିମ୍ବା ଫୋନ୍ ଦେଖିବେ। ତେଣୁ ମାଆମାନେ ସେମାନଙ୍କୁ ଘରକାମରେ ସାହାଯ୍ୟ କରିବା ପାଇଁ କୁହନ୍ତୁ। ବିଶେଷକରି ରୋଷେଇ ଘରେ ନିଜେ ଥିବାବେଳେ ପିଲାଙ୍କୁ ଡାକି ବିଭିନ୍ନ ପ୍ରକାର ପରିବା ଚିହ୍ନାନ୍ତୁ ଓ ସେସବୁର ଉପକାରିତା ସମ୍ପର୍କରେ ଜଣାନ୍ତୁ। ରୋଷେଇ କିପରି ହେଉଛି ଦେଖାନ୍ତୁ ଓ ସାହାଯ୍ୟ କରିବାକୁ କୁହନ୍ତୁ। ସୁଷମ ଖାଦ୍ୟ ତଥା ପରିଷ୍କାର ପରିଚ୍ଛନ୍ନତା ସମ୍ପର୍କରେ ଶିକ୍ଷା ଦିଅନ୍ତୁ। କର୍ମଜୀବୀ ହୋଇଥିଲେ ପିଲାଙ୍କୁ ସବୁବେଳେ ଘରର କିଛି କିଛି କାମରେ ସାହାଯ୍ୟ କରିବା ପାଇଁ ପିଲାଙ୍କୁ ଅଭ୍ୟାସ କରାନ୍ତୁ। ଏପରି ହେଲେ ପିଲାମାନେ ଖାଲି ସମୟରେ ଘରକାମ କରି ସମୟ କଟାଇବା ସହ ଖୁସି ହୋଇପାରିବେ।

କ୍ରିଏଟିଭ୍ ହାବିଟ୍ ବଢ଼ାନ୍ତୁ

ଛୁଟି ସମୟରେ ପାଠପଢ଼ା ବାଦ୍ ସେମାନଙ୍କୁ ଅନ୍ୟ କିଛି କରିବା ପାଇଁ ନିଶ୍ଚୟ କୁହନ୍ତୁ। କିଛି ନୂଆ କୋର୍ସରେ ନାମ ଲେଖାନ୍ତୁ। ଦିନକୁ କିଛି ସମୟ ସେମାନେ ସମର କୋର୍ସ ଯେପରି କରାଟେ, ଚେସ୍, ସ୍କେଟିଂ, ଡ୍ୟାନ୍ସ, ମ୍ୟୁଜିକ୍ ଆଦି ଯେକୌଣସି ବିଷୟରେ ଶିକ୍ଷା ନେବା ପାଇଁ ସୁଯୋଗ ଦିଅନ୍ତୁ। ଏହା ଫଳରେ ପିଲାଙ୍କର କ୍ରିଏଟିଭିଟି ବଢ଼ିବ। ଏକ ସମୟରେ ଛୁଟି ଭଲରେ କଟିବା ସହ ସେମାନଙ୍କ ଦକ୍ଷତା ବିକାଶ ହୋଇପାରିବ।

ଏମାନେ କ'ଣ କରନ୍ତି

ନୂଆ କ୍ଲାସ୍ ଦେଇଛି: ଖରାଛୁଟିରେ ମୋର ପ୍ରବଳ ଟେନ୍‌ସନ। ଘରେ ପିଲାଙ୍କୁ ସବୁବେଳେ ଜଗିବାକୁ ପଡୁଛି, ପୁଣି ସେମାନଙ୍କୁ ବିଭିନ୍ନ ପ୍ରକାରର ଖାଇବା ତିଆରି କରି ଦେବାକୁ ହେଉଛି। ଏସବୁ ବାଦ୍ ଛୁଆ କେତେବେଳେ ଝଗଡ଼ା କରୁଛନ୍ତି ତ କେବେ ଘର ଅପରିଷ୍କାର କରୁଛନ୍ତି। ସବୁକିଛିକୁ ଜଗାରଖା କରି ସେମାନଙ୍କୁ ଗାଇଡ୍ କରିବା ଓ ସବୁକାମ ଶିଖାଇବା ପାଇଁ ମତେ ଭାରି କଷ୍ଟ ହେଉଛି। କିନ୍ତୁ ପିଲାଙ୍କ ଭବିଷ୍ୟତକୁ ଦୃଷ୍ଟିରେ ରଖି ଯଥାସମ୍ଭବ ସବୁ କରିବା ପାଇଁ ଆମେ ଚେଷ୍ଟା କରୁଛୁ। ଏଠି ଘର ପାଖରେ ସକାଳେ ପିଲାଙ୍କୁ କରାଟେ କ୍ଲାସ୍‌ରେ ଛାଡୁଛି ଓ ସନ୍ଧ୍ୟା ସମୟରେ ମୋର ଦୁଇ ଝିଅଙ୍କୁ ଡ୍ୟାନ୍ସ ଶିଖାଇବାକୁ ନେଇ ଯାଉଛି। ଘରର ସବୁ କାମ ପରେ ଏସବୁ ଅଧିକ କାମ କରୁଛି। ପିଲାଙ୍କ ଖୁସି ଓ ସେମାନଙ୍କ ଉଜ୍ଜ୍ୱଳ ଭବିଷ୍ୟତ ପାଇଁ ଏସବୁ କରୁଛି।

– ***ମଧୁସ୍ମିତା ବାରିକ,*** *ଗୃହିଣୀ, ପିପିଲି, ପୁରୀ*

ପିଲାଙ୍କ ସହ ଗାଁକୁ ଯାଏ: ଖରାଛୁଟି ହେଲେ ମୋ ପିଲାମାନେ ସବୁବେଳେ ଗାଁକୁ ଯାନ୍ତି। ସେଠି ରହି ସେମାନେ ବେଶ୍ ଆରାମରେ ଛୁଟି କଟାନ୍ତି। ଗାଁରେ ସବୁ ପ୍ରକାର କାମରେ ସାହାଯ୍ୟକରି ଖୁସି ହୁଅନ୍ତି। ଗୋରୁ, ବିଲବାଡ଼ି ତଥା ଅନ୍ୟାନ୍ୟ କାମରେ ସେମାନଙ୍କ ସମୟ କଟିଯାଏ। ପିଲାଙ୍କ ଛୁଟି ହେଲେ ମୁଁ ବି ସବୁବେଳେ ସେମାନଙ୍କୁ ନେଇ ଗାଁକୁ ଯାଏ। ତେଣୁ ଆମ ସମସ୍ତଙ୍କର ସମୟ ବହୁତ ମଜାରେ କଟେ। ସହରଠୁ ଦୂରରେ ଏକ ଭିନ୍ନ ପରିବେଶରେ କିଛି ସମୟ କଟେଇବାର ମଜା ଅଲଗା। ତେବେ ଏସବୁ ଭିତରେ ପିଲାମାନେ ସନ୍ଧ୍ୟାବେଳେ ଓ ସକାଳେ କିଛି ସମୟ ପାଠ ବି ପଢ଼ନ୍ତି। ରଜ ସରିବା ପରେ ଆମେ ସମସ୍ତେ ପୁଣି ଫେରିଆସିବୁ।

– ***ସୁରଶ୍ରୀ ପ୍ରିୟଦର୍ଶିନୀ,*** *ଗୃହିଣୀ, କଟକ*

ପାର୍କ ନେଇ ଯାଏ: ଖରାଛୁଟିରେ ସବୁବର୍ଷ ଭଳି ଏବର୍ଷ ବି ପୁଅକୁ ମାସକ ପାଇଁ ଗୀତ ଶିଖିବାକୁ ପଠାଉଛି। କାରଣ ଘରେ ସେ ଏକୁଟିଆ ହୋଇଯାଉଛି ଏବଂ ବୋର୍ ହେଉଛି। ଘରର ଛୋଟ ମୋଟ କାମରେ ସାହାଯ୍ୟ କରିବାକୁ କହୁଛି, କିନ୍ତୁ ସବୁଦିନ ସେ ଖେଳିବା ପାଇଁ ନ ଗଲେ ଚିଡ଼ିଯାଏ। ଏଥିପାଇଁ ପାଖରେ ଥିବା ଏକ ପାର୍କକୁ ସବୁଦିନ ସନ୍ଧ୍ୟାରେ ତାକୁ ନେଇ ଯାଉଛି। ସେଠି ସେ କିଛି ସମୟ ଖେଳିବା ପରେ ଘରକୁ ଆସୁଛି। ମତେ କଷ୍ଟ ହେଲେ ବି ତା'ର ଭବିଷ୍ୟତ ପାଇଁ ସବୁ ପରିଶ୍ରମ କରିବାକୁ ଚେଷ୍ଟା କରେ।

– ***ଅନୁରାଧା ମହାପାତ୍ର,*** *ଗୃହିଣୀ, ନୟାପଲ୍ଲୀ, ଭୁବନେଶ୍ୱର*

ସୌନ୍ଦର୍ଯ୍ୟ

ଲଗାନ୍ତୁ ଟୋନର

ମୁହଁକୁ ଭଲଭାବେ ସଫା କରି ଉଜ୍ଜ୍ୱଳତା ବଢାଇବାକୁ ଟୋନର ବ୍ୟବହାର କରାଯାଏ। ଟୋନର ଲଗାଇଲେ ତ୍ୱଚାକୁ ପୋଷଣ ମିଳିବା ସହ ଉଜ୍ଜ୍ୱଳତା ବୃଦ୍ଧି ପାଇଥାଏ। ତେବେ କିଭଳି ଏବଂ କେଉଁ ପ୍ରକାର ଟୋନର ଲଗାଇବେ ସେ ସମ୍ପର୍କରେ ଜାଣିରଖନ୍ତୁ।

⏭ ବଜାରରେ ମିଳୁଥିବା ବିଭିନ୍ନ ପ୍ରକାର ଟୋନର ବଦଳରେ ହୋମ୍ ମେଡ୍ ଟୋନର ବ୍ୟବହାର କଲେ ଭଲ। ଘରେ ଟୋନର ତିଆରି ପାଇଁ ଅଧା କପ୍ ପାଣି ଫୁଟାଇ ସେଥିରେ ଗ୍ରୀନ୍ ଟି ବ୍ୟାଗ୍ ପକାଇ ୨ ମିନିଟ୍ ଛାଡ଼ି ଦିଅନ୍ତୁ। ଏବେ ଏଥିରେ ୧ ଚାମଚ ଗୋଲାପଜଳ ଏବଂ ଅଧାକଟା ଡାଳିମ୍ବ ଜୁସ୍ ମିଶାନ୍ତୁ। ଏହାକୁ ବୋତଲରେ ରଖି ବ୍ୟବହାର କରନ୍ତୁ। ପାଣିରେ ଆଲୋଭେରା ଜେଲ୍ ମିଶାଇ ଏହାକୁ ମଧ୍ୟ ଟୋନର ଭଳି ବ୍ୟବହାର କରିପାରିବେ।

⏭ ଯେକୌଣସି ପ୍ରକାର ଟୋନରକୁ ତୁଳା ସାହାଯ୍ୟରେ ମୁହଁ ଏବଂ ବେକରେ ଭଲଭାବେ ଲଗାନ୍ତୁ। ଏହାପରେ ହାଲ୍‌କା ଭାବେ ମସାଜ୍ କରି ଶୁଖିବା ପାଇଁ ଛାଡ଼ି ଦିଅନ୍ତୁ। କିଛି ସମୟ ପରେ ମୁହଁ ଧୋଇ ଦିଅନ୍ତୁ। ଏପରି କରିବା ଫଳରେ ତ୍ୱଚାକୁ ପୋଷଣ ମିଳିଥାଏ।

⏭ ଆପଣଙ୍କ ସ୍କିନ୍ ଅନୁସାରେ ହିଁ ଟୋନର ବାଛନ୍ତୁ। ଯଦି ଆପଣଙ୍କ ସ୍କିନ୍ ସେନ୍‌ସିଟିଭ୍ ହୋଇଥାଏ ତେବେ ତ୍ୱଚା ଅନୁସାରେ ଟୋନର ଲଗାନ୍ତୁ। ଫଳରେ ତ୍ୱଚାର ପିଏଚ୍ ଲେବଲରେ ସନ୍ତୁଳନ ରହିପାରିବ।

⏭ ଟୋନର ବ୍ୟବହାର କରିବା ଫଳରେ ତ୍ୱଚା ଶୁଷ୍କ ହୋଇ ନ ଥାଏ। ଦିନକୁ ୨ଥର ଟୋନର ବ୍ୟବହାର କରିପାରିବେ।

⏭ ପ୍ରଥମେ ଫେସ୍‌ୱାଶ୍‌ରେ ମୁହଁ ଧୋଇଦିଅନ୍ତୁ। ଏହାପରେ ତୁଳାରେ ଟୋନର ଲଗାଇ ହାତରେ ସ୍କ୍ରବ୍ କରନ୍ତୁ। ଟୋନର ଲଗାଇବା ପରେ ମଶ୍ଚରାଇଜର ଲଗାନ୍ତୁ। କିଛି ସମୟ ପରେ ସନ୍‌ସ୍କ୍ରିନ୍ ଲଗାନ୍ତୁ।

ଖାଦ୍ୟରୁଚି

ମ୍ୟାଙ୍ଗୋ କୁଲ୍‌ଫି

ଆବଶ୍ୟକ ସାମଗ୍ରୀ–
ପାଚିଲା ଆମ୍ବ–୨ଟି, କ୍ଷୀର– ୧ ଲିଟର, ଚିନି– ଅଧା କପ୍, କଣ୍ଡେନ୍‌ସଡ୍ ମିଲ୍କ– ଅଧା କପ୍, କାଜୁ ଓ ପିସ୍ତା ବାଦାମ– ୪ ବଡ଼ ଚାମଚ, ଗୁଜୁରାତି ଗୁଣ୍ଡ– ୧ଛୋଟ ଚାମଚ।

ପ୍ରସ୍ତୁତି ପ୍ରଣାଳୀ–
ପ୍ରଥମେ ଆମ୍ବରୁ ରସ ବାହାରକରି ଗ୍ରାଇଣ୍ଡିଂକରି ରଖନ୍ତୁ। ଏହାପରେ କ୍ଷୀରକୁ ଚୁଲିରେ ବସାଇ ସିଝାନ୍ତୁ। କୁଲ୍‌ଫି ତିଆରି ପାଇଁ ସବୁବେଳେ କ୍ଷୀରକୁ ଅଧିକ ସମୟ ସିଝାଇ ଗାଢ଼ା କରିବେ। ସିଝିବା ବେଳେ କ୍ଷୀର ଯେତେବେଳେ ଅଧା ହୋଇଆସିବ ସେଥିରେ ଚିନି ଓ କଣ୍ଡେନ୍‌ସଡ୍ ମିଲ୍କ ମିଶାନ୍ତୁ। ଏହାକୁ ଲଗାତର କିଛି ସମୟ ଗୋଳାନ୍ତୁ। ବହଳିଆ ହୋଇ ଆସିଲେ ସେଥିରେ ଗ୍ରାଇଣ୍ଡିଂ ହୋଇଥିବା ଆମ୍ବରସ ମିଶାଇ ଗୋଳାନ୍ତୁ। ଏହା ପରେ ଗୁଜୁରାତି ଗୁଣ୍ଡ ପକାନ୍ତୁ। ଶେଷରେ ଏଥିରେ କାଜୁ ଓ ପିସ୍ତା ବାଦାମକୁ ଛୋଟ ଛୋଟ କରି କାଟି ପକାନ୍ତୁ। କିଛି ସମୟ ଗୋଳାଇବା ପରେ ଗ୍ୟାସ୍ ବନ୍ଦକରିଦେଇ ମିଶ୍ରଣକୁ ଥଣ୍ଡା ହେବା ପାଇଁ ଛାଡ଼ି ଦିଅନ୍ତୁ। ଥଣ୍ଡା ହୋଇଗଲେ ଏହି ମିଶ୍ରଣକୁ କୁଲ୍‌ଫି ମୋଲ୍‌ଡ କିମ୍ବା ଛୋଟ ପାତ୍ରରେ ଭର୍ତ୍ତି କରି ଫ୍ରିଜରରେ ରଖି ଦିଅନ୍ତୁ। ପ୍ରାୟ ୮–୯ ଘଣ୍ଟା ପରେ ଏହା ବରଫ ହୋଇ ଯାଇଥିବ। ତେଣୁ ଫ୍ରିଜରରୁ ବାହାର କରି ଖାଇବାକୁ ଦିଅନ୍ତୁ ପ୍ରସ୍ତୁତ ହୋଇଥିବା କୁଲ୍‌ଫି। ଖରାଦିନେ ଏହା ବେଶ୍ ସ୍ୱାଦିଷ୍ଟ ଲାଗିବ।

ଧରିତ୍ରୀ
DHARITRI
www.orissakhabar.com/ www.dharitri.com ପୃଷ୍ଠା ୧୪ Press Regd. No. R.N. 21326/74 Postal Regd. No. BN/42/24-26. ଭୁବନେଶ୍ୱର, ମଙ୍ଗଳବାର, ଜୁନ୍ ୪/୨୦୨୪ Bhubaneswar, Tuesday, June 4/ 2024

ଫ୍ରେଞ୍ଚ୍ ଓପନ ଗ୍ରାଣ୍ଡସ୍ଲାମ ଅବସରରେ ଏକ ହାଲ୍‌କା ମୁହୂର୍ତ୍ତରେ ଓନ୍ସ ଜାବେର ଓ ନୋଭାକ୍ ଜୋକୋଭିଚ୍।

ଫ୍ରେଞ୍ଚ୍ ଓପନ: ଅଲକାରାଜ-ସିତ୍‌ସିପାସ୍, ଦିମିତ୍ରୋଭ-ସିନର କ୍ୱାର୍ଟର ଫାଇନାଲ

ପ୍ୟାରିସ, ୩।୬ (ଏପି)

ଚଳିତ ଫ୍ରେଞ୍ଚ୍ ଓପନ ଗ୍ରାଣ୍ଡସ୍ଲାମ୍ ଟେନିସ୍ ପୁରୁଷ ସିଙ୍ଗଲ୍ସର କ୍ୱାର୍ଟର ଫାଇନାଲ ଲାଇନ୍‌ଅପ୍ ହେବାରେ ଲାଗିଛି। ରବିବାର ୪ର୍ଥ ରାଉଣ୍ଡରେ ୮ମ ସିଡ୍ ହୁବର୍ଟ ହୁର୍କାଜଙ୍କୁ ୭-୬(୫), ୬-୪, ୭-୬(୩) ସେଟ୍‌ରେ ହରାଇ ୩୩ ବର୍ଷରେ ପ୍ରଥମଥର ପାଇଁ କ୍ୱାର୍ଟର ଫାଇନାଲରେ ପହଞ୍ଚିଥିବା ୧୦ମ ସିଡ୍ ଗ୍ରିଗୋର ଦିମିତ୍ରୋଭ ରାଉଣ୍ଡ ଅଫ୍-୮ରେ ଜାନିକ ସିନରଙ୍କୁ ଭେଟିବେ। ଦ୍ୱିତୀୟ ସିଡ୍ ସିନର ୨-୬, ୬-୩, ୬-୨, ୬-୧ ସେଟ୍‌ରେ କେରେଣ୍ଟିନ ମୌଟେଟ୍‌ଙ୍କୁ ପରାସ୍ତ କରିଛନ୍ତି। ପ୍ରଥମ ସେଟ୍‌ରେ ହାରିଥିଲେ ହେଁ ସଫଳ ପ୍ରତ୍ୟାବର୍ତ୍ତନ କରିଥିଲେ ସିନର। ସେହିପରି ୩ୟ ସିଡ୍ କାର୍ଲୋସ ଅଲ୍‌କାରାଜ୍ ଓ ୯ମ ସିଡ୍ ଷ୍ଟିଫାନୋସ ସିତ୍‌ସିପାସ୍‌ଙ୍କ ମଧ୍ୟରେ କ୍ୱାର୍ଟର ଫାଇନାଲ ମୁକାବିଲା ହେବ। ୪ର୍ଥ ରାଉଣ୍ଡରେ ଆଲ୍‌କାରାଜ୍ ୬-୩, ୬-୩, ୬-୧ରେ ଅଣସିଡେଡ୍ ଫେଲିକ୍ସ ଅଗର ଅଲିସାମେଙ୍କୁ ହରାଇଥିବାବେଳେ ସିତ୍‌ସିପାସ୍ ୩-୬, ୭-୬ (୭/୪), ୬-୨, ୬-୨ରେ ମାଟେଓ ଅର୍ନାଲ୍ଡିଙ୍କୁ ପରାସ୍ତ କରି କ୍ୱାର୍ଟର ଫାଇନାଲରେ ପହଞ୍ଚିଛନ୍ତି।

ମ୍ୟାଚ ଜିତିବାପରେ ଉଲ୍ଲସିତ ମୀରା ଆଣ୍ଡ୍ରିଭା ଓ ଜସମିନ ପାଓଲିନି।

କ୍ୱାର୍ଟରରେ ଆଣ୍ଡ୍ରିଭା, ରିବାକିନା, ପାଓଲିନି

ମହିଳା ସିଙ୍ଗଲ୍ସ ୪ର୍ଥ ରାଉଣ୍ଡ ମ୍ୟାଚ ଜିତି କ୍ୱାର୍ଟର ଫାଇନାଲରେ ପହଞ୍ଚିଛନ୍ତି ଏଲେନା ରିବାକିନା, ଆରିନା ସାବାଲେଙ୍କା, ମୀରା ଆଣ୍ଡ୍ରିଭା ଓ ଜସ୍‌ମିନ ପାଓଲିନି। ରିବାକିନା ୬-୪, ୬-୩ରେ ଏଲିନା ସ୍ୱିତୋଲିନାଙ୍କୁ, ଆରିନା ସାବାଲେଙ୍କା ୬-୨, ୬-୩ରେ ଇମା ନାଭାରୋଙ୍କୁ ଜସ୍‌ମିନ ପାଓଲିନି ୪-୬, ୬-୦, ୬-୧ରେ ଅଣସିଡେଡ୍ ଇଲିନା ଆଭାନେସ୍ୟାନଙ୍କୁ ଏବଂ ଆଣ୍ଡ୍ରିଭା ୭-୫, ୬-୨ରେ ବାର୍ବରା ଗ୍ରାଚେଭାଙ୍କୁ ହରାଇ କ୍ୱାର୍ଟରରେ ପ୍ରବେଶ କରିଛନ୍ତି।

ମେଡଭେଡେଭଙ୍କ ଅଭିଯାନ ଶେଷ

ପଞ୍ଚମ ସିଡ୍ ଡାନିଲ ମେଡଭେଡେଭଙ୍କ ଅଭିଯାନ ୪ର୍ଥ ରାଉଣ୍ଡରୁ ଶେଷ ହୋଇଛି। ସେ ୬-୪, ୨-୬, ୧-୬, ୩-୬ ସେଟ୍‌ରେ ୧୧ଶ ସିଡ୍ ଆଲେକ୍ସ ଡି ମିନାଉରଙ୍କଠାରୁ ହାରି ଯାଇଛନ୍ତି। ଫଳରେ ମିନାଉର କ୍ୱାର୍ଟର ଫାଇନାଲରେ ପ୍ରବେଶ କରିଛନ୍ତି।

ସ୍ୱିଟେକ୍‌ଙ୍କ ଅସନ୍ତୋଷ

ଫ୍ରେଞ୍ଚ ଓପନ ପ୍ରତିଯୋଗିତାରେ ବିଳମ୍ବିତ ରାତିରେ ମ୍ୟାଚ ଖେଳାଯିବାକୁ ନେଇ ଟେନିସ ଖେଳାଳି ଇଗା ସ୍ୱିଟେକ୍ ଅସନ୍ତୋଷ ପ୍ରକାଶ କରିଛନ୍ତି। ଅନେକଥର ମଧ୍ୟ ମ୍ୟାଚ ରାତ୍ର ସେସନକୁ ଅତିକ୍ରମ କରିଯାଉଛି। ଶୋଇବା ସମୟରେ ଏହି ମ୍ୟାଚ ଖେଳିବାକୁ ହେଉଛ, ଯାହାକି କଷ୍ଟକର ବୋଲି ନମ୍ବର ୱାନ ମହିଳା ସିଙ୍ଗଲ୍ସ ଖେଳାଳି କହିଛନ୍ତି। ନିକଟରେ ରୋଲାଣ୍ଡ ଗାରୋସଠାରେ ଲୋରେଞ୍ଜୋ ମୁସେଟିଙ୍କ ବିପକ୍ଷରେ ମୁଗତଥରର ଚାମ୍ପିୟନ ନୋଭାକ ଜୋକୋଭିଚ୍‌ଙ୍କର ୫ ସେଟ୍ ବିଜୟ ମ୍ୟାଚ ହେଉଛି ଏହାର ସଦ୍ୟତମ ଉଦାହାରଣ। ଏହି ମ୍ୟାଚ ଶନିବାର ରାତି ୧୦ଟା ୩୦ରେ ଆରମ୍ଭ ହୋଇ ୩ଟା ପରେ ଶେଷ ହୋଇଥିଲା। କେବଳ ଖେଳାଳି ନୁହଁନ୍ତି, ଦର୍ଶକ, ଷ୍ଟାଡିୟମ କର୍ମଚାରୀ ଏବଂ କୋର୍ଟ ଅଫିସିଆଲଙ୍କ ପାଇଁ ଏହା ଏକ ବଡ଼ ସମସ୍ୟା। ମାତ୍ର ଏହାର ସାମାଧାନ ପନ୍ଥା କେହି ବାହାର କରିବାକୁ ଆଗଭର ହେଉ ନାହାନ୍ତି।

ବଜରଙ୍ଗ ପୁନିଆଙ୍କ ବାସନ୍ଦାଦେଶ ଉଠିଲା

ନୂଆଦିଲ୍ଲୀ, ୩।୬(ପି.ଟି.): ଜାତୀୟ ଆଣ୍ଟି ଡୋପିଂ ଏଜେନ୍ସି (ନାଡା)ର ଶୃଙ୍ଖଳାଗତ କମିଟି ପକ୍ଷରୁ ବଜରଙ୍ଗ ପୁନିଆଙ୍କ ବାସନ୍ଦାଦେଶ ହଟାଯାଇଛି। ପୂର୍ବରୁ ଡୋପ୍ ଟେଷ୍ଟିଂ ଏଡାଇବା କାରଣରୁ ବଜରଙ୍ଗଙ୍କୁ ସାମୟିକ ବାସନ୍ଦ କରାଯାଇଥିଲା। ସୋମବାର ଏହାକୁ ହଟାଯାଇଥିବା ବେଳେ ବଜରଙ୍ଗଙ୍କୁ ଏକ ନୋଟିସ୍ ଜାରି କରିବାକୁ ନିଷ୍ପତ୍ତି ନିଆଯାଇଛି। ନ୍ୟାଶନାଲ ଟ୍ରାଏଲ୍ସ ସମୟରେ ବଜରଙ୍ଗ ଡୋପ୍ ଟେଷ୍ଟ ପାଇଁ ନମୂନା ଦେଇ ନ ଥିଲେ। ପରେ ଏପ୍ରିଲ୍ ୨୩ ତାରିଖରେ ତାଙ୍କୁ ସାମୟିକ ଭାବରେ ବାସନ୍ଦ କରାଯାଇଥିଲା। ବାସନ୍ଦାଦେଶ ପରେ ଓକିଲଙ୍କ ଜରିଆରେ ବଜରଙ୍ଗ ନୋଟିସ୍ ମଧ୍ୟ ପଠାଇଥିଲେ।

ପଦକ ଦୌଡ଼ରେ ଈଶା

ମ୍ୟୁନିକ୍, ୩।୬ (ପି.ଟି.)

ଭାରତୀୟ ଶୁଟର ରମିତା ଜିନ୍ଦଲ ଏଠାରେ ଚାଲିଥିବା ଆଇଏସ୍‌ଏସ୍‌ଏଫ୍ ବିଶ୍ୱକପ୍‌ରେ ଭଲ ପ୍ରଦର୍ଶନକରି ମହିଳା ୧୦ ମିଟର ଏୟାର ରାଇଫଲ୍ସରେ ୬ଷ୍ଠ ସ୍ଥାନ ଅଧିକାର କରିଥିବା ବେଳେ ଈଶା ସିଂ ୨୫ ମିଟର ସ୍ପୋର୍ଟ୍ସ ପିସ୍ତଲ କ୍ୱାଲିଫାଇଂରେ ୬ଷ୍ଠ ସ୍ଥାନ ଅଧିକାର କରି ପଦକ ଆଶାକୁ ଉଜ୍ଜୀବିତ ରଖିଛନ୍ତି। ଅଲିମ୍ପିକ ସିଲେକ୍ସନ ଟ୍ରାଏଲରେ ରମିତା ଦ୍ୱିତୀୟ ସ୍ଥାନରେ ରହିଥିଲେ। ପ୍ୟାରିସ୍ ଗେମ୍ସ ପାଇଁ ଯୋଗ୍ୟ ବିବେଚିତ ହେବା କଥା। ମାତ୍ର ସେ ତୃତୀୟ ଶୁଟର ଭାବେ ୮ ଶୁଟରଙ୍କୁ ନେଇ ଫାଇନାଲରେ କାଟ୍ ଖାଇଯାଇଥିଲେ। ଲୟ ଅଭାବରୁ ଫାଇନାଲରେ ତାଙ୍କର ଦୁଇଟି ଖରାପ ସ୍କୋର ୯.୯ ଓ ୯.୮ ରହିଥିଲା। ସ୍ୱଳ୍ପ ବୟସ୍କଙ୍କ ମଧ୍ୟରେ ଅନୁଷ୍ଠିତ ଲଢେଇରେ ୧୭ ବର୍ଷୀୟ ବିଶ୍ୱ ଚାମ୍ପିୟନଶିପ୍ ରୌପ୍ୟ ବିଜେତା ଚାଇନାର ହୁଆଙ୍ଗ୍ ୟୁଟିଙ୍ଗ୍ (୨୫୨.୭) କୋରିଆର ୧୬ ବର୍ଷୀୟ ବାନ୍ ହ୍ୟୋଜିନ୍‌ଙ୍କଠାରୁ ସ୍ୱଳ୍ପ ବ୍ୟବଧାନରେ ବିଜୟ ଲାଭ କରିଥିଲେ। ରମିତା ପୂର୍ବରୁ କ୍ୱାଲିଫିକେଶନ ରାଉଣ୍ଡରେ ୬୩୩.୦ ସ୍କୋର ସହ ଚତୁର୍ଥ ହୋଇଥିଲେ। ୟୁଟିଙ୍ଗ୍ ୬୩୫.୩ ସ୍କୋର ସହ ଜୁନିୟର କ୍ୱାଲିଫିକେଶନ ବିଶ୍ୱ ରେକର୍ଡ କରିଥିଲେ। ପ୍ରତିଯୋଗିତାରେ ଭାଗନେଇଥିବା ଅନ୍ୟ ଭାରତୀୟଙ୍କ ମଧ୍ୟରେ ତିଲୋତ୍ତମା ସେନ୍ ଓ ଇଲାଭେନିଲ ଭାଲାରିଭାନ ଯଥାକ୍ରମେ ୩୪ତମ ଓ ୫୩ତମ ସ୍ଥାନ ଅଧିକାର କରିଥିଲେ।

ବୋପାନ୍ନା-ଇବ୍‌ଡେନ କ୍ୱାର୍ଟରରେ

ପ୍ୟାରିସ, ୩।୬ (ପି.ଟି.)

ଭାରତର ରୋହନ ବୋପାନ୍ନା ଓ ତାଙ୍କ ଅଷ୍ଟ୍ରେଲୀୟ ପାର୍ଟନର ମାଥ୍ୟୁ ଇବ୍‌ଡେନ ଫ୍ରେଞ୍ଚ ଓପନ ଟେନିସ ପୁରୁଷ ଡବଲ୍ସ କ୍ୱାର୍ଟରଫାଇନାଲରେ ପ୍ରବେଶ କରିଛନ୍ତି। ସୋମବାର ଏକ ତୃତୀୟ ରାଉଣ୍ଡ ମ୍ୟାଚରେ ଦ୍ୱିତୀୟ ସିଡ୍ ଯୋଡ଼ି ସୁପର ଟାଇବ୍ରେକରରେ ୬-୭ (୨), ୬-୩, ୭-୬ (୧୦-୮)ରେ ଇଣ୍ଡୋ-ମେକ୍ସିକାନ ଯୋଡ଼ି ଏନ୍. ଶ୍ରୀରାମ ବାଲାଜୀ ଓ ଏମ୍‌ଏ ରିୟେସ ଭାରେଲା ମାର୍ଟିନେଜଙ୍କୁ ହରାଇ ଦେଇଛନ୍ତି। ସୂଚନାଯୋଗ୍ୟ, ପ୍ୟାରିସ ଗେମ୍ସ ପାଇଁ ବୋପାନ୍ନା ଏପର୍ଯ୍ୟନ୍ତ ତାଙ୍କ ପାର୍ଟନର ସ୍ଥିର କରି ନାହାନ୍ତି। ଚଳିତ ସିଜନରେ ବାଲାଜୀଙ୍କ ପ୍ରଦର୍ଶନ ତାଙ୍କୁ ନିଶ୍ଚିତ ପ୍ରଭାବିତ କରିଥିବ। ବୋପାନ୍ନା ଜଣ ଟପ୍ ୧୦ ଖେଳାଳି ହୋଇଥିବାରୁ ପ୍ୟାରିସ ଗେମ୍ସ ପାଇଁ ସେ ତାଙ୍କ ପାର୍ଟନର ସ୍ଥିର କରିପାରିବେ।

ଦୂରଦର୍ଶନରେ ଟି୨୦ ବିଶ୍ୱକପ୍

ନୂଆଦିଲ୍ଲୀ, ୩।୬ (ପି.ଟି.)

ଦୂରଦର୍ଶନ (ଡିଡି) ସ୍ପୋର୍ଟ୍ସ ଚ୍ୟାନେଲରେ ଚଳିତ ଟି୨୦ କ୍ରିକେଟ ବିଶ୍ୱକପ୍, ପ୍ୟାରିସ ଅଲିମ୍ପିକ୍ସ ଏବଂ ୱିମ୍ବଲେଡନ ଟେନିସ ପ୍ରତିଯୋଗିତାର ସିଧା ପ୍ରସାରଣ କରିବ। ଏଥିପାଇଁ ଏଥିପାଇଁ ବିଭିନ୍ନ କ୍ରୀଡ଼ା ସଂସ୍ଥା ଓ ଏଜେନ୍ସି ସହିତ ବୁଝାମଣା ହୋଇଛି। ସୋମବାର ଗଣମାଧ୍ୟମ ସହିତ ବାର୍ତ୍ତାଳାପ ସମୟରେ ପ୍ରସାରଭାରତୀୟ ସିଇଓ ଗୌରବ ଦ୍ୱିବେଦୀ ଏକଥା ଘୋଷଣା କରିଛନ୍ତି। ପ୍ରସାରଭାରତୀ ତରଫରୁ ଆହୁରି ମଧ୍ୟ ଟି୨୦ ବିଶ୍ୱକପ୍ ପାଇଁ ସ୍ୱତନ୍ତ୍ର ସଙ୍ଗୀତ 'ଜଜ୍‌ବା' ର ଉନ୍ମୋଚନ କରିଛି। ଦୂରଦର୍ଶନ ଆହୁରି ମଧ୍ୟ ଜୁଲାଇ ୨୬ରୁ ଅଗଷ୍ଟ ୧୧ ପ୍ୟାରିସ ଅଲିମ୍ପିକ୍ସ ଏବଂ ପ୍ୟାରିସ ପାରାଲିମ୍ପିକ୍ସ (ଅଗଷ୍ଟ ୨୮-ସେପ୍ଟେମ୍ବର ୮)ର ସିଧାପ୍ରସାରଣ ଓ ହାଇଲାଇଟ୍ସ ଦେଖାଇବ। ଏହା ଆହୁରି ମଧ୍ୟ ଜୁଲାଇ ୬ରୁ ୧୪ ଭାରତର ଜିମ୍ବାୱେ ଟୁର୍ ମ୍ୟାଚର ସିଧାପ୍ରସାରଣ କରିବ। ଟି୨୦ ବିଶ୍ୱକପ୍ ପରେ ଭାରତ ଜିମ୍ବାୱେ ଟୁର୍‌ରେ ୫ ଅନ୍ତର୍ଜାତୀୟ ଟି୨୦ ଖେଳିବ। ଜୁଲାଇ ୨୭ରୁ ଅଗଷ୍ଟ ୭ ପର୍ଯ୍ୟନ୍ତ ଭାରତର ହ୍ୱାଇଟ୍ ବଲ ସିରିଜ ଖେଳାଯିବ। ଏହା ମଧ୍ୟ ଡିଡି ସ୍ପୋର୍ଟ୍ସରେ ପ୍ରସାରିତ ହେବ। ଫ୍ରେଞ୍ଚ୍ ଓପନ ଓ ୱିମ୍ବଲେଡନ ଫାଇନାଲ ମଧ୍ୟ ଦୂରଦର୍ଶନରେ ପ୍ରସାରିତ ହେବ।

ସୁପର ଓଭର ଜିତିଲା ନାମ୍ବିଆ

ବ୍ରିଜ୍‌ଟାଉନ୍,୩।୬(ପି.ଟି.)

ରୁବେନ୍ ଟ୍ରମ୍ପେଲମାନ ଓ ଡେଭିଡ୍ ୱାଇସେଙ୍କ ବୋଲିଂ ସଫଳତା ବଳରେ ଟି୨୦ ବିଶ୍ୱକପରେ ଓମାନକୁ ସୁପର ଓଭରରେ ପରାସ୍ତକରି ବିଜୟରୁ ଅଭିଯାନ ଆରମ୍ଭ କରିଛି ନାମ୍ବିଆ। ବିଶ୍ୱକପ ଇତିହାସର ଏହା ଚତୁର୍ଥ ସୁପର ଓଭର ହୋଇଥିବା ବେଳେ ଡେଭିଡ୍ ୱାଇସେ ଉଭୟ ବ୍ୟାଟ୍ ଓ ବଲ୍ ଜରିଆରେ ହିରୋ ରହିଥିଲେ। ପ୍ରଥମେ ବ୍ୟାଟିଂକରି ଓମାନ ୧୦୯ ରନରେ ସମସ୍ତ ଉଇକେଟ

ଟ୍ରମ୍ପେଲମାନ, ୱାଇସେଙ୍କ ବୋଲିଂ ସଫଳତା

ହରାଇଥିଲା। ଜବାବରେ ନାମ୍ବିଆ ମଧ୍ୟ ୬ ଉଇକେଟ ହରାଇ ସମାନ ୧୦୯ ରନ୍ କରିଥିଲା। ଅନ୍ତିମ ଓଭରରେ ୫ ରନ୍ ଆବଶ୍ୟକ ଥିବା ବେଳେ ମେହରାନ୍ ଖାନ୍ ଚମତ୍କାର ବୋଲିଂ କରିଥିଲେ। ଅନ୍ତିମ ବଲରେ ୨ ରନ୍ ଆବଶ୍ୟକ ଥିବା ବେଳେ ବାଇରୁ ୧ ରନ୍ ସଂଗୃହୀତ ହୋଇଥିଲା। ପରେ ସୁପର ଓଭରରେ ଡେଭିଡ୍ ୱାଇସେ ଓ ଅଧିନାୟକ ଜେରହାର୍ଡ ଏରାସ୍‌ମସ ୨୧ ରନ୍ କରିଥିଲେ। ପରେ ୱାଇସେ ବୋଲିଂ କରିବାକୁ ଆସି ମାତ୍ର ୧୦ ରନ୍ ଦେଇ ଗୋଟିଏ ଉଇକେଟ ନେଇଥିଲେ।

ବାର୍ବାଡୋସ୍‌ରେ ଖେଳାଯାଇଥିବା ମ୍ୟାଚ୍‌ରେ ନାମ୍ବିଆ ପ୍ରଥମେ ବୋଲିଂ ନେଇଥିଲା। ଦକ୍ଷିଣ ଆଫ୍ରିକା ଜନ୍ମିତ ବାମହାତୀ ପେସର ରୁବେନ୍ ଟ୍ରମ୍ପେଲମାନ ଚମତ୍କାର ବୋଲିଂ ସହ ଏକ ରେକର୍ଡ ନିଜ ନାମରେ କରିଥିଲେ। ଟି୨୦ରେ ପ୍ରଥମ ବୋଲର ଭାବରେ ସେ ପ୍ରଥମ ଦୁଇ ବଲ୍‌ରେ କଶ୍ୟପ ପ୍ରଜାପତି ଏବଂ ଓମାନ କ୍ୟାପ୍‌ଟେନ ଆକିବ୍ ଇଲିଆସଙ୍କୁ ଆଉଟ କରିଥିଲେ। ଓମାନ ପକ୍ଷରୁ ଖାଲିଦ୍ କାଇଲ ୩୪ ବଲ୍‌ରୁ ସର୍ବାଧିକ ୩୯ ରନ୍ କରିଥିଲେ। ଜିଶାନ ମାସୁଦ୍ ୨୨, ଆୟନ୍ ଖାନ୍ ୧୫ ରନ୍ କରିଥିବା ବେଳେ ୭ ଜଣ ବ୍ୟାଟର ଦୁଇ ଅଙ୍କ ସ୍କୋର ଛୁଇଁପାରି ନ ଥିଲେ। ରୁବେନ୍ ଟ୍ରମ୍ପେଲମାନ ୨୧ ରନ୍‌ରେ ୪ ଓ ଡେଭିଡ୍ ୱାଇସେ ୩ ଉଇକେଟ ନେଇଥିଲେ। ଅନ୍ୟମାନଙ୍କ ମଧ୍ୟରେ ଜେରହାର୍ଡ ଏରାସ୍‌ମସ ୨ ଓ ବର୍ନାର୍ଡ ସ୍କଲ୍ଜ ୧ ଉଇକେଟ ନେଇଥିଲେ।

ଜବାବରେ ନାମ୍ବିଆ ପ୍ରଥମ ଓଭରରେ ବିନା ସ୍କୋରରେ ଓପନର ମାଇକେଲ ଭାନ୍ ଲିଙ୍ଗେନଙ୍କ ଉଇକେଟ ହରାଇଥିଲା। ତେବେ ପରବର୍ତ୍ତୀ ଦୁଇ ବ୍ୟାଟର ନିକୋଲାସ୍ ଡାଭିନ୍(୨୪) ଓ ଜାନ୍ ଫ୍ରାଇଲିଙ୍କ(୪୫) ସତର୍କତାର ସହ ଇନିଂସ ଆଗକୁ ବଢାଇଥିଲେ। ଅଧିନାୟକ ଜେରହାର୍ଡ ଏରାସ୍‌ମସ ୧୩ ରନ୍ କରିଥିଲେ। ଅନ୍ତିମ ଓଭରରେ ୫ ରନ୍ ଆବଶ୍ୟକ ଥିବା ବେଳେ ପ୍ରଥମ ବଲରେ ଫ୍ରାଇଲିଙ୍କଙ୍କୁ ଆଉଟ କରିଥିଲେ ମେହରାନ୍ ଖାନ୍। ପରବର୍ତ୍ତୀ ବଲ୍ ଡଟ୍ ରହିଥିବା ବେଳେ ତୃତୀୟ ବଲ୍‌ରେ ଆଉ ଏକ ଉଇକେଟର ପତନ ଘଟିଥିଲା। ଅନ୍ତିମ ୩ ବଲ୍‌ରୁ ୪ ରନ୍ ସଂଗୃହୀତ ହୋଇଥିବା ବେଳେ ଚଳିତ ବିଶ୍ୱକପର ପ୍ରଥମ ତଥା ବିଶ୍ୱକପ ଇତିହାସର ଚତୁର୍ଥ ସୁପର ଓଭର ଦେଖିବାକୁ ମିଳିଥିଲା।

ସୁପର ଓଭରରେ ଶଟ୍ ଖେଳିବା ଅବସରରେ ଡେଭିଡ ୱାଇସେ।

ସଂକ୍ଷିପ୍ତ ସ୍କୋର

ଓମାନ ୧୯.୪ ଓଭରରେ ୧୦୯/୧୦ (ଖାଲିଦ୍ କାଇଲ-୩୯, ଜିଶାନ ମାସୁଦ୍-୨୨, ଆୟନ୍ ଖାନ୍-୧୫, ରୁବେନ୍ ଟ୍ରମ୍ପେଲମାନ-୪/୨୧, ଡେଭିଡ୍ ୱାଇସେ-୩/୨୮, ଜେରହାର୍ଡ ଏରାସ୍‌ମସ-୨/୨୦)। ନାମ୍ବିଆ ୨୦ ଓଭରରେ ୧୦୯/୬ (ଜାନ୍ ଫ୍ରାଇଲିଙ୍କ-୪୫, ନିକୋଲାସ ଡେଭିନ୍-୨୪, ଜେରହାର୍ଡ ଏରାସ୍‌ମସ-୧୩, ମେହରାନ୍ ଖାନ୍-୩/୭, ଆକିବ୍ ଇଲିଆସ୍-୧/୧୭, ବିଲାଲ୍ ଖାନ୍-୧/୨୫)।

ଟି୨୦ ବିଶ୍ୱକପ
(ଆଜିର ମ୍ୟାଚ)

ଆଫଗାନିସ୍ତାନ ବନାମ ଉଗାଣ୍ଡା
ସ୍ଥାନ: ଗୁଏନା
ସମୟ: ସକାଳ ୬ଟା

ଇଂଲଣ୍ଡ ବନାମ ସ୍କଟ୍‌ଲାଣ୍ଡ
ସ୍ଥାନ: ବାର୍ବାଡୋସ୍
ସମୟ: ରାତି ୮ଟା

ନେଦରଲାଣ୍ଡ୍ସ ବନାମ ନେପାଳ
ସ୍ଥାନ: ଡଲାସ
ସମୟ: ରାତି ୯ଟା

ପ୍ରସାରଣ: ଷ୍ଟାର ସ୍ପୋର୍ଟ୍ସ

ନର୍ଜେଙ୍କ ପ୍ରଭାବୀ ବୋଲିଂ

ନ୍ୟୁୟର୍କ,୩।୬

ଟି୨୦ ବିଶ୍ୱକପରେ ଶ୍ରୀଲଙ୍କା ବିପକ୍ଷରେ ଦକ୍ଷିଣ ଆଫ୍ରିକାର ପ୍ରଭାବୀ ବୋଲିଂ। ଆନରିଚ୍ ନର୍ଜେ ମାତ୍ର ୭ ରନ୍‌ରେ ୪ ଉଇକେଟ ନେବାରୁ ଶ୍ରୀଲଙ୍କା ୧୯.୧ ଓଭରରେ ମାତ୍ର ୭୭ ରନ୍‌ରେ ଅଲଆଉଟ ହୋଇଥିଲା। ଜବାବରେ ଖବର ପ୍ରସ୍ତୁତି ସୁଦ୍ଧା ଦକ୍ଷିଣ ଆଫ୍ରିକା ୭ ଓଭରରେ ୨ ଉଇକେଟ ହରାଇ ୩୦ ରନ୍ କରିଛି। ଶ୍ରୀଲଙ୍କା ଟସ୍ ଜିତି ପ୍ରତିକୂଳ ପରସ୍ଥିତିରେ ପ୍ରଥମେ ବୋଲିଂ କରିଥିଲା। ତେବେ ଦକ୍ଷିଣ ଆଫ୍ରିକା ବୋଲରଙ୍କ ଘାତକ ବୋଲିଂ କରିବା କାରଣରୁ ଶ୍ରୀଲଙ୍କା ଏହାର ଟି୨୦ ବିଶ୍ୱକପ ଇତିହାସର ସର୍ବନିମ୍ନ ସ୍କୋର କରିଥିଲା। ପେସ୍ ବୋଲିଂ ସହାୟକ ପିଚ୍‌ରେ ଚତୁର୍ଥ ଓଭରରେ ଶ୍ରୀଲଙ୍କା ପାଥୁମ୍ ନିଶଙ୍କା(୩)ଙ୍କ ଉଇକେଟ ହରାଇଥିଲା। ପରେ କୁଶାଲ ମେଣ୍ଡିସ୍(୧୯) ଓ କାମିନ୍ଦୁ ମେଣ୍ଡିସ(୧୧) ଦଳୀୟ ସ୍କୋର ୩୧ରେ ପହଞ୍ଚାଇ ଥିଲେ। ଅଷ୍ଟମ ଓଭରରେ କାମିନ୍ଦୁ ଆଉଟ ହେବା ପରେ ପରବର୍ତ୍ତୀ ଓଭରରେ ୨ ବଲ୍‌ରେ ହସରଙ୍ଗା ଓ ସାଦିରା ସମରବିକ୍ରମାଙ୍କୁ ଆଉଟ କରିଥିଲେ କେଶବ ମହାରାଜ। ଶେଷ ଭାଗରେ ଅନୁଭବୀ ଆଞ୍ଜେଲୋ ମାଥ୍ୟୁସ୍ ୧୬ ରନ୍ କରିବାରୁ ଶ୍ରୀଲଙ୍କା ୭୭ ରନ୍‌ରେ ପହଞ୍ଚିଥିଲା। ଶ୍ରୀଲଙ୍କାର ୮ ଜଣ ଖେଳାଳି ୨ ଅଙ୍କରେ ପହଞ୍ଚି ପାରି ନ ଥିଲେ। ଦକ୍ଷିଣ ଆଫ୍ରିକା ପକ୍ଷରୁ ଆନରିଚ୍ ନର୍ଜେ ୪ ଉଇକେଟ ନେଇ ଶ୍ରୀଲଙ୍କାର ବ୍ୟାଟିଂ ମେରୁଦଣ୍ଡ ଭାଙ୍ଗି ଦେଇଥିଲେ। ଅନ୍ୟ ମାନଙ୍କ ମଧ୍ୟରେ କେଶବ ମହାରାଜ,କାଗିସୋ ରାବାଡା ୨ଟି ଲେଖାଏ ଓ ଓଟ୍‌ନିଲ୍ ବାର୍ଟମାନ୍ ଗୋଟିଏ ଉଇକେଟ ନେଇଥିଲେ।

Printed and published by Tathagata Satpathy on behalf of Navajat Printers & Media Pvt. Ltd. and printed at Navajat Printers, B-34, Industrial Estate, Pita Mahal, Rayagada, Editor - Tathagata Satpathy, ସମ୍ପାଦକ– ତଥାଗତ ସତପଥୀ

ଧରିତ୍ରୀ
DHARITRI

ଭୁବନେଶ୍ୱର, ମଙ୍ଗଳବାର, ଜୁନ୍ ୪/୨୦୨୪ (୧୬ ପୃଷ୍ଠା) | Bhubaneswar, Tuesday, June 4/2024 | Page 16 | ₹ 7.00 | SAMBALPUR

୫୦ଶ ଭାଗ ୧୯୦ ସଂଖ୍ୟା | www.orissakhabar.com/www.dharitri.com | Printed at Sambalpur, Bhubaneswar, Rayagada & Angul | VOLUME 50 ISSUE 190 | ମୂଲ୍ୟ ₹୭/-

KP GROUP
Quality Since 1965
KAMLA PASAND
SILVER COATED ELAICHI
KAMLA PASAND
Anokha Swad
KP GROUP
SILVER COATED ELAICHI
Anokha Swad
THIS CONTAINS SODIUM SACCHARIN (INS 954) or Sucralose (INS 955) and Neotame(INS 961)
NOT RECOMMENDED FOR CHILDREN, NO SUGAR ADDED IN THE PRODUCT,
CONTAINS ARTIFICIAL SWEETENER AND FOR CALORIE CONSCIOUS.
Watch at: f YouTube

ବୋପାନ୍ନା କ୍ୱାର୍ଟରଫାଇନାଲରେ

ଭାରତର ରୋହନ ବୋପାନ୍ନା ଫ୍ରେଞ୍ଚ ଓପନ ଟେନିସ ପୁରୁଷ ଡବଲ୍ସ କ୍ୱାର୍ଟରଫାଇନାଲରେ ପ୍ରବେଶ କରିଛନ୍ତି।

୧୪ | ୦୯

ଶାହାରୁଖ୍‌ଙ୍କ ଦେଶୀ 'ଜନି ଡେପ୍' ଲୁକ୍

ଅନନ୍ତ ଅମ୍ବାନୀଙ୍କ ପ୍ରି-ୱେଡିଂ ଉତ୍ସବରେ ଅଭିନେତା ଶାହରୁଖ୍ ଖାନଙ୍କ ନୂଆ ଲୁକ୍ ଦେଖିବାକୁ ମିଳିଛି। ସେ ଆମେରିକୀୟ ଅଭିନେତା ଜନି ଡେପ୍‌ଙ୍କ ପରି ଦେଖାଯାଉଥିବା ପ୍ରଶଂସକ କହିଛନ୍ତି।

ଆଜି ଭୋଟ ଗଣତି: ସମ୍ବଲପୁର ସରକାରୀ ମହିଳା ମହାବିଦ୍ୟାଳୟ ପରିସର ଷ୍ଟ୍ରଙ୍ଗରୁମ୍‌କୁ ଜଗିଛନ୍ତି ସିଆର୍‌ପିଏଫ୍ ଯବାନ। (ଫଟୋ: ବି.ଶଙ୍କର)

ଆଜି ଫିଟିବ ଭାଗ୍ୟ ପେଡ଼ି

୭୦ କେନ୍ଦ୍ରରେ ହେବ ଭୋଟ ଗଣନା

ଭୁବନେଶ୍ୱର,୩।୬(ଅନିଲ ଦାସ)

ନିର୍ବାଚନ ସରିଛି। ନେତାଠୁ ଜନତା ସଭିଏଁ ଚାହିଁ ରହିଛନ୍ତି ଫଳାଫଳକୁ। ମଙ୍ଗଳବାର ପ୍ରତୀକ୍ଷାର ଅନ୍ତ ଘଟିବ। ଇଭିଏମରେ ସିଲ୍ ହୋଇଥିବା ପ୍ରାର୍ଥୀଙ୍କ ଭାଗ୍ୟ ଖୋଲିବ। କାହା ମୁଣ୍ଡରେ ହାତୀ ସୁନା କଳସ ଢାଳିବ, ତାକୁ ନେଇ ପ୍ରାର୍ଥୀଙ୍କର ହାର୍ଟବିଟ୍ ବଢ଼ି ଯାଇଛି। ବିଗତ ନିର୍ବାଚନ ଠାରୁ ଚଳିତ ନିର୍ବାଚନ ଅଧିକ ପ୍ରତିଦ୍ୱନ୍ଦ୍ୱିତା ଦେଖିବାକୁ ମିଳିଥିବାରୁ ରାଜ୍ୟ ଶାସନ ଡୋରି କାହା ହାତକୁ ଯିବ ସେ ନେଇ ସଂଶୟ ଲାଗି ରହିଛି। ଅପରପକ୍ଷରେ ମଙ୍ଗଳବାର ଗଣତି ହେବାକୁ ଥିବାରୁ ନିର୍ବାଚନ କମିଶନଙ୍କ ପକ୍ଷରୁ ସମସ୍ତ ପ୍ରସ୍ତୁତି ଶେଷ କରାଯାଇଛି। ସକାଳ ୮ଟାରୁ ଭୋଟ ଗଣନା ଆରମ୍ଭ ହେବ। ପ୍ରଥମେ ବାଲଟ ଓ ଏହା ପରେ ଇଭିଏମ୍ ଗଣନା ହେବ। ରାଜ୍ୟର ୭୦ଟି କେନ୍ଦ୍ରରେ ଭୋଟ ଗଣନା ହେବ। ସେଥିରୁ ୬୯ଟିରେ ଇଭିଏମ୍ ଏବଂ ଗୋଟିଏ କେନ୍ଦ୍ରରେ ପୋଷ୍ଟାଲ ବାଲଟ ଗଣନା କରାଯିବ ବୋଲି ରାଜ୍ୟ ମୁଖ୍ୟ ନିର୍ବାଚନ ଅଧିକାରୀ (ସିଇଓ) କହିଛନ୍ତି।

ସୋମବାର ଖବରଦାତା ସମ୍ମିଳନୀରେ ପ୍ରସ୍ତୁତି ସମ୍ପର୍କରେ ସୂଚନା ଦେଇ ସିଇଓ ନିକୁଞ୍ଜ ବିହାରୀ ଧଳ କହିଛନ୍ତି ଯେ, ମୋଟ ୩,୫୮୯ ଟେବୁଲରେ ଭୋଟ ଗଣନା ହେବ। ଭୋଟ ଗଣନା ସକାଶେ ବିଧାନସଭା ପାଇଁ ୧,୭୯୯ ଏବଂ ଲୋକ ସଭା ପାଇଁ ୧,୭୯୦ କାଉଣ୍ଟିଂ ଟେବୁଲ କରାଯାଇଛି। ପ୍ରତ୍ୟେକ ଟେବୁଲରେ ଜଣେ ଲେଖାଏ କାଉଣ୍ଟିଂ ସୁପରଭାଇଜର, ଜଣେ ଆସିଷ୍ଟାଣ୍ଟ କାଉଣ୍ଟିଂ ସୁପରଭାଇଜର, ଜଣେ ମାଇକ୍ରୋ ଅବ୍‌ଜରଭର ରହିବେ। ସେମାନଙ୍କୁ ସମସ୍ତଙ୍କୁ ପର୍ଯ୍ୟାପ୍ତ ତାଲିମ ଦିଆଯାଇଛି। ୬୦ଟି ହଲ୍‌ରେ ଉଭୟ ଲୋକ ସଭା ଓ ବିଧାନସଭା ନିର୍ବାଚନମଣ୍ଡଳୀର ଅଲଗା ଅଲଗା ଟେବୁଲରେ ଗଣନା ହେବ। ମାତ୍ର ୮୭ଟି ବିଧାନସଭା ନିର୍ବାଚନମଣ୍ଡଳୀ ପାଇଁ ଉଭୟ ବିଧାନସଭା ଓ ଲୋକ ସଭା ପାଇଁ ଅଲଗା ଅଲଗା କାଉଣ୍ଟିଂ ସେଣ୍ଟର କରାଯାଇଛି। ଭାରତର ନିର୍ବାଚନ କମିଶନ ଭୋଟ ଗଣନା ତଦାରଖ କରିବାକୁ ୧୨୪ ଜଣ ପର୍ଯ୍ୟବେକ୍ଷକଙ୍କୁ ନିଯୁକ୍ତି ଦେଇଛନ୍ତି। ୧୩୯ ବିଧାନସଭା କ୍ଷେତ୍ରରେ ୩୦ ରାଉଣ୍ଡ ଗଣନା ହେବ। ତେବେ ୮ଟି ବିଧାନସଭା ନିର୍ବାଚନମଣ୍ଡଳୀ ଯଥା ରାଇରଙ୍ଗପୁର, ବିଷମକଟକ,

ସିଇଓ ନିକୁଞ୍ଜ ବିହାରୀ ଧଳ

ସାରସକଣା, ଆଳି, ଚିତ୍ରକୁଣ୍ଡା, ପାଟକୁରା, ମୋହନା ଓ ଲୋଇସିଂଗା ବିଧାନସଭା ନିର୍ବାଚନମଣ୍ଡଳୀରେ ଗଣନା ପାଇଁ ସମୟ ଲାଗିବାକୁ ଥିବାରୁ ସେଠାରେ ୩୦ରୁ ଅଧିକ ରାଉଣ୍ଡ ଗଣନା ହେବ ବୋଲି ସିଇଓ ସୂଚନା ଦେଇଛନ୍ତି। ଚଳିତ ନିର୍ବାଚନରେ ୧ ଲକ୍ଷ ୪୭ ହଜାର ପୋଷ୍ଟାଲ ବାଲଟ ମିଳିଛି। ପ୍ରତି କାଉଣ୍ଟିଂ ସେଣ୍ଟରରେ ଜଣେ ଲେଖାଏ ଏଆରଓ ରହିବେ। ଏଥିସହିତ ତାଙ୍କୁ ସହାୟତା କରିବାକୁ ଅତିରିକ୍ତ ଏଆରଓ ରହିବେ। ସଂସଦୀୟ କ୍ଷେତ୍ର ପାଇଁ ୫୧୭ ଏବଂ ବିଧାନସଭା ପାଇଁ ୭୧୨ ଜଣ ଏଆରଓ ନିୟୋଜିତ ହୋଇଛନ୍ତି। ୨୦ଟି ସଂସଦୀୟ କ୍ଷେତ୍ର ପାଇଁ ଜିଲାପାଳ ତଥା ରିଟର୍ନିଂ ଅଫିସର ରହିବେ। ଭୋଟ ଗଣନା ପାଇଁ ସୁରକ୍ଷା ବ୍ୟବସ୍ଥାକୁ କଡ଼ାକଡ଼ି କରାଯାଇଛି। ୬୯ଟି ଷ୍ଟ୍ରଙ୍ଗରୁମ୍‌ରେ ତ୍ରିସ୍ତରୀୟ ସୁରକ୍ଷା ବ୍ୟବସ୍ଥା କରାଯାଇଛି। ☞ପୃଷ୍ଠା-୨

ଗଣତି ପାଇଁ ତ୍ରିସ୍ତରୀୟ ସୁରକ୍ଷା ବ୍ୟବସ୍ଥା

ଭୁବନେଶ୍ୱର,୩।୬(ସତ୍ୟଜିତ୍ ରାଉତ)

ରାଜ୍ୟରେ ମଙ୍ଗଳବାର ବିଧାନସଭା ଓ ଲୋକସଭା ନିର୍ବାଚନର ଭୋଟ ଗଣତି ହେବ। ତେବେ ଭୋଟ ଗଣତି ସମୟରେ କଡ଼ା ସୁରକ୍ଷା ବ୍ୟବସ୍ଥା ହୋଇଥିବାବେଳେ ଆଇନ ଶୃଙ୍ଖଳା ରକ୍ଷା ପାଇଁ ରାଜ୍ୟ ପୋଲିସ ପକ୍ଷରୁ ବ୍ୟାପକ ପ୍ରସ୍ତୁତି କରାଯାଇଛି। ଏଡିଜି (ଆଇନ ଶୃଙ୍ଖଳା) ସଞ୍ଜୟ କୁମାର ଏନେଇ ଭୁବନେଶ୍ୱରସ୍ଥିତ ଡିଜିପି କ୍ୟାମ୍ପ ଅଫିସ୍‌ରେ ଆୟୋଜିତ ଖବରଦାତା ସମ୍ମିଳନୀରେ ସୂଚନା ଦେଇଛନ୍ତି। ଏଡିଜି କହିଛନ୍ତି, ଷ୍ଟ୍ରଙ୍ଗ୍‌ରୁମ୍ ପାଇଁ ତ୍ରିସ୍ତରୀୟ ବ୍ୟବସ୍ଥା କରାଯାଇଛି। ୬୯ଟି ସ୍ଥାନରେ ଥିବା ଇଭିଏମ୍ ଷ୍ଟ୍ରଙ୍ଗ ରୁମ୍ (୭୮ କୋଠା)ରେ ଆଭ୍ୟନ୍ତରୀଣ ସୁରକ୍ଷା ପାଇଁ ୭୮ ପ୍ଲାଟୁନ ସିଏପିଏଫ୍ ☞ପୃଷ୍ଠା-୨

ଶେୟାର ମାର୍କେଟରେ ବଡ଼ ଉତ୍ସାହ

ଭୁବନେଶ୍ୱର,୩।୬ (ଅନୁରାଧା ମହାରଣା)

ସାଧାରଣ ନିର୍ବାଚନ ଫଳାଫଳ ମଙ୍ଗଳବାର ପ୍ରକାଶ ପାଇବ। ହେଲେ ଏହା ପୂର୍ବରୁ ଶେୟାର ବଜାରରେ ଉତ୍ସାହ ଦେଖିବାକୁ ମିଳିଛି। ଭାଜପା ସରକାର କ୍ଷମତାକୁ ଫେରିବା ନେଇ ବିଭିନ୍ନ ଏକ୍‌ଜିଟ୍ ପୋଲ୍ ପୂର୍ବାନୁମାନ କରିଥିବାରୁ ଏହାର ପ୍ରଭାବ ଭାରତୀୟ ଷ୍ଟକ୍ ମାର୍କେଟ ଉପରେ ପଡ଼ିଛି। ସପ୍ତାହର ପ୍ରଥମ ଦିନରେ ଶେୟାର କାରବାର ସର୍ବକାଳୀନ ରେକର୍ଡ କରିଛି। ବିଏସ୍‌ଇ ସେନ୍‌ସେକ୍ସ ୨୫୦୭.୪୭ ପଏଣ୍ଟ ଅର୍ଥାତ୍ ୩.୩୯ ପ୍ରତିଶତ ବୃଦ୍ଧି ହୋଇ ୭୬,୪୬୮.୭୮ ପଏଣ୍ଟରେ ବନ୍ଦ ହୋଇଛି। ସେହିଭଳି ନ୍ୟାଶନାଲ ଷ୍ଟକ୍ ଏକ୍ସଚେଞ୍ଜର ନିଫ୍ଟି କାରବାରରେ ମଧ୍ୟ ୭୩୩ ପଏଣ୍ଟ ଅର୍ଥାତ୍ ୩.୨୫ ବୃଦ୍ଧି ସହିତ ୨୩,୨୬୩ ସ୍ତରରେ ବନ୍ଦ ହୋଇଛି।

ଭାରତୀୟ ଷ୍ଟକ୍ ମାର୍କେଟ ବୃଦ୍ଧିରେ ଆଦାନୀ ଗ୍ରୁପ୍, ପବ୍ଲିକ ସେକ୍ଟର ବ୍ୟାଙ୍କ ଏବଂ ପିଏସ୍‌ୟୁ କମ୍ପାନୀଗୁଡ଼ିକର ପ୍ରମୁଖ ଯୋଗଦାନ ରହିଛି। ବ୍ୟାଙ୍କିଙ୍ଗ୍ ଶେୟାରରେ ବୃଦ୍ଧି ହେତୁ ନିଫ୍ଟି ବ୍ୟାଙ୍କ ପ୍ରଥମଥର ପାଇଁ ୫୧ ହଜାର ପଏଣ୍ଟ ନିକଟବର୍ତ୍ତୀ ହୋଇଛି। ପ୍ରାୟ ୨୦୦୦ ପଏଣ୍ଟ (୧୯୯୬.୦) ବୃଦ୍ଧି ହୋଇ ୫୦,୯୭୯ ପଏଣ୍ଟରେ ବନ୍ଦ ହୋଇଛି। ୪.୦୭ ପ୍ରତିଶତ ବୃଦ୍ଧି ☞ପୃଷ୍ଠା-୨

ଆଜିର ସମ୍ପାଦକୀୟ

ପକ୍ଷୀ ରକ୍ଷା

ଓଡ଼ିଶା ବିଧାନସଭା ଭଙ୍ଗ

ଭୁବନେଶ୍ୱର,୩।୬(ଅନିଲ ଦାସ)

ଷୋଡ଼ଶତମ ରାଜ୍ୟ ବିଧାନସଭା ଭଙ୍ଗ ପାଇଁ ରାଜ୍ୟପାଳ ରଘୁବର ଦାସ ନିର୍ଦ୍ଦେଶ ଦେଇଛନ୍ତି। ସଂସଦୀୟ ବ୍ୟାପାର ବିଭାଗ ପକ୍ଷରୁ ସୋମବାର ଏ ନେଇ ବିଧିବଦ୍ଧ ବିଜ୍ଞପ୍ତି ପ୍ରକାଶ କରାଯାଇଛି। ରାଜ୍ୟରେ ସାଧାରଣ ନିର୍ବାଚନ-୨୦୨୪ ଶେଷ ହୋଇଛି। ମଙ୍ଗଳବାର ଫଳାଫଳ ଘୋଷଣା ହେବ। ଏହା ପୂର୍ବରୁ ଓଡ଼ିଶା ବିଧାନସଭା ଭଙ୍ଗ ପାଇଁ ରାଜ୍ୟ କ୍ୟାବିନେଟ୍ ରାଜ୍ୟପାଳଙ୍କୁ ସୁପାରିସ କରିଥିଲା। ସୋମବାର ମୁଖ୍ୟମନ୍ତ୍ରୀ ନବୀନ ପଟ୍ଟନାୟକଙ୍କ ଅଧ୍ୟକ୍ଷତାରେ ବିଜେଡି ସରକାର ପଞ୍ଚମ ପାଳିର ଶେଷ କ୍ୟାବିନେଟ୍ ବୈଠକ ଅନୁଷ୍ଠିତ ହୋଇଥିଲା। ମୁଖ୍ୟମନ୍ତ୍ରୀ ଏହି ବୈଠକରେ ଭର୍ଚୁଆଲ ମୋଡ୍‌ରେ ଯୋଗ ଦେଇଥିଲେ। ରାଜ୍ୟ କ୍ୟାବିନେଟ୍ ନିଷ୍ପତ୍ତିକ୍ରମେ ବିଧାନସଭା ଭଙ୍ଗ ପାଇଁ ରାଜ୍ୟପାଳଙ୍କୁ ସୁପାରିସ କରାଯାଇଥିଲା।

ବିଧି ଅନୁସାରେ, ନିର୍ବାଚନ ଫଳାଫଳ ଘୋଷଣା ପୂର୍ବରୁ ପୁରୁଣା କ୍ୟାବିନେଟ୍ ଭଙ୍ଗ ହୋଇଥାଏ। ମୁଖ୍ୟମନ୍ତ୍ରୀଙ୍କୁ ରାଜ୍ୟପାଳ ନୂଆ ସରକାର ଗଠନ ହେବା ପର୍ଯ୍ୟନ୍ତ କାମଚଳା ଦାୟିତ୍ୱରେ ରହିବା ପାଇଁ ପରାମର୍ଶ ଦେଇଥାନ୍ତି। ଏଥିସହ ନୂଆ ସରକାର ଗଢ଼ିବା ପାଇଁ ପ୍ରକ୍ରିୟା ଆରମ୍ଭ ହୋଇଥାଏ। ଫଳାଫଳ ଆସିବା ପରେ ସର୍ବାଧିକ ଆସନ ପାଇଥିବା ଦଳକୁ ସରକାର ଗଢ଼ିବା ପାଇଁ ରାଜ୍ୟପାଳ ଆମନ୍ତ୍ରଣ କରିବା ପରମ୍ପରା ରହିଛି। ଏଠାରେ ସୂଚନାଯୋଗ୍ୟ, ନବୀନ ପଟ୍ଟନାୟକ ୨୦୧୯ ମେ ୨୯ ତାରିଖରେ ପଞ୍ଚମ ଥର ଲାଗି ମୁଖ୍ୟମନ୍ତ୍ରୀ ଭାବେ ଶପଥ ନେଇଥିଲେ। ଚଳିତ ନିର୍ବାଚନରେ ନବୀନ ୬ଷ୍ଠ ଥର ମୁଖ୍ୟମନ୍ତ୍ରୀ ଭାବେ ଶପଥ ନେଇ ସମଗ୍ର ଦେଶରେ ରେକର୍ଡ କରିପାରୁଛନ୍ତି କି ନାହିଁ ତାହା ମଙ୍ଗଳବାର ଫଳାଫଳ ଘୋଷଣାହେବା ପରେ ସ୍ପଷ୍ଟ ହୋଇଯିବ। ଭୋଟ ଗଣତି ପୂର୍ବରୁ ରାଜ୍ୟର ୬୯ଟି ଷ୍ଟ୍ରଙ୍ଗ୍ ରୁମ୍‌ରେ ଇଭିଏମ୍ ଓ ଭିଭିପିଏଟିଗୁଡ଼ିକୁ କଡ଼ା ସୁରକ୍ଷା ମଧ୍ୟରେ ରଖାଯାଇଛି। ଷ୍ଟ୍ରଙ୍ଗରୁମ୍ ଚାରିପଟେ ତ୍ରିସ୍ତରୀୟ ସୁରକ୍ଷା ବ୍ୟବସ୍ଥା କରାଯାଇଛି। ସିସିଟିଭି ସର୍ଭିଲାନ୍ସ ସହ ଷ୍ଟ୍ରଙ୍ଗ୍ ରୁମ୍ ବାହାରେ ଦିନରାତି ସୁରକ୍ଷା କର୍ମୀ ପଇଁତରା ମାରୁଛନ୍ତି। କେତେକ ସ୍ଥାନରେ ପ୍ରାର୍ଥୀ ନିଜେ କିମ୍ବା ତାଙ୍କ ପ୍ରତିନିଧିମାନେ ଷ୍ଟ୍ରଙ୍ଗ୍ ରୁମ୍ ବାହାରେ ଜଗି ରହିଥିବା ସୂଚନା ମିଳିଛି।

ତାଜ୍ ଏକ୍ସପ୍ରେସ୍‌ର ୩ ବଗିରେ ନିଆଁ

ନୂଆଦିଲ୍ଲୀ, ୩।୬

ଦେଶରେ ପୁଣି ଏକ ରେଳ ଦୁର୍ଘଟଣା ଘଟିଛି। ସୋମବାର ଅପରାହ୍ନ ୪.୩୦ରେ ଦକ୍ଷିଣ ପୂର୍ବ ଦିଲ୍ଲୀର ସରିତା ବିହାର ଅଞ୍ଚଳରେ ଦିଲ୍ଲୀରୁ ଛାଡ଼ି ଯାଉଥିବା ତାଜ୍ ଏକ୍ସପ୍ରେସ୍‌ରେ ନିଆଁ ଲାଗିଥିଲା। ଘଟଣାସ୍ଥଳରେ ଦିଲ୍ଲୀ ଅଗ୍ନିଶମ ସେବା(ଡିଏଫ୍‌ଏସ୍)ର ୮ଟି ଟିମ୍ ପହଞ୍ଚି ସନ୍ଧ୍ୟା ସୁଦ୍ଧା ନିଆଁକୁ ଆୟତ୍ତ କରିବାରେ ସଫଳ ହୋଇଛନ୍ତି। ତେବେ ଟ୍ରେନ୍‌ରେ ନିଆଁ ଲାଗିବା ଘଟଣାରେ କେହି ମୃତାହତ ହୋଇ ନ ଥିବା ପୋଲିସ ସୂଚନା ଦେଇଛି। ସମ୍ପୃକ୍ତ ୩ ବଗିରେ ନିଆଁ ଲାଗିବା ସମୟରେ ☞ପୃଷ୍ଠା-୨

ମତଦାନରେ ବିଶ୍ୱ ରେକର୍ଡ

୬୪.୨ କୋଟି ଦେଲେ ଭୋଟ

ନୂଆଦିଲ୍ଲୀ,୩।୬(ପି.ଟି.)

ଚଳିତ ଲୋକ ସଭା ନିର୍ବାଚନରେ ୩୧.୨ କୋଟି ମହିଳାଙ୍କ ସମେତ ମୋଟ ୬୪.୨ କୋଟି ଭୋଟର ସେମାନଙ୍କର ମତାଧିକାର ସାବ୍ୟସ୍ତ କରି ବିଶ୍ୱରେକର୍ଡ ସ୍ଥାପନ କରିଥିବା ମୁଖ୍ୟ ନିର୍ବାଚନ କମିଶନର (ସିଇସି) ରାଜୀବ କୁମାର ସୋମବାର କହିଛନ୍ତି। ଏଥର ନିର୍ବାଚନରେ ଭାରତ ଏକାଧିକ ରେକର୍ଡ କରିଛି। ସାଧାରଣ ନିର୍ବାଚନରେ ଭୋଟର ସଂଖ୍ୟା ଜି-୭ ରାଷ୍ଟ୍ରଗୁଡ଼ିକର ମୋଟ ଭୋଟର ସଂଖ୍ୟାର ଦେଢ଼ଗୁଣ ହୋଇଛି। ଏଥର ୩୧.୨ କୋଟି ମହିଳା ଭୋଟ ଦେଇଛନ୍ତି, ଯାହାକି ୨୭ ୟୁରୋପୀୟ ୟୁନିୟନ ଦେଶର ମୋଟ ମହିଳା ଭୋଟରଙ୍କ ତୁଳନାରେ

୧.୨୫ ଗୁଣ। ଏହି ନିର୍ବାଚନରେ ପ୍ରଥମ ଥର ପାଇଁ ୮୫ ବର୍ଷରୁ ଊର୍ଦ୍ଧ୍ୱ ଏବଂ ଭିନ୍ନକ୍ଷମମାନ ମତଦାତାଙ୍କୁ ଘରେ ରହି ଭୋଟ ଦେବାର ସୁବିଧା ପ୍ରଦାନ କରାଯାଇଥିଲା।

ବିଶ୍ୱର ଏହି ସର୍ବବୃହତ୍ ଗଣତନ୍ତ୍ର ପର୍ବରେ ୬୮,୦୦୦ରୁ ଊର୍ଦ୍ଧ୍ୱ ପର୍ଯ୍ୟବେକ୍ଷକ ଟିମ୍ ଏବଂ ୧.୫ କୋଟି ପୋଲିଂ ଏବଂ ସୁରକ୍ଷା କର୍ମଚାରୀ ନିୟୋଜିତ ଥିଲେ। ନିର୍ବାଚନ ପରିଚାଳନାରେ ପାଖାପାଖି ୪ ଲକ୍ଷ ଗାଡ଼ି, ୧୩୫ ସ୍ୱତନ୍ତ୍ର ☞ପୃଷ୍ଠା-୨

ଅଂଶୁଘାତ ମୃତ୍ୟୁ ୩୦କୁ ବୃଦ୍ଧି

ଭୁବନେଶ୍ୱର,୩।୬(ଅସମାପିକା ସାହୁ)

ରାଜ୍ୟରେ ଅଂଶୁଘାତ ମୃତ୍ୟୁସଂଖ୍ୟା ୩୦କୁ ବୃଦ୍ଧି ପାଇଛି। ଗତ ୨୪ ଘଣ୍ଟାରେ ୪ଜଣଙ୍କ ଜୀବନ ଯାଇଛି। ଏନେଇ ସୋମବାର ସ୍ୱତନ୍ତ୍ର ରିଲିଫ କମିଶନର(ଏସ୍‌ଆର୍‌ସି)ଙ୍କ କାର୍ଯ୍ୟାଳୟ ପକ୍ଷରୁ ସୂଚନା ଦିଆଯାଇଛି। ସୂଚନାନୁସାରେ, ରାଜ୍ୟରେ ମୋଟ ୧୪୭ଟି ଅଂଶୁଘାତଜନିତ ମୃତ୍ୟୁ ଅଭିଯୋଗ ହୋଇଛି। ସେଥିମଧ୍ୟରୁ ୫୦ଟି ମାମଲାର ତଦନ୍ତ ସରିଥିବା ବେଳେ ୩୦ଟି ଅଂଶୁଘାତଜନିତ ଏବଂ ୨୦ଟି ଅନ୍ୟ କାରଣରୁ ମୃତ୍ୟୁ ହୋଇଥିବା ସ୍ପଷ୍ଟ ହୋଇଛି। ବାକି ୯୭ଟି ମୃତ୍ୟୁ ମାମଲାର ତଦନ୍ତ ସରି ନ ଥିବା ସୂଚନା ଦିଆଯାଇଛି।

ସେପଟେ ରାଉରକେଲାରେ ସର୍ବାଧିକ ଲୋକଙ୍କର ମୃତ୍ୟୁ ହୋଇଥିବା ସ୍ୱାସ୍ଥ୍ୟ ବିଭାଗ ପକ୍ଷରୁ କୁହାଯାଇଛି। ଏ ନେଇ ଜନସ୍ୱାସ୍ଥ୍ୟ ନିର୍ଦ୍ଦେଶକ ଡାକ୍ତର ନୀଳକଣ୍ଠ ମିଶ୍ର କହିଛନ୍ତି, ୨ ତାରିଖ ସୁଦ୍ଧା ୨୬ ଜଣଙ୍କର ଅଂଶୁଘାତଜନିତ ମୃତ୍ୟୁ ସ୍ପଷ୍ଟ ହୋଇଛି। ☞ପୃଷ୍ଠା-୨

ଓଜେଇଇ ରେଜଲ୍ଟ, ୫୬ ହଜାର ପରୀକ୍ଷାର୍ଥୀଙ୍କୁ ର୍ୟାଙ୍କ୍

ଭୁବନେଶ୍ୱର, ୩।୬(ଅସମାପିକା ସାହୁ)

ଓଡ଼ିଶା ଯୁଗ୍ମ ପ୍ରବେଶିକା ପରୀକ୍ଷା(ଓଜେଇଇ) ୨୦୨୪ର ଫଳାଫଳ ସୋମବାର ପ୍ରକାଶ ପାଇଛି। ଏଥିରେ ୫୬ହଜାର ପରୀକ୍ଷାର୍ଥୀଙ୍କୁ ନିଜ ପ୍ରଦର୍ଶନ ଅନୁଯାୟୀ ସେମାନଙ୍କ ଅନୁରୂପ ପାଠ୍ୟକ୍ରମରେ ର୍ୟାଙ୍କ୍ ପ୍ରଦାନ କରାଯାଇଛି। ପରୀକ୍ଷାର୍ଥୀମାନେ ଓଜେଇଇ ୱେବ୍‌ସାଇଟ୍ www.ojee.nic.in/ www.odishajee.comରୁ ନିଜ ର୍ୟାଙ୍କ ପାଇପାରିବେ। ୨୦୨୪-୨୫ ଶିକ୍ଷାବର୍ଷ ନିମନ୍ତେ ରାଜ୍ୟର ବିଭିନ୍ନ ସରକାରୀ ଯାନ୍ତ୍ରିକ ତଥା ବେସରକାରୀ

ସାଗରିକା ଦାଶ
ବି. ଫାର୍ମ ଟପ୍ପର

ସୂର୍ଯ୍ୟକାନ୍ତ ପୃଷ୍ଟି
ଏମ୍‌ବିଏ ଟପ୍ପର

ବ୍ରହ୍ମାନନ୍ଦ ମହାରଣା
ଏମ୍‌ସିଏ ଟପ୍ପର

ବିଶ୍ୱବିଦ୍ୟାଳୟ ଓ ଶିକ୍ଷାନୁଷ୍ଠାନରେ ପ୍ରଚଳିତ ୨୩ଟି ବୈଷୟିକ ଏବଂ ବୃତ୍ତିଗତ ପାଠ୍ୟକ୍ରମରେ ନାମ ଲେଖାଇବା ପାଇଁ ପ୍ରବେଶିକା ପରୀକ୍ଷା ଅନୁଷ୍ଠିତ ହୋଇଥିଲା। ବି. ଫାର୍ମରେ ସାଗରିକା ଦାଶ ଟପ୍ପର ହୋଇଥିବା ବେଳେ ଏଲ୍ଇ. ଟେକ୍(ଡିପ୍ଲୋମା)ରେ ବିଲ୍ଟୁ ମଣ୍ଡଳ, ଏଲ୍ଇ. ଟେକ୍(ବିଏସ୍‌ସି)ରେ ଶ୍ରୀକାନ୍ତ କୁମାର ମିଶ୍ର, ଏଲ୍ଇ. ଫାର୍ମରେ ବିଭୂତି ଭୂଷଣ ଆଚାର୍ଯ୍ୟ, ଏମ୍‌ବିଏରେ ସୂର୍ଯ୍ୟକାନ୍ତ ପୃଷ୍ଟି, ଏମ୍‌ସିଏ/ଏମ୍‌ଏସ୍‌ସି(କମ୍ପ୍ୟୁଟର ସାଇନ୍ସ)ରେ ବ୍ରହ୍ମାନନ୍ଦ ମହାରଣା, ଇଣ୍ଟିଗ୍ରେଟେଡ ଏମ୍‌ବିଏରେ ଶାଶ୍ୱତ ଦାସମିଶ୍ର, ଏମ୍.ଫାର୍ମରେ ପଦ୍ମାଳୟା ମିଶ୍ର, ଏମ୍. ଆର୍କରେ ଅଙ୍କିତ ବିଶ୍ୱାଳ, ଏମ୍. ପ୍ଲାନ୍‌ରେ ପ୍ରତ୍ୟୁଷ ଦାସ, ଏମ୍‌ଟେକ୍-ସିଭିଲ ଇଞ୍ଜିନିୟରିଂରେ ରବୀନ୍ଦ୍ର ସାହୁ, ଇଲେକ୍ଟ୍ରିକାଲ ଇଞ୍ଜିନିୟରିଂରେ ପୂର୍ବପ୍ରିୟା ନାୟକ, ମେକାନିକାଲ ଇଞ୍ଜିନିୟରିଂରେ ଗୋବିନ୍ଦ ନାୟକ, କମ୍ପ୍ୟୁଟର ସାଇନ୍ସ ଇଞ୍ଜିନିୟରିଂ/ଆଇଟିରେ ଆକାଶ କୁମାର ଦାସ, କେମିକାଲ ଇଞ୍ଜିନିୟରିଂରେ ରିଙ୍କୁ ନାୟକ, ବାୟୋଟେକ୍ନୋଲୋଜିରେ ଅଙ୍କିତା କୁମାରୀ ରଥ, ଇଲେକ୍ଟ୍ରୋନିକ୍ସ ଆଣ୍ଡ କମ୍ୟୁନିକେଶନ ଇଞ୍ଜିନିୟରିଂରେ ସୌମ୍ୟ ପ୍ରକାଶ ସୂତାର, ମେଟାଲର୍ଜିକାଲ ଇଞ୍ଜିନିୟରିଂରେ ତୁଷାରକାନ୍ତ ଦାସପଟ୍ଟନାୟକ, ଏନ୍‌ଭାଇରନ୍‌ମେଣ୍ଟାଲ ଇଞ୍ଜିନିୟରିଂରେ ଶୁଭଜ୍ୟୋତି ମାଳିକ, ପ୍ଲାଷ୍ଟିକ୍ ଇଞ୍ଜିନିୟରିଂରେ ଶୁଚିସ୍ମିତା ପ୍ରିୟଦର୍ଶିନୀ, ଟେକ୍ସଟାଇଲ୍ ଇଞ୍ଜିନିୟରିଂରେ ନିର୍ଲିପ୍ତା ସାହୁ, ବି. କ୍ୟାଟ୍(ଫିଲ୍ମ ଏଡିଟିଂ)ରେ ରିଷିଦେବ ମହାନ୍ତି ଓ ବି.କ୍ୟାଟ (ସିନେମାଟୋଗ୍ରାଫି, ସାଉଣ୍ଡ ରେକର୍ଡିଂ ଆଣ୍ଡ ଡିଜାଇନ୍)ରେ ପଦ୍ମସ୍ମିତ ମହାନ୍ତି ଟପ୍ପର ହୋଇଛନ୍ତି। ସୂଚନାଯୋଗ୍ୟ, ଗତ ମେ' ୬ରୁ ୧୦ ପର୍ଯ୍ୟନ୍ତ ଓଜେଇଇ ଅନୁଷ୍ଠିତ ହୋଇଥିଲା। ☞ପୃଷ୍ଠା-୨

ଆଜି କ'ଣ କେଉଁଠି

ଭୁବନେଶ୍ୱର
- ଭୁବନେଶ୍ୱର -ମଧ୍ୟ, ଭୁବନେଶ୍ୱର-ଉତ୍ତର, ଭୁବନେଶ୍ୱର- ଏକାମ୍ର, ଜୟଦେବ ଓ ଜଟଣୀ ବିଧାନସଭା କ୍ଷେତ୍ରର ଭୋଟ ଗଣତି, ସ୍ଥାନ: ବିଜେବି ସ୍ୱୟଂଶାସିତ ମହାବିଦ୍ୟାଳୟ, ଭୁବନେଶ୍ୱର, ସମୟ: ସକାଳ ୮ଟା।
- ସଙ୍ଗୀତ ସୁଧାକର ବାଳକୃଷ୍ଣ ଦାଶଙ୍କ ୧୦୧ତମ ଜୟନ୍ତୀ ଓ ଫାଉଣ୍ଡେଶନର ୩୨ତମ ବାର୍ଷିକୋତ୍ସବ, ସ୍ଥାନ: ରବୀନ୍ଦ୍ର ମଣ୍ଡପ, ସମୟ: ସନ୍ଧ୍ୟା ୬ଟା ୩୦।

ପୁରୀ
- ପୁରୀ ଜିଲାର ନିମାପଡ଼ା, କାକଟପୁର ବିଧାନସଭା କ୍ଷେତ୍ରର ଭୋଟ ଗଣତି, ସ୍ଥାନ: ଶ୍ରୀ ଜଗନ୍ନାଥ ସଂସ୍କୃତ ବିଶ୍ୱବିଦ୍ୟାଳୟ, ପୁରୀ, ସମୟ: ସକାଳ ୮ଟା।
- ବ୍ରହ୍ମଗିରି, ପିପିଲି, ପୁରୀ ସଦର ଓ ସତ୍ୟବାଦୀ ବିଧାନସଭା ନିର୍ବାଚନମଣ୍ଡଳୀର ଭୋଟ ଗଣତି, ସ୍ଥାନ: କେନ୍ଦ୍ରୀୟ ବିଦ୍ୟାଳୟ, ପୁରୀ,ସମୟ: ସକାଳ ୮ଟା।
- ଶ୍ରୀ ରାମଚରିତ ମାନସର ୮ମ ଦିବସ, ସ୍ଥାନ: ସାକ୍ଷୀଗୋପାଳ ମନ୍ଦିର ନିକଟ, ସାକ୍ଷୀଗୋପାଳ, ସମୟ: ସନ୍ଧ୍ୟା ୬ଟା।

ଖୋର୍ଦ୍ଧା
- ମା'ଭଗବତୀଙ୍କ ବାର୍ଷିକ ସାହିଯାତ୍ରା ଶୁଭାରମ୍ଭ, ସ୍ଥାନ: ଟ୍ରାଫିକ କଲୋନୀ ଜଟଣୀ, ସମୟ: ସକାଳ ୬ଟା।
- ଶ୍ରୀରାମଚରିତ ମାନସ ନବାହ୍ନ ପାରାୟଣ ଜ୍ଞାନଯଜ୍ଞ, ସ୍ଥାନ: ଅସରଳା, ବୋଲଗଡ଼, ସମୟ: ସନ୍ଧ୍ୟା ୭ଟା।

ବାଲେଶ୍ୱର
- ଜଳେଶ୍ୱର, ଭୋଗରାଇ ବିଧାନସଭା ନିର୍ବାଚନମଣ୍ଡଳୀର ଭୋଟ ଗଣତି, ସରକାରୀ ଆଇଟିଆଇ କଲେଜ ପରିସର, ବାଲେଶ୍ୱର, ସମୟ: ସକାଳ ୮ଟା।
- ବସ୍ତା, ବାଲେଶ୍ୱର, ରେମୁଣା ବିଧାନସଭା ନିର୍ବାଚନମଣ୍ଡଳୀର ଭୋଟଗଣତି, ସ୍ଥାନ: ଜିଲାପାଳଙ୍କ କାର୍ଯ୍ୟାଳୟ ପରିସର, ବାଲେଶ୍ୱର, ସମୟ: ସକାଳ ୮ଟା।
- ନୀଳଗରି ବିଧାନସଭା ନିର୍ବାଚନମଣ୍ଡଳୀର ଭୋଟ ଗଣତି, ସ୍ଥାନ: ନୀଳଗିରି କଲେଜ ପରିସର, ସମୟ : ସକାଳ ୮ଟା।
- ସୋର, ସିମୁଳିଆ ବିଧାନସଭା ନିର୍ବାଚନମଣ୍ଡଳୀର ଭୋଟ ଗଣତି, ସ୍ଥାନ: ରେମୁଣା ଡିଗ୍ରୀ କଲେଜ ପରିସର, ରେମୁଣା, ସମୟ: ସକାଳ ୮ଟା।
- 'ଅନାଲୋକିତ କୀର୍ତ୍ତିମାନ' ପୁସ୍ତକ ଲୋକାର୍ପଣ ଉତ୍ସବ, ସ୍ଥାନ: ହୋଟେଲ ଲକି ଇଣ୍ଟରନ୍ୟାଶନାଲ, ବାଲେଶ୍ୱର, ସମୟ: ସନ୍ଧ୍ୟା ୬ଟା।

ମୟୂରଭଞ୍ଜ
- ଓଆର୍‌ଏସ୍ ବଣ୍ଟନ କେନ୍ଦ୍ର, ସ୍ଥାନ: ମୟୂରଭଞ୍ଜ ଜିଲାପାଳଙ୍କ କାର୍ଯ୍ୟାଳୟ ପରିସର, ସମୟ: ସକାଳ ୮ଟା।
- ଜଳସେବା କେନ୍ଦ୍ର, ସ୍ଥାନ: ବାରିପଦା ପିଡବ୍ଲ୍ୟୁଡି ଅଫିସ ସାମ୍ନା, ସମୟ: ପୂର୍ବାହ୍ନ ୧୦ଟା।

ଭଦ୍ରକ
- ଧାମନଗର ବିଧାନସଭା କ୍ଷେତ୍ରର ଭୋଟ ଗଣତି, ସ୍ଥାନ: ଜିଲାପାଳଙ୍କ କାର୍ଯ୍ୟାଳୟ, ଭଦ୍ରକ, ସମୟ: ସକାଳ ୮ଟା।
- ଭଦ୍ରକ, ଭଣ୍ଡାରିପୋଖରୀ, ଚାନ୍ଦବାଲି ଓ ବାସୁଦେବପୁର ବିଧାନସଭା କ୍ଷେତ୍ରର ଭୋଟ ଗଣତି, ସ୍ଥାନ: ଭଦ୍ରକ କଲେଜ, ସମୟ: ସକାଳ ୮ଟା।
- ଶନି ମନ୍ଦିର ପ୍ରତିଷ୍ଠା ଉତ୍ସବ, ସ୍ଥାନ: ଘରପଦା, ନିଳୋକ, ବନ୍ତ, ସମୟ: ଅପରାହ୍ନ ୪ଟା ୩୦।

କେନ୍ଦୁଝର
- ମା' ମଙ୍ଗଳା ମନ୍ଦିରରେ ବାର୍ଷିକ ଉତ୍ସବ, ଯଜ୍ଞ, ନାମ ସଂକୀର୍ତ୍ତନ ସ୍ଥାନ: ଇଂଚୋଳ, ହାଟଡ଼ିହୀ, ସମୟ: ପ୍ରାତଃ ୫ଟା।
- ହନୁମାନ ମନ୍ଦିରରେ ରାମ ଚରିତ ଏବଂ ହନୁମାନ ଚାଳିଶା ପାଠ, ପୂଜାର୍ଚ୍ଚନା, ସ୍ଥାନ: ହାବଳେଶ୍ୱର, ହାଟଡ଼ିହୀ, ସମୟ: ପ୍ରାତଃ ୫ଟା।
- ମା' ମଙ୍ଗଳାଙ୍କ ମନ୍ଦିରରେ ମଙ୍ଗଳା ଓଷା ଏବଂ ପୂଜାର୍ଚ୍ଚନା, ସ୍ଥାନ: ଶାଳକଣିଆଁ, ମଙ୍ଗରାଜପୁର, ଭୂଇଁପୁର, ହାଟଡିହୀ, ସମୟ: ସକାଳ ୭ ଟା।
- କେନ୍ଦୁଝର ଓ ତେଲକୋଇ ବିଧାନସଭା ନିର୍ବାଚନମଣ୍ଡଳୀର ଭୋଟ ଗଣନା, ସ୍ଥାନ: କେନ୍ଦୁଝର ଓଡ଼ିଶା ଖଣି ଓ ଯାନ୍ତ୍ରିକ ବିଦ୍ୟାଳୟ , ସମୟ: ସକାଳ ୮ ଟା।
- ପାଟଣା ଓ ଚମ୍ପୁଆ ବିଧାନସଭା ନିର୍ବାଚନମଣ୍ଡଳୀର ଭୋଟ ଗଣନା, ସ୍ଥାନ: ଚନ୍ଦ୍ର ଶେଖର ମହାବିଦ୍ୟାଳୟ, ଚମ୍ପୁଆ, ସମୟ: ସକାଳ ୮ ଟା।
- ଆନନ୍ଦପୁର ଓ ଘସିପୁରା ବିଧାନସଭା ନିର୍ବାଚନମଣ୍ଡଳୀର ଭୋଟ ଗଣନା, ସ୍ଥାନ: କନକ ମଞ୍ଜରୀ ମହିଳା ମହାବିଦ୍ୟାଳୟ, ଶାଳପଡ଼ା , ସମୟ: ସକାଳ ୮ ଟା।
- ଅଷ୍ଟମ ପ୍ରହର ନାମ ସଂକୀର୍ତ୍ତନ ଏବଂ ନଗର ପରିକ୍ରମା, ସ୍ଥାନ: ଇଂଚୋଳ, ହାଟଡ଼ିହୀ, ସମୟ: ଅପରାହ୍ନ ୪ ଟା।

ବ୍ରହ୍ମପୁର
- ଚିକିଟି ବିଧାନସଭା କ୍ଷେତ୍ରର ଭୋଟ ଗଣତି , ସ୍ଥାନ: ଉମାଚରଣ ପଟ୍ଟନାୟକ ଇଞ୍ଜିନିୟରିଂ କଲେଜ, ବ୍ରହ୍ମପୁର, ସମୟ: ସକାଳ ୮ଟା
- ଗୋପାଳପୁର, ବ୍ରହ୍ମପୁର, ଦିଗପହଣ୍ଡି, ସାନଖେମୁଣ୍ଡି ବିଧାନସଭା କ୍ଷେତ୍ରର ଭୋଟ ଗଣତି, ସ୍ଥାନ: ସରକାରୀ ପଲିଟେକ୍ନିକ, ବ୍ରହ୍ମପୁର, ସମୟ: ସକାଳ ୮ଟା।

ଗଞ୍ଜାମ
- ଆସିକା, ସୋରଡ଼ା ଓ ଭଞ୍ଜନଗର ବିଧାନସଭା କ୍ଷେତ୍ରର ଭୋଟ ଗଣତି, ସ୍ଥାନ: ଭଞ୍ଜନଗର କେଏସ୍‌ୟୁବି କଲେଜ, ସମୟ: ସକାଳ ୮ଟା
- ଛତ୍ରପୁର, କବିସୂର୍ଯ୍ୟନଗର, ଖଲ୍ଲିକୋଟ, ପୋଲସରା, ହିଞ୍ଜିଳି ବିଧାନସଭା ନିର୍ବାଚନମଣ୍ଡଳୀର ଭୋଟ ଗଣତି, ସ୍ଥାନ: ଅନସ୍ଲୋ ସରକାରୀ ହାଇସ୍କୁଲ, ଛତ୍ରପୁର, ସମୟ: ସକାଳ ୮ଟା।

କନ୍ଧମାଳ
- ଲକ୍ଷ୍ମୀ ନୃସିଂହନାଥ ଯାତ୍ରା ଉପଲକ୍ଷେ ଡ୍ରାମା ପରିବେଷଣ, ସ୍ଥାନ:ଲକ୍ଷ୍ମୀ ନୃସିଂହନାଥ ଯାତ୍ରା ପଡିଆ,ସମୟ:ରାତି ୧୦ଟା।

ରାୟଗଡ଼ା
- ରାୟଗଡା ଓ ବିଷମକଟକ ବିଧାନସଭା କ୍ଷେତ୍ର ପାଇଁ ଭୋଟ ଗଣତି, ସ୍ଥାନ: ଏକଲବ୍ୟ ଆଦର୍ଶ ବିଦ୍ୟାଳୟ ଏବଂ ଜିସିଡି ହାଇସ୍କୁଲ, ରାୟଗଡ଼ା, ସମୟ: ସକାଳ ୮ଟା।
- ଗୁଣପୁର ବିଧାନସଭା ନିର୍ବାଚନମଣ୍ଡଳୀର ଭୋଟ ଗଣତି, ସ୍ଥାନ: ଉପଜିଲାପାଳଙ୍କ କାର୍ଯ୍ୟାଳୟ, ଗୁଣପୁର, ସମୟ: ସକାଳ ୮ଟା।

ନବରଙ୍ଗପୁର
- ନବରଙ୍ଗପୁର ଲୋକ ସଭା ଓ ବିଧାନସଭା ଲାଗି ଭୋଟ ଗଣତି, ସ୍ଥାନ: ନବରଙ୍ଗପୁର ଜିଲା ସାଧନ କେନ୍ଦ୍ର ସମ୍ମୁଖ, ସମୟ: ସକାଳ ୮ଟା।

କୋରାପୁଟ
- କୋରାପୁଟ ଲୋକ ସଭା ଏବଂ କୋରାପୁଟ,ଲକ୍ଷ୍ମୀପୁର ଓ ପଟ୍ଟାଙ୍ଗି ବିଧାନସଭା ଆସନର ଭୋଟ ଗଣତି, ସ୍ଥାନ: ସରକାରୀ ମହାବିଦ୍ୟାଳୟ କୋରାପୁଟ, ସମୟ: ସକାଳ ୮ଟା।
- ଜୟପୁର ଓ କୋଟପାଡ଼ ବିଧାନସଭା ଆସନର ଭୋଟ ଗଣତି, ସ୍ଥାନ: ବିକ୍ରମଦେବ ବିଶ୍ୱବିଦ୍ୟାଳୟ, ଜୟପୁର, ସମୟ: ସକାଳ ୮ଟା।

ମାଲକାନଗିରି
- ମାଲକାନଗିରି, ଚିତ୍ରକୋଣ୍ଡା ବିଧାନସଭା ନିର୍ବାଚନମଣ୍ଡଳୀ ଭୋଟ ଗଣତି, ସ୍ଥାନ: ମାଲକାନଗିରି ପଲିଟେକ୍ନିକ ମହାବିଦ୍ୟାଳୟ, ସମୟ: ସକାଳ ୮ଟା।

ସମ୍ବଲପୁର
- ସାଓଲିନ କୁମ୍ଫୁ ଉସୁ ଆସୋସିଏଶନ ଆୟୋଜିତ ମାଗଣା ପ୍ରଶିକ୍ଷଣ ଶିବିର, ସ୍ଥାନ: ଜିଲା ଜୁଡୋ ହଲ, ସମୟ: ସକାଳ ୭ଟା।
- ଜିଲା କ୍ରୀଡା ସଂଘ ଆୟୋଜିତ ଜିଲାସ୍ତରୀୟ ନକ୍‌ଆଉଟ କ୍ରିକେଟ ଟୁର୍ଣ୍ଣାମେଣ୍ଟ, ସ୍ଥାନ: ବୀର ସୁରେନ୍ଦ୍ର ସାଏ ଷ୍ଟାଡିୟମ, ସମୟ: ସକାଳ ୭ଟା।
- ଓୟୁଏଟି ପ୍ରବେଶିକା ପରୀକ୍ଷା, ସ୍ଥାନ: ଦେବେଇପାଲି ସ୍ଥିତ ବଦ୍ରିପ୍ରସାଦ ଇନଷ୍ଟିଚ୍ୟୁଟ, ସମୟ: ସକାଳ ୭ଟା।
- ରେଙ୍ଗାଲି ବିଧାନସଭା ଓ ସମ୍ବଲପୁର ଲୋକସଭା ଆସନର ଭୋଟ ଗଣତି, ସ୍ଥାନ ନେତାଜୀ ସୁଭାଷ ଚନ୍ଦ୍ର ମହାବିଦ୍ୟାଳୟ, ସମୟ : ସକାଳ ୮ଟା।
- ସମ୍ବଲପୁର ବିଧାନସଭା ଓ ଲୋକ ସଭାର ଭୋଟ ଗଣତି, ସ୍ଥାନ ସରକାରୀ ମହିଳା ମହାବିଦ୍ୟାଳୟ, ସମୟ : ସକାଳ ୮ଟା।

ବଲାଙ୍ଗୀର
- ଗ୍ରୀଷ୍ମକାଳୀନ ହକି ପ୍ରଶିକ୍ଷଣ ଶିବିର, ସ୍ଥାନ: ଟାଉନ ବାଳକ ହାଇସ୍କୁଲ ଖେଳପଡ଼ିଆ, ବଲାଙ୍ଗୀର, ସମୟ: ସକାଳ ୬ଟା।
- ସାଧାରଣ ନିର୍ବାଚନର ଭୋଟ ଗଣତି, ସ୍ଥାନ: ସରକାରୀ ଆଇଟିଆଇ କେନ୍ଦ୍ର, ବଲାଙ୍ଗୀର, ସମୟ: ସକାଳ ୮ଟା।

ସୁବର୍ଣ୍ଣପୁର
- କେପିଏଲ ଧମାକାର ନବମ ଦିବସ, ସ୍ଥାନ: କୋଟସମଲାଇ, ଉଲୁଣ୍ଡା ସମୟ:ସକାଳ ୭ଟା।
- ବିଧାନସଭା ଓ ଲୋକ ସଭାର ଭୋଟ ଗଣନା, ସ୍ଥାନ: ବୀରମହାରାଜପୁର କଲେଜ ପରିସର, ସମୟ: ସକାଳ ୮ଟା।

ରାଉରକେଲା
- ଜିଏସ୍‌ଏ ପକ୍ଷରୁ ଗ୍ରୀଷ୍ମକାଳୀନ କ୍ରୀଡା ଶିବିର ଉଦ୍‌ଯାପନ,ସ୍ଥାନ: ଡିଏଭି ପଡ଼ିଆ, ସମୟ: ସକାଳ ୭ଟା ୩୦।
- ରାଉରକେଲା ବିଧାନସଭା ଲାଗି ଭୋଟ ଗଣତି, ସ୍ଥାନ: ଉଦିତ୍‌ନଗର ହାଇସ୍କୁଲ ସମୟ: ସକାଳ ୮ଟା।
- ଗୋପବନ୍ଧୁ ପାଠାଗାରରେ ସାହିତ୍ୟ ସଭା, ସ୍ଥାନ: ପାଠାଗାର ପରିସର, ଛେଣ୍ଡ, ସମୟ: ସନ୍ଧ୍ୟା ୬ଟା ୩୦।

ବରଗଡ଼
- ବରଗଡ଼ ଲୋକ ସଭା ଏବଂ ବରଗଡ଼, ଭଟ୍‌ଲି ଓ ଅତାବିରା ବିଧାନସଭା ଲାଗି ଭୋଟ ଗଣତି, ସ୍ଥାନ: ବରଗଡ଼ ପଞ୍ଚାୟତ କଲେଜ, ସମୟ: ସକାଳ ୮ଟା।
- ପଦ୍ମପୁର ଓ ବିଜେପୁର ବିଧାନସଭା ଲାଗି ଭୋଟ ଗଣତି, ସ୍ଥାନ: ପଦ୍ମପୁର ମାର୍କେଟ୍ ୟାର୍ଡ଼, ସମୟ: ସକାଳ ୮ଟା।

କଳାହାଣ୍ଡି
- କୋକସରା ବ୍ଲକ ଫୁପଗାଁ ପାହାଡ଼ ଉପରେ ଥିବା ବାବା ପାହାଡେଶ୍ୱର ଶିବ ମନ୍ଦିର ପ୍ରତିଷ୍ଠା ଉତ୍ସବ ଉପଲକ୍ଷେ ଅଷ୍ଟପ୍ରହର ନାମଯଜ୍ଞ, ସ୍ଥାନ: ଫୁପଗାଁ ପାହାଡେଶ୍ୱର ଶିବ ମନ୍ଦିର ନିକଟ, ସମୟ: ସକାଳ ୬ଟା।
- କଳାହାଣ୍ଡି ଲୋକ ସଭା ଏବଂ ଭବାନୀପାଟଣା, ନର୍ଲା ଓ ଲାଞ୍ଜିଗଡ଼ ବିଧାନସଭା ଆସନ ଲାଗି ଭୋଟ ଗଣତି, ସ୍ଥାନ: ମା' ମାଣିକେଶ୍ୱରୀ ବିଶ୍ୱବିଦ୍ୟାଳୟ, ଭବାନୀପାଟଣା ସମୟ: ସକାଳ ୮ଟା।
- ଧର୍ମଗଡ ଓ ଜୁନାଗଡ଼ ବିଧାନସଭା ଆସନ ଲାଗି ଭୋଟ ଗଣତି,ସ୍ଥାନ: ପଞ୍ଚାୟତ କଲେଜ, ଧର୍ମଗଡ ସମୟ: ସକାଳ ୮ଟା।

ଦେବଗଡ଼
- ଦେବଗଡ ନିର୍ବାଚନମଣ୍ଡଳୀର ଭୋଟ ଗଣତି, ସ୍ଥାନ: ପଲିଟେକ୍ନିକ କଲେଜ ପରିସର, ସମୟ: ସକାଳ ୮ଟା।
- ସମୂହ ହନୁମାନ ଚାଳିଶା ପାଠ, ସ୍ଥାନ: ଗୋପାଳଜୀ ମନ୍ଦିର ଓ ହନୁମାନ ବାଟିକା, ଦେବଗଡ ସହର, ସମୟ: ସନ୍ଧ୍ୟା ୭ଟା।
- ମା' କନକ ଦୁର୍ଗାଙ୍କ ସନ୍ଧ୍ୟା ଆରତୀ, ସ୍ଥାନ: ମଠ ସାହି, କନକ ଦୁର୍ଗା ମନ୍ଦିର, ସମୟ: ସନ୍ଧ୍ୟା ୭ଟା।

ନୂଆପଡ଼ା
- ଷୋହଳ ପ୍ରହର ନାମଯଜ୍ଞ ଆଳତି ଓ ଭୋଗ ଅର୍ପଣ, ସ୍ଥାନ: କୋମନା ବ୍ଲକ ବୃଦ୍ଧିକୋମନା ପଞ୍ଚାୟତ ଧୂମାଭଟା ଗାଁ, ସମୟ: ପ୍ରାତଃ ୪ଟା ୩୦।
- ଭାଗବତ ମହାପାରାୟଣ, ସ୍ଥାନ: ବୋଡେନ ବ୍ଲକ କେରାପଦର ଗାଁ, ସମୟ: ସକାଳ ୬ଟା ଓ ସନ୍ଧ୍ୟା ୭ଟା।

ବୌଦ୍ଧ
- ଇନ୍ଦ୍ରପୁର ଗ୍ରାମରେ ଅଷ୍ଟପ୍ରହର ନାମଯଜ୍ଞ ପୂର୍ଣ୍ଣାହୁତି, ସ୍ଥାନ: ଇନ୍ଦ୍ରପୁର ଗ୍ରାମ୍ୟ ମଣ୍ଡପ, ହରଭଙ୍ଗା ବ୍ଲକ, ସମୟ: ସକାଳ ୬ଟା।

ଢେଙ୍କାନାଳ
- ଢେଙ୍କାନାଳ ଲୋକ ସଭା ଓ ବିଧାନସଭା ଭୋଟ ଗଣତି, ସ୍ଥାନ: ଇଭିଏମ୍ ଓୟାରହାଉସ, ମହିଷାପାଟ, ଢେଙ୍କାନାଳ, ସମୟ: ସକାଳ ୮ଟା।
- ବାଲାଜୀ ସ୍ମାର୍ଟ ୱାସ୍ କେନ୍ଦ୍ରର ଉଦ୍‌ଘାଟନ, ସ୍ଥାନ: ଢେଙ୍କାନାଳ କୁଞ୍ଜକାନ୍ତ ଆର୍‌ଟିଓ ଅଫିସ ପାଖ, ସମୟ: ପୂର୍ବାହ୍ନ ୧୧ଟା।

ଅନୁଗୋଳ
- ଅନୁଗୋଳ ଓ ଛେଣ୍ଡିପଦା ବିଧାନସଭା ଆସନର ଭୋଟ ଗଣତି, ସ୍ଥାନ: ଅନୁଗୋଳ ସରକାରୀ ସ୍ୱୟଂଶାସିତ ମହାବିଦ୍ୟାଳୟ, ସମୟ: ସକାଳ ୮ଟା।
- ତାଳଚେର ବିଧାନସଭା ଆସନର ଭୋଟ ଗଣତି, ସ୍ଥାନ: ତାଳଚେର ସ୍ୱୟଂଶାସିତ ମହାବିଦ୍ୟାଳୟ, ସମୟ: ସକାଳ ୮ଟା।
- ପାଲଲହଡ଼ା ବିଧାନସଭା ଆସନ ଲାଗି ଭୋଟ ଗଣତି, ସ୍ଥାନ: ମାଲ୍ୟଗିରୀ ମହାବିଦ୍ୟାଳୟ ପାଲଲହଡ଼ା, ସମୟ: ସକାଳ ୮ଟା।
- ଆଠମଲ୍ଲିକ ବିଧାନସଭା ଆସନ ଲାଗି ଭୋଟ ଗଣତି, ସ୍ଥାନ: ଆଠମଲ୍ଲିକ ମହାବିଦ୍ୟାଳୟ, ସମୟ: ସକାଳ ୮ଟା।

ଜଗତ୍‌ସିଂହପୁର
- ଆହ୍ୱାନ ଫାଉଣ୍ଡେଶନ ପକ୍ଷରୁ ବିଶ୍ୱ ପରିବେଶ ଦିବସ ଉପଲକ୍ଷେ ବେଳାଭୂମି ସଫେଇ କାର୍ଯ୍ୟକ୍ରମ, ସ୍ଥାନ: ବତୀଘର ପାଖ ବେଳାଭୂମି, ନୂଆବଜାର, ପାରାଦୀପ, ସମୟ: ସକାଳ ୭ଟା।

ନୟାଗଡ଼
- ନୟାଗଡ଼ ବିଧାନସଭା ଆସନ ଲାଗି ଭୋଟ ଗଣତି, ସ୍ଥାନ: ନୟାଗଡ଼ ସ୍ୱୟଂଶାସିତ ମହାବିଦ୍ୟାଳୟ, ସମୟ: ସକାଳ ୮ଟା।

କେନ୍ଦ୍ରାପଡ଼ା
- କେନ୍ଦ୍ରାପଡ଼ା ଲୋକ ସଭା ଓ ବିଧାନସଭା ଆସନ ଲାଗି ଭୋଟ ଗଣତି, ସ୍ଥାନ: କେନ୍ଦ୍ରାପଡ଼ା ସ୍ୱୟଂଶାସିତ ମହାବିଦ୍ୟାଳୟ, ସମୟ: ସକାଳ ୮ଟା।
- ଶ୍ରୀରଙ୍ଗବଲ୍ଲଭଙ୍କ ମନ୍ଦିର ପ୍ରତିଷ୍ଠା ଉତ୍ସବ, ସ୍ଥାନ: ପାଖଡ, ଗରଦପୁର, ସମୟ: ସନ୍ଧ୍ୟା ୬ଟା।

ଯାଜପୁର
- ଯାଜପୁର ସଂସଦୀୟ କ୍ଷେତ୍ରର ଭୋଟ ଗଣତି, ସ୍ଥାନ: ଯାଜପୁର ଏନ୍.ସି. କଲେଜ ପରିସର, ସମୟ: ସକାଳ ୮ଟା।

ଆଜିର ରାଶିଫଳ

ଜ୍ୟୋତିର୍ବିଦ୍ୟା ବିଶାରଦ ପ୍ରସନ୍ନ କୁମାର ମହାପାତ୍ର
ମଙ୍ଗରାଜପୁର ଶାସନ, କାଦୁଆ, ଗଞ୍ଜାମ
Email-pkmahapatro@gmail.com

ମେଷ ଆଜି ଅଶ୍ୱିନୀ ନକ୍ଷତ୍ର ସମସ୍ୟା ବିଜଡ଼ିତ ରହିଲେ ମଧ୍ୟ କାମ ହାସଲରୁ ଓହରିବେ ନାହିଁ। ପୁରାତନ ରୋଗ, ବାକି ଟଙ୍କା ଓ ପୂର୍ବ ଶତ୍ରୁତାକୁ ନେଇ ମନ ବିଚଳିତ ରହିବ। ଭୁଲ୍ ବୁଝାମଣା ଯୋଗୁ ଅନ୍ୟମାନଙ୍କୁ ସନ୍ଦେହ ଚକ୍ଷୁରେ ଦେଖିପାରନ୍ତି। ଅଧିକାଂଶ ସମୟ ବନ୍ଧୁମାନଙ୍କ ମେଳରେ ସମୟ ଅତିବାହିତ ହେବ। ସ୍ୱାସ୍ଥ୍ୟରେ ଉନ୍ନତି ପରିଲକ୍ଷିତ ହେବ।

ବୃଷ କୃତ୍ତିକା ନକ୍ଷତ୍ର ପରିସ୍ଥିତିର ତାଡ଼ନାରେ କଠୋର ସତ୍ୟ ପ୍ରକାଶ କରିବାକୁ ବାଧହେବେ। ପ୍ରତିବନ୍ଧକ ଓ ପ୍ରତିରୋଧ କାରଣରୁ ଚେଷ୍ଟାକରୁଥିବା କାମଟି ପୂର୍ଣ୍ଣାଙ୍ଗ କରିବା କଷ୍ଟ ହେବ। ଅଫିସରେ ଥିବା ସମୟରେ ଅସମର୍ଥିତ ସୂତ୍ରରୁ କୌଣସି ଶୁଭ ଖବର ଶୁଣି ଖୁସି ହେବେ। ଆଳସ୍ୟ ଓ ଅବହେଳା ଯୋଗୁ ସୁଯୋଗ ହାତଛଡ଼ା ହୋଇପାରେ।

ମିଥୁନ କର୍ମକ୍ଷେତ୍ର ସମସ୍ୟାମୁକ୍ତ ରହିବା କାରଣରୁ ମାନସିକ ସ୍ଥିତି ଭଲ ରହିବ। ଜୁଳୁଥିବା ପାରିବାରିକ ସମସ୍ୟାର ଆଜି ହିଁ ସରଳ ସମାଧାନ ହୋଇଯିବ। ବ୍ୟବସାୟ, ବାଣିଜ୍ୟ, ପ୍ରଶାସନ, ରାଜନୀତି ଯାତ୍ରା ଓ କଚେରି ମାମଲା କ୍ଷେତ୍ରରେ ସୁଫଳ ପାଇବେ। ଆରଦ୍ରା ନକ୍ଷତ୍ରର ଜଣେ ବନ୍ଧୁଙ୍କ ଉପସ୍ଥିତିକୁ କେନ୍ଦ୍ରକରି ପରିବାରରେ ଝଗଡ଼ା ଲାଗିପାରେ।

କର୍କଟ ଆଜି ଯାହା କରିବାକୁ ମନସ୍ଥ କରିଛନ୍ତି ତାହା ନିର୍ବିଘ୍ନରେ ସମ୍ପାଦିତ ହେବ। ପୁଷ୍ୟା ନକ୍ଷତ୍ର ଅଫିସ୍‌ରେ ଭୁଲ୍ ଖବର ପାଇ ସାମୟିକ ଭାବରେ ବିବ୍ରତ ହୋଇପାରନ୍ତି। ଆପଣ ଅନ୍ୟମାନଙ୍କ ସାହାଯ୍ୟ ନେଇ ଶତ୍ରୁତା ଓ ସମସ୍ୟାର ଅବସାନ ଘଟାଇବାରେ ସମର୍ଥ ହେବେ। ବନ୍ଧୁମାନଙ୍କ ସହ ଭ୍ରମଣ ଓ କାର୍ଯ୍ୟସିଦ୍ଧି ଯୋଗୁ ମନ ପ୍ରଫୁଲ୍ଲ ରହିବ।

ସିଂହ ମଘା ନକ୍ଷତ୍ର ସକାଶେ ପରିବାରର ଆର୍ଥିକ ପରିସ୍ଥିତି ପୂର୍ବଭଳି ଜଟିଳ ରୂପ ଧାରଣ କରିପାରେ। ପ୍ରକାଶନ, ପ୍ରଶାସନ ତଥା ଆନୁଷ୍ଠାନିକ କ୍ଷେତ୍ରର ମତଭେଦ ବେଶି ସମୟ ରହିବ ନାହିଁ। କୌଣସି ଏକ ପରିସ୍ଥିତିରେ ସମ୍ପର୍କୀୟଙ୍କ ପରୋକ୍ଷ ଶତ୍ରୁତାକୁ ଅନୁଭବ କରିବେ। ଅଟକି ରହିଥିବା କାମଟିକୁ ହଠାତ୍ ଆରମ୍ଭ କରିବାକୁ ମନ ବଳାଇପାରନ୍ତି।

କନ୍ୟା ହସ୍ତା ନକ୍ଷତ୍ର ସକାଶେ ନିକଟ ସମ୍ପର୍କୀୟମାନଙ୍କ ଆନୁଗତ୍ୟ ତଥା ସାହାଯ୍ୟରୁ କାମ ଅଟକିବ ନାହିଁ। ମାତ୍ର କର୍ମକ୍ଷେତ୍ରରେ କୌଣସି ଅଜଣା ବ୍ୟକ୍ତିଙ୍କ ଆଚରଣ ମନରେ ସନ୍ଦେହ ସୃଷ୍ଟି କରିପାରେ। ଶିଳ୍ପ, ବାଣିଜ୍ୟ କ୍ଷେତ୍ରରେ ସମସ୍ୟା ଦୂରହେବା ସମ୍ଭାବନା ରହିଛି। ବିବାଦୀୟ ଘଟଣାରେ ମଧ୍ୟସ୍ଥତାକରି ଅପମାନିତ ହୋଇପାରନ୍ତି।

ତୁଳା ମନ ଯାହା ଚାହୁଁଥିବ ତାହା କରିବାରେ ଅନ୍ତରାୟ ସୃଷ୍ଟି ଆଶଙ୍କା ରହିଛି। ଚିତ୍ରା ନକ୍ଷତ୍ରର ବିବାଦୀୟ ଘଟଣା, ମାଲିମକଦ୍ଦମା, ଆଇନ ଅଦାଲତ କ୍ଷେତ୍ରରେ ସୁଫଳ ମିଳିବ। ମାତ୍ର ସବୁବେଳେ ହାତ ଖାଲି ରହିବ ଓ ଚାହୁଁଥିବା ଜିନିଷ ପାଇବାରେ ବାଧା ଉପୁଜିବ। ଶିଳ୍ପ, ବାଣିଜ୍ୟ, ବ୍ୟବସାୟ, ବିଦେଶଯାତ୍ରା, ଗବେଷଣାର ସୁଯୋଗ ପାଇବେ।

ବିଛା ଆଜି ଅନୁରାଧା ନକ୍ଷତ୍ର ଅତ୍ୟଧିକ ଭ୍ରମଣ ଓ କାର୍ଯ୍ୟବ୍ୟସ୍ତତା କାରଣରୁ ଦେହ ସାମାନ୍ୟ ଭଲ ଲାଗି ନ ପାରେ। ପରିସ୍ଥିତି ଦୃଷ୍ଟିରୁ ପ୍ରତ୍ୟେକ କ୍ଷେତ୍ରରେ ମାପିଚୁପି କଥାବାର୍ତ୍ତା କରିବା ଭଲ। ବାକ୍ ଅସଂଯମ ଯୋଗୁ ସୁସମ୍ପର୍କ ବ୍ୟାହତ ହେବ। ପାରିବାରିକ କ୍ଷେତ୍ରରେ ସମସ୍ୟା ରହିଥିଲେ ମଧ୍ୟ କାମରେ ତାହା ବାଧକ ହେବ ନାହିଁ।

ଧନୁ ଆଜି ପୂର୍ବାଷାଢ଼ା ନକ୍ଷତ୍ର ସକାଶେ ସମସ୍ୟା ସୁବିଧାରେ, ଶତ୍ରୁତା ମିତ୍ରତାରେ, ପ୍ରତିବନ୍ଧକରେ ବିପଦ ମୁକ୍ତ କରିବାରେ ସାହାଯ୍ୟ କରିବ। କର୍ମକ୍ଷେତ୍ରରେ, ଆନୁଷ୍ଠାନିକ କାମରେ, ନିର୍ମାଣ କ୍ଷେତ୍ରରେ ଅଗ୍ରଗତି ଦ୍ରୁତ ହେବ। ରାଜନୀତିରେ ଚେଷ୍ଟା ସଫଳ ହେବ ଓ ପ୍ରଶଂସିତ ହେବେ। କର୍ମକ୍ଷେତ୍ରରେ ପଦମର୍ଯ୍ୟାଦା ବୃଦ୍ଧି ପାଇବ।

ମକର ଶ୍ରବଣା ନକ୍ଷତ୍ର ନିଜ ଲୋକଙ୍କୁ ମନେଇ କାମ ହାସଲ କରିବାର ସୁଯୋଗ ଜୁଟିବ। ଆଇନ ଅଦାଲତ, ପ୍ରତିଯୋଗିତା, ଶିଳ୍ପ, ବ୍ୟବସାୟରେ ପ୍ରତିଦ୍ୱନ୍ଦ୍ୱିତା ବଢ଼ିପାରେ। ବନ୍ଧୁଙ୍କ ନିକଟରୁ ଭୁଲ୍ ଖବର ପାଇ ସାମୟିକ ଭାବରେ ବିବ୍ରତ ହୋଇପାରନ୍ତି। ପାରିବାରିକ ଶୃଙ୍ଖଳା ରକ୍ଷା କରିବାରେ ପାଖପଡ଼ୋଶୀ ସହାୟତା କରିବେ।

କୁମ୍ଭ ଯେତେ ଭଲ କଥା କହିଲେ ମଧ୍ୟ ବନ୍ଧୁ ଭୁଲ୍ ଦୃଷ୍ଟିକୋଣରୁ ବିଚାରକରିବେ। ଉପରିସ୍ଥଙ୍କ ଆଦେଶରେ ଇଚ୍ଛା ନ ଥିଲେ ମଧ୍ୟ ଦୂରସ୍ଥାନକୁ ଯିବା ପାଇଁ ବାଧ୍ୟ ହେବେ। ଭ୍ରାତୃ ସମ୍ପର୍କରେ ଉନ୍ନତି ଘଟିବା ହେତୁ ପାରିବାରିକ ସମସ୍ୟା କେତେକାଂଶରେ କମି କମି ଯିବ। ସାଙ୍ଗସାଥୀଙ୍କ ଅନୁରୋଧକ୍ରମେ ଭ୍ରମଣ ସୁଯୋଗ ଲାଭ କରିବେ।

ମୀନ ଆଜିର ଗ୍ରହ ସ୍ଥିତି କାମକୁ ସହଜରେ ହାସଲ କରିବା ଦିଗରେ ସହାୟକ ହେବେ। ବନ୍ଧୁମାନେ ଈର୍ଷାପରାୟଣ ହୋଇ ଭାବପ୍ରବଣବଶତଃ ଓଲଟା କଥା କହିବା କାରଣରୁ ଅପଦସ୍ଥ ହୋଇପାରନ୍ତି। କର୍ମକ୍ଷେତ୍ର ପ୍ରତି ଉଦାସୀନ ହେବା କାରଣରୁ କେତେକ କାମ ଅଟକି ରହିଯିବ। କଳା, ସାହିତ୍ୟରେ ଉନ୍ନତି କରିବେ। ସମସ୍ୟା ସମାଧାନରେ ସଫଳତା ମିଳିବ।

ଆଜି ଜୁନ୍ ୪ ତାରିଖ, ଜ୍ୟେଷ୍ଠ କୃଷ୍ଣ ତ୍ରୟୋଦଶୀ ମଙ୍ଗଳବାର। ରାଶି ନକ୍ଷତ୍ର- ଦ୍ୱିଜା/ମେଷ, ତ୍ରୟୋଦଶୀର ଏକୋଦ୍ଦିଷ୍ଟ ଓ ଶ୍ରାଦ୍ଧ। ଦିବା ଘ.୦୫।୧୦ ଗତେ, ଘ.୦୬।୪୯ ମଧ୍ୟେ, ଘ. ୦୯। ୩୩ ଗତେ, ଘ.୧୨।୧୧ ମଧ୍ୟେ ଶୁଦ୍ଧ ଶୁଭବେଳା । ଅପରାହ୍ନ ଘ.୦୩।୦୨ ଗତେ, ଘ. ୦୪।୪୦ ମଧ୍ୟେ ରାହୁକାଳ ।

ପ୍ରଥମ ପୃଷ୍ଠାରୁ...

ଆଜି ଫିଟିବ ଭାଗ୍ୟ...

ସେଠାରେ ୬୦ କମ୍ପାନୀ ଓ ୧ ପ୍ଲାଟୁନ କେନ୍ଦ୍ରୀୟ ସୁରକ୍ଷା ବଳ (ସିଏପିଏଫ୍) ଏବଂ ରାଜ୍ୟ ପୋଲିସ ମୁତୟନ ଅଛନ୍ତି। ଭୋଟ ଗଣନା ଓ ଏହା ପରବର୍ତ୍ତୀ ଶାନ୍ତି ଶୃଙ୍ଖଳା ବଜାୟ ରଖିବା ପାଇଁ ୮୯ କମ୍ପାନୀ ସିଏପିଏଫ୍ ମୁତୟନ କରାଯାଇଛି। ସିଏପିଏଫ୍, ଆଇଆରବି କିମ୍ବା ଅନ୍ୟ ରାଜ୍ୟରୁ ଆସିଥିବା ସୁରକ୍ଷା କର୍ମୀ ସାଧାରଣତଃ ନିର୍ବାଚନ ଶେଷ ହେବା ପରେ ଫେରି ଯାଇଥାଆନ୍ତି। ମାତ୍ର ଗୃହ ବିଭାଗ ଅନୁରୋଧକ୍ରମେ ସେହି ସୁରକ୍ଷା କର୍ମୀମାନେ ଆସନ୍ତା ୬ ତାରିଖଯାଏ ରାଜ୍ୟରେ ରହିବେ। ଭୋଟ ଗଣନା କେନ୍ଦ୍ରର ସୁରକ୍ଷା ପାଇଁ ଡବଲ ବ୍ୟାରିକେଟିଂ କରାଯାଇଛି। ଏଥିସହିତ ସିସିଟିଭି ମନିଟରିଂ ପାଇଁ ବ୍ୟବସ୍ଥା ହୋଇଛି। ଗାର୍ଡ ଡାଇରି ଜରିଆରେ ତଥ୍ୟ ରଖାଯିବ। ଭୋଟଗଣନା କେନ୍ଦ୍ର ଭିତରକୁ ମୋବାଇଲ ନେବା ଉପରେ କଟକଣା ଜାରି କରାଯାଇଛି। ନିର୍ବାଚନ କମିଶନଙ୍କ ଗାଇଡ୍‌ଲାଇନକୁ ଭିତ୍ତିକରି ପଦକ୍ଷେପ ନିଆଯିବ।

ରାଜ୍ୟରେ ଚଳିତଥର ମତଦାନ ହାର ବୃଦ୍ଧି ପାଇଛି। ୨୦୧୯ରେ ମତଦାନ ହାର ୭୩.୦୯% ଥିବାବେଳେ ୨୦୨୪ରେ ୭୪.୪୪%କୁ ବୃଦ୍ଧି ପାଇଛି। ୨୦୨୪ ନିର୍ବାଚନରେ ପୁରୁଷଙ୍କ ମତଦାନ ହାର ୭୩.୩୭% ଓ ମହିଳାଙ୍କ ମତଦାନ ହାର ୭୫.୫୫% ରହିଛି। ପୁରୁଷ ଭୋଟରଙ୍କ ତୁଳନାରେ ପ୍ରାୟ ୨% ଅଧିକ ମହିଳା ଭୋଟର ମତଦାନ କରିଛନ୍ତି। ଚଳିତଥର ରାଜ୍ୟର ୧୬ଟି ସଂସଦୀୟ କ୍ଷେତ୍ରରେ ମତଦାନ ହାର ବୃଦ୍ଧି ପାଇଛି। ଅନ୍ୟ ୫ଟି ସଂସଦୀୟ କ୍ଷେତ୍ରରେ ମତଦାନ ହାର ହ୍ରାସ ପାଇଛି। ସର୍ବାଧିକ ଆସିକା ସଂସଦୀୟ କ୍ଷେତ୍ରରେ ପ୍ରାୟ ୩% ମତଦାନ ହାର ହ୍ରାସ ପାଇଛି। ୨୦୧୯ରେ ଏହି ସଂସଦୀୟ କ୍ଷେତ୍ରରେ ୬୫.୭୦% ମତଦାନ ଥିବାବେଳେ ଚଳିତଥର ୬୨.୬୭% ରହିଛି। ସେହିପରି କେନ୍ଦ୍ରାପଡ଼ାରେ ୧% ଓ ମୟୂରଭଞ୍ଜ ସଂସଦୀୟ କ୍ଷେତ୍ରରେ ୧%ରୁ ଅଧିକ ମତଦାନ ହାର ହ୍ରାସ ପାଇଛି। ତେବେ ଭଦ୍ରକ ଓ ବ୍ରହ୍ମପୁରରେ ମତଦାନ ହାର ହ୍ରାସ ସ୍ୱଳ୍ପ ରହିଛି। ଅଢ଼େଇ କୋଟିରୁ ଅଧିକ ଲୋକଙ୍କ ଭୋଟ ଗଣନା ହେବ ବୋଲି ମୁଖ୍ୟ ନିର୍ବାଚନ ଅଧିକାରୀ ସୂଚନା ଦେଇଛନ୍ତି।

ଗଣତି ପାଇଁ ତ୍ରିସ୍ତରୀୟ...

(ଅର୍ଦ୍ଧସାମରିକ ବାହିନୀ) ଓ ବାହ୍ୟ ସୁରକ୍ଷା ପାଇଁ ରାଜ୍ୟ ପୋଲିସର ୭୮ ପ୍ଲାଟୁନ ଏସ୍‌ଏପି (ସଶସ୍ତ୍ର ବାହିନୀ) ପୂର୍ବରୁ ସୁରକ୍ଷା ବ୍ୟବସ୍ଥାରେ ରହିଛନ୍ତି। ବ୍ୟାରିକେଡ୍ ବାହାରେ ଜିଲା ପୋଲିସ ମୁତୟନ ହୋଇଛନ୍ତି। ଏଥିସହ ଭୋଟ ଗଣତି କେନ୍ଦ୍ରଗୁଡିକ ପାଇଁ ଅଧିକ ୧୧୫ ସିଏପିଏଫ୍ କମ୍ପାନୀ ଫୋର୍ସ ମୁତୟନ କରାଯାଇଛି। ସେହିଭଳି ୩୪ ପୋଲିସ ଜିଲା ପାଇଁ ଆଇନ ଶୃଙ୍ଖଳା ପରିସ୍ଥିତି ପରିଚାଳନା ଲାଗି ୨୧୮ ପ୍ଲାଟୁନ ଫୋର୍ସକୁ ଦାୟିତ୍ୱ ଦିଆଯାଇଛି। ଭୋଟ ଗଣତି ପରେ ଯଦି କୌଣସି ସ୍ଥାନରେ ଅପ୍ରୀତିକର ପରିସ୍ଥିତି ଘଟେ, ସେଭଳି ସ୍ଥିତିରେ ସିଏପିଏଫ୍ ଯବାନ ସେଠାରେ ମୁତୟନ ହେବେ ବୋଲି ନିର୍ଦ୍ଦେଶ ଦିଆଯାଇଛି। ପ୍ରତି ଷ୍ଟ୍ରଙ୍ଗରୁମ୍ ଓ କାଉଣ୍ଟିଂ ସେଣ୍ଟରରେ ୨୪ ଘଣ୍ଟିଆ ସିସିଟିଭି ବ୍ୟବସ୍ଥା କରାଯାଇଛି। ସ୍ୱୀକୃତିପ୍ରାପ୍ତ ବରିଷ୍ଠ ପୋଲିସ ଅଧିକାରୀ କିମ୍ବା ଦାୟିତ୍ୱରେ ଥିବା ଅଧିକାରୀଙ୍କ ବିନା ଅନ୍ୟ କେହି ଭୋଟ ଗଣତି କେନ୍ଦ୍ରକୁ ପ୍ରବେଶ କରିପାରିବେ ନାହିଁ। ପ୍ରତ୍ୟେକ ଗଣତି କେନ୍ଦ୍ରକୁ ଦୁଇ ସ୍ତରୀୟ ବ୍ୟାରିକେଡ୍ କରାଯାଇଛି। ପ୍ରବେଶ ପାଇଁ ପ୍ରଥମେ ସ୍ଥାନୀୟ ପୋଲିସ ଯାଞ୍ଚ କରିବେ ଓ ପରେ ସିଏପିଏଫ୍ ଯବାନ ଯାଞ୍ଚ କରିବାକୁ ଦାୟିତ୍ୱ ଦିଆଯାଇଛି। ବରିଷ୍ଠ ପୋଲିସ ଅଧିକାରୀମାନେ ୩ଟି ସିଫ୍ଟରେ ସିସିଟିଭି ପରିଚାଳନା ଦାୟିତ୍ୱରେ ରହିଛନ୍ତି। ଗଣତି କେନ୍ଦ୍ର ନିକଟରେ କଣ୍ଟ୍ରୋଲ ରୁମ୍ କରାଯାଇଥିବାବେଳେ ଇନ୍ସପେକ୍ଟର କିମ୍ବା ଏହାଠାରୁ ଉର୍ଦ୍ଧ୍ୱ ର୍‍ୟାଙ୍କ୍‌ର ଅଫିସର ଏହା ଦାୟିତ୍ୱରେ ଅଛନ୍ତି। ବିଜୁଳି ସମସ୍ୟା ପାଇଁ ପାୱାର ବ୍ୟାକପ୍ ରହିଛି। ଭୋଟ ଗଣତି ପାଇଁ ପ୍ରସ୍ତୁତି ଠିକ୍ ରହିଥିବା ବେଳେ ପୋଲିସର ମନୋବଳ ଦୃଢ଼ ରହିଛି ବୋଲି ଏଡିଜି କହିଛନ୍ତି। ଅନ୍ୟପକ୍ଷରେ କୌଣସି ପ୍ରାର୍ଥୀଙ୍କୁ ସେମାନଙ୍କ ବିଜୟ ଶୋଭାଯାତ୍ରା ପାଇଁ ଜିଲା ମାଜିଷ୍ଟ୍ରେଟ୍‌ଙ୍କଠାରୁ ଅନୁମତି ଆଣିବାକୁ ହେବ। ଶୋଭାଯାତ୍ରା ପାଇଁ ଟ୍ରାଫିକ୍ ବ୍ୟବସ୍ଥା ମଧ୍ୟ ଜିଲା ପୋଲିସ ପକ୍ଷରୁ କରାଯିବ ବୋଲି ସେ ସୂଚନା ଦେଇଛନ୍ତି।

ଶେୟାର ମାର୍କେଟରେ...

ଫଳରେ ଏହି ରେକର୍ଡସ୍ତରରେ ନିଫ୍ଟି ବ୍ୟାଙ୍କ ପହଞ୍ଚିଛି। ନିଫ୍ଟି ମିଡ୍‌କ୍ୟାପ ଏବଂ ସ୍ମଲ୍‌କ୍ୟାପ୍‌ରେ ଶକ୍ତିଶାଳୀ କ୍ରୟ ହେତୁ ଏହି ଦୁଇ ଇଣ୍ଡେକ୍ସ ମଧ୍ୟ ରେକର୍ଡସ୍ତରରେ ବନ୍ଦ ହୋଇଛି। ୩.୧୯ ପ୍ରତିଶତ ଅର୍ଥାତ୍ ୧୬୪୭.୬୫ ପଏଣ୍ଟ ବୃଦ୍ଧି ସହିତ ନିଫ୍ଟି ମିଡ୍‌କ୍ୟାପ୍ ୫୩୩୫୩.୩୫ ପଏଣ୍ଟରେ ପହଞ୍ଚିଛି। ସେହିପରି ନିଫ୍ଟି ସ୍ମଲ୍‌କ୍ୟାପ୍‌ରେ ୨.୦୭ ପ୍ରତିଶତ ଅର୍ଥାତ୍ ୧୫୯.୦୦ ପଏଣ୍ଟ ବୃଦ୍ଧି ହୋଇ ୭୮୮୬.୩୫ ପଏଣ୍ଟରେ ବନ୍ଦ ହୋଇଛି। ସବୁ ସେକ୍ଟରର ଶେୟାର ରେକର୍ଡସ୍ତରରେ ବନ୍ଦ ହୋଇଥିବାବେଳେ ଇଣ୍ଡିଆ ଭିକ୍ସ ୧୪.୯୨ ପ୍ରତିଶତ ହ୍ରାସ ସହିତ ବନ୍ଦ ହୋଇଛି।

ଭାରତୀୟ ଷ୍ଟକ ମାର୍କେଟରେ ଉଲ୍ଲେଖନୀୟ ଅଭିବୃଦ୍ଧି ଯୋଗୁ ଷ୍ଟକ୍ ମାର୍କେଟର ମାର୍କେଟ କ୍ୟାପ ଏକ ରେକର୍ଡ ସ୍ତରରେ ପହଞ୍ଚିଛି। ବିଏସ୍‌ଇରେ ତାଲିକାଭୁକ୍ତ ଷ୍ଟକଗୁଡିକର ବଜାର କ୍ୟାପ୍ ୪୨୬.୨୪ ଲକ୍ଷ କୋଟି ଟଙ୍କାରେ ବନ୍ଦ ହୋଇଛି। ମେ ୩୧ରେ ଏହି କାରବାର ୪୧୨.୧୨ ଲକ୍ଷ କୋଟି ଟଙ୍କାରେ ବନ୍ଦ ରହିଥିଲା। ଅର୍ଥାତ୍ ସୋମବାର ନିବେଶକଙ୍କ ସମ୍ପତ୍ତିରେ ୧୪.୧୨ ଲକ୍ଷ କୋଟି ଟଙ୍କା ବୃଦ୍ଧି ଘଟିଛି। ଏନ୍‌ଟିପିସି ଶେୟାର କାରବାରରେ ୯.୨୧ ପ୍ରତିଶତ, ଏସ୍‌ବିଆଇ ୯.୧୨ ପ୍ରତିଶତ, ପାୱାର ଗ୍ରୀଡ୍ ୮.୯୭ ପ୍ରତିଶତ, ଏଲ୍ ଆଣ୍ଡ ଟି ୬.୨୭ ପ୍ରତିଶତ, ଆକ୍ସିସ ବ୍ୟାଙ୍କ ୫.୬୮ ପ୍ରତିଶତ, ରିଲାଏନ୍ସ ୫.୬୫ ପ୍ରତିଶତ, ଅଲଟ୍ରା ଟେକ୍ ସିମେଣ୍ଟ ୫.୫୯ ପ୍ରତିଶତ, ଟାଟା ଷ୍ଟିଲ୍ ୪.୨୫ ପ୍ରତିଶତ ବୃଦ୍ଧି ସହିତ ବନ୍ଦ ହୋଇଛି। ଅନ୍ୟପଟେ ଏଚ୍‌ସିଏଲ୍ ଟେକ୍ ୦.୬୨ ପ୍ରତିଶତ, ସନ୍ ଫାର୍ମା ୦.୪୭ ପ୍ରତିଶତ, ଏସିଆନ ପେଣ୍ଟସ ୦.୪୧ ପ୍ରତିଶତ, ନେଶ୍‌ଲେ ୦.୦୪ ପ୍ରତିଶତ ହ୍ରାସ ସହିତ ବନ୍ଦ ହୋଇଛି।

ମତଦାନରେ ବିଶ୍ୱ...

ଟ୍ରେନ୍ ନିୟୋଜିତ ହୋଇଥିବାବେଳେ ୧,୬୯୨ ଥର ବିମାନ ଓ ହେଲିକପ୍ଟରକୁ ବ୍ୟବହାର କରାଯାଇଥିଲା। ବିଭିନ୍ନ ସ୍ଥାନରେ ଗଣ୍ଡଗୋଳ ଏବଂ ଇଭିଏମ୍ ତ୍ରୁଟିକୁ ନେଇ ମାତ୍ର ୩୯ଟି ବୁଥ୍‌ରେ ପୁନଃ ମତଦାନ କରିବାକୁ ପଡ଼ିଥିଲା, ଯାହାକି ୨୦୧୯ରେ ୫୪୦ ଥିଲା। ନିର୍ବାଚନ ସମୟରେ ୧୦,୦୦୦ କୋଟି ଟଙ୍କା ମୂଲ୍ୟର ନଗଦ ରାଶି, ମାଗଣା ଉପହାର, ଡ୍ରଗ୍ସ ଓ ମଦ ଜବତ ହୋଇଥିଲା। ୨୦୧୯ ନିର୍ବାଚନ ବେଳେ ଜବତ ସାମଗ୍ରୀ ଓ ଅର୍ଥରାଶିର ପରିମାଣ ୩,୫୦୦ କୋଟି ଟଙ୍କା ଥିଲା ବୋଲି ସିଇସି ଏକ ଖବରଦାତା ସମ୍ମିଳନୀରେ ସୂଚନା ଦେଇଛନ୍ତି।

ଜମ୍ମୁ-କଶ୍ମୀରରେ ୪ ଦଶନ୍ଧି ମଧ୍ୟରେ ସର୍ବାଧିକ ୫୮.୫୮ ପ୍ରତିଶତ ମତଦାନ ହୋଇଥିବାବେଳେ ଉପତ୍ୟକାରେ ୫୧.୦୫ ପ୍ରତିଶତ ଭୋଟିଂ ହୋଇଥିଲା। କଶ୍ମୀରୀ ଭୋଟରଙ୍କ ମଧ୍ୟରେ ମତଦାନ ପାଇଁ ଉତ୍ସାହ ବଢ଼ିଥିବାରୁ ସେଠାରେ ଖୁବ୍‌ଶୀଘ୍ର ବିଧାନସଭା ନିର୍ବାଚନ ପ୍ରକ୍ରିୟା ଆରମ୍ଭ ହେବ ବୋଲି ସିଇସି କହିଛନ୍ତି।

'ଲାପତା ଜେଣ୍ଟଲମେନ୍' ନାମରେ ସୋସିଆଲ ମିଡିଆରେ ନିର୍ବାଚନ କମିଶନରଙ୍କ ନାଁରେ ଘୁରିବୁଲୁଥିବା ମିମ୍ସ ଉପରେ ପ୍ରତିକ୍ରିୟା ପ୍ରକାଶ କରି ସିଇସି କହିଛନ୍ତି, ଆମେ ସବୁବେଳେ ଏଇଠି ଅଛୁ। ସେ ଓ ଦୁଇ ନିର୍ବାଚନ କମିଶନର ଜ୍ଞାନେଶ କୁମାର ଏବଂ ସୁଖବୀର ସିଂ ସାନ୍ଧୁ କଦାପି ବାହାରକୁ ଯାଇନାହୁଁ। ନିର୍ବାଚନ ପ୍ରଚାର ବେଳେ ଶୀର୍ଷ ନେତାମାନେ ଆଦର୍ଶ ଆଚରଣ ବିଧି ଉଲ୍ଲଂଘନ କରୁଥିବାବେଳେ କମିଶନ କାର୍ଯ୍ୟାନୁଷ୍ଠାନ ଗ୍ରହଣ କରୁ ନ ଥିବାରୁ ସିଇସି ଏବଂ ଇସି ନିଖୋଜ ହୋଇଥିବା ନେଇ ସୋସିଆଲ ମିଡିଆ ୟୁଜରମାନେ ଟାର୍ଗେଟ କରିଥିଲେ। ଏହା ଉପରେ ସିଇସି ଗଣମାଧ୍ୟମକୁ ଜବାବ ରଖିଛନ୍ତି।

ତାଜ୍ ଏକ୍ସପ୍ରେସ୍‌ର...

ଯାତ୍ରୀମାନେ ତତ୍‌କ୍ଷଣାତ ଅନ୍ୟ ବଗିକୁ ଚାଲିଯାଇଥିବାରୁ ଦୁର୍ଘଟଣାରୁ ଅଳ୍ପକେ ବର୍ତ୍ତି ଯାଇଥିବା ପୋଲିସ କହିଛି। ସୂଚନା ଅନୁଯାୟୀ, ତାଜ୍ ଏକ୍ସପ୍ରେସ୍ ସୋମବାର ଅପରାହ୍ନ ୩ଟାରେ ନୂଆଦିଲ୍ଲୀ ରେଳ ଷ୍ଟେଶନ୍‌ରୁ ବାହାରିଥିଲା। ଓଖ୍‌ଲା ଏବଂ ତୁଗ୍‌ଲକାବାଦ୍ ରେଳ ଷ୍ଟେଶନ ମଧ୍ୟରେ ଟ୍ରେନ୍‌ରେ ନିଆଁ ଲାଗି ଯାଇଥିଲା। ନିଆଁ ଲାଗିବା ପରେ ଟ୍ରେନ୍‌କୁ ଅଟକାଯାଇ ନିଆଁକୁ ଆୟତ୍ତ କରାଯାଇଥିବା ଡିଏଫ୍‌ଏସ୍‌ର ଜଣେ ବରିଷ୍ଠ ଅଧିକାରୀ ସୂଚନା ଦେଇଛନ୍ତି। ବଗି ନମ୍ବର ଡି୨, ଡି୩ ଏବଂ ଡି୪ରେ ନିଆଁ ଲାଗିଥିବାରୁ ସେଗୁଡ଼ିକ ବିଶେଷ କ୍ଷତିଗ୍ରସ୍ତ ହୋଇଥିବା ସେ କହିଛନ୍ତି। ତେବେ ନିଆଁ ଲାଗିବାର କାରଣ ବର୍ତ୍ତମାନ ସୁଦ୍ଧା ଜଣାପଡ଼ି ନ ଥିବା ବେଳେ ଏହାର ତଦନ୍ତ କରାଯାଉଥିବା ପୋଲିସ ସୂଚନା ଦେଇଛି।

ଓଜେଇଇ ରେଜଲ୍ଟ...

ସମସ୍ତ ପାଠ୍ୟକ୍ରମ ପାଇଁ କମ୍ପ୍ୟୁଟର ଆଧାରିତ ପ୍ରବେଶିକା ପରୀକ୍ଷା କରାଯାଇଥିଲା। ଚଳିତବର୍ଷ ରାଜ୍ୟର ସମସ୍ତ ୩୦ଟି ଜିଲାର ୫୭ଟି କେନ୍ଦ୍ର ସହିତ ରାଜ୍ୟ ବାହାରେ ୩ଟି ସହର ଯଥା କୋଲକାତା, ପାଟଣା ଏବଂ ରାଞ୍ଚିରେ ପରୀକ୍ଷା କେନ୍ଦ୍ର ହୋଇଥିଲା। ଏବର୍ଷ ମୋଟ ୬୫,୭୪୨ ପରୀକ୍ଷାର୍ଥୀ ପଞ୍ଜୀକୃତ ହୋଇଥିବା ବେଳେ ୫୬,୦୪୭ଜଣ ପରୀକ୍ଷା ଦେଇଥିଲେ। ର୍‍ୟାଙ୍କ୍ ପାଇଥିବା ୫୬ହଜାର ପରୀକ୍ଷାର୍ଥୀ ରାଜ୍ୟର ବିଭିନ୍ନ ସରକାରୀ ଯାନ୍ତ୍ରିକ ତଥା ବେସରକାରୀ ବିଶ୍ୱବିଦ୍ୟାଳୟ ଓ ବୈଷୟିକ ଏବଂ ବୃତ୍ତିଗତ ଶିକ୍ଷାନୁଷ୍ଠାନଗୁଡ଼ିକରେ ନାମ ଲେଖାଇବା ପାଇଁ ଓଜେଇଇ କାଉନ୍‌ସେଲିଂରେ ଅଂଶଗ୍ରହଣ କରିପାରିବେ ବୋଲି ଓଜେଇଇ ପକ୍ଷରୁ ସୂଚନା ଦିଆଯାଇଛି।

ଅଂଶୁଘାତ ମୃତ୍ୟୁ...

ଏଥିରେ ରାଉରକେଲାର ଅଧିକ ଲୋକ ରହିଛନ୍ତି। ସେମାନଙ୍କ ମଧ୍ୟରୁ ହସ୍ପିଟାଲ ଆସିବା ପୂର୍ବରୁ କେତେଜଣ ରୋଗୀଙ୍କ ମୃତ୍ୟୁ ହୋଇଛି। ସୁନ୍ଦରଗଡ଼ ଓ ଝାରସୁଗୁଡ଼ାରୁ ଅଧିକ ହିଟ୍‌ୱେଭ ମାମଲା ଆସୁଛି। ବର୍ଷା ପାଇଁ ହିଟୱେଭ୍ ସାମାନ୍ୟ କମିଛି। ଏବେ କିଛି ଅଂଶୁଘାତ ରୋଗୀ ହସ୍ପିଟାଲରେ ଚିକିତ୍ସିତ ହେଉଛନ୍ତି। ଭବିଷ୍ୟତରେ ହିଟ୍‌ୱେଭ ସମ୍ଭାବନା ଥିବାରୁ ଜିଲାପାଳ ଓ ଜିଲା ମୁଖ୍ୟ ଚିକିତ୍ସାଧିକାରୀଙ୍କୁ ସତର୍କ ରହିବାକୁ କୁହାଯାଇଛି। ଖଣି ଅଞ୍ଚଳରୁ ହିଟ୍‌ୱେଭ ମାମଲା ଅଧିକ ରହୁଥିବାରୁ ସତର୍କ ରହିବା ସହ ସ୍ଥିତି ମୁକାବିଲା ପାଇଁ ସ୍ଥାନୀୟ ପ୍ରଶାସନକୁ ନିର୍ଦ୍ଦେଶ ଦିଆଯାଇଥିବା ଜନସ୍ୱାସ୍ଥ୍ୟ ନିର୍ଦ୍ଦେଶକ ସୂଚନା ଦେଇଛନ୍ତି।

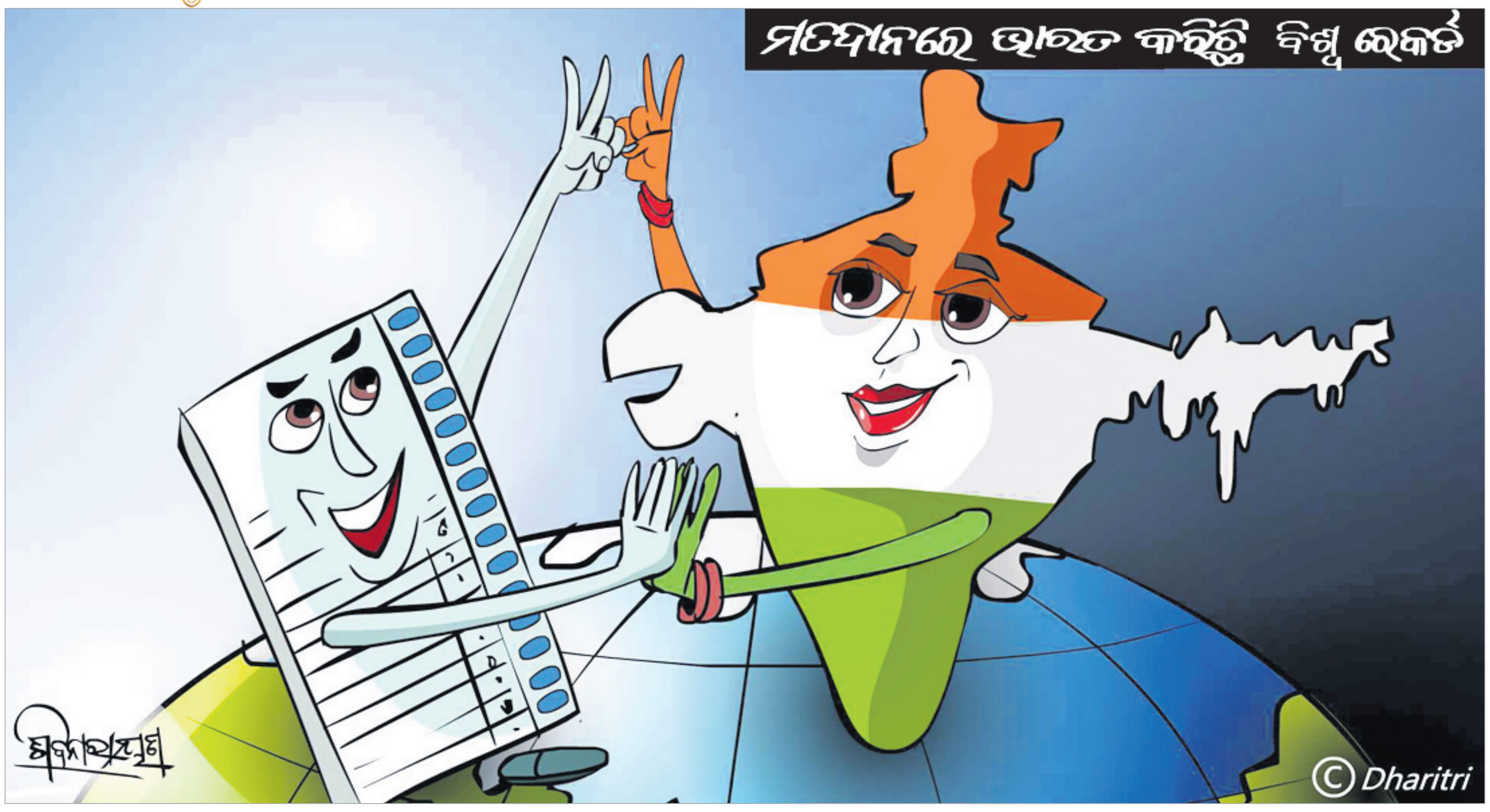

NIIS Group Celebrating Silver Jubilee Year 2024
ADMISSION GUIDANCE
NIIS HIGHER SECONDARY SCHOOL
(Permanently Recognised by Govt. of Odisha & Affiliated to CHSE Odisha)
+2 Science Including Engineering & Medical Coaching & +2 Commerce Including CA / CS / CMA / MGMT
(Residential, Teaching & Coaching)
NIIS INSTITUTE OF ENGINEERING & TECHNOLOGY
(Approved by AICTE, Affiliated to BPUT & SCTE&VT, Govt. of Odisha)
B.Tech (Civil, Mech., EE, EEE, ECE, CSE)
Diploma Engg. (Civil, Mechanical, Electrical)
Campus-I: Sarada Vihar, Madanpur, Bhubaneswar - 752054
Campus-II: Chhatabar, Bhubaneswar - 752054
Contact: 9778899991, 9778899990

୪୮ ଘଣ୍ଟା ପରେ ବି ମିଳୁନି ପତ୍ତା

କାଳିମେଳା/ମାଲକାନଗିରି, ୩।୬ (ଜୀବନ କୃଷ୍ଣ ଦାସ/ ଦୁର୍ଯ୍ୟୋଧନ ପାତ୍ର)

ଡାକ୍ତର ଅମ୍ଳାନ ନିଖୋଜ ଘଟଣା

- କାଳିମେଳାରେ ଏସ୍‌ପି, ଦକ୍ଷିଣାଞ୍ଚଳ ଡିଆଇଜିଙ୍କ ତଦନ୍ତ
- ଭୟରେ ପରିବାର ଲୋକେ

ମାଲକାନଗିରି ଜିଲା କାଳିମେଳା ଗୋଷ୍ଠୀ ସ୍ୱାସ୍ଥ୍ୟକେନ୍ଦ୍ର ଡାକ୍ତର ଅମ୍ଳାନ କୁମାର ଭୋଇ ନିଜ ସରକାରୀ ବାସଭବନରୁ କୁଆଡ଼େ ନିଖୋଜ ହେବା ଘଟଣାକୁ ୪୮ ଘଣ୍ଟାରୁ ଊର୍ଦ୍ଧ୍ୱ ସମୟ ବିତିଥିଲେ ସୁଦ୍ଧା ତାଙ୍କର କୌଣସି ସନ୍ଧାନ ମିଳିପାରି ନାହିଁ। ଡାକ୍ତରଙ୍କୁ କିଏ କେଉଁଠି ଅପହରଣ କରି ନେଇ ରଖିଛନ୍ତି କିମ୍ବା ନିଖୋଜ ହେବାର ଅନ୍ୟ କିଛି କାରଣ ଅଛି, ତାହା ବର୍ତ୍ତମାନ ପର୍ଯ୍ୟନ୍ତ ଅସ୍ପଷ୍ଟ ରହିଛି। ଡାକ୍ତରଙ୍କୁ ମାଓବାଦୀ ଅପହରଣ କରିଛନ୍ତି ନା କୌଣସି ଦୁର୍ବୃତ୍ତ କେଉଁଆଡ଼େ ନେଇ ରଖିଛନ୍ତି ତାହା ସନ୍ଦେହ ଘେରରେ ରହିଛି। ଡାକ୍ତର ନିଖୋଜ ଘଟଣା ପରେ କାଳିମେଳା ସ୍ୱାସ୍ଥ୍ୟକେନ୍ଦ୍ର ପକ୍ଷରୁ ଥାନାରେ ଅଭିଯୋଗ ହେବା ପରେ ମାଲକାନଗିରି ଏସ୍‌ପିଙ୍କ ନେତୃତ୍ୱରେ ଏସ୍‌ଡିପିଓ ସଚିନ ପଟେଲ ଏବଂ କାଳିମେଳା ଥାନା ଅଧିକାରୀ ଚନ୍ଦ୍ରକାନ୍ତ ତାଣ୍ଡି ଘଟଣାର ତଦନ୍ତ ଚଳାଇଛନ୍ତି। ପୋଲିସ ଏ ନେଇ କୌଣସି ସୂଚନା ଦେଉନାହିଁ। ସୋମବାର ଦକ୍ଷିଣାଞ୍ଚଳ ଡିଆଇଜି ଚରଣ ସିଂ ମୀନା ଓ ମାଲକାନଗିରି ଏସ୍‌ପି ନିତେଶ ୱାଧୱାନୀ କାଳିମେଳା ସ୍ୱାସ୍ଥ୍ୟକେନ୍ଦ୍ରରେ ତଦନ୍ତ କରିବା ସହ ଥାନାରେ ରୁଦ୍ଧଦ୍ୱାର ବୈଠକ କରିଛନ୍ତି। ଡିଆଇଜିଙ୍କ ଗସ୍ତ ଏବଂ ରୁଦ୍ଧଦ୍ୱାର ବୈଠକ ସମୟରେ ଭିତରକୁ କାହାକୁ ଛଡ଼ା ନ ଯିବା ସହ ଡାକ୍ତରଙ୍କ ବିଷୟରେ କୌଣସି ସୂଚନା ଦିଆଯାଇନାହିଁ।

ଅନ୍ୟପକ୍ଷରେ ୨ ଦିନ ଧରି ପୁଅ ଅପହରଣ ହେବା ପରେ ଡାକ୍ତରଙ୍କ ପରିବାର ଲୋକେ ଦୁଃଖରେ ଭାଙ୍ଗି ପଡିଛନ୍ତି। ତାଙ୍କ ସାଙ୍ଗରେ କାମ କରୁଥିବା ଅନ୍ୟ ଡାକ୍ତର ଏବଂ କର୍ମଚାରୀମାନେ ମଧ୍ୟ ଚିନ୍ତାରେ ରହିଛନ୍ତି। ସୋମବାର ଫୁଲବାଣୀରେ ରହୁଥିବା ତାଙ୍କ ମା' ଭଉଣୀ, ବାପା ଏବଂ ଅନ୍ୟ ଜଣେ ସମ୍ପର୍କୀୟ ମାଲକାନଗିରିରେ ପହଞ୍ଚି ଜିଲାପାଳ ଏବଂ ଏସ୍‌ପିଙ୍କୁ ସାକ୍ଷାତ୍‌କରି ପୁଅଙ୍କୁ ଉଦ୍ଧାର କରିବା ପାଇଁ ନିବେଦନ କରିଛନ୍ତି। ପୁଅକୁ ସୁରକ୍ଷିତ ଫେରାଇ ଆଣିବାକୁ ରାଜ୍ୟ ସରକାର ଏବଂ ମାଲକାନଗିରି ଜିଲା ପ୍ରଶାସନ ସହ ଡାକ୍ତର ସଂଘକୁ ସେମାନେ ଅନୁରୋଧ କରିଛନ୍ତି।

ସୂଚନାଯୋଗ୍ୟ, ଡା. ଭୋଇ ଗତ ୫ ମାସ ତଳେ କାଳିମେଳା ଗୋଷ୍ଠୀ ସ୍ୱାସ୍ଥ୍ୟକେନ୍ଦ୍ରରେ ନିଯୁକ୍ତି ପାଇଥିଲେ। ଶନିବାର ବିଳମ୍ବିତ ରାତିରୁ ନିଜ ବାସଭବନରୁ କେଉଁଆଡ଼େ ନିଖୋଜ ହୋଇ ଯାଇଥିବା ଜଣାପଡିଥିଲା। ଡାକ୍ତର ରହୁଥିବା ଘରେ ଏକ ସାଦା କାଗଜରେ ଲେଖା ଚିଠି ମିଳିଥିଲା, ଯେଉଁଥିରେ ସିପିଆଇ ମାଓବାଦୀ ସଂଗଠନ ନାମ ଲେଖା ରହିଥିଲା। ତେଣୁ ଡାକ୍ତରଙ୍କ ନିଖୋଜ ଘଟଣାରେ ମାଓବାଦୀଙ୍କ ସମ୍ପୃକ୍ତି ଥିବା ଅନୁମାନ କରାଯାଉଥିବା ବେଳେ ପୋଲିସ ଏ ନେଇ କିଛି ସୂଚନା ଦେବାକୁ ଚାହୁଁନାହିଁ।

ମରଣ ମୁହଁରୁ ବର୍ଞ୍ଚଗଲେ ଝିଅ

ବାପାଙ୍କ ଚିତ୍କାର ଶୁଣି ଫେରିଗଲା ହାତୀ

ନୀଳଗିରି, ୩।୬(ପ୍ରଶାନ୍ତ ବିଶ୍ୱାଳ)

ବାଲେଶ୍ୱର ଜିଲା ନୀଳଗିର ବ୍ଲକ କୁଲଡ଼ିହା ଅଭୟାରଣ୍ୟ ପାଦଦେଶ କେସିପୁର ପଞ୍ଚାୟତ ଅଧୀନ ଟୁଲୁଙ୍କଡ଼ାବ ଗାଁର ଏକ ନାବାଳିକା ମରଣମୁହଁରୁ ରକ୍ଷା ପାଇଯାଇଛନ୍ତି। ଖାଦ୍ୟ ଅନ୍ୱେଷଣରେ ଗାଁ ଭିତରକୁ ପଶିଆସିଥିବା ଏକ ହାତୀ ଝିଅଟିକୁ ଦଳି ଦେବାକୁ ଉଦ୍ୟମ କରୁଥିବା ବେଳେ ସେହି ସମୟରେ ତାଙ୍କ ବାପା ପହଞ୍ଚି ଜୋର୍‌ରେ ଚିତ୍କାର କରିଥିଲେ। ହାତୀଟି ଭୟରେ ଜଙ୍ଗଲ ଆଡକୁ ଦୌଡି ପଳାଇଥିଲା। ଆକ୍ରମଣରେ ନାବାଳିକାଙ୍କର ମୁଣ୍ଡ, ମୁହଁ, ପିଠି, ଗୋଡ଼ ଓ ଦେହର ବିଭିନ୍ନ ସ୍ଥାନରେ ଗଭୀର କ୍ଷତ ସୃଷ୍ଟି ହୋଇଛି। ତୁରନ୍ତ ଝିଅକୁ ସେଠାରୁ ଉଦ୍ଧାର କରି ତାଙ୍କ ବାପା ନୀଳଗିରି ଡାକ୍ତରଖାନାରେ ଭର୍ତ୍ତି କରିଥିଲେ।

ଚିକିତ୍ସାଧୀନ ଆହତ ନାବାଳିକା।

ସୋମବାର ସକାଳେ ସତ୍ୟ ପଲେଇଙ୍କ ଦଶମ ଶ୍ରେଣୀରେ ପଢୁଥିବା ଝିଅ ଅନୁସୟା ବାଡ଼ି ପଛପଟକୁ ଶୌଚ ପାଇଁ ଯାଇଥିଲେ। ସେହି ସମୟରେ କୁଲଡ଼ିହା ଅଭୟାରଣ୍ୟରୁ ପଶି ଆସିଥିବା ଗୋଟିଏ ହାତୀ ପଛପଟୁ ଆସି ଆକ୍ରମଣ କରିବାକୁ ପାଇଁ ଗୋଡ଼ାଇଥିଲା। ସେ ପ୍ରାଣ ବିକଳରେ ଦୌଡୁଥିବା ବେଳେ ଏକ ଖାଲୁଆ ସ୍ଥାନରେ ପଡ଼ିଯିବା ପରେ ହାତୀଟି ତା ଉପରେ ଗୋଡ଼ ପକାଇଦେଇଥିଲା। ଝିଅର ଚିତ୍କାର ଶୁଣି ତାଙ୍କ ବାପା ସେଠାରେ ପହଞ୍ଚି ଜୋର୍‌ରେ ପାଟି କରିବାରୁ ହାତୀଟି ଜଙ୍ଗଲ ଆଡ଼କୁ ଦୌଡ଼ି ପଳାଇଯାଇଥିଲା। ଫଳରେ ଝିଅଟି ମରଣ ମୁହଁରୁ ବର୍ଞ୍ଚଯାଇଛି। କୁଲଡ଼ିହା ବନବିଭାଗ କର୍ମଚାରୀ ଘଟଣାସ୍ଥଳରେ ପହଞ୍ଚି ତଦନ୍ତ କରିଥିଲେ।

ବନ୍ଦେଭାରତ ଏକ୍ସପ୍ରେସ୍‌କୁ ଢେଲାମାଡ଼

ଅଭିଯୁକ୍ତ କୋର୍ଟ ଚାଲାଣ

କଟକ,୩।୬(କାର୍ତ୍ତିକ ସାହୁ)

ବନ୍ଦେ ଭାରତ ଏକ୍ସପ୍ରେସ୍‌କୁ ଢେଲା ଫିଙ୍ଗିବା ଅଭିଯୋଗରେ ଆର୍‌ପିଏଫ୍ ଦ୍ୱାରା ଜଣେ ବ୍ୟକ୍ତି ଗିରଫ ହୋଇଛନ୍ତି। ଅଭିଯୁକ୍ତ ଜଣକ ହେଲେ ନୟାଗଡ଼ ଜିଲା ରଣପୁର ଥାନା ଅନ୍ତର୍ଗତ ଗୌରଚନ୍ଦ୍ରପୁରର ପ୍ରବୀଣ କୁମାର ସାହୁ(୪୮)।

ସୂଚନା ଅନୁଯାୟୀ, ଅତ୍ୟାଧୁନିକ ଜ୍ଞାନକୌଶଳରେ ନିର୍ମିତ ବନ୍ଦେ ଭାରତ ଏକ୍ସପ୍ରେସ୍ ଟ୍ରେନ୍ ୨ ତାରିଖ ରବିବାର ଅପରାହ୍ନ ପ୍ରାୟ ୩ଟା ୨୦ରେ କଟକ ରେଳଷ୍ଟେଶନରୁ ମହାନଦୀ ପୋଲ ଆଡ଼କୁ ଅତିକ୍ରମ କରୁଥିଲା। ଶିଖରପୁର ନିକଟରେ ଟ୍ରେନ୍‌ଟି ଯାଉଥିବାବେଳେ କେହି ବ୍ୟକ୍ତି ବନ୍ଦେ ଭାରତ ଉପରକୁ ପଥର ଫିଙ୍ଗିଥିଲେ। ଏହାଦ୍ୱାରା ଟ୍ରେନ୍‌ର ଶୀତତାପ ନିୟନ୍ତ୍ରିତ କୋଚ୍ ସି-୧ର କାଚ ଝରକା ଭାଙ୍ଗିଯାଇଥିଲା। ଏନେଇ ସୂଚନା ପାଇବା ପରେ କଟକ ଆର୍‌ପିଏଫ୍‌ର ଅଧିକାରୀ ଓ କର୍ମଚାରୀମାନେ ଘଟଣାସ୍ଥଳରେ ପହଞ୍ଚିଥିଲେ। ଅଭିଯୁକ୍ତ ଜଣକ ଖସିଯିବାକୁ ଚେଷ୍ଟା କରୁଥିବାବେଳେ ଆର୍‌ପିଏଫ୍ କର୍ମଚାରୀମାନେ ତାଙ୍କୁ ଗିରଫ କରିଥିଲେ। ଅଭିଯୁକ୍ତ ଜଣକ ଜଗତପୁର ଗୋଲେଇ ଛକ ଅଞ୍ଚଳରେ ରହୁଥିବାବେଳେ ପେସାରେ ଜଣେ ଟ୍ରକ ଡ୍ରାଇଭର। ତେବେ ସେ ନିଶାଗ୍ରସ୍ତ ଥିଲେ ଓ ଗଞ୍ଜେଇ ସେବନ କରିଥିବା ଆର୍‌ପିଏଫ୍ କର୍ମଚାରୀମାନେ ଜାଣିବାକୁ ପାଇଥିଲେ। ଏନେଇ ଆର୍‌ପିଏଫ୍ ଥାନାରେ ଏକ କେସ୍ (ନଂ ୧୬୩୭/ ୨୦୨୪) ରୁଜୁ ହୋଇଛି। ଅଭିଯୁକ୍ତଙ୍କୁ ଗିରଫ ପରେ ସୋମବାର କୋର୍ଟ ଚାଲାଣ କରାଯାଇଛି। ଅଭିଯୁକ୍ତଙ୍କ ସହଯୋଗୀମାନଙ୍କ ସଂକ୍ରାନ୍ତରେ ଆର୍‌ପିଏଫ୍ ତଦନ୍ତ କରୁଛି। ଭବିଷ୍ୟତରେ ଏଭଳି ଘଟଣାର ପୁନରାବୃତ୍ତି ନ ହେବା ପାଇଁ କଠୋର କାର୍ଯ୍ୟାନୁଷ୍ଠାନ ଗ୍ରହଣ କରାଯିବ ବୋଲି ଆର୍‌ପିଏଫ୍ ସୂଚନା ଦେଇଛି।

ଶ୍ରୀମନ୍ଦିର ଭିତରବେଢ଼ା ଫଟୋ ଭାଇରାଲ

ପୁରୀ,୩।୬(ଅଜିତ୍ କୁମାର ମହାନ୍ତି)

- ସୁରକ୍ଷା ବ୍ୟବସ୍ଥା ନେଇ ପୁଣି ଉଠିଲା ପ୍ରଶ୍ନ
- ଘଟଣାର ତଦନ୍ତ କରିବ ସାଇବର ସେଲ୍

ଶ୍ରୀମନ୍ଦିର ସୁରକ୍ଷା ବ୍ୟବସ୍ଥାକୁ ନେଇ ପୁଣି ପ୍ରଶ୍ନ ଉଠିଛି। ଶ୍ରୀମନ୍ଦିର ଭିତରବେଢ଼ାର ଫଟୋ ସୋସିଆଲ ମିଡିଆରେ ଭାଇରାଲ ହୋଇଛି। ଶ୍ରୀମନ୍ଦିର ଭିତରବେଢ଼ାରେ ଦୁଇଜଣ ଭକ୍ତ ଠିଆହୋଇ ସେଲ୍ଫି ଉଠାଇଥିବା ଭାଇରାଲ ଫଟୋରେ ଦେଖିବାକୁ ମିଳିଛି। କଡ଼ା ସୁରକ୍ଷା ବ୍ୟବସ୍ଥା ସତ୍ତ୍ୱେ ମୋବାଇଲ ଫୋନ୍ ଶ୍ରୀମନ୍ଦିର ଭିତରକୁ କିପରି ଗଲା ଓ ଭକ୍ତଙ୍କ ଫଟୋ ଉଠାଇବା ନେଇ କେହି କିପରି ଜାଣିପାରିଲେ ନାହିଁ ତାହା ଏବେ ପ୍ରଶ୍ନ ପାଲଟିଛି। ଏ ନେଇ ଜଗନ୍ନାଥପ୍ରେମୀଙ୍କ ମଧ୍ୟରେ ଉଦ୍‌ବେଗ ପ୍ରକାଶ ପାଇଛି।

ଭାଇରାଲ ହୋଇଥିବା ଫଟୋ କେବେ ଉଠାଯାଇଛି ଓ ଫଟୋ ଉଠାଇଥିବା ଦୁଇଜଣ କିଏ ସେ ସମ୍ପର୍କରେ କିଛି ସୂଚନା ମିଳିନାହିଁ। ସୋସିଆଲ ମିଡିଆରେ ଅନିଲ କୁମାର ସ୍ୱାଇଁ ନାମକ ବ୍ୟକ୍ତି ତାଙ୍କ ଫେସବୁକ୍‌ରେ ଏକ ଫଟୋ ଅପ୍‌ଲୋଡ୍ କରିଛନ୍ତି, ଯେଉଁଥିରେ ଦେଖିବାକୁ ମିଳୁଛି ଦୁଇଜଣ ବ୍ୟକ୍ତି ଶ୍ରୀମନ୍ଦିର ଭିତରବେଢ଼ାରେ ଠିଆ ହୋଇ ଶ୍ରୀମନ୍ଦିର କାର୍ଯ୍ୟାଳୟ ସମ୍ମୁଖରେ ଫଟୋ ଉଠାଇଛନ୍ତି। ସୂଚନାଯୋଗ୍ୟ, ଶ୍ରୀମନ୍ଦିର ପ୍ରତି ଆତଙ୍କବାଦୀଙ୍କ ଆକ୍ରମଣ ଆଶଙ୍କା ଥିବାରୁ ଶ୍ରୀମନ୍ଦିର ବାହାରେ ଓ ଭିତରେ ପୋଲିସ ପକ୍ଷରୁ କଡ଼ା ସୁରକ୍ଷା ବ୍ୟବସ୍ଥା କରାଯାଉଛି। ଏପରିକି ଶ୍ରୀମନ୍ଦିରକୁ ଯାଉଥିବା ଭକ୍ତଙ୍କ ତଲାସି ନିଆଯାଉଛି। ମାତ୍ର ଅନେକ ସମୟରେ ଦେଖିବାକୁ ମିଳୁଛି ଯେ, ଶ୍ରୀମନ୍ଦିର ଭିତରକୁ ଭକ୍ତ ମୋବାଇଲ ନେଇ ଫଟୋ ଉଠାଇ ଭାଇରାଲ କରୁଛନ୍ତି। କିଛିବର୍ଷ ତଳେ ଏପରି ଘଟଣା ବାରମ୍ବାର ଘଟିବାରୁ ଶ୍ରୀମନ୍ଦିର ପରିସରରେ ନିୟୋଜିତ ହେଉଥିବା ପୋଲିସ କର୍ମଚାରୀଙ୍କୁ ମୋବାଇଲ ଫୋନ୍ ନେବା ଉପରେ କଟକଣା ଲାଗୁ କରାଯାଇଥିଲା। ପରବର୍ତ୍ତୀ ସମୟରେ ଶ୍ରୀମନ୍ଦିର କାର୍ଯ୍ୟାଳୟ କର୍ମଚାରୀ ଏବଂ ସେବାୟତଙ୍କୁ କ୍ୟାମେରାଯୁକ୍ତ ମୋବାଇଲ ଫୋନ୍ ନେବା ଉପରେ ଶ୍ରୀମନ୍ଦିର ପ୍ରଶାସନ ପକ୍ଷରୁ କଟକଣା ଜାରି ହୋଇଥିଲା। ତେବେ ପରବର୍ତ୍ତୀ ସମୟରେ ପୋଲିସ ଓ ପ୍ରଶାସନର କୋହଳ ମନୋଭାବ ଯୋଗୁ କଟକଣାକୁ କେହି ମାନୁନାହାନ୍ତି। ଅନ୍ୟପକ୍ଷରେ ଏସ୍‌ପି ପିନାକ ମିଶ୍ର କହିଛନ୍ତି, ଫଟୋ ଭାଇରାଲ ଘଟଣା ସମ୍ପର୍କରେ ସାଇବର ସେଲ୍‌କୁ ସୂଚନା ଦିଆଯାଇଛି। ସେ ଫଟୋ କେବେ ଓ କିଏ ଉଠାଇଛନ୍ତି, ଫଟୋର ସୋର୍ସ ଆଦି ସମସ୍ତ ଦିଗ ସମ୍ପର୍କରେ ତଦନ୍ତ କରିବାକୁ ସାଇବର ସେଲ୍‌କୁ କୁହାଯାଇଛି। ଶ୍ରୀମନ୍ଦିର ପରିସରରେ ମୋବାଇଲ ଫୋନ୍‌ରେ ଫଟୋ ଉଠାଇବା ଉପରେ କଟକଣା ରହିଛି। ଯଦି ଘଟଣା ସତ୍ୟ ହୋଇଥାଏ, ତେବେ ସମ୍ପୃକ୍ତ ବ୍ୟକ୍ତିଙ୍କ ବିରୋଧରେ ଆଇନ ଅନୁଯାୟୀ କାର୍ଯ୍ୟାନୁଷ୍ଠାନ ଗ୍ରହଣ କରାଯିବ ବୋଲି ଏସ୍‌ପି କହିଛନ୍ତି।

ବଜ୍ରପାତରେ ସ୍ତ୍ରୀ ମୃତ, ସ୍ୱାମୀ ଆହତ

ଜମିରେ କାମ କରୁଥିବାବେଳେ ମାରିଲା ଘଡ଼ଘଡ଼ି

କୋଷାଗୁମୁଡ଼ା, ୩।୬ (ପ୍ରସାଦ ବିଷୋୟୀ)

ବଜ୍ରପାତରେ ନବରଙ୍ଗପୁର ଜିଲା କୋଷାଗୁମୁଡା ବ୍ଲକ ଅଧୀନ ବରଗାଁ ଗ୍ରାମର ଜଣେ ମହିଳାଙ୍କ ମୃତ୍ୟୁ ହୋଇଛି। ମୃତକ ହେଲେ ଗାଁର ସେମେଲ ଭତ୍ରାଙ୍କ ସ୍ତ୍ରୀ ଚନ୍ଦ୍ରକଳା (୩୫)। ସୂଚନାନୁଯାୟୀ ସୋମବାର ଚନ୍ଦ୍ରକଳା ସ୍ୱାମୀଙ୍କ ସହ ଜମିରେ କାମ କରୁଥିଲେ। ଏହି ସମୟରେ ଘଡ଼ଘଡ଼ି ମାରିଥିଲା। ଘଟଣାସ୍ଥଳରେ ହିଁ ଚନ୍ଦ୍ରକଳାଙ୍କ ମୃତ୍ୟୁ ହୋଇଯାଇଥିଲା। ଏଥିରେ ସେମେଲେ ଆହତ ହୋଇଛନ୍ତି। ଉଭୟଙ୍କୁ କୋଷାଗୁମୁଡ଼ା ଗୋଷ୍ଠୀ ସ୍ୱାସ୍ଥ୍ୟକେନ୍ଦ୍ରକୁ ଅଣାଯାଇଥିଲା। ସେମେଲଙ୍କ ଚିକିତ୍ସା କରାଯାଉଥିବା ବେଳେ ଚନ୍ଦ୍ରକଳାଙ୍କ ମୃତଦେହ ବ୍ୟବଚ୍ଛେଦ କରାଯାଇଛି। ଏ ନେଇ କୋଷାଗୁମୁଡ଼ା ଥାନାରେ କେସ୍ ନଂ ୭/୨୪ରେ ଏକ ଅପମୃତ୍ୟୁ ମାମଲା ରୁଜୁ କରାଯାଇଛି। ବ୍ୟବଚ୍ଛେଦ ପରେ ମୃତଦେହ ପରିବାର ଲୋକଙ୍କୁ ହସ୍ତାନ୍ତର କରାଯାଇଛି ବୋଲି ତଦନ୍ତକାରୀ ଅଧିକାରୀ ଏଲ୍.କେ. ପଣ୍ଡା ସୂଚନା ଦେଇଛନ୍ତି।

ମାଲବାହୀ ଟ୍ରେନ୍‌ରେ ନିଆଁ

ଦମକଳବାହିନୀ ନିଆଁ ଲିଭାଉଛନ୍ତି।

ରୂପସା, ୩।୬(ବାଞ୍ଛାନିଧି ଦେ)

ଦକ୍ଷିଣ ପୂର୍ବ ରେଳପଥର ଖଡ଼ଗପୁର ଡିଭିଜନ ଅନ୍ତର୍ଗତ ବାଲେଶ୍ୱର ଜିଲା ବସ୍ତା ରେଳଷ୍ଟେଶନ ନିକଟରେ ସୋମବାର ଏକ ମାଲବାହୀ ଟ୍ରେନର କୋଇଲା ବୋଝେଇ ବଗିରେ ହଠାତ୍ ନିଆଁ ଲାଗିଯାଇଥିଲା। ଫଳରେ ସେହି ବଗିରେ ଆଂଶିକ କ୍ଷୟକ୍ଷତି ଘଟିଛି।

ସୂଚନା ଅନୁଯାୟୀ ସକାଳ ସମୟରେ ପଶ୍ଚିମବଙ୍ଗରୁ ବାଲେଶ୍ୱର ଅଭିମୁଖେ ଏକ କୋଇଲା ବୋଝେଇ ମାଲବାହୀ ଟ୍ରେନ୍ ଆସୁଥିଲା। ହଠାତ୍ ଷ୍ଟେଶନ ନିକଟରେ ଏକ ବଗିରେ ନିଆଁ ଲାଗିଯାଇଥିଲା। ପଛରେ ଥିବା ଗାର୍ଡ଼ ସାହେବ ତାହା ଜାଣିପାରି ପରବର୍ତ୍ତୀ ବସ୍ତା ଷ୍ଟେଶନ ମାଷ୍ଟରଙ୍କୁ ଜଣାଇବା ସହ ପାଇଲଟଙ୍କୁ ବସ୍ତା ରେଳଷ୍ଟେଶନରେ ଅଟକିବାକୁ କହିଥିଲେ। ଷ୍ଟେଶନ ମାଷ୍ଟର ତୁରନ୍ତ ଅଗ୍ନିଶମ ବାହିନୀକୁ ଖବର ଦେଇଥିଲେ। ଅଗ୍ନିଶମ ବାହିନୀ କେନ୍ଦ୍ରାଧିକାରୀ ପ୍ରତାପ ପାଳ ସଦଳବଳେ ପହଞ୍ଚି ନିଆଁକୁ ଆୟତ୍ତ କରିଥିଲେ। ତେବେ ନିଆଁ ଲାଗିବାର କାରଣ ଜଣାପଡିନାହିଁ।

ବୁଲାକୁକୁରଙ୍କୁ ଡରି ପଳାଇଲା ଦନ୍ତା

କୁଲଡ଼ିହା ଦନ୍ତା ହାତୀକୁ ଗୋଡ଼ାଉଛି ବୁଲା କୁକୁର।

ନୀଳଗିରି, ୩।୬(ପ୍ରଶାନ୍ତ ବିଶ୍ୱାଳ)

ଅନେକ ସମୟରେ ହାତୀ ଘଉଡାଇବାକୁ ବନବିଭାଗ ସହ ଲୋକେ ନୟାନ୍ତ ହେଉଥିବା ବେଳେ ବାଲେଶ୍ୱର ଜିଲା ନୀଳଗିରି ଉପଖଣ୍ଡ କୁଲଡ଼ିହା ଅଭୟାରଣ୍ୟ ପାଦଦେଶରେ ଥିବା ଢୋଲପୁର ଗାଁରେ ଏକ ରୋଚକ ଦୃଶ୍ୟ ଦେଖିବାକୁ ମିଳିଛି। ଯାହାର ଭିଡିଓ ଏବେ ଭାଇରାଲ ହେବାରେ ଲାଗିଛି।

ରବିବାର ରାତିରେ ଏକ ଦନ୍ତା ହାତୀ ଖାଦ୍ୟ ଅନ୍ୱେଷଣରେ ଢୋଲପୁର ଗାଁକୁ ପଶି ଆସିଥିଲା। ସକାଳେ ବାଟବଣା ହୋଇଯିବାର ହାତୀଟି ଜଙ୍ଗଲକୁ ଯାଇ ପାରି ନ ଥିଲା। ହାତୀକୁ ଦେଖି ଗାଁର ବୁଲା କୁକୁରମାନେ ଜୋର୍‌ରେ ଭୁକିବାକୁ ଲାଗିଥିଲେ। ଏକ ଖେଳ ପଡ଼ିଆରେ ଦୀର୍ଘ ସମୟ ପର୍ଯ୍ୟନ୍ତ ବୁଲା କୁକୁର ଓ ହାତୀ ମଧ୍ୟରେ ମୁହାଁମୁହିଁ ପରିସ୍ଥିତି ଉପୁଜିଥିଲା। ଦୀର୍ଘ ସମୟ ପର୍ଯ୍ୟନ୍ତ କୁକୁରମାନଙ୍କୁ ଗୋଡ଼ାଇ ଗୋଡ଼ାଇ ଦନ୍ତା ହାଲିଆ ହୋଇଯିବା ପରେ ନିକଟସ୍ଥ କୁଲଡ଼ିହା ଅଭୟାରଣ୍ୟକୁ ପଳାଇଥିଲା। ଏହି ସମୟରେ ଗାଁର ଜଣେ ବ୍ୟକ୍ତି ଘର ଛାତ ଉପରୁ ଭିଡ଼ିଓ ଉତ୍ତୋଳନ କରିଥିଲେ।

ରବିବାର ରାତିରେ ଘଡ଼ଘଡ଼ି ସହ ପ୍ରବଳ ବର୍ଷା ହୋଇଥିବାରୁ ଅମଳ ହୋଇଥିବା ରବିଧାନ ଓଦା ହୋଇଯାଇଛି।
ସୋମବାର ସମ୍ବଲପୁର ସହର ଉପକଣ୍ଠ ଚାଉଁରପୁର ରାସ୍ତାରେ ଚାଷୀମାନେ ଧାନ ଶୁଖାଉଛନ୍ତି। (ଫଟୋ: ବି.ଶଙ୍କର)

ଈଶ୍ୱର ମଣିଷକୁ ବାଟ ଦେଖାନ୍ତି। କିନ୍ତୁ ମଣିଷ ଚାଲେ ଅବାଟରେ। ନିମ୍ନସ୍ତରର ମରଣଶୀଳ ତ୍ରୁଟି ଓ ସ୍ଖଳନ ଉପରେ ପରାପ୍ରକୃତି ବା ଦିବ୍ୟପ୍ରକୃତି ସଜାଗ ଦୃଷ୍ଟି ରଖିଥାଏ। ଏହା ହିଁ ଆମ ଲାଗି ପ୍ରତିବନ୍ଧକ ଓ ପରର ବିରୋଧୀତା। ଆମକୁ ଏକ ଉଜ୍ଜ୍ୱଳଜ୍ଞାନ ଭିତରକୁ ଯିବା ଲାଗି- ଏହି ଦ୍ୱନ୍ଦ୍ୱ ଭିତରୁ ବାହାରିଯିବାକୁ ହେବ ନିଶ୍ଚୟ। **–ଶ୍ରୀଅରବିନ୍ଦ**

ପକ୍ଷୀ ରକ୍ଷା

ବିଦେଶରୁ ପକ୍ଷୀମାନଙ୍କୁ ଆକର୍ଷିତ କରୁଥିବା ଭାରତର ହ୍ରଦ ତଥା ଆଦ୍ରଭୂମିଗୁଡ଼ିକ ମଧ୍ୟରେ ଚିଲିକା ଅନ୍ୟତମ। ଏହା ବିଶ୍ୱର ପକ୍ଷୀତୀର୍ଥ ଭାବେ ପରିଚିତ। ଦକ୍ଷିଣ ଆଫ୍ରିକାର ଭିକ୍ଟୋରିଆ ହ୍ରଦ ପରେ ଚିଲିକାର ନଳବଣ ବିଶ୍ୱର ଦ୍ୱିତୀୟ ପକ୍ଷୀ ଅଭୟାରଣ୍ୟ। ଶୀତଋତୁ ପ୍ରାରମ୍ଭରେ ଚିଲିକାକୁ ରୁଷିଆ, ଆମେରିକା, ଇସ୍ରାଏଲ, ଜାପାନ, ଅଷ୍ଟ୍ରେଲିଆ, ଲିବିୟା, ସାଇବେରିଆ, ଚାଇନା, ମ୍ୟାନ୍‌ମାର ଆଦି ଦେଶ ତଥା କାସ୍ପିଆନ ସାଗରରୁ ପାଖାପାଖି ୧୭୦ ପ୍ରଜାତିର ପକ୍ଷୀ ଆସିଥାନ୍ତି ଓ ଗ୍ରୀଷ୍ମ ଆରମ୍ଭରେ ସେମାନଙ୍କ ନିଜ ବାସସ୍ଥାନକୁ ଫେରିଯାଆନ୍ତି। ଗତ ସିଜନରେ ଚିଲିକାରେ ମାଇଗ୍ରେଟୋରି ବା ବହିରାଗତ ପକ୍ଷୀଙ୍କ ସଂଖ୍ୟା ୧୧ ଲକ୍ଷରୁ ଊର୍ଦ୍ଧ୍ୱ ଥିଲା ବୋଲି ସରକାରୀ ତଥ୍ୟରୁ ଜଣାପଡ଼େ। ଏହି ପକ୍ଷୀଙ୍କ ମଧ୍ୟରୁ କେତୋଟି ପ୍ରଜାତି ନିଜ ବାସସ୍ଥାନକୁ ନ ଫେରି ଚିଲିକା ଉପକୂଳବର୍ତ୍ତୀ କଣାସ, ଟାଙ୍ଗି ଓ ଚିଲିକା ବ୍ଲକର ବିଭିନ୍ନ ଗାଁରେ ରହିଯାଉଛନ୍ତି। ପକ୍ଷୀ ବିଶେଷଜ୍ଞଙ୍କ ଅନୁଯାୟୀ,ପକ୍ଷୀମାନେ ଆସୁଥିବା ଦେଶଗୁଡ଼ିକର ବିଭିନ୍ନ ଅଞ୍ଚଳରେ ଜଳବାୟୁ ପରିବର୍ତ୍ତନ ପ୍ରଭାବରେ ଖାଦ୍ୟ ଓ ବାସସ୍ଥାନ ଅଭାବ ଯୋଗୁ ଅନେକ ପକ୍ଷୀ ଚିଲିକା ଉପକୂଳବର୍ତ୍ତୀ ଅଞ୍ଚଳରେ ରହିବାକୁ ପସନ୍ଦ କରୁଛନ୍ତି। ବିଶେଷକରି ଏମାନେ ଏଠାରେ ବଂଶ ବୃଦ୍ଧି କରୁଥିବା ଦେଖିବାକୁ ମିଳେ। ତେବେ ଏହିସବୁ ପକ୍ଷୀ କେତେ ସଂଖ୍ୟାରେ ରହୁଛନ୍ତି ତାହାର ହିସାବ କେବେ ଜାଣିବାକୁ ମିଳେନାହିଁ କିମ୍ବା ସେମାନେ କେଉଁ ଦେଶର ଓ ବିଲୁପ୍ତ ଅବସ୍ଥାରେ ଅଛନ୍ତି କି ନାହିଁ ତାହା ମଧ୍ୟ ଜାଣିବା କଷ୍ଟକର। ଅପରପକ୍ଷରେ ଚିଲିକା ଉପକୂଳବର୍ତ୍ତୀ ଗାଁଗୁଡ଼ିକରେ ରହିଯାଉଥିବା ପକ୍ଷୀଙ୍କୁ ଶିକାର କରାଯାଉଥିବା ପ୍ରକାଶିତ ଖବର ନିଶ୍ଚିତ ଭାବେ ଚିନ୍ତାର ବିଷୟ। ଖବର ଅନୁଯାୟୀ, କଣାସ ବ୍ଲକର ଶେଷସୀମା ଦୟାନଦୀ ମୁହାଣଠାରୁ ମକରାନଦୀ ମୁହାଣ ଦେଇ ଭୁଷଣ୍ଡପୁର ପର୍ଯ୍ୟନ୍ତ ଚିଲିକା ଉପକୂଳ ଅଞ୍ଚଳର ଗାଁ ଯଥା ପାଇକମରା, ସାନଓରା, ବଡ଼ଓରା, ଓଗାଳପୁର, ଆଳିପଡ଼ା, ନୂଆଗାଁ ଆଦିରେ ଶିକାରୀମାନେ ଫାଶ ବସାଇ, କଇଁଫୁଲ କେସରରେ ନିଶା ଔଷଧ ଦେଇ କିମ୍ବା ମାଛମରା ବିଷ ପ୍ରୟୋଗ କରି ପକ୍ଷୀ ଶିକାର କରୁଛନ୍ତି। ଶିକାରୀଙ୍କ ଏଭଳି କାର୍ଯ୍ୟ ଚିଲିକା ବନ୍ୟପ୍ରାଣୀ ବନଖଣ୍ଡ ଅଧିକାରୀ ଓ ବନାଞ୍ଚଳ ଅଧିକାରୀଙ୍କ ଦ୍ୱାରା ପକ୍ଷୀ ସୁରକ୍ଷାକୁ ନେଇ ଗ୍ରହଣ କରାଯାଉଥିବା ପଦକ୍ଷେପ ଉପରେ ପ୍ରଶ୍ନବାଚୀ ସୃଷ୍ଟି କରୁଛି। ଶୀତଦିନରେ ଚିଲିକାର ବିଭିନ୍ନ ଅଞ୍ଚଳରେ ପକ୍ଷୀଭିଡ଼ ଲାଗୁଥିବାବେଳେ ବନବିଭାଗ ଦ୍ୱାରା ସୁରକ୍ଷା ଟିମ୍ ଗଠନ କରାଯାଇ ତତ୍ପରତା ପ୍ରକାଶ କରାଯାଏ। ଚିଲିକା ଉପକୂଳବର୍ତ୍ତୀ ପୁରୀ, ଖୋର୍ଦ୍ଧା ଓ ଗଞ୍ଜାମ ଜିଲାର ବିଭିନ୍ନ ଗାଁରେ ସୁରକ୍ଷା ଦଳ ଗଠନ କରାଯାଇ ଲୋକଙ୍କୁ ସଚେତନ କରାଯିବା ଦେଖିବାକୁ ମିଳେ। କିନ୍ତୁ ପକ୍ଷୀମାନେ ସ୍ୱବାସସ୍ଥାନକୁ ଫେରିଯିବା ପରେ ଆଉ ଯେଉଁମାନେ ଚିଲିକା ଉପକୂଳବର୍ତ୍ତୀ ଅଞ୍ଚଳରେ ରହିଯାଉଛନ୍ତି ସେମାନଙ୍କ ପାଇଁ ସୁରକ୍ଷା ପ୍ରତି ବନ ବିଭାଗର ନିଘା ରହୁ ନ ଥିବା ସ୍ପଷ୍ଟ ହେଉଛି। ଅନେକ ସମୟରେ ପକ୍ଷୀମାଂସ ଜବତ ହେବା ପକ୍ଷୀ ସୁରକ୍ଷାର ଦୁର୍ବଳ ଦିଗକୁ ସୂଚିତ କରେ।

ଏହା ସ୍ୱୀକାରଯୋଗ୍ୟ ଯେ, ଶିକାରୀମାନେ ଜୈବବିବିଧତା ପ୍ରତି ବିପଦ ସୃଷ୍ଟି କରୁଛନ୍ତି। ଯେକୌଣସି ବାଟରେ ବନ ବିଭାଗ ଓ ସ୍ଥାନୀୟ ବାସିନ୍ଦାଙ୍କ ଆଖିରେ ଧୂଳିଦେଇ ଏହିଭଳି ପକ୍ଷୀ ଶିକାର ଚାଲିଛି। କେବଳ ଚିଲିକାରେ ନୁହେଁ, ଭିତରକନିକା, ଅଂଶୁପା କିମ୍ବା ଶିମିଳିପାଳ ଅଞ୍ଚଳରେ ଏଭଳି ଅନୁରୂପ ପରିସ୍ଥିତି ସୃଷ୍ଟି ହେଉଥିବା ଦେଖାଯାଉଛି। ଗାଁରେ ପକ୍ଷୀ ସୁରକ୍ଷା କିମିଟି ଗଠନ କରି ଏଥିରେ କେତେଜଣ ମୁଷ୍ଟିମେୟ ସ୍ଥାନୀୟ ଲୋକଙ୍କୁ ସାମିଲ କଲେ ମଧ୍ୟ ଶିକାରୀଙ୍କୁ ଆୟତ୍ତ କରିବା କଷ୍ଟକର। ସେଠାରେ ସ୍ଥାନୀୟ ଯୁବଗୋଷ୍ଠୀ ଓ ମହିଳାମାନଙ୍କୁ ଏହି ପକ୍ଷୀ ସୁରକ୍ଷା ଅଭିଯାନରେ ସାମିଲ କରି ଯଦି ନିୟମିତ ଆର୍ଥିକ ପ୍ରୋତ୍ସାହନ ଦିଆଯାଇପାରିବ, ତେବେ ଏହି ସମସ୍ୟାର ଦୀର୍ଘମିଆଦୀ ସମାଧାନ ଘଟିବାର ସମ୍ଭାବନା ଉପୁଜିପାରେ।

ଗାଁରେ ପକ୍ଷୀ ସୁରକ୍ଷା କିମିଟି ଗଠନ କରି ଏଥିରେ କେତେଜଣ ମୁଷ୍ଟିମେୟ ସ୍ଥାନୀୟ ଲୋକଙ୍କୁ ସାମିଲ କଲେ ମଧ୍ୟ ଶିକାରୀଙ୍କୁ ଆୟତ୍ତ କରିବା କଷ୍ଟକର। ସେଠାରେ ସ୍ଥାନୀୟ ଯୁବଗୋଷ୍ଠୀ ଓ ମହିଳାମାନଙ୍କୁ ଏହି ପକ୍ଷୀ ସୁରକ୍ଷା ଅଭିଯାନରେ ସାମିଲ କରି ଯଦି ନିୟମିତ ଆର୍ଥିକ ପ୍ରୋତ୍ସାହନ ଦିଆଯାଇପାରିବ, ତେବେ ଏହି ସମସ୍ୟାର ଦୀର୍ଘମିଆଦୀ ସମାଧାନ ଘଟିବାର ସମ୍ଭାବନା ଉପୁଜିପାରେ।

ଜନ୍ମଦିନ ପାଳନ: ସେଦିନ ଓ ଆଜି

ଡ.ଛାୟାକାନ୍ତ ଷଡ଼ଙ୍ଗୀ

ଏହି ଲେଖକ ଭଳି ଅଧିକାଂଶ ବରିଷ୍ଠ ନାଗରିକ ସେମାନଙ୍କ ଜନ୍ମଦିବସ ପାଳନ କରୁ ନ ଥିବେ ବୋଲି ବିଶ୍ୱାସ। ଆମ ମା'ବାପାମାନେ ଏ ବିଷୟରେ ବିଶେଷ ସଚେତନ ନ ଥିଲେ। କେହି କେହି ସଚେତନ ପିତାମାତା ପୁଅ ଝିଅର ଜନ୍ମ ଦିନରେ ନିଜେ ବିଶ୍ୱାସ କରୁଥିବା ଦେବଦେବୀଙ୍କ ନିକଟରେ ଦୀପଟିଏ ଜାଳି ପ୍ରାର୍ଥନା କରି ସେମାନଙ୍କ ପାଇଁ ଆଶୀର୍ବାଦ ଭିକ୍ଷା କରୁଥିଲେ। ଦେଶୀୟ ପିଠାପଣା କରି ଠାକୁରଙ୍କ ପାଖରେ ଭୋଗ ଲଗାଉଥିଲେ ଓ ପ୍ରସାଦ ବଣ୍ଟନ କରୁଥିଲେ। ଏହା ସବୁ ପରିବାରରେ ପାଳିତ ହେଉ ନ ଥିଲା। ମାତ୍ର ଆଜି ସହରରୁ ଗାଁ ପର୍ଯ୍ୟନ୍ତ ସର୍ବତ୍ର ସମସ୍ତେ ବ୍ୟୟବହୁଳ ଜନ୍ମଦିବସ ପାଳନ କରି ଏହାକୁ ଏକ ଉତ୍ସବରେ ପରିଣତ କରିଦେଇଛନ୍ତି। ଠାକୁରଙ୍କ ପାଖରେ ଏବେ ଆଉ ଦୀପ ଜଳା ହେଉନାହିଁ। ତା' ବଦଳରେ ଜଳୁଥିବା ମହମବତିକୁ ଫୁଙ୍କି ଦେଇ ଲିଭାଇ ଦିଆଯାଉଛି ଓ କେକ୍‌ଟିଏ କାଟି ବନ୍ଧୁମାନଙ୍କ ମଧ୍ୟରେ ବାଣ୍ଟି ଦିଆଯାଉଛି। ଆଲୋକ ହେଉଛି ଜ୍ଞାନର ପ୍ରତୀକ ଓ ଅନ୍ଧକାର ହେଉଛି ଅଜ୍ଞାନର ପ୍ରତୀକ। ବୈଦିକ ଋଷିମାନେ ଅଜ୍ଞାନରୁ ମୁକ୍ତ ହୋଇ ଜ୍ଞାନପ୍ରାପ୍ତ ହେବାପାଇଁ ଈଶ୍ୱରଙ୍କୁ ପ୍ରାର୍ଥନା କରୁଥିଲେ ''ତମସୋ ମା ଜ୍ୟୋତିର୍ଗମୟ।'' ମାତ୍ର ଆଜି ବାପାମାଆମାନେ ଜଳୁଥିବା ମହମବତିକୁ ଲିଭାଇ ଦେଇ ସତେ ଯେପରି କହୁଛନ୍ତି ''ଆମର ଆଲୋକ ଦରକାର ନାହିଁ, ଆମେ ଚାହୁଁ ଅନ୍ଧକାର।'' ଏହିସବୁ ଘଟୁଛି ପାଶ୍ଚାତ୍ୟ ପ୍ରଭାବରୁ। ପୁରାତନ ଯୁଗରେ ଗ୍ରୀକ୍‌ମାନେ ଆର୍ଟିମିସ୍ (ଚନ୍ଦ୍ର) ଦେବତାଙ୍କୁ ସମ୍ମାନ ଜଣାଇବା ପାଇଁ ଗୋଲାକାର କେକ୍ (ଗୋଲ ଚନ୍ଦ୍ରର ପ୍ରତୀକ) ଉପରେ ମହମବତି ଜାଳୁଥିଲେ। ଜନ୍ମ ଦିବସରେ ସେମାନେ ଜଳୁଥିବା ମହମବତିକୁ ଲିଭାଉଥିଲେ । କାରଣ ସେମାନଙ୍କ ବିଶ୍ୱାସ ଥିଲା ମହମବତି ଲିଭିଗଲା ପରେ ଯେଉଁ ଧୂଆଁ ନିର୍ଗତ ହେଉଥିଲା ତାହା ଦୁଷ୍ଟଶକ୍ତିଗୁଡ଼ିକୁ ଘଉଡ଼ାଇ ଦେଉଥିଲା। ପୁନଶ୍ଚ ରୋମବାସୀ ବିଶ୍ୱାସ କରୁଥିଲେ ସେହି ଧୂଆଁ ପିଲାର କାମନା ବା ଇଚ୍ଛାକୁ ଦେବଦେବୀଙ୍କ ପାଖରେ ପହଞ୍ଚାଇଦିଏ। ଗୋଟିଏ ନିଃଶ୍ୱାସରେ ମହମବତି ଲିଭିଲେ ତା'ର ଇଚ୍ଛା ପୂର୍ଣ୍ଣ ହେଲାବୋଲି ଗ୍ରହଣ କରିନିଆଯାଏ। କେତେକ ପାଶ୍ଚାତ୍ୟ ଦେଶରେ ପିଲାଟି ଯେତିକି ବର୍ଷ ଅତିକ୍ରମ କରିଥାଏ, ସେତିକି ସଂଖ୍ୟକ ଜଳୁଥିବା ମହମବତିକୁ ଲିଭାଇ ଦିଆଯାଏ। ଆମ ଦେଶରେ ଯେଉଁମାନେ କେକ୍ କାଟିବା ସହ ମହମବତି ଲିଭାଇ ଜନ୍ମଦିବସ ପାଳନ କରନ୍ତି ତା' ପଛରେ ଥିବା ଏହି ବିଶ୍ୱାସ ସମ୍ପର୍କରେ କିଛି ଜାଣି ନ ଥାନ୍ତି। କେବଳ ଅନ୍ଧଭାବରେ ପାଶ୍ଚାତ୍ୟ ପ୍ରଥାକୁ ଅନୁସରଣ କରନ୍ତି।

ପାଶ୍ଚାତ୍ୟ ପ୍ରଥାକୁ ନିକୃଷ୍ଟ କହିବା ଏହି ଲେଖକର ଉଦ୍ଦେଶ୍ୟ ନୁହେଁ। ସମଗ୍ର ପୃଥିବୀରେ ଗୋଟିଏ ପ୍ରଥା ଆଶା କରିବା ଅସମ୍ଭବ। ଦେଶକୁ ଦେଶ ପ୍ରଥା ଓ ପରମ୍ପରାରେ ଭିନ୍ନତା ରହିବା ସ୍ୱାଭାବିକ। ମାତ୍ର ଆମ

ଦେଶରେ ଦୀପ ଜାଳି 'ତମସୋ ମା ଜ୍ୟୋତିର୍ଗମୟ' ପ୍ରାର୍ଥନା କରିବା କାହିଁକି ବର୍ଜନୀୟ ତା ପଛରେ ଯଦି କୌଣସି ଗ୍ରହଣୀୟ ଯୁକ୍ତି ଅଛି ତା'ହେଲେ ପାଶ୍ଚାତ୍ୟ ପରମ୍ପରାକୁ ଗ୍ରହଣ କରିବାରେ କୌଣସି ଆପତ୍ତି ରହିବ ନାହିଁ। ଯଦି ଆମ ପ୍ରଥା ଭୁଲ ନୁହେଁ, ଆମେ କାହିଁକି ଆମ ପ୍ରଥାକୁ ଅନୁସରଣ ନ କରି ପାଶ୍ଚାତ୍ୟ ପ୍ରଥାକୁ ଅନୁସରଣ କରିବା ତାହା ବିଚାରର ବିଷୟ। ଆଜିକାଲି ମାତାପିତା କହୁଛନ୍ତି ପିଲାମାନଙ୍କ ଖୁସି ପାଇଁ ସେମାନେ ଜନ୍ମଦିନ ପାଳନ କରୁଛନ୍ତି। ପ୍ରଶ୍ନ ହେଉଛି ଆମ ପରମ୍ପରାରେ କ'ଣ ସେହି ଖୁସି ଦେଇ ହେବ ନାହିଁ କି? ପୁନଶ୍ଚ ଏବେ ସାଙ୍ଗସାଥୀ ଓ ବନ୍ଧୁବର୍ଗ ମୂଲ୍ୟବାନ ଉପହାର ଧରି ଅଭିନନ୍ଦନ ଜଣାଇବାକୁ ପହଞ୍ଚନ୍ତି। ଏହି ଉପହାର ଦେବା ଓ ଗ୍ରହଣ କରିବା ପ୍ରଥାକୁ ଅଭିଭାବକମାନେ ପ୍ରଚଳନ କରିଛନ୍ତି। ଫଳରେ ଜଣେ ଆର୍ଥିକ ଅସ୍ୱଚ୍ଛଳ ମାତାପିତାଙ୍କ ସନ୍ତାନ ପାଇଁ ଏକ ଉପହାର କିଣି ଜନ୍ମଦିନରେ ଯୋଗଦେବା ଏକ କଷ୍ଟକର ବ୍ୟାପାର ହେଉଛି। ଜଣେ ଗରିବ ଘରର ସନ୍ତାନ ଧନୀଘରର ସନ୍ତାନର ବ୍ୟୟବହୁଳ ଜନ୍ମଦିନ ପାଳନ ଦେଖି ନିଜ ଜନ୍ମଦିନକୁ ସେଭଳି ପାଳନ କରି ନ ପାରି ବିଷାଦଗ୍ରସ୍ତ ହେଉଛି। ଜନ୍ମଦିନ ପାଳନ ଆଜି ଆଭିଜାତ୍ୟ ଓ ଆଡ଼ମ୍ବର ପ୍ରଦର୍ଶନ କରିବାର ଏକ ଅବସର ହୋଇଯାଇଛି କହିଲେ ଅତ୍ୟୁକ୍ତି ହେବ ନାହିଁ।

ଜନ୍ମଦିନ ପାଳନର ଉଦ୍ଦେଶ୍ୟ ହେଉଛି ଅତୀତକୁ ସ୍ମରଣ କରି ଏକ ଉଜ୍ଜ୍ୱଳ ଭବିଷ୍ୟତର ପରିକଳ୍ପନା କରିବା ଏବଂ ବିଭୁଙ୍କ ଆଶିଷ ଲୋଡ଼ି ତା'ର ସଫଳ କ୍ରିୟାନ୍ୱୟନ ପାଇଁ ସଂକଳ୍ପ କରିବା। ଏହି ଦିନଟି ମଜାମଜଲିସ୍ କରିବା ପାଇଁ ଉଦ୍ଦିଷ୍ଟ ନୁହେଁ। ଜନ୍ମଦିନ ପାଳନ ମଣିଷର ବ୍ୟକ୍ତିତ୍ୱର ବିକାଶକୁ ସୂଚାଇବା ସଙ୍ଗେ ସଙ୍ଗେ ଜୀବନର ସୀମିତ ଅବଧି ସମ୍ପର୍କରେ ମଧ୍ୟ ସଚେତନ କରାଏ। ପ୍ରତ୍ୟେକ ମୁହୂର୍ତ୍ତରେ ଆମର ବିକାଶ ପ୍ରକ୍ରିୟା ଚାଲିଥାଏ। ଏହା ନିଶ୍ଚୟ ଆନନ୍ଦର ବିଷୟ। ମାତ୍ର ସମୟ ଏକଥା ମଧ୍ୟ ଆମକୁ ସୂଚାଇଦିଏ ଯେ ଆମେ ପ୍ରତ୍ୟେକ ମୁହୂର୍ତ୍ତରେ ଆମର ଆୟୁଷ ହରାଇଥାଉ। ଅର୍ଥାତ୍ ଆଜି ପର୍ଯ୍ୟନ୍ତ ଆମେ ଯେତେ ସମୟ ଅତିବାହିତ କରିସାରିଛୁ ସେହି ସମୟ ଆମର ସମ୍ପୂର୍ଣ୍ଣ ଆୟୁଷରୁ କଟିଗଲା। ଏଣୁ 'ଶିବାପରାଧକ୍ଷମାପନସ୍ତୋତ୍ରମ'ରେ କୁହାଯାଇଛି ''ଆୟୁର୍ନଶ୍ୟତି ପଶ୍ୟତାଂ ପ୍ରତିଦିନଂ ଯାତି କ୍ଷୟଂ ଯୌବନଂ/ପ୍ରତ୍ୟାୟାନ୍ତି ଗତାଃ ପୁନର୍ନଦିବସାଃ କାଳୋ ଜଗତ୍‌ଭକ୍ଷକଃ।'' ଅର୍ଥାତ୍ ପ୍ରତ୍ୟେକଦିନ ଆୟୁ ନଷ୍ଟ ହେଉଛି। ଯୌବନ କ୍ଷୟ ହେଉଛି। ଯେଉଁ ଦିବସଗୁଡ଼ିକ ଚାଲିଯାଏ, ତାହା ଆଉ ଫେରେ ନାହିଁ। କାଳ ହେଉଛି ସର୍ବଗ୍ରାସୀ। ସମୟ ଯେତିକି ଅଗ୍ରସର ହେଉଛି ଆମ ଜୀବନର ଅବଧି ସେତିକି କମି କମି ଆସୁଛି। ମହାକାଳ ଆମକୁ ଚେତାବନୀ ଦେଉଛି ଯେ ''ଜୀବନ ଅବଧି ସରି ଆସୁଛି । ଏଣୁ ଏହି ସୀମିତ ଅବଧିର ସଦୁପଯୋଗ କରିବା ପାଇଁ ସଂକଳ୍ପ କର।'' ଜନ୍ମଦିନ ପାଳନ ଆମକୁ ଏହି ବାସ୍ତବତା ସମ୍ପର୍କରେ ସଚେତନ କରାଏ। ମାତ୍ର ବିଡ଼ମ୍ବନାର ବିଷୟ ଯେ ଜନ୍ମଦିନ ପାଳନ କରୁଥିବା କୌଣସି ବ୍ୟକ୍ତି ଏ ସମ୍ପର୍କରେ ସଚେତନ ନ ଥାନ୍ତି ଓ ବ୍ୟୟବହୁଳ ଭୋଜିର ଆୟୋଜନ କରି ମଉଜମଜଲିସ୍‌ରେ ଦିନଟି କାଟନ୍ତି।

ଭାରତୀୟ ବିଶ୍ୱାସ ଅନୁସାରେ ଜଣେ ମଣିଷର ହାରାହାରି ଆୟୁଷ ଶହେ ବର୍ଷ। ଏଣୁ ସମସ୍ତେ ଚାହାନ୍ତି ଅନ୍ତତଃ ଏକଶତ ବର୍ଷ ବଞ୍ଚିବେ। ଏଣୁ ମହାମୃତ୍ୟୁଞ୍ଜୟ ମନ୍ତ୍ରରେ ପ୍ରାର୍ଥନା କରାଯାଇଛି ''ହେ ତ୍ରିକାଳର ଚକ୍ଷୁସ୍ୱରୂପ ପରମାତ୍ମା! ଫୁଟି କାକୁଡ଼ି ଯେପରି ପରିପକ୍ୱ ହୋଇ ସୁଗନ୍ଧ ବିତରଣ କରିବା ପରେ ସ୍ୱତଃ ବୃନ୍ତର ବନ୍ଧନରୁ ମୁକ୍ତ ହୁଏ ଆମକୁ ଆପଣ ଅକାଳ ମୃତ୍ୟୁରୁ ମୁକ୍ତ କରନ୍ତୁ।'' ଏହି ମନ୍ତ୍ରରେ ସୁକର୍ମ କରି ବାର୍ଦ୍ଧକ୍ୟ ପର୍ଯ୍ୟନ୍ତ ପରିପୂର୍ଣ୍ଣ ଜୀବନ ଅତିବାହିତ କରିବା ପାଇଁ ପ୍ରାର୍ଥନା କରାଯାଇଛି। ଏଣୁ ଜନ୍ମ ଦିବସରେ ବୈଦିକ ଋଷିମାନେ ଯେଉଁ ମନ୍ତ୍ରୋଚ୍ଚାରଣ କରୁଥିଲେ ତାହା ହେଲା 'ଜୀବେମ ଶରଦଃ ଶତମ୍' ଅର୍ଥାତ୍ ତୁମେ ଶହେଟି ଶରତ ଋତୁ ପର୍ଯ୍ୟନ୍ତ ବଞ୍ଚ। ଏହା ହେଉଛି ଭାରତୀୟ ପରମ୍ପରାରେ ଜନ୍ମଦିନର କାମନା। ପାଶ୍ଚାତ୍ୟ ପରମ୍ପରାରେ ବନ୍ଧୁମାନଙ୍କ ପାଖରୁ ଶୁଭେଚ୍ଛା କାମନା (ହାପି ବାର୍ଥଡେ ଟୁ ୟୁ) କରାଯାଉଥିବା ବେଳେ ଭାରତୀୟ ପରମ୍ପରାରେ ଈଶ୍ୱରଙ୍କଠାରୁ ଆଶିଷ ଲୋଡ଼ାଯାଏ। ଏହି ପରିପ୍ରେକ୍ଷୀରେ ଆମେ କେଉଁ ଦୃଷ୍ଟିରୁ ନିଜର ଏହି ମହତ୍ ପରମ୍ପରାକୁ ତ୍ୟାଗ କରି ଏକ ପାଶ୍ଚାତ୍ୟ ପରମ୍ପରାକୁ ଅନୁସରଣ କରିବା ତାହା ବିଚାର୍ଯ୍ୟ। ଏବେ କିଛି ସଂସ୍କୃତିପ୍ରେମୀ ବ୍ୟକ୍ତି ଅନାଥାଶ୍ରମ ବା ବୃଦ୍ଧାଶ୍ରମକୁ ଯାଇ ସେମାନଙ୍କୁ କିଛି ସାହାଯ୍ୟ କରି ସେମାନଙ୍କ ସଙ୍ଗେ କିଛି ସମୟ ଅତିବାହିତ କରି ଓ ଆଉ କେହିକେହି ଗଛ ଲଗାଇବା, ଅନାଥମାନଙ୍କୁ ସାହାଯ୍ୟ କରିବା ଭଳି କିଛି ଜନହିତକର କାର୍ଯ୍ୟକରି ନିଜର ଜନ୍ମଦିନ ପାଳନ କରୁଥିବା ସ୍ୱାଗତଯୋଗ୍ୟ। ଯେଉଁମାନେ ବିନା କାରଣରେ ନିଜର ମହତ୍ ପରମ୍ପରାକୁ ତ୍ୟାଗ କରି ଏକ ପାଶ୍ଚାତ୍ୟ ପରମ୍ପରାକୁ ଅନ୍ଧଭାବରେ ଅନୁସରଣ କରୁଛନ୍ତି ସେମାନଙ୍କୁ ଭଗବଦ୍ ଗୀତାର ବାଣୀ ମନେପକାଇ ଦିଆଯାଇପାରେ– 'ସ୍ୱଧର୍ମେ ନିଧନଂ ଶ୍ରେୟଃ ପରଧର୍ମୋ ଭୟାବହଃ।'

ମୋ: ୯୪୩୭୩୨୯୨୬୩

ବଣମଲ୍ଲୀର ମହକ

ବିପିନ ବିହାରୀ ରାଉତ

ବାପା ହେଉଛନ୍ତି ଫଳଦୋକାନୀ, ହେଲେ ବାପାଙ୍କ ସହ ଫଳବିକାରେ ସାହାଯ୍ୟ କରୁଥିବା ହାତଟି ଆଜି ନିଜ ପ୍ରତିଭାରେ ରୂପାୟିତହୋଇ ଚଳିତ ମାଟ୍ରିକ୍ ପରୀକ୍ଷାରେ ବାଜିମାତ୍ କରିଛି ସେ ହେଉଛନ୍ତି ରୂପା ସା, ଘର ଝାରସୁଗୁଡ଼ା ବେଲପାହାଡ଼ ଅଞ୍ଚଳ। ସ୍ଥାନୀୟ ଗିରିଧାରୀ ଉଚ୍ଚ ବିଦ୍ୟାଳୟର ଛାତ୍ରୀ ରୂପା ଏ–୧ ଗ୍ରେଡ୍ ପାଇଛନ୍ତି। ସେହିପରି କାକଟପୁର ଓଥକା ଗ୍ରାମର ଶୁଭ୍ରାଙ୍କ ବାପା ଜୟରାମ ଦାସ ଜଣେ ନାମମାତ୍ର ଚାଷୀ, ଅଭାବୀ ୬ ପ୍ରାଣୀ କୁଟୁମ୍ବ ପୋଷିବାକୁ ପରିସ୍ଥିତି କାଠିକର ପାଠ ହୋଇଯାଏ। ହେଲେ ଚଳିତ ମାଟ୍ରିକରେ ଶୁଭ୍ରା ଏ–୧ ଗ୍ରେଡ୍ ହାସଲକରି ଅଭାବୀ ପରିବାରରେ ବି ପ୍ରାପ୍ତି ଓ ଆନନ୍ଦର ଭାବ ସୃଷ୍ଟି କରିହୁଏ, ଏହା ପ୍ରମାଣ କରିଦେଇଛନ୍ତି। ବ୍ରହ୍ମପୁରର ଚନ୍ଦ୍ରଶେଖରଙ୍କ ବାପା ମହେଶ୍ୱର ଜଣେ ଦିନ ମଜୁରିଆ। ପୁଅ ୬୦୦ ମାର୍କରୁ ୫୪୭ ପାଇ ସଫଳତାର ଚରଣ ସ୍ପର୍ଶ କରିଛି। ଭୁବନେଶ୍ୱର ବୁଦ୍ଧନଗର ବସ୍ତିର ହୋଟେଲର ଅଇଁଠା ବାସନ ଆଉ ଓଲ୍‌ଡିଂ ଶ୍ରମିକ ଭାବେ କାମ କରୁଥିବା ୩ଜଣ ଆନନ୍ଦ ରେଡ୍ଡି, ସନ୍ତୋଷ ରେଡ୍ଡି ଓ ଶ୍ୟାମ ସୁନ୍ଦର ବେହେରା ଆଶାୟେଁ ଅନୁଷ୍ଠାନର ସହଯୋଗରେ ଚଳିତ ଥର ମାଟ୍ରିକ୍ ପରୀକ୍ଷାରେ କୃତବିଦ୍ୟ ହୋଇ ଶିକ୍ଷାର ନୂଆ ବାସ୍ନା ପାଇଛନ୍ତି। କଟକର ଜଣେ ଟ୍ୟାକ୍ସି ଡ୍ରାଇଭରଙ୍କ ପୁଅ ରେଭେନ୍‌ଶା କଲିଜିଏଟ୍ ସ୍କୁଲର ଛାତ୍ର ଆଶୁତୋଷ ୯୨ ପ୍ରତିଶତ ମାର୍କ ରଖି କୃତିତ୍ୱ ପାଇପାରିଛନ୍ତି। କଟକ ସଦର ମା'ତାରିଣୀ ବିଦ୍ୟାପୀଠର ଦୀପକ ଶା ଏ–୧ ଗ୍ରେଡ୍‌ରେ ଉତ୍ତୀର୍ଣ୍ଣ ହୋଇଛନ୍ତି। ବାପା ଶ୍ୟାମ ବାବୁଙ୍କ ଛୋଟିଆ ନୁଆଣିଆ ଦରଜି ଦୋକାନ ଭିତରୁ ଶିକ୍ଷା ଦରଜାର ମୁକ୍ତ ଆନନ୍ଦ ପାଇଥିବା ପିଲାଟିର ଆନନ୍ଦ ପରିବାରକୁ ଖୁସିର ଆକାଶ ଛୁଆଁ ଆନନ୍ଦ ଦେଇଛି। ଗୋଟିଏ ଦିନରେ ମାଟ୍ରିକ୍ ଓ ଯୁକ୍ତ୨ ପରୀକ୍ଷାଫଳରେ ସଫଳତାର ବିଜୟ ପାଇଥିବା ଅନେକ ବଣମଲ୍ଲୀ ସେମାନଙ୍କ ବାସ ଆମ ପାଖରେ ପହଞ୍ଚାଇବାରେ ସଫଳ ହୋଇଛନ୍ତି। ସ୍ୱାଭାବିକ ଆଉ ଗତାନୁଗତିକ ଅନୁକୂଳ ପ୍ରସ୍ତୁତି ପରିବେଶରେ ବଢ଼ିଥିବା ପିଲାମାନେ ତ ସଫଳତା ପାଇବା ଏକ ସାଧାରଣ କଥା, କିନ୍ତୁ ଆମେ ଯେଉଁ ସଫଳ ବିଜୟୀ ନାୟକ ମାନଙ୍କ ଜୀବନ ସଂଘର୍ଷର କଥା ଉଲ୍ଲେଖ କରୁଛୁ ସେମାନେ ବାସ୍ତବରେ ହେଉଛନ୍ତି ଅନନ୍ୟ, ଶ୍ରେଷ୍ଠ ଓ ଅନୁପମ। ପରିବାରର ଆର୍ଥିକ ଚାପ, ନାନା ଅଭାବ ଅନଟନ, ଗୃହର ମୁଖ୍ୟ ଆୟକାରୀଙ୍କ ଦୁରାରୋଗ୍ୟ ବ୍ୟାଧି , ଅଭିଭାବକଙ୍କ ଅନୁପସ୍ଥିତି, ଅନ୍ୟ ପାରିବାରିକ ଝଡ଼ ତମାମ ନାନା ପ୍ରତିବନ୍ଧକ ସେମାନଙ୍କ ସ୍ୱପ୍ନକୁ ପୂରଣ କରିବାରେ ପ୍ରତିବନ୍ଧକ ହୋଇପାରିନାହିଁ। କଠିନ ପରିଶ୍ରମ, ଅଧ୍ୟବସାୟ, ଦୃଢ଼ନିଷ୍ଠା, ପାଠପଢ଼ା ପ୍ରତି ଅମାପ ଭଲପାଇବା ଆଉ ଗୁରୁଜନଙ୍କ କଲ୍ୟାଣ ସେମାନଙ୍କ ଲକ୍ଷ୍ୟ ପୂରଣ ନିମିତ୍ତ ପ୍ରେରଣାର ପୁଷ୍ପ

ପାଲଟିଛି। ରାସ୍ତାକଡ଼ରେ ନିତିଦିନ ଖୋଲା ଆକାଶ ତଳେ ପେଟ ଚାଖଣ୍ଡଙ୍କ ପାଇଁ ଘୂରି ବୁଲୁଥିବା କିଶୋରୀକିଶୋର ଆଜି ରାସ୍ତାକଡ଼ ଜୀବନକୁ ଛାଡ଼ି ଶିକ୍ଷାର ଯେଉଁ ଆନନ୍ଦର ଗୌରବ ପାଇଛନ୍ତି ଏହା ଆଜିର ବ୍ୟସ୍ତବହୁଳ ସମାଜ ଓ ଶିକ୍ଷା ପାଇଁ ଅନାଗ୍ରହୀଙ୍କ ପାଇଁ କମ୍ ପ୍ରେରଣାର କାହାଣୀ ନୁହେଁ।

ଗତାନୁଗତିକ ଭାବେ ପ୍ରତିବର୍ଷ ମାଟ୍ରିକ ପରୀକ୍ଷା, ଯୁକ୍ତ୨ ଓ ଯୁକ୍ତ୩ର ପରୀକ୍ଷା ଫଳ ପ୍ରକାଶ ପାଇବା ପରେ ଅନେକ ସଂଘର୍ଷ ଭିତରେ ଶ୍ରେଷ୍ଠତା ପାଇଥିବା ସଫଳ ବିଦ୍ୟାର୍ଥୀଙ୍କ କଥା ଗଣମାଧ୍ୟମରେ ପ୍ରକାଶ ପାଏ। ପାଠପଢ଼ା ପାଇଁ ଉଚ୍ଚ ବଂଶ ପରମ୍ପରା, ନାମୀଦାମୀ ସ୍କୁଲର ପରିଚୟ, କୋଚିଂ ବା ଆନୁଷଙ୍ଗିକ ଶିକ୍ଷା ସହାୟତା ବିନା ଯେ ଜୀବନରେ ସଫଳତାର ଶିଡ଼ି ଛୁଇଁହୁଏ ଏହାର ଅନେକ ଉଦାହରଣ ଆମେ ଦେଖିବାକୁ ପାଇଥାଉ। ଆମ ସମୟରେ ଅନେକ ପ୍ରତିଭାବାନ ବଣମଲ୍ଲୀ ପରି ଶିକ୍ଷା ଆଗ୍ରହୀ ଛାତ୍ରୀଛାତ୍ରଙ୍କୁ ବେସରକାରୀ ବିଦ୍ୟାଳୟରେ ବିନା ମୂଲ୍ୟରେ ପାଠପଢ଼ାର ସୁଯୋଗ ରହୁଛି ଏବଂ ଅନେକ ଦାତବ୍ୟ, ଶିକ୍ଷା ପାଇଁ ସମାଜ ସେବା ଅନୁଷ୍ଠାନ ଓ ବଦାନ୍ୟ ବ୍ୟକ୍ତିତ୍ୱମାନେ ସହଯୋଗର ହାତ ବଢ଼ାଉଛନ୍ତି। ସରକାର ବ୍ୟାପକ ଭାବେ ଶିକ୍ଷାର ପ୍ରଚାରପ୍ରସାର ଓ ଶିକ୍ଷା ଭିତ୍ତିଭୂମିକୁ ସୁଦୃଢ଼ କରିବା ପାଇଁ ଅନେକ ଯୋଜନା ମଧ୍ୟ ହାତକୁ ନେଉଛନ୍ତି। ତେବେ ଶିକ୍ଷାକ୍ଷେତ୍ରରେ ବିଶେଷକରି ସଫଳତା ପାଇବା ପାଇଁ ଅନେକ ଘାତପ୍ରତିଘାତକୁ ସାମ୍ନା କରିବାକୁ ପଡ଼ିଥାଏ। ଜୀବନରେ ଏକ ନିଶ୍ଚିନ୍ତ ବିଜୟ ପାଇବା ପାଇଁ ପ୍ରତିକୂଳତା ହିଁ ଏପରି ମୂଲ୍ୟବାନ୍ ଶିକ୍ଷା ଦେଇଥାଏ ଯାହାକି ଜୀବନ ତିଆରି କରିବା ପାଇଁ ଏକ ବିଦ୍ୟାର୍ଥୀ ପାଇଁ ବରଦାନ ସଦୃଶ କାର୍ଯ୍ୟ କରିଥାଏ। ଆମ ସମୟରେ ଏବେ ବି ଅନେକ ବଣମଲ୍ଲୀ ପରି ପ୍ରତିଭାବାନ୍ ଛାତ୍ରୀଛାତ୍ର ରହିଛନ୍ତି ଯେଉଁମାନେ କଠିନ ଅଧ୍ୟବସାୟ, ମେଧାଶକ୍ତି ଓ ସଫଳତା ପାଇବାର ଯେଉଁ ଅଦମ୍ୟ ଆଗ୍ରହ ଏହାକୁ ହିଁ ପୁଞ୍ଜିକରି ଜୀବନକୁ ଆଗେଇ ନେଇଥାନ୍ତି। ତଥାପି ବଣମଲ୍ଲୀ ପରି ଅନେକ ପ୍ରତିଭାବାନ୍ ଏ ଯାବତ୍ ଶିକ୍ଷାର ସୂର୍ଯ୍ୟୋଦୟ ଦେଖିବାକୁ ସମର୍ଥ ହୋଇନାହାନ୍ତି। ଏବେ ବି ଅନେକ କ୍ଷେତ୍ରରେ ଶିକ୍ଷା ସମସ୍ତଙ୍କ ପାଇଁ, ସବୁ ବର୍ଗଙ୍କ ପାଇଁ ଆଉ ସବୁ କ୍ଷେତ୍ର ପାଇଁ ଅତ୍ୟନ୍ତ ସୁଲଭ ହୋଇପାରିନାହିଁ। ଚଳିତ ପରୀକ୍ଷାଫଳର ଆମେ ଆଲୋଚନା ରଖିଥିବା ଜଣେ ଜଣେ କୃତବିଦ୍ୟ ବିଦ୍ୟାର୍ଥୀଙ୍କ ସଫଳ ଜୀବନ ପଛର ଅନେକ ଅକୁହା କୋହ ଓ ଆବେଗ ଅନ୍ୟ ବିଦ୍ୟାର୍ଥୀଙ୍କ ପ୍ରେରଣାର ଉତ୍ସ। ଏକ ଗଣତାନ୍ତ୍ରିକ ରାଷ୍ଟ୍ରରେ ସର୍ବୋପରି ଏକ ଉନ୍ନତ ଓ ଶିକ୍ଷା ଅଭିବୃଦ୍ଧିସମ୍ପନ୍ନ ସମାଜ ଗଠନରେ ଆମ ସମସ୍ତଙ୍କର ଗୁରୁଦାୟିତ୍ୱ ରହିଛି। ଆମ ଆଖପାଖରେ ପ୍ରୋତ୍ସାହନ, ସହଯୋଗ ଓ ପୃଷ୍ଠପୋଷକତା ଅଭାବରୁ ବସ୍ତାନିରେ ଡୋରି ବାନ୍ଧିଥିବା, ଅଧ୍ୟବସାୟ ପାଇଁ ପଛେଇଯାଉଥିବା ପିଲାମାନଙ୍କୁ ଭଲ ପାଇବାର, ସହାୟତାର ହାତ ବଢ଼ାଇଲେ ଏହା ଆମ ମାନଙ୍କର ସର୍ବନିମ୍ନ ମାନବିକତାର ପ୍ରମାଣ ହୋଇପାରିବ। ଶିକ୍ଷା ସମାଜର ଏପରି ଜଣେ ଜଣେ ଅଜଣା ଅଶୁଣା ଉଜ୍ଜ୍ୱଳ ଶିକ୍ଷା ପ୍ରତିଭାଧରମାନେ ଆମ ଆଗାମୀ ଭବିଷ୍ୟତର ଯଥାର୍ଥ ଓ ଯୋଗ୍ୟ ଦାୟାଦ ହୋଇପାରିବେ। ଏହାକୁ ସଫଳ କରିବାର ଦାୟିତ୍ୱ ଆମ ସମସ୍ତଙ୍କର।

ତୁଳସୀପୁର, କଟକ
ମୋ: ୯୪୩୭୬୬୬୪୫୩

ଏଇ ଭାରତରେ

ଅଙ୍ଗଦାନ ମହାପୁଣ୍ୟ କୁହାଯାଉଥିଲେ ମଧ୍ୟ ଭାରତରେ ଏହାର ପ୍ରତିଶତ ଅନ୍ୟ ଦେଶ ତୁଳନାରେ କମ୍। ଏହାକୁ କିଭଳି ବୃଦ୍ଧି କରାଯାଇପାରିବ ଓ ଅଧିକ ସଂଖ୍ୟକ ଲୋକ ତାହାର ସୁବିଧା ନେଇପାରିବେ, ତାହା ସୁନିଶ୍ଚିତ କରିବା ଲାଗି ଡା. ସୁନିଲ ଶ୍ରୋଫଙ୍କ ପ୍ରଚେଷ୍ଟା ପ୍ରଶଂସନୀୟ। ସୁନିଲଙ୍କ ଜନ୍ମ ବିହାରର ସାହିବଗଞ୍ଜରେ। ସେ ଏମ୍‌ବିବିଏସ୍ ଡିଗ୍ରୀ ହାସଲ କରିବା ପରେ ଇଂଲଣ୍ଡରେ ଟ୍ରାନ୍ସପ୍ଲାଣ୍ଟ ସର୍ଜନ ଭାବେ ୧୨ ବର୍ଷ କାର୍ଯ୍ୟ କରିଥିଲେ। ଭାରତରେ ଅଙ୍ଗଦାନ ଓ ପ୍ରତିରୋପଣ ପ୍ରକ୍ରିୟାକୁ ତ୍ୱରାନ୍ୱିତ କରିବା ସକାଶେ ସେ ଇଂଲଣ୍ଡରୁ ଚାକିରି ଛାଡ଼ି ଭାରତ ଚାଲି ଆସିଥିଲେ। ୧୯୯୭ରେ ମୋହନ ଫାଉଣ୍ଡେଶନ ଗଠନ କରି ତା' ମାଧ୍ୟମରେ ଅଙ୍ଗଦାନ ଓ ପ୍ରତିରୋପଣ ତ୍ୱରାନ୍ୱିତ କରୁଛନ୍ତି। ଶ୍ରୋଫ ଏବେ ମାଡ୍ରାସ ମେଡିକାଲ କଲେଜରେ ୟୁରୋଲୋଜି ଆଣ୍ଡ ଟ୍ରାନ୍ସପ୍ଲାଣ୍ଟର ବରିଷ୍ଠ ଭାବେ କାର୍ଯ୍ୟ କରିବା ସହ ମୋହନ ଫାଉଣ୍ଡେଶନକୁ ପରିଚାଳନା କରୁଛନ୍ତି ଏବଂ ଏହା ମାଧ୍ୟମରେ ଏଯାବତ୍ ବାର୍ଷିକ ୧୬,୦୪୧ ଲୋକ ଅଙ୍ଗ ଗ୍ରହଣ କରୁଛନ୍ତି। ଏବେ ସୁଦ୍ଧା ଡା. ସୁନିଲ ଭବିଷ୍ୟତ ପାଇଁ ୨.୫ ମିଲିୟନ ଲୋକଙ୍କୁ ଅଙ୍ଗଦାନ ଲାଗି ପ୍ରେରିତ କରିସାରିଲେଣି। ଏହି ଅଭିଯାନରେ ସେ ୪,୦୦୦ କାଉନ୍‌ସିଲର ଏବଂ ୬୧,୦୦୦ରୁ ଅଧିକ ମେଡିକାଲ ପ୍ରଫେସନାଲଙ୍କୁ ଅଙ୍ଗଦାନ ସମ୍ପର୍କରେ ପ୍ରଶିକ୍ଷଣ ଦେଇସାରିଛନ୍ତି।

୫୦ ବର୍ଷ ତଳର ଧରିତ୍ରୀ

୪ ଜୁନ୍ ୧୯୭୫

- ଢାକାଗାମୀ ଏକ ଯାତ୍ରୀବାହୀ ବସ୍ ବାଘବାରୀ ଘାଟ ନିକଟରେ ଯମୁନା ନଦୀ ମଧ୍ୟକୁ ଗଳିପଡ଼ିବା ଫଳରେ ୧୬ ଶିଶୁ ଓ ୩ ମହିଳାଙ୍କ ସମେତ ୩୨ ଯାତ୍ରୀଙ୍କ ମୃତ୍ୟୁ।
- ବାଂଲାଦେଶକୁ ୧୦ ନିୟୁତ ଡଲାର ଋଣ ଦେବା ସଂକ୍ରାନ୍ତରେ ବାଂଲାଦେଶ ଓ ହଙ୍ଗେରୀ ମଧ୍ୟରେ ଏକ ରାଜିନାମା ସ୍ୱାକ୍ଷରିତ।

ସୁ–ଡୋ–କୁ

su | do | ku
Puzzles by Srikant Ghosh

3								
			1					9
4				6	7		2	
	2		9				1	
	6		2				3	7
		8			5			
9				1			7	
		7	5			2		3
					6		9	4

ଏହାର ଉତ୍ତର ଆସନ୍ତାକାଲି ପ୍ରକାଶ ପାଇବ

ଉପରେ ପ୍ରଦତ୍ତ ସୁଡୋକୁର ଏପରି ସମାଧାନ କରିବାକୁ ହେବ, ଯେପରି ପ୍ରତ୍ୟେକ ଧାଡ଼ି, ସ୍ତମ୍ଭ ଓ ଆୟତାକାର ବାକ୍ସ ଭିତରେ ୧ରୁ ୯ ପର୍ଯ୍ୟନ୍ତ ଅଙ୍କ ରହିବ।

9	8	4	6	7	3	1	5	2
2	6	3	9	5	1	7	8	4
7	5	1	8	4	2	9	3	6
8	7	6	2	1	4	3	9	5
1	9	2	3	6	5	8	4	7
3	4	5	7	9	8	6	2	1
6	2	7	4	8	9	5	1	3
5	3	8	1	2	6	4	7	9
4	1	9	5	3	7	2	6	8

ଗତକାଲିର ଉତ୍ତର

ପାଠକ ଶ୍ରେଷ୍ଠ ବିଚାରକ

ମାଗଣା ବିଜୁଳି ପ୍ରହସନ ନୁହେଁ ତ

ମହାଶୟ,

ଜୁଲାଇରୁ ସମସ୍ତଙ୍କୁ ମାଗଣା ବିଜୁଳି ଦିଆଯିବା ଲାଗି ବିଜୁ ଜନତା ଦଳ ଘୋଷଣା କରିଛି। ତେବେ ଏହି ସୁବିଧାରେ କିଛି ଲୋକ ମାଗଣା ବିଜୁଳି ପାଇବେ ଓ ବାକି ଲୋକ ପାଇବେ ନାହିଁ। ତେବେ କେଉଁମାନେ ପାଇବେ ଓ ଏହା କେଉଁ ଆଧାରରେ ସ୍ଥିର ହେବ। ଯେଉଁମାନଙ୍କର ଗୋଟିଏ କି ଦୁଇଟି ଏସି ଅଛି ସେମାନଙ୍କର ହଜାର ହଜାର ଟଙ୍କାର ବିଲ୍ କିଏ ଦେବ? ଯେଉଁଠି ଆଗରୁ ୧୦୦ ୟୁନିଟ ପ୍ରତି ଦେୟକୁ ୫୦ ୟୁନିଟକୁ ଖସାଇ ପିଠିରେ ବିଧାମାରି ନେଉଥିଲେ ହଠାତ ମାଗଣା କିପରି? ଯାହାହେଉ, ଏ ଯେଉଁ କ୍ଷତି ହେବ ତା'ର ଭରଣା କେମିତି ହେବ? ଏହା ବ୍ୟତୀତ ମାଗଣା ଜିନିଷର ମହତ୍ତ୍ୱ ରହେନି, ତାହା ଯେତେ ମୂଲ୍ୟବାନ ହୋଇଥାଉ ନା କାହିଁକି ଓ ଏଠାରେ ବି ତା'ର ଯେ ଅପବ୍ୟବହାର ନ ହେବ କିଏ କହିବ। ଆଗରୁ ବିଜୁଳି ଦେୟ ଦେଇ ଉଚିତ ଗୁଣର ବିଜୁଳି ଲୋକେ ପାଉନଥିବା ବେଳେ ମାଗଣା ହେଲେ ବିଜୁଳି ଦେଖିବାକୁ ମିଳିବ ତ। ଅବଶ୍ୟ ବିଜୁଳି ନ ମିଳିଲେ ଏମିତି ବି ବିଲ୍ ଶୂନ୍ୟ ହିଁ ହେବ ।

–ମାନସ କୁମାର ମଲ୍ଲ, ଚନ୍ଦ୍ରାଦେଈପୁର, ସାଲେପୁର

ପାଠକ ଶ୍ରେଷ୍ଠ ବିଚାରକ ସ୍ତମ୍ଭକୁ ପତ୍ର ପଠାଇବାର ଠିକଣା: ସମ୍ପାଦକ, ଧରିତ୍ରୀ, ବି–୧୫, ରସୁଲଗଡ ଶିଳ୍ପାଞ୍ଚଳ, ଭୁବନେଶ୍ୱର–୭୫୧୦୧୦
କେବଳ ସମ୍ପାଦକଙ୍କୁ ପତ୍ର, ଖବର ପାଇଁ ବ୍ୟବହାର କରନ୍ତୁ : E-mail:dharitripress@gmail.com (Use only for letters to Editor, news & news photos) କେବଳ ବିଜ୍ଞାପନ ପାଇଁ ବ୍ୟବହାର କରନ୍ତୁ: E-mail:advt@dharitri.com :miku11@yahoo.com (Use only for advertisements,commercial queries)

ଚିରନ୍ତନୀ

ପଉଷ ଉଷା ଜିଣି ଶୀତ ତା'ର ପରଶଟି
କୁହେଳି ସମ ଛାୟା
ରଚି ମାୟା ଆସେ ଘୋଟି।
ବହୁତ ସାଧନାର ଅଧରର ହାସ ଟିକ
ନିଭାଇ ଦେବା ପାଇଁ
ଆସେ ଧାଇଁ ସଜନି ଗୋ !

–(ମରଣ ପାଳି)

–କାଳିନ୍ଦୀ ଚରଣ ପାଣିଗ୍ରାହୀ

ମଣ୍ଡି ଅବ୍ୟବସ୍ଥା, ଜାତୀୟ ରାଜପଥ ଅବରୋଧ

- କଟ୍‌ନିକୁ ବିରୋଧ, ୨୪ ଘଣ୍ଟାରେ ଧାନ ଉଠାଇବାକୁ ଚାଷୀଙ୍କ ଦାବି
- ଏଫ୍‌ଏକ୍ୟୁ ମାନର ଧାନ ଆଣିବା ପାଇଁ ପ୍ରଶାସନର ପରାମର୍ଶ

ଡୁଙ୍ଗୁରିପାଲି ବ୍ଲକ ସହଲା ଛକରେ ଚାଷୀମାନେ ଧାନବସ୍ତା ରଖି ରାସ୍ତାରୋକୋ କରିଛନ୍ତି।

ସୋନପୁର/ଡୁଙ୍ଗୁରିପାଲି, ୩୧୬(ମୃତ୍ୟୁଞ୍ଜୟ ଶତପଥୀ/ ଦୀନବନ୍ଧୁ ସୁନା)

ମଣ୍ଡି ଅବ୍ୟବସ୍ଥାକୁ ନେଇ ସୁବର୍ଣ୍ଣପୁର ଜିଲାର ଚାଷୀଙ୍କ ମଧ୍ୟରେ ଅସନ୍ତୋଷ ପ୍ରକାଶ ପାଇଛି। ପ୍ରତିବାଦରେ ଚାଷୀ ସଙ୍ଗଠନଗୁଡିକ ପକ୍ଷରୁ ସୋମବାର ଡୁଙ୍ଗୁରିପାଲି ବ୍ଲକ ସହଲା ଛକରେ ୨୬ ନମ୍ବର ଜାତୀୟ ରାଜପଥ ଅବରୋଧ କରାଯାଇଥିଲା। ନବନିର୍ମାଣ କୃଷକ ସଙ୍ଗଠନର ନେତ୍ରୀ ସୋନାଲି ବିଶିଙ୍କ ନେତୃତ୍ୱରେ ଜିଲା ଓ ଜିଲା ବାହାରୁ ବିଭିନ୍ନ କୃଷକ ସଙ୍ଗଠନ ଓ ଚାଷୀମାନେ ଏହି ଆନ୍ଦୋଳନରେ ସାମିଲ ହୋଇଥିଲେ। ଶତାଧିକ ଚାଷୀ ଧାନ ବସ୍ତା ରଖି ରାସ୍ତାରୋକୋ କରିଥିଲେ। ସକାଳ ସାଢେ ୯ଟାରୁ ରାସ୍ତାରୋକୋ ଆରମ୍ଭ ହୋଇଥିଲା। ଏଥିଯୋଗୁ ରାସ୍ତାର ଉଭୟ ପାର୍ଶ୍ୱରେ ଶତାଧିକ ଯାନବାହନ ଅଟକି ରହିଥିଲା।

ମଣ୍ଡିରେ କଟ୍‌ନିକୁ ଚାଷୀମାନେ ବିରୋଧ କରିଥିଲେ। ଚାଷୀଙ୍କ ଧାନ ମଣ୍ଡିରେ ପଡିରହୁଛି। କ୍ରୟକେନ୍ଦ୍ରଗୁଡିକରେ ଗୋଦାମ ଘର ନାହିଁ। ଆଗକୁ ମୌସୁମୀ ଆସୁଥିବାରୁ ଧାନ ଓଦା ହେବାର ଭୟ ରହିଛି। ତେଣୁ ମଣ୍ଡିକୁ ଧାନ ଆଣିବାର ୨୪ ଘଣ୍ଟା ମଧ୍ୟରେ ଉଠାଇବା ପାଇଁ ଚାଷୀମାନେ ଦାବି କରିଥିଲେ। ଏହି ଆନ୍ଦୋଳନକୁ ଡୁଙ୍ଗୁରିପାଲି ଓ ସମଲେଇଟୁଆ ଅଞ୍ଚଳର ଚାଷୀଙ୍କ ସମର୍ଥନ ମିଳିଥିଲା। ଦୀର୍ଘ ଅଢେଇ ଘଣ୍ଟା ଧରି ରାଜପଥକୁ ଚାଷୀମାନେ ଅବରୋଧ କରି ରଖିଥିଲେ। କେତେଜଣ ଲୋକ ଏହି ଆନ୍ଦୋଳନକୁ ଭଣ୍ଡୁର କରିବାକୁ ଉଦ୍ୟମ କରିଥିଲେ। ତେବେ ଚାଷୀଙ୍କ ସଂଘବଦ୍ଧ ପ୍ରତିବାଦ ଫଳରେ ସେମାନେ ପଛଘୁଞ୍ଚା ଦେଇଥିଲେ। ସୁବର୍ଣ୍ଣପୁର ମୁଖ୍ୟ ଜିଲା ଯୋଗାଣ ଅଧିକାରୀ ସୁରେଶ କୁମାର ପାଣିଗ୍ରାହୀ, ସୋନପୁର ଏସ୍‌ଡିପିଓ ପ୍ରତାପ ଚନ୍ଦ୍ର ତ୍ରିପାଠୀ, ରାମପୁର ଅତିରିକ୍ତ ତହସିଲଦାର ଆନନ୍ଦ ଚନ୍ଦ୍ର ଦାସ ଓ ଡୁଙ୍ଗୁରିପାଲି ଆଇଆଇସି ସତ୍ୟନାରାୟଣ ପ୍ରଧାନ ଆନ୍ଦୋଳନରତ ଚାଷୀଙ୍କ ସହିତ ଆଲୋଚନା କରିଥିଲେ। ଚାଷୀମାନେ ଧାନକୁ ଶୁଖାଇ ମଣ୍ଡିକୁ ଆଣିବା ପାଇଁ ପ୍ରଶାସନ ପକ୍ଷରୁ ପରାମର୍ଶ ଦିଆଯାଇଥିଲା। ଆର୍‌ଏମ୍‌ସି ପକ୍ଷରୁ ଧାନର ମାନ ପରୀକ୍ଷା କରାଯିବ। ଏଫ୍‌ଏକ୍ୟୁ ମାନର ଧାନ ଥିଲେ କଟ୍‌ନି ହେବ ନାହିଁ ବୋଲି ଜିଲା ଯୋଗାଣ ଅଧିକାରୀ ପାଣିଗ୍ରାହୀ ଲିଖିତ ପ୍ରତିଶ୍ରୁତି ଦେବା ପରେ ମଧ୍ୟାହ୍ନ ୧୨ଟାରେ ଆନ୍ଦୋଳନ ପ୍ରତ୍ୟାହୃତ ହୋଇଥିଲା। ଏହି ଆନ୍ଦୋଳନରେ ସୁବର୍ଣ୍ଣପୁର ଜିଲା କୃଷକ ସଙ୍ଗଠନର ସଭାପତି ବୈକୁଣ୍ଠ ନାଥ ଶତପଥୀ, ଧରଣୀଧର ପାଢୀ, ପ୍ରଦୀପ ପୁରୋହିତ, ନବ ନିର୍ମାଣ କୃଷକ ସଙ୍ଗଠନ ଉପଦେଷ୍ଟା ରାଜେନ୍ଦ୍ର ମିଶ୍ର, ବରଗଡ ଜିଲାର ଉତ୍ପନ୍ନ କୁମାର ଭୋଇ, ରମେଶ ମହାପାତ୍ର, ବୀରେନ୍ଦ୍ର କର, ସୁଦାମ ପାତ୍ର, ନରେନ୍ଦ୍ର ଭୋଇ, ପ୍ରଶାନ୍ତ ସାହୁ,ସୁଧୀର ବଘାର, ରାମନାରାୟଣ ବ୍ରହ୍ମା, ପ୍ରମୋଦ ଖମାରୀ, ଅନିଲ ଗଡତିଆ, ଘାସିରାମ ବଢେଇ, ବାସୁଦେବ ଖମାରୀ ପ୍ରମୁଖ ସାମିଲ ହୋଇଥିଲେ। ଏପ୍ରିଲ ୨୨ଠାରୁ ଜିଲାରେ ରବି ଋତୁ ଧାନ ସଂଗ୍ରହ ଆରମ୍ଭ ହୋଇଛି। ତେବେ ମଣ୍ଡିଗୁଡିକରେ ସମସ୍ୟା ଲାଗିରହିଛି। ଚାଷୀମାନେ କଟ୍‌ନିକୁ ବିରୋଧ କରୁଛନ୍ତି। ଏଥିପାଇଁ ଡୁଙ୍ଗୁରିପାଲି ବ୍ଲକର ସମଲେଇଟୁଆ ଓ ଡୁଙ୍ଗୁରିପାଲି ଆର୍‌ଏମ୍‌ସି ମଣ୍ଡିରେ ଚାଷୀମାନେ କିଛି ଦିନ ପୂର୍ବରୁ ହୋହଲ୍ଲା କରିଥିଲେ।

୧୦ ଚାଷୀ ନେତାଙ୍କ ନାମରେ ମାମଲା

ସୋନପୁର,୩୧୬ (ମୃତ୍ୟୁଞ୍ଜୟ ଶତପଥୀ)

ଡୁଙ୍ଗୁରିପାଲି ବ୍ଲକର ସହଲା ଛକରେ ଚାଷୀମାନେ ଦୀର୍ଘ ସମୟ ଧରି ସୋମବାର ଜାତୀୟ ରାଜପଥ ଅବରୋଧ କରିଥିଲେ। ଏହି ଘଟଣାରେ ପୋଲିସ କାର୍ଯ୍ୟାନୁଷ୍ଠାନ ଗ୍ରହଣ କରିଛି। ଆନ୍ଦୋଳନରେ ଶତାଧିକ ଚାଷୀ ସାମିଲ ହୋଇଥିଲା ବେଳେ ଡୁଙ୍ଗୁରିପାଲି ପୋଲିସ ପ୍ରମୁଖ ୧୦ ଚାଷୀନେତାଙ୍କ ନାମରେ ମାମଲା ରୁଜୁ କରିଛି। ଏ ସମ୍ପର୍କରେ ଡୁଙ୍ଗୁରିପାଲି ଥାନାରେ ଏକ ମାମଲା (୧୪୫/୨୪)ରୁଜୁ ହୋଇଥିବା ଆଇଆଇସି ସତ୍ୟନାରାୟଣ ପ୍ରଧାନ ସୂଚନା ଦେଇଛନ୍ତି।

ବିନା ପରୀକ୍ଷାରେ ଏସିଏଫ୍‌କୁ ପଦୋନ୍ନତି

ନିୟମ ମାନିଲାନି ବନ ବିଭାଗ

ଭୁବନେଶ୍ୱର, ୩୧୬ (ଅସମାପିକା ସାହୁ)

ରାଜ୍ୟରେ ବନ ବିଭାଗର ରେଞ୍ଜର ପଦବୀରୁ ଏସିଏଫ୍ ପଦବୀକୁ ପଦୋନ୍ନତି ପାଇବା ପାଇଁ ନିର୍ଦ୍ଦିଷ୍ଟ ନିୟମ ରହିଛି। କିନ୍ତୁ ବନ ବିଭାଗ ଏହି ନିୟମକୁ ଉଲ୍ଲଂଘନ କରିଥିବା ଜଣାପଡ଼ିଛି। ୨୦୧୪ ଜାନୁୟାରୀ ୩୧ରେ ରାଜ୍ୟ ସରକାରଙ୍କ ପ୍ରକାଶିତ ଗେଜେଟ ନଂ.୨୪୮ରେ ରେଞ୍ଜର ପଦବୀରୁ ଏସିଏଫ୍ ପଦବୀକୁ ପଦୋନ୍ନତି ପାଇଁ ନିୟମ କରାଯାଇଛି। ରେଞ୍ଜରଙ୍କ ପଦୋନ୍ନତି ନେଇ ୩ଟି ସର୍ତ୍ତ ରଖାଯାଇଛି। ସର୍ତ୍ତାନୁସାରେ, ଜଣେ ରେଞ୍ଜର ପ୍ରୋବେଶନ ପିରିୟଡ୍ ସମ୍ପୂର୍ଣ୍ଣ କରିବା ସହିତ ବିଭାଗରେ ୫ବର୍ଷ କାମ କରିଥିବେ ଏବଂ ବିଭାଗୀୟ ପରୀକ୍ଷା ପାସ୍ କରିଥିବା ଆବଶ୍ୟକ। ଏହି ବିଭାଗୀୟ ପରୀକ୍ଷା ବୋର୍ଡ ଅଫ୍ ରେଭିନ୍ୟୁ ବା ରାଜସ୍ୱ ପର୍ଷଦ ଦ୍ୱାରା ପରିଚାଳିତ ହୋଇଥାଏ। ଉକ୍ତ ପରୀକ୍ଷା ପାସ୍ କରି ନ ଥିଲେ ରେଞ୍ଜରରୁ ଏସିଏଫ୍ ପଦବୀକୁ ପଦୋନ୍ନତି ପାଇବା ପାଇଁ ଯୋଗ୍ୟ ବିବେଚିତ ହେବେ ନାହିଁ। କିନ୍ତୁ ବନ ବିଭାଗରେ କାର୍ଯ୍ୟରତ ବହୁ ରେଞ୍ଜର ବିଭାଗୀୟ ପରୀକ୍ଷା ପାସ୍ କରି ନ ଥିଲେ ମଧ୍ୟ ବେଆଇନ ଭାବେ ସେମାନଙ୍କୁ ଏସିଏଫ୍ ପଦବୀକୁ ପଦୋନ୍ନତି ଦିଆଯାଇଛି। ରାଜସ୍ୱ ପର୍ଷଦର ଏଥି ସମ୍ବନ୍ଧୀୟ ଚିଠିରୁ ବନ ବିଭାଗର ଏଭଳି ଦୁର୍ନୀତି ସାମ୍ନାକୁ ଆସିଛି।

ସୂଚନାନୁସାରେ, ଗତ ମେ' ୩୧ରେ ରାଜସ୍ୱ ପର୍ଷଦ ପକ୍ଷରୁ ବିଭାଗୀୟ ପରୀକ୍ଷାର ଲିଖିତ ଏବଂ ମୌଖିକ ପରୀକ୍ଷା ତାରିଖ ପ୍ରକାଶ ପାଇଛି। ଲିଖିତ ପରୀକ୍ଷା ୧୦ରୁ ୧୩ ତାରିଖ ପର୍ଯ୍ୟନ୍ତ ଓ ମୌଖିକ ପରୀକ୍ଷା ୧୯ ରୁ ଜୁଲାଇ ୯ ପର୍ଯ୍ୟନ୍ତ ରହିଛି। ଏଥିସହିତ ଯେଉଁ ଅଧିକାରୀମାନେ ଏହି ପରୀକ୍ଷା ଦେବା ପାଇଁ ଯୋଗ୍ୟ ବିବେଚିତ ହୋଇଛନ୍ତି ସେମାନଙ୍କର ରୋଲ ନମ୍ବର, ନାମ ଇତ୍ୟାଦିର ତାଲିକା ମଧ୍ୟ ପ୍ରକାଶ ପାଇଛି। ସେହି ତାଲିକାରେ ୭୧୧ ରୁ ୮୧୯ରେ ଜଙ୍ଗଲ ବିଭାଗର ଅଧିକାରୀଙ୍କ ନାମ ଓ ରୋଲ ନମ୍ବର ସ୍ଥାନ ପାଇଛି। ଅର୍ଥାତ୍ ତାଲିକାରେ ସ୍ଥାନ ପାଇଥିବା ରେଞ୍ଜରମାନେ ବୋର୍ଡ ଅଫ୍ ରେଭିନ୍ୟୁ ଦ୍ୱାରା ପରିଚାଳିତ ବିଭାଗୀୟ ପରୀକ୍ଷା ଦେବେ। ସେହି ପରୀକ୍ଷାରେ ପାସ୍ କଲା ପରେ ଏସିଏଫ ପଦବୀକୁ ପଦୋନ୍ନତି ପାଇଁ ଯୋଗ୍ୟ ବିବେଚିତ ହେବେ। କିନ୍ତୁ ଆଶ୍ଚର୍ଯ୍ୟର କଥା ଏହି ପରୀକ୍ଷା ପାଇଁ ତାଲିକାରେ ସ୍ଥାନ ପାଇଥିବା ରେଞ୍ଜରମାନେ ଅନେକ ଦିନ ତଳୁ ଏସିଏଫ୍ ପଦବୀକୁ ପଦୋନ୍ନତି ପାଇସାରିଛନ୍ତି। ଅର୍ଥାତ୍ ବିଭାଗୀୟ ପରୀକ୍ଷା ପାସ୍ ନ କରି ପଦୋନ୍ନତି ପାଇସାରିଛନ୍ତି। ପ୍ରାୟ ୧୨ଜଣ ରେଞ୍ଜରଙ୍କୁ ବନ ବିଭାଗ ଭିନ୍ନ ଭିନ୍ନ ସମୟରେ ପଦୋନ୍ନତି ଦେଇଥିବା ନେଇ ବିଭାଗ ପକ୍ଷରୁ ପୂର୍ବରୁ ପ୍ରକାଶିତ ବିଜ୍ଞପ୍ତିରୁ ଜଣାପଡିଛି। ତେଣୁ ଜଙ୍ଗଲ ବିଭାଗରେ ଏହି କାର୍ଯ୍ୟକଳାପ ଉପରେ ଏବେ ବଡ଼ ସନ୍ଦେହ ସୃଷ୍ଟି ହୋଇଛି।

ଓଡ଼ିଆ ଭାଷା, ସାହିତ୍ୟ ଓ ସଂସ୍କୃତି ବିଭାଗ, ଓଡ଼ିଶା ସଙ୍ଗୀତ ନାଟକ ଏକାଡେମୀ ଏବଂ ଓଡ଼ିଶା ନାଟ୍ୟ ସଂଘ ପକ୍ଷରୁ ଭୁବନେଶ୍ୱର ଭଞ୍ଜକଳା ମଣ୍ଡପରେ ଚାଲିଥିବା ନାଟ୍ୟଧାରାରେ ପରିବେଷିତ ନାଟକ 'ସୀମା'ର ଏକ ଦୃଶ୍ୟ।

ଏମ୍‌କେସିଜିର ଡିଏମ୍‌ଏଲ୍‌ଟି ଛାତ୍ରୀଛାତ୍ରଙ୍କୁ ର୍‍ୟାଗିଂ ଅଭିଯୋଗ

୩ ସିନିୟର ଛାତ୍ରଙ୍କୁ କର୍ତ୍ତୃପକ୍ଷଙ୍କ ତାଗିଦ

ବ୍ରହ୍ମପୁର,୩୧୬ (ସୁବାସ ଚନ୍ଦ୍ର ପାଢ଼ୀ)

ମହାରାଜା କୃଷ୍ଣଚନ୍ଦ୍ର ଗଜପତି (ଏମ୍‌କେସିଜି) ମେଡିକାଲ କଲେଜ ଓ ହସ୍‌ପିଟାଲରେ ଡିଏମ୍‌ଏଲ୍‌ଟି (ଡିପ୍ଲୋମା ଇନ୍ ମେଡିକାଲ ଲାବୋରେଟୋରି) ପାଠ୍ୟକ୍ରମ ପଢୁଥିବା ଛାତ୍ରୀଛାତ୍ରଙ୍କୁ ର୍‍ୟାଗିଂ କରାଯାଉଥିବା ନେଇ ଏକ ସଙ୍ଗିନ ଅଭିଯୋଗ ସାମନାକୁ ଆସିଛି। ଉକ୍ତ ହସ୍ପିଟାଲର ୩ ଜଣ ସିନିୟର ଛାତ୍ର ର୍‍ୟାଗିଂ କରିବା ସହ ଦାଦାଗିରି କରୁଥିବା ଅଭିଯୋଗ ହୋଇଛି। ଅଭିଯୋଗକୁ ଭିତ୍ତିକରି ସୋମବାର ଏମ୍‌କେସିଜିର ଆଣ୍ଟି ର୍‍ୟାଗିଂ ସେଲ୍‌ର ଏକ ବୈଠକ ମଧ୍ୟ ବସିଛି। ଏମ୍‌କେସିଜି କର୍ତ୍ତୃପକ୍ଷ ର୍‍ୟାଗିଂ କରୁଥିବା ୩ ସିନିୟର ଛାତ୍ରଙ୍କୁ ଡାକି ତାଗିଦ କରିବା ସହ ସେମାନଙ୍କୁ କଡ଼ା ଚେତାବନୀ ଦେଇଛନ୍ତି। ସୂଚନା ପ୍ରକାରେ, ଡିଏମ୍‌ଏଲ୍‌ଟିରେ ୩ୟ ବର୍ଷ ପଢୁଥିବା ୩ ଜଣ ସିନିୟର ଛାତ୍ର ଅନେକ ସମୟରେ ଜୁନିୟର ଛାତ୍ରୀଛାତ୍ରଙ୍କୁ ଗାଳିଗୁଲଜ କରିବା ସହ ନାନାପ୍ରକାର ଧମକଚମକ ଦେଇ ଆସୁଛନ୍ତି। ଅନେକ ସମୟରେ ର୍‍ୟାଗିଂ ମଧ୍ୟ କରୁଛନ୍ତି। ଏପରିକି ନିଜ ସହପାଠୀଙ୍କୁ ମଧ୍ୟ ସେମାନେ ଧମକ ଦେଉଛନ୍ତି। ପୂର୍ବରୁ ଏପରି ଅନେକ ଥର ହୋଇଥିଲେ ମଧ୍ୟ ଛାତ୍ରୀଛାତ୍ରମାନେ ନିଜ ଭିତରେ ସମାଧାନ କରୁଥିଲେ। ହେଲେ ସେହି ୩ ଛାତ୍ରଙ୍କ ଉତ୍ପାତ ଅଧିକ ହେବାରୁ ର୍‍ୟାଗିଂର ଶିକାର ହୋଇଥିବା କିଛି ଛାତ୍ରୀଛାତ୍ର ଏମ୍‌କେସିଜି ମେଡିକାଲ କଲେଜ ଡିନ ତଥା ଅଧ୍ୟକ୍ଷାଙ୍କ ନିକଟରେ ଅଭିଯୋଗ କରିଥିଲେ। ଛାତ୍ରୀଛାତ୍ରଙ୍କ ଅଭିଯୋଗକୁ ଡିନ ଗୁରୁତର ସହ ଗ୍ରହଣ କରି ତୁରନ୍ତ ଆଣ୍ଟି ର୍‍ୟାଗିଂ କମିଟି ବୈଠକ ଡାକିଥିଲେ। ସେହିପରି ର୍‍ୟାଗିଂ ଅଭିଯୋଗ ଆସିଥିବା ୩ ଛାତ୍ରଙ୍କୁ କମିଟି ନିକଟରେ ଉପସ୍ଥିତ ରହିବାକୁ ଚିଠି କରିଥିଲେ। ସେହିକ୍ରମରେ ୩ ଛାତ୍ର କମିଟି ନିକଟରେ ଉପସ୍ଥିତ ରହି ନିଜ ନିଜର ପକ୍ଷ ରଖିଥିଲେ। ତେବେ ସେହି ୩ ଛାତ୍ରଙ୍କୁ ଏମ୍‌କେସିଜି କର୍ତ୍ତୃପକ୍ଷ ତାଗିଦ କରିବା ସହ ଭବିଷ୍ୟତରେ ଏପରି ଭୁଲ୍ ନ କରିବାକୁ ପରାମର୍ଶ ଦେଇଥିବା ସୂଚନା ମିଳିଛି। ଯଦି ସେମାନଙ୍କ ବିରୋଧରେ ଏଭଳି ଅଭିଯୋଗ ଆସେ ତେବେ ସେମାନଙ୍କ ବିରୋଧରେ କଡ଼ା କାର୍ଯ୍ୟାନୁଷ୍ଠାନ ଗ୍ରହଣ କରାଯିବ ବୋଲି କର୍ତ୍ତୃପକ୍ଷ ତାଙ୍କୁ ଚେତାବନୀ ଦେଇଛନ୍ତି।

ପୀଡ଼ିତାଙ୍କ ବାପାଙ୍କ ସାଙ୍ଗଙ୍କୁ ୨୦ ବର୍ଷ ଜେଲଦଣ୍ଡ

ନାବାଳିକା ବଳାତ୍କାର ମାମଲା

ଭୁବନେଶ୍ୱର,୩୧୬ (ସତ୍ୟଜିତ୍ ରାଉତ)

ଖୋର୍ଦ୍ଧା ଜିଲା ଟାଙ୍ଗୀ ଥାନାର ଏକ ନାବାଳିକା ବଳାତ୍କାର ମାମଲାର ରାୟ ସୋମବାର ଭୁବନେଶ୍ୱର ଏଡିଜେ-୪ ତଥା ସ୍ୱତନ୍ତ୍ର (ପୋକ୍ସୋ) କୋର୍ଟରେ ପ୍ରକାଶ ପାଇଛି। ମାମଲାରେ ଅଭିଯୁକ୍ତ ଥିବା ପୀଡ଼ିତାଙ୍କ ବାପାଙ୍କ ସାଙ୍ଗ ଦୋଷୀ ସାବ୍ୟସ୍ତ ହୋଇଛନ୍ତି। ସେ ହେଲେ ଟାଙ୍ଗି ଥାନା ଅନ୍ତର୍ଗତ ମଙ୍ଗଳାଯୋଡି ଗ୍ରାମର ବିରଞ୍ଚି ବେହେରା (୪୦)। ଦୋଷୀ ବିରଞ୍ଚିଙ୍କୁ ୨୦ ବର୍ଷ ଜେଲଦଣ୍ଡ ହୋଇଛି। ଏଥିସହ ୧୦ ହଜାର ଜରିମାନା ଦେବାକୁ ମଧ୍ୟ ନିର୍ଦ୍ଦେଶ ଦିଆଯାଇଛି। ଏହି ଜରିମାନା ଅନାଦେୟ ତାଙ୍କୁ ଅଧିକ ୧ ବର୍ଷ ଜେଲଦଣ୍ଡ ଭୋଗିବାକୁ ପଡିବ ବୋଲି ବିଚାରପତି ପ୍ରଦୀପ କୁମାର ବେହେରା ତାଙ୍କ ରାୟରେ ଉଲ୍ଲେଖ କରିଛନ୍ତି।

ମାମଲାର ବିବରଣୀ ଅନୁଯାୟୀ, ୧୭ ବର୍ଷୀୟା ପୀଡିତା ନାବାଳିକାଙ୍କ ଘରକୁ ଅଭିଯୁକ୍ତ ବିରଞ୍ଚି ଅଧିକାଂଶ ସମୟରେ ଆସୁଥିଲେ। ଏହି ସମୟରେ ସେ ବିବାହର ପ୍ରତିଶ୍ରୁତି ଦେଇ ନାବାଳିକାଙ୍କୁ ଫସାଇଥିଲେ। ୨୦୨୧ ଜୁନ ୨ରେ ବିରଞ୍ଚି ନାବାଳିକାଙ୍କୁ ଫସାଇ ଅପହରଣ କରି କେନ୍ଦୁଝର ନେଇଯାଇଥିଲେ। ଏନେଇ ପୀଡିତାଙ୍କ ବାପାଙ୍କ ଅଭିଯୋଗକ୍ରମେ ଜୁନ ୮ରେ ଟାଙ୍ଗୀ ଥାନା ପୋଲିସ ଆଇପିସି ଦଫା ୩୬୩, ୩୬୬, ୩୭୬ (୨)(ଏନ୍) (୩) ଓ ପୋକ୍ସୋ ଆକ୍ଟର ଦଫା ୬ରେ ଏକ ମାମଲା (ନଂ.୩୦୯/୨୦୨୧) ରୁଜୁ କରି ତଦନ୍ତ ଆରମ୍ଭ କରିଥିଲା। ଜୁନ ୧୦ରେ ଅଭିଯୁକ୍ତଙ୍କୁ ପୋଲିସ ଗିରଫ କରିଥିଲା। ବିଚାରପତି ମୋଟ ୯ ଜଣଙ୍କ ସାକ୍ଷ୍ୟ ଓ ୫୭ ଦସ୍ତାବିଜକୁ ଆଧାର କରି ଏହି ମାମଲାର ରାୟ ଶୁଣାଇଥିଲେ। ସରକାରଙ୍କ ପକ୍ଷରୁ ସ୍ୱତନ୍ତ୍ର ବରିଷ୍ଠ ପବ୍ଲିକ୍ ପ୍ରସିକ୍ୟୁଟର ସୁବ୍ରତ ପ୍ରିୟଦର୍ଶୀ ମାମଲା ପରିଚାଳନା କରୁଥିଲେ।

ବାଇକ୍ ଧକ୍କାରେ ବୃଦ୍ଧଙ୍କ ମୃତ୍ୟୁ

କଟକ ସଦର, ୩୧୬ (ସୁଶାନ୍ତ କୁମାର ଜେନା)

କଟକ-ପାରାଦ୍ୱୀପ ରାସ୍ତାର ଫକୀରପଡ଼ା ଛକରେ ଏକ ବାଇକ୍ ଧକ୍କାରେ ସୋମବାର ଜଣେ ବୃଦ୍ଧଙ୍କ ମୃତ୍ୟୁ ଘଟିଛି। ସେ ହେଲେ ସ୍ଥାନୀୟ ଅଞ୍ଚଳର ହୃଷୀକେଶ ସ୍ୱାଇଁ(୭୫)। ଏହାର ପ୍ରତିବାଦରେ ଘଟଣାସ୍ଥଳରେ ଫକୀରପଡ଼ା ଗ୍ରାମର ଶହ ଶହ ଉତ୍ତ୍ୟକ୍ତ ଲୋକେ ୨ ଘଣ୍ଟା କାଳ ରାସ୍ତାରୋକୋ କରିଥିଲେ। କନ୍ଦରପୁର ଥାନା ଅଧିକାରୀ ରାଧାକାନ୍ତ ସାହୁ ପହଞ୍ଚି ଉତ୍ତ୍ୟକ୍ତ ଲୋକଙ୍କୁ ବୁଝାଶୁଝା କରିବା ପରେ ଆନ୍ଦୋଳନ ପ୍ରତ୍ୟାହୃତ ହୋଇଥିଲା। ବାଇକ୍ ଆରୋହୀ ଜଣଙ୍କ ଥାନାରେ ଆତ୍ମସମର୍ପଣ କରିଥିବା ପୋଲସ ପକ୍ଷରୁ ଜଣାପଡ଼ିଛି।

ସୂଚନା ମୁତାବକ, ଏକ ବାଇକ୍ କଟକରୁ ଜଗତ୍‌ସିଂହପୁର ଅଭିମୁଖେ ଯାଉଥିଲାବେଳେ ଫକୀରପଡ଼ା ଛକରେ ସାଇକେଲରେ ଯାଉଥିବା ହୃଷୀକେଶଙ୍କୁ ପଛରୁ ଧକ୍କା ଦେଇଥିଲା। ଫଳରେ ହୃଷୀକେଶଙ୍କ ମୁଣ୍ଡରେ ଆଘାତ ଲାଗିବାରୁ ତାଙ୍କର ମୃତ୍ୟୁ ଘଟିଥିଲା।

ଅର୍ଦ୍ଧନିର୍ମିତ ଫ୍ଲାଏଓଭରରୁ ଖସିଲା ବୋଲେରୋ, ୨ମୃତ

- ମୃତକଙ୍କ ମଧ୍ୟରେ ଡ୍ରାଇଭର, ଜଣେ ଶିଶୁ
- ଛତିଶଗଡ଼ରୁ ଜଗନ୍ନାଥ ଦର୍ଶନ ପାଇଁ ପୁରୀ ଆସୁଥିଲେ
- ସତର୍କତା ସୂଚନା ନ ଥିବାରୁ ଦୁର୍ଘଟଣା ଅଭିଯୋଗ

ଫ୍ଲାଏଓଭରରୁ ଖସି ଚୂରମାର ହୋଇଯାଇଥିବା ବୋଲେରୋ।

ସମ୍ବଲପୁର,୩୧୬ (ପ୍ରମୋଦ ବହିଦାର)

ସମ୍ବଲପୁର ଜିଲା ଘୁଞ୍ଚୁମୁରା ନିକଟରେ ଜାତୀୟ ରାଜପଥ(୫୫)ରେ ନିର୍ମାଣାଧୀନ ଏକ ଫ୍ଲାଏଓଭର ବ୍ରିଜ୍‌ରୁ ଏକ ବୋଲେରୋ ଖସି ପଡ଼ି ଦୁର୍ଘଟଣାଗ୍ରସ୍ତ ହେବାରେ ଯାଇଛି ୨ଜଣଙ୍କ ଜୀବନ। ମୃତକ ହେଲେ ଗାଡ଼ି ଚାଳକ ଛତିଶଗଡ଼ ସାରଙ୍ଗଡ଼ ଜିଲା ସଲର ଗ୍ରାମର ସୁରଦାସ ମାଣିକପୁରୀ(୪୫) ଓ ରେଙ୍ଗାଲମୁଣ୍ଡା ଗ୍ରାମର ଶ୍ୟାମଲାଲ ବରିହାଙ୍କ ଝିଅ କୁସୁମ ବରିହା(୫)। ଛତିଶଗଡ଼ରୁ ଏକ ୧୪ ଜଣିଆ ତୀର୍ଥଯାତ୍ରୀ ଦଳଙ୍କୁ ନେଇ ବୋଲେରୋ(ସିଜି-୦୭-ଏକ୍ୟୁ-୨୩୯୦) ରବିବାର ପୁରୀ ଅଭିମୁଖେ ବାହାରିଥିଲା। ମାତ୍ର ବିଳମ୍ବିତ ରାତିରେ ଗାଡିଟି ଜାତୀୟ ରାଜପଥ(୫୫)ର ସମ୍ବଲପୁରଠାରୁ ପ୍ରାୟ ୧୫ କିଲୋମିଟର ଦୂର ଘୁଞ୍ଚୁମୁରା ଥାନା ଅନ୍ତର୍ଗତ ଝାକରପାଲି ଖଇରପଡ଼ା ନିକଟରେ ଅର୍ଦ୍ଧନିର୍ମିତ ଫ୍ଲାଏଓଭର ଉପରକୁ ଭୁଲ୍‌ରେ ଚାଲି ଯାଇ ୩୦ଫୁଟ ତଳକୁ ଖସି ଚୂରମାର ହୋଇଯାଇଥିଲା। ଗାଡିରେ ଥିବା ଅନ୍ୟ ୧୨ଜଣ ଗୁରୁତର ହୋଇଥିଲେ। ଖବର ପାଇ ଘୁଞ୍ଚୁମୁରା ପୋଲିସ ଘଟଣାସ୍ଥଳରେ ପହଞ୍ଚି ଆହତ ଯାତ୍ରୀମାନଙ୍କୁ ଉଦ୍ଧାର କରି ନିକଟସ୍ଥ ଚିକିତ୍ସାଳୟରେ ପ୍ରାଥମିକ ଚିକିତ୍ସା ପରେ ଭିମ୍‌ସାର ସ୍ଥାନାନ୍ତର କରିଥିଲା। ତେବେ ପ୍ରାଥମିକ ଚିକିତ୍ସା ପରେ ସମସ୍ତଙ୍କୁ ଛାଡ଼ିଦିଆଯାଇଥିବା ପୋଲିସ କହିଛି।

ସୂଚନାଯୋଗ୍ୟ ଯେ, ଦୁର୍ଘଟଣା ଘଟିଥିବା ସ୍ଥାନଟି ହାତୀ ଚଳାପଥ ଭାବେ ଚିହ୍ନଟ ହୋଇଛି। ଏଥିଯୋଗୁ ଜାତୀୟ ରାଜପଥରେ ଯାତାୟାତ କରୁଥିବା ପଥଚାରୀ ଓ ଯାନବାହନର ସୁରକ୍ଷା ଦୃଷ୍ଟିରୁ ଏଠାରେ ଏକ ଫ୍ଲାଏଓଭର ନିର୍ମାଣ କରାଯାଉଛି। ରବିବାର ରାତିରେ ପ୍ରବଳ ବର୍ଷା ଯୋଗୁ ଗାଡ଼ି ଚାଳକ ଡାଇଭର୍ସନ ରାସ୍ତାରେ ନ ଯାଇ ସିଧାସଳଖ ନିର୍ମାଣାଧୀନ ଫ୍ଲାଏଓଭରକୁ ଚାଲି ଯାଇଥିବା ଅନୁମାନ କରାଯାଉଛି। ଅପରପକ୍ଷରେ ନିର୍ମାଣ ସମ୍ପର୍କିତ କୌଣସି ସତର୍କତା ସୂଚନା ନ ଥିବାରୁ ଏହି ଦୁର୍ଘଟଣା ଘଟିଲା ଓ ୨ଜଣଙ୍କ ଅମୂଲ୍ୟ ଜୀବନ ଗଲା ବୋଲି ସ୍ଥାନୀୟ ଲୋକେ ଅଭିଯୋଗ କରିଛନ୍ତି। ଅତୀତରେ ମଧ୍ୟ ଏହି ରାସ୍ତା ଦେଇ ଯାତାୟାତ କରୁଥିବା ଲୋକେ ପଥଭ୍ରଷ୍ଟ ହୋଇ ଏଭଳି ଦୁର୍ଘଟଣାର ସମ୍ମୁଖୀନ ହେଉଥିବା ନଜିର ରହିଛି। ଏନେଇ ସ୍ଥାନୀୟ ଲୋକେ ରାସ୍ତା ନିର୍ମାଣ କାମ ତୁରନ୍ତ ସମ୍ପନ୍ନ କରିବା ତଥା ବିଭିନ୍ନ ସ୍ଥାନରେ ସତର୍କତାମୂଳକ ସୂଚନା ଫଳକ ଲଗାଇବା ପାଇଁ ନିର୍ମାଣକାରୀ ଠିକା ସଂସ୍ଥା ଓ ଜାତୀୟ ରାଜପଥ କର୍ତ୍ତୃପକ୍ଷଙ୍କ ଦୃଷ୍ଟିଆକର୍ଷଣ କରିଥିଲେ ସୁଦ୍ଧା ଏହାକୁ କେହି ଗୁରୁତ୍ୱ ଦେଉ ନ ଥିବା ଅଭିଯୋଗ ହୋଇଛି। ତେଣୁ ଏହି ଦୁର୍ଘଟଣା ପରେ ସୋମବାର ସ୍ଥାନୀୟ ଲୋକେ ନିଜର ଅସନ୍ତୋଷ ପ୍ରକାଶ କରି କିଛି ସମୟ ପାଇଁ ରାସ୍ତା ଅବରୋଧ କରିଥିଲେ। ଘଟଣାସ୍ଥଳରେ ଜାତୀୟ ରାଜପଥ କର୍ତ୍ତୃପକ୍ଷ ପହଞ୍ଚି ଏଠାରେ ସୂଚନା ଫଳକ ସହିତ ଅନ୍ୟାନ୍ୟ ସୁରକ୍ଷା ବ୍ୟବସ୍ଥା କରିବାକୁ ପ୍ରତିଶ୍ରୁତି ଦେବା ପରେ ଆନ୍ଦୋଳନ ପ୍ରଶମିତ ହୋଇଥିଲା।

TPWODL
TP WESTERN ODISHA DISTRIBUTION LIMITED
(A Joint Venture of Tata Power and Government of Odisha)
Corporate Office : Burla, Dist.-Sambalpur (Odisha)-768017

Notice Inviting Tender

TP Western Odisha Distribution Limited, invites tender quotations (in 2part bidding) from eligible vendors/suppliers for the following package :

1. **TPWODL/HS/O/SU/011 : RC for Supply of Electrical Insulated Hand Gloves up to 33 KV at TPWODL, Odisha.**
2. **TPWODL/SD/O/SER/012 : AMC for Civil Works.**

Interested bidders to submit Tender Participation Fee and Authorization Letter through email on or before **10th June 2024, 17:00Hrs** (for Srl No.-1) & **13th June 2024, 15:00Hrs,** (for Srl No.-2) respectively, after which link from e-Tender system shall be shared.

For detailed tender documents of the above-mentioned tender, please visit Tender section on website **www.tpwesternodisha.com.** Further details for participating in tender is given in the tender document.

All future correspondence regarding the tender, bid submission, date extension etc. will happen with participating bidders only through E-Tender system.

Sd /- **Chief Contracts and Stores**

ପଞ୍ଚାୟତ ସମିତି କାର୍ଯ୍ୟାଳୟ, ପଡ଼ିଆ

ସାମାଜିକ ସମୀକ୍ଷା

ବିଜ୍ଞପ୍ତି ସଂଖ୍ୟା : ୧୫୫୯

ତାରିଖ : 03-06-2024

No.i-01 : ଏତଦ୍ୱାରା ପଡ଼ିଆ ପଞ୍ଚାୟତ ସମିତି ଅନ୍ତର୍ଗତ ୮ ଗୋଟି ଗ୍ରାମପଞ୍ଚାୟତର ସମସ୍ତ ଜନ ସାଧାରଣଙ୍କ ଅବଗତି ନିମନ୍ତେ ଜଣାଇ ଦିଆଯାଉଛି ଯେ, 2024-25 ଆର୍ଥିକ ବର୍ଷରେ (ମହାତ୍ମା ଗାନ୍ଧୀ ଜାତୀୟ ଗ୍ରାମୀଣ ନିଶ୍ଚିତ କର୍ମ ନିଯୁକ୍ତି ଯୋଜନା MGNREGA) ର କାର୍ଯ୍ୟକାରୀ ହୋଇଥିବା ପ୍ରକଳ୍ପଗୁଡ଼ିକର ଶତ ପ୍ରତିଶତ ବ୍ୟବହୃତ ହୋଇଥିବା ମଷ୍ଟର ରୋଲ ଯାଞ୍ଚ ତଥା ସାମାଜିକ ସମୀକ୍ଷା କରିବା ନିମନ୍ତେ ନିମ୍ନ କାର୍ଯ୍ୟସୂଚୀ ମତେ ସଂପୃକ୍ତ ଗ୍ରାମପଞ୍ଚାୟତଠାରେ ଗ୍ରାମସଭା ଅନୁଷ୍ଠିତ ହେବ। ଉକ୍ତ ସଭାରେ ଜନସାଧାରଣ, ନିର୍ବାଚନ ପ୍ରତିନିଧି, ସ୍ୱୟଂସହାୟକ ଗୋଷ୍ଠୀ, ସ୍ୱେଚ୍ଛାସେବୀ ସଂଗଠନର ସଦସ୍ୟ / ସଦସ୍ୟା, ଗ୍ରାମପଞ୍ଚାୟତର ସମସ୍ତ ଜବକାର୍ଡ ଧାରୀ ଶ୍ରମିକମାନେ ଏବଂ ସମସ୍ତ ଗ୍ରାମବାସୀମାନେ ନିଜ ନିଜର ଜବକାର୍ଡ ଧରି ନିର୍ଦ୍ଧାରିତ ତାରିଖ, ସମୟ ଓ ସ୍ଥାନରେ ଉପସ୍ଥିତ ରହି ମଷ୍ଟର ରୋଲ୍‌ର ସଠିକତା ଯାଞ୍ଚ କରିବେ। ସମ୍ପୃକ୍ତ ଗ୍ରାମପଞ୍ଚାୟତର ସରପଞ୍ଚ, କନିଷ୍ଠଯନ୍ତ୍ରୀ, ଜି.ଆର.ଏସ୍, ଏଡିଇଓ ଏବଂ ପିଇଓ ଉପସ୍ଥିତ ରହିବେ। ସରପଞ୍ଚମାନେ ଗ୍ରାମ ସଭାର କାର୍ଯ୍ୟସୂଚୀ ସାଧାରଣ ନୋଟିସ୍, ଡେଙ୍ଗୁରା, ଡାକବାଜି ଜନ୍ତ୍ର ମାଧ୍ୟମରେ ଉପଯୁକ୍ତ ବିଷୟରେ ବହୁଳ ଭାବରେ ପ୍ରଚାର ନିମନ୍ତେ ଅନୁରୋଧ କରାଗଲା।

କ୍ର. ନଂ	ଗ୍ରାମପଞ୍ଚାୟତର ନାମ	ସାମାଜିକ ସମୀକ୍ଷା ତାରିଖ		ପଞ୍ଚାୟତ ସ୍ତରୀୟ ଗ୍ରାମସଭା ତାରିଖ	ବ୍ଲକ ସ୍ତରୀୟ ଜନ ଶୁଣାଣି ତାରିଖ	ଉପସ୍ଥିତ ଅଧିକାରୀ
୦୧	ଉଣ୍ଡରୁକୋଣ୍ଡା	18.06.2024	22.08.2024	22.08.2024	04.09.2024	AEE
୦୨	ପଡ଼ିଆ	25.06.2024	01.07.2024	01.07.2024		GPDO
୦୩	ଗିରକାନପଲ୍ଲୀ	27.06.2024	03.07.2024	03.07.2024		AEE
୦୪	ବାପାନପଲ୍ଲୀ	09.07.2024	15.07.2024	15.07.2024		APO
୦୫	ମାଟେରୁ	18.07.2024	24.07.2024	24.07.2024		WEO
୦୬	ନିଲିଗୁଡ଼ା	30.07.2024	05.08.2024	05.08.2024		GPDO
୦୭	ଶିମିଳିବାଣ୍ଡା	03.08.2024	09.08.2024	09.08.2024		APO
୦୮	କାନଦାପଲ୍ଲୀ	14.08.2024	20.08.2024	20.08.2024		APO

ଯାଞ୍ଚ ହେବାକୁ ଥିବା :-
(୧) ବ୍ୟବହୃତ ମଷ୍ଟର ରୋଲର କ୍ରମିକ ସଂଖ୍ୟା ଓ କାର୍ଯ୍ୟକ୍ରମ ଅଧିକାରୀଙ୍କ ଦ୍ୱାରା ପ୍ରଦତ୍ତ କ୍ରମିକ ସଂଖ୍ୟା ସମାନ କି ନାହିଁ ?
(୨) ମଷ୍ଟର ରୋଲରେ ଶ୍ରମିକମାନଙ୍କ କାର୍ଯ୍ୟ ପତ୍ର ସଂଖ୍ୟା ଉଲ୍ଲେଖ ହୋଇଛି କି ନାହିଁ ?
(୩) ମଷ୍ଟର ରୋଲରେ ସମ୍ପାଦିତ କାର୍ଯ୍ୟର ପରିମାଣ ଓ ଦିଆଯାଇଥିବା ମଜୁରି ପରିମାଣ ସମାନ ହୋଇଛି କି ନାହିଁ ?
(୪) ମଷ୍ଟର ରୋଲରେ ଉଲ୍ଲେଖିତ ବିବରଣୀ କାର୍ଯ୍ୟପତ୍ର ବିବରଣୀ ସହ ସମାନ ଅଛି କି ନାହିଁ ?
(୫) ମଷ୍ଟର ରୋଲରେ ଉଲ୍ଲେଖିତ ବିବରଣୀ ସହ ମାପ ବହିର ଦର୍ଶିତ ମାପ ମେଳଖାଉଛି କି ନାହିଁ ?
(୬) ମଷ୍ଟର ରୋଲରେ ଉଲ୍ଲେଖିତ ଶ୍ରମିକ ଓ ସମ୍ପାଦିତ କାର୍ଯ୍ୟପରିମାଣ ଠିକ ଅଛି କି ନାହିଁ ?

OIPR-19388/11/0001/2425

ସ୍ୱା./- ଗୋଷ୍ଠୀ ଉନ୍ନୟନ ଅଧିକାରୀ ତଥା କାର୍ଯ୍ୟକ୍ରମ ଅଧିକାରୀ, ପଡ଼ିଆ

ସଂକ୍ଷେପରେ

କୁଆଁରମୁଣ୍ଡାରେ ଧୂଳି ଝଡ଼, ଗୁଳୁଗୁଳିରୁ ଆଶ୍ୱସ୍ତି

କୁଆଁରମୁଣ୍ଡା,୩।୬(ମହେନ୍ଦ୍ର କୁମାର ସାହୁ) କୁଆଁରମୁଣ୍ଡା ବ୍ଲକର ବିଭିନ୍ନ ସ୍ଥାନରେ ସୋମବାର ସନ୍ଧ୍ୟାରେ ଧୂଳି ଝଡ ସାଙ୍ଗକୁ ପବନ ହୋଇଥିଲା। ଫଳରେ ଗରମ ଗୁଳୁଗୁଳିରୁ ସାମାନ୍ୟ ଆଶ୍ୱସ୍ତି ମିଳିଛି। ହେଲେ ବର୍ଷା ହୋଇ ନ ଥିଲା। ପବନ ଯୋଗୁ ନିକଟସ୍ଥ ଲୁହା ସ୍ପଞ୍ଜ କାରଖାନାରୁ ବିଷାକ୍ତ ଗୁଣ୍ଡ ଉଡ଼ି କୁଆଁରମୁଣ୍ଡା ତଳବସ୍ତି ସମେତ ଆଖପାଖ ଲୋକଙ୍କ ଘର ଭିତରେ ପଶିବାରୁ ସ୍ଥାନୀୟ ବାସିନ୍ଦା ନାହିଁ ନ ଥିବା ଅସୁବିଧାର ସମ୍ମୁଖୀନ ହୋଇଛନ୍ତି।

ନଦୀରୁ ମହିଳାଙ୍କ ମୃତଦେହ ଜବତ

ବେଲପଡା, ୩।୬ (ମନୋଜ କୁମାର ମିଶ୍ର) ବଲାଙ୍ଗୀର ଜିଲା ବେଲପଡା ଥାନା ଅନ୍ତର୍ଗତ ମଣ୍ଡଳ କେନକେବା ନିକଟ ଲାନ୍ତ୍ ନଦୀ ବ୍ରିଜ ବାଲିଘାଟଠାରେ ସୋମବାର ଜଣେ ମହିଳାଙ୍କ ମୃତଦେହ ପୋଲିସ ଜବତ କରିଛି। ମୃତକ ଜଣକ ହେଲେ ବେଲପଡା ଥାନା ଡକରା ଗାଁର ଉର୍ମିଳା ବାଗ (୬୦)। ଗତ ୩୧ ତାରିଖରେ ଉର୍ମିଳାଙ୍କ ଦେହ ଅସୁସ୍ଥ ହୋଇଥିଲା।

୫ ଦିନ ହେଲା ପଡ଼ିରହିଛି ମୃତଦେହ

ଲହୁଣୀପଡା,୩।୬(ଦାଶରଥି ପଣ୍ଡା)

- ମୃତ ଆର୍‌ଏସ୍‌ପି କର୍ମଚାରୀଙ୍କ ପରିବାର ସଦସ୍ୟଙ୍କୁ ନିଯୁକ୍ତି ଦାବିରେ ଧାରଣା
- ଷ୍ଟେଶନ ମାଷ୍ଟରଙ୍କ ଜରିଆରେ ଦାବିପତ୍ର ପ୍ରଦାନ

ଆର୍‌ଏସ୍‌ପି ସହରସେବା ବିଭାଗରେ ଜମି ଜମାଦାର ଭାବେ କାର୍ଯ୍ୟରତ ବୁଦ୍ଧିଆ କିଷାନ(୪୬)ଙ୍କ ମୃତ୍ୟୁ ଘଟଣାରେ ପରିବାର ସଦସ୍ୟଙ୍କୁ ଅନୁକମ୍ପାମୂଳକ ନିଯୁକ୍ତି ଦାବିରେ ପରିବାର ଲୋକେ ଓ ଗ୍ରାମବାସୀ ଆଇଜିଏଚ ସମ୍ମୁଖରେ ୫ ଦିନ ହେଲା ଧାରଣାରେ ବସିଛନ୍ତି। ଭାଜପାର ବରିଷ୍ଠ ନେତା ତଥା ସୁନ୍ଦରଗଡ ଏମ୍‌ପି ପ୍ରାର୍ଥୀ ଜୁଏଲ ଓରାମ ଦାବିକୁ ସମର୍ଥନ କରି ଧାରଣାରେ ସାମିଲ ହୋଇଥିବା ବେଳେ ସୋମବାର ବଣାଇଁ ଭାଜପା ପକ୍ଷରୁ ବିମଳାଗଡ଼ ରେଳ ଷ୍ଟେଶନ ସମ୍ମୁଖରେ ଜିଲା ସଭାପତି ମନୋଜ ପ୍ରଧାନଙ୍କ ନେତୃତ୍ୱରେ ଗଣ ଧାରଣା ଦିଆଯାଇଛି। ନିଯୁକ୍ତି ପ୍ରତିଶ୍ରୁତି ନ ମିଳିବା ପର୍ଯ୍ୟନ୍ତ ବ୍ୟବଚ୍ଛେଦ ଅନୁମତି ଦିଆଯିବ ନାହିଁ ଏବଂ ଧାରଣା ଜାରି ରହିବ ବୋଲି ଅଡି ବସିଛନ୍ତି। ଏହାକୁ ସମର୍ଥନ କରି

ଭାଜପା ପକ୍ଷରୁ ଷ୍ଟେଶନ ମାଷ୍ଟରଙ୍କୁ ଦାବିପତ୍ର ପ୍ରଦାନ କରାଯାଉଛି।

ବଣାଇଁ ଭାଜପା ପକ୍ଷରୁ ବିମଳାଗଡ଼ ଷ୍ଟେଶନ ମାଷ୍ଟରଙ୍କ ଜରିଆରେ ରାଉରକେଲା ଷ୍ଟିଲ ପ୍ଲାଣ୍ଟ ନିର୍ଦ୍ଦେଶକଙ୍କ ଉଦ୍ଦେଶ୍ୟରେ ଏକ ଦାବି ପତ୍ର ପ୍ରଦାନ କରାଯିବା ସହ ରେଳ ଷ୍ଟେଶନ ସମ୍ମୁଖରେ ଗଣ ଧାରଣା ଦିଆ ଯାଇଥିଲା। ନିଯୁକ୍ତି ପ୍ରତିଶ୍ରୁତି ନ ମିଳିଲେ ରେଳ ଷ୍ଟେଶନରେ ଗଣଧାରଣା ଜାରି ରହିବ ବୋଲି ଭାଜପା ପକ୍ଷରୁ କୁହାଯାଇଛି। ଏହି ଧାରଣାରେ ବଣାଇଁ ଭାଜପା ଜିଲା ସଭାପତିଙ୍କ ସହ ଜିଲା ସାଧାରଣ ସମ୍ପାଦକ ଲୁଥାର ଓରାମ, ଜିଲା ଉପ ସଭାପତି ଉପେନ୍ଦ୍ର ବେହେରା, ମହେଶ ଶାହା, କେ. ବଲାଙ୍ଗ ମଣ୍ଡଳ ସଭାପତି ମାଦି ଓରାମ, ରାଜ୍ୟ କୃଷକ ମୋର୍ଚ୍ଚା କାର୍ଯ୍ୟ କାରିଣୀ ସଦସ୍ୟ ପ୍ରଦୀପ କୁମାର ସ୍ୱାଇଁ, ଜିଲା ମହିଳା ମୋର୍ଚ୍ଚା ସଭାନେତ୍ରୀ ଜୟନ୍ତୀ ମାହାନ୍ତ, ଜିଲା ମହିଳା ମୋର୍ଚ୍ଚା ଉପ ସଭାନେତ୍ରୀ ଗୀତା ଜୟସୱାଲ,ବରିଷ୍ଠ କାର୍ଯ୍ୟକର୍ତ୍ତା ହେମେନ୍ଦ୍ର ମାହାନ୍ତ, ସେବକ ମାହାନ୍ତ,ବିମଳ ବୋଦ୍ରା ଓ ଶତାଧିକ ବିଜେପି କର୍ମୀ ଉପସ୍ଥିତ ଥିଲେ।

ୱାକିଂରେ ପ୍ରଥମ ସ୍ଥାନ ଅଧିକାର କଲେ ଦେବଗଡ଼ର ନିଶା ବାରିକ

ଖେଳାଳିଙ୍କୁ ସମ୍ବର୍ଦ୍ଧିତ କରାଯାଉଛି।

ଦେବଗଡ଼,୩।୬ (ଶଶାଙ୍କ ଶେଖର ଝାଙ୍କର)

୭୦ତମ ଓଡ଼ିଶା ଷ୍ଟେଟ ଜୁନିୟର ଆଥ୍‌ଲେଟିକ ଚାମ୍ପିୟନଶିପ୍

ରାଜ୍ୟ କ୍ରୀଡା ବିଭାଗ ଅଧୀନ ଓଡିଶା ଆଥେଲେଟିକ ଆସୋସିଏଶନ ଆନୁକୂଲ୍ୟରେ ଭୁବନେଶ୍ୱରସ୍ଥିତ କଳିଙ୍ଗ ଷ୍ଟାଡିୟମଠାରେ ଚାଲିଥିବା ୭୦ତମ ଓଡିଶା ଷ୍ଟେଟ ଜୁନିୟର ଆଥେଲେଟିକ ଚାମ୍ପିୟନଶିପ-୨୦୨୪ ରେ ଦେବଗଡର ପ୍ରତିଯୋଗୀଙ୍କୁ ଉଲ୍ଲେଖନୀୟ ସଫଳତା ମିଳିଛି। ଏହି ପ୍ରତିଯୋଗିତାର ଅଣ୍ଡର ୧୮ ବର୍ଷରୁ କମ ବାଳିକା ବର୍ଗ ୩ ହଜାର ମିଟର ୱାକିଂ (ପାଦଚଲା) ପ୍ରତିଯୋଗିତାରେ ଦେବଗଡର ପ୍ରତିଯୋଗୀ ନିଶା ବାରିକ ପ୍ରଥମ ସ୍ଥାନ ଅଧିକାର କରି ଚାମ୍ପିୟନ ହେବା ସହ ଦେବଗଡ ଜିଲା ପାଇଁ ଗୌରବ ଆଣିଛନ୍ତି। ଦେବଗଡ ପୌରାଞ୍ଚଳ ବଣିଆସାହି (୩ ନଂ. ୱାର୍ଡ)ର ରଞ୍ଜିତ କୁମାର ବାରିକ ଓ କନକ ମଞ୍ଜରୀ ବାରିକଙ୍କ ସୁପୁତ୍ରୀ ନିଶା ମାତ୍ର ୧୮:୧୭.୦୮ ସେକେଣ୍ଡରେ ୩ ହଜାର ମିଟର ଦୂରତ୍ୱ ଅତିକ୍ରମ କରି ଏହି ସଫଳତା ପାଇଛନ୍ତି। ତାଙ୍କର ଏହ ସଫଳତା ନିମନ୍ତେ ଜିଲା କ୍ରୀଡା ସଂସଦ ସମ୍ପାଦକ ଧିରେନ୍ଦ୍ର କୁମାର ନାୟକ ଓ ଉପ ସଭାପତି ସତ୍ୟ ନାରାୟଣ ମିଶ୍ରଙ୍କ ସମେତ ବହୁ କ୍ରୀଡାବିତ ଓ କ୍ରୀଡାପ୍ରେମୀ ତାଙ୍କୁ ଅଭିନନ୍ଦନ ଜଣାଇଛନ୍ତି।

ବିଜ୍ଞାନରେ ଖୁସ୍‌ବୁ, କଳାରେ ଅଞ୍ଜଳି ଟପ୍ପର

ବଡ଼ଗାଁ,୩।୬(ଅଶୋକ ଷଡ଼ଙ୍ଗୀ)

ସୁନ୍ଦରଗଡ଼ ଜିଲା ବଡ଼ଗାଁ ପଞ୍ଚାୟତ ସମିତି ଯୁକ୍ତ ୨ କଲେଜ ଛାତ୍ରୀଛାତ୍ର ସନ୍ତୋଷଜନକ ସଫଳତା ହାସଲ କରିଛନ୍ତି। ପୁଅଙ୍କୁ ପଛରେ ପକାଇ ଝିଅ ଟପ୍ପର ହୋଇଛନ୍ତି। କଲେଜ ଅଧ୍ୟକ୍ଷ ଦଶରଥ ନାଏକଙ୍କଠାରୁ ମିଳିଥିବା ସୂଚନା ଅନୁଯାୟୀ, ବିଜ୍ଞାନରେ ୭୦ ପରୀକ୍ଷାର୍ଥୀଙ୍କ ମଧ୍ୟରୁ ପ୍ରଥମ ଶ୍ରେଣୀରେ ୧୮, ଦ୍ୱିତୀୟରେ ୧୪ ଓ ତୃତୀୟରେ ୧୩ ଜଣ ଉତ୍ତୀର୍ଣ୍ଣ ହୋଇଛନ୍ତି। ସେହିପରି କଳାରେ ୨୩୪ ପରୀକ୍ଷାର୍ଥୀଙ୍କ ମଧ୍ୟରୁ ପ୍ରଥମ ଶ୍ରେଣୀରେ ୧୬, ଦ୍ୱିତୀୟ ଶ୍ରେଣୀରେ ୩୪ ଓ ତୃତୀୟ ଶ୍ରେଣୀରେ ୧୪୮ ଜଣ ଉତ୍ତୀର୍ଣ୍ଣ ହୋଇଛନ୍ତି। ବିଜ୍ଞାନରେ ଶତକଡ଼ା ୬୪.୩ ଓ କଳାରେ ୮୪.୬ ସଫଳତା ହାର ରହିଛି। ବିଜ୍ଞାନରେ ଖୁସ୍‌ବୁ ଯାଦବ ସର୍ବାଧିକ ୪୯୫ ନମ୍ବର ରଖି ଟପ୍ପର ହୋଇଥିବାବେଳେ କଳାରେ ଅଞ୍ଜଳି ପୃଷେଟ ସର୍ବାଧିକ ୪୬୮ ନମ୍ବର ରଖି ଟପ୍ପର ହୋଇଛନ୍ତି। କଲେଜ ଛାତ୍ରୀଛାତ୍ରଙ୍କ ସଫଳତା ପାଇଁ ପରିଚାଳନା କମିଟି ସଭାପତି ସମସ୍ତ ଛାତ୍ରୀଛାତ୍ରଙ୍କ ଉଜ୍ଜ୍ୱଳ ଭବିଷ୍ୟତ କାମନା କରିଛନ୍ତି। କଲେଜ ଅଧ୍ୟକ୍ଷ ନାଏକଙ୍କ ସହ ଅଧ୍ୟାପିକାଅଧ୍ୟାପକ ଓ କର୍ମଚାରୀଙ୍କୁ ସେ ଶୁଭେଚ୍ଛା ଜଣାଇଛନ୍ତି।

ବିସ୍ଥାପିତ ଗାଡ଼ି ମାଲିକ ସଂଘ ଅଫିସ କୋଠା ଉଦ୍‌ଘାଟିତ

ଆମ୍ବୁଲାନ୍ସ ଲୋକାର୍ପିତ

ସୁନ୍ଦରଗଡ,୩।୬ (ଜୟ ନାରାୟଣ ମେଣ୍ଡୁଲି)

ବିସ୍ଥାପିତ ଗାଡି ମାଲିକ ସଂଘର ନବନିର୍ମିତ ସ୍ଥାୟୀ ଅଫିସ କୋଠା ହେମଗିର ବ୍ଲକ ଛତାବରଠାରେ ସୋମବାର ଉଦ୍‌ଘାଟିତ ହୋଇଯାଇଛି। ଏହି ଉପଲକ୍ଷେ ଆୟୋଜିତ ସମାରୋହରେ ମହାନଦୀ କୋଇଲା ଖଣି ଲିମିଟେଡ(ଏମସିଏଲ) ବସୁନ୍ଧରା କୋଇଲା କ୍ଷେତ୍ରର ଜେନେରାଲ ମ୍ୟାନେଜର ପି ବି ରେଡ୍ଡୀ ମୁଖ୍ୟ ଅତିଥିଭାବେ ଯୋଗଦେଇ ଆନୁଷ୍ଠାନିକ ଭାବେ ଉଦ୍‌ଘାଟନ କରିଥିଲେ। ସଂଘର ସଭାପତି ଗୋପାଲ ପ୍ରଧାନଙ୍କ ପୌରହିତ୍ୟରେ ଅନୁଷ୍ଠିତ ଏହି ସମାରୋହରେ ବେଦାନ୍ତର ମୁଖ୍ୟ ଜନ ସମ୍ପର୍କ ଅଧିକାରୀ ପ୍ରଣୟ ଶତପଥୀ, ବିଜିଆରର ପ୍ରୋଜେକ୍ଟ ହେଡ ଏମ୍ ପିପି

ଅତିଥିମାନେ ଆମ୍ବୁଲାନ୍ସ ଲୋକାର୍ପଣ କରୁଛନ୍ତି।

ବର୍ମା, ବେଦାନ୍ତ ଜିଏମ ଡିସି ଏ ଏନ ଝା, ଆର ସିଂ, ଶିଳ୍ପପତି ଘନଶ୍ୟାମ ଡାଲମିଆ, ସମରେନ୍ଦ୍ର ସିଂ, ସଂଘର ସାଧାରଣ ସମ୍ପାଦକ ଯୁଧିଷ୍ଠିର ଗିଧଲି, ଉପସଭାପତି ରାମଲାଲ ପଟେଲ,ଉପଦେଷ୍ଟା ଆଡଭୋକେଟ ଗିରିଶ ଚନ୍ଦ୍ର ସାହୁ, ପୁନୁଲାଲ ପ୍ରଧାନ, ସମ୍ପାଦକ ଧର୍ମେନ୍ଦ୍ର ପଟେଲ, ରବୀରତ୍ନ ପଟେଲ, ସୁକାନ୍ତ ପତି, ଗୋପ ମହାନ୍ତି, ଜୟ ନାରାୟଣ ତ୍ରିପାଠୀ, ପୂର୍ବତନ ନଗରପାଳ ବେଣୁଧର ତାଣ୍ଡିଆ, ପୂର୍ବତନ ଜିଲା ପରିଷଦ ଉପାଧ୍ୟକ୍ଷ କାଶୀନାଥ ରାଉତ, ମୈଥିଳୀ ବେହେରା,ଶ୍ରମିକ ନେତା ସୁଶିମ ଦାଶ, ଅଜୟ ଦାଶ, ଦୟାନନ୍ଦ ପଟ୍ଟନାୟକଙ୍କ ସହ ମାନ୍ୟଗଣ୍ୟ ବ୍ୟକ୍ତି ଉପସ୍ଥିତ ଥିଲେ। ଏହି ଅବସରରେ ସଂଘ ପକ୍ଷରୁ ଏକ ଆମ୍ବୁଲାନ୍ସ ମଧ୍ୟ ଅତିଥିଙ୍କ ଦ୍ୱାରା ଲୋକାର୍ପିତ ହୋଇଥିଲା। ଗାଡି ମାଲିକଙ୍କ ସୁବିଧା ପାଇଁ ଏହି ସଂଘ କାର୍ଯ୍ୟାଳୟ କାର୍ଯ୍ୟ କରିବ ବୋଲି ସଭାପତି ପ୍ରଧାନ ସୂଚନା ଦେଇଥିଲେ। ଏଥିସହ ସଂଘର ବିଭିନ୍ନ ସାମାଜିକ କାର୍ଯ୍ୟ ସମ୍ପର୍କରେ ସୂଚନା ଦେଇଥିଲେ।

ଶ୍ରୀଶ୍ରୀ ରାଧାକୃଷ୍ଣ ମନ୍ଦିରର ରତ୍ନମୁଦ ଉତ୍ସବ

ରତ୍ନମୁଦ ଉତ୍ସବ ପାଇଁ ପୂଜାର୍ଚ୍ଚନା କରାଯାଉଛି।

ଦେବଗଡ଼,୩।୬ (ଶଶାଙ୍କ ଶେଖର ଝାଙ୍କର)

ବାରକୋଟ ବ୍ଲକ କାଦୋପଡା ଗ୍ରାମପଞ୍ଚାୟତ ଅନ୍ତର୍ଗତ ମର୍ଡଙ୍ଗ ଗ୍ରାମରେ ନିର୍ମାଣାଧୀନ ଶ୍ରୀ ଶ୍ରୀ ରାଧାକୃଷ୍ଣ ମନ୍ଦିରର ରତ୍ନମୁଦ ଉତ୍ସବ ସୋମବାର ମହାସମାରୋହରେ ପାଳିତ ହୋଇଯାଇଛି। ଏହି ଉପଲକ୍ଷେ ସକାଳେ ଗ୍ରାମର ବହୁ ପୁରୁଷ ଓ ମହିଳା ଏକ କଳସ ଶୋଭାଯାତ୍ରାରେ ନିକଟସ୍ଥ ବ୍ରହ୍ମଣୀ ନଦୀରୁ ଜଳ ସଂଗ୍ରହ କରିର ଯଜ୍ଞ ମଣ୍ଡପରେ ସ୍ଥାପନ କରିଥିଲେ। ସକାଳ ପ୍ରାୟ ୮ଟାରେ ପୂଜାର୍ଚ୍ଚନା-ହୋମ-ଘୃତାହୁତି ସହିତ ଯଜ୍ଞ କାର୍ଯ୍ୟ ଆରମ୍ଭ ହୋଇ ଅପରାହ୍ନରେ ପୂର୍ଣ୍ଣାହୁତି ସମ୍ପନ୍ନ ହୋଇଥିଲା। ଉତ୍ସବରେ ମର୍ଡଙ୍ଗ ଗ୍ରାମସମେତ ଆଖପାଖ ଅଞ୍ଚଳର ହଜାର ହଜାର ଶ୍ରଦ୍ଧାଳୁ ଉପସ୍ଥିତ ରହି ମନ୍ଦିରର ଦଧି ନଉତି କୁମ୍ଭରେ ମୁଦ୍ରା, ବିଭିନ୍ନ ପ୍ରକାର ଧାତୁ ଓ ଶସ୍ୟ ଆଦି ପ୍ରଦାନ କରିଥିଲେ। ପଞ୍ଚାୟତ ଉଚ୍ଚ ବିଦ୍ୟାଳୟ ପ୍ରଧାନ ଶିକ୍ଷକ ରବି ନାରାୟଣ ପ୍ରଧାନ ଓ ମନ୍ଦାକିନୀ ପ୍ରଧାନ କର୍ତ୍ତା ଦାୟିତ୍ୱ ତୁଲାଇଥିବା ବେଳେ ପାର୍ଶ୍ୱ କର୍ତ୍ତା ଭାବେ ଜୟକୃଷ୍ଣ ସାହୁ ଓ ତାଙ୍କ ସହ ମନ୍ଦାକିନୀ କୁନି ସାହୁ, ଡୋଳାନନ୍ଦ କାଲୋ ଓ ତାଙ୍କ ସହ ଭାଗ୍ୟବତୀ ଦେହୁରୀ ଏବଂ ଲୋଚନ ସାହୁ ଓ ତାଙ୍କ ସହ ସୁଭଦ୍ରା ସାହୁ ସହଯୋଗ କରିଥିଲେ। ଅତିଥି ଭାବେ ଜିଲା ପରିଷଦ ସଦସ୍ୟ ତଥା ପୂର୍ବତନ ବ୍ଲକ ଅଧ୍ୟକ୍ଷ ସମରେନ୍ଦ୍ର କୁମାର ଜିତ ଯୋଗ ଦେଇ ମନ୍ଦିର କମିଟି ଓ ଆୟୋଜକଙ୍କୁ ଉତ୍ସାହିତ କରିଥିଲେ। କାର୍ଯ୍ୟକ୍ରମ ଅୟୋଜନରେ ଗ୍ରାମର ବୟୋଜ୍ୟେଷ୍ଠ ବ୍ୟକ୍ତି ଗୋବର୍ଦ୍ଧନ ପ୍ରଧାନ, ହରବନ୍ଧୁ ସାହୁ ଓ ବ୍ରଜବନ୍ଧୁ ସାହୁଙ୍କ ସମେତ ସମସ୍ତ ଗ୍ରାମବାସୀ ସକ୍ରୀୟ ସହଯୋଗ କରିଥିଲେ। ଏହି ଅବସରରେ ଶ୍ରଦ୍ଧାଳୁମାନଙ୍କ ପାଇଁ ଅନ୍ନ ପ୍ରସାଦର ବ୍ୟବସ୍ଥା ସହିତ ସ୍ଥାନୀୟ ସଂକିର୍ତ୍ତନ ମଣ୍ଡଳୀ ଦ୍ୱାରା ଅଖଣ୍ଡ ନାମ ସଂକିର୍ତ୍ତନ ପରିବେଷଣ କରାଯାଇଥିଲା।

ବିକାଶରେ କ୍ୟାନ୍‌ସର ବିଜୟ ଦିବସ

ବିକାଶରେ କ୍ୟାନସର ବିଜୟ ଦିବସ ପାଳନ ।

ବରଗଡ଼,୩।୬(ପ୍ରେମାନନ୍ଦ ଖମାରୀ)

ବରଗଡ଼ ବିକାଶ ମଲ୍ଟି ସ୍ପେଶାଲିଟି ହସ୍ପିଟାଲ ସମ୍ମିଳନୀ କକ୍ଷରେ ନ୍ୟାଶନାଲ କ୍ୟାନସର ସର୍ଭାଇଭର୍ସ ଡେ ତଥା କ୍ୟାନସର ବିଜୟ ଦିବସ ପାଳିତ ହୋଇଛି। ଉକ୍ତ କାର୍ଯ୍ୟକ୍ରମରେ କ୍ୟାନସରରୁ ମୁକ୍ତ ହୋଇଥିବା ୪୦ରୁ ଊର୍ଦ୍ଧ୍ୱ ଲୋକେ ଉପସ୍ଥିତ ଥିଲେ। ବିକାଶ ମଲ୍ଟି ସ୍ପେଶାଲିଟି ହସ୍ପିଟାଲର ମେଡ଼ିକାଲ ନିର୍ଦ୍ଦେଶକ ଡା. ହିମାଂଶୁ ଶେଖର ମିଶ୍ର, ଡା. ପ୍ରତାପ ମିଶ୍ର, ଡା. ମନୋଜ ମହାପାତ୍ର, ଡା. ଭାରତ ଚନ୍ଦ୍ର ମିଶ୍ର ପ୍ରମୁଖ କାର୍ଯ୍ୟକ୍ରମରେ ଉପସ୍ଥିତ ଥିଲେ। କ୍ୟାନସରରୁ ମୁକ୍ତି ପାଇବା ପାଇଁ ସେମାନେ ବିଭିନ୍ନ ପରାମର୍ଶ ଦେଇଥିଲେ। ବିକାଶ ମଲ୍ଟି ସ୍ପେଶାଲିଟି ହସ୍ପିଟାଲର ମାନବ ସମ୍ବଳ ମୁଖ୍ୟ ଦେବଜାନୀ ଦାସ କାର୍ଯ୍ୟକ୍ରମ ପରିଚାଳନା କରିଥିଲେ। ଡା. ଶ୍ରଦ୍ଧା ଶୁକ୍ଲା ରୋଲ୍ ଅଫ ନ୍ୟୁଟ୍ରିସନ ଇନ୍ କ୍ୟାନସର ଟ୍ରିଟମେଣ୍ଟ ଉପରେ ବକ୍ତବ ରଖିଥିଲେ। ଯୋଗଗୁରୁ ସୁଶିଲ କୁମାର ମହାକୁର ଯୋଗ, ପ୍ରାଣାୟାମ ଶିକ୍ଷା ଦେଇଥିଲେ। କାର୍ଯ୍ୟକ୍ରମ ପରିଚାଳନାରେ ହସ୍ପିଟାଲର ସମସ୍ତ କର୍ମଚାରୀ ସହଯୋଗ କରିଥିଲେ।

ପରିବେଶ ସୁରକ୍ଷା ନିମନ୍ତେ ସାଇକେଲ ଶୋଭାଯାତ୍ରା

ରାଉରକେଲା,୩।୬(ଦିନେଶ ମିଶ୍ର)

ରାଜ୍ୟ ପ୍ରଦୂଷଣ ନିୟନ୍ତ୍ରଣ ବୋର୍ଡ ରାଉରକେଲା ଆଞ୍ଚଳିକ କାର୍ଯ୍ୟାଳୟ ପକ୍ଷରୁ ଜିଲା ଆଥଲେଟିକ୍ ଆସୋସିଏଶନ ଓ ସାଇକିଲିଙ୍ଗର ମିଳିତ ଆନୁକୂଲ୍ୟରେ ସାଇକେଲ ଶୋଭାଯାତ୍ରା ଅନୁଷ୍ଠିତ ହୋଇଯାଇଛି। ଏହି ଶୋଭାଯାତ୍ରାକୁ ଏସ.ପିସିବିର ଉପ ପରିବେଶ ଯନ୍ତ୍ରୀ ବିଜୟ କୁମାର ଭୋଇ ମୁଖ୍ୟ ଅତିଥି ଭାବେ ଯୋଗଦେଇ ପତାକା ଦେଖାଇ ଉଦ୍‌ଘାଟନ କରିଥିଲେ। ଏହି ଅବସରରେ ଉଦିତନଗର ପ୍ୟାରେଡ ପଡିଆ ସମ୍ମୁଖରୁ ସାଇକେଲ ଶୋଭାଯାତ୍ରା ବାହାରି ଡିଏଭି ଛକ, ସେକ୍ଟର-୭-୧୭ ଛକ ରିଙ୍ଗରୋଡ ହୋଇ ରାଏମା କ୍ଲବ ଠାରେ ପହଞ୍ଚିଥିଲା।

ମୁଖ୍ୟ ଅତିଥି ପତାକା ଦେଖାଇ ସାଇକେଲ ଶୋଭାଯାତ୍ରାର ଶୁଭାରମ୍ଭ କରୁଛନ୍ତି।

ପରେ ମିଶନ ଲାଇଫର ପରିବେଶ ଆଧାରିତ ଜୀବନଶୈଳୀ ଆପଣାଇବା ପାଇଁ ବିଶ୍ୱ ବାଇସାଇକେଲ ଦିବସ ଅବସରରେ ଶପଥପାଠ କରାଯାଇଥିଲା। ଏହି ରାଲିକୁ ଡିଏଏର ଉପସଭାପତି ରାଧାମୋହନ ନାୟକ, ରାଏମାର ସଭାପତିଏସ୍.କେ ଭୂୟାଁ, ରମଣୀ ରଞ୍ଜନ ଦାସ, ଚନ୍ଦ୍ରଶେଖର ଚହ୍ୱାନ, ରଜତ କୁମାର ସେଠୀ, ଜିଲା ସାଇକେଲିଙ୍ଗ ଆସୋସିଏଶନର ସାଧାରଣ ସମ୍ପାଦକ ଗୋପୀନାଥ ପଣ୍ଡା, ବିବେକାନନ୍ଦ ଦାସ, ଅରବିନ୍ଦ ପାତ୍ର, ବାସୁଦେବ ବାନାର୍ଜୀ , ରବୀନ୍ଦ୍ର ଗଣ୍ଡ, ସୁରେନ୍ଦ୍ର ପାଲ ପ୍ରମୁଖ ଉପସ୍ଥିତ ଥିଲେ।

ଉପୁଡ଼ିଲା ଗଛ, ଭାଙ୍ଗିଲା ଘର

କାଳବୈଶାଖୀ ବର୍ଷାରେ ଗଛ ଉପୁଡ଼ି ଘର ଉପରେ ପଡ଼ିଛି।

ଲେଫ୍ରିପଡ଼ା,୩।୬(ଦେଶରଞ୍ଜନ ପଟେଲ)

ଲେଫ୍ରିପଡ଼ାରେ କାଳବୈଶାଖୀ ତାଣ୍ଡବ

ସୁନ୍ଦରଗଡ଼ ଜିଲା ଲେଫ୍ରିପଡ଼ା ବ୍ଲକରେ ରବିବାର ସନ୍ଧ୍ୟାରେ କାଳବୈଶାଖୀ ତାଣ୍ଡବ ଯୋଗୁ ବ୍ୟାପକ ମାତ୍ରାରେ ଧନହାନି ହୋଇଛି। ସରପଗ ପଞ୍ଚାୟତ କନିଆଘାଟି ଗ୍ରାମର ଚିନ୍ମୟ ପଟେଲ ଓ ସୁରେଶ ଚନ୍ଦ୍ର ପଟେଲଙ୍କ ଘର ଉପରେ ବିଶାଳକାୟ ଗଛ ଉପୁଡ଼ିପଡ଼ିବାରୁ ଘର ଭାଙ୍ଗି ବହୁ ମାତ୍ରାରେ କ୍ଷୟକ୍ଷତି ହୋଇଛି। ଏଥିରେ ଅଳ୍ପକେ ବର୍ତ୍ତିଯାଇଛନ୍ତି ପରିବାର ଲୋକେ। ସେହିପରି ରାସ୍ତା ଉପରେ ଗଛ ଉପୁଡ଼ି ପଡ଼ିବାରୁ ଗିରିଙ୍ଗକେଲା, ବୈରାଗୀବାହାଲ ଆଦି ରାସ୍ତା ଅବରୋଧ ହୋଇଥିଲା। ବିଦ୍ୟୁତ୍ ତାର ଛିଣ୍ଡିପଡ଼ିଥିବାରୁ ଅଞ୍ଚଳରେ ବିଦ୍ୟୁତ୍ ସେବା ବିଚ୍ଛିନ୍ନ ହୋଇଥିଲା। ଡାଲୁଅ ଧାନ, ଚିନାବାଦାମ ଓ ପନିପରିବା ଚାଷ ପ୍ରଭାବିତ ହୋଇଛି। ତେଣୁ କ୍ଷୟକ୍ଷତି ନେଇ ପ୍ରଶାସନ ଦୃଷ୍ଟିଦେବା ପାଇଁ ଅଞ୍ଚଳବାସୀଙ୍କ ପକ୍ଷରୁ ଦାବି ହୋଇଛି।

ଡାଲମିଆ କଲେଜରେ ବାର୍ଷିକ ଏନ୍‌ସିସି ଶିବିର ଉଦ୍‌ଘାଟିତ

କୁତ୍ରା,୩।୬(ଦେବାଶିଷ ସାହୁ)

ସୁନ୍ଦରଗଡ଼ ଜିଲା କୁତ୍ରା ବ୍ଲକ ଝାରବେଡା ସ୍ଥିତ ଡାଲମିଆ ମହାବିଦ୍ୟାଳୟରେ ଓଡିଶା ନବମ ବାଟାଲିୟନ ଦ୍ୱାରା ବାର୍ଷିକ ଏନସିସି ପ୍ରଶିକ୍ଷଣ ଶିବିର ସୋମବାର ଉଦ୍‌ଘାଟିତ ହୋଇଯାଇଛି। ଏହି ଅବସରରେ ମୁଖ୍ୟ ଅତିଥିଭାବେ ଏନସିସି କର୍ଣ୍ଣେଲ ଏସସି କୁଲକର୍ଣ୍ଣି ଯୋଗଦେଇ ଏହାକୁ ଉଦ୍‌ଘାଟନ କରିଥିଲେ। ଏହି ପ୍ରଶିକ୍ଷଣ ଶିବିର ଆସନ୍ତା ୧୧ ତାରିଖରୁ ୧୦ ଦିନ ବ୍ୟାପି ଚାଲିବ। ସୁନ୍ଦରଗଡ ଜିଲାର ବିଭିନ୍ନ ବିଦ୍ୟାଳୟ ଓ ମହାବିଦ୍ୟାଳୟର ଏନସିସି ଅଧିକାରୀ ଏବଂ କ୍ୟାଡେଡ ମାନେ ଅଂଶ ଗ୍ରହଣ କରୁଛନ୍ତି। ଉଦ୍‌ଘାଟନୀ ସମାରୋହରେ ମୁଖ୍ୟ ଅତିଥି କର୍ଣ୍ଣେଲ କୁଲକର୍ଣ୍ଣି ଏନସିସି ଗଠନର ଉଦ୍ଦେଶ୍ୟ ସମ୍ପର୍କରେ ଆଲୋକପାତ କରିବା ସହ ଏନସିସି କ୍ୟାଡେଡଙ୍କୁ ଏଠାରେ ହେଉଥିବା ପ୍ରଶିକ୍ଷଣ ଶିବିରରେ ମନୋନିବେଶ କରିବା ସହ ଦେଶ ସେବାରେ ବ୍ରତୀ ହେବାପାଇଁ ଆହ୍ୱାନ ଦେଇଥିଲେ। ଏହି ଅବସରରେ ଡାଲମିଆ ମହାବିଦ୍ୟାଳୟର ଅଧ୍ୟକ୍ଷ ଡ. ଜିତେନ୍ଦ୍ର କୁମାର ପଟେଲ ଶୃଙ୍ଖଳା ଓ ନିଷ୍ଠାର ସହ ପ୍ରଶିକ୍ଷଣ ଗ୍ରହଣ କରିବାକୁ ପରାମର୍ଶ ଦେଇଥିଲେ।

ଉଦ୍‌ଘାଟନୀ କାର୍ଯ୍ୟକ୍ରମରେ ଯୋଗଦେଇଥିବା ଏନ୍‌ସିସି ଛାତ୍ରୀଛାତ୍ର।

ନିର୍ବାଚନ ଫଳାଫଳକୁ ନେଇ ବିଭିନ୍ନ ମହଲରେ ଉତ୍ସାହ

ବଲାଙ୍ଗୀର, ୩।୬ (ବୀରେନ୍ଦ୍ର କୁମାର ଝାଙ୍କର)

ଭୋଟ ଗଣତି ପାଇଁ ବଲାଙ୍ଗୀର ସରକାରୀ ଆଇଟିଆଇ ଭୋଟ ଗଣତି କେନ୍ଦ୍ରରେ ବ୍ୟାପକ ବ୍ୟବସ୍ଥା କରାଯାଇଛି।

- ବଲାଙ୍ଗୀର, ଟିଟିଲାଗଡ ଓ ପାଟଣାଗଡ ଭୋଟ ଗଣତି କେନ୍ଦ୍ର ଉପରେ ନଜର
- ଗଣତି କେନ୍ଦ୍ରଠାରୁ ୨୦୦ ମି. ପର୍ଯ୍ୟନ୍ତ ୧୪୪ ଧାରା ଜାରି
- ପ୍ରଥମେ ପୋଷ୍ଟାଲ ବାଲାଟ ଏବଂ ପରେ ଇଭିଏମ୍‌ରେ ଗଣତି ହେବ
- ଭୋଟ୍ ଗଣତିରେ ୨ ହଜାରରୁ ଊର୍ଦ୍ଧ୍ୱ ଅଧିକାରୀ, କର୍ମଚାରୀ ଓ ପୋଲିସ ନିୟୋଜିତ

୨୦୨୪ ସାଧାରଣ ନିର୍ବାଚନର ବହୁପ୍ରତୀକ୍ଷିତ ଫଳାଫଳ ମଙ୍ଗଳବାର ପ୍ରକାଶ ପାଇବ। ଏଥିସକାଶେ ଭୋଟ୍ ଗଣତି କେନ୍ଦ୍ରଗୁଡ଼ିକରେ ସମସ୍ତ ପ୍ରସ୍ତୁତି ସରିଛି। ନିର୍ବାଚନରେ ଭାଗ ନେଇଥିବା ବିଭିନ୍ନ ଦଳୀୟ ଓ ନିର୍ଦ୍ଦଳୀୟ ପ୍ରାର୍ଥୀମାନଙ୍କ ଭାଗ୍ୟ ପରୀକ୍ଷା ଫଳାଫଳ ମଙ୍ଗଳବାର ପ୍ରକାଶ ପାଇବ। ଭୋଟ ଗଣତି ପାଇଁ ବିଭିନ୍ନ ମହଲରେ ଉତ୍ସାହ ଓ ଉତ୍କଣ୍ଠା ପରିଲକ୍ଷିତ ହୋଇଛି। ଫଳାଫଳକୁ ନେଇ ପ୍ରାର୍ଥୀ ଏବଂ ସମର୍ଥକଙ୍କ ଛାତି ଧକଧକ କରିବା ଆରମ୍ଭ ହୋଇଯାଇଛି। ନିର୍ବାଚନରେ କିଏ ଜିତିବ, କିଏ ହାରିବ। କେତେ ଭୋଟ୍‌ରେ ହାରଜିତ୍ ହେବ ତାକୁ ନେଇ କଳ୍ପନା ଜଳ୍ପନା ପ୍ରକାଶ ପାଉଛି। ପ୍ରାର୍ଥୀଙ୍କ ଦଳୀୟ କର୍ମୀ ଓ ସମର୍ଥକମାନେ ଖାତା କଲମ ଧରି ହିସାବ କିତାବରେ ଲାଗି ପଡ଼ିଛନ୍ତି। ବଲାଙ୍ଗୀର ସଂସଦୀୟ ଆସନ ଏବଂ ଜିଲାର ୫ଟି ବିଧାନସଭା ଆସନରେ ଏକକାଳୀନ ଭୋଟ୍ ଗଣତି କରାଯିବ। ଜିଲାର ଲୋଇସିଂହା ଓ ବଲାଙ୍ଗୀର ବିଧାନସଭା ଆସନ ସକାଶେ ବଲାଙ୍ଗୀର ସରକାରୀ ଆଇଟିଆଇ ଭୋଟ ଗଣତି କେନ୍ଦ୍ରରେ, କଣ୍ଟାବାଞ୍ଜି ଓ ଟିଟିଲାଗଡ ଆସନ ପାଇଁ ଟିଟିଲାଗଡ ଡିଏଭି କଲେଜ ଭୋଟ୍ ଗଣତି କେନ୍ଦ୍ରରେ ଏବଂ ପାଟଣାଗଡ ଆସନ ସକାଶେ ପାଟଣାଗଡ ଜବାହରଲାଲ କଲେଜ ଭୋଟ ଗଣତି କେନ୍ଦ୍ରରେ ସକାଳ ୮ଟାରୁ ଭୋଟ ଗଣତି ଆରମ୍ଭ ହେବ। ବଲାଙ୍ଗୀର ସରକାରୀ ଆଇଟିଆଇ ଭୋଟ ଗଣତି କେନ୍ଦ୍ରରେ ବଲାଙ୍ଗୀର ବିଧାନସଭା ଆସନ ଓ ଲୋକସଭା ଆସନ ପାଇଁ ୧୪ଟି ଲେଖାଏଁ ଟେବୁଲରେ ୧୯ ରାଉଣ୍ଡ ଭୋଟ ଗଣତି ହେବ। ଲୋଇସିଂହା ନିର୍ବାଚନ ମଣ୍ଡଳୀ ସକାଶେ ୧୪ଟି ଟେବୁଲରେ ୨୧ ରାଉଣ୍ଡ ଭୋଟ୍ ଗଣତି ହେବ। କଣ୍ଟାବାଞ୍ଜି ଆସନ ପାଇଁ ୧୨ଟି ଟେବୁଲରେ ୨୭ ରାଉଣ୍ଡ ଏବଂ ଟିଟିଲାଗଡ ଆସନ ପାଇଁ ୧୪ଟି ଟେବୁଲରେ ୨୨ ରାଉଣ୍ଡ ଗଣତି କରାଯିବ। ପାଟଣାଗଡ ଆସନ ସକାଶେ ୧୪ଟି ଟେବୁଲରେ ୨୫ ରାଉଣ୍ଡ ଭୋଟ ଗଣତି ହେବ ବୋଲି ସୂଚନା ଦିଆଯାଇଛି। ଗଣତି କେନ୍ଦ୍ରଠାରୁ ୨୦୦ ମି. ପର୍ଯ୍ୟନ୍ତ ୧୪୪ ଧାରା ଜାରି କରାଯାଇଛି। ଜିଲା ପ୍ରଶାସନ, ପୋଲିସ ବାହିନୀ ପ୍ରସ୍ତୁତି ଚୂଡ଼ାନ୍ତ କରିଛନ୍ତି। ଜିଲାପାଳ ଗୌରବ ଶିୱାଜୀ ଇସଲୱାର ଏବଂ ଏସପି ଋଷିକେଶ ଖିଲାରୀ ଜିଲାର ଭୋଟ ଗଣତି କେନ୍ଦ୍ର ଗୁଡ଼ିକର ତଦାରଖ କରିଥିବା ଜଣାପଡ଼ିଛି। ମିଳିଥିବା ସୂଚନା ଅନୁଯାୟୀ ଭୋଟ ଗଣତି କେନ୍ଦ୍ର ଗୁଡ଼ିକରେ ସକାଳ ୮ଟାରୁ ପ୍ରଥମେ ପୋଷ୍ଟାଲ ବାଲାଟ ଗୁଡ଼ିକର ଗଣତି ହେବ। ଏହାପରେ ଇଭିଏମରେ ଭୋଟ ଗଣନା କରାଯିବ। ଶେଷରେ ଭିଭିପାଟ ଚିରକୁଟ ଗୁଡ଼ିକ ଗଣନା ହେବ। ଏହି ପ୍ରକ୍ରିୟାରେ ପ୍ରାର୍ଥୀଙ୍କ ଏଜେଣ୍ଟ, ଅଣୁପର୍ଯ୍ୟବେକ୍ଷକ, କାଉଣ୍ଟିଂ ସୁପରଭାଇଜର ଏବଂ ସହାୟକ ଉପସ୍ଥିତି ରହିବେ। ନିର୍ବାଚନ ଅଧିକାରୀଙ୍କ ଦ୍ୱାରା ନିଯୁକ୍ତ ଇଞ୍ଜିନିୟରମାନେ ମଧ୍ୟ ଗଣନାସ୍ଥଳରେ ରହିବେ। ପୋଷ୍ଟାଲ ବାଲାଟ ଗଣନା ଦଳରେ ପ୍ରତ୍ୟେକ ଟେବୁଲରେ ଜଣେ ଏଆରଓ, ଜଣେ ଅଣୁପର୍ଯ୍ୟବେକ୍ଷକ, ଜଣେ କାଉଣ୍ଟିଂ ସୁପରଭାଇଜର ଏବଂ ଦୁଇ ଜଣ ଆସିଷ୍ଟାଣ୍ଟ ଏବଂ ଇଭିଏମ ଗଣନାରେ ଜଣେ ଅଣୁପର୍ଯ୍ୟବେକ୍ଷକ, ଜଣେ କାଉଣ୍ଟିଂ ସୁପରଭାଇଜର ଏବଂ ଜଣେ ଆସିଷ୍ଟାଣ୍ଟ ଏବଂ ଜଣେ ଚତୁର୍ଥ ଶ୍ରେଣୀ କର୍ମଚାରୀ ରହିବେ। ସମସ୍ତ ଗଣନା କେନ୍ଦ୍ରରେ ସମୁଦାୟ ୧୩୨ଟି ଟେବୁଲରେ ଏବଂ ପୋଷ୍ଟାଲ ବାଲାଟ ପାଇଁ ୩୩ଟି ଟେବୁଲରେ ଭୋଟଗଣତି ହେବ। ଏଥି ନିମନ୍ତେ ୨୦୩ ଜଣ ଅଣୁପର୍ଯ୍ୟବେକ୍ଷକ, ୨୦୩ ଜଣ କାଉଣ୍ଟିଂ ସୁପରଭାଇଜର, ୧୬୧ ଜଣ କାଉଣ୍ଟିଂ ଆସିଷ୍ଟାଣ୍ଟ ଏବଂ ପୋଷ୍ଟାଲ ବାଲାଟ ଗଣତି ପାଇଁ ୮୪ ଜଣ ସମୁଦାୟ ୬୫୧ ଜଣ ନିଯୁକ୍ତ ହୋଇଛନ୍ତି। ପ୍ରତ୍ୟେକ ଭୋଟ୍ ଗଣତି କେନ୍ଦ୍ରରେ ୩ ଶହ ପୋଲିସ କର୍ମଚାରୀ ମୁତୟନ କରାଯିବ। ଏହା ବ୍ୟତୀତ ରିଟର୍ଣ୍ଣି ଅଫିସର, ସରକାରୀ ଅଧିକାରୀ ଏବଂ ପୋଲିସ କର୍ମଚାରୀ ମିଶି ଜିଲାରେ ୨ ହଜାରରୁ ଊର୍ଦ୍ଧ୍ୱ ଅଧିକାରୀ ଓ ପୋଲିସ ଭୋଟ ଗଣତି ପ୍ରକ୍ରିୟାରେ ସାମିଲ ରହିବେ ବୋଲି କୁହାଯାଇଛି।

ବିକାଶରେ କ୍ୟାନ୍‌ସର ବିଜୟ ଦିବସ

ବିକାଶରେ କ୍ୟାନ୍‌ସର ବିଜୟ ଦିବସ ପାଳନ।

ବରଗଡ଼,୩।୬(ପ୍ରେମାନନ୍ଦ ଖମାରୀ)

ବରଗଡ଼ ବିକାଶ ମଲ୍ଟି ସ୍ପେଶାଲିଟି ହସ୍ପିଟାଲ ସମ୍ମିଳନୀ କକ୍ଷରେ ନ୍ୟାଶନାଲ କ୍ୟାନସର ସର୍ଭାଇଭର୍ସ ଡେ ତଥା କ୍ୟାନସର ବିଜୟ ଦିବସ ପାଳିତ ହୋଇଛି। ଉକ୍ତ କାର୍ଯ୍ୟକ୍ରମରେ କ୍ୟାନସରରୁ ମୁକ୍ତ ହୋଇଥିବା ୪୦ରୁ ଊର୍ଦ୍ଧ୍ୱ ଲୋକେ ଉପସ୍ଥିତ ଥିଲେ। ବିକାଶ ମଲ୍ଟି ସ୍ପେଶାଲିଟି ହସ୍ପିଟାଲର ମେଡ଼ିକାଲ ନିର୍ଦ୍ଦେଶକ ଡା. ହିମାଂଶୁ ଶେଖର ମିଶ୍ର, ଡା. ପ୍ରତାପ ମିଶ୍ର, ଡା. ମନୋଜ ମହାପାତ୍ର, ଡା. ଭାରତ ଚନ୍ଦ୍ର ମିଶ୍ର ପ୍ରମୁଖ କାର୍ଯ୍ୟକ୍ରମରେ ଉପସ୍ଥିତ ଥିଲେ। କ୍ୟାନସରରୁ ମୁକ୍ତି ପାଇବା ପାଇଁ ସେମାନେ ବିଭିନ୍ନ ପରାମର୍ଶ ଦେଇଥିଲେ। ବିକାଶ ମଲ୍ଟି ସ୍ପେଶାଲିଟି ହସ୍ପିଟାଲର ମାନବ ସମ୍ବଳ ମୁଖ୍ୟ ଦେବକାନ୍ତ ଦାସ କାର୍ଯ୍ୟକ୍ରମ ପରିଚାଳନା କରିଥିଲେ। ଡା. ଶ୍ୱେତା ଶୁକ୍ଳା ରୋଲ୍ ଅଫ୍ ନ୍ୟୁଟ୍ରିସନ ଇନ୍ କ୍ୟାନସର ଟ୍ରିଟମେଣ୍ଟ ଉପରେ ବକ୍ତବ୍ୟ ରଖିଥିଲେ। ଯୋଗଗୁରୁ ସୁଶିଲ କୁମାର ମହାଗୁରୁ ଯୋଗ, ପ୍ରାଣାୟାମ ଶିକ୍ଷା ଦେଇଥିଲେ। କାର୍ଯ୍ୟକ୍ରମ ପରିଚାଳନାରେ ହସ୍ପିଟାଲର ସମସ୍ତ କର୍ମଚାରୀ ସହଯୋଗ କରିଥିଲେ।

ବିଶ୍ୱଶାନ୍ତି ପଞ୍ଚକୁଣ୍ଡୀୟ ଗାୟତ୍ରୀ ମହାଯଜ୍ଞ

ବିଶ୍ୱଶାନ୍ତି ପଞ୍ଚକୁଣ୍ଡୀୟ ଗାୟତ୍ରୀ ମହାଯଜ୍ଞରେ ଶ୍ରଦ୍ଧାଳୁ।

ଲାଞ୍ଜିଗଡ଼,୩।୬(ରମେଶ ଚନ୍ଦ୍ର ନାୟକ)

କଳାହାଣ୍ଡି ଜିଲା ଲାଞ୍ଜିଗଡ଼ ବ୍ଲକ ପାହାଡ଼ପଦର ଗ୍ରାମ ପଞ୍ଚାୟତ ଅନ୍ତର୍ଗତ ବୋରପଦର ଗ୍ରାମରେ ବିଶ୍ୱଶାନ୍ତି ପଞ୍ଚକୁଣ୍ଡୀୟ ଗାୟତ୍ରୀ ମହାଯଜ୍ଞ ସୋମବାର ଅନୁଷ୍ଠିତ ହୋଇଯାଇଛି। ଏହି ପଞ୍ଚକୁଣ୍ଡୀୟ ମହାଯଜ୍ଞରେ ଶାନ୍ତିକୁଞ୍ଜ ହରିଦ୍ୱାରର ବରିଷ୍ଠ ପରିବ୍ରାଜକ ଅଶୋକ ସେଣ୍ଡୋଲ ଯୋଗଦେଇ ଶୁଭାରମ୍ଭ କରିଥିଲେ। ଉପସ୍ଥିତ ଗାୟତ୍ରୀ ପରିବାରକୁ ସମାଜରେ ଯେତେ ପ୍ରକାର ସମସ୍ୟା ଦେଖାଯାଇଛି ସେହି ସମସ୍ୟା ଉପରେ ବିସ୍ତୃତ ଭାବରେ ବୁଝେଇ ଥିଲେ। ପ୍ରଥମେ ଗାଁ ମୁଖ୍ୟ ଲୋକନାଥ ମାଝି ରୀତିନୀତି ଗାଁ ଧାଙ୍ଗିଣୀଗୁଡ଼ିକୁ ଯାଇ ପୂଜାର୍ଚ୍ଚନା କଲାପରେ ପଞ୍ଚକୁଣ୍ଡୀୟ ଗାୟତ୍ରୀ ମହାଯଜ୍ଞ ଆରମ୍ଭ ହୋଇଥିଲା। ମହାଯଜ୍ଞ କାର୍ଯ୍ୟକ୍ରମରେ ଶତାଧିକ ମହିଳା ଓ ପୁରୁଷ ଗାୟତ୍ରୀ ପରିବାରରୁ ଯୋଗଦେଇ ବିଶ୍ୱଶାନ୍ତି ପାଇଁ ହୋମ କରିବା ସହିତ ଆଶୀର୍ବାଦ ଭିକ୍ଷା କରିଥିଲେ। ଏଥିରେ ଅନେକ ଲୋକ ଗାୟତ୍ରୀ ଦୀକ୍ଷା ଗ୍ରହଣ କରିଥିଲେ। ବୋରପଦର ଆଞ୍ଚଳିକ ପୂଜା କମିଟିର ବୈଦ୍ୟନାଥ ନାଏକ, ନୀଳକଣ୍ଠ ଦୁର୍ଗାଙ୍କ ତତ୍ତ୍ୱାବଧାନରେ ଅନୁଷ୍ଠିତ ଏହି କାର୍ଯ୍ୟକ୍ରମରେ ମୁଖ୍ୟ ଅତିଥି ଭାବେ କଳାହାଣ୍ଡି ସ୍ୱତନ୍ତ୍ର ଉନ୍ନୟନ ପରିଷଦ ଅଧ୍ୟକ୍ଷ ଶିବାଜୀ ମାଝି ଯୋଗଦେଇ ଗାୟତ୍ରୀ ପରିବାରଙ୍କୁ ଉତ୍ସାହିତ କରିଥିଲେ। ଗାୟତ୍ରୀ ପରିବାର ମୁଖ୍ୟ ବ୍ଲକ ସଂଯୋଜକ ପରମେଶ୍ୱର ନାଏକ, ପୂର୍ଣ୍ଣିମା ନାଏକ, ଶୁକଦେବ ଅଗ୍ରୀୟା, ବିଷ୍ଣୁ ସାହୁ, ଦିଗଧର ପଟେଲ, ଲୋକେଶ ଅଗ୍ରୀୟା, ରାଜୀବ ହରପାଲ ପ୍ରମୁଖ କାର୍ଯ୍ୟକ୍ରମରେ ଯୋଗ ଦେଇଥିଲେ। ଏହି କାର୍ଯ୍ୟକ୍ରମକୁ ବୋରପଦର ଗ୍ରାମର ନୀଳକଣ୍ଠ ଦୁର୍ଗା, ସୌଦାଗର ବାଗ, ଲିଙ୍ଗରାଜ ଦୁର୍ଗା, ମହାଦେବ ନାଏକ, ଜୟଶଙ୍କର ନାଏକ, କାଳିଦାସ ବାଗ, ଲୋକନାଥ ମାଝି, ସୁନାମାଳି ଦୁର୍ଗା, କୁମାରମଣି ନାଏକ, ଗିରିଧାରୀ ଦୁର୍ଗା, ନିଳାଦ୍ରୀ ସାହୁ, କଞ୍ଚନ୍ଦ୍ର ସାହୁ, ବନମାଳୀ ମାଝି, ଚନ୍ଦ୍ର ମାଝିଙ୍କ ସମେତ ଅଞ୍ଚଳବାସୀ ସହଯୋଗ କରିଥିଲେ।

ପିଏଚ୍‌ଡି ପାଇପରେ ନର୍ଦ୍ଦମା ପାଣି, କାର୍ଯ୍ୟାଳୟ ଘେରିଲେ ମହିଳା

ଟିଟିଲାଗଡ଼, ୩।୬ (ଶରତ ମିଶ୍ର)

ବଲାଙ୍ଗୀର ଜିଲା ଟିଟିଲାଗଡ଼ ଅଞ୍ଚଳରେ ତାପମାତ୍ରା ୪୭ ଡିଗ୍ରୀକୁ ଛୁଇଁଲାଣି। ଏଭଳି ସ୍ଥିତିରେ ପିଏଚ୍‌ଡି ପକ୍ଷରୁ ତିନି ଚାରି ଦିନରେ ଥରେ ଜଳ ଯୋଗାଣ ହେଉଛି। ଫଳରେ ଟିଟିଲାଗଡ଼ ପୌରାଞ୍ଚଳବାସୀ ଜଳକଷ୍ଟ ଭୋଗୁଛନ୍ତି। ଏମିତିରେ କେବେ ଜଳ ଯୋଗାଣ ହେଲେ ମଇଳା ପାଣି ଆସୁଛି। ସୋମବାର ସକାଳୁ ସମ୍ପୂର୍ଣ୍ଣ ଭାବରେ ନର୍ଦ୍ଦମା ପାଣି ଭଳି ଜଳ ପାଇପ ଯୋଗେ ଯୋଗାଣ ହୋଇଥିବା ନେଇ ସହରର ହାଇସ୍କୁଲ ପଡ଼ାର ଶତାଧିକ ମହିଳା ବାଲ୍ଟିରେ ପାଣି ଧରି ସ୍ଥାନୀୟ ପିଏଚ୍‌ଡି କାର୍ଯ୍ୟାଳୟ ଘେରିଥିଲେ। ଖବରପାଇ ପିଏଚ୍‌ଡି ସହକାରୀ ନିର୍ବାହୀ ଯନ୍ତ୍ରୀ ଜୟରାମ ଜଗତ ପହଞ୍ଚି ଉତ୍ତେଜିତ ମହିଳାଙ୍କୁ ବୁଝାସୁଝା କରିଥିଲେ। ନର୍ଦ୍ଦମା ପାଣି ଯାଉଥିବା ପୌର ଡ୍ରେନ ଭିତରେ ପାଣି ପାଇପ ଯାଇଥିବା, ପାଇପରେ ଛିଦ୍ର ଥିବା ନେଇ ନାଳ ପାଣି ପାଇପ ଯୋଗେ ଲୋକଙ୍କ ଘରକୁ ଯାଉଥିବା ଅଭିଯୋଗ ହୋଇଛି। ଏନେଇ ବହୁ ଥର ଅଭିଯୋଗ କରାଯାଇଛି। ସୋମବାର ନର୍ଦ୍ଦମାର ସମ୍ପୂର୍ଣ୍ଣ କଳା ପାଣି ପାଇପରେ ଆସିବା ନେଇ ପ୍ରବଳ ଅସନ୍ତୋଷ ଦେଖାଦେବା ସହ ମହିଳା ପିଏଚ୍‌ଡି କାର୍ଯ୍ୟାଳୟ ଘେରିଥିଲେ।

ମହିଳାମାନେ ଅଧିକାରୀଙ୍କ ସହ ଆଲୋଚନା କରୁଛନ୍ତି।

ନାଗରିକ କମିଟିର ଧାରଣା

ବଲାଙ୍ଗୀର ନାଗରିକ କମିଟି ସଦସ୍ୟମାନେ ଧାରଣାରେ ବସିଛନ୍ତି।

ବଲାଙ୍ଗୀର, ୩।୬ (ବୀରେନ୍ଦ୍ର କୁମାର ଝାଙ୍କର)

ଟାଟା ପାୱାର କମ୍ପାନୀ ପକ୍ଷରୁ ବିଜୁଳି ଉପଭୋକ୍ତାଙ୍କ ଘରେ ସ୍ମାର୍ଟ ମିଟର ଲଗାଇବା ତୁରନ୍ତ ବନ୍ଦ କରିବା ଦାବି ନେଇ ବଲାଙ୍ଗୀର ନାଗରିକ କମିଟି ପକ୍ଷରୁ ସୋମବାର ଅଧୀକ୍ଷଣ ଯନ୍ତ୍ରୀଙ୍କ ଅଫିସ ସମ୍ମୁଖରେ ଧାରଣା ଦିଆଯାଇଥିଲା। କମ୍ପାନୀ ସ୍ମାର୍ଟ ସେବା ଯୋଗାଇବା ପରିବର୍ତ୍ତେ ସ୍ମାର୍ଟ ମିଟର ଲଗାଇବା ଉପରେ ଅଧିକ ଧ୍ୟାନ ଦେଉଛି। ଉପଭୋକ୍ତାଙ୍କୁ ଏଭଳି ଶୋଷଣ କରିବା ତୁରନ୍ତ ଛାଡ଼ୁ ନଚେତ୍ ଆଗାମୀ ଦିନରେ ବଡ଼ଧରଣର ଆନ୍ଦୋଳନ କରାଯିବ ବୋଲି କମିଟି ସଦସ୍ୟମାନେ ଚେତାବନୀ ଦେଇଥିଲେ। ନାଗରିକ କମିଟି ସଭାପତି ଶ୍ରୀକର ମିଶ୍ରଙ୍କ ନେତୃତ୍ୱରେ ଅନୁଷ୍ଠିତ ଧାରଣାରେ କମିଟି ସଦସ୍ୟମାନେ ଟାଟା କମ୍ପାନୀର ମନମୁଖୀ କାର୍ଯ୍ୟ, ଘନଘନ ବିଜୁଳି କାଟ୍, ବିଜୁଳି ତାର ନାଁରେ ଗଛ କାଟିବା ଏବଂ ସେବା ଯୋଗାଇବା ପରିବର୍ତ୍ତେ କମ୍ପାନୀର ଶୋଷଣମୂଳକ କାର୍ଯ୍ୟକୁ ଘୋର ସମାଲୋଚନା କରିଥିଲେ। ବାରମ୍ବାର ବିଦ୍ୟୁତ୍ କାଟ କରାଯିବା ସତ୍ତ୍ୱେ କମ୍ପାନୀ ପକ୍ଷରୁ ବିଦ୍ୟୁତ୍ କାଟ କରାଯାଉନାହିଁ ବୋଲି କୁହାଯାଉଥିବାରୁ କମିଟି ସଦସ୍ୟମାନେ ଗଭୀର ଉଦ୍‌ବେଗ ପ୍ରକାଶ କରିଥିଲେ। ରବିବାର ଜଣେ ଠିକା ଲାଇନ୍‌ମେନ୍ ଅନୁପ ଚନ୍ଦ୍ର ସିଂଙ୍କ ମୃତ୍ୟୁକୁ ନେଇ ଉଦ୍‌ବେଗ ପ୍ରକାଶ କରାଯାଇଥିଲା। ଧାରଣାସ୍ଥଳକୁ ଆସି ଅଧୀକ୍ଷଣ ଯନ୍ତ୍ରୀ ଆଶିଷ କୁମାର ପଣ୍ଡା କମିଟି ସଦସ୍ୟଙ୍କଠାରୁ ଦାବିପତ୍ର ଗ୍ରହଣ କରିଥିଲେ। ଅଧୀକ୍ଷଣ ଯନ୍ତ୍ରୀ ପଣ୍ଡା ସ୍ମାର୍ଟ ମିଟର ହେଉଛି ଅତ୍ୟାଧୁନିକ ଟେକ୍ନୋଲୋଜି। ଏହା ବ୍ୟବହାର କଲେ ଉଭୟ କମ୍ପାନୀ ଓ ଉପଭୋକ୍ତା ସୁବିଧାରେ ଓ ଠିକ୍ ଦେୟ ଦେଇପାରିବେ ବୋଲି କହିଥିଲେ। ଏହାକୁ ନେଇ କମିଟି ସଦସ୍ୟମାନେ ତୀବ୍ର ପ୍ରତିକ୍ରିୟା ପ୍ରକାଶ କରି ତାଙ୍କୁ ଘେରାଉ କରିଥିଲେ। ସ୍ମାର୍ଟ ମିଟର ଲଗାଇବା ତୁରନ୍ତ ବନ୍ଦ ନ କଲେ ଆଗକୁ ବଡ଼ଧରଣର ଆନ୍ଦୋଳନ କରାଯିବ ବୋଲି ସେମାନେ ଚେତାବନୀ ଦେଇଥିଲେ। କମିଟି ସମ୍ପାଦକ ମଧୁସୂଦନ ନାୟକ, ପ୍ରଫେସର ତରୁଣ କୁମାର ମିଶ୍ର, ଗୋପବନ୍ଧୁ ପୁରୋହିତ, ସତ୍ୟାନନ୍ଦ ମିଶ୍ର, ଗଜେନ୍ଦ୍ର ଭ୍ରମର, ବିରଞ୍ଚି ପ୍ରସାଦ ମିଶ୍ର, ଶରତ ମହାକୁର, ରତ୍ନରାଜ ସିଂ, ଗୌରଚନ୍ଦ୍ର ପୁରୋହିତ, ବିନୋଦ ବିହାରୀ ପାଣିଗ୍ରାହୀ ଓ ଅନ୍ୟମାନେ ଉପସ୍ଥିତ ଥିଲେ।

ଗଣତି କେନ୍ଦ୍ରରେ ସୁରକ୍ଷା କଡ଼ାକଡ଼ି

ବରଗଡ଼,୩।୬(ପ୍ରେମାନନ୍ଦ ଖମାରୀ)

ସାଧାରଣ ନିର୍ବାଚନ ପରିପ୍ରେକ୍ଷୀରେ ମଙ୍ଗଳବାର ବରଗଡ଼ ପଞ୍ଚାୟତ କଲେଜ ଏବଂ ପଦ୍ମପୁର ମାର୍କେଟ ୟାର୍ଡ଼ ପରିସରରେ ଭୋଟ୍ ଗଣତି ହେବ। ତେବେ ଭୋଟ୍ ଗଣନାକୁ ସୁରକ୍ଷିତ ଭାବେ ସମାପନ କରିବା ପାଇଁ ଜିଲା ପ୍ରଶାସନ ପକ୍ଷରୁ ସୁରକ୍ଷା ବ୍ୟବସ୍ଥା କଡ଼ାକଡ଼ି କରାଯାଇଛି। ଭୋଟ୍ ଗଣନା କେନ୍ଦ୍ରରେ କେନ୍ଦ୍ରୀୟ ରିଜର୍ଭ ପୋଲିସ ଫୋର୍ସ (ସିଆରପିଏଫ) ଯବାନଙ୍କ ସହିତ ସ୍ଥାନୀୟ ପୋଲିସ କର୍ମଚାରୀ ମୁତୟନ କରିଛି। ସେହିପରି ଭୋଟ୍ ଗଣନା କେନ୍ଦ୍ରରେ ସୁରକ୍ଷା ବ୍ୟବସ୍ଥା ପାଇଁ ଜିଲାପାଳ ଆଦିତ୍ୟ ଗୋୟଲ କଟକଣା ଜାରି କରିଛନ୍ତି। ମଙ୍ଗଳବାର ଭୋଟ୍ ଗଣତି କେନ୍ଦ୍ର ପରିସରରେ ପ୍ରୋସେସନ, ବେଆଇନ ଭାବେ ୫ କିମ୍ବା ତତୋଧିକ ଲୋକେ ଏକତ୍ରିତ ରହିବା, ବିସ୍ଫୋରକ ସାମଗ୍ରୀ, ବନ୍ଧୁକ, ଛୁରି, ଲାଠି, ସାଇକେଲ ଚେନ ଆଦି ମାରଣାସ୍ତ୍ର ଧରି ଉପସ୍ଥିତ ଥିବା ଜଣାପଡ଼ିଲେ ସେମାନଙ୍କ ବିରୋଧରେ ଆଇନଗତ କାର୍ଯ୍ୟାନୁଷ୍ଠାନ ନିଆଯିବ ବୋଲି ଜିଲାପାଳ ଗୋୟଲ ସୂଚନା ଦେଇଛନ୍ତି। ସିଆରପିସି, ୧୯୭୩ର ଧାରା ୧୪୪ ଅନୁଯାୟୀ ଜିଲାପାଳ ତାଙ୍କ ପତ୍ରସଂଖ୍ୟା-୧୦୬୬୨ ତା-୧।୬।୨୦୨୪ରିଖରେ ଏହା ଜାରି କରିଛନ୍ତି। ଜିଲାପାଳଙ୍କ ଉପରୋକ୍ତ ଆଦେଶକୁ ଅବମାନନା କରୁଥିବା ଲୋକଙ୍କୁ ଆଇପିସିର ଧାରା ୧୮୮ କ୍ରମେ ଦଣ୍ଡିତ କରାଯିବ ବୋଲି ସତର୍କ କରି ଦିଆଯାଇଛି।

ବାଇକ୍ ସହ ୨୦୨ କେଜି ଗଞ୍ଜେଇ ଜବତ

ବାଉଁଶୁଣୀ,୩।୬(ଦେବାଶିଷ ନେପାକ)

ବାଉଁଶୁଣୀ ପୋଲିସ ସୋମବାର ସକାଳ ୬ଟାରେ ହିଲୁଙ୍ଗ ଗ୍ରାମ ନିକଟ ମହାନଦୀ ଘାଟରୁ ବାଇକ ସହ ୨୦୨ କେଜି ୫୦୦ ଗ୍ରାମ ଗଞ୍ଜେଇ ଜବତ କରିଛି। ମିଳିଥିବା ସୂଚନା ଅନୁଯାୟୀ ବିଶ୍ୱସ୍ତ ସୂତ୍ରରୁ ଖବର ପାଇ ବାଉଁଶୁଣୀ ପୋଲିସ ହିଲୁଙ୍ଗ ଗ୍ରାମ ମହାନଦୀ ଘାଟ ନିକଟରେ ଚଢ଼ାଉ କରିଥିଲା। ଡଙ୍ଗାରେ ନଦୀ ପାର କରିବାକୁ ଗଞ୍ଜେଇଗୁଡ଼ିକ ଗଚ୍ଛିତ ରଖି ନଦୀ ପାର କରିବାକୁ ଯୋଜନା ଚାଲିଥିଲା। ସେହି ସମୟରେ ବାଉଁଶୁଣୀ ଥାନା ଅଧିକାରୀ ଅଞ୍ଜଳି ବିଶାଳଙ୍କ ତତ୍ତ୍ୱାବଧାନରେ ପୋଲିସ ଟିମ ଚଢ଼ାଉ କରିଥିଲା।। ମାଜିଷ୍ଟ୍ରେଟଙ୍କ ଉପସ୍ଥିତିରେ ଓଜନ କରାଯିବାରୁ ୨୦୨ କେଜି ୫୦୦ ଗ୍ରାମ ହୋଇଥିଲା। ବାଇକ୍ (ନଂ.ଓଡି ୩୧ ଏ ୩୧୩୬) ଓ ଗଞ୍ଜେଇ ଜବତ କରାଯାଇଥିବା ବେଳେ ଘଟଣାସ୍ଥଳରୁ ଅଭିଯୁକ୍ତମାନେ ଫେରାର ହୋଇଯାଇଥିବା ବାଉଁଶୁଣୀ ଥାନା ଅଧିକାରୀ କହିଛନ୍ତି। ବାଉଁଶୁଣୀ ଥାନାରେ ଏକ ମାମଲା (ନଂ.୯୭/୨୪) ରୁଜୁ କରି ତଦନ୍ତ ଜାରି ରହିଛି। ଅଭିଯୁକ୍ତମାନଙ୍କୁ ଖୁବ କମ ଦିନ ଭିତରେ ଗିରଫ କରାଯିବ ବୋଲି ଥାନା ଅଧିକାରୀ ଅଞ୍ଜଳି ବିଶାଳ କହିଛନ୍ତି। ଜବତ ଗଞ୍ଜେଇ ବୌଦ୍ଧ ନେଇ କୋର୍ଟରେ ଉପସ୍ଥାପନ କରାଯାଇଥିବା ସୂଚନା ମିଳିଛି।

ନଦୀରୁ ମହିଳାଙ୍କ ମୃତଦେହ ଜବତ

ବେଲପଡ଼ା, ୩।୬ (ମନୋଜ କୁମାର ମିଶ୍ର):

ବଲାଙ୍ଗୀର ଜିଲା ବେଲପଡ଼ା ଥାନା ଅନ୍ତର୍ଗତ ମଣ୍ଡଳ କେନକେବା ନିକଟ ଲାନ୍ତ୍ ନଦୀ ବ୍ରିଜ ବାଲିଘାଟରେ ସୋମବାର ଜଣେ ମହିଳାଙ୍କ ମୃତଦେହ ପୋଲିସ ଜବତ କରିଛି। ମୃତକ ଜଣକ ହେଲେ ବେଲପଡ଼ା ଥାନା ଡକଲା ଗାଁର ଉର୍ମିଳା ବାଗ (୬୦)। ଗତ ୩୧ ତାରିଖରେ ଉର୍ମିଳାଙ୍କ ଦେହ ଅସୁସ୍ଥ ହୋଇଥିଲା। ତାଙ୍କୁ ତାଙ୍କ ସ୍ୱାମୀ ଟେରୁ ବାଗ ସହ ଝିଅ ଓ ଜ୍ୱାଇଁ ବେଲପଡ଼ା ଡାକ୍ତରଖାନାକୁ ଚିକିତ୍ସା ପାଇଁ ଆଣିଥିଲେ। ସେଠାରେ ଉର୍ମିଳାଙ୍କ ମୃତ୍ୟୁ ହୋଇଥିଲା। ମୃତ୍ୟୁ ପରେ ଘରକୁ ନେବା ବାଟରେ ମଣ୍ଡଳ-କେନକେବା ନଦୀରେ ପୋତି ଦେଇଥିଲେ। ମୃତକ ଉର୍ମିଳା ଓ ସ୍ୱାମୀ ଟେରୁଙ୍କ ଜାତି ବାସନ୍ଦ କରାଯାଇଥିଲା। ଦୀର୍ଘ ବର୍ଷ ପୂର୍ବେ ଟେରୁ ଓ ଉର୍ମିଳା ଭଲ ପାଇ ବାହା ହୋଇଥିଲେ। ସେବେଠାରୁ ସ୍ୱାମୀ, ସ୍ତ୍ରୀ ଦୁହେଁ ନିଜ ଘରେ ରହୁ ନ ଥିଲେ। ସେମାନେ ଗାଁର ଟାଙ୍ଗରପଡ଼ାରେ ରହୁଥିଲେ ବୋଲି ଜଣାପଡ଼ିଛି। ସୋମବାର ସକାଳୁ ଉକ୍ତ ନଦୀକୁ ଏକ ଟ୍ରାକ୍ଟର ଗାଡ଼ି ବାଲି ଆଣିବାକୁ ଯାଇଥିବାବେଳେ ଶ୍ରମିକମାନେ ନଦୀ ଭିତରେ ମହିଳାଙ୍କ ମୃତଦେହ ଦେଖିଥିଲେ। ବେଲପଡ଼ା ଥାନାଧିକାରୀ ସୁଜାତା ଦାସ ଘଟଣାସ୍ଥଳରେ ପହଞ୍ଚିଥିଲେ। ବେଲପଡ଼ା ତହସିଲଦାରଙ୍କ ଉପସ୍ଥିତିରେ ମୃତଦେହକୁ ବାଲି ଭିତରୁ ଉଦ୍ଧାର କରାଯାଇଥିଲା।

ଯୁଦ୍ଧ ୨ରେ ପ୍ରଥମ ଶ୍ରେଣୀରେ ଉତ୍ତୀର୍ଣ୍ଣ ହେଲେ ମହିଳା ବକ୍ସର

ଅମରପାଲି,୩।୬(ପୀତାୟର ସାହୁ):

ସୁବର୍ଣ୍ଣପୁର ଜିଲା ବୀରମହାରାଜପୁର ବ୍ଲକ ସଂଗ୍ରାମପୁରର ଝିଅ ଶୁଭ୍ରତା କଳତା ଚଳିତ ବର୍ଷ ଯୁଦ୍ଧ ୨ ପରୀକ୍ଷାରେ ପ୍ରଥମ ଶ୍ରେଣୀରେ ଉତ୍ତୀର୍ଣ୍ଣ ହୋଇଛନ୍ତି। ଶୁଭ୍ରତା ଜିଲାର ପ୍ରଥମ ମହିଳା ବକ୍ସର ଯିଏ ଜାତୀୟସ୍ତରରେ ଭାଗ ନେଇଥିଲେ। ପିତା ନାରାୟଣ କଳତା ଓ ମାତା ଜୟନ୍ତୀ କଳତାଙ୍କ ତୃତୀୟ କନ୍ୟା ଶୁଭ୍ରତା ବକ୍ସିଂ ଖେଳକୁ ନିଜର ପେଶା କରିଛନ୍ତି। ସେ ଖେଳ ସହିତ ପାଠ ପାଠକୁ ମଧ୍ୟ ଗୁରୁତ୍ୱ ଦେଇ ଭଲ ରେଜଲ୍ଟ କରିପାରିଛନ୍ତି। ସେ ଯୁଦ୍ଧ ୨ରେ ପ୍ରଥମ ଶ୍ରେଣୀରେ ଉନ୍ନୀତ ହୋଇଛନ୍ତି। ଦୃଢ଼ ଇଚ୍ଛା ଶକ୍ତି ଓ ପରିଶ୍ରମ ଆଗରେ ସବୁକିଛି ହାର ମାନି ଥାଏ ବୋଲି କହିଛନ୍ତି ଶୁଭ୍ରତା।

ବିଶ୍ୱ ପରିବେଶ ଦିବସ ଉପଲକ୍ଷେ ଚିତ୍ରାଙ୍କନ ପ୍ରତିଯୋଗିତା

ଦେଓଗାଁ, ୩।୬(କୃଷ୍ଣପ୍ରସାଦ ପାଣିଗ୍ରାହୀ)

ବଲାଙ୍ଗୀର ଜିଲା ଦେଓଗାଁ ବ୍ଲକ ପଞ୍ଚାୟତ ସମିତି ହାଇସ୍କୁଲଠାରେ ବିଶ୍ୱ ପରିବେଶ ଦିବସ ଉପଲକ୍ଷେ ଚିତ୍ରାଙ୍କନ ପ୍ରତିଯୋଗିତା ଅନୁଷ୍ଠିତ ହୋଇଯାଇଛି। ପଞ୍ଚାୟତ ସମିତି ହାଇସ୍କୁଲ ପ୍ରଧାନ ଶିକ୍ଷକ ଅଶ୍ୱିନୀ ଭୋଇଙ୍କ ତତ୍ତ୍ୱାବଧାନରେ ସ୍ଥାନୀୟ ଶିଶୁ ମନ୍ଦିର ଓ ହାଇସ୍କୁଲର ଛାତ୍ରଛାତ୍ରୀମାନେ ଏହି ପ୍ରତିଯୋଗିତାରେ ଅଂଶଗ୍ରହଣ କରିଥିଲେ। ଦୁଇଟି ବିଦ୍ୟାଳୟର ପ୍ରାୟ ୩୦ ଜଣ ଛାତ୍ରଛାତ୍ରୀ ଏହି ପ୍ରତିଯୋଗିତାରେ ଅଂଶଗ୍ରହଣ କରିଥିଲେ। କାର୍ଯ୍ୟକ୍ରମକୁ ଦେଓଗାଁ ବନାଞ୍ଚଳ ବିଭାଗର ଫରେଷ୍ଟର ଜନ୍ମୟ ପାଣିଗ୍ରାହୀ, ଫରେଷ୍ଟ ଗାର୍ଡ ସୁକାନ୍ତି ସରାଫ, ଡିଟି ନରେନ୍ଦ୍ର ବିଶାଳ ପ୍ରମୁଖ ସହଯୋଗ କରିଥିଲେ। ଚିତ୍ରାଙ୍କନ ପ୍ରତିଯୋଗିତାରେ ଅଂଶଗ୍ରହଣ କରିଥିବା ତିନୋଟି ବିଭାଗରୁ ତୁଇ ଜଣ ପ୍ରତିଯୋଗୀଙ୍କୁ ମନୋନୀତ କରି ଜିଲାସ୍ତରକୁ ପଠାଉଥିବା ରେଞ୍ଜର ସୂଚନା ଦେଇଛନ୍ତି।

ବିଶ୍ୱ ପରିବେଶ ଦିବସ ଉପଲକ୍ଷେ ଚିତ୍ରାଙ୍କନରେ ଭାଗନେଇଥିବା ପ୍ରତିଯୋଗୀ।

କାଳବୈଶାଖୀ: ବ୍ୟାପକ କ୍ଷତି, ଗଛ ପଡ଼ି ରାସ୍ତା ଅବରୋଧ

ନୂଆପଡ଼ା,୩।୬ (ମକାରୁ ବେମାଲ)

ଗଛ ପଡ଼ି ରାସ୍ତା ଅବରୋଧ ହୋଇଛି।

ନୂଆପଡ଼ା ଜିଲାରେ ରବିବାର ତାଣ୍ଡବ ରଚିଲା କାଳବୈଶାଖୀ। ଜିଲାର ଅଧିକାଂଶ ଅଞ୍ଚଳରେ କାଳବୈଶାଖୀ ବର୍ଷା ସହ ବହୁ ଜୋରରେ ଝଡ଼ ତୋଫାନ ହେବା ଯୋଗୁ ଲୋକଙ୍କ ଘର ଭାଙ୍ଗି ଯାଇଛି। ବିଦ୍ୟୁତ୍ ଖୁଣ୍ଟ ଓ ଗଛ ଭାଙ୍ଗି ରାସ୍ତାରେ ପଡ଼ିବାରୁ ଯାତାୟାତ ବନ୍ଦ ହୋଇ ଯାଇଥିଲା। ଅଗ୍ନିଶମ ବିଭାଗ କର୍ମଚାରୀ ଗଛ କାଟି ସଫା କରିବା ପରେ ଯାତାୟାତ ସ୍ୱାଭାବିକ ହୋଇଥିଲା। କୋମନା ବ୍ଲକ ଅନ୍ତର୍ଗତ ରଜନା ଓ ଆଗ୍ରେନ ପଞ୍ଚାୟତରେ ବେଳାଗାଁ, ସନବାହାଲି ଭଳି ଅନେକ ଗାଁରେ ଗଛ ଭାଙ୍ଗି ଛାତ ଉପରେ ପଡ଼ିଥିବା ସୂଚନା ମିଳିଛି। ରଜନା ପଞ୍ଚାୟତ ବେଳାଗାଁର ସଞ୍ଜୟ ସେଠୀଙ୍କ ଘର ଛାତ ଉପରେ ଆମ୍ବ ଗଛ ଭାଙ୍ଗି ପଡ଼ି ଯିବାରୁ ଘର ଛାତ ଭାଙ୍ଗିଛି। ତିନି ଜଣ ସଦସ୍ୟ ଅଳ୍ପକେ ବର୍ତ୍ତିଛନ୍ତି। ରବିବାର ସନ୍ଧ୍ୟାରେ ସଞ୍ଜୟଙ୍କ ବୃଦ୍ଧା ମା, ସ୍ତ୍ରୀ ଓ ଛୋଟ ପୁଅ ଘରେ ରହିଥିଲେ। ହଠାତ ଘଡ଼ଘଡ଼ି,ପବନ ଓ ବର୍ଷା ହେବାରୁ ଘର ପାଖରେ ଥିବା ଆମ୍ବ ଗଛ ଘର ଛାତ ଉପରେ ପଡ଼ିଯାଇ ଛାତ ଭାଙ୍ଗି ଯାଇଥିଲା। କୋମନା ଅଗ୍ନିଶମ ବିଭାଗ କର୍ମଚାରୀ ଖବରପାଇ ଘଟଣାସ୍ଥଳରେ ପହଞ୍ଚି ଗଛଗୁଡ଼ିକୁ କାଟି ଛାତ ଉପରୁ ହଟାଇଥିଲେ। ଘର ସମ୍ପୂର୍ଣ୍ଣ ଭାଙ୍ଗି ଯାଇଥିବାରୁ ଅନ୍ୟ ଏକ ଘରେ ଆଶ୍ରୟ ନେଇଛନ୍ତି। ସେହିପରି ସିନାପାଲି, ଖଡ଼ିଆଳ, ବୋଡେନ ବ୍ଲକରେ ମଧ୍ୟ କାଳବୈଶାଖୀ ତାଣ୍ଡବ ରଚିଛି। ଖଡ଼ିଆଳ-ବୋଡେନ ରାସ୍ତା ଦୁର୍ଗାମୁଣ୍ଡା ଓ ବୁଢ଼ାପଡ଼ା ମଧ୍ୟ ଭାଗରେ ରାସ୍ତା ଉପରେ ଏକ ବଡ଼ ନିମ୍ବ ଗଛ ଭାଙ୍ଗି ପଡ଼ିଛି। ଫଳରେ ରାସ୍ତା ଅବରୋଧ ହୋଇଥିବାବେଳେ ୨ ରୁ ୩ ଘଣ୍ଟା ଯାତାୟାତ ବାଧାପ୍ରାପ୍ତ ହୋଇଥିଲା। ବୋଡେନ ଅଗ୍ନିଶମ ବିଭାଗ କର୍ମଚାରୀମାନେ ଖବର ପାଇ ଘଟଣାସ୍ଥଳରେ ପହଞ୍ଚି ରାସ୍ତାରେ ପଡ଼ିଥିବା ଗଛ କାଟି ସଫା କରିବା ପରେ ଯାତାୟାତ ସ୍ୱାଭାବିକ ହୋଇଥିଲା। ବର୍ଷା ଓ କୁଆପଥର ମାଡ଼ରେ ଚାଷୀଙ୍କ କଷ୍ଟ ଉପାର୍ଜିତ ପନିପରିବା ଚାଷ ନଷ୍ଟ ହେବା ସହ ଧାନ ଚାଷରେ କୁଆପଥର ମାଡ଼ ହୋଇ ଧାନ ସବୁ ଝଡ଼ି ଯାଇଥିବା ଦେଖିବାକୁ ମିଳିଛି। ଏ ସବୁ ଉପରେ ବିଭାଗୀୟ ଉଚ୍ଚ କର୍ତ୍ତୃପକ୍ଷ ଦୃଷ୍ଟି ଦେଇ କ୍ଷୟକ୍ଷତିର ଆକଳନ କରି ଚାଷୀଙ୍କୁ ସରକାରୀ ସହାୟତା ଯୋଗାଇ ଦେବା ପାଇଁ ସାଧାରଣରେ ଦାବି ହେଉଛି।

ସଂକ୍ଷେପରେ

କାଳବୈଶାଖୀ ଝଡ଼ ପବନରେ ଉଡିଲା ଆବର୍ଜନା କୁଣ୍ଡର ଛପର

ରିଷିଡା, ୩।୬(ସୁଶାନ୍ତ ମଲ୍ଲିକ): କଳାହାଣ୍ଡି ଜିଲାର ବିଭିନ୍ନ ଅଞ୍ଚଳରେ କାଳବୈଶାଖୀର ତାଣ୍ଡବ ଦେଖିବାକୁ ମିଳିଛି। ଚଳିତ ଗ୍ରୀଷ୍ମ ପ୍ରବାହରେ ଜନଜୀବନ ଅସ୍ତବ୍ୟସ୍ତ ହେଉଥିବାବେଳେ କାଳବୈଶାଖୀ ବର୍ଷା ଆଣି ଦେଇଛି ଟିକେ ଆଶ୍ୱସ୍ତି। କିନ୍ତୁ କାଳବୈଶାଖୀ ଯୋଗୁଁ ଅନେକ ଜନଜୀବନ ବିପର୍ଯ୍ୟସ୍ତ ହୋଇପଡିଛି। ଜିଲାର କର୍ଲାମୁଣ୍ଡା ବ୍ଲକ ଅନ୍ତର୍ଗତ ରିଷିଡା ଗ୍ରାମ ପଞ୍ଚାୟତର କୁମ୍ଭାରପଡ଼ାରେ ତିଆରି ହୋଇଥିବା ଆବର୍ଜନା ପୃଥକୀକରଣ କେନ୍ଦ୍ରର ଛପର ଉଡେଇ ନେଇଛି। ସ୍ଥାନୀୟ ଲୋକଙ୍କ ଅଭିଯୋଗ ଅନୁଯାୟୀ ନିମ୍ନମାନର କାମ କରାଯାଇଥିବାରୁ ଏହିପରି ଅସୁବିଧାର ସମ୍ମୁଖୀନ ହେବାକୁ ପଡୁଛି ବୋଲି ଚର୍ଚ୍ଚା ହେଉଛି। ବିଭିନ୍ନ ଜାଗାରେ ଅଳିଆ ଆବର୍ଜନା ପଡିରହିଥିବାବେଳେ ଜନଅସନ୍ତୋଷ ଦେଖାଦେଇଛି। ଏନେଇ ରିଷିଡା ଗ୍ରାମ ପଞ୍ଚାୟତର କାର୍ଯ୍ୟନିର୍ବାହୀ ଦେବାରାଜ ରଣାଙ୍କୁ ଜଣାଇବାରୁ ବୁଧବାର ମରାମତି ସଙ୍ଗେ ଆବର୍ଜନା ଅନ୍ୟତ୍ର ଫିଙ୍ଗାଯିବ ବୋଲି କହିଥିଲେ।

ଜମିରୁ ବାହାରିଲା ଅଜଗର, ଜଙ୍ଗଲ ବିଭାଗକୁ ହସ୍ତାନ୍ତର

ଖଡ଼ିଆଳ,୩।୬(ସୁଜିତ କୁମାର ପ୍ରଧାନ): ନୂଆପଡ଼ା ଜିଲା ଖଡ଼ିଆଳ ବ୍ଲକ ଡୁମେରବାହାଲ ଗ୍ରାମ ଚଚରାପଡାର ପ୍ରହଲ୍ଲାଦ ପଣ୍ଡା ଓ ପ୍ରତିମା ପଣ୍ଡାଙ୍କ ଜମିରେ ଏକ ବଡ଼ ଅଜଗର ସାପ ଦେଖା ଦେଇଥିଲା। ଘର ପାଖରେ ଜମି ରହିଥିବାରୁ ପରିବାର ଲୋକେ ଅଜଗରକୁ ଦେଖି ଡରି ଯାଇଥିଲେ। ସଙ୍ଗେ ସଙ୍ଗେ ଖଡ଼ିଆଳ ବନ ବିଭାଗକୁ ସୂଚନା ଦେଲା ପରେ ବନ ବିଭାଗ କର୍ମଚାରୀ ଆସି ପହଞ୍ଚିଥିଲେ। ଅଜଗରକୁ ଧରି ନିକଟସ୍ଥ ଜଙ୍ଗଲରେ ଛାଡି ଦେଇଥିଲେ।

ଶୀତଳଷଷ୍ଠୀ ପାଇଁ ପ୍ରସ୍ତୁତି

କେସିଙ୍ଗା, ୩।୬(ତୁମେଶ୍ୱର ସାହୁ): ପ୍ରତ୍ୟେକ ବର୍ଷ ଭଳି ଚଳିତବର୍ଷ ମଧ୍ୟ ଶୀତଳ ଷଷ୍ଠୀ ଯାତ୍ରା ପାଇଁ କେସିଙ୍ଗା ୱାର୍ଡ ନଂ. ୧୦ରେ ସୋମବାର ଏକ ପ୍ରସ୍ତୁତି ବୈଠକ ଅନୁଷ୍ଠିତ ହୋଇଥିଲା। ଶୀତଳ ଷଷ୍ଠୀ କମିଟି ସଭାପତି ସାନ ସରାଫଙ୍କ ନେତୃତ୍ୱରେ ଏହା ହୋଇଥିଲା। ଆସନ୍ତା ୧୦ ତାରିଖରୁ ଶୀତଳ ଷଷ୍ଠୀ ଯାତ୍ରା ଅନୁଷ୍ଠିତ ହେବ। ସେଥିପାଇଁ କିପରି ଭାବେ ଯାତ୍ରା କରାଯିବ, ଆଲୋକିକରଣ, ପାନୀୟଜଳ, ବିଭିନ୍ନ ସାଂସ୍କୃତିକ କାର୍ଯ୍ୟକ୍ରମ, ନାଚଗୀତ, ଖାଦ୍ୟପେୟ ପାଇଁ ଆର୍ଥିକ ସହାୟତା ଆଦି ବିଷୟରେ ପୁଙ୍ଖାନୁପୁଙ୍ଖ ଆଲୋଚନା କରାଯାଇଥିଲା।

ଭବାନୀପାଟଣା ରେଲଷ୍ଟେଶନର ୨ୟ ପ୍ଲାଟଫର୍ମ ହେଉ

ଡିଆର୍‌ଏମ୍‌ଙ୍କୁ ସାକ୍ଷାତ କଲେ କଳାହାଣ୍ଡି ରେଳଯାତ୍ରୀ ସଂଘ କର୍ମକର୍ତ୍ତା

ଭବାନୀପାଟଣା, ୩।୬ (ଉତ୍ତମ କୁମାର ଦାଶ)

ସମ୍ବଲପୁର ଡିଆର୍‌ଏମ୍‌ଙ୍କୁ ସାକ୍ଷାତ୍ କରୁଛନ୍ତି କଳାହାଣ୍ଡି ରେଳଯାତ୍ରୀ ସଂଘର କର୍ମକର୍ତ୍ତା।

କଳାହାଣ୍ଡି ଜିଲାରେ ରେଳପଥର ବିକାଶ ପାଇଁ ଦାବି ଜୋର ଧରିଛି। ଭବାନୀପାଟଣା ରେଲଷ୍ଟେଶନର ଦ୍ୱିତୀୟ ପ୍ଲାଟଫର୍ମ କରାଯାଉ ବୋଲି ମତପ୍ରକାଶ ପାଇଛି। କଳାହାଣ୍ଡି ରେଳଯାତ୍ରୀ ସଂଘର କର୍ମକର୍ତ୍ତା ସୋମବାର ସମ୍ବଲପୁର ଡିଆରଏମ୍ (ମଣ୍ଡଳ ରେଳ ପ୍ରବନ୍ଧକ) ତୁଷାରକାନ୍ତ ପାଣ୍ଡେଙ୍କୁ ସାକ୍ଷାତ କରିଛନ୍ତି। କଳାହାଣ୍ଡି ରେଳଯାତ୍ରୀ ସଂଘର ଅଧ୍ୟକ୍ଷ ଡ. ଭବାନୀଶଙ୍କର ନିଆଲ, ଉପ ସଭାପତି ବଣ୍ଟି ଅଗ୍ରୱାଲ, ରାକେଶ ସାହୁ ଓ ସାଧାରଣ ସମ୍ପାଦକ ପ୍ରଦୀପ କୁମାର ଦାସ ପ୍ରମୁଖ ସାକ୍ଷାତ କରିଥିଲେ। ଏହି ସମୟରେ ସେମାନେ କଳାହାଣ୍ଡି ଜିଲାର ଭବାନୀପାଟଣା, କେସିଙ୍ଗା, ଜୁନାଗଡ଼ ରେଲଷ୍ଟେଶନର ବିଭିନ୍ନ ସମସ୍ୟା ଉପରେ ବିଶେଷ ଆଲୋଚନା କରିଥିଲେ। ତନ୍ମଧ୍ୟରୁ ରାୟଗଡାରୁ ବିଶାଖାପାଟଣା ଓ ବିଶାଖାପାଟଣାରୁ ରାୟଗଡା ପର୍ଯ୍ୟନ୍ତ କେସିଙ୍ଗା ଷ୍ଟେଶନରେ ଉଭୟ ଏକ୍ସପ୍ରେସ ଓ ପାସେଞ୍ଜର ଟ୍ରେନ୍‌ରେ ଅନଲୋଡିଂ ସୁବିଧା ଅନ୍ୟତମ। ଏହା ସହ କେସିଙ୍ଗାଠାରୁ ଭୁବନେଶ୍ୱରକୁ ସିଧାସଳଖ ଟ୍ରେନ, ସପ୍ତାହରେ ୩ ଦିନ କେସିଙ୍ଗା ପର୍ଯ୍ୟନ୍ତ ଇସ୍ପାତ ଏକ୍ସପ୍ରେସ୍ ଟ୍ରେନ ସମ୍ପ୍ରସାରଣ, ବିଶାଖାପାଟଣାରୁ ରାୟଗଡା ପର୍ଯ୍ୟନ୍ତ ସମସ୍ତ ଡାଉନ ଟ୍ରେନ୍ ୪ନଂ. ପ୍ଲାଟଫର୍ମରେ ଦେବା, ଟ୍ରେନ ଆସିବା ପୂର୍ବରୁ ଘୋଷଣା କରିବା ଜରୁରୀ, ରେଳ ଟିକେଟ କୋଟା ଅନ୍ତର୍ଗତ କେସିଙ୍ଗା ଷ୍ଟେଶନକୁ ମଧ୍ୟ ଅନ୍ତର୍ଭୁକ୍ତ କରିବା, ରାୟଗଡାରୁ ଟିଟିଲାଗଡ଼ ପର୍ଯ୍ୟନ୍ତ ଏକ ଟ୍ରେନ ଯାହା ପୁରୀ ଦୁର୍ଗ ଟ୍ରେନ ଧରିବାରେ ସାହାଯ୍ୟ କରିବ, ନର୍ଲା, ରୁପ୍ରାରୋଡ,ଲାଞ୍ଜିଗଡ ରୋଡ, ଜୁନାଗଡ, ଧର୍ମଗଡ଼, ରାମଚନ୍ଦ୍ରପୁର, ଦେପୁରରର ବିଭିନ୍ନ ଦାବି, ନର୍ଲାରୋଡ଼ ଷ୍ଟେଶନରେ ସମତା, ତିରୁପତି ଓ ଧାନବାଦ ଏକ୍ସପ୍ରେସ ଟ୍ରେନ ରହଣି, ଭବାନୀପାଟଣା ପାଖ କୁଟୁରୁଖମାର ନୂଆ ହସ୍ପିଟାଲ ପାଖରେ ଏକ ଅଣ୍ଡର ବ୍ରିଜ ନିର୍ମାଣ ଦାବି ନେଇ ଆଲୋଚନା କରାଯାଇଥିଲା। ସବୁଠାରୁ ମହତ୍ୱପୂର୍ଣ୍ଣ କଥା ହେଲା ଯେ, କଳାହାଣ୍ଡି ଭବାନୀପାଟଣା ରେଲଷ୍ଟେଶନରେ ଦ୍ୱିତୀୟ ନଂ. ପ୍ଲାଟଫର୍ମ ନିର୍ମାଣ ଦାବି ଉପରେ ବିଶେଷ ଚର୍ଚ୍ଚା କରିଥିଲେ। ଏହାକୁ ନେଇ ସଂଘ ପକ୍ଷରୁ ଏକ ଦାବିପତ୍ର ମଧ୍ୟ ଦିଆଯାଇଥିଲା। ଏହି ସାକ୍ଷାତ ଆଲୋଚନା ସମୟରେ ଡିଆର୍‌ଏମ୍‌ଙ୍କ ସହ ସିନିଅର କମରସିଆଲ ମ୍ୟାନେଜର, ଡିଭିଜନାଲ ରେଲୱେ ଇଞ୍ଜିନିୟର,ଏଡିଆରଏମ୍ ପ୍ରମୁଖ ଉପସ୍ଥିତ ଥିଲେ।

କୋଜିକୋଡୁ ଯାତ୍ରା କଲେ କଳାହାଣ୍ଡିର ୨ ସିଆର୍‌ସିସି

ଭବାନୀପାଟଣା,୩।୬ (ଉତ୍ତମ କୁମାର ଦାଶ)

ସିଆର୍‌ସିସି ଅଜିତ ପ୍ରଧାନ ଓ ମିନତୀ ପ୍ରଧାନ।

ରାଜ୍ୟ ମୁଖ୍ୟମନ୍ତ୍ରୀ ଶିକ୍ଷା ପୁରସ୍କାର ଅଧୀନରେ ଶ୍ରେଷ୍ଠ ସିଆର୍‌ସିସି ଭାବେ ମନୋନୀତ କଳାହାଣ୍ଡି ଜିଲାର ୨ ସିଆରସିସି ଅଜିତ କୁମାର ପ୍ରଧାନ ଓ ମିନତୀ କୁମାରୀ ପ୍ରଧାନ କେରଳର କୋଜିକୋଡୁ ଆଇଆଇଏମ୍ ପରିଦର୍ଶନ କରିବେ। ଏଥିପାଇଁ ଉଭୟେ ସୋମବାର କେରଳ ଅଭିମୁଖେ ଯାତ୍ରା ଆରମ୍ଭ କରିଛନ୍ତି। ଦୁଇ ସିଆର୍‌ସିସି ୫ ରୁ ୯ ତାରିଖ ପର୍ଯ୍ୟନ୍ତ କେରଳ କୋଜିକୋଡୁସ୍ଥିତ ଆଇଆଇଏମ୍‌ରେ କଳାହାଣ୍ଡି ଜିଲାର ପ୍ରତିନିଧିତ୍ୱ କରିବେ। ଏହା ପରେ ଆସନ୍ତା ୧୧ରେ ଓସେପାରେ ରାଜ୍ୟ ପ୍ରକଳ୍ପ ସଂଯୋଜକଙ୍କ ଅଧ୍ୟକ୍ଷତାରେ ଏକ କନଫରେନ୍ସରେ ଯୋଗ ଦେବେ। ପ୍ରକାଶଯୋଗ୍ୟ ଯେ, ସିଆର୍‌ସିସି ଅଜିତ ପ୍ରଧାନ ଜିଲାର ଗୋଲାମୁଣ୍ଡା ବ୍ଲକ ଉଛଲା କ୍ଲଷ୍ଟର ଓ ମିନତୀ ପ୍ରଧାନ ଭବାନୀପାଟଣା ବାପୁଜୀ କ୍ଲଷ୍ଟରର ସିଆରସିସି ଭାବେ କାର୍ଯ୍ୟରତ। ଉଭୟେ ଜିଲାର ଶିକ୍ଷାର ମାନ ଅଭିବୃଦ୍ଧି ଦିଗରେ କାର୍ଯ୍ୟ କରିବା ସହ ଅଭିନବ କାର୍ଯ୍ୟକରି ବେଶ୍ ପ୍ରଶଂସିତ ହୋଇଛନ୍ତି। କଳାହାଣ୍ଡି ଜିଲାରୁ ଏହି ସିଆରସିସିଙ୍କ ସମେତ ରାଜ୍ୟର ୨୫ଜଣ ସିଆର୍‌ସିସି ଓ ୨ ଜଣ ନିର୍ଦ୍ଦେଶକ ଏହି କାର୍ଯ୍ୟକ୍ରମରେ ଯୋଗଦାନ କରିବେ। ଉଭୟଙ୍କର ଏ ପ୍ରକାର ସଫଳତା ପାଇଁ ଜିଲା ଶିକ୍ଷା ଅଧିକାରୀ ସୁଶାନ୍ତ ଚୋପଦାର, ଭବାନୀପାଟଣା ବିଇଓ ଆଚାରି ଶବର ଓ ଗୋଲାମୁଣ୍ଡା ବିଇଓ ଭବାନୀ ଶଙ୍କର ଯୋଶୀଙ୍କୁ କୃତଜ୍ଞତା ଜଣାଇଛନ୍ତି।

ଭୋଟ ଗଣତି ପାଇଁ ତ୍ରିସ୍ତରୀୟ ସୁରକ୍ଷା ବ୍ୟବସ୍ଥା

ଗଣତି ହଲ ପାଖରେ ସୁରକ୍ଷା ଦେଉଛନ୍ତି ସୁରକ୍ଷା ବାହିନୀ।

୫୦ ବିଧାୟକ ପ୍ରାର୍ଥୀ, ୧୧ ଲୋକସଭା ପ୍ରାର୍ଥୀଙ୍କ ଭାଗ୍ୟ ନିର୍ଣ୍ଣୟ

ଭବାନୀପାଟଣା, ୩।୬(ଉତ୍ତମ କୁମାର ଦାଶ)

ପ୍ରତୀକ୍ଷାର ଅନ୍ତ ଘଟିବ। ଇଭିଏମ୍‌ରେ ବନ୍ଦ ହୋଇଥିବା ପ୍ରାର୍ଥୀଙ୍କ ଭାଗ୍ୟ ଖୋଲିବ। କଳାହାଣ୍ଡିରେ ମଙ୍ଗଳବାର ଭୋଟ ଗଣତି ହେବ। ଜିଲାର ଭବାନୀପାଟଣା ମା’ ମାଣିକେଶ୍ୱରୀ ବିଶ୍ୱବିଦ୍ୟାଳୟରେ ଭବାନୀପାଟଣା, ନର୍ଲା ଓ ଲାଞ୍ଜିଗଡ଼ ନିର୍ବାଚନ ମଣ୍ଡଳୀ ଓ ଧର୍ମଗଡ ପଞ୍ଚାୟତ କଲେଜଠାରେ ଧର୍ମଗଡ ଓ ଜୁନାଗଡ଼ ବିଧାନସଭା ନିର୍ବାଚନମଣ୍ଡଳୀ ସହିତ ଲୋକସଭା ଭୋଟ ଗଣତି ହେବ। ଏଥିପାଇଁ ସୋମବାର କଳାହାଣ୍ଡି ଜିଲାପାଳ ପି. ଅନ୍ୱେଷା ରେଡ୍ଡୀ ଓ ଏସ୍‌ପି ଅଭିଲାଷ ଜି ଉଭୟ ସ୍ଥାନର ଭୋଟଗଣତି ବ୍ୟବସ୍ଥା ଓ ସୁରକ୍ଷା ବ୍ୟବସ୍ଥାର ତଦାରଖ କରିଛନ୍ତି। ସୁରକ୍ଷା ପାଇଁ ଆଇଆର ବିଏନ,ସିଆରପିଏଫ୍ ସହିତ ଓଡ଼ିଶା ପୋଲିସର ଉଭୟ ସ୍ଥାନରେ ୪ପ୍ଲାଟୁନ ଲେଖାଏଁ ଫୋର୍ସ ରହିବେ। ସକାଳ ୮ଟାରୁ ପୂରା ସୁରକ୍ଷିତ ଓ ବ୍ୟବସ୍ଥିତ ଢଙ୍ଗରେ ଭୋଟଗଣତି ହେବ ବୋଲି କଳାହାଣ୍ଡି ଜିଲାପାଳ ସୂଚନା ଦେଇଛନ୍ତି। ଜିଲାର ୫ଟି ବିଧାନସଭା ନିର୍ବାଚନ ମଣ୍ଡଳୀରେ ୫୦ ପ୍ରାର୍ଥୀ ଓ ଲୋକସଭାରେ ୧୧ ଜଣ ପ୍ରାର୍ଥୀଙ୍କ ମଙ୍ଗଳବାର ଭାଗ୍ୟ ନିର୍ଣ୍ଣୟ ହେବ।

ସାଇକେଲରେ ଖଡ଼ିଆଳରୁ ଉତ୍ତରାଖଣ୍ଡ ଯାତ୍ରା

ଖଡ଼ିଆଳ, ୩।୬(ସୁଜିତ କୁମାର ପ୍ରଧାନ)

ସାଇକେଲରେ ଉତ୍ତରାଖଣ୍ଡର କେଦାରନାଥକୁ ଯାତ୍ରା କରୁଥିବା ୨ ଛାତ୍ର।

ନୂଆପଡ଼ା ଜିଲା ଖଡ଼ିଆଳରୁ ୨ଛାତ୍ର ସାଇକେଲରେ ଉତ୍ତରାଖଣ୍ଡର କେଦାରନାଥ ଯାତ୍ରା କରିଛନ୍ତି। ସେମାନେ ହେଲେ କୋମନା ବ୍ଲକ କାଲିମେଟ ଗ୍ରାମର ସୁନିଲ କୁମାର ହଂସ ଓ ଆଗ୍ରେନ ଗ୍ରାମର କେଶନ ନାଗ। ସୁନିଲ କୋମନା ପଞ୍ଚାୟତ ସମିତି କଲେଜରେ ଯୁକ୍ତ ତିନି ଶେଷ ବର୍ଷ ଛାତ୍ର ଓ କେଶନ ନୂଆପଡ଼ା କଲେଜର ଯୁକ୍ତ ଦୁଇ ଛାତ୍ର। ଖଡ଼ିଆଳ ବ୍ଲକ ଡିଖାଲିସ୍ଥିତ ଶିବ ମନ୍ଦିରରେ ପୂଜାର୍ଚ୍ଚନା କରି ଦୁଇ ଜଣ ଗତ ୧୬ ତାରିଖରେ ବାହାରିଥିଲେ। ସମ୍ବଲପୁର ସମଲେଇ ମନ୍ଦିରରେ ପହଞ୍ଚି ମା’ସମଲେଇଙ୍କ ଆଶୀର୍ବାଦ ନେଇଥିଲେ। ପରେ ପୁରୀରେ ଜଗନ୍ନାଥଙ୍କ ଦର୍ଶନ କରି ବାଲେଶ୍ୱର ଓ ବାରିପଦା ଦେଇ ପଶ୍ଚିମବଙ୍ଗ ଯାଇଥିଲେ। ଖଡ଼ିଆଳରୁ ଉତ୍ତରାଖଣ୍ଡର କେଦାରନାଥ ଦୂରତା ତିନି ହଜାର କିଲୋମିଟର ରହିଥିବାବେଳେ ସେମାନେ ୧୪୦୦ କିଲୋମିଟର ପର୍ଯ୍ୟନ୍ତ ଗଲେଣି। ଓଡ଼ିଶା, ପଶ୍ଚିମବଙ୍ଗ, ଝାଡ଼ଖଣ୍ଡ ପରେ ସୋମବାର ବିହାରରେ ପହଞ୍ଚିଛନ୍ତି। ପ୍ରତ୍ୟେକ ଦିନ ସେମାନେ ମନ୍ଦିର ଅଥବା ପେଟ୍ରୋଲ ପମ୍ପରେ ଆଶ୍ରୟ ନେଉଛନ୍ତି। ଘରୁ ଖାଲି ହାତରେ ବାହାରିଥିବାବେଳେ ସବୁଠାରେ ଲୋକେ ତାଙ୍କୁ ଖାଇବା ପିଇବା ଖର୍ଚ୍ଚ ସହ ଆର୍ଥିକ ସହଯୋଗ କରୁଥିବା କହିଛନ୍ତି ସେମାନେ। ଉତ୍ତରାଖଣ୍ଡ ପହଞ୍ଚିବା ପାଇଁ ଆଉ ଦଶ ଦିନ ଲାଗିବ। ସେଠାରୁ ଫେରିବାବେଳେ ସେମାନେ ରାୟପୁର ଦେଇ ଘରକୁ ଫେରିବେ। ତାପମାତ୍ରା ଦେଖି ଦିନ ସମୟରେ ପଚାଶ କିଲୋମିଟର ଓ ସନ୍ଧ୍ୟାରେ ପଚାଶ କିଲୋମିଟର ଯାତ୍ରା କରୁଛନ୍ତି। ବିଶ୍ୱଶାନ୍ତି ପାଇଁ ଲୋକଙ୍କୁ ସଚେତନ କରିବା ଓ ବିଭିନ୍ନ ସ୍ଥାନର ପାଣିପାଗ, ଜଳବାୟୁ ଉପରେ ଜାଣିବା ସେମାନଙ୍କ ଲକ୍ଷ୍ୟ ବୋଲି ସେମାନେ କହନ୍ତି। ସମ୍ପୂର୍ଣ୍ଣ ଯାତ୍ରା ପାଇଁ ୩ମାସ ସମୟ ନିର୍ଘଣ୍ଟ କରିଥିବାବେଳେ ଦୁଇ ମାସରେ ସମ୍ପୂର୍ଣ୍ଣ ହୋଇଯିବ ବୋଲି ଆଶା ରଖିଛନ୍ତି ଦୁଇ ଜଣ।

ଶିକ୍ଷକ ନେତା ଅବନୀ କୁମାର ବରାଳଙ୍କ ଜୟନ୍ତୀ

ଖଡ଼ିଆଳ,୩।୬(ସୁଜିତ କୁମାର ପ୍ରଧାନ)

ନୂଆପଡ଼ା ଜିଲା ଖଡ଼ିଆଳ ସ୍ୱୟଂ ଶାସିତ ମହାବିଦ୍ୟାଳୟର ଏମ୍‌ପି ହଲଠାରେ ଶିକ୍ଷକ ନେତା ପ୍ରଫେସର ଅବନୀ କୁମାର ବରାଳଙ୍କ ଜୟନ୍ତୀ ପାଳିତ ହୋଇଯାଇଛି। ନୂଆପଡା ଜିଲା ବେସରକାରୀ କଲେଜ ଶିକ୍ଷକ ସଂଘ ସଭାପତି ପ୍ରାଧ୍ୟାପକ ଡ. ପଦ୍ମଲୋଚନ ବର୍ମାଙ୍କ ସଭାପତିତ୍ୱରେ କାର୍ଯ୍ୟକ୍ରମ ଅନୁଷ୍ଠିତ ହୋଇଥିଲା। ପ୍ରାରମ୍ଭରେ ଅବନୀ ବରାଳଙ୍କ ପ୍ରତିକୃତିରେ ଭକ୍ତିପୂତ ମାଲ୍ୟାର୍ପଣ ପରେ ଅଧ୍ୟାପକ ଅବନୀ ଖମାରୀ, ବିଜୁ ପଟ୍ଟନାୟକ ଡିଗ୍ରୀ ମହାବିଦ୍ୟାଳୟର ଅଧ୍ୟକ୍ଷ ସ୍ୱାଗତ ସମ୍ଭାଷଣ ଓ ଅତିଥି ପରିଚୟ କରିଥିଲେ। ସମ୍ମାନିତ ବକ୍ତା ଭାବରେ କଣ୍ଟାବାଞ୍ଜି କେଭି ମହାବିଦ୍ୟାଳୟର ପ୍ରାଧ୍ୟାପକ ତଥା ପୂର୍ବତନ ବେସରକାରୀ କଲେଜ ଶିକ୍ଷକ ସଂଘର ସମ୍ପାଦକ ଲୋହିତାକ୍ଷ ଯୋଶୀ ଶିକ୍ଷକ ଏକତା ଉପରେ ଗୁରୁତ୍ୱାରୋପ କରିଥିଲେ। ମୁଖ୍ୟ ଅତିଥି ଭାବରେ ପ୍ରାକ୍ତନ ଅଧ୍ୟକ୍ଷ ଓ ସଭାପତି ଡ. ଫନିନ୍ଦମ ଦେଓ ଯୋଗଦେଇଥିଲେ। ମହାବିଦ୍ୟାଳୟ ଅଧ୍ୟକ୍ଷ ଡ. ତରୁଣ କୁମାର ପ୍ରଧାନ ମୁଖ୍ୟ ଅତିଥି ଭାବରେ ଯୋଗଦେଇ ବରାଳଙ୍କ ଶିକ୍ଷକ ସମାଜ ଆନ୍ଦୋଳନ ପ୍ରତି ଅବଦାନକୁ ଭୁଲି ହେବ ନାହିଁ ବୋଲି ମତବ୍ୟକ୍ତ କରିଥିଲେ। ଅନ୍ୟମାନଙ୍କ ମଧ୍ୟରେ ଦୋହେଲପଡା ପଲ୍ଲିଶ୍ରୀ ମହାବିଦ୍ୟାଳୟର ଅଧ୍ୟକ୍ଷ ରୁଦ୍ରମାଧବ ବାରିକ, ତୁକ୍ଲା ମହାବିଦ୍ୟାଳୟ ଅଧ୍ୟାପକ ଡ. ଶରତଚନ୍ଦ୍ର ଚଲାନ, ବଙ୍ଗୋମୁଣ୍ଡା ଡିଗ୍ରୀ ମହାବିଦ୍ୟାଳୟ ଅଧ୍ୟାପକ ଆଲୋକ କୁମାର ରଥ, ପ୍ରାଧ୍ୟାପକ ଅଶ୍ୱିନୀ କୁମାର ପାତ୍ରୀ, ପ୍ରାଧ୍ୟାପକ ପ୍ରମୋଦ କୁମାର ସାହୁ, ଅଧ୍ୟାପିକା ମୀନା ଗୁଜରାଟି ସରକାରଙ୍କ ଭେଦଭାବ ନୀତିର ତୀବ୍ର ସମାଲୋଚନା କରିଥିଲେ। ଶେଷରେ କୋମନା ମହାବିଦ୍ୟାଳୟର ଅଧ୍ୟାପକ ନାରାୟଣ ମିଶ୍ର ଧନ୍ୟବାଦ ଅର୍ପଣ କରିଥିଲେ।

ହେଉନି ପାଣି ପଞ୍ଚାୟତ ନିର୍ବାଚନ, ତେଜୁଛି ଚାଷୀ ଅସନ୍ତୋଷ

ଲୋଇସିଂହା,୩।୬(ସୁଶାନ୍ତ ବାରିକ)

ଚାଷ ଓ ଚାଷୀଙ୍କ ଉନ୍ନତି ପାଇଁ ବିବିଧ ଯୋଜନା କାର୍ଯ୍ୟକାରୀ କରୁଛନ୍ତି ସରକାର। ହେଲେ ସରକାରୀ କର୍ମଚାରୀଙ୍କ ଉଦାସୀନତା ଯୋଗୁ ଯୋଜନାଗୁଡ଼ିକ ଠିକ ଭାବରେ କାର୍ଯ୍ୟକାରୀ ହୋଇ ପାରୁ ନ ଥିବା ଅଭିଯୋଗ ହୋଇଛି। ଚାଷୀ ସୁଫଳ ପାଇବା ପରିବର୍ତ୍ତେ କ୍ଷତିଗ୍ରସ୍ତ ହେଉଥିବା ଅଭିଯୋଗ ହୋଇଛି। ୨୦୨୪-୨୫ ଖରିଫ ଚାଷ ପାଇଁ ଆଗଲପୁର ବ୍ଲକ ଚାଷୀ ପ୍ରସ୍ତୁତି ଆରମ୍ଭ କରୁଛନ୍ତି। ହେଲେ ଚାଷୀଙ୍କ ସୁବିଧା ପାଇଁ ବିଭିନ୍ନ ଜଳଭଣ୍ଡାରରୁ ଓ କେନାଲ ଗୁଡ଼ିକର ରକ୍ଷଣାବେକ୍ଷଣ ଆଦି କାର୍ଯ୍ୟ ପାଇଁ ପାଣି ପଞ୍ଚାୟତ ଗଠନ କରାଯାଇଥାଏ। ହେଲେ ସାଲେଭଟା କ୍ଷୁଦ୍ର ଜଳସେଚନ ବିଭାଗ ଅଧୀନରେ ଥିବା ବିଭିନ୍ନ କେନାଲରେ ପାଣି ପଞ୍ଚାୟତ ଗଠନ ଅଦ୍ୟାବଧି ହୋଇ ନ ଥିବାରୁ ଚାଷୀଙ୍କ ମଧ୍ୟରେ ତୀବ୍ର ଅସନ୍ତୋଷ ପ୍ରକାଶ ପାଇଛି। ଦୀର୍ଘ ବର୍ଷ ଧରି ପାଣି ପଞ୍ଚାୟତ ଗଠନ କରାଯାଇ ନ ଥିବାରୁ ଚାଷୀ ନାନା ସମସ୍ୟା ଭୋଗୁଛନ୍ତି। କେଉଁଠି କେନାଲ ରକ୍ଷଣାବେକ୍ଷଣ ଅଭାବରୁ ପୋତି ହୋଇ ପଡ଼ିଛି। କେନାଲ ହିଡ ଦୁର୍ବଳ ଯୋଗୁଁ ବନ୍ୟା ପରିସ୍ଥିତି ବେଳେ ଘାଇ ସୃଷ୍ଟି ହୋଇ ବ୍ୟାପକ ଚାଷ କ୍ଷତିଗ୍ରସ୍ତ ହେବାର ନଜିର ରହିଛି। ବିଭାଗୀୟ ଅଧିକାରୀଙ୍କ ମନମାନୀକୁ ନେଇ ଚାଷୀ ମହଲରେ ଅସନ୍ତୋଷ ତେଜିବାରେ ଲାଗିଛି। ଏଥିପ୍ରତି ଜିଲାପାଳ ଓ ସମ୍ପୃକ୍ତ ଉଚ୍ଚ ପଦସ୍ଥ ଅଧିକାରୀ ଦୃଷ୍ଟି ଦେବାକୁ ଚାଷୀମାନେ ଦାବି କରିଛନ୍ତି।

ମାଗଣା ସ୍ୱାସ୍ଥ୍ୟ ସଚେତନତା ଶିବିର

ଅମରପାଲି,୩।୬(ପୀତାମ୍ବର ସାହୁ): ସୁବର୍ଣ୍ଣପୁର ଜିଲା ବୀରମହାରାଜପୁର ବ୍ଲକ ଖଣ୍ଡହତାଠାରେ ସ୍ୱେଚ୍ଛାସେବୀ ସଙ୍ଗଠନ ପ୍ରୟାସ ଆନୁକୂଲ୍ୟରେ ଏକ ମାଗଣା ଚିକିତ୍ସା ତଥା ସ୍ୱାସ୍ଥ୍ୟ ସଚେତନତା ଶିବିର ଅନୁଷ୍ଠିତ ହୋଇଯାଇଛି। ଓଡ଼ିଶାରେ ପ୍ରଥମେ ସଫଳଭାବେ କଡାଭେରିକ ଲିଭର ପ୍ରତିରୋପଣ କରିଥିବା ଡାକ୍ତର ସତ୍ୟପ୍ରକାଶ ରାଏ ଚୌଧୁରୀ ଯୋଗଦେଇ ରୋଗୀଙ୍କ ଚିକିତ୍ସା କରିଥିଲେ। ଆୟୋଜିତ ସ୍ୱାସ୍ଥ୍ୟ ସଚେତନତା ଶିବିରରେ ଲିଭର ରୋଗ ଆଉ ତାର ନିରାକରଣ ବିଷୟରେ ଆଲୋଚନା କରିବା ସହିତ ସଚେତନ କରିଥିଲେ। ପ୍ରୟାସ ସଙ୍ଗଠନ ଅଧ୍ୟକ୍ଷ ରାଧେଶ୍ୟାମ ମିଶ୍ର କାର୍ଯ୍ୟକ୍ରମ ପରିଚାଳନା କରିଥିଲେ। ଏହି ଅବସରରେ ଡାକ୍ତର ରାଏ ଚୌଧୁରୀଙ୍କୁ ସ୍ୱତନ୍ତ୍ର ଭାବେ ସମ୍ବର୍ଦ୍ଧିତ କରାଯାଇଥିଲା। ଅବସରପ୍ରାପ୍ତ ବରିଷ୍ଠ ଖେଳ ଶିକ୍ଷକ ବ୍ରଜଗୋପାଳ ମହାପାତ୍ର ଧନ୍ୟବାଦ ଅର୍ପଣ କରିଥିଲେ। ଝରଣା ପଧାନ, ଅନୁପମ ମିଶ୍ର, ବବୁଲ ମହାପାତ୍ର, ବ୍ରଜ ଜେନା ଶିବିର ପରିଚାଳନାରେ ସହଯୋଗ କରିଥିଲେ। ଶିବିରରେ ୫୦ରୁ ଊର୍ଦ୍ଧ୍ୱ ବ୍ୟକ୍ତି ସ୍ୱାସ୍ଥ୍ୟ ପରୀକ୍ଷା କରିବା ସହିତ ସ୍ୱାସ୍ଥ୍ୟ ପରାମର୍ଶ ଗ୍ରହଣ କରିଥିଲେ।

ପାହାଡ଼େଶ୍ୱର ଶିବମନ୍ଦିର ପ୍ରତିଷ୍ଠା ଉତ୍ସବ

କୋକସରା,୩।୬
(ଦୁଷ୍ମନ୍ତ କୁମାର ପାଙ୍ଗଯୋଷୀ)

ଶିବ ମନ୍ଦିର ପ୍ରତିଷ୍ଠା ଉତ୍ସବରେ କର୍ମକର୍ତ୍ତା, ଶ୍ରଦ୍ଧାଳୁ।

ଓଁନମଃ ଶିବାୟ ଧ୍ୱନିରେ କମ୍ପିଲା ଅଞ୍ଚଳ

କଳାହାଣ୍ଡି ଜିଲା କୋକସରା ବ୍ଲକ ଫୁପଗାଁ ପଞ୍ଚାୟତ ଫୁପଗାଁ ପାହାଡ଼ ଉପରେ ଥିବା ବାବା ପାହାଡେଶ୍ୱର ଶିବ ମନ୍ଦିର ପ୍ରତିଷ୍ଠା ଉତ୍ସବ ସୋମବାର ଭକ୍ତିମୟ ପରିବେଶରେ ଅନୁଷ୍ଠିତ ହୋଇଯାଇଛି। ଶନିବାରଠାରୁ ମନ୍ଦିର ପ୍ରତିଷ୍ଠା ପାଇଁ ଅଧିବାସ, କଳସ ଯାତ୍ରା, ଧ୍ୱଜାରୋହଣ, ଅର୍ଣ୍ଣାଧିବାସ, ବିଗ୍ରହ ପ୍ରବେଶ, ବିଗ୍ରହ ପ୍ରତିଷ୍ଠା ଓ ପ୍ରାଣ ପ୍ରତିଷ୍ଠା ହୋଇଥିଲା। ମୁଖ୍ୟ ପୂଜକ ଗୋପାଳ ଜି ଠାକୁର ଓ ବିଶ୍ୱରଞ୍ଜନ ଯୋଶୀ, ଧନଞ୍ଜୟ ମୁଣ୍ଡ ବିଧି ଅନୁସାରେ ପୂଜାର୍ଚ୍ଚନା କରିଥିଲେ। ପୂଜାକର୍ତ୍ତା ଭାବେ ରାଜୀବ ଅଗ୍ରୱାଲ ଓ ତାଙ୍କ ସ୍ତ୍ରୀ ରିତା ଅଗ୍ରୱାଲ ପୂଜା ବିଧି ତୁଲାଇଥିଲେ। ପାହାଡ଼ ଉପରେ ଭବ୍ୟ ମନ୍ଦିର ନିର୍ମାଣ ଓ ମହାଦେବଙ୍କ ପ୍ରାଣ ପ୍ରତିଷ୍ଠା ଉତ୍ସବ ପାଇଁ ଭାବ ଭକ୍ତିମୟ ପରିବେଶ ସୃଷ୍ଟି ହୋଇଥିଲା। ପାହାଡେଶ୍ୱର ମହାଦେବଙ୍କ ପ୍ରାଣ ପ୍ରତିଷ୍ଠା ଦର୍ଶନ, ନୀତିକାନ୍ତି, ସମସ୍ତ ପ୍ରକାର ସୁବ୍ୟବସ୍ଥା ଫୁପଗାଁ ମନ୍ଦିର ପୂଜା କମିଟି ପକ୍ଷରୁ କରାଯାଇଥିଲା। ମନ୍ଦିର ପ୍ରତିଷ୍ଠା ଉତ୍ସରେ ବିଜେଡି ଜିଲା ସଭାପତି ପୁଷ୍ପେନ୍ଦ୍ର ସିଂଦେଓ, ଧର୍ମଗଡ଼ ନିର୍ବାଚନ ମଣ୍ଡଳୀର ସଭାପତି ମାନସରଞ୍ଜନ ବାଗ, ବ୍ଲକ ସଭାପତି ସୁଶାନ୍ତ କୁମାର ବେହେରା, ସମାଜସେବୀ ପୁରୁଷୋତ୍ତମ ଗୁପ୍ତା, ସୁଶିଲ କୁମାର ଅଗ୍ରୱାଲ, ପ୍ରଣବ ବେହେରା, ମନୋଜ ବେହେରା ଉପସ୍ଥିତ ରହି ଏହି ଉତ୍ସବରେ ସାମିଲ ହୋଇଥିଲେ। ମନ୍ଦିର ପ୍ରତିଷ୍ଠା ଉତ୍ସବ ପାଇଁ ଅଷ୍ଟପ୍ରହର ନାମଯଜ୍ଞ ମଙ୍ଗଳବାର ପ୍ରାତଃରୁ ଆରମ୍ଭ ହେବ। ନାମଯଜ୍ଞରେ କର୍ତ୍ତା ଭାବେ ରସିକଲାଲ ପୂଝାରି ଓ ତାଙ୍କ ସ୍ତ୍ରୀ ଈଶ୍ୱରୀ ପୂଝାରି ଦାୟିତ୍ୱ ତୁଲାଇବେ। ମନ୍ଦିର ପୂଜା କମିଟି ପକ୍ଷରୁ ସଭାପତି ଜୟରାମ ପୂଝାରି, ସମ୍ପାଦକ ପ୍ରଦୀପ ପଟେଲ, ସରପଞ୍ଚ ଗଜାନନ ପୂଝାରି, କୀର୍ତ୍ତନ ଶବର, ଲକ୍ଷ୍ମଣ ପଟେଲ, ନିଳାମ୍ବର ବାରିକ, ଜଳଧର ପଟେଲ, କୈଳାସ ପଟେଲ, କାଶୀନାଥ ପୂଝାରି, ବଳରାମ ଶବର, କୁମୁଦଚନ୍ଦ୍ର ପଟେଲ, ମନୁ ପଟେଲ, ବିପ୍ର ପଟେଲଙ୍କ ସମେତ ଫୁପଗାଁ ପଞ୍ଚାୟତର ବିଭିନ୍ନ ଗ୍ରାମରୁ ଶତାଧିକ ପୁରୁଷ ମହିଳା ଶ୍ରଦ୍ଧାଳୁ ସାମିଲ ହୋଇ ପୂଜାକାର୍ଯ୍ୟରେ ସହଯୋଗ କରିଥିଲେ।

ପିଇଓଙ୍କୁ ଅନ୍ୟତ୍ର ବଦଳି ନ କଲେ ଆନ୍ଦୋଳନ

ନୂଆପଡା,୩।୬ (ମକାରୁ ବେମାଲ)

ଦାବିପତ୍ର ଦେବା ପାଇଁ ଆସିଥିବା ଜନପ୍ରତିନିଧି।

ନୂଆପଡା ଜିଲା ସିନାପାଲି ବ୍ଲକ ଘୁଚାଗୁଡା ପଞ୍ଚାୟତ କାର୍ଯ୍ୟନିର୍ବାହୀ ଅଧିକାରୀ କାର୍ଯ୍ୟାଳୟକୁ ନିୟମିତ ଆସୁ ନ ଥିବାରୁ ଅନ୍ୟତ୍ର ବଦଳି ପାଇଁ ଜିପିଓଙ୍କୁ ଏକ ଦାବିପତ୍ର ପ୍ରଦାନ କରାଯାଇଛି। କାର୍ଯ୍ୟନିର୍ବାହୀ ଅଧିକାରୀ କାର୍ଯ୍ୟାଳୟକୁ ନିୟମିତ ଆସୁ ନ ଥିବାରୁ ମାସିକ ବୈଠକ ହେଉ ନ ଥିବାବେଳେ ପଞ୍ଚାୟତର ବିକାଶମୂଳକ କାର୍ଯ୍ୟ ବାଧାପ୍ରାପ୍ତ ହେଉଛି। ଏ ନେଇ ଘୁଚାଗୁଡା ସରପଞ୍ଚ ଲକ୍ଷ୍ମୀ ସାଙ୍କ ନେତୃତ୍ୱରେ ଜିପିଓ ସଞ୍ଜୟ କୁମାର ନନ୍ଦଙ୍କୁ ଏକ ଦାବିପତ୍ର ପ୍ରଦାନ କରାଯାଇଛି। ସୂଚନା ମୁତାବକ ଗତ ଗୁରୁବାର ପଞ୍ଚାୟତ କାର୍ଯ୍ୟାଳୟଠାରେ କାର୍ଯ୍ୟନିର୍ବାହୀ ଅଧିକାରୀ ସତ୍ୟବ୍ରତ ବରାଳଙ୍କୁ ସ୍ଥାନୀୟ ଜନସାଧାରଣ ଓ ଜନପ୍ରତିନିଧିମାନେ ଅଟକ ରଖି ଦୀର୍ଘ ସମୟ ପର୍ଯ୍ୟନ୍ତ ଘେରି ଯାଇଥିଲେ। ପଞ୍ଚାୟତ କାର୍ଯ୍ୟାଳୟରେ ହେଉଥିବା ଅବହେଳା, ବିଭିନ୍ନ ବିକାଶମୂଳକ କାର୍ଯ୍ୟରେ ବାଧା, ଉନ୍ନୟନମୂଳକ କାର୍ଯ୍ୟର ପାଉଣା, ଏମ୍‌ଜିଏନ୍‌ଆରଇଜିଏସ ଯୋଜନାର ପାଉଣା, ଜୀବିକା ସହାୟତା ରାଶି ହଜାରେ ଟଙ୍କା ଲେଖାଏଁ ପ୍ରଦାନରେ ଅନିୟମିତତା ଇତ୍ୟାଦିର ଜବାବ ମାଗିଥିଲେ। ପଞ୍ଚାୟତ କାର୍ଯ୍ୟନିର୍ବାହୀ ଅଧିକାରୀଙ୍କ ଅବହେଳା ଯୋଗୁ ଜନପ୍ରତିନିଧି ଓ ଗ୍ରାମବାସୀ ପ୍ରମୁଖ ପିଇଓ (ପଞ୍ଚାୟତ କାର୍ଯ୍ୟନିର୍ବାହୀ ଅଧିକାରୀ)ଙ୍କୁ ଅନ୍ୟତ୍ର ବଦଳି ଦାବି କରିଛନ୍ତି। ଅଭିଯୋଗ ଅନୁଯାୟୀ ଆଜକୁ ପ୍ରାୟ ୬ ମାସ ହୋଇ ଗଲାଣି ଘୁଚାଗୁଡା ପଞ୍ଚାୟତ କାର୍ଯ୍ୟନିର୍ବାହୀ ଅଧିକାରୀ ବରାଳ କାର୍ଯ୍ୟାଳୟକୁ ନିୟମିତ ଭାବରେ ଆସୁନାହାନ୍ତି। କେବଳ ମାସକୁ ଗୋଟିଏ ଦିନ ଭତ୍ତା ବଣ୍ଟନ କରିବା ବାହାନା କରି ଆସୁଥିବା ଜନପ୍ରତିନିଧିମାନେ ପ୍ରକାଶ କରିଛନ୍ତି। ଆଗାମୀ ଦିନରେ ଉକ୍ତ ପିଇଓଙ୍କୁ ଅନ୍ୟତ୍ର ବଦଳି କରା ନ ଗଲେ ରାଜରାସ୍ତାକୁ ଓହ୍ଲାଇ ଆନ୍ଦୋଳନ କରିବୁ ବୋଲି ସରପଞ୍ଚ ଲକ୍ଷ୍ମୀ ସା, ସମିତି ସଭ୍ୟ ହିରାଲାଲ ତାଣ୍ଡି, ନାଏବ ସରପଞ୍ଚ ଉଗ୍ରେସନ ସା, ୱାର୍ଡ ମେମ୍ବର କ୍ଷିରସିନ୍ଧୁ ନାଏକ ଓ ପଞ୍ଚାୟତବାସୀ ଚେତାବନୀ ଦେଇଛନ୍ତି। ଏନେଇ ପିଇଓ ବରାଳଙ୍କୁ ପଚାରିବାରୁ ଉଦ୍ଦେଶ୍ୟମୂଳକ ଭାବରେ ବିରୋଧରେ ଷଡଯନ୍ତ୍ର ଚାଲିଛି ବୋଲି ପ୍ରକାଶ କରିଥିଲେ। ଏ ସଂକ୍ରାନ୍ତରେ ସିନାପାଲି ବିଡିଓ ଅବିନାଶ ଲାକ୍ରାଙ୍କୁ ପଚାରିବାରୁ ଘଟଣାର ତଦନ୍ତ କରି ଉଚିତ ପଦକ୍ଷେପ ନିଆଯିବ ବୋଲି କହିଥିଲେ।

ସଂକ୍ଷେପରେ

କଣ୍ଟାଧାର ବସ୍ତିରୁ ମୃତଦେହ ଜବତ

ରାଉରକେଲା,୩।୬(ବିପ୍ଲବ ରଞ୍ଜନ ଦାଶ): ରାଉରକେଲା ଶିଳ୍ପାଞ୍ଚଳ ଅନ୍ତର୍ଗତ ଏନଆଇଟି ପଛପଟ କଣ୍ଟାଧାର ବସ୍ତିରୁ ଏକ ମୃତଦେହ ସେକ୍ଟର-୩ ଥାନା ପୋଲିସ ଜବତ କରିଛି। ମୃତକ ହେଲେ ଉକ୍ତ ବସ୍ତିର ଇସ୍ରାଇଲ ଜେମସ(୬୩)। ଆରଜିଏଚ ମର୍ଗ ହାଉସରେ ମୃତଦେହକୁ ରଖାଯାଇଛି। ସେକ୍ଟର-୩ ଥାନାରେ କେସ ନଂ-୭ରେ ଏକ ଅପମୃତ୍ୟୁ ମାମଲା ରୁଜୁ ହୋଇଛି।

ଆଜି ଭୋଟ ଗଣତି: ନିର୍ଦ୍ଧାରଣ ହେବ ପ୍ରାର୍ଥୀଙ୍କ ଭାଗ୍ୟ

ରାଉରକେଲା,୩।୬(ଦିନେଶ ମିଶ୍ର)

■ ଷ୍ଟ୍ରଙ୍ଗ୍ ରୁମ୍‌ର ସୁରକ୍ଷା ବ୍ୟବସ୍ଥା କଡାକଡି

■ ସକାଳ ୮ରୁ ଭୋଟ ଗଣତି ଆରମ୍ଭ ହେବ

ରାଉରକେଲା ପାନପୋଷ ସବ୍‌ଡିଭିଜନରେ ଥିବା ୩ଟି ନିର୍ବାଚନ ମଣ୍ଡଳୀ ପାଇଁ ଆଜି ଭୋଟ ଗଣତି ହେବ। ବୀରମିତ୍ରପୁର, ରଘୁନାଥପାଲି ଓ ରାଉରକେଲା ପାଇଁ ଉଦିତନଗର ସରକାରୀ ଉଚ୍ଚ ବିଦ୍ୟାଳୟ ପରିସରରେ ଷ୍ଟ୍ରଙ୍ଗରୁମ କରାଯାଇଛି। ଭୋଟ ଗଣତି ସକାଳ ୮ଟାରୁ ଆରମ୍ଭ ହୋଇ ୧୦ଟା ପର୍ଯ୍ୟନ୍ତ ଚାଲିବ। ରାଉରକେଲା ବିଧାନସଭା ପାଇଁ ୧୪ଟି ଗଣତି କେନ୍ଦ୍ର ହୋଇଥିବାବେଳେ ଲୋକସଭା ପାଇଁ ୧୪ ଗଣତି ଟେବୁଲ ରହିଛି। ସେହିଭଳି ବୀରମିତ୍ରପୁର ବିଧାନସଭା ପାଇଁ ୧୪ ଓ ଲୋକସଭା ପାଇଁ ୧୪ଟି ଭୋଟଗଣତି ଟେବୁଲ କରାଯାଇଛି। ରଘୁନାଥପାଲି ନିର୍ବାଚନ ମଣ୍ଡଳୀ ଲୋକସଭା ପାଇଁ ୧୪ ଓ ବିଧାନସଭା ପାଇଁ ୧୦ଟି ଭୋଟଗଣତି ଟେବୁଲ କରାଯାଇଛି। ଏହି ଭୋଟ ଗଣତି ପ୍ରକ୍ରିୟାକୁ ଶାନ୍ତି ଶୃଙ୍ଖଳା ସହ ପରିଚାଳନା କରିବା ପାଇଁ ଷ୍ଟ୍ରଙ୍ଗରୁମ୍ ବାହାରେ ସ୍ୱତନ୍ତ୍ର ମାଇକ୍ ବ୍ୟବସ୍ଥା ସାଙ୍ଗକୁ ଭୋଟଫଳାଫଳ ରେଜଲ୍ଟ ବୋର୍ଡ ଉପସ୍ଥାପନା କରାଯାଇଛି। ଭୋଟଗଣତି ପ୍ରକ୍ରିୟାକୁ କିଭଳି ସୂଚାର ରୂପେ ପରିଚାଳନା କରିହେବ ସେନେଇ ଏକ ଟେବୁଲରେ ୬ଜଣିଆ ଟିମ୍ ରହିଛନ୍ତି। ଭୋଟଗଣତି କେନ୍ଦ୍ର ବାହାରେ ଟ୍ରାଫିକ ବ୍ୟସ୍ଥାକୁ ନିୟନ୍ତ୍ରଣ କରିବା ପାଇଁ ସ୍ୱତନ୍ତ୍ର ବ୍ୟାରିକେଟ୍ ବ୍ୟବସ୍ଥା ଓ ଉକ୍ତ ରାସ୍ତାରେ ବିଭିନ୍ନ ଯାନବାହାନ ଚଳାଚଳକୁ ବନ୍ଦ କରାଯାଇଛି। ଭୋଟଗଣତି ଷ୍ଟ୍ରଙ୍ଗରୁମ୍‌କୁ ତଦାରଖ କରିବା ପାଇଁ ଏକ ପ୍ଲାଟୁନ ପୋଲିସ ଫୋର୍ସ ମୃତୟନ କରାଯାଇଛି। ସେହିଭଳି ଉଦିତନଗର ସରକାରୀ ଉଚ୍ଚ ବିଦ୍ୟାଳୟ ସମ୍ମୁଖରେ ଥିବା ଉଦିତନଗର ପ୍ୟାରେଡ ପଡିଆରେ ଦଳୀୟ କର୍ମୀ ଓ ସେମାନଙ୍କ ସମର୍ଥକଙ୍କ ପାଇଁ ଟେଣ୍ଟ ବ୍ୟବସ୍ଥା ସାଙ୍ଗକୁ ପାନୀୟ ଜଳର ବ୍ୟବସ୍ଥା କରାଯାଇଛି। ରାଉରକେଲାରେ ଭୋଟଗଣତି ପ୍ରକ୍ରିୟାକୁ ସୂଚାର ରୂପେ କିଭଳି ପରିଚାଳନା କରି ହେବ ସେନେଇ ରାଉରକେଲା ଅତିରିକ୍ତ ଜିଲାପାଳ ଆଶୁତୋଷ କୁଲକର୍ଣ୍ଣି, ପାନପୋଷ ଉପଜିଲାପାଳ ବିଜୟ କୁମାର ନାୟକ, ରାଉରକେଲା ଏସ୍‌ପି ବ୍ରିଜେଶ ରାଏଙ୍କ ସହ ବହୁ ପ୍ରଶାସନିକ ଅଧିକାରୀ ଉଦିତନଗର ହାଇସ୍କୁଲ ସ୍ଥିତ ଷ୍ଟ୍ରଙ୍ଗରୁମ୍‌କୁ ଯାଇ ଭୋଟଗଣତି କେନ୍ଦ୍ରର ସମୀକ୍ଷା କରିଛନ୍ତି।

ଝିଅ ମୃତ୍ୟୁ ମାମଲାର ନ୍ୟାୟ ଦାବି

ରାଉରକେଲା,୩।୬(ବିପ୍ଲବ ରଞ୍ଜନ ଦାଶ)

ଆରକ୍ଷୀ ଅଧୀକ୍ଷକଙ୍କ ଦ୍ୱାରସ୍ଥ ହେଲେ ମା'

ରାଉରକେଲା ଆରକ୍ଷୀ ଅଧୀକ୍ଷକଙ୍କ କାର୍ଯ୍ୟାଳୟକୁ ଆସିଥିବା ସୁକାନ୍ତୀ।

ଝିଅ ମୃତ୍ୟୁ ମାମଲାର ନ୍ୟାୟ ଦାବିରେ ରାଉରକେଲା ଜଗଦ ଅଟୋଗଳି ନେହେରୁପାଲିର ସୁକାନ୍ତୀ ରାଉତ ସୋମବାର ଆରକ୍ଷୀ ଅଧୀକ୍ଷକଙ୍କ କାର୍ଯ୍ୟାଳୟରେ ପହଞ୍ଚିଥିଲେ। ଗତ ୭ବର୍ଷ ତଳେ ଝିଅ ଖୁସ୍‌ବୁ ରାଉତଙ୍କ ହୋଇଥିବା ମୃତ୍ୟୁ ମାମଲା ଏଫ୍‌ଆଇଆର୍ ନଂ. ୦୧୭୪କୁ ପୁନର୍ବାର ଖୋଲାଯାଇ ଠିକ୍ ତଦନ୍ତ କରିବାକୁ ଆରକ୍ଷୀ ଅଧୀକ୍ଷକଙ୍କ ନିକଟରେ ସୁକାନ୍ତୀ ଲିଖିତ ଅନୁରୋଧ କରିଛନ୍ତି। ପୁଣିଥରେ ମାମଲାର ତଦନ୍ତ କରାଯିବା ସହ ପ୍ରକୃତ ତଥ୍ୟ କୋର୍ଟରେ ଉପସ୍ଥାପନ କରିବା ପାଇଁ ସେ ସହଯୋଗ ମାଗିଛନ୍ତି। ଏଥିସହ ମୃତ୍ୟୁ ପଛରେ ସାମିଲଥିବା ଦୋଷୀଙ୍କୁ ଉଚିତ ଦଣ୍ଡ ମିଳିବା ଦରକାର ବୋଲିସେ କହିଛନ୍ତି। ଘଟଣାକ୍ରମେ, ଖୁସ୍‌ବୁ ନିକଟସ୍ଥ ଏକ ଦୋକାନରେ କାମ କରନ୍ତି। ୨୦୨୨ ଜୁଲାଇ ୧୧ରେ ଖୁସ୍‌ବୁ (୨୦)ଙ୍କୁ ଦୋକାନ ମାଲିକ ପୁଅଙ୍କ ସହ କେତେଜଣ ଷ୍ଟାଫ୍ ମିଶି ଇଲେକ୍ଟ୍ରି କରେଣ୍ଟ ଦେଇ ଗଳାଚିପି ମାରିଦେଇଥିବା ସୁକାନ୍ତୀ ଥାନାରେ ଅଭିଯୋଗ କରିଥିଲେ। ସେମାନଙ୍କ ନାଁରେ ପୋଲିସ ମାମଲା ରୁଜୁକରି ତଦନ୍ତ ଚଳାଇଥିଲା। ମାତ୍ର ଘଟଣା ଆଜିକୁ ପ୍ରାୟ ୭ ବର୍ଷ ବିତିସାରିଥିବା ବେଳେ କାହାକୁ ଗିରଫ କରାଯାଇନାହିଁ। ଓଲଟା ଝିଅର ମୃତ୍ୟୁକୁ ଆତ୍ମହତ୍ୟା ରୂପ ଦିଆଯାଉଛି ବୋଲି ସୁକାନ୍ତି କହିଛନ୍ତି। ତେଣୁ ପୁଣି ଥରେ ମାମଲାର ବିଚାର କରାଗଲେ ଝିଅକୁ ଉଚିତ ନ୍ୟାୟ ମିଳିପାରିବ ବୋଲି ସୁକାନ୍ତୀ ଅନୁରୋଧ କରିଛନ୍ତି।

ମଧୁସୂଦନ ପାଠାଗାରରେ ମାସିକ ସାହିତ୍ୟ ଆସର

ରାଉରକେଲା,୩।୬(ଦିନେଶ ମିଶ୍ର)

ଛେଣ୍ଡ ସ୍ଥିତ ମଧୁସୂଦନ ପାଠାଗାର ପରିସରରେ ସୁନ୍ଦରଗଡ ଜିଲା ଲେଖକ ସାମ୍ମୁଖ୍ୟ ଓ ମଧୁସୂଦନ ପାଠାଗାରର ମିଳିତ ଆନୁକୂଲ୍ୟରେ ଆୟୋଜିତ ମାସିକ ସାହିତ୍ୟ ଆସର ଅନୁଷ୍ଠିତ ହୋଇଯାଇଛି। ଲେଖକ ସାମ୍ମୁଖ୍ୟର ସଭାପତି ଭୁପେନ ମହାପାତ୍ରଙ୍କ ଅଧକ୍ଷତାରେ ଆୟୋଜିତ ହୋଇଥିବା କାର୍ଯ୍ୟକ୍ରମରେ ଇଞ୍ଜିନିୟର ଅଭୟ କୁମାର ଦାସ ମୁଖ୍ୟ ଅତିଥି ଭାବେ ଯୋଗ ଦେଇଥିଲେ। ନାରୀ ଯୁଗ ଯୁଗ ଧରି ନିଜର ମାନ ସମ୍ମାନ ଅକ୍ଷୁର୍ଣ୍ଣ ରଖିବା ପାଇଁ ନିଜକୁ ବାଜି ଲଗାଇଛି। ସେ ସୀତା ହେଉକି ଦୌପଦୀ, କୁନ୍ତୀ ହେଉକି ସାବିତ୍ରୀ ସମାଜରେ ଜରର୍ଜରିତ ହୋଇଥିଲେ ମଧ ନିଜ ଜୀବନ ପାଇଁ ସଂଘର୍ଷ କରି ନିଜ ନାମକୁ ସ୍ୱର୍ଣ୍ଣାକ୍ଷରରେ ଲିପିବଦ୍ଧ କରିଛନ୍ତି ବୋଲି ଉତ୍ସବରେ ମୁଖ୍ୟବକ୍ତା ଭାବେ ଯୋଗଦେଇ ଥିବା କବି କୃପାସିନ୍ଧୁ ନାୟକ ତାଙ୍କ ବକ୍ତବ୍ୟରେ କହିଥିଲେ। ଅନ୍ୟତମ ବକ୍ତାଭାବେ ଶିକ୍ଷାବିତ ଶଙ୍କର ପ୍ରସାଦ ତ୍ରିପାଠୀ ମହାଭାରତ ଓ ରାମାୟଣରେ ନାରୀମାନଙ୍କର ଏକ ତୁଳନାତ୍ମକ ଚିତ୍ର ବିଭିନ୍ନ ଉଦାହରଣ ମାଧ୍ୟମରେ ଉପସ୍ଥାପନା କରିଥିଲେ। ସମ୍ମାନିତ ଅତିଥିଭାବେ ପୁସ୍ତକାର ପଶୁପତିନାଥ ଚାଟାର୍ଜୀ, ରଶ୍ମିବାଳା ରାଉତରାୟ ଉପସ୍ଥିତ ଥିଲେ। କବି ନିରୁପମା ପତି ଉତ୍ସବରେ ମଞ୍ଚପରିଚାଳନା କରିଥିଲେ। ପ୍ରଥମ ପର୍ଯ୍ୟାୟରେ ଉପସଭାପତି ଚିତ୍ତରଞ୍ଜନ ବ୍ରହ୍ମା ଧନ୍ୟବାଦ ଅର୍ପଣ କରିଥିଲେ। ଉତ୍ସବର ଦ୍ୱିତୀୟ ପର୍ଯ୍ୟାୟରେ ଶିକ୍ଷାବିତ ରାଜକୁମାର ମହାନ୍ତିଙ୍କ ସଭାପତିତ୍ୱରେ ଗଳ୍ପ ଓ କବିତାପାଠ ଉତ୍ସବ ଅନୁଷ୍ଠିତ ହୋଇଥିଲା। ଏହି ଗଳ୍ପ ଓ କବିତା ପାଠ ସଭାକୁ କବି ସୁଶାନ୍ତ କୁମାର ନାୟକ ଓ ପ୍ରତାପ କୁମାର ପଣ୍ଡା ସଂଯୋଜନା କରିଥିଲେ। କବିତା ପାଠ ଉତ୍ସବ ଓ ଗଳ୍ପସଭାରେ ପ୍ରାୟ ୨୦ରୁ ଉର୍ଦ୍ଧ୍ୱ କବି ଓ କବୟିତ୍ରୀ ନିଜର ସ୍ୱ ରଚିତ କବିତା ଓ ଗଳ୍ପ ପାଠ କରିଥିଲେ। ଏହି କାର୍ଯ୍ୟକ୍ରମକୁ ବ୍ରଜକିଶୋର ପାଣି, ଲକ୍ଷ୍ମଣ ଦାସ, ପିତବାସ ପ୍ରଧାନ, ଦୁର୍ଯୋଧନ ପଣ୍ଡା ପ୍ରମୁଖ ପରିଚାଳାନାରେ ସହଯୋଗ କରିଥିଲେ। ଶେଷରେ ପାଠାଗାରର ସାଧାରଣ ସମ୍ପାଦକ ବିଜୟ କୁମାର ବରାଳ ଧନ୍ୟବାଦ ଅର୍ପଣ କରିଥିଲେ।

ଉତ୍ସବରେ ଉପସ୍ଥିତ ଅତିଥିମାନେ।

ରାଉରକେଲା ଅତିରିକ୍ତ ଜିଲାପାଳଙ୍କୁ ସ୍ମାରକପତ୍ର ପ୍ରଦାନ କରିବାକୁ ଆସିଥିବା ଅନ୍ତର୍ଜାତୀୟ ମାନବାଧିକାର ସଂଗଠନର କର୍ମକର୍ତ୍ତା।

ରାଉରକେଲା ସହରକୁ ଭିକାରିମୁକ୍ତ କର

ରାଉରକେଲା,୩।୬(ବିପ୍ଲବ ରଞ୍ଜନ ଦାଶ)

ଅତିରିକ୍ତ ଜିଲାପାଳଙ୍କୁ ସ୍ମାରକପତ୍ର ପ୍ରଦାନ

ରାଉରକେଲା ଅନ୍ତର୍ଜାତୀୟ ମାନବାଧିକାର ସଙ୍ଗଠନ ତରଫରୁ ସୋମବାର ଅତିରିକ୍ତ ଜିଲାପାଳଙ୍କୁ ଏକ ସ୍ମାରକପତ୍ର ପ୍ରଦାନ କରାଯାଇଛି। ସଙ୍ଗଠନ ପକ୍ଷରୁ ଦର୍ଶାଯାଇଛି, ରାଉରକେଲା ସହର ସ୍ମାର୍ଟସିଟି ମାନ୍ୟତା ପାଇଲା। ରାସ୍ତାଘାଟ ଠାରୁ ଆରମ୍ଭକରି ସମସ୍ତ କ୍ଷେତ୍ର ବିକଶିତ ହେଲା। ସହରକୁ ସମ୍ପୂର୍ଣ୍ଣ ଭିକାରୀମୁକ୍ତ ଭାବେ ଗଢ଼ି ତୋଳିବା ପାଇଁ ବିଭିନ୍ନ ନିୟମ ଓ ଆଇନ କାର୍ଯ୍ୟକାରୀ ହେଲା। ମାତ୍ର ଏଯାଏଁ ସହର ଭିକାରିମୁକ୍ତ ହୋଇପାରିଲା ନାହିଁ। ସହରରେ ଆଶ୍ରୟ ଗୃହ ନିର୍ମାଣ ହୋଇଛି,ମାତ୍ର ସେଠାରେ ନିରାଶ୍ରୟମାନେ ନ ରହି ରାଜରାସ୍ତାରେ ବିଶ୍ରାମ ନେଉଥିବା ପରିଲକ୍ଷିତ ହେଉଛି। ଏହାସହ ପେଟପାଟଣା ପାଇଁ ଭିକ୍ଷାଥାଳି ଧରି ସହର ସାରା ଭିକ୍ଷାବୃତ୍ତି କରୁଛନ୍ତି। ବିଗତ କିଛିଦିନ ହେଲା ରାଉରକେଲା ସହରରେ ହିଟ୍ ୱେଭ୍ ଯୋଗୁ ଜନଜୀବନ ଅସ୍ତବ୍ୟସ୍ତ ହୋଇପଡିଛି। ଏଥିସହ ବହୁ ବୁଲା ଭିକାରୀଙ୍କ ଅସ୍ୱାଭାବିକ ମୃତ୍ୟୁ ମଧ ଘଟୁଛି। ଅଂଶୁଘାତଜନିତ ମୁକାବିଲା ପାଇଁ ପ୍ରଶାସନ ପକ୍ଷରୁ ବିଭିନ୍ନ ନିରାକରଣ ବ୍ୟବସ୍ଥା ହେଉଥିଲେ ମଧ ଖାଦ୍ୟ ଅନ୍ୱେଷଣରେ ଭିକ୍ଷାବୃତ୍ତି କରୁଥିବା ଲୋକଙ୍କୁ ପ୍ରଶାସନ ପକ୍ଷରୁ ନିୟନ୍ତ୍ରଣ କରାଯାଇପାରିନାହିଁ। ରାଉରକେଲା ଅନ୍ତର୍ଜାତୀୟ ମାନବଧିକାର ସଙ୍ଗଠନ ସହରକୁ ଭିକାରିମୁକ୍ତ ସହର ଭାବେ ପରିଣତ କରିବା କାର୍ଯ୍ୟ ନିଃସ୍ୱାର୍ଥପର ଭାବେ ତୁଲାଇବା ଉଲ୍ଲେଖକରି ସୋମବାର ଅତିରିକ୍ତ ଜିଲାପାଳ ଆଶୁତୋଷ କୁଲକର୍ନୀଙ୍କୁ ଲିଖିତ ପତ୍ର ପ୍ରଦାନ କରିଥିଲେ। ନିର୍ବାଚନ ପରେ ଏହା ଉପରେ ବିଚାର କରାଯିବ ବୋଲି ଅତିରିକ୍ତ ଜିଲାପାଳ କହିଥିଲେ। ଏହି ସ୍ମାରକପତ୍ର ପ୍ରଦାନରେ ରାଉରକେଲା ଅନ୍ତର୍ଜାତୀୟ ହ୍ୟୁମାନ ରାଇଟ ଫୋର୍ସର ଫାଉଣ୍ଡର ଚେୟାରମ୍ୟାନ ବିଶ୍ୱଜିତ ମଲ୍ଲିକଙ୍କ ସହ ସଂଗଠନର ନରେନ୍ଦ୍ର ସିଂହ, ଜିତେନ ପାତ୍ର, ଶ୍ୱେତା ଶାଶ୍ୱତ, ରିତୁ ସୁନା, ଭାରତୀ ଦାସ,ପଦ୍ମା ସମାସୀ,ସୁଜାତା ଦୋରା, ପୂର୍ଣ୍ଣିମା ମହାନ୍ତି, ନନ୍ଦିନୀ ଦେବୀ, ଗୁରୁବାରୀ ମୁଣ୍ଡା, ବାଣୀ କୁରେଇ, ଶିବ ସାହୁ, ଗୁରଜିତ ସିଂହ, ସୁରଜ ରାୟ, ସାଜିଦ ଖାନ, ରାଜା କ୍ୟୁରେସି, ପ୍ରମୋଦ ଲେଙ୍କା, ରାମେଶ୍ୱର ପରମାଣିକ,ଏମ୍‌ଡି ଆଲମ, ହିରମାଲା ମାହାତୋ ପ୍ରମୁଖ ସାମିଲ ଥିଲେ।

ଶ୍ରେଷ୍ଠ ଏକାଡେମିକ୍ ପ୍ରଦର୍ଶନ ପୁରସ୍କାର ପାଇଁ ଆବେଦନ ନିମନ୍ତ୍ରଣ

ରାଉରକେଲା,୩।୬(ବିପ୍ଲବ ରଞ୍ଜନ ଦାଶ)

ରାଉରକେଲାରେ ଶିକ୍ଷାଗତ ଉତ୍କର୍ଷତାକୁ ପ୍ରୋତ୍ସାହିତ କରିବା ଏବଂ ଇସ୍ପାତ ସହରର ଛାତ୍ରୀଛାତ୍ରଙ୍କୁ ଉତ୍କର୍ଷତା ପାଇଁ ଅନୁପ୍ରେରିତ କରିବା ଲକ୍ଷ୍ୟନେଇ ଆର୍‌ଏସ୍‌ପି ବିଭିନ୍ନ ବୋର୍ଡ ଏବଂ ପରିଷଦର ୧୦ମ, ଯୁକ୍ତ ୨ ଶିକ୍ଷା ସ୍ତରରେ ସର୍ବଶ୍ରେଷ୍ଠ ପାଠ୍ୟ ପ୍ରଦର୍ଶନକାରୀଙ୍କୁ ଶ୍ରେଷ୍ଠ ଏକାଡେମିକ ପ୍ରଦର୍ଶନ ପୁରସ୍କାର ପ୍ରଦାନ କରୁଛି। ଏଥିରେ ପ୍ରମାଣପତ୍ର ସହିତ ନଗଦ ରାଶି ହିସାବରେ ପୁରସ୍କାର ପ୍ରଦାନ କରାଯାଏ। ଏହି ଯୋଜନା ରାଉରକେଲା ସ୍ଥିତ ସମସ୍ତ ବିଦ୍ୟାଳୟ,ଉଚ୍ଚ ମାଧ୍ୟମିକ ବିଦ୍ୟାଳୟର ଛାତ୍ରୀଛାତ୍ରଙ୍କ ପାଇଁ ପ୍ରଯୁଜ୍ୟ ରହିଛି। ଏଥିରେ ରାଉରକେଲା ସହରାଞ୍ଚଳ ଓ ଶିଳ୍ପାଞ୍ଚଳର ଯେକୌଣସି ବିଦ୍ୟାଳୟ ଓ ଉଚ୍ଚ ମାଧ୍ୟମିକ ବିଦ୍ୟାଳୟର ଛାତ୍ରୀଛାତ୍ର ୧୦ମ ଶ୍ରେଣୀ ବୋର୍ଡ ପରୀକ୍ଷା ଯଥା ଏଚଏସସି ପରୀକ୍ଷା,ଆଇସିଏସଇ ପରୀକ୍ଷା, ଏଆଇଏସଏସଇ ପରୀକ୍ଷା ଓ କଳା,ବିଜ୍ଞାନ ଏବଂ ବାଣିଜ୍ୟରେ ଦ୍ୱାଦଶ ଶ୍ରେଣୀ ବୋର୍ଡ ପରୀକ୍ଷା ଯଥା ଉଚ୍ଚ ମାଧ୍ୟମିକ ପରୀକ୍ଷା ,ଇଣ୍ଡିଆନ ସ୍କୁଲ ସାର୍ଟିଫିକେଟ,ଅଲଇଣ୍ଡିଆ ସିନିୟର ସ୍କୁଲ ସାର୍ଟିଫିକେଟ ପରୀକ୍ଷାରେ ସର୍ବାଧିକ ନମ୍ବର ହାସଲ ନିମନ୍ତେ ଏହି ସମ୍ମାନଜନକ ପୁରସ୍କାର ଲାଭ କରିବେ। ୨୦୨୩-୨୪ ଶିକ୍ଷା ବର୍ଷ ପାଇଁ ଉପରୋକ୍ତ ପୁରସ୍କାର ନିମନ୍ତେ ଆବେଦନରେ ବିଦ୍ୟାଳୟ,ଉଚ୍ଚ ମାଧ୍ୟମିକ ବିଦ୍ୟାଳୟ ମୁଖ୍ୟ ଅଧକ୍ଷ ସଂମ୍ପୃକ୍ତ ଶିକ୍ଷାନୁଷ୍ଠାନ ଟପ୍ପର ଛାତ୍ରୀଛାତ୍ରଙ୍କ ମାର୍କସିଟ, ପ୍ରମାଣପତ୍ର କପି ସହିତ ଟପ୍ପରଙ୍କ ନାମ,ଯୋଗାଯୋଗ ଠିକଣା ଏବଂ ନମ୍ବର ଇସ୍ପାତ ବିଦ୍ୟାମନ୍ଦିର ସେକ୍ଟର-୧୯ ସ୍ଥିତ ଆର୍‌ଏସପି ଶିକ୍ଷା ବିଭାଗକୁ ଜଣାଇବେ। ଯେଉଁଠାରେ ବୋର୍ଡ,ପରିଷଦ ଟପ୍ପର ସୂଚୀ ପ୍ରସ୍ତୁତ କରାଯିବ। ସେକ୍ଟର-୬ ଇସ୍ପାତ ଷ୍ଟାଡିୟମରେ ସ୍ୱାଧିନତା ଦିବସ ଉତ୍ସବ ଅବସରରେ ଏହି ପୁରସ୍କାର ପ୍ରଦାନ କରାଯିବା ନେଇ ଧାର୍ଯ୍ୟ ହୋଇଛି।

ବିଶ୍ୱ ସାଇକେଲ ଦିବସ ପାଳିତ

ରାଉରକେଲା,୩।୬(ଦିନେଶ ମିଶ୍ର)

ସେକ୍ଟର-୫ ସ୍ଥିତ ଗୋଲଘର ଠାରେ ଥିବା ବିଶ୍ୱଭାରତୀ ବିଦ୍ୟା ମନ୍ଦିର ପରିସରରେ ରାଉରକେଲା ସାଇକେଲିଙ୍ଗ କ୍ଲବ ପକ୍ଷରୁ ବିଶ୍ୱ ସାଇକେଲ ଦିବସ ପାଳିତ ହୋଇଯାଇଛି। କ୍ଲବ ଉପସଭାପତି ନରସିଂହ ଚରଣ ସାହୁଙ୍କ ଅଧକ୍ଷତାରେ ଆୟୋଜିତ ହୋଇଥିବା ଉତ୍ସବରେ ପୂର୍ବତନ ଜାତୀୟ ସାଇକେଲିଷ୍ଟ ସମେନ୍ଦ୍ର ରାଜା ସିଂହ ମୁଖ୍ୟ ଅତିଥି ଭାବେ ଯୋଗଦେଇ ଉକ୍ତ ଦିବସର ମହତ୍ତ୍ୱ ଉପରେ ମତ ପ୍ରକାଶ କରିଥିଲେ। ସମ୍ମାନିତ ଅତିଥିଭାବେ କ୍ରୀଡା ଖବରଦାତା ଶୁଶାନ୍ତ ବେହେରା ଯୋଗଦେଇ ସାଇକେଲ ଚାଳନା କରିବା ଦ୍ୱାରା ପ୍ରଦୂଷଣ ମୁକ୍ତ ହେବା ସହ ପରିବେଶ ଉପରେ ସୁପ୍ରଭାବ ପଡିଥାଏ ବୋଲି ତାଙ୍କ ବକ୍ତବ୍ୟରେ କହିଥିଲେ। ଏହି କାର୍ଯ୍ୟକ୍ରମକୁ ସାଇକିଲିଷ୍ଟ ମହେଶ୍ୱର ସୁନା, ସମାଜସେବୀ ସୁକମଣି ମହାନନ୍ଦ, ବଳରାମ ମାଝିଙ୍କ ସହ କ୍ଲବର ସମସ୍ତ କର୍ମୀ ପରିଚାଳନାରେ ସହଯୋଗ କରିଥିଲେ। ଶେଷରେ ସାଇକେଲିଷ୍ଟ ଲିଙ୍ଗରାଜ ଷଡଙ୍ଗୀ ଧନ୍ୟବାଦ ଅର୍ପଣ କରିଥିଲେ।

ବନ୍ଧମୁଣ୍ଡା ରେଳଷ୍ଟେଶନ ନିରୀକ୍ଷଣ କଲେ ଡିଆରୟୁସିସି

ରାଉରକେଲା,୩।୬(ଦିନେଶ ମିଶ୍ର)

ବନ୍ଧମୁଣ୍ଡା ରେଳ ଷ୍ଟେଶନ ନିରୀକ୍ଷଣ କରୁଛନ୍ତି ଡିଆରୟୁସିସି ସଦସ୍ୟ।

ଡିଆରୟୁସିସି ସଦସ୍ୟ(ରେଳବାଇ ବୋର୍ଡ ନୂଆଦିଲ୍ଲୀ) ପ୍ରଫେସର ଡ. ସୁବାସ ଚନ୍ଦ୍ର ଲେଙ୍କାଙ୍କ ଦ୍ୱାରା ବନ୍ଧମୁଣ୍ଡା ରେଳ ଷ୍ଟେଶନ ନିରୀକ୍ଷଣ ସୋମବାର କରାଯାଇଛି। ଡିଆରୟୁସିସି ସଦସ୍ୟ ପ୍ରଫେସର ଲେଙ୍କା ବନ୍ଧମୁଣ୍ଡା ରେଳ ଷ୍ଟେଶନରେ ଥିବା ପ୍ଲାଟଫର୍ମର ସେଡ୍ ବ୍ୟବସ୍ଥା, ଥଣ୍ଡା ପାନୀୟ ଜଳ ବ୍ୟବସ୍ଥା, ଷ୍ଟେଶନର ପୂର୍ବପାଖରେ ଗୋଟିଏ ଓଭରବ୍ରିଜ ବ୍ୟବସ୍ଥା ଭଳି ଗୁରୁତ୍ୱପୂର୍ଣ୍ଣ ଦିଗକୁ ନିରୀକ୍ଷଣ କରିଥିଲେ। ଏଥିସହ ସର୍ବ ଭାରତୀୟ ସ୍ତରରେ ଅମୃତ ଭାରତ ଯୋଜନାରେ ବନ୍ଧମୁଣ୍ଡା ରେଳ ଷ୍ଟେଶନକୁ ଗୁରୁତ୍ୱ ଦେବାପାଇଁ ଏଥିରେ ମତ ପ୍ରକାଶ କରିଥିଲେ। ବିଶେଷ କରି କରୋନା ସମୟରେ ବନ୍ଧମୁଣ୍ଡା ରେଳ ଷ୍ଟେଶନରେ କେତେକ ଟ୍ରେନ ରହଣୀକୁ ବାତିଲ କରାଯାଇଥିଲା। ତାହାକୁ ପୁନଃ ଚଳାଇବାକୁ ଡ. ଲେଙ୍କାଙ୍କ ପାଖରେ ରେଳ କର୍ମଚାରୀ ସମେତ ଜନ ସାଧାରଣ ଦାବି କରିଥିଲେ। ଏହିନିରୀକ୍ଷଣ ସମୟରେ ବନ୍ଧମୁଣ୍ଡା ଷ୍ଟେଶନ ସିସିଆଇ ଅତୁଲ କୁମାର ଘୋଷ, ଷ୍ଟେଶନ ମାଷ୍ଟର ସୋନୁ ବଡାଇକ, ଇଞ୍ଜିନିୟର ଧନଞ୍ଜୟ ଲେଙ୍କା, ପୁରୁଷୋତ୍ତମ ବିଶୋଇ ସମେତ ଷ୍ଟେଶନର କାର୍ଯ୍ୟରତ ଆରପିଏଫ ଯବାନମାନେ ଉପସ୍ଥିତ ଥିଲେ।

ଆର୍‌ଏସ୍‌ପିର ଆଇଏସ୍‌ଓ, ଆଇଇସି ସ୍ୱୀକୃତି ହାସଲ

ରାଉରକେଲା,୩।୬(ବିପ୍ଲବ ରଞ୍ଜନ ଦାଶ)

ଆର୍‌ଏସପିର ଆଇଏସଓ ଓ ଆଇଇସି ୧୭୦୨୫ ସ୍ୱିକୃତୀ ପ୍ରମାଣପତ୍ର ଲାଭ କରିଛି। ଏନେଇ ସୋମବାର ମନ୍ଥନ ସମ୍ମିଳନୀ ହଲରେ ଆୟୋଜିତ ଏକ କାର୍ଯ୍ୟକ୍ରମରେ ଆର୍‌ଏସପିର ଭାରାପ୍ରାପ୍ତ ନିର୍ଦ୍ଦେଶକ ଅତନୁ ଭୌମିକଙ୍କୁ ଗୁଣବତା ବିଭାଗ ସିଜିଏମ ଅତିଶ ଚନ୍ଦ୍ର ସରକାରଙ୍କ ନେତୃତ୍ୱରେ ଆରସିଏଲ ବିଭାଗୀୟ ଦଳ ଉପରୋକ୍ତ ପ୍ରମାଣ ପତ୍ର ହସ୍ତାନ୍ତର କରିଛନ୍ତି। ଏହି ଅବସରରେ ଖଣି ବିଭାଗର ନିର୍ବାହୀ ନିର୍ଦ୍ଦେଶକ ଆଲୋକ ବର୍ମା, ସିଜିଏମ ଆଇରନ ତଥା ଆକ୍ଟିଙ୍ଗ ଇଡି ୱାର୍କସ ବି.ଆର ପଲାଇ,ବହୁ ମୁଖ୍ୟ ମହାପ୍ରବନ୍ଧକ ବିଭାଗ ମୁଖ୍ୟଙ୍କ ସହ ଆରଏସପିର ଅନ୍ୟ ବରିଷ୍ଠ ଅଧିକାରୀମାନେ ଉପସ୍ଥିତ ଥିଲେ। ପରେ ଡିଆଇସି ପ୍ରମାଣପତ୍ର ହାସଲ କରିଥିବା ଦଳକୁ ଅଭିନନ୍ଦନ ଜଣାଇ ଗ୍ରାହକଙ୍କ ଆବଶ୍ୟକୀୟ ମାନର ସେକ୍ଟମ ପୂରଣ କରିବାରେ ପ୍ରମାଣପତ୍ର ବିଶେଷ ସହାୟକ ହେବା ସହିତ ବିଭିନ୍ନ ଶିଳ୍ପ ଆବଶ୍ୟକତା ପାଇଁ ଲେବ୍ରୋଟୋରୀ ସାମର୍ଥକୁ ସଦୃଢ କରିବ ବୋଲି କହିଥିଲେ। ଆତିଶ ଚନ୍ଦ୍ର ସରକାର ପ୍ରମାଣପତ୍ର ନେଇ ବିସ୍ତୃତ ବର୍ଣ୍ଣନା କରିଥିବା ବେଳେ ଆରସିଏଲ ବିଭାଗର ଜିଏମ କୁନ୍ତଳ ପଟ୍ଟାରୀ ପ୍ରମାଣପତ୍ର ହାସଲ ପ୍ରକ୍ରିୟା ଉପରେ ଦିଗଦର୍ଶନ ଦେଇଥିଲେ।

ଅତନୁ ଭୌମିକ ସ୍ୱୀକୃତି ପ୍ରମାଣପତ୍ର ଗ୍ରହଣ କରୁଛନ୍ତି।

ଅବଧି ସରିଲା, ସରୁନି ଜଳ ପ୍ରକଳ୍ପ ନିର୍ମାଣ କାର୍ଯ୍ୟ

ରାଉରକେଲା,୩।୬(ବିପ୍ଲବ ରଞ୍ଜନ ଦାଶ)

ରାଉରକେଲା-୧୨ ଅସମ୍ପୂର୍ଣ୍ଣ ଜଳପ୍ରକଳ୍ପ।

ସମସ୍ୟା ଭୋଗୁଛନ୍ତି ସହରବାସୀ

ରାଉରକେଲା ସହରର ୨୧ଟି ଜୋନ୍‌କୁ ବିଶୁଦ୍ଧ ପାନୀୟ ଜଳ ପହଞ୍ଚାଇବା ପାଇଁ ୨୦୨୦-୨୧ ଆର୍ଥିକ ବର୍ଷରେ ୧୨୯କୋଟି ୬୪ଲକ୍ଷ ମଞ୍ଜୁର ହେଲା। ଟ୍ୟାପ୍ ଓ ପାଇପ ଯୋଗେ ନିରବଚ୍ଛିନ୍ନ ଜଳ ଯୋଗାଣ ହେବା ପାଇଁ ନିର୍ଦ୍ଧାରିତ ହେଲା। କାର୍ଯ୍ୟଭାର ସହରାଞ୍ଚଳ ଜଳ ନିଗମ ବିଭାଗକୁ ପ୍ରଦାନ କରାଗଲା। ୨୪ଘଣ୍ଟା ଟ୍ୟାପ୍ ଯୋଗେ ଆର୍‌ଏମ୍‌ସିର ୩ଲକ୍ଷ ଲୋକଙ୍କ ନିକଟକୁ ଦୈନିକ ବିଶୁଦ୍ଧ ପାନୀୟ ଜଳ ଯୋଗାଇବା ଧାର୍ଯ୍ୟହେଲା। ପୁଣି ଆର୍ଥିକ ବର୍ଷ ୨୦୨୨-୨୩ରେ ୬କୋଟି ୫୮ଲକ୍ଷ ଟଙ୍କା ବ୍ୟୟବରାଦ ହେଲା। ମାତ୍ର କୋଟି କୋଟି ଟଙ୍କା ମଞ୍ଜୁର ହେବା ସତ୍ତ୍ୱେ ବିଭାଗ ପକ୍ଷରୁ ଜଳ ପ୍ରକଳ୍ପ ନିର୍ମାଣ କାର୍ଯ୍ୟ ଏଯାଏଁ ହୋଇପାରିନାହିଁ। ୨୮ଟି ଗୁରୁତ୍ୱପୂର୍ଣ୍ଣ ଉନ୍ନୟନ କାର୍ଯ୍ୟ ସହ ଜଳ ପ୍ରକଳ୍ପ ନିର୍ମାଣ କାର୍ଯ୍ୟ ଏବଂ ଜଳ ବିଶୋଧନ ପ୍ଲାଣ୍ଟ ଫିଲ୍ଟ ହାଉସ କାମ ସମ୍ପୂର୍ଣ୍ଣ ହୋଇନାହିଁ। ସହରର ଦହିପୋଷ,ପାନପୋଷ ଜୋନ୍-୧୧,ଛେଣ୍ଡ-୧ ଓ ୨ର ଜୋନ୍-୧୨/୧୩, ବାସନ୍ତୀ ଜୋନ୍-୧୭, ଦଓଗାଁ ଜୋନ୍-୨୯, ନବକୃଷ୍ଣନଗର ଜୋନ୍-୩୦, ବେଦବ୍ୟାସ ଜୋନ୍-୩୫, ଝାଡତରଙ୍ଗ ଜୋନ୍-୩୬, ଟିମ୍ବର କଲୋନି ଜୋନ୍-୧୫, ମଧୁସୂଦନପାଲ୍ଲୀ ଜୋନ୍-୧୬, ଜବାହରନଗର ଜୋନ୍-୨୭ ପ୍ରମୁଖ ସ୍ଥାନରେ ନିର୍ମାଣ କାର୍ଯ୍ୟ ଏବେ ସୁଦ୍ଧା ମନ୍ଥର ଗତିରେ ଚାଲିଛି। ଅନୁରୂପ ୨୪ଘଣ୍ଟା ଟ୍ୟୁବ୍ ଯୋଗେ ବିଶୁଦ୍ଧ ଜଳ ବିତରଣ ଯୋଜନାରେ ଆର୍‌ଏମ୍‌ସି ଅଧୀନ ୪୦ଟି ୱାର୍ଡରେ ଟ୍ୟାପ୍ ଯୋଗେ ୨୪ଘଣ୍ଟା ବିଶୁଦ୍ଧ ପାନୀୟ ଜଳ ପ୍ରଦାନ ହେବା ଧାର୍ଯ୍ୟ ଥିବା ବେଳେ ପ୍ରକଳ୍ପର ଆନୁଷଙ୍ଗିକ କାର୍ଯ୍ୟ ମଧ ବର୍ତ୍ତମାନ ପର୍ଯ୍ୟନ୍ତ ସରିନାହିଁ। ଯୋଜନା ମୁତାବକ ପ୍ରକଳ୍ପ ଆରମ୍ଭ ୨୦୨୩ ଏପ୍ରିଲ ୩୦ରେ ହୋଇଥିବା ବେଳେ ନିର୍ମାଣ ସମ୍ପୂର୍ଣ୍ଣ ଅବଧି ସେପ୍ଟେମ୍ବର ୨୮ ଯାଏଁ ଥିଲା। ଇତିମଧ୍ୟରେ ପ୍ରକଳ୍ପ ସମ୍ପୂର୍ଣ୍ଣ ହେବା ଅବଧି ପୂରଣ ହୋଇ ସାରିଥିବା ବେଳେ ଲୋକେ ପାନୀୟ ଜଳଜନିତ ସମସ୍ୟାର ସମ୍ମୁଖୀନ ହେଉଛନ୍ତି। ଏନେଇ ରାଉରକେଲା ୱାଟ୍‌କୋ ପରିଚାଳକ ରାଜେନ୍ଦ୍ର କୁମାର ସେଠୀଙ୍କୁ ପଚାରିବାରୁ, ଉଭୟ ପ୍ରକଳ୍ପ ମହାନଗର ନିଗମବାସୀଙ୍କ ପାନୀୟ ଜଳ ଜନିତ ହିତ ସାଧନ ନେଇ ଅଗ୍ରଗତି ହେଉଛି। କିଛି ନିର୍ଦ୍ଦିଷ୍ଟ କାରଣରୁ ନିର୍ମାଣ କାର୍ଯ୍ୟ କିଛି ଦିନଧରି ସ୍ଥଗିତ ଥିଲା। ଆର୍‌ଏସ୍‌ପି ସହ ନିର୍ମାଣ କାର୍ଯ୍ୟ ନେଇ ବିଚାରବିମର୍ଶହୋଇ ଆଗକୁ ନିର୍ମାଣ କାର୍ଯ୍ୟ ଠିକ୍ ଓ ଉତ୍କୃଷ୍ଟ ମାନର ହେବ ବୋଲି କହିଥିଲେ।

ସରିନି ପ୍ରାର୍ଥୀଙ୍କ ଅଙ୍କକଷା, ଫଳାଫଳ ନେଇ ଉତ୍କଣ୍ଠା

ବରଗଡ଼,୩ା୬(ପ୍ରେମାନନ୍ଦ ଖମାରୀ)

ଭୋଟ ଗଣତି ପାଇଁ ବରଗଡ଼ ପଞ୍ଚାୟତ କଲେଜରେ ପୋଲିସର ସୁରକ୍ଷା ବ୍ୟବସ୍ଥା କରାଯାଉଛି।

ସାଧାରଣ ନିର୍ବାଚନ ପରିପ୍ରେକ୍ଷୀରେ ଗତ ମାସ ୨୦ତାରିଖରୁ ବରଗଡ଼ ଜିଲାରେ ମତଦାନ ସରିଯାଇଛି। ମତଦାନ ପରେ ନିର୍ବାଚନ ମଇଦାନକୁ ଓହ୍ଲାଇଥିବା ପ୍ରାର୍ଥୀମାନେ ସେମାନଙ୍କ ଜିତହାର୍‌କୁ ନେଇ ଅଙ୍କ କଷୁଛନ୍ତି। କିଏ ଚଳିତ ନିର୍ବାଚନର ମତଦାନ ହାର, ପ୍ରଚାର, ନିର୍ବାଚନୀ ପ୍ରସଙ୍ଗ ତ ଆଉକେହି ଗତ ୨୦୧୯ ସାଧାରଣ ନିର୍ବାଚନର ଫଳାଫଳକୁ ନେଇ ସେମାନଙ୍କ ଆଗାମୀ ଭବିଷ୍ୟତ ନିର୍ଦ୍ଧାରଣ କରୁଛନ୍ତି। କିନ୍ତୁ କେହି ମଧ୍ୟ ନିଜର ବିଜୟ ପାଇଁ ଦୃଢ଼ୋକ୍ତି କରି ପାରୁନାହାନ୍ତି। ଏଥର ଏଭଳି ଭାବେ ମତଦାନ ହୋଇଛି ଯେ, ଉପର ଠାଆଣିଆ ଭାବେ କିଛି ପ୍ରାର୍ଥୀ ନିଜର ବିଜୟ ପାଇଁ ଦୃଢ଼ୋକ୍ତି ପ୍ରକାଶ କରୁଥିଲେ ସୁଦ୍ଧା ମନ ଭିତରେ ସେମାନଙ୍କ ସନ୍ଦେହ ରହଥିବା ସେମାନଙ୍କ ଗତିବିଧି, ଭାବରୁ ସ୍ପଷ୍ଟ ଜଣାପଡୁଛି। ମତଦାନ ସରିବା ପରଠାରୁ ସେମାନଙ୍କ ଅଙ୍କକଷା ଚାଲିଛି, ହେଲେ କେହି ବି ସିଦ୍ଧାନ୍ତରେ ପହଞ୍ଚି ପାରିନାହାନ୍ତି। ଦେଶରେ ମତଦାନ ସରିବା ପରେ ଏକ୍‌ଜିଟ୍ ପୋଲ ସାମ୍ନାକୁ ଆସିଛି। ତେବେ ଯେଉଁ ଦଳ ସପକ୍ଷରେ ଏକ୍‌ଜିଟ୍ ପୋଲ୍ ଆସିଛି, ସେମାନେ ଉତ୍ସାହିତ ହେବା ସ୍ୱାଭାବିକ। କିନ୍ତୁ ବାରମ୍ବାର ଏକ୍‌ଜିଟ୍ ପୋଲ୍ ଫେଲ୍ ମାରି ଆସୁଥିବା ଯୋଗୁ ତାକୁ ଅଧିକାଂଶ ଲୋକେ ସହଜରେ ଗ୍ରହଣ କରି ପାରୁନାହାନ୍ତି।

ଅନ୍ୟପଟେ ମଙ୍ଗଳବାର ଭୋଟ୍ ଗଣତି ରହିଛି। ବରଗଡ଼ ପଞ୍ଚାୟତ କଲେଜ ଏବଂ ପଦ୍ମପୁର ମାର୍କେଟ୍ ୟାର୍ଡ଼ରେ ଭୋଟ୍ ଗଣତି ହେବ। ଭୋଟ୍ ଗଣତିରେ ନିୟୋଜିତ କର୍ମଚାରୀମାନେ ସକାଳ ୬ଟାରୁ ଭୋଟ୍ ଗଣନା କେନ୍ଦ୍ରକୁ ପଶି ପାରିବେ ଏବଂ ସକାଳ ୮ଟା ସୁଦ୍ଧା ଭୋଟ୍ ଗଣନା ଆରମ୍ଭ ହେବାର କାର୍ଯ୍ୟକ୍ରମ ରହିଛି। ବରଗଡ଼ ପଞ୍ଚାୟତ କଲେଜରେ ବରଗଡ଼, ଅତାବିରା ଏବଂ ଭଟଲି ନିର୍ବାଚନମଣ୍ଡଳୀର ଗଣତି ହେବ। ସେହିପରି ପଦ୍ମପୁର ମାର୍କେଟ୍ ୟାର୍ଡ଼ରେ ପଦ୍ମପୁର ଏବଂ ବିଜେପୁର ନିର୍ବାଚନମଣ୍ଡଳୀର ଗଣତି କାର୍ଯ୍ୟକ୍ରମ ରହିଛି। ଉଭୟ ସଂସଦୀୟ ଏବଂ ବିଧାନସଭା ନିର୍ବାଚନମଣ୍ଡଳୀର ଭୋଟ୍ ଗଣତି ପାଇଁ ବରଗଡ଼ ନିର୍ବାଚନମଣ୍ଡଳୀର ୧୭ରାଉଣ୍ଡ, ଅତାବିରା ନିର୍ବାଚନମଣ୍ଡଳୀର ୧୯ରାଉଣ୍ଡ, ବିଜେପୁର ନିର୍ବାଚନମଣ୍ଡଳୀର ୨୧ରାଉଣ୍ଡ, ଭଟଲି ନିର୍ବାଚନମଣ୍ଡଳୀର ୨୧ରାଉଣ୍ଡ ଏବଂ ପଦ୍ମପୁର ନିର୍ବାଚନମଣ୍ଡଳୀର ୨୪ରାଉଣ୍ଡରେ ଭୋଟ୍ ଗଣତି କରିବାକୁ ସ୍ଥିର ହୋଇଥିବା ପ୍ରଶାସନ ପକ୍ଷରୁ ସୂଚନା ଦିଆଯାଇଛି । ତେବେ ଭୋଟ୍ ଗଣତି ପୂର୍ବରୁ ପ୍ରାର୍ଥୀଙ୍କ ଅଙ୍କକଷା ଛିଣ୍ଡୁ ନ ଥିବାବେଳେ ଫଳାଫଳ ଜାଣିବାକୁ ନେଇ ଦଳୀୟ ପ୍ରାର୍ଥୀ, କର୍ମୀଙ୍କଠାରୁ ସାଧାରଣ ଜନତାଙ୍କ ଉତ୍କଣ୍ଠା ବଢ଼ିବାରେ ଲାଗିଛି। ବରଗଡ଼ ଜିଲାରେ ୫ ବିଧାନସଭା ନିର୍ବାଚନମଣ୍ଡଳୀ ପଦ୍ମପୁର, ବିଜେପୁର, ବରଗଡ଼, ଅତାବିରା ଏବଂ ଭଟଲି ରହିଛି। ୨୦୧୯ ସାଧାରଣ ନିର୍ବାଚନରେ ଜିଲାର ଏହି ସବୁ ଆସନ ବିଜେଡି କବ୍‌ଜାରେ ରହିଥିଲା। ତେବେ ଏଥର ମଧ୍ୟ ଜିଲାରେ ବିଜେଡି ତାର ପୁନରାବୃତ୍ତି କରିବା ପାଇଁ ପୂରାଦମ୍‌ରେ ଲାଗିଥିଲା। କିନ୍ତୁ କିଛି ଆସନରେ ପୂର୍ବାପେକ୍ଷା ସାମାନ୍ୟ ବଦଳିପାରେ ବୋଲି ଚର୍ଚ୍ଚା ଚାଲିଛି। କାଁଭାଁ ଆସନ ବିଜେଡିର ହାତଛଡ଼ା ହାଇପାରେ କିମ୍ବା ବିଜେଡି ଦଖଲରେ ଆସିଲେ ମଧ୍ୟ ଭୋଟ୍ ବ୍ୟବଧାନ ପୂର୍ବ ନିର୍ବାଚନ ତୁଳନାରେ ହ୍ରାସ ପାଇପାରେ ବୋଲି ସାଧାରଣରେ ଆଲୋଚିତ ହେଉଛି। ପଦ୍ମପୁର ନିର୍ବାଚନମଣ୍ଡଳୀରେ ଏଥର ୭୭.୬୯ ପ୍ରତିଶତ ମତଦାନ ହୋଇଛି। ଗତଥର ଏଠାରେ ମତଦାନ ହାର ୭୮.୦୧ପ୍ରତିଶତ ଥିଲା। ବିଜେଡ଼ି ଏହି ଆସନରୁ ଜିତିଥିବାବେଳେ ବିଜୟ ବ୍ୟବଧାନ ୫୭୩୪ ଭୋଟ୍ ରହିଥିଲା। ୩ ପ୍ରମୁଖ ଦଳ କଂଗ୍ରେସ, ଭାଜପା, ବିଜେଡି ଏଠାରେ ବିଜୟ ହାସଲ କରିବାକୁ ଆଶାବାଦୀ ଅଛନ୍ତି। ତେବେ ଭୋଟହାର ହ୍ରାସ ପାଇବା କେଉଁଦଳକୁ ସୁହାଇବ, ତାହା ଭୋଟ୍ ଗଣତି ପରେ ସ୍ପଷ୍ଟ ହୋଇଯିବ। ବିଜେପୁର ଆସନରେ ସ୍ଥିତି ଟିକିଏ ଅଲଗା। ୨୦୧୯ ସାଧାରଣ ନିର୍ବାଚନଠାରୁ ଚଳିତ ନିର୍ବାଚନରେ ଭୋଟହାର ଏଠାରେ ବଢ଼ିଛି। ୨୦୧୯ରେ ଏଠାରେ ୭୯ ପ୍ରତିଶତ ମତଦାନ ହୋଇଥିଲା। ବିଜେଡି ସେତେବେଳେ ୫୭ ହଜାର ୧୨୨ ଭୋଟ୍‌ରେ ଜିତିଥିଲା। କିନ୍ତୁ ଏଥର ଏହା ମତଦାନ ହାର ୮୧.୫୯ ପ୍ରତିଶତକୁ ବୃଦ୍ଧି ପାଇଛି। ବରଗଡ଼ରେ ମଧ୍ୟ ପୂର୍ବାପେକ୍ଷା ମତଦାନ ହାର ଯଥେଷ୍ଟ ବୃଦ୍ଧି ପାଇଛି। ୨୦୧୯ ସାଧାରଣ ନିର୍ବାଚନରେ ଏଠାରେ ୭୨ପ୍ରତିଶତ ମତଦାନ ହୋଇଥିଲା। ସେତେବେଳେ ବିଜେଡି ୮୪୫୨ ଭୋଟ୍ ବ୍ୟବଧାନରେ ଜିତିଥିଲା। କିନ୍ତୁ ଚଳିତ ନିର୍ବାଚନରେ ମତଦାନ ଏଠାରେ ୭୬.୪୮ ପ୍ରତିଶତକୁ ବଢ଼ିଛି ଏବଂ ଏହା କେଉଁଦଳକୁ କେତେ ସହାୟକ ହେବ, ତାହା ଭୋଟ୍ ଗଣତି ପରେ ସ୍ପଷ୍ଟ ହୋଇଯିବ ।

ଅତାବିରା ଆସନରେ ମଧ୍ୟ ସମାନ ସ୍ଥିତି। ଏଠାରେ ୨୦୧୯ ସାଧାରଣ ନିର୍ବାଚନରେ ୭୬.୦୭ ପ୍ରତିଶତ ମତଦାନ ହୋଇଥିଲା। ବିଜେଡି ଏଠାରେ ସେତେବେଳେ ୨୨ହଜାର ୩୯୬ ଭୋଟ୍‌ରେ ଜିତିଥିଲା। କିନ୍ତୁ ଏଥର ମତଦାନ ହାର ୭୯.୮୨ ପ୍ରତିଶତକୁ ବୃଦ୍ଧି ପାଇଛି। ଭଟଲି ଆସନରେ ମଧ୍ୟ ମତଦାନ ହାର ବଢ଼ିଛି। ଗତ ୨୦୧୯ ନିର୍ବାଚନରେ ଏଠାରେ ମତଦାନ ହାର ୮୦ପ୍ରତିଶତ ରହିଥିଲା ଏବଂ ବିଜେଡି ଏଠାରୁ ୨୩ହଜାର ୨୩୨ ଭୋଟ୍‌ରେ ଜିତିଥିଲା। କିନ୍ତୁ ଏଥର ଏଠାରେ ମତଦାନ ହାର ୮୪.୧୧ ପ୍ରତିଶତକୁ ବୃଦ୍ଧି ପାଇଥିବାବେଳେ ତାହା କେଉଁଦଳକୁ ସୁହାଇବ, ଭୋଟ୍ ଗଣତି ପରେ ଜଣାପଡ଼ିବ।

ବରଗଡ଼ ଜିଲାରେ ଆଜି ଭୋଟ୍ ଗଣତି

ଯୁକ୍ତ ୨ କଳା ବ୍ଲକ ଟପ୍ପରଙ୍କୁ ସମ୍ବର୍ଦ୍ଧନା

ଛାତ୍ରୀ ଲିପ୍ସାରାଣୀ ଖମାରୀଙ୍କୁ ସମ୍ବର୍ଦ୍ଧିତ କରାଯାଉଛି।

ଅମରପାଲି,୩ା୬(ପୀତାମ୍ବର ସାହୁ)

ଯୁକ୍ତ ୨କଳାରେ ବ୍ଲକରେ ସର୍ବାଧିକ ନମ୍ବର ରଖିଥିବା ସୁବର୍ଣ୍ଣପୁର ଜିଲା ବୀରମହାରାଜପୁର ବ୍ଲକ ସୁବଳୟାସ୍ଥିତ ଯୁକ୍ତ ୨ ହାୟର ସେକେଣ୍ଡାରୀ ସ୍କୁଲର ଛାତ୍ରୀ ଲିପ୍ସାରାଣୀ ଖମାରୀଙ୍କୁ ମହାବିଦ୍ୟାଳୟ ତରଫରୁ ସମ୍ବର୍ଦ୍ଧିତ କରାଯାଇଛି। ଲିପସା ୫୧୩ ମାର୍କ ରଖିଛନ୍ତି । ଏହି ଅବସରରେ ମହାବିଦ୍ୟାଳୟ ପରିସରରେ ଆୟୋଜିତ ସମ୍ବର୍ଦ୍ଧନା ସଭାରେ ମହାବିଦ୍ୟାଳୟ ଅଧକ୍ଷ ଭୋଳାନାଥ କର୍ମୀ ଓ ସମସ୍ତ ଅଧ୍ୟାପିକା ଓ ଅଧ୍ୟାପକ ଉପସ୍ଥିତ ଥିଲେ। ଦିଲ୍ଲୀପ ମେହେର, ସୁରେନ୍ଦ୍ର ସାହୁ, ଗୋପାଳ ସାହୁ, ଶମ୍ଭୁ ଭୋଇ ଏଥିରେ ସହଯୋଗ କରିଥିଲେ। ସୁବଳୟା ଯୁକ୍ତ୨ କଲେଜର ୧୨୪ ଜଣ ପରୀକ୍ଷା ଦେଇଥିବା ବେଳେ ସେମାନଙ୍କ ମଧ୍ୟରୁ ୨୪ ଜଣ ପ୍ରଥମ ଶ୍ରେଣୀରେ କୃତକାର୍ଯ୍ୟ ହୋଇଛନ୍ତି।

ପୋଲିସ, ଆଇଆରବି ଯବାନଙ୍କ ପକ୍ଷରୁ ଫ୍ଲାଗମାର୍ଚ୍ଚ

ବାଉଁଶୁଣୀ,୩ା୬(ଦେବାଶିଷ ନେପାକ)

ବୌଦ୍ଧ ଜିଲା ବାଉଁଶୁଣୀ ଥାନା ଅନ୍ତର୍ଗତ ବିଭିନ୍ନ ସମ୍ବେଦନଶୀଳ ଅଞ୍ଚଳରେ ସୋମବାର ସକାଳ ୯ରେ ପୋଲିସ ଓ ଆଇଆରବି ଜବାନଙ୍କ ପକ୍ଷରୁ ଫ୍ଲାଗମାର୍ଚ୍ଚ ଅନୁଷ୍ଠିତ ହୋଇଛି। ମଙ୍ଗଳବା ଭୋଟ ଗଣତି ହେବାକୁ ଥିବା ବେଳେ ରାଜନୈତିକ ହିଂସା ଓ ଅପ୍ରୀତିକର ଘଟଣାକୁ ଆଖି ଆଗରେ ରଖି ଲୋକଙ୍କୁ ସଚେତନ କରାଇବା ସହ ପୋଲିସର ଉପସ୍ଥିତି ଜାହିର ପାଇଁ ଉକ୍ତ ଫ୍ଲାଗମାର୍ଚ୍ଚ କରାଯାଉଛି। ବାଉଁଶୁଣୀ ଥାନା ଆଇଆଇସି ଅଞ୍ଜଳୀ ବିଶ୍ୱାଳଙ୍କ ତତ୍ତ୍ୱାବଧାନରେ ଅନୁଷ୍ଠିତ ଉକ୍ତ ଫ୍ଲାଗମାର୍ଚ୍ଚରେ ବାଉଁଶୁଣୀ ଥାନା ପୋଲିସ କର୍ମଚାରୀଙ୍କ ସମେତ ଆଇଆରବି ଯବାନମାନେ ସାମିଲ ହୋଇଥିଲେ।

ସୋନପୁର, ବୀରମହାରାଜପୁର ପାଇଁ ୨୩ ରାଉଣ୍ଡ ଭୋଟ ଗଣତି

ଭୋଟ ଗଣତି ପୂର୍ବରୁ ବୀରମହାରାଜପୁରରେ ପୋଲିସ ପକ୍ଷରୁ ଫ୍ଲାଗମାର୍ଚ୍ଚ କରାଯାଉଛି।

- ପୋଷ୍ଟାଲ ପରେ ଇଭିଏମ୍ ଭୋଟ ଗଣତି ହେବ
- ୨୪ ଘଣ୍ଟା ପାଇଁ ସୁବର୍ଣ୍ଣପୁର ଜିଲାରେ ୧୪୪ ଧାରା

ସୋନପୁର/ ଅମରପାଲି,୩ା୬
(ମୃତ୍ୟୁଞ୍ଜୟ ଶତପଥୀ/ ପୀତାମ୍ବର ସାହୁ)

ଗଣତନ୍ତ୍ରର ସବୁଠୁ ବଡପର୍ବ ନିର୍ବାଚନ। ମଙ୍ଗଳବାର ଭୋଟ ଗଣତି ହେବ। ସୁବର୍ଣ୍ଣପୁର ଜିଲାରେ ଭୋଟ ଗଣତି ଯେପରି ସୂଚାରୁ ରୂପେ ହୋଇପାରିବ ସେ ନେଇ ପ୍ରଶାସନ ପକ୍ଷରୁ ସମସ୍ତ ପ୍ରକ୍ରିୟା ଚୂଡାନ୍ତ ହୋଇଛି। ସୋନପୁର କଲେଜ ପରିସରରେ ସୋନପୁର ବିଧାନସଭା ଆସନ(୬୫) ପାଇଁ ଓ ବୀରମହାରାଜପୁର କଲେଜ ପରିସରରେ ବୀରମହାରାଜପୁର ବିଧାନସଭା ଆସନ(୬୪) ପାଇଁ ଷ୍ଟ୍ରଙ୍ଗରୁମ୍ ହୋଇଛି। ଏଠାରେ ଭୋଟ ଗଣତି କାର୍ଯ୍ୟ ୪ ତାରିଖ ସକାଳ ୮ଟାରୁ ଆରମ୍ଭ ହେବ। ଜିଲାର ଦୁଇ ବିଧାନସଭା ଆସନ ଓ ବଲାଙ୍ଗୀର ଲୋକସଭା ପାଇଁ ଭୋଟ ଗଣତି କାର୍ଯ୍ୟ ଅନୁଷ୍ଠିତ ହେବ। ବୀରମହାରାଜପୁର ନିର୍ବାଚନ ମଣ୍ଡଳୀର ୨୬୭ଟି ବୁଥ୍‌ର ଭୋଟ ଗଣତି ପାଇଁ ୧୨ଟି ଲେଖାଏ ଟେବୁଲ ଓ ସୋନପୁର ନିର୍ବାଚନମଣ୍ଡଳୀର ୩୧୯ଟି ବୁଥର ଭୋଟ ଗଣତି ୧୪ଟି ଲେଖାଏ ଟେବୁଲରେ ହେବ। ଲୋକ ସଭା ପାଇଁ ଉଭୟ ନିର୍ବାଚନମଣ୍ଡଳୀ ପାଇଁ ସମାନ ସଂଖ୍ୟାରେ ଟେବୁଲରେ ଗଣତି କରାଯିବ। ଏହା ବ୍ୟତୀତ ସୋନପୁର ଓ ବୀରମହାରାଜପୁରରେ ୨ଟି ଲେଖାଏ ଟେବୁଲରେ ପୋଷ୍ଟାଲ ଭୋଟ ଗଣତି କରାଯିବ। ସକାଳ ୮ଟା ସମୟରେ ପ୍ରଥମେ ପୋଷ୍ଟାଲ ଭୋଟ ଗଣତି କରାଯିବ ଏବଂ ୮ଟା ୩୦ରୁ ଷ୍ଟ୍ରଙ୍ଗରୁମ୍‌ରୁ ଇଭିଏମ୍ ବାହାର କରି ଗଣତି କାର୍ଯ୍ୟ ଆରମ୍ଭ କରାଯିବ। ଉଭୟ ନିର୍ବାଚନମଣ୍ଡଳୀ ପାଇଁ ୨୩ ରାଉଣ୍ଡ ଭୋଟ ଗଣତି କରାଯିବା ପରେ ପୋଷ୍ଟାଲ ଭୋଟକୁ ମିଶାଇ ଚୂଡାନ୍ତ ଭୋଟ ସଂଖ୍ୟା ଘୋଷଣା କରାଯିବ। ଭୋଟ ଗଣତି ପାଇଁ ପ୍ରତ୍ୟେକ ଟେବୁଲରେ ବିଧାୟକ ଓ ଏମ୍‌ପି ପ୍ରାର୍ଥୀଙ୍କ ଜଣେ ଲେଖାଏଁ ଏଜେଣ୍ଟ ଉପସ୍ଥିତ ରହିବାକୁ ପରିଚୟପତ୍ର ପ୍ରଦାନ କରାଯାଇଛି। ସେହିପରି ପ୍ରତ୍ୟେକ ଟେବୁଲରେ ୩ ଜଣ ଲେଖାଏ କର୍ମଚାରୀଙ୍କୁ ଭୋଟ ଗଣତି କାର୍ଯ୍ୟ ପରିଚାଳନା ପାଇଁ ନିୟୋଜିତ କରା ଯାଇଥିବା ବେଳେ ଉଭୟ ନିର୍ବାଚନମଣ୍ଡଳୀର ରିଟର୍ଣ୍ଣିଂ ଅଫିସର, ସହକାରୀ ରିଟର୍ଣ୍ଣିଂ ଅଫିସର ଓ ମାଇକ୍ରୋ ଅବଜରଭର ମଧ୍ଯ ଉପସ୍ଥିତ ରହିବେ। ପ୍ରତ୍ୟେକ ରାଉଣ୍ଡର ଭୋଟ ଗଣତି ଫଳାଫଳ ତୁରନ୍ତ ନିର୍ବାଚନ କମିଶନ ଓ ଗଣତି କେନ୍ଦ୍ର ଠାରେ ଖୋଲା ଯାଇଥିବା ମିଡିଆ ସେଣ୍ଟରକୁ ପ୍ରଦାନ କରାଯିବାର ବ୍ୟବସ୍ଥା କରାଯାଇଛି। ସମ୍ପୂର୍ଣ୍ଣ ୨୩ ରାଉଣ୍ଡ ଭୋଟ ଗଣତି ଶେଷ ହେବା ପରେ ଗଣତିର ସଠିକତା ପରୀକ୍ଷା ପାଇଁ ଯେକୌଣସି ୫ଟି ଭିଭିପିଏଟିକୁ ଖୋଲାଯାଇ ଗଣାଯିବ ଓ ଇଭିଏମ୍ ସହିତ ମିଳାଯିବ। ସମ୍ପୂର୍ଣ୍ଣ ଭୋଟ ଗଣତି ନ ସରିବା ପର୍ଯ୍ୟନ୍ତ ଗଣତି କାର୍ଯ୍ୟ ନିରନ୍ତର ଜାରି ରହିବ।

ବୀରମହାରାଜପୁର ବିଧାନସଭା କ୍ଷେତ୍ରରେ ୮୧.୯୨% ଓ ସୋନପୁର ବିଧାନସଭା କ୍ଷେତ୍ରରେ ୮୩.୨୧% ମତଦାନ ହୋଇଛି। ବୀରମହାରାଜପୁରରେ ୮୪ହଜାର ୬୯୭ ମହିଳା ଓ ୯୨ହଜାର ୨୦୬ ପୁରୁଷ ଭୋଟର ୨୬୭ ଗୋଟି ମତଦାନ କେନ୍ଦ୍ରରେ ନିଜର ମତାଧିକାର ସାବ୍ୟସ୍ତ କରିଛନ୍ତି। ସେହିପରି ସୋନପୁରରେ ୧ଲକ୍ଷ ୪ହଜାର ୭୮୬ ମହିଳା ଓ ୧ଲକ୍ଷ ୮ହଜାର ୧୨୦ ପୁରୁଷ ଭୋଟର ୩୧୯ ମତଦାନ କେନ୍ଦ୍ରରେ ମତଦାନ କରିଛନ୍ତି। ଶାନ୍ତିଶୃଙ୍ଖଳାର ସହିତ ମତଗଣନା ପାଇଁ ଗଣତି କେନ୍ଦ୍ର ଚାରିପଟେ ସୁରକ୍ଷା ବ୍ୟବସ୍ଥାକୁ କଡାକଡି କରାଯାଇଛି। ପରିଚୟପତ୍ର ବିନା କୌଣସି ଅଧିକାରୀ କିମ୍ବା କର୍ମଚାରୀଙ୍କୁ ମଧ ଭିତରେ ପ୍ରବେଶ ନ କରିବାକୁ ନିର୍ଦ୍ଦେଶ ରହିଛି। କେନ୍ଦ୍ରୀୟ ସୁରକ୍ଷା ବଳ ଓ ରାଜ୍ୟ ପୋଲିସ ବାହିନୀଙ୍କୁ ନିୟୋଜିତ କରାଯାଇଛି। ସେହିପରି ଶାନ୍ତିଶୃଙ୍ଖଳା ରକ୍ଷା ପାଇଁ ୪ତାରିଖ ସକାଳ ୬ଟାରୁ ୫ ତାରିଖ ସକାଳ ୬ଟା ପର୍ଯ୍ୟନ୍ତ ଜିଲାରେ ୨୪ ଘଣ୍ଟା ପାଇଁ ୧୪୪ ଧାରା ଜାରି କରାଯାଇଛି। ଏହି ସମୟରେ ସର୍ବସାଧାରଣରେ ୫ଜଣରୁ ଅଧିକ ଲୋକ ଏକାଠି ହୋଇପାରିବେ ନାହିଁ। ଲାଉଡ ସ୍ପିକର ବ୍ୟବହାର ଉପରେ ମଧ କଟକଣା ଲାଗାଯାଇଛି। ସେହିପରି ଉଭୟ ଭୋଟ ଗଣତିକେନ୍ଦ୍ରର ୨୦୦ମିଟର ପରିଧି ମଧ୍ୟରେ ଗାଡି ପାର୍କିଂକୁ ନିଷେଧ କରାଯାଇଛି। ଜିଲାପାଳ ତଥା ଜିଲା ମାଜିଷ୍ଟ୍ରେଟ୍ ଅନ୍ୟା ଦାସ ଏହି ନିର୍ଦ୍ଦେଶନାମା ଜାରି କରିଛନ୍ତି ।

ବୌଦ୍ଧରେ ଭୋଟ ଗଣତି ପାଇଁ କଡ଼ା ସୁରକ୍ଷା

ଭୋଟ ଗଣତି କେନ୍ଦ୍ର ଆଗରେ ମକଡ୍ରିଲ ଚାଲିଛି।

ବୌଦ୍ଧ,୩ା୬(ଅଜିତ କୁମାର ବାରିକ)

ବୌଦ୍ଧ ଜିଲାପାଳ ତଥା ଜିଲା ନିର୍ବାଚନ ଅଧିକାରୀ ଜେ.ସୋନାଲ ମଙ୍ଗଳବାର ଭୋଟ ଗଣତି ହେବାକୁ ଥିବା ବେଳେ ଭୋଟ ଗଣତି ନେଇ କାର୍ଯ୍ୟର ସମୀକ୍ଷା କରିଛନ୍ତି। ସୋମବାର ସକାଳେ ଜିଲାପାଳ ସୋନାଲ ଓ ୨ ବିଧାନସଭା ନିର୍ବାଚନମଣ୍ଡଳୀ ୮୫ କନ୍ଧମାଳ ଓ ୮୬ ବୌଦ୍ଧର ରିଟର୍ନିଂ ଅଧିକାରୀ ଏବଂ ନିର୍ବାଚନ ଦାୟିତ୍ୱରେ ରହିଥିବା ଅନ୍ୟ ଅଧିକାରୀଙ୍କ ସମେତ ଗଣତି କେନ୍ଦ୍ର ହୋଇଥିବା ବୌଦ୍ଧ ପଞ୍ଚାୟତ ମହାବିଦ୍ୟାଳୟ ପରିସରରେ ପହଞ୍ଚି ଭୋଟ ଗଣତି ପ୍ରସ୍ତୁତିର ସମୀକ୍ଷା କରିଥିଲେ। ନିର୍ଦ୍ଧାରିତ ସମୟ ମଧରେ ଏବଂ ଶୃଙ୍ଖଳିତ ଭାବେ ଭୋଟ ଗଣତି କାର୍ଯ୍ୟ ସାରିବାକୁ ଜିଲାପାଳ ସୋନାଲ ଉପସ୍ଥିତ ରିଟର୍ନିଂ ଅଧିକାରୀ ଓ ଅନ୍ୟ କର୍ମଚାରୀମାନଙ୍କୁ ପରାମର୍ଶ ଦେଇଥିଲେ। ଭୋଟ ଗଣତି ନେଇ ଏକ ମକଡ୍ରିଲ ହେବା ସହିତ କେଉଁ ଟେବୁଲ ଦାୟିତ୍ୱରେ କେଉଁ ଅଧିକାରୀ ବା କର୍ମଚାରୀ ରହିବେ, ଷ୍ଟ୍ରଙ୍ଗ ରୁମ ଖୋଲାଯିବା ପରେ ଇଭିଏମଗୁଡିକ କିପରି ଟେବୁଲ ନିକଟରେ ପହଞ୍ଚାଯିବ ଏକ ମକଡ୍ରିଲ ଜରିଆରେ ସମୀକ୍ଷା କରାଯାଇଥିଲା। ଭୋଟ ଗଣତି ପରେ ଫଳାଫଳ ସମ୍ପର୍କରେ ନିର୍ବାଚନ କମିଶନ ଏବଂ ଗଣତିକେନ୍ଦ୍ର ପରିସରରେ ଖୋଲାଯାଇଥିବା ମିଡିଆ ସେଣ୍ଟରକୁ ତୁରନ୍ତ ସୂଚନା ଦିଆଯିବା ବ୍ୟବସ୍ଥା କରାଯାଇଛି। ଗଣତି କେନ୍ଦ୍ର ମଧ୍ୟକୁ ଦାୟିତ୍ୱରେ ଥିବା କୌଣସି କର୍ମଚାରୀ ମୋବାଇଲ ନେବାକୁ ନିଷିଦ୍ଧ କରାଯାଇଛି। ଗଣତି କେନ୍ଦ୍ର ମଧ୍ୟକୁ ପ୍ରବେଶ ପାଇଁ ସୁରକ୍ଷା ବ୍ୟବସ୍ଥାକୁ କଡାକଡି କରାଯାଇଛି। ବିନା ପରିଚୟପତ୍ରରେ କୌଣସି ବ୍ୟକ୍ତି ବିଶେଷଙ୍କୁ ଗଣତି କେନ୍ଦ୍ର ମଧ୍ୟକୁ ନ ଛାଡିବାକୁ ନିର୍ଦ୍ଦେଶ ଦିଆଯାଇଛି। ଗଣତି କେନ୍ଦ୍ର ଚାରିପଟେ ତ୍ରିସ୍ତରୀୟ ସୁରକ୍ଷା ବ୍ୟବସ୍ଥାକୁ କଡାକଡି କରାଯାଇଛି। ସୁରକ୍ଷା ପାଇଁ କେନ୍ଦ୍ରୀୟ ସୁରକ୍ଷା ବଳ, ଆଇଆରବି ଯବାନ ଓ ଜିଲା ପୋଲିସ ମୁତୟନ ହେବେ। ଗଣତି କେନ୍ଦ୍ରଠାରୁ ୨ ଶହ ମିଟର ଅଞ୍ଚଳକୁ ଜିଲା ନିର୍ବାଚନ ଅଧିକାରୀଙ୍କ ଦ୍ୱାରା ନିଷିଦ୍ଧାଞ୍ଚଳ ଘୋଷଣା କରାଯାଇଥିବାବେଳେ ୧୪୪ ଧାରା ଜାରି କରାଯାଇଛି। ସୁରକ୍ଷା କାରଣରୁ ଭୋଟ ଗଣତି କେନ୍ଦ୍ର (ବୌଦ୍ଧ ପଞ୍ଚାୟତ ମହାବିଦ୍ୟାଳୟ)ର ମୁଖ୍ୟ ଫାଟକକୁ ବନ୍ଦ ରଖାଯିବା ସହିତ ଜିଲା ଷ୍ଟାଡିୟମ ଭିତର ଦେଇ ଗଣତି କେନ୍ଦ୍ର ମଧ୍ୟକୁ ଦାୟିତ୍ୱରେ ଥିବା କର୍ମଚାରୀ ଓ ଗଣମାଧ୍ୟମ ପ୍ରତିନିଧିଙ୍କ ପ୍ରବେଶ ବ୍ୟବସ୍ଥା କରାଯାଇଛି।

୨ଶହ ମିଟର ଅଞ୍ଚଳକୁ ନିଷିଦ୍ଧାଞ୍ଚଳ ଘୋଷଣା କଲେ ଜିଲାପାଳ

କୋଟସମଲାଇ ପ୍ରିମିୟର ଲିଗ କ୍ରିକେଟ
ନାକଡେଇଁ, ଉଲୁଣ୍ଡା ବିଜୟୀ

ଅମରପାଲି,୩ା୬(ପୀତାମ୍ବର ସାହୁ)

ସୁବର୍ଣ୍ଣପୁର ଜିଲା ଉଲୁଣ୍ଡା ବ୍ଲକ ଅନ୍ତର୍ଗତ କୋଟସମଲାଇ ଠାରେ ହେଉଥିବା ୧୪ ତମ କୋଟସମଲାଇ ପ୍ରିମିୟର ଲିଗ କ୍ରିକେଟର ସୋମବାର ଥିଲା ନବମ ଦିବସ। ସୋମବାର ଦୁଇଟି ମ୍ୟାଚ ଖେଳାଯାଇଥିଲା। ପ୍ରଥମ ମ୍ୟାଚ ବାଘପାଲି ଓ ନାକଡେଇଁ ମଧ୍ୟରେ ଓ ଦ୍ୱିତୀୟ ମ୍ୟାଚ ଖୁଣ୍ଟୁଲାପାଲି ଓ ଉଲୁଣ୍ଡା ମଧ୍ୟରେ ହୋଇଥିଲା। ସକାଳେ ଖେଳା ଯାଇଥିବା ପ୍ରଥମ ମ୍ୟାଚରେ ନାକଡେଇଁ ଦଳ ଟସ ଜିଣି ପ୍ରଥମେ ବ୍ୟାଟିଂ କରି ନିର୍ଦ୍ଧାରିତ ୧୦ ଓଭରରେ ୪ ଉଇକେଟ ହରାଇ ୮୬ ରନ କରିଥିଲା। ଜବାବରେ ବାଘପାଲି ଦଳ ୧୦ଓଭରରେ ୬ ଉଇକେଟ ହରାଇ ୭୨ ରନ କରି ପରାସ୍ତ ହୋଇଥିଲା। ଦ୍ୱିତୀୟ ମ୍ୟାଚରେ ଖୁଣ୍ଟୁଲାପାଲି ଦଳ ଟସ୍ ଜିଣି ପ୍ରଥମେ ବ୍ୟାଟିଂ କରି ୧୦ ଓଭରରେ ୮ ଉଇକେଟ ହରାଇ ୮୫ ରନ କରିଥିଲା। ଜବାବରେ ଉଲୁଣ୍ଡା ଦଳ ୮.୫ ଓଭରରେ ୫ ଉଇକେଟ ହରାଇ ୮୬ ରନ କରି ବିଜୟୀ ହୋଇଥିଲା। ଉଭୟ ମ୍ୟାଚରେ ଧୀରୁ ସାହୁ ଓ ବିଶ୍ୱନାଥ ବାରିକ ଖେଳ ପରିଚାଳନା କରିଥିଲେ। ଶେଷଦେବ ବାରିକ ସ୍କୋରିଂ ଏବଂ ନିତ୍ୟାନନ୍ଦ ପ୍ରଧାନ ଧାରା ବିବରଣୀ ପ୍ରଦାନ କରିଥିଲେ।

ବିଜୟୀ ନାକଡେଇଁ ଦଳର ଖେଳାଳିମାନେ।

ବୌଦ୍ଧ ଜିଲାରେ ସ୍ୱାସ୍ଥ୍ୟ ସେବା ବିପର୍ଯ୍ୟସ୍ତ

ବୌଦ୍ଧ,୩ା୬(ଅଜିତ କୁମାର ବାରିକ)

ଜିଲା ମୁଖ୍ୟ ଚିକିତ୍ସାଳୟ
- ୧୨୦ଡାକ୍ତର ପଦବୀରୁ ଅଛନ୍ତି ୪୫, ଖାଲି ପଡ଼ିଛି ୭୫

ବୌଦ୍ଧ ଜିଲାରେ ସ୍ୱାସ୍ଥ୍ୟ ସେବା ଏକ ପ୍ରକାର ବିପର୍ଯ୍ୟସ୍ତ ହୋଇପଡିଛି। ରାଜ୍ୟ ସରକାର ସ୍ୱାସ୍ଥ୍ୟସେବା ପାଇଁ ବହୁ ଟଙ୍କା ଖର୍ଚ୍ଚ କରି ଆସୁଥିବା ବେଳେ ଏହା ସୁଧୁରି ପାରୁନାହିଁ। ବିଶେଷ ଭାବେ ଜିଲାରେ ବହୁ ଡାକ୍ତର ପଦବି ଖାଲି ପଡିଛି। ଫଳରେ ଜିଲାବାସୀ ସ୍ୱାସ୍ଥ୍ୟ ସେବା ପାଇଁ ବାହାର ଜିଲା ଉପରେ ନିର୍ଭର କରୁଥିବା ଦେଖିବାକୁ ମିଳିଛି। ବୌଦ୍ଧ ଏକ ଛୋଟିଆ ଜିଲା। ୩ଟି ବ୍ଲକ ଓ ଗୋଟିଏ ବିଜ୍ଞାପିତ ଅଞ୍ଚଳ ପରିଷଦକୁ ନେଇ ଗଠିତ। ଜିଲାରେ ବିଭିନ୍ନ ଡାକ୍ତରଖାନାରେ ୨୪୧ଜଣ ଡାକ୍ତର ପଦବୀରୁ ରହିଛନ୍ତି। ମାତ୍ର ୧୦୬ଜଣ ଡାକ୍ତର। ୧୩୫ ଡାକ୍ତର ପଦବି ଖାଲି ପଡିଛି। ସେହିପରି ଜିଲାର ପ୍ରାଣକେନ୍ଦ୍ର କୁହାଯାଉଥିବା ଜିଲା ମୁଖ୍ୟ ଚିକିତ୍ସାଳୟରେ ମଧ ସମାନ ଅବସ୍ଥା। ଜିଲା ମୁଖ୍ୟ ଚିକିତ୍ସାଳୟରେ ୧୨୦ ଡାକ୍ତର ରହିବା ବଦଳରେ ମାତ୍ର ୪୫ ଡାକ୍ତର ରୋଗୀସେବା କରୁଛନ୍ତି। ୭୫ଟି ଡାକ୍ତର ପଦବି ଖାଲି ପଡିଛି। ଜିଲା ମୁଖ୍ୟ ଚିକିତ୍ସାଳୟରେ ଜିଲା ଜନସ୍ୱାସ୍ଥ୍ୟ ଅଧିକାରୀ, ଅତିରିକ୍ତ ଜିଲା ଜନସ୍ୱାସ୍ଥ୍ୟ ଅଧିକାରୀ(ପରିବାର କଲ୍ୟାଣ), ଅତିରିକ୍ତ ଜିଲା ଜନସ୍ୱାସ୍ଥ୍ୟ ଅଧିକାରୀ(ଯକ୍ଷ୍ମା), ଅତିରିକ୍ତ ଜିଲା ଜନସ୍ୱାସ୍ଥ୍ୟ ଅଧିକାରୀ (କୁଷ୍ଠ), ଅତିରିକ୍ତ ଜିଲା ଜନସ୍ୱାସ୍ଥ୍ୟ ଅଧିକାରୀ ପଦବୀ ଖାଲି ପଡିଛି। ସେହିପରି ଜିଲା ମୁଖ୍ୟ ଚିକିତ୍ସାଳୟରେ ବିଭିନ୍ନ ବିଭାଗ ପାଇଁ ୩୪ ଗୋଟି ବିଶେଷଜ୍ଞ ଡାକ୍ତର ଓ ବରିଷ୍ଠ ଡାକ୍ତର ପଦବୀ ରହିଥିବା ବେଳେ ୧୮ଜଣ ବିଶେଷଜ୍ଞ ଓ ବରିଷ୍ଠ ଡାକ୍ତର କାର୍ଯ୍ୟ ତୁଲାଉଛନ୍ତି। ୧୬ଟି ପଦବୀ ଖାଲି ପଡିଛି। ସେହିପରି ଏଲଟିଆରଏମଓ ଡାକ୍ତରଙ୍କ ସଂଖ୍ୟା ୭୮ ଥିବା ବେଳେ ମାତ୍ର ୨୪ ଡାକ୍ତର ରୋଗୀଙ୍କୁ ସ୍ୱାସ୍ଥ୍ୟସେବା ଯୋଗାଉଛନ୍ତି ଓ ୫୪ଟି ଡାକ୍ତର ପଦବୀ ଖାଲି ପଡିଛି। ଅତ୍ୟାଧୁନିକ ଯନ୍ତ୍ରପାତିର ଅଭାବ ଯୋଗୁ ବଡବଡ ଅସ୍ତ୍ର ପଚାର ସମ୍ଭବ ହୋଇପାରୁନାହିଁ। ଫଳରେ ରୋଗୀଙ୍କୁ ବାଧ ହୋଇ ବାହାର ଡାକ୍ତରଖାନାକୁ ଯିବାକୁ ପରାମର୍ଶ ଦିଆଯାଉଥିବା ଅଭିଯୋଗ ହେଉଛି। ବୌଦ୍ଧ ଜିଲା ମୁଖ୍ୟ ଚିକିତ୍ସାଳୟ ଉପରେ ଜିଲାର ବିଭିନ୍ନ ପ୍ରାନ୍ତରରୁ ପ୍ରତ୍ୟହ ଶହଶହ ରୋଗୀ ସ୍ୱାସ୍ଥ୍ୟସେବା ପାଇବା ପାଇଁ ଆସିଥାନ୍ତି। ସେହିପରି ବୌଦ୍ଧ ଜିଲାର ସୀମାନ୍ତକୁ ଲାଗି ରହିଥିବା ସମ୍ବଲପୁର, ସୋନପୁର ଓ ଅନୁଗୋଳ ଜିଲାର ଗ୍ରାମଗୁଡିକରେ ବାସ କରୁଥିବା ଲୋକମାନେ ମଧ ବୌଦ୍ଧ ମୁଖ୍ୟ ଚିକିତ୍ସାଳୟ ଉପରେ ନିର୍ଭର କରିଥାନ୍ତି। ଯେ କୌଣସି ରୋଗର ଚିକିତ୍ସା ପାଇଁ ସେମାନେ ବୌଦ୍ଧ ମୁଖ୍ୟ ଚିକିତ୍ସାଳୟକୁ ଆସିଥାନ୍ତି। ହେଲେ ସ୍ୱାସ୍ଥ୍ୟସେବା ନ ପାଇ ଏଠାରୁ ରେଫର ହୋଇ ଅନ୍ୟ ବଡ ମେଡିକାଲକୁ ଯାଇଥାନ୍ତି। ଡାକ୍ତର ସମସ୍ୟା ଯୋଗୁ ବାହାରୁ ଆସୁଥିବାରୁ ରୋଗୀମାନେ ନାହିଁ ନ ଥିବା ଅସୁବିଧାର ସମ୍ମୁଖୀନ ହେଉଛନ୍ତି। ଆବଶ୍ୟକତାଠାରୁ ବହୁତ କମ ଡାକ୍ତର ରହିଥିବାରୁ ଅଧିକ ସଂଖ୍ୟାକ ରୋଗୀ ଆସୁଥିବାରୁ ଡାକ୍ତର ରୋଗୀଙ୍କୁ ଚିକିତ୍ସା ସେବା ଯୋଗାଇବାରେ ସମସ୍ୟା ଦେଖାଦେଉଛି। ଜିଲା ମୁଖ୍ୟ ଚିକିତ୍ସାଳୟରେ ଆବଶ୍ୟକ ସଂଖ୍ୟାକ ବେଡ ନ ଥିବାରୁ ବିଭିନ୍ନ ସମୟରେ ରୋଗୀଙ୍କୁ ବାରଣ୍ଡାରେ ରଖି ଚିକିତ୍ସା କରାଯାଉଛି। ବୌଦ୍ଧ ଜିଲାର ଗରିବ ଶ୍ରେଣୀର ଲୋକ ଥିବାରୁ ତାଙ୍କର ଆର୍ଥିକ ଭାବେ ସ୍ୱଚ୍ଛଳ ନ ଥିବା ବେଳେ ବାହାରକୁ ଚିକିତ୍ସା ପାଇଁ ସମ୍ଭବ ହେଉନାହିଁ। ସରକାର ଜିଲାବାସୀଙ୍କ ସ୍ୱାର୍ଥକୁ ଦୃଷ୍ଟିରେ ରଖି ଜିଲାର ଡାକ୍ତରଖାନାଗୁଡିକରେ ଡାକ୍ତର ପଦବୀ ପୂରଣ କରିବାକୁ ଦାବି ହେଉଛି।

ନିର୍ବାଚନରେ ବିପୁଳ ଅର୍ଥବ୍ୟୟ କରିଛି ବିଜେଡି, ଭାଜପା

ସମ୍ବଲପୁର,୩।୬(ପ୍ରମୋଦ ବହିଦାର)

ବିପୁଳ ଅର୍ଥ ବ୍ୟୟରେ ନିର୍ବାଚନ ଜିତିବାକୁ ପ୍ରୟାସ କରିଛନ୍ତି ଉଭୟ ବିଜେଡି ଓ ଭାଜପା। ଏଭଳି ଅଭିଯୋଗ କରିଛନ୍ତି କଂଗ୍ରେସର ସମ୍ବଲପୁର ବିଧାୟକ ପ୍ରାର୍ଥୀ ଦୁର୍ଗା ପାଢ଼ୀ। ସ୍ଥାନୀୟ ଏକ ହୋଟେଲରେ ଆୟୋଜିତ ଏକ ଖବରଦାତା ସମ୍ମିଳନୀରେ ପାଢ଼ୀ କହିଛନ୍ତି ଯେ, ଉଭୟ ବିଜେଡି ଓ ଭାଜପା ଭିତିରି ବୁଝାମଣାରେ ଚଳିତ ନିର୍ବାଚନ ରଣାଙ୍ଗନରେ ଅବତୀର୍ଣ୍ଣ ହୋଇଥିଲେ। ଅର୍ଥବଳରେ ଉଭୟ ଦଳ ଅନୈତିକ ଉପାୟରେ ଭୋଟରଙ୍କୁ ପ୍ରଭାବିତ କରିବାକୁ ପ୍ରୟାସ କରିଛନ୍ତି। ଯାହାର ଭିଡିଓ ଫୁଟେଜ ମଧ୍ୟ ରହିଛି। ଏହା ବ୍ୟତୀତ ବିଭିନ୍ନ ସ୍ଥାନରେ ଲାଗିଥିବା କୋଟି କୋଟି ଟଙ୍କା ବ୍ୟୟରେ ନିର୍ମିତ ଅତ୍ୟାଧୁନିକ ବ୍ୟାନର ନିର୍ବାଚନରେ ଅନୈତିକ ଅର୍ଥଶ୍ରାଦ୍ଧକୁ ପ୍ରମାଣିତ କରିଛି। ଆଗକୁ ସମ୍ବଲପୁର ମହାନଗର ନିଗମ ନିର୍ବାଚନ ରହିଛି। ତେଣୁ ଉଭୟ ଦଳ ପକ୍ଷରୁ ଉକ୍ତ ନିର୍ବାଚନରେ ମଧ୍ୟ ଏଭଳି ଅର୍ଥ ବ୍ୟୟ କରାଯିବାର ସମ୍ଭାବନା ରହିଛି। ଏହା ରାଜନୀତିରେ ପ୍ରବେଶ ପାଇଁ ଆଗ୍ରହୀ ଯୁବଗୋଷ୍ଠୀଙ୍କ ସହ ସଚ୍ଚୋଟ ବ୍ୟକ୍ତି ବିଶେଷଙ୍କ ପାଇଁ ବାଧକ ସୃଷ୍ଟି କରିବ ବୋଲି ସେ କହିଛନ୍ତି। ଏହା ଦେଶରେ ଗଣତନ୍ତ୍ର ପ୍ରତି ବିପଦ। ନିର୍ବାଚନ କମିଶନ ଏହା ବିରୋଧରେ କଡ଼ା କାର୍ଯ୍ୟାନୁଷ୍ଠାନ ଗ୍ରହଣ କରିବାକୁ ସେ ଦାବି ଜଣାଇଥିଲେ। ଖବରଦାତା ସମ୍ମିଳନୀରେ ଆଇନଜୀବୀ ପ୍ରକାଶ ଶତପଥୀ, ଅରୁଣ କୁମାର, ବଜିତେନ୍ଦ୍ରିୟ ପ୍ରଧାନ, ଡ. ସନ୍ତୋଷ କାନୁନଗୋ, ଦଶରଥ ଦାସ, ପ୍ରଚାର କମିଟି ସଂଯୋଜକ ବିରଞ୍ଚି ମହାପାତ୍ର ଉପସ୍ଥିତ ଥିଲେ।

ବିବାହ ପାଇଁ କିଣାଗଲା ଅଳଙ୍କାର, ବସ୍ତ୍ର

■ ଠାକୁରପଡ଼ା ଗୁପ୍ତେଶ୍ୱର ବାବାଙ୍କ ବିବାହ ଉତ୍ସବ

■ ପାର୍ବତୀଙ୍କ ମାତାପିତା ସୁମନ, ଶଶାଙ୍କ ଶେଖର ପ୍ରଧାନ ସଜବାଜ

ସମ୍ବଲପୁର,୨।୬ (ଭବାନୀ ଶଙ୍କର ଭୋଇ)

ପାର୍ବତୀଙ୍କ ପିତାମାତା ଶଶାଙ୍କ ଶେଖର ପ୍ରଧାନ ଏବଂ ସୁମନ ପ୍ରଧାନ।

ପାର୍ବତୀଙ୍କ ବିବାହ ପାଇଁ କିଣାଯାଇଥିବା ଯୌତୁକ ସାମଗ୍ରୀ।

ସମ୍ବଲପୁର ସହରରେ ଶୀତଳ ଷଷ୍ଠୀ ଯାତ୍ରା ପାଇଁ ପ୍ରସ୍ତୁତି ଜୋରସୋରରେ ଚାଲିଛି। ତିନି ପ୍ରମୁଖ ମନ୍ଦିର କମିଟି ନନ୍ଦପଡା, ଝାଡୁଆ ପଡା ଏବଂ ମୁଦିପଡା ସହ ତାଳ ଦେଇ ସହରର ଠାକୁରପଡା ଏବଂ ବଡବଜାର ଶୀତଳଷଷ୍ଠୀ ଯାତ୍ରା କମିଟି ପକ୍ଷରୁ ଯାତ୍ରା ପାଇଁ ପ୍ରସ୍ତୁତି ଚଳାଇଛି। ଠାକୁରପଡା ଗୁପ୍ତେଶ୍ୱର ବାବାଙ୍କ ମନ୍ଦିରରେ ପୂର୍ବରୁ ଶିବ ବିବାହ ଆୟୋଜନ କରାଯାଉଥିବା ବେଳେ ୨୦୦୪ ମସିହାରୁ ଶୀତଳଷଷ୍ଠୀ ଯାତ୍ରା ଆରମ୍ଭ ହୋଇଥିଲା। ଚଳିତ ବର୍ଷ ଗୁପ୍ତେଶ୍ୱର ବାବାଙ୍କ ବିବାହ ପାଇଁ ପାଞ୍ଚଗଛିଆସ୍ଥିତ ଗୁରୁନାନକ କମ୍ପ୍ଲେକ୍ସର ଶଶାଙ୍କ ଶେଖର ପ୍ରଧାନ ଏବଂ ସୁମନ ପ୍ରଧାନ ପାର୍ବତୀଙ୍କ ପିତାମାତାଭାବେ ଦାୟିତ୍ୱ ତୁଲାଇବେ। ଶଶାଙ୍କଙ୍କ ମାତା ସୁକାନ୍ତି ପ୍ରଧାନ ସତ୍‌ସଙ୍ଗ କାର୍ଯ୍ୟକ୍ରମରେ ସାମିଲ ହେଉଥିବା ବେଳେ ମନରେ ବହୁ ଦିନରୁ ପାର୍ବତୀଙ୍କୁ କନ୍ୟାରୂପରେ ବିବାହ କରିବାର ଇଚ୍ଛା ରହିଥିଲା। ପାର୍ବତୀଙ୍କୁ କନ୍ୟାରୂପରେ ଗ୍ରହଣ କରିଥିବା ସୁମନଙ୍କ ପିତାଙ୍କ ଘର ଜଗନ୍ନାଥ କଲୋନୀରେ ଗତବର୍ଷ ପଡୋଶୀ ପାର୍ବତୀଙ୍କୁ କନ୍ୟାଦାନ କରିଥିବା ବେଳେ ଶୀତଳଷଷ୍ଠୀ ଉତ୍ସବକୁ ଅତି ପାଖରୁ ଦେଖିବାକୁ ସୁଯୋଗ ମିଳିଥିଲା। ଏହାପରେ ସୁମନଙ୍କ ମନରେ ମଧ୍ୟ ସୁଯୋଗ ମିଳିଲେ ପାର୍ବତୀଙ୍କ ବିବାହ କରିବାକୁ ଇଛା ଜାଗ୍ରତ ହୋଇଥିଲା। ଗତବର୍ଷ ଦାନିପାଲି ସ୍ଥିତ ରଣେଶ୍ୱର ରାମଚଣ୍ଡୀ ମନ୍ଦିର ପ୍ରତିଷ୍ଠା ଉତ୍ସବରେ ସୁମନ ଏବଂ ଶଶାଙ୍କ କର୍ତ୍ତାଭାବେ ଦାୟିତ୍ୱ ତୁଲାଇଥିଲେ। ଚଳିତବର୍ଷ ଉଭୟଙ୍କୁ ଗୁପ୍ତେଶ୍ୱର ବାବାଙ୍କ ବିବାହ ପାଇଁ ପାର୍ବତୀଙ୍କ ମାତାପିତା ହେବା ପାଇଁ ସୁଯୋଗ ମିଳିଛି। ସେଥିପାଇଁ ଉଭୟେ ପରିବାର ସହ ମିଶି ବିବାହ ପାଇଁ ସଜବାଜରେ ଲାଗି ପଡିଛନ୍ତି। ଶୀତଳଷଷ୍ଠୀ ଯାତ୍ରା ଆରମ୍ଭ ହେବାକୁ ଆଉ ଅଳ୍ପଦିନ ବାକି ଥିବା ବେଳେ ବିବାହ ପାଇଁ ପ୍ରଧାନ ପରିବାରର ପ୍ରସ୍ତୁତିରେ ଲାଗିଛନ୍ତି। ଘର ରଙ୍ଗକାମଠାରୁ ଆରମ୍ଭ କରି ନିମନ୍ତ୍ରଣ ପତ୍ର ଛପା ହୋଇ ମନ୍ଦିର ଏବଂ ମାମୁଁଘର ସହ ଅଧିକାଂଶ ଆତ୍ମିୟ ସ୍ୱଜନଙ୍କୁ ବଣ୍ଟା ସରିଲାଣି। ଶିବ ଏବଂ ପାର୍ବତୀଙ୍କ ପାଇଁ ଅଳଙ୍କାର, ବସ୍ତ୍ର ଏବଂ ଅନ୍ୟ ଜାନି ଯୌତୁକ ସାମଗ୍ରୀ କିଣା ଏବଂ ବରାଦ ଦିଆ ସରିଲାଣି। ଶଶାଙ୍କ ବାପା ଗିରିଜା ଶଙ୍କର ପ୍ରଧାନ ପୁଅବୋହୂ ପାର୍ବତୀଙ୍କୁ କନ୍ୟାଦାନ କରିବାକୁ ଯାଉଥିବାରୁ ବେଶ ଖୁସି ପ୍ରକଟ କରିଛନ୍ତି। ପାଞ୍ଚଗଛିଆ ଅଞ୍ଚଳରେ ପ୍ରଥମ ଥର ଶିବ ପାର୍ବତୀଙ୍କ ବିବାହ ଉତ୍ସବ ଆୟୋଜନ ହେଉଥିବାରୁ ସ୍ଥାନୀୟ ଅଞ୍ଚଳରେ ବେଶ ଉତ୍ସାହ ରହିଥିବା ସେ କହିଛନ୍ତି। ଆସନ୍ତା ୧୦ ତାରିଖ ରାତିରେ ଗୁପ୍ତେଶ୍ୱର ବାବା ବର ବେଶରେ ସଜ୍ଜିତ ହୋଇ ବରଯାତ୍ରୀ ନେଇ ପାଞ୍ଚଗଛିଆକୁ ପହଞ୍ଚିବା ପରେ ଗୁରୁନାନାକ କମ୍ପ୍ଲେକ୍ସରେ ବିବାହ ଉତ୍ସବ ଆୟୋଜନ କରାଯିବ ବୋଲି ପରିବାର ପକ୍ଷରୁ ସୂଚନା ଦିଆଯାଇଛି। ସେହିସନ୍ଧ୍ୟାରେ ଅରୁଣ ସିହ୍ନା ଏବଂ ଟିମଙ୍କ ଦ୍ୱାରା କଲୋନୀ ପରିସରରେ ଭକ୍ତ ମାନଙ୍କ ପାଇଁ ଭଜନ ସନ୍ଧ୍ୟାର ଆୟୋଜନ କାର୍ଯ୍ୟକ୍ରମ ରହିଛି। ପ୍ରାୟ ୨ହଜାର ଲୋକ ବରାତିରେ ସାମିଲ ହେବାର ଯୋଜନା ରହିଛି। ବିବାହ ପରେ ୧୧ ତାରିଖରେ ସମସ୍ତ ଭକ୍ତଙ୍କ ପାଇଁ ପ୍ରସାଦ ସେବନର ବ୍ୟବସ୍ଥା କରାଯିବ ବୋଲି ପରିବାର ପକ୍ଷରୁ ସୂଚନା ଦିଆଯାଇଛି। ସମ୍ବଲପୁର ମହାନଗର ନିଗମର ବରିଷ୍ଠ ଅଧିକାରୀମାନେ କଲୋନୀରେ ପହଞ୍ଚି ଯାତ୍ରା ଆୟୋଜନ ନେଇ ବ୍ୟବସ୍ଥା ବୁଝି ଯାଇଥିବା ପରିବାର ଲୋକେ କହିଛନ୍ତି।

ଭୋଟ ଗଣତି ପାଇଁ ପ୍ରଶାସନର ପ୍ରସ୍ତୁତି ଚୂଡ଼ାନ୍ତ

କୁଚିଣ୍ଡା,୩।୬(ବିରଞ୍ଚି ଦର୍ଶା)

ସମ୍ବଲପୁର ଜିଲା କୁଚିଣ୍ଡା କଲେଜରେ ମଙ୍ଗଳବାର ସକାଳ ୮ଟାରୁ କଡା ସୁରକ୍ଷା ବ୍ୟବସ୍ଥା ମଧ୍ୟରେ ଭୋଟ ଗଣତି କରିବାକୁ ପ୍ରଶାସନ ପକ୍ଷରୁ ପ୍ରସ୍ତୁତି ଚୂଡାନ୍ତ କରାଯାଇଛି। କୁଚିଣ୍ଡା ବିଧାନସଭା ଅଧୀନ ସମସ୍ତ ୨୭୨ବୁଥରୁ ଇଭିଏମ୍ ସହ ଭିଭି ପିଏଟିଗୁଡିକୁ କୁଚିଣ୍ଡା କଲେଜସ୍ଥିତ ଷ୍ଟ୍ରଙ୍ଗରୁମରେ ରଖାଯାଇଥିଲା। ସୋମବାର ଏସ୍‌ପି ମୁକେଶ କୁମାର ଭାମୁ କୁଚିଣ୍ଡା ଗସ୍ତରେ ଆସି ଷ୍ଟ୍ରଙ୍ଗରୁମ ପରିଦର୍ଶନ କରିଥିଲେ। ହେବାକୁ ଥିବା ଭୋଟ ଗଣତି ଓ ଏହାର ସୁରକ୍ଷା ବ୍ୟବସ୍ଥା ସମ୍ପର୍କରେ ଉପଜିଲାପାଳ ହେମସାଗର ଭୋଇ, ଏସ୍‌ଡିପିଓ ଅମିତାଭ ପଣ୍ଡାଙ୍କ ସମେତ ଦାୟିତ୍ୱରେ ଥିବା ଅଧିକାରୀମାନଙ୍କ ସହ ଆଲୋଚନା କରିଥିଲେ। କଲେଜରେ ଉଭୟ ବିଧାନସଭା ପାଇଁ ୧୦ଟି ଓ ଲୋକ ସଭା ପାଇଁ ୧୦ଟି ଲେଖାଏ ଗଣତି ଟେବୁଲ ବ୍ୟବସ୍ଥା ହୋଇଛି। ପୋଷ୍ଟାଲ ଭୋଟ ଗଣତି ପାଇଁ ଅତିରିକ୍ତ ୨ଟି ଟେବୁଲ କରାଯାଇଛି। ପ୍ରଥମେ ପୋଷ୍ଟାଲ ଭୋଟ ଗଣତି ପରେ ୨୭୨ଟି ବୁଥର ଗଣତି ଆରମ୍ଭ ହେବ। ଏହାଛଡା ଗୋଟିଏ ରାଉଣ୍ଡରେ ୧୦ଟି ବୁଥର ଗଣତି ସରିବା ଫଳାଫଳ ଜନସାଧାରଣଙ୍କ ଅବଗତି ନିମନ୍ତେ ଡାକବାଜି ଯନ୍ତ୍ର ଦ୍ୱାରା ଘୋଷଣା କରାଯିବା ବ୍ୟବସ୍ଥା ହୋଇଥିବା ଉପଜିଲାପାଳ ଭୋଇ କହିଛନ୍ତି।

ଉପଜିଲାପାଳଙ୍କୁ ଫେରାଦ ଏସ୍‌ଏଚ୍‌ଜି ମହିଳା

ମହିଳା ଏସ୍‌ଏଚ୍‌ଜି ସଦସ୍ୟାମାନେ ଦାବିପତ୍ର ଦେବାକୁ ଆସିଛନ୍ତି।

ରେଢାଖୋଲ, ୩।୬ (ଅଚ୍ୟୁତାନନ୍ଦ ପୁରୋହିତ)

ସମ୍ବଲପୁର ଜିଲା ରେଢାଖୋଲ ଉପଖଣ୍ଡ ନାକଟୀଦେଉଳ ବ୍ଲକ ଗିରିଶ୍ଚନ୍ଦ୍ରପୁର ପଞ୍ଚାୟତର ବୁରବୁଡା ଓ ଗିରିଶ୍ଚନ୍ଦ୍ରପୁର ଗ୍ରାମର ମହିଳା ସ୍ୱୟଂ ସହାୟିକା ଗୋଷ୍ଠୀ ଅର୍ଥ ଅନିୟମିତତା ନେଇ ସୋମବାର ଉପଜିଲାପାଳ ରଶ୍ମିରଞ୍ଜନ ମହାନ୍ତଙ୍କୁ ଫେରାଦ ହୋଇଛନ୍ତି। ସେମାନେ ଅଭିଯୋଗ କରିଛନ୍ତି ଯେ ଗିରିଶ୍ଚନ୍ଦ୍ରପୁର ଓ ବୁରବୁଡା ଗ୍ରାମର କେନାଲ ଉନ୍ନତିକରଣ ପାଇଁ ୪ଲକ୍ଷ ଟଙ୍କା ଲେଖାଏ ଜଳବିଭାଜିକା ବିଭାଗ ପକ୍ଷରୁ ଅନୁଦାନ ପ୍ରଦାନ କରାଯାଇଥିଲା। ଏହି ଟଙ୍କା ସିଆରପିଙ୍କୁ ପ୍ରଦାନ କରାଯାଇଥିବା ବେଳେ ଦୀର୍ଘ ୬ ମାସ ହେବ ସେ ମହିଳା ଏସ୍‌ଏଚ୍‌ଜି ସଦସ୍ୟାମାନଙ୍କୁ ଜଣାଇ ନାହାନ୍ତି। ଏହାର ତଦନ୍ତ କରାଯାଇ କାର୍ଯ୍ୟାନୁଷ୍ଠାନ ଗ୍ରହଣ କରାଯିବ ବୋଲି ଉପଜିଲାପାଳ କହିଥିବା ସଦସ୍ୟାମାନେ କହିଛନ୍ତି।

ଉଦ୍ଧାର ନାବାଳିକାଙ୍କୁ ପରିବାର ଲୋକଙ୍କୁ ହସ୍ତାନ୍ତର

ସମ୍ବଲପୁର,୨।୬ (ଭବାନୀ ଶଙ୍କର ଭୋଇ)

■ ତାମିଲନାଡୁ ଚାଲାଣ ବେଳେ ୫ନାବାଳିକା ଉଦ୍ଧାର ହୋଇଥିଲେ

■ ଉଦ୍ଧାର ନାବାଳିକାଙ୍କୁ ଜିଲା ଶିଶୁ କଲ୍ୟାଣ ସମିତିରେ ହାଜର କରାଗଲା

ତାମିଲନାଡୁର ଶ୍ରୀପୁରରେ ଥିବା ସୂତାକଳରେ କାମ କରାଇବା ପାଇଁ ଚାଲାଣ ବେଳେ ୫ଜଣ ନାବାଳିକାଙ୍କୁ ଉଦ୍ଧାର କରାଯାଇଛି। ସୋମବାର ସେମାନଙ୍କୁ ଜିଲା ଶିଶୁ କଲ୍ୟାଣ ସମିତି ଆଗରେ ହାଜର କରାଯାଇଛି। ପ୍ରଶାନ୍ତ ଘିବେଲା ନାମକ ମଧ୍ୟସ୍ଥ ସମ୍ବଲପୁର ଜିଲା କୁଚିଣ୍ଡା ଅଞ୍ଚଳରୁ ୩ ଜଣ ମହିଳାଙ୍କ ସହ ୫ ନାବାଳିକାଙ୍କୁ ତାମିଲନାଡୁ ଚାଲାଣ ପାଇଁ କିସିଣ୍ଡା ଥାନା ଜରାସିଂହାରେ ରଖିଥିଲେ। ବିଶ୍ୱସ୍ତ ସୂତ୍ରରୁ ଖବର ପାଇ ଯୁଯୁମୁରା ଥାନା ପୋଲିସ ଚଢାଉ କରିବା ସହ ସମସ୍ତଙ୍କୁ ଉଦ୍ଧାର କରିଥିଲା। ମଧ୍ୟସ୍ଥ ପ୍ରଶାନ୍ତ ଘିବେଲାଙ୍କୁ ଗିରଫ କରାଯାଇଥିଲା। ଜୁନ ୧ରେ ଟ୍ରେନ ଯୋଗେ ସମସ୍ତଙ୍କୁ ତାମିଲନାଡ ପଠାଇବା ଯୋଜନା ରହିଥିଲା। ପୋଲିସ ପଚରାଉଚୁରା ପରେ ମଧ୍ୟସ୍ଥ ଘିବେଲା ପୂର୍ବରୁ ମଧ୍ୟ ବହୁ ସଂଖ୍ୟାରେ ମହିଳାଙ୍କୁ ତାମିଲନାଡୁର ବିଭିନ୍ନ ସୂତାକଳରେ ଶ୍ରମିକ ଭାବେ କାମ କରାଇବା ପାଇଁ ନେଇଥିବା ଜଣାପଡିଥିଲା। ତେବେ ସୂତାକଳରେ କାମ କରିବା ପାଇଁ ସାଧାରଣ ଶ୍ରମିକ ମାନଙ୍କୁ ମାସିକ ୧୨ହଜାର ଟଙ୍କା ମଜୁରି ମିଳୁଥିବା ବେଳେ ନାବାଳିକାମାନଙ୍କୁ କମ୍ ଦରମାରେ କାମ କରାଯାଉଥିବା ଅଭିଯୋଗ ହୋଇଛି। ଏହାସହ ତାମିଲନାଡୁର ଶ୍ରୀପୁର ଅଞ୍ଚଳରେ ୫୦୦ରୁ ଅଧିକ ମହିଳା ଶ୍ରମିକ ପଶ୍ଚିମ ଓଡ଼ିଶାର ବିଭିନ୍ନ ଅଞ୍ଚଳରୁ ଚାଲାଣ କରାଯାଇଥିବା ଜଣାପଡିଛି। ଜିଲା ଶ୍ରମ ବିଭାଗ ପାଖରେ ଏହାର କୌଣସି ଖବର ନଥିବା ଯୋଗୁ ଏହି କାରବାରରେ ସମ୍ପୃକ୍ତ ମଧ୍ୟସ୍ଥମାନଙ୍କ ଉପରେ କୌଣସି କାର୍ଯ୍ୟାନୁଷ୍ଠାନ ହୋଇପାରୁନାହିଁ। ଯୁଯୋମୁରା ପୋଲିସ ନାବାଳିକାମାନଙ୍କୁ ଉଦ୍ଧାର କରି ଆଜି ଜିଲା ଶିଶୁ କଲ୍ୟାଣ ସମିତି ଆଗରେ ହାଜର କରିବା ପରେ ଶ୍ରମ ବିଭାଗକୁ ଏନେଇ ଖବର ଦିଆଯାଇଥିଲା। ଜିଲା ଯୁଗ୍ମ ଶ୍ରମ କମିଶନର ଏବଂ ସମ୍ବଲପୁର ଜିଲା ଶ୍ରମ ଅଧିକାରୀଙ୍କ ପାଖରେ ଘଟଣା ବିଷୟରେ କୌଣସି ତଥ୍ୟ ନଥିବା ବେଳେ ଅବଗତ ହେବାପରେ ଶ୍ରମ ବିଭାଗ ପକ୍ଷରୁ ଏକ ଟିମ ଗଠନ କରାଯାଇ ନାବାଳିକାମାନଙ୍କ ଗାଁ କୁସୁମୀ, ଗଣ୍ଡବାହାଲି ଆଦି ଅଞ୍ଚଳକୁ ଯାଇ କେଉଁ ପରିସ୍ଥିତିରେ ସେମାନଙ୍କୁ ତାମିଲନାଡୁ ନିଆଯାଉଥିଲା ତାର ତଦନ୍ତ କରିଥିଲେ। ଅନ୍ୟପକ୍ଷରେ ଜିଲା ଶିଶୁ କଲ୍ୟାଣ ସମିତି ପକ୍ଷରୁ ଅଭିଭାବକମାନଙ୍କୁ ଡକାଯାଇ ନାବାଳିକାମାନଙ୍କୁ ହସ୍ତାନ୍ତର କରାଯାଇଥିଲା। ଜିଲା ଶିଶୁ କଲ୍ୟାଣ ସମିତିର ଅଧ୍ୟକ୍ଷ ପ୍ରଶାନ୍ତ ପାଢୀ, ସଦସ୍ୟ ଶିବ ନନ୍ଦ, ଯଦୁମଣି କୁମ୍ଭାର, କବିତା ପଣ୍ଡା, ପ୍ରଦୀପ ମହାକୁଡ ପ୍ରମୁଖ ଉପସ୍ଥିତ ଥିଲେ।

ମହିଳାଙ୍କ ସନ୍ଦେହଜନକ ମୃତ୍ୟୁ

ଘଣ୍ଟାପଡା,୩।୬(ପ୍ରଭାତ କୁମାର ସାହୁ)

ବୌଦ୍ଧ ଜିଲା ଘଣ୍ଟାପଡା ଥାନା କୁଲୁତାଜୋର ପଞ୍ଚାୟତ ଅନ୍ତର୍ଗତ ବରପଦର ଗ୍ରାମର ପୂର୍ଣ୍ଣ ରଣାଙ୍କ ବିବାହିତ ଝିଅ ଜୟନ୍ତୀ(୨୧)ଙ୍କ ସନ୍ଦେହଜନକ ମୃତ୍ୟୁ ଘଟିଛି। ତାଙ୍କୁ ହତ୍ୟା କରାଯାଇଥିବା ଅଭିଯୋଗ କରିଛନ୍ତି ତାଙ୍କ ବାପା। ବଲାଙ୍ଗୀର ଜିଲା ଲୋଇସିଂହା ଥାନା ବଘାପାଲି ଗ୍ରାମର ଗିଲେଶ୍ୱର ରଣା(୨୩)ଙ୍କ ସହିତ ସାମାଜିକ ରୀତିନୀତି ଅନୁଯାୟୀ ଚଳିତବର୍ଷ ଫେବୃଆରୀ ୧୮ତାରିଖରେ ଜୟନ୍ତୀଙ୍କ ବିବାହ ହୋଇଥିଲା। ସୋମବାର ପ୍ରାୟ ୯ଟାରେ ସ୍ୱାମୀ, ସ୍ତ୍ରୀ ଦୁହେଁ ବରପଦର ଆସିଥିଲେ। ସେମାନେ ପହଞ୍ଚିବା ପୂର୍ବରୁ ଝିଅର ମା' ଜାଳେଣି କାଠ ପାଇଁ ଜଙ୍ଗଲକୁ ଯାଇଥିଲେ ଓ ବାପା ମିସ୍ତ୍ରୀ କାମ ପାଇଁ ବାଲନ୍ଦାପଡା ଯାଇଥିଲେ। ଘରେ କେବଳ ଆଠ ବର୍ଷର ଜଣେ ନାବାଳିକା ଝିଅ ଥିଲେ। ପାଖାପାଖି ୧୧ଟାରେ କୌଣସି କାରଣକୁ ନେଇ ସ୍ୱାମୀ, ସ୍ତ୍ରୀଙ୍କ ମଧ୍ୟରେ ଝଗଡା ହୋଇଥିଲା। ଛୋଟ ଝିଅକୁ ବାହାରକୁ ପଠାଇ ଦେଇ ଘର କବାଟ ଦେଇଥିଲେ। ଯେତେ ଡାକିବାରୁ ଭିତର ପଟରୁ ଉତ୍ତର ଆସି ନ ଥିଲା। ଫଳରେ ପଡୋଶୀମାନେ ଆସି ଛାତ ପଟୁ ଭିତରୁ ଯାଇ ଦେଖିବାରୁ ଛାତର ହୁକରେ ଏକ ଶାଢୀରେ ଜୟନ୍ତୀଙ୍କ ମୃତଦେହ ଝୁଲୁଛି। ଘର ଭିତରେ କିଛି ଭଙ୍ଗା ଚୁଡ଼ି ଓ ଏକ ହାତ ଘଣ୍ଟା ପଡିଥିବାରୁ ଏହା ହତ୍ୟାକାଣ୍ଡ ବୋଲି ସନ୍ଦେହ କରୁଛନ୍ତି ପରିବାର। ଗିଲେଶ୍ୱର ଛାତ ଡେଇଁ ପଳାଇଥିବା ମଧ୍ୟ କିଛି ବ୍ୟକ୍ତି ଦେଖୁଥିବା ଜଣା ପଡିଛି। ଝିଅ ବାପା ଏନେଇ ଘଣ୍ଟାପଡା ଥାନାରେ ଏତଲା ଦେବାପରେ ପୋଲିସ ଓ ତଦନ୍ତକାରୀ ଦଳ ଘଟଣାସ୍ଥଳରେ ପହଞ୍ଚି ମୃତଦେହ ଜବତ କରିଛି।

ଜମିରୁ ବାହାରିଲା ଅଜଗର, ଜଙ୍ଗଲ ବିଭାଗକୁ ହସ୍ତାନ୍ତର

ଖଡ଼ିଆଳ,୩।୬(ସୁଜିତ କୁମାର ପ୍ରଧାନ): ନୂଆପଡ଼ା ଜିଲା ଖଡ଼ିଆଳ ବ୍ଲକ ଡୁମେରବାହାଲ ଗ୍ରାମ ଚଚରାପଡାର ପ୍ରହଲ୍ଲାଦ ପଣ୍ଡା ଓ ପ୍ରତିମା ପଣ୍ଡାଙ୍କ ଜମିରେ ଏକ ବଡ଼ ଅଜଗର ସାପ ଦେଖା ଦେଇଥିଲା। ଘର ପାଖରେ ଜମି ରହିଥିବାରୁ ପରିବାର ଲୋକେ ଅଜଗରକୁ ଦେଖି ଡରି ଯାଇଥିଲେ। ସଙ୍ଗେ ସଙ୍ଗେ ଖଡ଼ିଆଳ ବନ ବିଭାଗକୁ ସୂଚନା ଦେଲା ପରେ ବନ ବିଭାଗ କର୍ମଚାରୀ ଆସି ପହଞ୍ଚିଥିଲେ। ଅଜଗରକୁ ଧରି ନିକଟସ୍ଥ ଜଙ୍ଗଲରେ ଛାଡି ଦେଇଥିଲେ।

ବଦ୍ରିପ୍ରସାଦ ଇନଷ୍ଟିଚ୍ୟୁଟର ଛାତ୍ରୀ ତନୁ ସୋନୀଙ୍କୁ ସ୍ୱର୍ଣ୍ଣ

ସମ୍ବଲପୁର,୩।୬(ବି.ଶଙ୍କର)

ସମ୍ବଲପୁର ବିଶ୍ୱବିଦ୍ୟାଳୟ ବିସିଏ ପରୀକ୍ଷା ଫଳ ପ୍ରକାଶିତ

ତନୁ ସୋନୀ

ସମ୍ବଲପୁର ବିଦ୍ୟାଳୟ ବିସିଏ ବିଭାଗର ପରୀକ୍ଷା ଫଳ ପ୍ରକାଶିତ ହୋଇଛି। ସମ୍ବଲପୁର ଜିଲା ଦେବେଇପାଲି ସ୍ଥିତ ବଦ୍ରିପ୍ରସାଦ କଲେଜ ଅଫ କମ୍ପ୍ୟୁଟର ଟେକ୍ନୋଲୋଜିର ଛାତ୍ରୀ ତନୁ ସୋନି ବିସିଏ (ବ୍ୟାଚଲର ଅଫ କମ୍ପ୍ୟୁଟର ଆପ୍ଲିକେସନ)ରେ ଶ୍ରେଷ୍ଠତ୍ୱ ହାସଲ କରିଛନ୍ତି । ଏଥିସହ ସେ ସ୍ୱର୍ଣ୍ଣପଦକ ପାଇବାକୁ ଯୋଗ୍ୟ ବିବେଚିତ ହୋଇଛନ୍ତି। ଛାତ୍ରୀ ତନୁ ୨୦୨୧ରୁ ୨୦୨୪ ବର୍ଷରେ ବିସିଏ ପଢୁଥିବା ବେଳେ ସେହି ସମୟରେ ୬ଟି ସେମିଷ୍ଟାରରେ ମଧ୍ୟ ଟପ୍ ଟେନରେ ରହୁଥିଲେ। ତେବେ ସମ୍ବଲପୁର ବିଶ୍ୱବିଦ୍ୟାଳୟ ଅଧିନରେ ଥିବା ବିଭିନ୍ନ କଲେଜରୁ କେବଳ ଏକ ମାତ୍ର ଛାତ୍ରୀ ଭାବରେ ତନୁ ସ୍ୱର୍ଣ୍ଣ ପଦକ ପାଇବାକୁ ଯୋଗ୍ୟ ବିବେଚିତ ହୋଇଛନ୍ତି। ଆଗାମୀ ଦିନରେ ହେବାକୁ ଥିବା ସମ୍ବଲପୁର ବିଶ୍ୱବିଦ୍ୟାଳୟ ସମାବର୍ତ୍ତନ ସମାରୋହରେ ତନୁଙ୍କୁ ସ୍ୱର୍ଣ୍ଣ ପଦକ ପ୍ରଦାନ କରାଯିବ ବୋଲି ସୂଚନା ମିଳିଛି। ବିଶ୍ୱବିଦ୍ୟାଳୟ ଟପ୍ପର ହୋଇଥିବା ତନୁ ସୋନିଙ୍କର ଏହି ସଫଳତାର କାହାଣୀ କେବଳ ଏକ ବ୍ୟକ୍ତିଗତ ବିଜୟ ସହ ବଦ୍ରିପ୍ରସାଦ କଲେଜକୁ ଗୋରବାନ୍ୱିତ କରିଛି। ସେହିପରି ତନୁଙ୍କ ଏକାଡେମିକ ସଫଳତା ବଦ୍ରିପ୍ରସାଦ କଲେଜରେ ଦିଆଯାଇଥିବା ଶିକ୍ଷାର ମାନକୁ ସୂଚିତ କରୁଛି। ବଦ୍ରିପ୍ରସାଦ ଇନଷ୍ଟିଚ୍ୟୁଟ ସମ୍ପାଦକ ସଞ୍ଜୀବ ଅଗ୍ରୱାଲ ସୋମବାର ତନୁଙ୍କୁ ଶୁଭେଚ୍ଛା ଓ ଅଭିନନ୍ଦନ ଜଣାଇଛନ୍ତି। ତନୁଙ୍କ ସଫଳତାର କାହାଣୀ ଅନ୍ୟ ଛାତ୍ରୀଛାତ୍ରମାନଙ୍କୁ ଉତ୍ସାହିତ କରିବା ସହ ଦିଗଦର୍ଶନ ମଧ୍ୟ ଦେବ । ସେହିପରି ଏଥିସହ କଲେକର ଅଭିଜ୍ଞ ଅଧ୍ୟାପକଙ୍କ ମାର୍ଗଦର୍ଶନ ମଧ୍ୟ ତନୁଙ୍କ ସଫଳତାରେ ସହାୟକ ହୋଇଛି ବୋଲି ସଞ୍ଜିବ କହିଛନ୍ତି।

ରାଜ୍ୟସ୍ତରୀୟ ବ୍ୟାଡ୍‌ମିଣ୍ଟନ ପ୍ରତିଯୋଗିତା ଉଦ୍‌ଯାପିତ

ସମ୍ବଲପୁର,୩।୬(ବି.ଶଙ୍କର)

ସମ୍ବଲପୁର ବ୍ୟାଡମିଣ୍ଟନ ଆସୋସିଏସନ ଆୟୋଜିତ ତିନିଦିନିଆ ସିନିୟର ଷ୍ଟେଟ ର୍ୟାଙ୍କିଂ ବ୍ୟାଡ଼ମିଣ୍ଟନ ଟୁର୍ଣ୍ଣାମେଣ୍ଟ ରବିବାର ରାତିରେ ସମ୍ବଲପୁର ବୀର ସୁରେନ୍ଦ୍ର ସାଏ ଇଣ୍ଡୋର ଷ୍ଟାଡିୟମରେ ଉଦ୍‌ଯାପିତ ହୋଇଯାଇଛି। ପୁରୁଷ ସିଙ୍ଗିଲ୍ସରେ ଖୋର୍ଦ୍ଧାର ପାରସ ମାଥୁର ଅନୁଗୋଳର ଆୟୁଷ ଦାସଙ୍କୁ ପରାଜିତ କରି ବିଜୟୀ ହୋଇଥିଲେ। ମହିଳା ସିଙ୍ଗିଲ୍ସରେ ଖୋର୍ଦ୍ଧାର ହର୍ଷିତା ରାଉତ ସୁନ୍ଦରଗଡ଼ର ଗୀତାଶ୍ରୀ ଦେଙ୍କୁ ପରାଜିତ କରିଥିଲେ। ପୁରୁଷ ଡବଲ୍ସରେ ଖୋର୍ଦ୍ଧାର ଅର୍ନିବାଣ ମଣ୍ଡଳ ଓ ପାରସ ମାଥୁର ଯୋଡି ଅଭିଜିତ ମହାରଣା ଓ ଡିବିଏସ ଚନ୍ଦ୍ରକୁମାରଙ୍କୁ ପରାଜିତ କରିଥିଲେ। ମିକ୍ସଡ ଡବଲ୍ସରେ ଅନୁଗୋଳର ଆୟୁଷ ଦାସ ଓ ସମ୍ବଲପୁରର ପୂର୍ବା ପ୍ରତ୍ୟାଶା ଯୋଡି ମୟୁରଭଞ୍ଜର ଆୟୁଷ ପଟ୍ଟନାୟକ ଓ ଯାଜପୁରର ପ୍ରଗତି ପରିଡ଼ାଙ୍କୁ ପରାଜିତ କରି ବିଜୟୀ ହୋଇଥିଲେ।

ଉଦ୍‌ଯାପାନୀ ଉତ୍ସବରେ ହେମନ୍ତ କୁମାର ମହାପାତ୍ର, ମାଧବ ଡାଲମିଆ, ଶୁଭାଶିଷ ସରକାର, ଅଜୟ କେଜ୍ରିୱାଲ, ଡାକ୍ତର ହୃଦାନନ୍ଦ ନାଏକ, ନୀଲିନ କୁମାର ସମ୍ମାନୀତ ଅତିଥିଭାବେ ଯୋଗ ଦେଇ କୃତୀ ଖେଳାଳିମାନଙ୍କୁ ପୁରସ୍କୃତ କରିଥିଲେ। ଏଥିରେ ଟିକେଶ୍ୱର ସାହୁ, ପ୍ରବୀଣ ବେହେରା ଓ ଲକ୍ଷପତି ନନ୍ଦଙ୍କ ସଂଯୋଜନା କରିଥିବା ବେଳେ ଅଭିଷେକ ବିଶ୍ୱାସ, ପ୍ରଣବ ବେହେରା, ଦେବଦତ୍ତ ମିଶ୍ର, ଶୁଭମ ଶର୍ମା ପ୍ରମୁଖ ଯୋଗ ଦେଇଥିଲେ। ଏହି ଟୁର୍ନାମେଣ୍ଟରେ ରାଜ୍ୟର ୩୦ ଜିଲାରୁ ୧୭୦ଜଣ ଖେଳାଳି ଅଂଶଗ୍ରହଣ କରିଥିଲେ।

ଉଦ୍‌ଯାପନୀ ଉତ୍ସବରେ ଅତିଥିଙ୍କ ସହ କୃତୀ ଖେଳାଳିମାନେ।

ଶୀତଳଷଷ୍ଠୀ ଯାତ୍ରା ଧରାପୃଷ୍ଠକୁ ଶୀତଳ କରିଥାଏ

ସମ୍ବଲପୁର,୩।୬(ବି.ଶଙ୍କର)

ଭାରତ ବିକାଶ ପରିଷଦ ପକ୍ଷରୁ ଶୀତଳ ଷଷ୍ଠୀ ଶୀର୍ଷକ ଆଲୋଚନାଚକ୍ର

ସମ୍ବଲପୁର ପବ୍ଲିକ ଲାଇବ୍ରେରୀ ସଭାକକ୍ଷରେ ଆୟୋଜିତ ଆଲୋଚନା ଚକ୍ରରେ ଆୟୋଜକ, ଅତିଥି ଓ ବକ୍ତମାନେ।

ଶୀତଳଷଷ୍ଠୀ ଧର୍ମୀୟ, ସାମାଜିକ ଓ ସାଂସ୍କୃତିକ ପରମ୍ପରାର ଅନୁପମ ମିଶ୍ରଣର ଏକ ଅନନ୍ୟ ଲୋକ ଯାତ୍ରା। ଶିବ ଓ ପାର୍ବତୀଙ୍କ ବିବାହ ସମ୍ପୂର୍ଣ୍ଣ ଲୋକାଚାରରେ ହୋଇଥାଏ। ତେଣୁ ଦେବ ଦମ୍ପତି ଭକ୍ତମାନଙ୍କ ଗହଣକୁ ବର୍ଷକୁ ଥରେ ଆସିଥାନ୍ତି। ବିବାହ ଶେଷ ପରେ ସମସ୍ତ ନୀତିକାନ୍ତି ହୋଇଥାଏ। ଏହାପରେ ମହାଦେବ ଓ ଜଗତ ଜନନୀ ପାର୍ବତୀ ଗଣ୍ଡାଳ ହୋଇ ସୁସଜ୍ଜିତ ବିମାନ ଆରୂଢ଼ ହୋଇ ଭକ୍ତଙ୍କୁ ଆଶୀର୍ବାଦ ଦେଇଥାନ୍ତି। ବିମାନ ସମ୍ମୁଖରେ ବିଭିନ୍ନ ପ୍ରକାର ସାଂସ୍କୃତିକ କାର୍ଯ୍ୟକ୍ରମ ପରିବେଷିତ ହୋଇଥାଏ। ତେଣୁ ଶୀତଳଷଷ୍ଠୀ ପ୍ରକୃତ ପକ୍ଷେ ଭକ୍ତ ଓ ଭଗବାନଙ୍କ ମହା ମିଳନର ପର୍ବ। ଭାରତ ବିକାଶ ପରିଷଦ ପକ୍ଷରୁ ଆୟୋଜିତ ଆଲୋଚନାଚକ୍ରରେ ଐତିହାସିକ ଦୀପକ କୁମାର ପଣ୍ଡା ଏହା କହିଛନ୍ତି।

ସ୍ଥାନୀୟ ପବ୍ଲିକ ଲାଇବ୍ରେରୀ ସଭାକକ୍ଷରେ ପରିଷଦ ସଭାପତି ମକରଧ୍ୱଜ ଯୋଶୀଙ୍କ ଅଧ୍ୟକ୍ଷତାରେ କାର୍ଯ୍ୟକ୍ରମ ହୋଇଥିଲା। ମୁଖ୍ୟବକ୍ତା ପଣ୍ଡା କହିଥିଲେ ଯେ, ଶିବ ଆକାଶ, ପାର୍ବତୀ ପୃଥିବୀ। ଉଭୟଙ୍କ ମିଳନ ଫଳରେ ବର୍ଷା ହୁଏ ଓ ଧରା ଶୀତଳ ହୋଇଥାଏ। ଫଳରେ ସକଳ ଜୀବଜଗତ ପ୍ରଚଣ୍ଡ ରୌଦ୍ରତାପରୁ ନିସ୍ତାର ପାଆନ୍ତି। ମାନବୀୟ ଦମ୍ପତି ପାର୍ବତୀଙ୍କୁ କନ୍ୟା ରୂପେ ପ୍ରାପ୍ତ କରନ୍ତି। ଦେବ ଦେବ ମହାଦେବଙ୍କ ସହିତ ପାର୍ବତୀଙ୍କ ବିବାହ କରାଇ କନ୍ୟାଦାନ କରିବାର ଅପୂର୍ବ ସୁଯୋଗ ଲାଭ କରନ୍ତି। ଦଶ ହଜାରରୁ ଊର୍ଦ୍ଧ୍ୱ କଳାକାର ବିବିଧ ନୃତ୍ୟ ପରିବେଷଣ କରି ଏହାକୁ ଏକ ସାଂସ୍କୃତିକ ମହାକୁମ୍ଭର ରୂପ ଦିଅନ୍ତି। ଅଧ୍ୟାପକ ଡୋଳାମଣି ମେହେର ଅତିଥି ଓ ବକ୍ତାଙ୍କୁ ସମ୍ବର୍ଦ୍ଧିତ କରିଥିଲେ। ଏହି ଅବସରରେ ନୂତନ ସଭ୍ୟ ଶେଷଦେବ ପାଣିଗ୍ରାହୀଙ୍କୁ କ୍ଷେତ୍ରୀୟ ସମ୍ପର୍କ ସଚିବ ଶ୍ୟାମସୁନ୍ଦର ଶର୍ମା ସଦସ୍ୟତା ସଙ୍କଳ୍ପ ପାଠ କରାଇଥିଲେ। ଶେଷରେ ଶାଖା ସମ୍ପାଦକ ଡାକ୍ତର ନରେନ୍ଦ୍ର କୁମାର ବେହେରା ଧନ୍ୟବାଦ ଅର୍ପଣ କରିଥିଲେ।

ଆଜି ଭୋଟ ଫଳାଫଳ

ନୂଆଦିଲ୍ଲୀ,୩।୬(ପି.ଟି.)

ଅଷ୍ଟାଦଶ ଲୋକ ସଭା ଲାଗି ୭ ପର୍ଯ୍ୟାୟରେ ଅନୁଷ୍ଠିତ ନିର୍ବାଚନ ଶନିବାର ଶେଷ ହୋଇଥିବାବେଳେ ମଙ୍ଗଳବାର ଭୋଟଗଣତି ହୋଇ ଫଳାଫଳ ପ୍ରକାଶ ପାଇବାକୁ ଯାଉଛି। ମଙ୍ଗଳବାର ସକାଳ ୮ଟାରୁ ସମସ୍ତ ରାଜ୍ୟର କାଉଣ୍ଟିଂ ସେଣ୍ଟରଗୁଡ଼ିକରେ କଡ଼ା ସୁରକ୍ଷା ମଧ୍ୟରେ ଭୋଟଗଣତି ଆରମ୍ଭ ହେବ। ଏଥିପାଇଁ ବ୍ୟାପକ ବ୍ୟବସ୍ଥା ଗ୍ରହଣ କରାଯାଇଥିବା ନିର୍ବାଚନ କମିଶନ କହିଛନ୍ତି। ଲୋକ ସଭା ନିର୍ବାଚନ ସହ ଓଡ଼ିଶା ଏବଂ ଆନ୍ଧ୍ରପ୍ରଦେଶ ବିଧାନସଭା ନିର୍ବାଚନ ଫଳାଫଳ ମଧ୍ୟ ମଙ୍ଗଳବାର ପ୍ରକାଶ ପାଇବ। ଏଥିସହ ଦୀର୍ଘ ୮୪ ଦିନ ଧରି ଚାଲିଥିବା ଏହି ମାରାଥନ ନିର୍ବାଚନୀ ପ୍ରକ୍ରିୟା ଶେଷ ହେବ। ରବିବାର ସିକିମ ଓ ଅରୁଣାଚଳପ୍ରଦେଶ ବିଧାନସଭା ନିର୍ବାଚନ ଫଳାଫଳ ପ୍ରକାଶ ପାଇଥିଲା। ପ୍ରଧାନମନ୍ତ୍ରୀ ନରେନ୍ଦ୍ର ମୋଦିଙ୍କ ନେତୃତ୍ୱରେ ନ୍ୟାଶନାଲ ଡେମୋକ୍ରାଟିକ୍ ଆଲିଆନ୍ସ (ଏନ୍‌ଡିଏ) ୩୫୦ରୁ ଊର୍ଦ୍ଧ୍ୱ ଆସନରେ ଜିତି ତୃତୀୟ ଥର ସରକାର ଗଢ଼ିବ ବୋଲି ଏକ୍‌ଜିଟ୍ ପୋଲ୍‌ଗୁଡ଼ିକରେ ପୂର୍ବାନୁମାନ କରାଯାଇଥିବାବେଳେ ଏହା ୪୦୦ ପାର୍ କରିବ ବୋଲି କେତେକ ଗଣମାଧ୍ୟମ ଆକଳନ କରିଛନ୍ତି। ଅନ୍ୟପକ୍ଷରେ ବିରୋଧୀ ଦଳଗୁଡ଼ିକ ବୁଥ୍‌ବାହୁଡ଼ା ଜନମତ ସର୍ଭେକୁ ମନଗଢ଼ା କହି ଖଣ୍ଡନ କରିଛନ୍ତି। ବିରୋଧୀ ଇଣ୍ଡିଆନ୍ ନ୍ୟାଶନାଲ ଡେଭେଲପ୍‌ମେଣ୍ଟାଲ ଇନ୍‌କ୍ଲୁସିଭ୍ ଆଲିଆନ୍ସ (ଇଣ୍ଡିଆ) ସମସ୍ତଙ୍କୁ ବିସ୍ମିତ କରି ସଂଖ୍ୟାଗରିଷ୍ଠତା ହାସଲ କରିବ ବୋଲି ବିରୋଧୀ ନେତାମାନେ ପୂର୍ବାନୁମାନ କରିଥିବାରୁ ମଙ୍ଗଳବାରର ଫଳାଫଳ ଉପରେ ସମସ୍ତଙ୍କର ନଜର ରହିଛି।

ଏଥର ଲଢ଼େଇ ମୁଖ୍ୟତଃ ମୋଦିଙ୍କ ନେତୃତ୍ୱାଧୀନ ଭାଜପା ସହ କଂଗ୍ରେସ ନେତୃତ୍ୱାଧୀନ ଇଣ୍ଡିଆ ବ୍ଲକ୍ ମଧ୍ୟରେ ହୋଇଥିଲା। ବିକଶିତ ଭାରତର ସ୍ଲୋଗାନ ଦେଇ ପ୍ରଧାନମନ୍ତ୍ରୀ ମୋଦିଙ୍କ ନେତୃତ୍ୱରେ ଏନ୍‌ଡିଏ ତୃତୀୟ ଥର କ୍ଷମତାକୁ ଆସିବା ଲାଗି ଦୃଢ଼ୋକ୍ତି କରିଥିବାବେଳେ ୨୮ ବିରୋଧୀ ଦଳକୁ ନେଇ ଗଠିତ ଇଣ୍ଡିଆ ବ୍ଲକ୍ କ୍ଷମତାକୁ ଫେରିବା ନେଇ ଆଶା ରଖିଛି। ଏନ୍‌ଡିଏ ୪୦୦ ଆସନ ଅତିକ୍ରମ କରିବ ବୋଲି ପ୍ରଧାନମନ୍ତ୍ରୀ ମୋଦି ଟାର୍ଗେଟ ରଖିଥିଲେ। ଅନ୍ୟପକ୍ଷରେ ଦେଶକୁ ଏକଚ୍ଛତ୍ରବାଦ ଶାସନରୁ ମୁକ୍ତ କରି ଗଣତନ୍ତ୍ର ଓ ସମ୍ବିଧାନର ସୁରକ୍ଷା ପାଇଁ ପରିବର୍ତ୍ତନ ଆଣିବା ନିମନ୍ତେ ଇଣ୍ଡିଆ ମେଣ୍ଟର ନେତାମାନେ ଭୋଟରଙ୍କୁ ନିବେଦନ କରିଥିଲେ। ଏହା ବ୍ୟତୀତ ଦରଦାମ୍ ବୃଦ୍ଧି, ବେରୋଜଗାରି, ଦୁର୍ନୀତି ଆଦିକୁ ନେଇ ସେମାନେ ମୋଦି ସରକାରଙ୍କୁ ଟାର୍ଗେଟ କରିଥିଲେ। ଏକ୍‌ଜିଟ୍ ପୋଲ୍‌ର ଆକଳନକୁ କଂଗ୍ରେସ ନେତା ରାହୁଲ ଗାନ୍ଧୀ ମୋଦି ମିଡିଆ ପୋଲ୍ କହି ଖଣ୍ଡନ କରିଥିବାବେଳେ ନିର୍ବାଚନର ଦୀର୍ଘଦିନ ପୂର୍ବରୁ ଏଭଳି ଏକ୍‌ଜିଟ୍ ପୋଲ୍ ଘରେ ପ୍ରସ୍ତୁତ ହୋଇଥିବା ସମାଜବାଦୀ ପାର୍ଟି ଅଧ୍ୟକ୍ଷ ଅଖିଳେଶ ଯାଦବ ଅଭିଯୋଗ କରିଥିଲେ।

କେମିତି ହେବ ଭୋଟଗଣତି

ଲୋକ ସଭା ନିର୍ବାଚନର ଭୋଟଗଣତି ମଙ୍ଗଳବାର ଆରମ୍ଭ ହେଉଥିବାବେଳେ ଗଣନା ପ୍ରକ୍ରିୟା ସମ୍ପର୍କରେ ନିର୍ବାଚନ କମିଶନ ସଂକ୍ଷିପ୍ତ ସୂଚନା ଦେଇଛନ୍ତି। ନିର୍ବାଚନ ପରିଚାଳନା ନିୟମାବଳୀ, ୧୯୬୧ର ନିୟମ ୫୪ଏ ଅନୁଯାୟୀ ପ୍ରଥମେ ପୋଷ୍ଟାଲ ବାଲଟ୍ ପେପରଗୁଡ଼ିକର ଗଣନା ରିଟର୍ନିଂ ଅଫିସର(ଆର୍‌ଓ)ଙ୍କ ଟେବୁଲରେ ଆରମ୍ଭ ହେବ। ଭୋଟଗଣତି ଆରମ୍ଭ ପୂର୍ବରୁ ଧାର୍ଯ୍ୟ ସମୟସୀମା ମଧ୍ୟରେ ଆର୍‌ଓ ଗ୍ରହଣ କରିଥିବା ବାଲଟ ପେପରଗୁଡ଼ିକୁ କେବଳ ଗଣନା ପାଇଁ ନିଆଯିବ। ପୋଷ୍ଟାଲ ବାଲଟ ଗଣନା ଆରମ୍ଭର ୩୦ ମିନିଟ ପରେ ଇଭିଏମ୍ ଭୋଟ ଗଣନା ଆରମ୍ଭ ହେବ। ଯେଉଁ ନିର୍ବାଚନମଣ୍ଡଳୀରେ ପୋଷ୍ଟାଲ ବାଲଟ ନ ଥିବ ସେଠାରେ ଧାର୍ଯ୍ୟ ସମୟ ଅନୁଯାୟୀ ଇଭିଏମ୍ ଭୋଟଗୁଡ଼ିକର ଗଣନା ଆରମ୍ଭ ହେବ। ଭୋଟ ଗଣନା ପାଇଁ ଫର୍ମ-୧୭ସି ସହ କେବଳ ଇଭିଏମ୍‌ର କଣ୍ଟ୍ରୋଲ ୟୁନିଟ୍(ସିୟୁ)ଗୁଡ଼ିକୁ ବ୍ୟବହାର କରାଯିବ। ଫଳାଫଳ ପୂର୍ବରୁ ଗଣନାକାରୀ ଅଧିକାରୀ ସିୟୁର ପେପର ସିଲ୍ ଅକ୍ଷୁଣ୍ଣ ଥିବା ଏବଂ ଫର୍ମ-୧୭ସିରେ ଥିବା ସଂଖ୍ୟା ସହ ମୋଟ ଭୋଟକୁ ମେଳ କରାଇ ନିଶ୍ଚିତ ହେବେ। କଣ୍ଟ୍ରୋଲ ୟୁନିଟ୍‌ର ଫଳାଫଳକୁ କାଉଣ୍ଟିଂ ସୁପରଭାଇଜର, ମାଇକ୍ରୋ ଅବ୍‌ଜରଭର ଏବଂ ପ୍ରାର୍ଥୀଙ୍କ କାଉଣ୍ଟିଂ ଏଜେଣ୍ଟମାନଙ୍କୁ ଦେଖାଇବା ପରେ ଫର୍ମ-୧୭ସି'ର ଦ୍ୱିତୀୟ ଭାଗରେ ଉଲ୍ଲେଖ କରାଯିବ। କୌଣସି ସିୟୁର ଡିସ୍‌ପ୍ଲେ ପ୍ୟାନେଲ୍‌ରେ ଫଳାଫଳ ଦେଖାଉ ନଥିଲେ ସମ୍ପୃକ୍ତ ଭିଭିପିଏଟିର ସ୍ଲିପ୍‌ଗୁଡ଼ିକୁ ଗଣନା କରାଯିବ।

କାଉଣ୍ଟିଂ ସୁପରଭାଇଜର ଏବଂ ଏଜେଣ୍ଟ ପ୍ରତି ସିୟୁର ପ୍ରାର୍ଥୀୱାରି ଫଳାଫଳ ଫର୍ମ-୧୭ସି'ର ଦ୍ୱିତୀୟ ଭାଗରେ ଉଲ୍ଲେଖ କରିବେ। ଗଣତି ଶେଷରେ ଭିଭିପିଏଟି ସ୍ଲିପ୍‌ଗୁଡ଼ିକର ବାଧ୍ୟତାମୂଳକ ଯାଞ୍ଚ ବ୍ୟବସ୍ଥା ଅନୁଯାୟୀ ପ୍ରତି ବିଧାନସଭା ନିର୍ବାଚନ ମଣ୍ଡଳୀର ୫ଟି ବୁଥ୍‌କୁ ଚୟନ କରାଯାଇ ଗଣନା କରାଯିବ। ଖାରଜ ପୋଷ୍ଟାଲ ବାଲଟ ସଂଖ୍ୟାଠାରୁ ବିଜୟ ବ୍ୟବଧାନ କମ୍ ହେଲେ ଫଳାଫଳ ଘୋଷଣା ପୂର୍ବରୁ ନାକଚ ବାଲଟଗୁଡ଼ିକର ପୁନଃ ଯାଞ୍ଚ କରାଯିବ। ଯଦି ୨ ଜଣ ପ୍ରାର୍ଥୀ ସମାନ ସଂଖ୍ୟକ ସର୍ବାଧିକ ଭୋଟ ପାଇଥିବେ, ତେବେ ଧର୍ମଗୁଳା ଜରିଆରେ ଫଳାଫଳ ଘୋଷଣା କରାଯିବ।

ସଂକ୍ଷେପରେ

ଆଇଏସ୍‌ଆଇ ପାଇଁ ଗୁପ୍ତଚରଗିରି

ବ୍ରହ୍ମୋସ୍‌ର ପୂର୍ବତନ ଇଞ୍ଜିନିୟରଙ୍କୁ ଆଜୀବନ ଜେଲ

ମୁମ୍ବାଇ,୩।୬: ପାକିସ୍ତାନୀ ଗୋଇନ୍ଦା ସଂସ୍ଥା ଆଇଏସ୍‌ଆଇ ପାଇଁ ଗୁପ୍ତଚରଗିରି କରୁଥିବା ଅଭିଯୋଗରେ ବ୍ରହ୍ମୋସ୍ ଏରୋସ୍ପେସ୍ ପ୍ରା.ଲିଃର ପୂର୍ବତନ ଇଞ୍ଜିନିୟର ନିଶାନ୍ତ ପ୍ରଦୀପ କୁମାର ଅଗ୍ରୱାଲଙ୍କୁ ନାଗପୁରର ଏକ ଅଦାଲତ ସୋମବାର ଆଜୀବନ ଜେଲ ଦଣ୍ଡାଦେଶ ଦେଇଛନ୍ତି। ଆଇଟି ଆଇନର ଧାରା ୬୬, ସରକାରୀ ଗୋପନୀୟତା ଆଇନର ବିଭିନ୍ନ ଧାରା ସମେତ ସିଆର୍‌ପିସିର ଧାରା ୨୩୫ରେ ଅତିରିକ୍ତ ଜିଲା ଓ ସେସନ୍ସ ଜଜ୍ ଏମ୍.ଭି. ଦେଶପାଣ୍ଡେ ଅଭିଯୁକ୍ତ ଅଗ୍ରୱାଲଙ୍କୁ ଦୋଷୀସାବ୍ୟସ୍ତ କରିଥିଲେ। ବ୍ରହ୍ମୋସ୍ ଏରୋସ୍ପେସ୍‌ର ବରିଷ୍ଠ ସିଷ୍ଟମ୍ସ ଇଞ୍ଜିନିୟର ଥିବା ଅଗ୍ରୱାଲଙ୍କୁ ଗୁପ୍ତଚର ବୃତ୍ତି ଅଭିଯୋଗରେ ୨୦୧୮ ଅକ୍ଟୋବର ୨୭ରେ ଗିରଫ କରାଯାଇଥିଲା। ସେ ତାଙ୍କ ପାକିସ୍ତାନୀ ପରିଚାଳକଙ୍କୁ ବ୍ରହ୍ମୋସ୍ ସଂକ୍ରାନ୍ତ ସମ୍ବେଦନଶୀଳ ତଥ୍ୟ ଦେଇଥିବା ନେଇ ଉତ୍ତରପ୍ରଦେଶର ଆତଙ୍କବାଦ ନିରୋଧୀ ଟିମ୍ (ଏଟିଏସ୍) ଏବଂ ସାମରିକ ଗୋଇନ୍ଦା ବିଭାଗ ତଦନ୍ତ ଚଳାଇଥିଲା।

କବିତା ଆପ୍ ନେତାଙ୍କୁ ୧୦୦ କୋଟି ଲାଞ୍ଚ ଦେଇଥିଲେ: ଇଡି

ହାଜତ ମିଆଦ ଜୁଲାଇ ୩ ଯାଏ ବୃଦ୍ଧି

ନୂଆଦିଲ୍ଲୀ, ୩।୬

ଦିଲ୍ଲୀ ଅବକାରୀ ଦୁର୍ନୀତିରେ ଅର୍ଥ ହେରଫେର ମାମଲାରେ ଦିଲ୍ଲୀର ରାଉଜ ଆଭେନ୍ୟୁ କୋର୍ଟ ସୋମବାର ଭାରତ ରାଷ୍ଟ୍ର ସମିତି(ବିଆର୍‌ଏସ୍) ନେତା କେ. କବିତାଙ୍କ ହାଜତ ମିଆଦକୁ ଜୁଲାଇ ୩ ପର୍ଯ୍ୟନ୍ତ ବୃଦ୍ଧି କରିଛନ୍ତି। ଏହି ମାମଲାରେ କବିତାଙ୍କ ବିରୋଧରେ ପୂର୍ବରୁ ଇଡି ଦାଖଲ କରିଥିବା ଚାର୍ଜସିଟରେ ସେ ୨୯୨.୮ କୋଟି ଟଙ୍କାର ଠକେଇରେ ଜଡ଼ିତ ଥିବା ଉଲ୍ଲେଖ ଥିବା ରିପୋର୍ଟ ପ୍ରକାଶ ପାଇଛି। ସେଥିମଧ୍ୟରୁ ସେ କେତେଜଣ ଆପ୍ ନେତାଙ୍କୁ ୧୦୦ କୋଟିର ଲାଞ୍ଚ ଦେଇଥିବା ମଧ୍ୟ ଚାର୍ଜସିଟରେ ଅଭିଯୋଗ ହୋଇଛି। ଏହି ମାମଲାରେ ନିଜର ସମ୍ପୃକ୍ତିକୁ ଲୁଚାଇବା ପାଇଁ କବିତା ବିଭିନ୍ନ ଡିଜିଟାଲ ପ୍ରମାଣ ନଷ୍ଟ କରିଥିବା ଇଡି କହିଛି।

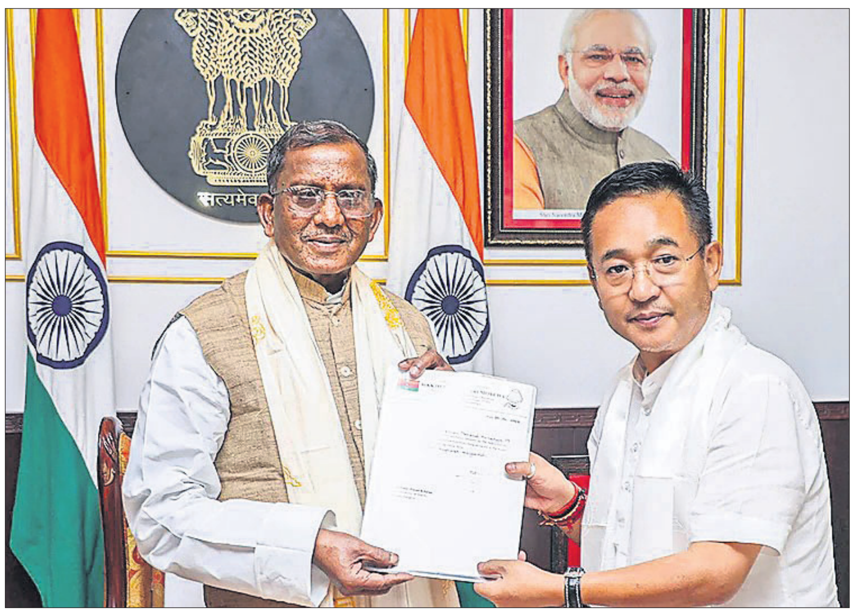

ସିକିମ୍ କ୍ରାନ୍ତିକାରୀ ମୋର୍ଚ୍ଚା (ଏସ୍‌କେଏମ୍) ନେତା ପ୍ରେମ ସିଂ ତମାଙ୍ଗ ସୋମବାର ଗାଙ୍ଗଟକ୍‌ସ୍ଥିତ ରାଜଭବନରେ ରାଜ୍ୟପାଳ ଲକ୍ଷ୍ମଣ ପ୍ରସାଦ ଆଚାର୍ଯ୍ୟଙ୍କୁ ଭେଟି ସରକାର ଗଢ଼ିବା ପାଇଁ ଦାବି ଜଣାଉଛନ୍ତି।

ପୁଲ୍‌ୱାମାରେ ଏନ୍‌କାଉଣ୍ଟର, ୨ ଆତଙ୍କବାଦୀ ନିହତ

ଶ୍ରୀନଗର,୩।୬(ପି.ଟି.)

ଜମ୍ମୁ କଶ୍ମୀରର ପୁଲ୍‌ୱାମା ଜିଲାର ତିହାମା ଅଞ୍ଚଳରେ ସୁରକ୍ଷା ବାହିନୀଙ୍କ ଏନ୍‌କାଉଣ୍ଟରରେ ସୋମବାର 'ଲଶ୍କର-ଇ-ତୋଇବା'ର ୨ ଜଣ ଆତଙ୍କବାଦୀ ନିହତ ହୋଇଛନ୍ତି। ଏଠାରେ ଆତଙ୍କବାଦୀ ଲୁଚି ରହିଥିବା ନେଇ ଗୋଇନ୍ଦା ସୂତ୍ରରୁ ସୁରକ୍ଷା ବାହିନୀକୁ ଖବର ମିଳିଥିଲା। ତେଣୁ ସମ୍ପୂର୍ଣ୍ଣ ଅଞ୍ଚଳରେ ସୁରକ୍ଷାବାହିନୀଙ୍କ ପକ୍ଷରୁ ସର୍ଚ୍ଚ ଅପରେଶନ କରାଯାଉଥିବା ବେଳେ ଲୁଚି ରହିଥିବା ୨ ଆତଙ୍କବାଦୀ ଗୁଳିବର୍ଷଣ କରିଥିଲେ। ଉଭୟ ପକ୍ଷଙ୍କ ସଂଘର୍ଷ ମଧ୍ୟରେ ପୋଲିସ ଗୁଳିରେ ଏହି ୨ ଆତଙ୍କବାଦୀଙ୍କ ମୃତ୍ୟୁ ଘଟିଛି। ୨ ମୃତକ ଆତଙ୍କବାଦୀଙ୍କ ପରିଚୟ ରିୟାଜ୍ ଶେତ୍ରୀ ଓ ରଇସ ଡାର୍ ହୋଇଥିବା ଜଣାପଡ଼ିଛି। ଉଭୟଙ୍କ ନିକଟରୁ ବହୁ ପରିମାଣର ଗୁଳିଗୋଳା ଜବତ କରାଯାଇଛି। ରିଆଜ ୨୦୧୫ରୁ ଟାର୍ଗେଟ କିଲିଂ, ଗ୍ରେନେଡ୍ ଆକ୍ରମଣ ଆଦି ୨୦ରୁ ଅଧିକ ଆତଙ୍କବାଦୀ କାର୍ଯ୍ୟକଳାପରେ ଲିପ୍ତ ଥିଲା। ତାଙ୍କୁ ଧରିବା ପାଇଁ ୧୦ ଲକ୍ଷ ଟଙ୍କାର ପୁରସ୍କାର ରାଶି ଘୋଷଣା କରାଯାଇଥିଲା।

ତଥ୍ୟ ଦାଖଲ ପାଇଁ ଜୟରାମଙ୍କୁ ଅଧିକ ସମୟ ଦେଲେନି ଇସି

ନୂଆଦିଲ୍ଲୀ,୩।୬(ପି.ଟି.)

ଲୋକ ସଭା ନିର୍ବାଚନ ଭୋଟଗଣତି ପୂର୍ବରୁ ସ୍ୱରାଷ୍ଟ୍ରମନ୍ତ୍ରୀ ଅମିତ୍ ଶାହା ୧୫୦ ଜଣ ଜିଲାପାଳଙ୍କୁ ଫୋନ୍ ଯୋଗେ ପ୍ରଭାବିତ କରିଥିବା କଂଗ୍ରେସ ନେତା ଜୟରାମ ରମେଶ ଅଭିଯୋଗ ଆଣିଥିଲେ। ଏହା ଉପରେ ସବିଶେଷ ତଥ୍ୟ ରବିବାର ରାତି ୭ଟା ସୁଦ୍ଧା ଦାଖଲ କରିବା ପାଇଁ ନିର୍ବାଚନ କମିଶନ(ଇସି) ତାଙ୍କୁ କହିଥିବାବେଳେ ଧାର୍ଯ୍ୟ ସମୟସୀମା ମଧ୍ୟରେ ସେ ତାହା ଉପସ୍ଥାପନ କରିପାରି ନାହାନ୍ତି। ସମୟସୀମା ସପ୍ତାହେ ବଢ଼ାଇବା ପାଇଁ ଜୟରାମଙ୍କ ଆବେଦନକୁ ଇସି ଅଗ୍ରାହ୍ୟ କରିଦେଇ ସୋମବାର ରାତି ୭ଟା ସୁଦ୍ଧା ତଥ୍ୟ ଦାଖଲ କରିବାକୁ ନିର୍ଦ୍ଦେଶ ଦେଇଛନ୍ତି। ଏହି ସମୟ ମଧ୍ୟରେ ତଥ୍ୟ ଦାଖଲ କରି ନ ପାରିଲେ ଆପଣଙ୍କ ଅଭିଯୋଗର କୌଣସି ଆଧାର ନାହିଁ ବୋଲି ବିବେଚନା କରାଯିବ ଏବଂ କମିଶନ ଉପଯୁକ୍ତ କାର୍ଯ୍ୟାନୁଷ୍ଠାନ ଗ୍ରହଣ କରିବେ ବୋଲି କହିଛନ୍ତି।

କ୍ଲାଉଡିଆ ମେକ୍ସିକୋର ପ୍ରଥମ ମହିଳା ରାଷ୍ଟ୍ରପତି ନିର୍ବାଚିତ

ମେକ୍ସିକୋ ସିଟି,୩।୬

ମେକ୍ସିକୋରେ ରବିବାର ଅନୁଷ୍ଠିତ ରାଷ୍ଟ୍ରପତି ନିର୍ବାଚନରେ ଶାସକ ବାମପନ୍ଥୀ ମୋରେନା ପାର୍ଟି ପ୍ରାର୍ଥୀ କ୍ଲାଉଡିଆ ଶେଇନ୍‌ବାଉମ୍ ବିଜୟୀ ହୋଇଛନ୍ତି। ସେ ବିରୋଧୀ ପ୍ରାର୍ଥୀ ଜୋଚିଲ ଗାଲଭେଜ୍‌ଙ୍କୁ ବିପୁଳ ଭୋଟ ବ୍ୟବଧାନରେ ପରାସ୍ତ କରିଛନ୍ତି। ଏହି ରକ୍ଷଣଶୀଳ ରାଷ୍ଟ୍ର ଦୁଇ ଶତାବ୍ଦୀରୁ ଊର୍ଦ୍ଧ୍ୱ ପୁରୁଷଙ୍କ ଦ୍ୱାରା ଶାସିତ ହୋଇଆସିଥିବାବେଳେ ପ୍ରଥମ ଥର ପାଇଁ ଜଣେ ମହିଳା ରାଷ୍ଟ୍ରପତି ନିର୍ବାଚିତ ହୋଇଛନ୍ତି। ୧୯୫୩ରେ ମେକ୍ସିକୋ ମହିଳାମାନଙ୍କୁ ଭୋଟ ଅଧିକାର ମିଳିଥିଲା। ବିଦାୟୀ ରାଷ୍ଟ୍ରପତି ଆଣ୍ଡ୍ରେସ୍ ମାନୁଏଲ୍ ଲୋପେଜ୍ ଓବ୍ରାଡରଙ୍କ ସ୍ଥାନରେ କ୍ଲାଉଡିଆ ଏହି ପଦବୀ ଅଲଙ୍କୃତ କରିବାକୁ ଯାଉଛନ୍ତି। ପୂର୍ବରୁ ମେକ୍ସିକୋ ସିଟି ମେୟର ଥିବା ୬୧ ବର୍ଷୀୟା ବାମପନ୍ଥୀ ନେତ୍ରୀ କ୍ଲାଉଡିଆ ଜଣେ ବୈଜ୍ଞାନିକ। ଏନର୍ଜି ଇଞ୍ଜିନିୟରିଂରେ ସେ ପିଏଚ୍‌ଡି କରିଥିବାବେଳେ ତାଙ୍କ ଭାଇ ଜଣେ ପଦାର୍ଥ ବିଜ୍ଞାନୀ।

କ୍ଲାଉଡିଆ ଶେଇନ୍‌ବାଉମ୍

ଏଲ୍ ନିନୋ ଶେଷ: ଜୁଲାଇରୁ ଲା ନିନା ସମ୍ଭାବନା ଡବ୍ଲ୍ୟୁଏମ୍‌ଓ ରିପୋର୍ଟ

ନୂଆଦିଲ୍ଲୀ,୩।୬(ପି.ଟି.)

ସାରା ବିଶ୍ୱରେ ରେକର୍ଡ ତାପମାତ୍ରା ଏବଂ ଭୀଷଣ ପାଗ ପାଇଁ ଦାୟୀ ୨୦୨୩-୨୪ର ଏଲ୍-ନିନୋ ସ୍ଥିତିର ଆପାତତଃ ଅନ୍ତ ଘଟିଛି। ଏହା ଜୁଲାଇରୁ ଲା-ନିନାରେ ପରିବର୍ତ୍ତନ ହେବାକୁ ଯାଉଥିବା ବିଶ୍ୱ ପାଣିପାଗ ସଂଗଠନ (ଡବ୍ଲ୍ୟୁଏମ୍‌ଓ) ଏହାର ସଂଶୋଧିତ ରିପୋର୍ଟରେ କହିଛି। କେନ୍ଦ୍ରୀୟ ଏବଂ ପୂର୍ବ ପ୍ରଶାନ୍ତ ମହାସାଗର ଜଳରାଶିର ଉତ୍ତାପ ବଢ଼ିବା କାରଣରୁ ଏଲ୍ ନିନୋ ସ୍ଥିତି ଦେଖାଦେଇଥାଏ। ଏହାର ପ୍ରଭାବରେ ଚଳିତ ବର୍ଷ ଏପ୍ରିଲ ବିଶ୍ୱରେ ସବୁଠୁ ଉତ୍ତପ୍ତ ସାବ୍ୟସ୍ତ ହୋଇଥିବାବେଳେ ବର୍ଷର କ୍ରମାଗତ ୧୧ ମାସ ତାପମାତ୍ରା ରେକର୍ଡ ସ୍ତରରେ ରହିଥିଲା। ଲା-ନିନା ସ୍ଥିତି ସମ୍ଭାବନା ଜୁଲାଇରୁ ସେପ୍ଟେମ୍ବର ମଧ୍ୟରେ ୬୦ ପ୍ରତିଶତ ରହିବାକୁ ଥିବାବେଳେ ଅଗଷ୍ଟରୁ ନଭେମ୍ବର ମଧ୍ୟରେ ୭୦ ପ୍ରତିଶତ ରହିବ ବୋଲି ପୂର୍ବାନୁମାନ କରାଯାଇଛି। ଏହା ଭାରତ ସମେତ ବିଭିନ୍ନ ଦେଶ ପାଇଁ ଆଶ୍ୱସ୍ତି ଆଣିଛି। ଏହାର ପ୍ରଭାବରେ ଭାରତରେ ଅଧିକ ମୌସୁମୀ ବର୍ଷା ହେବା ସହ ତାପମାତ୍ରା ହ୍ରାସ ପାଇବ। ଚଳିତ ବର୍ଷ ଭାରତରେ ସ୍ୱାଭାବିକ ବର୍ଷା ହେବ ଏବଂ ଅଗଷ୍ଟ-ସେପ୍ଟେମ୍ବରରେ ଲା-ନିନା ସ୍ଥିତ ଅନୁକୂଳ ରହିବ ବୋଲି ଭାରତୀୟ ପାଣିପାଗ ବିଭାଗ ପୂର୍ବରୁ ଅନୁମାନ କରିଥିଲା।

ବେଙ୍ଗାଲୁରୁରେ ଦିନକର ବର୍ଷା ୧୩୩ ବର୍ଷର ରେକର୍ଡ ଭାଙ୍ଗିଲା

ବେଙ୍ଗାଲୁରୁ, ୩।୬

କର୍ଣ୍ଣାଟକରେ ଦକ୍ଷିଣ-ପଶ୍ଚିମ ମୌସୁମୀ ପହଞ୍ଚିବା ସହ ଗତ ୨ ଦିନ ଧରି ୪୦ରୁ ୫୦ କିଲୋମିଟର ପ୍ରତି ଘଣ୍ଟା ବେଗରେ ପବନ ସହ ପ୍ରବଳ ବର୍ଷା ଲାଗି ରହିଛି। ରବିବାର ରାଜଧାନୀ ବେଙ୍ଗାଲୁରୁରେ ୧୧୧.୧ ମିଲିମିଟର ବର୍ଷା ରେକର୍ଡ ହୋଇଛି, ଯାହା ୧୩୩ ବର୍ଷର ରେକର୍ଡ ଭଙ୍ଗ କରିଛି। ପୂର୍ବରୁ ସହରରେ ୧୮୯୧ ଜୁନ ୧୬ରେ ୧୦୧.୬ ମିମି ବର୍ଷା ରେକର୍ଡ ହୋଇଥିଲା। ଏହା ପରଠାରୁ ଜୁନ୍ ମାସର ଗୋଟିଏ ଦିନରେ ରବିବାର ସର୍ବାଧିକ ବର୍ଷା ରେକର୍ଡ ହୋଇଛି। ସେହିପରି ବେଙ୍ଗାଲୁରୁ ସହରରେ ପ୍ରତିବର୍ଷ ଜୁନ୍ ମାସରେ ହାରାହାରି ୧୧୦.୩ ମିମି ବର୍ଷା ରେକର୍ଡ ହୋଇଥିବାବେଳେ ରବିବାର କେବଳ ଗୋଟିଏ ଦିନରେ ସହରରେ ଏହାଠାରୁ ବେଶି ପରିମାଣର ବର୍ଷା ରେକର୍ଡ ହୋଇଛି। ସେହିପରି ସହରରେ ଜୁନ୍ ୫ ପର୍ଯ୍ୟନ୍ତ ବିଜୁଳି, ଘଡ଼ଘଡ଼ି ସହ ଅତି ପ୍ରବଳ ବର୍ଷା ଲାଗି ରହିବ ବୋଲି କର୍ଣ୍ଣାଟକ ରାଜ୍ୟ ପାଣିପାଗ ବିଭାଗ ୟେଲୋ ଆଲର୍ଟ ଜାରି କରିଛି।

ଫୁରସତ୍

୯୩ ବର୍ଷୀୟ ରୁପର୍ଟ ମର୍ଡକଙ୍କ ୫ମ ବିବାହ

ୱାଶିଂଟନ

ଆମେରିକୀୟ ଗଣମାଧ୍ୟମ ବାଦଶାହ ଭାବେ ପରିଚିତ ରୁପର୍ଟ ମର୍ଡକ ୯୩ ବର୍ଷ ବୟସରେ ପଞ୍ଚମ ଥର ପାଇଁ ବିବାହ କରିଛନ୍ତି। ସେ ନିଜର ୬୭ ବର୍ଷୀୟ ମହିଳା ବନ୍ଧୁ ଏଲିନା ଜୁକୋଭାଙ୍କୁ ବିବାହ କରିଛନ୍ତି। ରୁଷୀୟ ଜନ୍ମିତ ଜୁକୋଭା ହେଉଛନ୍ତି ଜଣେ ଅବସରପ୍ରାପ୍ତ ମଲିକୁଲାର ଜୀବବିଜ୍ଞାନୀ। ଶନିବାର ଆମେରିକାର କାଲିଫର୍ନିଆ ପ୍ରଦେଶ ସ୍ଥିତ ବେଲ ଏୟାର ଅଞ୍ଚଳର ଏକ ଫାର୍ମ ହାଉସରେ ଉଭୟ ବିବାହ କରିଛନ୍ତି। ଉଭୟଙ୍କ ଅନେକ ବିବାହ ଫଟୋ ମଧ୍ୟ ସାମ୍ନାକୁ ଆସିଛି ଯାହା ସୋସିଆଲ ମିଡିଆରେ ଲୋକଙ୍କର ଦୃଷ୍ଟି ଆକର୍ଷଣ କରିଛି। ବିଭିନ୍ନ ଆମେରିକୀୟ ଗଣମାଧ୍ୟମର ରିପୋର୍ଟ ଅନୁଯାୟୀ, ରୁପର୍ଟ ଗତ କିଛି ବର୍ଷ ଧରି ଜୁକୋଭାଙ୍କୁ ଡେଟ୍ କରୁଥିଲେ। ଜୁକୋଭା ରୁଷିଆରୁ ଆମେରିକା ଯାଇ ଏବେ ସେଠାରେ ବସବାସ କରୁଛନ୍ତି।

ରୁପର୍ଟଙ୍କର ଏବେ ୬ ଜଣ ସନ୍ତାନ ରହିଛନ୍ତି। ସେ ପ୍ରଥମେ ଅଷ୍ଟ୍ରେଲୀୟ ବିମାନ କର୍ମଚାରୀ ପାଟ୍ରିସିଆ ବୁର୍କଙ୍କୁ ବିବାହ କରିଥିଲେ। ତେବେ ରୁପର୍ଟ ତାଙ୍କୁ ୭୦ ଦଶକର ଶେଷ ଭାଗରେ ଛାଡପତ୍ର ଦେଇଥିଲେ। ଏହା ପରେ ସେ ଆନ୍ନା ତୋରଭ ନାମ୍ନୀ ଜଣେ ନ୍ୟୁଜ୍ ରିପୋର୍ଟରଙ୍କୁ ବିବାହ କରିଥିଲେ। ଆନ୍ନାଙ୍କ ସହ ଦୀର୍ଘ ୩୦ ବର୍ଷରୁ ଅଧିକ ସମୟ ଧରି ଦାମ୍ପତ୍ୟ ଜୀବନ ବିତାଇବା ପରେ ୧୯୯୯ରେ ରୁପର୍ଟ ତାଙ୍କୁ ଛାଡ଼ପତ୍ର ଦେଇଥିଲେ। ୨୦୧୩ରେ ରୁପର୍ଟ ୱେଣ୍ଡି ଡେଙ୍ଗ୍‌ଙ୍କ ସହ ତୃତୀୟ ବିବାହ କରିଥିଲେ। ତାଙ୍କର ଚତୁର୍ଥ ବିବାହ ମଡେଲ୍ ତଥା ଅଭିନେତ୍ରୀ ଜେରୀ ହଲଙ୍କ ସହ ୨୦୧୬ରେ ହୋଇଥିଲା। ତେବେ ୨୦୨୨ରେ ଉଭୟ ରୁପର୍ଟ ଓ ଜେରୀ ପରସ୍ପରକୁ ଛାଡପତ୍ର ଦେଇଥିଲେ। ସେହିପରି ଏଲିନା ଜୁକୋଭା ପୂର୍ବରୁ ବିଲିୟନେୟାର ନିବେଶକ ତଥା ରୁଷୀୟ ରାଜନେତା ଆଲେକ୍‌ଜାଣ୍ଡର୍ ଜୁକୋଭାଙ୍କୁ ବିବାହ କରିଥିଲେ।

ଅଷ୍ଟ୍ରେଲିଆରେ ଜନ୍ମିତ ରୁପର୍ଟ ମର୍ଡକ ଜଣେ ଜଣାଶୁଣା ଆମେରିକୀୟ ବିଲିୟନେୟାର ବ୍ୟବସାୟୀ ଏବଂ ନିବେଶକ ମଧ୍ୟ। ସେ 'ଦି ନ୍ୟୁୟର୍କ ପୋଷ୍ଟ', 'ଟାଇମ୍ସ ଅଫ୍ ଲଣ୍ଡନ' ସମେତ ୧୭୫ଟି ଖବରକାଗଜ ପ୍ରକାଶିତ କରନ୍ତି। ଆମେରିକାରେ ସେ ଫକ୍ସ ଷ୍ଟୁଡିଓ, ଫକ୍ସ ନେଟୱର୍କ ଏବଂ ଏହିପରି ୩୫ଟି ଟିଭି ଷ୍ଟେଶନ୍‌ର ମଧ୍ୟ ମାଲିକ ଅଟନ୍ତି। ଗତବର୍ଷ ସେ 'ଫକ୍ସ ନ୍ୟୁଜ'ର ପ୍ୟାରେଣ୍ଟ କମ୍ପାନୀ 'ନ୍ୟୁଜ କର୍ପ'ର ଚେୟାରମ୍ୟାନ୍ ପଦରୁ ଇସ୍ତଫା ଦେଇଥିଲେ।

ଚୋରି କରିବାକୁ ଆସି ଶୋଇପଡ଼ିଲେ

ଲକ୍ଷ୍ନୌ

ଉତ୍ତରପ୍ରଦେଶ ଲକ୍ଷ୍ନୌର ଦୀରାନଗର ଅଞ୍ଚଳର ଡକ୍ଟର ସୁନୀଲ ପାଣ୍ଡେଙ୍କ ଘରେ ରବିବାର ବିଳମ୍ବିତ ରାତ୍ରିରେ ଜଣେ ଚୋର ଚୋରି କରିବା ଉଦ୍ଦେଶ୍ୟରେ ପଶିଥିଲେ। ତେବେ ଚୋରି କରିବା ପୂର୍ବରୁ ଡ୍ରଇଂ ରୁମ୍‌ରେ ଥିବା ଏୟାର କଣ୍ଡିଶନରକୁ ଅନ୍ କରି ସୋଫା ଉପରେ ଶୋଇ ପଡ଼ିଥିଲେ। ଜଣେ ଅଜଣା ବ୍ୟକ୍ତି ଘରେ ଶୋଇଥିବା ପଡ଼ୋଶୀଙ୍କଠାରୁ ଜାଣି ସୁନୀଲ ପୋଲିସକୁ ସୂଚନା ଦେଇଥିଲେ। ଘଟଣାସ୍ଥଳରେ ପୋଲିସ ପହଞ୍ଚି ସମ୍ପୃକ୍ତ ଚୋରଙ୍କୁ ଉଠାଇ ତାଙ୍କୁ ଗିରଫ କରିଥିଲା। ଅତ୍ୟଧିକ ମଦ ପିଇ ହାଲିଆ ଥିବାରୁ ସେ ନିଦରେ ଶୋଇପଡ଼ିଥିବା ପୋଲିସ କହିଛି।

ଶାହରୁଖ୍‌ଙ୍କ ଦେଶୀ 'ଜନି ଡେପ୍' ଲୁକ୍

ମୁମ୍ବାଇ

ଦେଶର ବିଶିଷ୍ଟ ଶିଳ୍ପପତି ମୁକେଶ ଅମ୍ବାନୀଙ୍କ ସାନପୁଅ ଅନନ୍ତ ଅମ୍ବାନୀଙ୍କ ଦ୍ୱିତୀୟ ପ୍ରି-ୱେଡିଂ ଉତ୍ସବ ଗତ ୧ରେ ଶେଷ ହୋଇଛି। ଏହି ବିଶେଷ ଉତ୍ସବରେ ବହୁ ବିଶିଷ୍ଟ ବ୍ୟକ୍ତି ଓ ଅନେକ ବଲିଉଡ୍ କଳାକାର ଯୋଗ ଦେଇଥିଲେ। ୪ ଦିନ ଧରି ଚାଲିଥିବା ଏହି ଉତ୍ସବର ବିଭିନ୍ନ ଫଟୋ ଏବେ ସାମ୍ନାକୁ ଆସିଛି। ଏହି ସମୟରେ ସୋସିଆଲ ମିଡିଆରେ ବଲିଉଡ୍ ସୁପରଷ୍ଟାର ଶାହରୁଖ୍ ଖାନ୍‌ଙ୍କ ଏକ ଫଟୋ ଭାଇରାଲ ହେବାରେ ଲାଗିଛି, ଯେଉଁଥିରେ କିଙ୍ଗ୍ ଖାନ୍‌ଙ୍କୁ ଏକ ନୂଆ ଲୁକ୍‌ରେ ଦେଖିବାକୁ ମିଳିଛି।

ଅନନ୍ତ ଅମ୍ବାନୀ ଏବଂ ରାଧିକା ମର୍ଚ୍ଚାଣ୍ଟଙ୍କ ଦ୍ୱିତୀୟ ପ୍ରି-ୱେଡିଂ ଉତ୍ସବରେ ଯୋଗଦେବା ସମୟରେ କିଙ୍ଗ୍ ଖାନ୍‌ଙ୍କ ଏକ ନୂଆ ଷ୍ଟାଇଲିସ୍ ଲୁକ୍‌କୁ ଦେଖିବାକୁ ମିଳିଛି। ଶାହାରୁଖଙ୍କର ଯେଉଁ ଫଟୋ ସାମ୍ନାକୁ ଆସିଛି, ସେଥିରେ ତାଙ୍କର ଲମ୍ବା କେଶ ଥିବା ଦେଖାଯାଇଥିଲା। ଏହି ଫଟୋରେ ସେ ଗାଢ଼ ନୀଳ ରଙ୍ଗର ପୋଷାକ ପିନ୍ଧିବା ସହ ରଣବୀର କପୁରଙ୍କ ସହ ନଜର ଆସିଛନ୍ତି। ଶାହରୁଖ୍‌ଙ୍କ ଏହି ପୋଷ୍ଟ ତାଙ୍କର ଏକ ଫ୍ୟାନ୍ ପେଜ୍‌ରୁ ଶେୟାର କରାଯାଇଛି, ଯେଉଁଥିରେ ଅନେକ ପ୍ରଶଂସକ ଶାହରୁଖ୍‌ଙ୍କ ଲୁକ୍‌କୁ ଆମେରିକୀୟ ଅଭିନେତା ତଥା ସଙ୍ଗୀତଜ୍ଞ ଜନି ଡେପ୍‌ଙ୍କ ସହ ତୁଳନା କରିଛନ୍ତି। ଏହା କିଙ୍ଗ୍ ଖାନ୍‌ଙ୍କ ଦେଶୀ 'ଜନି ଡେପ୍' ଲୁକ୍ ହୋଇଥିବା କହି ଅନେକ ପ୍ରଶଂସକ ଏହି ପୋଷ୍ଟରେ କମେଣ୍ଟ କରିଛନ୍ତି।

ସେହିପରି ଏହି ପ୍ରି-ୱେଡିଂ ଉତ୍ସବରେ ଶାହାରୁଖ୍‌ଙ୍କ ଆଉ ଏକ ଭିଡିଓ ମଧ୍ୟ ଭାଇରାଲ ହୋଇଛି, ଯେଉଁଥିରେ ସେ ତାଙ୍କ ପରିବାର ସହିତ ଏହି ପାର୍ଟିକୁ ଉପଭୋଗ କରୁଥିବା ଦେଖିବାକୁ ମିଳିଛି। ଏହି ଭିଡିଓରେ ଅନନ୍ତ ଅମ୍ବାନୀ ମଧ୍ୟ ନଜର ଆସିଛନ୍ତି। ସୂଚନାଯୋଗ୍ୟ, ଅନନ୍ତ ଅମ୍ବାନୀ ଏବଂ ରାଧିକା ମର୍ଚ୍ଚାଣ୍ଟ ଆସନ୍ତା ମାସ ୧୨ରେ ମୁମ୍ବାଇରେ ବିବାହ କରିବାକୁ ଯାଉଛନ୍ତି। ଏହି ବିବାହ ମୁମ୍ବାଇର ଜିଓ ୱାର୍ଲ୍ଡ ସେଣ୍ଟରରେ ସମ୍ପୂର୍ଣ୍ଣ ପାରମ୍ପରିକ ଏବଂ ହିନ୍ଦୁ ରୀତିନୀତି ଅନୁଯାୟୀ ଅନୁଷ୍ଠିତ ହେବ।

ଭାଜପା ଯୁବ ମୋର୍ଚ୍ଚା ରାଜ୍ୟ ସଭାପତି ଓ ଅନ୍ୟ ନେତୃବୃନ୍ଦଙ୍କୁ ଆକ୍ରୋଶମୂଳକ ଆକ୍ରମଣ ବିରୋଧରେ ଭାଜପା ଯୁବ ମୋର୍ଚ୍ଚା ଓଡ଼ିଶା ପକ୍ଷରୁ ସୋମବାର କଟକସ୍ଥିତ ରାଜ୍ୟ ପୋଲିସ ମୁଖ୍ୟାଳୟ ସମ୍ମୁଖରେ ବିକ୍ଷୋଭ ପ୍ରଦର୍ଶନ।

ପୋଲିସ ମୁଖ୍ୟାଳୟ ଘେରିଲା ଭାଜପା ଯୁବମୋର୍ଚ୍ଚା

- ରାଜ୍ୟ ଉପସଭାପତିଙ୍କୁ ଆକ୍ରମଣ ଘଟଣାର ପ୍ରତିବାଦ
- କାର୍ଯ୍ୟାନୁଷ୍ଠାନ ନିଆ ନ ଗଲେ ନବୀନ ନିବାସ ଘେରାଉ

କଟକ,୩।୬(ଶିଳ୍ପା ପ୍ରିୟଦର୍ଶିନୀ)

ଭାଜପା ଯୁବମୋର୍ଚ୍ଚା ରାଜ୍ୟ ସଭାପତି ଅଭିଳାଷ ପଣ୍ଡାଙ୍କ ଭଦ୍ରକ ଜିଲା ଚାନ୍ଦବାଲି ଠାରେ ସଂଘବଦ୍ଧ ଆକ୍ରମଣ ଘଟଣାରେ ଏପର୍ଯ୍ୟନ୍ତ ଅଭିଯୁକ୍ତ ବିଜେଡି କର୍ମୀଙ୍କ ବିରୋଧରେ ପୋଲିସ କୌଣସି କାର୍ଯ୍ୟାନୁଷ୍ଠାନ କରି ନ ଥିବା ଭାଜପା ରାଜ୍ୟ ଯୁବମୋର୍ଚ୍ଚା ଅଭିଯୋଗ ଆଣିଛି। ଏହାର ପ୍ରତିବାଦରେ ଭାଜପା ଯୁବମୋର୍ଚ୍ଚା ପକ୍ଷରୁ ସୋମବାର କଟକ ବକ୍ସିବଜାରସ୍ଥିତ ପୋଲିସ ମୁଖ୍ୟାଳୟ ଘେରାଉ କରାଯାଇଥିଲା। ତୁରନ୍ତ କାର୍ଯ୍ୟାନୁଷ୍ଠାନ ନିଆ ନ ଗଲେ ନବୀନ ନିବାସ ଘେରାଉ କରାଯିବ ବୋଲି ଚେତାବନୀ ଦିଆଯାଇଛି। ଯୁବମୋର୍ଚ୍ଚା କର୍ମୀମାନେ ବକ୍ସିବଜାର ଛକଠାରୁ ଏକ ଶୋଭାଯାତ୍ରାରେ ବାହାରି ପୋଲିସ ମୁଖ୍ୟାଳୟ ସମ୍ମୁଖରେ ପହଞ୍ଚିଥିଲେ। ସେଠାରେ ସେମାନେ ଧାରଣା ଦେବା ସହ ପୋଲିସ ମୁଖ୍ୟାଳୟ ଘେରାଉ କରିଥିଲେ। ଏନେଇ ଭାଜପା ଯୁବ ମୋର୍ଚ୍ଚା ରାଜ୍ୟ ସମ୍ପାଦକ ଗଗନ ଓଝା କହିଛନ୍ତି, ଅଭିଳାଷ ଚାନ୍ଦବାଲିଠାରେ ପ୍ରଚାର କରି ଫେରିବା ସମୟରେ ବିଜେଡି କର୍ମୀଙ୍କ ସଂଘବଦ୍ଧ ଆକ୍ରମଣର ଶିକାର ହୋଇଥିଲେ। ସମ୍ପୃକ୍ତ ବିଜେଡି କର୍ମୀଙ୍କ ବିରୋଧରେ ଭାଜପା ପକ୍ଷରୁ ଚାନ୍ଦବାଲି ଥାନାରେ ଏତଲା ଦିଆଯାଇଛି। ତେବେ ଅଦ୍ୟାବଧି କୌଣସି କାର୍ଯ୍ୟାନୁଷ୍ଠାନ ଗ୍ରହଣ କରାଯାଇନାହିଁ। ଏହା ପ୍ରତିବାଦରେ ଯୁବ ମୋର୍ଚ୍ଚା କର୍ମୀମାନେ ଆନ୍ଦୋଳନକୁ ଓହ୍ଲାଇବା ସହ ତ୍ୱରିତ କାର୍ଯ୍ୟାନୁଷ୍ଠାନ ଦାବି କରିଛନ୍ତି। ନଚେତ ଆଗାମୀ ଦିନରେ ନବୀନ ନିବାସ ଘେରାଉ କରାଯିବ ଏବଂ ଏଥିପାଇଁ ପୋଲିସ ଡିଜି ଦାୟୀ ରହିବେ। ସେହିପରି ଓଝା ଆହୁରି କହିଛନ୍ତି ଯେ, ଭାଜପା କର୍ମୀଙ୍କ ଉପରେ ବିଭିନ୍ନ ସ୍ଥାନରେ ଏଭଳି ଆକ୍ରମଣ ହେଉଛି। ପୋଲିସ କିଛି କର୍ମୀଙ୍କୁ ଗିରଫ କରୁଥିଲେ ମଧ୍ୟ ମୁଖ୍ୟ ଅଭିଯୁକ୍ତଙ୍କୁ ଜାଣତରେ ଛାଡ଼ି ବିଜେଡିକୁ ସହଯୋଗ କରୁଛି ବୋଲି ଓଝା ଅଭିଯୋଗ ଆଣିଛନ୍ତି। ଅନ୍ୟପଟେ ପୋଲିସ ମହାନିର୍ଦ୍ଦେଶକଙ୍କ କାର୍ଯ୍ୟାଳୟରେ ଡିଜିପି ଅରୁଣ କୁମାର ଷଡ଼ଙ୍ଗୀଙ୍କୁ ଭାଜପାର ଏକ ପ୍ରତିନିଧିମଣ୍ଡଳୀ ଭେଟି ଦାବିପତ୍ର ପ୍ରଦାନ କରିଛନ୍ତି। ଉକ୍ତ ଘଟଣାରେ ତୁରନ୍ତ ପଦକ୍ଷେପ ନେବାକୁ ଡିଜିପି ପ୍ରତିଶ୍ରୁତି ଦେଇଛନ୍ତି। ଆନ୍ଦୋଳନରେ ଭାଜପା କଟକ ଜିଲା ସଭାପତି ରାମନାରାୟଣ ମହାନ୍ତି, ସାଲେପୁର ପ୍ରାର୍ଥୀ ଅରିନ୍ଦମ ରାଓ, କଟକ ସଦର ପ୍ରାର୍ଥୀ ଇଂ. ପ୍ରକାଶ ଚନ୍ଦ୍ର ସେଠୀ, ଆଠଗଡ଼ ପ୍ରାର୍ଥୀ ଅଭୟ ବାରିକ, ବାଙ୍କୀ ପ୍ରାର୍ଥୀ ତୁଷାରକାନ୍ତ ଚକ୍ରବର୍ତ୍ତୀ, ଭାଜପା ଯୁବ ମୋର୍ଚ୍ଚା ଉପସଭାପତି ସଂଗ୍ରାମ ପାତ୍ର, ସାଧାରଣ ସମ୍ପାଦକ ଦୀପକ ଗୋଛାୟତଙ୍କ ସମେତ ଶତାଧିକ କର୍ମୀ ସାମିଲ ଥିଲେ।

କଣ୍ଟାବାଞ୍ଜି ଆସନ ଉପରେ ନଜର

ବଲାଙ୍ଗୀର, ୩।୬
(ବୀରେନ୍ଦ୍ର କୁମାର ଝାଙ୍କର)

ବଲାଙ୍ଗୀର ଜିଲାର କଣ୍ଟାବାଞ୍ଜି ବିଧାନସଭା ନିର୍ବାଚନମଣ୍ଡଳୀରେ ବିଜେଡି ପ୍ରାର୍ଥୀ ଅଛନ୍ତି ମୁଖ୍ୟମନ୍ତ୍ରୀ ନବୀନ ପଟ୍ଟନାୟକ। ଏଠାରେ ମେ ୨୦ରେ ନିର୍ବାଚନ ଅନୁଷ୍ଠିତ ହୋଇଥିଲା। ନିର୍ବାଚନ ପରଠାରୁ କଣ୍ଟାବାଞ୍ଜି ଆସନ ଉପରେ ସମସ୍ତଙ୍କ ନଜର ରହିଛି। ମୁଖ୍ୟମନ୍ତ୍ରୀ ନବୀନ ପଟ୍ଟନାୟକ ଏଠାରୁ ପ୍ରତିଦ୍ୱନ୍ଦ୍ୱିତା କରିଥିବାରୁ ଫଳାଫଳ କ'ଣ ହେବ ତାକୁ ନେଇ କଳ୍ପନାଜଳ୍ପନା ପ୍ରକାଶ ପାଇଛି। ମଙ୍ଗଳବାର ଭୋଟ୍ ଗଣତି ପାଇଁ ମଧ୍ୟ କଣ୍ଟାବାଞ୍ଜି ଉପରେ ରାଜ୍ୟବାସୀଙ୍କ ନଜର ରହିଛି। କଣ୍ଟାବାଞ୍ଜି ଆସନର ୩୩୪ ପୋଲିଂ ବୁଥ୍‌ରେ ୨ ଲକ୍ଷ ୭୬ ହଜାର ୪୭୩ ଜଣ ଭୋଟର ଅଛନ୍ତି। ସେଠାରେ ୭୩.୪୧ ପ୍ରତିଶତ ମତଦାନ ହୋଇଥିଲା। ଏହି ଆସନରେ ମୁଖ୍ୟମନ୍ତ୍ରୀ ନବୀନ ପଟ୍ଟନାୟକଙ୍କ ସମେତ ୧୧ ଜଣ ପ୍ରାର୍ଥୀ ପ୍ରତିଦ୍ୱନ୍ଦ୍ୱିତା କରିଛନ୍ତି। ମୁଖ୍ୟମନ୍ତ୍ରୀଙ୍କ ସହ ପ୍ରତିଦ୍ୱନ୍ଦ୍ୱିତା କରି ଚର୍ଚ୍ଚାରେ ରହିଛନ୍ତି ଭାଜପା ବିଧାୟକ ପ୍ରାର୍ଥୀ ଲକ୍ଷ୍ମଣ ବାଗ ଓ କଂଗ୍ରେସ

ମୁଖ୍ୟମନ୍ତ୍ରୀ ନବୀନ ପଟ୍ଟନାୟକଙ୍କ ନିର୍ବାଚନୀ ଫଳାଫଳକୁ ନେଇ ଉତ୍ସୁକତା

ବିଧାୟକ ପ୍ରାର୍ଥୀ ସନ୍ତୋଷ ସିଂ ସାଲୁଜା।

ଏହା ସହିତ ଅଲ୍ ଇଣ୍ଡିଆ ଫରୱାର୍ଡ ବ୍ଲକ୍ ପ୍ରାର୍ଥୀ ଅଭିରାମ ଧରୁଆ, କୋଶଳ ମୁକ୍ତି ମୋର୍ଚ୍ଚା ପ୍ରାର୍ଥୀ ଦେବେନ୍ଦ୍ର କୁମାର ଜୈନ, କମ୍ୟୁନିଷ୍ଟ ପାର୍ଟି ଅଫ୍ ଇଣ୍ଡିଆର ପ୍ରାର୍ଥୀ ପାଣ୍ଡବ ଭୋଇ, ଆମ୍ବେଦକ୍ରାଥଇଟ୍ ପାର୍ଟି ଅଫ୍ ଇଣ୍ଡିଆ ପ୍ରାର୍ଥୀ ସୁଦାମ କଲେତ, ସ୍ୱାଧୀନ ପ୍ରାର୍ଥୀ କମଲ କୁମାର ଛତ୍ରିଆ, ଧନେଶ୍ୱର ମାଝି, ସୁରଥ ବେହେରା ଏବଂ ସୋହନ ସିପ୍‌କା ମଧ୍ୟ ବିଧାୟକ ପ୍ରାର୍ଥୀ ଭାବେ ପ୍ରତିଦ୍ୱନ୍ଦ୍ୱିତା କରିଛନ୍ତି। ଦାଦନ ଶ୍ରମିକ ସମସ୍ୟା, ପିଲାବିକ୍ରି, ଅନାହାର ମୃତ୍ୟୁ ସମସ୍ୟାକୁ ନେଇ ଦଶନ୍ଧି ଦଶନ୍ଧି ଧରି ଦେଶ ବିଦେଶରେ ଚର୍ଚ୍ଚାରେ ରହିଆସିଥିବା ଏହି ନିର୍ବାଚନ ମଣ୍ଡଳୀରେ ଚଳିତ ନିର୍ବାଚନରେ ଖୋଦ୍ ରାଜ୍ୟ ମୁଖ୍ୟମନ୍ତ୍ରୀ ନବୀନ ପଟ୍ଟନାୟକ ପ୍ରାର୍ଥୀ ହୋଇଥିବାରୁ ସମସ୍ତଙ୍କ ନଜର ଏହି ନିର୍ବାଚନ ମଣ୍ଡଳୀର ଫଳାଫଳ ଉପରେ ରହିଛି।

ଫଳାଫଳ ଏକ୍‌ଜିଟ୍ ପୋଲ୍ ବିପରୀତ ହେବ: ସୋନିଆ

ନୂଆଦିଲ୍ଲୀ,୩।୬(ପି.ଟି.)

ଲୋକ ସଭା ନିର୍ବାଚନ ଫଳାଫଳ ଏକ୍‌ଜିଟ୍ ପୋଲ୍‌ଗୁଡ଼ିକର ପୂର୍ବାନୁମାନର ସମ୍ପୂର୍ଣ୍ଣ ବିପରୀତରେ ଯିବା ନେଇ କଂଗ୍ରେସ ନେତ୍ରୀ ସୋନିଆ ଗାନ୍ଧୀ ଆଶାବ୍ୟକ୍ତ କରିଛନ୍ତି। ଫଳାଫଳ ଆସିବା ପର୍ଯ୍ୟନ୍ତ ଆମକୁ ଅପେକ୍ଷା କରିବାକୁ ହେବ ବୋଲି ସୋମବାର ସୋନିଆ ଏକ ଗଣମାଧ୍ୟମକୁ କହିଛନ୍ତି। ଶନିବାର ଅନ୍ତିମ ପର୍ଯ୍ୟାୟ ମତଦାନ ଶେଷ ହେବା ପରେ ବିଭିନ୍ନ ଗଣମାଧ୍ୟମ ପକ୍ଷରୁ ପ୍ରକାଶିତ ବୁଥ୍ ବାହୁଡ଼ା ଜନମତ ସର୍ଭେରେ ଏନ୍‌ଡିଏ ୩୫୦ରୁ ଅଧିକ ଆସନ ଜିତି ତୃତୀୟ ଥର ସରକାର ଗଢ଼ିବ ବୋଲି ପୂର୍ବାନୁମାନ କରିଥିଲେ। ଏପରିକି କେତେକ ଏକ୍‌ଜିଟ୍ ପୋଲ୍‌ରେ ଏନ୍‌ଡିଏକୁ ୪୦୦ରୁ ଅଧିକ ଆସନ ମିଳିବ ବୋଲି ଆକଳନ କରାଯାଇଥିଲା। ତେବେ କଂଗ୍ରେସ ଓ ଇଣ୍ଡିଆ ବ୍ଲକ୍‌ର ଅନ୍ୟ ଦଳଗୁଡ଼ିକ ଏକ୍‌ଜିଟ୍ ପୋଲ୍ ଆକଳନକୁ ଭିତ୍ତିହୀନ କହି ଅଗ୍ରାହ୍ୟ କରିଛନ୍ତି। ବିରୋଧୀ ମେଣ୍ଟ ପରବର୍ତ୍ତୀ ସରକାର ଗଢ଼ିବ ବୋଲି ସେମାନେ କହିଛନ୍ତି।

ସମ୍ବଲପୁରରେ ଫଳାଫଳକୁ ନେଇ ଉତ୍କଣ୍ଠା

- ହାର୍ ଜିତ୍‌କୁ ନେଇ ଦିନସାରା କର୍ମୀଙ୍କ ଅଙ୍କକଷା
- ହଟ୍ ସିଟ୍‌ରେ ଲୋକ ସଭା ଆସନ

ସମ୍ବଲପୁର,୩।୬
(ଭବାନୀ ଶଙ୍କର ଭୋଇ)

ସାରା ଦେଶରେ ମଙ୍ଗଳବାର ଲୋକ ସଭା ମତଗଣନା ହେଉଥିବା ବେଳେ ଓଡ଼ିଶାରେ ଲୋକ ସଭା ସହ ବିଧାନସଭାର ମଧ୍ୟ ଭୋଟଗଣନା ହେବ। ସମ୍ବଲପୁର ଲୋକସଭା କ୍ଷେତ୍ରରେ ବିଶେଷକରି ଭାଜପାରୁ କେନ୍ଦ୍ରମନ୍ତ୍ରୀ ଧର୍ମେନ୍ଦ୍ର ପ୍ରଧାନ ଏବଂ ବିଜେଡିର ସାଙ୍ଗଠନିକ ସମ୍ପାଦକ ପ୍ରଣବ ପ୍ରକାଶ ଦାସ (ବବି) ରଣାଙ୍ଗନରେ ମୁକାବିଲା କରୁଛନ୍ତି। ସେଥିପାଇଁ ସମ୍ବଲପୁର ହଟ୍‌ସିଟରେ ରହିଛି। ଉଭୟେ ରାଜନୀତି ମଇଦାନରେ ଅଭିଜ୍ଞ ଖେଳାଳି ହୋଇଥିବା ବେଳେ ସମ୍ବଲପୁର ଲୋକ ସଭା ଆସନ କିଏ ଅକ୍ତିଆର କରିବେ, ତାହାକୁ ନେଇ ସୋମବାର ଉଭୟ ସମର୍ଥକଙ୍କ ମଧ୍ୟରେ ଅଙ୍କକଷା ଚାଲିଛି। ବିଭିନ୍ନ ସଂସ୍ଥା ପକ୍ଷରୁ କରାଯାଇଥିବା ବୁଥ୍ ବାହୁଡା ମତ (ଏକ୍‌ଜିଟ୍ ପୋଲ୍) ଅନୁସାରେ ଦେଶରେ ଭାଜପା ନେତୃତ୍ୱାଧୀନ ଏନ୍‌ଡିଏ ଅଧିକ ସିଟ୍ ପାଇବ ବୋଲି କୁହାଯାଉଛି। ସେହିଭଳି ଓଡ଼ିଶାରେ ମଧ୍ୟ ଭାଜପା ଏବଂ ବିଜେଡି ମଧ୍ୟରେ ବିଧାନସଭା ଆସନ ପାଇଁ କଡ଼ା ମୁକାବିଲା ଦେଖିବାକୁ ମିଳିବ ବୋଲି ଅନୁମାନ କରାଯାଉଛି। ଏହି ଗଣତି ଭିତରେ ସମ୍ବଲପୁର ଲୋକ ସଭା ଅଞ୍ଚଳରେ ରହିଥିବା ସାତଟି ଯାକ ବିଧାନସଭା ଆସନରେ କିଏ ବିଜୟୀ ହେବେ ତାକୁ ନେଇ ଚର୍ଚ୍ଚା ଜୋର ଧରିଛି। ଚଳିତ ନିର୍ବାଚନରେ କୌଣସି ବିଧାୟକ ପ୍ରାର୍ଥୀ ଶହେ ପ୍ରତିଶତ ଜିତିବା ନେଇ ଦୃଢ଼ୋକ୍ତି ପ୍ରକାଶ କରିପାରୁ ନାହାନ୍ତି। ଏଥିରୁ ଜଣାପଡୁଛି ମୁକାବିଲା କେତେ ଜୋରଦାର ରହିଛି। ସବୁ ବିଧାନସଭା କ୍ଷେତ୍ରରେ ହାର୍ ଜିତ୍‌ର ପରିମାଣ କମ୍ ରହିବ ଏବଂ ଏହି ଅଳ୍ପ ବ୍ୟବଧାନରେ କିଛି ସିଟ୍‌ରେ ପ୍ରାର୍ଥୀ ବିଜୟୀ ହେବେ ବୋଲି ଅନୁମାନ କରାଯାଉଛି। ଧର୍ମେନ୍ଦ୍ର ସମ୍ବଲପୁର ଲୋକ ସଭାରୁ ବିଜୟୀ ହେଲେ ପୁଣିଥରେ କେନ୍ଦ୍ରରେ ମନ୍ତ୍ରୀ ହେବା ନେଇ ସମର୍ଥକ ଆଶା ରଖିଥିବା ବେଳେ ଦଳ ରାଜ୍ୟରେ ଭଲ ପ୍ରଦର୍ଶନ କଲେ ସେ ହୁଏତ ରାଜ୍ୟ ରାଜନୀତିରେ ପ୍ରମୁଖ ଭୂମିକା ନେବେ ବୋଲି ସମର୍ଥକ ଦାବି କରୁଛନ୍ତି। ଅନ୍ୟପକ୍ଷରେ ପ୍ରଣବ ବିଜୟୀ ହେଲେ ଏହା ଏକ ମାଷ୍ଟର ଷ୍ଟ୍ରୋକ୍ ହେବ ଓ ରାଜ୍ୟ ରାଜନୀତିରେ ତାଙ୍କ ଗୁରୁତ୍ୱ ଆହୁରି ବୃଦ୍ଧି ପାଇବ ବୋଲି ତାଙ୍କର ସମର୍ଥକମାନେ କହୁଛନ୍ତି। ପୁଣି ଧର୍ମେନ୍ଦ୍ରଙ୍କୁ ସମ୍ବଲପୁର ଭିତରେ ଘେରି ରଖିବାରେ ବବି ସମର୍ଥ ହୋଇଥିବାରୁ ବିଜେଡିର ରଣନୀତି କାମ ଦେଇଛି ବୋଲି ମଧ୍ୟ ବିଜେଡିର ଅନେକ କର୍ମୀ ଚର୍ଚ୍ଚା କରୁଛନ୍ତି। ସମ୍ବଲପୁରରେ ଚର୍ଚ୍ଚା ହେଉଛି ରୋହିତ ପୂଜାରୀ ଜିତିଲେ କ'ଣ ପୁଣି ମନ୍ତ୍ରୀପଦ ଫେରି ପାଇବେ କି, ନା ସରକାରଙ୍କୁ ହରଡ଼ଘଣାରେ ପକାଇଥିବା ଜୟନାରାୟଣ ଜିତିଲେ ବିରୋଧୀ ଦଳ ନେତା ପଦ ପୁଣି ପାଇବେ ନା ସରକାରଙ୍କୁ ଆସିଲେ ବଡ଼ ଦାୟିତ୍ୱ ମିଳିବ। କୁଚିଣ୍ଡାରୁ ଭାଜପା ପ୍ରାର୍ଥୀ ରବି ନାୟକଙ୍କ ବିଜୟ ନେଇ ଭାଜପା ନେତା ସବୁଠାରୁ ବେଶି ଆଶ୍ୱସ୍ତ ରହିଥିବାବେଳେ, ରେଢାଖୋଲରୁ ବିଜେଡିର ବରିଷ୍ଠ ନେତା ପ୍ରସନ୍ନ ଆଚାର୍ଯ୍ୟଙ୍କ ବିଜୟକୁ ନେଇ ବିଜେଡି କର୍ମୀ ଆଶ୍ୱସ୍ତ ରହିଛନ୍ତି। ତେବେ ସମ୍ବଲପୁର ଜିଲାରୁ ଯଦି କଂଗ୍ରେସ କୌଣସି ସିଟ୍ ଜିତିବ, ତେବେ ରେଢାଖୋଲରୁ ଆସଫ୍ ଅଲି ଖାନ୍ ଜିତି ପାରନ୍ତି ବୋଲି କଂଗ୍ରେସ କର୍ମୀ ଆଶା ବାନ୍ଧିଛନ୍ତି। ଏଭଳି ବିଭିନ୍ନ ଦଳର ସମର୍ଥକ ନିଜ ନିଜର ଆକଳନରେ ବ୍ୟସ୍ତ ରହିଥିବା ବେଳେ ହାତୀ କାହା ମୁଣ୍ଡରେ ସୁନା କଳସ ଢାଳୁଛି ମଙ୍ଗଳବାର ସ୍ପଷ୍ଟ ହୋଇଯିବ।

ଯାଜପୁର: ୩-୩-୧ ସମ୍ଭାବନା

ଯାଜପୁର,୩।୬ (ହର୍ଷବର୍ଦ୍ଧନ ବେହେରା)

ପ୍ରାର୍ଥୀଙ୍କ ଭାଗ୍ୟ ନିର୍ଦ୍ଧାରଣ ଆଜି

ଏକ୍‌ଜିଟ୍ ପୋଲ୍‌କୁ ନେଇ ଭାଜପା କର୍ମୀ ଉତ୍ସାହିତ

ମଙ୍ଗଳବାର ଭୋଟ ଗଣତି। ଯାଜପୁର ଜିଲାରେ ୭ ଜଣ ବିଧାୟକ ଓ ଜଣେ ଏମ୍‌ପିଙ୍କ ଭାଗ୍ୟ ନିର୍ଣ୍ଣୟ କରିବ ଇଭିଏମ୍‌ରେ ସିଲ୍ ହୋଇଥିବା ଜନାଦେଶ। ଯାଜପୁର ନଗରସ୍ଥ ଚୌଧୁରୀ(ଏନ୍‌ସି) କଲେଜ ପରିସରରେ ଭୋଟ ଗଣତି କରିବାକୁ ଜିଲା ପ୍ରଶାସନ ପକ୍ଷରୁ ସବୁପ୍ରକାର ପ୍ରସ୍ତୁତି ହୋଇଛି। ଜିଲାବାସୀଙ୍କ ମଧ୍ୟରେ ହାରଜିତକୁ ନେଇ ହେଉଥିବା ଚର୍ଚ୍ଚା ଓ ଏକ୍‌ଜିଟ୍ ପୋଲ୍ ମତ ବିଭିନ୍ନ ଦଳର କର୍ମୀମାନଙ୍କ ମଧ୍ୟରେ ଉତ୍କଣ୍ଠା ଭରିଦେଇଥିବାବେଳେ ପ୍ରାର୍ଥୀମାନେ ଆଶା, ଆଶଙ୍କା ମଧ୍ୟରେ ରହିଛନ୍ତି। ଯାଜପୁର, କୋରେଇ, ସୁକିନ୍ଦା, ବିଞ୍ଝାରପୁର, ଧର୍ମଶାଳା, ବରୀ ଓ ବଡ଼ଚଣା ଆସନରେ ଜନମତ କାହା ସମର୍ଥନରେ ଯାଉଛି ସେ ନେଇ ଚର୍ଚ୍ଚା ସବୁଠି। ତେବେ ଏଥର ଜନାଦେଶ ୩-୩-୧ ଅର୍ଥାତ୍ ୩ ଭାଜପା, ୩ ବିଜେଡି ଓ ଗୋଟିଏ ସ୍ୱାଧୀନ ସପକ୍ଷରେ ଯାଇପାରେ ବୋଲି ରାଜନୈତିକ ବିଶେଷଜ୍ଞମାନେ ମତ ଦେଉଛନ୍ତି। କେନ୍ଦ୍ରରେ ଭାଜପା ସରକାର ଗଢ଼ୁଥିବା ପ୍ରାୟ ସମସ୍ତ ଏକ୍‌ଜିଟ୍ ପୋଲ୍ ସଂସ୍ଥା ପୂର୍ବାନୁମାନ କରିଛନ୍ତି। ଓଡ଼ିଶାରେ ଉଭୟ ବିଜେଡି ଓ ଭାଜପାକୁ ୬୨ରୁ ୮୦ଟି ସିଟ୍ ଲେଖାଏଁ ମିଳିବ ବୋଲି ଆକ୍ସିସ୍ ମାଇଁ ଇଣ୍ଡିଆ ଏକ୍‌ଜିଟ୍ ପୋଲ୍‌ରେ ଦର୍ଶାଯାଇଛି। ଏହି ପୂର୍ବାନୁମାନ ଜିଲାର ଭାଜପା କର୍ମୀଙ୍କୁ ଉତ୍ସାହିତ କରିଛି। ତେବେ ସହରାଞ୍ଚଳ ବିଧାନସଭା ଆସନ କୋରେଇ ଓ ଯାଜପୁରକୁ ନେଇ ଚର୍ଚ୍ଚା ଜୋର ଧରିଛି। କୋରେଇ ଆସନରେ ୨ଦଶନ୍ଧି ପରେ ଭାଜପା ପୁଣି ଲେଉଟିବ ବୋଲି ଆଲୋଚନା ହେଉଛି। ତେବେ ନିର୍ବାଚନ ଲଢ଼େଇ ଜୋରଦାର ହୋଇଥିବାରୁ ବିଜେଡି ପ୍ରାର୍ଥୀ ସନ୍ଧ୍ୟାରାଣୀ ଦାସଙ୍କ ବିଜୟକୁ ମଧ୍ୟ ଅନେକେ ଅଣଦେଖା କରୁନାହାନ୍ତି। ଯାଜପୁର ଆସନରେ ବିଜେଡି ପ୍ରାର୍ଥୀ ସୁଜାତା ସାହୁ ପ୍ରଥମ କରି ନିର୍ବାଚନ ଲଢୁଛନ୍ତି। ତାଙ୍କୁ କଡ଼ା ଟକ୍କର ଦେଉଛନ୍ତି ଭାଜପା ପ୍ରାର୍ଥୀ ଗୌତମ ରାୟ। ଏହି ଆସନରେ ପ୍ରଣବପ୍ରକାଶ ଦାସ(ବବି) ୨୦୦୯ରୁ ଲଗାତର ହାଟ୍ରିକ୍ ବିଜୟୀ ହେବା ପରେ ଏଥର ସେ ସମ୍ବଲପୁର ଲୋକ ସଭା ପ୍ରାର୍ଥୀ ହୋଇଛନ୍ତି। ତେଣୁ କୋରେଇ ସହ ଏହି ଆସନକୁ ଅକ୍ତିଆର କରିବାକୁ ବିଜେଡି ପାଇଁ ବହୁ ଗୁରୁତ୍ୱପୂର୍ଣ୍ଣ ହୋଇଛି। ତେଣୁ ଫଳାଫଳକୁ ସମସ୍ତେ ଚାହିଁ ରହିଛନ୍ତି। ଅନ୍ୟପକ୍ଷେ ଯାଜପୁର ସହରବାସୀ ସମେତ ଗ୍ରାମାଞ୍ଚଳ ଭୋଟର ପରିବର୍ତ୍ତନ ଚାହିଁଛନ୍ତି ବୋଲି ଚର୍ଚ୍ଚା ହେଉଛି। କିନ୍ତୁ ଏହାକୁ ବିଜେଡି କର୍ମୀ ମହଲରେ ଖଣ୍ଡନ କରିବା ସହିତ ସୁଜାତା ବିଜୟୀ ହେବାର ନିଶ୍ଚିତ ବୋଲି ଦାବି କରୁଛନ୍ତି। ବିଞ୍ଝାରପୁର ନିର୍ବାଚନମଣ୍ଡଳୀରେ ଏଥର ନେତ୍ରୀ ବଦ୍ଧଳିବାର ସମ୍ଭାବନା ରହିଛି। ଭାଜପା ପ୍ରାର୍ଥୀ ବବିତା ମଲ୍ଲିକ ଏଥର ବାଜି ମାରିବେ ବୋଲି ଚର୍ଚ୍ଚା ଜୋର ଧରିଛି। ତେବେ ୨୦୦୦ରୁ ଲଗାତର ବିଜୟୀ ହୋଇଆସୁଥିବା ବିଜେଡି ପ୍ରାର୍ଥୀ ପ୍ରମିଳା ମଲ୍ଲିକ ଏଥର ୬ଷ୍ଠ ଥର କରି ରେକର୍ଡ ସୃଷ୍ଟି କରିବେ ବୋଲି ଦଳୀୟ ମହଲରେ ଦାବି କରାଯାଉଛି। ବରୀ ନିର୍ବାଚନମଣ୍ଡଳୀରେ ବିଜେଡି ପ୍ରାର୍ଥୀ ବିଶ୍ୱରଞ୍ଜନ ମଲ୍ଲିକ ଓ ଭାଜପାର ଉମେଶ ଜେନା ମଧ୍ୟରେ ମୁକାବିଲା ଜୋରଦାର ହୋଇଛି। କେତେକ ମତଦାନ କେନ୍ଦ୍ରରେ ଅନିୟମିତତା ଓ ବୁଥ୍ ରିଗିଂ ହୋଇଥିବା କୁହାଯାଉଛି। ତେବେ ବିଜେଡି ଏଠାରେ ପୁଣିଥରେ ବାଜି ମାରିବ ବୋଲି ଅନେକେ ମତ ଦେଉଛନ୍ତି। ଧର୍ମଶାଳାରେ ବିଜେଡି ଓ ସ୍ୱାଧୀନ ପ୍ରାର୍ଥୀ ମଧ୍ୟରେ କଡ଼ା ଟକ୍କର ହୋଇଥିବା କୁହାଯାଉଛି। ବିଜେଡି ପ୍ରାର୍ଥୀ ପ୍ରଣବ କୁମାର ବଳବନ୍ତରାୟଙ୍କୁ ସ୍ୱାଧୀନ ପ୍ରାର୍ଥୀ ହିମାଂଶୁ ଶେଖର ସାହୁ ପଛରେ ପକାଇ ଦେଇପାରନ୍ତି ବୋଲି କୁହାଯାଉଛି। ଏଭଳି ଆଲୋଚନାକୁ ଖଣ୍ଡନ କରୁଛନ୍ତି ପ୍ରଣବଙ୍କ ସମର୍ଥକମାନେ। ବଡ଼ଚଣାରେ ଭାଜପା ପ୍ରାର୍ଥୀ ଅମର ନାୟକଙ୍କ ବିଜୟକୁ ନେଇ ଦଳୀୟ କର୍ମୀମାନେ ଅଧିକ ଆଶାବାଦୀ ରହିଛନ୍ତି। ଅନ୍ୟପକ୍ଷରେ ବିଜେଡି ପ୍ରାର୍ଥୀ ବର୍ଷା ପ୍ରିୟଦର୍ଶିନୀ ପ୍ରଥମ କରି ରାଜନୀତିରେ ପାଦଦେଇ ବିଜୟୀ ହେବାର ଆଶା ରଖିଛନ୍ତି। ଶିଳ୍ପ ଓ ଖଣି ସମୃଦ୍ଧ ସୁକିନ୍ଦାରେ ଭାଜପା ଓ ବିଜେଡି ପ୍ରାର୍ଥୀ କେହି କାହାକୁ କମ୍ ନୁହନ୍ତି। ଏଠାରେ କେଉଁ ଦଳ କାହାକୁ ସମର୍ଥନ କରୁଛନ୍ତି ତାହା ଭୋଟଗଣତି ପରେ ସ୍ପଷ୍ଟ ହୋଇଯିବ। ଯାଜପୁର ଏମ୍‌ପି ଆସନ ପାଇଁ ମଧ୍ୟ ବିଜେଡି ଓ ଭାଜପା ମଧ୍ୟରେ କଡ଼ା ମୁକାବିଲା ହୋଇଛି। ମୋଦି ହାୱା ଓ ଏକ୍‌ଜିଟ୍ ପୋଲ୍ ରିପୋର୍ଟ ଆଧାରରେ ଭାଜପା କର୍ମୀମାନେ ଉତ୍ସାହିତ ରହିଛନ୍ତି। ଗଣତି ପାଇଁ ଏନ୍.ସି. କଲେଜ ପରିସରରେ ବ୍ୟାପକ ସୁରକ୍ଷା ବ୍ୟବସ୍ଥା କରାଯାଇଛି। ଗଣତି କେନ୍ଦ୍ରକୁ ମୋବାଇଲ ମନା ହୋଇଛି।

ଅନ୍ୟାନ୍ୟ ଖବର

ସାଇକେଲ୍ ଶୋଭାଯାତ୍ରାରେ ପରିବେଶ ସଚେତନତା ବାର୍ତ୍ତା

ଭୁବନେଶ୍ୱର, ୩।୬ (ବନ୍ଦନା ସେଠୀ)

ୟୁଥ୍ ଫର୍ ଭଲ୍ୟୁଣ୍ଟାରୀ ୱାର୍କ ଓ ସୁଇଚ୍ ଅନ୍ ଫାଉଣ୍ଡେସନ ପକ୍ଷରୁ ସୋମବାର 'ବିଶ୍ୱ ବାଇସାଇକେଲ୍ ଦିବସ' ଉପଲକ୍ଷେ ସାଇକେଲ ଶୋଭାଯାତ୍ରା ଅନୁଷ୍ଠିତ ହୋଇଯାଇଛି। ଶିଶୁଭବନ ଛକରୁ ଏହି ଶୋଭାଯାତ୍ରା ବାହାରି ମାଷ୍ଟରକ୍ୟାଣ୍ଟିନ ଛକ ପର୍ଯ୍ୟନ୍ତ ଯାଇଥିଲା। ଏହି ଅବସରରେ ପରିବେଶ ପ୍ରଦୂଷଣ ନେଇ ସଚେତନତା ସୃଷ୍ଟି କରିବା ଉଦ୍ଦେଶ୍ୟରେ 'ୱେଷ୍ଟ ପିକ୍‌ଅପ୍ ଡ୍ରାଇଭ୍' ଅଭିଯାନରେ ରାସ୍ତାକଡ଼ରେ ପଡ଼ିଥିବା ଅଳିଆ, ଆବର୍ଜନା ସଫା କରିବା ସହ

ୟୁଥ୍ ଫର୍ ଭଲ୍ୟୁଣ୍ଟାରୀ ୱାର୍କ ଓ ସୁଇଚ୍ ଅନ୍ ଫାଉଣ୍ଡେସନ ପକ୍ଷରୁ ଶିଶୁଭବନ ଛକରୁ ମାଷ୍ଟରକ୍ୟାଣ୍ଟିନ ଛକ ଯାଏ ବାହାରିଥିବା ଶୋଭାଯାତ୍ରା।

ପରିବେଶ ପ୍ରଦୂଷଣ ସମ୍ବନ୍ଧରେ ବାର୍ତ୍ତା ଦିଆଯାଇଥିଲା। କାର୍ଯ୍ୟକ୍ରମରେ ୟୁଥ୍ ଫର୍ ଭଲ୍ୟୁଣ୍ଟାରୀ ୱାର୍କର ଅଧ୍ୟକ୍ଷ ମୀର ଅହମ୍ମଦ ଅଲ୍ଲୀ, ଦେବରାୟ କଲେଜ ଏନ୍‌ଏସ୍‌ଏସ୍ ପ୍ରୋଗ୍ରାମ ଅଫିସର ପୂର୍ଣ୍ଣଚନ୍ଦ୍ର ସାହୁ, ସୁଇଚ୍ ଅନ୍ ଫାଉଣ୍ଡେସନ ତରଫରୁ ମୋନାଲିସା ବେହେରା, ଛାତ୍ରନେତା ତାପସ ଦେ, ମନୋଜ ସାହୁ ପ୍ରମୁଖ ଯୋଗଦେଇ ସାଇକେଲ ଚଳାଇବା ଦ୍ୱାରା ସ୍ୱାସ୍ଥ୍ୟ ଉତ୍ତମ ରହିବା ସହ ପରିବେଶ ପ୍ରଦୂଷଣରୁ ମୁକ୍ତି ମିଳିପାରିବ ବୋଲି କହିଥିଲେ। ଏଥିସହ ଆଗାମୀ ପିଢ଼ି ପାଇଁ ଡିଜେଲ ଓ ପେଟ୍ରୋଲର ସଂରକ୍ଷଣ ସୂତ୍ରରୁ ସୁଫଳ ହୋଇପାରିବ ବୋଲି ମତବ୍ୟକ୍ତ କରିଥିଲେ। ଶୋଭାଯାତ୍ରାରେ ସରୋଜ କୁମାର ପ୍ରଧାନ, ସୁକେଶ ଦାଣ୍ଡିଆ, କ୍ଷୀରୋଦ କୁମାର ଜେନା, ଦେବାଶିଷ, ଚନ୍ଦନ, ସତ୍ୟରଞ୍ଜନ ପ୍ରମୁଖ ଯୋଗଦେଇ ଆଗାମୀ ଦିନରେ ସାଇକେଲ୍ ମାଧ୍ୟମରେ ସାରା ଓଡ଼ିଶାରେ ପରିବେଶ ପ୍ରଦୂଷଣ ସମ୍ବନ୍ଧରେ ସଚେତନତା ସୃଷ୍ଟି କରିବେ ବୋଲି ପ୍ରତିଶ୍ରୁତି ପ୍ରଦାନ କରିଥିଲେ।

ଅଂଶୁଘାତ ନେଲାଣି ୬ ଜୀବନ

କଟକ,୩।୬(ଶିଳ୍ପା ପ୍ରିୟଦର୍ଶିନୀ)

ରାଜ୍ୟରେ ପ୍ରଚଣ୍ଡ ଗ୍ରୀଷ୍ମପ୍ରବାହ ଜାରି ରହିଛି। ଅଂଶୁଘାତରେ ଶିକାର ହେଉଥିବା ଲୋକଙ୍କ ମୃତ୍ୟୁସଂଖ୍ୟା ବୃଦ୍ଧି ପାଇବାରେ ଲାଗିଛି। କଟକ ଜିଲାରେ ଅଦ୍ୟାବଧି ଅଂଶୁଘାତରେ ୬ଜଣଙ୍କ ଜୀବନ ଯାଇଥିବା ସୂଚନା ମିଳିଛି। ସେହିପରି ପ୍ରତ୍ୟେକ ଦିନ ଅଂଶୁଘାତରେ ଶିକାର ହୋଇ ୫୦ରୁ ଅଧିକ ବ୍ୟକ୍ତି କଟକ ଏସ୍‌ସିବି ମେଡିକାଲରେ ଭର୍ତ୍ତି ହେଉଥିବା ଜଣାପଡ଼ିଛି। ଜିଲା ମୁଖ୍ୟ ଚିକିତ୍ସାଧିକାରୀଙ୍କ କାର୍ଯ୍ୟାଳୟରୁ ମିଳିଥିବା ସୂଚନାନୁଯାୟୀ, ଏପର୍ଯ୍ୟନ୍ତ ଅଂଶୁଘାତରେ ୬ଜଣଙ୍କ ମୃତ୍ୟୁ ହୋଇଥିବା ତଥ୍ୟ ରହିଛି। ସେମାନଙ୍କ ମଧ୍ୟରୁ ୨ଜଣଙ୍କ ମୃତଦେହ ବ୍ୟବଚ୍ଛେଦ କରାଯାଇଥିବାବେଳେ ଅନ୍ୟ ୪ଜଣଙ୍କ ମୃତଦେହ ବ୍ୟବଚ୍ଛେଦ ହୋଇନାହିଁ। ଏ ସମ୍ପର୍କରେ ସିଏମ୍‌ଓ ମକରନ୍ଦ ବେଉରା କହିଛନ୍ତି, ୬ଟି କେସ୍ ବର୍ତ୍ତମାନ ପର୍ଯ୍ୟନ୍ତ ଆସିଛି। ସମସ୍ତ ମୃତକ ଗ୍ରାମାଞ୍ଚଳର। ସେମାନଙ୍କର ମୃତଦେହ ବ୍ୟବଚ୍ଛେଦ ହୋଇନାହିଁ ସେ ନେଇ ଏସ୍‌ଡିଏମ୍ ପକ୍ଷରୁ ସୂଚନା ଆସିବା ପରେ ପଦକ୍ଷେପ ଗ୍ରହଣ କରାଯିବ। ଏସ୍‌ସିବି ମେଡିସିନ୍ ବିଭାଗର ଡା. ଜୟନ୍ତ ପଣ୍ଡା କହିଛନ୍ତି, ପ୍ରତ୍ୟେକ ଦିନ ୪୦ରୁ ୫୦ ରୋଗୀ ଏସ୍‌ସିବିରେ ଭର୍ତ୍ତି ହେଉଛନ୍ତି। ଏଥିପାଇଁ ସ୍ୱତନ୍ତ୍ର ୱାର୍ଡ ବ୍ୟବସ୍ଥା କରାଯାଇଛି। ଗୁରୁତର ରୋଗୀଙ୍କ ପାଇଁ ୫ଟି ଆଇସିୟୁ ବେଡ୍ ମଧ୍ୟ ରହିଛି।

ଫେରିନି ୭୭୫୫ କୋଟିର ୨୦୦୦ ଟଙ୍କିଆ ନୋଟ୍

ଭୁବନେଶ୍ୱର,୩।୬
(ଅନୁରାଧା ମହାରଣା)

ଭାରତୀୟ ରିଜର୍ଭ ବ୍ୟାଙ୍କ (ଆର୍‌ବିଆଇ) ୨୦୦୦ ଟଙ୍କା ନୋଟ ଉପରେ ପ୍ରତିବନ୍ଧକ ଲଗାଇଥିଲା। ଏହାସତ୍ତ୍ୱେ ପ୍ରାୟ ୭୭୫୫ କୋଟି ଟଙ୍କା ମୂଲ୍ୟର ୨୦୦୦ ଟଙ୍କିଆ ନୋଟ୍ ବର୍ତ୍ତମାନ ସୁଦ୍ଧା ଫେରସ୍ତ କରାଯାଇ ନାହିଁ। ଆରବିଆଇ ଅନୁଯାୟୀ, ୨୦୦୦ ଟଙ୍କିଆ ନୋଟର ୯୭.୮୨ ପ୍ରତିଶତ ଏଥିରେ ପହଞ୍ଚିଛି। ଅବଶିଷ୍ଟ ନୋଟଗୁଡିକ ବର୍ତ୍ତମାନ ମଧ୍ୟ ଜନସାଧାରଣଙ୍କ ପାଖରେ ରହିଛି। ସୋମବାର ଆରବିଆଇ କହିଛି ଯେ ୨୦୦୦ ଟଙ୍କା ନୋଟକୁ ବିମୁଦ୍ରୀକରଣ କରିବାର ନିଷ୍ପତ୍ତି ୨୦୨୩ ମେ' ୧୯ରେ ନିଆଯାଇଥିଲା। ଏହି ନିଷ୍ପତ୍ତି ନେବା ସମୟରେ ପ୍ରାୟ ୩.୫୬ ଲକ୍ଷ କୋଟି ଟଙ୍କାର ୨୦୦୦ ଟଙ୍କିଆ ନୋଟ ପ୍ରଚଳନ ଥିଲା। ଲୋକଙ୍କୁ ଏହି ନୋଟଗୁଡ଼ିକୁ ବ୍ୟାଙ୍କରେ ଜମା କରିବାକୁ ପର୍ଯ୍ୟାପ୍ତ ସମୟ ଦିଆଯାଇଥିଲେ ମଧ୍ୟ ୯୭.୮୨ ପ୍ରତିଶତ ନୋଟ ଫେରସ୍ତ କରାଯାଇଛି। ପ୍ରାୟ ୭୭୫୫ କୋଟି ଟଙ୍କା ମୂଲ୍ୟର ନୋଟ୍ ଫେରସ୍ତ ହୋଇନାହିଁ। କେନ୍ଦ୍ରୀୟ ବ୍ୟାଙ୍କ କହିଛି ଯେ ଲୋକଙ୍କୁ ୨୦୨୩ ଅକ୍ଟୋବର ୭ ପର୍ଯ୍ୟନ୍ତ ୨୦୦୦ ଟଙ୍କିଆ ନୋଟ ବିନିମୟ କିମ୍ବା ଜମା କରିବାର ସୁଯୋଗ ଦିଆଯାଇଥିଲା। ଯେକୌଣସି ବ୍ୟାଙ୍କ ଶାଖା ସହ ରିଜର୍ଭ ବ୍ୟାଙ୍କର ୧୯ଟି କାର୍ଯ୍ୟାଳୟରେ ମଧ୍ୟ ଏହି ନୋଟ୍ ବିନିମୟ କରିପାରିଥାନ୍ତେ। ଯେକୌଣସି ଡାକଘରୁ ୨୦୦୦ ଟଙ୍କିଆ ନୋଟ୍ ଆରବିଆଇ ଇସ୍ୟୁ କାର୍ଯ୍ୟାଳୟକୁ ଇଣ୍ଡିଆ ପୋଷ୍ଟ ମାଧ୍ୟମରେ ସେମାନଙ୍କ ଆକାଉଣ୍ଟରେ ଜମା କରିବାକୁ ପଠାଇ ପାରିବେ। ଆରବିଆଇର କାର୍ଯ୍ୟାଳୟଗୁଡ଼ିକ ଅହମଦାବାଦ, ବେଙ୍ଗାଲୁରୁ, ବେଲାପୁର, ଭୋପାଳ, ଭୁବନେଶ୍ୱର, ଚଣ୍ଡିଗଡ଼, ଚେନ୍ନାଇ, ଗୁଆହାଟୀ, ହାଇଦ୍ରାବାଦ, ଜୟପୁର, ଜମ୍ମୁ, କାନପୁର, କୋଲକାତା, ଲକ୍ଷ୍ନୌ, ମୁମ୍ବାଇ, ନାଗପୁର, ନୂଆଦିଲ୍ଲୀ, ପାଟନା ଏବଂ ଥିରୁଭାନନ୍ତପୁରମରେ ରହିଛି। ସୂଚନା ଥାଉକି, କେନ୍ଦ୍ର ସରକାର ୫୦୦ ଏବଂ ୧୦୦୦ ଟଙ୍କିଆ ନୋଟ୍‌ର ବିମୁଦ୍ରୀକରଣ ଘୋଷଣା ପରେ ଏହି ୨୦୦୦ଟଙ୍କିଆ ନୋଟ୍ ପ୍ରଚଳନ କରାଯାଇଥିଲା।

ହୋଣ୍ଡାର ୧୧,୩୪୩ ୟୁନିଟ୍ ବିକ୍ରି

ଭୁବନେଶ୍ୱର,୩।୬

ହୋଣ୍ଡା କାର୍‌ସ ଇଣ୍ଡିଆ ଲିମିଟେଡ (ଏଚ୍‌ସିଆଇଏଲ୍)ର ମାସିକ ଗାଡ଼ି ବିକ୍ରି ଫଳାଫଳ ନିକଟରେ ପ୍ରକାଶ ପାଇଛି। ଏପରିକି ୨୦୨୪ ମେ' ମଧ୍ୟରେ ଏଚ୍‌ସିଆଇଏଲ୍ ମୋଟ ୧୧,୩୪୩ ୟୁନିଟ ବିକ୍ରି କରିଥିଲାବେଳେ ଗତ ବର୍ଷ ସମାନ ମାସରେ ଏହି ସଂଖ୍ୟା ୫୨୪୭ ୟୁନିଟ୍ ଥିଲା। ୨୦୨୪ ମେ'ରେ ଏଚ୍‌ସିଆଇଏଲ୍ ମୋଟ ୧୧,୩୪୩ ଗାଡି ବିକ୍ରି କରିଥିଲାବେଳେ ଘରୋଇ ବଜାରରେ ମୋଟ ୪୮୨୨ ଗାଡି ଏବଂ ୬୫୨୧ ଗାଡି ରପ୍ତାନି ହୋଇଛି ବୋଲି କମ୍ପାନୀ ପକ୍ଷରୁ ବିସ୍ତୃତ ଭାବେ ସୂଚନା ଦିଆଯାଇଛି। ଅପରପକ୍ଷରେ ଗତ ବର୍ଷ ଏହି ସମୟରେ ୪୬୬୦ ଗାଡି ଘରୋଇ ବଜାରରେ ବିକ୍ରି କରିଥିଲାବେଳେ ୫୮୭ ଗାଡି ରପ୍ତାନି ହୋଇଥିଲା। ଏ ସମ୍ପର୍କରେ ଏଚ୍‌ସିଆଇଏଲ୍‌ର ଭାଇସ ପ୍ରେସିଡେଣ୍ଟ (ମାର୍କେଟିଂ ଆଣ୍ଡ ସେଲ୍‌ସ) କୁନାଲ ବେହଲ କହିଥିଲେ, ୨୦୨୪ ମେ ମାସ ଉଭୟ ଶିଳ୍ପ ଓ ବଜାର ପାଇଁ ଚ୍ୟାଲେଞ୍ଜିଂ ଥିଲାବେଳେ ଆମେ ଏହି ସଫଳତା ପାଇଛୁ।

ବିଓଆଇର ନୂତନ ଅଫର

ଭୁବନେଶ୍ୱର,୩।୬

ବ୍ୟାଙ୍କ ଅଫ୍ ଇଣ୍ଡିଆ(ବିଓଆଇ)ର ନୂତନ ଅଫର '୬୬୬ ଦିନିଆ ସ୍ଥାୟୀ ଜମା'ର ଶୁଭାରମ୍ଭ ନିକଟରେ ହୋଇଯାଇଛି। ଏପରିକି ଏହି ଅଫର ୨କୋଟି ଟଙ୍କାରୁ କମ୍ ଜମା ରାଶି ଉପରେ ଲାଗୁ ହେଉଥିବା ବେଳେ ୬୬୬ ଦିନ ନିମନ୍ତେ ଅତି ବରିଷ୍ଠ ନାଗରିକମାନଙ୍କୁ ବର୍ଷକୁ ୭.୯୫% ଉଚ୍ଚ ସୁଧହାର ପ୍ରଦାନ କରାଯାଉଛି। ସେହିଭଳି ବ୍ୟାଙ୍କର ଗ୍ରାହକ ଏବଂ ସର୍ବସାଧାରଣ ୬୬୬ଦିନିଆ ସ୍ଥାୟୀ ଜମା ଖାତା ଖୋଲିବା ସହ ଏହି ଆକର୍ଷଣୀୟ ଜମାର ଲାଭ ଉଠାଇପାରିବେ। ସେହିପରି ୬୬୬ଦିନିଆ ସ୍ଥାୟୀ ଜମା ଅଫର ଜରିଆରେ ବରିଷ୍ଠ ନାଗରିକମାନଙ୍କୁ ୭.୮୦% ସୁଧ ମିଳିବା ସହ ଅନ୍ୟମାନଙ୍କୁ ୭.୩୦% ପର୍ଯ୍ୟନ୍ତ ଉଚ୍ଚ ହାରରେ ସୁଧ ମିଳିବ। ଏପରିକି ସଂଶୋଧିତ ସୁଧ ହାର ଘରୋଇ, ଏନ୍‌ଆର୍‌ଓ ଏବଂ ଏନ୍‌ଆର୍‌ଆଇ ରୁପି ଟର୍ମ ଜମା ପାଇଁ ପ୍ରଯୁଜ୍ୟ ରହିଥିଲାବେଳେ ଏହି ନୂତନ ଅଫରର ଶୁଭାରମ୍ଭ ୨୦୨୪ଜୁନ ୧ରୁ ଆରମ୍ଭ ହୋଇଯାଇଛି, ଏଥିରେ ସ୍ଥାୟୀ ଜମା ବିପକ୍ଷରେ ଋଣ ଏବଂ ଅପରିପକ୍ୱ ଉଠାଣ ସୁବିଧା ମଧ୍ୟ ଉପଲବ୍ଧ ରହିଛି। ଅପରପକ୍ଷରେ ୬୬୬ଦିନିଆ ସ୍ଥାୟୀ ଜମା ଖାତା ଖୋଲିବା ପାଇଁ ବ୍ୟାଙ୍କ ଅଫ୍ ଇଣ୍ଡିଆର ଯେକୌଣସି ଶାଖା ସହ ଯୋଗାଯୋଗ କରିପାରିବେ କିମ୍ବା ବିଓଆଇ ଓମ୍ନି ନିଓ ଆପ୍ ଓ ଇଣ୍ଟରନେଟ୍ ବ୍ୟାଙ୍କିଙ୍ଗ୍ ବ୍ୟବହାର କରି ଏ ସମ୍ପର୍କରେ ସବିଶେଷ ବିବରଣୀ ପାଇପାରିବେ। ଏ ନେଇ ବ୍ୟାଙ୍କର ଭୁବନେଶ୍ୱର ଅଞ୍ଚଳର ଆଞ୍ଚଳିକ ପ୍ରବନ୍ଧକ ବିଜୟ କୁମାର ମଲ୍ଲିକ କହିଥିଲେ, ବ୍ୟାଙ୍କର ଏହି ଆକର୍ଷଣୀୟ ସୁଧ ହାର ସମସ୍ତ ଗ୍ରାହକ ଓ ନୂତନ ଗ୍ରାହକମାନଙ୍କୁ ଆକୃଷ୍ଟ କରିବା ସହିତ ଆଶାୟୀ ଗ୍ରାହକଙ୍କ ଆବଶ୍ୟକତାକୁ ପୂରଣ କରିବ ବୋଲି ମଲ୍ଲିକ ବିସ୍ତୃତ ଭାବେ ମତପ୍ରକାଶ କରିଥିଲେ।

ଜୟଆଲୁକ୍କାସକୁ 'ଗ୍ରେଟ୍ ପ୍ଲେସ୍ ଟୁ ୱାର୍କ' ପ୍ରମାଣପତ୍ର

Great Place To Work® Certified MAY 2024-MAY 2025 INDIA™

ଭୁବନେଶ୍ୱର,୩।୬

ଦେଶର ଅଗ୍ରଣୀ ଅଳଙ୍କାର ପ୍ରତିଷ୍ଠାନ ତଥା ଅନ୍ତଃରାଷ୍ଟ୍ରୀୟ ଗହଣା ବ୍ରାଣ୍ଡ 'ଜୟଆଲୁକ୍କାସ'କୁ ନିକଟରେ ଆଉ ଏକ ସମ୍ମାନ ଓ ମାନ୍ୟତା 'ଗ୍ରେଟ୍ ପ୍ଲେସ୍ ଟୁ ୱାର୍କ'ର ପ୍ରମାଣପତ୍ର ଦିଆଯାଇଛି। ବିଶେଷ କରି ଏହା ଏକ ବିଶ୍ୱସ୍ତରୀୟ ଭାରତୀୟ ଅଳଙ୍କାର ବ୍ରାଣ୍ଡ୍ ହୋଇଥିବାବେଳେ ସର୍ବଦା ଏକ ଉତ୍ତମ କାର୍ଯ୍ୟସ୍ଥଳର ପରମ୍ପରା ବଜାୟ ରଖିଛି। ଫଳରେ ବ୍ରାଣ୍ଡକୁ ସମ୍ମାନଜନକ 'ଗ୍ରେଟ୍ ପ୍ଲେସ୍ ଟୁ ୱାର୍କ' ପ୍ରମାଣପତ୍ର ପ୍ରଦାନ କରାଯାଇଛି।

ଉଲ୍ଲେଖଯୋଗ୍ୟ, ଗ୍ରେଟ୍ ପ୍ଲେସ୍ ଟୁ ୱାର୍କ ଅଥରିଟି ଦ୍ୱାରା କରାଯାଇଥିବା ବିଭିନ୍ନ ସର୍ଭେ ମାଧ୍ୟମରେ ଜୟଆଲୁକ୍କାସକୁ ଏହି ମାନ୍ୟତା ଦିଆଯାଇଛି। ଏପରିକି ଜୟଆଲୁକ୍କାସ ପରିସରରେ କର୍ମକ୍ଷେତ୍ରର ପରମ୍ପରା ଏବଂ କର୍ମଚାରୀଙ୍କ ସନ୍ତୁଷ୍ଟିକୁ ହୃଦୟଙ୍ଗମ କରିବା ପରେ ଅଥରିଟି ବ୍ରାଣ୍ଡକୁ ଏହି ପ୍ରମାଣପତ୍ର ପ୍ରଦାନ କରିଥିଲେ। ସେହିଭଳି ବ୍ରାଣ୍ଡ୍ କର୍ମଚାରୀଙ୍କ ପାଇଁ ଏକ ସପୋର୍ଟ ସିଷ୍ଟମ ଏବଂ କର୍ମଚାରୀଙ୍କ ପାଇଁ କ୍ୟାରିୟର ଅଭିବୃଦ୍ଧିର ସୁଯୋଗ ପ୍ରଦାନ ଲାଗି ମଧ୍ୟ ମାନ୍ୟତା ପାଇଛି। ଏପରିକି ଗ୍ରାହକମାନଙ୍କୁ ସର୍ବୋତ୍ତମ ଅଳଙ୍କାର ସଂଗ୍ରହ ଉପଲବ୍ଧ କରାଇବାରେ ମଧ୍ୟ ଜୟଆଲୁକ୍କାସଙ୍କର ଦଶନ୍ଧି ଧରି ଅଭିଜ୍ଞତା ରହିଛି। ଭାରତର ସବୁଠୁ ବଡ଼ ଅଳଙ୍କାର ବ୍ରାଣ୍ଡ୍ ଭାବେ ସେମାନଙ୍କର ପରମ୍ପରା ଲକ୍ଷ ଲକ୍ଷ ସନ୍ତୁଷ୍ଟ ଗ୍ରାହକଙ୍କ ପୃଷ୍ଠପୋଷକତାରେ ବୃଦ୍ଧି ପାଇଥାଏ ସାର୍ଟିଫିକେଟ୍ ହାସଲ କରିବା ପରେ।

ଜୟଆଲୁକ୍କାସ୍ ସମୂହର ଚେୟାରମ୍ୟାନ୍ ତଥା ପରିଚାଳନା ନିର୍ଦ୍ଦେଶକ ଜୟ ଆଲୁକ୍କାସ୍ କହିଛନ୍ତି, ଏହା ଆମ ସମସ୍ତଙ୍କ ପାଇଁ ଗର୍ବର ମୁହୂର୍ତ୍ତ ହୋଇଥିଲାବେଳେ ଦୀର୍ଘ ଦଶନ୍ଧି ଧରି ଆମେ ଗ୍ରାହକଙ୍କ ସନ୍ତୁଷ୍ଟି ପରି କର୍ମଚାରୀଙ୍କ ସନ୍ତୁଷ୍ଟିକୁ ମଧ୍ୟ ପ୍ରାଥମିକତା ଦେଇ ଆସିଛୁ।

ଏଏସ୍‌ଜି ଆଇ ହସ୍ପିଟାଲର ନୂଆ ମାଇଲଖୁଣ୍ଟ

ଏଏସ୍‌ଜି ଆଇ ହସ୍ପିଟାଲ ଭୁବନେଶ୍ୱର ଶାଖାର ୬ଷ୍ଠ ବାର୍ଷିକ ଉତ୍ସବ ନିକଟରେ ପାଳିତ ହୋଇଯାଇଛି। ଏହି ଅବସରରେ ଏଏସ୍‌ଜି ଭୁବନେଶ୍ୱର ସେଣ୍ଟରର ସେଣ୍ଟର ଡାଇରେକ୍ଟର ଡା.ବିପ୍ଳରାଜ ପାଲଙ୍କ ସମେତ ସେଣ୍ଟର ମ୍ୟାନେଜର ବିଶ୍ୱଜିତ ମିଶ୍ର ଓ ଅନ୍ୟମାନେ ଉପସ୍ଥିତ ଅଛନ୍ତି।

ଭୁବନେଶ୍ୱର,୩।୬ (ଅଭୟ ଦାଶ)

୬ ବର୍ଷରେ ୧ଲକ୍ଷ ରୋଗୀଙ୍କୁ ସେବା ଯୋଗାଇଛି ଭୁବନେଶ୍ୱର ଶାଖା

ଦେଶର ପ୍ରମୁଖ ଘରୋଇ ଚିକିତ୍ସାଳୟ ତଥା ଏସିଆର ଅଗ୍ରଣୀ ଆଇ ହସ୍ପିଟାଲ ଚେନ 'ଏଏସ୍‌ଜି ଆଇ ହସ୍ପିଟାଲ'ର ଭୁବନେଶ୍ୱର ସେଣ୍ଟର (ଶାଖା) ଏକ ନୂଆ ମାଇଲଖୁଣ୍ଟ ସହ ୬ଷ୍ଠ ବାର୍ଷିକ ଉତ୍ସବ ନିକଟରେ ପାଳନ କରିଛି। ଏପରିକି ଏହି ୬ ବର୍ଷ ମଧ୍ୟରେ ହସ୍ପିଟାଲ ୧ଲକ୍ଷ ରୋଗୀଙ୍କୁ ଗୁଣାତ୍ମକ ସେବା ଯୋଗାଇବା ସହ ରୋଗୀଙ୍କ ନିକଟତର ହୋଇପାରିଛି। ସେହିଭଳି ହସ୍ପିଟାଲର ଭୁବନେଶ୍ୱର ଶାଖାରେ ସମସ୍ତ ପ୍ରକାରର ଅତ୍ୟାଧୁନିକ ଯନ୍ତ୍ରପାତି ସହ ଚିକିତ୍ସା ସୁବିଧା ଉପଲବ୍ଧ ରହିଛି। ଏପରିକି ଗୋଟିଏ ଛାତ ତଳେ ଆଖି ସମ୍ବନ୍ଧୀୟ ସମସ୍ତ ଚିକିତ୍ସା,ସେବା ଓ ଆବଶ୍ୟକ ଉପାଦାନ ମଧ୍ୟ ସୁଲଭ ମୂଲ୍ୟରେ ରୋଗୀଙ୍କୁ ଯୋଗାଇ ଦିଆଯାଉଛି।

ଏ ସମ୍ପର୍କରେ ଏଏସଜି ଭୁବନେଶ୍ୱର ସେଣ୍ଟରର ସେଣ୍ଟର ଡାଇରେକ୍ଟର ଡା.ବିପ୍ଳରାଜ ପାଲ କହିଥିଲେ, ଆମେ ସଫଳତାର ସହ ୬ଷ୍ଠ ବର୍ଷ ପାଳନ କରି ବେଶ୍ ଉତ୍ସାହିତ ଅଛୁ। ସେହିଭଳି ସେଣ୍ଟର ମ୍ୟାନେଜର ବିଶ୍ୱଜିତ ମିଶ୍ର କହିଥିଲେ, ଆମେ ଆମର ଯାତ୍ରା ଜାରି ରଖିଛୁ। ଏପରିକି ଗୁଣାତ୍ମକ ରୋଗୀ ସେବାକୁ ସର୍ବାଧିକ ଗୁରୁତ୍ୱ ଦେଉଥିବାବେଳେ ଆଖି ଚିକିତ୍ସା କ୍ଷେତ୍ରରେ ବୈପ୍ଳବିକ ପରିବର୍ତ୍ତନ ଆଣିବା ଆମର ମୂଳ ଲକ୍ଷ୍ୟ ରହିଛି। ସେହିପରି ଖୁବଶୀଘ୍ର ଆମେ କଟକରେ ମଧ୍ୟ ଏକ ନୂତନ ଏବଂ ସର୍ବବୃହତ ଆଇ ହସ୍ପିଟାଲ ଖୋଲିବାକୁ ଯାଉଛୁ।

ଆକ୍ସିସ୍ ବ୍ୟାଙ୍କ ସହ ବାଗିର ବୁଝାମଣା

ଭୁବନେଶ୍ୱର,୩।୬

ବଜାଜ ଆଲିଆଞ୍ଜ ଜେନେରାଲ ଇନ୍‌ସ୍ୟୁରାନ୍ସ ବା ବାଗି ଏବଂ ଆକ୍ସିସ୍ ବ୍ୟାଙ୍କ ମଧ୍ୟରେ ଏକ ଦ୍ୱିପାକ୍ଷିକ ବୁଝାମଣା ସ୍ଥାପନ ହୋଇଛି। ଏପରିକି ବ୍ୟାଙ୍କର ୫୨୫୦ରୁ ଅଧିକ ଶାଖା ନେଟ୍‌ୱର୍କ ଜରିଆରେ ସାଧାରଣ ବୀମା ଉତ୍ପାଦର ବ୍ୟାପକ ବର୍ଣମାଳା ପ୍ରଦାନ କରିବା ଲାଗି ବାଗି ସହ ଏହି ବୁଝାମଣା (ସହଭାଗିତା) କରାଯାଇଛି। ଏହି ସହଭାଗିତାର ଅଂଶ ସ୍ୱରୂପ ବାଗିର ଗାଡ଼ି, ସ୍ୱାସ୍ଥ୍ୟ, ଗୃହ ଏବଂ ଗମନାଗମନ ବୀମା ଭଳି ବ୍ୟାପକ ବ୍ୟକ୍ତିଗତ ବୀମା ଉତ୍ପାଦ ସହିତ ଇଞ୍ଜିନିୟରିଂ ବୀମା ଓ ମେରାଇନ୍ ବୀମା ଭଳି ବାଣିଜ୍ୟିକ ବୀମା ଉତ୍ପାଦ ମଧ୍ୟ ପ୍ରଦାନ କରାଯିବ। ଏହା ଜରିଆରେ ଗ୍ରାହକ କୈନ୍ଦ୍ରିକ ଦୃଷ୍ଟିକୋଣ ରଖି ବ୍ୟାଙ୍କର ଗ୍ରାହକମାନଙ୍କୁ ସେମାନଙ୍କ ଆବଶ୍ୟକତା ପୂରଣ କରିବା ଭଳି ଉତ୍ପାଦ ଓ ସେବା ପ୍ରଦାନ କରାଯିବ।

ଏ ସମ୍ପର୍କରେ ଆକ୍ସିସ ବ୍ୟାଙ୍କର କାର୍ଯ୍ୟନିର୍ବାହୀ ନିର୍ଦ୍ଦେଶକ ତଥା ଭାରତ ବ୍ୟାଙ୍କିଙ୍ଗ ମୁଖ୍ୟ ମୁନିଶ ଶାରଦା କହିଛନ୍ତି, ବାଗି ସହ ଆମର ସହଭାଗିତା ଭବିଷ୍ୟତ ପାଇଁ ଏକ ପଥ ପ୍ରଶସ୍ତ କରୁଛି,ଯେଉଁଠାରେ ବ୍ୟାପକ ବୀମା ସମାଧାନ ସମସ୍ତଙ୍କ ପାଇଁ ସହଜରେ ଉପଲବ୍ଧ ହେବ ଏବଂ ଏକ ସୁରକ୍ଷିତ ଓ ସଶକ୍ତ ଭାରତକୁ ପ୍ରୋତ୍ସାହିତ କରିବ।

ଏହି ସହଭାଗିତା ବୀମା ପରିଦୃଶ୍ୟକୁ ପରିବର୍ତ୍ତନ କରିବ,କାରଣ ଆକ୍ସିସ୍ ବ୍ୟାଙ୍କର ବ୍ୟାପକ ଗ୍ରାହକ ଆଧାର ଏବଂ ବିତରଣ ନେଟ୍‌ୱର୍କ ସହିତ ବାଗି ବୀମା ସୁବିଧାର ବିବିଧ ପୋର୍ଟଫୋଲିଓକୁ ମିଶ୍ରଣ କରୁଛୁ।

ସେହିଭଳି ବାଗିର ଏମ୍‌ଡି ତଥା ସିଇଓ ତପନ ସିଂଘେଲ କହିଛନ୍ତି,ଆକ୍ସିସ ବ୍ୟାଙ୍କ ସହ ସହଭାଗିତା କରି ଆମେ ବେଶ୍ ଉତ୍ସାହିତ ଅଛୁ। ଏପରିକି ବ୍ୟାଙ୍କର ବ୍ୟାପକ ଉପସ୍ଥିତି ଦେଶର କୋଣ ଅନୁକୋଣରେ ଆମର ଉପସ୍ଥିତିକୁ ବିସ୍ତାର କରିବ,ଯାହା ଆମ ବୀମା ଉତ୍ପାଦଗୁଡିକର ଉପଲବ୍ଧତା ସୁନିଶ୍ଚିତ କରିବ। ଦେଶର ପ୍ରତ୍ୟେକ ନାଗରିକଙ୍କ ସେବା କରିବା ଆମର ସର୍ବଦା ପ୍ରୟାସ ରହିଆସିଛି।

ଅନ୍ୟାନ୍ୟ ଖବର

ଢଗଢମାଳି

(କ୍ରମେ ଲୋକମୁଖରୁ ଓ ଜନମାନସରୁ ବିସ୍ମୃତ ହେଉଥିବା ଢଗଢମାଳିକୁ ପାଠିକା-ପାଠକଙ୍କ ନିକଟରେ ପହଞ୍ଚାଇବା ସକାଶେ ଧରିତ୍ରୀର ପ୍ରୟାସ)

**ନ ମରୁ ବାଳ ଜନନୀ
ନ ମରୁ ବୁଢ଼ା ଘରଣୀ।**

ମା'ହିଁ ଶିଶୁର ଗୁରୁଦାୟିତ୍ୱ ବହନ କରିଥାଏ। ଶୈଶବରୁ ଆରମ୍ଭ କରି ଉତ୍ତମ ନାଗରିକରେ ପରିଣତ ହେବା ପର୍ଯ୍ୟନ୍ତ ସବୁ ଦାୟିତ୍ୱ ମା' ହାତରେ ନ୍ୟସ୍ତ ଥିବାବେଳେ ବାଲ୍ୟ କାଳରେ ମାଆକୁ ହରାଇଥିବା ସନ୍ତାନ ଅବହେଳିତ ହେଉଥିବାର ଦେଖିବାକୁ ମିଳିଥାଏ। ଠିକ ସେହିପରି ବୃଦ୍ଧାବସ୍ଥାରେ ପତ୍ନୀକୁ ହରାଇଥିବା ବ୍ୟକ୍ତି ନିଃସଙ୍ଗ ଜୀବନଯାପନ କରିବା ସହ ଅନେକ ଦୁଃଖ କଷ୍ଟ ପାଉଥିବା ନେଇ ଏଭଳି ଉକ୍ତି ଉଲ୍ଲେଖ କରାଯାଇଛି।

**ନଡ଼ିଆ ଗଛ ବାଆ କରୁଛି
ବାଟକୁ ପଡିଛି ଛାଇ
ବଣି ଚଢ଼େଇର ପୁଅ ହେଇଛି
କୁଳ ଉଦ୍ଧାରିବା ପାଇଁ।**

ବଂଶକୁ ଆଗକୁ ନେବା ପାଇଁ ବା ବଂଶ ବୃଦ୍ଧି ପାଇଁ ସନ୍ତାନର ଆବଶ୍ୟକତା ରହିଥାଏ। ପୁତ୍ର ସନ୍ତାନ ଲାଭ ନିମନ୍ତେ ଅନେକେ ନାନା ଓଷା, ବାର, ବ୍ରତ ରଖିବା ସହ ଈଶ୍ୱରଙ୍କଠାରେ ମାନସିକ ରଖିଥାନ୍ତି। କୌଣସି ପରିବାର ମଧ୍ୟରେ ପୁଅଟିଏ ଜାତ ହୋଇଛି ଜାଣି ବଂଶ ରକ୍ଷା ହୋଇଗଲା ଭାବି ଖୁସିରେ ଏଇଭଳି ଉପଲକ୍ଷ୍ୟର ଅବତାରଣା କରାଯାଇଛି।

ଓଡ଼ିଆ ଢଗଢମାଳି ଓ ଲୋକଗୀତ – ଫ୍ରେଣ୍ଡସ ପବ୍ଲିଶର୍ସ

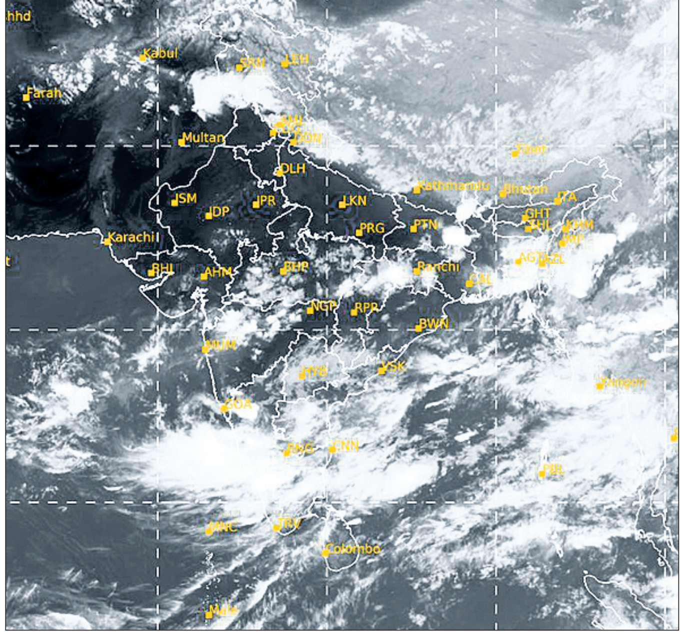

ସୋମବାର ଅପରାହ୍ନ ୫ଟାରେ ମହାକାଶରୁ ଉତ୍ତୋଳିତ ପାଣିପାଗର ଚିତ୍ର।

ମାଳଦ୍ୱୀପ ନୁହେଁ ଲାକ୍ଷାଦ୍ୱୀପ ଯାଅ

ନୂଆଦିଲ୍ଲୀ,୩।୬

ସୁନ୍ଦର ବେଳାଭୂମି ପର୍ଯ୍ୟଟନ ପାଇଁ ପ୍ରସିଦ୍ଧ ମାଳଦ୍ୱୀପ ଗାଜା ଯୁଦ୍ଧରେ ପାଲେଷ୍ଟିନୀୟଙ୍କୁ ସମର୍ଥନ ଜଣାଇ ଇସ୍ରାଏଲ୍ ପର୍ଯ୍ୟଟକମାନଙ୍କ ଆଗମନ ଉପରେ ନିଷେଧାଦେଶ ଲଗାଇଛି। ଫଳରେ ମାଳଦ୍ୱୀପକୁ ବର୍ଜନ କରି ଭାରତୀୟ ବେଳାଭୂମି ବିଶେଷ କରି ଲାକ୍ଷାଦ୍ୱୀପ ଭ୍ରମଣ କରିବାକୁ ଇସ୍ରାଏଲ୍ ଏହାର ପର୍ଯ୍ୟଟକମାନଙ୍କୁ ପରାମର୍ଶ ଦେଇଛି। ଭାରତୀୟ ବେଳାଭୂମିଗୁଡ଼ିକରେ ଭବ୍ୟ ସ୍ୱାଗତ ସମ୍ବର୍ଦ୍ଧନା ଓ ଭଲ ଆତିଥେୟତା ମିଳିଥାଏ ବୋଲି ଇସ୍ରାଏଲ୍ ଦୂତାବାସ ପକ୍ଷରୁ ଏକ୍ସ'ରେ ପୋଷ୍ଟ କରାଯାଇଛି।

ଗତ ଜାନୁଆରୀରେ ପ୍ରଧାନମନ୍ତ୍ରୀ ନରେନ୍ଦ୍ର ମୋଦି ଲାକ୍ଷାଦ୍ୱୀପ ଯାଇ ଏହାର ବେଳାଭୂମିକୁ ପ୍ରଶଂସା କରିବା ସହ ସେଠାକାର ଅଞ୍ଚଳବାସୀଙ୍କ ଆତିଥେୟତା ବେଶ୍ ପ୍ରଶଂସନୀୟ ବୋଲି କହିଥିଲେ। ତେବେ ସେ ମାଳଦ୍ୱୀପର ବେଳାଭୂମି ପର୍ଯ୍ୟଟନକୁ ବିରୋଧ କରୁଥିବାର ଏକ ଭୁଲ୍ ଧାରଣା ଉକ୍ତ ଦ୍ୱୀପଦେଶରେ ସୃଷ୍ଟି ହୋଇଥିଲା। ଏପରିକି କେତେଜଣ ମାଳଦ୍ୱୀପ ମନ୍ତ୍ରୀ ମୋଦିଙ୍କ ବିରୋଧରେ ସୋସିଆଲ ମିଡିଆରେ ପୋଷ୍ଟ ମଧ୍ୟ କରିଥିଲେ। ଏହାକୁ ନେଇ ଭାରତରେ ତୀବ୍ର ପ୍ରତିକ୍ରିୟା ପ୍ରକାଶ ପାଇବା ସହ ମାଳଦ୍ୱୀପ ବେଳାଭୂମି ବର୍ଜନ କରିବା ନେଇ ଏକ କ୍ୟାମ୍ପେନ୍ ବା ଅଭିଯାନ ଆରମ୍ଭ ହୋଇଥିଲା। ମାଳଦ୍ୱୀପ ରାଷ୍ଟ୍ରପତି ମହମ୍ମଦ ମୋଇଜୁଙ୍କ ଭାରତ ବିରୋଧୀ ମନୋଭାବ ଯୋଗୁ ସେଠାକୁ ଭାରତୀୟ ପର୍ଯ୍ୟଟକ ସଂଖ୍ୟା ଯଥେଷ୍ଟ ହ୍ରାସ ପାଇଛି। ମାଳଦ୍ୱୀପ ଅର୍ଥନୀତି ମୁଖ୍ୟତଃ ପର୍ଯ୍ୟଟନ ଉପରେ ନିର୍ଭର କରୁଥିବାବେଳେ ଇସ୍ରାଏଲ୍ ପର୍ଯ୍ୟଟକ ନ ଆସିବା ଦ୍ୱାରା ଏହା ଆହୁରି ପ୍ରଭାବିତ ହେବ ବୋଲି କୁହାଯାଉଛି।

ବାହାନଗା ରେଳ ଦୁର୍ଘଟଣା

ମୃତ ଯାତ୍ରୀଙ୍କ ପାଇଁ ନୀରବ ପ୍ରାର୍ଥନା

ଯାଜପୁର,୩।୬(ହର୍ଷବର୍ଦ୍ଧନ ବେହେରା)

ବାଲେଶ୍ୱର ଜିଲା ବାହାନଗା ବଜାର ରେଳଷ୍ଟେଶନ ନିକଟରେ ଘଟିଥିବା ବଡ଼ଧରଣର ରେଳ ଦୁର୍ଘଟଣାର ୧ ବର୍ଷ ପୂର୍ତ୍ତି ଉପଲକ୍ଷେ ସୋମବାର ଯାଜପୁରରୋଡ୍ ରେଳ ଷ୍ଟେଶନଠାରେ ଶ୍ରଦ୍ଧାଞ୍ଜଳି ସଭା ଓ କ୍ୟାଣ୍ଡେଲ ଶୋଭାଯାତ୍ରା ଅନୁଷ୍ଠିତ ହୋଇଯାଇଛି। ଯାଜପୁରରୋଡ୍ ରେଲୱେ ଡିଭିଜନ କ୍ରିୟାନୁଷ୍ଠାନ କମିଟିର ଆବାହକ ଦୁଷ୍ମନ୍ତ କୁମାର ରାଉତଙ୍କ ଅଧ୍ୟକ୍ଷତାରେ ଅନୁଷ୍ଠିତ ସଭାରେ ୨ ମିନିଟ ନୀରବ ପ୍ରାର୍ଥନା କରାଯାଇ ମୃତ ଯାତ୍ରୀମାନଙ୍କ ଅମର ଆତ୍ମାର ସଦ୍‌ଗତି କାମନା କରାଯାଇଛି। ଦୁର୍ଘଟଣାର ଭୟାବହତା, ମୃତଦେହ ଚିହ୍ନଟରେ ଉପୁଜିଥିବା ସମସ୍ୟା, ପୁନରୁଦ୍ଧାର କାର୍ଯ୍ୟ ସମ୍ପର୍କରେ ସୂଚନା ଦିଆଯାଇଥିଲା। ଏଥିରେ କମିଟିର ହରଦୟାଲ ସିଂହ, ପ୍ରଫୁଲ୍ଲ ବାରିକ, ବିପ୍ଳବ ଦତ୍ତ, ଯୁବ ସାମାଜିକ କର୍ମୀ ଚନ୍ଦ୍ରମଣି ବାରିକ, ଅସିତ୍ ଦାସ, ଶିକ୍ଷାବିତ୍ ଅକ୍ଷୟ କୁମାର ପଣ୍ଡା, ସୁମନ ରାୟ ପ୍ରମୁଖ ଯୋଗଦେଇଥିଲେ। ଅନ୍ୟମାନଙ୍କ ମଧ୍ୟରେ ରୁପ୍‌ସା ବାଲେଶ୍ୱରର ଯାତ୍ରା କଳାକାର ସତ୍ୟନାରାୟଣ ଭୋଳ, ତପନ କୁମାର ମହାନ୍ତି, ଗାୟିକା ସସ୍ମିତା ଦାସ ପ୍ରମୁଖ ସାମିଲ ହୋଇଥିଲେ।

ଯାଜପୁରରୋଡ୍ ରେଳ ଷ୍ଟେଶନଠାରେ ଅନୁଷ୍ଠିତ କ୍ୟାଣ୍ଡେଲ ଶୋଭାଯାତ୍ରା।

୫ ବରିଷ୍ଠ ଓଏଏସ୍ ଅଫିସରଙ୍କୁ ସ୍ୱତନ୍ତ୍ର ସଚିବ ପାହ୍ୟା

ଭୁବନେଶ୍ୱର,୩।୬ (ଅନିଲ ଦାସ)

ରାଜ୍ୟ ସରକାର ୫ ଜଣ ବରିଷ୍ଠ ଓଏଏସ ଅଫିସରଙ୍କୁ ଅତିରିକ୍ତ ଶାସନ ସଚିବ ପାହ୍ୟାରୁ ସ୍ୱତନ୍ତ୍ର ସଚିବ ପାହ୍ୟାକୁ ପଦୋନ୍ନତି ଦେଇଛନ୍ତି। ଏ ନେଇ ସୋମବାର ସାଧାରଣ ପ୍ରଶାସନ ବିଭାଗ ପକ୍ଷରୁ ବିଜ୍ଞପ୍ତି ପ୍ରକାଶ କରାଯାଇଛି। ପ୍ରକାଶିତ ବିଜ୍ଞପ୍ତି ଅନୁଯାୟୀ ପଦୋନ୍ନତି ପାଇଥିବା ଅଧିକାରୀମାନେ ହେଲେ କୃଷି ଓ କୃଷକ ଶସକ୍ତୀକରଣ ବିଭାଗ ଅତିରିକ୍ତ ସଚିବ ଅଞ୍ଜନା ପଣ୍ଡା, ଗୃହ ବିଭାଗର ଅତିରିକ୍ତ ଶାସନ ସଚିବ ନିବେଦିତା ପୃଷ୍ଟି, ପଞ୍ଚାୟତିରାଜ ଓ ପାନୀୟ ଜଳ ବିଭାଗ ଅତିରିକ୍ତ ସଚିବ ସ୍ୱୟଂପ୍ରଭା ମହାନ୍ତି, ପରିବହନ ବିଭାଗ ଅତିରିକ୍ତ କମିଶନର ଇନ୍ଦ୍ରମଣି ନାୟକ ଏବଂ ଖଦି ଓ ଗ୍ରାମୋଦ୍ୟୋଗ ଅତିରିକ୍ତ ନିର୍ଦ୍ଦେଶକ ସୁଦାମ ଚରଣ ମଣ୍ଡଳ। ପଦୋନ୍ନତି ପାଇଥିବା ଅଧିକାରୀଙ୍କ ମଧ୍ୟରୁ ସୁଦାମ ମଣ୍ଡଳ ଏବଂ ଅଞ୍ଜନା ପଣ୍ଡାଙ୍କୁ ଖାଦ୍ୟ ଯୋଗାଣ ଓ ଖାଉଟି କଲ୍ୟାଣ ବିଭାଗ ସ୍ୱତନ୍ତ୍ର ସଚିବ ଭାବେ ବଦଳି କରାଯାଇଛି। ସ୍ୱୟଂପ୍ରଭା, ନିବେଦିତା ଏବଂ ଇନ୍ଦ୍ରମଣିଙ୍କୁ ନିଜ ବିଭାଗରେ କାର୍ଯ୍ୟ କରିବାକୁ ନିର୍ଦ୍ଦେଶ ଦିଆଯାଇଛି।

ଜନ୍ମଦିନର ଶୁଭେଚ୍ଛା

ନାମ: ....
ବୟସ: ....
ଜନ୍ମ ତାରିଖ: ....

ଅଭୀପ୍ସା
ପରିବାରବର୍ଗ

ଏଠାରେ ୨ X ୨ ସେ.ମି. ଫଟୋ ଲଗାନ୍ତୁ

ସର୍ତ୍ତାବଳୀ: ଏହି କୁପନ ବ୍ୟବହାର କରି ସମ୍ପୂର୍ଣ୍ଣ ମାଗଣାରେ ଜନ୍ମଦିନର ଶୁଭେଚ୍ଛା ଜଣାନ୍ତୁ। ଫଟୋଗ୍ରାଫ ସହିତ କୁପନଟି ପ୍ରକାଶନ ତାରିଖର ୭ ଦିନ ପୂର୍ବରୁ ଜନ୍ମଦିନ ଶୁଭେଚ୍ଛା, ଧରିତ୍ରୀ, ବି-୨୬, ରସୁଲଗଡ ଶିଳ୍ପାଞ୍ଚଳ, ଭୁବନେଶ୍ୱର-୧୦ ଠିକଣାରେ ପହଞ୍ଚିବା ଆବଶ୍ୟକ।

ବିଜୟ ସହ ଅଭିଯାନ ଆଶାରେ ଇଂଲଣ୍ଡ

ବ୍ରିଜଟାଉନ୍, ୩।୬ (ପି.ଟି.)

ଡିଫେଣ୍ଡିଂ ଚାମ୍ପିୟନ ଇଂଲଣ୍ଡ ମଙ୍ଗଳବାର ଏହାର ବିଶ୍ୱକପ ଅଭିଯାନ ଆରମ୍ଭ କରିବ। ବର୍ଷା ଯୋଗୁ ଭଲଭାବେ ଅଭ୍ୟାସ କରିପାରି ନ ଥିଲେ ହେଁ ପ୍ରଥମ ମ୍ୟାଚରେ ସ୍କଟ୍‌ଲାଣ୍ଡ ବିପକ୍ଷରେ ବିଜୟ ଆଶାରେ ରହିଛି ଏହି ଦଳ। ଫିଲ୍ ସଲ୍ଟ ଇଣ୍ଡିଆନ ପ୍ରିମିୟର ଲିଗ୍‌ର ରେଡ୍-ହଟ୍ ଫର୍ମ ବଜାୟ ରଖିବାନେଇ ଆଶା ରହିଥିବାବେଳେ ପେସର ଜୋଫ୍ରା ଆର୍ଚରଙ୍କ ପ୍ରତ୍ୟାବର୍ତ୍ତନ ଇଂଲଣ୍ଡ ବୋଲିଂ ଆକ୍ରମଣକୁ ଶାଣିତ କରିଛି। ପାକିସ୍ତାନ ବିପକ୍ଷ ଇଂଲଣ୍ଡର ୪ ମ୍ୟାଚ ବିଶିଷ୍ଟ ଟି୨୦ ସିରିଜ ବର୍ଷା ଯୋଗୁ ବାଧାପ୍ରାପ୍ତ ହୋଇଥିଲା। ତେବେ ଇଂଲଣ୍ଡ ଚଳିତ ଟୁର୍ନାମେଣ୍ଟର ଅନ୍ୟତମ ଟାଇଟଲ ଦାବିଦାରଭାବେ ଉଭାହେବ।

ଟି୨୦ ବିଶ୍ୱକପ

କ୍ରିକେଟର ଏହି ଛୋଟ ଫର୍ମାରେ ସ୍କଟ୍‌ଲାଣ୍ଡକୁ ପ୍ରଥମଥର ପାଇଁ ଭେଟିବ ଇଂଲଣ୍ଡ। ତେବେ କେନ୍‌ସିଂଟନ ଓଭାଲ ମ୍ୟାଚ ପାଇଁ ଜୋଶ୍ ବଟଲରଙ୍କ ନେତୃତ୍ୱାଧୀନ ଦଳ ଫେଭରାଇଟ ବିବେଚିତ ହୋଇଛି। ଇଂଲଣ୍ଡ ଗ୍ରୁପ୍ 'ବି'ରେ ପାରମ୍ପରିକ ପ୍ରତିଦ୍ୱନ୍ଦ୍ୱୀ ଅଷ୍ଟ୍ରେଲିଆ, ନାମ୍ବିଆ, ଓମାନ ଓ ସ୍କଟ୍‌ଲାଣ୍ଡ ସ୍ଥାନ ପାଇଛି। ଗ୍ରୁପ୍‌ର ଶ୍ରେଷ୍ଠ ୨ ଦଳ ସୁପର-୮ ପର୍ଯ୍ୟାୟକୁ ଉନ୍ନୀତ ହେବ। ୨୦୨୨ରେ ମେଲବୋର୍ନରେ ଅନୁଷ୍ଠିତ ଟି୨୦ ବିଶ୍ୱକପର ଫାଇନାଲରେ ପାକିସ୍ତାନକୁ ୫ ଉଇକେଟରେ ହରାଇବା ପରେ ହ୍ୱାଇଟ-ବଲ୍ କ୍ରିକେଟରେ ଇଂଲଣ୍ଡର ଯାତ୍ରା ସହଜ ହୋଇନାହିଁ। ଭାରତରେ ଅନୁଷ୍ଠିତ ଦିନିକିଆ କ୍ରିକେଟ ବିଶ୍ୱକପ ଦଳ ପାଇଁ ଦୁଃସ୍ୱପ୍ନ ସଦୃଶ ହୋଇଥିଲା। ୯ ମ୍ୟାଚରୁ ମାତ୍ର ୩ଟିରେ ବିଜୟୀ ହୋଇଥିବାବେଳେ ୬ ମ୍ୟାଚ ହାରି ୭ମ ସ୍ଥାନରେ ରହିଥିଲା। ଆଫଗାନିସ୍ତାନଠାରୁ ପରାଜୟ ଅଧିକ ଯନ୍ତ୍ରଣାଦାୟକ ଥିଲା। କେବଳ ସେତିକି ନୁହେଁ , ହ୍ୱାଇଟ ବଲ୍ ଗେମ୍‌ରେ ଖରାପ ପ୍ରଦର୍ଶନ ବଜାୟ ରଖି ଦଳ ୱେଷ୍ଟଇଣ୍ଡିଜଠାରୁ ଉଭୟ ୫୦ ଓ ୨୦ ଓଭର ଫର୍ମାଟରେ ସିରିଜ ପରାଜୟ ଲଭିଥିଲା। ତେବେ ବର୍ଷା ବାଧାପ୍ରାପ୍ତ ପାକିସ୍ତାନ ବିପକ୍ଷ ସିରିଜକୁ ୨-୦ରେ ଜିତି ଇଂଲଣ୍ଡ ସାମାନ୍ୟ ଆଶ୍ୱସ୍ତ ହୋଇଛି। ଏବେ ସ୍କଟ୍‌ଲାଣ୍ଡ ବିପକ୍ଷ ନିଜର ପ୍ରଥମ ମ୍ୟାଚକୁ ଅପେକ୍ଷା। କେନ୍‌ସିଂଟନ ଓଭାଲ ଗ୍ରାଉଣ୍ଡ ସହ ଇଂଲଣ୍ଡ ଦଳର ସ୍ମରଣୀୟ ସ୍ମୃତି ରହିଛି। ୨୦୧୦ରେ ପଲ୍ କଲିଂଉଡ୍‌ଙ୍କ ନେତୃତ୍ୱରେ ଦଳ ଏଠାରେ ପ୍ରଥମଥର ପାଇଁ ଟି୨୦ ବିଶ୍ୱକପ ବିଜୟ ସ୍ୱାଦ ଚାଖିଥିଲା।

ଅନ୍ୟପକ୍ଷରେ କ୍ରମାଗତ ତୃତୀୟ ଥରପାଇଁ ଟି୨୦ ବିଶ୍ୱକପ ଖେଳୁଥିବା ସ୍କଟ୍‌ଲାଣ୍ଡ ରେକର୍ଡ ଅନୁସାରେ ପ୍ରତିପକ୍ଷ ଇଂଲଣ୍ଡର ସମକକ୍ଷ ଦଳ ନୁହେଁ। ମାତ୍ର ୟୁରୋପିଆନ କ୍ୱାଲିଫାୟର୍ସରେ ପ୍ରଭାବୀ ପ୍ରଦର୍ଶନ କରିଥିବା ଏହି ଦଳ ବିପର୍ଯ୍ୟୟ ସୃଷ୍ଟି କରିବାକୁ ସକ୍ଷମ। କ୍ୱାଲିଫାୟର୍ସରେ ସ୍କଟ୍‌ଲାଣ୍ଡ ସମସ୍ତ ୬ଟି ଯାକ ମ୍ୟାଚ ଜିତି ଷ୍ଟାଣ୍ଡିଂରେ ଶୀର୍ଷସ୍ଥାନ ଅଧିକାର କରିଥିଲା। ଏଥିସହ ଦଳକୁ ଟି୨୦ ବିଶ୍ୱକପ ଟିକେଟ ମିଳିଯାଇଥିଲା।

ଅଷ୍ଟ୍ରେଲିଆ ଖେଳାଳିଙ୍କ ବିମାନ ବିଳମ୍ବ, ଲଗେଜ୍ ଚୋରି

ବ୍ରିଜ୍‌ଟାଉନ୍, ୩।୬ (ପି.ଟି.)

ଟି୨୦ ବିଶ୍ୱକପର ପ୍ରଥମ ମ୍ୟାଚ୍ ପୂର୍ବରୁ ଅଷ୍ଟ୍ରେଲିଆ ଖେଳାଳିଙ୍କ ସମସ୍ୟା ବଢ଼ିବାରେ ଲାଗିଛି। ବାତିଲ ହୋଇଥିବା ବିମାନ, ଖେଳାଳିଙ୍କ ଲଗେଜ୍ ଚୋରି ସହ ପ୍ରତିକୂଳ ପାଗ କାରଣରୁ ବିମାନ ଓହ୍ଲାଇବା ବିଳମ୍ବ ହୋଇଥିଲା। ୫ ତାରିଖରେ ଓମାନ ବିପକ୍ଷରେ ପ୍ରଥମ ମ୍ୟାଚ ପୂର୍ବରୁ ଏକ କ୍ରୁଜ୍ ମିଳିବା ଫଳରେ ଏହାଦ୍ୱାରା ସମସ୍ତ ଖେଳାଳି ସାମାନ୍ୟ ରିଲାକ୍ସ ହୋଇଥିବା କହିଛନ୍ତି ଅଲରାଉଣ୍ଡର ଆଷ୍ଟନ ଆଗର। ଭାରତରେ ଆଇପିଏଲ୍ ଖେଳି ଦୁଇ ପେସ୍ ବୋଲର ପ୍ୟାଟ୍ କମିନ୍ସ ଓ ମିଚେଲ୍ ଷ୍ଟାର୍କ ଫେରୁଥିବା ବେଳେ ଷ୍ଟାର୍କଙ୍କ ଲଗେଜ୍ ଚୋରି ହୋଇଥିଲା।

ସେହିପରି ଷ୍ଟାର୍କ ଓ ମ୍ୟାକ୍ସୱେଲ ବିଳମ୍ବିତ ବିମାନ କାରଣରୁ ଅସୁବିଧାର ସମ୍ମୁଖୀନ ହୋଇଥିଲେ। ଉଭୟଙ୍କୁ ପ୍ରଥମେ ଗୋଟିଏ ରାତି ଲସ୍‌ଏଞ୍ଜେଲସ୍‌ରେ ବିତାଇବାକୁ ପଡିଥିଲା। ସେହିପରି ବାର୍ବଡୋସ୍ ଯିବା ପୂର୍ବରୁ ମିଆମିରେ ମଧ୍ୟ ଗୋଟିଏ ଦିନ ଅତିରିକ୍ତ ବିତାଇବାକୁ ପଡ଼ିଥିଲା। ସେହିପରି ଅଲରାଉଣ୍ଡର ମାର୍କସ୍ ଷ୍ଟୋଇନିସ୍‌ଙ୍କ କିଟ୍ ବିଳମ୍ବରେ ଡେଲିଭର ହୋଇଥିଲା। ଫଳରେ ସେ ଗୋଟିଏ ଦିନ ଅଭ୍ୟାସ କରିପାରି ନ ଥିଲେ। ତେବେ ପରେ ଏକ କ୍ରୁଜ୍‌ରେ ସମସ୍ତ ଖେଳାଳି ୱେଷ୍ଟଇଣ୍ଡିଜ୍‌ର ଉପକୂଳ ବୁଲିଥିଲେ। ସମସ୍ତ ଖେଳାଳି ଓ ସପୋର୍ଟ ଷ୍ଟାଫ୍‌ଙ୍କୁ ରିଲାକ୍ସ ହେବାରେ ଏହା ସାହାଯ୍ୟ କରିଥିଲା ବୋଲି କହିଛନ୍ତି ଆଗର। ଅଷ୍ଟ୍ରେଲିଆ ଏହାର ଅଭ୍ୟାସ ମ୍ୟାଚ୍ ଖେଳିବା ପାଇଁ ୧୧ ଜଣ ଖେଳାଳି ନ ଥିଲେ। ମୁଖ୍ୟ କୋଚ୍ ଓ ଚୟନକର୍ତ୍ତାଙ୍କୁ ଖେଳାଳିଙ୍କ ସ୍ଥାନରେ ପଡିଆକୁ ଓହ୍ଲାଇବାକୁ ପଡିଥିଲା। ଆଇପିଏଲ୍ ଖେଳି ଏହାର ଖେଳାଳି ମାନେ କ୍ଲାନ୍ତ ଥିବାରୁ ଅତିରିକ୍ତ ବିଶ୍ରାମ ଦିଆଯାଇଥିଲା।

କଳିଙ୍ଗ ଷ୍ଟାଡିୟମରେ ଅନୁଷ୍ଠିତ ରାଜ୍ୟ ଜୁନିୟର ଆଥଲେଟିକ୍ସ ମିଟ୍‌ର ସୋମବାର ଅନ୍ତିମ ଦିବସରେ ଡିସ୍କସ୍ ଏବଂ ଜାଭେଲିନ୍ ଥ୍ରୋ ଅବସରରେ ଦୁଇ ପ୍ରତିଯୋଗୀ।

ରାଜ୍ୟ ଜୁନିୟର ଆଥ୍‌ଲେଟିକ୍ ମିଟ୍ ଉଦ୍‌ଯାପିତ

ଭୁବନେଶ୍ୱର,୩।୬ (ତପନ ସ୍ୱାଇଁ)

କଳିଙ୍ଗ ଷ୍ଟାଡିୟମରେ ୭୦ତମ ରାଜ୍ୟ ଜୁନିୟର ଆଥ୍‌ଲେଟିକ୍ ମିଟ ସୋମବାର ଶେଷ ହୋଇଛି। ୩ ଦିନ ବିଶିଷ୍ଟ ଏହି ପ୍ରତିଯୋଗିତାର ସୋମବାର ଅନ୍ତିମ ଦିବସରେ ଅନୁଷ୍ଠିତ ଇଭେଣ୍ଟ ମଧ୍ୟରେ ୧୪ ବର୍ଷରୁ କମ୍ ବାଳକ ବର୍ଗରେ ସ୍ୱର୍ଣ୍ଣ ପଦକ ଜିତିଛନ୍ତି ନୀଳାଦ୍ରି ମୋହନ ସ୍ୱାଇଁ। ଶମ୍ଭୁ ହୋ ଏବଂ ଯଶ୍ ମହାନ୍ତି ପରବର୍ତ୍ତୀ ୨ ସ୍ଥାନ ଅଧିକାର କରିଛନ୍ତି। ୧୬ ବର୍ଷରୁ କମ୍ ବାଳକ ୬୦ ମିଟର ରେସ୍‌ରେ ମଙ୍ଗଲ ସିଙ୍କୁ ପ୍ରଥମ ସ୍ଥାନ ଅଧିକାର କରିଥିବାବେଳେ ଶ୍ରୀନାଥ ମୁର୍ମୁ ଓ ଧନଞ୍ଜୟ ସୋରେନ ଦ୍ୱିତୀୟ ଓ ତୃତୀୟ ହୋଇଛନ୍ତି। ୬୦୦ ମିଟର ରେସ୍‌ରେ ସ୍ୱର୍ଣ୍ଣ ଜିତିଛନ୍ତି ଅନି ସାଲବେମ୍। ସଞ୍ଜୟ ହାଁସଦା ରୌପ୍ୟ ଓ ଲୁକୁ ବଡନାୟକ ବ୍ରୋଞ୍ଜ ପାଇଛନ୍ତି। ୧୮ ବର୍ଷରୁ କମ୍ ବାଳକ ୨୦୦ ମିଟର ରେସ୍ ଜିତିଛନ୍ତି ପ୍ରତୀକ ମହାରଣା। ବିଶ୍ୱଭୂଷଣ ଜେନା ଓ ରାମ ହାଁସଦା ପରବର୍ତ୍ତୀ ୨ ସ୍ଥାନରେ ରହିଛନ୍ତି। ସେହିପରି ଏହି ବୟସ ବର୍ଗର ୪୦୦ ମିଟର ରେସ୍‌ରେ ବାପି ହାଁସଦା ସ୍ୱର୍ଣ୍ଣ, ରାମ ହାଁସଦା ରୌପ୍ୟ, ନିଲେୟ ତାଡିଙ୍ଗି ବ୍ରୋଞ୍ଜ, ୫୦୦୦ ମିଟର ରେସ୍ ୱାକିଂରେ ଧନେଶ୍ୱର ବାସ୍କେ ସ୍ୱର୍ଣ୍ଣ, ଶ୍ଳୋକ ସାଇ ରୌପ୍ୟ, ନୟନ ପ୍ରଧାନ ବ୍ରୋଞ୍ଜ, ଡିସକସ୍‌ରେ ଓଁକାର ପ୍ରସାଦ ନନ୍ଦ ସ୍ୱର୍ଣ୍ଣ, ସୂରଜ ଗୋପେ ରୌପ୍ୟ, ସତନମ ମୁଦୁଲଇ ବ୍ରୋଞ୍ଜ ଏବଂ ହେପ୍‌ଟାଥଲନରେ ସୂର୍ଯ୍ୟ ପ୍ରକାଶ ରାୟ ସ୍ୱର୍ଣ୍ଣ, ଜୀତେନ ବାଘ ରୌପ୍ୟ ଓ ବିଶ୍ୱଜିତ ଦାସ ବ୍ରୋଞ୍ଜ ପଦକ ହାସଲ କରଛନ୍ତି।

୧୪ ବର୍ଷରୁ କମ୍ ବାଳିକା ଜାଭେଲିନ୍ ଥ୍ରୋ ଜିତିଛନ୍ତି କୁନି ରାଜଗୋଣ୍ଡ। ସମୀକ୍ଷା ସ୍ମରଣୀକା ଓ ବର୍ଷା ତରେଇ ପରବର୍ତ୍ତୀ ୨ ସ୍ଥାନରେ ରହିଛନ୍ତି। ୧୬ ବର୍ଷରୁ କମ୍ ବାଳିକା ୬୦ ମିଟର ରେସ୍‌ରେ ପାର୍ବତୀ ହାଁସଦା ସ୍ୱର୍ଣ୍ଣ, ତୁଳସୀ ବାଗ୍ ରୌପ୍ୟ, ଋତୁପର୍ଣ୍ଣା ବିଶ୍ୱାଳ ବ୍ରୋଞ୍ଜ ଏବଂ ୬୦୦ ମିଟର ରେସ୍‌ରେ ଲକ୍ଷ୍ମୀପ୍ରୀୟା ନାଥ ସ୍ୱର୍ଣ୍ଣ, କବିତା ମହତୋ ରୌପ୍ୟ ଓ ମଲ୍‌ହି ମୁର୍ମୁ ବ୍ରୋଞ୍ଜ ପଦକ ହାସଲ କରିଛନ୍ତି। ୧୮ ବର୍ଷରୁ କମ୍ ବାଳିକା ୨୦୦ ମିଟର ରେସ୍‌ରେ ଅର୍ପିତା ପ୍ରିୟଦର୍ଶିନୀ ସ୍ୱର୍ଣ୍ଣ, ନେହା ଓରାମ ରୌପ୍ୟ, ସୁଶ୍ରୀ ସ୍ୱାଗତିକା ସାମନ୍ତରାୟ ବ୍ରୋଞ୍ଜ, ୪୦୦ ମିଟର ରେସ୍‌ରେ ରାମେଶ୍ୱରୀ ଗୋଣ୍ଡ ସ୍ୱର୍ଣ୍ଣ, ନେହା ଓରାମ ରୌପ୍ୟ, ଆକ୍ସିରେଡ୍ଡୀ କେ.ପି.ଜି. କୁମାରୀ ବ୍ରୋଞ୍ଜ ପାଇଛନ୍ତି। ୩୦୦୦ ମିଟର ରେସ୍ ୱାକିଂରେ ନିଶା ବାରିକ ସ୍ୱର୍ଣ୍ଣ, ରାଧା ସାନ୍ତା ରୌପ୍ୟ, ପ୍ରୀୟଙ୍କା ଏକ୍କା ବ୍ରୋଞ୍ଜ, ଡିସକସ୍ ଥ୍ରୋରେ ପୂର୍ବୀ ପାଢ଼ୀ ସ୍ୱର୍ଣ୍ଣ, ଅଙ୍କିତା ମହାପାତ୍ର ରୌପ୍ୟ, ସସ୍ମିତା ବେହେରା ବ୍ରୋଞ୍ଜ ଏବଂ ଓ ହେପ୍‌ଟାଥଲନରେ ମନୀଷା ଲାକ୍ରା ସ୍ୱର୍ଣ୍ଣ, ଅନୁ ପଟେଲ ରୌପ୍ୟ ଓ ତନୁଜା ବାର୍ଲା ବ୍ରୋଞ୍ଜ ପଦକ ଜିତିଛନ୍ତି।

CLASSIFIED DISPLAY
MORE SPACE • SAME PRICE
TARIFF GST 5%

For Single Day		For 7 Days		For 15 Days		For 30 days	
6x4	12x4	6x4	12x4	6x4	12x4	6x4	12x4
1,500.00	2,000.00	6,000.00	12,000.00	12,000.00	25,000.00	20,000.00	40,000.00

BINET SCIENCE ACADEMY
Best Coaching Centre in Bhubaneswar since 2010
CBSE Class - XI & XII
(Physics, Chemistry, Mathematics & Biology)
(NEET, JEE, IIT-Foundation, BOARDS, NISER, KVPY, NDA)
FREE ADMISSION & DEMO CLASSES
SAILASHREE VIHAR PHASE-II / BOMIKHAL, BHUBANESWAR
Contact No.: 9438014738, 8847864947

ପାଠକଙ୍କ ପାଇଁ ସୂଚନା: କ୍ଲାସିଫାଏଡରେ ପ୍ରକାଶିତ କେତେକ ବିଜ୍ଞାପନକୁ ଭିତ୍ତିକରି କିଛି ପାଠକ ଠକାମିର ଶିକାର ହେଉଥିବା ଆମର ଦୃଷ୍ଟିଗୋଚର ହେଉଛି। ବିଜ୍ଞାପନ ଦେଉଥିବା ସଂସ୍ଥାମାନଙ୍କ ସହ କାରବାର କରିବା ପୂର୍ବରୁ ସବିଶେଷ ତଥ୍ୟ ଓ ନିଜର ବିବେକ ଖଟାଇ କାରବାର କରନ୍ତୁ। ଏଥିପାଇଁ ଧରିତ୍ରୀ କର୍ତ୍ତୃପକ୍ଷ ଦାୟୀ ରହିବେ ନାହିଁ।

ବିଶ୍ୱକପ୍ ପାଇଁ ୧୧.୨୫ ନିୟୁତ ଡଲାରର ପୁରସ୍କାର

ନ୍ୟୁୟର୍କ, ୩।୬ (ପି.ଟି.)

ଅନ୍ତର୍ଜାତୀୟ କ୍ରିକେଟ ପରିଷଦ (ଆଇସିସି) ସୋମବାର ଚଳିତ ଟି୨୦ ବିଶ୍ୱକପ୍ ପାଇଁ ରେକର୍ଡ ପୁରସ୍କାର ରାଶି ୧୧.୨୫ ନିୟୁତ ଆମେରିକୀୟ ଡଲାର ଘୋଷଣା କରିଛି। ବିଜେତା ଦଳ ଅତି କମ୍‌ରେ ୨.୪୫ ନିୟୁତ ଡଲାର ପକେଟସ୍ଥ କରିବ। ରନରଅପ୍ ଦଳ ଅତିକମ୍‌ରେ ୧.୨୮ ନିୟୁତ ଆମେରିକୀୟ ଡଲାର ପାଇବାକୁ ଥିବା ବେଳେ ପ୍ରତ୍ୟେକ ପରାଜିତ ସେମିଫାଇନାଲିଷ୍ଟ ପାଇଁ ୭୮୭,୫୦୦ ଡଲାର ବ୍ୟବସ୍ଥା ରହିଛି। ୨୦୨୨ରେ ପୂର୍ବ ସଂସ୍କରଣରେ ମୋଟ ପୁରସ୍କାର ରାଶି ୫.୬ ନିୟୁତ ଆମେରିକୀୟ ଡଲାର ରହିଥିଲା। ଟାଇଟଲ ବିଜେତା ଇଂଲଣ୍ଡ ୧.୬ ନିୟୁତ ଡଲାର ନେଇଥିଲା। ଆଇସିସି ପୁରୁଷ ଟି୨୦ ବିଶ୍ୱକପ୍‌ର ୯ମ ସଂସ୍କରଣ ୨୦ଟି ଦଳ ଅଂଶଗ୍ରହଣ କରୁଛନ୍ତି। ବିଜେତା ଦଳ ଟ୍ରଫି ସହ ଅତିକମ୍‌ରେ ୨.୪୫ ନିୟୁତ ଡଲାର ପାଇବେ, ଯାହାକି ଟୁର୍ନାମେଣ୍ଟ ଇତିହାସରେ ସର୍ବାଧିକ ବୋଲି ଆଇସିସି କହିଛି। ଫାଇନାଲ ମ୍ୟାଚ ଜୁନ୍ ୨୯ରେ ବାର୍ବାଡୋସର କେନ୍‌ସିଙ୍ଗଟନ ଓଭାଲଠାରେ ହେବ। ସୁପର-୮ରୁ ବାଦ୍ ପଡ଼ିଥିବା ୪ଦଳ ପ୍ରତ୍ୟେକ ୩୮୨,୫୦୦ ଆମେରିକୀୟ ଡଲାର ଲେଖାଏ ପାଇବାକୁ ଥିବାବେଳେ ୯ମ, ୧୦ମ, ୧୧ଶ, ୧୨ତମ ସ୍ଥାନ ଅଧିକାର କରିଥିବା ପ୍ରତ୍ୟେକ ଦଳ ୨୪୭, ୫୦୦ ଆମେରିକୀୟ ଡଲାର ଲେଖାଏ ପାଇବେ। ଅଂଶଗ୍ରହଣକାରୀ ଦଳଗୁଡ଼ିକ ମଧ୍ୟରୁ ୧୩ରୁ ୨୦ତମ ସ୍ଥାନ ଅଧିକାର କରିଥିବା ପ୍ରତ୍ୟେକ ଦଳ ୨୨୫,୦୦୦ ଡଲାର ଲେଖାଏଁ ପାଇବେ। ଏହାଛଡ଼ା ସେମିଫାଇନାଲ ଓ ଫାଇନାଲକୁ ଛାଡ଼ି ପ୍ରତିଟି ମ୍ୟାଚରେ ବିଜୟ ପାଇଁ ଦଳକୁ ଅତିରିକ୍ତ ୩୧.୧୫୪ ଆମେରିକୀୟ ଡଲାର ପୁରସ୍କାର ବ୍ୟବସ୍ଥା ରହିଥିବା ଖେଳର ପରିଚାଳନା ପରିଷଦ କହିଛି। ୫୫ ମ୍ୟାଚ ବିଶିଷ୍ଟ ଇଭେଣ୍ଟ ୨୮ ଦିନ ଧରି ୱେଷ୍ଟଇଣ୍ଡିଜ ଓ ୟୁଏସ୍‌ର ୯ଟି ଭେନ୍ୟୁରେ ଖେଳାଯିବ। ଏହା ହେଉଛି ସର୍ବବୃହତ୍ ଟି୨୦ ବିଶ୍ୱକପ୍।

ଫ୍ରାନ୍ସ ଅଲିମ୍ପିକ୍ସ ଫୁଟ୍‌ବଲ ଦଳରୁ ଏମ୍‌ବାପେ ବାଦ୍

ପ୍ୟାରିସ୍, ୩।୬(ପି.ଟି.): ଫ୍ରାନ୍ସ ଅଲିମ୍ପିକ୍ସ ଫୁଟ୍‌ବଲ ଦଳରୁ ବାଦ୍ ପଡ଼ିଛନ୍ତି ତାରକା ଷ୍ଟ୍ରାଇକର କିଲିଆନ୍ ଏମ୍‌ବାପେ। ସୋମବାର ଥିଏରୀ ହେନରୀ ଏକ ପ୍ରୋଭିଜନାଲ ଦଳ ଘୋଷଣା କରିଥିବା ବେଳେ ଏଥିରେ ଏମ୍‌ବାପେଙ୍କ ନାମ ନାହିଁ। ଉଭୟ ହେନରୀ ଓ ଫ୍ରାନ୍ସ ରାଷ୍ଟ୍ରପତି ଏମାନୁଏଲ ମ୍ୟାକ୍ରଁ ତାଙ୍କୁ ଦଳରେ ଚାହୁଁଥିଲେ ମଧ୍ୟ ୨୫ ଜଣିଆ ଦଳରେ ତାଙ୍କୁ ସ୍ଥାନ ମିଳି ନାହିଁ। ଏମ୍‌ବାପେ ନିକଟରେ ପ୍ୟାରିସ୍ ସେଣ୍ଟ ଜର୍ମେନ(ପିଏସ୍‌ଜି) ଛାଡି ରିୟଲ ମାଡ୍ରିଡ୍‌ରେ ଯୋଗଦେଇଥିଲେ। କ୍ଲବ୍‌ଗୁଡିକ ଅଲିମ୍ପିକ୍ସ ପାଇଁ ଖେଳାଳିଙ୍କୁ ଛାଡ଼ିବା ବାଧ୍ୟତାମୂଳକ ନ ଥିବା ବେଳେ ଏମ୍‌ବାପେ ବାଦ୍ ପଡ଼ିଥିବା କୁହାଯାଉଛି। ଦଳରେ ପିଏସ୍‌ଜିର ୱାରେନ୍ ଜାଇରେ ଏମିର, ବ୍ରାଡଲେ ବ୍ରାକୋଲା ଓ ଭେଟେରାନ୍ ଷ୍ଟ୍ରାଇକର ଆଲେକଜାଣ୍ଡ୍ରେ ଲାକାଜେଟେଙ୍କୁ ସାମିଲ କରାଯାଇଛି। ଏମ୍‌ବାପେ ସ୍ପଷ୍ଟୀକରଣ ଦେଇ କହିଛନ୍ତି, ଅଲିମ୍ପିକ୍ସ ଖେଳିବା ମୋର ଇଚ୍ଛା ଥିଲା। କିନ୍ତୁ କ୍ଲବ୍ ନ ଛାଡିବାରୁ ଏଭଳି ନିଷ୍ପତ୍ତି ନେବାକୁ ପଡିଲା। କ୍ରିଷ୍ଟାଲ ପ୍ୟାଲେସର ଜିନ୍‌ଫିଲିପ୍ ମାଟେଟା ଓ ମାଇକେଲ ଓଲ୍‌ସିଙ୍କୁ ସାମିଲ କରାଯାଇଛି।

ଓଏଫ୍‌ସି ସହ ରୟ କ୍ରିଷ୍ଣାଙ୍କ ଅବଧି ବଢ଼ିଲା

ଭୁବନେଶ୍ୱର,୩।୬ (ସରୋଜ ଜେନା)

ଓଡ଼ିଶା ଫୁଟ୍‌ବଲ କ୍ଲବ୍ (ଓଏଫ୍‌ସି) ସହ ୧ ବର୍ଷର ଚୁକ୍ତି ବୃଦ୍ଧି କରିଛନ୍ତି ଫିଜି ଫରୱାର୍ଡ ଖେଳାଳି ରୟ କ୍ରିଷ୍ଣା। ଆସନ୍ତା ସିଜନ ପାଇଁ ରୟ ଓଏଫ୍‌ସି ସହ ରହିବେ ବୋଲି ସୁପର କପ୍ ଚାମ୍ପିୟନ ଓଏଫ୍‌ସି ସୋମବାର ଘୋଷଣା କରିଛି। ଚଳିତ ଆଇଏସ୍‌ଏଲ୍ ସିଜନରେ ଓଏଫ୍‌ସି ପ୍ରଥମ ଥର ଆଇଏସ୍‌ଏଲ୍ ସେମିଫାଇନାଲରେ ପ୍ରବେଶ କରିଥିବା ବେଳେ ରୟ ୧୩ ଗୋଲ ସ୍କୋର କରିଥିଲେ। ସେହିପରି ଏଏଫ୍‌ସି କପ୍‌ରେ ମଜିୟା ଏସ୍‌ଆର୍‌ସି ବିପକ୍ଷରେ ଅନ୍ତିମ ମିନିଟ୍‌ରେ ଏକ ଗୋଲ ଦେଇ ସେ ଦଳକୁ ବିଜୟୀ କରିଥିଲେ। ଓଏଫ୍‌ସି ସହ ବିଗତ ସିଜନ ବେଶ୍ ଚମତ୍କାର ରହିଥିଲା। ତେଣୁ ଆଉ ୧ବର୍ଷ ପାଇଁ ଚୁକ୍ତି ବୃଦ୍ଧି କରିଥିବା ନିଜ ବିବୃତିରେ କହିଛନ୍ତି ରୟ କ୍ରିଷ୍ଣା। ଓଡ଼ିଶାରେ ଉଭୟ ଅନ୍ ଫିଲ୍ଡ ଓ ଅଫ୍ ଦ ଫିଲ୍ଡ ଫ୍ୟାନ୍‌ଙ୍କ ଠାରୁ ମିଳୁଥିବା ଭଲ ପାଇବା ଅତୁଳନୀୟ ବୋଲି ସେ କହିଛନ୍ତି। ସେହିପରି ସର୍ଗିଓ ଲୋବେରାଙ୍କ ପରି କୋଚଙ୍କ ଅଧୀନରେ ଖେଳିବା ମୋ ପାଇଁ ଏକ ଚମତ୍କାର ଅନୁଭୂତି ରହିଥିଲା। ଅନ୍ୟପକ୍ଷରେ ରୟ କ୍ଲବ ସହ ଚୁକ୍ତି କରିଥିବାରୁ ମୁଖ୍ୟ କୋଚ୍ ଲୋବେରା ମଧ୍ୟ ଖୁସି ଜାହିର କରିଛନ୍ତି। ଗତ ସିଜନରେ ରୟଙ୍କ ସହ ଏକ ସଫଳ ସିଜନ ରହିଥିବା ବେଳେ ଚଳିତ ବର୍ଷ ଏହା ଦୋହରାଇବାର ଲକ୍ଷ୍ୟ ରହିଛି ବୋଲି କହିଛନ୍ତି ଲୋବେରା।

Classified Everyday
0674-2580101, 2549949

REAL ESTATE
SALE

1BHK ready to move in flats available in Hi-Tech Brundaban Project near Batamangala Temple, Puri Town. 9861463011, 9777154964. D-442

ନିଜର ପ୍ରିୟଜନମାନଙ୍କୁ ଜନ୍ମଦିନର ଓ ବିବାହ ଶୁଭେଚ୍ଛା ଜଣାନ୍ତୁ କେବଳ ଟ୨୧୦/-ରେ। ରଙ୍ଗୀନ ଟ୪୨୦/-ରେ। (ଫଟୋ ସହ) ବି.ଦ୍ର.: ଶୁଭେଚ୍ଛା ୬ସେମି. (H) X ୪ସେମି. (W) ହେବା ଆବଶ୍ୟକ।

Asribada Panchakarma herbal SPA, Kesharimall, Bhubaneswar. Contact: 8926173473. D-75750

ବିନା ଔଷଧରେ ମଧୁମେହ, ରକ୍ତଚାପ, ଗ୍ୟାସଟ୍ରିକ୍, ଗଣ୍ଠିଯନ୍ତ୍ରଣା, ହୃଦରୋଗ, ଗୁପ୍ତରୋଗ ଭଲ ହେବାକୁ ଚାହୁଁଥିଲେ। 9439493164. D-75962

Newly open Jyoti SPA positively health benefits (Expert therapist). 8458067955. D-76125

Relax, refresh your body, mind by expert therapist. Contact- 9938843929. D-76124

Full body massage experience, good looking therapist @999 (Bhubaneswar). 9078484455. D-426

Fully relaxed body massage trained therapist. Central SPA. 9556483961. D-75747

Relax, Refresh your body, mind at Saikrupa Spa with best therapies. 8984068077. D-416

ପାଠକଙ୍କ ପାଇଁ ସୂଚନା
କ୍ଲାସିଫାଏଡରେ ପ୍ରକାଶିତ କେତେକ ବିଜ୍ଞାପନକୁ ଭିତ୍ତିକରି କିଛି ପାଠକ ଠକାମିର ଶିକାର ହେଉଥିବା ଆମର ଦୃଷ୍ଟିଗୋଚର ହେଉଛି। ବିଜ୍ଞାପନ ଦେଉଥିବା ସଂସ୍ଥାମାନଙ୍କ ସହ କାରବାର କରିବା ପୂର୍ବରୁ ସବିଶେଷ ତଥ୍ୟ ଓ ନିଜର ବିବେକ ଖଟାଇ କାରବାର କରନ୍ତୁ। ଏଥିପାଇଁ ଧରିତ୍ରୀ କର୍ତ୍ତୃପକ୍ଷ ଦାୟୀ ରହିବେ ନାହିଁ।

ମନେ ପଡ଼ନ୍ତି
ଚତୁର୍ଥ ଶ୍ରାଦ୍ଧବାର୍ଷିକୀ

୰ପ୍ରଶାନ୍ତ କୁମାର ମଲିଆ (ପପୁ)
କପିଳେଶ୍ୱର ଦାଣ୍ଡସାହି, ଲିଙ୍ଗରାଜ, ଭୁବନେଶ୍ୱର-୦୨
ଆବିର୍ଭାବ: ୧୯।୦୪।୧୯୬୫
ତିରୋଧାନ: ୧୯।୦୫।୨୦୨୦
ଦେଖୁ ଦେଖୁ ଚାରି ବର୍ଷ ବିତିଗଲା, ଏବେ ବି ବିଶ୍ୱାସ ହେଉନାହିଁ, ତୁମେ ଆମମାନଙ୍କ ଭିତରେ ନାହିଁ। ତୁମେ ଯେଉଁଠି ଥାଅ ଭଲରେ ଥାଅ। ତୁମ ଅମର ଆତ୍ମାର ସଦ୍‌ଗତି ନିମନ୍ତେ ପ୍ରଭୁ ଶ୍ରୀଜଗନ୍ନାଥ ଓ ଲିଙ୍ଗରାଜଙ୍କ ପାଖରେ ଭକ୍ତିପୂତ ଶ୍ରଦ୍ଧାଞ୍ଜଳି ଅର୍ପଣ କରୁଅଛୁ।
ଶୋକସନ୍ତପ୍ତ: ସ୍ତ୍ରୀ, ଝିଅ, ପୁଅ, ପରିବାରବର୍ଗ ଓ ବନ୍ଧୁବାନ୍ଧବ।
ଧ-୪୩୯

କେଦାର ଯାଦବଙ୍କ ଅବସର

ପୁଣେ, ୩।୬ (ପି.ଟି.)

ଭାରତ ଓ ମହାରାଷ୍ଟ୍ର ବ୍ୟାଟର କେଦାର ଯାଦବ ସୋମବାର ଅନ୍ତର୍ଜାତୀୟ କ୍ରିକେଟରୁ ତାଙ୍କର ଅବସର ଘୋଷଣା କରିଛନ୍ତି। ଜାତୀୟ ଦଳ ତରଫରୁ ସେ ଶେଷଥର ପାଇଁ ୪ ବର୍ଷ ତଳେ ଖେଳିଥିଲେ। ୩୯ବର୍ଷୀୟ ଏହି କ୍ରିକେଟର ୨୦୧୪ ନଭେମ୍ବରରେ ରାଞ୍ଚିଠାରେ ଶ୍ରୀଲଙ୍କା ବିପକ୍ଷ ଏକ ଦିନିକିଆରେ ଭାରତ ତରଫରୁ ଖେଳି ତାଙ୍କ ଅନ୍ତର୍ଜାତୀୟ ପଦାର୍ପଣ କରିଥିଲେ। ସେ ୭୩ ଦିନିକିଆ ଓ ୯ଟି ଅନ୍ତର୍ଜାତୀୟ ଟି୨୦ ଖେଳିଛି। ଭାରତର ପୂର୍ବତନ ଅଧିନାୟକ ମହେନ୍ଦ୍ର ସିଂ ଧୋନୀଙ୍କର ସେ ଜଣେ ଘନିଷ୍ଠ ଭାବେ ଜଣାଶୁଣା। କୌତୂହଳର କଥା ଯେ, ଯାଦବ ବର୍ତ୍ତମାନ ପୁଣେରେ ଚାଲିଥିବା ମହାରାଷ୍ଟ୍ର ପ୍ରିମିୟର ଲିଗ୍‌ରେ କୋହ୍ଲାପୁର ଟସ୍କର ଦଳର ଅଧିନାୟକତ୍ୱ କରୁଛନ୍ତି। ସେ ଅବସର ଘୋଷଣା କରିବା ପରେ ଏହି ଟୁର୍ନାମେଣ୍ଟରେ ତାଙ୍କ ଖେଳ ଜାରି ରହିବ କି ନା ତାହା ସ୍ପଷ୍ଟ ହୋଇନାହିଁ। ଯାଦବ ଭାରତ ତରଫରୁ ୭୩ ଅନ୍ତର୍ଜାତୀୟ ଦିନିକିଆ ଖେଳି ୨ ଶତକ ଓ ୬ ଅର୍ଦ୍ଧଶତକ ସହ ୪୨.୦୯ ଆଭରେଜରେ ୧,୩୮୯ ସ୍କୋର କରିଛନ୍ତି। ସେ ଆହୁରି ମଧ୍ୟ ୯ ଅନ୍ତର୍ଜାତୀୟ ଟି୨୦ ଖେଳି ୬ଟି ଇନିଂସରେ ୧୨୨ ରନ କରିଛନ୍ତି। ଯାଦବ ତାଙ୍କର ସବୁଠାରୁ ଉଲ୍ଲେଖନୀୟ ଇନିଂସ ୨୦୧୭ ଜାନୁଆରୀରେ ପୁଣେଠାରେ ଇଂଲଣ୍ଡ ବିପକ୍ଷରେ ଏକ ଅନ୍ତର୍ଜାତୀୟ ଦିନିକିଆରେ ଖେଳିଥିଲେ। ଏହି ହାଇ ସ୍କୋରିଂ ମ୍ୟାଚରେ ସେ ତାଙ୍କର ଦ୍ୱିତୀୟ ଅନ୍ତର୍ଜାତୀୟ ଦିନିକିଆ ଶତକ ହାସଲ କରିଥିଲେ। ସେ ୭୬ ବଲ୍‌ରେ ୧୨ଚୌକା ଓ ୪ ଛକା ସହ ୧୨୦ ରନ ସଂଗ୍ରହ କରିଥିଲେ। ଭାରତ ଏହି ମ୍ୟାଚ ୩ ଉଇକେଟରେ ଜିତିନେଇଥିଲା। ମ୍ୟାଚରେ ୩୫୧ରନର ବିଜୟ ଲକ୍ଷ୍ୟ ପିଛା କରୁଥିବା ବେଳେ ଭାରତ ଏକଦା ୬୩ ରନରେ ୪ ଉଇକେଟ ହରାଇ ସାରିଥିଲା। ସେତେବେଳେ ଯାଦବ ଓ ବିରାଟ କୋହଲି (୧୨୨) ପଞ୍ଚମ ଉଇକେଟରେ ୧୪୭ ବଲ୍‌ରୁ ୨୦୦ ରନ ଯୋଗକରିଥିଲେ। ଯାଦବ ମଧ୍ୟ ଜଣେ ଅଫ୍ ସ୍ପିନ୍ ବୋଲର। ସେ ୨୭ ଅନ୍ତର୍ଜାତୀୟ ଦିନିକିଆ ଉଇକେଟ ହାସଲ କରିଛନ୍ତି। ଏହି ଡାହାଣହାତୀ ବ୍ୟାଟର ଇଣ୍ଡିଆନ ପ୍ରିମିୟର ଲିଗ୍ (ଆଇପିଏଲ୍)ରେ ଚେନ୍ନାଇ ସୁପର କିଙ୍ଗ୍ସ, ପୂର୍ବତନ ଦିଲ୍ଲୀ ଡେୟାର ଡେଭିଲ୍ସ, ବର୍ତ୍ତମାନ କାର୍ଯ୍ୟକ୍ଷମ ନ ଥିବା କୋଚି ଟସ୍କର୍ସ କେରଳ, ପୂର୍ବତନ ରୟାଲ ଚ୍ୟାଲେଞ୍ଜର୍ସ ବାଙ୍ଗାଲୋର ଏବଂ ସନରାଇଜର୍ସ ହାଇଦ୍ରାବାଦ ପାଇଁ ଖେଳିଛନ୍ତି।

ବାଥରୁମ୍ ସମ୍ପର୍କରେ

ବେଳେବେଳେ ବାଥ୍‌ରୁମ୍ ଏତେ ଛୋଟ ହୋଇଥାଏ ଯେ ନିଜ ସୁବିଧା ଅନୁସାରେ ସବୁକିଛି ରଖିବା ପାଇଁ ସ୍ଥାନ ମିଳେ ନାହିଁ। ତେବେ ଛୋଟ ବାଥ୍‌ରୁମ୍‌ରେ କିଭଳି ଅଧିକ ଜିନିଷ ରଖିପାରିବେ ସେଥିପାଇଁ ଜାଣିରଖନ୍ତୁ କିଛି ଟିପ୍ସ...

■ ବାଥରୁମ୍‌ରେ ଥାକ କରିବା ପାଇଁ ଅଧିକ ସ୍ଥାନ ନ ଥିଲେ କିମ୍ବା ଥାକ ଛୋଟ ହୋଇଥିଲେ ସବୁ ଜିନିଷ ରଖିବାରେ ଅସୁବିଧା ହୁଏ। ତେଣୁ ଏଭଳି କ୍ଷେତ୍ରରେ ଆପଣ ଚାହିଁଲେ ବାଥ୍‌ରୁମ୍‌ର କବାଟରେ ଭିତର ପଟରେ ଛୋଟ ହ୍ୟାଙ୍ଗିଙ୍ଗ୍ ଥାକ ଲଗାଇପାରିବେ। ଆଉ ସେଥିରେ ଶାମ୍ପୁଠାରୁ ଆରମ୍ଭକରି ଫେସ୍‌ୱାଶ୍ ଆଦି ରଖିପାରିବେ।

■ ବାଥ୍‌ରୁମ୍‌ରେ ପିଲାମାନଙ୍କ ହାତ ସବୁ ଥାକକୁ ପାଇ ନ ଥାଏ। ତେଣୁ ସେମାନଙ୍କର ସୁବିଧା ନିମନ୍ତେ ଏକ ଛୋଟ ଷ୍ଟେପ୍ସ ଟୁଲ୍ ରଖନ୍ତୁ।

■ ଛୋଟ ଛୋଟ ଜିନିଷ ରଖିବା ନିମନ୍ତେ ଆପଣ ଚାହିଁଲେ ମ୍ୟାଗ୍ନେଟିକ୍ ଷ୍ଟିକର ମଧ୍ୟ ରଖିପାରିବେ। ଏଥିରେ ଆପଣ ନେଲ୍‌କଟରଠାରୁ ଆରମ୍ଭକରି ଅନେକ କିଛି ଛୋଟ ଏବଂ ହାଲ୍‌କା ଜିନିଷ ରଖିପାରିବେ। ଏହା ବ୍ୟତୀତ ଟୁଇଜର, ହେୟାରପିନ୍, କସ୍‌ମେଟିକ୍ ବ୍ରଶ୍ ଆଦି ବିଭିନ୍ନ ଜିନିଷ ରଖିପାରିବେ ଏବଂ ସହଜରେ ପାଇପାରିବେ।

■ ବାଥ୍‌ରୁମ୍‌ରେ ସେଭିଂ କ୍ରିମ୍ ଓ ଫେସ୍ ୱାଶକୁ ଓଲଟାଇ ରଖନ୍ତୁ। ଫଳରେ ସେହି ବଟଲ ଖରାପ ହେବ ନାହିଁ କିମ୍ବା ଦାଗ ଲାଗିବ ନାହିଁ।

ଫ୍ରିଜ୍‌ରେ ରଖନ୍ତୁ

ଠିକ୍ ଭାବରେ ଜିନିଷ ସାଇତି ରଖିଲେ ଫ୍ରିଜ୍ ଶୀଘ୍ର ଅପରିଷ୍କାର ହେବ ନାହିଁ। ତେଣୁ କେଉଁ ଜିନିଷ କେଉଁଠି ରଖିବେ ସେସମ୍ପର୍କରେ ଭଲଭାବେ ଜାଣିରଖନ୍ତୁ।

⏭ ପ୍ରତିଦିନ ବ୍ୟବହାର କରୁଥିବା ଜିନିଷକୁ ଫ୍ରିଜ୍‌ର ଉପର ଥାକରେ ରଖନ୍ତୁ। ବଳକା ଖାଦ୍ୟକୁ ବି ଫ୍ରିଜ୍‌ର ଉପର ଥାକରେ ହିଁ ରଖନ୍ତୁ। ଫଳରେ ଆପଣ ରଖିଥିବା ଜିନିଷ ଭୁଲିବେ ନାହିଁ ଏବଂ ଖାଦ୍ୟ ନଷ୍ଟ ହେବନାହିଁ।

⏭ ଜିନିଷର ପ୍ରକାର ଦେଖି ସେହି ଅନୁସାରେ ନିର୍ଦ୍ଦିଷ୍ଟ ସ୍ଥାନରେ ରଖନ୍ତୁ। ଅର୍ଥାତ୍ ସବୁ ପ୍ରକାର ଚକୋଲେଟକୁ ଗୋଟିଏ ସ୍ଥାନରେ ରଖନ୍ତୁ। ସେହିପରି ଫଳ କିମ୍ବା ପରିବାକୁ ବି ଏକ ନିର୍ଦ୍ଦିଷ୍ଟ ସ୍ଥାନରେ ରଖନ୍ତୁ। ଏପରି କରିବା ଫଳରେ ଆପଣଙ୍କର ସମୟ ବଞ୍ଚିବା ସହ ଅଧିକ ଜିନିଷ ରଖିପାରିବେ।

⏭ ଫ୍ରିଜ୍‌ରେ ପ୍ରତ୍ୟେକ ଜିନିଷକୁ ବୁଦ୍ଧି ପ୍ରୟୋଗକରି ରଖନ୍ତୁ। କେଉଁଠି ବୋତଲ ରଖିବେ, କେଉଁଠି ଟିଫିନ୍ ରଖିବେ ସେନେଇ ଠିକ୍ ଭାବେ ଚିନ୍ତାକରି ରଖନ୍ତୁ। ନଚେତ୍ ବେଳେବେଳେ ଫ୍ରିଜ୍ ଖୋଲିବା ମାତ୍ରେ ଅନେକ ଜିନିଷ ପଡ଼ି ନଷ୍ଟ ହୋଇଯାଏ।

⏭ ଫ୍ରିଜ୍‌ରେ ଆପଣ ବଜାରରେ ମିଳୁଥିବା ଅନ୍ୟ ଥାକ ଆଣି ତା ଭିତରେ ଜିନିଷ ଭର୍ତ୍ତି କରି ରଖିପାରିବେ। ଏଭଳିଭାବେ ବିଭିନ୍ନ ପ୍ରକାର ଜିନିଷକୁ ଆରାମରେ ରଖିପାରିବେ। ଏପରି କରିବା ଫଳରେ ଅଧିକ ସ୍ଥାନ ମିଳିପାରିବ।

⏭ ଅଳ୍ପ ମଇଳା ହେବା ମାତ୍ରେ ଫ୍ରିଜ୍‌କୁ ସଫାକରି ଦିଅନ୍ତୁ। ଟିସୁ ପେପର ସାହାଯ୍ୟରେ ଫ୍ରିଜ୍‌ର ଟ୍ରେ କିମ୍ବା ଅନ୍ୟ ଥାକ ସବୁ ପୋଛିଦିଅନ୍ତୁ। ଫ୍ରିଜ୍‌ରେ କୌଣସି ପ୍ରକାର ଫଳ କିମ୍ବା ପରିବା ପଚିଯାଇଥିଲେ ତୁରନ୍ତ ବାହାର କରି ସଫାକରି ଦିଅନ୍ତୁ। ଫ୍ରିଜ୍‌କୁ ଗନ୍ଧ ହେବାକୁ ଦିଅନ୍ତୁ ନାହିଁ।

କ୍ରିଏଟିଭ୍ ସମର

ଖରାଛୁଟିରେ ପିଲାମାନେ ଘରେ ରହୁଛନ୍ତି ପୂରା ସମୟ। ଖେଳାବୁଲା ପରେ ବି ହାତରେ ଢେର୍ ସମୟ। ଏ ସମୟରେ ପିଲା ଯେମିତି ବୋର୍ ହେବେ ନାହିଁ ସେଥିପାଇଁ ବିଭିନ୍ନ ପ୍ରକାର ବିକଳ୍ପ ଚିନ୍ତା କରନ୍ତି ମାଆମାନେ। ତେବେ କଣ କଲେ ସେମାନଙ୍କ ସମୟ ଭଲରେ କଟିବା ସହ କ୍ରିଏଟିଭିଟି ବଢିବ ସେନେଇ ଦୃଷ୍ଟି ଦିଅନ୍ତୁ...

ଏବେ ଘରେ ରହି ଛୁଟି ମନାଉଛନ୍ତି ପିଲାମାନେ। ସବୁଠୁ ଲମ୍ବା ଅବଧିର ଛୁଟି। ସ୍କୁଲ ପାଠପଢ଼ାର ବୋଝ କମ୍। ଖେଳାବୁଲା କରିବା ପରେ ବି ପାଖରେ ଢେର୍ ସମୟ। ତେଣୁ ଅନେକ ସମୟ ଘରେ ବସିବାକୁ ପଡ଼େ। ଘରେ କେହି କେହି ଟିଭି କିମ୍ବା ଫୋନ୍ ଦେଖିବାରେ ସମୟ କଟାନ୍ତି ତ ଆଉ କେତେକ ଘରେ ବୋର୍ ହୋଇ ସାଙ୍ଗମାନଙ୍କ ପାଖକୁ ଚାଲି ଯାଆନ୍ତି। ହେଲେ ଘରେ ରହି ସବୁବେଳେ ଫୋନ୍ କି ଟିଭି ଦେଖିବା ଅବା ଅନ୍ୟ କିଛି ବେକାର କାମରେ ଯେମିତି ସମୟ ନଷ୍ଟ ନ ହେଉ ସେହି ଚିନ୍ତା ଥାଏ ଅଭିଭାବକଙ୍କର। କିନ୍ତୁ ଘରେ ରହି ପିଲାମାନେ କେମିତି ଆଦୌ ବୋର୍ ନ ହେବେ ସେଥିପ୍ରତି ଦୃଷ୍ଟିଦେବା ଅଭିଭାବକଙ୍କ ଦାୟିତ୍ୱ। ବିଶେଷକରି ମାଆମାନେ ପିଲାଙ୍କୁ ଘରେ ଏଭଳି ଭାବରେ ବ୍ୟସ୍ତ କରାଇପାରିବେ ଯେ ସେମାନେ ସମୟକୁ ଏନ୍‌ଜୟ କରିବା ସହ ନୂଆ କଥା ବି ଶିଖିପାରିବେ।

ରୁଟିନ୍ ତିଆରି କରନ୍ତୁ

ଛୁଟିରେ ସ୍କୁଲ ଯିବା ସମୟ ଭଳି ଏକ ରୁଟିନ୍ ଜୀବନ ନ ଥାଏ। ମନ ଇଚ୍ଛାରେ ଖାଇବା, ପିଇବା କିମ୍ବା ଶୋଇବା ଆଦି ସବୁଥିରେ ଥାଏ ସ୍ୱାଧୀନତା। ପ୍ରକୃତରେ ଛୁଟିର ଏହା ହିଁ ଅର୍ଥ। ହେଲେ ଛୁଟିରେ ସବୁବେଳେ ଏଭଳି ସମୟ କଟାଇବା ଫଳରେ ସବୁକିଛି ଓଲଟପାଲଟ ହୋଇଯାଏ। ଶାରୀରିକ ସମସ୍ୟା ସାଙ୍ଗକୁ ଏକ ଅପ୍ରୀତିକର ପରିବେଶ ସୃଷ୍ଟି ହୋଇଥାଏ। ତେଣୁ ଛୁଟିରେ ବି କିଛି ସମୟ ପାଇଁ ହେଲେ ବି ରୁଟିନ୍ ଲାଇଫ୍ ଦରକାର। ଛୁଟି କିଭଳି କଟାଇବେ ସେନେଇ ଏକ ରୁଟିନ୍ ଅନୁସରଣ କରିବା ପାଇଁ ପିଲାଙ୍କୁ କୁହନ୍ତୁ। ଯେମିତିକି କିଛି ସମୟ ବାହାରେ ଖେଳିବା, କିଛି ସମୟ ପଢ଼ିବା ଅବା କିଛି ସମୟ ଘରର ଅନ୍ୟ କାମ ପାଇଁ ଦେବାକୁ ହେବ। ଏପରି ଭାବେ ଚିନ୍ତାକଲେ ଆଉ ବୋର୍ ହେବାକୁ ପଡ଼ିବ ନାହିଁ। ତେଣୁ ପିଲାଙ୍କୁ ଏଭଳି କରିବାରେ ସାହାଯ୍ୟ କରନ୍ତୁ।

ଘର କାମରେ

ଛୁଟିରେ ପିଲାଙ୍କ ମନକୁ ଫ୍ରେଶ୍ କରିବା ପାଇଁ ମନୋରଞ୍ଜନ ବି ଜରୁରୀ। ତା ଅର୍ଥ ନୁହେଁ କି ସେମାନେ ସବୁବେଳେ ବୁଲାବୁଲି କରିବେ ଅବା ଟିଭି କିମ୍ବା ଫୋନ୍ ଦେଖିବେ। ତେଣୁ ମାଆମାନେ ସେମାନଙ୍କୁ ଘରକାମରେ ସାହାଯ୍ୟ କରିବା ପାଇଁ କୁହନ୍ତୁ। ବିଶେଷକରି ରୋଷେଇ ଘରେ ନିଜେ ଥିବାବେଳେ ପିଲାଙ୍କୁ ଡାକି ବିଭିନ୍ନ ପ୍ରକାର ପରିବା ଚିହ୍ନାନ୍ତୁ ଓ ସେସବୁର ଉପକାରିତା ସମ୍ପର୍କରେ ଜଣାନ୍ତୁ। ରୋଷେଇ କିପରି ହେଉଛି ଦେଖାନ୍ତୁ ଓ ସାହାଯ୍ୟ କରିବାକୁ କୁହନ୍ତୁ। ସୁଷମ ଖାଦ୍ୟ ତଥା ପରିଷ୍କାର ପରିଚ୍ଛନ୍ନତା ସମ୍ପର୍କରେ ଶିକ୍ଷା ଦିଅନ୍ତୁ। କର୍ମଜୀବୀ ହୋଇଥିଲେ ପିଲାଙ୍କୁ ସବୁବେଳେ ଘରର କିଛି କିଛି କାମରେ ସାହାଯ୍ୟ କରିବା ପାଇଁ ପିଲାଙ୍କୁ ଅଭ୍ୟାସ କରାନ୍ତୁ। ଏପରି ହେଲେ ପିଲାମାନେ ଖାଲି ସମୟରେ ଘରକାମ କରି ସମୟ କଟାଇବା ସହ ଖୁସି ହୋଇପାରିବେ।

କ୍ରିଏଟିଭ୍ ହାବିଟ୍ ବଢ଼ାନ୍ତୁ

ଛୁଟି ସମୟରେ ପାଠପଢ଼ା ବାଦ୍ ସେମାନଙ୍କୁ ଅନ୍ୟ କିଛି କରିବା ପାଇଁ ନିଶ୍ଚୟ କୁହନ୍ତୁ। କିଛି ନୂଆ କୋର୍ସରେ ନାମ ଲେଖାନ୍ତୁ। ଦିନକୁ କିଛି ସମୟ ସେମାନେ ସମର କୋର୍ସ ଯେପରି କରାଟେ, ଚେସ୍, ସ୍କେଟିଂ, ଡ୍ୟାନ୍ସ, ମ୍ୟୁଜିକ୍ ଆଦି ଯେକୌଣସି ବିଷୟରେ ଶିକ୍ଷା ନେବା ପାଇଁ ସୁଯୋଗ ଦିଅନ୍ତୁ। ଏହା ଫଳରେ ପିଲାଙ୍କର କ୍ରିଏଟିଭିଟି ବଢ଼ିବ। ଏକ ସମୟରେ ଛୁଟି ଭଲରେ କଟିବା ସହ ସେମାନଙ୍କ ଦକ୍ଷତା ବିକାଶ ହୋଇପାରିବ।

ଏମାନେ କ'ଣ କରନ୍ତି

ନୂଆ କ୍ଲାସ୍ ଦେଉଛି: ଖରାଛୁଟିରେ ମୋର ପ୍ରବଳ ଟେନ୍‌ସନ। ଘରେ ପିଲାଙ୍କୁ ସବୁବେଳେ ଜଗିବାକୁ ପଡୁଛି, ପୁଣି ସେମାନଙ୍କୁ ବିଭିନ୍ନ ପ୍ରକାରର ଖାଇବା ତିଆରି କରି ଦେବାକୁ ହେଉଛି। ଏସବୁ ବାଦ୍ ଛୁଆ କେତେବେଳେ ଝଗଡ଼ା କରୁଛନ୍ତି ତ କେବେ ଘର ଅପରିଷ୍କାର କରୁଛନ୍ତି। ସବୁକିଛିକୁ ଜଗାରଖା କରି ସେମାନଙ୍କୁ ଗାଇଡ୍ କରିବା ଓ ସବୁକାମ ଶିଖାଇବା ପାଇଁ ମତେ ଭାରି କଷ୍ଟ ହେଉଛି। କିନ୍ତୁ ପିଲାଙ୍କ ଭବିଷ୍ୟତକୁ ଦୃଷ୍ଟିରେ ରଖି ଯଥାସମ୍ଭବ ସବୁ କରିବା ପାଇଁ ଆମେ ଚେଷ୍ଟା କରୁଛୁ। ଏଠି ଘର ପାଖରେ ସକାଳେ ପିଲାଙ୍କୁ କରାଟେ କ୍ଲାସ୍‌ରେ ଛାଡୁଛି ଓ ସନ୍ଧ୍ୟା ସମୟରେ ମୋର ଦୁଇ ଝିଅଙ୍କୁ ଡ୍ୟାନ୍ସ ଶିଖାଇବାକୁ ନେଇ ଯାଉଛି। ଘରର ସବୁ କାମ ପରେ ଏସବୁ ଅଧିକ କାମ କରୁଛି। ପିଲାଙ୍କ ଖୁସି ଓ ସେମାନଙ୍କ ଉଜ୍ଜ୍ୱଳ ଭବିଷ୍ୟତ ପାଇଁ ଏସବୁ କରୁଛି।

*– **ମଧୁସ୍ମିତା ବାରିକ,** ଗୃହିଣୀ, ପିପିଲି, ପୁରୀ*

ପିଲାଙ୍କ ସହ ଗାଁକୁ ଯାଏ: ଖରାଛୁଟି ହେଲେ ମୋ ପିଲାମାନେ ସବୁବେଳେ ଗାଁ କୁ ଯାନ୍ତି। ସେଠି ରହି ସେମାନେ ବେଶ୍ ଆରାମରେ ଛୁଟି କଟାନ୍ତି। ଗାଁରେ ସବୁ ପ୍ରକାର କାମରେ ସାହାଯ୍ୟକରି ଖୁସି ହୁଅନ୍ତି। ଗୋରୁ, ବିଲବାଡ଼ି ତଥା ଅନ୍ୟାନ୍ୟ କାମରେ ସେମାନଙ୍କ ସମୟ କଟିଯାଏ। ପିଲାଙ୍କ ଛୁଟି ହେଲେ ମୁଁ ବି ସବୁବେଳେ ସେମାନଙ୍କୁ ନେଇ ଗାଁକୁ ଯାଏ। ତେଣୁ ଆମ ସମସ୍ତଙ୍କର ସମୟ ବହୁତ ମଜାରେ କଟେ। ସହରଠୁ ଦୂରରେ ଏକ ଭିନ୍ନ ପରିବେଶରେ କିଛି ସମୟ କଟେଇବାର ମଜା ଅଲଗା। ତେବେ ଏସବୁ ଭିତରେ ପିଲାମାନେ ସନ୍ଧ୍ୟାବେଳେ ଓ ସକାଳେ କିଛି ସମୟ ପାଠ ବି ପଢ଼ନ୍ତି। ରଜ ସରିବା ପରେ ଆମେ ସମସ୍ତେ ପୁଣି ଫେରିଆସିବୁ।

*– **ସୁରଶ୍ରୀ ପ୍ରିୟଦର୍ଶିନୀ,** ଗୃହିଣୀ, କଟକ*

ପାର୍କ ନେଇ ଯାଏ: ଖରାଛୁଟିରେ ସବୁବର୍ଷ ଭଳି ଏବର୍ଷ ବି ପୁଅକୁ ମାସକ ପାଇଁ ଗୀତ ଶିଖିବାକୁ ପଠାଉଛି। କାରଣ ଘରେ ସେ ଏକୁଟିଆ ହୋଇଯାଉଛି ଏବଂ ବୋର୍ ହେଉଛି। ଘରର ଛୋଟ ମୋଟ କାମରେ ସାହାଯ୍ୟ କରିବାକୁ କହୁଛି, କିନ୍ତୁ ସବୁଦିନ ସେ ଖେଳିବା ପାଇଁ ନ ଗଲେ ଚିଡ଼ିଯାଏ। ଏଥିପାଇଁ ପାଖରେ ଥିବା ଏକ ପାର୍କକୁ ସବୁଦିନ ସନ୍ଧ୍ୟାରେ ତାକୁ ନେଇ ଯାଉଛି। ସେଠି ସେ କିଛି ସମୟ ଖେଳିବା ପରେ ଘରକୁ ଆସୁଛି। ମତେ କଷ୍ଟ ହେଲେ ବି ତା'ର ଭବିଷ୍ୟତ ପାଇଁ ସବୁ ପରିଶ୍ରମ କରିବାକୁ ଚେଷ୍ଟା କରେ।

*– **ଅନୁରାଧା ମହାପାତ୍ର,** ଗୃହିଣୀ, ନୟାପଲ୍ଲୀ, ଭୁବନେଶ୍ୱର*

ସୌନ୍ଦର୍ଯ୍ୟ

ଲଗାନ୍ତୁ ଟୋନର

ମୁହଁକୁ ଭଲଭାବେ ସଫା କରି ଉଜ୍ଜ୍ୱଳତା ବଢାଇବାକୁ ଟୋନର ବ୍ୟବହାର କରାଯାଏ। ଟୋନର ଲଗାଇଲେ ତ୍ୱଚାକୁ ପୋଷଣ ମିଳିବା ସହ ଉଜ୍ଜ୍ୱଳତା ବୃଦ୍ଧି ପାଇଥାଏ। ତେବେ କିଭଳି ଏବଂ କେଉଁ ପ୍ରକାର ଟୋନର ଲଗାଇବେ ସେ ସମ୍ପର୍କରେ ଜାଣିରଖନ୍ତୁ।

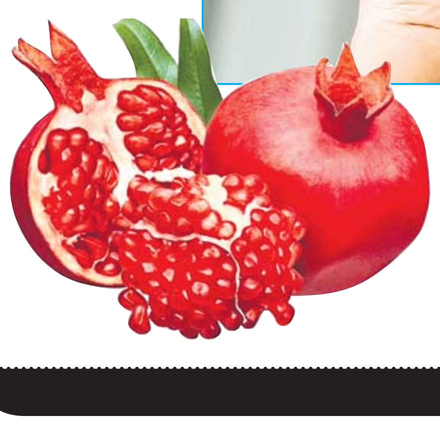

⏭ ବଜାରରେ ମିଳୁଥିବା ବିଭିନ୍ନ ପ୍ରକାର ଟୋନର ବଦଳରେ ହୋମ୍ ମେଡ୍ ଟୋନର ବ୍ୟବହାର କଲେ ଭଲ। ଘରେ ଟୋନର ତିଆରି ପାଇଁ ଅଧା କପ୍ ପାଣି ଫୁଟାଇ ସେଥିରେ ଗ୍ରୀନ୍ ଟି ବ୍ୟାଗ୍ ପକାଇ ୨ ମିନିଟ୍ ଛାଡ଼ି ଦିଅନ୍ତୁ। ଏବେ ଏଥିରେ ୧ ଚାମଚ ଗୋଲାପଜଳ ଏବଂ ଅଧାକଟା ଡାଳିମ୍ବ ଜୁସ୍ ମିଶାନ୍ତୁ। ଏହାକୁ ବୋତଲରେ ରଖି ବ୍ୟବହାର କରନ୍ତୁ। ପାଣିରେ ଆଲୋଭେରା ଜେଲ୍ ମିଶାଇ ଏହାକୁ ମଧ୍ୟ ଟୋନର ଭଳି ବ୍ୟବହାର କରିପାରିବେ।

⏭ ଯେକୌଣସି ପ୍ରକାର ଟୋନରକୁ ତୁଳା ସାହାଯ୍ୟରେ ମୁହଁ ଏବଂ ବେକରେ ଭଲଭାବେ ଲଗାନ୍ତୁ। ଏହାପରେ ହାଲ୍‌କା ଭାବେ ମସାଜ୍ କରି ଶୁଖିବା ପାଇଁ ଛାଡ଼ି ଦିଅନ୍ତୁ। କିଛି ସମୟ ପରେ ମୁହଁ ଧୋଇ ଦିଅନ୍ତୁ। ଏପରି କରିବା ଫଳରେ ତ୍ୱଚାକୁ ପୋଷଣ ମିଳିଥାଏ।

⏭ ଆପଣଙ୍କ ସ୍କିନ୍ ଅନୁସାରେ ହିଁ ଟୋନର ବାଛନ୍ତୁ। ଯଦି ଆପଣଙ୍କ ସ୍କିନ୍ ସେନ୍‌ସିଟିଭ୍ ହୋଇଥାଏ ତେବେ ତ୍ୱଚା ଅନୁସାରେ ଟୋନର ଲଗାନ୍ତୁ। ଫଳରେ ତ୍ୱଚାର ପିଏଚ୍ ଲେବଲରେ ସନ୍ତୁଳନ ରହିପାରିବ।

⏭ ଟୋନର ବ୍ୟବହାର କରିବା ଫଳରେ ତ୍ୱଚା ଶୁଷ୍କ ହୋଇ ନ ଥାଏ। ଦିନକୁ ୨ଥର ଟୋନର ବ୍ୟବହାର କରିପାରିବେ।

⏭ ପ୍ରଥମେ ଫେସ୍‌ୱାଶ୍‌ରେ ମୁହଁ ଧୋଇଦିଅନ୍ତୁ। ଏହାପରେ ତୁଳାରେ ଟୋନର ଲଗାଇ ହାତରେ ସ୍କ୍ରବ୍ କରନ୍ତୁ। ଟୋନର ଲଗାଇବା ପରେ ମଶ୍ଚରାଇଜର ଲଗାନ୍ତୁ। କିଛି ସମୟ ପରେ ସନ୍‌ସ୍କ୍ରିନ୍ ଲଗାନ୍ତୁ।

ଖାଦ୍ୟରୁଚି — ମ୍ୟାଙ୍ଗୋ କୁଲ୍‌ଫି

ଆବଶ୍ୟକ ସାମଗ୍ରୀ–
ପାଚିଲା ଆମ୍ବ–୨ଟି, କ୍ଷୀର– ୧ ଲିଟର, ଚିନି– ଅଧା କପ୍, କଷ୍ଟାଡ୍ ମିଲ୍କ– ଅଧା କପ୍, କାଜୁ ଓ ପିସ୍ତା ବାଦାମ– ୪ ବଡ଼ ଚାମଚ, ଗୁଜୁରାତି ଗୁଣ୍ଡ– ୧ଛୋଟ ଚାମଚ।

ପ୍ରସ୍ତୁତି ପ୍ରଣାଳୀ–
ପ୍ରଥମେ ଆମ୍ବରୁ ରସ ବାହାରକରି ଗ୍ରାଇଣ୍ଡିଂକରି ରଖନ୍ତୁ। ଏହାପରେ କ୍ଷୀରକୁ ଚୁଲିରେ ବସାଇ ସିଝାନ୍ତୁ। କୁଲ୍‌ଫି ତିଆରି ପାଇଁ ସବୁବେଳେ କ୍ଷୀରକୁ ଅଧିକ ସମୟ ସିଝାଇ ଗାଢ଼ା କରିବେ। ସିଝିବା ବେଳେ କ୍ଷୀର ଯେତେବେଳେ ଅଧା ହୋଇଆସିବ ସେଥିରେ ଚିନି ଓ କଷ୍ଟାଡ୍ ମିଲ୍କ ମିଶାନ୍ତୁ। ଏହାକୁ ଲଗାତର କିଛି ସମୟ ଗୋଳାନ୍ତୁ। ବହଳିଆ ହୋଇ ଆସିଲେ ସେଥିରେ ଗ୍ରାଇଣ୍ଡିଂ ହୋଇଥିବା ଆମ୍ବରସ ମିଶାଇ ଗୋଳାନ୍ତୁ। ଏହା ପରେ ଗୁଜୁରାତି ଗୁଣ୍ଡ ପକାନ୍ତୁ। ଶେଷରେ ଏଥିରେ କାଜୁ ଓ ପିସ୍ତା ବାଦାମକୁ ଛୋଟ ଛୋଟ କରି କାଟି ପକାନ୍ତୁ। କିଛି ସମୟ ଗୋଳାଇବା ପରେ ଗ୍ୟାସ୍ ବନ୍ଦକରିଦେଇ ମିଶ୍ରଣକୁ ଥଣ୍ଡା ହେବା ପାଇଁ ଛାଡ଼ି ଦିଅନ୍ତୁ। ଥଣ୍ଡା ହୋଇଗଲେ ଏହି ମିଶ୍ରଣକୁ କୁଲ୍‌ଫି ମୋଲ୍‌ଡ କିମ୍ବା ଛୋଟ ପାତ୍ରରେ ଭର୍ତ୍ତି କରି ଫ୍ରିଜରରେ ରଖି ଦିଅନ୍ତୁ। ପ୍ରାୟ ୮–୯ ଘଣ୍ଟା ପରେ ଏହା ବରଫ ହୋଇ ଯାଇଥିବ। ତେଣୁ ଫ୍ରିଜରରୁ ବାହାର କରି ଖାଇବାକୁ ଦିଅନ୍ତୁ ପ୍ରସ୍ତୁତ ହୋଇଥିବା କୁଲ୍‌ଫି। ଖରାଦିନେ ଏହା ବେଶ୍ ସ୍ୱାଦିଷ୍ଟ ଲାଗିବ।

ଫ୍ରେଞ୍ଚ୍ ଓପନ ଗ୍ରାଣ୍ଡସ୍ଲାମ ଅବସରରେ ଏକ ହାଲ୍କା ମୁହୂର୍ତ୍ତରେ ଓନ୍ସ ଜାବେର ଓ ନୋଭାକ୍ ଜୋକୋଭିଚ୍।

ଫ୍ରେଞ୍ଚ୍ ଓପନ: ଅଲକାରାଜ-ସିତ୍‌ସିପାସ୍, ଦିମିତ୍ରୋଭ-ସିନର କ୍ୱାର୍ଟର ଫାଇନାଲ

ପ୍ୟାରିସ, ୩।୬ (ଏପି)

ଚଳିତ ଫ୍ରେଞ୍ଚ୍ ଓପନ ଗ୍ରାଣ୍ଡସ୍ଲାମ୍ ଟେନିସ୍ ପୁରୁଷ ସିଙ୍ଗଲ୍ସର କ୍ୱାର୍ଟର ଫାଇନାଲ ଲାଇନ୍‌ଅପ୍ ହେବାରେ ଲାଗିଛି। ରବିବାର ୪ର୍ଥ ରାଉଣ୍ଡରେ ୮ମ ସିଡ୍ ହୁବର୍ଟ ହୁର୍କାଜଙ୍କୁ ୭-୬(୫), ୬-୪, ୭-୬(୩) ସେଟ୍‌ରେ ହରାଇ ୩୩ ବର୍ଷରେ ପ୍ରଥମଥର ପାଇଁ କ୍ୱାର୍ଟର ଫାଇନାଲରେ ପହଞ୍ଚିଥିବା ୧୦ମ ସିଡ୍ ଗ୍ରିଗୋର ଦିମିତ୍ରୋଭ ରାଉଣ୍ଡ ଅଫ୍-୮ରେ ଜାନିକ ସିନରଙ୍କୁ ଭେଟିବେ। ଦ୍ୱିତୀୟ ସିଡ୍ ସିନର ୨-୬, ୬-୩, ୬-୨, ୬-୧ ସେଟ୍‌ରେ କେରେଣ୍ଟିନ ମୌଟେଟ୍‌ଙ୍କୁ ପରାସ୍ତ କରିଛନ୍ତି। ପ୍ରଥମ ସେଟ୍‌ରେ ହାରିଥିଲେ ହେଁ ସଫଳ ପ୍ରତ୍ୟାବର୍ତ୍ତନ କରିଥିଲେ ସିନର। ସେହିପରି ୩ୟ ସିଡ୍ କାର୍ଲୋସ ଅଲ୍‌କାରାଜ୍ ଓ ୯ମ ସିଡ୍ ଷ୍ଟିଫାନୋସ ସିତ୍‌ସିପାସ୍‌ଙ୍କ ମଧ୍ୟରେ କ୍ୱାର୍ଟର ଫାଇନାଲ ମୁକାବିଲା ହେବ। ୪ର୍ଥ ରାଉଣ୍ଡରେ ଆଲ୍‌କାରାଜ୍ ୬-୩, ୬-୩, ୬-୧ରେ ଅଣସିଡେଡ୍ ଫେଲିକ୍ସ ଅଗର ଅଲିସାମେଙ୍କୁ ହରାଇଥିବାବେଳେ ସିତ୍‌ସିପାସ୍ ୩-୬, ୭-୬ (୭/୪), ୬-୨, ୬-୨ରେ ମାଟେଓ ଅର୍ନାଲ୍ଡିଙ୍କୁ ପରାସ୍ତ କରି କ୍ୱାର୍ଟର ଫାଇନାଲରେ ପହଞ୍ଚିଛନ୍ତି।

ମ୍ୟାଚ ଜିତିବାପରେ ଉଲ୍ଲସିତ ମୀରା ଆଣ୍ଡ୍ରିଭା ଓ ଜସମିନ ପାଓଲିନି।

କ୍ୱାର୍ଟରରେ ଆଣ୍ଡ୍ରିଭା, ରିବାକିନା, ପାଓଲିନି

ମହିଳା ସିଙ୍ଗଲ୍ସ ୪ର୍ଥ ରାଉଣ୍ଡ ମ୍ୟାଚ ଜିତି କ୍ୱାର୍ଟର ଫାଇନାଲରେ ପହଞ୍ଚିଛନ୍ତି ଏଲେନା ରିବାକିନା, ଆରିନା ସାବାଲେଙ୍କା, ମୀରା ଆଣ୍ଡ୍ରିଭା ଓ ଜସ୍‌ମିନ ପାଓଲିନି। ରିବାକିନା ୬-୪, ୬-୩ରେ ଏଲିନା ସ୍ୱିତୋଲିନାଙ୍କୁ, ଆରିନା ସାବାଲେଙ୍କା ୬-୨, ୬-୩ରେ ଇମା ନାଭାରୋଙ୍କୁ ଜସ୍‌ମିନ ପାଓଲିନି ୪-୬, ୬-୦, ୬-୧ରେ ଅଣସିଡେଡ୍ ଇଲିନା ଆଭାନେସ୍ୟାନଙ୍କୁ ଏବଂ ଆଣ୍ଡ୍ରିଭା ୭-୫, ୬-୨ରେ ବାର୍ବରା ଗ୍ରାଚେଭାଙ୍କୁ ହରାଇ କ୍ୱାର୍ଟରରେ ପ୍ରବେଶ କରିଛନ୍ତି।

ମେଡଭେଡେଭଙ୍କ ଅଭିଯାନ ଶେଷ

ପଞ୍ଚମ ସିଡ୍ ଡାନିଲ ମେଡଭେଡେଭଙ୍କ ଅଭିଯାନ ୪ର୍ଥ ରାଉଣ୍ଡରୁ ଶେଷ ହୋଇଛି। ସେ ୬-୪, ୨-୬, ୧-୬, ୩-୬ ସେଟ୍‌ରେ ୧୧ଶ ସିଡ୍ ଆଲେକ୍ସ ଡି ମିନାଉରଙ୍କଠାରୁ ହାରି ଯାଇଛନ୍ତି। ଫଳରେ ମିନାଉର କ୍ୱାର୍ଟର ଫାଇନାଲରେ ପ୍ରବେଶ କରିଛନ୍ତି।

ସ୍ୱିଟେକ୍‌ଙ୍କ ଅସନ୍ତୋଷ

ଫ୍ରେଞ୍ଚ ଓପନ ପ୍ରତିଯୋଗିତାରେ ବିଳମ୍ବିତ ରାତିରେ ମ୍ୟାଚ ଖେଳାଯିବାକୁ ନେଇ ଟେନିସ ଖେଳାଳି ଇଗା ସ୍ୱିଟେକ୍ ଅସନ୍ତୋଷ ପ୍ରକାଶ କରିଛନ୍ତି। ଅନେକଥର ମଧ୍ୟ ମ୍ୟାଚ ରାତ୍ର ସେସନକୁ ଅତିକ୍ରମ କରିଯାଉଛି। ଶୋଇବା ସମୟରେ ଏହି ମ୍ୟାଚ ଖେଳିବାକୁ ହେଉଛ, ଯାହାକି କଷ୍ଟକର ବୋଲି ନମ୍ବର ୱାନ ମହିଳା ସିଙ୍ଗଲ୍ସ ଖେଳାଳି କହିଛନ୍ତି। ନିକଟରେ ରୋଲାଣ୍ଡ ଗାରୋସଠାରେ ଲୋରେଞ୍ଜୋ ମୁସେଟିଙ୍କ ବିପକ୍ଷରେ ମୁଗତଥରର ଚାମ୍ପିୟନ ନୋଭାକ ଜୋକୋଭିଚ୍‌ଙ୍କର ୫ ସେଟ୍ ବିଜୟ ମ୍ୟାଚ ହେଉଛି ଏହାର ସଦ୍ୟତମ ଉଦାହାରଣ। ଏହି ମ୍ୟାଚ ଶନିବାର ରାତି ୧୦ଟା ୩୦ରେ ଆରମ୍ଭ ହୋଇ ୩ଟା ପରେ ଶେଷ ହୋଇଥିଲା। କେବଳ ଖେଳାଳି ନୁହଁନ୍ତି, ଦର୍ଶକ, ଷ୍ଟାଡିୟମ କର୍ମଚାରୀ ଏବଂ କୋର୍ଟ ଅଫିସିଆଲଙ୍କ ପାଇଁ ଏହା ଏକ ବଡ଼ ସମସ୍ୟା। ମାତ୍ର ଏହାର ସାମାଧାନ ପନ୍ଥା କେହି ବାହାର କରିବାକୁ ଆଗଭର ହେଉ ନାହାନ୍ତି।

ବଜରଙ୍ଗ ପୁନିଆଙ୍କ ବାସନ୍ଦାଦେଶ ଉଠିଲା

ନୂଆଦିଲ୍ଲୀ, ୩।୬(ପି.ଟି.): ଜାତୀୟ ଆଣ୍ଟି ଡୋପିଂ ଏଜେନ୍ସି (ନାଡା)ର ଶୃଙ୍ଖଳାଗତ କମିଟି ପକ୍ଷରୁ ବଜରଙ୍ଗ ପୁନିଆଙ୍କ ବାସନ୍ଦାଦେଶ ହଟାଯାଇଛି। ପୂର୍ବରୁ ଡୋପ୍ ଟେଷ୍ଟିଂ ଏଡାଇବା କାରଣରୁ ବଜରଙ୍ଗଙ୍କୁ ସାମୟିକ ବାସନ୍ଦ କରାଯାଇଥିଲା। ସୋମବାର ଏହାକୁ ହଟାଯାଇଥିବା ବେଳେ ବଜରଙ୍ଗଙ୍କୁ ଏକ ନୋଟିସ୍ ଜାରି କରିବାକୁ ନିଷ୍ପତ୍ତି ନିଆଯାଇଛି। ନ୍ୟାଶନାଲ ଟ୍ରାଏଲ୍ସ ସମୟରେ ବଜରଙ୍ଗ ଡୋପ୍ ଟେଷ୍ଟ ପାଇଁ ନମୂନା ଦେଇ ନ ଥିଲେ। ପରେ ଏପ୍ରିଲ୍ ୨୩ ତାରିଖରେ ତାଙ୍କୁ ସାମୟିକ ଭାବରେ ବାସନ୍ଦ କରାଯାଇଥିଲା। ବାସନ୍ଦାଦେଶ ପରେ ଓକିଲଙ୍କ ଜରିଆରେ ବଜରଙ୍ଗ ନୋଟିସ୍ ମଧ୍ୟ ପଠାଇଥିଲେ।

ପଦକ ଦୌଡ଼ରେ ଈଶା

ମ୍ୟୁନିକ୍, ୩।୬ (ପି.ଟି.)

ଭାରତୀୟ ଶୁଟର ରମିତା ଜିନ୍ଦଲ ଏଠାରେ ଚାଲିଥିବା ଆଇଏସ୍‌ଏସ୍‌ଏଫ୍ ବିଶ୍ୱକପ୍‌ରେ ଭଲ ପ୍ରଦର୍ଶନକରି ମହିଳା ୧୦ ମିଟର ଏୟାର ରାଇଫଲ୍ସରେ ୬ଷ୍ଠ ସ୍ଥାନ ଅଧିକାର କରିଥିବା ବେଳେ ଈଶା ସିଂ ୨୫ ମିଟର ସ୍ପୋର୍ଟ୍ସ ପିସ୍ତଲ କ୍ୱାଲିଫାଇଂରେ ୬ଷ୍ଠ ସ୍ଥାନ ଅଧିକାର କରି ପଦକ ଆଶାକୁ ଉଜ୍ଜୀବିତ ରଖିଛନ୍ତି। ଅଲିମ୍ପିକ ସିଲେକ୍ସନ ଟ୍ରାଏଲରେ ରମିତା ଦ୍ୱିତୀୟ ସ୍ଥାନରେ ରହିଥିଲେ। ପ୍ୟାରିସ୍ ଗେମ୍ସ ପାଇଁ ଯୋଗ୍ୟ ବିବେଚିତ ହେବା କଥା। ମାତ୍ର ସେ ତୃତୀୟ ଶୁଟର ଭାବେ ୮ ଶୁଟରଙ୍କୁ ନେଇ ଫାଇନାଲରେ କାଟ୍ ଖାଇଯାଇଥିଲେ। ଲୟ ଅଭାବରୁ ଫାଇନାଲରେ ତାଙ୍କର ଦୁଇଟି ଖରାପ ସ୍କୋର ୯.୯ ଓ ୯.୮ ରହିଥିଲା। ସ୍ୱଳ୍ପ ବୟସ୍କଙ୍କ ମଧ୍ୟରେ ଅନୁଷ୍ଠିତ ଲଢେଇରେ ୧୭ ବର୍ଷୀୟ ବିଶ୍ୱ ଚାମ୍ପିୟନଶିପ୍ ରୌପ୍ୟ ବିଜେତା ଚାଇନାର ହୁଆଙ୍ଗ୍ ୟୁଟିଙ୍ଗ୍ (୨୫୨.୭) କୋରିଆର ୧୬ ବର୍ଷୀୟ ବାନ୍ ହ୍ୟୋଜିନ୍‌ଙ୍କଠାରୁ ସ୍ୱଳ୍ପ ବ୍ୟବଧାନରେ ବିଜୟ ଲାଭ କରିଥିଲେ। ରମିତା ପୂର୍ବରୁ କ୍ୱାଲିଫିକେଶନ ରାଉଣ୍ଡରେ ୬୩୩.୦ ସ୍କୋର ସହ ଚତୁର୍ଥ ହୋଇଥିଲେ। ୟୁଟିଙ୍ଗ୍ ୬୩୫.୩ ସ୍କୋର ସହ ଜୁନିୟର କ୍ୱାଲିଫିକେଶନ ବିଶ୍ୱ ରେକର୍ଡ କରିଥିଲେ। ପ୍ରତିଯୋଗିତାରେ ଭାଗନେଇଥିବା ଅନ୍ୟ ଭାରତୀୟଙ୍କ ମଧ୍ୟରେ ତିଳୋତ୍ତମା ସେନ୍ ଓ ଇଲାଭେନିଲ ଭାଲାରିଭାନ ଯଥାକ୍ରମେ ୩୪ତମ ଓ ୫୩ତମ ସ୍ଥାନ ଅଧିକାର କରିଥିଲେ।

ବୋପାନ୍ନା-ଇବ୍‌ଡେନ କ୍ୱାର୍ଟରରେ

ପ୍ୟାରିସ, ୩।୬ (ପି.ଟି.)

ଭାରତର ରୋହନ ବୋପାନ୍ନା ଓ ତାଙ୍କ ଅଷ୍ଟ୍ରେଲୀୟ ପାର୍ଟନର ମାଥ୍ୟୁ ଇବ୍‌ଡେନ ଫ୍ରେଞ୍ଚ ଓପନ ଟେନିସ ପୁରୁଷ ଡବଲ୍ସ କ୍ୱାର୍ଟରଫାଇନାଲରେ ପ୍ରବେଶ କରିଛନ୍ତି। ସୋମବାର ଏକ ତୃତୀୟ ରାଉଣ୍ଡ ମ୍ୟାଚରେ ଦ୍ୱିତୀୟ ସିଡ୍ ଯୋଡ଼ି ସୁପର ଟାଇବ୍ରେକରରେ ୬-୭ (୨), ୬-୩, ୭-୬ (୧୦-୮)ରେ ଇଣ୍ଡୋ-ମେକ୍ସିକାନ ଯୋଡ଼ି ଏନ୍. ଶ୍ରୀରାମ ବାଲାଜୀ ଓ ଏମ୍‌ଏ ରିୟେସ ଭାରେଲା ମାର୍ଟିନେଜଙ୍କୁ ହରାଇ ଦେଇଛନ୍ତି। ସୂଚନାଯୋଗ୍ୟ, ପ୍ୟାରିସ ଗେମ୍ସ ପାଇଁ ବୋପାନ୍ନା ଏପର୍ଯ୍ୟନ୍ତ ତାଙ୍କ ପାର୍ଟନର ସ୍ଥିର କରି ନାହାନ୍ତି। ଚଳିତ ସିଜନରେ ବାଲାଜୀଙ୍କ ପ୍ରଦର୍ଶନ ତାଙ୍କୁ ନିଶ୍ଚିତ ପ୍ରଭାବିତ କରିଥିବ। ବୋପାନ୍ନା ଜଣ ଟପ୍ ୧୦ ଖେଳାଳି ହୋଇଥିବାରୁ ପ୍ୟାରିସ ଗେମ୍ସ ପାଇଁ ସେ ତାଙ୍କ ପାର୍ଟନର ସ୍ଥିର କରିପାରିବେ।

ଦୂରଦର୍ଶନରେ ଟି୨୦ ବିଶ୍ୱକପ୍

ନୂଆଦିଲ୍ଲୀ, ୩।୬ (ପି.ଟି.)

ଦୂରଦର୍ଶନ (ଡିଡି) ସ୍ପୋର୍ଟ୍ସ ଚ୍ୟାନେଲରେ ଚଳିତ ଟି୨୦ କ୍ରିକେଟ ବିଶ୍ୱକପ୍, ପ୍ୟାରିସ ଅଲିମ୍ପିକ୍ସ ଏବଂ ୱିମ୍ବେଲଡନ ଟେନିସ ପ୍ରତିଯୋଗିତାର ସିଧା ପ୍ରସାରଣ କରିବ। ଏଥିପାଇଁ ଏଥିପାଇଁ ବିଭିନ୍ନ କ୍ରୀଡ଼ା ସଂସ୍ଥା ଓ ଏଜେନ୍‌ସି ସହିତ ବୁଝାମଣା ହୋଇଛି। ସୋମବାର ଗଣମାଧ୍ୟମ ସହିତ ବାର୍ତ୍ତାଳାପ ସମୟରେ ପ୍ରସାରଭାରତୀୟ ସିଇଓ ଗୌରବ ଦ୍ୱିବେଦୀ ଏକଥା ଘୋଷଣା କରିଛନ୍ତି। ପ୍ରସାରଭାରତୀ ତରଫରୁ ଆହୁରି ମଧ ଟି୨୦ ବିଶ୍ୱକପ୍ ପାଇଁ ସ୍ୱତନ୍ତ୍ର ସଙ୍ଗୀତ 'ଜଜ୍‌ବା' ର ଉନ୍ମୋଚନ କରିଛି। ଦୂରଦର୍ଶନ ଆହୁରି ମଧ୍ୟ ଜୁଲାଇ ୨୬ରୁ ଅଗଷ୍ଟ ୧୧ ପ୍ୟାରିସ ଅଲିମ୍ପିକ୍ସ ଏବଂ ପ୍ୟାରିସ ପାରାଲିମ୍ପିକ୍ସ (ଅଗଷ୍ଟ ୨୮-ସେପ୍ଟେମ୍ବର ୮)ର ସିଧାପ୍ରସାରଣ ଓ ହାଇଲାଇଟ୍ସ ଦେଖାଇବ। ଏହା ଆହୁରି ମଧ୍ୟ ଜୁଲାଇ ୬ରୁ ୧୪ ଭାରତର ଜିମ୍ବାୱେ ଟୁର୍ ମ୍ୟାଚର ସିଧାପ୍ରସାରଣ କରିବ। ଟି୨୦ ବିଶ୍ୱକପ୍ ପରେ ଭାରତ ଜିମ୍ବାୱେ ଟୁର୍‌ରେ ୫ ଅନ୍ତର୍ଜାତୀୟ ଟି୨୦ ଖେଳିବ। ଜୁଲାଇ ୨୭ରୁ ଅଗଷ୍ଟ ୭ ପର୍ଯ୍ୟନ୍ତ ଭାରତର ହ୍ୱାଇଟ୍ ବଲ ସିରିଜ ଖେଳାଯିବ। ଏହା ମଧ୍ୟ ଡିଡି ସ୍ପୋର୍ଟ୍ସରେ ପ୍ରସାରିତ ହେବ। ଫ୍ରେଞ୍ଚ୍ ଓପନ ଓ ୱିମ୍ବେଲଡନ ଫାଇନାଲ ମଧ୍ୟ ଦୂରଦର୍ଶନରେ ପ୍ରସାରିତ ହେବ।

ସୁପର ଓଭର ଜିତିଲା ନାମ୍ବିଆ

ବ୍ରିଜ୍‌ଟାଉନ୍,୩।୬(ପି.ଟି.)

ରୁବେନ୍ ଟ୍ରମ୍ପେଲମାନ ଓ ଡେଭିଡ୍ ୱାଇସେଙ୍କ ବୋଲିଂ ସଫଳତା ବଳରେ ଟି୨୦ ବିଶ୍ୱକପରେ ଓମାନକୁ ସୁପର ଓଭରରେ ପରାସ୍ତକରି ବିଜୟରୁ ଅଭିଯାନ ଆରମ୍ଭ କରିଛି ନାମ୍ବିଆ। ବିଶ୍ୱକପ ଇତିହାସର ଏହା ଚତୁର୍ଥ ସୁପର ଓଭର ହୋଇଥିବା ବେଳେ ଡେଭିଡ୍ ୱାଇସେ ଉଭୟ ବ୍ୟାଟ୍ ଓ ବଲ୍ ଜରିଆରେ ହିରୋ ରହିଥିଲେ। ପ୍ରଥମେ ବ୍ୟାଟିଂକରି ଓମାନ ୧୦୯ ରନରେ ସମସ୍ତ ଉଇକେଟ

ଟ୍ରମ୍ପେଲମାନ, ୱାଇସେଙ୍କ ବୋଲିଂ ସଫଳତା

ହରାଇଥିଲା। ଜବାବରେ ନାମ୍ବିଆ ମଧ୍ୟ ୬ ଉଇକେଟ ହରାଇ ସମାନ ୧୦୯ ରନ୍ କରିଥିଲା। ଅନ୍ତିମ ଓଭରରେ ୫ ରନ୍ ଆବଶ୍ୟକ ଥିବା ବେଳେ ମେହରାନ୍ ଖାନ୍ ଚମତ୍କାର ବୋଲିଂ କରିଥିଲେ। ଅନ୍ତିମ ବଲରେ ୨ ରନ୍ ଆବଶ୍ୟକ ଥିବା ବେଳେ ବାଇରୁ ୧ ରନ୍ ସଂଗୃହୀତ ହୋଇଥିଲା। ପରେ ସୁପର ଓଭରରେ ଡେଭିଡ୍ ୱାଇସେ ଓ ଅଧିନାୟକ ଜେରହାର୍ଡ ଏରାସ୍‌ମସ ୨୧ ରନ୍ କରିଥିଲେ। ପରେ ୱାଇସେ ବୋଲିଂ କରିବାକୁ ଆସି ମାତ୍ର ୧୦ ରନ୍ ଦେଇ ଗୋଟିଏ ଉଇକେଟ ନେଇଥିଲେ। ବାର୍ବାଡୋସ୍‌ରେ ଖେଳାଯାଇଥିବା ମ୍ୟାଚ୍‌ରେ ନାମ୍ବିଆ ପ୍ରଥମେ ବୋଲିଂ ନେଇଥିଲା। ଦକ୍ଷିଣ ଆଫ୍ରିକା ଜନ୍ମିତ ବାମହାତୀ ପେସର ରୁବେନ୍ ଟ୍ରମ୍ପେଲମାନ ଚମତ୍କାର ବୋଲିଂ ସହ ଏକ ରେକର୍ଡ ନିଜ ନାମରେ କରିଥିଲେ। ଟି୨୦ରେ ପ୍ରଥମ ବୋଲର ଭାବରେ ସେ ପ୍ରଥମ ଦୁଇ ବଲ୍‌ରେ କଶ୍ୟପ ପ୍ରଜାପତି ଏବଂ ଓମାନ କ୍ୟାପ୍‌ଟେନ ଆକିବ୍ ଇଲିଆସଙ୍କୁ ଆଉଟ କରିଥିଲେ। ଓମାନ ପକ୍ଷରୁ ଖାଲିଦ୍ କାଇଲ ୩୪ ବଲ୍‌ରୁ ସର୍ବାଧିକ ୩୯ ରନ୍ କରିଥିଲେ। ଜିଶାନ ମାସୁଦ୍ ୨୨, ଆୟନ୍ ଖାନ୍ ୧୫ ରନ୍ କରିଥିବା ବେଳେ ୭ ଜଣ ବ୍ୟାଟର ଦୁଇ ଅଙ୍କ ସ୍କୋର ଛୁଇଁପାରି ନ ଥିଲେ। ରୁବେନ୍ ଟ୍ରମ୍ପେଲମାନ ୨୧ ରନ୍‌ରେ ୪ ଓ ଡେଭିଡ୍ ୱାଇସେ ୩ ଉଇକେଟ ନେଇଥିଲେ। ଅନ୍ୟମାନଙ୍କ ମଧ୍ୟରେ ଜେରହାର୍ଡ ଏରାସ୍‌ମସ ୨ ଓ ବର୍ନାର୍ଡ ସ୍କଲ୍ଜ ୧ ଉଇକେଟ ନେଇଥିଲେ।

ଜବାବରେ ନାମ୍ବିଆ ପ୍ରଥମ ଓଭରରେ ବିନା ସ୍କୋରରେ ଓପନର ମାଇକେଲ ଭାନ୍ ଲିଙ୍ଗେନଙ୍କ ଉଇକେଟ ହରାଇଥିଲା। ତେବେ ପରବର୍ତ୍ତୀ ଦୁଇ ବ୍ୟାଟର ନିକୋଲାସ୍ ଡାଭିନ୍(୨୪) ଓ ଜାନ୍ ଫ୍ରାଇଲିଙ୍କ(୪୫) ସତର୍କତାର ସହ ଇନିଂସ ଆଗକୁ ବଢାଇଥିଲେ। ଅଧିନାୟକ ଜେରହାର୍ଡ ଏରାସ୍‌ମସ ୧୩ ରନ୍ କରିଥିଲେ। ଅନ୍ତିମ ଓଭରରେ ୫ ରନ୍ ଆବଶ୍ୟକ ଥିବା ବେଳେ ପ୍ରଥମ ବଲରେ ଫ୍ରାଇଲିଙ୍କଙ୍କୁ ଆଉଟ କରିଥିଲେ ମେହରାନ୍ ଖାନ୍। ପରବର୍ତ୍ତୀ ବଲ୍ ଡଟ୍ ରହିଥିବା ବେଳେ ତୃତୀୟ ବଲ୍‌ରେ ଆଉ ଏକ ଉଇକେଟର ପତନ ଘଟିଥିଲା। ଅନ୍ତିମ ୩ ବଲ୍‌ରୁ ୪ ରନ୍ ସଂଗୃହୀତ ହୋଇଥିବା ବେଳେ ଚଳିତ ବିଶ୍ୱକପର ପ୍ରଥମ ତଥା ବିଶ୍ୱକପ ଇତିହାସର ଚତୁର୍ଥ ସୁପର ଓଭର ଦେଖିବାକୁ ମିଳିଥିଲା।

ସୁପର ଓଭରରେ ଶଟ୍ ଖେଳିବା ଅବସରରେ ଡେଭିଡ ୱାଇସେ।

ସଂକ୍ଷିପ୍ତ ସ୍କୋର

ଓମାନ ୧୯.୪ ଓଭରରେ ୧୦୯/୧୦ (ଖାଲିଦ୍ କାଇଲ-୩୯, ଜିଶାନ ମାସୁଦ୍-୨୨, ଆୟନ୍ ଖାନ୍-୧୫, ରୁବେନ୍ ଟ୍ରମ୍ପେଲମାନ-୪/୨୧, ଡେଭିଡ୍ ୱାଇସେ-୩/୨୮, ଜେରହାର୍ଡ ଏରାସ୍‌ମସ-୨/୨୦)। ନାମ୍ବିଆ ୨୦ ଓଭରରେ ୧୦୯/୬ (ଜାନ୍ ଫ୍ରାଇଲିଙ୍କ-୪୫, ନିକୋଲାସ ଡେଭିନ୍-୨୪, ଜେରହାର୍ଡ ଏରାସ୍‌ମସ-୧୩, ମେହରାନ୍ ଖାନ୍-୩/୭, ଆକିବ୍ ଇଲିଆସ୍-୧/୧୭, ବିଲାଲ୍ ଖାନ୍-୧/୨୫)।

ଟି୨୦ ବିଶ୍ୱକପ

(ଆଜିର ମ୍ୟାଚ)

ଆଫଗାନିସ୍ତାନ ବନାମ ଉଗାଣ୍ଡା
ସ୍ଥାନ: ଗୁଏନା
ସମୟ: ସକାଳ ୬ଟା

ଇଂଲଣ୍ଡ ବନାମ ସ୍କଟ୍‌ଲାଣ୍ଡ
ସ୍ଥାନ: ବାର୍ବାଡୋସ୍
ସମୟ: ରାତି ୮ଟା

ନେଦରଲାଣ୍ଡ୍ସ ବନାମ ନେପାଳ
ସ୍ଥାନ: ଡଲାସ
ସମୟ: ରାତି ୯ଟା

ପ୍ରସାରଣ: ଷ୍ଟାର ସ୍ପୋର୍ଟ୍ସ

ନର୍ଜେଙ୍କ ପ୍ରଭାବୀ ବୋଲିଂ

ନ୍ୟୁୟର୍କ,୩।୬

ଟି୨୦ ବିଶ୍ୱକପରେ ଶ୍ରୀଲଙ୍କା ବିପକ୍ଷରେ ଦକ୍ଷିଣ ଆଫ୍ରିକାର ପ୍ରଭାବୀ ବୋଲିଂ। ଆନରିଚ୍ ନର୍ଜେ ମାତ୍ର ୭ ରନ୍‌ରେ ୪ ଉଇକେଟ ନେବାରୁ ଶ୍ରୀଲଙ୍କା ୧୯.୧ ଓଭରରେ ମାତ୍ର ୭୭ ରନ୍‌ରେ ଅଲଆଉଟ ହୋଇଥିଲା। ଜବାବରେ ଖବର ପ୍ରସ୍ତୁତି ସୁଦ୍ଧା ଦକ୍ଷିଣ ଆଫ୍ରିକା ୭ ଓଭରରେ ୨ ଉଇକେଟ ହରାଇ ୩୦ ରନ୍ କରିଛି। ଶ୍ରୀଲଙ୍କା ଟସ୍ ଜିତି ପ୍ରତିକୂଳ ପରସ୍ଥିତିରେ ପ୍ରଥମେ ବୋଲିଂ କରିଥିଲା। ତେବେ ଦକ୍ଷିଣ ଆଫ୍ରିକା ବୋଲରଙ୍କ ଘାତକ ବୋଲିଂ କରିବା କାରଣରୁ ଶ୍ରୀଲଙ୍କା ଏହାର ଟି୨୦ ବିଶ୍ୱକପ ଇତିହାସର ସର୍ବନିମ୍ନ ସ୍କୋର କରିଥିଲା। ପେସ୍ ବୋଲିଂ ସହାୟକ ପିଚ୍‌ରେ ଚତୁର୍ଥ ଓଭରରେ ଶ୍ରୀଲଙ୍କା ପାଥୁମ୍ ନିଶଙ୍କା(୩)ଙ୍କ ଉଇକେଟ ହରାଇଥିଲା। ପରେ କୁଶାଲ ମେଣ୍ଡିସ୍(୧୯) ଓ କାମିନ୍ଦୁ ମେଣ୍ଡିସ(୧୧) ଦଳୀୟ ସ୍କୋର ୩୧ରେ ପହଞ୍ଚାଇ ଥିଲେ। ଅଷ୍ଟମ ଓଭରରେ କାମିନ୍ଦୁ ଆଉଟ ହେବା ପରେ ପରବର୍ତ୍ତୀ ଓଭରରେ ୨ ବଲ୍‌ରେ ହସରଙ୍ଗା ଓ ସାଦିରା ସମରବିକ୍ରମାଙ୍କୁ ଆଉଟ କରିଥିଲେ କେଶବ ମହାରାଜ। ଶେଷ ଭାଗରେ ଅନୁଭବୀ ଆଞ୍ଜେଲୋ ମାଥ୍ୟୁସ୍ ୧୬ ରନ୍ କରିବାରୁ ଶ୍ରୀଲଙ୍କା ୭୭ ରନ୍‌ରେ ପହଞ୍ଚିଥିଲା। ଶ୍ରୀଲଙ୍କାର ୮ ଜଣ ଖେଳାଳି ୨ ଅଙ୍କରେ ପହଞ୍ଚି ପାରି ନ ଥିଲେ। ଦକ୍ଷିଣ ଆଫ୍ରିକା ପକ୍ଷରୁ ଆନରିଚ୍ ନର୍ଜେ ୪ ଉଇକେଟ ନେଇ ଶ୍ରୀଲଙ୍କାର ବ୍ୟାଟିଂ ମେରୁଦଣ୍ଡ ଭାଙ୍ଗି ଦେଇଥିଲେ। ଅନ୍ୟ ମାନଙ୍କ ମଧ୍ୟରେ କେଶବ ମହାରାଜ,କାଗିସୋ ରାବାଡା ୨ଟି ଲେଖାଏ ଓ ଓଟ୍‌ନିଲ୍ ବାର୍ଟମାନ୍ ଗୋଟିଏ ଉଇକେଟ ନେଇଥିଲେ।

Printed and Published by Tathagata Satpathy on behalf of Navajat Printers & Media Pvt. Ltd.& Printed at Navajat Printers, B/4, Bareipali, Sambalpur, Editor - Tathagata Satpathy ସମ୍ପାଦକ-ତଥାଗତ ସତପଥୀ