ଧରିତ୍ରୀ
DHARITRI

ଭୁବନେଶ୍ୱର, ବୁଧବାର, ଜୁନ୍ ୧୯/୨୦୨୪ (୧୪ ପୃଷ୍ଠା) | Bhubaneswar, Wednesday, June 19/2024 | Page 14 | ₹ 7.00 | RAYAGADA

୫୦ଶ ଭାଗ ୨୦୫ ସଂଖ୍ୟା | www.orissakhabar.com/www.dharitri.com | Printed at Rayagada, Bhubaneswar, Sambalpur & Angul | VOLUME 50 ISSUE 205 | ମୂଲ୍ୟ ₹୭/-

ପୁରନ ଶ୍ରେଷ୍ଠ ଖେଳାଳି

ଆଫଗାନିସ୍ତାନ ବିପକ୍ଷ ଟି୨୦ ବିଶ୍ୱକପ୍ ମ୍ୟାଚରେ ୱେଷ୍ଟଇଣ୍ଡିଜର ନିକୋଲାସ ପୁରନ ପ୍ଲେୟର ଅଫ୍ ଦି ମ୍ୟାଚ ବିବେଚିତ ହୋଇଛନ୍ତି।

୧୩ ୦୨

'ଦାଏରା'ରେ ଆୟୁଷ୍ମାନ, କରୀନା

ଫିଲ୍ମ 'ଦାଏରା'ରେ ଅଭିନେତା ଆୟୁଷ୍ମାନ୍ ଖୁରାନାଙ୍କ ସହ ଅଭିନେତ୍ରୀ କରୀନା କପୁର ଖାନ୍ ପ୍ରଥମଥର ପାଇଁ ସ୍କ୍ରିନ ଶେୟାର କରିବେ ବୋଲି ରିପୋର୍ଟ ପ୍ରକାଶ ପାଇଛି।

ପିଏମ୍ କିଷାନ ସମ୍ମାନ ନିଧି ଯୋଜନାର ୧୭ତମ କିସ୍ତି ପ୍ରଦାନ କାର୍ଯ୍ୟକ୍ରମରେ ମୁଖ୍ୟମନ୍ତ୍ରୀ ମୋହନ ଚରଣ ମାଝୀ ବରଗଡ଼ର ଅଗ୍ରଣୀ ଚାଷୀ କୃଷ୍ଣଚନ୍ଦ୍ର ହୋତାଙ୍କୁ ସମ୍ବର୍ଦ୍ଧିତ କରୁଛନ୍ତି। ନିକଟରେ ଅଛନ୍ତି (ବାମରୁ) ଅତାବିରା ବିଧାୟକ ନିହାର ରଞ୍ଜନ ମହାନନ୍ଦ, ଭଟଲି ବିଧାୟକ ଇରାଶିଷ ଆଚାର୍ଯ୍ୟ, ବରଗଡ଼ ବିଧାୟକ ଅଶ୍ୱିନୀ ଷଡ଼ଙ୍ଗୀ, ଉପମୁଖ୍ୟମନ୍ତ୍ରୀ କନକ ବର୍ଦ୍ଧନ ସିଂଦେଓ ଏବଂ ବିଜେପୁର ବିଧାୟକ ସନତ କୁମାର ଗଡ଼ଡିଆ। (ରିପୋର୍ଟ: ପୃଷ୍ଠା-୩)

ବାଲେଶ୍ୱରରେ ଇଣ୍ଟରନେଟ୍ ବନ୍ଦ

■ ସହରରେ କର୍ଫ୍ୟୁ ବଳବତ୍ତର ■ ପୋଲିସର ଫ୍ଲାଗମାର୍ଚ୍ଚ

ବାଲେଶ୍ୱର,୧୮।୬(ମାନସ ବିଶ୍ୱାଳ)

ଦୁଇ ଗୋଷ୍ଠୀ ମଧ୍ୟରେ ସଂଘର୍ଷ ଘଟଣା ପରେ ଅଶାନ୍ତ ହୋଇପଡ଼ିଥିବା ବାଲେଶ୍ୱର ସହରରେ କର୍ଫ୍ୟୁ ଜାରି କରାଯାଇଛି। ଏଥିସହିତ ମଙ୍ଗଳବାର ଅପରାହ୍ନରୁ ସହରରେ ଇଣ୍ଟରନେଟ୍ ସେବାକୁ ବନ୍ଦ କରିଦିଆଯାଇଛି। ସୋମବାର ବିଳମ୍ବିତ ରାତିରୁ କର୍ଫ୍ୟୁ କଟକଣା ଲାଗୁ ହୋଇଥିବାବେଳେ ୧୯ତାରିଖ ରାତି ପର୍ଯ୍ୟନ୍ତ ଏହା ବଳବତ୍ତର ରହିବ ବୋଲି ଏସ୍‌ପି ସାଗରିକା ନାଥ ସୂଚନା ଦେଇଛନ୍ତି। ସହରର ସମସ୍ତ ସମ୍ବେଦନଶୀଳ ଅଞ୍ଚଳରେ ପୋଲିସ ପଇଁତରା ମାରୁଛି। ଶାନ୍ତିଶୃଙ୍ଖଳା ରକ୍ଷା ପାଇଁ ଓଡ଼ିଶା ପୋଲିସର ୪୦ ପ୍ଲାଟୁନ ଫୋର୍ସ ଓ ଅଧିକାରୀ ନିୟୋଜିତ ଥିବା ବେଳେ ୬ ପ୍ଲାଟୁନ କେନ୍ଦ୍ରୀୟ ସୁରକ୍ଷା ବଳ ମୁତୟନ ହୋଇଛନ୍ତି। ☞ ପୃଷ୍ଠା-୪

ଆଜିର ସମ୍ପାଦକୀୟ | ଇଣ୍ଟରନେଟ୍ ପାଠ

ଡ୍ରେନ୍‌ରେ ଭାସି ନାବାଳକ ମୃତ

ଭୁବନେଶ୍ୱରରେ ଅଭାବନୀୟ ଘଟଣା

ଭୁବନେଶ୍ୱର,୧୮।୬ (ସତ୍ୟଜିତ୍ ରାଉତ)

ବିପର୍ଯ୍ୟସ୍ତ ଡ୍ରେନେଜ୍ ବ୍ୟବସ୍ଥା ଭୁବନେଶ୍ୱରବାସୀଙ୍କ ପାଇଁ ମରଣଯନ୍ତା ପାଲଟିଛି। ବର୍ଷାରେ ଡ୍ରେନ୍ ପାଣି ଉଛୁଳୁଥିବା ବେଳେ ଏଥିରେ ପଡ଼ି ଗୋଟିଏ ପରେ ଗୋଟିଏ ଜୀବନ ଯାଉଛି। ଗତ ୯ବର୍ଷରେ ଡ୍ରେନ୍‌ରେ ଭାସିଯାଇ ୮ଜଣଙ୍କ ମୃତ୍ୟୁ ଘଟିଥିବାବେଳେ ମଙ୍ଗଳବାର ଆଉ ଜଣେ କୋମଳମତି ନାବାଳକଙ୍କ ପ୍ରାଣ ଯାଇଛି। ଭୁବନେଶ୍ୱର ୟୁନିଟ-୩ ମସ୍‌ଜିଦ୍ କଲୋନି ନିକଟରେ ଏହି ଅଭାବନୀୟ ଘଟଣା ଘଟିଛି। ମୃତ ନାବାଳକ ହେଲେ ମସଜିଦ୍ କଲୋନିରେ ରହୁଥିବା ଦମ୍ପତି ଏସ୍‌କେ ଜୁମତି ଓ ରୁକ୍ସାନା ବିବିଙ୍କ ପୁଅ ଏସ୍‌କେ ରାଜେଶ (୧୦)। ଅଗ୍ନିଶମ ଟିମ୍ ପ୍ରାୟ ୩ କି.ମି ଦୂର ଲକ୍ଷ୍ମୀସାଗରସ୍ଥିତ ଓସ୍କାର ସିଟି ନିକଟ ନାଳରୁ ରାଜେଶଙ୍କୁ ଅଚେତ ଅବସ୍ଥାରେ ଉଦ୍ଧାର କରିବା ପରେ କ୍ୟାପିଟାଲ ହସ୍ପିଟାଲ ପଠାଇଥିଲା। ସେଠାରେ ରାଜେଶଙ୍କୁ ଡାକ୍ତର ମୃତ ଘୋଷଣା କରିଥିଲେ। ତେବେ ଏହି ଦୁଃଖଦ ଘଟଣା ସାରା ଅଞ୍ଚଳରେ ଆଲୋଡନ ସୃଷ୍ଟି କରିଥିବାବେଳେ ଏଥିପାଇଁ ସ୍ଥାନୀୟ ଲୋକ ଭୁବନେଶ୍ୱର ମହାନଗର ନିଗମ(ବିଏମ୍‌ସି)କୁ ଦାୟୀ କରିଛନ୍ତି। ମୃତ ରାଜେଶ ବାପା-ମା'ଙ୍କ ମଝିଆ ସନ୍ତାନ ଥିଲେ। ରାଜେଶଙ୍କ ଉପରେ ଜଣେ ବଡ଼ଭାଇ ଥିବାବେଳେ ତଳେ ଜଣେ ସାନଭଉଣୀ ଅଛନ୍ତି। ବାପା ସ୍ଥାନୀୟ ଅଞ୍ଚଳରେ କାମ କରୁଥିବାବେଳେ ☞ ପୃଷ୍ଠା-୪

ନାବାଳକ ଏସ୍‌କେ ରାଜେଶ

୯ ବର୍ଷରେ ଗଲାଣି ୮ ଜୀବନ

୨୦୧୫ରେ ଜଣେ ୯ବର୍ଷର ବାଳକ ନୟାପଲ୍ଲୀ ମମ୍‌ତାଜ୍ ଅଲ୍ଲୀ ହାଇସ୍କୁଲ ନିକଟ ମୁକୁଳା ଡ୍ରେନ୍‌ରେ ପଡ଼ି ଭାସି ଯାଇଥିଲେ। ୨୦୧୭ରେ ଚନ୍ଦ୍ରଶେଖରପୁର ଅଞ୍ଚଳରେ ଦୁଇଜଣଙ୍କ ମୃତ୍ୟୁ ଘଟିଥିବାବେଳେ ୨୦୧୮ ଅଗଷ୍ଟରେ ୟୁନିଟ-୬ ପିଜୁପଡ଼ିଆ ବସ୍ତିରେ ରହୁଥିବା ହରି ପଟ୍ଟନାୟକ ମୁକୁଳା ଡ୍ରେନ୍‌ରେ ଖସିପଡ଼ି ପ୍ରାଣ ହରାଇଥିଲେ। ସେହିପରି ୨୦୧୯ ଜୁଲାଇ ୨୫ରେ ନୟାପଲ୍ଲୀ ଏକାମ୍ର ଭିଲ୍ଲା ଛକର ମୁକୁଳା ଡ୍ରେନ୍‌ରେ ଭାସିଯାଇ ଟି. ଆପ୍ପାଲାମା ନାମ୍ନୀ ଜଣେ ବୃଦ୍ଧାଙ୍କ ମୃତ୍ୟୁ ହୋଇଥିଲା। ତେବେ ୨୦୨୧ ସେପ୍ଟେମ୍ବର ୧୯ରେ ବରମୁଣ୍ଡା ପାଲାମଣ୍ଡପ ସାହିର ଦଶମ ଶ୍ରେଣୀ ଛାତ୍ର ଜ୍ୟୋତିପ୍ରକାଶ ବେହେରା ଖଣ୍ଡଗିରି ଥାନା ☞ ପୃଷ୍ଠା-୪

ଦେବୀନଦୀରେ ବୁଡ଼ି ୩ ଛାତ୍ରଙ୍କ ମୃତ୍ୟୁ

ଅସ୍ତରଙ୍ଗ/ଚାରିଛକ,୧୮।୬ (ମମତା ଜେନା/ପ୍ରଦୀପ୍ତ କୁମାର ଦୀକ୍ଷିତ/ ଶିଶିର ସ୍ୱାଇଁ)

ପୁରୀ ଜିଲା ଅସ୍ତରଙ୍ଗ ଅଞ୍ଚଳର ଦେବୀ ନଦୀରେ ମଙ୍ଗଳବାର ଏକ ଦୁଃଖଦ ତଥା ଅଭାବନୀୟ ଘଟଣା ଘଟିଛି। ଅସ୍ତରଙ୍ଗ ଥାନା ଅନ୍ତର୍ଗତ ନଗର ପଞ୍ଚାୟତ ବାଲିଡିଆ ଗ୍ରାମର ୩ ଜଣ ନାବାଳକ ଛାତ୍ର ଦେବୀ ନଦୀରେ ଗାଧୋଉଥିବାବେଳେ ବୁଡ଼ିଯାଇ ମୃତ୍ୟୁବରଣ କରିଛନ୍ତି। ମୃତକମାନେ ହେଲେ ଆୟୁଷ୍ମାନ୍ ବେହେରା ଓରଫ ଓମ୍ (୧୪), ରିତେଶ ବେହେରା (୧୩) ଓରଫ କାହ୍ନା ଏବଂ ରୋହନ ବେହେରା(୧୪)। ସବୁଠାରୁ ବଡ଼ କଥା ହେଲା, ୪ଜଣ ଛାତ୍ର ନଦୀରେ ଗାଧୋଉଥିବାବେଳେ ଜଣଙ୍କୁ ଆକଟ କରି ତାଙ୍କ ମା' ଘରକୁ ଡାକି ଆଣିଥିବାରୁ ☞ ପୃଷ୍ଠା-୪

୨୦ରେ ବାଚସ୍ପତି ନିର୍ବାଚନ, ଆଜି ନାମାଙ୍କନ

ଭୁବନେଶ୍ୱର,୧୮।୬(ସୁନିତ୍ ମିଶ୍ର)

୨୦୨୪ ନିର୍ବାଚନରେ ବିଜୟୀ ହୋଇଥିବା ସମସ୍ତ ବିଧାୟକ ବିଧାନସଭାରେ ଶପଥ ନେଇଛନ୍ତି। ଯେଉଁମାନେ ଶପଥ ନେଇନାହାନ୍ତି ସେମାନେ ବୁଧବାର ନେବେ। ଆସନ୍ତା ୨୦ ତାରିଖରେ ରାଜ୍ୟରେ ନୂଆ ବାଚସ୍ପତି ପଦ ଲାଗି ନିର୍ବାଚନ ହେବ। ଏହି ପଦବୀ ଲାଗି ବୁଧବାର ନାମାଙ୍କନ ଦାଖଲ ପାଇଁ ସମୟ ଧାର୍ଯ୍ୟ କରାଯାଇଛି। ଗୁରୁବାର ବାଚସ୍ପତି ପଦ ଲାଗି ଭୋଟ ଗ୍ରହଣ କରାଯିବ। ତେବେ ବାଚସ୍ପତି କିଏ ହେବେ ତାକୁ ନେଇ ଚର୍ଚ୍ଚା ଲାଗି ରହିଛି। ସଂଖ୍ୟା ଦୃଷ୍ଟିରୁ ଦେଖିଲେ ଭାଜପା ଯାହାକୁ ବାଚସ୍ପତି ପାଇଁ ପ୍ରାର୍ଥୀ କରିବ ସେ ହିଁ ନିର୍ବାଚିତ ହେବେ। କାରଣ ୧୪୭ ବିଧାନସଭା ଆସନ ମଧ୍ୟରୁ ଭାଜପାକୁ ୭୮, ବିଜେଡିକୁ ୫୧, କଂଗ୍ରେସକୁ ୧୪, ଗୋଟିଏ ସିପିଆଇ(ଏମ୍) ଏବଂ ୩ଟି ଆସନରେ ସ୍ୱାଧୀନ ପ୍ରାର୍ଥୀ ବିଜୟୀ ହୋଇଛନ୍ତି। ଭାଜପାରୁ ଅସନ୍ତୁଷ୍ଟ ହୋଇ ସ୍ୱାଧୀନ ପ୍ରାର୍ଥୀ ଭାବେ ଧର୍ମଶାଳାରୁ ହିମାଂଶୁ ଶେଖର ସାହୁ, ବଡ଼ମ୍ବାରୁ ବିଜୟ ଦଳବେହେରା ଏବଂ ମାହାଙ୍ଗାରୁ ସାରଦା ପ୍ରଧାନ ବିଜୟୀ ହୋଇଛନ୍ତି। ତେବେ ଏହି ୩ ବିଧାୟକ ଭାଜପା ସପକ୍ଷରେ ଅଛନ୍ତି। ତେଣୁ ବାଚସ୍ପତି ନିର୍ବାଚନ ହେଲେ ଶାସକ ଦଳ ସପକ୍ଷରେ ୮୧ ଖଣ୍ଡ ଭୋଟ ପଡ଼ିବା ସମ୍ଭାବନା ରହିଛି। ସେହିପରି କଂଗ୍ରେସ, ☞ ପୃଷ୍ଠା-୪

ନେଦରଲାଣ୍ଡସ୍ ଯୁବତୀଙ୍କୁ ବାହାହେଲେ ଅରୁଣ ପଟ୍ଟନାୟକ

ଭୁବନେଶ୍ୱର,୧୮।୬(ଶର୍ମିଷ୍ଠା ପାଣିଗ୍ରାହୀ)

ବିବାହ ବନ୍ଧନରେ ବାନ୍ଧି ହେଲେ ପୂର୍ବତନ ମୁଖ୍ୟମନ୍ତ୍ରୀ ନବୀନ ପଟ୍ଟନାୟକଙ୍କ ପୁଅରୁ ଅରୁଣ ପଟ୍ଟନାୟକ। ନେଦରଲାଣ୍ଡସ୍‌ର ନାଦିଆ ନାମ୍ନୀ ଜଣେ ଯୁବତୀଙ୍କୁ ସେ ବିବାହ କରିଛନ୍ତି। ନେଦରଲାଣ୍ଡସ୍‌ର ଆମଷ୍ଟରଡାମ୍‌ରେ ଏକ ବର୍ଣ୍ଣାଢ୍ୟ ସମାରୋହରେ ଉଭୟ ଅରୁଣ ଓ ନାଦିଆ ପରସ୍ପରର ଜୀବନସାଥୀ ପାଲଟିଛନ୍ତି। ଏହି ବିବାହ ଉତ୍ସବରେ ଅରୁଣଙ୍କ ବାପା ତଥା ନବୀନ ପଟ୍ଟନାୟକଙ୍କ ବଡ଼ ଭାଇ ପ୍ରେମ ପଟ୍ଟନାୟକ ଉପସ୍ଥିତ ଥିଲେ। ଏନେଇ ଅରୁଣଙ୍କ ଭଉଣୀ ଗାୟତ୍ରୀ ପଟ୍ଟନାୟକ ସାମାଜିକ ଗଣମାଧ୍ୟମରେ ବିବାହର ଫଟୋ ଓ ଭିଡିଓ ଶେୟାର କରି ସୂଚନା ଦେଇଛନ୍ତି।

ସୂଚନାଥାଉ କି, ଚଳିତ ବିଧାନସଭାରେ ବିଜେଡି ପରାଜିତ ହେବା ପରେ ଅରୁଣ ପଟ୍ଟନାୟକ କୁଆଡ଼େ ନବୀନ ନିବାସ ଆସିଥିଲେ ବୋଲି ଚର୍ଚ୍ଚା ହୋଇଥିଲା। ଏପରିକି ସେ ହିଁ ନବୀନଙ୍କ ରାଜନୈତିକ ଉତ୍ତରାଧିକାରୀ ହେବେ ବୋଲି ଆଲୋଚନା ହୋଇଥିଲା। ତେବେ ସେ ଦାଦାଙ୍କୁ ନିଜ ବିବାହ ପାଇଁ ନିମନ୍ତ୍ରଣ ଦେବାକୁ ଆସିଥିବା ଏବେ ଶୁଣିବାକୁ ମିଳୁଛି। କିନ୍ତୁ ନବୀନ ପଟ୍ଟନାୟକ ଏହି ବିବାହରେ ସାମିଲ ହୋଇ ନ ଥିବା ଜଣାପଡ଼ିଛି।

ବିବାହ ବନ୍ଧନରେ ଆବଦ୍ଧ ନେଦରଲାଣ୍ଡସ୍‌ର ନାଦିଆ ଓ ଅରୁଣ ପଟ୍ଟନାୟକ।

୪୧ ଏୟାରପୋର୍ଟକୁ ବୋମା ଧମକ

ଭାରତର ୪୧ଟି ବିମାନବନ୍ଦରକୁ ମଙ୍ଗଳବାର ବୋମାରେ ଉଡ଼ାଇଦେବାକୁ ଇ-ମେଲ ଯୋଗେ ଧମକ ମିଳିଛି। ଏହି ଇ-ମେଲ ଯୋଗୁ ପାଟନା, କୋଏମ୍ବାଟୁର, ଜୟପୁର ଆଦି ବିମାନବନ୍ଦରରେ ବିମାନ ଉଡ଼ାଣରେ ବିଳମ୍ବ ଘଟିଛି। ସବୁ ଏୟାରପୋର୍ଟର ସୁରକ୍ଷା ବଢ଼ାଇଦିଆଯାଇଛି। ଇ-ମେଲର ଯାଞ୍ଚ ପରେ ମିଳିଥିବା ଧମକ ଗୁଜବ ବୋଲି ଜଣାପଡ଼ିଛି।

୧.୨୫ ଲକ୍ଷ ସୁରକ୍ଷା ପଦବୀ ଖାଲି

ନୂଆଦିଲ୍ଲୀ,୧୮।୬(ପି.ଟି.)

ଭାରତୀୟ ରେଲୱେର ସୁରକ୍ଷା ବର୍ଗରେ ମଞ୍ଜୁରୀପ୍ରାପ୍ତ ୧୦ ଲକ୍ଷ ପଦବୀ ମଧ୍ୟରୁ ୧.୫ ଲକ୍ଷରୁ ଊର୍ଦ୍ଧ୍ୱ ଖାଲିପଡ଼ିଛି। ସୂଚନା ଅଧିକାର (ଆର୍‌ଟିଆଇ) ଆଇନ ବଳରେ ଗତ ମାର୍ଚ୍ଚରେ ରେଳ ମନ୍ତ୍ରଣାଳୟରୁ ହସ୍ତଗତ ତଥ୍ୟରୁ ଏହା ଜଣାପଡ଼ିଛି।

ରେଲୱେ ଅଧିକାରୀମାନେ ଟ୍ରେନ୍‌ଗୁଡ଼ିକର ସୁରକ୍ଷାକୁ ସର୍ବୋଚ୍ଚ ପ୍ରାଥମିକତା ଦିଆଯାଉଥିବା ବିଷୟ କହୁଥିବାବେଳେ ଦେଶର ବିଭିନ୍ନ ଭାଗରେ ବାରମ୍ବାର ଦୁର୍ଘଟଣା ଘଟୁଛି। ଏହାର କାରଣ ହେଲା ଡ୍ରାଇଭର, ଇନ୍ସପେକ୍ଟର, କ୍ରିଉ କଣ୍ଟ୍ରୋଲର, ଲୋକୋ ଇନ୍‌ଷ୍ଟ୍ରକ୍ଟର, ଟ୍ରାକ୍ ମ୍ୟାଣ୍ଟେନର, ଷ୍ଟେଶନ ମାଷ୍ଟର, ପଏଣ୍ଟସମ୍ୟାନ, ଇଲେକ୍ଟ୍ରିକାଲ ସିଗ୍‌ନାଲ ମ୍ୟାଣ୍ଟେନର ଓ ସିଗ୍‌ନାଲିଂ ସୁପରଭାଇଜର ଭଳି ସୁରକ୍ଷା ବର୍ଗରେ ୧.୨୫ ଲକ୍ଷ ପଦବୀ ଖାଲିପଡ଼ିଛି। ୨୦୨୪ ମାର୍ଚ୍ଚ ୧ ସୁଦ୍ଧା ୧୦,୦୦,୯୪୧ ପଦବୀ ମଞ୍ଜୁର ହୋଇଥିବାବେଳେ ସେଥିରୁ ୮,୪୮,୨୦୭ ପୂରଣ ହୋଇଥିଲା। ୧,୫୨,୭୩୪ ପଦବୀ ଖାଲି ପଡ଼ିଥିବା ଆର୍‌ଟିଆଇ ଆବେଦନର ଉତ୍ତରରେ ରେଳ ମନ୍ତ୍ରଣାଳୟ ସୂଚନା ଦେଇଛି। ମେଲ୍/ଏକ୍ସପ୍ରେସ୍/ପାସେଞ୍ଜର/ମାଲବାହୀ ଟ୍ରେନ୍‌ଗୁଡ଼ିକର ମଞ୍ଜୁରୀପ୍ରାପ୍ତ ଲୋକୋ ପାଇଲଟ ପଦବୀ ସଂଖ୍ୟା ୭୦,୦୯୩ ହୋଇଥିବାବେଳେ ସେଥିରୁ ୧୪,୪୨୯ ପଦବୀ ଖାଲିପଡ଼ିଛି। ସେହିପରି ୫୭,୫୫୧ ଆସିଷ୍ଟାଣ୍ଟ ଡ୍ରାଇଭର ପଦବୀ ମଞ୍ଜୁର ହୋଇଥିବାବେଳେ ୪,୩୩୭ ଖାଲିପଡ଼ିଛି। ମଧ୍ୟପ୍ରଦେଶର ଆର୍‌ଟିଆଇ କର୍ମୀ ଚନ୍ଦ୍ରଶେଖର ଗୌରଙ୍କୁ ରେଳ ମନ୍ତ୍ରଣାଳୟ ଏହି ତଥ୍ୟ ଦେଇଛି। ରେଲୱେ ଟ୍ରେଡ୍ ୟୁନିୟନ୍‌ଗୁଡ଼ିକ ବାରମ୍ବାର ଏହି ପ୍ରସଙ୍ଗ ଉଠାଇବା ସତ୍ତ୍ୱେ ଖାଲି ପଦବୀ ପୂରଣ କରାଯାଉ ନ ଥିବା ଅଭିଯୋଗ ହୋଇଛି। ନ୍ୟାଶନାଲ ଫେଡେରେଶନ୍ ଅଫ୍ ଇଣ୍ଡିଆନ୍ ରେଲୱେମ୍ୟାନ୍ ଆସିଷ୍ଟାଣ୍ଟ ଜେନେରାଲ ସେକ୍ରେଟାରି ଅଶୋକ ଶର୍ମା କହିଛନ୍ତି, କର୍ମଚାରୀମାନେ ଚାପଗ୍ରସ୍ତ ଥିବାବେଳେ ସୁରକ୍ଷା ବର୍ଗ ପଦବୀ ପୂରଣ କରାଯାଉ ନାହିଁ। ଏଥିଯୋଗୁ ବାରମ୍ବାର ଦୁର୍ଘଟଣା ଘଟୁଛି। ସବୁଠୁ ଦୁର୍ଭାଗ୍ୟଜନକ ବିଷୟ ହେଉଛି ୨ ବର୍ଷ ପୂର୍ବେ ରେଳ ମନ୍ତ୍ରଣାଳୟ ସୁରକ୍ଷା ବର୍ଗ ପଦବୀ ସୃଷ୍ଟି କରିବା ବନ୍ଦ କରିଦେଇଛି। ବର୍ତ୍ତମାନ ଅର୍ଥ ମନ୍ତ୍ରଣାଳୟର ବିନା ସହମତିରେ ଏହି ପଦବୀ ସୃଷ୍ଟି କରାଯାଇପାରିବ ନାହିଁ। ଅନ୍ୟପକ୍ଷେ ମନ୍ତ୍ରଣାଳୟର ଜଣେ ବରିଷ୍ଠ ଅଧିକାରୀ କହିଛନ୍ତି, ୨୦୦୪-୧୪ରେ ସୁରକ୍ଷା ସମ୍ପର୍କିତ ପ୍ରକଳ୍ପଗୁଡ଼ିକ ପାଇଁ ୭୦,୨୭୩ କୋଟି ଟଙ୍କା ଖର୍ଚ୍ଚ ହୋଇଥିବାବେଳେ ୨୦୧୪-୨୪ରେ ୧,୭୮,୦୦୦ କୋଟି ଟଙ୍କା ଅର୍ଥାତ୍ ପ୍ରାୟ ୨.୫ ଗୁଣ ଅଧିକ ନିବେଶ ହୋଇଛି।

କାଞ୍ଚନଜଙ୍ଘା ଏକ୍ସପ୍ରେସ୍ ଟ୍ରେନ୍ ଦୁର୍ଘଟଣାସ୍ଥଳକୁ ଅତିକ୍ରମ କରି ନୂଆଦିଲ୍ଲୀ-ଦିବ୍ରୁଗଡ଼ ରାଜଧାନୀ ଏକ୍ସପ୍ରେସ୍ ଯାଉଛି।

ଶ୍ରବଣଶକ୍ତି ହରାଇଲେ ଅଲ୍‌କା ୟାଗ୍ନିକ୍

ମୁମ୍ବାଇ

ବଲିଉଡ୍‌ର ଲୋକପ୍ରିୟ ଗାୟିକା ଅଲ୍‌କା ୟାଗ୍ନିକ୍ ଶ୍ରବଣ ଶକ୍ତି ହ୍ରାସଜନିତ ବିରଳ ବ୍ୟାଧିରେ ପୀଡ଼ିତ ହୋଇଛନ୍ତି। ଅଲକା ନିଜ ଇନ୍‌ଷ୍ଟାଗ୍ରାମ ପୋଷ୍ଟରେ ଲେଖିଛନ୍ତି, କିଛି ସପ୍ତାହ ପୂର୍ବରୁ ବିମାନ ଯାତ୍ରାବେଳେ ହଠାତ୍ ସେ କିଛି ଶୁଣିପାରୁ ନ ଥିବା ଅନୁଭବ କରିଥିଲେ। ଏକ ଭାଇରାଲ ଆଟାକ୍‌ରେ ପୀଡ଼ିତ ହେବା କାରଣରୁ ତାଙ୍କର ଶ୍ରବଣ ଶକ୍ତି ହରାଇଥିବା ସେ ଜାଣିବାକୁ ପାଇଥିଲେ। ଡାକ୍ତରଙ୍କ ପରାମର୍ଶ ଅନୁଯାୟୀ ସେ ଏହାର ଚିକିତ୍ସା ଚଳାଇଛନ୍ତି। ତାଙ୍କ ଆରୋଗ୍ୟ ପାଇଁ ପ୍ରାର୍ଥନା କରିବାକୁ ସେ ନିଜର ପ୍ରଶଂସକ, ବନ୍ଧୁ ଓ ପରିଜନଙ୍କୁ ନିବେଦନ କରିଛନ୍ତି। ଏହି ଅବସରରେ ଅଲ୍‌କା ନିଜ ପ୍ରଶଂସକ, ସାଥୀ ଗାୟକ ଓ କଳାକାରମାନଙ୍କୁ ଉଚ୍ଚ ଭଲ୍ୟୁମ୍ ମ୍ୟୁଜିକରୁ ଦୂରରେ ରହିବାକୁ ପରାମର୍ଶ ଦେଇଛନ୍ତି।

ଥାଇଲାଣ୍ଡରେ ବୈଧ ହେବ ସମଲିଙ୍ଗୀ ବିବାହ

ବ୍ୟାଙ୍କକ୍,୧୮।୬

ସମଲିଙ୍ଗୀ ବିବାହକୁ ଆଇନଗତ ସ୍ୱୀକୃତି ଦେବାରେ ଥାଇଲାଣ୍ଡ ଦକ୍ଷିଣପୂର୍ବ ଏସିଆରେ ପ୍ରଥମ ତଥା ସମଗ୍ର ଏସିଆରେ ତୃତୀୟ ଦେଶ ହେବାକୁ ଯାଉଛି। ଥାଇଲାଣ୍ଡ ସିନେଟ ମଙ୍ଗଳବାର ବିବାହ ସମାନତା ବିଲ୍‌କୁ ଅନୁମୋଦନ କରିଥିବାବେଳେ ଏଲ୍‌ଜିବିଟିକ୍ୟୁ+ ଅଧିକାର ପାଇଁ ଏହା ଏକ ଚିରସ୍ମରଣୀୟ ପଦକ୍ଷେପ ବୋଲି ସମର୍ଥକମାନେ କହିଛନ୍ତି। ଥାଇଲାଣ୍ଡ ସିନେଟରେ ପ୍ରଥମ ପାଠରେ ବିଲ୍ ଗୃହୀତ ହୋଇଛି। ବିଲ୍ ସପକ୍ଷରେ ୧୩୦ ସିନେଟର ଭୋଟ ଦେଇଥିବାବେଳେ ବିରୋଧରେ ମାତ୍ର ୪ ଭୋଟ ଯାଇଥିଲା। ଥାଇଲାଣ୍ଡ ରାଜାଙ୍କ ଅନୁମୋଦନ ପରେ ୧୨୦ ଦିନ ମଧ୍ୟରେ ସମଲିଙ୍ଗୀ ବିବାହ ବୈଧୀକରଣ ବାସ୍ତବ ରୂପ ନେବ।

ପିଏମ୍ କିଷାନ: ଚାଷୀଙ୍କୁ ୨,୦୦୦ କୋଟି ଟଙ୍କା ପଠାଇଲେ ମୋଦି

ବାରାଣସୀ,୧୮।୬(ପି.ଟି.)

ପ୍ରଧାନମନ୍ତ୍ରୀ ନରେନ୍ଦ୍ର ମୋଦି ମଙ୍ଗଳବାର ପିଏମ୍ କିଷାନ ସମ୍ମାନ ନିଧି ଯୋଜନାର ସପ୍ତଦଶ କିସ୍ତି ସ୍ୱରୂପ ଦେଶର ୯.୨୬ କୋଟି କୃଷକଙ୍କ ପାଖକୁ ପାଖାପାଖି ୨,୦୦୦ କୋଟି ଟଙ୍କା ପଠାଇଛନ୍ତି। ତୃତୀୟ ଥର ପ୍ରଧାନମନ୍ତ୍ରୀ ଭାବେ ଦାୟିତ୍ୱ ଗ୍ରହଣ କରିବା ପରେ ମୋଦି ପ୍ରଥମ ଥର ପାଇଁ ନିଜ ନିର୍ବାଚନମଣ୍ଡଳୀ ବାରାଣସୀ ଯାଇ ଚାଷୀଙ୍କ ପାଇଁ ଏହି ସହାୟତା ପଠାଇଛନ୍ତି। ଡିବିଟି ଜରିଆରେ ଏହି ଅର୍ଥ ହିତାଧିକାରୀ କୃଷକମାନଙ୍କ ବ୍ୟାଙ୍କ ଖାତାକୁ ଯାଇଛି। ଗତ ୯ରେ ମୋଦି ତୃତୀୟ ଥର ପ୍ରଧାନମନ୍ତ୍ରୀ ଭାବେ ଦାୟିତ୍ୱ ନେବା ପରେ ପିଏମ୍ କିଷାନର ୧୭ତମ କିସ୍ତି ଅର୍ଥ ପ୍ରେରଣ ଲାଗି ଫାଇଲ୍‌ରେ ଦସ୍ତଖତ କରିଥିଲେ। ଚାଷୀଙ୍କ ପାଖକୁ ଏହି ଟଙ୍କା ପଠାଇବା ନାଁରେ ମଙ୍ଗଳବାର ସେ ଶିରୋନାମାର ରିସାଇକ୍ଲିଂ କରିଛନ୍ତି ବୋଲି କଂଗ୍ରେସ ନେତା ଜୟରାମ ରମେଶ ସମାଲୋଚନା କରିଛନ୍ତି।

ଟ୍ରେନ୍ ଦୁର୍ଘଟଣା ମୃତ୍ୟୁସଂଖ୍ୟା ୧୦

ପଶ୍ଚିମବଙ୍ଗର ନ୍ୟୁ ଜଲପାଇଗୁଡ଼ି ଷ୍ଟେଶନ୍ ନିକଟରେ ସୋମବାର ସକାଳେ ଘଟିଥିବା ଟ୍ରେନ୍ ଦୁର୍ଘଟଣାରେ ମୃତ୍ୟୁସଂଖ୍ୟା ୧୦ରେ ପହଞ୍ଚିଛି। ଏଥିରେ ପ୍ରାୟ ୪୦ ଯାତ୍ରୀ ଆହତ ହୋଇଛନ୍ତି। ସିଲ୍‌ଦା ଅଭିମୁଖେ ଯାତ୍ରା କରୁଥିବା କାଞ୍ଚନଜଙ୍ଘା ଏକ୍ସପ୍ରେସ୍‌କୁ ରଙ୍ଗାପାଲି ନିକଟରେ ଏକ ମାଲବାହୀ ଟ୍ରେନ୍ ଧକ୍କାଦେବାରୁ ଏହି ଦୁର୍ଘଟଣା ଘଟିଥିଲା। ସୋମବାର ୯ ଜଣଙ୍କ ମୃତ୍ୟୁ ଘଟିଥିବାବେଳେ ମଙ୍ଗଳବାର ନର୍ଥ ବେଙ୍ଗାଲ ମେଡିକାଲ କଲେଜରେ ଚିକିତ୍ସାଧୀନ ଜଣେ ୬ ବର୍ଷର ଆହତ ଶିଶୁ ଆଖି ବୁଜି ଦେଇଛନ୍ତି। ମଙ୍ଗଳବାର ପୂର୍ବାହ୍ନ ୧୦ଟା ୪୨ରେ ଉକ୍ତ ରୁଟ୍ ଦେଇ ଅଓ୍ୱଧ ଆସାମ ଏକ୍ସପ୍ରେସ୍ ପ୍ରଥମ ଥର ପାଇଁ ଯାତ୍ରା କରିଛି। ଇତିମଧ୍ୟରେ କାଞ୍ଚନଜଙ୍ଘା ଏକ୍ସପ୍ରେସ୍‌ର କ୍ଷତିଗ୍ରସ୍ତ ହୋଇ ନ ଥିବା ବଗିଗୁଡ଼ିକ ଗନ୍ତବ୍ୟସ୍ଥଳରେ ପହଞ୍ଚିଛି।

ପ୍ରସାର ଭାରତୀର ସୁନୀଲ ହେଲେ ଆଇଇଟିଇ ଅଧ୍ୟକ୍ଷ

ନୂଆଦିଲ୍ଲୀ,୧୮।୬(ପି.ଟି.)

ପ୍ରସାର ଭାରତୀର ପୂର୍ବତନ ଅତିରିକ୍ତ ମହାନିର୍ଦ୍ଦେଶକ ସୁନୀଲ ଇନ୍‌ଷ୍ଟିଚ୍ୟୁଶନ ଅଫ୍ ଇଲେକ୍ଟ୍ରୋନିକ୍ସ ଆଣ୍ଡ ଟେଲିକମ୍ୟୁନିକେଶନ ଇଞ୍ଜିନିୟର୍ସ (ଆଇଇଟିଇ)ର ଅଧ୍ୟକ୍ଷ ନିର୍ବାଚିତ ହୋଇଛନ୍ତି। ୧୯୫୩ରେ ପ୍ରତିଷ୍ଠିତ ଆଇଇଟିଇ ଦେଶର ଅଗ୍ରଣୀ ପେସାଦାର ସୋସାଇଟି ଯାହା ଇଲେକ୍ଟ୍ରୋନିକ୍ସ, ଟେଲିକମ୍ୟୁନିକେଶନ ଏବଂ ସୂଚନା ପ୍ରଯୁକ୍ତିର ବିକାଶ ଦିଗରେ କାର୍ଯ୍ୟ କରିଥାଏ। ପ୍ରସାର ଭାରତୀରେ ସୁନୀଲଙ୍କର ୩୫ ବର୍ଷର ଅଭିଜ୍ଞତା ରହିଛି। ଭାରତର ପ୍ରଥମ ଡାଇରେକ୍ଟ-ଟୁ-ହୋମ୍ (ଡିଟିଏଚ୍) ପ୍ଲାଟ୍‌ଫର୍ମ ଯୋଜନା ଓ କାର୍ଯ୍ୟକାରୀ କରିବାର ଶ୍ରେୟ ତାଙ୍କୁ ଦିଆଯାଏ।

ରେଳମନ୍ତ୍ରୀ ଇସ୍ତଫା ଦିଅନ୍ତୁ: ଖାର୍ଗେ

କେନ୍ଦ୍ର ସରକାର ଭାରତୀୟ ରେଲୱେକୁ ଧ୍ୱଂସ କରିବାରେ ଲାଗିଛନ୍ତି। ଏଥିଯୋଗୁ ଦେଶରେ ବାରମ୍ବାର ଟ୍ରେନ୍ ଦୁର୍ଘଟଣା ଘଟୁଥିବା ଦର୍ଶାଇ କଂଗ୍ରେସ ଅଧ୍ୟକ୍ଷ ମଲ୍ଲିକାର୍ଜୁନ ଖାର୍ଗେ ମଙ୍ଗଳବାର ରେଳମନ୍ତ୍ରୀ ଅଶ୍ୱିନୀ ବୈଷ୍ଣବଙ୍କ ଇସ୍ତଫା ଦାବି କରିଛନ୍ତି। କାଞ୍ଚନଜଙ୍ଘା ଟ୍ରେନ୍ ଦୁର୍ଘଟଣ ସ୍ଥଳକୁ ଅଶ୍ୱିନୀ ଏକ ବାଇକ୍ ପଛପଟେ ବସି ପହଞ୍ଚିବା ନେଇ ମଧ୍ୟ ବିରୋଧୀ ଦଳଗୁଡ଼ିକର ନେତାମାନେ ସମାଲୋଚନା କରିଛନ୍ତି। ଅଶ୍ୱିନୀ ରେଳମନ୍ତ୍ରୀ ନୁହନ୍ତି, ବରଂ 'ରିଲ୍ ମନ୍ତ୍ରୀ'। ମୋଦି ସରକାରଙ୍କ ଆପରାଧିକ ଅବହେଳା ଯୋଗୁ ରେଲୱେ ସ୍ଥାଣୁ ଅବସ୍ଥାକୁ ଚାଲିଆସିଥିବା ସେମାନେ କହିଛନ୍ତି। କଂଗ୍ରେସ ଅଧ୍ୟକ୍ଷ ଖାର୍ଗେ କହିଛନ୍ତି, ଯେତେବେଳେ ଏକ ଟ୍ରେନ୍ ଦୁର୍ଘଟଣା ଘଟେ,ମୋଦି ସରକାରଙ୍କ ରେଳମନ୍ତ୍ରୀ କ୍ୟାମେରା ସାମ୍ନାରେ ଘଟଣାସ୍ଥଳରେ ପହଞ୍ଚିଥାନ୍ତି ଏବଂ ସବୁକିଛି ଠିକ୍‌ଠାକ୍ ଥିବା ଭଳି ବ୍ୟବହାର କରିଥାନ୍ତି। ମୋଦିଜୀ ଏହି ଦୁର୍ଘଟଣା ପାଇଁ କାହାକୁ ଦାୟୀ କରାଯିବ ? ରେଳମନ୍ତ୍ରୀ ନା ଆପଣଙ୍କୁ ? ଏହି ଅବସରରେ ଖାର୍ଗେ ୭ଟି ପ୍ରଶ୍ନ କରିଛନ୍ତି। ସେଗୁଡ଼ିକ ହେଲା ରେଳ ମନ୍ତ୍ରଣାଳୟରେ ୩ ଲକ୍ଷ ପଦବୀ କାହିଁକି ଖାଲି ପଡ଼ିଛି ? ୧୦ ବର୍ଷ ହେଲା ସେଗୁଡ଼ିକୁ କାହିଁକି ପୂରଣ କରାଯାଉନାହିଁ ବୋଲି ଖାର୍ଗେ ପ୍ରଶ୍ନ କରିଛନ୍ତି।

ମାତ୍ର ୧,୪୬୫ କି.ମି. ରୁଟ୍‌ରେ କବଚ

କବଚ ହେଉଛି ଏକ ସ୍ୱୟଂଚାଳିତ ଟ୍ରେନ୍ ସୁରକ୍ଷା (ଏଟିପି) ବ୍ୟବସ୍ଥା, ଯାହା ଲୋକୋପାଇଲଟ୍ ବିପଦ ସଙ୍କେତ ଡେଇଁବା ମାତ୍ରେ ସତର୍କ କରାଇଥାଏ। ଦୁର୍ଘଟଣା ଏଡ଼ାଇବା ପାଇଁ ଭାରତୀୟ ରେଳ ପକ୍ଷରୁ ବିକଶିତ ଏହି ଅଟୋମେଟିକ୍ ପ୍ରୋଟେକ୍ସନ ସିଷ୍ଟମ୍ ପଶ୍ଚିମବଙ୍ଗର ଜଲପାଇଗୁଡ଼ିରେ ଦୁର୍ଘଟଣାଗ୍ରସ୍ତ ଟ୍ରେନ୍‌ରେ ନ ଥିଲା। ୨୦୧୨ରେ କବଚ ସିଷ୍ଟମ୍ ଆରମ୍ଭ ହୋଇଥିବାବେଳେ ଅଦ୍ୟାବଧି ଏହା ମାତ୍ର ୧,୪୬୫ କି.ମି. ରୁଟ୍‌ରେ କାର୍ଯ୍ୟକାରୀ ହେଉଛି। ୩,୦୦୦ କି.ମି. ରୁଟ୍‌ରେ ଏହାକୁ କାର୍ଯ୍ୟକାରୀ କରାଇବା ପାଇଁ ଦ୍ରୁତଗତିରେ କାର୍ଯ୍ୟ ଚାଲିଥିବା ରେଳ ମନ୍ତ୍ରଣାଳୟ ସୂଚନା ଦେଇଛି। ଏହି ବ୍ୟବସ୍ଥା କାର୍ଯ୍ୟକାରୀ କରାଇବାରେ ହେଉଥିବା ଅହେତୁକ ବିଳମ୍ବକୁ ନେଇ ବିରୋଧୀ ଦଳଗୁଡ଼ିକ କେନ୍ଦ୍ର ସରକାରଙ୍କୁ ସମାଲୋଚନା କରିଛନ୍ତି।

ଉଦ୍‌ଘାଟନ ପୂର୍ବରୁ ଭୁଶୁଡ଼ିଲା ବ୍ରିଜ୍

ଅରାରିଆ,୧୮।୬(ପି.ଟି.)

ବିହାରର ଅରାରିଆ ଜିଲା ଅନ୍ତର୍ଗତ ପରରିଆ ଗ୍ରାମରେ ବାକ୍ରା ନଦୀ ଉପରେ ନୂତନ ଭାବେ ନିର୍ମିତ ହୋଇଥିବା ଏକ ବ୍ରିଜ୍ ମଙ୍ଗଳବାର ଭୁଶୁଡ଼ି ପଡ଼ିଛି। ତେବେ ଏଥିରେ କେହି ମୃତାହତ ହୋଇ ନ ଥିବା ପୋଲିସ କହିଛି। ରାଜ୍ୟ ସରକାର ୧୨ କୋଟି ଟଙ୍କା ବ୍ୟୟରେ ଉକ୍ତ ବ୍ରିଜ୍ ନିର୍ମାଣ କରିଥିବାବେଳେ ଉଦ୍‌ଘାଟନ ପୂର୍ବରୁ ଏହା ଭୁଶୁଡ଼ି ପଡ଼ିଥିବାରୁ କାର୍ଯ୍ୟର ମାନକୁ ନେଇ ପ୍ରଶ୍ନ ଉଠିଛି। ବ୍ରିଜ୍‌କୁ ସଂଯୋଗ କରିବା ପାଇ ଆପ୍ରୋଚ୍ ରୋଡ୍ ନିର୍ମାଣ ହୋଇ ନ ଥିବାରୁ ଉଦ୍‌ଘାଟନ ହୋଇ ନ ଥିଲା। ଭୁଶୁଡ଼ି ପଡ଼ିବାର କାରଣ ଜଣାପଡ଼ି ନ ଥିବାବେଳେ ଉଚ୍ଚ ଅଧିକାରୀମାନେ ଘଟଣାସ୍ଥଳରେ ପହଞ୍ଚି ଅନୁଧ୍ୟାନ କରୁଛନ୍ତି। ନିର୍ମାଣ କମ୍ପାନୀ ମାଲିକଙ୍କ ଅବହେଳାରୁ ବ୍ରିଜ୍ ଭୁଶୁଡ଼ିଲା ବୋଲି ସ୍ଥାନୀୟ ବିଧାୟକ ବିଜୟ କୁମାର କହିବା ସହ ତଦନ୍ତ ଦାବି କରଛନ୍ତି। ସୂଚନାଯୋଗ୍ୟ, ଗତ ମାର୍ଚ୍ଚରେ କୋଶୀ ନଦୀ ଉପରେ ଏକ ନିର୍ମାଣାଧୀନ ବ୍ରିଜ୍ ଭୁଶୁଡ଼ିଲା ଜଣକ ମୃତ୍ୟୁ ଘଟିବା ସହ ୧୦ ଜଣ ଆହତ ହୋଇଥିଲେ।

ଏନ୍‌ଇଇଟି ଅନିୟମିତତା ମାନିନିଅ: ସୁପ୍ରିମକୋର୍ଟ

ନୂଆଦିଲ୍ଲୀ,୧୮।୬

ଚଳିତ ବର୍ଷର ନ୍ୟାଶନାଲ ଏଲିଜିବିଲିଟି କମ୍ ଏଣ୍ଟ୍ରାନ୍ସ ଟେଷ୍ଟ (ଏନ୍‌ଇଇଟି)-ୟୁଜି ପରୀକ୍ଷା ପରିଚାଳନାର ଯେକୌଣସି ଭାଗରେ ଯଦି ୦.୦୦୧ ପ୍ରତିଶତ ଅବହେଳା ହୋଇଥାଏ, ତେବେ ଛାତ୍ରୀଛାତ୍ରଙ୍କ ମଧ୍ୟରେ ଆତ୍ମବିଶ୍ୱାସ ସୃଷ୍ଟି କରିବାକୁ ହେଲେ ଠିକ୍ ସମୟରେ ଉପଯୁକ୍ତ କାର୍ଯ୍ୟାନୁଷ୍ଠାନ ଗ୍ରହଣ କରିବାକୁ ହେବ। ସୁପ୍ରିମକୋର୍ଟ ମଙ୍ଗଳବାର କେନ୍ଦ୍ର ସରକାର ଏବଂ ନ୍ୟାଶନାଲ ଟେଷ୍ଟିଂ ଏଜେନ୍ସି (ଏନ୍‌ଟିଏ)କୁ ଏହା କହିଛନ୍ତି। ପରୀକ୍ଷା ପରିଚାଳନାରେ ହୋଇଥିବା ଭୁଲ୍ ମାନିଯାଇ କାର୍ଯ୍ୟାନୁଷ୍ଠାନ ଗ୍ରହଣ କରିବାକୁ ଜଷ୍ଟିସ୍ ବିକ୍ରମ ନାଥ ଏବଂ ଏସ୍.ଭି.ଏନ୍. ଭଟ୍ଟିଙ୍କ ଖଣ୍ଡପୀଠ ନିର୍ଦ୍ଦେଶ ଦେଇଛନ୍ତି।

ଏନ୍‌ଇଇଟି ପରୀକ୍ଷାରେ ପ୍ରଶ୍ନପତ୍ର ଲିକ୍ ହେବା ସହ ବ୍ୟାପକ ଦୁର୍ନୀତି ଅଭିଯୋଗ ହୋଇଥିଲା। ଉକ୍ତ ପରୀକ୍ଷାକୁ ବାତିଲ କରାଯାଇ ପୁନର୍ବାର ପରୀକ୍ଷା କରାଇବା ପାଇ ଦାଏର ପଟିଶନ୍‌ର ଶୁଣାଣି କରି ଖଣ୍ଡପୀଠ କହିଛନ୍ତି, ପରୀକ୍ଷା ପରିଚାଳନାକାରୀ ସଂସ୍ଥା ଏନ୍‌ଟିଏ ଅନିୟମିତତା ନେଇ ଆତ୍ମସମୀକ୍ଷା କରିବା ଆବଶ୍ୟକ। ଯଦି ଜଣେ ଅଯୋଗ୍ୟ ପ୍ରାର୍ଥୀ ଦୁର୍ନୀତିରେ ସମ୍ପୃକ୍ତ ରହି ଡାକ୍ତର ହୁଏ, ତେବେ ସେଭଳି ବ୍ୟକ୍ତି ସମାଜ ପାଇଁ ବଡ଼ ବିପଦ ସୃଷ୍ଟି କରିବେ। ପିଲାମାନେ ପରୀକ୍ଷା ପାଇଁ କଠିନ ପରିଶ୍ରମ କରିଥାନ୍ତି। ସେମାନଙ୍କ ଉଦ୍ୟମ ପ୍ରତି ଆମକୁ ସଚେତନ ହେବାକୁ ପଡ଼ିବ ବୋଲି ଖଣ୍ଡପୀଠ କହିଛନ୍ତି।

ସୂଚନାଯୋଗ୍ୟ, ଗତ ମେ' ୫ରେ ୨୪ ଲକ୍ଷ ଛାତ୍ରୀଛାତ୍ର ଦେଶର ୪,୭୫୦ ସେଣ୍ଟରରେ ଏନ୍‌ଇଇଟି-ୟୁଜି ପରୀକ୍ଷା ଦେଇଥିଲେ। ୬୭ ଜଣ ପରୀକ୍ଷାର୍ଥୀଙ୍କୁ ସର୍ବୋଚ୍ଚ ନମ୍ବର ଦିଆଯାଇ ର୍ୟାଙ୍କ ୱାନ୍‌ରେ ସ୍ଥାନିତ କରାଯାଇଥିଲା। ହରିୟାଣାର ଗୋଟିଏ ପରୀକ୍ଷା କେନ୍ଦ୍ରର ୬ ଜଣ ପିଲା ସର୍ବୋଚ୍ଚ ନମ୍ବର ରଖିଥିଲେ। କେତେକ ପରୀକ୍ଷା କେନ୍ଦ୍ରର ଛାତ୍ରୀଛାତ୍ରଙ୍କୁ ଅଧିକ ଗ୍ରେସ୍‌ମାର୍କ ଦିଆଯିବାକୁ ନେଇ ପ୍ରଶ୍ନ ଉଠିଛି। ନ୍ୟାଶନାଲ ଟେଷ୍ଟିଂ ଏଜେନ୍ସି (ଏନ୍‌ଟିଏ)ର ଦୁର୍ନୀତି ଓ କୁପରିଚାଳନା ବିରୋଧରେ ଓ ସାନି ପରୀକ୍ଷା ଦାବିରେ ଛାତ୍ରୀଛାତ୍ର ଓ ସେମାନଙ୍କ ଅଭିଭାବକ ସୁପ୍ରମକୋର୍ଟଙ୍କ ଦ୍ୱାରସ୍ଥ ହୋଇଥିଲେ। ପରୀକ୍ଷା ଅନିୟମିତତାକୁ ବିରୋଧକରି ବିଭିନ୍ନ ରାଜ୍ୟରେ ଆନ୍ଦୋଳନ ଜାରି ରହିଛି।

ମୋଦି ନୀରବ କାହିଁକି

ଏନ୍‌ଇଇଟି ପରୀକ୍ଷା ବିଭ୍ରାଟ ପ୍ରସଙ୍ଗରେ ପ୍ରଧାନମନ୍ତ୍ରୀ ନରେନ୍ଦ୍ର ମୋଦି କାହିଁକି ନୀରବ ରହିଛନ୍ତି। ପ୍ରଶ୍ନପତ୍ର ଲିକ୍ ବିରୋଧରେ କଠୋର ନୀତି ସୁନିଶ୍ଚିତ କରିବା ପାଇଁ ଯୁବବର୍ଗଙ୍କ ସ୍ୱରକୁ କଂଗ୍ରେସ ପାର୍ଲାମେଣ୍ଟରେ ଦୃଢ଼ ଭାବେ ଉଠାଇବା ସହ ରାସ୍ତାକୁ ଓହ୍ଲାଇବ। ଏହି ଦୁର୍ନୀତି ମାମଲାରେ ବିହାର, ଗୁଜରାଟ ଏବଂ ହରିୟାଣାରେ ଅନେକେ ଗିରଫ ହେଲେଣି। ଭାଜପା ଶାସିତ ରାଜ୍ୟଗୁଡ଼ିକରେ ଯୋଜନାବଦ୍ଧ ଭାବେ ଏନ୍‌ଇଇଟିରେ ଦୁର୍ନୀତି କରାଯାଇଥିବା ଏଥିରୁ ସ୍ପଷ୍ଟ ହୋଇଛି।

-ରାହୁଲ ଗାନ୍ଧୀ, କଂଗ୍ରେସ ନେତା

ସ୍ୱତନ୍ତ୍ର ଲୋକ ଅଦାଲତ କରିବେ ସୁପ୍ରିମକୋର୍ଟ

ନୂଆଦିଲ୍ଲୀ,୧୮।୬(ପି.ଟି.)

ଦୀର୍ଘଦିନ ଧରି ବିଚାର ଅପେକ୍ଷାରେ ପଡ଼ିରହିଥିବା କେତେକ ମାମଲାର ଆପୋସ ସମାଧାନ ପାଇଁ ସୁପ୍ରିମକୋର୍ଟ ଜୁଲାଇ ୨୯ରୁ ଅଗଷ୍ଟ ୩ ପର୍ଯ୍ୟନ୍ତ ଏକ ସ୍ୱତନ୍ତ୍ର ଲୋକ ଅଦାଲତର ଆୟୋଜନ କରିବାକୁ ଯାଉଛନ୍ତି। ସୁପ୍ରିମକୋର୍ଟ ପ୍ରତିଷ୍ଠାର ୭୫ ବର୍ଷ ଅବସରରେ ଏଭଳି ଲୋକ ଅଦାଲତ ଆୟୋଜନ କରିବାକୁ ନିଷ୍ପତ୍ତି ହୋଇଛି। ୧୯୫୦ ଜ

୫୦ବର୍ଷକୁ ଲକ୍ଷ୍ୟ ରଖି ୫ ବର୍ଷରେ ଯୋଜନା: ମୁଖ୍ୟମନ୍ତ୍ରୀ

ବରଗଡ଼,୧୮।୬(ପ୍ରେମାନନ୍ଦ ଖମାରୀ)

ଗତ ୨୪ବର୍ଷ ଭିତରେ ମୁଖ୍ୟମନ୍ତ୍ରୀଙ୍କୁ ଭେଟିବା ତ ଦୂରର କଥା, ୨୪ ବର୍ଷର ସମସ୍ୟା ମଧ୍ୟ ପଡ଼ି ରହିଛି। ରାଜ୍ୟରେ ଶାସନକୁ ଆସିବା ପୂର୍ବରୁ ଭାଜପା ଯେଉଁସବୁ ପ୍ରତିଶ୍ରୁତି ଦେଇଥିଲା ତାହା ପାଳନ କରାଯିବ। ଶପଥ ପାଠ ସରିବାର ଅଳ୍ପ ସମୟ ମଧ୍ୟରେ କେତେକ ପ୍ରମୁଖ ପ୍ରତିଶ୍ରୁତିକୁ ରାଜ୍ୟ କ୍ୟାବିନେଟ୍‌ରେ ମୋହର ଲାଗିଛି। ନିର୍ବାଚନ ପୂର୍ବରୁ ଲୋକଙ୍କ କଥା ଏବଂ ଦାବିକୁ ନେଇ ଭାଜପା ସଂକଳ୍ପ ପତ୍ର ପ୍ରସ୍ତୁତ କରିଥିଲା। ଅନୁରୂପ ଭାବେ ରାଜ୍ୟବାସୀଙ୍କ ପ୍ରସ୍ତାବକୁ ନେଇ ଆଗାମୀ ବଜେଟ ପ୍ରସ୍ତୁତ ହେବ। ଏଥିପାଇଁ ସର୍ବସାଧାରଣଙ୍କ ସକାଶେ ଏକ ୱେବସାଇଟ୍ ଖୋଲାଯିବ। ଲୋକେ ସେଥିରେ ସେମାନଙ୍କ ପ୍ରସ୍ତାବ ଦେବେ ଏବଂ ତାକୁ ନେଇ ଆଗାମୀ ବଜେଟ୍ ପ୍ରସ୍ତୁତ ହେବ। ଆଗାମୀ ୫୦ବର୍ଷକୁ ଲକ୍ଷ୍ୟ ରଖି ଏହି ୫ବର୍ଷ ଭିତରେ ରାଜ୍ୟରେ କାମ ହେବ ବୋଲି ମଙ୍ଗଳବାର ମୁଖ୍ୟମନ୍ତ୍ରୀ ମୋହନ ଚରଣ ମାଝି ବରଗଡ଼ ଗସ୍ତରେ ଆସି କହିଛନ୍ତି।

ସ୍ଥାନୀୟ ଜଜ୍ ହାଇସ୍କୁଲ ପଡ଼ିଆରେ ଅନୁଷ୍ଠିତ ପିଏମ୍ କିଷାନ ସମ୍ମାନ ନିଧି ଯୋଜନାର ୧୭ତମ କିସ୍ତି ସହାୟତା ବଣ୍ଟନରେ ଯୋଗଦେଇ ନିଜକୁ ପିଏମ୍ କିଷାନ ସିଏମ୍ ବୋଲି ଅଭିହିତ କରି ମୁଖ୍ୟମନ୍ତ୍ରୀ କହିଛନ୍ତି, ପ୍ରଧାନମନ୍ତ୍ରୀ ନରେନ୍ଦ୍ର ମୋଦି ବରଗଡ଼ ଗସ୍ତରେ ଆସି ଡବଲ୍ ଇଞ୍ଜିନ ସରକାର ପାଇଁ ଅନୁରୋଧ କରିଥିଲେ। ସେହି ଅନୁରୋଧ ରକ୍ଷା କରି ଚାଷୀମାନେ ରାଜ୍ୟରେ ନୂଆ ସରକାରକୁ ଆଣିଛନ୍ତି। ଏହି ସରକାର ଉପରେ ଚାଷୀଙ୍କ ବହୁତ ଆଶା, ଭରସା ରହିଛି। ପ୍ରଧାନମନ୍ତ୍ରୀ ମଧ୍ୟ ଚାଷୀଭାଇମାନଙ୍କୁ ଆଗେଇ ନେବା ପାଇଁ ପ୍ରକ୍ରିୟା ଆରମ୍ଭ କରିଛନ୍ତି। ଧାନର ସର୍ବନିମ୍ନ ସହାୟକ ମୂଲ୍ୟ (ଏମ୍‌ଏସ୍‌ପି)କୁ କୁଇଣ୍ଟାଲ ପ୍ରତି ୩୧୦୦ ଟଙ୍କାକୁ ବୃଦ୍ଧି ପ୍ରସ୍ତାବ ଉପରେ ରାଜ୍ୟ କ୍ୟାବିନେଟ୍‌ରେ ନିଷ୍ପତ୍ତି ନିଆଯାଇଛି। ଧାନର ଏମ୍‌ଏସ୍‌ପି ବର୍ତ୍ତମାନ ୨୧୮୩ ଟଙ୍କା ରହିଛି। ଭାଜପା ସରକାର ଚାଷୀଙ୍କ କ୍ଷତି ଭରଣା ପାଇଁ କୃଷକ ସମୃଦ୍ଧି ନୀତି ଯୋଜନା ଆଣି ଧାନ କୁଇଣ୍ଟାଲ ପ୍ରତି ଆହୁରି ଅଧିକ ୯୧୭ ଟଙ୍କା ଲେଖାଏ ଦେବ। ଚାଷୀମାନେ ବିକ୍ରି ହେବାର ୪୮ଘଣ୍ଟା ମଧ୍ୟରେ ଡିବିଟି ମାଧ୍ୟମରେ ଧାନ କୁଇଣ୍ଟାଲ ପ୍ରତି ୩୧୦୦ ଟଙ୍କା ଲେଖାଏ ପାଇବେ ଏବଂ କୃଷିକ୍ଷେତ୍ରର ଭିତ୍ତିଭୂମିର ବିକାଶ ମଧ୍ୟ ହେବ ବୋଲି ମୁଖ୍ୟମନ୍ତ୍ରୀ କହିଛନ୍ତି। ପିଏମ୍ କିଷାନ ସମ୍ମାନ ନିଧି ଯୋଜନାର ୧୭ତମ କିସ୍ତିରେ ମଙ୍ଗଳବାର ରାଜ୍ୟର ୩୧ଲକ୍ଷ ୬୨ହଜାର ଚାଷୀଙ୍କ ଜମାଖାତା(ବ୍ୟାଙ୍କ ଆକାଉଣ୍ଟ)କୁ ୬୩୨କୋଟି ୪୮ଲକ୍ଷ ଟଙ୍କା ଯାଇଛି।

କାର୍ଯ୍ୟକ୍ରମସ୍ଥଳରେ ଲୋକଙ୍କ ଭିଡ଼ ତୁଳନାରେ ପର୍ଯ୍ୟାପ୍ତ ଟେଣ୍ଟ ବ୍ୟବସ୍ଥା ହୋଇ ନ ଥିବାରୁ ଉପମୁଖ୍ୟମନ୍ତ୍ରୀ କନକ ବର୍ଦ୍ଧନ ସିଂଦେଓ ସ୍ଥାନୀୟ ସରକାରୀ ଅଧିକାରୀଙ୍କୁ ତାଗିଦ୍ କରିଛନ୍ତି। ଆଉ ଅଫିସରରାଜ୍ ଚଳିବ ନାହିଁ। ଅଫିସରମାନଙ୍କୁ ସରକାରଙ୍କ ଆଦେଶ ମାନିବାକୁ ପଡ଼ିବ ଏବଂ ନ ମାନିଲେ ଜାଗା ଛାଡ଼ିବାକୁ ପଡ଼ିବ ବୋଲି ସେ ସତର୍କ କରି ଦେଇଛନ୍ତି। ଉଭୟ ରବି ଏବଂ ଖରିଫ ଧାନ ସଂଗ୍ରହ ପ୍ରକ୍ରିୟାରେ ଚାଷୀଙ୍କୁ ବିନା କଟନିଛଟନିରେ ଧାନ କୁଇଣ୍ଟାଲ ପ୍ରତି ୩୧୦୦ ଟଙ୍କା ଲେଖାଏ ମିଳିବ ବୋଲି ସେ କହିଛନ୍ତି। ବରଗଡ଼ ଲୋକ ସଭା ଏମ୍‌ପି ପ୍ରଦୀପ ପୁରୋହିତ କହିଛନ୍ତି, ଏହି ସରକାର କୌଣସି ଆଇଏଏସ୍ କିମ୍ବା ପୁଞ୍ଜିପତି, କୋଟିପତିଙ୍କ ସରକାର ନୁହେଁ। ଚାଷୀ, ଛାତ୍ର, ମହିଳାଙ୍କ ପରାମର୍ଶରେ ଏହି ସରକାର ଚାଲିବ ଏବଂ ଆଗାମୀ ୫ବର୍ଷରେ ଓଡ଼ିଶା ଦେଶର ୧ନମ୍ବର ରାଜ୍ୟ ହେବ। ଭଟଲି ବିଧାୟକ ଇରାସିସ୍ ଆଚାର୍ଯ୍ୟ ଗରିବ, ଚାଷୀ, ଯୁବକ, ମହିଳାଙ୍କ ପାଇଁ ମୋଦି ସରକାର କାମ କରୁଛି ଏବଂ ରାଜ୍ୟରେ ବରଗଡ଼କୁ ୧ନମ୍ବର ଜିଲା କରିବା ପାଇଁ ସେ ସମସ୍ତଙ୍କୁ ଆହ୍ୱାନ ଦେଇଛନ୍ତି। ଚାଷୀଭାଇମାନେ ସରକାରରେ ପରିବର୍ତ୍ତନ ଆଣିଛନ୍ତି ଏବଂ ଏହି ସରକାର ଚାଷୀଙ୍କ ବିକାଶକୁ ଅଧିକ ଗୁରୁତ୍ୱ ଦେବା ପ୍ରକ୍ରିୟା ଆରମ୍ଭ କରିଦେଇଛି ବୋଲି ଅତାବିରା ବିଧାୟକ ନୀହାର ରଞ୍ଜନ ମହାନନ୍ଦ କହିଛନ୍ତି। ବରଗଡ଼ ବିଧାୟକ ଅଶ୍ୱିନୀ ଷଡ଼ଙ୍ଗୀ ସ୍ୱାସ୍ଥ୍ୟକେନ୍ଦ୍ରରେ ପର୍ଯ୍ୟାପ୍ତ ଡାକ୍ତର ନିଯୁକ୍ତି, ଜୀରାନଦୀରେ ଆନିକଟ୍ ନିର୍ମାଣ, ଧାନକ୍ରୟର ସୁବ୍ୟବସ୍ଥା ଏବଂ ବରଗଡ଼ରେ ମେଡିକାଲ କଲେଜ ସ୍ଥାପନ ପାଇଁ ମୁଖ୍ୟମନ୍ତ୍ରୀଙ୍କ ଦୃଷ୍ଟି ଆକର୍ଷଣ କରିଥିଲେ। ଡବଲ ଇଞ୍ଜିନ ସରକାରରେ ବିକାଶ ପ୍ରକ୍ରିୟା ଯଥେଷ୍ଟ ତ୍ୱରାନ୍ୱିତ ହେବ ବୋଲି ବିଜେପୁର ବିଧାୟକ ସନତ କୁମାର ଗଡ଼ଡିଆ କହିଛନ୍ତି। ଏହି ଅବସରରେ ଜିଲାର ଅଗ୍ରଣୀ ଚାଷୀ କୃଷ୍ଣଚନ୍ଦ୍ର ହୋତା, ଯୋଗୀନ୍ଦ୍ର ପ୍ରଧାନ, ନୀଳକଣ୍ଠ ସା, ଶ୍ୟାମଘନ ପ୍ରଧାନ, ଦେବେନ୍ଦ୍ର ସାହୁଙ୍କୁ ମୁଖ୍ୟମନ୍ତ୍ରୀ ସମ୍ବର୍ଦ୍ଧିତ କରିଥିଲେ।

ବରଗଡ଼ ସହରରେ ମୁଖ୍ୟମନ୍ତ୍ରୀ ମୋହନ ଚରଣ ମାଝୀଙ୍କ ରୋଡ୍ ଶୋ'।

ମୁଖ୍ୟମନ୍ତ୍ରୀ ହେଲିକପ୍ଟର ଯୋଗେ ଆସି ଅପରାହ୍ନ ପ୍ରାୟ ୫ଟାରେ ସ୍ଥାନୀୟ ଲେଙ୍କୁ ମିଶ୍ର ଷ୍ଟାଡ଼ିୟମରେ ଓହ୍ଲାଇଥିଲେ। ସେଠାରୁ ରାସ୍ତାରେ ଗାନ୍ଧୀଛକକୁ ଯାଇ ମହାତ୍ମା ଗାନ୍ଧୀ, ସ୍ୱଭାବ କବି ଗଙ୍ଗାଧର ମେହେରଙ୍କୁ ମାଲ୍ୟାର୍ପଣ ପରେ ରୋଡ୍ ଶୋ'ରେ ଭିଏସଏସ ନଗର(ବାନ୍ଦୁଟିକ୍ରା) ଛକକୁ ଯାଇ ବୀର ସୁରେନ୍ଦ୍ର ସାଏଙ୍କ ପ୍ରତିମୂର୍ତ୍ତିରେ ମାଲ୍ୟାର୍ପଣ କରି ସଭା ମଞ୍ଚକୁ ଯାଇଥିଲେ। ସନ୍ଧ୍ୟା ୭ଟା ୨୦ ମିନିଟ୍‌ରେ ସମାରୋହ ସରିଥିଲା। କାର୍ଯ୍ୟକ୍ରମରେ ଉତ୍ତରାଞ୍ଚଳ ରାଜସ୍ୱ ଆୟୁକ୍ତ ଶ୍ରୀକାନ୍ତ ପୃଷ୍ଟି, ବରଗଡ଼ ଜିଲାପାଳ ଆଦିତ୍ୟ ଗୋୟଲ, ପୂର୍ବତନ ବିଧାୟକ ନାଉରୀ ନାୟକ, ଭାଜପା ନେତା ଡି. ମୁରଲୀ କ୍ରିଷ୍ଣା, ସୁରେଶ୍ୱର ଶତପଥୀ, ଗୋବର୍ଦ୍ଧନ ଭୋଏ, ଡା. ଅରୂପାନ୍ଦ ସାହୁ ପ୍ରମୁଖ ଉପସ୍ଥିତ ଥିଲେ। ଜିଲାପାଳ ଗୋୟଲ ଧନ୍ୟବାଦ ଅର୍ପଣ କରିଥିଲେ। କାର୍ଯ୍ୟକ୍ରମ ସରିବା ପରେ ମୁଖ୍ୟମନ୍ତ୍ରୀ ସ୍ଥାନୀୟ ସର୍କିଟ୍ ହାଉସକୁ ଯାଇଥିଲେ ଏବଂ ସେଠାରେ ସ୍ଥାନୀୟ ବିଭିନ୍ନ ଅନୁଷ୍ଠାନର ପ୍ରତିନିଧି, ନାଗରିକ, ବରିଷ୍ଠ ପଦାଧିକାରୀଙ୍କ ସହିତ ଆଲୋଚନା କରିଥିଲେ। ଏହାପରେ ସେ ଅତାବିରା ଅଭିମୁଖେ ଯାଇଥିଲେ ଏବଂ ସେଠାରେ ଅଞ୍ଚଳବାସୀ ତାଙ୍କୁ ସମ୍ବର୍ଦ୍ଧିତ କରିଥିଲେ।

ଓସେପା ମେରିଟ୍ ଲିଷ୍ଟ ବୈଧ: ହାଇକୋର୍ଟ

କନିଷ୍ଠ ଶିକ୍ଷକ ନିଯୁକ୍ତି ମାମଲା

କଟକ,୧୮।୬ (କାର୍ତ୍ତିକ ସାହୁ)

ରାଜ୍ୟର ପ୍ରାଥମିକ ଓ ଉଚ୍ଚ ପ୍ରାଥମିକ ବିଦ୍ୟାଳୟରେ କନିଷ୍ଠ ଶିକ୍ଷକ ନିଯୁକ୍ତି ପ୍ରକ୍ରିୟାରେ ମେରିଟ୍ ସହ ଜିଲା ପ୍ରିଫରେନ୍ସକୁ ଗୁରୁତ୍ୱ ଦେଇଛନ୍ତି ହାଇକୋର୍ଟର ମୁଖ୍ୟ ବିଚାରପତିଙ୍କ ଖଣ୍ଡପୀଠ। ଏଥିସହ କନିଷ୍ଠ ଶିକ୍ଷକ ନିଯୁକ୍ତି ପ୍ରକ୍ରିୟାରେ ଓଡ଼ିଶା ସ୍କୁଲ ଏଜୁକେଶନ ପ୍ରୋଗ୍ରାମ ଅଥରିଟି (ଓସେପା)ର ମେରିଟ୍ ଲିଷ୍ଟକୁ ମଧ୍ୟ କାଏମ୍ ରଖିଛନ୍ତି। ନିଯୁକ୍ତି ପ୍ରକ୍ରିୟାରେ ଅନିୟମିତତା ନେଇ ରୁଜୁ ମାମଲାର ମଙ୍ଗଳବାର ରାୟ ପ୍ରକାଶ କରିଛନ୍ତି ଖଣ୍ଡପୀଠ। ହାଇକୋର୍ଟ ମୁଖ୍ୟ ବିଚାରପତି ଚକ୍ରଧାରୀ ଶରଣ ସିଂ ଓ ବିଚାରପତି ଏମ୍.ଏସ୍. ରମଣଙ୍କୁ ନେଇ ଗଠିତ ଖଣ୍ଡପୀଠ ତାଙ୍କ ରାୟରେ ଜଣିକିଆ ବିଚାରପତିଙ୍କ ପୂର୍ବ ରାୟରେ ସଂଶୋଧନ କରିଛନ୍ତି। ପ୍ରାର୍ଥୀଙ୍କ ମେରିଟ୍ ସହ ଜିଲା ପ୍ରିଫରେନ୍ସକୁ ଗୁରୁତ୍ୱ ଦେଇ ନିଯୁକ୍ତି ପ୍ରଦାନ କରିବାକୁ ହାଇକୋର୍ଟ ଆଦେଶ ଦେଇଛନ୍ତି।

ସୂଚନା ଅନୁଯାୟୀ, ଓସେପା ପକ୍ଷରୁ କନିଷ୍ଠ ଶିକ୍ଷକ ନିଯୁକ୍ତି ନିମନ୍ତେ ଅନ୍‌ଲାଇନ୍ ଆବେଦନ ପାଇଁ ୨୦୨୩ ସେପ୍ଟେମ୍ବର ୧୦ରେ ବିଜ୍ଞପ୍ତି ପ୍ରକାଶ ପାଇଥିଲା। ଆବେଦନପତ୍ର ଦାଖଲର ଶେଷ ତାରିଖ ଅକ୍ଟୋବର ୧୦ ତାରିଖ ଥିଲା। ଆବେଦନ ପ୍ରକ୍ରିୟା ଶେଷ ପରେ ୨୦୨୪ ଜାନୁଆରୀ ୧୫ରେ ଓସେପା ପକ୍ଷରୁ ଡ୍ରାଫ୍ଟ ମେରିଟ୍ ଲିଷ୍ଟ ପ୍ରକାଶ କରାଯାଇଥିଲା। ଏହି ମେଧା ତାଲିକାରେ ପ୍ରକାଶିତ ଆବେଦନକାରୀଙ୍କ ସାର୍ଟିଫିକେଟ ଓ ଅନ୍ୟାନ୍ୟ କାଗଜପତ୍ର ଯାଞ୍ଚ କରାଯିବ ବୋଲି ଓସେପା ପକ୍ଷରୁ ଜାନୁଆରୀ ୧୭ ତାରିଖରେ ବିଜ୍ଞପ୍ତି ପ୍ରକାଶ ପାଇଥିଲା। ଯାଞ୍ଚ ପାଇଁ ପ୍ରତି ଜିଲାରେ ନିର୍ଦ୍ଧାରିତ ହୋଇଥିବା ସ୍ଥାନ ସମ୍ପର୍କରେ ମଧ୍ୟ ବିଜ୍ଞପ୍ତିରେ ସୂଚନା ଦିଆଯାଇଥିଲା। ହେଲେ ଏହି ମେଧା ତାଲିକା ନିୟମ ଉଲ୍ଲଂଘନ କରି ପ୍ରସ୍ତୁତ କରାଯାଇଥିବା ଓ ଗଣଶିକ୍ଷା ବିଭାଗର ମୂଳ ନିଯୁକ୍ତି ବିଜ୍ଞପ୍ତିରେ ଥିବା ସର୍ତ୍ତାବଳୀକୁ ପାଳନ କରାଯାଇ ନ ଥିବା ଅଭିଯୋଗ ହୋଇଥିଲା। ଏହାଦ୍ୱାରା ବହୁ ଯୋଗ୍ୟ ପ୍ରାର୍ଥୀ ନିଯୁକ୍ତି ପ୍ରକ୍ରିୟାରୁ ବାଦ୍ ପଡ଼ିଛନ୍ତି। ଫଳରେ ଉକ୍ତ ମେଧା ତାଲିକାକୁ ରଦ୍ଦ କରିବା ନେଇ ଜେ. ଆର୍. ମହାରଣା ଓ ଅନ୍ୟମାନେ ହାଇକୋର୍ଟରେ ମାମଲା ରୁଜୁ କରିଥିଲେ। ହାଇକୋର୍ଟ ଜାନୁଆରୀ ୧୯ ତାରିଖରେ ମାମଲାର ଶୁଣାଣି କରି ନିଯୁକ୍ତି ପ୍ରକ୍ରିୟା ଉପରେ ଅନ୍ତରୀଣ ଅଙ୍କୁଶ ଲଗାଇଥିଲେ। ସାର୍ଟିଫିକେଟ ଓ କାଗଜପତ୍ର ଯାଞ୍ଚ ପ୍ରକ୍ରିୟା ଚାଲୁ ରହିବ, ମାତ୍ର ଚୟନ ଓ ନିଯୁକ୍ତି ସଂକ୍ରାନ୍ତରେ ଚୂଡ଼ାନ୍ତ ନିଷ୍ପତ୍ତି ନିଆଯାଇପାରିବ ନାହିଁ ବୋଲି ହାଇକୋର୍ଟ ନିର୍ଦ୍ଦେଶ ଦେଇଥିଲେ। ହାଇକୋର୍ଟଙ୍କ ନିର୍ଦ୍ଦେଶ ଅନୁସାରେ ରାଜ୍ୟ ସରକାର ସତ୍ୟପାଠ ଦାଖଲକରି କନିଷ୍ଠ ଶିକ୍ଷକ ନିଯୁକ୍ତି ପାଇଁ ଜିଲା ଅନୁଯାୟୀ ମେଧା ତାଲିକା ପ୍ରକାଶ କରାଯାଇଥିବା ଦର୍ଶାଇଥିଲେ। ସେହିପରି ଅଦାଲତ ନୂତନ ମେରିଟ୍ ଲିଷ୍ଟ ପ୍ରସ୍ତୁତ କରିବାକୁ ରାଜ୍ୟ ସରକାରଙ୍କୁ ନିର୍ଦ୍ଦେଶ ଦେଇଥିଲେ। ହାଇକୋର୍ଟର ଜଣିକିଆ ବିଚାରପତିଙ୍କ ରାୟ ବିରୋଧରେ ଅଦାଲତରେ ଏକାଧିକ ମାମଲା ରୁଜୁ ହୋଇଥିଲା। ହାଇକୋର୍ଟଙ୍କ ଜଣିକିଆ ଖଣ୍ଡପୀଠ ପ୍ରଦାନ କରିଥିବା ରାୟ ବିରୋଧରେ ଆଗତ ମାମଲାର ଶୁଣାଣି ଶେଷକରି ଯୁଗ୍ମ ଖଣ୍ଡପୀଠ ଗତ ଏପ୍ରିଲ ୨୫ ତାରିଖରେ ରାୟ ସଂରକ୍ଷିତ ରଖିଥିଲେ।

ବ୍ୟାପୁଚ୍ଛି ଡିପ୍‌ଥେରିଆ

୩ ଜିଲାରେ ୨୧ ଆକ୍ରାନ୍ତ, ୫ ମୃତ

ଭୁବନେଶ୍ୱର/ରାୟଗଡ଼ା, ୧୮।୬ (ଅସମାପିକା ସାହୁ/ଆଶିଷ ରଞ୍ଜନ ପଣ୍ଡା)

ରାଜ୍ୟରେ ବର୍ତ୍ତମାନ ଡିପ୍‌ଥେରିଆ ସଂକ୍ରମଣର ରୂପ ନେଲାଣି। ରାୟଗଡ଼ା ପରେ କୋରାପୁଟ ଓ କଳାହାଣ୍ଡି ଜିଲାକୁ ଏହି ରୋଗ ମାଡ଼ିଗଲାଣି। ବର୍ତ୍ତମାନ ସୁଦ୍ଧା ୩ ଜିଲାରେ ୨୧ ସଂକ୍ରମିତ ଚିହ୍ନଟ ହେଲେଣି। ଏହି ରୋଗରେ ରାୟଗଡ଼ାରୁ ୫ ଜଣଙ୍କର ମୃତ୍ୟୁ ହୋଇ ସାରିଥିବା ବେଳେ ଜଣେ ଗୁରୁତର ଅଛନ୍ତି ବୋଲି ଜନସ୍ୱାସ୍ଥ୍ୟ ନିର୍ଦ୍ଦେଶକ ଡା. ନୀଳକଣ୍ଠ ମିଶ୍ର କହିଛନ୍ତି। ଆକ୍ରାନ୍ତଙ୍କ ମଧ୍ୟରୁ ରାୟଗଡ଼ାରୁ ୧୫ଜଣ ରହିଥିବା ବେଳେ କୋରାପୁଟ ବନ୍ଧୁଗାଁରୁ ଜଣେ ଓ କଳାହାଣ୍ଡିରୁ ୫ଜଣ ସନ୍ଦିଗ୍ଧ ଡିପ୍‌ଥେରିଆ ରୋଗୀ ଚିହ୍ନଟ ହୋଇଛନ୍ତି। ସେମାନଙ୍କ ନମୁନା ପରୀକ୍ଷା ପାଇଁ ଜିଲା ମୁଖ୍ୟ ଚିକିତ୍ସାଳୟ ଓ ଆର୍‌ଏମ୍‌ଆର୍‌ସିକୁ ପଠାଯାଇଛି। ବନ୍ଧୁଗାଁରୁ ଚିହ୍ନଟ ରୋଗୀଙ୍କ ଅବସ୍ଥା ସଙ୍କଟାପନ୍ନ ରହିଛି। ତାଙ୍କୁ ଏମ୍‌କେସିଜି ମେଡିକାଲରେ ଭର୍ତ୍ତି କରାଯାଇଛି। ଏକ ସ୍ୱତନ୍ତ୍ର ଟିମ୍ ତାଙ୍କ ସ୍ୱାସ୍ଥ୍ୟାବସ୍ଥା ମନିଟର କରୁଛି। ସେହିଭଳି କଳାହାଣ୍ଡିର ସଂକ୍ରମିତଙ୍କୁ ଭବାନୀପାଟଣା ହସ୍ପିଟାଲକୁ ସ୍ଥାନାନ୍ତର କରାଯାଇଛି। ତେବେ ରାୟଗଡ଼ାରେ ସ୍ଥିତି ଏବେ ସ୍ଥିର ରହିଥିବା ଜନସ୍ୱାସ୍ଥ୍ୟ ନିର୍ଦ୍ଦେଶକ ସୂଚନା ଦେଇଛନ୍ତି। ଆଗ୍ରା, ହାଇଦ୍ରାବାଦରୁ ଆଣ୍ଟି ଡିପ୍‌ଥେରିଆଲ ସିରମ ଅଣାଯାଇ ଆକ୍ରାନ୍ତଙ୍କୁ ଦିଆଯାଉଛି। ସଂକ୍ରମଣର ମୁକାବିଲା ପାଇଁ ୩ ଜିଲାରେ ସ୍ୱାସ୍ଥ୍ୟ ବିଭାଗ ଏବଂ ବିଶ୍ୱ ସ୍ୱାସ୍ଥ୍ୟ ସଙ୍ଗଠନ(ଡବ୍ଲ୍ୟୁଏଚ୍‌ଓ) ଟିମ୍ ମିଳିତ ଭାବେ ଗାଁ ଗାଁ ବୁଲି ସ୍ଥିତିର ଅନୁଧ୍ୟାନ କରୁଥିବା ଜନସ୍ୱାସ୍ଥ୍ୟ ନିର୍ଦ୍ଦେଶକ କହିଛନ୍ତି। ଆଣ୍ଟିବାୟୋଟିକ ଦ୍ୱାରା ଏହି ସଂକ୍ରମଣକୁ ମୂଳପୋଛ କରାଯାଇପାରିବ। ଏହା ବାୟୁ ଦ୍ୱାରା ସଂକ୍ରମିତ ହେଉଥିବାରୁ ସଂକ୍ରମଣ ରୋକିବାକୁ ପ୍ରଭାବିତ ଅଞ୍ଚଳର ଲୋକମାନେ ମାସ୍କ ପିନ୍ଧିବା ସହ ହାତ ଧୋଇବା ଭଳି ନିୟମ ପାଳନ ପାଇଁ ଜିଲା ପ୍ରଶାସନକୁ ନିର୍ଦ୍ଦେଶ ଦିଆଯାଇଥିବା ଡା. ମିଶ୍ର କହିଛନ୍ତି।

ଆଜିଠୁ କାଶୀପୁରରେ ବୁଷ୍ଟର ଡୋଜ୍ ଟିକା

ଡିପ୍‌ଥେରିଆ ସଂକ୍ରମଣ ବଢ଼ିବା ପରେ ସ୍ୱାସ୍ଥ୍ୟ ବିଭାଗ ଏକ ବଡ଼ ପଦକ୍ଷେପ ନେଇଛି। ରାୟଗଡ଼ା କାଶୀପୁରରେ ବୁଧବାରଠାରୁ ଡିପ୍‌ଥେରିଆ ବୁଷ୍ଟର ଡୋଜ୍ ଟିକା ଦିଆଯିବ। ଏକବର୍ଷ ବୟସ ମଧ୍ୟରେ ଥିବା ଶିଶୁଙ୍କୁ ପେଣ୍ଟା ଡୋଜ୍ ଓ ୫ରୁ ୧୫ବର୍ଷ ବୟସ୍କଙ୍କୁ ଟିଡି ଡୋଜ୍ ଦିଆଯିବ। ସର୍ଭେଲାନ୍ସ ସରିବା ପରେ ସଂକ୍ରମଣ ହୋଇଥିବା ଅନ୍ୟ ଅଞ୍ଚଳରେ ବୁଷ୍ଟର ଡୋଜ୍ ଦିଆଯିବ। ଏବେ ଗାଇଡ୍‌ଲାଇନ ଅନୁସାରେ ସଂକ୍ରମଣ ଅଞ୍ଚଳରେ ସର୍ଭେଲାନ୍ସ ଚାଲିଛି। ଲକ୍ଷଣ ଥିବା ବ୍ୟକ୍ତିଙ୍କୁ ଆଣ୍ଟିବାୟୋଟିକ ଦିଆଯାଇଛି। ଆଗକୁ ଗଜପତି, କଳାହାଣ୍ଡି, କନ୍ଧମାଳ, ନବରଙ୍ଗପୁର, ମାଲକାନଗିରିରେ ସର୍ଭେଲାନ୍ସ ହେବ ବୋଲି ପରିବାର କଲ୍ୟାଣ ନିର୍ଦ୍ଦେଶିକା ଡା. ସଂଯୁକ୍ତା ସାହୁ ସୂଚନା ଦେଇଛନ୍ତି।

'ଲକ୍ଷଣ ଦେଖାଦେଲେ ତୁରନ୍ତ ଡାକ୍ତରଙ୍କ ପରାମର୍ଶ ନିଅ'

ଡିପ୍‌ଥେରିଆ ଏକ ଜୀବାଣୁ ବାହିତ ରୋଗ। ଏଥିରେ ଜ୍ୱର, କାଶ, ଛିଙ୍କ, ଗଳା ଫୁଲିବା ସହିତ ତଣ୍ଟି ବିନ୍ଧା ହୋଇଥାଏ। କରୋନା ଭଳି ଏହା ସଂକ୍ରମିତ ହୋଇଥାଏ। ରୋଗୀର ଲାଳ, ଛିଙ୍କ କିମ୍ବା ରୋଗୀ ବ୍ୟବହାର କରୁଥିବା କପଡ଼ା ସଂସ୍ପର୍ଶରେ ଆସିଲେ ଏହି ରୋଗ ବ୍ୟାପିଥାଏ। ଛୋଟପିଲା ଏବଂ ବୟସ୍କମାନଙ୍କୁ ଅଧିକ ହେବାର ଆଶଙ୍କା ଥାଏ। ଏଥିରେ ଗଳା କିମ୍ବା ନାକ ଭିତରେ ଏକ ପାଉଁଶିଆ ରଙ୍ଗର ପରଦା ପଡ଼ିଯାଏ। ଫଳରେ ଶ୍ୱାସନଳୀରେ ପ୍ରଭାବ ପକାଏ। ରୋଗୀକୁ ନିଃଶ୍ୱାସପ୍ରଶ୍ୱାସ ନେବାରେ ଅସୁବିଧା ହୋଇଥାଏ। ସେହିପରି ଏହା ଶରୀରରେ ଟକ୍ସିନ ସୃଷ୍ଟି କରିଥାଏ। ସେହି ଟକ୍ସିନ ରକ୍ତରେ ମିଶିଗଲେ ରୋଗୀ ଗୁରୁତର ହୋଇପଡେ। ଏହା ହାର୍ଟ ଏବଂ ନର୍ଭସ ସିଷ୍ଟମ ଉପରେ ପ୍ରଭାବ ପକାଇଥାଏ। ରୋଗୀ ପାରାଲିସିସ ହେବାର ବି ସମ୍ଭାବନା ରହିଥାଏ। ତେଣୁ ଏହାକୁ ହାଲୁକା ଭାବେ ନେବା ଉଚିତ ନୁହେଁ। ଏହାର ନିରାକରଣ ଅଛି। ଥଣ୍ଡା, ଜ୍ୱର ଅଧିକ ଦିନ ରହିଲେ, ଗଳା ଫୁଲିବା ସହିତ ଅତ୍ୟଧିକ ଯନ୍ତ୍ରଣା ହେଉଥିଲେ, ସଙ୍ଗେ ସଙ୍ଗେ ଡାକ୍ତରଙ୍କ ପରାମର୍ଶ ନେବା ଜରୁରୀ। ଏଥିପାଇଁ ଆଣ୍ଟିବାୟୋଟିକ ଅଛି। ସେହିଭଳି ଏହାର ପ୍ରାକ୍ ସାବଧାନତା ପାଇଁ ଟିକା ମଧ୍ୟ ନେଇପାରିବେ ବୋଲି ସ୍ୱାସ୍ଥ୍ୟ ବିଶେଷଜ୍ଞ ଡା. ନିରୋଜ ମିଶ୍ର କହିଛନ୍ତି।

ଉନ୍ନତ ଧରଣର ସିକଲ୍‌ସେଲ ଚିକିତ୍ସା ସେବାକୁ ଆଗେଇନେବା

ଆଜି ବିଶ୍ୱ ସିକଲ୍‌ସେଲ୍ ସଚେତନତା ଦିବସ

ଆମ ଶରୀରରେ ରକ୍ତ ହେଉଛି ଏକ ମୁଖ୍ୟ ଉପାଦାନ। ରକ୍ତ ସଞ୍ଚାଳନ ଦ୍ୱାରା ଆମେ ଜୀବନ ଧାରଣ କରିଛେ। ଏହା ବନ୍ଦ ହେଲେ ଶରୀରର ସମସ୍ତ ଅଙ୍ଗ ପ୍ରତ୍ୟଙ୍ଗ କାର୍ଯ୍ୟହୀନ ହୋଇପଡ଼େ। ଏଥିରେ ଥିବା ଲୋହିତ ରକ୍ତ କଣିକା ମୁଖ୍ୟତଃ ଅମ୍ଳଜାନ ନେଇ ଶରୀରର ସମସ୍ତ ଅଙ୍ଗକୁ ପଠାଇଥାଏ। ଶ୍ୱେତ ରକ୍ତ କଣିକା ରୋଗ ପ୍ରତିରୋଧ ଓ ସୁରକ୍ଷା ପ୍ରଦାନ କରୁଥିବା ବେଳେ ପ୍ଲାଟିଲେଟ୍ ରକ୍ତ କ୍ଷରଣ ବନ୍ଦ କରିବାରେ ସାହାଯ୍ୟ କରିଥାଏ।

ଲୋହିତ ରକ୍ତ କଣିକାରେ ଥିବା 'ହିମୋଗ୍ଲୋବିନ୍' ହିଁ ଅମ୍ଳଜାନର ବାହକ। ସାଧାରଣତଃ ସୁସ୍ଥ ଲୋହିତ ରକ୍ତ କଣିକା (ଆରବିସି) ସବୁ ଦ୍ୱିଅବତଳ (ବାଇକନ୍‌କ

ଆଜିର ମନ୍ତବ୍ୟ

କୃଷି ଭାରତୀୟ ଅର୍ଥନୀତିର ମେରୁଦଣ୍ଡ ଓ କୃଷକମାନଙ୍କ ଆତ୍ମା। ଆମ ପାଇଁ ଚାଷୀମାନେ ଭଗବାନ। ସେମାନଙ୍କ ସେବା କରିବା ଭଗବାନଙ୍କ ପୂଜା ସଦୃଶ।
– ଶିବରାଜ ସିଂ ଚୌହାନ, କେନ୍ଦ୍ର କୃଷିମନ୍ତ୍ରୀ

ଆଜି କ'ଣ କେଉଁଠି

ଭୁବନେଶ୍ୱର
- ଓଡ଼ିଶା ପ୍ରଦେଶ ଯୁଥ୍ କଂଗ୍ରେସ ପକ୍ଷରୁ ରକ୍ତଦାନ ଶିବିର, ସ୍ଥାନ: କଂଗ୍ରେସ ଭବନ, ସମୟ: ପୂର୍ବାହ୍ନ ୧୦ଟା।
- ସ୍କାଇଲ, ଓଡ଼ିଶା ଫେଡେରେଶନ ପକ୍ଷରୁ ଖବରଦାତା ସମ୍ମିଳନୀ, ସ୍ଥାନ: ବୁଲନ ଭାଇ ସେବା ସଦନ, ସମୟ: ପୂର୍ବାହ୍ନ ୧୧ଟା ୩୦।
- ସତ୍‌ସଙ୍ଗର ଶ୍ରୀଶ୍ରୀଆଚାର୍ଯ୍ୟଦେବଙ୍କ ଜନ୍ମତିଥି ଅବସରରେ ସତ୍‌ସଙ୍ଗୀ ସାମାଜିକ ସାଂସ୍କୃତିକ ପକ୍ଷରୁ ଅନାଥାଶ୍ରମର ପିଲାଙ୍କୁ ପାଠପଢା ସାମଗ୍ରୀ ଓ ମିଷ୍ଟାନ୍ନ ବଣ୍ଟନ, ସ୍ଥାନ: କଣ୍ଟାବାଡ଼ସ୍ଥିତ 'ଆଦୃତା' ଅନାଥାଶ୍ରମ ପରିସର, ସମୟ: ଅପରାହ୍ନ ୪ଟା।
- ବିଦ୍ୟାଧନ ଓଡ଼ିଶା ସ୍କଲାରଶିପର ଖବରଦାତା ସମ୍ମିଳନୀ, ସ୍ଥାନ: ପ୍ରେସ କ୍ଲବ ଅଫ୍ ଓଡ଼ିଶା, ସମୟ: ଅପରାହ୍ନ ୪ଟା।
- ନ୍ୟୁ ବ୍ରାଇଡ୍ ଇଣ୍ଡିଆ ଏବଂ ଓଡ଼ିଶା ଷ୍ଟେଟ ମ୍ୟୁଜିୟମ୍ ମିଳିତ ଆନୁକୂଲ୍ୟରେ ଆର୍ଟ ଏକ୍ସଜିବିଶନ 'ବଏ ଡ୍ୟାନ୍ସର', ସ୍ଥାନ: ଓଡ଼ିଶା ଷ୍ଟେଟ ମ୍ୟୁଜିୟମ୍ ଆର୍ଟ ଗ୍ୟାଲେରୀ, ସମୟ: ଅପରାହ୍ନ ୪ଟା ୩୦।
- ଦିବାକର ମିଶ୍ର ଗନ୍ଧର୍ବ କଳା ମହୋତ୍ସବ, ସ୍ଥାନ: ରବୀନ୍ଦ୍ର ମଣ୍ଡପ, ସମୟ: ସନ୍ଧ୍ୟା ୬ଟା ୩୦।

କଟକ
- କଟକ ମ୍ୟୁନିସିପାଲ କର୍ପୋରେଶନ ଅଞ୍ଚଳର ନବ ନିର୍ବାଚିତ ଲୋକପ୍ରତିନିଧିଙ୍କୁ ସମ୍ବର୍ଦ୍ଧନା ଓ ସମୀକ୍ଷା ବୈଠକ, ସ୍ଥାନ: ବିଜୁ ଭବନ ସମ୍ମିଳନୀ କକ୍ଷ, ସମୟ: ପୂର୍ବାହ୍ନ ୧୧ଟା ୩୦।

ପୁରୀ
- ପୁରୀ ଜିଲା ଓ ନିମାପଡ଼ା ବ୍ଲକ ପାଇକ ଆଖଡ଼ା ମହାସଂଘ ପକ୍ଷରୁ ପାଇକ ସମ୍ମିଳନୀ ୨୦୨୪, ସ୍ଥାନ: ମାଣିଅଞ୍ଚ ଗ୍ରାମ ପ୍ରାଙ୍ଗଣ, ନିମାପଡ଼ା ବ୍ଲକ, ସମୟ: ଅପରାହ୍ନ ୪ଟା।

ଖୋର୍ଦ୍ଧା
- ମା'କୁଣ୍ଡାଖାଇ ଯୁବକ ସଂଘ ପକ୍ଷରୁ ଚାରାରୋପଣ, ସ୍ଥାନ: ମା'ବାଉଡୀ ଦେବୀଙ୍କ ମନ୍ଦିର ପରିସର, ରାଶୋଳ, ବୋଲଗଡ଼, ସମୟ: ସକାଳ ୭ଟା।
- ଶିଶୁ ଶ୍ରମିକ ନିରୋଧ ସଚେତନତା ରଥ ଶୁଭାରମ୍ଭ, ସ୍ଥାନ: ଜିଲାପାଳଙ୍କ କାର୍ଯ୍ୟାଳୟ, ଖୋର୍ଦ୍ଧା, ସମୟ: ସକାଳ ୯ଟା ୩୦।

ବାଲେଶ୍ୱର
- ଧାନଚାଷର ଓଦା–ଶୁଖିଲା ଜଳ ପରିଚାଳନା ଲାଗି ଚାଷୀ ସମାବେଶ, ସ୍ଥାନ: ଖୁସି ପ୍ଲାଜା, ଜଳେଶ୍ୱର, ସମୟ: ପୂର୍ବାହ୍ନ ୧୧ଟା।

ଭଦ୍ରକ
- ୫୦ ବାତ୍ୟା ଆଶ୍ରୟସ୍ଥଳରେ ସାମୂହିକ ଅଭ୍ୟାସ କାର୍ଯ୍ୟକ୍ରମ, ସ୍ଥାନ: ବାସୁଦେବପୁର, ସମୟ: ସକାଳ ୯ଟା।
- ଆଶ୍ରୟସ୍ଥଳସ୍ତରୀୟ ମକ୍‌ଡ୍ରିଲ, ସ୍ଥାନ: ଦହପାଣିଆ, ବାହାବଳପୁର, ସୟା, ତିଆଡ଼ିସାହି, ଗୋବିନ୍ଦପୁର, ଶ୍ୟାମସୁନ୍ଦରପୁର, ଚିହ୍ନଡ଼ି, ସମୟ: ସକାଳ ୯ଟା।
- ଦିବଂଗତ ଯାତ୍ରା କଳାକାର ଖଗେନ୍ଦ୍ର ପ୍ରସାଦ ବାରିକ୍‌ଙ୍କ ପ୍ରଥମ ସ୍ମୃତି ସମାରୋହ ଓ ଶ୍ରାଦ୍ଧ ଦିବସ, ସ୍ଥାନ: ବିନାୟକପୁର, ବାସୁଦେବପୁର, ସମୟ: ପୂର୍ବାହ୍ନ ୧୦ଟା।
- ଆଶ୍ରୟସ୍ଥଳସ୍ତରୀୟ ମକ୍‌ଡ୍ରିଲ, ସ୍ଥାନ: ମଣିନାଥପୁର, ଭଣ୍ଡାରିପୋଖରୀ, ସମୟ: ପୂର୍ବାହ୍ନ ୧୦ଟା।
- ବାତ୍ୟା ଆଶ୍ରୟସ୍ଥଳରେ ଏନ୍‌ଡିଆର୍‌ଏଫ୍ ଟିମ୍ ଦ୍ୱାରା ମକ୍‌ଡ୍ରିଲ, ସ୍ଥାନ: ବମକୁରା, ଧାମନଗର, ସମୟ: ପୂର୍ବାହ୍ନ ୧୦ଟା।

ମୟୂରଭଞ୍ଜ
- ଯୋଗାଭ୍ୟାସ ଶିବିର, ସ୍ଥାନ: ଷ୍ଟେଶନ ବଜାର ପଡ଼ିଆ, ସମୟ: ପ୍ରାତଃ ୫ଟା୧୫।
- କୈବଲ୍ୟ ଚୈତନ୍ୟ ଶ୍ରୀପାଦୁକା ମଧୁସ୍ନାନ ଓ ବ୍ରହ୍ମ ଯଜ୍ଞର କଳସ ଯାତ୍ରା,ସ୍ଥାନ: ଅଚ୍ୟୁତ ଗୁପ୍ତ ବ୍ରହ୍ମ ସଂଘ, କ୍ଷିତିଜ୍ୟୋତି ଆଶ୍ରମ, ବାରିପଦା, ସମୟ: ସକାଳ ୮ଟା।

କେନ୍ଦୁଝର
- ବିଶ୍ୱ ସିକଲ୍‌ସେଲ୍ ରୋଗ ସଚେତନତା ଦିବସ, ସ୍ଥାନ: ସଦର ବ୍ଲକ ଏକଲବ୍ୟ ଆଦର୍ଶ ଆବାସିକ ବିଦ୍ୟାଳୟ, ରାଙ୍କି, କେନ୍ଦୁଝର, ସମୟ: ପୂର୍ବାହ୍ନ ୧୦ଟା।
- ବାତ୍ୟା ଆଶ୍ରୟସ୍ଥଳୀରେ ମକ୍‌ଡ୍ରିଲ, ସ୍ଥାନ: ଆମ୍ବୋ, ଆଇତିପୁର, ହାବଳେଶ୍ୱର ପଞ୍ଚାୟତ,ହାଟଡିହୀ, ସମୟ:ପୂର୍ବାହ୍ନ ୧୦ଟା।
- ରଥ ଯାତ୍ରା ପ୍ରସ୍ତୁତି ବୈଠକ,ସ୍ଥାନ: କେନ୍ଦୁଝର ଦରବାର ହଲ୍,ସମୟ:ମଧ୍ୟାହ୍ନ ୧୨ଟା୩୦।
- ଉନ୍ନୟନ କାର୍ଯ୍ୟର ସମୀକ୍ଷା ବୈଠକ, ସ୍ଥାନ: ହାଟଡିହୀ ବ୍ଲକ କାର୍ଯ୍ୟାଳୟ, ସମୟ: ଅପରାହ୍ନ ୪ଟା।
- ବଡ଼ବିଲ୍‌ର ବିକାଶ ନିମନ୍ତେ ବୈଠକ, ସ୍ଥାନ: ଟାଉନ ହଲ୍, ବଡ଼ବିଲ, ସମୟ: ଅପରାହ୍ନ ୫ଟା।
- ଆନନ୍ଦପୁର ବିଧାୟକଙ୍କ ହାଟଡିହୀ ବ୍ଲକ ଅଧୀନ ବିଭିନ୍ନ ପଞ୍ଚାୟତରେ ବୈଠକ, ସ୍ଥାନ:ହାଟଡିହୀ, ସମୟ: ଅପରାହ୍ନ ୫ଟା।

ବ୍ରହ୍ମପୁର
- ବିଶ୍ୱ ସିକଲ୍ ସେଲ ଦିବସ ପାଳନ, ସ୍ଥାନ: ଟାଉନ ହଲ, ସମୟ: ପୂର୍ବାହ୍ନ ୧୦ଟା ୩୦।

ଗଞ୍ଜାମ
- ମା ଫୁଲକେଶିନୀ ଠାକୁରାଣୀଙ୍କ ଯାତ୍ରା, ସପ୍ତଠାକୁରାଣୀଙ୍କ ଆବାହନ, ଘଟପୂଜାର୍ଚ୍ଚନା ଓ ହୋମଯଜ୍ଞ, ସ୍ଥାନ: ଲାଲାଗୋର୍ଜି ଛକ, ଆସିକା, ସମୟ: ସକାଳ ୭ଟା।
- ବିପର୍ଯ୍ୟୟ ପ୍ରଶମନ ମକଡ୍ରିଲ୍, ସ୍ଥାନ: ଆସିକା ବ୍ଲକ ଜଗଦଳପୁର ବାତ୍ୟା ଆଶ୍ରୟସ୍ଥଳୀ, ସମୟ:ସକାଳ ୯ଟା।

ରାୟଗଡ଼ା
- ସିକଲସେଲ ଦିବସ ପାଳନ, ସ୍ଥାନ: ୟୁପିଏଚସି–୧, ରାୟଗଡା, ସମୟ: ସକାଳ ୯ଟା।
- ପ୍ରାକୃତିକ ବିପର୍ଯ୍ୟୟ ପରିଚାଳନା ପାଇଁ ମକଡ୍ରିଲ୍, ସ୍ଥାନ: ବ୍ଲକ କାର୍ଯ୍ୟାଳୟ, କୋଲନରା, ସମୟ: ପୂର୍ବାହ୍ନ ୧୦ଟା।

କୋରାପୁଟ
- ଜୈବିକ ପଦ୍ଧତିରେ ଅଦା ଚାଷ ନେଇ କୃଷକଙ୍କୁ ତାଲିମ, ସ୍ଥାନ: କୋରାପୁଟ ବ୍ଲକ ମହାଦେଇପୁଟ କ୍ଲଷ୍ଟର, ସମୟ: ପୂର୍ବାହ୍ନ ୧୦ ଟା।
- ଶିଶୁ ଶ୍ରମିକ ବିରୋଧରେ ସଚେତନତା ମୋବାଇଲ ଭ୍ୟାନ ଶୁଭାରମ୍ଭ କାର୍ଯ୍ୟକ୍ରମ, ସ୍ଥାନ: କୋରାପୁଟ ଜିଲାପାଳଙ୍କ କାର୍ଯ୍ୟାଳୟ ସମ୍ମୁଖ, ସମୟ: ପୂର୍ବାହ୍ନ ୧୦ ଟା ୩୦।
- ଭାରତମାଳା ଜାତୀୟ ରାଜପଥ ପ୍ରକଳ୍ପ ସମୀକ୍ଷା ବୈଠକ, ସ୍ଥାନ: ଜିଲାପାଳଙ୍କ ସମିଳନୀ କକ୍ଷ, ସମୟ: ଅପରାହ୍ନ ୪ ଟା।

ନବରଙ୍ଗପୁର
- ଶିଶୁ ଶ୍ରମିକ ସଚେତନତା ରଥ ଶୁଭାରମ୍ଭ, ସ୍ଥାନ: ନବରଙ୍ଗପୁର ଜିଲାପାଳଙ୍କ କାର୍ଯ୍ୟାଳୟ, ସମୟ : ସକାଳ ୭ଟା ୩୦।
- ସିକଲ୍ ସେଲ ସଚେତନତା ଦିବସ, ସ୍ଥାନ: ନବରଙ୍ଗପୁର ଜିଲା ସଦର ମହକୁମା ଡାକ୍ତରଖାନା, ସମୟ: ପୂର୍ବାହ୍ନ ୧୦ଟା।

ସମ୍ବଲପୁର
- ପତଞ୍ଜଳି ଯୋଗ ସମିତିର ଯୋଗ ଶିବିର, ସ୍ଥାନ:ସହଯୋଗ ନଗରସ୍ଥିତ ରାଧାକୃଷ୍ଣ ମନ୍ଦିର, ସମୟ: ପ୍ରାତଃ ୫ଟା।
- ସମ୍ବଲପୁର ମହାନଗର ନିଗମ ଆୟୁକ୍ତଙ୍କ ପରିଦର୍ଶନ, ସ୍ଥାନ: ଗୁରୁ ସତ୍ୟନାରାୟଣ ଉଦ୍ୟାନ, ସମୟ : ଅପରାହ୍ନ ୪ଟା।
- କୁହାର ପରିବାର ପକ୍ଷରୁ ଆମ୍ବଭୋଜି, ସ୍ଥାନ: ଶ୍ରୀଅରବିନ୍ଦ ସ୍କୁଲ ପରିସର, ସମୟ: ଅପରାହ୍ନ ୫ଟା ୩୦।
- ସାଓଲିନ କୁଙ୍ଫୁ ଉସୁ ଆସୋସିଏଶନ ଆୟୋଜିତ ମାଗଣା ପ୍ରଶିକ୍ଷଣ ଶିବିର, ସ୍ଥାନ: ଜିଲା ଗୁଡୋ ହଲ, ସମୟ : ଅପରାହ୍ନ ୫ଟା୩୦।

ବଲାଙ୍ଗୀର
- ଜଙ୍ଗଲ ଜୀବନ ସୁରକ୍ଷା ଅଭିଯାନ ପକ୍ଷରୁ ପରିବେଶ ସଚେତନତା ସମ୍ପର୍କିତ ଆଲୋଚନା , ସ୍ଥାନ: ତୁଳସୀନଗର, ବଲାଙ୍ଗୀର, ସମୟ: ସନ୍ଧ୍ୟା ୬ଟା।

ସୁବର୍ଣ୍ଣପୁର
- ପ୍ରାକୃତିକ ବିପର୍ଯ୍ୟୟର ସଫଳ ମୁକାବିଲା ପାଇଁ ଜିଲାର ୬ଟି ବହୁମୁଖୀ ବାତ୍ୟା ଆଶ୍ରୟସ୍ଥଳରେ ମକ୍‌ଡ୍ରିଲ, ସ୍ଥାନ: ସୋନପୁର ପାଞ୍ଚନିବାସ ସ୍ଥିତ ବାତ୍ୟା ଆଶ୍ରୟ ସ୍ଥଳ, ସମୟ: ସକାଳ ୯ଟା।
- ପ୍ରାକୃତିକ ବିପର୍ଯ୍ୟୟ ପାଇଁ ମକଡ୍ରିଲ, ସ୍ଥାନ: ଚିତ୍ରାପଡା,ବୀରମହାରାଜପୁର ବ୍ଲକ, ସମୟ: ପୂର୍ବାହ୍ନ ୧୦ଟା।

ରାଉରକେଲା
- ବେଦବ୍ୟାସ ଗୁରୁକୁଳ ଆଶ୍ରମରେ ଆଧ୍ୟାତ୍ମିକ କାର୍ଯ୍ୟକ୍ରମ, ସ୍ଥାନ: ବେଦବ୍ୟାସ, ସମୟ: ପୂର୍ବାହ୍ନ ୧୦ଟା।
- ରାଉରକେଲା ବୁଦ୍ଧିଜୀବୀ ସମ୍ମିଳନୀ, ସ୍ଥାନ: ରାଉରକେଲା କ୍ଲବ, ସେକ୍ଟର–୨୦, ସମୟ: ସନ୍ଧ୍ୟା ୭ଟା।

ଝାରସୁଗୁଡ଼ା
- ରୁଦ୍ରାଭିଷେକ ସହ ପୂଜାର୍ଚ୍ଚନା, ସ୍ଥାନ: ସହରସ୍ଥିତ ଝାଡେଶ୍ୱର ମନ୍ଦିର ପ୍ରାଙ୍ଗଣ, ସମୟ: ପୂର୍ବାହ୍ନ ୧୦ଟା।
- ମହିଳା ସଶକ୍ତୀକରଣ ପାଇଁ ବୈଠକ, ସ୍ଥାନ: ଶ୍ରୀପୁର ଗ୍ରାମ, ସମୟ: ପୂର୍ବାହ୍ନ ୧୧ଟା।
- ସ୍ୱତନ୍ତ୍ର ପୂଜାର୍ଚ୍ଚନା କାର୍ଯ୍ୟକ୍ରମ, ସ୍ଥାନ: ସହରସ୍ଥିତ ଗଣେଷ ମନ୍ଦିର ପ୍ରାଙ୍ଗଣ, ସମୟ: ସନ୍ଧ୍ୟା ୬ଟା ୩୦।

ବରଗଡ଼
- ସିଆରସିସିଙ୍କ ପ୍ରଶିକ୍ଷଣ କର୍ମଶାଳା, ସ୍ଥାନ: ଜିଲା ଶିକ୍ଷା ଶିକ୍ଷଣ ପ୍ରତିଷ୍ଠାନ, ବରଗଡ଼, ସମୟ: ପୂର୍ବାହ୍ନ ୧୦ଟା।
- ସାମାଜିକ ସଂଘର ବୈଠକ, ସ୍ଥାନ: ସାମାଜିକ ଭବନ, ଝାରବନ୍ଧ, ସମୟ: ପୂର୍ବାହ୍ନ ୧୦ଟା।
- ନୂତନ ରଥଚକ ପୂଜା, ସ୍ଥାନ: ବିଜାଡ଼ୋଲ ଜଗନ୍ନାଥ ମନ୍ଦିର, ଝାରବନ୍ଧ, ସମୟ: ପୂର୍ବାହ୍ନ ୧୧ଟା।

ସୁନ୍ଦରଗଡ଼
- ସିକଲସେଲ ଦିବସ ପାଳନ, ସ୍ଥାନ: ସରକାରୀ ମେଡ଼ିକାଲ କଲେଜ ଏବଂ ହସ୍ପିଟାଲ, ସୁନ୍ଦରଗଡ଼, ସମୟ: ପୂର୍ବାହ୍ନ: ୧୦ଟା।

ଦେବଗଡ଼
- ମା' ରମ୍ଭାଦେବୀଙ୍କ ଯାତ୍ରା, ସ୍ଥାନ: ତିଲେଇବଣି ବ୍ଲକ, ବାସୁଦେବପୁର, ସମୟ: ସକାଳ ୯ଟା।
- ଜିଲାସ୍ତରୀୟ ସିକଲ୍ ସେଲ ରୋଗ ସଚେତନତା ଦିବସ, ସ୍ଥାନ: କଲେଜ ଅଡିଟୋରିୟମ, ସମୟ: ପୂର୍ବାହ୍ନ ୧୦ଟା
- ଶ୍ୟାମ ବାବା ଆରଧନା ଅଖଣ୍ଡ ଜ୍ୟୋତି ରଥକୁ ସ୍ୱାଗତ ଏବଂ ଶୋଭାଯାତ୍ରାରେ ସହର ପରିକ୍ରମା, ସ୍ଥାନ: ଟ୍ରାଫିକ ଛକ, ଦେବଗଡ, ସମୟ: ଅପରାହ୍ନ ୧ଟା।
- ପ୍ରବଚନ, ଭଜନ ସନ୍ଧ୍ୟା ଓ ଜ୍ୟୋତି ଦର୍ଶନ କାର୍ଯ୍ୟକ୍ରମ, ସ୍ଥାନ: ସେଣ୍ଟର ଫର୍ କଳଚର, ସମୟ: ସନ୍ଧ୍ୟା ୬ଟା।
- ମା'କନକ ଦୁର୍ଗାଙ୍କ ସନ୍ଧ୍ୟା ଆଳତି, ସ୍ଥାନ: ମଠସାହି, କନକ ଦୁର୍ଗା ମନ୍ଦିର, ସମୟ: ସନ୍ଧ୍ୟା ୭ଟା।

କଳାହାଣ୍ଡି
- ବିଶ୍ୱ ସିକ୍ଲସେଲ ଦିବସ, ସ୍ଥାନ: ବିଶ୍ୱନାଥପୁର ସିଏଚ୍‌ସି ପରିସର, ସମୟ: ସକାଳ ୮ଟା।
- ଭାଜପାର ଖବରଦାତା ସମ୍ମିଳନୀ, ସ୍ଥାନ: ଲାଞ୍ଜିଗଡ ସାପ୍ତାହିକ ବଜାର ପରିସର, ସମୟ: ପୂର୍ବାହ୍ନ ୧୦ଟା।
- ବ୍ଲକସ୍ତରୀୟ ଜନଶୁଣାଣି ଶିବିର, ସ୍ଥାନ: କର୍ଲାମୁଣ୍ଡା ବ୍ଲକ ସଦର ରାଜୀବ ଗାନ୍ଧୀ ସେବାକେନ୍ଦ୍ର, ସମୟ: ପୂର୍ବାହ୍ନ ୧୧ଟା।
- ଜୁନାଗଡ଼ ବ୍ୟାଡମିଣ୍ଟନ ଆସୋସିଏଶନ, ଆଥ୍‌ଲେଟିକ୍ ଆସୋସିଏଶନ, ନିଉ ରେଡ ଷ୍ଟାର୍ ସ୍ପୋର୍ଟ କ୍ଲବ ପକ୍ଷରୁ ଅନ୍ତରାଷ୍ଟ୍ରୀୟ ଯୋଗ ଦିବସ ପ୍ରସ୍ତୁତି ବୈଠକ, ସ୍ଥାନ: ଜୁନାଗଡ଼ ବ୍ୟାଡମିଣ୍ଟନ ଇଣ୍ଡୋର ହଲ, ସମୟ: ଅପରାହ୍ନ ୪ଟା।

ନୂଆପଡ଼ା
- ଭାଗବତ ମହାପାରାୟଣ, ସ୍ଥାନ: ବୋଡେନ ବ୍ଲକ କେରାପଦର ଗାଁ, ସମୟ: ସକାଳ ୬ଟା ଓ ସନ୍ଧ୍ୟା ୭ଟା।
- ଅଷ୍ଟପ୍ରହର ଅଖଣ୍ଡ ନାମଯଜ୍ଞ ପୂର୍ଣ୍ଣାହୁତି, ସ୍ଥାନ: କୋମନା ବ୍ଲକ ମାନିଗୁଡା ପଞ୍ଚାୟତ ନାଏକପଡ଼ା ଗାଁ, ସମୟ: ସକାଳ ୮ଟା ୩୦।
- ଶିଶୁ ଶ୍ରମିକ ସଚେତନତା ରଥ ଶୁଭାରମ୍ଭ, ସ୍ଥାନ: ଜିଲାପାଳଙ୍କ କାର୍ଯ୍ୟାଳୟ ନୂଆପଡ଼ା, ସମୟ: ସକାଳ ୯ଟା ୩୦।
- ସିକଲ୍‌ସେଲ ସଚେତନତା ଦିବସ, ସ୍ଥାନ: ନୂଆପଡ଼ା ଜିଲା ମୁଖ୍ୟ ଚିକିତ୍ସାଳୟ ସମ୍ମିଳନୀ କକ୍ଷ, ସମୟ: ସକାଳ ୧୦ଟା ୩୦।

ବୌଦ୍ଧ
- ପାର୍ବତୀ ମନ୍ଦିରର ପ୍ରତିଷ୍ଠା ଉତ୍ସବ, ସ୍ଥାନ: ରାମଗଡ଼, ହରଭଙ୍ଗା, ସମୟ: ସକାଳ ୯ଟା।

ଜଗତ୍‌ସିଂହପୁର
- ଏମ୍‌ପିଇଡିଏ ପକ୍ଷରୁ ମତ୍ସ୍ୟଜୀବୀଙ୍କୁ ଫାଶୀ ଜାଲ ବ୍ୟବହାର ନ କରିବା ପାଇଁ ସଚେତନତା କାର୍ଯ୍ୟକ୍ରମ, ସ୍ଥାନ: ମାଛଧରା ବନ୍ଦର, ନେହେରୁ ବଙ୍ଗଳା, ପାରାଦୀପ, ସମୟ: ପୂର୍ବାହ୍ନ ୧୧ଟା।
- ମହାବାତ୍ୟା ଆଶ୍ରୟସ୍ଥଳରେ ମକ୍‌ଡ୍ରିଲ, ସ୍ଥାନ: ନାରଦିଆ, ପଦ୍ମପୁର, ଗଡ଼ହରିଶପୁର, ଜପା, ଢିଙ୍କିଆ, ଅମ୍ବିକି, ସମୟ: ପୂର୍ବାହ୍ନ ୧୧ଟା।
- ବିପର୍ଯ୍ୟୟ ପ୍ରଶମନ ନିମନ୍ତେ ପୌରପରିଷଦ ପକ୍ଷରୁ ସମୀକ୍ଷା ବୈଠକ, ସ୍ଥାନ: ପୌର ପ୍ରଶାସନିକ ଭବନ, ପାରାଦୀପ, ସମୟ: ପୂର୍ବାହ୍ନ ୧୧ଟା।

ନୟାଗଡ଼
- ବାତ୍ୟା ଆଶ୍ରୟ ସ୍ଥଳରେ ମକ୍‌ଡ୍ରିଲ, ସ୍ଥାନ: ନୟାଗଡ଼ ଜିଲାର ୧୭ ବାତ୍ୟା ଆଶ୍ରୟ ସ୍ଥଳ, ସମୟ: ପୂର୍ବାହ୍ନ ୧୧ଟା।

କେନ୍ଦ୍ରାପଡ଼ା
- ପ୍ରାକୃତିକ ବିପର୍ଯ୍ୟୟର ପରିଚାଳନା ମକ୍ ଡ୍ରିଲ, ସ୍ଥାନ: ଜିଲାର ୯ ବ୍ଲକ କାର୍ଯ୍ୟାଳୟ, ସମୟ: ସକାଳ ୯ଟା।
- ବିଶ୍ୱଶାନ୍ତି ନାମଯଜ୍ଞ, ସ୍ଥାନ: ଗଙ୍ଗାରାମପୁର, ପଙ୍ଗାମୁଣ୍ଡାଇ, ସମୟ: ଅପରାହ୍ନ ୫ଟା।

ଯାଜପୁର
- ପ୍ରାକୃତିକ ବିପର୍ଯ୍ୟୟ ମୁକାବିଲା ପାଇଁ ଜିଲାସ୍ତରୀୟ ମକ୍ ଡ୍ରିଲ ପ୍ରଦର୍ଶନ, ସ୍ଥାନ: ଯାଜପୁର ଗୌତମ ବୁଦ୍ଧ ସଂସ୍କୃତି ଭବନ, ସମୟ : ସକାଳ ୯ଟା।

ଆଜିର ରାଶିଫଳ

ଜ୍ୟୋତିର୍ବିଦ୍ୟା ବିଶାରଦ ପ୍ରସନ୍ନ କୁମାର ମହାପାତ୍ର
ମଙ୍ଗରାଜପୁର ଶାସନ, କାଦୁଆ, ଗଞ୍ଜାମ
Email–pkmahapatro@gmail.com

ମେଷ
ସ୍ଥଗିତ କାମ ତ୍ୱରାନ୍ୱିତ ହେବା ସହ ଆନୁଷ୍ଠାନିକ କ୍ଷେତ୍ରରେ ମର୍ଯ୍ୟାଦା ବଢ଼ିବ। ବନ୍ଧୁ ମିଳନରୁ ଉତ୍ସାହିତ ହେବେ ଏବଂ କାର୍ଯ୍ୟ ସାଧନରେ ଜଣେ ଗୌରବର୍ଣ୍ଣ ବ୍ୟକ୍ତି ସାହାଯ୍ୟ କରିବେ। କ୍ରୟବିକ୍ରୟ ସକାଶେ ପରିବାରରୁ ସମର୍ଥନ ପାଇବେ ନାହିଁ। ଈର୍ଷା ପରାୟଣ ବ୍ୟକ୍ତିମାନେ ପ୍ରତିଷ୍ଠା ଓ ପ୍ରଶଂସାକୁ ସହି ନ ପାରି ନିନ୍ଦାଗାନ କରିପାରନ୍ତି।

ବୃଷ
ପ୍ରତ୍ୟେକ କ୍ଷେତ୍ରରେ ଜଗିରଖି କାମ ନ କଲେ ସମସ୍ୟା ଭିତରକୁ ଟାଣି ହୋଇପାରନ୍ତି। ସାମାଜିକ ସ୍ତରରେ ଆପଣଙ୍କ ଅପ୍ରିୟ ସତ୍ୟକଥା କଳହର କାରଣ ହୋଇପାରେ। ବ୍ୟବସାୟ, ବାଣିଜ୍ୟ, ଶିଳ୍ପ ଓ ଏଜେନ୍ସିପ, ସାହିତ୍ୟ, ସାମ୍ବାଦିକତା କ୍ଷେତ୍ରରୁ ଖୁସି ରହିବେ। ଆଳସ୍ୟ ଓ ଅବହେଳାରୁ କେତେକ ଗୁରୁତ୍ୱପୂର୍ଣ୍ଣ କାମକୁ ଅଣଦେଖା କରିପାରନ୍ତି।

ମିଥୁନ
ବନ୍ଧୁଙ୍କ ସହାୟତାରେ ଆର୍ଥିକ ଅନଟନ ଦୂରେଇଯିବ ଓ ମିତ୍ରତା ସୃଷ୍ଟିର ସମ୍ଭାବନା ରହିଛି। ପ୍ରଶାସନିକ କିମ୍ବା ରାଜନୈତିକ ତଥା ସାଂଗଠନିକ ସ୍ତରରେ ଫଳପ୍ରଦ ଆଲୋଚନା କରିପାରନ୍ତି। ପିଲାଙ୍କ କଳହକୁ କେନ୍ଦ୍ରକରି ଓ ପ୍ରକୃତ ଘଟଣା ନ ବୁଝି କୌଣସି ବ୍ୟକ୍ତି କ୍ରୋଧ ପ୍ରକାଶ କରିପାରନ୍ତି। ସାହିତ୍ୟ, ସଙ୍ଗୀତ, ବ୍ୟବସାୟରେ ଉନ୍ନତି କରିବେ।

କର୍କଟ
ଦୀର୍ଘଦିନର ଆଶା ପୂରଣ ପାଇଁ ଅନୁକୂଳ ପରିବେଶ ସୃଷ୍ଟି ସୂଚନା ପାଇ ଖୁସି ହେବେ। ଆନୁଷ୍ଠାନିକ, ପ୍ରଶାସନ, ବ୍ୟବସାୟ, ଯାନବାହନ, ନିର୍ମାଣ ଓ ଯାତ୍ରାରୁ ସୁଫଳ ପାଇବେ। ଅର୍ଥ ଦେଣନେଣ କ୍ଷେତ୍ରରେ ବନ୍ଧୁ ମୁହଁ ଫେରାଇ ନେଇପାରନ୍ତି। ଗବେଷଣା, କଳା, ସଙ୍ଗୀତ, ସାମ୍ବାଦିକତା, ସାହିତ୍ୟାଦି ରଚନାତ୍ମକ କାର୍ଯ୍ୟରେ ଅଗ୍ରଗତି ଘଟିବ।

ସିଂହ
ନିକଟ ସମ୍ପର୍କୀୟଙ୍କ ଦ୍ୱାରା ଆପଣଙ୍କୁ ସାହାଯ୍ୟ ସହଯୋଗର ଅଭାବ ରହିବ ନାହିଁ। କିନ୍ତୁ କର୍ମକ୍ଷେତ୍ରରେ ପୂର୍ବରୁ ଲାଗି ରହିଥିବା ବିବାଦୀୟ ପରିସ୍ଥିତି ଭିନ୍ନରୂପ ନେଇପାରେ। ପ୍ରିୟଜନମାନଙ୍କ ସହ ସତ୍‌ସଙ୍ଗ ସାଙ୍ଗକୁ ଧର୍ମଚର୍ଚ୍ଚା ପ୍ରତି ମନ ବଳିବ। ଭୁଲ୍ ବୁଝାମଣା କିମ୍ବା ସନ୍ଦେହଜନିତ ପରିବାରରେ ସ୍ତ୍ରୀଙ୍କ ସହ ମନୋମାଳିନ୍ୟ ଘଟିପାରେ।

କନ୍ୟା
କେତୁଙ୍କ ପ୍ରଭାବରୁ ଅତୀତ ଘଟଣା ସମୂହକୁ ନେଇ ମନ ଭାରାକ୍ରାନ୍ତ ରହିବ। ପରୋକ୍ଷ ଶତ୍ରୁତା ସଙ୍ଗକୁ ବନ୍ଧୁଙ୍କ ଅପମାନସୂଚକ ବ୍ୟବହାର ଟେନ୍ସନ ବଢ଼ାଇବ। ବିବାଦୀୟ ଘଟଣାରେ ନୀରବତା ଅବଲମ୍ବନ କରିପାରିଲେ ଉପକୃତ ହେବେ। ସ୍ୱାସ୍ଥ୍ୟ ଓ ପାରିବାରିକ କ୍ଷେତ୍ର ପୂର୍ବପରି ଅକ୍ଷୁଣ୍ଣ ରହିବ ଏବଂ ବ୍ୟବସାୟିକ ଦିଗ ମଧ୍ୟ ମନ୍ଦ ହେବନି।

ତୁଳା
ଆଜିର ଗ୍ରହସ୍ଥିତି ଭଲ ହେତୁ ଯାହା କରିବେ, ସେଥିରେ ପୂର୍ଣ୍ଣ ସନ୍ତୋଷ ଲାଭ କରିବେ। ସ୍ତ୍ରୀଙ୍କ ପରାମର୍ଶକୁ ବିଚାରକୁ ନେବା ଭଲ। ମନର ଭାବନାକୁ ଗୋପନ ରଖି ନମ୍ର ଓ ମଧୁର ବଚନ ମାଧ୍ୟମରେ କାମ ହାସଲ କରିବେ। ସଭାସମିତି କିମ୍ବା ପ୍ରଶାସନିକ ସ୍ତରରେ ଅଥବା କର୍ମକ୍ଷେତ୍ରରେ ଗୁରୁତ୍ୱପୂର୍ଣ୍ଣ ନିଷ୍ପତ୍ତି ନେବାକୁ ପଡ଼ିପାରେ।

ବିଛା
ଯୋଜନାବଦ୍ଧ କାମ ହେତୁ ବିଭିନ୍ନ ଦିଗରୁ ଅର୍ଥପ୍ରାପ୍ତିର ମାର୍ଗ ଉନ୍ମୁକ୍ତ ହେବ। ପରିବାର ସଦସ୍ୟଙ୍କ ଅଣଦେଖା ଓ ବେଖାତିର ମନୋଭାବରୁ ମାନସିକ ସ୍ତରରେ ଅଶାନ୍ତ ରହିପାରନ୍ତି। କାଳକ୍ଷେପଣ ନୀତିରେ ଆଳସ୍

ମୁଖ୍ୟମନ୍ତ୍ରୀ ମୋହନ ଚରଣ ମାଝୀଙ୍କୁ ଶପଥ ପାଠ କରାଉଛନ୍ତି କାମଚଳା ବାଚସ୍ପତି ରଣେନ୍ଦ୍ର ପ୍ରତାପ ସ୍ୱାଇଁ।

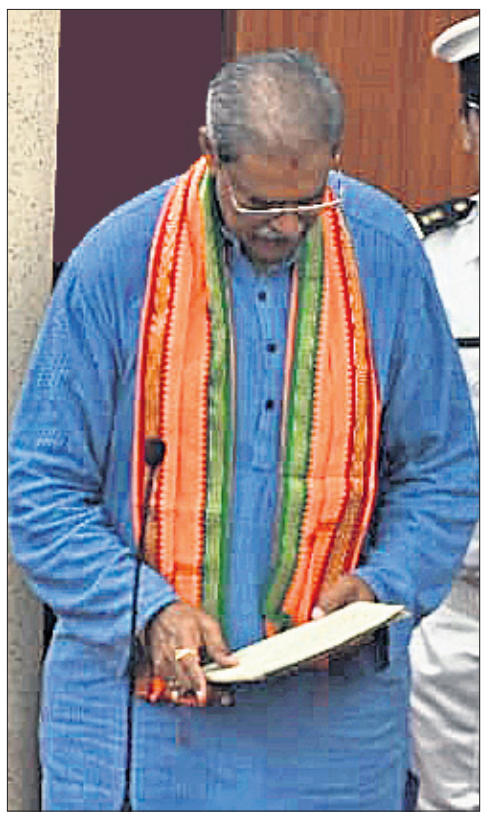
ଶପଥ ପାଠ କରୁଛନ୍ତି ଉପମୁଖ୍ୟମନ୍ତ୍ରୀ କନକ ବର୍ଦ୍ଧନ ସିଂଦେଓ ଏବଂ ପ୍ରଭାତୀ ପରିଡ଼ା।

ପୂର୍ବତନ ମୁଖ୍ୟମନ୍ତ୍ରୀ ନବୀନ ପଟ୍ଟନାୟକ।

ଉଚ୍ଚଶିକ୍ଷାମନ୍ତ୍ରୀ ସୂର୍ଯ୍ୟବଂଶୀ ସୁରଜ

ରେଢ଼ାଖୋଲ ବିଧାୟକ ପ୍ରସନ୍ନ ଆଚାର୍ଯ୍ୟ

ସମ୍ବଲପୁର ବିଧାୟକ ଜୟନାରାୟଣ ମିଶ୍ର

ପଦ୍ମପୁର ବିଧାୟିକା ବର୍ଷା ସିଂ ବରିହା

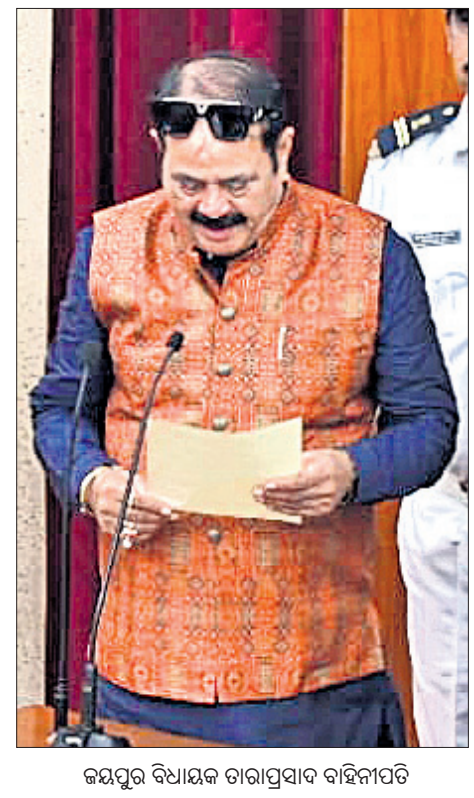
ଜୟପୁର ବିଧାୟକ ତାରାପ୍ରସାଦ ବାହିନୀପତି

ଶପଥ ନେଲେ ୧୦୧ ବିଧାୟକ

ବିରୋଧୀ ଦଳ ଆସନରେ ବସିଲେ ନବୀନ

୨୦ରେ ବାଚସ୍ପତି ନିର୍ବାଚନ

ଭୁବନେଶ୍ୱର,୧୮।୬(ଅନିଲ ଦାସ)

ବିଧାନସଭାର ୩ ଦିନିଆ ସ୍ୱତନ୍ତ୍ର ଅଧିବେଶନ ମଙ୍ଗଳବାରଠାରୁ ଆରମ୍ଭ ହୋଇଛି। ଏହି ଅବସରରେ ରାଜ୍ୟର ନବନିର୍ବାଚିତ ବିଧାୟକଙ୍କ ଶପଥ ଗ୍ରହଣ କାର୍ଯ୍ୟକ୍ରମ ଆରମ୍ଭ ହୋଇଛି। କାମଚଳା ବାଚସ୍ପତି ରଣେନ୍ଦ୍ର ପ୍ରତାପ ସ୍ୱାଇଁ ସେମାନଙ୍କୁ ପଦ ଓ ଗୋପନୀୟତାର ଶପଥପାଠ କରାଇଛନ୍ତି। ଅଧିବେଶନ ଆରମ୍ଭରେ ମୁଖ୍ୟମନ୍ତ୍ରୀ ମୋହନ ଚରଣ ମାଝୀ ବିଧାୟକ ଭାବେ ଶପଥ ନେଇଛନ୍ତି। ଏହାପରେ ୨ ଉପମୁଖ୍ୟମନ୍ତ୍ରୀ କନକବର୍ଦ୍ଧନ ସିଂଦେଓ ଏବଂ ପ୍ରଭାତୀ ପରିଡ଼ା ଶପଥ ନେଇଛନ୍ତି। ସେହିପରି ବିଧାୟକ ଭାବେ ପୂର୍ବତନ ମୁଖ୍ୟମନ୍ତ୍ରୀ ନବୀନ ପଟ୍ଟନାୟକ, ପ୍ରସନ୍ନ ଆଚାର୍ଯ୍ୟ, ପ୍ରତାପ କେଶରୀ ଦେବ, ରବି ନାରାୟଣ ନାୟକ, ସିଦ୍ଧାନ୍ତ ମହାପାତ୍ର, ସୂର୍ଯ୍ୟବଂଶୀ ସୂରଜ, ସୁରେଶ ପୂଜାରୀ, ପୃଥ୍ୱୀରାଜ ହରିଚନ୍ଦନ, ମୁକେଶ ମହାଲିଙ୍ଗ, ଉପାସନା ମହାପାତ୍ର, ଲକ୍ଷ୍ମଣ ବାଗ୍‌ଙ୍କ ସମେତ ଅନ୍ୟ ବିଧାୟିକା ଓ ବିଧାୟକମାନେ ଶପଥ ନେଇଛନ୍ତି। ଅପରାହ୍ନ ୫ଟା ଯାଏ ନବନିର୍ବାଚିତ ବିଧାୟକଙ୍କୁ କାମଚଳା ବାଚସ୍ପତି ଶପଥପାଠ କରାଇଥିଲେ। ପୂର୍ବରୁ କାମଚଳା ବାଚସ୍ପତି ରଣେନ୍ଦ୍ର ପ୍ରତାପ ସ୍ୱାଇଁ ଶପଥ ନେଇଥିଲେ। ପ୍ରଥମ ଦିବସରେ ୧୦୧ ବିଧାୟକ ଶପଥ ନେଇଛନ୍ତି। ଅବଶିଷ୍ଟ ବିଧାୟକ ବୁଧବାର ଶପଥ ଗ୍ରହଣ କରିବେ। ଆସନ୍ତା ୨୦ ତାରିଖରେ ବାଚସ୍ପତି ନିର୍ବାଚନ ଅନୁଷ୍ଠିତ ହେବ।

ବଦଳିଛି ସରକାର। ବହୁ ବରିଷ୍ଠ ମନ୍ତ୍ରୀ ଓ ବିଧାୟକ ନିର୍ବାଚନରେ ପରାଜିତ ହୋଇଛନ୍ତି। ସପ୍ତଦଶ ବିଧାନସଭାକୁ ୮୨ ଜଣ ନୂଆ ବିଧାୟକ ନିର୍ବାଚିତ ହୋଇଛନ୍ତି। ପ୍ରଥମ ଥର ନିର୍ବାଚିତ ହୋଇଥିବା ନୂଆ ବିଧାୟକମାନେ ବିଧାନସଭାକୁ ମୁଣ୍ଡିଆ ମାରି ପ୍ରବେଶ କରୁଥିବା ଦେଖିବାକୁ ମିଳିଥିଲା। ନିର୍ବାଚନ ପରେ ବିଜେଡି ସଭାପତି ନବୀନ ପଟ୍ଟନାୟକଙ୍କ ଆସନ ବଦଳି ଯାଇଛି। ଗତ ୫ଟି ପାଳିରେ ମୁଖ୍ୟମନ୍ତ୍ରୀ ଆସନରେ ବସୁଥିବା ନବୀନ ଶପଥ ଗ୍ରହଣ ପରେ ବିରୋଧୀ ଦଳ ଆସନରେ ବସିଥିଲେ। ଶପଥ ଗ୍ରହଣ ପରେ ନିଜ ଆସନକୁ ଯିବା ବେଳେ ମୁଖ୍ୟମନ୍ତ୍ରୀ, ଉପମୁଖ୍ୟମନ୍ତ୍ରୀ, ଭାଜପା ବିଧାୟକମାନେ ନିଜ ଆସନରେ ଛିଡ଼ା ହୋଇ ନବୀନଙ୍କୁ ନମସ୍କାର ଜଣାଇ ସମ୍ମାନ ଦେଇଥିଲେ। ନବୀନ ମଧ୍ୟ କିଛି ସମୟ ପାଇଁ ଭାଜପା ବିଧାୟକମାନଙ୍କ ସହ କଥା ହେଉଥିବା ଦେଖାଯାଇଥିଲା।

ରାଜ୍ୟରେ ଭାଜପା ସରକାର ଗଠନ ହେବା ପରେ ପ୍ରଥମ ବିଧାନସଭା ଅଧିବେଶନ ଆରମ୍ଭ ହୋଇଛି। ଏହି ୩ ଦିନିଆ ଅଧିବେଶନ ପାଇଁ ବିଧାନସଭା ତ୍ରି-ସ୍ତରୀୟ କଡ଼ା ସୁରକ୍ଷା ବଳୟ ଭିତରେ ରହିଛି।

ଓଃ ୟୁ ଡିଫିଟେଡ୍ ମି: ନବୀନ

ଭେଟହେଲେ ନବୀନ, ଲକ୍ଷ୍ମଣ

ଭୁବନେଶ୍ୱର,୧୮।୬(ଅନିଲ ଦାସ)

ସ୍ୱତନ୍ତ୍ର ଅଧିବେଶନର ପ୍ରଥମ ଦିବସରେ ମଙ୍ଗଳବାର ଏକ ରୋଚକ ଦୃଶ୍ୟ ଦେଖିବାକୁ ମିଳିଥିଲା। ବିଜେଡି ସଭାପତି ତଥା ପୂର୍ବତନ ମୁଖ୍ୟମନ୍ତ୍ରୀ ନବୀନ ପଟ୍ଟନାୟକ ଶପଥ ନେବାକୁ ବିଧାନସଭାକୁ ଆସିଥିଲେ। ଗୃହକୁ ପ୍ରବେଶ କରିବା ପରେ ଆଳି ବିଧାୟକ ପ୍ରତାପ କେଶରୀ ଦେବ ନବୀନଙ୍କୁ ତାଙ୍କ ଆସନ ଆଡକୁ ପାଛୋଟି ନେଉଥିଲେ। ଏହି ସମୟରେ କଣ୍ଟାବାଞ୍ଜିର ଭାଜପା ବିଧାୟକ ଲକ୍ଷ୍ମଣ ବାଗ୍ ନିଜ ଆସନରୁ ଉଠିପଡ଼ି ତାଙ୍କୁ ନମସ୍କାର କରିବା ସହିତ ନିଜ ପରିଚୟ ଦେଇଥିଲେ। ପରିଚୟ ପାଇ ଲକ୍ଷ୍ମଣ ବାଗ୍‌ଙ୍କୁ ନବୀନ ଶୁଭେଚ୍ଛା ଜଣାଇବା ସହିତ 'ଓଃ ୟୁ ଡିଫିଟେଡ୍ ମି' (ଆପଣ ମୋତେ ପରାସ୍ତ କରିଥିଲେ) ବୋଲି କହିଥିଲେ। ନବୀନ ଏହା କହିବା ପରେ ବିଧାନସଭାରେ ଉପସ୍ଥିତ ସଦସ୍ୟମାନଙ୍କ ମଧ୍ୟରେ ହାସ୍ୟରୋଳ ସୃଷ୍ଟି ହୋଇଥିଲା।

ବିଧାନସଭା ଭିତରେ ନବୀନ-ଲକ୍ଷ୍ମଣ ସାକ୍ଷାତ୍ ପରେ ପରସ୍ପରକୁ ନମସ୍କାର କରୁଛନ୍ତି।

ଏହି ଭିଡିଓଟି ଏବେ ସୋସିଆଲ ମିଡିଆରେ ଖୁବ୍ ଭାଇରାଲ୍ ହେଉଛି।

ନବୀନ ଗତ ନିର୍ବାଚନରେ ଗଞ୍ଜାମ ଜିଲାର ହିଞ୍ଜିଳି ସହିତ ବଲାଙ୍ଗୀର ଜିଲା କଣ୍ଟାବାଞ୍ଜି ବିଧାନସଭା ଆସନରୁ ପ୍ରାର୍ଥୀ ହୋଇଥିଲେ। ହିଞ୍ଜିଳିରୁ ନବୀନ ବିଜୟୀ ହୋଇଥିବା ବେଳେ କଣ୍ଟାବାଞ୍ଜିରେ ପରାସ୍ତ ହୋଇଥିଲେ। ଏହା ହେଉଛି ନବୀନଙ୍କ ପ୍ରଥମ ପରାଜୟ। ତାଙ୍କୁ ଭାଜପା ପ୍ରାର୍ଥୀ ଲକ୍ଷ୍ମଣ ବାଗ୍ ପରାଜିତ କରିଥିଲେ। କାମଚଳା ବାଚସ୍ପତି ରଣେନ୍ଦ୍ର ପ୍ରତାପ ସ୍ୱାଇଁ ନବୀନଙ୍କୁ ଶପଥପାଠ କରାଇଛନ୍ତି।

ଲୋକସେବା ଭବନରେ ମନ୍ତ୍ରୀଙ୍କୁ ମିଳିଲା ଚାମ୍ବର

ଭୁବନେଶ୍ୱର,୧୮।୬(ଅନିଲଦାସ)

ଭାଜପା ସରକାରର ମନ୍ତ୍ରୀମାନଙ୍କୁ ମଙ୍ଗଳବାର ଲୋକସେବା ଭବନରେ ଅଫିସ କାର୍ଯ୍ୟ ପାଇଁ ରୁମ୍ ଆବଣ୍ଟିତ ହୋଇଛି। ମନ୍ତ୍ରିମଣ୍ଡଳର ୧୫ ଜଣ ମନ୍ତ୍ରୀଙ୍କୁ ଲୋକସେବା ଭବନ ମନ୍ତ୍ରୀ କରିଡ଼ରର ପ୍ରଥମ ଓ ଦ୍ୱିତୀୟ ମହଲାରେ କାର୍ଯ୍ୟାଳୟ ପାଇଁ ରୁମ ମିଳିଛି। ତୃତୀୟ ମହଲାରେ ମୁଖ୍ୟମନ୍ତ୍ରୀ ନିଜେ ବସିବେ ଓ ଦ୍ୱିତୀୟ ମହଲାରେ ୬ଜଣ ମନ୍ତ୍ରୀଙ୍କ କାର୍ଯ୍ୟାଳୟ ରହିବ।

ଏ ନେଇ ସାଧାରଣ ପ୍ରଶାସନ ବିଭାଗ ପକ୍ଷରୁ ଜାରି ବିଜ୍ଞପ୍ତି ଜାରି କରାଯାଇଛି। ପ୍ରକାଶିତ ବିଜ୍ଞପ୍ତି ଅନୁସାରେ, ଉପମୁଖ୍ୟମନ୍ତ୍ରୀ କନକବର୍ଦ୍ଧନ ସିଂହଦେଓଙ୍କୁ ଲୋକସେବା ଭବନସ୍ଥିତ ଦ୍ୱିତୀୟ ମହଲାର ମନ୍ତ୍ରୀ କରିଡରରେ ରୁମ୍ ନମ୍ବର ୨୩ ଓ ୨୪ ଆବଣ୍ଟିତ ହୋଇଥିବା ବେଳେ ପଞ୍ଚାୟତିରାଜ ମନ୍ତ୍ରୀ ରବିନାରାୟଣ ନାଏକଙ୍କୁ ଦ୍ୱିତୀୟ ମହଲାରେ ରୁମ୍ ନମ୍ବର ୨ ଓ ୩, ସ୍କୁଲ ଓ ଗଣଶିକ୍ଷା ମନ୍ତ୍ରୀ ନିତ୍ୟାନନ୍ଦ ଗଣ୍ଡଙ୍କୁ ଦ୍ୱିତୀୟ ମହଲାର ରୁମ୍ ନମ୍ବର ୪ ଓ ୫ , ପୂର୍ତ୍ତ ମନ୍ତ୍ରୀ ପୃଥ୍ୱୀରାଜ ହରିଚନ୍ଦନଙ୍କୁ ଦ୍ୱିତୀୟ ମହଲାର ରୁମ ନମ୍ବର ୧୦ ଓ ୧୧, ସ୍ୱାସ୍ଥ୍ୟ ଓ ପରିବାର କଲ୍ୟାଣ ମନ୍ତ୍ରୀ ମୁକେଶ ମହାଲିଙ୍ଗଙ୍କୁ ରୁମ୍ ନମ୍ବର ୧୯ ଓ ୨୦, ଇସ୍ପାତ ଓ ଖଣି ମନ୍ତ୍ରୀ ବିଭୂତି ଭୂଷଣ ଜେନାଙ୍କୁ ରୁମ ନମ୍ବର ୨୧ ଓ ୨୨ ଆବଣ୍ଟିତ ହୋଇଛି। ସେହିପରି ଉପମୁଖ୍ୟମନ୍ତ୍ରୀ ପ୍ରଭାତୀ ପରିଡ଼ାଙ୍କୁ ଲୋକସେବା ଭବନର ପ୍ରଥମ ମହଲାର ମନ୍ତ୍ରୀ କରିଡ଼ର ରୁମ ନମ୍ବର ୧୬,୧୭ ଓ ୧୮ ନମ୍ବର ରୁମ୍ ଆଣ୍ଟିଟ ହୋଇଥିବା ବେଳେ ରାଜସ୍ୱ ଓ ବିପର୍ଯ୍ୟୟ ପରିଚାଳନା ମନ୍ତ୍ରୀ ସୁରେଶ ପୂଜାରୀଙ୍କୁ ପ୍ରଥମ ମହଲାର ରୁମ ନମ୍ବର ୧୯,୨୦ ଓ ୩ ନମ୍ବର ରୁମ୍ ଦିଆଯାଇଛି। ଖାଦ୍ୟଯୋଗାଣ ଓ ଖାଉଟି ବ୍ୟାପାର ମନ୍ତ୍ରୀ କୃଷ୍ଣଚନ୍ଦ୍ର ପାତ୍ରଙ୍କୁ ପ୍ରଥମ ମହଲାର ରୁମ ନମ୍ବର ୧ ଓ ୨, ଜଙ୍ଗଲ ଓ ପରିବେଶ ମନ୍ତ୍ରୀ ଗଣେଶରାମ ସିଂ ଖୁଣ୍ଟିଆଙ୍କୁ ପ୍ରଥମ ମହଲାର ରୁମ ନମ୍ବର ୮ ଓ ୧୩, ଉଚ୍ଚଶିକ୍ଷା ମନ୍ତ୍ରୀ ସୂର୍ଯ୍ୟବଂଶୀ ସୂରଜଙ୍କୁ ପ୍ରଥମ ମହଲାର ରୁମ୍ ନମ୍ବର ୬ ଓ ୭, ସମବାୟ ମନ୍ତ୍ରୀ ପ୍ରଦୀପ ବଳ ସାମନ୍ତଙ୍କୁ ପ୍ରଥମ ମହଲାର ରୁମ୍ ନମ୍ବର ୧୧ ଓ ୧୨, ଏମଏସଏମଇ ମନ୍ତ୍ରୀ ଗୋକୁଳାନନ୍ଦ ମଲ୍ଲିକଙ୍କୁ ପ୍ରଥମ ମହଲାର ରୁମ ନମ୍ବର ୧୪ ଓ ୧୫ ଏବଂ ଶିଳ୍ପ ମନ୍ତ୍ରୀ ସମ୍ପଦ ଚନ୍ଦ୍ର ସ୍ୱାଇଁଙ୍କୁ ପ୍ରଥମ ମହଲାର ରୁମ୍ ନମ୍ବର ୪ ଓ ୫ ବଣ୍ଟନ କରାଯାଇଛି। ଏହିସବୁ ରୁମ୍ ଆବଣ୍ଟିତ ହେବାପରେ ଖୁବଶୀଘ୍ର ମନ୍ତ୍ରୀମାନଙ୍କ ହିସାବରେ ସରକାରଙ୍କ ପକ୍ଷରୁ ଆବଶ୍ୟକ ମରାମତି ଓ ନବୀକରଣ କାର୍ଯ୍ୟ କରାଯିବ।

ସିମୁଳିଆ ବିଧାୟକ ପଦ୍ମଲୋଚନ ପଣ୍ଡା ବିଧାନସଭାକୁ ପ୍ରବେଶ ପୂର୍ବରୁ ମୁଣ୍ଡିଆ ମାରୁଛନ୍ତି।

ଏମ୍‌ପି ଥିଲି, ବିଧାୟକ ହେଲି, ସରପଞ୍ଚ ହେବାକୁ ଇଚ୍ଛା: ସିଦ୍ଧାନ୍ତ

ସାଇକେଲରେ ଆସିଲେ ବିଧାନସଭା

ଭୁବନେଶ୍ୱର,୧୮।୬(ଅନିଲ ଦାସ)

ଅଭିନେତାରୁ ରାଜନେତା ପାଲଟିଥିବା ସିଦ୍ଧାନ୍ତ ମହାପାତ୍ର ଭାଜପା ଟିକେଟରେ ଗଞ୍ଜାମ ଜିଲା ଦିଗପହଣ୍ଡିରୁ ବିଧାନସଭାକୁ ନିର୍ବାଚିତ ହୋଇଛନ୍ତି। ସେ ବିଧାୟକ ଭାବେ ଶପଥ ନେଇ ଖୁସିଥିବା କହିଛନ୍ତି। ସୁଯୋଗ ମିଳିଲେ ଶେଷନିଃଶ୍ୱାସ ନେବା ପୂର୍ବରୁ ଥରୁଟିଏ ସରପଞ୍ଚ ହୋଇ ସେହି ଅନୁଭୂତି ହାସଲ କରିବେ ବୋଲି ଇଚ୍ଛାପ୍ରକାଶ କରିଛନ୍ତି।

ଶପଥ ନେଇ ବିଧାନସଭାରୁ ବାହାରିବା ପରେ ଗଣମାଧ୍ୟମକୁ ସିଦ୍ଧାନ୍ତ କହିଛନ୍ତି, ବିଧାନସଭାକୁ ଆସି ଖୁସି ଲାଗୁଛି। ଏମ୍‌ପି ଭାବେ ସେ ନିର୍ବାଚିତ ହୋଇଥିଲେ। ଦେଶ ପାଇଁ କିଛି କରିବାକୁ ସୁଯୋଗ ପାଇଥିଲେ। ଏବେ ସେ ନିଜ ନିର୍ବାଚନମଣ୍ଡଳୀ ଓ ରାଜ୍ୟ ପାଇଁ କାମ କରିବାକୁ ସୁଯୋଗ ପାଇଛନ୍ତି। ଲୋକଙ୍କୁ ଯେଉଁ ପ୍ରତିଶ୍ରୁତି ଦେଇ ଆସିଛନ୍ତି ସେଗୁଡ଼ିକୁ ସେ ପୂରଣ କରିବାକୁ ଚେଷ୍ଟା କରିବେ।

ଦିଗପହଣ୍ଡି ବିଧାୟକ ସିଦ୍ଧାନ୍ତ ମହାପାତ୍ର ସାଇକେଲ୍‌ରେ ବିଧାନସଭା ଆସୁଛନ୍ତି।

ବିଧାନସଭା ଭିତରେ ଓ ବାହାରେ ପ୍ରସଙ୍ଗଗୁଡ଼ିକୁ ଉଠାଯିବ। ଯାହା ପ୍ରତିଶ୍ରୁତି ଦିଆଯାଇଛି, ସେଗୁଡ଼ିକୁ ପୂର୍ଣ୍ଣପ୍ରାଣରେ ପୂରଣ କରିବାକୁ ଚେଷ୍ଟା କରାଯିବ। ଉଭୟ ସଂସଦ ଓ ବିଧାନସଭାକୁ ନିର୍ବାଚିତ ହେବା ବହୁତ କମ୍ ଲୋକଙ୍କ ଭାଗ୍ୟରେ ଥାଏ। ଜୀବନରେ ଥରେ ମୁଁ ସରପଞ୍ଚ ହେବାକୁ ଚାହିଁବି। ଆମ ମୁଖ୍ୟମନ୍ତ୍ରୀ ସରପଞ୍ଚରୁ ମୁଖ୍ୟମନ୍ତ୍ରୀ ହୋଇଛନ୍ତି। ମୁଁ ଏମ୍‌ପିରୁ ବିଧାୟକ ହୋଇଛି। କେବେ ଯଦି ସୁଯୋଗ ମିଳିବ ତେବେ ଶେଷନିଃଶ୍ୱାସ ନେବା ପୂର୍ବରୁ ଥରୁଟିଏ ସରପଞ୍ଚ ହୋଇ ସେହି ଅନୁଭୂତି ହାସଲ କରିବେ ବୋଲି ସିଦ୍ଧାନ୍ତ କହିଛନ୍ତି।

ସିଦ୍ଧାନ୍ତ ଶପଥ ନେବାକୁ ସାଇକେଲରେ ବିଧାନସଭା ଆସି ପରିବେଶ ସୁରକ୍ଷା ବାର୍ତ୍ତା ଦେଇଛନ୍ତି। ସେ ସାଇକେଲ ଚଲାଇବାକୁ ପସନ୍ଦ କରନ୍ତି। ସୂଚନାଯୋଗ୍ୟ, ଗତ ନିର୍ବାଚନ ପୂର୍ବରୁ ସିଦ୍ଧାନ୍ତ ବିଜେଡି ଛାଡ଼ି ଭାଜପାରେ ଯୋଗ ଦେଇଥିଲେ। ଦଳ ତାଙ୍କୁ ଦିଗପହଣ୍ଡିରୁ ଟିକେଟ ଦେଇଥିଲା। ସେଠାରେ ସେ ପୂର୍ବତନ ବାଚସ୍ପତି ସ୍ୱର୍ଗତ ସୂର୍ଯ୍ୟନାରାୟଣ ପାତ୍ରଙ୍କ ପୁଅ ବିପ୍ଳବ ପାତ୍ରଙ୍କୁ ହରାଇ ବିଜୟୀ ହୋଇଛନ୍ତି।

ବସ୍ତୁତଃ ଚାରିଆଡେ ଯେତେବେଳେ ଅବିଶ୍ୱାସର ରାଜତ୍ୱ ଜାରି ହୋଇ ରହିଛି– ସେତେବେଳେ ଦରକାର ହେଉଛି–ବିଶ୍ୱସ୍ତ ହେବା ଏବଂ ଝଡ ମଧ୍ୟରେ ଅଟଳ ଓ ଅବିଚଳିତ ରହିବା । –ଶ୍ରୀମା

ଇଣ୍ଟରନେଟ୍ ପାଠ

ସେଣ୍ଟ୍ରାଲ ବୋର୍ଡ ଅଫ୍ ସେକେଣ୍ଡାରି ଏଜୁକେଶନ (ସିବିଏସ୍ଇ) ଅନୁବନ୍ଧିତ ସ୍କୁଲଗୁଡ଼ିକ ପାଇଁ କେନ୍ଦ୍ର ସରକାରଙ୍କ ଅଧୀନ ନ୍ୟାଶନାଲ କାଉନ୍ସିଲ ଅଫ୍ ଏଡୁକେଶନାଲ ରିସର୍ଚ୍ଚ ଆଣ୍ଡ ଟ୍ରେନିଂ (ଏନ୍ସିଇଆର୍ଟି) ପାଠ୍ୟକ୍ରମ ଏବଂ ବହି ପ୍ରସ୍ତୁତକରେ । କିନ୍ତୁ ପ୍ରାୟ ପ୍ରତ୍ୟେକ ବର୍ଷ ବହି ଠିକ୍ ସମୟରେ ଛପାଇବା ଓ ପିଲାଙ୍କୁ ଯୋଗାଇବାରେ ବ୍ୟତିକ୍ରମ ଲକ୍ଷ୍ୟ କରାଯାଉଛି । ଏହି ସମସ୍ୟାକୁ ପିଲା ତଥା ଅଭିଭାବକମାନେ ପ୍ରତ୍ୟେକ ବର୍ଷ ଅଙ୍ଗେ ନିଭାଉଛନ୍ତି । ଚଳିତ ବର୍ଷ ପ୍ରାରମ୍ଭରେ ବହି ଅଭାବକୁ ଦେଖି ଏନ୍ସିଇଆର୍ଟି ଅନ୍‌ଲାଇନରେ ପାଠକୁ ଛାଡ଼ିବା ଦ୍ୱାରା ଏହାକୁ ନେଇ ବ୍ୟବସାୟୀ ଗୋଷ୍ଠୀ ବହି ଛପାଇ ବିକ୍ରି କରିବା ଖବର ନଜରକୁ ଆସିଥିଲା । ବଡ଼ ସମସ୍ୟା ହେଉଛି, ନିକଟ ଅତୀତରୁ ପ୍ରାୟ ପ୍ରତ୍ୟେକ ବର୍ଷ ସିବିଏସ୍ଇର ବିଭିନ୍ନ ଶ୍ରେଣୀର ପାଠ୍ୟକ୍ରମରେ ପରିବର୍ତ୍ତନ କରାଯାଉଛି । ପ୍ରଥମେ ପାଠ୍ୟ ପୁସ୍ତକରୁ ମୋଗଲ ଇତିହାସକୁ ହଟାଇ ଦିଆଯିବା ପରେ ଦଶମ ଶ୍ରେଣୀର ପାଠ୍ୟପୁସ୍ତକରୁ ଇଭୋଲ୍ୟୁଶନ ବା କ୍ରମବିବର୍ତ୍ତନ ବିଷୟକୁ ପରିବର୍ତ୍ତନ କରାଯିବା ପ୍ରାୟ ସମସ୍ତଙ୍କର ମନେଥିବ । ଏହାବ୍ୟତୀତ ପିଲାମାନେ ଦଙ୍ଗା ଉପରେ ଶିକ୍ଷା ପାଇବା ଉଚିତ ନୁହେଁ ବୋଲି ପାଠ୍ୟକ୍ରମର ନୂତନ ସଂସ୍କରଣରେ ଗୁଜରାଟ ଦଙ୍ଗା ଓ ବାବ୍ରି ମସ୍‌ଜିଦ ଭଙ୍ଗ ବିଷୟକୁ ସଂଶୋଧନ କରାଯାଇଥିବା ଏନ୍ସିଇଆର୍ଟି ନିର୍ଦ୍ଦେଶକ ଜୁନ୍ ୧୬ରେ ପ୍ରକାଶ କରିଥିଲେ । ଦ୍ୱାଦଶ ଶ୍ରେଣୀ ରାଜନୀତି ବିଜ୍ଞାନ ବହିରୁ ଏହି ବିଷୟକୁ ବାଦ୍ ଦିଆଯିବା ସହ ଅନ୍ୟ କେତେକରେ ପରିବର୍ତ୍ତନ କରାଯାଇଛି । ବାବ୍ରି ମସ୍‌ଜିଦକୁ ୩ ଗମ୍ବୁଜ ବିଶିଷ୍ଟ ଢାଞ୍ଚା ବୋଲି ଉଲ୍ଲେଖ କରାଯାଇଥିବା ବେଳେ ଅଯୋଧ୍ୟା ବିଷୟକୁ ୪ ପୃଷ୍ଠାରୁ ୨ ପୃଷ୍ଠାକୁ କମାଇ ଦିଆଯାଇଛି । ରାଜନୀତି ବିଜ୍ଞାନ ବହିର ଗଣତାନ୍ତ୍ରିକ ଅଧିକାର ଅଧ୍ୟାୟରୁ ଗୁଜରାଟ ଦଙ୍ଗା ବିଷୟକୁ ହଟାଯାଇଛି । ପିଲାଙ୍କୁ ଦଙ୍ଗା ବିଷୟରେ ପଢ଼ାଗଲେ ତାହା ସକାରାତ୍ମକ ପ୍ରଭାବ ପକାଇବ ନାହିଁ ବୋଲି ଏନ୍ସିଇଆର୍ଟି ଯୁକ୍ତି ଦର୍ଶାଇଛି । ଯେହେତୁ ସମ୍ବିଧାନ ଭାରତ ଓ ଇଣ୍ଡିଆ ୨ ଶବ୍ଦକୁ ସ୍ୱୀକୃତି ଦେଇଛି, ସେଥିପାଇଁ ବହିରେ ଏହାକୁ ଅଦଳବଦଳକରି ବ୍ୟବହାର କରାଯାଇପାରିବ ବୋଲି ଜୁନ୍ ୧୭ରେ କୁହାଯାଇଛି । କିନ୍ତୁ ମନେରଖିବା ଉଚିତ ଯେ, ବହିର କୌଣସି ବିଷୟରେ ପରିବର୍ତ୍ତନ କରିବା ଅର୍ଥ ବହି ନୂଆ କରି ଛପାଇବା । ଅର୍ଥାତ୍ ପୁରୁଣା ବହି ବଦଳରେ ପିଲାଙ୍କୁ ପୁନର୍ବାର ନୂଆ ବହି କିଣିବାକୁ ବାଧ୍ୟ କରିବା । ଏହି ବିଷୟରେ ଧରିତ୍ରୀର ଏପ୍ରିଲ ୯ ତାରିଖରେ ଏହି ସ୍ତମ୍ଭରେ ଲେଖିଥିଲୁ ଯେ,ପୂର୍ବରୁ ବଡ଼ ଭଉଣୀ ଭାଇଙ୍କ ବହିକୁ ସାନମାନେ ପଠନ କରିପାରୁଥିଲେ । କିନ୍ତୁ ବହିର ବିଷୟବସ୍ତୁ ବାରମ୍ବାର ବଦଳିବା ହେତୁ ତାହା ସମ୍ଭବପର ହୋଇପାରୁନାହିଁ ।

> ପାଠ୍ୟପୁସ୍ତକର ବିଷୟ ବାରମ୍ବାର ବଦଳିବା ଫଳରେ ଅନେକ ସମସ୍ୟା ସୃଷ୍ଟି ହୋଇଛି। ପ୍ରଥମଟି ହେଉଛି, ପାଠ୍ୟପୁସ୍ତକ ପ୍ରସ୍ତୁତ କରୁଥିବା ଅଧିକାରୀମାନଙ୍କର ମାନସିକ ସ୍ଥିରତା ଏବଂ ବୌଦ୍ଧିକ ଦକ୍ଷତା ଉପରେ ପ୍ରଶ୍ନବାଚୀ ଲାଗୁଛି। ଅଭିଭାବକମାନଙ୍କର ବାରମ୍ବାର ବହିକିଣା ଫଳରେ ଆର୍ଥିକ ବୋଝ ବଢୁଛି।

ପାଠ୍ୟପୁସ୍ତକର ବିଷୟ ବାରମ୍ବାର ବଦଳିବା ଫଳରେ ଅନେକ ସମସ୍ୟା ସୃଷ୍ଟି ହୋଇଛି । ପ୍ରଥମଟି ହେଉଛି, ପାଠ୍ୟପୁସ୍ତକ ପ୍ରସ୍ତୁତ କରୁଥିବା ଅଧିକାରୀମାନଙ୍କର ମାନସିକ ସ୍ଥିରତା ଏବଂ ବୌଦ୍ଧିକ ଦକ୍ଷତା ଉପରେ ପ୍ରଶ୍ନବାଚୀ ଲାଗୁଛି । ଅଭିଭାବକମାନଙ୍କର ବାରମ୍ବାର ବହିକିଣା ଫଳରେ ଆର୍ଥିକ ବୋଝ ବଢୁଛି । ପ୍ରତ୍ୟେକଥର ନୂତନ ପାଠ୍ୟପୁସ୍ତକ ପ୍ରସ୍ତୁତ କରିବା, ଛାପିବା ଏବଂ ପିଲାଙ୍କ ପାଖରେ ପହଞ୍ଚାଇବାର ବ୍ୟବସ୍ଥା ଭାଙ୍ଗିପଡୁଥିବା ହେତୁ ଛାତ୍ରୀଛାତ୍ର କ୍ଷତିଗ୍ରସ୍ତ ହେବା ସହ ବ୍ୟବସାୟିକ ସ୍ୱାର୍ଥ ପ୍ରବେଶ କରିବାର ସୁଯୋଗ ସୃଷ୍ଟ ହେଉଛ । ସରକାର ତାଙ୍କର ମନଇଚ୍ଛା ରାଜନୀତି, ଭୂଗୋଳ, ଗଣିତ ଏବଂ ଇତିହାସ ବିଷୟଗୁଡ଼ିକୁ ଥରକରେ ପରିବର୍ତ୍ତନ କରିଦିଅନ୍ତୁ । ସେହି ବହିକୁ ପ୍ରଚଳିତ ରଖନ୍ତୁ ଯେପର୍ଯ୍ୟନ୍ତ ଅନ୍ୟ ଏକ ସରକାର ଆସି ପୁନର୍ବାର ସବୁକିଛି ବଦଳାଇବାର ସୁଯୋଗ ପାଇନାହିଁ । ସେତେବେଳେ ସେ ସମସ୍ୟାକୁ ଦେଖାଯିବ । ଅନ୍ୟ ଏକ ପନ୍ଥା ହେଉଛି ବହିକୁ ନିୟମିତ ବଦଳାଇ ଚାଲନ୍ତୁ ଏବଂ ଯେଉଁ ଧନୀଘରର ପିଲା ଇଣ୍ଟରନେଟ୍ ଏବଂ କମ୍ପ୍ୟୁଟର ସାହାଯ୍ୟରେ ପାଠ ପଢ଼ିପାରିବେ ସେହି ପିଲାମାନେ ଉଧାଇବାର ସୁଯୋଗ ପାଆନ୍ତୁ । ନିଷ୍ଠୁର ଭାବେ ସରକାର ଘୋଷଣା କରିଦିଅନ୍ତୁ ଯେଉଁମାନେ ଇଣ୍ଟରନେଟ୍‌ରୁ ବହିକୁ ଡାଉନଲୋଡ୍ କରିପାରିବେ ନାହିଁ, ସେମାନେ ପଢ଼ିବା ଦରକାର ନାହିଁ ।

su | do | ku

Puzzles by Srikant Ghosh

ସୁ-ଡୋ-କୁ

5					3			
8		9	1		4	6		
							1	2
	6							
2			5	7				
			4	3		1	5	
1					5			7
						9		
7		4		2			8	1

ଏହାର ଉତ୍ତର ଆସନ୍ତାକାଲି ପ୍ରକାଶ ପାଇବ

ଉପରେ ପ୍ରଦତ୍ତ ସୁଡୋକୁର ଏପରି ସମାଧାନ କରିବାକୁ ହେବ, ଯେପରି ପ୍ରତ୍ୟେକ ଧାଡି, ସ୍ତମ୍ଭ ଓ ଆୟତାକାର ବାକ୍ସ ଭିତରେ ୧ରୁ ୯ ପର୍ଯ୍ୟନ୍ତ ଅଙ୍କ ରହିବ ।

6	3	1	9	8	5	2	7	4
2	4	8	1	7	6	5	3	9
9	5	7	3	4	2	1	8	6
5	9	4	6	1	8	3	2	7
1	8	3	2	9	7	6	4	5
7	6	2	5	3	4	9	1	8
8	2	5	4	6	3	7	9	1
3	7	9	8	5	1	4	6	2
4	1	6	7	2	9	8	5	3

ଗତକାଲିର ଉତ୍ତର

ପ୍ରହେଳିକା

ରିତେଶ କୁମାର ଶିଶୁ

ଜନ୍ମରୁ ମୃତ୍ୟୁ ଯାଏ କେବଳ ଆଲୋକ ଆଉ ଅନ୍ଧକାରର ଖେଳ । ଏଇ ଆଲୁଅ ଅନ୍ଧାରର ପ୍ରହେଳିକାମୟ ଲୁଚକାଳି ଖେଳ ଭିତରେ ମଣିଷ ଖୋଜି ଚାଲିଛି ଚିରନ୍ତନ ସୃଷ୍ଟିର ରହସ୍ୟକୁ । ସେହି ଲକ୍ଷ୍ୟ ସାଧନ ପାଇଁ କିଏ ଆଧ୍ୟାତ୍ମିକ ମାର୍ଗ ଅନୁସରଣକରେ ତ କିଏ ବୈଜ୍ଞାନିକ ପଦ୍ଧତିର ବିଶ୍ଳେଷଣାତ୍ମକ ପନ୍ଥା । ଆଜିର ବିଜ୍ଞାନ ସମୃଦ୍ଧ ସମାଜରେ ଅନେକ ବୁଦ୍ଧିଜୀବୀ ଆଧ୍ୟାତ୍ମିକ ମାର୍ଗକୁ ନ୍ୟୂନକରି ଦେଖନ୍ତି ।

ବିଜ୍ଞାନକୁ ମାନୁଥିବା ଲୋକେ ଆଧ୍ୟାତ୍ମିକ ହୋଇପାରନ୍ତି ନ ହୋଇପାରନ୍ତି, କିନ୍ତୁ ଏହା ସତ୍ୟ ଯେ ବିଜ୍ଞାନର ଅଗ୍ରଗତି ଯୋଗୁ ବିଭିନ୍ନ ଧର୍ମରେ ପ୍ରଚଳିତ ରଢ଼ିବାଦୀ ଅନ୍ଧବିଶ୍ୱାସ ସବୁର ମୁଖା ଖୋଲିଯାଇଛି । ତଥାପି କିଛି ଧର୍ମାନ୍ଧ ଗୋଷ୍ଠୀ ସେସବୁ ଅନ୍ଧବିଶ୍ୱାସକୁ ଛାଡ଼ିବାକୁ ନାଚାର । ଏଇ ଅନ୍ଧବିଶ୍ୱାସ ଶବ୍ଦଟି ଅନ୍ଧାର ସହ ଜଡ଼ିତ, ଅର୍ଥାତ୍ ଅନ୍ଧଭାବରେ କୌଣସି କଥାକୁ ମାନିନେବା ଯାହା ଅନ୍ଧାରରେ ବାଡ଼ି ବୁଲାଇବା ସଦୃଶ । କୌଣସି କଥାର ଯଥାର୍ଥତା ବା ସତ୍ୟତାକୁ ନ ପରଖି ମାନିନେବା ହେଉଛି ଅନ୍ଧବିଶ୍ୱାସ । ତେବେ ବିଜ୍ଞାନ କ'ଣ କେବେ ଅନ୍ଧାରରେ ବାଡ଼ି ବୁଲାଏ ନାହିଁ? ବିଜ୍ଞାନ ଯାହା କହେ ସବୁ କ'ଣ ପ୍ରମାଣ ସିଦ୍ଧ ? ତେବେ ବିଜ୍ଞାନରେ ଦର୍ଶନ କାହିଁକି ଯୋଡ଼ିହୋଇ ରହିଛି ? ଉଦାହରଣ ସ୍ୱରୂପ ବିଶ୍ୱ ବ୍ରହ୍ମାଣ୍ଡର ଉତ୍ପତ୍ତିର ତତ୍ତ୍ୱ ବିଗ୍‌ବ୍ୟାଙ୍ଗ୍ ବା ବିରାଟ ବିସ୍ଫୋରଣର ପ୍ରର୍ଯ୍ୟାପ୍ତ ପ୍ରମାଣ ନ ଥାଇ ବି ତାହାକୁ ଗ୍ରହଣ କରାଯାଇଛି । ଏହି ତତ୍ତ୍ୱରେ ବିଜ୍ଞାନର ଆଉ ଧର୍ମର ଏକ ଅପୂର୍ବ ସମନ୍ୱୟ ଦେଖିବାକୁ ମିଳେ । ରକ୍‌ବେଦର ନାଷଦିଅ ସୁକ୍ତରେ (ଦଶମ ମଣ୍ଡଳର ୧୨୯ ସଂଖ୍ୟାର ଶ୍ଳୋକ) ଲିଖିତ ବିଶ୍ୱ ସୃଷ୍ଟିର ରହସ୍ୟ ଅବିକଳ ବିଗ୍‌ବ୍ୟାଙ୍ଗ୍ ତତ୍ତ୍ୱର ନକଲ । କେତେଜଣ ବୁଦ୍ଧିଜୀବୀ ମତ ଦିଅନ୍ତି , ବିଗ୍‌ବ୍ୟାଙ୍ଗ୍ ତତ୍ତ୍ୱ ସମ୍ଭବତଃ ରକ୍ ବେଦର ନାଷଦିଅ ସୁକ୍ତରୁ ଉଦ୍ଧୃତ କରାଯାଇଛି । ବିଜ୍ଞାନର ଅଗ୍ରଗତି ଯଦି ଦେଖିବା ତେବେ ବିଶ୍ୱର ଉଭୟ ବୃହତର ଓ ସୂକ୍ଷ୍ମତମ ସଂରଚନା କ୍ଷେତ୍ରରେ ଏହା କେବଳ ସମ୍ଭାବନାତ୍ମକ ତତ୍ତ୍ୱ ପ୍ରଦାନ କରିପାରିଛି, କୌଣସି ପ୍ରକାର ସ୍ୱୟଂସମ୍ପୂର୍ଣ୍ଣ ତତ୍ତ୍ୱ ଏହା ଦେବାକୁ ସକ୍ଷମ ନୁହେଁ । ବିଜ୍ଞାନ ଏହା ଜଣାଇପାରିଛି କି ଆଲୋକର କଣିକା ଦ୍ୱୈତ ପ୍ରକୃତି ବିଶିଷ୍ଟ ଉଭୟ କଣିକା ଓ ତରଙ୍ଗର ମିଶ୍ରଣ, ହେଲେ ଏହା ଜଣାଇପାରି ନାହିଁ ଯେ ଏପରି କାହିଁକି ହେଉଛି ।

ପୃଥିବୀର ବାୟୁମଣ୍ଡଳକୁ ଭେଦି ମହାକାଶକୁ ଚାଲିଗଲେ ସବୁ ଅନ୍ଧକାରମୟ ଓ ତାହା ଭିତରେ ଆଲୋକ ପ୍ରଦାନ କରୁଥିବା ନକ୍ଷତ୍ରମାନେ ଛୋଟ ଛୋଟ ବିନ୍ଦୁ ପରି ଦେଖାଯାଆନ୍ତି । କହିବା ବାହୁଲ୍ୟ ଯେ ସାରା ଜଗତରେ ଅନ୍ଧାର ହେଉଛି ସୀମାହୀନ ଆଉ ତା' ଭିତରେ ଆଲୋକ ହେଉଛି ଅତି ସୀମିତ । ଅନ୍ଧାରର ଗହନ ଅଜ୍ଞତା ଭିତରେ କି ପ୍ରକାର ରହସ୍ୟ

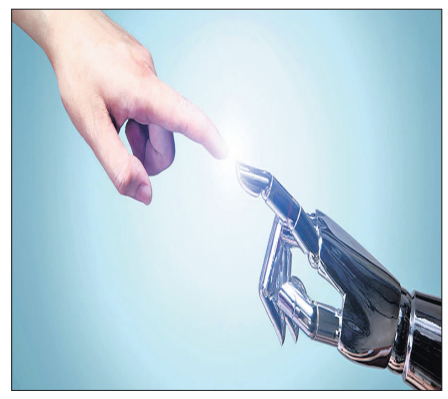

ଭରି ରହିଛି ତାହା ଜ୍ଞାତ ହେବାକୁ ଆଲୋକର ଆବଶ୍ୟକତା ଅଛି । ତେଣୁ ଆଲୋକ ହେଉଛି ଜ୍ଞାନର ଅନ୍ୟ ଏକ ରୂପ ଆଉ ଅନ୍ଧାର ହେଉଛି ଅଜ୍ଞତାର ପ୍ରତୀକ । ମହାଭାରତରେ ବର୍ଣ୍ଣିତ ଯକ୍ଷ ଯୁଧିଷ୍ଠିର କଥୋପକଥନରେ ଯକ୍ଷଙ୍କର ଏକ ପ୍ରଶ୍ନ ଥିଲା, ଏ ଦୁନିଆକୁ କ'ଣ ଢାଙ୍କି ରଖିଛି, ଯାହାର ଉତ୍ତର ଦେବାକୁ ଯାଇ ଯୁଧିଷ୍ଠିର କହିଥିଲେ, ସାରା ଜଗତକୁ ଅଜ୍ଞତା ରୂପକ ଅନ୍ଧକାର ଢାଙ୍କି ରଖିଛି । ଥରେ ଚିନ୍ତା କରନ୍ତୁ, ଯଦିଏ ପୃଥିବୀରୁ ପୂରା ମଣିଷ ସମାଜ ବିଲୀନ ହୋଇଯିବ ତେବେ ଅନୁଶୀଳନ ଚେତନାଶୂନ୍ୟ ଏ ଜଗତରେ ବିଶ୍ୱ ବ୍ରହ୍ମାଣ୍ଡର ସ୍ୱରୂପ କିପରି ହେବ । ଏ ଜଗତ ଥାଇ ନ ଥିଲା ପରି ହୋଇଯିବ । ଆଖି ଖୋଲାଥିଲେ ଜଗତକୁ ଦେଖିବା ପାଇଁ ଆଲୋକର ଅବଶ୍ୟକତା ଅଛି ଓ ଘୋର ଅନ୍ଧକାର ମଧ୍ୟରେ ଆଖି ଥାଇ ଆମେ ଅନ୍ଧ ଭଳି । ଜାଗ୍ରତ ଅବସ୍ଥାରେ ଆମ ସଚେତନ ଓ ନିଦ୍ରିତ ଅବସ୍ଥାରେ ଅଚେତନ, ଏହି ଦୁଇ ଅବସ୍ଥାରେ ମଧ୍ୟ ଜଗତ ଆମ ପାଇଁ ଯଥାକ୍ରମେ ଗୋଚର ଆଉ ଅଗୋଚର ସ୍ଥିତିରେ ଥାଏ । ଆଲୋକ ଓ ଅନ୍ଧାରର ଏହି ଖେଳ ମଧ୍ୟରେ ଆମେ ସବୁ ଚେତନାର ଗୋଟିଏ ଗୋଟିଏ କ୍ଷଣସ୍ଥାୟୀ ପିଣ୍ଡ । ଯାହା ବାସ୍ତବ ଭାବୁଛେ ପର ମୁହୂର୍ତ୍ତରେ ତାହା ଅବାସ୍ତବ ପ୍ରତୀୟମାନ ହୁଏ । ଆମେ ସବୁ ଜଣେ ଜଣେ ନିରୀକ୍ଷଣକାରୀ ମାତ୍ର, ଅର୍ଥାତ୍ ଜଗତରେ ଯାହା କିଛି ଅଛି ଆମେ ନିରୀକ୍ଷଣ କଲେ ଯାଇ ତାହା ବାସ୍ତବ ଅନ୍ୟଥା ତାହାର ସ୍ଥିତି ଥାଇ ବି ଅମୂଳକ ସଦୃଶ । କଣିକା ବିଜ୍ଞାନର ତତ୍ତ୍ୱକୁ ବଖାଣିବାକୁ ଯାଇ ନିଲ୍ ଡୋନାଲ୍ଡ ୱଲ୍ସ କହିଥିଲେ , ''ଆମେ ନିରୀକ୍ଷଣ କରୁଥିବା କୌଣସି ବସ୍ତୁ ଆମ ଦ୍ୱାରା ପ୍ରଭାବିତ ହୁଅନ୍ତି ନାହିଁ ।'' ଅର୍ଥାତ୍ ଆମେ ଯଦି ଜହ୍ନକୁ ନିରୀକ୍ଷଣ କରୁଛେ ଏହାଦ୍ୱାରା ଜହ୍ନ ଉପରେ କୌଣସି ପ୍ରଭାବ ପଡ଼େନାହିଁ, ଆମେ ଏ ବିଶାଳ ବିଶ୍ୱର କେବଳ ଏକ ନିରୀକ୍ଷଣକାରୀ ହିଁ ଅଟୁ । ଏହି ମର୍ମରେ ଭଗବଦ୍ ଗୀତାର ତୃତୀୟ ଅଧ୍ୟାୟର ୨୭ତମ ଶ୍ଳୋକ ବିଶେଷ ଗ୍ରହଣ ଯୋଗ୍ୟ ; 'ପ୍ରକୃତେଃ କ୍ରିୟମାଣାନୀ ଗୁଣୈଃ କର୍ମାଣୀ ସର୍ବସଃ । ଅହଙ୍କାରବିମୂଢାତ୍ମା କର୍ତାଷମିତି ମନ୍ୟତେ'॥ ଅର୍ଥାତ୍ ଜଗତରେ ସମସ୍ତ କର୍ମ ପ୍ରକୃତିର ତାଡ଼ନାରେ ହିଁ ସମ୍ପାଦିତ ହେଉଛି, କିନ୍ତୁ ଅହଂକାରର ବଶବର୍ତ୍ତୀ ଆତ୍ମା ଭାବୁଛି ମୁଁ ହିଁ ସବୁ କିଛି କରୁଛି । ଚେତନଶୀଳ ଆମ ଏ ଶରୀର କେବଳ ଏକ ନିରୀକ୍ଷଣକାରୀ ଆଉ ପ୍ରକୃତିର ପ୍ରରୋଚନାରେ ଯନ୍ତ୍ରବତ୍ କାର୍ଯ୍ୟ କରୁଥିବା ଏକ ଜୀବନ୍ତ ପିଣ୍ଡ ବ୍ୟତୀତ ଆଉ କିଛି ନୁହେଁ । ପ୍ରଖ୍ୟାତ ବୈଜ୍ଞାନିକ ଆଲବର୍ଟ ଆଇନଷ୍ଟାଇନ ସୂକ୍ଷ୍ମ କଣିକାଗୁଡ଼ିକର ବିଚିତ୍ର ବ୍ୟବହାରକୁ ଲକ୍ଷ୍ୟକରି 'ଭଗବାନ୍ ଲୁଡୁ ଖେଳୁନାହାନ୍ତି' ବୋଲି ମନ୍ତବ୍ୟ ମଧ୍ୟ ଦେଇଥିଲେ । ଏହାର ତାତ୍ପର୍ଯ୍ୟ ହେଲା ବିଶ୍ୱ ଅବ୍ୟବସ୍ଥିତ ଭାବରେ ସୃଷ୍ଟିହୋଇ ନାହିଁ ବରଂ ସବୁ କିଛି ବ୍ୟବସ୍ଥିତ ଭାବରେ କୌଣସି ଏକ ଅଦୃଶ୍ୟ ସତ୍ୟ ଦ୍ୱାରା ପରିଚାଳିତ ହେଉଛି ।

ସମଗ୍ର ଜୀବଜଗତରେ ମାନବ ହେଉଛି ଶ୍ରେଷ୍ଠତର ପ୍ରାଣୀ । କାରଣ ମାନବର ଚେତନା ଥିବା ସହ ବିଶ୍ଳେଷଣାତ୍ମକ ଚିନ୍ତନ ଶକ୍ତିର ପ୍ରଖରତା ଅଛି । ପ୍ରକୃତିକୁ ବୁଝିବାର ଦୁର୍ବାର ଉଦ୍ଦୀପନା ମଣିଷକୁ ଅଧିକ କ୍ରିୟାଶୀଳ କରାଇଛି ଏବଂ ସେଥିରେ ଲୁକ୍କାୟିତ ଅନେକ ରହସ୍ୟକୁ ଉଜାଗର କରିଚାଲିଛି । ହେଲେ ପ୍ରକୃତିକୁ ଅଧୀନ କରିବାର ଶକ୍ତି ମଣିଷ ଏ ପର୍ଯ୍ୟନ୍ତ କରାୟତ୍ତ କରିପାରିନାହିଁ । ଏହି ପ୍ରକୃତି ମଧ୍ୟରେ ମଣିଷର ଜନ୍ମ ଓ ମୃତ୍ୟୁର ପ୍ରକ୍ରିୟା ଅହରହ ଚାଲୁ ରହିଛି । ମଣିଷ ଏ ପର୍ଯ୍ୟନ୍ତ ଏହିସବୁ କ୍ରିୟାକୁ ନିଜର ଅଧୀନ କରିପାରି ନାହିଁ । ଜନ୍ମ, ମୃତ୍ୟୁ, ଜରା, ବ୍ୟାଧିକୁ ମଣିଷ ଜୟ କରିବା ଅସମ୍ଭବ ମନେହୁଏ । କହିବା ବାହୁଲ୍ୟ ଯେ ବିଜ୍ଞାନ ଯେତେ ଅଗ୍ରଗତି କଲେ ବି ସଂସାରର ଏହି ବିଚିତ୍ର ପ୍ରକ୍ରିୟା ମଧ୍ୟରେ ସବୁ ସମାପନ ହେଉଛି । ପଥରଟିଏ ଫିଙ୍ଗିଲେ ତାହା ତଳକୁ ହିଁ ଖସିବ, ଦୁଇଟି ଉଦ୍‌ଜାନ ଓ ଗୋଟିଏ ଅମ୍ଳଜାନ ଅଣୁ ମିଶିଲେ ଜଳ ହିଁ ସୃଷ୍ଟି ହେବ ଏବଂ ଏକ ବସ୍ତୁର ଅଧିକତମ ବେଗ ଆଲୋକର ବେଗଠାରୁ ଅଧିକ ହୋଇପାରିବ ନାହିଁ । ଏସବୁ ବିଧି ନିର୍ଦ୍ଧାରିତ ଏବଂ ବିଜ୍ଞାନ ଏହି ପ୍ରକ୍ରିୟାକୁ କେବଳ ଉଜାଗର କରିପାରିଛି, କିନ୍ତୁ ନିୟମ ବାହାରେ ଯାଇ ଏହି ପ୍ରକ୍ରିୟାକୁ ପରିବର୍ତ୍ତନ କରିପାରି ନାହିଁ । ଅର୍ଥାତ୍ ମାନବ ସମାଜର ତଥାକଥିତ ବିଜ୍ଞାନ ଏହି ପ୍ରକୃତିର ଅଧୀନ ।

ପରିଶେଷରେ ଏତିକି କୁହାଯାଇପାରେ, ଯେଉଁ ସ୍ତରରେ ବିଜ୍ଞାନର ସୀମାର ଅନ୍ତ ହୁଏ ସେହିଠାରୁ ଧାର୍ମିକ ଦର୍ଶନର ଆରମ୍ଭ ହୁଏ । ସେଥିପାଇଁ ବୋଧହୁଏ ଅନେକ ବିଖ୍ୟାତ ବୈଜ୍ଞାନିକ ଧାର୍ମିକ ମତବାଦଗୁଡ଼ିକ ପ୍ରତି ଅକୃଷ୍ଟ ହୋଇଛନ୍ତି । ମଣିଷ ଯାହାର ଉତ୍ତର ବିଜ୍ଞାନର ପରିଧି ଭିତରେ ନ ପାଏ ତାହା ସେ ଅତି ଭୌତିକ ଦର୍ଶନରୁ ପାଇବାକୁ ଚେଷ୍ଟାକରେ, ସେଥିରୁ ଧର୍ମୀୟ ମତବାଦ ଓ ଏକ ଦୈବିକ ଭାବନାର ସୃଷ୍ଟି । ପୃଥିବୀର ସର୍ବ ପୁରାତନ ଦର୍ଶନ ବେଦରେ ଲିଖିତ ଅନେକ ରୋଚକ ରହସ୍ୟ ଏହି ପ୍ରକୃତିକୁ ବୁଝିବାର ପ୍ରୟାସ ମାତ୍ର, ସେ ଅଗ୍ନି ହୁଅନ୍ତୁ କି ବର୍ଷା, ଏସବୁର ଉତ୍ପତ୍ତି ପ୍ରକ୍ରିୟାକୁ ବୁଝିବାକୁ ଯାଇ ଦେବତାମାନଙ୍କର ସୃଷ୍ଟି ଯାହାର ଉତ୍ତର ହୁଏତ ଆଜିର ବିଜ୍ଞାନରେ ମିଳିଯାଇଥାଏ । କିନ୍ତୁ କେତେକ କ୍ଷେତ୍ରରେ ତାହା ସମ୍ପୂର୍ଣ୍ଣ ସତ୍ୟ ବି ନ ହୋଇପାରେ ।

ସାଇଲୋ, ବଡ଼ବିଲ, କଟକ

ଆମ ଭୁଲ୍

ହରେକୃଷ୍ଣ ଦାସ

ଆମମାନଙ୍କର ଏକ ଅତି ସାଧାରଣ ପ୍ରକୃତି ହେଉଛି ଏୟା ଯେ କୌଣସି ଭୁଲ୍ କରିଛୁ ବୋଲି ଆମେ ସ୍ୱୀକାର କରିବାକୁ ରାଜି ନ ଥାଉ । ଆମ ଦ୍ୱାରା କେବେ କଛ ଅବାଞ୍ଛିତ କାର୍ଯ୍ୟ ଘଟିଗଲେ, ସେଥିପାଇଁ ଆମେ ନିଜ ଚରିତ୍ରର ଅସଙ୍ଗତିକୁ ଦାୟୀ ନ କରି ଅନ୍ୟ କୌଣସି କାରକ ଉପରେ ଦୋଷ ଲଦିଦେଉ । ପରିସ୍ଥିତିର ଫାଇଦା ନେବା ଯୋଗୁ ହେଉ କିମ୍ବା ଅନ୍ୟମାନେ ଆମକୁ ଭୁଲ୍ ପ୍ରମାଣିତ କରିବାକୁ ଇଚ୍ଛା ନ କରିବା ଯୋଗୁ ହେଉ, ଆମେ ନିଜକୁ ସବୁବେଳେ ଠିକ୍ ବୋଲି ପ୍ରମାଣିତ କରିପାରି ଆତ୍ମଶ୍ଳାଘା ପାଉ ସିନା, ଏ ପ୍ରବୃତ୍ତି ଧୀରେ ଧୀରେ ଆମର ସବୁ ସମ୍ପର୍କ ଉପରେ ନକାରାତ୍ମକ ପ୍ରଭାବ ପକାଇଥାଏ । ଏମିତି କି, ଏ ପ୍ରବୃତ୍ତି ବେଳେବେଳେ ଆମର ଜିନରେ ଏକ ଚାରିତ୍ରିକ ବୈଶିଷ୍ଟ୍ୟ ପାଲଟିଯାଇ ଆମ ପିଲାମାନଙ୍କ ପାଖରେ ପ୍ରତିଫଳିତ ହୋଇଥାଏ । କିନ୍ତୁ ଆମେ ଆମ ପିଲାମାନଙ୍କର ବିଭିନ୍ନ ଦୌରାତ୍ମ୍ୟର ଶିକାର ହେଲାବେଳେ କେବେ ଅନୁମାନ କରିପାରୁନା ଯେ ଏ ସବୁ ଆମ ନିଜ ପ୍ରକୃତି, ଚରିତ୍ରର ଏକ ରୂପାନ୍ତରିତ ପ୍ରକରଣ । ଏବଂ ସେମାନଙ୍କୁ ଉଦ୍ଧତ, ଉଚ୍ଛୃଙ୍ଖଳ, ଅସଭ୍ୟ ବା ଅସାମାଜିକ ବୋଲି ଚିତ୍କାର କରି ବିଭିନ୍ନ ଢଙ୍ଗରେ ତାଙ୍କୁ ନିୟନ୍ତ୍ରଣ କରିବାକୁ ଚେଷ୍ଟା କରୁ । ଫଳ କେବଳ ଏୟା ହୁଏ ଯେ ଆମର ମାନସିକ ଅଶାନ୍ତି ବଢ଼ିଚାଲେ, କିନ୍ତୁ ପଶ୍ଚାତ୍ତାପ ହୁଏନି । ଯଦି କେବେ ପଶ୍ଚାତ୍ତାପ ଆସେ, ସେତେବେଳକୁ

ଚଳିତବର୍ଷ ୨ ଦିନ ହେବ ରଥଯାତ୍ରା

ରଥଯାତ୍ରା ପ୍ରସ୍ତୁତି ବୈଠକ

ନବରଙ୍ଗପୁର,୧୮।୬(ସଦାଶିବ ପ୍ରହରାଜ)

ବୈଠକରେ ଜିଲାପାଳ, ପ୍ରଶାସନିକ ଅଧିକାରୀ ଓ ଅନ୍ୟମାନେ।

ନବରଙ୍ଗପୁର ମିଶନ ଶକ୍ତି ସଭାଗୃହରେ ଜିଲାପାଳ କମଳ ଲୋଚନ ମିଶ୍ରଙ୍କ ଅଧ୍ୟକ୍ଷତାରେ ରଥଯାତ୍ରା ପ୍ରସ୍ତୁତି ବୈଠକ ମଙ୍ଗଳବାର ଅନୁଷ୍ଠିତ ହୋଇଯାଇଛି। ତହସିଲଦାର ତଥା ଦେବୋତ୍ତର କାର୍ଯ୍ୟ ନିର୍ବାହୀ ଅଧିକାରୀ କୈଳାଶ ଚନ୍ଦ୍ର ତ୍ରିପାଠୀ ସମସ୍ତଙ୍କୁ ସ୍ୱାଗତ ଜଣାଇଥିଲେ। ଏଥିସହ ବୈଠକର କାର୍ଯ୍ୟସୂଚୀ ମୁତାବକ ଆଲୋଚନା କରିବାକୁ ଜିଲାପାଳ କମଳଲୋଚନ ମିଶ୍ରଙ୍କୁ ଅନୁରୋଧ କରିଥିଲେ। ଜିଲାପାଳ ମିଶ୍ର ଆଗାମୀ ରଥଯାତ୍ରାକୁ ଶାନ୍ତିଶୃଙ୍ଖଳା ସହ ପାଳନ କରିବା ପାଇଁ ଦେବୋତ୍ତର ବିଭାଗ କର୍ମକର୍ତ୍ତା, ଅଧିକାରୀଙ୍କ ସହ ସମସ୍ତଙ୍କ ସହଯୋଗ କାମନା କରିଥିଲେ। ଚଳିତ ବର୍ଷ ଜୁଲାଇ ୭ରେ ନେତ୍ରୋତ୍ସବ ଓ ରଥଯାତ୍ରା ପଡୁଛି। ଉକ୍ତଦିନ ଠାକୁର ରଥାରୁଢ଼ ହେବା ସହ କିଛିବାଟ ରଥଟଣା ଯିବ। ପରଦିନ ରଥଟଣା ଶେଷ ହେବ ବୋଲି ବୈଠକରେ ସ୍ଥିର ହୋଇଛି।

୨୨ ତାରିଖ ଶନିବାର ଦେବସ୍ନାନ ପୂର୍ଣ୍ଣିମା ଉପଲକ୍ଷେ ସକାଳ ୭ଟା ୩୦ରେ ପୂଜା ଆରମ୍ଭ ହେବ। ସାଢ଼େ ୯ଟାରେ ପହଣ୍ଡି, ୧୦ଟାରେ ସ୍ନାନନୀତି କରାଯିବ। ସନ୍ଧ୍ୟା ୬ଟାରେ ଗଜାନନ ବେଶ କରାଯିବାବେଳେ ରାତି ୯ଟାରେ ଶ୍ରୀଜିଉ ଅଣସର ଗୃହକୁ ପହଣ୍ଡି ବିଜେ କରିବେ। ନେତ୍ରୋତ୍ସବ ଓ ରଥଯାତ୍ରା ଜୁଲାଇ ୭ରେ ପଡୁଛି। ତେଣୁ ସମସ୍ତ ନୀତିକାନ୍ତି ସାରି ୩ଠାକୁରଙ୍କ ପହଣ୍ଡି ବିଜେ ପରେ ରଥାରୂଢ କରାଯିବ। ସେହି ଦିନ ଅଳ୍ପ ସମୟ ରଥଟଣା ହେବ। ପରଦିନ ଅପରାହ୍ନ ୩ଟାରେ ନୀତିକାନ୍ତି ସହିତ ମାଉଁସି ମାଁ ମନ୍ଦିର ପର୍ଯ୍ୟନ୍ତ ରଥଟଣା ହେବ ବୋଲି ବୈଠକରେ ସ୍ଥିର ହୋଇଛି।

ଭକ୍ତଙ୍କ ଭିଡ଼କୁ ଦୃଷ୍ଟିରେ ରଖି ପୋଲିସ ପ୍ରଶାସନ ପକ୍ଷରୁ ଆବଶ୍ୟକ ଟ୍ରାଫିକ ନିୟନ୍ତ୍ରଣ ସୁବ୍ୟବସ୍ଥା କରିବା ପାଇଁ ଅତିରିକ୍ତ ଏସ୍‌ପିଙ୍କୁ ଜିଲାପାଳ ନିର୍ଦ୍ଦେଶ ଦେଇଥିଲେ। ମାଲବାହୀ ଓ ଯାତ୍ରୀବାହୀ ଗାଡ଼ି ସହର ମଧ୍ୟରେ ପ୍ରବେଶ ନ କରି ବାଇପାସ ରାସ୍ତା ଦେଇ ଯିବାଆସିବା କରିବାକୁ ବୈଠକରେ ନିଷ୍ପତ୍ତି ହୋଇଛି। ରାସ୍ତା ଓ ଗୃହ ନିର୍ମାଣ ବିଭାଗ ଜଗନ୍ନାଥ ମନ୍ଦିର ଓ ଲକ୍ଷ୍ମୀ ମନ୍ଦିରକୁ ଆବଶ୍ୟକ ଚୁନ ଧଳା ରଙ୍ଗ ଦେବ। ଜଗନାଥ ଓ ଗୁଣ୍ଡିଚା ମନ୍ଦିର ପରିସର ସଫାସୁତୁରା କରିବା ପାଇଁ ପୌର ନିର୍ବାହୀ ଅଧିକାରୀଙ୍କୁ ଦାୟିତ୍ୱ ଦିଆଯାଇଛି। ଜିଲା ସ୍ୱାସ୍ଥ୍ୟ ସମିତିକୁ ଜରୁରୀକାଳୀନ ସ୍ୱାସ୍ଥ୍ୟ ସେବା ଯୋଗାଇ ଦେବା ପାଇଁ ସିଡିଏମ୍‌ଓ ମଳୟ ତ୍ରିପାଠୀ ନିର୍ଦ୍ଦେଶ ଦେଇଛନ୍ତି। ଜନସ୍ୱାସ୍ଥ୍ୟ ବିଭାଗ ପାନୀୟ ଜଳ, ଅଗ୍ନିଶମ ବିଭାଗ ଅଗ୍ନି ନିରାପତ୍ତା ସୁବିଧା ଯୋଗାଇବେ। ରଥଟଣା ସମୟରେ କରେଣ୍ଟ କଟାଯିବା ସହ ଏହା ସରିବା ପରେ ତୁରନ୍ତ ବିଦ୍ୟୁତ୍ ସଂଯୋଗ ଦିଆଯିବ। ରଥଯାତ୍ରା ଦିନ ସମସ୍ତ ମଦ ଦୋକାନ ବନ୍ଦ ରଖାଯିବା ପାଇଁ ଅବକାରୀ ଅଧିକ୍ଷକଙ୍କୁ ନିର୍ଦ୍ଦେଶ ଦିଆଯାଇଛି। ଶୃଙ୍ଖଳିତ ଦର୍ଶନ ପାଇଁ ଆବଶ୍ୟକ ସଂଖ୍ୟକ ପୋଲିସ ମୁତୟନ ହେବେ। ପୋଲିସ କଣ୍ଟ୍ରୋଲରୁମ ମନ୍ଦିର ନିକଟରେ ରହିବ। ମନ୍ଦିର ଓ ଛକ ମାନଙ୍କରେ ପୋଲିସ ମୁତୟନ ରହିବେ। ରଥଯାତ୍ରା ଦିନ ଜିଲା ସୂଚନା ଓ ଲୋକ ସମ୍ପର୍କ ବିଭାଗ ପକ୍ଷରୁ ଧାରା ବିବରଣୀ ପାଇଁ କେନ୍ଦ୍ରର ବ୍ୟବସ୍ଥା କରିବାକୁ ସ୍ଥିର କରାଯାଇଛି।

ଦେବସ୍ନାନ ପୂର୍ଣ୍ଣିମା, ନେତ୍ରୋତ୍ସବ, ରଥ ପ୍ରତିଷ୍ଠା, ରଥଯାତ୍ରା, ହେରା ପଞ୍ଚମୀ, ବାହୁଡା ଯାତ୍ରା, ସୁନାବେଶ, ନୀଳାଦ୍ରି ବିଜେ ଆଦିର କାର୍ଯ୍ୟସୂଚୀ ପ୍ରସ୍ତୁତ କରିବା ପାଇଁ ରାଜ ପୁରୋହିତ ନରସିଂହ ନାଥ ତ୍ରିପାଠୀଙ୍କୁ ଦାୟିତ୍ୱ ଦିଆଯାଇଥିଲା। ଉପଜିଲାପାଳ ପ୍ରକାଶ ମିଶ୍ର, ଏଏସ୍‌ପି ବଟକୃଷ୍ଣ ମିଶ୍ର, ଏସ୍‌ଡିପିଓ କୃଷ୍ଣ ଚନ୍ଦ୍ର ଭତ୍ରା, ପୌରାଧ୍ୟକ୍ଷ କୁନୁ ନାୟକ, ନବରଙ୍ଗପୁର ବିଧାୟକ ପ୍ରତିନିଧି ମୃତ୍ୟୁଞ୍ଜୟ ମହାରଣା, ଥାନାଧିକାରୀ ସମିତ ବେହେରା, ରାଜ ପୁରୋହିତ ନରସିଂହ ନାଥ ତ୍ରିପାଠୀ, ମୁନା ତ୍ରିପାଠୀ, ଜଗନାଥ ମହାପାତ୍ର, ଜିଲା ମଙ୍ଗଳ ଅଧିକାରୀ ପାଲକା ରବୀନ୍ଦ୍ର, ଡିଆଇପିଆର୍‌ଓ ହଳଧର ନିଆଲ, ଶ୍ରୀ ଜଗନ୍ନାଥ ନୀତି ପରିଚାଳନା ନିଯୋଗ ସଭାପତି ନରେଶ ତ୍ରିପାଠୀ, ସମ୍ପାଦକ ଗୌରାଙ୍ଗ ପାତ୍ର, ଉପସଭାପତି ଭବାନୀ ଶତପଥୀ, ମନ୍ଦିର ପରିଚାଳନା କମିଟିର ସତ୍ୟବାଦୀ ଷଡ଼ଙ୍ଗୀ, ଜଗନ୍ନାଥ ମନ୍ଦିର ପୂଜକ ଶେଷଦେବ ବ୍ରହ୍ମା, ଦେବୀ ପ୍ରସାଦ ନାୟକ, ବଣିକ ସଂଘ, ମିଲ ମାଲିକ ସଂଘ ଓ ଜିଲାସ୍ତରୀୟ ଅଧିକାରୀ ପ୍ରମୁଖ ବୈଠକରେ ଆଲୋଚନା କରିଥିଲେ।

ବନ୍ୟା ବାତ୍ୟାରୁ ଧନଜୀବନ ରକ୍ଷା ନେଇ ଆଲୋଚନା

ବୈଠକରେ ଅଧିକାରୀ ଓ ଅନ୍ୟମାନେ।

ଉମରକୋଟ, ୧୮।୬
(ସନ୍ତୋଷ ଶତପଥୀ)

ନବରଙ୍ଗପୁର ଜିଲା ଉମରକୋଟ ବ୍ଲକ କାର୍ଯ୍ୟାଳୟ ସଭାଗୃହରେ ଟେବୁଲଟପ ଏକ୍ସରସାଇଜ ବୈଠକ ଅନୁଷ୍ଠିତ ହୋଇଯାଇଛି। ବିଡିଓ ପ୍ରିତିରଞ୍ଜନ ରଥ ଓ ପୌରପରିଷଦ କାର୍ଯ୍ୟନିର୍ବାହୀ ଅଧିକାରୀ ବନମାଳୀ ଶତପଥୀଙ୍କ ଅଧ୍ୟକ୍ଷତାରେ ଆୟୋଜିତ ବୈଠକରେ ବନ୍ୟା ବାତ୍ୟା ଭଳି ପ୍ରାକୃତିକ ବିପର୍ଯ୍ୟୟରୁ ଧନଜୀବନ କିପରି ରକ୍ଷା କରିହେବ ସେ ନେଇ ଆଲୋଚନା କରାଯାଇ ଥିଲା। ପ୍ରାକୃତିକ ବିପର୍ଯ୍ୟୟକୁ ଦୃଷ୍ଟିରେ ରଖି ସଜାଗ ରହିବା ପାଇଁ କୁହାଯାଇଛି। କାର୍ଯ୍ୟକ୍ରମରେ ବ୍ଲକ ଅଧ୍ୟକ୍ଷା ସୁଶିଳା ମାଝି, ଉପାଧ୍ୟକ୍ଷ ଶ୍ୟାମଳ ସରକାର, ବିଡିଓ ପ୍ରିତିରଞ୍ଜନ ରଥ, ପୌରପରିଷଦ କାର୍ଯ୍ୟ ନିର୍ବାହୀ ଅଧିକାରୀ ବନମାଳୀ ଶତପଥୀ, ଏବିଡିଓ ଜିତେନ୍ଦ୍ର କୁମାର ସାମଲ, ଅତିରିକ୍ତ ତହସିଲଦାର ଚିତ୍ତରଞ୍ଜନ ପଟ୍ଟନାୟକ, ଜିପିଓ ପୁନିତରାମ ଗଣ୍ଡ, ଜିପିଡିଓ ପାଣ୍ଡେୟା ପାପୁଲୁ, ସମସ୍ତ ବିଭାଗୀୟ ଅଧିକାରୀ ଏବଂ ଉମରକୋଟ ପୌରପରିଷଦ ବାତ୍ୟା ଆଶ୍ରୟସ୍ଥଳୀ ସମ୍ପାଦକ କୁନା ସାହୁ ପ୍ରମୁଖ ଉପସ୍ଥିତ ଥିଲେ।

ହୃଦ୍‌ଘାତରେ ବ୍ୟାଙ୍କ ମ୍ୟାନେଜରଙ୍କ ମୃତ୍ୟୁ

ନବରଙ୍ଗପୁର, ୧୮।୬
(ସଦାଶିବ ପ୍ରହରାଜ)

ନବରଙ୍ଗପୁର ସହରସ୍ଥିତ ନୂଆବନ୍ଧ ସାହିରେ ଥିବା ସେଣ୍ଟ୍ରାଲ ବ୍ୟାଙ୍କ ଅଫ ଇଣ୍ଡିଆର ଶାଖା ପରିଚାଳକ ଯୋଶବନ୍ତ ଦଳବେହେରାଙ୍କ ହୃଦଘାତରେ ପରଲୋକ ହୋଇଛି। ତାଙ୍କ ଘର ଫୁଲବାଣୀ ଜିଲାରେ। ସେ ଛତିଶଗଡର ସିତାପୁର ଶାଖାରୁ ମାସ ପୂର୍ବେ ବଦଳି ହୋଇ ନବରଙ୍ଗପୁରକୁ ଆସିଥିଲେ। ମଙ୍ଗଳବାର ସେ ବ୍ୟାଙ୍କରେ କାମ କରୁଥିବା ବେଳେ ଅସୁସ୍ଥତା ଅନୁଭବ କରିଥିଲେ। କର୍ମଚାରୀମାନେ ତାଙ୍କୁ ଏକ ମେଡିକାଲ ଷ୍ଟୋରକୁ ନେଇ ସେଠାରେ ରକ୍ତ ଚାପ ପରୀକ୍ଷା କରାଇଥିଲେ। ସେଠାରେ ଔଷଧ ଖାଇ ପୁଣି ବ୍ୟାଙ୍କକୁ ଯାଇଥିଲେ। କିଛି ସମୟ କାମ କରିବା ପରେ ପୁଣି ଛାତିରେ ଯନ୍ତ୍ରଣା ଅନୁଭବ କରିବାରୁ ବିଶ୍ରାମ ନେବା ପାଇଁ ଘରକୁ ଯିବେ ବୋଲି ଷ୍ଟାଫଙ୍କୁ କହିଥିଲେ। ୨ ଜଣ କର୍ମଚାରୀ ଯଶୋବନ୍ତଙ୍କୁ ଦ୍ୱାରିକା ନଗର ୩ୟ ଲେନ୍‌ରେ ଥିବା ଭଡା ଘରେ ନେଇ ଛାଡିଥିଲେ। କିଛି ସମୟ ପରେ ବ୍ୟାଙ୍କ କାମରେ କର୍ମଚାରୀମାନେ ଶାଖା ପରିଚାଳକଙ୍କୁ ଫୋନ କରିଥିଲେ। ବାରମ୍ବାର ଫୋନ କରିଥିଲେ ମଧ୍ୟ ସେ ଉଠାଇ ନ ଥିଲେ। କର୍ମଚାରୀମାନେ ତାଙ୍କ ବାସଭବନକୁ ଯାଇଥିଲେ। ତାଙ୍କ କବାଟ ଖୋଲାଯାଇଥିବା ବେଳେ ସେ ତଳେ ପଡିରହିଥିଲେ। ଷ୍ଟାଫ ଓ ସାହି ବାସିନ୍ଦା ୧୦୮ ଆମ୍ବୁଲାନ୍ସ ଯୋଗେ ତାଙ୍କୁ ଜିଲା ମୁଖ୍ୟ ଚିକିତ୍ସାଳୟରେ ଭର୍ତ୍ତି କରିଥିଲେ। ଡାକ୍ତର ତାଙ୍କୁ ମୃତ ଘୋଷଣା କରିଥିଲେ। ମୃତଦେହକୁ ଏବେ ଜିଲା ମୁଖ୍ୟ ଚିକିତ୍ସାଳୟରେ ଡାକ୍ତରଖାନାରେ ରଖାଯାଇଛି। ପରିବାର ଲୋକେ ଆସିଲେ ହସ୍ତାନ୍ତର କରାଯିବ ବୋଲି ଜଣାପଡିଛି।

ସୁବିଧା ପାଇବେ ୪୪୮୫ ଚାଷୀ

ପିଏମ୍ କିଷାନ ସମ୍ମାନ ନିଧି ହସ୍ତାନ୍ତର ବ୍ଲକସ୍ତରୀୟ କାର୍ଯ୍ୟକ୍ରମ

ତେନ୍ତୁଳିଖୁଣ୍ଟି, ୧୮।୬(ଚିଦାନନ୍ଦ ସାହୁ)

ନବରଙ୍ଗପୁର ଜିଲା ତେନ୍ତୁଳିଖୁଣ୍ଟି ବ୍ଲକସ୍ତରୀୟ ପିଏମ୍ କିଷାନ ସମ୍ମାନ ନିଧି ଯୋଜନାର ୧୭ତମ କିସ୍ତି ହସ୍ତାନ୍ତର କାର୍ଯ୍ୟକ୍ରମ ସ୍ଥାନୀୟ ରାଜୀବ ଗାନ୍ଧୀ ସେବା କେନ୍ଦ୍ରରେ ଅଭାସି ମାଧ୍ୟମରେ ମଙ୍ଗଳବାର ଅନୁଷ୍ଠିତ ହୋଇଯାଇଛି। ବିଡିଓ ମନୋଜ କୁମାର ପାଣିଗ୍ରାହୀଙ୍କ ପୌରୋହିତ୍ୟରେ ଆୟୋଜିତ କାର୍ଯ୍ୟକ୍ରମରେ ବ୍ଲକ ଅଧ୍ୟକ୍ଷା ନିଲେନ୍ଦ୍ରି ନାୟକ ମୁଖ୍ୟଅତିଥି ଭାବେ ଯୋଗ ଦେଇଥିଲେ। ଏହା ଏକ ଯୁଗାନ୍ତକାରୀ ଯୋଜନା ବୋଲି ବିଡିଓ କହିଥିଲେ। ବ୍ଲକରେ କେତେଜଣ ଚାଷୀଙ୍କ ଫାର୍ମର ଆଇଡି ଅବା ବ୍ୟାଙ୍କରେ କେୱାଇସି କରି ନ ଥିବା ହେଉ ଅବା ଅନ୍ୟ କିଛି କାରଣ ପାଇଁ ବନ୍ଦ ରହିଛି। ସେମାନେ କାର୍ଯ୍ୟାଳୟ ଆସି କିମ୍ବା ସିଏସ୍‌ସି ଯାଇ ସମାଧାନ କରି ଫାଇଦା ନେବାକୁ ସହ କାରି କୃଷି ଅଧିକାରୀ କହିଥିଲେ। ପୂର୍ବରୁ ପିଏମ୍ କିଷାନ ଯୋଜନାର ଲାଭ ବ୍ଲକର ୬ ହଜାରରୁ ଊର୍ଦ୍ଧ୍ୱ ଚାଷୀ ପାଉଥିବାବେଳେ ବର୍ତ୍ତମାନ ୪୪୮୫ ଜଣ ସତର ତମ କିସ୍ତି ପାଇବେ। ନବରଙ୍ଗପୁର ବିଧାୟକ ଗୌରୀ ଶଙ୍କର ମାଝିଙ୍କ ପ୍ରତିନିଧି ଭାବେ ଚାଷୀ ପ୍ରଶାନ୍ତ ନାୟକ ଯୋଗ ଦେଇଥିଲେ। ଏଏଫ୍‌ଓ ଶୁଭେନ୍ଦୁ ଉପସ୍ଥିତ ରହି ଚାଷୀଙ୍କୁ ସମ୍ବୋଧିତ କରିଥିଲେ। କାର୍ଯ୍ୟକ୍ରମ ପରିଚାଳନାରେ ଏଟିଏମ୍ ବାଳ ଗୋବିନ୍ଦ ସାହୁ ଓ ଆଶିଷ ପରିଡ଼ା ସହଯୋଗ କରିଥିଲେ। କୃଷି ଓଭରସିୟର ଧିରେନ ବେନ୍ୟାଙ୍କ ସମେତ ୬୦ରୁ ଊର୍ଦ୍ଧ୍ୱ ଚାଷୀ ଉପସ୍ଥିତ ଥିଲେ।

ବୈଠକରେ ଉପସ୍ଥିତ ଅଧିକାରୀ, ଲୋକ ପ୍ରତିନିଧି, ଚାଷୀ ଓ ଅନ୍ୟମାନେ।

ବିଲରେ କାମ କରିବାବେଳେ ମହିଳାଙ୍କୁ କାମୁଡ଼ିଲା ସାପ

ଦଶମନ୍ତପୁର, ୧୮।୬(ଅରବିନ୍ଦ ନାୟକ)

କୋରାପୁଟ ଜିଲା ଶମନ୍ତପୁର ବ୍ଲକ ଗାଦିଆଗୁଡ଼ା ପଞ୍ଚାୟତ ଅଧୀନ ତଳଗଦ୍ରୀ ଗାଁରେ ଜଣେ ମହିଳା ସାପ କାମୁଡାରେ ଗୁରୁତର ଅଛନ୍ତି। ସେ ହେଲେ ଜୟଦାନ ନାୟକଙ୍କ ସ୍ତ୍ରୀ ରୁକ (୩୫)। ଏବେ ଡାକ୍ତରଖାନାରେ ତାଙ୍କ ଚିକିତ୍ସା ଚାଲିଛି। ସ୍ଥାନୀୟ ସରପଞ୍ଚ ଆନନ୍ଦ ନାୟକଙ୍କ ସୂଚନାନୁଯାୟୀ, ମଙ୍ଗଳବାର ପୂର୍ବାହ୍ନରେ ରୁକ ଜମିକୁ କାମ କରିବାକୁ ଯାଇଥିଲେ। ଏହି ସମୟରେ ତାଙ୍କୁ ଏକ ସାପ କାମୁଡ଼ି ଥିଲା। ସେ ଘର ଲୋକଙ୍କୁ ଏହା ଜଣାଇଥିଲେ। ସ୍ୱାମୀ ଜୟଦାନ ଏକ ଅଟୋରେ ତାଙ୍କୁ ନେଇ ପୋଡ଼ାଗଡ଼ ଡାକ୍ତରଖାନାରେ ନେଇ ଭର୍ତ୍ତି କରିଥିଲେ। ସେଠାରେ ପ୍ରାଥମିକ ଚିକିତ୍ସା ପରେ ତାଙ୍କୁ କୋରାପୁଟସ୍ଥିତ ଶହୀଦ ଲକ୍ଷ୍ମଣ ନାୟକ ମେଡିକାଲ କଲେଜ୍ ଓ ହସ୍ପିଟାଲରେ ଭର୍ତ୍ତି କରାଯାଇଛି। ତାଙ୍କ ସ୍ୱାସ୍ଥ୍ୟାବସ୍ଥା ସ୍ଥିର ଥିବା ଜଣାପଡ଼ିଛି।

'ସମନ୍ୱୟ ରଖି ବିପର୍ଯ୍ୟୟ ମୁକାବିଲା କରାଯିବ'

ପ୍ରାକୃତିକ ବିପର୍ଯ୍ୟୟ ମୁକାବିଲା ପ୍ରସ୍ତୁତି ବୈଠକ

- କୋଷାଗୁମୁଡ଼ାରେ ନାହିଁ ବନ୍ୟା ଆଶ୍ରୟସ୍ଥଳୀ
- ବନ୍ୟା ପ୍ରଭାବିତଙ୍କୁ ପାଖ ସ୍କୁଲରେ ରଖିବାକୁ ନିଆଯିବ ପଦକ୍ଷେପ

ଡାବୁଗାଁ/କୋଷାଗୁମୁଡ଼ା, ୧୮।୬
(ପ୍ରଜ୍ଞାରଞ୍ଜନ ପରିଡ଼ା/ପ୍ରସାଦ ବିଷୋୟୀ)

ନବରଙ୍ଗପୁର ଜିଲା ଡାବୁଗାଁ ଓ କୋଷାଗୁମୁଡ଼ାରେ ମଙ୍ଗଳବାର ଅପରାହ୍ନରେ ପ୍ରାକୃତିକ ବିପର୍ଯ୍ୟୟ ମୁକାବିଲା ନେଇ ପ୍ରସ୍ତୁତି ବୈଠକ କରାଯାଇଛି। ସମସ୍ତଙ୍କ ସମନ୍ୱୟରେ କିପରି ପ୍ରାକୃତିକ ବିପର୍ଯ୍ୟୟର ମୁକାବିଲାକରି ହେବ ସେ ସମ୍ପର୍କରେ ଆଲୋଚନା କରାଯାଇଛି।

ଡାବୁଗାଁ ବ୍ଲକ୍ ସମ୍ମିଳନୀ କକ୍ଷରେ ବ୍ଲକ ଅଧ୍ୟକ୍ଷା ବୀଣା ମାଝିଙ୍କ ଅଧ୍ୟକ୍ଷତାରେ ଏହି ପ୍ରସ୍ତୁତି ବୈଠକ କରାଯାଇଛି। ବୈଠକରେ ଉପସ୍ଥିତ ବିଭିନ୍ନ ବିଭାଗୀୟ ଅଧିକାରୀମାନେ ନିଜ ବିଭାଗରେ ପ୍ରାକୃତିକ ବିପର୍ଯ୍ୟୟ ଉପରେ ନେବାକୁ ଥିବା ପଦକ୍ଷେପ ସମ୍ପର୍କରେ ମତ ଦେଇଥିଲେ। ସବୁ ବିଭାଗର ଅଧିକାରୀଙ୍କ ସମନ୍ୱୟରେ କିପରି ପ୍ରାକୃତିକ ବିପର୍ଯ୍ୟୟକୁ ମିଳିତଭାବେ ମୁକାବିଲା କରି ହେବ ସେ ନେଇ ଆଲୋଚନା ହୋଇଥିଲା। ବୈଠକରେ ବିଡିଓ ଶରତ ମାଝି, ତହସିଲଦାର ହରିଓମ ଭୋଇ, ସିଡିପିଓ ମୀନତି ଦାସ, ବନାଞ୍ଚଳ ଅଧିକାରୀ ତଡିତ କୁମାର ସ୍ୱାଇଁ, ଆଇଆଇସି ସୁନୀଲ କୁମାର ପ୍ରଧାନ, ବ୍ଲକ ପ୍ରାଣୀ ଚିକିତ୍ସାଧିକାରୀ ଡା. ଶ୍ରୀନିଗୋ ମୁର୍ମୁ, ଗୋଷ୍ଠୀ ସ୍ୱାସ୍ଥ୍ୟକେନ୍ଦ୍ର ଚିକିତ୍ସାଧିକାରୀ ଡା. ଶୁଭାଶିଷ ସାହୁ, ବ୍ଲକ ସାମାଜିକ ସୁରକ୍ଷା ଅଧିକାରୀ ଯତୀନ ପାଣିଗ୍ରାହୀ, ବ୍ଲକ ମଙ୍ଗଲ ସମ୍ପ୍ରସାରଣ ଅଧିକାରୀ ଆଦିତ୍ୟ ନାରାୟଣ ସ୍ୱାଇଁ, ସହକାରୀ କୃଷି ଅଧିକାରୀ ସୋମେନ୍ଦ୍ର ବିଶ୍ୱାସ, ଅଙ୍ଗନୱାଡି ସୁପରଭାଇଜର ପ୍ରଣମିତା ପଟ୍ଟନାୟକ, ବନପାଳ ଉମାକାନ୍ତ ପଟ୍ଟନାୟକ, ଜଳ ଓ ପରିମଳ ବିଭାଗ କନିଷ୍ଠ ଯନ୍ତ୍ରୀ ରୋହିତ କୁମାର କିଷାନ, ଆଗ୍ନିକ ବିକାଶ ମାଝି ଓ ହେମନ୍ତ ନାୟକ ଓ ବିଭିନ୍ନ ବିଭାଗୀୟ ଅଧିକାରୀ ଉପସ୍ଥିତ ଥିଲେ।

ସେହିଭଳି କୋଷାଗୁମୁଡ଼ା ବ୍ଲକ ସମ୍ମିଳନୀ କକ୍ଷରେ ବ୍ଲକ ଅଧ୍ୟକ୍ଷା ସାବିତ୍ରୀ ମାଝୀଙ୍କ ଅଧ୍ୟକ୍ଷତାରେ ପ୍ରସ୍ତୁତି ବୈଠକ କରାଯାଇଛି। ରାଜ୍ୟ ପ୍ରକଳ୍ପ ଅଧିକାରୀ ସୁତନ ଠାକୁର, ଜିଲା ପ୍ରକଳ୍ପ ଅଧିକାରୀ ହେମନ୍ତ କୁମାର ପଟ୍ଟନାୟକ, ଅତିରିକ୍ତ ମୁଖ୍ୟ ଉନ୍ନୟନ ଅଧିକାରୀ ଜିଲା ପରିଷଦ ଯଦୁମଣି ନାୟକ, ବରିଷ୍ଠ ରାଜସ୍ୱ ସହାୟକ ତ୍ରିପତି ବାଲାଜୀ ସାହୁ, ବିଡିଓ ଆଶିଷ ତ୍ରିପାଠୀ, କୋଡିଙ୍ଗା ତହସିଲଦାର ସୁବ୍ରତ ବେହେରା, ଜିପିଇଓ ତ୍ରିଲୋଚନ ଛଞ୍ଚାଣ ଓ ବିଭିନ୍ନ ବିଭାଗୀୟ ଅଧିକାରୀମାନେ ଉପସ୍ଥିତ ଥିଲେ। ବାରମ୍ବାର ଅଭିଯୋଗକଲେ ମଧ୍ୟ ପ୍ରଶାସନ ପକ୍ଷରୁ ବନ୍ୟା ପ୍ରଭାବିତ ଅଞ୍ଚଳରେ କୌଣସି ସୁବିଧା କରାଯାଉନାହିଁ ବୋଲି ମୋତିଗାଁ ସମିତି ସଭ୍ୟ କହିଥିଲେ। ବ୍ଲକ୍‌ରେ ବନ୍ୟା ଆଶ୍ରୟସ୍ଥଳୀ ନ ଥିବାବେଳେ ବନ୍ୟା ପ୍ରଭାବିତ ଲୋକେ କେଉଁଠି ରହିବେ ବୋଲି ସେ ପ୍ରଶ୍ନ କରିଥିଲେ। ବନ୍ୟା ପ୍ରଭାବିତ ଅଞ୍ଚଳର ସ୍କୁଲଗୁଡ଼ିକରେ ଲୋକଙ୍କୁ ଥଇଥାନ କରାଯିବ ବୋଲି ବିଡିଓ କହିଥିଲେ।

ଡାବୁଗାଁ ବୈଠକରେ ଯୋଗଦେଇଥିବା ଅଧିକାରୀମାନେ।

 କୋଷାଗୁମୁଡ଼ାରେ ମଞ୍ଚାସୀନ ଅଧିକାରୀମାନେ ଆଲୋଚନା କରୁଛନ୍ତି।

CAREER APPOINTMENT
ON EVERY WEDNESDAY & SATURDAY
B/W : ₹. 350 per sq.cm
Colour : ₹. 400 per sq.cm
PAY FOR 1, GET 1 FREE
For Bookings
Call : 0674-2580385
Email : advt@dharitri.com

REQUIRED
Cook cum Peon
Driver
Office Bearer cum Cleaner
ରହିବା, ଖାଇବା ସୁବିଧା ରହିଅଛି
-: Contact :-
8847855057

REQUIRED
Dentor and Technician Required.
Salary will be Negotiated
AKARSH MOTORS
Tankapani Road, BBSR
Mob.: 9437205155

WANTED
ବ୍ଲକ୍/ଜିଲ୍ଲା ସ୍ତରୀୟ ନିଯୁକ୍ତି
Qualification: 9th, 10th, +2, Graduation.
Salary: 10,000 to 25000
Age: (18-35 yrs)
Call Us : 9078282976

REQUIRED
ESTABLISHED
2020 Start Up Company requires Telesales to be a part of the Fast Expansion Programme.
Candidate Details: Female (Only), Age: 20-25 Yrs.
Degree Pass/Communication Skill in Odia, Hindi.
SMART & EXPERIENCED IN TELE CALLING & OFFICE WORK.
Computer Knowledge Preferred: MS Office (Word/Excel)
Experience: 1-2 years preferred.
Salary Plus Monthly Incentives
Immediate Joining • Place of posting: Bhubaneswar
• Send CV with Photo. Apply Now to:
octothorp2020@gmail.com, WHATSAPP NO.: 9938844566

TEACHER REQUIRE
Male/Female Teachers require for English and Odia Medium School in Bhubaneswar.
Call: 7978084379
9337119851

WANTED
ଅଫିସ୍ କାମ କରିବା ପାଇଁ ମହିଳା କର୍ମଚାରୀ ଆବଶ୍ୟକ।
ଦରମା: ୧୦,୦୦୦/– ଏବଂ ରହିବା ଓ ଖାଇବା ମାଗଣା।
7809525452

WALK IN INTERVIEW
A walk in interview will be held on Dt.24 & 26.06.2024 from 10 A.M. to 2 P.M. for the Post of 1. Resident Medical Officer, 2. Full time Medicine Specialist, 3. Floor Manager, 4. Marketing Executive, 5. OT in charge with experience, 6. Hospital Electrical Maintenance Supervisor, 7. Housekeeping Maintenance, 8. Experienced Front Office Executive both Male & Female, 9. Pathology Laboratory Technician, 10. Office Peon. Please come with all of your testimonials. Salary is negotiable. Candidates will be apply on hospital mail ID- usthihospital.2009@gmail.com
USTHI Hospital
N4 1/1, IRC Village, Nayapalli, BBSR
Ph.: 0674-2556267/2550312, 9090963722
E Mail: usthihospital.2009@gmail.com

GHANASHYAM HEMALATA VIDYAMANDIR, PURI
(Fully Residential School)
Affiliated to CBSE, New Delhi
R.J Vihar, Bhuan, Chhaitana, Puri-752002
Ph. No: - 7008243964 / 8018399102 / 7735629062 / 7008905242
E-mail: - puri.ghvm@gmail.com
REQUIREMENT OF TEACHERS

POST	SUBJECTS
PRINCIPAL	SCIENCE / ENGLISH MEDIUM BACKGROUND
PGT	MATH, BIOLOGY, PHYSICS, CHEMISTRY, COMPUTER SCIENCE
TGT	ENGLISH, HINDI, MATH, SCIENCE
PRT	ENGLISH, HINDI, MATH, SCIENCE, COMPUTER, ODIA
PET	MALE AND FEMALE
LIBRARIAN & NTT	FEMALE

• Qualification : - As Per CBSE norms.
• Salary : -
PRINCIPAL - Negotiable.
PGT- Rs.35,000/- (Negotiable, based on performance & experience)
TGT- Rs.25,000/- (Negotiable, based on performance & experience)
PRT- Rs.16,000/- (Negotiable, based on performance & experience)
PET / LIBRARIAN & NTT- Salary negotiable
• Competent & Experienced teachers having knowledge in Computer are preferable.
• Free Accommodation, Fooding & Laundry for all the above post.
• Interested candidate can apply by sending their resume (with photograph) through post to The Principal, Ghanashyam Hemalata Vidyamandir, R.J.Vihar, At. Bhuan, Post. Chhaitana, Dist. Puri, Pin. 752002 or by mail to recruit.ghvm@gmail.com within 07 days of the publication of advertisement.
PRINCIPAL

WALK-IN INTERVIEW FOR FACULTY POSITIONS
SRM UNIVERSITY AP
S

ମୁନୁଷପଦର ସହ ୧୨ ଗାଁରେ ହୋଇନି ଟିକାକରଣ

ରାୟଗଡା,୧୮।୬(ଆଶିଷ ରଞ୍ଜନ ପଣ୍ଡା)

ରାୟଗଡ଼ା ଜିଲା କାଶୀପୁର ବ୍ଲକ୍ ଡଙ୍ଗାସିଲ ପଞ୍ଚାୟତ ଅନ୍ତର୍ଗତ ମୁନୁଷପଦର ଗ୍ରାମରେ ଡିପ୍‌ଥେରିଆରେ ଆକ୍ରାନ୍ତ ହୋଇ ୫ ଶିଶୁଙ୍କ ମୃତ୍ୟୁ ଘଟଣା ସାରା ରାଜ୍ୟରେ ଚହଳ ସୃଷ୍ଟି କରିଛି। ଉକ୍ତ ଅଞ୍ଚଳରେ ଶିଶୁଙ୍କ ଟିକାକରଣ ହୋଇ ନ ଥିବାରୁ ଡିପ୍‌ଥେରିଆ ରୋଗ ବ୍ୟାପିଥିବା ନେଇ ଅଭିଯୋଗ ହୋଇଥିଲା। କାଶୀପୁର ବ୍ଲକର ୧୨ଟି ଗ୍ରାମରେ ଆଦୌ ଟିକାକରଣ ହୋଇ ନ ଥିବା ଜଣାପଡିଛି। ମଙ୍ଗଳବାର ଅନୁଷ୍ଠିତ ଜିଲାସ୍ତରୀୟ ବିପର୍ଯ୍ୟୟ ମୁକାବିଲା ବୈଠକରେ ଖୋଦ୍ ଜନସ୍ୱାସ୍ଥ୍ୟ ଅଧିକାରୀ ଡା. ମମତା ଚୌଧୁରୀ ଏହି ସୂଚନା ଦେଇଛନ୍ତି। ବୈଠକରେ ଡାକ୍ତର ଚୌଧୁରୀ କହିଥିଲେ, ଶିଶୁଙ୍କୁ ଡିପିଟି ଟିକା ଦିଆଯିବା କଥା। କିନ୍ତୁ ମୁନୁଷପଦର ଦୁର୍ଗମ ଅଞ୍ଚଳ ହୋଇଥିବାରୁ କର୍ମଚାରୀ ଗ୍ରାମକୁ ଯାଇ ଟିକାକରଣ କରିନାହାନ୍ତି। ଜିଲା ସ୍ୱାସ୍ଥ୍ୟ ବିଭାଗର ଅବହେଳା କାରଣରୁ ଅଞ୍ଚଳରେ ବିଭିନ୍ନ ସମୟରେ ରୋଗ ବ୍ୟାପୁଥିବା ଆଲୋଚନା ହେଉଛି।

ବୈଠକରେ ଉପସ୍ଥିତ ଅଧିକାରୀ ଆଲୋଚନା କରୁଛନ୍ତି।

ସୂଚନାଯୋଗ୍ୟ, ମୁନୁଷପଦର ଗ୍ରାମରେ ଡିପ୍‌ଥେରିଆ ରୋଗ ବ୍ୟାପିବା ପରେ ବିଧାୟକ ଆପଲାସ୍ୱାମୀ କାଡ୍ରାକା ଗାଁକୁଯାଇସ୍ଥିତିଅନୁଧ୍ୟାନକରିଫେରିଥିଲେ। ମୁନୁଷପଦର ଗ୍ରାମରେ ଜଣେ ମଧ୍ୟ ଶିଶୁ ସରକାରଙ୍କ ଟିକାକରଣ କାର୍ଯ୍ୟକ୍ରମରେ ସାମିଲ ହୋଇ ନ ଥିବା ସେ ଅଭିଯୋଗ କରିଥିଲେ। ଏହାପରେ ସ୍ୱାସ୍ଥ୍ୟ ବିଭାଗ ପକ୍ଷରୁ ଆରମ୍ଭ ହୋଇଥିଲା ତନାଘନା। କେବଳ ମୁନୁଷପଦର ନୁହଁ ବରଂ ୧୨ଟି ଗ୍ରାମରେ ଟିକାକରଣ ହୋଇ ନ ଥିବା ସ୍ୱାସ୍ଥ୍ୟ ବିଭାଗର ମିଥ୍ୟାକୁ ପଦାରେ ପକାଇ ଦେଇଛି। ଘଟଣା ସମ୍ପର୍କରେ ଅନୁସନ୍ଧାନ କରିବା ପରେ ଜଣାପଡିଛି ଯେ, ଗତ ୪ ବର୍ଷ ହେବ କାଶୀପୁର ବ୍ଲକର ୧୨ଟି ଗ୍ରାମରେ ଟିକାକରଣ ହୋଇନାହିଁ । ସେହି ଗ୍ରାମଗୁଡିକ ହେଲା ମୁନୁଷପଦର, ଗୁମୁଣ୍ଡିମୁଣ୍ଡି, ଜି.ମୁର୍କା, ତଦନ୍ତ ପରେ ଜଣାପଡିଥିଲା। ସାରା ଜିଲାରେ ଶିଶୁଙ୍କୁ ଟିକାକରଣ ହୋଇଥିବା ଜିଲା ସ୍ୱାସ୍ଥ୍ୟ ବିଭାଗ ମିଶନ ଇନ୍ଦ୍ରଧନୁଷ କହୁଥିବା ବେଳେ ଏହି ବୈଠକରେ ଡି.ମୁର୍କା, କଡିକିଡୁଣ୍ଡା, ଆମ୍ବଳିଘାଟିଡୁଣ୍ଡା, ଗାଇମୁଣ୍ଡଡୁଣ୍ଡା ଓ ମଲ୍ଲିଝରଣ । ବଦଳିଝରଣ ଉପ ସ୍ୱାସ୍ଥ୍ୟକେନ୍ଦ୍ରରେ ଥିବା ସମସ୍ତ ୧୨ ଗ୍ରାମରେ ବର୍ତ୍ତମାନ ସର୍ଭେ ଚାଲିଛି ଓ ଆସନ୍ତା ଗୁରୁବାର ସାମୂହିକ ଟିକାକରଣ ହେବ ବୋଲି ସ୍ୱାସ୍ଥ୍ୟ ବିଭାଗ ପକ୍ଷରୁ ସୂଚନା ମିଳିଛି। କାଶୀପୁର ମେଡିକାଲ ଅଫିସରଙ୍କ ଚିଠି ନମ୍ବର ୧୪୬ରେ ଗାଁଗୁଡ଼ିକରେ ଟିକାରଣ ପାଇଁ କର୍ମଚାରୀଙ୍କୁ ସ୍ୱତନ୍ତ୍ର ଡ୍ୟୁଟି ମଧ୍ୟ ବଣ୍ଟନ ହୋଇଛି । ଏକାଥରକେ ଗୋଟିଏ ପଞ୍ଚାୟତର ୧୨ଟି ଗାଁ କିଭଳି ଟିକାକରଣରୁ ବାଦ ପଡିଲା ତାହା ତଦନ୍ତସାପେକ୍ଷ ବୋଲି ଦାବି ହୋଇଛି। ଶିଶୁଙ୍କୁ ଡିପିଟି ଟିକା ଦିଆଯାଇଥିଲେ ଡିପ୍‌ଥେରିଆ ରୋଗ ବ୍ୟାପି ନ ଥାନ୍ତା ବୋଲି ସାଧାରଣରେ ମତପ୍ରକାଶ ପାଇଛି। କେବଳ କାଶୀପୁର ବ୍ଲକର ୧୨ ଗ୍ରାମ ନୁହଁ, ଜିଲାର ଆହୁରି ଅନେକ ଗ୍ରାମରେ ଟିକାକରଣ ହୋଇ ନ ଥିବା ଅଭିଯୋଗ ମଧ୍ୟ ହୋଇଛି। ଏ ସମ୍ପର୍କରେ ଜିଲା ମୁଖ୍ୟ ଚିକିତ୍ସାଧିକାରୀ ଡାକ୍ତର ଲାଲମୋହନ ରାଉତରାୟଙ୍କୁ ପଚାରିବାରୁ ଉକ୍ତ ୧୨ ଗାଁରେ ଟିକାକରଣ ହୋଇ ନ ଥିବା ସ୍ୱୀକାର କରିଥିଲେ। ଜିଲାପାଳଙ୍କ ସହ ଆଲୋଚନା କରି ଅଧିକ କର୍ମଚାରୀ ନିୟୋଜିତ କରାଯାଇ ସମସ୍ତ ଶିଶୁଙ୍କୁ ଟିକା ଦିଆଯିବ ବୋଲି ସେ କହିଛନ୍ତି।

କାଶୀପୁର ବ୍ଲକ୍‌ରେ ଡିପ୍‌ଥେରିଆ ଆତଙ୍କ

ବନ୍ୟା, ଭୂସ୍ଖଳନ ନିରାକରଣ ସମ୍ପର୍କରେ ଆଲୋଚନା

ରାୟଗଡା,୧୮।୬(ଆଶିଷ ରଞ୍ଜନ ପଣ୍ଡା)

ଆଗାମୀ ବର୍ଷାଋତୁରେ ବନ୍ୟା, ବାତ୍ୟା ଭଳି ବିପର୍ଯ୍ୟୟ ମୁକାବିଲା ପାଇଁ ଏକ ଜିଲାସ୍ତରୀୟ ବୈଠକ ଅନୁଷ୍ଠିତ ହୋଇଯାଇଛି। ଅତିରିକ୍ତ ଜିଲାପାଳ ତ୍ରିନାଥ ମାଝିଙ୍କ ଅଧ୍ୟକ୍ଷତାରେ ଅନୁଷ୍ଠିତ ବୈଠକରେ ରାଜ୍ୟ ପର୍ଯ୍ୟବେକ୍ଷକ ଭାବେ ସ୍ୱତନ୍ତ୍ର ରିଲିଫ କମିଶନର କାର୍ଯ୍ୟାଳୟର ଉପ ସଚିବ ଗୋପୀନାଥ ସାରକା ଓ ଅତିରିକ୍ତ ଜିଲାପାଳ ଭାସ୍କର ରୟତ ଯୋଗଦେଇଥିଲେ। ଜିଲା ପରିଷଦ ସମ୍ମିଳନୀ କକ୍ଷରେ ଆୟୋଜିତ ଏହି ବୈଠକରେ ସମସ୍ତ ଜିଲାସ୍ତରୀୟ ଅଧିକାରୀ ଉପସ୍ଥିତ ଥିଲେ। ମୁଖ୍ୟତଃ ବନ୍ୟା ଓ ଭୂସ୍ଖଳନ ସମ୍ପର୍କରେ ଦୀର୍ଘ ସମୟ ଆଲୋଚନା ହୋଇଥିଲା। ଝଞ୍ଜାବତୀ, ନାଗାବଳୀ, ବଂଶଧାରା, କଲ୍ୟାଣୀ, ଫଳଫଳିଆ ନଦୀ ତଟରେ ଥିବା ଗାଁ ଓ ନଦୀ ଆରପଟେ ଥିବା ଗାଁ ସମ୍ପର୍କରେ ତହସିଲଦାର ଓ ବିଡିଓମାନେ ସୂଚନା ଦେଇଥିଲେ। ବର୍ତ୍ତମାନ ଠାରୁ ସ୍ୱାସ୍ଥ୍ୟ ବିଭାଗ ପକ୍ଷରୁ ସମସ୍ତ ଔଷଧ ମହଜୁଦ କରାଯାଇଥିବା ଜିଲା ଜନସ୍ୱାସ୍ଥ୍ୟ ଅଧିକାରୀ ଡାକ୍ତର ମମତା ଚୌଧୁରୀ କହିଥିଲେ। ସେହିଭଳି ପ୍ରାଣୀଧନ ବିଭାଗ, ଅଗ୍ନିଶମ ବିଭାଗ, ସମାଜ ମଙ୍ଗଳ ବିଭାଗ, ପୂର୍ତ୍ତ, ଗ୍ରାମ୍ୟ ଉନ୍ନୟନ, ଜଳ ସମ୍ପଦ, ଖାଦ୍ୟ ଯୋଗାଣ ବିଭାଗ ସେମାନଙ୍କ ପ୍ରସ୍ତୁତି ସମ୍ପର୍କରେ ସୂଚନା ଦେଇଥିଲେ । ନିଜ କର୍ମଚାରୀଙ୍କୁ ନେଇ ହ୍ୱାଟ୍ସଆପ୍ ଗ୍ରୁପ୍ କରି ସୂଚନା ପ୍ରଦାନ ପାଇଁ ଗୋପୀନାଥ ସାରକା କହିଥିଲେ । ଜିଲାର ସମସ୍ୟା ସମ୍ପର୍କରେ ତୁରନ୍ତ ରାଜ୍ୟ ସରକାରଙ୍କୁ ସୂଚନା ପହଞ୍ଚିଲେ ଆବଶ୍ୟକ ପଦକ୍ଷେପ ଗ୍ରହଣ କରାଯାଇପାରି ବୋଲି ସେ କହିଥିଲେ । ସେହିଭଳି ବିଭିନ୍ନ ସମୟରେ ପଞ୍ଚାୟତ ପ୍ରତିନିଧିଙ୍କୁ ସାଥିରେ ନେଇ ବିପର୍ଯ୍ୟୟ ମୁକାବିଲା କରିବା ପାଇଁ ଦୁଇ ଅତିରିକ୍ତ ଜିଲାପାଳ ପରାମର୍ଶ ଦେଇଥିଲେ ।

ଜିଲାସ୍ତରୀୟ ବିପର୍ଯ୍ୟୟ ମୁକାବିଲା ପ୍ରସ୍ତୁତି

ପିଏମ୍ କିଷାନ ନିଧି କିସ୍ତି ହସ୍ତାନ୍ତର ଉତ୍ସବ

ବିଷମ କଟକ/ ଗୁଡ଼ାରୀ, ୧୮।୬
(ପ୍ରସନ୍ନ କୁମାର ପଣ୍ଡା/ପ୍ରମୋଦ କୁମାର ପତି)

ରାୟଗଡ଼ା ଜିଲା ବିଷମକଟକ ଏବଂ ଗୁଡାରିରେ ପ୍ରଧାନମନ୍ତ୍ରୀ କିଷାନ ଉତ୍ସବ ଦିବସ ପାଳିତ ହୋଇଯାଇଛି। ବିଷମକଟକ ବ୍ଲକ୍ ସମ୍ମିଳନୀ କକ୍ଷରେ ଆୟୋଜିତ ଉକ୍ତ କାର୍ଯ୍ୟକ୍ରମ କୃଷି ବିଭାଗ ଅଧିକାରୀ ଘନଶ୍ୟମ ହାଇବୃଙ୍କ ଅଧ୍ୟକ୍ଷତାରେ ଅନୁଷ୍ଠିତ ହୋଇଥିଲା। ଗୋଷ୍ଠୀ ଉନ୍ନୟନ ଅଧିକାରୀ ସଦାସିବ ନାୟକ ମୁଖ୍ୟ ଅତିଥି ଭାବେ ଯୋଗଦେଇଥିବା ବେଳେ ବ୍ଲକ୍ ଉପାଧ୍ୟକ୍ଷ ଦେବୀ ପ୍ରସାଦ ପଟ୍ଟନାୟକ ସମ୍ମାନିତ ଅତିଥି ଭାବେ ମଞ୍ଚାସୀନ ଥିଲେ।

ଉତ୍ତରପ୍ରଦେଶ ବାରାଣସୀରୁ ପ୍ରସାରିତ ଏହି କାର୍ଯ୍ୟକ୍ରମରେ ଭର୍ଚୁଆଲ ଜରିଆରେ ଚାଷୀମାନେ ଯୋଗଦେଇ ପ୍ରଧାନମନ୍ତ୍ରୀ ନରେନ୍ଦ୍ର ମୋଦିଙ୍କ ଅଭିଭାଷଣ ଶୁଣିଥିଲେ । ବିଷମକଟକ ବ୍ଲକ୍‌ର ବିଭିନ୍ନ ସ୍ଥାନରୁ ୫୦ରୁ ଊର୍ଦ୍ଧ୍ୱ ଚାଷୀ ଯୋଗ ଦେଇଥିଲେ। ବିଷମ କଟକ ବ୍ଲକରେ ମୋଟ ୭୬୫୬ଜଣ ଚାଷୀ ପ୍ରଧାନ ମନ୍ତ୍ରୀ କିଷାନ ଯୋଜନାରେ ଅନ୍ତର୍ଭୁକ୍ତ ଥିବା ଜଣାପଡ଼ିଛି।

ସେହିପରି ଗୁଡାରି ବ୍ଲକ୍ କୃଷି ସୂଚନା ଓ ପରାମର୍ଶ କେନ୍ଦ୍ର ପରିସରରେ ବ୍ଲକ୍‌ସ୍ତରୀୟ ପିଏମ୍ କିଷାନ ନିଧି କିସ୍ତି ହସ୍ତାନ୍ତର ଉତ୍ସବରେ ବ୍ଲକର ସମସ୍ତ ପିଆର ମେମ୍ବର, ପଞ୍ଚାୟତ ଅଧ୍ୟକ୍ଷା ଲକ୍ଷ୍ମୀ ଶବର,ସହକାରୀ ଯନ୍ତ୍ରୀ, ପ୍ରାଣୀଧୀନ ଅଧିକାରୀ, ମତ୍ସ୍ୟ ସମ୍ପ୍ରସାରଣ ଅଧିକାରୀ ପ୍ରତୀକ୍ଷା ମଲ୍ଲିକ, ସହକାରୀ ଉଦ୍ୟାନ ଅଧିକାରୀ, ଆମ୍ରା ଅଧ୍ୟକ୍ଷ ସୀମାଞ୍ଚଳ ଗମାଙ୍ଗ, ସହକାରୀ କୃଷି ଅଧିକାରୀ ସୁଶୀଳ ଶବର, କୃଷି ବିଭାଗର ସମସ୍ତ କର୍ମଚାରୀ, ଆମ୍ରା କର୍ମଚାରୀ, କୃଷକ ସାଥୀ, କୃଷି ମିତ୍ର, ଓ ସମସ୍ତ ପଞ୍ଚାୟତର ୭୫ ଜଣ ଚାଷୀ ଉପସ୍ଥିତ ଥିଲେ । ଶେଷରେ ସହକାରୀ କୃଷି ଅଧିକାରୀ ମୃତ୍ୟୁଞ୍ଜୟ ଦେଓ ପିଏମ୍ କିଷାନ ନିଧିର ଯୋଜନା ସମ୍ପର୍କରେ ଉପସ୍ଥିତ ଚାଷୀଙ୍କୁ ବୁଝାଇ ଧନ୍ୟବାଦ ଅର୍ପଣ କରିଥିଲେ ।

ବିଷମକଟକ ବ୍ଲକ୍ ସମ୍ମିଳନୀ କକ୍ଷରେ ଆୟୋଜିତ କାର୍ଯ୍ୟକ୍ରମରେ ଉପସ୍ଥିତ ଅତିଥି।

ଗୁଡାରିରେ ସହକାରୀ କୃଷି ଅଧିକାରୀ ଯୋଜନା ସମ୍ପର୍କରେ ଆଲୋଚନା କରୁଛନ୍ତି।

ଜିଲାର ୪୩,୭୪୨ ଚାଷୀଙ୍କ ଆକାଉଣ୍ଟକୁ ଆସିଲା ଟଙ୍କା

ପିଏମ କିଷାନ ସମ୍ମାନ ନିଧି କାର୍ଯ୍ୟକ୍ରମରେ ଯୋଗଦେଇଥିବା ଅଧିକାରୀ ଓ ଚାଷୀ।

ରାୟଗଡା,୧୮।୬(ଆଶିଷ ରଞ୍ଜନ ପଣ୍ଡା)

ପିଏମ୍ କିଷାନ ସମ୍ମାନ ନିଧି କାର୍ଯ୍ୟକ୍ରମ ମଙ୍ଗଳବାର ସ୍ଥାନୀୟ ଜିଲା ସଂସ୍କୃତି ଭବନଠାରେ ଆୟୋଜିତ ହୋଇଯାଇଛି। ଉତ୍ତରପ୍ରଦେଶ ବାରାଣସୀରୁ ପ୍ରସାରଣ ହେଉଥିବା କାର୍ଯ୍ୟକ୍ରମରେ ଭର୍ଚୁଆଲ ଜରିଆରେ ରାୟଗଡ଼ା ଜିଲାପାଳ ମନୋଜ ସତ୍ୟବାନ ମହାଜନଙ୍କ ସମେତ ରାୟଗଡା ବ୍ଲକ ଅଧ୍ୟକ୍ଷା ଚୁନି ହୁଇକା, ପୌରାଧ୍ୟକ୍ଷ ପି.ମହେଶ ପଟ୍ଟନାୟକଙ୍କ ସମେତ ଚାଷୀମାନେ ଯୋଗଦେଇଥିଲେ। ପ୍ରଧାନମନ୍ତ୍ରୀ ନରେନ୍ଦ୍ର ମୋଦି ଅଭିଭାଷଣରେ କହିଥିଲେ ଯେ, କେନ୍ଦ୍ର ସରକାର ସର୍ବଦା ଚାଷୀଙ୍କ ହିତ ପାଇଁ ଚିନ୍ତା କରୁଛି ଏବଂ ଚାଷୀମାନଙ୍କୁ ଆଗାମୀ ଦିନରେ ମଧ୍ୟ ପିଏମ୍ କିଷାନ ଯୋଜନାରେ ବିଭିନ୍ନ ସୁବିଧା ଯୋଗାଇ ଦିଆଯିବ । ଏହି ଅବସରରେ ପ୍ରଧାନମନ୍ତ୍ରୀଙ୍କ ଦ୍ୱାରା ପିଏମ୍ କିଷାନ ସମ୍ମାନ ନିଧିର ୧୭ତମ କିସ୍ତି ଅଧୀନରେ ଦେଶର ୯ କୋଟି ୨୬ ଲକ୍ଷ ଚାଷୀଙ୍କୁ ୨୦ ହଜାର କୋଟି ଟଙ୍କା ଡିବିଟି ମାଧ୍ୟମରେ ସେମାନଙ୍କ ଆକାଉଣ୍ଟକୁ ହସ୍ତାନ୍ତର ଓ ପାରା ସମ୍ପ୍ରସାରଣ କର୍ମୀ ରୂପେ କୃଷି ସଖୀଙ୍କୁ ପ୍ରମାଣପତ୍ର ପ୍ରଦାନ କରାଯାଇଥିଲା। ଏହି ଅବସରରେ ରାୟଗଡ଼ା ଜିଲାର ୪୩୭୪୨ ଜଣ ହିତାଧିକାରୀଙ୍କ ଆକାଉଣ୍ଟକୁ ୨ହଜାର ଟଙ୍କା ଲେଖାଏଁ ହିସାବରେ ୮ କୋଟି ୭୪ ଲକ୍ଷ ଟଙ୍କା ଜମା କରାଯାଇଛି। କାର୍ଯ୍ୟକ୍ରମରେ ରାୟଗଡ଼ା ବ୍ଲକ ଓ କୋଲନରା ବ୍ଲକର ଚାଷୀମାନେ ଯୋଗଦେଇଥିଲେ । ଏହି କାର୍ଯ୍ୟକ୍ରମକୁ ଜିଲା କୃଷି ଅଧିକାରୀ ସୁମନ ସିଂ ପଟ୍ଟନାୟକଙ୍କ ନେତୃତ୍ୱରେ ବିଭାଗୀୟ କର୍ମଚାରୀମାନେ ପରିଚାଳନା କରିଥିଲେ।

ପିଏମ୍ କିଷାନ ଦିବସ ଉତ୍ସବ

ଶିଶୁ ଶ୍ରମିକ ରୋକିବା ନେଇ ସଚେତନତା ରଥ

ଜିଲାପାଳ ଓ ଅନ୍ୟ ଅଧିକାରୀମାନେ ସବୁଜ ପତାକା ଦେଖାଇ ରଥର ଶୁଭାରମ୍ଭ କରୁଛନ୍ତି।

ରାୟଗଡ଼ା,୧୮।୬
(ଆଶିଷ ରଞ୍ଜନ ପଣ୍ଡା)

ରାୟଗଡ଼ା ଜିଲାରେ ଶିଶୁ ଶ୍ରମିକ ନିଯୁକ୍ତି ରୋକିବା ପାଇଁ ଜିଲା ଶ୍ରମ ବିଭାଗ ପକ୍ଷରୁ ସଚେତନତା ରଥ ମଙ୍ଗଳବାର ଜିଲାପାଳଙ୍କ କାର୍ଯ୍ୟାଳୟ ପରିସରରୁ ଆରମ୍ଭ କରାଯାଇଛି। ଏହି କାର୍ଯ୍ୟକ୍ରମରେ ଜିଲାପାଳ ମନୋଜ ସତ୍ୟୱାନ ମହାଜନ ମୁଖ୍ୟ ଅତିଥି ଭାବେ ଯୋଗଦେଇ ସବୁଜ ପତାକା ଦେଖାଇ ସଚେତନତା ରଥର ଶୁଭାରମ୍ଭ କରିଥିଲେ। ଏହି ରଥ ଜିଲାର ସମସ୍ତ ବ୍ଲକ୍ ବୁଲି ଶିଶୁ ଶ୍ରମିକ ବନ୍ଦକରି ସେମାନଙ୍କୁ କିଭଳି ମୁଖ୍ୟସ୍ରୋତରେ ସାମିଲ କରାଯିବା ସହ ସେମାନେ ଶିକ୍ଷାପ୍ରାପ୍ତ କରିପାରିବେ ସେଥିପ୍ରତି ବିଶେଷ ଧ୍ୟାନ ଦିଆଯିବ ବୋଲି ଜିଲାପାଳ ମହାଜନ କହିଛନ୍ତି। କାର୍ଯ୍ୟକ୍ରମରେ ଅନ୍ୟମାନଙ୍କ ମଧ୍ୟରେ ଅତିରିକ୍ତ ଜିଲାପାଳ ଭାସ୍କର ରୟତ ଓ ତ୍ରିନାଥ ମାଝି, ଆଇନଜୀବୀ ୟେନ୍ଦୁ ଶ୍ରୀନିବାସ ପ୍ରମୁଖ ଉପସ୍ଥିତ ଥିଲେ। କାର୍ଯ୍ୟକ୍ରମକୁ ଜିଲା ଶ୍ରମ ଅଧିକାରୀ ଜସ୍ମିନ ସାହୁ ଓ ବିଭାଗୀୟ କର୍ମଚାରୀମାନେ ପରିଚାଳନା କରିଥିଲେ।

ବିଧାନସଭାରେ ମଙ୍ଗଳବାର ରାୟଗଡ଼ା ବିଧାୟକ ଭାବେ ଶପଥ ପାଠ କଲେ ଆପଲସ୍ୱାମୀ କାଡ୍ରାକା।

ଜଙ୍ଗଲରୁ ଯୁବକଙ୍କ ଝୁଲନ୍ତା ମୃତଦେହ ଜବତ

ବିଷମ କଟକ,୧୮।୬(ପ୍ରସନ୍ନ କୁମାର ପଣ୍ଡା)

ରାୟଗଡା ଜିଲା ବିଷମ କଟକ ସଦର ଥାନା ମାର୍କମା ମନ୍ଦିର ପଛରେ ଥିବା ଜଙ୍ଗଲରୁ ଝୁଲନ୍ତା ଅବସ୍ଥାରେ ଜଣେ ଯୁବକଙ୍କ ମୃତଦେହ ଜବତ ହୋଇଛି। ମୃତ ଯୁବକ ଜଣକ ରଶ୍ମୀ ରଞ୍ଜନ ଆଚାର୍ଯ୍ୟ ବୋଲି ଜଣାପଡିଛି। କେଉଁ କାରଣରୁ ରଶ୍ମି ରଞ୍ଜନ ଆତ୍ମହତ୍ୟା କରିଛନ୍ତି ତାହା ଜଣା ପଡ଼ିନାହିଁ।

ପୋଲିସ ସୂଚନା ଅନୁଯାୟୀ, ମାର୍କମା ମନ୍ଦିର ଆଖପାଖରେ ରହୁଥିବା କିଛି ଲୋକେ ସନ୍ଧ୍ୟା ସମୟରେ ଶୌଚ ପାଇଁ ଜଙ୍ଗଲକୁ ଯାଇଥିଲେ। ସେଠାରେ ଥିବା ଏକ ଗଛରେ ଜଣେ ଯୁବକଙ୍କ ମୃତଦେହ ଦେଖି ବିଷମକଟକ ପୋଲିସକୁ ଖବର ଦେଇଥିଲେ। ପୋଲିସର ଏକ ଟିମ ଘଟଣାସ୍ଥଳରେ ପହଞ୍ଚି ମୃତଦେହକୁ ଜବତ କରିଛି । ବୁଧବାର ତାଙ୍କ ମୃତଦେହ ବ୍ୟବଚ୍ଛେଦ ପରେ ପରିବାରବର୍ଗଙ୍କୁ ହସ୍ତାନ୍ତର କରାଯିବ ବୋଲି ପୋଲିସ କହିଛି। ବିଷମ କଟକ ଥାନାରେ ଏ ନେଇ ଏକ ଅପମୃତ୍ୟୁ ମାମଲା ରୁଜୁ କରିବା ସହ ଏହାର ତଦନ୍ତ ଆରମ୍ଭ କରାଯାଉଥିବା ନେଇ ବିଷମ କଟକ ଥାନା ଅଧିକାରୀ ସୂର୍ଯ୍ୟଚନ୍ଦ୍ର ପାଢୀ ସୂଚନା ଦେଇଛନ୍ତି। ରଶ୍ମୀରଞ୍ଜନ ବିଷମ କଟକ ଇନ୍ଦିରା କଲୋନୀର ପ୍ରଶାନ୍ତ କୁମାର ନାୟକଙ୍କ ଝିଅ ପିଙ୍କି ନାୟକଙ୍କୁ ଗତ ଜାନୁଆରୀରେ ବିବାହ କରିଥିଲେ। ବିବାହ ପରେ ସ୍ୱାମୀ ସ୍ତ୍ରୀ ଉଭୟ ବିଷମ କଟକରେ ରହି ଆସୁଥିଲେ। ରଶ୍ମି ରଞ୍ଜନ ଇଲେକ୍ଟ୍ରିସିଆନ ଭାବେ କାର୍ଯ୍ୟ କରି ଆସୁଥିଲେ।

ଅସୁରକ୍ଷିତ ନାଗାବଳି ପୋଲ, ଦୁର୍ଘଟଣା ଆଶଙ୍କା

ରାୟଗଡ଼ା,୧୮।୬(ଭାଗ୍ୟଶ୍ରୀ ମିଶ୍ର)

ଆଗକୁ ବର୍ଷାଋତୁ। ସମ୍ଭାବ୍ୟ ବନ୍ୟା, ବାତ୍ୟାକୁ ଏଡ଼ାଇବାକୁ ପ୍ରଶାସନ ପକ୍ଷରୁ ବୈଠକ କରାଯାଉଛି। ହେଲେ ରାୟଗଡ଼ାର ଲାଇଫଲାଇନ କୁହାଯାଉଥିବା ୩୨୬ ନମ୍ବର ଜାତୀୟ ରାଜପଥରେ ରହିଥିବା ଜେକେପୁରର ନାଗାବଳି ପୋଲର ସୁରକ୍ଷା ପାଇଁ କୌଣସି ପଦକ୍ଷେପ ନିଆଯାଉ ନ ଥିବା ଅଭିଯୋଗ ହେଉଛି। ଦୀର୍ଘ ୫୦ ବର୍ଷରୁ ଊର୍ଦ୍ଧ୍ୱ ହେବ ନାଗାବଳି ନଦୀ ଉପରେ ନିର୍ମିତ ପୋଲ ମରାମତି ଅଭାବରୁ ଏବେ ଅସୁରକ୍ଷିତ ଅବସ୍ଥାରେ ଅଛି। ଆଗକୁ ବର୍ଷାଦିନ ଆସୁଥିବାରୁ ଏହି ଦୁର୍ବଳ ପୋଲ କେତେବେଳେ ଭୁଶୁଡ଼ି ପଡ଼ି ଦୁର୍ଘଟଣା ନ ଘଟିବ କହିହେବ ନାହିଁ। ପୋଲର ମରାମତି ପାଇଁ ସ୍ଥାନୀୟ ଲୋକେ ବାରମ୍ବାର ଅଭିଯୋଗ ପରେ ବି ବିଭାଗୀୟ ଅଧିକାରୀଙ୍କ ପକ୍ଷରୁ ପୋଲର ସ୍ଥିତି ଯାଞ୍ଚ କରାଯାଉନାହିଁ କିମ୍ବା ମରାମତି କରାଯାଉ ନ ଥିବାରୁ ସ୍ଥାନୀୟ ଅଞ୍ଚଳରେ ଅସନ୍ତୋଷ ପ୍ରକାଶ ପାଇଛି ।

ନାଗାବଳି ପୋଲ ଦେଇ ରାୟଗଡ଼ା ସହ ଭୁବନେଶ୍ୱର, ଗଞ୍ଜାମ, ଗଜପତି, କଳାହାଣ୍ଡି ଏବଂ କନ୍ଧମାଳକୁ ଯୋଗାଯୋଗ ହୋଇଥାଏ। କିନ୍ତୁ ମରାମତି ଅଭାବରୁ ପୋଲଟି ଆଜି ଅସୁରକ୍ଷିତ ଅବସ୍ଥାରେ ରହିଛି। ପୋଲର ବିଭିନ୍ନ ସ୍ଥାନରେ ଫାଟ ସୃଷ୍ଟିହେବା ସହ ଲୁହା ଛଡ଼ ବାହାରକୁ ବାହାରି ଆସିଛି । ହେଲେ ଏହି ବିପଦସଙ୍କୁଳ ପୋଲ ଉପରେ ପ୍ରତିଦିନ ବହୁ ଯାତ୍ରୀବାହୀ ବସ୍, ମାଲବାହୀ ଟ୍ରକ୍, ଦୁଇଚକିଆ ଯାନ ଯାତାୟାତ କରୁଛି। ଗାଡି ଯିବା ସମୟରେ ପୋଲ ଦୋହଲୁଥିବା ଦେଖିବାକୁ ମିଳୁଛି। ବ୍ରିଜ୍‌ର ସ୍ଥିତି ଭଲ ନ ଥିବାରୁ ଅନେକ ସମୟରେ ଦୁର୍ଘଟଣା ଘଟୁଛି । ଗତ ୬ ବର୍ଷ ତଳେ ଆସିଥିବା ବନ୍ୟାପାଣିରେ ଏହି ପୋଲଟି ସମ୍ପୂର୍ଣ୍ଣ ବୁଡ଼ିଯାଇଥିଲା। ତଥାପି ପ୍ରଶାସନ ଆଗୁଆ ପଦକ୍ଷେପ ନେଉନାହିଁ କିମ୍ବା ପୋଲ ମରାମତି କରୁ ନ ଥିବା ଅଭିଯୋଗ ହେଉଛି। ପୋଲର ଆୟୁଷ ଶେଷ ହୋଇଥିଲେ ସୁଦ୍ଧା ପ୍ରଶାସନ ପକ୍ଷରୁ ଏହାକୁ ଚିହ୍ନଟ କରାଯାଇ ଅସୁରକ୍ଷିତ ଘୋଷଣା କରାଯାଉନାହିଁ । ଜୀବନକୁ ପାଣି ଛଡ଼ାଇ ଏହି ବ୍ରିଜ୍‌ରେ ଯିବାଆସିବା କରୁଛୁ ବୋଲି ସ୍ଥାନୀୟ ବାସିନ୍ଦା ସନ୍ଧ୍ୟା କୁଲାକା କହିଛନ୍ତି । ବ୍ରିଜ୍ ଖାଲଖମାରେ ପରିପୂର୍ଣ୍ଣ ହୋଇଥିଲେ ମଧ୍ୟ ମରାମତି କରାଯାଉ ନ ଥିବାରୁ ଅଧିକାଂଶ ସମୟରେ ଦୁଇଚକିଆ ଯାନ ପଙ୍କଚର ହୋଇଯାଉଥିବା ଜିତୁ ମାଣ୍ଡାଙ୍ଗୀ କହିଛନ୍ତ। ବ୍ରିଜ୍ ଶୀଘ୍ର ମରାମତି ନ ହେଲେ ଭୁଶୁଡିବା ସମ୍ଭାବନା ରହିଥିବାରୁ ପ୍ରଶାସନ ପକ୍ଷରୁ ତୁରନ୍ତ ମରାମତି ପାଇଁ ଅଞ୍ଚଳବାସୀ ଦାବି କରିଛନ୍ତି। ଏ ସମ୍ପର୍କରେ ଜାତୀୟ ରାଜପଥର ସୁପରିଣ୍ଟେଣ୍ଡେଣ୍ଟ ସୌମାଜିନି ସେଠି ନିଜର ପ୍ରତିକ୍ରିୟା ଦେଇପାରିବେ ନାହିଁ ବୋଲି କହିଛନ୍ତି। ରାୟଗଡ଼ା ବିଧାୟକ ଆପଲସ୍ୱାମୀ କାଡ୍ରାକାଙ୍କୁ ଯୋଗାଯୋଗ କରିଥିଲେ ସୁଦ୍ଧା ସେ ଫୋନ

ପାହାଡ଼ ଚଢ଼ିପାରୁନି ପ୍ରଶାସନ

- ମୌଳିକ ସୁବିଧାରୁ ବଞ୍ଚିତ ବିଚ୍ଛିନ୍ନାଞ୍ଚଳବାସୀ
- ସବୁ ଜାଣି ନୀରବ ରହିଛି ପ୍ରଶାସନ
- ପାହାଡ଼ ଶିଖରରେ ରହିଛି ବାଇରପଡ଼ା ଗାଁ

ବାଲିମେଳା, ୧୮।୬ (ଶିବଦତ୍ତ ସାହୁ)

ବାଇରପଡା ଗାଁ ଏବଂ ବସବାସ କରୁଥିବା ଗ୍ରାମବାସୀ।

ସ୍ୱାଧୀନତାର ଦୀର୍ଘ ବର୍ଷ ପରେ ମଧ୍ୟ ଲୋକେ ସେମାନଙ୍କ ମୌଳିକ ସୁବିଧାରୁ ବଞ୍ଚିତହୋଇ ଦିନ କାଟୁଛନ୍ତି। ଏପରିକି ସେମାନଙ୍କୁ ପିଇବାକୁ ସ୍ୱଚ୍ଛ ପାଣି ମୁନ୍ଦେ ମିଳୁନାହିଁ। ଶିକ୍ଷା, ସ୍ୱାସ୍ଥ୍ୟସେବା ସେମାନଙ୍କ ପାଇଁ ହୋଇଛି ଅପହଞ୍ଚ। ଗାଁକୁ ଯାତାୟାତ ପାଇଁ ରାସ୍ତାଟିଏ ନାହିଁ । ଏଭଳି ବିଭିନ୍ନ ସମସ୍ୟାରେ ପେଷିହୋଇ ଜୀବନଯାପନ କରୁଛନ୍ତି ମାଲକାନଗିରି ଜିଲା କୋରୁକୋଣ୍ଡା ବ୍ଲକ୍ ଅନ୍ତର୍ଗତ ତର୍ଲାକୋଟା ପଞ୍ଚାୟତର ବନ୍ଦୁର ରାଜସ୍ୱ ଗ୍ରାମ ଅଧୀନରେ ଥିବା ବାଇରପଡ଼ା ଗ୍ରାମବାସୀ।

ବର୍ଷ ତମାମ କୌଣସି ସରକାରୀ ଅଧିକାରୀଙ୍କ ପାଦ ଏହି ଗାଁରେ ପଡ଼େନାହିଁ। କେବଳ ଭୋଟ ସମୟରେ ରାଜନେତାଙ୍କ ଦେଖା ମିଳେ। ଭୋଟ ସରିଲେ ଆଉ କାହାର ଦେଖା ମିଳେନାହିଁ ବୋଲି କହନ୍ତି ଏହି ଗ୍ରାମବାସୀ। ପଞ୍ଚାୟତ କାର୍ଯ୍ୟାଳୟଠାରୁ ୧୦ କି.ମି.ଯିବୁ ରାସ୍ତାରେ ଗଲେ ପଡ଼େ ବନ୍ଦୁର ଗାଁ। ଏଠାରୁ ରାସ୍ତା ପାର୍ଶ୍ୱରେ ଥିବା ଘଞ୍ଚ ଜଙ୍ଗଲିଆ ରାସ୍ତାରେ ପ୍ରାୟ ୪ କି.ମି. ପାହାଡ଼ ଶିଖରକୁ ଗଲେ ପଡ଼େ ବାଇରପଡ଼ା। ଏବେ ମଧ୍ୟ ଏହି ଗାଁକୁ ଯାତାୟାତ ପାଇଁ ସବୁଦିନିଆ ପକ୍କା ରାସ୍ତା ଖଣ୍ଡେ ନାହିଁ। ଗଛଲତାଭରା ପଥୁରିଆ ରାସ୍ତାରେ ଲୋକେ ପ୍ରତିଦିନ ବିପଦସଙ୍କୁଳ ଅବସ୍ଥାରେ ଚଳପ୍ରଚଳ ହୁଅନ୍ତି। ବାଇରପଡ଼ା ଗାଁରେ ୧୦ରୁ ଊର୍ଦ୍ଧ୍ୱ ପରିବାରରେ ୫୦ରୁ ଅଧିକ (କୁଟିଆ) ଆଦିବାସୀ ସମ୍ପ୍ରଦାୟର ଲୋକ ଦୀର୍ଘ ୪୦ ବର୍ଷ ଧରି ବସବାସ କରି ଆସୁଛନ୍ତି। ଘଞ୍ଚ ଜଙ୍ଗଲ ଓ ପାହାଡ଼ ଘେରି ରହିଥିବା ଏହି ଗାଁ ବାହ୍ୟଜଗତରୁ ଏକ ପ୍ରକାର ବିଚ୍ଛିନ୍ନ ହୋଇରହିଛି। ଗାଁରେ ଏକ ପୁରୁଣା ନଳକୂପ ଓ ଗୋଟିଏ କୂଅ ରହିଛି। ଖରାଦିନେ କୂଅରୁ ପାଣି ଶୁଖିଯାଏ। ନଳକୂଅରୁ ଲୋକଙ୍କ ଆବଶ୍ୟକତା ଅନୁସାରେ ପାଣି ମିଳେନାହିଁ। ଗାଁଠାରୁ ପ୍ରାୟ ୫୦୦ମିଟର ଦୂରରେ ଥିବା ନାଳ ପାଣି ହିଁ ଗ୍ରାମବାସୀଙ୍କ ଭରସା। ବାଇରପଡ଼ାରେ ସ୍କୁଲ, ଅଙ୍ଗନୱାଡି କେନ୍ଦ୍ର ନାହିଁ। ଏଠାରୁ ୩ କି.ମି. ଦୂର ବନ୍ଦୁର ଗ୍ରାମକୁ ଯାଇ ପାଠ ପଢୁଛନ୍ତି ପିଲାଏ। ଘଞ୍ଚ ଜଙ୍ଗଲିଆ ରାସ୍ତାରେ ପାଠ ପଢ଼ିବାକୁ ସେମାନଙ୍କ ପିଲାଙ୍କୁ ସ୍କୁଲ ଅବା ଅଙ୍ଗନୱାଡି କେନ୍ଦ୍ରକୁ ଛାଡ଼ିବାକୁ ରାଜି ନୁହନ୍ତି ଅଭିଭାବକ। ଭଲ ରାସ୍ତା ନ ଥିବାରୁ ବାଇରପଡ଼ାବାସୀ ମଧ୍ୟ ସ୍ୱାସ୍ଥ୍ୟସେବାରୁ ବଞ୍ଚିତ ହେଉଛନ୍ତି। ଗାଁକୁ ଆମ୍ବୁଲାନ୍ସ ଅବା ଅନ୍ୟ ଗାଡ଼ି ଆସିପାରେନାହିଁ। ଫଳରେ ଗର୍ଭବତୀ ଓ ଗୁରୁତର ରୋଗୀଙ୍କୁ ମେଡିକାଲ ନେବାକୁ ସମସ୍ୟା ଉପୁଜିଥାଏ। ଏଭଳି ସ୍ଥିତିରେ ଶିଶୁ ଓ ଗର୍ଭବତୀମାନେ ମଧ୍ୟ ପୁଷ୍ଟିକର ଖାଦ୍ୟ ପାଇ ପାରୁନାହାନ୍ତି । ଗାଁର ୨/୩ ଟି ପରିବାର ସରକାରଙ୍କ ପ୍ରଧାନମନ୍ତ୍ରୀ ଆବାସ ଯୋଜନାରେ ଘର ପାଇଁ କାର୍ଯ୍ୟାଦେଶ ପାଇଛନ୍ତି । ମାତ୍ର ରାସ୍ତା ନ ଥିବାରୁ ଗୃହ ନିର୍ମାଣ ନିମନ୍ତେ ଆବଶ୍ୟକ ସାମଗ୍ରୀ ଗ୍ରାମକୁ ଆଣିପାରୁନାହାନ୍ତି। ଭଉା, ଚାଉଳ ଓ ଅନ୍ୟାନ୍ୟ ସାମଗ୍ରୀ ଆଣିବାକୁ ଗ୍ରାମବାସୀଙ୍କୁ ପ୍ରାୟ ୩ କି.ମି. ପାହାଡ଼ରୁ ଓହ୍ଲାଇ ବନ୍ଦୁର ଗ୍ରାମକୁ ଯିବାକୁ ପଡ଼େ। ସେଠାରୁ ସେଗୁଡିକୁ ଭାର କରି ନଚେତ୍ ମୁଣ୍ଡାଇ ସେମାନେ ପାହାଡ ଚଢି ଗାଁକୁ ଆଣନ୍ତି। ଗାଁରେ ଏମ୍‌ଜିଏନ୍‌ଆର୍‌ଇଜିଏସ୍‌ରେ କୌଣସି ଉନ୍ନୟନମୂଳକ କାର୍ଯ୍ୟ ହୋଇ ନ ଥିବାରୁ ଲୋକେ ଏମ୍‌ଜିଏନ୍‌ଆରଇଜିଏସ୍ କ'ଣ ସେ ସମ୍ପର୍କରେ କିଛି ଜାଣି ନ ଥିବା ଗାଁର ଜୟସେନ ଆଲାଙ୍ଗ,ଉଦ୍ଧବ ଶ୍ରୀଗାମ, ରାମଚନ୍ଦ୍ର ଶ୍ରୀଗାମ, ଭାଗତରାମ ଶ୍ରୀଗାମ, ଶୁକ୍ରା ଶ୍ରୀଗାମ, ବିଶ୍ୱନାଥ ଶ୍ରୀଗାମ, ନିର ଶ୍ରୀଗାମ, ଲବ ଶ୍ରୀଗାମ, ନିଧି ଶ୍ରୀଗାମ, ଅନନ୍ତରାମ ଆଲାଙ୍ଗ, ସଦନ ଶ୍ରୀଗାମ କହିଛନ୍ତି। ସେମାନଙ୍କୁ ଆବଶ୍ୟକୀୟ ମୌଳିକ ସୁବିଧା ଯୋଗାଇ ଦେବାକୁ ପ୍ରଶାସନ ନିକଟରେ ନିବେଦନ କରିଛନ୍ତି। ପୂର୍ବରୁ ଗାଁର ଉପରୋକ୍ତ ସମସ୍ୟାଗୁଡ଼ିକର ସ୍ଥାୟୀ ସମାଧାନ କରିବାକୁ ଗ୍ରାମବାସୀ ବହୁବାର ପଞ୍ଚାୟତ କର୍ତ୍ତୃପକ୍ଷ, ବ୍ଲକ ପ୍ରଶାସନ ଓ ନିର୍ବାଚିତ ଜନ ପ୍ରତିନିଧିଙ୍କୁ ଜଣାଇଥିଲେ ମଧ୍ୟ କିଛି ସୁଫଳ ମିଳିନାହିଁ। ଏ ସମ୍ପର୍କରେ କୋରୁକୋଣ୍ଡା ବିଡିଓ ସୁଜିତ ମିଶ୍ରଙ୍କୁ ପଚାରିବାରୁ ସେ କହିଲେ, ବାଇରପଡ଼ା ଗାଁରେ ଲାଗି ରହିଥିବା ସମସ୍ୟାଗୁଡିକ ସମ୍ପର୍କରେ ସେ ଅବଗତ ନାହାନ୍ତି। ଏନେଇ ଜିପିଓଙ୍କ ସହ ଅଲୋଚନାକରି ଏହାର ସମାଧାନ ଦିଗରେ ପଦକ୍ଷେପ ନେବେ ବୋଲି କହିଛନ୍ତି।

ବନ୍ଧୁକ ତିଆରି ଅଭିଯୋଗରେ ଜଣେ ଗିରଫ

ଜୟପୁର, ୧୮।୬(ପବନ ପାଣିଗ୍ରାହୀ)

ବନ୍ଧୁକ ତିଆରି ଅଭିଯୋଗରେ ଜୟପୁର ସଦର ପୋଲିସ ଜଣେ ଅଭିଯୁକ୍ତଙ୍କୁ ଗିରଫ କରିଛି। ସେ ହେଲେ ଜୟପୁର ସଦର ଥାନା ଅଧୀନ ବାଲିଆ ନିକଟ ଚାନ୍ଦିଲି ଗ୍ରାମର ଗଙ୍ଗାଧର କମାର (୬୦)। ପୋଲିସ ସୂଚନାନୁଯାୟୀ ଗଙ୍ଗାଧର ବନ୍ଧୁକ କରୁଥିବା ନେଇ ଖବର ମିଳିଥିଲା। ପୋଲିସ ସେଠାରେ ଚଢ଼ାଉ କରିଥିଲା। ସେଠାରେ ଗୋଟିଏ ବନ୍ଧୁକ, ବନ୍ଧୁକ ନିର୍ମାଣ ସାମଗ୍ରୀ ଜବତ କରାଯାଇଛି। ପୂର୍ବରୁ ୨ ବର୍ଷ ତଳେ ବନ୍ଧୁକ ତିଆରି କରି ବିକ୍ରି ଅଭିଯୋଗରେ ସେ ସଙ୍ଗୁକ୍ତ ଥିବା ପୋଲିସ ପ୍ରାଥମିକ ତଦନ୍ତରୁ ଜାଣିବାକୁ ପାଇଛି। ଏନେଇ ୧୯୫/୨୪ରେ ପୋଲିସ ମାମଲା ରୁଜୁ କରି ଅଭିଯୁକ୍ତଙ୍କୁ ଗିରଫ କରି କୋର୍ଟ ଚାଲାଣ କରିଥିବା ସଦର ଥାନାଧିକାରୀ ଈଶ୍ୱର ତାଣ୍ଡି ସୂଚନା ଦେଇଛନ୍ତି।

ଛାତ୍ରୀଛାତ୍ରଙ୍କୁ ଚକ୍‌ଲେଟ ଦେଇ ସ୍ୱାଗତ

ମାଲକାନଗିରି,୧୮।୬ (ଦୁର୍ଯ୍ୟୋଧନ ପାତ୍ର)

ଛୁଟି ପରେ ଖୋଲିଲା ବିଦ୍ୟାଳୟ

ମାଲକାନଗିରି ଜିଲାରେ ମଙ୍ଗଳବାରଠାରୁ ସମସ୍ତ ବିଦ୍ୟାଳୟ ଖୋଲିଛି। ଅନେକ ଦିନର ଛୁଟି ପରେ ଛାତ୍ରୀଛାତ୍ରମାନେ ବେଶ୍ ଉତ୍ସାହର ସହ ବିଦ୍ୟାଳୟକୁ ଆସିଥିବା ଦେଖିବାକୁ ମିଳିଥିଲା। କେତେକ ବିଦ୍ୟାଳୟରେ ଏହି ଛାତ୍ରୀଛାତ୍ରୀଙ୍କୁ ଶିକ୍ଷୟିତ୍ରୀ ଶିକ୍ଷକମାନେ ଚକଲେଟ୍ ଦେଇ ବିଦ୍ୟାଳୟକୁ ସ୍ୱାଗତ କରିଥିଲେ। ଜିଲା ସଦରରେ ଥିବା ଆଇଏମଏସ୍ଟି ଘରୋଇ ବିଦ୍ୟାଳୟ ପକ୍ଷରୁ ଛୁଟି ପରେ ବିଦ୍ୟାଳୟ ଖୋଲିବାର ପ୍ରଥମ ଦିନରେ ଆସିଥିବା ଛାତ୍ରୀଛାତ୍ରଙ୍କୁ ଚକ୍‌ଲେଟ ଦେଇ ସ୍ୱାଗତ କରାଯାଇଥିଲା।

ଆଇଏମଏସ୍ଟି ବିଦ୍ୟାଳୟ ପକ୍ଷରୁ ପିଲାଙ୍କୁ ଚକଲେଟ୍ ଦେଇ ସ୍ୱାଗତ କରାଯାଉଛି।

ଅଗ୍ନିବିପନ୍ନ ଦମ୍ପତିଙ୍କୁ ଭେଟିଲେ ପୂର୍ବତନ ବିଧାୟକ

ଦଶମନ୍ତପୁର,୧୮।୬ (ଅରବିନ୍ଦ ନାୟକ)

କୋରାପୁଟ ଜିଲା ଦଶମନ୍ତପୁର ବ୍ଲକ ଚିକାମ୍ବ ପଞ୍ଚାୟତ ସଦରସ୍ଥିତ ଆଦିବାସୀ ସାହିରେ ଅଗ୍ନିକାଣ୍ଡରେ କ୍ଷତିଗ୍ରସ୍ତ ବୃଦ୍ଧ ଦମ୍ପତିଙ୍କୁ ମଙ୍ଗଳବାର ପୂର୍ବତନ ବିଧାୟକ କୈଳାସ ଚନ୍ଦ୍ର କୁଲେସିକା ଭେଟି ସମବେଦନା ଜଣାଇଛନ୍ତି। ନିକଟରେ କାଠକୁଲିରେ ରୋଷେଇ କରୁଥିବା ସମୟରେ ଛଣ ଛପର ଘରେ ହଠାତ୍ ନିଆଁ ଲାଗିଯିବାରୁ ବୃଦ୍ଧ ଦମ୍ପତି ଦୁଲବ ପରଜା ଓ ଲାଡ ପରଜା ଅଳ୍ପକେ ବର୍ତ୍ତିଯାଇଥିଲେ। ଏନେଇ ସୂଚନା ପାଇ ଭାଜପାର ବରିଷ୍ଠ ନେତା ତଥା ପୂର୍ବତନ ବିଧାୟକ କୁଲେସିକା କ୍ଷତିଗ୍ରସ୍ତ ଦମ୍ପତିଙ୍କୁ ଭେଟି ସେମାନଙ୍କୁ ୫୦ କେଜି ଚାଉଳ ଯୋଗାଇଦେବା ସହ କିଛି ଆର୍ଥିକ ସହାୟତା କରିଛନ୍ତି। ଉଭୟଙ୍କୁ ସରକାରଙ୍କ ରହିଥିବା ଯୋଜନାରେ ସାମିଲ କରିବା ନେଇ ବିଡିଓ ମିଳନ କୁମାର ଖାଙ୍କରଙ୍କ ସହ କୁଲେସିକା ଆଲୋଚନା କରିଥିବା ଜଣାପଡିଛି। ଏହି ସମୟରେ ଦଳର ଦଶମନ୍ତପୁର ପଞ୍ଚାୟତ ସଭାପତି ଚତୁର୍ଭୁଜ ନାୟକ, ଦିଲୀପ ବାଘ, ସାଧାରଣ ସମ୍ପାଦକ କୃପା ରାୟ, ପ୍ରମୋଦ ନାୟକଙ୍କ ସମେତ ଅନ୍ୟମାନେ ଉପସ୍ଥିତ ଥିଲେ।

ପୂର୍ବତନ ବିଧାୟକ କୈଳାସ ଚନ୍ଦ୍ର କୁଲେସିକା ଅଗ୍ନିବିପନ୍ନ ଦମ୍ପତିଙ୍କୁ ଭେଟୁଛନ୍ତି।

କାର-ବାଇକ୍ ଧକ୍କା ଜଣେ ମୃତ, ୨ ଗୁରୁତର

ମାଲକାନଗିରି,୧୮।୬ (ଦୁର୍ଯ୍ୟୋଧନ ପାତ୍ର)

ମାଲକାନଗିରି ଜିଲା ବିଜାଘାଟିରେ ଏକ ସଡକ ଦୁର୍ଘଟଣା ଜଣେ ବ୍ୟକ୍ତିଙ୍କ ମୃତ୍ୟୁ ହୋଇଛି। ୨ଜଣ ଗୁରତର ଆହତ ହୋଇଛନ୍ତି। ମାଲକାନଗିରି ସଦରରୁ ଜୟପୁରକୁ ସଂଯୋଗ କରୁଥିବା ମୁଖ୍ୟ ରାସ୍ତାରେ ମାଲକାନଗିରି ଅଭିମୁଖେ ଆସୁଥିବା ଏକ କାର (ଓଡି ୩୦ ବି–୦୨୨୨) ଦ୍ରୁତ ଗତିରେ ଆସି ପ୍ରଥମେ ରାସ୍ତା କଡରେ ଥିବା ଏକ ସିଗନାଲ ପୋଷ୍ଟକୁ ଧକ୍କା ଦେଇଥିଲା। ପରେ ସମ୍ମୁଖ ପଟୁ ଆସୁଥିବା ଏକ ବାଇକ୍‌କୁ ବିଜାଘାଟି ନିକଟରେ ଧକ୍କା ଦେଇଥିଲା। ଏଥିରେ ବାଇକ୍‌ରେ ବସିଥିବା ୩ ଜଣ ବ୍ୟକ୍ତି ଦୂରକୁ ଛିଟକି ପଡିଥିଲେ। ସେମାନଙ୍କ ମଧ୍ୟରୁ ଜଣଙ୍କର ମୃତ୍ୟୁ ହୋଇଥିଲା। ଅନ୍ୟ ୨ ଜଣ ଗୁରୁତର ଆହତ ହୋଇଥିଲେ। ସ୍ଥାନୀୟ ଲୋକେ ଆହତମାନଙ୍କୁ ଉଦ୍ଧାର କରି ଜିଲା ମୁଖ୍ୟ ଚିକିତ୍ସାଳୟକୁ ପଠାଇଥିଲେ। ସେଠାରେ ଜଣଙ୍କୁ ଡାକ୍ତର ମୃତ ଘୋଷଣା କରିଥିଲେ। ଅନ୍ୟ ଦୁଇଜଣଙ୍କ ଚିକିତ୍ସା ଜାରି ରହିଛି। ଉକ୍ତ କାରଟି କାହାର ସେନେଇ କୌଣସି ତଥ୍ୟ ମିଳି ନାହିଁ। ମୃତାହାତଙ୍କ ପରିଚୟ ମଧ୍ୟ ମିଳିନାହିଁ।

ପୁଣି ଭାଙ୍ଗିଲା କଟେଲିଗୁଡ଼ାସ୍ଥିତ ଉଡ଼ାଜାହାଜ ପଡ଼ିଆ ପାଚେରି

ଜିଲା କଂଗ୍ରେସ କମିଟି ପକ୍ଷରୁ ଜିଲାପାଳଙ୍କୁ ଦାବିପତ୍ର

ମାଲକାନଗିରି,୧୮।୬ (ଦୁର୍ଯ୍ୟୋଧନ ପାତ୍ର)

ଜିଲା କଂଗ୍ରେସ କମିଟି କର୍ମକର୍ତ୍ତାମାନେ ଅତିରିକ୍ତ ଜିଲାପାଳଙ୍କୁ ଦାବିପତ୍ର ଦେଉଛନ୍ତି।

ମାଲକାନଗିରି ଜିଲା କଂଗ୍ରେସ କମିଟି ପକ୍ଷରୁ ମଙ୍ଗଳବାର ଅତିରିକ୍ତ ଜିଲାପାଳ ବେଦବର ପ୍ରଧାନଙ୍କୁ ଏକ ଦାବିପତ୍ର ପ୍ରଦାନ କରାଯାଇଛି। ଦାବିପତ୍ରରେ କଟେଲିଗୁଡାସ୍ଥିତ ଉଡାଜାହାଜ ପଡିଆର ପାଚେରି ପୁନର୍ବାର ୭୦ ମିଟର ଭାଙ୍ଗିଯାଇଥିବାରୁ ଏହାର ମରାମତି ଲାଗି ପଦକ୍ଷେପ ନେବାକୁ ଉଲ୍ଲେଖ ରହିଛି। ଗତବର୍ଷ ଜୁନ ୧ରେ ଏହି ପାଚେରି ନିର୍ମାଣାଧୀନ ସମୟରେ ପ୍ରଥମଥର ଭାଙ୍ଗିଥିଲା। ଏଥିରେ ୨ ଜଣଙ୍କ ମୃତ୍ୟୁ ହୋଇଥିଲା। ସମ୍ପୂର୍ଣ୍ଣ ପାଚେରିରେ ରଡ଼ କିମ୍ବା ସିମେଣ୍ଟ ଠିକ୍ ଭାବରେ ଦିଆଯାଇ ନ ଥିବାରୁ ଏପରି ଅଘଟଣ ଘଟୁଛି। ପାଚେରିକୁ ସମ୍ପୂର୍ଣ୍ଣ ଭାଙ୍ଗି ପୁଣି ଥରେ ତିଆରି କରିବାକୁ କଂଗ୍ରେସ ପକ୍ଷରୁ ଜିଲାପାଳଙ୍କୁ ଅନୁରୋଧ କରାଯାଇଥିଲା। ଏଥିସହ ଏହି କାର୍ଯ୍ୟରେ ସମ୍ପୃକ୍ତ ନିର୍ବାହୀ ଯନ୍ତ୍ରୀ, ଏସ୍‌ଡିଓ, କନିଷ୍ଠ ଯନ୍ତ୍ରୀ ଓ ସମ୍ପୃକ୍ତ ଠିକାଦାରଙ୍କ ବିରୋଧରେ କାର୍ଯ୍ୟାନୁଷ୍ଠାନ ଗ୍ରହଣ କରିବାକୁ ଦାବି କରାଯାଇଥିଲା। ପୂର୍ବରୁ ଏନେଇ ପ୍ରଶାସନକୁ ଅବଗତ କରାଯାଇଥିଲେ ସୁଦ୍ଧା ଏଯାଏ କୌଣସି କାର୍ଯ୍ୟାନୁଷ୍ଠାନ ଗ୍ରହଣ କରା ଯାଇନାହିଁ। ଭଙ୍ଗା କାନ୍ଥକୁ ଠିକାଦାରଙ୍କ ଜରିଆରେ ନୂତନ ଭାବେ ନିର୍ମାଣ କରା ନ ଯାଇ ତାହାକୁ କେବଳ ମରାମତି କରାଯାଇଛି। ଏଥିରୁ ଏହି ଉଡାଜାହାଜ ପଡିଆ ନିର୍ମାଣ କାର୍ଯ୍ୟରେ ନିର୍ବାହୀ ଯନ୍ତ୍ରୀ, ଏସ୍‌ଡିଓ, କନିଷ୍ଠ ଯନ୍ତ୍ରୀ ଓ ଠିକାଦାରଙ୍କ ମଧୁଚନ୍ଦ୍ରିକା ବେଶ୍ ସ୍ପଷ୍ଟ ବୋଲି କଂଗ୍ରେସ ଅଭିଯୋଗ କରିଛି। ୨୩୩ ଏକର ଜମିରେ ନିର୍ମିତ ଏହି ବିମାନ ବନ୍ଦର ପାଇଁ ପ୍ରାୟ ୭୦ କୋଟି ଟଙ୍କା ଖର୍ଚ୍ଚ କରାଯାଇଛି। ମାତ୍ର ଏହାକୁ ତରବରିଆ ଭାବେ କରାଯାଇଥିବାରୁ ନିମ୍ନମାନର କାର୍ଯ୍ୟ ହୋଇଛି। ଫଳରେ ସାମାନ୍ୟ ବର୍ଷା ପବନରେ ପାଚେରି ଭାଙ୍ଗିଯାଉଛି। ଏହି ଘଟଣାରେ ଗତ ୯।୬।୨୦୨୩ରେ ଜିଲାପାଳ ସଚିନ ପାବାର ଘଟଣାସ୍ଥଳକୁ ଯାଇଥିଲେ ମଧ୍ୟ ବର୍ତ୍ତମାନ ସୁଦ୍ଧା କୌଣସି କାର୍ଯ୍ୟାନୁଷ୍ଠାନ ଗ୍ରହଣ କରାଯାଇନାହିଁ। ଆଗାମୀ ୧୫ ଦିନ ମଧ୍ୟରେ ଏହାର ତଦନ୍ତ କରାଯାଇ ସମ୍ପୃକ୍ତ ଅଧିକାରୀଙ୍କୁ ବରଖାସ୍ତ ଓ ଠିକାଦାରଙ୍କୁ କଳା ତାଲିକାଭୁକ୍ତ କରା ନ ଗଲେ ଜିଲା କଂଗ୍ରେସ ରାଜରାସ୍ତାକୁ ଓହ୍ଲାଇବ ବୋଲି ଦଳ ଚେତାବନୀ ଦେଇଛି। ଦାବିପତ୍ର ପ୍ରଦାନ ସମୟରେ ଜିଲା କଂଗ୍ରେସ କମିଟି ସଭାପତି ଗୋବିନ୍ଦ ପାତ୍ର, ଜି. ଶ୍ରୀନିବାସ ରାଓ, ପି. କେଶୁରାଓ ପ୍ରମୁଖ ଉପସ୍ଥିତ ଥିଲେ।

ବିବାହର ପ୍ରଲୋଭନ ଦେଖାଇ ପ୍ରତାରଣା, ଯୁବକ ଗିରଫ

ଜୟପୁର, ୧୮।୬(ପବନ ପାଣିଗ୍ରାହୀ)

ବିବାହର ପ୍ରଲୋଭନ ଦେଖାଇ ସମ୍ପର୍କ ରଖିବା ପରେ ପ୍ରତାରଣା ଅଭିଯୋଗରେ ଜଣେ ଯୁବକଙ୍କୁ ଜୟପୁର ମହିଳା ଥାନା ପୋଲିସ ଗିରଫ କରିଛି। ସେ ହେଲେ ବିସିଂପୁର ଅଞ୍ଚଳର ଗୋକୁଳ ହରିଜନ। କୋରାପୁଟ ଜିଲା ବିସିଂପୁର ଅଞ୍ଚଳର ଗୋକୁଳ ଜଣେ ଯୁବତୀଙ୍କୁ ପ୍ରେମ କରିବା ସହ ବିବାହର ପ୍ରଲୋଭନ ଦେଖାଇ ଶାରୀରିକ ସମ୍ପର୍କ ରଖିଥିଲେ। ଏବେ ବିବାହ କରିବାକୁ ମନା କରିବାରୁ ଯୁବତୀ ଥାନାରେ ଅଭିଯୋଗ କରିଥିଲେ। ପୋଲିସ ମାମଲା ରୁଜୁ କରି ତଦନ୍ତ କରି ତାଙ୍କୁ ଗିରଫ କରି କୋର୍ଟ ଚାଲାଣ କରିଥିବା ଥାନାଧିକାରୀ ଅନିତା କୁଜୁର ସୂଚନା ଦେଇଛନ୍ତି।

ବିପର୍ଯ୍ୟୟ ପରିଚାଳନା ପ୍ରସ୍ତୁତି ବୈଠକ

ଜୟପୁର, ୧୮।୬(ପବନ ପାଣିଗ୍ରାହୀ)

ଜୟପୁର ପୌରସ୍ତରୀୟ ବିପର୍ଯ୍ୟୟ ପରିଚାଳନା ପାଇଁ ବୈଠକ ଏବଂ ମକ୍‌ଡ୍ରିଲ୍ ମଙ୍ଗଳବାର ଅନୁଷ୍ଠିତ ହୋଇଯାଇଛି। ଜୟପୁର ପୌରପାଳିକା ସଭାଗୃହରେ ଆୟୋଜିତ ଏହି ବୈଠକରେ ଉପଜିଲାପାଳ ପ୍ରଭାତ କୁମାର ପରିଡ଼ା ଅଧ୍ୟକ୍ଷତା କରିଥିଲେ। ଜିଲା ବିପର୍ଯ୍ୟୟ ପରିଚାଳନା ସଂସ୍ଥା ପକ୍ଷରୁ ଆୟୋଜିତ ଏହି ବୈଠକରେ ପୌରାଧ୍ୟକ୍ଷ ନରେନ୍ଦ୍ର ମହାନ୍ତି, ପୌର ଯନ୍ତ୍ରୀ ବିଶ୍ୱନାଥ ପାତ୍ର, କନିଷ୍ଠ ଯନ୍ତ୍ରୀ ଅଜୟ କୁମାର ଜାନୀ ପ୍ରମୁଖ ଉପସ୍ଥିତ ଥିଲେ। ଚଳିତ ବର୍ଷର ବିପର୍ଯ୍ୟୟ ପରିଚାଳନା ନେଇ କିଭଳି ପ୍ରସ୍ତୁତି ରହିଛି ସେ ସମ୍ପର୍କରେ ଆଲୋଚନା ସହ ସମୀକ୍ଷା କରାଯାଇଥିଲା। ବିଭାଗୀୟ ମାର୍ଗଦର୍ଶିକା ଅନୁସାରେ ଏହା ପାଳନ ହେଉଛି କି ନାହିଁ ସେ ସଂପର୍କରେ ଅଧିକାରୀମାନେ ତର୍ଜମା କରିଥିଲେ। ମକ୍ ଡ୍ରିଲ୍ ହେଉଛି ଏକ କୃତିମ ଅଭ୍ୟାସ, ଯାହା ଆପଦ କାଳରେ ଲୋକଙ୍କୁ ସହାୟତା କରିବା ପାଇଁ ପ୍ରସ୍ତୁତ ରହିବାର ପୂର୍ବାଭ୍ୟାସ। ବିଶେଷକରି ଏହି ଅଭ୍ୟାସରେ ପ୍ରଶାସନ ଅଗ୍ନି ନିର୍ବାପକ ବାହିନୀ ସହ ଅଗ୍ନି ସୁରକ୍ଷା ଉପକରଣକୁ ମଧ୍ୟ ସାମିଲ୍ କରାଯାଇଥାଏ। ଏହାର ଉଦ୍ଦେଶ୍ୟ ଲୋକଙ୍କୁ ଆଖପାଖ ବିପଦ ପ୍ରତି ସତର୍କ କରିବା, ବିପଦପୂର୍ଣ୍ଣ ସାମଗ୍ରୀରୁ ଦୂରେଇ ରହିବା, ଲୋକଙ୍କ ମଧ୍ୟରେ ସଦା ସର୍ବଦା ପ୍ରସ୍ତୁତି ଭାବନା ଉଦ୍ରେକ କରିବା, ସରକାରୀ ସଂସାଧନ କ୍ଷମତା ବଢ଼ାଇବା ବୋଲି କୁହାଯାଇଥିଲା।

ଚିତ୍ରକୋଣ୍ଡା ବ୍ଲକରେ ଜିଲାପାଳଙ୍କ ସମୀକ୍ଷା

ଚିତ୍ରକୋଣ୍ଡା,୧୮।୬ (କ୍ଷୀରୋନ ବେହେରା)

ମାଲକାନଗିରି ଜିଲାପାଳ ସଚିନ ପାୱାର ମଙ୍ଗଳବାର ଚିତ୍ରକୋଣ୍ଡା ବ୍ଲକ ଗ୍ରସ୍ତ କରି ବ୍ଲକର ବିଭିନ୍ନ ଉନ୍ନୟନମୂଳକ କାର୍ଯ୍ୟ ସମୀକ୍ଷା ଓ ତଦାରଖ କରିଛନ୍ତି। ବିଡ଼ିଓ ତନ୍ମୟ ପାତ୍ର, ଚିତ୍ରକୋଣ୍ଡା ବ୍ଲକ ଅଧ୍ୟକ୍ଷା ରାଜେଶ୍ୱରୀ ଖିଲ ଓ ବ୍ଲକର ବିଭିନ୍ନ ବିଭାଗର ବିଭାଗୀୟ ଅଧିକାରୀମାନେ ଉପସ୍ଥିତ ଥିଲେ। ଏହି ଅବସରରେ ଜିଲାପାଳ କର୍ମଚାରୀଙ୍କୁ ଧାର୍ଯ୍ୟ ଲକ୍ଷ୍ୟ ଅନୁସାରେ ଚାଲିଥିବା କାମ ସାରିବାକୁ ନିର୍ଦ୍ଦେଶ ଦେଇ ଜଳପ୍ରକଳ୍ପ କାର୍ଯ୍ୟକୁ ଅଧିକ ଗୁରୁତ୍ୱ ଦେଇଥିଲେ। ଉଦ୍ୟାନ କୃଷି ବିଭାଗର ଚିତ୍ରକୋଣ୍ଡା ନିକଟସ୍ଥ ରାଜଲକୋଣ୍ଡାସ୍ଥିତ ବଡ଼ଫାର୍ମ ପରିଦର୍ଶନ କରି ଜିଲାପାଳ ଜୈବ ବିବିଧତା କେନ୍ଦ୍ରର କାର୍ଯ୍ୟ ଆରମ୍ଭ ନେଇ ସମୀକ୍ଷା କରିଥିଲେ।

ପ୍ରାକୃତିକ ବିପର୍ଯ୍ୟୟ ପରିଚାଳନା ନେଇ ପ୍ରସ୍ତୁତି ବୈଠକ

ମାଲକାନଗିରି,୧୮।୬ (ଦୁର୍ଯ୍ୟୋଧନ ପାତ୍ର)

ବୈଠକରେ ଅଧିକାରୀମାନେ ଆଲୋଚନା କରୁଛନ୍ତି।

ପ୍ରାକୃତିକ ବିପର୍ଯ୍ୟୟ ସମୟରେ ବହୁ କ୍ଷୟକ୍ଷତି ହେବା ସହ ମଣିଷ ବିପଦର ସମ୍ମୁଖୀନ ହୋଇଥାଏ। ସେହି ସମୟରେ ସେମାନଙ୍କୁ କିପରି ବିପଦରୁ ଉଦ୍ଧାର, ଥଇଥାନ ଓ ସାହାଯ୍ୟ ପ୍ରଦାନ କରାଯିବ ସେନେଇ ସେନେଇ ମ

ବାତ୍ୟା ଆଶ୍ରୟସ୍ଥଳୀ ମରାମତି ଉପରେ ଜିଲାପାଳଙ୍କ ଗୁରୁତ୍ୱ

ଜିଲାସ୍ତରୀୟ ପ୍ରାକୃତିକ ବିପର୍ଯ୍ୟୟ ପରିଚାଳନା କମିଟି ବୈଠକ

କୋରାପୁଟ/ଦଶମନ୍ତପୁର,୧୮।୬ (ଅମିତାଭ ବେହେରା/ଅରବିନ୍ଦ ନାୟକ)

ବୈଠକରେ ଅଧିକାରୀମାନେ ଆଲୋଚନା କରୁଛନ୍ତି ।

କୋରାପୁଟ ଡିଆରଡିଏସ୍ଥିତ ସଦ୍‌ଭାବନା ସଭାଗୃହ ପରିସରରେ ମଙ୍ଗଳବାର ଜିଲ୍ଲାସ୍ତରୀୟ ପ୍ରାକୃତିକ ବିପର୍ଯ୍ୟୟ ପରିଚାଳନା କମିଟି ବୈଠକ ଅନୁଷ୍ଠିତ ହୋଇଯାଇଛି। ଜିଲାପାଳ ଭି. କୀର୍ତିଭାସନଙ୍କ ଅଧ୍ୟକ୍ଷତାରେ ହୋଇଥିବା ଏହି ବୈଠକରେ ବାତ୍ୟା ଆଶ୍ରୟସ୍ଥଳି ମରାମତି, ବର୍ଷା ପୂର୍ବରୁ ଦୁର୍ବଳ ନଦୀବନ୍ଧ ମରାମତି ଓ ବିଏସ୍‌ଏନଏଲ୍ ଟାୱାର କାର୍ଯ୍ୟକ୍ଷମ ଉପରେ ଜିଲାପାଳ ଗୁରୁତ୍ୱ ଦେଇଛନ୍ତି। ସମ୍ଭାବ୍ୟ ବାତ୍ୟା, ବନ୍ୟା ଏବଂ ଅତ୍ୟଧିକ ବର୍ଷାରେ ଜନସାଧାରଣଙ୍କ ଧନ ଜୀବନ ରକ୍ଷା କରିବା, ବୁଡି ଅଞ୍ଚଳରୁ ଜନସାଧାରଣଙ୍କୁ ସୁରକ୍ଷିତ ସ୍ଥାନକୁ ନେବା, ସହରରେ ଥିବା ଡ୍ରେନ ମରାମତି, ପାଣି ଜମି ରହୁଥିବା ସ୍ଥାନ ଚିହ୍ନଟ, ବୁଡି ଅଞ୍ଚଳ ଓ ଦୁର୍ଗମ ଅଞ୍ଚଳରେ ଆବଶ୍ୟକୀୟ ଖାଦ୍ୟ ଶସ୍ୟ ମହଜୁଦ ସହ ଔଷଧ, ଓଆରଏସ ପ୍ୟାକେଟ, ସାପକାମୁଡା ଇଞ୍ଜେକ୍ସନ, ଚୁଡା, ଗୁଡ଼, ଦିଆସିଲି ବ୍ଲିଚିଂ ପାଉଡର ଗଚ୍ଛିତ ରଖିବା, ପାନୀୟ ଜଳ ଯୋଗାଣ ଜାରି ରଖିବା, ଗୋରୁ ଗାଈଙ୍କ ପ୍ରତିଷେଧକ ଟୀକା ଓ ଔଷଧ ଗଚ୍ଛିତ ରଖିବା, ମ୍ୟାଲେରିଆ, ଝାଡାବାନ୍ତି, ଡେଙ୍ଗୁ ନିରାକରଣ ଉପରେ ଗୁରୁତ୍ୱ ଦେବାକୁ ବୈଠକରେ ଜିଲାପାଳ ପରାମର୍ଶ ଦେଇଥିଲେ। ସେହିଭଳି ଭୁ-ସ୍ଖଳନ ଅଞ୍ଚଳ ଏବଂ ବାତ୍ୟା ସମୟରେ ଗଛପଡି ରାସ୍ତା ଅବରୋଧ ହଟାଇବା ପାଇଁ କଟର ମେଶିନ, ଜେସିପି ପ୍ରସ୍ତୁତ ରଖିବା, ନଦୀଘାଟରେ ଯନ୍ତ୍ରଚଳିତ ଡ଼ଙ୍ଗା ଓ ବୋଟ୍ ପ୍ରସ୍ତୁତ ରଖିବା ପାଇଁ ସମସ୍ତ ବିଡିଓ, ତହସିଲଦାରମାନଙ୍କୁ ସେ ପରାମର୍ଶ ଦେଇଥିଲେ। ଏହି ସମୟରେ ବଙ୍ଗଳାଗୁଡା ବ୍ରିଜ ତୁରନ୍ତ ନିର୍ମାଣ କରିବାକୁ ବୈଠକରେ ବ୍ଲକ ଅଧ୍ୟକ୍ଷା ଓ ଅଧ୍ୟକ୍ଷମାନେ ଜିଲାପାଳଙ୍କ ଦୃଷ୍ଟି ଆକର୍ଷଣ କରିଥିଲେ। ତେବେ ବୈଠକରେ ଜାତୀୟ ରାଜପଥ ବିଭାଗର କୌଣସି ଅଧିକାରୀ ଉପସ୍ଥିତ ନ ଥିବାରୁ ଏଥିନେଇ ଆଲୋଚନା ହୋଇପାରି ନ ଥିଲା। ଏଭଳି ଅନେକ ବୈଠକକୁ ଜାତୀୟ ରାଜପଥ କର୍ତ୍ତୃପକ୍ଷ ଆସୁ ନ ଥିବାରୁ ସେମାନଙ୍କ ବିରୋଧରେ କାର୍ଯ୍ୟାନୁଷ୍ଠାନ ଗ୍ରହଣ କରାଯିବା ଲାଗି ଜନପ୍ରତିନିଧି ମାନେ ଦାବି କରିଥିଲେ। ଟେଲିଫୋନ ବିଭାଗର କୋହଳ ମନ ବୃତ୍ତି ପାଇଁ ଜିଲାର ନନ୍ଦପୁର, ପାଡୁଆ, ମାଛକୁଣ୍ଡ ଭଳି ଦୁର୍ଗମ ଅଞ୍ଚଳରେ ବର୍ଷ ବର୍ଷ ଧରି ମୋବାଇଲ ସେବା ମିଳିପାରୁ ନ ଥିବାରୁ ଜିଲାପାଳ ଓ ଏସ୍‌ପି ବୈଠକରେ ଅସନ୍ତୋଷ ପ୍ରକାଶ କରିଥିଲେ। ଏହି ଅବସରେ ବିପର୍ଯ୍ୟୟ ସମୟରେ ଓଡ୍ରାଫ୍ଟ ବାହିନୀ, ଦମକଳ ବାହିନୀ , ସିଭିଲ ଡିଫେନ୍ସ କିପରି ପ୍ରସ୍ତୁତ ରହିଛନ୍ତି ସେନେଇ ମକ ଡ୍ରିଲ ପ୍ରଦର୍ଶନ କରିଥିଲେ। ବୈଠକରେ ଏସପ୍‌ପି ଅଭିନବ ସୋନକାରଙ୍କ ସମେତ ସମସ୍ତ ଜିଲାସ୍ତରୀୟ ଅଧିକାରୀମାନେ ଉପସ୍ଥିତ ଥିଲେ। ଜିଲା ଜରୁରୀକାଳୀନ ଅଧିକାରୀ ସନ୍ତୋଷ ସାହୁ ଓ ଡିଆରସି ଅବନୀକାନ୍ତ ଭୂୟାଁ ବୈଠକ ପରିଚାଳନାରେ ସହାୟତା କରିଥିଲେ।

ଦଶମନ୍ତପୁର ବ୍ଲକ କାର୍ଯ୍ୟାଳୟ ସମ୍ମିଳନୀ କକ୍ଷରେ ମଙ୍ଗଳବାର ବ୍ଲକ ସ୍ତରୀୟ ପ୍ରାକୃତିକ ବିପର୍ଯ୍ୟୟ ପରିଚାଳନା ନେଇ ଏକ ବୈଠକ ଅନୁଷ୍ଠିତ ହୋଇଯାଇଛି। ପ୍ରାକୃତିକ ବିପର୍ଯ୍ୟୟ ସମୟରେ ଆଗୁଆ କିଭଳି ପ୍ରସ୍ତୁତି ରହିବା, ଲୋକଙ୍କ ପାଖରେ ପହଞ୍ଚି ସେମାନଙ୍କୁ ସଚେତନ କରିବା ଏବଂ ଧନ ଜୀବନ କ୍ଷତିକୁ ରୋକିବା ନେଇ ବିଡ଼ିଓ ମିଳନ କୁମାର ଝାଙ୍କର ସମସ୍ତଙ୍କୁ ଅବଗତ କରାଇଥିଲେ। ବିଡିଓ ଝାଙ୍କରଙ୍କ ତତ୍ତ୍ୱାବଧାନରେ ହୋଇଥିବା ଏହି ବୈଠକରେ ମୁଖ୍ୟ ଅତିଥି ଭାବେ ବ୍ଲକ ଉପାଧ୍ୟକ୍ଷ ଅରୁଣ ଚେଙ୍ଗି, ମୁଖ୍ୟବକ୍ତା ରୂପେ ଅଗ୍ନିଶମ ବିଭାଗ ଇନ୍‌ଚାର୍ଜ ଜିତେନ୍ଦ୍ର ଭୋଇ, ସମ୍ମାନିତ ଅତିଥି ଭାବେ ବ୍ଲକ ଗୋଷ୍ଠୀ ଶିକ୍ଷା ଅଧିକାରୀ ଦୟା ସିନ୍ଧୁ ବାଘ, ବିପିଏମ୍‌ଓ ଶ୍ରୀକାନ୍ତ ଦାସ ଯୋଗ ଦେଇ ଥିଲେ। ଜିପିଓ ସ୍ମୃତି ରଞ୍ଜନ ନାୟକ ପରିଚାଳନା କରିଥିଲେ। ବୈଠକରେ ପଞ୍ଚାୟତ କାର୍ଯ୍ୟ ନିର୍ବାହୀ ଅଧିକାରୀ, ଗ୍ରାମ ରୋଜଗାର ସେବକ, ୧୬ଟି ପଞ୍ଚାୟତର ସରପଞ୍ଚ ସମିତି ସଭ୍ୟାସଭ୍ୟ ଉପସ୍ଥିତ ଥିଲେ।

ଧାନ କୁଇଣ୍ଟାଲ ୩୧ ଶହରେ କିଣିବାକୁ ପ୍ରସ୍ତାବ

ଜୟପୁର, ୧୮।୬ (ପବନ ପାଣିଗ୍ରାହୀ)

ମୁଖ୍ୟମନ୍ତ୍ରୀଙ୍କ ଉଦ୍ଦେଶ୍ୟରେ କୃଷକ କଲ୍ୟାଣ ମଞ୍ଚର ଦାବିପତ୍ର

କୋରାପୁଟ କୃଷକ କଲ୍ୟାଣ ମଞ୍ଚ ପକ୍ଷରୁ ମଙ୍ଗଳବାର ମୁଖ୍ୟମନ୍ତ୍ରୀଙ୍କ ଉଦ୍ଦେଶ୍ୟରେ ଜୟପୁର ଉପଜିଲାପାଳଙ୍କ ନିକଟରେ ଏକ ଦାବିପତ୍ର ପ୍ରଦାନ କରାଯାଇଛି। ମଞ୍ଚର କୋରାପୁଟ ସମ୍ପାଦକ ନରେନ୍ଦ୍ର ପ୍ରଧାନଙ୍କ ନେତୃତ୍ୱରେ ଚାଷୀମାନେ ଏହି ଦାବିପତ୍ର ଦେଇଛନ୍ତି। ରବିଋତୁରେ ଧାନ କୁଇଣ୍ଟାଲ ପିଛା ୩୧ଶହ ଟଙ୍କାରେ କିଣିବା ପାଇଁ ଦାବିପତ୍ରରେ ଚାଷୀମାନେ ପ୍ରସ୍ତାବ ଦେଇଛନ୍ତି। ସେମାନେ ଏଥିରେ ଉଲ୍ଲେଖ କରିଛନ୍ତି, ଚଳିତ ରବିଋତୁରେ ଧାନ ଦର ବଢ଼ିଲେ ଧାନ ବିକ୍ରୟ କରି ଅଧିକ ଅର୍ଥ ପାଇବା ଆଶାରେ ଚାଷୀ ଧାନ ବିକ୍ରି କରିନାହାନ୍ତି। କୋରାପୁଟ ଜିଲାରେ ୧୫ ହଜାର ୯୧୯ ଚାଷୀ ପଞ୍ଜୀକରଣ କରିଥିଲେ ସୁଦ୍ଧା ଏପର୍ଯ୍ୟନ୍ତ ୧୨ ଶହ ଚାଷୀ ଧାନ ବିକ୍ରି କରିଛନ୍ତି। ସେମାନେ ନିଜ ଆବଶ୍ୟକତା ଓ ଅଭାବ ପୂରଣ କରିବାକୁ ଧାନ ବିକ୍ରି କରିବାକୁ ବାଧ୍ୟ ହେଉଛନ୍ତି । ମଣ୍ଡିକୁ କ୍ରୟକାରୀ ସଂସ୍ଥା, ପ୍ରଶାସନ, ମିଲର ଠିକ୍ ସମୟରେ ଆସୁନାହାନ୍ତି। ଯେଉଁଠି ଆସୁଛନ୍ତି ୫ରୁ ୭ କେଜି ଅଧିକ ଧାନ ମାଗୁଛନ୍ତି ବୋଲି ଦାବିପତ୍ରରେ ଉଲ୍ଲେଖ ରହିଛି। ଜିଲାରେ ଯେତିକି ଚାଷୀ ପଞ୍ଜୀକରଣ କରିଛନ୍ତି ସେମାନେ ଜୁନ୍ ୩୦ ସମୟ ସୀମା ମଧ୍ୟରେ ଧାନ ବିକ୍ରୟ କରିବା କଷ୍ଟକର ହୋଇପଡିବ। ଏହାକୁ ଗୁରୁତ୍ୱ ଦେଇ ସରକାର ଚଳିତ ରବିଋତୁରେ ଧାନ କୁଇଣ୍ଟାଲ ପିଛା ୩୧ ଶହ ଟଙ୍କା କରିବା ଚାଷୀଙ୍କୁ ପର୍ଯ୍ୟାୟକ୍ରମେ ବୋନସ ଦେବା ସହ ଏନେଇ ସ୍ପଷ୍ଟ ନିର୍ଦ୍ଦେଶନାମା ଜାରି କରିବାକୁ ମଞ୍ଚ ପକ୍ଷରୁ ଦାବି କରାଯାଇଛି। ଦାବିପତ୍ରର ନକଲ କୃଷିମନ୍ତ୍ରୀ, ଖାଦ୍ୟ ଓ ଯୋଗାଣ ମନ୍ତ୍ରୀ, ଜିଲା ଯୋଗାଣ ଅଧିକାରୀଙ୍କୁ ପ୍ରଦାନ କରାଯାଇଛି ।

ଉପଜିଲାପାଳଙ୍କୁ ଦାବିପତ୍ର ଦେବାକୁ ଆସିଥିବା ଚାଷୀ।

ଆଦିବାସୀଙ୍କ ଫଳ ଭୋଗ ପରେ ରଥଟଣା

କୋରାପୁଟ,୧୮୬ (ଅମିତାଭ ବେହେରା)

ରଥଯାତ୍ରା ପରିଚାଳନା ସମ୍ପର୍କରେ ଅଧିକାରୀମାନେ ଆଲୋଚନା କରୁଛନ୍ତି ।

ଶାବର ଶ୍ରୀକ୍ଷେତ୍ର ରଥଯାତ୍ରା ନେଇ ପ୍ରସ୍ତୁତି ବୈଠକ

କୋରାପୁଟସ୍ଥିତ ସଦଭାବନା ସଭାଗୃହରେ ମଙ୍ଗଳବାର ଶାବର ଶ୍ରୀକ୍ଷେତ୍ରରେ ରଥ ଯାତ୍ରା ନେଇ ଏକ ପ୍ରସ୍ତୁତି ବୈଠକ ଅନୁଷ୍ଠିତ ହୋଇଥିଲା। ଜିଲାପାଳ ଭି. କୀର୍ତ୍ତି ଭାସନ ଅଧ୍ୟକ୍ଷତା କରିଥିଲେ। ବୈଠକରେ ଆସନ୍ତା ଜୁଲାଇ ୭ରେ ଶାବର ଶ୍ରୀକ୍ଷେତ୍ରରେ ହେବାକୁ ଥିବା ମହାପ୍ରଭୁଙ୍କ ରଥଯାତ୍ରାକୁ କିପରି ଶାନ୍ତି ଶୃଙ୍ଖଳାର ସହ ଶେଷ ହେବ ସେନେଇ ଉପସ୍ଥିତ ଅଧିକାରୀ, ମନ୍ଦିର ପରିଚାଳନା କମିଟି ସମ୍ପାଦକ, ସଦସ୍ୟ ଓ ବିଭିନ୍ନ ଅନୁଷ୍ଠାନର ପ୍ରତିନିଧିମାନେ ସେମାନଙ୍କ ମତ ରଖିଥିଲେ। ଆସନ୍ତା ୨୨ରେ ମହାପ୍ରଭୁଙ୍କ ସ୍ନାନ ଯାତ୍ରା ହେବ। ଜୁଲାଇ ୭ରେ ନେତ୍ର ଉତ୍ସବ ସହ ରଥଯାତ୍ରା ପଡୁଥିବାରୁ ରଥଯାତ୍ରାର ସମ୍ପୂର୍ଣ୍ଣ କାର୍ଯ୍ୟସୂଚୀ ଉପରେ ବୈଠକରେ ଆଲୋଚନା ହୋଇଥିଲା। ସକାଳ ୯ଟା୩୦ରେ ତିନି ଠାକୁରେଙ୍କ ପହଣ୍ଡି କରାଯାଇ ରଥାରୁଢ଼ କରାଯିବ । ପରେ ଦାସିନାୟକଙ୍କ ସହିତ ତିନି ଜଣଙ୍କ ମୁଣ୍ଡରେ ଜିଲାପାଳ ଶିରପା ବାନ୍ଧିବା ପରେ ଛେରା ପହରା କରାଯିବ। ବିଭିନ୍ନ ଗ୍ରାମରୁ ଆଦିବାସୀମାନେ ଆଣିଥିବା ଫଳ ଭୋଗ କରାଯିବା ପରେ ସାଢେ ୧୨ଟାରେ ରଥଟଣା କାର୍ଯ୍ୟ ଆରମ୍ଭ ହେବ, ୮ରୁ ୧୪ ତାରିଖ ପର୍ଯ୍ୟନ୍ତ ମହାପ୍ରଭୁଙ୍କ ଦଶ ଅବତାର ବେଶ, ୧୫ରେ ବାହୁଡା ଯାତ୍ରା ହେବ। ବାହୁଡାଯାତ୍ରା ଦିନ ପୂର୍ବାହ୍ନ ୧୦ଟାରେ ତିନିଠାକୁରଙ୍କୁ ରଥାରୁଢ଼ କରାଯାଇ ୧୨ଟା ୧୦ରୁ ରଥ ଟଣା ହେବ। ୧୭ରେ ରଥରେ ଠାକୁରଙ୍କ ସୁନାବେଶ ହୋଇ ୧୮ ତାରିଖରେ ମହାପ୍ରଭୁଙ୍କୁ ନୀଳାଦ୍ରି ବିଜେ କରାଯିବ ବୋଲି ବୈଠକରେ ନିଷ୍ପତ୍ତି ହୋଇଛି। ବୈଠକରେ କୋରାପୁଟ ବିଧାୟକ ରଘୁରାମ ମାଛ, ଜିଲା ପରିଷଦ ଅଧ୍ୟକ୍ଷା ସସ୍ମିତା ମେଲକାଧ୍, ଆରକ୍ଷୀ ଅଧୀକ୍ଷକ ଅଭିନବ ସୋନକର, କେସିସି ବ୍ୟାଙ୍କ ସଭାପତି ଈଶ୍ୱର ଚନ୍ଦ୍ର ପାଣିଗ୍ରାହୀଙ୍କ ସମେତ ସମସ୍ତ ଜିଲାସ୍ତରୀୟ ଅଧିକାରୀ ବିଭିନ୍ନ ଅନୁଷ୍ଠାନର ପ୍ରତିନିଧି ଉପସ୍ଥିତ ଥିଲେ। ମନ୍ଦିର ପରିଚାଳନା କମିଟି ସମ୍ପାଦକ ଡ. ଜଗବନ୍ଧୁ ସାମଲ ପରିଚାଳନା କରିଥିଲେ।

ପାନୀୟ ଜଳ ପ୍ରକଳ୍ପକୁ ଜଗିଲେ ଗାର୍ଡ

ଲୋକଙ୍କୁ ସଚେତନ କରିବାକୁ ପୌରପାଳିକା ନେଲା ପଦକ୍ଷେପ

ସୁନାବେଡା/ସେମିଳିଗୁଡା, ୧୮।୬ (କୃତିବାସ ପ୍ରଧାନ/ବାସୁଦେବ ବରାଡ)

କୋରାପୁଟ ଜିଲା ସୁନାବେଡ଼ା ପୌର ପରିଷଦ ପକ୍ଷରୁ ସେମିଳିଗୁଡ଼ା ଓସିସି ନଗର ଛକଠାରେ ଏକ ବିଶୁଦ୍ଧ ଥଣ୍ଡା ପାନୀୟ ଜଳ ପ୍ରକଳ୍ପ କିଛି ଦିନ ତଳେ ଲଗାଯାଇଥିଲା। ହେଲେ ତାହା ଏକ ଅସ୍ୱାସ୍ଥ୍ୟକର ପରିବେଶରେ ସ୍ଥାପନ କରାଯାଇଥିବାରୁ ବିଭିନ୍ନ ମହଲରୁ ଅସନ୍ତୋଷ ପ୍ରକାଶ ପାଇଥିଲା। ଏ ସମ୍ପର୍କରେ ଧରିତ୍ରୀରେ ଖବର ପ୍ରକାଶ ପାଇଥିଲା। ଖବର ପ୍ରକାଶ

ପରେ ପୌର ପ୍ରଶାସନ ତତ୍ପର ହୋଇ ଉଠିଛି। ପୌର ପ୍ରଶାସନ ସେଠାରେ ଜଣେ ଗାର୍ଡଙ୍କୁ ମୁତୟନ କରିଛି। ସମ୍ପୃକ୍ତ ଗାର୍ଡ ଲୋକଙ୍କୁ ବିଶୁଦ୍ଧ ଥଣ୍ଡା ପାନୀୟ ଜଳ ପ୍ରକଳ୍ପ ସ୍ଥାନରେ ଅଳିଆ ନ ପକାବାକୁ ଅନୁରୋଧ କରୁଥିବା ଦେଖିବାକୁ ମିଳୁଛି। ଫଳରେ ଲୋକେ ସଚେତନ ହେଉଛନ୍ତି। ତେବେ ପୌର ପ୍ରଶାସନ ଲୋକଙ୍କ ପାଇଁ ଅଳିଆ ଆବର୍ଜନା ପକାଇବାକୁ ଉପଯୁକ୍ତ ସ୍ଥାନ ନିରୂପଣ କରିବା ଆବଶ୍ୟକ ବୋଲି ଅଞ୍ଚଳର ସ୍ଥାନୀୟ ଲୋକେ ପ୍ରକାଶ କରିଛନ୍ତି।

SHREE JAGANNATH TEMPLE OFFICE, PURI
Tender Call Notice, Bid Identification
No. 06/24-25 Dt.17.06.24, Memo 7659, Dt.17.06.24
"Repair to existing Office Building at Jatani of SJT, Puri".
Visit Website: **www.shreejagannatha.in**.
Last date: 29.06.24 by 3.00 P.M.
Sd./- Administrator
Shri Jagannath Temple, Puri

TCN No.- 231 & 236 Date: 12.06.2024
No. H-01:- The Sub-Collector, Bhawanipatna-cum-Chairman, RMC, Kesinga invites percentage rate bids in double cover system (Technical Bid & Price Bid) in online mode. The detail bid documents consisting of specificaiton, schedule of quantities and a set of Term & Conditions of contract and other necessary documents can be seen in the e-procurement portal **www.tenderodisha.gov.in**.
Sd./- Sub-Collector, Bhawanipatna -cum-Chiarman, RMC, Kesinga
OIPR-01529/11/0001/2425

BEFORE THE DEBTS RECOVERY TRIBUNAL, CUTTACK, ORISSA
C-71, SECTOR-7, CDA, CUTTACK, ODISHA
O.A. No. 624 / 2023
State Bank of India, SARB, Bhubaneswar .....Applicant
Versus
M/s. Nishan Traders & Another ....Defendants
To,
1. **M/s. Nishan Traders, Prop.: K. Badri Narayan Patro,** Kali Temple, 1530/11149, NT Maart, Christian Street, Near Kali Temple, G. Jagannathpur, Lochhapada, Dist.: Ganjam (Odisha), PIN-760001.
2. **K. Badri Narayan Patro,** S/o- K. Rama Rao, House No. 118, Jyoti Nagar, 3rd Lane, Berhampur, Dist.: Ganjam (Odisha), PIN-760001.
SUMMONS BY PAPER PUBLICATION
FOR SHOWING CAUSE AS TO WHY THE RELIEF PRAYED SHOULD NOT BE GRANTED
Take notice that the applicant has instituted an **O.A. No. 624 / 2023** in the Court of the Debts Recovery Tribunal, Cuttack for recovery of **Rs.33,84,097.00** only together with current and future interest, costs and other reliefs. The above mentioned defendants are therefore, directed to appear before this Tribunal in person or through an Advocate or duly authorised agent, in support of their defense to show cause within **30 days** from the date of publication or on **18.07.2024 at 10.30 am** as to why reliefs prayed for should not be granted.
Take notice that in case of default, the application will be heard and determined in thier absence.
Given under my hand and seal of this Tribunal on this **11th day of June, 2024.**
Sd/- (Nikhila Ranjan Pati)
REGISTRAR

ଷ୍ଟାଟିକ୍ ସେବା ଠିକା ପାଇଁ ଇ-ନିଲାମ ନୋଟିସ
ଖଡ଼ଗପୁର ଡିଭିଜନରେ ବିବିଧ ଷ୍ଟାଟିକ୍ ସେବା ଠିକା ପାଇଁ ଇ-ନିଲାମ ବିଜ୍ଞପ୍ତି
ଇ-ନିଲାମ ବିଜ୍ଞପ୍ତି ନଂ.: କେଜିପି/ଏମ୍‌ଏସ୍‌ଏସ୍/୨୦୨୪/୩, **ତାରିଖ: ୧୭।୦୬।୨୦୨୪**
ଭାରତର ରାଷ୍ଟ୍ରପତିଙ୍କ ପାଇଁ ଏବଂ ତରଫରୁ ସିନିୟର ଡିଭିଜନାଲ କମର୍ସିଆଲ ମ୍ୟାନେଜର, ଦକ୍ଷିଣ ପୂର୍ବ ରେଳପଥ, ଖଡ଼ଗପୁର ଡିଭିଜନ ବିବିଧ ଷ୍ଟାଟିକ୍ ସେବା ଅଧୀନରେ ଖଡ଼ଗପୁର ଡିଭିଜନର ପାଂସ୍‌କୁରା, ବାଲେଶ୍ୱର, ଖଡ଼ଗପୁର ଏବଂ ମେଚେଦା ଷ୍ଟେଶନଠାରେ ପ୍ରତ୍ୟେକ ୧ ଗୋଟି ପାର୍ସଲ ସ୍କାନର୍ ସ୍ଥାପନ ନିମନ୍ତେ ଇ-ନିଲାମ ଆହ୍ୱାନ କରୁଛନ୍ତି, ଦ୍ରବ୍ୟ:- **କାଟାଲଗ୍ ନଂ.: ଏମ୍‌ଏସ୍‌ଏସ୍-କେଜିପି-୪ଏସ୍‌ଟିଏନ୍-ପିଏସ୍ଆ ନିଲାମ ତାରିଖ: ତା୦୧।୦୭।୨୦୨୪। ନିଲାମ ଆରମ୍ଭ/ସମାପ୍ତିର ସମୟ:** ଯଥାକ୍ରମେ ୧୧.୩୦ ଘଟିକା ଓ ୧୨.୩୦ ଘଟିକା, ଯାହା **https://www.ireps.gov.in** ୱେବ୍‌ସାଇଟ୍‌ରେ ଅଧିସୂଚିତ ହୋଇଛି। ଆଗ୍ରହୀ ପକ୍ଷ ଏବଂ ଠିକାଦାରମାନେ ଏହାକୁ ଧ୍ୟାନରେ ରଖିବା ଏବଂ ଇ-ନିଲାମ ନୋଟିସ ସମ୍ପର୍କିତ ବିବରଣୀ ତଥା ସମ୍ବନ୍ଧୀୟ ସୂଚନା ପାଇଁ ଉପରଦର୍ଶିତ ୱେବ୍‌ସାଇଟ୍ ଦେଖିବା ଆବଶ୍ୟକ। ଅନୁସନ୍ଧାନ/ସ୍ପଷ୍ଟୀକରଣ ପାଇଁ, ଯଦି ଥାଏ, ଦୟାକରି ନିମ୍ନ ସ୍ୱାକ୍ଷରକାରୀଙ୍କ କାର୍ଯ୍ୟାଳୟ ସହିତ ଯୋଗାଯୋଗ କରନ୍ତୁ।
(PR-269) **ସିନିୟର ଡିଭିଜନାଲ କମର୍ସିଆଲ ମ୍ୟାନେଜର/ଖଡ଼ଗପୁର**
ଦକ୍ଷିଣ ପୂର୍ବ ରେଳପଥ
ହର୍ଷର ସହିତ ଆମେ ସେବାରତ

कार्यपालक अभियंता का कार्यालय
पथ निर्माण विभाग, पथ प्रमण्डल, रामगढ
रामगढ थाना के सामने, थाना चौक/गांधी चौक, रामगढ कैन्ट,जिला- रामगढ, झारखण्ड– 829122, ई.मेल– eercdramgarh-jhr@nic.in
सूचना
एतद् द्वारा सूचित किया जाता है कि इस कार्यालय का e-Tender Ref. No.- RCD/C RAMGARH/ 422/ 2024-25 दिनांक 06.06.2024 जो P.R No.- 325404 (Road)24-25(D) द्वारा आमंत्रित पथ प्रमण्डल, रामगढ़ अन्तर्गत IRQP Work of Rajrappa to Chitarpur Road from KM 0.00 to 1.80 under Road Division, Ramgarh for the year 2023-24 कार्य की निविदा को अपरिहार्य कारणवश रदद् की जाती है।
कार्यपालक अभियंता,
पथ निर्माण विभाग, पथ प्रमण्डल, रामगढ़।
PR.NO.326731 Road(24-25):D

GOVERNMENT OF ODISHA No.A-49
DEPARTMENT OF WATER RESOURCES,
OFFICE OF THE SUPERINTENDING ENGINEER
MINOR IRRIGATION DIVISION, NAYAGARH
e-Procurement Notice
BID IDENTIFICATION NO-SEMIDN-2/2024-25
Letter No- 1140 Dt- 12.06.2024
The Superintending Engineer, Minor Irrigation Division, Nayagarh on behalf of Governor of Odisha invites **percentage rate bids in double cover only in ONLINE mode** for the Construction of works detailed in the table from **"B"** Class Contractors registered with the State Government and contractors of equivalent Grade/Class registered with Central Government /M.E.S/ Railways for execution of civil works on production of definite proof from the appropriate authority. The bidders may submit bids for any or all of the following works.
1. Name of the Works :- Improvement to Dam Works under RR&R grant of M.I. Projects for the year 2024-25
2. Total No. of Works :- 01 (One).
3. Estimated Cost :- Rs.75.26 lakh approximately.
4. Class of Contractor :- Class **"B"**
5. Period of Completion :- **06 (Six)** Calendar months
6. Date & time of availability of Bid Document in the Portal for online Bidding. :- **From 19.06.2024** at 10 A.M. to **25.06.2024** up to 5 PM.
7. Last date/Time for receipt of Bid only in ONLINE :- **25.06.2024** up to 5 PM.
8. Date/Time of Opening of Technical Bid. :- **26.06.2024** at 11.00 AM at Office of the Superintending Engineer, M.I. Division, Nayagarh.
9. Date/Time of Opening of Financial Bid. :- **To be intimated through website after evaluation of Technical Bid.**
10. Date of Transparent Lottery (if cases arise) :- At 11.00 hrs onwards of **Dt. 01.07.2024.**
11. Name & Address of the Officer Inviting the Bid :- Office of the Superintending Engineer, M.I. Division, Nayagarh, Tel No. (06753) 291009, e-Mail ID: eemidivisionnayagarh@gmail.com
12. Further details can be seen from the "e" Procurement Portal **https://tendersodisha.gov.in**
Sd./- Superintending Engineer, M.I. Division, Nayagarh
OIPR-32260/11/0003/2425

ପଞ୍ଚାୟତ ସମିତି କାର୍ଯ୍ୟାଳୟ, ଚିତ୍ରକୋଣ୍ଡା
At/P.O.: Chitrakonda, Districts: Malkangiri, PIN - 764052 (Odisha)
Tele: +91 8658570050, e-mail: ori-udumuluguma@nic.in
ବିଜ୍ଞାପନ
ପତ୍ର ସଂଖ୍ୟା: ୧୮୦୬ **ତାରିଖ: ୧୨।୦୬।୨୦୨୪**
ଏତଦ୍ୱାରା ପଞ୍ଚାୟତ ସମିତି, ଚିତ୍ରକୋଣ୍ଡା ଅଧୀନସ୍ଥ ସମସ୍ତ ଗ୍ରାମପଞ୍ଚାୟତର ସର୍ବସାଧାରଣଙ୍କ ଅବଗତି ନିମନ୍ତେ ଜଣାଇ ଦିଆଯାଉଅଛି କି ଯେ, ମହାତ୍ମା ଗାନ୍ଧୀ ଜାତୀୟ ଗ୍ରାମୀଣ ନିଶ୍ଚିତ କର୍ମନିଯୁକ୍ତି ଯୋଜନା ଅଧୀନରେ ଆର୍ଥିକ ବର୍ଷ (୨୦୨୩–୨୪) ୦୧।୧୦।୨୦୨୩ଠାରୁ ୩୧।୦୩।୨୦୨୪ କାର୍ଯ୍ୟକାରୀ କରାଯାଇଥିବା ପଞ୍ଚାୟତ ସମିତି କିମ୍ବା ଗ୍ରାମ ପଞ୍ଚାୟତସ୍ତରୀୟ କିମ୍ବା ଅନ୍ୟାନ୍ୟ କାର୍ଯ୍ୟକାରୀ ସଂସ୍ଥାମାନଙ୍କ ଦ୍ୱାରା କାର୍ଯ୍ୟକାରୀ କରାଯାଇଥିବା ସମସ୍ତ ଆବଶ୍ୟକୀୟ ନଥିପତ୍ରର ଏବଂ କାର୍ଯ୍ୟକୁ ତନଖି ଦେଖିବେ ଓ ସାମାଜିକ ସମୀକ୍ଷା କାର୍ଯ୍ୟକ୍ରମ ନିମ୍ନ ନିର୍ଦ୍ଧାରିତ କାର୍ଯ୍ୟସୂଚୀ ଅନୁସାରେ ଅନୁଷ୍ଠିତ ହେବ। ଜିଲ୍ଲାପାଳଙ୍କ ପତ୍ର ସଂଖ୍ୟା ୨୦୨୪ ତାରିଖ ୦୧।୦୬।୨୦୨୪ ପ୍ରକାରେ ନିମ୍ନ ନିର୍ଦ୍ଧାରିତ କାର୍ଯ୍ୟସୂଚୀ ଅନୁସାରେ ଅନୁଷ୍ଠିତ ହେବ। ଏଣୁ ସମସ୍ତ ଗ୍ରାମ ପଞ୍ଚାୟତ କାର୍ଯ୍ୟକାରୀ ଅଧିକାରୀ, କନିଷ୍ଠ ଯନ୍ତ୍ରୀ, ଗ୍ରାମ ପଞ୍ଚାୟତ ରୋଜଗାର ସହାୟକ, ମେଟ୍, ଯୋଗାଣ ସହାୟକ ଓ ଅନ୍ୟାନ୍ୟ କାର୍ଯ୍ୟକାରୀ ସଂସ୍ଥା ଅଧିକାରୀମାନଙ୍କୁ ନିଜ ନିଜ ଗ୍ରା.ପ. ଅଫିସରେ କାର୍ଯ୍ୟସୂଚୀ ଅନୁସାରେ ସମସ୍ତ ଆବଶ୍ୟକୀୟ ନଥିପତ୍ର ସହ ଉପସ୍ଥିତ ରହିବାକୁ ଅନୁରୋଧ କରାଗଲା।
ଚିତ୍ରକୋଣ୍ଡା ଅଧୀନସ୍ଥ ସମସ୍ତ ଗ୍ରାମପଞ୍ଚାୟତର ସରପଞ୍

ନବ, ଲକ୍ଷ୍ମଣାନନ୍ଦଙ୍କ ହତ୍ୟାକାଣ୍ଡର ସିବିଆଇ ତଦନ୍ତ ଦାବି କରିବି: ଜୟନାରାୟଣ

ଭୁବନେଶ୍ୱର, ୧୮।୬(ସୁନିତ୍ ମିଶ୍ର)

ଭାଜପାର ବରିଷ୍ଠ ନେତା ତଥା ସମ୍ବଲପୁର ବିଧାୟକ ଜୟନାରାୟଣ ମିଶ୍ରଙ୍କୁ ନେଇ ରାଜ୍ୟ ରାଜନୀତିରେ ଚର୍ଚ୍ଚା ଜୋର୍ ଧରିଛି। ଜୟନାରାୟଣଙ୍କୁ ମନ୍ତ୍ରିମଣ୍ଡଳରେ ସାମିଲ କରା ନ ଯିବା ଏବଂ ସେ ଶପଥ ଉତ୍ସବରେ ସାମିଲ ନ ହେବା କଥା ରାଜନୈତିକ ମହଲରେ ବେଶ୍ ଗୁରୁତ୍ୱ ରଖୁଛି। କେଉଁ କାରଣରୁ ଜୟନାରାୟଣଙ୍କୁ ମନ୍ତ୍ରିମଣ୍ଡଳରେ ରଖାଗଲା ନାହିଁ ବୋଲି ଆଲୋଚନା ଚାଲିଛି। ଏଭଳି ସ୍ଥିତିରେ ମଙ୍ଗଳବାର ବିଧାନସଭାକୁ ଶପଥ ନେବାକୁ ଆସିବା ବେଳେ ଗଣମାଧ୍ୟମକୁ ପ୍ରତିକ୍ରିୟା ଦେଇ ଜୟନାରାୟଣ କହିଛନ୍ତି , ଏବେ ସେ ଦାବି କରିବେ ନବ ଦାସ ଏବଂ ସ୍ୱାମୀ ଲକ୍ଷ୍ମଣାନନ୍ଦ ସରସ୍ୱତୀ ହତ୍ୟାକାଣ୍ଡର ସିବିଆଇ ତଦନ୍ତ କରାଯାଉ। ଏହି କଥାରେ ଅଟଳ ରହିବି। ତାଙ୍କ ମନରେ କିଛି ଅବସୋସ ନାହିଁ। ଶପଥ ଗ୍ରହଣ ଉତ୍ସବକୁ କାହିଁକି ଯାଇଥାଆନ୍ତି। ଶପଥ ଗ୍ରହଣ କରିବାର ତ ନ ଥିଲା ତେବେ କାହିଁକି ଯାଇଥାଆନ୍ତି। ତେବେ ଆଗ ଭଳି ବିଜେଡି କାହିଁକି ତାଙ୍କୁ ଟାର୍ଗେଟ କରୁନାହିଁ ବୋଲି ପଚାରିବାରୁ ଏକଥା ସେମାନଙ୍କୁ ପଚାରନ୍ତୁ ବୋଲି ସେ କହିଥିଲେ।

ବର୍ତ୍ତମାନ ଉଭୟ ରାଜ୍ୟ ଓ କେନ୍ଦ୍ରରେ ଭାଜପା ନେତୃତ୍ୱାଧୀନ ସରକାର ରହିଛି। ୨୦୧୯ରୁ ୨୦୨୪ ମଧ୍ୟରେ ଭାଜପା ଓଡ଼ିଶାରେ ମୁଖ୍ୟ ବିରୋଧୀ ଦଳ ଭୂମିକା ତୁଲାଉଥିଲା। ଏହି ସମୟରେ ଭାଜପା ବିଭିନ୍ନ ପ୍ରସଙ୍ଗରେ ଶାସକ ଦଳକୁ ଘେରୁଥିବାର ଦେଖିବାକୁ ମିଳିଛି। ନବ ଦାସଙ୍କ ହତ୍ୟାକାଣ୍ଡକୁ

- ■ ବିଜେଡି-ଭାଜପା ସଲସୁତୁରା ହୋଇଯିବେ ଜାଣି ଜୟନାରାୟଣ ଏକଥା କହୁଛନ୍ତି: ତାରା
- ■ ବିଧାୟକ ଦାବିକରି ସରକାରଙ୍କ ପାଖରେ ନିଜ କଥା ପହଞ୍ଚାଇବେ: ସଜ୍ଜନ

ନେଇ ଶାସକ ବିଜେଡି ବିରୋଧରେ ଭାଜପା ପକ୍ଷରୁ ପ୍ରବଳ ବିରୋଧ କରାଯାଉଥିଲା। ବର୍ତ୍ତମାନ ଉଭୟ ରାଜ୍ୟ ଓ କେନ୍ଦ୍ରରେ ଭାଜପା ସରକାର ଥିବାରୁ ଜୟନାରାୟଣଙ୍କ ଦାବି ଉପରେ ଦଳ ଗୁରୁତ୍ୱ ଦେଇପାରେ ବୋଲି ଶୁଣିବାକୁ ମିଳୁଛି।

ଜୟନାରାୟଣଙ୍କ ମନ୍ତବ୍ୟକୁ ନେଇ କଂଗ୍ରେସ ବିଧାୟକ ତାରାପ୍ରସାଦ ବାହିନୀପତି କହିଛନ୍ତି, ଜୟନାରାୟଣଙ୍କ ମନ୍ତବ୍ୟ ନିଶ୍ଚିତଭାବେ ସ୍ୱାଗତଯୋଗ୍ୟ। ନବ ଦାସ ଏବଂ ସ୍ୱାମୀ ଲକ୍ଷ୍ମଣାନନ୍ଦ ସରସ୍ୱତୀଙ୍କ ହତ୍ୟାକାଣ୍ଡର ସିବିଆଇ ତଦନ୍ତ ହେବା ଦରକାର। ଭାଜପା ଓ ବିଜେଡି ଗୋଟିଏ ସରଳରେଖାରେ ଥିଲେ। ସେତେବେଳେ ମଧ୍ୟ ଏମାନେ କେନ୍ଦ୍ରରେ ସରକାର ଥିବାବେଳେ ବିଜେଡି ବିରୋଧରେ କୌଣସି କଠିନ ଆଭିମୁଖ୍ୟ ଗ୍ରହଣ କରିନାହାନ୍ତି। ଓଲଟା ଭାଜପା ପ୍ରାର୍ଥୀ ଅଶ୍ୱିନୀ ବୈଷ୍ଣବଙ୍କୁ ବିଜେଡି ସମର୍ଥନରେ ରାଜ୍ୟ ସଭା ପଠାଇଛନ୍ତି। କେତେବେଳେ ଏମାନେ ସଲାସୁତୁରା ହୋଇଯିବେ ବୋଲି ଜୟନାରାୟଣ ସନ୍ଦେହ କରି ଏକଥା କହୁଛନ୍ତି ବୋଲି ତାରା କହିଛନ୍ତି।

ଭାଜପା ମୁଖ୍ୟ ମୁଖପାତ୍ର ସଜ୍ଜନ ଶର୍ମା କହିଛନ୍ତି, ଯେଉଁମାନେ ରାଜ୍ୟରେ ବିଜେଡି ସରକାର ପରିବର୍ତ୍ତନ ଚାହୁଁଥିଲେ ସେମାନେ ନବ ଦାସ ଓ ସ୍ୱାମୀ ଲକ୍ଷ୍ମଣାନନ୍ଦ ସରସ୍ୱତୀଙ୍କ ହତ୍ୟାକାଣ୍ଡ ଘଟଣାର ନିରପେକ୍ଷ ତଦନ୍ତ ସବୁବେଳେ ଚାହିଁଛନ୍ତି। ପୂର୍ବ ସରକାର ଏହି ୨ ଘଟଣାରେ କୌଣସି ପ୍ରକାର ତଦନ୍ତ କରିନାହିଁ। ଜୟନାରାୟଣଙ୍କ ଦାବିର ଯଥାର୍ଥତା ରହିଛି। ରାଜ୍ୟ ଓ କେନ୍ଦ୍ରରେ ଭାଜପା ସରକାର ଥିଲେ କ'ଣ ହେଲା ଜଣେ ବିଧାୟକ ଦାବିକରି ତାଙ୍କ କଥା ସରକାରଙ୍କ ନିକଟରେ ପହଞ୍ଚାଇବେ ବୋଲି ସଜ୍ଜନ କହିଛନ୍ତି। ବିଜେଡି ନେତାମାନେ କିନ୍ତୁ ଏହା ଉପରେ ପ୍ରତିକ୍ରିୟା ଦେବାକୁ ମନା କରିଦେଇଛନ୍ତି।

ଆଜି ବିଜେଡିର ବିଧାୟକ ଦଳ ବୈଠକ

ବିରୋଧୀ ଦଳ ନେତା ବଛାଯିବା ସମ୍ଭାବନା

ଭୁବନେଶ୍ୱର, ୧୮।୬(ସୁନିତ୍ ମିଶ୍ର)

ବିଜେଡି ବିଧାୟକ ଦଳ ବୈଠକ ବୁଧବାର ଅପରାହ୍ନ ସାଢେ ୪ଟା ସମୟରେ ଶଙ୍ଖ ଭବନଠାରେ ଅନୁଷ୍ଠିତ ହେବ। ଏଥିରେ ଦଳର ସମସ୍ତ ୫୧ ବିଧାୟକ ଯୋଗଦେବାର କାର୍ଯ୍ୟକ୍ରମ ରହିଛି। ସମସ୍ତଙ୍କ ଉପସ୍ଥିତିରେ କାହାକୁ ବିରୋଧୀ ଦଳ ନେତା କରାଯିବ ସେନେଇ ସ୍ଥିର କରାଯିବ। ତେବେ ବିଜେଡି ସଭାପତି ନବୀନ ପଟ୍ଟନାୟକଙ୍କୁ ବିରୋଧୀ ଦଳ ନେତା ଭାବେ ସବୁ ବିଧାୟକମାନେ ନିର୍ବାଚିତ କରିପାରନ୍ତି ବୋଲି ଚର୍ଚ୍ଚା ହେଉଛି। ନବୀନ ବିରୋଧୀ ଦଳ ନେତା ପଦବୀ ହାତେଇବା ପରେ ବାକି ଅନ୍ୟ ପଦବୀ ପାଇଁ ଆଉ କେତେଜଣ ନେତାଙ୍କ ନାମ ଏବେ ଚର୍ଚ୍ଚାରେ ରହିଛି। ଅନ୍ୟପଟେ ମୁଖ୍ୟମନ୍ତ୍ରୀଙ୍କ ସହିତ ବିରୋଧୀ ଦଳ ଉପନେତା ପଦବୀ ମଧ୍ୟ ରଖାଯାଇପାରେ ବୋଲି ଦଳ ବିଚାର କରୁଥିବା ଚର୍ଚ୍ଚା ହେଉଛି। ଏହି ପଦବୀ ରଖାଗଲେ ଦଳ ମୁଖ୍ୟତଃ ପ୍ରସନ୍ନ ଆଚାର୍ଯ୍ୟ, ଅରୁଣ ସାହୁ, ପ୍ରମିଳା ମଲିକଙ୍କ ଭଳି ନେତାଙ୍କୁ ସୁଯୋଗ ଦେଇପାରେ ବୋଲି କୁହାଯାଉଛି। ଅନ୍ୟପଟେ ବିରୋଧୀ ଦଳ ମୁକ୍ୟ ସଚେତକ ଏବଂ ଉପମୁଖ୍ୟସଚେତକ ପଦ ଲାଗି ମଧ୍ୟ ବିଜୟୀ ବିଧାୟକମାନଙ୍କ ମଧ୍ୟରୁ ବହୁଜଣ ଆଶାୟୀ ଅଛନ୍ତି।

ଖୋର୍ଦ୍ଧା ଜିଲାର ଜଣେ ବିଧାୟକ ନିଜ ନାମ ଗୋପନ ରଖି କହିଛନ୍ତି ଯେ, ବିରୋଧୀ ଦଳର ଯେତିକି ପଦବୀ ରହିଲା ସେଗୁଡିକ କାର୍ତ୍ତିକ ପାଣ୍ଡିଆନ ଓ ପ୍ରଣବ ପ୍ରକାଶ ଦାସଙ୍କ ଇଙ୍ଗିତରେ ବଣ୍ଟାଯାଇପାରେ। ତେବେ ବିଧାୟକ ଦଳ ବୈଠକରେ ପରାଜିତ ନେତାଙ୍କ ମଧ୍ୟରୁ ଯଦି କେହି ଉପସ୍ଥିତ ରହିଲେ ଆଗକୁ ବୁମେରାଂ ହେବ ବୋଲି ସେ କହିଛନ୍ତି।

'ଯୁବପିଢ଼ିଙ୍କୁ କୁଶଳୀ କରି ସ୍ୱାବଲମ୍ବୀ କର'

ବୈଠକରେ ଦକ୍ଷତା ବିକାଶ ଓ ବୈଷୟିକ ଶିକ୍ଷାମନ୍ତ୍ରୀ ସମ୍ପଦ ଚନ୍ଦ୍ର ସ୍ୱାଇଁ ଓ ବିଭାଗୀୟ ଅଧିକାରୀ।

ଦକ୍ଷତା ବିକାଶ ବିଭାଗର ସମୀକ୍ଷା କଲେ ମନ୍ତ୍ରୀ

ଭୁବନେଶ୍ୱର, ୧୮।୬(ଅସମାପିକା ସାହୁ)

ଦକ୍ଷତା ବିକାଶ ଓ ବୈଷୟିକ ଶିକ୍ଷାମନ୍ତ୍ରୀ ସମ୍ପଦ ଚନ୍ଦ୍ର ସ୍ୱାଇଁ ମଙ୍ଗଳବାର ପୂର୍ବାହ୍ନରେ ଖାରବେଳ ଭବନଠାରେ ପହଞ୍ଚି ବିଭାଗୀୟ ପରିଚାଳନା ଏବଂ ବିଭାଗ ପକ୍ଷରୁ ଚାଲିଥିବା ବିଭିନ୍ନ ଯୋଜନାର କାର୍ଯ୍ୟକାରିତା ସଂକ୍ରାନ୍ତରେ ସମୀକ୍ଷା କରିଛନ୍ତି। ଏହି ଅବସରରେ ବିଭାଗର ପ୍ରମୁଖ ଶାସନ ସଚିବ ଉଷା ପାଢ଼ୀ ଓ ଅନ୍ୟ ବରିଷ୍ଠ ଅଧିକାରୀମାନେ ମନ୍ତ୍ରୀଙ୍କୁ ସ୍ୱାଗତ କରିଛନ୍ତି। ସ୍ୱାଇଁ ଯୁବପିଢ଼ିଙ୍କୁ ଉପଯୁକ୍ତ ତାଲିମ ପ୍ରଦାନ କରି ଦକ୍ଷ ଓ କୁଶଳୀ କରିବା ସହ ସେମାନଙ୍କୁ ସ୍ୱାବଲମ୍ବୀ କରିବାରେ ବିଭାଗୀୟ ଅଧିକାରୀମାନେ ଗୁରୁତ୍ୱପୂର୍ଣ୍ଣ ଭୂମିକା ନିର୍ବାହ କରିବାକୁ ପରାମର୍ଶ ଦେଇଛନ୍ତି। ଓଡ଼ିଶାର ଯୁବପିଢ଼ି ପୂର୍ଣ୍ଣ ତାଲିମପ୍ରାପ୍ତ ହୋଇ ଆମ ରାଜ୍ୟରେ କିପରି ନିଯୁକ୍ତି ସୁଯୋଗ ପାଇବେ, ସେଥିପ୍ରତି ବିଭାଗ ଯତ୍ନବାନ ହେବା ଆବଶ୍ୟକ। ଏଥିସହ ମନ୍ତ୍ରୀ ଗତ ଦୁଇବର୍ଷ ମଧ୍ୟରେ ବିଭାଗ ପକ୍ଷରୁ କେତେ ଯୁବପିଢ଼ିଙ୍କୁ ବୈଷୟିକ ଶିକ୍ଷା ସହ ଆତ୍ମନିର୍ଭର କରାଯାଇପାରିଛି ଓ ଆଗାମୀ ଦିନରେ ଏ ବାବଦରେ କି ପ୍ରକାର ଅଧିକ ପଦକ୍ଷେପ ନିଆଯାଇ ପାରିବ, ସେନେଇ ପ୍ରମୁଖ ଶାସନ ସଚିବଙ୍କ ସହ ଆଲୋଚନା କରିଛନ୍ତି। ପ୍ରାରମ୍ଭରେ ପ୍ରମୁଖ ଶାସନ ସଚିବ ମନ୍ତ୍ରୀଙ୍କୁ ବିଭାଗର କାର୍ଯ୍ୟାବଳୀ, ପ୍ରଶାସନିକ ଭିତ୍ତିଭୂମି ଓ ରାଜ୍ୟ ସରକାରଙ୍କ ଦ୍ୱାରା ପ୍ରଣୟନ କରାଯାଇଥିବା ବିଭିନ୍ନ ଯୋଜନା ଓ ବିତ୍ତୀୟ ଅନୁଦାନ ଉପରେ ପିପିଟି ମାଧ୍ୟମରେ ବିଶଦ ତଥ୍ୟ ଉପସ୍ଥାପନ କରିଛନ୍ତି। ଡିଜିଟାଲ ସ୍କିଲିଂ, ଆର୍ଟିଫିସିଆଲ୍ ଇଣ୍ଟେଲିଜେନ୍ସ ଏବଂ ମେରାଇନ୍ ଇଞ୍ଜିନିୟରିଂ ଆଦି ବିଷୟଗୁଡ଼ିକୁ ବିଭାଗରେ ସାମିଲ କରିବା ନେଇ ମଧ୍ୟ ଆଲୋଚନା ହୋଇଛି। ଆଗାମୀ ଦିନରେ ବିଶ୍ୱ ଦକ୍ଷତା କେନ୍ଦ୍ରର ସମ୍ପ୍ରସାରଣ ସହିତ ଏହି କେନ୍ଦ୍ରରେ ଆହୁରି ଶିଳ୍ପଭିତ୍ତିକ ଦକ୍ଷତା ତାଲିମ ପାଇଁ ପ୍ରସ୍ତାବ ରହିଛି ବୋଲି ପାଢ଼ୀ ସୂଚନା ଦେଇଛନ୍ତି। ସମୀକ୍ଷା ବୈଠକରେ ବିଭାଗର ସମସ୍ତ ଉଚ୍ଚପଦସ୍ଥ ଅଧିକାରୀ ଉପସ୍ଥିତ ଥିଲେ।

୩ରୁ ୪ ଦିନ ଭିତରେ ଘୋଷଣା ହେବ କଂଗ୍ରେସ ବିଧାୟକ ଦଳ ନେତା

ଭୁବନେଶ୍ୱର, ୧୮।୬(ସୁନିତ୍ ମିଶ୍ର)

ଆସନ୍ତା ୩ରୁ ୪ ଦିନ ମଧ୍ୟରେ କଂଗ୍ରେସ ବିଧାୟକ ଦଳ ନେତା କିଏ ହେବେ ତାହା ଘୋଷଣା ହୋଇଯିବ ବୋଲି ପ୍ରଦେଶ କଂଗ୍ରେସ କମିଟି(ପିସିସି) ପ୍ରଭାରୀ ଅଜୟ କୁମାର କହିଛନ୍ତି। ଅନ୍ୟପଟେ ପିସିସି ସଭାପତି ଶରତ ପଟ୍ଟନାୟକଙ୍କ ଅଧ୍ୟକ୍ଷତାରେ ବୁଧବାର କଂଗ୍ରେସ ବିଧାୟକମାନଙ୍କ ଏକ ବୈଠକ ଅନୁଷ୍ଠିତ ହେବ। ଏଥିରେ ନୂତନ ଭାବେ ଅନେକ ବିଧାୟକ ଜିତିଥିବାରୁ ରାଜ୍ୟରେ ସେମାନଙ୍କ ଆଭିମୁଖ୍ୟ କିପରି ରହିବ ସେନେଇ ଆଲୋଚନା ହେବ ବୋଲି ଶରତ କହିଛନ୍ତି। ଏହାସହ ଏକ ରାତ୍ରିଭୋଜନ କାର୍ଯ୍ୟକ୍ରମ ଥିବା ନେଇ ମଧ୍ୟ ସେ ସୂଚନା ଦେଇଛନ୍ତି। ଦିଲ୍ଲୀରୁ କୌଣସି ସମୟରେ ବିଧାୟକ ଦଳ ନେତା କିଏ ହେବେ ସେନେଇ ଘୋଷଣା ହୋଇପାରେ ବୋଲି ସେ କହିଛନ୍ତି।

ଦୁର୍ନୀତି ପ୍ରମାଣ ମିଳିଲେ କଠୋର କାର୍ଯ୍ୟାନୁଷ୍ଠାନ: ରାଜସ୍ୱ ମନ୍ତ୍ରୀ

ଭୁବନେଶ୍ୱର,୧୮।୬(ଅନିଲ ଦାସ)

ରାଜସ୍ୱ ଓ ବିପର୍ଯ୍ୟୟ ପରିଚାଳନା ବିଭାଗ ମନ୍ତ୍ରୀ ସୁରେଶ ପୂଜାରୀ ମଙ୍ଗଳବାର ଅଚାନକ ଭୁବନେଶ୍ୱରସ୍ଥିତ ତହସିଲ କାର୍ଯ୍ୟାଳୟ ପରିଦର୍ଶନ କରିଥିଲେ। ଏହି ଅବସରରେ ସେ ସାଧାରଣ ଲୋକ, ଓକିଲ ଓ ସରକାରୀ ଅଧିକାରୀମାନଙ୍କ ସହ ଆଲୋଚନା କରିଥିଲେ। ତହସିଲ ଅଫିସରେ କିଭଳି କାର୍ଯ୍ୟ ହେଉଛି ଓ ଜନସାଧାରଣ କିପରି ସେବା ପାଉଛନ୍ତି ସେ ସମ୍ପର୍କିତ ଅଭିଯୋଗ ଉପରେ ମଧ୍ୟ ଆଲୋଚନା କରିଥିଲେ। ଭୂମି, ବାସସ୍ଥାନ, ଜାତିଗତ ପ୍ରମାଣପତ୍ର ଆବେଦନ ଓ ତୁରନ୍ତ ଏସବୁ ସେବା ମିଳିବା ନେଇ ସମୟସୀମା ନିର୍ଦ୍ଧାରଣ କରାଯିବ ବୋଲି ପ୍ରତିଶ୍ରୁତି ଦେଇଛନ୍ତି। ଏଥିସହ ତହସିଲ କାର୍ଯ୍ୟାଳୟକୁ ବିଭିନ୍ନ କାମ ପାଇଁ ଆସୁଥିବା ସାଧାରଣ ଲୋକେ ଯେପରି ହଇରାଣ ହରକତ ନ ହେବେ ଓ ସମସ୍ତ ସେବା ସୁବିଧାରେ ପାଇପାରିବେ ସେ ନେଇ ଏକ ବୃତ୍ତାନ୍ତ ରୂପରେଖ ପ୍ରସ୍ତୁତ କରିବା ପାଇଁ ଉପସ୍ଥିତ

ରାଜସ୍ୱ ଓ ବିପର୍ଯ୍ୟୟ ପରିଚାଳନା ବିଭାଗ ମନ୍ତ୍ରୀ ସୁରେଶ ପୂଜାରୀ।

ଅଧିକାରୀଙ୍କୁ ମନ୍ତ୍ରୀ ନିର୍ଦ୍ଦେଶ ଦେଇଛନ୍ତି।

ଏହି ଅବସରରେ ଗଣମାଧ୍ୟମକୁ ମନ୍ତ୍ରୀ କହିଛନ୍ତି ଯେ ସରକାରୀ କାର୍ଯ୍ୟାଳୟରେ ପିସି କାରବାର କିମ୍ବା ଦୁର୍ନୀତିର ପ୍ରମାଣ ମିଳିଲେ ତୁରନ୍ତ କଠୋର କାର୍ଯ୍ୟାନୁଷ୍ଠାନ ଗ୍ରହଣ କରାଯିବ। ଏ କ୍ଷେତ୍ରରେ 'ଶୂନ ସହନଶୀଳତା' ହେଉଛି ମାପଦଣ୍ଡ। ଜନସାଧାରଣଙ୍କ ନିକଟରେ ରାଜସ୍ୱ, ପ୍ରଶାସନ କିପରି ସହଜରେ ପହଞ୍ଚିପାରିବ ସେ ନେଇ ଯଦି କାହାର କିଛି ପ୍ରସ୍ତାବ ରହିଥାଏ ତେବେ ସେସବୁକୁ ସ୍ୱାଗତ କରାଯିବ। ଏ କ୍ଷେତ୍ରରେ ସାଧାରଣ ଲୋକ ଚାହିଁଲେ ମଧ୍ୟ ମନ୍ତ୍ରୀଙ୍କୁ ସିଧାସଳଖ ଭେଟିପାରିବେ ଓ ନିଜର ସମସ୍ୟା ସମ୍ପର୍କରେ ଅବଗତ କରାଇପାରିବେ ବୋଲି ମନ୍ତ୍ରୀ କହିଛନ୍ତି।

ଶିଳ୍ପ ମନ୍ତ୍ରୀଙ୍କ ବିଭାଗ ପରିଦର୍ଶନ

ଶିଳ୍ପ ସମୃଦ୍ଧ ରାଜ୍ୟ ଉପରେ ଗୁରୁତ୍ୱ

ଭୁବନେଶ୍ୱର,୧୮।୬(ଅନିଲ ଦାସ)

ନୂତନ ଭାବେ ଦାୟିତ୍ୱ ଗ୍ରହଣ କରିଥିବା ଶିଳ୍ପମନ୍ତ୍ରୀ ସମ୍ପଦ ଚନ୍ଦ୍ର ସ୍ୱାଇଁ ମଙ୍ଗଳବାର ଖାରବେଳ ଭବନସ୍ଥିତ ଶିଳ୍ପ ବିଭାଗ ପରିଦର୍ଶନ କରିଥିଲେ। ବିଭାଗୀୟ ପ୍ରମୁଖ ଶାସନ ସଚିବ ହେମନ୍ତ ଶର୍ମା ତାଙ୍କୁ ପୁଷ୍ପଗୁଚ୍ଛ ଦେଇ ସ୍ୱାଗତ ଜଣାଇଥିଲେ। ଶିଳ୍ପ ବିଭାଗ ଦ୍ୱାରା କାର୍ଯ୍ୟକାରୀ ହେଉଥିବା ବିଭିନ୍ନ ଯୋଜନା ସମ୍ପର୍କରେ ମନ୍ତ୍ରୀ ପଚାରି ବୁଝିଥିଲେ। ବିଭାଗରେ କାର୍ଯ୍ୟକାରୀ ହେଉଥିବା ବିଭିନ୍ନ ଯୋଜନା ସମ୍ପର୍କରେ ଶିଳ୍ପ ସଚିବ ଆଲୋକପାତ କରିଥିଲେ। ଭବିଷ୍ୟତରେ ଓଡ଼ିଶାକୁ ଏକ ଶିଳ୍ପସମୃଦ୍ଧ ରାଜ୍ୟ ଭାବେ ପରିଣତ କରି ବିକଶିତ ଭାରତର ରୂପରେଖରେ ଓଡ଼ିଶାର ଭୂମିକା ଯେପରି ଗୁରୁତ୍ୱପୂର୍ଣ୍ଣ ଉପଲବ୍ଧି ହୋଇପାରିବ, ସେ ସମ୍ପର୍କରେ ନୀତିନିଷ୍ଠ ଭାବେ କାର୍ଯ୍ୟ କରିବାକୁ ବିଭାଗୀୟ ଅଧିକାରୀଙ୍କୁ ମନ୍ତ୍ରୀ ପରାମର୍ଶ ଦେଇଛନ୍ତି। ଏହି ଅବସରରେ ବିଭାଗର ସ୍ୱତନ୍ତ୍ର ଶାସନ ସଚିବ ଶୁଭେନ୍ଦ୍ର ନାୟକଙ୍କ ସହ ଅନ୍ୟାନ୍ୟ ବରିଷ୍ଠ ଅଧିକାରୀ ଉପସ୍ଥିତ ଥିଲେ।

ସ୍ୱଚ୍ଛତା ଉପରେ ମନ୍ତ୍ରୀଙ୍କ ଗୁରୁତ୍ୱ

ଗ୍ରାମ୍ୟ ଉନ୍ନୟନ ବିଭାଗ ସମୀକ୍ଷା

ଭୁବନେଶ୍ୱର,୧୮।୬(ଅନିଲ ଦାସ)

ଗ୍ରାମ୍ୟ ଉନ୍ନୟନ, ପଞ୍ଚାୟତିରାଜ ଓ ପାନୀୟ ଜଳ ବିଭାଗ ମନ୍ତ୍ରୀ ରବିନାରାୟଣ ନାୟକ ମଙ୍ଗଳବାର ପୂର୍ବାହ୍ନରେ ଲୋକସେବା ଭବନସ୍ଥିତ ଗ୍ରାମ୍ୟ ଉନ୍ନୟନ ବିଭାଗ ସମ୍ମିଳନୀ କକ୍ଷରେ ବିଭାଗୀୟ କାର୍ଯ୍ୟ ସମୀକ୍ଷା କରିଛନ୍ତି। ଏହି ସମୀକ୍ଷା ବୈଠକରେ ମନ୍ତ୍ରୀ କହିଛନ୍ତି ଯେ ଗ୍ରାମାଞ୍ଚଳରେ ସଡ଼କ ସଂଯୋଗୀକରଣ ବ୍ୟବସ୍ଥାରେ ଉନ୍ନତି ଆଣିବାକୁ ତାଙ୍କ ସରକାର ସର୍ବାଧିକ ପ୍ରାଥମିକତା ଦେବେ। ଏଣୁ ବିଭାଗ ଅଧୀନ ରାସ୍ତା, ସେତୁ ଓ ଗୃହନିର୍ମାଣ କ୍ଷେତ୍ରକୁ ଆହୁରି ତ୍ୱରାନ୍ୱିତ କରିବାକୁ ସେ ଅଧିକାରୀମାନଙ୍କୁ ପରାମର୍ଶ ଦେଇଛନ୍ତି। ସମୀକ୍ଷା ବୈଠକରେ ମନ୍ତ୍ରୀ ବିଭାଗ ଅଧୀନରେ ଚାଲୁ ରହିଥିବା ୧୨୩୯ଟି ସେତୁ ପ୍ରକଳ୍ପ ଏବଂ ମୁଖ୍ୟମନ୍ତ୍ରୀ ସଡ଼କ ଯୋଜନା ଅଧୀନରେ କାର୍ଯ୍ୟକାରୀ ହେଉଥିବା ୧୭୨୫ ଗୋଟି ରାସ୍ତା (ଯାହାର ସମୁଦାୟ ଦୈର୍ଘ୍ୟ ୬୧୧୬ କି.ମି.) କାର୍ଯ୍ୟକୁ ଯଥାଶୀଘ୍ର

ବୈଠକରେ ଗ୍ରାମ୍ୟ ଉନ୍ନୟନ ମନ୍ତ୍ରୀ ରବିନାରାୟଣ ନାୟକ ଅଧିକାରୀଙ୍କ ସହ ଆଲୋଚନାରତ।

ସମ୍ପାଦନ ପାଇଁ ନିର୍ଦ୍ଦେଶ ଦେଇଛନ୍ତି। ସେହିପରି ପ୍ରଧାନମନ୍ତ୍ରୀ ଗ୍ରାମ ସଡ଼କ ଯୋଜନା ଅନ୍ତର୍ଗତ ୪୯୭ ଗୋଟି ପ୍ରକଳ୍ପ ଅଧୀନରେ ୧୫୯୨ କି.ମି. ରାସ୍ତାର ଅଗ୍ରଗତି ସମ୍ବନ୍ଧରେ ପଚାରି ବୁଝିବା ସହ ଆଗାମୀ ୧୦୦ ଦିନ ପାଇଁ ସଡ଼କ, ସେତୁ, କୋଠାବାଡ଼ି ଏବଂ ପ୍ରଧାନମନ୍ତ୍ରୀ ଗ୍ରାମ ସଡ଼କ ଯୋଜନା ଲାଗି ଧାର୍ଯ୍ୟଲକ୍ଷ୍ୟ ପୂରଣ ଦିଗରେ ସମସ୍ତ ଅଧିକାରୀ ଯତ୍ନବାନ ରହିବାକୁ ପରାମର୍ଶ ଦେଇଛନ୍ତି। ସମସ୍ତ ନିର୍ମାଣାଧୀନ କାର୍ଯ୍ୟଗୁଡ଼ିକ ତ୍ରୁଟିଶୂନ୍ୟ ହେବା ସହିତ ଏହାର ଗୁଣବତ୍ତା ଓ ସ୍ୱଚ୍ଛତା ଉପରେ ଗୁରୁତ୍ୱ ଦେଇ ବିଭାଗର କାର୍ଯ୍ୟଧାରାକୁ ଆହୁରି ଲୋକାଭିମୁଖୀ କରିବାକୁ ଅଧିକାରୀମାନଙ୍କୁ ଆହ୍ୱାନ ଦେଇଛନ୍ତି। କେନ୍ଦ୍ରୀୟ ଯୋଜନା ଏବଂ ରାଜ୍ୟ ଯୋଜନାଗୁଡ଼ିକର ସଫଳ ରୂପାୟନ ନିମନ୍ତେ ମନ୍ତ୍ରୀ ସମସ୍ତଙ୍କ ସହଯୋଗ କାମନା କରିଛନ୍ତି।

ପ୍ରାରମ୍ଭରେ ପ୍ରମୁଖ ଶାସନ ସଚିବ ସଞ୍ଜୟ କୁମାର ସିଂହ ଏବଂ ଅନ୍ୟାନ୍ୟ ପଦସ୍ଥ ଅଧିକାରୀ ମନ୍ତ୍ରୀଙ୍କୁ ସ୍ୱାଗତ କରିବା ସହିତ ପ୍ରଶାସନିକ ଭିତ୍ତିଭୂମି, ବିଭାଗ ଅଧୀନ ସମସ୍ତ ଯୋଜନା ଏବଂ ଏହାର ରୂପରେଖ ଓ କାର୍ଯ୍ୟଧାରା, ବିତ୍ତୀୟ ଅନୁଦାନ ସମ୍ପର୍କରେ ବିସ୍ତୃତଭାବେ ମନ୍ତ୍ରୀଙ୍କୁ ଅବଗତ କରାଇଥିଲେ। ବୈଠକରେ ବିଭାଗର ସମସ୍ତ ଉଚ୍ଚପଦସ୍ଥ ଅଧିକାରୀ, ସର୍ବୋଚ୍ଚ ଯନ୍ତ୍ରୀ ଏବଂ ଅନ୍ୟାନ୍ୟ ପଦାଧିକାରୀମାନେ ଉପସ୍ଥିତ ଥିଲେ।

ସ୍ୱାସ୍ଥ୍ୟ ଅଧିକାରୀଙ୍କୁ ଅଫିସିଆଲ 'ଏକ୍ସ' ଆକାଉଣ୍ଟ କାର୍ଯ୍ୟକ୍ଷମ କରିବାକୁ ନିର୍ଦ୍ଦେଶ

ଭୁବନେଶ୍ୱର, ୧୮।୬(ଅସମାପିକା ସାହୁ)

ରାଜ୍ୟ ସ୍ୱାସ୍ଥ୍ୟ ଓ ପରିବାର କଲ୍ୟାଣ ମନ୍ତ୍ରୀ ମୁକେଶ ମହାଲିଙ୍ଗଙ୍କୁ ମଙ୍ଗଳବାର ବିଭାଗ ପକ୍ଷରୁ ସଚିବ ଶାଳିନୀ ପଣ୍ଡିତଙ୍କ ସମେତ ଅନ୍ୟ ଅଧିକାରୀମାନେ ସ୍ୱାଗତ କରିଛନ୍ତି। ଏହି ଅବସରରେ ସଚିବ ବିଭାଗର ବିଭିନ୍ନ କାର୍ଯ୍ୟକ୍ରମ ଓ ଯୋଜନା ସମ୍ପର୍କରେ ମନ୍ତ୍ରୀଙ୍କୁ ଅବଗତ କରାଇଥିଲେ। ଅନୁଷ୍ଠିତ ସମୀକ୍ଷା ବୈଠକରେ ମନ୍ତ୍ରୀ ସ୍ୱାସ୍ଥ୍ୟ ବିଭାଗର ପ୍ରମୁଖ ସଚିବ, ସ୍ୱାସ୍ଥ୍ୟ ନିର୍ଦ୍ଦେଶକ ଏବଂ ଅନ୍ୟ ବରିଷ୍ଠ ଅଧିକାରୀଙ୍କ ସହ ଆଲୋଚନା କରିଥିଲେ। ରୋଗୀମାନଙ୍କୁ ଉତ୍ତମ ବ୍ୟବହାର ଓ ସେବା ଯୋଗାଇଦେବାକୁ ମନ୍ତ୍ରୀ ନିର୍ଦ୍ଦେଶ ଦେଇଥିଲେ। ଜିଲା ମୁଖ୍ୟ ଚିକିତ୍ସାଳୟଠାରୁ ପ୍ରାଥମିକ ସ୍ୱାସ୍ଥ୍ୟ କେନ୍ଦ୍ର ପର୍ଯ୍ୟନ୍ତ ସମସ୍ତ ସ୍ୱାସ୍ଥ୍ୟ ଅଧିକାରୀ 'ଏକ୍ସ' ଆକାଉଣ୍ଟ କାର୍ଯ୍ୟକ୍ଷମ କରି ସେଥିରେ ଆସୁଥିବା ଅଭିଯୋଗଗୁଡ଼ିକର ତୁରନ୍ତ

ଅଧିକାରୀଙ୍କ ସହ ସ୍ୱା

ସମନ୍ୱିତ କୃଷିରେ ମହୁଚାଷ

ଡ. ପରେଶ କୁମାର ପଣ୍ଡା

ମହୁମାଛି ଚାଷ ଏକ ଲାଭଜନକ ଚାଷ ଭାବରେ ପରିଗଣିତ। ବିଭିନ୍ନ ମାଙ୍ଗଳିକ କାର୍ଯ୍ୟରେ ବ୍ୟବହାର ବ୍ୟତୀତ ମହୁର ବିଶେଷ ଔଷଧୀୟ ଗୁଣ ରହିଛି। ମହୁରେ ଶର୍କରା ବ୍ୟତୀତ ପୁଷ୍ଟିସାର, ଭିଟାମିନ୍ ତଥା ଖଣିଜ ଲବଣ ରହିଛି। ସମସ୍ତେ ଏହାକୁ ଖାଇପାରିବେ। ଏତଦ୍‌ବ୍ୟତୀତ ମହମ, ରୟାଲ ଜେଲି, ପ୍ରପୋଲିସ୍, ଆପିଟୋକ୍ସିନ୍ ଉତ୍ପାଦ ମଧ୍ୟ ଏଥିରୁ ମିଳିଥାଏ। ମହୁ ସେବନ ଦ୍ୱାରା ଶରୀରକୁ ଶକ୍ତି ଓ ସ୍ଫୂର୍ତ୍ତି ମିଳିଥାଏ। ଲେମ୍ବୁରସ ସହ ମହୁ ମିଶାଇ ଖାଇଲେ ମେଦବୃଦ୍ଧି କମିଯାଏ। ସାଧାରଣତଃ ମହୁମାଛି ୫ ପ୍ରକାର– (୧) ସପ୍ତଫେଣୀ ମହୁମାଛି, (୨)ବାଘୁଆ ମହୁମାଛି, (୩)ଡାଳି ବା ଛୋଟ ମହୁ ମାଛି, (୪) ଇଟାଲିଆନ ମହୁମାଛି ଏବଂ (୫) ନିକୁଟି ମହୁମାଛି। ତନ୍ମଧ୍ୟରୁ ଇଟାଲିଆନ ମହୁମାଛି ପାଳନ ଲୋକପ୍ରିୟ ଓ ବେଶି ଲାଭଜନକ। ଆମ ରାଜ୍ୟର ଭୌଗୋଳିକ ଅବସ୍ଥିତି ଓ ଜଳବାୟୁ ଇଟାଲିଆନ ମହୁମାଛି ପାଇଁ ଅନୁକୂଳ। ମହୁମାଛିମାନେ ଆମ୍ବ, ନଡ଼ିଆ, ଲିଚୁ, ସପେଟା, ଜାମୁ, ପିଜୁଳି, ସଜନା, ତେନ୍ତୁଳି, ମହୁଲ, କରଞ୍ଜ, ଶିମିଳି, ନିମ୍ବ, ଅର୍ଜୁନ ଆଦି ବୃକ୍ଷରୁ ତଥା ସୋରିଷ, ସୂର୍ଯ୍ୟମୁଖୀ, ଅଳସୀ, ରାଶି ପରି ତୈଳବୀଜ ଫସଲରୁ ମକରନ୍ଦ ଓ ପରାଗରେଣୁ ସଂଗ୍ରହକରି ମହୁ ଉତ୍ପାଦନ କରିବା ସହ ପରାଗସଙ୍ଗମ (୬୦–୮୦ ପ୍ରତିଶତ) ଘଟାଇ ଫସଲ ଉତ୍ପାଦନ ବୃଦ୍ଧି କରିଥାଆନ୍ତି ତଥା ମଞ୍ଜି, ଭୂଣ ଓ ଗଛର ଜୀବନକାଳରେ ବୃଦ୍ଧି ଘଟାଇଥାଆନ୍ତି। ତେଣୁ ଫଳଚାଷ ଓ ତୈଳବୀଜ ଫସଲ ପାଇଁ ମହୁମାଛି ପାଳନ ନିହାତି ଦରକାର। ଗବେଷଣାରୁ ଜଣାପଡ଼ିଛି ଯେ ୩–୫ଟି ମହୁମାଛି ବାକ୍ସ ରଖାଗଲେ ତୈଳବୀଜ ଓ ଅନ୍ୟାନ୍ୟ ଫସଲର ଅମଳ ଯଥେଷ୍ଟ ବଢ଼ିଥାଏ।

ଫସଲରେ ୨୦ ପ୍ରତିଶତ ଫୁଲ ଆସିଥିଲେ ସବଳ ମାଛି ଦଳ (୬ ଫ୍ରେମ ବାକ୍ସ) ଫସଲର ୧୦୦ ମିଟର ଭିତରେ ରଖିବା ଆବଶ୍ୟକ। ଏକର ପ୍ରତି ୨–୪ ଦେଶୀ ମାଛି ଦଳ କିମ୍ବା ୧–୨ ବିଦେଶୀ ମାଛି ଦଳକୁ ନିକଟରେ ରଖାଯାଏ। ସନ୍ଧ୍ୟା ସମୟରେ ହିଁ ବାକ୍ସର ସ୍ଥାନାନ୍ତର କରାଯାଏ। ପ୍ରଥମେ ଚିନି ଶିରାରେ ପାଖ ଫସଲର ଫୁଲକୁ ପକାଇ ମହୁମାଛି ଦଳକୁ ଦିଆଯାଏ। ତୈଳବୀଜ ଫସଲର ଫୁଲ ଫୁଟିବା ସମୟରେ 'ବି–କ୍ୟୁ' ୧୫ ଗ୍ରାମକୁ ଲିଟର ପ୍ରତି ପାଣିରେ ଗୋଳାଇ ସିଞ୍ଚନକଲେ ମହୁମାଛି ଫସଲ ପ୍ରତି ଆକୃଷ୍ଟ ହୋଇଥାଆନ୍ତି ଓ ଫସଲରେ ଦାନା ରହିବା ଏଥିଯୋଗୁ ପ୍ରାୟ ଏକତୃତୀୟାଂଶ ବୃଦ୍ଧି ପାଇଥାଏ।

ଇଟାଲିଆନ ମହୁମାଛିର ଆକାର ବଡ଼ ଓ ଏହି ମାଛି ଦଳ ବାନ୍ଧି ଉଡ଼ିଯାଇ ନ ଥାଏ। ବର୍ଷକୁ ମହୁ ୨୦ କି.ଗ୍ରା.ରୁ ୬୦ କି.ଗ୍ରା. (୩ ଥରରେ) ଅମଳ ହୋଇଥାଏ। ବ୍ୟବସାୟ ନିମନ୍ତେ ୧୦୦ଟି ପର୍ଯ୍ୟନ୍ତ ବାକ୍ସ ରଖିବା ଭଲ। ଏହି ମହୁମାଛି ୩ କି.ମି. ବ୍ୟାସାର୍ଦ୍ଧ ଅଞ୍ଚଳରୁ ଖାଦ୍ୟ ସଂଗ୍ରହ କରିଥାଆନ୍ତି। ଋତୁ ଓ ଫସଲ ଅନୁଯାୟୀ ଯଥା–ଅକ୍ଟୋବର ମାସରେ ଅଳସୀ, ଡିସେମ୍ବର–ଜାନୁଆରୀରେ ସୋରିଷ ଓ ନୀଳଗିରି, ଜାନୁୟାରୀ–ଫେବୃୟାରୀରେ ଆମ୍ବ ଓ ଶିମିଳି, ମାର୍ଚ୍ଚରେ ଲିଚୁ ଓ ରାଶି, ଏପ୍ରିଲ–ମେ'ମାସରେ ନିମ୍ବ, କରଞ୍ଜ ଓ ଜାମୁ ପାଖକୁ ଫୁଲ ଫୁଟିଥିବା ସମୟରେ ବାକ୍ସକୁ ସ୍ଥାନାନ୍ତର କଲେ ଅଧିକ ମହୁ ମିଳିବା ସହ ଅଧିକ ଅମଳ ମିଳିଥାଏ।

ସାଧାରଣତଃ ବର୍ଷାଦିନରେ ମହୁମାଛିଙ୍କ ଖାଦ୍ୟାଭାବ ଦେଖାଯାଏ। ଜୁଲାଇରୁ ସେପ୍ଟେମ୍ବରରେ ବାକ୍ସ ପ୍ରତି ସପ୍ତାହକୁ ୧ କି.ଗ୍ରା. ହିସାବରେ ଚିନି ଖାଦ୍ୟ ରୂପେ ଦେବା ଜରୁରୀ। ଗରିବ, ନାମମାତ୍ର ଚାଷୀ, ଅନୁସୂଚିତ ଜାତି ଓ ଜନଜାତିର ଚାଷୀମାନଙ୍କୁ ସରକାରଙ୍କ ତରଫରୁ ରିହାତି ଦରରେ ମହୁବାକ୍ସ ଓ ଉପକରଣ ଯୋଗାଇ ଦିଆଯାଉଛି। ଓଡ଼ିଶା ଖାଦ୍ୟ ଗ୍ରାମୋଦ୍ୟୋଗ ବୋର୍ଡ ଓ ଖଦି କମିଶନଙ୍କ ତରଫରୁ ସିଧାସଳଖ ଓ ମହୁଚାଷ ସମବାୟ ସମିତି ଜରିଆରେ ମହୁଚାଷ ପାଇଁ ଋଣ ଓ ରିହାତି ଦିଆଯାଉଛି। ଏହି ଚାଷକରି ସେମାନେ ନିଜର ଆର୍ଥିକ ସ୍ଥିତି ସ୍ୱଚ୍ଛଳ କରିପାରୁଛନ୍ତି।

> ''ମହୁମାଛି ଦଳରେ ୩ ପ୍ରକାର ମାଛି ଥାଆନ୍ତି-ଯଥା: ରାଣୀ ମାଛି, ପୁରୁଷ ମାଛି ଓ ଶ୍ରମିକ ମାଛି। ରାଣୀ ମାଛି ଦଳର ମୁଖ୍ୟ ଓ ଆକାରରେ ସବୁଠାରୁ ବଡ଼। ଏକ ଦିନରେ ରାଣୀ ମହୁମାଛି ୧୨୦୦ ପର୍ଯ୍ୟନ୍ତ ଅଣ୍ଡା ଦେଇଥାଏ। ୫-୭ ଦିନ ମଧ୍ୟରେ ଅଣ୍ଡାରୁ ଛୁଆ ଫୁଟିଥାଏ। ପୁରୁଷ ମାଛି କେବଳ ସଙ୍ଗମ କାମ କରେ। ଶ୍ରମିକ ଶ୍ରେଣୀର ମାଛିମାନେ କ୍ଲିବ ଓ ସଭିଙ୍କର ଯତ୍ନନେବା ସହ ଖାଦ୍ୟ ସଂଗ୍ରହ କରିଥାଆନ୍ତି। ରାଣୀ ମାଛି ବସା ଛାଡ଼ି ଉଡ଼ିବା ମାତ୍ରେ ତା' ପଛରେ ସବୁ ମାଛି ଚାଲିଯାଆନ୍ତି।''

ରାଣୀ ମାଛି ବସା ଛାଡ଼ି ଉଡ଼ିବା ମାତ୍ରେ ତା' ପଛରେ ସବୁ ମାଛି ଚାଲିଯାଆନ୍ତି।

ମହୁଚାଷର ଉପକରଣ

ମହୁବାକ୍ସ : ଏଥିରେ ୨–୩ଟି ଥାକ ଥାଏ। ପ୍ରତି ଥାକରେ ୭–୮ଟି କାଠ ଫ୍ରେମ୍ ଥାଏ। ମହୁ ବାକ୍ସ ୩ପ୍ରକାର ଥାଏ।

କୁଇନ୍ ଗେଟ୍ : ଟିଣ ବା ଆଲୁମିନିୟମର ଅଧ ଇଞ୍ଚ ଓସାର ଓ ୪–୬ ଇଞ୍ଚ ଲମ୍ବର ଏକ ଜାଲିକୁ କୁଇନ୍ ଗେଟ୍ କୁହାଯାଏ। ଏହି ଜାଲି ଦେଇ ଶ୍ରମିକ ମହୁମାଛିମାନେ ଯାତାୟାତ କରିଥାଆନ୍ତି। ହେଲେ ରାଣୀ ମହୁମାଛି ଏପଟ ଦେଇ ଯାଇପାରେନାହିଁ।

ଧୂଆଁ ଦେବା ଯନ୍ତ୍ର : ଏହି ଯନ୍ତ୍ରର ପ୍ରୟୋଗ ଦ୍ୱାରା ମହୁମାଛି ସ୍ଥିର ରହି ଆକ୍ରମଣ କରି ନ ଥାନ୍ତି।

ମହୁ ବାହାର କରିବା ଯନ୍ତ୍ର : ମହୁଫେଣା ନ ଭାଙ୍ଗି ବା ନ ଚିପୁଡ଼ି ଫେଣାରୁ ଏହି ଯନ୍ତ୍ର ସାହାଯ୍ୟରେ ଠିକ୍ ରୂପେ ମହୁ ବାହାର କରାଯାଏ।

ଫ୍ରେମ୍ : ଏହି ମାଛିମାନେ ଫେଣା ତିଆରି କରି ମହୁ ସଞ୍ଚୟ କରିଥାଆନ୍ତି। ଏତଦ୍‌ବ୍ୟତୀତ ଲମ୍ବା ଛୁରି, ନଡ଼ିଆକତା, ଶୁଖିଲା ଟାଣୁଆ କଦଳୀ ପାଟୁକା, ଖଣ୍ଡେ କନା ବା ତଉଲିଆ ଓ ଛୋଟ ବଡ ଦୁଇଟି ଦଉଡ଼ି ଦରକାର ହୋଇଥାଏ।

ମାଛି ଦଳ ଠାବ କରାଯାଏ ଓ ଦଳକୁ ସଂଗ୍ରହ କରାଯାଏ। ଫେଣା ବାନ୍ଧିବା ଉପାୟ କରାଯାଏ। ରାଣୀ ମହୁମାଛିକୁ ଚିହ୍ନଟକରି ଦଳରେ ଥିବା ଏକମାତ୍ର ରାଣୀକୁ ସତର୍କତା ସହ ଧରିଦେଲେ ସବୁ ମାଛି ତା' ପାଖକୁ ଆସିଥାଆନ୍ତି। ରାଣୀ ମାଛିକୁ ପାଇ ଏକ ଖାଲି ଖୋଳରେ ରଖାଯାଏ। ହାତର ଆଙ୍ଗୁଠି ବା ନରମ ଜିନିଷଟିଏ ଧୀରେ ଧୀରେ ମାଛି ଗଦା ଭିତରେ ପୂରାଇ କିଛି ମାଛିକୁ ଧରି ବାକ୍ସର ସାମ୍ନା ପଟା ଉପରେ ଛଡ଼ାଯାଏ ଓ କୁଇନ୍ ଗେଟ୍ ଖୋଲିଦିଆଯାଏ। ମହୁବାକ୍ସରେ ଏକ ଫେଣା ରଖାଯାଇ ସେଥିରେ କିଛି ଚିନିପାଣି ରଖାଯାଏ। ମହୁ ଓ ଚିନିର ଗନ୍ଧରେ ମାଛିମାନେ ଭିତରକୁ ପଶନ୍ତି। ଧୀରେ ଧୀରେ ସବୁ ମାଛି ବାକ୍ସକୁ ଆସିଯାଆନ୍ତି। ରାଣୀମାଛି ବାକ୍ସ ଭିତରକୁ ଆସିବା ମାତ୍ରେ କୁଇନ୍ ଗେଟ୍ ବନ୍ଦ ରଖାଯାଏ। ଯଦି ଧୂଆଁ ଦେବା ସମୟରେ ମାଛିମାନେ ଉଡ଼ିଯାଇ ବିଭିନ୍ନ ସ୍ଥାନରେ ମଳା ମଳା ହୋଇ ବସନ୍ତି, ତେବେ ବୁଝାଯାଏ ଯେ ରାଣୀ ତାଙ୍କ ମଧ୍ୟରେ ନାହିଁ। ଧୂଆଁ ଦେଲେ ମାଛିଗୁଡ଼ିକ ଦଳ ଦଳ ହୋଇ ପଦାକୁ ବାହାରି ଆସନ୍ତି। ନ ହେଲେ ରାଣୀ ଅନ୍ୟ ମହୁମାଛି ସହ ଉଡ଼ି ଚାଲିଯାଏ। ଦଳ ଧରିବାକୁ ହେଲେ ପ୍ରଥମେ ରାଣୀକୁ ଧରି ବାକ୍ସ ଭିତରକୁ ଯିବେ। ମାଛି ଦଳ ଧରିବାକୁ ମହୁ ବାକ୍ସର ତଳ ପଟାକୁ କାଢ଼ି ବାକ୍ସଟିକୁ ମହୁମାଛି ବସିଥିବା ସ୍ଥାନର ଉପରେ ରଖାଯାଏ। ଫଳରେ ମହୁବାକ୍ସ ଭିତରକୁ ପଶିଯିବେ। (କ୍ରମଶଃ..)

–ସହକାରୀ କୃଷି ନିର୍ଦ୍ଦେଶକ,
ଯାଜପୁର
ମୋ : ୯୪୩୭୧୧୨୭୦୪

ଚିନାବାଦାମ ଚାଷ

ଚିନାବାଦାମ ଚାଷ ପୂର୍ବରୁ ଜମିକୁ ଗଭୀର ଚାଷକରି ମାଟି ଗୁଣ୍ଡକରନ୍ତୁ । ହେକ୍ଟର ପ୍ରତି ୧୨୦ କି.ଗ୍ରା. ମଞ୍ଜି ବ୍ୟବହାର କରନ୍ତୁ (୧୭୫ କି.ଗ୍ରା. ଚୋପାଲଗା ଚିନାବାଦାମ)। ଧାଡ଼ିକୁ ଧାଡ଼ି ୩୦ ସେ.ମି. ଓ ମଞ୍ଜିକୁ ମଞ୍ଜି ୧୦ ସେ.ମି. ବ୍ୟବଧାନ ରଖନ୍ତୁ । କିନ୍ତୁ ଲୋଟଣୀ ଜାତୀୟ ଚିନାବାଦାମ କରୁଥିଲେ ମଞ୍ଜିକୁ ମଞ୍ଜି ୧୫ ସେ.ମି. ବ୍ୟବଧାନ ରଖିବା ଉଚିତ । ହେକ୍ଟର ପ୍ରତି ୨୫ ଗାଡ଼ି ଶଢ଼ା ଗୋବରଖତ ବା କମ୍ପୋଷ୍ଟ, ୫୦୦ କି.ଗ୍ରା. କାଗଜକଳ ମଇଳା ସହ ୨୦ କି.ଗ୍ରା. ଯବକ୍ଷାରଜାନ, ୪୦ କି.ଗ୍ରା. ଫସ୍‌ଫରସ୍ ଓ ୪୦ କି.ଗ୍ରା. ପଟାସ୍ ଶେଷଓଡ଼ ଚାଷ ସମୟରେ ପ୍ରୟୋଗ କରନ୍ତୁ। ଚିନାବାଦାମ ଗନ୍ଧକ ଓ ଚୂନ ଚାହିଦା ମେଣ୍ଟାଇବା ପାଇଁ ଫସ୍‌ଫରସ୍ ସାରକୁ ସିଙ୍ଗଲ୍ ସୁପର ଫସ୍‌ଫେଟ୍ ଆକାରରେ ପ୍ରୟୋଗ କରନ୍ତୁ ନଚେତ୍ ହେକ୍ଟର ପ୍ରତି ୨୫୦ କି.ଗ୍ରା. ଜିପ୍‌ସମ୍ ପ୍ରୟୋଗ କରନ୍ତୁ । ଉଇ ଉପଦ୍ରୁତ ଅଞ୍ଚଳରେ ଶେଷଓଡ଼ ଚାଷବେଳେ ହେକ୍ଟର ପ୍ରତି ୨୫ କି.ଗ୍ରା. କ୍ଲୋରପାଇରିଫସ୍ ଗୁଣ୍ଡ ପ୍ରୟୋଗକରି ମାଟିରେ ମିଶାଇ ଦିଅନ୍ତୁ ।

ଲାଭଜନକ ଫଳଚାଷ

ଓଡ଼ିଶାର ଜଳବାୟୁରେ ନାନା ପ୍ରକାର ଫଳଚାଷ ଲାଭଜନକ ଭାବେ କରାଯାଇପାରିବ ଯଥା: ଆମ୍ବ, ନଡ଼ିଆ, କଦଳୀ, କାଜୁବାଦାମ, ପିଜୁଳି, ସପେଟା, ଅମୃତଭଣ୍ଡା ଇତ୍ୟାଦି। ଉଚ୍ଚ ଗଡ଼ାଣିଆ ବା ଅନୁର୍ବର ଜମିରେ ମଧ୍ୟ ଫଳଚାଷ ଲାଭଜନକ ଭାବେ କରାଯାଇପାରିବ। ପ୍ରଥମେ ଜମିକୁ ଭଲଭାବେ ପରିଷ୍କାର କରି ୨/୩ ଓଡ଼ ଚାଷ କରିଦେବା ଉଚିତ। ବର୍ଷାଋତୁ ଆରମ୍ଭରେ ଗଛ ଲଗାଇବାକୁ ହେଲେ ଖରାଦିନରୁ ଗାତ ଖୋଳି ରଖିବା ଦରକାର। ଗାତରୁ ଖୋଳାହୋଇଥିବା ମାଟି ଓ ଗାତ ଖରା ଖାଇଗଲେ ଭଲ। ଆମ୍ବ,କମଳା,ନଡ଼ିଆ,ପିଜୁଳି,ପଣସ,ଲିଚୁ ଇତ୍ୟାଦି ପାଇଁ ୧ ମିଟର ଗଭୀର ଓ ୧ ମିଟର ଗୋଲେଇର ଗାତ,କଦଳୀ ଓ ଅମୃତଭଣ୍ଡା ପାଇଁ ଅଧ ମିଟର ଗଭୀର ଓ ଅଧ ମିଟର ଗୋଲେଇର ଗାତ ଦରକାର। ସପୁରି ପାଇଁ ୩୦ସେ.ମି. ଚଉଡ଼ା ଓ ୧୫ସେ.ମି ଗଭୀରରେ ନାଳୀ ଖୋଳାଯାଏ।

ଡାଲିଜାତୀୟ ଫସଲ ଅମଳ ସମୟରେ...

ଛୁଇଁ ୮୦–୮୫ଭାଗ ପାକଳ ହୋଇଗଲେ ଅମଳ କରିଦିଅନ୍ତୁ। ଛଇଁ ଅଧିକ ଶୁଖିଗଲେ ଫାଟିଯିବା ଦ୍ୱାରା ମଞ୍ଜି ବାହାରି ବିଛାଡ଼ି ହୋଇପଡ଼େ। ଆବଶ୍ୟକ ହେଲେ ଥରେ କିମ୍ବା ଦୁଇ ଥରରେ ପାକଳ ଛୁଇଁ ତୋଳି ନେଇ ସବୁଜ ଗଛକୁ ଚାଷକରି ମାଟିରେ ମିଶାଇ ଦେବା ଭଲ। ଏହା ମାଟିକୁ ଉର୍ବର କରେ। ଅମଳ ପରେ ମଞ୍ଜିକୁ ଭଲ ଭାବରେ ଖରାରେ ଶୁଖାଇ ଦିଅନ୍ତୁ। ସାଇତି ରଖିବା ବେଳକୁ ମଞ୍ଜିରେ ଶତକଡ଼ା ୧୦ଭାଗରୁ କମ୍ ଜଳୀୟ ଅଂଶ ରହିବା ଦରକାର। ଏହି ସମୟରେ ବିହନ କି.ଗ୍ରା. ପ୍ରତି ୨ଗ୍ରାମ୍ ହିସାବରେ ସୋରିଷତେଲ କିମ୍ବା ରାଶି ତେଲ ଗୋଳାଇ ସାଇତି ରଖିଲେ ପୋକ ଲାଗିବା କମିଯାଏ।

ଧାନ ବୁଣିବା ପୂର୍ବରୁ ଘାସ ଦମନ

ସାଧାରଣତଃ ଖରିଫ/ ବର୍ଷା ଋତୁରେ ମୋଟ ୬୦ ମି.ମି. ବର୍ଷା ହେବାପରେ ହିଁ ଧାନ ବୁଣାବୁଣି କାର୍ଯ୍ୟ କରନ୍ତୁ । ଯେଉଁ ଜମିଗୁଡ଼ିକରେ ଘାସ ଉପଦ୍ରବ ଦେଖାଦେଇଛି ବିଶେଷକରି ଢିପ ଜମିରେ ଘାସମରା ବିଷ ବ୍ୟବହାରକରି ଘାସ ଦମନ କରନ୍ତୁ । ଏଥିପାଇଁ ଢିପଜମିରେ ହେକ୍ଟର ପ୍ରତି ବୁଟାକ୍ଲୋର କିମ୍ବା ପ୍ରେଟିଲାକ୍ଲୋର ୧ ଲିଟର (ମୁଖ୍ୟ ଉପାଦାନ) ୫୦୦ ଲିଟର ପାଣିରେ ମିଶାଇ ସ୍ପ୍ରେୟରରେ ବୁଣିବାର ୨–୩ ଦିନ ପରେ ମାଟିରେ ବତର ଥିବା ଅବସ୍ଥାରେ ସିଞ୍ଚନ କରନ୍ତୁ। ରୋଇବା ପାଇଁ ଉଦ୍ଦିଷ୍ଟ ଜମିରେ ହେକ୍ଟର ପ୍ରତି ୨୫ କି.ଗ୍ରା. ଧନିଚା ବୁଣନ୍ତୁ। ଜଳସେଚିତ ଜମିଗୁଡ଼ିକରେ ଜଳର ସୁବିଧା ଥିଲେ ସବୁଜ ସାର ନିମିତ୍ତ ଆଜୋଲା ବଢ଼ାନ୍ତୁ । ସାଧାରଣ ଉର୍ବର ଜମିରେ ବୁଣାବେଳେ ହେକ୍ଟର ପ୍ରତି ୧୫ କି.ଗ୍ରା. ଯବକ୍ଷାରଜାନ, ୩୦ କି.ଗ୍ରା. ଫସ୍‌ଫରସ୍ ଓ ୧୫ କି.ଗ୍ରା. ପଟାସ୍ ଖାଦ୍ୟସାର ପ୍ରୟୋଗ କରନ୍ତୁ । ଫସଲକୁ ବିହନ ଜନିତ ରୋଗରୁ ରକ୍ଷା କରିବା ପାଇଁ ବୁଣିବା ପୂର୍ବରୁ ବିହନକୁ କେ.ଜି. ପ୍ରତି ୨ ଗ୍ରାମ୍ କାର୍ବୋକ୍ସିନ୍ + ଥିରାମ୍ ବା ୨ ଗ୍ରାମ୍ ବାଭିଷ୍ଟିନ୍ ଗୋଳାଇ ବିଶୋଧନ କରନ୍ତୁ । ଉପଦ୍ରୁତ ଅଞ୍ଚଳରେ ରୋଗପୋକ ସହଣୀ ଶକ୍ତି ଥିବା କିସମର ଧାନଚାଷ କରନ୍ତୁ । ତଣ୍ଟିକଟା (କେଣ୍ଡା ମହିଷା) ରୋଗର ପ୍ରତିକାର ପାଇଁ ୧ କି.ଗ୍ରା. ବିହନକୁ ୨.୦ ଗ୍ରାମ୍ ହିସାବରେ ମିଶ୍ରିତ ଫିମ୍ପିନାଶକ କାର୍ବୋସିନ୍ (୩୭.୫%)+ ଥିରାମ୍ (୩୭.୫%) ଦ୍ୱାରା ବିଶୋଧନ କରିବେ ଏବଂ ହେକ୍ଟର ପ୍ରତି ଟେବୁକୋନାଜୋଲ୍ ୫୦୦ ମି.ଲି. କିମ୍ବା କାଜୁଗାମାଇସିନ୍ (୩% ଏସ୍.ଏଲ୍.) ୫୦୦ ମି.ଲି. କିମ୍ବା ୭୫୦ ମି.ଲି. ଆଇସୋପ୍ରୋଥିଲେନ୍ (୪୦% ଇସି) ୨ ଥର ପତ୍ର ସିଞ୍ଚନ କରିବେ। ଜମିକୁ ଗଭୀର ଚାଷ କରି ମାଟିକୁ ଗୁଣ୍ଡ କରନ୍ତୁ ଓ ମଇ ଦେଇ ସମତୁଲ କରନ୍ତୁ। ଶେଷ ଓଡ଼ ଚାଷ ବେଳେ ହେକ୍ଟର ପ୍ରତି ୧୦ ଗାଡ଼ି ଶଢ଼ା ଗୋବରଖତ ବା କମ୍ପୋଷ୍ଟ ପ୍ରୟୋଗ କରନ୍ତୁ । ଛଟାବୁଣା ନ କରି ବିହନ ବୁଣାଯନ୍ତ୍ର ସାହାଯ୍ୟରେ ଅଥବା ଲଙ୍ଗଳ ସିଆରରେ ୨–୩ ସେ.ମି. ଗଭୀରରେ ଓ ଧାଡ଼ିରେ ବିହନ ବୁଣନ୍ତୁ।

ଚାଷୀଙ୍କ ପାଇଁ...

- ଧାନ ବଦଳରେ ଅଣଧାନ ଫସଲ ଯଥା ମକା, ବରଗୁଡ଼ି,ହରଡ଼,ବିରି,ମାଣ୍ଡିଆ, ଚିନାବାଦାମ,ଜଡ଼ା ଓ କନ୍ଦମୂଳ ଇତ୍ୟାଦି ଚାଷ କରନ୍ତୁ।
- ମରୁଡ଼ି ସହଣୀ ଥିବା ଗଭୀର ଚେର,ଶୀଘ୍ର ବୃଦ୍ଧି ଓ ସ୍ୱଳ୍ପ ଅବଧି କିସମ ନିର୍ବାଚନ କରନ୍ତୁ।
- ଫସଲର ସଙ୍କଟ ଅବସ୍ଥାରେ ଜଳସେଚନ ପାଇଁ ବର୍ଷା ପାଣିକୁ ସଞ୍ଚୟକରି ରଖନ୍ତୁ।
- ଗଡ଼ାଣିଆ ଜମିରେ ଗଡ଼ାଣିର ବିପରୀତ ଦିଗରେ ହୁଡ଼ା ଓ ନାଳ ଅଦଳବଦଳରେ କରନ୍ତୁ ଯଦ୍ୱାରା ମାଟିରେ ଅଧିକ ବର୍ଷାପାଣି ସଞ୍ଚିତ ହୋଇରହିବ।
- ଖରାଟିଆ ଚାଷ ନିଶ୍ଚିତ ଭାବେ କରନ୍ତୁ। ଏହାଦ୍ୱାରା ରୋଗ, ପୋକ ଓ ଘାସ ଦମନ କରାଯାଇପାରିବ ଏବଂ ଫସଲ ଶୀଘ୍ର ବୁଣାଯାଇପାରିବ।
- ଅମ୍ଳମାଟିରେ ଚୂନ,କାଗଜକଳ ମଇଳା ଇତ୍ୟାଦି ମୃତ୍ତିକା ସଂଶୋଧନ ବ୍ୟବହାର କରନ୍ତୁ। ଫଳତଃ ଜମିରେ ଘାସ କମ୍ ହୋଇଥାଏ। ଅଧିକ ଜଳ ସଞ୍ଚିତ ହୁଏ ଓ ଅମଳ ଅଧିକ ହୋଇଥାଏ।
- ଏକକ ଫସଲ ପରିବର୍ତ୍ତେ ମିଶ୍ରିତ ବା ଅନ୍ତଃଫସଲ କରନ୍ତୁ। ଢିପ ଜମିଗୁଡ଼ିକରେ କେବଳ ଧାନ ନ କରି ଅନ୍ୟ ଫସଲ ଯଥା–ମୁଗ ,ବିରି, ହରଡ଼,ମାଣ୍ଡିଆ,ମକା, ଆଦି ଫସଲ ଅନ୍ତଃ ଫସଲ ହିସାବରେ ନିଆଯାଇପାରେ।
- ବୁଣିବାବେଳେ ନାଳୀରେ ଖତ ପ୍ରୟୋଗ କରନ୍ତୁ।
- ମରୁଡ଼ି ସହିପାରୁଥିବା ଧାନ କିସମ ଯଥା–ଅନ୍ନଦା, ପଥରା, ଯୋଗେଶ, ଖଣ୍ଡଗିରି, କଳିଙ୍ଗ–୩, ହୀରା, ବନ୍ଦନା ଇତ୍ୟାଦି ବ୍ୟବହାର କରନ୍ତୁ।
- ଧାନ ବିହନକୁ ସୋଡିୟମ୍ ଫସ୍‌ଫେଟ ଦ୍ରବଣ (୧ ଲିଟର ପାଣିରେ ୩୫୮ ମିଲିଗ୍ରାମ) ୬ଘଣ୍ଟା ବତୁରାନ୍ତୁ ଓ ତା'ପରେ ଶୁଖାଇ ବୁଣନ୍ତୁ। ଏହାଦ୍ୱାରା ବିହନ ଭଲ ଗଜା ହୋଇଥାଏ ଓ ତଳି ଭଲ ବଢ଼ିଥାଏ।

କୁଜିସାରୁ ଲଗାଉଥିଲେ

ଜଳସେଚନର ସୁବିଧା ଥିଲେ ଚଳିତ ମାସରେ ସାରୁ ଲଗାନ୍ତୁ। ତେଲିଆ, ମୁକ୍ତାକେଶୀ,ଟୋପି,ସାତମୁଖ ଓ ଝାଙ୍କଡ଼ି ଆଦି କିସମ ଲଗାନ୍ତୁ। ସାଧାରଣତଃ ସାରୁ ପୁଆ ବିହନ ଆକାରରେ ବ୍ୟବହାର କରାଯାଏ। ପୁଆଗୁଡ଼ିକ ୧୫ରୁ ୨୦ଗ୍ରାମ୍ ଓଜନର ସୁସ୍ଥ ନୀରୋଗ ସାରୁ ଲଗାନ୍ତୁ। ୧ ଏକର ପସଲ ପାଇଁ ୪କୁଇଣ୍ଟାଲ ବିହନ ବ୍ୟବହାର କରନ୍ତୁ। ପ୍ରତି କି.ଗ୍ରା. ସାରୁ ବିହନକୁ ୨ଗ୍ରାମ୍ ମେଟାଲାକ୍ସିଲ୍ ଓ ମାଙ୍କୋଜେବ୍ ମିଶ୍ରଣରେ ବିଶୋଧନ କରି ଲଗାନ୍ତୁ। ଜମିର ପ୍ରକାର ଅନୁସାରେ ୨–୩ଓଡ ଗଭୀର ଚାଷକରି ମଇଦେଇ ମାଟି ଭଲ ଭାବରେ ଗୁଣ୍ଡକରି ସମତୁଲ କରନ୍ତୁ। ଶେଷ ଓଡ ଚାଷ ପୂର୍ବରୁ ଏକର ପ୍ରତି ୪ରୁ ୫ଟନ୍ ଶଢ଼ା ଗୋବର ଖତ ମାଟି ସହ ଭଲ ଭାବରେ ମିଶାଇ ଦିଅନ୍ତୁ। ବିହନ ଲଗାଇବା ପୂର୍ବରୁ ଏକର ପ୍ରତି ୧୬କି.ଗ୍ରା. ଯବକ୍ଷାରଜାନ, ୨୪କି.ଗ୍ରା. ଫସ୍‌ଫରସ,୧୬କି.ଗ୍ରା. ପଟାସ ପ୍ରୟୋଗ କରନ୍ତୁ। ପରେ ଗଜା ବାହାରିବାର ୭ରୁ ୧୦ଦିନ ପରେ ୨୦କି.ଗ୍ରା.ଯବକ୍ଷାରଜାନ,୨୦କି.ଗ୍ରା. ପଟାସ ସାର ପ୍ରୟୋଗ କରନ୍ତୁ।

ପ୍ରଦୂଷଣ ମୁକ୍ତ ଜୈବିକ ଯବକ୍ଷାରଯାନ

(ଶେଷ ଭାଗ)

ବିଭିନ୍ନ ସିମି ଜାତୀୟ ଫସଲ ଅନୁସାରେ ରାଇଜୋବିୟମ ହେକ୍ଟର ପ୍ରତି ୨୦ରୁ ୫୦ କିଲୋ ପର୍ଯ୍ୟନ୍ତ ଯବକ୍ଷାରଯାନ ଫସଲକୁ ଯୋଗାଇଥାଏ । ଆଜୋସ୍ପିରିଲମ୍ ଏବଂ ଆଜୋଟ୍‌ବାକ୍ଟର ହେକ୍ଟର ପ୍ରତି ୧୫ ରୁ ୨୫ କିଲୋ ପର୍ଯ୍ୟନ୍ତ ଯବକ୍ଷାରଯାନ ଫସଲକୁ ଯୋଗାନ୍ତି। ନୀଳହରିତ ଶୈବାଳ ଏବଂ ଆଜୋଲା ଜୈବ ଯବକ୍ଷାରଯାନର ଅନ୍ୟ ଦୁଇଟି ମାଧ୍ୟମ । ନୀଳହର

ଜନ୍ମଦିନର ଶୁଭେଚ୍ଛା

ନାମ: .....

ବୟସ:.....

ଜନ୍ମ ତାରିଖ: .....

ପ୍ରଖ୍ୟାଂସୀ ପରିବାରବର୍ଗ

ଏଠାରେ ୨ X ୨ ସେ.ମି. ଫଟୋ ଲଗାନ୍ତୁ

ସର୍ତ୍ତାବଳୀ: ଏହି କୁପନ ବ୍ୟବହାର କରି ସମ୍ପୂର୍ଣ୍ଣ ମାଗଣାରେ ଜନ୍ମଦିନର ଶୁଭେଚ୍ଛା ଜଣାନ୍ତୁ । ଫଟୋଗ୍ରାଫ ସହିତ କୁପନଟି ପ୍ରକାଶନ ତାରିଖର ୭ ଦିନ ପୂର୍ବରୁ ଜନ୍ମଦିନ ଶୁଭେଚ୍ଛା, ଧରିତ୍ରୀ, ବି-୨୬, ରସୁଲଗଡ ଶିଳ୍ପାଞ୍ଚଳ, ଭୁବନେଶ୍ୱର-୧୦ ଠିକଣାରେ ପହଞ୍ଚିବା ଆବଶ୍ୟକ ।

ସର୍ବୋଚ୍ଚ ସ୍ତରରେ ସେନ୍‌ସେକ୍ସ

■ ଦିନକରେ ଯୋଡ଼ିଲେ ୨.୩୩ ଲକ୍ଷ କୋଟି

■ ୨୩,୫୦୦ ଅଙ୍କ ଉପରେ ନିଫ୍ଟି

ନୂଆଦିଲ୍ଲୀ,୧୮।୬(ଅଭୟ ଦାଶ)

ସାଧାରଣ ନିର୍ବାଚନ ଫଳାଫଳ ପରେ ଘରୋଇ ଶେୟାର ବଜାର କାରବାରରେ କ୍ରମାଗତ ଭାବେ ବୃଦ୍ଧି ପରିଲକ୍ଷିତ ହୋଇଛି। ଏପରିକି ବମ୍ବେ ଷ୍ଟକ୍ ଏକ୍ସଚେଞ୍ଜ ବା ବିଏସ୍‌ଇ ସେନ୍‌ସେକ୍ସ ଅଲ ଟାଇମ ହାଇ ବା ସର୍ବୋଚ୍ଚସ୍ତର (୭୭,୩୪୭ ଅଙ୍କ) ରେ ପହଞ୍ଚିଥିଲାବେଳେ ନ୍ୟାଶନାଲ ଷ୍ଟକ୍ ଏକ୍ସଚେଞ୍ଜ ବା ଏନ୍‌ଏସ୍‌ଇ ନିଫ୍ଟିର କାରବାର ମଧ୍ୟ ନୂତନ ରେକର୍ଡ (୨୩,୫୭୩) ହାସଲ କରିଛି।

ସେହିଭଳି ଚଳିତ ସପ୍ତାହ କାରବାରର ପ୍ରଥମ ଦିନରେ ଶେୟାର ବଜାରର ନିବେଶକମାନେ ପ୍ରାୟ ୨.୩୩ ଲକ୍ଷ କୋଟି ଟଙ୍କାର ନିବେଶ ପୁଞ୍ଜିବଜାର ଖାତାରେ ଯୋଡ଼ିଥିଲାବେଳେ ନିବେଶକଙ୍କ ମନରେ ଉତ୍ସାହ ବୃଦ୍ଧି ପାଇଛି। ଏପରିକି ପୂର୍ବ ଦିନର କାରବାର ଶେଷ ସୁଦ୍ଧା ବଜାର ପୁଞ୍ଜି

ପ୍ରାୟ ୪୩୫ (୪୩୪.୮୮ଲକ୍ଷ କୋଟି) ଲକ୍ଷ କୋଟି ଥିଲାବେଳେ ମଙ୍ଗଳବାର କାରବାର ଶେଷ ସୁଦ୍ଧା ବଜାର ପୁଞ୍ଜି ୨.୩୩ ଲକ୍ଷ କୋଟି ବୃଦ୍ଧି ପାଇ ୪୩୭.୨୧ ଲକ୍ଷ କୋଟି ଟଙ୍କାରେ ପହଞ୍ଚିଛି।

ଉଲ୍ଲେଖଯୋଗ୍ୟ, ମଙ୍ଗଳବାର ବିଏସ୍‌ଇ ସେନ୍‌ସେକ୍ସ କାରବାର ପ୍ରାରମ୍ଭରୁ ଶେଷ ପର୍ଯ୍ୟନ୍ତ ସବୁଜ ସ୍ତରରେ ରହିଥିଲାବେଳେ ପ୍ରାରମ୍ଭରେ ସେନ୍‌ସେକ୍ସ ଅଲ ଟାଇମ ହାଇ ୭୭, ୩୪୭ ଅଙ୍କରେ ପହଞ୍ଚିଥିଲାବେଳେ ୭୭,୩୦୧.୧୪ ଅଙ୍କରେ କାରବାର ଶେଷ କରିଥିଲା। ଏପରିକି ନ୍ୟାଶନାଲ ଷ୍ଟକ୍ ଏକ୍ସଚେଞ୍ଜ (ଏନ୍‌ଏସଇ)ର ନିଫ୍ଟି ୫୦ରେ ମଧ୍ୟ କାରବାର ପ୍ରାରମ୍ଭରେ ପ୍ରାୟ ୨୩,୫୭୩ ଅଙ୍କ ଛୁଇଁଥିଲାବେଳେ ଶେଷ ବେଳକୁ ୨୩, ୫୬୨.୩୦ ଅଙ୍କରେ କାରବାର ବନ୍ଦ କରିଥିଲା।

ସେହିପରି ବିଏସ୍‌ଇ ସେନ୍‌ସେକ୍ସ ୨.୬୨% ବୃଦ୍ଧି ଘଟିଥିବାବେଳେ ଏସ୍‌ଏନ୍‌ଇ ନିଫ୍ଟି ୫୦ରେ ୨.୫୭% ବୃଦ୍ଧି ହୋଇଛି। ଏପରିକି ବିଏସ୍‌ଇ ସ୍ମଲକ୍ୟାପ ୧.୨୮% ଏବଂ ବିଏସ୍‌ଇ ମିଡକ୍ୟାପ ୧.୧୮% ବୃଦ୍ଧିପାଇଥିବାବେଳେ ନିଫ୍ଟି ମିଡକ୍ୟାପ ୦.୪୮% ଓ ନିଫ୍ଟି ସ୍ମଲକ୍ୟାପ ୧.୩୦% ଏବଂ ନିଫ୍ଟି ବ୍ୟାଙ୍କିଙ୍ଗ୍ (ବ୍ୟାଙ୍କ) ୦.୯୫% ବୃଦ୍ଧି ହୋଇଛି ବୋଲି ଶେୟାର ବଜାର ପକ୍ଷରୁ ବିସ୍ତୃତ ଭାବେ ସୂଚନା ଦିଆଯାଇଛି।

ଅପରପକ୍ଷରେ ବିଏସ୍‌ଇ ସେନ୍‌ସେକ୍ସ ପଞ୍ଜୀକୃତ ନିବେଶକଙ୍କ ମଧ୍ୟରେ ୱିପ୍ରୋ, ମହିନ୍ଦ୍ରା ଆଣ୍ଡ ମହିନ୍ଦ୍ରା, ଟାଇଟନ, ପାୱାର ଗ୍ରୀଡ, ଏସ୍‌ବିଆଇ, ଟେକ୍‌ମହିନ୍ଦ୍ରା ଓ ଘରୋଇ ବ୍ୟାଙ୍କଗୁଡିକର ନିବେଶ ବୃଦ୍ଧି ଘଟିଛି। ଏପରିକି

ଶେୟାର ବଜାରରେ ଉତ୍ସାହ

କ୍ରମାଗତ ୪ର୍ଥ ଦିନ ଲାଗି ଘରୋଇ ଶେୟାର ବଜାର କାରବାରରେ ବୃଦ୍ଧି ଘଟିଛି। ଏପରିକି ଚଳିତ ସପ୍ତାହର ପ୍ରଥମ କାର୍ଯ୍ୟ ଦିବସର ଫଳାଫଳ ଅନୁଯାୟୀ ଶେୟାର ବଜାରର ନିବେଶକମାନେ ଲକ୍ଷାଧିକ ଟଙ୍କାର ନିବେଶ ବଢାଇଛନ୍ତି। ବିଶେଷ କରି ମଙ୍ଗଳବାର ବମ୍ବେ ଷ୍ଟକ୍ ଏକ୍ସଚେଞ୍ଜ (ବିଏସ୍‌ଇ)ର ସେନ୍‌ସେକ୍ସ ୩୦୮ (୩୦୮.୩୭) ପଏଣ୍ଟ ବଢି ୭୭,୩୦୧(୭୭,୩୦୧.୧୪) ଅଙ୍କରେ କାରବାର ବନ୍ଦ କରିଥିଲା। ସେହିଭଳି ନ୍ୟାଶନାଲ ଷ୍ଟକ ଏକ୍ସଚେଞ୍ଜ (ଏନ୍‌ଏସ୍‌ଇ)ର ନିଫ୍ଟି-୫୦ରେ ମଧ୍ୟ ୯୭(୯୬.୭୦) ପଏଣ୍ଟ ବୃଦ୍ଧି ଘଟି ୨୩,୫୬୨ (୨୩,୫୬୨.୩୦) ଅଙ୍କରେ କାରବାର ବନ୍ଦ ହୋଇଥିଲା। ଅପରପକ୍ଷରେ ବିଏସ୍‌ଇ ସେନ୍‌ସେକ୍ସର ମିଡକ୍ୟାପ୍ ଓ ସ୍ମଲକ୍ୟାପ୍ ଶେୟାରଗୁଡିକର ଇଣ୍ଡେକ୍ସ ସହ ଏନ୍‌ଏସ୍‌ଇ ନିଫ୍ଟିମିଡକ୍ୟାପ, ସ୍ମଲକ୍ୟାପ ଏବଂ ବ୍ୟାଙ୍କ ଶେୟାରଗୁଡିକର କାରବାରରେ ମଧ୍ୟ ପରିବର୍ତ୍ତନ ହୋଇଛି। ଏପରିକି ଶେୟାର ବଜାରର ସେକ୍ଟୋରାଲ ଇଣ୍ଡେକ୍ସ କାରବାରରେ ମଧ୍ୟ ବୃଦ୍ଧି ଘଟିଛି। ସେକ୍ଟୋରାଲ କ୍ଷେତ୍ରରେ ଅଟୋ, ଆଇଟି, ଟେଲିକମ, ମେଟାଲ, ଏଫ୍‌ଏମ୍‌ସିଜି, ଫାର୍ମା, ହେଲଥ କେୟାର ଏବଂ ଘରୋଇ ବ୍ୟାଙ୍କ ସମେତ ରାଷ୍ଟ୍ରାୟତ୍ତ ବ୍ୟାଙ୍କ ଭଳି ନିବେଶ ସଂସ୍ଥାର ନିବେଶ ପୂର୍ବଦିନ ଅପେକ୍ଷା ଯଥେଷ୍ଟ ପରିମାଣରେ ବୃଦ୍ଧି ଘଟିଛି।

ପ୍ରତ୍ୟକ୍ଷ ଟିକସ ସଂଗ୍ରହ ୪.୬୨ ଟ୍ରିଲିୟନ

ଭୁବନେଶ୍ୱର,୧୮।୬(ଅନୁରାଧା ମହାରଣା)

୨୦୨୪-୨୫ ବର୍ଷର ବର୍ତ୍ତମାନ ସମୟ ପର୍ଯ୍ୟନ୍ତ ଉଲ୍ଲେଖନୀୟ ପରିମାଣର ପ୍ରତ୍ୟକ୍ଷ ଟିକସ(ଗ୍ରସ୍ ଡାଇରେକ୍ଟ ଟ୍ୟାକ୍ସ) ସଂଗ୍ରହ କରାଯାଇଛି। ୨୦୨୪ ଜୁନ୍ ୧୭ ପର୍ଯ୍ୟନ୍ତ ସିଧାସଳଖ ଟିକସ ସଂଗ୍ରହ ହେଉଛି ୪,୬୨,୬୬୪ କୋଟି ଟଙ୍କା ଯାହା ଗତ ଆର୍ଥିକ ବର୍ଷର ସମାନ ଅବଧିରେ ୩,୮୨,୪୧୪ କୋଟି ଟଙ୍କା ଥିଲା। ଏହାର ଅର୍ଥ ହେଉଛି, ଚଳିତ ବର୍ଷରେ ମୋଟ ପ୍ରତ୍ୟକ୍ଷ ଟିକସ ସଂଗ୍ରହରେ ୨୨.୧୯% ବୃଦ୍ଧି ଘଟିଛି; ଯେଉଁଠାରେ ନେଟ୍ ପ୍ରତ୍ୟକ୍ଷ ଟିକସ ସଂଗ୍ରହରେ ୨୦.୯୯% ପ୍ରତିଶତ ବୃଦ୍ଧି ଘଟିଛି। ପ୍ରତ୍ୟକ୍ଷ ଟିକସ ସଂଗ୍ରହର ସାମୟିକ ତଥ୍ୟ ପ୍ରକାଶକରି ଅର୍ଥ ମନ୍ତ୍ରଣାଳୟ ଏହି ତଥ୍ୟ ପ୍ରଦାନ କରିଥିବାବେଳେ ବର୍ତ୍ତମାନ ପର୍ଯ୍ୟନ୍ତ ୫୩,୩୨୨ କୋଟି ଟଙ୍କାର ଆୟକର ରିଫଣ୍ଡ ଜାରି କରାଯାଇଛି, ଯାହାକି ଗତ ଆର୍ଥିକ ବର୍ଷର ସମାନ ଅବଧିରେ ଦିଆଯାଇଥିବା ରିଫଣ୍ଡଠାରୁ ୩୩.୭୦ ପ୍ରତିଶତ ଅଧିକ। ମିଳିଥିବା ସାମୟିକ ତଥ୍ୟ ଅନୁଯାୟୀ,୫,୧୫,୯୮୬ କୋଟି ଟଙ୍କାର ମୋଟ ସଂଗ୍ରହରେ ୨,୨୬,୨୮୦ କୋଟିର କର୍ପୋରେଶନ ଟ୍ୟାକ୍ସ (ସିଆଇଟି) ଏବଂ ୨,୮୮,୯୯୩ କୋଟି ଟଙ୍କାର ବ୍ୟକ୍ତିଗତ ଆୟକର (ପିଆଇଟି) ଅନ୍ତର୍ଭୁକ୍ତ। ମାଇନର ହେଡ୍ ସଂଗ୍ରହରେ ୧,୪୮,୮୨୩ କୋଟି ଟଙ୍କାର ଅଗ୍ରିମ ଟ୍ୟାକ୍ସ ଅନ୍ତର୍ଭୁକ୍ତ ରହିଛି। ସୋର୍ସ କ୍ଷେତ୍ରରେ ୩,୨୪,୭୮୭ କୋଟି ଟଙ୍କା, ୨୮,୪୭୧ କୋଟି ଟଙ୍କାର ସେଲ୍‌ଫ ଆସେସ୍‌ମେଣ୍ଟ ଟ୍ୟାକ୍ସ, ୧୦,୯୨୦ କୋଟି ଟଙ୍କାର ରେଗୁଲାର ଆସେସ୍‌ମେଣ୍ଟ ଟ୍ୟାକ୍ସ ଏବଂ ଅନ୍ୟାନ୍ୟ ବର୍ଗରେ ୨,୯୮୫ କୋଟି ଟଙ୍କା ଟ୍ୟାକ୍ସ କଟାଯାଇଛି। ୨୦୨୪-୨୫ ଆର୍ଥିକ ବର୍ଷ ଜୁନ୍ ୧୭ ମଧ୍ୟରେ ସମୁଦାୟ ଅଗ୍ରିମ ଟିକସ ସଂଗ୍ରହର ସାମୟିକ ଆକଳନ ୧,୪୮,୮୨୩ କୋଟି ଟଙ୍କା ହୋଇଥିବାବେଳେ ପୂର୍ବ ଆର୍ଥିକ ବର୍ଷର ସମାନ ଅବଧି ପାଇଁ ଅଗ୍ରିମ ଟିକସ ସଂଗ୍ରହ ୧,୧୬,୮୭୫ କୋଟ ରହିଥିଲା ଯାହା ଚଳିତ ଆର୍ଥିକ ବର୍ଷରେ ୨୭.୩୪% ବୃଦ୍ଧି ହୋଇଛି। ୧,୪୮,୮୨୩ କୋଟି ଟଙ୍କାର ଅଗ୍ରିମ ଟିକସ ସଂଗ୍ରହରେ ୧,୧୪,୩୫୩ କୋଟିର କର୍ପୋରେଶନ ଟ୍ୟାକ୍ସ (ସିଆଇଟି) ଏବଂ ୩୪,୪୭୦ କୋଟି ଟଙ୍କାର ବ୍ୟକ୍ତିଗତ ଆୟକର (ପିଆଇଟି) ଅନ୍ତର୍ଭୁକ୍ତ ରହିଛି। ଆର୍ଥିକ ବର୍ଷ୨୦୨୪-୨୫ର ଜୁନ୍ ୧୭ ପର୍ଯ୍ୟନ୍ତ ୫୩,୩୨୨ କୋଟି ଟଙ୍କା ରିଫଣ୍ଡ ମଧ୍ୟ ପ୍ରଦାନ କରାଯାଇଛି, ଯାହା ଗତ ବର୍ଷ ସମାନ ଅବଧିରେ ଦିଆଯାଇଥିବା ରିଫଣ୍ଡ ତୁଳନାରେ ୩୩.୭୦% ଅଧିକ।

ବଜାରରେ ଫୋଏନିକ୍ସ ସିରିଜ

ନୂଆଦିଲ୍ଲୀ,୧୮।୬

ଦେଶର ପ୍ରମୁଖ ଆପ୍ଲାଏନ୍ସ ବ୍ରାଣ୍ଡ ହାୟର ଆପ୍ଲାଏନ୍ସେସ୍ ଇଣ୍ଡିଆର ବହୁ ପ୍ରତୀକ୍ଷିତ ତଥା ଅତ୍ୟାଧୁନିକ ଜ୍ଞାନକୌଶଳରେ ନିର୍ମିତ ଅଲ୍ ନ୍ୟୁ ଫୋଏନିକ୍ସ ସିରିଜର ସର୍ବଭାରତୀୟ ଉନ୍ମୋଚନ ନିକଟରେ ହୋଇଯାଇଛି। ଏପରିକି ବ୍ରାଣ୍ଡର ପ୍ରିମିୟମ ଗ୍ଲାସ୍ ଡୋର୍ ରେଫ୍ରିଜରେଟରଗୁଡିକର ଏକ ସିରିଜ୍ 'ଫୋଏନିକ୍ସ'ର ଶୁଭାରମ୍ଭ ସହ ବଜାର ପ୍ରବେଶ ସମ୍ପର୍କରେ ଘୋଷଣା କରାଯାଇଛି।

ସାମୁଦ୍ରିକ ଦ୍ରବ୍ୟ ରପ୍ତାନିରେ ଭାରତର ସର୍ବକାଳୀନ ରେକର୍ଡ

ଭୁବନେଶ୍ୱର,୧୮।୬(ଅନୁରାଧା ମହାରଣା)

୨୦୨୩-୨୪ ଆର୍ଥିକ ବର୍ଷରେ ଭାରତର ସାମୁଦ୍ରିକ ଦ୍ରବ୍ୟ ରପ୍ତାନି ସର୍ବକାଳୀନ ରେକର୍ଡ କରିଛି। ବର୍ଷକରେ ଭାରତରୁ ୬୦,୫୨୩.୮୯ କୋଟି ଟଙ୍କା ମୂଲ୍ୟର ମୋଟ ୧୭,୮୧,୬୦୨ ମେଟ୍ରିକ ଟନ୍ ସାମୁଦ୍ରିକ ଖାଦ୍ୟ ରପ୍ତାନି କରାଯାଇଛି। ଭାରତରୁ ଏହି ସାମୁଦ୍ରିକ ଦ୍ରବ୍ୟ ରପ୍ତାନି ପାଇଁ ଯୁକ୍ତରାଷ୍ଟ୍ର ଆମେରିକା ଓ ଚାଇନା ବୃହତ୍ ବଜାର ଭାବେ ବିବେଚିତ ହେଉଛି। ୨୦୨୩-୨୪ ଆର୍ଥିକ ବର୍ଷରେ ରପ୍ତାନି ପରିମାଣ ୨.୬୭% ବଢ଼ିଛି। ୨୦୨୨-୨୩ ବର୍ଷରେ ଭାରତରୁ ୬୩,୯୬୯.୧୪ କୋଟି ଟଙ୍କା ମୂଲ୍ୟର ୧୭,୩୫,୨୮୬ ମେଟ୍ରିକ୍ ଟନ ସାମୁଦ୍ରିକ ଦ୍ରବ୍ୟ ରପ୍ତାନି କରାଯାଇଥିଲା। ସାମୁଦ୍ରିକ ଦ୍ରବ୍ୟ ରପ୍ତାନି ଉନ୍ନୟନ କର୍ତ୍ତୃପକ୍ଷର ଅଧ୍ୟକ୍ଷ ଡି. ଭି. ସ୍ୱାମୀଙ୍କ କହିବା ଅନୁଯାୟୀ ଆମେରିକା, ୟୁରୋପୀୟାନ ୟୁନିୟନ, ଇଂଲଣ୍ଡ ଭଳି ବୃହତ୍ ରପ୍ତାନି ବଜାରରେ ଅନେକ ପ୍ରତିଦ୍ୱନ୍ଦ୍ୱିତା ସତ୍ତ୍ୱେ ଭାରତରୁ ୭.୩୮ ମିଲିୟନ ଡଲାର ମୂଲ୍ୟର ୧୭,୮୧,୬୦୨ ମେଟ୍ରିକ୍ ଟନ ସାମୁଦ୍ରିକ ଦ୍ରବ୍ୟ ରପ୍ତାନି ଏକ ସର୍ବକାଳୀନ ରେକର୍ଡ। ସାମୁଦ୍ରିକ ଦ୍ରବ୍ୟ ରପ୍ତାନି କ୍ଷେତ୍ରରେ ଶୀତଳୀକୃତ ଚିଙ୍ଗୁଡ଼ିରୁ ସର୍ବାଧିକ ୪୦,୦୧୩.୫୪ କୋଟି ଟଙ୍କା ମିଳିଥିବା ଯୋଗୁ ଏହା ରପ୍ତାନିର ମୁଖ୍ୟ ଅଂଶ ଏବଂ ଏହାର ଅଂଶଧନ ମୋଟ ପରିମାଣ ୪୦.୧୯ ପ୍ରତିଶତ । ଏହି ୨୦୨୩-୨୪ ବର୍ଷରେ ଶୀତଳୀକୃତ ଚିଙ୍ଗୁଡ଼ି ରପ୍ତାନି ୭,୧୬,୦୦୪ ମେଟ୍ରିକ୍ ଟନ୍ ହୋଇପାରିଛି। ବିଶ୍ୱର ବିଭିନ୍ନ ବଜାର ମଧ୍ୟରେ ଯୁକ୍ତରାଷ୍ଟ୍ର ଆମେରିକା ୨,୯୭,୫୭୧ ମେଟ୍ରିକ୍ ଟନ୍, ଚାଇନା ୧,୪୮,୪୮୩ ମେଟ୍ରିକ୍ ଟନ୍, ୟୁରୋପୀୟାନ ୟୁନିୟନ ୮୯,୬୯୭ ମେଟ୍ରିକ୍ ଟନ୍, ଦକ୍ଷିଣ ପୂର୍ବ ଏସିଆ ୫୨,୨୫୪ ମେଟ୍ରିକ୍ ଟନ୍, ଜାପାନ ୩୫,୯୦୬ ମେଟ୍ରିକ୍ ଟନ୍ ଏବଂ ମଧ୍ୟ ପ୍ରାଚ୍ୟ ମୋଟ ୨୮,୫୭୧ ମେଟ୍ରିକ୍ ଟନ୍ ଶୀତଳୀକୃତ ଚିଙ୍ଗୁଡ଼ି ସାମୁଦ୍ରିକ ଦ୍ରବ୍ୟ ଆମଦାନୀ କରିଛନ୍ତି। ଭାରତରୁ ବିଭିନ୍ନ ସାମୁଦ୍ରିକ ଦ୍ରବ୍ୟ ଆମଦାନୀ କରୁଥିବା ଦେଶ ମଧ୍ୟରେ ପ୍ରଥମ ସ୍ଥାନରେ ଯୁକ୍ତରାଷ୍ଟ୍ର ଆମେରିକା, ଦ୍ୱିତୀୟ ଚାଇନା, ତୃତୀୟ ଜାପାନ, ଚତୁର୍ଥ ଭିଏଟ୍‌ନାମ୍, ପଞ୍ଚମ ଥାଇଲାଣ୍ଡ, ଷଷ୍ଠ କାନାଡା, ସପ୍ତମ ସ୍ପେନ୍, ଅଷ୍ଟମ ବେଲଜିୟମ୍ ନବମ ଆରବ ଏମିରେଟ୍ସ ଓ ଦଶମରେ ଇଟାଲୀ ରହିଛି।

ମ୍ୟାଗି ବିକ୍ରିରେ ଭାରତ ୧ ନମ୍ବର

ଭୁବନେଶ୍ୱର,୧୮।୬(ଅନୁରାଧା ମହାରଣା)

୨ ମିନିଟ୍‌ରେ ପ୍ରସ୍ତୁତ ହୋଇଯାଉଥିବା ମ୍ୟାଗି ନୁଡୁଲ୍ସ ଭାରତରେ ରେକର୍ଡ ପରିମାଣର ବିକ୍ରି ହୋଇଛି। ନେସ୍‌ଲେ ଇଣ୍ଡିଆ ଅନୁଯାୟୀ ମ୍ୟାଗି ପାଇଁ ଭାରତ ସବୁଠୁ ବଡ଼ ବଜାରରେ ପରିଣତ ହୋଇଛି। କମ୍ପାନୀ ୨୦୨୩-୨୪ ଆର୍ଥିକ ବର୍ଷରେ ଭାରତରେ ପ୍ରାୟ ୬୦୦ କୋଟି ୟୁନିଟ୍ ମ୍ୟାଗି ବିକ୍ରି କରିଛି। ଏହା ବ୍ୟତୀତ କମ୍ପାନୀର ଚକୋଲେଟ କିଟ୍‌କ୍ୟାଟ୍ ମଧ୍ୟ ବିକ୍ରି ରେକର୍ଡ ମଧ୍ୟ ଭାଙ୍ଗିଛି। ଗତ ଆର୍ଥିକ ବର୍ଷରେ କମ୍ପାନୀ କିଟ୍‌କ୍ୟାଟ୍‌ର ୪୨୦ କୋଟି ୟୁନିଟ୍ ବିକ୍ରି କରିଛି। କିଟ୍‌କ୍ୟାଟ୍ ପାଇଁ ଭାରତ ଦ୍ୱିତୀୟ ବୃହତ୍ତମ ବଜାରରେ ପରିଣତ ହୋଇଛି। ସ୍ୱିସ୍ ଏମ୍‌ଏନ୍‌ସି ନେସ୍‌ଲେର ଇଣ୍ଡିଆ ୟୁନିଟ୍ ସୋମବାର ଏହାର ବାର୍ଷିକ ରିପୋର୍ଟରେ ଏହି ପରିସଂଖ୍ୟାନ ପ୍ରକାଶ କରିଛି। ନେସ୍‌ଲେ ପକ୍ଷରୁ ମିଳିଥିବା ସୂଚନାନୁସାରେ ଯେ ଭାରତ ସେମାନଙ୍କ ପାଇଁ ଦ୍ରୁତ ଅଭିବୃଦ୍ଧିଶୀଳ ବଜାରରେ ପରିଣତ ହୋଇଛି। କମ୍ପାନୀ ଏଠାରେ ଦୁଇ ଅଙ୍କରେ ବୃଦ୍ଧି ପାଉଛ। ମ୍ୟାଗି ନୁଡୁଲ୍ସ ଏବଂ ମ୍ୟାଗି ମସାଲା-ଇ-ମ୍ୟାଜିକର ମୂଲ୍ୟ ଏବଂ ଉତ୍ପାଦ ମିଶ୍ରଣ ମାଧ୍ୟମରେ କମ୍ପାନୀ ଏହି ଅଭିବୃଦ୍ଧି ହାସଲ କରିଛି। ଏହି କ୍ଷେତ୍ରରେ ଅନେକ କମ୍ପାନୀର ପ୍ରବେଶ ସହ ପ୍ରତିଯୋଗିତା ମଧ୍ୟ ବଢ଼ିଯାଇଛି। ଗତ ୮ ବର୍ଷ ମଧ୍ୟରେ କମ୍ପାନୀ ଭାରତରେ ପ୍ରାୟ ୧୪୦ଟି ଉତ୍ପାଦ ଲଞ୍ଚ କରିଛି। ଏହା ବ୍ୟତୀତ ୨୦୨୫ ସୁଦ୍ଧା ଏହା ଭାରତରେ ୭୫୦୦ କୋଟି ଟଙ୍କା ବିନିଯୋଗ କରିବାକୁ ଯାଉଛି।

ପ୍ରଥମ ଜନ୍ମଦିନ ଶୁଭେଚ୍ଛା

ପ୍ରଖ୍ୟାଂସୀ

ଅତିଆ ସାହି, ପୁରୀ

ଆଜି ତୋର ଜନ୍ମଦିନରେ ଶ୍ରୀଜଗନ୍ନାଥ ତୋତେ ଦୀର୍ଘାୟୁ କରିବା ସହିତ ତୋର ଚଳାପଥ କୁସୁମିତ କରନ୍ତୁ।

ଶୁଭେଚ୍ଛା ସହ: ଜେଜେମା': ବସନ୍ତ ମଞ୍ଜରୀ ଦାସ, ବାପା: ବିନୋଦ, ମାଆ: ସଂଘମିତ୍ରା, ଦାଦା: ନିରଦ, ପିଉସୀ: କ୍ୟୋତ୍ସ୍ନା ମହାନ୍ତି, ପିଉସା: କିଡେନ୍ଦ୍ର ମହାନ୍ତି, ଭଉଣୀ: ଜାଗୃତି, ଭାଇ: ଜୟଦିତ୍ୟ

ଧ-୫୨୫

Classified Everyday

0674-2580101, 2549949

MATRIMONIAL

BRIDE WANTED

Wanted Brahmin bride for advocate, 30 years, 6 feet, only son of retired parents settled in Bhubaneswar. 9777252572. D-506

ମାଟିବଂଶ ଜାତିର ପୁଅ ପାଇଁ ଝିଅ ଆବଶ୍ୟକ। ମୋବାଇଲ- 7745962141. D-521

REAL ESTATE

SALE

Developed Gharabari, Electric, Boundary ପ୍ଲଟ୍ ବାଳକାଟି ଏବଂ ଗୁଡ଼ିଆପୋଖରୀରେ କିଣନ୍ତୁ। **7008492511.** D-484

ଭୁବନେଶ୍ୱର ନଖରା, **Synergy College** ନିକଟବର୍ତ୍ତୀ **30 feet road** ଥାଇ **Boundarywall, Electricity** ଥାଇ **plot** ମିଳୁଅଛି। **6370354458, 8018242542.** D-503

Duplex project at Retang Medical, Station, C.V. Raman University, Tamando, Bhubaneswar. 7008459987. D-75965

3BHK flat for sale at Jharpada 80 feet road side. Contact- 9437307086, 7008789347. D-504

Ready to move 2/3BHK flat for sale at Jayadevvihar Chhak. Contact- 9437307086, 7008789347. D-505

Newly open health benefits spa special offer @999, Bapujinagar. 8018429809. D-76128

Asribada Panchakarma herbal SPA, Kesharimall, Bhubaneswar. Contact: 8926173473. D-75752

Relax, refresh your body, mind by expert therapist. Contact- 9938843929. D-76127

Monalisa massage Club:All types Body massage with hiprofile smart lady rooms service available. 9708545108. D-518

Piles Clinic, BBSR.: ଅର୍ଶ, ମଳକଣ୍ଟକ, ଭଗନ୍ଦର ଚିକିତ୍ସା କରାଯାଏ। 9861146916, 9078463148. D-75337

Relax, Refresh your body, Mind at Saikrupa SPA with best therapies. 8984068077. D-527

Fully relaxed body massage trained therapist. Central SPA. 9556483961. D-75752

LOST

By virtue of an affidavit sworn before the Executive Magistrate, Odagaon on 18 June 2024, I Prakash Chandra Sahoo, Village- Hatiasila, P.O.- Bahadajholla, P.S.- Odagaon, Dist.- Nayagarh that I have lost my Original Smart Card and Registration of my Motor Cycle Registration No.- OR25A 6559 on 16 June 2024 while going to my village. Any kind hearted person found this please inform to me on 7855820178. D-523

ନିଜର ପ୍ରିୟଜନମାନଙ୍କୁ ଜନ୍ମଦିନର ଓ ବିବାହ ଶୁଭେଚ୍ଛା ଜଣାନ୍ତୁ କେବଳ ଟ୨୧୦/-ରେ। ରଙ୍ଗୀନ ଟ୪୨୦/-ରେ। (ଫଟୋ ସହ) ବି.ଦ୍ର.: ଶୁଭେଚ୍ଛା ୬ସେମି. (H) X ୪ସେମି. (W) ହେବା ଆବଶ୍ୟକ।

I, Virendra Yadav, aged about 44 years, S/o- Sri Beersingh Yadav "Yadav" by caste (General) resident of Village- Umerkote, At/P.O.-Raighar, P.O./P.S.- Raighar, Dist.- Nabarangpur (Odisha), do hereby solemnly affirm on oath and state as follows; That, I am the deponent of this affidavit and as such well acquainted with the facts below. That, I am the absolute owner of the landed property Ext. of Ac. 0.08 cents under Plot No.816 (Gharabari) of Khata No.- 394/69 Mouza/ Tahasil- Jharigam, P.S.- Jharigam, Dist.- Nabarangpur. That during my last visit i.e. on dtd. 12.06.2024 from Raighar to Umerkote one of my original R.O.R. (Patta), stands recorded in my name has been lost and misplaced somewhere at Raighar market place near my hardware shop. And after due search I could not found the same till date. That the above stated facts are true to the best of my knowledge and belief and no part of it is false. D-522

Email ମାଧ୍ୟମରେ କ୍ଲାସିଫାଏଡକୁ ବିଜ୍ଞାପନ ପଠାଇବାର ଠିକଣା:- classifieddharitri@gmail.com

AFFIDAVIT

I Hitherto known as AJAY SUSANTA NAIK, S/o MAHATANG SOREN residing at Patagadia, patagadia, Rasgobindpur, patagadia, vtc: patagadia, P.O.- Patagadia, District.- Mayurbhanj, State- Odisha, PIN Code- 757016 have changed my name and shall hereafter be known as DURGA CHARAN SOREN. D-524

ପାଠକଙ୍କ ପାଇଁ ସୂଚନା

କ୍ଲାସିଫାଏଡରେ ପ୍ରକାଶିତ କେତେକ ବିଜ୍ଞାପନକୁ ଭିତ୍ତିକରି କିଛି ପାଠକ ଠକାମିର ଶିକାର ହେଉଥିବା ଆମର ଦୃଷ୍ଟିଗୋଚର ହେଉଛି। ବିଜ୍ଞାପନ ଦେଉଥିବା ସଂସ୍ଥାମାନଙ୍କ ସହ କାରବାର କରିବା ପୂର୍ବରୁ ସବିଶେଷ ତଥ୍ୟ ଓ ନିଜର ବିବେକ ଖଟାଇ କାରବାର କରନ୍ତୁ। ଏଥିପାଇଁ ଧରିତ୍ରୀ କର୍ତ୍ତୃପକ୍ଷ ଦାୟୀ ରହିବେ ନାହିଁ।

Your Classified Advertisement published in Dharitri will be listed free in Dharitri Online Edition: **dharitriepaper.in**

LEGAL NOTICE

IN THE COURT OF THE CIVIL JUDGE, JUNIOR DIVISION, BHUBANESWAR

Civil Suit No.- 1485/2023

Surendra Kumar Das ....Plaintiff

VERSUS

Kusum Gupta & another ....Defendants

To,

1. Kusum Gupta, At- Flat No.- 102, Ganapati Tower, Near Ekamra Hall, Bhubaneswar, Dist.- Khordha. 2. Naresh Singhal, At- Flat No.- 102, Ganapati Tower, Near Ekamra Hall, Bhubaneswar, Dist.- Khordha.

NOTICE U/O-5, RULE 20(1A) OF CPC

Take notice that the plaintiffs has instituted the above noted Civil/money suit against you as per plaint, Hence you are hereby directed to appear before this Court either personally or through your advocate on 04.07.24 and file your written statement.

Take further notice that, in case of your default to appear, in the date fixed, the suit will proceed ex-parte, in your absence, without any further notice to you.

Given under my hand and seal of this Court, this day of 19th April 2024.

Civil Judge, Jr. Division, Bhubaneswar

D-526

ମନେ ପଡ଼ନ୍ତି

ଦ୍ୱିତୀୟ ଶ୍ରାଦ୍ଧବାର୍ଷିକୀ

ଲିଗ୍ ପର୍ଯ୍ୟାୟ ଶେଷ, ଆଜିଠୁ ସୁପର-୮

ଟି୨୦ ବିଶ୍ୱକପ୍
ଅପରାଜେୟ ରହିଲା ୱେଷ୍ଟଇଣ୍ଡିଜ

ଗ୍ରସ୍ ଆଇଲେଟ୍, ୧୮।୬(ପି.ଟି.)

ଟି୨୦ ବିଶ୍ୱକପ୍‌ର ଲିଗ୍ ପର୍ଯ୍ୟାୟ ମଙ୍ଗଳବାର ଶେଷ ହୋଇଛି। ନିକୋଲାସ୍ ପୁରନଙ୍କ ୯୮ ରନ୍ ବଳରେ ଆଫଗାନିସ୍ତାନକୁ ୧୦୪ ରନ୍‌ରେ ପରାସ୍ତ କରିଛି ୱେଷ୍ଟଇଣ୍ଡିଜ୍। ପ୍ରଥମେ ବ୍ୟାଟିଂ କରିଥିବା ୱେଷ୍ଟଇଣ୍ଡିଜ୍ ୨୦ ଓଭରରେ ୫ ଉଇକେଟ ହରାଇ ୨୧୮ ରନ୍ କରିଥିଲା। ଜବାବରେ ଆଫଗାନିସ୍ତାନ ୧୬.୨ ଓଭରରେ ୧୧୪ ରନ୍‌ରେ ସମସ୍ତ ଉଇକେଟ ହରାଇଥିଲା। ଆଫଗାନିସ୍ତାନ ଟସ୍ ଜିତି ପ୍ରଥମେ ବୋଲିଂ କରିଥିବା ବେଳେ ୱେଷ୍ଟଇଣ୍ଡିଜ୍ ୨୨ ରନ୍‌ରେ ପ୍ରଥମ ଉଇକେଟ ହରାଇଥିଲା। ଅନ୍ୟତମ ଓପନର ଜନ୍‌ସନ ଚାର୍ଲ୍ସ(୪୩) ଓ ନିକୋଲାସ ପୁରନ(୯୮) ଦ୍ୱିତୀୟ ଉଇକେଟରେ ୮୦ ରନ୍ ଯୋଡିଥିଲେ। ପୁରନ୍ ଧୂଆଁଧାର ବ୍ୟାଟିଂ କରି ୫୩ ବଲ୍ ଖେଳି ୬ ଚୌକା ଓ ୮ ଛକା ମାରିଥିଲେ। ମାତ୍ର ୨ ରନ୍ ପାଇଁ ଶତକରୁ ବଞ୍ଚିତ ହୋଇଥିବା ବେଳେ ଦୁର୍ଭାଗ୍ୟଜନକ ଭାବରେ ରନ୍‌ଆଉଟ ହୋଇଥିଲେ। ଶେଷ ଆଡକୁ ଶାଇ ହୋପ୍ ୨୫ ଓ ରୋଭମାନ ପାଓ୍ୱେଲ ୨୬ ରନ୍ କରିଥିଲେ। ଆଫଗାନିସ୍ତାନ ପକ୍ଷରୁ ଗୁଲବଦିନ ନାଇବ ୨, ନବୀନ ଉଲ୍ ହକ୍ ଓ ଅଜମତଉଲ୍ଲା ଓମାରଜାଇ ଗୋଟିଏ ଲେଖାଏ ଉଇକେଟ ନେଇଥିଲେ। ପୁରନ୍ ଏହି ଇନିଂସରେ ଅଜମତଉଲ୍ଲା ଓମାରଜାଇ ବୋଲିଂ କରିଥିବା ଓଭରରୁ ୩୬ ରନ୍ ସଂଗ୍ରହ କରିଥିଲେ। ୧୦ ଅତିରିକ୍ତ ରନ୍ ଆସିଥିଲେ ମଧ୍ୟ ଟି୨୦ ଇତିହାସର ପଞ୍ଚମ ବୋଲର ଭାବରେ ଏଭଳି ଅଲୋଡା ରେକର୍ଡ ନିଜ ନାମରେ କରିଛନ୍ତି ଓମାରଜାଇ।

୨୧୯ ରନ୍ ବିଜୟ ଲକ୍ଷ୍ୟରେ ଆଫଗାନିସ୍ତାନ ପ୍ରଥମ ଓଭରରେ ଖାତା ଖୋଲିବା ଆଗରୁ ଇନ ଫର୍ମ ରେହମାନଉଲ୍ଲା ଗୁରବାଜଙ୍କ ଉଇକେଟ ହରାଇଥିଲା। ନିୟମିତ ବ୍ୟବଧାନରେ ଉଇକେଟ ହରାଇବା ସହ ଆଫଗାନିସ୍ତାନ ୧୧୪ ରନ୍‌ରେ ଅଲଆଉଟ ହୋଇଥିଲା। ଇବ୍ରାହିମ୍ ଜଦ୍ରାନ ଦଳ ପକ୍ଷରୁ ସର୍ବାଧିକ ୩୮ ରନ୍ ସ୍କୋର କରିଥିଲେ। ଅନ୍ୟମାନଙ୍କ ମଧ୍ୟରେ ଅଜମତଉଲ୍ଲା ଓମାରଜାଇ ୨୩ ଓ ରଶିଦ୍ ଖାନ୍ ୧୮ ରନ୍ କରିଥିଲେ। ଓବେଡ୍ ମ୍ୟାକୟ ୩ ଉଇକେଟ ନେଇଥିଲେ। ଅନ୍ୟମାନଙ୍କ ମଧ୍ୟରେ ଅକିଲ ହୋସେନ,ଗୁଡାକେଶ ମୋତି ଦୁଇଟି, ଆନ୍ଦ୍ରେ ରସେଲ, ଅଲଜାରି ଯୋଶେଫ୍ ଗୋଟିଏ ଲେଖାଏ ଉଇକେଟ ନେଇଥିଲେ। ନିକୋଲାସ ପୁରନଙ୍କୁ ପ୍ଲେୟର ଅଫ୍ ଦ ମ୍ୟାଚ୍ ଘୋଷଣା କରାଯାଇଥିଲା।

ସଂକ୍ଷିପ୍ତ ସ୍କୋର

ୱେଷ୍ଟଇଣ୍ଡିଜ ୨୦ ଓଭରରେ ୨୧୮/୫(ନିକୋଲାସ ପୁରନ୍-୯୮, ଜନସନ୍ ଚାର୍ଲ୍ସ-୪୩, ରୋଭମାନ ପାଓ୍ୱେଲ-୨୬, ଗୁଲବଦିନ୍ ନାଇବ-୨/୧୪, ଅଜମତଉଲ୍ଲା ଓମାରଜାଇ-୧/୪୧, ନବୀନ ଉଲ ହକ୍-୧/୪୧)। ଆଫଗାନିସ୍ତାନ ୧୬.୨ ଓଭରରେ ୧୧୪/୧୦ (ଇବ୍ରାହିମ୍ ଜଦ୍ରାନ-୩୮, ଅଜମତଉଲ୍ଲା ଓମାରଜାଇ-୨୩, ରଶିଦ୍ ଖାନ୍-୧୮, ଓବେଡ୍ ମ୍ୟାକୟ-୩/୧୪, ଅକିଲ ହୋସେନ୍-୨/୨୧, ଗୁଡାକେଶ ମୋତି-୨/୨୮)।

ଶଟ୍ ଖେଳିବା ଅବସରରେ ନିକୋଲାସ ପୁରନ।

ବାର୍ବାଡୋସର ଏକ ବିଚ୍‌ରେ ସାଥୀ ଖେଳାଳିଙ୍କ ସହ ଭଲିବଲ ଖେଳିବା ଅବସରରେ ବିରାଟ କୋହଲି।

ଟି୨୦ ବିଶ୍ୱକପ୍ ପଏଣ୍ଟ ଟେବୁଲ

ଟିମ୍	ମ୍ୟାଚ	ବିଜୟ	ପରାଜୟ	ବି.ଫ.	ପଏଣ୍ଟ	ରନ ହାର
ଗ୍ରୁପ୍ 'ଏ'						
ଭାରତ	୪	୩	୦	୧	୭	+୧.୧୩୭
ଆମେରିକା	୪	୨	୧	୧	୫	+୦.୧୨୭
ପାକିସ୍ତାନ	୪	୨	୨	୦	୪	+୦.୨୯୪
କାନାଡା	୪	୧	୨	୧	୩	-୦.୪୯୩
ଆୟର୍ଲାଣ୍ଡ	୪	୦	୩	୧	୧	-୦.୫୯୪
ଗ୍ରୁପ୍ 'ବି'						
ଅଷ୍ଟ୍ରେଲିଆ	୪	୪	୦	୦	୮	+୨.୭୯୧
ଇଂଲଣ୍ଡ	୪	୨	୧	୧	୫	-୩.୬୧୧
ସ୍କଟ୍‌ଲାଣ୍ଡ	୪	୨	୧	୧	୫	+୧.୨୫୫
ନାମିବ୍ୟା	୪	୧	୩	୦	୨	-୨.୫୨୯
ଓମାନ	୪	୦	୪	୦	୦	-୩.୦୬୨
ଗ୍ରୁପ୍ 'ସି'						
ୱେଷ୍ଟଇଣ୍ଡିଜ	୪	୪	୦	୦	୮	+୩.୨୫୭
ଆଫଗାନିସ୍ତାନ	୪	୩	୧	୦	୬	+୧.୮୩୫
ନ୍ୟୁଜିଲାଣ୍ଡ	୪	୨	୨	୦	୪	+୦.୪୧୫
ଉଗାଣ୍ଡା	୪	୧	୩	୦	୨	-୪.୫୧୦
ପିଏନ୍‌ଜି	୪	୦	୪	୦	୦	-୧.୨୬୮
ଗ୍ରୁପ୍ 'ଡି'						
ଦ.ଆଫ୍ରିକା	୪	୪	୦	୦	୮	+୦.୪୭୦
ବାଂଲାଦେଶ	୪	୩	୧	୦	୬	+୦.୬୧୬
ଶ୍ରୀଲଙ୍କା	୪	୧	୨	୧	୩	+୦.୮୬୩
ନେଦରଲାଣ୍ଡ୍ସ	୪	୧	୩	୦	୨	-୧.୩୫୮
ନେପାଳ	୪	୦	୩	୧	୧	-୦.୫୪୨

ଦକ୍ଷିଣ ଆଫ୍ରିକା ବ୍ୟାଟରଙ୍କ ଉପରେ ନଜର

ନର୍ଥ ସାଉଣ୍ଡ, ୧୮।୬(ପି.ଟି.)

ଟି୨୦ ବିଶ୍ୱକପର ସୁପର-୮ ପର୍ଯ୍ୟାୟ ବୁଧବାର ଠାରୁ ଆରମ୍ଭ ହେବ। ସୁପର-୮ର ପ୍ରଥମ ମ୍ୟାଚ୍‌ରେ ଦକ୍ଷିଣ ଆଫ୍ରିକା ଓ ସହ ଆୟୋଜକ ଆମେରିକା ପରସ୍ପରକୁ ଭେଟିବେ। ପ୍ରଥମ ଥର ବିଶ୍ୱକପରେ ଭାଗ ନେଉଥିବା ଆମେରିକା ସୁପର-୮ ଖେଳୁଥିବା ବେଳେ ଦକ୍ଷିଣ ଆଫ୍ରିକା ବ୍ୟାଟରଙ୍କ ଉପରେ ସମସ୍ତଙ୍କ ନଜର ରହିବ। ଦକ୍ଷିଣ ଆଫ୍ରିକା ଚଳିତ ଟୁର୍ନାମେଣ୍ଟରେ ଅପରାଜେୟ ରହିଛି। ତେବେ ଦଳର ବ୍ୟାଟରଙ୍କ ଅପେକ୍ଷା ବୋଲର ମାନେ ଭଲ ପ୍ରଦର୍ଶନ କରିଛନ୍ତି। ଦକ୍ଷିଣ ଆଫ୍ରିକା ଏହାର ପ୍ରଥମ ୩ ମ୍ୟାଚ୍ ନ୍ୟୁୟର୍କ ଓ ଅନ୍ତିମ ଲିଗ୍ ମ୍ୟାଚ୍ କିଙ୍ଗ୍ସ ଟାଉନ୍‌ରେ ଖେଳିଥିଲା। ଏଠିକାର ଭେନ୍ୟୁରେ ବ୍ୟାଟିଂ ବେଶ କଷ୍ଟସାଧ୍ୟ ରହିଥିବା ବେଳେ ବୋଲରଙ୍କ ଅବଦାନରେ ଦକ୍ଷିଣ ଆଫ୍ରିକା ଏହାର ସମସ୍ତ ମ୍ୟାଚ୍ ବିଜୟୀ ହୋଇଥିଲା। ୪ଟି ଯାକ ମ୍ୟାଚରେ ଦକ୍ଷିଣ ଆଫ୍ରିକା ଥରେ ମଧ୍ୟ ୧୨୦ ରନ୍ ଅତିକ୍ରମ କରି ପାରି ନାହିଁ। ଦଳରେ କ୍ୱିଣ୍ଟନ ଡିକକ୍, ହେନରିଚ୍ କ୍ଲାସେନ୍, ଟ୍ରିଷ୍ଟାନ ଷ୍ଟବ୍ସ ଓ ଡେଭିଡ୍ ମିଲରଙ୍କ ପରି ଖେଳାଳି ରହିଛନ୍ତି। ଆକ୍ରମଣାତ୍ମକ ବ୍ୟାଟିଂ କରିଆରେ ଏକାକୀ ମ୍ୟାଚ୍‌ର ମୋଡ ପରିବର୍ତ୍ତନ କରିବାର ଦକ୍ଷତା ଏହି ଖେଳାଳିଙ୍କ ନିକଟରେ ରହିଛି। ଟପ୍ ଅର୍ଡରରେ କ୍ୱିଣ୍ଟନ୍ ଡି କକ୍, ରୀଜା ହେଣ୍ଡ୍ରିକ୍ସ ଓ ଏଡେନ୍ ମାର୍କରମଙ୍କ ପରି ଖେଳାଳିଙ୍କ ଠାରୁ ବଡ ଇନିଂସର ଆଶା ରହିବ। ଆନରିଚ୍ ନୋର୍କେ ଓ ଓଟନିଲ ବାର୍ଟମ୍ୟାନ୍ ଚଳିତ ଟୁର୍ନାମେଣ୍ଟରେ ଚମତ୍କାର ପ୍ରଦର୍ଶନ କରିଥିବା ବେଳେ ଅନଭିଜ୍ଞ ଆମେରିକୀୟ ଖେଳାଳିଙ୍କୁ ଅସୁବିଧାରେ ପକାଇ ପାରନ୍ତି କାଗିସୋ ରାବାଡା ଓ ମାର୍କୋ ଜାନସେନ୍। ପାକିସ୍ତାନ ପରି ଦଳକୁ ପରାସ୍ତ କରିଥିବା ଆମେରିକା ଆଉ ଏକ ବିପର୍ଯ୍ୟୟ ସୃଷ୍ଟି କରିବାକୁ ଚାହିଁବ। ଅଧିନାୟକ ମୋନାଙ୍କ ପଟେଲ ଆହତ ଥିବାରୁ ଏହା ଦଳକୁ ସମସ୍ୟାରେ ପକାଇବାର ଆଶଙ୍କା ରହିଛି।

ଟି୨୦ ବିଶ୍ୱକପ
(ଆଜିର ମ୍ୟାଚ)
ଆମେରିକା
ବନାମ ଦ.ଆଫ୍ରିକା
ସ୍ଥାନ: ଆଣ୍ଟିଗୁଆ
ସମୟ: ରାତି ୮ଟା
ପ୍ରସାରଣ: ଷ୍ଟାର ସ୍ପୋର୍ଟ୍ସ

ଅଲିମ୍ପିକ୍ସରୁ ଓହରିଲେ ସାବାଲେଙ୍କା, ଜାବେର

ବର୍ଲିନ, ୧୮।୬ (ଏପି)

ଅଷ୍ଟ୍ରେଲିଆନ ଓପନ ଚାମ୍ପିୟନ ଆରିନା ସାବାଲେଙ୍କା ଏବଂ ଦୁଇଥର ୱିମ୍ବେଲଡନ ଫାଇନାଲିଷ୍ଟ ଓନ୍ସ ଜାବେର ପ୍ୟାରିସରେ ହେବାକୁଥିବା ଅଲିମ୍ପିକ୍ ଗେମ୍ସରେ ଭାଗ ନେବେ ନାହିଁ। ସେମାନେ ୱିମ୍ବେଲଡନକୁ ଛାଡ଼ିବାକୁ ଚାହୁ ନାହାନ୍ତି। ପ୍ୟାରିସ ଅଲିମ୍ପିକ୍ସରେ ଯଦି ସେମାନେ ଭାଗ ନେଉଛନ୍ତି ତେବେ ସେମାନଙ୍କୁ କ୍ଲେ କୋର୍ଟରେ ଖେଳିବାକୁ ପଡ଼ିବ ଏବଂ ଏହା ପଛକୁ ପଛ ୱିମ୍ବେଲଡନରେ ସେମାନଙ୍କୁ ଗ୍ରାସ୍ କୋର୍ଟରେ ଓ ନର୍ଥ ଆମେରିକାରେ ହାର୍ଡକୋର୍ଟ ସିଜନ ଆରମ୍ଭ ହେବ। ବର୍ଲିନଠାରେ ବର୍ତ୍ତମାନ ୱାର୍ମଅପ୍ ହେଉଥିବା ବିଶ୍ୱର ୩ ନମ୍ବର ବେଲାରୁଷର ସାବାଲେଙ୍କା କହିଛନ୍ତି, ତାଙ୍କ ସ୍ୱାସ୍ଥ୍ୟ ଦୃଷ୍ଟିରୁ ସେ ବିଶ୍ରାମ ନେବାକୁ ଚାହୁଁଛନ୍ତି। ଅନ୍ୟପକ୍ଷରେ ବିଶ୍ୱର ୧୦ନମ୍ବର ଖେଳାଳି ଜାବେର ଟ୍ୟୁନିସିଆରୁ ସୋସିଆଲ ମିଡିଆ ପ୍ଲାଟଫର୍ମ 'ଏକ୍ସ'ରେ କହିଛନ୍ତି ଯେ, ସେ କ୍ରମାଗତ ଚତୁର୍ଥ ଥର ଅଲିମ୍ପିକ୍ସ ଖେଳି ନ ପାରିବା ଦୁର୍ଭାଗ୍ୟଜନକ।

ପ୍ରତ୍ୟାବର୍ତ୍ତନ କରିପାରନ୍ତି ଆୟର

ନୂଆଦିଲ୍ଲୀ, ୧୮।୬(ପି.ଟି.)

ଗୌତମ ଗମ୍ଭୀର ଭାରତୀୟ କ୍ରିକେଟ ଦଳର ମୁଖ୍ୟ କୋଚ୍ ଦୌଡରେ ସବୁଠାରୁ ଆଗରେ ରହିଛନ୍ତି। ସେ ଭାରତୀୟ ଦଳର କୋଚ୍ ହେଲେ ଶ୍ରେୟାସ ଆୟର ଶ୍ରୀଲଙ୍କା ବିପକ୍ଷ ସିରିଜ୍ ପାଇଁ ପ୍ରତ୍ୟାବର୍ତ୍ତନ କରି ପାରନ୍ତି। ଗମ୍ଭୀର ମେଣ୍ଟର ରହିଥିବା ବେଳେ ଆୟରଙ୍କ ଅଧନରେ କୋଲକାତା ନାଇଟ୍ ରାଇଡର୍ସ ଆଇପିଏଲ ଚାମ୍ପିୟନ ହୋଇଥିଲେ। ଉଭୟଙ୍କ ମଧ୍ୟରେ ରହିଥିବା ସମୀକରଣକୁ ଦେଖିଲେ ଜୁଲାଇ-ଅଗଷ୍ଟରେ ଶ୍ରୀଲଙ୍କା ବିପକ୍ଷ ଦିନିକିଆ ସିରିଜ୍‌ରେ ଆୟର ପ୍ରତ୍ୟାବର୍ତ୍ତନ କରିବାର ସମ୍ଭାବନା ଅଧିକ ରହିଛି। ଏପରିକି ସେ ଟି୨୦ ଦଳକୁ ମଧ୍ୟ ଫେରି ପାରନ୍ତି। ଶ୍ରେୟାସ ଆୟର ଓ ଇଶାନ କିଶନ୍ ଭାରତୀୟ ଦଳର ମୁଖ୍ୟ କୋଚ୍ ରାହୁଲ୍ ଦ୍ରାଭିଡଙ୍କ ପରାମର୍ଶକୁ ଅଣଦେଖା କରି ରଣଜୀ ଟ୍ରଫି ନ ଖେଳିବାରୁ ଉଭୟ କେନ୍ଦ୍ରୀୟ ଚୁକ୍ତିରୁ ବାଦ ପଡିଥିଲେ। ଦିନିକିଆ ଦଳରୁ ବାଦ ପଡିବା ପୂର୍ବରୁ ଆୟର ଭାରତୀୟ ମିଡିଲ ଅର୍ଡରର ଗୁରୁତ୍ୱପୂର୍ଣ୍ଣ ଅଙ୍ଗ ରହିଥିବା କାରଣରୁ ତାଙ୍କ ପ୍ରତ୍ୟାବର୍ତ୍ତନର ସମ୍ଭାବନା ଅଧିକ। ତେବେ କେନ୍ଦ୍ରୀୟ ଚୁକ୍ତିରୁ ବାଦ ପଡିବା ପରେ ଆୟର ରଣଜୀ ଟ୍ରଫି ଫାଇନାଲ ଖେଳି ୯୦ ରନ୍ ସ୍କୋର କରିଥିଲେ। ନିୟମିତ ଭାବରେ ତାଙ୍କ ଅଣ୍ଟାରେ ସମସ୍ୟା କାରଣରୁ ସେ ବାଦ ପଡିଥାନ୍ତି। ଆଇପିଏଲ୍ ପରେ ଅନ୍ୟ ଯୁବ ଖେଳାଳି ମାନେ ନ୍ୟାଶନାଲ କ୍ରିକେଟ ଏକାଡେମୀରେ ରହିଥିବା ବେଳେ ଆୟର ସେଠାରେ ନାହାନ୍ତି। ଅଭିଷେକ ଶର୍ମା, ରିୟାନ ପରାଗ, ମୟଙ୍କ ଯାଦବ, ହର୍ଷିତ ରାଣା, ନୀତୀଶ ରେଡ୍ଡୀ, ବିଜୟ କୁମାର ବ୍ୟଶକ୍ ଓ ୟଶ ଦୟାଲଙ୍କ ପରି ଖେଳାଳି ବର୍ତ୍ତମାନ ଏନ୍‌ସିଏରେ ଅଛନ୍ତି। ଏମାନଙ୍କ ମଧ୍ୟରୁ କିଛି ଖେଳାଳିଙ୍କୁ ଜିମ୍ବାୱେ ଗସ୍ତରେ ସାମିଲ କରାଯାଇପାରେ।

ଏଆଇପି ଜୁଡୋ କ୍ଲଷ୍ଟର ଚାମ୍ପିୟନଶିପ୍

କନ୍ଦନ ମୁର୍ମୁଙ୍କୁ ଗୁରୁଦାୟିତ୍ୱ

ଭୁବନେଶ୍ୱର, ୧୮।୬
(ତପନ ସ୍ୱାଇଁ)

ଅଲ୍ ଇଣ୍ଡିଆ ପୋଲିସ (ଏଆଇପି) ଜୁଡୋ କ୍ଲଷ୍ଟର ଚାମ୍ପିୟନଶିପ୍ ଚଳିତମାସ ୨୪ରୁ ୩୦ ପର୍ଯ୍ୟନ୍ତ ଆସାମର ଗୁଆହାଟୀରେ ଅନୁଷ୍ଠିତ ହେବ। ଜୁଡୋ ଫେଡେରେଶନ ଅଫ୍ ଇଣ୍ଡିଆ ପକ୍ଷରୁ ଓଡ଼ିଶାର କନ୍ଦନ ମୁର୍ମୁଙ୍କୁ ଏହି ପ୍ରତିଯୋଗିତା ପାଇଁ ଜୁରିଭାବେ ନିଯୁକ୍ତ କରାଯାଇଛି। ପୂର୍ବରୁ ଅନେକ ଜାତୀୟ ଓ ଅନ୍ତର୍ଜାତୀୟ ପ୍ରତିଯୋଗିତାରେ ଅଫିସିଆଲଭାବେ ସଫଳତାର ସହ ଦାୟିତ୍ୱ ନିର୍ବାହ କରିଥିବା କନ୍ଦନ ଅଲ୍ ଇଣ୍ଡିଆ ପୋଲିସ ଜୁଡୋ କ୍ଲଷ୍ଟର ଚାମ୍ପିୟନଶିପ ପାଇଁ ଜୁରିଭାବେ ନିଯୁକ୍ତି ପାଇଥିବାରୁ ଖୁସିବ୍ୟକ୍ତ କରିଛନ୍ତି।

ଓଡ଼ିଶାର ପ୍ରତୀକଙ୍କୁ ସ୍ୱର୍ଣ୍ଣ

ଜାତୀୟ ଯୁବ ଆଥଲେଟିକ୍ସ

ଭୁବନେଶ୍ୱର, ୧୮।୬(ତପନ ସ୍ୱାଇଁ)

ଛତିଶଗଡ଼ର ବିଳାସପୁରସ୍ଥିତ ବାହତରାଇ ଆଥଲେଟିକ୍ସ ଷ୍ଟାଡିୟମରେ ସୋମବାର ଶେଷ ହୋଇଥିବା ୧୯ଶ ଜାତୀୟ ଯୁବ ଆଥଲେଟିକ୍ସ ଚାମ୍ପିୟନଶିପ୍‌ରେ ସ୍ୱର୍ଣ୍ଣ ପଦକ ହାସଲ କରିଛନ୍ତି ଓଡ଼ିଶାର ପ୍ରତୀକ ମହାରଣା। ତୃତୀୟ ତଥା ଅନ୍ତିମ ଦିବସରେ ଅନୁଷ୍ଠିତ ବାଳକ ୨୦୦ ମିଟର ରେସ୍‌ରେ ସେ ୨୧.୬୫ ସେକେଣ୍ଡ ସମୟ ନେଇ ପ୍ରଥମସ୍ଥାନ ଅଧିକାର କରିଛନ୍ତି। ତାମିଲନାଡୁର ଯୁବରାଜ ଏସ୍. ୨୧.୯୯ ଓ ରାଜସ୍ଥାନର ଗଜେନ୍ଦ୍ର ସିଂ ୨୨.୨୧ ସେକେଣ୍ଡ ସମୟ ନେଇ ଯଥାକ୍ରମେ ରୌପ୍ୟ ଓ ବ୍ରୋଞ୍ଜ ପଦକ ଜିତିଛନ୍ତି।

ପ୍ରତୀକ ମହାରଣା

ଆର୍ମେନିଆରେ ଟାଇଟଲ ଜିତିଲେ ଏରିଗାସି

ନୂଆଦିଲ୍ଲୀ, ୧୮।୬(ପି.ଟି.)

ଭାରତୀୟ ଗ୍ରାଣ୍ଡମାଷ୍ଟର ଅର୍ଜୁନ ଏରିଗାସିଙ୍କଠାରୁ ଆଉ ଏକ ଚମତ୍କାର ପ୍ରଦର୍ଶନ ଦେଖିବାକୁ ମିଳିଛି। ଆର୍ମେନିଆର ଜର୍ମୁକ୍‌ଠାରେ ମଙ୍ଗଳବାର ଶେଷ ହୋଇଥିବା ଆଭାଙ୍କାନ ମେମୋରିଆଲ ଚେସ୍ ଟୁର୍ନାମେଣ୍ଟର ଟାଇଟଲ ବିଜୟୀ ହୋଇଛନ୍ତି। ଫାଇନାଲ ରାଉଣ୍ଡରେ ସେ ସ୍ଥାନୀୟ ଖେଳାଳି ମାନୁଆଲ ପେଟ୍ରୋସ୍ୟାନଙ୍କ ବିପକ୍ଷ ଗେମ୍ ଡ୍ର ରଖିଛନ୍ତି। ଅର୍ଜୁନ ହେଉଛନ୍ତି ଏଠାରେ ସର୍ବୋଚ୍ଚ ର୍ୟାଙ୍କିଙ୍ଗପ୍ରାପ୍ତ ଖେଳାଳି। ୧୦ଜଣ ଖେଳାଳିଙ୍କୁ ନେଇ ଏହି ରାଉଣ୍ଡ-ରବିନ ଟୁର୍ନାମେଣ୍ଟରେ ସେ ୬.୫ ପଏଣ୍ଟ ଅର୍ଜନ କରିଛନ୍ତି। ଭାରତୀୟ ଖେଳାଳି ଟୁର୍ନାମେଣ୍ଟରେ ଅପରାଜେୟ ରହିଥିଲେ। ସେ ୪ଟି ଗେମ୍‌ରେ ବିଜୟ ଲାଭ କରିଥିବା ବେଳେ ୫ଟି ଡ୍ର' ରଖିଥିଲେ। ଫାଇନାଲ ରାଉଣ୍ଡ କେବଳ ଔପଚାରିକତା ଦୃଷ୍ଟିରୁ ଖେଳାଯାଇଥିଲା। କାରଣ ପୂର୍ବ ରାଉଣ୍ଡରେ ଏରିଗାସିଙ୍କ ଟାଇଟଲ ପକ୍କା ହୋଇସାରିଥିଲା। ସେତେବେଳେ ମିଳିତ ଦ୍ୱିତୀୟ ସ୍ଥାନରେ ରହିଥିବା ୩ଜଣ ଖେଳାଳିଙ୍କଠାରୁ ସେ ୧.୫ ବ୍ୟବଧାନରେ ଅଗ୍ରଣୀ ରହିଥିଲେ। ଟୁର୍ନାମେଣ୍ଟରେ ବିଜୟ ଦ୍ୱାରା ର୍ୟାଙ୍କିଙ୍ଗ ତାଲିକାରେ ଅର୍ଜୁନ ଉପରକୁ ଉଠିବାରେ ଲାଗିଛନ୍ତି। ବର୍ତ୍ତମାନ ସେ ୨୭୭୮ ଲାଇଭ୍ ରେଟିଂ ପଏଣ୍ଟ ସହ ନରୱେର ମାଗ୍ନସ କାର୍ଲସେନ ଏବଂ ଆମେରିକାର ଦୁଇ ଜଣ ହିକାରୁ ନାକାମୁରା ଏବଂ ଫିବିଆନୋ କରୁଆନାଙ୍କ ପଛକୁ ବିଶ୍ୱର ୪ ନମ୍ବର ର୍ୟାଙ୍କିଙ୍ଗପ୍ରାପ୍ତ ଖେଳାଳି ହୋଇପାରିଛନ୍ତି। ଚଳିତବର୍ଷ ପରବର୍ତ୍ତୀ ଭାଗରେ ବିଶ୍ୱ ଚାମ୍ପିୟନଶିପ୍ ଚ୍ୟାଲେଞ୍ଜର ଅନୁଷ୍ଠିତ ହେବ। ଡି. ଗୁକେଶ (୨୭୬୩) ବର୍ତ୍ତମାନ ଅର୍ଜୁନଙ୍କଠାରୁ ୧୫ ପଏଣ୍ଟ ପଛରେ ବିଶ୍ୱ ର୍ୟାଙ୍କିଙ୍ଗ ତାଲିକାରେ ୭ମ ସ୍ଥାନରେ ରହିଛନ୍ତି। ସେହିପରି ଆର୍. ପ୍ରଜ୍ଞାନନ୍ଦ (୨୭୫୭) ୮ମ ସ୍ଥାନରେ ରହିଥିବା ବେଳେ କିମ୍ବଦନ୍ତୀ ବିଶ୍ୱନାଥନ ଆନନ୍ଦ (୨୭୫୧) ଏବେ ସୁଦ୍ଧା ଏହି ୩ଜଣ ଯୁବ ଖେଳାଳିଙ୍କ ନିକଟତର ଅର୍ଥାତ ୧୧ଶ ସ୍ଥାନରେ ଅଛନ୍ତି।

ଅର୍ଜୁନ ଏରିଗାସି

ଗ୍ରାମୀଣ କାର୍ଯ୍ୟ ବିଭାଗ, କାର୍ଯ୍ୟ ପ୍ରମଣ୍ଡଳ, ଦେବଘର
ଜିଲା ପରିଷଦ ବିଲ୍ଡିଂ, ସତ୍ସଂଗନଗର, ଦେବଘର

ଈ-ଅଲ୍ପକାଳୀନ ନିବିଦା ଆମନ୍ତ୍ରଣ ସୂଚନା

ଈ-ଅଲ୍ପକାଳୀନ ନିବିଦା ସଂଖ୍ୟା:- 01/2024-25/RWD/EE/DEOGHAR — ଦିନାଂକ :- 18-06-2024

କାର୍ଯପାଳକ ଅଭିୟନ୍ତା, ଗ୍ରାମୀଣ କାର୍ଯ ବିଭାଗ, କାର୍ଯ ପ୍ରମଣ୍ଡଳ, ଦେବଘର ଦ୍ୱାରା ନିମ୍ନ ବିବରଣ କେ ଅନୁସାର e-procurement ପଦ୍ଧତି କେ ରୂପ ମେଁ ନିବିଦା ଆମଂତ୍ରିତ କୀ ଜାତୀ ହୈ।

କ୍ର0 ସଂ0	ଆଇଡେନ୍ଟି ଫିକେଶନ ସଂଖ୍ୟା / ପୈକେଜ ସଂଖ୍ୟା	କାର୍ଯ କା ନାମ	ପ୍ରାକ୍କଳିତ ରାଶି (ରୂପୟେ ମେଁ) ଅଂକ ମେଁ	ଅକ୍ଷର ମେଁ	କାର୍ଯ ସମାପ୍ତି କୀ ଅବଧି	ଟେଣ୍ଡର କଲ ନଂ0
1.	RWD/EE/ DEOGHAR/01/ 2024-25	ଗ୍ରାମ ବଲଥର ପୀ0ଏମ0ଜୀ0ଏସ0ୱାଇ0 ପଥ ସେ କପସିୟା ମୋଡ଼ ତକ ପଥ ନିର୍ମାଣ କାର୍ଯ (ଲଂ0-4.00 କି0ମୀ0)	3,54,76,900.00	ତୀନ କରୋଡ଼ ଚୌବନ ଲାଖ ଛିୟତ୍ତର ହଜାର ନୌ ସୌ ମାତ୍ର।	18 ମାହ	ପ୍ରଥମ
2.	RWD/EE/ DEOGHAR/02/ 2024-25	ସଂଗ୍ରାମ ଲୋଢ଼ିୟା ମୁଖ୍ୟ ପଥ ସେ ମାଲପୁର, ମିଶ୍ରଜମୁଆ ତକ ପଥ ନିର୍ମାଣ କାର୍ଯ। (ଲଂ0-2.50 କି0ମୀ0)	2,16,80,000.00	ଦୋ କରୋଡ଼ ସୋଳହ ଲାଖ ଅସ୍ସୀ ହଜାର ମାତ୍ର।	12 ମାହ	ପ୍ରଥମ
3.	RWD/EE/ DEOGHAR/03/ 2024-25	ଚରକୀ ପହାଡ଼ୀ ମୁଖ୍ୟ ପଥ ସେ ଗିଧାପାଥର ହୋତେ ହୁଏ ଛୋଟା ଧବାନା ତକ ପଥ ନିର୍ମାଣ କାର୍ଯ। (ଲଂ0-2.00 କି0ମୀ0)	2,14,06,500.00	ଦୋ କରୋଡ଼ ଚୌଦହ ଲାଖ ଛ: ହଜାର ପାଁଚ ସୌ ମାତ୍ର।	12 ମାହ	ପ୍ରଥମ
4.	RWD/EE/ DEOGHAR/04/ 2024-25	ଘାଟଘର ମୋହବଦିୟା ମୁଖ୍ୟ ସଡ଼କ ସେ ବାଘାପାଥର ତକ ପଥ ନ

ଧରିତ୍ରୀ DHARITRI
www.orissakhabar.com/ www.dharitri.com ପୃଷ୍ଠା ୧୪ Press Regd. No. R.N. 21326/74 Postal Regd. No. BN/42/24-26. ଭୁବନେଶ୍ୱର, ବୁଧବାର, ଜୁନ୍ ୧୯/୨୦୨୪ Bhubaneswar, Wednesday, June 19/ 2024

ଫ୍ୟାନ କର୍ନର

ଜର୍ମାନୀରେ ଚାଲିଥିବା ୟୁରୋ କପ୍ ଫୁଟବଲ ଟୁର୍ନାମେଣ୍ଟ ଅବସରରେ ଫ୍ରାନ୍ସ ଓ ଜର୍ଜିଆ ପ୍ରଶଂସକ।

ଫ୍ରାନ୍ସ, ସ୍ଲୋଭାକିଆ ବିଜୟୀ

ୟୁରୋ କପ୍ ଫୁଟ୍‌ବଲ

ମାକ୍ସିମିଲିଆନ୍ ଓବରଙ୍କ ଆତ୍ମଘାତୀ ଗୋଲ୍

ଡସେଲ୍‌ଡର୍ଫ,୧୮।୬(ପି.ଟି.)

ଜର୍ମାନୀରେ ଅନୁଷ୍ଠିତ ୟୁରୋ କପ୍ ଫୁଟ୍‌ବଲ ୨୦୨୪ରେ ଫ୍ରାନ୍ସ ଓ ସ୍ଲୋଭାକିଆ ବିଜୟୀ ହୋଇଛନ୍ତି। ମାକ୍ସିମିଲିଆନ୍ ଓବରଙ୍କ ଆତ୍ମଘାତୀ ଗୋଲ ବଳରେ ଫ୍ରାନ୍ସ ୧-୦ରେ ଅଷ୍ଟ୍ରିଆକୁ ପରାସ୍ତ କରି ଏହାର ଅଭିଯାନ ଆରମ୍ଭ କରିଛି। ଅନ୍ୟପକ୍ଷରେ ଶକ୍ତିଶାଳୀ ବେଲଜିୟମକୁ ସମାନ ବ୍ୟବଧାନରେ ହରାଇଛି ସ୍ଲୋଭାକିଆ।

ଅଷ୍ଟ୍ରିଆ ବିପକ୍ଷ ମ୍ୟାଚ୍‌ରେ ଫ୍ରାନ୍ସ ପ୍ରାଧାନ୍ୟ ବିସ୍ତାର କରି ଖେଳିଥିଲା। ତେବେ ଫ୍ରାନ୍ସ ଗୋଲ ସ୍କୋର କରିପାରି ନ ଥିବା ବେଳେ ମାକ୍ସିମିଲିଆନ୍ ଓବର ୩୮ ତମ ମିନିଟରେ ଆତ୍ମଘାତୀ ଗୋଲ ଦେଇଥିଲେ। କିଲିଆନ୍ ଏମ୍‌ବାପେଙ୍କ ଏକ ଷ୍ଟ୍ରାଇକ୍‌କୁ ହେଡର କରିବାକୁ ଚେଷ୍ଟା କରିଥିଲେ ଅଷ୍ଟ୍ରିଆ ସେଣ୍ଟର ବ୍ୟାକ୍ ମାକ୍ସିମିଲିଆନ୍ ଓବର। ଏହା ଗୋଲ ପୋଷ୍ଟ ପାର କରିବା ସହ ଫ୍ରାନ୍ସ ୧-୦ରେ ଆଗୁଆ ରହିଥିଲା। ଦ୍ୱିତୀୟାର୍ଦ୍ଧରେ ଆଉ ଗୋଲ ହୋଇ ନ ଥିବା ବେଳେ ଫ୍ରାନ୍ସ ୧-୦ରେ ବିଜୟୀ ହୋଇଥିଲା। ଫ୍ରାନ୍ସ ସପ୍ତମ ଥର ପାଇଁ ଏକ ମେଜର ଟୁର୍ନାମେଣ୍ଟରେ ନିଜର ପ୍ରଥମ ମ୍ୟାଚ୍ ଜିତିଛି। ୟୁରୋପୀୟ ଦେଶଙ୍କ ମଧ୍ୟରେ ଏହା ଏକ ରେକର୍ଡ। ସେହିପରି ଫ୍ରାନ୍ସ ମ୍ୟାନେଜର ଡିଡଏର୍ ଡେସଚାମ୍ପ ନିଜ କ୍ୟାରିୟରର ୧୦୦ ତମ ବିଜୟ ହାସଲ କରିଥିଲେ।

ଅନ୍ୟପକ୍ଷରେ ଉଚ୍ଚମାନ୍ୟତାପ୍ରାପ୍ତ ବେଲଜିୟମକୁ ୧-୦ରେ ହରାଇ ବିପର୍ଯ୍ୟୟ ସୃଷ୍ଟି କରିଛି ସ୍ଲୋଭାକିଆ। ଇଭାନ୍ ସ୍ରାଞ୍ଚଙ୍କ ସପ୍ତମ ମିନିଟ ଗୋଲ ବଳରେ ଦଳ ବିଜୟୀ ହୋଇଥିଲା। ବେଲଜିୟମ ମ୍ୟାଚ୍‌ର ୬୧ ପ୍ରତିଶତ ସମୟ ବଲ୍‌କୁ ନିୟନ୍ତ୍ରଣରେ ରଖିଥିଲେ ମଧ୍ୟ ସ୍କୋର କରିବାରେ ସମର୍ଥ ହୋଇ ନ ଥିଲା। ତାରକା ଷ୍ଟ୍ରାଇକର ରୋମେଲୁ ଲୁକାକୁ ୨ ଥର ସ୍କୋର କରିଥିଲେ ମଧ୍ୟ ଭାର୍(ଡିଭିଓ ଆସିଷ୍ଟାନ୍ସ ରେଫରାଲ)ରେ ଏହାକୁ ନାକଚ କରି ଦିଆଯାଇଥିଲା।

ବିଜୟ ହାସଲ ପରେ ଉଲ୍ଲସିତ ସ୍ଲୋଭାକିଆ ଖେଳାଳି।

ସହଯୋଗୀ ରାଷ୍ଟ୍ରଙ୍କୁ ଆଇସିସିର ଚେତାବନୀ

ଫିକ୍ସିଂ ଉଦ୍ୟମ

ବ୍ରିଜଟାଉନ୍, ୧୮।୬ (ପି.ଟି.)

କ୍ରିକେଟରେ ମ୍ୟାଚ ଫିକ୍ସିଂ ଓ ସ୍ପଟ ଫିକ୍ସିଂ ଭଳି ବିଭିନ୍ନ ପ୍ରକାର ଦୁର୍ନୀତିକୁ ରୋକିବା ଖେଳର ପ୍ରଶାସନ ପାଇଁ ଏକ ବଡ଼ ଚ୍ୟାଲେଞ୍ଜ ଭାବେ ଦେଖା ଦେଇଛି। ଚଳିତ ଅନ୍ତର୍ଜାତୀୟ ଟି୨୦ ବିଶ୍ୱକପ୍ ବେଳେ କେନିଆର ଜଣେ ପୂର୍ବତନ ଅନ୍ତର୍ଜାତୀୟ ଖେଳାଳି ଉଗାଣ୍ଡର ଜଣେ ଖେଳାଳିଙ୍କୁ ପ୍ରଭାବିତ କରିବା ଚାଲି ଚେଷ୍ଟା କରିଥିବା ଜଣାପଡ଼ିବା ପରେ ଆଇସିସିର ଦୁର୍ନୀତି ନିବାରଣ ୟୁନିଟ୍ (ଏସିୟୁ)ର ଗୋଇନ୍ଦାମାନେ ଏହାକୁ ଠିକଣା ମାର୍ଗରେ ହାତେଇ ପାରିଛନ୍ତି। ଗୁୟାନାଠାରେ ଏକ ଲିଗ୍ ମ୍ୟାଚ ବେଳେ ଏହି ଘଟଣାଟି ଦେଖିବାକୁ ମିଳିଛି। କେନିଆର ଜଣେ ପୂର୍ବତନ ପେସ୍ ବୋଲର ଭିନ୍ନ ଭିନ୍ନ ନମ୍ବରରେ ଏକାଧିକ ଥର ଉଗାଣ୍ଡା ଦଳର ଜଣେ ସଦସ୍ୟଙ୍କ ସହ ଯୋଗାଯୋଗ କରିବାକୁ ଚେଷ୍ଟା କରିଥିଲେ। ଆଇସିସିର କଡ଼ା ଦୁର୍ନୀତି ନିବାରଣ ପ୍ରୋଟୋକଲକୁ ଅନୁସରଣ କରି ଉଗାଣ୍ଡା ଖେଳାଳି ଜଣକ ଏସିୟୁ ଅଫିସିଆଲ ସାଇଟ୍‌ରେ ସମ୍ପୃକ୍ତ କର୍ତ୍ତୃପକ୍ଷଙ୍କୁ ଏ ବିଷୟରେ ଅବଗତ କରାଇଥିଲେ। ଫଳ ସ୍ୱରୂପ ଅଫିସିଆଲମାନେ କେନିଆର ଏହି ପୂର୍ବତନ ଖେଳାଳିଙ୍କ ପ୍ରତି ସତର୍କ ରହିବା ଲାଗି ସମସ୍ତ ସହଯୋଗୀ ରାଷ୍ଟ୍ରଙ୍କୁ ସୂଚାଇ ଦେଇଥିଲେ। ଏହି ବ୍ୟକ୍ତିଜଣକ ଉଗାଣ୍ଡାର ଜଣେ ଖେଳାଳିଙ୍କୁ ପ୍ରଭାବିତ କରିବା ଲାଗି ଚେଷ୍ଟ କରିବା ଘଟଣାରେ ଆଶ୍ଚର୍ଯ୍ୟ ହେବାର କିଛି ନୁହେଁ। କାରଣ ବଡ଼ ଦଳଗୁଡ଼ିକ ତୁଳନାରେ ସହଯୋଗୀ ରାଷ୍ଟ୍ର ଖେଳାଳିଙ୍କୁ ଟାର୍ଗେଟ କରିବା ସହଜ ହୋଇଥାଏ। କିନ୍ତୁ ଏକ୍ଷେତ୍ରରେ ଖେଳାଳି ଜଣକ ପ୍ରଭାବିତ ନ ହୋଇ ଆଇସିସି କର୍ତ୍ତୃପକ୍ଷଙ୍କୁ ତୁରନ୍ତ ଏ ବିଷୟରେ ଜଣାଇ ଦେଇଥିଲେ। ଆଇସିସି ଦୁର୍ନୀତି ନିବାରଣ ଆଚରଣ ସଂହିତା ଅନୁସାରେ ଗେମ୍‌ରେ ଫିକ୍ସିଂ, ବେଟିଂ, ମ୍ୟାଚ ସମ୍ପର୍କିତ ଭିତରି ତଥ୍ୟ ପ୍ରଦାନ ଏବଂ ତଦନ୍ତକାର୍ଯ୍ୟରେ ସହଯୋଗ ନ କରିବାକୁ ଅପରାଧ ବିବେଚନା କରାଯାଇଥାଏ। ଟି୨୦ ବିଶ୍ୱକପ୍ ଅଭିଯାନରେ ଉଗାଣ୍ଡା ପପୁଆ ନ୍ୟୁ ଗିନି ବିପକ୍ଷ ମ୍ୟାଚରେ ବିଜୟ ସହ ଏହାର ଅଭିଯାନ ଶେଷ କରିଛି। ଦଳ ଅଫଗାନିସ୍ତାନ, ନ୍ୟୁଜିଲାଣ୍ଡ ଏବଂ ଶୁକ୍ରବାର ତ୍ରିନିଦାଦଠାରେ ୱେଷ୍ଟଇଣ୍ଡିଜଠାରୁ ପରାଜିତ ହୋଇଥିଲା। ଉଗାଣ୍ଡା ପ୍ରଥମ ଥର ପ୍ରତିଯୋଗିତାରେ କାନାଡା ଓ ଆୟୋଜକ ୟୁଏସଏ ସହ ଏହାର ୪ଟି ଲିଗ୍ ଗେମ୍ ମଧ୍ୟରୁ ତିନୋଟି ଗୁୟାନାରେ ଖେଳିଥିଲା।

ବାର୍ସିଲୋନାରୁ ଆରମ୍ଭ ହେବ ଟୁର୍ ଡି' ଫ୍ରାନ୍ସ

ପ୍ୟାରିସ, ୧୮।୬ (ଏପି)

ଟୁର୍ ଡି' ଫ୍ରାନ୍ସର ୨୦୨୬ ସଂସ୍କରଣ ସ୍ପାନିଶ ସହର ବାର୍ସିଲୋନାରେ ଆରମ୍ଭ ହେବ ବୋଲି ଆୟୋଜକଗଣ ମଙ୍ଗଳବାର ସୂଚନା ଦେଇଛନ୍ତି। ୧୯୯୨ ଅଲିମ୍ପିକ ଗେମ୍ସର ଆୟୋଜକ ସହର ପୂର୍ବରୁ ସାଇକ୍ଲିଂର ଏହି ସର୍ବବୃହତ୍ ରେସ୍‌ର କେତୋଟି ଷ୍ଟେଜ୍ ଆରମ୍ଭ କରିଛନ୍ତି, ହେଲେ ସେଠାରେ କେବେ ରେସ୍ ଆରମ୍ଭ ହୋଇ ନାହିଁ। ୨୦୨୬ରେ ୩ସପ୍ତାହ ଧରି ଅନୁଷ୍ଠିତ ହେବାକୁଥିବା ଟୁର୍ ଡି' ଫ୍ରାନ୍ସର ୧୧୩ତମ ସଂସ୍କରଣ ଜୁଲାଇ ୪ରୁ ଆରମ୍ଭ ହେବ। ପ୍ରତିଯୋଗିତାର ଦୁଇଟି ଷ୍ଟେଜ୍ କାଟାଲୋନିଆ ଅଞ୍ଚଳରେ ହେବ। ଫ୍ରାନ୍ସରେ ରେସ୍ ଶେଷ ହେବ। ବାର୍ସିଲୋନାରେ ୨୬ ତମ ଥର ପାଇଁ ବିଦେଶରେ ଟୁର୍ ଡି' ଫ୍ରାନ୍ସ ଆରମ୍ଭ ହେବ। ଚଳିତବର୍ଷ କେତୋଟି ରେସ୍ ଇଟାଲିଆନ ସହର ଫ୍ଲୋରେନ୍ସରେ ଆୟୋଜନ ହୋଇଥିଲା। ୨୦୧୫ରେ ରାଇଡରମାନେ ଫ୍ରାନ୍ସର ଉତ୍ତରାଞ୍ଚଳ ସହ ଲିଲିଠାରୁ ଆରମ୍ଭ କରିବେ।

ଏମ୍‌ବାପେଙ୍କ ନାକ ହାଡ଼ ଭାଙ୍ଗିଲା

ଅଷ୍ଟ୍ରିଆ ବିପକ୍ଷ ୟୁରୋ କପ୍ ମ୍ୟାଚ୍‌ରେ ଆହତ ହୋଇଛନ୍ତି ଫ୍ରାନ୍ସର କିଲିଆନ୍ ଏମ୍‌ବାପେ। କେଭିନ୍ ଡାନ୍‌ସୋଙ୍କ କାନ୍ଧରେ ତାଙ୍କ ମୁହଁ ମାଡ ହୋଇଥିବା ବେଳେ ନାକ ଫାଟି ରକ୍ତ ବାହାରିଥିଲା। ପଡିଆରେ ମୁହଁ ମାଡି ପଡି ରହିବା ପରେ ତାଙ୍କୁ ପ୍ରାଥମିକ ଚିକିତ୍ସା ପ୍ରଦାନ କରାଯାଇଥିଲା। ନାକ ହାଡ ଭାଙ୍ଗିଥିଲେ ମଧ୍ୟ ଅସ୍ତ୍ରୋପଚାର କରାଯିବ ନାହିଁ ବୋଲି ଫ୍ରାନ୍ସ ଫୁଟବଲ ଫେଡେରେଶନ ପକ୍ଷରୁ କୁହାଯାଇଛି। ଅନ୍ୟପକ୍ଷରେ ଏମ୍‌ବାପେଙ୍କ ଚିକିତ୍ସା ଜାରି ରହିଥିବା ବେଳେ ତାଙ୍କ ପାଇଁ ଏକ ସ୍ୱତନ୍ତ୍ର ମାସ୍କ ପ୍ରସ୍ତୁତ କରାଯାଉଛି। ଏମ୍‌ବାପେ ବାଦ୍ ପଡିଲେ ଏହା ଫ୍ରାନ୍ସ ପାଇଁ ବଡ କ୍ଷତି ହେବ ବୋଲି କହିଛନ୍ତି ମ୍ୟାନେଜର ଡିଡିଏର ଡେସଚାମ୍ପ।

ଭାରତୀୟ ଦଳର କୋଚ୍ ନିଯୁକ୍ତି ପ୍ରସଙ୍ଗ

ସିଏସିକୁ ସାକ୍ଷାତକାର ଦେଲେ ଗୌତମ ଗମ୍ଭୀର

ନୂଆଦିଲ୍ଲୀ,୧୮।୬(ପି.ଟି.): ଭାରତୀୟ କ୍ରିକେଟ ଦଳର ମୁଖ୍ୟ କୋଚ୍ ଦୌଡରେ ଥିବା ଗୌତମ ଗମ୍ଭୀର ମଙ୍ଗଳବାର ବିସିସିଆଇର କ୍ରିକେଟ ପରାମର୍ଶଦାତା କମିଟି (ସିଏସି)ର ୩ ସଦସ୍ୟଙ୍କୁ ସାକ୍ଷାତକାର ଦେଇଛନ୍ତି। ସିଏସି ମୁଖ୍ୟ ଅଶୋକ ମାଲହୋତ୍ରା, ଯତୀନ ପରାଞ୍ଜପେ ଓ ସୁଲକ୍ଷଣା ନାଏକ ଜୁମ୍ କଲ୍ ମାଧ୍ୟମରେ ସାକ୍ଷାତକାରରେ ସାମିଲ ହୋଇଥିଲେ। ଯତୀନ ପରାଞ୍ଜପେ ଓ ସୁଲକ୍ଷଣା ନାଏକ ମୁମ୍ବାଇରେ ରହିଥିବା ବେଳେ ଗମ୍ଭୀର ଓ ଅଶୋକ ଭର୍ଗୁଆଲ କଲ୍‌ରେ ସାମିଲ ହୋଇଥିଲେ। ଗମ୍ଭୀର ଏକମାତ୍ର ବ୍ୟକ୍ତି ଭାବରେ କୋଚ୍ ପଦବୀ ପାଇଁ ଆବେଦନ କରିଥିବା ବିସିସିଆଇ ସୂତ୍ରରୁ ଜଣାପଡିଛି। ମଙ୍ଗଳବାର ଗୋଟିଏ ରାଉଣ୍ଡ ଆଲୋଚନା ହୋଇଥିବା ବେଳେ ବୁଧବାର ଆଉ ଏକ ରାଉଣ୍ଡ ଆଲୋଚନା ହେବ। ସେହିପରି ଆସନ୍ତା ୪୮ ଘଣ୍ଟା ମଧ୍ୟରେ ଭାରତୀୟ ଦଳର କୋଚ୍ ନିଯୁକ୍ତି ସମ୍ପର୍କରେ ସ୍ପଷ୍ଟ ସୂଚନା ମିଳିବ। ଜୁମ୍ କଲରେ ଆଗାମୀ ୩ ବର୍ଷ ପାଇଁ ଭାରତୀୟ ଦଳର କ'ଣ ଯୋଜନା ରହିବ ସେ ସମ୍ପର୍କରେ ଆଲୋଚନା ହୋଇଥିବା କୁହାଯାଉଛି। ଏହା ସହିତ ସିଏସି ନର୍ଥ ଜୋନ୍‌ରୁ ଖାଲିଥିବା ଚୟନକର୍ତ୍ତା ପଦ ପାଇଁ ମଧ୍ୟ ସାକ୍ଷାତକାର ନେଉଛନ୍ତି।

ପ୍ରଶଂସକଙ୍କୁ ଧମକ ଦେଲେ ହାରିସ୍ ରୌଫ୍

ଲଉଡେରହିଲ,୧୮।୬(ପି.ଟି.)

ପାକିସ୍ତାନ କ୍ରିକେଟ ଦଳର ଦ୍ରୁତ ବୋଲର ହାରିସ୍ ରୌଫ୍‌ଙ୍କ ଏକ ଭିଡିଓ ଭାଇରାଲ ହେବାରେ ଲାଗିଛି। ଏହି ଭିଡିଓରେ ଜଣେ ପ୍ରଶଂସକଙ୍କ ସହିତ ଯୁକ୍ତିତର୍କ ପରେ ରୌଫ୍ ତାଙ୍କୁ ମାରିବାକୁ ଧାଇଁ ଯାଇଥିଲେ। ବିଶ୍ୱକପରେ ପାକିସ୍ତାନ କ୍ରିକେଟ ଦଳ ନୈରାଶ୍ୟଜନକ ପ୍ରଦର୍ଶନ କରି ଲିଗ୍ ପର୍ଯ୍ୟାୟରୁ ବିଦାୟ ନେଇଥିଲା। ରାସ୍ତାର ସାଇଡ୍‌ୱାକରେ ସ୍ତ୍ରୀଙ୍କ ସହ ଚାଲୁଥିବା ସମୟରେ ଜଣେ ପ୍ରଶଂସକ ତାଙ୍କୁ କିଛି କହିଥିଲେ। ଏହାପରେ ରୌଫ୍ ଉତ୍ୟକ୍ତ ହୋଇ ମାରିବା ପାଇଁ ଯାଇଥିଲେ। ଉପସ୍ଥିତ ଲୋକ ଉଭୟଙ୍କୁ ଅଲଗା କରିଥିଲେ। ଯୁକ୍ତିତର୍କ ପରେ ଉକ୍ତ ପ୍ରଶଂସକଙ୍କୁ ରୌଫ୍ ଭାରତୀୟ ବୋଲି କହିଥିବା ବେଳେ ବ୍ୟକ୍ତି ଜଣଙ୍କ ନିଜକୁ ପାକିସ୍ତାନୀ ବୋଲି କହିଥିଲେ। ପରେ ପ୍ରଶଂସକ ନିଜ ଏକ୍ସ ଆକାଉଣ୍ଟରୁ ଏକ ସ୍ପଷ୍ଟୀକରଣ ଦେଇଥିଲେ। ପ୍ରଶଂସକମାନଙ୍କ ସମାଲୋଚନା କରିବାର ଅଧିକାର ରହିଛି। ମାତ୍ର ପରିବାର ଲୋକଙ୍କୁ ନେଇ କିଛି କହିବା ଗ୍ରହଣୀୟ ନୁହେଁ ବୋଲି କହିଛନ୍ତି ରୌଫ୍। କ୍ରିକେଟରଙ୍କ ପ୍ରତି ଏଭଳି ବ୍ୟବହାରକୁ ଅନେକ ପୂର୍ବତନ କ୍ରିକେଟର ନାପସନ୍ଦ କରିଛନ୍ତି।

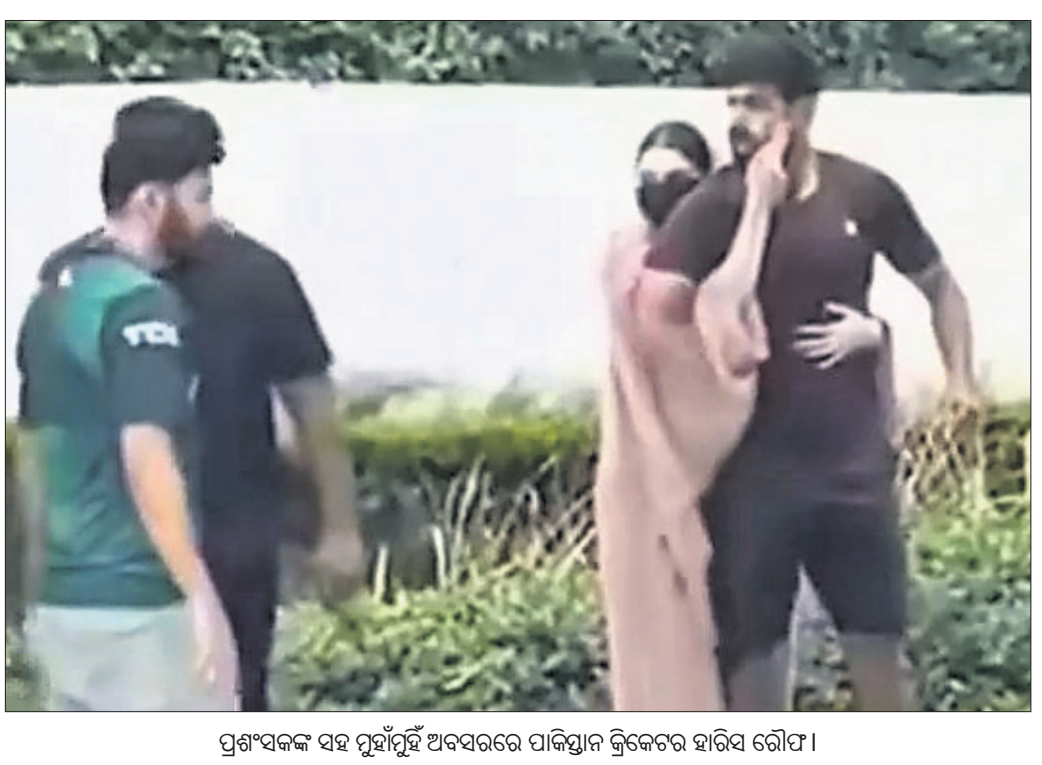

ପ୍ରଶଂସକଙ୍କ ସହ ମୁହାଁମୁହିଁ ଅବସରରେ ପାକିସ୍ତାନ କ୍ରିକେଟର ହାରିସ ରୌଫ।

ସ୍ମୃତି ମନ୍ଧାନା ୩ୟ ସ୍ଥାନକୁ ଉନ୍ନୀତ

ଦୁବାଇ, ୧୮।୬ (ପି.ଟି.): ଭାରତର ଉପ ଅଧିନାୟିକା ସ୍ମୃତି ମନ୍ଧାନା ମଙ୍ଗଳବାର ପ୍ରକାଶିତ ଆଇସିସି ମହିଳା ଅନ୍ତର୍ଜାତୀୟ ଦିନିକିଆ ବ୍ୟାଟିଂ ର୍ୟାଙ୍କିଙ୍ଗ୍‌ରେ ଦୁଇ ସ୍ଥାନ ଉପରକୁ ଉଠି ତୃତୀୟ ସ୍ଥାନ ଅଧିକାର କରିଛନ୍ତି। ଭାରତର ଏହି ବାମହାତୀ ଓପନର ଗତ ଦକ୍ଷିଣ ଆଫ୍ରିକା ବିପକ୍ଷ ପ୍ରଥମ ଅନ୍ତର୍ଜାତୀୟ ଦିନିକିଆରେ ମ୍ୟାଚ ବିଜୟୀ ୧୧୭ ରନ କରିଥିଲେ। ଘରୋଇ ମାଟିରେ ଏହା ହେଉଛି ତାଙ୍କର ପ୍ରଥମ ଶତକ। ତାଙ୍କର ଏହି ଚମତ୍କାର ବ୍ୟାଟିଂ ଯୋଗୁ ଭାରତ ଦକ୍ଷିଣ ଆଫ୍ରିକାକୁ ୧୪୩ ରନରେ ପରାସ୍ତ କରିବା ସହ ୩ ମ୍ୟାଚ ବିଶିଷ୍ଟ ସିରିଜରେ ୧-୦ରେ ଅଗ୍ରଣୀ ଲାଭ କରିପାରିଛି। ମନ୍ଧାନା ୭୧୫ ପଏଣ୍ଟ ସହ ଶ୍ରୀଲଙ୍କାର ଚାମରୀ ଆଥାପାଥୁଙ୍କ ପଛରେ ରହିଛନ୍ତି। ଚାମରୀଙ୍କୁ ପ୍ରଥମ ସ୍ଥାନରୁ ହଟାଇ ଇଂଲଣ୍ଡର ନାତାଲି ସ୍କିଭର ବ୍ରଣ୍ଟ ଏକ ନମ୍ବର ସ୍ଥାନ ଅଧିକାର କରିନେଇଛନ୍ତି। ଇଂଲଣ୍ଡ ଅଲରାଉଣ୍ଡର ଗତ ମାସରେ ପାକିସ୍ତାନ ବିପକ୍ଷରେ ଅପରାଜିତ ୧୨୪ରନ ସ୍କୋର କରି ପ୍ରଥମ ସ୍ଥାନକୁ ଫେରିଛନ୍ତି। ଭାରତର ସିନିୟର ଅଲରାଉଣ୍ଡର ଦୀପ୍ତି ଶର୍ମା ୩ ସ୍ଥାନ ପଦୋନ୍ନତି ପାଇ ୨୦ତମ ସ୍ଥାନ ଅଧିକାର କରିଛନ୍ତି। ସେହିପରି ପୂଜା ବସ୍ତ୍ରାକାର ୩ ସ୍ଥାନ ଉପରକୁ ଉଠି ୩୮ତମ ସ୍ଥାନ ଅଧିକାର କରିଛନ୍ତି। ଅଲରାଉଣ୍ଡର ତାଲିକାରେ ବସ୍ତ୍ରାକାରି ୪ ସ୍ଥାନ ଉପରକୁ ଉଠି ୧୮ତମ ସ୍ଥାନରେ ପହଞ୍ଚିଛନ୍ତି।

ବାଲେଶ୍ୱର, ରେଷ୍ଟ ଅଫ୍ ଓଡ଼ିଶା 'ଏ', 'ଡି' ବିଜୟୀ

କଳାହାଣ୍ଡି କପ୍ ସୁପର ଲିଗ୍

ଅନୁରାଗଙ୍କ ଶତକ, କ୍ରିଷ୍ଣା, ଆଝାରୁଦ୍ଦିନଙ୍କୁ ୫ ଉଇକେଟ

ଭୁବନେଶ୍ୱର, ୧୮।୬ (ତପନ ସ୍ୱାଇଁ)

କଟକରେ ଚାଲିଥିବା କଳାହାଣ୍ଡି କପ୍ କ୍ରିକେଟ ଟୁର୍ନାମେଣ୍ଟର ମଙ୍ଗଳବାର ଶେଷ ହୋଇଥିବା ୩ଟି ସୁପରଲିଗ୍ ମ୍ୟାଚରେ ବାଲେଶ୍ୱର, ରେଷ୍ଟ ଅଫ୍ ଓଡ଼ିଶା 'ଏ' ଓ 'ଡି' ବିଜୟୀ ହୋଇଛି। ସନ୍‌ସାଇନ୍ ପଡ଼ିଆରେ ବାଲେଶ୍ୱର ୧୧୩ ରନରେ ଭଦ୍ରକକୁ ପରାସ୍ତ କରିଛି। ଭଦ୍ରକ ୧୬୯ ରନରେ ସୀମିତ ରହିଥିବାବେଳେ ବାଲେଶ୍ୱର ୨୮୨ ରନ କରିବାକୁ ସକ୍ଷମ ହୋଇଥିଲା। ଗୁରୁଦୀପନ ଜେନା ୯୮ ଓ ମାନସ ପାତ୍ର ୫୫ ରନକରି ଦଳକୁ ବିଜୟୀ କରିବାରେ ଗୁରୁତ୍ୱପୂର୍ଣ୍ଣ ଭୂମିକା ନିର୍ବାହ କରିଥିଲେ। ଭଦ୍ରକର ସତ୍ୟକାମ ଭରଦ୍ୱାଜ ୪ଟି ଓ ନିହାର ଭୂୟାଁ ୩ଟି ଉଇକେଟ ନେଇଥିଲେ। ବାରବାଟୀ ଷ୍ଟାଡିୟମରେ ଅନୁଷ୍ଠିତ ମ୍ୟାଚରେ ରେଷ୍ଟ ଅଫ୍ ଓଡ଼ିଶା-ଏ ୧୩୫ ରନରେ ରେଷ୍ଟ ଅଫ୍ ଓଡ଼ିଶା-ସି'କୁ ହରାଇ ଦେଇଛି। ରେଷ୍ଟ ଅଫ୍ ଓଡ଼ିଶା-ସି ୨୦୯ ରନରେ ଅଲ୍‌ଆଉଟ ହୋଇଥିଲା। ଜବାବରେ ଓଡ଼ିଶା-ଏ ଅନୁରାଗ ଷଡ଼ଙ୍ଗୀ(୧୦୩)ଙ୍କ ଶତକ, ବିକାଶ ରାଉତଙ୍କ ୭୨ ଓ ପ୍ରବୀଣ ଲୁହାଙ୍କ ୬୭ ରନ ବଳରେ ୩୪୪ ରନ କରିବାକୁ ସକ୍ଷମ ହୋଇଥିଲା। ବିପକ୍ଷ ଦଳର କ୍ରିଷ୍ଣା ପଲାଇ ୫ ଉଇକେଟ ସଫଳତା ପାଇଥିଲେ। ରେଭେନ୍‌ଶା ଗ୍ରାଉଣ୍ଡ-୧ରେ ରେଷ୍ଟ ଅଫ୍ ଓଡ଼ିଶା-ଡି'ର ୨୯୨ ରନ ଜବାବରେ ରେଷ୍ଟ ଅଫ୍ ଓଡ଼ିଶା-ବି ୧୮୧ ରନରେ ଅଲ୍‌ଆଉଟ ହୋଇ ଯାଇଥିଲା। ଓମ୍ ଡି. ମୁଣ୍ଡେ ସର୍ବାଧିକ ୭୨ ରନ କରିଥିବାବେଳେ ବିଜୟୀ ଦଳର ସେକ୍ ଆଝାରୁଦ୍ଦିନ ୫ ଉଇକେଟ ଅକ୍ତିଆର କରିଥିଲେ।

ଅନୁରାଗ ଷଡ଼ଙ୍ଗୀ

ସେକ୍ ଆଝାରୁଦ୍ଦିନ

କ୍ରିଷ୍ଣା ପଲାଇ

Printed and published by Tathagata Satpathy on behalf of Navajat Printers & Media Pvt. Ltd. and printed at Navajat Printers, B-34, Industrial Estate, Pita Mahal, Rayagada, Editor - Tathagata Satpathy, ସମ୍ପାଦକ- ତଥାଗତ ସତପଥୀ