ଧରିତ୍ରୀ
DHARITRI

ଭୁବନେଶ୍ୱର, ଶୁକ୍ରବାର, ଅଗଷ୍ଟ 9/୨୦୨୪ (୧୬ ପୃଷ୍ଠା) | Bhubaneswar, Friday, August 2/2024 | Page 16 | ₹ 7.00 | DHENKANAL

୫୦ଶ ଭାଗ ୨୪୯ ସଂଖ୍ୟା | www.orissakhabar.com/www.dharitri.com | Printed at Angul, Bhubaneswar, Sambalpur & Rayagada | VOLUME 50 ISSUE 249 | ମୂଲ୍ୟ ₹୭/-



ସଫ୍ଟୱେର ଇଞ୍ଜିନିୟରରୁ ଅଭିନେତ୍ରୀ
ଅଭିନେତ୍ରୀ ତାପସୀ ପନ୍ନୁ ଗୁରୁବାର ନିଜ ଜନ୍ମଦିନ ଅବସରରେ ଏକ ସାକ୍ଷାତ୍କାର ଦେଇ ତାଙ୍କ ଜୀବନ ସହ ଜଡ଼ିତ ଅନେକ କାହାଣୀ ପ୍ରକାଶ କରିଛନ୍ତି।

୦୯

୦୮

ପୂଜାଙ୍କୁ ମିଳିଲାନି ଆଗୁଆ ଜାମିନ
ଜାଲ୍ ପ୍ରମାଣପତ୍ର ଦାଖଲ ଅଭିଯୋଗରେ ଆଇଏଏସ୍ ଚାକିରି ହରାଇଥିବା ପୂଜା ଖେଡ୍କରଙ୍କୁ ଆଗୁଆ ଜାମିନ ଦେବାକୁ ଦିଲ୍ଲୀର ଏକ ଅଦାଲତ ମନା କରିଦେଇଛନ୍ତି।



ସଂରକ୍ଷଣ ଭିତରେ କୋଟା

ଏସ୍ସି, ଏସ୍ଟିଙ୍କ ମଧ୍ୟରେ ଉପବର୍ଗୀକରଣ କରିପାରିବେ ରାଜ୍ୟ
ସୁପ୍ରିମକୋର୍ଟଙ୍କ ୬:୧ ରାୟ, ଜଷ୍ଟିସ୍ ବେଲା ତ୍ରିବେଦୀଙ୍କ ଭିନ୍ନମତ

ନୂଆଦିଲ୍ଲୀ,୧।୮

ତଫସିଲଭୁକ୍ତ ଜାତି (ଏସ୍ସି) ଏବଂ ତଫସିଲଭୁକ୍ତ ଜନଜାତି (ଏସ୍ଟି)ଙ୍କ ମଧ୍ୟରେ ଅଧିକ ପଛୁଆ ସମୁଦାୟର ଲୋକଙ୍କୁ ନେଇ ଉପବର୍ଗୀକରଣ କରାଯାଇପାରିବ। ସେମାନଙ୍କୁ ପୃଥକ୍ ଭାବେ ସଂରକ୍ଷଣ ସୁବିଧା ଅନୁମତି ଦିଆଯାଇପାରିବ। ସୁପ୍ରିମକୋର୍ଟ ଗୁରୁବାର ସାମାଜିକ ସମାନତା ଦିଗରେ ଗୁରୁତ୍ୱପୂର୍ଣ୍ଣ ପଦକ୍ଷେପ ନେଇ ଏହି ଐତିହାସିକ ରାୟ ଦେଇଛନ୍ତି। ଭାରତର ପ୍ରଧାନ ବିଚାରପତି (ସିଜେଆଇ) ଡି.ୱାଇ. ଚନ୍ଦ୍ରଚୂଡ଼ଙ୍କ ଅଧ୍ୟକ୍ଷତାରେ ଗଠିତ ୭ ଜଣିଆ ସାମ୍ବିଧାନିକ ପୀଠର ୬ ବିଚାରପତି ଉପରୋକ୍ତ ରାୟ ଦେଇଥିବାବେଳେ ଜଷ୍ଟିସ୍ ବେଲା ତ୍ରିବେଦୀ ଏହାର ବିପରୀତ ଭିନ୍ନ ମତ ପୋଷଣ କରିଛନ୍ତି।

ରାଜ୍ୟଗୁଡ଼ିକ ଏସ୍ସି/ଏସ୍ଟିଙ୍କ ମଧ୍ୟରେ (ସାମାଜିକ ବିଜାତୀୟ ଶ୍ରେଣୀ ସୃଷ୍ଟି କରୁଥିବା) ଉପଜାତିଗୁଡ଼ିକର ବର୍ଗୀକରଣ କରିପାରିବେ। ସାମାଜିକ ଓ ଆର୍ଥିକ ଦୃଷ୍ଟିରୁ ଅଧିକ ପଛୁଆ ଥିବା ଲୋକେ ଏହାଦ୍ୱାରା ସଂରକ୍ଷଣ ସୁବିଧା ପାଇପାରିବେ ବୋଲି ସିଜେଆଇ ଚନ୍ଦ୍ରଚୂଡ଼, ଜଷ୍ଟିସ୍ ମନୋଜ ମିଶ୍ରା, ବି.ଆର୍. ଗଭାଇ, ବିକ୍ରମ ନାଥ, ପଙ୍କଜ ମିତ୍ତଲ, ସତୀଶ ଚନ୍ଦ୍ର ଶର୍ମା ୪୬୫ ପୃଷ୍ଠା ସମ୍ବଳିତ ରାୟ ଦେଇଛନ୍ତି। ଏଥିସହ ୨୦୦୪ରେ ଇଭି ଚିନ୍ନାଇଆହ ବନାମ ଆନ୍ଧ୍ରପ୍ରଦେଶ ମାମଲାରେ ☞ପୃଷ୍ଠା–୪



> ସଂରକ୍ଷଣ ଭିତରେ ସଂରକ୍ଷଣ ସୁବିଧା ପ୍ରଦାନ ସମାନତା ବିରୋଧୀ ନୁହେଁ। ଏସ୍ସି/ଏସ୍ଟିମାନଙ୍କୁ ସଂରକ୍ଷଣ ସୁବିଧା ଦିଆଯାଇଥିଲେ ସୁଦ୍ଧା ଏହି ବର୍ଗର ଲୋକେ ଲଗାତର ଭାବେ ଭେଦଭାବର ଶିକାର ହୋଇଆସୁଥିବାରୁ ବିକାଶର ଶିଢ଼ି ଚଢ଼ିପାରୁ ନାହାନ୍ତି। ଭାରତୀୟ ସମ୍ବିଧାନର ଅନୁଚ୍ଛେଦ ୧୪ରେ ପ୍ରଦତ୍ତ ସମାନତାର ସିଦ୍ଧାନ୍ତକୁ ଉପବର୍ଗୀକରଣ ଉଲ୍ଲଂଘନ କରୁନାହିଁ।
>
> –ସିଜେଆଇ ଡି.ୱାଇ. ଚନ୍ଦ୍ରଚୂଡ଼

> ଏସ୍ସି/ଏସ୍ଟି ତାଲିକାରେ ରାଜନୈତିକ ହସ୍ତକ୍ଷେପକୁ ଏଡ଼ାଇବା ପାଇଁ ଭାରତୀୟ ସମ୍ବିଧାନର ଅନୁଚ୍ଛେଦ ୩୪୧ ପ୍ରଣୟନ କରାଯାଇଥିଲା। ଏହି ଧାରା ଅନୁସାରେ ଉକ୍ତ ତାଲିକା ପ୍ରସ୍ତୁତି ଅଧିକାର କେବଳ ରାଷ୍ଟ୍ରପତିଙ୍କର ରହିଛି। ପାର୍ଲାମେଣ୍ଟରେ ଆଇନ ପ୍ରଣୟନ ପରେ ରାଷ୍ଟ୍ରପତି ଏଥିରେ ଅଦଳବଦଳ କରିପାରିବେ। ରାଜ୍ୟ ଦ୍ୱାରା ଏସ୍ସି/ଏସ୍ଟିଙ୍କ ଉପବର୍ଗୀକରଣ ସାମ୍ବିଧାନିକ ନିୟମର ପରିପନ୍ଥୀ ଏବଂ ରାଷ୍ଟ୍ରପତିଙ୍କ କ୍ଷମତାରେ ହସ୍ତକ୍ଷେପ।
>
> –ଜଷ୍ଟିସ୍ ବେଲା ତ୍ରିବେଦୀ

ନୂଆ ସଂସଦ ଭବନରୁ ପାଣି ଗଳୁଛି



ନୂଆଦିଲ୍ଲୀରେ ୨୮ ମେ ୨୦୨୩ରେ ପ୍ରଧାନମନ୍ତ୍ରୀ ନରେନ୍ଦ୍ର ମୋଦିଙ୍କ ଦ୍ୱାରା ଉଦ୍ଘାଟିତ ନୂଆ ସଂସଦ ଭବନର ଲବି ଛାତରୁ ବର୍ଷା ପାଣି ଗଳୁଥିବାର ଦୃଶ୍ୟ।

ସ୍ତ୍ରୀ ହତ୍ୟାକାରୀଙ୍କୁ ଫାଶୀଦଣ୍ଡ

୩୩ ଥର ଛୁରି ଭୁସି ଥିଲେ

ଭୁବନେଶ୍ୱର,୧।୮ (ସତ୍ୟଜିତ୍ ରାଉତ)

ଝିଅ ଜନ୍ମ ହେବାରୁ ପ୍ରସବର ୪ଦିନ ପରେ ଅସ୍ତ୍ରୋପଚାରରେ ଥିବା ସ୍ତ୍ରୀଙ୍କୁ ୩୩ଥର ଛୁରିଭୁସି ଅତି ନୃଶଂସ ଭାବେ ହତ୍ୟା କରିବା ସହ ୬ବର୍ଷର ବଡ଼ ଝିଅକୁ ଗଳାକାଟି ହତ୍ୟା ଉଦ୍ୟମ ଘଟଣାରେ ଅଭିଯୁକ୍ତ ସ୍ୱାମୀଙ୍କୁ ଫାଶୀଦଣ୍ଡ ହୋଇଛି। ଭୁବନେଶ୍ୱର ଭରତପୁର ଥାନା ଅନ୍ତର୍ଗତ ଘାଟିକିଆ ଗାଁରେ ୨୦୨୨ ଜୁନ ୯ରେ ଘଟିଥିବା ଏହି ଲୋମହର୍ଷଣକାରୀ ଘଟଣାରେ ଭୁବନେଶ୍ୱର ଦ୍ୱିତୀୟ ଅତିରିକ୍ତ ଜିଲା ଓ ଦୌରାଜଜ୍ ବନ୍ଦନା କର ଗୁରୁବାର ରାୟ ପ୍ରକାଶ କରି ଅଭିଯୁକ୍ତ ସଞ୍ଜିତ ଦାସ ଓରଫ ବାଙ୍କୁ (୪୫)ଙ୍କ ବିରୋଧରେ ଏହି ଦଣ୍ଡାଦେଶ ଶୁଣାଇଛନ୍ତି। ଝିଅ ଓ ସ୍ତ୍ରୀଙ୍କ ସୁରକ୍ଷାକାରୀ ହୋଇ ମଧ୍ୟ ନିଜେ ହତ୍ୟାକାଣ୍ଡ ଘଟାଇବାରୁ କୋର୍ଟ ଏହାକୁ ବିରଳରୁ ଅତି ବିରଳ ଘଟଣା ଦର୍ଶାଇ ଦୃଷ୍ଟାନ୍ତମୂଳକ ରାୟ ପ୍ରକାଶ କରିଛନ୍ତି। ମାମଲାର ବିବରଣୀ ଅନୁଯାୟୀ, ଜମିଦାର ସ୍ୱର୍ଗତ ଜୀବନ ବଲ୍ଲଭ ଦାସଙ୍କ ମଝିଆ ପୁଅ ହେଲେ ସଞ୍ଜିତ। ଗାଁ ଝିଅ ସରସ୍ୱତୀଙ୍କୁ ସେ ପ୍ରେମ ବିବାହ କରିଥିଲେ। ଘରର ଉପର ମହଲାରେ ବଡ଼ଭାଇ, ତଳ ମହଲାରେ ସାନ ଓ ମଝିରେ ସଞ୍ଜିତ ପରିବାର ସହ ରହୁଥିଲେ। ମା' କନକଲତା ସାନପୁଅଙ୍କ ପାଖରେ ରହୁଥିଲେ। ପ୍ରଥମ ଝିଅ ଜନ୍ମ ହେବା ପରଠାରୁ ସଞ୍ଜିତ ଖୁସି ନ ଥଲେ। ☞ପୃଷ୍ଠା–୪

ପ୍ୟାରିସ ଅଲିମ୍ପିକ୍ସ | ଶୁଟିଂରେ କୁସାଲେଙ୍କୁ ବ୍ରୋଞ୍ଜ

ଚାଟାରକ୍ସ (ଫ୍ରାନ୍ସ), ୧।୮



ପ୍ୟାରିସ ଅଲିମ୍ପିକ୍ସର ଶୁଟିଂ ରେଞ୍ଜ୍‌ରେ ଭାରତ ପାଇଁ ତୃତୀୟ ପଦକ ଜିତିଛନ୍ତି ଭାରତର ସ୍ୱପ୍ନିଲ କୁସାଲେ। ଗୁରୁବାର ଅନୁଷ୍ଠିତ ୫୦ ମିଟର ରାଇଫଲ ୩ ପୋଜିଶନ୍ସ ଇଭେଣ୍ଟରେ ସେ ବ୍ରୋଞ୍ଜ ପଦକ ହାସଲ କରିଛନ୍ତି। ପ୍ରଥମ ଭାରତୀୟ ଭାବେ ସେ ଏହି ଇଭେଣ୍ଟରେ ଅଲିମ୍ପିକ୍ସ ପଦକ ଜିତିବାର ଗୌରବ ଲାଭ କରିଛନ୍ତି।

(ସମ୍ପୂର୍ଣ୍ଣ ରିପୋର୍ଟ ଖେଳ ପୃଷ୍ଠାରେ)



Government of Odisha
Higher Education Department

Remaining Timeline for e-Admission into P.G. Courses under SAMS in the State Public Universities and Colleges for the Academic Session: 2024-25

No. N-65: The remaining timeline for e-Admission into P.G. Courses for the Session 2024-25 in the State Public Universities and Colleges participating in project 'Student Academic Management System (SAMS)' is given below. Any changes in the dateline will be published in the Newspapers as well as in the website **www.samsodisha.gov.in**. The Common Prospectus (CP) for the said course is available in the website. Kindly refer the CP for the below mentioned activites.

Sl #	Activities	Timeline
1	Publication of subject-wise and State-wide merit list	05 Aug 2024 (04.00 P.M.)
2	Choice filling by the eligible applicants	06 Aug 2024 (11.00 A.M.) to 12 Aug 2024 (11.45 P.M.)
3	Publication of Provisional Allotment of Seats (For First Round Selection)	20 Aug 2024 (04.00 P.M.)
4	Selection of Slide-up/Freeze/Float Option and Online payment of admission fees by Students through SAMS [Student's Account] portal	20 Aug 2024 (06.00 P.M.) to 24 Aug 2024 (03.00 P.M.)
5	Reporting of applicant at allotted institutions for taking admission (for First Round Selection)	21 Aug 2024 (10.00 A.M.) to 24 Aug 2024 (05.00 P.M.)
6	Data updation of admitted Students in the e-space (for First Round Admission) by the respective Institutions	21 Aug 2024 (10.00 A.M.) to 24 Aug 2024 (07.00 P.M.)
7	Publication of Provisional Allotment of Seats (for Second Round Selection)	31 Aug 2024 (04.00 P.M.)
8	Selection of Slide-up/Freeze/Float Option and Online payment of admission fees by Students through SAMS [Student's Account] portal	31 Aug 2024 (06.00 P.M.) to 04 Sept. 2024 (03.00 P.M.)
9	Reporting of applicant at allotted institutions for taking admission (for Second Round Selection)	02 Sept. 2024 (10.00 A.M.) to 04 Sept. 2024 (05.00 P.M.)
10	Data updation of admitted Students in the e-space (for Second Round Admission) by the respective Institutions	02 Sept. 2024 (10.00 A.M.) to 04 Sept. 2024 (07.00 P.M.)
11	Publication of Provisional Allotment of Seats (for Third/Final Round Selection)	10 Sept. 2024 (04.00 P.M.)
12	Selection of Freeze Option and Online payment of admission fees by Students through SAMS [Student's Account] portal	10 Sept. 2024 (06.00 P.M.) to 13 Sept. 2024 (03.00 P.M.)
13	Reporting of applicant at allotted institutions for taking admission (for Third/Final Round Selection)	11 Sept. 2024 (10.00 P.M.) to 13 Sept. 2024 (05.00 P.M.)
14	Data updation of admitted students in the e-space (for Third/Final Round Admission) by the respective Institutions	11 Sept. 2024 (10.00 P.M.) to 13 Sept. 2024 (07.00 P.M.)
15	Reporting of applicants through [Studnent's Login) in online mode (Applicants have to select their remaining higher preference HEIs by ticking the checkbox provided next to each HEI where they want to participate in the waiting list round)	18 Sept. 2024 (11.00 A.M.) to 20 Sept. 2024 (11.45 P.M.)
16	Publication of merit wise list among the reported waitlisted applicants at HEIs e-space	24 Sept. 2024 (02.00 P.M.)
17	Publication of selected and waitlisted applicant's list by the HEIs at their Notice Board/Website and the HEIs will also communicate to the applicants via phone call/SMS/ whatsapp/e-mail etc.	25 Sept. 2024 (02.00 P.M.)
18	Reporting of waitlisted applicants to take admission in one of the selected HEIs, where the total/differential admission fees will be deposited directly at the HEIs in online mode (Net Banking/Bank Challan/NEFT/UPI etc.)	26 Sept. 2024 (10.00 A.M.) to 28 Sept. 2024 (05.00 P.M.)
19	Admission Updation of the selected waitlisted student's data by the HEIs in their e-Space	26 Sept. 2024 (10.00 A.M.) to 28 Sept. 2024 (07.00 P.M.)
20	Commencement of 1st Year Classes (P.G. Courses)	18 Sept. 2024 (Wednesday)

For more details please contact:
e-Admission Helpline (Toll Free) Number 155335/1800-345-6770

Sd./- Deputy Director, PTC Section
OIPR-11001/11/0017/2425

ବାହାରେ ପେପର ଲିକ୍, ଭିତରେ ପାଣି ଲିକ୍

ନୂଆଦିଲ୍ଲୀ,୧।୮

ନୂଆ ସଂସଦ ଭବନର ଲବି ଛାତରୁ ପାଣି ଗଳୁଥିବାର ଭିଡିଓ ସୋସିଆଲ ମିଡିଆରେ ପ୍ରକାଶ ପାଇବା ପରେ ଗୁରୁବାର ବିରୋଧୀ ନେତାମାନେ କେନ୍ଦ୍ର ସରକାରଙ୍କୁ କଟାକ୍ଷ କରିଛନ୍ତି। ଛାତରୁ ପାଣି ଗଳୁଥିବାବେଳେ ତଳେ ଏକ ବାଲ୍ଟି ରଖାଯାଇଥିବାର ଭିଡିଓକୁ କଂଗ୍ରେସ ଏମ୍ପି ମନିକମ୍ ଟାଗୋର ଏକ୍ସ'ରେ ପୋଷ୍ଟ କରିଛନ୍ତି। ଲୋକ ସଭାରେ ଏହି ପ୍ରସଙ୍ଗରେ ଆଲୋଚନା ପାଇଁ ମୁଲତବୀ ପ୍ରସ୍ତାବ ଆଣିବାକୁ ସେ ନୋଟିସ୍ ଦେଇଛନ୍ତି। ବାହାରେ ପେପର ଲିକ୍, ଭିତରେ ପାଣି ଲିକ୍। ମାତ୍ର ଗୋଟିଏ ବର୍ଷ ପୂରଣ କରିଥିବା ପାର୍ଲାମେଣ୍ଟ ଭବନର ଅବସ୍ଥା ଏହାର ଜଜ୍ବରୀ ଜଳବାୟୁପ୍ରତିରୋଧ ସାମର୍ଥ୍ୟର ପ୍ରମାଣ ଦେଉଛି ବୋଲି ଟାଗୋର ତାତ୍ପର୍ଯ୍ୟ କରିଛନ୍ତି। ଏହାର ସମାଧାନ ପାଇଁ ସବୁ ଦଳର ଏମ୍ପିମାନଙ୍କୁ ନେଇ ସ୍ୱତନ୍ତ୍ର କମିଟି ଗଢ଼ାଯାଉ। ଉକ୍ତ କମିଟି ବିଲ୍ଡିଂକୁ ଅନୁଧ୍ୟାନ କରି ଲିକ୍‌ର କାରଣ ଉପରେ ଗୁରୁତ୍ୱ ଦେବା ସହ ବିଲ୍ଡିଂର ଡିଜାଇନ, ସେଥିରେ ବ୍ୟବହୃତ ସାମଗ୍ରୀର ମୂଲ୍ୟାୟନ କରି ଉପଯୁକ୍ତ ମରାମତି ପାଇଁ ସୁପାରିସ କରିବାକୁ ବିରୁଧୁନଗର ଏମ୍ପି କହିଛନ୍ତି। ଏହି ପ୍ରସଙ୍ଗରେ ସମାଜବାଦୀ ପାର୍ଟି ଅଧ୍ୟକ୍ଷ ଅଖିଳେଶ ଯାଦବ କହିଛନ୍ତି, ନୂଆ ତୁଳନାରେ ପୁରୁଣା ସଂସଦ ଭବନ ଭଲ ଥିଲା। ବହୁ କୋଟି ଟଙ୍କା ବ୍ୟୟରେ ନିର୍ମିତ ନୂଆ ବିଲ୍ଡିଂରୁ ଗଳୁଥିବା ପାଣି ବନ୍ଦ ହେବା ପର୍ଯ୍ୟନ୍ତ ପୁରୁଣା ପାର୍ଲାମେଣ୍ଟ ବିଲ୍ଡିଂକୁ ନ ଯିବା କାହିଁକି ବୋଲି ସେ ଏକ୍ସରେ ପ୍ରଶ୍ନ କରିବା ସହ ପାଣି ଗଳୁଥିବା ଭିଡିଓକୁ ଶେୟାର କରିଛନ୍ତି। ଭାଜପା ସରକାର ଉନ୍ନତ ଡିଜାଇନରେ କରୁଥିବା ପ୍ରତ୍ୟେକ ନୂଆ ଛାତରୁ ପାଣି ଗଳୁଛି କି ବୋଲି ଲୋକେ ପ୍ରଶ୍ନ କରୁଥିବା ଅଖିଳେଶ କହିଛନ୍ତି। ନୂଆ ପାର୍ଲାମେଣ୍ଟର ଲବିରୁ ପାଣି ଗଳିବା ନରେନ୍ଦ୍ର ମୋଦିଙ୍କ ବୃହତ୍ ଅହଂକାରର ପ୍ରତିରୂପ ବୋଲି ଟିଏମ୍ସି ଏମ୍ପି ମହୁଆ ମୋଇତ୍ର କହିଛନ୍ତି।

ଆଜିର ସମ୍ପାଦକୀୟ

ହାରିସ୍‌ଙ୍କ ପାଇଁ ସୁଯୋଗ

KIIT-DU AWARDED PRESTIGIOUS UN ECOSOC SPECIAL CONSULTATIVE STATUS

KiiT
www.kiit.ac.in



- KIIT Deemed to be University has been granted the distinguished **Special Consultative Status by the United Nations Economic and Social Council (UN ECOSOC), recognizing the University's substantial contributions to the Sustainable Development Goals (SDGs).**
- **The status was conferred during the UN ECOSOC management segment meeting held on July 23, 2024, at the United Nations Headquarters in New York.**
- This recognition underscores KIIT's unwavering commitment to the United Nations' Agenda 2030 and the SDGs. Attaining Special Consultative Status marks a significant milestone, positioning KIIT among a select group of universities globally that have earned this esteemed distinction.

Partnership with UN VOLUNTEERS

- KIIT has entered into **partnership with UN Volunteers (UNV), opening a remarkable opportunity for its students to engage with various UN agencies to serve as 'National University UN Volunteers'.**
- This initiative is a **first of its kind by any private university in South Asia.** KIIT is the **only university in South Asia to get UNV status for engaging students for internship.**

- **KIIT is the only Professional/Technical university in India to achieve UN ECOSOC Special Consultative Status.**
- **In India, both KIIT and Kalinga Institute of Social Sciences (KISS) in Odisha are proud to get this prestigious award.**
- **KISS has already been awarded with UN ECOSOC Special Consultative Status in 2015 and has been continuing with this status till date.**

23 Olympians in 20 Years

- KIIT has produced **23 Olympians** and **2 Paralympian** in 20 years representing India at 2016 Rio Olympics, 2020 Tokyo Olympics, & 2024 Paris Olympics.
- KIIT holds the **unique distinction of sending the highest number (15) of athletes to the Paris Olympics 2024** among any universities in India.

Collaboration with American Council of Young Political Leaders (ACYPL)

- **The American Council of Young Political Leaders (ACYPL), a global leader in fostering international understanding and diplomacy, has announced its historic collaboration** with the Kalinga Institute of Social Sciences (KISS) and KIIT.
- With the steadfast support of the U.S. Department of State and a score of other partners, over 8,900 leaders in the U.S. and in 129 countries and territories around the world have travelled on its life-changing exchange programs.
- **Collaboration with ACYPL provides a very prestigious opportunity for KIIT students to engage with political diplomats, who will visit KIIT & KISS from across world, and enter into internship programme.**

Rankings: Times Higher Education

KIIT-DU has consistently secured impressive positions in various national and global university rankings. Its position in the recent rankings published by the prestigious Times Higher Education reflects its global excellence.

Young University Rankings 2024
World Rank: 168 India Rank: 10

Impacts Rankings 2024
SDG#10-Reduced Inequalities
World Rank: 6 India Rank: 1

KIIT is only 27 years old as an institute (1997 – 2024) and 21 years old as a university.

KIIT (Deemed to be University) has only one permanent campus in Bhubaneswar, Odisha. It has no other campus / off campus anywhere else in the country and globe.

ଥମୁନି ହାତୀ ଉପଦ୍ରବ, ଚିନ୍ତାରେ ଚାଷୀ

ବଇଣ୍ଡା,୧।୮ (ପରିକ୍ଷିତ ସାହୁ)

ଆଠମଲ୍ଲିକ ବ୍ଲକ ଧଣ୍ଡାତୋପା ରେଞ୍ଜରେ କିଛିଦିନ ହେବ ହାତୀ ଉପଦ୍ରବ ଲାଗିରହିଛି। ବାରମ୍ବାର ହାତୀ ଉପଦ୍ରବ କରୁଥିବା ବେଳେ ବନ ବିଭାଗ ପକ୍ଷରୁ ଠିକଣା ସମୟରେ ପଦକ୍ଷେପ ନିଆଯାଉ ନ ଥିବା ଯୋଗୁ ଚାଷୀଙ୍କ ମଧ୍ୟରେ ଅସନ୍ତୋଷ ବୃଦ୍ଧି ପାଉଛି। ହାତୀମାନେ ନିକଟସ୍ଥ ଜଙ୍ଗଲରୁ ପ୍ରତ୍ୟେକ ଦିନ ଆସି ବ୍ୟାପକ ପନିପରିବା ଚାଷ ନଷ୍ଟ କରିବା ସହ ବାଡ଼ିବଗିଚାରେ ପଶି ଗଛ ଭାଙ୍ଗୁଛନ୍ତି। ଧାନ ତଳିକୁ ପାଦରେ ଦଳି ନଷ୍ଟ କରିଦେଉଛନ୍ତି। ଫଳରେ ଚାଷୀମାନେ ଚିନ୍ତାରେ ପଡ଼ିଛନ୍ତି। ଏହି ରେଞ୍ଜରେ ପ୍ରାୟ ୧୦ଟି ହାତୀ ଏପରି ତାଣ୍ଡବ ଚଳାଇଥିଲେ ମଧ୍ୟ ଘଉଡ଼ାଇବାରେ ବନ ବିଭାଗ ସମ୍ପୂର୍ଣ୍ଣ ବିଫଳ ହୋଇଛି।

ଧଣ୍ଡାତୋପା ରେଞ୍ଜରେ ୯ଟି ପଞ୍ଚାୟତ ଥିବାବେଳେ ଏହାର ପରିସୀମା ୧୮ ହଜାର ୮୯୪ ହେକ୍ଟର ରହିଛି। ପ୍ରାୟ ୨ ସପ୍ତାହ ହେବ ୧୦ଟି ହାତୀ ସାତକୋଶିଆ ରେଞ୍ଜରୁ ହଣ୍ଡପା ରେଞ୍ଜକୁ ଆସି ବିପ୍ରଡିହ, ମଇମୁରା, କଂସାବ, କୋରାବ, କନ୍ତପଡ଼ା, କେଞ୍ଚୁଆନାଳି, ଟାପଢୋଲ, ପାଇକସାହି, ଲବିଙ୍ଗ ଆଦି ଗ୍ରାମରେ ପଶି ଉପଦ୍ରବ ଚଳାଇଛନ୍ତି। କେଞ୍ଚୁଆନାଳି ଗ୍ରାମର ମଙ୍ଗୁଲ ସେଠୀ, ଗୁବୁରି ସାହୁ, ଠେଙ୍ଗୁ ସେଠୀ, ଛୁଟୁ ନାୟକଙ୍କ ବାଦାମ ଫସଲକୁ ନଷ୍ଟ କରିଦେବା ସହ ପଣସ, ଆମ୍ବ ଗଛଗୁଡିକ ଭାଙ୍ଗି ଦେଇଛନ୍ତି। ସେହିପରି, ବିପ୍ରଡିହ ଗ୍ରାମର ଭରତ ଦେହୁରୀ, ଭୀମ ଦେହୁରୀଙ୍କ ଚାଳଘର ଭାଙ୍ଗି ଦେଇଛନ୍ତି। କଂସାବ ଗ୍ରାମର ରବୀନ୍ଦ୍ର ସାହୁ, ଉଦୟ ସାହୁ, ଦିଲୀପ ସାହୁ, ବିନୟ ସାହୁ, ସିନିବାସ ସାହୁ, ଅଭିରାମ ସାହୁଙ୍କ ଧାନ ତଳି ପାଦରେ ଦଳି ନଷ୍ଟ କରିଦେଇଥିବା ବେଳେ ଆଖୁ ଫସଲ, ଆମ୍ବ ଗଛ ନଷ୍ଟ କରିଦେଇଛନ୍ତି। ଉଦୟଙ୍କ ଗୁହାଳ ଘର ଭାଙ୍ଗି ଦେଇଥିବାବେଳେ ଗୋଟିଏ ଗାଈ କ୍ଷତାକ୍ତ ହୋଇଛି। ମଇମୁରା ଗ୍ରାମର ସନାତନ ସାହୁ, ବଂଶୀଧର ସାହୁ, ଡମ୍ବୁର ଦେହୁରୀ, ଶାନ୍ତିଲତା ପ୍ରଧାନ, ଶିବରାମ ସାହୁ, ଗିରିଧାରୀ ସାହୁ, ଅରୁଣ ସାହୁ, ଅଲେଖ ସାହୁ, ଗୋବର୍ଦ୍ଧନ ସାହୁ, ଯଶୋବନ୍ତ ପ୍ରଧାନ, ଜଗବନ୍ଧୁ ପ୍ରଧାନ, ବଳରାମ ପ୍ରଧାନ, କୈଳାସ ପ୍ରଧାନ, ସଞ୍ଜୀବ ପ୍ରଧାନ, ଦୀନବନ୍ଧୁ ପ୍ରଧାନଙ୍କ ବାଇଗଣ, ପୋଟଳ, ମକା, କଦଳୀ, ପଣସ, ଆମ୍ବ ସହ ଧାନ ଚାଷ ନଷ୍ଟ କରିଦେଇଛନ୍ତି। ଚଳିତ ମାସରେ ଏକର ଏକର ଧାନ ଚାଷ ପାଇଁ ପଡିଥିବା ତଳିକୁ ନଷ୍ଟ କରିଥିବା ବେଳେ ୩ ହଜାର ମକା ଗଛ, ୫ ଏକରରେ ଲାଗିଥିବା ବାଇଗଣ ଗଛ, ୩ ଶହ କଦଳୀ ଗଛକୁ ହାତୀ ନଷ୍ଟ କରିଦେଇଛନ୍ତି। ହାତୀ ପଲଙ୍କୁ ଦେଖି ଗ୍ରାମବାସୀ ଭୟଭୀତ ଅବସ୍ଥାରେ ରହୁଥିବା ବେଳେ ଧଣ୍ଡାତୋପା ବନବିଭାଗ କାର୍ଯ୍ୟାଳୟକୁ ସୂଚନା ଦିଆଯାଉଥିଲେ ମଧ୍ୟ ହାତୀ ଘଉଡ଼ାଇବାକୁ ପଦକ୍ଷେପ ନିଆଯାଉ ନ ଥିବା କେଞ୍ଚୁଆନାଳି ଗ୍ରାମବାସୀ ଅଭିଯୋଗ କରିଛନ୍ତି। ଏଥିଯୋଗୁ ଗ୍ରାମବାସୀ ଚାନ୍ଦା ଆଦାୟ କରି ବାଣ କିଣି ରାତିରେ ନିଆଁହୁଳା ଜାଳି ହାତୀ ଘଉଡ଼ାଉଛନ୍ତି। କିଛି ମାସ ହେବ ସରକାରଙ୍କ ପକ୍ଷରୁ ହାତୀ ଦ୍ୱାରା କ୍ଷତିଗ୍ରସ୍ତ ଚାଷୀଙ୍କୁ ଅଲ୍‌ଲାଇନ ମାଧ୍ୟମରେ କ୍ଷତିପୂରଣ ଦେବା ପାଇଁ ଆବେଦନ ସଂଗ୍ରହ କରୁଥିବା ବେଳେ ଅନେକ ଚାଷୀ କ୍ଷତିପୂରଣ ପାଇଁ ମାସ ମାସ ହେବ ଆବେଦନ କରିଥିଲେ ବି ସର୍ଭେ କରାଯାଉ ନ ଥିବା ଅଭିଯୋଗ କରିଛନ୍ତି। ଏପରିକି ଜଙ୍ଗଲ ଅଧ୍ୟୁଷିତ ଅଞ୍ଚଳରେ ଲୋକଙ୍କୁ କିଭଳି କ୍ଷତିପୂରଣ ମିଳିବ ସେ ନେଇ ବନବିଭାଗ ପକ୍ଷରୁ ସଚେତନ କରାଯାଉ ନ ଥିବା ଯୋଗୁ ଅଧିକାଂଶ କ୍ଷତିଗ୍ରସ୍ତ ଆବେଦନ ସମ୍ପର୍କରେ ଜାଣିପାରୁ ନ ଥିବା ଭାଜପା ପକ୍ଷରୁ ଅଭିଯୋଗ କରାଯାଇଛି। ଏ ନେଇ ଧଣ୍ଡାତୋପା ରେଞ୍ଜର ବଭ୍ରୁବାହନ ସାହୁ କହିଛନ୍ତି, ଉପଦ୍ରବ ସମ୍ପର୍କରେ ଖବରପାଇ ବିଭାଗ ପକ୍ଷରୁ ହାତୀ ଘଉଡ଼ାଯାଉଛି।



ଧାନ ତଳି ନଷ୍ଟ କରିଛନ୍ତି ହାତୀପଲ।

ଛଟେଇ ଧମକ ବିରୋଧରେ ଦାବିପତ୍ର



ଦାବିପତ୍ର ଦେବାକୁ ଆସିଥିବା କର୍ମଚାରୀମାନେ।

ଅନୁଗୋଳ,୧।୮ (ଜ୍ୟୋତିରଞ୍ଜନ ସାହୁ)

ଅନୁଗୋଳ ଜିଲା ମୁଖ୍ୟ ଚିକିତ୍ସାଳୟରେ କାର୍ଯ୍ୟରତ ହେଲ୍ପ ଡେସ୍କ କର୍ମଚାରୀମାନଙ୍କୁ ଛଟେଇ ନେଇ ଧମକ ଦିଆଯାଉଥିବାରେ ଏ ନେଇ କର୍ମଚାରୀମାନେ ଗୁରୁବାର ଅନୁଗୋଳ ଶ୍ରମ ବିଭାଗର ଦ୍ୱାରସ୍ଥ ହୋଇଛନ୍ତି। କର୍ମଚାରୀମାନେ ଅଭିଯୋଗ କରିଛନ୍ତି, ମାର୍ଚ୍ଚ ୨୦୨୦ରୁ ସେମାନେ ଅନୁଗୋଳ ଚିକିତ୍ସାଳୟରେ କାମ କରୁଛନ୍ତି। ପ୍ରଥମେ ୧୦ ଜଣ କାମ କରୁଥିବା ବେଳେ ଦରମା ନିୟମିତ ନ ମିଳିବା ତଥା ଅନ୍ୟାନ୍ୟ ଅସୁବିଧା ହେତୁ ବର୍ତ୍ତମାନ ୬ଜଣ କାମ କରୁଛନ୍ତି। କର୍ମଚାରୀମାନେ ଏକ ଠିକା ସଂସ୍ଥା ଅଧୀନରେ କାମ କରୁଥିବାରୁ ଉକ୍ତ ଠିକାସଂସ୍ଥା ପକ୍ଷରୁ ଏବେ କର୍ମଚାରୀଙ୍କୁ ଫୋନ ଯୋଗେ ଛଟେଇ କରିବାକୁ ଧମକ ଦିଆଯାଉଛି। ସେମାନଙ୍କୁ ୩ ମାସର ଦରମା ମଧ୍ୟ ମିଳିନାହିଁ। ଅନ୍ୟପକ୍ଷରେ ଉକ୍ତ ଠିକା ସଂସ୍ଥାର କାର୍ଯ୍ୟକାଳ ସରି ଯାଇଥିବା ବେଳେ ମୁଖ୍ୟ ଚିକିତ୍ସାଳୟର କାର୍ଯ୍ୟାଳୟ ପକ୍ଷରୁ ଆଉ ୩ ମାସ ଅବଧି ବଢ଼େଇ କାର୍ଯ୍ୟ କରିବାକୁ ନିର୍ଦ୍ଦେଶ ଦିଆଯାଇଛି। ଏଥିରେ ୬ ଜଣ କର୍ମଚାରୀ ଓ ଜଣେ ସୁପରଭାଇଜ ଭାବେ କାମକରିବାକୁ ନିର୍ଦ୍ଦେଶ ଦିଆଯାଇଥିବା ବେଳେ ଠିକା ସଂସ୍ଥା କେତେଜଣ କର୍ମଚାରୀଙ୍କୁ ଛଟେଇ କରିବା ପଛରେ ମନ୍ଦ ଉଦ୍ଦେଶ୍ୟ ରହିଛି ବୋଲି କୁହାଯାଉଛି।

ଭୁଶୁଡ଼ିଲା ବର୍ଷକର ପାଚେରି

ପାଲଲହଡା,୧।୮ (ବିବ୍ୟଜ୍ୟୋତି ଦାଶ)

ଅନୁଗୋଳ ଜିଲା ପାଲଲହଡ଼ା ଉପଖଣ୍ଡ ସୁବର୍ଣ୍ଣପାଲି ଠାରେ ଥିବା ଓଡ଼ିଶା ଆଦର୍ଶ ବିଦ୍ୟାଳୟର ପାଚେରି ନିର୍ମାଣ କରାଯାଇଥିବା ବେଳେ ତାହାର କିଛି ଅଂଶ ବର୍ଷେ ନ ପୂରୁଣୁ ଭୁଶୁଡ଼ି ପଡ଼ିଛି। ଗତ ଆର୍ଥିକ ବର୍ଷରେ ପୂର୍ତ୍ତ ବିଭାଗ ଦ୍ୱାରା ଏହି ପାଚେରି ନିର୍ମାଣର ଟେଣ୍ଡର କରାଯାଇ ନିର୍ମାଣ ଦାୟିତ୍ୱ ଜଣେ ଠିକାଦାରଙ୍କୁ ଦିଆଯାଇଥିଲା। ହେଲେ ବର୍ଷାରେ ୧୦୦ ମିଟରରୁ ଅଧିକ ଲମ୍ବର ପାଚେରି ଭୁଶୁଡ଼ି ପଡ଼ିଛି। ଏ ନେଇ ପୂର୍ତ୍ତ ବିଭାଗ ସହକାରୀ ଯନ୍ତ୍ରୀ ବିକାଶ ପାଣି କହିଛନ୍ତି, ଯେତିକି ପାଚେରି ଭାଙ୍ଗିଛି ତାହାର ମୂଲ୍ୟ ପାଖାପାଖି ୮ ଲକ୍ଷ ଟଙ୍କା ହେବ। ସମ୍ପୃକ୍ତ ଠିକାଦାର ଏହାକୁ ନିଜ ଖର୍ଚ୍ଚରେ ପୁନଃଶ୍ଚ ନିର୍ମାଣ କରିବେ।



ନୂତନ କର୍ମକର୍ତ୍ତା ମନୋନୀତ



ମନୋନୀତ ହୋଇଥିବା ନୂଆ କର୍ମକର୍ତ୍ତାମାନେ।

ତାଳଚେର,୧।୮ (ମନୋଜ ନନ୍ଦ)

ତାଳଚେର ବ୍ଲକ ଚାଳଗଡ଼ ଗ୍ରାମ ନୂତନ କମିଟିର କର୍ମକର୍ତ୍ତା ମନୋନୟନ ଅନୁଷ୍ଠିତ ହୋଇଯାଇଛି। ଆୟୋଜିତ ବୈଠକରେ ପୂର୍ବତନ ସମ୍ପାଦକ ଶିବାନନ୍ଦ ଥମ୍ବ ଅଧ୍ୟକ୍ଷତା କରିଥିଲେ। ନୂତନ ସଭାପତି ଭାବେ ଅଶାନ୍ତ କୁମାର ଦେବତା, କାର୍ଯ୍ୟକାରୀ ସଭାପତି ଭାବେ ପ୍ରଫୁଲ୍ଲ କୁମାର ଧୀର, ଉପସଭାପତି ଭାବେ ସନାତନ ପଟ୍ଟନାୟକ ଓ ପ୍ରକାଶ ଚନ୍ଦ୍ର ଧୀର, ସମ୍ପାଦକ ଭାବେ ଅଶାନ୍ତ କୁମାର ଦେବତା, ଯୁଗ୍ମ ସମ୍ପାଦକ ଭାବେ ବିରଞ୍ଚି ସାମଲ ଓ ବାବୁଲି ଦେବତା, କୋଷାଧ୍ୟକ୍ଷ ଭାବେ ବିମଳ କୁମାର ଧୀର, ସହ କୋଷାଧ୍ୟକ୍ଷ କିଶୋର କୁମାର ଧୀର, ଆଶିଷ ପଟ୍ଟନାୟକ, ମୁଖ୍ୟ ଉପଦେଷ୍ଟା ଭାବେ ଧ୍ରୁବ ଚରଣ ଧୀର, ଆଇନ ପରାମର୍ଶଦାତା ସୁବାସ ଚନ୍ଦ୍ର ରାଉତ ଓ ପ୍ରଶାନ୍ତ କୁମାର ଦେବତା, ଉପଦେଷ୍ଟା ସନ୍ତୋଷ ଗଡ଼ନାୟକ ଓ ଜଳେଶ୍ୱର ଦେବତା ପ୍ରମୁଖଙ୍କୁ ମନୋନୀତ କରାଯାଇଥିଲା। ସେହିପରି କାର୍ଯ୍ୟକାରୀ ସଦସ୍ୟମାନଙ୍କୁ ମଧ୍ୟ ମନୋନୀତ କରାଯାଇଥିଲା। ଆଗାମୀ ୨ ବର୍ଷ ପାଇଁ ଗ୍ରାମର ଉନ୍ନତି ଓ ବିକାଶ ଦିଗରେ ଏହି କମିଟି କାର୍ଯ୍ୟ କରିବ ବୋଲି ସଭାପତି ଜଣାଇଛନ୍ତି।

ବ୍ରାଉନସୁଗାର ଜବତ, ୨ ଗିରଫ

ବଅଁରପାଳ,୧।୮ (ସୁବାସ ସାହୁ)

ବଅଁରପାଳ ବ୍ଲକ ନାଲ୍‌କୋ ଥାନା ବଳରାମପ୍ରସାଦର ଭାଲୁଧରି ସାହି ରେଲୱେ ପାର୍ଶ୍ୱ ଆମ୍ବ ବଗିଚାରେ ବ୍ରାଉନ ସୁଗାର ବିକ୍ରି ହେଉଥିବା ଖବରପାଇ ପୋଲିସ ବୁଧବାର ଚଢ଼ାଉ କରି ୨ ଜଣଙ୍କୁ ଗିରଫ କରିଥିଲା। ଗିରଫ ଅଭିଯୁକ୍ତ ହେଲେ କାଣ୍ଡସର ଗ୍ରାମର ସତ୍ୟବାନ ସାହୁ (୨୫) ଓ ବନ୍ତଳା ଥାନା ବ୍ରହ୍ମପୁର ଗ୍ରାମର ଜଣେ ପ୍ରଦ୍ୟୁମ୍ନ ସାହୁ (୨୬)। ସେମାନଙ୍କ ନିକଟରୁ ପୋଲିସ ୫.୦୧ ମିଲିଗ୍ରାମ ବ୍ରାଉନସୁଗାର, ଏକ ମୋଟର ସାଇକେଲ (ନଂ. ଓଡି ୧୯ ଏଚ ୦୩୬୨), ସ୍ମୁଟି (ନଂ. ଓଡି ୧୯ୟୁ ୫୬୨୬) ଓ ନଗଦ ୧୬୧୦ ଟଙ୍କା ଜବତ କରିଛି। ଅନ୍ୟ ଜଣେ ଅଭିଯୁକ୍ତ ଫେରାର ହୋଇଯାଇଛନ୍ତି। ଏ ସଂକ୍ରାନ୍ତରେ ନଂ. ୧୩୧/୨୪ରେ ଏକ ମାମଲା ରୁଜୁ କରାଯାଇ ଗିରଫ ୨ ଅଭିଯୁକ୍ତଙ୍କୁ କୋର୍ଟ ଚାଲାଣ କରାଯାଇଛି। ଗଙ୍ଗାଧର ବେହେରା ଘଟଣାର ତଦନ୍ତ କରୁଛନ୍ତି।



ପ୍ରଧାନ ଶିକ୍ଷକଙ୍କୁ ବିଦାୟ ସମ୍ବର୍ଦ୍ଧନା



କଣିହାଁ,୧।୮ (ସଚ୍ଚିଦାନନ୍ଦ ପ୍ରଧାନ)

କଣିହାଁ ବ୍ଲକ ସାନତ୍ରିବିଡ଼ା ପଞ୍ଚାୟତ ଉଚ୍ଚ ବିଦ୍ୟାଳୟର ପ୍ରଧାନ ଶିକ୍ଷକଙ୍କୁ ବୁଧବାର ଅବସରକାଳନୀ ସମ୍ବର୍ଦ୍ଧନା ପ୍ରଦାନ କରାଯାଇଛି। ପରିଚାଳନା କମିଟି ସଭାପତି ତାପସ କୁମାର ବିଶ୍ୱାଳ, ସରପଞ୍ଚ ସୁଜାତା ପ୍ରଧାନ, ସମିତି ସଭ୍ୟା ମୀନାକ୍ଷୀ ସାହୁ, ପରିଚାଳନା କମିଟି ପୂର୍ବତନ ସଭାପତି ନିର୍ମଳ ସାହୁ, ସିଆରସି ଗୋପୀନାଥ ନାଏକ, ଆଲୁମନି କମିଟି ସଭାପତି ସୌଭାଗ୍ୟ ଚନ୍ଦ୍ର ପ୍ରଧାନ, ଶିକ୍ଷାବିତ ଗୋବିନ୍ଦ ଚନ୍ଦ୍ର ପ୍ରଧାନ, ଆନନ୍ଦ ପ୍ରଧାନ, ନରୋତ୍ତମ ପ୍ରଧାନ, ଖଗେଶର ସାହୁ, ମାଧ ସାହୁ, ବାସୁଦେବ ପ୍ରଧାନ ପ୍ରମୁଖ ଅତିଥି ଭାବେ ଯୋଗଦାନ କରି ବିଦାୟୀ ପ୍ରଧାନ ଶିକ୍ଷକଙ୍କୁ ସମ୍ବର୍ଦ୍ଧିତ କରିଥିଲେ। ଶିକ୍ଷକ ପଦ୍ମ ଚରଣ ସାହୁ, ଲକ୍ଷ୍ମୀପ୍ରିୟା ସେଠୀ, ନିଲମା ସାହୁ, ଖେଳ ଶିକ୍ଷକ ଚନ୍ଦ୍ରମଣି ପ୍ରଧାନ, ଅଚ୍ୟୁତାନନ୍ଦ ମହାନ୍ତି ପ୍ରମୁଖ ପରିଚାଳନାରେ ସହଯୋଗ କରିଥିଲେ। ଏହି ପରିପ୍ରେକ୍ଷୀରେ ବିଦାୟୀ ପ୍ରଧାନ ଶିକ୍ଷକ ବରିଷ୍ଠ ସହକାରୀ ଶିକ୍ଷକ ବିନୋଦ କୁମାରଙ୍କୁ ଭାରପ୍ରାପ୍ତ ପ୍ରଧାନ ଶିକ୍ଷକ ଭାବେ ଦାୟିତ୍ୱ ଅର୍ପଣ କରିଥିଲେ। ସମସ୍ତ ଶିକ୍ଷକ, କର୍ମଚାରୀ, ବର୍ତ୍ତମାନ ଓ ପୂର୍ବତନ ଛାତ୍ରୀଛାତ୍ରମାନେ ଶୋଭାଯାତ୍ରାରେ ପ୍ରଧାନ ଶିକ୍ଷକଙ୍କୁ ବିଦାୟ ଅଭିବାଦନ ଜଣାଇଥିଲେ।

ପୁଷ୍ଟିକର ଖାଦ୍ୟ ଭୋଜନ କଲେ ଛାତ୍ରୀଛାତ୍ର



ଆଠମଲ୍ଲିକ,୧।୮ (ଉଦୀପ୍ତ ପୁରୋହିତ)

ସରକାରଙ୍କ ପକ୍ଷରୁ ଘୋଷିତ ତିଥି ଦିବସ ଅବସରରେ ଗୁରୁବାର ମହେନ୍ଦ୍ର ଉଚ୍ଚ ବିଦ୍ୟାଳୟ ପରିସରରେ ତିଥି ଭୋଜନ ଦିବସ ପାଳିତ ହୋଇଯାଇଛି। ଏହି ଉପଲକ୍ଷେ ସ୍କୁଲର ସମସ୍ତ ଛାତ୍ରୀଛାତ୍ରଙ୍କ ପାଇଁ ପୁଷ୍ଟିକର ଖାଦ୍ୟର ଆୟୋଜନ କରାଯାଇଥିଲା। ପ୍ରଥମ ଶ୍ରେଣୀରୁ ଦଶମ ଶ୍ରେଣୀ ପର୍ଯ୍ୟନ୍ତ ଥିବା ମହେନ୍ଦ୍ର ଉଚ୍ଚ ବିଦ୍ୟାଳୟର ଛାତ୍ରୀଛାତ୍ରମାନେ ପୁଷ୍ଟିକର ଖାଦ୍ୟ ଭୋଜନ କରିଥିଲେ। ପ୍ରଧାନଶିକ୍ଷକ ସୁନୀଲ କୁମାର ପ୍ରଧାନଙ୍କ ସମେତ ସମସ୍ତ ଶିକ୍ଷୟିତ୍ରୀ, ଶିକ୍ଷକ, କର୍ମଚାରୀ, ଜଗତ ଜନନୀ ସ୍ୱୟଂ ସହାୟକ ଗୋଷ୍ଠୀର ସଦସ୍ୟା ଓ ପାଚିକାମାନେ ସହଯୋଗ କରିଥିଲେ।

ଆକ୍ରମଣ ଘଟଣାରେ ଆଉ ୨ ଗିରଫ

ବଅଁରପାଳ,୧।୮ (ସୁବାସ ସାହୁ)

ବଅଁରପାଳ ବ୍ଲକ ଗୋତମରା ପଞ୍ଚାୟତ ଅନ୍ତର୍ଗତ ଶାଳଗାଡ଼ିଆ ଗାଁରେ ପୂର୍ବ ଶତ୍ରୁତାକୁ ନେଇ ଆକ୍ରମଣରେ ଜଣେ ବ୍ୟକ୍ତି ଗୁରୁତର ହୋଇଥିବା ନେଇ ଆକ୍ରମଣର ଶିକାର ହୋଇଥିବା ବ୍ୟକ୍ତିଙ୍କ ଭାଇ ବଅଁରପାଳ ଥାନାରେ ଅଭିଯୋଗ କରିଥିଲେ। ଅଭିଯୋଗକୁ ଭିତ୍ତିକରି ପୋଲିସ ନଂ. ୨୮୯/୨୪ରେ ମାମଲା ରୁଜୁ କରିଥିଲା। ଉକ୍ତ ଘଟଣାର ତଦନ୍ତ କରି ପୋଲିସ ବିଭିନ୍ନ ସ୍ଥାନରେ ବୁଧବାର ଚଢ଼ାଉ କରି ଫେରାର ଥିବା ପାଣିଓଳା ଗ୍ରାମର ହିମାଂଶୁ ସିଂହ (୨୦) ଓ ଜଗନ୍ନାଥପୁର ଗ୍ରାମର ବିଶ୍ୱଜିତ ନାଏକଙ୍କୁ ଗିରଫ କରି କୋର୍ଟ ଚାଲାଣ କରିଛି।

ବଜ୍ରପାତରେ ଚାଷୀଙ୍କ ମୃତ୍ୟୁ ଅଭିଯୋଗ

ଛେଣ୍ଡିପଦା,୧।୮ (ଅଜିତ ଧଳ)

ଅନୁଗୋଳ ଜିଲା ବାଗଡ଼ିଆ ଥାନା ପାଟକମୁଣ୍ଡା ଗ୍ରାମର ଚାଷୀ ସୋମନାଥ ପ୍ରଧାନଙ୍କ ଗୁରୁବାର ବଜ୍ରପାତରେ ମୃତ୍ୟୁ ହୋଇଥିବା ପରିବାର ପକ୍ଷରୁ ଥାନାରେ ଅଭିଯୋଗ ହୋଇଛି। ଏ ନେଇ ପୋଲିସ ଏକ ଅପମୃତ୍ୟୁ ମାମଲା ରୁଜୁ କରି ମୃତଦେହ ଛେଣ୍ଡିପଦା ଗୋଷ୍ଠୀ ସ୍ୱାସ୍ଥ୍ୟକେନ୍ଦ୍ରରେ ବ୍ୟବଚ୍ଛେଦ କରାଇ ପରିବାର ଲୋକଙ୍କୁ ହସ୍ତାନ୍ତର କରିଛି। ବ୍ୟବଚ୍ଛେଦ ରିପୋର୍ଟ ଆସିବା ପରେ ଚାଷୀଙ୍କ ମୃତ୍ୟୁ କିପରି ହୋଇଛି ଜଣାପଡିବ ବୋଲି ପୋଲିସ ସୂତ୍ରନା ଦେଇଛି।

ଦୁର୍ଘଟଣା ଘଟାଇଥିବା ଟ୍ରକ୍ ଚାଳକ ଗିରଫ

ଛେଣ୍ଡିପଦା,୧।୮ (ଅଜିତ ଧଳ)

କଟକ–ସମ୍ବଲପୁର ୫୫ନଂ. ଜାତୀୟ ରାଜପଥର ଅନୁଗୋଳ ଜିଲା ଛେଣ୍ଡିପଦା ବ୍ଲକ ତୁବେ ଛକଠାରେ ବୁଧବାର ଏକ ବୁଲେଟକୁ ଧକ୍କା ଦେଇଥିବା ଟ୍ରକ୍ ଚାଳକଙ୍କୁ ଜରପଡ଼ା ଥାନା ପୋଲିସ ଗିରଫ କରିଛି। ଏହି ଦୁର୍ଘଟଣାରେ କୋରଡ଼ା ଗ୍ରାମର ସାଗର ବେହେରାଙ୍କ ମୃତ୍ୟୁ ହୋଇଥିଲା। ଏ ନେଇ ସାଗରଙ୍କ ବାପା ବ୍ରଜ ବେହେରା ଟ୍ରକ୍ ଚାଳକଙ୍କ ବେପାରୁଆ ଗାଡ଼ି ଚାଳନା ଯୋଗୁ ପୁଅର ମୃତ୍ୟୁ ହୋଇଥିବାନେଇ ଜରପଡ଼ା ଥାନାରେ ଲିଖିତ ଅଭିଯୋଗ କରିଥିଲେ। ପୋଲିସ ନଂ. ୧୭୬/୨୪ରେ ଏକ ମାମଲା ରୁଜୁ କରିବା ସହିତ ଟ୍ରକ୍ ଚାଳକ ଡେରେଜାଙ୍ଗ ଗ୍ରାମର ମନୋଜ କୁମାର ପ୍ରଧାନଙ୍କୁ ଗିରଫ କରି କୋର୍ଟ ଚାଲାଣ କରିଛି।

ଶୃଙ୍ଖଳିତ ହେଲେ ଭଲ ମଣିଷ ହୋଇପାରିବ



ପ୍ରବେଶ ଉତ୍ସବରେ ମଞ୍ଚାସୀନ ଅତିଥିମାନେ।

ବଇଣ୍ଡା,୧।୮ (ପରିକ୍ଷିତ ସାହୁ)

ଭଲ ମଣିଷ ହେବାକୁ ହେଲେ ପ୍ରଥମେ ଶୃଙ୍ଖଳିତ ହେବାକୁ ପଡ଼ିବ। ଶୃଙ୍ଖଳାର ସହ କଠିନ ପରିଶ୍ରମ କଲେ ବଡ଼ ମଣିଷ ହୋଇପାରିବ। ଅନୁଗୋଳ ଜିଲା କିଶୋରନଗର ବ୍ଲକ ବଇଣ୍ଡା ଜନତା ମହାବିଦ୍ୟାଳୟରେ ଗୁରୁବାର ଅନୁଷ୍ଠିତ ପ୍ରବେଶ ଉତ୍ସବରେ ଯୋଗ ଦେଇଥିବା ଅତିଥିମାନେ ଛାତ୍ରୀଛାତ୍ରମାନଙ୍କୁ ଏହି ପରାମର୍ଶ ଦେଇଛନ୍ତି। ମହାବିଦ୍ୟାଳୟ ଅଧ୍ୟକ୍ଷ କାଳନ୍ଦୀ ଚରଣ ପ୍ରଧାନଙ୍କ ସଭାପତିତ୍ୱରେ ଅନୁଷ୍ଠିତ ଉତ୍ସବରେ ମୁଖ୍ୟ ଅତିଥି ଭାବେ ଅଧ୍ୟାପକ ଅସିତ କୁମାର ଜେନା ଯୋଗ ଦେଇଥିଲେ। ଅନ୍ୟତମ ଅତିଥି ଭାବେ ଅଧ୍ୟାପକ ନିରଞ୍ଜନ ଦାସ, ଅଞ୍ଜନ ପ୍ରଧାନ, ରାଜେଶ କୁମାର ବାଘ, ପୂଜା ଲକ୍ଷ୍ମୀ ବିଶ୍ୱାଳ, ପ୍ରସନଜିତ ସାହୁ ଯୋଗ ଦେଇଥିଲେ। ଏହି ପ୍ରବେଶ ଉତ୍ସବରେ ଯୁକ୍ତ ୨ ପ୍ରଥମ ବର୍ଷର ଛାତ୍ରୀଛାତ୍ରଙ୍କୁ ଦ୍ୱିତୀୟ ବର୍ଷର ଛାତ୍ରୀଛାତ୍ରମାନେ ଫୁଲ ଦେଇ ସ୍ୱାଗତ କରିଥିଲେ। ଏହି କାର୍ଯ୍ୟକ୍ରମରେ ସମସ୍ତ ଅଧ୍ୟାପିକା, ଅଧ୍ୟାପକ ସହଯୋଗ କରିଥିଲେ।



ମହାନଦୀରେ ୫୦ କି.ମି. ଭାସିଆସି ଉଦ୍ଧାର ହେଲେ ଛତିଶଗଡ଼ ମହିଳା

ଝାରସୁଗୁଡ଼ା,୧।୮ (ସଞ୍ଜୟ ମାଲି)

ଛତିଶଗଡ ପୁସର ଥାନା ଅଞ୍ଚଳର ପୁରଥ ଗ୍ରାମର ଜଣେ ମହିଳା ମହାନଦୀରେ ପ୍ରାୟ ୫୦ କି.ମି. ଭାସି ଆସି ଝାରସୁଗୁଡ଼ା ଜିଲା ଲଖନପୁର ବ୍ଲକସ୍ଥିତ ପଲସଦା ଗ୍ରାମ ମତ୍ସ୍ୟଜୀବୀଙ୍କ ଦ୍ୱାରା ଗୁରୁବାର ଉଦ୍ଧାର ହୋଇଛନ୍ତି। ତେବେ ତାଙ୍କ ଦୁଇ ଗୋଡ଼ ଶିକୁଳିରେ ବନ୍ଧା ଥିବାବେଳେ ସେ ଜୀବନ୍ତ ଉଦ୍ଧାର ହେବା ଅନେକଙ୍କୁ ଚକିତ କରିଛି।

ସୂଚନା ଅନୁସାରେ ଗୁରୁବାର ସକାଳେ ପଲସଦା ଗ୍ରାମର ମତ୍ସ୍ୟଜୀବୀ ଦାନି ସେଠ, ରମେଶ ସେଠ, ଜିତେନ୍ଦ୍ର ମେହେର, ସୁରଦାସ ମେହେର ମାଛ ମାରିବାକୁ ମହାନଦୀ ଗଭୀର ଜଳକୁ ଯାଇଥିଲେ। ଜଣେ ମହିଳା ମହାନଦୀ ଜଳରେ ଛତିଶଗଡ଼ ପଟୁ ଭାସି ଆସୁଥିବା ସେମାନେ ଦେଖିବାକୁ ପାଇଥିଲେ। ମତ୍ସ୍ୟଜୀବୀମାନେ ସଙ୍ଗେ ସଙ୍ଗେ ମହିଳାଙ୍କୁ ପାଣିରୁ ଉଦ୍ଧାର କରି ନଇକୂଳକୁ ଆଣିଥିଲେ ଏବଂ ଦେଖିଥିଲେ ଯେ ମହିଳା ଜଣକ ଜୀବନ୍ତ ଅଛନ୍ତି ଓ ସେ କଥାବାର୍ତ୍ତା କରିପାରୁଛନ୍ତି। ମହିଳାଙ୍କୁ ପଚାରିବାରୁ ସେ ଠିକ୍ ଅଛନ୍ତି ଓ ସେ ଛତିଶଗଡ଼ ଅଞ୍ଚଳର ତାଙ୍କ ନାମ ସରୋଜିନୀ ରଣବୀର ବୋଲି କହିଥିଲେ। ମହିଳାଙ୍କ ଦୁଇ ଗୋଡ଼ ଶିକୁଳିରେ ବନ୍ଧା ହୋଇଥିବା ମତ୍ସ୍ୟଜୀବୀମାନେ

୨ ଗୋଡ଼ ଶିକୁଳିରେ ବନ୍ଧାହୋଇଥିଲା



ମହାନଦୀରୁ ମତ୍ସ୍ୟଜୀବୀଙ୍କ ଦ୍ୱାରା ଉଦ୍ଧାର ହୋଇଥିବା ଛତିଶଗଡ଼ର ମହିଳା।

ଦେଖିବାକୁ ପାଇଥିଲେ। ମହିଳା ଜଣକ ମତ୍ସ୍ୟଜୀବୀମାନଙ୍କୁ କିଛି ଖାଇବାକୁ ମାଗିଥିଲେ। ମତ୍ସ୍ୟଜୀବୀମାନେ ମହିଳାଙ୍କୁ କିଛି ଖାଇବାକୁ ଦେଇ ସ୍ଥାନୀୟ ଗ୍ରାମବାସୀଙ୍କ ସହାୟତାରେ ପୋଲିସକୁ ଖବର ଦେଇଥିଲେ। ପୋଲିସ ଘଟଣାସ୍ଥଳରେ ପହଞ୍ଚି ମହିଳାଙ୍କୁ ଉଦ୍ଧାର କରି ତାଙ୍କର ସ୍ୱାସ୍ଥ୍ୟ ପରୀକ୍ଷା କରିବା ପାଇଁ ସ୍ଥାନୀୟ ସ୍ୱାସ୍ଥ୍ୟକେନ୍ଦ୍ରକୁ ପଠାଇଥିଲା। ପୋଲିସ ଓ ସ୍ଥାନୀୟ ମତ୍ସ୍ୟଜୀବୀ ବିଶ୍ୱାସ କରି ପାରୁ ନ ଥିଲେ ଯେ ଜଣେ ମହିଳା ତାଙ୍କର ଦୁଇ ଗୋଡ଼ ଶିକୁଳିରେ ବନ୍ଧା ହୋଇଛି ଏବଂ ସେ ୫୦ କିଲୋମିଟର କିପରି ଜୀବନ୍ତ ଭାସି ଆସିଲେ। କିପରି ଭାବେ କେଉଁ ପରିସ୍ଥିତିରେ ସେ ମହାନଦୀ ପାଣିରେ ଭାସି ଆସିଲେ ତାହା ତଦନ୍ତ ପରେ ଜଣାପଡ଼ିବ। ସ୍ଥାନୀୟ ପୋଲିସ ଛତିଶଗଡ ପୁସର ଥାନା ପୋଲିସକୁ ଯୋଗାଯୋଗ କରି ତାଙ୍କ ପରିବାର ଲୋକଙ୍କୁ ସୂଚନା ଦେଇଥିଲା। ପୋଲିସ ଏହାର ତଦନ୍ତ ଜାରି ରଖିଛି। ଖବର ଲେଖା ହେବା ପର୍ଯ୍ୟନ୍ତ ମହିଳାଙ୍କ ପରିବାର ଲୋକଙ୍କ ସହ ଯୋଗାଯୋଗ ସମ୍ଭବ ହୋଇପାରି ନାହିଁ।

ସୂଚନାଯୋଗ୍ୟ ଯେ, ୨୦୨୦ରେ ଏଭଳି ଏକ ଘଟଣା ଘଟିଥିଲା। ସୋନି ଯାଦବ ନାମ୍ନୀ ଜଣେ ଯୁବତୀ ଛତିଶଗଡିରୁ ମହାନଦୀରେ ପ୍ରାୟ ୬୦ କି.ମି. ଭାସି ଆସିବା ପରେ ସୀମାବର୍ତ୍ତୀ କୁସୁମେଲଠାରୁ ଉଦ୍ଧାର ହୋଇଥିଲେ। ସୋନିଙ୍କୁ ଝିଅ ଭାବେ ତତ୍କାଳୀନ ବ୍ରଜରାଜନଗର ବିଧାୟକ କିଶୋର ମହାନ୍ତି ଗ୍ରହଣ କରିଥିଲେ। ପରେ ସେ ତାଙ୍କର ବିବାହ କରାଇ କନ୍ୟାଦାନ କରିଥିଲେ।

ବର୍ଷା ଚାଲିବ: ଆଜି ୫ ଜିଲାକୁ ଅରେଞ୍ଜ ୱାର୍ନିଂ

ଭୁବନେଶ୍ୱର, ୧।୮
(ଅନୁରାଧା ମହାରଣା)

ଝାଡ଼ଖଣ୍ଡ, ଛତିଶଗଡ଼ ଉପରେ ସୃଷ୍ଟି ହୋଇଥିବା ଘୂର୍ଣ୍ଣିବଳୟ ଗାଙ୍ଗେୟ ପଶ୍ଚିମବଙ୍ଗର ସ୍ଥଳଭାଗ ଉପରେ ସକ୍ରିୟ ରହିଛି। ଏହା ପ୍ରଭାବରେ ରାଜ୍ୟର ବିଭିନ୍ନ ସ୍ଥାନରେ ମେଘୁଆ ପାଗ ସାଙ୍ଗକୁ ବର୍ଷା ଜାରି ରହିଛି। ଏହି ସ୍ଥିତି ୩ ତାରିଖ ପର୍ଯ୍ୟନ୍ତ ବଳବତ୍ତର ରହିବ। ଶୁକ୍ରବାର ସୁନ୍ଦରଗଡ଼, ଅନୁଗୋଳ, ଦେବଗଡ଼,କେନ୍ଦୁଝର ଓ ମୟୂରଭଞ୍ଜ ଜିଲାରେ ପ୍ରବଳରୁ ଅତି ପ୍ରବଳ ବର୍ଷାର ସମ୍ଭାବନା ରହିଛି। ଏନେଇ ଆଞ୍ଚଳିକ ପାଣିପାଗ ବିଜ୍ଞାନ କେନ୍ଦ୍ର ପକ୍ଷରୁ ପୂର୍ବାନୁମାନ କରାଯିବା ସହ ସମ୍ପୃକ୍ତ ୫ ଜିଲା ପାଇଁ ଅରେଞ୍ଜ ୱାର୍ନିଂ ଜାରି କରାଯାଇଛି। ସେହିପରି ଝାରସୁଗୁଡ଼ା, ସମ୍ବଲପୁର, ବରଗଡ଼, ବଲାଙ୍ଗୀର, ନୂଆପଡ଼ା, ସୋନପୁର, ବୌଦ୍ଧ, କନ୍ଧମାଳ, ନୟାଗଡ଼, ଖୋର୍ଦ୍ଧା, କଟକ, ଢେଙ୍କାନାଳ, ଯାଜପୁର, କେନ୍ଦ୍ରାପଡ଼ା, ଭଦ୍ରକ, ଜଗତ୍‌ସିଂହପୁର, ବାଲେଶ୍ୱରରେ ପ୍ରବଳ ବର୍ଷା ସମ୍ଭାବନା ଥିବାରୁ ୟେଲୋ ୱାର୍ନିଂ ଜାରି କରାଯାଇଛି। ଶନିବାର ୬ ଜିଲାରେ ପ୍ରବଳ ବର୍ଷାର ସମ୍ଭାବନା ରହିଛି। ଏହି ଜିଲାଗୁଡ଼ିକ ମଧ୍ୟରେ ଝାରସୁଗୁଡ଼ା, ସମ୍ବଲପୁର, ବରଗଡ଼, ସୁନ୍ଦରଗଡ଼, ଦେବଗଡ଼ ଏବଂ କେନ୍ଦୁଝର ଆଦି ରହିଛି।

୩ରୁ କୁଇଜ୍ ମହାକୁମ୍ଭ 'ମେଟଲ ମିଟ୍'

ଭୁବନେଶ୍ୱର,୧।୮
(ଅସମାପିକା ସାହୁ)

ଦୈନିକ ଇଂଲିଶ୍ ଖବରକାଗଜ 'ଓଡ଼ିଶା ପୋଷ୍ଟ' ପକ୍ଷରୁ ପ୍ରତିବର୍ଷ ଆୟୋଜିତ ହେଉଥିବା କୁଇଜର ମହାକୁମ୍ଭ 'ମେଟଲ ମିଟ୍' ଚଳିତବର୍ଷ ତା'ର ଷଷ୍ଠ ସଂସ୍କରଣ ଆୟୋଜନ କରିବ। ଆସନ୍ତା ୩ ତାରିଖରୁ ଏହା ଆରମ୍ଭ ହେବ। ଭୁବନେଶ୍ୱରସ୍ଥିତ କ୍ରିଷ୍ଟାଲ କ୍ରାଉନ ହୋଟେଲରେ ହେବାକୁ ଥିବା ଏହି ରାଜ୍ୟସ୍ତରୀୟ କୁଇଜ୍ ପ୍ରତିଯୋଗିତା ଦୁଇଦିନ ଧରି ଅନୁଷ୍ଠିତ ହେବ। ପ୍ରଥମ ଦିନ ପ୍ରିଲିମ୍ ହେବାକୁ ଥିବାବେଳେ ଦ୍ୱିତୀୟ ଦିନ ଗ୍ରାଣ୍ଡ ଫିନାଲେ ଅନୁଷ୍ଠିତ ହେବ। କ୍ୱିଜିଙ୍ଗ ପ୍ରତି ଛାତ୍ରୀଛାତ୍ରଙ୍କ ଆଗ୍ରହ ବୃଦ୍ଧି କରିବା ସହିତ ରାଜ୍ୟରେ କ୍ୱିଜିଙ୍ଗକୁ ପୁନର୍ଜୀବିତ କରିବା ଉଦ୍ଦେଶ୍ୟରେ ୨୦୧୬ରେ ଆରମ୍ଭ ହୋଇଥିବା ଏହି ପ୍ରତିଯୋଗିତା ତା'ର ଲକ୍ଷ୍ୟ ହାସଲ କରିପାରିଛି। ୨୦୧୬ ପ୍ରଥମ ସଂସ୍କରଣରେ ମାତ୍ର ୧୮ଟି ଶିକ୍ଷାନୁଷ୍ଠାନ ଭାଗ ନେଇଥିବାବେଳେ ଏବେ ତାହା ୮୦ ଉପରେ ପହଞ୍ଚିଛି। ଏହି ଉଚ୍ଚମାନର କ୍ୱିଜିଙ୍ଗ ପ୍ରତି ଛାତ୍ରୀଛାତ୍ରଙ୍କ ଆଗ୍ରହ ବଢ଼ିଥିବାବେଳେ ପ୍ରତିବର୍ଷ ଅଂଶଗ୍ରହଣ କରିବା ପାଇଁ ଉତ୍ସାହର ସହିତ ଅପେକ୍ଷା କରିଥାନ୍ତି। ଚଳିତବର୍ଷ ସାରା ରାଜ୍ୟରୁ ମୋଟ ୮୨ଟି ଶିକ୍ଷାନୁଷ୍ଠାନରୁ ଛାତ୍ରୀଛାତ୍ରମାନେ ଅଂଶଗ୍ରହଣ କରିଛନ୍ତି। ଜୁନିୟର ଗ୍ରୁପରେ ୪୨ଟି ଟିମ୍ ଥିବାବେଳେ ସିନିୟର ଗ୍ରୁପରେ ୪୦ଟି ଟିମ୍ ରହିଛନ୍ତି। ଜୁନିୟର ଗ୍ରୁପରେ ଭୁବନେଶ୍ୱର, କଟକ, ପୁରୀ, ରାଉରକେଲା, ବୁର୍ଲା, ବାଲେଶ୍ୱର, ଭଦ୍ରକ ଓ ଢେଙ୍କାନାଳର ଶିକ୍ଷାନୁଷ୍ଠାନରୁ ଛାତ୍ରୀଛାତ୍ର ଭାଗ ନେଇଥିବାବେଳେ ସିନିୟର ଗ୍ରୁପରେ ଭୁବନେଶ୍ୱର, କଟକ, ପୁରୀ, କୋରାପୁଟ, ବାଲେଶ୍ୱର, ବ୍ରହ୍ମପୁର, ରାଉରକେଲା ଏବଂ ବୁର୍ଲାର ବିଭିନ୍ନ ଶିକ୍ଷାନୁଷ୍ଠାନରୁ ଛାତ୍ରୀଛାତ୍ର ଭାଗ ନେଇଛନ୍ତି। ଏଥର ବି 'ମେଟଲ ମିଟ୍'ରେ ଛାତ୍ରୀଛାତ୍ରମାନେ କୁଇଜ୍ ମାଷ୍ଟର ଅଜୟ ପୁନିଆଙ୍କ ଉଚ୍ଚସ୍ତରୀୟ ପ୍ରଶ୍ନବାଣର ସମ୍ମୁଖୀନ ହେବେ।

> ତୃତୀୟ ଥର ପାଇଁ ଏହି କାର୍ଯ୍ୟକ୍ରମରେ ଯୋଗଦେବି। ୨୦୧୯ ପରେ କୋଭିଡ୍ ପାଇଁ ଏହି କାର୍ଯ୍ୟକ୍ରମ ବନ୍ଦ ହୋଇଯାଇଥିଲା। ଏହାପରେ ୨୦୨୩ରେ ପୁଣିଥରେ ଯେବେ ଏହି ପ୍ରତିଯୋଗିତା ଆୟୋଜନ ହୋଇଥିଲା। ଭାବିଥିଲୁ କୋଭିଡ୍ ପାଇଁ ଏତେ ପିଲା ଅଂଶଗ୍ରହଣ କରିବେନି। ମାତ୍ର ଛାତ୍ରୀଛାତ୍ର ଉତ୍ସାହର ସହ ଅଂଶଗ୍ରହଣ କରିଥିଲେ। କୁଇଜିଂ ପ୍ରତି ପିଲାଙ୍କ ଆଗ୍ରହ ବଢ଼ିଥିବା ପରିଲକ୍ଷିତ ହୋଇଥିଲା। ଏଥର ଅଂଶଗ୍ରହଣ କରିଥିବା ଛାତ୍ରୀଛାତ୍ରଙ୍କୁ ପରାମର୍ଶ ହେଉଛି, ପ୍ରଶ୍ନ ଦେଖି ଭୟଭୀତ ହୋଇଯାଆନ୍ତୁ ନାହିଁ। ପ୍ରଶ୍ନ ଭିତରେ ଉତ୍ତର ଥାଏ। ପ୍ରଶ୍ନ ଠିକ୍ ଭାବରେ ଶୁଣିଲେ ଉତ୍ତର ପାଇଯିବେ।



-ଅଜୟ ପୁନିଆ, କୁଇଜ୍ ମାଷ୍ଟର

ଭିଜିଲାନ୍ସ ଜାଲରେ ଗୋଲାମୁଣ୍ଡା ବିଡିଓ

ଭବାନୀପାଟଣା,୧।୮
(ଉତ୍ତମ କୁମାର ଦାଶ)

ଭିଜିଲାନ୍ସ ଜାଲରେ ଧରାପଡିଛନ୍ତି କଳାହାଣ୍ଡି ଜିଲା ଗୋଲାମୁଣ୍ଡା ବିଡ଼ିଓ ଅକ୍ଷୟମିତା କାର୍ତ୍ତିକ। ଗୁରୁବାର ଅପରାହ୍ନରେ ସରକାରୀ ଗାଡିରେ ୪.୯୨ଲକ୍ଷ ଟଙ୍କା ନେଇ ଭବାନୀପାଟଣାରୁ ଗୋଲାମୁଣ୍ଡା ଯାଉଥିବା ବେଳେ କୌଣସି ସୂତ୍ରରୁ ଖବର ପାଇ ଜୁନାଗଡ଼ ବ୍ଲକ ଜାରିଙ୍ଗ ଛକ ନିକଟରେ ଭିଜିଲାନ୍ସ ବିଭାଗ ତାଙ୍କୁ ମାଡି ବସିଥିଲା। ଏହି ସମୟରେ ଭିଜିଲାନ୍ସ ଟିମ୍ ତାଙ୍କ ସରକାରୀ ଗାଡିରୁ ନଗଦ ଟଙ୍କା ଜବତ କରିଥିଲା। ବିଡିଓ ଅକ୍ଷୟମିତା ଏହି ଟଙ୍କାର ଠିକ୍ ଉତ୍ତର ଦେଇପାରି ନ ଥିଲେ। ଫଳରେ ଭିଜିଲାନ୍ସ ବିଭାଗ ତାଙ୍କୁ ଭବାନୀପାଟଣା କାର୍ଯ୍ୟାଳୟରେ ଅଟକ ରଖି ପଚରାଉଚୁରା କରୁଛି। ଅନ୍ୟପଟେ ସେ ଲକ୍ଷାଧିକ ଟଙ୍କା କେଉଁଠୁ ବା କାହାଠାରୁ



ବିଡିଓ ଅକ୍ଷୟମିତା କାର୍ତ୍ତିକ

ଆଣିଲେ ସେ ନେଇ ଭିଜିଲାନ୍ସ ବିଭାଗ ତଦନ୍ତ ଆରମ୍ଭ କରିଛି। ଏକ ସମୟରେ କୋରାପୁଟରେ ଥିବା ତାଙ୍କ ପୈତୃକ ବାସଭବନ, ରାୟଗଡାରେ ଥିବା ସ୍ୱାମୀଙ୍କ ଘର, ଗୋଲାମୁଣ୍ଡା ବ୍ଲକ କାର୍ଯ୍ୟାଳୟ ଓ ସରକାରୀ ବାସଭବନ ସମେତ ଭୁବନେଶ୍ୱରରେ ଥିବା ନିଜସ୍ୱ କୋଠାରେ ଚଢାଉ ଜାରି ରହିଥିବା ନେଇ ଭିଜିଲାନ୍ସ ବିଭାଗ ପକ୍ଷରୁ ସୂଚନା ମିଳିଛି। ଏହି ଚଢାଉରେ କୋରାପୁଟ ଓ ଭବାନୀପାଟଣା ଭିଜିଲାନ୍ସ ଟିମ୍ ସାମିଲ ଅଛନ୍ତି।

ଅସ୍ଥାବର ସମ୍ପତ୍ତିର ବଜାର ମୂଲ୍ୟ ପୁନଃ ନିର୍ଦ୍ଧାରଣ ହେବ

ଭୁବନେଶ୍ୱର,୧।୮ (ଅନିଲ ଦାସ)

ଗଠନ ହେଲା ୫ ଜଣିଆ ବିଭାଗୀୟ କମିଟି

ଅସ୍ଥାବର ସମ୍ପତ୍ତିର ବଜାର ମୂଲ୍ୟ ପୁନଃ ନିର୍ଦ୍ଧାରଣ କରିବେ ରାଜ୍ୟ ସରକାର। ଏ ନେଇ ଏକ ଉଚ୍ଚସ୍ତରୀୟ କମିଟିର ନିଷ୍ପତ୍ତି ଅନୁଯାୟୀ ଏକ ୫ ଜଣିଆ କମିଟି ଗଠନ କରାଯାଇଛି। ଏ ନେଇ ରାଜସ୍ୱ ଓ ବିପର୍ଯ୍ୟୟ ପରିଚାଳନା ବିଭାଗ ପକ୍ଷରୁ ଗୁରୁବାର ବିଜ୍ଞପ୍ତି ପ୍ରକାଶ କରାଯାଇଛି। ପ୍ରକାଶିତ ବିଜ୍ଞପ୍ତି ଅନୁଯାୟୀ ରାଜସ୍ୱ ବିଭାଗର ଅତିରିକ୍ତ ସଚିବ ଶଶଧର ନାୟକ କମିଟିର ଅଧ୍ୟକ୍ଷ ଭାବେ ନିଯୁକ୍ତ ହୋଇଥିବା ବେଳେ ଅତିରିକ୍ତ ସଚିବ ଦିଗନ୍ତ ରାଉତରାୟ ମେମ୍ବର କନଭେନର, ଇନ୍ସପେକ୍ଟର ଜେନେରାଲ ଅଫ୍ ରେଜିଷ୍ଟ୍ରେଶନ ସୁବ୍ରତ ଶତପଥୀ, କଟକ ଜିଲା ସବ୍‌ରେଜିଷ୍ଟ୍ରାର ଗୋପବନ୍ଧୁ ପରିଡ଼ା, ଦକ୍ଷିଣାଞ୍ଚଳ ଡେପୁଟି ଆଇଜିଆର୍ ଶ୍ରୀକାନ୍ତ କୁମାର ବେହୁରା ଏବଂ ଉତ୍ତରାଞ୍ଚଳ ଡେପୁଟି ଆଇଜିଆର୍ ଦେବ ରଞ୍ଜନ ମହାନ୍ତି କମିଟିର ସଦସ୍ୟ ରହିଛନ୍ତି। ଏହି କମିଟି ପରୀକ୍ଷା ନିରୀକ୍ଷା କରିବା ସହ ବିଭିନ୍ନ ସଙ୍ଗଠନ ସହ ଆଲୋଚନା କରି ଅସ୍ଥାବର ସମ୍ପତ୍ତିର ମୂଲ୍ୟ ନିର୍ଦ୍ଧାରଣ ପାଇଁ ବିଭାଗକୁ ରିପୋର୍ଟ ପ୍ରଦାନ କରିବେ।

OrissaPOST HERE..NOW
PRESENTS

METTLE MEET 2024
A Quiz Extravaganza

JUNIOR GROUP

- Apeejay School
- Aryavart Academy, Puri
- Balanga Higher Secondary School
- Bhubaneswar Model Public School
- Blessed Sacrament High School, Puri
- Buxi Jagabandhu English Medium School
- Cambridge School
- Carmel School
- DAV Public School, Burla
- DAV Public School, Unit 8
- DAV Public School, CDA
- DAV Public School, Kalinga Nagar
- DAV Public School, Pokhariput
- DAV SCB Medical Public School, Cuttack
- DAV School, Rajabagicha
- DAV Public School, Rourkela
- Delhi Public School, Dhenkanal
- Delhi Public School, Kalinga
- Delhi Public School, Rourkela
- Doon International School
- Fakir Mohan Junior College, Balasore
- Future Bhubaneswar School
- KIIT International School
- Kendriya Vidyalaya No 3
- Kendriya Vidyalaya No 5
- Loyola School
- Montfort School, Dhenkanal
- Mothers Public School
- ODM Global School
- ODM Public School
- Ravenshaw Higher Secondary School
- SAI International School
- Sainik School, Bhubaneswar
- Stewart School, Bhubaneswar
- Stewart School, Cuttack
- St Joseph's School, Bhubaneswar
- St Xavier's Senior Secondary School, Cuttack
- St Xavier's School, Dhenkanal
- Sunshine Mission School, Bhadrak
- TSG Gurukul School
- Venkateswar English Medium School
- Vikash Residential School

SENIOR GROUP

- All India Institute of Medical Sciences, Bhubaneswar
- Balanga Degree College, Puri
- Biju Patnaik Institute of Information Technology & Management Studies, Bhubaneswar
- BJB Autonomous College
- Central University of Odisha (Koraput)
- College of Agriculture, OUAT
- College of Basic Sciences & Humanities
- Centurion University
- CV Raman Global University
- DAV School of Business Management
- Fakir Mohan Medical College & Hospital, Balasore
- Hi Tech Dental College
- Hi Tech Hospital & Medical College
- IGIT, Sarang
- Indian Institutes of Science Education & Research
- Institute of Hotel Management & Catering Technology
- IIT, Bhubaneswar
- IMS & Sum Hospital
- Institute of Dental Sciences
- Shree Jagannath Medical College & Hospital, Puri
- KIIT University
- MITS School of Biotechnology
- National Law University of Odisha
- NISER, Bhubaneswar
- NIST, Berhampur
- NIT, Rourkela
- Odisha University of Agriculture & Technology
- Odisha University of Technology & Research
- Piloo Modi College of Architecture (Cuttack)
- Rama Devi Women's University(A)
- Rama Devi Women's University(B)
- Ravenshaw University
- SCB Medical College & Hospital
- Silicon University
- Sri Sri University
- Stewart Science College, Cuttack
- VIMSAR, Burla
- Veer Surendra Sai University of Technology
- United School of Business Management
- Utkal University
- Xavier Institute of Management, Bhubaneswar

WATCH LIVE ON
orissapostlive | mettlemeet
orissapostlive | mettlemeet

SPONSORS
RUCHI FOODLINE Since 1976 — Completing 50 YEARS in 2025
BORN IN ODISHA, PRIDE OF INDIA
ODISHA INDIA'S BEST KEPT SECRET.
IndianOil The Energy of India
AM/NS INDIA ArcelorMittal Nippon Steel India
NALCO
MCL MAHANADI COALFIELDS LIMITED
JINDAL STEEL & POWER
PPL Paradeep Phosphates Limited
SRI JAGANNATH PROMOTERS & BUILDERS
FALCON REAL ESTATE
imfa
JSLA JINDAL STAINLESS
Favo Absolutely Fabulous
vedanta transforming for good
CARCINOVA CANCER HOSPITAL

PARTNERS
VAJIRAO IAS ACADEMY
केनरा बैंक Canara Bank
Ajanta ADVERTISERS Leading Out-Of-Home Media Owners
WEFE Internet
Samajbadi Society
ଧରିତ୍ରୀ DHARITRI
PANDA TRAVEL MART
omfed

৫৩৯৫ উঠেছে...

• চাঁদমারী ক্লাব, ধলাই: ৫ গো. ঘাঁ, দুশতক বৃদ্ধা, বনাম: ৬৯৫ ৮৩১ ৬৯৫ ৩৯৫ ৩৯৫ ৩



ପଶ୍ଚିମବଙ୍ଗରୁ ନୁହେଁ, ଉତ୍ତରପ୍ରଦେଶରୁ ଆଳୁ ଅଣାଯିବ: ମନ୍ତ୍ରୀ

ଭୁବନେଶ୍ୱର, ୧।୮ (ସୁନିତ୍ ମିଶ୍ର)

ଟିଏମ୍‌ସି ଗୁଣ୍ଡାମାନେ ହଇରାଣ କରୁଥିବା ଅଭିଯୋଗ

ରାଜ୍ୟରେ ଆଳୁ ସଙ୍କଟର ସମାଧାନ ପାଇଁ ରାଜ୍ୟ ସରକାର ଏକ ଗୁରୁତ୍ୱପୂର୍ଣ୍ଣ ନିଷ୍ପତ୍ତି ଗ୍ରହଣ କରିଛନ୍ତି। ଏଣିକି ପଶ୍ଚିମବଙ୍ଗରୁ ଆଳୁ ଆମଦାନୀ ଧୀରେ ଧୀରେ କମାଯିବ ଏବଂ ଉତ୍ତରପ୍ରଦେଶରୁ ଓଡ଼ିଶାକୁ ଆଳୁ ଆଣାଯିବା ବ୍ୟବସ୍ଥା କରାଯିବ। ଏ ସଂକ୍ରାନ୍ତରେ ଖାଦ୍ୟ ଯୋଗାଣ ଓ ଖାଉଟି କଲ୍ୟାଣ ମନ୍ତ୍ରୀ କୃଷ୍ଣଚନ୍ଦ୍ର ପାତ୍ରଙ୍କ ଅଧ୍ୟକ୍ଷତାରେ ଲୋକସେବା ଭବନରେ ଗୁରୁବାର ଅନୁଷ୍ଠିତ ବୈଠକରେ ନିଷ୍ପତ୍ତି ହୋଇଛି। ବୈଠକରେ ବିଭାଗୀୟ ପ୍ରମୁଖ ଶାସନ ସଚିବ ବୀର ବିକ୍ରମ ଯାଦବ, ବିଭାଗୀୟ ବରିଷ୍ଠ ଅଧିକାରୀ, ଓଡ଼ିଶା ବ୍ୟବସାୟୀ ସଂଘର ସାଧାରଣ ସମ୍ପାଦକ ସୁଧାକର ପଣ୍ଡା ଏବଂ ବିଭିନ୍ନ ସଂଘର କର୍ମକର୍ତ୍ତା ପ୍ରମୁଖ ଉପସ୍ଥିତ ଥିଲେ।

ଏହି ଅବସରରେ ମନ୍ତ୍ରୀ ପାତ୍ର କହିଛନ୍ତି, ପଶ୍ଚିମବଙ୍ଗରୁ ଆଳୁ ଆସିବା ବେଳେ ଟିଏମ୍‌ସି ଗୁଣ୍ଡା ହଇରାଣ କରୁଛନ୍ତି। ସୀମାରେ ଗାଡ଼ି ଅଟକାଇ ଜୋର୍ ଜବରଦସ୍ତ ଟଙ୍କା ଆଦାୟ କରୁଛନ୍ତି। ଆଳୁକୁ ନେଇ ପଶ୍ଚିମବଙ୍ଗ ସରକାର ବିଭିନ୍ନ ସମୟରେ ସମସ୍ୟା ସୃଷ୍ଟିକରିବା ସହ ମନମୁଖି କାର୍ଯ୍ୟ ପ୍ରତିବାଦରେ ଏଣିକି ଉତ୍ତରପ୍ରଦେଶରୁ ରାଜ୍ୟକୁ ଆଳୁ ଆଣିବାର ନିଷ୍ପତ୍ତି ନିଆଯାଇଛି। ଗୁରୁବାର ଉତ୍ତରପ୍ରଦେଶରୁ କିଛି ଟ୍ରକ୍ ଭର୍ତ୍ତି ଆଳୁ ଆସି ରାଜ୍ୟରେ ପହଞ୍ଚିଛି। ଆଗାମୀ ଦିନରେ ଅଧିକ ସଂଖ୍ୟକ ଗାଡ଼ି ଆସିବ। ଏହାଦ୍ୱାରା ଧୀରେ ଧୀରେ ପଶ୍ଚିମବଙ୍ଗ ଉପରେ ଆଳୁକୁ ନେଇ ନିର୍ଭରଶୀଳତା ହ୍ରାସ ପାଇବ। ଏଥିଲାଗି ଉତ୍ତରପ୍ରଦେଶ ସରକାର ସମସ୍ତ ସହଯୋଗ ଯୋଗାଇଦେବେ ବୋଲି ମନ୍ତ୍ରୀ କହିଛନ୍ତି। ରାଜ୍ୟର ଏକ ପ୍ରତିନିଧି ମଣ୍ଡଳୀ ଖୁବ୍‌ଶୀଘ୍ର ଉତ୍ତରପ୍ରଦେଶ ଗସ୍ତ କରିବ। ମନ୍ତ୍ରୀ ଆହୁରି କହିଛନ୍ତି, ଓଡ଼ିଶାର ଅସ୍ମିତା ରକ୍ଷା ସହ ପଡ଼ୋଶୀ ରାଜ୍ୟ ଉପରେ ଆଳୁ ନିର୍ଭରଶୀଳତା ହ୍ରାସ ପାଇଁ ଏହି ନିଷ୍ପତ୍ତି ନିଆଯାଇଛି। ରାଜ୍ୟରେ ଆଳୁ ସହ ଅନ୍ୟାନ୍ୟ ସାମଗ୍ରୀ ଉତ୍ପାଦନ ନିମନ୍ତେ ସରକାର ପଦକ୍ଷେପ ଗ୍ରହଣ କରିଛନ୍ତି। ଓଡ଼ିଶା ବ୍ୟବସାୟୀ ଏବଂ ବିଭିନ୍ନ ସଂଘର ଅନୁରୋଧକୁ ରକ୍ଷାକରି ଉତ୍ତରପ୍ରଦେଶରୁ ଆଳୁ ଆଣିବା ପାଇଁ ସରକାର ପଦକ୍ଷେପ ନେଇଥିବା ମନ୍ତ୍ରୀ କହିଛନ୍ତି।

ସୂଚନାଯୋଗ୍ୟ, ଗତ ସପ୍ତାହରେ ଆଳୁ ଦର ରାଜ୍ୟରେ ପ୍ରାୟ ୬୦ ଟଙ୍କା ପର୍ଯ୍ୟନ୍ତ ପହଞ୍ଚିଯାଇଥିଲା। ବର୍ତ୍ତମାନ ମଧ୍ୟ ଭୁବନେଶ୍ୱରର ବିଭିନ୍ନ ସ୍ଥାନରେ ଆଳୁ ୪୦ ଟଙ୍କାରେ ବିକ୍ରି ହେଉଛି। ମନ୍ତ୍ରୀଙ୍କ ଚେତାବନୀ ସତ୍ତ୍ୱେ ୭ ଦିନ ପରେ ମଧ୍ୟ ବଜାରରେ ଆଳୁ ଏଯାଏ ୩୨ ଟଙ୍କାରେ ପହଞ୍ଚିପାରି ନାହିଁ। ତେବେ ଦର ବୃଦ୍ଧି ପାଇବା ପରେ ପଶ୍ଚିମବଙ୍ଗରୁ ଆଳୁ ଆସିବାରେ ସମସ୍ୟା କଥା ସାମ୍ନାକୁ ଆସିଥିଲା। ପଶ୍ଚିମବଙ୍ଗ ଏବଂ ଓଡ଼ିଶା ସୀମାରେ ଶହ ଶହ ଆଳୁ ଟ୍ରକ୍ ଅଟକି ରହିଥିଲା। ଟ୍ରକ୍ ଡ୍ରାଇଭରମାନଙ୍କୁ ପଚାରିବାରୁ ପଶ୍ଚିମବଙ୍ଗ ସରକାରଙ୍କ ନିର୍ଦ୍ଦେଶ ଅନୁଯାୟୀ ଟ୍ରକ୍‌ଗୁଡିକ ଓଡ଼ିଶା ଛଡ଼ାଯାଉ ନ ଥିବା ଜଣାପଡ଼ିଥିଲା। ପରବର୍ତ୍ତୀ ସମୟରେ ପଶ୍ଚିମବଙ୍ଗ ସରକାରଙ୍କ ସହ ଆଲୋଚନା ପରେ ଆଳୁ ଟ୍ରକ୍ ଓଡ଼ିଶା ଆସିଥିଲା। ସେହି ସମୟରେ ମଧ୍ୟ ରାଜ୍ୟ ସରକାରଙ୍କ ବିଭାଗୀୟ ମନ୍ତ୍ରୀ ଆଗକୁ ଆଳୁ ଉତ୍ତରପ୍ରଦେଶରୁ ଅଣାଯିବ ବୋଲି ସୂଚନା ଦେଇଥିଲେ। ଉତ୍ତରପ୍ରଦେଶରେ ଭାଜପା ନେତୃତ୍ୱାଧୀନ ଯୋଗୀ ଆଦିତ୍ୟନାଥଙ୍କ ସରକାର ଥିବାରୁ ସେଠାରୁ ଆଳୁ ଆଣିବାକୁ ଓଡ଼ିଶା ନେତୃତ୍ୱାଧୀନ ଭାଜପା ସରକାର ଚିନ୍ତା କରୁଥିବା ଆଲୋଚନା ହେଉଛି।

୧୪ ଅଭିଯୁକ୍ତଙ୍କୁ ଆଜୀବନ ଜେଲ

ପାରଳାଖେମୁଣ୍ଡି, ୧।୮ (ଗିରିଧାରୀ ପରିଚ୍ଛା)

ହୋଲିରେ ପଥରରେ ଛେଚି ହତ୍ୟା ମାଗଲା

୨୦୦୯ ମସିହା ରଙ୍ଗର ପର୍ବ ହୋଲିରେ ପୂର୍ବ ଶତ୍ରୁତାକୁ କେନ୍ଦ୍ର କରି ଜଣଙ୍କ ଘରେ ପଶି ପଥରରେ ଛେଚି ହତ୍ୟା ମାମଲାରେ ୧୪ଜଣଙ୍କୁ ଆଜୀବନ କାରାଦଣ୍ଡରେ ଦଣ୍ଡିତ କରାଯାଇଛି। ଗଜପତି ଜିଲା ପାରଳାଖେମୁଣ୍ଡି ଅତିରିକ୍ତ ଜିଲା ଦୌରାଜଜ ପ୍ରଦୀପ କୁମାର ସାମଲ ଏହି ରାୟ ପ୍ରକାଶ କରିବା ସହ ୧୦ ହଜାର ଟଙ୍କା ଲେଖାଏ ଜରିମାନା ଆଦେଶ ଦେଇଛନ୍ତି। ଦୋଷୀସାବ୍ୟସ୍ତ ହୋଇଥିବା ଅଭିଯୁକ୍ତମାନେ ହେଲେ ସକଳମୁଖୀ ବଲ୍ଲଭ (୮୪), କୁରାଲୁ ବୁଡୁ (୫୬), ନାଗବଂଶ ନାଗାର୍ଜୁନ (୨୮), ପାଡାଲା ପ୍ରସାଦ (୪୭), ବଡ଼ ଜିଲିପି (୪୨), ରାମସ୍ୱାମୀ ନାଗବଂଶ (୩୬), ଲିଆରୀ ସୁରେଶ (୪୨), ରାମକୃଷ୍ଣ ନାଗବଂଶ (୩୪), ସକଳମୁଖୀ ମାଧବ (୨୬), ନାଗବଂଶ ସୀମାଦ୍ରି (୬୨), ହରିକୃଷ୍ଣ ନାଗବଂଶ (୫୦), ପଦ୍ମନ ନାଗବଂଶ (୪୧), ରାଧାକାନ୍ତ ନାଗବଂଶ (୪୩), ଗୁରାଲୁ ଗୋପାଲ (୬୨)। ଏହି ହତ୍ୟା ମାମଲାରେ ୧୬ ଅଭିଯୁକ୍ତଙ୍କ ମଧ୍ୟରୁ ଇତିମଧ୍ୟରେ ୨ଜଣଙ୍କ ମୃତ୍ୟୁ ଘଟିସାରିଛି।

ମାମଲାରୁ ଜଣାଯାଇଛି, ୨୦୦୯ ମାର୍ଚ୍ଚ ୧୨ ହୋଲି ଦିନ। ପାରଳାଖେମୁଣ୍ଡି ନିକଟସ୍ଥ ଘାଷିସାହିରେ ପୂର୍ବ ଶତ୍ରୁତାକୁ କେନ୍ଦ୍ରକରି ଅଭିଯୁକ୍ତମାନେ ଗ୍ରାମର ନାଗବଂଶ ଭାସ୍କର ଓ ଜଙ୍ଗମ ହରିନାଥ ପ୍ରଥମେ ଅଞ୍ଜଳି ନାଗବଂଶଙ୍କ ଘର କବାଟ ଭାଙ୍ଗି ଘରେ ଶୋଇଥିବା ଚିନ୍ନାବାବୁ ନାଗବଂଶ, ବାବି ଗୁରାଲୁ, ଓ ଶିବା ନାଗବଂଶଙ୍କୁ ମରଣାନ୍ତକ ଆକ୍ରମଣ କରିଥିଲେ। ଚିନ୍ନାବାବୁଙ୍କ ଛାତି ଉପରେ ପଥର ଛେଚି ଦେଇଥିଲେ। ପରେ ସେହି ସାହିର ମଧୁ ନାଗବଂଶଙ୍କ ଘରେ ପଶି ତାଙ୍କୁ ମରଣାନ୍ତକ ଆକ୍ରମଣ କରିବା ସହ ତାଙ୍କ ସ୍ତ୍ରୀଙ୍କୁ ମାଡ଼ ମାରିଥିଲେ। ମଧୁଙ୍କୁ ପଥରରେ ଛେଚି ତାଙ୍କୁ ଆଣି ନିକଟସ୍ଥ ଏକ ନାଳରେ ଫିଙ୍ଗି ଦେଇଥିଲେ। ତା' ପରେ ପାନ୍ଡା ଶ୍ରୀନୁଙ୍କ ଘର କବାଟ ଭାଙ୍ଗିବା ପାଇଁ ଉଦ୍ୟମ କରୁଥିବା ବେଳେ ପୋଲିସ ପହଞ୍ଚିବାରୁ ତାଙ୍କ ଜୀବନ ରକ୍ଷା ପାଇଯାଇଥିଲା। ଗୁରୁତରମାନଙ୍କୁ ଉଦ୍ଧାର କରି ପୋଲିସ ହସ୍ପିଟାଲରେ ଭର୍ତ୍ତି କରିଥିଲା। ଚିକିତ୍ସାଧୀନ ଅବସ୍ଥାରେ ୬ ଦିନ ପରେ ଶିବା ନାଗବଂଶଙ୍କ ମୃତ୍ୟୁ ଘଟିଥିଲା। ଏନେଇ ପାନ୍ଡା ଶ୍ରୀନୁ ପାରଳାଖେମୁଣ୍ଡି ଥାନାରେ ଅଭିଯୋଗ କରିଥିଲେ। ଏହି ଘଟଣାରେ ପୋଲିସ ପ୍ରଥମେ ହତ୍ୟା ଉଦ୍ୟମ ଓ ପରେ ହତ୍ୟା ମାମଲା ରୁଜୁ କରି ଘଟଣାର ତଦନ୍ତ ଆରମ୍ଭ କରିଥିଲା। ୧୬ ଜଣ ଅଭିଯୁକ୍ତଙ୍କୁ ଗିରଫ କରି କୋର୍ଟ ଚାଲାଣ କରାଯାଇଥିଲା। ମାମଲା ବିଚାରାଧୀନ ଥିବାବେଳେ ଦୁଇ ଅଭିଯୁକ୍ତ ନାଗବଂଶ ଭାସ୍କର ଓ ଜଙ୍ଗମ ହରିନାଥଙ୍କ ମୃତ୍ୟୁ ଘଟିଥିଲା। ୧୫ ବର୍ଷ ପରେ ଗୁରୁବାର ଏହି ମାମଲାର ରାୟ ପ୍ରକାଶ ପାଇଛି। ସମସ୍ତ ସାକ୍ଷୀଙ୍କ ବୟାନ ଓ ତଥ୍ୟ ଆଧାରରେ ପାରଳାଖେମୁଣ୍ଡି ଅତିରିକ୍ତ ଜିଲା ଦୌରାଜଜ ଉପରୋକ୍ତ ୧୪ ଅଭିଯୁକ୍ତଙ୍କୁ ଆଜୀବନ କାରାଦଣ୍ଡାଦେଶ ଦେଇଛନ୍ତି। ପବ୍ଲିକ ପ୍ରସିକ୍ୟୁଟର ବୃନ୍ଦାବନ ନାୟକ ମାମଲାର ପରିଚାଳନା କରିଥିଲେ।

୨ ବର୍ଷ ହେବ ଏନ୍‌ଏଫ୍‌ଏସ୍‌ଏ ହିତାଧିକାରୀଙ୍କୁ ମିଳୁନି ଗହମ

ଭୁବନେଶ୍ୱର, ୧।୮ (ଅନିଲ ଦାସ)

ଜାତୀୟ ଖାଦ୍ୟ ସୁରକ୍ଷା ଯୋଜନା (ଏନ୍‌ଏଫ୍‌ଏସ୍‌ଏ)ରେ ହିତାଧିକାରୀଙ୍କୁ ଗହମ ମିଳୁନାହିଁ। ୨୦୨୨ ଜୁନ୍‌ରୁ ସାଧାରଣ ବଣ୍ଟନ ବ୍ୟବସ୍ଥାରେ ଯୋଗାଇ ଦିଆଯାଉଥିବା ଖାଦ୍ୟଶସ୍ୟରୁ ଗହମ ବାଦ୍ ଦିଆଯାଇଛି। ରାଜ୍ୟରେ ଖାଉଟିମାନଙ୍କ ପାଇଁ ବାର୍ଷିକ ୫.୭୨୪ ଲକ୍ଷ ମେଟ୍ରିକ ଟନ୍ ଗହମ ଆବଶ୍ୟକ ରହିଛି। ୨୦୨୧-୨୨ରେ ରାଜ୍ୟ ପାଇଁ ୫.୫୬ ଲକ୍ଷ ମେଟ୍ରିକ ଟନ୍ ଗହମ ଆବଶ୍ୟକ ଥିବା ବେଳେ ସାଧାରଣ ବଣ୍ଟନ ବ୍ୟବସ୍ଥାରେ କେନ୍ଦ୍ର ସରକାର ୨.୯୭ ଲକ୍ଷ ମେଟ୍ରିକ ଟନ୍ ଚାଉଳ ନେବାକୁ ବାଧ୍ୟ ହେଉଛନ୍ତି। ରାଜ୍ୟରେ ଅଧିକ ଧାନ ଉତ୍ପାଦନ ହେଉଥିବାରୁ ହିତାଧିକାରୀମାନଙ୍କୁ ଏବଂ ପ୍ରଧାନମନ୍ତ୍ରୀ ଗରିବ କଲ୍ୟାଣ ଅନ୍ନ ଯୋଜନାରେ ୨.୩୨ ଲକ୍ଷ ଟନ୍ ଯୋଗାଇଛନ୍ତି। ସେହିପରି ୨୦୨୨-୨୩ରେ ୫.୬୪ ଲକ୍ଷ ମେଟ୍ରିକ ଟନ୍ ଗହମର ଆବଶ୍ୟକ ଥିବାବେଳେ ଜାତୀୟ ଖାଦ୍ୟ ସୁରକ୍ଷା ଯୋଜନାରେ ୦.୪୯ ଏବଂ ପ୍ରଧାନମନ୍ତ୍ରୀ ଗରିବ କଲ୍ୟାଣ ଯୋଜନାରେ ୧.୯୩ ଲକ୍ଷ ମେଟ୍ରିକ ଟନ୍ ଗହମ ଯୋଗାଇଛନ୍ତି। ତେବେ ୨୦୨୨ ଜୁନ୍ ଠାରୁ ଆଉ ରାଜ୍ୟକୁ ଗହମ ମିଳୁନାହିଁ। ମଧୁମେୟ ପୀଡ଼ିତ ହିତାଧିକାରୀ ଗହମ ଉପରେ ନିର୍ଭର କରୁଥିଲେ ମଧ୍ୟ ସେମାନେ ଗହମ ବଦଳରେ ଚାଉଳ ଦେବାକୁ ତତ୍କାଳୀନ ବିଜେଡି ସରକାର କେନ୍ଦ୍ର ସରକାରଙ୍କୁ ଅନୁରୋଧ କରିଥିଲେ। ଏହାଛଡ଼ା ନିର୍ଦ୍ଧାରିତ ସମୟରେ ଭାରତୀୟ ଖାଦ୍ୟ ନିଗମ ଗହମ ଯୋଗାଇ ପାରୁ ନ ଥିବାରୁ ବଣ୍ଟନରେ ଅନେକ ସମୟରେ ସମସ୍ୟା ଦେଖାଦେଇଥିଲା। ଏଥିପାଇଁ ସାଧାରଣ ବଣ୍ଟନ ବ୍ୟବସ୍ଥାରେ ଗହମ ଯୋଗାଣ ବନ୍ଦ ରହିଛି ବୋଲି ଖାଦ୍ୟ ଯୋଗାଣ ଓ ଖାଉଟି କଲ୍ୟାଣ ବିଭାଗର ଜଣେ ବରିଷ୍ଠ ଅଧିକାରୀ କହିଛନ୍ତି। ଆବଶ୍ୟକ ହେଲେ ରାଜ୍ୟ ସରକାର ଗହମ ଯୋଗାଇ ଦେବାକୁ କେନ୍ଦ୍ର ସରକାରଙ୍କୁ ଅନୁରୋଧ କରିବେ ବୋଲି ସେ କହିଛନ୍ତି। ଗ୍ରାମାଞ୍ଚଳ ଅପେକ୍ଷା ସହରାଞ୍ଚଳର ଅଧିକାଂଶ ହିତାଧିକାରୀ ଗହମ ଉପରେ ନିର୍ଭର କରୁଛନ୍ତି। ଭୁବନେଶ୍ୱର ଏନ୍‌ଏଫ୍‌ଏସ୍‌ଏ ହିତାଧିକାରୀ ନମିତା ବିଶୋଇ କହିଛନ୍ତି, ଚାଉଳ ମିଳୁଥିଲେ ମଧ୍ୟ ଦୋକାନରୁ ଅଟା କିଣି ଖାଇବାକୁ ପଡୁଛି। ମଧୁମେୟ ରୋଗ ଥିବାରୁ ରୁଟି ଖାଇବାକୁ ପଡୁଛି। ବଜାରରୁ ୪୫ ଟଙ୍କା କିଲୋ ଦରରେ ଅଟା କିଣିବାକୁ ପଡୁଛି। ପଇସା ନ ଥିଲେ ଅଟା କିଣିବା ବନ୍ଦ ହୁଏ। କମ୍ ଦରରେ ଗହମ ମିଳୁଥିଲା। ଗତ ଦୁଇବର୍ଷ ହେବ ଆଉ ମିଳୁନାହିଁ। ସରକାର ଯାହାର ଗହମ ଦରକାର ତାଙ୍କୁ ଯୋଗାଇ ଦେଲେ ଭଲ ହୁଅନ୍ତା ବୋଲି ସେ କହିଛନ୍ତି।

ବିଭାଗ ସମ୍ପର୍କିତ ବିଧାନସଭା ଷ୍ଟାଣ୍ଡିଂ କମିଟି ଗଠିତ: ସନାତନ ବିଜୁଳି ଅଧ୍ୟକ୍ଷ

ଭୁବନେଶ୍ୱର, ୧।୮ (ଅନିଲଦାସ)

ବାଚସ୍ପତି ସୁରମା ପାଢ଼ୀଙ୍କ ନିର୍ଦ୍ଦେଶ କ୍ରମେ ୧୨ ଜଣିଆ ବିଭାଗ ସମ୍ପର୍କିତ ଷ୍ଟାଣ୍ଡିଂ ବିଧାନସଭା କମିଟି ଗଠନ ହୋଇଛି। ଏ ନେଇ ଗୁରୁବାର ବିଧାନସଭା ସଚିବାଳୟ ପକ୍ଷରୁ ବିଜ୍ଞପ୍ତି ପ୍ରକାଶ କରାଯାଇଛି। ପ୍ରକାଶିତ ବିଜ୍ଞପ୍ତି ଅନୁଯାୟୀ ଭାଜପା ବଡସାହି ବିଧାୟକ ସନାତନ ବିଜୁଳି ଏହି କମିଟିର ଅଧ୍ୟକ୍ଷ ଥିବାବେଳେ ବିଧାୟକ ଦେବୀ ରଞ୍ଜନ ତ୍ରିପାଠୀ, ଅଧିରାଜ ପାଣିଗ୍ରାହୀ, ଯୋଗେଶ କୁମାର ସିଂ, ପଦ୍ମଚରଣ ହାଇବ୍ରୁ, ଅରବିନ୍ଦ ମହାପାତ୍ର, ଅମର କୁମାର ନାୟକ, ପ୍ରତାପ ଚନ୍ଦ୍ର ନାୟକ, ମନୋରଞ୍ଜନ ଦ୍ୟାନସାମନ୍ତରା, ପୁଷ୍ପନ୍ତ କୁମାର ସ୍ୱାଇଁ, ନୀଳମଣି ବିଶୋଇ ଏବଂ ପବିତ୍ର ସାଉଁଟା ସଦସ୍ୟ ଭାବେ ମନୋନୀତ ହୋଇଛନ୍ତି।

ନିର୍ବାଚନୀ ଟିଏ, ଡିଏ ପାଇନାହାନ୍ତି ଶିକ୍ଷକ

ଭୁବନେଶ୍ୱର, ୧।୮ (ଅନୁରାଧା ମହାରଣା)

ସାଧାରଣ ନିର୍ବାଚନ-୨୦୨୪ରେ ରାଜ୍ୟର ଶିକ୍ଷୟିତ୍ରୀଶିକ୍ଷକ ନିୟୋଜିତ ହୋଇଥିଲେ। ଇତିମଧ୍ୟରେ ନିର୍ବାଚନ ସରିବାର ୪ ମାସ ବିତିଥିଲେ ମଧ୍ୟ ସମ୍ପୃକ୍ତ ଶିକ୍ଷୟିତ୍ରୀଶିକ୍ଷକମାନେ ଏବାବଦ ଟିଏଡିଏ ପାଇନାହାନ୍ତି ବୋଲି ଓଡିଶା ମାଧ୍ୟମିକ ଶିକ୍ଷକ ସଂଘ ପକ୍ଷରୁ ଅଭିଯୋଗ କରାଯାଇଛି। ସଂଘ ପକ୍ଷରୁ କୁହାଯାଇଛି ଯେ, ମତଦାନ ଡ୍ୟୁଟି ପୂର୍ବରୁ ୨ରୁ ୩ ଦିନ ନିର୍ବାଚନ ପ୍ରଶିକ୍ଷଣ ଦିଆଯାଇଥିଲା। ଏଥିପାଇଁ ପ୍ରବଳ ଗ୍ରୀଷ୍ମପ୍ରବାହ ଭିତରେ ସେମାନେ ନିଜ ବିଦ୍ୟାଳୟଠାରୁ ସ୍ଥିରୀକୃତ ସ୍ଥାନକୁ ଯାଇ ପ୍ରଶିକ୍ଷଣ ନେଇଥିଲେ। ଅର୍ଥ ବିଭାଗ ଏବଂ ଗୃହ(ନିର୍ବାଚନ) ବିଭାଗର ଚିଠି ଅନୁଯାୟୀ, ନିର୍ବାଚନ ସରିବା ପରେ ତୁରନ୍ତ ଡ୍ୟୁଟି କରିଥିବା କର୍ମଚାରୀମାନଙ୍କୁ ନିର୍ଦ୍ଧାରିତ ଟିଏ/ଡିଏ ପ୍ରଦାନ କରିବାକୁ ନିର୍ଦ୍ଦେଶ ରହିଥିଲା। ଓଡିଶା ସରକାରଙ୍କ ଅଧୀନରେ ଥିବା ପ୍ରାୟସବୁ ବିଭାଗର କର୍ମଚାରୀମାନେ ଏହି ପାଉଣା ପଇସାରି ଥିବାବେଳେ ଗଣଶିକ୍ଷା ବିଭାଗ ଅଧୀନରେ କାର୍ଯ୍ୟ କରୁଥିବା କେତେଜଣ ଶିକ୍ଷୟିତ୍ରୀଶିକ୍ଷକ ଏଥିରୁ ବଞ୍ଚିତ ହୋଇଛନ୍ତି। ସେମାନେ ବାରମ୍ବାର ଜିଲାଶିକ୍ଷା ଅଧିକାରୀ କାର୍ଯ୍ୟାଳୟରେ ଯୋଗାଯୋଗ କରି ମଧ୍ୟ କିଛି ସୁଫଳ ପାଇପାରି ନାହାନ୍ତି। ତେଣୁ ନିର୍ବାଚନ ଡ୍ୟୁଟି କରିଥିବା ସମସ୍ତ ଶିକ୍ଷୟିତ୍ରୀଶିକ୍ଷକଙ୍କୁ ଯଥାଶୀଘ୍ର ସେମାନଙ୍କ ପାଉଣା ପ୍ରଦାନ କରିବା ପାଇଁ ସଂଘର ନେତା ପ୍ରଦୀପ୍ତ କୁମାର ପ୍ରଧାନ, ଅମରେନ୍ଦ୍ର ସ୍ୱାଇଁ, ବିଶ୍ୱଜିତ ବିଶ୍ୱାଳ, ପଞ୍ଚାନନ ଜେନା, ଚନ୍ଦକାନ୍ତ ପଣ୍ଡା, ନିରୋଦ ରଥ, ଗିରିଜା ଶଙ୍କର କୁଣ୍ଡ, ପ୍ରବୀର ମୋହନ ପଣ୍ଡା ପ୍ରମୁଖ ସରକାରଙ୍କ ଉଦ୍ଦେଶ୍ୟରେ ଦାବି ରଖିଛନ୍ତି।

ସ୍ୱତନ୍ତ୍ର ସ୍ତନ୍ୟପାନରେ ଓଡ଼ିଶା ଜାତୀୟ ସ୍ତରଠାରୁ ଆଗରେ

ଭୁବନେଶ୍ୱର, ୧।୮ (ବନ୍ଦନା ସେଠୀ)

ମା' କ୍ଷୀର ଶିଶୁ ପାଇଁ ପୋଷଣର ପ୍ରଥମ ଉତ୍ସ

ଓଡ଼ିଶାରେ ଜନ୍ମର ପ୍ରଥମ ଘଣ୍ଟା ମଧ୍ୟରେ ୬୮.୫% ଶିଶୁ ସ୍ତନ୍ୟପାନ କରନ୍ତି, ଯାହା ଜାତୀୟ ହାର ୪୧.୮%ଠାରୁ ଅଧିକ। ସେହିଭଳି ପ୍ରଥମ ୬ମାସରେ ନବଜାତ ଶିଶୁକୁ ସ୍ୱତନ୍ତ୍ର ସ୍ତନ୍ୟପାନ କରାଇବାରେ ମଧ୍ୟ ଓଡ଼ିଶା ଜାତୀୟ ହାରଠାରୁ ଆଗରେ ରହିଛି। ଓଡ଼ିଶାରେ ଏହି ହାର ୭୨.୯% ଥିବାବେଳେ ଜାତୀୟ ହାର ୬୩.୭% ରହିଛି। ବିଶ୍ୱ ସ୍ତନ୍ୟପାନ ସପ୍ତାହ ପାଳନ ଅବସରରେ ଗୁରୁବାର ରାଜ୍ୟ ପରିବାର କଲ୍ୟାଣ ନିର୍ଦ୍ଦେଶାଳୟ ଓ ୟୁନିସେଫ୍ ପକ୍ଷରୁ ନ୍ୟାଶନାଲ ଫ୍ୟାମିଲି ହେଲ୍‌ଥ ସର୍ଭେ-୫ ରିପୋର୍ଟକୁ ଆଧାର କରି ଏହି ସୂଚନା ଦିଆଯାଇଛି।

ପ୍ରତିବର୍ଷ ଅଗଷ୍ଟ ୧ରୁ ୭ ପର୍ଯ୍ୟନ୍ତ ବିଶ୍ୱ ସ୍ତନ୍ୟପାନ ସପ୍ତାହ ପାଳନ କରାଯାଉଛି। ଏହି ବିଶ୍ୱସ୍ତରୀୟ ଅଭିଯାନ ମାଧ୍ୟମରେ ସ୍ୱତନ୍ତ୍ର ସ୍ତନ୍ୟପାନର ଉପକାରିତା ବିଷୟରେ ସଚେତନତା ବଢ଼ାଇବା ସହିତ ଯେ କୌଣସି ସ୍ଥାନରେ ଓ ଯେ କୌଣସି ସମୟରେ ସ୍ତନ୍ୟପାନ କରାଇବା ପାଇଁ ମା'ଙ୍କ ଅଧିକାରକୁ ପ୍ରୋତ୍ସାହନ, ସୁରକ୍ଷା ଏବଂ ସମର୍ଥନ ଦିଆଯାଉଛି। ଚଳିତ ବର୍ଷ ଅଭିଯାନର ବିଷୟବସ୍ତୁ ରହିଛି 'ପ୍ରତିବନ୍ଧକକୁ ଦୂର କରିବା: ସମସ୍ତେ ସ୍ତନ୍ୟପାନକୁ ପ୍ରୋତ୍ସାହନ ଦେବା'। ଏହି ପରିପ୍ରେକ୍ଷୀରେ ନିର୍ଦ୍ଦେଶାଳୟ ସମ୍ମିଳନୀ କକ୍ଷରେ ଆୟୋଜିତ ଗଣମାଧ୍ୟମ କର୍ମଶାଳାରେ ପରିବାର କଲ୍ୟାଣ ନିର୍ଦ୍ଦେଶିକା ଡା. ସଞ୍ଜୁକ୍ତା ସାହୁ କହିଲେ, ମା' କ୍ଷୀର ଶିଶୁପାଇଁ ପୋଷଣର ପ୍ରଥମ ଉତ୍ସ। ମା'କ୍ଷୀରରେ ସୁରକ୍ଷାମୂଳକ ରୋଗ ପ୍ରତିରୋଧକ ଶକ୍ତି ଥିବାରୁ ଏହା ଶିଶୁଙ୍କୁ ରୋଗରୁ ରକ୍ଷା କରିବାରେ ସହାୟକ ହୋଇଥାଏ। ସ୍ତନ୍ୟପାନ ମା' ଓ ଶିଶୁ ଉଭୟଙ୍କ ପାଇଁ ଲାଭଦାୟକ ଏବଂ ତାହା ସେମାନଙ୍କ ଆଜୀବନ ସ୍ୱାସ୍ଥ୍ୟ ବିକାଶକୁ ପ୍ରୋତ୍ସାହିତ କରିଥାଏ। ଜନ୍ମର ପ୍ରଥମ ଘଣ୍ଟା ମଧ୍ୟରେ ନବଜାତକଙ୍କୁ ସ୍ତନ୍ୟପାନ ଏବଂ ଜନ୍ମର ପ୍ରଥମ ୬ମାସ ପର୍ଯ୍ୟନ୍ତ କେବଳ ସ୍ତନ୍ୟପାନ କରାଯିବା ଉଚିତ। ଏହି ସମୟ ମଧ୍ୟରେ ଅନ୍ୟ କୌଣସି ଖାଦ୍ୟ କିମ୍ବା ତରଳ ପଦାର୍ଥ ଯୋଗାଇ ଦିଆଯିବା ଉଚିତ ନୁହେଁ। ସରକାର ୧୨ଟି ବେବି ଫ୍ରେଣ୍ଡଲି ହସ୍ପିଟାଲ ଇନିସିଏଟିଭ୍(ବିଏଫ୍‌ଏଚ୍‌ଆଇ) ପ୍ରମାଣିତ ଡାକ୍ତରଖାନା, ୨ଟି ଡାକ୍ତରଖାନାରେ ସମ୍ପୂର୍ଣ୍ଣ ସ୍ତନ୍ୟପାନ ବ୍ୟବସ୍ଥାପନ କେନ୍ଦ୍ର, ୧୮ଟି ସ୍ଥାନରେ ସ୍ତନ୍ୟପାନ ପରିଚାଳନା ୟୁନିଟ୍ ଏବଂ କଙ୍ଗାରୁ ମଦର୍ସ କେୟାର ମାଧ୍ୟମରେ ମା'ଶିଶୁଙ୍କ ଶାରୀରିକ ସ୍ପର୍ଶକୁ ପ୍ରୋତ୍ସାହନ କରି ସ୍ତନ୍ୟପାନକୁ ସମର୍ଥନ ଦେଉଛନ୍ତି। ଏଥିସହ ଜିଲା ମୁଖ୍ୟ ଡାକ୍ତରଖାନାରେ ୩୧ଟି ଶିଶୁ ଏବଂ କିଶୋର ପୋଷଣ (ଆଇୱାଇସିଏଫ୍) ପରାମର୍ଶ କେନ୍ଦ୍ର ସ୍ଥାପନ କରାଯାଇଛି। 'ମା' କାର୍ଯ୍ୟକ୍ରମରେ ରାଜ୍ୟର ସମସ୍ତ ଆଇୱାଇସିଏଫ୍ ଅଞ୍ଚଳରେ ମେଡିକାଲ ଅଫିସର, ଷ୍ଟାଫ୍ ନର୍ସ, ଏଏନ୍‌ଏମ୍, ଆଶା ଏବଂ ଅଙ୍ଗନୱାଡି କେନ୍ଦ୍ରକୁ ତାଲିମ ଦିଆଯାଇଛି ବୋଲି ଡା. ସାହୁ ମତ ଦେଇଛନ୍ତି।

ୟୁନିସେଫ

ହାରିସ୍‌ଙ୍କ ପାଇଁ ସୁଯୋଗ



ଚାର୍ଲ୍ସ ଏ. କୁପଚାନ

କମଲା ହାରିସ୍ ଆମେରିକାର ରାଷ୍ଟ୍ରପତି ନିର୍ବାଚନରେ ଜିତିପାରିବେ। ହଁ, କିନ୍ତୁ ଡୋନାଲ୍ଡ ଟ୍ରମ୍ପ ଜଣେ ଶକ୍ତିଶାଳୀ ପ୍ରାର୍ଥୀ। ଜୁଲାଇ ୧୩ରେ ଟ୍ରମ୍ପଙ୍କୁ ହତ୍ୟା କରିବାକୁ ହୋଇଥିବା ଉଦ୍ୟମ ଉପରେ ତାଙ୍କ ପ୍ରତିରୋଧୀ ପ୍ରତିକ୍ରିୟା ନିର୍ବାଚନ ପ୍ରଚାରକୁ ଶକ୍ତିଶାଳୀ କରିଦେଲା। କିନ୍ତୁ ରାଷ୍ଟ୍ରପତି ଜୋ ବାଇଡେନ ଓହରିଯିବା ପରେ ହାରିସ୍ ଡେମୋକ୍ରାଟ ପ୍ରାର୍ଥୀ ଭାବେ ଉଭା ହୋଇ ବିଜୟ ସମ୍ଭାବନା ସୃଷ୍ଟି କରିଛନ୍ତି। ସିକାଗୋରେ ଆସନ୍ତା ମାସରେ ହେବାକୁ ଥିବା ପାର୍ଟି ସମ୍ମିଳନୀରେ ନାମାଙ୍କନ ପାଇବା ପାଇଁ ଆବଶ୍ୟକତାଠାରୁ ଅଧିକ ପ୍ରତିନିଧିଙ୍କ ସମର୍ଥନ ସେ ଦିନ କେଇଟାରେ ହାସଲ କରିନେଲେ। ବିନା ଦ୍ୱିଧାରେ ବି ବାଇଡେନଙ୍କ ପ୍ରଚାର ଢାଞ୍ଚା ନୂତନ ପ୍ରାର୍ଥୀଙ୍କୁ ସମର୍ଥନ କରିଗଲା। ୪୮ ଘଣ୍ଟା ମଧ୍ୟରେ ହାରିସ୍ ୧୦୦ ମିଲିୟନ ଡଲାର ସଂଗ୍ରହ କଲେ ଏବଂ ଏହା ପ୍ରଭାବୀ ପଦକ୍ଷେପ ସାବ୍ୟସ୍ତ ହେଲା। ବିପୁଳ ସଂଖ୍ୟାର ୭୦% ଡେମୋକ୍ରାଟ ହାରିସ୍‌ଙ୍କ ସମର୍ଥନରେ ବାହାରିଲେ। ସର୍ଭେରୁ ଜଣାପଡ଼େ ଯେ, ପ୍ରଚାରରେ ବାଇଡେନଙ୍କଠାରୁ ଟ୍ରମ୍ପ୍ ଯେଉଁ ଲିଡ୍ ନେଇଥିଲେ ସେହି ଅନ୍ତରକୁ ଖୁବ୍ ଶୀଘ୍ର ହାରିସ୍ ଦୂର କରିପାରିଛନ୍ତି।

ହାରିସ୍‌ଙ୍କ ସପକ୍ଷରେ ଏଭଳି ସମର୍ଥନ ବୃଦ୍ଧି ଡେମୋକ୍ରାଟଙ୍କ ସହଯୋଗ ମନୋଭାବରୁ ସୃଷ୍ଟି ହୋଇଛି ଏବଂ ସେମାନଙ୍କ ପାଇଁ ବର୍ତ୍ତମାନ ଲଢ଼େଇ କରିବାର ସୁଯୋଗ ଆଣିଛି। କିନ୍ତୁ ଏହି ସମର୍ଥନ ତାଙ୍କ ଆକର୍ଷଣ, ରେକର୍ଡ ଏବଂ ଯୋଗ୍ୟତା ସମ୍ପର୍କରେ ବ୍ୟାପକ ଉତ୍ସାହକୁ ମଧ୍ୟ ପ୍ରତିଫଳିତ କରିଛି। ହାରିସ୍‌ଙ୍କ ପିତା ଜାମାଇକାର ଏବଂ ମାତା ଜଣେ ଭାରତୀୟ। ତାଙ୍କ ସ୍ୱାମୀ ଜଣେ ଇହୁଦୀ। ହାରିସ୍‌ଙ୍କର ଏଭଳି ଏକ ବହୁ ସାଂସ୍କୃତିକ ପରିଚୟ ତାଙ୍କ ନିର୍ବାଚନ ସଭା ପ୍ରତି ଯୁବବର୍ଗ, ପ୍ରଗତିଶୀଳ ଭୋଟର ଏବଂ ଅଣ ଶ୍ୱେତାଙ୍ଗଙ୍କ ମଧ୍ୟରେ ଉତ୍ସାହ ବଢ଼ାଇବାରେ ସାହାଯ୍ୟ କରିବ, ଯେଉଁମାନଙ୍କ ପାଖରେ ପହଞ୍ଚିବାକୁ ବାଇଡେନ ସଂଘର୍ଷ କରିଥିଲେ। ଏହି ଗୋଷ୍ଠୀର ପ୍ରାଥମିକତାରେ ଥିବା ସମସ୍ୟା ଯଥା ଜାତିଗତ ଏବଂ ଲିଙ୍ଗଗତ ସମାନତା, ପ୍ରଜନନ ଅଧିକାର, ଇମିଗ୍ରେଶନ ଏବଂ ଜଳବାୟୁ ପରିବର୍ତ୍ତନ ଉପରେ ହାରିସ୍ ଗଭୀର ଭାବେ ଜଡ଼ିତ। ଗାଜା ଯୁଦ୍ଧ ଉପରେ ହାରିସ୍‌ଙ୍କ ଆଭିମୁଖ୍ୟ ମଧ୍ୟ ପ୍ରଗତିଶୀଳଙ୍କୁ ଆକର୍ଷିତ କରିଛି। ମାର୍ଚ୍ଚରେ ସେ ତୁରନ୍ତ ଅସ୍ତ୍ରବିରତି ପାଇଁ କହିଥିଲେ ଏବଂ ଗତ ଗୁରୁବାର ଦିନ ବେଞ୍ଜାମିନ ନେତନ୍ୟାହୁଙ୍କୁ କହିଥିଲେ ଯେ, ସେ ପାଲେଷ୍ଟାଇନର ଦୁଃଖକୁ ନେଇ ଚୁପ ରହିବେ ନାହିଁ।

ହାରିସ୍‌ଙ୍କୁ ଜଣେ ଚରମ ବାମପନ୍ଥୀ ବ୍ୟକ୍ତି ବୋଲି ଟ୍ରମ୍ପ ନାମିତ କରିଛନ୍ତି, କିନ୍ତୁ ସେ ପ୍ରକୃତରେ ଜଣେ ଯଥାଥବାଦୀ ନରମପନ୍ଥୀ । ୨୦୨୦ ରାଷ୍ଟ୍ରପତିଙ୍କ ନାମାଙ୍କନ ପାଇଁ ହାରିସ୍ ବିଶେଷକରି ଜଳବାୟୁ ପ୍ରସଙ୍ଗରେ ପ୍ରଗତିଶୀଳ ଶିବିର ପ୍ରତି ଢଳିଥିଲେ। କିନ୍ତୁ ତାଙ୍କ ରାଜନୈତିକ କ୍ୟାରିୟରରେ ସେ ସାଧାରଣତଃ ନିଜ ଦଳର ନରମପନ୍ଥୀ ବିଚାରଧାରା ସହିତ ରହିଆସିଛନ୍ତି । କାଲିଫର୍ନିଆର ଜଣେ ଓକିଲ ଭାବେ



ଅପରାଧ ଉପରେ ଅତ୍ୟଧିକ କଠୋର ହୋଇଥିବାରୁ ସେ ବାମପନ୍ଥୀଙ୍କ ସମାଲୋଚନାର ସମ୍ମୁଖୀନ ହୋଇଥିଲେ। ଜଣେ ଆମେରିକୀୟ ସିନେଟର ତଥା ବର୍ତ୍ତମାନ ଉପରାଷ୍ଟ୍ରପତି ଭାବରେ ବାଇଡେନଙ୍କ ଦ୍ୱାରା ପରିଚାଳିତ ଉଦାରବାଦୀ ନୀତି ଅନୁଯାୟୀ ଅଧିକାଂଶ ପ୍ରସଙ୍ଗରେ ତାଙ୍କର ଦୃଷ୍ଟିକୋଣ ଅଧିକ ସମାନ ରହିଆସିଛି। ଅର୍ଥନୈତିକ କ୍ଷେତ୍ରରେ ସେହି ନୀତିଗୁଡିକ ମହାମାରୀ ପରବର୍ତ୍ତୀ ପୁନରୁଦ୍ଧାରରେ ସହାୟକ ହୋଇଛି।

ଟ୍ରମ୍ପଙ୍କ କହିବାନୁସାରେ ହାରିସ୍ ଉପରାଷ୍ଟ୍ରପତି ଭାବେ କାର୍ଯ୍ୟ କରୁଥିବାବେଳେ ଦକ୍ଷିଣ ସୀମାରେ ପ୍ରବାସୀଙ୍କ ଅତ୍ୟଧିକ ଅନୁପ୍ରବେଶ ହୋଇଛି ଓ ଏଥିପାଇଁ ସେ ଦାୟୀ। ନିଃସନ୍ଦେହ ଯେ ବାଇଡେନଙ୍କ ପ୍ରଶାସନ ବେଆଇନ ଇମିଗ୍ରେଶନ ହ୍ରାସ କରିବାକୁ ସଂଘର୍ଷ କରିଛି। ବାସ୍ତବରେ ଦୁର୍ନୀତିର ମୁକାବିଲା କରିବା ସହ କେନ୍ଦ୍ରୀୟ ଆମେରିକାର ତଥାକଥିତ ନର୍ଦନ ଟ୍ରାଙ୍ଗେଲ– ଏଲ୍ ସାଲ୍‌ଭାଡୋର, ଗୁଆଟେମାଲା ଏବଂ ହୋଣ୍ଡୁରାସରେ ଅର୍ଥନୈତିକ ସୁଯୋଗକୁ ସୁଦୃଢ଼ କରି ପ୍ରବାସୀଙ୍କ ଆଗମନ ମୂଳ କାରଣଗୁଡ଼ିକ ସମାଧାନ କରିବା ପାଇଁ ପ୍ରଶାସନର ପଦକ୍ଷେପର ନେତୃତ୍ୱ ନେବାରେ ହାରିସ୍‌ଙ୍କର ମୁଖ୍ୟ ଭୂମିକା ଥିଲା। ମଝିରେ ମଝିରେ ହ୍ୟାରିସ୍ ମଧ୍ୟ କଡ଼ା ବାର୍ତ୍ତା ଦେଇ ଆସୁଛନ୍ତି। ୨୦୨୧ରେ ସେ ଗୁଆଟେମାଲାର ଲୋକଙ୍କୁ ଚେତାବନୀ ଦେଇ କହିଥିଲେ, ''ଆସ ନାହିଁ, ଯଦି ତୁମେ ଆମ ସୀମାକୁ ଆସିବ, ତେବେ ତୁମକୁ ଫେରାଇଦିଆଯିବ।''

ଟ୍ରମ୍ପଙ୍କ ପ୍ରେରଣାରେ ରିପବ୍ଲିକାନମାନେ ଜୁନ୍‌ରେ ଏକ ଉଚ୍ଚାଭିଳାଷୀ, ଦ୍ୱିପାକ୍ଷିକ ଇମିଗ୍ରେଶନ ସଂସ୍କାର ବିଲ୍ ଖାରଜ କରିଦେବା ପରେ ବାଇଡେନ ବେଆଇନ ସୀମା ପାର ଉପରେ ରୋକ ଲଗାଇବା ପାଇଁ ଏକ ସରକାରୀ ନିର୍ଦ୍ଦେଶ ଜାରି କରିଥିଲେ। ମେକ୍ସିକୋ କର୍ତ୍ତୃପକ୍ଷଙ୍କ ସହାୟତା କ୍ରମେ ମେକ୍ସିକୋରେ ଆଶ୍ରୟ ଖୋଜୁଥିବା ଲୋକଙ୍କୁ ଆମେରିକାର ବୈଧାନିକ ପ୍ରବେଶ ପଥରେ ଠିକ୍ ସମୟରେ ଉପସ୍ଥିତ ହେବାକୁ ଅନୁମତି ଦେଉଥିବା ଏକ ଆପ୍ ଆରମ୍ଭ କରିବା ହିଁ ବେଆଇନ ପ୍ରବେଶକୁ ରୋକିବାରେ ସାହାଯ୍ୟ କରିଛି । ଏହି ନୀତିଗୁଡ଼ିକ ଅନଧିକୃତ ସୀମା ପାରକୁ ୨୦୨୧ରେ ଟ୍ରମ୍ପଙ୍କ ପ୍ରଥମ ରାଷ୍ଟ୍ରପତିତ୍ୱ କାର୍ଯ୍ୟକାଳ ଶେଷ ସମୟ ତୁଳନାରେ ବହୁତ କମାଇ ପାରିଛି। ସୁଇଂ ଷ୍ଟେଟ୍ (ଉଭୟ ଦଳ ଭୋଟରଙ୍କ ସମର୍ଥନ ସମାନ ସ୍ଥିତିରେ ଥିବା ରାଜ୍ୟଗୁଡ଼ିକ) ଯଥା ଆରିଜୋନା, ଜର୍ଜିଆ, ନେଭାଡା, ମିଚିଗାନ, ପେନସିଲଭାନିଆ ଏବଂ ୱିସ୍‌କୋନସିନରେ ଥିବା ନରମପନ୍ଥୀଙ୍କ ମଧ୍ୟରେ ହାରିସ୍‌ଙ୍କ ଆକର୍ଷଣୀୟ ନରମପନ୍ଥୀବାଦ ଆବେଦନକୁ ବ୍ୟାପକ କରାଯିବା ଉଚିତ। ଏହା ହିଁ ନଭେମ୍ବରରେ ଫଳାଫଳ ନିର୍ଣ୍ଣୟ କରିବ। ଧୀର ତଥା ନରମପନ୍ଥୀ ରିପବ୍ଲିକାନମାନଙ୍କଠାରୁ ସମର୍ଥନ ପାଇବାରେ ଟ୍ରମ୍ପ ପୂର୍ବରୁ ଅସୁବିଧାର ସମ୍ମୁଖୀନ ହୋଇଥିଲେ ଏବଂ ସେ ତାଙ୍କ ରନିଂ ମେଟ ବା ଉପ ରାଷ୍ଟ୍ରପତି ପ୍ରାର୍ଥୀ ଭାବେ ଆମେରିକା ସିନେଟର ଜେଡି ଭାନ୍ସଙ୍କୁ ଚୟନ କରି ଏହାକୁ ଆହୁରି ଜଟିଳ କରିଦେଲେ। ଭାନ୍ସ କଲେଜରୁ ଡିଗ୍ରୀ ହାସଲ କରିଛନ୍ତି ଓ ୪୦%ରୁ ସାମାନ୍ୟ ଅଧିକ ଭୋଟରଙ୍କ ପ୍ରତିନିଧିତ୍ୱ କରନ୍ତି। କିନ୍ତୁ ଟ୍ରମ୍ପ ଏହି ସୀମିତ ଆଧାରକୁ ନେଇ ଜିତି ପାରିବେ ନାହିଁ। ଜଣେ ଓହିଓର ନେତାଙ୍କୁ ଚୟନ କରିବା ଦ୍ୱାରା ଟ୍ରମ୍ପଙ୍କ ବିଜୟ ସମ୍ଭାବନା ମଜଭୁତ ହୋଇପାରିବ ନାହିଁ।

ହାରିସ୍ ରାଜନୈତିକ କେନ୍ଦ୍ରରେ ନିଜକୁ ସ୍ଥାନିତ କରି ଉଭୟ ପାର୍ଟିର ନରମପନ୍ଥୀମାନେ ଥିବା ସୁଇଂ ଷ୍ଟେଟରେ ଜିତିବା ପାଇଁ ତାଙ୍କ ପାଖରେ ଏକ ଗୁରୁତ୍ୱପୂର୍ଣ୍ଣ ସୁଯୋଗ ରହିଛି। ଏଥିପାଇଁ ସେ ଜଣେ ପ୍ରମୁଖ ସୁଇଂ ଷ୍ଟେଟ ରାଜନେତାଙ୍କୁ ତାଙ୍କ ଉପ ରାଷ୍ଟ୍ରପତି ପ୍ରାର୍ଥୀ ଭାବରେ ବାଛିପାରିବେ। ତେବେ ହାରିସ ସହରତଳୀ ଅଞ୍ଚଳର ନରମପନ୍ଥୀ ମହିଳା ଭୋଟରଙ୍କ ମଧ୍ୟରେ ସଫଳତା ପାଇବାକୁ ସକ୍ଷମ ହେବା ଦରକାର, ଯେଉଁମାନଙ୍କ ମଧ୍ୟରୁ ଅନେକେ ଗର୍ଭପାତ ଅଧିକାର ଏବଂ ଭ୍ରଷ୍ଟ ଅତୀତ, ଅଶିଷ୍ଟ ବାକ୍ୟ ଏବଂ ଦୀର୍ଘକାଳୀନ ଅଇନଗତ ସମସ୍ୟାକୁ ନେଇ ରିପବ୍ଲିକାନଙ୍କ ପ୍ରତି ଅତିଷ୍ଠ ଅଛନ୍ତି। ବିଜୟ ପାଇଁ ଆବଶ୍ୟକ ଅଭିଜ୍ଞତା ହ୍ୟାରିସ୍‌ଙ୍କ ପାଖରେ ଅଛି। ଜଣେ ଓକିଲ ଭାବରେ ତାଙ୍କର ଏହି ପୃଷ୍ଠଭୂମି ତାଙ୍କୁ ଭଲ ଭାବରେ ସାହାଯ୍ୟ କରିବ। ବିଲ୍ କ୍ଲିଣ୍ଟନ, ଜର୍ଜ ଡବ୍ଲ୍ୟୁ ବୁଶ, ବାରାକ ଓବାମା ଏବଂ ଡୋନାଲ୍ଡ ଟ୍ରମ୍ପଙ୍କ ସମେତ ଅଧିକାଂଶ ରାଷ୍ଟ୍ରପତି ଆମେରିକାର ବୈଦେଶିକ ନୀତିରେ କୌଣସି ଗୁରୁତ୍ୱପୂର୍ଣ୍ଣ ଅଭିଜ୍ଞତା ନ ଥାଇ କ୍ଷମତା ଅଧିକାରୀ ହୋଇଥିବାବେଳେ ହାରିସ ପ୍ରାୟ ଚାରି ବର୍ଷ ଆମେରିକାର ସବୁଠୁ ଅଭିଜ୍ଞ ନେତା ବାଇଡେନଙ୍କ ନେତୃତ୍ୱରେ ରହି ବହୁ ଅଭିଜ୍ଞତା ହାସଲ କରିଛନ୍ତି। ହାରିସ ୧୦୦ ରୁ ଅଧିକ ବିଶ୍ୱ ନେତାଙ୍କୁ ଭେଟିଛନ୍ତି ଏବଂ ପୃଥିବୀର ପ୍ରାୟ କୋଣ ଅନୁକୋଣକୁ ଯାତ୍ରା କରିଛନ୍ତି। ଆର୍ଟିଫିସିଆଲ ଇଣ୍ଟେଲିଜେନ୍ସର ସୁରକ୍ଷା ଏବଂ ମହାକାଶରେ ଉଭୟ ବାଣିଜ୍ୟିକ ଏବଂ ଜାତୀୟ– ସୁରକ୍ଷା କାର୍ଯ୍ୟକଳାପ ପ୍ରତି ଆମେରିକାର ରଣନୀତି ସମେତ ଆସୁଥିବା ଆହ୍ୱାନର ସମାଧାନ କରିବା ନେତୃତ୍ୱରେ ସେ ରହିଛନ୍ତି। ଉପରାଷ୍ଟ୍ରପତି ଭାବରେ କାର୍ଯ୍ୟକରି ସେ ନୀତିନିର୍ଦ୍ଧାରଣ ପ୍ରକ୍ରିୟାରେ ଦକ୍ଷତାର ସହ କାମ କରିବାର ସୁଯୋଗ ପାଇଛନ୍ତି।

ବର୍ତ୍ତମାନ ହାରିସ ଆକର୍ଷଣର କେନ୍ଦ୍ରରେ ରହିଛନ୍ତି ଓ ନିଜକୁ ଅନେକ ଆମେରିକୀୟଙ୍କ ନିକଟରେ ତାଙ୍କ ପରିଚୟକୁ ପୁନଃ ଉପସ୍ଥାପିତ କରୁଛନ୍ତି। ତାଙ୍କର ସମ୍ପ୍ରତି ସାର୍ବଜନୀନ ଉପସ୍ଥିତିରୁ ଅଧିକ ଅନୁଭବ ହେଉଛି ଯେ, ତାଙ୍କୁ ଭୋଟରଙ୍କ ସହ ସମ୍ପର୍କ ସ୍ଥାପନ କରିବାକୁ ପଡ଼ିବ। ହାରିସ ଏବଂ ଟ୍ରମ୍ପ ସମାନ ସ୍ତରରେ ଅଛନ୍ତି ଏବଂ ଭବିଷ୍ୟତ କ'ଣ ହେବ ତାହା ଅଧିକ ଆକଳନ କରାଯାଇପାରିବ ନାହିଁ। ଜୁଲାଇ ୨୪ରେ ବାଇଡେନ ତାଙ୍କ ଓଭାଲ ଅଫିସ ସମ୍ବୋଧନରେ କହିଛନ୍ତି ଯେ, ଆମେ ଆମ ଗଣତନ୍ତ୍ରକୁ ଆପଣଙ୍କ ହାତରେ ରଖିଛୁ କି ନାହିଁ, ସେହି ଲକ୍ଷ୍ୟ ହାସଲ କରିବା ପାଇଁ ହାରିସ ହେଉଛନ୍ତି ଉପଯୁକ୍ତ ସମୟରେ ଠିକ୍ ବ୍ୟକ୍ତି।

ପ୍ରଫେସର, ଇଣ୍ଟରନ୍ୟାଶନାଲ ଆଫେୟାର୍ସ,
ଜର୍ଜଟାଉନ ୟୁନିଭର୍ସିଟି

ଶୀତଳଭଣ୍ଡାର ନିର୍ମାଣ ହେଉ



ସୌଭାଗ୍ୟ ରଞ୍ଜନ ମହାନ୍ତି

ସାଧାରଣତଃ ବର୍ଷାଦିନ ଆସିଲେ ଆମ ରାଜ୍ୟ ତଥା ଦେଶରେ ପନିପରିବା ସମେତ ବିଭିନ୍ନ ଅତ୍ୟାବଶ୍ୟକ ସାମଗ୍ରୀର ଦର ବଢ଼ିଥାଏ। ଗତ ଜୁନ୍ ମାସରେ ପରିବା ମୂଲ୍ୟ ଅହେତୁକ ଭାବେ ବଢ଼ିବାରୁ ଦେଶରେ ପାଇକାରୀ ମୁଦ୍ରାସ୍ଫୀତି ୩.୩୬ ପ୍ରତିଶତକୁ ବୃଦ୍ଧି ପାଇଛି; ଯାହାକି ଗତ ୧୬ ମାସ ମଧ୍ୟରେ ସର୍ବାଧିକ। କହିବା ବାହୁଲ୍ୟ ଗତ ମେ' ମାସରେ ପନିପରିବାର ପାଇକାରୀ ମୁଦ୍ରାସ୍ଫୀତି ୨.୬୧ ପ୍ରତିଶତ ଥିଲା। କେବଳ ପନିପରିବା ନୁହେଁ, ଖାଦ୍ୟପଦାର୍ଥରେ ମୁଦ୍ରାସ୍ଫୀତି ୯.୮୨ ପ୍ରତିଶତ ଥିବାବେଳେ ଜୁନ୍‌ରେ ୧୦.୮୭ ପ୍ରତିଶତକୁ ବୃଦ୍ଧି ପାଇଥିଲା। ସେହିପରି ପରିବା ମୁଦ୍ରାସ୍ଫୀତି ମେ'ରେ ୩୨.୪୨ ପ୍ରତିଶତ ଥିବାବେଳେ ଜୁନ୍‌ରେ ତାହା ୩୮.୬୬ ପ୍ରତିଶତ ଥିଲା। ଗତ ବର୍ଷ ତୁଳନାରେ ଚଳିତ ବର୍ଷ ଆଳୁ ଓ ପିଆଜର ମୂଲ୍ୟ ଯଥାକ୍ରମେ ୫୬% ଏବଂ ୬୭% ବୃଦ୍ଧି ପାଇଛି। ଟମାଟୋ ମୂଲ୍ୟ ମଧ୍ୟ ଅମୂଲ ମୂଲ। ଗତବର୍ଷ ଏହି ସମୟରେ ଟମାଟୋର ଦର ଯାହା ଥିଲା, ଏବେ କମ୍ ରହିଥିବା ସତ୍ତ୍ୱେ ଖାଉଟିଙ୍କ ପାଇଁ ଦୁର୍ମୂଲ୍ୟ ପାଲଟିଥିବା କହିଲେ ହୁଏତ ଅତିରଞ୍ଜିତ ହୋଇ ନ ପାରେ। ଏପରି ଅବସ୍ଥା ହୋଇଛି ଯେ, ୫୦୦ଟଙ୍କାରେ ପରିବାରରେ ବ୍ୟାଗ୍ ପୂରୁନାହିଁ। କହିବା ବାହୁଲ୍ୟ, ଆମ ରାଜ୍ୟରେ ଚାହିଦାଠାରୁ ଅଧିକ ପିଆଜ ଉତ୍ପାଦନ ହେଉଥିଲେ ମଧ୍ୟ ଖାଉଟି ଏବେ ବହୁ ମୂଲ୍ୟରେ ପିଆଜ କିଣିବାକୁ ବାଧ ହେଉଛି। ଏହାର ମୁଖ୍ୟ କାରଣ ହେଉଛି ଶୀତଳ ଭଣ୍ଡାର ଏବଂ ବଜାରରେ ଅଭାବ।

ରାଜ୍ୟ କୃଷି ଓ କୃଷକ ସଶକ୍ତୀକରଣ ବିଭାଗ ଏବଂ ଜାତୀୟ ନମୁନା ସର୍ବେକ୍ଷଣ (ଏନ୍‌ଏସ୍‌ଏସ୍) ତଥ୍ୟ ଅନୁଯାୟୀ ବାର୍ଷିକ ପ୍ରାୟ ୩.୫୫ ଲକ୍ଷ ମେଟ୍ରିକ ଟନ୍ ପିଆଜ ରାଜ୍ୟରେ ଆବଶ୍ୟକ ଥିବାବେଳେ ୨୦୨୨–୨୩ ବର୍ଷରେ ୩.୬୮ ମେଟ୍ରିକ ଟନ ପିଆଜ ଉତ୍ପାଦିତ ହୋଇଥିଲା। କେବଳ ୨୦୨୨–୨୩ ନୁହେଁ, ୨୦୧୬–୧୬ରେ ବାର୍ଷିକ ୩.୬୮ ଲକ୍ଷ ମେଟ୍ରିକ ଟନ ପିଆଜ ଉତ୍ପାଦିତ ହୋଇଥିବାବେଳେ ୨୦୧୭–୧୮ରେ ୩.୭୯, ୨୦୧୮–୧୯ରେ ୩.୭୩, ୨୦୧୯–୨୦ରେ ୩.୬୫, ୨୦୨୧–୨୨ରେ ୩.୫୦ ଲକ୍ଷ ଟନ ପିଆଜ ଉତ୍ପାଦନ ହୋଇଥିବା ସରକାରୀ ରେକର୍ଡ କହେ। ଏହା ନିଃସନ୍ଦେହ ଯେ, ରାଜ୍ୟରେ ଚାହିଦା ତୁଳନାରେ ପିଆଜ ଉତ୍ପାଦନ ବଢ଼ି ଚାଲିଛି। କିନ୍ତୁ ଆମକୁ ବର୍ଷ ସାରା ଅନ୍ୟ ରାଜ୍ୟର ପିଆଜ ଉପରେ ନିର୍ଭର କରିବାକୁ ପଡୁଛି ଏବଂ ଚଢାଦର ଦେଇ ଖାଉଟି କିଣିବାକୁ ବାଧ ହେଉଛନ୍ତି। ଏହାର କାରଣ ହେଉଛି ସାଇତି ରଖିବା ପାଇଁ ରାଜ୍ୟରେ ଶୀତଳ ଭଣ୍ଡାର ନାହିଁ। ଉତ୍ପାଦନ ସମୟରେ ଆବଶ୍ୟକ ବଜାର ବ୍ୟବସ୍ଥା ଏବଂ ଶୀତଳଭଣ୍ଡାର ଅଭାବରୁ ପଚିଶଢି ଯିବା ଆଶଙ୍କାରେ ଚାଷୀ ଅଭାବୀ ବିକ୍ରିର ସମ୍ମୁଖୀନ ହୋଇ ଶାଗମାଛ ଦରରେ ବିକ୍ରି କରିବାକୁ ବାଧ୍ୟ ହେଉଛି।

ଉଲ୍ଲେଖଯୋଗ୍ୟ ଯେ, ୭୦ ଦଶନ୍ଧିର ଆରମ୍ଭରେ ରାଜ୍ୟରେ ବିଭିନ୍ନ ବ୍ଲକ୍‌ରେ ଶୀତଳ ଭଣ୍ଡାର ସ୍ଥାପନ କରାଯାଇଥିଲା। ସରକାରୀ ତଥ୍ୟ ଅନୁଯାୟୀ ରାଜ୍ୟରେ ମୋଟ ୧୮୧ ଶୀତଳ ଭଣ୍ଡାର ଥିବାବେଳେ ଏଥିମଧ୍ୟରୁ ଏବେ କେବଳ ୩୬ଟି କାର୍ଯ୍ୟକ୍ଷମ ରହିଛି। ୭୯ଟି ସମ୍ପୂର୍ଣ୍ଣ ଅଚଳ ହୋଇପଡ଼ିଥିବା ସମୟରେ ଅବଶିଷ୍ଟ ଶୀତଳ ଭଣ୍ଡାରଗୁଡିକ କାର୍ଯ୍ୟ କରିବା ଅବସ୍ଥାରେ ନ ଥିବା କୁହାଯାଏ। ସରକାରୀ ଉଦାସୀନତା ଓ ବୈଷୟିକ ଜ୍ଞାନକୌଶଳର ଅଭାବ ଏଥିପାଇଁ ଦାୟୀ ବୋଲି କହିଲେ ହୁଏତ ଭୁଲ୍ ହୋଇ ନ ପାରେ। କେବଳ ଏତିକି ନୁହେଁ, ରାଜ୍ୟର ୩୦ଟି ଜିଲ୍ଲା ମଧ୍ୟରୁ ୧୩ଟିରେ ଆଦୌ ଶୀତଳ ଭଣ୍ଡାର ନାହିଁ। ରାଜ୍ୟରେ ଆଳୁ ଉତ୍ପାଦନ ବୃଦ୍ଧି ଲାଗି ୨୦୧୫ରେ ରାଜ୍ୟ ସରକାର ଆଳୁ ମିଶନ ପ୍ରତିଷ୍ଠା କରିଥିଲେ। ଆଳୁ ମିଶନ ସମ୍ପୂର୍ଣ୍ଣ ଫେଲ୍ ହୋଇଛି। ରାଜ୍ୟ ପାଇଁ ବାର୍ଷିକ ୧୩.୨୫ ଲକ୍ଷ ମେଟ୍ରିକ ଟନ ଆଳୁ ଆବଶ୍ୟକ ଥିବାବେଳେ ସରକାରୀ ତଥ୍ୟ ଅନୁଯାୟୀ ୨୦୨୨–୨୩ରେ ମାତ୍ର ୩.୨୫ ଲକ୍ଷ ମେଟ୍ରିକ ଟନ ଉତ୍ପାଦନ ହୋଇଛି। ଆଳୁ ପାଇଁ ଅନ୍ୟ ରାଜ୍ୟ ଉପରେ ନିର୍ଭର କରିବାକୁ ଓଡ଼ିଶା ବାଧ ହେଉଛି। ଏହା ନିଃସନ୍ଦେହ ଯେ, ଶୀତଳ ଭଣ୍ଡାର ଅଭାବରୁ ଏହା ହେଉଛି। ସୁଖର କଥା ବର୍ତ୍ତମାନର ରାଜ୍ୟ ସରକାର ପରିବା ମଣ୍ଡି ସବୁ ଜିଲ୍ଲାରେ ଖୋଲିବା ପାଇଁ ନିଷ୍ପତ୍ତି ନେଇଛନ୍ତି। ତେବେ କେବଳ ପରିବା ମଣ୍ଡି ନୁହେଁ , ଶୀତଳ ଭଣ୍ଡାର କାର୍ଯ୍ୟକ୍ଷମ ସହ ପରିବା ଉତ୍ପାଦନ ବୃଦ୍ଧି ଉପରେ ଅଗ୍ରାଧିକାର ଦେବା ଜରୁରୀ।

ଶିଶୁପାଳଗଡ଼, ଭୁବନେଶ୍ୱର

ଏଇ ଭାରତରେ

ବାଳିକାମାନଙ୍କୁ ସଶକ୍ତ କରି ସାମାଜିକ ସମସ୍ୟା ଦୂରକରିବା ପାଇଁ ଜଣେ ଆଇଏଏସ୍ ଅଧିକାରୀଙ୍କ ପ୍ରୟାସ ପ୍ରଶଂସନୀୟ। ମହାରାଷ୍ଟ୍ର ନନ୍ଦେଡ ଜିଲ୍ଲର ମୁଖ୍ୟ କାର୍ଯ୍ୟନିର୍ବାହୀ ଅଧିକାରୀ ମିନାଲ କରନୱାଲ 'ବାଳିକା ପଞ୍ଚାୟତ' ଅଭିଯାନ ଆରମ୍ଭ କରି ବାଳିକାମାନଙ୍କୁ ପଞ୍ଚାୟତ ସ୍ତରରେ ସକ୍ରିୟ କରିପାରୁଛନ୍ତି, ଯେଉଁଥିରେ ସେମାନେ ସ୍ଥାନୀୟ ସମସ୍ୟା ଚହ୍ନଟ କରି ତାହାକୁ ସମାଧାନ କରିବାରେ ସକ୍ଷମ ହେଉଛନ୍ତି। ଏହି ଯୁବତୀମାନେ ପଞ୍ଚାୟତ ସ୍ତରରେ ମଦ ବ୍ୟବସାୟକୁ ବିରୋଧ କରିବା ସହ ବାଲ୍ୟ ବିବାହ ଏବଂ ଅନ୍ୟ ସମସ୍ୟାଗୁଡ଼ିକୁ ଦୂର କରିବାରେ ଲାଗିଛନ୍ତି। ସେମାନେ ପଦଯାତ୍ରା କରିବା ସହ ବିଭିନ୍ନ ସ୍ଲୋଗାନ ଦେଇ ପଞ୍ଚାୟତ ଭ୍ରମଣ କରିବା ସହ ବିଭିନ୍ନ କାର୍ଯ୍ୟକ୍ରମ ଆୟୋଜନ କରୁଛନ୍ତି ଓ ଏହାର ନେତୃତ୍ୱରେ ରହିଛନ୍ତି ୨୦୧୯ ବ୍ୟାଚର ଆଇଏଏସ ଅଧିକାରୀ ମିନାଲ। ମହାରାଷ୍ଟ୍ର ପଞ୍ଚାୟତିରାଜ ମନ୍ତ୍ରଣାଳୟ ଦ୍ୱାରା ଆଇଆଇଏମ ଅହମଦାବାଦରେ ଆୟୋଜିତ ପ୍ରଶିକ୍ଷଣ ଶିବିରରେ ସେ ବାଳିକା ପଞ୍ଚାୟତ ସମ୍ପର୍କରେ ଶୁଣିଥିଲେ। ପରେ ସେ ଏହାକୁ ନନ୍ଦେଡ ଜିଲ୍ଲାର ପ୍ରାୟ ୬୦ ପଞ୍ଚାୟତରେ କାର୍ଯ୍ୟକାରୀ କରି ସଫଳତା ପାଇପାରିଛନ୍ତି।

୫୦ ବର୍ଷ ତଳର ଧରିତ୍ରୀ

DHARITRI

୨ ଅଗଷ୍ଟ ୧୯୭୫

- ଢେଙ୍କାନାଳ, ସମ୍ବଲପୁର ଓ ଫୁଲବାଣୀ ଜିଲ୍ଲାରେ ଟେଲିଭିଜନ ଶିକ୍ଷାଦାନ କାର୍ଯ୍ୟକ୍ରମ ମୁଖ୍ୟମନ୍ତ୍ରୀ ନନ୍ଦିନୀ ଶତପଥୀଙ୍କ ଦ୍ୱାରା ଉଦ୍‌ଘାଟିତ।
- ଏସିଆ ଓ ପ୍ରଶାନ୍ତ ମହାସାଗରୀୟ ଅଞ୍

ଗ୍ରାମ୍ୟ ଉନ୍ନୟନ ବିଭାଗର ସମସ୍ତ କାର୍ଯ୍ୟ ଓଡ଼ିଆ ଭାଷାରେ ଚାଲିବ

ଭୁବନେଶ୍ୱର, ୧।୮ (ସୁନିତ୍ ମିଶ୍ର)

ଓଡ଼ିଶା ସରକାରଙ୍କ ଗ୍ରାମ୍ୟ ଉନ୍ନୟନ ବିଭାଗର ସମସ୍ତ ସରକାରୀ କାର୍ଯ୍ୟରେ ଓଡ଼ିଆ ଭାଷାର ବ୍ୟବହାର ହେବ। ଗ୍ରାମ୍ୟ ଉନ୍ନୟନ ବିଭାଗ ପ୍ରମୁଖ ଶାସନ ସଚିବ ସଞ୍ଜୟ କୁମାର ସିଂହଙ୍କ ଦ୍ୱାରା ଏ ସଂକ୍ରାନ୍ତୀୟ ଏକ ବିଭାଗୀୟ ନିର୍ଦ୍ଦେଶନାମା ଜାରି କରାଯାଇଛି। ଏହା ଆଧାରରେ ଗ୍ରାମ୍ୟ ଉନ୍ନୟନ ବିଭାଗର ସମସ୍ତ ଅଧିକାରୀ ଓ କର୍ମଚାରୀ କାର୍ଯ୍ୟାଳୟର ନଥିପତ୍ର ଏବଂ ସମସ୍ତ ପତ୍ରାଳାପ ଓଡ଼ିଆ ଭାଷାରେ କରିବେ। ସମସ୍ତ ବୈଠକର ବିବରଣୀ ଓଡ଼ିଆରେ ଜାରି କରାଯିବ। ସମସ୍ତ ସଂକଳ୍ପପତ୍ର, ନିର୍ଦ୍ଦେଶନାମା ଏବଂ ଅନ୍ୟ ସମସ୍ତ ବିଭାଗୀୟ ପତ୍ରାଳାପ ମଧ୍ୟ ଓଡ଼ିଆ ଭାଷାରେ ହେବ ବୋଲି ନିର୍ଦ୍ଦେଶ ଦିଆଯାଇଛି। ଏହା ସହ କ୍ୟାବିନେଟ୍ ପାଇଁ ସମସ୍ତ ସ୍ମାରକପତ୍ର ଉଭୟ ଓଡ଼ିଆ ଏବଂ ଇଂରାଜୀରେ ପ୍ରକାଶ କରାଯିବ। ଏହି ସମସ୍ତ କାର୍ଯ୍ୟରେ ପ୍ରାଥମିକତା ଭିତ୍ତିରେ ଓଡ଼ିଆ ଭାଷା ବ୍ୟବହାର କରିବା ପାଇଁ ପ୍ରମୁଖ ଶାସନ ସଚିବ ବିଭାଗର ସମସ୍ତ ଅଧିକାରୀ, କ୍ଷେତ୍ର ଅଧିକାରୀ, ସର୍ବୋଚ୍ଚ ଯନ୍ତ୍ରୀ-୧, ସର୍ବୋଚ୍ଚ ଯନ୍ତ୍ରୀ-୨, ମୁଖ୍ୟମନ୍ତ୍ରୀ, ଅଧୀକ୍ଷଣ ଯନ୍ତ୍ରୀମାନଙ୍କ କାର୍ଯ୍ୟାଳୟ ଓ ଅନ୍ୟ ସମସ୍ତ କର୍ମଚାରୀଙ୍କୁ ନିର୍ଦ୍ଦେଶ ଦେଇଛନ୍ତି।

ମଧ୍ୟାହ୍ନଭୋଜନରେ ଜୋକ



ବାସୁଦେବପୁର, ୧।୮ (ନାରାୟଣ ପ୍ରସାଦ ବାରିକ୍)

ଭଦ୍ରକ ଜିଲା ବାସୁଦେବପୁର ପୌରପାଳିକା ଅଧୀନ ଦିବାକର ମିଶ୍ର ସରକାରୀ ଉଚ୍ଚପ୍ରାଥମିକବିଦ୍ୟାଳୟରେ ଗୁରୁବାର ମଧ୍ୟାହ୍ନ ଭୋଜନ ଖାଦ୍ୟରୁ ଜୋକ ବାହାରିଛି। ଏହାକୁ ନେଇ ଛାତ୍ରୀଛାତ୍ରଙ୍କ ମଧ୍ୟରେ ଅସନ୍ତୋଷ ଦେଖାଦେଇଥିବା ବେଳେ ଅଭିଭାବକ ଓ ଗ୍ରାମବାସୀ ବିଦ୍ୟାଳୟରେ ପହଞ୍ଚି ହୋହଲ୍ଲା କରିଥିଲେ। ସୂଚନା ଅନୁଯାୟୀ, ବିଦ୍ୟାଳୟର ଛାତ୍ରୀଛାତ୍ରଙ୍କୁ ମଧ୍ୟାହ୍ନ ଭୋଜନ ଦିଆଯାଉଥିବା ବେଳେ ଛାତ୍ରୀ ସ୍ୱାଗତିକା ମଲିକଙ୍କ ଖାଦ୍ୟରୁ ଏକ ମଲା ଜୋକ ବାହାରିଥିଲା। ସେ ଏ ସମ୍ପର୍କରେ ଅନ୍ୟ ଛାତ୍ରୀଛାତ୍ରଙ୍କୁ ଜଣାଇବା ସହ ମଲା ଜୋକ ଥିବା ଖାଦ୍ୟକୁ ଭାରପ୍ରାପ୍ତ ପ୍ରଧାନ ଶିକ୍ଷକ ଓ ଅନ୍ୟ ଶିକ୍ଷକମାନଙ୍କୁ ଦେଖାଇଥିଲେ। ଏହି ଘଟଣା ଜଣାପଡ଼ିବା ପରେ ଅନ୍ୟ ଛାତ୍ରୀଛାତ୍ର ଆଉ ମଧ୍ୟାହ୍ନ ଭୋଜନ ଖାଇ ନ ଥିଲେ। ଏ ବାବଦରେ ଭାରପ୍ରାପ୍ତ ପ୍ରଧାନ ଶିକ୍ଷକ ପର୍ଶୁରାମ ସାହୁଙ୍କୁ ପଚାରିବାରୁ ମଧ୍ୟାହ୍ନଭୋଜନରୁ ଜୋକ ବାହାରିବା କଥାକୁ ସ୍ୱୀକାର କରିବା ସହ ଏନେଇ ସେ ସ୍କୁଲ କମିଟି ସଭାପତି ଓ ସିଆର୍‌ସିସିଙ୍କୁ ଅବଗତ କରିଥିବା କହିଛନ୍ତି। ମଧ୍ୟାହ୍ନ ଭୋଜନ ଯୋଗାଉଥିବା ସଂସ୍ଥାର ଏପରି ଦାୟିତ୍ୱହୀନ ରୋଷେଇ ପ୍ରକ୍ରିୟାକୁ ନେଇ ଅଭିଭାବକମାନେ ଅସନ୍ତୋଷ ପ୍ରକାଶ କରିବା ସହ କାର୍ଯ୍ୟାନୁଷ୍ଠାନ ଦାବି କରିଛନ୍ତି।

ଏସ୍‌ଏଲ୍‌ଆର୍/ଏଲ୍‌ଭିପିଏଚ୍‌ର ଲିଜିଂ ନିମନ୍ତେ ଇ-ନିଲାମ ବିଜ୍ଞପ୍ତି

ଇ-ନିଲାମ ବିଜ୍ଞପ୍ତି ନଂ.: ଲିଜ୍-କେଜିପି-୨୦୨୪-୧୩ ଓ ୧୪ ତାରିଖ: ୦୧।୦୮।୨୦୨୪।

ଭାରତର ରାଷ୍ଟ୍ରପତିଙ୍କ ପାଇଁ ଏବଂ ତରଫରୁ, ସିନିୟର ଡିଭିଜନାଲ କମର୍ସିଆଲ ମ୍ୟାନେଜର, ଦକ୍ଷିଣ ପୂର୍ବ ରେଳପଥ, ଖଡ଼ଗପୁର ଟ୍ରେନ୍ ଯୋଗେ ପାର୍ସଲଗୁଡ଼ିକର ପରିବହନ ପାଇଁ ୦୨ (ଦୁଇ) ବର୍ଷ ଅବଧି ଲାଗି ଏସ୍‌ଏଲ୍‌ଆର୍/ଏଲ୍‌ଭିପିଏଚ୍‌ଗୁଡ଼ିକର ଲିଜିଂ ନିମନ୍ତେ ଇ-ନିଲାମ ଆହ୍ୱାନ କରୁଛନ୍ତି, ଯାହା ନିମ୍ନଲିଖିତ କାର୍ଯ୍ୟ ପାଇଁ **https://www.ireps.gov.in/website**ରେ ଅଧିସୂଚିତ ହୋଇଛି: କ୍ର.ସଂ., ବର୍ଗ, କାଟାଲଗ୍ ନଂ., ନିଲାମ ତାରିଖ, ନିଲାମ ଆରମ୍ଭ ସମୟ, ନିଲାମ ସମାପ୍ତି ସମୟ ନିମ୍ନ ଅନୁଯାୟୀ ଅଟେ: (୧) ପାର୍ସଲ, ଲିଜ୍-କେଜିପି-୨୦୨୪-୧୩, ୦୯।୦୮।୨୦୨୪, ୧୧.୦୦ ଘଟିକା, ୧୨.୫୦ ଘଟିକା, (୨) ପାର୍ସଲ, ଲିଜ୍-କେଜିପି-୨୦୨୪-୧୪, ୧୬।୦୮।୨୦୨୪, ୧୧.୩୦ ଘଟିକା, ୧୪.୪୦ ଘଟିକା। ଆଗ୍ରହୀ ପକ୍ଷ ଏବଂ ଠିକାଦାରମାନେ ଏଥିପ୍ରତି ଧ୍ୟାନ ଦେବା ଏବଂ ଟ୍ରେନ୍‌ଗୁଡ଼ିକର ବିବରଣୀ ତଥା ଇ-ନିଲାମ ବିଜ୍ଞପ୍ତି ସମ୍ବନ୍ଧୀୟ ବିବରଣୀ ପାଇଁ ଉପରୋକ୍ତ ୱେବ୍‌ସାଇଟ୍ ଦେଖିବା ଆବଶ୍ୟକ। ଅନୁସନ୍ଧାନ/ସ୍ପଷ୍ଟୀକରଣ ପାଇଁ, ଯଦି ଥାଏ, ଦୟାକରି ନିମ୍ନ ସ୍ୱାକ୍ଷରକାରୀଙ୍କ କାର୍ଯ୍ୟାଳୟ ସହ ଯୋଗାଯୋଗ କରନ୍ତୁ।

(PR-441) **ସିନିୟର ଡିଭିଜନାଲ କମର୍ସିଆଲ ମ୍ୟାନେଜର/ଆଡ୍ରା**

ଦକ୍ଷିଣ ପୂର୍ବ ରେଳପଥ
ହର୍ଷର ସହିତ ଆମେ ସେବାରତ

Govt. of Jharkhand
OFFICE OF THE EXECUTIVE ENGINEER
Field Survey Division, Advance Planning, Road Construction Department, Nirupan Bhawan, 4th floor, 56-Set Chowk, Doranda, Ranchi-834002
e-mail--- eercdapfsdran-jhr@nic.in
e-Procurement Very Short Notice
2nd Call
e-Tender Reference No .-RCD/FSD /AP/ RAN/**11**/24-25 Dated **31.07.2024**

1-	Name of Work	Consultancy services for prep aration of Detailed project report for construction of road - Lalganj more to Parwal, Bharno main road via Katingkela, Danekera, Rugutoli in Lapung Block including replacement of culverts and bridges, proposal of new culverts and bridges, complete Land Acq uisition Proposal including ownership details , Resettlement and Rehabilitation Proposal and Forest Diversion Proposal including clearance of all stages etc as required all complete as per latest guidelines, at Ranchi in the state of Jharkhand. . from Co nsultants empanelled in Category-I with the Road Construction Department, Government of Jharkhand vide letter no - 3063(S) W.E dated 22-08-2022 are allowed to bid.
2-	Tentative Length	10.00 km
3-	Work completion time	45 Days
4-	Cost of Tender Document & Earnest Money Deposit (EMD)	**Cost of Tender Document** - Rs 5,000/- (Rupees Five Thousand) (Non-Refundable) through online mode only. **EMD** :- Rs- 20,000/- (Rupees Twenty Thousant) through online mode only. As per the Departmental Letter no.-4652(S) dated 06.10.2023, cost of tender document and Earnest Money Deposit will be received in online mode only through e-procurement portal (https://jharkhandtenders.gov.in) by Internet banking/ NEFT/ RTGS facility as per Standard Operating Procedure (SOP) issued by Information Technology & e-Governance Department, Government of Jharkhand vide letter no- 120 dated 03.10.2023.
5-	Date and Time of Publishing of Tender on official website	02.08.2024, 05.00 PM
6-	Last date and Time of submission of Tender (With Tender Fee and EMD)	12.08.2024, 12.30 PM
7-	Date and Timing of Bid opening	13.08.2024, 12.30 PM
8-	Tender Inviting Authority	Executive Engineer, Field Survey Division, Advance Planning, RCD, Ranchi, N irupan Bhavan, 56 set Chowk, Doranda, Ranchi - 834002, Mobile No - 9431591027
9-	Mode of Bid Submission	e-Tendering (http://jharkhandtenders.gov.in)
10-	PR No	330156 Road (24-25). D

For further information please go through the website http://jharkhandtenders.gov.in
PR 331485 Road(24-25)D
Executive Engineer
Field Survey Division,A.P
Road Construction Department,Ranchi

ଦୁବାଇ ବଜାରରେ ବଲାଙ୍ଗୀର ପରିବା



ଦୁବାଇ ରପ୍ତାନି ପାଇଁ ବଲାଙ୍ଗୀର କୃଷି ବିଭାଗ ପକ୍ଷରୁ ପରିବା ପଠାଯାଉଛି।

ଭୁବନେଶ୍ୱର, ୧।୮ (ଶର୍ମିଷ୍ଠା ପାଣିଗ୍ରାହୀ)

ଦୁବାଇ ବଜାରରେ ପହଞ୍ଚିଲା ଓଡ଼ିଶାର ବଲାଙ୍ଗୀରରେ ଉତ୍ପାଦିତ ପନିପରିବା। କୃଷି ଏବଂ କୃଷକ ସଶକ୍ତୀକରଣ ବିଭାଗ ରାଜ୍ୟରେ କ୍ଲଷ୍ଟର ମୋଡ୍‌ରେ ପନିପରିବା ଚାଷକୁ ପ୍ରୋତ୍ସାହିତ କରୁଥିବାବେଳେ ଉଦ୍ୟାନ କୃଷି ନିର୍ଦ୍ଦେଶାଳୟ ଅଧୀନରେ ଟେକ୍ନିକାଲ ସପୋର୍ଟ ୟୁନିଟ୍ ଭାବେ କାର୍ଯ୍ୟ କରୁଥିବା ପାଲେଭିୟମ, ଆପେଡା, ଓର୍‌ମାସ ଏବଂ ନାବାର୍ଡ ସହଯୋଗରେ ଓଡ଼ିଶାର କୃଷକଙ୍କ ଦ୍ୱାରା ଉତ୍ପାଦିତ ପନିପରିବା ଓ ଅନ୍ୟାନ୍ୟ ଫସଲ ବିଶ୍ୱ ବଜାରକୁ ରପ୍ତାନି କରାଯାଉଛି। ବଲାଙ୍ଗୀର ଜିଲାର ଟିଟିଲାଗଡ଼ ଏବଂ ଲୋଇସିଂଘା ବ୍ଲକର ତିନୋଟି ଏଫ୍‌ପିଓ ଯଥା-ଜାଡେନ ଫାର୍ମର ପ୍ରଡ୍ୟୁସର କମ୍ପାନୀ, କୃଷକ ଉନ୍ନୟନ ସଙ୍ଗଠନ ଫାର୍ମର ପ୍ରଡ୍ୟୁସର କମ୍ପାନୀ ଏବଂ ଜଂଢେର ଫାର୍ମର ପ୍ରଡ୍ୟୁସର କମ୍ପାନୀ ୮୦୦ କେଜି ଉଚ୍ଚ ଗୁଣବତ୍ତାଯୁକ୍ତ ସତେଜ ପନିପରିବା ରପ୍ତାନି କରିଛନ୍ତି। ଏ ନେଇ ବଲାଙ୍ଗୀର ଉଦ୍ୟାନ କୃଷି ବିଭାଗର ଉପ ନିର୍ଦ୍ଦେଶକ ପ୍ରଫୁଲ୍ଲ କୁମାର ଭଞ୍ଜ କହିଛନ୍ତି, ବଲାଙ୍ଗୀର ଜିଲା ପାଇଁ ଏହା ଏକ ଗୌରବର କଥା। ଆମ ଜିଲାରୁ ପ୍ରଥମଥର ପାଇଁ ଦୁବାଇକୁ ପନିପରିବା ରପ୍ତାନି କରାଯାଇଛି। ଆଶା କରୁଛୁ ଏହି ରପ୍ତାନି ଆଗକୁ ମଧ୍ୟ ଜାରି ରହିବ ଓ ଏହି ଜିଲାର ଚାଷୀମାନେ ଫଳ ଓ ପନିପରିବା ଆଦି ଉତ୍ପାଦନର ଉପଯୁକ୍ତ ମୂଲ୍ୟ ପାଇପାରିବେ। ସେହିପରି ନାବାର୍ଡ ପକ୍ଷରୁ ପରୀକ୍ଷାମୂଳକ ଭାବେ ଉତ୍ତର ଓଡ଼ିଶାର ତିନୋଟି ଜିଲା ଯଥା ମୟୂରଭଞ୍ଜ, କେନ୍ଦୁଝର ଓ ବାଲେଶ୍ୱରକୁ ଓକ୍ରା, କଦଳୀ, ଲଙ୍ଗ ବିନ୍ସ ଆଦି ପନିପରିବା ଚାଷ ଓ ରପ୍ତାନି ପାଇଁ ଚୟନ କରାଯାଇଥିବା ସୂଚନା ଦିଆଯାଇଛି।

ରାସ୍ତାରେ ଗୋଠଛଡ଼ା ଦନ୍ତାର ଉତ୍ପାତ

୫ ଘଣ୍ଟା ଗାଡ଼ି ଚଳାଚଳ ଠପ୍

ଢେଙ୍କାନାଳ, ୧।୮ (ରତନ ନାୟାର)

ଢେଙ୍କାନାଳ ଜିଲା ଷଡ଼ଙ୍ଗୀ ରେଞ୍ଜ୍ ବେଗା-କରଡ଼ାବଣୀ ରାସ୍ତାରେ ଗୁରୁବାର ଏକ ଗୋଠଛଡ଼ା ଦନ୍ତା ହାତୀ ଉତ୍ପାତ କରିବାରୁ ପୂର୍ବାହ୍ନ ୧୧ଟାରୁ ଅପରାହ୍ନ ୪ଟା ପର୍ଯ୍ୟନ୍ତ ଗାଡ଼ି ଚଳାଚଳ ଠପ୍ ହୋଇଯାଇଥିଲା। ଅପେକ୍ଷା କରିଥିବା ଯାତ୍ରୀମାନେ ଆତଙ୍କିତ ହୋଇପଡ଼ିଥିଲେ। ହାତୀଟିକୁ ଘଉଡ଼ାଇବା ପାଇଁ ବନ କର୍ମଚାରୀ ଓ ହାତୀ ସ୍କ୍ୱାଡ୍ ସଦସ୍ୟମାନଙ୍କୁ ନାକେଦମ ହେବାକୁ ପଡ଼ିଥିଲା। ସାଇରନ ବଜାଇବା ସହ ବହୁ ଉଦ୍ୟମ ପରେ ଶେଷରେ ଅପରାହ୍ନ ୪ଟାରେ ହାତୀଟି ରାସ୍ତା ଉପରୁ ହଟି ପାର୍ଶ୍ୱ ଜଙ୍ଗଲ ମଧ୍ୟକୁ ଚାଲିଯାଇଥିଲା। ଏହାପରେ ଗାଡ଼ି ଚଳାଚଳ ସ୍ୱାଭାବିକ ହୋଇଥିଲା।

ପ୍ରକାଶ ଯେ, ଉକ୍ତ ଗୋଠଛଡ଼ା ଦନ୍ତା ହାତୀ କିଛିଦିନ ହେବ ବେଗା, ଲାଉଲଇ, ଖଙ୍କିରା, ଲେଥକା ଓ ରତନପୁର ପଞ୍ଚାୟତରେ ଉପଦ୍ରବ ଚଳାଇଛି। ଫଳରେ ଅଞ୍ଚଳବାସୀ ଭୟର ବାତାବରଣ ଭିତରେ ରହିବା ସହ ସନ୍ଧ୍ୟା ହେଲେ ରାସ୍ତା ଶୂନଶାନ ହୋଇପଡୁଛି। ହାତୀଟି ଗୋଟିଏ ଗାଈ ଓ ବାଛୁରୀକୁ ଆକ୍ରମଣ କରି ମାରି ଦେଇଛି। ଗୋଠଛଡ଼ା ହାତୀର ଉପଦ୍ରବକୁ ନେଇ ଅଞ୍ଚଳବାସୀ ବନବିଭାଗର ଦୃଷ୍ଟି ଆକର୍ଷଣ କରିଥିଲେ ମଧ୍ୟ ଘଉଡ଼ାଇବାରେ ବନବିଭାଗ ବିଫଳ ହୋଇଛି। ଏ ସଂକ୍ରାନ୍ତରେ ଜିଲା ବନଖଣ୍ଡ ଅଧିକାରୀ ସୁମିତ କୁମାର କର କହିଛନ୍ତି, କିଛିଦିନ ତଳେ କଟକ ଜିଲା ପଟରୁ ଏକ ହାତୀପଲ ଏହି ରେଞ୍ଜକୁ ଆସିଥିଲେ। ସେହି ପଲରୁ ଗୋଟିଏ ଦନ୍ତାହାତୀ ଅଲଗା ହୋଇ ଉକ୍ତ ଅଞ୍ଚଳରେ ବୁଲୁଥିଲା। ଗୁରୁବାର ହାତୀଟି ରାସ୍ତା ଅବରୋଧ କରିଥିବା ଘଟଣା ସମ୍ପର୍କରେ କେହି ଅବଗତ କରାଇନାହାନ୍ତି। ଉକ୍ତ ଅଞ୍ଚଳଗୁଡିକରେ ବନବିଭାଗ ପକ୍ଷରୁ ପାଟ୍ରୋଲିଂ ଜାରି ରହିଛି।

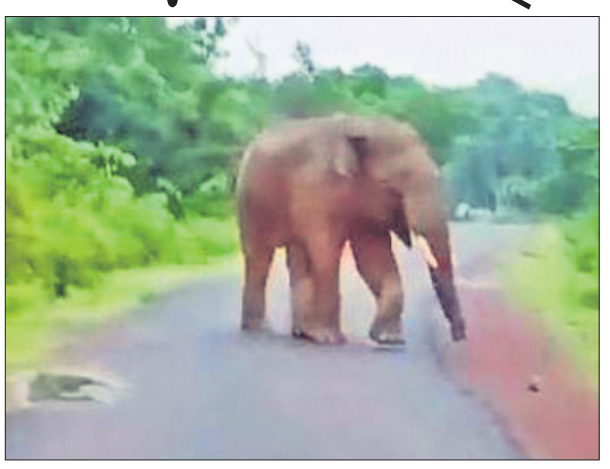

ବେଗା-କରଡ଼ାବଣୀ ରାସ୍ତାରେ ଦନ୍ତା ହାତୀଟି ଛିଡା ହୋଇରହିଛି।

'ପଥର କାରିଗରଙ୍କୁ କଞ୍ଚାମାଲ ଯୋଗାଇ ଦିଆଯିବ'

ଇସ୍ପାତ ଓ ଖଣି ମନ୍ତ୍ରୀଙ୍କୁ ସାକ୍ଷାତକଲେ ପଦ୍ମବିଭୂଷଣ ସୁଦର୍ଶନ ସାହୁ

ଭୁବନେଶ୍ୱର, ୧।୮ (ଶର୍ମିଷ୍ଠା ପାଣିଗ୍ରାହୀ)



ଇସ୍ପାତ ଓ ଖଣି ମନ୍ତ୍ରୀ ବିଭୂତି ଭୂଷଣ ଜେନାଙ୍କୁ ସାକ୍ଷାତ କରୁଛନ୍ତି।

ରାଜ୍ୟର ପଥର କାରିଗରଙ୍କ ଆବଶ୍ୟକତାକୁ ଦୃଷ୍ଟିରେ ରଖି କଞ୍ଚାମାଲ ଯୋଗାଇଦେବା ଲାଗି ସରକାରଙ୍କ ପକ୍ଷରୁ ପଦକ୍ଷେପ ଗ୍ରହଣ କରାଯିବ। ପଥର ଶିଳ୍ପୀଙ୍କ ପାଇଁ 'ଓଡ଼ିଶା ଆର୍ଟିସାନ୍ ଗ୍ରେଡ୍ ଷ୍ଟୋନ୍ ପଲିସି-୨୦୨୧' ଆଧାରରେ ବିଭିନ୍ନ ସୁବିଧା ଯୋଗାଇଦେବାକୁ ସରକାର ପ୍ରତିଶ୍ରୁତିବଦ୍ଧ ବୋଲି ବାଣିଜ୍ୟ ଓ ପରିବହନ, ଇସ୍ପାତ ଓ ଖଣିମନ୍ତ୍ରୀ ବିଭୂତି ଭୂଷଣ ଜେନା ପ୍ରକାଶ କରିଛନ୍ତି। ଗୁରୁବାର ଭାସ୍କର୍ଯ୍ୟ ଶିଳ୍ପୀ ପଦ୍ମବିଭୂଷଣ ସୁଦର୍ଶନ ସାହୁ ମନ୍ତ୍ରୀ ଜେନାଙ୍କୁ ସୌଜନ୍ୟମୂଳକ ସାକ୍ଷାତ କରି ରାଜ୍ୟର ଶିଳ୍ପୀ ଓ କାରିଗରଙ୍କୁ ଉପଯୁକ୍ତ ସହଯୋଗ କରିବା ନିମନ୍ତେ ଅନୁରୋଧ କରିଛନ୍ତି। ଏହି ସମୟରେ ମନ୍ତ୍ରୀ ଜେନା କହିଛନ୍ତି, ପଥର ଖୋଦେଇ କାରିଗରଙ୍କଠାରୁ ବାର୍ଷିକ ଆବଶ୍ୟକତାର ତଥ୍ୟ ସଂଗ୍ରହ କରାଯିବ। ଏହି କାର୍ଯ୍ୟରେ ନିୟୋଜିତ ଜିଲାୱାରି କାରିଗରଙ୍କ ସଂଖ୍ୟା ସମ୍ପୃକ୍ତ ଜିଲାର ଜିଲାପାଳଙ୍କୁ ପ୍ରଦାନ କରାଯିବ। କାରିଗରି ପଥର ଥିବା ସ୍ଥାନଗୁଡ଼ିକ ଚିହ୍ନଟ କରାଯିବ ଏବଂ ଓର୍‌ସାକ୍ ଜରିଆରେ ସେହି ସ୍ଥାନଗୁଡ଼ିକର ଜିଓ ରେଫରେନ୍ସ ମ୍ୟାପ୍ ପ୍ରସ୍ତୁତ କରାଯିବ। ପଥର ଶିଳ୍ପୀ ଓ କାରିଗରଙ୍କ କଞ୍ଚାମାଲଜନିତ ସମସ୍ୟା ଦୂର ହେବ ବୋଲି ମନ୍ତ୍ରୀ ଜେନା ପ୍ରକାଶ କରିଛନ୍ତି। ପଦ୍ମବିଭୂଷଣ ସାହୁ ଆଲୋଚନା ସମୟରେ ରାଜ୍ୟ ଶିଳ୍ପୀ ମହାସଂଘ ବାବଦରେ ସୂଚନା ଦେବା ସହିତ ପଥର କାରିଗରଙ୍କ ସମସ୍ୟା ନେଇ ମନ୍ତ୍ରୀଙ୍କୁ ଅବଗତ କରାଇଥିଲେ।

GOVERNMENT OF ODISHA
OFFICE OF THE CHIEF CONSTRUCTION ENGINEER, RURAL WORKS CIRCLE: SUNDARGARH
AT/PO-SANKARA, SUNDARGARH-770020, E-mail address:serw_sundargarh@yahoo.com
No. Tender Online-RWCCESNG-06 of 2024-25, Letter No.1739/ Dtd.31.07.2024
e-Procurement Notice

No.O-158:1.Type of the Work: Building (OMBADC & DMF) 2.Class of Contractor: As specified in the column-6 of the Annexure. 3. Time of Completion: As specified in the Column-5 of the Annexure. 4. Detail Projects: As per Annexure attached. 5. Estimated Cost: As specified in the column-4 of the Annexure. 6. Other details:

Procurement Officer	Bid Identification No.	Availability of tender Online for bidding		Last Date & Time of seek-ing Tender Clarification	Date & Time of opening of Tender	
		From	To		Technical Bid	Financial Bid
1	2	3	4	5	6	7
Chief Construction Engineer, Rural Works Circle, Sundargarh	RWC-CESNG-06 of 2024-25	08.08.2024 11.00 AM	28.08.2024 5.00 PM	27.08.2024 5.00 PM	29.08.2024 11.00 AM	Will be intimated separately

Further details can be seen from the website: www.tendersodisha.gov.in.
Sd./- Chief Engineer (Design & Quality Control)
OIPR-25133/11/0011/2425 **Chief Construction Engineer (I/C), Rural Works Circle, Sundargarh**

e-Procurement Cell
Office of the Executive Engineer,
Building Construction Department, Building Division, Seraikella,
e-Procurement Notice
(Short Notice)
Tender Ref. No.-BCD/EE/5/Building Div. Seraikella/2024-25-Date: 01.08.2024

କ୍ରଃ	କାର୍ଯ୍ୟ କା ନାମ	ପ୍ରାକ୍କଳିତ ରାଶି	କାର୍ଯ୍ୟ ପୂର୍ଣ କରନେ କୀ ଅବଧି
1	PROPOSED SETTING UP OF INTERGRATED PUBLIC HEALTH LABORATORY AT SADAR HOSPITAL AT SARAIKELA.	Rs. 1,11,98,054.00	06 Months
i	ବେବସାଇଟ ପର ନିବିଦା ପ୍ରକାଶନ କୀ ତିଥି	03-08-2024	
ii	ବିଡ ପ୍ରାପ୍ତି କେ ଲିଏ ଅନ୍ତିମ ତିଥି/ସମୟ	14-08-2024 କୋ ଅପରାହ୍ନ 3:00 ବଜେ	
iv	ନିବିଦା ଖୋଲନେ କୀ ତିଥି/ସମୟ	16-08-2024 କୋ ଅପରାହ୍ନ 3:00 ବଜେ	
v	ନିବିଦା ପ୍ରକାଶିତ କରନେ ବାଲେ କାର୍ଯାଲୟ କା ନାମ ଏବଂ ପତା	Office of the Executive Engineer, Building Construction Department, Building Division, Seraikella	
vi	ପ୍ରୋକ୍ୟୋରମେଂଟ ପଦାଧିକାରୀ କା ସମ୍ପର୍କ ସଂଖ୍ୟା	7781817070	
vii	ଈ-ପ୍ରୋକ୍ୟୋରମେଂଟ ସେଲ କା ହେଲ୍‌ପଲାଇନ ସଂଖ୍ୟା	6205305074	

- ଇସ ନିବିଦା ସେ ସଂବଂଧିତ କିସୀ ଭୀ ପ୍ରକାର କୀ ସୂଚନା/ବଦଲାବ/ସଂଶୋଧନ କା ଅବଲୋକନ http://jharkhandtenders.gov.in ପର କିୟା ଜା ସକତା ହୈ।

Note : New Updated UCAN Registration is mandatory for all Bidders.
Nodal Officer,
e-Procurement Cell,
Office of the Executive Engineer,
PR 331429 Building(24-25)D Building Construction Department,Building Division, Seraikella

ବର୍ଷାରେ ଭୁଶୁଡ଼ିଲା କାନ୍ଥ, ପରିବାରର ୪ ଗୁରୁତର

ଡୁଙ୍ଗୁରିପାଲି, ୧।୮ (ଦୀନବନ୍ଧୁ ସୁନା)

ସୁବର୍ଣ୍ଣପୁର ଜିଲା ଡୁଙ୍ଗୁରିପାଲି ବ୍ଲକ୍ କପାଶିରା ପଞ୍ଚାୟତ ଅନ୍ତର୍ଗତ ଡାହୁକବୁଡ଼ ଗ୍ରାମରେ ବୁଧବାର ରାତିରେ ଲଗାଣ ବର୍ଷାରେ ଘର କାନ୍ଥ ଭୁଶୁଡ଼ିପଡିବାରୁ ପରିବାରର ୪ ଜଣ ଗୁରୁତର ହୋଇଛନ୍ତି। ସେମାନେ ହେଲେ ସୁଶୀଲ ପଧାନ, ତାଙ୍କ ସ୍ତ୍ରୀ ବାସୁରୀ ପଧାନ, ଝିଅ ରୀତିକା ପଧାନ ଓ ଜଣେ ଛୋଟ ଶିଶୁ। ରାତିରେ ଖାଇ ସେମାନେ ଶୋଇଥିବାବେଳେ ଘରର ୪ କାନ୍ଥ ହଠାତ୍ ଭୁଶୁଡ଼ି ପଡିଥିଲା। ପଡ଼ୋଶୀମାନେ ସେମାନଙ୍କୁ ଉଦ୍ଧାରକରି ଡୁଙ୍ଗୁରିପାଲି ଗୋଷ୍ଠୀ ସ୍ୱାସ୍ଥ୍ୟକେନ୍ଦ୍ରରେ ଭର୍ତ୍ତି କରିଥିଲେ। ଖବର ପାଇ ସୋନପୁର ଏଡିଏମ୍ ରାଜେନ୍ଦ୍ର ମାଝି, ସୋନପୁର ଉପଜିଲାପାଳ ସୁରଜ ପଟ୍ଟନାୟକ, ରାମପୁର ତହସିଲଦାର ବିମଳ ପାତ୍ର, ଡୁଙ୍ଗୁରିପାଲି ବିଡିଓ ବିପିନ ବିହାରୀ ଦୀପ ସ୍ୱାସ୍ଥ୍ୟକେନ୍ଦ୍ରରେ ପହଞ୍ଚି ସେମାନଙ୍କ ସ୍ୱାସ୍ଥ୍ୟାବସ୍ଥା ପଚାରିବୁଝିଥିଲେ। ଏହିସମୟରେ ବ୍ଲକ୍ ଉପାଧକ୍ଷ ମକରଧ୍ୱଜ ସାହୁ, ଜିଲା ପରିଷଦ ଅଧକ୍ଷାଙ୍କ ପ୍ରତିନିଧି ରଞ୍ଜନ ଠେଲା ଓ ରାଜସ୍ୱ ବିଭାଗ କର୍ମଚାରୀ ଉପସ୍ଥିତ ଥିଲେ। ସୂଚନା ଅନୁସାରେ ସୁଶୀଲ ପ୍ରଧାନମନ୍ତ୍ରୀ ଆବାସ କାର୍ଯ୍ୟାଦେଶ ପାଇ ଗୃହ ନିର୍ମାଣ କରୁଥିବାବେଳେ ସପରିବାର ପୁରୁଣା ଘରେ ଅସ୍ଥାୟୀ ଭାବେ ରହୁଥିଲେ। ଅତି ପୁରୁଣା ହୋଇଥିବାରୁ ଲଗାଣ ବର୍ଷାରେ ଘର ଭାଙ୍ଗିଯାଇଥିବା ସୁଶୀଲ କହିଛନ୍ତି। କ୍ଷତିଗ୍ରସ୍ତ ପରିବାରକୁ ମୁଖ୍ୟମନ୍ତ୍ରୀଙ୍କ ତିଲିଫ ପାଣ୍ଠିରୁ ୩୦ ହଜାର ଟଙ୍କା ଓ ଏକ ପଲିଥିନ ପ୍ରଦାନ କରାଯାଇଛି।

ରାଜ୍ୟସ୍ତରୀୟ ରଚନା ପ୍ରତିଯୋଗିତାରେ ଓଏଭି ଛାତ୍ରୀ ପ୍ରଥମ

ଭୁବନେଶ୍ୱର, ୧।୮ (ଅନୁରାଧା ମହାରଣା)

ରାଜ୍ୟସ୍ତରୀୟ ରଚନା ପ୍ରତିଯୋଗିତାରେ ଓଡ଼ିଶା ଆଦର୍ଶ ବିଦ୍ୟାଳୟର ଅଷ୍ଟମ ଶ୍ରେଣୀ ଛାତ୍ରୀ ତପସ୍ୱିନୀ ବେହେରା ପ୍ରଥମ ସ୍ଥାନ ଅଧିକାର କରିଛନ୍ତି। ଓଡ଼ିଶା ସାହିତ୍ୟ ଏକାଡେମୀ ପକ୍ଷରୁ ଏହି ରାଜ୍ୟସ୍ତରୀୟ ପ୍ରତିଯୋଗିତାର ଆୟୋଜନ କରାଯାଇଥିଲା। ବିଷୟସ୍ଥ ଥିଲା 'ହରେକୃଷ୍ଣ ମହତାବଙ୍କ ଓଡ଼ିଆ ସାହିତ୍ୟ ଓ ଭାଷା ପ୍ରତି ଅବଦାନ'। ତେବେ ପ୍ରଥମ ହୋଇଥିବା ଝାରସୁଗୁଡ଼ା ଜିଲା କୋଲାବିରା ବ୍ଲକ୍‌ସ୍ଥିତ ପଡ୍‌ରାପାଲ୍ଲି ଓଡ଼ିଶା ଆଦର୍ଶ ବିଦ୍ୟାଳୟର ଛାତ୍ରୀ ତପସ୍ୱିନୀ ଭବିଷ୍ୟତରେ ପ୍ର

ଏନ୍‌ଇଇଟି ପ୍ରଶ୍ନପତ୍ର ଲିକ୍ ମାମଲାରେ ସିବିଆଇର ଚାର୍ଜଶିଟ୍ ଦାଖଲ

ନୂଆଦିଲ୍ଲୀ, ୧।୮

ଏନ୍‌ଇଇଟି-ୟୁଜି ପ୍ରଶ୍ନପତ୍ର ଲିକ୍ ମାମଲାରେ କେନ୍ଦ୍ରୀୟ ତଦନ୍ତ ବ୍ୟୁରୋ (ସିବିଆଇ) ଗୁରୁବାର ପ୍ରଥମ ଚାର୍ଜଶିଟ୍ ଦାଖଲ କରିଛି। ଏଥିରେ ୧୩ ଜଣଙ୍କୁ ଅଭିଯୁକ୍ତ ଦର୍ଶାଯାଇଛି। ସେମାନେ ପ୍ରଶ୍ନପତ୍ର ପ୍ରଘଟ ସହ ଅନ୍ୟାନ୍ୟ ଅନିୟମିତତାରେ ସମ୍ପୃକ୍ତ ଥିଲେ ବୋଲି ଚାର୍ଜଶିଟ୍‌ରେ ଦର୍ଶାଯାଇଛି। ଅଭିଯୁକ୍ତମାନେ ହେଲେ ନୀତୀଶ କୁମାର, ଅମିତ୍ ଆନନ୍ଦ, ସିକନ୍ଦର ଯାଦବେନ୍ଦୁ, ଆଶୁତୋଷ କୁମାର-୧, ରୋଶନ କୁମାର, ମନୀଷ ପ୍ରକାଶ, ଆଶୁତୋଷ କୁମାର-୨, ଅଖିଳେଶ କୁମାର, ଅଭଦେଶ କୁମାର, ଅନୁରାଗ ଯାଦବ, ଅଭିଷେକ କୁମାର, ଶିବନନ୍ଦନ କୁମାର ଏବଂ ଆୟୁଷ ରାଜ। ସେମାନଙ୍କ ବିରୋଧରେ ପ୍ରମାଣ ଯୋଗାଡ଼ ପାଇଁ ତଦନ୍ତକାରୀ ସଂସ୍ଥା ଅତ୍ୟାଧୁନିକ ଫୋରେନ୍‌ସିକ୍ ଟେକ୍‌ନିକ୍, କୃତ୍ରିମ ବୁଦ୍ଧିମତ୍ତା ପ୍ରଯୁକ୍ତି, ସିସିଟିଭି ଫୁଟେଜ୍, ଟାୱାର ଲୋକେଶନ ଆନାଲିସିସ୍ ଆଦିର ବ୍ୟବହାର କରିଥିଲା। ସିବିଆଇ ମୋଟ ୫୮ଟି ସ୍ଥାନରେ ଚଢ଼ାଉ କରିବା ସହ ୪୦ ଜଣଙ୍କୁ ଗିରଫ କରିଛି। ବିହାରରେ ପ୍ରଶ୍ନପତ୍ର ଲିକ୍ ହୋଇଥିବା ନେଇ ଏତଲା ଦାଏର ହୋଇଥିବାବେଳେ ଗୁଜରାଟ, ରାଜସ୍ଥାନ ଓ ମହାରାଷ୍ଟ୍ରରେ ପରୀକ୍ଷାର୍ଥୀଙ୍କ ସ୍ଥାନରେ ଅନ୍ୟମାନେ ପରୀକ୍ଷା ଦେବା ଏବଂ ଅସାଧୁ ଉପାୟ ଅବଲମ୍ବନ ନେଇ ଏତଲା ଦାଏର ହୋଇଥିଲା। ସୂଚନାଯୋଗ୍ୟ, ଚଳିତବର୍ଷ ଡାକ୍ତରୀ ପାଠ୍ୟକ୍ରମରେ ନାମଲେଖା ପାଇଁ ଗତ ମେ' ୫ରେ ଦେଶବ୍ୟାପୀ ୪,୭୫୦ ପରୀକ୍ଷା କେନ୍ଦ୍ରରେ ଏନ୍‌ଇଇଟି-ୟୁଜି ପରୀକ୍ଷା ହୋଇଥିଲା, ଯେଉଁଥିରେ ୨୩ ଲକ୍ଷରୁ ଊର୍ଦ୍ଧ୍ୱ ଛାତ୍ରୀଛାତ୍ର ଭାଗ ନେଇଥିଲେ।

ଏନ୍‌ସେଫାଲାଇଟିସ୍: ୨ ମାସରେ ୫୯ ଶିଶୁ ମୃତ

ନୂଆଦିଲ୍ଲୀ, ୧।୮

ଦେଶରେ ଜୁନ୍ ଓ ଜୁଲାଇ ମାସରେ ଆକ୍ୟୁଟ୍ ଏନ୍‌ସେଫାଲାଇଟିସ୍ ସିଣ୍ଡ୍ରୋମ୍(ଏଇଏସ୍) ଅଥବା ମସ୍ତିଷ୍କ ଜ୍ୱରରେ ୧୫ ବର୍ଷରୁ କମ୍ ବୟସର ୧୪୮ ଜଣ ଶିଶୁ ଆକ୍ରାନ୍ତ ହୋଇଛନ୍ତି। ସେଥିମଧ୍ୟରୁ ୫୯ ଜଣ ଶିଶୁଙ୍କର ମୃତ୍ୟୁ ଘଟିଥିବା ଗୁରୁବାର ସ୍ୱାସ୍ଥ୍ୟ ମନ୍ତ୍ରଣାଳୟ ସୂଚନା ଦେଇଛି। ଉକ୍ତ ୨ ମାସରେ ଗୁଜରାଟର ସର୍ବାଧିକ ୧୪୦, ମଧ୍ୟପ୍ରଦେଶର ୪, ରାଜସ୍ଥାନର ୩ ଏବଂ ମହାରାଷ୍ଟ୍ରର ଜଣେ ଶିଶୁ ଏଇଏସ୍ ରୋଗରେ ଆକ୍ରାନ୍ତ ହୋଇଛନ୍ତି। ସେହିପରି ଜୁଲାଇ ୩୧ ସୁଦ୍ଧା ଚାନ୍ଦିପୁରା(ସିଏଚ୍‌ପିଭି) ଭାଇରସ୍‌ର ୫୧ ମାମଲା ସାମ୍ନାକୁ ଆସିଥିବା ସ୍ୱାସ୍ଥ୍ୟ ମନ୍ତ୍ରଣାଳୟ କହିଛି। ସ୍ୱାସ୍ଥ୍ୟ ସେବା ମହାନିର୍ଦ୍ଦେଶକ(ଡିଜିଏଚ୍‌ଏସ୍), ଜାତୀୟ ରୋଗ ନିୟନ୍ତ୍ରଣ କେନ୍ଦ୍ର(ଏନ୍‌ସିଡିସି)ର ନିର୍ଦ୍ଦେଶକ ଓ ଇଣ୍ଡିଆନ କାଉନ୍‌ସିଲ ଅଫ୍ ମେଡିକାଲ ରିସର୍ଚ୍ଚ(ଆଇସିଏମ୍‌ଆର୍) ମହାନିର୍ଦ୍ଦେଶକ ଗୁରୁବାର ଗୁଜରାଟ, ମଧ୍ୟପ୍ରଦେଶ, ରାଜସ୍ଥାନ ଓ ମହାରାଷ୍ଟ୍ରର ସ୍ୱାସ୍ଥ୍ୟ ଓ ପରିବାର କଲ୍ୟାଣ ବିଭାଗ ସହ ମିଳିତ ଭାବେ ଉଭୟ ଏଇଏସ୍ ଓ ଚାନ୍ଦିପୁରା(ସିଏଚ୍‌ପିଭି) ଭାଇରସ୍‌ର ସ୍ଥିତି ସମୀକ୍ଷା କରିଛନ୍ତି।

୭ ରାଜ୍ୟରେ ବର୍ଷା ବିପ୍ରାତ

୩୫ ମୃତ ବହୁ ନିଖୋଜ

ନୂଆଦିଲ୍ଲୀ, ୧।୮



ହିମାଚଳ ପ୍ରଦେଶର କୁଲୁସ୍ଥିତ ମନାଲି-ଚଣ୍ଡିଗଡ଼ ରାଜପଥ ବାଦଲଫଟା ବର୍ଷାରେ କ୍ଷତିଗ୍ରସ୍ତ ହୋଇଛି।

ଦେଶର ୭ ରାଜ୍ୟରେ ବୁଧବାର ସନ୍ଧ୍ୟାରୁ ପ୍ରବଳ ବର୍ଷା ଲାଗିରହିଥିବାବେଳେ ୩୫ ଜଣଙ୍କ ମୃତ୍ୟୁ ଘଟିଲାଣି। ଗୋଟିଏ ଦିନର ବର୍ଷାରେ ଦିଲ୍ଲୀ-ଏନ୍‌ସିଆର୍ ଜଳାର୍ଣ୍ଣବ ହୋଇଥିବାବେଳେ ଉତ୍ତରାଖଣ୍ଡ ଏବଂ ହିମାଚଳପ୍ରଦେଶରେ ବାଦଲଫଟା ବର୍ଷା ଅନ୍ୟୂନ ୧୭ ଜୀବନ ନେଇଛି। ଏହି ୨ ରାଜ୍ୟରେ ଅନେକ ନିଖୋଜ ହୋଇଯାଇଛନ୍ତି। କେବଳ ଉତ୍ତରାଖଣ୍ଡରେ ବର୍ଷା ବିପ୍ରାତରେ ୧୨ ଜଣଙ୍କ ମୃତ୍ୟୁ ଘଟିଥିବାବେଳେ ହିମାଚଳପ୍ରଦେଶରେ ୫, ଦିଲ୍ଲୀରେ ୫, ଉତ୍ତରପ୍ରଦେଶର ଗ୍ରେଟର ନୋଏଡ଼ାରେ ୨, ହରିୟାଣାର ଗୁରୁଗ୍ରାମରେ ୩, ରାଜସ୍ଥାନର ଜୟପୁରରେ ୩ ଏବଂ ବିହାରରେ ୫ ଜଣ ପ୍ରାଣ ହରାଇଛନ୍ତି।

ଉତ୍ତରାଖଣ୍ଡରେ ବାଦଲଫଟା ବର୍ଷା ଓ ଭୂସ୍ଖଳନ ଯୋଗୁ ଗୋଟିଏ ପରିବାରର ୩ ସଦସ୍ୟଙ୍କ ସମେତ ୧୨ ଜଣଙ୍କ ଜୀବନ ଯାଇଛି। ବିଭିନ୍ନ ରୁଟ୍‌ରେ ଅଟକି ରହିଥିବା ୩୨୦ ଜଣଙ୍କୁ ରେସ୍ୟୁ ଟିମ୍ ଉଦ୍ଧାର କରିଛି। କେଦାର ଉପତ୍ୟକାରେ ହାଇ ଆଲର୍ଟ ଜାରି ହେବା ସହ ପରବର୍ତ୍ତୀ ବିଜ୍ଞପ୍ତି ପର୍ଯ୍ୟନ୍ତ କେଦାରନାଥ ଯାତ୍ରାକୁ ସ୍ଥଗିତ ରଖାଯାଇଛି। ବର୍ଷାରେ କେଦାରନାଥକୁ ରହିଥିବା ପାଦଚଲା ରାସ୍ତା ସମ୍ପୂର୍ଣ୍ଣ ଧୋଇଯାଇଛି। ଉକ୍ତ ରୁଟ୍‌ରେ ଅଟକି ରହିଥିବା ତୀର୍ଥଯାତ୍ରୀମାନଙ୍କୁ ଉଦ୍ଧାର ପାଇଁ ଉଦ୍ୟମ ଜାରି ରହିଥିବାବେଳେ ଏଥିପାଇଁ ହେଲିକପ୍ଟର ନିୟୋଜିତ କରାଯାଇଛି। ଲେନ୍‌ଚୋଲିରେ ଏନ୍‌ଡିଆର୍‌ଏଫ୍ ଏବଂ ଏସ୍‌ଡିଆର୍‌ଏଫ୍ କର୍ମଚାରୀମାନେ ଉଦ୍ଧାର କାର୍ଯ୍ୟ ଚଳାଇଛନ୍ତି। ବର୍ଷା ଓ ଭୂସ୍ଖଳନରେ ଲେନ୍‌ଚୋଲି ସମେତ ଗୌରୀକୁଣ୍ଡ ଏବଂ ସୋନପ୍ରୟାଗ ସର୍ବାଧିକ କ୍ଷତିଗ୍ରସ୍ତ ହୋଇଛି। ଉତ୍ତରାଖଣ୍ଡ ମୁଖ୍ୟମନ୍ତ୍ରୀ ପୁଷ୍କର ସିଂ ଧାମୀ ଆକାଶମାର୍ଗରୁ ସର୍ଭେ କରିବା ସହ ଉଦ୍ଧାର ଓ ରିଲିଫ୍ କାର୍ଯ୍ୟର ସମୀକ୍ଷା କରିଛନ୍ତି।

ସେହିପରି ହିମାଚଳପ୍ରଦେଶର ଶିମ୍‌ଲା, ମଣ୍ଡି ଏବଂ କୁଲୁ ଜିଲାରେ ବାଦଲଫଟା ବର୍ଷାରେ ୫ ଜଣଙ୍କ ମୃତ୍ୟୁ ଘଟିବା ସହ ୫୩ରୁ ଊର୍ଦ୍ଧ୍ୱ ନିଖୋଜ ହୋଇଯାଇଛନ୍ତି। ବର୍ଷା ଯୋଗୁ ବହୁ ଘର, ସ୍କୁଲ ଓ ହସ୍ପିଟାଲ କ୍ଷତିଗ୍ରସ୍ତ ହୋଇଛି। ଉଦ୍ଧାର କାର୍ଯ୍ୟ ଜାରି ରହିଥିବାବେଳେ ସମସ୍ତ ସ୍କୁଲ୍ କଲେଜକୁ ବନ୍ଦ କରିଦିଆଯାଇଛି। ମାନାଲିକୁ ଯୋଗାଯୋଗ ବିଚ୍ଛିନ୍ନ ହୋଇଯାଇଛି। ମନିକରନ-ଭୁଣ୍ଟର ରୋଡ୍‌ରେ ପରିବା ମାର୍କେଟ ଥିବା ଏକ ବିଲ୍ଡିଂ ଭୁଶୁଡ଼ି ପଡ଼ିଛି। ପ୍ରଧାନମନ୍ତ୍ରୀ ନରେନ୍ଦ୍ର ମୋଦି ହିମାଚଳ ପ୍ରଦେଶ ସ୍ଥିତି ଅନୁଧ୍ୟାନ କରିବା ସହ ସମସ୍ତ ସମ୍ଭାବ୍ୟ ସହାୟତା ଯୋଗାଇଦେବାକୁ ପ୍ରତିଶ୍ରୁତି ଦେଇଛନ୍ତି।

ବର୍ଷା ଯୋଗୁ ଦିଲ୍ଲୀ ଜାତୀୟ ରାଜଧାନୀ ଅଞ୍ଚଳ(ଏନ୍‌ସିଆର୍) ଜଳାର୍ଣ୍ଣବ ହୋଇଥିବାବେଳେ ନୋଏଡ଼ା, ଗୁରୁଗ୍ରାମ, ଫରିଦାବାଦ ଏବଂ ଗାଜିଆବାଦକୁ ଯାଇଥିବା ରାସ୍ତାରେ ଗାଡ଼ି ଚଳାଚଳ ପ୍ରଭାବିତ ହୋଇଛି। ବିହାରରେ ବୁଧବାର ସନ୍ଧ୍ୟାରୁ ବର୍ଷା ଲାଗିରହିଥିବାବେଳେ ବଜ୍ରପାତରେ ୫ ଜଣଙ୍କ ମୃତ୍ୟୁ ଘଟିଛି। ମୁଖ୍ୟମନ୍ତ୍ରୀ ନୀତୀଶ କୁମାର ମୃତକଙ୍କ ପାଇଁ ଦୁଃଖ ପ୍ରକାଶ କରିବା ସହ ସେମାନଙ୍କ ପରିବାରକୁ ୪ ଲକ୍ଷ ଟଙ୍କାର ଅନୁକମ୍ପାମୂଳକ ସହାୟତା ଘୋଷଣା କରିଛନ୍ତି।

ଜମ୍ମୁ-କଶ୍ମୀରର କିସ୍ତୱାର ଅନ୍ତର୍ଗତ ଡାଚନ ଅଞ୍ଚଳରେ ପ୍ରବଳ ବର୍ଷା ଯୋଗୁ ବନ୍ୟା ଆସି ବହୁ ବ୍ରିଜ୍ ଓ କୋଠା କ୍ଷୟକ୍ଷତି ହୋଇଛି। ରାଜୌରୀ ଜିଲାରେ ନଦୀଗୁଡ଼ିକରେ ବନ୍ୟା ଆସିଛି। ରାଜସ୍ଥାନର ଜୟପୁରରେ ଗୁରୁବାର ସକାଳେ ପ୍ରବଳ ବର୍ଷାରେ ଗୋଟିଏ ଘରର ବେସ୍‌ମେଣ୍ଟରେ ପାଣି ପଶିଯିବାରୁ ପରିବାରର ୩ ଜଣଙ୍କ ମୃତ୍ୟୁ ଘଟିଛି। ପମ୍ପ ଯୋଗେ ପାଣି ନିଷ୍କାସନ କରାଯିବା ପରେ ମୃତଦେହ ବାହାର କରାଯାଇଥିଲା। ଝୁଲାଇରେ ସ୍ୱାଭାବିକଠାରୁ ୯ ପ୍ରତିଶତ ଅଧିକ ବର୍ଷା ହୋଇଥିବାବେଳେ ଦେଶର କେନ୍ଦ୍ରୀୟ ଅଞ୍ଚଳରେ ୩୩ ପ୍ରତିଶତ ଅଧିକ ବୃଷ୍ଟିପାତ ହୋଇଥିବା ପାଣିପାଗ ବିଭାଗ କହିଛି।

ବିପର୍ଯ୍ୟୟ ପରିଚାଳନା ଆଇନରେ ସଂଶୋଧନ ପ୍ରସ୍ତାବ

ନୂଆଦିଲ୍ଲୀ, ୧।୮

ରାଜ୍ୟ ଓ ଜାତୀୟସ୍ତରର ବିପର୍ଯ୍ୟୟ ପରିଚାଳନା ଅଧିକାରୀମାନଙ୍କ ପ୍ରଭାବଶାଳୀ କାର୍ଯ୍ୟକୁ ସଶକ୍ତ କରିବା ଉଦ୍ଦେଶ୍ୟରେ କେନ୍ଦ୍ର ସରକାର ଗୁରୁବାର ଲୋକ ସଭାରେ ବିପର୍ଯ୍ୟୟ ପରିଚାଳନା (ସଂଶୋଧନ) ବିଲ୍, ୨୦୨୪ ଉପସ୍ଥାପନ କରିଛନ୍ତି। ଏହି ସଂଶୋଧନ ଫଳରେ ସେମାନଙ୍କ କାର୍ଯ୍ୟରେ ଆସୁରି ସ୍ୱଚ୍ଛତା ଏବଂ ବିପର୍ଯ୍ୟୟ ପରିଚାଳନା କ୍ଷେତ୍ରରେ କାର୍ଯ୍ୟରତ ପକ୍ଷମାନଙ୍କ ମଧ୍ୟରେ ସମନ୍ୱୟ ରହିବ ବୋଲି ସରକାରଙ୍କ ପକ୍ଷରୁ କୁହାଯାଇଛି। ଆଇନ ପ୍ରଣୟନ ହେବା ପୂର୍ବରୁ ରହିଥିବା ନ୍ୟାଶନାଲ କ୍ରାଇସିସ୍ ମ୍ୟାନେଜମେଣ୍ଟ କମିଟି ଏବଂ ହାଇ ଲେଭଲ କମିଟି ଭଳି ନିର୍ଦ୍ଦିଷ୍ଟ ସଙ୍ଗଠନଗୁଡ଼ିକୁ ମଧ୍ୟ ଏହାଦ୍ୱାରା ବୈଧାନିକ ମାନ୍ୟତା ମିଳିପାରିବ ବୋଲି ବିଲ୍ ଆଗତ ବେଳେ ସ୍ୱରାଷ୍ଟ୍ର ରାଷ୍ଟ୍ରମନ୍ତ୍ରୀ ନିତ୍ୟାନନ୍ଦ ରାଏ ଗୃହରେ ସୂଚନା ଦେଇଛନ୍ତି। ଅନ୍ୟପକ୍ଷେ କଂଗ୍ରେସ ସଦସ୍ୟ ମନୀଷ ତିୱାରୀ ଉକ୍ତ ବିଲ୍‌କୁ ବିରୋଧ କରି କହିଛନ୍ତି, ସମ୍ବିଧାନର ଲିଷ୍ଟ ନମ୍ବର ୧ ଜିମ୍ମା ୨ରେ ନୂଆକରି ଉଲ୍ଲେଖ କରାଯାଇଥିବା କୌଣସି ବିଷୟ କେନ୍ଦ୍ର ଓ ରାଜ୍ୟର ବିଷୟ ନୁହେଁ। ତେଣୁ ସରକାର ଯୁଗ୍ମ ତାଲିକାରେ ସଂଶୋଧନ ଆଣି ଏହି ପ୍ରସଙ୍ଗରେ ଉପଯୁକ୍ତ ଏଣ୍ଟ୍ରି କରାଇବା ଉଚିତ। ସେହିପରି ଉକ୍ତ ଆଇନର ବ୍ୟବସ୍ଥାପିକା କ୍ଷମତାକୁ ମଧ୍ୟ ଉପଯୁକ୍ତ ଭାବେ ପରିଭାଷିତ କରାଯିବା ଆବଶ୍ୟକ। କେନ୍ଦ୍ରର କ୍ଷମତା ଉପରେ ନିୟମ ଗଢ଼ିବା ରାଜ୍ୟଗୁଡ଼ିକର କ୍ଷମତାରେ ହସ୍ତକ୍ଷେପ।

ୱାୟନାଡ୍‌ରେ ରାହୁଲ, ପ୍ରିୟଙ୍କା।



ଭୂସ୍ଖଳନ ମୃତ୍ୟୁ ୨୯୧, ଏବେବି ୨୦୦ ନିଖୋଜ

ଥିରୁଭାନନ୍ତପୁରମ/ୱାୟନାଡ୍, ୧।୮

କେରଳର ୱାୟନାଡ୍‌ରେ ମଙ୍ଗଳବାର ଘଟିଥିବା ପ୍ରଳୟଙ୍କରୀ ଭୂସ୍ଖଳନରେ ମୃତ୍ୟୁସଂଖ୍ୟା ୨୯୧ରେ ପହଞ୍ଚିଥିବାବେଳେ ଏବେ ମଧ୍ୟ ପାଖାପାଖି ୨୦୦ ଲୋକ ନିଖୋଜ ଅଛନ୍ତି। ସେନା ଯବାନ ଓ ଏନ୍‌ଡିଆର୍‌ଏଫ୍ ଟିମ୍ ସହ ରାଜ୍ୟର ଜରୁରୀ ସେବା ବିଭାଗ ପକ୍ଷରୁ ଉଦ୍ଧାର ଓ ରିଲିଫ କାର୍ଯ୍ୟ ଜାରି ରହିଛି। ଉଦ୍ଧାରକାରୀମାନେ ଲୋକମାନଙ୍କ ନିରାପଦ ଉଦ୍ଧାର ପାଇଁ ଦଉଡ଼ି ସହାୟତାରେ ମାନବ ସେତୁ ପ୍ରସ୍ତୁତ କରିଛନ୍ତି। ଲୋକ ସଭାର ବିରୋଧୀ ଦଳ ନେତା ରାହୁଲ ଗାନ୍ଧୀ ଓ ତାଙ୍କ ଭଉଣୀ ପ୍ରିୟଙ୍କା ଗାନ୍ଧୀ ଭଦ୍ରା ଗୁରୁବାର ୱାୟନାଡ୍‌ର ଭୂସ୍ଖଳନ କ୍ଷତିଗ୍ରସ୍ତ ଅଞ୍ଚଳ ଦେଖିବା ପରେ ଗଭୀର ମର୍ମାହତ ହୋଇଛନ୍ତି। ରାହୁଲ ଏହି ଭୂକମ୍ପକୁ ଜାତୀୟ ବିପର୍ଯ୍ୟୟ ବୋଲି କହିବା ସହ ତୁରନ୍ତ ବିସ୍ତୃତ କାର୍ଯ୍ୟଯୋଜନା ପ୍ରସ୍ତୁତ କରିବାକୁ ଦାବି କରିଛନ୍ତି। ଭୂସ୍ଖଳନରେ ଏତେ ସଂଖ୍ୟାରେ ଲୋକଙ୍କ ଜୀବନ ଯିବା ଉଭୟ କେରଳ ଏବଂ ପୂରା ଦେଶ ପାଇଁ ଅତ୍ୟନ୍ତ ଦୁଃଖଦ ଘଟଣା। ଏଭଳି ସ୍ଥିତିରେ ନିଜର ପରିଜନ ଓ ଘରଦ୍ୱାର ହରାଇଥିବା ଲୋକଙ୍କୁ ସାନ୍ତ୍ୱନା ଦେବା ଅତ୍ୟନ୍ତ କଷ୍ଟଦାୟକ ବୋଲି ରାହୁଲ କହିଛନ୍ତି। ସେ ଓ ପ୍ରିୟଙ୍କା ୱାୟନାଡ୍‌ର ଚୁରାଲମାଲା ଯିବା ସହ ମେପାଡିର ଗୋଟିଏ ହସ୍ପିଟାଲ, ଗୋଷ୍ଠୀ ସ୍ୱାସ୍ଥ୍ୟକେନ୍ଦ୍ର ଓ ୨ଟି ରିଲିଫ୍ କ୍ୟାମ୍ପ ବୁଲି ଦେଖିଥିଲେ। ସେଠାର ଲୋକମାନଙ୍କ ଯନ୍ତ୍ରଣା ଅକଳ୍ପନୀୟ ବୋଲି ପ୍ରିୟଙ୍କା କହିଛନ୍ତି। କେରଳ ମୁଖ୍ୟମନ୍ତ୍ରୀ ପିନାରାୟୀ ବିଜୟନ ଗୁରୁବାର ୱାୟନାଡ୍‌ରେ ସର୍ବଦଳୀୟ ବୈଠକରେ ଅଧ୍ୟକ୍ଷତା କରିଥିଲେ। ଏଥିରେ ଭୂସ୍ଖଳନ ଅଞ୍ଚଳରେ ଉଦ୍ଧାର ଓ ରିଲିଫ୍ କାର୍ଯ୍ୟ ସମ୍ପର୍କରେ ଆଲୋଚନା ହୋଇଥିଲା। ଉଦ୍ଧାର କାର୍ଯ୍ୟର ତଦାରଖ ପାଇଁ ୱାୟନାଡ୍‌ରେ ଡେରା ପକାଇଥିବା ମନ୍ତ୍ରୀ, ସ୍ଥାନୀୟ ବିଧାୟକ ଓ ରାଜନେତାମାନେ ବୈଠକରେ ସାମିଲ ହୋଇଥିଲେ। ଭୂସ୍ଖଳନର ଭୟବହତା କେତେ ଥିଲା, ତାହା ଏପର୍ଯ୍ୟନ୍ତ ଜଣାପଡ଼ି ନାହିଁ। କାରଣ ଭୂସ୍ଖଳନରେ ପ୍ରଥମେ ଯେଉଁ ଜନବସତି କ୍ଷତିଗ୍ରସ୍ତ ହୋଇଥିଲା, ସେଠାରେ ଉଦ୍ଧାରକାରୀ ଟିମ୍‌ଗୁଡ଼ିକ ଏପର୍ଯ୍ୟନ୍ତ ପହଞ୍ଚି ନ ଥିବା ରାଜ୍ୟପାଳ ଅରିଫ୍ ମହମ୍ମଦ ଖାନ୍ କହିଛନ୍ତି।

ସାଟେଲାଇଟ୍ ଫଟୋରେ ଭୂସ୍ଖଳନର ଭୟାବହ ଚିତ୍ର

ନୂଆଦିଲ୍ଲୀ, ୧।୮

ଭାରତୀୟ ସାଟେଲାଇଟ୍‌ର ହାଇରିଜଲ୍ୟୁଶନ ଫଟୋରୁ ୱାୟନାଡ୍ ଭୂସ୍ଖଳନର ବ୍ୟାପକ ଧ୍ୱଂସଲୀଳା ସାମ୍ନାକୁ ଆସିଛି। ପ୍ରାୟ ୮୬,୦୦୦ ବର୍ଗମିଟର ଜମି ଧସିଯାଇଥିବାବେଳେ ଇରୁବାଇଫୁଝା ନଦୀର ଉଭୟ ପାର୍ଶ୍ୱରେ ୮ କିଲୋମିଟର ପର୍ଯ୍ୟନ୍ତ ମାଟି, ପଥର ଓ ଭଗ୍ନାବଶେଷ ମାଡ଼ିଯାଇଥିବା ଭସ୍ଖଳନର ପୂର୍ବ ଓ ପରବର୍ତ୍ତୀ ସାଟେଲାଇଟ୍ ଇମେଜରୁ ଜଣାପଡ଼ିଛି। ଭାରତୀୟ ମହାକାଶ ଗବେଷଣା ସଂସ୍ଥା (ଇସ୍ରୋ) ରିପୋର୍ଟରେ ଉକ୍ତ ସ୍ଥାନର ପୁରୁଣା ଓ ବର୍ତ୍ତମାନର ଭୂସ୍ଖଳନର ପ୍ରମାଣ ଦିଆଯାଇ ଏହାର ଭୟାବହତା ଦର୍ଶାଯାଇଛି। ଇସ୍ରୋର ହାଇଦ୍ରାବାଦସ୍ଥିତ ନ୍ୟାଶନାଲ ରିମୋଟ୍ ସେନ୍ସିଂ ସେଣ୍ଟର ମୁତୟନ କରିଥିବା ହାଇରିଜଲ୍ୟୁଶନ କାର୍ଟୋସାଟ୍-୩ ଅପ୍ଟିକାଲ ସାଟେଲାଇଟ୍ ଏବଂ ରିସାଟ୍ ସାଟେଲାଇଟ୍ ବାଦଲ ମଧ୍ୟଦେଇ ୱାୟନାଡ୍ ଭୂକମ୍ପ ଅଞ୍ଚଳକୁ ଦେଖିବାରେ ସମର୍ଥ ହୋଇଛି। ସମୁଦ୍ର ପତନଠାରୁ ୧,୫୫୦ ମିଟର ଉଚ୍ଚରେ ଭୂସ୍ଖଳନର ଉତ୍ପତ୍ତି ସ୍ଥଳ ଥିଲା ବୋଲି ଇସ୍ରୋ କହିଛି। ୱାୟନାଡ୍‌ର ଉକ୍ତ ଅଞ୍ଚଳରେ ପୂର୍ବରୁ ଭୂସ୍ଖଳନ ହୋଇଥିବା ସାଟେଲାଇଟ୍ ଚିତ୍ରରୁ ପ୍ରମାଣିତ ହୋଇଛି। ୨୦୨୩ରେ ଇସ୍ରୋ ପ୍ରସ୍ତୁତ କରିଥିବା 'ଲ୍ୟାଣ୍ଡସ୍ଲାଇଡ୍ ଆଟଲାସ୍ ଅଫ୍ ଇଣ୍ଡିଆ'ରେ ୱାୟନାଡ୍ ଅଞ୍ଚଳରେ ଭୂସ୍ଖଳନ ଭୟ ରହିଥିବା ଉଲ୍ଲେଖ କରାଯାଇଥିଲା।

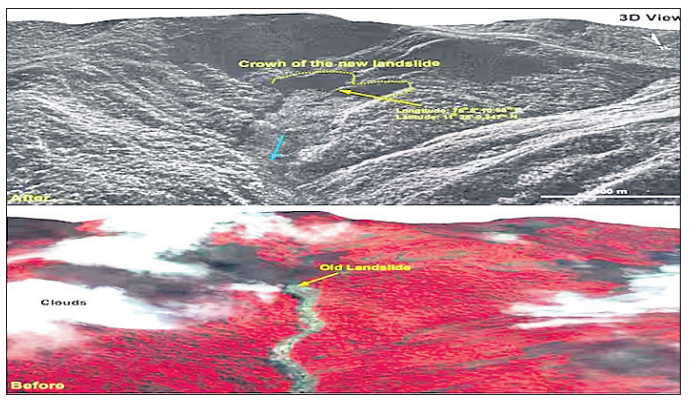

କେଜ୍‌ରିୱାଲଙ୍କ ବାସଭବନରେ ଗୁଣ୍ଡା କ'ଣ କରୁଥିଲେ: ସୁପ୍ରିମକୋର୍ଟ

ନୂଆଦିଲ୍ଲୀ, ୧। ୮

ରାଜ୍ୟ ସଭା ସଦସ୍ୟ ସ୍ୱାତି ମାଲିୱାଲଙ୍କୁ ଆକ୍ରମଣ ମାମଲାରେ ଅଭିଯୁକ୍ତ ବିଭବ କୁମାରଙ୍କ ପକ୍ଷରୁ ଦାଖଲ କରାଯାଇଥିବା ଜାମିନ ଆବେଦନର ଶୁଣାଣି କରି ଗୁରୁବାର ସୁପ୍ରିମକୋର୍ଟ ଦିଲ୍ଲୀ ପୋଲିସକୁ ଜବାବ ତଲବ କରିଛନ୍ତି। ଜଷ୍ଟିସ୍ ସୂର୍ଯ୍ୟକାନ୍ତ, ଜଷ୍ଟିସ୍ ଦୀପଙ୍କର ଦତ୍ତା ଓ ଜଷ୍ଟିସ୍ ଉଜ୍ଜଲ୍ ଭୂୟାନ୍‌ଙ୍କୁ ନେଇ ଗଠିତ ଖଣ୍ଡପୀଠ ବିଭବଙ୍କୁ ଭର୍ତ୍ସନା କରି ପ୍ରଶ୍ନ କରିଛନ୍ତି, କ'ଣ ଏପରି ଗୁଣ୍ଡା ମୁଖ୍ୟମନ୍ତ୍ରୀ କାର୍ଯ୍ୟାଳୟରେ କାର୍ଯ୍ୟ କରିବା ଉଚିତ। ସ୍ୱାତୀଙ୍କ ପ୍ରତି ବିଭବଙ୍କ ମାରପିଟ ଘଟଣା ମୁଖ୍ୟମନ୍ତ୍ରୀଙ୍କ ବାସଭବନରେ ଗୁଣ୍ଡା ପଶିଆସିଥିବା ପରି ମନେହେଉଛି। ଜଣେ ଯୁବ ମହିଳାଙ୍କ ଉପରକୁ ହାତ ଉଠାଇବା ସତ୍ତ୍ୱେ ମଧ୍ୟ ବିଭବ କିପରି ଲଜ୍ଜିତ ହେଉନାହାନ୍ତି ବୋଲି ସର୍ବୋଚ୍ଚ ଅଦାଲତ ତାଙ୍କ ଓକିଲ ଅଭିଷେକ ମନୁ ସିଙ୍ଘଭିଙ୍କୁ ପ୍ରଶ୍ନ କରିଛନ୍ତି। ବିଭିନ୍ନ ଘଟଣାକୁ କେନ୍ଦ୍ର କରି ପ୍ରତ୍ୟେକ ଦିନ ସୁପ୍ରିମକୋର୍ଟ ବହୁ ହତ୍ୟାକାରୀ, ଡକାୟତ ଏବଂ ଲୁଟେରାମାନଙ୍କୁ ଜାମିନ ପ୍ରଦାନ କରିଥାନ୍ତି। ତେବେ ଏହି ମାମଲା ସେଗୁଡ଼ିକଠାରୁ ଭିନ୍ନ। ଦିଲ୍ଲୀ ହାଇକୋର୍ଟଙ୍କ ପକ୍ଷରୁ ରେକର୍ଡ ହୋଇଥିବା ଏହି ଘଟଣାର ବିବରଣୀ ବିବ୍ରତ କରୁଛି ବୋଲି ଶୁଣାଣି ସମୟରେ ସର୍ବୋଚ୍ଚ ଅଦାଲତ କହିଛନ୍ତି।

ପୂଜାଙ୍କୁ ମିଳିଲାନି ଆଗୁଆ ଜାମିନ

ନୂଆଦିଲ୍ଲୀ, ୧।୮



ଜାଲ୍ ଓବିସି ଏବଂ ଭିନ୍ନକ୍ଷମ ପ୍ରମାଣପତ୍ର ଦାଖଲ କରି ଆଇଏଏସ୍ ଚାକିରି ପାଇବା ଅଭିଯୋଗରେ ବିଦା ହୋଇଥିବା ପୂର୍ବତନ ଟ୍ରେନି ଅଫିସର ପୂଜା ଖେଡ୍‌କରଙ୍କୁ ଆଗୁଆ ଜାମିନ ଦେବାକୁ ଦିଲ୍ଲୀର ଏକ ଅଦାଲତ ଗୁରୁବାର ମନା କରିଦେଇଛନ୍ତି। ଅତିରିକ୍ତ ସେସନ୍ସ ଜଜ୍ ଦେବେନ୍ଦ୍ର କୁମାର ଜଙ୍ଗଲିଆ କହିଛନ୍ତି, ପୂଜାଙ୍କୁ କେନ୍ଦ୍ର ଲୋକ ସେବା ଆୟୋଗ (ୟୁପିଏସ୍‌ସି) ଭିତରୁ କିଏ ସାହାଯ୍ୟ କରିଥିଲେ, ଦିଲ୍ଲୀ ପୋଲିସ ତା'ର ମଧ୍ୟ ତଦନ୍ତ କରିବା ଜରୁରୀ।

ବିଚାରପତି ବୁଧବାର ପୂଜାଙ୍କ ଅଗ୍ରିମ ଜାମିନ ଆବେଦନର ଶୁଣାଣି ଶେଷକରି ରାୟ ସଂରକ୍ଷିତ ରଖିଥିଲେ। ପୂଜା ବ୍ୟବସ୍ଥାକୁ ଠକିଥିବା ଦର୍ଶାଇ ଶୁଣାଣି ବେଳେ ୟୁପିଏସ୍‌ସି ଆବେଦନକୁ ବିରୋଧ କରିଥିଲା। ପରିବର୍ତ୍ତନ କରାଯାଇପାରିବ ନାହିଁ ବୋଲି ମୁସଲିମ୍ ପକ୍ଷ

ସାଇବର ଅପରାଧୀଙ୍କ ଜାଲରେ ଦେଶର ୩୦୦ ବ୍ୟାଙ୍କ

ଭୁବନେଶ୍ୱର, ୧।୮ (ଅନୁରାଧା ମହାରଣା)



ସାଇବର ଅପରାଧୀଙ୍କ ଜାଲରେ ଭାରତୀୟ ବ୍ୟାଙ୍କିଙ୍ଗ ସିଷ୍ଟମ ପଡ଼ିଛି। ଏହି କାରଣରୁ ପ୍ରାୟ ୩୦୦ଟି ଛୋଟ ବ୍ୟାଙ୍କ ପ୍ରଭାବିତ ହୋଇଛନ୍ତି। ଏହି ସ୍ଥାନୀୟ ବ୍ୟାଙ୍କଗୁଡ଼ିକର କାର୍ଯ୍ୟ ପ୍ରଭାବିତ ହୋଇଛି। ସମସ୍ତ ବ୍ୟାଙ୍କକୁ ବୈଷୟିକ ସହାୟତା ଯୋଗାଉଥିବା ଏକ ସି-ଏଜ୍ ଟେକ୍ନୋଲୋଜି କମ୍ପାନୀ ଏହି ସାଇବର ଆକ୍ରମଣର ଶିକାର ହୋଇଛି। ନ୍ୟାଶନାଲ ପେମେଣ୍ଟ କର୍ପୋରେଶନ ଅଫ୍ ଇଣ୍ଡିଆ (ଏନ୍‌ପିସିଆଇ) ବର୍ତ୍ତମାନ ଏହି କମ୍ପାନୀର କାର୍ଯ୍ୟ ଉପରେ ସାମୟିକ ଭାବେ କଟକଣା ଲଗାଇଛି।

ଏକ ରିପୋର୍ଟରେ ଦାବି କରାଯାଇଛି, ସି-ଏଜ୍ ଟେକ୍ନୋଲୋଜି ଉପରେ ଏହି ସାଇବର ଆକ୍ରମଣ ହେତୁ ଦେଶର ପ୍ରାୟ ସି-ଏଜ୍ ଟେକ୍ନୋଲୋଜି ବର୍ତ୍ତମାନ ଏହି ବିଷୟରେ କୌଣସି ପ୍ରତିକ୍ରିୟା ରଖିବାକୁ ମନା କରିଦେଇଛି। ଏହି ସାଇବର ଆକ୍ରମଣକୁ ନେଇ ଭାରତୀୟ ରିଜର୍ଭ ବ୍ୟାଙ୍କ (ଆର୍‌ବିଆଇ) ମଧ୍ୟ ନୀରବ ରହିଛି। ତେବେ ଭାରତରେ ପେମେଣ୍ଟ ସିଷ୍ଟମର ନିୟାମକ ଏନ୍‌ପିସିଆଇ ବୁଧବାର ବିଳମ୍ବିତ ରାତିରେ ସୂଚନା ଦେଇଛି ଯେ, ସେମାନେ କିଛି ସମୟ ପାଇଁ ସି-ଏଜ୍ ଟେକ୍ନୋଲୋଜି ଉପରେ ପ୍ରତିବନ୍ଧକ ଲଗାଇଛନ୍ତି। ପରବର୍ତ୍ତୀ ନିର୍ଦ୍ଦେଶ ନ ହେବା ପର୍ଯ୍ୟନ୍ତ ଏହି କମ୍ପାନୀ ଖୁଚୁରା ପେମେଣ୍ଟ ସିଷ୍ଟମର ଏକ ଅଂଶ ହେବ ନାହିଁ। ଏନ୍‌ପିସିଆଇ ଅନୁଯାୟୀ, ସି-ଏଜ୍ ଟେକ୍ନୋଲୋଜିର ସେବା ବ୍ୟବହାର କରୁଥିବା ବ୍ୟାଙ୍କର ଗ୍ରାହକମାନେ କିଛି ସମୟ ପାଇଁ ପେମେଣ୍ଟ ସିଷ୍ଟମ ବ୍ୟବହାର କରିବାରେ ସକ୍ଷମ ହେବେ ନାହିଁ। ଦେଶର ପେମେଣ୍ଟ ସିଷ୍ଟମ ଉପରେ ନକାରାତ୍ମକ ପ୍ରଭାବକୁ ରୋକିବା ପାଇଁ ଏହି ୩୦୦ ବ୍ୟାଙ୍କ ବର୍ତ୍ତମାନ ପର୍ଯ୍ୟନ୍ତ ପେମେଣ୍ଟ ନେଟୱର୍କ ବାହାରେ ରହିବେ ବୋଲି ସୂତ୍ରରୁ ପ୍ରକାଶ। ଏଥିମଧ୍ୟରୁ ଅଧିକାଂଶ ଛୋଟ ବ୍ୟାଙ୍କ । ଦେଶର ମୋଟ କାରବାରରେ ସେମାନଙ୍କର ମାତ୍ର ୦.୫ ପ୍ରତିଶତ ଅଂଶ ରହିଛି। ଏହି କାରଣରୁ ଲୋକମାନେ ଅଧିକ ସମସ୍ୟାର ସମ୍ମୁଖୀନ ହେବେ ନାହିଁ। ତଥାପି ଏହାର ପ୍ରଭାବ କିଛି ସମୟ ପାଇଁ କାରବାରରେ ଦେଖିବାକୁ ମିଳିପାରେ। ସୂଚନା ଥାଉକି,ଦେଶରେ ପ୍ରାୟ ୧,୫୦୦ ସମବାୟ ଏବଂ ଆଞ୍ଚଳିକ ବ୍ୟାଙ୍କ ରହିଛି। ଏହି ବ୍ୟବସାୟଗୁଡିକ ମଧ୍ୟରୁ ଅଧିକାଂଶ ବଡ଼ ସହର ବାହାରେ କାର୍ଯ୍ୟ କରନ୍ତି। ଏହି ବ୍ୟାଙ୍କଗୁଡିକ ମଧ୍ୟରୁ କେତେକ ପ୍ରଭାବିତ ହୋଇଛନ୍ତି ବୋଲି ସୂତ୍ରରୁ ପ୍ରକାଶ। ଏନ୍‌ପିସିଆଇ ବର୍ତ୍ତମାନ ଅଡିଟ ପରିଚାଳନା ଜାରି ରଖିଥିବାବେଳେ ଏହି ରେନ୍ସମୱେୟାର ଆକ୍ରମଣ ଅଧିକ ବ୍ୟାଙ୍କରେ ବ୍ୟାପିପାରିବ ନାହିଁ ବୋଲି ଆଶା କରାଯାଉଛି। ତେବେ ବ୍ୟାଙ୍କିଙ୍ଗ୍ କ୍ଷେତ୍ର ସର୍ବଦା ସାଇବର ଅପରାଧୀଙ୍କ ଟାର୍ଗେଟରେ ରହିଆସିଥିବାରୁ ଆର୍‌ବିଆଇ ସମେତ ଅନ୍ୟ ଆଇନ ପ୍ରଣୟନକାରୀ ସଂସ୍ଥା ଭାରତୀୟ ବ୍ୟାଙ୍କଗୁଡ଼ିକୁ ସମ୍ଭାବ୍ୟ ସାଇବର ଆକ୍ରମଣ ବିଷୟରେ ଚେତାବନୀ ଦେଇଛନ୍ତି।

ଶେୟାର ବଜାରରେ ଉତ୍ସାହ

ନୂଆଦିଲ୍ଲୀ, ୧।୮

କ୍ରମାଗତ ୫ମ ଦିନ ଲାଗି ଘରୋଇ ଶେୟାର ବଜାର କାରବାରରେ ବୃଦ୍ଧି ଘଟିଛି। ଏପରିକି ଚଳିତ ସପ୍ତାହର ୪ର୍ଥ ଦିନ (କାର୍ଯ୍ୟ ଦିବସ)ର ଫଳାଫଳ ଅନୁଯାୟୀ ଶେୟାର ବଜାରର ନିବେଶକମାନେ ଲକ୍ଷାଧିକ ଟଙ୍କାର ନିବେଶ ବଢ଼ାଇଛନ୍ତି। ବିଶେଷ କରି ଗୁରୁବାର ବମ୍ବେ ଷ୍ଟକ୍ ଏକ୍ସଚେଞ୍ଜ (ବିଏସ୍‌ଇ)ର ସେନ୍‌ସେକ୍ସ ୧୨୬ (୧୨୬.୨୧) ପଏଣ୍ଟ ବଢି ୮୧,୮୬୮ (୮୧,୮୬୭.୫୫) ଅଙ୍କରେ କାରବାର ବନ୍ଦ କରିଥିଲା। ସେହିଭଳି ନ୍ୟାଶନାଲ ଷ୍ଟକ୍ ଏକ୍ସଚେଞ୍ଜ (ଏନ୍‌ଏସ୍‌ଇ)ର ନିଫ୍ଟି-୫୦ ରେ ମଧ୍ୟ ୬୦ (୫୯.୭୫) ପଏଣ୍ଟ ବୃଦ୍ଧି ଘଟି ୨୫,୦୧୧(୨୫,୦୧୦.୯୦) ଅଙ୍କରେ କାରବାର ବନ୍ଦ ହୋଇଥିଲା। ଅପରପକ୍ଷରେ ବିଏସ୍‌ଇ ସେନ୍‌ସେକ୍ସର ମିଡକ୍ୟାପ୍ ଓ ସ୍ମଲକ୍ୟାପ୍ ଶେୟାରଗୁଡିକର ଇଣ୍ଡେକ୍ସ ସହିତ ଏନ୍‌ଏସ୍‌ଇ ନିଫ୍ଟିମିଡକ୍ୟାପ, ସ୍ମଲକ୍ୟାପ ଏବଂ ବ୍ୟାଙ୍କ ଶେୟାରଗୁଡିକର କାରବାରରେ ମଧ୍ୟ ପରିବର୍ତ୍ତନ ହୋଇଛି।

ବଢ଼ିଲା କମର୍ସିଆଲ ଗ୍ୟାସ୍ ଦର

ନୂଆଦିଲ୍ଲୀ, ୧।୮



ଦୀର୍ଘ ମାସ ପରେ କମର୍ସିଆଲ ଗ୍ୟାସ୍ (୧୯କେ.ଜି.) ଦରରେ ବୃଦ୍ଧି ଘଟିଥିବାବେଳେ ଘରୋଇ ଗ୍ୟାସ୍ (୧୪.୨କି.ଗ୍ରା.) ଦର ପୂର୍ବପରି ସ୍ଥିର ରହିଛି। ୨୦୨୪ ଅଗଷ୍ଟରେ ଭୁବନେଶ୍ୱରର କମର୍ସିଆଲ ଗ୍ୟାସ୍ (୧୯କେ.ଜି.) ଦର ୮ଟଙ୍କା ବଢ଼ିଥିଲାବେଳେ ନୂଆଦିଲ୍ଲୀରେ ମଧ୍ୟ ସମାନ ଗ୍ୟାସ୍ ଦର ୬ .୫ ଟଙ୍କା ବୃଦ୍ଧି ପାଇଛି। ଉଲ୍ଲେଖଯୋଗ୍ୟ, ଦେଶର ପ୍ରମୁଖ ଗ୍ୟାସ୍ ବିପଣନକାରୀ କମ୍ପାନୀଗୁଡିକ ପକ୍ଷରୁ ଚଳିତ ମାସର ନୂତନ ଦର ସୂଚୀ (ନୂଆ ଦର) ଗୁରୁବାରଠାରୁ ଲାଗୁ ହୋଇଛି। ଏହି ସୂଚୀ ଅନୁଯାୟୀ ଭୁବନେଶ୍ୱରରେ କମର୍ସିଆଲ ଗ୍ୟାସ୍ (୧୯କେ.ଜି.) ଦର ୮ ଟଙ୍କା ବଢ଼ି ୧୮୦୩ ଟଙ୍କାରେ ପହଞ୍ଚିଛି। ଏହା ପୂର୍ବରୁ (ଗତ ମାସ) କମର୍ସିଆଲ ଗ୍ୟାସ୍ (୧୯କେ.ଜି.) ଦର ୧୭୯୫ ଟଙ୍କା ଥିଲାବେଳେ ଘରୋଇ ଗ୍ୟାସ୍ (୧୪.୨କେ.ଜି). ଦର ପୂର୍ବ ପରି ୮୨୯ ଟଙ୍କାରେ କାରବାର ହେଉଛି।

ସେହିଭଳି ନୂଆଦିଲ୍ଲୀରେ କମର୍ସିଆଲ ଗ୍ୟାସ୍ (୧୯କେ.ଜି.) ଦରରେ ୬.୫ ଟଙ୍କା ବୃଦ୍ଧି ଘଟି ୧୬୫୨.୫୦ ଟଙ୍କା ହୋଇଥିଲାବେଳେ ଘରୋଇ ଗ୍ୟାସ୍ (୧୪.୨ କି.ଗ୍ରା.) ଦର ୮୦୩ ଟଙ୍କା ରହିଛି। ସେହିପରି କୋଲକାତା, ମୁମ୍ବାଇ ଏବଂ ଚେନ୍ନାଇ ଭଳି ପ୍ରମୁଖ ସହରରେ କମର୍ସିଆଲ ଗ୍ୟାସ୍ ଦର ଯଥାକ୍ରମେ ୧୭୬୪.୫ ଟଙ୍କା, ୧୬୦୫ ଟଙ୍କା ଏବଂ ୧୮୧୭ ଟଙ୍କାରେ କାରବାର ହେଉଥିଲାବେଳେ ଉପରୋକ୍ତ ସହରଗୁଡିକରେ ଘରୋଇ ଗ୍ୟାସ୍ ଦର ଯଥାକ୍ରମେ ୮୦୨.୫୦ଟଙ୍କା, ୮୨୯ ଟଙ୍କା ଏବଂ ୮୧୮.୫୦ ଟଙ୍କାରେ କାରବାର ହେଉଛି। ଅପରପକ୍ଷରେ ବିମାନ ଇନ୍ଧନ ଦର ୨% ବୃଦ୍ଧି ହୋଇ ପ୍ରତି କିଲୋଲିଟର ପିଛା ୩୦୦୬.୬୭ ଟଙ୍କାରେ କାରବାର ହେଉଛି।

ଏନ୍‌ଭିସିଏଲ୍‌ର ତ୍ରୈମାସିକ ଫଳାଫଳ

ନୂଆଦିଲ୍ଲୀ, ୧।୮

ଦେଶର ପ୍ରମୁଖ ଘରୋଇ ସଂସ୍ଥା ନୁଭୋକୋ ଭିସ୍ତାସ୍ କର୍ପୋରେଶନ ଲିମିଟେଡ୍ (ଏନ୍‌ଭିସିଏଲ୍)ର ନିର୍ଦ୍ଦେଶକ ମଣ୍ଡଳୀ ବୈଠକ ନିକଟରେ ଅନୁଷ୍ଠିତ ହୋଇଯାଇଛି। ଏହି ବୈଠକରେ ଏନ୍‌ଭିସିଏଲ୍‌ର କାରବାର ଓ ଆଗାମୀ କାର୍ଯ୍ୟକଳାପ ସହ ଚଳିତ ଆର୍ଥିକ ବର୍ଷର ପ୍ରଥମ ତ୍ରୈମାସିକ ଆର୍ଥିକ ଫଳାଫଳ ମଧ୍ୟ ଘୋଷଣା କରାଯାଇଛି। ଏପରିକି ଚଳିତ ଆର୍ଥିକ ବର୍ଷର ପ୍ରଥମ ତ୍ରୈମାସିକରେ କମ୍ପାନୀର ମୋଟ ସିମେଣ୍ଟ ବିକ୍ରି ପରିମାଣ ୪.୮ଏମ୍‌ଏମ୍‌ଟି ରହିଛି। ଏହି ଅବଧି ମଧ୍ୟରେ କମ୍ପାନୀ ପରିଚାଳନାରୁ ମିଳିଥିବା ମୋଟ ରାଜସ୍ୱ ୨୬୩୬ କୋଟି ଟଙ୍କା ଥିଲାବେଳେ ପ୍ରଥମ ତ୍ରୈମାସିକରେ ମୋଟ ଇବିଆଇଟିଡିଏ ୩୪୮ କୋଟି ଟଙ୍କା ରହିଛି। ସେହିଭଳି କମ୍ପାନୀର ପ୍ରିମିୟମ ଉତ୍ପାଦଗୁଡିକ କମ୍ପାନୀ ପାଇଁ ପ୍ରମୁଖ ଗୁରୁତ୍ୱ ଭାବେ ବଜାୟ ରହିଛି। ସେହିପରି ଚଳିତ ଆର୍ଥିକ ବର୍ଷର ପ୍ରଥମ ତ୍ରୈମାସିକରେ ଏହି ଉତ୍ପାଦଗୁଡିକର ଶେୟାର ଟ୍ରେଡ୍ ଭଲ୍ୟୁମରେ ୪୦%ର ରେକର୍ଡ ଉଚ୍ଚ ସ୍ତରରେ ପହଞ୍ଚିଛି। ଏ ସମ୍ପର୍କରେ ଏନ୍‌ଭିସିଏଲ୍‌ର ପରିଚାଳନା ନିର୍ଦ୍ଦେଶକ ଜୟାକୁମାର କ୍ରିଷ୍ଣାସ୍ୱାମୀ କହିଛନ୍ତି, କମ୍ପାନୀ ମୁଖ୍ୟତଃ ନିର୍ବାଚନ,ଜଳବାୟୁ ସମ୍ବନ୍ଧିତ କାରକ ଓ ମୂଲ୍ୟ ଉପରେ ନିରନ୍ତର ଚାପ କାରଣରୁ କମ୍ ଚାହିଦା ଦ୍ୱାରା ଚିହ୍ନିତ ତ୍ରୈମାସିକର ସମ୍ମୁଖୀନ ହୋଇଛି। ଏପରିକି ଉପରୋକ୍ତ ଆହ୍ୱାନଗୁଡିକ ସତ୍ତ୍ୱେ କମ୍ପାନୀ ରଣନୈତିକ ପ୍ରାଥମିକତା ଯେପରିକି ମୂଲ୍ୟ ବୃଦ୍ଧି, ଖର୍ଚ୍ଚ ବୃଦ୍ଧି ଓ ପରିଚାଳନାଗତ ଦକ୍ଷତା ଉପରେ ଧ୍ୟାନ ବଜାୟ ରଖିଛି। କମ୍ପାନୀ ଗତ ୧୧ଟି ତ୍ରୈମାସିକରେ ୧.୫୬ ଟଙ୍କା/ଏମ୍‌ସିଏଏଲ୍‌ରେ ସର୍ବନିମ୍ନ ମିଶ୍ରିତ ଇନ୍ଧନ ଖର୍ଚ୍ଚରେ ପହଞ୍ଚିଛି। ଏହାବ୍ୟତୀତ ଓଡ଼ିଶା ଓ ସୋନାଡିହରେ ରେଲ୍‌ୱେ ସାଇଡିଂ ପ୍ରକଳ୍ପଗୁଡିକ ସମ୍ପୂର୍ଣ୍ଣ ହେବାର ଏକ ଅଗ୍ରଗତି ପର୍ଯ୍ୟାୟରେ ରହିଛି,ଯାହା ଦକ୍ଷତା ଓ ଲାଭଦାୟକତାକୁ ଆହୁରି ବୃଦ୍ଧି କରିଛି।

ଓଜିଏସ୍‌ରେ ଇନ୍‌ଭେଷ୍ଟିଚର ସେରିମନି

ଭୁବନେଶ୍ୱର, ୧।୮



ଓଡିଏମ୍ ଗ୍ଲୋବାଲ ସ୍କୁଲ (ଓଜିଏସ୍)ର ବିଦ୍ୟାର୍ଥୀମାନଙ୍କ ଦ୍ୱାରା ଇନ୍‌ଭେଷ୍ଟିଚର ସେରିମନି ଗୁରୁବାର ସ୍କୁଲ ପରିସରରେ ପାଳିତ ହୋଇଯାଇଛି। ଚଳିତ ବର୍ଷ ପେଣ୍ଡାଗନ ଅଞ୍ଚଳରେ ଆୟୋଜିତ ହୋଇଥିବା ଇନ୍‌ଭେଷ୍ଟିଚର ସେରିମନି ଏକ ବଡ ସଫଳତା ଥିଲା,ଯେଉଁଠାରେ ଛାତ୍ରୀଛାତ୍ରଙ୍କୁ ନେତୃତ୍ୱ ଭୂମିକା ଓ ଦାୟିତ୍ୱ ନ୍ୟସ୍ତ କରାଯାଇଥିଲା। ଏହି ସମାରୋହରେ ବ୍ୟାଜ୍ ଓ ସାଶେ ସହ ଛାତ୍ରନେତାମାନଙ୍କୁ ନିୟୋଜିତ କରିବା,ଛାତ୍ରୀଛାତ୍ରମାନଙ୍କୁ ନେତୃତ୍ୱ ଭୂମିକା ଓ ଦାୟିତ୍ୱ ଗ୍ରହଣ କରିବା ପାଇଁ ସଶକ୍ତ କରିବା ମୂଳ ଲକ୍ଷ୍ୟ ଥିଲା। ଏହି କାର୍ଯ୍ୟକ୍ରମ ଏକ ଗୌରବମୟ ଭବିଷ୍ୟତ ପାଇଁ ବିଦ୍ୟାଳୟ ପ୍ରତି କର୍ତ୍ତବ୍ୟ, ସମ୍ମାନ ଓ ସେବାର ଏକ ଭାବନାକୁ ପ୍ରୋତ୍ସାହିତ କରୁଛି। ଉକ୍ତ ସେରିମନି ପ୍ରମୁଖ ହେଡ୍ ବୟ ଓ ହେଡ୍ ଗାର୍ଲ୍, ମାଷ୍ଟର (ଶାନ୍ତି, ଅହିଂସା, ମୈତ୍ରୀ ଓ ପ୍ରୀତି) ମାନଙ୍କର ଏକ ଶୋଭାଯାତ୍ରା ସହ ଆରମ୍ଭ ହୋଇଥିଲା,ଯେଉଁଥିରେ କ୍ୟାବିନେଟ୍ ସଦସ୍ୟ ଓ ହାଉସ୍ ପ୍ରିଫେକ୍ଟମାନେ ସାମିଲ ଥିଲେ। ଏହି ସମାରୋହର ମୁଖ୍ୟ ଅତିଥି କଲୋନେଲ ଚକ୍ରଧର ସାହୁ ନେତୃତ୍ୱ ଓ ଦାୟିତ୍ୱର ଗୁରୁତ୍ୱ ଉପରେ ମହତ୍ତ୍ୱ ପ୍ରଦାନ କରୁଥିବା ଏକ ପ୍ରେରଣାଦାୟକ ଅଭିଭାଷଣ ପ୍ରଦାନ କରିଥିଲେ। ଛାତ୍ରନେତାମାନେ ବିଦ୍ୟାଳୟର ମୂଲ୍ୟବୋଧ ଓ ପରମ୍ପରା ବଜାୟ ରଖିବା ପାଇଁ ଶପଥ ଗ୍ରହଣ କରିଥିଲେ। ଏହି ଅବସରରେ ଛାତ୍ରନେତାମାନଙ୍କୁ ବ୍ୟାଜ୍ ଓ ସାଶେ ପ୍ରଦାନ କରାଯାଇଥିଲା ଯାହା ସେମାନଙ୍କର ନୂଆ ଭୂମିକା ଓ ଦାୟିତ୍ୱକୁ ସୂଚିତ କରୁଛି। ଏହି ସମାରୋହରେ ବିଦ୍ୟାଳୟର ପ୍ରିନ୍ସିପାଲ ଶଳେନ୍ଦ୍ର କୁମାରୀଙ୍କ ଏକ ପ୍ରେରଣାଦାୟୀ ଅଭିଭାଷଣ ସହ କାର୍ଯ୍ୟକ୍ରମ ଶେଷ ହୋଇଥିଲା। ସମାରୋହରେ ଛାତ୍ରୀଛାତ୍ର, ଅଭିଭାବକ, ଶିକ୍ଷକ ଯୋଗଦେଇଥିଲେ, ଯିଏକି ସମୁଦାୟ ଓ ସହଯୋଗର ଏକ ଦୃଢ଼ ଭାବନା ପ୍ରଦର୍ଶିତ କରିଥିଲେ।

ଜମା ରାଶି ଉପରେ ବିଓଆଇର ସୁଧ ହାର ବୃଦ୍ଧି

ଭୁବନେଶ୍ୱର, ୧।୮

ବ୍ୟାଙ୍କ ଅଫ୍ ଇଣ୍ଡିଆ(ବିଓଆଇ) ୧୮୦ଦିନରୁ ଆରମ୍ଭକରି ୧ବର୍ଷରୁ କମ୍ ଅବଧି ପର୍ଯ୍ୟନ୍ତ ତା'ର ସ୍ୱଳ୍ପ ଓ ମଧ୍ୟମ ମିଆଦୀ ଜମା ଉପରେ ସୁଧ ହାର ବୃଦ୍ଧି କରିଛି। ଅତି ବରିଷ୍ଠ ନାଗରିକଙ୍କ ନିମନ୍ତେ ନନ୍ କଲେବୁଲ ଜମା ଅନ୍ତର୍ଗତ ୬୬୬ଦିନର ମିଆଦୀ ଜମା ଉପରେ ବାର୍ଷିକ ଶତକଡା ୮.୧୦% ସର୍ବାଧିକ ସୁଧହାର ପ୍ରଦାନ କରୁଛି। ବ୍ୟାଙ୍କ ୩କୋଟିରୁ କମ୍ ମିଆଦୀ ଜମା ରାଶି ଉପରେ ସୁଧ ହାର ବୃଦ୍ଧି କରିଛି ଏବଂ ୧୮୦ଦିନରୁ ଊର୍ଦ୍ଧ୍ୱ ଓ ୧ବର୍ଷରୁ କମ୍ ଅବଧି ପାଇଁ ୬.୦୦% ସୁଧହାର ପ୍ରଦାନ କରୁଛି। ବ୍ୟାଙ୍କ ୩କୋଟିରୁ ଊର୍ଦ୍ଧ୍ୱ ଓ ୧୦କୋଟିରୁ କମ୍ ମିଆଦୀ ଜମା ଉପରେ ସୁଧହାର ବୃଦ୍ଧି କରିଛି, ଯାହା ୧୮୦ ଦିନରୁ ୨୧୦ଦିନ ପର୍ଯ୍ୟନ୍ତ ୬.୫୦% ତଥା ୨୧୧ଦିନରୁ ଊର୍ଦ୍ଧ୍ୱ ଓ ୧ବର୍ଷରୁ କମ୍ ଅବଧି ଉପରେ ୬.୭୫% ସୁଧହାର ପ୍ରଦାନ କରୁଛି। ୩ କୋଟିରୁ କମ୍ ମିଆଦୀ ଜମା ଉପରେ ଅତି ବରିଷ୍ଠ ନାଗରିକଙ୍କ ନିମନ୍ତେ ୦.୬୫% ଏବଂ ବରିଷ୍ଠ ନାଗରିକଙ୍କ ନିମନ୍ତେ ୦.୫୦% ସୁଧହାର ପ୍ରଦାନ କରାଯାଉଛି ଏବଂ ଏହା ୬ ମାସ କିମ୍ବା ଏହାଠାରୁ ଅଧିକ ପରିପକ୍ୱ ଅବଧି ଥିବା ମିଆଦୀ ଜମା ଉପରେ ଲାଗୁ ଅଟେ। ବ୍ୟାଙ୍କ ତା'ର '୬୬୬ ଦିନର ମିଆଦୀ ଜମା' ଉପରେ ୭.୩୦% ର ସର୍ବୋଚ୍ଚ ସୁଧହାର ଗ୍ରାହକ ଓ ସାଧାରଣ ଜନତାଙ୍କ ନିମନ୍ତେ ପ୍ରଦାନ କରୁଛି। ବ୍ୟାଙ୍କ '୬୬୬ ଦିନର ମିଆଦୀ ଜମା'ଉପରେ ଅତି ବରିଷ୍ଠ ନାଗରିକଙ୍କ ନିମନ୍ତେ ୭.୯୫% ଏବଂ ବରିଷ୍ଠ ନାଗରିକଙ୍କ ନିମନ୍ତେ ୭.୮୦% ସୁଧ ହାର ପ୍ରଦାନ କରୁଛି। ଏପରିକି ଗ୍ରାହକମାନେ ବ୍ୟାଙ୍କ ଅଫ୍ ଇଣ୍ଡିଆର ଯେକୌଣସି ଶାଖା ପରିଦର୍ଶନ କରିପାରିବେ କିମ୍ବା ବିଓଆଇ ଓମନିନିଓ ଆପ୍/ଇଣ୍ଟରନେଟ୍ ବ୍ୟାଙ୍କିଙ୍ଗ୍ ମାଧ୍ୟମରେ ସ୍ଥାୟୀ ଜମା ଖାତା ଖୋଲିପାରିବେ। ଏହି ସଂଶୋଧିତ ସୁଧ ହାର ୨୦୨୪ ଅଗଷ୍ଟ ୧ରୁ ଲାଗୁ କରାଯାଇଛି।

ଫେରିନି ୭,୪୦୯ କୋଟି ଟଙ୍କାର ୨ହଜାର ଟଙ୍କିଆ ନୋଟ୍

ଭୁବନେଶ୍ୱର, ୧।୮
(ଅନୁରାଧା ମହାରଣା)



୨୦୨୩ ମେ' ମାସରେ ବଜାରରୁ ୨୦୦୦ ଟଙ୍କିଆ ନୋଟ୍ ପ୍ରତ୍ୟାହାର ପାଇଁ ଘୋଷଣା ହୋଇଥିଲା। ବର୍ତ୍ତମାନ ସୁଦ୍ଧା ୯୭.୯୨% ୨୦୦୦ ଟଙ୍କିଆ ନୋଟ୍ ବ୍ୟାଙ୍କକୁ ଫେରସ୍ତ କରାଯାଇଥିବା ଭାରତୀୟ ରିଜର୍ଭ ବ୍ୟାଙ୍କ (ଆର୍‌ବିଆଇ) ପକ୍ଷରୁ ସୂଚନା ମିଳିଛି। ବର୍ତ୍ତମାନ ମଧ୍ୟ ୭,୪୦୯ କୋଟି ଟଙ୍କା ଲୋକଙ୍କ ପାଖରେ ରହିଛି। ୨୦୨୩ରେ ବଜାରରେ ମୋଟ ୩.୫୬ ଲକ୍ଷ କୋଟିର ୨୦୦୦ ବ୍ୟାଙ୍କ ନୋଟ୍ ଥିଲା। ୨୦୨୪ ଜୁଲାଇ ୩୧ ସୁଦ୍ଧା ଏହା ୭,୪୦୯ କୋଟି ଟଙ୍କାକୁ ହ୍ରାସ ପାଇଛି।

ଜୁଲାଇରେ ୧.୮୨ ଲକ୍ଷ କୋଟିର ଜିଏସ୍‌ଟି ସଂଗ୍ରହ

ନୂଆଦିଲ୍ଲୀ, ୧।୮



ଚଳିତ ଆର୍ଥିକ ବର୍ଷର ୪ର୍ଥ ମାସରେ ମଧ୍ୟ ରେକର୍ଡ ପରିମାଣର ସାମଗ୍ରୀ ଏବଂ ସେବା ଟିକସ (ଗୁଡ୍‌ସ ଆଣ୍ଡ ସର୍ଭିସ୍ ଟ୍ୟାକ୍ସ ବା ଜିଏସ୍‌ଟି) ସଂଗ୍ରହ ହୋଇଛି ବୋଲି ଗୁରୁବାର କେନ୍ଦ୍ର ଅର୍ଥ ମନ୍ତ୍ରଣାଳୟ ପକ୍ଷରୁ ବିସ୍ତୃତ ଭାବେ ସୂଚନା ଦିଆଯାଇଛି।

ଉଲ୍ଲେଖଯୋଗ୍ୟ, ୨୦୨୪-୨୫ ଆର୍ଥିକ ବର୍ଷର ୪ର୍ଥ ମାସ ବା ଜୁଲାଇରେ ଦେଶର ଜିଏସ୍‌ଟି ସଂଗ୍ରହ ୧,୮୨,୦୭୫ କୋଟି ଟଙ୍କାର ଟିକସ ରାଜସ୍ୱ ଆକାରରେ ଆଦାୟ କରାଯାଇଛି। ଏପରିକି ୨୦୨୩-୨୪ ଆର୍ଥିକ ବର୍ଷର ସମାନ ଅବଧି ମଧ୍ୟରେ ୧,୬୫,୧୦୫ କୋଟି ଟଙ୍କା ଟିକସ ଆଦାୟ ହୋଇଥିଲାବେଳେ ୨୦୨୩-୨୪ ଆର୍ଥିକ ବର୍ଷର ୪ର୍ଥ ମାସରେ ସଂଗୃହୀତ ଟିକସ ପରିମାଣଠାରୁ ୨୦୨୪-୨୫ ଆର୍ଥିକ ବର୍ଷର ଟିକସ ପରିମାଣ ୧୦.୩ % ଅଧିକ ହୋଇଛି ବୋଲି ମନ୍ତ୍ରଣାଳୟ ପକ୍ଷରୁ ବିସ୍ତୃତ ଭାବେ ଉଲ୍ଲେଖ କରାଯାଇଛି।

ରିଅଲ୍‌ମିର ନୂତନ ଉତ୍ପାଦ

ନୂଆଦିଲ୍ଲୀ, ୧।୮

ରିଅଲ୍‌ମିର ନୂତନ ଉତ୍ପାଦ 'ରିଅଲ୍‌ମି ୧୩ ପ୍ରୋ ସିରିଜ ୫ଜି, ରିଅଲ୍‌ମି ୱାଚ୍ ଏସ୍‌୨ ଓ ରିଅଲ୍‌ମି ବଡ୍‌ସ ଟି୩୧୦'ର ସର୍ବଭାରତୀୟ ଅନାବରଣ (ଉନ୍ମୋଚନ) ନିକଟରେ ହୋଇଯାଇଛି। ଏପରିକି ଏହାର ସ୍ମାର୍ଟଫୋନ ଓ ଏଆଇଓଟି ପୋର୍ଟଫୋଲିଓରେ ୪ଟି ନୂତନ ଉତ୍ପାଦ ତଥା ଅତ୍ୟାଧୁନିକ ଜ୍ଞାନକୌଶଳରେ ନିର୍ମିତ ରିଅଲ୍‌ମି ୧୩ପ୍ରୋ ସିରିଜ ୫ଜିରେ ଦୁଇଟି ମଡେଲ ରିଅଲ୍‌ମି ୧୩ପ୍ରୋ+ ୫ଜି ଓ ରିଅଲ୍‌ମି ୧୩ପ୍ରୋ ୫ଜି ସାମିଲ ରହିଛି ଏବଂ ଏଥିରେ ଏଆଇ ସହିତ ଏକ ଅଲଟ୍ରା କ୍ଲିଅର କ୍ୟାମେରା ମଧ୍ୟ ସଂଯୋଗ ରହିଛି। ଏ ସମ୍ପର୍କରେ ରିଅଲ୍‌ମିର ପ୍ରବକ୍ତା କହିଛନ୍ତି, ଆମେ ଆଜି ରିଅଲ୍‌ମି ୧୩ ପ୍ରୋ ସିରିଜ ୫ଜି, ରିଅଲ୍‌ମି ବଡ୍‌ସ ଟି୩୧୦ ଓ ରିଅଲ୍‌ମି ୱାଚ୍ ଏସ୍‌୨କୁ ଉନ୍ମୋଚିତ କରି ବେଶ ଉତ୍ସାହିତ ଅଛୁ। ସେହିଭଳି କ୍ୱାଲକମ୍ ଇଣ୍ଡିଆ ପ୍ରାଇଭେଟ ଲିମିଟେଡର ମୋବାଇଲ, କମ୍ପ୍ୟୁଟ ଆଣ୍ଡ ଏକ୍ସଆର୍ ବିଜ୍‌ନେସ୍ ବିଭାଗର ମୁଖ୍ୟ, ସୌରଭ ଅରୋରା କହିଛନ୍ତି,ଆମେ ଭାରତରେ ଉପଭୋକ୍ତାଙ୍କ ପାଇଁ ପ୍ରିମିୟମ ସ୍ମାର୍ଟଫୋନ୍ ଅନୁଭୂତିକୁ ଉନ୍ମୋଚିତ କରିବା ପାଇଁ ରିଅଲ୍‌ମି ସହ ଆମର ଦୀର୍ଘସ୍ଥାୟୀ ସହଭାଗିତାକୁ ବଜାୟ ରଖି ଖୁସି ଅନୁଭବ କରୁଛୁ।

ଫୁରସତ୍

ପ୍ରେମ ପାଇଁ ୧୧୬ କେ.ଜି. ଓଜନ କମାଇଲେ

ତେହରାନ





ଇରାନର ଡି' ଏଞ୍ଜେଲୋ ସାବେଜ୍ ନାମକ ଜଣେ ବ୍ୟକ୍ତି ନିଜର ୧୧୬ କିଲୋଗ୍ରାମରୁ ଅଧିକ ଓଜନ ହ୍ରାସ କରି ସମସ୍ତଙ୍କୁ ଚକିତ କରିଛନ୍ତି। ସେ ସୋସିଆଲ ମିଡିଆ ପ୍ଲାଟ୍‌ଫର୍ମ ଇନ୍‌ଷ୍ଟାଗ୍ରାମରେ ଓଜନ ହ୍ରାସ ଦ୍ୱାରା ତାଙ୍କର ଘଟିଥିବା ଚମତ୍କାର ରୂପାନ୍ତରକୁ ନେଇ ଏକ ଭିଡିଓ ପୋଷ୍

ଢେଙ୍କାନାଳକୁ ଫାଇଲେରିଆ ମୁକ୍ତ କରିବାକୁ ଆହ୍ୱାନ

ଢେଙ୍କାନାଳ,୧।୮ (ରତନ ନାୟାର)



ମ୍ୟାଲେରିଆ ଓ ଡେଙ୍ଗୁ ମାସ ପାଳନ ପାଇଁ ସଚେତନତା କାର୍ଯ୍ୟକ୍ରମରେ ଉପସ୍ଥିତ ଅଧିକାରୀମାନେ।

ଢେଙ୍କାନାଳ ଜିଲା କାର୍ଯ୍ୟାଳୟ ସଦ୍‌ଭାବନା ଗୃହରେ ଗୁରୁବାର ମ୍ୟାଲେରିଆ ଓ ଡେଙ୍ଗୁ ମାସ ପାଳନ ସଚେତନତା କାର୍ଯ୍ୟକ୍ରମ ଏବଂ ସାମୂହିକ ଫାଇଲେରିଆ ରୋଗର ଔଷଧ ସେବନ ନିମନ୍ତେ ସମନ୍ୱୟ କମିଟି ବୈଠକ ଅନୁଷ୍ଠିତ ହୋଇଯାଇଛି। ବୈଠକରେ ଅତିରିକ୍ତ ଜିଲାପାଳ(ସାଧାରଣ) ରମେଶଚନ୍ଦ୍ର ସେଠୀ ଅଧ୍ୟକ୍ଷତା କରିଥିଲେ। ଆସନ୍ତା ୧୦ରୁ ୧୯ ତାରିଖ ପର୍ଯ୍ୟନ୍ତ ଫାଇଲେରିଆ ରୋଗର ନିରାକରଣ ପାଇଁ ବାଡଜ୍ୱର ଓ ସାମୂହିକ ଔଷଧ ସେବନ କାର୍ଯ୍ୟକ୍ରମ ଚାଲୁ ରହିବ। ଖାଦ୍ୟ ଖାଇସାରି ଡିଇସି ଓ ଆଲବେଣ୍ଡାଜଲ ବଟିକା ବୟସ ଅନୁସାରେ ସମସ୍ତେ ଖାଇବେ। ଚଳିତବର୍ଷ ସମସ୍ତ ଛାତ୍ରୀଛାତ୍ର, ଶିକ୍ଷୟିତ୍ରୀ ଶିକ୍ଷକ ଯେପରି ଔଷଧ ଖାଇବେ ଏହା ଉପରେ ଗୁରୁତ୍ୱ ପ୍ରଦାନ କରାଯାଇଥିଲା। ଅଙ୍ଗନୱାଡି କର୍ମୀ ଓ ସୁପରଭାଇଜର ଏହି କାର୍ଯ୍ୟକ୍ରମରେ ସମ୍ପୂର୍ଣ୍ଣ ନିୟୋଜିତ ହେବେ। ସେହିପରି ଶିଳ୍ପାନୁଷ୍ଠାନର କର୍ମକର୍ତ୍ତାମାନଙ୍କୁ ଫାଇରେଲିଆ ସମ୍ପର୍କରେ ସଚେତନ କରିବା ସହିତ ସମସ୍ତେ କିପରି ଔଷଧ ଖାଇପାରିବେ ସେ ସମ୍ପର୍କରେ ଗୁରୁତ୍ୱ ପ୍ରଦାନ କରାଯାଇଥିଲା। ଗର୍ଭବତୀ ମହିଳା, ୨ବର୍ଷରୁ କମ୍ ବୟସର ଶିଶୁ, ଗୁରୁତର ଅସୁସ୍ଥ ରୋଗୀ ଓ ଶିଶୁ ଜନ୍ମ କରିଥିବା ମା'ଙ୍କୁ ଏକ ସପ୍ତାହ ମଧ୍ୟରେ ଔଷଧ ଦିଆଯିବ ନାହିଁ ବୋଲି ଜିଲା ମୁଖ୍ୟ ଚିକିତ୍ସାଧିକାରୀ ଡା. ଦିଲୀପ କୁମାର ବିଶ୍ୱାଳ ସୂଚନା ଦେଇଥିଲେ। ଏହି ଔଷଧ ଆଶା, ଅଙ୍ଗନୱାଡି କର୍ମୀ, ତାଲିମପ୍ରାପ୍ତ ସ୍ୱେଚ୍ଛାସେବୀମାନେ ଘରକୁ ଘର ବୁଲି ପ୍ରଦାନ କରିବେ। ସେହିପରି ଜିଲା ଭେକ୍ଟରବାହିତ ରୋଗ ପରାମର୍ଶଦାତା ତପନ କୁମାର ସାହୁ ଜିଲାରେ ଫାଇଲେରିଆ, ମ୍ୟାଲେରିଆ ଓ ଡେଙ୍ଗୁ ବିଷୟରେ ପାୱାର ପଏଣ୍ଟ ପ୍ରେଜେଣ୍ଟେଶନ ମାଧ୍ୟମରେ ବିବରଣୀ ପ୍ରଦାନ କରିଥିଲେ। ରାଜ୍ୟରୁ ଆସିଥିବା ଆଞ୍ଚଳିକ ନିର୍ଦ୍ଦେଶକ ଡା. ନିଲମ ସମଲପୋର, ବିଶ୍ୱ ସଙ୍ଗଠନର ଜୋନାଲ ସଂଯୋଜକ ଡା. ନିଶିଥ କୁମାର ଦାସ ଢେଙ୍କାନାଳ ଜିଲାକୁ ଫାଇଲେରିଆ ମୁକ୍ତ କରିବା ପାଇଁ ଆହ୍ୱାନ ଦେଇଥିଲେ। କାର୍ଯ୍ୟକ୍ରମରେ ଜିଲା ଜନସ୍ୱାସ୍ଥ୍ୟ ଅଧିକାରୀ ଡା. ଜ୍ୟୋତିଷଚନ୍ଦ୍ର ମହାପାତ୍ର, ଜିଲା ପରିବାର କଲ୍ୟାଣ ଅଧିକାରୀ ଡା. ନୀଳମଣି ଦିଲୀପଚାନ୍ଦ ବେହେରା, ଜିଲା ଭେକ୍ଟର ବାହିତ ରୋଗ ଅଧିକାରୀ ଡା. ହିମାଂଶୁ ଶେଖର ହେମ୍ବ୍ରମ, ଜିଲା ସ୍ୱାସ୍ଥ୍ୟ ମିଶନ ପରିଚାଳିକା ସୋନାଲି ପ୍ରିୟଦର୍ଶିନୀ, ସହକାରୀ ଜିଲା ଶିକ୍ଷା ଅଧିକାରୀ ସସ୍ମିତା ସାହୁ, ଜିଲା ସମାଜ ମଙ୍ଗଳ ଅଧିକାରୀ ମିତା ଶର୍ମା, ମିଶନ ଶକ୍ତି ସଂଯୋଜକ ସେଫାଲି ସ୍ୱାଗତିକାଙ୍କ ସମେତ ବିଭିନ୍ନ ବିଭାଗୀୟ ଅଧିକାରୀ ଓ ଶିଳ୍ପାନୁଷ୍ଠାନ କର୍ମକର୍ତ୍ତା ଯୋଗ ଦେଇଥିଲେ।

ସ୍କୁଲ କବାଟ ଭାଙ୍ଗି ଚାଉଳ ଖାଇଲା ହାତୀ

ପରଜଙ୍ଗ,୧।୮ (ନିଗମାନନ୍ଦ ଦଳବେହେରା)

ଢେଙ୍କାନାଳ ବନଖଣ୍ଡ ମହାବିରୋଢ଼ ରେଞ୍ଜ ଡିହଡୋଳ ଫରେଷ୍ଟ ସେକ୍ସନର ପରଜଙ୍ଗ ବ୍ଲକ କନ୍ଦରସିଂହା ପଞ୍ଚାୟତ ମଝିକା ଗାଁ ସ୍କୁଲ ଭିତରେ ଏକ ଦନ୍ତା ହାତୀ ପଶି ଉପଦ୍ରବ ରଚିଛି। ସରକାରୀ ଉଚ୍ଚ ପ୍ରାଥମିକ ବିଦ୍ୟାଳୟର ଷ୍ଟୋର ରୁମ କବାଟକୁ ଶୁଣ୍ଢରେ ଭାଙ୍ଗିବା ପରେ ହାତୀଟି ସେଠାରେ ଥିବା ଚାଉଳ ଖାଇଦେଇଛି। ବିଦ୍ୟାଳୟ କର୍ତ୍ତୃପକ୍ଷ ଏବଂ ଗ୍ରାମବାସୀ ବନ ବିଭାଗକୁ ଖବର ଦେବା ପରେ ଏହାର ତଦନ୍ତ ଆରମ୍ଭ କରିଛି ବନବିଭାଗ। ସ୍କୁଲରେ ପାଚେରି ନ ଥିବା ଯୋଗୁ ହାତୀପଲ ବିଦ୍ୟାଳୟ ପରିସରରେ ଅବାଧରେ ପ୍ରବେଶ କରୁଥିବା ଗ୍ରାମବାସୀ ଅଭିଯୋଗ କରିଛନ୍ତି। ହାତୀକୁ ନେଇ ଛାତ୍ରୀଛାତ୍ରଙ୍କ ମଧ୍ୟରେ ଭୟର ବାତାବରଣ ଦେଖାଦେଇଛି।

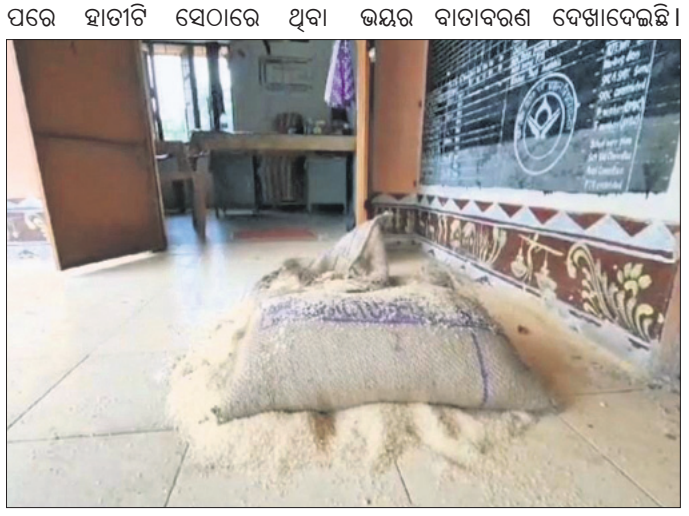

ସ୍କୁଲ ଷ୍ଟୋର ରୁମ୍‌ରେ ଚାଉଳ ଏଣେତେଣେ ପଡ଼ିଛି।

କ୍ରୀଡ଼ା ଶିକ୍ଷକଙ୍କୁ ଅବସର ସମ୍ବର୍ଦ୍ଧନା



କ୍ରୀଡ଼ା ଶିକ୍ଷକ ବିଜୟ ନନ୍ଦଙ୍କୁ ଅବସରକାଳୀନ ସମ୍ବର୍ଦ୍ଧନା ପ୍ରଦାନ କରାଯାଉଛି।

ଢେଙ୍କାନାଳ,୧।୮ (ରତନ ନାୟାର)

ଢେଙ୍କାନାଳ ଜିଲା ସଦର ବ୍ଲକ ବାରଦା ଶ୍ରୀଅରବିନ୍ଦ ପୂର୍ଣ୍ଣାଙ୍ଗ ଶିକ୍ଷାକେନ୍ଦ୍ର ମାତୃଭବନ ଉଚ୍ଚ ବିଦ୍ୟାଳୟର କ୍ରୀଡ଼ା ଶିକ୍ଷକ ବିଜୟ କୁମାର ନନ୍ଦଙ୍କୁ ଗୁରୁବାର ଅବସରକାଳୀନ ସମ୍ବର୍ଦ୍ଧନା ପ୍ରଦାନ କରାଯାଇଛି। ମୁଖ୍ୟ ଅତିଥି ଭାବେ ଜିଲା ଶିକ୍ଷା ଅଧିକାରୀ ବିନିତା ସେନାପତି, ସମ୍ମାନିତ ଅତିଥି ଭାବେ ଅତିରିକ୍ତ ଜିଲା ଶିକ୍ଷାଧିକାରୀ ସସ୍ମିତା ସାହୁ, କ୍ରୀଡ଼ା ସହନିର୍ଦ୍ଦେଶକ ଜ୍ୟୋତି ପ୍ରସାଦ ପରିଡା, ଜିଲା କ୍ରୀଡ଼ା ଅଧିକାରୀ ପ୍ରଦୀପ କୁମାର ମହାନ୍ତି, ଆଇପିଇ ଇନଚାର୍ଜ ପ୍ରକାଶ କୁମାର ବେହେରା, ଓଏଭି ବାରିହାପୁର ପ୍ରନ୍ସିପାଲ୍ ଦେବାଶିଷ ପଲେଇ, ଜଲା ଓଷ୍ଟା ସମ୍ପାଦକ ବିଭୂତି ଭୂଷଣ ସାମଲ, ଜିଲା କ୍ରୀଡ଼ା ଶିକ୍ଷକ ସଂଘ ସଭାପତି ଉମେଶ ଦାଶ, ସମ୍ପାଦକ ସୁବ୍ରତ ମିଶ୍ର, ପରିଚାଳନା ସଭାପତି ବିମଳ କୁମାର ପରିଡ଼ା ପ୍ରମୁଖ ଉପସ୍ଥିତ ଥିଲେ। ପୂର୍ବତନ ସମ୍ପାଦକ ରୂପଶ୍ରୀ ରଥଙ୍କ ତତ୍ତ୍ୱାବଧାନରେ ଅନୁଷ୍ଠିତ କାର୍ଯ୍ୟକ୍ରମରେ ଏମ୍.ଇ. ସ୍କୁଲ ଅଧକ୍ଷ ବିଜୟ କୁମାର ମହାରଣା, ଢେଙ୍କାନାଳ ଜିଲା ଶାରୀରିକ ଶିକ୍ଷୟିତ୍ରୀ ଶିକ୍ଷକ ଓ ସ୍କାଉଟ୍ସ ତାଲିମ୍ କମିଶନର ନରେଶ କୁମାର ମହାରଣା ପ୍ରମୁଖ ଯୋଗ ଦେଇଥିଲେ। ଶିକ୍ଷକ ଅଶୋକ କୁମାର ଦାଶ, ଚିତ୍ତରଞ୍ଜନ ନନ୍ଦ, ଅରୁଣ କୁମାର ଓଝା, କଳ୍ପନା ଆଚାର୍ଯ୍ୟ, ସୁଜାତା ଦାଶ, ତିଲୋତ୍ତମା କରଣ, ପୂର୍ଣ୍ଣଚନ୍ଦ୍ର ସ୍ୱାଇଁ, ହେମନ୍ତ କୁମାର ବେହେରା ମଞ୍ଚ ପରିଚାଳନା କରିଥିଲେ। ପ୍ରଧାନଶିକ୍ଷକ ଚନ୍ଦ୍ରମଣି ଦଳବେହେରା ଧନ୍ୟବାଦ ଅର୍ପଣ କରିଥିଲେ। ସଙ୍ଗୀତ ଶିକ୍ଷକ ଉମେଶ କୁମାର ମିଶ୍ର ଗୁରୁବନ୍ଦନା ଗାନ କରିଥିଲେ।

ସହରର ପ୍ରମୁଖ ରାସ୍ତା ବିପଦସଙ୍କୁଳ

ଢେଙ୍କାନାଳ,୧।୮ (ରତନ ନାୟାର)



ଢେଙ୍କାନାଳ ସହର ମଧ୍ୟଦେଇ ଯାଇଥିବା ପୂର୍ବବିଭାଗ ପ୍ରମୁଖ ରାସ୍ତା ଖାଲଖମା ସହ ବିପଦ ସଙ୍କୁଳ ହୋଇପଡ଼ିଛି। ଲଗାଣ ବର୍ଷା ଯୋଗୁ ରାସ୍ତାରେ ହୋଇଥିବା ଖାଲଖମାରେ ପାଣି ଜମିରହି ଦୁର୍ଘଟଣାର କାରଣ ସାଜିଛି। ସହରର କୁଞ୍ଜକାନ୍ତ, ବସ୍‌ଷ୍ଟାଣ୍ଡ, ଟ୍ରାଫିକ ଛକ, ଗୋପବନ୍ଧୁ ବଜାର ଛକ, ଆଇନ ମହାବିଦ୍ୟାଳୟ ସମ୍ମୁଖ ଆଦି ସ୍ଥାନରେ ବଡ଼ ବଡ଼ ଖାଲ ସୃଷ୍ଟି ହୋଇଛି। ବିଶେଷକରି ରାତିରେ କିମ୍ବା ବର୍ଷା ସମୟରେ ଦୁଇ ଚକିଆ ଯାନ ଆରୋହୀ ଏହି ରାସ୍ତାଦେଇ ଯିବା ସମୟରେ ଦୁର୍ଘଟଣାର ସମ୍ମୁଖୀନ ହେଉଛନ୍ତି। ଏହାକୁ ନେଇ ସାଧାରଣରେ ଅସନ୍ତୋଷ ବଢ଼ିବାରେ ଲାଗିଛି। ଏ ସଂକ୍ରାନ୍ତରେ ପୂର୍ତ୍ତ ବିଭାଗ ଅଧୀକ୍ଷଣ ଯନ୍ତ୍ରୀ ଜୟନ୍ତ ପ୍ରସାଦ ନାୟକ କହିଛନ୍ତି, ରାସ୍ତା ଖାଲଖମା ସମ୍ପର୍କରେ ଅବଗତ ସହ ମରାମତି ପାଇଁ ପ୍ରସ୍ତୁତି କରାଯାଇଛି। କିନ୍ତୁ ଲଗାଣ ବର୍ଷା ଯୋଗୁ ମରାମତି କାର୍ଯ୍ୟ ଆରମ୍ଭ ହୋଇପାରୁନାହିଁ। ଅନ୍ୟପଟରେ ପିଚୁ ଫ୍ୟାକ୍ଟ୍ରିଗୁଡିକୁ ବନ୍ଦ ରହିଛି। ବର୍ଷାପାଗ ଯୋଗୁ ପିଚୁ ତରଳାଇବା ପାଇଁ ମଧ୍ୟ ଅଧିକ ସମୟ ଲାଗିବ। ତେଣୁ ପାଗ ବଦଳିଲେ ଖୁବ୍‌ଶୀଘ୍ର ମରାମତି କାମ କରାଯିବ।

ଚାରା ରୋପଣ ସମ୍ପର୍କିତ ଆଲୋଚନାଚକ୍ର

ଢେଙ୍କାନାଳ,୧।୮ (ରତନ ନାୟାର)

ଢେଙ୍କାନାଳ ସ୍ୱୟଂଶାସିତ ମହାବିଦ୍ୟାଳୟ ପରିସରରେ ସାମାଜିକ ବନୀକରଣ ଏବଂ ଚାରା ରୋପଣ ସମ୍ପର୍କିତ ଏକ ସଚେତନତା ଓ ଆଲୋଚନାଚକ୍ର ଗତ ୨୯ ତାରିଖରେ ଅନୁଷ୍ଠିତ ହୋଇଯାଇଛି। ରାଜ୍ୟ ସରକାରଙ୍କ ୫ଲକ୍ଷ ଚାରା ରୋପଣ ଅଭିଯାନ ଅନୁଯାୟୀ ମହାବିଦ୍ୟାଳୟର ଜାତୀୟ ସେବା ଯୋଜନା ପକ୍ଷରୁ ଶତାଧିକ ଛାତ୍ରୀଛାତ୍ର ଓ ସ୍ୱେଚ୍ଛାସେବୀ ଏହି କାର୍ଯ୍ୟକ୍ରମରେ ଅଂଶଗ୍ରହଣ କରିଥିଲେ। ଜାତୀୟ ସେବା ଯୋଜନା କାର୍ଯ୍ୟକ୍ରମ ଅଧିକାରୀ ଡ. ରବର୍ଟ ୱିଲଶନ ବତ୍ରାଙ୍କ ତତ୍ତ୍ୱାବଧାନରେ ଏହି କାର୍ଯ୍ୟକ୍ରମ ଅନୁଷ୍ଠିତ ହୋଇଥିଲା। ବର୍ତ୍ତମାନର ପରିବେଶ ସଙ୍କଟ ପରିପ୍ରେକ୍ଷୀରେ ଚାରା ରୋପଣ ମାଧ୍ୟମରେ ବ୍ୟାପକ ଜଙ୍ଗଲ ସୃଷ୍ଟି କରିବା ଲକ୍ଷ୍ୟରେ ସ୍ୱେଚ୍ଛାସେବୀମାନେ ଶପଥ ଗ୍ରହଣ କରିଥିଲେ। ମହାବିଦ୍ୟାଳୟ ଅଧକ୍ଷ ଡ. ଚିତ୍ତରଞ୍ଜନ ସାହୁ ଅଭିଯାନକୁ ଉଦ୍‌ଘାଟନ କରିଥିଲେ। ଜିଲା କାର୍ଯ୍ୟକ୍ରମ ଅଧିକାରୀ ଡ. ଦେବରାଜ ସାହୁ ଚାରା ରୋପଣର ଆବଶ୍ୟକତା ଉପରେ ଆଲୋକପାତ କରିଥିଲେ। ଅନ୍ୟତମ ବକ୍ତା ଡ. ଅମୃତ କୁମାର ସେଠୀ, ଜଳବାୟୁ ପରିବର୍ତ୍ତନ ଓ ଜଳ ସଂରକ୍ଷଣ ପାଇଁ ବ୍ୟାପକ ଜଙ୍ଗଲ ସୃଷ୍ଟି ନିମନ୍ତେ ଛାତ୍ରୀଛାତ୍ରମାନେ ଚାରା ରୋପଣ କରିବା ଜରୁରୀ ବୋଲି ପରାମର୍ଶ ଦେଇଥିଲେ। ଏହି କାର୍ଯ୍ୟକ୍ରମରେ ପୂର୍ବତନ ଫରେଷ୍ଟ ରେଞ୍ଜର ବିରଞ୍ଚି ନାଥଙ୍କ ସମେତ ସତ୍ୟସାଇ ସେବା ସଙ୍ଗଠନର କର୍ମକର୍ତ୍ତା, ଛାତ୍ରୀଛାତ୍ର ଉପସ୍ଥିତ ଥିଲେ। ଅଧ୍ୟାପିକା ବିଦ୍ୟୁତି ବିଦୁସ୍ମିତା ଧନ୍ୟବାଦ ଦେଇଥିଲେ।

ଦକ୍ଷ ଜନପ୍ରତିନିଧି ହେବା ପାଇଁ ତାଲିମ ନେଲେ ସରପଞ୍ଚ

ଢେଙ୍କାନାଳ,୧।୮ (ରତନ ନାୟାର)



ତାଲିମ କେନ୍ଦ୍ରରେ ସରପଞ୍ଚ ଲିନା ଦାସ।

ଢେଙ୍କାନାଳ ଜିଲା ସଦର ବ୍ଲକ ମଙ୍ଗଳପୁର ପଞ୍ଚାୟତର ସରପଞ୍ଚ ଲିନା ଦାସ ଜଣେ ଦକ୍ଷ ଜନ ପ୍ରତିନିଧି ହେବାକୁ ତାଲିମ ନେଇଛନ୍ତି। ତୃଣମୂଳସ୍ତରରୁ କିପରି ଲୋକଙ୍କ ସେବା କରାଯାଇପାରିବ ଏବଂ ସରକାରୀ ଯୋଜନାକୁ ସଫଳତାର ସହ ଲୋକଙ୍କ ସେବାରେ କାର୍ଯ୍ୟକ୍ଷମ କରାଯାଇପାରିବ ସେ ସମ୍ପର୍କରେ ନୂଆଦିଲ୍ଲୀର ଇଣ୍ଡିଆନ ସ୍କୁଲ ଅଫ୍ ଡେମୋକ୍ରାସିରେ ତାଲିମ ନେଇ ସରପଞ୍ଚ ଲିନା ଫେରିଛନ୍ତି। ଗତ ଜୁଲାଇ ୧୩ରୁ ୧୯ ତାରିଖ ପର୍ଯ୍ୟନ୍ତ ଓଡ଼ିଶାର କୋରାପୁଟ ଜିଲାର ଜଣେ ଜିଲା ପରିଷଦ ସଦସ୍ୟା, କଳାହାଣ୍ଡି ଜିଲାର ସ୍ୱେଚ୍ଛାସେବୀ ସଙ୍ଗଠନର ଜଣେ ପ୍ରତିନିଧିଙ୍କ ସମେତ ଢେଙ୍କାନାଳ ଜିଲା ସଦର ବ୍ଲକ ମଙ୍ଗଳପୁର ପଞ୍ଚାୟତର ସରପଞ୍ଚ ଲିନା ଏହି ତାଲିମ ଗ୍ରହଣ କରିଥିଲେ। ପଞ୍ଚାୟତସ୍ତରରେ କିପରି ଆଗଧାଡ଼ିରେ ରହି କାମ କରିବେ ଏବଂ ରାଜନୈତିକ ଇଚ୍ଛାଶକ୍ତି ବଳରେ ଆଗକୁ ବଢିବେ ସେ ସମ୍ପର୍କରେ ପ୍ରଶିକ୍ଷକମାନେ ତାଲିମ ଦେଇଥିଲେ ବୋଲି ଲିନା ପ୍ରକାଶ କରିଛନ୍ତି। ଫାଉଣ୍ଡେଶନ ଫର ଇକୋଲୋଜି ସିକ୍ୟୁରିଟି ଅନୁଷ୍ଠାନ ପକ୍ଷରୁ ସେମାନଙ୍କୁ ତାଲିମ ପାଇଁ ନୂଆଦିଲ୍ଲୀ ପଠାଯାଇଥିଲା। ଏଥିରେ ସେମାନଙ୍କୁ ପ୍ରମାଣପତ୍ର ମଧ୍ୟ ପ୍ରଦାନ କରାଯାଇଥିଲା। ଏ ସମ୍ପର୍କରେ ଲିନା କହିଛନ୍ତି, ଜଣେ ସଫଳ ପଞ୍ଚାୟତ ପ୍ରତିନିଧି ହେବା ସହିତ ଲୋକଙ୍କ ସେବା କିପରି କରାଯାଇପାରିବ ଏବଂ ସରକାରୀ ଯୋଜନାର ସଫଳ ରୂପାୟନ ଏବଂ ରାଜନୈତିକ ଇଚ୍ଛାଶକ୍ତି ବଳରେ କିଭଳି ଆଗକୁ ବଢ଼ିହେବ ସେ ସମ୍ପର୍କରେ ବହୁତ କିଛି ଶିକ୍ଷାଲାଭ କରିଛି।

ହାତୀ ଉପଦ୍ରବ: ୨୦ ଏକର ତଳି ନଷ୍ଟ



ପରଜଙ୍ଗ,୧।୮ (ନିଗମାନନ୍ଦ ଦଳବେହେରା)

ପରଜଙ୍ଗ ବ୍ଲକ ତଥା କାମାକ୍ଷାନଗର ପଶ୍ଚିମାଞ୍ଚଳ ରେଞ୍ଜ ଅଧୀନ ମୁକ୍ତାପଶି ଫରେଷ୍ଟ ସେକ୍ସନର ମୁକ୍ତାପଶି, ପଥରଖୁମ୍ବ ଓ ରାହାବେରେଣି ଗ୍ରାମର ଚାଷ ଜମିରେ ପଶି ହାତୀ ଫସଲ ନଷ୍ଟ କରିଛି। ଏଥିସହ ମୁକ୍ତାପଶି ଗ୍ରାମର ତେଲିପଶିର ଚାଷୀ ଚଉବନ ବିଶ୍ୱାଳ, ବିନୟ ବିଶ୍ୱାଳ, ସନ୍ନ୍ୟାସୀ ନାୟକ, ଦୁର୍ଯ୍ୟୋଧନ ବିଶ୍ୱାଳଙ୍କ ୨୦ ଏକରରୁ ଅଧିକ ଜମିରେ ଧାନ ତଳି ନଷ୍ଟ କରିଦେଇଛି। ଚାଷୀ କାଦୁଅ ସାରି ଧାନ ତଳି ରୋପଣ କରିବାକୁ ଥିବାବେଳେ ତଳି ନଷ୍ଟ ହୋଇଯାଇଥିବା ଦେଖି ମୁଣ୍ଡରେ ହାତ ଦେଇ ବସିଛନ୍ତି। ଲଗାତାର ଭାବେ ୨ ଦିନ ଧରି ମୁକ୍ତାପଶି ଫରେଷ୍ଟ ସେକ୍ସନରେ ହାତୀ ଉପଦ୍ରବ ଚାଷୀମାନଙ୍କୁ ହତାଶ କରିଦେଇଛି। ନିକଟରେ ବନବିଭାଗ କାର୍ଯ୍ୟାଳୟ ଥିଲେ ମଧ୍ୟ କର୍ମଚାରୀଙ୍କ ନିଷ୍କ୍ରିୟତା, ଲୋକ ଦେଖାଣିଆ ପାଟ୍ରୋଲିଂ କରାଯାଉଥିବା ଅଭିଯୋଗ ହେଉଛି।

ପୁଷ୍ପଗୁଚ୍ଛ, ଉତ୍ତରୀୟ ଦେଇ ସମ୍ବର୍ଦ୍ଧନା



ଖାଲପାଳ ସରକାରୀ ବିଦ୍ୟାଳୟର ୨ ଶିକ୍ଷକଙ୍କୁ ବିଦାୟ ଦେଉଛନ୍ତି ଶିକ୍ଷୟିତ୍ରୀ, ଛାତ୍ରୀଛାତ୍ରମାନେ।

ପରଜଙ୍ଗ,୧।୮ (ନିଗମାନନ୍ଦ ଦଳବେହେରା)

ଢେଙ୍କାନାଳ ଜିଲା ପରଜଙ୍ଗ ବ୍ଲକ ଖାଲପାଳ ଗ୍ରାମରେ ଥିବା ସରକାରୀ ବିଦ୍ୟାଳୟର ପ୍ରଧାନ ଶିକ୍ଷକ ସୁଶୀଲ କୁମାର ପଣ୍ଡା ଏବଂ ସହକାରୀ ଶିକ୍ଷକ ପ୍ରସନ୍ନ କୁମାର ସ୍ୱାଇଁଙ୍କୁ ସ୍କୁଲ ପରିଚାଳନା କମିଟି ଏବଂ ଗ୍ରାମବାସୀଙ୍କ ତରଫରୁ ଅବସରକାଳୀନ ସମ୍ବର୍ଦ୍ଧନା ଦିଆଯାଇଛି। ସିଆରସି ବଟକୃଷ୍ଣ ସାହୁଙ୍କ ପୌରୋହିତ୍ୟରେ ଏହି ସମ୍ବର୍ଦ୍ଧନା ସଭାରେ ପିତିରି ସରପଞ୍ଚ ଅଶୋକ ବର୍ମା, ଖାଲପାଳ ଉଚ୍ଚ ପ୍ରାଥମିକ ବିଦ୍ୟାଳୟ ଶିକ୍ଷକ ନିରଞ୍ଜନ ତ୍ରିପାଠୀ ଓ ପ୍ରମୋଦ କୁମାର ସାହୁ, ଶିକ୍ଷା କମିଟି ସଦସ୍ୟ ଏବଂ ଅଭିଭାବକ ବୃନ୍ଦ ଉପସ୍ଥିତ ଥିଲେ। ଉଭୟ ଶିକ୍ଷକଙ୍କୁ ପୁଷ୍ପଗୁଚ୍ଛ ଓ ଉତ୍ତରୀୟ ଦେଇ ସମ୍ବର୍ଦ୍ଧନା ଦିଆଯାଇଥିଲା। ସେହିପରି ପରଜଙ୍ଗ ମହାବିଦ୍ୟାଳୟର କନିଷ୍ଠ କିରାଣି ନୀରୋଦ କୁମାର ଦାସଙ୍କୁ ଅଧକ୍ଷା ସୁସ୍ମିତା ସାହୁଙ୍କ ଅଧକ୍ଷତାରେ ବିଦାୟକାଳୀନ ସମ୍ବର୍ଦ୍ଧନା ଦିଆଯାଇଛି।

କୁଲେଇ ଗୋପାଳସାହି ରାସ୍ତା ଶୋଚନୀୟ

ପରଜଙ୍ଗ,୧।୮ (ନିଗମାନନ୍ଦ ଦଳବେହେରା)

ପରଜଙ୍ଗ ବ୍ଲକ ଗେଙ୍ଗୁଟିଆ ପଞ୍ଚାୟତ କୁଲେଇ ଗ୍ରାମ ଗୋପାଳ ସାହି ରାସ୍ତା ଅବସ୍ଥା ଅତି ଶୋଚନୀୟ ହୋଇପଡିଛି। ଏହି ସାହିରେ ପ୍ରାୟ ଶହେରୁ ଅଧିକ ପରିବାର ବସବାସ କରନ୍ତି। କିନ୍ତୁ ଲଗାଣ ବର୍ଷାରେ ରାସ୍ତା ଶୋଚନୀୟ ହୋଇପଡ଼ିଥିବାରୁ ଯାତାୟାତରେ ଘୋର ଅସୁବିଧା ସୃଷ୍ଟି ହେଉଛି। ଏପରି କି



ପିଲାମାନେ ସ୍କୁଲ ଯାଇପାରୁ ନାହାନ୍ତି। ଏହି ରାସ୍ତାଟି କେନାଲ ରାସ୍ତାରୁ ସାହି ଭିତରକୁ ସଂଯୋଗ କରୁଥିବାରୁ ଏଥିପ୍ରତି କାହାରି ଦୃଷ୍ଟି ପଡୁନାହିଁ। ତୁରନ୍ତ ପ୍ରଶାସନ ଏ ଦିଗରେ ପଦକ୍ଷେପ ନେବାକୁ ସାହିବାସୀ ଦାବି କରିଛନ୍ତି।

୫ମ ଦିବସରେ ଭୁବନ ବ୍ଲକ ବିଜୟୀ



ପ୍ରତିଯୋଗିତାର ୫ମ ଦିବସରେ ଉପସ୍ଥିତ ଖେଳାଳିମାନେ।

ଢେଙ୍କାନାଳ,୧।୮ (ରତନ ନାୟାର)

ଜିଲାସ୍ତରୀୟ ଆନ୍ତଃ ବିଦ୍ୟାଳୟ ଫୁଟ୍‌ବଲ

ଢେଙ୍କାନାଳ ଟାଉନ କ୍ଲବ ଓ ଜିଲା କ୍ରୀଡ଼ା ସଂଘର ମିଳିତ ସହଯୋଗରେ ଷ୍ଟାଡିୟମ୍ ଠାରେ ଚାଲିଥିବା ପୂର୍ଣ୍ଣଚନ୍ଦ୍ର ତ୍ରିପାଠୀ ମେମୋରିଆଲ ଆନ୍ତଃ ବିଦ୍ୟାଳୟ ଫୁଟ୍‌ବଲ ପ୍ରତିଯୋଗିତାର ଗୁରୁବାର ୫ମ ଦିବସରେ ଭୁବନ ବ୍ଲକ ଫୁଟ୍‌ବଲ ଦଳ ବିଜୟୀ ହୋଇଛି। ଡିପିଏସ୍ ଢେଙ୍କାନାଳ ଫୁଟ୍‌ବଲ ଦଳ ଓ ଭୁବନ ବ୍ଲକ ଫୁଟ୍‌ବଲ ଦଳ ମଧ୍ୟରେ ଏହି ମ୍ୟାଚ ଖେଳାଯାଇଥିଲା। ଏଥିରେ ଭୁବନ ବ୍ଲକ ଫୁଟ୍‌ବଲ ଦଳ ୪–୧ ଗୋଲରେ ଡିପିଏସ୍ ଢେଙ୍କାନାଳ ଦଳକୁ ପରାସ୍ତ କରିଥିଲା। ମୁଖ୍ୟ ଅତିଥି ଭାବେ ଶ୍ୟାମ ସୁନ୍ଦର ମହାପାତ୍ର ଯୋଗ ଦେଇଥିଲେ। ମ୍ୟାଚକୁ ମହେଶ ପ୍ରଧାନ ପରିଚାଳନା କରିଥିଲେ। ଶୁଭ୍ରଜିତ ସ୍ୱାଇଁ, ବନସନ ବରାଳ ଏବଂ ଦେବରାଜ ସ୍ୱାଇଁ ସହଯୋଗ କରିଥିଲେ। ମ୍ୟାଚ କମିଶନର ଭାବେ ମାୟାଧର ସାହୁ ଉପସ୍ଥିତ ଥିଲେ। ଟାଉନ କ୍ଲବ ସଭାପତି ନବୀନ ଚନ୍ଦ୍ର ନାରାୟଣ ଦାସ, ସଦସ୍ୟ ପ୍ରଦୀପ୍ତ ତ୍ରିପାଠୀ, ଅଭିଜିତ ମିଶ୍ର, ଶିବସାଇ ମହାପାତ୍ର, ସଞ୍ଜୀବ ତ୍ରିପାଠୀ, ଶୁଭ୍ରାଂଶୁ ଦଳେଇ, ଅସିମ କୁମାର ଦାସ, ରାମକୃଷ୍ଣ ବେହେରା, ଦେବକାନ୍ତ ମିଶ୍ର ପ୍ରମୁଖ ସହଯୋଗ କରିଥିଲେ। ଏହି ଅବସରରେ ଜିଲା କ୍ରୀଡ଼ା ସଂଘ ସମ୍ପାଦକ ନଳିନୀ ଦାସ, ସୁନୀଲ ପଣ୍ଡା, ସଞ୍ଜୟ ଭଞ୍ଜ, ଗୌରାଙ୍ଗ ସେଠୀ, ପ୍ରଦ୍ୟୁମ୍ନ ପାଢୀ ଏବଂ ଶ୍ୟାମସୁନ୍ଦର ପ୍ରମୁଖ କାର୍ଯ୍ୟକର୍ତ୍ତା ଏବଂ ସଦସ୍ୟମାନେ ସକ୍ରିୟ ଅଂଶଗ୍ରହଣ କରିଥିଲେ।

ଭାଜପାରେ ମିଶିଲେ ମମତା ମହାନ୍ତ

- ବୁଧବାର ରାଜ୍ୟ ସଭା, ବିଜେଡି ଛାଡ଼ିଥିଲେ
- ବିଜେଡିରେ ଆବଶ୍ୟକତା ଲୋଡ଼ାପଡୁନି ଅନୁଭବ କଲି: ମମତା
- ବିଜେଡି ଛିଡ଼ି ଛିଡ଼ି ଯାଉଛି: ପ୍ରଦୀପ
- ବିଜେଡି-ଭାଜପା ବନ୍ଧୁତ୍ୱପୂର୍ଣ୍ଣ ସମ୍ପର୍କ ଫିକା ପଡ଼ିବାକୁ ଯାଉଛି: ଅଶୋକ



ନୂଆଦିଲ୍ଲୀସ୍ଥିତ ଭାଜପା ମୁଖ୍ୟାଳୟଠାରେ ଗୁରୁବାର ଦଳରେ ଯୋଗ ଦେଉଛନ୍ତି ମମତା ମହାନ୍ତ।

ଭୁବନେଶ୍ୱର, ୧।୮ (ସୁନିତ୍ ମିଶ୍ର)

ରାଜ୍ୟ ସଭା ଓ ବିଜେଡିରୁ ବୁଧବାର ଇସ୍ତଫା ଦେଇଥିବା ମମତା ମହାନ୍ତ ଗୁରୁବାର ଭାଜପାରେ ଯୋଗଦେଇଛନ୍ତି। ନୂଆଦିଲ୍ଲୀସ୍ଥିତ ଭାଜପା ମୁଖ୍ୟାଳୟରେ ସେ ବିଧିବଦ୍ଧ ଭାବେ ଭାଜପାରେ ସାମିଲ ହୋଇଛନ୍ତି। ଭାଜପା ସାଧାରଣ ସମ୍ପାଦକ ଅରୁଣ ସିଂହ ଓ ପ୍ରଭାରୀ ବିଜୟପାଲ୍ ସିଂ ତୋମାର ପୁଷ୍ପଗୁଚ୍ଛ ଦେଇ ତାଙ୍କୁ ସ୍ୱାଗତ ଜଣାଇଛନ୍ତି। ଏହି ଅବସରରେ ଭାଜପା ବରିଷ୍ଠ ନେତା ତଥା ଆଇନ ମନ୍ତ୍ରୀ ପୃଥ୍ୱୀରାଜ ହରିଚନ୍ଦନ ଉପସ୍ଥିତ ଥିଲେ।

ଭାଜପାରେ ଯୋଗଦେବା ପରେ ମମତା କହିଛନ୍ତି, ଲୋକମାନେ ତାଙ୍କ ସମ୍ପତ୍ତି। ସେମାନଙ୍କ ସେବା ହିଁ ତାଙ୍କର ଏକମାତ୍ର ଲକ୍ଷ୍ୟ। ବିଜେଡିରେ ତାଙ୍କୁ ଅଣଦେଖା କରାଗଲା, ଲୋକଙ୍କ ସେବା କରିବାର ସୁଯୋଗ ପାଇଲେନି। ବିଜେଡିରେ ତାଙ୍କର ଆଉ ଆବଶ୍ୟକତା ଲୋଡ଼ା ପଡୁନି ବୋଲି ସେ ଅନୁଭବ କଲେ। ଲୋକଙ୍କ ସେବା, କୁଡୁମୀ ସମାଜର ଉନ୍ନତି ପାଇଁ ଭାଜପାରେ ମିଶିଲେ ବୋଲି ମମତା କହିଛନ୍ତି। ପ୍ରଧାନମନ୍ତ୍ରୀ ନରେନ୍ଦ୍ର ମୋଦି ଓ ଭାଜପା ବିଚାରଧାରାରେ ଅନୁପ୍ରାଣିତ ହୋଇ ଦଳରେ ସାମିଲ ହେଲେ ବୋଲି ସେ କହିଛନ୍ତି। ଭାଜପାରେ ମମତା ମିଶିବା ନେଇ ବ୍ରହ୍ମପୁର ଏମ୍‌ପି ପ୍ରଦୀପ ପାଣିଗ୍ରାହୀ କହିଛନ୍ତି, ବିଜେଡିର ଲେଖା ଛିଡ଼ି ଛିଡ଼ି ଆସୁଛି। ବର୍ତ୍ତମାନ ସମୟରେ ଏତିକି କୁହାଯାଇପାରେ ଯେ, ଭାଜପା ବଢୁଛି, ବିଜେଡି ଛିଡୁଛି ବୋଲି ପାଣିଗ୍ରାହୀ କହିଛନ୍ତି।

ଏହି ଅବସରରେ ଅରୁଣ ସିଂ କହିଛନ୍ତି, ପ୍ରଧାନମନ୍ତ୍ରୀ ନରେନ୍ଦ୍ର ମୋଦିଙ୍କ ନେତୃତ୍ୱ ଉପରେ ଭରସାକରି ମମତା ଭାଜପାରେ ଯୋଗଦେଇଛନ୍ତି। ବିଜେଡି ତା'ର ଶାସନ କାଳରେ ଗ୍ରାମାଞ୍ଚଳର ବିକାଶକୁ ସମ୍ପୂର୍ଣ୍ଣ ଅଣଦେଖା କରିଥିଲା। ତେଣୁ ପ୍ରଧାନମନ୍ତ୍ରୀଙ୍କ ନୀତି ଉପରେ ଭରସାକରି ଓଡ଼ିଶାର ଲୋକମାନେ ଭାଜପାକୁ ଶାସନକୁ ଆଣିଥିବା ଅରୁଣ କହିଛନ୍ତି। ଭାଜପା ରାଜ୍ୟ ପ୍ରଭାରୀ ବିଜୟପାଲ୍ ସିଂ ତୋମାର କହିଛନ୍ତି, ଆଦିବାସୀ ଅଞ୍ଚଳରେ ମମତାଙ୍କ ସଙ୍ଗଠନ ଭାଜପାକୁ ଅଧିକ ଶକ୍ତି ଯୋଗାଇବ। ତାଙ୍କ ଯୋଗୁ ଆଦିବାସୀ ଅଞ୍ଚଳରେ ବିକଶିତ ଭାରତ, ବିକଶିତ ଓଡ଼ିଶା ଲକ୍ଷ୍ୟ ସଫଳ ହେବ ବୋଲି ସେ କହିଛନ୍ତି।

ଅନ୍ୟପକ୍ଷରେ କଂଗ୍ରେସ ବିଧାୟକ ଅଶୋକ ଦାସ କହିଛନ୍ତି, ବିଜେଡି-ଭାଜପା ମଧ୍ୟରେ ଯେଉଁ ବନ୍ଧୁତ୍ୱପୂର୍ଣ୍ଣ ସମ୍ପର୍କ ଥିଲା ତାହା ଫିକା ପଡ଼ିବାକୁ ଯାଉଛି। ଏହାକୁ ନେଇ କେଉଁଠି ନା କେଉଁଠି କିଛି ରହସ୍ୟ ଲୁଚି ରହିଛି। ମମତା ମହନ୍ତ ଏତେବଡ଼ ପଦକୁ ଛାଡ଼ି ଭାଜପାରେ ଯୋଗଦେବା ହାସ୍ୟାସ୍ପଦ କଥା। କ'ଣ ଏହା ପଛରେ ରହସ୍ୟ ରହିଛି ତାହା ସମୟ କହିବ ବୋଲି ସେ କହିଛନ୍ତି।

ଆଲୋଚନା ହେଉଛି, କୁଡୁମୀ ସମ୍ପ୍ରଦାୟର ଜଣେ ଜଣାଶୁଣା ଓ ଟାଣୁଆ ନେତ୍ରୀ ଭାବେ ମମତା ବେଶ୍ ପରିଚିତ ଥିଲେ। ସେହି ଭୋଟକୁ ହାତେଇବା ପାଇଁ ବିଜେଡି ତାଙ୍କୁ ଦଳରେ ସାମିଲ କରିଥିଲା ଏବଂ ରାଜ୍ୟ ସଭା ପଠାଇଥିଲା। ହେଲେ ଗତ ନିର୍ବାଚନରେ ବିଜେଡିର ଶୋଚନୀୟ ପରାଜୟ ହୋଇଥିଲା। ଏଥିସହ ମୟୂରଭଞ୍ଜ ଜିଲାରେ ସବୁ ବିଧାନସଭା ଆସନରେ ବିଜେଡି ପରାଜିତ ହୋଇଥିଲା। ଚର୍ଚ୍ଚା ଅନୁସାରେ ପରାଜୟ ପରେ ରାଜ୍ୟସ୍ତରୀୟ ନେତାଙ୍କ ଟାର୍ଗେଟରେ ମମତା ଥିଲେ। ତେଣୁ ସେ ବିଜେଡି ଉପରେ ଅସନ୍ତୋଷ ଝାଡ଼ି ରାଜ୍ୟ ସଭା ସହ ବିଜେଡିରୁ ମଧ୍ୟ ଇସ୍ତଫା ଦେଇଥିଲେ।

କୁଡୁମୀ ସମାଜର ମମତାଙ୍କ ନିଷ୍ପତ୍ତିକୁ ବିରୋଧ

ବାରିପଦା(ନୀଳାଦ୍ରି ବିହାରୀ ଦଣ୍ଡପାଟ)/ ରାଇରଙ୍ଗପୁର(ମାନସ ମହାନ୍ତି), ୧।୮

ରାଜ୍ୟ ସଭା ସଦସ୍ୟା ମମତା ମହାନ୍ତଙ୍କୁ ନେଇ ମୟୂରଭଞ୍ଜ ଜିଲାରେ ପ୍ରତିକ୍ରିୟା ପ୍ରକାଶ ପାଇଛି। ରାଜ୍ୟସଭା ଓ ବିଜେଡିରୁ ଇସ୍ତଫା ଦେବାର ୨୪ଘଣ୍ଟା ନ ପୂରୁଣୁ ସେ ଭାଜପା ଶିବିରରେ ଯୋଗଦେବା ଘଟଣାକୁ କୁଡୁମୀ ସମାଜ ପକ୍ଷରୁ ତୀବ୍ର ନିନ୍ଦା କରାଯାଇଛି। କୁଡୁମୀ ସମାଜ ଓ ରାଇରଙ୍ଗପୁର ବିଜୁ ଜନତା ଦଳ ପକ୍ଷରୁ ତାଙ୍କ କୁଶ ପୁତ୍ତଳିକା ଦାହ କରାଯାଇଛି। ୨୦୨୪ ନିର୍ବାଚନରେ ମୟୂରଭଞ୍ଜ ଜିଲା ବିଜେଡିର ଶୋଚନୀୟ ପରାଜୟ ପରେ ଜିଲାରେ ଦଳର ଦୁର୍ବଳ ସ୍ଥିତି ପଦାରେ ପଡ଼ିଥିଲା। ଜିଲାର ସମସ୍ତ ବିଧାନସଭା ଓ ଲୋକ ସଭା ଆସନ ଭାଜପା ଅକ୍ତିଆର କରିଥିଲା। ତେବେ ମମତାଙ୍କ ଇସ୍ତଫାପତ୍ର ସମସ୍ତଙ୍କୁ ଚକିତ କରିଛି। ତାଙ୍କର ଏଭଳି ନିଷ୍ପତ୍ତିକୁ କୁଡୁମୀ ସମାଜ ପକ୍ଷରୁ କଡ଼ା ସମାଲୋଚନା କରାଯାଇଛି। ରାଇରଙ୍ଗପୁର ବିଜୁ ଜନତା ଦଳ ଯୁବ ସଭାପତି ତଥା ପୌର ପରିଷଦ ଅଧ୍ୟକ୍ଷ ଅଭିଷେକ ପଟ୍ଟନାୟକ, ମହିଳା ସଙ୍ଗଠନର ସଭାନେତ୍ରୀ ତନୁଜା ମହାନ୍ତଙ୍କ ସମେତ ଦଳର ଅନେକ କର୍ମକର୍ତ୍ତା ଓ ଯୁବ ମହିଳା କର୍ମୀ ମମତାଙ୍କ କୁଶ ପୁତ୍ତଳିକା ଦାହ କରିବା ସହ ବିକ୍ଷୋଭ ପ୍ରଦର୍ଶନ କରିଛନ୍ତି।

କୁଡୁମୀ ସମ୍ପ୍ରଦାୟ ପକ୍ଷରୁ ରାଇରଙ୍ଗପୁରଠାରେ ମମତାଙ୍କ ବିରୋଧରେ ବିକ୍ଷୋଭ ପ୍ରଦର୍ଶନ କରାଯାଇଛି। କୁଡୁମୀ ଜାତିକୁ ଜନଜାତି ମାନ୍ୟତା ଦାବିରେ ବିଜେଡି ସରକାର ଗୁରୁତ୍ୱ ଦେଇ ମମତାଙ୍କୁ ରାଜ୍ୟ ସଭାକୁ ପଠାଇଥିଲେ। ହେଲେ ଜିଲାରେ ବିଜେଡିର ପରାଜୟକୁ ସାମ୍ନା କରିବା ପରିବର୍ତ୍ତେ ଦଳଠାରୁ ସେ ଦୂରେଇ ଯିବା ନେଇ କୁଡୁମୀ ସମ୍ପ୍ରଦାୟ ତୀବ୍ର ନିନ୍ଦା କରିଛି। କୁଡୁମୀ ସେନାର ପ୍ରତିଷ୍ଠାତା ତଥା ରାଜ୍ୟ ସଭାପତି ଜୟମୁନି ମହାନ୍ତ କହିଛନ୍ତି, ୨୦୨୪ ଜାନୁୟାରୀ ୨୯ରେ ବିଜେଡି ସରକାର ୧୬୯ ଜାତିକୁ ଜନଜାତି କରିବା ପାଇଁ କ୍ୟାବିନେଟରେ ନିଷ୍ପତ୍ତି ନେଇ କେନ୍ଦ୍ର ସରକାରଙ୍କୁ ସୁପାରିସ କରିଥିଲେ। ଉକ୍ତ ତାଲିକାରୁ କୁଡୁମୀ ସମ୍ପ୍ରଦାୟକୁ ବାଦ୍ ଦିଆଯାଇଥିବା ବେଳେ ସେହି ସମୟରେ ରାଜ୍ୟ ସଭା ସଦସ୍ୟା ମମତା ନୀରବ ରହିବା ଅତ୍ୟନ୍ତ ଦୁର୍ଭାଗ୍ୟର ବିଷୟ ହୋଇଥିଲା। ଅନ୍ୟପକ୍ଷରେ ଜିଲା (ପୂର୍ବ)ଭାଜପା ସଭାପତି କାନ୍ଦରା ସୋରେନ କହିଛନ୍ତି, ବିଜେଡିର ସ୍ୱେଚ୍ଛାଚାରିତା ଓ ଏକଚ୍ଛତ୍ରବାଦ ଶାସନରୁ ମୁକ୍ତି ପାଇବା ପାଇଁ ଅନେକ ନେତା ଦଳ ପରିତ୍ୟାଗ କରୁଛନ୍ତି।

ଖୁଲୁଡା ସରପଞ୍ଚ ହରାଇଲେ ପଦବୀ

ଜଳେଶ୍ୱର, ୧।୮ (ରବିନାରାୟଣ ପାତ୍ର)

ବାଲେଶ୍ୱର ଜିଲା ଜଳେଶ୍ୱର ବ୍ଲକ ଅଧୀନ ଖୁଲୁଡା ପଞ୍ଚାୟତର ସରପଞ୍ଚ ଜ୍ୟୋତିର୍ମୟ ଆଚାର୍ଯ୍ୟ ତାଙ୍କର ପଦବୀ ହରାଇଛନ୍ତି। ଏନେଇ ଜଳେଶ୍ୱର ସିଭିଲ ଜଜ୍ ରାୟ ଦେବା ସହ ସାନି ନିର୍ବାଚନ ଲାଗି ନିର୍ଦ୍ଦେଶ ଦେଇଛନ୍ତି। ୨୦୨୨ ପଞ୍ଚାୟତ ନିର୍ବାଚନରେ ଜ୍ୟୋତିର୍ମୟ ଆଚାର୍ଯ୍ୟ ନିକଟତମ ପ୍ରତିଦ୍ୱନ୍ଦ୍ୱୀ ଭୂପତି ମିର୍ଦ୍ଧାଙ୍କୁ ପରାସ୍ତ କରି ସରପଞ୍ଚ ଭାବେ ନିର୍ବାଚିତ ହୋଇଥିଲେ। କିନ୍ତୁ ସରକାରଙ୍କ ନୂଆ ନିୟମ ଅନୁଯାୟୀ କେତେକ ତଥ୍ୟଗତ ତ୍ରୁଟି ଯୋଗୁ ତାଙ୍କୁ ସଭ୍ୟପଦ ହରାଇବାକୁ ପଡିଛି । ଏନେଇ ପ୍ରତିଦ୍ୱନ୍ଦ୍ୱୀ ଜଳେଶ୍ୱର ସିଭିଲ କୋର୍ଟଙ୍କ ଆଶ୍ରୟ ନେଇଥିଲେ। ଜୁଲାଇ ୩୧ ତାରିଖରେ କୋର୍ଟ ତାଙ୍କର ସଭ୍ୟପଦ ରଦ୍ଦ କରିବା ସହ ପୁଣି ନିର୍ବାଚନ କରିବାକୁ ଜିଲା ପଞ୍ଚାୟତ ଅଧିକାରୀଙ୍କୁ ନିର୍ଦ୍ଦେଶ ଦେଇଛନ୍ତି । ଏହାକୁ ନେଇ ଜଳେଶ୍ୱରରେ ଚର୍ଚ୍ଚା ଜୋର ଧରିଛି।

OFFICE OF THE SUPERINTENDING ENGINEER
KENDRAPARA (R&B) DIVISION NO.II, KENDRAPARA
E-mail : eerandbdivn2kpd@gmail.com, Tel No.06727-220408
Government Of Odisha "e" procurement Notice
E-procurement Notice for Civil work
No.B-130 Bid Identification No - E.E. (RnB) KPD-II-01/2024-25

1	No. of works	:	2 Nos of Road work & 2 Nos of Building work
2	Estimated Cost	:	Rs. 57,63,837.00 Rs. 39,88,570.00 Rs. 44,55,320.00 Rs. 38,31,763.00
3	Period of Completion	:	03 (Three) Calendar Months to 06 (Six) Calendar Months
4	Date & Time of sale & receipt of bid Document	:	From 10.00 A.M of 06.08.2024 to 5.00 P.M. of 16.08.2024
5	Last Date / time of receipt of bids	:	5.00 P.M. of 16.08.2024
6	Date & time of opening of Bids	:	11.00 A.M. of 17.08.2024
7	Name and Address of the Inviting Bid	:	Executive Engineer, Kendrapara (R&B) Division-II, Kendrapara

Further details with any addendum, corrigendum, cancellation can be seen from the state Govt. Portal "https://tendersorissa.gov.in"
Sd./- Er. J.R. Pati
Executive Engineer, Kendrapara (R&B) Division-II
Kendrapara
OIPR-34158/11/0001/2425

GOVERNMENT OF ODISHA,
PANCHAYAT SAMITI OFFICE, BONAIGARH,
DIST - SUNDARGARH
e-mail - ori-Bonaigarh@nic.in
Letter No : 2326 Date : 29.07.2024
Tender Call Notice No : 05/2024-25
No.i-48: Sealed Tenders are invited from the interested bidder for the civil work under BDO, Bonaigarh of Sundargarh district. The detail of **works, eligibility, estimated cost and cost of tender paper** has been uploaded in the district website **www.sundergarh.odisha.gov.in**. The bidder should be **B'&C class contractor only**. They have to submit the bid document to the undersigned in the address **of office of the B.D.O., Bonaigarh, At./P.O. Bonaigarh, Pin-770038, Dist - Sundargarh (Odisha)** through Registered Post / Speed Post only on or before **13.08.2024 up to 5:00 PM**. The sale of tender paper will be from dated **31.07.2024** to dated **12.08.2024** in the district website **www.sundergarh.odisha.gov.in**. The authority reserves the right to cancel or reject the entire process without assigning any reason thereof. The tender will be opened on dated **14.08.2024 at 11.00 AM** in the office of the undersigned in the presence of the bidders or his/her authorized representatives.
Sd./- Block Development Officer, Bonaigarh
OIPR-19333/11/0003/2425

ଭାଜପା ପ୍ରଲୋଭନରେ ବିଜେଡି ଛାଡ଼ିଛନ୍ତି ମମତା: ବିଜେଡି



ଖବରଦାତା ସମ୍ମିଳନୀରେ ବିଜେଡି ନେତ୍ରୀ ସରୋଜିନୀ ହେମ୍ବ୍ରମ୍ ଓ ବିଜେଡି ମୁଖପାତ୍ର ଲେନିନ୍ ମହାନ୍ତି।

ଭୁବନେଶ୍ୱର, ୧।୮ (ଅନିଲ ଦାସ)

ନିଜର ବ୍ୟକ୍ତିଗତ ସ୍ୱାର୍ଥ ହାସଲ ଲକ୍ଷ୍ୟରେ ଚଞ୍ଚଳତା କରି ବିଜେଡି ତଥା ରାଜ୍ୟ ସଭା ସଦସ୍ୟ ପଦରୁ ମମତା ମହାନ୍ତ ଇସ୍ତଫା ଦେଇଛନ୍ତି ବୋଲି ପୂର୍ବତନ ମନ୍ତ୍ରୀ ତଥା ପୂର୍ବତନ ରାଜ୍ୟ ସଭା ସଦସ୍ୟ ସରୋଜିନୀ ହେମ୍ବ୍ରମ କହିଛନ୍ତି। । ଗୁରୁବାର ଶଙ୍ଖ ଭବନଠାରେ ଆୟୋଜିତ ଖବରଦାତା ସମ୍ମିଳନୀରେ ସରୋଜିନୀ କହିଛନ୍ତି, ଦଳକୁ ସେ ଯେଭଳି ଧୋକା ଦେଲେ ତାହା ରାଜନୀତିରେ କଳଙ୍କିତ ଅଧ୍ୟାୟ ସୃଷ୍ଟି କରିଛି। ମହିଳାଙ୍କୁ ସଶକ୍ତ କରିବା ଉଦ୍ଦେଶ୍ୟରେ ନବୀନ ପଟ୍ଟନାୟକ ସରକାର ବହୁବିଧ ଯୋଜନା କରିଥିଲେ। ସେହିକ୍ରମରେ ମମତା ମହାନ୍ତ ପରି ଜଣେ କୁଡୁମୀ ସମାଜର ପଛୁଆ ବର୍ଗର ମହିଳାଙ୍କୁ ପ୍ରଥମେ ଜିଲା ପରିଷଦ ସଦସ୍ୟା, ଜିଲା ସଭାନେତ୍ରୀ ଓ ରାଜ୍ୟ ସଭା ସଦସ୍ୟ ଭାବେ ବିଜୁ ଜନତା ଦଳ ତରଫରୁ ମନୋନୀତ କରାଯାଇଥିଲା। ଆମର ସୌଭାଗ୍ୟ ଯେ ନବୀନ ପଟ୍ଟନାୟକ ମୋତେ ଓ ମମତା ମହାନ୍ତଙ୍କ ପରି ଅନେକ ମହିଳାଙ୍କୁ ଲୋକ ପ୍ରତିନିଧି ହେବା ପାଇଁ ସାମର୍ଥ୍ୟ ଓ ସୁଯୋଗ ଦେଇଛନ୍ତି। ନବୀନ ସରକାରଙ୍କ ଦ୍ୱାରା କୁଡୁମୀ ସମାଜକୁ ଯଥେଷ୍ଟ ଗୁରୁତ୍ୱ ପ୍ରଦାନ କରାଯାଇ ମୟୂରଭଞ୍ଜ ଜିଲାର ସମସ୍ତ ୨୬ଟି ବ୍ଲକ ପାଇଁ କୁଡୁମୀ ଭବନ ନିର୍ମାଣ ସକାଶେ ୨୫ ଲକ୍ଷ ଟଙ୍କା ଲେଖାଏଁ ପ୍ରଦାନ କରାଯାଇଛି। ସେହିପରି ରାଇରଙ୍ଗପୁରଠାରେ କୁଡୁମୀ ଭବନ ନିର୍ମାଣ ପାଇଁ ନବୀନ ସରକାରଙ୍କ ଦ୍ୱାରା ୩୦ ଡିସିମିଲ ଜମି ପ୍ରଦାନ କରି ୧ କୋଟି ଟଙ୍କାର ବ୍ୟୟ ଅଙ୍କଳ କରାଯାଇଥିଲା। ଏହି କାର୍ଯ୍ୟକ୍ରମ ପାଇଁ ପ୍ରଥମ ପର୍ଯ୍ୟାୟରେ ୩୦ ଲକ୍ଷ ଟଙ୍କା ପ୍ରଦାନ କରାଯାଇଥିଲା, ଯାହାର ନିର୍ମାଣ କାର୍ଯ୍ୟ ଏବେ ଚାଲୁ ରହିଛି। ମମତା ତାଙ୍କ ଇସ୍ତଫାପତ୍ରରେ ଦେଇଥିବା ମନ୍ତବ୍ୟ ସମ୍ପୂର୍ଣ୍ଣ ଭିତ୍ତିହୀନ ଓ ନିନ୍ଦନୀୟ। ନିଜର ରାଜନୈତିକ ସ୍ୱାର୍ଥକୁ ଚରିତାର୍ଥ କରିବାକୁ ଯାଇ ମମତା କେବଳ ବିଜେଡି ନୁହେଁ ବରଂ ସମଗ୍ର କୁଡୁମୀ ସମାଜ ଓ ମୟୂରଭଞ୍ଜ ଜିଲାକୁ ଧୋକା ଦେଇଛନ୍ତି ବୋଲି ସରୋଜିନୀ କହିଛନ୍ତି।

ସେହିଭଳି ବିଜେଡି ମୁଖପାତ୍ର ଲେନିନ୍ ମହାନ୍ତି କହିଛନ୍ତି, ମମତା ମହାନ୍ତଙ୍କୁ ଜିଲା ପରିଷଦଠାରୁ ଆରମ୍ଭକରି ରାଜ୍ୟ ସଭା ସଦସ୍ୟ ଭଳି ପଦ ଦେଇଥିଲା ବିଜେଡି । କିନ୍ତୁ ଦୁଃଖର ବିଷୟ ଭାଜପାର ପ୍ରଲୋଭନରେ ପ୍ରଭାବିତ ହୋଇ ସେ ପଦ୍ମ ଧରିଲେ। ସେ ଯଦି ଚାହୁଁଥିଲେ କୁଡୁମୀ ସମାଜର ଉନ୍ନତି କରିବା ପାଇଁ ତାହା ହେଲେ ସେ ବିଜେଡିରୁ ଇସ୍ତଫା ଦେଇଥାଆନ୍ତେ। କିନ୍ତୁ ରାଜ୍ୟ ସଭା ପଦ କାହିଁକି ଛାଡ଼ିଲେ। ସେ ଏକ ଜାତୀୟ ଦଳକୁ ନିଜ ସଭ୍ୟ ପଦ ଦାନ କରିଦେଲେ। ନିର୍ବାଚନ ପୂର୍ବରୁ ଭାଜପା ପାଇଁ କାମ କରୁଥିଲେ। ମମତା ବିଜେଡି ଛାଡ଼ିବା ଦ୍ୱାରା ଦଳର କୌଣସି କ୍ଷତି ହେବନି। ନବୀନ ପଟ୍ଟନାୟକଙ୍କ ନେତୃତ୍ୱରେ ସଶକ୍ତ ରହିଥିବା ବିଜେଡି ଦଳ ଆଗକୁ ମଧ୍ୟ ଆହୁରି ଅଧିକ ସଶକ୍ତ ହୋଇ ଉଭା ହେବ। ନିଜ ସ୍ଥିତି ବଜାଇରଖିବା ପାଇଁ ଅନ୍ୟ ରାଜ୍ୟରେ କଲାଭଳି ମମତା ମହାନ୍ତଙ୍କୁ ପ୍ରଲୋଭିତ କରି ନିଜ ଦଳକୁ ନେଇଛି ଭାଜପା। ଯଦି ଭାଜପା ଏହିଭଳି ଉପାୟକୁ ଆପଣାଏ ତାହାହେଲେ ସେମାନେ ବିନାଶମୁଖୀ ଆଡକୁ ଅଗ୍ରସର ହେଉଛନ୍ତି ବୋଲି ସେ କହିଛନ୍ତି।

ଜିଲ୍ଲାପାଳଙ୍କ କାର୍ଯ୍ୟାଳୟ, ଅନୁଗୋଳ
(ଜିଲ୍ଲା ଶିଶୁ ସୁରକ୍ଷା ୟୁନିଟ୍)
ଇସ୍ତାହାର ସଂଖ୍ୟା:496/ ତା.31.7.24
No.g-45: ଏତଦ୍ଦ୍ୱାରା ସର୍ବସାଧାରଣଙ୍କ ଅବଗତି ନିମନ୍ତେ ଜଣାଇ ଦିଆଯାଉଅଛି କି ଯେ, ନିମ୍ନଲିଖିତ ଅଜଣା ଶିଶୁଙ୍କୁ ଉଦ୍ଧାର କରାଯାଇ ଶିଶୁ ମଙ୍ଗଳ କମିଟି, ଅନୁଗୋଳଙ୍କ ନିର୍ଦ୍ଦେଶରେ ଅନୁଗୋଳ ପଞ୍ଚମହଲାସ୍ଥିତ ସ୍ୱତନ୍ତ୍ର ପୋଷ୍ୟ ସନ୍ତାନ ଗ୍ରହଣ ସଂସ୍ଥା, ଆଦୃତା ଶିଶୁ ସଦନରେ ରଖାଯାଇଅଛି । ଉକ୍ତ ଶିଶୁର ଯଦି କେହି ପିତାମାତା/ଅଭିଭାବକ ବା ଆଇନସିଦ୍ଧ ଦାବିଦାର ଥାନ୍ତି, ତେବେ ଏହି ବିଜ୍ଞାପନ ପ୍ରକାଶ ପାଇବାର ତିରିଶ ଦିନ ମଧ୍ୟରେ ଜିଲ୍ଲା ଶିଶୁ ସୁରକ୍ଷା ଅଧିକାରୀ, ଜିଲାପାଳଙ୍କ କାର୍ଯ୍ୟାଳୟ, ଅନୁଗୋଳ, ଫୋନ ନଂ- ୦୬୭୬୪-୨୩୦୩୨୯ କୁ ଯୋଗାଯୋଗ କରନ୍ତୁ । ଏହି ସମୟ ପରେ ଉକ୍ତ ଶିଶୁ ଉପରେ କୌଣସି ଦାବି ଗ୍ରହଣ କରାଯିବ ନାହିଁ ଏବଂ ଶିଶୁର ଜିଣ୍ଡୋର ନ୍ୟାୟ (ଶିଶୁଙ୍କ ଯତ୍ନ ଓ ସୁରକ୍ଷା) ଆଇନ-୨୦୧୫ର ଧାରା ୩୮ (ଉପ-ଧାରା-୧) ଓ ପୋଷ୍ୟସନ୍ତାନ ନିୟମାବଳୀ-୨୦୨୨ ଅନୁଯାୟୀ ପୋଷ ସନ୍ତାନ ନିମନ୍ତେ ଆଇନତଃ ଯୋଗ୍ୟ ଘୋଷଣା କରାଯିବ ।

କ୍ର.ସଂ.	ଶିଶୁଟିର ନାମ	ପୁଅ/ ଝିଅ	ଜନ୍ମ ତାରିଖ	କେଉଁ ସ୍ଥାନରୁ ଉଦ୍ଧାର	ଶିଶୁ ମଙ୍ଗଳ କମିଟି କେସ୍ ନମ୍ବର	ବର୍ତ୍ତମାନର ଠିକଣା	ଫଟୋ
୧.	ତନ୍ୟାଶା	ଝିଅ	୦୬/୦୬/୨୦୨୪	ପ୍ରଭାତି ନାୟକ, ପି.ପୁଗୁରି ନାୟକ, ସା.ଦଳବେହେରା ସାହି, ପୋଷ୍ଟ- ପୁରୁଣାଗଡ, ଥାନା-ବଡ଼ତ୍ରା, ଜିଲ୍ଲା- ଅନୁଗୋଳଙ୍କ ଦ୍ୱାରା ଅନୁଗୋଳ ରେଳଷ୍ଟେସନ ନିକଟରୁ ଉଦ୍ଧାର କରାଯାଇଛି ।	୯୫୦/ ୨୦୨୪	ସ୍ୱତନ୍ତ୍ର ପୋଷ୍ୟ ସନ୍ତାନ ଗ୍ରହଣ ସଂସ୍ଥା, ଆଦୃତା ଶିଶୁ ସଦନ, ପଞ୍ଚମହଲା, ଅନୁଗୋଳ	

OIPR-33032/11/0001/2425
ସ୍ୱା./-ଜିଲ୍ଲାପାଳ, ଅନୁଗୋଳ

ରାଜ୍ୟ ପ୍ରଦୂଷଣ ନିୟନ୍ତ୍ରଣ ବୋର୍ଡ, ଓଡ଼ିଶା
(ଜଙ୍ଗଲ, ପରିବେଶ ଓ ଜଳବାୟୁ ପରିବର୍ତ୍ତନ ବିଭାଗ, ଓଡ଼ିଶା ସରକାର)
ପରିବେଶ ଭବନ, ଏ/୧୧୮, ନୀଳକଣ୍ଠ ନଗର, ୟୁନିଟ୍ – ୮, ଭୁବନେଶ୍ୱର – ୭୫୧୦୧୨
ସଂଖ୍ୟା: ୧୧୭୯୪ - IND-II-PH-1200 ତାରିଖ: ୩୧।୦୭।୨୦୨୪
ବିଜ୍ଞାପନ
No. CAD-705: ଏତଦ୍ଦ୍ୱାରା ସମସ୍ତଙ୍କ ଅବଗତି ନିମନ୍ତେ ଜଣାଇ ଦିଆଯାଉଅଛି ଯେ ମେସର୍ସ ଫେରୋ ଆଲୋଏସ କର୍ପୋରେସନ ଲିମିଟେଡ, ଓଡ଼ିଶାର କେନ୍ଦୁଝର ଜିଲ୍ଲା ଯୋଡ଼ା ବ୍ଲକ ଅନ୍ତର୍ଗତ କଟାସାହି ଗ୍ରାମରେ ୧୩.୬୭୪ ହେକ୍ଟର ପରିମିତ ଅଞ୍ଚଳରେ ସ୍ଥିତ କଟାସାହି ମାଙ୍ଗାନିଜ ଖଣିରୁ ସମୁଦାୟ ବାର୍ଷିକ ୬୮,୨୮୯ ଟନ (ବାର୍ଷିକ ୨୮,୧୧୯ ଟନ ଆର୍.ଓ.ଏମ୍ + ବାର୍ଷିକ ୪୦,୧୭୦ ଟନ ବର୍ଜ୍ୟ) ଖନନ କରିବା ସହିତ ବାର୍ଷିକ ୨୮,୧୧୯ ଟନ ଆର୍.ଓ.ଏମ୍ ମାଙ୍ଗାନିଜ ଖଣିଜ ଉତ୍ପାଦନ କରିବା ନିମନ୍ତେ ପରିବେଶୀୟ ମଞ୍ଜୁରୀ ପାଇଁ ''ସର୍ବସାଧାରଣ ଶୁଣାଣି'' ତା୨୬।୦୬।୨୦୨୪ରିଖ ଦିବା ୧୧.୦୦ଘଟିକା ସମୟରେ କେନ୍ଦୁଝର ଜିଲ୍ଲା ଯୋଡ଼ା ବ୍ଲକ ଅନ୍ତର୍ଗତ କଟାସାହି ମୌଜା (ଖାତା ନଂ. ୬୪ (ରଖିତ) ୬୬ (ଅ.ଜ.), ପ୍ଲଟ ନଂ. ୨୬୮/୫୧୭, ୨୬୭, ପ୍ରସ୍ତାବିତ ୦.୬୯୦ ଏକର ଅଞ୍ଚଳ, କିସମ-ଉନ୍ନତ ଯୋଜନ ଯୋଗ୍ୟ ତୈଳ-I)ଠାରେ ଅନୁଷ୍ଠିତ ହେବାକୁ ଧାର୍ଯ୍ୟ ହୋଇଥିଲା।
ଉକ୍ତ ଶୁଣାଣିର ବିଶେଷ ତଥ୍ୟ ବିଭିନ୍ନ ସମ୍ବାଦପତ୍ର ଯଥା "The New Indian Express" ଏବଂ ''ଧରିତ୍ରୀ''ରେ ତା୨୨।୦୫।୨୦୨୪ରିଖରେ ବିଜ୍ଞାପନ ପ୍ରକାଶ କରାଯାଇଥିଲା। କିନ୍ତୁ ଶାନ୍ତି ଏବଂ ଆଇନ ଶୃଙ୍ଖଳା ଉଲ୍ଲଂଘନକୁ ନେଇ କିଛି ଆଶଙ୍କା ଉପୁଯିବାରୁ ତା୨୬।୦୬।୨୦୨୪ରିଖ ଦିନ ହେବାକୁ ଥିବା ଉକ୍ତ ଜନଶୁଣାଣିକୁ ସ୍ଥଗିତ କରାଯାଇଥିଲା। ଉକ୍ତ ସର୍ବସାଧାରଣ ଶୁଣାଣି ତା୧୬।୦୮।୨

ଜନ୍ମଦିନର ଶୁଭେଚ୍ଛା

ନାମ: .....

ବୟସ:.....

ଜନ୍ମ ତାରିଖ: .....



ଗୁନ୍‌ଗୁନ୍
ପରିବାରବର୍ଗ

ଏଠାରେ ୨ X ୨ ସେ.ମି. ଫଟୋ ଲଗାନ୍ତୁ

ସର୍ତ୍ତାବଳୀ: ଏହି କୁପନ ବ୍ୟବହାର କରି ସମ୍ପୂର୍ଣ୍ଣ ମାଗଣାରେ ଜନ୍ମଦିନର ଶୁଭେଚ୍ଛା ଜଣାନ୍ତୁ। ଫଟୋଗ୍ରାଫ ସହିତ କୁପନଟି ପ୍ରକାଶନ ତାରିଖର ୭ ଦିନ ପୂର୍ବରୁ ଜନ୍ମଦିନ ଶୁଭେଚ୍ଛା, ଧରିତ୍ରୀ, ବି-୨୬, ରଘୁଲଗଡ ଶିଳ୍ପାଞ୍ଚଳ, ଭୁବନେଶ୍ୱର-୧୦ ଠିକଣାରେ ପହଞ୍ଚିବା ଆବଶ୍ୟକ।

ଉପମୁଖ୍ୟମନ୍ତ୍ରୀ କେ.ଭି. ସିଂଦେଓଙ୍କ ସହ ସୌମ୍ୟା ସ୍ୱାମୀନାଥନ୍‌ଙ୍କ ସୌଜନ୍ୟମୂଳକ ସାକ୍ଷାତ



ଭୁବନେଶ୍ୱର, ୧।୮ (ଅନିଲ ଦାସ)

ବିଶ୍ୱ ସ୍ୱାସ୍ଥ୍ୟ ସଙ୍ଗଠନର ପୂର୍ବତନ ପ୍ରମୁଖ ବୈଜ୍ଞାନିକ ତଥା ଏମ୍.ଏସ୍. ସ୍ୱାମୀନାଥନ୍ ରିସର୍ଚ୍ଚ ଫାଉଣ୍ଡେଶନ (ଏମ୍ଏସ୍ଏସ୍ଆର୍ଏଫ୍)ର ଅଧ୍ୟକ୍ଷା ସୌମ୍ୟା ସ୍ୱାମୀନାଥନ୍ ଗୁରୁବାର ଉପମୁଖ୍ୟମନ୍ତ୍ରୀ କନକ ବର୍ଦ୍ଧନ ସିଂଦେଓଙ୍କ ସହ ସୌଜନ୍ୟମୂଳକ ସାକ୍ଷାତ କରିଛନ୍ତି। ଚେନ୍ନାଇଠାରେ ଅଗଷ୍ଟ ୭ ଓ ୮ ତାରିଖରେ ହେବାକୁ ଥିବା କ୍ଷୁଧାମୁକ୍ତ ବିଶ୍ୱ ଉପରେ ଆଧାରିତ ଅନ୍ତର୍ଜାତୀୟ ସମ୍ମିଳନୀରେ ଯୋଗଦେବା ପାଇଁ ସ୍ୱାମୀନାଥନ୍ ଉପମୁଖ୍ୟମନ୍ତ୍ରୀ ସିଂଦେଓଙ୍କୁ ଆମନ୍ତ୍ରଣ କରିଛନ୍ତି। ଲୋକସେବା ଭବନସ୍ଥିତ କାର୍ଯ୍ୟାଳୟରେ ଅନୁଷ୍ଠିତ ଏହି ଆଲୋଚନାରେ ଉପମୁଖ୍ୟମନ୍ତ୍ରୀ ପାରମ୍ପରିକ କୃଷି ଓ ଜୈବିକ କୃଷି ପ୍ରଣାଳୀରେ ଧାନ, ମୁଗ, ବିରି, ମାଣ୍ଡିଆ ଏବଂ ଅନ୍ୟାନ୍ୟ ଶସ୍ୟଜାତୀୟ କୃଷି ଉପରେ ଗୁରୁତ୍ୱାରୋପ କରିଥିଲେ। ଆଲୋଚନା ବେଳେ କୋରାପୁଟର ଜୟପୁରଠାରେ ଅବସ୍ଥିତ ଏମ୍.ଏସ୍. ସ୍ୱାମୀନାଥନ୍ ରିସର୍ଚ୍ଚ ଫାଉଣ୍ଡେଶନ୍ (ଏମ୍ଏସ୍ଏସ୍ଆର୍ଏଫ୍)କୁ ଅନ୍ତର୍ଜାତୀୟ କୃଷକ ପ୍ରଶିକ୍ଷଣ କେନ୍ଦ୍ରରେ ପରିଣତ କରିବାକୁ ସ୍ୱାମୀନାଥନ୍ ପ୍ରସ୍ତାବ ଦେଇଛନ୍ତି।

କୃଷି ଓ କୃଷକ ସଶକ୍ତୀକରଣ ବିଭାଗ ସଚିବ ଅରବିନ୍ଦ ପାଢ଼ୀ କହିଛନ୍ତି, ଏବେ ସରକାର କେବଳ ଫସଲର ଉତ୍ପାଦନ କ୍ଷମତା ଉପରେ ଧ୍ୟାନକେନ୍ଦ୍ରିତ ନ କରି ଏହାର ପୁଷ୍ଟିକର ତତ୍ତ୍ୱ ଉପରେ ମଧ୍ୟ ଗୁରୁତ୍ୱ ଦେଉଛନ୍ତି। ଏହା ଫଳରେ ମାଟିର ଗୁଣବତ୍ତା, ସ୍ୱାସ୍ଥ୍ୟ ଓ ପରିବେଶ ମଧ୍ୟରେ ସମନ୍ୱୟ ରକ୍ଷା ହୋଇପାରିବ। ଜୈବିକ ଓ ପାରମ୍ପରିକ ପ୍ରଣାଳୀରେ ପୁଷ୍ଟିକର ଶସ୍ୟ ଉତ୍ପାଦନ କରୁଥିବା କୃଷକମାନଙ୍କୁ ସରକାରଙ୍କ ତରଫରୁ ପ୍ରୋତ୍ସାହନ ଯୋଗାଇ ଦେବା ପାଇଁ ମଧ୍ୟ ବୈଠକରେ ଆଲୋଚନା ହୋଇଛି। ଏହି ଆଲୋଚନା ବେଳେ କୃଷି ନିର୍ଦ୍ଦେଶକ ପ୍ରେମଚନ୍ଦ୍ର ଚୌଧାରୀ ଓ ବିଭାଗୀୟ ଅନ୍ୟ ବରିଷ୍ଠ ଅଧିକାରୀ ପ୍ରମୁଖ ଉପସ୍ଥିତ ଥିଲେ।

ସବୁ କାର୍ଯ୍ୟାଳୟ, ସର୍ବସାଧାରଣ ସ୍ଥାନରେ ସ୍ତନ୍ୟପାନ ଗୃହ ନିର୍ମାଣ ହେବ: ପ୍ରଭାତୀ



ଉପମୁଖ୍ୟମନ୍ତ୍ରୀ ପ୍ରଭାତୀ ପରିଡ଼ା ଜଣେ ସୁସ୍ଥ ଶିଶୁଙ୍କୁ ପୁରସ୍କୃତ କରୁଛନ୍ତି।

ଭୁବନେଶ୍ୱର, ୧।୮ (ବନ୍ଦନା ସେଠୀ)

ମା'ର କ୍ଷୀରରେ ଶିଶୁର ଏକତାଟିଆ ଅଧିକାର ରହିଛି। ଶିଶୁର ଏହି ଅଧିକାରକୁ ସାବ୍ୟସ୍ତ କରିବା ପାଇଁ ସମସ୍ତ ବ୍ୟବସ୍ଥାକୁ ସମାଜ ଅନୁକୂଳ କରାଯିବ। ଏଥିଲାଗି ସର୍ବସାଧାରଣ ସ୍ଥାନରେ ଶୌଚାଳୟ ଭଳି ସ୍ତନ୍ୟପାନ ଗୃହର ଆବଶ୍ୟକତା ରହିଛି। ସେହିପରି ସବୁ କାର୍ଯ୍ୟାଳୟରେ କର୍ମଜୀବୀ ମା'ମାନଙ୍କ ପାଇଁ କ୍ରେଚ୍, ସ୍ତନ୍ୟପାନ ଗୃହର ସୁବିଧା ଯୋଗାଇ ଦେବାର ବ୍ୟବସ୍ଥା କରିବାକୁ ଉପମୁଖ୍ୟମନ୍ତ୍ରୀ ତଥା ମହିଳା ଓ ଶିଶୁ ବିକାଶ ବିଭାଗ ମନ୍ତ୍ରୀ ପ୍ରଭାତୀ ପରିଡ଼ା ବିଭାଗକୁ ନିର୍ଦ୍ଦେଶ ଦେଇଛନ୍ତି। ଗୁରୁବାର ରାଜ୍ୟ ସମାଜ କଲ୍ୟାଣ ବୋର୍ଡଠାରେ ବିଭାଗ ପକ୍ଷରୁ ବିଶ୍ୱ ସ୍ତନ୍ୟପାନ ସପ୍ତାହ ଶୁଭାରମ୍ଭ ହୋଇଛି। ଉପମୁଖ୍ୟମନ୍ତ୍ରୀ ପରିଡ଼ା ମୁଖ୍ୟ ଅତିଥି ଭାବେ ଯୋଗଦେଇ ଉଭୟ ମା' ଓ ଶିଶୁ ପାଇଁ ସ୍ତନ୍ୟପାନର ଉପଯୋଗିତା ବିଷୟରେ ଆଲୋକପାତ କରିଥିଲେ। ଚଳିତ ବର୍ଷର ବିଷୟବସ୍ତୁ 'ପ୍ରତିବନ୍ଧକ ଦୂର କରିବା: ସ୍ତନ୍ୟପାନକୁ ପ୍ରୋତ୍ସାହିତ କରିବା' ଉପରେ ଉପମୁଖ୍ୟମନ୍ତ୍ରୀ ଗୁରୁତ୍ୱ ଦେଇଥିଲେ। ଏଥିସହ ବିଶ୍ୱ ସ୍ତନ୍ୟପାନ ସପ୍ତାହର ବ୍ୟାନର ରାଜ୍ୟର ସମସ୍ତ ଅଙ୍ଗନୱାଡ଼ି କେନ୍ଦ୍ରରେ ପ୍ରଦର୍ଶିତ କରି ସ୍ତନ୍ୟପାନର ଉପକାରିତା ଏବଂ ଆବଶ୍ୟକତା ସମ୍ପର୍କରେ ବ୍ୟାପକ ଜନସଚେତନତା

ପୁରସ୍କୃତ ହେଲେ ୩ ସୁସ୍ଥ ଶିଶୁ

ସୃଷ୍ଟି କରିବାକୁ ନିର୍ଦ୍ଦେଶ ଦେଇଥିଲେ। ତୃଣମୂଳସ୍ତରରେ ସ୍ତନ୍ୟପାନ ଉପରେ ସଚେତନତା ସୃଷ୍ଟି ଦିଗରେ ଅଙ୍ଗନୱାଡ଼ି କର୍ମୀ, ସହାୟିକା ଓ ମା'ମାନଙ୍କ ପରିବାର ସଦସ୍ୟ ସହଯୋଗର ହାତ ବଢ଼ାଇବାକୁ ଉପମୁଖ୍ୟମନ୍ତ୍ରୀ ଅନୁରୋଧ କରିଥିଲେ। ବିଭାଗ ପ୍ରମୁଖ ଶାସନ ସଚିବ ଶୁଭା ଶର୍ମା ଶିଶୁଙ୍କ ଶାରୀରିକ ଓ ମାନସିକ ବିକାଶ ନିମନ୍ତେ ସ୍ତନ୍ୟପାନର ଗୁରୁତ୍ୱ ଉପରେ ଆଲୋକପାତ କରିଥିଲେ। ସେ କହିଲେ, ଶିଶୁର ବିକାଶ ପାଇଁ ଆବଶ୍ୟକ ହେଉଥିବା ସମସ୍ତ ପୁଷ୍ଟିସାର ଓ ଭିଟାମିନ୍ ମା'କ୍ଷୀରରେ ପର୍ଯ୍ୟାପ୍ତ ପରିମାଣରେ ରହିଛି। ଏହାର କୌଣସି ବିକଳ୍ প ନାହିଁ। କୁପୋଷଣ ଦୂର କରିବାରେ ଏହା ଗୁରୁତ୍ୱପୂର୍ଣ୍ଣ ଭୂମିକା ନିର୍ବାହ କରୁଥିବାରୁ ସ୍ତନ୍ୟପାନ ଏକ ସୁସ୍ଥ ଶିଶୁ ପାଇଁ ଅତ୍ୟନ୍ତ ଜରୁରୀ ବୋଲି ମତ ରଖିଛନ୍ତି।

ଜାତୀୟ ସ୍ୱାସ୍ଥ୍ୟ ମିଶନର ଅତିରିକ୍ତ ନିର୍ଦ୍ଦେଶକ (ଶିଶୁ ସ୍ୱାସ୍ଥ୍ୟ) ଡ. ଆଦିତ୍ୟ ମହାପାତ୍ର ମୁଖ୍ୟବକ୍ତା ଭାବେ ଯୋଗଦେଇ କହିଲେ, ସ୍ତନ୍ୟପାନ ଦ୍ୱାରା ଶିଶୁ ମୃତ୍ୟୁହାର ହ୍ରାସ କରିବାରେ ସମର୍ଥ ହୋଇପାରିବା। ଶିଶୁର ମସ୍ତିଷ୍କ ବିକାଶ ପାଇଁ ଠିକ୍ ମାତ୍ରାରେ ମା'କ୍ଷୀର, ଉଦ୍ଭାପ ଓ ପରିଷ୍କାର ପରିଚ୍ଛନ୍ନତା ଗୁରୁତ୍ୱପୂର୍ଣ୍ଣ। ଶିଶୁ ଜନ୍ମ ହେବାର ୧ଘଣ୍ଟା ମଧ୍ୟରେ ମା'କ୍ଷୀର ପିଆଇବା ନିହାତି ଜରୁରୀ। ସେହିପରି ଜନ୍ମରୁ ୬ ମାସ ପର୍ଯ୍ୟନ୍ତ ଶିଶୁକୁ କେବଳ ମା'କ୍ଷୀର ଦେବା ଉଚିତ। ଏହା ଶିଶୁର ରୋଗପ୍ରତିଷେଧକ ଶକ୍ତି ବଢ଼ାଇବା ସହ ଶରୀରକୁ ପୋଷକ ତତ୍ତ୍ୱ ଯୋଗାଇଥାଏ ବୋଲି ସେ କହିଥିଲେ। ଡେଲାଙ୍ଗ ବ୍ଲକ୍ ଅନ୍ତର୍ଗତ ବଙ୍ଗ୍ ଅଙ୍ଗନୱାଡ଼ି କେନ୍ଦ୍ରର କର୍ମୀ ବନ୍ଦିତା ଜୟଦେବ ସ୍ତନ୍ୟପାନ ସମ୍ପର୍କରେ ନିଜର ଅଭିଜ୍ଞତା ବର୍ଣ୍ଣନା କରିଥିଲେ। ଏହି ଅବସରରେ ସୁସ୍ଥ ଶିଶୁ ଭାବେ ଭୁବନେଶ୍ୱରର ଗାୟତ୍ରୀ କର (୯ ମାସ), ରତିକ୍ କୁମାର ସାହୁ (୧୧ ମାସ) ଓ ହିମାଂଶୁ ଶେଖର ପରିଡ଼ା (୨ ବର୍ଷ ୧୧ ମାସ)ଙ୍କୁ ପୁରସ୍କୃତ କରାଯାଇଥିଲା। ସମାଜ କଲ୍ୟାଣ ବୋର୍ଡ ତଥା ସମନ୍ୱୟ ଶିଶୁ ବିକାଶ ପ୍ରକଳ୍ପର ନିର୍ଦ୍ଦେଶିକା ମନୀଷା ବାନାର୍ଜୀ ସ୍ୱାଗତ ଅଭିଭାଷଣ ରଖିଥିଲେ। କାର୍ଯ୍ୟକ୍ରମରେ ୟୁନିସେଫ୍‌ର ରାଜ୍ୟ ମୁଖ୍ୟ, ଓଡ଼ିଶା ରାଜ୍ୟ ଶିଶୁ ଅଧିକାର ସୁରକ୍ଷା ଆୟୋଗ ଅଧ୍ୟକ୍ଷା ମନ୍ଦାକିନୀ କର, ମହିଳା ବିକାଶ ସମବାୟ ନିଗମର ଅଧ୍ୟକ୍ଷା ସ୍ୱାଧୀନବାଳା ଦାସ, ବିଭାଗର ବରିଷ୍ଠ ଅଧିକାରୀ ପ୍ରମୁଖ ଯୋଗଦେଇଥିଲେ। ବିଭାଗର ଅତିରିକ୍ତ ସଚିବ ଏନ୍.ସି. ଜ୍ୟୋତିରଞ୍ଜନ ନାୟକ ଧନ୍ୟବାଦ ଅର୍ପଣ କରିଥିଲେ।

ଢଗଢମାଳି

(କ୍ରମେ ଲୋକମୁଖରୁ ଓ ଜନମାନସରୁ ବିସ୍ମୃତ ହେଉଥିବା ଢଗଢମାଳିକୁ ପାଠିକା–ପାଠକଙ୍କ ନିକଟରେ ପହଞ୍ଚାଇବା ସକାଶେ ଧରିତ୍ରୀର ପ୍ରୟାସ)

ଅଣ୍ଟା ଭଙ୍ଗା ଗୁଆକାତି;
ପାଖରେ ବସାଇ ପାନ ଖୁଆନ୍ତି,
ନୁହନ୍ତି ଆପଣା ଜାତି ।

ଜଣଙ୍କର ଅନ୍ୟ ଜଣଙ୍କ ପ୍ରତି ଭଲ ପାଇବା ନେଇ ପରିପ୍ରକାଶ । ବେଳେବେଳେ ଅଜ୍ଞାତ ବ୍ୟକ୍ତିକୁ ପାଖରେ ବସାଇ ଭାବନା ସୃଷ୍ଟିକରି ନିଜର କରିବାକୁ ଇଚ୍ଛାହୁଏ । କିନ୍ତୁ ସେ ନିଜ ଜାତି ବା ପରିଚିତର ହୋଇ ନ ଥିବାରୁ କିଛି ସାମାଜିକ ଅନ୍ତରାୟ ରହିଯାଇଥାଏ । ଏହାକୁ ସେ ଅତିକ୍ରମ କରି ପାରୁ ନ ଥାଏ କି ତାକୁ ଛାଡ଼ି ରହିପାରୁ ନ ଥାଏ ବୋଲି ଏଠାରେ ଉଲ୍ଲେଖ କରାଯାଇଛି ।

ଅବାଣି କାଟଇ ଝୋଟ,
ଠାଏ ସବୁ, ଠାଏ ମୋଟ ।

ବାଣି ବା ସୂତା ଯିଏ କାଟି ଜାଣି ନ ଥାଏ ତା' ଦ୍ୱାରା ସୂତା କାଟିବା କାର୍ଯ୍ୟଟି କେବେହେଲେ ଠିକ୍ ଭାବେ ହୋଇପାରି ନ ଥାଏ । ତେଣୁ କୌଣସି କାମ ନ ଜାଣି ସେଭଳି କାମରେ ହାତ ଦେଲେ କେବଳ ବିଫଳତା ହିଁ ମିଳିଥାଏ ବୋଲି ଏଠାରେ ପ୍ରକାଶ କରାଯାଇଛି ।

ନିର୍ବାଚିତ ଢଗଢମାଳି, ପ୍ରବାଦ, ପ୍ରବଚନ ଓ ଅନ୍ୟାନ୍ୟ – ପ୍ରାଚୀ ସାହିତ୍ୟ ପ୍ରତିଷ୍ଠାନ

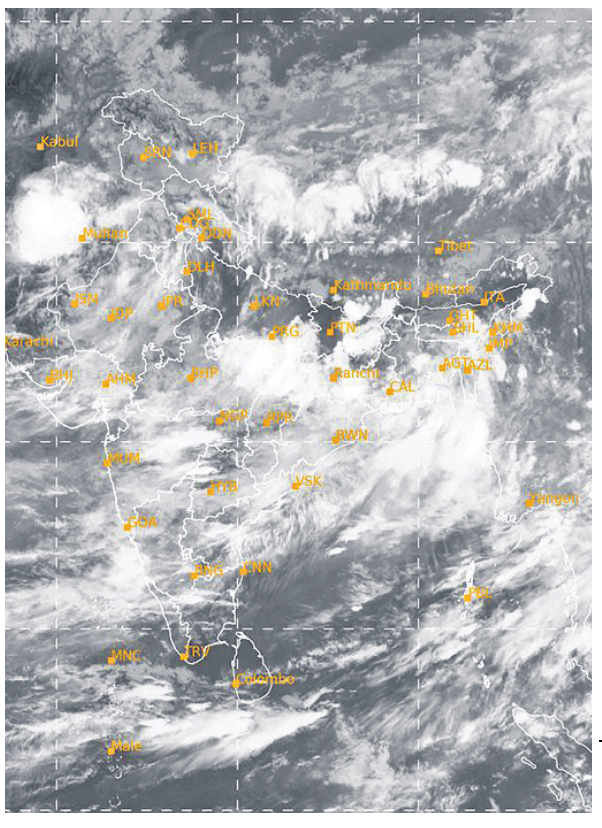

ଗୁରୁବାର ଅପରାହ୍ନ ୫ଟାରେ ମହାକାଶରୁ ଉତ୍ତୋଳିତ ପାଣିପାଗର ଚିତ୍ର।

ବିଷାକ୍ତ ଛତୁ ଖାଇ ୫ ଅସୁସ୍ଥ

କୁଆଁରମୁଣ୍ଡା, ୧।୮ (ମହେନ୍ଦ୍ର କୁମାର ସାହୁ)

ସୁନ୍ଦରଗଡ ଜିଲା କୁଆଁରମୁଣ୍ଡା ବ୍ଲକ ସାନଦଲକି ଗ୍ରାମର ଗୋଟିଏ ପରିବାର ୫ ଜଣ ଗୁରୁବାର ଜଙ୍ଗଲି ଛତୁ ଖାଇ ଅସୁସ୍ଥ ହୋଇପଡ଼ିଛନ୍ତି। ସେମାନେ ହେଲେ ବିପିନ ଟପୋ(୫୦) ଓ ତାଙ୍କ ସ୍ତ୍ରୀ ବିମଳା ଟପୋ(୪୦) ଏବଂ ୨ ପୁଅ ସନ୍ଦୀପ ଟପୋ (୨୬), ପ୍ରମୋଦ ଟପୋ (୨୨) ଓ ନାତି ଭୀମସେନ (୦୮)। ମଧ୍ୟାହ୍ନଭୋଜନ ପରେ ବିପିନ ଓ ତାଙ୍କର ପରିବାରବର୍ଗ ଜଣକ ପରେ ଜଣେ ବାନ୍ତି ଓ ଝାଡା ହେବାରୁ ସେମାନେ ପ୍ରଥମେ କୁଆଁରମୁଣ୍ଡା ଗୋଷ୍ଠୀ ସ୍ୱାସ୍ଥ୍ୟକେନ୍ଦ୍ରକୁ ଆସିଥିଲେ। ପରେ ତାଙ୍କୁ ରାଉରକେଲା ସରକାରୀ ଡାକ୍ତରଖାନାକୁ ସ୍ଥାନାନ୍ତର କରାଯାଇଛି।

ଘାଟିରେ ଓଲଟିଲା ଅଟୋ: ମହିଳା ଶ୍ରମିକ ମୃତ, ୧୧ ଆହତ

ଗୁଣପୁର, ୧।୮ (ପ୍ରଦୀପ କୁମାର ପାଢ଼ୀ)

କାମ ସାରି ଘରକୁ ଫେରୁଥିବା ବେଳେ ଘାଟିରେ ଓଲଟି ପଡ଼ିଲା ଅଟୋ। ଦୁର୍ଘଟଣାରେ ଜଣେ ମହିଳା ଶ୍ରମିକଙ୍କ ମୃତ୍ୟୁ ଘଟିଛି। ୧୧ ଜଣ ଆହତ ହୋଇଥିବାବେଳେ ୫ ଶ୍ରମିକ ଗୁରୁତର ହୋଇ ବ୍ରହ୍ମପୁର ମେଡିକାଲରେ ଜୀବନ ସହ ସଂଘର୍ଷ କରୁଛନ୍ତି। ରାୟଗଡ଼ା ଜିଲା ଗୁଣପୁର ବ୍ଲକ୍ ଚିନାସାରି ଘାଟିରେ ଗୁରୁବାର ଅପରାହ୍ନରେ ଏପରି ମର୍ମନ୍ତୁଦ ଦୁର୍ଘଟଣା ଘଟିଛି। ମୃତ ମହିଳା ଜଣକ ହେଲେ ମାୟା ସାହୁ (୪୮) । ତାଙ୍କ ଘର ପଦ୍ମପୁର ବ୍ଲକ୍ ଯୁମୁରୁଗୁଡା ବୋଲି ଜଣାପଡିଛି। ପଦ୍ମପୁର ଗାଁର ୧୭ ଜଣ ମହିଳା ଶ୍ରମିକ ଚିନାସାରି ଗ୍ରାମ ନିକଟ ଡାଙ୍ଗସିଂ ଗ୍ରାମରେ ଏକ ଘରର ସ୍ଲାବ୍ ପକାଇବାକୁ ଯାଇଥିଲେ। ଅପରାହ୍ନରେ କାମ ସାରି ସମସ୍ତେ ଅଟୋରେ ଘରକୁ ଫେରୁଥିଲେ। ଚିନାସାରି ଘାଟିରେ ଭାରସାମ୍ୟ ହରାଇ ଅଟୋ ଓଲଟି ପଡ଼ିବାରୁ ଘଟଣାସ୍ଥଳରେ ଜଣେ ମହିଳାଙ୍କ ମୃତ୍ୟୁ ହୋଇଥିବା ବେଳେ ୧୬ ଜଣ ଆହତ ହୋଇଛନ୍ତି। ଗୁଣପୁର ଦମକଳ ବାହିନୀ ଓ ୧୦୮ ଆମ୍ବୁଲାନ୍ସ ଯୋଗେ ଆହତଙ୍କୁ ଉଦ୍ଧାର କରାଯାଇ ଗୁଣପୁର ଉପଖଣ୍ଡ ସ୍ୱାସ୍ଥ୍ୟକେନ୍ଦ୍ରରେ ଭର୍ତ୍ତି କରାଯାଇଥିଲା। ୫ ଶ୍ରମିକଙ୍କ ଅବସ୍ଥା ଗୁରୁତର ଥିବାରୁ ସେମାନଙ୍କୁ ବ୍ରହ୍ମପୁର ମେଡିକାଲ ସ୍ଥାନାନ୍ତର କରାଯାଇଛି। ପୋଲିସ ମୃତଦେହ ଜବତକରି ବ୍ୟବଚ୍ଛେଦ ପାଇଁ ପଠାଇଥିବା ପୁଟାସିଂ ଆଇଆଇସି ଭବାନୀ ମୁଦୁଲି ସୂଚନା ଦେଇଛନ୍ତି। ଖବରପାଇ ଉପ ଜିଲାପାଳ କିରନ ଦୀପ କୌର ସହୋତା, ବିଡିଓ ଶୁଭ୍ରାଞ୍ଜଳି ପ୍ରଧାନ, ତହସିଲଦାର ଲୀଳାବତୀ ଆଚାର୍ଜି ପ୍ରମୁଖ ସ୍ୱାସ୍ଥ୍ୟକେନ୍ଦ୍ରକୁ ଯାଇ ଆହତଙ୍କ ସ୍ୱାସ୍ଥ୍ୟାବସ୍ଥା ପଚାରି ବୁଝିଥିଲେ । ମୃତକଙ୍କ ପୁଅ ନିରଞ୍ଜନ ସାହୁଙ୍କ ଅଭିଯୋଗକ୍ରମେ ପୋଲିସ ଅଟୋ ଡ୍ରାଇଭର ସନ୍ତୋଷ ଗୌଡ଼ଙ୍କୁ ଥାନାରେ ଅଟକ ରଖି ପଚାରଉଚରା କରୁଛି।

Classified Everyday
0674-2580101, 2549949



REAL ESTATE
SALE

1BHK ready to move in flats available in Hi-Tech Brundaban Project near Batamangala Temple, Puri Town. 9938015048, 9040023313. D-902

Plot for sale at Puri Konark Marine Drive (850/- per sqft.). Contact- 6371703010. D-907

(1) Commercial plot, facing to NH Road Nakhara to Niali NH 10000sqft., 3sides road, (2) Residential plot near Petal English Medium School 1100/- sqft. with boundarywall at Brahmanjharilo, Cuttack, 11K.M. to BBSR. Personal plots, No builders. 7809525452. D-75765

Duplex project at Retang Medical, Station, CV Raman University Tamando, Bhubaneswar. 7008459987. D-75976

Ready to move 2BHK flat for sale @ 20lakh near Gudiapokhari, Bhubaneswar. Call-9937544226. D-756

ଭୁବନେଶ୍ୱର ନଖରା Sum-2, Grandbazar ନିକଟରେ ଘରବାରି ପାଚେରି ଫ୍ଲାଟ୍ ବିକ୍ରିହେବ। Contact- 9178660666. D-900

ଖୋର୍ଦ୍ଧାରେ ପିଠୁରୋଡ୍‌କୁ ଲାଗି ମାତ୍ର ୪୦୦ ଟଙ୍କାରେ ପ୍ଲଟ୍ ମିଳୁଛି। Near Bajpur Market, Near GIET Engineering College. Contact-9090811926. D-894



Newly open Jyoti SPA positively health benefits (Expert therapist). 8458067955. D-76141

ଫୁଲ୍ ବଡି ମସାଜ (ଦେଶୀ ମୋଡ଼ାଘଷା) **only ladies. 9827119799.** D-847

Kerala body Massage best Therapist Bhubaneswar. 9337672475. D-849

Newly open health benefits spa by expert therapist. Contact: 6371861658. D-76139

Relax, Refresh your body, mind at Saikrupa Spa with best therapies. 8984068077. D-883

Newly open health benefits SPA special Offer @ 799 Bapujinagar. 8018429809. D-76140

AFFIDAVIT

By virtue of an affidavit (CF. No.-4, dt. 01.08.2024) before Executive Magistrate, Bhubaneswar, I, SUGAT KUMAR BHANJA, S/o- Late SATYA GOPAL BHANJA, resident of Plot No.- 998/3552, Green Park Area, Jagamohan Nagar, Jagamara, P.O./ P.S.- Khandagiri, Dist.- Khordha, Bhubaneswar-751030, Odisha do hereby solemnly affirm and state that my Father's actual and correct name is SATYA GOPAL BHANJA and it is mentioned in my Aadhaar Card bearing No.- xxxxxxxx0632. That my Father's name has been wrongly mentioned as SATYAGOPAL BHANTAA in my HSC Certificate as well as in my Passport bearing No.- M2550099. That I do hereby declare that SATYA GOPAL BHANJA and SATYAGOPAL BHANTAA is one and same person who is my father. D-906

Your Classified Advertisement published in Dharitri will be listed free in Dharitri Online Edition: **dharitriepaper.in**

By an affidavit sworn before Executive Magistrate, Khordha, dated 01.08.2024 I Subala Jena, S/o- Late Gopinath Jena, resident of At-Hanumantaprasad, P.O.- Asarala, P.S.- Bolagarh, Khordha-752064 have changed my name from "Subal Jena" to "Subala Jena". Henceforth, I shall be known as "Subala Jena" for all purposes. D-905

By virtue of an affidavit No.-2434, Date-24.07.2024 the the Executive Magistrate, Angul. I Sangita Rout (38), W/o- Kuna Bhutia, Vill/P.O.- Kalamachhuin, P.S.- Gopalprasad, Dist-Angul hereby declaration Subhasmita Bhutia. D-908

ପାଠକଙ୍କ ପାଇଁ ସୂଚନା

କ୍ଲାସିଫାଏଡରେ ପ୍ରକାଶିତ କେତେକ ବିଜ୍ଞାପନକୁ ଭିତ୍ତିକରି କିଛି ପାଠକ ଠକାମିର ଶିକାର ହେଉଥିବା ଆମର ଦୃଷ୍ଟିଗୋଚର ହେଉଛି। ବିଜ୍ଞାପନ ଦେଉଥିବା ସଂସ୍ଥାମାନଙ୍କ ସହ କାରବାର କରିବା ପୂର୍ବରୁ ସବିଶେଷ ତଥ୍ୟ ଓ ନିଜର ବିବେକ ଖଟାଇ କାରବାର କରନ୍ତୁ। ଏଥିପାଇଁ ଧରିତ୍ରୀ କର୍ତ୍ତୃପକ୍ଷ ଦାୟୀ ରହିବେ ନାହିଁ।

ନିଜର ପ୍ରିୟଜନମାନଙ୍କୁ ଜନ୍ମଦିନର ଓ ବିବାହ ଶୁଭେଚ୍ଛା ଜଣାନ୍ତୁ କେବଳ ଟ୨୧୦/- ରେ। ରଙ୍ଗୀନ ଟ୪୨୦/- ରେ। (ଫଟୋ ସହ) ବି.ଦ୍ର.: ଶୁଭେଚ୍ଛା ୬ସେମି. (H) X ୪ସେମି. (W) ହେବା ଆବଶ୍ୟକ।

ମନେ ପଡ଼ନ୍ତି

ତୃତୀୟ ବାର୍ଷିକ ଶ୍ରାଦ୍ଧୋତ୍ସବ



ବୀରଯବାନ ✓ଜିତେନ୍ଦ୍ର ମୋହନ ଜେନାସାମନ୍ତ

ସା/ପୋ: ଜନକ, ଭାୟା: ବ୍ରହ୍ମବରଦା, ଜି: ଯାଜପୁର

ଆବିର୍ଭାବ: ୧୯।୦୬।୧୯୮୪
ତିରୋଧାନ: ୦୨।୦୮।୨୦୨୧

ଅଫେରା ରାଇଜେ ଚାଲିଗଲୁ ବାବୁ
ଆଖିରୁ ଶୁଖୁନି ଲୁହ,
ଦିନରାତି ବିତେ ତୋ କଥାକୁ ଭାବି
ତୁ କାହୁଁ ଜାଣିବୁ କହ ।

ଶୋକସନ୍ତପ୍ତ: ତୁମର ବାପା: ଡ. ମହେଶ୍ୱର ଜେନାସାମନ୍ତ, ବନ୍ଧୁ ଓ ଜେନାସାମନ୍ତ ପରିବାରବର୍ଗ ।

ଧ-୧୦୩

ବିଂଶତମ ଶ୍ରାଦ୍ଧବାର୍ଷିକୀ



ସ୍ୱର୍ଗତା ବିଷ୍ଣୁପ୍ରିୟା ମହାନ୍ତି

ଆବିର୍ଭାବ: ୨୫।୦୪।୧୯୩୦
ତିରୋଧାନ: ୧୩।୦୮।୨୦୦୪

"ମା" ତୁ ଚାଲିଯିବାର ୨୦ବର୍ଷ ବିତିଗଲା। ଆଜିର ଏହି ପବିତ୍ର ଦିନରେ ତୋର ସ୍ନେହଭରା କଥା ଓ ଆଶୀର୍ବାଦକୁ ପାଥେୟ କରି ଆମେ ସମସ୍ତେ ଚାଲୁଅଛୁ ।

ପୁତ୍ର: ମୁନ୍ନା, ବୋହୂ: ରିନି, ଝିଅ: ବୁଜି, ବୁଜି, ରେବା, ଜ୍ୱାଇଁ: ଅନିମେଷ, ଗଗନ, ସୁବ୍ରତ, ନାତୁଣୀ–ନାତି: ରିୟା, ଶ୍ରୀୟା, ସୋନୁ ଓ ଶୁଭମ୍ ।

ଧ-୧୦୪

ଦ୍ୱାଦଶାହ ଉପଲକ୍ଷେ

ଅଶ୍ରୁଳ ଶ୍ରଦ୍ଧାଞ୍ଜଳି



✓ହେମନ୍ତ କୁମାର ମିଶ୍ର

ନୟାପଲ୍ଲୀ, ଭୁବନେଶ୍ୱର
ଆବିର୍ଭାବ:୧୧.୦୧.୧୯୩୯
ତିରୋଧାନ: ୨୨.୦୭.୨୦୨୪

ଆପଣଙ୍କ କର୍ମଚଂଚଳ, ଦୟାପରାୟଣ, ସ୍ନେହବତ୍ସଳ ଓ ଚିରପ୍ରସନ୍ନ ବ୍ୟକ୍ତିତ୍ୱ ଆମ ପାଇଁ ଚିରଦିନ ଆଦର୍ଶ ହୋଇ ରହିବ। ଆଜିର ତିଥିରେ ଆପଣଙ୍କ ଅମର ଆତ୍ମାର ଶାନ୍ତି ଓ ସଦଗତି ପାଇଁ ମା ଭୁବନେଶ୍ୱରୀଙ୍କ ପାଖରେ ବିନୀତ ପ୍ରାର୍ଥନା ।

ଶୋକସନ୍ତପ୍ତ :
ଅମୂଲ୍ୟକୁମାର, ଜ୍ୟୋତି ପ୍ରକାଶ, ବିବେକ ଓ ପରିବାର ବର୍ଗ

ଧ-୧୦୧

ଧରିତ୍ରୀ DHARITRI
Scan & Pay

ଧରିତ୍ରୀ କ୍ଲାସିଫାଏଡ୍ ବିଜ୍ଞାପନ ବାବଦୀୟ ଦେୟକୁ ନିମ୍ନପ୍ରଦତ୍ତ QR Code ସ୍କାନ୍ କରି ଯେକୌଣସି UPI App ମାଧ୍ୟମରେ ସହଜରେ ପେଠ କରନ୍ତୁ ।

Q19972384@ybl | T&C Apply

BHIM | UPI BHARAT INTERFACE FOR MONEY | UNIFIED PAYMENTS INTERFACE

ଦେୟ ପେଠ ହେଲାପରେ
ରସିଦ୍‌ର Screenshotକୁ
classifieddharitri@gmail.com
ରେ ଇମେଲ୍ କରନ୍ତୁ ।

ଏସ୍‌ସିବିରୁ ଧକ୍କାମାରି ବିଦାକଲେ ଡାକ୍ତର

କଟକ,୧।୮(ଶିକ୍ଷା ପ୍ରିୟଦର୍ଶିନୀ)

ଦେଢ଼ବର୍ଷ ଶିଶୁପୁତ୍ରର ମୃତଦେହ ଧରି ଶ୍ରୀରାମଚନ୍ଦ୍ର ଭଞ୍ଜ ମେଡିକାଲ ଆଣ୍ଡ କଲେଜ (ଏସ୍‌ସିବି)ର ମୁଖ୍ୟ ରାସ୍ତାରେ ଦେଢଘଣ୍ଟା ବସିରହିଲେ ମା' ବାପା। ଏସ୍‌ସିବିରେ ଚିକିତ୍ସା ଅବହେଳାରୁ କୁନିପୁଅର ମୃତ୍ୟୁ ହୋଇଥିବା ଅଭିଯୋଗ କରିବାରୁ ବାପାଙ୍କୁ ମୃତ୍ୟୁଜନିତ କାଗଜପତ୍ର ବିନା ମୃତଦେହ ଦେଇ ଧକ୍କା ମାରି ବିଦାକଲେ ଡାକ୍ତର ଓ ସୁରକ୍ଷାକର୍ମୀ। ଏପରିକି ଅସ୍ତ୍ରୋପଚାର ପରେ ପୁଅକୁ ଆଇସିୟୁରେ ରଖିବା ପାଇଁ ଡାକ୍ତର ୨୫ ହଜାର ଟଙ୍କା ମାଗିବା ସହ ଘରୋଇ ଲ୍ୟାବରେ ଏକ୍ସରେ ଓ ରକ୍ତ ପରୀକ୍ଷା କରାଇବାକୁ କହିଥିବା ଅଭିଯୋଗ ହୋଇଛି। ମେଡିକାଲରେ ମହାପ୍ରଣାୟ ଗାଡ଼ିର ସୁବିଧା ମଧ୍ୟ ମିଳି ନ ଥିଲା। ବିଶ୍ୱସ୍ତରୀୟ ହେବାକୁ ଥିବା ଏସ୍‌ସିବିରେ ଦିନକୁ ଦିନ ଏଭଳି ହୃଦୟ ବିଦାରକ ଦୃଶ୍ୟ ସାମ୍ନାକୁ ଆସୁଥିବାବେଳେ ସାଧାରଣରେ ଅସନ୍ତୋଷ ପ୍ରକାଶ ପାଇଛି।

ଅଭିଯୋଗ ଅନୁଯାୟୀ, ନୟାଗଡ଼ ଜିଲା ଚାନ୍ଦପୁର ଟାଙ୍ଗୀ ଅଞ୍ଚଳର ବାସିନ୍ଦା ହେଉଛନ୍ତି ରାଜକିଶୋର ପ୍ରଧାନ। ସେ ଭୁବନେଶ୍ୱର ଶିଖରଚଣ୍ଡୀ ବସ୍ତିରେ ରହି ଦିନମଜୁରିଆ ଭାବେ କାମ କରନ୍ତି। ତାଙ୍କ ଦେଢ଼ବର୍ଷର ପୁଅ ସନ୍ନିଙ୍କୁ ବାତ ମାରିବାରୁ ସେ ପ୍ରଥମେ ଭୁବନେଶ୍ୱର କ୍ୟାପିଟାଲ ହସ୍ପିଟାଲରେ ଭର୍ତ୍ତି କରାଇଥିଲେ।

ଶିଶୁ ମୃତଦେହ ଧରି ରାସ୍ତାରେ ବସିଲେ ମା', ବାପା

- ଚିକିତ୍ସାରେ ଅବହେଳା ଅଭିଯୋଗ
- ଆଇସିୟୁରେ ରଖିବାକୁ ଟଙ୍କା ମାଗିଲେ
- ମିଳିଲାନି ମହାପ୍ରୟାଣ ଗାଡ଼ିର ସୁବିଧା



କୁନିପୁଅ ସନ୍ନିଙ୍କ ମୃତଦେହ ଧରି ରାଜକିଶୋର ପ୍ରଧାନ ପରିବାର ସହ ରାସ୍ତାରେ ବସିଛନ୍ତି।

ସେଠାରୁ ସନ୍ନିଙ୍କୁ ୨୪ ତାରିଖରେ ଏସ୍‌ସିବି ମେଡିକାଲର ନ୍ୟୁରୋସର୍ଜରି ବିଭାଗକୁ ସ୍ଥାନାନ୍ତର କରାଯାଇଥିଲା। ସନ୍ନିଙ୍କ ମୁଣ୍ଡରେ ପାଣି ଜମିଥିବାରୁ ଗତ ୨୯ ତାରିଖରେ ଅସ୍ତ୍ରୋପଚାର କରାଯିବା ନେଇ ଉକ୍ତ ବିଭାଗର ଡାକ୍ତର କହିଥିଲେ। ଏଥିସହ ମେଡିକାଲର ମେଶିନ ଖରାପ ଥିବା ଦର୍ଶାଇ ବାହାର ଲ୍ୟାବ୍‌ରୁ ଏକ୍ସ-ରେ ଓ ରକ୍ତ ପରୀକ୍ଷା କରାଇବାକୁ କହିଥିଲେ। ପରେ ସନ୍ନିଙ୍କ ଅସ୍ତ୍ରୋପଚାର ସରିବା ମାତ୍ରେ ତାଙ୍କୁ ଜେନେରାଲ ବେଡ୍‌କୁ ପଠାଇ ଦିଆଯାଇଥିଲା। ମୁଣ୍ଡରେ ଅସ୍ତ୍ରୋପଚାର ହୋଇଥିବାରୁ ସନ୍ନିଙ୍କୁ ଆଇସିୟୁରେ ରଖିବା ଲାଗି ଡାକ୍ତରଙ୍କୁ ରାଜକିଶୋର ନେହୁରା ହୋଇଥିଲେ। ତେବେ ଡାକ୍ତର ତାଙ୍କୁ ଦୁର୍ବ୍ୟବହାର କରିବା ସହ ୨୫ ହଜାର ଟଙ୍କା ମାଗିଥିଲେ। ଆର୍ଥିକ ସମ୍ବଳ ନ ଥିବା ରାଜକିଶୋର କହିବାରୁ ଡାକ୍ତର ଜଣକ ଏକ ସାଦା କାଗଜରେ ତାଙ୍କର ଦସ୍ତଖତ କରାଇ ନେଇଥିଲେ। ବିଳମ୍ବିତ ରାତିରେ ସନ୍ନି ରକ୍ତବାନ୍ତି କରିବା ଆରମ୍ଭ କରିଥିଲେ। ପରଦିନ ସକାଳେ ତାଙ୍କ ସ୍ୱାସ୍ଥ୍ୟବସ୍ଥା ବିଗିଡ଼ିଥିବା କହି ଆଇସିୟୁରେ ଭର୍ତ୍ତି କରିଥିଲେ ଡାକ୍ତର। ବୁଧବାର ରାତିରେ ସନ୍ନିଙ୍କ ସ୍ୱାସ୍ଥ୍ୟବସ୍ଥାରେ ସୁଧାର ଆସିଥିବା ଓ ଆଇସିୟୁରୁ ଡିସ୍‌ଚାର୍ଜ କରାଯିବ ବୋଲି ଡାକ୍ତର କହିଥିଲେ। କିନ୍ତୁ ଗୁରୁବାର ସକାଳେ ଡାକ୍ତର ହଠାତ୍ ସନ୍ନିଙ୍କ ମୃତ୍ୟୁ ହୋଇଥିବା ଜଣାଇଥିଲେ। ପୁଅର ଚିକିତ୍ସାରେ ଅବହେଳା ଅଭିଯୋଗ ଆଣିବାରୁ ରାଜକିଶୋରଙ୍କୁ ଡାକ୍ତର ଓ ସୁରକ୍ଷାକର୍ମୀ ଧକ୍କା ମାରି ବିଦା କରିଦେଇଥିଲେ। ପ୍ରତିବାଦରେ ରାଜକିଶୋର ଏସ୍‌ସିବି ରାଣୀହାଟ ପଟ ଗେଟ୍ ବାହାର ମୁଖ୍ୟରାସ୍ତାରେ ମୃତଦେହ ଧରି ପ୍ରାୟ ଦେଢ଼ ଘଣ୍ଟା ବସିରହିଥିଲେ। ପରେ କେତେଜଣ ଅଟୋଚାଳକ, ସ୍ଥାନୀୟ ଲୋକ, ସମାଜସେବୀ ଏବଂ କର୍ପୋରେଟର ଜେ. କାମେଶ୍ୱର ରାଓ ଆମ୍ବୁଲାନ୍ସରେ ମୃତଦେହକୁ କାଳିଆବୋଦା ଶ୍ମଶାନକୁ ନେଇଥିଲେ।

ରାଜକିଶୋର ଅଭିଯୋଗ କରିଛନ୍ତି ଯେ, ମେଡିକାଲକୁ ଚିକିତ୍ସା ପାଇଁ ମୁଖ୍ୟତଃ ଗରିବ ଲୋକ ଆସୁଛନ୍ତି। କିନ୍ତୁ ଚିକିତ୍ସା ବଦଳରେ କେବଳ ଯନ୍ତ୍ରଣା ଦିଆଯାଉଛି। ଘରୋଇ ଲ୍ୟାବରୁ ପରୀକ୍ଷା ପାଇଁ ଡାକ୍ତର କହୁଛନ୍ତି। ସେହିପରି ଆଇସିୟୁ ପାଇଁ ଡାକ୍ତର ଟଙ୍କା ମାଗୁଛନ୍ତି। ପୁଅ ମୃତଦେହକୁ ଗାଁକୁ ନେବାକୁ ଚାସୁଁଥିଲି, କିନ୍ତୁ ମହାପ୍ରୟାଣ ଗାଡ଼ି ସୁବିଧା ନ ମିଳିବାରୁ ନେଇପାରିଲିନାହିଁ। ଏଠାରେ ରୋଗୀଙ୍କୁ ଡାକ୍ତର ମୃତ୍ୟୁମୁଖକୁ ପଠାଉଛନ୍ତି ବୋଲି ରାଜକିଶୋର କ୍ଷୋଭର ସହ କହିଛନ୍ତି। ସେହିପରି କର୍ପୋରେଟର ରାଓ ଅଭିଯୋଗ ଆଣିଛନ୍ତି ଯେ, ଏସ୍‌ସିବିରେ ରୋଗୀଙ୍କୁ ଉପଯୁକ୍ତ ଚିକିତ୍ସା ମିଳୁନାହିଁ। କର୍ମଚାରୀମାନେ ରୋଗୀ ସମ୍ପର୍କୀୟଙ୍କଠାରୁ ଟଙ୍କା ନେଉଛନ୍ତି। ମେଡିକାଲ ପକ୍ଷରୁ ରାଜକିଶୋରଙ୍କୁ ମହାପ୍ରୟାଣ ଗାଡ଼ି ଯୋଗାଇ ଦିଆନଯିବା ନିନ୍ଦନୀୟ ଘଟଣା। ଅନ୍ୟପକ୍ଷରେ ମେଡିକାଲ ସୁପରିଣ୍ଟେଣ୍ଡେଣ୍ଟ ପ୍ରଫେସର ଡା. ସୁଧାଂଶୁ ଶେଖର ମିଶ୍ର କହିଛନ୍ତି, ଏହି ଅଭିଯୋଗ ସମ୍ପର୍କରେ ପ୍ରାଥମିକ ତଦନ୍ତ କରାଯାଇଛି। ଚିକିତ୍ସାରେ କୌଣସି ଅବହେଳା କରାଯାଇ ନାହିଁ। ଦେଢ଼ବର୍ଷ ଶିଶୁଟିର ପ୍ରଥମରୁ ସ୍ୱାସ୍ଥ୍ୟବସ୍ଥା ଗୁରୁତର ରହିଥିଲା। ପରେ ଅସ୍ତ୍ରୋପଚାର କରାଯାଇଛି। ପିଲାଟିର ସେପ୍ଟିସିମିଆ ବା ସଂକ୍ରମଣ ଯୋଗୁ ମୃତ୍ୟୁ ଘଟିଛି। ଏସ୍‌ସିବି ମେଡିକାଲକୁ ବଦନାମ କରିବା ପାଇଁ କେତେଜଣ କୁଚକ୍ରାନ୍ତ ବ୍ୟକ୍ତି ଏଭଳି ଅପପ୍ରଚାର କରୁଛନ୍ତି। ସେହିପରି ପିଲାଟିର ବାପା ମଦ୍ୟପାନ କରି ବହୁବାର ମେଡିକାଲ ପରିସରରେ ଦୁର୍ବ୍ୟବହାର କରିଥିଲେ ବୋଲି ମିଶ୍ର କହିଛନ୍ତି।

୫ ହଜାର ଲାଞ୍ଚ ନେଉଥିବା ବେଳେ ସିନିୟର ଆସିଷ୍ଟାଣ୍ଟଙ୍କୁ ମାଡ଼ିବସିଲା ଭିଜିଲାନ୍ସ

ମାଥିଲି, ୧।୮(ସୁବାସ ଚନ୍ଦ୍ର ଖୁଣ୍ଟୁଟିଆ)



ରବିଶଙ୍କର ପାତ୍ର।

ବକେୟା ଦରମା ଟଙ୍କା କରାଇ ଦେବା ପାଇଁ ଗୁରୁବାର ମାଲକାନଗିରି ଜିଲା ମାଥିଲି ବିଇଓ ଅଫିସ ସିନିୟର ଆସିଷ୍ଟାଣ୍ଟ ରବି ଶଙ୍କର ପାତ୍ର ୫ ହଜାର ଟଙ୍କା ଲାଞ୍ଚ ନେଉଥିବା ବେଳେ ଭିଜିଲାନ୍ସ ହାତରେ ଧରାପଡିଛନ୍ତି ।

ପ୍ରକାଶ ଯେ, ମାଥିଲି ବ୍ଲକ ଶିକ୍ଷା ବିଭାଗରେ କାର୍ଯ୍ୟରତ ସୋମନାଥ ବାଙ୍କିଆ ଏକ ପାରିବାରିକ ଗଣ୍ଡଗୋଳରେ ଜେଲ ଯାଇ ନିର୍ଦ୍ଦୋଷରେ ଖଲାସ ହୋଇଥିଲେ। ତେବେ ସେହି ସମୟର ଦରମା ନିୟମିତ କରାଇ ଦେବାକୁ ସୋମନାଥ ବ୍ଲକ ଶିକ୍ଷା ଅଧିକାରୀଙ୍କ କାର୍ଯ୍ୟାଳୟରେ ଯୋଗାଯୋଗ କରିଥିଲେ। ତେବେ ବାରମ୍ବାର ଯୋଗାଯୋଗ ପରେ ମଧ୍ୟ ତାଙ୍କ ଦରମା କରାଯାଇ ନ ଥିଲା । କାଗଜପତ୍ର କାମ ପାଇଁ ଟଙ୍କା ଦେବାକୁ ପଡିବ ବୋଲି କୁହାଯାଇଥିଲା। ଏ ନେଇ ଶିକ୍ଷକ ଜଣକ ଭିଜିଲାନ୍ସର ଦ୍ୱାରସ୍ଥ ହୋଇଥିଲେ। ପୂର୍ବ ପ୍ରସ୍ତୁତି ଅନୁଯାୟୀ ଭିଜିଲାନ୍ସର ଏକ ଦଳ ମାଥିଲି ବିଇଓଙ୍କ କାର୍ଯ୍ୟାଳୟ ନିକଟରେ ଛପି ରହିଥିଲେ। ଅଫିସର ସିନିୟର ଆସିଷ୍ଟାଣ୍ଟ ରବି ଶଙ୍କର ପାତ୍ର ଦରମା ନିୟମିତ କରାଇ ଦେବାକୁ ୫ ହଜାର ଲାଞ୍ଚ ଟଙ୍କା ନେଉଥିଲା ବେଳେ ତାଙ୍କୁ ଭିଜିଲାନ୍ସ ଟିମ୍ ମାଡି ବସିଥିଲେ । ପରେ ତାଙ୍କୁ ଅଧିକ ପଚରାଉଚରା ଲାଗି ଜୟପୁର ଭିଜିଲାନ୍ସ କାର୍ଯ୍ୟାଳୟକୁ ନିଆଯାଇଥିବା ଜଣାପଡିଛି।

କାର୍ଯ୍ୟାଳୟରେ ପଶି କନିଷ୍ଠ ଯନ୍ତ୍ରୀଙ୍କୁ ଆକ୍ରମଣ

ତେନ୍ତୁଳିଖୁଣ୍ଟି, ୧।୮(ଚିଦାନନ୍ଦ ସାହୁ)

ନବରଙ୍ଗପୁର ଜିଲା ତେନ୍ତୁଳିଖୁଣ୍ଟି ପଞ୍ଚାୟତ ସମିତି କାର୍ଯ୍ୟାଳୟରେ ଗୁରୁବାର କନିଷ୍ଠ ଯନ୍ତ୍ରୀ ବ୍ରଜବିହାରୀ ମହାକୁଡଙ୍କୁ ସ୍ଥାନୀୟ ଅଞ୍ଚଳର କିଶନ ବାଘଙ୍କ ସମେତ କେତେଜଣ ଯୁବକ ମାଡ଼ ମାରିଥିବା ଅଭିଯୋଗ ହୋଇଛି। କିଶନ ବଟି ମାଗିବା ସହ ମାଡ଼ ମାରିଥିବା ନେଇ କନିଷ୍ଠ ଯନ୍ତ୍ରୀ କହିଛନ୍ତି। ବିଡିଓ ମଣେ। ଜ ପାଣିଗ୍ରାହୀଙ୍କ ନିର୍ଦ୍ଦେଶରେ ବ୍ଲକ୍ ରେ କାର୍ଯ୍ୟରତ ସମସ୍ତ କନିଷ୍ଠ ଯନ୍ତ୍ରୀ ଏ ନେଇ ତେନ୍ତୁଳିଖୁଣ୍ଟି ଥାନାରେ ଅଭିଯୋଗ କରିଛନ୍ତି। ପୋଲିସ କେସ୍ ନଂ. ୧୮୧/୨୪ରେ ଏକ ମାମଲା ରୁଜୁ କରିଛି। ଏସ୍‌ଆଇ ସଞ୍ଜୟ କୁମାର ମିଞ୍ଜ ଏହାର ତଦନ୍ତ କରୁଛନ୍ତି। ଖବର ଲେଖାଯିବା ପର୍ଯ୍ୟନ୍ତ କାହାରିକୁ ଗିରଫ କରାଯାଇ ନ ଥିବା ଜଣାପଡ଼ିଛି।



ବ୍ରଜବିହାରୀ ମହାକୁଡ଼

ଡିଆଇଇଟି ଅଧ୍ୟକ୍ଷଙ୍କ ନାଁରେ ନିର୍ଯାତନା ଅଭିଯୋଗ

ଜିଲାପାଳଙ୍କ ଦ୍ୱାରସ୍ଥ ହେଲେ ଛାତ୍ରୀଛାତ୍ର

ରାୟଗଡ଼ା,୧।୮ (ଆଶିଷ ରଞ୍ଜନ ପଣ୍ଡା)

ରାୟଗଡ଼ା ଜିଲା ବିଷମକଟକ ବ୍ଲକ୍ ମହକୁମାସ୍ଥିତ ଜିଲା ଶିକ୍ଷକ ତାଲିମ ଅନୁଷ୍ଠାନ (ଡିଆଇଇଟି) ଅଧ୍ୟକ୍ଷ ଛାତ୍ରୀଛାତ୍ରଙ୍କୁ ନିର୍ଯାତନା ଦେଇଥିବା ଅଭିଯୋଗ ହୋଇଛି। ଏ ନେଇ ଦ୍ୱିତୀୟ ବର୍ଷରେ ଅଧ୍ୟୟନରତ ଛାତ୍ରୀଛାତ୍ର ଗୁରୁବାର ରାୟଗଡ଼ା ଆସି ଜିଲାପାଳଙ୍କୁ ଅଭିଯୋଗ କରିଛନ୍ତି। ଘଟଣାର ତଦନ୍ତକରି କାର୍ଯ୍ୟାନୁଷ୍ଠାନ ଗ୍ରହଣ କରାଯିବ ବୋଲି ଜିଲାପାଳ ମନୋଜ ସତ୍ୟବାନ ମହାଜନ ଛାତ୍ରୀଛାତ୍ରଙ୍କୁ କହିଛନ୍ତି । ଏଥିସହ ବିଭାଗୀୟ ନିର୍ଦ୍ଦେଶକଙ୍କୁ ଅବଗତ କରାଯିବ ବୋଲି ଜିଲାପାଳ କହିଛନ୍ତି। ଅନ୍ୟପଟେ ଛାତ୍ରୀଛାତ୍ରଙ୍କ ଅଭିଯୋଗକୁ ଖଣ୍ଡନ କରିଛନ୍ତି ତାଲିମ କେନ୍ଦ୍ରର ଅଧ୍ୟକ୍ଷ ଶରତ ଚନ୍ଦ୍ର ସେଠ। ସେ କହିଛନ୍ତି, ଦ୍ୱିତୀୟ ବର୍ଷରେ ପଢୁଥିବା ୭୫ ଛାତ୍ରୀଛାତ୍ରଙ୍କ ମଧ୍ୟରୁ ୧୫ଜଣ ନିୟମିତ କ୍ଲାସ୍ କରି ୮୦%ରୁ ଊର୍ଦ୍ଧ୍ୱ ଉପସ୍ଥାନ ରଖିଥିବା ବେଳେ ଅନ୍ୟ ୬୦ଜଣ ତା'ଠାରୁ କମ୍ ଉପସ୍ଥାନ ରଖିଛନ୍ତି । ବୋର୍ଡର ନିର୍ଦ୍ଦେଶ ପ୍ରକାରେ, ଯେଉଁମାନେ ଶତକଡ଼ା ୮୦% ଉପସ୍ଥାନ ରଖିଥିବେ ସେମାନେ ପରୀକ୍ଷା ପାଇଁ ଫର୍ମପୂରଣ କରିପାରିବେ। ତେଣୁ କମ୍ ଉପସ୍ଥାନ ରଖିଥିବା ଛାତ୍ରୀଛାତ୍ର ପରୀକ୍ଷା ଫର୍ମ ପୂରଣରୁ ବଞ୍ଚିତ ରହିଥିବାରୁ ସେମାନେ ଏଭଳି ମିଥ୍ୟା ଅଭିଯୋଗ କରିଛନ୍ତି ବୋଲି ଅଧ୍ୟକ୍ଷ ସେଠ୍ କହିଛନ୍ତି। ସେ ଛାତ୍ରୀଛାତ୍ରଙ୍କୁ କୌଣସି ଅସଦାଚରଣ କରି ନ ଥିବା କହିଛନ୍ତି ।

ଡିଆଇଇଟି ଅଧ୍ୟକ୍ଷ ସେଠ୍ ଛାତ୍ରୀଙ୍କୁ ବିଭିନ୍ନ ପ୍ରକାର ମେସେଜ ପଠାଇବା ସହ ନିଜ ଘରକୁ ରୋଷେଇ ପାଇଁ ଡାକି ଅସଦାଚରଣ କରୁଥିବା, ତାଙ୍କ କଥା ନ ଶୁଣିଲେ ଗାଳିଗୁଲଜ କରୁଥିବା ଅଭିଯୋଗ ହୋଇଛି। ଏ ନେଇ ଛାତ୍ରୀମାନେ ଜିଲାପାଳଙ୍କ କାର୍ଯ୍ୟାଳୟରେ ଲିଖିତ ଅଭିଯୋଗ କରିଛନ୍ତି । ଛାତ୍ରୀ ହଷ୍ଟେଲ ଏବଂ ଗାଧୁଆଘର ସମ୍ମୁଖରେ ସିସିଟିଭି କ୍ୟାମେରା ଖଞ୍ଜାଯାଇଥିବା ଅଭିଯୋଗପତ୍ରରେ ଦର୍ଶାଇଛନ୍ତି। ଜିଲା ଶିକ୍ଷାଧିକାରୀ ବସନ୍ତ କୁମାର ନାୟକ, ଜିଲା ସମାଜ ମଙ୍ଗଳ ଅଧିକାରୀ ପ୍ରତିମା ପ୍ରଧାନ, ଜିଲା ଶିଶୁ ସୁରକ୍ଷା ଅଧିକାରୀ ବିତିତ୍ରା ସେଠୀ ଓ ସହକାରୀ ଜିଲାପାଳ ସୂର୍ଯ୍ୟମଣି ଭୋଇ ଜିଲାପାଳଙ୍କ କାର୍ଯ୍ୟାଳୟରେ ପହଞ୍ଚି ଛାତ୍ରୀଛାତ୍ରଙ୍କ ସହିତ ପ୍ରାୟ ୧ ଘଣ୍ଟା ଧରି ଆଲୋଚନା କରିଥିଲେ। ଅଧ୍ୟକ୍ଷଙ୍କ ବିରୋଧରେ ଆଇନଗତ କାର୍ଯ୍ୟାନୁଷ୍ଠାନ ଗ୍ରହଣ କରିବା ପାଇଁ ଛାତ୍ରୀଛାତ୍ର ଦାବି କରିଥିଲେ।



ଜିଲାପାଳଙ୍କୁ ଅଭିଯୋଗ କରିବାକୁ ଆସିଥିବା ଛାତ୍ରୀଛାତ୍ର ।

ରିମାଣ୍ଡରେ ସ୍ୱାମୀ ଶ୍ରୀଧର, ସୁଇସାଇଡ୍ ନୋଟ୍ ଜବତ

ଭୁବନେଶ୍ୱର,୧।୮(ସତ୍ୟଜିତ୍ ରାଉତ)

ସାମ୍ବାଦିକାଙ୍କ ଆତ୍ମହତ୍ୟା ଘଟଣା



ରାଜଧାନୀରେ ଟ୍ରେନ୍ ଆଗକୁ ଡେଇଁ ସାମ୍ବାଦିକା ମଧୁମିତା ପରିଡ଼ା ଓରଫ ଚିନୁଙ୍କ ଆତ୍ମହତ୍ୟା ମାମଲାରେ ଧଉଳି ଥାନା ପୋଲିସ ଗୁରୁବାର ସ୍ୱାମୀ ଶ୍ରୀଧର ଜେନାଙ୍କୁ ଜେଲରୁ ଦିନିକିଆ ରିମାଣ୍ଡରେ ଆଣି ଅଧିକ ତଥ୍ୟ ହାସଲ କରିଛି। ଶ୍ରୀଧରଙ୍କୁ ପୋଲିସ ଲିଙ୍ଗିପୁର ନୂଆଗାଁସ୍ଥିତ ଇନ୍ଦିରା କଲୋନିସ୍ଥିତ ଭଡ଼ାଘରକୁ ଆଣି ପଚରାଉଚରା କରିବା ସହ ଅଧିକ ଯାଞ୍ଚ କରିଥିଲା। ପୋଲିସ ଯାଞ୍ଚ କରିବା ପରେ ସେଠାରୁ ମଧୁମିତାଙ୍କ ହାତଲେଖା ଏକ ସୁଇସାଇଡ୍ ନୋଟ୍ ଓ ଏକ ଡାଏରୀ ଜବତ କରିଛି। ସୁଇସାଇଡ୍ ନୋଟ୍‌ରେ ମଧୁମିତା ଦାମ୍ପତ୍ୟ ଜୀବନରେ ଲାଗିରହିଥିବା ଝଗଡା, ସ୍ୱାମୀଙ୍କ ପରକୀୟା ପ୍ରୀତି, ନିର୍ଯାତନା ଆଦି ସମ୍ପର୍କରେ ଉଲ୍ଲେଖ କରିବା ସହ ଚରମ ପଦକ୍ଷେପ ନେବାକୁ ଯାଉଥିବା ଉଲ୍ଲେଖ କରିଛନ୍ତି। ପୋଲିସ ଏହାକୁ ଏକ ବଡ଼ ପ୍ରମାଣ ଭାବେ କୋର୍ଟରେ ଉପସ୍ଥାପନା କରିବ ବୋଲି ସୂଚନା ମିଳିଛି। ସୂଚନାଯୋଗ୍ୟ, ମଧୁମିତାଙ୍କ ଘର ଗଞ୍ଜାମ ଭଞ୍ଜନଗରରେ ହୋଇଥିବାବେଳେ ତାଙ୍କ ପରିବାର ଲୋକେ ନୂଆଗାଁସ୍ଥିତ ଇନ୍ଦିରା କଲୋନିରେ ରହୁଛନ୍ତି। ସେ ଏଠାରେ ଏକ ୱେବ୍ ଚ୍ୟାନେଲରେ କପି ଏଡିଟର ଭାବେ କାମ କରୁଥିଲେ। ମାର୍ଚ୍ଚ ୧ରେ ଗଞ୍ଜାମ ଜିଲା ବେଲଗୁଣ୍ଡା ଥାନା ଅନ୍ତର୍ଗତ ତନରଡା ଗ୍ରାମର ଶ୍ରୀଧର ଜେନା (୩୨)ଙ୍କୁ ବିବାହ କରିଥିଲେ। ଶ୍ରୀଧର ବାୟୁସେନାରେ କାର୍ଯ୍ୟ କରନ୍ତି। ବିବାହ ପରେ ଉଭୟେ ମଧ୍ୟ ଇନ୍ଦିରା କଲୋନିରେ ଘରଭଡ଼ା ନେଇ ରହୁଥିଲେ। ଶ୍ରୀଧର ଅନ୍ୟ ଝିଅଙ୍କ ସହ ସମ୍ପର୍କ ରଖିବା ସହ ମଧୁମିତାଙ୍କୁ ଅଣଦେଖା କରିଥିଲେ। ଏପରିକି ଝଗଡା ବେଳେ ମଧୁମିତାଙ୍କୁ ଶ୍ରୀଧର ମାଡ ମାରିଥିଲେ। ଏହାପରେ ମଧୁମିତା ଭାଙ୍ଗିପଡ଼ିଥିଲେ। ଗତ ଜୁଲାଇ ୨୪ ବୁଧବାର ସନ୍ଧ୍ୟାରେ ମଧୁମିତା ଶିଶୁଭବନ ନିକଟରେ ଟ୍ରେନ୍ ଆଗକୁ ଡେଇଁ ଆତ୍ମହତ୍ୟା କରିଥିଲେ। ମଧୁମିତାଙ୍କ ବାପା ସୁଶାନ୍ତ କୁମାର ପରିଡ଼ାଙ୍କ ଏତଲାକୁ ଆଧାରକରି ପୋଲିସ ଏକ ମାମଲା ରୁଜୁ କରି ଶ୍ରୀଧରଙ୍କୁ ଗିରଫ ପରେ କୋର୍ଟଚାଲାଣ କରିଥିଲା।

ହତ୍ୟାକାରୀଙ୍କୁ ଆଜୀବନ କାରାଦଣ୍ଡ

ବାରିପଦା,୧।୮(ନୀଳାଦ୍ରି ବିହାରୀ ଦଣ୍ଡାପାଟ)

ମୟୂରଭଞ୍ଜ ଜିଲା ଦୌରାଜଜ୍‌ଙ୍କ କୋର୍ଟରେ ଗୁରୁବାର ଏକ ହତ୍ୟା ମାମଲାରେ ରାୟ ପ୍ରକାଶ ପାଇଛି। ଜଜ୍ ଅରବିନ୍ଦ ପଟ୍ଟନାୟକ ଏହାର ବିଚାର କରି ଦୋଷୀଙ୍କୁ ଆଜୀବନ କାରାଦଣ୍ଡରେ ଦଣ୍ଡିତ କରିଛନ୍ତି। ଏହା ସହିତ ୫ହଜାର ଟଙ୍କା ଜରିମାନା ଓ ଅନାଦେୟ ଅଧିକ ୬ମାସ ଜେଲଦଣ୍ଡ ଭୋଗିବାକୁ ରାୟରେ ଉଲ୍ଲେଖ ରହିଛି। ଅଭିଯୁକ୍ତ ଜଣକ ହେଲେ ଖୁଣ୍ଟା ଥାନା ଅଧୀନ ବେଲାକୁଟୀ ଗ୍ରାମର ଜଗବନ୍ଧୁ ନାଏକ(୪୦)। ମୃତକଙ୍କ ପରିବାରକୁ ସହାୟତା ରାଶି ଯୋଗାଇ ଦେବା ପାଇଁ ଜିଲା ଆଇନ ପ୍ରାଧିକାରଣ ବିଭାଗକୁ କୋର୍ଟ ନିର୍ଦ୍ଦେଶ ଦେଇଛନ୍ତି।

ମାମଲାର ବିବରଣୀ ଅନୁଯାୟୀ,୨୦୨୧ ସେପ୍ଟେମ୍ବର ୨୫ ସନ୍ଧ୍ୟା ୭ଟା ସମୟରେ କୌଣସି କାରଣକୁ ନେଇ ଅଭିଯୁକ୍ତ ଜଗବନ୍ଧୁ ସେହି ଗ୍ରାମର କେଶରୀ ନାଏକଙ୍କ ମୁଣ୍ଡକୁ ଆକ୍ରମଣ କରିଥିଲେ। ଫଳରେ ସେ ରକ୍ତ ଜୁଡୁବୁଡୁ ଅବସ୍ଥାରେ କେଶରୀ ଗାଁ ପକ୍କା ରାସ୍ତାରେ ପଡ଼ିଯାଇଥିଲେ। ଖବରପାଇ ପରିବାର ଲୋକେ ପହଞ୍ଚି ତାଙ୍କୁ ପ୍ରଥମେ ବଡ଼ସାହି ଓ ପରେ ବାରିପଦା ପିଆର୍‌ଏମ ମେଡିକାଲରେ ଭର୍ତ୍ତି କରିଥିଲେ। ଅବସ୍ଥା ଗୁରୁତର ହେବାରୁ ତାଙ୍କୁ କଟକସ୍ଥିତ ଏସ୍‌ସିବି ମେଡିକାଲ ସ୍ଥାନାନ୍ତର କରାଯାଇଥିଲା। ଅକ୍ଟୋବର ୧୪ରେ ଚିକିତ୍ସାଧୀନ ଅବସ୍ଥାରେ କେଶରୀଙ୍କ ମୃତ୍ୟୁ ଘଟିଥିଲା। ଏନେଇ କେଶରୀଙ୍କ ଭାଇ ମଙ୍ଗଲୁରଙ୍କ ଅଭିଯୋଗ କ୍ରମେ ପୋଲିସ ଏକ ନରତ୍ୟା ମାମଲା(ନଂ.୨୮୭/୨୧)ରୁଜୁ କରି ଅଭିଯୁକ୍ତଙ୍କୁ ସେହିବର୍ଷ ସେପ୍ଟେମ୍ବର ୨୬ରେ ଗିରଫ ପରେ କୋର୍ଟଚାଲାଣ କରିଥିଲା। ସରକାରୀ ଆଇନଜୀବୀ ଏସ୍. ମହାପାତ୍ର ମାମଲା ପରିଚାଳନା କରୁଥିଲେ।

ଜିଓ ଟ୍ୟାଗିଂ କର୍ମଚାରୀ ମାଷ୍ଟରମାଇଣ୍ଡ୍

ହାତୀଦାନ୍ତ ଜବତ ଘଟଣା

- ୭ ଗିରଫ, ୪ ଅଟକ
- ବିକ୍ରି ପୂର୍ବରୁ ମା' ଲକ୍ଷ୍ମୀଙ୍କ ପାଖରେ ପୂଜା କରୁଥିଲେ

ଉଦଳା, ୧।୮(ସନ୍ତୋଷ କୁମାର ବାଛିନୀ)



ଜବତ ହାତୀଦାନ୍ତ ଓ ଗିରଫ ଅଭିଯୁକ୍ତମାନେ।

ମୟୂରଭଞ୍ଜ ଜିଲା ବାରିପଦା ଡିଭିଜନ ଅଧୀନ କପ୍ତିପଦା ରେଞ୍ଜ ଅଞ୍ଚଳରୁ ହାତୀଦାନ୍ତ ଜବତ ଘଟଣାର ପର୍ଦ୍ଦାଫାସ କରିଛି ବନ ବିଭାଗ। ଏହି କାରବାରର ମାଷ୍ଟରମାଇଣ୍ଡ ଜଣେ ଜିଓ ଟ୍ୟାଗିଂ କର୍ମଚାରୀଙ୍କ ସମେତ ୭ ଜଣଙ୍କୁ ଗିରଫ କରାଯାଇଥିବା ବେଳେ ୪ଜଣ ଅଟକ ଅଛନ୍ତି। ବାରିପଦା ବନଖଣ୍ଡ ଡିଏଫଓ ଏ.ଉମା. ମହେଶ ଗୁରୁବାର ଏକ ଖବରଦାତା ସମ୍ମିଳନୀରେ ଏହି ସୂଚନା ଦେଇଛନ୍ତି।

ଡିଏଫ୍‌ଓ ଦେଇଥିବା ତଥ୍ୟ ଅନୁଯାୟୀ, କପ୍ତିପଦା ବନାଞ୍ଚଳ ଅଧୀନ ବିଦ୍ୟାଧରନଗର ଅଞ୍ଚଳର ନାଉରୀ ସଏଙ୍କ ଘରେ ୫ଟି ହାତୀଦାନ୍ତ ବିକ୍ରି ନିମନ୍ତେ ଡିଲ୍ ଚାଲିଥିଲା। ମାଷ୍ଟରମାଇଣ୍ଡ ବାଲେଶ୍ୱର ଜିଲା ବରହମ୍‌ପୁର ଥାନା ଅଧୀନ ଜାମୁନା ପଞ୍ଚାୟତର ଜିଓ ଟ୍ୟାଗିଂ କର୍ମଚାରୀ ନିରଞ୍

ସମାଜସେବା କ୍ଷେତ୍ରକୁ ଅଧିକ ବିସ୍ତାରିତ କରିବାକୁ ଆହ୍ୱାନ

ରୋଟାରି କ୍ଲବ ଅନୁଗୋଳ ରୟାଲର ଅଧିଷ୍ଠାନ ଉତ୍ସବ

ଅନୁଗୋଳ, ୧।୮ (ଜ୍ୟୋତିରଞ୍ଜନ ସାହୁ)

ରୋଟାରି କ୍ଲବ ଅନୁଗୋଳ ରୟାଲର ଅଧିଷ୍ଠାନ ଉତ୍ସବ ଏକ ହୋଟେଲ ପରିସରରେ ଅନୁଷ୍ଠିତ ହୋଇଯାଇଛି। ପୂର୍ବତନ ସଭାପତି ଡ. ମାଇକେଲ ଜନଙ୍କ ଅଧ୍ୟକ୍ଷତାରେ ଅନୁଷ୍ଠିତ କାର୍ଯ୍ୟକ୍ରମରେ ମୁଖ୍ୟ ଅତିଥି ଭାବେ ମନୋଜ ତ୍ରିପାଠୀ, ସମ୍ମାନିତ ଅତିଥି ଭାବେ ଜିନ୍ଦଲ ମହିଳା ସମିତି ସଭାପତି ଅନିତା ମିତ୍ତଲ ଏବଂ ଅଶୋକ କୁମାର ଦାସ ପ୍ରମୁଖ ଯୋଗ ଦେଇଥିଲେ।

ପୂର୍ବତନ ସଭାପତି ଡାକ୍ତର ଜନ ସ୍ୱାଗତ ଭାଷଣ ଦେଇଥିଲେ। ସମ୍ପାଦକ କୈଳାସ ଅଗ୍ରୱାଲ ବିଗତ ବର୍ଷରେ କରାଯାଇଥିବା ଉନ୍ନୟନ ମୂଳକ କାର୍ଯ୍ୟକ୍ରମ ସମ୍ପର୍କରେ ସୂଚନା ଦେଇଥିଲେ। ଏହି ଅବସରରେ ବର୍ଷ ୨୦୨୪–୨୫ ପାଇଁ ନୂଆ ସଭାପତି ଭାବେ ମଧୁ ଗୁପ୍ତା ଏବଂ ସମ୍ପାଦିକା ଭାବେ ବାଣୀ ଦେବ ଦାୟିତ୍ୱ ଗ୍ରହଣ କରିଥିଲେ। ରୋଟାରି କ୍ଲବ ବିଭିନ୍ନ ଦେଶ ଓ ଜନସାଧାରଣଙ୍କ ସହ ସଂଯୋଗ ସ୍ଥାପନ କରି ସେବା କାର୍ଯ୍ୟରେ ନିୟୋଜିତ ହୋଇଥିବା ଏକ ବୃହତ୍ ସ୍ୱେଚ୍ଛାସେବୀ ସଂସ୍ଥା ବୋଲି ମୁଖ୍ୟ ଅତିଥି ତ୍ରିପାଠୀ ମତବ୍ୟକ୍ତ କରିଥିଲେ। ସମ୍ମାନିତ ଅତିଥି ମିତ୍ତଲ ଅନୁଷ୍ଠାନର ସମାଜସେବା କ୍ଷେତ୍ରକୁ ଅଧିକ ବିସ୍ତାରିତ କରିବା ପାଇଁ ଆହ୍ୱାନ କରିଥିଲେ। ୨୦୨୪–୨୫ ବର୍ଷ ନିର୍ଦ୍ଦେଶକ ମଣ୍ଡଳୀ ପାଇଁ ପଦ୍ମା ଅଗ୍ରୱାଲ, ସମିଜା ପଟ୍ଟନାୟକ, ଉର୍ମିଳା ଅଗ୍ରୱାଲ, ଡ. ପାରମିତା ଦାସ, ପୂଜା ମୋଦି, ସଂଘମିତ୍ରା ପାଢ଼ୀ, ଆରତି ସରଳିଆ, ସରିତା ସାହୁ, ମମତା ଚୌଧୁରୀ, କିରଣ ଅଗ୍ରୱାଲ, ଡ. ମାଇକେଲ ଜନ, ଡ. କୁମାର ସୌମ୍ୟକାନ୍ତ ବିଶୋଇ ପ୍ରମୁଖ ମନୋନୀତ ହୋଇଥିଲେ। ଜେଏସ୍‌ପି ମୁଖ୍ୟ କାର୍ଯ୍ୟନିର୍ବାହୀ ଅଧିକାରୀ ଦାମୋଦର ମିତ୍ତଲ ସାମାଜିକ କାର୍ଯ୍ୟରେ ରୋଟାରି କ୍ଲବ ସହିତ ଭାଗୀଦାର ହୋଇ ଉନ୍ନୟନମୂଳକ କାର୍ଯ୍ୟ କରିବା ପାଇଁ ଇଚ୍ଛା ପ୍ରକାଶ କରିଥିଲେ। ନୂତନ ସଭ୍ୟ ଭାବେ ମଧୁସୂଦନ ଶର୍ମା ଶପଥ ଗ୍ରହଣ କରିଥିଲେ। ଏହି ଅବସରରେ ସମାଜସେବା କ୍ଷେତ୍ରରେ ଉଲ୍ଲେଖନୀୟ ଅବଦାନ ପାଇଁ ଶିକ୍ଷାବିତ୍ ମୃଣାଳିନୀ କର ଏବଂ ସର୍ପମିତ୍ର ଆଦିତ୍ୟ ବେହେରାଙ୍କୁ ସମ୍ମାନିତ କରାଯାଇଥିଲା। କ୍ଲବର ପତ୍ରିକା 'ଦି ରୟାଲ ଭିଜନ' ଉନ୍ମୋଚନ କରାଯାଇଥିଲା। କାର୍ଯ୍ୟକ୍ରମରେ ଡ. ପ୍ରଭାତ କୁମାର ପଣ୍ଡା, ମୁରାରୀ ଲାଲ ଅଗ୍ରୱାଲା, ଅନିଲ ଗୁପ୍ତା, ବିଶ୍ୱଜିତ ପଟ୍ଟନାୟକ, ହରଗୋବିନ୍ଦ ମହାପାତ୍ର, ଅମ୍ବିକା ପ୍ରସାଦ ସାହୁ, ଡ. ବିଶ୍ୱଜିତ ସାମଲ, ଡ. ଦେବାଶିଷ ପ୍ରଧାନ, ମେହମୁଦ ହୁସେନ, ବିକାଶ ମୋଦି, ନିହାର ରଞ୍ଜନ ପ୍ରସାଦ, ରାଜେଶ ସରଳିଆ, ମିଲନ କୁମାର ଅଗ୍ରୱାଲ, ନାରାୟଣ ରଥ, ଶ୍ରବଣ କୁମାର ମଲ୍ଲିକଙ୍କ ସମେତ କ୍ଲବର ବନ୍ଧୁ ସଦସ୍ୟାସଦସ୍ୟ ଯୋଗଦେଇ କାର୍ଯ୍ୟକ୍ରମ ପରିଚାଳନାରେ ସହଯୋଗ କରିଥିଲେ। ଅନ୍ୱେଷା ପ୍ରସାଦ ଓଡ଼ିଶୀ ନୃତ୍ୟ ପରିବେଷଣ କରିଥିଲେ। ରୋଟାରି କ୍ଲବ ଢେଙ୍କାନାଳ, ଭୁବନେଶ୍ୱର, ତାଳଚେର, ମାରୱାଡ଼ି ଯୁବା ମଞ୍ଚ ଆଦିର ସଦସ୍ୟଗଣ ଉତ୍ସବରେ ଯୋଗ ଦେଇଥିଲେ। ଡ. କୁମାର ସୌମ୍ୟକାନ୍ତ ବିଶୋଇ କାର୍ଯ୍ୟକ୍ରମ ସଂଯୋଜନା କରିଥିଲେ। ଡ. ବିଶ୍ୱଜିତ ସାମଲ ଧନ୍ୟବାଦ ଜ୍ଞାପନ କରିଥିଲେ।



ଅନୁଗୋଳ ରୟାଲର ଅଧିଷ୍ଠାନ ଉତ୍ସବ ଅବସରରେ ଉପସ୍ଥିତ ଅତିଥିମାନଙ୍କ ସହ କର୍ମକର୍ତ୍ତାମାନେ।

ବିଦାୟୀ କର୍ମଚାରୀଙ୍କ କର୍ମମୟ ଜୀବନ ଉପରେ ଆଲୋଚନା

ସାତମାଇଲ, ୧।୮ (ସୁଶାନ୍ତ ପତି)

ଢେଙ୍କାନାଳ ଜିଲା ହିନ୍ଦୋଳ ଉପଖଣ୍ଡସ୍ଥିତ ରିଜିଓନାଲ ଉଚ୍ଚ ମାଧ୍ୟମିକ ବିଦ୍ୟାଳୟ ପରିସରରେ ଜଣେ ବରିଷ୍ଠ କର୍ମଚାରୀଙ୍କୁ ବିଦାୟ ସମ୍ବର୍ଦ୍ଧନା ଦିଆଯାଇଛି। ଅଧ୍ୟକ୍ଷ ରଣଜିତ ଅମାନ୍ତଙ୍କ ପୌରୋହିତ୍ୟରେ ଅନୁଷ୍ଠିତ ସଭାରେ ଅଧ୍ୟାପକ ପ୍ରଭାକର ଦ୍ୱିବେଦୀ, ଅମିୟ ରଞ୍ଜନ ପାତ୍ର, ଅରୁଣୋଦୟ ଦାସ, ପ୍ରଦୀପ ମାଝି ପ୍ରମୁଖ ଉପସ୍ଥିତ ରହି ଅବସର ନେଇଥିବା ବରିଷ୍ଠ କର୍ମଚାରୀ ସନ୍ତୋଷ ଦାସଙ୍କ କର୍ମମୟ ଜୀବନ ଉପରେ ଆଲୋଚନା କରି ତାଙ୍କ ନିରାମୟ ଜୀବନ କାମନା କରିଥିଲେ। ଏହାପରେ ତାଙ୍କୁ ପୁଷ୍ପଗୁଚ୍ଛ, ମାନପତ୍ର, ଭଗବଦ୍‌ଗୀତା ଓ ଉପଢୌକନ ଦେଇ ସମ୍ବର୍ଦ୍ଧନା ଜଣାଇଥିଲେ। ଉକ୍ତ କାର୍ଯ୍ୟକ୍ରମରେ ଅଧ୍ୟାପକ ଦିବାକର ସାହୁ, ପ୍ରତାପ କୁମାର ବରାଳ, ସନ୍ତୋଷ କୁମାର ମହାନ୍ତି, ଅମିୟ କୁମାର ଗଡନାୟକ, ସୁଜିତ କୁମାର ଦେହୁରୀ, କାର୍ତ୍ତିକେଶ୍ୱର ମଣ୍ଡଳ, ପ୍ରସନ୍ନ କୁମାର କବି, ନରେଶ ଚନ୍ଦ୍ର ମହାପାତ୍ର, ସତ୍ୟବ୍ରତ ପାଳ ଓ ସମର ବଲ୍ଲଭ ସାମନ୍ତରାୟ ପ୍ରମୁଖ ଯୋଗଦେଇଥିଲେ। କ୍ରୀଡ଼ା ଶିକ୍ଷକ ବରୁଣ ମାଝି ଧନ୍ୟବାଦ ଅର୍ପଣ କରିଥିଲେ।


ବିଦାୟୀ ବରିଷ୍ଠ କର୍ମଚାରୀଙ୍କୁ ସମ୍ବର୍ଦ୍ଧିତ କରାଯାଉଛି।

ଗ୍ରନ୍ଥାଗାରିକ, କର୍ମଚାରୀଙ୍କୁ ସମ୍ବର୍ଦ୍ଧନା

ଢେଙ୍କାନାଳ, ୧।୮ (ରତନ ନାୟାର)

ଢେଙ୍କାନାଳ ଜିଲା ସୂଚନା ଓ ଲୋକ ସମ୍ପର୍କ କାର୍ଯ୍ୟାଳୟର ଗ୍ରନ୍ଥାଗାରିକ କୈଳାସ ଚନ୍ଦ୍ର ଦାଶ ଓ ପିଅନ ବିଜୟ କୁମାର ବେହେରାଙ୍କୁ ଅବସରକାଳୀନ ସମ୍ବର୍ଦ୍ଧନା ପ୍ରଦାନ କରାଯାଇଛି। ଜିଲା ସୂଚନା ଓ ଲୋକ ସମ୍ପର୍କ ଅଧିକାରୀ ଅଭିଷେକ ବେହେରାଙ୍କ ସମେତ ସମସ୍ତ କର୍ମଚାରୀ ଅବସର ଗ୍ରହଣ କରିଥିବା ୨ କର୍ମଚାରୀଙ୍କୁ ଏହି ସମ୍ବର୍ଦ୍ଧନା ଦେବା ସହିତ ସେମାନଙ୍କ ସୁଖମୟ ଜୀବନ କାମନା କରିଛନ୍ତି। ୧୯୯୦ ମସିହାରୁ କୈଳାସ ଚନ୍ଦ୍ର ସୂଚନା ଓ ଲୋକ ସମ୍ପର୍କ ବିଭାଗରେ କାର୍ଯ୍ୟ ଆରମ୍ଭ କରିଥିବା ବେଳେ ୧୯୯୨ ମସିହାରୁ ବିଜୟ କୁମାର ଜିଲାରେ କାର୍ଯ୍ୟରତ ଥିଲେ।


୨ କର୍ମଚାରୀଙ୍କୁ ଅବସରକାଳୀନ ସମ୍ବର୍ଦ୍ଧନା ପ୍ରଦାନ କରାଯାଉଛି।

ବିଦାୟୀ ଶିକ୍ଷକଙ୍କ ଦୀର୍ଘ ନିରାମୟ ଜୀବନ କାମନା

ଢେଙ୍କାନାଳ, ୧।୮ (ରତନ ନାୟାର)

ଢେଙ୍କାନାଳ ଜିଲା ଗଁଦିଆ ବ୍ଲକ କରମୁଳ ପଞ୍ଚାୟତ ଉଚ୍ଚ ବିଦ୍ୟାଳୟ ପରିସରରେ ପ୍ରଧାନ ଶିକ୍ଷକ ଚିତ୍ତରଞ୍ଜନ ବାରିକଙ୍କୁ ଅବସରକାଳୀନ ବିଦାୟ ସମ୍ବର୍ଦ୍ଧନା ଦିଆଯାଇଛି। ଭାରପ୍ରାପ୍ତ ପ୍ରଧାନ ଶିକ୍ଷୟିତ୍ରୀଙ୍କ ସଭାପତିତ୍ୱରେ ଏହି ସଭାରେ ସମ୍ମାନିତ ଅତିଥି ଭାବେ ସରପଞ୍ଚ ଶୌଭାଗିନୀ ବେହେରା, ଜିଲା ପରିଷଦ ସଦସ୍ୟ ବିଶ୍ୱନାଥ ଚିନରା, ସମିତି ସଭ୍ୟା ସସ୍ମିତା ପରିଡ଼ା, ଶିକ୍ଷକ ମହାସଂଘ ପୂର୍ବତନ ସଭାପତି ଅମ୍ବରୀଶ ଶତପଥୀ, ଯୋରନ୍ଦା ଉଚ୍ଚ ବିଦ୍ୟାଳୟ ପ୍ରଧାନ ଶିକ୍ଷୟିତ୍ରୀ ତନୁଶ୍ରୀ ମିଶ୍ର, ବରଦା ହାଇସ୍କୁଲ ପ୍ରଧାନ ଶିକ୍ଷକ ନବକିଶୋର ସାହୁ, କାବେରା ମାଧପୁର ହାଇସ୍କୁଲ ପ୍ରଧାନ ଶିକ୍ଷକ ପ୍ରଦ୍ୟୁମ୍ନ କୁମାର ବେହେରା, କେନ୍ଦୁପଡା ହାଇସ୍କୁଲ ପ୍ରଧାନ ଶିକ୍ଷକ ପ୍ରଶାନ୍ତ କୁମାର ସାମଲ, ବାଇଶିଆ ହାଇସ୍କୁଲ ପ୍ରଧାନ ଶିକ୍ଷକ ଦେବାଶିଷ ସାହୁ, ଶିକ୍ଷକ ବିଜୟ କୁମାର ରାଉତ, କରମୁଳ ସିଆରସିସି ପୃଥ୍ୱୀରାଜ ନାୟକ, ଐରା ଆବାସିକ ବିଦ୍ୟାଳୟର ଶିକ୍ଷୟିତ୍ରୀ ଗୀତାଞ୍ଜଳି ବେହେରା, ଦ୍ୱାରିକା ପ୍ରସାଦ ମହାନ୍ତି, ମୋ ସ୍କୁଲ ଅଭିଯାନ ସଭାପତି ଶରତ ବେହେରା, ସ୍କୁଲ ପରିଚାଳନା କମିଟି ସଭାପତି ନୀଳମଣି ସାହୁ ପ୍ରମୁଖ ଯୋଗ ଦେଇଥିଲେ। ଅତିଥିମାନେ ବିଦାୟୀ ଶିକ୍ଷକଙ୍କ ଦୀର୍ଘ ନିରାମୟ ଜୀବନ କାମନା କରିଥିଲେ। ରିନା ସେଠୀ ମଞ୍ଚ ପରିଚାଳନା କରିଥିଲେ। ସମସ୍ତ ଶିକ୍ଷୟିତ୍ରୀ, କର୍ମଚାରୀ ଓ ଅଭିଭାବକ, ଛାତ୍ରୀଛାତ୍ର ଉପସ୍ଥିତ ଥିଲେ।


ପ୍ରଧାନ ଶିକ୍ଷକଙ୍କୁ ବିଦାୟକାଳୀନ ସମ୍ବର୍ଦ୍ଧନା ଦିଆଯାଉଛି।

ବିଦ୍ୟାଳୟ ପକ୍ଷରୁ ଅବସର ସମ୍ବର୍ଦ୍ଧନା


ପ୍ରଧାନ ଶିକ୍ଷକଙ୍କୁ ଅବସରକାଳୀନ ସମ୍ବର୍ଦ୍ଧନା ଦିଆଯାଉଛି।

ଭୁବନ, ୧।୮ (ବିପିନ ବିହାରୀ ସେଠୀ)

ଢେଙ୍କାନାଳ ଜିଲା ଭୁବନ ବ୍ଲକ ଭୁଷଳ ପଞ୍ଚାୟତ ଶୁଣ୍ଡିକାଟେଣୀ ପ୍ରାଥମିକ ବିଦ୍ୟାଳୟର ପ୍ରଧାନ ଶିକ୍ଷକ ରବୀନ୍ଦ୍ର କୁମାର ସାହୁଙ୍କୁ ବୁଧବାର ବିଦ୍ୟାଳୟ ପକ୍ଷରୁ ଅବସରକାଳୀନ ବିଦାୟ ସମ୍ବର୍ଦ୍ଧନା ଦିଆଯାଇଛି। ସିଆର୍‌ସିସି ଅମରେଶ ଦାସ ସଭାରେ ସଭାପତିତ୍ୱ କରିଥିବା ବେଳେ ବ୍ଲକ ଶିକ୍ଷା ଅଧିକାରୀ ଅତ୍ରେତ୍ୟ ସାମଲ ମୁଖ୍ୟ ଅତିଥି ଭାବେ ଯୋଗ ଦେଇଥିଲେ। ଏବିଓ ରାଜଲକ୍ଷୀ ଗୁଣ୍ଡ, ପୁଷ୍ପାଞ୍ଜଳୀ ମିଶ୍ର, ହେମନ୍ତ କୁମାର ବ୍ରହ୍ମ, ସଞ୍ଜୟ କୁମାର ମିଶ୍ର ଅତିଥି ଭାବେ ଯୋଗଦେଇଥିଲେ। ବିଦାୟୀ ପ୍ରଧାନ ଶିକ୍ଷକ ସାହୁ ୨୫ ଅଗଷ୍ଟ ୧୯୮୯ରେ ପରଜଙ୍ଗ ବ୍ଲକ ଜୟପୁରା କାଟେଣୀ ବିଦ୍ୟାଳୟରେ ଶିକ୍ଷକତା ଆରମ୍ଭ କରିଥିଲେ। ପରେ ଭୁବନ ବ୍ଲକର ବିଭିନ୍ନ ବିଦ୍ୟାଳୟରେ ଶିକ୍ଷକତା ପରେ ୫ ଅକ୍ଟୋବର ୨୦୨୧ରେ ଏହି ବିଦ୍ୟାଳୟରେ ପ୍ରଧାନ ଶିକ୍ଷକ ଦାୟିତ୍ୱ ଗ୍ରହଣକରି ବେଶ ଲୋକପ୍ରିୟତା ଅର୍ଜନ କରିଥିଲେ। ଅବସର ପରେ ସମାଜସେବା କରିବେ ବୋଲି ସାହୁ ପ୍ରକାଶ କରିଥିଲେ। ଗ୍ରାମବାସୀ ବିଦାୟୀ ପ୍ରଧାନ ଶିକ୍ଷକଙ୍କୁ ଶୋଭାଯାତ୍ରାରେ ଗ୍ରାମ ପରିକ୍ରମା କରାଇଥିଲେ।

ସାଇବର ଠକେଇର ଶିକାର ହେଲେ ବ୍ୟବସାୟୀ
ଆକାଉଣ୍ଟରୁ ଲୁଟିନେଲେ ୫ ଲକ୍ଷ ୬୨ ହଜାର

ଅନୁଗୋଳ, ୧।୮ (ଜ୍ୟୋତିରଞ୍ଜନ ସାହୁ)

ଅନୁଗୋଳ ସହରର ଜଣେ ବ୍ୟବସାୟୀ ଗୁରୁବାର ସାଇବର ଠକେଇର ଶିକାର ହୋଇଛନ୍ତି। ପୋଲିସ କହିଛି, ଗାନ୍ଧୀମାର୍ଗ ଅଞ୍ଚଳର ବ୍ୟବସାୟୀ ଚଣ୍ଡିକା ପ୍ରସାଦ ନନ୍ଦଙ୍କ ମୋବାଇଲକୁ ସକାଳେ ଏକ ମେସେଜ ଆସିଥିଲା। ତାଙ୍କ ବ୍ୟାଙ୍କ ଆକାଉଣ୍ଟରୁ ପ୍ରଥମେ ୧ ଟଙ୍କା ଓ ପରେ ୭ଟି ପର୍ଯ୍ୟାୟରେ ମୋଟ ୫ଲକ୍ଷ ୬୨ହଜାର ଟଙ୍କା କଟି ଯାଇଥିବା ମେସେଜରୁ ଜଣାପଡ଼ିଥିଲା। ବ୍ୟାଙ୍କ ଖାତାରୁ ଏପରି ଟଙ୍କା କଟିଥିବାର ଜାଣିବାପରେ ନନ୍ଦ ତୁରନ୍ତ ପୋଲିସ ପ୍ରଶାସନ ଓ ସାଇବର ଥାନା ନିକଟରେ ଲିଖିତ ଅଭିଯୋଗ କରିଥିଲେ। ଅଭିଯୋଗ ଆଧାରରେ ସାଇବର ଥାନା ଅଧିକାରୀ ଖଲେଶ୍ୱର ସେଠୀ ଏବଂ ତାଙ୍କ ଟିମ ତଦନ୍ତ ଜାରି ରଖିଛନ୍ତି।

ଅବସରକାଳୀନ ବିଦାୟ ସମ୍ବର୍ଦ୍ଧନା

ଢେଙ୍କାନାଳ, ୧।୮ (ରତନ ନାୟାର)

ଢେଙ୍କାନାଳ ଅକ୍ଷମ କଲ୍ୟାଣ ସମିତି ବଧିର ବିଦ୍ୟାଳୟରେ ଦୀର୍ଘବର୍ଷ ଧରି କିରାଣି ଭାବେ କାର୍ଯ୍ୟ କରିଆସୁଥିବା ସିଦ୍ଧେଶ୍ୱର ପଣ୍ଡା ବୁଧବାର ଅବସରଗ୍ରହଣ କରିଛନ୍ତି। ଏହି ଅବସରରେ ବିଦ୍ୟାଳୟ ପରିସରରେ ଜିଲା ସାମାଜିକ ସୁରକ୍ଷା ଅଧିକାରୀ ନରେଶଚନ୍ଦ୍ର ସ୍ୱାଇଁ, ଅକ୍ଷମ କଲ୍ୟାଣ ସମିତି ଉପସଭାପତି ପୂର୍ଣ୍ଣିମା ଚାନ୍ଦ ସାହୁ, ସମ୍ପାଦକ ବିଶ୍ୱନାଥ ବେହେରା, ସଭ୍ୟା ସୁସ୍ମିତା ସିଂହଦେଓ, ଗୋଲାପ ସାହୁ, ରାଜୀବ ଲୋଚନ ସିଂହଦେଓ, ପ୍ରଦୀପ କୁମାର ଧଳ, କୋଷାଧ୍ୟକ୍ଷ ମଳୟ ପାଣିଗ୍ରାହୀଙ୍କ ସମେତ ଉଭୟ ଦୃଷ୍ଟିହୀନ ଓ ବଧିର ବିଦ୍ୟାଳୟର ଶିକ୍ଷୟିତ୍ରୀ ଶିକ୍ଷକ ଓ କର୍ମଚାରୀ ବିଦାୟକାଳୀନ ସମ୍ବର୍ଦ୍ଧନା ପ୍ରଦାନ କରିଥିଲେ।


ଅବସରକାଳୀନ ବିଦାୟ ସମ୍ବର୍ଦ୍ଧନା ଦିଆଯାଉଛି।

ସାମୂହିକ ଉନ୍ନତି ପାଇଁ ଶିକ୍ଷୟିତ୍ରୀଙ୍କୁ ପ୍ରଶଂସା

ଅନୁଗୋଳ, ୧।୮ (ଜ୍ୟୋତିରଞ୍ଜନ ସାହୁ)

ଅନୁଗୋଳ ବ୍ଲକ ହୁଲୁରସିଂହା ସରକାରୀ ଉଚ୍ଚ ପ୍ରାଥମିକ ବିଦ୍ୟାଳୟର ସହକାରୀ ଶିକ୍ଷୟିତ୍ରୀ ସୁଷମା ମିଶ୍ରଙ୍କୁ ଅବସରକାଳୀନ ବିଦାୟ ସମ୍ବର୍ଦ୍ଧନା ଦିଆଯାଇଛି। ପ୍ରାଧନ ଶିକ୍ଷୟିତ୍ରୀ ସୁଷମା ସାମଲଙ୍କ ସଭାପତିତ୍ୱରେ ଅନୁଷ୍ଠିତ ସଭାରେ ଏସ୍‌ଏମ୍‌ସି କମିଟି ସଭାପତି ଦିବ୍ୟ ଲୋଚନ ସାହୁ, ପ୍ରଣବ ପଟ୍ଟନାୟକ, ନୀଳାଞ୍ଚଳ ପ୍ରାଧନ ଉପସ୍ଥିତ ଥିଲେ। ବିଦାୟୀ ଶିକ୍ଷୟିତ୍ରୀ ମିଶ୍ର ୧୯୯୫ ମସିହାରୁ ଏଠାରେ କାର୍ଯ୍ୟରତ ଥିବା ବେଳେ ବିଦ୍ୟାଳୟର ସାମୂହିକ ବିକାଶ କାର୍ଯ୍ୟ ପାଇଁ ଅତିଥିମାନେ ଶିକ୍ଷୟିତ୍ରୀଙ୍କୁ ପ୍ରଶଂସା କରିଥିଲେ। ଶିକ୍ଷୟିତ୍ରୀଙ୍କୁ ବିଦାୟ ଦିଆଯିବା ବେଳେ ଛାତ୍ରୀଛାତ୍ରମାନେ ଭାବବିହ୍ୱଳ ହୋଇଯାଇଥିଲେ। ଅନ୍ୟମାନଙ୍କ ମଧ୍ୟରେ ସୁଧାରିଣୀ ଷଡ଼ଙ୍ଗୀ, ନିବେଦିତା ମହାପାତ୍ର, ପ୍ରଭାତୀ ମିଶ୍ର, ରାଜଶ୍ରୀ ସାମଲ, ରଶ୍ମିତା ମିଶ୍ର, କୁମୁଦିନୀ ପ୍ରଧାନ, ସସ୍ମିତା ସାହୁ, ପ୍ରକାଶ ସାହୁ ଉପସ୍ଥିତ ଥିଲେ।


ବିଦାୟୀ ଶିକ୍ଷୟିତ୍ରୀଙ୍କୁ ସମ୍ବର୍ଦ୍ଧନା ପ୍ରଦାନ କରାଯାଉଛି।

କଠିନ ପରିଶ୍ରମ, ଦୃଢ଼ ନିଷ୍ଠା ସଫଳତାର ଚାବିକାଠି

ତାଳଚେର, ୧।୮ (ମନୋଜ ନନ୍ଦ)

ତାଳଚେର ସାଉଥବଲଣ୍ଡାସ୍ଥିତ ନୀଳକଣ୍ଠେଶ୍ୱର ଡିଗ୍ରୀ ମହାବିଦ୍ୟାଳୟ ପରିସରରେ ଓଡ଼ିଶା ରାଜ୍ୟ ମୁକ୍ତ ବିଶ୍ୱବିଦ୍ୟାଳୟ ଶେଷବର୍ଷ ଛାତ୍ରୀଛାତ୍ରଙ୍କୁ ବିଦାୟକାଳୀନ ସମ୍ବର୍ଦ୍ଧନା ପ୍ରଦାନ କରାଯାଇଛି। ଏହି ଉତ୍ସବରେ ମହାବିଦ୍ୟାଳୟ ଅଧ୍ୟକ୍ଷ ଡ. ବଳଭଦ୍ର ଜେନା ଅଧ୍ୟକ୍ଷତା କରିଥିଲେ। ମୁଖ୍ୟ ଅତିଥି ଭାବେ ତଳମୂଳ କଲେଜର ଓଡ଼ିଆ ଅଧ୍ୟାପିକା ଡ. ସନ୍ତୋଷିନୀ ଗଡ଼ନାୟକ, ସମ୍ମାନିତ ଅତିଥି ଭାବେ ଓଡ଼ିଶା ରାଜ୍ୟ ମୁକ୍ତ ବିଶ୍ୱବିଦ୍ୟାଳୟର କେନ୍ଦ୍ର ସଂଯୋଜକ ଅଧ୍ୟାପକ ଲଲାଟେନ୍ଦୁ ଗଡ଼ନାୟକ ଓ ମହାବିଦ୍ୟାଳୟ ଓଡ଼ିଆ ବିଭାଗ ପ୍ରମୁଖ ଡ.ଦୀପକ କୁମାର ପ୍ରଧାନ ପ୍ରମୁଖ ଯୋଗ ଦେଇଥିଲେ। ବିଭୂତି ଭୂଷଣ ବେହେରା କାର୍ଯ୍ୟକ୍ରମର ଆଭିମୁଖ୍ୟ ବର୍ଣ୍ଣନା କରିଥିଲେ। ଏହି ଅବସରରେ ଅତିଥିମାନେ ରାଜ୍ୟ ସରକାରଙ୍କ ପ୍ରତ୍ୟକ୍ଷ ତତ୍ତ୍ୱାବଧାନରେ ଓଡ଼ିଶା ରାଜ୍ୟ ମୁକ୍ତ ବିଶ୍ୱବିଦ୍ୟାଳୟ ପକ୍ଷରୁ ଉଚ୍ଚଶିକ୍ଷା ଲାଗି ହୋଇଥିବା ବିଭିନ୍ନ ଯୋଜନା ସମ୍ପର୍କରେ ଅବଗତ କରାଇଥିଲେ। ଏହାସହିତ ଉଚ୍ଚଶିକ୍ଷା ନିମନ୍ତେ ବୟସର କୌଣସି ସୀମା ନ ଥାଏ ତଥା କଠିନ ପରିଶ୍ରମ, ଦୃଢ଼ ନିଷ୍ଠା ଓ ଗଭୀର ଆତ୍ମବିଶ୍ୱାସ ହିଁ ସଫଳତାର ଚାବିକାଠି ବୋଲି ଅଧ୍ୟାପକ ଲଲାଟେନ୍ଦୁ ଗଡ଼ନାୟକ ମତବ୍ୟକ୍ତ କରିଥିଲେ। ବିଭୂତି ବେହେରା କାର୍ଯ୍ୟକ୍ରମ ପରିଚାଳନା କରିଥିବା ବେଳେ ବିଭୂତି ଭୂଷଣ ସ୍ୱାଇଁ ଧନ୍ୟବାଦ ଅର୍ପଣ କରିଥିଲେ। ବିକାଶ ମହାକୁଡ଼, ପତିତପାବନ ପ୍ରଧାନ, ବିଭୂତି ଭୂଷଣ ସ୍ୱାଇଁ, ସୁଜାତା ଗୁରୁ, ଦମୟନ୍ତୀ ସାହୁ, ରୋଜାଲିନ ଗଡ଼ନାୟକ, ଲକ୍ଷ୍ମୀପ୍ରିୟା ସାହୁ ପ୍ରମୁଖଙ୍କ ସହ ଓଡ଼ିଆ ବିଭାଗର ସମସ୍ତ ଛାତ୍ରୀଛାତ୍ର କାର୍ଯ୍ୟକ୍ରମ ପରିଚାଳନାରେ ସହଯୋଗ କରିଥିଲେ।


ଅତିଥିମାନଙ୍କ ସହ ଶେଷବର୍ଷ ଛାତ୍ରୀଛାତ୍ର।

ଶୁଟିଂ ରେଞ୍ଜ୍‌ରେ କୁସାଲେଙ୍କ କରାମତି

ପ୍ରଥମ ଭାରତୀୟ ଭାବେ ୫୦ ମିଟର ରାଇଫଲ ୩ ପୋଜିଶନ୍ସରେ ଜିତିଲେ ଅଲିମ୍ପିକ୍ସ ପଦକ



ପୋଡିୟମରେ ୟୁକ୍ରେନର ଶେରହି କୁଲିଶ୍ ଓ ଚାଇନାର ୟୁକୁନ ଲିଉଙ୍କ ସହ ସେଲ୍‌ଫି ନେଉଛନ୍ତି ଭାରତର ସ୍ୱପ୍ନିଲ କୁସାଲେ।

ଚାଟାରକ୍ସ (ଫ୍ରାନ୍ସ), ୧।୮ (ପି.ଟି.)

ପ୍ୟାରିସ ଅଲିମ୍ପିକ୍ସରେ କରାମତି ଦେଖାଇଛନ୍ତି ଭାରତୀୟ ଶୁଟର ସ୍ୱପ୍ନିଲ କୁସାଲେ। ଚାଟାରକ୍ସ ଶୁଟିଂ ରେଞ୍ଜ୍‌ରେ ଭାରତ ପାଇଁ ଜିତିଛନ୍ତି ତୃତୀୟ ବ୍ରୋଞ୍ଜ ପଦକ। ୫୦ ମିଟର ରାଇଫଲ ୩ ପୋଜିଶନ୍ସ ଇଭେଣ୍ଟରେ ସେ ପାଇଛନ୍ତି ଏହି ସଫଳତା। ପ୍ରଥମ ଭାରତୀୟ ଭାବେ ସେ ୫୦ ମିଟର ରାଇଫଲ ୩ ପୋଜିଶନ୍ସରେ ଅଲିମ୍ପିକ୍ସ ପଦକ ଜିତି ଦେଶର ଶୁଟିଂ ଇତିହାସକୁ ସମୃଦ୍ଧ କରିଛନ୍ତି। ଖାଲି ପେଟ ଏବଂ ହୃଦ୍‌ସ୍ପନ୍ଦନ ବୃଦ୍ଧି ସତ୍ତ୍ୱେ ସେ ଏକାଗ୍ରତା ରକ୍ଷାକରି ଦେଶକୁ ଗର୍ବିତ କରିଛନ୍ତି। ଏକଦା ୬ଷ୍ଠ ସ୍ଥାନରେ ଥିବା କୁସାଲେ ଚମତ୍କାର ପ୍ରତ୍ୟାବର୍ତ୍ତନ କରି ମୋଟ ୪୫୧.୪ ପଏଣ୍ଟ ସହିତ ତୃତୀୟ ସ୍ଥାନ ହାସଲ କରିଛନ୍ତି। ଚାଇନାର ୟୁକୁନ ଲିଉ ୪୬୩.୬ ଓ ୟୁକ୍ରେନର ଶେରହି କୁଲିଶ୍ ୪୬୧.୩ ପଏଣ୍ଟ ସହିତ ଯଥାକ୍ରମେ ସ୍ୱର୍ଣ୍ଣ ଓ ରୌପ୍ୟ ପଦକ ପାଇଛନ୍ତି। କୁଶାଲେଙ୍କ ସଫଳତାକୁ ମିଶାଇ ଚଳିତ ଅଲିମ୍ପିକ୍ସରେ ଭାରତର ପଦକ ସଂଖ୍ୟା ୩ରେ ପହଞ୍ଚିଛି। ସମସ୍ତ ପଦକ ଶୁଟିଂ ଇଭେଣ୍ଟରୁ ଆସିଛି। ପୂର୍ବରୁ ମହିଳା ୧୦ ମିଟର ଏୟାର ପିସ୍ତୁଲରେ ମନୁ ଭାକର ଏବଂ ମିକ୍ସଡ ଟିମ୍ ୧୦ ମିଟର ଏୟାର ପିସ୍ତୁଲରେ ମନୁ ଓ ସରବଜୋତ ସିଂ ପ୍ରଥମ ୨ଟି ବ୍ରୋଞ୍ଜ ପଦକ ହାସଲ କରିଛନ୍ତି।

''ମୁଁ କିଛି ଖାଇ ନ ଥିଲି। ସମ୍ପୂର୍ଣ୍ଣ ନର୍ଭସ ଅନୁଭବ କରୁଥିଲି। ଅଳ୍ପକିଛି ବ୍ଲାକ୍ ଟି' ପିଇ ଏଠାକୁ ଆସିଥିଲି। ପ୍ରତି ମ୍ୟାଚର ପୂର୍ବ ରାତିରେ ମୁଁ କେବଳ ଠାକୁରଙ୍କୁ ଧ୍ୟାନ କରିଥାଏ'' ବୋଲି ନିଜର ଅଭୂତପୂର୍ବ ସଫଳତା ପରେ କୁସାଲେ ପ୍ରକାଶ କରିଛନ୍ତି। ପ୍ରତିଯୋଗିତାବେଳେ ମୋର ହୃଦ୍‌ସ୍ପନ୍ଦନ ବଢ଼ିଯାଇଥିଲା। ମୁଁ କେବଳ ଏହାକୁ ନିୟନ୍ତ୍ରଣରେ ରଖିବାକୁ ଚେଷ୍ଟା କରିଥିଲି ଏବଂ ଭିନ୍ନକିଛି ପରୀକ୍ଷା ନିରୀକ୍ଷା କରିବାକୁ ଉଦ୍ୟମ କରି ନ ଥିଲି। ଏହି ସ୍ତରରେ ସମସ୍ତେ ପ୍ରାୟ ଅଳ୍ପବହୁତେ ଏପରି କରିଥାନ୍ତି ବୋଲି ଏହି ତାରକା ଶୁଟର କହିଛନ୍ତି। କୁସାଲେଙ୍କ ବାପା ଓ ଭାଇ ଭିନ୍ନଭିନ୍ନ ସ୍କୁଲରେ ଶିକ୍ଷକ ଅଛନ୍ତି। ମା' ମହାରାଷ୍ଟ୍ର କୋହ୍ଲାପୁର ନିକଟସ୍ଥ କମଲାୱାଡ଼ିର ଜଣେ ସରପଞ୍ଚ।

ଶେଷଥର ପାଇଁ ୨୦୧୨ ଲଣ୍ଡନ ଅଲିମ୍ପିକ୍ସରେ ଭାରତର କୌଣସି ଶୁଟର ୫୦ ମିଟର ରାଇଫଲ ଇଭେଣ୍ଟର ଫାଇନାଲ୍ସରେ ପ୍ରବେଶ କରିଥିଲେ। ସେତେବେଳେ ଜୟଦୀପ କର୍ମକାର ୫୦ ମିଟର ରାଇଫଲ ପ୍ରୋନ୍ ଇଭେଣ୍ଟରେ ୪ର୍ଥ ସ୍ଥାନ ଅଧିକାର କରିଥିଲେ। ଏହି ଇଭେଣ୍ଟ କ୍ରମେ ଅଲିମ୍ପିକ୍ସରୁ ବାଦ୍ ପଡ଼ିଛି। ଶୁଟିଂ ସମୟର ଅନୁଭବ ସମ୍ପର୍କରେ କୁସାଲେ କହିଛନ୍ତି ଯେ, ''ସତ କହିବାକୁ ଗଲେ ମୁଁ ସ୍କୋରବୋର୍ଡକୁ ଆଦୌ ଚାହିଁ ନ ଥିଲି। ବର୍ଷ ବର୍ଷର କଠିନ ପରିଶ୍ରମକୁ କେବଳ ଶୁଟିଂ ସମୟରେ ଧ୍ୟାନରେ ରଖିଥିଲି। ଘୋଷଣା ହେଉଥିବା ସ୍କୋରକୁ ଶୁଣୁଥିଲେ ମଧ୍ୟ ଏଡ଼ାଇ ଯାଉଥିଲି। ଭାରତୀୟ ସମର୍ଥକମାନେ କେବଳ ମୋ ପାଇଁ ଖୁସିରେ କୋଳାହଳ ଜାରି ରଖନ୍ତୁ ବୋଲି ଚାହୁଁଥିଲି''। ରେଲୱେରେ ଟିକେଟ କଲେକ୍ଟର ଭାବେ କାର୍ଯ୍ୟ କରୁଥିବା କୁସାଲେ ଭାରତୀୟ କ୍ରିକେଟ ଦଳର ଆଇକନ୍ ମହେନ୍ଦ୍ର ସିଂ ଧୋନୀଙ୍କୁ ଆଦର୍ଶ ମାନନ୍ତି। ସେ ଅଲିମ୍ପିକ୍ସ ଶୁଟିଂ ରେଞ୍ଜ୍‌ରେ ସ୍ଲୋ ଷ୍ଟାର୍ଟ କରିଥିଲେ ହେଁ ନିଜର ପ୍ରଥମ ପଦାର୍ପଣରେ ବିଶ୍ୱର ଏହି ବଡ଼ କ୍ରୀଡ଼ା ମଞ୍ଚରେ ବ୍ରୋଞ୍ଜ ପଦକ ଜିତିବାରେ ସକ୍ଷମ ହୋଇଛନ୍ତି। ''ପ୍ରକୃତରେ ମୁଁ ରେଲୱେ କାର୍ଯ୍ୟ କରିବାକୁ ଯାଏନାହିଁ। ଭାରତ ପାଇଁ ଭଲ ପ୍ରଦର୍ଶନ କରିବାକୁ ମୋତେ ଇଣ୍ଡିଆନ ରେଲୱେ ୩୬୫ ଦିନ ଛୁଟି ଦେଇଛି। ବ୍ୟକ୍ତିଗତ କୋଚ୍ ଦୀପାଳି ଦେଶପାଣ୍ଡେ ମୋ ମା' ଭଳି। ସେ ମୋତେ ନିଃସର୍ତ୍ତ ସମର୍ଥନ ଦେଇ ଆସିଛନ୍ତି'' ବୋଲି କୁସାଲେ ପ୍ରକାଶ କରିଛନ୍ତି। ୨୮ ବର୍ଷୀୟ ଏହି ଭାରତୀୟ ଶୁଟର ୨୦୧୨ରୁ ଅନ୍ତର୍ଜାତୀୟ ଇଭେଣ୍ଟଗୁଡ଼ିକରେ ଭାଗ ନେଇ ଆସୁଛନ୍ତି। ମାତ୍ର ଅଲିମ୍ପିକ୍ସ ଡେବ୍ୟୁ କରିବା ପାଇଁ ତାଙ୍କୁ ୧୨ ବର୍ଷ ଅପେକ୍ଷା କରିବାକୁ ପଡ଼ିଲା। ଏ ସମ୍ପର୍କରେ ମତ ଦେବାକୁ ଯାଇ କୁସାଲେ କହିଛନ୍ତି ଯେ, ''ସମ୍ଭବତଃ ମୁଁ ମାନସିକ ସ୍ତରରେ ଦୃଢ଼ ନ ଥିଲି। ମୋର ସମସ୍ତ କୋଚ୍ ଓ ସପୋର୍ଟ ଷ୍ଟାଫ୍ ବହୁତ ସାହାଯ୍ୟ କରିଛନ୍ତି। ସେମାନେ ମୋତେ ଆବେଗପ୍ରବଣ ସମର୍ଥନ କରି ଆସିଛନ୍ତି''।

ବୁଧବାର ସଂଘର୍ଷପୂର୍ଣ୍ଣ ଯୋଗ୍ୟତା ପର୍ଯ୍ୟାୟରେ ୭ମ ସ୍ଥାନରେ ରହିଥିବା କୁସାଲେ ୨୦୧୫ରୁ ସେଣ୍ଟ୍ରାଲ ରେଲୱେରେ କାର୍ଯ୍ୟ କରି ଆସୁଛନ୍ତି। ସେ ଏକାଧିକବାର ବିଶ୍ୱକପ ଚାମ୍ପିୟନ ଧୋନୀଙ୍କ ବାୟୋପିକ୍ ଦେଖି ପ୍ରେରିତ ହୋଇଛନ୍ତି ବୋଲି କହିଛନ୍ତି। ଶୁଟିଂ ଜଗତରେ ତାଙ୍କର କେହି ଆଦର୍ଶ ନାହାନ୍ତି ବୋଲି ସେ ପ୍ରକାଶ କରିଛନ୍ତି।

କୁସାଲେଙ୍କୁ ରାଷ୍ଟ୍ରପତି, ପ୍ରଧାନମନ୍ତ୍ରୀଙ୍କ ଅଭିନନ୍ଦନ

ନୂଆଦିଲ୍ଲୀ, ୧।୮ (ପି.ଟି.)

ପ୍ୟାରିସ ଅଲିମ୍ପିକ୍ସର ୫୦ ମିଟର ରାଇଫଲ ୩ ପୋଜିଶନ୍ସରେ ବ୍ରୋଞ୍ଜ ପଦକ ଜିତିଥିବା ଭାରତର ସ୍ୱପ୍ନିଲ କୁସାଲେଙ୍କୁ ରାଷ୍ଟ୍ରପତି ଦ୍ରୌପଦୀ ମୁର୍ମୁ, ପ୍ରଧାନମନ୍ତ୍ରୀ ନରେନ୍ଦ୍ର ମୋଦିଙ୍କ ସମେତ ବିଭିନ୍ନ ମହଲରୁ ଅଭିନନ୍ଦନର ସୁଅ ଛୁଟିଛି। ''ପ୍ୟାରିସ ଅଲିମ୍ପିକ୍ସରେ ସ୍ୱପ୍ନିଲ କୁସାଲେଙ୍କୁ ହୃଦୟଭରା ଅଭିନନ୍ଦନ। ପ୍ରଥମ ଥର ପାଇଁ ଭାରତ ଗୋଟିଏ ଅଲିମ୍ପିକ୍ସରେ ଶୁଟିଂରୁ ୩ ପଦକ ହାସଲ କରିଛି। ପୂରା ଶୁଟିଂ ପ୍ରତିନିଧି ଦଳ ଭାରତକୁ ଗର୍ବିତ କରିଛନ୍ତି। ଆଗାମୀ ଦିନରେ ହେବାକୁଥିବା ଅନ୍ୟ ଇଭେଣ୍ଟଗୁଡ଼ିକ ପାଇଁ ସମସ୍ତ ଖେଳାଳିଙ୍କୁ ଶୁଭେଚ୍ଛା। ଭବିଷ୍ୟତରେ ସ୍ୱପ୍ନିଲ ଆହୁରି ଅଧିକ ସଫଳତା ଆଣିବାକୁ ଶୁଭେଚ୍ଛା'' ବୋଲି ରାଷ୍ଟ୍ରପତି ଦ୍ରୌପଦୀ ମୁର୍ମୁ ଟୁଇଟ କରିଛନ୍ତି। ପ୍ରଧାନମନ୍ତ୍ରୀ ନରେନ୍ଦ୍ର ମୋଦି ସୋସିଆଲ ମିଡିଆ 'ଏକ୍ସ'ରେ ଲେଖିଛନ୍ତି ଯେ, ''ସ୍ୱପ୍ନିଲ କୁସାଲେଙ୍କ ଦ୍ୱାର ଅଭୂତପୂର୍ବ ପ୍ରଦର୍ଶନ। ପ୍ୟାରିସ ଅଲିମ୍ପିକ୍ସରେ ବ୍ରୋଞ୍ଜ ପଦକ ବିଜୟ ପାଇଁ ଅଭିନନ୍ଦନ। ଅପୂର୍ବ ଦକ୍ଷତା ତାଙ୍କ ପ୍ରଦର୍ଶନକୁ ସ୍ୱତନ୍ତ୍ର କରି ଦେଇଛି। ଦେଶର ପ୍ରଥମ ଶୁଟରଭାବେ ୫୦ ମିଟର ରାଇଫଲ ୩ ପୋଜିଶନ୍ସରେ ବ୍ରୋଞ୍ଜ ଜିତିଥିବାରୁ ସମସ୍ତ ଭାରତୀୟ ଆନନ୍ଦିତ''। କ୍ରୀଡ଼ାମନ୍ତ୍ରୀ ମନସୁଖ ମାଣ୍ଡବ୍ୟ ମଧ୍ୟ ୨୮ ବର୍ଷୀୟ କୁସାଲେଙ୍କ ପ୍ରଶଂସାରେ ଶତମୁଖ ହୋଇଛନ୍ତି। ଐତିହାସିକ ବ୍ରୋଞ୍ଜ ବିଜୟ ପାଇଁ କୁସାଲେଙ୍କୁ ଅଭିନନ୍ଦନ। ତୁମର ପ୍ରଦର୍ଶନ ଆମମାନଙ୍କୁ ଗର୍ବିତ କରିଛି ବୋଲି ସେ ଟୁଇଟ୍ କରିଛନ୍ତି। ଅନ୍ୟପକ୍ଷରେ କୁସାଲେଙ୍କ ବ୍ରୋଞ୍ଜ ସ୍ୱର୍ଣ୍ଣ ବିଜୟଠାରୁ ବଡ଼ ବୋଲି କହିଛନ୍ତି ଅଲିମ୍ପିକ୍ ମେଡାଲିଷ୍ଟ ରାଇଫଲ ଶୁଟର ତଥା ପ୍ୟାରିସ ଗେମ୍ସରେ ଭାରତୀୟ ଦଳର ଚିଫ୍ ଡି ମିଶନ ଗଗନ ନାରଙ୍ଗ। ପ୍ରୋନ୍ ଇଭେଣ୍ଟରେ ସେ ଦେଶ ପାଇଁ ପ୍ରଥମ ଅଲିମ୍ପିକ୍ ପଦକ ଜିତି ନିଜ ଦକ୍ଷତାର ପ୍ରମାଣ ଦେଇଛନ୍ତି। ତାଙ୍କୁ ମୁଁ ଜଣେ ଅଣ୍ଡରଡଗ୍ ବୋଲି ବିବେଚନା କରିଥିଲି ଏବଂ ଭଲ ପ୍ରଦର୍ଶନ କରିବେ ବୋଲି ଆଶା ରଖିଥିଲି ବୋଲି ନାରଙ୍ଗ ପ୍ରକାଶ କରିଛନ୍ତି। ଭାରତର ପ୍ରଥମ ବ୍ୟକ୍ତିଗତ ଅଲିମ୍ପିକ୍ ସ୍ୱର୍ଣ୍ଣ ପଦକ ବିଜେତା ଅଭିନବ ବିନ୍ଦ୍ରା ମଧ୍ୟ କୁସାଲେଙ୍କୁ ପ୍ରଶଂସା କରିଛନ୍ତି। ତାଙ୍କ କଠିନ ପରିଶ୍ରମର ଫଳ ମିଳିଲା। ଅଲିମ୍ପିକ୍ସପରି ଏକ ବଡ଼ କ୍ରୀଡ଼ା ମଞ୍ଚରେ ପ୍ରତିଦ୍ୱନ୍ଦ୍ୱିତା କରିବା ଏବଂ ଶୁଟିଂରୁ ପଦକ ହାସଲ କରି ଫେରିବା ତୁମ ତ୍ୟାଗ ଏବଂ ଦକ୍ଷତାର ପ୍ରମାଣ ଦେଇଛି ବୋଲି ବିନ୍ଦ୍ରା ଟୁଇଟ କରିଛନ୍ତି। ପୂର୍ବତନ ଶୁଟର ହୀନା ସିନ୍ଧୁ ମଧ୍ୟ କୁସାଲେଙ୍କ ପ୍ରଶଂସାରେ ଶତମୁଖ ହୋଇଛନ୍ତି।

ସଂକ୍ଷେପରେ...

ଅଲିମ୍ପିକ୍ସ–୧ ବ୍ରୋଞ୍ଜ
ବିଶ୍ୱ ଶୁଟିଂ ଚାମ୍ପିୟନଶିପ–୧ ବ୍ରୋଞ୍ଜ
ବିଶ୍ୱକପ–୧ ସ୍ୱର୍ଣ୍ଣ
ଏସିଆନ୍ ଗେମ୍ସ– ୧ ସ୍ୱର୍ଣ୍ଣ
ଏସିଆନ୍ ଶୁଟିଂ ଚାମ୍ପିୟନଶିପ୍– ୧ ସ୍ୱର୍ଣ୍ଣ, ୧ ରୌପ୍ୟ
ରାଜ୍ୟଗୋଷ୍ଠୀ କ୍ରୀଡ଼ା– ୧ ବ୍ରୋଞ୍ଜ

କ୍ୱାର୍ଟରରେ ଲକ୍ଷ୍ୟ ସେନ୍

ପ୍ୟାରିସ୍, ୧।୮ (ପି.ଟି.)

ପ୍ୟାରିସ୍ ଅଲିମ୍ପିକ୍ସ ୨୦୨୪ରେ ଗୁରୁବାର ଭାରତ ପାଇଁ ବେଶ ସାଧାରଣ ରହିଥିଲା। ସ୍ୱପ୍ନିଲ କୁସାଲେ ବ୍ରୋଞ୍ଜ ପଦକ ଜିତି ଇତିହାସ ସୃଷ୍ଟି କରିଥିବା ବେଳେ ପଦକ ପ୍ରତ୍ୟାଶୀ ବକ୍ସର ନିଖତ ଜରିନ୍ ଓ ବ୍ୟାଡମିଣ୍ଟନ ତାରକା ଚିରାଗ ଶେଟ୍ଟୀ–ସାତ୍ୱିକ ସାଇରାଜ ରାଙ୍କି ରେଡ୍ଡୀ ବିଦାୟ ନେଇଛନ୍ତି। ତେବେ ବ୍ୟାଡମିଣ୍ଟନର ପୁରୁଷ ସିଙ୍ଗଲ୍ସ ଇଭେଣ୍ଟରେ ଲକ୍ଷ୍ୟ ସେନ୍ କ୍ୱାର୍ଟର ଫାଇନାଲରେ ପହଞ୍ଚିବା ଭାରତୀୟ ଫ୍ୟାନଙ୍କୁ ସାମାନ୍ୟ ଆଶ୍ୱସ୍ତ କରିଛି।

ଲକ୍ଷ୍ୟ କ୍ୱାର୍ଟରରେ, ଚିରାଗ-ସାତ୍ୱିକ ବିଦା

ଭାରତୀୟ ବ୍ୟାଡମିଣ୍ଟନର ପୁରୁଷ ଡବଲ୍ସ ଯୋଡି ଚିରାଗ ଶେଟ୍ଟୀ–ସାତ୍ୱିକ ସାଇରାଜ ରାଙ୍କି ରେଡ୍ଡୀ ଅପ୍ରତ୍ୟାସିତ ଭାବରେ ବିଦାୟ ନେଇଛନ୍ତି। ଗ୍ରୁପ୍ ଟପ୍ପର ଭାବରେ ଭାରତୀୟ ଯୋଡି କ୍ୱାର୍ଟର ଫାଇନାଲରେ ପ୍ରବେଶ କରିଥିଲେ। ତେବେ ଗୁରୁବାର ବିଶ୍ୱ ମାନ୍ୟତାର ୩ ନମ୍ବର ସ୍ଥାନରେ ଥିବା ମାଲେସିଆର ଆରୋନ ଚିଆ ଓ ସୋ ଉଇ ୟିକ୍‌ଙ୍କ ଠାରୁ ୨୧–୧୩, ୧୪–୨୧ ଓ ୧୬–୨୧ରେ ପରାଜିତ ହୋଇଥିଲେ। ପ୍ରଥମ ସେଟ୍‌ରେ ଉଭୟ ବିଜୟ ହାସଲ କରିଥିଲେ। ତେବେ ପରବର୍ତ୍ତୀ ୨ ସେଟରେ ମାଲେସିଆ ଖେଳାଳି ଚମତ୍କାର ପ୍ରତ୍ୟାବର୍ତ୍ତନ କରି ବିଜୟୀ ହୋଇଥିଲେ। ପୁରୁଷ ସିଙ୍ଗଲ୍ସରେ ଖେଳା ଯାଇଥିବା ଅଲ ଇଣ୍ଡିଆ ପ୍ରି କ୍ୱାର୍ଟରରେ ବିଜୟୀ ହୋଇଛନ୍ତି ଲକ୍ଷ୍ୟ ସେନ୍। ଅନ୍ୟତମ ଭାରତୀୟ ଏଚ୍.ଏସ. ପ୍ରଣୟଙ୍କୁ ୨୧–୧୨ ଓ ୨୧–୬ର ସିଧାସଳଖ ସେଟରେ ପରାସ୍ତ କରି ଲକ୍ଷ୍ୟ କ୍ୱାର୍ଟରରେ ପହଞ୍ଚିଛନ୍ତି। ଗୁରୁବାର ଟୋ ଚିଏନ୍ ଟେନଙ୍କ ସହିତ ତାଙ୍କର କ୍ୱାର୍ଟର ଫାଇନାଲ ମ୍ୟାଚ୍ ରହିଛି।

ନିରାଶ କଲେ ନିଖତ

ମହିଳା ୫୦ କିଗ୍ରା ବକ୍ସିଂ ଇଭେଣ୍ଟରେ ନିଖତ ଜରିନ୍ ନିରାଶ କରିଛନ୍ତି। ଭାରତର ଅନ୍ୟତମ ଶ୍ରେଷ୍ଠ ପଦକ ସମ୍ଭାବନା ରହିଥିବା ନିଖତ ଗୁରୁବାର ରାଉଣ୍ଡ ଅଫ୍ ୧୬ ମ୍ୟାଚ୍‌ରେ ଟପ୍ ସିଡ୍ ଉ ୟୁଙ୍କ ଠାରୁ ୫–୦ରେ ହାରି ଯାଇଥିଲେ।

ପ୍ରବୀଣଙ୍କ ଅଭିଯାନ ଶେଷ

ଭାରତୀୟ ପୁରୁଷ ଆର୍ଚର ପ୍ରବୀଣ ଯାଦବଙ୍କ ଅଭିଯାନ ଶେଷ ହୋଇଛି। ଗୁରୁବାର ଚାଇନାର କାଓ ୱେନ୍ ଚାଓଙ୍କ ବିପକ୍ଷ ମ୍ୟାଚ୍‌କୁ ପ୍ରବୀଣ ୬–୦ରେ ହାରି ଯାଇଥିଲେ। ୩ଟି ଯାକ ସେଟ୍ ସଂଘର୍ଷ ପୂର୍ଣ୍ଣ ରହିଥିବା ବେଳେ ୨୮–୨୯, ୨୯–୩୦ ଓ ୨୭–୨୮ରେ ଚାଇନା ଖେଳାଳି ବିଜୟୀ ହୋଇଥିଲେ। ଏହା ସହ ପୁରୁଷ ବ୍ୟକ୍ତିଗତ ରାଉଣ୍ଡରେ ଭାରତୀୟ ଅଭିଯାନ ଶେଷ ହୋଇଛି।

ଆଥଲେଟିକ୍ସରେ ନିରାଶା

ଗୁରୁବାର ଆଥଲେଟିକ୍ସର ୨୦ କିମି ରେସ୍ ୱାକ୍ ଇଭେଣ୍ଟରେ ଭାରତକୁ ନିରାଶ ହେବାକୁ ପଡିଛି। ନିଜ ବ୍ୟକ୍ତିଗତ ଶ୍ରେଷ୍ଠ ପ୍ରଦର୍ଶନରୁ ୧୦ ମିନିଟ ଅଧିକ ସମୟ ନେବା ସହିତ ପ୍ରିୟଙ୍କା ଗୋସ୍ୱାମୀ ୪୧ ତମ ସ୍ଥାନରେ ରହିଥିଲେ। ଅନ୍ୟ ପକ୍ଷରେ ପୁରୁଷ ୨୦ କିମି ରେସ୍ ୱାକିଂ ଇଭେଣ୍ଟରେ ବିକାଶ ସିଂ ଓ ପରମଜିତ ସିଂ ଯଥାକ୍ରମେ ୩୦ ଓ ୩୭ ତମ ସ୍ଥାନ ହାସଲ କରିଥିଲେ।

ଏସିଆନ୍ ଗେମ୍ସ ରୌପ୍ୟ ପଦକ ବିଜୟିନୀ ପ୍ରିୟଙ୍କା ୧ ଘଣ୍ଟା ୩୯ ମିନିଟ ୫୫ ସେକେଣ୍ଡର ସମୟ ନେଇଥିଲେ। ଚଳିତ ସିଜନରେ ପ୍ରିୟଙ୍କାଙ୍କ ଶ୍ରେଷ୍ଠ ପ୍ରଦର୍ଶନ ୧:୨୯.୪୮ ସେକେଣ୍ଡ ରହିଥିଲା। ମହିଳା ରେସ୍ ୱାକିଂରେ ମୋଟ ୪୩ ପ୍ରତିଯୋଗୀ ଅଂଶଗ୍ରହଣ କରିଥିବା ବେଳେ ମାତ୍ର ୨ ଜଣ ପ୍ରତିଯୋଗୀ ପ୍ରିୟଙ୍କାଙ୍କ ପଛରେ ରହିଥିଲେ। ଅନ୍ୟ ପକ୍ଷରେ ଚାଇନାର ୟାଙ୍ଗ ଜିୟାଉ ୧:୨୫.୫୪ ସେକେଣ୍ଡର ଟାଇମିଂ ସହ ସ୍ୱର୍ଣ୍ଣ ପଦକ ହାସଲ କରିଥିଲେ।

ପୁରୁଷ ରେସ୍ ୱାକିଂ ଇଭେଣ୍ଟରେ ବିକାଶ ସିଂ(୧:୨୨.୩୬) ଓ ପରମଜିତ ସିଂ(୧:୨୩.୪୮) ସେକେଣ୍ଡର ଟାଇମିଂ ହାସଲ କରିଥିଲେ।

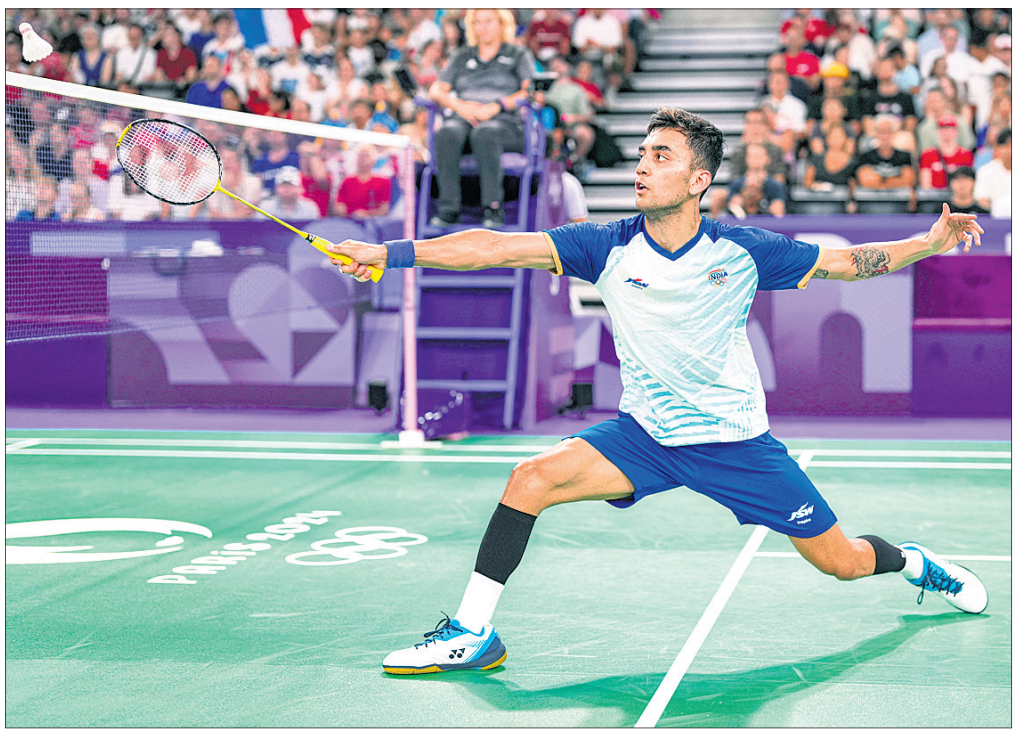

ପୁରୁଷ ସିଙ୍ଗଲ୍ସ ବ୍ୟାଡ୍‌ମିଣ୍ଟନ ପ୍ରି–କ୍ୱାର୍ଟର ଫାଇନାଲ ମ୍ୟାଚ ଅବସରରେ ଲକ୍ଷ୍ୟ ସେନ୍।

ଇକ୍ୱେଡରର ବ୍ରାୟାନ ଡାନିଏଲ ପିଣ୍ଟାଡୋ ୧:୧୮.୫୫ ସେକେଣ୍ଡର ଟାଇମିଂ ସହ ସ୍ୱର୍ଣ୍ଣ ପଦକ ହାସଲ କରିଥିଲେ। ପୁରୁଷ ବର୍ଗରେ ପ୍ରତିଦ୍ୱନ୍ଦ୍ୱିତା କରୁଥିବା ଆକାଶଦୀପ ସିଂ ୬ କି.ମି. ଚାଲିବା ପରେ ଓହରି ଯାଇଥିଲେ।

ସେଲର ପରବର୍ତ୍ତୀ ରାଉଣ୍ଡରେ

ଗୁରୁବାର ଭାରତୀୟ ସେଲର ବିଷ୍ଣୁ ସର୍ବାନନ ପୁରୁଷ ଡିଂଘେ ରେସ୍–୧ରେ ୧୦ ନମ୍ବର ସ୍ଥାନରେ ରହିଥିଲେ। ତେବେ ରେସ୍ ୨ ଶେଷ ହେବା ବେଳକୁ ସେ ୩୪ ତମ ସ୍ଥାନକୁ ଖସି ଆସିଥିଲେ। ମହିଳା ଡିଂଘେ ବର୍ଗର ରେସ୍–୧ରେ ନେତ୍ରା କୁମାନନ୍ ସପ୍ତମ ସ୍ଥାନରେ ରହିଥିଲେ।



ପ୍ୟାରିସ ଅଲିମ୍ପିକ୍ସର ମହିଳା ଗଲ୍ଫ ଇଭେଣ୍ଟ ପୂର୍ବରୁ ଗୁରୁବାର ଅଭ୍ୟାସ ସେସନରେ ଭାରତର ଦୀକ୍ଷା ଡାଗର।

ଭାରତର କାର୍ଯ୍ୟସୂଚୀ (ଶୁକ୍ରବାର)

ଶୁଟିଂ: ୨୫ ମିଟର ପିସ୍ତୁଲ କ୍ୱାଲିଫିକେଶନ
ଇଶା ସିଂ, ମନୁ ଭାକର(ଅପରାହ୍ନ ୧୨.୩୦)
ପୁରୁଷ ସ୍କିଟ୍ କ୍ୱାଲିଫିକେଶନ
ଅମନଜିତ ସିଂ ନରୁକା (ଅପରାହ୍ନ ୧.୦୦)।
ଗଲ୍ଫ: ପୁରୁଷ ଇଣ୍ଡିଭିଜୁଆଲ ଷ୍ଟ୍ରୋକ୍ ପ୍ଲେ ରାଉଣ୍ଡ ୨
ଗଗନଜିତ୍ ଭୁଲର, ଶୁଭଙ୍କର ଶର୍ମା। (ଅପରାହ୍ନ ୧୨.୩୦)।
ରୋଇଂ: ପୁରୁଷ ସିଙ୍ଗଲ ସ୍କଲ୍ସ ଫାଇନାଲ
ବଲରାଜ ପନୱର(ଅପରାହ୍ନ୧.୪୮)।
ଆର୍ଚେରୀ: ପୁରୁଷ ବ୍ୟକ୍ତିଗତ ରାଉଣ୍ଡ
ପ୍ରବୀଣ ଯାଦବ ବନାମ କାଓ ୱେନ୍ ଚାଓ (ଅପରାହ୍ନ ୨.୩୧)।
ଜୁଡୋ:ମହିଳା ୭୮+ କିଗ୍ରା ରାଉଣ୍ଡ ଅଫ୍ ୩୨
ତୁଲିକା ମାନ୍ ବନାମ ଇଡାଲିସ୍ ଅର୍ଟିଜ୍ (ଅପରାହ୍ନ ୨.୧୨)।
ସେଲିଂ: ପୁରୁଷ ଡିଙ୍ଗି ରେସ୍–୩
ବିଷ୍ଣୁ ସର୍ବାନନ (ଅପରାହ୍ନ ୩.୪୫)।
ମହିଳା ଡିଙ୍ଗି ରେସ୍–୩
ନେତ୍ରା କୁମାନନ(ସନ୍ଧ୍ୟା ୭.୦୫)।
ହକି: ପୁରୁଷ ପୁଲ୍ ବି
ଭାରତ ବନାମ ଅଷ୍ଟ୍ରେଲିଆ (ଅପରାହ୍ନ ୪.୪୫)।
ବ୍ୟାଡମିଣ୍ଟନ: ପୁରୁଷ ସିଙ୍ଗଲ୍ସ କ୍ୱାର୍ଟର ଫାଇନାଲ
ଲକ୍ଷ୍ୟ ସେନ୍ ବନାମ ଚୋ ଟିଏନ୍ ଚେନ୍ (ଅପରାହ୍ନ ୬.୩୦)
ଆଥଲେଟିକ୍ସ: ମହିଳା ୫୦୦୦ ମିଟର
ଅଙ୍କିତା ଧ୍ୟାନୀ, ହିଟ୍–୧, (ସମୟ ରାତି ୯.୪୦)
ପାରୁଲ ଚୌଧାରୀ ହିଟ୍–୨(ସମୟ ରାତି ୧୦.୦୬)
ପୁରୁଷ ଶଟ୍‌ପୁଟ
ତାଜିନ୍ଦର ପାଲ୍ ସିଂ ତୁର୍, (ସମୟ ରାତି୧୧.୪୦)।

ହକି ଦଳର ପ୍ରଥମ ପରାଜୟ

ପ୍ୟାରିସ୍, ୧।୮ (ପି.ଟି.)

ପ୍ୟାରିସ୍ ଅଲିମ୍ପିକ୍ସ ୨୦୨୪ରେ ପ୍ରଥମ ପରାଜୟ ବରଣ କରିଛି ଭାରତୀୟ ପୁରୁଷ ହକି ଦଳ। ଗୁରୁବାର ପୁଲ୍ ବିର ଏକ ମ୍ୟାଚ୍‌ରେ ଭାରତ ଡିଫେଣ୍ଡିଂ ଚାମ୍ପିୟନ ବେଲଜିୟମ ନିକଟରୁ ୧–୨ରେ ପରାଜିତ ହୋଇଛି। ଭାରତ ପ୍ରଥମରୁ ୧–୦ରେ ଆଗୁଆ ରହିଥିଲା। ତେବେ ଦ୍ୱିତୀୟ ହାଫରେ ବେଲଜିୟମ ଦୁଇଟି ଗୋଲ ସ୍କୋର କରି ବିଜୟୀ ହୋଇଥିଲା। ଭାରତ ପକ୍ଷରୁ ଅଭିଷେକ(୧୮) ମିନିଟରେ ଏକମାତ୍ର ଗୋଲ ଦେଇଥିଲେ। ଅନ୍ୟ ପକ୍ଷରେ ଥିବାଉ ଷ୍ଟୋକବ୍ରୋଏକ୍ସ(୩୩) ଓ ଜନ୍ ଜନ୍ ଡୋହମେନ(୪୪) ମିନିଟରେ ବେଲଜିୟମ ପକ୍ଷରୁ ଗୋଟିଏ ଲେଖାଏ ଗୋଲ ଦେଇଥିଲେ। ଉଭୟ ଦଳ ପୂର୍ବରୁ କ୍ୱାର୍ଟର ଫାଇନାଲ ପାଇଁ ଯୋଗ୍ୟତା ଅର୍ଜନ କରି ସାରିଛନ୍ତି।

ମ୍ୟାଚ୍‌ର ପ୍ରଥମ କ୍ୱାର୍ଟର ଗୋଲ ଶୂନ୍ୟ ରହିଥିଲା। ଦ୍ୱିତୀୟ କ୍ୱାର୍ଟରରେ ଅଭିଷେକ ଏକ ଚମତ୍କାର ଫିଲ୍ଡ ଗୋଲ ଜରିଆରେ ଭାରତକୁ ଆଗୁଆ କ

ଧରିତ୍ରୀ 50 Years
ଧରିତ୍ରୀ DHARITRI
www.orissakhabar.com/ www.dharitri.com ପୃଷ୍ଠା ୧୬ Press Regd. No. R.N. 21326/74 Postal Regd. No. BN/42/24-26. ଭୁବନେଶ୍ୱର, ଶୁକ୍ରବାର, ଅଗଷ୍ଟ 9/୨୦୨୪ Bhubaneswar, Friday, August 2/ 2024

୪୬ ସେକେଣ୍ଡରେ ଓହରିଲେ ଆଞ୍ଜେଲା



ଆଞ୍ଜେଲା କାରିନି ଓ ଇମାନେ ଖେଲିଫ୍।

ଭିଲେପିଣ୍ଟ (ଫ୍ରାନ୍ସ), ୧।୮ (ଏପି): ଲିଙ୍ଗ ପରୀକ୍ଷଣ ପ୍ରସଙ୍ଗରେ ଚର୍ଚ୍ଚାରେ ଥିବା ଆଲଜେରିଆର ଇମାନେ ଖେଲିଫ୍ ଗୁରୁବାର ଅଲିମ୍ପିକ ବକ୍ସିଂରେ ତାଙ୍କ ଓପନିଂ ବାଉଟ ଜିତିଛନ୍ତି। ତାଙ୍କ ପ୍ରତିଦ୍ୱନ୍ଦ୍ୱୀ ଇଟାଲୀର ଆଞ୍ଜେଲା କାରିନି ମୁକାବିଲାର ମାତ୍ର ୪୬ ସେକେଣ୍ଡ ପରେ ମଇଦାନ ଛାଡ଼ି ପଳାଇଥିଲେ। ବିଶ୍ୱ ଚାମ୍ପିୟନଶିପ୍ ୨୦୨୩ରେ ଏକ ଅନିର୍ଦ୍ଦିଷ୍ଟ ଲିଙ୍ଗ ଯୋଗ୍ୟତା ପରୀକ୍ଷଣରେ ଖେଲିଫ୍ ବିଫଳ ହୋଇଥିଲେ। ପ୍ୟାରିସ ଅଲିମ୍ପିକ୍ସରେ ତାଙ୍କ ଉପସ୍ଥିତି ଏକ ବିଭାଜନକାରୀ ପ୍ରସଙ୍ଗ ହୋଇଛି। କାରିନି ବାଉଟକୁ ଛାଡ଼ି

ଲିଙ୍ଗ ପରୀକ୍ଷଣ ପ୍ରସଙ୍ଗ

ଚାଲିଯିବା ପୂର୍ବରୁ ଖେଲିଫ ଓ ତାଙ୍କ ମଧ୍ୟରେ ମାତ୍ର ଅଳ୍ପ କେତୋଟି ପଞ୍ଚ ବିନିମୟ ହୋଇଥିଲା। କାରିନିଙ୍କ ହେଡଗିଅର ଦୁଇଥର ଖସି ଯାଇଥିଲା। ଜଜ୍‌ମାନେ ବିଜେତାଙ୍କ ନାମ ଘୋଷଣା କରିବା ପରେ ଖେଲିଫଙ୍କ ସହ ହାତ ମିଳାଇବାକୁ କାରିନି ରୋକ୍‌ଠୋକ୍ ମନା କରିଦେଇଥିଲେ। ବକ୍ସିଂ ମଇଦାନ ଛାଡ଼ିବା ପୂର୍ବରୁ ସେ କାନ୍ଦି ପକାଇଥିଲେ ମଧ୍ୟ। ଖେଲିଫ ହେଉଛନ୍ତି ଜଣେ ସୌଖିନ (ଆମେଚର) ବକ୍ସର। ଇଣ୍ଟରନ୍ୟାଶନାଲ ବକ୍ସିଂ ଆସୋସିଏଶନର ୨୦୨୨ ବିଶ୍ୱ ଚାମ୍ପିୟନଶିପ୍‌ରେ (ଆଇବିଏ)ରେ ସେ ଏକ ରୌପ୍ୟ ପଦକ ଜିତିଥିଲେ। ସମାନ ପରିଚାଳନା ପରିଷଦ ଗତବର୍ଷର ଚାମ୍ପିୟନଶିପ୍‌ର ସ୍ୱର୍ଣ୍ଣ ପଦକ ମ୍ୟାଚ ପୂର୍ବରୁ ତାଙ୍କୁ ଆକସ୍ମିକ ଅଯୋଗ୍ୟ ଘୋଷଣା କରିଥିଲେ। ତାଙ୍କ ଶରୀରରେ ସେତେବେଳେ ପୁରୁଷ ହରମୋନ (ଟେଷ୍ଟୋଷ୍ଟେରନ)ର ମାତ୍ରା ଅଧିକ ରହିଥିବା ତାଙ୍କୁ କୁହାଯାଇଥିଲା। ଏହି ୨୫ବର୍ଷୀୟା ବକ୍ସର ଯେତେବେଳେ ନର୍ଥ ପ୍ୟାରିସ ଆରେନାର ରିଙ୍ଗ୍‌ରେ ପ୍ରବେଶ କରିଲେ ସେତେବେଳ ଦର୍ଶକ ବଡ଼ ପାଟିରେ ଚିତ୍କାର କରି ତାଙ୍କୁ ଉତ୍ସାହିତ କରିଥିଲେ। ମାତ୍ର ବାଉଟ୍‌ଟି ହଠାତ ଶେଷ ହୋଇଯିବା ସେମାନଙ୍କୁ ଦ୍ୱନ୍ଦ୍ୱରେ ପକାଇଥିଲା। ବର୍ଷ ବର୍ଷ ଧରି ଆମେଚର ପ୍ରତିଯୋଗିତାରେ ଭାଗ ନେଇ ଆସୁଥିବା ଖେଲିଫ୍ ଓ ତାଇୱାନର ଲିନ୍ ୟୁ-ଟିଙ୍ଗ୍ ପ୍ୟାରିସରେ ପହଞ୍ଚିବା ପରେ ସେମାନଙ୍କର ବ୍ୟାପକ ଯାଞ୍ଚ କରାଯାଇଥିଲା। ଲିନ୍ ୨୦୧୮ ଓ ୨୦୨୨ରେ ଅନୁଷ୍ଠିତ ଆଇବିଏ ବିଶ୍ୱ ଚାମ୍ପିୟନଶିପ୍ ଜିତିଥିଲେ। ମାତ୍ର ପରିଚାଳନା ପରିଷଦ ଗତବର୍ଷ ତାଙ୍କଠାରୁ ଏକ ବ୍ରୋଞ୍ଜ ପଦକ ପ୍ରତ୍ୟାହାର କରି ନେଇଥିଲେ। ଏକ ବାଇକେମିକାଲ ଟେଷ୍ଟ ପାଇଁ ଆବଶ୍ୟକ ପଡୁଥିବା ଏକ ନିର୍ଦ୍ଦିଷ୍ଟ ଯୋଗ୍ୟତା ମାନଦଣ୍ଡ ତାଙ୍କ ନିକଟରେ ନ ଥିବା ସେତେବେଳେ ତାଙ୍କୁ ଦର୍ଶାଯାଇଥିଲା।



ପ୍ୟାରିସ ଅଲିମ୍ପିକ୍ସର ମାର୍ସେଲିଠାରେ ଆରମ୍ଭ ହୋଇଥିବା ପୁରୁଷ ସେଲିଂ ଡିଙ୍ଘି ରେସ୍।

ଭାରତ-ଶ୍ରୀଲଙ୍କା ଦିନିକିଆ ସିରିଜ ଆଜିଠାରୁ

କଲମ୍ବୋ, ୧।୮

ସ୍ଥାନୀୟ ଆର୍. ପ୍ରେମଦାସା ଷ୍ଟାଡିୟମରେ ଶୁକ୍ରବାରଠାରୁ ଭାରତ ଓ ଶ୍ରୀଲଙ୍କା ମଧ୍ୟରେ ୩ ମ୍ୟାଚ ବିଶିଷ୍ଟ ଅନ୍ତର୍ଜାତୀୟ ଦିନିକିଆ କ୍ରିକେଟ ସିରିଜ ଆରମ୍ଭ ହେବ। ଅନ୍ତର୍ଜାତୀୟ ଟି୨୦ ସିରିଜରେ ସମସ୍ତ ମ୍ୟାଚ ହାରିଥିବା ଶ୍ରୀଲଙ୍କା ଏହି ସିରିଜରେ ପ୍ରତ୍ୟାବର୍ତ୍ତନ କରିବାକୁ ଚେଷ୍ଟା କରିବ। ଅନ୍ତର୍ଜାତୀୟ ଦିନିକିଆରେ କେ.ଏଲ୍. ରାହୁଲ ଓ ରିଷଭ ପନ୍ତଙ୍କ ମଧ୍ୟରୁ କିଏ ଭାରତର ଦୀର୍ଘ ମିଆଦୀ ଉଇକେଟକିପର ବ୍ୟାଟର ହେବ ତାହା ସ୍ଥିର କରିବା ଲାଗି ଗୌତମ ଗମ୍ଭୀରଙ୍କ ନେତୃତ୍ୱାଧୀନ ଟିମ୍ ମ୍ୟାନେଜମେଣ୍ଟକୁ ଏହା ଏକ ସୁଯୋଗ। ନିକଟରେ ଟି୨୦ ବିଶ୍ୱକପ୍ ସଫଳତା ପରେ ଏହି ଫର୍ମାଟରୁ ଅବସର ନେଇଥିବା ଭେଟେରାନ ରୋହିତ ଶର୍ମା ଓ ବିରାଟ କୋହଲି ଦିନିକିଆ ଦଳରେ ଯୋଗ ଦେଇଛନ୍ତି। ଚାମ୍ପିୟନ୍ସ ଟ୍ରଫି ସମେତ କେତେକ ବଡ଼ ଦିନିଆ ଇଭେଣ୍ଟ ଲାଗି କମିନେଶନ ସ୍ଥିର କରିବା ଟିମ୍ ମ୍ୟାନେଜମେଣ୍ଟ ପାଇଁ ମଧ୍ୟ ଏହା ଏକ ସୁଯୋଗ । ଗତବର୍ଷ ଭାରତରେ ଅନୁଷ୍ଠିତ ଦିନିକିଆ ବିଶ୍ୱ କପ୍‌ରେ ଶ୍ରୀଲଙ୍କାର ପ୍ରଦର୍ଶନ ନୈରାଶ୍ୟଜନକ ଥିଲା। ଦଳ ୯ଟି ଗେମ୍‌ରେ ୭ ପରାଜୟ ସହ ମାତ୍ର ଦୁଇଟିରେ ବିଜୟ ଲାଭ କରି ଟେବୁଲର ୯ମ ସ୍ଥାନରେ ରହିଥିଲା। ୨୦୨୪ରେ ଶ୍ରୀଲଙ୍କା ଇତିମଧ୍ୟରେ ୮



ଅଭ୍ୟାସ ସେସନରେ କୋଚ୍ ଗୌତମ ଗମ୍ଭୀରଙ୍କ ସହ ବିରାଟ କୋହଲି, ଲୋକେଶ ରାହୁଲ ଓ ଅର୍ଶଦୀପ ସିଂ।

ଅନ୍ତର୍ଜାତୀୟ ଦିନିକିଆ ଖେଳିସାରିଛି। ତନ୍ମଧ୍ୟରେ ଜିମ୍ବାୱେ ବିପକ୍ଷରେ ୨ଟି ଏବଂ ଆଫଗାନିସ୍ତାନ ଓ ବାଂଲାଦେଶ ବିପକ୍ଷରେ ୩ଟି ଲେଖାଏଁ ମ୍ୟାଚ ରହିଛି। ଶ୍ରୀଲଙ୍କା ୨-୦ରେ ଜିମ୍ବାୱେକୁ ପରାସ୍ତ କରିଥିବା ବେଳେ ଆଫଗାନିସ୍ତାନ ବିପକ୍ଷରେ ୩-୦ରେ କ୍ଲିନ ସୁଇପ୍ କରିଥିଲା। ଟି୨୦ ବିଶ୍ୱକପ୍ ୨୦୨୪ ପୂର୍ବରୁ କିନ୍ତୁ ବାଂଲାଦେଶ ୨-୧ରେ ଶ୍ରୀଲଙ୍କାକୁ ପରାସ୍ତ କରିଥିଲା। କହିବାକୁ ଗଲେ ଭାରତ ଏହା ପୂରା ଶକ୍ତିସମ୍ପନ୍ନ ଦଳକୁ ନେଇ ପଡ଼ିଆକୁ ଓହ୍ଲାଇବ। ତେଣୁ ସିରିଜରେ 'ମେନ୍ ଇନ୍ ବ୍ଲୁ' ବିପକ୍ଷରେ ଶ୍ରୀଲଙ୍କା ଖେଳାଳିଙ୍କୁ ପ୍ରଭାବୀ ପ୍ରଦର୍ଶନ କରିବାକୁ ପଡ଼ିବ। ଅନ୍ୟପକ୍ଷରେ ୨୦୨୪ରେ ଭାରତ ଗୋଟିଏ ହେଲେ ଅନ୍ତର୍ଜାତୀୟ ଦିନିକିଆ ଖେଳି ନାହିଁ। ଗତବର୍ଷ ସେମାନେ ଏସିଆ କପ୍ ଜିତିଥିଲେ ଏବଂ ବିଶ୍ୱକପ୍‌ରେ ରନରଅପ୍ ହୋଇଥିଲେ। ଡିସେମ୍ବରରେ ସେମାନେ ଦକ୍ଷିଣ ଆଫ୍ରିକା ବିପକ୍ଷରେ ଏକ ସିରିଜ ୨-୧ରେ ଜିତିଥିଲେ। ଚଳିତବର୍ଷ ଭାରତ ଏପର୍ଯ୍ୟନ୍ତ କେବଳ ଅନ୍ତର୍ଜାତୀୟ ଟି୨୦ରେ ବ୍ୟସ୍ତ ରହିଥିଲା। ଜୁନ୍‌ରେ ସେମାନେ ଟି୨୦ ବିଶ୍ୱକପ୍ ଜିତିଥିଲେ। ଏଥିରେ ସେମାନେ ଖେଳିଥିବା ୮ଟି ମ୍ୟାଚ ମଧ୍ୟରୁ ୭ଟିରେ ବିଜୟ ହାସଲ କରିଥିଲେ। ଗତ ମାସରେ ଅନୁଷ୍ଠିତ ୩ ମ୍ୟାଚ ବିଶିଷ୍ଟ ଟି୨୦ ସିରିଜରେ ନୂଆ ମୁଖ୍ୟ କୋଚ୍ ଗୌତମ ଗମ୍ଭୀରଙ୍କ ନେତୃତ୍ୱରେ ଭାରତ ୩-୦ରେ ଶ୍ରୀଲଙ୍କାକୁ ପରାସ୍ତ କରି ସ୍ମରଣୀୟ ଆରମ୍ଭ କରିଛି। ପୂର୍ବତନ ଭାରତ କ୍ରିକେଟର ଆସନ୍ତାବର୍ଷ ହେବାକୁଥିବା ଚାମ୍ପିୟନ୍ସ ଟ୍ରଫି ଲାଗି ଦଳର ପ୍ରସ୍ତୁତି ପାଇଁ ଅଧିନାୟକ ରୋହିତ ଶର୍ମାଙ୍କ ସହ ମିଳିତ ଭାବେ କାର୍ଯ୍ୟ କରିବେ ବୋଲି ଆଶା କରାଯାଉଛି। ସୂଚନାଯୋଗ୍ୟ, କଲମ୍ବୋସ୍ଥିତ ଆର୍. ପ୍ରେମଦାସା ଷ୍ଟାଡିୟମରେ ଏପର୍ଯ୍ୟନ୍ତ ୧୫୦ ଅନ୍ତର୍ଜାତୀୟ ଦିନିକିଆ ମ୍ୟାଚ ଖେଳାଯାଇ ସାରିଲାଣି। ଏହି ପିଚ୍‌ରେ ଆଭରେଜ ପ୍ରଥମ ଇନିଂସ ସ୍କୋର ୨୨୫ ରହିଛି। ଭାରତ ଓ ଶ୍ରୀଲଙ୍କା ଶେଷଥର ପାଇଁ ଗତବର୍ଷ ଏସିଆ କପ୍ ଫାଇନାଲରେ ପରସ୍ପରକୁ ଭେଟିଥିଲେ। ଏଥିରେ ଶ୍ରୀଲଙ୍କା ମାତ୍ର ୫୦ ରନରେ ଅଲଆଉଟ ହୋଇଯାଇଥିଲା। ଘଟଣାକ୍ରମେ ଏହି ଗ୍ରାଉଣ୍ଡରେ ଏହାଥିଲା ସର୍ବନିମ୍ନ ସ୍କୋର। ଅନ୍ୟପକ୍ଷରେ ଏହି ଗ୍ରାଉଣ୍ଡରେ ଭାରତ ସର୍ବାଧିକ ସ୍କୋର ସଂଗ୍ରହ କରିବାରେ ସମର୍ଥ ହୋଇଛି। ୨୦୧୭ରେ ଶ୍ରୀଲଙ୍କା ବିପକ୍ଷରେ ଦଳ ୩୭୫/୫ ସ୍କୋର କରିଥିଲା। ଏହି ମୁକାବିଲାରେ ବିଶେଷ କରି ଦ୍ୱିତୀୟ ଇନିଂସରେ ସ୍ପିନରମାନଙ୍କ ବିଶେଷ ଭୂମିକା ରହିବ। ଉଭୟ ଦଳରେ ବିଶ୍ୱ ଶ୍ରେଣୀୟ ସ୍ପିନର ରହିଛନ୍ତି।

ମ୍ୟାଚ ଆରମ୍ଭ: ଅପରାହ୍ନ ୨ଟା୩୦
ପ୍ରସାରଣ : ସୋନି ସ୍ପୋର୍ଟ୍ସ ନେଟ୍‌ୱର୍କ

ଅଲିମ୍ପିକ୍ସ ପଦକ ତାଲିକା

ଦେଶ	ସ୍ୱର୍ଣ୍ଣ	ରୌପ୍ୟ	ବ୍ରୋଞ୍ଜ	ମୋଟ
ଚାଇନା	୧୧	୭	୩	୨୧
ଫ୍ରାନ୍ସ	୮	୧୦	୮	୨୬
ଜାପାନ	୮	୩	୪	୧୫
ଅଷ୍ଟ୍ରେଲିଆ	୭	୬	୪	୧୭
ଆମେରିକା	୬	୧୩	୧୨	୩୧
ବ୍ରିଟେନ	୬	୭	୭	୨୦
ଦ.କୋରିଆ	୬	୩	୩	୧୨
ଇଟାଲୀ	୩	୬	୪	୧୩
କାନାଡା	୨	୨	୩	୭
ଜର୍ମାନୀ	୨	୨	୨	୬
ନେଦରଲାଣ୍ଡ୍ସ	୨	୨	୧	୫
ନ୍ୟୁଜିଲାଣ୍ଡ	୨	୨	୧	୫
ରୋମାନିଆ	୨	୧	୧	୪
ହଂକଂ	୨	୦	୨	୪
ଆଜରବୈଜାନ	୨	୦	୦	୨
ସ୍ୱିଡେନ	୧	୧	୨	୪
ଜର୍ଜିଆ	୧	୨	୦	୩
ସ୍ୱିଡେନ	୧	୧	୨	୪
ବେଲଜିୟମ	୧	୦	୨	୩
ଆୟର୍ଲାଣ୍ଡ	୧	୦	୨	୩
କାଜାଖସ୍ତାନ	୧	୦	୨	୩
ଭାରତ	୦	୦	୩	୩

(ରାତି ୧୦ଟା ସୁଦ୍ଧା)

ଅକ୍ଷୟ ଫାଓର ବୈଷୟିକ ନିର୍ଦ୍ଦେଶକ

ଭୁବନେଶ୍ୱର, ୧।୮ (ବିଜୟ ରଣା)

ଅକ୍ଷୟ ଦାସଙ୍କୁ ଫୁଟ୍‌ବଲ ଆସୋସିଏଶନ ଅଫ୍ ଓଡ଼ିଶା (ଫାଓ)ର ବୈଷୟିକ ନିର୍ଦ୍ଦେଶକ ଭାବେ ନିଯୁକ୍ତି ଦିଆଯାଇଛି। ଫୁଟ୍‌ବଲ ଖେଳର ବିଭିନ୍ନ କ୍ଷେତ୍ରରେ ତାଙ୍କର ବିଶେଷ ଅଭିଜ୍ଞତା ରହିଛି। ଅକ୍ଷୟ ଦାସ ଭାରତର ଜଣେ ଜୁନିୟର ଫୁଟ୍‌ବଲର ଥିଲେ। ସେ ଓଡ଼ିଶା ତରଫରୁ ସନ୍ତୋଷ ଟ୍ରଫି ମଧ୍ୟ ଖେଳିଛନ୍ତି। ଖେଳ ଛାଡ଼ିବା ପରେ ଶେଷରେ ସେ କୋଚିଂ କ୍ୟାରିୟର ଆରମ୍ଭ କରିଥିଲେ। ସେ ଏକ ଏଏଫ୍‌ସି 'ଏ' କୋଚିଂ ସାର୍ଟିଫିକେଟ ହାସଲ କରିପାରିଛନ୍ତି। ଫାଓର ବୈଷୟିକ ନିର୍ଦ୍ଦେଶକ ଭାବେ ନିଯୁକ୍ତି ପାଇବା ପୂର୍ବରୁ ସେ ୨୦୧୫ରୁ ଟାଟା ଫୁଟ୍‌ବଲ ଏକାଡେମିରେ ଜଣେ ଫୁଟ୍‌ବଲ କୋଚ୍ ଭାବେ କାର୍ଯ୍ୟ କରି ଆସୁଥିଲେ। ଫାଓ ସମ୍ପାଦକ ଆଶୀର୍ବାଦ ବେହେରାଙ୍କ ସମେତ ସମସ୍ତ କର୍ମକର୍ତ୍ତା ଏବଂ ସଦସ୍ୟଗଣ ଅକ୍ଷୟଙ୍କ ଏହି ନିଯୁକ୍ତିକୁ ସ୍ୱାଗତ କରିଛନ୍ତି। ତାଙ୍କ ତତ୍ତ୍ୱାବଧାନରେ ଓଡ଼ିଶା ଫୁଟ୍‌ବଲର ଉତ୍ତୋରତ୍ତୋର ଉନ୍ନତି ଘଟିବ ବୋଲି ସେମାନେ ଆଶା ପ୍ରକାଶ କରି କହିଛନ୍ତି।



ପୁରୁଷ ୨୦ କିଲୋମିଟର ରେସ୍ ୱାକ୍‌ରେ ପ୍ରତିଯୋଗୀଙ୍କ ମଧ୍ୟରେ ପ୍ରତିଦ୍ୱନ୍ଦ୍ୱିତା।

ଡୁରାଣ୍ଡ କପ୍ ପାଇଁ ଓଏଫ୍‌ସିରେ ୬ ଓଡ଼ିଆ ଖେଳାଳି

ଭୁବନେଶ୍ୱର, ୧।୮ (ସରୋଜ ଜେନା): ଡୁରାଣ୍ଡ କପ୍ ୨୦୨୪ ପାଇଁ ଓଡ଼ିଶା ଫୁଟବଲ୍ କ୍ଲବ(ଓଏଫ୍‌ସି) ପକ୍ଷରୁ ଗୁରୁବାର ୨୩ ଜଣିଆ ଦଳ ଘୋଷଣା କରାଯାଇଛି। କୌଣସି ବିଦେଶୀ ଖେଳାଳିଙ୍କୁ ସ୍ଥାନ ମିଳି ନ ଥିବା ବେଳେ ୬ଜଣ ଓଡ଼ିଆ ଖେଳାଳି ରହିଛନ୍ତି। ଓଡ଼ିଆ ଖେଳାଳିଙ୍କ ମଧ୍ୟରେ ଟଙ୍କଧର ବାଗ, ରାହୁଲ ମୁଖୀ, ରୋଶନ ପାନ୍ନା, ରାଜା ହରିଜନ, ସିଦ୍ଧାନ୍ତ ପଧାନ ଓ କାର୍ତ୍ତିକ ହନ୍ତାଳ ଏହି ଦଳରେ ସାମିଲ ଅଛନ୍ତି। ଓଏଫ୍‌ସି ସହିତ ବିଏସ୍‌ଏଫ୍, ବୋଡୋଲାଣ୍ଡ ଏଫ୍‌ସି ଓ ନର୍ଥଇଷ୍ଟ ୟୁନାଇଟେଡ ଏଫ୍‌ସି ଗୋଟିଏ ଗ୍ରୁପରେ ରହିଛନ୍ତି। **ଓଏଫ୍‌ସି ଦଳ:** ଗୋଲ କିପର: ନୀରଜ କୁମାର, ସିଦ୍ଧାନ୍ତ ପଧାନ। ଡିଫେଣ୍ଡର: ଟଙ୍କଧର ବାଗ, ଶୁଭମ ଭଟ୍ଟାଚାର୍ଯ୍ୟ, ପାଓଗୋଉମାଙ୍ଗ ସିଙ୍ଗସନ୍, ଧୀରଜ ଦତ୍ତ, କୁଶାଙ୍ଗ ଶୁକ୍ଲା, ଜେରେମି ଜୋହମିଙ୍ଗୁଥାଲା, ଆର୍ଯ୍ୟନ ଖୋକର। ମିଡଫିଲ୍ଡର: ଲାଲିଆନସାଙ୍ଗା ରେଙ୍ଖେଇ, ନରେନ୍ଦ୍ର ନାୟକ, ରାଜା ହରିଜନ, ପୁଙ୍ଗତେ ଲାପୁଙ୍ଗ, ଲେଇଭନ ରେଙ୍ଗଲନ ଆନନ୍ଦ, ଗିଭସନ୍ ସିଂ। ଫରୱାର୍ଡ: ଆଫାଓବା ସିଂ, ହେମନ୍ତ ଠାକୁର, ମାନବ ରାଓ୍ୱତ, ଦୀନେଶ ସିଂ, ରୋଶନ ପାନ୍ନା, ରାହୁଲ ମୁଖୀ, କାର୍ତ୍ତିକ ହନ୍ତାଳ।

ସର୍ବଭାରତୀୟ ଜୁନିୟର ର‍ୟାଙ୍କିଙ୍ଗ୍ ବ୍ୟାଡ୍‌ମିଣ୍ଟନ ଉଦ୍‌ଘାଟିତ



ସର୍ବଭାରତୀୟ ଜୁନିୟର ର‍ୟାଙ୍କିଙ୍ଗ୍ ବ୍ୟାଡ୍‌ମିଣ୍ଟନ ଟୁର୍ନାମେଣ୍ଟର ଉଦ୍‌ଘାଟନୀ ଉତ୍ସବରେ ଉପସ୍ଥିତ ଅତିଥିମାନେ।

ଭୁବନେଶ୍ୱର, ୧।୮ (ତପନ ସ୍ୱାଇଁ)

କିଟ୍ ବିଶ୍ୱବିଦ୍ୟାଳୟସ୍ଥିତ ବିଜୁ ପଟ୍ଟନାୟକ ଇନ୍‌ଡୋର ଷ୍ଟାଡିୟମରେ ଗୁରୁବାର ୟୋନେକ୍ସ-ସନ୍‌ରାଇଜ୍ ସର୍ବଭାରତୀୟ ଜୁନିୟର (୧୯ ବର୍ଷରୁ କମ୍) ର‍ୟାଙ୍କିଙ୍ଗ୍ ବ୍ୟାଡ୍‌ମିଣ୍ଟନ ଟୁର୍ନାମେଣ୍ଟ ଉଦ୍‌ଘାଟିତ ହୋଇଛି। ଓଡ଼ିଶା ରାଜ୍ୟ ବ୍ୟାଡ୍‌ମିଣ୍ଟନ ଆସୋସିଏଶନ (ଓଏସବିଏ) ଆନୁକୂଲ୍ୟରେ ବ୍ୟାଡ୍‌ମିଣ୍ଟନ ଆସୋସିଏଶନ ଅଫ୍ ଇଣ୍ଡିଆ, ରାଜ୍ୟ ସରକାରଙ୍କ କ୍ରୀଡ଼ା ଓ ଯୁବବ୍ୟାପାର ବିଭାଗ ଏବଂ କିଟ୍ ଓ କିସ୍‌ର ମିଳିତ ସହଯୋଗରେ ଏହି ଟୁର୍ନାମେଣ୍ଟ ଆୟୋଜନ ହେଉଛି। ପ୍ରତିଯୋଗିତାରେ ୩୩ ରାଜ୍ୟ ଓ କେନ୍ଦ୍ର ଶାସିତ ଅଞ୍ଚଳରୁ ପାଖାପାଖି ୧୭୦୦ ପ୍ରତିଯୋଗୀ ଅଂଶଗ୍ରହଣ କରିଛନ୍ତି। ଏହି ପ୍ରତିଯୋଗିତାରୁ ଚାଇନାର ନାନଚାଙ୍ଗଠାରେ ଆସନ୍ତା ସେପ୍ଟେମ୍ବର ୩୦ରୁ ଅକ୍ଟୋବର ୧୩ ପର୍ଯ୍ୟନ୍ତ ହେବାକୁଥିବା ବିଡବ୍ଲ୍ୟୁଏଫ୍ ବିଶ୍ୱ ଜୁନିୟର ବ୍ୟାଡ୍‌ମିଣ୍ଟନ ଚାମ୍ପିୟନଶିପ୍ ପାଇଁ ଭାରତୀୟ ଦଳ ଚୟନ ହେବ। ପୋଲିସ କମିଶନର ସଞ୍ଜୀବ ପଣ୍ଡା ମୁଖ୍ୟ ଅତିଥିଭାବେ ଯୋଗଦେଇ ପ୍ରତିଯୋଗିତାକୁ ଉଦ୍‌ଘାଟନ କରିଥିଲେ। ରାଜ୍ୟ ଆସୋସିଏଶନର ଉପସଭାପତି ତଥା କିଟ୍ ଓ କିସ୍‌ର କ୍ରୀଡ଼ା ମହାନିର୍ଦ୍ଦେଶକ ଗଗନେନ୍ଦୁ ଦାଶ, ଉପସଭାପତି ପ୍ରଦୀପ ପଟ୍ଟନାୟକ, ସମ୍ପାଦକ ନିଲେନ କୁମାର, ଯୁଗ୍ମ ସମ୍ପାଦକ ଶୈଳେନ୍ଦ୍ର ଚୌଧାରୀ, ସଦସ୍ୟ ତଥା ପରିଚାଳନା କମିଟିର ବିଭିନ୍ନ ବିଭାଗ ମୁଖ୍ୟ କମଲ ଦାସ, ସୁରୁଲାଲ ମଟାରି ଓ ମନୋରଞ୍ଜନ ପଣ୍ଡା ଏବଂ ଭାରତୀୟ ପାରା ବ୍ୟାଡ୍‌ମିଣ୍ଟନ ଦଳର କୋଚ୍ ଭି. ମୁରଲୀକ୍ରିଷ୍ଣା ପ୍ରମୁଖ ଉପସ୍ଥିତ ଥିଲେ।

Printed and published by Tathagata Satpathy on behalf of Navajat Printers & Media Pvt. Ltd. and printed at Navajat Printers, S-3/5, Industrial Estate, Angul. Editor- Tathagata Satpathy, ସମ୍ପାଦକ– ତଥାଗତ ସତପଥୀ