ଧରିତ୍ରୀ
DHARITRI

ଭୁବନେଶ୍ୱର, ବୁଧବାର, ସେପ୍ଟେମ୍ବର ୧୧/୨୦୨୪ (୧୬ ପୃଷ୍ଠା) | Bhubaneswar, Wednesday, September 11/2024 Page 16 | ₹ 7.00 | BERHAMPUR

୫୦ଶ ଭାଗ ୨୮୮ ସଂଖ୍ୟା | www.orissakhabar.com/www.dharitri.com | Printed at Bhubaneswar, Sambalpur, Rayagada & Angul VOLUME 50 ISSUE 288 | ମୂଲ୍ୟ ₹୭/-

ପ୍ରତ୍ୟାଶାଙ୍କୁ ରୌପ୍ୟ ପଦକ

ଜାତୀୟ ସିନିୟର ଆକ୍ୱାଟିକ୍ ଚାମ୍ପିୟନଶିପ୍ ମହିଳା ୧୦୦ମିଟର ବ୍ୟାକ୍‌ଷ୍ଟ୍ରୋକ୍‌ରେ ଓଡ଼ିଶାର ପ୍ରତ୍ୟାଶା ରାୟ ରୌପ୍ୟ ପଦକ ହାସଲ କରିଛନ୍ତି।

୧୪

୧୩

ତାପସୀଙ୍କ ପରବର୍ତ୍ତୀ ପ୍ରୋଜେକ୍ଟ 'ଗାନ୍ଧାରୀ'

ଅଭିନେତ୍ରୀ ତାପସୀ ପନ୍ନୁ ଆଗାମୀ ଦିନରେ 'ଗାନ୍ଧାରୀ' ଫିଲ୍ମରେ ନଜରକୁ ଆସିବେ। ଏନେଇ ସେ ଇନ୍‌ଷ୍ଟାଗ୍ରାମରେ ସୂଚନା ଦେଇଛନ୍ତି।

ଓଏସ୍‌ଏସ୍‌ଏସ୍‌ସିରେ ନିଯୁକ୍ତି ବ୍ୟବସ୍ଥାରେ ଦୁର୍ନୀତିର ତଦନ୍ତ ଏବଂ ଅଫ୍‌ଲାଇନ୍‌ରେ ପରୀକ୍ଷା କରାଯିବା ଦାବି ନେଇ ଆଶାୟୀମାନେ ମଙ୍ଗଳବାର ଭୁବନେଶ୍ୱର ୟୁନିଟ୍-୧ସ୍ଥିତ ଓଏସ୍‌ଏସ୍‌ଏସ୍‌ସି କାର୍ଯ୍ୟାଳୟ ସମ୍ମୁଖରେ ବିକ୍ଷୋଭ ପ୍ରଦର୍ଶନ କରୁଛନ୍ତି। **(ଫଟୋ: ମନୋରଞ୍ଜନ ମିଶ୍ର)**

ସୁପ୍ରିମକୋର୍ଟଙ୍କ ନିର୍ଦ୍ଦେଶକୁ ମାନିଲେନି

ଜୁନିୟର ଡାକ୍ତରଙ୍କ କାର୍ଯ୍ୟବନ୍ଦ ଆନ୍ଦୋଳନ ଜାରି

କୋଲକାତା,୧୦।୯(ପି.ଟି.)

ମଙ୍ଗଳବାର ଅପରାହ୍ନ ୫ଟା ସୁଦ୍ଧା କାର୍ଯ୍ୟରେ ଯୋଗଦେବା ପାଇଁ ସୁପ୍ରିମକୋର୍ଟଙ୍କ ନିର୍ଦ୍ଦେଶ ସତ୍ତ୍ୱେ ପଶ୍ଚିମବଙ୍ଗର ଆନ୍ଦୋଳନରତ ଜୁନିୟର ଡାକ୍ତରମାନେ ଏହାକୁ ମାନିନାହାନ୍ତି। ଆର୍.ଜି. କର ହସ୍ପିଟାଲର ମହିଳା ଟ୍ରେନି ଡାକ୍ତର ବଳାତ୍କାର ଓ ହତ୍ୟା ଘଟଣାରେ ନ୍ୟାୟ ନ ମିଳିବା ପର୍ଯ୍ୟନ୍ତ ସେମାନେ କାର୍ଯ୍ୟବନ୍ଦ ଆନ୍ଦୋଳନ ଜାରି ରଖିବେ ବୋଲି କହିଛନ୍ତି।

ଜୁନିୟର ଡାକ୍ତରମାନେ ସପ୍ତାହେ ହେଲା କୋଲକାତା ପୋଲିସ ମୁଖ୍ୟାଳୟ ବାହାରେ ବିକ୍ଷୋଭ ପ୍ରଦର୍ଶନ କରିବା ପରେ ମଙ୍ଗଳବାର ସ୍ୱାସ୍ଥ୍ୟ ଭବନ ଅଭିମୁଖେ ଶୋଭାଯାତ୍ରାରେ ଯାଇଛନ୍ତି। ବଳାତ୍କାର ଓ ହତ୍ୟା ମାମଲାରେ ସେମାନେ କୋଲକାତା ପୋଲିସ କମିଶନର ଏବଂ ବହୁ ସ୍ୱାସ୍ଥ୍ୟ ଅଧିକାରୀଙ୍କ ଇସ୍ତଫା ଦାବି କରିଛନ୍ତି। ସଲ୍ଟ ଲେକ୍‌ର ସେକ୍ଟର-୫ ସ୍ଥିତ ରାଜ୍ୟ ସ୍ୱାସ୍ଥ୍ୟ ବିଭାଗ ମୁଖ୍ୟାଳୟକୁ ଶୋଭାଯାତ୍ରାରେ ଯାଉଥିବାବେଳେ ଜୁନିୟର ଡାକ୍ତରମାନେ ଝାଡୁ ଏବଂ ମଡେଲ ବ୍ରେନ୍ ପ୍ରଦର୍ଶନ କରିଥିଲେ। ସ୍ୱାସ୍ଥ୍ୟ ବିଭାଗକୁ ପରିଷ୍କାର କରିବା ଏବଂ ଡାକ୍ତରମାନଙ୍କ ଅସୁବିଧା ସମ୍ପର୍କରେ ଶୀର୍ଷ ଅଧିକାରୀମାନେ ଚିନ୍ତା କରନ୍ତୁ ବୋଲି ଜଣାଇଦେବା ପାଇଁ ଆନ୍ଦୋଳନକାରୀ ଡାକ୍ତରମାନେ ପ୍ରତୀକ ସ୍ୱରୂପ ଝାଡୁ ଓ ବ୍ରେନ୍ ମଡେଲ ନେଇଛନ୍ତି। ସ୍ୱାସ୍ଥ୍ୟ ଭବନ ଗେଟ୍ ନିକଟରେ ସେମାନଙ୍କୁ ଅଟକାଇବା ପାଇଁ ବ୍ୟାପକ ପୋଲିସ ମୁତୟନ ହେବା ସହ ବ୍ୟାରିକେଡ୍ ଲଗାଯାଇଥିଲା। ସେମାନଙ୍କ ୫ ଦଫା ଦାବି ପୂରଣ ପାଇଁ ଜୁନିୟର ଡାକ୍ତରମାନେ ଅପରାହ୍ନ ୫ଟା ପର୍ଯ୍ୟନ୍ତ ☞ପୃଷ୍ଠା-୨

ଆର୍.ଜି. କର ହସ୍ପିଟାଲ

୫୧ ଡାକ୍ତରଙ୍କୁ ନୋଟିସ

କୋଲକାତା,୧୦।୯(ପି.ଟି.)

କୋଲକାତାର ଆର୍.ଜି. କର ମେଡିକାଲ କଲେଜ ଓ ହସ୍ପିଟାଲର ସ୍ପେଶାଲ କାଉନସିଲ କମିଟି ଏହାର ୫୧ ଜଣ ଡାକ୍ତରଙ୍କୁ ନୋଟିସ ଜାରି କରି ତଦନ୍ତରେ ସାମିଲ ହେବାକୁ କହିଛି। ଏହି ଡାକ୍ତରମାନେ ହସ୍ପିଟାଲରେ ଭୟର ସଂସ୍କୃତି ସୃଷ୍ଟି କରିବା ସହ ଏହାର ଗଣତାନ୍ତ୍ରିକ ପରିବେଶକୁ ବିପଦରେ ପକାଇଥିଲେ। ବୁଧବାର ସେମାନଙ୍କୁ ତଦନ୍ତ କମିଟିରେ ହାଜର ହେବା ପାଇଁ କୁହାଯାଇଛି। ଇନ୍‌କ୍ୱାରି କମିଟି ସମନ ଜାରି ନ କଲେ ଉକ୍ତ ୫୧ ଡାକ୍ତରଙ୍କ କ୍ୟାମ୍ପସ୍ ପ୍ରବେଶ ଉପରେ କଟକଣା ଲଗାଯିବ ବୋଲି ହସ୍ପିଟାଲର ସ୍ପେଶାଲ କାଉନସିଲ୍ କମିଟି ନିଷ୍ପତ୍ତି ନେଇଥିଲା। ନୋଟିସ ଜାରି ହୋଇଥିବା ଡାକ୍ତରଙ୍କ ମଧ୍ୟରେ ବରିଷ୍ଠ ରେସିଡେଣ୍ଟ ଡାକ୍ତର, ହାଉସ୍ ଷ୍ଟାଫ୍, ଇଣ୍ଟର୍ନ ଏବଂ ପ୍ରଫେସର ରହିଛନ୍ତି।

୧୦ ବର୍ଷରେ ମଲେଣି ୭ ମହାବଳ, ୪୮ କଲରାପତରିଆ ବାଘ

ଭୁବନେଶ୍ୱର,୧୦।୯(ଅନିଲ ଦାସ)

ଜଙ୍ଗଲରେ ବାଘ ସୁରକ୍ଷିତ ନାହାନ୍ତି। ଦିନକୁଦିନ ଶିକାରୀଙ୍କ ଦୌରାତ୍ମ୍ୟ ବଢ଼ି ଚାଲିଛି। ୧୦ ବର୍ଷ ମଧ୍ୟରେ ୪୮ଟି କଲରାପତରିଆ ଏବଂ ୭ଟି ମହାବଳ ବାଘଙ୍କର ମୃତ୍ୟୁ ହୋଇଛି। ଏଥିମଧ୍ୟରୁ ୨୫ଟି ବାଘକୁ ଶିକାରୀମାନେ ହତ୍ୟା କରିଛନ୍ତି। ଭାଜପା ସଭ୍ୟ ଟଙ୍କଧର ତ୍ରିପାଠୀଙ୍କ ଏକ ଲିଖିତ ପ୍ରଶ୍ନର ଉତ୍ତରରେ ଜଙ୍ଗଲ, ପରିବେଶ ଓ ଜଳବାୟୁ ପରିବର୍ତ୍ତନ ମନ୍ତ୍ରୀ ଗଣେଶ ରାମ ସିଂ ଖୁଣ୍ଟିଆ ମଙ୍ଗଳବାର ବିଧାନସଭାରେ ଏହି ସୂଚନା ଦେଇଛନ୍ତି। ମନ୍ତ୍ରୀ କହିଛନ୍ତି ଯେ, ବିଦ୍ୟୁତ ଆଘାତରେ ୪ଟି ବାଘଙ୍କର ମୃତ୍ୟୁ ହୋଇଥିବା ବେଳେ ରେଳ ଦୁର୍ଘଟଣାରେ ୨, ରାସ୍ତା ଦୁର୍ଘଟଣାରେ ୩ ଏବଂ ☞ପୃଷ୍ଠା-୨

ବସ୍‌ରେ ମହିଳାଙ୍କୁ ଅସଦାଚରଣ

କୋଲକାତାର କସ୍‌ବା ଅଞ୍ଚଳରେ ମଙ୍ଗଳବାର ସକାଳେ ଜଣେ ମହିଳା ଯାତ୍ରୀଙ୍କୁ ଚଳନ୍ତା ବସ୍ ଭିତରେ ଜଣେ ସହଯାତ୍ରୀ ଅସଦାଚରଣ କରିଥିବା ଅଭିଯୋଗ ହୋଇଛି। ମହିଳା ଜଣକ ଚିତ୍କାର କରିବାରୁ ଅନ୍ୟ ଯାତ୍ରୀମାନେ ଅଭିଯୁକ୍ତଙ୍କୁ ଧରିନେଇ ମାଡ଼ ମାରିଥିଲେ। ସେ କୌଣସି ପ୍ରକାରେ ଖସି ପଳାଇବାକୁ ଉଦ୍ୟମ କରୁଥିବାବେଳେ ଲୋକେ ତାଙ୍କୁ ଧରିନେଇ କସ୍‌ବା ଥାନାକୁ ହସ୍ତାନ୍ତର କରିଥିଲେ।

ସଂକ୍ଷେପରେ

କେଦାରନାଥରେ ଭୂସ୍ଖଳନ: ୫ ମୃତ

ଡେରାଡୁନ୍,୧୦।୯

ଉତ୍ତରାଖଣ୍ଡର କେଦାରନାଥକୁ ଯାତ୍ରା ରାସ୍ତାରେ ପ୍ରଳୟଙ୍କରୀ ଭୂସ୍ଖଳନ ଘଟି ୫ ଜଣଙ୍କ ମୃତ୍ୟୁ ହେବା ସହ ଅନ୍ୟ ୩ ଜଣ ଆହତ ହୋଇଛନ୍ତି। ସୋନପ୍ରୟାଗ ଏବଂ ଗୌରୀକୁଣ୍ଡ ମଧ୍ୟବର୍ତ୍ତୀ ରାସ୍ତାରେ ବଡ଼ ପଥରଖଣ୍ଡଗୁଡ଼ିକ ଖସିବାରୁ ତୀର୍ଥଯାତ୍ରୀମାନେ ଫସି ରହିଥିଲେ। ପଥର ଖସିବା ଜାରି ରହିଥିବାରୁ ଉଦ୍ଧାର କାର୍ଯ୍ୟ ସୋମବାର ବିଳମ୍ବିତ ରାତିରୁ ବନ୍ଦ ରହିଥିଲାବେଳେ ମଙ୍ଗଳବାର ପୁନର୍ବାର ଆରମ୍ଭ ହୋଇଛି। ଅନ୍ୟ ତୀର୍ଥଯାତ୍ରୀମାନେ ମାଟି ଅତଡ଼ା ମଧ୍ୟରେ ଫସି ରହିଥିବା ଆଶଙ୍କା କରାଯାଉଛି।

ମଣିପୁରରେ ଜୋର୍‌ଦାର ହେଲା ଛାତ୍ର ଆନ୍ଦୋଳନ

ଇମ୍ଫାଲ,୧୦।୯(ପି.ଟି.)

୩ ଜିଲାରେ କର୍ଫ୍ୟୁ, ୫ ଦିନ ଇଣ୍ଟରନେଟ୍ ବନ୍ଦ

ଶୋଭାଯାତ୍ରାରେ ରାଜଭବନ ଯାଉଥିବା ଛାତ୍ରୀଛାତ୍ରଙ୍କୁ ସୁରକ୍ଷାକର୍ମୀ ଅଟକାଉଛନ୍ତି।

ମଣିପୁରରେ ସାନି ହିଂସା ଓ ଡ୍ରୋନ୍ ଆକ୍ରମଣର ପ୍ରତିବାଦ ଏବଂ ତୁରନ୍ତ ଶାନ୍ତି ଫେରାଇ ଆଣିବା ଦାବିରେ ଛାତ୍ର ଆନ୍ଦୋଳନ ଜୋର୍‌ଦାର ହୋଇଛି। କେତେକ ସ୍ଥାନରେ ଆନ୍ଦୋଳନ ହିଂସାତ୍ମକ ରୂପ ନେଇଥିବାବେଳେ ବିପର୍ଯ୍ୟସ୍ତ ଆଇନ ଶୃଙ୍ଖଳା ସ୍ଥିତିକୁ ଦେଖି ରାଜ୍ୟ ସରକାର ୩ ଜିଲାରେ ଅନିର୍ଦ୍ଦିଷ୍ଟ କାଳ ପାଇଁ କର୍ଫ୍ୟୁ ଜାରି କରିଛନ୍ତି। ଇମ୍ଫାଲ ଇଷ୍ଟ, ଇମ୍ଫାଲ ୱେଷ୍ଟ ଏବଂ ଥୌବାଲ ଜିଲାରେ ଜନସାଧାରଣ ବାହାରକୁ ବାହାରିବା ଉପରେ କଟକଣା ଲାଗୁ ହୋଇଛି। ତେବେ ଗଣମାଧ୍ୟମ, ବିଦ୍ୟୁତ୍, କୋର୍ଟ ଓ ସ୍ୱାସ୍ଥ୍ୟସେବା ଆଦି ଜରୁରୀ ସେବାକୁ କର୍ଫ୍ୟୁରୁ ବାଦ୍ ଦିଆଯାଇଛି। ଏଥିସହ ରାଜ୍ୟରେ ୫ ଦିନ ପାଇଁ ଇଣ୍ଟରନେଟ୍ ସେବାକୁ ବନ୍ଦ ରଖାଯାଇଛି। ସୋସିଆଲ ମିଡିଆରେ ଆନ୍ଦୋଳନ ବେଳର ଫଟୋ, ଘୃଣିତ ଭାଷଣ ଓ ଭିଡିଓ ଛାଡ଼ିବା ବନ୍ଦ କରିବା ପାଇଁ ସରକାର ମଙ୍ଗଳବାର ଏଭଳି ନିଷ୍ପତ୍ତି ନେଇଛନ୍ତି। ଇଣ୍ଟରନେଟ୍ ସମେତ ମୋବାଇଲ ଡେଟା ସର୍ଭିସ ସେପ୍ଟେମ୍ବର ୧୫ ଅପରାହ୍ନ ୩ଟା ପର୍ଯ୍ୟନ୍ତ ବନ୍ଦ ରହିବ ବୋଲି ରାଜ୍ୟ ଗୃହ ବିଭାଗ ପକ୍ଷରୁ ଜାରି ବିଜ୍ଞପ୍ତିରେ କୁହାଯାଇଛି।

ପୋଲିସ ମହାନିର୍ଦ୍ଦେଶକ ଏବଂ ରାଜ୍ୟ ସରକାରଙ୍କ ସୁରକ୍ଷା ଉପଦେଷ୍ଟାଙ୍କ ବହିଷ୍କାର ଦାବିରେ ଛାତ୍ରୀଛାତ୍ର ମଙ୍ଗଳବାର ରାଜଭବନ ଅଭିମୁଖେ ଶୋଭାଯାତ୍ରାରେ ଯାଉଥିବାବେଳେ ସୁରକ୍ଷା ବଳ ସହ ସେମାନଙ୍କର ସଂଘର୍ଷ ହୋଇଥିଲା। ଆନ୍ଦୋଳନକାରୀଙ୍କୁ ଘଉଡ଼ାଇବା ପାଇଁ ସୁରକ୍ଷା ବଳ ଲୁହବୁହା ବାଷ୍ପ ପ୍ରୟୋଗ କରିଥିଲା। ସୋମବାର ମଧ୍ୟ ହଜାର ହଜାର ସଂଖ୍ୟାରେ ସ୍କୁଲ ଓ କଲେଜ ଛାତ୍ରୀଛାତ୍ର ରାଜଭବନ ଏବଂ ମୁଖ୍ୟମନ୍ତ୍ରୀଙ୍କ ସଚିବାଳୟ ବାହାରେ ଜୋର୍‌ଦାର ବିକ୍ଷୋଭ ପ୍ରଦର୍ଶନ କରିଥିଲେ। ରାଜ୍ୟରେ ଆଇନ ଶୃଙ୍ଖଳା ରକ୍ଷାରେ ବିଫଳ ହୋଇଥିବା ସୁରକ୍ଷା ପରାମର୍ଶଦାତା, ଡିଜିପି ଏବଂ ୫୦ ଜଣ ବିଧାୟକ ନୈତିକତା ଦୃଷ୍ଟିରୁ ଇସ୍ତଫା ଦିଅନ୍ତୁ ବୋଲି ସେମାନେ ଦାବି କରିଥିଲେ। ରାଜ୍ୟର ଆଞ୍ଚଳିକ ଏବଂ ପ୍ରଶାସନିକ ସଂହତି ପାଇଁ ସେମାନେ ଆହ୍ୱାନ ଦେଇଥିଲେ। ନିକଟରେ ଡ୍ରୋନ୍ ଏବଂ ମିଶାଇଲ ଆକ୍ରମଣ ପାଇଁ ଯେଉଁମାନେ ଦାୟୀ ସେମାନଙ୍କ ବିରୋଧରେ କଠୋର କାର୍ଯ୍ୟାନୁଷ୍ଠାନ ନିମନ୍ତେ ଛାତ୍ରୀଛାତ୍ର ଦାବି କରିଛନ୍ତି। ରାଜଭବନ ବାହାରେ ସେମାନେ ଟେକାମାଡ଼ କରୁଥିବାବେଳେ ସୁରକ୍ଷା କର୍ମୀମାନେ ସେମାନଙ୍କୁ ଗୋଡ଼ାଇ ତଡୁଥିବା ଦେଖାଯାଇଥିଲା। କେତେକ ସ୍ଥାନରେ ପୋଲିସ ଓ ବିକ୍ଷୋଭକାରୀ ଛାତ୍ରଙ୍କ ମଧ୍ୟରେ ସଂଘର୍ଷ ହୋଇଥିଲା। ଇମ୍ଫାଲ ୱେଷ୍ଟ, କାକ୍‌ଚିଙ୍ଗ ଏବଂ ଥୌବାଲ ଜିଲାରେ ସାନି ହିଂସା ପ୍ରତିବାଦରେ ବିଶାଳ ରାଲି ହୋଇଥିଲା। ବିଭିନ୍ନ ସ୍କୁଲ୍ କଲେଜର ଶହ ଶହ ଛାତ୍ରୀଛାତ୍ର ଇମ୍ଫାଲର ଖ୍ୱାଇରାମବନ୍ଦ ଓମେନ୍ ମାର୍କେଟରେ ସୋମବାର ରାତିରେ କ୍ୟାମ୍ପ୍ ପକାଇ ରହିଥିଲେ। କ୍ୟାମ୍ପ୍ ନିର୍ମାଣ କରିବାରେ ପିଲାମାନଙ୍କୁ ମହିଳା ଦୋକାନୀମାନେ ସହାୟତା କରିଥିଲେ। ଆମର ୬ ଦଫା ଦାବି ପୂରଣ ପାଇଁ ରାଜ୍ୟପାଳ ଲକ୍ଷ୍ମଣ ପ୍ରସାଦ ଆଚାର୍ଯ୍ୟଙ୍କୁ ୨୪ ଘଣ୍ଟା ମହଲତ ଦେଇଛୁ। ଉକ୍ତ ସମୟସୀମା ମଧ୍ୟରେ ଦାବି ପୂରଣ ନ ହେଲେ ପରବର୍ତ୍ତୀ କାର୍ଯ୍ୟପନ୍ଥା ଗ୍ରହଣ କରାଯିବ ବୋଲି ଛାତ୍ରନେତା ସିଏଚ୍ ଭିକ୍ଟର ସିଂ କହିଛନ୍ତି।

ସୀତାରାମ ୟେଚୁରୀଙ୍କ ସ୍ୱାସ୍ଥ୍ୟାବସ୍ଥା ସଙ୍କଟାପନ୍ନ

ନୂଆଦିଲ୍ଲୀ,୧୦।୯

ସିପିଆଇ(ଏମ୍) ସାଧାରଣ ସମ୍ପାଦକ ସୀତାରାମ ୟେଚୁରୀଙ୍କ ସ୍ୱାସ୍ଥ୍ୟାବସ୍ଥା ସଙ୍କଟାପନ୍ନ ହୋଇପଡ଼ିବାରୁ ମଙ୍ଗଳବାର ତାଙ୍କୁ ଦିଲ୍ଲୀ ଏମ୍ସର ରେସ୍ପିରେଟୋରି ସପୋର୍ଟ ସିଷ୍ଟମରେ ରଖାଯାଇଛି। ବିଭିନ୍ନ ବିଭାଗର ଡାକ୍ତରମାନଙ୍କ ଏକ ଟିମ୍ ତାଙ୍କ ସ୍ୱାସ୍ଥ୍ୟାବସ୍ଥାର ଅନୁଧ୍ୟାନ କରୁଛନ୍ତି। ତାଙ୍କ ଶ୍ୱାସନଳୀରେ ସଂକ୍ରମଣ ହୋଇଥିବା ଦଳ ପକ୍ଷରୁ କୁହାଯାଇଛି। ପ୍ରବଳ ଜ୍ୱର ହେବାରୁ ଅଗଷ୍ଟ ୧୯ରେ ୟେଚୁରୀଙ୍କୁ ଦିଲ୍ଲୀ ଏମ୍ସରେ ଭର୍ତ୍ତି କରାଯାଇଥିଲା। ତାଙ୍କୁ ଇଣ୍ଟେନ୍‌ସିଭ୍ କେୟାର ୟୁନିଟ୍‌ରେ ରଖାଯାଇ ଶ୍ୱାସନଳୀ ସଂକ୍ରମଣର ଚିକିତ୍ସା କରାଯାଉଛି।

ପୃଥିବୀ ଆଡ଼କୁ ମୁହାଉଛି କ୍ଷୁଦ୍ରଗ୍ରହ

ବେଙ୍ଗାଲୁରୁ, ୧୦।୯

ଆପୋଫିସ୍ ନାମକ ଏକ କ୍ଷୁଦ୍ରଗ୍ରହ ପୃଥିବୀ ଆଡ଼କୁ ମାଡ଼ି ଆସୁଛି। ଏହା ୨୦୨୯ରେ ପୃଥିବୀ ସହ ଧକ୍କା ହେବ ବୋଲି ମଙ୍ଗଳବାର ଭାରତୀୟ ମହାକାଶ ଗବେଷଣା ସଙ୍ଗଠନ(ଇସ୍ରୋ) ସୂଚନା ଦେଇଛି। ଏହି କ୍ଷୁଦ୍ରଗ୍ରହ ପୃଥିବୀର ନିକଟତର ହେବା ମାନବ ସମାଜ ପ୍ରତି ବିପଦ ବୋଲି ଇସ୍ରୋ ଦର୍ଶାଇଛି। ଇସ୍ରୋର ନେଟ୍‌ୱାର୍କ ଫର୍ ସ୍ପେସ୍ ଅବଜେକ୍ଟସ୍ ଟ୍ରାକିଂ ଆଣ୍ଡ ଆନାଲିସିସ(ନେତ୍ରା) ଆପୋଫିସ୍ ଉପରେ ନଜର ରଖିଥିବା ଏହାର ଅଧ୍ୟକ୍ଷ ଡକ୍ଟର ଏସ୍. ସୋମନାଥ କହିଛନ୍ତି। ଆପୋଫିସ ପ୍ରଥମେ ୨୦୦୪ରେ ଆବିଷ୍କୃତ ହୋଇଥିଲା। ଏହା କ୍ରମେ ପୃଥିବୀର ନିକଟତର ହେବାକୁ ଲାଗିଛି। ଇସ୍ରୋ ଏହାକୁ ଟ୍ରାକ୍ କରୁଛି। ୨୦୨୯ ପରେ ଏହା ୨୦୩୬ରେ ମଧ୍ୟ ପୃଥିବୀର ନିକଟତର ହେବ। ତେବେ କିଛି ଅଧ୍ୟୟନ ଅନୁଯାୟୀ ଏହା ୨୦୨୯ରେ ପୃଥିବୀ ପାଖ ଦେଇ ଅତିକ୍ରମ କରିବ, ଧକ୍କା ହେବ ନାହିଁ। ଏହା ପୃଥିବୀଠାରୁ ୩୨ ହଜାର କି.ମି. ଦୂରରେ ଅତିକ୍ରମ କରିପାରେ।

ଅଷ୍ଟ୍ରେଲିଆରେ ପିଲାଙ୍କୁ ସୋସିଆଲ ମିଡିଆ ମନା

କାନ୍‌ବେରା, ୧୦।୯

ଅଷ୍ଟ୍ରେଲିଆରେ ପିଲାମାନଙ୍କୁ ସୋସିଆଲ ମିଡିଆରୁ ଦୂରରେ ରଖିବା ପାଇଁ ଆଇନ କାର୍ଯ୍ୟକାରୀ ହେବାକୁ ଯାଉଛି। ଏନେଇ ମଙ୍ଗଳବାର ପ୍ରଧାନମନ୍ତ୍ରୀ ଆନ୍ଥୋନି ଅଲ୍‌ବାନିଜ କହିଛନ୍ତି। ଏହି ଆଇନରେ ଫେସ୍‌ବୁକ, ଇନ୍‌ଷ୍ଟାଗ୍ରାମ, ଟିକ୍‌ଟକ୍ ପରି ସୋସିଆଲ ମିଡିଆରେ ପ୍ଲାଟ୍‌ଫର୍ମଗୁଡ଼ିକରେ ଲଗ୍‌ଇନ କରିବା ପାଇଁ ସର୍ବନିମ୍ନ ବୟସ ୧୪ରୁ ୧୬ ବୟସ ପର୍ଯ୍ୟନ୍ତ ରହିପାରେ। ଏନେଇ ବର୍ତ୍ତମାନ ସୁଦ୍ଧା ଚୂଡ଼ାନ୍ତ ନିଷ୍ପତ୍ତି ନିଆଯାଇ ନାହିଁ। ପିଲାମାନେ ମୋବାଇଲ, ଟ୍ୟାବ୍‌ଲେଟ, କମ୍ପ୍ୟୁଟର ଆଦି ଡିଭାଇସ୍‌ରୁ ଦୂରରେ ରହି କ୍ରିକେଟ, ଫୁଟ୍‌ବଲ, ଟେନିସ୍, ସୁଇମିଂ ଆଦି କ୍ରୀଡ଼ା ପ୍ରତି ଧ୍ୟାନ ଦେବାକୁ ପ୍ରଧାନମନ୍ତ୍ରୀ ଅପିଲ କରିଛନ୍ତି।

ମୋଦିଙ୍କ ସୃଷ୍ଟ ଭୟ ଏବେ ଇତିହାସ: ରାହୁଲ

ୱାଶିଂଟନ,୧୦।୯

ୱାଶିଂଟନ ଡିସିର ଜର୍ଜଟାଉନ୍ ୟୁନିଭର୍ସିଟିରେ କଂଗ୍ରେସ ନେତା ରାହୁଲ ଗାନ୍ଧୀ ଆଲୋଚନା କରୁଛନ୍ତି।

ଲୋକ ସଭା ନିର୍ବାଚନ ଫଳାଫଳ ଆସିବା ପରେ ପ୍ରଧାନମନ୍ତ୍ରୀ ନରେନ୍ଦ୍ର ମୋଦିଙ୍କ ଚିନ୍ତାଧାରା ଏବଂ ସେ ସୃଷ୍ଟି କରିଥିବା ଭୟ ଦୂର ହୋଇଛି। ତାହା ଏବେ ଇତିହାସ ହୋଇଯାଇଛି ବୋଲି ୪ ଦିନିଆ ଆମେରିକା ଗସ୍ତରେ ଥିବା ଲୋକ ସଭାର ବିରୋଧୀ ଦଳ ନେତା ରାହୁଲ ଗାନ୍ଧୀ କହିଛନ୍ତି। ସୋମବାର ରାହୁଲ ଜର୍ଜଟାଉନ୍ ୟୁନିଭର୍ସିଟି ଏବଂ ୱାଶିଂଟନ ଡିସି ଅନ୍ତର୍ଗତ ହେର୍‌ଣ୍ଡନରେ ବିଭିନ୍ନ କାର୍ଯ୍ୟକ୍ରମରେ ଯୋଗ ଦେଇଥିଲେ। ସେ କହିଥିଲେ, ନିର୍ବାଚନ ଫଳାଫଳ ପରେ ସବୁକିଛି ବଦଳି ଯାଇଥିଲା। ମୋଦିଙ୍କ ଦ୍ୱାରା ସୃଷ୍ଟ ଭୟର ବାତାବରଣ କିଛି ସେକେଣ୍ଡ ମଧ୍ୟରେ ଉଭାନ ହୋଇଯାଇଥିଲା। ଏହି ଭୟ ସୃଷ୍ଟି ପାଇଁ ବହୁବର୍ଷ ଲାଗିଥିଲା। ପ୍ରଧାନମନ୍ତ୍ରୀ ନରେନ୍ଦ୍ର ମୋଦି ତୃତୀୟ ଥର ସରକାର ଗଢ଼ିଥିଲେ ମଧ୍ୟ ଭାଜପା ଏକାକୀ ସଂଖ୍ୟାଗରିଷ୍ଠତା ହାସଲ କରିପାରି ନାହିଁ। ମୋଦିଙ୍କ ୫୬ ଇଞ୍ଚ୍ ଛାତି, ଭଗବାନଙ୍କ ସହ ପ୍ରତ୍ୟକ୍ଷ ସମ୍ପର୍କ ସବୁକିଛି ଏବେ ଇତିହାସ । ଯେଉଁ ମେଣ୍ଟ ମୋଦିଙ୍କୁ କ୍ଷମତାକୁ ଆଣିଥିଲା, ତାହା ଏବେ ଭୁଶୁଡ଼ି ପଡ଼ିଥିବା ରାହୁଲ କହିଛନ୍ତି।

ଅନ୍ୟପକ୍ଷରେ ଭର୍ଜିନିଆରେ ରାହୁଲ ଶିଖ୍‌ମାନଙ୍କ ଉପରେ ଦେଇଥିବା ମନ୍ତବ୍ୟକୁ କଡ଼ା ସମାଲୋଚନା କରାଯାଇଛି। ସେ କହିଥିଲେ, ଭାରତରେ ଶିଖ୍‌ମାନଙ୍କୁ ପଗଡ଼ି ପିନ୍ଧିବା, କାଡ଼ା ପିନ୍ଧିବା ଏବଂ ଗୁରୁଦ୍ୱାରା ଯିବାକୁ ଅନୁମତି ମିଳିବ କି ନାହିଁ, ଏହାକୁ ନେଇ ଲଢ଼େଇ ଚାଲିଛି। ଏହା କେବଳ ଶିଖ୍‌ମାନଙ୍କ ପାଇଁ ନୁହେଁ, ସବୁ ଧର୍ମ ପାଇଁ ବୋଲି ରାହୁଲ କହିଥିଲେ। ଭାଜପା ଏହାର କଡ଼ା ସମାଲୋଚନା କରିଛି। ୧୯୮୪ରେ କଂଗ୍ରେସ କ୍ଷମତାରେ ଥିବାବେଳେ ଦିଲ୍ଲୀରେ ୩,୦୦୦ ଶିଖ୍‌ଙ୍କୁ ହତ୍ୟା କରାଯାଇଥିଲା। ସେମାନଙ୍କ ପଗଡ଼ି ଖୋଲିନିଆଯିବା ସହ ଚୁଟି ଓ ଦାଢ଼ି କାଟିଦିଆଯାଇଥିଲା। ରାହୁଲ ସେ କଥା କହୁ ନ ଥିବା ଭାଜପା ରାଷ୍ଟ୍ରୀୟ ମୁଖପାତ୍ର ଆର୍.ପି. ସିଂ କହିଛନ୍ତି। ଶିଖ୍ ଗଣହତ୍ୟାରେ ସମ୍ପୃକ୍ତ କଂଗ୍ରେସ ଏବେ ଆମକୁ ଭାଷଣ ଦେବାକୁ ଉଦ୍ୟମ କରୁଛି ବୋଲି କେନ୍ଦ୍ରମନ୍ତ୍ରୀ ଗିରିରାଜ ସିଂ କହିଛନ୍ତି।

ଜେଲ ଗଲେ ସନ୍ଦୀପ୍ ଘୋଷ

କୋଲକାତା,୧୦।୯

ଆର୍ଥିକ ଅନିୟମିତତା ମାମଲାରେ ଆର୍.ଜି. କର ମେଡିକାଲ କଲେଜ ଓ ହସ୍ପିଟାଲର ପୂର୍ବତନ ପ୍ରିନ୍ସିପାଲ ସନ୍ଦୀପ୍ ଘୋଷଙ୍କୁ ମଙ୍ଗଳବାର ସ୍ୱତନ୍ତ୍ର ସିବିଆଇ କୋର୍ଟ ସେପ୍ଟେମ୍ବର ୨୩ ପର୍ଯ୍ୟନ୍ତ ବିଚାର ବିଭାଗୀୟ ହାଜତକୁ ପଠାଇ ଦେଇଛନ୍ତି। ତାଙ୍କ ସହ ସୁରକ୍ଷା ଅଧିକାରୀ ଅଫ୍‌ସର ଅଲି, ତାଙ୍କର ୨ ସହଯୋଗୀ, ଠିକା ଭେଣ୍ଡର ବିପ୍ଳବ ସିହ୍ନା ଏବଂ ସୁମନ ହାଜରାଙ୍କୁ ମଧ୍ୟ ଜେଲ ପଠାଇ ଦିଆଯାଇଛି। ମେଡିକାଲ କଲେଜ ଆର୍ଥିକ ଅନିୟମିତତା ମାମଲାରେ ସିବିଆଇ ଘୋଷଙ୍କୁ ସେପ୍ଟେମ୍ବର ୨ରେ ଗିରଫ କରିବା ପରେ ୮ ଦିନିଆ ରିମାଣ୍ଡରେ ନେଇଥିଲା। ମହିଳା ଡାକ୍ତର ବଳାତ୍କାର ଓ ହତ୍ୟା ମାମଲାର ତଦନ୍ତ ବେଳେ ସନ୍ଦୀପ୍ ଅପରାଧ ସ୍ଥଳ ରେଷ୍ଟରୁମ୍ ଏବଂ ଟଏଲେଟ୍ ଭାଙ୍ଗିବାକୁ ନିର୍ଦ୍ଦେଶ ଦେଇଥିବା ଜଣାପଡ଼ିଥିଲା। ପ୍ରମାଣ ନଷ୍ଟ କରିବାକୁ ପିଡବ୍ଲ୍ୟୁଡି ହସ୍ପିଟାଲର ଉକ୍ତ ଅଂଶକୁ ଭାଙ୍ଗଥିବା ଅଭିଯୋଗ ହୋଇଥିଲା। ପରେ ପୂର୍ବତନ ଡେପୁଟି ସୁପରିଣ୍ଟେଣ୍ଡେଣ୍ଟ ଡ. ଅଖତର ଅଲି ସନ୍ଦୀପ୍‌ଙ୍କ ସମୟରେ ହସ୍ପିଟାଲରେ ଆର୍ଥିକ ଅନିୟମିତତା ହୋଇଥିବା ଅଭିଯୋଗ ଆଣିଥିଲେ।

ମାଲ୍‌ଗାଡ଼ି ଲାଇନଚ୍ୟୁତ କରିବାକୁ ଉଦ୍ୟମ

ରେଳଲାଇନ୍‌ରେ ସିମେଣ୍ଟ ବ୍ଲକ୍

ଜୟପୁର,୧୦।୯(ପି.ଟି.)

ଉତ୍ତରପ୍ରଦେଶର କାନପୁରରେ ପ୍ରୟାଗରାଜରୁ ହରିୟାଣାର ଭିୱାନୀ ଯାଉଥିବା କାଳିନ୍ଦୀ ଏକ୍ସପ୍ରେସକୁ ବିସ୍ଫୋରଣରେ ଉଡ଼ାଇ ଦେବା ପାଇଁ ଷଡ଼ଯନ୍ତ୍ର କରାଯାଇଥିଲା। ରବିବାର ରାତି ୮ଟା ୨୦ ସମୟରେ ଏକ୍ସପ୍ରେସ୍ ଟ୍ରେନ୍‌ଟି ଦ୍ରୁତ ବେଗରେ ଯାଉଥିବାବେଳେ ରେଳଲାଇନ୍‌ରେ ରଖାଯାଇଥିବା ଏଲ୍‌ପିଜି ସିଲିଣ୍ଡରରେ ଧକ୍କା ହୋଇ ଅଟକିଯିବାରୁ ଦୁର୍ଘଟଣାରୁ ବର୍ତ୍ତିଯାଇଥିଲା। ରେଳଲାଇନରେ ଏଲ୍‌ପିଜି ସିଲିଣ୍ଡର ସମେତ ପେଟ୍ରୋଲ ବୋତଲ, ଦିଆସିଲି ଆଦି ରଖାଯାଇଥିବାରୁ ଏହା ପଛରେ ଆତଙ୍କବାଦୀଙ୍କ ହାତ ଥିବା ସନ୍ଦେହରେ ତଦନ୍ତ ଜାରି ରହିଛି। ସେହି ରାତିରେ ରାଜସ୍ଥାନ ଆଜମେର ଜିଲାରେ ଅନୁରୂପ ଘଟଣା ଘଟିଛି। ଏକ ମାଲ୍‌ବାହୀ ଟ୍ରେନ୍‌କୁ ଲାଇନଚ୍ୟୁତ କରିବା ପାଇଁ କେହି ଦୁର୍ବୃତ୍ତ ରେଳଲାଇନରେ ୨ଟି ସିମେଣ୍ଟ ବ୍ଲକ୍ ରଖିଥିଲେ। ବ୍ଲକ୍ ୨ଟିର ଓଜନ ୭୦ କିଲୋଗ୍ରାମ ଲେଖାଏ। ମାଲ୍‌ବାହୀ ଟ୍ରେନ୍ ଏହାକୁ ଧକ୍କା ଦେଇଥିଲେ ମଧ୍ୟ ବେଗ କମ୍ ଥିବାରୁ ଲାଇନଚ୍ୟୁତ ହୋଇନାହିଁ। ଫୁଲେରା–ଅହମଦାବାଦ ରୁଟ୍‌ର ୱେଷ୍ଟର୍ନ ଡେଡିକେଟେଡ୍ ଫ୍ରାଇଟ୍ କରିଡରରେ ଏହି ଦୁର୍ଘଟଣା ଘଟିଛି। ରେଲୱେ ପୋଲିସ ମାମଲା ରୁଜୁ କରି ତଦନ୍ତ ଚଳାଇଛି। କାଳିନ୍ଦୀ ଏକ୍ସପ୍ରେସ୍‌କୁ ଲାଇନଚ୍ୟୁତ କରିବା ଉଦ୍ୟମର ଦିନକ ପରେ ଏହି ଘଟଣା ସାମ୍‌ନାକୁ ଆସିଛି।

କ୍ୟାମ୍ପ୍ ଉପରେ ଇସ୍ରାଏଲ୍‌ର ବୋମାମାଡ଼: ୪୦ ପାଲେଷ୍ଟିନୀୟ ମୃତ

ଯୁଦ୍ଧରେ ଘରଦ୍ୱାର ହରାଇଥିବା ପାଲେଷ୍ଟିନୀୟ ଆଶ୍ରୟ ନେଇଥିବା କ୍ୟାମ୍ପ ଉପରେ ଇସ୍ରାଏଲ ବୋମାମାଡ଼ କରିଛି।

ଡେଇର୍ ଅଲ୍–ବାଲାହ,୧୦।୯

ଇସ୍ରାଏଲ୍–ହମାସ୍ ଯୁଦ୍ଧରେ ଘରଦ୍ୱାର ହରାଇ ଅସ୍ଥାୟୀ ଶିବିରରେ ମୁଣ୍ଡ ଗୁଞ୍ଜିଥିବା ପାଲେଷ୍ଟିନୀୟମାନଙ୍କ ଉପରେ ଇସ୍ରାଏଲୀ ସେନା ମଙ୍ଗଳବାର ଆକାଶମାର୍ଗରୁ ବୋମାମାଡ଼ କରିଛି। ଏଥିରେ ଅନ୍ୟୁନ ୪୦ ଜଣଙ୍କ ମୃତ୍ୟୁ ଘଟିବା ସହ ୬୦ରୁ ଊର୍ଦ୍ଧ୍ୱ ଆହତ ହୋଇଛନ୍ତି। ଅନ୍ୟପକ୍ଷେ ହମାସ୍ ଆତଙ୍କବାଦୀଙ୍କୁ ଟାର୍ଗେଟ କରି ଇସ୍ରାଏଲ୍ ଆକ୍ରମଣ କରିଥିବା କହିଛି। ଗାଜା ଉପକୂଳ ମୁଓ୍ୱାସିରେ ବହୁସଂଖ୍ୟାରେ ଅସ୍ଥାୟୀ ଟେଣ୍ଟରେ ଲୋକମାନେ ଆଶ୍ରୟ ନେଇଥିବାବେଳେ ମଙ୍ଗଳବାରର ଆକ୍ରମଣ ସବୁଠୁ ଭୟାବହ ଥିଲା। ଲକ୍ଷାଧିକ ନିରୀହ ଲୋକ ଯୁଦ୍ଧରେ ଘରଦ୍ୱାର ହରାଇ ଉକ୍ତ ଶିବିରଗୁଡ଼ିକରେ ରହୁଥିବାବେଳେ ଇସ୍ରାଏଲ୍ ଏହାକୁ ମାନବୀୟ ଜୋନ୍ ଘୋଷଣା କରିଥିଲା। ଏହା ସତ୍ତ୍ୱେ ଉକ୍ତ କ୍ୟାମ୍ପ୍ ଉପରେ ଇସ୍ରାଏଲୀ ସେନା ଆକ୍ରମଣ କରିଛି। ସେଠାରୁ ୪୦ଟି ମୃତଦେହ ମିଳିଥିବାବେଳେ ଅନେକ ନିଖୋଜ ରହିଛନ୍ତି। ଟେଣ୍ଟରେ ଥିବା କେତେକ ପରିବାରର ସମସ୍ତ ସଦସ୍ୟଙ୍କ ମୃତ୍ୟୁ ଘଟିଛି। ବୋମା ଏତେ ଶକ୍ତିଶାଳୀ ଥିଲା ଯେ ଉକ୍ତ ସ୍ଥାନରେ ୩ଟି ଗଭୀର ଗର୍ତ୍ତ ହୋଇଥିବା ଦେଖିବାକୁ ମିଳିଛି। ସେଠାରୁ ଲୋକମାନେ ହାତରେ ବାଲି ଓ ଭଗ୍ନାବଶେଷ ବାହାର କରି ମୃତଦେହ ଖୋଜୁଥିବା ଦେଖାଯାଇଥିଲା। ଆକ୍ରମଣ ପରେ ଖାନ୍ ୟୁନିସ୍‌ସ୍ଥିତ ନାସେର ହସ୍ପିଟାଲରେ ୨ ଡଜନ ମୃତଦେହ ପହଞ୍ଚିଥିବା ଏହାର କର୍ତ୍ତୃପକ୍ଷ କହିଛନ୍ତି। କ୍ୟାମ୍ପରେ ଲୋକମାନେ ଶୋଇଥିବାବେଳେ ଭୋର ସମୟରେ ଆକ୍ରମଣ ହୋଇଥିଲା ବୋଲି ପ୍ରତ୍ୟକ୍ଷଦର୍ଶୀ କହିଛନ୍ତି।

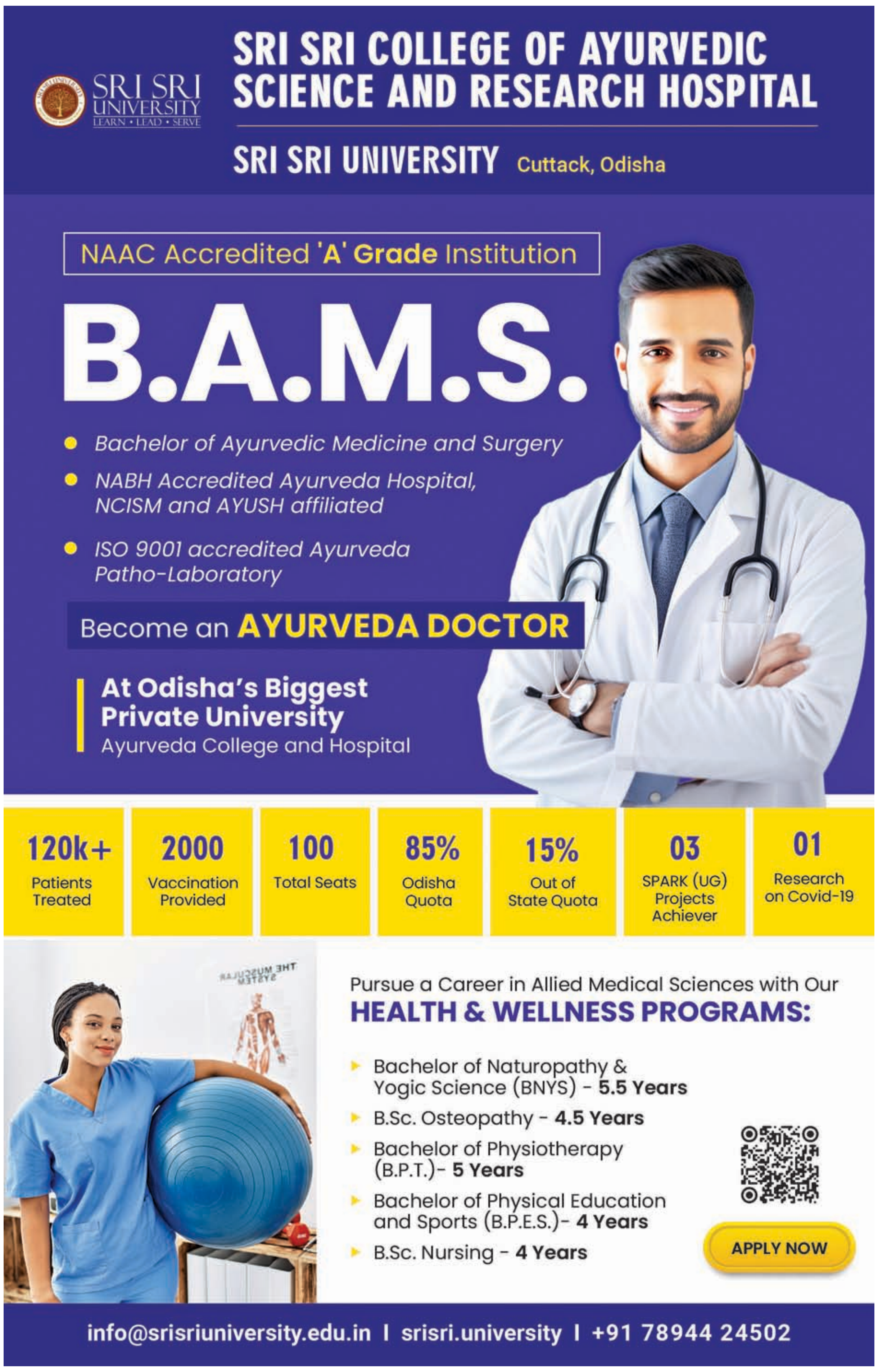

ଧରିତ୍ରୀ
DHARITRI

ଧରିତ୍ରୀ 50 Years

ଭୁବନେଶ୍ୱର, ବୁଧବାର, ସେପ୍ଟେମ୍ବର ୧୧/୨୦୨୪ | Bhubaneswar, Wednesday, September 11/2024 | ପୃଷ୍ଠା-୧

୫୭ ଏନ୍ଏସି ପ୍ରସ୍ତାବ ସରକାରଙ୍କ ହସ୍ତଗତ ହୋଇନାହିଁ: ମନ୍ତ୍ରୀ

ଭୁବନେଶ୍ୱର,୧୦ା୯(ଅନିଲ ଦାସ)

ନୂତନ ଏନ୍ଏସି ଗଠନକୁ ନେଇ ବିଧାନସଭାରେ ଦାବି ଜୋର୍ ଉଠିଛି। ଗତ ସରକାର ସମୟରେ ୫୭ଟି ଏନଏସି ପ୍ରସ୍ତାବ ଆସିଥିବା କୁହାଯାଉଥିବା ବେଳେ ଭାଜପା ସରକାରଙ୍କ ପାଖରେ ସେମିତି କିଛି ପ୍ରସ୍ତାବ ନାହିଁ ବୋଲି ନଗର ଉନ୍ନୟନ ମନ୍ତ୍ରୀ କୃଷ୍ଣଚନ୍ଦ୍ର ମହାପାତ୍ର ମଙ୍ଗଳବାର ବିଧାନସଭାରେ ବିବୃତ୍ତି ରଖିଛନ୍ତି।

ସରକାରୀ ପ୍ରସ୍ତାବରେ ନୂଆ ବିଜ୍ଞାପିତ ଅଞ୍ଚଳ ପରିଷଦ(ଏନ୍ଏସି) ନାହିଁ। ନିର୍ବାଚନକୁ ଦୃଷ୍ଟିରେ ରଖି ପୂର୍ବ ସରକାର ଏନ୍ଏସି ଘୋଷଣା କରିଥିଲେ। କିନ୍ତୁ ଏ ନେଇ କୌଣସି ସରକାରୀ ପ୍ରସ୍ତାବ ନାହିଁ କି ନୂଆ ସରକାରଙ୍କ ହସ୍ତଗତ ହୋଇନାହିଁ ବୋଲି ବିଧାନସଭା ପ୍ରଶ୍ନକାଳରେ ବିଜେଡି ସଭ୍ୟ ପ୍ରତାପ ଦେବଙ୍କ ଅତିରିକ୍ତ ପ୍ରଶ୍ନର ଉତ୍ତରରେ ନଗର ଉନ୍ନୟନ ମନ୍ତ୍ରୀ ମହାପାତ୍ର ସୂଚନା ଦେଇଛନ୍ତି। ଗତ ସରକାର ସମୟରେ ୫୭ଟି ନୂତନ ଏନ୍ଏସି ପାଇଁ ପ୍ରସ୍ତାବ ଆସିଥିଲା। ସେହି ପ୍ରସ୍ତାବଗଡ଼ିକ ଜିଲାପାଳଙ୍କଠାରୁ ଆସିଥିଲା କି। ଯଦି ଆସିଥିଲା ତେବେ ଏହାର ସ୍ଥିତି କ'ଣ ଅଛି। ସେଥିରୁ ସରକାର କେତୋଟିକୁ ଏନ୍ଏସି କରିବାକୁ ପଦକ୍ଷେପ ନେଇଛନ୍ତି ବୋଲି ପ୍ରତାପ ଦେବ ପ୍ରଶ୍ନ କରିଥିଲେ। ଉତ୍ତରରେ ମନ୍ତ୍ରୀ କହିଛନ୍ତି, ଏନେଇ ଜିଲାପାଳଙ୍କଠାରୁ କୌଣସି ସରକାରୀ ପ୍ରସ୍ତାବ ଆସିନାହିଁ। ଜିଲାପାଳମାନଙ୍କୁ କେବଳ ଚିଠି ହୋଇଥିଲା। ଜିଲାପାଳଙ୍କ ପାଖରୁ ଉତ୍ତର ମିଳିନାହିଁ। ଜିଲାପାଳଙ୍କ ପାଖରୁ ନୂଆ ଏନ୍ଏସି ନେଇ ଯଦି କୌଣସି ପ୍ରସ୍ତାବ ଆସିବ ସରକାର ତାହା ଉପରେ ବିଚାରବିମର୍ଶ କରିବା ପରେ ନିଷ୍ପତ୍ତି ନେବେ ବୋଲି ମନ୍ତ୍ରୀ କହିଛନ୍ତି।

ବିଜେଡି ସଭ୍ୟ ସଞ୍ଜୀବ ମଲ୍ଲିକ ପ୍ରଶ୍ନ ନମ୍ବର ୬୬୨ରେ ଭଦ୍ରକ ଜିଲା ବନ୍ତକୁ ବିଜ୍ଞାପିତ ଅଞ୍ଚଳ ପରିଷଦ ଘୋଷଣା କରିବାକୁ ସରକାରଙ୍କ ପ୍ରସ୍ତାବ ଅଛି କି ☞ପୃଷ୍ଠା-୨

୨.୬୫ ଲକ୍ଷ କୋଟିର ବ୍ୟୟମଞ୍ଜୁରୀ ବିଲ୍ ପାରିତ

୫-ଟି ରୂପାନ୍ତରୀକରଣର ହିସାବ ହେବ: ମୁଖ୍ୟମନ୍ତ୍ରୀ

ଭୁବନେଶ୍ୱର,୧୦ା୯(ସୁନିତ୍ ମିଶ୍ର)

ରାଜ୍ୟ ସରକାର ୨୦୨୪-୨୫ ଆର୍ଥିକ ବର୍ଷ ଲାଗି ବିଧାନସଭାରେ ଉପସ୍ଥାପିତ କରିଥିବା ୨ ଲକ୍ଷ ୬୫ ହଜାର ଟଙ୍କାର ବ୍ୟୟ ମଞ୍ଜୁରୀ ବିଲ୍ ମଙ୍ଗଳବାର ଗୃହରେ ପାରିତ ହୋଇଛି। ବ୍ୟୟ ମଞ୍ଜୁର ବିଲ୍ ନେଇ ଚାଲିଥିବା ଆଲୋଚନା ପରେ ଗୃହରେ ଉତ୍ତର ରଖି ମୁଖ୍ୟମନ୍ତ୍ରୀ ମୋହନ ଚରଣ ମାଝୀ କହିଛନ୍ତି, ବ୍ୟୟ ମଞ୍ଜୁରୀ ବିଲ୍ ପାରିତହେବା ଦ୍ୱାରା ରାଜ୍ୟର ସର୍ବାଙ୍ଗୀନ ବିକାଶ ସହ ବିଭିନ୍ନ ଜନକଲ୍ୟାଣ କାର୍ଯ୍ୟକ୍ରମ ପାଇଁ ବିନିଯୋଗ ହୋଇପାରିବ। ବଜେଟ ଆଗତ ପରେ ଷ୍ଟାଣ୍ଡିଂ କମିଟି ଏହାକୁ ତନ୍ନ ତନ୍ନ କରି ପରୀକ୍ଷା କରିଥିଲେ। ଏହି ବଜେଟ ବିକଶିତ ଓଡ଼ିଶା ଗଠନ ସ୍ୱପ୍ନକୁ ସାକାରକରିବା ପାଇଁ ଆମେ ପରିବର୍ତ୍ତନ, ବିକାଶ, ସୁଶାସନ ଏବଂ ଓଡ଼ିଆ ଅସ୍ମିତା ଉପରେ ଗୁରୁତ୍ୱ ଦେଇଛୁ। ଉକ୍ତ ବଜେଟରେ ୨୦୩୬ ସୁଦ୍ଧା ସ୍ୱତନ୍ତ୍ର ଓଡ଼ିଶା ପ୍ରଦେଶ ଗଠନର ଶହେ ବର୍ଷ ପୂର୍ତ୍ତି ଅବସରରେ ବିକଶିତ ଓଡ଼ିଶା ଲକ୍ଷ୍ୟ ହାସଲ ପାଇଁ ମୂଳଦୁଆ ଉପସ୍ଥାପନ କରିଛୁ। ବଜେଟ ଆଲୋଚନାର ମୁଖ୍ୟ ବିଷୟ ହେଉଛି ବଜେଟର କଳେବର ଏବଂ ବିତ୍ତୀୟ ଅନୁଶାସନ। ଏହି ଦୁଇଟି ଯାକ ମାପଦଣ୍ଡରେ ୨୦୨୪-୨୫ରେ ବଜେଟ ପ୍ରସ୍ତାବ ଶତ ପ୍ରତିଶତ ଉତ୍ତୀର୍ଣ୍ଣ ହୋଇଛି। ସମ୍ପୂର୍ଣ୍ଣ କ୍ୟାବିନେଟ୍ ନେଇ ମହାପ୍ରଭୁ ଶ୍ରୀଜଗନ୍ନାଥଙ୍କ ଦର୍ଶନକରି ଆଶୀର୍ବାଦ ଭିକ୍ଷା କରିଥିଲି। ପ୍ରଭୁଙ୍କ ଆଶୀର୍ବାଦ ଫଳ ସ୍ୱରୂପ ୩ମାସ ସରକାରକୁ ପୂରିନି ସରକାରଙ୍କ ପ୍ରୟାସ ଓ ଉଦ୍ୟମର ଫଳ ଲୋକଙ୍କ ପାଖରେ ପହଞ୍ଚିବା ଆରମ୍ଭ ହୋଇଗଲାଣି। ବିରୋଧୀ ବଜେଟ ଆଗତ ପରେ ସମାଲୋଚନା କରୁଛନ୍ତି। ସେମାନଙ୍କୁ ମନେପକାଇ ଦେଉଛୁ ପୂର୍ବତନ ମୁଖ୍ୟମନ୍ତ୍ରୀ ତଥା ବର୍ତ୍ତମାନର ବିରୋଧୀ ଦଳ ନେତା ନବୀନ ପଟ୍ଟନାୟକ ସୋହେଲାଠାରେ ଏକ ସଭାରେ ଧାନ କ୍ରୟ ଉପରେ ଶହେ ଟଙ୍କା ଲେଖା ବୋନସ ଦେବାକୁ ଘୋଷଣା କରିଥିଲେ। ☞ପୃଷ୍ଠା-୨

ଆଜିର ସମ୍ପାଦକୀୟ

କ୍ୱାକ୍ କାଳ

ସେନା ପୋଷାକରେ ଦାଗ

ୱିଙ୍ଗ୍ କମାଣ୍ଡରଙ୍କ ବିରୋଧରେ ବଳାତ୍କାର ଅଭିଯୋଗ ଆଣିଲେ ବାୟୁସେନା ଅଫିସର

ନୂଆଦିଲ୍ଲୀ,୧୦ା୯

ସେନା ପୋଷାକରେ ଲାଗିଛି ଦାଗ। ଭାରତୀୟ ବାୟୁସେନାର ଜଣେ ମହିଳା ଫ୍ଲାଇଂ ଅଫିସରଙ୍କୁ ଜମ୍ମୁ-କଶ୍ମୀର ଏୟାରଫୋର୍ସ ଷ୍ଟେଶନ୍‌ର ୱିଙ୍ଗ୍ କମାଣ୍ଡର ବଳାତ୍କାର କରିବା ସହ ମାନସିକ ନିର୍ଯାତନା ଦେଇଥିବା ଅଭିଯୋଗ ହୋଇଛି। ମହିଳାଙ୍କ ଅଭିଯୋଗ ଆଧାରରେ ଜମ୍ମୁ-କଶ୍ମୀର ପୋଲିସ ୱିଙ୍ଗ୍ କମାଣ୍ଡରଙ୍କ ବିରୋଧରେ ମାମଲା ରୁଜୁ କରିଛି।

ଅଭିଯୋଗ ଅନୁଯାୟୀ, ୨୦୨୩ ଡିସେମ୍ବର ୩୧ ରାତିରେ ନୂଆବର୍ଷ ପାଳନ ବେଳେ ୱିଙ୍ଗ୍ କମାଣ୍ଡର ମହିଳା ଅଫିସରଙ୍କୁ ଗିଫ୍ଟ ଦେବା ନାଁରେ ତାଙ୍କ ପ୍ରକୋଷ୍ଠକୁ ଡାକି ଯୌନ ନିର୍ଯାତନା ଦେଇଥିଲେ। ଏନେଇ ସେ ବିଭାଗୀୟ ଅଧିକାରୀଙ୍କୁ ଜଣାଇଥିଲେ ସୁଦ୍ଧା କୌଣସି କାର୍ଯ୍ୟାନୁଷ୍ଠାନ ନିଆଯାଇ ନ ଥିଲା। ଫଳରେ ମହିଳା ଅଫିସର ଗତ ୮ ତାରିଖରେ ବଡ଼ଗାମ୍ ପୋଲିସ ନିକଟରେ ଅଭିଯୋଗ କରିଥିଲେ। ପୋଲିସ ଏକ ବଳାତ୍କାର ମାମଲା ରୁଜୁ କରିଛି। ☞ପୃଷ୍ଠା-୨

୫ ଦିନ ବର୍ଷା, ୩ ଜିଲାକୁ ୟେଲୋ ୱାର୍ନିଂ

ଭୁବନେଶ୍ୱର,୧୦ା୯ (ଅନୁରାଧା ମହାରଣା)

ନୂଆପଡ଼ାରେ ୧୩୩.୮ ମିମି, ମାଲକାନଗିରିରେ ୧୦୨.୬ ମିମି ବର୍ଷିଲା

ବଙ୍ଗୋପସାଗରରେ ସୃଷ୍ଟି ହୋଇଥିବା ଲଘୁଚାପ ଗଭୀର ଅବପାତର ରୂପ ନେବା ପରେ ରାଜ୍ୟରେ ପ୍ରବଳ ବର୍ଷା ହୋଇଛି। ମଙ୍ଗଳବାର ଅପରାହ୍ନ ସୁଦ୍ଧା ବର୍ଷା କମିଥିବାବେଳେ ଆଞ୍ଚଳିକ ପାଣିପାଗ ବିଜ୍ଞାନ କେନ୍ଦ୍ର ପକ୍ଷରୁ ଗତ ୨୪ ଘଣ୍ଟା ମଧ୍ୟରେ ନୂଆପଡ଼ାରେ ସର୍ବାଧିକ ୧୩୩.୮ ମିମି ବର୍ଷା ହୋଇଥିବା ରେକର୍ଡ କରାଯାଇଛି। ଏହା ପଛକୁ ମାଲକାନଗିରିରେ ୧୦୨.୬ ମିମି, ଟିଟିଲାଗଡ଼ରେ ୫୯.୪ ମିମି, କୋରାପୁଟରେ ୫୮.୮ ମିମି, ବଲାଙ୍ଗୀରରେ ୪୩.୫ ମିମି ଓ ହୀରାକୁଦରେ ୩୯.୮ ମିମି ବର୍ଷା ହୋଇଥିବାବେଳେ ସମଗ୍ର ରାଜ୍ୟରେ ଭାରି ବର୍ଷା ରେକର୍ଡ କରାଯାଇଛି। ତେବେ ଆସନ୍ତା ୫ଦିନ ମଧ୍ୟରେ ରାଜ୍ୟର କେତେକ ଜିଲାରେ ଘଡ଼ଘଡ଼ି ବିଜୁଳି ସହ ବର୍ଷା ହେବା ନେଇ ଆଞ୍ଚଳିକ ପାଣିପାଗ କେନ୍ଦ୍ର ପୂର୍ବାନୁମାନ କରିଛି। ବୁଧବାର ବରଗଡ଼, ଝାରସୁଗୁଡ଼ା ଓ ସୁନ୍ଦରଗଡ଼ରେ ପ୍ରବଳ ବର୍ଷା ହେବା ନେଇ ୟେଲୋ ୱାର୍ନିଂ ଜାରି କରାଯାଇଛି। ୧୨ ତାରିଖରେ ବାଲେଶ୍ୱର, ଭଦ୍ରକ, ଯାଜପୁର, କେନ୍ଦ୍ରାପଡ଼ା, କଟକ, ଜଗତ୍‌ସିଂହପୁର, ମୟୂରଭଞ୍ଜ ଓ କେନ୍ଦୁଝରରେ ଘଡ଼ଘଡ଼ି ସହ ବର୍ଷା ହେବା ନେଇ ୟେଲୋ ୱାର୍ନିଂ ଜାରି ହୋଇଛି। ଆସନ୍ତା ୧୫ ତାରିଖ ପର୍ଯ୍ୟନ୍ତ ୩-୪ଟି ଜିଲାରେ ପ୍ରବଳ ବର୍ଷା ସମ୍ଭାବନା ଥିବାରୁ ସତର୍କ ସୂଚନା ଜାରି କରାଯାଇଛି। ଅବଶିଷ୍ଟ ଅଞ୍ଚଳରେ ପାଗ ପ୍ରାୟ ଶୁଖିଲା ରହିବ।

ଲଞ୍ଚ୍ ହେଲା ସ୍ପେସ୍ ଏକ୍ସର 'ପୋଲାରିସ୍ ଡନ୍' ମିଶନ

ୱାଶିଂଟନ, ୧୦ା୯

ମହାକାଶରେ ସ୍ପେସ୍ ୱାକ୍ କରିବେ ୪ ସଦସ୍ୟ

ଆମେରିକୀୟ ମହାକାଶ ଯାନ ନିର୍ମାତା କମ୍ପାନୀ 'ସ୍ପେସ୍ ଏକ୍ସ' ମଙ୍ଗଳବାର ନିଜର ବହୁ ପ୍ରତୀକ୍ଷିତ 'ପୋଲାରିସ୍ ଡନ୍' ମିଶନକୁ ମଙ୍ଗଳବାର ଲଞ୍ଚ୍ କରିଛି। ନାସାର ଫ୍ଲୋରିଡାସ୍ଥିତ କେନେଡ଼ି ମହାକାଶ କେନ୍ଦ୍ରରୁ ଏହି ମିଶନର ଶୁଭାରମ୍ଭ ହୋଇଛି। ୫ ଦିନ ଧରି ଚାଲିବାକୁ ଥିବା ଏହି ମିଶନରେ 'ସ୍ପେସ୍ ଏକ୍ସ' ୪ ଜଣ କ୍ରୁ ସଦସ୍ୟଙ୍କୁ ମହାକାଶ ପଠାଯାଇଛି। ସମସ୍ତ କ୍ରୁ ସଦସ୍ୟ ଡ୍ରାଗନ୍ କ୍ୟାପସୁଲ ଭିତରେ ରହି ମହାକାଶ ଅଭିମୁଖେ ଯାଇଛନ୍ତି। ସ୍ପେସ୍ ଏକ୍ସ'ର ଲଞ୍ଚିଂ କାର୍ଯ୍ୟକ୍ରମକୁ ମାଇକ୍ରୋବ୍ଲଗିଂ ପ୍ଲାଟ୍‌ଫର୍ମ ଏକ୍ସ'ରେ ଲାଇଭ ଷ୍ଟ୍ରିମିଂ କରାଯାଇଛି। ଆସନ୍ତା ୧୨ରେ ମିଶନର ତୃତୀୟ ଦିନରେ ଉକ୍ତ ୪ କ୍ରୁ ସଦସ୍ୟ ମହାକାଶରେ ସ୍ପେଶ୍ ୱାକ୍ କରିବେ। ଏହି ସମୟରେ ସେମାନେ ବିଭିନ୍ନ ଚ୍ୟାଲେଞ୍ଜର ସମ୍ମୁଖୀନ ହୋଇପାରନ୍ତି ବୋଲି ଅନୁମାନ କରାଯାଉଥିବାବେଳେ ସ୍ପେସ୍ ଏକ୍ସ' ପକ୍ଷରୁ ୪ କ୍ରୁ ସଦସ୍ୟଙ୍କ ସୁରକ୍ଷାକୁ ନିଶ୍ଚିତ କରିବାକୁ ସମସ୍ତ ପ୍ରକାର ସତର୍କତା ଅବଲମ୍ବନ କରାଯାଇଥିବା କୁହାଯାଇଛି। 'ପୋଲାରିସ୍ ଡନ୍' ମିଶନ ଜରିଆରେ ପ୍ରଥମ ଥର ପାଇଁ କୌଣସି କମର୍ସିଆଲ ମହାକାଶ ଯାନରେ ମହାକାଶଚାରୀ ସ୍ପେସ୍ ୱାକ୍ କରିବେ। ଉକ୍ତ ମିଶନରେ ☞ପୃଷ୍ଠା-୨

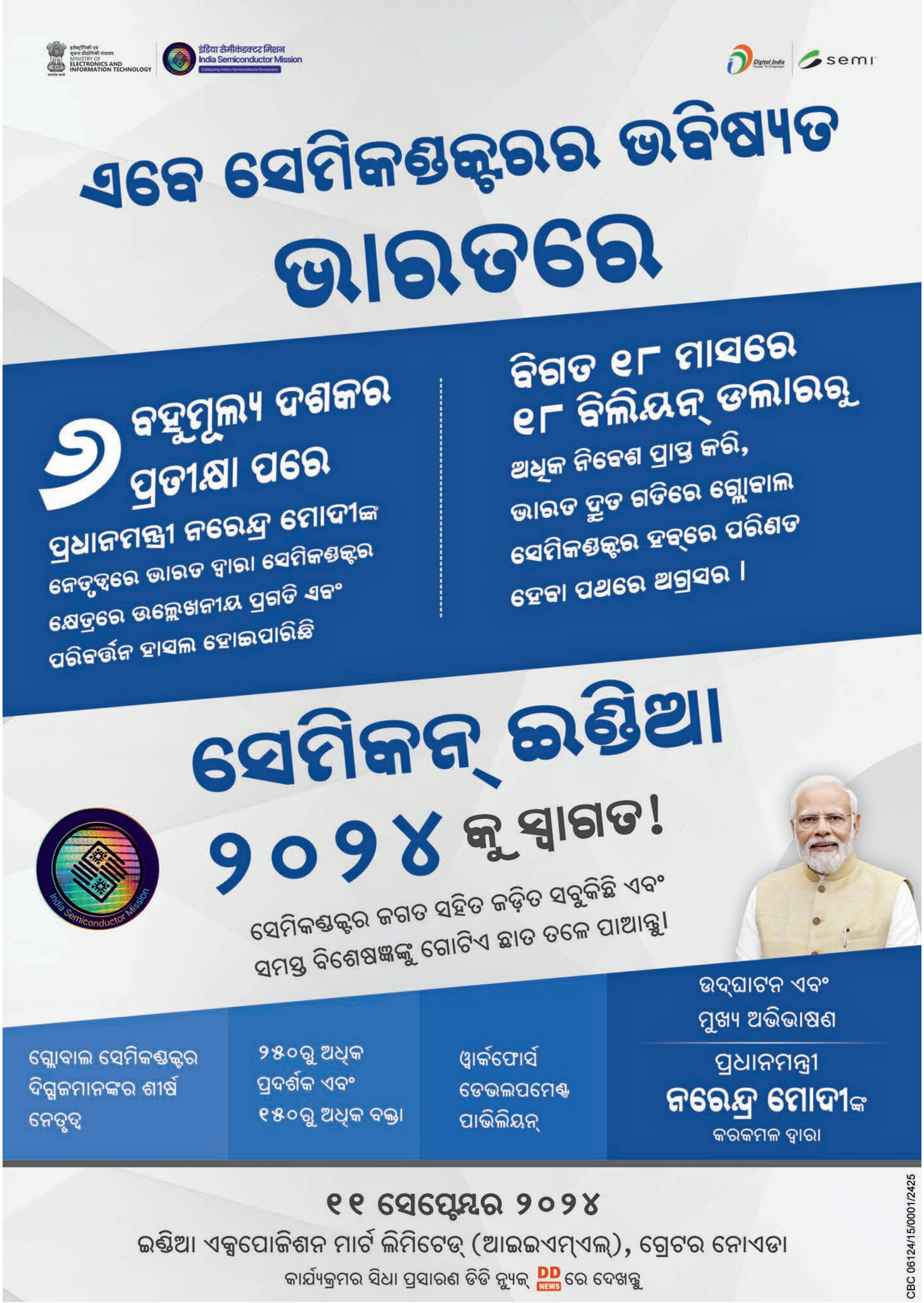

ଆଜି କ'ଣ କେଉଁଠି

ଭୁବନେଶ୍ୱର

- ରିଜିଓନାଲ ଇନ୍‌ଷ୍ଟିଚ୍ୟୁଟ୍ ଅଫ୍ ଏଜୁକେଶନ, ଏନ୍‌ସିଇଆର୍‌ଟି, ଭୁବନେଶ୍ୱରର କ୍ୟାରିୟର ଏକ୍ସିବିଶନ, ସ୍ଥାନ: ପିଏମ୍‌ଶ୍ରୀ କେନ୍ଦ୍ରୀୟ ବିଦ୍ୟାଳୟ ନଂ-୧, ୟୁନିଟ୍-୯, ସମୟ: ପୂର୍ବାହ୍ନ ୧୦ଟା।
- ନିଖିଳ ଓଡ଼ିଶା ଜୀବିକା ମିଶନ ଇସି ସଂଘ ପକ୍ଷରୁ ଗଣଧାରଣା, ସ୍ଥାନ: ମାଷ୍ଟରକ୍ୟାଣ୍ଟିନ, ସମୟ: ପୂର୍ବାହ୍ନ ୧୦ଟା ୩୦।
- 'ମୁଭ୍ ଫର୍ ଆର୍ଥ ସିମ୍ପୋସିୟମ୍' ଆଲୋଚନା ଚକ୍ର, ସ୍ଥାନ: କିଟ୍ କନ୍‌ଭେନଶନ ହଲ୍, କ୍ୟାମ୍ପସ-୬, ସମୟ: ପୂର୍ବାହ୍ନ ୧୧ଟା।
- ଓଡ଼ିଶା ଗୋଷ୍ଠୀ ସହାୟିକା ସଂଘ ପକ୍ଷରୁ ଧାରଣା, ସ୍ଥାନ: ବିଧାନସଭା ସମ୍ମୁଖ, ସମୟ: ପୂର୍ବାହ୍ନ ୧୧ଟା।
- ଭାରତରତ୍ନ ଆଚାର୍ଯ୍ୟ ବିନୋବା ଭାବେଙ୍କ ୧୩୦ତମ ସମାରୋହ ପାଳନ ଅବସରରେ ଜାତୀୟ ଆଲୋଚନାଚକ୍ର, ସ୍ଥାନ: ସୂଚନା ଭବନ, ସମୟ: ପୂର୍ବାହ୍ନ ୧୧ଟା।
- ନିର୍ମାଣ ଶ୍ରମିକ କଲ୍ୟାଣ ସମାରୋହ, ସ୍ଥାନ: ଲୋକସଭା ଭବନ, କନ୍‌ଭେନଶନ ସେଣ୍ଟର, ସମୟ: ପୂର୍ବାହ୍ନ ୧୧ଟା ୩୦।
- ଯାଜପୁର ରୋଡ- ଧାମରା ରେଳପଥର ବିସ୍ତୃତ ପ୍ରକଳ୍ପ ରିପୋର୍ଟକୁ ତୁରନ୍ତ ମଞ୍ଜୁରୀ ପ୍ରଦାନ ଦାବିରେ ଗଣଧାରଣା, ସ୍ଥାନ: ପୂର୍ବତଟ ରେଳପଥ ରେଳ ସଦନ ସମ୍ମୁଖ, ସମୟ: ପୂର୍ବାହ୍ନ ୧୧ଟା ୩୦।
- କେନ୍ଦ୍ରମନ୍ତ୍ରୀ ରାମଦାସ ଅଠାୱାଲେଙ୍କୁ ସମ୍ବର୍ଦ୍ଧନା ନିମନ୍ତେ ସାଧାରଣ ସଭା, ସ୍ଥାନ: ବୁଦ୍ଧ ମନ୍ଦିର, ସମୟ: ପରାହ୍ନ ୫ଟା।
- ଅତିବଡ଼ୀ ଜଗନ୍ନାଥ ଦାସଙ୍କ ରାଜ୍ୟସ୍ତରୀୟ ଜୟନ୍ତୀ ସମାରୋହରେ ଭାଗବତ ପାଠ ଓ ସାରସ୍ୱତ ଆସର, ସ୍ଥାନ: ଭଞ୍ଜକଳା ମଣ୍ଡପ, ସମୟ: ଅପରାହ୍ନ ୫ଟା।
- ଶତାବ୍ଦୀର କଳାକାର ପକ୍ଷରୁ ନାଟକ 'ପିସି', ସ୍ଥାନ: ବିଜୁ ନାଟ୍ୟ କେନ୍ଦ୍ର, ନୟାପଲ୍ଲୀ, ସମୟ: ସନ୍ଧ୍ୟା ୬ଟା ୩୦।
- ଗୁରୁ କେଲୁଚରଣ ମହାପାତ୍ର ସମ୍ମାନ ଉତ୍ସବର ୭ମ ସନ୍ଧ୍ୟା, ସ୍ଥାନ: ରବୀନ୍ଦ୍ର ମଣ୍ଡପ, ସମୟ: ସନ୍ଧ୍ୟା ୭ଟା।
- ଭୁବନେଶ୍ୱର ଭସାଣି ଉତ୍ସବ ସମିତିର ସାଧାରଣ ସଭା, ସ୍ଥାନ: ଶହୀଦ ନଗର ପୂଜା ମଣ୍ଡପ, ସ୍ଥାନ: ସନ୍ଧ୍ୟା ୭ଟା।

କଟକ

- ସୁଭଦ୍ରା ରଥ ପରିକ୍ରମା, ସ୍ଥାନ: ଚୌଦ୍ୱାର ପୌରପାଳିକାର ୬ ନମ୍ବର ୱାର୍ଡ, ସମୟ: ସକାଳ ୮ଟା ୩୦।
- କଣ୍ଟାପଡ଼ା ବ୍ଲକ ପ୍ରଶାସନ ପକ୍ଷରୁ ବ୍ଲକସ୍ତରୀୟ କୁଇଜ୍ ପ୍ରତିଯୋଗିତା, ସ୍ଥାନ: ପ୍ରାଚୀ ଏକାଡେମୀ, ଅଡ଼ଶପୁର, ସମୟ: ପୂର୍ବାହ୍ନ ୧୦ଟା।
- ଅଜିତ୍ କୁମାର ନନ୍ଦଙ୍କ ଇଂଲିଶ ପୁସ୍ତକ ଭାଲ୍ୟୁ ଆଡେଡ୍ ଭୋଟିଂ ସିଷ୍ଟମ ଫର୍ କ୍ୱାଲିଟେଟିଭ ଡେମୋକ୍ରେସି, ସ୍ଥାନ: କଟକ ଶତାବ୍ଦୀ ଭବନ, ସମୟ: ସନ୍ଧ୍ୟା ୬ଟା ୩୦।

ପୁରୀ

- ଶ୍ରୀରାଧା ଜନ୍ମ ମହୋତ୍ସବ ନାମ ସଂକୀର୍ତ୍ତନ ସମାବେଶ, ସ୍ଥାନ: ସାକ୍ଷୀଗୋପାଳ ମନ୍ଦିର ସମ୍ମୁଖ ଶ୍ରୀରାଧା ସାଂସ୍କୃତିକ ମଞ୍ଚ, ସମୟ: ଅପରାହ୍ନ ୪ଟା।
- ଶ୍ରୀରାଧା ଜନ୍ମ ମହୋତ୍ସବ କମିଟି ପକ୍ଷରୁ ପଞ୍ଚକୁଣ୍ଡୀୟ ବିଶ୍ୱଶାନ୍ତି ମହାଯଜ୍ଞ ପୂର୍ଣ୍ଣାହୁତି, ସ୍ଥାନ: ସାକ୍ଷୀଗୋପାଳ ମନ୍ଦିର ସିଂହଦ୍ୱାର, ସମୟ: ଅପରାହ୍ନ ୫ଟା।
- ଶ୍ରୀରାଧା ଜନ୍ମୋତ୍ସବ ଉଦ୍‌ଯାପନୀ ସମାରୋହ, ପୁରସ୍କାର ବିତରଣ ଓ ସାଂସ୍କୃତିକ କାର୍ଯ୍ୟକ୍ରମ, ସ୍ଥାନ: ଶ୍ରୀରାଧା ସାଂସ୍କୃତିକ ମଞ୍ଚ, ସମୟ: ସନ୍ଧ୍ୟା ୬ଟା।

ବାଲେଶ୍ୱର

- ଦେବସେନା ଓ ମା' ଲଙ୍କେଶ୍ୱରୀ ଯୁବକ ସଂଘ ଆନୁକୂଲ୍ୟରେ ସ୍ୱେଚ୍ଛାକୃତ ରକ୍ତଦାନ ଶିବିର, ସ୍ଥାନ: କୁସୁଡ଼ିହା, ବସ୍ତା, ସମୟ: ପୂର୍ବାହ୍ନ ୧୦ଟା।
- ଜିଲାସ୍ତରୀୟ ଫୁଟବଲ, ଚେସ୍ ଓ ଯୋଗ ପ୍ରତିଯୋଗିତାର ଉଦ୍‌ଯାପନୀ ଉତ୍ସବ, ସ୍ଥାନ: ଖ୍ରୀଷ୍ଟିୟାନ ହାଇସ୍କୁଲ ପଡ଼ିଆ, ବାଲେଶ୍ୱର, ସମୟ: ପୂର୍ବାହ୍ନ ୧୧ଟା।
- ଶ୍ରୀମଦ୍ ଭାଗବତ ସପ୍ତାହ ଓ ଶ୍ରୀ ରାଧାଷ୍ଟମୀ ମହାଅଭିଷେକ ମହୋତ୍ସବ, ସ୍ଥାନ: କୃଷ୍ଣ କୃପା ସେବାଶ୍ରମ, କୁରୁଠିଆ, ଭୋଗରାଇ, ସମୟ: ଦିବସବ୍ୟାପୀ।

ଭଦ୍ରକ

- ରାଧାଷ୍ଟମୀ ପାଳନ, ସ୍ଥାନ: ଲୋକନାଥ ମନ୍ଦିର, ଭଦ୍ରକ, ସମୟ: ସକାଳ ୮ଟା।
- ବିଶାଳ ରକ୍ତଦାନ ଶିବିର, ସ୍ଥାନ: ପୀରହାଟ ଥାନା ପରିସର, ତିହିଡ଼ି, ସମୟ: ପୂର୍ବାହ୍ନ ୧୦ଟା।
- ଅବସରପ୍ରାପ୍ତ କର୍ମଚାରୀ ସ୍ୱର୍ଗତ ମଧୁସୂଦନ ମହାନ୍ତିଙ୍କ ପ୍ରଥମ ଶ୍ରାଦ୍ଧବାର୍ଷିକୀ ଉତ୍ସବ, ସ୍ଥାନ: ନିଶାକର ଭବନ ପରିସର, ବାସୁଦେବପୁର ବଜାର, ସମୟ: ପୂର୍ବାହ୍ନ ୧୧ଟା।
- ରାଧାଷ୍ଟମୀ ପାଳନ, ସ୍ଥାନ: ମହତାବ ନଗର ମଙ୍ଗଳା ମନ୍ଦିର, ଭଦ୍ରକ, ସମୟ: ମଧ୍ୟାହ୍ନ ୧୨ଟା।

ମୟୂରଭଞ୍ଜ

- ଦିବ୍ୟାଙ୍ଗ ସହାୟକ ଯନ୍ତ୍ର ପ୍ରଦାନ ନିମନ୍ତେ ଚିହ୍ନଟ ଶିବିର, ସ୍ଥାନ:କୁସୁମୀ ବ୍ଲକ କାର୍ଯ୍ୟାଳୟ ପରିସର, ସମୟ: ପୂର୍ବାହ୍ନ ୧୦ଟା।
- ବିଶ୍ୱ ଭାତୃତ୍ୱ ଦିବସ ପାଳନ, ସ୍ଥାନ: ବିବେକାନନ୍ଦ କେନ୍ଦ୍ର, କନ୍ୟାକୁମାରୀ, ବାରିପଦା ବ୍ରାଞ୍ଚ,ସମୟ: ସନ୍ଧ୍ୟା ୬ଟା।

ବ୍ରହ୍ମପୁର

- ରକ୍ତଦାନ ଶିବିର, ସ୍ଥାନ: ସଂସ୍କୃତି ଭବନ,ସମୟ: ପୂର୍ବାହ୍ନ ୧୧ଟା।

ଢେଙ୍କାନାଳ

- ମୀନାବଜାର ପୂଜା ପ୍ରତିଷ୍ଠାନର ଲକ୍ଷ୍ମୀପୂଜା ପାଇଁ ମାଟି ଅନୁକୂଳ, ସ୍ଥାନ:ମୀନାବଜାର, ସମୟ:ସକାଳ ୬ଟା୩୦।
- ଇସ୍କନ ପକ୍ଷରୁ ରାଧାଷ୍ଟମୀ ଉତ୍ସବ, ସ୍ଥାନ:ଇସ୍କନ ମନ୍ଦିର, ଦକ୍ଷିଣକାଳୀ ରୋଡ଼, ବାଇପାସ, ସମୟ:ପୂର୍ବାହ୍ନ ୧୦ଟା।
- ବଜରଙ୍ଗ କ୍ଲବ ପକ୍ଷରୁ ପ୍ରସାଦ ସେବନ, ସ୍ଥାନ:ବଜରଙ୍ଗ କ୍ଲବ ପୂଜା ମଣ୍ଡପ, ସମୟ: ଅପରାହ୍ନ୧ଟା।
- ଗଣେଶ ବଜାର ପୂଜା ପ୍ରତିଷ୍ଠାନ ପକ୍ଷରୁ ପ୍ରସାଦ ସେବନ, ସ୍ଥାନ:ଗଣେଶ ବଜାର କ୍ଲବ ଘର, ସମୟ:ଅପରାହ୍ନ ୧ଟା।

ଅନୁଗୋଳ

- ବିଶ୍ୱଶାନ୍ତି ହୋମ ଓ ନାମ ସଂକୀର୍ତ୍ତନ, ସ୍ଥାନ: କଣିହାଁ ବ୍ଲକ ବଡ଼ହାରା ଗ୍ରାମ, ସମୟ : ପୂର୍ବାହ୍ନ ୧୦ଟା।
- ଗଣେଶ ପୂଜା ବିସର୍ଜନ ଉତ୍ସବ, ସ୍ଥାନ: କଣିହାଁ ବ୍ଲକର ବିଭିନ୍ନ ଗ୍ରାମ, ସମୟ: ସନ୍ଧ୍ୟା ୬ଟାରୁ ଆରମ୍ଭ।

ଜଗତ୍‌ସିଂହପୁର

- ଏଚ୍‌ଏମ୍‌ଏସ୍ ଅନୁବନ୍ଧିତ ପାରାଦୀପ ପୋର୍ଟ ୱାର୍କର୍ସ ୟୁନିୟନର ନବନିଯୁକ୍ତ ସଭାପତିଙ୍କ ପାଇଁ ରାଲି ଓ ସାଧାରଣ ସଭା, ସ୍ଥାନ: ବଡପଡ଼ିଆ, ପାରାଦୀପ, ସମୟ: ସନ୍ଧ୍ୟା ୬ଟା।

କେନ୍ଦ୍ରାପଡ଼ା

- ସୁଭଦ୍ରା ଯୋଜନା ସଚେତନତା ରଥ ଭ୍ରମଣ, ସ୍ଥାନ: ବଡ଼ାମ୍ବିଳା ପଞ୍ଚାୟତ କାର୍ଯ୍ୟାଳୟ, ଆଳି, କଖାରୁଣୀ ପଞ୍ଚାୟତ କାର୍ଯ୍ୟାଳୟ ଓ ୱାର୍ଡ ନଂ. ୨ ପଟ୍ଟାମୁଣ୍ଡାଇ, କଳାବୁଦା ପଞ୍ଚାୟତ କାର୍ଯ୍ୟାଳୟ, ଗରଦପୁର, ମାର୍ଶାଘାଇ ପଞ୍ଚାୟତ କାର୍ଯ୍ୟାଳୟ, ମାର୍ଶାଘାଇ, ସମୟ: ପୂର୍ବାହ୍ନ ୧୦ଟା।
- ମା' ପାଇଁ ଗଛଟିଏ, ସ୍ଥାନ: ବରକନ୍ଦା, ମହାକାଳପଡ଼ା, ସମୟ: ପୂର୍ବାହ୍ନ ୧୦ଟା।

ଯାଜପୁର

- ଅଖିଳ ଭାରତୀୟ ସାହିତ୍ୟ ପରିଷଦ ଯାଜପୁର ଶାଖା ପକ୍ଷରୁ ଅତିବଡି ଜଗନ୍ନାଥ ଦାସଙ୍କ ଜୟନ୍ତୀ ପାଳନ, ସ୍ଥାନ: ଧର୍ମଶାଳା ଜାରକାସ୍ଥିତ ସମ୍ରାଟ କଲ୍ୟାଣ ମଣ୍ଡପ, ସମୟ: ପୂର୍ବାହ୍ନ ୧୦ଟା ୩୦।
- ଯାଜପୁର ରୋଡ଼-ଧାମରା ରେଳପଥ ସଂଗ୍ରାମ ସମିତି ପକ୍ଷରୁ ଗଣ ଧାରଣା, ସ୍ଥାନ: ପୂର୍ବତଟ ରେଳପଥର ସଦର ଦପ୍ତର(ରେଳ ସଦନ), ସମୟ: ପୂର୍ବାହ୍ନ ୧୧ଟା୩୦।
- ଜାରକା ବଜାର ଗଣେଶ ପୂଜା କମିଟି ପକ୍ଷରୁ ବାଦିପାଲା, ସ୍ଥାନ: ଧର୍ମଶାଳା ବ୍ଲକ୍ ଅଧୀନ ଜାରକା ଗଣେଶ ମଣ୍ଡପ, ସମୟ: ସନ୍ଧ୍ୟା ୬ଟା।

ନୟାଗଡ଼

- ଶ୍ରୀମଦ୍ ଭାଗବତ ସପ୍ତାଙ୍ଗ ମହାଯଜ୍ଞ, ପାରାୟଣ ଓ ପ୍ରବଚନର ଶୁଭାରମ୍ଭ ଅବସରରେ କଳସ ଯାତ୍ରା, ସ୍ଥାନ:ଦଶପଲ୍ଲା ସହରର ଦୁର୍ଗାବଜାର କଲୋନୀ, ସମୟ: ପୂର୍ବାହ୍ନ ୧୦ଟା।
- ୨୪୭ ଆଦିବାସୀ ଓ ଦଳିତଙ୍କ ଗାଁରେ ରାସ୍ତା, ବିଦ୍ୟୁତ୍, ପାଣି ଯୋଗାଇବା ଦାବିରେ ଜିଲାପାଳଙ୍କ କାର୍ଯ୍ୟାଳୟ ଘେରାଉ, ସ୍ଥାନ:ଜିଲାପାଳଙ୍କ କାର୍ଯ୍ୟାଳୟ ସମ୍ମୁଖ,ନୟାଗଡ଼, ସମୟ: ମଧ୍ୟାହ୍ନ ୧୨ଟା।

ରାୟଗଡ଼ା

- ଗଣେଶ ପୂଜା ଉପଲକ୍ଷେ ପିଡିସି ଗ୍ରାଫି ଦଳ ପକ୍ଷରୁ ସାଂସ୍କୃତିକ କାର୍ଯ୍ୟକ୍ରମ, ସ୍ଥାନ: ହାଉସିଂ ବୋର୍ଡ କଲୋନୀ,ରାୟଗଡା, ସମୟ: ସନ୍ଧ୍ୟା ୭ ଟା।

ନବରଙ୍ଗପୁର

- ହିନ୍ଦୁ ମହାସମାବେଶ, ସ୍ଥାନ: ଉମରକୋଟ, ସମୟ: ଅପରାହ୍ନ ୨ଟା।

କୋରାପୁଟ

- ଜୟପୁର ପୌରପାଳିକା ଦ୍ୱାରା ସୁଭଦ୍ରା ସଚେତନତା ରଥ ଉଦ୍‌ଘାଟନ କାର୍ଯ୍ୟକ୍ରମ, ସ୍ଥାନ: ସରକାରୀ ବସଷ୍ଟାଣ୍ଡ, ଜୟପୁର, ସମୟ: ପୂର୍ବାହ୍ନ ୧୧ଟା।

ସମ୍ବଲପୁର

- ନିଃଶୁଳ୍କ ଯୋଗ ଶିବିର, ସ୍ଥାନ : ହାୱା ମଇଦାନ, ସମୟ : ସକାଳ ୬ଟା।
- ଯୋଗ ଶିବିର, ସ୍ଥାନ : ସହଯୋଗ ନଗର ସ୍ଥିତ ରାଧାକୃଷ୍ଣ ମନ୍ଦିର, ସମୟ : ସକାଳ ୬ଟା।
- ସମ୍ବଲପୁର ମହାନଗର ନିଗମ ପକ୍ଷରୁ ୱାର୍ଡସ୍ତରୀୟ ଅଧିବାସୀଙ୍କ ପରାମର୍ଶ ବୈଠକ, ସ୍ଥାନ : ମୁଦିପଡା ଶନି ମନ୍ଦିର ନିକଟ, ସମୟ : ସକାଳ ୮ଟା।

ବଲାଙ୍ଗୀର

- ଲୋଇସିଂହା ଓ ଆଗଲପୁର ବ୍ଲକ ମିଳିତ କୃଷକ ସଂଘର୍ଷ ସମିତିର ନୂଆଁଖାଇ ଭେଟଘାଟ ଏବଂ ସ୍ଥାୟୀ ଜଳସେଚନ ଉପରେ ଆଲୋଚନା, ସ୍ଥାନ: ଗୁଡ଼ୁଭିଖାଲ ରାମମନ୍ଦିର,ସମୟ: ଅପରାହ୍ନ ୪ଟା।

ସୁବର୍ଣ୍ଣପୁର

- ଦୁଗ୍ଧଚାଷୀଙ୍କ ସଚେତନତା କାର୍ଯ୍ୟକ୍ରମ, ସ୍ଥାନ: କର୍ଡାପାଲ,ବୀରମହାରାଜପୁର ବ୍ଲକ, ସମୟ:ସକାଳ ୯ଟା୩୦।
- ନୂଆଁଖାଇ ଭେଟ୍‌ଘାଟ ଓ ସାଂସ୍କୃତିକ କାର୍ଯ୍ୟକ୍ରମ, ସ୍ଥାନ: ଅମରପାଲି, ସମୟ: ଅପରାହ୍ନ ୪ଟା।
- ତରଭା ବ୍ଲକ ଅନ୍ତର୍ଗତ କଟାପାଲିରେ ନୂଆଁଖାଇ ଭେଟ୍‌ଘାଟ ଉପଲକ୍ଷେ କୀର୍ତ୍ତନଧାରା କାର୍ଯ୍ୟକ୍ରମ, ସ୍ଥାନ: କଟାପାଲି ଗ୍ରାମ୍ୟ ମଣ୍ଡପ, ସମୟ:ସନ୍ଧ୍ୟା ୬ଟା ୩୦।
- ନୃସିଂହ ପୁରାଣ ପଠନ, ସ୍ଥାନ:ଭାଲୁଡୁଙ୍ଗୁରି ଭାଗବତ ମନ୍ଦିର,ବୀରମହାରାଜପୁର, ସମୟ: ସନ୍ଧ୍ୟା ୭ଟା।

ବରଗଡ଼

- ନୂଆଁଖାଇ ଭେଟ୍‌ଘାଟ୍ କାର୍ଯ୍ୟକ୍ରମ, ସ୍ଥାନ: ଜଗନ୍ନାଥ ମନ୍ଦିର ସମ୍ମୁଖ, ପଗାରପାଣି, ଖାରବନ୍ଧ, ସମୟ: ସନ୍ଧ୍ୟା ୭ଟା

ସୁନ୍ଦରଗଡ଼

- ବଡ଼ଗାଁ ଚାଲେଞ୍ଜ ସିଲ୍ଡ ଫୁଟବଲ ଟୁର୍ନାମେଣ୍ଟ ଉଦ୍‌ଘାଟନ,ସମୟ: ସକାଳ ୧୦ଟା, ସ୍ଥାନ: ବଡ଼ଗାଁ ମିନି ଷ୍ଟାଡିୟମ।
- ଜିଲା ଆଇନସେବା ପ୍ରାଧୀକରଣ ତରଫରୁ ଆଇନ ସଚେତନତା ଶିବିର,ସ୍ଥାନ:ଏଡିଆର ବିଲଡିଂ (କୋର୍ଟ କ୍ୟାମ୍ପସ),ସମୟ:ଅପରାହ୍ନ ୪ଟା।

ରାଉରକେଲା

- ଇସ୍କନ ପକ୍ଷରୁ ରାଧାଷ୍ଟମୀ ପାଳିତ, ସ୍ଥାନ: ଛେଣ୍ଡ ଇସ୍କନ ମନ୍ଦିର, ସମୟ: ପ୍ରାତଃ ୫ଟା।
- ବେଦବ୍ୟାସ ସଂସ୍କୃତ ମହାବିଦ୍ୟାଳରେ ସଂସ୍କୃତ ଆଲୋଚନା, ସ୍ଥାନ: ବେଦବ୍ୟାସ, ସମୟ: ପୂର୍ବାହ୍ନ ୧୧ଟା।
- ଆର୍‌ଏସ୍‌ପି ପକ୍ଷରୁ ଖବରଦାତା ସମ୍ମିଳନୀ, ସ୍ଥାନ: ରାଉରକେଲା ଶିଳ୍ପାଞ୍ଚଳ, ସମୟ: ପୂର୍ବାହ୍ନ ୧୧ଟା।
- ରାଧାଷ୍ଟମୀ ଉତ୍ସବ ପାଳିତ, ସ୍ଥାନ: ସେକ୍ଟର- -୧୪, ନନ୍ଦ ଗାଁ, ସମୟ: ଅପରାହ୍ନ ୫ଟା।

ଦେବଗଡ଼

- ଶ୍ରୀଶ୍ରୀ ଗଣେଶ ପୂଜା, ସ୍ଥାନ: ଗଣେଶ ପୂଜା ମଣ୍ଡପ, ସମୟ: ପୂର୍ବାହ୍ନ ୧୦ଟା।
- ଗଣେଶ ମେଳା ଅବସରରେ ସାଂସ୍କୃତିକ କାର୍ଯ୍ୟକ୍ରମ, ଓଡ଼ିଶା ସଂସ୍କୃତି ବିଭାଗ ଦ୍ୱାରା ପ୍ରଯୋଜିତ, ସ୍ଥାନ: ଗୋପବନ୍ଧୁ ଛକ, ଦେବଗଡ଼, ସମୟ: ଅପରାହ୍ନ ୩ଟା ୩୦।
- ଗଣେଶ ମେଳା ଅବସରରେ କଂସ ଦରବାର, ସ୍ଥାନ: ଦେବଗଡ଼ ସହର, ସମୟ: ଅପରାହ୍ନ ୪ଟା।
- ଗଣେଶ ମେଳା ଅବସରରେ ସୁରସନ୍ଧ୍ୟା ବାଲେଶ୍ୱର ପକ୍ଷରୁ ଭଜନ ସନ୍ଧ୍ୟା, ସ୍ଥାନ: ଗୋପବନ୍ଧୁ ଛକ, ଦେବଗଡ଼, ସମୟ: ସନ୍ଧ୍ୟା ୬ଟା।
- ମା' କନକ ଦୁର୍ଗାଙ୍କ ସନ୍ଧ୍ୟା ଆଳତି, ସ୍ଥାନ: ମଠସାହି, ମା' କନକ ଦୁର୍ଗା ମନ୍ଦିର, ସମୟ: ସନ୍ଧ୍ୟା ୭ଟା।
- ଗଣେଶ ମେଳା ଅବସରରେ କଟକ ସିଗନେଚର୍ ବ୍ୟାଣ୍ଡର ମେଲୋଡ଼ି, ସ୍ଥାନ: ଗୋପବନ୍ଧୁ ଛକ, ଦେବଗଡ଼, ସମୟ: ରାତି ୮ଟା।
- ଗଣେଶ ମେଳା ଅବସରରେ ଟିକେଟ ଶୋ' ଅପେରା ଯାତ୍ରା ଯାଜ୍ଞାସିନି, ସ୍ଥାନ: ପ୍ରଧାନପାଟ ରୋଡ, ବଡବଗିଚା, ସମୟ: ରାତି ୧୧ଟା।
- ଗଣେଶ ମେଳା ଅବସରରେ ଫ୍ରି ଶୋ' ଅପେରା, ନ୍ୟୁ ବାଦଲ, ଢେଙ୍କାନାଳ, ସ୍ଥାନ: ଗୋପାଳଜୀ ମନ୍ଦିର ପଡ଼ିଆ, ସମୟ: ରାତି ୧୧ଟା।

କଳାହାଣ୍ଡି

- ଜିଲାପାଳ ଓ ଏସ୍‌ପିଙ୍କ ଯୁଗ୍ମ ଜନଶୁଣାଣି, ସ୍ଥାନ: ଜୟପାଟଣା ବ୍ଲକ ସମ୍ମିଳନୀ କକ୍ଷ, ସମୟ: ପୂର୍ବାହ୍ନ ୧୦ଟା।
- ନୂଆଁଖାଇ ଭେଟ୍‌ଘାଟ କାର୍ଯ୍ୟକ୍ରମ, ମହିଳା ଦଣ୍ଡନୃତ୍ୟ, ସ୍ଥାନ: ମହାଭାରତ ପଡିଆ, ଗୋଲାମୁଣ୍ଡା, ସମୟ: ସନ୍ଧ୍ୟା ୮ଟା।

ନୂଆପଡ଼ା

- ସରପଞ୍ଚ ଓ ସମିତି ସଭ୍ୟ ସଂଘର ନୂଆଁଖାଇ ଭେଟଘାଟ, ସ୍ଥାନ: ସାହିପଲ୍ଲା ଡ୍ୟାମ ପରିସର ନୂଆପଡ଼ା, ସମୟ: ପୂର୍ବାହ୍ନ ୧୦ଟା।

ବୌଦ୍ଧ

- ଜନଗଣନା ସମୀକ୍ଷା ବୈଠକ, ସ୍ଥାନ: ଜିଲାପାଳଙ୍କ କାର୍ଯ୍ୟାଳୟ ବୌଦ୍ଧ, ସମୟ: ପୂର୍ବାହ୍ନ ୧୦ଟା ୩୦।

ଆଜିର ରାଶିଫଳ

ଜ୍ୟୋତିର୍ବିଦ୍ୟା ବିଶାରଦ ପ୍ରସନ୍ନ କୁମାର ମହାପାତ୍ର
ମଙ୍ଗରାଜପୁର ଶାସନ, କାଦୁଆ, ଗଞ୍ଜାମ
Email-pkmahapatro@gmail.com

ମେଷ
ଆଜିର ବିଛା ରାଶିସ୍ଥ ଚନ୍ଦ୍ର ମାନସିକ ସ୍ଥିତି, ପାରିବାରିକ ଓ କର୍ମ କ୍ଷେତ୍ରର ପାରିପାର୍ଶ୍ୱିକ ପରିସ୍ଥିତିକୁ ଅସ୍ୱାଭାବିକ ରଖିପାରେ। କିନ୍ତୁ ଷଷ୍ଠଭାବସ୍ଥ ଶୁକ୍ର ନୀଚସ୍ଥ ଯୋଗୁ ଆର୍ଥିକ ସ୍ଥିତି ବିଗିଡ଼ି ଯାଇପାରେ। ଅବୁଝା ବନ୍ଧୁଙ୍କୁ ବୁଝାଇ ପରିସ୍ଥିତିକୁ ସୁଧାରି ନେବେ। ଯାତ୍ରା, ବାଣିଜ୍ୟ, କ୍ରୟ ବିକ୍ରୟ, ଆନୁଷ୍ଠାନିକ କାମ ତଥା ମାଙ୍ଗଳିକ କାର୍ଯ୍ୟରେ ବ୍ୟସ୍ତତା ବୃଦ୍ଧି ପାଇବ।

ବୃଷ
ଆଜି ବୁଧାଦିତ୍ୟ ଯୋଗ ଫଳରେ ସଭାସମିତି କିମ୍ବା ପଦସ୍ଥବ୍ୟକ୍ତିଙ୍କ ସହ ଆଲୋଚନା କ୍ଷେତ୍ରରେ ଗୁରୁତ୍ୱପୂର୍ଣ୍ଣ ନିଷ୍ପତ୍ତି ନେବାକୁ ପଡ଼ିପାରେ। କିନ୍ତୁ ପାରିବାରିକ ସମସ୍ୟା ଓ ପିଲାମାନଙ୍କ ବିବାହ ଚିନ୍ତାରେ ବ୍ୟସ୍ତ ରହିପାରନ୍ତି। ବନ୍ଧୁଙ୍କଠାରୁ ଉତ୍ସାହ ଓ ପ୍ରେରଣା ପାଇ ଦୁଃସାଧ ସାଧନ କରିପାରିବେ। ଶିଳ୍ପ, ବାଣିଜ୍ୟ, ବ୍ୟବସାୟ ଓ ପରିବହନ ମନ୍ଦ ହେବ ନାହିଁ।

ମିଥୁନ
ଏକାଦଶାଧିପତିଙ୍କ ପ୍ରଭାବରେ ସବୁ ସୁବିଧା ହାସଲ କରି ଲକ୍ଷ୍ୟପଥର ପଥିକ ହୋଇପାରନ୍ତି। ସମ୍ପର୍କୀୟଙ୍କ ଦ୍ୱାରା ବିଳାସର ପ୍ରାଚୁର୍ଯ୍ୟ ପାଇବାର ସମ୍ଭାବନା ରହିଛି। ବୈଷୟିକ ସମ୍ପଦ ହାସଲ ପରିପ୍ରେକ୍ଷୀରେ କୂଟନୀତି ବଳରେ କାର୍ଯ୍ୟ ସାଧନରେ ସମର୍ଥ ହେବେ। କର୍ମାରମ୍ଭ, ଜମିଜମା କ୍ରୟବିକ୍ରୟ, ବାଣିଜ୍ୟ, ବ୍ୟବସାୟ ପ୍ରଭୃତି ସନ୍ତୋଷଜନକ ରହିବ।

କର୍କଟ
ରାଶ୍ୟାଧିପତିଙ୍କ ଦୁର୍ବଳତା କାରଣରୁ ପ୍ରତ୍ୟେକ ଦିଗରୁ ପ୍ରତିକୂଳ ବାତାବରଣ ସୃଷ୍ଟି ହେବ। ବନ୍ଧୁ କିମ୍ବା ସହକର୍ମୀଙ୍କ ଉପରେ ବିରକ୍ତି ଓ ଶୁଭିକଟୁ ବ୍ୟବହାର ସମ୍ପର୍କ କ୍ଷୁଣ୍ଣ କରିପାରେ। ଦ୍ୱନ୍ଦ୍ୱରେ ପଡ଼ି କୌଣସି ଠିକ୍ ନିଷ୍ପତ୍ତି ନେଇ ନ ପାରନ୍ତି। ଆର୍ଥିକ, ବ୍ୟବସାୟିକ, ଉପରିସ୍ଥ କର୍ମଚାରୀ କିମ୍ବା ସରକାରୀ କାମ କ୍ଷେତ୍ରରେ ଶୁଭଫଳ ପାଇପାରନ୍ତି।

ସିଂହ
ସ୍ୱଗୃହୀ ରବି ହେତୁ ସ୍ୱାସ୍ଥ୍ୟ ସମସ୍ୟା ସୁଧୁରିଯିବାର ଲକ୍ଷ୍ୟକରି ସାମୟିକ ଆଶ୍ୱସ୍ତି ଲାଭ କରିପାରନ୍ତି। ଆପଣ ଉପସ୍ଥିତ ବୁଦ୍ଧି ପ୍ରୟୋଗ କରି କାର୍ଯ୍ୟ ସାଧନ କରିବାରେ ସମର୍ଥ ହେବେ। କର୍ମକ୍ଷେତ୍ରରେ ଉଚ୍ଚବର୍ଗର ବ୍ୟକ୍ତି ବିଶେଷଙ୍କ ଦ୍ୱାରା ସହଯୋଗ ପାଇବେ। ସଭାସମିତିରେ ଆଲୋଚନା ସରଗରମ ହେବାର ସମ୍ଭାବନା ରହିଛି।

କନ୍ୟା
ଧନଭାଗ୍ୟାଧିପତିଙ୍କ ଶୁକ୍ରଙ୍କ ନୀଚତ୍ୱପ୍ରଭାବ କ୍ରମେ ପାରିବାରିକ ଜୀବନରେ ସ୍ନେହ, ଶ୍ରଦ୍ଧା ଓ ଆଦର ହ୍ରାସ ପାଇପାରେ। ବନ୍ଧୁଙ୍କ ସହଯୋଗରୁ କାମ ହାସଲ କରିପାରିବେ। ରାହୁଙ୍କ ସ୍ଥିତି କାରଣରୁ କର୍ମ କ୍ଷେତ୍ରରେ ଅସ୍ଥିରତା ସୃଷ୍ଟି ହେବାର ସମ୍ଭାବନା ରହିଛି। ଆପଣଙ୍କ ପ୍ରାପ୍ୟ ପାଇବାରେ କିଛିଟା ସମସ୍ୟା ଉପୁଜିବାର ଆଶଙ୍କା ଦେଖାଦେବ।

ତୁଳା
ଦ୍ୱିତୀୟଭାବସ୍ଥ ଚନ୍ଦ୍ରଙ୍କ ପ୍ରଭାବରେ ଆର୍ଥିକ ଅଭିବୃଦ୍ଧି, ବନ୍ଧୁ ସମ୍ପର୍କ ଓ କର୍ମାରମ୍ଭ ପ୍ରୀତିପ୍ରଦ ରହିବ। ରୋକ୍‌ଠୋକ୍ କଥା ସମସ୍ୟାର କାରଣ ହୋଇପାରେ। ପ୍ରତ୍ୟେକ କ୍ଷେତ୍ରରେ ପଛ କଥା ମନକୁ ନ ଆଣି ଯାହା କରିବା କଥା ଶୀଘ୍ର କରିପାରିଲେ ସଫଳତା ପାଇବେ। ଆପୋସ ଆଲୋଚନା ଦ୍ୱାରା ସମସ୍ୟାର ସରଳ ସମାଧାନ ହୋଇପାରିବ।

ବିଛା
ଭାଗ୍ୟାଧିପତିଙ୍କ ଦୁର୍ବଳତାଜନିତ ବିବାଦୀୟ ଘଟଣା କିମ୍ବା ଅସଫଳତା ହେତୁକ ମନସ୍ତାପ କରିପାରନ୍ତି। ଅଧିକାଂଶ କ୍ଷେତ୍ରରେ ନୀରବତା ଅବଲମ୍ବନ କରିବାକୁ ବାଧ ହେବେ। ନୀଚ ସଂସର୍ଗରୁ ଦୂରେଇ ରହିବା ଭଲ, ଅନ୍ୟଥା କଳହର ସମ୍ଭାବନା ରହିଛି। କଳା, ସଙ୍ଗୀତ, କ୍ରୀଡ଼ା, ପ୍ରତିଯୋଗିତା କ୍ଷେତ୍ରରେ ସଫଳତା ମିଳିପାରେ।

ଧନୁ
ରାଶ୍ୟାଧିପ ବୃହସ୍ପତି ଦୁଃସ୍ଥାନସ୍ଥ ଯୋଗୁ ପାରିବାରିକ ଅସ୍ଥିରତା ଲାଗିରହିବ। ସାମ୍ବାଦିକତା, ପ୍ରକାଶନ, ଯାନବାହନ, ନିର୍ମାଣ ଓ ଯାତ୍ରାରୁ ସୁଫଳ ପାଇବେ। କଠୋର କଥା କହିବାରୁ ସାଙ୍ଗସାଥୀଙ୍କ ମଧ୍ୟରେ ଅଶାନ୍ତି ଦେଖାଦେବ। ରାଜନୀତିରେ ନେତୃତ୍ୱ ନେଇ ପ୍ରଶଂସିତ ହେବେ। ମାଲିମକଦ୍ଦମାରେ ଆପୋସ ସମାଧାନ ମଧ୍ୟ ଘଟିବ।

ମକର
ଆଜି ଲାଭଭାବରେ ଦୁର୍ବଳଚନ୍ଦ୍ର ଅବସ୍ଥାନ କରି ମନରେ ନିରୁତ୍ସାହିତା ସୃଷ୍ଟି କରିବେ। କର୍ମକ୍ଷେତ୍ରରେ ସମସ୍ୟା ଦେଖାଦେବା କାରଣରୁ ବିଚଳିତ ହେବେ। ଗଠନମୂଳକ କାର୍ଯ୍ୟରୁ ପ୍ରଶଂସିତ ହେବେ ଏବଂ ରାଜନୈତିକ କ୍ଷେତ୍ରରେ ତୀବ୍ର ପ୍ରତିଦ୍ୱନ୍ଦ୍ୱିତାର ସମ୍ମୁଖୀନ ହେବାକୁ ପଡିବ। ବନ୍ଧୁଙ୍କ ସହାୟତାରେ ଅଭିଳଷିତ ଫଳ ଲାଭ କରିବେ।

କୁମ୍ଭ
ଶନିଙ୍କ ଶୁଭଦୃଷ୍ଟିରୁ ସ୍ୱାସ୍ଥ୍ୟ ସମସ୍ୟା ପୂର୍ଣ୍ଣ ମାତ୍ରାରେ ଉପଶମ ନ ହେଲେ ମଧ୍ୟ କେତେକାଂଶରେ ପୂର୍ବାପେକ୍ଷା ନିୟନ୍ତ୍ରଣ ମଧ୍ୟରେ ରହିବ। ଆର୍ଥିକ ସ୍ଥିତି କ୍ରମଶଃ ଦୁର୍ବଳ ରହିବା କାରଣରୁ ସାମୟିକ ଚିନ୍ତା କରିବାକୁ ପଡ଼ିବ। ଆଜି ସହଜ ଓ ସୁବିଧାରେ ହାତକୁ ନେଇଥିବା କାମଗୁଡ଼ିକ ସମ୍ପନ୍ନ ହୋଇଯିବ। ଶିଳ୍ପ, ବାଣିଜ୍ୟ ଓ ପରିବହନ ପାଇଁ ଅସୁବିଧା ହେବ ନାହିଁ।

ମୀନ
ବୃହସ୍ପତିଙ୍କ ଭାଗ୍ୟସ୍ଥାନକୁ ଦୃଷ୍ଟି ହେତୁ ସ୍ୱାସ୍ଥ୍ୟ ଭଲ ରହିବା ସହ ଉଚ୍ଚଚିନ୍ତା ଓ ନୂଆ ନୂଆ ଯୋଜନା କରିପାରନ୍ତି। କିନ୍ତୁ ପଡ଼ୋଶୀଙ୍କ ସହ ସମ୍ପର୍କରେ ଅବନତି ଘଟିବ ଏବଂ ଅର୍ଥ ସମ୍ପର୍କକୁ ନେଇ ବିବାଦଗ୍ରସ୍ତ ହେବେ। ବାଣିଜ୍ୟ, ବ୍ୟବସାୟରେ ସଫଳତା ହାସଲ କରିବେ। କେତେକ କ୍ଷେତ୍ରରେ ଜିଦ୍‌ଖୋର ପ୍ରବୃତ୍ତି ଯୋଗୁ ହଇରାଣ ହୋଇପାରନ୍ତି।

ଆଜି ସେପ୍ଟେମ୍ବର ୧୧ ତାରିଖ, ବିଶ୍ୱ ଭ୍ରାତୃତ୍ୱ ଦିବସ, ଭାଦ୍ରବ ଶୁକ୍ଳପକ୍ଷର ସର୍ବସମ୍ମତ ରାଧାଷ୍ଟମୀ ବୁଧବାର, ଶ୍ରୀମନ୍ଦିରରେ ରାଧାଷ୍ଟମୀ ଓ ସୁଦର୍ଶନଦେବଙ୍କ ଆଶ୍ରମବିଜେ, ଦୁର୍ଗାଶୟନ, ଅତିବଡୀ ଜଗନ୍ନାଥଦାସଙ୍କ ଜୟନ୍ତୀ, ବୁଧିବାମନ ଓଷା ଚତୁର୍ଥପାଳି, ରାଶିନକ୍ଷତ୍ର-ଜ୍ୟେଷ୍ଠା/ବିଛା, ଅଷ୍ଟମୀର ଏକୋଦ୍ଦିଷ୍ଟ ଓ ପାର୍ବଣ ଶ୍ରାଦ୍ଧ। ସକାଳ ଘ.୦୫.୩୬ମି. ଗତେ ଘ. ୦୫.୧୪ମି. ମଧ୍ୟେ, ଘ.୧୦.୧୧ମି. ଗତେ ଘ.୧୧.୧୮ମି. ମଧ୍ୟେ ଶୁଦ୍ଧ ଶୁଭ ବେଳା। ଦିବା ଘ.୧୧.୪୩ମି. ଗତେ ଘ.୦୧.୧୪ମି. ମଧ୍ୟେ ରାହୁ କାଳ।

ପ୍ରଥମ ପୃଷ୍ଠାରୁ...

ସୁପ୍ରିମକୋର୍ଟଙ୍କ ନିର୍ଦ୍ଦେଶକୁ...

ସମୟ ଦେଇଥିଲେ। ଦାବିଗୁଡ଼ିକ ମଧ୍ୟରେ ରହିଛି କୋଲକାତା ପୋଲିସ କମିଶନର, ରାଜ୍ୟ ସ୍ୱାସ୍ଥ୍ୟ ସଚିବ, ସ୍ୱାସ୍ଥ୍ୟ ଶିକ୍ଷା ନିର୍ଦ୍ଦେଶକ ଏବଂ ସ୍ୱାସ୍ଥ୍ୟସେବା ନିର୍ଦ୍ଦେଶକଙ୍କ ଇସ୍ତଫା। ତାହା ପୂରଣ ନ ହେଲେ ସେମାନେ ସ୍ୱାସ୍ଥ୍ୟ ଭବନ ସମ୍ମୁଖରେ ଧାରଣାରେ ବସିବେ ବୋଲି କହିଛନ୍ତି।

ଅପରପକ୍ଷରେ ଆର୍.ଜି. କର ହସ୍ପିଟାଲ ପ୍ରସଙ୍ଗରେ ଲାଗିରହିଥିବା ଅଚଳାବସ୍ଥାର ସମାଧାନ ପାଇଁ ପଶ୍ଚିମବଙ୍ଗ ମୁଖ୍ୟମନ୍ତ୍ରୀ ମମତା ବାନାର୍ଜୀ ମଙ୍ଗଳବାର ଆନ୍ଦୋଳନରତ ଡାକ୍ତରଙ୍କୁ ଆଲୋଚନା ପାଇଁ ରାଜ୍ୟ ସଚିବାଳୟକୁ ଡାକିଥିଲେ। ଜୁନିୟର ଡାକ୍ତରମାନେ ତାଙ୍କ ଆମନ୍ତ୍ରଣକୁ ଅଗ୍ରାହ୍ୟ କରିଦେଇଛନ୍ତି। ଡାକ୍ତରମାନଙ୍କର ଏକ ୧୦ ଜଣିଆ ପ୍ରତିନିଧି ଦଳଙ୍କୁ ନବାନ୍ନ ଆସି ସରକାରଙ୍କ ସହ ଆଲୋଚନା କରିବା ପାଇଁ ସ୍ୱାସ୍ଥ୍ୟ ସଚିବ ଏନ୍.ଏସ୍. ନିଗମ ଇମେଲ୍ ଯୋଗେ ଡାକିଥିଲେ। ଇମେଲ୍‌ରେ ବ୍ୟବହୃତ ଭାଷା କେବଳ ଡାକ୍ତରମାନଙ୍କ ପାଇଁ ଅପମାନଜନକ ନୁହେଁ, ବରଂ ଅସମ୍ବେଦନଶୀଳ। ଇମେଲ୍‌ର ଉତ୍ତର ଦେବାର କୌଣସି କାରଣ ନାହିଁ ବୋଲି ଆନ୍ଦୋଳନରତ ଡାକ୍ତରମାନଙ୍କ ନେତା ଡ. ଦେବାଶିଷ ହାଲ୍‌ଦାର କହିଛନ୍ତି।

ଆର୍.ଜି. କର ହସ୍ପିଟାଲ ବଳାତ୍କାର ଓ ହତ୍ୟାକାଣ୍ଡ ଘଟଣାରେ ନ୍ୟାୟ ଦାବିକରି ପଶ୍ଚିମବଙ୍ଗର ଜୁନିୟର ଡାକ୍ତରମାନେ ମାସେ ହେଲା କାର୍ଯ୍ୟବନ୍ଦ ଆନ୍ଦୋଳନ ଚଳାଇଛନ୍ତି। ରୋଗୀସେବା ବ୍ୟାହତ ହେଉଥିବାରୁ ସେମାନଙ୍କୁ ମଙ୍ଗଳବାର ଅପରାହ୍ନ ୫ଟା ସୁଦ୍ଧା କାର୍ଯ୍ୟରେ ଯୋଗଦେବା ପାଇଁ ସୁପ୍ରିମକୋର୍ଟ ସୋମବାର ନିର୍ଦ୍ଦେଶ ଦେଇଥିଲେ। କାର୍ଯ୍ୟରେ ଯୋଗଦେଲେ ସେମାନଙ୍କ ବିରୋଧରେ କୌଣସି କାର୍ଯ୍ୟାନୁଷ୍ଠାନ ଗ୍ରହଣ କରାଯିବ ନାହିଁବୋଲି ପଶ୍ଚିମବଙ୍ଗ ସରକାର ପ୍ରତିଶ୍ରୁତି ଦେଇଥିଲେ। ଏହା ସତ୍ତ୍ୱେ ଜୁନିୟର ଡାକ୍ତରମାନେ ସେମାନଙ୍କ ଜିଦ୍‌ରେ ଅଟଳ ରହି କାର୍ଯ୍ୟରେ ଯୋଗଦେଇ ନାହାନ୍ତି।

୧୦ ବର୍ଷରେ ମଲେଣି...

ନଦୀ ନାଳରେ ବୁଡ଼ି ୬ଟି ବାଘଙ୍କର ମୃତ୍ୟୁ ହୋଇଛି। ଓଡ଼ିଶା ଜଙ୍ଗଲରେ ଏବେ ୨୭ଟି ମହାବଳ ଅଛନ୍ତି। ଏମାନଙ୍କ ମଧ୍ୟରୁ ଶିମିଳିପାଳ ବ୍ୟାଘ୍ର ପ୍ରକଳ୍ପରେ ୨୪ଟି ମହାବଳ ଥିବାବେଳେ କେନ୍ଦୁଝର, ସୁନ୍ଦରଗଡ଼, ପାରଳାଖେମୁଣ୍ଡି ବନଖଣ୍ଡରେ ଗୋଟିଏ ଲେଖାଏଁ ମହାବଳ ରହିଥିବା ମନ୍ତ୍ରୀ ସୂଚନା ଦେଇଛନ୍ତି। ସେହିପରି ୨୦୦୨ରେ ଓଡ଼ିଶାରେ ପାଦଚିହ୍ନ ପଦ୍ଧତିରେ ହୋଇଥିବା ବାଘ ଗଣନା ଅନୁଯାୟୀ ରାଜ୍ୟରେ ୧୭୩ଟି ମହାବଳ ଥିଲେ। ୨୦୦୬ରେ ପ୍ରଥମଥର ପାଇଁ ସର୍ବଭାରତୀୟ ସ୍ତରରେ କ୍ୟାମେରା ଟ୍ରାପ୍ ପଦ୍ଧତିରେ ହୋଇଥିବା ଗଣନାରୁ ରାଜ୍ୟରେ ୪୫ଟି ମହାବଳ ଥିବା ଠାବ କରାଯାଇଥିଲା। ତେବେ ୨୦୨୪ ବାଘ ଗଣନାରୁ ରାଜ୍ୟର ଜଙ୍ଗଲରେ ୨୭ଟି ମହାବଳ ସମେତ ୮ଟି ମହାବଳ ବାଘ ଶାବକ ଥିବା ଠାବ କରାଯାଇଛି। ସେହିଭଳି ଗତ ୧୦ବର୍ଷ ମଧ୍ୟରେ ୨ଟି ମହାବଳ ଅଣାଯାଇଥିବାବେଳେ ଓଡ଼ିଶାର ଜଙ୍ଗଲରୁ କୌଣସି ବାଘକୁ ଅନ୍ୟ ଜଙ୍ଗଲକୁ ପଠାଯାଇ ନାହିଁ ବୋଲି ମନ୍ତ୍ରୀ କହିଛନ୍ତି।

୨.୬୫ ଲକ୍ଷ କୋଟିର...

କାର୍ଯ୍ୟକାଳ ସରିଗଲା, ଟଙ୍କାଟିଏ ମଧ୍ୟ ଦେଇପାଲେନାହିଁ। ମହିଳାଙ୍କୁ ସଶକ୍ତ କରିବା ଲାଗି ସୁଭଦ୍ରା ଯୋଜନାରେ ୧ କୋଟିରୁ ଅଧିକ ମହିଳାଙ୍କୁ ୫୦ ହଜାର ଟଙ୍କା ଲେଖା ଦେବାକୁ କ୍ୟାବିନେଟ୍‌ରେ ମଞ୍ଜୁର ହୋଇଛି। ୧୭ ତାରିଖରେ ପ୍ରଧାନମନ୍ତ୍ରୀ ନରେନ୍ଦ୍ର ମୋଦିଙ୍କ କରକମଳରେ ଏହି ଯୋଜନାର ଶୁଭାରମ୍ଭ ହେବ। ଶିକ୍ଷା କଥା ଦେଖିଲେ, ପ୍ରାଥମିକ ଶିକ୍ଷା ହେଉଛି ମୂଳଦୁଆ। ମାଧ୍ୟମିକ ଶିକ୍ଷା ଉନ୍ନତ ନ ହେଲେ ଜଣେ ପିଲା ଉଚ୍ଚ ଶିକ୍ଷାରେ କେବେ ବି ଉନ୍ନତ ହୋଇପାରିବ ନାହିଁ। କିନ୍ତୁ ଗତ ୩ ବର୍ଷରେ ୫-ଟି ନାଁରେ ଯେଉଁ ସ୍କୁଲ ରୂପାନ୍ତରୀକରଣ ନାଟକ ଚାଲିଲା, ଯେଉଁ ପ୍ରଚାରପ୍ରସାର କରାଗଲା ତାକୁ ସମସ୍ତେ ଦେଖିଛନ୍ତି। କିନ୍ତୁ ଏହିସବୁ ସ୍କୁଲର ବାସ୍ତବ ଚିତ୍ର ଏବେ ଦେଖିବାକୁ ମିଳୁଛି। ଏ ବିଷୟରେ ଅନେକ ଅଭିଯୋଗ ଆସିଲାଣି। ଏହାର ହିସାବ କିତାବ ହେବ ବୋଲି ମୋହନ କହିଛନ୍ତି।

ମୋହନ ଆହୁରି କହିଛନ୍ତି, ପିଲାଙ୍କ ଶିକ୍ଷାକୁ ସୁଦୃଢ଼ କରିବା ଲାଗି ଗୋଦାବରୀଶ ମିଶ୍ର ଆଦର୍ଶ ପ୍ରାଥମିକ ବିଦ୍ୟାଳୟ ଯୋଜନାକୁ ଗୁରୁତ୍ୱ ଦିଆଯିବ। ପ୍ରଥମ ପର୍ଯ୍ୟାରେ ୫୦୦ଟି ପ୍ରତିଷ୍ଠା ହେବ। ପଞ୍ଚସଖା ଶିକ୍ଷା ସେତୁ ଅଭିଯାନ ଯୋଜନା ଅଧୀନରେ ପୁରାତନ ଛାତ୍ରୀଛାତ୍ରଙ୍କ ଯୋଗଦାନରେ ୩୩୨ କୋଟି ଟଙ୍କା ଆବଣ୍ଟନ କରାଯାଇଛି। ଏହାଦ୍ୱାରା ବିଶେଷ ଭାବେ ପିଲାଙ୍କ ଡ୍ରପ୍‌ଆଉଟ୍ ସଂଖ୍ୟା କମାଯିବ। ଗତ ସରକାରରେ ମାତୃଭାଷାକୁ ତ ଉଚ୍ଚ କଲେ ନାହିଁ, ଶିକ୍ଷାକୁ ଅପବ୍ୟବହାରକରି ଓଡ଼ିଆ ଅସ୍ମିତାକୁ ଜଳାଞ୍ଜଳି ଦେଇ କେତେଜଣ ନେତା ଓ ବ୍ୟକ୍ତି କେଲେଙ୍କାରୀ କରି ଉଚ୍ଚା ହୋଇଯାଇଛନ୍ତି ବୋଲି ଭାବୁଛନ୍ତି। ଶିକ୍ଷାକୁ ଗୁରୁତ୍ୱ ଦେଇ ଖାଲିଥିବା ୨୦ ହଜାର ପ୍ରାଥମିକ ଶିକ୍ଷକ ପଦବୀ ପୂରଣ ହେବ। ସ୍ୱାସ୍ଥ୍ୟ କ୍ଷେତ୍ରରେ ଆସନ୍ତା ବର୍ଷ ସୁଦ୍ଧା ୩ ହଜାର ଡାକ୍ତର ଓ ସ୍ୱାସ୍ଥ୍ୟକର୍ମୀଙ୍କୁ ନିଯୁକ୍ତି ଦିଆଯିବ। ମହିଳାମାନଙ୍କୁ ଗତ ସରକାର ଭୋଟବ୍ୟାଙ୍କ ଭାବେ ବ୍ୟବହାର କରୁଥିଲା। ଭାଜପା ସରକାର ମହିଳା ହିଂସା, ଅତ୍ୟାଚାର ବିରୋଧରେ ଜିରୋ ଟଲରାନ୍ସ ପଲିସି ଆପଣାଇଛନ୍ତି। ଚଳିତ ବଜେଟରେ ମହିଳାମାନଙ୍କ ପାଇଁ ୭୫ ହଜାର ୬୨୨ କୋଟି ୯୧ ଲକ୍ଷ ୭୫ ହଜାର ଟଙ୍କା ଖର୍ଚ୍ଚ ହେବ। ଏହା ଗତ ବର୍ଷ ତୁଳନାରେ ୧୧ ହଜାର କୋଟି ଟଙ୍କାରୁ ବି ଊର୍ଦ୍ଧ୍ୱ। ଶିଳ୍ପ, ଏମ୍‌ଏସ୍‌ଏମ୍‌ଇ ଓ ଅନ୍ୟାନ୍ୟ କ୍ଷେତ୍ରକୁ ପ୍ରୋତ୍ସାହନ ଜରିଆରେ ଆସନ୍ତା ୫ ବର୍ଷରେ ୩ ଲକ୍ଷ ୫୦ ହଜାର ନୂତନ ନିଯୁକ୍ତି ସୃଷ୍ଟି ପାଇଁ ଲକ୍ଷ୍ୟ ରଖିଛନ୍ତି। ପ୍ରଥମ ୨ ବର୍ଷରେ ୬୫ ହଜାର ପଦବୀ ପୂରଣ କରାଯିବ। ଗତ ସରକାର ସମୟରେ ମୁଖ୍ୟମନ୍ତ୍ରୀ ଅଭିଯୋଗ ପ୍ରକୋଷ୍ଠକୁ ମୁଖ୍ୟମନ୍ତ୍ରୀ ଆସୁ ନ ଥିଲେ। ଏହାକୁ ଆଗକୁ ଆହୁରି ଜୋର୍‌ଦାର କରାଯିବ। କେତେଜଣ ସଦସ୍ୟ ମୁଣ୍ଡ ପିଛା ଋଣ କଥା ଚିନ୍ତା କରିଛନ୍ତି। ଋଣ ଭାରର ପୋଷଣୀୟତା ମାପିବା ଲାଗି ଦୁଇଟି ପରିମାପକର ବ୍ୟବସ୍ଥା କରାଯାଇଛି। ଋଣ ଭାର ରାଜ୍ୟ ସକଳ ଘରୋଇ ଉତ୍ପାଦର ଅନୁପାତ ୨୫ ପ୍ରତିଶତ ମଧ୍ୟରେ ସୀମିତ ରହିବା ଆବଶ୍ୟକ। ସୁଧ ଦେୟ ଓ ରାଜସ୍ୱ ଆୟର ଅନୁପାତ ୧୫ ପ୍ରତିଶତ ମଧ୍ୟରେ ରଖିବା ଆବଶ୍ୟକ। ୨୦୨୪-୨୫ ବଜେଟ ଆକଳନ ଅନୁଯାୟୀ, ବର୍ଷ ଶେଷରେ ରାଜ୍ୟର ଡେବିଟ୍ ଜିଏସ୍‌ଡିପି ରେସିଓ ୧୩.୫୬ ପ୍ରତିଶତ ଏବଂ ଆଇପି/ଆର୍‌ଆର୍ ରେସିଓ ୨.୬ ପ୍ରତିଶତରେ ସୀମିତ ରହିବ। ବିରୋଧୀ ଦଳ ନେତାଙ୍କୁ ଅନୁରୋଧ କରୁଛି, ରାଜ୍ୟର ଅର୍ଥନୀତି ଏବଂ ବିକାଶକୁ ରାଜନୀତିର ଊର୍ଦ୍ଧ୍ୱରେ ରଖନ୍ତୁ। ରାଜନୀତି କରିବାକୁ ବହୁତ ପ୍ରସଙ୍ଗ ଆସିବ। ବିରୋଧୀ ଦଳ ପକ୍ଷରୁ କାଳିଆ ଯୋଜନାର ଶୁଭାରମ୍ଭ କରାଯାଇଥିଲା। ନିର୍ବାଚନ ପୂର୍ବରୁ ଆରମ୍ଭ ହୋଇଥିବା ଏହି ଯୋଜନାରେ ଚାଷୀ ୧୦ ହଜାର ଟଙ୍କା ବାର୍ଷିକ ପାଇବେ ବୋଲି ଘୋଷଣା କରିଥିଲେ। ହେଲେ ନିର୍ବାଚନ ପରେ ଏହାକୁ ୪ ହଜାର ଟଙ୍କା ବାର୍ଷିକ କରାଗଲା। ପ୍ରଥମ ବର୍ଷ ଏହି ଯୋଜନାରେ ୫ ହଜାର କୋଟି ଟଙ୍କା ରଖାଯାଇଥିବା ବେଳେ ଏହା ପର ବର୍ଷ ବଜେଟରେ ଏହାକୁ ୧୮୦୦ କୋଟି ଟଙ୍କାକୁ ଆଣିଲେ। ଭାଜପା ସରକାର ପ୍ରତି ବ୍ଲକରେ ଶୀତଳଭଣ୍ଡାର ଖୋଲିବାକୁ ନିଷ୍ପତ୍ତି କରିଛି। ପ୍ରଥମ ପର୍ଯ୍ୟାୟରେ ୫୮ଟି ସବ୍‌ଡିଭିଜନରେ ଖୋଲାଯିବ ବୋଲି ମୋହନ କହିଛନ୍ତି।

୫୭ ଏନ୍‌ଏସି ପ୍ରସ୍ତାବ...

ନାହିଁ ବୋଲି ଜାଣିବାକୁ ଚାହିଁଥିଲେ। ମନ୍ତ୍ରୀ ଉତ୍ତରରେ କହିଥିଲେ, ଭଦ୍ରକ ଜିଲାର ବନ୍ତଠାରେ ଏନ୍‌ଏସି ଗଠନ ସଂକ୍ରାନ୍ତ ପ୍ରସ୍ତାବ ସରକାରଙ୍କ ହସ୍ତଗତ ହୋଇଛି। ଏ ସଂକ୍ରାନ୍ତବିଧିବଦ୍ଧ ପ୍ରସ୍ତାବ ଆସିବା ପରେ ପ୍ରଚଳିତ ଓଡ଼ିଶା ପୌର ଅଧିନିୟମ ୧୯୫୦ ଓ ନିର୍ଦ୍ଦେଶାବଳୀର ବ୍ୟବସ୍ଥା ତଥା ଗ୍ରାମୀଣ ସହରୀ ପରିବର୍ତ୍ତନ ନୀତି ଅନୁସାରେ ତର୍ଜମା କରାଯାଇ ପରବର୍ତ୍ତୀ ପଦକ୍ଷେପ ନିଆଯିବ।

କଂଗ୍ରେସ ସଭ୍ୟ ତାରାପ୍ରସାଦ ବାହିନୀପତି ବୋରିଗୁମ୍ମାକୁ ଏନ୍‌ଏସି ମାନ୍ୟତା ସରକାର କେବେ ଦେବେ। ଏହାକୁ ଏନ୍‌ଏସି କରାଯିବ କି ନାହିଁ ବୋଲି ପଚାରିଥିଲେ। ଭାଜପା ସଭ୍ୟ ମନୋରଞ୍ଜନ ଦ୍ୟାନସାମନ୍ତରା ଚିକିଟି, କଂଗ୍ରେସ ସଭ୍ୟ ପବିତ୍ର ସାଉଁଟା ଲକ୍ଷ୍ମୀପୁରକୁ ଏନ୍‌ଏସି କରିବାକୁ ଦାବି କରିଥିଲେ। ମନ୍ତ୍ରୀ କହିଥିଲେ, ବିଧିବ୍ୟବସ୍ଥା ଭିତରେ ଯଦି ଆସୁଥିବ ତେବେ ସେଗୁଡ଼ିକୁ ଏନ୍‌ଏସି କରିବାରେ ସରକାରଙ୍କର ଆପତ୍ତି ନାହିଁ।

ଲଞ୍ଚ୍ ହେଲା ସ୍ପେସ୍...

ସ୍ପେସ୍ ଏକ୍ସ'ର ଡ୍ରାଗନ କ୍ୟାପ୍‌ସୁଲ ଜରିଆରେ ମହାକାଶକୁ ଯାଇଥିବା ୪ କ୍ରିଉ ସଦସ୍ୟ ହେଉଛନ୍ତି ସିଫ୍ଟସ୍ ଫର୍ ପେମେଣ୍ଟସ୍‌ର ପ୍ରତିଷ୍ଠାତା ତଥା ବିଲିୟନେୟାର ଜାରେଡ୍ ଆଇସେକ୍‌ମ୍ୟାନ, ପାଇଲଟ ସ୍କଟ୍ ପୋଟିଟ୍, ମିଶନ ସ୍ପେସିଆଲିଷ୍ଟ ଶାରାହ ଗିଲ୍ସ ଏବଂ ଅନ୍ନା ମେନନ୍। ସେମାନଙ୍କ ମଧ୍ୟରୁ ଆଇସେକ୍‌ମ୍ୟାନଙ୍କୁ ଛାଡ଼ି ଅନ୍ୟ ସମସ୍ତେ ପ୍ରଥମ ଥର ପାଇଁ ମହାକାଶକୁ ଯାଉଛନ୍ତି। ୨୦୨୧ ସେପ୍ଟେମ୍ବରରେ ଆଇସେକ୍‌ମ୍ୟାନ ମହାକାଶକୁ ଯାଇଥିଲେ। ସେହିପରି ପୋଟିଟ୍ ହେଉଛନ୍ତି ଆମେରିକୀୟ ବାୟୁସେନାର ପୂର୍ବତନ ଲେଫ୍ଟିନାଣ୍ଟ କର୍ନେଲ। ଗିଲ୍ସ ଏବଂ ମେନନ୍ ଦୁହେଁ ହେଉଛନ୍ତି ସ୍ପେସ୍ ଏକ୍ସ'ର ଇଞ୍ଜିନିୟର। ଏହି ୪ କ୍ରିଉ ସଦସ୍ୟ ସ୍ପେସ୍ ୱାକ୍ କରୁଥିବା ସମୟରେ ଡ୍ରାଗନ କ୍ୟାପ୍‌ସୁଲ ପୃଥିବୀଠାରୁ ୧୪୦୦ କିଲୋମିଟର ଉଚ୍ଚତାରେ ରହିବ। ଏହି ମିଶନ ଅନୁଯାୟୀ, ସ୍ପେସ୍ ଏକ୍ସ'ର ୪ କ୍ରିଉ ସଦସ୍ୟ ଅନ୍ତର୍ଜାତୀୟ ମହାକାଶ କେନ୍ଦ୍ର(ଆଇଏସ୍‌ଏସ୍)ର ୩ ଗୁଣା ଉଚ୍ଚରେ ୫ ଦିନ ଧରି ସମୟ ଅତିବାହିତ କରିବେ। ସୂଚନାଯୋଗ୍ୟ, 'ପୋଲାରିସ୍ ଡନ୍' ମିଶନ ଅଗଷ୍ଟ ୨୬ରେ ଲଞ୍ଚ୍ ହେବାକୁ ଥିବାବେଳେ ଡ୍ରାଗନ୍ କ୍ୟାପ୍‌ସୁଲରେ କିଛି ବୈଷୟିକ ତ୍ରୁଟି ଏବଂ ଖରାପ ପାଗ ଯୋଗୁ ଏହାର ଲଞ୍ଚିଂ ତାରିଖ ଘୁଞ୍ଚାଇ ଦିଆଯାଇଥିଲା। ଉକ୍ତ ମିଶନ 'ସ୍ପେସ୍ ଏକ୍ସ' ପାଇଁ ବହୁ ଗୁରୁତ୍ୱ ବହନ କରୁଛି।

ସେନା ପୋଷାକରେ...

ୱିଙ୍ଗ୍ କମାଣ୍ଡର ଜଣକ ମହିଳା ଅଫିସରଙ୍କୁ କ୍ରମାଗତ ଭାବେ ହଇରାଣ କରିବା ସହ ଯୌନ ଓ ମାନସିକ ନିର୍ଯାତନା ଦେଉଥିଲେ ବୋଲି ସେ ଅଭିଯୋଗରେ ଦର୍ଶାଇଛନ୍ତି। ସେ ୨ ବର୍ଷ ହେଲା ଶ୍ରୀନଗରସ୍ଥିତ ଏୟାରଫୋର୍ସ ଷ୍ଟେଶନର କର୍ତ୍ତୃପକ୍ଷଙ୍କ ଦ୍ୱାରା ନିର୍ଯାତନାର ଶିକାର ହୋଇଆସୁଥିବା କହିଛନ୍ତି।

'ମୁନ୍‌ଷ୍ଟ୍ରକ୍‌'ରେ ମଣିଷ ଓ ଚନ୍ଦ୍ରର କାହାଣୀ

୩୦ତମ ଗୁରୁ କେଲୁଚରଣ ମହାପାତ୍ର ସମ୍ମାନ ଉତ୍ସବର ଷଷ୍ଠ ସନ୍ଧ୍ୟା

ଉତ୍ସବରେ କଳାକାରଙ୍କ ଦ୍ୱାରା କଥକ ନୃତ୍ୟରେ 'ମୁନଷ୍ଟ୍ରକ୍‌' ପରିବେଷଣ। (ଫଟୋ: ମନୋରଞ୍ଜନ ମିଶ୍ର)

ଭୁବନେଶ୍ୱର,୧୦।୯ (ଶର୍ମିଷ୍ଠା ପାଣିଗ୍ରାହୀ)

ସୃଜନ – ଗୁରୁ କେଲୁଚରଣ ମହାପାତ୍ର ଓଡ଼ିଶୀ ନୃତ୍ୟବାସ ଏବଂ ଶ୍ରୀ ଶ୍ରୀ ବିଶ୍ୱବିଦ୍ୟାଳୟ ଦ୍ୱାରା ଆୟୋଜିତ ୩୦ତମ ଗୁରୁ କେଲୁଚରଣ ମହାପାତ୍ର ସମ୍ମାନ ଉତ୍ସବର ମଙ୍ଗଳବାର ଥିଲା ଷଷ୍ଠ ସନ୍ଧ୍ୟା। ରବୀନ୍ଦ୍ର ମଣ୍ଡପରେ ଆୟୋଜିତ ଏହି ଉତ୍ସବରେ ବିଶିଷ୍ଟ କଥକ ନୃତ୍ୟ ପ୍ରଦର୍ଶକ ଅସୀମବନ୍ଧୁ ଭଟ୍ଟାଚାର୍ଯ୍ୟ ଓ ତାଙ୍କ ନୃତ୍ୟାନୁଷ୍ଠାନ ଉପାସନା ସେଣ୍ଟର ଫର୍ ଡ୍ୟାନ୍ସ ପକ୍ଷରୁ କଥକ ନୃତ୍ୟରେ 'ମୁନ୍‌ଷ୍ଟ୍ରକ୍‌' ପରିବେଷିତ ହୋଇଥିଲା। 'ମୁନ୍‌ଷ୍ଟ୍ରକ୍‌' ଗୁରୁ ଅସୀମ୍‌ବନ୍ଧୁ ଭଟ୍ଟାଚାର୍ଯ୍ୟଙ୍କ ଦ୍ୱାରା ନିର୍ଦ୍ଦେଶିତ ଓ ନୃତ୍ୟ ସଂରଚିତ ହେବା ସହିତ ଜୟନ୍ତ ବାନାର୍ଜୀଙ୍କ ସଙ୍ଗୀତ ସଂଯୋଜନା ଏବଂ ଅମିତ ଦାସଗୁପ୍ତାଙ୍କ ସଂଳାପ, ବିପ୍ଳବ ଗାଙ୍ଗୁଲୀଙ୍କ ଦ୍ୱାରା ବର୍ଣ୍ଣିତ ଏହି ପ୍ରସ୍ତୁତିରେ ମଣିଷ ଓ ଚନ୍ଦ୍ରର କାହାଣୀକୁ ଦର୍ଶାଯାଇଥିଲା। ଏହି କାହାଣୀରେ ଜଣେ ନିଃସଙ୍ଗ ବ୍ୟକ୍ତି ଏବଂ ତାଙ୍କ ବନ୍ଧୁ ଚନ୍ଦ୍ରଙ୍କ ମଧ୍ୟରେ ଏକ ଚିନ୍ତନଶୀଳ ଓ ଭାବପୂର୍ଣ୍ଣ ବାର୍ତ୍ତାଳାପକୁ ବର୍ଣ୍ଣନା କରାଯାଇଥିଲା। ଏହା କଥକର ଛନ୍ଦମୟ ଅନ୍ତର୍ଭେଦୀ ବୈଶିଷ୍ଟ୍ୟ ସହିତ ନୃତ୍ୟ ସଂଯୋଜନା ଓ ଚିତ୍ତାକର୍ଷକ ସଙ୍ଗୀତରେ ପ୍ରସ୍ତୁତ ହୋଇଥିଲା, ଯାହା ଚନ୍ଦ୍ରର ଉଭୟ ଆକାଶୀୟ ସୌନ୍ଦର୍ଯ୍ୟ ଏବଂ ଅନ୍ଧକାର ପାର୍ଶ୍ୱକୁ ଚିତ୍ରିତ କରିଥିଲା। ଚନ୍ଦ୍ରମା ପ୍ରତି ମଣିଷର ଚିରନ୍ତର ଆକର୍ଷଣକୁ ଦର୍ଶାଇବା ସହିତ ପାରମ୍ପରିକ ଓ ସମସାମୟିକ ପରସ୍ପର ସହ ଯୋଡ଼ି କଥକ ନୃତ୍ୟ 'ମୁନଷ୍ଟ୍ରକ୍‌' ପ୍ରସ୍ତୁତ କରାଯାଇଥିଲା। ଏହି ପ୍ରସ୍ତୁତିରେ ଆଲୋକୀକରଣ ସୋମେନ ଚକ୍ରବର୍ତ୍ତୀ କରିଥିଲେ।

ଉତ୍ସବରେ ଅତିଥି ଭାବେ ପଦ୍ମଶ୍ରୀ ଗୁରୁ ଅରୁଣା ମହାନ୍ତି, ପ୍ରଖ୍ୟାତ ସଂସ୍କୃତ ବିଦ୍ୱାନ ପଣ୍ଡିତ ନିତ୍ୟାନନ୍ଦ ମିଶ୍ର, ସିଙ୍ଗାପୁରର ଶିବା କନ୍ସଲଟାଣ୍ଟ୍ସ ମୁଖ୍ୟ କାର୍ଯ୍ୟନିର୍ବାହୀ ଶିବରାମ ରାଜଗୋପାଳନ୍, ଏନ୍‌ଟିପିସିର ପୂର୍ବତନ ନିର୍ଦ୍ଦେଶକ କୁଳମଣି ବିଶ୍ୱାଳ ଏବଂ ସୃଜନର ନିର୍ଦ୍ଦେଶକ ତଥା ଶ୍ରୀ ଶ୍ରୀ ବିଶ୍ୱବିଦ୍ୟାଳୟର କଳା, ଯୋଗାଯୋଗ ଓ ଇଣ୍ଡିଜ ଷ୍ଟଡିଜ ଅଧ୍ୟାପକ ଗୁରୁ ରତିକାନ୍ତ ମହାପାତ୍ର ଉପସ୍ଥିତ ଥିଲେ। ଉତ୍ସବର ପରିକଳ୍ପନା ଗୁରୁ ରତିକାନ୍ତ ମହାପାତ୍ରଙ୍କ ଦ୍ୱାରା କରାଯାଇଥିବାବେଳେ ଏହାକୁ ଦେବୀପ୍ରସାଦ ମିଶ୍ର କାର୍ଯ୍ୟକାରୀ କରିଥିଲେ। କାର୍ଯ୍ୟକ୍ରମକୁ ଡ. ମୃତ୍ୟୁଞ୍ଜୟ ରଥ ପରିଚାଳନା କରିଥିଲେ। ଧରିତ୍ରୀ ଏବଂ ଓଡ଼ିଶା ପୋଷ୍ଟ ଏହି ଉତ୍ସବର ମିଡିଆ ପାର୍ଟନର ରହିଛନ୍ତି।

ମୂର୍ତ୍ତି ତଳେ ଚାପି ହୋଇ ଛାତ୍ର ମୃତ

ଗଣେଶ ଭସାଣିବେଳେ ଅଘଟଣ

ବାରଙ୍ଗ,୧୦।୯ (ଲିଙ୍ଗରାଜ ରାଉତ)

ବାରଙ୍ଗ କଣ୍ଟାବାଡ ଗାଁ ନିକଟ ଏକ ଘରୋଇ କଲେଜର ଗଣେଶ ଭସାଣିବେଳେ ଏକ ଅଘଟଣ ଘଟିଛି। ଏଥିରେ ଜଣେ ଛାତ୍ରଙ୍କ ମୃତ୍ୟୁ ଘଟିଥିବାବେଳେ ଅନ୍ୟ ଜଣେ ଆହତ ହୋଇ ଏକ ଘରୋଇ ଡାକ୍ତରଖାନାରେ ଚିକିତ୍ସିତ ହେଉଥିବା ଜଣାପଡ଼ିଛି। ମୃତକ ହେଲେ ବିଟେକ୍ ଶେଷ ବର୍ଷର ଛାତ୍ର ରାକେଶ ମହାନ୍ତି (୨୧)। ପୋଲିସ ଏନେଇ ୩୦୫/୨୪ରେ ଏକ ମକଦ୍ଦମା ରୁଜୁ କରି ମୃତଦେହ ଜବତ କରି ବ୍ୟବଚ୍ଛେଦ ପାଇଁ ପଠାଇଛି। ପ୍ରକାଶ ଯେ, ସୋମବାର ବିଳମ୍ବିତ ରାତିରେ ଏକ ଘରୋଇ କଲେଜର ଗଣେଶ ଭସାଣି ହୋଇଥିଲା। କଲେଜର ବିଟେକ ଛାତ୍ରମାନେ ଭସାଣି ଉତ୍ସବରେ ସାମିଲ ହୋଇ ମୂର୍ତ୍ତିକୁ ନେଇ ଏକ ପଥର ଖାଦାନ ପାଖକୁ ଯାଇଥିଲେ। ପାଣିରେ ମୂର୍ତ୍ତି ବିସର୍ଜନ କରିବାବେଳେ ମୂର୍ତ୍ତି ତଳେ ୨ ଜଣ ଛାତ୍ର ଚାପି ହୋଇ ରହିଯାଇଥିଲେ। ଅନ୍ୟମାନେ ଦୁହିଁଙ୍କୁ ଉଦ୍ଧାର କରି ଏକ ଘରୋଇ ଡାକ୍ତରଖାନାକୁ ଚିକିତ୍ସା ପାଇ ନେଇଥିଲେ। ସେଠାରେ ଛାତ୍ର ରାକେଶଙ୍କୁ ଡାକ୍ତର ମୃତ ଘୋଷଣା କରିଥିବାବେଳେ ଅନ୍ୟ ଜଣେ ଛାତ୍ରଙ୍କ ଅବସ୍ଥା ସଙ୍କଟାପନ୍ନ ଥିବା ଥାନା ଅଧିକାରୀ ପି.କେ. ଜେନା ସୂଚନା ଦେଇଛନ୍ତି।

ଲଘୁଚାପ କ୍ଷୟକ୍ଷତି ସମୀକ୍ଷା କଲେ ମୁଖ୍ୟମନ୍ତ୍ରୀ

ଭୁବନେଶ୍ୱର,୧୦।୯ (ଅନିଲ ଦାସ)

ମୁଖ୍ୟମନ୍ତ୍ରୀ ମୋହନ ଚରଣ ମାଝୀ ମଙ୍ଗଳବାର ବିଧାନସଭା ପ୍ରକୋଷ୍ଠରେ ବଙ୍ଗୋପସାଗରରେ ସୃଷ୍ଟ ଲଘୁଚାପ ପ୍ରଭାବରେ ହୋଇଥିବା କ୍ଷୟକ୍ଷତି ଓ ଏହାର ମୁକାବିଲା ପାଇଁ ନିଆଯାଇଥିବା ପଦକ୍ଷେପ ସମ୍ପର୍କରେ ସମୀକ୍ଷା କରିଛନ୍ତି। ରାଜସ୍ୱ ଓ ବିପର୍ଯ୍ୟୟ ପରିଚାଳନା ମନ୍ତ୍ରୀ ସୁରେଶ ପୂଜାରୀ ଏବଂ ସ୍ୱତନ୍ତ୍ର ରିଲିଫ କମିଶନର (ଏସ୍‌ଆର୍‌ସି) ତଥା ରାଜସ୍ୱ ଓ ବିପର୍ଯ୍ୟୟ ପରିଚାଳନା

ପର୍ଯ୍ୟାପ୍ତ ରିଲିଫ ଯୋଗାଇ ଦେବାକୁ ନିର୍ଦ୍ଦେଶ

ବିଭାଗର ଅତିରିକ୍ତ ମୁଖ୍ୟ ଶାସନ ସଚିବ ଦେଓରଞ୍ଜନ କୁମାର ସିଂହ ମୁଖ୍ୟମନ୍ତ୍ରୀଙ୍କୁ ଲଘୁଚାପଜନିତ ସ୍ଥିତି ଓ ନିଆଯାଇଥିବା ପଦକ୍ଷେପ ସମ୍ବନ୍ଧରେ ଅବଗତ କରାଇଥିଲେ। ସମୁଦ୍ରକୁ ଠିକ୍ ଭାବେ ଜଳ ନିଷ୍କାସନ ହୋଇପାରୁ ନ ଥିବାରୁ ବହୁ ସ୍ଥାନରେ ଜଳବନ୍ଦୀ ସମସ୍ୟା ଦେଖାଦେଇଛି। ବିଶେଷକରି କୋରାପୁଟ ଓ ମାଲକାନଗିରି ଜିଲାବାସୀ ବର୍ଷା ଯୋଗୁ ଅଧିକ ମାତ୍ରାରେ ପ୍ରଭାବିତ ହୋଇଛନ୍ତି। ଅନେକ ଜାଗାରେ ଯାତାୟାତ ବାଧାପ୍ରାପ୍ତ ହୋଇଛି। ଜଳବନ୍ଦୀ ସମସ୍ୟା ମଧ୍ୟ ଘଟିଛି। ଓଡ୍ରାଫ୍, ଏନ୍‌ଡିଆର୍‌ଏଫ୍ ଏବଂ ଅଗ୍ନିଶମ ବାହିନୀ ସହାୟତାରେ ଲୋକଙ୍କ ଅସୁବିଧାକୁ ତତ୍ପରତାର ସହ ଦୂର କରିବା ପାଇଁ ମୁଖ୍ୟମନ୍ତ୍ରୀ ବିଭାଗକୁ ନିର୍ଦ୍ଦେଶ ଦେଇଛନ୍ତି। ରିଲିଫ ସାମଗ୍ରୀ ବ୍ୟାପକ ମାତ୍ରାରେ ମହଜୁଦ ରଖି ପ୍ରଭାବିତ ଲୋକଙ୍କୁ ଯୋଗାଇ ଦେବା ପାଇଁ ପରାମର୍ଶ ଦେଇଛନ୍ତି।

ଓଡ଼ିଶାରେ ଚାଲିବ ୩ ନୂଆ ବନ୍ଦେ ଭାରତ ଟ୍ରେନ୍

ଭୁବନେଶ୍ୱର,୧୦।୯ (ଅନିଲ ଦାସ)

ପୂର୍ବତଟ ରେଳୱେର ମହାପ୍ରବନ୍ଧକ ପରମେଶ୍ୱର ଫୁଙ୍କୱାଲ ମଙ୍ଗଳବାର ବିଧାନସଭା କାର୍ଯ୍ୟାଳୟରେ ରେଳ ମନ୍ତ୍ରଣାଳୟ ପକ୍ଷରୁ ମୁଖ୍ୟମନ୍ତ୍ରୀ ମୋହନ ଚରଣ ମାଝୀଙ୍କୁ ଭେଟି ଆସନ୍ତା ୧୫ ତାରିଖରେ ପ୍ରଧାନମନ୍ତ୍ରୀଙ୍କ ଦ୍ୱାରା ହେଉଥିବା ବନ୍ଦେ ଭାରତ ଟ୍ରେନ୍ ଶୁଭାରମ୍ଭ ସମାରୋହରେ ଯୋଗଦେବା ପାଇଁ ନିମନ୍ତ୍ରଣ କରିଛନ୍ତି। ରେଳମନ୍ତ୍ରୀ ଅଶ୍ୱିନୀ ବୈଷ୍ଣବ ମୁଖ୍ୟମନ୍ତ୍ରୀଙ୍କୁ ଏଥିନିମନ୍ତେ ସ୍ୱତନ୍ତ୍ର ନିମନ୍ତ୍ରଣ ପତ୍ର ଓ ଚିଠି ମାଧ୍ୟମରେ ଅନୁରୋଧ କରିଛନ୍ତି। ସୂଚନାଯୋଗ୍ୟ, ଚଳିତ ମାସ ୧୫ ତାରିଖରେ ପ୍ରଧାନମନ୍ତ୍ରୀଙ୍କ ଦ୍ୱାରା

ଶୁଭାରମ୍ଭ ପାଇଁ ମୁଖ୍ୟମନ୍ତ୍ରୀଙ୍କୁ ନିମନ୍ତ୍ରଣ କଲେ ରେଳମନ୍ତ୍ରୀ

ଦେଶରେ ୧୦ଟି ନୂତନ ବନ୍ଦେ ଭାରତ ଟ୍ରେନ୍ ଚଳାଚଳର ଶୁଭାରମ୍ଭ କରାଯିବ। ସେଥିରୁ ଓଡ଼ିଶା ମଧ୍ୟରେ ୩ଟି ଟ୍ରେନ୍ ଚଳାଚଳ କରିବ। ଏହି ଟ୍ରେନ୍‌ଗୁଡ଼ିକ ହେଲା ଟାଟା–ବ୍ରହ୍ମପୁର ବନ୍ଦେ ଭାରତ, ରାଉରକେଲା–ହାଓଡା ବନ୍ଦେ ଭାରତ ଏବଂ ଦୁର୍ଗ–ବିଶାଖାପାଟଣା ବନ୍ଦେ ଭାରତ। ରେଳମନ୍ତ୍ରୀ ମୁଖ୍ୟମନ୍ତ୍ରୀଙ୍କୁ ବ୍ରହ୍ମପୁର ଷ୍ଟେଶନଠାରେ ଅନୁଷ୍ଠିତ ହେଉଥିବା କାର୍ଯ୍ୟକ୍ରମରେ ଯୋଗଦେବା ପାଇଁ ନିମନ୍ତ୍ରଣ କରିଛନ୍ତି। ମୁଖ୍ୟମନ୍ତ୍ରୀ ରେଳମନ୍ତ୍ରୀ ବୈଷ୍ଣବଙ୍କୁ ଏହି ନିମନ୍ତ୍ରଣ ପାଇଁ ଧନ୍ୟବାଦ ଜଣାଇଛନ୍ତି। ସୂଚନାଯୋଗ୍ୟ, ବର୍ତ୍ତମାନ ଓଡ଼ିଶା ମଧ୍ୟରେ ୩ଟି ବନ୍ଦେ ଭାରତ ଟ୍ରେନ୍ ଚଳାଚଳ କରୁଛି। ଆଉ ନୂତନ ୩ଟି ଟ୍ରେନ୍ ମିଶିଲେ ସମୁଦାୟ ୬ଟି ବନ୍ଦେ ଭାରତ ଟ୍ରେନ୍ ଓଡ଼ିଶାବାସୀଙ୍କୁ ସେବା ଯୋଗାଇବ। ଚଳିତବର୍ଷ ବଜେଟରେ ଓଡ଼ିଶା ରେଳ ଭିତ୍ତିଭୂମିକୁ ସୁଦୃଢ଼ କରିବା ପାଇଁ ରେକର୍ଡ ୧୦,୫୮୬ କୋଟି ଟଙ୍କା କେନ୍ଦ୍ର ସରକାର ଯୋଗାଇ ଦେଇଛନ୍ତି। ବର୍ତ୍ତମାନ ରାଜ୍ୟରେ ୫୪,୪୩୪ କୋଟି ଟଙ୍କାର ରେଳ ଭିତ୍ତିଭୂମି ନିର୍ମାଣ କାର୍ଯ୍ୟ ଜାରି ରହିଛି।

ମହାନଦୀରେ ବୁଡ଼ି ଯୁବକ ମୃତ

ବୌଦ୍ଧ,୧୦।୯ (ଅଜିତ କୁମାର ବାରିକ)

ବୌଦ୍ଧ ସହରର ନୂଆଁସାହିରେ ମଙ୍ଗଳବାର ଦିନ ଏକ ଦୁଃଖଦ ଘଟଣା ଘଟିଯାଇଛି। ମହାନଦୀକୁ ଗାଧୋଇବାକୁ ଯାଇ ପାଣିରେ ବୁଡି ସାହିର ଜଣେ ଯୁବକଙ୍କ ମୃତ୍ୟୁ ଘଟିଛି। ମୃତକ ହେଲେ ଜଗନ୍ନାଥ ବେହେରା (୨୭)। ସେ ସବୁଦିନ ଭଳି ସକାଳେ ମହାନଦୀକୁ ଗାଧୋଇବାକୁ ଯାଇଥିଲେ। କିନ୍ତୁ ଦୀର୍ଘ ସମୟ ଧରି ଘରକୁ ଫେରି ନ ଥିଲେ। ବୌଦ୍ଧ–ମର୍ଜାକୁଦ ମହାନଦୀ ସେତୁ ତଳ ପାଣିରେ ଜଗନ୍ନାଥ ଭାସୁଥିବାର ସ୍ଥାନୀୟ ଲୋକେ ଦେଖି ପରିବାର ଲୋକଙ୍କୁ ଖବର ଦେଇଥିଲେ। ତାଙ୍କୁ ଉଦ୍ଧାର କରାଯାଇ ସଙ୍ଗେ ସଙ୍ଗେ ଜିଲା ମୁଖ୍ୟ ଚିକିତ୍ସାଳୟକୁ ନିଆଯାଇଥିଲା। ସେଠାରେ ଡାକ୍ତର ତାଙ୍କୁ ମୃତ ଘୋଷଣା କରିଥିଲେ।

ବିଦ୍ୟୁତ୍ ତାର ସଂସ୍ପର୍ଶରେ ଆସି ମାଈହାତୀ ମୃତ

ରାଉରକେଲା/ଲାଠିକଟା, ୧୦।୯ (ବିପ୍ଳବ ରଞ୍ଜନ ଦାଶ/ ରାମେଶ୍ୱର ଖାଡଙ୍ଗା)

ରାଉରକେଲା ବନଖଣ୍ଡ ଲାଠିକଟା ବ୍ଲକ ଅନ୍ତର୍ଗତ ବଲାଣି ପଞ୍ଚାୟତ ନୂଆଗାଁଠାରେ ସୋମବାର ରାତିରେ ଏକ ମାଈହାତୀର ମୃତ୍ୟୁ ଘଟିଛି। ମଙ୍ଗଳବାର ସକାଳେ ହାତୀ ମରିପଡ଼ିଥିବା ଦେଖି ସ୍ଥାନୀୟ ଲୋକେ ବନ ବିଭାଗକୁ ଖବର ଦେଇଥିଲେ। ସୂଚନାପାଇ ରାଉରକେଲା ବନଖଣ୍ଡ ଅଧିକାରୀ ଯଶୋବନ୍ତ ସେଠୀ ଓ ବନ ବିଭାଗ କର୍ମଚାରୀ ଘଟଣାସ୍ଥଳରେ ପହଞ୍ଚିଥିଲେ। ତେବେ ବନ ବିଭାଗ ପକ୍ଷରୁ ହୋଇଥିବା ପ୍ରାଥମିକ ତଦନ୍ତରୁ ବିଦ୍ୟୁତ୍ ତାର ସଂସ୍ପର୍ଶରେ ଆସି ମୃତ୍ୟୁ ହୋଇଥିବା ଜଣାପଡ଼ିଛି। ପ୍ରକୃତ ସତ୍ୟାସତ୍ୟ ଅନୁସନ୍ଧାନ ନିମନ୍ତେ ଭୁବନେଶ୍ୱରରୁ ବନ ବିଭାଗର ଏକ ସ୍ୱତନ୍ତ୍ର ଟିମ୍ ଆସି ଘଟଣାସ୍ଥଳରେ ପହଞ୍ଚି ତଦନ୍ତ ଆରମ୍ଭ କରିଛି।

ଖୁବ୍‌ଶୀଘ୍ର ମୃତ୍ୟୁର ପ୍ରକୃତ କାରଣ ସାର୍ବଜନୀନ ହେବା ସହ ଦୋଷୀ ବିରୋଧରେ ଦୃଢ଼ କାର୍ଯ୍ୟାନୁଷ୍ଠାନ ଗ୍ରହଣ କରାଯିବ ବୋଲି ବନବିଭାଗ ପକ୍ଷରୁ କୁହାଯାଇଛି। ବନ ବିଭାଗର ସୂଚନା ମୁତାବକ ଖାଦ୍ୟ ଅନ୍ୱେଷଣରେ ହାତୀପଲ ନୂଆଗାଁ ମୌଜା ଧାନକ୍ଷେତ ମୁହାଁ ହୋଇଥିଲେ। ଚାଷ ଜମି ଦେଇ ଯାଉଥିବାବେଳେ ହାତୀପଲ ମଧ୍ୟରୁ ଏକ ମାଈ ହାତୀ ବିଦ୍ୟୁତ୍ ତାର ସଂସ୍ପର୍ଶରେ ଆସି ଯାଇଥିଲା। ଯେଉଁ ଜମି ଦେଇ ହାତୀ ଯାଉଥିଲେ ଉକ୍ତ ଜମି ଉପର ଦେଇ ବେଆଇନ ଭାବେ ବିଦ୍ୟୁତ୍ ତାର ଇଟାଭାଟିକୁ ସଂଯୋଗ ହୋଇଥିଲା।

ଖାଦ୍ୟ ଛୁଉଁନି ଅସୁସ୍ଥ ହାତୀ ଶାବକ

କେନ୍ଦୁଝର, ୧୦।୯ (ନରେଶ ଚନ୍ଦ୍ର ପଟ୍ଟନାୟକ)

କେନ୍ଦୁଝର ଜିଲା ତେଲକୋଇ ରେଞ୍ଜ ବିମଳା ଫରେଷ୍ଟ ସେକ୍ସନ ଅଧୀନ କୃଷ୍ଣପୁର ସଂରକ୍ଷିତ ଜଙ୍ଗଲରୁ ୨ବର୍ଷର ମାଈ ହାତୀ ଶାବକ ଉଦ୍ଧାର କରାଯାଇଛି। ସୋମବାର ସନ୍ଧ୍ୟାରେ ହାତୀ ଶାବକ ଗୋଠରୁ ଅଲଗା ହୋଇ ରହିଯାଇଛି। ବନବିଭାଗ ଖବର ପାଇ ଶାବକକୁ ହାତୀପଲରେ ମିଶାଇବା ପାଇଁ ବହୁ ଚେଷ୍ଟା କରି ବିଫଳ ହେବା ପରେ ମଙ୍ଗଳବାର ସକାଳେ ହାତୀ ଛୁଆକୁ ଉଦ୍ଧାର କରି ବନ୍ଧନଝରୀ ଫରେଷ୍ଟ ବିଟରେ ରଖି ଚିକିତ୍ସା କରୁଛି। ହାତୀ ଛୁଆକୁ ଓଆରଏସ, କଦଳୀ ଖାଇବାକୁ ଦିଆଯାଉଥିଲେ ମଧ୍ୟ ସେ ଖାଉନି କି ପିଉନି। ଫଳରେ ଅଧିକ ଅସୁସ୍ଥ ହୋଇପଡୁଥିବା ସ୍ଥାନୀୟ ପ୍ରାଣୀ ଚିକିତ୍ସକ, ୱାଇଲ୍ଡଲାଇଫ ଟ୍ରଷ୍ଟ ଅଫ୍ ଇଣ୍ଡିଆର ଚିକିତ୍ସକ ତଥା ୱାଇଲ୍ଡଲାଇଫ ବାଇଓଲୋଜିଷ୍ଟଙ୍କ ଦାରା ଚିକିତ୍ସା ଚାଲିଥିବା ଡିଏଫଓ ଧନରାଜ. ଏଚଡି କହିଛନ୍ତି। ହାତୀଟି ସୁସ୍ଥ ହୋଇଗଲେ ଦଳରେ ମିଶିବାକୁ ଉଦ୍ୟମ କରାଯିବ ବୋଲି ସେ ସୂଚନା ଦେଇଛନ୍ତି। ଉକ୍ତ ଗୋଠରେ ୨୧ଟି ହାତୀ ରହିଥିବା ବନ ବିଭାଗ ପକ୍ଷରୁ କୁହାଯାଇଛି।

ସ୍ୱାମୀ ଲକ୍ଷ୍ମଣାନନ୍ଦ, ନବ ଦାସ, ମମିତା ମେହେର ହତ୍ୟା ଘଟଣାର ସିବିଆଇ ତଦନ୍ତ ଦାବି କଲେ ଜୟନାରାୟଣ

ଭୁବନେଶ୍ୱର,୧୦।୯ (ଅନିଲ ଦାସ)

କିଛି ମାସ ବ୍ୟବଧାନ ପରେ ବିଧାନସଭାରେ ପୁଣି ସ୍ୱାମୀ ଲକ୍ଷ୍ମଣାନନ୍ଦ, ନବ ଦାସ, ମମିତା ମେହେର ହତ୍ୟା ପ୍ରସଙ୍ଗ ଉଠିଛି। ମଙ୍ଗଳବାର ଶୂନ୍ୟକାଳରେ ଭାଜପା ସଦସ୍ୟ ଜୟନାରାୟଣ ମିଶ୍ର ଏହି ପ୍ରସଙ୍ଗ ଉଠାଇ କହିଥିଲେ, ସ୍ୱାମୀ ଲକ୍ଷ୍ମଣାନନ୍ଦ, ପୂର୍ବତନ ମନ୍ତ୍ରୀ ନବ ଦାସ, ମମିତା ମେହେର ହତ୍ୟା ଘଟଣାକୁ ନେଇ ଲୋକଙ୍କ ମନରେ ଏବେ ବି ସନ୍ଦେହ ରହିଛି। ସରକାର ସିବିଆଇକୁ ତଦନ୍ତ ଦାୟିତ୍ୱ ଦେଇ ଲୋକଙ୍କ ମନରେ ଥିବା ସନ୍ଦେହ ଦୂର କରନ୍ତୁ। ଗୃହ ବାହାରେ ବିଜେଡି ସଭ୍ୟ ପ୍ରତାପ ଦେବ କହିଛନ୍ତି ଯେ, ରାଜ୍ୟ ସରକାର ତାଙ୍କର। ସେ କାହାକୁ ପ୍ରଶ୍ନ କରୁଛନ୍ତି। ଏଥିରୁ ସ୍ପଷ୍ଟ ଜଣାପଡୁଛି ସରକାର ନିଷ୍ପତ୍ତି ନେବାରେ କେଉଁଠି ନା କେଉଁଠି ବିଫଳ ହେଉଛନ୍ତି। କଥା ଆଗେ କୁହାଯାଉଛି, ଚିନ୍ତା ପରେ କରାଯାଉଛି। ବାମ ହାତ କ'ଣ କରୁଛି ଡାହାଣ ହାତ ଜାଣୁନି, ଡାହାଣ ହାତ କ'ଣ କରୁଛି ବାମ ହାତ ଜାଣୁନି। ସରକାରଙ୍କ ଉକ୍ତି, ଯୁକ୍ତି ଓ କାର୍ଯ୍ୟକାରିତା ଭିତରେ କୌଣସି ଜାଗାରେ ତାଳମେଳ ରହୁନି। କଂଗ୍ରେସ ସଭ୍ୟ ତାରା ପ୍ରସାଦ ବାହିନୀପତି କହିଲେ, ଯେତେବେଳେ ହତ୍ୟାକାଣ୍ଡ ହୋଇଥିଲା ସେତେବେଳେ ସେ ସିବିଆଇକୁ ଦେବାକୁ ଦାବି କରୁଥିଲେ। ଏବେ ମୋହନ ସରକାର ଅଛନ୍ତି। ସରକାର ତୁରନ୍ତ ସିବିଆଇକୁ ତଦନ୍ତ ପାଇଁ ଅନୁମତି ଦିଅନ୍ତୁ ବୋଲି ସେ କହିଛନ୍ତି।

ପିଜି ନାମଲେଖା ପାଇଁ ପ୍ରକାଶ ପାଇଲା ତୃତୀୟ ପର୍ଯ୍ୟାୟ ମେଧା ତାଲିକା

ଭୁବନେଶ୍ୱର,୧୦।୯ (ଶର୍ମିଷ୍ଠା ପାଣିଗ୍ରାହୀ)

୧୮ରୁ ସ୍ପଟ୍ ଆଡ୍‌ମିଶନ ପାଇଁ ଆବେଦନ

ଚଳିତ ଶିକ୍ଷାବର୍ଷରେ ପିଜି ନାମଲେଖା ପାଇଁ ତୃତୀୟ ପର୍ଯ୍ୟାୟ ମେଧା ତାଲିକା ମଙ୍ଗଳବାର ପ୍ରକାଶ ପାଇଛି। ସମୁଦାୟ ୭ହଜାର ୯୫୨ଜଣ ଛାତ୍ରୀଛାତ୍ର ନାମଲେଖା ପାଇଁ ଚୟନ ହୋଇଛନ୍ତି। ତନ୍ମଧ୍ୟରେ ୫ହଜାର ୫୧୬ଜଣ ଛାତ୍ରୀ ଥିବାବେଳେ ୨ ହଜାର ୪୩୬ଜଣ ଛାତ୍ର ରହିଛନ୍ତି। ଏହା ଅନ୍ତିମ ପର୍ଯ୍ୟାୟ ଚୟନ ହୋଇଥିବାରୁ ଛାତ୍ରୀଛାତ୍ରମାନେ ଫ୍ରିଜ୍ ଅପଶନ୍ ଦେବାକୁ ବାଧ୍ୟତାମୂଳକ କରାଯାଇଛି। ପୂର୍ବରୁ ନାମଲେଖାଇ ସାରିଥିଲେ କେବଳ ତଫାତ ଥିବା ଫି' ଦାଖଲ କରିବାକୁ ହେବ। ଅର୍ଥାତ ନାମ ଲେଖାଇଥିବା ଓ ଚୟନ ହୋଇଥିବା ଶିକ୍ଷାନୁଷ୍ଠାନର ନାମଲେଖା ଫି' ମଧ୍ୟରେ ଥିବା ଅଧିକ ଫି' ୧୩ ତାରିଖ ମଧ୍ୟରେ ଦାଖଲ କରିବାକୁ ପଡ଼ିବ। ସେହିପରି ଚୟନ ହୋଇଥିବା ଶିକ୍ଷାନୁଷ୍ଠାନକୁ ଯାଇ ପ୍ରମାଣପତ୍ର ଯାଞ୍ଚ ହେବା ପରେ ନାମ ଲେଖାଇବେ। ଏହାପରେ ସ୍ପଟ୍ ନାମଲେଖା ପାଇଁ ୧୮ରୁ ୨୦ ତାରିଖ ମଧ୍ୟରେ ଅନଲାଇନ୍‌ରେ ଆବେଦନ କରିବେ। ୨୫ ତାରିଖରେ ସ୍ପଟ୍ ମେଧା ତାଲିକା ପ୍ରକାଶ ପାଇବ। ଉଲ୍ଲେଖଯୋଗ୍ୟ, ରାଜ୍ୟରେ ସମୁଦାୟ ୨୯ ହଜାର ସିଟ୍ ରହିଛି। ପ୍ରଥମ ପର୍ଯ୍ୟାୟରେ ୭ହଜାର ୭୨୫ଜଣ ଓ ଦ୍ୱିତୀୟ ପର୍ଯ୍ୟାୟରେ ୩ହଜାର ୮୩୫ ଜଣ ଛାତ୍ରୀଛାତ୍ର ନାମ ଲେଖାଇଛନ୍ତି। ଏହି ପର୍ଯ୍ୟାୟରେ ୭ହଜାର ୯୫୨ ଜଣ ନାମ ଲେଖାଇବାକୁ ଚୟନ ହୋଇଥିବାରୁ ସର୍ବାଧିକ ୧୯ ହଜାର ୫୧୨ ସିଟ୍ ପୂରଣ ହେବ। ଫଳରେ ଦ୍ୱିତୀୟ ରାଉଣ୍ଡ ନାମଲେଖା ପାଇଁ ଆହୁରି ପ୍ରାୟ ୧୦ହଜାର ସିଟ୍ ଖାଲି ରହିବ।

ଅମରତ୍ୱ ପ୍ରମାଣିତ କରୁଛି ଆପଣାକୁ ମୃତ୍ୟୁର ସହାୟତାରେ। କାଳର ପ୍ରବାହ ଭିତରେ ଦେଖାଯାଏ ଶାଶ୍ୱତର ମୁଖମଣ୍ଡଳ। ଜ୍ଞାନକୁ ପିନ୍ଧାଇଛନ୍ତି ସେ ଅଜ୍ଞାନର ଛଦ୍ମବେଶ। ଅସତ୍ର ବିକୃତ କ୍ଳେଦ ଭିତରେ ବପନ କରିଛନ୍ତି ସେ ସତ୍‌କୁ। ଭ୍ରାନ୍ତିକୁ କରିଛନ୍ତି ସେ ସତ୍ୟର ପ୍ରବେଶଦ୍ୱାର। -ଶ୍ରୀଅରବିନ୍ଦ

-ଶ୍ରୀ ରାଧାଷ୍ଟମୀ, ଦୁର୍ଗାଷ୍ଟମୀ ଓ ଶ୍ରୀଦୁର୍ଗାଶୟନୋତ୍ସବ

କ୍ୱାକ୍ କାଳ

ବିହାରର ସରନ ଜିଲାରେ ୧୫ ବର୍ଷର ବାଳକ କ୍ରିଷ୍ଣ କୁମାର ବା ଗୋଲୁ ପାକସ୍ଥଳୀରେ ଯନ୍ତ୍ରଣା ଅନୁଭବ କରିବାରୁ ପରିବାର ଲୋକେ ତାଙ୍କୁ ଧର୍ମବାଗି ବଜାରରେ ଥିବା ଏକ ଘରୋଇ କ୍ଲିନିକ୍‌କୁ ନେଇଯାଇଥିଲେ। ସେଠାରେ ଡାକ୍ତରୀ ପାଠ ପଢ଼ି ନ ଥିବା ଅଜିତ କୁମାର ପୁରୀ ଗୋଲୁଙ୍କ ପରୀକ୍ଷା କରି ଜାଣିପାରିଲେ ଯେ ତାଙ୍କ ଗଲ୍ ବ୍ଲାଡର ବା ପିତ୍ତକୋଷରେ ପଥର ରହିଛି। ସେ ତାହାକୁ ଅସ୍ତ୍ରୋପଚାର କରି ବାହାର କରିଦେବାକୁ ଚିନ୍ତା କଲେ। ଅସ୍ତ୍ରୋପଚାରକୁ କେହି ଯେମିତି ଜାଣିପାରିବେ ନାହିଁ ଗୋଲୁଙ୍କ ଜେଜେଙ୍କୁ ଅଜିତ ବଜାରରୁ ଡିଜେଲ ଆଣିବା ଲାଗି କହିଥିଲେ। ତା' ପରେ କ୍ୱାକ୍ ଅଜିତ ୟୁଟ୍ୟୁବ୍‌ର ଏକ ଭିଡିଓ ଦେଖି ଗୋଲୁଙ୍କ ଅସ୍ତ୍ରୋପଚାର କରିଥିଲେ। ଅସ୍ତ୍ରୋପଚାର ଶେଷ ହେବା ପରେ ତାଙ୍କ ଅବସ୍ଥା ଅତ୍ୟନ୍ତ ଖରାପ ହୋଇଯିବାରୁ ଗୋଲୁଙ୍କୁ ପାଟନା ହସ୍ପିଟାଲକୁ ନିଆଯାଉଥିଲା। ହେଲେ ବାଟରେ ତାଙ୍କର ମୃତ୍ୟୁ ଘଟିଥିଲା। ମୃତ୍ୟୁ ପରେ ଗୋଲୁଙ୍କ ଜେଜେ କହିଛନ୍ତି, ଅଜିତ ଅସ୍ତ୍ରୋପଚାର କଥା ତାଙ୍କୁ କହି ନ ଥିଲେ। ୟୁଟ୍ୟୁବ୍ ଦେଖି ଅସ୍ତ୍ରୋପଚାର କରୁଥିବାରୁ ଜେଜେଙ୍କ ମନରେ ସନ୍ଦେହ ଜାତ ହୋଇଥିଲା ଓ ସେ ପ୍ରତିବାଦ କରିଥିଲେ। କିନ୍ତୁ ସୁଫଳ ମିଳି ନ ଥିଲା। ଇତିମଧ୍ୟରେ ସମ୍ପୃକ୍ତ କ୍ୱାକ୍‌ଙ୍କୁ ଗିରଫ କରାଯାଇଛି। ଏହି ଘଟଣାକୁ ଦେଖିଲେ ଅଜିତ ଅସ୍ତ୍ରୋପଚାର କ୍ଷେତ୍ରରେ ତାଙ୍କ ପ୍ରଥମ ଅଭିଜ୍ଞତା ପାଇବା ପାଇଁ ସମ୍ଭବତଃ ୟୁଟ୍ୟୁବ୍ ସାହାରା ନେଇଛନ୍ତି। ଯେତେବେଳେ ସ୍ଥିତି ଅସମ୍ଭାଳ ହୋଇପଡ଼ିଲା, ସେ ଘାବରେଇ ଗଲେ। ଉଲ୍ଲେଖଯୋଗ୍ୟ ଯେ, ୟୁଟ୍ୟୁବ୍‌ରେ ମିଳୁଥିବା ସବୁ ଭିଡିଓରୁ ଠିକ୍ ତଥ୍ୟ ମିଳି ନ ଥାଏ। ଡାକ୍ତରୀ ଯୋଗ୍ୟତା ହାସଲ କରିଥିବା ବ୍ୟକ୍ତି ଅସ୍ତ୍ରୋପଚାର କରିବା ବେଳେ ସର୍ବାଧିକ ସତର୍କତା ଅବଲମ୍ବନ କରି ରୋଗୀଙ୍କ ଜୀବନ ବଞ୍ଚାଇ ଥାଆନ୍ତି। ୟୁଟ୍ୟୁବ୍ ଦେଖି ଅସ୍ତ୍ରୋପଚାର କରାଯାଉଥିବା ବିଷୟ ଶୁଣିଲା ବେଳକୁ ଆଶ୍ଚର୍ଯ୍ୟ ଲାଗୁଛି।

ଦେଶର ଅପହଞ୍ଚ ଇଲାକାରେ ଯେ ଏସବୁ ଘଟୁଛି ତାହା ନୁହେଁ, ଡାକ୍ତରୀ ସୁବିଧା ଥିବା ଅଞ୍ଚଳରେ ମଧ୍ୟ କିଛି ଲୋକ ନିକଟସ୍ଥ କ୍ୱାକଙ୍କ ପାଖକୁ ଚାଲିଯାଉଛନ୍ତି। ଫଳରେ ସେମାନେ ରୋଗୀଙ୍କ ପାଇଁ କାଳ ସାଜୁଛନ୍ତି। ଏଭଳି ସ୍ଥଳେ ବ୍ୟାପକ ସଚେତନତା ସୃଷ୍ଟି କରାଯାଇ ଲୋକେ କିଭଳି କ୍ୱାକ୍‌ଙ୍କଠାରୁ ଦୂରେଇ ରହିବେ ସେଦିଗରେ ସଘନ ପ୍ରୟାସ ହେଉ। ନ ହେଲେ ଡିଗ୍ରୀବିହୀନ ଠକ ଡାକ୍ତରଙ୍କ ସଂଖ୍ୟା ବଢ଼ିଚାଲୁଥିବ।

କେବଳ ବିହାରର ସରନ ଅଞ୍ଚଳ ନୁହେଁ, ଓଡ଼ିଶା ସମେତ ଦେଶର ବିଭିନ୍ନ ପ୍ରାନ୍ତରେ କ୍ୱାକ୍‌ଙ୍କ ଦ୍ୱାରା ଅନେକ ରୋଗୀ ଠକାମିର ଶିକାର ହେଉଥିବା ବେଳେ ସେମାନଙ୍କ ମଧ୍ୟରୁ କେତେକଙ୍କ ପ୍ରାଣହାନି ଘଟୁଥିବା ଖବର ବାରମ୍ବାର ଶୁଣିବାକୁ ମିଳୁଛି। ନିକଟରେ ବଲାଙ୍ଗୀର ଜିଲା ସିନ୍ଧିକେଲା ଅଞ୍ଚଳରେ ଜଣେ ବାଳିକାଙ୍କ ଖପୁରିରେ କ୍ୱାକ୍ ଜଣଙ୍କ ୨୨ଟି ଛୁଞ୍ଚି ଫୋଡ଼ାଇ ରଖିଥିଲେ। ଫଳରେ ତାଙ୍କ ସ୍ୱାସ୍ଥ୍ୟାବସ୍ଥା ବିଗିଡ଼ିଯାଇଥିଲା। ପରେ ତାଙ୍କୁ ଭୀମଭୋଇ ମେଡିକାଲ କଲେଜ ଆଣ୍ଡ ହସ୍ପିଟାଲରେ ଭର୍ତ୍ତି କରାଯିବାରୁ ଖବର ପଦାକୁ ଆସିଥିଲା। ଏଭଳି ଘଟଣା ବାରମ୍ବାର ଘଟୁଥିଲେ ମଧ୍ୟ କ୍ୱାକ୍ ଚିକିତ୍ସା ବନ୍ଦ କରାଯାଇପାରୁ ନାହିଁ। ୨୦୦୮ ମସିହାରେ ଦେଶରେ ବଡ଼ ଧରଣର କିଡ୍‌ନୀ ର୍‍ୟାକେଟ ଧରାପଡ଼ିଥିଲା। ନୂଆଦିଲ୍ଲୀ ନିକଟ ଗୁରଗାଓଁରେ ଠାବ କରାଯାଇଥିବା ଉକ୍ତ ର୍‍ୟାକେଟର କିଙ୍ଗପିନ୍ ଥିଲେ ଅମିତ କୁମାର। ସେଥିରେ ଡାକ୍ତରୀ ଡିଗ୍ରୀ ନ ଥିବା ଅସଂଖ୍ୟ ବ୍ୟକ୍ତି ସମ୍ପୃକ୍ତ ଥିଲେ। ଦେଶବ୍ୟାପୀ ଆଲୋଡ଼ନ ସୃଷ୍ଟି ହେବା ପରେ କେନ୍ଦ୍ର ସରକାର ବିଧିବଦ୍ଧ ଆଇନ ଆଣିବାକୁ ଚେଷ୍ଟା କରିଥିଲେ। କ୍ୱାକ୍ ବିରୋଧୀ ବିଲ୍‌କୁ ନେଇ ତର୍ଜମା କରାଯାଇଥିଲା। ପରବର୍ତ୍ତୀ ସମୟରେ ଅଣାଯାଇଥିବା ଆଇନରେ ଡାକ୍ତରୀ ଡିଗ୍ରୀ ନ ଥାଇ ଯେଉଁମାନେ ପ୍ରାକ୍ଟିସ୍ କରୁଥିବାର ବୋଲି ଧରାପଡ଼ିବେ, ସେମାନଙ୍କୁ ୧ ବର୍ଷ ଜେଲ ସହ ହଜାରେ ଟଙ୍କା ଜରିମାନା ବ୍ୟବସ୍ଥା ରଖାଯାଇଥିଲା। ଏଭଳି ଭୟଙ୍କର ଅପରାଧ ପାଇଁ କମ୍ ଦଣ୍ଡାଦେଶ ଥିବାରୁ ଭାରତୀୟ ମେଡିକାଲ ସଂଘ ତାହାକୁ ବିରୋଧ କରିଥିଲା। ଅନୁରୂପ ଭାବେ ଓଡ଼ିଶା ହାଇକୋର୍ଟ ରାଜ୍ୟର ପ୍ରତି ଜିଲାରେ କ୍ୱାକ୍ ବିରୋଧୀ ସେଲ୍ ଗଠନ କରିବା ଲାଗି ସରକାରଙ୍କୁ ନିର୍ଦ୍ଦେଶ ଦେଇଥିଲେ। ସରକାର ଜିଲାୱାରୀ ସେଲ୍ ଗଠନ କରିଥିଲେ ମଧ୍ୟ ତାହାର ସୁଫଳ ମିଳିପାରୁ ନାହିଁ।

ଦେଖିବାକୁ ଗଲେ ସରକାର ହୁଅନ୍ତୁ କିମ୍ବା ଆଇନ ଦ୍ୱାରା ଏଭଳି ବେଆଇନ କାର୍ଯ୍ୟକୁ ରୋକିବା କଷ୍ଟକର। ତେଣୁ ଜନସାଧାରଣ ସଚେତନ ହେବା ଦରକାର। ଅନେକ ସମୟରେ ସରକାରୀ ବିଜ୍ଞାପନ ମାଧ୍ୟମରେ କ୍ୱାକ୍‌ଙ୍କଠାରୁ ଦୂରେଇ ରହିବା ପାଇଁ କୁହାଯାଉଛି। ଦେଶର ଅପହଞ୍ଚ ଇଲାକାରେ ଯେ ଏସବୁ ଘଟୁଛି ତାହା ନୁହେଁ, ଡାକ୍ତରୀ ସୁବିଧା ଥିବା ଅଞ୍ଚଳରେ ମଧ୍ୟ କିଛି ଲୋକ ନିକଟସ୍ଥ କ୍ୱାକଙ୍କ ପାଖକୁ ଚାଲିଯାଉଛନ୍ତି। ଫଳରେ ସେମାନେ ରୋଗୀଙ୍କ ପାଇଁ କାଳ ସାଜୁଛନ୍ତି। ଏଭଳି ସ୍ଥଳେ ବ୍ୟାପକ ସଚେତନତା ସୃଷ୍ଟି କରାଯାଇ ଲୋକେ କିଭଳି କ୍ୱାକ୍‌ଙ୍କଠାରୁ ଦୂରେଇ ରହିବେ ସେଦିଗରେ ସଘନ ପ୍ରୟାସ ହେଉ। ନ ହେଲେ ଡିଗ୍ରୀବିହୀନ ଠକ ଡାକ୍ତରଙ୍କ ସଂଖ୍ୟା ବଢ଼ିଚାଲୁଥିବ।

ମୋର ଦୋଷ କ'ଣ

ଶୁଭନାରାୟଣ ଶତପଥୀ

ମୁଁ ୭ ମାସର ଭ୍ରୂଣ। ଯେତେବେଳେ ମାଆର ଗର୍ଭରେ ଥିଲି ସେତେବେଳେ ମୁଠାଏ ଦାନା ପାଇଁ ମାଆ ଯାଉଥିଲା ଦିନ ମଜୁରିକୁ। କେବେ କେଉଁଠି ବାସନ ମାଜୁଥିଲା ତ ଆଉ କେଉଁଠି ନିର୍ମାଣ କାର୍ଯ୍ୟରେ ଶ୍ରମିକ ହୋଇ କାମ କାରୁଥିଲା। ସେ ଯେତେବେଳେ ନିଜକୁ ଅବହେଳାକରି ଭୋକ ଉପାସରେ କାମ କରୁଥିଲା ସେତେବେଳେ ଗର୍ଭରେ ମୋ ପେଟ ବି ପୋଡୁଥିଲା। ମାଆ ଜାଣିପାରୁଥିଲା କିନ୍ତୁ କିଛି କରିବାର ଉପାୟ ସତେ ଯେମିତି ତା' ପାଖରେ ନ ଥିଲା। କାରଣ ବାପା ଛାଡ଼ି ଚାଲିଯାଇଥିଲେ ବୋଲି ପରିବାରର ସବୁ ଦାୟିତ୍ୱ ତା' ମୁଣ୍ଡରେ। ନିଜେ ରୋଜଗାର କଲେ ଖାଇବ, ଖୁଆଇବ, ଚଳିବ। ମୁଁ ତ ଭ୍ରୂଣଟିଏ। ମାଆର ଖାଦ୍ୟ ଉପରେ ନିର୍ଭରକରେ। ଭଲ ମୁଠାଏ ଆହାର ପାଇଲେ ମୁଁ ଭଲରେ ବଢ଼େ। ଏଠି ସବୁ ଓଲଟା। ପୋଷଣ ବିଷୟରେ ମାଆ ଅଚେତନ। ଅଙ୍ଗନୱାଡି ଦିଦି ଡାକିବାକୁ ଆସିଲେ କିମ୍ବା ବୁଝାଇଲେ ମାଆ ଶୁଣେନା ବା ଏକଥାକୁ ଗୁରୁତ୍ୱ ଦିଏନା। ଏମିତି ପରିସ୍ଥିତିରେ ଗର୍ଭରୁ ମୁଁ ସୁସ୍ଥ ନ ରହିଲେ ଜନ୍ମ ବେଳକୁ ଦିବ୍ୟାଙ୍ଗ ହୁଏ ନଚେତ୍ କମ୍ ଓଜନର ଶିଶୁଟିଏ ହୋଇ ଜନ୍ମହୁଏ। ମୃତ୍ୟୁ ସହ ଲଢ଼େଇ କରିବାକୁ ପଡ଼େ ଅହରହ। ଏଥିରେ ମୋର ଦୋଷ କ'ଣ ?

ଅନ୍ୟ ଏକ ପରିବାରର ୭ ବର୍ଷର ଶିଶୁଟିଏ ମୁଁ। ମୋତେ ମାଆ ସହ ସବୁଦିନ ଯିବାକୁ ପଡ଼େ ତା'ର କର୍ମସ୍ଥଳୀକୁ। ସେ ବାଲି, ଇଟା ବୁହେ ମୁଣ୍ଡରେ। ମୁଁ ଗଡ଼େ ବାଲିରେ। ସେଦିନ ଗୋଟିଏ ଅଫିସ୍‌ର ପରିସର ଥିଲା। ମୁଁ ଜାଣି ନ ଥିଲି। ଜଣେ ଭଦ୍ରବ୍ୟକ୍ତି ଆସି ମୋତେ ଦେଖାଇ ମୋ ମାଆକୁ ପଚାରିଲେ ଯାର ବୟସ କେତେ? ମାଆ କହିଲା, ୭ ବର୍ଷ। ତା' ପରେ ସେ କହିଲେ, ଇଏ ବିଦ୍ୟାଳୟକୁ କାହିଁକି ଯାଉନି ? ମାଆ କହିଲା, ସେ ବିଦ୍ୟାଳୟକୁ ଯିବା ପୂର୍ବରୁ ମୁଁ କାମକୁ ଆସେ ଆଉ ବିଦ୍ୟାଳୟରୁ ଆସିବା ପରେ ମୁଁ କାମରୁ ଫେରେ। ତାକୁ ବିଦ୍ୟାଳୟରେ ଛାଡ଼ିବ ଆଉ ଆଣିବ କିଏ? ତା'ର ଜନ୍ମ ବେଳୁ ତା' ବାପା ଆମକୁ ଛାଡ଼ି ଚାଲିଗଲେ। ଘରେ ତ ଆଉ କେହି ନାହାନ୍ତି, ତା'ର କିଏ ଯତ୍ନ ନେବ? ମାଆ କୁହେ, ମୁଁ ଯେଉଁ ବସ୍ତିରେ ରହୁଛି ସେଠାରେ ଅନ୍ୟ ପିଲାମାନେ ବଦମାସି କରୁଛନ୍ତି। ତାଙ୍କ ସହ ମୁଁ କୁଆଡ଼େ ସବୁବେଳେ ଖାଲି ବୁଲିବି। ସେଥିପାଇଁ ମାଆ ମୋତେ ତା'ସହ ସବୁବେଳେ ନିଏ। ଭଦ୍ରବ୍ୟକ୍ତି ଜଣକ ଗୁଣୁଗୁଣୁ ହେଲେ, କ୍ରେଚ୍ ସୁବିଧା ନାହିଁ ? ପଡ଼ୋଶୀ କିମ୍ବା ସମ୍ପର୍କୀୟ ଦାୟିତ୍ୱ ନେଉନାହାନ୍ତି ? ଯୌଥ ପରିବାର ଭାଙ୍ଗିଯାଉଛି ?

ତା'ର ପ୍ରଭାବ ବୋଧହୁଏ ଏମିତି ପଡୁଛି। ମାଆକୁ କହିଲେ, ତାକୁ ଏକ ଆଶ୍ରମରେ ଛାଡ଼ି ଦେଉନ? ମାଆ ସେହି ଭଦ୍ରବ୍ୟକ୍ତିଙ୍କୁ କଟମଟ କରି ଚାହିଁଲା। ଭଦ୍ରବ୍ୟକ୍ତି ଜଣକ ସେଠାରୁ ଚାଲିଗଲେ। ପାଠକୁ ଛାଡ଼ି ମୁଁ ଏଠି ବାଲିରେ ଗଡୁଛି। ମୁଁ ତ ଅପରିପକ୍ୱ ମୁଁ କିଛି ବୁଝିପାରୁନାହିଁ। ମୋର ଦୋଷ କ'ଣ?

ଅନ୍ୟ ଏକ ଘଟଣା। ଏଠି ମୁଁ ୧୭ ବର୍ଷର ପିଲା। ମୋ ବାପା ପରିବା ବିକନ୍ତି। ମାଆ ନାହିଁ ବୋଲି ମୋତେ ଘରେ ନ ଛାଡ଼ି ସାଙ୍ଗରେ ନିଅନ୍ତି ପରିବା ଦୋକାନକୁ। ସେଠି ମୁଁ ତାଙ୍କୁ ପନିପରିବା ବିକ୍ରିବଟାରେ ସାହାଯ୍ୟକରେ। ପଞ୍ଚମ ପଢ଼ିଛି, ଅଧିକ ପଢ଼ି କ'ଣ କରିବି କୁହନ୍ତି ବାପା। କାମ କରିବା ଶିଖିଲେ ମୋତେ କୋଉଠି ଚଳିବା ସହଜ ହେବ ! ସବୁଦିନ ପରିବା ହାଟରେ ମୁଁ ବସେ ବୋଲି ହାଟରେ ସମସ୍ତେ ମୋତେ ଚିହ୍ନନ୍ତି। ଖାଲି ହାଟ କାହିଁକି, ବାପା ଯେଉଁଠି କାମ କରନ୍ତି, ମୁଁ ସେଠାକୁ ତାଙ୍କ ସାଙ୍ଗରେ ଯାଇ କାମ କରେ। ଆପଣମାନେ ବି ମୋତେ ହାଟରେ, ବାଟରେ ଦେଖୁଥିବେ, ଠେଲା ଗାଡ଼ି ସହିତ, ଅସ୍ଥାୟୀ ଖାଦ୍ୟ କ୍ୟାବିନ୍ ସହିତ ବି। ଦୁଃଖ ଏହା ଯେ ମୋର ଟିକେ ଆଉ ପଢ଼ିବାକୁ ଇଚ୍ଛା ଥିଲା, କିନ୍ତୁ ମୁଁ ସେ ସୁଯୋଗରୁ ବଞ୍ଚିତ। ମୋର ଇଚ୍ଛାଟା ପୂରଣ ହୁଏନି ବୋଲି ମୁଁ ବେଳେ ବେଳେ ମୁହଁ ଶୁଖାଏ। ଆଉ ବାପା ଚକୋଲେଟଟିଏ ଦେଇଦେଲେ ମୁଁ ଧାଇଁଯାଏ ତାଙ୍କ ସହ ପାଠ କଥା ଭୁଲି। ଏଥିରେ ମୋର ଦୋଷ କ'ଣ ?

ଉପରୋକ୍ତ ସତ୍ୟ ଘଟଣା ଥିଲା କେତୋଟି ଉଦାହରଣ, ଯେଉଁଥିରେ ଏସବୁ ପିଲାଙ୍କ ସହ ସେମାନଙ୍କ କେବଳ ପିତା କିମ୍ବା ମାତା ଅଛନ୍ତି। ଏହି ପିଲାମାନଙ୍କ ପରିସ୍ଥିତି ବା ଚିତ୍ର ରାସ୍ତାଘାଟରେ ଯିବା ଆସିବାବେଳେ ଆମର ନଜରକୁ ଆସେ। ଆମ ଭିତରୁ ଅନେକେ ଏହାକୁ ସୁଧାରିବାକୁ ଚେଷ୍ଟାକରନ୍ତି ଓ ଅନେକେ ଅଣଦେଖା କରିଥାନ୍ତି। ଶେଷରେ ପ୍ରାୟ ସମସ୍ତେ କୁହନ୍ତି, ତା'ର ମାଆ କିମ୍ବା ବାପା ତ ଅଛନ୍ତି। ଆମର ଭୂମିକା କିଛି ନାହିଁ। ସରକାରୀ କର୍ମକର୍ତ୍ତା, ଏନ୍‌ଜିଓଗୁଡ଼ିକ ବୁଝାନ୍ତି, ଉଦ୍ଧାର ଥଇଥାନ କରନ୍ତି। କିନ୍ତୁ କିଛିଦିନ ପରେ ଯଥା ପୂର୍ବଂ ତଥା ପରମ୍। କେତେକ ଘଟଣାରେ ସୁଧାର ଆସେ ଆଉ କେତେକରେ କିଛି ସୁଫଳ ପିଲାମାନେ ପାଆନ୍ତି ନାହିଁ ଏମାନଙ୍କ ପିତା କିମ୍ବା ମାତାଙ୍କ ଅସଚେତନତା ପାଇଁ। ଏପରି ବାପା କିମ୍ବା ମାଆଙ୍କୁ ଯଦି ଦଣ୍ଡ ଦିଆଯାଏ ତେବେ ପିଲାଟି ଯା'ଠାରୁ ଅଧିକ ଖରାପ ସ୍ଥିତିକୁ ସାମ୍ନାକରେ। ଏପଟେ ଦଣ୍ଡକୁ ସମ୍ଭାଳିବାକୁ ବି କ୍ଷମତା ନ ଥାଏ ଏହି ବାପା କିମ୍ବା ମାଆଙ୍କର। ଏହି ପିଲାମାନଙ୍କୁ ଏ ବିପରୀତ ସ୍ଥିତି ଏମିତି ବାଟକୁ ନେଇଯାଏ , ଯାହାର ପରିଣାମ ଆମ ପରିବାର, ସମାଜ, ଦେଶକୁ ଭୋଗିବାକୁ ପଡ଼େ ବର୍ତ୍ତମାନରେ ଓ ଭବିଷ୍ୟତରେ। ଠିକ୍ ସମୟରେ ଶିଶୁଟି ଶିକ୍ଷା ନ ପାଇବା, ସମୟର ସଦୁପଯାଗ ନ ହେବା, ଉପଯୁକ୍ତ ପୋଷଣ ନ ପାଇବା, ମାନସିକ ଅଭିବୃଦ୍ଧି ନ ହେବା ଦ୍ୱାରା ତା'ର ଭବିଷ୍ୟତ ବିପଦରେ ପଡ଼େ। ସେତେବେଳେ ସମାଜ ପିଲାଟି ଉପରେ, ତା'ର ପିତା କିମ୍ବା ମାତାଙ୍କ କିମ୍ବା ବ୍ୟବସ୍ଥା ଉପରକୁ ଆଙ୍ଗୁଠି ଉଠାନ୍ତି। ବାସ୍ତବରେ ପିଲାଟି ଆଉ ତା'ର ପିଲାଦିନ, ପାଠପଢ଼ା, ଚପଳାମି ଫେରିପାଏନା କି ଭବିଷ୍ୟତକୁ ସୁନ୍ଦର କରି ଗଢ଼ିବାର ସୁଯୋଗ ପାଏନା। ଯେଉଁଠି ଏକକ ପିତା କିମ୍ବା ମାତା ଅଛନ୍ତି, କିନ୍ତୁ ପିଲାଟିକୁ ଠିକ୍ ଲାଳନପାଳନ, ଯତ୍ନ, ଶିକ୍ଷା, ସ୍ୱାସ୍ଥ୍ୟ ଆଦି ମୌଳିକ ଅଧିକାର ମିଳୁନାହିଁ ସେଠାରେ ଉକ୍ତ ଶିଶୁଟି ଯତ୍ନ ଓ ସୁରକ୍ଷା ଲୋଡ଼େ। ଫଳରେ ଘଟଣା କିଶୋର ନ୍ୟାୟ ଆଇନ, ଶିକ୍ଷା ଅଧିକାର ଆଇନ, ଶିଶୁଶ୍ରମ ନିରୋଧ ଆଇନର ପରିସରଭୁକ୍ତ ହୁଏ। ଏଥିପାଇଁ ବ୍ୟାପକ ସଚେତନତା ତଥା ପ୍ରତିଟି କର୍ମକ୍ଷେତ୍ରରେ ଶିଶୁଯତ୍ନ ଓ ସୁରକ୍ଷା ନୀତିର କାର୍ଯ୍ୟକାରିତା ଲୋଡ଼ା। ଏଥିପାଇଁ ପ୍ରମୁଖ ଭାବେ ସରପଞ୍ଚ, ସ୍ଥାନୀୟ ନେତୃତ୍ୱ, ପରିଚାଳନା ସଂସ୍ଥା, ସରକାରୀ ଓ ବେସରକାରୀ ସଂସ୍ଥାଗୁଡ଼ିକ ଅଧିକ ଯତ୍ନବାନ୍ ହେବା ଦରକାର। ସମାଜର ପ୍ରତିଟି ବ୍ୟକ୍ତି ଏଥିପାଇଁ କର୍ତ୍ତବ୍ୟ ନିର୍ବାହ କରିବା ଜରୁରୀ। ସରକାରୀ, ବେସରକାରୀ ସହଭାଗିତାରେ ଶିଶୁଟି ସେବା, ଯତ୍ନ, ଶିକ୍ଷା ପାଇପାରିବ।

ବିଜିପୁର, ବ୍ରହ୍ମଗିରି, ପୁରୀ
ମୋ:୯୪୩୮୪୩୨୦୨୩

ପୁଣି ସୀମା ପାର ଆତଙ୍କବାଦ

ଲଳିତେନ୍ଦୁ ପଲାଉରୀ

ଗତ ୬ ମାସରେ କଶ୍ମୀରରେ ଆତଙ୍କବାଦୀ ଆକ୍ରମଣ ବୃଦ୍ଧି ଘଟିଛି। ବିଶେଷକରି ଧାରା ୩୭୦ ଉଚ୍ଛେଦ ପରେ ସ୍ୱାଭାବିକ ସ୍ଥିତିକୁ ଫେରିଥିବା ଜମ୍ମୁ-କଶ୍ମୀର ସ୍ଥିତି ପୁଣି ବିଗିଡ଼ିବା ଚିନ୍ତାଜନକ। ବିଶେଷକରି ଗତ ୪ମାସରେ ଆତଙ୍କୀ-ସେନା ସଂଘର୍ଷରେ ୭୦ରୁ ଊର୍ଦ୍ଧ୍ୱ ଯବାନ ଶହୀଦ ହୋଇଛନ୍ତି। ୪୦ରୁ ଅଧିକ ଆତଙ୍କବାଦୀଙ୍କୁ ନିପାତ କରିଛନ୍ତି ଭାରତୀୟ ଯବାନ। ତେବେ ଦୀର୍ଘ ୧୦ବର୍ଷ ପରେ ଚଳିତ ମାସରେ ଜମ୍ମୁ-କଶ୍ମୀରରେ ବିଧାନସଭା ନିର୍ବାଚନ ହେବାକୁ ଥିବାବେଳେ ଆତଙ୍କୀ କାର୍ଯ୍ୟକଳାପ ବୃଦ୍ଧି ସମସ୍ୟା ଭାବେ ଉଭା ହୋଇଛି। ଗଣତନ୍ତ୍ରର ମତଦାନ ଏକ ମହାନ୍ ପର୍ବ। କିନ୍ତୁ ବାହ୍ୟଶକ୍ତି ନିର୍ବାଚନ ଭଣ୍ଡୁର ପାଇଁ ଉଦ୍ୟମ ଜାରି ରଖିଥିବା ବେଳେ ସାଧାରଣ ଲୋକେ କିଭଳି ଭୟଭିତ ନ ହେବେ ସେଥିପାଇଁ ଯୋଜନା ହେବା ଦରକାର। ଯା ଭିତରେ ଏକ ବଡ଼ କଥା ଚର୍ଚ୍ଚାକୁ ଆସୁଛି। କଶ୍ମୀରରେ ନିର୍ବାଚନ ଭଣ୍ଡୁର ପାଇଁ ପାକିସ୍ତାନରେ ହୋଇଛି ରଣନୀତି। ଆତଙ୍କବାଦୀ ସଂଗଠନଗୁଡ଼ିକୁ ଏକାଠି କରି ସେମାନଙ୍କ ସହ ପ୍ରସ୍ତୁତ କରିଛି ଆତଙ୍କୀ ସିଣ୍ଡିକେଟ। ପାକିସ୍ତାନ ସେନାର ବରିଷ୍ଠ ଅଧିକାରୀମାନେ ବଛାବଛା ଆତଙ୍କବାଦୀ ସଂଗଠନ ସହ ସହଯୋଗ ଓ ସମନ୍ୱୟ ନେଇ ଗୁପ୍ତ ବୈଠକ କରିଥିବା ଜଣାପଡ଼ିଛି। ଏକ ଗୋଇନ୍ଦା ରିପୋର୍ଟରୁ ଜଣାପଡ଼ିଛି ପାକିସ୍ତାନର ବାହାବଲପୁରରେ ଅନେକ ଆତଙ୍କୀ ସଂଗଠନର ମୁଖିଆମାନଙ୍କ ସହ ଏକ ଗୁପ୍ତ ବୈଠକ କରିଛନ୍ତି ପାକିସ୍ତାନ ସେନାର ବରିଷ୍ଠ ଅଧିକାରୀମାନେ। ବୈଠକରେ ଜୈସ-ଇ-ମହମ୍ମଦର ମୁଖ୍ୟ ମାସୁଦ ଆଜହାର, ହିଜ୍‌ବୁଲ୍ଲା ମୁଜାହିଦିନ ପ୍ରମୁଖ ସୟଦ ସଲ୍ଲାଉଦ୍ଦିନ, ଅଲ ବଦ୍ର କମାଣ୍ଡର ବକ୍ତ ଜମିନ ଖାନ୍ ଭଳି ବହୁ ଆତଙ୍କୀ ସର୍ଦ୍ଦାର ଏକାଠି ହୋଇଥିଲେ। ବିଶେଷକରି ଜମ୍ମୁ-କଶ୍ମୀର ନିର୍ବାଚନ ଭଣ୍ଡୁର, ଭାରତରେ ହିଂସାକାଣ୍ଡକୁ ପ୍ରୋତ୍ସାହନ, ଅନୁପ୍ରବେଶ କରାଇ ସମଗ୍ର ଉପତ୍ୟକାକୁ ପୁଣି ଅବିଶ୍ୱାସର ବାତାବରଣକୁ ଠେଲିଦେବାକୁ ଯୋଜନା କରିଛି ପାକିସ୍ତାନ।

କଶ୍ମୀର ଭୌଗୋଳିକ ସ୍ଥିତି ସହ ବିଶେଷ ପରିଚିତ ଥିବା ଅନେକ ଆତଙ୍କବାଦୀଙ୍କ ମଧ୍ୟରେ ବକ୍ତ ଜମିନଙ୍କୁ ପ୍ରମୁଖ ଭାବେ ଗଣା ଯାଉଛି; ଯାହାଙ୍କ ପାଖରେ କାର୍‌ଗିଲ ଯୁଦ୍ଧ ପୂର୍ବରୁ ସୀମାପାର ଅନୁପ୍ରବେଶର ଅଭିଜ୍ଞତା ରହିଛି। ବକ୍ତ ଜମିନର ଆଫଗାନିସ୍ତାନରେ ଅନେକ ସହଯୋଗୀ ରହୁଛନ୍ତି। ସେମାନଙ୍କୁ କଶ୍ମୀରରେ ଅନୁପ୍ରବେଶ କରାଇ ଆତଙ୍କୀ କାର୍ଯ୍ୟକଳାପକୁ ତ୍ୱରାନ୍ୱିତ ପାଇଁ ଯୋଜନା କରିଛି ଜମିନ । ପାକିସ୍ତାନର ଆଉ ଜଣେ ଜଣାଶୁଣା ଆତଙ୍କୀ ସର୍ଦ୍ଦାର ମାସୁଦ ଆଜହାର। ମାସୁଦର ଜୈସ-ଇ ମହମ୍ମଦ ସଂଗଠନ ପାକିସ୍ତାନରେ ଅନେକ ମସ୍‌ଜିଦ ଓ ଟ୍ରେନିଂ କ୍ୟାମ୍ପକୁ ନିୟନ୍ତ୍ରଣ କରୁଛି। ଆତଙ୍କୀ ସଂଗଠନରେ ଭର୍ତ୍ତି ହେଉଥିବା ନୂଆ ସଦସ୍ୟଙ୍କୁ ହତିଆର ପ୍ରଶିକ୍ଷଣ, ଅନୁପ୍ରବେଶ ପ୍ରଶିକ୍ଷଣ ଦେବାରେ ମାସୁଦର ବିଶେଷ ଭୂମିକା ରହିଛି। ଜାତିସଂଘ ସମେତ ଅନେକ ରାଷ୍ଟ୍ର ମାସୁଦ ଆଜହାରକୁ ଅନ୍ତଃରାଷ୍ଟ୍ରୀୟ ଆତଙ୍କବାଦୀ ଘୋଷଣା ପରେ ବି ପାକିସ୍ତାନରେ ସେ ନିର୍ଭୟରେ ଚଳପ୍ରଚଳ କରିପାରୁଛି। ଆଉ ଜଣେ ଆତଙ୍କବାଦୀ ସୟଦ ସଲ୍ଲାଉଦ୍ଦିନ; ଯିଏ କି ହିଜବୁଲ୍ଲା ମୁଜାହିଦ୍ଦିନର ପ୍ରତିଷ୍ଠାତା। କଶ୍ମୀର ସ୍ୱାଧୀନତା ଓ ସ୍ୱତନ୍ତ୍ର କଶ୍ମୀର ଆହ୍ୱାନ ଦେଇ ସେ ଚର୍ଚ୍ଚାରେ ଅଛନ୍ତି। ପାକିସ୍ତାନ ଅଧିକୃତ କଶ୍ମୀରରେ ଅନେକ ଟ୍ରେନିଂ କ୍ୟାମ୍ପ ଚଳାଇଛି ସଲ୍ଲାଉଦ୍ଦିନ। ସେହିପରି ଲସ୍କର ଇ-ତୋଇବାର ସକ୍ରିୟ ସଦସ୍ୟ ସୈଫୁଲ୍ଲା ସାଜିଦ ବା ହବିବୁଲ୍ଲାହ ମଲିକ ପାକିସ୍ତାନରେ ଡ୍ରଗ୍ସ କାରବାର ନେଟୱର୍କର ମୁଖ୍ୟ। ଏହାସହ ସାଜିଦ ଡ୍ରୋନ ମାଧ୍ୟମରେ ଆତଙ୍କବାଦୀଙ୍କ ନିକଟରେ ହତିଆର ପଠାଇବାରେ ପାରଙ୍ଗମ। ନିକଟରେ ଜମ୍ମୁ-କଶ୍ମୀରର ପୁଞ୍ଚ ଓ ହୈଦରପୁରାରେ ସୁରକ୍ଷାକର୍ମୀଙ୍କ ଉପରେ ଆକ୍ରମଣ ପଛରେ ସାଜିଦ ହିଁ ମାଷ୍ଟର ମାଇଣ୍ଡ୍। ଜମ୍ମୁ-କଶ୍ମୀର ପୁଲୱାମା ବାସିନ୍ଦା ଶେଖ ଜମିଲ ଉର- ରହେମାନ ମଧ୍ୟ ପାକିସ୍ତାନର ଆତଙ୍କବାଦୀ ସିଣ୍ଡିକେଟର ଆଉ ଜଣେ ସକ୍ରିୟ ସଦସ୍ୟ। ଏବେ ପାକିସ୍ତାନରେ ରହି ତେହେରିକ- ଉଲ-ମୁଜାହିଦ୍ଦିନର ପ୍ରମୁଖ ଭାବେ କାମ କରୁଛି। ଅଧିକାଂଶ ସମୟରେ ଶେଖ ଜମିଲ, ଲସ୍କର ଇ-ତୋଇବା, ଜୈସ-ଇ- ମହମ୍ମଦ ପାଇଁ ମଧ୍ୟସ୍ଥ ଭୂମିକା ନିର୍ବାହ କରୁଛି। ଶେଖ ଜମିଲର ମୃତ୍ୟୁ ନେଇ କିଛିଦିନ ପୂର୍ବେ ସାମାଜିକ ଗଣମାଧ୍ୟମରେ ଚର୍ଚ୍ଚା ହୋଇଥିଲା। କିନ୍ତୁ ତା'ର ମୃତ୍ୟୁ ହୋଇନି। ଏହାସହ କଶ୍ମୀରର ପ୍ରସିଦ୍ଧ ପତ୍ରକାର ସୁଜାଦ ବୁଖାରୀଙ୍କ ହତ୍ୟା ପଛରେ ଶ୍ରୀନଗର ବାସିନ୍ଦା ସଜାଦ ଗୁଲ୍‌ଙ୍କ ଷଡ଼ଯନ୍ତ୍ର ରହିଥିବା କୁହାଯାଏ। ତେବେ ପ୍ରଶ୍ନ ଉଠୁଛି ଏମାନଙ୍କ ମଧ୍ୟରୁ କେତେକ କଶ୍ମୀର ପାଣି ପବନରେ ବଢ଼ିଛନ୍ତି। କିଛି ଜମ୍ମୁ-କଶ୍ମୀର ସହ ବିଶ୍ୱାସଘାତ କରୁଛନ୍ତି। ସ୍ଥାନୀୟ ବିଶ୍ୱାସଘାତକମାନଙ୍କୁ ହାତ କରି ଅନୁପ୍ରବେଶ କରିବାରେ ସହଯୋଗ କରୁଛନ୍ତି।

କଶ୍ମୀରରେ କେବଳ ଅନୁପ୍ରବେଶ ନୁହେଁ କିଛିଦିନ ଧରି ନୀରବ ଥିବା ବିଚ୍ଛିନ୍ନତାବାଦୀମାନେ ମଧ୍ୟ ପୁଣି ସକ୍ରିୟ ହୋଇପଡିଛନ୍ତି। ପୂର୍ବରୁ ଦକ୍ଷିଣ କଶ୍ମୀରର ପୁଞ୍ଚ, ପୁଲୱାମା, ଅନନ୍ତନାଗ ପରି ଅଞ୍ଚଳରେ ଆତଙ୍କବାଦୀଙ୍କ ଗତିବିଧି ଅଧିକ ରହୁଥିଲା। କିନ୍ତୁ ଚଳିତବର୍ଷ ଜମ୍ମୁର ବିଭିନ୍ନ ଅଞ୍ଚଳରେ ଆତଙ୍କବାଦୀମାନେ ସକ୍ରିୟ ହୋଇଛନ୍ତି। ଚଳିତ ବର୍ଷରେ କେବଳ ୩୦ରୁ ଅଧିକ ଆତଙ୍କବାଦୀ ଘଟଣା ଏହି ଅଞ୍ଚଳରେ ଘଟିଛି। ତେଣୁ ଜମ୍ମୁରେ ଆତଙ୍କବାଦୀଙ୍କ ସହ ମୁକାବିଲା ବର୍ତ୍ତମାନ ସେନା ପାଇଁ ବଡ଼ ଆହ୍ୱାନ ହୋଇଛି। କଶ୍ମୀର ଅପେକ୍ଷା ଜମ୍ମୁର ବିଭିନ୍ନ ଅଞ୍ଚଳକୁ ଆତଙ୍କବାଦୀମାନେ ଟାର୍ଗେଟ କରୁଛନ୍ତି। କିଛିଦିନ ପୂର୍ବେ ଡୋଡା ଜିଲାର ଡେସା ଜଙ୍ଗଲରେ ସୁରକ୍ଷାକର୍ମୀ ଓ ଆତଙ୍କବାଦୀଙ୍କ ମଧ୍ୟରେ ଗୁଳିବିନିମୟରେ ସେନାର ଜଣେ କ୍ୟାପ୍‌ଟେନଙ୍କ ସମେତ ୪ ଯବାନ ଶହୀଦ ହୋଇଛନ୍ତି। ଗତ ୪ ମାସ ଭିତରେ ଡୋଡା ଅଞ୍ଚଳରେ କେବଳ ୧୩ରୁ ଅଧିକ ଆତଙ୍କୀ ଆକ୍ରମଣ ହୋଇଛି। ତେବେ ଆତଙ୍କବାଦୀମାନଙ୍କୁ ଧରିବାକୁ ପ୍ରତିଦିନ ଭାରତୀୟ ସେନା ଓ ଜମ୍ମୁକଶ୍ମୀର ପୋଲିସର ମିଳିତ ସର୍ଚ୍ଚ ଅପରେଶନ ସହ ସ୍ୱତନ୍ତ୍ର ହେଲିକପ୍ଟର ନିୟୋଜିତ। କିନ୍ତୁ ଅଧିକାଂଶ ସମୟରେ ସେମାନେ ଖସି ପଳାଇବାରେ ସକ୍ଷମ ହେଉଛନ୍ତି। ସବୁ ରଣନୀତି ପରେ ବି କଶ୍ମୀରରେ ଆତଙ୍କବାଦକୁ ସମ୍ପୂର୍ଣ୍ଣ ନିୟନ୍ତ୍ରଣରେ କେଉଁଠି ନା କେଉଁଠି ବିଫଳ ହେଉଛି ଭାରତ। ଜମ୍ମୁ-କଶ୍ମୀରର ବିଧାନସଭା ନିର୍ବାଚନରେ ଆତଙ୍କବାଦୀମାନେ ଅଶାନ୍ତି ସୃଷ୍ଟି ପାଇଁ ଚେଷ୍ଟା କରିବେ। ତେଣୁ ବେଳ ହୁଁ ସାବଧାନ ନ୍ୟାୟରେ ନିର୍ବାଚନ ସୁରୁଖୁରୁରେ ସମାପ୍ତ ପାଇଁ ସ୍ୱତନ୍ତ୍ର ରଣନୀତି ସହ ଭାରତ ଆତଙ୍କୀ ନିପାଦ ଅଭିଯାନକୁ ଆହୁରି କଡ଼ା କରିବା ସମୟ ଆସିଛି; ଯାହାଦ୍ୱାରା ପାକିସ୍ତାନର ଆତଙ୍କୀ ସିଣ୍ଡିକେଟର ମାଷ୍ଟର ମାଇଣ୍ଡ ମାନଙ୍କୁ ଏକ ଶକ୍ତ ଚାପୁଡ଼ା ସଦୃଶ ହେବ।

ମୋ:୯୭୭୮୬୯୭୦୩୬

ଏଇ ଭାରତରେ

ବୟସ ୮୨ ଛୁଇଁଲାଣି। ତଥାପି ଚଳଚଞ୍ଚଳ ବଙ୍କିମ ଚକ୍ରବର୍ତ୍ତୀ। ସେ ଗଛ ଲଗାଇବା ପାଇଁ ପ୍ରତିଶ୍ରୁତିବଦ୍ଧ। ସେଥିପାଇଁ ଶିକ୍ଷକ ଭାବେ କାର୍ଯ୍ୟ କରି ଅବସର ନେବା ପରେ ଏବେ ସୁଦ୍ଧା ୫୦୦୦ ଗଛ ଲଗାଇ ସାରିଲେଣି। ପରିବେଶ ସୁରକ୍ଷା ପାଇଁ ଏଭଳି କାର୍ଯ୍ୟ କରୁଥିବାରୁ ତାଙ୍କୁ ଶ୍ରଦ୍ଧାରେ 'ଗଛଦାଦୁ' ବୋଲି ଲୋକେ ଡାକନ୍ତି। ସବୁଠୁ ବଡ଼ କଥା ହେଉଛି ସେ ବହୁ ପ୍ରଜାତିର ଦୁର୍ଲଭ ଗଛ ଲଗାଉଛନ୍ତି। ସେ ରହୁଥିବା ଘର ଚାରିପାଖ ମଧ୍ୟ ବିଭିନ୍ନ ଗଛରେ ପରିପୂର୍ଣ୍ଣ। ଏହା ଏବେ ବିଭିନ୍ନ ପ୍ରଜାତିର ପକ୍ଷୀଙ୍କ ଆବାସ ପାଲଟିଛି। ବଙ୍କିମ, ତାଙ୍କ ସ୍ତ୍ରୀ ମାଳତି ଓ ସାନ ପୁଅ ଗଛର ଯତ୍ନ ନେବା ସହ ପକ୍ଷୀମାନଙ୍କ ଦେଖାରଖା କରୁଛନ୍ତି। ଏହି ଦମ୍ପତି ଗଛକୁ ସେମାନଙ୍କ ଝିଅ ଭାବେ ଯତ୍ନ ନେଉଛନ୍ତି। ନିଜେ ମଧ୍ୟ ଚାରାଗଛ ପ୍ରସ୍ତୁତ କରୁଛନ୍ତି। ଘରକୁ କୌଣସି କାର୍ଯ୍ୟକ୍ରମରେ ଅତିଥିମାନଙ୍କୁ ନିମନ୍ତ୍ରଣ କଲେ ସେମାନଙ୍କୁ ଉପହାର ଭାବେ ଚାରାଗଛ ଦେଇଥାନ୍ତି। ସମସ୍ତେ ଗଛ ଲଗାଇଲେ ବିଶ୍ୱତାପନ ହ୍ରାସ ହେବ ବୋଲି କୁହନ୍ତି ବଙ୍କିମ।

୫୦ ବର୍ଷ ତଳର ଧରିତ୍ରୀ

୧୧ ସେପ୍ଟେମ୍ବର ୧୯୭୫

- ରାଜ୍ୟର ସାମୂହିକ ବିକାଶ ପାଇଁ ୩ ଶହ କୋଟି ଟଙ୍କାର ଯୋଜନା ବିଶ୍ୱବ୍ୟାଙ୍କ ପ୍ରତିନିଧି ଦଳଙ୍କୁ ଦିଆଯାଇଥିବା ଜଣାଯାଇଛି।
- ପୂର୍ବତନ ଲୋକଦଳର ବିଧାନସଭା ସଦସ୍ୟ ସତ୍ୟାନନ୍ଦ ଚମ୍ପତିରାୟଙ୍କ ଭାରତୀୟ ଜାତୀୟ କଂଗ୍ରେସରେ ଯୋଗଦାନ।
- ସମ୍ବିଧାନ ସଂଶୋଧନ ଓ ପରିବର୍ତ୍ତିତ ନିର୍ବାଚନ ଆଇନ ବଳରେ ପ୍ରଧାନମନ୍ତ୍ରୀଙ୍କ ନିର୍ବାଚନକୁ ଆଇନ ପ୍ରଣୟନକାରୀ ସଂସ୍ଥା ନିଜେ ସିଦ୍ଧ କରିସାରିଛନ୍ତି ବୋଲି ଇନ୍ଦିରା ଗାନ୍ଧୀଙ୍କ ଓକିଲ ପୂର୍ବତନ ଆଇନ ମନ୍ତ୍ରୀ ଏ.କେ. ସେନ ସୁପ୍ରିମ୍‌କୋର୍ଟରେ ୫ ଜଣିଆ ବିଚାରକମଣ୍ଡଳୀ ସମକ୍ଷରେ ଦର୍ଶାଇଛନ୍ତି।

ଚିରନ୍ତନୀ

ଏ ଦେହ ମୋର
ନିଭିଲା ଏଥି
ଜଣାଇ କା'ରେ ନତି
ନାହିଁ ନା ଲୋଡ଼ା ନ ଜଳୁ ଆଜି ବତୀ !
-(ସନ୍ଧ୍ୟା ପଥେ)

-କାଳିନ୍ଦୀ ଚରଣ ପାଣିଗ୍ରାହୀ

su | do | ku — ସୁ-ଡୋ-କୁ

Puzzles by Srikant Ghosh

			9	8		7		3
8		9						
6								
				1			2	
			8				5	6
2		6			4			
	3		7		8			
		2	5	9				
4			1				7	

ଏହାର ଉତ୍ତର ଆସନ୍ତାକାଲି ପ୍ରକାଶ ପାଇବ

ଉପରେ ପ୍ରଦତ୍ତ ସୁଡୋକୁର ଏପରି ସମାଧାନ କରିବାକୁ ହେବ, ଯେପରି ପ୍ରତ୍ୟେକ ଧାଡି, ସ୍ତମ୍ଭ ଓ ଆୟତାକାର ବାକ୍ସ ଭିତରେ ୧ରୁ ୯ ପର୍ଯ୍ୟନ୍ତ ଅଙ୍କ ରହିବ।

3	6	8	9	5	2	1	7	4
1	5	7	4	6	3	8	2	9
4	9	2	1	7	8	3	6	5
8	1	9	6	3	4	7	5	2
7	4	6	5	2	1	9	3	8
2	3	5	7	8	9	4	1	6
6	8	1	2	9	7	5	4	3
9	2	4	3	1	5	6	8	7
5	7	3	8	4	6	2	9	1

ଗତକାଲିର ଉତ୍ତର

ପାଠକ ଶ୍ରେଷ୍ଠ ବିଚାରକ

ଏବେ ଆସିଲା ଅସଲି ନିୟମ

ମହାଶୟ,
ଗତ ନିର୍ବାଚନରେ ଓଡ଼ିଆ ଅସ୍ମିତା ଶବ୍ଦଟି ଯେମିତି ପୁଣି ଥରେ ନୂଆ ରୂପ ପାଇଉଠିଲା। ଏମିତି ଲାଗିଲା ଯେମିତି ଆଉଥରେ କବି କାଳିଦାସ ଜନ୍ମ ନେବେ କି? ଏହି ଶବ୍ଦକୁ ପାଥେୟ କରି ଏକ ଦଳ ନିର୍ବାଚନ ଲଢିଲା ଆଉ ଜିତିଲା ବି। କିନ୍ତୁ ବିଡ଼ମ୍ବନାର ବିଷୟ ଓଡ଼ିଆ ଅସ୍ମିତାକୁ ବଞ୍ଚାଇ ରଖିବାକୁ ଆଜି ସମ୍ବିଧାନ ଆଉ ମଣିଷ ଆପଣେଇଥିବା ପାଶ୍ଚାତ୍ୟ ନିୟମ ତିଆରି କରିବାକୁ ପଡୁଛି। ସତରେ କଣ ଓଡ଼ିଆ ଅସ୍ମିତା ଶବ୍ଦଟି କେବଳ ଭାଷାକୋଷରୁ ନିର୍ଗତ ଏକ ଶବ୍ଦ ? ଏମାନେ କେତେ ବୁଝନ୍ତି ଶବ୍ଦର ଅର୍ଥକୁ। ଗଣତନ୍ତ୍ରର ଚତୁର୍ଥ ସ୍ତମ୍ଭରେ ପ୍ରସାରଣ ହେଉଛି ସୁଭଦ୍ରା ମା' ମାନଙ୍କର କରୁଣ ଚିତ୍ର। କେଉଁଠାରେ ଆଧାର କାର୍ଡ ଧରି ରାଜରାସ୍ତାରେ ତ ଅନ୍ୟ କେଉଁଠି ଜନସେବା କେନ୍ଦ୍ର ଆଗରେ। ମହିଳାମାନଙ୍କର କ'ଣ ଏସବୁ କରିବାକୁ ବାକି ଥିଲା। ପ୍ରଥମେ ସମସ୍ତ ମହିଳାଙ୍କୁ ଦିଆଯିବ କହି ନିର୍ବାଚନ ଲଢ଼ିଲେ ଓ ଏବେ ଆସିଲା ଅସଲି ନିୟମ। ବାଲେଶ୍ୱରରେ ଯେଉଁଭଳି ମହିଳାମାନେ ଯୋଜନା ପାଇଁ ଦୌଡୁ ଥିଲେ ତାହା କ'ଣ ଆମ ଓଡ଼ିଆ ଅସ୍ମିତାକୁ ବୁଝାଉଛି ? ଯୋଜନାର ନିୟମ, ଲକ୍ଷ୍ୟ ସମ୍ପର୍କରେ ଠିକ୍ ତଥ୍ୟ ଲୋକେ ଜାଣିପାରୁନାହାନ୍ତି। ଏହି କଥାକୁ ବିରୋଧ କରିବା ଆମ ଲକ୍ଷ୍ୟ ନୁହେଁ,କିନ୍ତୁ ଏମିତି ନୀତି ନିୟମ ଦେଖିଲେ ଲାଗୁଚି ଯେମତି ଗୋଟେ ପିଲା ପରୀକ୍ଷାରେ ଆଉଗୋଟେ ପିଲା ଖାତାରୁ ଦେଖି ଟିପୁଚି। କାରଣ ସମସ୍ତଙ୍କ ଅଭ୍ୟାସ ହୋଇଗଲାଣି କପି କରିବା, ଏମାନେ ବା କାହିଁକି ପଛରେ ରହିବେ।

-ହିମାଂଶୁ ମହାପାତ୍ର
ବୀରପ୍ରତାପପୁର, ଚନ୍ଦନପୁର, ପୁରୀ

ପାଠକ ଶ୍ରେଷ୍ଠ ବିଚାରକ ସ୍ତମ୍ଭକୁ ପତ୍ର ପଠାଇବାର ଠିକଣା: ସମ୍ପାଦକ, ଧରିତ୍ରୀ, ବି-୧୫, ରସୁଲଗଡ ଶିଳ୍ପାଞ୍ଚଳ, ଭୁବନେଶ୍ୱର-୭୫୧୦୧୦
କେବଳ ସମ୍ପାଦକଙ୍କୁ ପତ୍ର, ଖବର ପାଇଁ ବ୍ୟବହାର କରନ୍ତୁ : E-mail:dharitripress@gmail.com (Use only for letters to Editor, news & news photos) କେବଳ ବିଜ୍ଞାପନ ପାଇଁ ବ୍ୟବହାର କରନ୍ତୁ: E-mail:advt@dharitri.com :miku11@yahoo.com (Use only for advertisements,commercial queries)

ସୁଭଦ୍ରା ଯୋଜନା: ରାଜ୍ୟରେ ୧୫ ଲକ୍ଷ ଆବେଦନ ହେଲାଣି

ସୁଭଦ୍ରା ଯୋଜନା ଆବେଦନ ପାଇଁ ରାୟଗଡ଼ା ସହରରେ ଥିବା ଏକ ଜନସେବା କେନ୍ଦ୍ର ସମ୍ମୁଖରେ ମହିଳାଙ୍କ ଭିଡ଼।

ରାୟଗଡ଼ା,୧୦।୯
(ଆଶିଷ ରଞ୍ଜନ ପଣ୍ଡା)

ରାଜ୍ୟ ସରକାର ମହିଳା ସଶକ୍ତୀକରଣ ପାଇଁ ସୁଭଦ୍ରା ଯୋଜନାର ଶୁଭାରମ୍ଭ କରିଛନ୍ତି। ଏହି ଯୋଜନାରେ ୨୧ରୁ ୬୦ବର୍ଷ ମଧ୍ୟରେ ମହିଳାମାନେ ୫ ବର୍ଷରେ ୫୦ହଜାର ଟଙ୍କା ପାଇବେ।ଏହି ଟଙ୍କାର ସୁବିନିଯୋଗକରି ମହିଳାମାନେ ସ୍ୱାବଲମ୍ବୀ ହେବା ରାଜ୍ୟ ସରକାରଙ୍କ ମୁଖ୍ୟ ଉଦ୍ଦେଶ୍ୟ ରହିଛି।ମିଳିଥିବା ସୂଚନା ମୁତାବକ, ମଙ୍ଗଳବାର ସୁଦ୍ଧା ରାଜ୍ୟରେ ମୋଟ ୧୫ ଲକ୍ଷ ୩୧ହଜାର ୬୫୦ଜଣ ମହିଳା ସୁଭଦ୍ରା ଯୋଜନାରେ ଆବେଦନ କରିଛନ୍ତି।ସେଥିମଧ୍ୟରୁ ବାଲେଶ୍ୱର ଜିଲାରେ ସବୁଠୁ ଅଧିକ ୧ ଲକ୍ଷ ୫୯ ହଜାର ୩୬୩ ମହିଳା ଆବେଦନ କରିଥିବାବେଳେ ସବୁଠୁ କମ୍ ମାଲକାନଗିରି ଜିଲାରେ ୧୦,୪୭୭ ମହିଳା ଆବେଦନ କରିଛନ୍ତି। ରାୟଗଡ଼ା ଜିଲାରେ ମୋଟ ୧୬,୧୪୭ ଜଣ ହିତାଧିକାରୀ ଆବେଦନ କରିଥିବା ସୂଚନା ମିଳିଛି। ପ୍ରକୃତ ହିତାଧିକାରୀ କିଭଳି ସୁଭଦ୍ରା ଯୋଜନାରେ ଲାଭାନ୍ୱିତ ହୋଇ ସ୍ୱାବଲମ୍ବୀ ହୋଇପାରିବେ ସେ ନେଇ ଜିଲା ପ୍ରଶାସନ ପକ୍ଷରୁ ବ୍ୟାପକ ପଦକ୍ଷେପ ନିଆଯାଇଥିବା ଜିଲା ପରିଷଦ ମୁଖ୍ୟ ଉନ୍ନୟନ ଅଧିକାରୀ ନୀହାର ରଞ୍ଜନ କହଁର କହିଛନ୍ତି।ତେବେ ସୁଭଦ୍ରା ପୋର୍ଟାଲରେ କେୱାଇସି କରିବା ସମୟରେ ସମସ୍ୟା ଉପୁଜୁଥିବାରୁ ବିଳମ୍ବ ହେଉଛି।ପୋର୍ଟାଲ କିଭଳି ସୁରୁଖୁରୁରେ କାର୍ଯ୍ୟକ୍ଷମ ହୋଇପାରିବ ସେ ନେଇ ରାଜ୍ୟ ସରକାର ଯୋଜନା କରୁଛନ୍ତି ବୋଲି ନୀହାର କହିଛନ୍ତି।

ମିଳିଥିବା ସୂଚନା ପ୍ରକାରେ, କଟକ ଜିଲାରେ ୯୮ ହଜାର ୪୨୬, ଖୋର୍ଦ୍ଧାରେ ୫୩ ହଜାର ୫୮୩, ପୁରୀରେ ୧୫,୪୧୯ ଏବଂ ମୟୂରଭଞ୍ଜ ଜିଲାରେ ୬୬,୨୮୫ ହିତାଧିକାରୀ ସୁଭଦ୍ରା ଯୋଜନାରେ ଆବେଦନ କରିଥିବା ସୂଚନା ମିଳିଛି।

ସୁଭଦ୍ରା ଫର୍ମ, ପଞ୍ଜୀକରଣ ପାଇଁ ଅର୍ଥ ଦାବି କଲେ କାର୍ଯ୍ୟାନୁଷ୍ଠାନ

ଭୁବନେଶ୍ୱର,୧୦।୯
(ଅନୁରାଧା ମହାରଣା)

ରାଜ୍ୟ ସରକାରଙ୍କ ସୁଭଦ୍ରା ଯୋଜନାର ଫର୍ମ ସଂଗ୍ରହ ତଥା ପଞ୍ଜୀକରଣ ପାଇଁ ଗତ କିଛିଦିନ ହେଲା ଜନସେବା କେନ୍ଦ୍ରଗୁଡ଼ିକରେ ଭିଡ଼ ଜମୁଛି। ରାଜ୍ୟ ମହିଳା ଶିଶୁ ବିକାଶ ବିଭାଗର ଡାଟାବେସ୍‌ରୁ ମିଳିଥିବା ତଥ୍ୟ ଅନୁଯାୟୀ, ରାଜ୍ୟରେ ମଙ୍ଗଳବାର ସୁଦ୍ଧା ୧୫ ଲକ୍ଷରୁ ଅଧିକ ଫର୍ମ ପଞ୍ଜୀକରଣ ହୋଇଛି। ତେବେ ଏହି ଫର୍ମ ବିତରଣ ଏବଂ ଅନ୍‌ଲାଇନ ପଞ୍ଜୀକରଣ କରିବା ପାଇଁ କୌଣସି ଦେୟ ଦେବାକୁ ପଡ଼ିବ ନାହିଁ। ମାତ୍ର କେତେକ ସ୍ଥାନରେ ଅଙ୍ଗନୱାଡ଼ି କର୍ମୀ, ଜନସେବା କେନ୍ଦ୍ର ଏବଂ ମୋ ସେବା କେନ୍ଦ୍ରରେ ଉଭୟ ଫର୍ମ ଓ ଅନ୍‌ଲାଇନରେ ଫର୍ମ ଅପଲୋଡ୍ କରିବା ନିମନ୍ତେ ୫୦ରୁ ୨୦୦ ଟଙ୍କା ଅର୍ଥ ଦାବି କରୁଥିବା ସୂଚନା ମିଳୁଛି। ଯେକୌଣସି ସ୍ଥାନରେ ସୁଭଦ୍ରା ଫର୍ମ ପାଇଁ ଅର୍ଥ ଦାବି କରାଯାଉଥିଲେ, ସେ ନେଇ ଦୃଢ଼ କାର୍ଯ୍ୟାନୁଷ୍ଠାନ ଗ୍ରହଣ କରାଯିବ ବୋଲି ବିଭାଗ ପକ୍ଷରୁ କୁହାଯାଇଛି।

ଥାନାରେ ଜଣାଇବାକୁ ପରାମର୍ଶ ଦେଲା ମହିଳା ଓ ଶିଶୁ ବିକାଶ ବିଭାଗ

ସୂଚନାଥାଉକି, ନିକଟରେ 'ସୁଭଦ୍ରା' ଆବେଦନ ଫର୍ମ ବଣ୍ଟନରେ ଅବହେଳା ଅଭିଯୋଗରେ ବାଲେଶ୍ୱର ଜିଲା ପ୍ରଶାସନ ଦ୍ୱାରା ଜଣେ ଅଙ୍ଗନୱାଡ଼ି କର୍ମୀଙ୍କ ବିରୋଧରେ କାର୍ଯ୍ୟାନୁଷ୍ଠାନ ଗ୍ରହଣ କରାଯାଇ ଏକ ମାସର ଦରମା ବନ୍ଦ କରାଯାଇଛି। ସେହିପରି ଫର୍ମ ପଞ୍ଜୀକରଣ ପାଇଁ ଅର୍ଥ ଦାବି କରିବା ଅଭିଯୋଗରେ କେନ୍ଦ୍ରାପଡ଼ା ଜିଲା ଡେରାବିଶର ଏକ ଜନସେବା କେନ୍ଦ୍ର ବିରୋଧରେ କାର୍ଯ୍ୟାନୁଷ୍ଠାନ ସ୍ୱରୂପ ଉକ୍ତ କେନ୍ଦ୍ରକୁ ସାମୟିକ ବନ୍ଦ କରିଦିଆଯାଇଛି। ଏଥିସହ ହେଲ୍ପଲାଇନ ନମ୍ବରକୁ ଆସିଥିବା ଏକ କଲ୍‌କୁ ଆଧାର କରି କଟକ ଜିଲା ଆଠଗଡ଼ର ଏକ 'ମୋ ସେବା କେନ୍ଦ୍ର'ରେ ଫର୍ମ ବିକ୍ରି ଓ ପୂରଣ ବାବଦରେ ୧୦୦ ଟଙ୍କା ଅର୍ଥ ଦାବି ଅଭିଯୋଗ ବିରୋଧରେ କଟକ ମହାନଗର ନିଗମ ପକ୍ଷରୁ ଏତଲା ଦାଖଲ ସହିତ ଦୃଢ଼ କାର୍ଯ୍ୟାନୁଷ୍ଠାନ ଗ୍ରହଣ କରାଯାଇଛି।

ମଙ୍ଗଳବାର ବିଭାଗ ପକ୍ଷରୁ ପ୍ରକାଶ ପାଇଥିବା ବିଜ୍ଞପ୍ତିରେ ଦର୍ଶାଯାଇଛି, ସୁଭଦ୍ରା ଫର୍ମର ସମସ୍ତ ପ୍ରକ୍ରିୟା, ସ୍କାନିଂ ଓ ଅପଲୋଡ୍ କରିବା ନିମନ୍ତେ ଜିଏସ୍‌ଟି ସହ ପ୍ରତି ଫର୍ମ ପାଇଁ ୧୫ ଟଙ୍କା ମହିଳା ଓ ଶିଶୁ ବିକାଶ ବିଭାଗ ପକ୍ଷରୁ ସମସ୍ତ ଉଦ୍ଦିଷ୍ଟ କେନ୍ଦ୍ରକୁ ପ୍ରଦାନ କରାଯାଉଛି। କୌଣସି କେନ୍ଦ୍ରରେ କେହି କର୍ମଚାରୀ କୌଣସି କାରଣ ଦର୍ଶାଇ ଅର୍ଥ ଦାବି କରିବା ଦୃଷ୍ଟିକୁ ଆସିଲେ ତୁରନ୍ତ ନିକଟସ୍ଥ ଥାନାରେ ଅଭିଯୋଗ କରିବା ପାଇଁ ପରାମର୍ଶ ଦିଆଯିବା ସହ ଉକ୍ତ କର୍ମଚାରୀଙ୍କ ବିରୋଧରେ ଦୃଢ଼ କାର୍ଯ୍ୟାନୁଷ୍ଠାନ ଗ୍ରହଣ କରାଯିବ ବୋଲି ବିଭାଗ ପକ୍ଷରୁ କୁହଯାଇଛି।

ସମ୍ବଲପୁର ରେଳଷ୍ଟେଶନରେ ପ୍ରମୁଖ ୟାର୍ଡ ପୁନଃନିର୍ମାଣ କାର୍ଯ୍ୟ ଜାରି

ଭୁବନେଶ୍ୱର,୧୦।୯
(ଅନୁରାଧା ମହାରଣା)

ଦେଶର ପ୍ରମୁଖ ଷ୍ଟେଶନଗୁଡ଼ିକର ନବୀକରଣ ଏବଂ ଆଧୁନିକୀକରଣ ପାଇଁ ଭାରତୀୟ ରେଳପଥ ଯୋଜନାର ଏକ ଅଂଶ ଭାବେ ସମ୍ବଲପୁର ରେଳଷ୍ଟେଶନରେ ୟାର୍ଡ ପୁନଃନିର୍ମାଣ କାର୍ଯ୍ୟ କରାଯାଉଛି। ପୂର୍ବତଟ ରେଳପଥ ଅଧୀନସ୍ଥ ଏହି ଷ୍ଟେଶନ ଆଞ୍ଚଳିକ ଲଜିଷ୍ଟିକ ଏବଂ ଯାତ୍ରୀ ପରିବହନରେ ଏକ ପ୍ରମୁଖ ଭୂମିକା ଗ୍ରହଣ କରୁଥିବାବେଳେ ଏହି ଆଧୁନିକୀକରଣ ପ୍ରକଳ୍ପ କାର୍ଯ୍ୟ ସାରିବାକୁ ସାଢ଼େ ୪ମାସ (୧୩୯ ଦିନ) ଲାଗିବ ବୋଲି ରେଳପଥ ପକ୍ଷରୁ ସୂଚନା ଦିଆଯାଇଛି। ଏହି ବିସ୍ତୃତ ୟାର୍ଡ ପୁନଃନିର୍ମାଣ କାର୍ଯ୍ୟରେ ବେ-ଲାଇନ, ଲୋକୋ ରିଭର୍ସାଲ ଲାଇନ ଏବଂ ଇନ୍ସପେକ୍ସନ କ୍ୟାରେଜ ସାଇଡିଂ ସ୍ଥାନାନ୍ତରିତ ହେବ। ଏହି ଆଧୁନିକୀକରଣ କାର୍ଯ୍ୟର ଏକ ଅଂଶ ଭାବରେ ବେ-ଲାଇନକୁ ଏକ ପୂର୍ଣ୍ଣ ଦୈର୍ଘ୍ୟ ବିଶିଷ୍ଟ ପ୍ଲାଟଫର୍ମ ଭାବେ ସମ୍ପ୍ରସାରଣ କରାଯିବ। ଏହି ପ୍ରକଳ୍ପ ଦ୍ୱାରା ଅଧିକ ଟ୍ରେନ ଏବଂ ଯାତ୍ରୀଙ୍କୁ ପରିଚାଳନା କରିବା ପାଇଁ ଷ୍ଟେଶନର କ୍ଷମତାକୁ ବୃଦ୍ଧି କରାଯାଇ ଦୁଇଟି ନୂତନ ପ୍ଲାଟଫର୍ମ ନିର୍ମାଣ କରାଯିବ। ଏଥିସହ ଟ୍ରେନର ସହଜ ଚଳାଚଳ ଏବଂ ନିୟନ୍ତ୍ରଣକୁ ସୁଗମ କରିବା, ବିଳମ୍ବକୁ ହ୍ରାସ କରିବା ଏବଂ ସମୟାନୁବର୍ତ୍ତିତାକୁ ବୃଦ୍ଧି କରାଇବା ପାଇଁ ଅତିରିକ୍ତ ଲାଇନଗୁଡ଼ିକ ଯୋଡାଯାଉଛି। ଏହି କାର୍ଯ୍ୟ ସମାପ୍ତ ହେବା ପରେ ଟ୍ରେନଗୁଡିକ ନିକଟସ୍ଥ ଷ୍ଟେଶନଗୁଡିକରେ ଅଟକି ନ ରହି ସମ୍ବଲପୁର ଷ୍ଟେଶନରେ ସୁଗମ ଭାବରେ ପ୍ରବେଶ କରିପାରିବେ। ୟାର୍ଡ ପୁନଃନିର୍ମାଣ କାର୍ଯ୍ୟ ପାଇଁ କିଛି ଟ୍ରେନ ସେବା ସାମୟିକ ଭାବରେ ପ୍ରଭାବିତ ହେବ। ସମ୍ବଲପୁର ଷ୍ଟେଶନକୁ ନ ଆସି ପାଞ୍ଚ ଯୋଡ଼ା ଟ୍ରେନ ଅସ୍ଥାୟୀ ମାର୍ଗ ସମ୍ବଲପୁର ସିଟି ଷ୍ଟେଶନ-ସରଲା ଷ୍ଟେଶନ ମାର୍ଗ ଦେଇ ଚଳାଚଳ କରିବ। ମାର୍ଗ ପରିବର୍ତ୍ତନ ହେବାକୁ ଥିବା ଟ୍ରେନ୍‌ଗୁଡ଼ିକ ମଧ୍ୟରେ ପୁରୀ-ରାଉରକେଲା-ପୁରୀ ଏକ୍ସପ୍ରେସ ରହିଛି। ଉଭୟ ପାର୍ଶ୍ୱରୁ ସେପ୍ଟେମ୍ବର ୨୦ରୁ ୨୦୨୫ ଫେବୃଆରୀ ୫ ମଧ୍ୟରେ ମାର୍ଗ ପରିବର୍ତ୍ତନ କରି ଚଳାଚଳ କରିବ। ସେହିପରି ଏଲ୍‌ଟିଟି-ଭୁବନେଶ୍ୱର-ଏଲ୍‌ଟିଟି ଏକ୍ସପ୍ରେସ ଏଲ୍‌ଟିଟିରୁ ସେପ୍ଟେମ୍ବର ୨୧ରୁ ୨୦୨୫ ଫେବୃଆରୀ ୧ ଏବଂ ଭୁବନେଶ୍ୱରରୁ ସେପ୍ଟେମ୍ବର ୨୩ରୁ ୨୦୨୫ ଫେବୃଆରୀ ୩ ତାରିଖ ମଧ୍ୟରେ ମାର୍ଗ ପରିବର୍ତ୍ତନ କରି ଚଳାଚଳ କରିବ। ଏଲ୍‌ଟିଟି-ପୁରୀ-ଏଲ୍‌ଟିଟି ଏକ୍ସପ୍ରେସ, ଏଲ୍‌ଟିଟିରୁ ସେପ୍ଟେମ୍ବର ୧୯ରୁ ୨୦୨୫ ଜାନୁଆରୀ ୩୦ ମଧ୍ୟରେ ଏବଂ ପୁରୀରୁ ସେପ୍ଟେମ୍ବର ୨୪ରୁ ୨୦୨୫ ଫେବୃଆରୀ ୪ ମଧ୍ୟରେ ମାର୍ଗ ପରିବର୍ତ୍ତନ କରି ଚଳାଚଳ କରିବ। ୪. ୨୦୪୭୧/୨୦୪୭୨ ଲାଲଗଡ-ପୁରୀ-ଲାଲଗଡ ଏକ୍ସପ୍ରେସ, ଲାଲଗଡରୁ ସେପ୍ଟେମ୍ବର ୨୨ରୁ ୨ ଫେବୃଆରୀ ୨୦୨୫ ମଧ୍ୟରେ ଏବଂ ପୁରୀରୁ ସେପ୍ଟେମ୍ବର ୨୫ରୁ ୫ ଫେବୃଆରୀ ୨୦୨୫ ମଧ୍ୟରେ ମାର୍ଗ ପରିବର୍ତ୍ତନ କରି ଚଳାଚଳ କରିବ। ପୁରୀ-ଯୋଧପୁର-ପୁରୀ ଏକ୍ସପ୍ରେସ, ପୁରୀରୁ ସେପ୍ଟେମ୍ବର ୨୫ରୁ ୨୦୨୫ ଫେବୃଆରୀ ୫ ମଧ୍ୟରେ ଏବଂ ଯୋଧପୁରରୁ ସେପ୍ଟେମ୍ବର ୨୧ରୁ ୨୦୨୫ ଫେବୃଆରୀ ୧ ପରିବର୍ତ୍ତିତ ମାର୍ଗରେ ଚଳାଚଳ କରିବ। ସେହିପରି ଝାରସୁଗୁଡା-ସମ୍ବଲପୁର-ଝାରସୁଗୁଡ଼ା ମେମୁ ଟ୍ରେନ ସେପ୍ଟେମ୍ବର ୨୦ରୁ ୨୦୨୫ ଫେବୃଆରୀ ୫ ମଧ୍ୟରେ ଉଭୟ ପାର୍ଶ୍ୱରୁ ବାତିଲ ରହିବ।

ସାଢ଼େ ୪ମାସରେ ସରିବ
- **ଅସ୍ଥାୟୀ ମାର୍ଗରେ ଗଡ଼ିବ ୫ ଯୋଡ଼ା ଟ୍ରେନ୍**
- **ଗୋଟିଏ ମେମୁ ଟ୍ରେନ୍ ବାତିଲ**

ବେଲପଡ଼ାରେ ହିଟ୍ ଆଣ୍ଡ୍ ରନ୍: ଜଣେ ମୃତ, ୨ ଗୁରୁତର

ବେଲପଡ଼ା,୧୦।୯
(ମନୋଜ କୁମାର ମିଶ୍ର)

ବଲାଙ୍ଗୀର ଜିଲା ବେଲପଡ଼ା ସନ୍ନିକଟ ନୁନହାଡ଼ ଗ୍ରାମରେ ମଙ୍ଗଳବାର ସନ୍ଧ୍ୟା ୬ଟା ସମୟରେ ଘର ସାମ୍ନାରେ ଛିଡ଼ାହୋଇଥିବା ୩ ଜଣ ଯୁବତୀଙ୍କ ଉପରେ ଏକ କାର୍ ଚଢ଼ିଯିବା ଫଳରେ ଜଣେ ଯୁବତୀଙ୍କ ମୃତ୍ୟୁ ଘଟିଛି ଓ ଅନ୍ୟ ୨ ଜଣ ଗୁରୁତର ଆହତ ହୋଇଛନ୍ତି। ମୃତା ଯୁବତୀ ଜଣକ ହେଲେ ଗୁନଧର ମାଝୀଙ୍କ ଝିଅ ଭୁଲେଶ୍ୱରୀ ମାଝୀ(୨୨)। ଆହତ ୨ ଯୁବତୀ ହେଲେ ପ୍ରତିମା ଧରୁଆ (୧୭) ଓ ଯେମନ୍ତି ମାଝୀ (୧୭)। ଏହାକୁ କେନ୍ଦ୍ରକରି ସ୍ଥାନୀୟ ଲୋକେ ଉତ୍ତ୍ୟକ୍ତ ହୋଇ ଦୁର୍ଘଟଣା ଘଟାଇଥିବା କାର୍‌କୁ ଭଙ୍ଗାରୁଜା କରିବା ସହ ଡ୍ରାଇଭରଙ୍କୁ ଗିରଫ ଦାବିରେ ଘଟଣାସ୍ଥଳରେ ଟାୟାର ଜାଳି ରାସ୍ତାରୋକୋ କରିଛନ୍ତି। ଫଳରେ ରାସ୍ତାର ୨ ପାର୍ଶ୍ୱରେ ଯାନବାହନ ଅଟକି ରହିଛି। ଘଟଣାସ୍ଥଳରେ ଉତ୍ତେଜନା ଲାଗି ରହିଛି। ପାଟଣାଗଡ଼ ଏସ୍‌ଡିପିଓ ସଦାନନ୍ଦ ପୂଝାରୀ, ବେଲପଡ଼ା ଥାନା ଅଧିକାରୀ ଅନନ୍ତ ପ୍ରଧାନ ଓ ପୋଲିସ ଅଧିକାରୀମାନେ ପହଞ୍ଚି ଉତ୍ତ୍ୟକ୍ତ ଲୋକଙ୍କୁ ବୁଝାଶୁଝା କରିଥିଲେ ହେଁ କେହି ଶୁଣିବା ଅବସ୍ଥାରେ ନାହାନ୍ତି। ସ୍ଥାନୀୟ ଗ୍ରାମବାସୀ ଗୁରୁତରଙ୍କୁ ଉଦ୍ଧାରକରି ବେଲପଡ଼ା ଡାକ୍ତରଖାନାରେ ଭର୍ତ୍ତି କରିଛନ୍ତି। ତେବେ ଜଣଙ୍କ ଅବସ୍ଥା ସଙ୍କଟାପନ୍ନ ଥିବାରୁ ବଲାଙ୍ଗୀର ଭୀମ ଭୋଇ ମେଡିକାଲକୁ ସ୍ଥାନାନ୍ତର କରାଯାଇଛି। ଅନଭିଜ୍ଞ ଡ୍ରାଇଭରଙ୍କ ବେପରୁଆ ଗାଡ଼ି ଚାଳନା ଯୋଗୁ ଏହି ଦୁର୍ଘଟଣା ଘଟିଥିବା ସ୍ଥାନୀୟ ଲୋକେ କହିଛନ୍ତି। ସୂଚନାଯୋଗ୍ୟ, ଦୁର୍ଘଟଣା ଘଟାଇଥିବା କାର୍‌ର ମାଲିକ ନିଜେ ଗାଡ଼ି ଚଳାଉଥିଲେ। ସେ ଗତ ଗଣେଶପୂଜା ଦିନ ଏହି କାର୍ କିଣିଥିଲେ ବୋଲି ଜାଣିବାକୁ ମିଳିଛି। ରାତି ୯ଟାରେ କାର୍ ଡ୍ରାଇଭର ଜଣକ କଣ୍ଟାବାଞ୍ଜି ଥାନାରେ ଆତ୍ମସମର୍ପଣ କରିଥିବା ସୂଚନା ମିଳିଛି। ତେବେ ଡ୍ରାଇଭରଙ୍କୁ ଘଟଣାସ୍ଥଳକୁ ଅଣାଯିବା ଜିଦ୍‌ରେ ଖବର ଲେଖାଯିବା ପର୍ଯ୍ୟନ୍ତ ରାସ୍ତାରୋକୋ ଜାରି ରହିଛି।

ଉତ୍ତ୍ୟକ୍ତ ଲୋକଙ୍କ ଦ୍ୱାରା ରାସ୍ତାରୋକୋ।

ରାଜ୍ୟରେ ୫ହଜାର ମୁହାଁ ଡେଙ୍ଗୁ ସଂକ୍ରମଣ

ଭୁବନେଶ୍ୱର, ୧୦।୯(ବନ୍ଦନା ସେଠୀ)

ରାଜ୍ୟରେ ଡେଙ୍ଗୁ ସଂକ୍ରମଣ ବୃଦ୍ଧି ପାଇବାରେ ଲାଗିଛି। ସେପ୍ଟେମ୍ବର ୪ ବେଳକୁ ରାଜ୍ୟରୁ ୩ହଜାର ସଂକ୍ରମିତ ଚିହ୍ନଟ ହୋଇଥିବାବେଳେ, ଗତ ୬ଦିନ ମଧ୍ୟରେ ୧ହଜାରରୁ ଅଧିକ ସଂକ୍ରମିତ ବାହାରିଛନ୍ତି। ଯଦିଓ ଗତବର୍ଷ ତୁଳନାରେ ଚଳିତ ବର୍ଷ ସଂକ୍ରମଣ ହାର କିଛି ମାତ୍ରାରେ କମ୍ ରହିଛି, ତଥାପି ରାଜ୍ୟରେ ଲଗାତାର ଭାବେ ଡେଙ୍ଗୁରୋଗୀ ଚିହ୍ନଟ ହେଉଥିବାରୁ ଚିନ୍ତା ପ୍ରକାଶ ପାଇଛି। ଅପରପକ୍ଷେ ଗତବର୍ଷ ଅପେକ୍ଷା ଚଳିତ ବର୍ଷ ପରୀକ୍ଷଣ ବୃଦ୍ଧି କରାଯାଇଛି। ଚଳିତବର୍ଷ ରାଜ୍ୟରେ ପ୍ରାୟ ୯୩ ହଜାରରୁ ଅଧିକ ସଂଖ୍ୟାରେ ପରୀକ୍ଷା କରାଯାଇଛି। ସେଥିମଧ୍ୟରୁ ୪ହଜାର ୭ଶହ ୭୩ଜଣ ଡେଙ୍ଗୁ ପଜିଟିଭ ଚିହ୍ନଟ ହୋଇଛନ୍ତି। ଏଥିମଧ୍ୟରୁ ସୁନ୍ଦରଗଡ଼ରେ ସର୍ବାଧିକ ୧୪୪୮ଜଣ ଚିହ୍ନଟ ହୋଇଛନ୍ତି। ଏହା ପଛକୁ ରହିଛି ଖୋର୍ଦ୍ଧା। ଏହି ଜିଲାରୁ ମୋଟ୍ ୧୦୨୨ ଡେଙ୍ଗୁରୋଗୀଙ୍କୁ ଚିହ୍ନଟ କରାଯାଇଛି। ସେହିପରି କଟକ, ବାଲେଶ୍ୱର ଆଦି ଜିଲାରେ ଅନ୍ୟ ଜିଲା ଅପେକ୍ଷା ସଂକ୍ରମିତଙ୍କ ସଂଖ୍ୟା ଅଧିକ ରହିଛି। ଗତବର୍ଷ ଖୋର୍ଦ୍ଧା ଜିଲାରୁ ସର୍ବାଧିକ ଡେଙ୍ଗୁ ରୋଗୀ ଚିହ୍ନଟ ହୋଇଥିବାବେଳେ ଚଳିତ ବର୍ଷ ଖୋର୍ଦ୍ଧାକୁ ପଛରେ ପକାଇଛି ସୁନ୍ଦରଗଡ଼। ଗତବର୍ଷ ଏହିସମୟରେ ଚିହ୍ନଟ ରୋଗୀଙ୍କ ସଂଖ୍ୟା ୪ହଜାର ୮୬୧ ରହିଥିଲା। ଅନ୍ୟପକ୍ଷରେ ଡେଙ୍ଗୁଜନିତ ମୃତ୍ୟୁ ଅଭିଯୋଗ ୪ରୁ ଅଧିକ ହୋଇଥିବାବେଳେ ଏନେଇ ବିଭାଗ ପକ୍ଷରୁ ବିଧିବଦ୍ଧଭାବେ ସ୍ପଷ୍ଟ କରାଯାଇନାହିଁ।

କେବୁଲ୍ ତାରରେ ଛନ୍ଦି ହୋଇ ରୋଗୀଙ୍କ ମୃତ୍ୟୁ

ନୀଳଗିରି, ୧୦।୯
(ପ୍ରଶାନ୍ତ ବିଶ୍ୱାଳ)

ନୀଳଗିରି ମେଡିକାଲ

ବାଲେଶ୍ୱର ଜିଲା ନୀଳଗିରି ଉପଖଣ୍ଡ ଚିକିତ୍ସାଳୟରେ ଅଘଟଣ ଘଟିଛି। ଚିକିତ୍ସା ଲାଗି ଆସିଥିବା ଜଣେ ଯୁବକ କେବୁଲ୍ ତାରରେ ଛନ୍ଦିହୋଇ ପଡ଼ିଯିବା ପରେ ଘଟଣାସ୍ଥଳରେ ତାଙ୍କର ମୃତ୍ୟୁ ହୋଇଥିବା ପରିବାର ଲୋକେ ଅଭିଯୋଗ କରିଛନ୍ତି। ନୀଳଗିରି ବ୍ଲକ ଆମ୍ବଝର ଗ୍ରାମର କରଣ ସିଂ (୪୨) ଗତ ଶୁକ୍ରବାର ଅସୁସ୍ଥତା କାରଣରୁ ନୀଳଗିରି ହସ୍ପିଟାଲ୍‌ରେ ଭର୍ତ୍ତି ହୋଇଥିଲେ। ଶଯ୍ୟା ମିଳି ନ ଥିବାରୁ ସେ ଚଟାଣରେ ରହି ଚିକିତ୍ସାଧୀନ ଥିଲେ। ମଙ୍ଗଳବାର ପୂର୍ବାହ୍ନରେ ୱାର୍ଡର ଶୌଚାଳୟ ଅପରିଷ୍କାର ଥିବାରୁ ନିକଟସ୍ଥ ଶୌଚାଳୟକୁ ଶୌଚ ହେବା ପାଇଁ ଯାଉଥିଲେ। ଏଣେତେଣେ ବିଛାଡ଼ି ହୋଇପଡ଼ିଥିବା କେବୁଲ ତାରରେ ଛନ୍ଦି ହୋଇ ତଳେ ପଡିଯିବା ଫଳରେ ତାଙ୍କ ମୁଣ୍ଡ ଫିଟି ହୋଇଯାଇଥିଲା। ଏଥିରେ ତାଙ୍କର ମୃତ୍ୟୁ ହୋଇଥିବା ନେଇ ପରିବାର ଲୋକେ ଅଭିଯୋଗ କରିଛନ୍ତି। ଏନେଇ ହସ୍ପିଟାଲର ଏସ୍‌ଡ଼ିଏମ୍‌ଓ ସରୋଜିନୀ ପ୍ରଧାନ କ'ଣ ପାଇଁ ଯୁବକ ଜଣକ ବାହାରକୁ ଶୌଚ ପାଇଁ ଯାଇଥିଲେ। ତାରରେ ଛନ୍ଦି ହୋଇ ମୃତ୍ୟୁ ହୋଇଛି କିମ୍ବା ଅନ୍ୟ କୌଣସି କାରଣ ପାଇଁ ମୃତ୍ୟୁ ହୋଇଛି ସେନେଇ ତଦନ୍ତ କରାଯିବ ବୋଲି ସୂଚନା ଦେଇଛନ୍ତି। ତେବେ ହସ୍ପିଟାଲ କର୍ତ୍ତୃପକ୍ଷଙ୍କ ଉଦାସୀନତା ତଥା ଉକ୍ତ କାର୍ଯ୍ୟ କରୁଥିବା ଠିକାଦାରଙ୍କ ମନମୁଖୀ କାର୍ଯ୍ୟ ପାଇଁ ଜଣେ ଚିକିତ୍ସାଧୀନ ରୋଗୀଙ୍କ ଅକାଳ ମୃତ୍ୟୁ ପାଇଁ ଅସନ୍ତୋଷ ପ୍ରକାଶ ପାଇଛି।

ଆପଣଙ୍କ ପ୍ରଶ୍ନର ଉତ୍ତର ଟିକେ ଶୁଣିଯାଆନ୍ତୁ: ମୁଖ୍ୟମନ୍ତ୍ରୀ

ଭୁବନେଶ୍ୱର, ୧୦।୯(ସୁନିତ୍ ମିଶ୍ର)

ବିଧାନସଭାରେ ୨୦୨୪-୨୫ ଆର୍ଥିକ ବର୍ଷ ପାଇଁ ରାଜ୍ୟ ସରକାର ଆଣିଥିବା ବ୍ୟୟ ମଞ୍ଜୁରି ବିଲ୍ ଆଲୋଚନା ସମୟରେ ମୁଖ୍ୟମନ୍ତ୍ରୀ ବିଲ୍ ପାରିତ ଲାଗି ପ୍ରସ୍ତାବ ରଖୁଥିଲେ। ମୁଖ୍ୟମନ୍ତ୍ରୀ ତାଙ୍କ ବକ୍ତବ୍ୟ ରଖିବା ସମୟରେ ବିଜେଡି ସଦସ୍ୟମାନେ କକ୍ଷତ୍ୟାଗ କରିବାକୁ ବାହାରିଥିଲେ। ଏହି ସମୟରେ ମୁଖ୍ୟମନ୍ତ୍ରୀ ବିଧାୟକ ଅରୁଣ ସାହୁ ଏବଂ ଗଣେଶ୍ୱର ବେହେରାଙ୍କୁ କହିଥିଲେ, ରହିଯାଆନ୍ତୁ ଆପଣଙ୍କ ପ୍ରଶ୍ନର ଉତ୍ତର ଟିକେ ଶୁଣି ଚାଲିଯାଆନ୍ତୁ। ଅରୁଣ ଭାଇ ଆପଣ ପଚାରିଥିବା ପ୍ରଶ୍ନର ଉତ୍ତର ଟିକେ ଶୁଣିକି ଯାଆନ୍ତୁ ହେରି। ଅରୁଣ ସାହୁ ଦୁଆର ପାଖରେ ଠିଆ ହୋଇ ହସିବା ସହ ମୁଣ୍ଡରେ ହାତ ବାଡେଇ ଚାଲିଯାଇଥିଲେ। ସେହିପରି ଗଣେଶ୍ୱର ବେହେରା ମଧ ଗୃହ ଛାଡିବା ସମୟରେ ମୁଖ୍ୟମନ୍ତ୍ରୀ କହିଥିଲେ, ଗଣେଶ୍ୱର ଭାଇଙ୍କୁ ଉତ୍ତର ଶୁଣିବାକୁ ଇଚ୍ଛା ଅଛି। ଏହି ସମୟରେ ଗଣେଶ୍ୱର ବେହେରା ପଛକୁ ଚାହିଁ ହସି ଚାଲିଯାଇଥିଲେ।

ବିଧାୟକ ପାଣ୍ଠି ୫ କୋଟି କରିବାକୁ ଦାବି କଲେ ତାରା

ଭୁବନେଶ୍ୱର, ୧୦।୯(ସୁନିତ୍ ମିଶ୍ର)

ବ୍ୟୟ ମଞ୍ଜୁରି ବିଲ୍ ଆଲୋଚନା ବେଳେ ପଏଣ୍ଟ ଅଫ ଅର୍ଡର ଆଣି କଂଗ୍ରେସ ବିଧାୟକ ତାରା ପ୍ରସାଦ ବାହିନୀପତି କହିଥିଲେ, ବିଧାୟକମାନଙ୍କ ହାତ ପାଣ୍ଠି ୩ କୋଟି ଟଙ୍କା ରହିଛି। ଆଗରୁ ଦେଢ ଲକ୍ଷ, ୨ ଲକ୍ଷ ଟଙ୍କାରେ ଯୁବକ ସଂଘ ହୋଇଯାଉଥିଲା। ହେଲେ ଏବେ ଯୋଉ ଗାଁକୁ ଗଲେ ଯୁବପିଢ଼ୀ କ୍ଲବ ଘର, କୋଉଠି କଲ୍ୟାଣ ମଣ୍ଡପ ଆଦି କରିବାକୁ ଟଙ୍କା ମାଗୁଛନ୍ତି। ମୋ ନିର୍ବାଚନମଣ୍ଡଳୀରେ ୬୪ଟି ପଞ୍ଚାୟତ ଏବଂ ବହୁତ ୱାର୍ଡ ରହିଛି। ଆଗରୁ ସିମେଣ୍ଟ ରେଟ୍ ୧୧୪ ଟଙ୍କା ଥିଲା। ଏବେ କେତେ ହେଲା ଜାଣନ୍ତି। ୭ ଲକ୍ଷ ଟଙ୍କା ନ ଦେଲେ କୋଠା ଘର ଟିଏ ହେଇପାରୁ ନାହିଁ। ତେଣୁ ବିଧାୟକ ପାଣ୍ଠି ଯୋଉ ୩ କୋଟି ରହିଛି ତାକୁ ୫ କୋଟି କରିଦିଆଯାଉ। ଦଳମତ ନିର୍ବିଶେଷରେ ସମସ୍ତେ ଚାହୁଁଛନ୍ତି ଏହା ୫ କୋଟି ଟଙ୍କା ହେଇଯାଉ। ଲୋକଙ୍କୁ ଇଆଡୁ ସିଆଡୁ ଯେତେ ଦେଲେ ବିଧାୟକ ପାଣ୍ଠି ଦରକାର। ସବୁଠାରୁ ବଡ କଥା ଏହି ଅର୍ଥ ବାଟମାରଣା ହୋଇପାରେନି କି ଏହାକୁ ଦୁର୍ନୀତି କରାଯାଇପାରେ ନାହିଁ ବୋଲି ତାରା କହିଛନ୍ତି।

Jharkhand Education Project Council
JSCA Stadium Road, Sector-3ए
Dhurwa, Ranchi-834004
Phone- 0651-2444501, 2444502, Fax-2444506
E-Mail: jepcranchi1@gmail.com
An ISO 9001:2015 certified

Letter No. MIS/06/2022/172/3355 Dated: 09/09/2024

Expression of Interest

Jharkhand Education Project Council under Department of School Education & Literacy, Government of Jharkhand is willing to procure **AI based facial Recognition Technology** and embed the same in our existing MIS System e-VidyaVahini (eVV). Companies owning this technology or System Integrators (SI) can demonstrate the same with their proposal with financial estimates for transferring/selling this technology to Department of School Education & Literacy Government of Jharkhand for Govt. and Govt. aided Schools of Jharkhand. For this purpose a meeting is scheduled on **19/09/2024 from 10:00 AM to 01:00 PM** at our state project office at Old HEC High School, JSCA Stadium Road, Sector 3, Dhurwa, Ranchi. Interested OEMs/Sis can participate the same. In case of any query the interested party can send their query at our email id-jepcranchi1@gmail.com.

Thanking you,
(Aditya Ranjan).
State Project Director

PR 335225 (School Education and Literacy)24-25*D

कार्यपालक अभियंता का कार्यालय
ग्रामीण विकास विशेष प्रमंडल, लोहरदगा
(rdsd.lohardaga@rediffmail.com)

ई–अति अल्पकालीन निविदा आमंत्रण सूचना

ई–अति अल्पकालीन निविदा सूचना संख्या– RDD/SD/LOHARDAGA/E-05/2024-25(2nd call)

1.कार्य की विस्तृत विवरणी :–

क्रम संख्या	कार्य का नाम	परिमाण विपत्र की राशि	अग्रधन की राशि	परिमाण विपत्र का मुल्य	कार्य पूर्ण करने की अवधि
1	2	3	4	5	6
1	लोहरदगा जिला के किस्को प्रखण्ड में ग्राम देवदरिया पटियापानी से बोण्डोबार जाने वाले पथ में उच्च स्तरीय सेतु निर्माण।	2,69,89,100.00	5,39,800.00	10,000.00	18 माह

2. वेबसाइट में निविदा प्रकाशन की तिथि :– 11.09.2024
3. ई–निविदा प्राप्ति की तिथि एवं समय :– दिनांक 11.09.2024 से दिनांक 19.09.2024 को अपराह्न 5:00 बजे तक।
4. ई–निविदा खोलने का स्थान :– कार्यपालक अभियंता, कार्यालय ग्रामीण विकास विशेश प्रमण्डल, लोहरदगा।
5. ई–निविदा खोलने की तिथि एवं समय :– दिनांक 21.09.2024 पूर्वाह्न 11:00 बजे
6. ई–निविदा आमंत्रित करने वाले पदाधिकारी का नाम एवं पता :– कार्यपालक अभियंता, ग्रामीण विकास विशेष प्रमंडल,लोहरदगा।
7. ई–निविदा प्रकोष्ठ का दुरभाष संख्या :– 06526–295021
8. परिमाण विपत्र की राशि घट–बढ़ सकती है तदनुसार अग्रधन की राशि देय होगी।
9. निविदा शुल्क एवं अग्रधन की राशि केवल Online Mode द्वारा स्वीकार्य होगी।
10. निविदा शुल्क एवं अग्रधन की राशि का ई–भुगतान संवेदक द्वारा जिस बैंक खाता से किया जायेगा, उसी खाते में अग्रधन की राशि वापस होगी। अगर बैंक खाता को बंद कर दिया जाता है तो उसकी सारी जवाबदेही संवेदक की होगी।

विस्तृत जानकारी के लिए वेबसाईट www.jharkhandtenders.gov.in एवं कार्यालय की सूचना पट्ट पर देखा जा सकता है

कार्यपालक अभियंता,
ग्रामीण विकास विशेष प्रमंडल, लोहरदगा।

PR 335223 (Lohardaga) 24-25 (D)

कार्यपालक अभियंता का कार्यालय ग्रामीण विकास विशेष प्रमंडल, साहेबगंज।
अति अल्पकालिन ई–निविदा आमंत्रण सूचना
ई– निविदा सूचना संख्या – RDD/SD/SAHIBGANJ /07/2024-25

1.कार्य की विस्तृत विवरणी:

क्र० सं०/ ग्रुप सं0	कार्य का नाम	प्राक्कलित राषि	अग्रधन की राषि	परिमाण विपत्र का मूल्य	कार्य पूर्ण करने की अवधि
1	साहेबगंज जिला के बरहेट प्रखण्ड अंतर्गत पंचायत सिमड़ा ग्राम दुधियापोखर एवं झिमौली के बीच नाला पर उच्चस्तरीय पुल निर्माण।	456.89600 लाख रूपये	9,14,000/- रूपये	10,000.00 रूपये	18 माह

2. वेबसाइट में निविदा प्रकाशन की तिथि – 11.09.2024
3. ई–निविदा प्राप्ति की तिथि एवं समय– दिनांक 11.09.2024 से दिनांक 21.09.2024 को अपराह्न 5:00 बजे तक
4. ई–निविदा खोलने का स्थान – कार्यपालक अभियंता का कार्यालय, ग्रामीण विकास विशेष प्रमण्डल, साहेबगंज।
5. ई–निविदा खोलने की तिथि एवं समय – 23.09.2024 अपराह्न 2:00 बजे
6. ई–निविदा आमंत्रित करने वाले पदाधिकारी का नाम एवं पता :– कार्यपालक अभियंता, ग्रामीण विकास विशेष प्रमंडल, साहेबगंज।
7. ई–निविदा प्रकोष्ठ का दूरभाष सं० – 9431347401 (संबंधित कार्यपालक अभियंता का दूरभाष नम्बर)
8. परिमाण विपत्र की राशि घट–बढ़ सकती है तदनुसार अग्रधन की राशि देय होगी।
9. निविदा शुल्क एवं अग्रधन की राशि केवल Online Mode द्वारा स्वीकार्य होगी।
10. निविदा शुल्क एवं अग्रधन की राशि का ई–भुगतान जिस खाता से किया जायेगा, उसी खाते में अग्रधन की राशि वापस होगी। अगर खाता को बंद कर दिया जाता है तो उसकी सारी जवाबदेही आपकी होगी।

विस्तृत जानकारी के लिये वेबसाईट www.jharkhandtenders.gov.in एवं कार्यालय की सूचना पट्ट पर देखा जा सकता है।

कार्यपालक अभियंता
ग्रामीण विकास विशेष प्रमंडल,
साहेबगंज।

PR 335212 Urban Development(24-25)D

CAREER APPOINTMENT ON EVERY WEDNESDAY & SATURDAY
B/W : ₹. 350 per sq.cm
Colour : ₹. 400 per sq.cm
PAY FOR 1, GET 1 FREE
For Bookings
Call : 0674-2580385
Email : advt@dharitri.com

See Career Appointment on every Wednesday & Saturday

କର୍ମଚାରୀ ଆବଶ୍ୟକ
ଭୁବନେଶ୍ୱରର ପଟିଆରେ ଥିବା Construction ଅଫିସରେ ଅଭିଜ୍ଞ Accountant, Data Entry Operator/Designer, Mechinery Manager, ପିଅନ, ଡ୍ରାଇଭର ଏବଂ ରୋଷେୟା ଆବଶ୍ୟକ। ରହିବା, ଖାଇବା ସୁବିଧା ଉପଲବ୍ଧ।
ଯୋଗାଯୋଗ
9937499625

ନିଯୁକ୍ତି ସୂଚନା | **SAMAYA SECURITY SERVICE PVT. LTD.**
Rasulgarh (Near Bank of India) Bhubaneswar
ସିକ୍ୟୁରିଟି ଗାର୍ଡ
ସିକ୍ୟୁରିଟି ସୁପରଭାଇଜର
ନିମ୍ନ ଲିଖିତ ପଦବୀ ପୂରଣ ନିମନ୍ତେ ଦରଖାସ୍ତ ଆହ୍ୱାନ କରୁଅଛି। ଇପିଏଫ୍, ଇଏସ୍‌ଆଇ, ରହିବା, ଖାଇବା ସୁବିଧା ଉପଲବ୍ଧ।
DATE OF INTERVIEW: 11 & 12 Sept, 2024
7077591136, 9658701116, 7847996119

JAGANNATH HOSPITAL
SAHEED NAGAR, BHUBANESWAR
REQUIRED
Require **RECEPTION EXECUTIVE** (Male/Female) with at least one yr. experience is appreciated.
Send resume through email : jagannathhospital@yahoo.com

PARADIP PORT AUTHORITY
PARADIP-754142, ODISHA (INDIA)
(An autonomous body under Ministry of Ports, Shipping & Waterways, Govt. of India)

No. AD/RSC-III-21/3/2011/1837 Dated, the 04th September, 2024

Advertisement

Applications are invited from Indian Nationals for engagement of 02 nos. of **Assistant (Legal)** on contractual basis in Paradip Port Authority.
For further details, visit our website: https://paradipport.gov.in/Carrer.aspx.

Sd/- Sr. Asst. Secretary,
Paradip Port Authority
PPA/PR/33/2024-25 Dt. 05.09.2024

OFFICE OF THE
DISTRICT LEGAL SERVICES AUTHORITY, RAYAGADA
TENDER CALL NOTICE

Sealed Quotations/tenders are invited from interested reputed Travel Agencies/Tour Operators/Private Individuals for providing one (01) no. of AC Petrol driven vehicle of Tiago/Bolt/Celerio (Petrol) etc. having sitting capacity not more than five (05) including driver, which shall conform to the Terms and conditions (Appendix-A) for official use in District Legal Services Authority, Rayagada Office on monthly rent basis.

For detail information, applicants are advised to visit rayagada.dcourts.gov.in and https://rayagada.odisha.gov.in and it is also made available in the notice board of District Court, Rayagada/Office of the DLSA, Rayagada/Collectorate, Rayagada and RTO, Rayagada. Applications along with relevant documents in sealed cover must reach the office of the undersigned on or before 21.09.2024 by 2.00 P.M. by Registered/Speed Post/by hand.

Sd./- Secretary
District Legal Services Authority, Rayagada

ବସ ଧକ୍କାରେ ଯୁବକଙ୍କ ମୃତ୍ୟୁ

ଦିଗପହଣ୍ଡି,(ଅଶେଷ ନାଥ ମିଶ୍ର): ଗଣିଆନାଳ ଛକ ନିକଟରେ ମଙ୍ଗଳବାର ବସ (ନଂ. ଓଆର ୧୮ଏ ୨୩୫୮) ଧକ୍କାରେ ଜଣେ ଯୁବକଙ୍କ ମୃତ୍ୟୁ ଘଟିଛି। ସେ ହେଲେ କୁକୁଡ଼ାଖଣ୍ଡି ବ୍ଲକ ନଳିହାଡ ଗ୍ରାମ ରଜକ ସାହିର ଚନ୍ଦନ ସେଠୀ। ଚନ୍ଦନ ରାସ୍ତାକଡରେ ବାଇକ ରଖି ଠିଆ ହୋଇଥିବା ବେଳେ ବସଟି ତାଙ୍କୁ ଧକ୍କା ଦେଇ ମାଡ଼ିଯାଇଥିଲା। ସ୍ଥାନୀୟ ଲୋକେ ଚନ୍ଦନଙ୍କୁ ସଙ୍କଟାପନ୍ନ ଅବସ୍ଥାରେ ଉଦ୍ଧାର କରି ବ୍ରହ୍ମପୁର ବଡ଼ ଡାକ୍ତରଖାନାକୁ ପଠାଇଥିଲେ। ସେଠାରେ ଚିକିତ୍ସାଧୀନ ଅବସ୍ଥାରେ ତାଙ୍କର ମୃତ୍ୟୁ ଘଟିଥିଲା।

ସଂକ୍ଷେପରେ

ଚାକିରି ପାଇଁ ହାଇଦ୍ରାବାଦ ଯାଇଥିବା ଯୁବକଙ୍କ ମୃତ୍ୟୁ

ଆସିକା,୧୦।୯(ସୁରେନ୍ଦ୍ର ନାଥ ସାହୁ)

ଆସିକା ବ୍ଲକ ଅନ୍ତର୍ଗତ ସିଦ୍ଧନୟୀ ପଞ୍ଚାୟତ ବାଦଗଡ ଗ୍ରାମର ରବୀନ୍ଦ୍ର ସାହୁଙ୍କ ଏକମାତ୍ର ପୁଅ ଗୌରବ ନିଜ ପରିବାରର ଗୁଜରାଣ ମେଣ୍ଟାଇବା ଲାଗି ହାଇଦ୍ରାବାଦ ଯାଇଥିବା ବେଳେ ସେଠାରେ ତାଙ୍କର ମୃତ୍ୟୁ ଘଟିଛି। ଗୌରବ ସେଠାରେ ଏକ କମ୍ପାନୀରେ ଗତ ୧୫ ଦିନ ହେଲା କାମ କରୁଥିବା ବେଳେ ଗତ ୮ ତାରିଖରେ ହଠାତ୍ ତାଙ୍କର ମୃତ୍ୟୁ ଘଟିଥିଲା। ଏହି ଖବର ଜାଣିବା ପରେ ଦିନ ମଜୁରିଆ ଭାବେ ପରିବାର ପୋଷଣ କରୁଥିବା ରବୀନ୍ଦ୍ର ଭାଙ୍ଗି ପଡ଼ିଛନ୍ତି। ଆସିକା ବିଧାୟକ ସରୋଜ ପାଢ଼ୀଙ୍କ ପାଖରେ ଏହି ଖବର ପହଞ୍ଚିବା ପରେ ସେ ଗଞ୍ଜାମ ଜିଲ୍ଲାପାଳଙ୍କ ସହ ଆଲୋଚନା କରି ମୃତଦେହ ଆଣିବା ଲାଗି ଅନୁରୋଧ କରିଥିଲେ । ଜିଲା ରେଡକ୍ରସ ପାଣ୍ଠିରୁ ମୃତକଙ୍କ ପରିବାରକୁ ୩୦ ହଜାର ଟଙ୍କା ସହାୟତା ପ୍ରଦାନ କରାଯାଇଛି। ମଙ୍ଗଳବାର ମୃତଦେହ ଗ୍ରାମରେ ପହଞ୍ଚିବା ପରେ ଶୋକାକୁଳ ପରିବେଶ ସୃଷ୍ଟି ହୋଇଥିଲା ।

ସମବାୟ ସମିତି ସମ୍ପାଦକଙ୍କ ବିରୋଧରେ ଅଭିଯୋଗ

ପୋଲସରା,୧୦।୯(ସୁବ୍ରତ ବେହେରା)

ଗଞ୍ଜାମ ଜିଲା ପୋଲସରା ବ୍ଲକ ଅନ୍ତର୍ଗତ ମଧୁପଲ୍ଲୀ ଗ୍ରାମପଞ୍ଚାୟତ ସମବାୟ ସମିତିର ସମ୍ପାଦକ ଚାଷୀମାନଙ୍କୁ ହଇରାଣ କରୁଥିବାରୁ ସେମାନଙ୍କ ମଧ୍ୟରେ ଅସନ୍ତୋଷ ପ୍ରକାଶ ପାଇଛି। ଏନେଇ ଚାଷୀମାନେ ପୋଲସରା ଥାନାରେ ଲିଖିତ ଅଭିଯୋଗ କରିଛନ୍ତି। ଉକ୍ତ ପଞ୍ଚାୟତର ଚାଷୀ ଅଭିଯୋଗ କରିଛନ୍ତି ଯେ, ସମବାୟ ସମିତିର ସମ୍ପାଦକ ଧୋବା ଗୌଡ ଚାଷୀମାନଙ୍କୁ ଉଦ୍ଦେଶ୍ୟମୂଳକ ଭାବେ ସାର ନ ଦେବା, କାର୍ଯ୍ୟାଳୟକୁ ଗଲେ ସେମାନଙ୍କୁ ଦୁର୍ବ୍ୟବହାର କରୁଛନ୍ତି। ସାର ନ ପାଇ ସେମାନେ ହଇରାଣ ହେଉଥିବା ଅଭିଯୋଗ କରିଛନ୍ତି। ଏହାର ତଦନ୍ତ କରି କାର୍ଯ୍ୟାନୁଷ୍ଠାନ ଗ୍ରହଣ କରିବାକୁ ଦାବି ହେଉଛି। ଏହି ଅଭିଯୋଗପତ୍ରର ନକଲ ବିଧାୟକ ତଥା ମନ୍ତ୍ରୀ ଗୋକୁଳାନନ୍ଦ ମଲ୍ଲିକ ଓ ଗଞ୍ଜାମ ଜିଲାପାଳଙ୍କୁ ପଠାଯାଇଥିବା ଚାଷୀମାନେ ପ୍ରକାଶ କରିଛନ୍ତି। ଜିଲା ପ୍ରଶାସନ ଏଥିପ୍ରତି ଦୃଷ୍ଟି ଦେଇ ପଦକ୍ଷେପ ନେବାକୁ ଦାବି ହେଉଛି। ଏ ସମ୍ପର୍କରେ ସମ୍ପାଦକ ଗୌଡଙ୍କୁ ପଚାରିବାରୁ ସେ କହିଲେ, ସେମିତି କିଛି ହୋଇନି। ମୁଁ କାହାକୁ ଦୁର୍ବ୍ୟବହାର କରିନି। ଚାଷୀମାନେ କରିଥିବା ଅଭିଯୋଗ ଭିତ୍ତିହୀନ ବୋଲି ସେ ପ୍ରକାଶ କରିଛନ୍ତି।

ଚକ୍ଷୁ ପରୀକ୍ଷା ଶିବିର

ରମ୍ଭା,୧୦।୯(ବନବାସୀ ସେଠୀ)

ସ୍ଥାନୀୟ ଗାୟତ୍ରୀ ଶକ୍ତିପୀଠ ଏବଂ ସାବୁଳିଆ ଶ୍ରୀଜଗନ୍ନାଥ ମନ୍ଦିର ପରିସରରେ ଗାୟତ୍ରୀ ପରିବାର ବିଶ୍ୱ ମଙ୍ଗଳ ଗୋ-କଲ୍ୟାଣ ସମିତି ସହଯୋଗରେ ଶଙ୍କର ଚକ୍ଷୁ ଚିକିତ୍ସାଳୟ ଦ୍ୱାରା ମାଗଣା ଗ୍ଲୁକୋମା ଓ ପରଳ ଚକ୍ଷୁ ପରୀକ୍ଷା ଶିବିର ଅନୁଷ୍ଠିତ ହୋଇଯାଇଛି। ସମିତିର ସହ ସଂଯୋଜକ ରବି ନାରାୟଣ ସେନାପତିଙ୍କ ତତ୍ତ୍ୱାବଧାନରେ ଆୟୋଜିତ ଶିବିରରେ ମୁଖ୍ୟ ଅତିଥି ଭାବେ ସମାଜିକ କର୍ମୀ ଅମୂଲ୍ୟ ସେନାପତି, ସମ୍ମାନିତ ଅତିଥି ଭାବେ ଶେଷଦେବ ବେହେରା, ବକ୍ତାଭାବେ ସମାଜିକ କର୍ମୀ ସତ୍ୟ ନାରାୟଣ ଆଚାରି ଯୋଗ ଦେଇଥିଲେ। ସେହିପରି ସାବୁଳିଆ ଠାରେ ଆୟୋଜିତ ଶିବିରରେ ଗାୟତ୍ରୀ ପରିବାର ବିଶ୍ୱ ମଙ୍ଗଳ ଗୋ କଲ୍ୟାଣ ସମିତିର ସଂଯୋଜକ ନାରାୟଣ ବେହେରା ଓ ସମାଜିକ କର୍ମୀ ବିଜୟ ମିସ୍ତ୍ରୀ ଯୋଗ ଦେଇଥିଲେ। ଉମାକାନ୍ତ ସାହୁ, ଲିଙ୍ଗରାଜ ପାତ୍ର, ସୁଦର୍ଶନ ଜେନା ଶିବିର ପରିଚାଳନା କରିଥିଲେ।

୧୭୩ ଅଭିଯୋଗର ସମାଧାନ ନିର୍ଦ୍ଦେଶ ଦେଲେ ଜିଲାପାଳ

ପାରଳାଖେମୁଣ୍ଡି,୧୦।୯(ଗିରିଧାରୀ ପରିଚ୍ଛା)

ଗଜପତି ଜିଲା କାଶୀନଗର ବ୍ଲକ ଅନ୍ତର୍ଗତ ପାର୍ତ୍ତିଡ଼ା ପଞ୍ଚାୟତ ସମ୍ମିଳନୀ କକ୍ଷରେ ଜନ ଅଭିଯୋଗ ଶୁଣାଣି ଶିବିର ଅନୁଷ୍ଠିତ ହୋଇଛି। ଜିଲାପାଳ ବିଜୟ କୁମାର ଦାଶ, ଆରକ୍ଷୀ ଅଧୀକ୍ଷକ ସ୍ୱାତୀ ଏସ. କୁମାର, ଅତିରିକ୍ତ ନିର୍ବାହୀ ଅଧିକାରୀ ପୃଥ୍ୱୀରାଜ ମଣ୍ଡଳ ଉପସ୍ଥିତ ରହି ଆସିଥିବା ଅଭିଯୋଗଗୁଡ଼ିକ ଗ୍ରହଣ କରି ଶୁଣାଣି କରିଥିଲେ। ପାର୍ତ୍ତିଡ଼ା ପଞ୍ଚାୟତ ସମେତ ଖରଡ଼ା, ରାଣୀପେଣ୍ଠ ଓ ସିଦ୍ଧାମାଡ଼ଙ୍ଗ ପଞ୍ଚାୟତରୁ ୧୭୩ଟି ଅଭିଯୋଗ ଆସିଥିଲା। ସେଥିରୁ ୧୦୩ ବ୍ୟକ୍ତିଗତ ଅଭିଯୋଗ ରହିଥିବା ବେଳେ ଗ୍ରାମଭିତ୍ତିକ ୬୮ଟି ଅଭିଯୋଗ ଥିଲା। ସବୁ ଅଭିଯୋଗକୁ ତୁରନ୍ତ ସମାଧାନ କରିବା ପାଇଁ ଜିଲାପାଳ ବିଭାଗୀୟ ଅଧିକାରୀମାନଙ୍କୁ ନିର୍ଦ୍ଦେଶ ଦେଇଥିଲେ।

ଛତ୍ରପୁର ହସ୍ପିଟାଲରେ ୩୩ ଡାକ୍ତର ପଦବୀ ଖାଲି

ଛତ୍ରପୁର,୧୦।୯(ସନ୍ତୋଷ ପାଢ଼ୀ)

ଗଞ୍ଜାମ ଜିଲା ସଦର ମହକୁମା ଛତ୍ରପୁରରେ ଥିବା ଉପଖଣ୍ଡ ହସ୍ପିଟାଲରେ ରୋଗୀସେବା କାମଚଳାରେ ଚାଲିଛି । ଏହି ହସ୍ପିଟାଲକୁ ରୁପାନ୍ତରିତ କରି ଭିତ୍ତିଭୂମି ସୁଦୃଢ କରାଯିବା ସହ ଆବଶ୍ୟକୀୟ ଉପକରଣ ରହିଛି । ହେଲେ ଏଠାରେ ଡାକ୍ତର ଓ କର୍ମଚାରୀଙ୍କ ଅଭାବ ଯୋଗୁ ରୋଗୀ ସେବା ଠିକ୍ ଭାବେ ହୋଇପାରୁନି ।

ଛତ୍ରପୁର ଉପଖଣ୍ଡ ହସ୍ପିଟାଲକୁ ଛତ୍ରପୁର, ଗଞ୍ଜାମ ବ୍ଲକରୁ ବହୁ ରୋଗୀ ଆସୁଥିବା ବେଳେ ଆଉଟଡୋରରେ ମାତ୍ର ଜଣେ କି ଦୁଇ ଜଣ ଡାକ୍ତର ରହୁଛନ୍ତି। ତେଣୁ ବାହାରେ ରୋଗୀଙ୍କ ଲମ୍ବା ଲାଇନ୍ ରହୁଥିବା ଦେଖିବାକୁ ମିଳୁଛି । ସେହିପରି ନିକଟରେ ଜାତୀୟ ରାଜପଥ ଯାଇଥିବାରୁ ଦୁର୍ଘଟଣାରେ ଆହତ ଓ ଗୁରୁତରମାନେ ମଧ୍ୟ ଚିକିତ୍ସା ପାଇଁ ଆସୁଛନ୍ତି। ତେବେ ସେମାନଙ୍କୁ ପ୍ରାଥମିକ ଚିକିତ୍ସା କରି ବ୍ରହ୍ମପୁର ବଡ ମେଡିକାଲକୁ ରେଫର କରି ଦିଆଯାଉଛି। ଛତ୍ରପୁର ହସ୍ପିଟାଲରେ ୩୩ ଡାକ୍ତର ପଦବୀ ଖାଲି ପଡିଛି । ମେଡିସିନ୍ ଡାକ୍ତର ବ୍ରହ୍ମପୁରସ୍ଥିତ ସିଟି ହସ୍ପିଟାଲରୁ ଏଠାକୁ ଡେପୁଟେଶନରେ ଆସିଛନ୍ତି ।

ରୋଗୀ ସେବା କାମଚଳା

ସେହିପରି ସପ୍ତାହରେ ୩ଦିନ ଅସ୍ଥିଶଲ୍ୟ ବିଶେଷଜ୍ଞ ମଧ୍ୟ ବ୍ରହ୍ମପୁର ସିଟି ହସ୍ପିଟାଲରୁ ଏଠାକୁ ଆସି ରୋଗୀ ସେବା କରୁଛନ୍ତି । ଜଣେ ସିନିୟର ମେଡିକାଲ ଅଫିସର, ୨୮ ଏଲଟିଆରଏମଓ ଡାକ୍ତର, ଜଣେ ପାଥୋଲୋଜି ଡାକ୍ତର, ଜଣେ ଦାନ୍ତ ଚିକିତ୍ସା ବିଶେଷଜ୍ଞ ପଦବୀ ଖାଲିରହିଛି । ସେହିପରି ୨ ଜଣ ଆସିଷ୍ଟାଣ୍ଟ ନର୍ସିଂ ସୁପରିଣ୍ଟେଣ୍ଡେଣ୍ଟ, ୧୯ ନର୍ସ, ୬ ଲ୍ୟାବ ଟେକ୍ନିସିଆନ, ୩ ଆଟେଣ୍ଡାଣ୍ଟ, ୭ ସୁଇପର, ଜଣେ ଲେଖାଏଁ ପ୍ଲମ୍ବର ଓ ଇଲେକ୍ଟ୍ରିସିଆନ୍ ପଦବୀ ଖାଲି ପଡିଛି । ଏଠାରୁ ଜଣେ ଫାର୍ମାସିଷ୍ଟ ଡେପୁଟେଶନରେ ପୋଲିସ ହସ୍ପିଟାଲକୁ ଯାଇ କାର୍ଯ୍ୟ କରୁଛନ୍ତି । ଏଠାରେ ମାତ୍ର ୨ ଜଣ ଲ୍ୟାବ୍ ଟେକ୍ନିସିଆନ୍ ଥିବାରୁ ବିଭିନ୍ନ ପରୀକ୍ଷା କରିବା ପାଇଁ ଲମ୍ବା ଲାଇନ୍ ଲାଗୁଛି ଏବଂ ରିପୋର୍ଟ ପାଇବା ବେଳକୁ ଡାକ୍ତରଙ୍କ ଡିୟୁଟି ସରିଯାଉଥିବା ଦେଖିବାକୁ ମିଳୁଛି । ଛତ୍ରପୁର ବିଧାୟକ କୃଷ୍ଣଚନ୍ଦ୍ର ନାୟକ ଗତ କିଛିଦିନ ତଳେ ହସ୍ପିଟାଲକୁ ଯାଇ କର୍ତ୍ତୃପକ୍ଷଙ୍କ ଆଲୋଚନା କରିଛନ୍ତି ।

ଗଞ୍ଜାମ ସ୍ୱାସ୍ଥ୍ୟକେନ୍ଦ୍ରରେ ଉତ୍ତେଜନା

ଗଞ୍ଜାମ,୧୦।୯(ବିଦ୍ୟାଧର ସାହୁ)

ଗଞ୍ଜାମ ସ୍ୱାସ୍ଥ୍ୟକେନ୍ଦ୍ରରେ ମଙ୍ଗଳବାର ସକାଳ ପ୍ରାୟ ୯ଟାରେ ୩ଜଣ ଗୁରୁତର ଆହତ ଉପଯୁକ୍ତ ଚିକିତ୍ସା ନ ପାଇ ଫେରିଯାଇଛନ୍ତି। ଉକ୍ତ ସ୍ୱାସ୍ଥ୍ୟକେନ୍ଦ୍ରରେ ଡାକ୍ତର ନ ଥିବାରୁ ଉତ୍ତେଜନା ପ୍ରକାଶ ପାଇଛି।

ରମ୍ଭା ନିକଟସ୍ଥ ଏକ ଢ଼ାବା ସମ୍ମୁଖରେ ସଡ଼କ ଦୁର୍ଘଟଣାରେ ଜଣେ ବୃଦ୍ଧ, ଜଣେ ଯୁବକ ଓ ଜଣେ ମହିଳା ଗୁରୁତର ଆହତ ହୋଇଥିଲେ। ସେମାନଙ୍କୁ ରମ୍ଭା ଦମକଳ ବାହିନୀ କର୍ମଚାରୀ ଗଞ୍ଜାମ ସ୍ୱାସ୍ଥ୍ୟକେନ୍ଦ୍ରକୁ ଆଣିଥିଲେ। କିନ୍ତୁ ସେଠାରେ ଡାକ୍ତର କିମ୍ବା ଫାର୍ମାସିଷ୍ଟ ନଥିବାରୁ ଉତ୍ତେଜନା ପ୍ରକାଶ ପାଇଥିଲା। କୌଣସି ଉପାୟ ନ ପାଇ ପୁଣି ସେହି ଅଗ୍ନିଶମ ଗାଡିରେ ସ୍ଥାନୀୟ ଲୋକଙ୍କ ସହାୟତାରେ ଆହତଙ୍କୁ ଅଗ୍ନିଶମ କର୍ମଚାରୀମାନେ ଛତ୍ରପୁର ମେଡିକାଲ ନେଇଥିଲେ। ଗଞ୍ଜାମ ସ୍ୱାସ୍ଥ୍ୟକେନ୍ଦ୍ରରେ ଅନେକ ସମୟରେ ଏଭଳି ସେବା ମିଳୁ ନ ଥିବା ଅଭିଯୋଗ ହୋଇଆସୁଥିଲେ ମଧ୍ୟ ଜିଲା ଉଚ୍ଚ ପ୍ରଶାସନ କୌଣସି ପଦକ୍ଷେପ ଗ୍ରହଣ କରୁନାହାନ୍ତି ବୋଲି ବୁଦ୍ଧିଜୀବୀ ମହଲରେ ମତପ୍ରକାଶ ପାଇଛି।

ସୁଭଦ୍ରା ଆବେଦନକାରୀଙ୍କ ଟଙ୍କା ଫେରାଇବାକୁ ନିର୍ଦ୍ଦେଶ

ପୁରୁଷୋତ୍ତମପୁର,୧୦।୯(ସୀମାଞ୍ଚଳ ମିଶ୍ର)

ସୁଭଦ୍ରା ଯୋଜନାରେ ସାମିଲ ହେବା ପାଇଁ ଆଧାରକାର୍ଡରେ ମୋବାଇଲ ନମ୍ବର ଅପଡେଟ କରିବା ଓ ଏହାର ସଂଶୋଧନ ଲାଗି ଆଧାରକାର୍ଡ ସେଣ୍ଟରମାନଙ୍କରେ ମହିଳାଙ୍କ ପ୍ରବଳ ଭିଡ଼ ହେଉଛି। ଏହାର ସୁଯୋଗ ନେଇ ପୁରୁଷୋତ୍ତମପୁରରେ ଥିବା ଆଧାର କାର୍ଡ ସେଣ୍ଟରରେ ମହିଳାମାନଙ୍କଠାରୁ ଅଧିକା ଟଙ୍କା ଠକି ନେଉଥିବା ଅଭିଯୋଗ ହୋଇଛି। ମୋବାଇଲ ଲିଙ୍କ୍, ଠିକଣା ସଂଶୋଧନ ଓ ବାୟୋମେଟ୍ରିକ ସଂଶୋଧନ ଏବଂ ନୂତନ ଆଧାରକାର୍ଡ କରିବା ଲାଗି ଦୁଇଶହରୁ ପାଞ୍ଚ ଶହ ଟଙ୍କା ପର୍ଯ୍ୟନ୍ତ ନିଆଯାଉଛି। ଏପରିକି ମହିଳାଙ୍କୁ ଦୁର୍ବ୍ୟବହାର କରାଯାଉଥିବା ଅଭିଯୋଗ ହେଉଛି। ଗରିବ ଶ୍ରେଣୀର ଲୋକେ ବେଶି ଶୋଷଣର ଶିକାର ହେଉଥିବା ଦେଖିବାକୁ ମିଳୁଛି। ଏନେଇ ଆଧାର କାର୍ଡ ସେଣ୍ଟର ଦାୟିତ୍ୱରେ ଥିବା କର୍ମଚାରୀଙ୍କୁ ପଚାରିଲେ ଭୁବନେଶ୍ୱରର ଏକ କମ୍ପାନୀ ଏଠାରେ ସେଣ୍ଟର ଖୋଲିଛି। ତାଙ୍କ ନିର୍ଦ୍ଦେଶରେ କାର୍ଯ୍ୟ କରାଯାଉଥିବା ଉତ୍ତର ଦେଉଛନ୍ତି।

ଅନ୍ୟପକ୍ଷରେ ଏହି ଖବର ମଙ୍ଗଳବାର ଧରିତ୍ରୀ ୱେବ୍ ପୋଟାଲରେ ପ୍ରକାଶ ପରେ ପ୍ରଶାସନ ପକ୍ଷରୁ ତତ୍ପରତା ପ୍ରକାଶ ପାଇଛି। ପୁରୁଷୋତ୍ତମପୁର ଏସ୍‌ଡିପିଓ ରଜନୀକାନ୍ତ ସାମଲ ଓ ପୋଲିସ ଷ୍ଟେଟ୍‌ବ୍ୟାଙ୍କ ନିକଟରେ

ଧରିତ୍ରୀ ପ୍ରଭାବ

ଥିବା ଖୁସି ଅନ୍‌ଲାଇନ ସର୍ଭିସ ଆଧାର ସେଣ୍ଟରରେ ଚଢାଉ କରି ତନାଘନା କରିଛନ୍ତି। ସେଠାରେ ଥିବା କର୍ମଚାରୀଙ୍କୁ ତାଗିଦ୍ କରିଛନ୍ତି। ନିର୍ଦ୍ଧାରିତ ଫି'ଠାରୁ ଅଧିକ ଟଙ୍କା ନେଇଥିବା ମହିଳାଙ୍କୁ ଡାକି ତୁରନ୍ତ ସେମାନଙ୍କ ଟଙ୍କା ଫେରାଇବାକୁ ନିର୍ଦ୍ଦେଶ ଦେଇଛନ୍ତି। ଟଙ୍କା ନ ଫେରାଇଲେ ଆଇନ ଅନୁଯାୟୀ କାର୍ଯ୍ୟାନୁଷ୍ଠାନ ଗ୍ରହଣ କରାଯିବ ବୋଲି ଏସ୍‌ଡିପିଓ ସାମଲ କହିଛନ୍ତି। ଏନେଇ ଭୁବନେଶ୍ୱରସ୍ଥିତ ରାଜ୍ୟ ୟୁଆଇଡିଏଆଇ (ଆଧାରକାର୍ଡ)ର ନିର୍ଦ୍ଦେଶକଙ୍କ କାର୍ଯ୍ୟାଳୟ ଫୋନ ନଂ. ୦୬୭୪ ୨୯୧୫୨୧୭ରେ ପିଏସ୍‌ଓ ଦେବୀଦତ୍ତ ଗୋସ୍ୱାମୀଙ୍କୁ ପଚାରିବାରୁ ସେ କହିଲେ, ନୂତନ ଆଧାରକାର୍ଡ କରିବା ସମ୍ପୂର୍ଣ୍ଣ ମାଗଣା ରହିଥିବା ବେଳେ ମୋବାଇଲ ଲିଙ୍କ୍ ଲାଗି ଶହେ ଟଙ୍କା, ବାୟୋମେଟ୍ରିକ ଫିଙ୍ଗର ପ୍ରିଣ୍ଟ ଲାଗି ଶହେ ଟଙ୍କା ଓ ଠିକଣା ସଂଶୋଧନ ଏବଂ ପରିବର୍ତ୍ତନ ଲାଗି ୫୦ ଟଙ୍କା ଫି'ରହିଛି। ଏହି ନିର୍ଦ୍ଧାରିତ ଫି'ଠାରୁ ଯଦି କୌଣସି ଆଧାର କାର୍ଡ ସେଣ୍ଟରରେ ଲୋକଙ୍କଠାରୁ ମନଇଚ୍ଛା ଅଧିକା ଫି' ଆଦାୟ କରାଯାଉଛି ସେନେଇ ଲିଖିତ ଅଭିଯୋଗ ଆସିଲେ ଆମେ କାର୍ଯ୍ୟାନୁଷ୍ଠାନ ଗ୍ରହଣ କରିବୁ ବୋଲି ଗୋସ୍ୱାମୀ କହିଛନ୍ତି। ଏ ଦିଗରେ ସ୍ଥାନୀୟ ପ୍ରଶାସନ, ଜିଲା ପ୍ରଶାସନ ଦୃଷ୍ଟିଦେବାକୁ ଦାବି ହେଉଛି।

ଆଉଟ୍‌ସୋର୍ସିଂ ନର୍ସିଂ କର୍ମଚାରୀ ସଂଘର ସ୍ମାରକପତ୍ର

ଛଟେଇ ନ କରି ପୁନଃନିଯୁକ୍ତି ଦାବି

ଛତ୍ରପୁର,୧୦।୯
(ସନ୍ତୋଷ ପାଢ଼ୀ /ଦିଲୀପ ସାମଲ)

ବିଭିନ୍ନ ସ୍ୱାସ୍ଥ୍ୟକେନ୍ଦ୍ରରେ କାର୍ଯ୍ୟରତ ଆଉଟ୍‌ସୋର୍ସିଂ ନର୍ସିଂ କର୍ମଚାରୀ(ଜିଏନ୍‌ଏମ୍ ଓ ଏଏନ୍‌ଏମ୍)ଙ୍କ ଛଟେଇ ସମ୍ବନ୍ଧରେ ବିଚାର କରି ପୁନଃନିଯୁକ୍ତି ଦେବାପାଇଁ ଓଡ଼ିଶା ଆଉଟସୋର୍ସିଂ ନର୍ସିଂ କର୍ମଚାରୀ ୟୁନିଅନ ଗଞ୍ଜାମ ଜିଲା କମିଟି ଦାବି କରିଛି। ମଙ୍ଗଳବାର ଏ ନେଇ ଜିଲାପାଳ ଦିବ୍ୟଜ୍ୟୋତି ପରିଡ଼ାଙ୍କୁ ସ୍ମାରକପତ୍ର ପ୍ରଦାନ କରାଯାଇଛି। ଆଉ ମାସକ ପାଇଁ କାମ କରିବାକୁ ଦିଆଯିବ ଏବଂ ତା'ପରେ ଛଟେଇ କରି ଦିଆଯିବ। ପରେ ନିୟମିତ ଭାବେ ନୂତନ ନିଯୁକ୍ତି କରାଯିବ ବୋଲି ନିଯୁକ୍ତିଦାତା ଏଜେନ୍ସିଠାରୁ ସୂଚନା ମିଳିଛି। ଏହାକୁ ସଂଘ ପକ୍ଷରୁ ବିରୋଧ କରି ବିକ୍ଷୋଭ ପ୍ରଦର୍ଶନ କରାଯିବା ସହ ବିଭିନ୍ନ ଦାବି ସମ୍ବଳିତ ସ୍ମାରକପତ୍ର ପ୍ରଦାନ କରାଯାଇଛି। ଦାବିଗୁଡିକ ମଧ୍ୟରେ ଛଟେଇ ନିର୍ଦ୍ଦେଶନାମାକୁ ବାତିଲ କରି

ଜିଏନ୍‌ଏମ୍ ଓ ଏଏନ୍‌ଏମ୍‌ମାନେ ବିକ୍ଷୋଭ ପ୍ରଦର୍ଶନ କରୁଛନ୍ତି।

ସମସ୍ତ ଛଟେଇ ଜିଏନ୍‌ଏମ ଓ ଏଏନଏମ କର୍ମଚାରୀଙ୍କୁ ପୁନଃ ଅବସ୍ଥାପିତ କରାଯିବା ପାଇଁ ଏଜେନ୍ସିର ଟେଣ୍ଡରକୁ ଦୀର୍ଘମିଆଦୀ କରିବା, ସ୍ୱାସ୍ଥ୍ୟକେନ୍ଦ୍ରରେ କାର୍ଯ୍ୟ କରିବାର ବରିଷ୍ଠତା ଓ ଅଭିଜ୍ଞତାକୁ ଅଗ୍ରାଧିକାର ଦେଇ ଚୟନ କରିବା, ଡ଼ିଏମଏଫ ପାଣ୍ଠିର ଅଭାବ ଦର୍ଶାଇ ଛଟେଇ ବଦଳରେ ସ୍ୱାସ୍ଥ୍ୟ ବିଭାଗର ଅର୍ଥରେ ଖାଲି ଥିବା ପଦବୀରେ ନିଯୁକ୍ତି, ସରକାରଙ୍କ ଦ୍ୱାରା ଘୋଷିତ ୫ବର୍ଷର ଅଭିଜ୍ଞତା ଭିତ୍ତିକ ଦରମା ବୃଦ୍ଧି, ମାତୃତ୍ୱକାଳୀନ ଛୁଟି ଓ ବାର୍ଷିକ ୧୨ଟି ଛୁଟିକୁ ମଞ୍ଜୁର କରିବା, ଏଜେନ୍ସି ଦ୍ୱାରା ଇପିଏଫ ଇଏସଆଇ ବାବଦ ସମସ୍ତ ଅର୍ଥର ପୈଠ ସହ ମାସର ପ୍ରଥମ ସପ୍ତାହ ସୁଦ୍ଧା ଦରମା ପ୍ରଦାନ କରାଯିବା ବ୍ୟବସ୍ଥା କରିବା ଆଦି ଦାବି ରହିଛି ।

ଅଙ୍ଗନୱାଡି କେନ୍ଦ୍ରକୁ ରାସ୍ତା ନାହିଁ

୭ମାସ ହେଲା ସରିଲାଣି ଗୃହ ନିର୍ମାଣ

ବୁଗୁଡା,୧୦।୯ (କାଳିଚରଣ ଦାଶ)

ଲକ୍ଷାଧିକ ଟଙ୍କା ବ୍ୟୟରେ ନିର୍ମାଣ ହୋଇଛି ଅଙ୍ଗନୱାଡି କେନ୍ଦ୍ର। ମାତ୍ର ଅଙ୍ଗନୱାଡି କେନ୍ଦ୍ରକୁ ଯିବାକୁ ରାସ୍ତା ନ ଥିବାରୁ ଆଜିଯାଏ ତାହା ଉଦ୍‌ଘାଟନ ହୋଇପାରିନାହିଁ। ଏପରି ଅବହେଳା ଦେଖିବା ମିଳିଛି ବୁଗୁଡ଼ା ସହରରେ। ବୁଗୁଡ଼ା ଏନଏସି ଅନ୍ତର୍ଗତ ୧୧ ନଂ. ୱାର୍ଡରେ ଅଙ୍ଗନୱାଡି ଶିଶୁମାନଙ୍କ ପାଇଁ ବେଙ୍ଗେଇ ବନ୍ଧ ନିକଟରେ ୭ ଲକ୍ଷ ଟଙ୍କା ବ୍ୟୟରେ କେନ୍ଦ୍ରର ଗୃହ ନିର୍ମାଣ ହୋଇଛି। ବର୍ତ୍ତମାନ ପର୍ଯ୍ୟନ୍ତ ରଙ୍ଗ ଲାଗି ଓ ବିଦ୍ୟୁତ୍‌କରଣ ହୋଇନି। ବଡ଼ କଥା ହେଲା ଏହି କେନ୍ଦ୍ରକୁ ଯିବାକୁ ରାସ୍ତା ନାହିଁ। ରାସ୍ତା ନ ଥିବାରୁ ଉଦ୍‌ଘାଟନ ହୋଇ ନ ପାରି ୭ ମାସ ହେଲା ପଡିରହିଛି। ଏହି କେନ୍ଦ୍ରକୁ ଯିବା ପାଇଁ ଗଣ୍ଡାମଞ୍ଜି ସାହି ସମ୍ମୁଖରେ ଥିବା ଡ୍ରେନ ସହ ୬ ଫୁଟିଆ ରାସ୍ତା ପାଇଁ ଜାଗା ଚିହ୍ନଟ ହୋଇଛି। ତେବେ ଏ ପର୍ଯ୍ୟନ୍ତ ରାସ୍ତା ନିର୍ମାଣ ହୋଇ ନ ଥିବାରୁ ଅଙ୍ଗନୱାଡି କେନ୍ଦ୍ର ଚତୁଃପାର୍ଶ୍ୱ ଲଟା ବୁଦାରେ ପରିପୂର୍ଣ୍ଣ ହୋଇଗଲାଣି। ୧୧ ନଂ. ୱାର୍ଡରେ ଅଙ୍ଗନୱାଡିର ସ୍ଥାୟୀ କେନ୍ଦ୍ର ନ ଥିବାରୁ ପୂର୍ବରୁ ଅଙ୍ଗନୱାଡି କର୍ମୀଙ୍କ ଘରେ କେନ୍ଦ୍ର ଚାଲିଥିଲା। ପରେ ଏନଏସି ପକ୍ଷରୁ ଗତବର୍ଷ ସ୍ଥାୟୀ ଅଙ୍ଗନୱାଡି କେନ୍ଦ୍ର ନିର୍ମାଣ ପାଇଁ ଅର୍ଥ ମଞ୍ଜୁର ହୋଇଥିଲା। ଗୃହ ନିର୍ମାଣ ସମ୍ପୂର୍ଣ୍ଣ ହେବାଯାଏ ରଘୁନାଥ ସାହି କୋଠ ଘରେ କେନ୍ଦ୍ର ଚାଲୁ କରିବା ପାଇଁ ଏନଏସି କର୍ତ୍ତୃପକ୍ଷ ନିର୍ଦ୍ଦେଶ ଦେଲେ। ଏହି କେନ୍ଦ୍ରରେ ୩୦ ଜଣ ଶିଶୁ ରହିଛନ୍ତି। ଉକ୍ତ କୋଠ ଘରଟି ଛୋଟ ହୋଇ ଥିବାରୁ ଶିଶୁମାନେ ଠିକରେ ବସି ପାଠପଢି ପାରୁନାହାନ୍ତି। ଏଠାରେ ଶୌଚାଳୟ ନାହିଁ କି ପାନୀୟ ଜଳ ବ୍ୟବସ୍ଥା ମଧ୍ୟ ନାହିଁ। ଫଳରେ ଶିଶୁମାନେ ହଇରାଣ ହେଉଛନ୍ତି। ନିର୍ମିତ କେନ୍ଦ୍ରକୁ ରାସ୍ତା ନିର୍ମାଣ ପ୍ରତି ଏନଏସି କର୍ତ୍ତୃପକ୍ଷ ଗୁରୁତ୍ୱ ଦେଉ ନ ଥିବାରୁ ଏନେଇ ସାଧାରଣରେ ଅସନ୍ତୋଷ ଦେଖାଦେଇଛି। ଏ ସମ୍ପର୍କରେ ଏନ୍‌ଏସି ନିର୍ବାହୀ ଅଧିକାରୀ ବିଭୂତି ଭୂଷଣ ବେହେରାଙ୍କୁ ପଚାରିବାରୁ ସେ ଫୋନ୍ ଉଠାଇ ନ ଥିଲେ।

ନଳଯାତ୍ରାରେ ଦେବୀଙ୍କ ଗ୍ରାମ ପରିକ୍ରମା

ନଳକୁ ଶୋଭାଯାତ୍ରାରେ ଗ୍ରାମ ପରିକ୍ରମା କରାଯାଉଛି।

ଆସିକା,୧୦।୯ (ସୁରେନ୍ଦ୍ର ନାଥ ସାହୁ)

ଆସିକା ବ୍ଲକ ଅନ୍ତର୍ଗତ ନିମିନା ଗ୍ରାମରେ ମଙ୍ଗଳବାର ପାରମ୍ପରିକ ରୀତିରେ ନଳଯାତ୍ରା ପାଳିତ ହୋଇଯାଇଛି। ୩ଟି ନୂଆ ବାଉଁଶରେ ଶାଢୀ, ଚୁଡି, ସିନ୍ଦୁର, ଫୁଲମାଳ ଲଗାଇ ଠାକୁରାଣୀଙ୍କ ପ୍ରତୀକ ଭାବେ ଏହାକୁ ଗ୍ରାମଦେବତୀ ରତନେଇଙ୍କ ପୀଠରେ ପୂଜାର୍ଚ୍ଚନା କରାଯାଇଥିଲା । ୩ ଜଣ ଶ୍ରଦ୍ଧାଳୁ ଦେବୀଙ୍କ ପ୍ରତୀକ ଏହି ନଳକୁ ଧରି ବାଦ୍ୟବାଜଣା ପଟୁଆରରେ ଗ୍ରାମ ପରିକ୍ରମା କରିଥିଲେ। ପରେ ଗ୍ରାମ ଉପକଣ୍ଠ ରଙ୍ଗଚିଟିଆ ପାହାଡ ପାଦଦେଶରେ ପୂଜାପାଉଥିବା କନ୍ଧୁଣୀ ଦେବୀ ଓ ପାହାଡ ଉପରେ ବିଜେ ବନଦୁର୍ଗାଙ୍କ ପୀଠରେ ପହଞ୍ଚି ମାଜଣା, ପୂଜା, ହୋମଯଜ୍ଞ କରିବା ପରେ ପୁଣି ଗ୍ରାମଦେବତୀଙ୍କ ପୀଠରେ ଏହି ଯାତ୍ରା ସମାପ୍ତ ହୋଇଛି । ୩ ଠାକୁରାଣୀ ୩ ଭଉଣୀ । ସେମାନଙ୍କ କୃପା ହେଲେ ଗ୍ରାମର ଚାଷରେ ଉନ୍ନତି, ରୋଗ, ପୋକ ଦାଉରୁ ରକ୍ଷା ଓ ପଶୁପକ୍ଷୀଙ୍କ ସୁରକ୍ଷା ହେବ ବୋଲି ବିଶ୍ୱାସ ରଖି କେଉଁ ଆବାହମାନ କାଳରୁ ନଳଯାତ୍ରା ହୋଇଆସୁଛି । ସରପଞ୍ଚ ବିଦ୍ୟାନ୍ତି ଚର୍ଚ୍ଚି, ଶଶାଙ୍କ ଚର୍ଚ୍ଚି, ନରସିଂହ ନାୟକ, ଶିବ ନାୟକ, ପଞ୍ଚାନନ ପ୍ରଧାନ, ଭଗବାନ ଚର୍ଚ୍ଚି, କାମ ଚର୍ଚ୍ଚି, ପଞ୍ଚୁ ପ୍ରଧାନଙ୍କ ସମେତ ଗ୍ରାମବାସୀଙ୍କ ସହଯୋଗରେ ଏହି ଯାତ୍ରା ସମ୍ପର୍ଣ୍ଣ ହୋଇଛି।

ଭଞ୍ଜନଗରରେ ୨୦ରୁ ଉର୍ଦ୍ଧ୍ୱ ଶ୍ରବଣ ଯନ୍ତ୍ର ବଣ୍ଟନ

ଭଞ୍ଜନଗର,୧୦।୯(ବାବୁଲା ପ୍ରଧାନ)

ଭଞ୍ଜନଗର ଓମ୍ ଶାନ୍ତି ଭବନ ପରିସରରେ ମଙ୍ଗଳବାର ଶ୍ରବଣ ଯନ୍ତ୍ର ବଣ୍ଟନ କାର୍ଯ୍ୟକ୍ରମ ଅନୁଷ୍ଠିତ ହୋଇଯାଇଛି। ଆଇନା, ରୋଟାରୀ ଇଣ୍ଟରନ୍ୟାଶନାଲର ମିଳିତ ସହଯୋଗରେ ଅନୁଷ୍ଠିତ ଉକ୍ତ କାର୍ଯ୍ୟକ୍ରମରେ ୨୦ରୁ ଉର୍ଦ୍ଧ୍ୱ ଶ୍ରବଣବାଧିତଙ୍କୁ ଶ୍ରବଣଯନ୍ତ୍ର ପ୍ରଦାନ କରାଯାଇଥିଲା। ଏଥିଲାଗି ଆୟୋଜିତ ସଭାକୁ ଶୂଳପାଣି ଶତପଥୀ ସଂଯୋଜନା କରିଥିଲେ। ମୁଖ୍ୟ ଅତିଥି ଭାବେ ଅବସରପ୍ରାପ୍ତ କଲେଜ ଅଧକ୍ଷ ଡ଼ ସନ୍ତୋଷ କୁମାର ଆପଟ୍ଟ ଯୋଗଦେଇ ଏହିଭଳି କାର୍ଯ୍ୟକ୍ରମ ପାଇଁ ଆୟୋଜକଙ୍କୁ ଶୁଭେଚ୍ଛା ଜଣାଇଥିଲେ। କାନର ଉପଯୁକ୍ତ ଯତ୍ନ ନେବା ଓ କେତେକ ନିୟମ ମାନିଲେ ଶ୍ରବଣ ସମସ୍ୟା ରହିବ ନାହିଁ ବୋଲି ମୁଖ୍ୟ

ଅତିଥି ଜଣଙ୍କୁ ଶ୍ରବଣ ଯନ୍ତ୍ର ପ୍ରଦାନ କରୁଛନ୍ତି।

ଅତିଥି ଓ ଅନ୍ୟ ବକ୍ତାମାନେ କହିଥିଲେ। ଭଞ୍ଜନଗର ଓମ୍ ଶାନ୍ତି ଭବନର ମୁଖ୍ୟ ବ୍ରହ୍ମାକୁମାରୀ ସନ୍ତୋଷିନୀ ରାଜ ଯୋଗ ଉପରେ କହିଥିଲେ। ରୋଟାରୀ କ୍ଲବ କର୍ମକର୍ତ୍ତା ପଞ୍ଚାନନ ମିଶ୍ର ସମ୍ମାନିତ ଅତିଥି ଭାବେ ଯୋଗ ଦେଇଥିଲେ। ଆଇନା କର୍ମକର୍ତ୍ତା ଡ. କାର୍ତ୍ତିକେଶ୍ୱର ଜେନା, ଦେବାଶିଷ ରଥ, ପ୍ରମୋଦ କୁମାର ଗୌଡ, ସୃଜନ ମଲ୍ଲିକ ପ୍ରମୁଖ କାର୍ଯ୍ୟକ୍ରମ ପରିଚାଳନାରେ ସହଯୋଗ କରିଥିଲେ। ସୂଚନାଯୋଗ୍ୟ, ଆଜକୁ ଏକ ବର୍ଷ ହେବ ଏହି କାର୍ଯ୍ୟକ୍ରମ ଗଞ୍ଜାମ, ନୟାଗଡ଼ ଓ ଖୋର୍ଦ୍ଧା ଜିଲ୍ଲାରେ ଚାଲିଥିବା ବେଳେ ଏପରି ଆହୁରି ୫ ବର୍ଷ ଚାଲିବ।

ଲଗାଣ ବର୍ଷାରେ ଘର ଭାଙ୍ଗିଲା

ଖଜୁରିପଡ଼ା,୧୦।୯(ବିଦୁର ବେହେରା)

ଦୁଇଦିନ ଧରି ଚାଲିଥିବା ଲଗାଣ ବର୍ଷାରେ ଜନଜୀବନ ଅସ୍ତବ୍ୟସ୍ତ ହୋଇପଡ଼ିଛି। ଖଜୁରିପଡ଼ା ତହସିଲ ଅନ୍ତର୍ଗତ ବଲସକୁମ୍ପା ଗ୍ରାମର ଗଣେଶ ବାହୁକଙ୍କ ମାଟିଘର କାନ୍ଥ ଭାଙ୍ଗି ସମ୍ପୂର୍ଣ୍ଣ ଭୁଶୁଡ଼ି ପଡ଼ିଛି। ପରିବାରର ୩ ପ୍ରାଣୀ ଅଳ୍ପକେ ବର୍ତ୍ତି ଯାଇଛନ୍ତି। ଘର ସମ୍ପର୍ଣ୍ଣ ଭୁଶୁଡ଼ି ପଡ଼ିଥିବାରୁ ଆସବାବପତ୍ର ଓ ଲୁଗାପଟା ନଷ୍ଟ ହୋଇଥିବା ପରିବାର ବର୍ଗ କହିଛନ୍ତି। ପ୍ରତିଦିନ କାମଦାମ କରି ନିଜ ପରିବାରର ଗୁଜୁରାଣ ମେଣ୍ଟାଉଥିବା ଗଣେଶ ଏବେ ଚିନ୍ତାରେ ପଡ଼ିଛନ୍ତି । ଖବରପାଇ ବଲସକୁମ୍ପା ରାଜସ୍ୱ ନୀରିକ୍ଷକ ଅଧିକାରୀ ସବିତା ନାୟକ ପହଞ୍ଚି କ୍ଷୟକ୍ଷତି ଆକଳନ କରିବା ସହ ସରକାରୀ ସହାୟତା ଯୋଗାଇ ଦେବା ବ୍ୟବସ୍ଥା କରିବେ ବୋଲି ପ୍ରତିଶ୍ରୁତି ଦେଇଛନ୍ତି ।

ଏନ୍‌ଏସିରେ ବୁଲିଲା ସୁଭଦ୍ରା ଯୋଜନା ସଚେତନତା ରଥ

କାଶୀନଗର, ୧୦।୯ (ଟି.କ୍ରିଷ୍ଣା ରାଓ)

ସରକାରଙ୍କ ସୁଭଦ୍ରା ଯୋଜନା ସମ୍ପର୍କିତ ବାର୍ତ୍ତାକୁ ପ୍ରତି ଘରେ ପହଞ୍ଚାଇବା ପାଇଁ ସଚେତନତା ରଥ ପରିକ୍ରମା କରୁଛି। ଏହି ରଥ ମଙ୍ଗଳବାର କାଶୀନଗର ଏନଏସି ଅଞ୍ଚଳରେ ପହଞ୍ଚି ହିତାଧିକାରୀଙ୍କୁ ସଚେତନ କରିଛି। ଏହି ଅବସରରେ ସ୍ଥାନୀୟ ଷ୍ଟେଟ ବ୍ୟାଙ୍କ ଛକରୁ ଅଙ୍ଗନାୱାଡ଼ି କର୍ମୀଙ୍କ ଏକ ଶୋଭାଯାତ୍ରା ବାହାରି ବିଭିନ୍ନ ୱାର୍ଡ ବୁଲିଥିଲା। ସୁପରଭାଇଜର ଭାଗ୍ୟଲକ୍ଷ୍ମୀ ପଟ୍ଟନାୟକଙ୍କ ନେତୃତ୍ୱରେ କର୍ମୀମାନେ ସ୍ଲୋଗାନ ଦେଇ ମହିଳା ଏବଂ ଶିଶୁ ବିକାଶ ବିଭାଗ ପକ୍ଷରୁ ପ୍ରକାଶିତ ପ୍ରଚାରପତ୍ର ବାଣ୍ଟିଥିଲେ। ତେବେ ଏଥିପାଇଁ ଆବେଦନ ପ୍ରକ୍ରିୟା ସମ୍ପର୍ଣ୍ଣ ମାଗଣା ହୋଇଥିବା ବେଳେ ସ୍ଥାନୀୟ ଅଞ୍ଚଳର ଅନେକ ମୋ ସେବା ଓ ଜନସେବା କେନ୍ଦ୍ର ଏଥିପାଇଁ ପ୍ରତ୍ୟେକ ଆବେଦନକାରୀଙ୍କଠାରୁ ୧୫୦ ରୁ ୨୦୦ ଲେଖାଏ ଟଙ୍କା ନେଉଥିବା ଅଭିଯୋଗ ହେଉଛି। ପ୍ରଶାସନ ଏଥିପ୍ରତି ଦୃଷ୍ଟି ଦେଇ ପଦକ୍ଷେପ ନେବାକୁ ଦାବି ହେଉଛି।

ଜରାଜୀର୍ଣ୍ଣ ଅବସ୍ଥାରେ ଶୀତଳଭଣ୍ଡାର, ପୁନରୁଦ୍ଧାର ଚିନ୍ତା ନାହିଁ

ପାରଳାଖେମୁଣ୍ଡି,୧୦।୯(ଗିରିଧାରୀ ପରିଚ୍ଛା)

ସାତଟି ବ୍ଲକକୁ ନେଇ ଗଠିତ ଗଜପତି ଜିଲାର ପାରଳାଖେମୁଣ୍ଡିଠାରେ ଗୋଟିଏ ମାତ୍ର ଶୀତଳଭଣ୍ଡାର ରହିଛି। ଏହି ଶୀତଳଭଣ୍ଡାର ଜରାଜୀର୍ଣ୍ଣ ଅବସ୍ଥାରେ ପଡିରହିଛି। ଏହାକୁ କାର୍ଯ୍ୟକ୍ଷମ କରାଇବା ଦିଗରେ ପ୍ରଶାସନ ଆଗ୍ରହ ପ୍ରକାଶ କରୁ ନ ଥିବାରୁ ଚାଷୀମାନେ ନାହିଁ ନ ଥିବା ଅସୁବିଧାର ସମ୍ମୁଖୀନ ହେଉଛନ୍ତି। ପଛୁଆ ଜିଲା ଭାବେ ପରିଚିତ ଗଜପତିରେ ଗୋଟିଏ ହେଲେ କଳକାରଖାନା ନାହିଁ। ଜିଲାର ପ୍ରାୟ ୭୦ ପ୍ରତିଶତ ଲୋକ କୃଷି ଉପରେ ନିର୍ଭର କରି ଜୀବିକା ନିର୍ବାହ କରନ୍ତି। ସେମାନଙ୍କ ମଧ୍ୟରୁ କେତେକ ପନିପରିବା ଚାଷ କରୁଥିବା ବେଳେ ଜିଲାର ୫ଟି ବ୍ଲକ ଅଞ୍ଚଳରୁ ପ୍ରଚୁର ପରିମାଣରେ ତେନ୍ତୁଳି, ପଣସ, ଆମ୍ବ, ସପୁରି, କମଳା, ଲେମ୍ବୁ, ପିଜୁଳି, ମକା ଆଦି ଅମଳ ହୋଇଥାଏ। ଚାଷୀ ନିଜ ଉତ୍ପାଦିତ ସାମଗ୍ରୀ ସୁରକ୍ଷିତ ଭାବେ

୧୯୬୬ରେ ନିର୍ମାଣ ହୋଇଥିଲା

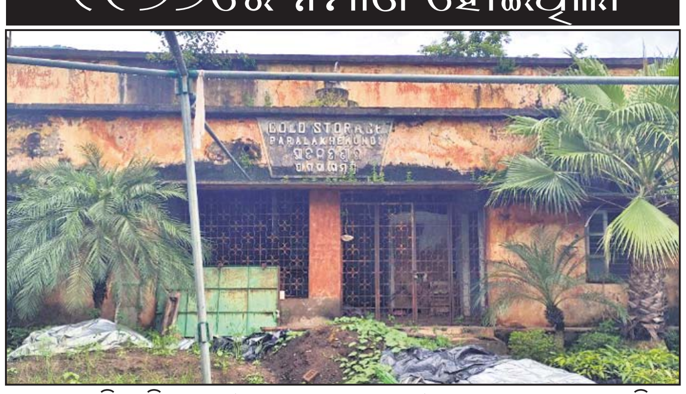

ରଖିବା ଲାଗି ରହିଥିବା ଶୀତଳଭଣ୍ଡାର ଜରାଜୀର୍ଣ୍ଣ ହୋଇ ପଡିଥିବାରୁ ଏହା ଚାଷୀଙ୍କ କାମରେ ଲାଗୁନି। ଫଳରେ ଉତ୍ପାଦିତ ପନିପରିବା ଅବା ଅନ୍ୟାନ୍ୟ ତେନ୍ତୁଳି, ପଣସ, ଆମ୍ବ, ସପୁରି, କମଳା, ଲେମ୍ବୁ, ପିଜୁଳି, ମକା ଆଦିକୁ ଅଧିକ ଦିନଯାଏ ନିଜ ପାଖରେ ରଖି ନ ପାରି କମ ଦରରେ ବିକ୍ରି କରିବାକୁ ବାଧ ହେଉଛନ୍ତି। ରାଜ୍ୟ ସରକାର ୧୯୬୬ରେ ଏକ ଶୀତଳଭଣ୍ଡାର ପାରଳାଖେମୁଣ୍ଡିରେ ନିର୍ମାଣ କରିଥିଲେ। ଏଥିରେ ୬୫୦୦ କୁଇଣ୍ଟାଲ ସାମଗ୍ରୀ ରଖିବାର ସାମର୍ଥ୍ୟ ଥିଲା। ଚାଷୀମାନେ ସେତେବେଳେ ଏଠାରେ ନିଜ ଉତ୍ପାଦିତ ସାମଗ୍ରୀ ରଖି ଉପକୃତ ହେଉଥିଲେ। ବର୍ତ୍ତମାନ ଏହି ଶୀତଳଭଣ୍ଡାର ଅଚଳ ହୋଇପଡ଼ିଛି। ଯନ୍ତ୍ରପାତି ନଷ୍ଟ ହୋଇଯିବା ସହ କୋଠା ମଧ୍ୟ ବିପଦସଙ୍କୁଳ ଅବସ୍ଥାରେ ପହଞ୍ଚିଲାଣି। ଯଦି ଶୀତଳ ଭଣ୍ଡାରଟି କାର୍ଯ୍ୟକ୍ଷମ ଥାନ୍ତା ଚାଷୀମାନେ ସେମାନଙ୍କ ଉତ୍ପାଦିତ ସାମଗ୍ରୀ ରଖିବା ସହ ଆଳୁ ପିଆଜ ଅମଳ ସମୟରେ କମ ଦରରେ କିଣି ଗଚ୍ଛିତ ରଖି ଆବଶ୍ୟକ ସମୟରେ ଖାଉଟିଙ୍କୁ ବିକ୍ରି କରାଯାଇପାରନ୍ତା। ସେହିପରି ଜିଲାରେ ପନିପରିବା ନିଅଣ୍ଟ ହେଉଥିବାରୁ ପଡ଼ୋଶୀ ଆନ୍ଧ୍ରରୁ ଆଣି ଏଠାରେ ବିକ୍ରି କରାଯାଉଛି। ଫଳରେ ପନିପରିବା ଦର ଏଠାରେ ଅଧିକାଂଶ ସମୟରେ ଅଧିକା ରହୁଛି। ଶୀତଳଭଣ୍ଡାର ଥିଲେ ଦରଦାମ ନିୟନ୍ତ୍ରଣ ହୋଇପାରନ୍ତା। ଗଜପତି ଜିଲାବାସୀ ଓ ଚାଷୀଙ୍କ ସୁବିଧା ପାଇଁ ରହିଥିବା ଶୀତଳଭଣ୍ଡାରର ପୁନରୁଦ୍ଧାର କିମ୍ବା ଏକ ନୂତନ ଶୀତଳଭଣ୍ଡାର ନିର୍ମାଣ କରିବାକୁ ଦାବି ହେଉଛି। ସୂଚନାଯୋଗ୍ୟ, ରାଜ୍ୟ ସରକାର ପ୍ରତି ବ୍ଲକରେ ଶୀତଳଭଣ୍ଡାର ନିର୍ମାଣ ସକାଶେ ନିକଟରେ ଘୋଷଣା କରିଛନ୍ତି। ଏହାକୁ ନେଇ ଜିଲାବାସୀଙ୍କ ମଧ୍ୟରେ ଖୁସି ପ୍ରକାଶ ପାଇଛି।

ଗାଡ଼ି ଧକ୍କାରେ ୩ ଗୁରୁତର

ଛତ୍ରପୁର,(ଦିଲ୍ଲୀପ ସାମଲ): ରମ୍ଭା ଥାନା ସାନରାମଚନ୍ଦ୍ରପୁର ନିକଟ ୫ ନଂ.ଜାତୀୟ ରାଜପଥରେ କୌଣସି ଏକ ଗାଡି ଧକ୍କାରେ ଗୋଟିଏ ବାଇକ୍‌ରେ ଯାଉଥିବା ୩ ଜଣ ଗୁରୁତର ଆହତ ହୋଇଛନ୍ତି। ସେମାନେ ହେଲେ କ୍ବାଇଁ ମନୋଜ ସାହୁ, ଝିଅ ପ୍ରିୟଙ୍କା ସାହୁ ଓ ବାପା ରଙ୍କ ସାହୁ। ରମ୍ଭା ଅଗ୍ନିଶମ କର୍ମଚାରୀ ସେମାନଙ୍କୁ ଉଦ୍ଧାର କରି ଛତ୍ରପୁର ମେଡିକାଲ ଭର୍ତ୍ତି କରିଥିଲେ। ପରେ ଅଧିକ ଚିକିତ୍ସା ପାଇଁ ସମସ୍ତଙ୍କୁ ଆମ୍ବୁଲାନ୍ସ ଯୋଗେ ବ୍ରହ୍ମପୁର ମେଡିକାଲ ପଠାଯାଇଛି।

ସଂକ୍ଷେପରେ

ସାମାଜିକ କର୍ମୀଙ୍କ ଆତ୍ମହତ୍ୟା

ଫୁଲବାଣୀ,୧୦ା୯(ରାକେଶ କୁମାର ରାଉତ)

ଫୁଲବାଣୀ ସହରର ଜଣାଶୁଣା ଯୁବ ସମାଜିକ କର୍ମୀ ଅଂଶୁମାନ ପ୍ରିୟଦର୍ଶନ ଆତ୍ମହତ୍ୟା କରିଛନ୍ତି। ମଙ୍ଗଳବାର ସକାଳେ ଫୁଲବାଣୀ ଟାଉନଥାନା ପୋଲିସ ସ୍ଥାନୀୟ ଅମଲାପଡାସ୍ଥିତ ତାଙ୍କ ବାସଭବନରୁ ଝୁଲନ୍ତା ଅବସ୍ଥାରେ ତାଙ୍କ ମୃତଦେହ ଜବତ କରି ବ୍ୟବଚ୍ଛେଦ ଲାଗି ପଠାଇଛି। ସକାଳେ ପରିବାର ଲୋକେ ଦେଖିବା ପରେ ଏନେଇ ଥାନାକୁ ଜଣାଇଥିଲେ। ଅଂଶୁମାନ ସ୍ବେଚ୍ଛାସେବୀ ଅନୁଷ୍ଠାନ ଯୁଥ ଫର ଆକ୍ସନର ରାଜ୍ୟ ସମ୍ପାଦକ ଭାବେ ଦାୟିତ୍ୱ ତୁଲାଉ ଥିଲେ। ଜିଲାରେ ବିଭିନ୍ନ ସାମାଜିକ କାର୍ଯ୍ୟରେ ନିଜକୁ ନିୟୋଜିତ ରଖି ସେ ନିଜର ଏକ ସ୍ୱତନ୍ତ୍ର ପରିଚୟ ସୃଷ୍ଟି କରି ପାରିଥିଲେ। ତେବେ କେଉଁ କାରଣ ପାଇଁ ଅଂଶୁମାନ ଆତ୍ମହତ୍ୟା କରିଛନ୍ତି, ସେ ନେଇ କିଛି ଜଣାପଡିନାହିଁ। ତାଙ୍କ ବିୟୋଗରେ ବିଭିନ୍ନ ମହଲରେ ଶୋକ ପ୍ରକାଶ ପାଇଛି। ପୋଲିସ ଏକ ଅପମୃତ୍ୟୁ ମାମଲା ରୁଜୁ କରି ତଦନ୍ତ ଜାରି ରଖିଛି।

ମିଶନ ଶକ୍ତି ଗୃହରୁ ତାଲା ଭାଙ୍ଗି ଚୋରି

ଶେରଗଡ଼,୧୦ା୯(ସୂର୍ଯ୍ୟ ନାରାୟଣ ଦାଶ)

ଶେରଗଡ଼ ବ୍ଲକ କୁମାରପାଣି ପଞ୍ଚାୟତ ପରିସରରେ ଥିବା ମିଶନ ଶକ୍ତି ଗୃହରୁ ସୋମବାର ରାତିରେ ତାଲା ଭାଙ୍ଗି ଚୋରି ହୋଇଛି। ଏମ୍‌ବିକେ ପ୍ରସିଦ୍ଧି ଦାଶ ମଙ୍ଗଳବାର କାର୍ଯ୍ୟାଳୟ ଖୋଲିବାକୁ ଯିବା ବେଳେ ତାଲା ଭାଙ୍ଗିଥିବା ଦେଖିବାକୁ ପାଇଥିଲେ। ସେ ଭିତରକୁ ଯାଇ ଦେଖିବା ପରେ ମିଶନଶକ୍ତିର ଆଦାୟ ହିସାବ ୩ଟି ଖାତା ଚୋରି ହୋଇଥିବା ଜାଣିବାକୁ ପାଇଥିଲେ। ପରେ ଏନେଇ ଶେରଗଡ଼ ଥାନାରେ ଏତାଲା ପରେ ନଂ. ୩୪୧/୨୪ରେ ମାମଲା ରୁଜୁ କରି ତଦନ୍ତ ଚାଲିଥିବା ଥାନା ଅଧିକାରୀ ବୀରେନ୍ଦ୍ର କୁମାର ଶିଆଳ କହିଛନ୍ତି। ଚୋରି ସମ୍ପର୍କରେ ବିଡିଓଙ୍କୁ ଅବଗତ କରାଯାଇଛି।

ମେଲୋଡି ବେଳେ ଗୋଷ୍ଠୀ ସଂଘର୍ଷ

■ମଞ୍ଚ ପାଲଟିଲା ରଣକ୍ଷେତ୍ର
■୬ରୁ ଊର୍ଦ୍ଧ୍ୱ ଆହତ, ୨ ଗୁରୁତର

ଦିଗପହଣ୍ଡି,୧୦ା୯(ଅଶେଷ ନାଥ ମିଶ୍ର)

ଗଞ୍ଜାମ ଜିଲା ଦିଗପହଣ୍ଡି ବ୍ଲକ ଗୌଡଗାଁ ପଞ୍ଚାୟତ ଦାଉଣୀ ଗ୍ରାମରେ ଗଣେଶ ପୂଜା ଉପଲକ୍ଷେ ସୋମବାର ସନ୍ଧ୍ୟାରେ ମେଲୋଡି କାର୍ଯ୍ୟକ୍ରମ ଚାଲିଥିବା ବେଳେ କମେଣ୍ଟ ମରାକୁ କେନ୍ଦ୍ର କରି ଦୁଇ ଯୁବଗୋଷ୍ଠୀ ମଧ୍ୟରେ ସଂଘର୍ଷ ଘଟିଛି। ଏଥିରେ ୬ରୁ ଊର୍ଦ୍ଧ୍ୱ ଆହତ ହୋଇଥିବା ବେଳେ ୨ ଜଣଙ୍କ ଅବସ୍ଥା ଗୁରୁତର ରହିଛଇ। ଗ୍ରାମରେ ଗଣେଶ ପୂଜା ଅବସରରେ ପୂଜା କମିଟି ପକ୍ଷରୁ ଏକ ମେଲୋଡ଼ି ଆୟୋଜନ ହୋଇଥିଲା। ଏହା ଦେଖିବାକୁ ଆସିଥିବା ବନମାଳୀ ଗ୍ରାମର କିଛି ଯୁବକ ସଙ୍ଗୀତର ତାଳେ ତାଳେ ନୃତ୍ୟ ପ୍ରଦର୍ଶନ କରୁଥିବା ଯୁବତୀଙ୍କୁ କମେଣ୍ଟ ମାରିଥିଲେ। ଫଳରେ କମିଟି ସଦସ୍ୟମାନେ ସମ୍ପୃକ୍ତ ଯୁବକଙ୍କ ପାଖକୁ ଯାଇ ଏଭଳି ନ କରିବା ପାଇଁ ବାରଣ କରିଥିଲେ। ଏହାକୁ ନେଇ ସେମାନଙ୍କ ମଧ୍ୟରେ ବଚସା ହୋଇଥିଲା। ସ୍ଥାନୀୟ ଯୁବକଙ୍କ ବୁଝାଶୁଝା ପରେ ବନମାଳୀ ଗ୍ରାମର ଯୁବକମାନେ ଗାଁକୁ ଫେରି ଯାଇଥିଲେ। ମେଲୋଡି ଚାଲିଥିବା ବେଳେ ରାତି ପ୍ରାୟ ୧୧ଟାରେ ଉକ୍ତ ଗ୍ରାମରୁ ବହୁ ସଂଖ୍ୟକ ଯୁବକ ଏକ ଗାଡ଼ିରେ ଆସି ଗଣ୍ଡଗୋଳ କରିଥିଲେ। ଫଳରେ ମେଲୋଡି ମଞ୍ଚ କିଛି ସମୟ ପାଇଁ ରଣକ୍ଷେତ୍ର ପାଲଟିଥିଲା। ଉଭୟ ଗ୍ରାମର ଯୁବକଙ୍କ ଠେଙ୍ଗା, ପଥର ମାଡ଼ରେ ଉଭୟ ଗୋଷ୍ଠୀର ୬ରୁ ଊର୍ଦ୍ଧ୍ୱ ଯୁବକ ଆହତ ହୋଇଥିଲେ। ମେଲୋଡି ପରିବେଷଣ ବନ୍ଦ ହୋଇଥିଲା। ଖବରପାଇ କେ.ନୂଆଗାଁ ଥାନା, ନୂଆପଡ଼ା ଫାଣ୍ଡି ଅଧିକାରୀ ଜଗବନ୍ଧୁ ବାର୍ଲା ସଦଳବଳେ ଘଟଣାସ୍ଥଳରେ ପହଞ୍ଚିବାରୁ ଉଭୟ ଗୋଷ୍ଠୀର ଯୁବକମାନେ ଛତ୍ରଭଙ୍ଗ ଦେଇଥିଲେ। ଏହି ଗୋଷ୍ଠୀ ସଂଘର୍ଷରେ ବନମାଳୀ ଗ୍ରାମର କୃଷ୍ଣଚନ୍ଦ୍ର ସାହୁ, ଦୁର୍ଗା ଚରଣ ସାହୁ ଗୁରୁତର ଅବସ୍ଥାରେ ଚିକିତ୍ସାଧୀନ ଅଛନ୍ତି। ମଙ୍ଗଳବାର ଗୁରୁତର ଆହତ ହୋଇଥିବା କୃଷ୍ଣଚନ୍ଦ୍ରଙ୍କ ଭାଇ ସନ୍ତୋଷ ସାହୁ କେ.ନୂଆଗାଁ ଥାନାରେ ଏତଲା ଦେବା ପରେ ନଂ.୨୭୨/୨୪ ଅନୁଯାୟୀ ୧୦ରୁ ଊର୍ଦ୍ଧ୍ୱ ଯୁବକଙ୍କ ନାଁରେ ମକଦ୍ଦମା ରୁଜୁ ହୋଇଥିବା ତଦନ୍ତକାରୀ ଅଧିକାରୀ ବାର୍ଲା କହିଛନ୍ତି।

ରାଷ୍ଟ୍ରପତିଙ୍କୁ ଭେଟିଲେ କନ୍ଧମାଳ ଏମ୍‌ପି

ଫୁଲବାଣୀ,୧୦ା୯
(ରାକେଶ କୁମାର ରାଉତ)

କନ୍ଧମାଳ ଏମ୍‌ପି ସୁକାନ୍ତ ପାଣିଗ୍ରାହୀ ମଙ୍ଗଳବାର ରାଷ୍ଟ୍ରପତି ଦ୍ରୌପଦୀ ମୁର୍ମୁଙ୍କୁ ସାକ୍ଷାତ କରିଛନ୍ତି। ରାଷ୍ଟ୍ରପତି ଭବନଠାରେ ଏହି ସାକ୍ଷାତ ଅବସରରେ ସେ ରାଜ୍ୟ ତଥା ଦେଶର ବିଭିନ୍ନ ପ୍ରମୁଖ ବିଷୟ ଉପରେ ଆଲୋଚନା କରିଥିଲେ। ଓଡିଶା ମାଟିରେ ଜନ୍ମଗ୍ରହଣ କରି ଦେଶର ସର୍ବୋଚ୍ଚ ପଦବୀରେ ବସିବା ପର୍ଯ୍ୟନ୍ତ ତାଙ୍କର ଯାତ୍ରା ଅସାଧାରଣ ବୋଲି ଏମ୍‌ପି ପାଣିଗ୍ରାହୀ କହିଛନ୍ତି। ବ୍ୟକ୍ତିଗତ ଭାବେ ତାଙ୍କଠାରୁ ବହୁତ କିଛି ଶିଖିଛି। ସେ ମୋ ଲାଗି ଏବଂ ସମଗ୍ର ଦେଶର ଯୁବ ସମାଜ ପାଇଁ ପ୍ରେରଣାର ଉତ୍ସ ବୋଲି ଏମ୍‌ପି ଏକ ପ୍ରେସ୍ ବିବୃତିରେ ସୂଚନା ଦେଇଛନ୍ତି।

ଭାଙ୍ଗିଲା ଜୟ ମଙ୍ଗଳ ଆନିକଟ ଗେଟ୍

ହିଞ୍ଜିଳିକାଟୁ, ୧୦ା୯(ଦ୍ୱିତୀକୃଷ୍ଣ ପଣ୍ଡା)

ଲଗାଣ ବର୍ଷା ଫଳରେ ହିଞ୍ଜିଳିକାଟୁ ଘୋଡାହାଡ ନଦୀର ଜଳସ୍ତର ବୃଦ୍ଧି ପାଇଛଇ। ଏହାର ପ୍ରଭାବରେ ମଙ୍ଗଳବାର ହିଞ୍ଜିଳିକାଟୁଠାରେ ଥିବା ଜୟମଙ୍ଗଳ ଆନିକଟର ଏକ ଗେଟ୍ ଭାଙ୍ଗିଯାଇଛି। ଗତ ୨ ଦିନ ଧରି ଲାଗି ରହିଥିବା ବର୍ଷାରେ ହିଞ୍ଜିଳିକାଟୁ ବ୍ଲକରେ ପ୍ରବାହିତ ଘୋଡାହାଡ ଓ ଋଷିକୂଲ୍ୟା ନଦୀର ଜଳସ୍ତର ବୃଦ୍ଧି ପାଇଛି। ତେବେ ମଙ୍ଗଳବାର ଉକ୍ତ ଅଞ୍ଚଳରେ ବର୍ଷା ହୋଇ ନ ଥିବାରୁ ଅପରାହ୍ଣରେ ଜଳସ୍ତର କିଛିଟା ହ୍ରାସ ପାଇଛି। ଅନ୍ୟପକ୍ଷରେ ଆନିକଟ ଗେଟ୍ ଭାଙ୍ଗିଯିବା ସମ୍ପର୍କରେ ବିଭାଗୀୟ ଅଧିକାରୀଙ୍କ ଦୃଷ୍ଟି ଆକର୍ଷଣ କରିବାରୁ ସେ କହିଲେ, ନଦୀ ତଳିଆ ଅଞ୍ଚଳରେ ଏହାର କୌଣସି ପ୍ରଭାବ ପଡିବ ନାହିଁ। ଗେଟ୍‌ର ଲୁହା ଝଲେଇର ଏକ ଅଂଶ ନଦୀ ଜଳ ଚାପ ଯୋଗୁ ଖସିଯାଇଛି। ଖୁବ ଶୀଘ୍ର ଏହାର ମରାମତି ହେବ। ଅନ୍ୟ ପକ୍ଷରେ ଲଘୁଚାପଜନିତ ଲଗାଣ ବର୍ଷା ଯୋଗୁ ଋଷିକୂଲ୍ୟା ନଦୀରେ ମଧ୍ୟ ଜଳସ୍ତର ବୃଦ୍ଧି ପାଇଛି। ଅଞ୍ଚଳର ଖରିଡା, ରାଳବ, ନନ୍ଦିକ ଆଦି ପଞ୍ଚାୟତର ବିଭିନ୍ନ ଗ୍ରାମରେ ଅଞ୍ଚଳବାସୀ ସତର୍କ ରହିଛନ୍ତି।

ଟିଟାନିୟମ ପ୍ଲାଣ୍ଟରେ ଦୁର୍ଘଟଣା, ୨ ଶ୍ରମିକ ଗୁରୁତର

ଛତ୍ରପୁର, ୧୦ା୯
(ଦିଲ୍ଲୀପ ସାମଲ/ସନ୍ତୋଷ ପାଢୀ)

ଛତ୍ରପୁର ଉପକଣ୍ଠ ସରାଫ ଟିଟାନିୟମ କମ୍ପାନୀରେ କାମ କରୁଥିବା ବେଳେ ମଙ୍ଗଳବାର ଦୁଇଜଣ ଶ୍ରମିକ ଗୁରୁତର ହୋଇ ବ୍ରହ୍ମପୁର ମେଡିକାଲରେ ଭର୍ତ୍ତି ହୋଇଛନ୍ତି। ସେମାନେ ହେଲେ ଚନ୍ଦ୍ରପଦା ଗ୍ରାମର ଭୁବନି ନାୟକ ଓ ଟାକିରିଆ ବ୍ରହ୍ମପୁର ଗ୍ରାମର ବି. ଭାଗୀରଥି ରେଡ୍ଡି। ଏହି ୨ ଶ୍ରମିକ (ଏ)ସିଫ୍ଟରେ ପ୍ରଡ୍‌କ୍ସନରେ କାମ କରୁଥିବା ବେଳେ ହଠାତ ଫରନେସରୁ ନିଆଁ ଛିଟିକି ସେମାନଙ୍କ ଉପରେ ପଡିଥିଲା। ଫଳରେ ଉଭୟେ ଗୁରୁତର ଆହତ ହୋଇଥିଲେ। ସଙ୍ଗେସଙ୍ଗେ ସେମାନଙ୍କୁ ପ୍ରଥମେ ଛତ୍ରପୁର ମେଡିକାଲ ନିଆଯାଇଥିଲା। ସେଠାରେ ପ୍ରାଥମିକ ଚିକିତ୍ସା ପରେ ବ୍ରହ୍ମପୁର ମେଡିକାଲକୁ ସ୍ଥାନାନ୍ତର କରାଯାଇଥିଲା। ଉଭୟଙ୍କ ହାତ ଓ ଛାତି ନିଆଁ ପ୍ରଭାବରେ ପୋଡ଼ି ଯାଇଥିବା ସେଠାରେ କାମ କରୁଥିବା କେତେଜଣ ଶ୍ରମିକଙ୍କଠାରୁ ଜଣାପଡିଛି। ଅନ୍ୟ ପକ୍ଷରେ କମ୍ପାନୀ ଡାଇରେକ୍ଟର ମେଡିକାଲକୁ ଯାଇ ଶ୍ରମିକମାନଙ୍କ ଚିକିତ୍ସା ସମ୍ପର୍କରେ ପଚାରି ବୁଝିଛନ୍ତି।

ଜି.ଉଦୟଗିରିରେ ଜିଲାପାଳଙ୍କ ଅଭିଯୋଗ ଶୁଣାଣି

ଜି.ଉଦୟଗିରି,୧୦ା୯(ଶିଶିର ପଟ୍ଟନାୟକ)

ଜି.ଉଦୟଗିରି ପଞ୍ଚାୟତ ସମିତି ସଭାଗୃହରେ ମଙ୍ଗଳବାର ଜିଲାପାଳଙ୍କ ଅଭିଯୋଗ ଶୁଣାଣି କାର୍ଯ୍ୟକ୍ରମ ଅନୁଷ୍ଠିତ ହୋଇଛି। ଏଥିରେ କନ୍ଧମାଳ ଜିଲାପାଳ ଅମ୍ରିତ ଋତୁରାଜ, ଜିଲା ଅତିରିକ୍ତ ଆରକ୍ଷୀ ଅଧିକାରୀ ବଳଭଦ୍ର ଦୀପ, ବାଲିଗୁଡା ଉପଜିଲାପାଳ ଡ. ରୀନା ପ୍ରଧାନ, ଜିଲା ମୁଖ୍ୟ ଉନ୍ନୟନ ଅଧିକାରୀ ରତ୍ନାକର ସାହୁ, ପିଏ. ଆଇଟିଡିଏ କୃପାସିନ୍ଧୁ ବେହେରା, ବିଡିଓ ମନୋଜ ଦେବତା, ତହସିଲଦାର ରଞ୍ଜନ ସାହୁ, ବ୍ଲକ ଅଧକ୍ଷା ସୁଷମା ପ୍ରଧାନଙ୍କ ସମେତ ବିଭାଗୀୟ ଅଧିକାରୀ ଉପସ୍ଥିତ ଥିଲେ। ଶିବିରରେ ଉପସ୍ଥିତ ଲୋକେ ଜିଲାପାଳଙ୍କୁ ନିଜ ଅଭିଯୋଗ ପତ୍ର ପ୍ରଦାନ କରିଥିଲେ। ମୋଟ ୧୦୩ଟି ଅଭିଯୋଗ ଶୁଣାଣି ପାଇଁ ଆସିଥିଲା। ସେଥିରୁ ଭୂମିହୀନ, ପ୍ରଧାନମନ୍ତ୍ରୀ ଆବାସ ଯୋଜନା, ପାନୀୟଜଳ ଯୋଗାଣ, ଦୁର୍ଗମ ଅଞ୍ଚଳକୁ ପକ୍କା ସଡ଼କ, ଗାର୍ଡ ୱାଲ୍, କଲଭର୍ଟ ନିର୍ମାଣ, ରାଶନ କାର୍ଡ଼ ସମସ୍ୟା ସମ୍ପର୍କରେ ଅଭିଯୋଗମାନ ରହିଥିଲା। ଜିଲାପାଳ ସମସ୍ତ ଅଭିଯୋଗ ଶୁଣିବା ପରେ ଏହାର ସମାଧାନ ନେଇ ବିଭାଗୀୟ ଅଧିକାରୀମାନଙ୍କୁ ନିର୍ଦ୍ଦେଶ ଦେଇଛନ୍ତି। ସେହିପରି ଜି.ଉଦୟଗିରି ପ୍ରେସ୍ କ୍ଲବ ପକ୍ଷରୁ ଜିଲାପାଳଙ୍କୁ କିଛି ଦିନ ହେବ ବନ୍ଦ ହୋଇଥିବା ଜି .ଉଦୟଗିରି ଉପଖଣ୍ଡ ସୂଚନା ଲୋକ ସମ୍ପର୍କ କାର୍ଯ୍ୟାଳୟକୁ କାର୍ଯ୍ୟକ୍ଷମ କରି ଅଧିକାରୀ ଓ କର୍ମଚାରୀ ନିଯୁକ୍ତି ଦେବା ଓ ଜି.ଉଦୟଗିରି ପ୍ରେସ୍‌କ୍ଲବ ନିମନ୍ତେ ସ୍ଥାୟୀ ଗୃହଟିଏ ପ୍ରଦାନ ପାଇଁ ଲିଖିତ ଭାବେ ଅବଗତ କରାଯାଇଥିଲା।

ଖପୁରିପଟାରେ ବିଷାକ୍ତ ଛତୁ ଖାଇ ୪ ଗୁରୁତର

ମୋହନା, ୧୦ା୯(ମନ୍ମଥ ମିଶ୍ର):ଗଜପତି ଜିଲା ମୋହନା ଥାନା ଖପୁରିପଟା ଗ୍ରାମରେ ବିଷାକ୍ତ ଛତୁଖାଇ ଗୋଟିଏ ପରିବାରର ୪ଜଣ ଗୁରୁତର ହୋଇପଡିଛନ୍ତି। ସେମାନେ ହେଲେ ଚନ୍ଦ୍ରମା ନାୟକ (୪୦) ଝିଅ ମାଧୁରୀ ନାୟକ(୧୮), ପିଉସା ପ୍ରଫୁଲ୍ଲ ନାୟକ(୫୦) ଓ ପିଉସୀ ଲିଲି ନାୟକ (୫୦)। ଗତକାଲି ଜଙ୍ଗଲରୁ ଛତୁ ଆଣି ରାତିରେ ରୋଷେଇ କରି ପରିବାରର ସମସ୍ତେ ଖାଇଥିଲେ। ଖାଇବା ପରେ ସେମାନେ ଗୁରୁତର ଅସୁସ୍ଥ ହୋଇପଡିଥିଲେ। ଏହା ଜାଣି ଗ୍ରାମବାସୀ ରାତି ୧୨ଟାରେ ସମସ୍ତଙ୍କୁ ନେଇ ମୋହନା ମେଡ଼ିକାଲରେ ଭର୍ତ୍ତି କରିଥିଲେ। ବିଷାକ୍ତ ଛତୁ ଖାଇବା ଦ୍ୱାରା ଏପରି ହୋଇଥିଲା। ଚିକିତ୍ସା ପରେ ସମସ୍ତେ ସମ୍ପୂର୍ଣ୍ଣ ସୁସ୍ଥ ହୋଇଗଲେଣି ବୋଲି ଚିକିତ୍ସା କରୁଥିବା ଡାକ୍ତର କହିଛନ୍ତି।

ଅଧିକାରୀଙ୍କୁ ଘେରିଲେ ମୋ ବସ୍ କର୍ମଚାରୀ

ଜଗନ୍ନାଥପ୍ରସାଦ,୧୦ା୯(ବିଭୁ ପ୍ରସାଦ ପଟ୍ଟନାୟକ)

ମୋ ବସ୍ କମଚାରୀଙ୍କ ପାରିଶ୍ରମିକ ଟଙ୍କାକୁ ନେଇ ମଙ୍ଗଳବାର କର୍ମଚାରୀ ଓ ଅଧିକାରୀ ମୁହାଁମୁହିଁ ହୋଇଛନ୍ତି। ଏନେଇ ଜଗନ୍ନାଥପ୍ରସାଦସ୍ଥିତ ଓଏସ୍‌ଆର୍‌ଟିସି ଗୃହରେ ୩ଘଣ୍ଟା ଧରି ଆଲୋଚନା ହୋଇଥିଲା। ବସ୍ ନିକଟରେ ଶତାଧିକ ଯାତ୍ରୀ ଅପେକ୍ଷା କରି ନାହିଁ ନ ଥିବା ଅସୁବିଧାର ସମ୍ମୁଖୀନ ହୋଇଥିଲେ। ମୋ ବସ୍ ଡ୍ରାଇଭରମାନେ ପ୍ରୋଗ୍ରେସିଭ୍ ଟ୍ରାନ୍ସପୋର୍ଟ ପ୍ରାଇଭେଟ୍ ଲିମିଟେଡ ନାମକ ସଂସ୍ଥା ଅଧୀନରେ କାର୍ଯ୍ୟ କରୁଥିଲେ ମଧ୍ୟ ଏହି ସଂସ୍ଥା ସୁବିଧା ଅସୁବିଧା ବୁଝିବାପାଇଁ ଜଣେ କର୍ମଚାରୀଙ୍କୁ ନିଯୁକ୍ତି କରାଇବା କଥା, ତାହା କରୁ ନ ଥିବାରୁ କର୍ମଚାରୀମାନେ ଅସନ୍ତୁଷ୍ଟ ଥିଲେ। ୧୨ ଘଣ୍ଟା ଡ଼ିୟୁଟି କରୁଥିବା ବେଳେ କର୍ମଚାରୀଙ୍କୁ ଆହୁରି ଅଧିକ ସମୟ ଡିୟୁଟି କରିବାକୁ କୁହାଯାଉଛି। ଓଏସ୍‌ଆର୍‌ଟିସିର ବ୍ଲକ ପାଇଁ ନିଯୁକ୍ତ ଅଧିକାରୀଙ୍କୁ ଏବିଷୟରେ ଜଣାଇଲେ ମଧ୍ୟ ସୁଫଳ ମିଳୁନାହିଁ। ଏସବୁକୁ ନେଇ ଅସନ୍ତୁଷ୍ଟ ଡ୍ରାଇଭର ଓ କର୍ମଚାରୀ ବ୍ଲକ କାର୍ଯ୍ୟାଳୟ ସମ୍ମୁଖରେ ମଙ୍ଗଳବାର ଧାରଣା ଦେବାକୁ ଏକାଠି ହୋଇଥିଲେ। ପ୍ରାୟ ୨ ଘଣ୍ଟା ପରେ ନିଯୁକ୍ତ ହୋଇଥିବା ଅଧିକାରୀ ସମସ୍ତଙ୍କୁ ବୁଝାଶୁଝା କରିବାକୁ ଆସିଥିଲେ। ଏହି ସମୟରେ କର୍ମଚାରୀମାନେ ତାଙ୍କୁ ଘେରିଥିଲେ। ସୂଚନାଯୋଗ୍ୟ, ବ୍ଲକର ୨୫ ପଞ୍ଚାୟତରେ ୯ଟି ମୋ ବସ୍ ଚାଲିଛି। ଆଜିର ପରିସ୍ଥିତି ପାଇଁ ଯାତ୍ରୀମାନେ ବହୁତ ହଇରାଣ ହୋଇଛନ୍ତି।

ବିଦାୟ ନେଲେ ଗଜାନନ

ଚକାପାଦ,୧୦ା୯
(ପ୍ରତାପ କିଶୋର ବେହେରା)

ଡେ ଲିପଙ୍ଗା ଫ୍ରେଣ୍ଡେସ୍ କ୍ଲବ ପକ୍ଷରୁ ୩ ଦିନ ଧରି ଗଜାନନଙ୍କ ପୂଜାର୍ଚ୍ଚନା ପରେ ବିଦାୟ ଦିଆଯାଇଛି। ପ୍ରତ୍ୟେକ ସନ୍ଧ୍ୟାରେ ବିଭିନ୍ନ ସାଂସ୍କୃତିକ କାର୍ଯ୍ୟକ୍ରମ ହୋଇଥିଲା। ପ୍ରଥମ ସନ୍ଧ୍ୟାରେ ସ୍ଥାନୀୟ କୁନି କଳାକାରମାନଙ୍କ ଦ୍ୱାରା ନୃତ୍ୟସଙ୍ଗୀତ କାର୍ଯକ୍ରମକୁ ସରପଞ୍ଚ ରଞ୍ଜନ କୁମାର ମଲ୍ଲିକ, ସମିତି ସଭ୍ୟା ସୌଦାମିନୀ ବେହେରା, ନାଏବ ସରପଞ୍ଚ ସୁଲଚନା ଦିଗାଲ ଉଦଘାଟନ କରିଥିଲେ। ଦ୍ୱିତୀୟ ସନ୍ଧ୍ୟାରେ ବାଲିଗୁଡା କଳାକାରମାନଙ୍କ ଦ୍ୱାରା ଭଜନ ପରିବେଷଣ କରାଯାଇଥିଲା। ଏଥିରେ କନ୍ଧମାଳର ସୁନାମଧନ୍ୟ କଣ୍ଠଶିଳ୍ପୀ ଜଳନ୍ଧର ବେହେରା ମୁଖ୍ୟ ଅତିଥି ଭାବେ ଯୋଗ ଦେବା ସହ ଭଜନ ଓ ସମ୍ବଲପୁରୀ ଗୀତ ଗାଇଥଲେ। ଶେଷଦିନ ବୌଦ୍ଧ ଜିଲାର ପାରମ୍ପରିକ ଦୁଲଦୁଲି ବାଦ୍ୟ ମଧ୍ୟରେ ଗଜାନନଙ୍କ ମୂର୍ତ୍ତି ବିସର୍ଜନ କରାଯାଇଥିଲା। କ୍ଲବର ସମସ୍ତ ସଦସ୍ୟ ସହଯୋଗ କରିଥିବାରୁ ସଭାପତି ଜ୍ୟୋତିରଞ୍ଜନ ବେହେରା, ସମ୍ପାଦକ ଶ୍ୟାମ ସୁନ୍ଦର ସେଠୀ, କୋଷାଧକ୍ଷ ଜୀମୁନ ନାୟକ ଧନ୍ୟବାଦ ଜଣାଇଛନ୍ତି।

GOVERNMENT OF ODISHA
DEPARTMENT OF WATER RESOURCES
OFFICE OF THE CHIEF ENGINEER
RENGALI RIGHT IRRIGATION PROJECT, DHENKANAL
DIST-DHENKANAL.ODISHA, PIN: 759001
Email Id -cerripdkl@gmail.com
WATER RESOURCES DEPARTMENT, ODISHA

'e' Procurement Notice

Bid Identification No. CERRIP-02/2024-25

No.A-270:The Chief Engineer, Rengali Right Irrigation Project, Mahisapat, Dhenkanal on behalf of the Governor of Odisha invites on line percentage rate bids in double cover system for construction of the work as detailed below:

1.	Name of the work	: Excavation of Darpani Branch Canal from RD 62.907 km to RD 65.890 km including construction of its structures of Rengali Right Irrigation Project
2	Estimated cost	: Rs.27, 47, 72,455.00
3.	Bid Document Cost	: Rs. 10,000.00 (online)
4.	Bid Security	: Rs.27, 47,800.00 (online)
5.	Class of Contractor	: 'Special' & 'Super' Class
6.	Period of Completion	: 24 calendar months including rainy seasons
7.	Date and time of availability of Bid document in the portal	: From 12.09.2024, 10.00 AM to 14.10.2024 upto 5.30 PM
8.	Date and time and place for Pre-Bid Conference	: 23.09.2024 at 11.00 AM O/o the CE, RRIP, Dhenkanal
9.	Last date and time for receipt of bids in the portal	: 14.10.2024 upto 5.30 PM
10.	Date of Opening of Technical Bid (Cover-I)	: 15.10.2024 at 11.00 AM
11.	Name and address of the Officer inviting Bid	: Chief Engineer, Rengali Right Irrigation Project, Mahisapat, Dhenkanal,PIN- 759001

Further details can be seen in the e-procurement portal "https://www.tendersodisha.gov.in." Any addendum/Corrigendum/Cancellation to the above notice will be published in the Govt. Website www.tendersodisha.gov.in.

Sd./- Chief Engineer
Rengali Right Irrigation Project, Dhenkanal
OIPR-32351/11/0003/2425

ORISSA STATE AIDS CONTROL SOCIETY OSACS
Department of Health & Family Welfare, Govt. of Odisha
Tender No.2709/OSACS Date:05.09.2024
File No.XV-Proc.-12/2024

NOTICE INVITING TENDER FOR PRINTING AND SUPPLY OF VARIOUS TYPES OF REGISTERS, FORMS, BOOKLETS, POSTERS, LEAFLETS, BROCHURE ETC.

No.E-288:Orissa State AIDS Control Society (OSACS), H & FW Deptt., Govt. of Odisha, 2nd Floor, Oil Odisha Building, Nayapalli, Bhubaneswar-12 invites sealed tenders under two bid systems from the interested and eligible tenderers for printing and supply of various types of items/ materials i.e., registers, forms, booklets, posters, leaflets, brochure etc. for the current Financial year, which is extendable further for another one year on the same rates, terms and conditions, with mutual consent of both parties & performance of the bidder. The tender documents in prescribed formats should be submitted to the address as mentioned above through Registered Post, Speed Post, Courier only. For more details, please visit website of OSACS (www.osacs.nic.in). The tender documents may be downloaded from the above said website and the Date of availability of Tender document is 11/09/2024, 11.00 AM & Closing Date & Time of Receiving of sealed tender 01/10/2024 upto 5.00 PM.

Sd./- Project Director
OIPR-10009/11/0007/2425

OFFICE OF THE EXECUTIVE ENGINEER PLANNING AND INVESTIGATION DIVISIONROAD CONSTRUCTION DEPARTMENT (RCD),RANCHI
NirupanBhawan, 3rdFloor, Room No. 401, 56-Set, Doranda, Ranchi-834002

e-Procurement (Short Tender Notice)
Letter of Invitation (LOI) No.-11/2024-25
4th Call
e-Tender Ref No:–RCD/PID/RANCHI/11/2024-25
Date:-09.09.2024

1	Name Of Work	Consultancy Services for Preparation of Detailed Project Report for Construction of (i) Sini Bajrangbali mandir to Kandra via Hudu road (Tentative Length-20 Km) (ii) Bhurkuli (NH-220) to Saraikela Chaibasa main road via Bandua, Sidadih (Tentative Length-15 Km) (Tentative Total Length-35 Km) including replacement/New Proposal of Culverts, Bridges, ROB's, RUB's, Complete Land Acquisition Plan including Ownership details all complete as per latest guidelines, Resettlement and Rehabilitation Proposal, Forest Diversion Proposal and Utility Shifting Proposal in details etc. as required by the Department (If any) under Saraikela Kharsawan District in the State of Jharkhand.*Only Empanelled consultant with RCD under categoryI vide letter No. 3063(S) WE Dated 22.08.2022are allowed to bid.
2	Tentative Length	35 Km
3	Period of Completion of Work	90 Days
4	Cost of Tender documents & Earnest Money Deposit	Cost of tender documents is Rs. 5000/-(Non-Refundable) EMD:- The quotationers have to deposit a fixed amount of Rs 40000.00 (Forty thousand only) as Earnest Money. As per the Departmental Letter no.-4652(S) dated 06.10.2023, cost of tender document and Earnest Money Deposit will be received in online mode only through e-procurement portal (http://jharkhandtenders.gov.in) by internet banking/NEFT/RTGS facility as per Standard Operating Procedure (SOP) issued by Information Technology & e-Governance Department, Government of Jharkhand vide letter no- 120 dated 03.10.2023.
5	Mode of Bid Submission	e-tendering(https://jharkhandtenders.gov.in/)
6	Date/Time of Publication of Tender on Website	11.09.2024,10:30 AM
7	Online Last Date/Time of Bid Submission	25.09.2024 17:00 PM
8	Date and Time of Bid opening	26.09.2024 17:30 PM
9	Bid validity	120 days
10	Designation and Contact no. of Tender inviting Officer	Executive Engineer, Planning and Investigation Division, RCD, Ranchi, Mob No.-9471650883
11	Advertisement number	PR 327659 Road(24-25)#D

Note:- Only e-Tender shall be accepted. Further details can be seen on e-procurement portal (https://jharkhandtenders.gov.in/).

Executive Engineer,
Planning & Investigation Division,
Road Construction Department, Ranchi.
PR.NO.335249 Road(24-25):D

DSPL-104

ଓଡିଶା ଶାସନ

ଓଡିଶା ସ୍ୱଳ୍ପ ସଞ୍ଚୟ ପ୍ରୋତ୍ସାହନ ଯୋଜନା "ଏ ୟୁ" (AU) ସିରିଜ୍

ବିଶେଷ ସୂଚନା

ଓଡିଶା ସ୍ୱଳ୍ପ ସଞ୍ଚୟ ପ୍ରୋତ୍ସାହନ ଯୋଜନା "ଏୟୁ" (AU) ସିରିଜ୍ ର ଉଠାଣ ତା ୧୩/୦୯/୨୦୨୪ ରିଖ ପୂର୍ବାହ୍ନ ୧୧.୦୦ ଘଟିକା ସମୟରେ ଭୁବନେଶ୍ୱରସ୍ଥିତ ଜୟଦେବ ଭବନ ଠାରେ ଅନୁଷ୍ଠିତ ହେବ ।

ଏହା ସର୍ବସାଧାରଣଙ୍କ ଅବଗତି ନିମନ୍ତେ ଜଣାଇ ଦିଆଗଲା ।

ସଞ୍ଚୟ ଓ ଆର୍ଥିକ ସେବା ନିର୍ଦ୍ଦେଶାଳୟ
ଅର୍ଥ ବିଭାଗ, ଓଡିଶା ସରକାର
OIPR-05001/13/0002/2425

ଫର୍ମ ନଂ.: ୧୩
ରଣ ଅସୁଲି ପ୍ରାଧିକରଣ, କଟକ, ଓଡ଼ିଶାଙ୍କ ଇଜ୍‌ଲାସ୍
ସି-୭୧, ସେକ୍ଟର-୭, ସିଡିଏ, କଟକ, ଓଡ଼ିଶା
ଓ.ଏ ନଂ.: ୨୪୨/୨୦୨୪

ବ୍ୟାଙ୍କ ଅଫ୍ ବରୋଦା ..... ଆବେଦନକାରୀ
ବନାମ
ଓଡିଶା ଇଞ୍ଜିନିୟରିଂ ଏବଂ ଅନ୍ୟମାନେ ......ପ୍ରତିବାଦୀମାନେ

ପ୍ରାପ୍ତେଷୁ,
୧. ଓଡିଶା ଇଞ୍ଜିନିୟରିଂ, ସ୍ୱତ୍ତ୍ୱାଧିକାରୀ: ଉଜ୍ଜ୍ୱଳ ରଞ୍ଜନ ପଇତାଳ, ସା: ବିକାଶ ନଗର, ବାଦାମବାଡି, ପୋ: ଅରୁଣୋଦୟ ମାର୍କେଟ, କଟକ - ୭୫୩୦୧୨
୨. ଶ୍ରୀ ଉଜ୍ଜ୍ୱଳ ରଞ୍ଜନ ପଇତାଳ, ପିତା: ରବିନ୍ଦ୍ରନାଥ ପଇତାଳ, ସା: ବିକାଶ ନଗର, ବାଦାମବାଡି, ପୋ: ଅରୁଣୋଦୟ ମାର୍କେଟ, କଟକ - ୭୫୩୦୧୨

ପ୍ରାର୍ଥନା କରାଯାଇଥିବା ସହାୟତା କାହିଁକି ମଞ୍ଜୁର କରାନଯିବ ତାହାର କାରଣ ଦର୍ଶାଇବା ନିମନ୍ତେ ଖବରକାଗଜ ପ୍ରକାଶନ ଦ୍ୱାରା ସମନ

ଏତଦ୍ୱାରା ଜଣାଇ ଦିଆଯାଉଅଛି କି ଆବେଦନକାରୀ ଓ.ଏ. ନଂ.: ୨୪୨/୨୦୨୪ ଦ୍ୱାରା ତା.୦୬.୧୦.୨୦୧୮ ସୁଦ୍ଧା ଟଙ୍କା ୧,୦୫,୫୦,୦୬୪/- ରଣ ରାଶି ଓ ତତ୍‌ସହିତ ଚଳିତ ଏବଂ ଭବିଷ୍ୟତ ସୁଧ, ଆଇନଗତ ଖର୍ଚ୍ଚ ଏବଂ ଅନ୍ୟାନ୍ୟ ଖର୍ଚ୍ଚ ଆଦାୟ ପାଇଁ ରଣ ଅସୁଲି ପ୍ରାଧିକରଣ, କଟକଙ୍କ ଠାରେ ଏକ ମୋକଦ୍ଦମା ରୁଜୁ କରିଛନ୍ତି । ତେଣୁ ଏତଦ୍ୱାରା ଉପରଲିଖିତ ପ୍ରତିବାଦୀମାନଙ୍କୁ ନିର୍ଦ୍ଦେଶ ଦିଆଯାଉଅଛିକି ସେମାନେ ଏହି ନୋଟିସ ପ୍ରକାଶନର ୩୦ଦିନ ମଧ୍ୟରେ କିମ୍ବା ତା.୦୪.୧୧.୨୦୨୪ ରିଖ ପୂର୍ବାହ୍ନ ୧୦.୩୦ ଘଟିକା ସମୟରେ ଉପରୋକ୍ତ ଅଦାଲତରେ ବ୍ୟକ୍ତିଗତ ଭାବେ କିମ୍ବା ଓକିଲ କିମ୍ବା କ୍ଷମତାପ୍ରାପ୍ତ ପ୍ରତିନିଧିଙ୍କ ମାଧ୍ୟମରେ ଉପସ୍ଥିତ ହୋଇ ଆବେଦନକାରୀଙ୍କ ପ୍ରାର୍ଥନା କରାଯାଇଥିବା ସହାୟତା କାହିଁକି ମଞ୍ଜୁର କରାନଯିବ ତାହାର କାରଣ ଦର୍ଶାଇବା ନିମନ୍ତେ ସେମାନଙ୍କ ପକ୍ଷ ରଖିପାରିବେ । ଏହି ନୋଟିସ୍ ଦ୍ୱାରା ଅବଗତ କରାଇଦିଆଯାଉଅଛି ଯେ ଯଦି ସେମାନେ ଏଥିରେ ଖିଲାପ କରନ୍ତି, ତେବେ ସେମାନଙ୍କର ଅନୁପସ୍ଥିତିରେ ଦରଖାସ୍ତର ଶୁଣାଣି ଏବଂ ବିଚାର କରାଯିବ ।
ରଣ ଅସୁଲି ଅଦାଲତଙ୍କ ଦସ୍ତଖତ ଏବଂ ସହୀମୋହର ସହ ଦିନାଙ୍କ ୪ ସେପ୍ଟେମ୍ବର ୨୦୨୪ ରେ ଆଦିଷ୍ଟ ।

ସ୍ୱା/- (ନିଖିଳ ରଞ୍ଜନ ପତି)
ରେଜିଷ୍ଟ୍ରାର

See Career Appointment on every Wednesday & Saturday

No. MM-145:-
SMPB ODISHA

STATE MEDICINAL PLANTS BOARD, ODISHA
(Forest, Environment & Climate Change. Department, Govt. of Odisha)
Aranya Bhawan, Chandrasekharpur, Bhubaneswar-7510023
E-mail: smpborissa@gmail.com, Web: smpbodisha.in
Tel: +91674-2954911

NOTICE

State Medicinal Plants Board, Odisha is going to organise the 17th State Level Kalinga Herbal Fair, Bhubaneswar from 06-11-2024 to 12-11-2024. Interested Event Management Agencies having adequate eligibility are requested to apply latest by 16.00 Hrs of 24.09.2024.

For details & Tender documents, please visit the following website: www.odisha.gov.in (tenders.gov.in) OR odishaforest.in & smpbodisha.in

CHIEF EXECUTIVE
SMPB, ODISHA
OIPR-08117/11/0002/2425

बैंक ऑफ़ बड़ौदा Bank of Baroda
କ୍ଷେତ୍ରୀୟ ଚାପଗ୍ରସ୍ତ ସମ୍ପତ୍ତି ଆଦାୟ ଶାଖା, କଟକ
ପ୍ଲଟ ନଂ.: ସିଏମ୍-୨ବି, ପ୍ରଥମ ମହଲା, ସେକ୍ଟର-୭,
ମର୍କତ ନଗର ଥାନା ନିକଟ, ସିଡ଼ିଏ, କଟକ-୭୫୩୦୧୪

ଦଖଲ ବିଜ୍ଞପ୍ତି
(ସ୍ଥାବର ସମ୍ପତ୍ତି ନିମନ୍ତେ)

(ପରିଶିଷ୍ଟ ୪ ସହିତ ସିକ୍ୟୁରିଟି ଇଣ୍ଟରେଷ୍ଟ (ଏନ୍‌ଫୋର୍ସମେଣ୍ଟ)ରୁଲ୍ସ ୨୦୦୨ର ରୁଲ୍ ୮(୧) ଅନୁସାରେ)

ନିମ୍ନସ୍ୱାକ୍ଷରକାରୀ ବ୍ୟାଙ୍କ ଅଫ୍ ବରୋଦାର କ୍ଷମତାପ୍ରାପ୍ତ ଅଧିକାରୀଙ୍କ ଦ୍ୱାରା ସିକ୍ୟୁରିଟାଇଜେସନ୍ ଆଣ୍ଡ ରିକନଷ୍ଟ୍ରକ୍ସନ୍ ଅଫ୍ ଫାଇନାନ୍‌ସିଆଲ୍ ଆସେଟସ୍ ଆଣ୍ଡ ଏନ୍‌ଫୋର୍ସମେଣ୍ଟ ଅଫ୍ ସିକ୍ୟୁରିଟି ଇଣ୍ଟରେଷ୍ଟ ନିୟମ ଆକ୍ଟ ୨୦୦୨ ଏବଂ ସିକ୍ୟୁରିଟି ଇଣ୍ଟରେଷ୍ଟ (ଏନ୍‌ଫୋର୍ସମେଣ୍ଟ) ରୁଲ୍ସ ୨୦୦୨ (୨୦୦୨ ର ୫୪) ନିୟମ ୩ ସହିତ ଧାରା ୧୩(୨) ରେ ପ୍ରଦତ୍ତ କ୍ଷମତା ପ୍ରୟୋଗ କରାଯାଇ ରଣଗ୍ରହୀତା/ଗ୍ୟାରେଣ୍ଟିଦାତାମାନଙ୍କୁ ଡ଼ିମାଣ୍ଡ ନୋଟିସ୍ ଜାରିକରି ନୋଟିସ୍ ମାଧ୍ୟମରେ ନିମ୍ନଲିଖିତ ନୋଟିସ୍ ଦର୍ଶିତ ଅର୍ଥ ରାଶି ସହିତ ପରିଶୋଧ ତାରିଖ ପର୍ଯ୍ୟନ୍ତ ଚୁକ୍ତି ହାରରେ ତତ୍‌ପରବର୍ତ୍ତୀ ସୁଧ, ଆଇନଗତ ଖର୍ଚ୍ଚ ଏବଂ ଦେୟ ନୋଟିସ୍ ପାଇବାର ୬୦ ଦିନ ମଧ୍ୟରେ ପଇଠ କରିବାକୁ କୁହାଯାଇଥିଲା । ଯେହେତୁ ରଣଗ୍ରହୀତା ଏବଂ ଗ୍ୟାରେଣ୍ଟିଦାତା ରଣ ପଇଠ କରିପାରିଲେ ନାହିଁ, ତେଣୁ ଏହି ନୋଟିସ୍ ମାଧ୍ୟମରେ ରଣଗ୍ରହୀତା/ଗ୍ୟାରେଣ୍ଟିଦାତା ଏବଂ ସର୍ବସାଧାରଣମାନଙ୍କୁ ଜଣାଇ ଦିଆଯାଉଅଛି ଯେ ଜିଲ୍ଲା ମାଜିଷ୍ଟ୍ରେଟଙ୍କ ପ୍ରଦତ୍ତ କ୍ଷମତା ପ୍ରୟୋଗ କରି ନିମ୍ନସ୍ୱାକ୍ଷରକାରୀ ଉପରକଥିତ ନିୟମର ଧାରା (୧୪) ସହିତ ସିକ୍ୟୁରିଟି ଇଣ୍ଟରେଷ୍ଟ (ଏନ୍‌ଫୋର୍ସମେଣ୍ଟ) ରୁଲ୍ସ ୨୦୦୨ର ରୁଲ୍ ୮ ଅନୁସାରେ ନିମ୍ନ ଦର୍ଶିତ ତାରିଖରେ ନିମ୍ନ ବର୍ଣ୍ଣିତ ସମ୍ପତ୍ତିକୁ ଭୌତିକ ଦଖଲ (PHYSICAL POSSESSION) ନେଇଛନ୍ତି। ତେଣୁ ବିଶେଷ କରି ରଣଗ୍ରହୀତା/ଗ୍ୟାରେଣ୍ଟିଦାତା ଏବଂ ସର୍ବସାଧାରଣମାନଙ୍କୁ ଏତଦ୍ୱାରା ସତର୍କ କରାଇ ଦିଆଯାଉଅଛି ଯେ, ନିମ୍ନଲିଖିତ ସମ୍ପତ୍ତି ସହିତ କୌଣସି ପ୍ରକାର କାରବାର କରିବେ ନାହିଁ ଏବଂ ସମ୍ପତ୍ତି ଉପରେ କୌଣସି ପ୍ରକାର କାରବାର କଲେ ନିମ୍ନରେ ଦର୍ଶାଯାଇଥିବା ବକେୟା ରାଶି ସହିତ ପରିଶୋଧ ତାରିଖ ପର୍ଯ୍ୟନ୍ତ ଚୁକ୍ତି ହାରରେ ତତ୍‌ପରବର୍ତ୍ତୀ ସୁଧ, ଆଇନଗତ ଖର୍ଚ୍ଚ ଏବଂ ଦେୟ ନିମନ୍ତେ ବ୍ୟାଙ୍କ ଅଫ୍ ବରୋଦା ନିକଟରେ ଉତ୍ତରଦାୟୀ ରହିବେ। ରଣଗ୍ରହୀତାଙ୍କର ଦୃଷ୍ଟି ଆକର୍ଷଣ କରାଯାଉଛି କି ସେ କଥିତ ଆକ୍ଟର ଧାରା ୧୩ର ଉପଧାରା (୮)ର ବ୍ୟବସ୍ଥା ଅନୁଯାୟୀ ସମୟ ମୁତାବକ ତାଙ୍କର ସୁରକ୍ଷିତ ସମ୍ପତ୍ତିକୁ ବନ୍ଧକମୁକ୍ତ କରନ୍ତୁ।

ରଣଗ୍ରହୀତା/ଗ୍ୟାରେଣ୍ଟିଦାତାମାନଙ୍କ ନାମ ଏବଂ ଠିକଣା	ସ୍ଥାବର ସମ୍ପତ୍ତିର ବିବରଣୀ	ଡିମାଣ୍ଡ /ଦଖଲ ନୋଟିସ୍ ତାରିଖ	ବକେୟା ପରିମାଣ
ରଣଗ୍ରହୀତା: ମେସର୍ସ କେ କେ ଏଣ୍ଟରପ୍ରାଇଜେସ, ସା: କଳିଙ୍ଗ ନଗର, ନୂଆ ସାହି, ଚୌଦ୍ୱାର, କଟକ-୭୫୪୦୭୧,ସ୍ୱତ୍ତ୍ୱାଧିକାରୀ: ଶ୍ରୀ ଜ୍ୟୋତିରଞ୍ଜନ ଗୋଛାୟତ, ସା:ନୂଆ ସାହି, କପାଳେଶ୍ୱର, ଚୌଦ୍ୱାର, କଟକ-୭୫୪୦୭୧ / ଗ୍ୟାରେଣ୍ଟିଦାତା ତଥା ବନ୍ଧକଦାତା : ଶ୍ରୀମତୀ କବିତା ଗୋଛାୟତ, ସା: ନୂଆ ସାହି, କପାଳେଶ୍ୱର, ଚୌଦ୍ୱାର, କଟକ-୭୫୪୦୭୧	ଶ୍ରୀମତୀ କବିତା ଗୋଛାୟତଙ୍କ ନାମରେ ଥିବା ବାସପୋଯୋଗୀ ଜମି ଏବଂ ଗୃହ ସମ୍ପତ୍ତିର ସମସ୍ତ ଅଂଶବିଶେଷ ଯାହାର ଖାତା ନଂ.: ୮୫୯/୨୧୭୮, ପ୍ଲଟ୍ ନଂ.: ୨୮୬/୪୯୫୯, ମୌଜା: କପାଳେଶ୍ୱର, ଥାନା: ଚୌଦ୍ୱାର, ଥାନା ନଂ.: ୫୪, ତହସିଲ: ଟାଙ୍ଗୀ ଚୌଦ୍ୱାର, ଜିଲ୍ଲା : କଟକ, ଓଡ଼ିଶା, କ୍ଷେତ୍ର: ଏକର ୦.୦୮୦ ଡିସିମିଲି	୩୦.୦୪.୨୦୨୨ / ୦୪.୦୯.୨୦୨୪	ଟ.୬୯,୦୬,୭୮୬/- + ପରିଶୋଧ ତାରିଖ ପର୍ଯ୍ୟନ୍ତ

ସ୍ଥାନ: କଟକ, ତାରିଖ: ୦୬.୦୯.୨୦୨୪
ସ୍ୱା/- କ୍ଷମତାପ୍ରାପ୍ତ ଅଧିକାରୀ, ବ୍ୟାଙ୍କ ଅଫ୍ ବରୋଦା

ଅଟୋ ଓଲଟି ମହିଳା ମୃତ, ୨ ଆହତ

ଚିକିଟି,(ପ୍ରକାଶ ଚନ୍ଦ୍ର ସାହୁ): ସୋରଳ ଜଙ୍କଶନଠାରୁ ୧ କିମି ଦୂରରେ ମଙ୍ଗଳବାର ଏକ ଅଟୋ ଓଲଟି ପଡିବାରୁ ଜଣେ ମହିଳାଙ୍କ ମୃତ୍ୟୁ ଘଟିଥିବା ବେଳେ ୨ ଜଣ ଆହତ ହୋଇଛନ୍ତି। ମୃତା ଜଣକ ହେଲେ ଚିକିଟି ବ୍ଲକ ପିତାତଳୀ ଗ୍ରାମର ରୀନା ମହାରଣା। ତାଙ୍କ ସ୍ୱାମୀ ମନୋଜ ମହାରଣା ଓ ଅଟୋଚାଳକ ସଞ୍ଜୟ ପଟ୍ଟନାୟକ ଆହତ ହୋଇଛନ୍ତି। ଗୋଳନ୍ଥରା ପୋଲିସ ଦୁର୍ଘଟଣାଗ୍ରସ୍ତ ଅଟୋକୁ ଜବତ କରିଛି।

ଲିଫ୍ଟ ଅଚଳ: ୩ ସପ୍ତାହ ହେଲା ରୋଗୀ, କର୍ମଚାରୀ ନାକେଦମ

ଏମ୍‌କେସିଜିର ଅସ୍ଥିଶଲ୍ୟ ବିଭାଗରେ ଅବ୍ୟବସ୍ଥା ଜଣାପଡିଲେ ସମାଧାନ କରାଯିବ: ରେଜିଷ୍ଟ୍ରାର

ବ୍ରହ୍ମପୁର, ୧୦।୯(ସୁବାସ ଚନ୍ଦ୍ର ପାଢ଼ୀ)

ସ୍ୱାସ୍ଥ୍ୟସେବାରେ ସୁଧାର ସହ ରୋଗୀଙ୍କୁ ସୁବିଧା ଓ ହସ୍ପିଟାଲଗୁଡିକର ବିକାଶ ପାଇଁ ସରକାର କୋଟି କୋଟି ଟଙ୍କା ଖର୍ଚ୍ଚ କରୁଛନ୍ତି । କିନ୍ତୁ କର୍ତ୍ତୃପକ୍ଷଙ୍କ ହେୟଜ୍ଞାନ ଯୋଗୁଁ ଅନେକ ସମସ୍ୟାର ସମାଧାନ ହୋଇପାରୁନାହିଁ। ଏମ୍‌କେସିଜି ମେଡିକାଲ ଏଭଳି ଅନେକ ସମସ୍ୟାରେ ଫସିଯାଇଛି। ଅସ୍ଥିଶଲ୍ୟ ଭଳି ଏକ ସମ୍ବେଦନଶୀଳ ବିଭାଗର ଲିଫ୍ଟ ଅଚଳ ହୋଇପଡିଥିଲେ ମଧ୍ୟ ଏହାର ମରାମତି ନ ହେବା ଯୋଗୁ ରୋଗୀ ଓ କର୍ମଚାରୀଙ୍କୁ ନାକେଦମ ହେବାକୁ ପଡୁଛି। ୩ ସପ୍ତାହ ହେଲା ଏଭଳି ସମସ୍ୟା ଲାଗି ରହିଥିବା ରୋଗୀ ଓ କର୍ମଚାରୀମାନେ କହୁଥିବାବେଳେ ମେଡିକାଲର ରେଜିଷ୍ଟ୍ରାର ଜାଣି ନ ଥିବା କହିବା ଆଶ୍ଚର୍ଯ୍ୟ କରିଛି।

ରୋଗୀଙ୍କ ସୁବିଧା ନିମନ୍ତେ ବିଭିନ୍ନ କୋଠାରେ ଏକାଧିକ ଲିଫ୍ଟ ସ୍ଥାପନ ହୋଇଛି । ଏଥି ପାଇଁ ଲକ୍ଷ ଲକ୍ଷ ଟଙ୍କା ଖର୍ଚ୍ଚ ହୋଇଛି । ପ୍ରତ୍ୟେକ ଦିନ ଏହାକୁ ହଜାର ହଜାର ରୋଗୀ ଓ ତାଙ୍କ ସମ୍ପର୍କୀୟଙ୍କ ସମେତ କର୍ମଚାରୀମାନେ ବ୍ୟବହାର କରୁଛନ୍ତି । କିନ୍ତୁ ଯେଉଁ ଉଦ୍ଦେଶ୍ୟରେ ଏହାକୁ ସ୍ଥାପନ କରାଯାଇଛି ତାହା ଏବେ ରୋଗୀ କିମ୍ବା ତାଙ୍କ ସମ୍ପର୍କୀୟ ଓ କର୍ମଚାରୀଙ୍କ ନିମନ୍ତେ ସମସ୍ୟା ସୃଷ୍ଟି କରୁଛି। ଉକ୍ତ ଲିଫ୍ଟ ବ୍ୟବହାର ସମୟରେ ତାହା ବିଭିନ୍ନ ସମୟରେ ଅଚଳ ହୋଇ ପଡୁଛି । ଏଭଳି ବାରମ୍ବାର ଅଭିଯୋଗ ପରେ ମଧ୍ୟ ମେଡିକାଲ କର୍ତ୍ତୃପକ୍ଷ ସମସ୍ୟାର ସମାଧାନ କରୁନାହାନ୍ତି। ଅନ୍ୟପକ୍ଷରେ ଜିଇ ବିଭାଗ ହାତରେ ଏହାର ମରାମତି ଦାୟିତ୍ୱ ଥିବାବେଳେ ସହରରେ ମରାମତି କରିବା ମେକାନିକ ମିଳୁନାହାନ୍ତି। ରୋଗୀଙ୍କ ସହ ମେଡିକାଲ କର୍ତ୍ତୃପକ୍ଷଙ୍କ ଦ୍ୱାରା ଏହା ବ୍ୟବହୃତ ହେଉଛି। କର୍ମଚାରୀ, ରୋଗୀ ଓ ତାଙ୍କ ସମ୍ପର୍କୀୟ ଅଧିକାଂଶ ସମୟରେ ଲିଫ୍ଟରେ ଫସିରହୁଥିବା ନଜିର ରହିଛି। ବିଶେଷକରି ଦୁର୍ଘଟଣାରେ ଆହତ ରୋଗୀ ଓ ଆଣ୍ଠୁଗଣ୍ଠି ଯନ୍ତ୍ରଣା ଭୋଗୁଥିବା ରୋଗୀମାନେ ଅସ୍ଥିଶଲ୍ୟ ବିଭାଗରେ ଚିକିତ୍ସା ପାଇଁ ଭର୍ତ୍ତି ହୋଇଥାନ୍ତି। କାଜୁଆଲିଟି ଓ ବହିର୍ବିଭାଗରେ ପ୍ରାଥମିକ ଚିକିତ୍ସା ପରେ ଡାକ୍ତରଙ୍କ ପରାମର୍ଶ କ୍ରମେ ରୋଗୀ ମାନେ ଏହି ୱାର୍ଡକୁ ଅସ୍ତ୍ରୋପଚାର ଓ ଅନ୍ୟାନ୍ୟ ଚିକିତ୍ସା ପାଇଁ ଆସିଥାନ୍ତି। ତେବେ ଗତ ୩ ସପ୍ତାହ ହେଲା ଅସ୍ଥିଶଲ୍ୟ ବିଭାଗର ଲିଫ୍ଟ ଅଚଳ ହୋଇ ପଡିରହିଛି। ରାତି ପାହିଲେ ବହୁ ରୋଗୀ ଓ ତାଙ୍କ ସମ୍ପର୍କୀୟ ବିଭିନ୍ନ ମହଲାକୁ ସିଡି ଚଢି ଯିବା ପାଇଁ ବାଧ୍ୟ ହେଉଛନ୍ତି । ବ୍ରହ୍ମପୁର ବଡ ମେଡିକାଲରେ ଖାଲି ଅସ୍ଥିଶଲ୍ୟ ନୁହେଁ ବହୁ ବିଭାଗରେ ଏଭଳି ରୋଗୀମାନେ ଅସୁବିଧାର ସମ୍ମୁଖୀନ ହେଉଥିବା ଅଭିଯୋଗ ହେଉଛି। କେବଳ ଚିଠି ଲେଖି ଦେଇ କର୍ତ୍ତୃପକ୍ଷ ନିଜ ଦାୟିତ୍ୱ ସାରିଦେଉଛନ୍ତି । ଏହା ସହ ଅନ୍ୟ ବିଭାଗ ଉପରେ ଦୋଷ ଲଦି ନୀରବୀ ଯାଉଛନ୍ତି। ଏନେଇ ତୁରନ୍ତ ପଦେକ୍ଷପ ନେବାକୁ ଦାବି ହୋଇଛି । ଏନେଇ ଏମକେସିଜି ମେଡିକାଲ ରେଜିଷ୍ଟ୍ରାର ସଂଗ୍ରାମ ପଣ୍ଡା କହିଛନ୍ତି ଲିଫ୍ଟ ଅଚଳ ସମ୍ପର୍କରେ ସୂଚନା ନାହିଁ । ଯଦି ଲିଫ୍ଟ ଅଚଳ ଥିବା ଜଣାପଡ଼େ ସମାଧାନ ଦିଗରେ ଉଦ୍ୟମ କରାଯିବ ବୋଲି ସେ କହିଛନ୍ତି।

ମିଳିତ କ୍ରିୟାନୁଷ୍ଠାନ କମିଟିର ଦାବିକୁ ବିଧାୟକଙ୍କ ସମର୍ଥନ

ବ୍ରହ୍ମପୁର,୧୦।୯(ସ୍ମୃତି ରଞ୍ଜନ ମହାଲିକ)

ଦକ୍ଷିଣ ଓଡିଶାର ବିକାଶକୁ ନେଇ ମିଳିତ କ୍ରିୟାନୁଷ୍ଠାନ କମିଟି ପକ୍ଷରୁ ବ୍ରହ୍ମପୁର ରେଲୱେ ଷ୍ଟେଶନ ସମ୍ମୁଖରେ ଚାଲିଥିବା ଧାରଣା ମଙ୍ଗଳବାର ଦ୍ୱିତୀୟ ଦିନରେ ପହଞ୍ଚିଛି। ମୋହନା ବିଧାୟକ ଦାଶରଥି ଗମାଙ୍ଗ ଧାରଣା ସ୍ଥଳକୁ ଆସି କମିଟିର ଦାବି ସମେତ ମୋହନା ଦେଇ ଗୋପାଳପୁର-ସିଙ୍ଗିପୁର (ରାୟଗଡା) ରେଳପଥ ନିର୍ମାଣ ନେଇ ବିଧାନସଭାରେ ପ୍ରଶ୍ନ କରିବାକୁ ପ୍ରତିଶ୍ରୁତି ଦେଇଥିବା କମିଟି କହିଛି। ନୂତନ ରେଲୱେ ଲେନର କାମ ଆରମ୍ଭ, ବ୍ରହ୍ମପୁର ଷ୍ଟେସନରେ ଏକ କୋଚିଙ୍ଗ ଡିପୋ, ନୂତନ ରେଳ ଡିଭିଜନ, ଏବିଏସଏସ ଅଧୀନରେ ବ୍ରହ୍ମପୁରକୁ ବିଶ୍ୱସ୍ତରୀୟ ଷ୍ଟେସନ, ୫ ଓ ୬ ନଂ ପ୍ଲାଟଫର୍ମ ନିର୍ମାଣ ଓ ବ୍ରହ୍ମପୁରକୁ ନୂତନ ଟ୍ରେନ ଚଳାଇବା ପାଇଁ ଦାବି ରହିଛି। ଧାରଣାରେ କମିଟିର ଆବାହକ ସରୋଜ ରଞ୍ଜନ ପଟ୍ଟନାୟକ, ଭଞ୍ଜନଗର କ୍ରିୟାନୁଷ୍ଠାନ କମିଟି ସଂଯୋଜକ ସୋମନାଥ ନାୟକ, ସ୍ଥାୟୀ ବିକାଶ ଲକ୍ଷ୍ୟର ସଭାପତି ରବୀନ୍ଦ୍ର ମିଶ୍ର, ଫୋରମ ଫର ଗଞ୍ଜାମର ଇ ଟି ରାଓଙ୍କ ସମେତ ବିଭିନ୍ନ ସଂଗଠନର ସଦସ୍ୟ ଉପସ୍ଥିତ ଥିଲେ।

ସିଦ୍ଧ ବିନାୟକ ପୀଠ ଯଜ୍ଞରେ ପୂର୍ଣ୍ଣାହୁତି

ବ୍ରହ୍ମପୁର,୧୦।୯(ସ୍ମୃତି ରଞ୍ଜନ ମହାଲିକ)

ହିଲପାଟଣା ସିଦ୍ଧ ବିନାୟକ ପୀଠରେ ସିଦ୍ଧ ବିନାୟକ ମହାପ୍ରଭୁଙ୍କ ଚତୁର୍ଥୀ ପୂଜା ମହୋତ୍ସବ ଉଦଯାପିତ ହୋଇଛି। ଶେଷ ଦିନରେ ହୋମ ଯଜ୍ଞ, ପୂର୍ଣ୍ଣାହୁତି ପରେ ବିଘ୍ନ ବିନାଶକଙ୍କୁ ସ୍ୱତନ୍ତ୍ର ବିମାନରେ ବସାଇ ନଗର ପରିକ୍ରମା କରାଯାଇଥିଲା। ଏଥିରେ ବହୁ ଶ୍ରଦ୍ଧାଳୁ ଓ ମନ୍ଦିର କମିଟିର ସଦସ୍ୟ ଉପସ୍ଥିତ ଥିଲେ। ଏହାପରେ ଚତୁର୍ଥୀ ପୂଜା ମହୋତ୍ସବ ସରିଥିଲା। କମିଟି ପକ୍ଷରୁ ବଳରାମ ପଣ୍ଡା, ଅଶୋକ ପଣ୍ଡା, ଲଳିତ ମହାପାତ୍ର, ଦେବୀ ପ୍ରସାଦ ସାମନ୍ତରାୟ, ଭଗବାନ ପଣ୍ଡାଙ୍କ ସମେତ କମିଟିର ବହୁ ସଦସ୍ୟ ପରିଚାଳନାରେ ସହଯୋଗ କରିଥିଲେ।

ଚାଷ ଜମି ଜଳାର୍ଣ୍ଣବ, ଧାନଗଛ ନଷ୍ଟ ଆଶଙ୍କା

ଚାଷ ଜମି ଜଳାର୍ଣ୍ଣବ ହୋଇପଡିଛି।

ବ୍ରହ୍ମପୁର,୧୦।୯(ସ୍ମୃତି ରଞ୍ଜନ ମହାଲିକ)

ଲଘୁଚାପ ବର୍ଷାକୁ ଦେଖି ସୋମବାର ସକାଳ ସାଢ଼େ ୬ରୁ ମଙ୍ଗଳବାର ସନ୍ଧ୍ୟା ସଢ଼େ ୬ ଯାଏଁ ଜିଲାକୁ ରେଡ ୱାର୍ନିଂ ଜାରି କରାଯାଇଥିଲା। କିନ୍ତୁ ମଙ୍ଗଳବାର ପାଗ ଶୁଖିଲା ରହିଛି। ତେବେ ଗତ ଦୁଇଦିନର ଲଘୁଚାପ ବର୍ଷାରେ ଧାନ ଗଛଗୁଡିକ ପାଣିରେ ବୁଡି ରହିଥିବା ଯୋଗୁ ନଷ୍ଟ ହୋଇଯିବା ଆଶଙ୍କା ଦେଖାଦେଇଛି। ରଙ୍ଗେଇଲୁଣ୍ଡା ବ୍ଲକ ଫୁଲଟା ପଞ୍ଚାୟତର ବୁରୁକୁଦି ଗ୍ରାମର ପ୍ରାୟ ୧୦୦ ଭରଣ ଜମି ବର୍ଷା ପାଣିରେ ବୁଡି ରହିଛି। ନିକଟରେ ଥିବା ଏକ କେନାଲରେ ପାଣି ନିଷ୍କାସନ ହୋଇପାରୁନଥିବାରୁ ଏଭଳି ସ୍ଥିତି ଉପୁଜିଛି ବୋଲି ଚାଷୀ ଟୁଟୁ ବିଶୋୟୀ, ଯୁଗଳ ପାତ୍ର, ରାଜିଆ ପାତ୍ର ଓ କାଳୁ ପାତ୍ର କହିଛନ୍ତି। ଏ ନେଇ ଯୋଜନା ଅଧିକାରୀ ଜାନକୀ ବଲ୍ଲଭ ପଟ୍ଟନାୟକଙ୍କୁ ପଚାରିବାରୁ ସେ କହିଛନ୍ତି, ବିଭାଗ ପକ୍ଷରୁ ଉକ୍ତ ଅଞ୍ଚଳ ପରିଦର୍ଶନ କରାଯାଇଛି। ପାଣି ଛାଡିଲା ପରେ କ୍ଷୟକ୍ଷତି ଆକଳନ କରାଯିବ। ଜିଲାରେ ଚାଷ ଜମି ପ୍ରଭାବିତ ନେଇ ବ୍ଲକସ୍ତରୀୟ ରିପୋର୍ଟ ମଗାଯାଇଛି। ରିପୋର୍ଟ ମିଳିବା ପରେ ଖୁବଶୀଘ୍ର ପଦକ୍ଷେପ ନିଆଯିବ।

କ୍ୟାମ୍ପସ ସୁରକ୍ଷା ପଦକ୍ଷେପ: ମାଟିରେ ମିଶିଲା ଦୋକାନ ଗୃହ

ବ୍ୟବସାୟିକ କୋଠା ଭଙ୍ଗା ଯାଉଛି।

ବ୍ରହ୍ମପୁର, ୧୦।୯(ସୁବାସ ଚନ୍ଦ୍ର ପାଢ଼ୀ)

ଏମକେସିଜି ମେଡିକାଲର କ୍ୟାମ୍ପସ ଓ ବିଦ୍ୟାର୍ଥୀଙ୍କ ସୁରକ୍ଷା ଲକ୍ଷ୍ୟରେ କର୍ତ୍ତୃପକ୍ଷ ସମସ୍ତ ଗଳା ବାଟ ବନ୍ଦ କରିବା ଉଦ୍ୟମ ଆରମ୍ଭ କରିଛନ୍ତି। ମଙ୍ଗଳାବର ଆଉ ଏକ ପଦକ୍ଷେପ ନିଆଯାଇଛି। ମେଡ଼ିକାଲ ପରିସରରେ ଥିବା ବହୁ ବର୍ଷ ପୁରୁଣା ବ୍ୟବସାୟ କୋଠା ଏବଂ ଏକ ମାଂସ ଦୋକାନ ଭାଙ୍ଗି ମାଟିରେ ମିଶାଇ ଦିଆଯାଇଛି। ଅତିରିକ୍ତ ତହସିଲଦାର, ପୋଲିସ ଓ ଏମକେସିଜି ରେଜିଷ୍ଟ୍ରାରଙ୍କ ଉପସ୍ଥିତିରେ ଏହା କରାଯାଇଛି। କରାଯାଇଛି। କିଛି ଦିନ ତଳେ ସୁରକ୍ଷା ଦୃଷ୍ଟିକୋଣରୁ ଡାକ୍ତରୀ ଛାତ୍ରୀଛାତ୍ର ବହୁ ଦାବି ନେଇ ଆନ୍ଦୋଳନ କରିଥିଲେ। ଏହାକୁ ଦୃଷ୍ଟିରେ ରଖି ମେଡ଼ିକାଲ ଦ୍ୱିତୀୟ ଫାଟକ ନିକଟ ଗଳାବାଟ ବନ୍ଦ କରାଯାଇଛି। ବର୍ତ୍ତମାନ କ୍ୟାମ୍ପସ ପରିସରେରେ ଥିବା ବ୍ରହ୍ମପୁର ଆଞ୍ଚଳିକ ବାଣିଜ୍ୟ ସମବାୟ ସମିତି ଦ୍ୱାରା ନିର୍ମିତ ସୁଲଭ ବିକ୍ରୟ କେନ୍ଦ୍ରକୁ ଅସୁରକ୍ଷିତ ଦର୍ଶାଇ ଭାଙ୍ଗି ଦିଆଯାଇଛି। ମାଂସ ଦୋକାନ କୋଠା ଭଙ୍ଗା ଯାଇ ସମ୍ମୁଖ ଗ୍ୟାରେଜକୁ ସ୍ଥାନାନ୍ତର କରାଯାଇଛି। ୧୯୯୫ରେ ସ୍ୱାସ୍ଥ୍ୟ ବିଭାଗ ଅଧିକାରୀ, ଡାକ୍ତରଖାନା କର୍ମଚାରୀଙ୍କ ପରିବାର ନିମନ୍ତେ ମାଂସ ଦୋକାନ ଖୋଲିବାକୁ ଅନୁମତି ମିଳିଥିଲା । କିନ୍ତୁ ସନ୍ଧ୍ୟାରେ ସେଠାରେ ଅସାମାଜିକ ଯୁବକଙ୍କ ଆଡ୍ଡା ଜମୁଥିବା ଅଭିଯୋଗ ପାଇବା ପରେ ଏଭଳି ପଦକ୍ଷେପ ନିଆଯାଇଛି। ଏନେଇ ରେଜିଷ୍ଟ୍ରାର କହିଛନ୍ତି ଯେ, ଆମେ ୧୦ଦିନ ପୂର୍ବରୁ ଉକ୍ତ ମାଂସ ଦୋକାନ ମାଲିକଙ୍କୁ ଦୋକାନ ଖାଲି କରିବାକୁ କହିଥିଲୁ। ମଙ୍ଗଳବାର ବୁଲଡଜର ଲଗାଇ ତାହାକୁ ଭାଙ୍ଗି ଦିଆଯାଇଛି। ଦୋକାନ ଗୃହ ଭଙ୍ଗା ଯିବା ସମୟରେ ଏମକେସିଜି ଅଧିକ୍ଷକ ସୁଚିତ୍ରା ଦାଶ, ଅତିରିକ୍ତ ତହସିଲଦାର ହୃଷୀକେଶ ପଣ୍ଡାଙ୍କ ସମେତ ୨ ପ୍ଲାଟୁନ ପୋଲିସ ମୁତୟନ ଥିଲେ।

ଆଇଓବି ପକ୍ଷରୁ ଜାତୀୟ କ୍ରୀଡ଼ା ଦିବସ

କ୍ରୀଡ଼ାଦିବସ ଅବସରରେ କର୍ମଚାରୀମାନେ ଶପଥ ନେଉଛନ୍ତି।

ଭୁବନେଶ୍ୱର,୧୦।୯(ଅଭୟ ଦାଶ)

ପ୍ରତି ବର୍ଷ ଭଳି ଚଳିତ ବର୍ଷ ମଧ୍ୟ ଇଣ୍ଡିଆନ୍ ଓଭରସିଜ୍ ବ୍ୟାଙ୍କ(ଆଇଓବି) ପକ୍ଷରୁ ଜାତୀୟ କ୍ରୀଡ଼ା ଦିବସ ମହାସମାରୋହରେ ପାଳିତ ହୋଇଥିଲା। କିମ୍ବଦନ୍ତୀ ହକି ଖେଳାଳି ମେଜର ଧ୍ୟାନଚାନ୍ଦଙ୍କ ଜନ୍ମବାର୍ଷିକୀକୁ ସମ୍ମାନ ଜଣାଇ ବ୍ୟାଙ୍କ ପକ୍ଷରୁ ସର୍ବଭାରତୀୟସ୍ତରରେ ଏହି ଦିବସଟିକୁ ପାଳନ କରାଯାଇଥିଲା। ଏହି ପରିପ୍ରେକ୍ଷୀରେ ଆଇଓବିର ବ୍ରହ୍ମପୁର କ୍ଷେତ୍ରୀୟ କାର୍ଯ୍ୟାଳୟ ପକ୍ଷରୁ ମଧ୍ୟ ଜାତୀୟ କ୍ରୀଡ଼ା ଦିବସ ପାଳିତ ହୋଇଛି। ଏଥିରେ ବ୍ୟାଙ୍କର ସମସ୍ତ କର୍ମଚାରୀ ଅଂଶଗ୍ରହଣକରି କାର୍ଯ୍ୟକ୍ରମକୁ ସଫଳ କରାଇଥିଲେ। ଏପରିକି ବ୍ୟାଙ୍କର ସମସ୍ତ କର୍ମଚାରୀ ଏକ ସୁସ୍ଥ ଜୀବନଶୈଳୀକୁ ଆପଣେଇବା ପାଇଁ ମଧ୍ୟ ପ୍ରତିଶ୍ରୁତିବଦ୍ଧ ହୋଇଥିଲେ। ଏହି ଅବସରରେ ବ୍ୟାଙ୍କ ପକ୍ଷର ବିଭିନ୍ନ କ୍ରୀଡ଼ା ପ୍ରତିଯୋଗିତା ଆୟୋଜିତ ହୋଇଥିଲା। ପ୍ରତିଯୋଗୀମାନେ ବ୍ୟାଡ୍‌ମିଣ୍ଟନ, ଭଲିବଲ, ଚେସ୍, ଟଗ୍ ଓ ଲେମନ ସ୍ପୁନ୍‌ରେସ୍ ଭଳି କ୍ରୀଡ଼ାରେ ସାମିଲହୋଇ ସେମାନଙ୍କର ଦକ୍ଷତା ପ୍ରଦର୍ଶନ କରିଥିଲେ। ପରିଶେଷରେ ପ୍ରତିଯୋଗିତାର ବିଜେତାଙ୍କୁ ପୁରସ୍କାର ସହ ଟ୍ରଫି ପ୍ରଦାନ କରାଯାଇଥିଲା। ସେହିଭଳି ଜାତୀୟ କ୍ରୀଡ଼ା ଦିବସ ପାଳନ ଜୀବନରେ ଗୁରୁତ୍ୱପୂର୍ଣ୍ଣ ଭୂମିକା ନିର୍ବାହ କରିଥାଏ ଓ ଶାରୀରିକ ସୁସ୍ଥତା ଓ ଟିମ୍ କାର୍ଯ୍ୟକୁ ପ୍ରୋତ୍ସାହିତ କରିବା ସହ କ୍ରୀଡ଼ା କ୍ଷେତ୍ରରେ ସକ୍ରିୟ ଭାବେ ସଂଶ୍ଳିଷ୍ଟ ରହି ଏକ ସୁସ୍ଥ ଜୀବନଶୈଳୀକୁ ଆପଣେଇବାକୁ ବ୍ୟାଙ୍କ ପକ୍ଷରୁ ପ୍ରୋତ୍ସାହିତ କରାଯାଇଥିଲା। କ୍ରୀଡ଼ା ଦ୍ୱାରା କେବଳ ଶାରୀରିକ ସୁସ୍ଥତା ବୃଦ୍ଧି ପାଏ ନାହିଁ ବରଂ ଏକତା ଓ ଶୃଙ୍ଖଳିତ ମୂଲ୍ୟବୋଧକୁ ମଧ୍ୟ ଆପଣାଇ ହୋଇଥାଏ। ଧ୍ୟାନଚାନ୍ଦଙ୍କ ପ୍ରେରଣାରେ ଅନୁପ୍ରାଣିତ ହୋଇ କ୍ରୀଡ଼ାକୁ ଦୈନନ୍ଦିନ ଜୀବନରେ ସାମିଲ କରିପାରିଲେ ସମାଜର ସାମଗ୍ରିକ ସୁସ୍ଥତା ପାଇଁ ସହାୟକ ହେବ ବୋଲି ବ୍ୟାଙ୍କ ପକ୍ଷରୁ ଆହ୍ୱାନ ଦିଆଯାଇଥିଲା। ଏହି ଅବସରରେ ବ୍ୟାଙ୍କ କର୍ମଚାରୀମାନେ ଶପଥ ଗ୍ରହଣ କରିଥିଲେ।

ଠେଙ୍ଗାରେ ଆକ୍ରମଣ ମାମଲା, ଅଭିଯୁକ୍ତ ଦୋଷୀ

ବ୍ରହ୍ମପୁର,୧୦।୯ (ସୁବାସ ଚନ୍ଦ୍ର ପାଢ଼ୀ)

ଏକ ଆକ୍ରମଣ ମାମଲାର ବିଚାର କରି ବ୍ରହ୍ମପୁର ଅତିରିକ୍ତ ମୁଖ୍ୟ ବିଚାର ବିଭାଗୀୟ ମାଜିଷ୍ଟ୍ରେଟ ଅଲେଖ କୁମାର ପ୍ରଧାନ ହଳଦିଆପଦରର କାଳୁ ବେହେରାଙ୍କୁ ବର୍ଷେ ଜେଲ ଦଣ୍ଡ ସହ ୨୦୦୦ ଟଙ୍କା ଜରିମାନା ଦେବାକୁ ନିର୍ଦ୍ଦେଶ ଦେଇଛନ୍ତି। ଜରିମାନା ଅନାଦାୟ ଅଧିକ ୧ ମାସ ଜେଲ ଦଣ୍ଡ ଭୋଗିବାକୁ ରାୟ ଶୁଣାଇଛନ୍ତି । ୨୦୧୭ରେ କାଳୁ ନିଜ ଭାଇଙ୍କ ମୃତ୍ୟୁ ପରେ ଭାଉଜଙ୍କୁ ବିବାହ କରିବାକୁ ଚାହୁଁଥିଲେ। ଏହି କାର୍ଯ୍ୟରେ ବୈଦ୍ୟନାଥପୁର ଥାନା ଶ୍ରୀକୃଷ୍ଣବିହାରର ଦୁତିକୃଷ୍ଣ ସେଠୀ ମଧ୍ୟସ୍ଥି ସାଜିଥିଲେ । ସମ୍ପୃକ୍ତ ମହିଳାଙ୍କୁ ବିବାହ କଲେ ଠିକ ଭାବେ ରଖି ପାରିବେ କି ନାହିଁ ବୋଲି ଦୁତିକୃଷ୍ଣ କାଳୁଙ୍କ ପ୍ରଶ୍ନ କରିଥିଲେ। ଏଥିରେ କାଳୁ ରାଗି ଯାଇ ଦୁତିକୃଷ୍ଣଙ୍କୁ ଠେଙ୍ଗାରେ ଆକ୍ରମଣ କର ଗିରଫ ହୋଇଥିଲେ। ସରକାରଙ୍କ ପକ୍ଷରୁ ଏପିପି ଜଗନ୍ନାଥ ମିଶ୍ର, କୁରେଶ ଗୌଡ ମକଦ୍ଦମା ପରିଚାଳନା କରୁଥିଲେ।

ରାଜନୈତିକ ଶତ୍ରୁତାରୁ ଯୁବକଙ୍କୁ ଆକ୍ରମଣ

ବ୍ରହ୍ମପୁର,୧୦।୯
(ସୁବାସ ଚନ୍ଦ୍ର ପାଢ଼ୀ)

ରାଜନୈତିକ ଶତ୍ରୁତାକୁ କେନ୍ଦ୍ର କରି ଜଣେ ଯୁବକଙ୍କୁ ରାସ୍ତାରେ ଅଟକାଇ ଆକ୍ରମଣ ହୋଇଛି। ଆହତ ଜଣଙ୍କ ଏନେଇ ବଡବଜାର ଥାନାରେ ଅଭିଯୋଗ କରିଛନ୍ତି। ପୋଲିସ ନଂ. ୩୦୯/୨୪ରେ ଏକ ମାମଲା ରୁଜୁ କରି ଘଟଣାର ତଦନ୍ତ କରୁଛି। ପ୍ରେମନଗର ୭ମ ଲାଇନର ଗୌରୀଶଙ୍କର ସୁବୁଦ୍ଧି ଓ ତାଙ୍କ ସାଙ୍ଗ ଅରବିନ୍ଦ ସୁବୁଦ୍ଧି ଘରକୁ ଫେରୁଥିବା ବେଳେ ପ୍ରେମନଗର ୪ର୍ଥ ଲାଇନ ଠାରେ ୨ ଜଣ ବ୍ୟକ୍ତି ତାଙ୍କୁ ଅଟକାଇଥିଲେ। ରାଜନୈତିକ ଶ୍ରତ୍ରୁତାକୁ କେନ୍ଦ୍ର କରି ଉଭୟ ବ୍ୟକ୍ତି ଗୌରୀଶଙ୍କରଙ୍କୁ ଗାଳିଗୁଲଜ କରିବା ସହ ମାଡ ମାରିଥିଲେ । ଏପରିକି ତାଙ୍କ ତଣ୍ଟି ମଧ୍ୟ ଚିପି ହତ୍ୟା ଉଦ୍ୟମ କରିଥିଲେ। ଏପରିକି ଏନେଇ ଥାନାରେ ଅଭିଯୋଗ ନକରିବାକୁ ସେମାନେ ଧମକ ଦେଇଥିଲେ ।

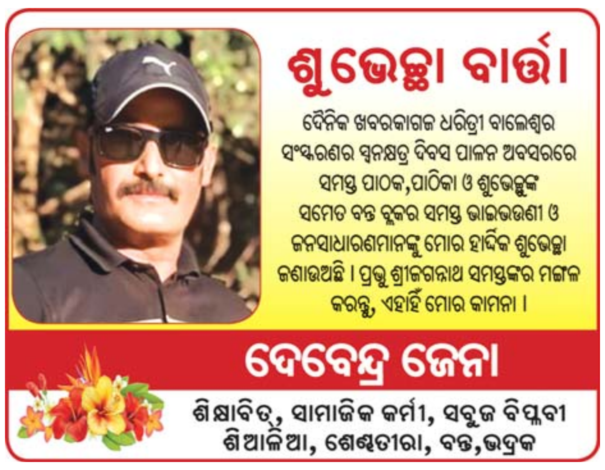

ବଜ୍ରପାତରେ ଟଳିପଡ଼ିଲେ ୨ ଚାଷୀ

ବେତନଟୀ(ଧରଣୀଧର ମହାନ୍ତି)/ବୈଶିଙ୍ଗା(ରତନ ଦାଶ),୧୦।୯

ମୟୂରଭଞ୍ଜ ଜିଲା ବେତନଟୀ ଥାନା ଅଧୀନ ଖଡ଼ିଶୋଳ ପଞ୍ଚାୟତର ଡୁମାପଦା ଗାଁରେ ମଙ୍ଗଳବାର ବଜ୍ରପାତ ଘଟି ଦୁଇ ଭାଗଚାଷୀଙ୍କ ମୃତ୍ୟୁ ଘଟିଛି। ମୃତକ ଦ୍ୱୟ ହେଲେ ଭୁଢୁରୁବଣି ଗାଁର ସ୍ୱର୍ଗତ ଅନୁକୂଳ ମହାନ୍ତଙ୍କ ପୁଅ ଗୋବିନ୍ଦ(୫୨) ଏବଂ ଶଙ୍ଖଯୋଡ଼ ଗ୍ରାମର ରାମ ହାଁସଦାଙ୍କ ପୁଅ ଶିବ(୩୦)। ସୂଚନା ଅନୁଯାୟୀ, ଗୋବିନ୍ଦ ଏବଂ ଶିବ ଡୁମାପଦା ଗ୍ରାମର ଉମେଶଚନ୍ଦ୍ର ମହାନ୍ତଙ୍କ ବିଲକୁ ଭାଗ ସୂତ୍ରରେ ନେଇ ଚାଷ କରୁଥିଲେ। ମଙ୍ଗଳବାର ମଧ୍ୟାହ୍ନରେ ଉଭୟ ସେହି ବିଲରେ କାମ କରୁଥିବା ବେଳେ ହଠାତ ବର୍ଷା ସହ ବଜ୍ରପାତ ହୋଇଥିଲା। ଉଭୟ ବଜ୍ରପାତର ଶିକାର ହୋଇ ସେହିଠାରେ ଟଳି ପଡ଼ିଥିଲେ। ଉପସ୍ଥିତ ଲୋକେ ଉଭୟଙ୍କୁ ଉଦ୍ଧାର କରି ବେତନଟୀ ଡାକ୍ତରଖାନାରେ ଭର୍ତ୍ତି କରିଥିଲେ। ମାତ୍ର ଉଭୟଙ୍କୁ ଡାକ୍ତର ମୃତ ଘୋଷଣା କରିଥିଲେ। ବେତନଟୀ ପୋଲିସ ଦୁଇଟି ପୃଥକ୍ ଅପମୃତ୍ୟୁ ମାମଲା ରୁଜୁକରି ମୃତଦେହ ବ୍ୟବଚ୍ଛେଦ ପାଇଁ ପଠାଇଛି।

କଫ୍ ସିରପ ଜବତ, ୨ ଗିରଫ

ବେତନଟୀ,୧୦।୯(ଧରଣୀଧର ମହାନ୍ତି)

ମୟୂରଭଞ୍ଜ ଜିଲା ବେତନଟୀ ଥାନା ପୋଲିସ ଦେଢ଼ ଲକ୍ଷ ଟଙ୍କା ମୂଲ୍ୟର କଫ୍ ସିରପ ଜବତ ସହ ୨ ଅଭିଯୁକ୍ତଙ୍କୁ ଗିରଫ କରିଛି। ଅଭିଯୁକ୍ତ ଦ୍ୱୟ ହେଲେ କୁଲିଅଣା ଥାନା ଅଞ୍ଚଳର ମୁନା ନାଏକ ଓ ଦେବବ୍ରତ ରାଉତ। ଅନ୍ୟ ଜଣେ ନାବାଳକଙ୍କୁ ଥାନାରେ ଅଟକ ରଖାଯାଇଛି। ଏହି ଘଟଣାରେ ଥାନା ଆଇଆଇସି ସସ୍ମିତା ମହାନ୍ତଙ୍କ ଏତଲା କ୍ରମେ ମାମଲା(ନଂ.୨୭୫/୨୪) ରୁଜୁହୋଇଥିବା ଏସ୍‌ଡିପିଓ ସୁଦର୍ଶନ ଦାସ ବେତନଟୀ ଥାନା ପରିସରରେ ଆୟୋଜିତ ଖବରଦାତା ସମ୍ମିଳନୀରେ ସୂଚନା ଦେଇଛନ୍ତି।

ସୋମବାର ରାତିରେ କଫ୍ ସିରପ ଚାଲାଣ ସମ୍ପର୍କରେ ଖବରପାଇ ଥାନା ଆଇଆଇସି ମହାନ୍ତ ୧୮ନଂ. ଜାତୀୟ ରାଜପଥ ଥାନା ଛକ ନିକଟରେ ଧଳା ରଙ୍ଗର ଇନୋଭା କାର୍‌କୁ ଅଟକାଇଥିଲେ। ଯାଞ୍ଚ ପରେ କାର୍ ପଛ ସିଟ୍‌ରେ ସାତଟି କାର୍ଟୁନରେ ୮୩୯ଟି କଫ୍ ସିରପ ଥିବା ଦେଖିବାକୁ ମିଳିଥିଲା, ଯାହାର ମୂଲ୍ୟ ପାଖାପାଖି ଦେଢ଼ ଲକ୍ଷ ଟଙ୍କା ହେବ ବୋଲି ଏସ୍‌ଡିପିଓ ସୂଚନା ଦେଇଛନ୍ତି। ବାରିପଦା ଡ୍ରଗ୍ସ ଇନ୍ସପେକ୍ଟର ପହଞ୍ଚି ଏହି କଫ୍ ସିରପକୁ ଜବତ କରିଛନ୍ତି। ମାଜିଷ୍ଟ୍ରେଟ ଭାବେ ବେତନଟୀ ତହସିଲଦାର ଉପସ୍ଥିତ ଥିଲେ।

ଯୁବକଙ୍କୁ ଖଣ୍ଡାରେ ହାଣି ହତ୍ୟା

ଅନ୍ୟ ୨ ଯୁବକ ଗୁରୁତର, ୪ ଅଭିଯୁକ୍ତ ଗିରଫ

ବଲାଙ୍ଗୀର, ୧୦।୯ (ବୀରେନ୍ଦ୍ର କୁମାର ଝାଙ୍କର)

ଭୀମଭୋଇ ମେଡିକାଲ କଲେଜ ହସ୍ପିଟାଲ ବ୍ୟବଚ୍ଛେଦ ଗୃହ ନିକଟରେ ଅଭିଯୁକ୍ତଙ୍କ ଗିରଫ ଦାବି କରୁଛନ୍ତି ମୃତକଙ୍କ ସମ୍ପର୍କୀୟମାନେ।

ବଲାଙ୍ଗୀର ମାଲଗୋଦାମପଡ଼ାରେ ସୋମବାର ରାତିରେ ଜଣେ ଯୁବକଙ୍କୁ ଖଣ୍ଡାରେ ହାଣି ହତ୍ୟା କରାଯାଇଥିବା ଅଭିଯୋଗ ହୋଇଛି। ମୃତ ଯୁବକ ହେଲେ ନିରଜ ହରିପାଲ (୨୦)। ପୂର୍ବ ଶତ୍ରୁତାକୁ ନେଇ ଦୁଇପକ୍ଷ ମଧ୍ୟରେ ଗଣ୍ଡଗୋଳ ଘଟି ଏହି ହତ୍ୟାକାଣ୍ଡ ଘଟିଥିବା ବେଳେ ଏଥିରେ ଅନ୍ୟ ୨ଜଣ ଯୁବକ ମୁକେଶ ହରିପାଲ ଓ ଦେବା ହରିପାଲ ଗୁରୁତର ହୋଇ ହସ୍ପିଟାଲରେ ଭର୍ତ୍ତି ହୋଇଥିବା ଜଣାପଡ଼ିଛି। ହତ୍ୟାକାଣ୍ଡ ପରେ ମାଲଗୋଦାମପଡ଼ାରେ ଉତ୍ତେଜନା ଲାଗି ରହିଛି। ଘଟଣାରେ ସମ୍ପୃକ୍ତ ୪ ଅଭିଯୁକ୍ତଙ୍କୁ ଗିରଫ କରାଯାଇଛି। ପରିସ୍ଥିତିକୁ ଦୃଷ୍ଟିରେ ରଖି ମାଲଗୋଦାମପଡ଼ାରେ ପୋଲିସ ଫୋର୍ସ ମୁତୟନ କରାଯାଇଥିବା ଜଣାପଡିଛି।

ଅଭିଯୋଗ ଅନୁଯାୟୀ, ସୋମବାର ରାତିରେ ନିରଜ ହରିପାଲ ଓ ତାଙ୍କ କାକାପୁଅ ଭାଇ ମୁକେଶ ଘରୁ ବାହାରି ପଡ଼ାରେ ଥିବା ଏକ ଦୋକାନକୁ କିଛି ସାମଗ୍ରୀ କିଣିବା ପାଇଁ ଯାଇଥିଲେ। ଏହି ସମୟରେ ପ୍ରତିପକ୍ଷ ଗୋଷ୍ଠୀର କେତେଜଣ ଯୁବକ ତାଙ୍କୁ କମେଣ୍ଟ ମାରିଥିଲେ। କମେଣ୍ଟ ମରାକୁ କେନ୍ଦ୍ରକରି ସେଠାରେ ଯୁକ୍ତିତର୍କ ଓ ପରେ ମାରପିଟ ହୋଇଥିଲା। ପୂର୍ବରୁ ଆକ୍ରମଣ ଯୋଜନା କରିଥିବା ପ୍ରତିପକ୍ଷ ଗୋଷ୍ଠୀ ଖଣ୍ଡାରେ ନିରଜ ଓ ମୁକେଶଙ୍କୁ ଆକ୍ରମଣ କରିଥିଲେ। ଏଭଳି ଅତର୍କିତ ଆକ୍ରମଣ ହେବା ଦେଖି ପାଖରେ ଥିବା ନିରଜଙ୍କ ଅନ୍ୟ ଜଣେ ସମ୍ପର୍କୀୟ ଭାଇ ଘଟଣାସ୍ଥଳକୁ ଆସିବାରୁ ତାଙ୍କୁ ମଧ୍ୟ ଆକ୍ରମଣକାରୀମାନେ ଆକ୍ରମଣ କରିଥିବା ଅଭିଯୋଗ ହୋଇଛି। ଆକ୍ରମଣ ଯୋଗୁ ନିରଜ ରକ୍ତ ଜୁଡୁବୁଡୁ ହୋଇ ଘଟଣାସ୍ଥଳରେ ପଡ଼ିଯାଇଥିଲେ। ଅନ୍ୟ ୨ଭାଇ ମୁକେଶ ଓ ଦେବା ମଧ୍ୟ ଆହତ ହୋଇଥିଲେ। ତେବେ ଆକ୍ରମଣକରି ଆକ୍ରମଣକାରୀମାନେ ସେଠାରୁ ଫେରାର ହୋଇଯାଇଥିଲେ। ପଡ଼ା ଭିତରେ ଏଭଳି ଗଣ୍ଡଗୋଳ ଦେଖି ପଡାବାସୀ ଭୟଭୀତ ହୋଇ ଯାଇଥିଲେ। ନିରଜ ଓ ଅନ୍ୟ ୨ ଭାଇଙ୍କୁ ତାଙ୍କ ସମ୍ପର୍କୀୟ ସେଠାରୁ ଉଦ୍ଧାର କରି ଭୀମ ଭୋଇ ମେଡିକାଲ କଲେଜ ହସ୍ପିଟାଲକୁ ନେଇଥିଲେ। ଡାକ୍ତର ନିରଜଙ୍କୁ ମୃତ ଘୋଷଣା କରିଥିଲେ। ଆହତ ମୁକେଶଙ୍କ ଅବସ୍ଥା ଗୁରୁତ୍ତରଥିବାରୁ ତାଙ୍କୁ ବୁର୍ଲା ଭିମ୍‌ସାର ମେଡିକାଲ ହସ୍ପିଟାଲକୁ ସ୍ଥାନାନ୍ତର କରାଯାଇଛି। ପୂର୍ବ ଶତ୍ରୁତାକୁ ନେଇ ମାଲଗୋଦାମପଡ଼ାର ୨ ଗୋଷ୍ଠୀଙ୍କ ମଧ୍ୟରେ ଏହି ଗଣ୍ଡଗୋଳ ଘଟିଥିଲା। ଟାଉନ ଥାନା ପୋଲିସ ଏହି ଘଟଣାରେ ସେହି ପଡାର କୁମ୍ଭାର ପରିବାରର ୪ ଜଣ ସଦସ୍ୟଙ୍କୁ ପ୍ରଥମେ ଅଟକ ରଖିଥିଲା। ଭୀମ ଭୋଇ ମେଡିକାଲ କଲେଜ ହସ୍ପିଟାଲରେ ନିରଜଙ୍କ ମୃତଦେହ ବ୍ୟବଚ୍ଛେଦ ହୋଇଥିଲା। ପରେ ମୃତଦେହ ପଡାକୁ ଆସିବା ପରେ ସେଠାରେ ଉତ୍ତେଜନା ପ୍ରକାଶ ପାଇଥିଲା। ପୋଲିସ ଦ୍ରୋଣ କୁମ୍ଭାରଙ୍କ ଘରକୁ ଜଗି ରହିଥିଲା। ଉତ୍ତ୍ୟକ୍ତ ଲୋକେ ଦୁଇଟି ମୋଟର ସାଇକେଲ ଭାଙ୍ଗିଦେବା ସହ ଘର ଉପରକୁ ପଥର ମାଡ କରିଥିବା ଜଣାପଡିଛି। ମୃତକଙ୍କ ପରିବାର ଲୋକେ ହତ୍ୟାକାରୀଙ୍କୁ ତୁରନ୍ତ ଗିରଫ କରିବାକୁ ଦାବି କରିଥିଲେ। କିଛି ବର୍ଷ ପୂର୍ବରୁ ବଲାଙ୍ଗୀର ରେଲୱେ ଷ୍ଟେଶନ ନିକଟ ଅଟୋରିକ୍ସା ଷ୍ଟାଣ୍ଡଠାରେ ଦୁଇ ପକ୍ଷ ମଧ୍ୟରେ ଝଗଡା ହୋଇଥିଲା। ଏହି ଘଟଣାକୁ ନେଇ ହରିପାଲ ଓ କୁମ୍ଭାର ପରିବାର ମଧ୍ୟରେ ଝଗଡା ପରିସ୍ଥିତି ଲାଗି ରହିଥିଲା। ସୋମବାର ରାତିରେ ଏହା ହତ୍ୟାକାଣ୍ଡର ରୂପ ନେଇଥିବା ଆଲୋଚନାର ବିଷୟ ହୋଇଛି। ହତ୍ୟାକାଣ୍ଡ ପରେ ବଲାଙ୍ଗୀର ଏସ୍‌ପି ଋଷିକେଶ ଡି ଖିଲାରି, ଏସ୍‌ଡିପିଓ ପ୍ରଦୀପ କୁମାର ସାହୁ ମାଲଗୋଦାମପଡାକୁ ଯାଇ ସ୍ଥିତି ଯାଞ୍ଚ କରିଥିଲେ। ହତ୍ୟା ଘଟଣାରେ ସମ୍ପୃକ୍ତ ଅଭିଯୁକ୍ତଙ୍କୁ ଧରିବା ପାଇଁ ଏସ୍‌ପି ଏକ ସ୍ୱତନ୍ତ୍ର ଟିମ୍ ଗଠନ କରିଛନ୍ତି। ବଲାଙ୍ଗୀର ଏସ୍‌ପିଙ୍କୁ ପଚାରିବାରେ ପୂର୍ବ ଶତ୍ରୁତାରୁ ହତ୍ୟାକାଣ୍ଡ ହୋଇଛି। ପୋଲିସ ୪ ଅଭିଯୁକ୍ତଙ୍କୁ ଗିରଫ କରିଛି। ଏନେଇ ତଦନ୍ତ ଚାଲିଛି ବୋଲି ଏସ୍‌ପି ଖିଲାରୀ କହିଛନ୍ତି।

ପୀଡ଼ିତାଙ୍କୁ ଭେଟିଲେ ମହିଳା କମିଶନ ଅଧ୍ୟକ୍ଷା

ଅସହାୟ ଯୁବତୀଙ୍କୁ ଗଣବଳାତ୍କାର ମାମଲା

ଢେଙ୍କାନାଳ, ୧୦।୯ (ରତନ ନାୟାର)

ଢେଙ୍କାନାଳ ଜିଲା ଭାପୁର ଫାଣ୍ଡି ଅଞ୍ଚଳରେ ଜଣେ ଯୁବତୀଙ୍କୁ ଗଣବଳାତ୍କାର ଓ ସମ୍ପୃକ୍ତ ଯୁବତୀ ୭ମାସର ଗର୍ଭବତୀ ହେବା ଘଟଣାରେ ମଙ୍ଗଳବାର ପୀଡ଼ିତାଙ୍କୁ ଭେଟିଛନ୍ତି ରାଜ୍ୟ ମହିଳା କମିଶନ ଅଧ୍ୟକ୍ଷା ଡ. ମିନତୀ ବେହେରା। ଢେଙ୍କାନାଳ ସ୍ଥିତ ସୁଧାର ଗୃହରେ ପୀଡ଼ିତାଙ୍କୁ ଭେଟିବା ସହିତ ତାଙ୍କ ଗ୍ରାମ ଓ ଘଟଣାସ୍ଥଳ ପରିଦର୍ଶନ କରିଛନ୍ତି। ଏହାପରେ ସେ ଜିଲା ମୁଖ୍ୟ ଚିକିତ୍ସାଳୟର 'ସଖୀ' କେନ୍ଦ୍ରକୁ ଯାଇ ଘଟଣା ସମ୍ପର୍କରେ ପଚାରି ବୁଝିଛନ୍ତି। ପରେ ଜିଲା ପୋଲିସ କାର୍ଯ୍ୟାଳୟକୁ ଆସି ଏସ୍‌ପି ଓ ଅତିରିକ୍ତ ଏସ୍‌ପିଙ୍କ ସହ ଆଲୋଚନା କରି କହିଛନ୍ତି ଯେ, ଏହା ନିଶ୍ଚିତ ନିନ୍ଦନୀୟ ଘଟଣା। ୧୫ ଦିନ ମଧ୍ୟରେ ଚାର୍ଜଶିଟ ଦାଖଲ ପାଇଁ ଏସ୍‌ପିଙ୍କୁ ନିର୍ଦ୍ଦେଶ ଦିଆଯାଇଛି। ଫାଷ୍ଟଟ୍ରାକ କୋର୍ଟରେ ଶୀଘ୍ର ବିଚାର କରାଯାଇ ଦୋଷୀଙ୍କ ବିରୋଧରେ ଯେପରି ଦୃଷ୍ଟାନ୍ତମୂଳକ ଦଣ୍ଡବିଧାନ ହେବ ସେ ନେଇ ଏସ୍‌ପିଙ୍କ ସହ ଆଲୋଚନା କରାଯାଇଛି। ପୀଡ଼ିତାଙ୍କ ଥଇଥାନ ଓ ସହାୟତା ପାଇଁ ଏସ୍‌ପିଙ୍କ ସହ ଆଲୋଚନା କରି ଜିଲା ଆଇନସେବା ପ୍ରାଧିକରଣ ସଚିବଙ୍କୁ ଚିଠି ଲେଖିବି ବୋଲି ଅଧ୍ୟକ୍ଷା କହିଛନ୍ତି। ଏହି ଘଟଣାରେ ପୋଲିସ ୪ଜଣ ଅଭିଯୁକ୍ତଙ୍କୁ ଗିରଫ କରିଥିବା ବେଳେ ଜଣେ ଅଭିଯୁକ୍ତଙ୍କ ପୂର୍ବରୁ ମୃତ୍ୟୁ ଘଟିସାରିଛି। ମଙ୍ଗଳବାର ପୋଲିସ ଧରିଥିବା ଜଣେ ଅଭିଯୁକ୍ତ ନିଜକୁ ୧୬ବର୍ଷ ବୋଲି କହି ନାବାଳକ ପରିଚୟ ଦେଇଛି। ତେଣୁ ତାଙ୍କର ସ୍କୁଲ ସାର୍ଟିଫିକେଟ ଯାଞ୍ଚ ହେବ ବୋଲି ଅତିରିକ୍ତ ଏସ୍‌ପି ସୂର୍ଯ୍ୟମଣି ପ୍ରଧାନ କହିଛନ୍ତି। ଅନ୍ୟଜଣେ ଅଭିଯୁକ୍ତଙ୍କୁ ଖୁବଶୀଘ୍ର ଗିରଫ କରାଯିବ ବୋଲି ଅତିରିକ୍ତ ଏସ୍‌ପି ସୂଚନା ଦେଇଛନ୍ତି। ସେହିପରି ଅଦାଲତରେ ୧୬୪ ଧାରାରେ ପୀଡ଼ିତାଙ୍କ ବୟାନ ରେକର୍ଡ କରାଯାଇଛି। ଅଧ୍ୟକ୍ଷାଙ୍କ ଗସ୍ତ ସମୟରେ ଲ' ଅଫିସର ଅରବିନ୍ଦ ପଟ୍ଟନାୟକ ଓ ଇନ୍ସପେକ୍ଟର ସସ୍ମିତା ଦାସ ଉପସ୍ଥିତ ଥିଲେ।

ଚିକିତ୍ସା ଅବହେଳାରୁ ନାବାଳିକାଙ୍କ ମୃତ୍ୟୁ ଅଭିଯୋଗ

ମେଡିକାଲ ପରିସରରେ ଉତ୍ତେଜନା

ରେମୁଣା, ୧୦।୯(ରବୀନ୍ଦ୍ର ମହାକୁଡ଼)

ବାଲେଶ୍ୱର ଫକୀରମୋହନ ମେଡିକାଲ କଲେଜ ଆଣ୍ଡ ହସ୍‌ପିଟାଲରେ ଚିକିତ୍ସା ଅବହେଳାରୁ ମଙ୍ଗଳବାର ଜଣେ ନାବାଳିକାଙ୍କ ମୃତ୍ୟୁ ହୋଇଥିବା ଅଭିଯୋଗ ହୋଇଛି। ମୃତ ନାବାଳିକା ହେଲେ ରେମୁଣା ବ୍ଲକ ଅଧୀନ ବରୁଣସିଂ ଗ୍ରାମର ମିତାଲି ବେହେରା (୧୪)। ଏନେଇ ମେଡ଼ିକାଲ ପରିସରରେ ଉତ୍ତେଜନା ଦେଖାଦେଇଛି।

ସୋମବାର ରାତିରେ ନାବାଳିକାଙ୍କ ପେଟରେ ଭୀଷଣ ଯନ୍ତ୍ରଣା ହେବାରୁ ପରିବାର ଲୋକେ ୧୦୮ ଆମ୍ବୁଲାନ୍ସ ଯୋଗେ ଜିଲା ମୁଖ୍ୟ ଚିକିତ୍ସାଳୟକୁ ଆଣିଥିଲେ। ଅବସ୍ଥାରେ ସୁଧାର ନ ଆସିବାରୁ ପରିବାର ଲୋକେ ମେଡିକାଲ କର୍ତ୍ତୃପକ୍ଷଙ୍କୁ କଟକ ମେଡିକାଲ ସ୍ଥାନାନ୍ତର ପାଇଁ କହିଥିଲେ। କିନ୍ତୁ ସେଠାରୁ କଟକ ମେଡିକାଲ ପରିବର୍ତ୍ତେ ରେମୁଣାସ୍ଥିତ ଫକୀରମୋହନ ମେଡ଼ିକାଲ କଲେଜ ଆଣ୍ଡ ହସ୍‌ପିଟାଲକୁ ଉକ୍ତ ନାବାଳିକାକୁ ସ୍ଥାନାନ୍ତର କରାଯାଇଥିଲା। ଫଳରେ ପରିବାର ଲୋକେ ବାଧ୍ୟ ହୋଇ ନାବାଳିକାଙ୍କୁ ସେଠାରେ ଭର୍ତ୍ତି କରାଇଥିଲେ। ଫକୀରମୋହନ ମେଡିକାଲରେ କାର୍ଯ୍ୟରତ ଜଣେ ମହିଳା ଡାକ୍ତର ନାବାଳିକାଙ୍କର କିଛି ହୋଇ ନ ଥିବା କହିଥିଲେ। ମଙ୍ଗଳବାର ମଧ୍ୟାହ୍ନରେ ନାବାଳିକାଙ୍କ ମୃତ୍ୟୁ ହୋଇଯିବାରୁ ଉତ୍ତେଜନା ଦେଖାଦେଇଥିଲା। ଡାକ୍ତରଙ୍କ ଚିକିତ୍ସାରେ ଅବହେଳା ଯୋଗୁ ମୃତ୍ୟୁ ଘଟିଥିବା ପରିବାର ଲୋକେ ଅଭିଯୋଗ କରି ହୋହଲ୍ଲା କରିଥିଲେ। ନ୍ୟାୟ ପାଇଁ ମୃତଦେହ ପାଖରେ ପରିବାର ଲୋକେ ବସି ରହିଥିବା ଦେଖିବାକୁ ମିଳିଛି।

ଶ୍ରମିକଙ୍କ ମୃତ୍ୟୁକୁ ନେଇ ତୁମୁଳକାଣ୍ଡ

ପୋଲିସର ଲାଠିଚାର୍ଜ, ଏକାଧିକ ଆହତ

ଯୋଡ଼ା,୧୦।୯(ମାନସ ମହାନ୍ତି)

କେନ୍ଦୁଝର ଜିଲା ଯୋଡ଼ା ସହରରେ ଥିବା ଟାଟା କମ୍ପାନୀର ପ୍ରୋଜେକ୍ଟ କ୍ୟାମ୍ପରେ ଜଣେ ଠିକା ଶ୍ରମିକଙ୍କ ମୃତ୍ୟୁକୁ ନେଇ ଉତ୍ତେଜନା ପ୍ରକାଶ ପାଇଛି। କ୍ଷତିପୂରଣ ଦାବିରେ ୩ ଦିନ ହେଲା ଆନ୍ଦୋଳନ ଚଳାଇଥିବା ଶ୍ରମିକମାନଙ୍କ ଉପରେ ପୋଲିସ ଲାଠିଚାର୍ଜ କରିବାରୁ ଏକାଧିକ ଶ୍ରମିକ ଆହତ ହୋଇଛନ୍ତି। ଖବର ସଂଗ୍ରହ ପାଇଁ ଘଟଣାସ୍ଥଳକୁ ଯାଇଥିବା ଗଣମାଧ୍ୟମ ପ୍ରତିନିଧିମାନଙ୍କୁ ମଧ୍ୟ ଦୁର୍ବ୍ୟବହାର ପ୍ରଦର୍ଶନ କରାଯାଇଥିବା ଅଭିଯୋଗ ହୋଇଛି।

ସୂଚନା ଅନୁଯାୟୀ, ରବିବାର ଠିକା ଶ୍ରମିକ ପିଣ୍ଟୁ ରାମଙ୍କ ଅସ୍ୱାଭାବିକ ମୃତ୍ୟୁ ଘଟିଥିଲା। ତାଙ୍କ ପରିବାରକୁ କ୍ଷତିପୂରଣ ଦାବିରେ ଗତ ୩ ଦିନ ଧରି ପ୍ରାୟ ଦୁଇ ହଜାର ଶ୍ରମିକ କାର୍ଯ୍ୟ ବନ୍ଦ କରି ଆନ୍ଦୋଳନ ଜାରି ରଖିଛନ୍ତି। ମଙ୍ଗଳବାର ଶ୍ରମିକମାନେ ଆନ୍ଦୋଳନ କରୁଥିବା ବେଳେ ପ୍ରୋଜେକ୍ଟ କ୍ୟାମ୍ପରେ ଆର୍‌ଏମ୍‌ପି ହେଡ୍ ଶଶିକାନ୍ତ ଚୌଧୁରୀ ପହଞ୍ଚି ଘଟଣାର ସମାଧାନ ପରିବର୍ତ୍ତେ ଆନ୍ଦୋଳନରତ ଶ୍ରମିକଙ୍କୁ ତାଗିଦା ସହ ଦୁର୍ବ୍ୟବହାର କରିବାରୁ ଶ୍ରମିକ ମହଲରେ ଅସନ୍ତୋଷ ପ୍ରକାଶ ପାଇଥିଲା। ଶ୍ରମିକମାନେ ବିରାଟ ପଟୁଆରରେ ଆସି ପଶ୍ଚିମ ଯୋଡ଼ାସ୍ଥିତ ରୋମେଟେରିଆଲ ପ୍ରୋଜେକ୍ଟ (ଆର୍‌ଏମ୍‌ପି)ରେ ଏହାର ଦୃଢ଼ ପ୍ରତିବାଦ କରିଥିଲେ। ଶ୍ରମିକ ଉତ୍ତେଜନା ବୃଦ୍ଧି ପାଇବାରୁ ପୋଲିସ ଲାଠିଚାର୍ଜ କରିଥିଲା। ଏଥିରେ ଏକାଧିକ ଶ୍ରମିକ ଆହତ ହୋଇଛନ୍ତି। ଆହତ ଶ୍ରମିକମାନେ ହେଲେ ମଙ୍ଗି ଲାଲ, ରିତେଶ ନାଏକ, ସୁଜିତ୍ କୁମାର, ରୋହିତ କୁମାର, ମନୋହର ଶର୍ମା, ଶୈଳେନ୍ଦ୍ର କୁମାର, ରୂପେଶ କୁମାର, ରାଜୀବ ରଞ୍ଜନ, ଦୀପକ କୁମାର, ପ୍ରୟାଗ ଯାଦବ।

ଆହତ ଶ୍ରମିକ ଅଭିଯୋଗ କରିଛନ୍ତି, ଶ୍ରମିକଙ୍କ ମୃତ୍ୟୁ ପରେ ସମ୍ପୃକ୍ତ ଠିକା ସଂସ୍ଥା ଏମ୍‌ଏସ୍ ଇଞ୍ଜିନିୟରିଂ ଓ ଟାଟା ଷ୍ଟିଲ୍ ପକ୍ଷରୁ କ୍ଷତିପୂରଣ ପ୍ରଦାନ ନେଇ ୩ ଦିନ ହେଲା କୌଣସି ଆପୋଷ ଆଲୋଚନା କରାଗଲା ନାହିଁ। କେତେଜଣ ଗଣମାଧ୍ୟମ ପ୍ରତିନିଧିଙ୍କୁ ମଧ୍ୟ ଆର୍‌ଏମ୍‌ପି ହେଡ୍ ଚୌଧୁରୀ ଅଶ୍ଳୀଳ ଭାଷାରେ ଗାଳିଗୁଲଜ ସହ ଖବରଦାତା ସମୀର ଦାସଙ୍କୁ ଧକ୍କା ମାରିଥିଲେ। ଯୋଡ଼ାର ସମସ୍ତ କାର୍ଯ୍ୟରତ ଖବରଦାତା ଏହାର ଦୃଢ଼ ନିନ୍ଦା କରିବା ସହ ଯୋଡ଼ା ଟାଟା କେନ୍ଦ୍ରୀୟ କାର୍ଯ୍ୟାଳୟରେ ପ୍ରତିବାଦ କରିଥିଲେ। ଟାଟା ଷ୍ଟିଲ୍ କମ୍ୟୁନିକେଶନ ଅଧିକାରୀ ଶୁଭଙ୍କର ବେହେରା, ମାନବ ସମ୍ବଳ ଅଧିକାରୀ ଟି. ରାମଚନ୍ଦ୍ରନଙ୍କ ସମେତ ଟାଟାର ବରିଷ୍ଠ ଅଧିକାରୀ ନବକିଶୋର ଆଚାର୍ଯ୍ୟ, ଟାଟା ସୁରକ୍ଷା କର୍ମୀ ମୁଖ୍ୟ ଆଦିତ୍ୟ ଠାକୁର ଏହି ଘଟଣା ପାଇଁ ଖବରଦାତାଙ୍କୁ କ୍ଷମା ମାଗିଥିଲେ। ଅପରାହ୍ନ ୩ଟା୩୦ ସମୟରେ ମୃତ ପିଣ୍ଟୁ ରାମଙ୍କ ସ୍ତ୍ରୀ ସୀତାଦେବୀ ଏବଂ ତାଙ୍କ ପରିବାରବର୍ଗଙ୍କ ସହ ଠିକା ସଂସ୍ଥା ଏମ୍‌ଏସ୍ ଇଞ୍ଜିନିୟରିଂ, ଟାଟା ଷ୍ଟିଲ୍ କମ୍ପାନୀର ଅଧିକାରୀ ଓ ପୋଲିସ ଆଲୋଚନ କରିଥିଲେ। ଆପୋଷ ବୁଝାମଣା ମାଧ୍ୟମରେ ଅନୁକମ୍ପାମୂଳକ ରାଶି ୨ ଲକ୍ଷ ଟଙ୍କା, ମୃତଦେହ ଗ୍ରାମକୁ ନେବା ପାଇଁ ଖର୍ଚ୍ଚ, ୩ ମାସ ପର୍ଯ୍ୟନ୍ତ ଦରମା ତାଙ୍କ ସ୍ତ୍ରୀଙ୍କୁ ଦିଆଯିବା, ଜାମସେଦପୁରସ୍ଥିତ ଏମ୍‌ଏସ୍ ଇଞ୍ଜିନିୟରିଂ ଠିକା ସଂସ୍ଥା କାର୍ଯ୍ୟାଳୟରେ ସୀତା ଦେବୀଙ୍କୁ ନିଯୁକ୍ତିର ପ୍ରସ୍ତାବ, ପିଲାମାନଙ୍କର ଜାମସେଦପୁରରେ ପାଠପଢ଼ା ପାଇଁ ବ୍ୟବସ୍ଥା ଓ ଖର୍ଚ୍ଚ ବହନ ପ୍ରତିଶ୍ରୁତି ଦେବା ପରେ ପରିସ୍ଥିତି ଶାନ୍ତ ପଡ଼ିଥିଲେ ହେଁ ଚାପା ଉତ୍ତେଜନା ଲାଗି ରହିଛି।

ବ୍ୟାଙ୍କ ପରିସରରୁ ଲୁଟ୍

ଭୋଗରାଇ, ୧୦।୯(ପ୍ରଦୀପ ଦାସ)

ବାଲେଶ୍ୱର ଜିଲା ଭୋଗରାଇ ବ୍ଲକ ଚନ୍ଦନେଶ୍ୱରଠାରେ ଥିବା ପଞ୍ଜାବ ନ୍ୟାଶନାଲ ବ୍ୟାଙ୍କ ପରିସରରୁ ମଙ୍ଗଳବାର ଜଣେ ଗ୍ରାହକଙ୍କଠାରୁ ୩୦ହଜାର ଟଙ୍କା ଲୁଟ୍ ହୋଇଛି। ଅଭିଯୋଗକାରୀ ଏନେଇ ତାଳସାରୀ ମେରାଇନ ଥାନାରେ ଅଭିଯୋଗ କରିବା ପରେ ପୋଲିସ ପହଞ୍ଚି ତଲାସୀ କରିବା ସହିତ ସିସିଟିଭି ଫୁଟେଜ ଯାଞ୍ଚ କରି ପ୍ରାଥମିକ ତଦନ୍ତ ଜାରି ରଖିଛି।

ଖଡ଼ିବିଲ ଗାଁର ଶେଖ ଜସିରୁଦ୍ଦିନ ମଙ୍ଗଳବାର ପୂର୍ବାହ୍ନ ପ୍ରାୟ ସାଢେ ୧୦ଟା ବେଳେ ଟଙ୍କା ଉଠାଇବା ପାଇଁ ଚନ୍ଦନେଶ୍ୱର ଶାଖାସ୍ଥିତ ପଞ୍ଜାବ ନ୍ୟାଶନାଲ ବ୍ୟାଙ୍କରେ ପହଞ୍ଚିଥିଲେ। ବ୍ୟାଙ୍କରେ ପ୍ରବଳ ଗହଳି ଲାଗିଥିବାରୁ ଲାଇନ୍‌ରେ ରହି ପ୍ରାୟ ୧୧ଟା ୧୫ମିନିଟରେ ବ୍ୟାଙ୍କ କ୍ୟାଶିୟରଙ୍କଠାରୁ ୩୦ହଜାର ଟଙ୍କା ନେଇ ଗଣତି କରି ବ୍ୟାଗରେ ଭର୍ତ୍ତି କରିଥିଲେ। ଗହଳି ଭିତରୁ ବାହାରି ଆସି ଗେଟ୍ ପାଖରେ ପହଞ୍ଚିବା ଟଙ୍କା ଦେଖିବା ବେଳକୁ ତାଙ୍କ ବ୍ୟାଗରେ ଟଙ୍କା ନ ଥିଲା। ତୁରନ୍ତ ଜସିରୁଦ୍ଦିନ ବ୍ୟାଙ୍କ ମ୍ୟାନେଜରଙ୍କୁ ଜଣାଇବା ପରେ କର୍ମଚାରୀ ମୁଖ୍ୟ ଫାଟକରେ ତାଲା ପକାଇ ଧାଡ଼ିରେ ଥିବା ଶତାଧିକ ଗ୍ରାହକଙ୍କୁ ଅଟକ ରଖି ବ୍ୟାଙ୍କର ସିସିଟିଭି ଫୁଟେଜ ଯାଞ୍ଚ କରିଥିଲେ। ହେଲେ ଲୁଟେରାଙ୍କୁ ଠାବ କରିବାରେ ବିଫଳ ହୋଇଥିଲେ। ଦୀର୍ଘ ସମୟ ପର୍ଯ୍ୟନ୍ତ ଶତାଧିକ ମହିଳା ଓ ପୁରୁଷ ବ୍ୟାଙ୍କ ପରିସରରେ ଅଟକି ରହିଥିବାରୁ ପ୍ରବଳ ଗରମରେ ଅସନ୍ତୋଷ ପ୍ରକାଶ କରିଥିଲେ। ଫଳରେ ବ୍ୟାଙ୍କ କର୍ତ୍ତୃପକ୍ଷ ବାଧ୍ୟ ହୋଇ ମୁଖ୍ୟ ଫାଟକରେ ତାଲ ଫିଟାଇବା ପରେ ଗ୍ରାହକମାନେ ବ୍ୟାଙ୍କ ପରିସରରୁ ବାହାରକୁ ଆସିଥିଲେ।

ଢଗଢମାଳି

(କ୍ରମେ ଲୋକମୁଖରୁ ଓ ଜନମାନସରୁ ବିସ୍ମୃତ ହେଉଥିବା ଢଗଢମାଳିକୁ ପାଠିକା-ପାଠକଙ୍କ ନିକଟରେ ପହଞ୍ଚାଇବା ସକାଶେ ଧରିତ୍ରୀର ପ୍ରୟାସ)

ଆଲୋ ସଖୀ
ଆପଣା ମହତ ଆପେ ରଖି।

ବ୍ୟକ୍ତି ନିଜର ଆଚରଣ, ଉଚ୍ଚାରଣ ଓ ଚାଲିଚଳନରେ ଶାଳୀନତା ରକ୍ଷା କରିବା ଉଚିତ। ଅନ୍ୟଥା ସମ୍ମାନରେ ହାନି ଘଟିବାର ସମ୍ଭାବନା ରହିଥାଏ। ମାନ ସମ୍ମାନ ଥରେ ଚାଲିଗଲେ ଆଉ ମିଳି ନ ଥାଏ ବା ଫେରି ନ ଥାଏ। ତେଣୁ ନିଜ ମର୍ଯ୍ୟାଦା ବା ସମ୍ମାନ ନିଜେ ରକ୍ଷା କରିବା ଉଚିତ ବୋଲି ଏଠାରେ ଉପଦେଶ ଦିଆଯାଇଛି।

ଆସିବୁ ଏକା ଯିବୁ ଏକା
ସାଙ୍ଗରେ ନ ଯିବେ ପିଲା ପିଚିକା।

ମଣିଷ ଆସିଥାଏ ଏକା, ଯାଇଥାଏ ଏକା। ସଂସାରରୁ ମରି ହଜି ଗଲେ ସାଙ୍ଗରେ କିଛି ଧନ ସମ୍ପତ୍ତି କି ସାଙ୍ଗସାଥୀ ନେଇ ଯାଇ ପାରି ନ ଥାଏ। କେବଳ ନିଜେ ଅର୍ଜି ଥିବା ପୁଣ୍ୟ ଓ ଧର୍ମକୁ ଛାଡ଼ିଦେଲେ ତାଙ୍କୁ ରିକ୍ତ ବା ଶୂନ୍ୟହସ୍ତରେ ଯିବାକୁ ପଡିଥାଏ ବୋଲି ଏଠାରେ ପ୍ରକାଶ କରାଯାଇଛି।

ଓଡ଼ିଆ ଢଗଢମାଳି ଓ ଲୋକଗୀତ - ଫ୍ରେଣ୍ଡସ ପବ୍ଲିଶର୍ସ

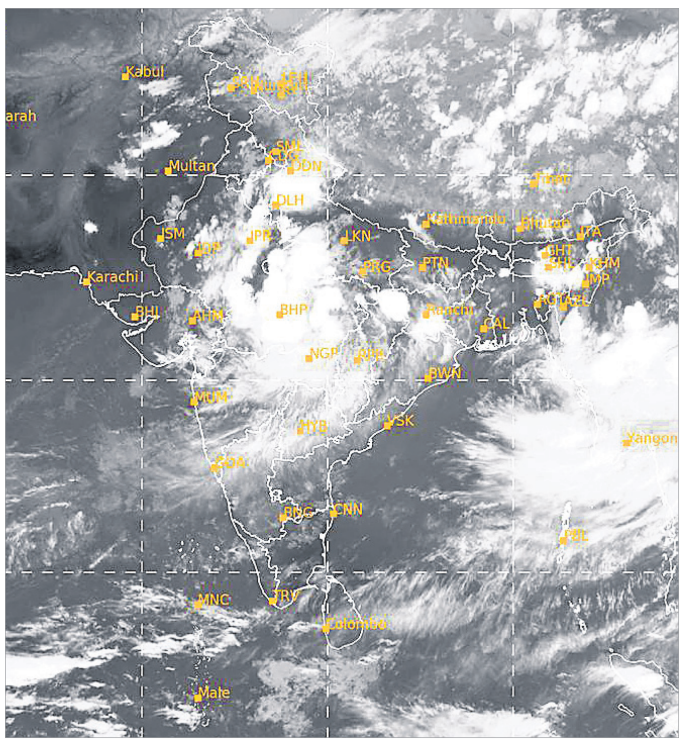

ମଙ୍ଗଳବାର ଅପରାହ୍ନ ୫ଟାରେ ମହାକାଶରୁ ଉତ୍ତୋଳିତ ପାଣିପାଗର ଚିତ୍ର।

ମୁଣ୍ଡରେ ବନ୍ଧୁକ ଲଗାଇ ଲୁଟି ନେଲେ ୯ଲକ୍ଷ

ପାଟଣା, ୧୦।୯(ବୀର କିଶୋର ଦାଶ)

କେନ୍ଦୁଝର ଜିଲା ପାଟଣା ବ୍ଲକର ରାଜନଗରରେ ପଣ୍ଡା କମ୍ୟୁନିକେଶନରେ ଚାଲିଥିବା ଫିନୋପେମେଣ୍ଟ ବ୍ୟାଙ୍କ(ବିଜିନେସ କରେସପଣ୍ଡେନ୍ସ)ର ମାଲିକ ସୋମବାର ରାତି ପ୍ରାୟ ୯ଟା ବେଳେ ୯ ଲକ୍ଷ ଟଙ୍କା ଧରି ଫେରୁଥିବା ବେଳେ କୋଇଣ୍ଡା ନାକିନାଳ ନିକଟରେ ଲୁଟ୍‌ର ଶିକାର ହୋଇଛନ୍ତି। ୨ ଦୁର୍ବୃତ୍ତ ଅତର୍କିତ ଭାବେ ବାଇକରେ ଆସି ତାଙ୍କ ସ୍କୁଟିକୁ ଅଟକାଇ ମୁଣ୍ଡରେ ବନ୍ଧୁକ ଲଗାଇ ଡିକିରେ ଥିବା ୯ଲକ୍ଷରୁ ଉର୍ଦ୍ଧ୍ୱ ଟଙ୍କା ଲୁଟି ନେଇଥିବା ତୁରୁମୁଙ୍ଗା ଥାନାରେ ଅଭିଯୋଗ ହୋଇଛି। ଲୁଟ୍‌ର ଶିକାର ବ୍ୟକ୍ତି ହେଲେ ରାଜନଗର ଫିନୋ ପେମେଣ୍ଟ ବ୍ୟାଙ୍କ ମାଲିକ ପ୍ରଣବ ପଣ୍ଡା। ରାତିତମାମ ତୁରୁମୁଙ୍ଗା ପୋଲିସ ବିଭିନ୍ନ ରାସ୍ତା ନାକାବନ୍ଦୀ କରିଥିଲେ ହେଁ ଲୁଟେରାଙ୍କ ଟେର ପାଇ ନ ଥିଲେ। ଏନେଇ ତୁରୁମୁଙ୍ଗା ଥାନାରେ ଏକ ମାମଲା (ନଂ.୨୫୯/୨୪) ରୁଜୁ ହୋଇ ତଦନ୍ତ ଜାରି ରହିଥିବା ଥାନା ଅଧିକାରୀ ଧର୍ମେନ୍ଦ୍ର ଶାନ୍ତି କହିଛନ୍ତି। ପୋଲିସର ଏକ ସ୍ୱତନ୍ତ୍ର ଟିମ୍ ଘଟଣାର ସତ୍ୟାସତ୍ୟ ନେଇ ତଦନ୍ତ ଜାରି ରଖିଥିବା ପୋଲିସ କହିଛି।

ମହିଳା ଡାକ୍ତରଙ୍କୁ ବ୍ଲାକ୍‌ମେଲ୍: ନକଲି ଆର୍‌ଟିଓ ଅଧିକାରୀ ଧରାପଡ଼ିଲେ

ଭୁବନେଶ୍ୱର,୧୦।୯ (ସୂର୍ଯ୍ୟକାନ୍ତ ବେହେରା)

କମିଶନରେଟ ପୋଲିସର ହର୍ ଟିମ୍ ହାତରେ ଜଣେ ନକଲି ଆର୍‌ଟିଓ ଅଧିକାରୀ ଧରାପଡ଼ିଛନ୍ତି। ସେ ହେଲେ ଗଙ୍ଗପଡ଼ାର ଅଜୟ ପ୍ରଧାନ। ଜଣେ ମହିଳା ଡାକ୍ତରଙ୍କୁ ବ୍ଲାକମେଲିଂ ଓ ହଇରାଣ କରିବା ଅଭିଯୋଗରେ ହର୍ ଟିମ୍ ତାଙ୍କୁ ଅଟକ ରଖି ପଚରାଉଚରା କରୁଛି।

ସୂଚନାନୁସାରେ, ଚନ୍ଦ୍ରଶେଖରପୁର ଅଞ୍ଚଳରେ ଥିବା ଏକ ଘରୋଇ ହସ୍ପିଟାଲର ଜଣେ ମହିଳା ଡାକ୍ତରଙ୍କ ସହ ସୋସିଆଲ ମିଡିଆରେ ଅଜୟ ପରିଚିତ ହୋଇଥିଲେ। ସେ ନିଜକୁ ଆର୍‌ଟିଓ ଅଧିକାରୀ ପରିଚୟ ଦେବା ସହ ବିବାହ ପ୍ରସ୍ତାବ ଦେଇଥିଲେ। ତେବେ ଏହାର ସତ୍ୟାସତ୍ୟ ଯାଞ୍ଚ ପରେ ଅଜୟ ଆର୍‌ଟିଓ ଅଧିକାରୀ ନ ଥିବା ଏବଂ ସେ ବିବାହିତ ବୋଲି ସମ୍ପୃକ୍ତ ମହିଳା ଡାକ୍ତର ଜାଣିବାକୁ ପାଇଥିଲେ। ତେଣୁ ସେ ଅଜୟଙ୍କଠାରୁ ଦୂରେଇ ଯାଇଥିଲେ। ଫଳରେ ଅଜୟ ସମ୍ପୃକ୍ତ ମହିଳା ଡାକ୍ତରଙ୍କୁ ହଇରାଣ ଓ ବ୍ଲାକମେଲ କରିଥିଲେ। ଏନେଇ ମହିଳା ଡାକ୍ତର ଜଣଙ୍କ ହର୍ ଟିମ୍‌କୁ ଖବର ଦେଇଥିଲେ। ହର୍ ଟିମ୍ ଘଟଣାକୁ ଇନ୍‌ଫୋଭ୍ୟାଲି ଅଞ୍ଚଳର ଏକ ଘରୋଇ କଲେଜରେ ସୋମବାର ରାତିରେ ଚଢାଉ କରି ଅଜୟଙ୍କୁ ଧରି ଥାନାକୁ ଆଣିଥିଲା।

ସାହାଯ୍ୟ ଆଳରେ ନବଜାତ ଶିଶୁ ଚୋରି, ମହିଳା ଗିରଫ

ଆଧାର ଲିଙ୍କ୍ କରିବାକୁ ଆସିଥିଲେ ଗର୍ଭବତୀ

ଭଦ୍ରକ, ୧୦।୯(ସନାତନ ରାଉତ)

ଆଧାର ଲିଙ୍କ୍ କରିବାକୁ ଆସିଥିବା ଜଣେ ଗର୍ଭବତୀ ଦୋକାନ ବାରଣ୍ଡାରେ ପ୍ରସବ କରିବା ପରେ ତାଙ୍କୁ ସାହାଯ୍ୟ କରିବା ଆଳରେ ଅନ୍ୟ ଜଣେ ମହିଳା ନବଜାତ ଶିଶୁଙ୍କୁ ଚୋରି କରିନେଇଥିଲେ। ପ୍ରସୂତିଙ୍କ ଅଭିଯୋଗକ୍ରମେ ଭଦ୍ରକ ଟାଉନ ଥାନା ପୋଲିସ ତଦନ୍ତ କରି ଉକ୍ତ ମହିଳାଙ୍କୁ ଗିରଫ କରିବା ସହ ଶିଶୁକନ୍ୟାଙ୍କୁ ଉଦ୍ଧାର କରିଛି। ଗିରଫ ମହିଳା ହେଲେ ପୂଜା ବିନ୍ଧାଣୀ। ସେ ଟାଉନ ଥାନା ଅଧୀନ ନୂଆବଜାର ଅଞ୍ଚଳରେ ଭଡ଼ାଘର ନେଇ ରହୁଥିଲେ। ପୋଲିସ ତାଙ୍କୁ ପଚରାଉଚରା କରୁଛି।

ପ୍ରସୂତି ଭଦ୍ରକ ଗ୍ରାମାଞ୍ଚଳ ଥାନା ଅଧୀନ ମଉଦା ଗ୍ରାମର ମାମିନା ମୁଣ୍ଡା(୧୯) ଅଭିଯୋଗରେ ଦର୍ଶାଇଛନ୍ତି ଯେ, ଗତ ୪ ତାରିଖରେ ସେ ସୁଭଦ୍ରା ଯୋଜନାରେ ଆବେଦନ ପାଇଁ ନିଜ ଆଧାର ନମ୍ବରରେ ମୋବାଇଲ ନମ୍ବର ସଂଯୋଗ କରିବାକୁ ଭଦ୍ରକ ମୁଖ୍ୟ ଡାକଘରକୁ ଆସିଥିଲେ। ପ୍ରସବ ଯନ୍ତ୍ରଣା ହେବାରୁ ସେ ଘରକୁ ଫେରିପାରି ନ ଥିଲେ। ଡାକଘର ଛକ ନିକଟସ୍ଥ ଏକ ଦୋକାନ ବାରଣ୍ଡାରେ ପ୍ରସବ ଯନ୍ତ୍ରଣାରେ ସେ ଛଟପଟ ହେଉଥିବା ବେଳେ ପୂଜା ତାଙ୍କୁ ସାହାଯ୍ୟ କରିଥିଲେ। ରାତି ପ୍ରାୟ ୧୨ଟା ପରେ ମାମିନା ଶିଶୁକନ୍ୟାକୁ ଜନ୍ମ ଦେଇଥିଲେ। ଭୋର ୪ଟାରେ ସ୍ଥାନୀୟ ଲୋକଙ୍କ ସହାୟତାରେ ମା', ଛୁଆଙ୍କୁ ଆମ୍ବୁଲାନ୍ସରେ ଭଦ୍ରକ ମାତୃ ଓ ଶିଶୁ ବିଭାଗ ମେଡିକାଲକୁ ନିଆଯାଇଥିଲା। ରକ୍ତ ଅଭାବ ଯୋଗୁ ମାମିନାଙ୍କୁ ଆମ୍ବୁଲାନ୍ସରେ କଟକ ବଡ଼ ଡାକ୍ତରଖାନାକୁ ସ୍ଥାନାନ୍ତର କରାଯାଇଥିଲା। ପୂଜା ମା' ଛୁଆଙ୍କୁ ସାଙ୍ଗରେ ନେଇ କଟକ ମେଡିକାଲ ଯାଇଥିଲେ। ସେଠାରୁ ଡିସ୍‌ଚାର୍ଜ ହେବା ପରେ ରବିବାର ଟ୍ରେନ୍‌ଯୋଗେ ସେମାନେ ଭଦ୍ରକ ଫେରିଥିଲେ। ଚରମ୍ପା ଷ୍ଟେଶନରେ ପହଞ୍ଚିବା ପରେ ପୂଜା ଏକ ଟ୍ରଲି ଯୋଗେ ମା' ଛୁଆଙ୍କୁ ନେଇ ବନ୍ତ ଛକ ଆସୁଥିଲେ। ମଝି ରାସ୍ତାରେ ତାଙ୍କୁ ବସାଇ ଦେଇ ଶିଶୁଙ୍କୁ ନେଇ ସେ ପଳାଇ ଯାଇଥିଲେ। ଦୀର୍ଘ ସମୟ ଅପେକ୍ଷା ପରେ ଝିଅକୁ ନ ପାଇ ମାମିନା ପୁଣି ପୋଷ୍ଟ ଅଫିସ ଛକକୁ ଆସି ବହୁ ଖୋଜାଖୋଜି କରିଥିଲେ। ଛୁଆକୁ ନ ପାଇ ସେ କାନ୍ଦୁଥିବା ବେଳେ ଘଟଣା ଲୋକଲୋଚନକୁ ଆସିଥିଲା। ଖବର ପାଇ ସଖୀ ୱାନ୍‌ଷ୍ଟପ ସେଣ୍ଟରର କର୍ମକର୍ତ୍ତା ତାଙ୍କୁ ନେଇ ରଖିଥିଲେ। ମଙ୍ଗଳବାର ୱାନ୍‌ଷ୍ଟପ୍ ସେଣ୍ଟରରେ କାଉନସେଲିଂ ପରେ ଶିଶୁ ସୁରକ୍ଷା ସମିତି ସହଯୋଗରେ ଟାଉନ ଥାନାରେ ଅଭିଯୋଗ କରାଯାଇଛି। ୱାନ୍‌ଷ୍ଟପ ସେଣ୍ଟରର ପ୍ରଶାସନ ମୁଖ୍ୟ ପୁଷ୍ପାଞ୍ଜଳି ବେହେରା, ଶିଶୁ ସୁରକ୍ଷା ସମିତିର ଜିଲା ସଂଯୋଜିକା ଶୁଭଶ୍ରୀ ପଢ଼ିଆରୀ ମାମିନାଙ୍କୁ ସାଙ୍ଗରେ ନେଇ ଅଭିଯୋଗ କରିବା ସହ ଥାନାଧିକାରୀଙ୍କୁ ଘଟଣା ବିଷୟରେ ଅବଗତ କରାଇଥିଲେ। ମାମିନା ନିରକ୍ଷର ହୋଇଥିବା ବେଳେ ଅସୁସ୍ଥତା ଯୋଗୁ ଠିକ୍ ଭାବେ କୌଣସି କଥା କହିପାରୁନାହାନ୍ତି। ପିଲା ନେଇଯାଇଥିବା ମହିଳାଙ୍କ ଘର ଓ ପରିଚୟ ଜାଣି ନ ଥିବା ବେଳେ ଡାକଘର ଛକ ନିକଟସ୍ଥ ଜଣଙ୍କ ଘରେ କାମଧନ୍ଦା କରନ୍ତି ବୋଲି କହିଥିଲେ। ଟାଉନ ଥାନା ପୋଲିସ ମାମଲା (ନଂ.୫୪୭/୨୪) ରୁଜୁ କରି ତଦନ୍ତ ଆରମ୍ଭ କରିଥିଲା। ସିଟି ଡିଏସ୍‌ପି ଅଂଶୁମାନ ଦ୍ୱିବେଦୀ, ଟାଉନ ଥାନାଧିକାରୀ ଅଜୟ ସୁଦର୍ଶନ ବାଗେ ଓ ସବ୍‌ଇନ୍ସପେକ୍ଟର ଅରୁନ୍ଧତୀ ପରିଡ଼ା ସଦଳବଳ ଚଢ଼ାଉ କରି ଅଭିଯୁକ୍ତ ପୂଜାଙ୍କୁ ଧରିଥିଲେ। ଉଦ୍ଧାର ଶିଶୁକନ୍ୟାକୁ ଶିଶୁ ସୁରକ୍ଷା ସମିତି ଜରିଆରେ ମାମିନାଙ୍କୁ ହସ୍ତାନ୍ତର ପରେ ମାତୃ ଶିଶୁ ବିଭାଗ ଚିକିତ୍ସାଳୟରେ ଭର୍ତ୍ତି କରାଯାଇଥିବା ସିଟି ଡିଏସ୍‌ପି କହିଛନ୍ତି।

ଗିରଫ ହୋଇଥିବା ମହିଳା ଓ ଉଦ୍ଧାର ଶିଶୁକନ୍ୟା।

ଜନ୍ମଦିନର ଶୁଭେଚ୍ଛା

ନାମ: ....
ବୟସ:..............................
ଜନ୍ମ ତାରିଖ: ....

ଗୁନ୍‌ଗୁନ୍
ପରିବାରବର୍ଗ

ଏଠାରେ ୨ X ୨ ସେ.ମି. ଫଟୋ ଲଗାନ୍ତୁ

ସର୍ତ୍ତାବଳୀ: ଏହି କୁପନ ବ୍ୟବହାର କରି ସମ୍ପୂର୍ଣ୍ଣ ମାଗଣାରେ ଜନ୍ମଦିନର ଶୁଭେଚ୍ଛା ଜଣାନ୍ତୁ। ଫଟୋଗ୍ରାଫ ସହିତ କୁପନଟି ପ୍ରକାଶନ ତାରିଖର ୭ ଦିନ ପୂର୍ବରୁ ଜନ୍ମଦିନ ଶୁଭେଚ୍ଛା, ଧରିତ୍ରୀ, ବି-୨୬, ରସୁଲଗଡ ଶିଳ୍ପାଞ୍ଚଳ, ଭୁବନେଶ୍ୱର-୧୦ ଠିକଣାରେ ପହଞ୍ଚିବା ଆବଶ୍ୟକ।

ରେନଲ୍ଟ ଇଣ୍ଡିଆର ନ୍ୟୁ ମାଇଲଷ୍ଟୋନ୍

ନୂଆଦିଲ୍ଲୀ,୧୦।୯ (ଅଭୟ ଦାଶ)

ଦେଶର ପ୍ରମୁଖ ଅଟୋମୋବାଇଲ କମ୍ପାନୀ ତଥା ରେନଲ୍ଟ ଇଣ୍ଡିଆ ପ୍ରାଇଭେଟ୍ ଲିମିଟେଡ୍ (ରେନଲ୍ଟ ଇଣ୍ଡିଆ) ନିକଟରେ ଏକ ଐତିହାସିକ ସଫଳତା ସହ ଏକ ନୂଆ ମାଇଲଖୁଣ୍ଟ (ନ୍ୟୁ ମାଇଲଷ୍ଟୋନ୍) ହାସଲ କରିଛି। ଏପରିକି ପ୍ରଥମ କାର୍ ନିର୍ମାତା ଭାବେ କମ୍ପାନୀର ସମସ୍ତ ମଡେଲକୁ ବିଶ୍ୱର ସର୍ବୋଚ୍ଚ ଗିରିଶୃଙ୍ଗ ରାସ୍ତା (ହାଇଏଷ୍ଟ ମୋଟୋରାବୁଲ ରୋଡ୍) 'ଉମଲିଙ୍ଗ ଲା ଟପ୍'ରେ ପହଞ୍ଚିବା ସହ ପ୍ରଦର୍ଶିତ ମଧ୍ୟ କରିଛି। ବିଶେଷକରି ଲେହ ଲଦାଖର ଏହି ବିସ୍ମୟକର ଓ ପ୍ରାକୃତିକ ପରିବେଶପୂର୍ଣ୍ଣ ରାସ୍ତାର ଯାତ୍ରା ୨୦୨୪ ଅଗଷ୍ଟ ୨୯ରେ ହୋଇଥିଲାବେଳେ ପ୍ରାୟ ୧୦୦୦ କି.ମି. ବିଶିଷ୍ଟ ଦୁଃସାହସିକ ଅଞ୍ଚଳର ଅତିଶୟ ରାସ୍ତାରେ ରେନଲ୍ଟ ଇଣ୍ଡିଆର ପ୍ରମୁଖ ମଡେଲ କାଇଗର,କ୍ୱାଇଡ୍ ଏବଂ ଟ୍ରାଇବରର ଚାଳକ ଓ ଟିମ୍ ସଫଳତାର ସହ ଯାତ୍ରା ଶେଷକରି ସର୍ବୋଚ୍ଚ ସ୍ଥାନରେ ପତାକା ଉତ୍ତୋଳନ ସହ ନୂଆ ମାଇଲଖୁଣ୍ଟ ହାସଲ କରିଥିଲେ। ଏ ସମ୍ପର୍କରେ ରେନଲ୍ଟ ଇଣ୍ଡିଆ ଅପରେଶନର ଏମ୍‌ଡି ତଥା କଣ୍ଟ୍ରି ସିଇଓ ଭେଙ୍କଟରାମ ମାମିଲାପାଲେ କହିଥିଲେ, ଆମେ ଆମର ସମସ୍ତ ମଡେଲ ଓ ବ୍ରାଣ୍ଡର ଓଇଏମ୍‌କୁ ଉମଲିଙ୍ଗ୍ ଲା ପାଶାର ସର୍ବୋଚ୍ଚ ସ୍ଥାନରେ ପହଞ୍ଚାଇବା ସହ ନୂଆ କୀର୍ତ୍ତିମାନ ସ୍ଥାପନ କରିପାରିଥିବାରୁ ସମସ୍ତେ ବେଶ୍ ଉତ୍ସାହିତ ଅଛୁ। ଏପରିକି ଏହି ଦୁଃସାହସିକ ଯାତ୍ରାକୁ ସଫଳତାର ଶେଷକରି ପ୍ରଥମ କାର୍ ନିର୍ମାତା ଭାବେ ଏହି ସଫଳତା ଲାଭ କରି ଗର୍ବ ଅନୁଭବ କରୁଛୁ। ସେହିଭଳି ଆମେ ଆମର ଟିମର ମନୋବଳ ଓ ମଡେଲର ଦକ୍ଷତାକୁ ମଧ୍ୟ ସାରା ଦୁନିଆ ଆଗରେ ପ୍ରଦର୍ଶିତ କରିପାରିଛୁ। ବ୍ରାଣ୍ଡ ସବୁବେଳେ ଚ୍ୟାଲେଞ୍ଜକୁ ଗ୍ରହଣକରି ସଫଳତାର ସହ ଶେଷ କରିଥାଏ ବୋଲି ଆମେ ଆମର ଗ୍ରାହକଙ୍କୁ ମଧ୍ୟ ବାର୍ତ୍ତା ଦେଇପାରିଛୁ।

ଫ୍ରିଡମ୍ ରାଇସ୍ ବ୍ରାନ୍ ଅଏଲ୍‌ର ନୂତନ ଅଭିଯାନ

ନୂଆଦିଲ୍ଲୀ,୧୦।୯ (ଅଭୟ ଦାଶ)

ଦେଶର ପ୍ରମୁଖ ଘରୋଇ ସଂସ୍ଥା ଅଗ୍ରଣୀ ଖାଇବା ତେଲ ବ୍ରାଣ୍ଡ ଫ୍ରିଡମ୍ ରାଇସ୍ ବ୍ରାନ୍ ଅଏଲର ବହୁ ପ୍ରତୀକ୍ଷିତ ଅଭିଯାନ 'କୋଲେଷ୍ଟେରୋଲ୍ କି ସଫାଇ କା ସ୍ପେଶାଲିଷ୍ଟ'ର ଶୁଭାରମ୍ଭ ନିକଟରେ ହୋଇଯାଇଛି। ଏପରିକି ଏହି ଅଭିଯାନର ବାର୍ତ୍ତାକୁ ଦୃଢ ଭାବେ 'ରାଇସ୍ ବ୍ରାନ୍ ଅଏଲ କରେ ଅନ୍ଦର ସେ ସଫାଇ' ଶୀର୍ଷକ ଏକ ସଚେତନତା ଭିଡିଓର ଉନ୍ମୋଚନ କରାଯାଇଛି। ବ୍ରାଣ୍ଡର ଗ୍ରାହକଙ୍କୁ ସଚେତନ କରାଇବା ସହ ଆମର ସମ୍ପୂର୍ଣ୍ଣ ସ୍ୱାସ୍ଥ୍ୟକୁ ସୁରକ୍ଷିତ ଓ ସୁନ୍ଦର ରଖିବାରେ ଏହି ତେଲର ଭୂମିକା ଯେତିକି ରହିଥାଏ ବ୍ରାଣ୍ଡ ମଧ୍ୟ ସେତିକି ଧ୍ୟାନ ଦେଇଥାଏ। ସେହିଭଳି ରାଇସ୍ ବ୍ରାନ୍ ଅଏଲ ମଣିଷ ଶରୀରରେ କିପରି ବିଲ୍ଟ-ଅପ୍ କୋଲେଷ୍ଟେରୋଲକୁ ସଫା କରିବାରେ ବିଶେଷ ଭାବେ ସାହାଯ୍ୟ କରିଥାଏ। ଏପରିକି ଏହି ଅଭିଯାନ ଏହାକୁ ଦୈନନ୍ଦିନ ରୋଷେଇରେ ଅନ୍ତର୍ଭୁକ୍ତ କରିବାର ଗୁରୁତ୍ୱକୁ ସୁନ୍ଦର ଭାବେ ସୂଚିତ କରିଛୁ। ତେଲର ଉଚ୍ଚ ଅରିଜାନୋଲ ବିଷୟବସ୍ତୁକୁ ଗୁରୁତ୍ୱ ଦେଇ କୋଲେଷ୍ଟେରୋଲସ୍ତର ପରିଚାଳନା କରିବାର କ୍ଷମତା ସହ ଏହି ଅଭିଯାନ ଗ୍ରାହକଙ୍କୁ ଏହାର ସ୍ୱାସ୍ଥ୍ୟ ଉପକାରିତା ବିଷୟରେ ଶିକ୍ଷାଦେବା ପାଇଁ ଲକ୍ଷ୍ୟ ରଖିଛି। ଏ ସମ୍ପର୍କରେ ଫ୍ରିଡମ୍ ରାଇସ୍ ବ୍ରାନ୍ ଅଏଲର ବରିଷ୍ଠ ଉପସଭାପତି (ସେଲ୍‌ସ ଆଣ୍ଡ ମାର୍କେଟିଂ) ପି. ଚନ୍ଦ୍ରଶେଖର ରେଡ୍ଡୀ କହିଛନ୍ତି, ଆମ ବ୍ରାଣ୍ଡ କେବଳ ରନ୍ଧନ ପାଇଁ ଜରୁରୀ ନୁହେଁ, ଫ୍ରିଡମ୍ ରାଇସ୍ ବ୍ରାନ୍ ଅଏଲ ଆମର ସ୍ୱାସ୍ଥ୍ୟ ସଚେତନ ଗ୍ରାହକଙ୍କ ପାଇଁ ଏକ ବିଶ୍ୱସ୍ତ ସହଯୋଗୀ ମଧ୍ୟ ହୋଇପାରିଛି। ଏପରିକି ୧୦,୦୦୦ ପିପିଏମ୍‌ରୁ ଅଧିକ ଓରିଜାନୋଲରେ ଆମେ ଏକ ଉତ୍ପାଦ ଯୋଗାଇବା ପାଇଁ ସମର୍ପିତ ରହିଛୁ, ଯାହା ଉଭୟ ସ୍ୱାଦ ଏବଂ ସୁସ୍ଥତାକୁ ସମର୍ଥନ କରିଥାଏ। ଆମର ରାଇସ୍ ବ୍ରାନ୍ ଅଏଲକୁ ଆପଣଙ୍କ ରନ୍ଧନ କାର୍ଯ୍ୟରେ ଅନ୍ତର୍ଭୁକ୍ତ କରିବା ସହ ଉନ୍ନତ ସ୍ୱାସ୍ଥ୍ୟ ଦିଗରେ ଏକ ସହଜ ତଥାପି ପ୍ରଭାବଶାଳୀ ପଦକ୍ଷେପ ଭାବେ ସନ୍ତୁଳିତ ଫ୍ୟାଟି ଏସିଡ୍ ପ୍ରୋଫାଇଲ, ଉଚ୍ଚ ଧୂଆଁ ବିନ୍ଦୁ ଏବଂ ନିରପେକ୍ଷ ସ୍ୱାଦକୁ ବିଭିନ୍ନ ପ୍ରକାର ଖାଦ୍ୟ ପାଇଁ ଏହା ଏକ ଉତ୍କୃଷ୍ଟ ପସନ୍ଦ କରିଥାଏ। ଫ୍ରିଡମ୍ ରାଇସ୍ ବ୍ରାନ୍ ଅଏଲ୍ ଚୟନକରି, ତୁମେ ତୁମର ଭୋଜନର ସ୍ୱାଦ ବଢ଼ାଇବା ସହିତ ରାନ୍ଧିବା ପାଇଁ ଏକ ସୁସ୍ଥ ଉପାୟ ଅବଲମ୍ବନକର, ଯାହା ଆପଣଙ୍କ ପରିବାର ପାଇଁ ଲାଭଦାୟକ ହେବ।

ଡେଭିଡ୍ ବେଦାନ୍ତ କୋଲ୍ ମାଇନ୍ସର ନୂଆ ସିଇଓ

ନୂଆଦିଲ୍ଲୀ,୧୦।୯ (ଅଭୟ ଦାଶ)

ଡେଭିଡ୍ ଷ୍ଟୋନ୍

ଭାରତର ସର୍ବବୃହତ୍ ଆଲୁମିନିୟମ ଉତ୍ପାଦକ ବେଦାନ୍ତ ଆଲୁମିନିୟମର ପ୍ରମୁଖ ୟୁନିଟ୍ ବେଦାନ୍ତ କୋଲ୍ ମାଇନ୍ସର ନୂଆ ମୁଖ୍ୟ କାର୍ଯ୍ୟନିର୍ବାହୀ ଅଧିକାରୀ (ସିଇଓ) ଭାବେ ଡେଭିଡ୍ ଷ୍ଟୋନ୍‌ଙ୍କୁ ନିଯୁକ୍ତ କରାଯାଇଛି। ଏପରିକି ସେ କମ୍ପାନୀର ସମଗ୍ର କୋଇଲା ଖନନ କାର୍ଯ୍ୟର ତଦାରଖ କରିବା ସହ ରଣନୀତି ପ୍ରସ୍ତୁତ ତଥା ଦକ୍ଷତା ଅପ୍ଟିମାଇଜ୍ କରିବା ପାଇଁ ଟେକ୍ନୋଲୋଜି ଏବଂ ନବସୃଜନର ବ୍ୟବହାର କରିବେ। ସେହିଭଳି କମ୍ପାନୀର ଓଡ଼ିଶାସ୍ଥିତ ଝାରସୁଗୁଡ଼ାଠାରେ ଅବସ୍ଥିତ ବେଦାନ୍ତ ଆଲୁମିନିୟମର ତାପଜ ବିଦ୍ୟୁତ୍ ଉତ୍ପାଦନ କେନ୍ଦ୍ର ଏବଂ ଛତିଶଗଡ଼ସ୍ଥିତ କୋର୍ବାଠାରେ ଥିବା ଉତ୍ସ ଦକ୍ଷତାକୁ ଅପ୍ଟିମାଇଜ୍ କରିବା ପାଇଁ ଡେଭିଡ୍‌ଙ୍କର ପାରଦର୍ଶିତା ବେଶ୍ ଗୁରୁତ୍ୱପୂର୍ଣ୍ଣ ହେବା ସହ ସ୍ଥାୟୀ ଖଣି ଅଭ୍ୟାସ ଉପରେ ମଧ୍ୟ ସେ ତୀକ୍ଷଣ ଧ୍ୟାନ ରଖିବେ ବୋଲି କମ୍ପାନୀ ପକ୍ଷରୁ କୁହାଯାଇଛି। ସେହିପରି କମ୍ପାନୀ ଅଧୀନରେ ୫ଟି ଅପରେଟିଂ କୋଇଲା ଖଣି ଜାମକାନି, କୁରାଲୋଇ, ରାଧିକାପୁର, ଘୋଗରାପାଲୀ ଏବଂ ବାରା ଥିଲାବେଳେ ଯାହାର ମିଳିତ କ୍ଷମତା ବାର୍ଷିକ ୪୦ ନିୟୁତ ଟନ୍ (ଏମ୍‌ଟିପିଏ) ରହିଛି। ଏ ସମ୍ପର୍କରେ ବେଦାନ୍ତ ଆଲୁମିନିୟମର ସିଇଓ ଜନ୍ ସ୍ଲାଭେନ୍ କହିଛନ୍ତି,ଡେଭିଡ୍‌ଙ୍କୁ ଆମେ ବେଦାନ୍ତ ଆଲୁମିନିୟମ ପରିବାରକୁ ସ୍ୱାଗତକରି ବେଶ୍ ଉତ୍ସାହିତ ଅଛୁ। ଏପରିକି ଆମର ପ୍ରମାଣିତ ଟ୍ରାକ୍ ରେକର୍ଡ ତାଙ୍କୁ କମ୍ପାନୀର ଖଣି କାର୍ଯ୍ୟ ଚଳାଇବା ସହ କଞ୍ଚାମାଲକୁ ସୁରକ୍ଷିତ ରଖିବା ଏବଂ ଆମର ବ୍ୟବସାୟ ପାଇଁ ଉତ୍ପାଦନ ମୂଲ୍ୟ ହ୍ରାସ କରିବା ପାଇଁ ଏକ ପଛୁଆ ଏକୀକରଣକୁ ସୁନିଶ୍ଚିତ କରିଥାଏ।

ଶେୟାର ବଜାର କାରବାରରେ ଉତ୍ସାହ

ନୂଆଦିଲ୍ଲୀ,୧୦।୯ (ଅଭୟ ଦାଶ)

କ୍ରମାଗତ ୨ୟ ଦିନ ଲାଗି ଘରୋଇ ଶେୟାର ବଜାର କାରବାରରେ ବୃଦ୍ଧି ଘଟିଛି। ଏପରିକି ଚଳିତ ସପ୍ତାହର ଦ୍ୱିତୀୟ କାର୍ଯ୍ୟଦିବସର ଫଳାଫଳ ଅନୁଯାୟୀ ଶେୟାର ବଜାରର ନିବେଶକମାନେ ଲକ୍ଷାଧିକ ଟଙ୍କାର ନିବେଶ ବଢ଼ାଇଛନ୍ତି। ବିଶେଷକରି ମଙ୍ଗଳବାର ବମ୍ବେ ଷ୍ଟକ୍ ଏକ୍ସଚେଞ୍ଜ (ବିଏସ୍‌ଇ)ର ସେନ୍‌ସେକ୍ସ ୩୬୨ (୩୬୧.୭୫) ପଏଣ୍ଟ ବଢ଼ି ୮୧,୯୨୧ (୮୧,୯୨୧.୨୯) ଅଙ୍କରେ କାରବାର ବନ୍ଦ କରିଥିଲା। ସେହିଭଳି ନ୍ୟାଶନାଲ ଷ୍ଟକ୍ ଏକ୍ସଚେଞ୍ଜ (ଏନ୍‌ଏସ୍‌ଇ)ର ନିଫ୍ଟି-୫୦ରେ ମଧ୍ୟ ୧୦୫ (୧୦୪.୭୦) ପଏଣ୍ଟ ବୃଦ୍ଧି ଘଟି ୨୫,୦୪୧ (୨୫,୦୪୧.୧୦)ଅଙ୍କରେ କାରବାର ଶେଷ ହୋଇଥିଲା। ଅପରପକ୍ଷରେ ବିଏସ୍‌ଇ ସେନ୍‌ସେକ୍ସର ମିଡ୍‌କ୍ୟାପ୍ ଓ ସ୍ମଲକ୍ୟାପ୍ ଶେୟାରଗୁଡ଼ିକର ଇଣ୍ଡେକ୍ସ ସହ ଏନ୍‌ଏସ୍‌ଇ ନିଫ୍ଟି ମିଡକ୍ୟାପ, ସ୍ମଲକ୍ୟାପ ଏବଂ ବ୍ୟାଙ୍କ ଶେୟାରଗୁଡ଼ିକର କାରବାରରେ ମଧ୍ୟ ବୃଦ୍ଧି ଘଟିଛି।

ଲିକ୍ୱିଡ ଗ୍ରୁପ ସହ ଫୋନପେ'ର ସହଭାଗିତା

ନୂଆଦିଲ୍ଲୀ,୧୦।୯ (ଅଭୟ ଦାଶ)

ଅନ୍ତଃରାଷ୍ଟ୍ରୀୟ କମ୍ପାନୀ ଲିକ୍ୱିଡ୍ ଗ୍ରୁପ୍ ସହ ଫୋନ୍‌ପେ ସହଭାଗିତା କରିଛି। ଏହାଦ୍ୱାରା ଭାରତୀୟ ଯାତ୍ରୀମାନେ ସିଙ୍ଗାପୁରରେ ଲିକ୍ୱିଡ୍ ଗ୍ରୁପ୍‌ର ବ୍ୟାପକ ବ୍ୟବସାୟୀ ବେସ୍‌ରେ ସେମାନଙ୍କ ଫୋନ୍‌ପେ ଆପ୍ ବ୍ୟବହାର କରି ସହଜରେ ସ୍କାନ୍ ଏବଂ ଦେୟ କରିପାରିବେ। ଏହା ଭାରତୀୟ ପର୍ଯ୍ୟଟକମାନଙ୍କ ପାଇଁ ଏକ ଲୋକପ୍ରିୟ ଗନ୍ତବ୍ୟସ୍ଥଳ ହୋଇଥିଲାବେଳେ ଏହି କ୍ୟୁଆର୍ କୋଡ୍ ପର୍ଯ୍ୟଟକ-କେନ୍ଦ୍ରିତ ସ୍ଥାନଗୁଡ଼ିକରେ ବ୍ୟାପକ ରୂପେ ଉପଲବ୍ଧ ରହିବ। ଏହି ସହଯୋଗ ଲିକ୍ୱିଡ୍ ଗ୍ରୁପ୍‌ର ଏନ୍‌ପିସିଆଇ ଇଣ୍ଟରନ୍ୟାଶନାଲ ପେମେଣ୍ଟ ଲିମିଟେଡ୍(ଏନ୍‌ଆଇପିଏଲ୍) ସହ ସହଭାଗିତା ମାଧ୍ୟମରେ ସମ୍ଭବ ହୋଇଛି। ଏହି ଭାଗୀଦାରି ମାଧ୍ୟମରେ ଲିକ୍ୱିଡ୍ ଗ୍ରୁପ୍ ଏହାର ବ୍ୟବସାୟୀମାନଙ୍କୁ ୟୁପିଆଇକୁ ଏକ ଦେୟ ପଦ୍ଧତି ଭାବରେ ଗ୍ରହଣ କରିବାକୁ ସକ୍ଷମ କରିଛି, ଯାହା ଭାରତୀୟ ଯାତ୍ରୀମାନଙ୍କୁ କାରବାର ପାଇଁ ସେମାନଙ୍କ ପସନ୍ଦର ୟୁପିଆଇ ଆପ୍ ବ୍ୟବହାର କରିବା ସୁବିଧାଜନକ କରିଛି।

Classified Everyday

0674-2580101, 2549949

REAL ESTATE

SALE

Flat for sale 2BHK, 3BHK near Rasulgarh, Bhubaneswar with modern facilities & affordable pricecall- 9439856856, 7008982279, 6371097442, 9040116788. D-1032

Gharabari boundary plot Nakhara East Engineering College backside, close to SNH-8018471169. D-75985

1BHK Ready to move in flats available in Hi-Tech Brundaban Project near Batamangala Temple, Puri Town. 9937787418, 9348871895. D-1296

Duplex project at Retang Medical, Station, CV Raman University, apartment near Sum Hospital, Bhubaneswar. 7008459987. D-75987

Gharabari Converted Plots Available Near Hitech Square Sundarpada Bhubaneswar. For More Details Contact- 9778832554, 9437226965. D-1295

LEASE

Require Holiday Home, Homestay, Guest house on Lease/Rent. Contact- 9831505715. D-1291

Email ମାଧ୍ୟମରେ କ୍ଲାସିଫାଏଡକୁ ବିଜ୍ଞାପନ ପଠାଇବାର ଠିକଣା:- classifieddharitri@gmail.com

CONSTRUCTION

Construct your Dream home @460/-, 850/-, 1325/- with Branded material along with 3Years AMC & 50 years structural guarantee. We provide plan approval, Boring, Bank Estimate. Contact The Engineering Pvt. Ltd. 9439856856. D-1031

କଟକ ମହତାବ ରୋଡ୍ ଦୋଳମୁଣ୍ଡାଇ ଠାରେ ଦୋକାନ, ଅଫିସ୍, କୋଚିଂ ସେଣ୍ଟର ଉଦ୍ଦେଶ୍ୟରେ **(3600sqft.)** ଘରଭଡ଼ା ଦିଆଯାଉଛି। ଯୋଗାଯୋଗ- **9937778558.** D-1288

Asribada Panchakarma herbal SPA, Kesharimall, Bhubaneswar. Contact- 8926173473. D-75779

Newly open spa positively health benefits with expert therapist. 8658466886. D-76152

Kerala body Massage therapy Male/Female any person. Bhubaneswar. 9337672475. D-1285

Newly open health benefits SPA special offer @ 999 Bapuji Nagar. 8018429809. D-76153

AFFIDAVIT

I, SINI VENUGOPAL, D/o P. Kuttan wife of Krishnan Venugopal, Resident of Ramachandrapur Bazar, Khasmahal Colony, P.O./P.S.- Jatani, Dist.-KHORDHA, PIN-752050, Odisha declare by this affidavit No.- 65AA 549179 that now onwards I shall be known as SINI S VENUGOPAL for all future purposes. D-75781

ପାଠକଙ୍କ ପାଇଁ ସୂଚନା

କ୍ଲାସିଫାଏଡରେ ପ୍ରକାଶିତ କେତେକ ବିଜ୍ଞାପନକୁ ଭିତ୍ତିକରି କିଛି ପାଠକ ଠକାମିର ଶିକାର ହେଉଥିବା ଆମର ଦୃଷ୍ଟିଗୋଚର ହେଉଛି। ବିଜ୍ଞାପନ ଦେଉଥିବା ସଂସ୍ଥାମାନଙ୍କ ସହ କାରବାର କରିବା ପୂର୍ବରୁ ସବିଶେଷ ତଥ୍ୟ ଓ ନିଜର ବିବେକ ଖଟାଇ କାରବାର କରନ୍ତୁ। ଏଥିପାଇଁ ଧରିତ୍ରୀ କର୍ତ୍ତୃପକ୍ଷ ଦାୟୀ ରହିବେ ନାହିଁ।

ଧରିତ୍ରୀ DHARITRI
Scan & Pay
ଧରିତ୍ରୀ କ୍ଲାସିଫାଏଡ୍ ବିଜ୍ଞାପନ ବାବଦୀୟ ଦେୟକୁ ନିମ୍ନପ୍ରଦତ୍ତ QR Code ସ୍କାନ୍ କରି ଯେକୌଣସି UPI App ମାଧ୍ୟମରେ ସହଜରେ ପୈଠ କରନ୍ତୁ।
019972384 6@ybl | T&C Apply
BHIM | UPI
ଦେୟ ପୈଠ ହେଲାପରେ ରସିଦ୍‌ର Screenshotକୁ classifieddharitri@gmail.com ରେ ଇମେଲ୍ କରନ୍ତୁ।

LEGAL NOTICE

SUMMONS FOR SETTLEMENT OF ISSUES
(Order 5, R 1 and 5 C.P.C.)
IN THE COURT OF CIVIL JUDGE SENIOR DIVISION, KHARIAR, DIST.-NUAPADA
Civil suit No.- 342/2018
Sidhant Mahapatra ....Plaintiff
Vrs
Jashobanti Bai and others .....Defendants

To,
Kaladei Satnami, aged about 57 years, W/o- Sonu Satnami, R/o-Vil-Khariar (Ward No.- 2) P.S.- Khariar, Dist.- Nuapada

Whereas the above name plaintiff Sidhant Mahapatra has instituted a suit against you to declare his right, title and interest of the suit land and you valid and confirm title and possession of the plaintiff over the suit land, you are hereby summon to appear in this Court in person or through a pleader duly instructed, able to answer all martial questions relating to the suit or who shall be accompanied by some persons able to answer all such questions on 11th day of Sep. 2024 at about 10.30 AM to answer the claim and further you are by directed to file on that day a written statement of your defense and to produce on the said day all document in your possession or power upon which you base your defense.

Take notice that in a default of your appearance on the day in the aforesaid mentioned, the suit will be hard and determined in your absence.

Give under my hand and seal of the Court on this 08th day of Aug. 2024.

Sd./- CIVIL JUDGE, SENIOR DIVISION, KHARIAR
D-1297

ମନେ ପଡ଼ନ୍ତି

ଏକାଦଶାହ ଉପଲକ୍ଷେ ଅଶ୍ରୁଳ ଶ୍ରଦ୍ଧାଞ୍ଜଳି

୰ଉଦୟନାଥ ସିଂହ

ସମେଇ ଗାଡ଼ିଆ, ଚକେଇସିଆଣି, ଭୁବନେଶ୍ୱର
ଆବିର୍ଭାବ: ୦୮।୦୨।୧୯୪୭
ତିରୋଧାନ: ୦୧।୦୯।୨୦୨୪
ତୁମର ଅମର ଆତ୍ମାର ସଦ୍‌ଗତି ଓ ଚିର ଶାନ୍ତି ପାଇଁ ପ୍ରଭୁ ଶ୍ରୀଶ୍ରୀ ଜଗନ୍ନାଥଙ୍କ ଚରଣରେ ବିନମ୍ର ପ୍ରାର୍ଥନା।
ଶୋକସନ୍ତପ୍ତ: ହତଭାଗ୍ୟ ପୁତ୍ର: ମନୋଜ କୁମାର ସିଂ, ରଞ୍ଜନ କୁମାର ସିଂ ଏବଂ ପରିବାରବର୍ଗ।
ଧ-୧୨୯୮

ଏକାଦଶାହ ଉପଲକ୍ଷେ
ଅଶ୍ରୁଳ ଶ୍ରଦ୍ଧାଞ୍ଜଳି

୰ଉମାକାନ୍ତ ଦାସ

ପିକରାଳି, କେନ୍ଦ୍ରାପଡା / ତିର୍ତ୍ତୋଲ, ଜଗତସିଂହପୁର
ଆବିର୍ଭାବ : ୨୪.୦୧.୧୯୫୪
ତିରୋଧାନ : ୦୧.୦୯.୨୦୨୪
ହେ ସାଧକ, ଶିକ୍ଷକତାକୁ ଜୀବନରେ ବ୍ରତ ରୂପେ ଗ୍ରହଣ କରି ଅନେକଙ୍କୁ ଜୀବନ ବଞ୍ଚିବାର ଦିଗଦର୍ଶନ ଦେଲ। ପରିବାର ପାଇଁ ଆପଣଙ୍କ ତ୍ୟାଗ, ପ୍ରେରଣା, ନିଷ୍ଠା, ଭାବାବେଗର ତୁଳନା ନାହିଁ। ଆପଣ ଆଜି ସ୍ୱର୍ଗବାସୀ କିନ୍ତୁ ଆପଣଙ୍କ ଚେତନା, ମାର୍ଗଦର୍ଶନ ଚିର ଦିନ ପାଇଁ ଆମ ସାଥିରେ ଥିବ। ଆପଣଙ୍କ ଅମର ଆତ୍ମାର ସଦ୍‌ଗତି ପାଇଁ କରୁଣାମୟ ପ୍ରଭୁଙ୍କ ନିକଟରେ ଭକ୍ତିପୂତ ପ୍ରଣାମ ଓ ଅଶ୍ରୁଳ ଶ୍ରଦ୍ଧାଞ୍ଜଳୀ।
ଆପଣଙ୍କ ଶୋକସନ୍ତପ୍ତ ପୁତ୍ର :
ପାର୍ଥସାରଥି, ସବ୍ୟସାଚି ଓ ପରିବାର ବର୍ଗ
ଧ-୧୨୯୯

Your Classified Advertisement published in Dharitri will be listed free in Dharitri Online Edition: **dharitriepaper.in**

ଟିପିସିଓଡିଏଲ୍‌କୁ ନୂତନ ମାନ୍ୟତା

ଭୁବନେଶ୍ୱର,୧୦।୯ (ଅଭୟ ଦାଶ)

ଟାଟା ପାୱାର ଓ ଓଡ଼ିଶା ସରକାରଙ୍କ ଏକ ଯୌଥ ଉଦ୍ୟୋଗ ଟି ପି ସେଣ୍ଟ୍ରାଲ ଓଡ଼ିଶା ଡିଷ୍ଟ୍ରିବ୍ୟୁସନ ଲିମିଟେଡ (ଟିପିସିଓଡିଏଲ)କୁ ନିକଟରେ ଆଉ ସଫଳତା ସହ ନୂତନ ମାନ୍ୟତା ପ୍ରଦାନ କରାଯାଇଛି। ଏପରିକି କମ୍ପାନୀର କାର୍ଯ୍ୟପରିସର ମଧ୍ୟରେ ଜିଆଇଏସ୍ ମୂତୟନର ସଫଳତା କାର୍ଯ୍ୟକାରିତାକୁ ନୂଆ ମାନ୍ୟତା ପ୍ରଦାନ ସହ ସମ୍ମାନିତ ମଧ୍ୟ କରାଯାଇଛି।

ଉଲ୍ଲେଖଯୋଗ୍ୟ, ନୂଆଦିଲ୍ଲୀଠାରେ ଆୟୋଜିତ ୟୁସି ୨୦୨୪-ଇଏସ୍‌ଆରଆଇ ଇଣ୍ଡିଆ ୟୁଜର୍ ସମ୍ମିଳନୀରେ ଟିପିସିଓଡିଏଲକୁ ମାନ୍ୟତା ପୂର୍ବକ ସମ୍ମାନିତ କରାଯାଇଛି। ବିଶେଷ କରି 'ଶକ୍ତି ଶିଖର ସମ୍ମିଳନୀ: ଜିଆଇଏସ୍ ସହ ୟୁଟିଲିଟିଙ୍କ ସଶକ୍ତୀକରଣ'ରେ ଯୋଗ ଦେଇ ଟିପିସିଓଡିଏଲର ଜିଆଇଏସ୍ ମୁଖ୍ୟ ଧ୍ରୁବ ବାନାର୍ଜୀ ଟିପିସିଓଡିଏଲ୍ ଉକ୍ତ ପୁରସ୍କାର ଗ୍ରହଣ କରିଛନ୍ତି।

ଏ ସମ୍ପର୍କରେ ଟିପିସିଓଡିଏଲର ସିଇଓ ଅରବିନ୍ଦ୍ ସିଂହ କହିଛନ୍ତି, ଆମର ବ୍ୟାପକ ଜିଆଇଏସ୍ ମୂତୟନକୁ ମାନ୍ୟତା ପ୍ରଦାନ କରାଯାଇଥିବାରୁ ଆମେ ଗର୍ବିତ, ଯାହା ଉଭୟ ସହରାଞ୍ଚଳ ଓ ଗ୍ରାମାଞ୍ଚଳରେ ବ୍ୟାପକ ଭୌଗଳିକ ଆକାର ଦୃଷ୍ଟିରୁ ସ୍ୱତନ୍ତ୍ର। ଇଏସ୍‌ଆରଆଇ ଜିଆଇଏସ୍ ଭଳି ଅତ୍ୟାଧୁନିକ ପ୍ରଯୁକ୍ତିକୁ ବ୍ୟବହାର କରିବା ଦ୍ୱାରା ପରିଚାଳନା ଦକ୍ଷତାରେ ଉନ୍ନତି ହୋଇଥିବା ବେଳେ ୩୦,୦୦୦ବର୍ଗ କିଲୋମିଟର ଅଞ୍ଚଳରେ ଆମ ଗ୍ରାହକଙ୍କୁ ଉନ୍ନତ ସେବା ପ୍ରଦାନ କରାଯାଇପାରିଛି। ଏହି ସଫଳତା ବିଦ୍ୟୁତ ବଣ୍ଟନ କ୍ଷେତ୍ରରେ ଉତ୍କର୍ଷ ହାସଲ ଓ ଅଭିନବ ପ୍ରଯୁକ୍ତି ଗ୍ରହଣ ଓ ମୂତୟନ ପାଇଁ ଆମର ରହିଥିବା ପ୍ରତିବଦ୍ଧତାକୁ ଦର୍ଶାଉଛି।

ବୈଦ୍ୟୁତିକ ବର୍ଜ୍ୟବସ୍ତୁ ସଚେତନତା ଅଭିଯାନ

ନୂଆଦିଲ୍ଲୀ,୧୦।୯ (ଅଭୟ ଦାଶ)

ଅଲ୍ ଇଣ୍ଡିଆ କାଉନସିଲ ଫର୍ ଟେକ୍ନିକାଲ ଏଜୁକେଶନ (ଏଆଇସିଟିଇ) ଓ ଓପୋ ଇଣ୍ଡିଆର ବହୁ ପ୍ରତିକ୍ଷୀତ ୨ ଦିନିଆ ସଚେତନାତା କାର୍ଯ୍ୟକ୍ରମ ନିକଟରେ ଅନୁଷ୍ଠିତ ହୋଇଯାଇଛି। ଏପରିକି ରାମ୍‌ଜସ କଲେଜ, ୟୁନିଭର୍ସିଟି ଅଫ୍ ଦିଲ୍ଲୀଠାରେ ଏକ ଜାତୀୟସ୍ତରୀୟ ବୈଦ୍ୟୁତିକ ବର୍ଜ୍ୟବସ୍ତୁ ସଚେତନତା ଅଭିଯାନ (ଇ-ୱେଷ୍ଟ) ସହ 'ଜେନେରେଶନ ଗ୍ରୀନ୍' କ୍ୟାମ୍ପେନର ୨ୟ ସଂସ୍କରଣର ଶୁଭାରମ୍ଭ କରାଯାଇଛି। ଏହା ସହିତ ଏହି ପ୍ରୋଗ୍ରାମ ଅଧୀନରେ କଲେଜ ପ୍ରଥମ 'ଇକୋ-କନ୍‌ସିୟସ ଚାମ୍ପିଅନ ଇନ୍‌ଷ୍ଟିଚ୍ୟୁଟ୍'ରେ ପରିଣତ ହୋଇଛି। ସେହିଭଳି ପ୍ରଥମ ସଂସ୍କରଣର ଅଂଶ ଭାବେ ଓପୋ ଇଣ୍ଡିଆ ଓ ଏଆଇସିଟିଇ ଭାରତବ୍ୟାପୀ କଲେଜଗୁଡ଼ିକରେ ଇଂଟର୍ଣ୍ଣସିପ୍ ପ୍ରଦାନ କରି ଯୁବପିଢ଼ିଙ୍କ ମଧ୍ୟରେ ସବୁଜ ଦକ୍ଷତାକୁ ପ୍ରୋତ୍ସାହିତ କରିଥିଲାବେଳେ ୧୪୦୦ରୁ ଅଧିକ ଶିକ୍ଷାନୁଷ୍ଠାନରୁ ୯୦୦୦ ରୁ ଅଧିକ ଛାତ୍ରଛାତ୍ରୀ ଏହି ଇଂଟର୍ଣ୍ଣସିପ୍ ପାଇଁ ଆବେଦନ କରିଥିଲେ ଏବଂ ସେମାନଙ୍କ ମଧ୍ୟରୁ ୫୦୦୦ ଛାତ୍ରଛାତ୍ରୀ ଚୟନ ହୋଇଛନ୍ତି। ଏହି ଛାତ୍ରଛାତ୍ରୀମାନେ ଏବେ ସଚେତନତା ଅଧିବେଶନ, ଇ-ସର୍ଭେ, ଗ୍ରୀନ ଡେ' ସେଲିବ୍ରେଶନ ଭଳି ସ୍ଥାୟିତ୍ୱ ଗତିବିଧିରେ ନିୟୋଜିତ ଅଛନ୍ତି।

ସେହିଭଳି ଏହାର ୨ୟ ସଂସ୍କରଣ ଯୁବପିଢ଼ିଙ୍କୁ ଅବ୍ୟବହୃତ ତାର, ମୋବାଇଲ ଫୋନ, ଚାର୍ଜର, ବ୍ୟାଟେରୀ ଭଳି ଇଲେକ୍‌ଟ୍ରୋନିକ ବର୍ଜ୍ୟବସ୍ତୁ ପରିଚାଳନାର ବର୍ଦ୍ଧିତ ଆହ୍ୱାନ ଏବଂ ଏକ ସ୍ଥାୟୀ ଭବିଷ୍ୟତ ପାଇଁ ପ୍ରଭାବୀ ବର୍ଜନର ଆବଶ୍ୟକତା ସମ୍ପର୍କରେ ସଚେତନ କରୁଛି। ନ୍ୟାଶନାଲ ଏଜୁକେଶନ ଟେକ୍ନୋଲୋଜି ଫୋରମ୍ (ଏନ୍‌ଇଟିଏଫ୍)ର ଅଧ୍ୟକ୍ଷ ଡଃ ଅନଲି ସହସ୍ରବୁଦ୍ଧେ ମୁଖ୍ୟ ଅତିଥି ଭାବେ ଏହି ଉନ୍ମୋଚନ ସମାରୋହରେ ଯୋଗ ଦେଇଥିଲେ। ଏହି ଅବସରରେ ଓପୋ ଇଣ୍ଡିଆର ପବ୍ଲିକ୍ ଆଫାୟାର୍ସ ବିଭାଗର ମୁଖ୍ୟ ରାକେଶ ଭରଦ୍ୱାଜ ଓ ରାମଜସ କଲେଜ, ୟୁନିଭର୍ସିଟି ଅଫ୍ ଦିଲ୍ଲୀର ପ୍ରିନ୍ସିପାଲ ପ୍ରଫେସର ଅଜୟ କୁମାର ଅରୋରାଙ୍କ ସମେତ ଅନ୍ୟ ବିଶିଷ୍ଟ ବ୍ୟକ୍ତିମାନେ ଉପସ୍ଥିତ ଥିଲେ।

ଏହି ଦୁଇ ଦିନିଆ କାର୍ଯ୍ୟକ୍ରମ ସମୟରେ ସାହିତ୍ୟ, ନୃତ୍ୟ, ସଙ୍ଗୀତ, ଫଟୋଗ୍ରାଫି, ପ୍ରଶ୍ନୋତ୍ତର, ଫାଇନ୍ ଆର୍ଟସ୍ ଭଳି ବିଭିନ୍ନ ସମାଜ ବା କ୍ଷେତ୍ରର ଛାତ୍ରଛାତ୍ରୀମାନେ ଗତିବିଧିଗୁଡ଼ିକର ଏକ ବିବିଧ ଶୃଙ୍ଖଳାରେ ନିୟୋଜିତ ହେବେ।

ଅମୃତଭଣ୍ଡା ଗଛ: ମୂଳଶଢ଼ା ରୋଗର ପ୍ରତିକାର

ଅମୃତଭଣ୍ଡା ଗଛର ମୂଳଶଢ଼ାରୋଗ ପ୍ରତିକାର ପାଇଁ ଗଛମୂଳକୁ ମାଟି ଟେକନ୍ତୁ ଓ ପାଣି ଜମିବାକୁ ଦିଅନ୍ତୁ ନାହିଁ । ରୋଗଣା ଗଛକୁ ବାହାର କରିଦିଅନ୍ତୁ । ମେଟାଲାକ୍ସିଲ୍ ସହ ମାଙ୍କୋଜେବ୍ (ରିଡୋମିଲ୍ ଏମ୍.ଜେଡ୍) ୧ ଲିଟର ପାଣିରେ ୨ ଗ୍ରାମ୍ ମିଶାଇ ଗଛ ମୂଳରେ ମାଟି ଭିଜା କରନ୍ତୁ। ବର୍ଷାଦିନେ ଲେମ୍ବୁରେ ଫାଇଟୋଫ୍ଥୋରା ଶଢ଼ା ରୋଗ ପ୍ରାଦୁର୍ଭାବ ବେଶି ହୁଏ । ଗଛ ଗଣ୍ଡିର ନିମ୍ନ ଭାଗରୁ ଅଠା ବାହାରେ। ଏହାର ଦମନ ପାଇଁ ଆକ୍ରାନ୍ତ ହୋଇଥିବା ଡାଳପତ୍ରକୁ ଗଛରୁ କାଟି ଦିଅନ୍ତୁ । ବୋର୍ଡୋ ମିକ୍ସଚର ବା ଦ୍ରବଣ ସିଞ୍ଚନ କରନ୍ତୁ ଓ କଟା ଜାଗାରେ ପ୍ରଲେପ ଦିଅନ୍ତୁ । ୧ ମାସ ଅନ୍ତରରେ କପର ଅକ୍ସିକ୍ଲୋରାଇଡ୍ ୧ ଲିଟର ପାଣିରେ ୩ ଗ୍ରାମ୍ ମିଶାଇ ସିଞ୍ଚନ କରନ୍ତୁ। ୦.୫% ବୋର୍ଡାକ୍ସ ମିକ୍ସଚରକୁ ୧୫ ଦିନ ଅନ୍ତରରେ ସିଞ୍ଚନ କରାଯାଇ ପାରିବ। ପିଜୁଳି ଓ ଲେମ୍ବୁର ପାଣି କୁଆଁ ସବୁ କାଟିଦିଅନ୍ତୁ।

ଫୁଲଚାଷରେ ଖତ ପ୍ରୟୋଗ

ଫୁଲଚାଷରେ ତରଳ ଖତ ପ୍ରୟୋଗ କରୁଥିଲେ ହାଣ୍ଡିରେ ବା ଡ୍ରମ୍‌ରେ ୧୦ ଲିଟର ପାଣିରେ ପ୍ରାୟ ୧ କି.ଗ୍ରା. କଞ୍ଚାଗୋବର, ୫୦୦ ଗ୍ରାମ୍ ଲିମ୍ବ ବା ସୋରିଷ ପିଡ଼ିଆ ଏବଂ ୫୦୦ ଗ୍ରାମ୍ ସିଙ୍ଗିଲ୍ ସୁପର ଫସ୍‌ଫେଟ୍ ମିଶାଇ ମଝିରେ ମଝିରେ ଘାଣ୍ଟନ୍ତୁ । ଏହାର ୧୦ ଦିନ ପରେ ଏହି ତରଳ ଖତରୁ ଏକ ମଗ ନେଇ ୯ ମଗ ପାଣି ମିଶାଇ ଗଛ ପ୍ରତି ୫୦୦ ମି.ଲି.ରୁ ୧ ଲିଟର ମାଟି ଓଦା ଥିବାବେଳେ ପ୍ରୟୋଗ କରନ୍ତୁ । ସେବତୀ ଲଗାଇବାର ୪ ସପ୍ତାହ ଓ ୭ ସପ୍ତାହରେ ଅଗ୍ରମୁକୁଳ ଛିଣ୍ଡାଇ ଦିଅନ୍ତୁ (ବିଶେଷକରି ଛୋଟ କିସମରେ) । ବଡ଼ କିସମରେ ଗୋଟିଏ ଗଛରେ ୨-୩ ଟି ଡାଳ ରଖି ଅନ୍ୟ ପାର୍ଶ୍ୱ ଡାଳଗୁଡ଼ିକ ଛୋଟ ଅବସ୍ଥାରେ ଭାଙ୍ଗି ଦିଅନ୍ତୁ। ଉନ୍ନତ ଗେଣ୍ଡୁଫୁଲ କିସମଗୁଡ଼ିକ ହେଲା - ଜ୍ୟାଣ୍ଟ ଡବଲ ଆଫ୍ରିକାନ୍ ଏଲୋ, ଜ୍ୟାଣ୍ଟବଲ୍ ଆଫ୍ରିକାନ୍ ଅରେଞ୍ଜ୍, ଅର୍ଲି ଏଲୋ, ଅର୍ଲି ଅରେଞ୍ଜ୍, ସେରାକୋଲା ଇତ୍ୟାଦି । ଗୋଲାପ ଗଛର କାଟଛାଣ୍ଟ କାମ ଶୀଘ୍ର ଶେଷ କରନ୍ତୁ ଓ ବୋର୍ଡୋପେଷ୍ଟ ପ୍ରୟୋଗ କରନ୍ତୁ।

ଫସଲ ଉତ୍ପାଦନରେ ପୋଟାସିୟମ

ପ୍ର. ସୁବୋଧ କୁମାର ସାହୁ

ଫସଲ ଆବଶ୍ୟକ କରୁଥିବା ୧୭ ଗୋଟି ଖାଦ୍ୟ ଉପାଦାନ ମଧ୍ୟରୁ ପୋଟାସିୟମ୍ ଅନ୍ୟତମ। ଯବକ୍ଷାରଯାନ ଏବଂ ଫସ୍‌ଫରସ୍ ପରେ ଫସଲ ପାଇଁ ପୋଟାସିୟମ୍‌ର ସ୍ଥାନ ତୃତୀୟ। ଫସଲ ମାଟି, ଖତ ଓ ରାସାୟନିକ ସାରରୁ ଗ୍ରହଣ କରୁଥିବା ପୋଟାସିୟମ ଅନ୍ୟ ଖାଦ୍ୟ ଉପ୍ତାଦାନଠାରୁ ଅଧିକ । ଫସଲ ଚେର ସାହାଯ୍ୟରେ ପୋଟାସିୟମ୍‌କୁ ମାଟିରୁ ସିଧାସଳଖ ଗ୍ରହଣ କରିଥାଏ। ସ୍ଥଳ ବିଶେଷରେ ପତ୍ରଛିଞ୍ଚା ଦ୍ୱାରା ପ୍ରୟୋଗ ହେଉଥିବା ପୋଟାସିୟମକୁ ଫସଲ ପତ୍ର ଦ୍ୱାରା ଶୋଷଣ କରିଥାଏ । କିନ୍ତୁ ଚେର ଦ୍ୱାରା ଗ୍ରହଣ ହେଉଥିବା ପୋଟାସିୟମ୍‌ର ଉପାଦେୟତା ଅଧିକ।

ପୋଟାସିୟମ୍ ଫସଲରେ ଥିବା ଏନ୍‌ଜାଇମ୍‌କୁ କାର୍ଯ୍ୟକ୍ଷମକରି ଶସ୍ୟର ପୁଷ୍ଟିସାର ଏବଂ ଶ୍ୱେତସାର ଖାଦ୍ୟ ପ୍ରସ୍ତୁତିକୁ ତ୍ୱରାନ୍ୱିତ କରେ । ପୋଟାସିୟମ ଗଛର ପତ୍ରରେ ଥିବା ପତ୍ରଛିଦ୍ (ଷ୍ଟୋମାଟା)କୁ ଖୋଲିବା ଏବଂ ବନ୍ଦ ହେବା ପ୍ରକ୍ରିୟାକୁ ନିୟନ୍ତ୍ରଣକରି ଫସଲରୁ ଅଧିକ ଜଳ ପ୍ରସ୍ୱେଦନ (ଟ୍ରାନ୍ସପିରେଶନ) ହେବାକୁ ନ ଦେଇ ଗଛକୁ ଝାଉଁଳିବାକୁ ଦିଏନାହିଁ। ଉକ୍ତ ପ୍ରକ୍ରିୟା ଯୋଗୁ ଫସଲକୁ ମରୁଡ଼ି ବାଧେନାହିଁ । ପୋଟାସିୟମ ଗଛର କୋଷକୁ କଠିନକରେ, ଯଦ୍ୱାରା ଫସଲରେ ରୋଗ ଓ ପୋକ ଆକ୍ରମଣର ପ୍ରାଦୁର୍ଭାବ କମ୍ ଏବଂ ଫସଲ ପ୍ରତିକୂଳ ଜଳବାୟୁକୁ ସହିଯାଏ । ସର୍ବୋପରି ପୋଟାସିୟମ, ମଞ୍ଜି ତଥା ଦାନାର ଓଜନ ବଢ଼ାଇ ଅମଳ ବଢ଼ାଏ । ପୋଟାସିୟମ ଅଭାବରେ ଗଛର ତଳପତ୍ରର ଧାରର ୨ ଶିରା ମଧ୍ୟରେ ପାଣ୍ଡୁର ରଙ୍ଗର ଗୋଲାକାର ଦାଗମାନ ଦେଖାଯାଏ । ପତ୍ରର ଅଗ୍ରଭାଗରେ ବାଦାମୀ ରଙ୍ଗର ଛୋଟ ଛୋଟ ଲମ୍ବା ଗାରମାନ ଦେଖାଯାଏ । ଗଛ ବଢ଼ି ନ ପାରି ଉଚ୍ଚତା କମେ । କାଣ୍ଡ ଦୁର୍ବଳହୋଇ ସଳଖ ଠିଆହୋଇ ନ ପାରି ନଇଁପଡ଼େ । ମଞ୍ଜି ଓ ଦାନାର ଓଜନ କମେ ।

ପୋଟାସିୟମ୍‌ର ଅଭାବ ବାଲି, ଦୋରସା ବାଲିଆ, ବାଲିଆ ଦୋରସା ଏବଂ ଦୋରସା ମାଟିରେ ଅଧିକ ଦେଖାଯାଏ । ବର୍ଷା ଏବଂ ମାତ୍ରାଧିକ ଜଳସେଚନ ଦ୍ୱାରା ଉପର ଲିଖିତ ମାଟିରୁ ପୋଟାସିୟମ୍ ପରିଶ୍ରବଣ ଏବଂ ଅନ୍ତଃସ୍ରବଣ ଦ୍ୱାରା ଧୋଇହୋଇ ନଷ୍ଟହୁଏ। ଅନ୍ୟପକ୍ଷରେ କର୍ଦ୍ଦମ ଏବଂ ଦୋରସା କର୍ଦ୍ଦମ ମାଟିରେ ପୋଟାସିୟମ୍ ବାନ୍ଧିହୋଇ ରହୁଥିବାରୁ ଉକ୍ତ ମାଟିରେ ପୋଟାସିୟମ୍‌ର ଅଭାବ ଦେଖାଯାଏ ନାହିଁ । ଧାନ, ଗହମ, ମକା, ଆଖୁ, ଆଳୁ ଆଦି ଫସଲ ମାଟିରୁ ଅଧିକ ପରିମାଣର ପୋଟାସିୟମ୍ ଗ୍ରହଣ କରୁଥିବାରୁ ଏହିସବୁ ଫସଲରେ ପୋଟାସିୟମ୍ ପ୍ରୟୋଗ ହୋଇ ନ ଥିଲେ ଏହାର ଅଭାବ ଅଧିକ ଦେଖାଯାଏ । ସମସ୍ତ ପ୍ରକାର ପରିବା ଏବଂ କେତେକ ଫଳଗଛ ମାଟିରୁ ଅଧିକ ପୋଟାସିୟମ୍ ଗ୍ରହଣ କରିଥାନ୍ତି । ତେଣୁ ପରିବା ଚାଷ ହେଉଥିବା ମାଟିରେ ପୋଟାସିୟମ୍‌ର ଅଭାବ ଥାଏ । ଫସଲରେ ପୋଟାସିୟମ୍‌କୁ ପଟାସ୍ ଭାବେ ପ୍ରୟୋଗ କରାଯାଏ । ସବୁ ଫସଲର ପଟାସ୍ ଆବଶ୍ୟକତା ସମାନ ନୁହେଁ। କେଉଁ ଫସଲ କେତେ ପରିମାଣର ପଟାସ୍ ଆବଶ୍ୟକ କରେ,ଏହା କ୍ଷେତ୍ର ପରୀକ୍ଷାରୁ ନିର୍ଣ୍ଣୟ କରାଯାଇଛି । ବିଭିନ୍ନ ଅବଧିର ଧାନ ଫସଲ ପାଇଁ ପଟାସ୍‌ର ଆବଶ୍ୟକତା ପୃଥକ୍ । ହେକ୍ଟର ପ୍ରତି ଛୋଟ ଧାନ ୨୦ କିଲୋ, ମଧ୍ୟମ ଧାନ ୩୦ କିଲୋ ଏବଂ ବଡ଼ ଧାନ ୪୦ କିଲୋ ପଟାସ୍ ଆବଶ୍ୟକ କରେ । ଗହମ ହେକ୍ଟରକୁ ଉପକୂଳ ଜିଲା ପାଇଁ ୩୦ କିଲୋ ଏବଂ ଆଭ୍ୟନ୍ତରୀଣ ଜିଲା ପାଇଁ ୪୦କିଲୋ ପଟାସ୍ ଆବଶ୍ୟକ କରେ । ମାଣ୍ଡିଆ ହେକ୍ଟରକୁ ୧୨ କିଲୋ ପଟାସ୍ ଆବଶ୍ୟକ କରୁଥିବା ବେଳେ ବିଭିନ୍ନ କ୍ଷୁଦ୍ର ମିଲେଟ୍ ଫସଲ ପାଇଁ ୧୦କିଲୋ ପଟାସ୍ ଅନୁମୋଦନ କରାଯାଏ । ମକା, ବାଜରା ଓ ଜୁଆର ହେକ୍ଟରକୁ ୩୦ରୁ ୪୦କିଲୋ ପଟାସ୍ ଆବଶ୍ୟକ କରନ୍ତି। ତନ୍ତୁଜାତୀୟ ଫସଲ, ଝୋଟ ହେକ୍ଟରକୁ ୪୦କିଲୋ, ମେସ୍ତା ୨୫କିଲୋ ଏବଂ କପା ୩୦କିଲୋ ପଟାସ୍ ଆବଶ୍ୟକ କରନ୍ତି । ତୈଳବୀଜ ଫସଲ ମଧ୍ୟରେ ଚିନାବାଦାମ ଫସଲ ୪୦କିଲୋ ପଟାସ୍ ଆବଶ୍ୟକ କରୁଥିବାବେଳେ ସୋରିଷ ୩୦କିଲୋ, ସୂର୍ଯ୍ୟମୁଖୀ ୨୦କିଲୋ ଏବଂ ରାଶି ୧୫କିଲୋ ପଟାସ୍ ଦରକାର କରନ୍ତି । ଆଖୁ ପାଇଁ ହେକ୍ଟରକୁ ୬୦କିଲୋ ପଟାସ୍ ଏବଂ ଆଳୁ ପାଇଁ ଏହାର ୨ଗୁଣ ଅର୍ଥାତ୍ ୧୨୦କିଲୋ ପଟାସ୍ ଅନୁମୋଦନ କରାଯାଏ । ପିଆଜ ହେକ୍ଟରକୁ ୧୦୦କିଲୋ ପଟାସ୍ ଆବଶ୍ୟକ କରେ । ଆଳୁ ଏବଂ ପିଆଜ ଫୁଲିବା ପାଇଁ ପଟାସ୍‌ର ଆବଶ୍ୟକତା ସବୁ ଫସଲ ଠାରୁ ଅଧିକ । ବିଭିନ୍ନ ପରିବା ଫସଲ ହେକ୍ଟରକୁ ୫୦ରୁ ୭୦ କିଲୋ ପଟାସ୍ ଆବଶ୍ୟକ କରନ୍ତି।

> "ଫସଲରେ ପୋଟାସିୟମକୁ ପଟାସ୍ ଭାବେ ପ୍ରୟୋଗ କରାଯାଏ । ସବୁ ଫସଲର ପଟାସ୍ ଆବଶ୍ୟକତା ସମାନ ନୁହେଁ । କେଉଁ ଫସଲ କେତେ ପରିମାଣର ପଟାସ୍ ଆବଶ୍ୟକ କରେ,ଏହା କ୍ଷେତ୍ର ପରୀକ୍ଷାରୁ ନିର୍ଣ୍ଣୟ କରାଯାଇଛି । ବିଭିନ୍ନ ଅବଧିର ଧାନ ଫସଲ ପାଇଁ ପଟାସ୍‌ର ଆବଶ୍ୟକତା ପୃଥକ୍ । ହେକ୍ଟର ପ୍ରତି ଛୋଟ ଧାନ ୨୦କିଗ୍ରା, ମଧ୍ୟମ ଧାନ ୩୦ କିଗ୍ରା ଏବଂ ବଡ଼ ଧାନ ୪୦କିଗ୍ରା ପଟାସ୍ ଆବଶ୍ୟକ କରେ । ଗହମ ହେକ୍ଟରକୁ ଉପକୂଳ ଜିଲା ପାଇଁ ୩୦ କିଗ୍ରା ଏବଂ ଆଭ୍ୟନ୍ତରୀଣ ଜିଲା ପାଇଁ ୪୦କିଗ୍ରା ପଟାସ୍ ଆବଶ୍ୟକ କରେ ।"

ମାଟି ପରୀକ୍ଷାକରି ପଟାସ୍ ପ୍ରୟୋଗକଲେ ସାର ପ୍ରୟୋଗ ସୁଷମ ଏବଂ ମିତବ୍ୟୟିତା ହୁଏ । ମାଟି ପରୀକ୍ଷାରୁ ଯେଉଁ କ୍ଷେତର ମାଟି ହେକ୍ଟର ପ୍ରତି ସୁଲଭ ପଟାସ୍ ୧୨୫ କି.ଗ୍ରା.ରୁ କମ୍ ଦେଖାଏ ସେହି କ୍ଷେତର ମାଟିରେ ପଟାସ୍‌ର ଅଭାବ ଥାଏ । ତେଣୁ ସେହି ମାଟିରେ ଚାଷ ହେଉଥିବା ଫସଲ ପାଇଁ ଉପରୋକ୍ତ ଅନୁମୋଦିତ ପଟାସ୍‌ର ୨୫ ଶତକଡ଼ା ଅଧିକ ପ୍ରୟୋଗ କରିବାକୁ ପଡ଼େ । ଯେଉଁ କ୍ଷେତର ମାଟିରେ ପଟାସ୍ ପରିମାଣ ପରୀକ୍ଷାରୁ ହେକ୍ଟର ପ୍ରତି ସୁଲଭ ପଟାସ୍ ୧୨୬ ରୁ ୩୦୦ କି.ଗ୍ରା. ମଧ୍ୟରେ ଥାଏ, ସେହି କ୍ଷେତରେ ଚାଷ ହେଉଥିବା ଫସଲରେ ପଟାସ୍ ପ୍ରୟୋଗର ଆବଶ୍ୟକ ହୁଏ ନାହିଁ । ଯେଉଁ କ୍ଷେତରୁ ମାଟିରେ ସୁଲଭ ପଟାସ୍ ପରିମାଣ ୩୦୦ କି.ଗ୍ରା.ରୁ ଅଧିକ ସେହି କ୍ଷେତରେ ଚାଷ ହେବାର ଥିବା ଫସଲରେ ଅନୁମୋଦିତ ପଟାସ୍‌ର ଶତକଡ଼ା ୨୫ ଭାଗ କମ୍ ଦେବାକୁ ପଡିବ। ବଜାରରେ ବିକ୍ରି ହେଉଥିବା ପଟାସ୍ ସାର ମଧ୍ୟରୁ ମୁରେଟ୍ ଅଫ୍ ପଟାସ୍ ଏବଂ ପୋଟାସିୟମ୍ ସଲ୍‌ଫେଟ୍ ଦୁଇଟି ମୁଖ୍ୟ। ମୁରେଟ୍‌ଅଫ୍ ପଟାସ୍‌ରେ ପଟାସ୍ ପରିମାଣ ଶତକଡ଼ା ୫୮ରୁ ୬୦ ଭାଗ ଥାଏ। ପୋଟାସିୟମ୍ ସଲ୍‌ଫେଟ୍‌ରେ ପଟାସ୍ ପରିମାଣ ଶତକଡ଼ା ୪୫ ରୁ ୪୮ ଭାଗ ଥାଏ । ମୁରେଟ୍ ଅଫ୍ ପଟାସ୍‌ରେ ପଟାସ୍ ବ୍ୟତୀତ କ୍ଲୋରିନ୍ ଅଣୁସାର ୪୦ ରୁ ୪୮ ଭାଗ ଥାଏ । ପୋଟାସିୟମ ସଲ୍‌ଫେଟ୍‌ରେ ଗନ୍ଧକ ନାମକ ଗୌଣ ସାର ଶତକଡ଼ା ୧୨ ରୁ ୧୪ ଭାଗ ଥାଏ । ଉକ୍ତ ୨ ସାର କାରଖାନାରେ ରାସାୟନିକ ପଦ୍ଧତିରେ ପ୍ରସ୍ତୁତ ନ ହୋଇ ଖଣିରୁ ଉତ୍ତୋଳନ କରାଯାଏ । ଉକ୍ତ ସାର ଦ୍ୱୟ ଖଣିଜ ପଥର । ଉକ୍ତ ପଥରକୁ କାରଖାନାରେ ବିଭିନ୍ନ ପ୍ରକ୍ରିୟାରେ ଗୁଣ୍ଡ ସାରରେ ପରିଣତ କରାଯାଏ । ପଟାସ୍ ଖଣି ଆମ ଦେଶରେ ନାହିଁ । ଉକ୍ତ ସାର ବିଦେଶରୁ ଆମଦାନୀ କରାଯାଏ । ତେଣୁ ଏହାର ଦାମ ଅଧିକ । ମୁରେଟ୍ ଅଫ୍ ପଟାସ୍‌ର ଦର ସଲ୍‌ଫେଟ୍ ଅଫ୍ ପଟାସ୍‌ଠାରୁ କମ୍ । ଅନ୍ୟପକ୍ଷରେ ପୋଟାସିୟ ସଲ୍‌ଫେଟ୍‌ର ଆମଦାନୀ କମ୍ । ତେଣୁ ଚାଷୀମାନେ ମୁରେଟ୍ ଅଫ୍ ପଟାସ୍‌କୁ ଅଧିକ ବ୍ୟବହାର କରନ୍ତି।

ମଞ୍ଜି ବୁଣା ଏବଂ ଚାରା ରୋପଣ ସମୟରେ ଅନୁମୋଦିତ ସମସ୍ତ ପଟାସ୍ ସାର ପ୍ରୟୋଗ କରାଯାଏ । ମାଟି ଯଦି ବାଲି ଏବଂ ଦୋରସା ବାଲିଆ ହୋଇ ଥାଏ ଅନୁମୋଦିତ ପଟାସ୍‌କୁ ସମାନ ୨ ଭାଗକରି ପ୍ରୟୋଗ କରାଯାଏ । ପ୍ରଥମ ଭାଗ ମଞ୍ଜି ବୁଣା ଅବା ରୁଆ ବେଳେ ଏବଂ ଅବଶିଷ୍ଟ ଦ୍ୱିତୀୟ ଭାଗ ଫସଲର ବର୍ଦ୍ଧନ ଅର୍ଥାତ୍ ୩୫ ରୁ ୪୫ ଦିନରେ ପ୍ରୟୋଗ କରାଯାଏ । ମାଟିରେ ପଟାସ୍ ପ୍ରୟୋଗ ପରେ ପରବର୍ତ୍ତୀ ଅବସ୍ଥାରେ ଯେତେବେଳେ ଫସଲରେ ପୋଟାସିୟମ୍ ଅଭାବର ଲକ୍ଷଣ ଦେଖାଯାଏ, ସେହି ସମୟରେ ମୁରେଟ୍ ଅଫ୍ ପଟାସ୍‌କୁ ପତ୍ରଛିଞ୍ଚା କରାଯାଏ । ଏଥିପାଇଁ ୧୦ ଲିଟର ପାଣିରେ ୨୦୦ ଗ୍ରାମ୍ ମୁରେଟ୍ ଅଫ୍ ପଟାସ୍‌ର ଦ୍ରବଣ ପ୍ରସ୍ତୁତିକରି ଉକ୍ତ ଦ୍ରବଣକୁ ସଫା କପଡ଼ାରେ ଛାଣି ୭ ଦିନ ବ୍ୟବଧାନରେ ୨ ଥରରେ ସ୍ପ୍ରେୟର ସାହାଯ୍ୟରେ ପତ୍ରଛିଞ୍ଚା କରାଯାଏ । ଧାନ ଓ ଗହମ ଆଦି ଶସ୍ୟ ଜାତୀୟ ଫସଲରେ ମଞ୍ଜି କ୍ଷୀର ଢୋକିବା ସମୟରେ ଅନୁମୋଦିତ ପଟାସ୍‌ର ଏକ ଚତୁର୍ଥାଂଶ ମାଟିରେ ପ୍ରୟୋଗ କିମ୍ବା ପତ୍ରଛିଞ୍ଚା କରାଗଲେ ଦାନା ବଳିଷ୍ଠ ହୋଇ ଓଜନ ବଢ଼ାଏ ।

ମୁରେଟ୍ ଅଫ୍ ପଟାସ୍‌କୁ ଆଳୁ, କନ୍ଦମୂଳ, ଟାପିୟୋକା ଏବଂ ଧୂଆଁପତ୍ର ଫସଲରେ ପ୍ରୟୋଗ କରିବା ଅନୁଚିତ। ଉକ୍ତ ସାରରେ କ୍ଲୋରିନ୍ ଥିବାରୁ ଏହା ଗଛର ପତ୍ରରେ ଛିଟ ଦାଗମାନ କରି ଫସଲର ଭାଶ୍ଳେଷଣ(ଫଟୋସିନ୍ଥେସିସ୍) ପ୍ରକ୍ରିୟାରେ ବାଧା ଦିଏ । ଉପରୋକ୍ତ ଫସଲରେ ମୁରେଟ୍ ଅଫ୍ ପଟାସ୍ ବଦଳରେ ପୋଟାସିୟମ୍ ସଲ୍‌ଫେଟ୍ ପ୍ରୟୋଗ କରିବା ଉଚିତ୍।

-ଶୈଳଶ୍ରୀ ବିହାର, ଭୁବନେଶ୍ୱର
ମୋ : ୯୫୫୬୨୬୬୦୮୫

ଚାଷୀଙ୍କ ପାଇଁ...

- ବିଲାତି ବାଇଗଣ ଓ ବାଇଗଣର ଝାଉଁଳା ରୋଗ ପାଇଁ ୨୫ ଗ୍ରାମ୍ କପର ଅକ୍ସିକ୍ଲୋରାଇଡ୍ ସହ ୧.୫ ଗ୍ରାମ୍ ଷ୍ଟ୍ରେପ୍ଟୋସାଇକ୍ଲିନ୍ ୧୦ ଲିଟର ପାଣିରେ ମିଶାଇ ଗଛ ମୂଳକୁ ଭିଜାନ୍ତୁ।
- ଲଙ୍କା ଫସଲରେ ଉକୁଣିଆ ପୋକ ଲାଗିଥିଲେ ୫ ଗ୍ରାମ୍ ଏସିଟାମିପ୍ରିଡ୍ ୨୦ ଏସ୍‌ପିକୁ କିମ୍ବା ୧୫ ମି.ଲି. ଆବାମେକ୍ଟିନ୍ ୧୫ ଲିଟର ପାଣିରେ ମିଶାଇ ସିଞ୍ଚନ କରନ୍ତୁ।
- ସହଳ କିସମ ଫୁଲକୋବିରେ ଶଁବାଳୁଆ ଲାଗିଲେ ୪ ମି.ଲି. ନିମ ତେଲ ୦.୧୫%କୁ ୧ ଲିଟର ପାଣିରେ ମିଶାଇ ସପ୍ତାହେ ଅନ୍ତରରେ ଦୁଇଥର ସିଞ୍ଚନ କରନ୍ତୁ।
- ପାଳଙ୍ଗ, ଧନିଆ, କୋଶଳା ଆଦି ଶାଗ ଚାଷକଲେ ଅଧିକ ଲାଭ ମିଳିପାରିବ।
- ଏକର ପ୍ରତି ୪ କେ.ଜି. ହିସାବରେ ଏଗ୍ରିଫାଉଣ୍ଡ ଲାଇଟ୍ ରେଡ୍, ଏଗ୍ରିଫାଉଣ୍ଡ୍ ଡାର୍କରେଡ୍, ଭୀମାସୁପର ଓ ଭୀମାଶକ୍ତି ପିଆଜର ଉନ୍ନତ ବିହନ କିସମ ସଂଗ୍ରହ କରି ତଳି ପକାନ୍ତୁ।

ଅଧିକ ଅମଳକ୍ଷମ କାଜୁ ପାଇଁ...

କାଜୁର ଉନ୍ନତ କିସମ ଭାବରେ ଭେଙ୍ଗୁଏଲା ୧.୪ବିପିପି,ଭୁବନେଶ୍ୱର-୧,ଭିଆର୍‌ଇ-୨,ହାଇବ୍ରିଡ୍-୨-୧୭ କିସମ ବ୍ୟବହାର କରନ୍ତୁ। ସମୁଦ୍ର ଉପକୂଳ ପାଇଁ ୭.୫×୭.୫ ମିଟର ଦୂରତାରେ ଆଭ୍ୟନ୍ତରୀଣ ଅଞ୍ଚଳ ପାଇଁ ୬×୬ ଓ ଅନୁର୍ବରକ୍ଷୟ ପ୍ରାପ୍ତ ଜମିପାଇଁ ୪×୪ମିଟର ୪୫×୪୫×୪୫ସେ.ମି. ଗଭୀରରେ ଗାତକରି ଗଛ ଲଗାନ୍ତୁ। ଏକର ପ୍ରତି ୭୦ ୮୦ଟି ଗଛ ଏବଂ ନିରୋଗୀ କଲମୀ ଗଛ ଲଗାନ୍ତୁ। ଲଗାଇବା ସମୟରେ ୧୧୦ଗ୍ରାମ୍ ଯବକ୍ଷାରଜାନ, ୬୦ଗ୍ରାମ୍ ଫସ୍‌ଫେଟ ସାର ପ୍ରୟୋଗ କରନ୍ତୁ। ଏଭଳି କିସମ ବ୍ୟବହାର କଲେ ସେଥିରୁ ଅଧିକ ପରିମାଣରେ କାଜୁ ମିଳିଥାଏ।

ସୂର୍ଯ୍ୟମୁଖୀ ଚାଷରେ ରୋଗପୋକ ପରିଚାଳନା

ସୂର୍ଯ୍ୟମୁଖୀ ଫସଲରେ କର୍ତ୍ତକ କୀଟ, ଶଁବାଳୁଆ, ଧଳାମାଛି, ଥ୍ରିପ୍ସ, ଜଉପୋକ, ସବୁଜ ଘୋଡ଼ାପୋକ, ଧୂଆଁପତ୍ର ଗୋଟିପୋକ, ଫୁଲବିନ୍ଧା ପୋକ, ପତ୍ରଦାଗ ରୋଗ, ମୂଳଶଢ଼ା ରୋଗ, ଝାଉଁଳା ରୋଗ, କଳଙ୍କି ରୋଗ, ନିମ୍ନମୁଖୀ ପତ୍ରପୋଡ଼ା ରୋଗ ଓ ଫୁଲଶଢ଼ା ରୋଗ ଇତ୍ୟାଦି ଦେଖାଯାଏ । ଏହାର ନିରାକରଣ ପାଇଁ ସମନ୍ୱିତ ରୋଗ ପୋକ ପରିଚାଳନା ପଦ୍ଧତି ଅବଲମ୍ବନ କରନ୍ତୁ । ସୂର୍ଯ୍ୟମୁଖୀ ଫସଲର ଚାରିପାଖରେ ମକା, ଗାଜର, ବାଜରା ଆଦି ଫସଲ ଚାଷକରି ଥ୍ରିପ୍ସ ଆକ୍ରମଣ କମାନ୍ତୁ । ସର୍ବଦା ପ୍ରମାଣିତ ବିହନ ବ୍ୟବହାର କରନ୍ତୁ । ଭଲ ଅମଳ ପାଇଁ ଖତ ଓ ମୂଳସାରକୁ ବିହନ ବୁଣିବାର ୧ ସପ୍ତାହ ପୂର୍ବରୁ ମାଟିରେ ମିଶାନ୍ତୁ । ପ୍ରଥମ ୪୫ ଦିନ ପର୍ଯ୍ୟନ୍ତ ଜମିକୁ ଘାସମୁକ୍ତ ରଖନ୍ତୁ । ସକାଳ ସମୟରେ କୌଣସି କୀଟନାଶକ ପ୍ରୟୋଗ କରନ୍ତୁ ନାହିଁ । ଏହା ମହୁମାଛି ପାଇଁ କ୍ଷତିକାରକ । ତେଣୁ ଅପରାହ୍ନରେ ସିଞ୍ଚନ କରନ୍ତୁ । ଶୋଷକ ପୋକ ଯଥା- ଧଳାମାଛି, ଜଉପୋକ ପାଇଁ ଏକର ପ୍ରତି ଡାଇମିଥୋଏଟ୍ ୪୦୦ ମି.ଲି.କୁ ୨୦୦ ଲିଟର ହିସାବରେ ପାଣିରେ ମିଶାଇ ସିଞ୍ଚନ କରନ୍ତୁ । ସବୁଜ ଘୋଡ଼ାପୋକ ପାଇଁ ଏକର ପ୍ରତି କ୍ଲୋରୋପାଇରିଫସ୍ ବା ପ୍ରୋଫେନୋଫସ୍ ୪୦୦ ମି.ଲି.କୁ ୨୦୦ ଲିଟର ପାଣିରେ ମିଶାଇ ସିଞ୍ଚନ କରନ୍ତୁ । ଫୁଲ ଫୁଟିବା ସମୟରେ କୀଟନାଶକ ପ୍ରୟୋଗ କରନ୍ତୁ ନାହିଁ । ନିମ ଜାତୀୟ ଔଷଧ ଯଥା ଆଜାଡିରାକ୍ଟିନ୍ ୦.୧୫% ୩ ମି.ଲି.କୁ ୧ ଲିଟର ପାଣିରେ ମିଶାଇ ସ୍ପ୍ରେ କରନ୍ତୁ । ୨୫ ରୁ ୩୦ ଦିନ ହୋଇଥିବା ସୂର୍ଯ୍ୟମୁଖୀରେ କୋଡ଼ାଖୁସା କରି ଘାସ ବାଛିଦିଅନ୍ତୁ। ଉନ୍ନତ କିସମ ପାଇଁ ହେକ୍ଟର ପ୍ରତି ୨୦ କି.ଗ୍ରା. ଏବଂ ସଙ୍କର କିସମ ପାଇଁ ୨୫ କି.ଗ୍ରା. ଯବକ୍ଷାରଜାନ ସାର ପ୍ରୟୋଗ କରନ୍ତୁ ।

ଛେଳି-ମେଣ୍ଢା କୁକୁଡ଼ା ପାଳନ

ଛେଳି, ମେଣ୍ଢା ରହୁଥିବା ଗୃହକୁ ପରିଷ୍କାର ପରିଚ୍ଛନ୍ନକରି ଟିଙ୍କ ନିବାରଣ ଔଷଧ ଯଥା ପେଷ୍ଟୋବାନ୍ କିମ୍ବା ପେକ୍ଟୋସାଇଡ୍ କିମ୍ବା ଟିକ୍‌ଆଉଟ୍ ସିଞ୍ଚନ କରନ୍ତୁ। କୃମିରୋଗର ପ୍ରତିକାର ପାଇଁ କୃମିନାଶକ ଦିଅନ୍ତୁ। ଏଣ୍ଟାରୋଟକ୍ସେମିଆ, ପିପିଆର୍ ରୋଗର ଟିକା ଦିଅନ୍ତୁ । ଶୀତଦିନ ଆସୁଥିବାରୁ ଗୁହାଳର ଝରକା ବା ଜାଲିରେ ବସ୍ତା ବା ପଲିଥିନ୍ ଲଗାଇ ଛେଳି,ମେଣ୍ଢାଙ୍କୁ ଥଣ୍ଡାରୁ ରକ୍ଷା କରିବାର ବନ୍ଦୋବସ୍ତ କରନ୍ତୁ। ଅନ୍ୟପକ୍ଷରେ କ୍ଷତିଗ୍ରସ୍ତ କୁକୁଡ଼ା ଘରଗୁଡ଼ିକୁ ଶୀଘ୍ର ମରାମତିକରି ପରିଷ୍କାର କରିଦିଅନ୍ତୁ । ଓଦା ବା ନଷ୍ଟ ହୋଇଯାଇଥିବା କୁକୁଡ଼ାଘର ଲିଟରକୁ ବଦଳାଇ ନୂଆ ଲିଟର ବ୍ୟବହାର କରନ୍ତୁ । ମୁକ୍ତ ଅଗଣାରେ କୁକୁଡ଼ା ପାଳନ ପାଇଁ କୁକୁଡ଼ା ଛୁଆ କିଣନ୍ତୁ । କୁକୁଡ଼ାଙ୍କୁ ଗୋଳିଆ ପାଣି ପିଇବାକୁ ଦିଅନ୍ତୁ ନାହିଁ । ବ୍ରଏଲର କୁକୁଡ଼ା ଫାର୍ମରେ ବାୟୁମଣ୍ଡଳର ଉତ୍ତାପକୁ ଦେଖି କୁକୁଡ଼ା ଘରେ ଆବଶ୍ୟକ ଅନୁଯାୟୀ ଉତ୍ତାପ ଦିଅନ୍ତୁ। କୁକୁଡ଼ା ଫାର୍ମର ଉତ୍ତାପ କୁକୁଡ଼ା ଛୁଆ ପାଇଁ ୩୦ ଡିଗ୍ରୀ ସେଣ୍ଟିଗ୍ରେଡ୍ ଓ ବଡ଼ କୁକୁଡ଼ା ପାଇଁ ୨୨ ରୁ ୨୫ ଡିଗ୍ରୀ ସେଣ୍ଟିଗ୍ରେଡ୍ ରହିବା ଉଚିତ । ନିୟମିତ ଟିକା ଦେଇ ସଂକ୍ରାମକ ରୋଗ ନିରାକରଣ କରନ୍ତୁ ।

ଢିପଜମିରେ ଧାନ ଅମଳ କରୁଥିଲେ...

ଢିପଜମିରେ ଧାନକେଣ୍ଡା ଶତକଡ଼ା ୮୫ ଭାଗ ପାଚିଯାଇଥିଲେ ତାକୁ କାଟି ଖରାରେ ଶୁଖାଇ ଅମଳ କରନ୍ତୁ । ଡେରିରେ ରୁଆଯାଇଥିବା ଧାନ ୨-୩ ସପ୍ତାହର ହୋଇଥିଲେ ଘାସ ବାଛି ହେକ୍ଟର ପ୍ରତି ୩୦ରୁ ୪୦ କି.ଗ୍ରା. ଯବକ୍ଷାରଜାନ ଖାଦ୍ୟସାର ପିଲ ଅବସ୍ଥାରେ ପ୍ରୟୋଗ କରନ୍ତୁ। ବିଳମ୍ବରେ ପକାଯାଇଥିବା ସଅଳ କିସମ ଧାନ ତଳି ୧୭ରୁ ୨୦ଦିନ ହୋଇଯାଇଥିଲେ ତାକୁ ଶୀଘ୍ର ରୋଇଦିଅନ୍ତୁ । ଧାଡ଼ିକି ଧାଡ଼ି ୧୫ରୁ ୨୦ ସେ.ମି. ଓ ବୁଦାକୁ ବୁଦା ୧୦ ସେ.ମି. ବ୍ୟବଧାନ ରଖନ୍ତୁ । ଶେଷ ସପ୍ତାହ ବେଳକୁ ମଧ୍ୟମ କିସମ ଓ ବିଳମ୍ବ କିସମ ଧାନ ଲିଙ୍ଗ ସଞ୍ଚାର ଅବସ୍ଥାକୁ ଆସିଥିଲେ ହେକ୍ଟର ପ୍ରତି ୧୫ ରୁ ୨୦କି.ଗ୍ରା. ଯବକ୍ଷାରଜାନ ଖାଦ୍ୟସାର ଥୋଡ଼ସାର ଭାବେ ପ୍ରୟୋଗ କରନ୍ତୁ । ଧାନଗଛ ଲିଙ୍ଗ ସଞ୍ଚାର ଅବସ୍ଥାରେ ଫୁଲ ଉଢ଼େଇବା ପର୍ଯ୍ୟନ୍ତ ଜମିରେ ୫ X ୨ ସେ.ମି. ଠିଆପାଣି ରଖିବାକୁ ଚେଷ୍ଟା କରନ୍ତୁ। ଧାନ ବିଲରେ ଗନ୍ଧିପୋକ ଦେଖାଦେଲେ ହେକ୍ଟର ପ୍ରତି ୨୫ କି.ଗ୍ରା. କ୍ଲୋର୍‌ପାଇରିଫସ୍ ଗୁଣ୍ଡ ସୂର୍ଯ୍ୟୋଦୟ ସମୟରେ ପ୍ରୟୋଗ କରନ୍ତୁ । କାଣ୍ଡବିନ୍ଧା ପୋକ ଦମନ ପାଇଁ ଫିପ୍ରୋନିଲ୍ ୦.୩ % ଦାନାଦାର/ହେକ୍ଟର ପ୍ରତି ୨୦ କି.ଗ୍ରା. ପ୍ରୟୋଗ କରନ୍ତୁ । ଏହାଛଡ଼ା କାର୍ଟାପ ହାଇଡ୍ରୋକ୍ଲୋରାଇଡ୍ ପ୍ରତି ଲିଟର ପାଣିରେ ୨ ଗ୍ରାମ୍ ବା ଫ୍ଲୁବେଣ୍ଡିଆମାଇଡ୍ ଏକର ପ୍ରତି ୨୦୦ ଗ୍ରାମ୍ ହିସାବରେ ଗୋଳାଇ ପତ୍ର ସିଞ୍ଚନ କରାଯାଇପାରେ। କାହାଳିଆ ପୋକ ଦମନ ପାଇଁ ଫିପ୍ରୋନିଲ୍ ୫ ଏସ୍.ସି. କିମ୍ବା କ୍ଲୋରୋପାଇରିଫସ୍ (କ୍ଲାସିକ୍) ୨୦ ଇସି ପ୍ରତି ଲିଟର ପାଣିରେ ୨ ମି.ଲି. ହିସାବରେ ଗୋଳାଇ ହେକ୍ଟର ପ୍ରତି ୫୦୦ ଲିଟର ସିଞ୍ଚନ କରନ୍ତୁ । ଲେଡ଼ାପୋକ ଦମନ ପାଇଁ ଲାମ୍ବଡା-ସାଇହାଲୋଥ୍ରୀନ୍ କିମ୍ବା ପ୍ରୋଫେନୋଫସ୍ ୫୦ ଇସି କିମ୍ବା କୁଇନାଲ୍‌ଫସ୍ ୨୫ ଇସି ପ୍ରତି ଲିଟର ପାଣିରେ ୨ ମି.ଲି. ହିସାବରେ ଗୋଳାଇ ହେକ୍ଟର ପ୍ରତି ୫୦୦ ଲିଟର ଦ୍ରବଣ ସନ୍ଧ୍ୟା ବେଳେ ସିଞ୍ଚନ କରନ୍ତୁ ।

ନବୀନଙ୍କୁ ଭେଟିଲା ବିଜେଡି ପୋଲାଭରମ୍ ଟିମ୍

ନବୀନ ନିବାସଠାରେ ବିଜେଡି ସଭାପତି ନବୀନ ପଟ୍ଟନାୟକଙ୍କୁ ଦଳର ପୋଲାଭରମ ଟିମ୍‌ର ସଦସ୍ୟମାନେ ରିପୋର୍ଟ ପ୍ରଦାନ କରୁଛନ୍ତି।

ଭୁବନେଶ୍ୱର,୧୦ା୯(ଅନିଲ ଦାସ)

ପ୍ରକଳ୍ପକୁ ସବୁ ସ୍ତରରେ ଜୋର୍‌ଦାର ବିରୋଧ କରିବାକୁ ନିଷ୍ପତ୍ତି

ବିଜୁ ଜନତା ଦଳର ସଭାପତି ତଥା ବିରୋଧୀ ଦଳ ନେତା ନବୀନ ପଟ୍ଟନାୟକଙ୍କୁ ଦଳର ପୋଲାଭରମ୍ ଟିମ୍ ମଙ୍ଗଳବାର ପୂର୍ବାହ୍ନରେ ନବୀନ ନିବାସରେ ଭେଟି ରିପୋର୍ଟ ପ୍ରଦାନ କରିଛନ୍ତି। ଏହି ଅବସରରେ ସେମାନେ ବିରୋଧୀ ଦଳ ନେତାଙ୍କୁ ପ୍ରକଳ୍ପ ଅଞ୍ଚଳର ବାସ୍ତବ ସ୍ଥିତି ସମ୍ପର୍କରେ ଅବଗତ କରାଇଛନ୍ତି। ଏହି ପ୍ରକଳ୍ପ ଦ୍ୱାରା ମାଲକାନଗିରିର ମୋଟୁ ପଞ୍ଚାୟତ ସମେତ କାଲିମେଳା ଓ ପଡ଼ିଆ ବ୍ଲକର ୨୩୬ଟି ଗାଁର ଲୋକମାନେ କ୍ଷତିଗ୍ରସ୍ତ ହେବେ। ସେମାନଙ୍କ ଭିଟାମାଟି ଓ ଜୀବିକା ଉଜୁଡ଼ିଯିବ। ମାଲକାନଗିରି ଜିଲାରେ ସାଧାରଣତଃ ଅଧିକ ବର୍ଷା ହୋଇଥାଏ। ତେଣୁ ଏ ପ୍ରକଳ୍ପ ପରିସ୍ଥିତିକୁ ଆହୁରି ଜଟିଳ କରିବ ବୋଲି ପ୍ରତିନିଧି ଦଳ ମତବ୍ୟକ୍ତ କରିଛନ୍ତି।

ଏହି ପରିପ୍ରେକ୍ଷୀରେ ପ୍ରକଳ୍ପକୁ ସବୁ ସ୍ତରରେ ପାର୍ଲାମେଣ୍ଟଠାରୁ ଆରମ୍ଭକରି ବିଧାନସଭା ତଥା ପଞ୍ଚାୟତ ସ୍ତରରେ ଦୃଢ଼ ବିରୋଧ କରିବା ପାଇଁ ବିରୋଧୀ ଦଳ ନେତା ପରାମର୍ଶ ଦେଇଛନ୍ତି। ନବୀନ କହିଛନ୍ତି, ଆଦିବାସୀମାନଙ୍କ ସ୍ୱାର୍ଥର ସୁରକ୍ଷା ପାଇଁ ବିଜୁ ଜନତା ଦଳ ସବୁବେଳେ ପ୍ରାଥମିକତା ଦେଇଆସିଛି। ଆଦିବାସୀଙ୍କ ହକ୍ ପାଇଁ ଦଳ ତା'ର ଲଢ଼େଇ ଜାରି ରଖିବ ବୋଲି ସେ କହିଛନ୍ତି। ଏହି ପ୍ରତିନିଧି ଦଳର ଅଧକ୍ଷ ଦେବୀ ପ୍ରସାଦ ମିଶ୍ରଙ୍କ ସମେତ ରାଜ୍ୟ ସଭା ସଦସ୍ୟ ମୁନ୍ନା ଖାଁ, ବିଧାୟକ ମନୋହର ରନ୍ଧାରୀ, ପୂର୍ବତନ ମନ୍ତ୍ରୀ ଅତନୁ ସବ୍ୟସାଚୀ ନାୟକ, ପୂର୍ବତନ ବିଧାୟକ ଝିନ ହିକ୍‌କା, ପୂର୍ବତନ ଏମ୍‌ପି ପ୍ରଦୀପ ମାଝୀ, ଦଳୀୟ ନେତା ଭୃଗୁ ବକ୍ସିପାତ୍ର ଓ ବିଜେଡିର ମିଡିଆ ସଂଯୋଜକ ପ୍ରିୟବ୍ରତ ମାଝୀ ବିରୋଧୀ ଦଳ ନେତାଙ୍କୁ ଭେଟିଥିଲେ।

ଦୋଷ ଲୁଚାଇବା ପାଇଁ ପୋଲାଭରମ୍‌କୁ ନେଇ ରାଜନୀତି କରୁଛି ବିଜେଡି: ଭାଜପା

ଭୁବନେଶ୍ୱର, ୧୦ା୯(ସୁନିତ୍ ମିଶ୍ର)

ସରକାରରୁ ଚାଲିଗଲା ପରେ ଏବେ ବିଜେଡିର ନିଦ ଭାଙ୍ଗିଛି। ଗତ ୨୪ ବର୍ଷ ଧରି ପୋଲାଭରମ୍ ପ୍ରକଳ୍ପ ପାଇଁ କୌଣସି ପଦକ୍ଷେପ ନ ନେଇ କୁମ୍ଭକର୍ଣ୍ଣ ନିଦ୍ରାରେ ବିଜେଡି ସରକାର ଶୋଇଥିଲା। ଏବେ ଚର୍ଚ୍ଚାରେ ରହିବା ପାଇଁ ଅଯଥା ରାଜନୀତି କରୁଛି। ପ୍ରକଳ୍ପ ଅଞ୍ଚଳ ଗସ୍ତକରି ସେଠାକାର ଲୋକଙ୍କୁ ଭୟଭୀତକରି ସରକାରଙ୍କୁ ବିରୋଧ କରିବାକୁ ପ୍ରୟାସ ଚଳାଇଛି। ପୋଲାଭରମ ପ୍ରକଳ୍ପକୁ ନେଇ ନିଜର ଭୋଟବ୍ୟାଙ୍କ ସୃଷ୍ଟି କରିବାକୁ ଚାହୁଁଥିବା ବିରୋଧୀଙ୍କ ଆଶା କେବେ ପୂରଣ ହେବ ନାହିଁ। ବିଜେଡି ଏବେ ନିଜର ଦୋଷ ଲୁଚାଇବା ପାଇଁ ହୀନ ରାଜନୀତି କରୁଛି ବୋଲି ନବରଙ୍ଗପୁର ଏମ୍‌ପି ବଳଭଦ୍ର ମାଝି କହିଛନ୍ତି।

ଭାଜପା ରାଜ୍ୟ କାର୍ଯ୍ୟାଳୟଠାରେ ମଙ୍ଗଳବାର ଆୟୋଜିତ ଖବରଦାତା ସମ୍ମିଳନୀରେ ବଳଭଦ୍ର କହିଛନ୍ତି, ନଦୀବନ୍ଧ ପ୍ରକଳ୍ପ କରିବା ପୂର୍ବରୁ ସର୍ବପ୍ରଥମେ ପ୍ରଭାବିତ ହେବାକୁ ଥିବା ରାଜ୍ୟଗୁଡ଼ିକର ଏନ୍‌ଓସି ନିଆଯାଏ। କୌଣସି ରାଜ୍ୟ ଯଦି ଏନ୍‌ଓସି ନ ଦିଅନ୍ତି, ତେବେ ପ୍ରକଳ୍ପ କାର୍ଯ୍ୟ ଆଗେଇପାରିବ ନାହିଁ। ୨୦୦୦ ମସିହାରେ ଏନ୍‌ଡିଏ ସରକାରରେ ବିଜେଡିର ଜଣେ ନେତା କେନ୍ଦ୍ରରେ ଜଳ ସମ୍ପଦ ମନ୍ତ୍ରୀ ଥିଲେ। ଏହାପରେ ୨୦୦୪ରେ ମାଲକାନଗିରି ସୀମାନ୍ତ ଆନ୍ଧ୍ରପ୍ରଦେଶର ୱେଷ୍ଟ ଗୋଦାବରୀ ଜିଲାରେ ଏହାର କାର୍ଯ୍ୟ ଆରମ୍ଭ ହୋଇଥିଲା। ସେତେବେଳେ ଏହି ପ୍ରକଳ୍ପ ପାଇଁ ଏନ୍‌ଓସି କିପରି ଓ କିଏ ଦେଲା ବୋଲି ବଳଭଦ୍ର ପ୍ରଶ୍ନ କରିଛନ୍ତି। କେନ୍ଦ୍ରରେ ଥିବା ତତ୍କାଳୀନ କଂଗ୍ରେସ ସରକାର ଓଡ଼ିଶାର ସ୍ୱାର୍ଥ ପ୍ରତି ଧ୍ୟାନ ନ ଦେଇ ଏହି ପ୍ରକଳ୍ପ ଉପରେ ମୋହର ମାରିଥିଲା। ୨୦୦୦-୨୦୨୪ ପର୍ଯ୍ୟନ୍ତ ରାଜ୍ୟରେ ଜଳ ସମ୍ପଦ ବିଭାଗ ନବୀନ ପଟ୍ଟନାୟକଙ୍କ ହାତରେ ଥିଲା। ମାତ୍ର ଏହି ପ୍ରକଳ୍ପରୁ ବନ୍ଦ କରିବା ପାଇଁ ସେ କୌଣସି ପଦକ୍ଷେପ ନ ନେଇ ଚୁପ୍ ବସିଥିଲେ। ତାଙ୍କର ଭୁଲ୍ ନୀତି ଯୋଗୁ ଓଡ଼ିଶାବାସୀ ଆଜି ହଇରାଣ ହେଉଛନ୍ତି ବୋଲି ବଳଭଦ୍ର କହିଛନ୍ତି।

ଖାରଜ ପାଇଁ ହାଇକୋର୍ଟରେ ଆବେଦନ

କଟକ,୧୦ା୯ (କାର୍ତ୍ତିକ ସାହୁ)

ବିଞ୍ଝାରପୁର ବିଧାୟିକା ପ୍ରମିଳାଙ୍କ ନାମରେ ନିର୍ବାଚନ ଅନିୟମିତତା ମାମଲା

ବିଞ୍ଝାରପୁର ନିର୍ବାଚନମଣ୍ଡଳୀର ବିଜେଡି ବିଧାୟିକା ପ୍ରମିଳା ମଲ୍ଲିକଙ୍କ ନାମରେ ଦାଏର ନିର୍ବାଚନ ଅନିୟମିତତା ପିଟିଶନକୁ ଖାରଜ କରିବା ପାଇଁ ସେ ହାଇକୋର୍ଟରେ ଆବେଦନ କରିଛନ୍ତି। ବିଚାରପତି ରାଧାକୃଷ୍ଣ ପଟ୍ଟନାୟକଙ୍କ ଇଜିଲାସ୍‌ରେ ଉକ୍ତ ପିଟିଶନ୍ ବିରୋଧରେ ପ୍ରମିଳାଙ୍କ ପକ୍ଷରୁ ମଙ୍ଗଳବାର ଏହି ଆବେଦନ କରାଯାଇଛି। ପରବର୍ତ୍ତୀ ଶୁଣାଣି ନିମନ୍ତେ ଅକ୍ଟୋବର ୨୪ ତାରିଖକୁ ଧାର୍ଯ୍ୟ ହୋଇଛି।

ସୂଚନା ଅନୁସାରେ, ବିଧାୟିକା ପ୍ରମିଳା ବହୁ ଅସାଧୁ ଉପାୟ ଅବଲମ୍ବନ, ବୁଥ୍ ଜବରଦଖଲ ଓ ବେଆଇନ କାର୍ଯ୍ୟ କରି ନିର୍ବାଚନ ଜିତିଥିବା ନେଇ ପରାଜିତ ଭାଜପା ପ୍ରାର୍ଥୀ ବବିତା ମଲ୍ଲିକ ହାଇକୋର୍ଟରେ ପିଟିଶନ୍ ଦାଏର କରିଛନ୍ତି। ପ୍ରମିଳାଙ୍କ ପକ୍ଷରୁ ଉକ୍ତ ପିଟିଶନ୍ ବିରୋଧରେ ଦାଏର ହୋଇଥିବା ଆବେଦନରେ ଦର୍ଶାଯାଇଛି, ନିୟମ ଦୃଷ୍ଟିରୁ ଫଳାଫଳ ଘୋଷଣାର ୪୫ ଦିନ ମଧ୍ୟରେ କୌଣସି ପ୍ରାର୍ଥୀଙ୍କ ବିରୋଧରେ ମାମଲା ହୋଇପାରିବ। ମାତ୍ର ଏ କ୍ଷେତ୍ରରେ ନିର୍ବାଚନ ଫଳାଫଳ ଘୋଷଣାର ୪୫ ଦିନ ମଧ୍ୟରେ ଦାଏର ନ ହୋଇ ସମୟସୀମା ଅତିକ୍ରାନ୍ତ ପରେ ଏହି ମାମଲା କରାଯାଇଛି। ନିର୍ବାଚନ ଅନିୟମିତତା ପିଟିଶନ ଠିକ୍ ଭାବେ ଦାଏର କରାଯାଇନାହିଁ। ହାଇକୋର୍ଟ ନିୟମ ଅନୁଯାୟୀ ଏଥିପାଇଁ ଆବଶ୍ୟକ ସିକ୍ୟୁରିଟି ଦେୟ ମଧ୍ୟ ଦାଖଲ କରାଯାଇନାହିଁ। ଏହାବାଦ୍ ଆହୁରି ଅନେକ ପ୍ରକାର ତ୍ରୁଟି ମଧ୍ୟ ରହିଛି। ଏହା ଶୁଣାଣିଯୋଗ୍ୟ ନୁହେଁ। ତେଣୁ ଏସବୁ ଦୃଷ୍ଟିରୁ ପିଟିଶନ୍‌କୁ ବିଚାର ପରିସରଭୁକ୍ତ କରା ନ ଯାଇ ଖାରଜ କରାଯାଉ ବୋଲି ବିଧାୟିକା ପ୍ରମିଳାଙ୍କ ପକ୍ଷରୁ ହାଇକୋର୍ଟଙ୍କୁ ପ୍ରାର୍ଥନା କରାଯାଇଛି। ପ୍ରମିଳାଙ୍କ ପକ୍ଷରୁ ବରିଷ୍ଠ ଆଇନଜୀବୀ ବିଦ୍ୟାଧର ମିଶ୍ର ଓ ଆଇନଜୀବୀ ତରଣୀକାନ୍ତ ବିଶ୍ୱାଳ ମାମଲା ପରିଚାଳନା କରୁଛନ୍ତି।

ପଦାରେ ପଡ଼ିଲା ଭାଜପାର ଗୋଷ୍ଠୀ ବିବାଦ

ବାସୁଦେବପୁର,୧୦ା୯(ନାରାୟଣ ପ୍ରସାଦ ବାରିକ୍)

ପୌରପାଳିକା କାର୍ଯ୍ୟାଳୟରେ ୨ ଗୋଷ୍ଠୀ ମୁହାଁମୁହିଁ

ଭଦ୍ରକ ଜିଲା ବାସୁଦେବପୁର ପୌରପାଳିକା କାର୍ଯ୍ୟାଳୟ ପରିସରରେ ପୌର ନିର୍ବାହୀ ଅଧିକାରୀଙ୍କ ଅଫିସରେ ମଙ୍ଗଳବାର ଅପରାହ୍ନରେ ଭାଜପାର ୨ ଗୋଷ୍ଠୀ ମୁହାଁମୁହିଁ ହୋଇଛନ୍ତି। ଏଥିରୁ ଦଳର ଗୋଷ୍ଠୀ ବିବାଦ ପଦାରେ ପଡ଼ିଛି। ଭାଜପାରୁ ନେତୃତ୍ୱ ନେଉଥିବା ଜଣେ ନିର୍ବାଚନମଣ୍ଡଳୀ ସ୍ତରୀୟ ଯୁବନେତା ସହରାଞ୍ଚଳବାସୀଙ୍କ ବିଭିନ୍ନ ସମସ୍ୟା ନେଇ ପୌର ନିର୍ବାହୀ ଅଧିକାରୀଙ୍କ ସହ ଆଲୋଚନା କରୁଥିବା ବେଳେ ଜଣେ ଭାଜପା କାଉନସିଲର ସେଠାରେ ପହଞ୍ଚି ତାଙ୍କୁ ବିରୋଧ କରିଥିଲେ। ଏହାକୁ ନେଇ ଦୁଇପକ୍ଷର ସମର୍ଥକଙ୍କ ମଧ୍ୟରେ କଥା କଟାକଟି ହେବା ସହ ଠେଲାପେଲା ମଧ୍ୟ ହୋଇଥିଲା। ପରେ ପରିସ୍ଥିତି ଅଣାୟତ୍ତ ଆଡ଼କୁ ଯାଉଥିବା ବେଳେ ଘଟଣାସ୍ଥଳର ଉତ୍ତେଜନାକୁ ଦେଖି ପୌର ନିର୍ବାହୀ ଅଧିକାରୀ ନିଜ ସିଟ୍ ଛାଡ଼ି ପଳାଇଥିଲେ। ପୌର କର୍ମଚାରୀ ଓ କେତେକ ବ୍ୟକ୍ତିଙ୍କ ହସ୍ତକ୍ଷେପ ଫଳରେ ପରିସ୍ଥିତି ସ୍ୱାଭାବିକ ହେବା ପରେ ଭାଜପାର ଦୁଇଗୋଷ୍ଠୀ ପୌର କାର୍ଯ୍ୟାଳୟରୁ ବାହାରି ଯାଇଥିଲେ। ଦଳର ଗୋଷ୍ଠୀ ବିବାଦ ଏବେ ପଦାରେ ପଡ଼ିବା ପରେ ଭାଜପାର ଜିଲା ଓ ଶୀର୍ଷ ନେତୃମଣ୍ଡଳୀଙ୍କ ଚିନ୍ତାର କାରଣ ହୋଇଛି। ଏ ସମ୍ପର୍କରେ ପୌର ନିର୍ବାହୀ ଅଧିକାରୀ ସମୀର ରଞ୍ଜନ ଦାଶଙ୍କୁ ପଚାରିବାରୁ ଦୁଇ ଗୋଷ୍ଠୀଙ୍କ ମଧ୍ୟରେ ମୁହାଁମୁହିଁ ଘଟଣାକୁ ସ୍ୱୀକାର କରିଛନ୍ତି।

ସ୍ମିତାରାଣୀଙ୍କ ପରିବାର ନ୍ୟାୟ ପାଇବେ: ସ୍ମୃତିରେଖା

ଖବରଦାତା ସମ୍ମିଳନୀରେ ଭାଜପା ନେତ୍ରୀ ସ୍ମୃତିରେଖା ପହି ଓ ଅନ୍ୟମାନେ।

ଧର୍ମଶାଳା,୧୦ା୯(ବଟକୃଷ୍ଣ ପରିଡ଼ା)

ଯାଜପୁର ଜିଲା ଧର୍ମଶାଳା ବ୍ଲକ ହରିଦାସପୁରର ପୂର୍ବତନ ପଞ୍ଚାୟତ କାର୍ଯ୍ୟନିର୍ବାହୀ ଅଧିକାରୀ(ପିଇଓ) ସ୍ମିତାରାଣୀ ବିଶ୍ୱାଳଙ୍କ ମୃତ୍ୟୁ ରହସ୍ୟ ଉନ୍ମୋଚନ ହେବ ବୋଲି ଆଇନମନ୍ତ୍ରୀ ପୃଥ୍ୱୀରାଜ ହରିଚନ୍ଦନ ପ୍ରତିଶ୍ରୁତି ଦେବା ପରେ ଚର୍ଚ୍ଚା ଜୋର ଧରିଛି।

ସୋମବାର ଭାଜପା ଓବିସି ସେଲ ରାଜ୍ୟ ସଂଯୋଜକ ରାକେଶ କୁମାର ନାୟକଙ୍କ ନେତୃତ୍ୱରେ ଭାଜପାର ଏକ ପ୍ରତିନିଧିମଣ୍ଡଳୀ ଆଇନମନ୍ତ୍ରୀଙ୍କୁ ତାଙ୍କ ବାସଭବନରେ ଭେଟି ସ୍ମିତାରାଣୀଙ୍କ ମୃତ୍ୟୁ ଘଟଣାର ଫାଇଲ ଖୋଲିବା ସହିତ ଏହାର ସିବିଆଇ ତଦନ୍ତ କରିବାକୁ ଦାବି କରିଥିଲେ। ମଙ୍ଗଳବାର ଜାରକାସ୍ଥିତ ଭାଜପା କାର୍ଯ୍ୟାଳୟରେ ଏକ ଖବରଦାତା ସମ୍ମଳନୀରେ ଭାଜପା ନେତ୍ରୀ ସ୍ମୃତିରେଖା ପହି ଏ ସମ୍ପର୍କରେ ସୂଚନା ଦେଇଛନ୍ତି। ସେ କହିଛନ୍ତି, ସ୍ମିତାରାଣୀଙ୍କ ମୃତ୍ୟୁ ରହସ୍ୟ ଉନ୍ମୋଚନ ହେବ ଓ ତାଙ୍କ ପରିବାର ନ୍ୟାୟ ପାଇବେ। ୨୦୧୯ ଅକ୍ଟୋବର ୧୬ରେ ଧର୍ମଶାଳା ବ୍ଲକ ହରିଦାସପୁର ପିଇଓ ସ୍ମିତାରାଣୀଙ୍କ ଅସ୍ୱାଭାବିକ ମୃତ୍ୟୁକୁ ନେଇ ରାଜ୍ୟବ୍ୟାପୀ ଚର୍ଚ୍ଚା ହୋଇଥିଲା। ସେଦିନ ସ୍ମିତାରାଣୀ ନିଜ ଅଫିସ କାମରେ ହରିଦାସପୁର ପଞ୍ଚାୟତକୁ ଯାଇ ତତ୍କାଳୀନ ସରପଞ୍ଚଙ୍କ ସ୍ୱାମୀ ରୂପେଶ ଭଦ୍ରଙ୍କ ସହ ଲୋକଙ୍କୁ ଭତ୍ତା ବାଣ୍ଟିଥିଲେ। ପରେ ମଧ୍ୟାହ୍ନଭୋଜନ ପାଇଁ ଉଭୟ ହରିଦାସପୁରସ୍ଥିତ ରୂପେଶଙ୍କ ଗେଷ୍ଟହାଉସକୁ ଯାଇଥିଲେ। ଏହି ସମୟରେ ସେଠାରେ ରୂପେଶଙ୍କ ସହିତ ତାଙ୍କ ବନ୍ଧୁ ଅବିନାଶ ଶତପଥୀ, ରୋଷେୟା ପ୍ରମୋଦ ନାୟକ ଓ ରମାକାନ୍ତ ଜେନା ଉପସ୍ଥିତ ଥିଲେ ବୋଲି ପୋଲିସ ତଦନ୍ତରୁ ଜଣାପଡ଼ିଥିଲା। ତେବେ ମଧ୍ୟାହ୍ନଭୋଜନ ପୂର୍ବରୁ କୌଣସି ଏକ ଘଟଣାକୁ ନେଇ ରୂପେଶ ଓ ସ୍ମିତାରାଣୀଙ୍କ ମଧ୍ୟରେ ବଚସା ହୋଇଥିଲା। ଏହାପରେ ସ୍ମିତାରାଣୀ ଏକ କୋଠରିରେ ପଶି ବେକରେ ଓଢ଼ଣି ଲଗାଇ ଆତ୍ମହତ୍ୟା କରିଥିଲେ ବୋଲି ପୋଲିସ ତଦନ୍ତ ରିପୋର୍ଟ ଦେଇଥିଲା। ଏଥିସହ ମୃତଦେହ ବ୍ୟବଚ୍ଛେଦ ପରେ ଶ୍ୱାସରୁଦ୍ଧ ହୋଇ ତାଙ୍କର ଜୀବନ ଯାଇଥିଲା ବୋଲି ଉଲେଖ କରାଯାଇଛି। ହେଲେ ରୂପେଶ ସ୍ମିତାରାଣୀଙ୍କୁ ଧର୍ମଶାଳା ମେଡିକାଲରେ ଭର୍ତ୍ତି କରିବା ସମୟରେ ଡାକ୍ତର ତାଙ୍କୁ ମୃତ ଘୋଷଣା କରିବା ପରେ ଘଟଣା ସାମ୍ନାକୁ ଆସିଥିଲା। ତାହାକୁ ନେଇ ଧର୍ମଶାଳା ବ୍ଲକ ଅଞ୍ଚଳରେ ତୁମ୍ବିତୋଫାନ ହୋଇଥିଲା। ସେତେବେଳେ ବିଜେଡି ସରକାରରେ ଥିବାବେଳେ ଏହା ଏକ ସୁପରିକଳ୍ପିତ ହତ୍ୟାକାଣ୍ଡ ବୋଲି ବିରୋଧୀ ଭାଜପା ଓ କଂଗ୍ରେସ ପକ୍ଷରୁ ଅଭିଯୋଗ ହୋଇଥିଲା। ସେ ସମୟରେ ଏହି ଖବର ପ୍ରମୁଖ ଗଣମାଧ୍ୟମରେ ଶିରୋନାମା ପାଲଟିଥିଲା। ଘଟଣାର ସିବିଆଇ ତଦନ୍ତ ଦାବିକରି ବିରୋଧୀ ଦଳ ନେତା ଓ ଉପନେତା ମୃତକଙ୍କ ପରିବାରକୁ ଭେଟି ସାନ୍ତ୍ୱନା ଦେବା ସହ ଘଟଣାର ସିବିଆଇ ତଦନ୍ତ ଦାବି କରିଥିଲେ। ଏବେ ଭାଜପା ସରକାର ଆସିବା ପରେ ଗୋଟିଏ ଗୋଷ୍ଠୀ ପକ୍ଷରୁ ଏହାର ସିବିଆଇ ତଦନ୍ତ ଦାବି କରାଯିବା ସହିତ ମୃତକଙ୍କ ସ୍ୱାମୀ ଓ ଝିଅଙ୍କୁ ପ୍ରାପ୍ୟ ପ୍ରଦାନ ଓ ରାମ୍‌କୋରେ ଠିକାଦାରି କରୁଥିବା ରୂପେଶ ଏବଂ ସେ ସମୟରେ ଦାୟିତ୍ୱରେ ଥିବା ରାମ୍‌କୋ କମ୍ପାନୀର ବରିଷ୍ଠ ଅଧିକାରୀଙ୍କୁ ସେଠାରୁ ବିଦା କରିବାକୁ ଦାବିରେ ଉଲ୍ଲେଖ କରାଯାଇଛି ବୋଲି ସ୍ମୃତିରେଖା ସ୍ପଷ୍ଟ କରିଛନ୍ତି। ରୂପେଶ ଏବେ ଭାଜପାରେ କାମ କରୁଛନ୍ତି। ଖବରଦାତା ସମ୍ମିଳନୀରେ ଅନ୍ୟମାନଙ୍କ ମଧ୍ୟରେ ଭାଜପା ରାଜ୍ୟ ଓବିସି ସେଲର ସଂଯୋଜକ ରାକେଶ କୁମାର ନାୟକ, ଓବିସି ମୋର୍ଚ୍ଚା ଜିଲା ଉପସଭାପତି ମାନସ ରଞ୍ଜନ ନାୟକ, ମଣ୍ଡଳ ସଭାପତି ହିମାଂଶୁ ମହାପାତ୍ର, କୁଳମଣି ମଳିକ ଓ ନୀଳମଣି ଦାସ ପ୍ରମୁଖ ଉପସ୍ଥିତ ଥିଲେ।

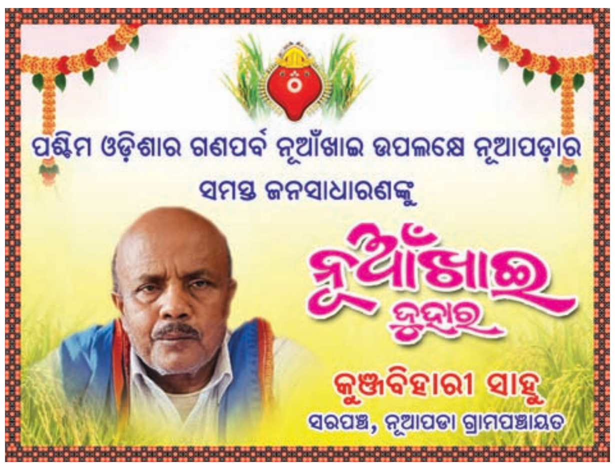

ଜବାବ ଦାଖଲ ପାଇଁ ସମୟ ନେଲେ ବିଧାୟକ

କଟକ,୧୦ା୯ (କାର୍ତ୍ତିକ ସାହୁ)

ନିର୍ବାଚନ ଅନିୟମିତତା ମାମଲା

ଭୁବନେଶ୍ୱର (ମଧ୍ୟ) ବିଧାନସଭା ନିର୍ବାଚନମଣ୍ଡଳୀର ବିଧାୟକ ଅନନ୍ତ ନାରାୟଣ ଜେନାଙ୍କ ବିରୋଧରେ ନିର୍ବାଚନ ଅନିୟମିତତା ମାମଲାର ଶୁଣାଣି ମଙ୍ଗଳବାର ହାଇକୋର୍ଟରେ ହୋଇଛି। ହାଇକୋର୍ଟଙ୍କ ନିର୍ଦ୍ଦେଶକ୍ରମେ ଜବାବ ଦାଖଲ ନିମନ୍ତେ ବିଧାୟକ ଜେନା ସମୟ ନେଇଥିବା ଜଣାପଡ଼ିଛି। ବିଚାରପତି ଆନନ୍ଦ ଚନ୍ଦ୍ର ବେହେରା ମାମଲାର ଶୁଣାଣି କରିଛନ୍ତି। ଆସନ୍ତା ଅକ୍ଟୋବର ୨୮ରେ ମାମଲାର ପରବର୍ତ୍ତୀ ଶୁଣାଣି ହେବ।

ସୂଚନାନୁସାରେ, ୨୦୨୪ ସାଧାରଣ ନିର୍ବାଚନରେ ଅନନ୍ତ ପ୍ରାର୍ଥିପତ୍ର ଦାଖଲବେଳେ ସତ୍ୟପାଠରେ ଅସମ୍ପୂର୍ଣ୍ଣ ତଥ୍ୟ ପ୍ରଦାନ କରିଛନ୍ତି। ସତ୍ୟପାଠରେ ତାଙ୍କ ବିରୋଧରେ ଥିବା ଆପରାଧିକ ମାମଲା ସମ୍ପର୍କରେ ତଥ୍ୟ ପ୍ରଦାନ କରିନାହାନ୍ତି। ତେଣୁ ତାଙ୍କ ନିର୍ବାଚନକୁ ଅସିଦ୍ଧ ଘୋଷଣା କରିବା ପାଇଁ ପରାଜିତ ଭାଜପା ପ୍ରାର୍ଥୀ ଜଗନ୍ନାଥ ପ୍ରଧାନ ଆବେଦନରେ ଦର୍ଶାଇଛନ୍ତି। ଏହି ମାମଲାର ଶୁଣାଣି କରି ହାଇକୋର୍ଟ ଗତ ଅଗଷ୍ଟ ୧୩ରେ ଅନନ୍ତଙ୍କୁ ନୋଟିସ୍ ଜାରି କରିଥିଲେ। ପରବର୍ତ୍ତୀ ଶୁଣାଣି ପୂର୍ବରୁ ଅନନ୍ତ ସତ୍ୟପାଠ ମାଧ୍ୟମରେ ଜବାବ ଦାଖଲ କରିବାକୁ ହାଇକୋର୍ଟ ଆଦେଶ ଦେଇଥିଲେ। ଉଲ୍ଲେଖଯୋଗ୍ୟ, ୨୦୨୪ ନିର୍ବାଚନରେ ଅନନ୍ତ ୫୩,୭୫୯ ଖଣ୍ଡ ଓ ଜଗନ୍ନାଥ ୫୩,୭୨୨ ଖଣ୍ଡ ଭୋଟ ପାଇଥିଲେ।

ତାପସୀଙ୍କ ପରବର୍ତ୍ତୀ ପ୍ରୋଜେକ୍ଟ 'ଗାନ୍ଧାରୀ'

ମୁମ୍ବାଇ

ଅଭିନେତ୍ରୀ ତାପସୀ ପନ୍ନୁ ନିକଟରେ ଫିଲ୍ମ 'ଫିର୍ ଆଇ ହସିନ୍ ଦିଲ୍‌ରୁବା' କାରଣରୁ ଚର୍ଚ୍ଚାରେ ରହିଥିଲେ। ନେଟ୍‌ଫ୍ଲିକ୍ସରେ ମୁକ୍ତିଲାଭ କରିଥିବା ଏହି ଚଳଚ୍ଚିତ୍ରରେ ତାପସୀଙ୍କ ଅଭିନୟକୁ ଦର୍ଶକ ବେଶ୍ ପସନ୍ଦ କରିଥିଲେ। ମଙ୍ଗଳବାର ସେ ତାଙ୍କର ପରବର୍ତ୍ତୀ ପ୍ରୋଜେକ୍ଟ 'ଗାନ୍ଧାରୀ' ହୋଇଥିବା ନେଇ ସୋସିଆଲ ମିଡିଆ ପ୍ଲାଟ୍‌ଫର୍ମ ଇନ୍‌ଷ୍ଟାଗ୍ରାମରେ ଏକ ପୋଷ୍ଟ କରି ଘୋଷଣା କରିଛନ୍ତି। ଏହି ପୋଷ୍ଟରେ ଉକ୍ତ ଚଳଚ୍ଚିତ୍ରର ଝଲକ ଦେଖିବାକୁ ମିଳିଛି। 'ଗାନ୍ଧାରୀ' ଏକ ଆକ୍ସନ୍ ଥ୍ରୀଲର ଚଳଚ୍ଚିତ୍ର ହୋଇଥିବା ବେଳେ ଏଥିରେ ତାପସୀଙ୍କର ଆକ୍ସନ୍ ଅବତାର ଦେଖିବାକୁ ମିଳିବ। ଫିଲ୍ମରେ ତାପସୀଙ୍କୁ ଜଣେ ମା'ଙ୍କ ଭୂମିକାରେ ଦେଖିବାକୁ ମିଳିବ, ଯେଉଁଥିରେ ସେ ଶତ୍ରୁଙ୍କ ସଂହାର କରୁଥିବା ସହ ନିଜ ଝିଅଙ୍କୁ ସୁରକ୍ଷା ପ୍ରଦାନ କରୁଥିବାର ନଜରକୁ ଆସିବେ। 'ଗାନ୍ଧାରୀ'ରେ ତାପସୀଙ୍କ ଚରିତ୍ରର ନାମ 'କାଲୀ' ହୋଇଥିବା ବେଳେ ସେ ମା' କାଳୀଙ୍କ ପରି ସମାଜରେ ଅସାମାଜିକ ଲୋକଙ୍କର ସଂହାର କରୁଥିବା ଦେଖିବାକୁ ମିଳିବ। ତେବେ 'ଗାନ୍ଧାରୀ' ଫିଲ୍ମ ସିନେମା ହଲ୍‌ରେ ନୁହେଁ ବରଂ ଓଟିଟି ପ୍ଲାଟ୍‌ଫର୍ମ ନେଟ୍‌ଫ୍ଲିକ୍ସରେ ରିଲିଜ୍ ହେବ। ପ୍ରସିଦ୍ଧ ଫିଲ୍ମ ନିର୍ମାତା ତଥା ଲେଖିକା କନିକା ଢିଲୋନ ଏହି ଚଳଚ୍ଚିତ୍ରର ପ୍ରୋଯୋଜିକା ରହିଛନ୍ତି।

ଦୁବାଇ ପ୍ରିନ୍ସେସ୍‌ଙ୍କ ନୂଆ 'ଡିଭର୍ସ' ପର୍ଫ୍ୟୁମ୍

ଆବୁଧାବୀ

ଦୁବାଇ ପ୍ରିନ୍ସେସ୍ ଶେଖା ମହରା ମହମ୍ମଦ ରଶିଦ ଅଲ୍ ମାକ୍‌ତୁମ(୩୦) ତାଙ୍କ ବ୍ରାଣ୍ଡ 'ମହରା ଏମ୍୧' ଅଧୀନରେ ମଙ୍ଗଳବାର 'ଡିଭର୍ସ' ନାମକ ଏକ ନୂତନ ପର୍ଫ୍ୟୁମ୍‌କୁ ଲଞ୍ଚ କରିଛନ୍ତି। ସୋସିଆଲ ମିଡିଆ ପ୍ଲାଟ୍‌ଫର୍ମ ଇନ୍‌ଷ୍ଟାଗ୍ରାମରେ ସେ ଉକ୍ତ ପର୍ଫ୍ୟୁମର ଟିଜରକୁ ଶେୟାର କରିଛନ୍ତି, ଯାହା ଖୁବ୍ ଭାଇରାଲ ହୋଇଛି। ୟୁନାଇଟେଡ ଆରବ ଏମିରେଟସ (ୟୁଏଇ) ବଜାରରେ ଖୁବ୍ ଶୀଘ୍ର 'ଡିଭର୍ସ' ଅତର ଉପଲବ୍ଧ ହେବ ବୋଲି ସେ ତାଙ୍କ

ଫଲୋଅର୍ସଙ୍କୁ ଏହି ପୋଷ୍ଟରେ ସୂଚନା ଦେଇଛନ୍ତି। ପ୍ରିନ୍ସେସ ଶେଖାଙ୍କ ପୋଷ୍ଟରେ ଉକ୍ତ ପର୍ଫ୍ୟୁମ ଏକ କଳା ରଙ୍ଗର ଅତର ବୋତଲରେ ଉପଲବ୍ଧ ଥିବା ଦେଖିବାକୁ ମିଳିଛି। ବୋତଲ ଉପରେ 'ଡିଭର୍ସ' ଲେଖା ଯାଇଥିବା ସହ ଏହାର ଲୋଗୋ ମଧ୍ୟ ରହିଛି। କିଛି ଦିନ ତଳେ ପ୍ରିନ୍ସେସ ଶେଖା ତାଙ୍କ ପୂର୍ବତନ ସ୍ୱାମୀ ତଥା ଉଦ୍ୟୋଗପତି ଶେଖ୍ ମାନା ବିନ୍ ମହମ୍ମଦ ବିନ୍ ରସିଦ ବିନ୍ ମାନା ଅଲ୍ ମାକ୍‌ତୁମଙ୍କୁ ଏକ ଇନ୍‌ଷ୍ଟାଗ୍ରାମ ପୋଷ୍ଟରେ ସାର୍ବଜନୀନ ଭାବେ ଛାଡ଼ପତ୍ର ଦେଇ ଚର୍ଚ୍ଚାର ପରିସରକୁ ଆସିଥିଲେ। ତାଙ୍କ ବାପା ତଥା ଦୁବାଇର ଶାସକ ମହମ୍ମଦ ବିନ୍ ରସିଦ ଅଲ୍ ମାକ୍‌ତୁମ ଏକାଧାରରେ ୟୁଏଇର ଉପ ରାଷ୍ଟ୍ରପତି, ପ୍ରଧାନମନ୍ତ୍ରୀ ଏବଂ ପ୍ରତିରକ୍ଷା ମନ୍ତ୍ରୀ ଭାବେ ସମ୍ପ୍ରତି ଦାୟିତ୍ୱ ନିର୍ବାହ କରୁଛନ୍ତି।

ନୂଆଁଖାଇ ଜୁହାର ଅଭିନନ୍ଦନ
ପଶ୍ଚିମ ଓଡ଼ିଶାର ଗଣପର୍ବ ନୂଆଁଖାଇ ଅବସରରେ ସମସ୍ତ ଜନସାଧାରଣଙ୍କୁ ମୋର ହାର୍ଦ୍ଦିକ ଅଭିନନ୍ଦନ ଓ ଶୁଭେଚ୍ଛା।
ଅମିତ କୁମାର ଜୈନ
ପୂର୍ବତନ ମାରୱାଡି ଯୁବମଞ୍ଚ ଅଧ୍ୟକ୍ଷ, ତୁଷୁରା

ନୂଆଁଖାଇ ଜୁହାର ଅଭିନନ୍ଦନ
ପଶ୍ଚିମ ଓଡ଼ିଶାର ମହାନ୍ ଗଣପର୍ବ ନୂଆଁଖାଇ ଉପଲକ୍ଷେ ସମସ୍ତଙ୍କୁ ମୋର ଅନେକ ଅନେକ ଶୁଭେଚ୍ଛା ଓ ଅଭିନନ୍ଦନ।
ଅଶ୍ୱିନୀ ସାହୁ
ନିର୍ଦ୍ଦେଶକ, ରୟାଲ ଇଣ୍ଟରନ୍ୟାଶନାଲ ସ୍କୁଲ, ତୁଷୁରା

ନୂଆଁଖାଇ ଜୁହାର ଅଭିନନ୍ଦନ
ପଶ୍ଚିମ ଓଡ଼ିଶାର ଗଣପର୍ବ ନୂଆଁଖାଇ ଅବସରରେ ସମସ୍ତ ଜନସାଧାରଣଙ୍କୁ ମୋର ହାର୍ଦ୍ଦିକ ଅଭିନନ୍ଦନ ଓ ଶୁଭେଚ୍ଛା।
ଶ୍ରୀଯୁକ୍ତ କିଶୋର କୁମାର ରାଜପୁତ
ବ୍ୟାଙ୍କ ମ୍ୟାନେଜର
ଶ୍ରୀଯୁକ୍ତ ସୁଜିତ ତଗରା
ଏରିଆ ସୁପରଭାଇଜର
ବଲାଙ୍ଗିର କେନ୍ଦ୍ର ସମବାୟ ବ୍ୟାଙ୍କ, ତୁଷୁରା ଶାଖା, ଜି-ବଲାଙ୍ଗିର

ପଶ୍ଚିମ ଓଡ଼ିଶାର ଗଣପର୍ବ ନୂଆଁଖାଇ ଉପଲକ୍ଷେ ସମଗ୍ର ଓଡ଼ିଶାର ଭାଇ ଭଉଣୀ ଓ ଛାତ୍ରଛାତ୍ରୀମାନଙ୍କୁ ଶୁଭେଚ୍ଛା ଓ ଅଭିନନ୍ଦନ।
ନୂଆଁଖାଇ ଜୁହାର
ଭୋଲାନାଥ କର୍ମୀ
ଅଧ୍ୟକ୍ଷ, ସୁବଳୟା +୨ କଲେଜ, ସୁବଳୟା, ଜି-ସୁବର୍ଣ୍ଣପୁର

ପଶ୍ଚିମ ଓଡ଼ିଶାର ଗଣପର୍ବ ନୂଆଁଖାଇ ଅବସରରେ ସମସ୍ତଙ୍କୁ ଶୁଭେଚ୍ଛା ଓ ନୂଆଁଖାଇ ଜୁହାର।
ନୂଆଁଖାଇ ଜୁହାର
ସୁଶାନ୍ତ କୁମାର ପଧାନ
ଥାନା ଅଧିକାରୀ, ସୁବଳୟା, ଜି-ସୁବର୍ଣ୍ଣପୁର

ପଶ୍ଚିମ ଓଡ଼ିଶାର ଗଣପର୍ବ ନୂଆଁଖାଇ ଅବସରରେ ସମସ୍ତ କେନ୍ଦୁପତ୍ର ତୋଳାଳି, ବନ୍ଧାଳି ଓ କର୍ମଚାରୀ ତଥା ସମସ୍ତ ଜନସାଧାରଣଙ୍କୁ ଶୁଭେଚ୍ଛା ଓ ନୂଆଁଖାଇ ଜୁହାର।
ନୂଆଁଖାଇ ଜୁହାର
ମାନସ କୁମାର ସାହୁ
ବହଳପଦର କେଏଲ୍ ରେଞ୍ଜ ଅଧିକାରୀ, ଅମରପାଲି, ଜି-ସୁବର୍ଣ୍ଣପୁର

ପଶ୍ଚିମ ଓଡ଼ିଶାର ଗଣପର୍ବ ନୂଆଁଖାଇ ଅବସରରେ ବୀରମହାରାଜପୁର ଅଞ୍ଚଳର ସମସ୍ତ ଜନସାଧାରଣଙ୍କୁ ଶୁଭେଚ୍ଛା ଓ ନୂଆଁଖାଇ ଜୁହାର।
ନୂଆଁଖାଇ ଜୁହାର
ବାସୁଦେବ ଛତ୍ରିଆ
ଉପଖଣ୍ଡ ପୋଲିସ ଅଧିକାରୀ, ବୀରମହାରାଜପୁର

ନୂଆଁଖାଇ ଅବସରରେ ସମସ୍ତ ଇଣ୍ଡେନ ଗ୍ୟାସ୍ ଉପଭୋକ୍ତା ତଥା ସମସ୍ତ ଜନସାଧାରଣଙ୍କୁ ଶୁଭେଚ୍ଛା ଓ ନୂଆଁଖାଇ ଜୁହାର।
ନୂଆଁଖାଇ ଜୁହାର
ଦିଲ୍ଲୀପ କୁମାର ମେହେର
ସ୍ୱତ୍ୱାଧିକାରୀ, ଇଣ୍ଡେନ ଗ୍ୟାସ୍, ବୀରମହାରାଜପୁର

ପଶ୍ଚିମ ଓଡ଼ିଶାର ପବିତ୍ର ଗଣପର୍ବ ନୂଆଁଖାଇ ଅବସରରେ ସମସ୍ତ ଭାଇ ଭଉଣୀଙ୍କୁ ମୋର ନୂଆଁଖାଇ ଜୁହାର।
ଗୌତମ ପ୍ରସାଦ ଅଗ୍ରୱାଲ
ଗାୟତ୍ରୀ ଫୁଡ୍ ପ୍ରଡକ୍ଟ, ବେଲପଡ଼ା

ପଶ୍ଚିମ ଓଡ଼ିଶାର ପବିତ୍ର ଗଣପର୍ବ ନୂଆଁଖାଇ ଅବସରରେ ସମସ୍ତ ଭାଇ ଭଉଣୀଙ୍କୁ ମୋର ନୂଆଁଖାଇ ଜୁହାର।
ପ୍ରଦୀପ ବେହେରା
ସରପଞ୍ଚ ସଂଘ ସଭାପତି, ବେଲପଡ଼ା ବ୍ଲକ

ପଶ୍ଚିମ ଓଡ଼ିଶାର ପବିତ୍ର ଗଣପର୍ବ ନୂଆଁଖାଇ ଅବସରରେ ସମସ୍ତ ଭାଇ ଭଉଣୀଙ୍କୁ ମୋର ନୂଆଁଖାଇ ଜୁହାର।
ଶଙ୍କର ପ୍ରସାଦ ଜୈନ
ଚେୟାରମେନ, ଆସ୍ଥା ପବ୍ଲିକ ସ୍କୁଲ, ବେଲପଡ଼ା

ପଶ୍ଚିମ ଓଡ଼ିଶାର ପବିତ୍ର ଗଣପର୍ବ ନୂଆଁଖାଇ ଅବସରରେ ସମସ୍ତ ଭାଇ ଭଉଣୀଙ୍କୁ ମୋର ନୂଆଁଖାଇ ଜୁହାର।
ସୁଶୀଲ ବେହେରା
ସିଏସ୍‌ପି ସଞ୍ଚାଳକ, ସିହିନି, ବାହବଲ, ବେଲପଡ଼ା

ପଶ୍ଚିମ ଓଡ଼ିଶାର ପବିତ୍ର ଗଣପର୍ବ ନୂଆଁଖାଇ ଅବସରରେ ସମସ୍ତ ଭାଇ ଭଉଣୀଙ୍କୁ ମୋର ନୂଆଁଖାଇ ଜୁହାର।
ଭେଲାସାଗର ମେହେର
ଭାଜପା କର୍ମୀ, ନୁନହାଡ଼ ଗ୍ରାମପଞ୍ଚାୟତ

ପଶ୍ଚିମ ଓଡ଼ିଶାର ପବିତ୍ର ଗଣପର୍ବ ନୂଆଁଖାଇ ଅବସରରେ ସମସ୍ତ ଭାଇ ଭଉଣୀଙ୍କୁ ମୋର ନୂଆଁଖାଇ ଜୁହାର।
ଲୋକନାଥ ସାହୁ
ଘାଗୁର୍ଲି, ବେଲପଡ଼ା ବ୍ଲକ

ପଶ୍ଚିମ ଓଡ଼ିଶାର ପବିତ୍ର ଗଣପର୍ବ ନୂଆଁଖାଇ ଅବସରରେ ସମସ୍ତ ଭାଇ ଭଉଣୀଙ୍କୁ ମୋର ନୂଆଁଖାଇ ଜୁହାର।
ସଞ୍ଜୟ ମେହେର
ଇଣ୍ଡିଆନ ଅଏଲ ପେଟ୍ରୋଲ ପମ୍ପ, ବେଲପଡ଼ା

ପଶ୍ଚିମ ଓଡ଼ିଶାର ପବିତ୍ର ଗଣପର୍ବ ନୂଆଁଖାଇ ଅବସରରେ ସମସ୍ତ ଭାଇ ଭଉଣୀଙ୍କୁ ମୋର ନୂଆଁଖାଇ ଜୁହାର।
ଶୋଭାକର ମେହେର
ଭାଜପା ଜିଲ୍ଲା ଉପସଭାପତି

ପଶ୍ଚିମ ଓଡ଼ିଶାର ପବିତ୍ର ଗଣପର୍ବ ନୂଆଁଖାଇ ଅବସରରେ ସମସ୍ତ ଭାଇ ଭଉଣୀଙ୍କୁ ମୋର ନୂଆଁଖାଇ ଜୁହାର।
ଦୁର୍ଯ୍ୟୋଧନ କୁମ୍ଭାର
ବ୍ଲକ ଉପାଧ୍ୟକ୍ଷ, ବେଲପଡ଼ା

ପଶ୍ଚିମ ଓଡ଼ିଶାର ପବିତ୍ର ଗଣପର୍ବ ନୂଆଁଖାଇ ଅବସରରେ ସମସ୍ତ ଭାଇ ଭଉଣୀଙ୍କୁ ମୋର ନୂଆଁଖାଇ ଜୁହାର।
ପୁରନ୍ଦର ବାଗ
ପୂର୍ବତନ ସମିତି ସଭ୍ୟ, ନୁନହାଡ଼ ଗ୍ରାମ
ପଦ୍ମାବତୀ ବାଗ
ସରପଞ୍ଚ, ଭରୁଆପାଲି ଗ୍ରା.ପ.
ବେଲପଡ଼ା ବ୍ଲକ

ପଶ୍ଚିମ ଓଡ଼ିଶାର ପବିତ୍ର ଗଣପର୍ବ ନୂଆଁଖାଇ ଅବସରରେ ସମସ୍ତ ଭାଇ ଭଉଣୀଙ୍କୁ ମୋର ନୂଆଁଖାଇ ଜୁହାର।
ଶ୍ରଦ୍ଧାଞ୍ଜଳି ବେହେରା
ସରପଞ୍ଚ, ସିହିନି ଗ୍ରା.ପ., ବେଲପଡ଼ା ବ୍ଲକ
ସୋମନାଥ ସାହୁ
ପିଇଓ, ସିହିନି ଗ୍ରାମପଞ୍ଚାୟତ

ପଶ୍ଚିମ ଓଡ଼ିଶାର ପବିତ୍ର ଗଣପର୍ବ ନୂଆଁଖାଇ ଅବସରରେ ସମସ୍ତ ଭାଇ ଭଉଣୀଙ୍କୁ ମୋର ନୂଆଁଖାଇ ଜୁହାର।
ଶ୍ୟାମସୁନ୍ଦର ଚିରାଙ୍ଗୁନ
ସରପଞ୍ଚ ସୁଲେକେଲା ଗ୍ରା.ପ., ବେଲପଡ଼ା ବ୍ଲକ

ଧରିତ୍ରୀ 50 Years
ଧରିତ୍ରୀ DHARITRI
www.orissakhabar.com/ www.dharitri.com ପୃଷ୍ଠା ୧୪ Press Regd. No. R.N. 21326/74 Postal Regd. No. BN/42/24-26. ଭୁବନେଶ୍ୱର, ବୁଧବାର, ସେପ୍ଟେମ୍ବର ୧୧/୨୦୨୪ Bhubaneswar, Wednesday, September 11/ 2024

ପ୍ରତ୍ୟାଶାଙ୍କ ବିରଳ କୀର୍ତ୍ତିମାନ

ଭୁବନେଶ୍ୱର, ୧୦।୯ (ତପନ ସ୍ୱାଇଁ)

ଜୁନିୟର ସ୍ତରରୁ ଜାତୀୟ ଓ ଅନ୍ତର୍ଜାତୀୟ ସ୍ତରରେ ପ୍ରଦର୍ଶନର ଛାପ ଛାଡ଼ି ସାରିଥିବା ଓଡ଼ିଶାର ପ୍ରତ୍ୟାଶା ରାୟ ଏବେ ଆଉ ଏକ ବିରଳ କୀର୍ତ୍ତିମାନ ସ୍ଥାପନ କରିଛନ୍ତି। ପୂର୍ବରୁ ଅନେକ ପ୍ରଥମର ଅଧିକାରିଣୀ ଥିବା ପ୍ରତ୍ୟାଶା ଏବେ ଜାତୀୟ ସିନିୟର ସନ୍ତରଣରେ ଓଡ଼ିଶାର ପ୍ରଥମ ସୁଇମରଭାବେ ରୌପ୍ୟ ପଦକ ହାସଲ କରି ରାଜ୍ୟକୁ ଗର୍ବିତ କରିଛନ୍ତି। କର୍ନାଟକର

■ ଜାତୀୟ ସିନିୟର ଆକ୍ୱାଟିକ୍ ଚାମ୍ପିୟନଶିପ୍‌ରେ ଜିତିଲେ ରୌପ୍ୟ ଓ ବ୍ରୋଞ୍ଜ

■ ମହିଳା ୪x୨୦୦ମି. ଫ୍ରିଷ୍ଟାଇଲରେ ଓଡ଼ିଶାକୁ ବ୍ରୋଞ୍ଜ

ମାଙ୍ଗାଲୋରଠାରେ ମଙ୍ଗଳବାର ଆରମ୍ଭ ହୋଇଥିବା ୭୭ତମ ଜାତୀୟ ସିନିୟର ଆକ୍ୱାଟିକ୍ ଚାମ୍ପିୟନଶିପରେ ସେ ବ୍ୟକ୍ତିଗତ ରୌପ୍ୟ ଓ ଦଳଗତ ବ୍ରୋଞ୍ଜ ପଦକ ଜିତି ନିଜ କ୍ୟାରିୟରକୁ ଭିନ୍ନ ଏକ ସୋପାନକୁ ନେଇ ଯାଇଛନ୍ତି। ଏହି ସମ୍ମାନଜନକ ଜାତୀୟ ପ୍ରତିଯୋଗିତାର ମହିଳା ୧୦୦ ମିଟର ବ୍ୟାକ୍‌ଷ୍ଟ୍ରୋକ୍‌ରେ ପ୍ରତ୍ୟାଶା ରୌପ୍ୟ ପଦକ ହାସଲ କରିଛନ୍ତି। ସେ ୧:୦୫.୮୨ ସେକେଣ୍ଡ ସମୟ ନେଇ ଏହି ସଫଳତା ପାଇଛନ୍ତି। ସିନିୟର ନ୍ୟାଶନାଲରେ ପ୍ରତ୍ୟାଶାଙ୍କର ଏହା ପ୍ରଥମ ବ୍ୟକ୍ତିଗତ ପଦକ। ହିଟ୍‌ରେ ସେ ୧:୦୬.୫୦ ସେକେଣ୍ଡ ସମୟ ନେଇ ପ୍ରଥମସ୍ଥାନରେ ରହିଥିଲେ। ଅନ୍ୟପକ୍ଷରେ ମହିଳା ୪x୨୦୦ ମିଟର ଫ୍ରିଷ୍ଟାଇଲରେ ଓଡ଼ିଶା ଦଳ ବ୍ରୋଞ୍ଜ ପଦକ ହାସଲ କରିଛି। ସୋନିଆ ପଟେଲ, ଦିବ୍ୟଙ୍କା ଦିବ୍ୟଜ୍ୟୋତି ପ୍ରଧାନ, ପ୍ରତ୍ୟାଶା ରାୟ ଓ ସୃଷ୍ଟି ଉପାଧ୍ୟାୟଙ୍କୁ ନେଇ ଗଠିତ ଓଡ଼ିଶା ଦଳ ୯:୦୩.୫୩ ସେକେଣ୍ଡ ସମୟ ନେଇ ତୃତୀୟ ସ୍ଥାନ ଅଧିକାର କରିଛି। କର୍ନାଟକ ଟିମ୍ ୮:୫୪.୮୫ ସେକେଣ୍ଡ ସହ ସ୍ୱର୍ଣ୍ଣ ଓ ମହାରାଷ୍ଟ୍ର ଟିମ୍ ୯:୦୧.୧୫ ସେକେଣ୍ଡ ସହିତ ରୌପ୍ୟ ପଦକ ଅର୍ଜନ କରିଛି। ସମ୍ପ୍ରତି ଉତ୍କଳ ବିଶ୍ୱବିଦ୍ୟାଳୟରେ ସମାଜ ବିଜ୍ଞାନରେ ଅଧ୍ୟୟନ କରୁଥିବା ଚାରୁଶ୍ରୀ ବେହୁରା ଓ ରଜତ ରାୟଙ୍କ ଝିଅ ପ୍ରତ୍ୟାଶା ଏହା ପୂର୍ବରୁ ଖେଲୋ ଇଣ୍ଡିଆଠାରୁ ଆରମ୍ଭ କରି ସାଉଥ୍ ଏସିଆନ ପ୍ରତିଯୋଗିତା ପର୍ଯ୍ୟନ୍ତ ପଦକ ଜିତି ସାରିଛନ୍ତି।

ରୌପ୍ୟ ପଦକ ସହ ପ୍ରତ୍ୟାଶା ମିଶ୍ର।

ଜାତୀୟ ସିନିୟର ଆକ୍ୱାଟିକ୍ ଚାମ୍ପିୟନଶିପ୍‌ର ମହିଳା ୪x୨୦୦ମି. ଫ୍ରିଷ୍ଟାଇଲରେ ବ୍ରୋଞ୍ଜ ପଦକ ବିଜୟୀ ଓଡ଼ିଶା ଦଳ।

‘ହକିର ଗ୍ଲୋବାଲ ହବ୍‌ରେ ପରିଣତ ହୋଇଛି ଓଡ଼ିଶା’

ମୁଖ୍ୟମନ୍ତ୍ରୀଙ୍କୁ ଭେଟିଲେ ଏଫ୍‌ଆଇଏଚ୍ ସଭାପତି

■ ଓଡ଼ିଶା ସହ ମିଶି ବିଶ୍ୱସ୍ତରରେ ହକିର ବିକାଶ ପାଇଁ ଏଫ୍‌ଆଇଏଚ୍ ପ୍ରତିଶ୍ରୁତିବଦ୍ଧ: ଇକ୍ରାମ

ଭୁବନେଶ୍ୱର, ୧୦।୯ (ତପନ ସ୍ୱାଇଁ)

ଅନ୍ତର୍ଜାତୀୟ ହକି ଫେଡେରେଶନ (ଏଫ୍‌ଆଇଏଚ୍) ସଭାପତି ତୟାବ ଇକ୍ରାମ ମଙ୍ଗଳବାର ମୁଖ୍ୟମନ୍ତ୍ରୀ ମୋହନ ଚରଣ ମାଝୀଙ୍କୁ ଏଠାରେ ସାକ୍ଷାତ କରିଛନ୍ତି। ବିଶ୍ୱ ହକିକୁ ଓଡ଼ିଶାର ଅବଦାନ ଏବଂ ରାଜ୍ୟରେ ହକିର ବିକାଶ ପାଇଁ ମିଳିତ ଉଦ୍ୟମ ସମ୍ପର୍କରେ ଏହି ସାକ୍ଷାତ ଅବସରରେ ଆଲୋଚନା ହୋଇଛି। କ୍ରୀଡ଼ା ସହ ଭିତ୍ତିଭୂମିର ଉନ୍ନତି ଏବଂ ଓଡ଼ିଶାରେ ଆଗାମୀ ଅନ୍ତର୍ଜାତୀୟ ଟୁର୍ନାମେଣ୍ଟ ଆୟୋଜନ ଉପରେ ଏଥିରେ ଗୁରୁତ୍ୱ ଦିଆଯାଇଛି। ହକି ଇଣ୍ଡିଆ ସଭାପତି ଦିଲୀପ ତିର୍କୀ, ମହାସଚିବ ଭୋଲାନାଥ ସିଂ, କ୍ରୀଡ଼ା ସଚିବ ଭାସ୍କରଜ୍ୟୋତି ଶର୍ମା ପ୍ରମୁଖ ଏହି ଅବସରରେ ଉପସ୍ଥିତ ଥିଲେ। ପୁରୁଷ ହକି ବିଶ୍ୱକପ ପରି ବଡ଼ ଟୁର୍ନାମେଣ୍ଟଗୁଡ଼ିକର ଆୟୋଜନ ସମୟରେ ଏଫ୍‌ଆଇଏଚ୍‌ର ଅକୁଣ୍ଠ ସହଯୋଗକୁ ମୁଖ୍ୟମନ୍ତ୍ରୀ ପ୍ରଶଂସା କରିଥିଲେ। ‘‘ସମ୍ମାନଜନକ ଟୁର୍ନାମେଣ୍ଟଗୁଡ଼ିକ ଆୟୋଜନ କରି ଓଡ଼ିଶା ହକିର ଏକ ଗ୍ଲୋବାଲ ହବ୍‌ରେ ପରିଣତ ହୋଇଛି। ଅମେ ଆସନ୍ତା ପ୍ରୋ ଲିଗ୍ ଆୟୋଜନକୁ ବ୍ୟଗ୍ରତାର ସହ ଅପେକ୍ଷା କରିଛୁ। ଏହା ବ୍ୟତୀତ ଏଫ୍‌ଆଇଏଚ୍ ସହଯୋଗରେ ରାଜ୍ୟରେ ଭବିଷ୍ୟତରେ ଆହୁରି ବିଶ୍ୱସ୍ତରୀୟ ଟୁର୍ନାମେଣ୍ଟ ଆୟୋଜନ ପାଇଁ ଆଶା ରଖିଛୁ’’ ବୋଲି ଆଲୋଚନା ଅବସରରେ ମୁଖ୍ୟମନ୍ତ୍ରୀ ପ୍ରକାଶ କରିଛନ୍ତି। କ୍ରୀଡ଼ାକୁ ପ୍ରମୋଟ କରୁଥିବାରୁ ଏବଂ ତୃଣମୂଳ ସ୍ତରରେ କାର୍ଯ୍ୟକ୍ରମ ଆୟୋଜନ କରି ହକି ପ୍ରତିଭା ଅନ୍ୱେଷଣ କରୁଥିବାରୁ ଇକ୍ରାମ ମଧ୍ୟ ଓଡ଼ିଶା ସରକାରଙ୍କୁ ପ୍ରଶଂସା କରିଛନ୍ତି। ଏହି ଅବସରରେ ଉଭୟଙ୍କ ମଧ୍ୟରେ ଆଥ୍‌ଲେଟ୍ ଡେଭଲପ୍‌ମେଣ୍ଟ, ସ୍ପୋର୍ଟ୍ସ ସାଇନ୍ସ ଏବଂ ଖେଳାଳି ଓ କୋଚ୍‌ଙ୍କ ଫାଇଦା ପାଇଁ ବିଭିନ୍ନ କାର୍ଯ୍ୟକ୍ରମ ହାତକୁ ନେବା ଉପରେ ଆଲୋଚନା ହୋଇଥିଲା। ଉଭୟ ଓଡ଼ିଶା ଏବଂ ଦେଶରେ ମହିଳା ହକିକୁ ପ୍ରୋତ୍ସାହିତ କରିବା ଓ ମହିଳା ଆଥ୍‌ଲେଟ୍‌ଙ୍କ ସଶକ୍ତୀକରଣ ଉପରେ ବିଶେଷ ଗୁରୁତ୍ୱ ଦିଆଯାଇଥିଲା। ଓଡ଼ିଶା ସହ ମିଶି ବିଶ୍ୱସ୍ତରରେ ହକିର ବିକାଶ ପାଇଁ ଏଫ୍‌ଆଇଏଚ୍ ପ୍ରତିଶ୍ରୁତିବଦ୍ଧ ବୋଲି ଇକ୍ରାମ ପ୍ରକାଶ କରିଛନ୍ତି। ଭୁବନେଶ୍ୱରରେ ପହଞ୍ଚିବା ପରେ ଇକ୍ରାମଙ୍କୁ ଭବ୍ୟ ସ୍ୱାଗତ କରାଯାଇଥିଲା। ବିମାନ ବନ୍ଦରରେ କ୍ରୀଡ଼ା ଓ ଯୁବସେବା ବିଭାଗ, ହକି ଆସୋସିଏଶନ ଅଫ୍ ଓଡ଼ିଶା ଏବଂ ହକି ଇଣ୍ଡିଆର କର୍ମକର୍ତ୍ତାମାନେ ଉପସ୍ଥିତ ଥିଲେ।

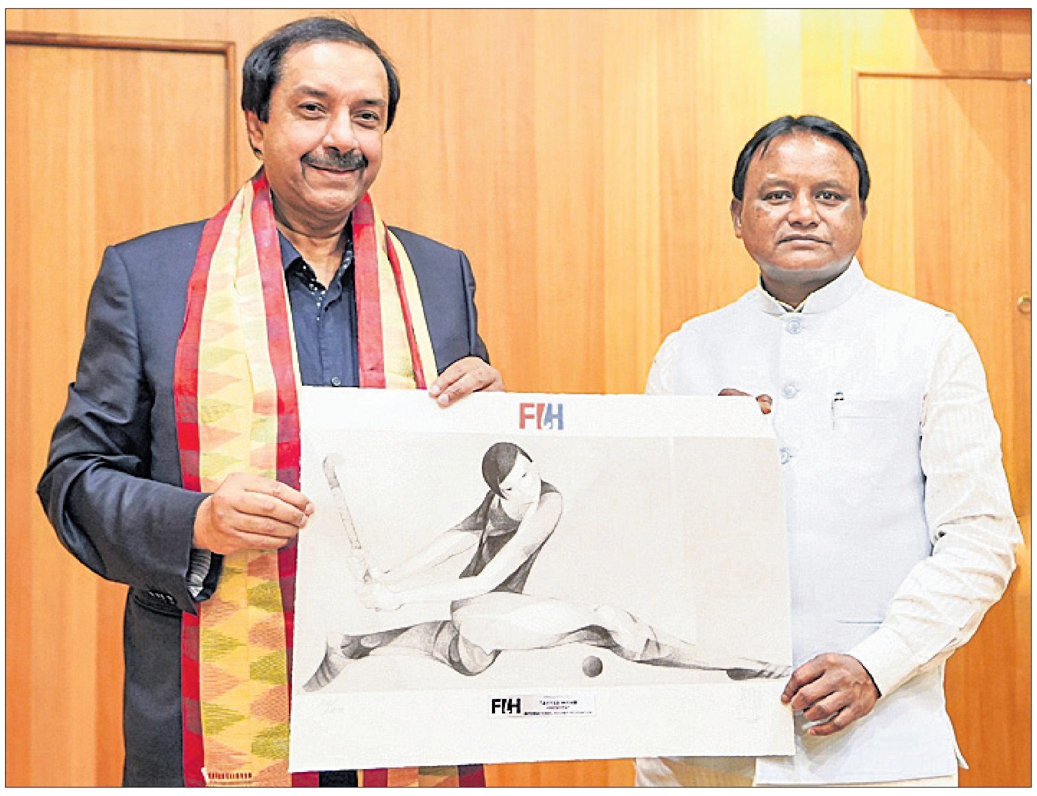
ମୁଖ୍ୟମନ୍ତ୍ରୀ ମୋହନ ଚରଣ ମାଝୀଙ୍କ ସହ ଏଫ୍‌ଆଇଏଚ୍ ସଭାପତି ତୟାବ ଇକ୍ରାମ।

ପୁଣି ସଭାପତି ହେବେ ଇକ୍ରାମ

ଲାଉସାନେ, ୧୦।୯ (ପି.ଟି.): ଅନ୍ତର୍ଜାତୀୟ ହକି ମହାସଂଘ (ଏଫ୍‌ଆଇଏଚ୍)ର ସଭାପତି ଭାବେ ଦ୍ୱିତୀୟ ଥର ନିର୍ଦ୍ୱନ୍ଦ୍ୱରେ ନିର୍ବାଚିତ ହେବେ ତୟାବ ଇକ୍ରାମ। ନଭେମ୍ବର ୯ରେ ଓମାନର ମସ୍କଟଠାରେ ଏଫ୍‌ଆଇଏଚ୍‌ର ୪୯ତମ ସମ୍ମିଳନୀ ଅନୁଷ୍ଠିତ ହେବ। ଏଫ୍‌ଆଇଏଚ୍ ନିର୍ବାଚନ ପାଇଁ ପ୍ରାର୍ଥୀପତ୍ର ଗ୍ରହଣ ଶେଷ ତାରିଖ ଅଗଷ୍ଟ ୩୧ ତାରିଖ ରହିଥିଲା। ଏଫ୍‌ଆଇଏଚର ସଦସ୍ୟ ରହିଥିବା ଜାତୀୟ ଆସୋସିଏଶନଗୁଡ଼ିକ ନିର୍ବାଚନରେ ସେମାନଙ୍କ ମତ ସାବ୍ୟସ୍ତ କରିବେ। ଇକ୍ରାମ ଦୀର୍ଘ ଦିନ ଧରି ହକି ଖେଳ ସହିତ ଜଡ଼ିତ। ସେ ପାକିସ୍ତାନ ଓ ଚାଇନାର ହକି କୋଚ୍ ଭାବେ କାର୍ଯ୍ୟ କରିଛନ୍ତି। ଅନ୍ତର୍ଜାତୀୟ ଅଲିମ୍ପିକ କମିଟିର ଜଣେ ସଦସ୍ୟ ଏବଂ ୨୦୧୬ରୁ ସେ ଏଫ୍‌ଆଇଏଚ୍ କାର୍ଯ୍ୟନିର୍ବାହୀ ବୋର୍ଡର ସଦସ୍ୟ ରହି ଆସିଛନ୍ତି। ୨୦୨୨ ନଭେମ୍ବର ୫ରେ ସେ ଏଫ୍‌ଆଇଏଚ୍‌ର ୧୩ତମ ସଭାପତି ଭାବେ ଦାୟିତ୍ୱ ଗ୍ରହଣ କରିଥିଲେ। ମାକାଉରୁ ପ୍ରତିନିଧିତ୍ୱ କରୁଥିବା ଇକ୍ରାମ ସଭାପତି ପଦବୀ ପାଇଁ ଜଣେ ମାତ୍ର ପ୍ରାର୍ଥୀ ରହିଛନ୍ତି।

ଅନଓ୍ୱର ଅଲୀ ୪ ମାସ ବାସନ୍ଦ

ମୋହନବାଗାନକୁ ମିଳିବ ୧୨.୯ କୋଟି କ୍ଷତିପୂରଣ

କୋଲକାତା, ୧୦।୯ (ପି.ଟି.)

ସର୍ବଭାରତୀୟ ଫୁଟବଲ ଫେଡେରେଶନ (ଏଆଇଏଫ୍‌ଏଫ୍) ପକ୍ଷରୁ ଚୁକ୍ତି ଉଲ୍ଲଂଘନ ମାମଲାରେ ଭାରତୀୟ ଡିଫେଣ୍ଡର ଅନଓ୍ୱର ଅଲୀଙ୍କୁ ୪ ମାସ ପାଇଁ ବାସନ୍ଦ କରାଯାଇଛି। ଏହା ସହିତ ଫୁଟବଲ କ୍ଲବ ମୋହନବାଗାନ ସୁପର ଜାଏଣ୍ଟକୁ ୧୨.୯୦ କୋଟି ଟଙ୍କାର କ୍ଷତିପୂରଣ ପାଇଁ ନିର୍ଦ୍ଦେଶ ମିଳିଛି। ଏଆଇଏଫ୍‌ଏଫ୍‌ର ପ୍ଲେୟର୍ସ ଷ୍ଟାଟସ୍ କମିଟି ପକ୍ଷରୁ ଏହି ନିଷ୍ପତ୍ତି ନିଆଯାଇଛି। ଦିଲ୍ଲୀ ଏଫ୍‌ସିରୁ ଲୋନ୍‌ରେ ଆସି ମୋହନବାଗାନ ପକ୍ଷରୁ ଖେଳୁଥିଲେ ଅନଓ୍ୱର। ଏହା ମଧ୍ୟରେ ଇଷ୍ଟ ବେଙ୍ଗଲ ପକ୍ଷରୁ ଏକ ଲୋଭନୀୟ ଅଫର ମିଳିବା ପରେ ୫ ବର୍ଷ ପାଇଁ ସେ ଚୁକ୍ତି ସ୍ୱାକ୍ଷର କରିଥିଲେ। ଏହାକୁ ବିରୋଧ କରି ମୋହନବାଗାନ ପ୍ଲେୟର୍ସ ଷ୍ଟାଟସ୍ କମିଟିର ଦ୍ୱାରସ୍ଥ ହୋଇଥିଲା। ଏହି ଆବେଦନର ବିଚାର କରି ଷ୍ଟାଟସ୍ କମିଟି ଅନଓ୍ୱରଙ୍କୁ ସମସ୍ତ ପ୍ରକାର ପ୍ରଫେଶନାଲ ପ୍ରତିଯୋଗିତାରୁ ୪ ମାସ ପାଇଁ ବାସନ୍ଦ କରିଛି। ଏହା ସହିତ ଦିଲ୍ଲୀ ଏଫ୍‌ସି ଓ ଇଷ୍ଟ ବେଙ୍ଗଲ ଉପରେ ୨୦୨୪-୨୫ ଓ ୨୦୨୫-୨୬ ସିଜନ ପାଇଁ ଖେଳାଳି ପଞ୍ଜୀକରଣ ଉପରେ ରୋକ ଲଗାଯାଇଛି।

ଅନଓ୍ୱରଙ୍କୁ ଦିଲ୍ଲୀ ଏଫ୍‌ସିରୁ ୨ କୋଟି ଟଙ୍କା ଲୋନ୍‌ରେ ଆଣିଥିଲା ମୋହନବାଗାନ। ଚୁକ୍ତି ଖିଲାପ କରିଥିବା କାରଣରୁ ଅନଓ୍ୱର ଅଲୀ, ଦିଲ୍ଲୀ ଏଫ୍‌ସି ଓ ଇଷ୍ଟ ବେଙ୍ଗଲକୁ ମିଳିତ ଭାବରେ ଏହି ଅର୍ଥ ପ୍ରଦାନ କରିବାକୁ ନିର୍ଦ୍ଦେଶ ଦିଆଯାଇଛି। ଚୁକ୍ତି ଖିଲାପ ବାବଦରେ ୮.୪୦ କୋଟି, ଦିଲ୍ଲୀ ଏଫ୍‌ସି ନେଇଥିବା ୨ କୋଟି ଓ ଅନ୍ୟାନ୍ୟ କ୍ଷତି ବାବଦରେ ୨.୫୦ କୋଟି ଟଙ୍କା ପ୍ରଦାନ କରିବାକୁ ନିର୍ଦ୍ଦେଶ ଦିଆଯାଇଛି। ୨୩ ବର୍ଷୀୟ ଅନଓ୍ୱର ଅଲୀ ବିଗତ ସିଜନରେ ମୋହନବାଗାନକୁ ଚାମ୍ପିୟନ କରିବାରେ ମୁଖ୍ୟ ଭୂମିକା ଗ୍ରହଣ କରିଥିଲେ। ୨୬ ମ୍ୟାଚ୍‌ରୁ ସେ ୩ ଗୋଲ୍ ସ୍କୋର କରିଥିବା ବେଳେ ଗୋଟିଏ ଆସିଷ୍ଟ କରିଥିଲେ। ମୋହନବାଗାନରେ ଲୋନରେ ଥାଇ ମଧ୍ୟ ପ୍ରତିଦ୍ୱନ୍ଦ୍ୱୀ କ୍ଲବ ଇଷ୍ଟବେଙ୍ଗଲ ସହ ୫ ବର୍ଷିଆ ଚୁକ୍ତି କରିଥିଲେ ଅନଓ୍ୱର। ଅନଓ୍ୱରଙ୍କ ଏହି ବାସନ୍ଦାଦେଶ କେବଳ କ୍ଲବ ଗେମ୍ ପାଇଁ ଲାଗୁ ହେବ। ଏହି ସମୟରେ ସେ ଭାରତ ପାଇଁ ଖେଳିପାରିବେ ବୋଲି ଷ୍ଟାଟସ୍ କମିଟି ପକ୍ଷରୁ କୁହାଯାଇଛି। ଦିଲ୍ଲୀ ଏଫ୍‌ସି ଏହି ନିଷ୍ପତ୍ତିରେ ଅସନ୍ତୋଷ ପ୍ରକାଶ କରିବା ସହ ଏହା ବିରୋଧରେ କୋର୍ଟଙ୍କ ଦ୍ୱାରସ୍ଥ ହେବ ବୋଲି କହିଛି। ଅନ୍ୟପକ୍ଷରେ ଇଷ୍ଟବେଙ୍ଗଲ ପକ୍ଷରୁ କୌଣସି ପ୍ରତିକ୍ରିୟା ପ୍ରକାଶ ପାଇନାହିଁ।

ଚାଇନାରେ ୪୩ ଜଣଙ୍କୁ ଆଜୀବନ ବାସନ୍ଦ

ଫୁଟ୍‌ବଲ ଦୁର୍ନୀତି

ଡାଲିଆନ (ଚାଇନା), ୧୦।୯ (ଏପି)

ଫୁଟ୍‌ବଲରେ ମ୍ୟାଚ୍ ଫିକ୍ସିଂ ଓ ଅନ୍ୟାନ୍ୟ ଦୁର୍ନୀତିରେ ସମ୍ପୃକ୍ତ ଥିବା ଅଭିଯୋଗରେ ଚାଇନା ଫୁଟବଲ ଆସୋସିଏଶନ ୪୩ ଜଣଙ୍କୁ ଆଜୀବନ ବାସନ୍ଦ କରିଛି। ଝାଙ୍ଗ ଜିଆଓପେଙ୍ଗ୍ ନାମକ ଜଣେ ବରିଷ୍ଠ ପୋଲିସ ଅଧିକାରୀ ଏକ ଖବରଦାତା ସମ୍ମିଳନୀରେ ସୂଚନା ଦେଇ କହିଛନ୍ତି, ଦୁଇ ବର୍ଷ ତଦନ୍ତ ପରେ ଦେଶରେ ଫୁଟ୍‌ବଲ ଖେଳରେ ହୋଇଥିବା ଅନେକ ଅନ୍‌ଲାଇନ୍ ଗ୍ୟାମ୍ବଲିଂ, ମ୍ୟାଚ ଫିକ୍ସିଂ ଓ ଲାଞ୍ଚ କାରବାର ମାମଲା ନଜରକୁ ଆସିଛି। ୧୨୦ଘରୋଇ ଲିଗ୍ ମ୍ୟାଚରେ ୧୨୮ଜଣ ଆପରାଧିକ କାର୍ଯ୍ୟକଳାପରେ ଲିପ୍ତ ଥିବା ସନ୍ଦେହ କରାଯାଇଥିଲା। ୪୧ଟି କ୍ଲବକୁ ତଦନ୍ତ ପରିସରଭୁକ୍ତ କରାଯାଇଥିଲା। ବାସନ୍ଦ ହୋଇଥିବା ବ୍ୟକ୍ତିମାନଙ୍କ ମଧ୍ୟରେ ୩୮ଜଣ ଖେଳାଳି ଏବଂ ବିଭିନ୍ନ କ୍ଲବ ପାଇଁ କାର୍ଯ୍ୟ କରୁଥିବା ୫ ଅଫିସିଆଲ ରହିଛନ୍ତି। ଚାଇନାର ପୂର୍ବତନ ଅନ୍ତର୍ଜାତୀୟ ଖେଳାଳି ଜିନ୍ ଜିଙ୍ଗଦାଓ ଓ ଗୁ ତିଆନିୟୁଙ୍କୁ ଖେଳରୁ ଆଜୀବନ ବାସନ୍ଦ କରାଯାଇଛି। ଅନ୍ୟ ଯେଉଁ ଖେଳାଳିମାନଙ୍କୁ ସ୍ୱଳ୍ପକାଳୀନ ବାସନ୍ଦ କରାଯାଇଛି ସେମାନଙ୍କ ମଧ୍ୟରେ କେତେଜଣ ଉଚ୍ଚ ବେତନଧାରୀ ବିଦେଶୀ ଖେଳାଳି ରହିଛନ୍ତି। ଚାଇନାର ଶାନ୍‌ଡଙ୍ଗ ତାଇଶାନ ଏଫ୍‌ସି ଓ ପୂର୍ବରୁ ହିଲଙ୍ଗଜୁଆଙ୍ଗ ଆଇସ୍ ସିଟି ପାଇଁ ଖେଳିଥିବା କାମେରୁନ୍‌ର ଇଓଲୋ ଡୋନୋଭାନ୍‌ଙ୍କୁ ୫ବର୍ଷ ଲେଖାଏଁ ବାସନ୍ଦ କରାଯାଇଛି। ସନ୍ ସ୍ପୋର୍ଟ୍ସ ଏଥିକ୍ସ ଓ ସ୍ପୋର୍ଟ୍ସମ୍ୟାନଶିପ୍ ନିୟମର ଉଲ୍ଲଂଘନ କରିଛନ୍ତି। ତାଙ୍କ କାର୍ଯ୍ୟକଳାପରୁ ଏହା ସ୍ପଷ୍ଟ ବାରି ହୋଇପଡୁଥିଲା। ସମାଜ ଉପରେ ଏହା ଖରାପ ପ୍ରଭାବ ପକାଇବ ବୋଲି ଚାଇନା ଫୁଟ୍‌ବଲ ଆସୋସିଏଶନ କହିଛି। ଦେଶର ରାଷ୍ଟ୍ରପତି ଜି ଜିନ୍‌ପିଙ୍ଗ୍ ଚାଇନାକୁ ଫୁଟ୍‌ବଲର ଏକ ସୁପର ପାଓ୍ୱାର କରିବାକୁ ଚାହୁଁଛନ୍ତି। କିନ୍ତୁ ପୁରୁଷ ଦଳ ଏପର୍ଯ୍ୟନ୍ତ ସେତେଟା ସଫଳତା ଅର୍ଜନ କରିପାରି ନାହିଁ।

ପଦକ ବିଜେତାଙ୍କ ପାଇଁ ପୁରସ୍କାର ଘୋଷଣା

ନୂଆଦିଲ୍ଲୀ, ୧୦।୯ (ପି.ଟି.)

ପ୍ୟାରିସ୍ ପାରାଲିମ୍ପିକ୍ସରେ ପଦକ ଜିତିଥିବା ସମସ୍ତ ଭାରତୀୟ ଖେଳାଳିଙ୍କ ପାଇଁ ଆର୍ଥିକ ପୁରସ୍କାର ଘୋଷଣା କରିଛନ୍ତି କେନ୍ଦ୍ର ସରକାରଙ୍କ କ୍ରୀଡ଼ା ମନ୍ତ୍ରଣାଳୟ। କ୍ରୀଡ଼ାମନ୍ତ୍ରୀ ମନସୁଖ ମାଣ୍ଡବ୍ୟ ମଙ୍ଗଳବାର ଏହି ଘୋଷଣା କରିଛନ୍ତି। ସ୍ୱର୍ଣ୍ଣ ବିଜେତାଙ୍କୁ ୭୫ ଲକ୍ଷ, ରୌପ୍ୟ ବିଜେତାଙ୍କୁ ୫୦ ଲକ୍ଷ ଓ ବ୍ରୋଞ୍ଜ ବିଜେତାଙ୍କ ପାଇଁ ୩୦ ଲକ୍ଷ ଟଙ୍କା ପୁରସ୍କାର ଘୋଷଣା କରାଯାଇଛି। ସେହିପରି ମିକ୍ସଡ ଇଭେଣ୍ଟରେ ପଦକ ହାସଲ କରିଥିବା ଶୀତଲ ଦେବୀଙ୍କ ପରି ଆଥ୍‌ଲେଟଙ୍କୁ ୨୨.୫ ଲକ୍ଷ ଟଙ୍କାର ପୁରସ୍କାର ରାଶି ମିଳିବ। ସେହିପରି ଆଗାମୀ ୨୦୨୮ ଲସ୍‌ଏଞ୍ଜେଲ୍ସ ପାରାଲିମ୍ପିକ୍ସ ପାଇଁ ଆଥ୍‌ଲେଟମାନଙ୍କୁ ସମସ୍ତ ପ୍ରକାରର ସହାୟତା ଯୋଗାଇ ଦିଆଯିବ ବୋଲି ମାଣ୍ଡବ୍ୟ ପ୍ରତିଶ୍ରୁତି ଦେଇଛନ୍ତି। ଚଳିତ ସଂସ୍କରଣରେ ଭାରତ ୭ ସ୍ୱର୍ଣ୍ଣ, ୯ ରୌପ୍ୟ ଓ ୧୩ ବ୍ରୋଞ୍ଜ ପଦକ ସହ ମୋଟ ୨୯ ପଦକ ହାସଲ କରି ୧୮ତମ ସ୍ଥାନରେ ରହିଥିଲା। ଏହା ବ୍ୟତୀତ ଭାରତର ପାରାଲିମ୍ପିକ୍ସ ପଦକ ସଂଖ୍ୟା ୫୦ ଅତିକ୍ରମ କରିସାରିଛି।

ଦୁଲୀପ୍ ଟ୍ରଫି ଖେଳିବେ ରିଙ୍କୁ ସିଂ

ଅନନ୍ତପୁର, ୧୦।୯ (ପି.ଟି.): ଦୁଲୀପ୍ ଟ୍ରଫିର ଦ୍ୱିତୀୟ ପର୍ଯ୍ୟାୟ ପାଇଁ ଭାରତୀୟ ମିଡିଲ ଅର୍ଡର ବ୍ୟାଟର ରିଙ୍କୁ ସିଂଙ୍କୁ ସାମିଲ କରାଯାଇଛି। ବାଂଲାଦେଶ ଟେଷ୍ଟ ସିରିଜ ପାଇଁ ଦଳରେ ସ୍ଥାନ ପାଇଥିବା ରିଷଭ ପନ୍ତ,ଲୋକେଶ ରାହୁଲ ଓ ଶୁବମାନ ଗିଲ୍‌ଙ୍କୁ ରିଲିଜ୍ କରାଯାଇଛି। ଅନ୍ୟ ଖେଳାଳିଙ୍କ ଧରେ ଆକାଶ ଦୀପ୍, କୁଲଦୀପ ଯାଦବ, ଅକ୍ଷର ପଟେଲ, ଯଶସ୍ୱୀ ଜୟସ୍ୱାଲ ଓ ଧ୍ରୁବ ଜୁରେଲଙ୍କୁ ମଧ୍ୟ ଦ୍ୱିତୀୟ ପର୍ଯ୍ୟାୟରୁ ରିହାତି ମିଳିଛି। ଅନ୍ୟ ପକ୍ଷରେ ଯଶ ଦୟାଲ ଓ ସର୍ଫରାଜ ଖାନଙ୍କୁ ରିଲିଜ୍ କରାଯାଇ ନ ଥିବା ବେଳେ ଉଭୟ ପ୍ଲେଇଙ୍ଗ ଇଲେଭେନ୍‌ରେ ସାମିଲ ନ ଥିବା ସ୍ପଷ୍ଟ ହୋଇଛି। ଶୁବମନ ଗିଲ୍‌ଙ୍କ ସ୍ଥାନରେ ପ୍ରଥମ ସିଂ, ରାହୁଲଙ୍କ ସ୍ଥାନରେ ଅକ୍ଷୟ ଓ୍ୱାଡକର ଓ ଧ୍ରୁବ ଜୁରେଲଙ୍କ ସ୍ଥାନରେ ଶେକ୍ ରଶିଦଙ୍କୁ ସାମିଲ କରାଯାଇଛି। ଗିଲ୍‌ଙ୍କ ସ୍ଥାନରେ ମୟଙ୍କ ଅଗ୍ରଓ୍ୱାଲଙ୍କୁ ଭାରତ ‘ଏ’ର ଅଧିନାୟକ ଘୋଷଣା କରାଯାଇଛି। ରିଷଭ ପନ୍ତଙ୍କ ସ୍ଥାନରେ ରିଙ୍କୁ ସିଂଙ୍କୁ ସାମିଲ କରାଯାଇଛି।

ପାରାଲିମ୍ପିକ୍ସ ଚାମ୍ପିୟନଙ୍କୁ ଭବ୍ୟ ସ୍ୱାଗତ

ନୂଆଦିଲ୍ଲୀ, ୧୦।୯ (ପି.ଟି.)

ପ୍ୟାରିସ୍ ପାରାଲିମ୍ପିକ୍ସରେ ଅପାର ସଫଳତା ପରେ ଭାରତୀୟ ଆଥଲେଟ୍‌ମାନେ ମଙ୍ଗଳବାର ଦେଶକୁ ପ୍ରତ୍ୟାବର୍ତ୍ତନ କରିଛନ୍ତି। ନୂଆଦିଲ୍ଲୀର ଇନ୍ଦିରା ଗାନ୍ଧୀ ଅନ୍ତର୍ଜାତୀୟ ବିମାନବନ୍ଦରରେ ଖେଳାଳିମାନେ ପହଞ୍ଚିବା ପରେ ସେମାନଙ୍କୁ ହିରୋର ସ୍ୱାଗତ ମିଳିଥିଲା। ଭାରତ ୮୪ ଆଥ୍‌ଲେଟ ପ୍ରେରଣ କରିଥିବା ବେଳେ ଏହାର ସର୍ବଶ୍ରେଷ୍ଠ ପ୍ରଦର୍ଶନ ସହ ଖେଳାଳିମାନେ ୨୯ ପଦକ ଜିତିବାରେ ସକ୍ଷମ ହୋଇଥିଲେ। ଏହା ମଧ୍ୟରେ ୭ଟି ସ୍ୱର୍ଣ୍ଣ ପଦକ ସାମିଲ ଥିଲା। ଭାରତୀୟ ଆଥ୍‌ଲେଟଙ୍କ ପ୍ରତ୍ୟାବର୍ତ୍ତନରେ ଶତାଧିକ ସମର୍ଥକ ବାଜା ବାଣ ଓ ମିଠା ସହ ସ୍ୱାଗତ କରିଥିଲେ। ଏହି ଅଭୂତପୂର୍ବ ସ୍ୱାଗତ ପାଇଁ ସମସ୍ତଙ୍କୁ ଧନ୍ୟବାଦ ଜଣାଇଛନ୍ତି ଜାଭେଲିନ୍ ଥ୍ରୋୟର ସୁମିତ ଆଣ୍ଟିଲ୍। ଏଫ୍ ୬୪ ବର୍ଗରେ ପ୍ରତିଦ୍ୱନ୍ଦ୍ୱିତା କରୁଥିବା ସୁମିତ ପାରାଲିମ୍ପିକ୍ସ ରେକର୍ଡ ୭୦.୫୯ ମିଟରର ଥ୍ରୋ ସହିତ ସ୍ୱର୍ଣ୍ଣ ପଦକ ବିଜୟୀ ହୋଇଥିଲେ। ପାରାଲିମ୍ପିକ୍ସରେ ଏହା ସୁମିତଙ୍କ ଦ୍ୱିତୀୟ ସ୍ୱର୍ଣ୍ଣ ପଦକ ରହିଥିଲା। ଅନ୍ୟତମ ଭାରତୀୟ ଅଭନି ଲେଖରା ନିଜର ଟାଇଟଲ ଡିଫେଣ୍ଡ କରିବାରେ ସମର୍ଥ ହୋଇଥିଲେ। ୧୦ ମିଟର ଏୟାର ରାଇଫଲର ଏସ୍‌ଏଚ୍-୧ ବର୍ଗରେ ଅଭନି ସ୍ୱର୍ଣ୍ଣ ଜିତିଥିଲେ। ଟୋକିଓ ପାରାଲିମ୍ପିକ୍ସର ସମାନ ଇଭେଣ୍ଟରେ ମଧ୍ୟ ଅଭନି ସ୍ୱର୍ଣ୍ଣ ଜିତିଥିଲେ। ଅଭନି ଗତ ସପ୍ତାହରେ ଭାରତ ପ୍ରତ୍ୟାବର୍ତ୍ତନ କରିଥିଲେ।

ସ୍ୱଦେଶ ପ୍ରତ୍ୟାବର୍ତ୍ତନ ପରେ ଭାରତୀୟ ପାରାଲିମ୍ପିଆନଙ୍କୁ ସ୍ୱାଗତ କରାଯାଉଛି।

୨୦୧୫ରେ ପୂର୍ବରୁ ରେସ୍‌ଲିଂ କରୁଥିବା ସୁମିତ ଏକ ବାଇକ୍ ଦୁର୍ଘଟଣାରେ ନିଜର ବାମ ଗୋଡ଼ ହରାଇଥିଲେ। ତାଙ୍କ ଗୋଡର ଆଣ୍ଠୁ ତଳକୁ କଟା ଯାଇଥିଲା। ତେବେ ନିଜ ପ୍ରସ୍ତୁତିକୁ ସଫଳତାର ରହସ୍ୟ ଭାବରେ ବର୍ଣ୍ଣନା କରିଛନ୍ତି ସୁମିତ। ଆଗାମୀ ଦିନରେ ୭୫ ମିଟର ଦୂରତା ଅତିକ୍ରମ କରିବା ତାଙ୍କର ଲକ୍ଷ୍ୟ ରହିବ ବୋଲି କହିଛନ୍ତି ସୁମିତ। ପାରାଲିମ୍ପିକ୍ସ କାରଣରୁ ସେ ଚା’ ପିଇ ନ ଥିବା ବେଳେ ପ୍ରଥମେ ପରିବାର ସହ ଚା’ ପିଇବେ ବୋଲି କହିଛନ୍ତି ଏହି ତାରକା ଜାଭେଲିନ୍ ଥ୍ରୋୟର।

ପାରା ଆର୍ଚେରୀରେ ଭାରତ ପାଇଁ ପ୍ରଥମ ସ୍ୱର୍ଣ୍ଣ ଜିତିଥିବା ହରବିନ୍ଦର ସିଂ ମଧ୍ୟ ଖୁସି ଜାହିର କରିଛନ୍ତି। ସେ ବର୍ତ୍ତମାନ ପଞ୍ଜାବ ୟୁନିଭର୍ସିଟିରେ ଇକୋନୋମୀରେ ସ୍ନାତକୋତ୍ତର ଶିକ୍ଷା ଗ୍ରହଣ କରୁଛନ୍ତି। ପିଲାବେଳେ ଡେଙ୍ଗୁରେ ଆକ୍ରାନ୍ତ ହୋଇଥିବା ବେଳେ ଡାକ୍ତରଙ୍କ ଭୁଲ୍ ମେଡିସିନ୍ କାରଣରୁ ବାମ ଗୋଡ ପୋଲିଓ ହୋଇଯାଇଥିଲା। ଟୋକିଓରେ ଏକମାତ୍ର ତୀରନ୍ଦାଜ ଭାବେ ବ୍ରୋଞ୍ଜ ଜିତିଥିବା ବେଳେ ୩ ବର୍ଷ ବ୍ୟବଧାନରେ ଏହାକୁ ସ୍ୱର୍ଣ୍ଣରେ ପରିଣତ କରିଛନ୍ତି ହରବିନ୍ଦର। ଭାରତୀୟ ଦଳରେ ସର୍ବକନିଷ୍ଠ ଖେଳାଳି ରହିଥିବା ପାରା ଆର୍ଚରେ ଶୀତଲ ଦେବୀଙ୍କ ଉପରକୁ ଫୁଲ ପକାଇଥିଲେ ଉପସ୍ଥିତ ପ୍ରଶଂସକ। ଶୀତଲ ପ୍ରଥମ ଥର ଅଲିମ୍ପିକ୍ସରେ ଅଂଶଗ୍ରହଣ କରି ଏକ ବ୍ରୋଞ୍ଜ ପଦକ ବିଜୟୀ ହୋଇଥିଲେ। ପ୍ରଥମ ଥର ଅଂଶଗ୍ରହଣ କରିଥିବା ବେଳେ ଏହା ତାଙ୍କ ପାଇଁ ଅତ୍ୟନ୍ତ ଚମତ୍କାର ଅଭିଜ୍ଞତା ରହିଥିଲା ବୋଲି କହିଛନ୍ତି ଶୀତଲ।

ଏଫ୍ ୪୧ ବର୍ଗରେ ସ୍ୱର୍ଣ୍ଣ ପଦକ ଜିତିଥିବା ଜାଭେଲିନ୍ ଥ୍ରୋୟର ନବଦୀପଙ୍କୁ ପ୍ରଶଂସକ କାନ୍ଧରେ ବସାଇ ଥିଲେ। କମ୍ ଉଚ୍ଚତା କାରଣରୁ ଏଫ୍ ୪୧ରେ ପ୍ରତିଦ୍ୱନ୍ଦ୍ୱିତା କରୁଥିବା ନବଦୀପ ୪୭.୩୨ ମିଟରର ଥ୍ରୋ ସହ ସ୍ୱର୍ଣ୍ଣ ଜିତିଥିଲେ।

1-Printed and published by Tathagata Satpathy on behalf of Navajat Printers & Media Pvt. Ltd. and printed at Navajat Printers, B-15, Industrial Estate, Rasulgarh, Bhubaneswar, Editor - Tathagata Satpathy, ସମ୍ପାଦକ– ତଥାଗତ ସତପଥୀ