ଧରିତ୍ରୀ
DHARITRI

ଧରିତ୍ରୀ 51 Years

ଭୁବନେଶ୍ୱର, ମଙ୍ଗଳବାର, ଜାନୁଆରୀ ୭/୨୦୨୫ (୧୪ ପୃଷ୍ଠା) | Bhubaneswar, Tuesday, January 7/2025 | Page 14 | ₹ 7.00 | RAYAGADA

୫୧ଶ ଭାଗ ୪୫ ସଂଖ୍ୟା | www.orissakhabar.com/www.dharitri.com | Printed at Rayagada, Bhubaneswar, Sambalpur & Angul | VOLUME 51 ISSUE 45 | ମୂଲ୍ୟ ₹୭/-

ମନ୍ଧାନା ଅଧିନାୟିକା ମନୋନୀତ

ଆୟର୍ଲାଣ୍ଡ ବିପକ୍ଷ ଘରୋଇ ସିରିଜ ପାଇଁ ଭାରତୀୟ କ୍ରିକେଟ ଦଳର ଅଧିନାୟିକା ମନୋନୀତ ହୋଇଛନ୍ତି ସ୍ମୃତି ମନ୍ଧାନା।

୧୪ ୦୨

'ଏମର୍ଜେନ୍ସି' ଟ୍ରେଲର ୨ ଜାରି

ଅଭିନେତ୍ରୀ କଙ୍ଗନା ରାଣାୱତଙ୍କ 'ଏମର୍ଜେନ୍ସି' ଫିଲ୍ମର ଦ୍ୱିତୀୟ ଟ୍ରେଲର ସୋମବାର ରିଲିଜ୍ ହୋଇଛି।

ରାୟଗଡ଼ା ରେଳ ଡିଭିଜନର ଶିଳାନ୍ୟାସ

- ■ ଦେଶ ଖୁବ୍‌ଶୀଘ୍ର ବୁଲେଟ୍ ଟ୍ରେନ ଦେଖିବ: ମୋଦି
- ■ ଆଧୁନିକ ଶିଳ୍ପର ହବ୍ ହେବ ରାୟଗଡ଼ା: ମୁଖ୍ୟମନ୍ତ୍ରୀ

ରାୟଗଡ଼ା,୬।୧(ଆଶିଷ ରଞ୍ଜନ ପଣ୍ଡା)

ପ୍ରଧାନମନ୍ତ୍ରୀ ନରେନ୍ଦ୍ର ମୋଦି ସୋମବାର ଭିଡିଓ କନ୍‌ଫରେନ୍ସ ମାଧ୍ୟମରେ ରାୟଗଡ଼ା ରେଳ ଡିଭିଜନର ଭିତ୍ତିପ୍ରସ୍ତର ସ୍ଥାପନ କରିଛନ୍ତି। ଏହା କାର୍ଯ୍ୟକ୍ଷମ ହେଲେ ଦକ୍ଷିଣ ଓଡ଼ିଶାରେ ମୁଖ୍ୟ ଭୂମିକା ଗ୍ରହଣ କରିବ ରାୟଗଡ଼ା ଜିଲା । ଶିଳ୍ପ ବିକାଶ, ବାଣିଜ୍ୟ ବ୍ୟବସାୟ କ୍ଷେତ୍ରରେ ରାୟଗଡ଼ା ସମେତ କୋରାପୁଟ, ନବରଙ୍ଗପୁର, ମାଲକାନଗିରି, କଳାହାଣ୍ଡି ଓ ଗଜପତି ଜିଲା ଅଗ୍ରଣୀ ଲାଭ କରିବ ବୋଲି ମୋଦି କହିଛନ୍ତି । ପ୍ରଥମ ପର୍ଯ୍ୟାୟରେ ୧୦୭ କୋଟି ଟଙ୍କା ବ୍ୟୟରେ ନିର୍ମାଣ ହେବ । ରାୟଗଡ଼ା ରେଳ ଡିଭିଜନ ହେଡକ୍ୱାର୍ଟର୍ସ ପାଇଁ ଶିଳାନ୍ୟାସ କରି ପ୍ରଧାନମନ୍ତ୍ରୀ ମୋଦି କହିଛନ୍ତି, ୨୦୨୫ ବର୍ଷରେ ଯୋଗାଯୋଗ ଦ୍ରୁତଗତିରେ ହେବ। ବିକଶିତ ଭାରତର ସଂକଳ୍ପ ନେଇ ଆମେ କାର୍ଯ୍ୟ କରୁଛୁ। ୨୦୧୪ ରେ ଅନେକ ସ୍ୱପ୍ନ ଦେଖି କାମ ଆରମ୍ଭ କରିଥିଲୁ। ତେଣୁ ଗତ ଏକ ଦଶକ ଭିତରେ ଅନେକ ପରିବର୍ତ୍ତନ ଘଟିଛି। ଏହାଦ୍ୱାରା ଦେଶର ଛବି ବଦଳିଛି। ତେବେ ଏହା ଆରମ୍ଭ ମାତ୍ର। ଦେଶ ଖୁବ୍‌ଶୀଘ୍ର ବୁଲେଟ୍ ଟ୍ରେନ୍ ଦେଖିବ ବୋଲି ସୂଚନା ଦେଇଛନ୍ତି। ପୂର୍ବରୁ ମାତ୍ର ୩୫ ପ୍ରତିଶତ ରେଳ ଲାଇନ୍ ବିଦ୍ୟୁତୀକରଣ ହୋଇଥିଲା। ଆଉ ଏବେ ଶତ ପ୍ରତିଶତ ☞ପୃଷ୍ଠା–୪

ମାଓବାଦୀଙ୍କ ବଡ଼ ବିସ୍ଫୋରଣ

୮ ଯବାନଙ୍କ ସମେତ ୯ ମୃତ

ମାଲକାନଗିରି,୬।୧(ଦୁର୍ଯ୍ୟୋଧନ ପାତ୍ର)/ ବିଜାପୁର,୬।୧(ପି.ଟି.)

ଛତିଶଗଡ଼ର ବିଜାପୁର ଜିଲାରେ ସୋମବାର ଯବାନମାନଙ୍କୁ ନେଇ ଯାଉଥିବା ଏକ ଗାଡ଼ିକୁ ମାଓବାଦୀମାନେ ଶକ୍ତିଶାଳୀ ବିସ୍ଫୋରକ ଉପକରଣ (ଆଇଇଡି) ବିସ୍ଫୋରଣରେ ଉଡ଼ାଇ ଦେଇଛନ୍ତି। ବିସ୍ଫୋରଣରେ ଡିଷ୍ଟ୍ରିକ୍ଟ ରିଜର୍ଭ ଗାର୍ଡ (ଡିଆର୍‌ଜି)ର ୮ ଯବାନ ଏବଂ ଗାଡ଼ି ଡ୍ରାଇଭରଙ୍କ ମୃତ୍ୟୁ ଘଟିଛି। ମୃତ ଯବାନମାନେ ହେଲେ ହରିଶ କୋରାମ, ସେମଡୁ ବେଟି, ସୁଦର୍ଶନ ବେଟି, ସୁବରନାଥ ଯାଦବ, ଝୁମା ମରକମ, ପାଣ୍ଡୁରାମ ପୋୟାୟ, ଭାମନ ସୋଡି ଓ ଲୁଧରାମ କୋରସା। ଗତ ୨ ବର୍ଷ ମଧ୍ୟରେ ମାଓବାଦୀମାନଙ୍କର ଛତିଶଗଡ଼ରେ ଏହା ସବୁଠୁ ବଡ଼ ଆକ୍ରମଣ।

ଡିଆର୍‌ଜି ଯବାନମାନେ ମାଓବାଦୀ ନିରୋଧୀ ଅଭିଯାନ ସାରି ସୋମବାର ଅପରାହ୍ନ ୨ଟା ୧୫ ମିନିଟ୍ ସମୟରେ ଦାନ୍ତେୱାଡ଼ା ଜିଲାରୁ ଏକ ସ୍କର୍ପିଓ ଗାଡ଼ିରେ ଫେରୁଥିବାବେଳେ କୁଟ୍ରୁ ଥାନା ଅନ୍ତର୍ଗତ ଅମ୍ବେଲି ଗ୍ରାମ ନିକଟରେ ବିସ୍ଫୋରଣ ଘଟିଥିଲା ବୋଲି ବସ୍ତର ରେଞ୍ଜ ପୋଲିସ ଆଇଜି ସୁନ୍ଦରରାଜ ପି କହିଛନ୍ତି। ଘଟଣାସ୍ଥଳରେ ୫ ଜଣ ଯବାନ ଶହୀଦ ହୋଇଥିଲେ। ଅନ୍ୟ ୩ ଯବାନ ଓ ଜଣେ ଡ୍ରାଇଭରଙ୍କର ଚିକିତ୍ସାଧୀନ ଅବସ୍ଥାରେ ମୃତ୍ୟୁ ଘଟିଛି। ଡିଆର୍‌ଜି ହେଉଛି ଛତିଶଗଡ଼ ପୋଲିସର ଏକ ୟୁନିଟ୍। ମୁଖ୍ୟତଃ ଆଦିବାସୀ ସମ୍ପ୍ରଦାୟରୁ ଏବଂ ଆତ୍ମସମର୍ପଣ କରିଥିବା ମାଓବାଦୀମାନଙ୍କୁ ଏହି ବିଭାଗରେ ନିଯୁକ୍ତି ଦିଆଯାଇଥାଏ। ଆଇଜିଙ୍କ ସୂଚନା ଅନୁଯାୟୀ, ଡିଆର୍‌ଜି ଯବାନମାନେ ୩ ଦିନ ହେଲା ନାରାୟଣପୁର, ଦାନ୍ତେୱାଡ଼ା ଏବଂ ବିଜାପୁର ଜିଲାର ସୀମାନ୍ତ ଅଞ୍ଚଳରେ ମାଓବାଦୀ ନିରୋଧୀ ☞ପୃଷ୍ଠା–୪

ଓଡ଼ିଶା ୩ ବର୍ଷ ପାଇଁ ଭାରତୀୟ ଖୋ ଖୋ ଦଳର ପ୍ରାୟୋଜକ

ଭୁବନେଶ୍ୱର,୬।୧(ତପନ ସ୍ୱାଇଁ)

ସ୍ୱଦେଶୀ କ୍ରୀଡ଼ାକୁ ପ୍ରୋତ୍ସାହିତ ଦେବା ଲାଗି ଭାରତୀୟ ଜାତୀୟ ଖୋ ଖୋ ଟିମ୍ ପାଇଁ ଓଡ଼ିଶା ୩ ବର୍ଷ ସକାଶେ ପ୍ରାୟୋଜକ ହୋଇଛି। ସୋମବାର ମୁଖ୍ୟମନ୍ତ୍ରୀ ମୋହନ ଚରଣ ମାଝୀ ଘୋଷଣା କରିଛନ୍ତି, ଏ ନେଇ ରାଜ୍ୟ ସରକାର ବାର୍ଷିକ ୫ କୋଟି ଟଙ୍କା ନିବେଶ କରିବେ। ଜାନୁଆରୀ ୨୦୨୫ରୁ ଡିସେମ୍ବର ୨୦୨୭ ପର୍ଯ୍ୟନ୍ତ ☞ପୃଷ୍ଠା–୪

ଡରେଇଲାଣି ଏଚ୍‌ଏମ୍‌ପିଭି

୪ ରାଜ୍ୟରେ ୬ ସଂକ୍ରମିତ ଚିହ୍ନଟ

ନୂଆଦିଲ୍ଲୀ,୬।୧

କୋଭିଡ ମହାମାରୀର ପ୍ରାୟ ୫ ବର୍ଷ ପରେ ଚାଇନାରୁ ଆଉ ଏକ ସଂକ୍ରାମକ ଭୂତାଣୁ ହ୍ୟୁମାନ୍ ମେଟାନ୍ୟୁମୋଭାଇରସ୍ (ଏଚ୍‌ଏମ୍‌ପିଭି) ଏବେ ଭାରତରେ ପହଞ୍ଚିଛି। ଦେଶରେ ୬ ଏଚ୍‌ଏମ୍‌ପିଭି ସଂକ୍ରମିତ ଚିହ୍ନଟ ହୋଇଛନ୍ତି। କର୍ଣ୍ଣାଟକରେ ୨ ଶିଶୁଙ୍କଠାରେ ଏଭଳି ଭୂତାଣୁ ଚିହ୍ନଟ ହେବା ପରେ ରାଜ୍ୟ ସରକାର ସର୍ବସାଧାରଣରେ ମାସ୍କ ବ୍ୟବହାର ପାଇଁ ନିର୍ଦ୍ଦେଶନାମା ଜାରି କରିଛନ୍ତି। ଗୁଜରାଟରୁ ଜଣେ ଏବଂ କୋଲକାତାରୁ ୧ ଏବଂ ଚେନ୍ନାଇରୁ ୨ ଜଣ ସଂକ୍ରମିତ ଚିହ୍ନଟ ହୋଇଥିବା ଜଣାପଡ଼ିଛି। ସଂକ୍ରମଣକୁ ନେଇ ଭୟଭୀତ ହେବାର କୌଣସି କାରଣ ନାହିଁ। ଭାରତର ସ୍ୱାସ୍ଥ୍ୟସେବା ☞ପୃଷ୍ଠା–୪

ଆଜିର ସମ୍ପାଦକୀୟ

ଭାଇରସ୍ ଖେଳ

ସଂକ୍ଷେପରେ

ଆଇଓଏ, ଏଆଇଏଫ୍‌ଏଫ୍ ମାମଲା ଶୁଣାଣିରୁ ଓହରିଲେ ସିଜେଆଇ

ସିଜେଆଇ ସଞ୍ଜୀବ ଖାନ୍ନା

ନୂଆଦିଲ୍ଲୀ,୬।୧

ଇଣ୍ଡିଆନ୍ ଅଲିମ୍ପିକ୍ ଆସୋସିଏଶନ (ଆଇଓଏ) ଏବଂ ଅଲ୍ ଇଣ୍ଡିଆ ଫୁଟ୍‌ବଲ୍ ଫେଡେରେଶନ (ଏଆଇଏଫ୍‌ଏଫ୍) ଗଠନ ବୃତ୍ତାନ୍ତ କରିବା ପାଇଁ ଦୁଇଟି ଆବେଦନର ଶୁଣାଣିରୁ ଭାରତର ପ୍ରଧାନ ବିଚାରପତି (ସିଜେଆଇ) ସଞ୍ଜୀବ ଖାନ୍ନା ସୋମବାର ଓହରିଯାଇଛନ୍ତି। ସୁପ୍ରିମକୋର୍ଟର ପୂର୍ବତନ ବିଚାରପତି ଜଷ୍ଟିସ୍ ଏଲ୍. ନାଗେଶ୍ୱର ରାଓ ପିଟିଶନ୍‌କୁ ଶୁଣାଣି ପାଇଁ ଗ୍ରହଣ କରିଥିଲେ। ଦିଲ୍ଲୀ ହାଇକୋର୍ଟରେ ପୂର୍ବରୁ ସେ ଏଭଳି ଏକ ଆବେଦନର ଶୁଣାଣି କରିଥିବାରୁ ବର୍ତ୍ତମାନର ମାମଲାର ଶୁଣାଣିରେ ସାମିଲ ହେବାକୁ ଚାହାନ୍ତି ନାହିଁ ବୋଲି ସିଜେଆଇ କହିଛନ୍ତି। ଫେବୃଆରୀ ୧୦ରେ ଜଷ୍ଟିସ୍ ପି.ଏସ୍. ନରସିଂହାଙ୍କ ଅଧ୍ୟକ୍ଷତାରେ ଗଠିତ ଖଣ୍ଡପୀଠରେ ଉକ୍ତ ପିଟିଶନ୍‌ର ଶୁଣାଣି ହେବ।

ହଷ୍ଟେଲ ୨ୟ ମହଲାରୁ ପଡ଼ି ଆଇଆଇଏମ୍ ଛାତ୍ର ମୃତ

ବେଙ୍ଗାଲୁରୁ, ୬।୧

ଆଇଆଇଏମ୍ ବେଙ୍ଗାଲୁରୁ ହଷ୍ଟେଲ ଦ୍ୱିତୀୟ ମହଲାରୁ ଖସିପଡ଼ି ଜଣେ ଛାତ୍ରଙ୍କ ମୃତ୍ୟୁ ଘଟିଛି। ମୃତକ ସୁରଟର ନିଲୟ କୈଳାସଭାଇ ପଟେଲ(୨୯)। ତେବେ ଏହା ଦୁର୍ଘଟଣା ଥିଲା ନା ନିଲୟଙ୍କୁ ହତ୍ୟା କରାଯାଇଛି ସେନେଇ ତଦନ୍ତ ଜାରି ରହିଛି। ପୋଲିସ ନିଲୟଙ୍କ ମୃତଦେହକୁ ବ୍ୟବଚ୍ଛେଦ ପାଇଁ ପଠାଇଛି। ନିଲୟ ରବିବାର ତାଙ୍କର ୨୯ତମ ଜନ୍ମଦିନ ପାଳିଥିଲେ। ବାର୍ଥ ଡେ' ପାର୍ଟିରେ ତାଙ୍କର ବନ୍ଧୁ ବନ୍ଧୁ ସାମିଲ ଥିଲେ। ସୋମବାର ସକାଳେ ପୁରୁଷ ହଷ୍ଟେଲର ୨ ମହଲା ଉପରୁ ପଡ଼ି ନିଲୟଙ୍କ ମୃତ୍ୟୁ ଘଟିଛି ବୋଲି ଛାତ୍ରାବାସର ସୁରକ୍ଷାକର୍ମୀ କହିଛନ୍ତି।

ଲିବେରାଲ ପାର୍ଟି ନେତା ପଦରୁ ଟ୍ରୁଡୋଙ୍କ ଇସ୍ତଫା

କାନାଡାରେ ରାଜନୈତିକ ସଙ୍କଟ

ଓଟ୍ଟାୱା,୬।୧(ପି.ଟି.)

ଜଷ୍ଟିନ୍ ଟ୍ରୁଡୋ

କାନାଡା ପ୍ରଧାନମନ୍ତ୍ରୀ ଜଷ୍ଟିନ୍ ଟ୍ରୁଡୋ ସୋମବାର ଲିବେରାଲ ପାର୍ଟି ନେତା ପଦରୁ ଇସ୍ତଫା ଦେଇଛନ୍ତି। ଏଥିସହିତ ପ୍ରଧାନମନ୍ତ୍ରୀ ଭାବେ ତାଙ୍କର ୯ ବର୍ଷର କାର୍ଯ୍ୟକାଳ ଶେଷ ହୋଇଛି। ଆଭ୍ୟନ୍ତରୀଣ ଦଳୀୟ ଅସନ୍ତୋଷ ଏବଂ ଜନମତ ରେଟିଂ ହ୍ରାସ କାରଣରୁ ଇସ୍ତଫା ପାଇଁ ତାଙ୍କ ଉପରେ ଦଳ ଭିତରୁ ଚାପ ବଢ଼ିବାରେ ଲାଗିଥିଲା। ନୂଆ ନେତା ନିର୍ବାଚନ ପାଇଁ ବୁଧବାର ଦଳୀୟ ବୈଠକ ବସିବାକୁ ଥିବାବେଳେ ଏହା ପୂର୍ବରୁ ଟ୍ରୁଡୋ ଇସ୍ତଫା ଦେଇଛନ୍ତି। ଚଳିତ ବର୍ଷ ଦେଶରେ ନିର୍ବାଚନ ଅନୁଷ୍ଠିତ ହୋଇ ଅକ୍ଟୋବର ୨୦ ସୁଦ୍ଧା ନୂଆ ସରକାର ଗଢ଼ାଯିବ। ଉତ୍ତରାଧିକାରୀ ଚୟନ ହେବା ପର୍ଯ୍ୟନ୍ତ ଟ୍ରୁଡୋ ଅସ୍ଥାୟୀ ଭାବେ ପ୍ରଧାନମନ୍ତ୍ରୀ ରହିପାରନ୍ତି।

ଟ୍ରୁଡୋ କିଛିମାସ ହେଲା ରାଜନୈତିକ ସଙ୍କଟର ସମ୍ମୁଖୀନ ହୋଇଆସୁଥିଲେ। ଦେଶର ଆର୍ଥିକ ସ୍ଥିତିରେ ଅବନତି ଆଦି ବିଭିନ୍ନ ଚ୍ୟାଲେଞ୍ଜ ସୃଷ୍ଟି ହୋଇଥିବାବେଳେ ଏଥିରୁ ନଜର ହଟାଇବା ପାଇଁ ସେ ଖଲିସ୍ତାନୀ ବିଚ୍ଛିନ୍ନତାବାଦୀ ନେତାଙ୍କ ହତ୍ୟା ଘଟଣାରେ ବାରମ୍ବାର ଭାରତ ସରକାରଙ୍କୁ ଦାୟୀ କରିଆସୁଥିଲେ। ଏହାକୁ ନେଇ ସେ ନିଜ ଦଳ ଭିତରେ ବିରୋଧର ସମ୍ମୁଖୀନ ହୋଇଥିଲେ। ସିଆନ୍ କାସେ, କେନ୍ ମାକ୍‌ଡୋନାଲ୍ଡଙ୍କ ଭଳି କେତେଜଣ ପ୍ରଭାବଶାଳୀ ଲିବେରାଲ ପାର୍ଟି ଏମ୍‌ପି ତାଙ୍କ ଇସ୍ତଫା ପାଇଁ ଦାବି କରିଆସୁଥିଲେ। ଟ୍ରୁଡୋଙ୍କ ଇସ୍ତଫା ଦାବିକରି ୨୦ରୁ ଊର୍ଦ୍ଧ୍ୱ ଦଳୀୟ ଏମ୍‌ପି ଏକ ସଂକଳ୍ପ ପତ୍ରରେ ସ୍ୱାକ୍ଷର କରିଥିଲେ। ଡିସେମ୍ବରରେ ଉପପ୍ରଧାନମନ୍ତ୍ରୀ ତଥା ଅର୍ଥମନ୍ତ୍ରୀ କ୍ରିଷ୍ଟିଆ ଫ୍ରିଲାଣ୍ଡଙ୍କ ଇସ୍ତଫା ଟ୍ରୁଡୋଙ୍କ ସରକାରଙ୍କ ପାଇଁ ଶକ୍ତ ଝଟକା ଥିଲା। ସରକାରଙ୍କ କେତେକ ନୀତିକୁ ବିରୋଧ କରି ଫ୍ରିଲାଣ୍ଡ ଇସ୍ତଫା ଦେଇଥିଲେ।

ଲିବେରାଲ ପାର୍ଟି ନେତା ପଦରୁ ଇସ୍ତଫା ଦେବା ପୂର୍ବରୁ ଟ୍ରୁଡୋ ସୋମବାର ଦେଶବାସୀଙ୍କ ଉଦ୍ଦେଶ୍ୟରେ ଉଦ୍‌ବୋଧନ ଦେଇଛନ୍ତି। ନେତା ପଦରୁ ଇସ୍ତଫା ଦେବା ପରେ ଟ୍ରୁଡୋ ତୁରନ୍ତ ପ୍ରଧାନମନ୍ତ୍ରୀ ପଦ ଛାଡ଼ିବେ କିମ୍ବା ନୂଆ ନେତା ନିର୍ବାଚିତ ହେବା ପର୍ଯ୍ୟନ୍ତ ଏହି ପଦବୀରେ ରହିବେ, ତାହା ଜଣାପଡ଼ି ନାହିଁ। ଦଳର ଦୁଇଟି ବିକଳ୍ପ ରହିଛି। ତାହା ହେଲା, ଲିବେରାଲ ପାର୍ଟି ଜାତୀୟ କାର୍ଯ୍ୟକାରିଣୀର ସୁପାରିସକ୍ରମେ ଅନ୍ତରୀଣ ନେତା ନିଯୁକ୍ତ ହୋଇପାରନ୍ତି କିମ୍ବା ଏକ ସଂକ୍ଷିପ୍ତ ନେତୃତ୍ୱ ପାଇଁ ନିର୍ବାଚନ ହୋଇପାରେ। ନେତୃତ୍ୱ ନିର୍ବାଚନ ପାଇଁ ପ୍ରଧାନମନ୍ତ୍ରୀ ପାର୍ଲାମେଣ୍ଟକୁ ପ୍ରୋରଗ୍ ରଖିବା ନିମନ୍ତେ ଗଭର୍ନର ଜେନେରାଲଙ୍କୁ ନିବେଦନ କରିବେ। ତେବେ ଏହା ଉପରେ କୌଣସି ଗ୍ୟାରେଣ୍ଟି ନାହିଁ ବୋଲି ସମ୍ବିଧାନ ବିଶେଷଜ୍ଞମାନେ କହିଛନ୍ତି। ଅନ୍ୟ ସୂତ୍ର ଅନୁଯାୟୀ, ନୂଆ ନେତା ଚୟନ ହେବା ପର୍ଯ୍ୟନ୍ତ ଟ୍ରୁଡୋ ପ୍ରଧାନମନ୍ତ୍ରୀ ରହିବେ ବୋଲି କୁହାଯାଉଛି।

ଭାରତରେ ବୁଲେଟ ଟ୍ରେନ୍ ସେବା ଖୁବ୍‌ଶୀଘ୍ର: ପ୍ରଧାନମନ୍ତ୍ରୀ

ନୂଆଦିଲ୍ଲୀ, ୬।୧

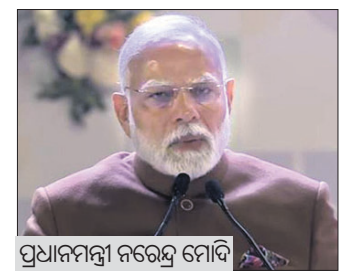
ପ୍ରଧାନମନ୍ତ୍ରୀ ନରେନ୍ଦ୍ର ମୋଦି

ପ୍ରଧାନମନ୍ତ୍ରୀ ନରେନ୍ଦ୍ର ମୋଦି ସୋମବାର ଭିଡିଓ କନ୍‌ଫରେନ୍ସ ମାଧ୍ୟମରେ ଜମ୍ମୁ ରେଲୱେ ଡିଭିଜନର ଉଦ୍‌ଘାଟନ କରିବା ସହ ବିଭିନ୍ନ ରେଳ ସମ୍ବନ୍ଧୀୟ ପ୍ରକଳ୍ପର ଭିତ୍ତି ପ୍ରସ୍ତର ସ୍ଥାପନ କରିଛନ୍ତି। ଏହି ଅବସରରେ ମୋଦି କହିଛନ୍ତି, ଗତ ଦଶନ୍ଧି ମଧ୍ୟରେ ଭାରତୀୟ ରେଲୱେରେ ବିଭିନ୍ନ ଐତିହାସିକ ପରିବର୍ତ୍ତନ ଆସିପାରିଛି। ସମଗ୍ର ଦେଶରେ ହାଇସ୍ପିଡ୍ ଟ୍ରେନ୍‌ର ଚାହିଦା ବଢ଼ିଛି। ଏବେ ଦେଶରେ ୫୦ରୁ ଅଧିକ ରୁଟ୍‌ରେ ୧୩୬ରୁ ଅଧିକ ବନ୍ଦେ ଭାରତ ଟ୍ରେନ୍ ଚଳାଚଳ କରୁଛି। ଖୁବ୍‌ଶୀଘ୍ର ଦେଶରେ ପ୍ରଥମ ବୁଲେଟ ଟ୍ରେନ୍ ମଧ୍ୟ ଦୌଡ଼ିବ ବୋଲି ପ୍ରଧାନମନ୍ତ୍ରୀ ଏହି ଅବସରରେ କହିଛନ୍ତି। ମୋଦି ଆହୁରି କହିଛନ୍ତି, ରେଳ କ୍ଷେତ୍ରର ବିକାଶ ପାଇଁ ୪ ମୁଖ୍ୟ ପାରାମିଟର ହେଉଛି ଭିତ୍ତିଭୂମି ଆଧୁନିକୀକରଣ, ଯାତ୍ରୀମାନଙ୍କୁ ଆଧୁନିକ ସୁବିଧା ପ୍ରଦାନ, ଦେଶର ସମସ୍ତ ଅଞ୍ଚଳରେ ରେଳ ସଂଯୋଗ ଏବଂ ରୋଜଗାର ଓ ଶିଳ୍ପକୁ ପ୍ରୋତ୍ସାହନ। କେନ୍ଦ୍ର ସରକାର ଏହି ୪ ପାରାମିଟରକୁ ନେଇ କାର୍ଯ୍ୟ କରୁଛନ୍ତି ବୋଲି ସେ କହିଛନ୍ତି। ୨୦୧୪ ପର୍ଯ୍ୟନ୍ତ କେବଳ ୩୫% ରେଳ ଲାଇନରେ ବିଦ୍ୟୁତୀକରଣ କରାଯାଇଥିଲା। ଏହି ସଂଖ୍ୟା ଖୁବ୍‌ଶୀଘ୍ର ୧୦୦%ରେ ପହଞ୍ଚିବାକୁ ଯାଉଛି। ସେହିପରି ଗତ ୧୦ ବର୍ଷ ମଧ୍ୟରେ ୩୦ ହଜାର କିଲୋମିଟରରୁ ଅଧିକ ନୂତନ ରେଳ ଟ୍ରାକ୍ ନିର୍ମାଣ କରାଯାଇଛି ବୋଲି ମୋଦି କହିଛନ୍ତି।

ଶ୍ରୀନଗରରେ ସାନି ତୁଷାରପାତ ପରେ ସୋମବାର ଲାଲ୍‌ଚୌକ୍ ବରଫାବୃତ୍ତ ହୋଇଯାଇଛି।

ଜେଲ ଗଲେ ପ୍ରଶାନ୍ତ କିଶୋର

ଜାମିନ ନେବାକୁ ମନା କଲେ

ପାଟନା, ୬।୧

ଜନ ସୁରାଜ ପାର୍ଟି ନେତା ପ୍ରଶାନ୍ତ କିଶୋରଙ୍କୁ କୋର୍ଟରେ ହାଜର କରାଯାଉଛି।

ଜନ ସୁରାଜ ପାର୍ଟିର ପ୍ରତିଷ୍ଠାତା ପ୍ରଶାନ୍ତ କିଶୋର ସୋମବାର ବିହାର ଲୋକସେବା ଆୟୋଗ(ବିପିଏସ୍‌ସି) ପରୀକ୍ଷାରେ ଅନିୟମିତତା ହୋଇଥିବା ଦର୍ଶାଇ ଏହାକୁ ବାତିଲ କରିବା ଦାବିରେ ପାଟନାର ଗାନ୍ଧୀ ମଇଦାନରେ ଆମରଣ ଅନଶନରେ ବସିଥିଲେ। ଏହି ସମୟରେ ପୋଲିସ ତାଙ୍କୁ ଗିରଫ କରିଥିଲା। ତେବେ ଗିରଫ ହେବାର କିଛି ସମୟ ମଧ୍ୟରେ ପାଟନାର ସିଭିଲ କୋର୍ଟ ପ୍ରଶାନ୍ତଙ୍କୁ ୨୫ ହଜାର ଟଙ୍କା ବଣ୍ଡରେ ସର୍ତ୍ତମୂଳକ ଜାମିନ ପ୍ରଦାନ କରିଥିଲେ। ତେବେ ପ୍ରଶାନ୍ତ ଜାମିନ ନେବାକୁ ମନା କରିବାରୁ କୋର୍ଟ ତାଙ୍କୁ ୧୪ ଦିନିଆ ବିଚାର ବିଭାଗୀୟ ହାଜତକୁ ପଠାଇ ଦେଇଛନ୍ତି। ପ୍ରଶାନ୍ତ କହିଛନ୍ତି, ଜାମିନ ବଣ୍ଡ ଭରିବି ନାହିଁ ଏବଂ ଜେଲରେ ଅନଶନ ଜାରି ରଖିବି। ଯୁବପିଢ଼ିଙ୍କ ପ୍ରତି ହେଉଥିବା ଅନ୍ୟାୟ ବିରୋଧରେ ସ୍ୱର ଉତ୍ତୋଳନ କରିବା ଯଦି ଅପରାଧ, ତେବେ ସେ ଜେଲକୁ ଯାଇ ଏହି ଅପରାଧର ଦଣ୍ଡ ଭୋଗିବାକୁ ପ୍ରସ୍ତୁତ ଅଛନ୍ତି। ଘଟଣାକୁ ନେଇ ପାଟନା ଜିଲା ପ୍ରଶାସନ କହିଛି, ବାରମ୍ବାର ଅନୁରୋଧ ସତ୍ତ୍ୱେ ମଧ୍ୟ ପ୍ରଶାନ୍ତ ଓ ତାଙ୍କ ସମର୍ଥକମାନେ ସୋମବାର ଗାନ୍ଧୀ ମଇଦାନରେ ଧାରଣା ଜାରି ରଖିଲେ। ଜିଲା ପ୍ରଶାସନ ସେମାନଙ୍କୁ ବିରୋଧ ପ୍ରଦର୍ଶନ ପାଇଁ ନିର୍ଦ୍ଧାରିତ ହୋଇଥିବା ପାଟଣାର ଗର୍ଦ୍ଦନୀବାଗ ଅଞ୍ଚଳକୁ ସ୍ଥାନାନ୍ତର ହେବା ପାଇଁ ନୋଟିସ ଦେଇଥିଲା। ତେବେ ପ୍ରଶାନ୍ତ ଓ ତାଙ୍କ ସମର୍ଥକମାନେ ସେମାନଙ୍କ ଜିଦ୍‌ରେ ଅଟଳ ରହି ପ୍ରଶାସନର ଅନୁରୋଧକୁ ଅଗ୍ରାହ୍ୟ କରିଥିଲେ। ତେଣୁ ଘଟଣାସ୍ଥଳରୁ ପ୍ରଶାନ୍ତଙ୍କ ସମେତ ୪୩ ଜଣ ଆନ୍ଦୋଳନକାରୀଙ୍କୁ ଗିରଫ କରାଯାଇଥିବା ନେଇ ପୋଲିସ ସୂଚନା ଦେଇଛି।

ଛତିଶଗଡ଼ ଖବରଦାତା ହତ୍ୟା ମାମଲା: ମୁଖ୍ୟ ଅଭିଯୁକ୍ତ ଗିରଫ

ନିର୍ମମ ଭାବେ ମାରିଥିଲେ: ବ୍ୟବଚ୍ଛେଦ ରିପୋର୍ଟ

ହାଇଦ୍ରାବାଦ, ୬।୧

ଛତିଶଗଡ଼ର ବିଜାପୁରରେ ଖବରଦାତା ମୁକେଶ ଚନ୍ଦ୍ରକରଙ୍କ ହତ୍ୟା ମାମଲାରେ ମୁଖ୍ୟ ଅଭିଯୁକ୍ତ ସୁରେଶ ଚନ୍ଦ୍ରକରଙ୍କୁ ସୋମବାର ବିଜାପୁର ସାଇବର ପୋଲିସ ଓ ସ୍ୱତନ୍ତ୍ର ତଦନ୍ତକାରୀ ଦଳ(ଏସ୍‌ଆଇଟି) ଟିମ୍ ହାଇଦ୍ରାବାଦରୁ ଗିରଫ କରିଛି। ସୁରେଶ ହାଇଦ୍ରାବାଦରେ ଲୁଚିଥିବା ନେଇ ତଦନ୍ତରୁ ଜଣାପଡ଼ିଥିଲା। ତେବେ ମୁକେଶଙ୍କୁ ନିର୍ମମ ଭାବେ ହତ୍ୟା କରାଯାଇଥିବା ନେଇ ତାଙ୍କ ବ୍ୟବଚ୍ଛେଦ ରିପୋର୍ଟରୁ ସ୍ପଷ୍ଟ ହୋଇଛି। ରିପୋର୍ଟ ଅନୁଯାୟୀ, ମୁକେଶଙ୍କ ମୁଣ୍ଡରେ ୧୫ଟି ଫ୍ରାକ୍ଚର ଥିବାବେଳେ ତାଙ୍କ ବେକ ଭାଙ୍ଗିଯାଇଛି। ସେହିପରି ମୁକେଶଙ୍କ ଯକୃତ ୪ ଖଣ୍ଡ ହୋଇଯାଇଥିବାବେଳେ ତାଙ୍କ ହୃତ୍‌ପିଣ୍ଡ ବାହାର କରି ଦିଆଯାଇଛି। ମୁକେଶଙ୍କ ଶରୀରରୁ ଅନେକ ଗୁରୁତର ଆଘାତର ଚିହ୍ନ ମଧ୍ୟ ମିଳିଛି। ୨ରୁ ଅଧିକ ବ୍ୟକ୍ତି ମୁକେଶଙ୍କୁ ହତ୍ୟା କରିଥିବା ନେଇ ବ୍ୟବଚ୍ଛେଦ କରିଥିବା ଡାକ୍ତର କହିଛନ୍ତି।

ଭାରତକୁ ପୂର୍ଣ୍ଣ ବେସାମରିକ ଆଣବିକ ସହଯୋଗ ଦେବ ଆମେରିକା

ନୂଆଦିଲ୍ଲୀ,୬।୧

ଆମେରିକା ଏନ୍‌ଏସ୍‌ଏ ଜେକ୍ ସୁଲିଭାନ୍‌ଙ୍କ ସହ ଭାରତର ବହିର୍ବ୍ୟାପାର ମନ୍ତ୍ରୀ ଏସ୍. ଜୟଶଙ୍କର।

ଭାରତକୁ ଆମେରିକା ବେସାମରିକ ଆଣବିକ କ୍ଷେତ୍ରରେ ପୂର୍ଣ୍ଣ ସହଯୋଗ ଯୋଗାଇଦେବ। ୨ ଦିନିଆ ଭାରତ ଗସ୍ତରେ ଆସିଥିବା ଆମେରିକାର ଜାତୀୟ ସୁରକ୍ଷା ପରାମର୍ଶଦାତା (ଏନ୍‌ଏସ୍‌ଏ) ଜେକ୍ ସୁଲିଭାନ୍ ସୋମବାର ଏହା କହିଛନ୍ତି। ଆଇଆଇଟି ଦିଲ୍ଲୀରେ ଉଦ୍‌ବୋଧନ ଦେଇ ସୁଲିଭାନ୍ କହିଛନ୍ତି, ଦିବଙ୍ଗତ ପ୍ରଧାନମନ୍ତ୍ରୀ ମନମୋହନ ସିଂ ତତ୍କାଳୀନ ଆମେରିକା ରାଷ୍ଟ୍ରପତି ଜର୍ଜ ବୁଶ୍‌ଙ୍କ ସହ ସିଭିଲ୍ ନ୍ୟୁକ୍ଲିୟର ଡିଲ୍ ସ୍ୱାକ୍ଷର କରିଥିଲେ। ଇତିମଧ୍ୟରେ ୨ ଦଶନ୍ଧି ବିତିଥିଲେ ମଧ୍ୟ ଉଭୟ ଦେଶ ଏହାର ସହଯୋଗକୁ ସମ୍ପୂର୍ଣ୍ଣ ଅନୁଭବ କରିନାହାନ୍ତି। ଭାରତର ପ୍ରମୁଖ ଆଣବିକ ସଂସ୍ଥା ଏବଂ ଆମେରିକୀୟ କମ୍ପାନୀ ମଧ୍ୟରେ ବେସାମରିକ ଆଣବିକ ସହଯୋଗ କ୍ଷେତ୍ରରେ ପ୍ରତିବନ୍ଧକ ସୃଷ୍ଟି କରୁଥିବା ପୁରୁଣା ନିୟାମକଗୁଡ଼ିକୁ ହଟାଇବା ପାଇଁ ୱାଶିଂଟନ ନେଇଥିବା ଆବଶ୍ୟକ ପଦକ୍ଷେପ ବୃତ୍ତାନ୍ତ ପର୍ଯ୍ୟାୟରେ ପହଞ୍ଚିଛି। ଆନୁଷ୍ଠାନିକ କାଗଜପତ୍ର କାମ ଶେଷ ହେଲେ ଭାରତ-ଆମେରିକା ସମ୍ପର୍କରେ ଏକ ନୂଆ ଅଧ୍ୟାୟ ସୃଷ୍ଟି ହେବ ବୋଲି ସୁଲିଭାନ୍ କହିଛନ୍ତି।

ତାମିଲନାଡୁ ବିଧାନସଭାରେ ଜାତୀୟ ସଙ୍ଗୀତକୁ ଅପମାନ

ଅଧାରୁ ଉଠିଗଲେ ରାଜ୍ୟପାଳ

ଚେନ୍ନାଇ,୬।୧

ଆର୍.ଏନ୍. ରବି

ତାମିଲନାଡୁ ବିଧାନସଭା ଶୀତ ଅଧିବେଶନ ଆରମ୍ଭ ହୋଇଥିବାବେଳେ ସୋମବାର ପ୍ରଥମ ଦିନରେ ନାଟକବାଜି ଦେଖିବାକୁ ମିଳିଥିଲା। ମୁଖ୍ୟମନ୍ତ୍ରୀ ଏମ୍.କେ. ଷ୍ଟାଲିନ୍ ଜାତୀୟ ସଙ୍ଗୀତକୁ ଅପମାନିତ କରିଥିବା ଅଭିଯୋଗ କରି ରାଜ୍ୟପାଳ ଆର୍.ଏନ୍. ରବି ଗୃହରେ ଅଭିଭାଷଣ ନ ରଖି ଚାଲିଯାଇଥିଲେ। ରାଜ୍ୟପାଳଙ୍କ ଏଭଳି ଆଚରଣକୁ ଷ୍ଟାଲିନ୍‌ଙ୍କ ସମେତ ଡିଏମ୍‌କେ ନେତାମାନେ ନିନ୍ଦା କରିଛନ୍ତି। ଅଭିଭାଷଣବେଳେ ଗୃହ ଛାଡ଼ି ଚାଲିଯିବା ରାଜ୍ୟପାଳଙ୍କର ଅଭ୍ୟାସରେ ପରିଣତ ହୋଇଗଲାଣି ବୋଲି ସେମାନେ କହିଛନ୍ତି। ରାଜ୍ୟପାଳଙ୍କ ଆଚରଣକୁ ମୁଖ୍ୟମନ୍ତ୍ରୀ ପିଲାଳିଆମି କହିବା ସହ ଏହା ବିଧାନସଭା ପରମ୍ପରାର ଉଲ୍ଲଂଘନ ବୋଲି କହିଛନ୍ତି।

ଜାତୀୟ ସଙ୍ଗୀତ ପ୍ରତି ଅପମାନ ବିଧାନସଭା ପରମ୍ପରାର ଗୁରୁତର ଉଲ୍ଲଂଘନ ଦର୍ଶାଇ ରାଜ୍ୟପାଳ ରବି ଅଭିଭାଷଣ ଦେଇ ନ ଥିଲେ। ରାଜଭବନ ସୂତ୍ର ଅନୁଯାୟୀ, ରାଜ୍ୟପାଳ ବିଧାନସଭାରେ ପହଞ୍ଚିବା ପରେ ଜାତୀୟ ସଙ୍ଗୀତ ବଦଳରେ ରାଜ୍ୟ ସଙ୍ଗୀତ 'ତାମିଲ ଥାଇ ବଝଥୁ' ଗାନ କରାଯାଇଥିଲା। ଜାତୀୟ ସଙ୍ଗୀତ ଗାନ କରାଯିବା ଗୃହର ସାମ୍ବିଧାନିକ କର୍ତ୍ତବ୍ୟ ବୋଲି ରାଜ୍ୟପାଳ ଗୃହର ନେତା ତଥା ମୁଖ୍ୟମନ୍ତ୍ରୀ ଷ୍ଟାଲିନ୍ ଏବଂ ବାଚସ୍ପତିଙ୍କ ଦୃଷ୍ଟି ଆକର୍ଷଣ କରିଥିଲେ। ତାଙ୍କ ନିବେଦନକୁ ପ୍ରତ୍ୟାଖ୍ୟାନ କରାଯିବାରୁ ଏଥିରେ ରାଜ୍ୟପାଳ ଗଭୀର ବ୍ୟଥା ଅନୁଭବ କରିବା ସହ ଗୃହ ଛାଡ଼ି ଚାଲିଯାଇଥିଲେ ବୋଲି ରାଜଭବନ ସୂତ୍ରରୁ କୁହାଯାଇଛି।

ଫୁର୍‌ସତ୍

କଙ୍ଗନା ରାଣାୱତ

'ଏମର୍ଜେନ୍ସି' ଟ୍ରେଲର ୨ ଜାରି

ମୁମ୍ବାଇ

ଅଭିନେତ୍ରୀ ତଥା ଏମ୍‌ପି କଙ୍ଗନା ରାଣାୱତଙ୍କ ଫିଲ୍ମ 'ଏମର୍ଜେନ୍ସି'ର ଦ୍ୱିତୀୟ ଟ୍ରେଲରକୁ ସୋମବାର ଜାରି କରାଯାଇଛି। ପ୍ରଥମ ଟ୍ରେଲର ତୁଳନାରେ ଦ୍ୱିତୀୟ ଟ୍ରେଲରରେ ବିରୋଧୀ ନେତାଙ୍କ ସହ ଭାରତର ପୂର୍ବତନ ପ୍ରଧାନମନ୍ତ୍ରୀ ଇନ୍ଦିରା ଗାନ୍ଧୀଙ୍କର ରାଜନୈତିକ ତିକ୍ତତାକୁ ଅଧିକ ତୀବ୍ରତର ସହ ଦେଖିବାକୁ ମିଳିଛି। ୧୯୭୫ରେ 'ଏମର୍ଜେନ୍ସି' ଲାଗିବା ପରେ ଦେଶ ମଧ୍ୟରେ ଲାଗି ରହିଥିବା ଅଶାନ୍ତ ସ୍ଥିତି ଓ ବିଭିନ୍ନ ଘଟଣାକ୍ରମ ସହ ଇନ୍ଦିରା ଗାନ୍ଧୀଙ୍କ ଉକ୍ତି 'ଇନ୍ଦିରା ଇଜ୍ ଇଣ୍ଡିଆ'କୁ ମଧ୍ୟ ଏହି ଟ୍ରେଲରରେ ସ୍ଥାନ ମିଳିଛି।

କଙ୍ଗନା ତାଙ୍କ ସୋସିଆଲ ମିଡିଆରେ 'ଏମର୍ଜେନ୍ସି'ର ଦ୍ୱିତୀୟ ଟ୍ରେଲରକୁ ଶେୟାର କରି ଲେଖିଛନ୍ତି, 'ଏମର୍ଜେନ୍ସି'ର କାହାଣୀ କେବଳ ଇନ୍ଦିରାଙ୍କୁ ନେଇ ରହିଥିବା ବିଭିନ୍ନ ବିବାଦ ସମ୍ପର୍କରେ ନୁହେଁ, ବରଂ ଏହା କିଛି ଏପରି ପ୍ରସଙ୍ଗ ଉପରେ ଆଧାରିତ ଯାହାର ପ୍ରାସଙ୍ଗିକତା ଏବେ ମଧ୍ୟ ରହିଛି। ଅନେକ ଚ୍ୟାଲେଞ୍ଜରେ ପରିପୂର୍ଣ୍ଣ ଥିବା ଏହି ଫିଲ୍ମ ପରିଶେଷରେ ଆସନ୍ତା ୧୭ରେ ମୁକ୍ତିଲାଭ କରିବାକୁ ଯାଉଛି। ସାଧାରଣତନ୍ତ୍ର ଦିବସର ଠିକ୍ ସପ୍ତାହେ ପୂର୍ବରୁ ମୁକ୍ତିଲାଭ କରୁଥିବା ଏହି ଚଳଚ୍ଚିତ୍ର ମାଧ୍ୟମରେ ଦର୍ଶକମାନେ ଭାରତୀୟ ସମ୍ବିଧାନର ପ୍ରକୃତ ଶକ୍ତି ଓ ସାମର୍ଥ୍ୟ ବିଷୟରେ ଜାଣିବାକୁ ପାଇବେ। ତେଣୁ ନିଜ ପ୍ରିୟଜନଙ୍କ ସହ 'ଏମର୍ଜେନ୍ସି'କୁ ଦେଖିବା ପାଇଁ କଙ୍ଗନା ତାଙ୍କ ପ୍ରଶଂସକଙ୍କୁ ନିବେଦନ କରିଛନ୍ତି। 'ଏମର୍ଜେନ୍ସି' ଫିଲ୍ମର ନିର୍ମାତା ଉମେଶ କେ.ଆର୍ ବନ୍‌ସଲ କହିଛନ୍ତି, ଫିଲ୍ମରେ ଭାରତୀୟ ଗଣତନ୍ତ୍ରର ଶକ୍ତି ଓ ସ୍ୱାଧୀନତାର ମୂଲ୍ୟବୋଧକୁ ଦର୍ଶାଯାଇଛି। ଦର୍ଶକଙ୍କୁ ନିଶ୍ଚିତ ଏହା ପସନ୍ଦ ଆସିବ। କଙ୍ଗନା ଖୋଦ୍ 'ଏମର୍ଜେନ୍ସି' ଫିଲ୍ମର ସହ ନିର୍ମାତା ଓ ନିର୍ଦ୍ଦେଶକ ହୋଇଥିବାବେଳେ ଫିଲ୍ମରେ ସେ ମୁଖ୍ୟ ଭୂମିକାରେ ନଜରକୁ ଆସିବେ। ସେହିପରି ଏହି ଫିଲ୍ମରେ ଅଭିନେତା ଅନୁପମ ଖେର୍, ମିଲିନ୍ଦ ସୋମନ, ଶ୍ରେୟାସ ତଲପଡ଼େ, ଅଭିନେତ୍ରୀ ମହିମା ଚୌଧୁରୀ ଏବଂ ସ୍ୱର୍ଗତ ଅଭିନେତା ସତୀଶ କୌଶିକଙ୍କୁ ମଧ୍ୟ ବିଭିନ୍ନ ଗୁରୁତ୍ୱପୂର୍ଣ୍ଣ ଚରିତ୍ରରେ ଦେଖିବାକୁ ମିଳିବ। 'ଜି ଷ୍ଟୁଡିଓ' ଏବଂ 'ମଣିକର୍ଣ୍ଣିକା ଫିଲ୍ମସ୍'ର ବ୍ୟାନରରେ 'ଏମର୍ଜେନ୍ସି' ଚଳଚ୍ଚିତ୍ରକୁ ନିର୍ମାଣ କରାଯାଇଛି।

ସମୁଦ୍ରରେ ୧୫୦ କି.ମି. ପହଁରି ରେକର୍ଡ

ଇତିହାସ ରଚିଲେ ଭାରତୀୟ ସନ୍ତରଣକାରୀ ଗୋଲି ଶ୍ୟାମଲା

ବିଶାଖାପାଟଣା

ବଙ୍ଗ

କୃଷ୍ଣପ୍ରସାଦରେ କୁକୁଡ଼ା ମଡ଼କ: ବାର୍ଡ ଫ୍ଲୁ ସନ୍ଦେହ

କୃଷ୍ଣପ୍ରସାଦ,୬।୧ (କୈଳାସ ଚନ୍ଦ୍ର ପଟ୍ଟନାୟକ)

ପୁରୀ ଜିଲା କୃଷ୍ଣପ୍ରସାଦ ବ୍ଲକ ଅଞ୍ଚଳରେ କୁକୁଡ଼ା ମଡ଼କ ଦେଖାଦେଇଛି। ସିଆଣ୍ଡି ପଞ୍ଚାୟତର ରତାମାଟି, ବଳରାମପୁର ଅଞ୍ଚଳର କୁକୁଡ଼ା ଫାର୍ମରେ ଶତାଧିକ କୁକୁଡ଼ା ମରି ପଡ଼ିଥିବା ଦେଖିବାକୁ ମିଳିଛି। ଗତ ୩ଦିନ ମଧ୍ୟରେ ପ୍ରାୟ ୫ହଜାର କୁକୁଡ଼ା ମରିଥିବା କୁହାଯାଉଛି। ତେବେ ଏତେ ସଂଖ୍ୟକ କୁକୁଡ଼ା କାହିଁକି ମରୁଛନ୍ତି, ତାହାର କାରଣ ଜଣାପଡ଼ି ନ ଥିବାବେଳେ ବାର୍ଡ ଫ୍ଲୁ ହୋଇଥିବା ସନ୍ଦେହ କରାଯାଉଛି। ଏହାକୁ ନେଇ ସ୍ଥାନୀୟ ଅଞ୍ଚଳରେ ଭୟର ବାତାବରଣ ଖେଳିଯାଇଛି। ସେହିପରି ଚିକେନ ବ୍ୟବସାୟୀଙ୍କ ପାଇଁ ଚିନ୍ତାର କାରଣ ପାଲଟିଛି। ଏ ନେଇ କୃଷ୍ଣପ୍ରସାଦ ବ୍ଲକ ପ୍ରାଣୀ ଚିକିତ୍ସା ଅଧିକାରିଣୀ ସୁଦପ୍ତା ପଟ୍ଟନାୟକ କୁହନ୍ତି, ଗଣମାଧ୍ୟମରୁ କୁକୁଡ଼ା ମଡ଼କ ନେଇ ସୂଚନା ପାଇଲି। ନମୁନା ସଂଗ୍ରହ କରାଯାଇ ପରୀକ୍ଷା ପାଇଁ ପଠାଯିବ। ରିପୋର୍ଟ ଆସିବା ପରେ ବାର୍ଡ ଫ୍ଲୁ ହୋଇଛି କି ନାହିଁ ତାହା ସ୍ପଷ୍ଟ ହେବ ବୋଲି ସେ କହିଛନ୍ତି।

ଏକ ଫାର୍ମରେ ମରିପଡ଼ିଥିବା କୁକୁଡ଼ା।

ବିଶ୍ୱ ପର୍ଯ୍ୟଟନ ମାନଚିତ୍ରରେ ଚିଲିକାର ସ୍ଥାନ ସ୍ୱତନ୍ତ୍ର: ପ୍ରଭାତୀ

୫ମ ଜାତୀୟ ଚିଲିକା ବିହଙ୍ଗ ଉତ୍ସବ ଉଦ୍‌ଘାଟିତ

ଭୁବନେଶ୍ୱର, ୬।୧ (ବନ୍ଦନା ସେଠୀ)

ବିଶ୍ୱ ପର୍ଯ୍ୟଟନ ମାନଚିତ୍ରରେ ଚିଲିକା ସ୍ୱତନ୍ତ୍ର ସ୍ଥାନରେ ରହିଛି। ଭୌଗୋଳିକ ଅବସ୍ଥିତି ତଥା ଅନୁକୂଳ ପରିବେଶ ପାଇଁ ଏହି ହ୍ରଦ ପକ୍ଷୀ ତୀର୍ଥ ପାଲଟିଛି। ଦକ୍ଷିଣ ଆଫ୍ରିକାର ଭିକ୍ଟୋରିଆ ହ୍ରଦ ପରେ ଚିଲିକା ବିଶ୍ୱର ଦ୍ୱିତୀୟ ବୃହତ୍ତମ ପକ୍ଷୀ ହ୍ରଦ ଭାବରେ ପରିଚିତ। ବିଶ୍ୱର ବିଭିନ୍ନ ପ୍ରାନ୍ତରୁ ଉଡିଆସୁଥିବା ଲକ୍ଷାଧିକ ପକ୍ଷୀ ଚିଲିକାର ନୈସର୍ଗିକ ଶୋଭାକୁ ଆହୁରି ରଦ୍ଧିମନ୍ତ କରିଥାନ୍ତି ବୋଲି ଉପମୁଖ୍ୟମନ୍ତ୍ରୀ ତଥା ପର୍ଯ୍ୟଟନ ମନ୍ତ୍ରୀ ପ୍ରଭାତୀ ପରିଡ଼ା କହିଛନ୍ତି। ସୋମବାର ଲୋକସେବା ଭବନ କନ୍‌ଭେନ୍‌ଶନ ସେଣ୍ଟରଠାରେ '୫ମ ଜାତୀୟ ଚିଲିକା ବିହଙ୍ଗ ଉତ୍ସବ'କୁ ଉଦ୍‌ଘାଟନ କରି ଉପମୁଖ୍ୟମନ୍ତ୍ରୀ କହିଲେ, ସୁଦୂର ସାଇବେରିଆ, ରୁଷିଆ, କାଜାଖସ୍ଥାନ, ମଧ୍ୟ ଓ ଦକ୍ଷିଣ ପୂର୍ବ ଏସିଆ, ମଙ୍ଗୋଲିଆ, ଆମେରିକା, ଲଦାଖ, ତିବ୍ବତ ଓ କାସ୍ପିଆନ ସାଗର ଆଦି ଅଞ୍ଚଳରୁ ଆସୁଥିବା ପକ୍ଷୀଙ୍କ ଯୋଗୁ ଚିଲିକାର ପ୍ରାକୃତିକ ସୌନ୍ଦର୍ଯ୍ୟ ମହିମାମଣ୍ଡିତ ହୋଇଯାଏ। ୨୦୨୪ ଜାନୁଆରୀ ପକ୍ଷୀ ଗଣନା ଅନୁଯାୟୀ ଚିଲିକାକୁ ପ୍ରାୟ ୧୮୭ ପ୍ରଜାତିର ୧୧.୩୭ ଲକ୍ଷ ପକ୍ଷୀ ଆସିଛନ୍ତି। ସେହିପରି ଚିଲିକାର ନଳବଣ, ମଙ୍ଗଳାଯୋଡି ସ୍ଥାନୀୟ ସମ୍ପ୍ରଦାୟ ଦ୍ୱାରା ପରିଚାଳିତ ପରିବେଶ ସଂରକ୍ଷଣର ଏକ ଅନନ୍ୟ ପ୍ରୟାସ। ଏହି ସମାହାରକୁ ବିଶ୍ୱସ୍ତରରେ ପହଞ୍ଚାଇବା ତଥା ଚିଲିକା, ସାତକୋଶିଆ, ଭିତରକନିକା ଏବଂ ହୀରାକୁଦ ଭଳି ପକ୍ଷୀତୀର୍ଥ ପର୍ଯ୍ୟଟନସ୍ଥଳୀର ବିକାଶ ଓ ପ୍ରୋତ୍ସାହନ ନିମନ୍ତେ ଏହି ଉତ୍ସବର ଆୟୋଜନ କରାଯାଇଛି। ଉତ୍ସବର ସମସ୍ତ ଅଂଶଗ୍ରହଣକାରୀ ଆମ ପାଇଁ ଜଣେ ଜଣେ ବ୍ରାଣ୍ଡ୍ ଆମ୍ବାସାଡର ବୋଲି ଉପମୁଖ୍ୟମନ୍ତ୍ରୀ କହିଛନ୍ତି।

ସମ୍ମାନିତ ଅତିଥି ଭାବେ ଜଙ୍ଗଲ, ପରିବେଶ ଓ ଜଳବାୟୁ ପରିବର୍ତ୍ତନ ମନ୍ତ୍ରୀ ଗଣେଶ ରାମ ସିଂଖୁଣ୍ଟିଆ କହିଲେ, ପ୍ରାକୃତିକ ଐତିହ୍ୟ, ଜୈବ ବିବିଧତାର ସଂରକ୍ଷଣ ନିମନ୍ତେ ଓଡ଼ିଶା ପ୍ରତିବଦ୍ଧ। ଏହି ଉତ୍ସବ ଚିଲିକା ହ୍ରଦର ସୌନ୍ଦର୍ଯ୍ୟ, ଜୈବ ବିବିଧତା, ସୁରକ୍ଷା ଏବଂ ଗୋଷ୍ଠୀ ପରିଚାଳିତ ସଂରକ୍ଷଣର ଗରିମାମୟ ଐତିହ୍ୟକୁ ଅଧିକ ରଦ୍ଧିମନ୍ତ କରିବା ନିମନ୍ତେ ଏକ ପ୍ରଚେଷ୍ଟା ବୋଲି ସେ କହିଥବଲେ। ବିଭାଗର ଅତିରିକ୍ତ ମୁଖ୍ୟ ଶାସନ ସଚିବ ସତ୍ୟବ୍ରତ ସାହୁ କହିଲେ, ସ୍ଥାନୀୟ ଲୋକମାନେ ଚିଲିକା ହ୍ରଦ ଓ ଚିଲିକାକୁ ଆସୁଥିବା ପକ୍ଷୀଙ୍କ ସୁରକ୍ଷା ଦାୟିତ୍ୱ ନେବା ଜରୁରୀ। ସେମାନଙ୍କର ବିକଳ୍ପ ଜୀବନଜୀବିକା ପାଇଁ ରାଜ୍ୟ ସରକାର ବିଭିନ୍ନ ପଦକ୍ଷେପ ନେଉଛନ୍ତି। ଚିଲିକା ହ୍ରଦ ମଧ୍ୟରେ ସୌରଶକ୍ତି ଚାଳିତ ଡଙ୍ଗା ବ୍ୟବସ୍ଥା କରାଯିବା ଆବଶ୍ୟକ ବୋଲି ସେ ମତ ଦେଇଥିଲେ। ପ୍ରଧାନ ମୁଖ୍ୟ ବନ ସଂରକ୍ଷକ ଓ ବନବାହିନୀ ମୁଖ୍ୟ ଦେବୀଦତ୍ତ ବିଶ୍ୱାଳ ଅତିଥି ଭାବେ ଯୋଗଦେଇଥିଲେ। ଏହି ଅବସରରେ ଅନ୍ତର୍ଜାତୀୟ ପକ୍ଷୀ ବିଶାରଦ ଡ. ଅସାଦ ରହମାନୀ, ଡ. ସୁରେଶ କୁମାର ଏବଂ ଆନ୍ତର୍ଜାତିକ ବନ୍ୟପ୍ରାଣୀ ଫଟୋଗ୍ରାଫର ଧ୍ରୀତିମାନ ମୁଖାର୍ଜୀଙ୍କୁ ସମ୍ମାନିତ କରାଯାଇଥିଲା। ଏଥିସହ ପ୍ରଚାରଧର୍ମୀ ବୃତ୍ତଚିତ୍ର ଏବଂ ବିଭାଗ ଦ୍ୱାରା ପ୍ରସ୍ତୁତ 'ବାର୍ଡ ଅଫ୍ ଚିଲିକା ଲେକ୍' ପକେଟ ଡାଏରୀ ଉନ୍ମୋଚନ ହୋଇଥିଲା। ପ୍ରଧାନ ମୁଖ୍ୟ ବନ ସଂରକ୍ଷକ (ବନ୍ୟପ୍ରାଣୀ) ପ୍ରେମ କୁମାର ଝା ସ୍ୱାଗତ ଭାଷଣ ଦେଇଥିବାବେଳେ ନନ୍ଦନକାନନ ମୁଖ୍ୟ ବନ ସଂରକ୍ଷକ ତଥା ନିର୍ଦ୍ଦେଶକ ମନୋଜ ଭି ନାୟାର ଧନ୍ୟବାଦ ଦେଇଥିଲେ।

ଉଦ୍‌ଘାଟନୀ କାର୍ଯ୍ୟକ୍ରମରେ ଉପମୁଖ୍ୟମନ୍ତ୍ରୀ ପ୍ରଭାତୀ ପରିଡ଼ା, ଜଙ୍ଗଲ ମନ୍ତ୍ରୀ ଗଣେଶ ରାମ ସିଂଖୁଣ୍ଟିଆଙ୍କ ସହ ଅନ୍ୟ ଅତିଥିମାନେ।

୧୨ ପର୍ଯ୍ୟନ୍ତ ବିଭିନ୍ନ କାର୍ଯ୍ୟକ୍ରମ

ଜଙ୍ଗଲ, ପରିବେଶ ଓ ଜଳବାୟୁ ପରିବର୍ତ୍ତନ ବିଭାଗ ଅଧୀନ ରାଜ୍ୟ ବନ୍ୟପ୍ରାଣୀ ସଙ୍ଗଠନ ପକ୍ଷରୁ ଆୟୋଜିତ ଜାତୀୟ ଚିଲିକା ବିହଙ୍ଗ ଉତ୍ସବରେ ୧୨ ତାରିଖ ପର୍ଯ୍ୟନ୍ତ ବିଭିନ୍ନ କାର୍ଯ୍ୟକ୍ରମ ରହିଛି। ୭ରୁ ୮ ତାରିଖ ପର୍ଯ୍ୟନ୍ତ ଚିଲିକା ଓ ମଙ୍ଗଳାଯୋଡିରେ ପକ୍ଷୀ ଦର୍ଶନ, ୧୧ ତାରିଖରେ ବରକୁଳଠାରେ ଓଡ଼ିଶା ବାର୍ଡର୍ସ କନ୍‌କ୍ଲେଭ୍, ୧୨ ତାରିଖରେ ନନ୍ଦନକାନନରେ ପକ୍ଷୀ ପଦଯାତ୍ରା ଏବଂ ୭ରୁ ୧୨ ତାରିଖ ପର୍ଯ୍ୟନ୍ତ ଭୁବନେଶ୍ୱରସ୍ଥିତ ଆଞ୍ଚଳିକ ପ୍ରାକୃତିକ ବିଜ୍ଞାନ ସଂଗ୍ରହାଳୟରେ ବନ୍ୟପ୍ରାଣୀ ଡକ୍ୟୁମେଣ୍ଟାରୀ ସ୍କ୍ରିନିଂ ହେବାର କାର୍ଯ୍ୟକ୍ରମ ରହିଛି।

ମହାପ୍ରଭୁଙ୍କ ଉଦ୍ଦେଶ୍ୟରେ ରୁପାଶଙ୍ଖ ଦାନ କଲେ ନଳିନୀପ୍ରଭା

ପୁରୀ,୬।୧ (ଅଜିତ୍ କୁମାର ମହାନ୍ତି)

ଶ୍ରୀମନ୍ଦିର କାର୍ଯ୍ୟାଳୟରେ ସୋମବାର ମହାପ୍ରଭୁଙ୍କ ଉଦ୍ଦେଶ୍ୟରେ ସମ୍ବଲପୁର ନନ୍ଦପଡ଼ାର ନଳିନୀପ୍ରଭା ଦାସ ଓ ତାଙ୍କ ପରିବାରବର୍ଗ ରୁପାଶଙ୍ଖ ଦାନ କରିଛନ୍ତି। ରୁପା ଶଙ୍ଖଟିର ଓଜନ ୧ କିଲୋ ୬୧୯ ଗ୍ରାମ୍ ରହିଛି। କୌଣସି ମାନସିକ ନ ଥିଲେ ମଧ୍ୟ ରୁପାଶଙ୍ଖ ଦାନ କରିବା ପାଇଁ ନଳିନୀପ୍ରଭା ଇଚ୍ଛା ରଖିଥିଲେ। ନଳିନୀପ୍ରଭା କହିଛନ୍ତି, ଥରେ ସେ ଟିଭିରେ ଦେଖିଥିଲେ, ଜଣେ ଭକ୍ତ ମହାପ୍ରଭୁଙ୍କ ଉଦ୍ଦେଶ୍ୟରେ ଶଙ୍ଖ ଦାନ କରିଛନ୍ତି। ସେହିଦିନଠାରୁ ସେ ଏଭଳି ଦାନ କରିବା ନିମନ୍ତେ ମନରେ ଭାବିଥିଲେ, ଯାହା ଆଜି ପୂରଣ ହୋଇଛି। ଏହି ଶଙ୍ଖକୁ ଯଦି ମହାପ୍ରଭୁ ସୁନାବେଶରେ ଧାରଣ କରନ୍ତି ତେବେ ସେ ନିଜକୁ କୃତାର୍ଥ ଓ ଭାଗ୍ୟବାନ ମଣିବେ ବୋଲି ନଳିନୀପ୍ରଭା କହିଛନ୍ତି। ଶ୍ରୀମନ୍ଦିର କାର୍ଯ୍ୟାଳୟରେ ଏହି ଅବସରରେ ତାଙ୍କ ପରିବାରବର୍ଗଙ୍କ ସମେତ ଦଇତାପତି ସେବକ ବିନାୟକ ଦାସ ମହାପାତ୍ର ଏବଂ କୃପାସିନ୍ଧୁ ଦାସ ମହାପାତ୍ର ଉପସ୍ଥିତ ଥିଲେ।

୨ ପିଲାଙ୍କୁ ହତ୍ୟା କରି ଦମ୍ପତିଙ୍କ ଆତ୍ମହତ୍ୟା

ବେଙ୍ଗାଲୁରୁ, ୬।୧

କର୍ନାଟକର ବେଙ୍ଗାଲୁରୁସ୍ଥିତ ଆର୍‌ଏମ୍‌ଭି ସେକେଣ୍ଡ ଷ୍ଟେଜ୍ ଅଞ୍ଚଳରେ ସୋମବାର ଗୋଟିଏ ପରିବାରର ୪ ଜଣଙ୍କ ମୃତଦେହ ଜବତ ହୋଇଛି। ପୋଲିସର ସୂଚନା ଅନୁଯାୟୀ, ବେଙ୍ଗାଲୁରୁର ଏକ ଘରୋଇ କମ୍ପାନୀରେ ସଫ୍ଟୱେର କନ୍‌ସଲଟାଣ୍ଟ ଭାବେ କାର୍ଯ୍ୟ କରୁଥିବା ଅନୁପ କୁମାର(୩୮) ଓ ତାଙ୍କ ସ୍ତ୍ରୀ ରାକ୍ଷୀ(୩୫) ସୋମବାର ବିଳମ୍ବିତ ରାତିରେ ପ୍ରଥମେ ନିଜ ଝିଅ ଅନୁପ୍ରିୟା(୫) ଓ ପୁଅ ପ୍ରିୟାଂଶ(୨)ଙ୍କୁ ବିଷ ଦେଇ ହତ୍ୟା କରିଥିଲେ ଓ ଏହାପରେ ସେମାନେ ରଶିରେ ଝୁଲି ଆତ୍ମହତ୍ୟା କରିଥିଲେ। ଏହି ପରିବାର ଉତ୍ତରପ୍ରଦେଶର ମୂଳ ନିବାସୀ ହୋଇଥିବାବେଳେ ସେମାନେ ଆର୍‌ଏମ୍‌ଭି ସେକେଣ୍ଡ ଷ୍ଟେଜ୍ ଅଞ୍ଚଳର ଏକ ଆପାର୍ଟମେଣ୍ଟରେ ଭଡ଼ାରେ ରହୁଥିଲେ। ସୋମବାର ସକାଳେ ଅନୁପଙ୍କ ଘରେ ଘରୋଇ ସହାୟକ ଭାବେ କାର୍ଯ୍ୟ କରୁଥିବା ବ୍ୟକ୍ତି କାମ କରିବା ପାଇଁ ଆସିଥିଲେ ମଧ୍ୟ ଘରର କବାଟ କେହି ଖୋଲି ନ ଥିଲେ। ଏନେଇ ସେ ପଡ଼ୋଶୀଙ୍କୁ ଜଣାଇଥିଲେ। ପଡ଼ୋଶୀଙ୍କଠାରୁ ଖବର ପାଇ ପୋଲିସ ଘଟଣାସ୍ଥଳରେ ପହଞ୍ଚି ୪ ମୃତଦେହକୁ ଜବତ କରିଛି। ଘଟଣାକୁ ନେଇ ବେଙ୍ଗାଲୁରୁ ଡେପୁଟି ପୋଲିସ କମିଶନର (ମଧ୍ୟ) ଶେଖର ଏଚ୍ ଟେକ୍କନ୍ନବର କହିଛନ୍ତି, ଅନୁପ ଏବଂ ରାକ୍ଷୀଙ୍କ ଦ୍ୱାରା ଏହି ଚରମ ପଦକ୍ଷେପ ନିଆଯିବାର କାରଣ ବର୍ତ୍ତମାନ ସୁଦ୍ଧା ଜଣାପଡ଼ିନାହିଁ।

୨ ପିଲାଙ୍କୁ ବିଷ ଦିଆଯାଇ ହତ୍ୟା କରାଯାଇଥିବା ନେଇ ବ୍ୟବଚ୍ଛେଦ ରିପୋର୍ଟରୁ ଜଣାପଡ଼ିଛି। ସେହିପରି ଘଟଣାସ୍ଥଳରୁ କୌଣସି ସୁଇସାଇଡ ନୋଟ୍ ମିଳିନାହିଁ। ପୋଲିସ ଘଟଣାର ତଦନ୍ତ ଜାରି ରଖିଛି ବୋଲି ଶେଖର କହିଛନ୍ତି।

ତେବେ ପିଲାବେଳୁ ଅନୁପ୍ରିୟାର ସ୍ୱାସ୍ଥ୍ୟଗତ ସମସ୍ୟା ଥିଲା। ତେଣୁ ଝିଅର ଚିକିତ୍ସାରେ ଅନୁପ ଓ ରାକ୍ଷୀ ବହୁ ଖର୍ଚ୍ଚାନ୍ତ ହୋଇଥିବା ସହ ଅଧିକାଂଶ ସମୟରେ ସେମାନେ ଆର୍ଥିକ ଚାପରେ ରହୁଥିଲେ ବୋଲି ସେମାନଙ୍କ ଘରୋଇ ସହାୟକ କହିଛନ୍ତି।

ଆଜି କ'ଣ କେଉଁଠି

ଭୁବନେଶ୍ୱର

- ରାଜ୍ୟସ୍ତରୀୟ ମନମୋହନ ସିଂହ ସ୍ମୃତି କମିଟି ପକ୍ଷରୁ ସର୍ବଦଳୀୟ ଶ୍ରଦ୍ଧାଞ୍ଜଳି ସଭା, ସ୍ଥାନ: ସୂଚନା ଭବନ, ସମୟ: ପୂର୍ବାହ୍ନ ୧୧ଟା ।
- ଓଡ଼ିଶା ରାଜ୍ୟ ସଂଗ୍ରହାଳୟରେ ନୂତନ ଗ୍ୟାଲେରୀ ଉଦ୍‌ଘାଟନ, ସ୍ଥାନ: ଓଡ଼ିଶା ରାଜ୍ୟ ସଂଗ୍ରହାଳୟ, ସମୟ: ପୂର୍ବାହ୍ନ ୧୧ଟା ୩୦ ।
- ନନ୍ଦନକାନନ ପ୍ରାଣୀ ଉଦ୍ୟାନର ୬୫ତମ ପ୍ରତିଷ୍ଠା ଦିବସ, ସ୍ଥାନ: ନନ୍ଦନକାନନ ପରିସର, ସମୟ: ଅପରାହ୍ନ ୩ଟା ।
- ନୃତ୍ୟ ବିଲାସ ଓଡ଼ିଶୀ ଡ୍ୟାନ୍ସ ଇନ୍‌ଷ୍ଟିଚ୍ୟୁଟ ପକ୍ଷରୁ ନୃତ୍ୟ ଉତ୍ସବ, ପଦ୍ମଶ୍ରୀ ଡ.ମିନତୀ ମିଶ୍ର ଏବଂ ଗୁରୁଶ୍ରୀ ଗାନ୍ଧୀ ମଲ୍ଲିକ ସ୍ମୃତି ସମ୍ମାନ– ୨୦୨୫, ସ୍ଥାନ: ସୂଚନା ଭବନ, ସମୟ: ଅପରାହ୍ନ ୩ଟା ।
- ଆଦିବାସୀ ମେଳା, ସ୍ଥାନ: ଇଡ୍‌କୋ ପ୍ରଦର୍ଶନୀ ପଡ଼ିଆ, ସମୟ: ଅପରାହ୍ନ ୪ଟା ୩୦ ।
- ଅନ୍ତର୍ଜାତୀୟ ଓଡ଼ିଶୀ ନୃତ୍ୟ ମହୋତ୍ସବ ଉଦ୍‌ଘାଟନୀ ସମାରୋହ, ସ୍ଥାନ: ରବୀନ୍ଦ୍ର ମଣ୍ଡପ, ସମୟ: ଅପରାହ୍ନ ୫ଟା ୩୦ ।
- ରାଜାରାଣୀ ସଙ୍ଗୀତ ଉତ୍ସବ, ସ୍ଥାନ: ରାଜାରାଣୀ ମନ୍ଦିର ପ୍ରାଙ୍ଗଣ, ସମୟ: ସନ୍ଧ୍ୟା ୬ଟା ।
- ମୁକ୍ତେଶ୍ୱର ଓଡ଼ିଶୀ ନୃତ୍ୟ ମହୋତ୍ସବ, ସ୍ଥାନ:ମୁକ୍ତେଶ୍ୱର ମନ୍ଦିର ପ୍ରାଙ୍ଗଣ, ସମୟ: ସନ୍ଧ୍ୟା ୬ଟା ୩୦ ।

କଟକ

- ନୂଆପାଟଣା ସେବା ସମବାୟ ସମିତିରେ ଧାନ ମଣ୍ଡି ଶୁଭାରମ୍ଭ, ସ୍ଥାନ: ସାଇ ମନ୍ଦିର ପ୍ରାଙ୍ଗଣ ନୂଆପାଟଣା ହାଟ,ସମୟ: ସକାଳ ୮ଟା ।
- ପାଞ୍ଚଗାଁ କୁମ୍ଭୀପୁଟ ସେବା ସମବାୟ ସମିତିରେ ଧାନ ମଣ୍ଡି ଶୁଭାରମ୍ଭ, ସ୍ଥାନ: ସମିତି ପରିସର, ସମୟ: ସକାଳ ୮ଟା ।
- ବୋଧିଦ୍ରୁମ ରୋପଣ ଦିବସ ପାଳନ, ସ୍ଥାନ: ବୋଧିଦ୍ରୁମ ବୁଦ୍ଧ ବିହାର, ଜେମାଦେଇପୁର, ତିଗିଡ଼ିଆ, ସମୟ: ସନ୍ଧ୍ୟା ୭ଟା ।

ବାଲେଶ୍ୱର

- 'ବିକଶିତ ଭାରତ–୨୦୪୭' ସମ୍ପର୍କିତ ଆନ୍ତର୍ଜାତିକ ସେମିନାର, ସ୍ଥାନ: ଫକୀରମୋହନ ବିଶ୍ୱବିଦ୍ୟାଳୟ, ନୂଆପାଢ଼ୀ କ୍ୟାମ୍ପସ୍, ବାଲେଶ୍ୱର, ସମୟ: ପୂର୍ବାହ୍ନ ୧୦ଟା ।
- ଛାତ୍ରୀ ଆତ୍ମରକ୍ଷା କୌଶଳ ଶିବିରର ଦ୍ୱିତୀୟ ଦିବସ, ସ୍ଥାନ: ନୀଳମଣି ମହାବିଦ୍ୟାଳୟ, ରୂପସା, ସମୟ: ପୂର୍ବାହ୍ନ ୧୧ଟା ।
- ଜୟ ଜଗନ୍ନାଥ କ୍ଲବରେ ଫୁଟବଲ ମ୍ୟାଚ, ସ୍ଥାନ: ବଣା ପଡ଼ିଆ, ସିମୁଳିଆ, ସମୟ: ପୂର୍ବାହ୍ନ ୧୧ଟା ।
- ଜାମୁନିଆ ଆଞ୍ଚଳିକ ମହୋତ୍ସବର ଉଦ୍‌ଯାପନୀ ସନ୍ଧ୍ୟା, ସ୍ଥାନ: ଜାମୁନିଆ ଖେଳ ପଡ଼ିଆ, ରୂପସା, ସମୟ: ଅପରାହ୍ନ ୫ଟା ।

ଭଦ୍ରକ

- ସଡ଼କ ସୁରକ୍ଷା କାର୍ଯ୍ୟକ୍ରମ ଉଦ୍‌ଯାପିତ, ସ୍ଥାନ: ଆଞ୍ଚଳିକ ପରିବହନ କାର୍ଯ୍ୟାଳୟ, ଭଦ୍ରକ, ସମୟ: ପୂର୍ବାହ୍ନ ୧୦ଟା ।
- କବୟିତ୍ରୀ ସ୍ୱର୍ଗତ ଶାନ୍ତିଲତା ମହାନ୍ତିଙ୍କ ଦ୍ୱିତୀୟ ଶ୍ରାଦ୍ଧୋତ୍ସବ ଉପଲକ୍ଷେ କବିତା ପାଠ, ମେଧା ପୁରସ୍କାର ପ୍ରଦାନ, ସ୍ଥାନ: ମଠଡିହ ତଥାସ୍ତୁ ଶିଶୁ ବିଦ୍ୟାମନ୍ଦିର ପରିସର, ଆରଡ଼ି, ସମୟ: ପୂର୍ବାହ୍ନ ୧୦ଟା ।
- ଦିବଂଗତ ଶିକ୍ଷୟିତ୍ରୀଙ୍କ ଶ୍ରଦ୍ଧାଞ୍ଜଳି ସଭା, ସ୍ଥାନ: ଲଞ୍ଚାତରା, ବିଲଣା, ତିହିଡ଼ି, ସମୟ: ପୂର୍ବାହ୍ନ ୧୧ଟା ।
- ସରସ୍ୱତୀ ଶିଶୁ ବିଦ୍ୟାମନ୍ଦିରର ୨୭ତମ ବାର୍ଷିକୋତ୍ସବ, ସ୍ଥାନ: ହନୁମାନ ବାଟିକା, ବାସୁଦେବପୁର, ସମୟ: ଅପରାହ୍ନ ୪ଟା ।

କେନ୍ଦୁଝର

- ଶ୍ରୀ ହନୁମାନଙ୍କ ମନ୍ଦିରରେ ପୂଜା, ବେଦ ପାଠ, ଭଜନ, ସ୍ଥାନ: ହାବଲେଶ୍ୱର, ହାଟଡ଼ିହୀ, ସମୟ : ସକାଳ ୬ ଏବଂ ଅପରାହ୍ନ ୫ ଟା ।
- ମା' ମଙ୍ଗଳାଙ୍କ ମନ୍ଦିରରେ ମେଳା ଏବଂ ପୂଜା, ସ୍ଥାନ: ଭୂଇଁପୁର, ଶାଳକଣିଆଁ, ହାଟଡ଼ିହୀ, ସମୟ: ସକାଳ ୭ ଟା ।
- ମା' ମଙ୍ଗଳା ମନ୍ଦିରରେ ପୂଜାର୍ଚ୍ଚନା ଓ ଭଜନ କୀର୍ତ୍ତନ, ସ୍ଥାନ: ଏଲକଣା, ଛେନାପଦି, ସମୟ: ସକାଳ ୭ ଟା ଓ ସନ୍ଧ୍ୟା ୬ ଟା ।
- ଗ୍ରାମ୍ୟ ପାନୀୟ ଜଳ ବିଭାଗର ଉନ୍ନତି ମୂଳକ ଆଲୋଚନା ଶିବିର, ସ୍ଥାନ: ହାଟଡ଼ିହୀ, ଛେନାପଦି, ସମୟ: ପୂର୍ବାହ୍ନ ୧୦ ଟା ।
- ବିଦ୍ୟାଳୟରେ ବାର୍ଷିକ ଉତ୍ସବ, ସ୍ଥାନ: କଳିଙ୍ଗା, ହାଟଡ଼ିହୀ, ସମୟ: ପୂର୍ବାହ୍ନ ୧୦ ଟା ।

ମୟୂରଭଞ୍ଜ

- ଆତ୍ମସୁରକ୍ଷା ତାଲିମ ଶିବିର, ସ୍ଥାନ: ଗଡିଆ ଆଞ୍ଚଳିକ ମହାବିଦ୍ୟାଳୟ, ମୋରଡ଼ା, ସମୟ: ପୂର୍ବାହ୍ନ ୧୦ଟା ।
- ବ୍ଲକ ସାମ୍ବାଦିକ ସଂଘର ବୈଠକ, ସ୍ଥାନ: ଚିତ୍ରଡ଼ା ଜଗନ୍ନାଥ ମନ୍ଦିର, ମୋରଡ଼ା, ସମୟ: ପୂର୍ବାହ୍ନ ୧୦ଟା ।
- ସଡ଼କ ସୁରକ୍ଷା ସଚେତନତା କାର୍ଯ୍ୟକ୍ରମ, ସ୍ଥାନ: ଉଦଳା ଥାନା, ସମୟ: ପୂର୍ବାହ୍ନ ୧୦ଟା ୩୦ ।
- ଅଙ୍ଗନୱାଡ଼ି ଛାତ୍ରୀଛାତ୍ରୀଙ୍କୁ ନେଇ ପ୍ରତିଯୋଗିତା, ସ୍ଥାନ: ବ୍ଲକ୍ ସଭାଗୃହ, ଉଦଳା, ସମୟ: ପୂର୍ବାହ୍ନ ୧୦ଟା ୩୦ ।

ଗଞ୍ଜାମ

- ଶିକ୍ଷକ ସୌରଭ ସମ୍ମାନ ପ୍ରଦାନ ଉତ୍ସବ, ସ୍ଥାନ: ବୁଗୁଡା ଶିକ୍ଷକ ଭବନ,ସମୟ: ମଧ୍ୟାହ୍ନ ୧୨ଟା ।

ଅନୁଗୋଳ

- ଜିଲାସ୍ତରୀୟ କୃଷି ଯନ୍ତ୍ରପାତି ମେଳା ଓ କୃଷି ମହୋତ୍ସବର ଦ୍ୱିତୀୟ ଦିବସ, ସ୍ଥାନ : ଅନୁଗୋଳ ବିଜୁ ମଇଦାନ, ସମୟ: ପୂର୍ବାହ୍ନ ୧୦ଟା ୩୦ ।
- ପ୍ରଭାସ ଭାରତୀୟ ଦିବସ, ସ୍ଥାନ: ଅନୁଗୋଳ ସରକାରୀ ବାଳିକା ହାଇସ୍କୁଲ, ସମୟ– ପୂର୍ବାହ୍ନ ୯ଟା ।

ଜଗତ୍‌ସିଂହପୁର

- ଜଗନ୍ନାଥ ଲଳିତ କଳା ସଂସଦର ଆନ୍ତଃ ବିଦ୍ୟାଳୟ ସାଂସ୍କୃତିକ କାର୍ଯ୍ୟକ୍ରମର ତୃତୀୟ ସନ୍ଧ୍ୟାରେ ମା'ଅମ୍ବିକା ସରକାରୀ ବିଦ୍ୟାଳୟ ଦ୍ୱାରା ନାଟକ ପରିବେଷଣ, ସ୍ଥାନ: ଜୟଦେବ ଭବନ, ବଡ଼ପଡିଆ, ପାରାଦୀପ, ସମୟ: ସନ୍ଧ୍ୟା ୬ଟା ।

କେନ୍ଦ୍ରାପଡ଼ା

- ତାରିଣୀ ସ୍ପୋର୍ଟିଂ କ୍ଲବ ପକ୍ଷରୁ ରାଜ୍ୟସ୍ତରୀୟ ଅଙ୍ଗୁଳାଇ କପ କ୍ରିକେଟ ପ୍ରତିଯୋଗିତା, ସ୍ଥାନ: ଅଙ୍ଗୁଳାଇ ହାଇସ୍କୁଲ ଖେଳପଡ଼ିଆ, ମାର୍ଶାଘାଇ, ସମୟ: ସକାଳ ୯ଟା ।
- ବିପ୍ଳବୀ କବି ଆନନ୍ଦଚନ୍ଦ୍ର କ୍ରିକେଟ କପ ଟୁର୍ନାମେଣ୍ଟ, ସ୍ଥାନ: ଡାଲିକାଏନ୍ଦା, ସିକୋ, ରାଜକନିକା, ସମୟ: ସକାଳ ୯ଟା ।
- କେନ୍ଦ୍ରାପଡ଼ା ଇଭେଣ୍ଟ ମ୍ୟାନେଜର୍ସ (କେମ) ପକ୍ଷରୁ ଆୟୋଜିତ ରାଜ୍ୟସ୍ତରୀୟ କେନ୍ଦ୍ରାପଡ଼ା ପୁସ୍ତକ ମେଳା, ସ୍ଥାନ: ଟେଲିକମ ଗ୍ରାଉଣ୍ଡ, ମହିପାଳ, କେନ୍ଦ୍ରାପଡ଼ା ସହର, ସମୟ: ଅପରାହ୍ନ ୫ଟା ।

ଯାଜପୁର

- ମଣ୍ଡି ଉଦ୍‌ଘାଟନ, ସ୍ଥାନ: ପାଣିକୋଇଲି ପାକ୍ସ, ସମୟ: ପୂର୍ବାହ୍ନ ୧୧ଟା ।
- ଧର୍ମଶାଳା ପୂଜା ମହୋତ୍ସବ କମିଟି ପକ୍ଷରୁ ଅନୁଷ୍ଠିତ ଲକ୍ଷ୍ମୀ ନାରାୟଣଙ୍କ ଭସାଣୀ ଉତ୍ସବ, ସ୍ଥାନ: ଧର୍ମଶାଳା ବ୍ଲକ ଜାରକା ମହୋତ୍ସବ ପଡ଼ିଆ, ସମୟ:ଅପରାହ୍ନ ୫ଟା ।

ନୟାଗଡ଼

- ରାମଚରିତ ମାନସର ୨ୟ ଦିବସ, ସ୍ଥାନ: ଖଣ୍ଡପଡ଼ା ବ୍ଲକର ସିଦ୍ଧାମୂଳାସ୍ଥ ଜଗନ୍ନାଥ ମନ୍ଦିର, ସମୟ: ସକାଳ ସାଢ଼େ ୭ଟା ।
- ସଡ଼କ ସୁରକ୍ଷା ଉପରେ ସ୍କୁଲ ଓ କଲେଜ ଛାତ୍ରୀଛାତ୍ରଙ୍କୁ ନେଇ ପଦଯାତ୍ରା, ସ୍ଥାନ: ଗଣିଆ, ସମୟ: ପୂର୍ବାହ୍ନ ୧୦ଟା ।
- ଖରିଫ ଧାନ ସଂଗ୍ରହ ପାଇଁ ମଣ୍ଡିର ଶୁଭାରମ୍ଭ, ସ୍ଥାନ: ନୟାଗଡ଼ ଆରଏମ୍‌ସି ବଜାର ପ୍ରାଙ୍ଗଣ ଖଣ୍ଡପଡ଼ା ରୋଡ, ସମୟ: ପୂର୍ବାହ୍ନ ସାଢ଼େ ୧୦ଟା ।
- ରଣପୁର ମହୋତ୍ସବ ଅର୍ଜୁନ ୨୦୨୫ର ୩ୟ ଉତ୍ସବ, ସ୍ଥାନ: ରଣପୁର ବାଘ ସାମନ୍ତ ପଡ଼ିଆ, ସମୟ: ଅପରାହ୍ନ ୩ଟା ।

ରାୟଗଡ଼ା

- ଜିଲାସ୍ତରୀୟ କୃଷି ମହୋତ୍ସବ ଓ କୃଷି ଯନ୍ତ୍ରପାତି ମେଳା, ସ୍ଥାନ: ଜିଆଇଏସିଆର୍ ପଡ଼ିଆ, ରାୟଗଡ଼ା, ସମୟ: ପୂର୍ବାହ୍ନ ୧୦ଟା ୩୦ ।
- ଗଣତନ୍ତ୍ର ଦିବସ ପାଳନ ପାଇଁ ପ୍ରସ୍ତୁତି ବୈଠକ, ସ୍ଥାନ:ସଦ୍‌ଭାବନା ଗୃହ, ଉପଜିଲାପାଳଙ୍କ କାର୍ଯ୍ୟାଳୟ, ଗୁଣପୁର, ସମୟ: ଅପରାହ୍ନ ୪ଟା ।

ନବରଙ୍ଗପୁର

- ଆତ୍ମସୁରକ୍ଷା ତାଲିମ୍ ଶିବିର, ସ୍ଥାନ: ଝରିଗାଁ ଉଚ୍ଚ ମାଧ୍ୟମିକ ବିଦ୍ୟାଳୟ,ସମୟ: ପୂର୍ବାହ୍ନ ୧୦ଟା ।
- ଭୀମ ଭୋଇ ଭିନ୍ନକ୍ଷମ ସାମର୍ଥ୍ୟ ଶିବିର, ସ୍ଥାନ: ଡାବୁଗାଁ ବ୍ଲକ କାର୍ଯ୍ୟାଳୟ, ସମୟ: ପୂର୍ବାହ୍ନ ୧୦ଟା ।
- ଓଡ଼ିଶା ଆଦର୍ଶ ବିଦ୍ୟାଳୟ ପ୍ରବେଶିକା ପରୀକ୍ଷା, ସ୍ଥାନ: ଡାବୁଗାଁ ସରକାରୀ ପଞ୍ଚାୟତ ଉଚ୍ଚ ବିଦ୍ୟାଳୟ, ଓଡ଼ିଶା ଆଦର୍ଶ ବିଦ୍ୟାଳୟ, ସମୟ: ପୂର୍ବାହ୍ନ ୧୦ଟା ।

ସମ୍ବଲପୁର

- ସମ୍ବଲପୁରୀ ଧନୁଯାତ୍ରା ପ୍ରସ୍ତୁତି ବୈଠକ, ସ୍ଥାନ: ଗଙ୍ଗାଧରମୁକ୍ତ ମଣ୍ଡପ, ସମୟ: ପୂର୍ବାହ୍ନ ୧୦ଟା ।
- ବ୍ଲକସ୍ତରୀୟ ନିଯୁକ୍ତି ପରାମର୍ଶ ଶିବିର, ସ୍ଥାନ: କୁଚିଣ୍ଡା ପଞ୍ଚାୟତ ସମିତି ସମ୍ମିଳନୀ କକ୍ଷ, ସମୟ: ପୂର୍ବାହ୍ନ ୧୦ଟା ।
- ଓରମାସ ଆୟୋଜିତ ପଲ୍ଲିଶ୍ରୀ ମେଳା– ୨୫, ସ୍ଥାନ: ଅଇଁଠାପାଲି ନିକଟସ୍ଥ ପିଏଚ୍‌ଡି ପଡିଆସ୍ଥିତ ଲୋକ ମହୋତ୍ସବ ମଞ୍ଚ, ସମୟ : ପୂର୍ବାହ୍ନ ୧୦ଟାରୁ ରାତି ୯ଟା ୪୫ ।
- ଲତା ଘନଶ୍ୟାମ ମଣ୍ଡଳ ପକ୍ଷରୁ ଶ୍ରୀମଦ୍ ଭାଗବତ ପାଠ, ସ୍ଥାନ : ସାକ୍ଷୀ ଗୋପୀନାଥ ପଡା, ସମୟ : ୩ଟା ୩୦ ।
- ଦାନିପାଲି ଶ୍ରୀଲଡୁ ଗୋପାଳ ସେବା ସମିତି ପକ୍ଷରୁ ଶ୍ରୀମଦ ଭାଗବତ କଥା ମହୋତ୍ସବରେ ନନ୍ଦ ଉତ୍ସବ, ଶ୍ରୀକୃଷ୍ଣ ବାଲଲୀଳା ଓ ଗୋବର୍ଦ୍ଧନ ପୂଜା ବିଷୟରେ ପ୍ରବଚନ, ସ୍ଥାନ: ମନ୍ଦଲିଆ ପଡିଆ, ସମୟ : ଅପରାହ୍ନ ୫ଟା ।
- ଜିଲା ପ୍ରଶାସନ ଆୟୋଜିତ ଯୁବ ଉତ୍ସବ ଉଦ୍‌ଘାଟନୀ ସମାରୋହ, ସ୍ଥାନ: ଅଇଁଠାପାଲି ନିକଟସ୍ଥ ପିଏଚ୍‌ଡି ପଡିଆସ୍ଥିତ ଲୋକ ମହୋତ୍ସବ ମଞ୍ଚ, ସମୟ : ଅପରାହ୍ନ ୫ଟା ।
- ଜିଲା ସଂସ୍କୃତି ପରିଷଦ ପ୍ରୟୋଜିତ ଆମର ସମ୍ବଲପୁର ନୃତ୍ୟ କାର୍ଯ୍ୟକ୍ରମ, ସ୍ଥାନ : ଅଇଁଠାପାଲି ନିକଟସ୍ଥ ପିଏଚ୍‌ଡି ପଡିଆସ୍ଥିତ ଲୋକ ମହୋତ୍ସବ ମଞ୍ଚ, ସମୟ : ଅପରାହ୍ନ ୫ଟା୩୦ ।
- ଚଳଚ୍ଚିତ୍ର ପ୍ରଚ୍ଛଦପଟ ଗାୟକ ଶାନଙ୍କ ସଙ୍ଗୀତ କାର୍ଯ୍ୟକ୍ରମ, ସ୍ଥାନ: ଅଇଁଠାପାଲି ନିକଟସ୍ଥ ପିଏଚଡି ପଡିଆସ୍ଥିତ ଲୋକ ମହୋତ୍ସବ ମଞ୍ଚ, ସମୟ: ସନ୍ଧ୍ୟା ୭ଟା ।

ବଲାଙ୍ଗୀର

- ଆଗଲପୁର ବ୍ଲକ ବଡ଼ଚିକାରେ ରାଜ୍ୟସ୍ତରୀୟ ଫୁଟବଲ ଟୁର୍ନାମେଣ୍ଟ ଦ୍ୱିତୀୟ ଦିବସ, ସ୍ଥାନ: ହାଇସ୍କୁଲ ଖେଳପଡିଆ,ସମୟ: ଅପରାହ୍ନ ୩ଟା ।

ସୁବର୍ଣ୍ଣପୁର

- ମାହେଶ୍ୱରୀ ସେନା ତରଫରୁ ସ୍ୱେଚ୍ଛାକୃତ ରକ୍ତଦାନ ଶିବିର, ସ୍ଥାନ:ବୀରମହାରାଜପୁର ବାଳକ ହାଇସ୍କୁଲ, ସମୟ: ସକାଳ ୯ଟା ।
- ୪ର୍ଥ ମାହେଶ୍ୱରୀ କ୍ରିକେଟ ଟୁର୍ନାମେଣ୍ଟର ଚତୁର୍ଥ ଦିବସ, ସ୍ଥାନ: ବରଘାଟ ଖେଳ ପଡିଆ, ବୀରମହାରାଜପୁର ବ୍ଲକ, ସମୟ: ପୂର୍ବାହ୍ନ ୧୦ଟା ।
- ନବାହ୍ନ ପାରାୟଣର ପଞ୍ଚମ ଦିବସ, ସ୍ଥାନ: ମୁର୍ଖୁଣ୍ଡି, ବୀରମହାରାଜପୁର ବ୍ଲକ, ସମୟ: ପୂର୍ବାହ୍ନ ୧୦ଟା ।
- ସଡକ ସୁରକ୍ଷା ମାସ ପାଳନ ଅବସରରେ ମାଗଣା ଚକ୍ଷୁ ପରୀକ୍ଷା ଶିବିର, ସ୍ଥାନ: ସୋନପୁର ବ୍ଲକ ଛକ, ସମୟ: ପୂର୍ବାହ୍ନ ୧୧ଟା ।
- *ଡୁଙ୍ଗୁରିପାଲି ବ୍ଲକ ସୁଲିଆ ମନ୍ଦିରରେ ସୁଲିଆ ଯାତ୍ରା ମହୋତ୍ସବ, ସ୍ଥାନ: ସୁଲିଆ ମନ୍ଦିର ପରିସର, ସମୟ: ପୂର୍ବାହ୍ନ ୧୧ଟା ।
- ରାଜ୍ୟସ୍ତରୀୟ ସୁଜନ ନାଗ ସ୍ମାରକୀ ଫୁଟବଲ ଟୁର୍ନାମେଣ୍ଟର ଦ୍ୱିତୀୟ ମାଚ୍, ସ୍ଥାନ: ସୋନପୁର ରୟାଲ ପଡିଆ, ସମୟ: ଅପରାହ୍ନ ୩ଟା
- ସୁବର୍ଣ୍ଣ ଲୋକ ମହୋତ୍ସବର ଦ୍ୱିତୀୟ ସନ୍ଧ୍ୟା, ସ୍ଥାନ: ରାମେଶ୍ୱର ଷ୍ଟାଡିୟମ ସ୍ଥିତ ଫକୀର ପଟ୍ଟନାୟକ ମଞ୍ଚ, ସମୟ: ସନ୍ଧ୍ୟା ୬ଟା ।
- ୩ୟ ଧନୁଯାତ୍ରା ମହୋତ୍ସବର ଷଷ୍ଠସନ୍ଧ୍ୟା, ସ୍ଥାନ: ବିଜୁ ପଟ୍ଟନାୟକ ମିନି ଷ୍ଟାଡିୟମ, ବୀରମହାରାଜପୁର, ସମୟ: ସନ୍ଧ୍ୟା ୭ଟା ।

ଖାରସୁଗୁଡ଼ା

- ଛାତ୍ରୀଛାତ୍ରଙ୍କ ଆତ୍ମସୁରକ୍ଷା ତାଲିମ ଶିବିର, ସ୍ଥାନ: ଲକ୍ଷ୍ମୀନାରାୟଣ କଲେଜ, ସମୟ: ପୂର୍ବାହ୍ନ ୧୦ଟା ।
- ଜନ୍ମ ଦିବସରେ ନବ ଦାସଙ୍କ ପ୍ରତିମୂର୍ତ୍ତିରେ ମାଲ୍ୟାର୍ପଣ, ସ୍ଥାନ: ଆରକ୍ଷୀ ଅଧୀକ୍ଷକଙ୍କ କାର୍ଯ୍ୟାଳୟ ସମ୍ମୁଖ, ବେହେରାମାଲ, ସମୟ: ପୂର୍ବାହ୍ନ ୧୦ଟା ୩୦ ।
- ରୁଙ୍ଗଟା କମ୍ପାନୀ ବିରୋଧରେ କଣ୍ଟାପାଲି ଗ୍ରାମବାସୀଙ୍କ ଧାରଣା, ସ୍ଥାନ: ଜିଲାପାଳଙ୍କ କାର୍ଯ୍ୟାଳୟ ପରିସର, ସମୟ: ପୂର୍ବାହ୍ନ ୧୧ଟା
- ୧୭ ବର୍ଷରୁ କମ୍ ଦିବାରାତ୍ର କ୍ରିକେଟ ଟୁର୍ନାମେଣ୍ଟ, ସ୍ଥାନ: ଭିଏସ୍‌ଏସ୍ ଖେଳ ପଡ଼ିଆ, ବ୍ରଜରାଜନଗର, ସମୟ: ଅପରାହ୍ନ ୩ଟା ।

ରାଉରକେଲା

- ରାଉରକେଲା ମ୍ୟୁନିସିପାଲ କଲେଜରେ ଏନ୍‌ସିସି କ୍ୟାଡେଟର ବିମାନ ଜନିତ ପ୍ରଶିକ୍ଷଣ ଶିବିର, ସ୍ଥାନ: ଉଦିତନଗର, ସମୟ: ପୂର୍ବାହ୍ନ ୧୦ଟା ।
- ବେଦବ୍ୟାସ ସଂସ୍କୃତ କଲେଜରେ ବେଦ ଉପନିଷେଦ କାର୍ଯ୍ୟକ୍ରମ, ସ୍ଥାନ: ବେଦବ୍ୟାସ, ସମୟ: ପୂର୍ବାହ୍ନ ୧୦ଟା ।
- ଟ୍ରାଫିକ ସଚେତନତା ବୈଠକ, ଦ୍ୱିତୀୟ ଦିବସ ସ୍ଥାନ: ଜଗଦା ସ୍କୁଲ, ସମୟ: ପୂର୍ବାହ୍ନ ୧୦ଟା ।
- ଲୋକନାଟକ ମହୋତ୍ସବର ତୃତୀୟ ଦିବସ, ସ୍ଥାନ: ସିଭିକ ସେଣ୍ଟର, ସେକ୍ଟର–୧୯, ସମୟ: ସନ୍ଧ୍ୟା ୬ଟା ।

ଦେବଗଡ଼

- ଜିଲାସ୍ତରୀୟ ୧୮ତମ ପ୍ରବାସୀ ଭାରତୀୟ ଦିବସ, ସ୍ଥାନ: ରାଜା ବାସୁଦେବ ଉଚ୍ଚ ବିଦ୍ୟାଳୟ, ଦେବଗଡ଼, ସମୟ: ପୂର୍ବାହ୍ନ ୧୦ଟା ।
- ମା' କନକ ଦୁର୍ଗାଙ୍କ ସନ୍ଧ୍ୟା ଆଳତି, ସ୍ଥାନ: ମଠସାହି, ମା' କନକ ଦୁର୍ଗା ମନ୍ଦିର, ସମୟ: ସନ୍ଧ୍ୟା ୭ଟା ।
- ସମୂହ ହନୁମାନ ଚାଳିଶା ପାଠ, ସ୍ଥାନ: ଗୋପାଳଜୀ ମନ୍ଦିର, ହନୁମାନ ବାଟିକା, ପୁରୁଣାଗଡ଼ ମଞ୍ଚମୁଖୀ ହନୁମାନ ମନ୍ଦିର, ଦେବଗଡ଼ ସହର, ସମୟ: ସନ୍ଧ୍ୟା ୭ଟା ।

ନୂଆପଡ଼ା

- ୩୩ତମ ସର୍ବଭାରତୀୟ ୱାଇଏମ୍‌ସି କପ କ୍ରିକେଟ୍ ଟୁର୍ନାମେଣ୍ଟ ଦ୍ୱିତୀୟ ଲିଗ, ସ୍ଥାନ:ସ୍ଥାନୀୟ ମିନି ଷ୍ଟାଡିୟମ ନୂଆପଡ଼ା, ସମୟ: ସକାଳ ୯ଟା ।
- ସଡକ ସୁରକ୍ଷା ସଚେତନତା ପାଇଁ ବାଇକ୍ ଶୋଭାଯାତ୍ରା, ସ୍ଥାନ: ଜିଲାପାଳ କାର୍ଯ୍ୟାଳୟ ନୂଆପଡାଠାରୁ ନବଜ୍ୟୋତି ବିଦ୍ୟାଳୟ ଖରିଆର ରୋଡ, ସମୟ: ସକାଳ ୯ଟା ।
- ମା' ସୁନାଦେଈ କପ କ୍ରିକେଟ୍ ଟୁର୍ନାମେଣ୍ଟ ସେମି ଫାଇନାଲ, ସ୍ଥାନ: ଶହୀଦ ଭଗତ ସିଂ ଖେଳପଡିଆ, ସୁନାବେଡା, ସମୟ: ସକାଳ ୯ଟା ।
- ମାୟାଧର ମାଝି ପ୍ରଥମ ମେମୋରିଆଲ କ୍ରିକେଟ ଟୁର୍ନାମେଣ୍ଟ ଗ୍ରୁପ ସି ଲିଗ୍ ମ୍ୟାଚ, ସ୍ଥାନ: କୋମନା ବ୍ଲକ ପାଟଖଳିଆ ଖେଳପଡିଆ ମିଛାପାଲି, ସମୟ: ସକାଳ ୯ଟା ।
- ସଡକ ସୁରକ୍ଷା ସଚେତନତା ସଭା ଓ ପୁରସ୍କାର ବିତରଣ କାର୍ଯ୍ୟକ୍ରମ, ସ୍ଥାନ: ଆଞ୍ଚଳିକ ପରିବହନ କାର୍ଯ୍ୟାଳୟ ନୂଆପଡା, ସମୟ: ପୂର୍ବାହ୍ନ ୧୦ଟା ୩୦ ।

ବୌଦ୍ଧ

- ଦ୍ୱିତୀୟ ମା' ମାହେଶ୍ୱରୀ ମହୋତ୍ସବର ଉଦ୍‌ଯାପନ ଉତ୍ସବ, ସ୍ଥାନ: ମସିଣାଗୋରା, କଣ୍ଟାମାଳ, ବୌଦ୍ଧ, ସମୟ: ସନ୍ଧ୍ୟା ୬ଟା ।

ଆଜିର ରାଶିଫଳ

ଜ୍ୟୋତିର୍ବିଦ୍ୟା ବିଶାରଦ ପ୍ରସନ୍ନ କୁମାର ମହାପାତ୍ର
ମଙ୍ଗରାଜପୁର ଶାସନ, କାଦୁଆ, ଗଞ୍ଜାମ
Email–pkmahapatro@gmail.com

ମେଷ

କର୍ମଜଞ୍ଜାଳ ବଢ଼ିବା କାରଣରୁ ମାନସିକ ଅସ୍ଥିରତା ବୃଦ୍ଧି ପାଇବ । କାନକୁହା କଥା ପାରିବାରିକ କ୍ଷେତ୍ରରେ ପ୍ରତିବନ୍ଧକ ଓ କୌଣସି ବିବାଦୀୟ ପରିବେଶ ସୃଷ୍ଟି କରିପାରେ । ପରୋକ୍ଷ ଶତ୍ରୁତା, ବାଣିଜ୍ୟରେ କ୍ଷତି, ଜମିଜମାରେ ଦ୍ୱନ୍ଦ୍ୱ ଅସ୍ଥିରତାର ମୁଖ୍ୟ କାରଣ ହେବ । ମନୋରଞ୍ଜନ, କଳା, ସାହିତ୍ୟରେ ଉନ୍ନତି ଆଶା ରହିଛି ।

ବୃଷ

ସ୍ଥଗିତ କାର୍ଯ୍ୟ ସମ୍ପନ୍ନ କରିବା ଦିଗରେ ପଡ଼ୋଶୀଙ୍କ ସହାନୁଭୂତି ପାଇବେ । ପାରିବାରିକ ସମସ୍ୟାରେ ମନ ଭାରାକ୍ରାନ୍ତ ରହିଲେ ମଧ୍ୟ ଶିଳ୍ପ, ବାଣିଜ୍ୟ, ବ୍ୟବସାୟ ପ୍ରଭାବିତ ହେବ ନାହିଁ । ଆନୁଷ୍ଠାନିକ ଓ ନିର୍ମାଣ କ୍ଷେତ୍ରରେ ଆଶାନୁରୂପ ଫଳ ମନକୁ ଆଶ୍ୱସ୍ତି ପ୍ରଦାନ କରିବ । ନିଜର ଆତ୍ମୀୟଙ୍କ ଦ୍ୱାରା ପରୋକ୍ଷ ଶତ୍ରୁତାରେ ପୀଡ଼ିତ ହେବାକୁ ପଡ଼ିପାରେ ।

ମିଥୁନ

ପାରିବାରିକ ସମସ୍ୟାଜନିତ ବିକ୍ଷିପ୍ତ ଚିନ୍ତାଧାରା ମାନସିକ ଅଶାନ୍ତି ସୃଷ୍ଟି କରିପାରେ । ବନ୍ଧୁଙ୍କ ଦ୍ୱାରା ନିମନ୍ତ୍ରିତ ହୋଇ ଦର୍ଶନୀୟ ସ୍ଥାନ ଭ୍ରମଣର ମସୁଧା କରିପାରନ୍ତି । ଦୀର୍ଘଦିନର ପାରିବାରିକ ସମସ୍ୟାର ସମାଧାନ ହୋଇଯିବ । କଳା, ସାହିତ୍

'ଅତିଥି ଦେବୋ ଭବ' ମନ୍ତ୍ରରେ କାର୍ଯ୍ୟ କରିବାକୁ ପ୍ରଭାତୀଙ୍କ ଆହ୍ୱାନ

ପ୍ରବାସୀ ଭାରତୀୟ ଦିବସ ପ୍ରସ୍ତୁତି ଶେଷ ପର୍ଯ୍ୟାୟରେ

ଉପମୁଖ୍ୟମନ୍ତ୍ରୀ ପ୍ରଭାତୀ ପରିଡ଼ା ପର୍ଯ୍ୟଟକ ଗାଇଡ୍, ସୁପରଭାଇଜର ଓ ସଂଯୋଜକଙ୍କୁ ପରାମର୍ଶ ଦେଉଛନ୍ତି।

ଭୁବନେଶ୍ୱର,୬।୧ (ସୌମ୍ୟରଞ୍ଜନ ରାଉତ)

ଆସନ୍ତା ୮ ତାରିଖରୁ ଭୁବନେଶ୍ୱରରେ ପ୍ରବାସୀ ଭାରତୀୟ ଦିବସ ସମ୍ମେଳନ ଆରମ୍ଭ ହେବ। ପ୍ରଥମଥର ଓଡ଼ିଶାରେ ହେବାକୁ ଯାଉଥିବା ଏହି ଉତ୍ସବ ଲାଗି ପ୍ରସ୍ତୁତି ଶେଷ ପର୍ଯ୍ୟାୟରେ ପହଞ୍ଚିଛି। ଏହି ପରିପ୍ରେକ୍ଷୀରେ ସୋମବାର ଓଡ଼ିଶା ପର୍ଯ୍ୟଟନ ବିଭାଗ ପକ୍ଷରୁ କୃଷି ସଦନ ଅଡିଟୋରିୟମରେ ପର୍ଯ୍ୟଟକ ଗାଇଡ୍, ସୁପରଭାଇଜର ଓ ସଂଯୋଜକଙ୍କ ଲାଗି ଏକ ଦିଗ୍‌ଦର୍ଶନ କାର୍ଯ୍ୟକ୍ରମ ଅନୁଷ୍ଠିତ ହୋଇଥିଲା। କାର୍ଯ୍ୟକ୍ରମରେ ଉପମୁଖ୍ୟମନ୍ତ୍ରୀ ପ୍ରଭାତୀ ପରିଡ଼ା ମୁଖ୍ୟ ଅତିଥି ଭାବେ ଯୋଗଦେଇ ଅଂଶଗ୍ରହଣକାରୀମାନଙ୍କୁ ଉତ୍ସାହିତ କରିବା ସହ 'ଅତିଥି ଦେବୋ ଭବ' ମନ୍ତ୍ରରେ କାର୍ଯ୍ୟ କରିବାକୁ ଆହ୍ୱାନ ଦେଇଥିଲେ। ଏବେ ଓଡ଼ିଶାର ପର୍ଯ୍ୟଟନ ରହସ୍ୟକୁ ଉନ୍ମୋଚନ କରିବାର ସମୟ ଆସିଛି। ଓଡ଼ିଶାର ପର୍ଯ୍ୟଟନକୁ ବିଶ୍ୱର କୋଣ ଅନୁକୋଣେ ପହଞ୍ଚାଇବା ପାଇଁ ଏହି ୩ ଦିନିଆ ପ୍ରବାସୀ ଭାରତୀୟ ଦିବସ ଶ୍ରେଷ୍ଠ ସୁଯୋଗ। ୩ଦିନ ପାଇଁ ପର୍ଯ୍ୟଟକ ଗାଇଡ୍‌ମାନେ ଆମ ଓଡିଶାର ଆତ୍ମସାତର ହେବେ। ଆପଣମାନଙ୍କ ବ୍ୟବହାର, ଚାଲିଚଳନରେ ସମଗ୍ର ଓଡ଼ିଶାର ପରିଚୟ ଓ ସ୍ୱାଭିମାନ ପ୍ରତିଫଳିତ ହେବ ବୋଲି ଉପମୁଖ୍ୟମନ୍ତ୍ରୀ ଉପସ୍ଥିତ ପର୍ଯ୍ୟଟକ ଗାଇଡ୍, ସୁପରଭାଇଜର ଓ ସଂଯୋଜକଙ୍କୁ କହିଥିଲେ। କାର୍ଯ୍ୟକ୍ରମରେ ଅନ୍ୟତମ ଅତିଥି ଭାବେ ପର୍ଯ୍ୟଟନ ବିଭାଗର କମିଶନର ତଥା ଶାସନ ସଚିବ ବଲୱନ୍ତ ସିଂ, ବିଭାଗୀୟ ନିର୍ଦ୍ଦେଶକ ସମର୍ଥ ବର୍ମା ଓ ଅନ୍ୟ ଅଧିକାରୀ ଉପସ୍ଥିତ ଥିଲେ।

ବଢ଼ିଲା ତାପମାତ୍ରା, କୁହୁଡ଼ି ପାଇଁ ସତର୍କତା

ଭୁବନେଶ୍ୱର,୬।୧ (ଅନୁରାଧା ମହାରଣା)

ରାଜ୍ୟରେ ଶୀତର ଲହରି ଜାରି ରହିଥିଲେ ମଧ୍ୟ ୨ଦିନ ମଧ୍ୟରେ ସର୍ବନିମ୍ନ ତାପମାତ୍ରା(ରାତି ତାପମାତ୍ରା) ପ୍ରାୟ ୨ଡିଗ୍ରୀ ସେଲସିୟସ୍ ବୃଦ୍ଧି ପାଇଛି। ଆସନ୍ତା ୪ଦିନ ରାଜ୍ୟ ପାଣିପାଗରେ ବିଶେଷ ପରିବର୍ତ୍ତନ ନ ହେଲେ ମଧ୍ୟ ପରବର୍ତ୍ତୀ ସମୟରେ ୨ରୁ ୪ ଡିଗ୍ରୀ ପର୍ଯ୍ୟନ୍ତ ତାପମାତ୍ରା ବଢ଼ିପାରେ। ମଙ୍ଗଳବାର ଓ ବୁଧବାର ସୁନ୍ଦରଗଡ଼, ଢେଙ୍କାନାଳ, କଟକ, କଳାହାଣ୍ଡି, କନ୍ଧମାଳ, କୋରାପୁଟ୍ ଆଦି ଜିଲାରେ ଘନ କୁହୁଡ଼ି ପ୍ରଭାବ ନେଇ ଆଞ୍ଚଳିକ ପାଣିପାଗ ବିଜ୍ଞାନ କେନ୍ଦ୍ରପକ୍ଷରୁ ୟେଲୋ ୱାର୍ନିଂ ରହିଛି। ସେହିପରି ଖୋର୍ଦ୍ଧା, କଟକ, ଅନୁଗୋଳ, ଗଜପତି, ଗଞ୍ଜାମ, ରାୟଗଡ଼ା, ଜଗତ୍‌ସିଂପୁର, ଭଦ୍ରକ, କେନ୍ଦ୍ରାପଡ଼ା, ଯାଜପୁର, କେନ୍ଦୁଝର ଓ ମାଲକାନଗିରି ଆଦି ଜିଲାରେ ହାଲୁକାରୁ ମଧ୍ୟମ ଧରଣର କୁହୁଡ଼ିର ଆସ୍ତରଣ ଦେଖିବାକୁ ମିଳିପାରେ।

ସୂଚନାଥାଉକି, ସୋମବାର ରାଜ୍ୟରେ ସର୍ବାଧିକ ତାପମାତ୍ରା ବଲାଙ୍ଗୀରରେ ୩୧.୩ ଡିଗ୍ରୀ ଏବଂ ଫୁଲବାଣୀରେ ସର୍ବନିମ୍ନ ୧୦ ଡିଗ୍ରୀ ସେଲସିୟସ୍ ରେକର୍ଡ ହୋଇଛି। ସୁନ୍ଦରଗଡ଼, କୋରାପୁଟ, କଟକ, କନ୍ଧମାଳ ଆଦି ଜିଲାରେ ଘନ କୁହୁଡ଼ି ଦେଖିବାକୁ ମିଳିଥିଲା। ଗଞ୍ଜାମ, ଜଗତ୍‌ସିଂପୁର, ଖୋର୍ଦ୍ଧା, କେନ୍ଦୁଝର, ଭଦ୍ରକ ଓ କେନ୍ଦ୍ରାପଡ଼ା ଜିଲାର ମଧ୍ୟ କେତେକ ସ୍ଥାନରେ କୁହୁଡ଼ିର ଆସ୍ତରଣ ଜନଜୀବନକୁ ପ୍ରଭାବିତ କରିଥିଲା।

୯୦ ବାଂଲାଦେଶୀ ଗଲେ, ୯୫ ଭାରତୀୟ ମତ୍ସ୍ୟଜୀବୀ ଫେରିଲେ

ପାରାଦୀପ,୬।୧(ଶରତ ରାଉତ)

ପାରାଦୀପରେ ଡିସେମ୍ବର ୧୦ରୁ ଅଟକ ଥିବା ୭୮ ବାଂଲାଦେଶୀ ମତ୍ସ୍ୟଜୀବୀ ଓ ୨ ବୋଟ ସୋମବାର ପ୍ରତ୍ୟୁଷରେ ସ୍ୱଦେଶ ଫେରିଯାଇଛନ୍ତି। ସେମାନଙ୍କ ସହ ପୂର୍ବରୁ କୋଲକାତାରେ ଅଟକ ଥିବା ୧୨ ମତ୍ସ୍ୟଜୀବୀଙ୍କୁ ମଧ୍ୟ ପଠାଇ ଦିଆଯାଇଛି। ଜବାବରେ ବାଂଲାଦେଶରେ ଅଟକ ଥିବା ୬ ଭାରତୀୟ ମାଛଧରା ବୋଟ ସମେତ ସେଠାକାର ଜଳସୀମାରେ ଧରାପଡ଼ିଥିବା ୯୫ ମତ୍ସ୍ୟଜୀବୀଙ୍କୁ ବାଂଲାଦେଶ କୋଷ୍ଟଗାର୍ଡ ଟିମ୍ ଛାଡ଼ିଦେଇଛି। ଭାରତ-ବାଂଲାଦେଶ ଜଳସୀମା ପାଖରେ ଉଭୟ ପକ୍ଷର କୋଷ୍ଟଗାର୍ଡ ଟିମ୍ ପରସ୍ପର ଦେଶର ନାଗରିକଙ୍କୁ ପ୍ରତ୍ୟର୍ପଣ କରିବା ସହ ଚୁକ୍ତିନାମା ହସ୍ତାନ୍ତର କରିଥିଲେ। ଏହାପରେ ଭାରତୀୟ କୋଷ୍ଟଗାର୍ଡର ପାଟ୍ରୋଲିଂ ଜାହାଜ ସମ୍ପୃକ୍ତ ବୋଟ୍‌ଗୁଡ଼ିକୁ ନେଇ ଧାର୍ଯ୍ୟ ସ୍ଥାନରେ ଛାଡ଼ି ଦେଇଛି।

ସୂଚନାଯୋଗ୍ୟ, ଗତ ଡିସେମ୍ବର ୯ରେ ବାଂଲାଦେଶର ଦୁଇଟି ବଡ଼ ମାଛଧରା ବୋଟ ଭାରତୀୟ ଜଳସୀମାରେ ପ୍ରବେଶ କରି ଫିଶିଂ କରୁଥିଲେ। ସେହି ବୋଟ ଦୁଇଟି ହେଲା ଲୈଲା ଓ ମେଘନା। ସେଥିରେ ୭୮ ମତ୍ସ୍ୟଜୀବୀ ଥିଲେ। ବୋଟରେ ୧୬୦ ଟନ୍ ମାଛ ଥିଲା। ସମ୍ପୃକ୍ତ ୨ ବୋଟକୁ ଭାରତୀୟ କୋଷ୍ଟଗାର୍ଡ ଟିମ୍ କାବୁ କରି ପାରାଦୀପରେ ପହଞ୍ଚିବା ପରେ ସେଥିରେ ଥିବା ବାଂଲାଦେଶୀ ମତ୍ସ୍ୟଜୀବୀମାନଙ୍କୁ ପାରାଦୀପ ଆଦର୍ଶ ଥାନାକୁ ହସ୍ତାନ୍ତର କରାଯାଇଥିଲା। ଏହାପରେ ପୋଲିସ ବାଂଲାଦେଶୀ ମତ୍ସ୍ୟଜୀବୀମାନଙ୍କୁ ଗିରଫ କରି କୋର୍ଟ ଚାଲାଣ କରିବା ପାଇଁ ସମସ୍ତ ପ୍ରକାର କାଗଜପତ୍ର ପ୍ରସ୍ତୁତ କରିଥିଲା। ମାତ୍ର ଡିସେମ୍ବର ୧୨ରେ ଭାରତ ସରକାର ବାଂଲାଦେଶ ବୋଟ୍ ପ୍ରତ୍ୟର୍ପଣ କରିବାକୁ ଆଲୋଚନା କରିଥିଲେ। ଏଥିସହ ମତ୍ସ୍ୟଜୀବୀମାନଙ୍କୁ ଛାଡ଼ିବାକୁ ନିଷ୍ପତ୍ତି ନେଇଥିଲେ। ସେବେଠାରୁ ଉଭୟ ବୋଟ ପାରାଦୀପ ବନ୍ଦର କୋଷ୍ଟଗାର୍ଡ ବର୍ଥରେ ଥିଲା।

ଭାରତ ଓ ବାଂଲାଦେଶୀ କୋଷ୍ଟଗାର୍ଡ ଟିମ୍ ପରସ୍ପରକୁ ପ୍ରତ୍ୟର୍ପଣ ସମ୍ପର୍କିତ ଚୁକ୍ତିନାମା ହସ୍ତାନ୍ତର କରୁଛନ୍ତି।

ଉଭୟ ପକ୍ଷର କୋଷ୍ଟଗାର୍ଡ ଟିମ୍ ଜରିଆରେ ପ୍ରତ୍ୟର୍ପଣ

ପାରାଦୀପରେ ୨ ମାଛଧରା ବୋଟ ଜବତ ଘଟଣା

ହାତୀପଲ ଭାଙ୍ଗିଲେ ବିଦ୍ୟାଳୟ ପାଚେରି

ଭଞ୍ଜନଗର,୬।୧(ବାବୁଲା ପ୍ରଧାନ)

ହାତୀପଲ ଭାଙ୍ଗି ଦେଇଥିବା ବିଦ୍ୟାଳୟ କାନ୍ଥ।

ଗଞ୍ଜାମ ଜିଲା ଭଞ୍ଜନଗର ବ୍ଲକ ବିରିକୋଟ ଉଚ୍ଚ ପ୍ରାଥମିକ ବିଦ୍ୟାଳୟରେ ରବିବାର ହାତୀପଲ ପଶି ପାଚେରି ସମେତ ଅନ୍ୟାନ୍ୟ ଜିନିଷ ଭଙ୍ଗାରୁଜା କରିଛନ୍ତି। ଖବର ପାଇ ସୋମବାର ବନ ବିଭାଗ କର୍ମଚାରୀ ଘଟଣା ସ୍ଥଳରେ ପହଞ୍ଚି ଏହାର ତଦନ୍ତ ଆରମ୍ଭ କରିଛନ୍ତି। ବିଗତ ଦୁଇ ସପ୍ତାହ ଧରି ମୁଜାଗଡ଼ ବନାଞ୍ଚଳରେ ହାତୀପଲ ବିଭିନ୍ନ ସ୍ଥାନରେ ଘର ଭାଙ୍ଗିବା ସହ ଧାନ ଓ ଚାଉଳ ବସ୍ତା ଟାଣି ନେଇ ଖାଉଛନ୍ତି। ବର୍ତ୍ତମାନ ଏହି ହାତୀପଲ ଡହ ସେକସନ ଅଧୀନ ବିରିକୋଟ ଗ୍ରାମ ନିକଟବର୍ତ୍ତୀ ଜଙ୍ଗଲ ଅଞ୍ଚଳରେ ଚଳପ୍ରଚଳ କରୁଛନ୍ତି। ହାତୀପଲ କିଛି ଚାଷୀଙ୍କ ପରିବା ବାଡ଼ି ନଷ୍ଟ କରିଥିବା ବେଳେ କେତେଜଣ ଚାଷୀଙ୍କ ଘରୁ ଧାନ ବସ୍ତା ଟାଣି ନେଇଥିବା ଚାଷୀ ପ୍ରକାଶ କରିଛନ୍ତି। ରବିବାର ରାତିରେ ହାତୀପଲ ବିରିକୋଟ ଉଚ୍ଚ ପ୍ରାଥମିକ ବିଦ୍ୟାଳୟରେ ପଶି ଝରକା ଭାଙ୍ଗିବା ସହ ବ୍ୟାପକ କ୍ଷୟକ୍ଷତି କରିଛନ୍ତି। ବିଦ୍ୟାଳୟର ବହୁ ଆସବାବପତ୍ର ସହ ଟେବୁଲ ଚେୟାର ହାତୀ ଭାଙ୍ଗିଥିବା ଜଣାପଡିଛି। ଫଳରେ ବିଦ୍ୟାଳୟରେ ଶିକ୍ଷାଦାନ ବାଧାପ୍ରାପ୍ତ ହୋଇଛି। ହାତୀପଲଙ୍କ ଉପଦ୍ରବ ପରେ ସ୍ଥାନୀୟ ଅଞ୍ଚଳବାସୀ ଭୟଭୀତ ହୋଇ ପଡିଛନ୍ତି।

ସେଣ୍ଟ୍ରାଲ କମାଣ୍ଡ ଆଣ୍ଡ୍ କଣ୍ଟ୍ରୋଲ ସେଣ୍ଟର ପରିଦର୍ଶନ କଲେ ନଗର ଉନ୍ନୟନ ପ୍ରମୁଖ ସଚିବ

ଭୁବନେଶ୍ୱର, ୬।୧ (ବନ୍ଦନା ସେଠୀ)

ଗୃହ ଓ ନଗର ଉନ୍ନୟନ ବିଭାଗ ପ୍ରମୁଖ ସଚିବ ଉଷା ପାଢୀ ସୋମବାର ଭୁବନେଶ୍ୱର ସ୍ମାର୍ଟସିଟି ଲିମିଟେଡ୍ ପରିସର ସେଣ୍ଟ୍ରାଲ କମାଣ୍ଡ୍ ଆଣ୍ଡ୍ କଣ୍ଟ୍ରୋଲ ସେଣ୍ଟର ପରିଦର୍ଶନ କରିଛନ୍ତି। ବୁଧବାରଠାରୁ ସହରରେ ୧୮ତମ ପ୍ରବାସୀ ଭାରତୀୟ ଦିବସ ସମ୍ମିଳନୀ ଅନୁଷ୍ଠିତ ହେବାକୁ ଯାଉଥିବାରୁ ଏହାର ପ୍ରସ୍ତୁତି ନେଇ ସମୀକ୍ଷା କରିଛନ୍ତି। ଏଥିସହ ଇଣ୍ଟିଗ୍ରେଟେଡ୍ କମାଣ୍ଡ୍ ଆଣ୍ଡ୍ କଣ୍ଟ୍ରୋଲ ସେଣ୍ଟର (ଆଇସିସିସି)ର କାର୍ଯ୍ୟକାରିତା ସମ୍ପର୍କରେ ମଧ୍ୟ ସମୀକ୍ଷା କରିଥିଲେ। ଏଥିସହ ପ୍ରବାସୀ ଭାରତୀୟ ଦିବସ ପାଇଁ ଇଭେଣ୍ଟଗୁଡ଼ିକରେ ଅଂଶଗ୍ରହଣକାରୀ, ଟ୍ରାଫିକ ଓ ମୋବିଲିଟି ମ୍ୟାନେଜମେଣ୍ଟ, ସୁରକ୍ଷା ଓ ସର୍ଭିଲାନ୍ସ, ଇଭେଣ୍ଟ କୋଅର୍ଡିନେଶନ, ସାଧାରଣ ଲୋକଙ୍କ ସହଯୋଗ ଭଳି ପ୍ରମୁଖ ଦିଗଗୁଡ଼ିକ ଉପରେ ଆଲୋଚନା କରାଯାଇଥିଲା। ପ୍ରବାସୀ ଭାରତୀୟ ଦିବସ ସମ୍ମିଳନୀ ପାଇଁ ସ୍ୱାସ୍ଥ୍ୟ ଏବଂ ପରିବାର କଲ୍ୟାଣ, ଟିପିସିଓଡିଏଲ୍, ପର୍ଯ୍ୟଟନ, ୱାଟ୍‌କୋ, ବିଏସ୍‌ଏନ୍‌ଏଲ, କମିଶନରେଟ ପୋଲିସ, ଅଗ୍ନିଶମ ସେବା ଏବଂ ପରିବହନ ବିଭାଗ ଅଧିକାରୀମାନଙ୍କୁ ନିୟୋଜିତ କରାଯାଇଛି। ଜାନୁଆରୀ ୧୧ ପର୍ଯ୍ୟନ୍ତ ସେଣ୍ଟ୍ରାଲ କମାଣ୍ଡ୍ ଆଣ୍ଡ କଣ୍ଟ୍ରୋଲ ସେଣ୍ଟର ଦିବା ରାତ୍ର ୨୪ଘଣ୍ଟା କାର୍ଯ୍ୟ କରିବ ବୋଲି ସୂଚନା ଦିଆଯାଇଛି।

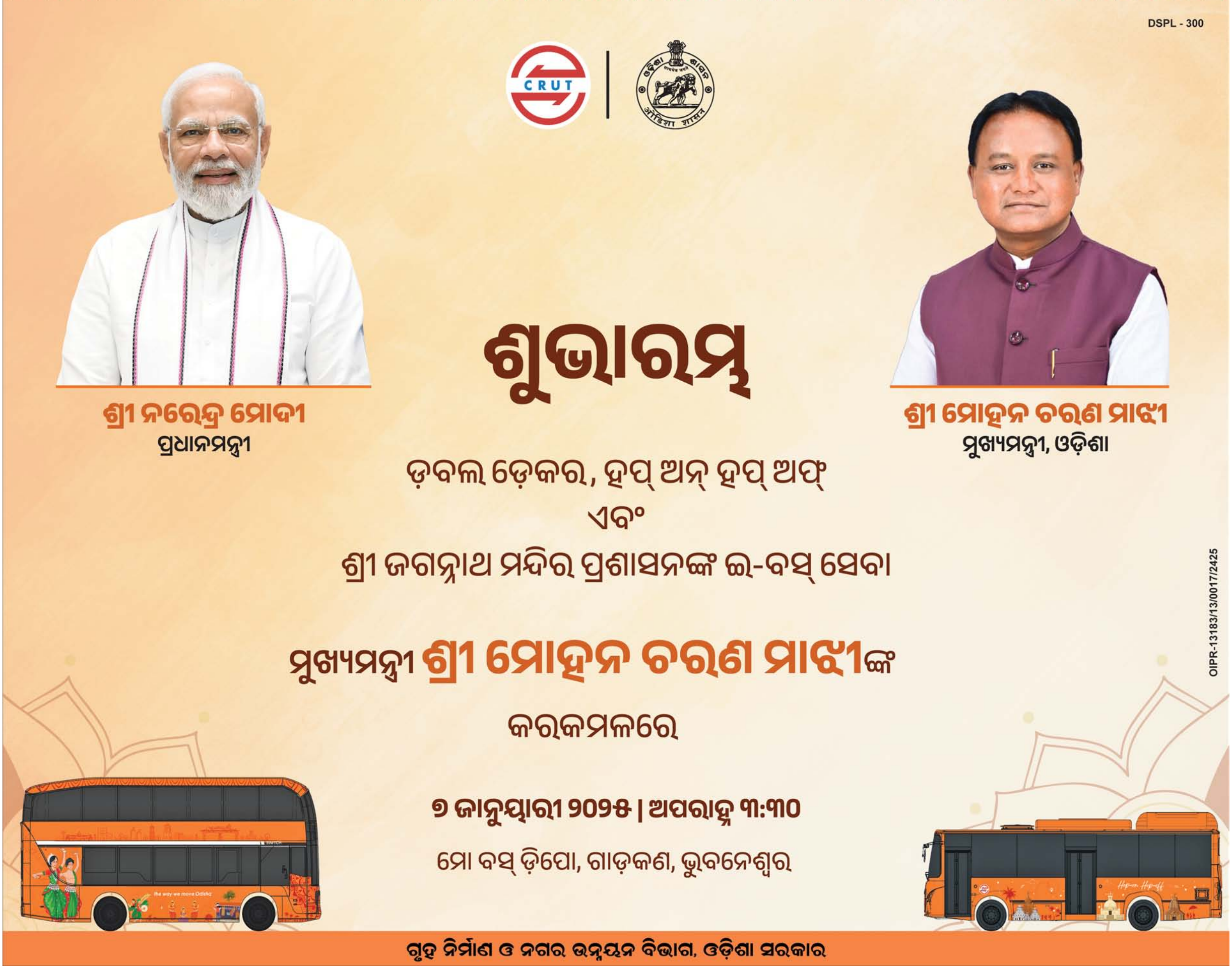

ପ୍ରକୃତ ଗୁଣବାନ ଓ ବୁଦ୍ଧିମାନ ମଣିଷଟିଏ– ଅଥବା ସଭ୍ୟ ଓ ମାର୍ଜିତ ମଣିଷଟିଏ ତା'ନିଜର ମନଟିକୁ ଏପରି ଭାବେ ସଂଗଠିତ କରିଥାଏ ଯେ, ସେ ଯେଉଁ ପରିସ୍ଥିତିରେ ବାସକରେ, ସେହି ପରିସ୍ଥିତିରେ ମହାନ୍ ଆଦର୍ଶ ସଙ୍ଗେ ସେ ନିଜର ସଙ୍ଗତି ରକ୍ଷା କରି ଚଳିପାରିବାର ଦକ୍ଷତା ଅର୍ଜନ କରିଥାଏ । –ଶ୍ରୀମା

ଭାଇରସ୍ ଖେଳ

କୋଭିଡ୍–୧୯ ବା କରୋନା ଭୂତାଣୁ ସଂକ୍ରମଣ ସାମ୍ନାକୁ ଆସିବାର ୫ବର୍ଷ ପରେ ଏବେ ହ୍ୟୁମାନ ମେଟା ନ୍ୟୁମୋ ଭାଇରସ୍ (ଏଚ୍ଏମ୍‌ପିଭି) ସଂକ୍ରମଣକୁ ନେଇ ନୂଆ ପରିସ୍ଥିତି ସୃଷ୍ଟି ହୋଇଛି । କରୋନା ଭୂତାଣୁ ଭଳି ଏଚ୍ଏମ୍‌ପିଭି ଦ୍ରୁତ ଗତିରେ ବ୍ୟାପୁଥିବା କୁହାଯାଉଛି । ସରକାରୀ ସୂତ୍ରରୁ ଜଣାପଡ଼ିଛି ଯେ ଜାନୁଆରୀ ୬ରେ କର୍ନାଟକରେ ୨ଜଣ, ତାମିଲନାଡୁରେ ୨ ଜଣ ଏବଂ ଗୁଜରାଟରେ ଜଣେ ସଂକ୍ରମିତ ହୋଇଛନ୍ତି । କୋଲକାତାରେ ନଭେମ୍ବର ୨୦୨୪ରୁ ଇତିମଧ୍ୟରେ ୩ ଜଣ ସଂକ୍ରମିତ ହୋଇଥିବା ପିୟର୍ଲେସ ହସ୍ପିଟାଲ ପକ୍ଷରୁ କୁହାଯାଇଥିଲେ ମଧ୍ୟ ମୁଖ୍ୟମନ୍ତ୍ରୀ ମମତା ବାନାର୍ଜୀ ଏହାକୁ ଅସ୍ୱୀକାର କରିଛନ୍ତି । ସଂକ୍ରମଣକୁ ନେଇ କର୍ନାଟକ, ମହାରାଷ୍ଟ୍ର ଓ ଦିଲ୍ଲୀରେ ଗାଇଡଲାଇନ ଜାରି କରାଯାଇଛି । ସୂଚନାଯୋଗ୍ୟ ଯେ,ଏହା ଶ୍ୱାସକ୍ରିୟା ସହିତ ଜଡ଼ିତ ଏକ ପ୍ରକାର ଫ୍ଲୁ ଭୂତାଣୁ । ଏହା ଚାଇନାରୁ ସୃଷ୍ଟି ହୋଇଥିବା କୁହାଯାଉଛି । ସେଠାରେ ସଂକ୍ରମଣ ଦ୍ରୁତ ଗତିରେ ବଢ଼ିଚାଲିଥିବା ଖବର ପ୍ରକାଶ ପାଉଥିଲେ ମଧ୍ୟ ଏହାର ଠିକ୍ ସଂଖ୍ୟା ଜଣାପଡୁନାହିଁ । ବିଶ୍ୱ ସ୍ତରରେ ଏଚ୍ଏମ୍‌ପିଭି ସଂକ୍ରମଣରେ ଚାଇନା ପଛକୁ ରହିଛି ମାଲେସିଆ । ସେଠାରେ ୨୦୨୪ରେ ୩୨୭ ଜଣ ସଂକ୍ରମିତଙ୍କୁ ଚିହ୍ନଟ କରାଯାଇଥିଲା । କିନ୍ତୁ କୌଣସି ମୃତ୍ୟୁ ଘଟିବାର ଖବର ମିଳିନାହିଁ । ଉଲ୍ଲେଖନୀୟ ଯେ, ୨୦୧୯ର ଶେଷ ଭାଗରେ ଚାଇନାର ଉହାନରୁ କୋଭିଡ୍ ଭୂତାଣୁ ସୃଷ୍ଟି ହୋଇଥିଲା । ସେଥିରେ ବିଶ୍ୱର ୨୨୬ଟି ଦେଶରେ ୭୦ କୋଟିରୁ ଊର୍ଦ୍ଧ୍ୱ ଲାକ ସଂକ୍ରମିତ ହେବା ସହ ୭୦ ଲକ୍ଷରୁ ଅଧିକ ଲୋକଙ୍କର ମୃତ୍ୟୁ ଘଟିଥିଲା । ଆମେରିକାରେ ସବୁଠୁ ଅଧିକ ମୃତ୍ୟୁ ଘଟିଥିଲା । ସେଠାରେ ପାଖାପାଖି ୧୨ ଲକ୍ଷ ଲୋକଙ୍କର ମୃତ୍ୟୁ ଘଟିଥିଲାବେଳେ ଏହା ପଛକୁ ଥିଲା ଭାରତ । ଭାରତରେ ୫ ଲକ୍ଷ ୩୩ ହଜାରରୁ ଅଧିକ ସଂକ୍ରମିତଙ୍କ ମୃତ୍ୟୁ ହୋଇଥିଲା । ସେତେବେଳେ କୋଭିଡ–୧୯ ସଂକ୍ରମଣ ପାଇଁ ସେ ସିଧାସଳଖ ଚାଇନାକୁ ଦାୟୀ କରାଯାଇଥିଲେ ମଧ୍ୟ କରୋନା ଭୂତାଣୁ ପ୍ରାଣୀଙ୍କ ଶରୀରରୁ କିମ୍ବା ପରୀକ୍ଷାଗାରରୁ ସୃଷ୍ଟି ହୋଇଛି କି ନାହିଁ ତାହା ଏଯାବତ ପ୍ରମାଣିତ ହୋଇନାହିଁ । ଏଭଳି ଏକ ଦ୍ୱନ୍ଦ୍ୱ ଅସମାହିତ ଥିବାବେଳେ ଏବେ ଏଚ୍ଏମ୍‌ପିଭିକୁ ନେଇ ଚାଇନା ପୁନର୍ବାର ଚର୍ଚ୍ଚାକୁ ଆସିଛି । କିନ୍ତୁ ଏହି ଫ୍ଲୁ ଭୂତାଣୁ ଭୟଙ୍କର ନୁହେଁ ବୋଲି ଦିଲ୍ଲୀସ୍ଥିତ ଏମ୍ସର ସେଣ୍ଟର ଫର୍ କମ୍ୟୁନିଟି ମେଡିସିନ ପ୍ରାଧ୍ୟାପକ ଡ. ହର୍ଷାଲ ଆର୍ ସାଲ୍‌ଭେ କହିଛନ୍ତି । ତାଙ୍କ ମତରେ ଏହା ଏକ ନୂଆ ଭାଇରସ୍ ନୁହେଁ । ଉଲ୍ଲେଖଯୋଗ୍ୟ ଯେ, ୨୦୦୧ରେ ନେଦରଲାଣ୍ଡସର ଉଭାବନ କରିଥିଲେ । ଚାଇନାରେ ଜାନୁଆରୀ ୬ରେ ଜାହାଜରେ ଯାତ୍ରା କରୁଥିବା ଜଣେ ବ୍ରିଟିଶ ନାଗରିକଙ୍କର ନୋରୋ ଭାଇରସ୍ ସଂକ୍ରମଣ ଯୋଗୁ ମୃତ୍ୟୁ ଘଟିଛି । ଦେଖିବାକୁ ଗଲେ କେବଳ ଏଚ୍ଏମ୍‌ପିଭି ନୁହେଁ ପୃଥିବୀରେ ଭିନ୍ନ ଭିନ୍ନ ଭୂତାଣୁ ପ୍ରକାଶ ପାଇବାରେ ଲାଗିଛି ।

କରୋନାର ଉଦାହରଣରୁ ଜଣାପଡ଼ିଲା ଯେ ଯେଉଁପ୍ରକାରର ଅର୍ଥ ବିଶ୍ୱବ୍ୟାପୀ ଭ୍ୟାକ୍‌ସିନ୍ (ଟିକା) ପାଇଁ ଖର୍ଚ୍ଚ କରାଯାଇଥିଲା ତାହାର ଆଖିଦୃଶିଆ ସଫଳତା ଏବେ ମଧ୍ୟ ପ୍ରମାଣିତ ହୋଇନାହିଁ। କରୋନାରେ ମୃତ୍ୟୁବରଣ କରିଥିବା ଅନେକ ଲକ୍ଷ ଲୋକ ଦୁଇଟିଯାକ ଟିକା ପାଇବା ସତ୍ତ୍ୱେ ମଧ୍ୟ ବଞ୍ଚିପାରିଲେ ନାହିଁ। ଏହା ସହିତ ଟିକା ଲଗାଇବାକୁ ମନାକରିଥିବା ନାଗରିକ ମଧ୍ୟ ବଞ୍ଚି ରହିଛନ୍ତି। ସେଥିପାଇଁ ହୁଏତ ଏହିସବୁ ଭାଇରସ୍‌ର ଖେଳ ପଛରେ ବଡ଼ ଫାର୍ମା ସଂସ୍ଥାଗୁଡ଼ିକର ବ୍ୟବସାୟିକ ମନ୍ଦ ଉଦ୍ଦେଶ୍ୟ ଲୁକ୍କାୟିତ ରହିଛି।

ବୈଜ୍ଞାନିକମାନେ ଏହି ଭାଇରସ୍‌କୁ ମଧ୍ୟ ନୋରୋ ଭାଇରସ୍ ବ୍ୟାପୁଛି । ଅନ୍ୟଦିଗରୁ ଦେଖିଲେ ଏହିସବୁ ନୂତନ ଭାଇରସ୍‌ର ଭୟାବହତା ବିଷୟରେ ଏବେ କହିବା କଷ୍ଟକର । କାରଣ ମନେହେଉଛି ଯେପରି ପ୍ରବଳ ଆର୍ଥିକ ସମ୍ପୃକ୍ତି ଥିବା ହେତୁ ପୃଥିବୀର ବୃହତ୍ ଫାର୍ମା ଅର୍ଥାତ୍ ଔଷଧ ନିର୍ମାତା ବ୍ୟବସାୟିକ ସଂସ୍ଥାଗୁଡ଼ିକୁ ଏଭଳି ଭୟ ସୃଷ୍ଟିକରି ରଖିବାକୁ ଚାହୁଁଛନ୍ତି । ସେହି ଭୟ ଲାଗିରହିଲେ ସାଧାରଣ ଲୋକଙ୍କ ସୁରକ୍ଷା ପାଇଁ ସବୁ ଦେଶର ସରକାର ପ୍ରବଳ ଅର୍ଥ ଖର୍ଚ୍ଚ କରିବାକୁ ବାଧ୍ୟ ହେବେ । କରୋନାର ଉଦାହରଣରୁ ଜଣାପଡ଼ିଲା ଯେ ଯେଉଁପ୍ରକାରର ଅର୍ଥ ବିଶ୍ୱବ୍ୟାପୀ ଭ୍ୟାକ୍‌ସିନ୍ (ଟିକା) ପାଇଁ ଖର୍ଚ୍ଚ କରାଯାଇଥିଲା ତାହାର ଆଖିଦୃଶିଆ ସଫଳତା ଏବେ ମଧ୍ୟ ପ୍ରମାଣିତ ହୋଇନାହିଁ । କରୋନାରେ ମୃତ୍ୟୁବରଣ କରିଥିବା ଅନେକ ଲକ୍ଷ ଲୋକ ଦୁଇଟିଯାକ ଟିକା ପାଇବା ସତ୍ତ୍ୱେ ମଧ୍ୟ ବଞ୍ଚିପାରିଲେ ନାହିଁ । ଏହା ସହିତ ଟିକା ଲଗାଇବାକୁ ମନାକରିଥିବା ନାଗରିକ ମଧ୍ୟ ବଞ୍ଚି ରହିଛନ୍ତି । ସେଥିପାଇଁ ହୁଏତ ଏହିସବୁ ଭାଇରସ୍‌ର ଖେଳ ପଛରେ ବଡ଼ ଫାର୍ମା ସଂସ୍ଥାଗୁଡ଼ିକର ବ୍ୟବସାୟିକ ମନ୍ଦ ଉଦ୍ଦେଶ୍ୟ ଲୁକ୍କାୟିତ ରହିଛି ।

ଜୀବନରେ ଚାପର ତାପ

ଡ. ଶରତ ଚନ୍ଦ୍ର ପରିଡ଼ା

ପ୍ରତ୍ୟେକ ବସ୍ତୁ ଓ ବ୍ୟକ୍ତିର ନିଜସ୍ୱ ଚାପ ଓ ଚାପଶକ୍ତି ରହିଛି । ବିଜ୍ଞାନରେ ବାୟୁଚାପ ଓ ଜଳଚାପ ପଢ଼ିଛେ । ଗ୍ଲାସରେ ଜଳପୂର୍ଣ୍ଣ କରି ତା' ଉପରେ ପୋଷ୍ଟକାର୍ଡ଼ ରଖି ତଳମୁହାଁ କରିଦେଲେ ଜଳର ଚାପଠାରୁ ବାୟୁର ଚାପ ଅଧିକ ଯୋଗୁ ଜଳ ତଳେ ଢାଳି ହୁଏ ନାହିଁ । ପୋଷ୍ଟକାର୍ଡ଼ ଖସି ପଡ଼େ ନାହିଁ । ବନ୍ୟା ସମୟରେ ଜଳଚାପ ଅଧିକ ଯୋଗୁ ବନ୍ଧବାଡ଼ ଭାଙ୍ଗିଯାଏ । ଝଡ଼ବାତ୍ୟାରେ ବାୟୁଚାପ ଅଧିକ ହେତୁ ଗଛବୃକ୍ଷ ଉପୁଡ଼ି ପଡ଼େ । ଗ୍ରୀଷ୍ମକାଳରେ ସୂର୍ଯ୍ୟତାପ ଅଧିକ ହେତୁ ତରୁଲତା ଜଳିପୋଡ଼ି ଯାଏ । ଯୁଗେ ଯୁଗେ ଚାପ ରହିଛି, ରହିଥିବ । କିଛି ଅଭିଳଷିତ କିନ୍ତୁ ଅପ୍ରାପ୍ତ ବସ୍ତୁ ବା ଲକ୍ଷ୍ୟ ପ୍ରାପ୍ତିରେ ପ୍ରତିବନ୍ଧକ ଆସିଲେ ତା'ପାଇଁ ଚାପ ପ୍ରୟୋଗ କରାଯାଏ । ଚାପକୁ ଚାପିଦେବା ସହଜ ନୁହେଁ । ଅନ୍ୟମାନଙ୍କୁ ନିୟନ୍ତ୍ରଣ କରିବାର ଶକ୍ତି ହିଁ ଚାପପ୍ରୟୋଗ । ଚାପ ଏକ ଲଗାମ ।

ଚାପର ଅନ୍ୟ ନାମ ବଳ କଷାକଷି । ବିଭିନ୍ନ ଦିଗରୁ ଆସୁଥିବା ଚାପର ପ୍ରତିଯୋଗିତାରେ ଲଘୁଚାପ ସୃଷ୍ଟି ହୁଏ । ଅସ୍ୱାଭାବିକତାରୁ ଚାପ ଜନ୍ମ । ଅନ୍ୟାୟ ଚାପକୁ ଚାପିବା ପାଇଁ ତତୋଽଧିକ ନ୍ୟାୟଚାପ ଲୋଡ଼ା ହୋଇଥାଏ । ଚାପର ଖେଳ ହେଉଛି ନ୍ୟାୟ ଅନ୍ୟାୟ ମଧ୍ୟରେ ଲଢ଼େଇ । ମାତୁଳ ଶକୁନିଙ୍କର ଚାପରେ ଦୁର୍ଯ୍ୟୋଧନ ମହାଭାରତ ଯୁଦ୍ଧର ସୂତ୍ରପାତ କରିଥିଲେ । ରାଣୀ କୈକେୟୀଙ୍କ ଚାପରେ ରାମଚନ୍ଦ୍ର ବନବାସ କଲେ । ଧର୍ମାବତାର ବିଚାରପତି ନ୍ୟାୟ ଅନ୍ୟାୟ ନିରପେକ୍ଷ ଭାବରେ ବିଚାର କରିଥା'ନ୍ତି । ସର୍ବଦା ଏହା ସମ୍ଭବ ହୋଇ ନ ଥାଏ । ବାହୁବଳୀ, ଅର୍ଥବଳୀ, କ୍ଷମତାବଳୀମାନେ ନିଜ ନିଜର ପ୍ରଭାବ ପଟିଆରା ପ୍ରୟୋଗ କରି ନିଜ ପକ୍ଷରେ ନ୍ୟାୟ କରାଇ ନିଅନ୍ତି । ନିରୀହକୁ ଡରାଇ ମରାଇ ମତାଇ ବତାଇ ଦରକାର ହେଲେ ପ୍ରାଣ ମଧ୍ୟ ନେଇଯା'ନ୍ତି । ବିଚାରପତିଙ୍କ ଉପରେ ଭୟ ଓ ପ୍ରଲୋଭନର ଚାପ ପ୍ରୟୋଗ କରାଯାଏ ।

ଅବିଚାର, ଅନ୍ୟାୟ ଓ ଦୁର୍ନୀତି ଚାପର ଚାରି ଆଡ଼େ ପ୍ରତାପ । ଗୁଣ୍ଡାଗର୍ଦ୍ଦି କରି ତଳତଳିଆ ଲୋକଙ୍କୁ ଭୟରେ ଚାପି ଉପର ମହଲ ଲୋକଙ୍କ ଉପରେ ଭିନ୍ନ ଚାପ ପ୍ରୟୋଗ କରାଯାଏ । ନିରୀହ ନିରପରାଧ ପଛେ କାରାଗାରରେ ନରକ ଯନ୍ତ୍ରଣା ଭୋଗୁ, କିନ୍ତୁ ଚାପପ୍ରୟୋଗ କରି ନରହନ୍ତା ମୁକୁଳିଯାଏ । ନିଶରେ ହାତମାରି ଛାତି ଫୁଲେଇ ହାଟବଜାରରେ ବୁଲେ । ସରକାରୀ, ଅର୍ଥବଳ ବା ଅନ୍ୟ କୌଣସି ପ୍ରଲୋଭନ ଚାପ ଯୋଗୁ ପୋଲିସ ଚୋରକୁ ଧରି ଚାପକୁ ଡରି ଗିରଫ କରେ ନାହିଁ । ଚୋରି ଗଣ୍ଡଗୋଳ ପ୍ରଭୃତି ସହିତ ଅସଂପୃକ୍ତ ଓ ଘରେ ଶୋଇଥିବା ନିରପରାଧ ଲୋକକୁ ପୋଲିସ ଉଠାଇନିଏ । ମିଛ ଦଫା ଲଗାଇ ଜେଲକୁ ପଠାଇଦିଏ । ପୋଲିସ ବୃଥା ପଟିଆରା ଦେଖାଏ । ପୋଲିସ ବାବୁ ପଦକ ପାଏ । ମିଛ ଅପରାଧୀର ପିଲା ପରିବାର ଉଜୁଡ଼ି ଯାଏ । ସାକ୍ଷୀ ଉପରେ ଚାପ ଦେଇ ନ୍ୟାୟ କିଣାବିକା ହୁଏ । ମିଛ ସତ ହୁଏ, ଆଉ ସତ ହୁଏ ମିଛ । ଶାସନ କ୍ଷେତ୍ରରେ ଅଧିକ ହେଉଥିବାରୁ

ମାଲିମୋକଦ୍ଦମା ବଢ଼ି ଚାଲିଛି । 'ହଜାରେ ଦୋଷୀ ପଛେ ମୁକୁଳି ଯାଆନ୍ତୁ, କିନ୍ତୁ ଜଣେ ନିର୍ଦ୍ଦୋଷ ଦଣ୍ଡ ନ ପାଉ– ଏହି ସ୍ଲୋଗାନ ଆଜି ଏକ ପ୍ରହସନ ।

ପରିବାରରେ ପିଲାମାନଙ୍କ ଦାବି ପୂରଣ ନ ହୋଇ ପାରିଲେ ମା'ମାନଙ୍କ ଉପରେ ଚାପ ପଡ଼େ । ମା' ସେହି ଚାପକୁ ନେଇ ବାପାଙ୍କ ଉପରେ ପ୍ରୟୋଗ କରନ୍ତି । ଶାଶୁ ଶ୍ୱଶୁରଙ୍କ ଠାରୁ କିଛି ହାସଲ କରିବାକୁ ଥିଲେ ସ୍ତ୍ରୀ ସ୍ୱାମୀ ଉପରେ ଚାପ ପକାନ୍ତି । ବିଚରା ସ୍ୱାମୀଟି ନିଜ ଇଚ୍ଛା ବିରୋଧୀ କଥା ମା'ବାପାଙ୍କୁ କହିବାକୁ ବାଧ୍ୟ ହୁଏ । ଧନ, ଯାନ, ଯୌତୁକଲୋଭୀ ସ୍ୱାମୀମାନେ ଶ୍ୱଶୁରଘରୁ ଅଧିକ କିଛି ଆଣିବା ପାଇଁ ସ୍ତ୍ରୀଙ୍କ ଉପରେ ଚାପ ପକାନ୍ତି । ଝିଅର ଚାପ ବାପାଙ୍କ ଉପରେ ପଡ଼େ । ଲୋଭର ଚାପ ଆଗରେ ନିରୀହ କୁଳବଧୂର ପ୍ରାଣ ବି ବଳିପଡ଼େ । ଆଜିକାଲି କଙ୍ଗାରୁ କୋର୍ଟର ଅଶିକ୍ଷିତ ଅବିଚାରିତ ଚାପରେ କିଏ ଏକଘରିକିଆ ହୋଇ ନିଆଁପାଣିରୁ ସାଇଭାଇରୁ ବାଛନ୍ଦ ହେଲାଣି ତ କିଏ ଅର୍ଥଦଣ୍ଡରେ ଦଣ୍ଡିତ ହେଲାଣି । ଚାକିରି, ବଦଳି ବା ପ୍ରମୋଶନ ବା ସରକାରୀ ଯୋଜନାରେ ହିତାଧିକାରୀ ହେବା କ୍ଷେତ୍ରରେ ଯିଏ ଉପର ମହଲରେ ଚାପ ପକାଇପାରିଲା, ସେଭଳି ଅଯୋଗ୍ୟ କୁହାମୁଣ୍ଡା କପିଳାମାନେ ନିଜ କଳାକାମ କରାଇ ନିଅନ୍ତି । ଯୋଗ୍ୟମାନେ ଭକୁଆ ହୋଇ ଜଳକା ପରି ଚାହିଁ ରହିଥା'ନ୍ତି । 'କାହାକୁ କହିବା, କପାଳରେ ସିନା ହାତ ମାରିବା' ନ୍ୟାୟରେ ପୀଡ଼ିତ କାନମୁଣ୍ଡା ଆଉଁଶି ଚାପ ଆଗରେ ଚୁପ୍ ହୋଇ ବସନ୍ତି । ଯୋଗ୍ୟତା ଚାପର ନିକିତିରେ ତଉଲାଯାଏ । ବିବାହଯୋଗ୍ୟ ସନ୍ତାନମାନେ ମାତାପିତାଙ୍କ ଉପରେ ଚାପ ପ୍ରୟୋଗ କରି ନିଜ ପସନ୍ଦରେ ବିବାହ କରିଥା'ନ୍ତି ।

ସମ୍ପର୍କରେ ଚାପ, ସମ୍ପତ୍ତିରେ ଚାପ, କ୍ଷମତାରେ ଚାପ, ଅଜ୍ଞାତ ଶିଶୁର କ୍ରନ୍ଦନରେ ଚାପ ପ୍ରୟୋଗ ଦେଖାଯାଏ । ତପସ୍ୟା ଚାପରେ ଇଷ୍ଟଦେବତା ସ୍ଥିର ହୋଇ ରହିପାରନ୍ତି ନାହିଁ । ଇନ୍ଦ୍ରପଦ ଦୋହଲିଯାଏ । ଲୋକାପବାଦର ଚାପରେ ଅନୂଢ଼ା ମା' ନବଜାତ ଶିଶୁକୁ ଫିଙ୍ଗିଦିଏ । ମା'ବାପା ଓ ଅଭିଭାବକଙ୍କ ଅବାଞ୍ଛିତ ଅଭିଳାଷରେ ଛାତ୍ରୀଛାତ୍ରମାନେ ପାଠରେ ଚାପଗ୍ରସ୍ତ ହୁଅନ୍ତି । ଯୌତୁକ ଚାପରେ କନ୍ୟାଭ୍ରୂଣକୁ ନିର୍ମମ ଭାବରେ ହତ୍ୟା କରାଯାଉଛି । ରାଜନେତାମାନେ ଭୋଟ ଚାପରେ କାର୍ଯ୍ୟ ଅକାର୍ଯ୍ୟ ବିଚାର କରନ୍ତି ନାହିଁ । ତଥାକଥିତ ଶିକ୍ଷିତ ଯୁବାପିଢ଼ି ମାନହାନି ଚାପରେ ଶାରୀରିକ ଶ୍ରମକାତର । ଚୋରି ରାହାଜାନି ଛିନ୍‌ତାଇ ହେବା ଭୟର ଚାପରେ ଯାତ୍ରୀମାନେ ଆତଙ୍କିତ । ଦୁନିଆକୁ ଅନ୍ନ ଯୋଗାଉଥିବା ଚାଷୀ ଋଣଚାପରେ ଆତ୍ମହତ୍ୟା କରୁଛି । ଦାରିଦ୍ର୍ୟ ଚାପରେ ଘରଦ୍ୱାର ପିଲାଛୁଆଙ୍କୁ ଛାଡ଼ି ଗରିବଲୋକ ଦାଦନ ଖଟିବାକୁ ପ୍ରବାସ କରୁଛି ।

ବହୁମୁଖୀ ଅନ୍ୟାୟ ଚାପର ଦୁଷ୍ପରିଣାମ ସରଳ ଅସହାୟ ଲୋକେ ଭୋଗନ୍ତି । ଅଧିକାଂଶ ଚାପ ନକାରାତ୍ମକ । ପଥରୋଧକ । ଉନ୍ନତିବାଧକ । ଏହାର ପ୍ରଭାବରେ ଆତ୍ମବିଶ୍ୱାସ ଟଳମଳ ହୁଏ । ଚାପରେ ପଡ଼ିଲେ ଯୋଗ୍ୟ ଅଯୋଗ୍ୟ ଓ ସାଧୁ ଅସାଧୁ ହୁଏ । ସତ ମିଛ ହୁଏ । ଅଗୁଣୀ ପୁରସ୍କାର ପାଏ, ଗୁଣୀ ତିରସ୍କାର ସହେ । 'ବାପରାଣ ଢିଙ୍କି ଗିଳି' ରୀତିରେ ଲୋକେ ଚାପ ଆଗରେ ମୁଣ୍ଡ ନୁଆଇଁ ଥା'ନ୍ତି । 'ପାଣିରେ ଘର କରି କୁମ୍ଭୀର ସାଙ୍ଗରେ କଳି' ଅନୁଚିତ ଭାବି ଭାଗ୍ୟକୁ ଆଦରି ବିଦ୍ରୋହୀମନ ନୀରବି ଯାଏ । ପଞ୍ଚତନ୍ତ୍ରର କାହାଣୀ 'ଧର୍ମବୁଦ୍ଧି ପାପବୁଦ୍ଧି' କାହାଣୀରେ ପାପବୁଦ୍ଧି ଉଭୟଙ୍କ ଉପାର୍ଜିତ ଧନକୁ ଛଳକପଟ କରି ଅପହରଣ କରି ନେଇଥିଲା । ଧର୍ମବୁଦ୍ଧି ଚୋରି କରି ନେଇଛି ବୋଲି ରାଜଦରବାରରେ ଓଲଟା ଅଭିଯୋଗ ଆଣି ସେଠାରେ ଥିବା ବୃକ୍ଷ ସାକ୍ଷୀ ବୋଲି କହିଲା । 'ଚୋର କିଏ ?' ବୋଲି ଧର୍ମାବତାର ପଚାରିବାରୁ ପୂର୍ବରୁ ଗଛ କୋଡରଡ଼ରେ ନିଜର ପିତାଙ୍କୁ ଲୁଚାଇ ରଖିଥିବା ପାପବୁଦ୍ଧିର ପିତା କହିଲେ 'ଧର୍ମବୁଦ୍ଧି ଚୋର' । ଧର୍ମବୁଦ୍ଧି ଇତ୍ୟବସରରେ ଗଛ ଚାରିପଟେ ଅଗ୍ନି ସଂଯୋଗ କରିଦେଲା । ଗଛ ଜଳିଲା । ପାପବୁଦ୍ଧିର ପିତା ନିଆଁରଡ଼ରେ ଅର୍ଦ୍ଧଦଗ୍ଧ ଅବସ୍ଥାରେ ପୁତ୍ରର ଗୁପ୍ତକଥା ପଦାରେ ପକାଇଦେଲେ । ଧର୍ମବୁଦ୍ଧିର ଚାପ ହେଉ ଅବା ଅଗ୍ନିର ଚାପ ହେଉ 'ଚାପ ପଡ଼ିଲେ ବାପ ବୋଲେ' ଉକ୍ତିଟି କାଳକାଳକୁ ରହିଛି ।

ଚାପର ମୁଖା ଖୋଲିବାକୁ ସାହସ ଜୁଟାଇବା ବୁଦ୍ଧିମାନ୍‌ର କାର୍ଯ୍ୟ । ଚାପ ଚରମ ହେଲେ ହୃଦ୍‌ଘାତ, ମଧୁମେହ ଓ ଶ୍ୱାସ ଭଳି ମାନସିକ ଓ ଶାରୀରିକ ରୋଗବୃଦ୍ଧି ହୁଏ । ଚାପ ଜୀବନର ଅବିଚ୍ଛେଦ୍ୟ ଅଂଶ । ଏହାକୁ ଏଡ଼ାଇ ହେବ ନାହିଁ । ଥଣ୍ଡା ମିଜାଜରେ ଆତ୍ମସ୍ଥ ହୋଇ ଚାପ ସହିତ କଳା କୌଶଳ ପ୍ରୟୋଗ କରି ଉତ୍ତୁଣ୍ଡା କମାଇବାକୁ ହେବ । ଚାପରେ ବିଚଳିତ ବା ନିରାଶ ହେବା ନିର୍ବୋଧତା । ପ୍ରତିକୂଳ ପରିସ୍ଥିତି ସତ୍ତ୍ୱେ ସକାରାତ୍ମକ ହୋଇ ଜିଇବାକୁ ପଡ଼ିବ । ଗୀତ ଶୁଣି , ବିଶ୍ରାମ ନେଇ ଓ ପ୍ରକୃତିର ମୁକ୍ତ ପରିବେଶରେ ବୁଲି ସାଙ୍ଗ ସାଥୀ, ପରିବାର ଓ ଛୋଟପିଲାଙ୍କ ସହିତ ସମୟ ବିତାଇ ନିଜକୁ ହାଲୁକା କରିବାକୁ ପଡ଼ିବ । ଧୈର୍ଯ୍ୟ, ଶାନ୍ତି, ଯୋଗ, ଧ୍ୟାନ, ବ୍ୟାୟାମ ଆଦି ଆପଣେଇ ନେଲେ ଚାପର ନିୟନ୍ତ୍ରଣ ସ୍ୱାଭାବିକ ହୋଇଥାଏ ।

ଅବସରପ୍ରାପ୍ତ ଉପାଧ୍ୟକ୍ଷ,
ପଟିଆ, ଭୁବନେଶ୍ୱର
ମୋ:୯୪୩୭୭୭୬୯୦୮

କ୍ଷତିପୂରଣ ନା ତୁଷ୍ଟୀକରଣ

ହରିଶଙ୍କର ମିଶ୍ର

ବିଧାନସଭାରେ ଗୃହୀତ ଅତିରିକ୍ତ ବ୍ୟୟମଞ୍ଜୁରୀ ବିଲ୍‌ରେ ଶ୍ରୀଗୁଣ୍ଡିଚା ଯାତ୍ରାରେ ରଥ ଉପରକୁ ଭକ୍ତଙ୍କୁ ବାରଣ ଯୋଗୁ ଦଇତା ସେବକମାନଙ୍କୁ କ୍ଷତିପୂରଣ ଦେବାର ବ୍ୟବସ୍ଥା ରହିଥିବା ଖବର ପ୍ରକାଶ ପାଇଛି । ପୂର୍ବ ସରକାର ସମୟରେ ଭକ୍ତବିହୀନ ରଥଯାତ୍ରାରେ ମଧ୍ୟ ଏପରି ଅର୍ଥ ଦିଆଯାଇଥିବାରୁ ଏହା କ୍ଷତିପୂରଣ ନାମରେ ତୁଷ୍ଟୀକରଣ ପାଇଁ ଅନୈତିକ ଦେୟ ମନେହୁଏ । ନୂଆ ସରକାର ଏହି ଅର୍ଥ ବରାଦ ପୂର୍ବରୁ ସରକାର ୨୦୧୪ ମସିହାରେ ମୁକ୍ତିମଣ୍ଡପ ପଣ୍ଡିତ ସଭା ଦ୍ୱାରା ଅନୁଦାନ ଲବ୍ଧଅର୍ଥରେ ପ୍ରକାଶିତ 'ରଥାରୂଢ଼ ମହାପ୍ରଭୁ ଶ୍ରୀଜଗନ୍ନାଥାଦିଙ୍କର ଦର୍ଶନ ଓ ସ୍ପର୍ଶ ନିର୍ଣ୍ଣୟ' ପୁସ୍ତକଟିକୁ ପୁଙ୍ଖାନୁପୁଙ୍ଖ ତର୍ଜମା କରିବା ଆବଶ୍ୟକ ଥିଲା । ଏହା ସତ୍ୟ ଯେ ଶ୍ରୀମନ୍ଦିରରେ ସେବକକୃତ କିଛି ଅଘଟଣ ଯୋଗୁ ଶ୍ରୀଜୀଉମାନଙ୍କ ନୀତି ବିଳମ୍ବିତ ହେଲେ ସେମାନେ କୁହନ୍ତି ଯେ ସବୁ କାଳିଆର ଇଚ୍ଛା । ରଥାରୂଢ଼ ଶ୍ରୀଜୀଉମାନଙ୍କ ଦର୍ଶନ ଓ ସ୍ପର୍ଶ ନିଷେଧ ଯେ କାଳିଆର ସାଙ୍କେତିକ ନିର୍ଦ୍ଦେଶ ଥିଲା ଏହାକୁ କିନ୍ତୁ ସମ୍ପୃକ୍ତ ସେବକ ଗୋଷ୍ଠୀ ସ୍ୱୀକାର ନ କରିବା ଦୁର୍ଭାଗ୍ୟଜନକ ।

କିଛି ଦଶନ୍ଧି ପୂର୍ବରୁ କୌଣସି ଭକ୍ତ ରଥାରୂଢ଼ ଶ୍ରୀଜୀଉମାନଙ୍କ ଦର୍ଶନ ପାଇଁ ରଥ ଉପରକୁ ଯାଉ ନ ଥିଲେ । ସମୟକ୍ରମେ ରଥାରୂଢ଼ ଶ୍ରୀଜୀଉମାନଙ୍କ ଦର୍ଶନ ସହ ସ୍ପର୍ଶ ମାନସିକତା ଯୋଗୁ ରଥ ଉପର ଲୋକାରଣ୍ୟ ହେଲା । ରଥରେ ନାନା ଅଭାବନୀୟ ପରିସ୍ଥିତି ସହ ଶ୍ରୀଜୀଉମାନଙ୍କ ଶ୍ରୀଅଙ୍ଗ ବିବର୍ଣ୍ଣ ଓ ବିଦୀର୍ଣ୍ଣ ହେଉଥିଲା । ଅପରପକ୍ଷରେ ରଥ ଉପରକୁ ଯାଇ ପାରୁ ନ ଥିବା ବା ଯିବାକୁ ଉଚିତ ମନେକରୁ ନ ଥିବା ଆବାଳ ବୃଦ୍ଧବନିତା ନିର୍ମିଶେଷ ନୟନରେ ଚାହିଁ ରହୁଥିଲେ ମଧ୍ୟ ଶ୍ରୀଜୀଉମାନଙ୍କ ଶ୍ରୀମୁଖ ଦର୍ଶନରୁ ବଞ୍ଚିତ ହେଉଥିଲେ । ରଥ ଉପରକୁ ଯିବା ପାଇଁ ଅଦମ୍ୟ ଇଚ୍ଛାରେ ଅନେକେ ରଥ ପାର୍ଶ୍ୱରେ ଥିବା ଦେବଦେବୀଙ୍କ ଉପରେ ଗୋଡ଼ ଦେବାକୁ ମଧ୍ୟ ପଛାଉ ନ ଥିଲେ ।

ଜଣେ ପୂର୍ବତନ ପ୍ରଶାସନିକ ଅଧିକାରୀ ଭକ୍ତଙ୍କ ସୁବିଧା ଆଳରେ ସେବକଙ୍କ ଆର୍ଥିକ ଲାଭ

ଅହେତୁକ ଦରଦାମ୍ ବୃଦ୍ଧି ପ୍ରତିବାଦରେ ବିଜେଡି ପକ୍ଷରୁ ଭୁବନେଶ୍ୱର ପିଏମ୍‌ଜିଠାରେ ଦଳୀୟ ସଭାପତି ନବୀନ ପଟ୍ଟନାୟକଙ୍କ ଉପସ୍ଥିତିରେ କରାଯାଇଥିବା ବିକ୍ଷୋଭ ସମାବେଶରେ ନେତା ଓ କର୍ମୀମାନେ ।

ବିରୋଧୀ ଜାଣି ନାହାନ୍ତି, ବିରୋଧ କାହାକୁ

ଭୁବନେଶ୍ୱର, ୬।୧(ଅନିଲ ଦାସ)

ନିଜକୁ ମୁଖ୍ୟ ବିରୋଧୀ ଦଳ ବୋଲାଉଥିବା ବିଜୁ ଜନତା ଦଳ ତରଫରୁ ରାଜଧାନୀରେ ଏକ ଜନସମାବେଶର ଆୟୋଜନ କରାଯାଇଥିଲା । ଏହାର ମୁଖ୍ୟ ଉଦ୍ଦେଶ୍ୟ ଥିଲା ଅତ୍ୟାବଶ୍ୟକ ସାମଗ୍ରୀ ଦରଦାମ୍ ବୃଦ୍ଧି ବିରୋଧରେ ସ୍ୱର ଉତ୍ତୋଳନ କରି ରାଜ୍ୟ ସରକାରଙ୍କୁ ଏହି ତ୍ରୁଟି ପାଇଁ ଉତ୍ତରଦାୟୀ କରିବା । ସାଧାରଣ ନିର୍ବାଚନର ୬ ମାସ ପରେ ବିଜେଡି ପକ୍ଷରୁ ବିକ୍ଷୋଭ କରାଯାଇଛି । ବିଭିନ୍ନ ଅଞ୍ଚଳରୁ ଦଳୀୟ ନେତା କର୍ମୀ ଯୋଗାଡ଼ କରି ସମାବେଶକୁ ସଫଳ କରିବାକୁ ଉଦ୍ୟମ କରାଯାଇଥିଲେ ମଧ୍ୟ ବିଜେଡି କାହାକୁ ବିରୋଧ କରିଛି ସେ ନେଇ କର୍ମୀ ଦ୍ୱନ୍ଦ୍ୱରେ ପଡ଼ିଛନ୍ତି । ଦଳର ଶୀର୍ଷ ନେତୃତ୍ୱଠାରୁ ଆରମ୍ଭ କରି ନିଜକୁ ଆଗଧାଡ଼ିର ବୋଲାଉଥିବା ନେତାମାନେ ମଧ୍ୟ ନିଜ ଭାଷଣରେ କାହାକୁ ବିରୋଧ କରୁଥିଲେ ସେ ବିଷୟରେ କୌଣସି ନାମ ଉଲ୍ଲେଖ କରି ନ ଥିଲେ । ଏହା ଫଳରେ ଉପସ୍ଥିତ କର୍ମୀ ଓ ଦଳୀୟ ସମର୍ଥକମାନେ ନିଜର ସ୍ଥିତି ବୁଝିପାରି ନ ଥିଲେ ବୋଲି ସଭା ସ୍ଥଳରେ ଆଲୋଚନା ହେଉଥିଲା । ବିଜେଡି ଶାସନରେ ଥିବା ବେଳର ବିକ୍ଷୋଭ ଏବଂ ଏବର ବିକ୍ଷୋଭ ଭିତରେ ସେଭଳି କିଛି ଫରକ ଥିବାଭଳି ମନେହେଉ ନାହିଁ । ଗତ ୧୧ ବର୍ଷ ତଳେ ଶାସନ ଗାଦିରେ ଥିବାବେଳେ ବିଜେଡି କେନ୍ଦ୍ର ସରକାରଙ୍କ ବିରୋଧରେ ଯେଭଳି ଲୋକଦେଖାଣିଆ ବିକ୍ଷୋଭ କରୁଥିଲା ଆଜିର ବିକ୍ଷୋଭକୁ ଦେଖିଲେ ସେଭଳି କିଛି ପରିବର୍ତ୍ତନ ଦେଖିବାକୁ ମିଳି ନ ଥିବା ନେଇ ଆଲୋଚନା ହେଉଛି ।

ଏହି ସମାବେଶରେ ଯୋଗଦେଇ ବିଜେଡି ସଭାପତି ତଥା ବିରୋଧୀ ଦଳ ନେତା ନବୀନ ପଟ୍ଟନାୟକ ସରକାରଙ୍କୁ କଡ଼ା ସମାଲୋଚନା କରିଛନ୍ତି । ସେ କହିଛନ୍ତି, ଜୁନ୍ ମାସରେ ଭାଜପା ସରକାର ଗଠନ ହେବାର ୭ ମାସ ହୋଇଗଲାଣି । କେବଳ ଲମ୍ବା ଲମ୍ବା ଭାଷଣ ଛଡ଼ା କାମଘର ଶୂନ ହୋଇଛି । ଦରଦାମ୍ ବଢ଼ି ବଢ଼ି ଚାଲିଛି । କୌଣସି କାର୍ଯ୍ୟାନୁଷ୍ଠାନ ନାହିଁ । ଏ ସରକାର ଲୋକଙ୍କ ସରକାର ବୋଲି ଦାବି କରୁଛି । କିନ୍ତୁ ଲୋକଙ୍କ ସୁଖ ଦୁଃଖ ସହ ଏ ସରକାରର ସମ୍ପର୍କ ଥିବାପରି ଜଣାପଡୁ ନାହିଁ । ଡାଲି, ତେଲ, ପରିବା, ଗ୍ରୋସରିଠାରୁ ଆରମ୍ଭ କରି ଔଷଧ ପର୍ଯ୍ୟନ୍ତ ସବୁ ଅତ୍ୟାବଶ୍ୟକ ସାମଗ୍ରୀର ଦର ଏବେ ଆକାଶଛୁଆଁ । ବଜାର ଉପରେ ସରକାରଙ୍କ ନିୟନ୍ତ୍ରଣ ନାହିଁ । ଆଉ ମା' କାହାଣୀ କହି ସରକାର ଖୁସି ହେଉଛନ୍ତି । ସାଧାରଣ ଲୋକ ବଞ୍ଚିବା କଷ୍ଟକର ହୋଇଗଲାଣି । ଅଦିନିଆ ବର୍ଷା ଯୋଗୁ ଫସଲ ହାନି ଘଟିଛି । ପ୍ରତିଦିନ ଚାଷୀ ଆତ୍ମହତ୍ୟା କରୁଛନ୍ତି । ବୋଝ ଉପରେ ଏହା ନଳିତା ବିଡ଼ା ପରି ହୋଇଛି । କିନ୍ତୁ ନେତାଙ୍କ ସମୟ ନିଜ ପ୍ରମୋଶନରେ ବିତୁଛି । ହାଟ ବଜାରରେ ଲୋକ ପ୍ରତିଦିନ ଅଶାନ୍ତି । ମା'ମାନେ କାନ୍ଦୁଛନ୍ତି । ଚାଷୀ କାନ୍ଦୁଛନ୍ତି । କିନ୍ତୁ ଏ ସରକାର କୁମ୍ଭକର୍ଣ୍ଣ ନିଦ୍ରାରେ ଶୋଇଛି । ମିଛ କଥା କହି, ମିଛ ପ୍ରତିଶ୍ରୁତି ଦେଇ ଏ ସରକାର କ୍ଷମତାକୁ ଆସିଛି । ବିଜେଡିଠାରୁ କମ୍ ଭୋଟ ପାଇ ଏ ସରକାର କ୍ଷମତାକୁ ଆସିଛି । ଡବଲ ଇଞ୍ଜିନ ଲୋକଙ୍କ ଉପରେ ଡବଲ ମାଡ଼ କରୁଛି । ଏପଟେ ଦରବୃଦ୍ଧି ମାଡ଼ । ସେପଟେ ଜିଏସ୍‌ଟି ମାଡ଼ । ସବୁ ଜିନିଷରେ ଜିଏସ୍‌ଟି । ଗରିବ ଲୋକ ସବୁଠାରୁ ଅଧିକ ଜିଏସ୍‌ଟି ଦେଉଛନ୍ତି । ଭାଜପା ସରକାର ଟେଲରେ ଗୋଲାପି ଚିତ୍ର ଦେଖାଇଲେ କିନ୍ତୁ ଫିଲ୍ମରେ ରିଲିଜ ହେଲା ଏମ୍‌ଏମ୍ ସରକାର, ମହଙ୍ଗା ମାଡ଼ ସରକାର । ସାଢ଼େ ୪ କୋଟି ଓଡ଼ିଆଙ୍କ ପ୍ରତିବାଦ ହିଁ ସରକାରଙ୍କ ଅସଲ ଚେହେରା ଖୋଲିଦେବ ବୋଲି ନବୀନ କହିଛନ୍ତି ।

ରାଜ୍ୟ ସରକାରଙ୍କୁ ଟାର୍ଗେଟ କରି ବିଜେଡି ନେତା ତଥା ବିଧାୟକ ଅରୁଣ ସାହୁ କହିଛନ୍ତି, ଏଇ ୬' ମାସରେ ଓଡ଼ିଶା ଲକ୍ଷ୍ମୀଛଡ଼ା ହୋଇଗଲାଣି । କେନ୍ଦ୍ର ସହଯୋଗରେ ଓଡ଼ିଶା ଲକ୍ଷ୍ମୀଛଡ଼ା । ଦରଦାମ୍ ବୃଦ୍ଧି ଘଟିଛି । ବରିଷ୍ଠ ନେତା ପ୍ରଫୁଲ୍ଲ ସାମଲ କହିଛନ୍ତି, ଦୁର୍ଭାଗ୍ୟଜନକ ଭାବେ ଆମେ ବିରୋଧୀ ଦଳରେ ଅଛୁ । କିନ୍ତୁ ଗାଁ ଗହଳିରେ ଲୋକେ କହୁଛନ୍ତି ଆମେ ତ ବିଜେଡିକୁ ଭୋଟ ଦେଇଥିଲୁ । କିନ୍ତୁ ଭାଜପା ସରକାର କଲା କେମିତି । ଲୋକେ ଆଗକୁ ଏହାର ଜବାବ ଦେବେ । ୬ ମାସ ଭିତରେ କେବଳ ରଙ୍ଗ ବଦଳାଇଛନ୍ତି । ବିଜୁବାବୁଙ୍କ ନାଁରେ ଥିବା ଯୋଜନାକୁ ବନ୍ଦ କରିବାକୁ ଚକ୍ରାନ୍ତ କରୁଛନ୍ତି । ଡବଲ ଇଞ୍ଜିନ୍ ସରକାର ଦରଦାମ୍ ନିୟନ୍ତ୍ରଣ କରିବାରେ ବିଫଳ ବୋଲି ସେ ଅଭିଯୋଗ କରିଛନ୍ତି । ବଦ୍ରି ନାରାୟଣ ପାତ୍ର କହିଛନ୍ତି, ଲୋକ ଭୋଟ ଦେଇ ଆଉ ମୁହଁ ଖୋଲିବା ସ୍ଥିତିରେ ନାହାନ୍ତି । ଗତ ୭ ମାସ ହେବ ଦରଦାମ୍ ହୁ ହୁ ହୋଇ ବଢ଼ି ଚାଲିଛି । ବଲାଙ୍ଗୀର ବିଧାୟକ କଳିକେଶ ନାରାୟଣ ସିଂଦେଓ ସରକାରୀ ଦଳର ବିଧାୟକ ଓ ଏମ୍‌ପିଙ୍କ ପିସି ଆଦାୟକୁ ଦରଦାମ୍ ବୃଦ୍ଧିର ମୁଖ୍ୟ କାରଣ ବୋଲି କହିଛନ୍ତି । ବିଜେଡି ନେତ୍ରୀ ଲେଖାଶ୍ରୀ ସାମନ୍ତସିଂହାର କହିଛନ୍ତି, ଆଜି ବିଜୁ ଜନତା ଦଳର ଏହି ବିକ୍ଷୋଭ ଦେଖି ଭାଜପା ନେତାମାନେ ଘର କୋଣରେ ବସିଥିବେ । ଏହି ବିଶାଳ ଶୋଭାଯାତ୍ରା ଦେଖି ସେମାନଙ୍କ ଛାତିରେ ଛନକା ପଶିଛି । ଡବଲ ଇଞ୍ଜିନ ଅର୍ଥ ସବୁଥିରେ ଡବଲ । ଆଳୁ ପିଆଜ ରେଟଠୁ ନେଇ ସବୁ ଡବଲ । ସକାଳ ୯ଟାରୁ ଲୋୟର ପିଏମ୍‌ଜିଠାରେ ବିଭିନ୍ନ ଅଞ୍ଚଳରୁ ଆସିଥିବା ବିଜେଡି କର୍ମୀଙ୍କର ଭିଡ଼ ଜମିଥିଲା । ଏହି ସମାବେଶରେ ବିଜେଡିର ବରିଷ୍ଠ ନେତା ପ୍ରତାପ ଜେନା, ସଞ୍ଜୟ ଦାସବର୍ମାଙ୍କ ସମେତ ବହୁ ନେତା ଦରଦାମ୍ ବୃଦ୍ଧିକୁ ନେଇ ରାଜ୍ୟ ସରକାରଙ୍କୁ ସମାଲୋଚନା କରିବା ସହ ସମସ୍ତେ ଏକଜୁଟ ହୋଇ ପ୍ରତିବାଦ ଜାରି ରଖିବାକୁ ଆହ୍ୱାନ ଦେଇଛନ୍ତି ।

ବଲେବଲେ ଢାବାକୁ ନେଇ ପୁଣି ରାଜନୀତି

କାଏମା, ୬।୧(ଶିବ ପ୍ରସାଦ ମହାନ୍ତି)

- ■ବିଜେଡି ପ୍ରଶ୍ନର ଉତ୍ତର ରଖିଲା ଭାଜପା
- ■ବଲେବଲେ ଢାବା ଆହାର କେନ୍ଦ୍ରରେ ପରିଣତ ହେବ : ହିମାଂଶୁ

ଯାଜପୁର ଜିଲା ଧର୍ମଶାଳା ବିଧାନସଭା ନିର୍ବାଚନମଣ୍ଡଳୀର ଧର୍ମଶାଳା ଭବନ ପରିସରରେ ଥିବା ବହୁ ଚର୍ଚ୍ଚିତ ବଲେବଲେ ଢାବାକୁ ନେଇ ପୁଣି ରାଜନୈତିକ ଝଡ଼ ସୃଷ୍ଟି ହୋଇଛି । ଶନିବାର ମୁଖ୍ୟମନ୍ତ୍ରୀ ମୋହନ ଚରଣ ମାଝୀ ଧର୍ମଶାଳା ଗସ୍ତରେ ଆସିଥିବା ବେଳେ ଚଣ୍ଡିଖୋଲ ନିକଟ ଧର୍ମଶାଳା ଭବନ ପରିସରରେ ଥିବା ବହୁ ଚର୍ଚ୍ଚିତ ବଲେବଲେ ଢାବାକୁ ଯାଇଥିଲେ ବୋଲି ବିଜେଡିର ପୂର୍ବତନ ବିଧାୟକ ପ୍ରଣବ ବଳବନ୍ତରାୟ ଭୁବନେଶ୍ୱରଠାରେ ଏକ ଖବରଦାତା ସମ୍ମିଳନୀରେ କହିଥିଲେ । ଏହି ଘଟଣାକୁ ନେଇ ସେ ବିଧାୟକ ହିମାଂଶୁ ଶେଖର ସାହୁଙ୍କୁ ମଧ୍ୟ ଟାର୍ଗେଟ କରିଥିଲେ । ବଳବନ୍ତରାୟ କହିଛନ୍ତି, ପୂର୍ବରୁ ଏହି ବଲେବଲେ ଢାବାକୁ ରଙ୍ଗଶାଳା ନାଁ ଦିଆଯିବା ସହ ଏଠାରେ ଅନୈତିକ କାର୍ଯ୍ୟ କରାଯାଉଥିବା ବୋଲି କୁହାଯାଉଥିଲା । କିନ୍ତୁ ୪ ତାରିଖରେ ମୁଖ୍ୟମନ୍ତ୍ରୀ ଧର୍ମଶାଳା ମହୋତ୍ସବରେ ଯୋଗଦେବାକୁ ଆସିଥିଲେ । ଏହାପୂର୍ବରୁ ସେହି ବିବାଦୀୟ ବଲେବଲେ ଢାବାକୁ ସେ କ'ଣ ପାଇଁ ଯାଇଥିଲେ ବୋଲି ବଳବନ୍ତରାୟ ପ୍ରଶ୍ନ କରିଛନ୍ତି ।

ବଳବନ୍ତରାୟଙ୍କ ପ୍ରଶ୍ନର ଉତ୍ତରରେ ହିମାଂଶୁ କହିଛନ୍ତି, ୨୪ବର୍ଷର ବଂଶବାଦ ଶାସନ ଚାଲିଯିବା ପରେ ପୂର୍ବତନ ବିଧାୟକ ମାନସିକ ଭାରସାମ୍ୟ ହରାଇ ବସିଛନ୍ତି । ଧର୍ମଶାଳା ଭବନ ପରିସରରେ ରହିଛି ବଲେବଲେ ଢାବା । ମୁଖ୍ୟମନ୍ତ୍ରୀ ଧର୍ମଶାଳା ଭବନ ଯାଇଥିଲେ । ତେଣୁ ବଳବନ୍ତରାୟ ମିଛ ନ କହି ସତକୁ ସାମ୍ନା କରିବାକୁ ଚେଷ୍ଟା କରନ୍ତୁ ବୋଲି ହିମାଂଶୁ କହିଛନ୍ତି । ଧର୍ମଶାଳାରେ ସରକାରୀ ଟଙ୍କାରେ ନିର୍ମିତ ଫୁଡ୍ କୋର୍ଟକୁ ବଲେବଲେ ଢାବାରେ ପରିଣତ କରାଯାଇ ସେଠାରେ ଖରାପ କାମ କରାଯାଉଥିଲା । ଖୁବ୍‌ଶୀଘ୍ର ସେଠାରେ ଗରିବ ଲୋକମାନଙ୍କ ପାଇଁ ମାଗଣା ଖାଦ୍ୟ ବା ଆହାର କେନ୍ଦ୍ର କରାଯିବା ପାଇଁ କାମ ଆରମ୍ଭ ହୋଇଛି ବୋଲି ହିମାଂଶୁ କହୁଛନ୍ତି । ସେହିପରି ଏହି ଘଟଣାକୁ ଭାଜପା ଜିଲା ସଭାପତି ଗୌତମ ରାୟ ନିନ୍ଦା କରିବା ସହ ମୁଖ୍ୟମନ୍ତ୍ରୀ ବଲେବଲେ ଢାବା ନୁହେଁ ବରଂ ଧର୍ମଶାଳା ଭବନ ଯାଇଥିବା କହିଛନ୍ତି ।

ଅନ୍ୟପକ୍ଷେ ଭାଜପା ନେତ୍ରୀ ସ୍ମୃତିରେଖା ପହିଙ୍କ ନିର୍ବାଚନରେ ପରାଜୟ ପରଠାରୁ ତାଙ୍କର ସେମିତି ଦେଖା ମିଳୁ ନ ଥିଲା । ମୁଖ୍ୟମନ୍ତ୍ରୀଙ୍କ ଧର୍ମଶାଳା ଗସ୍ତ ବେଳେ ସେ ସଭାରେ ନ ଥିଲେ । କୌଣସି ଜରୁରୀ କାମ ପାଇଁ ସେ ଉପସ୍ଥିତି ହୋଇ ନ ଥିବା ଗଣମାଧ୍ୟମ ସମ୍ମୁଖରେ କହୁଛନ୍ତି । ସୋମବାର ଏକ ଖବରଦାତା ସମ୍ମିଳନୀ ଡାକି ସେ ବିଜେଡିକୁ ସମାଲୋଚନା କରିଛନ୍ତି । ବଳବନ୍ତରାୟ ମୁଖ୍ୟମନ୍ତ୍ରୀଙ୍କ ଉଦ୍ଦେଶ୍ୟରେ ଯେଭଳି ମନ୍ତବ୍ୟ ଦେଇଛନ୍ତି ତାହା ଅତ୍ୟନ୍ତ ନିନ୍ଦନୀୟ ବୋଲି ସ୍ମୃତିରେଖା କହିଛନ୍ତି ।

Advertisement
for contractual Engagement Empanelment in Children Home

Applications are invited for eligible candidates for posts in CCI and SAA run by PARIVARTTAN at Malkangiri district with supported by OSCPS, W & CD Department, Govt. of Odisha as per Mission Vatsalya Scheme/ Guidelines. The application hard copy with prescribed form should be Submit by registered/speed post/courier on or before date 22.01.2025.
For details Visit website : www.malkangiri.odisha.gov.in / www.parivarttan.org)

Dated - 6th January 2025
Sd./-
Secretary Parivarttan,
9777519905

ଦ.ପୂ. ରେଳପଥ – ଟେଣ୍ଡର
ଇ-ଟେଣ୍ଡର ନୋଟିସ ନଂ.: ଇ-ସିପିଏମ୍-ଜିଏସ୍‌ୟୁ-ଏଡିଆର୍‌ଏ-୦୧-୨୦୨୫ ତାରିଖ: ୦୩।୦୧।୨୦୨୫ । ମୁଖ୍ୟ ପ୍ରକଳ୍ପ ପ୍ରବନ୍ଧକ/ଜିଏସ୍‌ୟୁ/ଦ.ପୂ. ରେଳପଥ/ଆଡ୍ରା ନିମ୍ନଲିଖିତ କାର୍ଯ୍ୟ ପାଇଁ ୦୧ (ଏକ) ଗୋଟି ଇ-ଟେଣ୍ଡର ଆହ୍ୱାନ କରୁଛନ୍ତି: **କାର୍ଯ୍ୟର ବର୍ଣ୍ଣନା:** ଚାନ୍ଦିଲ-ପୁରୁଲିଆ ଜଂ.-ପୁରୁଲିଆ ଓ ଚାନ୍ଦିଲ ଷ୍ଟେଶନଠାରେ ୫୦ କେ ଗାଇନ୍ ଓଭରହେଡ୍ ଆର୍‌ସିସି ଟାଙ୍କିକୁ ବଦଳାଇବା । **ଟେଣ୍ଡର ମୂଲ୍ୟ:** ₹୪,୬୭,୯୪,୧୪୯.୪୪ । ଇ-ଟେଣ୍ଡରର ସମାପ୍ତି ତାରିଖ ଓ ସମୟ ତା୨୯।୦୧।୨୦୨୫ରିଖ, ୧୫.୦୦ ଘଟିକା । ଉପରୋକ୍ତ ଇ-ଟେଣ୍ଡରର ବିବରଣୀ ୱେବ୍‌ସାଇଟ୍ www.ireps.gov.inରେ ଦେଖାଯାଇପାରିବ । (PR-984)

FORM NO. 13
BEFORE THE DEBTS RECOVERY TRIBUNAL, CUTTACK, ORISSA
PLOT NO : C-71, SECTOR-7, C.D.A, CUTTACK, ODISHA
O.A. NO. 387 of 2024
HDFC BANK LIMITED ..... APPLICANT
-VERSUS-
DURGA PRASAD TRIPATHY AND OTHERS .....DEFENDANT(S)
To,
1. **DURGA PRASAD TRIPATHY**, aged about 46 years, S/o-Ghanasyam Tripathy, At-Talasahi, Near Maulimaa Mandir, PO/PS-Malkangiri, City-Jeypore, Dist-Malkangiri, State-Odisha, Pin-764045.
2. **PADMINI TRIPATHY**, aged about 35 years, D/o-Rajkishore Mishra, At-Talasahi, Near Maulimaa Mandir, PO/PS-Malkangiri, City-Jeypore, Dist-Malkangiri, State-Odisha, Pin-764045.

SUMMONS BY PAPER PUBLICATION FOR SHOWING CAUSE TO WHY THE RELIEF PRAYED SHOULD NOT BE GRANTED
Take notice that the Applicant has instituted an **O.A No. 387 OF 2024** in the court of the Debts Recovery Tribunal Cuttack for recovery of **Rs.33,22,094.24** only together with current and future interest, costs and the other reliefs. The above mentioned defendant is therefore directed to appear before this tribunal in person or through an Advocate or duly authorized agent in support of his defence to show cause within 30 days from the publication or on **20.02.2025** at **10.30 a.m.** as to why reliefs prayed for should not granted.
Take notice that in case of default, the applicant will be heard and determined in their absence.
Given under my hand and seal of this Tribunal on this **19th day of December, 2024**.
(Nikhila Ranjan Pati)
Sd/- Registrar

ORISSA STATE AIDS CONTROL SOCIETY
Department of Health & Family Welfare, Govt. of Odisha
Tender / Bid No. 4359/OSACS Date: 01.01.2025
File no. : XV-Proc.- 23/2024
NOTICE INVITING BID
FOR SUPPLY OF LABORATORY EQUIPMENTS
No.E-636 : Orissa State AIDS Control Society (OSACS), H & FW Deptt., Govt. of Odisha, 2nd Floor, Oil Odisha Building, Nayapalli, Bhubaneswar-12 invites sealed tenders under **two bid systems** from the interested and eligible bidders for **Supply of Laboratory Equipments** for the **current Financial Year, which is extendable further for another one year** on the same rates, terms and conditions, with mutual consent of both parties & performance of the bidder. The tender documents in prescribed formats should be submitted to the address as mentioned above through **Registered Post / Speed Post / Courier** only. For more details, please visit website of OSACS i.e. **www.osacs.nic.in** and dowonload the tender documents. The Date of availability of Tender Document is **07.01.2025, 11.00 A.M.** & Last Date & Time of Receiving of Sealed Tender **27.01.2025 upto 5.00 P.M.**
OIPR-10009/11/0023/2425 Sd./- Project Director

OFFICE OF THE DISTRICT EDUCATION OFFICER, SONEPUR
(District Project Management Unit, Sonepur)
(PM. POSHAN, Sonepur)
Tender Call Notice No.66 Date. 06.01.2025
Sealed Tenders are invited from the intending registered transport agent having valid **"Carrier License"** for engagement of transport Agent under MDM Programme for transport of Rice from **CWC, Godown to school points in Subarnapur District**. The tender papers for the above purpose containing the term and conditions, cost of tender papers, EMD and statutory requirement can be downloaded from the District web site i.e. www.subarnapur.nic.in or available at DPMU(MDM) Sonepur. The tender papers complete in all respect should reach the office of the **DEO, Sonepur** by Dt. 20.01.2025 before 5.00 P.M. through Registered Post/Speed Post only and the sealed tenders will be opened in the office chamber of DM & Collector, Subarnapur on Date 21.01.2025 at 3.00 P.M. in the presence of bidder or his/her authorized representative. The tender received beyond the date and time mentioned above shall not be taken into consideration. The authority shall not responsible for any postal delay. The Collector, Subarnapur reserves the right to reject/cancelled/withdraw any or all the tenders without assigning any reason thereof and shall bear no liability what so ever consequent upon such decision.
1. Period of sale of tender documents Date. 06.01.2025 to 20.01.2025 before 5.00 P.M.
2. Last Date of receipt tender documents Date 20.01.2025 before 5.00 P.M.
3. Date of opening of Technical Bid and Financial Bid Date 21.01.2025 at 3.00 P.M.
Sd./-
Collector, Subarnapur

'ଭୁବନେଶ୍ୱର ଚାଲ'ରୁ ଦୂରେଇ ରହିଲେ ପାରାଦୀପ ନଗର ସଭାପତି

ଭୁଗୁଣି ବିଜେଡି ବିବାଦ

ପାରାଦୀପ,୬।୧(ଶରତ ରାଉତ)

ଜଗତ୍‌ସିଂହପୁର ଜିଲା ପାରାଦୀପ ନିର୍ବାଚନମଣ୍ଡଳୀରେ ବିଜେଡି ରାଜନୀତି କ୍ରମଶଃ ବିବାଦୀୟ ହେବାରେ ଲାଗିଛି । ୨୦୧୯ରୁ ଚାଲି ଆସିଥିବା ବିବାଦ ୨୦୨୪ ନିର୍ବାଚନ ପରେ ଅଧିକ ହେଲାଣି ବୋଲି ଆଲୋଚନା ହେଉଛି । ସୋମବାର ଏହାର ପ୍ରତିଫଳନ ଦେଖିବାକୁ ମିଳିଛି । ବିଜେଡି ଡାକରା ଦେଇଥିବା ଭୁବନେଶ୍ୱର ଚାଲ ଅଭିଯାନରେ ପାରାଦୀପ ନଗର ସଭାପତି ତଥା ପୌରାଧ୍ୟକ୍ଷ ବସନ୍ତ ବିଶ୍ୱାଳ ଓ ତାଙ୍କ ସମର୍ଥକମାନେ ଦୂରେଇ ରହିଛନ୍ତି । ସେମାନେ ରାଲିରେ ସାମିଲ ହୋଇନାହାନ୍ତି । ଅପରପକ୍ଷେ ପାରାଦୀପ ବିଜେଡି ରାଲି ନେତୃତ୍ୱ ପୂର୍ବତନ ବିଧାୟକ ସମିତ ରାଉତରାୟ ଓ କଂଗ୍ରେସରୁ ଆସି ଦଳରେ ମିଶିଥିବା ଅରିନ୍ଦମ ସର୍ଖେଲ (ବାପି)ନେଇଛନ୍ତି । ଏ ସମ୍ପର୍କରେ ସମିତ କୁହନ୍ତି, ଆମର ନେତା ହେଲେ ନବୀନ ପଟ୍ଟନାୟକ । ତାଙ୍କ ଡାକରାରେ ଆମେ ରାଲିରେ ଯାଉଛୁ । ନିର୍ବାଚନ ପରେ ଏବେ ଦଳ ପ୍ରଥମ କରି ଲୋକଙ୍କ ସମସ୍ୟାକୁ ନେଇ ରାସ୍ତାକୁ ଓହ୍ଲାଇଛି । ମାତ୍ର ଦଳରେ ଯେଉଁମାନେ ଢୋଲ ଭିତରେ ମୂଷା ଭଳି କାମ କରିଥିଲେ ସେମାନେ ଯାଇନାହାନ୍ତି । ଏ ସମ୍ପର୍କରେ ନଗର ସଭାପତି ବିଶ୍ୱାଳ କୁହନ୍ତି, ଦଳର କାର୍ଯ୍ୟକ୍ରମ ହୋଇଛି । ମୋର ଯିବାର ଥିଲା । ଜରୁରୀ କାମ ଯୋଗୁ ଯାଇ ପାରିନାହିଁ । ସୋମବାର ପାରାଦୀପରୁ ଯାଇଥିବା ଲୋକଙ୍କ ମଧ୍ୟରେ ସର୍ଖେଲଙ୍କ ସମର୍ଥକ ଅଧିକ ଥିବା ଜଣାପଡିଛି ।

ରାଲିରେ ସାମିଲ ହୋଇଥିବା ଅରିନ୍ଦମ ସର୍ଖେଲ ଓ ସମର୍ଥକମାନେ ।

ରାୟଗଡ଼ାରେ ଶୀଘ୍ର ମେଡିକାଲ କଲେଜ: ମୁଖ୍ୟମନ୍ତ୍ରୀ

ରାୟଗଡ଼ା,୬।୧
(ଆଶିଷ ରଞ୍ଜନ ପଣ୍ଡା)

ରାୟଗଡା ରେଳ ଡିଭିଜନ ଶିଳାନ୍ୟାସ କାର୍ଯ୍ୟକ୍ରମରେ ସୋମବାର ମୁଖ୍ୟମନ୍ତ୍ରୀ ମୋହନ ମାଝି ଯୋଗଦେଇ ରାୟଗଡ଼ା ଠାରେ ମେଡିକାଲ କଲେଜ ହେବା ନେଇ ଘୋଷଣା କରିଛନ୍ତି । ଶୀଘ୍ର ଜିଲାବାସୀ ଖୁସି ଖବର ପାଇବା ସହ ସ୍ୱାସ୍ଥ୍ୟକ୍ଷେତ୍ରରେ ଅଗ୍ରଗତି ହେବ ବୋଲି ପ୍ରତିଶ୍ରୁତି ଦେଇଛନ୍ତି । ଏଥିସହ ଗଣମାଧ୍ୟମକୁ ସମ୍ବୋଧିତ କରିବା ସମୟରେ ମଧ୍ୟ ମେଡିକାଲ କଲେଜ ସ୍ଥାପନା ସମ୍ପର୍କରେ ସୂଚନା ଦେଇଥିଲେ ମୁଖ୍ୟମନ୍ତ୍ରୀ । ମଞ୍ଚରେ ଅଭିଭାଷଣ ରଖି ଏମ୍‌ପି ସପ୍ତଗିରି ଶଙ୍କର ଉଲାକା ଓ ବିଧାୟକ ଆପଲାସ୍ୱାମୀ କାଡ୍ରାକା ମେଡିକାଲ କଲେଜ ସ୍ଥାପନା ପାଇଁ ଦାବି କରିଥିଲେ । ଏହାପରେ ମୁଖ୍ୟମନ୍ତ୍ରୀ ରାୟଗଡ଼ାରେ ମେଡିକାଲ କଲେଜ ହେବ ବୋଲି ଘୋଷଣା କରିଥିଲେ ।

GOVERNMENT OF CHHATTISGARH
WATER RESOURCES DEPARTMENT
OFFICE OF THE EXECUTIVE ENGINEER
WATER MANAGEMENT DIVISION NO. 2, BALODABAZAR (C.G.)
CORRIGENDUM NO. 1
In System Tender No. 162740 N.I.T. No. 07/SAC/24-25, Balodabazar, Dated 13.12.2024 whose G-Number is 04594 Dated 17.12.2024 due to including Chhattisgarh Govt. WRD, Mantralya Mahandi Bhavan, Nawa Raipur - Atal Nagar letter No. 4513/F-7-34/S- 2/31/2006 Nawa Raipur, Dated 25.11.2024, in Tender Document form B (Envelope-C) following amendments are made :-

S. No.	Earlier Published	Amendments Now Read as
1	Online tenders are invited for the following work up to 03.01.2025 at 17.30 Hours	Online Tenders are invited for the following work up to 14.01.2025 at 17.30 Hours
2	Bid Open Start Date and time : 06.01.2025, 11:30 Hours	Bid Open Start Date and time : 15.01.2025, 11:30 Hours

Note : All other terms and conditions will remain be unchanged.
Sd./- Executive Engineer
Water Management Division No. 2, Balodabazar
For, Chief Engineer, Mahanadi Project, Raipur. (C.G.)
G-242505089/4

ଅଞ୍ଚଳର ବିକାଶ ପାଇଁ ଦାବି କଲେ ଏମ୍‌ପି ସପ୍ତଗିରି

- ■ମେଡିକାଲ କଲେଜ ସମେତ ଡାକ୍ତର ପଦବୀ ପୂରଣ, ଆଇସିୟୁ ଦାବି
- ■ରେଳ ଡିଭିଜନ କାର୍ଯ୍ୟ ତ୍ୱରାନ୍ୱିତ ପାଇଁ ସ୍ୱତନ୍ତ୍ର ଅଧିକାରୀ ନିଯୁକ୍ତି ପ୍ରସ୍ତାବ

ରାୟଗଡ଼ା,୬।୧
(ଆଶିଷ ରଞ୍ଜନ ପଣ୍ଡା)

ପ୍ରଧାନମନ୍ତ୍ରୀ ନରେନ୍ଦ୍ର ମୋଦି ସୋମବାର ଭର୍ଚୁଆଲ ମାଧ୍ୟମରେ ରାୟଗଡ଼ାରେ ରେଳ ଡିଭିଜନ ଶିଳାନ୍ୟାସ କରିଛନ୍ତି । ଅନୁଷ୍ଠିତ କାର୍ଯ୍ୟକ୍ରମରେ ଯୋଗଦେଇ କୋରାପୁଟ ଏମ୍‌ପି ସପ୍ତଗିରି ଶଙ୍କର ଉଲାକା ଏହାକୁ ସ୍ୱାଗତ କରିଛନ୍ତି । ହେଲେ ୨୦୧୭-୧୮ ରେ ରାୟଗଡ଼ା ରେଳ ଡିଭିଜନ ହେବା ନେଇ ସ୍ଥିର ହୋଇଥିବାବେଳେ ୨୦୧୯ରେ ଏନେଇ ଘୋଷଣା ହୋଇଥିଲା ବୋଲି ସେ କହିଛନ୍ତି । ତେବେ କେନ୍ଦ୍ର ସରକାରଙ୍କ ଆନ୍ତରିକତା ଅଭାବରୁ ୬ ବର୍ଷ ପରେ ଡିଭିଜନ କାର୍ଯ୍ୟକ୍ଷମ ପାଇଁ ଶିଳାନ୍ୟାସ ହେଲା । ଯଦି ସେହି ସମୟରେ ଏହା ହୋଇଥାନ୍ତା ତେବେ ଆଜିର ଦିବସରେ ଡିଭିଜନର ଶୁଭାରମ୍ଭ ହୋଇପାରିଥାନ୍ତା ବୋଲି କହି ଉଲାକା ଉଦ୍‌ବେଗ ପ୍ରକାଶ କରିଛନ୍ତି । ସେ କହିଛନ୍ତି, ବର୍ତ୍ତମାନ ଡିଭିଜନ କାର୍ଯ୍ୟ ତ୍ୱରାନ୍ୱିତ କରିବା ପାଇଁ ଜଣେ ବିଭାଗୀୟ

ନାବାଳିକା ଝିଅଙ୍କୁ ବଳାତ୍କାର, ଅଭିଯୁକ୍ତ ବାପାଙ୍କୁ ଆଜୀବନ ଜେଲ

ଭୁବନେଶ୍ୱର,୬।୧ (ସୂର୍ଯ୍ୟକାନ୍ତ ବେହେରା)

ନାବାଳିକା ଝିଅଙ୍କୁ ବଳାତ୍କାର କରିବା ଅଭିଯୋଗରେ ଜଣେ ଅଭିଯୁକ୍ତ ବାପାଙ୍କୁ ଭୁବନେଶ୍ୱର ଅତିରିକ୍ତ ଜିଲା ଦୌରାଜଜ ତଥା ଫାଷ୍ଟଟ୍ରାକ ସ୍ପେଶାଲ କୋର୍ଟ (ପୋକ୍ସୋ-୧) ସୋମବାର ଆଜୀବନ କାରାଦଣ୍ଡରେ ଦଣ୍ଡିତ କରିଛନ୍ତି। ଅଭିଯୁକ୍ତ ସକିଲା ଗୁଡୁଙ୍କ ଘର ମୟୂରଭଞ୍ଜ ଜିଲାରେ ହୋଇଥିବାବେଳେ ସେ ଭୁବନେଶ୍ୱର ଶହୀଦନଗର ଅଞ୍ଚଳରେ ଥିବା ଏକ ବସ୍ତିରେ ରହୁଥିଲେ। ବିଚାରପତି ସରୋଜ କୁମାର ସାହୁ ମାମଲାର ଶୁଣାଣି ସମୟରେ ସରକାରଙ୍କ ପକ୍ଷରୁ ୨୩ ଏବଂ ଅଭିଯୁକ୍ତଙ୍କ ପକ୍ଷରୁ ୪ ଜଣ ସାକ୍ଷୀଙ୍କ ବୟାନ ଓ ୨୬ ଦସ୍ତାବିଜକୁ ଆଧାର କରି ଏହି ରାୟ ଶୁଣାଇଛନ୍ତି।

ପ୍ରାପ୍ତସୂଚନା ଅନୁଯାୟୀ, ଅଭିଯୁକ୍ତ ସକିଲା ପୀଡ଼ିତାଙ୍କ ବାପା। ସେ ପୀଡ଼ିତାଙ୍କ ଇଚ୍ଛା ବିରୋଧରେ ତାଙ୍କୁ ୪ ମାସ ଧରି ତାଙ୍କ ସହ ଜୋରଜବଦସ୍ତି ବଳାତ୍କାର କରୁଥିଲେ। ଏନେଇ କାହାକୁ କହିଲେ ଜୀବନରୁ ମାରି ଦେବାକୁ ଧମକ ଦେଇ ଆସୁଥିଲେ। ଶେଷରେ ଅଭିଯୁକ୍ତ ବାପା ସକିଲା ନିଜ ଝିଅକୁ ବିବାହ କରିବାକୁ ଜିଦ୍ ଧରିବାରୁ ଏନେଇ ଝିଅ ମା'ଙ୍କୁ ଜଣାଇଥିଲେ। ପୀଡ଼ିତାଙ୍କ ମା' ଏନେଇ ଥାନାରେ ଅଭିଯୋଗ କରିବା ପରେ ପୋଲିସ ମାମଲା ରୁଜୁ କରିବା ସହ ୨୦୨୧ ଏପ୍ରିଲ ୯ ତାରିଖରେ ଅଭିଯୁକ୍ତଙ୍କୁ ଗିରଫ କରିଥିଲା। ତେବେ ମାମଲାର ବିଚାରପ୍ରକ୍ରିୟା ଚାଲୁଥିବାବେଳେ ପୀଡ଼ିତା ନାବାଳିକା ଜଣଙ୍କ ଲୋକଲଜ୍ଜା ଭୟରେ ଆତ୍ମହତ୍ୟା କରିଥିଲେ, ଯାହା ଫଳରେ ମାମଲାର ଗୁରୁତ୍ୱ ବଢ଼ି ଯାଇଥିଲା। ଏହି ମାମଲାକୁ ସରକାରଙ୍କ ପକ୍ଷରୁ ସ୍ପେଶାଲ ପିପି ରାଜୀବ ସାସ୍‌ମଲ ଓ ଅତିରିକ୍ତ ପିପି ବଳରାମ ଦେଓ ପରିଚାଳନା କରୁଥିଲେ।

ଛାତ୍ରୀଙ୍କୁ ବଳାତ୍କାର, ଅଧ୍ୟାପକ ଗିରଫ

କେନ୍ଦୁଝର,୬।୧ (ଦୀପକ ମିଶ୍ର)

କେନ୍ଦୁଝରସ୍ଥିତ ଡିଗ୍ରୀ ଇଞ୍ଜିନିୟରିଂ କଲେଜର ଜଣେ ଛାତ୍ରୀଙ୍କୁ ବଳାତ୍କାର ଅଭିଯୋଗ ହୋଇଛି। ଛାତ୍ରୀଙ୍କ ଅଭିଯୋଗ ଆଧାରରେ ପୋଲିସ ମାମଲା ରୁଜୁ କରି ଜଣେ ଅଧ୍ୟାପକଙ୍କୁ ଗିରଫ କରିଛି। ଅଭିଯୁକ୍ତ ଜଣକ କଲେଜର କମ୍ପ୍ୟୁଟର ଇଞ୍ଜିନିୟରିଂ ବିଭାଗର ଅଧ୍ୟାପକ ଅମୀୟ ବାଗ ଯାଦବ ବୋଲି ପୋଲିସ ସୂତ୍ରରୁ ଜଣାପଡ଼ିଛି। ସୂଚନା ଅନୁଯାୟୀ, ଅଧ୍ୟାପକ ଓ ଉକ୍ତ ଛାତ୍ରୀ ଜଣଙ୍କ କଲେଜ କ୍ୟାମ୍ପସ ବାହାରେ ପାଖାପାଖି ଭଡ଼ା ଘରେ ରହୁଛନ୍ତି। ସୋମବାର ଦ୍ୱିତୀୟ ବର୍ଷ ସିଭିଲ ଇଞ୍ଜିନିୟରିଂର ପୀଡ଼ିତା ଛାତ୍ରୀ ସମ୍ପୃକ୍ତ ଅଧ୍ୟାପକଙ୍କ ନିକଟକୁ ସନ୍ଧ୍ୟାରେ ପାଠପଢ଼ା ବିଷୟରେ ବୁଝିବା ପାଇଁ ଯାଇଥିଲେ। ଅଧ୍ୟାପକ ଜଣଙ୍କ ସେହି ସମୟରେ ଛାତ୍ରୀଙ୍କୁ ବଳାତ୍କାର କରିଥିଲେ। ଏନେଇ ଛାତ୍ରୀ ଟାଉନ ଥାନାରେ ଅଭିଯୋଗ କରିଛନ୍ତି। ପୋଲିସ ମାମଲା (ନଂ. ୧୨/୨୪) ରୁଜୁ କରି ଅଭିଯୁକ୍ତଙ୍କୁ ଗିରଫ କରିଛି। ଟାଉନ ଥାନାର ଆଇଆଇସି ଶ୍ରୀକାନ୍ତ ସାହୁ କହିଛନ୍ତି, ଘଟଣା ସମ୍ପର୍କରେ ଅଭିଯୋଗ ପାଇ ମାମଲା ରୁଜୁ ହୋଇଛି। ଛାତ୍ରୀ ଜଣଙ୍କ ପାଠ ବିଷୟରେ ବୁଝିବା ପାଇଁ ଯାଇଥିବାବେଳେ ଅଧ୍ୟାପକ ବଳାତ୍କାର କରିଥିବା ପ୍ରାଥମିକ ତଦନ୍ତରୁ ଜଣାପଡ଼ିବା ପରେ ଅଧ୍ୟାପକଙ୍କୁ ଗିରଫ କରାଯାଇଛି। ଅଭିଯୁକ୍ତ ଓ ପୀଡ଼ିତାଙ୍କ ଡାକ୍ତରୀ ମାଇନା କରାଯାଇ ଅଧିକ ତଦନ୍ତ କରାଯାଉଛି ବୋଲି ଆଇଆଇସି ସାହୁ କହିଛନ୍ତି।

ବୌଦ୍ଧରେ ୫, ୪୦୦ ଏକରରୁ ଊର୍ଦ୍ଧ୍ୱ ଗଞ୍ଜେଇ ଚାଷ ନଷ୍ଟ

ଭୁବନେଶ୍ୱର,୬।୧ (ସୂର୍ଯ୍ୟକାନ୍ତ ବେହେରା)

ରାଜ୍ୟରେ ଗଞ୍ଜେଇ ଚାଷ ବିରୋଧରେ ରାଜ୍ୟ ପୋଲିସର ସ୍ୱତନ୍ତ୍ର ଅଭିଯାନ ଜାରି ରହିଛି। ରାଜ୍ୟରୁ ଗଞ୍ଜେଇ ଚାଷ ମୂଳପୋଛ କରିବାକୁ ଡିଜିପି ଯୋଗେଶ ବାହାଦୁର ଖୁରାନିଆ ନିର୍ଦ୍ଦେଶ ଦେଇଥିବା ବେଳେ ଏହାକୁ କାର୍ଯ୍ୟକାରୀ କରାଯାଉଛି। ମିଳିଥିବା ତଥ୍ୟ ଅନୁସାରେ ୨୦୨୪-୨୫ ଆର୍ଥିକ ବର୍ଷର ଡିସେମ୍ବର ୩୦ସୁଦ୍ଧା ୧୫ ହଜାର ଏକରରୁ ଊର୍ଦ୍ଧ୍ୱ ଗଞ୍ଜେଇ ଚାଷକୁ ସମ୍ପୂର୍ଣ୍ଣ ଭାବେ ନଷ୍ଟ କରାଯାଇଛି, ଯାହାର ମୂଲ୍ୟ ୧କୋଟି ୭୭ ଲକ୍ଷ ଟଙ୍କା ହେବ। ରାଜ୍ୟର ବିଭିନ୍ନ ଥାନାରେ ୩୫୦ ମାମଲା ରୁଜୁ କରାଯାଇଥିବାବେଳେ ଏଥିରେ ସମ୍ପୃକ୍ତ ଥିବା ମାତ୍ର ୪ଜଣ ଅଭିଯୁକ୍ତଙ୍କୁ ଗିରଫ କରାଯାଇଛି। ବୌଦ୍ଧରେ ସର୍ବାଧିକ ୧୧୨ଟି ମାମଲା ରୁଜୁ ହୋଇଥିବା ବେଳେ ୫,୪୦୦ ଏକରରୁ ଅଧିକ ଗଞ୍ଜେଇ ଚାଷ ନଷ୍ଟ କରାଯାଇଛି। ସେହିପରି ଗଜପତିରେ ୩୪ ମାମଲା ରୁଜୁ ହୋଇଥିବାବେଳେ ୧ ହଜାର ୨୨ ଏକରରେ ହୋଇଥିବା ଗଞ୍ଜେଇ ଚାଷ ନଷ୍ଟ କରାଯାଇଛି। ସୂଚନାଯୋଗ୍ୟ ରାଜ୍ୟର ୮ ଟି ଜିଲା ତଥା ରାୟଗଡ଼ା, ମାଲକାନଗିରି, କୋରାପୁଟ, ବୌଦ୍ଧ, କନ୍ଧମାଳ, ଗଜପତି, ଗଞ୍ଜାମ ଏବଂ ନବରଙ୍ଗପୁରରେ ବେଆଇନ ଗଞ୍ଜେଇ ଚାଷ କରାଯାଉଥିବାବେଳେ ଏହାର ମୂଳୋତ୍ପାଟନ ନିମନ୍ତେ ପୋଲିସ ପକ୍ଷରୁ ବ୍ୟାପକ ଅଭିଯାନ ଚାଲିଛି। ଡ୍ରୋନ୍ ଏବଂ ସାଟେଲାଇଟ ସାହାଯ୍ୟରେ ଏକର ଏକର ଗଞ୍ଜେଇ ଚାଷ ଜମିକୁ ଚିହ୍ନଟ କରାଯାଇ ନଷ୍ଟ କରାଯାଉଛି।

ନଷ୍ଟ କରାଯାଇଥିବା ଗଞ୍ଜେଇ ଗଛ।

ଗୋଟିଏ ରାତିରେ ୨ ଘରେ କଳାକନା ବୁଲାଇଲେ ଦୁର୍ବୃତ୍ତ

ଘଟଣାସ୍ଥଳରେ ପୋଲିସ ତଦନ୍ତ କରୁଛି।

ବାହାନଗା, ୬।୧ (ଅରୂପ୍ କୁମାର ଦାସ)

ବାଲେଶ୍ୱର ଜିଲା ବାହାନଗା ବ୍ଲକ ଗୋପାଳପୁର ପଞ୍ଚାୟତର ଆପିତିରା ଗ୍ରାମସ୍ଥିତ ଦୁଇଟି ଘରେ ଦୁର୍ବୃତ୍ତମାନେ ପଶି ସୁନା ଅଳଙ୍କାର ସମେତ ନଗଦ ଟଙ୍କା ଲୁଟି ନେଇଛନ୍ତି।

ଗ୍ରାମର ବିଜନ ମହାଳିଙ୍କ ଘର ସାମ୍ନା ପଟ ଗ୍ରୀଲ୍ ତାଲା ଭାଙ୍ଗି ଘର ଭିତରେ ପଶି ଆଲମାରୀ ଭିତରୁ ସୁନା ଅଳଙ୍କାର ଓ ନଗଦ ୭୦ହଜାର ଟଙ୍କା ଲୁଟି ନେଇଥିବା ଅଭିଯୋଗ ହୋଇଛି। ରବିବାର ରାତି ପ୍ରାୟ ୯ଟାରେ ପରିବାର ସଦସ୍ୟମାନେ ଗୋପାଳପୁର ମହୋତ୍ସବ ଦେଖିବାକୁ ଯାଇଥିବା ବେଳେ ଏହାର ସୁଯୋଗ ନେଇ ଦୁର୍ବୃତ୍ତମାନେ ଘର ଭିତରେ କଳାକନା ବୁଲାଇ ଦେଇଛନ୍ତି। ସେହିପରି ବିଜନ ଘର ନିକଟସ୍ଥ ସୁମନ୍ତ ପାଣିଗ୍ରାହୀଙ୍କ ଘରେ ମଧ୍ୟ ଦୁର୍ବୃତ୍ତମାନେ ଘରର ପଛ ପଟ ଗ୍ରୀଲର ତାଲା କାଟି ଭିତରକୁ ପ୍ରବେଶ କରିଥିଲେ। ଘର ଭିତରେ କୌଣସି ଅଳଙ୍କାର ଓ ଟଙ୍କା ପାଇ ନ ଥିବା ବେଳେ ଆଲମାରୀରେ କେବଳ ଗୋଟିଏ ମଙ୍ଗଳସୂତ୍ର, ଦୁଇଟି ପାଉଁଜି ନେଇଯାଇଥିବା ଜଣାପଡିଛି। ସୁମନ୍ତ ଘରେ ନ ଥିବା ବେଳେ ତାଙ୍କ ସ୍ତ୍ରୀ ଓ ଝିଅ ମହୋତ୍ସବ ଦେଖିବା ପାଇଁ ଗୋପାଳପୁର ଯାଇଥିଲେ। ଏହାରି ସୁଯୋଗରେ ଦୁର୍ବୃତ୍ତମାନେ ଚୋରି କରିନେଇଥିବା ଜଣାପଡିଛି। ଖବରପାଇ ଗୋପାଳପୁର ଥାନା ଭାରପ୍ରାପ୍ତ ଅଧିକାରୀ ଲୋକନାଥ ସୁରେନ୍ ସଦଳବଳେ ରାତିରେ ଘଟଣାସ୍ଥଳରେ ପହଞ୍ଚି ତଦନ୍ତ ଆରମ୍ଭ କରିଥିଲେ। ଏ ବାବଦରେ ବିଜନ ମଳିକ ଗୋପାଳପୁର ଥାନାରେ ଲିଖିତ ଅଭିଯୋଗ କରିବା ସହିତ ସୁମନ୍ତଙ୍କ ଝିଅ ମଧ୍ୟ ଗୋପାଳପୁର ଥାନାରେ ଅନୁରୂପ ଭାବେ ମଧ୍ୟ ଚୋରି ବାବଦରେ ଅଭିଯୋଗ କରିଛନ୍ତି। ଦୁଇଟି ଅଭିଯୋଗ ପାଇବା ପରେ ପୋଲିସ୍ ପୃଥକ ମାମଲା(ନଂ.୧୨/୨୫, ୧୩/୨୫) ରୁଜୁ କରି ତଦନ୍ତ ଆରମ୍ଭ କରିଛି। ସୋମବାର ଚୋରି ବାବଦରେ ସାଇଣ୍ଟିଫିକ୍ ଟିମ୍ ସହିତ ସନ୍ଧାନୀ କୁକୁର ଘଟଣାସ୍ଥଳକୁ ଆସି ତଦନ୍ତ କରିଥିଲେ।

ଦୁର୍ବୃତ୍ତଙ୍କ ଛୁରା ମାଡ଼ରେ ୨ ଭଉଣୀ ଗୁରୁତର

କୋଷାଗୁମୁଡ଼ା, ୬।୧ (ପ୍ରସାଦ ବିଷୋୟୀ)

ନବରଙ୍ଗପୁର ଜିଲା କୋଷାଗୁମୁଡା ଥାନା ସାନ ଆମ୍ବଡା ପଞ୍ଚାୟତ ନେଇଗାଁରେ ସୋମବାର ଭୋର ପ୍ରାୟ ୫ଟା ୩୦ରେ ଦୁର୍ବୃତ୍ତଙ୍କ ଛୁରାମାଡ଼ରେ ୨ ଭଉଣୀ ଗୁରୁତର ହୋଇଛନ୍ତି। ସେମାନେ ହେଲେ ନେଇଗାଁର ସମ୍ବିତାରାଣୀ ଗାଣ୍ଡା(୨୭) ଓ ଶ୍ରଦ୍ଧା ଗାଣ୍ଡା (୨୫)। ଉଭୟଙ୍କୁ କୋଷାଗୁମୁଡ଼ା ଗୋଷ୍ଠୀ ସ୍ୱାସ୍ଥ୍ୟକେନ୍ଦ୍ରରେ ପ୍ରାଥମିକ ଚିକିତ୍ସା ପରେ ଜୟପୁର ମେଡିକାଲକୁ ସ୍ଥାନାନ୍ତର କରାଯାଇଛି। ଦୁର୍ବୃତ୍ତମାନେ କେଉଁ କାରଣରୁ ଏଭଳି ଆକ୍ରମଣ କରିଛନ୍ତି ସେ ନେଇ କିଛି ସ୍ପଷ୍ଟ ହୋଇନାହିଁ। ଆକ୍ରମଣ ଘଟାଇ ସେମାନେ ଫେରାର ହୋଇଯାଇଛନ୍ତି। ଏବେ ଏହାର ତଦନ୍ତ ଚାଲିଥିବା କୋଷାଗୁମୁଡ଼ା ଥାନାଧିକାରୀ ଉମେଶ ଚନ୍ଦ୍ର ନାୟକ ସୂଚନା ଦେଇଛନ୍ତି।

ପୋଲିସ ସୂଚନାନୁଯାୟୀ ଶ୍ରଦ୍ଧା କୋଷାଗୁମୁଡ଼ା ବ୍ଲକ ବାଙ୍କୁଲି ସ୍ଥିତ ଯୁକ୍ତ୨ ଉଚ୍ଚ ମାଧ୍ୟମିକ ବିଦ୍ୟାଳୟରେ ଅଧ୍ୟାପିକାଭାବେ କାର୍ଯ୍ୟ କରନ୍ତି। ସୋମବାର ଭୋର ପ୍ରାୟ ୫ଟା ୩୦ରେ ଅଙ୍ଗନୱାଡି କର୍ମୀ ଥିବା ବଡ଼ ଭଉଣୀ ସମ୍ବିତାରାଣୀଙ୍କ ସହ ସ୍କୁଟିରେ କୌଣସି ଏକ କାମରେ କୋଷାଗୁମୁଡ଼ା ଯାଉଥିଲେ। ଗାଁରୁ ଅଳ୍ପ ଦୂର ଯିବା ପରେ ହଠାତ୍ କେତେଜଣ ଦୁର୍ବୃତ୍ତ ସେମାନଙ୍କୁ ଛୁରିରେ ଆକ୍ରମଣ କରିଥିଲେ। ଏଥିରେ ଶ୍ରଦ୍ଧା ଓ ସମ୍ବିତାରାଣୀଙ୍କ ହାତ, ବେକ ଓ ମୁଣ୍ଡରେ ଆଘାତ ଲାଗିବା ସହ ସେମାନେ ରାସ୍ତା ଉପରେ ପଡ଼ିଯାଇଥିଲେ। ଖବରପାଇ ପରିବାର ଲୋକେ ସେଠାରେ ପହଞ୍ଚି ଉଭୟଙ୍କୁ ଉଦ୍ଧାର କରି ପ୍ରାଥମିକ ଚିକିତ୍ସା ପରେ ଜୟପୁର ମେଡିକାଲକୁ ପଠାଇଥିଲେ। ଏ ନେଇ ସମ୍ବିତାଙ୍କ ଭାଇ ସଲିଲ କୋଷାଗୁମୁଡ଼ା ଥାନାରେ ଏକ ଲିଖିତ ଅଭିଯୋଗ କରିଥିଲେ। କୋଷାଗୁମୁଡା ପୋଲିସ କେସ ନଂ. ୨/୨୦୨୫ରେ ମାମଲା ରୁଜୁ କରି ଘଟଣାର ତଦନ୍ତ କରୁଥିବା ଥାନାଧିକାରୀ ସୂଚନା ଦେଇଛନ୍ତି।

ଢଗଢମାଳି

(କ୍ରମେ ଲୋକମୁଖରୁ ଓ ଜନମାନସରୁ ବିସ୍ମୃତ ହେଉଥିବା ଢଗଢମାଳିକୁ ପାଠିକା-ପାଠକଙ୍କ ନିକଟରେ ପହଞ୍ଚାଇବା ସକାଶେ ଧରିତ୍ରୀର ପ୍ରୟାସ)

ଟିକିରା ଉପରେ ଦୁଧ ଆଉଟିଲି
ମଞ୍ଜାରୀ ଖାଇଲା ସର,
ତିନିଦିନ ହେଲା ନାହାନ୍ତି ନାଗର
ଖାଇ ଗୋଡ଼ାଉଛି ଘର।

ମନର ମଣିଷ ପାଖରେ ନ ଥିଲେ ସବୁ ଥାଇ କିଛି ନ ଥିବା ସମ ବୋଧ ହୋଇଥାଏ। ଟିକିଏ ସାନ୍ନିଧ୍ୟ ପାଇବା ନେଇ ମନରେ ବ୍ୟାକୁଳତା ସୃଷ୍ଟି ହୋଇଥାଏ। ସ୍ୱାମୀକୁ ପାଖରେ ନ ପାଇ ହତାଶ ହୋଇପଡ଼ିଥିବା ସ୍ତ୍ରୀର ବ୍ୟଥିତ ମନୋଭାବ ପ୍ରତି ଏଭଳି ଉକ୍ତି ବର୍ଣ୍ଣନା କରାଯାଇଛି।

ଟେଳି ଟେଳି ମୁଣ୍ଡି ମୁଣ୍ଡି ପାଟିକି ପକା,
ଆକଟ ବେଳକୁ ମୋର ନାମକୁ ଡକା।

ବ୍ୟକ୍ତି ଯେତେବେଳେ ସୁଖ ସ୍ୱାଚ୍ଛନ୍ଦ୍ୟରେ ଚଳୁଥାଏ ସେତେବେଳେ ସେ ଚିନ୍ତାଶୂନ୍ୟ ହୋଇପଡ଼ିଥାଏ। ମନ ଆକାଶରେ ଉଡ଼ିବୁଲିବା ସହ କାହାରିକୁ ପାଖ ମଡ଼ାଇ ଦେଇ ନ ଥାଏ। କିନ୍ତୁ ଯେତେବେଳେ ବିପଦର ସମ୍ମୁଖୀନ ହୁଏ, ସେତେବେଳେ ତା'ମନ ଘର ଧରିବା ସହ ବ୍ୟଥିତ ହୋଇ ପଡ଼ିଥାଏ। ଏପରିସ୍ଥଳେ ସେ ନିଜ ଆତ୍ମୀୟର ସହାୟତା ଲୋଡ଼ିବା ଛଡ଼ା ଆଉ କିଛି ଚାରା ପାଇ ନ ଥାଏ। ସୁଖ ବେଳେ ସୁଖ ଭୋଗୀ ବିପଦ ବେଳକୁ ନିଜ ଆତ୍ମୀୟର କଥା ମନେ ପଡ଼ିବା ଅର୍ଥରେ ଏଭଳି ଉକ୍ତି ଉଲ୍ଲେଖ କରାଯାଇଛି।

ଓଡ଼ିଆ ଢଗଢମାଳି ଓ ରୁଢ଼ି ପ୍ରୟୋଗ – ଏ.କେ. ମିଶ୍ର ପବ୍ଲିଶର୍ସ ପ୍ରା:ଲିଃ

୯ ଜୁଆଡ଼ି ଗିରଫ

ଟିଟିଲାଗଡ,୬।୧ (ସନ୍ତୋଷ ପଟ୍ଟନାୟକ)

ବଲାଙ୍ଗୀର ଜିଲା ଟିଟିଲାଗଡ଼ ସହର ନିକଟସ୍ଥ କୁମୁଡା ପାହାଡ଼ ପଛପଟରେ ଚାଲିଥିବା ଏକ ଜୁଆ ଆଡ୍ଡା ଉପରେ ରବିବାର ବିଳମ୍ବିତ ରାତିରେ ସ୍ଥାନୀୟ ପୋଲିସ ଚଢ଼ାଉ କରିବା ସହ ଜୁଆ ଖେଳରେ ସାମିଲ ୯ ଜଣ ଜୁଆଡ଼ିଙ୍କୁ ଗିରଫ କରିଛି । ସେମାନଙ୍କ ନିକଟରୁ ନଗଦ ୮୨ ହଜାର ୫୦୦ ଶହ ଟଙ୍କା, ୬ପ୍ୟାକେଟ ତାସ୍, ୬ ଟି ମୋବାଇଲ ଫୋନ, ଦୁଇଟି ବାଇକ୍, , ବିଦ୍ୟୁତ୍ ତାର ଓ ବଲ୍‌ବ ଆଦି ଜବତ ହୋଇଛି । ଗିରଫ ଜୁଆଡ଼ିମାନଙ୍କ ମଧ୍ୟରୁ କେତେଜଣ ସରକାରୀ କର୍ମଚାରୀ ଥିବା ସୂଚନା ମିଳିଛି । କୁମୁଡା ପାହାଡ ନିକଟରେ ଦୀର୍ଘ ଦିନ ଧରି ଜୁଆ ଖେଳ ଚାଲୁଥିବା ନେଇ ପୋଲିସ ନିକଟରେ ଅଭିଯୋଗ ହୋଇ ଆସୁଥିଲା । ଫଳରେ ଟିଟିଲାଗଡ଼ ଥାନା ଅଧିକାରୀ ଏକ ସ୍ୱତନ୍ତ୍ର ଟିମ୍ ଗଠନ କରି ଚଢ଼ାଉ କରିବା ସହ ଜୁଆଡ଼ିମାନଙ୍କୁ କାବୁ କରିଥିଲା ।

ବ୍ୟବସାୟୀଙ୍କ ଠାରୁ ୨ଲକ୍ଷ ଟଙ୍କା ଝମ୍ପି ନେଲେ

ଜଳେଶ୍ୱର,୬।୧ (ରବିନାରାୟଣ ପାତ୍ର): ବାଲେଶ୍ୱର ଜିଲା ଜଳେଶ୍ୱର ବଡ଼ବଜାର ଶନି ମନ୍ଦିରଠାରେ ସୋମବାର ଦ୍ୱିପ୍ରହରରେ ଜଣେ ବ୍ୟବସାୟୀଙ୍କ ଠାରୁ ୨ଜଣ ଯୁବକ ଏକ ବାଇକ୍‌ରେ ଆସି ୨ଲକ୍ଷ ଟଙ୍କା ଝମ୍ପି ନେଇଯାଇଛନ୍ତି। ସିସିଟିଭି ଫୁଟେଜରୁ ଏହି ଘଟଣାରେ ୪ଜଣଙ୍କ ସମ୍ପୃକ୍ତି ଥିବା ଜଣାପଡ଼ିଥିବାବେଳେ ୨ଜଣ ଯୁବକ ଟଙ୍କା ବ୍ୟାଗ୍ ଧରି ସ୍ଥାନୀୟ ଅଗ୍ରୱାଲ ଛକଆଡ଼କୁ ପଳାଇ ଯାଇଥିବା ଜଣାପଡ଼ିଛି। ଉପସ୍ଥିତ ଲୋକେ ଦୁର୍ବୃତ୍ତମାନଙ୍କୁ ଗୋଡ଼ାଇଥିଲେ ମଧ୍ୟ ସେମାନଙ୍କୁ ଧରିବାରେ ବିଫଳ ହୋଇଥିଲେ। ବ୍ୟବସାୟୀ ଭୋଳାନାଥ ଜେନା ଓଡି୦୧-ଏଏଲ୍-୪୨୯୧ ନମ୍ବର ବିଶିଷ୍ଟ ଏଫ୍‌ଏକ୍ସଜେଡ୍ ମୋଟର ସାଇକେଲରେ ଆସି ଶନିମନ୍ଦିର ନିକଟରେ ଚା' ପିଉଥିଲେ। ଏହି ସମୟରେ ୨ଯୁବକ ଏକ ବାଇକ୍‌ରେ ଆସି ଭୋଳାନାଥଙ୍କ ନିକଟରେ ଥିବା ୨ଲକ୍ଷ ଟଙ୍କା ଭର୍ତ୍ତି ବ୍ୟାଗ୍‌କୁ ଝମ୍ପି ନେଇଥିଲେ। ସେହି ବ୍ୟାଗ୍‌ରେ ତାଙ୍କର ବହୁ ଆବଶ୍ୟକୀୟ କାଗଜପତ୍ର ମଧ୍ୟ ଥିବା ଜଣାପଡ଼ିଛି। ଅଭିଯୋଗ ପରେ ପୋଲିସ ସିସିଟିଭି ଫୁଟେଜକୁ ଆଧାର କରି ତଦନ୍ତ ଆରମ୍ଭ କରିଛି। ପ୍ରକାଶ ଯେ, ଜଳେଶ୍ୱର ବଜାରରେ ଦିନକୁ ଦିନ ଲୁଟ୍ ଏବଂ ଛିନ୍‌ତାଇ ବଢ଼ିବାରେ ଲାଗିଛି। ଦୁଇଦିନ ତଳେ ଜଣେ ଅବସରପ୍ରାପ୍ତ ଶିକ୍ଷକ ଷ୍ଟେଟ ବ୍ୟାଙ୍କରୁ ୨ଲକ୍ଷ ଟଙ୍କା ନେଇ ଏକ ସ୍କୁଟିରେ ଘରକୁ ଫେରୁଥିବାବେଳେ ଏକ ବାଇକ୍‌ରେ ୨ଜଣ ଦୁର୍ବୃତ୍ତ ତାଙ୍କ ନିକଟରୁ ଟଙ୍କା ବ୍ୟାଗ ଛଡ଼ାଇ ନେଇଥିଲେ।

ତହସିଲଦାରଙ୍କ ଏତଲା ପରେ ଜଣେ ଗିରଫ

ଜଳେଶ୍ୱର, ୬।୧ (ରବିନାରାୟଣ ପାତ୍ର)

କାଉନ୍‌ସିଲର, ଗ୍ରାମବାସୀଙ୍କୁ ଆକ୍ରମଣ ଘଟଣା

ବାଲେଶ୍ୱର ଜିଲା ଜଳେଶ୍ୱର ବ୍ଲକର ୩ନଂ. ୱାର୍ଡ ସୁବର୍ଣ୍ଣରେଖା ବାଲିଘାଟରେ ରବିବାର ୨ ନଂ. ୱାର୍ଡ କାଉନସିଲର ଓ କେତେକ ଗ୍ରାମବାସୀଙ୍କୁ ଆକ୍ରମଣ ଘଟଣାରେ ତହସିଲଦାରଙ୍କ ଏତଲା ପରେ ପୋଲିସ ଜଣଙ୍କୁ ଗିରଫ କରିଛି। ଅଭିଯୁକ୍ତ ହେଲେ ଶେଖ୍ ସାମସଦ୍। ତାଙ୍କ ଘର ୩ ନଂ ୱାର୍ଡର ଝାଡେଶ୍ୱରପୁରରେ।

ଜଳେଶ୍ୱର ପୌରାଞ୍ଚଳର ୩ନଂ. ୱାର୍ଡର କେତେକ ଦୁର୍ବୃତ୍ତ ସୁବର୍ଣ୍ଣରେଖା ନଦୀବନ୍ଧ କାଟି ଚୋରାରେ ବାଲି ଚାଲାଣ କରି ଆସୁଥିଲେ। ଏ ସମ୍ପର୍କରେ ସ୍ଥାନୀୟ ଅଞ୍ଚଳର କେତେକ ବ୍ୟକ୍ତି ତହସିଲଦାର ଓ ଖଣିବିଭାଗକୁ ଜଣାଇଥିଲେ। ରବିବାର ଦ୍ୱିପ୍ରହରରେ ତହସିଲଦାର, ୨ନଂ. ୱାର୍ଡ କାଉନସିଲର ଓ କେତେକ ଗ୍ରାମବାସୀ ତହସିଲଦାରଙ୍କ ସହିତ ଘଟଣାସ୍ଥଳକୁ ଯାଇ ପରିସ୍ଥିତି ଅନୁଧ୍ୟାନ କରିଥିଲେ। ଫେରୁଥିବା ବେଳେ ବାଲି ଚୋରାଚାଲାଣକାରୀମାନେ ଜାଣିପାରି କାଉସିଲର ଓ ଗ୍ରାମବାସୀଙ୍କ ସହିତ ପାଟିତୁଣ୍ଡ କରିଥିଲେ। ଏପରିକି ହାତାହାତି ହୋଇଥିଲେ। ଏଥିରେ କାଉନସିଲର ସୁରଜ ଚୌରାସିଆ ଆହତ ହୋଇଥିବା ବେଳେ ସାଥିରେ ଥିବା ଗ୍ରାମବାସୀ ନରେନ୍ଦ୍ରକୃଷ୍ଣ କଟାଲ, ନନ୍ଦ କୁମାର କଟାଲ, କମଳନାଥ ପାଳ, ଗ୍ରାମ୍ୟ ମୁଖ୍ୟ ଭଗୀରଥ ନାୟକ ଓ କାର୍ତ୍ତିକଲାଲ ମାଇତି ପ୍ରମୁଖ ଆହତ ହୋଇଥିଲେ। ସେମାନଙ୍କୁ ଜିକେ ଭଙ୍ଗର ହସ୍‌ପିଟାଲରେ ଚିକିତ୍ସା ପାଇଁ ଭର୍ତ୍ତି କରାଯାଇଥିଲା। ତହସିଲଦାର ସତ୍ୟଜିତ୍ ମହାନ୍ତି ଏନେଇ ଥାନାରେ ଅଭିଯୋଗ କରିବା ପରେ ଏକ ମାମଲା(ନଂ. ୧୨/୨୫) ରୁଜୁ ହୋଇଛି ବୋଲି ଆଇଆଇସି ରଞ୍ଜନ କୁମାର ସେଠୀ ପ୍ରକାଶ କରିଛନ୍ତି ।

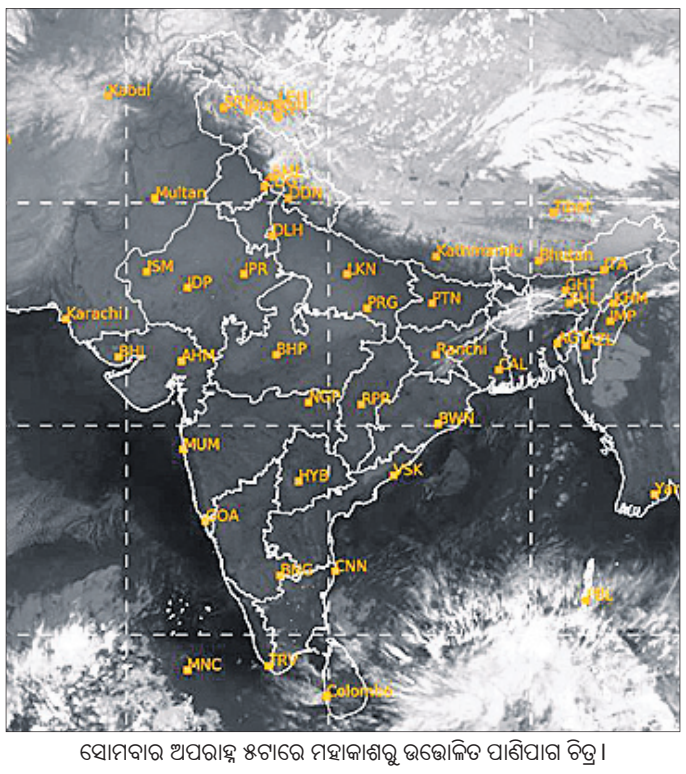

ସୋମବାର ଅପରାହ୍ନ ୫ଟାରେ ମହାକାଶରୁ ଉତ୍ତୋଳିତ ପାଣିପାଗ ଚିତ୍ର।

ମହିଳାଙ୍କ ସହ ଅନ୍ତରଙ୍ଗ ମୁହୂର୍ତ୍ତର ଫଟୋ ଉତ୍ତୋଳନ କରି ଯୁବକ ଗିରଫ

ଭୁବନେଶ୍ୱର,୬।୧ (ସୂର୍ଯ୍ୟକାନ୍ତ ବେହେରା)

ଜଣେ ମହିଳାଙ୍କୁ ପ୍ରେମ ଜାଲରେ ଫସାଇ ପରବର୍ତ୍ତୀ ସମୟରେ ତାଙ୍କ ଅଜାଣତରେ ଶାରୀରିକ ସମ୍ପର୍କ ସମୟର ଫଟୋ ଓ ଭିଡିଓକୁ ମୋବାଇଲରେ ଉତ୍ତୋଳନ କରିବା ଅଭିଯୋଗରେ ଲିଙ୍ଗରାଜ ପୋଲିସ ଜଣେ ଯୁବକଙ୍କୁ ଗିରଫ କରିଛି। ସେ କଟକ ବାଙ୍କୀ ଥାନା ଅଞ୍ଚଳର ବିକାଶ ଚନ୍ଦ୍ର ପଟ୍ଟନାୟକ। ସେ ସୁନ୍ଦରପଦା ଅଞ୍ଚଳର ଏକ ଔଷଧ ଦୋକାନରେ ସେଲ୍ସ ମ୍ୟାନ ଭାବେ କାର୍ଯ୍ୟ କରନ୍ତି। ମହିଳାଙ୍କ ସ୍ୱାମୀଙ୍କ ଅଭି

ଲାଠି ଦେବତାଙ୍କୁ ରଖିବାକୁ ୩ ଶହରୁ ଊର୍ଦ୍ଧ୍ୱ ଗ୍ରାମବାସୀଙ୍କ ପୂଜାର୍ଚ୍ଚନା

ମାଲକାନଗିରି, ୬।୧ (ଦୁର୍ଯ୍ୟୋଧନ ପାତ୍ର)

ଆଦିବାସୀମାନେ ଜଙ୍ଗଲଜମି ଅଧିକାର କରି ଲାଠି ଦେବୀଙ୍କୁ ସ୍ଥାପନା କରୁଛନ୍ତି ।

- ବଡ ଯାତ୍ରା
- ଦଖଲ କଲେ ଜଙ୍ଗଲ ଜମି

ମାଲକାନଗିରି ଜିଲାରେ ଐତିହାସିକ ପର୍ବ ବଡ ଯାତ୍ରା ପ୍ରତି ଦୁଇବର୍ଷରେ ଥରେ ପାଳନ ହୋଇ ଆସୁଛି। ଏହା ମାଲକାନଗିରି ସଦର ମହକୁମାରେ ୧ ମାସ ପୂର୍ବରୁ ଆରମ୍ଭ ହୋଇ ମୋଟୁ ଥାନା ଅଞ୍ଚଳ ମାନ୍ୟମକୋଣ୍ଡାରୁ ୩ ଠାକୁର କାନାମରାଙ୍କୁ, ପୋତରାଙ୍କୁ, ବାଲାରାଙ୍କୁ ଓ ମୁତ୍ୟାଲାମ୍ବାଙ୍କୁ ମାଲକାନଗିରି ଆଣିଥାନ୍ତି।

ଫେବୃଆରୀ ୧୧ରୁ ଏହି ଯାତ୍ରା ମାଲକାନଗିରିଠାରୁ ଆରମ୍ଭ ହେବାକୁ ଥିବା ବେଳେ ଜିଲାରୁ ପ୍ରାୟ ହଜାରରୁ ଊର୍ଦ୍ଧ୍ୱ ଗ୍ରାମର ଲାଠି ଦେବଦେବୀଙ୍କୁ ସାଙ୍ଗରେ ଆଣି ଗ୍ରାମର ପୂଜାରୀ, ଦିଶାରୀ, ଗ୍ରାମ ମୁଖିଆ ଏବଂ ଗ୍ରାମବାସୀ ଏହି ଯାତ୍ରାରେ ସାମିଲ ହୋଇଥାନ୍ତି। ଶେଷଯାତ୍ରାର ୫ ଦିନ ପୂର୍ବରୁ ଗ୍ରାମର ମହିଳା ପୁରୁଷ ବାଦ୍ୟକାର ନିଜ ଗ୍ରାମ ଦେବଦେବୀଙ୍କୁ ଲାଠି ମାଧ୍ୟମରେ ଆଣି ମାଲକାନଗିରିରେ ବିଭିନ୍ନ ପୁଷ୍କରିଣୀ ନିକଟରେ ଥିବା ଅସ୍ଥାୟୀ ପୀଠରେ ରଖିଥାନ୍ତି। କିନ୍ତୁ କାଳକ୍ରମେ ମାଲାକନଗିରିରେ ଖାଲି ସ୍ଥାନଗୁଡିକରେ କୋଠାବାଡି ନିର୍ମାଣ ହୋଇ ଥିବାରୁ ଲାଠି ରଖିବା ପାଇଁ ସ୍ଥାନାଭାବ ଦେଖାଦେଇଛି। ଫଳରେ ଦୂରଦୂରାନ୍ତରୁ ଚାଲି ଚାଲି ଆସୁଥିବା ଲାଠି ସହ ଗ୍ରାମବାସୀ ଅନେକ ଅସୁବିଧାର ସମ୍ମୁଖୀନ ହେଉଛନ୍ତି। ଏମାନଙ୍କ ମଧ୍ୟରେ ପୁରୁଷ, ମହିଳାଙ୍କ ସହ ଶିଶୁମାନେ ମଧ୍ୟ ଆସିଥାନ୍ତି। ଏହି ସମସ୍ୟା ଦୂର ପାଇଁ ଖଇରପୁଟ, ମାଥିଲି ଓ ମାଲକାନଗିରି ବ୍ଲକର ୪୫ ଊର୍ଦ୍ଧ୍ୱ ପଞ୍ଚାୟତର ୩୫୦ ଗ୍ରାମବାସୀ ସୋମବାର ମାଲକାନଗିରି ପ୍ରବେଶ ପଥ ଜୟପୁରିଆଗୁଡା ନିକଟ ମୁଖ୍ୟରାସ୍ତା କଡ ଗୋଇ ପର୍ବତ ପ୍ରସ୍ତାବିତ ସଂରକ୍ଷିତ ଜଙ୍ଗଲ ଜମିରେ ପାହାନ୍ଧିପାରୀ କୁପାଲଲିଙ୍ଗ ମା' ମାଉଲିଙ୍କ ମୂର୍ତ୍ତି ସ୍ଥାପନ କରିଛନ୍ତି। ଏହି ଉତ୍ସବରେ ହଜାରରୁ ଊର୍ଦ୍ଧ୍ୱ ମହିଳା ପୁରୁଷ ଏକତ୍ରୀତ ହୋଇ ନାଚଗୀତ ଓ ଢେମସା ସହ ପୂଜାର୍ଚ୍ଚନା କରିଥିବା ଦେଖିବାକୁ ମିଳିଥିଲା।

ଏଥିରେ ଶହେରୁ ଉର୍ଧ ଦିଶାରୀ (ଗୁଣିଆ) ପୂଜାରୀ, ଗ୍ରାମ ମୁଖିଆ ପ୍ରମୁଖ ଏକତ୍ରୀତ ହୋଇ ସ୍ଥାନାଭାବରୁ ଏହି ଜଙ୍ଗଲ ଜମିକୁ ଦଖଲକୁ ନେଇଛନ୍ତି। ଏ ସମ୍ବନ୍ଧରେ କମିଟିର ମୁଖ୍ୟ ତଥା ଜିଲା ଦିଶାରୀ ସଂଘ ସଭାପତି ଇର୍ମା ମାଡି, କମିଟିର କୃଷ୍ଣଚନ୍ଦ୍ର ମାଡକାମି, ଘନଶ୍ୟାମ ମାଡକାମି, କୃଷ୍ଣଚନ୍ଦ୍ର ଅନୁଗୁ, ଗଙ୍ଗା ମାଡି ଓ ଘାସି ନାୟକ ପ୍ରମୁଖ କହିଛନ୍ତି, ଲାଠି ରଖିବା ପାଇଁ ସଦର ମହକୁମାରେ ସ୍ଥାନାଭାବ ଥିବାରୁ ଗ୍ରାମାଞ୍ଚଳରୁ ଆସୁଥିବା ଲାଠିଧାରୀମାନେ ସମସ୍ୟା ଭୋଗୁଥିଲେ। ସହରକୁ ଲାଗିଥିବା ରାସ୍ତା କଡରେ ଏହି ଜଙ୍ଗଲ ଜମି କୌଣସି ବ୍ୟବହାର ହେଉ ନ ଥିବା ଏବଂ ବୃକ୍ଷରାଜୀ ନ ଥିବା ଯୋଗୁ ଏହାକୁ ଗୋଷ୍ଠୀ ଜଙ୍ଗଲ ଅଧିକାର ଆଇନ ଅନୁଯାୟୀ ଲାଠି ରଖିବା ପାଇଁ ପ୍ରଶାସନ ପଟ୍ଟା ଦେବାପାଇଁ ଆମେ ମାଲକାନଗିରି ବନଖଣ୍ଡ ଅଧିକାରୀ, ତହସିଲଦାର, ପୌର ପରିଷଦ ଅଧିକାରୀ ଓ ସ୍ଥାନୀୟ ବିଧାୟକଙ୍କୁ ଲିଖିତ ଭାବେ ଜଣାଇଛୁ। ଯାତ୍ରା ନିକଟ ହୋଇ ଆସୁଥିବାରୁ ୩୫୦ ଗ୍ରାମ ମୁଖିଆ, ଦିଶାରୀ, ବାଦ୍ୟକାର ଏବଂ ନୃତ୍ୟପରିବେଶଣକାରୀ ମହିଳାମାନେ ଏକତ୍ରୀତ ହୋଇ ମା'ଙ୍କ ପ୍ରତିମା ସ୍ଥାପନ କରିଛୁ। ଏହି ଜାଗାରେ ଆଜିଠାରୁ ସବୁଦିନ ମା'ଙ୍କ ପ୍ରତିମା ପୂଜା କରିବାକୁ ନିଷ୍ପତି ନେବା ସହ ତୁରନ୍ତ ଜିଲା ପ୍ରଶାସନ ଏବଂ ବଡଯାତ୍ରା ପରିଚାଳନା କମିଟି ପଦକ୍ଷେପ ନେବା ପାଇଁ ଅନୁରୋଧ କରିଛନ୍ତି ।

ଗୁଣିଗାରେଡି ସନ୍ଦେହରେ ୬ ଗିରଫ:ଖଗୁଲି, କାର ଜବତ

କୋରୁକୋଣ୍ଡା,୬।୧ (ଶିବଦତ୍ତ ସାହୁ)

ମାଲକାନଗିରି ଜିଲା ଓର୍କେଲ ଥାନା ଅନ୍ତର୍ଗତ ଚିତାପାରୀ-୪ ଗ୍ରାମରେ ଗୁଣିଗାରେଡି ସନ୍ଦେହରେ ନଂ. ୧୨/୨୫ ରେ ମାମଲା ରୁଜୁ କରି ୬ ଜଣଙ୍କୁ ଗିରଫ ପରେ ରବିବାର କୋର୍ଟ ଚାଲାଣ କରିଛି ଓର୍କେଲ ପୋଲିସ। ଗିରଫମାନେ ହେଲେ ଟିକେନ୍ଦ୍ର ଦେହାରି(୨୫), ଖିରେନ୍ଦ୍ର କୁମାର ନାଗ(୨୭), ରାମୁ ମାଣ୍ଡାଭି (୪୪), ଜଗନ୍ନାଥ ନାଗ(୨୨), କମୁଲୁରାମ ନାଗ(୨୩) ଏବଂ ମଙ୍ଗଟୁରାମ ବାଗେଲ(୪୦)। ଏହା ଛତିଶଗଡ଼ ବସ୍ତର ଜିଲା କଟୱାଲି ଥାନା ଏବଂ ଦରଭା ଥାନାର ବୋଲି ଜଣାପଡିଛି । ଘଟଣାର ତଦନ୍ତ ଏସ୍‌ଆଇ ଅଜିତ ସିଂ ବରିହା କରୁଛନ୍ତି ବୋଲି ଥାନା ଅଧିକାରୀ ଧୀରେନ ପଟନାୟକ କହିଛନ୍ତି।

ଚିତାପାରୀ-୪ ଗ୍ରାମରେ ପୂଜା ହେବ ବୋଲି ପ୍ରଶାସନ ପକ୍ଷରୁ ଶୁକ୍ରବାରଠାରୁ ରବିବାର ପର୍ଯ୍ୟନ୍ତ ଅନୁମତି ନିଆଯାଇଥିଲା। ତେବେ ପୂଜାର ଦ୍ୱିତୀୟ ଦିନରେ ଗ୍ରାମରେ ଗୁଣିଗାରେଡି ଚାଲିଛି ବୋଲି ଅଞ୍ଚଳର କେତେକ ବୁଦ୍ଧିଜୀବୀ ଅଭିଯୋଗକରି ଘଟଣା ସମ୍ପର୍କରେ ଥାନାକୁ ଖବର ଦେଇଥିଲେ। ପରେ ଓର୍କେଲ ଥାନା ଅଧିକାରୀ ଧିରେନ ପଟ୍ଟନାୟକଙ୍କ ନେତୃତ୍ୱରେ ଏସ୍‌ଆଇ ମନୋହର ସାହୁ, ଏଏସ୍‌ଆଇ ଅଜିତ ଟାକରି ଏବଂ ଏସ୍‌ଆଇ ମିନାକ୍ଷୀ ଦାସଙ୍କ ସମେତ ପୋଲିସର ଏକ ସ୍ୱତନ୍ତ୍ର ଟିମ୍ ଘଟଣାସ୍ଥଳକୁ ଯାଇ ଏକ ଠାକୁରଙ୍କ ଖଗୁଲିରେ କେତେକ ଲୋକ ଗ୍ରାମ ସାରା ସମସ୍ତଙ୍କ ଘର ଘର ବୁଲି ଛତିଶଗଡ଼ ରାଜ୍ୟ ଜଗଦଳପୁର ଅଞ୍ଚଳର କେତେକ ପୂଜାରୀଙ୍କୁ ନେଇ ପୂଜାର୍ଚ୍ଚନା ଚାଲିଥିବା ଦେଖିଥିଲେ। ତେବେ ତାଙ୍କ ଗ୍ରାମରେ ଗତ ବର୍ଷ ଲଗାତର ଭାବେ ଗାଁର କେତେକ ଲୋକ ଏବଂ ପଶୁପକ୍ଷୀ ମରୁଥିବାରୁ ଏହି ଖଗୁଲି ପୂଜାଯୋଗୁ ଗୁଣିଗାରେଡିକରି ମାରୁଛି ବୋଲି ସନ୍ଦେହକରି ଏହି ପୂଜା ଜାରି ରହିଥିଲା। ଗ୍ରାମର ୬୭ ବର୍ଷୀୟ ବୃଦ୍ଧା ବତୀ ଖିଲଙ୍କୁ ଚିହ୍ନଟକରି ତାଙ୍କୁ ଡାହାଣୀ ଆଖ୍ୟା ଦେଇ ଗ୍ରାମରୁ ବିତାଡ଼ିତ କରୁଥିବା ପୋଲିସ ଦେଖିଥିଲା। ପୋଲିସ ଘଟଣାସ୍ଥଳରୁ ସମ୍ପୃକ୍ତ ବୃଦ୍ଧାଙ୍କୁ ଉଦ୍ଧାର କରିବା ସହ ୬ ପୂଜାରୀଙ୍କୁ ଗିରଫ କରି ଓର୍କେଲ ଥାନାକୁ ଆଣିଥିଲା । ତାଙ୍କ ନିକଟରୁ ପୂଜାରେ ବ୍ୟବହାର ଖଗୁଲି ସହ ସେମାନେ ଆସିଥିବା ଏକ କାରକୁ ମଧ୍ୟ ଜବତ କରି ଓର୍କେଲ ଥାନାକୁ ଅଣାଯାଇଥିଲା।

ଦୁଇ ନିର୍ବାଚନମଣ୍ଡଳୀ ଭୋଟର ତାଲିକା ପ୍ରକାଶ

ଅଧିକାରୀମାନେ ବୃତ୍ତାନ୍ତ ଭୋଟର ତାଲିକା ପ୍ରଦର୍ଶନ କରୁଛନ୍ତି ।

ମାଲାକନଗିରି, ୬।୧ (ଦୁର୍ଯ୍ୟୋଧନ ପାତ୍ର)

ମାଲକାନଗିରି ଜିଲା

ମାଲକାନଗିରି ଜିଲାର ଦୁଇଟି ବିଧାନସଭା ନିର୍ବାଚନ ମଣ୍ଡଳୀ ମାଲକାନଗିରି (ଆଦିବାସୀ) ଓ ଚିତ୍ରକୋଣ୍ଡା (ଆଦିବାସୀ)ର ସମସ୍ତ ୫୪୯ ଭୋଟ କେନ୍ଦ୍ରରେ ସ୍ୱତନ୍ତ୍ର ସଂକ୍ଷିପ୍ତ ସଂଶୋଧନ, ୨୦୨୫ର ଭୋଟର ତାଲିକ ପ୍ରକାଶ ପାଇଛି। ଏହି ତାଲିକା ପ୍ରକାଶନରେ ଅତିରିକ୍ତ ଜିଲାପାଳ ତଥା ଅତିରିକ୍ତ ଜିଲା ନିର୍ବାଚନ ଅଧିକାରୀ ବେଦବର ପ୍ରଧାନ, ଉପଜିଲାପାଳ ଦୁର୍ଯ୍ୟୋଧନ ଭୋଇ, ସହାୟକ ଜିଲାପାଳ (ନିର୍ବାଚନ) କେ. ଅଶୋକ ଚକ୍ରବର୍ତ୍ତୀ, ଅଜୟ କୁମାର ମାଣ୍ଡାଙ୍ଗି ପ୍ରମୁଖଙ୍କ ଉପସ୍ଥିତିରେ ଜିଲାର ସମସ୍ତ ୬ ରାଜନୈତିକ ଦଳମାନଙ୍କୁ ଏହି ବୃତ୍ତାନ୍ତି ଭୋଟର ତାଲିକା ହସ୍ତାନ୍ତର କରାଯାଇଛି।

ଜୈବିକ ଚାଷକରି ଆଦିବାସୀ ମେଳାରେ ପୁରସ୍କୃତ ହେଲେ ଚାଷୀ

ଚାଷୀ ରଞ୍ଜନ ଦୁରୁଆଙ୍କୁ ମୁଖ୍ୟମନ୍ତ୍ରୀ ମୋହନ ଚରଣ ମାଝୀ ପୁରସ୍କୃତ କରୁଛନ୍ତି ।

ମାଲକାନଗିରି, ୬।୧ (ଦୁର୍ଯ୍ୟୋଧନ ପାତ୍ର)

ମାଲକାନଗିରି ସଦର ବ୍ଲକ ବୁରୁଦି ଗ୍ରାମର ଚାଷୀ ରଞ୍ଜନ ଦୁରୁଆ ଜୈବିକ ଚାଷକରି ମୁଖ୍ୟମନ୍ତ୍ରୀ ମୋହନ ଚରଣ ମାଝୀଙ୍କ ଦ୍ୱାରା ଆଦିବାସୀ ମେଳାରେ ପୁରସ୍କୃତ ହୋଇଛନ୍ତି। କୃଷିକୁ ପ୍ରୋତ୍ସାହନ ଦେଉଥିବା ସରକାର ଚଳିତ ବର୍ଷ କୃଷି କ୍ଷେତ୍ରରେ ଆଗକୁବଢଥିବା ଚାଷୀମାନଙ୍କୁସମ୍ବର୍ଦ୍ଧିତ କରିଛନ୍ତି। ଏହି ପରିପ୍ରେକ୍ଷୀରେ ମାଲକାନଗିରି ବ୍ଲକର ବରୁଦି ଗ୍ରାମର ରଞ୍ଜନ ନିଜର ୧୦ ଏକର ଜମିରେ ପାରମ୍ପରିକ ଧାନ ଚାଷ କରିବା ସହ ଋତୁକାଳୀନ ଚାଷ ମଧ୍ୟ କରୁଥିଲେ। ତେବେ ଏହାକୁ ତ୍ୟାଗ କରି ବର୍ତ୍ତମାନ ଓଟିଇଏଲପି ପ୍ଲ ଓ ଏସ୍‌ଏଲଏନଡିଏସ ସଂସ୍ଥାର ସହାୟତାରେ ଅତ୍ୟାଧୁନିକ ପ୍ରଣାଳୀରେ ଚାଷ ଆରମ୍ଭ କରିଛନ୍ତି। ବର୍ତ୍ତମାନ ଅତ୍ୟାଧୁନିକ ପ୍ରଣାଳିରେ ସେ ନିଜ ଚାଷ ଚକ୍ରରେ ବିଭିନ୍ନ ପନିପରିବା ଚାଷ ଆରମ୍ଭ କରିଛନ୍ତି। ତାଙ୍କୁ ଏହି ପୁରସ୍କାର ମିଳିବା ପରେ ଦୁରୁଆ ଜନଜାତିଙ୍କ ମଧ୍ୟରେ ଖୁସି ପ୍ରକାଶ ପାଇଛି।

ନବଜାତ ଶିଶୁ ମୃତଦେହ ଖାଇଲା କୁକୁର

ମାଲକାନଗିରି, ୬।୧ (ଦୁର୍ଯ୍ୟୋଧନ ପାତ୍ର)

ମାଲକାନଗିରି ଜିଲା ମୁଖ୍ୟ ଚିକିତ୍ସାଳୟ ସମ୍ମୁଖ ରାସ୍ତା କଡ ଏକ ଆବର୍ଜନା ନାଳ ନିକଟରେ ନବଜାତ ଶିଶୁର ମୃତଦେହକୁ କୁକୁର ଟାଣି ନେଉଥିବା କିଛି ସ୍ଥାନୀୟ ଲୋକ ଦେଖିବାକୁ ପାଇଥିଲେ। ପାଟିତୁଣ୍ଡ କରିବାରୁ କୁକୁରଟି ମୃତଦେହ ଛାଡି ପଳାଇଥିବା ବେଳେ ଏହି ମୃତ ଶିଶୁଟି କାହାର କିପରି ଏଠାକୁ ଆସିଲା କିଏ ଫିଙ୍ଗି ଦେଲା ଏ ନେଇ ଲୋକଙ୍କ ମଧ୍ୟରେ ନାନା ଆଲୋଚନା ଲାଗି ରହିଛି। ମାଲକାନଗିରି ଆଇଆଇସି ରିଗାନ କିଣ୍ଡୋ ଖବର ଜାଣିଲା ପରେ ପୋଲିସ ଟିମ୍ ଘଟଣା ସ୍ଥଳରେ ପହଞ୍ଚି ଏହାର ତଦନ୍ତ ଜାରି ରଖିଥିବା ସେ କହିଛନ୍ତି।

ସୋମନାଥେଶ୍ୱର ମନ୍ଦିର ପ୍ରତିଷ୍ଠା ପ୍ରସ୍ତୁତି ବୈଠକ

କୋରୁକୋଣ୍ଡା,୬।୧ (ଶିବଦତ୍ତ ସାହୁ)

କୋରକୁଣ୍ଡା ବ୍ଲକ ସୋମନାଥପୁର ପଞ୍ଚାୟତ ସୋମନାଥେଶ୍ୱର ମନ୍ଦିର ପ୍ରତିଷ୍ଠାର୍ଥେ ଏକ ପ୍ରସ୍ତୁତି ବୈଠକ ଅନୁଷ୍ଠିତ ହୋଇଯାଇଛି। ଏଥିରେ ମୁଖ୍ୟ ଅତିଥି ଭାବେ ଚିତ୍ରକୋଣ୍ଡା ବିଧାୟକ ମଙ୍ଗୁ ଖିଲ, ପୂର୍ବତନ ବିଧାୟକ ଡମ୍ବରୁ ଶିକ୍ଷା, ସାମାଜିକକର୍ମୀ ଅଜୟ କୁମାର ପଟ୍ଟନାୟକ, ବାସୁଦେବ ଲେଙ୍କା,ବାଳକୃଷ୍ଣ ପ୍ରଧାନ, ଭଗବାନ ସାହୁ, ମୁଖ୍ୟ ଉଦ୍ୟୋକ୍ତା କିଶୋର ଚନ୍ଦ୍ର ପ୍ରଧାନ, ମନ୍ଦିର ଉପଦେଷ୍ଟା ସଦସ୍ୟ ବଳରାମ ଚାଲାଣ,ମଦନ ସୁଆବି, ରବିନ୍ଦ୍ର ମାଝୀ, ବଳରାମ ସ୍ୱାଇଁ, ମଙ୍ଗୁ ମାଝୀ, ଗୁରୁଦେବ ରୁମୁଡା, ବୁଦ୍ଧଦେବ ଚାଲାଣ, ଡମ୍ବରୁ ରୁମଡା ଓ ଦେବରାଜ ପ୍ରଧାନ ପ୍ରମୁଖ ଉପସ୍ଥିତ ଥିଲେ। ଫେବୃଆରୀ ୧୭ ରେ ହେବାକୁ ଥିବା ପ୍ରତିଷ୍ଠା ଉତ୍ସବକୁ ଆଡ଼ମ୍ବରରେ ପାଳନ କରିବା ଓ ଏଥିପାଇଁ ଜିଲାର ସମସ୍ତ ବୁଦ୍ଧିଜିବିଙ୍କୁ ନିମନ୍ତ୍ରଣ କରିବା ପାଇଁ ଅତିଥିମାନେ ମତବ୍ୟକ୍ତ କରିଥିଲେ। ଫେବୃଆରୀ ୧୭ରେ ହେବାକୁ ଥିବା ପ୍ରତିଷ୍ଠା ଉପଲକ୍ଷେ ନାମଯଜ୍ଞ, ଘୃତ ଯଜ୍ଞ ଓ ଅନ୍ନଯଜ୍ଞର ବନ୍ଦୋବସ୍ତ ଓ ସୁପରିଚାଳନା ନିମନ୍ତେ ଯୁବକ ମାନଙ୍କୁ ଦାୟିତ୍ୱ ଦେବା ଓ କାର୍ଯ୍ୟକ୍ରମ ସୁପରିଚାଳନା ନିମନ୍ତେ ଆଲୋଚନା ହୋଇଥିଲା।

ଯୌତୁକ ପାଇଁ ହତ୍ୟା ମାମଲା, ସ୍ୱାମୀ କୋର୍ଟ ଚାଲାଣ

ସେମିଳିଗୁଡା/ସୁନାବେଡା,୬।୧ (କୃତିବାସ ପ୍ରଧାନ/ବାସୁଦେବ ବରାଡ)

ସେମିଳିଗୁଡା ଥାନା ବେହେରାଗୁଡା ଗ୍ରାମରେ ଯୌତୁକ ଟଙ୍କା ପାଇଁ ଗର୍ଭବତୀ ମହିଳା ରଚନା ସାହୁ(୨୨)ଙ୍କ ହତ୍ୟା ଅଭିଯୋଗରେ ସ୍ୱାମୀଙ୍କୁ ସୋମବାର କୋର୍ଟ ଚାଲାଣ କରାଯାଇଥିବା ସେମିଳିଗୁଡା ଥାନ ଅଧିକାରୀ ସଚ୍ଚିନ୍ଦ୍ର ପ୍ରଧାନ ସୂଚନା ଦେଇଛନ୍ତି। ଏ ନେଇ ସେମିଳିଗୁଡା ଥାନାରେ କେସ୍ ନଂ ୩/୨୫ରେ ଏକ ଯୌତୁକଜନିତ ହତ୍ୟା ମାମଲା ରୁଜୁ ହୋଇଥିଲା। ରଚନାଙ୍କ ସ୍ୱାମୀ ଅନୀଲ ଚୌଧୁରୀଙ୍କୁ ପୋଲିସ ଅଟକ ରଖି ପଚରାଉଚୁରା କରୁଥିଲା। ରଚନା ଶୋଇବା ଘରେ ଆତ୍ମହତ୍ୟା କରିଥିବା ଶାଶୁଘର ଲୋକେ କହିଥିବା ବେଳେ ତାଙ୍କ ପରିବାର ଝିଅକୁ ହତ୍ୟା କରାଯାଇଥିବା କହି ଅଭିଯୋଗ କରିଥିଲେ।

ଯୁନିୟନ ବ୍ୟାଙ୍କ ଅଫ ଇଣ୍ଡିଆ Union Bank of India
ଭାରତ ସରକାର ର ଉଦ୍ୟମ A Government of India Undertaking

ରାଉରକେଲା ମୁଖ୍ୟ ଶାଖା,
ରୋଜି ସପିଂ ସେଣ୍ଟର, ୧ମ ମହଲା, ମେନ୍ ରୋଡ୍, ରାଉରକେଲା, ଜିଲ୍ଲା: ସୁନ୍ଦରଗଡ଼, ଓଡ଼ିଶା-୭୬୯୦୦୧

ଡିମାଣ୍ଡ ନୋଟିସ୍

ଆମର ରାଉରକେଲା ମୁଖ୍ୟ ଶାଖାରୁ ଋଣ ନେଇଥିବା ନିମ୍ନଲିଖିତ ଋଣଗ୍ରହୀତାମାନଙ୍କୁ ସିକ୍ୟୁରିଟି ଇଣ୍ଟରେଷ୍ଟ ଏନ୍‌ଫୋର୍ସମେଣ୍ଟର କାର୍ଯ୍ୟାନୁଷ୍ଠାନ ନୋଟିସ୍: ଏନ୍‌ପିଏ ଶ୍ରେଣୀଭୁକ୍ତ

ଆମେ ନିମ୍ନଲିଖିତ ଋଣଗ୍ରହୀତାମାନଙ୍କୁ ଜଣାଇ ଦେଉଛୁ କି ସେମାନେ ବକେୟା ଦେୟ/ କିସ୍ତି/ ସୁଧ ପରିଶୋଧ କରିନଥିବାରୁ ସେମାନଙ୍କର ନିମ୍ନଲିଖିତ ଆକାଉଣ୍ଟଗୁଡିକ ଏନ୍‌ପିଏ ଶ୍ରେଣୀଭୁକ୍ତ ହୋଇଛି। କ୍ଷମତାପ୍ରାପ୍ତ ଅଧିକାରୀଙ୍କ ଦ୍ୱାରା ସରଫେଶୀ ଆକ୍ଟ, ୨୦୦୨ର ଧାରା ୧୩(୨) ଅନୁଯାୟୀ **ୟୁନିଅନ୍ ବ୍ୟାଙ୍କ ଅଫ୍ ଇଣ୍ଡିଆ, ରାଉରକେଲା ମୁଖ୍ୟ ଶାଖାର** ଋଣଗ୍ରହୀତା/ଜାମିନ୍‌ଦାର/ବନ୍ଧକଦାତାମାନଙ୍କୁ ବ୍ୟାଙ୍କ ଦେୟ ପଇଠ କରିବା ନିମନ୍ତେ ଡିମାଣ୍ଡ ନୋଟିସ୍ ଜାରି କରାଯାଇଥିଲା କିନ୍ତୁ ରେଜିଷ୍ଟେଡ୍ ଡାକ ସହିତ ଏ.ଡି ଯୋଗେ ପଠାଯାଇଥିବା ଉକ୍ତ ନୋଟିସ୍ ନିମ୍ନଦର୍ଶିତ ପକ୍ଷମାନେ ସେମାନଙ୍କର ଠିକଣାରେ ଉପଲବ୍ଧ ନଥିବାରୁ ପ୍ରଦାନ କରାଯାଇପାରିନଥିଲା। ସେମାନଙ୍କର ଆକାଉଣ୍ଟର ବକେୟା ପରିମାଣ ନିମ୍ନ ଦର୍ଶିତ ସ୍ତମ୍ଭରେ ଦର୍ଶାଯାଇଛି। ସବିଶେଷ ବିବରଣୀ ନିମ୍ନରେ ପ୍ରଦତ୍ତ:

ଋଣଗ୍ରହୀତା/ଜାମିନ୍‌ଦାର/ବନ୍ଧକଦାତାମାନଙ୍କ ନାମ ଏବଂ ଠିକଣା	ପ୍ରକାର / ଏନ୍‌ପିଏ ତାରିଖ	ଡିମାଣ୍ଡ ନୋଟିସ୍ ତାରିଖ / ବକେୟା ଦେୟ	ବନ୍ଧକପ୍ରାପ୍ତ ସମ୍ପତ୍ତିର ବିବରଣୀ
ଋଣଗ୍ରହୀତା/ଜାମିନ୍‌ଦାର/ବନ୍ଧକଦାତାମାନେ: ୧) ସୋହେଲ ଅହମ୍ମଦ, ପିତା: ୪ ଓ୍ୱାସି ଅହମ୍ମଦ, ବୁଦେଲଯୋର, ପୁଟ୍ ନଂ.: ୬/୧୭୨୬, ଆଶିୟାନା ହାଇ ସ୍କୁଲ ଲେନ୍, ବିଶ୍ରା, ସୁନ୍ଦରଗଡ଼, ଓଡ଼ିଶା-୭୭୦୦୩୬, ୨) ଓ୍ୱାସିମ ଅହମ୍ମଦ, ପିତା: ୪ ଓ୍ୱାସି ଅହମ୍ମଦ, ଗଜାନନ୍ଦ ଲେନ୍, ଓଲ୍ଡ ଷ୍ଟେସନ ରୋଡ୍, ରାଉରକେଲା, ସୁନ୍ଦରଗଡ଼, ଓଡ଼ିଶା-୭୬୯୦୦୧	ଗୃହ ଋଣ / ୧୪.୧୦.୨୦୨୪	୦୭.୧୧.୨୦୨୪ / ୧୫.୧୦.୨୦୨୪ ସୁଦ୍ଧା ଟ.୨୨,୧୯,୨୯୭.୪୧ ଯୁକ୍ତ ଚୁକ୍ତି ହାରରେ ତତ୍‌ପରବର୍ତ୍ତୀ ସୁଧ ଏବଂ ସେବାବଦ ଦେୟ	ସୋହେଲ ଅହମ୍ମଦଙ୍କ ନାମରେ ଥିବା ବାସୋପଯୋଗୀ ଗୃହ ଯାହାର ପ୍ଲଟ୍ ନଂ.: ୬/୧୭୨୬, ଖାତା ନଂ.: ୮୮/୧୨୮୯, ମୌଜା: ବୁଦେଲଯୋର, ଥାନା: ବିଶ୍ରା, ତହସିଲ: ବିଶ୍ରା, ଜିଲ୍ଲା: ସୁନ୍ଦରଗଡ଼, କ୍ଷେତ୍ର: ଏକର୦.୦୪୦ ଡିସିମିଲି, ଉକ୍ତ ସମ୍ପତ୍ତିର ଚାରିପାର୍ଶ୍ୱରେ- ଉତ୍ତର: ପ୍ଲଟ୍ ନଂ: ୬/୭୦୧/ପି, ଦକ୍ଷିଣ: ରାସ୍ତା, ପୂର୍ବ: ପ୍ଲଟ୍ ନଂ. ୬/୭୦୧/ପି, ପଶ୍ଚିମ: ରାସ୍ତା

ଆମର ବାରମ୍ବାର ଡିମାଣ୍ଡ ସତ୍ତ୍ୱେ ଆପଣ ଆପଣଙ୍କର ଆକାଉଣ୍ଟର ବକେୟା ଋଣ ପରିଶୋଧ କରୁନାହାନ୍ତି କି ଆପଣ ନିଜକୁ ଦେୟମୁକ୍ତ କରୁନାହାନ୍ତି। ସରଫେଶୀ ଆକ୍ଟ, ୨୦୦୨ର ଧାରା ୧୩(୨) ଅନୁଯାୟୀ ଆପଣଙ୍କୁ ଉପର ଦର୍ଶିତ ସ୍ତମ୍ଭରେ ଲିଖିତ ବକେୟା ପରିମାଣ ସହିତ ଉପରବର୍ଣ୍ଣିତ ତାରିଖ ଠାରୁ ଚୁକ୍ତି ହାରରେ ସୁଧ ଆପଣଙ୍କ ଦ୍ୱାରା ସମ୍ପାଦିତ ଋଣ କାଗଜାତ୍‌ର ନିୟମ ଓ ସର୍ତ୍ତାବଳୀ ଅନୁଯାୟୀ ସମ୍ପୂର୍ଣ୍ଣ ବକେୟା ପରିମାଣ ଏହି ନୋଟିସ୍ ପାଇବାର **୬୦ ଦିନ** ମଧ୍ୟରେ ପୈଠ କରିବାକୁ ପଡ଼ିବ। ଅନ୍ୟଥା ଆମେ ଆପଣଙ୍କ ଦ୍ୱାରା ଦିଆଯାଇଥିବା ଉପରୋକ୍ତ ବନ୍ଧକପ୍ରାପ୍ତ ସମ୍ପତ୍ତିକୁ କଥିତ ଆକ୍ଟର ଦିଆଯାଇଥିବା କୌଣସି କିମ୍ବା ସମସ୍ତ ଅଧିକାରର ପ୍ରୟୋଗ କରି ନିଜ ଦଖଲକୁ ନେବାକୁ ବାଧ୍ୟ ହେବୁ। **୧)** ଆପଣଙ୍କ ଦ୍ୱାରା ସମ୍ପାଦିତ ଋଣ କାଗଜାତ୍‌ର ନିୟମ ଓ ସର୍ତ୍ତାବଳୀ ଅନୁସାରେ ଆପଣ ଯଦି ସମସ୍ତ ଦେୟ ଏବଂ ତତ୍‌ସହିତ ଉପର ଦର୍ଶିତ ତାରିଖ ଠାରୁ ଚୁକ୍ତି ହାରରେ ସୁଧ **୬୦ ଦିନ** ମଧ୍ୟରେ ପୈଠ କରିବାକୁ ବିଫଳ ହୁଅନ୍ତି ଏବଂ ଯଦି ବ୍ୟାଙ୍କ ଏହି ଧାରାରେ ଥିବା ଏହାର ଅଧିକାରକୁ କାର୍ଯ୍ୟକାରୀ କରେ ଏବଂ ଏହି ବନ୍ଧକ ସମ୍ପତ୍ତି ବିକ୍ରୟ ପ୍ରକ୍ରିୟା ଦ୍ୱାରା ଦେୟ ପରିଶୋଧ ହୋଇନପାରେ ତେବେ ବଳକା ରାଶି ଆଦାୟ ପାଇଁ ଆମେ ଆପଣଙ୍କ ବିରୁଦ୍ଧରେ ଆଇନ ଅଦାଲତ/ ଋଣ ଆଦାୟ ପ୍ରାଧିକରଣରେ ଆବଶ୍ୟକୀୟ ଆଇନଗତ କାର୍ଯ୍ୟାନୁଷ୍ଠାନ କରିବାକୁ ବାଧ୍ୟ ହେବୁ। **୨)** ଆକ୍ଟର ଧାରା ୧୩(୧୩) ଅନୁଯାୟୀ ଆପଣ ଏହି ନୋଟିସ୍ ପାଇବା ଠାରୁ ଆପଣଙ୍କର ଆବଶ୍ୟକୀୟ ବ୍ୟବସାୟିକ କାରୁବାର ବ୍ୟତୀତ ବ୍ୟାଙ୍କର ବିନା ଅ

ଟ୍ରକ୍-ବାଇକ୍ ମୁହାଁମୁହିଁ ଧକ୍କା, ଜଣେ ମୃତ

କୋରାପୁଟ,୬।୧(ଅମିତାଭ ବେହେରା)

କୋରାପୁଟ ସହରର ଓଏମ୍‌ପି ମୁଖ୍ୟ ଗେଟ ସମ୍ମୁଖରେ ୨୬ ନଂ. ଜାତୀୟ ରାଜପଥରେ ଟ୍ରକ୍ ଓ ବାଇକ୍ ମୁହାଁମୁହିଁ ଧକ୍କା ହୋଇ ଜଣଙ୍କର ମୃତ୍ୟୁ ହୋଇଛି। କୋରାପୁଟ ଟାଉନ ପୋଲିସ ଘଟଣାସ୍ଥଳରେ ପହଞ୍ଚି ଟ୍ରକ୍ (ନଂ.ଡବ୍ଲୁ ବି-୩୩ ଏଫ୍-୩୩୮୧)କୁ ଜବତ କରି ମୃତକଙ୍କୁ କୋରାପୁଟ ମେଡିକାଲକୁ ପଠାଇଥିବା ଜଣାପଡ଼ିଛି। ସୂଚନାଯୋଗ୍ୟ, ଟ୍ରକ୍ ସୁନାବେଡାରୁ କୋରାପୁଟ ଆସୁଥିବା ବେଳେ ବିପରୀତ ଦିଗରୁ ଆସୁଥିବା ହିରୋ ଗ୍ଲାମର(ଓଡି-୧୦-୧୩୧୪) ସହ ସ୍ଥାନୀୟ ଓଏମ୍‌ପି ମୁଖ୍ୟ ଫାଟକ ସମ୍ମୁଖରେ ମୁହାଁମୁହିଁ ହୋଇଥିଲା। ଘଟଣାସ୍ଥଳରୁ ଡ୍ରାଇଭର ଟ୍ରକ ନେଇ ଚାଲିଯାଉଥିବା ବେଳେ ଓଏମ୍‌ପି ଯବାନମାନେ ଆର୍‌ଟିଓ ଅଫିସ ଛକରେ ଧରି ଟାଉନ ପୋଲିସକୁ ଜଣାଇଥିଲେ।

୨୭ ଅଭିଯୋଗ ଶୁଣିଲେ ଜିଲାପାଳ

ଜିଲାସ୍ତରୀୟ ଅଭିଯୋଗ ଶୁଣାଣି ଶିବିର

ଜୟପୁର, ୬।୧(ପବନ ପାଣିଗ୍ରାହୀ)

ଜିଲାପାଳ ଓ ଅନ୍ୟ ଅଧିକାରୀ ଅଭିଯୋଗ ଶୁଣୁଛନ୍ତି ।

ଜୟପୁର ଉପଜିଲାପାଳଙ୍କ କାର୍ଯ୍ୟାଳୟରେ ଜିଲାପାଳଙ୍କ ମିଳିତ ଅଭିଯୋଗ ଶୁଣାଣି ଶିବିର ସୋମବାର ଅନୁଷ୍ଠିତ ହୋଇଯାଇଛି। କୋରାପୁଟ ଜିଲାପାଳ ଭି.କୀର୍ତ୍ତି ଭାସନ ୨୭ ଅଭିଯୋଗ ଶୁଣାଣି କରିଛନ୍ତି। ଏଥିରେ ଏସ୍‌ପି ରୋହିତ ବର୍ମା, ଉପଜିଲାପାଳ ଆକାବରମ ଶସ୍ୟା ରେଡ୍ଡୀ ଓ ଜିଲା ମୁଖ୍ୟ ଚିକିତ୍ସାଳୟର ସୁପରିଟେଣ୍ଡେଣ୍ଟ ରବିନ୍ଦ୍ର ନାଥ ମିଶ୍ର ପ୍ରମୁଖ ଉପସ୍ଥିତ ଥିଲେ। ଶିବିରରେ ୮ ଗୋଷ୍ଠୀଗତ ଓ ୧୯ ବ୍ୟକ୍ତିଗତ ଅଭିଯୋଗର ଶୁଣାଣି ହୋଇଥିଲା। ରାସ୍ତା, ସ୍ୱାସ୍ଥ୍ୟଗତ ସମସ୍ୟା, ଜମିଜମା ମାମଲା, ଆଇନଗତ ମାମଲା, ପଞ୍ଚାୟତସ୍ତରୀୟ କଲ୍ୟାଣ ମଣ୍ଡପ ନିର୍ମାଣ ନେଇ ଶୁଣାଣି ହୋଇଥିଲା। ଟ୍ରକ ମାଲିକ ସଂଘ ମଧ୍ୟ ପ୍ରଶାସନର ଦ୍ୱାରସ୍ଥ ହୋଇ ପୁରୁଣା ୟୁନିୟନ ହୋଇଥିବା ବେଳେ ୫ ଶହରୁ ଅଧିକ ଟ୍ରକ ରହିଛି। କିନ୍ତୁ ପାର୍କିଂ ବ୍ୟବସ୍ଥା ନ ଥିବାରୁ ଏଥିପାଇଁ ଜାଗା ଦେବାକୁ ଦାବି କରିଥିଲେ। ସେହିପରି ଜୟପୁରରେ କେନ୍ଦ୍ର ସରକାରଙ୍କ ଡ୍ରାଇଭର ଟ୍ରେନିଂ ପ୍ରତିଷ୍ଠା କରିବାକୁ ଦାବି କରାଯାଇଥିଲା। ସହର ଓ ଗ୍ରାମାଞ୍ଚଳରେ ବହୁଳ ଭାବେ ବେଆଇନ ଗୁଟୁଖା ବିକ୍ରିକୁ ନେଇ ଜୟପୁରର ୨ଜଣ ବ୍ୟବସାୟୀଙ୍କ ବିରୋଧରେ ଦୃଷ୍ଟାନ୍ତମୂଳକ କାର୍ଯ୍ୟାନୁଷ୍ଠାନ ଗ୍ରହଣ କରିବାକୁ ଦାବି ହୋଇଛି। ଜଗନ୍ନାଥ ସାଗର ଟ୍ରଷ୍ଟ ପକ୍ଷରୁ ସରକାରୀ ଓ ବେସରକାରୀସ୍ତରରେ ହଡ଼ପ ହୋଇଥିବା ଜମି ଜବରଦଖଲ ହୋଇଥିବା ବେଳେ ତାହାକୁ ଉଚ୍ଛେଦ କରିବାକୁ ଦାବି କରାଯାଇଛି। କାର୍ଯ୍ୟକ୍ରମରେ ବିଡିଓ ଶକ୍ତି ମହାପାତ୍ର, ତହସିଲଦାର ସବ୍ୟସାଚୀ ଜେନା, ଅତିରିକ୍ତ ପୌର ନିର୍ବାହୀ ଅଧିକାରୀ କୃତିବାସ ସାହୁ, ପିଡି ଡୁଡା ଦେବୀ ପ୍ରସାଦ ତାଲି, ଜିଲା ଯୋଗାଣ ଅଧିକାରୀ ସର୍ବେଶ୍ୱର ନାୟକ, ଡିସିପିଓ ରାଜେଶ୍ୱରୀ ଦେବୀ, ରାସ୍ତା ଓଗୃହ ବିଭାଗର ଅଧିକ୍ଷଣ ଯନ୍ତ୍ରୀ ଘିରଧର ଖଣ୍ଡପାଣି, ଗୋଷ୍ଠୀ ଶିକ୍ଷାଧିକାରୀ ଚନ୍ଦନ କୁମାର ନାୟକ,ଏସ୍‌ଡିପିଆରଓ ଯୋଶଦା ଗାଦବା ସହ ଜିଲାସ୍ତରୀୟ ଅଧିକାରୀମାନେ ଉପସ୍ଥିତ ଥିଲେ। ୭ରୁ ୧୪ ଦିନ ମଧ୍ୟରେ ପଦକ୍ଷେପ ନିଆଗଲେ ଅଭିଯୋଗକାରୀଙ୍କୁ ସୂଚନା ଦିଆଯିବ ବୋଲି ଜିଲାପାଳ ଭାସନ ସୂଚନା ଦେଇଛନ୍ତି।

କୋରାପୁଟ ଜିଲାର ଚୂଡ଼ାନ୍ତ ଭୋଟର ତାଲିକା ପ୍ରକାଶିତ

୮,୯୪୬ ନୂତନ ଭୋଟର

କୋରାପୁଟ,୬।୧(ଅମିତାଭ ବେହେରା)

କୋରାପୁଟ ଜିଲାପାଳଙ୍କ କାର୍ଯ୍ୟାଳୟ ସଭାଗୃହରେ ସ୍ୱତନ୍ତ୍ର ସଂକ୍ଷିପ୍ତ ସଂଶୋଧନ ୨୦୨୫କୁ ନେଇ ଏକ ଖବରଦାତା ସମ୍ମିଳନୀ କରାଯାଇ ଜିଲାର ଚୂଡ଼ାନ୍ତ ଭୋଟର ତାଲିକା ପ୍ରକାଶ କରାଯାଇଛି। କୋରାପୁଟ ଜିଲାପାଳ ଭି.କୀର୍ତ୍ତିଭାସନ ଅଧ୍ୟକ୍ଷତା କରି ଚଳିତ ବର୍ଷ ଜାନୁଆରୀ ୫ ସୁଦ୍ଧା ଜିଲାରେ ୯ ଲକ୍ଷ ୮୯ ହଜାର ୫୪୭ ଭୋଟର ଥିବା ସୂଚନା ଦେଇଛନ୍ତି। ଜିଲାରେ ୪,୭୭,୩୬୯ ପୁରୁଷ,୫,୧୨,୦୯୦ ମହିଳା ଏବଂ ୮୮ କିନ୍ନର ଭୋଟର ରହିଛନ୍ତି। ତାଲିକାରେ ୮ ହଜାର ୯୪୭ ନୂତନ ଭୋଟର ରହିଛନ୍ତି। ଲକ୍ଷ୍ମୀପୁର ନିର୍ବାଚନ ମଣ୍ଡଳୀରେ ୧,୭୬,୧୦୯ ଭୋଟର ଥିବା ବେଳେ ଏଥିରେ ୮୩, ୩୯୯ ପୁରୁଷ ଏବଂ ୯୨, ୬୮୮ ମହିଳା ଓ ୨୨ କିନ୍ନର ଭୋଟର ଅଛନ୍ତି। କୋଟପାଡ଼ରେ ୨,୧୧, ୨୯୦ ଭୋଟର ଥିବା ବେଳେ ୧,୨,୩୬୯ ପୁରୁଷ,୧,୮,୯୧୧ ମହିଳା ଏବଂ ୧୦ କିନ୍ନର ଭୋଟର ଅଛନ୍ତି। ଜୟପୁର ନିର୍ବାଚନ ମଣ୍ଡଳୀରେ ୨, ୧୬, ୬୪୭ ଭୋଟରଙ୍କ ମଧ୍ୟରୁ ୧, ୪,୫୯୪ ପୁରୁଷ,୧, ୧୨ ହଜାର ୧୬ ମହିଳା ଏବଂ ୩୭ ଜଣ କିନ୍ନର ଭୋଟର ରହିଛନ୍ତି। କୋରାପୁଟ ନିର୍ବାଚନ ମଣ୍ଡଳୀରେ ୧,୯୫,୧୭୫ ଭୋଟର ଥିବା ବେଳେ ଏଥିରେ ୯୫,୦୪୮ ପୁରୁଷ,୧ ଲକ୍ଷ ୧୧୫ ମହିଳା ଏବଂ ୧୨ କିନ୍ନର ଭୋଟର ଅଛନ୍ତି। ପଜାଙ୍ଗୀ ନିର୍ବାଚନ ମଣ୍ଡଳୀରେ ୧,୯୦,୩୨୬ ଭୋଟର ଥିବା ବେଳେ ଏଥିରେ ୯୧,୯୫୯ ପୁରୁଷ, ୯୮,୩୬୦ ମହିଳା ଏବଂ ୭ କିନ୍ନର ଭୋଟର ଅଛନ୍ତି। ୧୭,୨୬୪ ଯୁବ ଓ ୧୬,୧୫୪ ଜଣ ଭିନ୍ନକ୍ଷମ ଭୋଟର ରହିଛନ୍ତି। କାର୍ଯ୍ୟକ୍ରମରେ ଅତିରିକ୍ତ ଜିଲାପାଳ ଆଲୋକମଣି ସେଠୀ ଓ ଲଗ୍ନଜିତ ରାଉତ, କୋରାପୁଟ ଉପଜିଲାପାଳ ବେଣୁଧର ଶବର, ଜିଲା ନିର୍ବାଚନ କାର୍ଯ୍ୟାଳୟର ଅନୁପମ ମହାରଣା, କୃଷ୍ଣଚନ୍ଦ୍ର ପ୍ରଧାନ, ଜି. ସନ୍ତୋଷ କୁମାର ରାଓ ଏବଂ ପ୍ରକାଶ ସାହୁ ପ୍ରମୁଖ ଉପସ୍ଥିତ ଥିଲେ।

କାୟାକଳ୍ପ କାର୍ଯ୍ୟର ସ୍ଥିତି ଅନୁଧ୍ୟାନ କଲେ ରାଜ୍ୟ ଟିମ୍

ରାଜ୍ୟସ୍ତରର ଚାରିଜଣିଆ ଟିମ୍ କୁନ୍ଦୁରା ଗୋଷ୍ଠୀ ସ୍ୱାସ୍ଥ୍ୟକେନ୍ଦ୍ର ପରିଦର୍ଶନ କରୁଛନ୍ତି ।

କୁନ୍ଦୁରା,୬।୧(ସନ୍ତୋଷ ପ୍ରହରାଜ)

କୋରାପୁଟ ଜିଲା କୁନ୍ଦୁରା ବ୍ଲକ୍ ଗୋଷ୍ଠୀ ସ୍ୱାସ୍ଥ୍ୟକେନ୍ଦ୍ରରେ ଚାଲିଥିବା କାୟାକଳ୍ପ କାର୍ଯ୍ୟର ରାଜ୍ୟସ୍ତରର ଚାରିଜଣିଆ ଟିମ୍ ସ୍ଥିତି ଅନୁଧ୍ୟାନ କରିଛନ୍ତି। ଏଥିରେ ରାଜ୍ୟର ଡା. ଶୁଭ୍ରାଂଶୁ ପ୍ରଧାନ, ପ୍ରଣୟ କୁମାର ମହାପାତ୍ର, ଦେବବ୍ରତ ପତି ଏବଂ ପୂର୍ଣ୍ଣଚନ୍ଦ୍ର ଭୋଇ ପ୍ରମୁଖ ପରିଦର୍ଶନ କରିଥିଲେ। ରାଜ୍ୟ ଟିମ୍ କୁନ୍ଦୁରା ଗୋଷ୍ଠୀ ସ୍ୱାସ୍ଥ୍ୟକେନ୍ଦ୍ର ବୁଲି ଦେଖିବା ସହ ରେକର୍ଡ ଯାଞ୍ଚ କରିଥିଲେ। ସ୍ୱଚ୍ଛତାକୁ ନେଇ ଜିଲାସ୍ତରରେ ଏହି ସ୍ୱାସ୍ଥ୍ୟକେନ୍ଦ୍ରକୁ ରାଜ୍ୟସ୍ତରରୁ ଏକାଧିକ ଆୱାର୍ଡ ମିଳିଛି। ସ୍ୱାସ୍ଥ୍ୟକେନ୍ଦ୍ର ପରିସରରେ ଥିବା ପ୍ରସୂତି କକ୍ଷ,ଓପିଡି, ବଗିଚା, ଭେକସିନ କକ୍ଷ ଓ ନିରାମୟ କକ୍ଷକୁ ଯାଇ ସମସ୍ତ ନଥିପତ୍ର ଦେଖିବା ସହ ଡ୍ରେସିଂ କକ୍ଷ ବୁଲି ଦେଖିଥିଲେ। ସ୍ୱାସ୍ଥ୍ୟକେନ୍ଦ୍ର ପରିସରରେ ଲାଗିଥିବା ଔଷଧୀୟ ବୃକ୍ଷଗୁଡିକର ଉପକାରିତା ନେଇ ଆୟୁର୍ବେଦିକ ଡା. ହରିଶ୍ଚନ୍ଦ୍ର ପ୍ରଧାନଙ୍କଠାରୁ ବୁଝିଥିଲେ। ରୋଗୀ ଏବଂ ସ୍ୱଚ୍ଛତାକୁ ନେଇ ଗୋଷ୍ଠୀ ସ୍ୱାସ୍ଥ୍ୟକେନ୍ଦ୍ର ଅଧିକାରୀ ଗଣେଶ ପ୍ରସାଦ ଦାସଙ୍କ ସହ ଆଲୋଚନା କରିଥିଲେ। ଏଥିରେ ଡା. ପ୍ରିୟଙ୍କର ସାବତ, ଡା. ଜୟ ପ୍ରକାଶ, ବିପିଏମ୍ ଅମ୍ବୁଜିନି ବାରିକ ଓ ବାମ କାଜୋଲ ତରାସିଆ ପ୍ରମୁଖ ଉପସ୍ଥିତ ଥିଲେ।

ହନୁମାନ-୧୧ ରାୟଗଡ଼ାକୁ ହରାଇ ଦିଲଦାର କୋରାପୁଟ ବିଜୟୀ

ସ୍ୱର୍ଗତ ଶିବରାମ ପ୍ରସାଦ ବାହିନୀପତି ମେମୋରିଆଲ ଚାମ୍ପିୟନଟ୍ରଫି ଉଦ୍‌ଯାପିତ

ବୋରିଗୁମ୍ମା,୬।୧(ବିଜୟ ସାହୁ)

କୋରାପୁଟ ଜିଲା ବୋରିଗୁମ୍ମା ବ୍ଲକ୍ କୁମୁଲି ମନଲାଇଟ ଷ୍ଟାଡିୟମରେ କୁମୁଲି ଲଛମନ ବାଲାଜୀ କ୍ରିକେଟ୍ କ୍ଲବ୍ ଦ୍ୱାରା ଆୟୋଜିତ ସ୍ୱର୍ଗତ ଶିବରାମ ପ୍ରସାଦ ବାହିନୀପତି ମେମୋରିଆଲ ଟି -୨୦ ଚମ୍ପିୟାନ ଟ୍ରଫି ସୋମବାର ଉଦ୍‌ଯାପିତ ହୋଇଯାଇଛି। ଟୁର୍ନାମେଣ୍ଟରେ ହନୁମାନ-୧୧ ରାୟଗଡ଼ାକୁ ହରାଇ ଦିଲଦାର କୋରାପୁଟ ଚାମ୍ପିୟନ ହୋଇଛି। ଡିସେମ୍ବର ୨୦ରୁ ଆରମ୍ଭ ହୋଇଥିବା ଟୁର୍ନାମେଣ୍ଟରେ ୧୨ଦଳ ଅଂଶଗ୍ରହଣ କରିଥିଲେ। ଜୟପୁର ବିଧାୟକ ତାରା ପ୍ରସାଦ ବାହିନୀପତିଙ୍କ ପୁଅ ଶିବରାମଙ୍କ ସ୍ମୃତି ଉଦ୍ଦେଶ୍ୟରେ ଚଳିତ ବର୍ଷ ଟୁର୍ନାମେଣ୍ଟ ଆୟୋଜନ ପାଇଁ କହିଥିଲେ। ଏଥିରେ କ୍ଲବ୍‌ର ସଭାପତି ସୁଶାନ୍ତ କୁମାର ହୋତାଙ୍କ ସଭାପତିତ୍ୱରେ ମୁଖ୍ୟ ଅତିଥି ବିଧାୟକ ବାହିନୀପତି ଏବଂ ଖଡ଼ିଆଳ ବିଧାୟକ ଆଧ୍‌ରାଜ୍ ରଞ୍ଜନ ପାଣିଗ୍ରାହୀ ଯୋଗଦେଇ ଉଭୟ ଦଳକୁ ଟ୍ରଫି ପ୍ରଦାନ କରିଥିଲେ। ମ୍ୟାଚରେ ରାୟଗଡ଼ା ଦଳ ପ୍ରଥମେ ବେଟିଂ କରି ୨୦ ଓଭରରେ ୧୬୦ ରନ କରିଥିଲା। ଲକ୍ଷ୍ୟକୁ ଗୋଡ଼ାଇ କୋରାପୁଟ ଦଳ ୧୬ ଓଭରରେ ୧୬୫ ରନ କରି ବିଜୟୀ ହୋଇଥିଲା। କାର୍ଯ୍ୟକ୍ରମରେ ସ୍ଥାନୀୟ ଜିଲା ପରିଷଦ ସଦସ୍ୟ ପିଙ୍କୁ ଶଥପଥୀ, ସାମାଜିକ କର୍ମୀ ସୁରେନ୍ଦ୍ର ତ୍ରିପାଠୀ, ଓ କୁମୁଲି ସରପଞ୍ଚ ପାର୍ବତୀ ଜାନି ପ୍ରମୁଖ ଉପସ୍ଥିତ ଥିଲେ। କ୍ଲବର ସମ୍ପାଦକ ଅନୀଲ ଦେବତା ଓ ବରିଷ୍ଠ କ୍ରୀଡା ଶିକ୍ଷକ ବିନୋଦ ତ୍ରିପାଠୀ କାର୍ଯ୍ୟକ୍ରମ ପରିଚାଳନା କରିଥିଲେ।

ବିଜେତା ଦଳ ସହ ଅତିଥିମାନେ ।

ଯନ୍ତ୍ରୀ, ପିଇଓ, କିରାଣିଙ୍କୁ ବିଦାୟ ସମ୍ବର୍ଦ୍ଧନା

ପଟ୍ଟାଙ୍ଗି,୬।୧(ଶରତ କୁମାର ଧଳ)

ରାଣୀ ଡୁଡୁମାରେ ବନ୍ଧୁ ମିଳନ

କୋରାପୁଟ ଜିଲା ପଟ୍ଟାଙ୍ଗି ବ୍ଲକର ବିଭିନ୍ନ ପଞ୍ଚାୟତରେ ନିୟୋଜିତ ହୋଇ ସରକାରଙ୍କ କାର୍ଯ୍ୟକ୍ରମକୁ ସୁପରିଚାଳନା କରି ଆସୁଥିବା ଯନ୍ତ୍ରୀ, ପିଇଓ ଏବଂ କିରାଣିଙ୍କର ଅନ୍ୟ ବ୍ଲକକୁ ବଦଳି ହୋଇଛି। ଏମାନଙ୍କୁ ବନ୍ଧୁ ମିଳନ କାର୍ଯ୍ୟକ୍ରମରେ ବ୍ଲକ ପ୍ରଶାସନ ପକ୍ଷରୁ ବିଦାୟ ସମ୍ବର୍ଦ୍ଧନା ଦିଆଯାଇଛି। ନନ୍ଦପୁର ବ୍ଲକ ପର୍ଯ୍ୟଟନସ୍ଥଳୀ ରାଣୀ ଡୁଡୁମାଠାରେ ଏକ ବନ୍ଧୁ ମିଳନ କାର୍ଯ୍ୟକ୍ରମ ଆୟୋଜନ କରାଯାଇଥିଲା। ଏଥିରେ ବ୍ଲକ କାର୍ଯ୍ୟାଳୟ ଯୋଗଦେବା ପରଠାରୁ ଦୀର୍ଘ ୯ ବର୍ଷ ଧରି ବିଭିନ୍ନ ପଞ୍ଚାୟତରେ ନିୟୋଜିତ କନିଷ୍ଠ ଯନ୍ତ୍ରୀ ଅଜୟ ରାମ ତରାଇଙ୍କର ସେମିଳିଗୁଡା ବ୍ଲକକୁ ବଦଳି ହୋଇଛି। ଯନ୍ତ୍ରୀ ତରାଇ ପଟ୍ଟାଙ୍ଗି ବ୍ଲକର ବିଭିନ୍ନ ପଞ୍ଚାୟତରେ କାର୍ଯ୍ୟ କରିବା ସହ ବ୍ଲକର ସମ୍ବେଦନଶୀଳ କୋଟିଆ ପଞ୍ଚାୟତରେ ଦୀର୍ଘ ବର୍ଷ ଦାଇତ୍ୱରେ ରହି ସରକାରଙ୍କ ବିଭିନ୍ନ ଉନ୍ନୟନମୂଳକ କାର୍ଯ୍ୟ କରାଇବାରେ ସହଯୋଗ କରି ଆସିଥିଲେ । ତାଙ୍କୁ ବ୍ଲକ ପ୍ରଶାସନ ପକ୍ଷରୁ ବିଦାୟ ସମ୍ବର୍ଦ୍ଧନା ଦିଆଯାଇଥିଲା। ସେହିପରି ପିଇଓ କମଳ ଲୋଚନ ପରଜା ନୂଆଗାଁ ପଞ୍ଚାୟତଠାରୁ ଆରମ୍ଭ କରି ଗାଙ୍ଗରାଜପୁର ପଞ୍ଚାୟତ ଦାଇତ୍ୱରେ ରହି କାର୍ଯ୍ୟ ସୁଚୁଖୁରୁରେ କରି ଜୟପୁର ବ୍ଲକକୁ ବଦଳି ହୋଇଯାଇଥିବାରୁ ତାଙ୍କୁ ମଧ୍ୟ ବିଦାୟ ଜଣାଯାଇଥିଲା। ଏହିପରି ବ୍ଲକ ସାମାଜିକ ସୁରକ୍ଷା ଓ ଭିନ୍ନକ୍ଷମ ସଶକ୍ତୀକରଣ ବିଭାଗ କନିଷ୍ଠ ସହାୟକ ଗୋପୀନାଥ ସାହୁଙ୍କର ବୋରିଗୁମ୍ମା ବ୍ଲକକୁ ବଦଳି ହୋଇଯାଇଥିବାରୁ ତାଙ୍କୁ ମଧ୍ୟ ବିଦାୟ ସମ୍ବର୍ଦ୍ଧନା ଜଣାଯାଇଥିଲା। କାର୍ଯ୍ୟକ୍ରମରେ ବିଡିଓ ସୁକାନ୍ତ କୁମାର ପଟ୍ଟନାୟକଙ୍କଠାରୁ ଆରମ୍ଭ କରି ବ୍ଲକ କାର୍ଯ୍ୟାଳୟର ସମସ୍ତ କର୍ମଚାରୀ ଉପସ୍ଥିତ ଥିଲେ।

ଆତ୍ମସୁରକ୍ଷା ପ୍ରଶିକ୍ଷଣ ଶିବିର ଉଦ୍‌ଘାଟିତ

କାର୍ଯ୍ୟକ୍ରମରେ ଉପସ୍ଥିତ ଅତିଥି ଓ ଅନ୍ୟମାନେ।

ପଟ୍ଟାଙ୍ଗି, ୬।୧(ଶରତ କୁମାର ଧଳ)

କୋରାପୁଟ ଜିଲା ପଟ୍ଟାଙ୍ଗି ବ୍ଲକ୍ ସଦର ମହକୁମାସ୍ଥିତ ଗାଙ୍ଗେଶ୍ୱରୀ ଉଚ୍ଚ ମାଧ୍ୟମିକ ବିଦ୍ୟାଳୟର ଛାତ୍ରୀମାନଙ୍କୁ ନେଇ ୮ ଦିନିଆ ଆତ୍ମସୁରକ୍ଷା ପ୍ରଶିକ୍ଷଣ ଶିବିର ଉଦ୍‌ଘାଟିତ ହୋଇଯାଇଛି। ବିଦ୍ୟାଳୟର ଅଧ୍ୟାପିକା ରାଜଶ୍ରୀ କୁମାରୀ ବିଶ୍ୱାଳଙ୍କ ତତ୍ତ୍ୱାବଧାନରେ ମୁଖ୍ୟ ଅତିଥି ସ୍ଥାନୀୟ ଗୋଷ୍ଠୀ ସ୍ୱାସ୍ଥ୍ୟକେନ୍ଦ୍ରର ଡା. ଶାନ୍ତନୁ କୁମାର ରାଉତ କାର୍ଯ୍ୟକ୍ରମ ଉଦ୍‌ଘାଟନ କରିଥିଲେ। ଛାତ୍ରୀମାନଙ୍କୁ ନିଜକୁ ସୁରକ୍ଷା ଦେବା ପାଇଁ ଅନେକ ଶିକ୍ଷା ଲାଭ କରିବା ଜରୁରୀ ରହିଛି। ସେଥିରୁ ଆତ୍ମସୁରକ୍ଷା ଏକ ଗୁରୁତ୍ୱପୂର୍ଣ୍ଣ ଶିକ୍ଷା ବୋଲି କହିଥିଲେ। ବିଦ୍ୟାଳୟର ଅଧ୍ୟକ୍ଷ ରାମକୃଷ୍ଣ ସାମଲ ଯୋଗଦେଇ ଛାତ୍ରୀମାନଙ୍କୁ ତାଲିମଦାତାଙ୍କଠାରୁ ବିଭିନ୍ନ ଆତ୍ମସୁରକ୍ଷା କୌଶଳ ଶିଖି ଅନ୍ୟ ସହପାଠୀଙ୍କୁ ସୁରକ୍ଷା ଦେବା ଆବଶ୍ୟକ ବୋଲି କହିଥିଲେ। କାର୍ଯ୍ୟକ୍ରମରେ ବିଦ୍ୟାଳୟର ଅଧ୍ୟାପିକା, ଅଧ୍ୟାପକ ଓ କର୍ମଚାରୀ ଉପସ୍ଥିତ ଥିଲେ।

ସୌନ୍ଦର୍ଯ୍ୟକରଣରେ ଲକ୍ଷାଧିକ ଖର୍ଚ୍ଚ

କାର୍ଯ୍ୟକ୍ଷମ ହେଉନଥିବା ଅଭିଯୋଗ

କୋଟପାଡ଼,୬।୧
(କେ. ରାଜଶେଖର ରାଓ)

କୋରାପୁଟ ଜିଲା କୋଟପାଡ଼ ବିଜ୍ଞାପିତ ପରିଷଦ ଅଞ୍ଚଳରେ ସହର ସୌନ୍ଦର୍ଯ୍ୟକରଣ ନେଇ ଅନେକ ପଦକ୍ଷେପ ନିଆଯାଇଥିଲେ ସୁଦ୍ଧା ତାହା କାର୍ଯ୍ୟକ୍ଷମ ହୋଇ ନ ଥିବା ଅଭିଯୋଗ ହୋଇଛି। ସ୍ଥାନୀୟ ଗାନ୍ଧିଛକ ନିକଟରେ ଏକ ୱାଟର ଲାଇଟ୍ ମାଧ୍ୟମର ବ୍ୟବସ୍ଥା କରାଯାଇଥିଲା। ନିର୍ମାଣ ପାଇଁ ଲକ୍ଷାଧିକ ଟଙ୍କା ଖର୍ଚ୍ଚ କରାଯାଇଛି କିନ୍ତୁ କିଛି ଦିନ ଚାଲିବା ପରେ ଏହା ବନ୍ଦ ରହିଛି, ଡିସପ୍ଲେ ଟିଭି ବ୍ୟବସ୍ଥା ଥିଲେ ମଧ୍ୟ ତାହା ମଧ୍ୟ କାର୍ଯ୍ୟକାରୀ ହେଉନଥିବା ଦେଖିବାକୁ ମିଳିଛି। କିଛି ବର୍ଷ ପୂର୍ବେ କୋଟପାଡ଼ ଅଞ୍ଚଳ ପରିଷଦକୁ ଆଲୋକ ରଞ୍ଜନ ସାମନ୍ତରାୟ କାର୍ଯ୍ୟ ନିର୍ବାହୀ ଭାବେ ଯୋଗଦେଇ ସହରର ଆଲୋକ ବ୍ୟବସ୍ଥାରେ ପ୍ରତି ୱାର୍ଡର ଗଳିରେ ଷ୍ଟ୍ରିଟ ଲାଇଟ୍ ବ୍ୟବସ୍ଥା,ନାଳ ନର୍ଦ୍ଦମା ସଫାସୁତୁରା କରାଇବା ସହ ଲୋକଙ୍କୁ ଅଳିଆ ଡବା ଯୋଗାଇଥିଲେ। ଦୈନିକ ୱାର୍ଡକୁ ଅଳିଆ ଗାଡି ପହଞ୍ଚୁ ଥିଲା ବେଳେ ତାହା ଆଉ ପୂର୍ବ ଭଳି ରହୁନି। ଜାତୀୟ ରାଜପଥ ଦୁଇ ପାର୍ଶ୍ୱରେ ଷ୍ଟ୍ରିଟ୍ ଲାଇଟ୍ ବ୍ରହ୍ମନ ଦେବୀ ମନ୍ଦିରରୁ ଆରମ୍ଭ କରି କୁହୁଡି ଗ୍ରାମ ଜାତୀୟ ରାଜପଥ ପର୍ଯ୍ୟନ୍ତ ଲଗାଯାଇଥିଲା। ବର୍ତ୍ତମାନ ଅଧିକାଂଶ ଲାଇଟ୍ ଜଳୁ ନାହିଁ। ପରିଷଦ ପକ୍ଷରୁ ଏସବୁ କାର୍ଯ୍ୟକାରୀ କରାଯାଉ ନ ଥିବା ଅଭିଯୋଗ ହେଉଛି। ଏ ସମ୍ପର୍କରେ ପରିଷଦର କାର୍ଯ୍ୟ ନିର୍ବାହୀ ଅଧିକାରୀ ପୂଜା ରାଉତଙ୍କୁ ପଚରିବାରୁ ବର୍ତ୍ତମାନ ମୁଁ ନୂତନ ଭାବେ ଯୋଗ ଦେଇଥିବାରୁ ଜାଣିନି, ତଦନ୍ତ କରିବା ପରେ ପଦକ୍ଷେପ ନିଆଯିବ ବୋଲି କହିଛନ୍ତି।

ଦଉଡ଼ିରେ କଟୁଛି ଶୈଶବ

କଅଁଳ ବୟସରେ ଦେଖାଉଛନ୍ତି ଦୁଃସାହସିକ ଖେଳ

ସୁନାବେଡା, ୬।୧
(କୃତିବାସ ପ୍ରଧାନ)

ପରିବାର ପ୍ରତିପୋଷଣ ପାଇଁ ସୁଦୂର ଛତିଶଗଡ଼ର ରାୟପୁର ଅଞ୍ଚଳରୁ ମଥୁରା କୁମାର ପରିବାରକୁ ସାଙ୍ଗରେ ଧରି ବୁଲୁଛନ୍ତି। ୨୬ ନମ୍ବର ଜାତୀୟ ରାଜପଥ ସେମିଳିଗୁଡା ଗୋପବନ୍ଧୁ ନଗର କଡ଼ରେ ଦଉଡ଼ି ଉପରେ ତାଙ୍କ କୁନି ଝିଅ ବିଭିନ୍ନ ଦୁଃସାହସିକ ଖେଳ ଦେଖାଉଥିବା ନଜର ରହିଛି। ସରକାର ଗରିବଙ୍କ ପାଇଁ ଅନେକ ଯୋଜନା କରୁଥିବା ସତ୍ତ୍ୱେ ମଥୁରାଙ୍କ ଭଳି ଅନେକ ପରିବାର ଏଥିରୁ ବଞ୍ଚିତ ହେଉଛନ୍ତି। ଏସବୁ ଯୋଜନାର ଲାଭ କିଏ ଉଠାଉଛି ବୋଲି ବୁଦ୍ଧିଜିବୀଙ୍କ ପ୍ରଶ୍ନ କରିଛନ୍ତି। ଖେଳକୁଦ ତଥା ସ୍କୁଲ ଯିବା ବୟସରେ କୁନି ଝିଅ କାନ୍ଧରେ ପରିବାର ବୋଝ ଉଠାଉଥିବା ଚିନ୍ତାର ବିଷୟ। ତା'ଛଡା ପରିବାରର ବଡ ମାନେ ଏମିତି ଶିଶୁ ମାନଙ୍କୁ ନେଇ ଦୁଃସାହସିକ ଖେଳ କରାଇବା କେତେଦୂର ଯୁକ୍ତି ସଙ୍ଗତ। ଏଥିପ୍ରତି ସରକାର ଦୃଷ୍ଟି ଦେବା ନିତାନ୍ତ ଆବଶ୍ୟକ।

୩ ବର୍ଷ ହେବ ହୋଇଛି ଟାୱାର, ସେବା ନାହିଁ

ବିଏସ୍‌ଏନ୍‌ଏଲ୍ କାର୍ଯ୍ୟାଳୟ ଘେରାଉ ଚେତାବନୀ

ଦଶମନ୍ତପୁର, ୬।୧(ଅରବିନ୍ଦ ନାୟକ)

କୋରାପୁଟ ଜିଲା ଦଶମନ୍ତପୁର ବ୍ଲକ ଅନ୍ତର୍ଗତ ଚିକାମ୍ବ ପଞ୍ଚାୟତ ଅଧିନରେ ଥିବା ଉପର ଗୋଦଳା ଗାଁରେ ସରକାରଙ୍କ ପକ୍ଷରୁ

ରାୟଗଡ଼ା ଜିଲା: ୭ ଲକ୍ଷ ୨୦ ହଜାର ୪୧ ଭୋଟର

ରାୟଗଡା,୬।୧(ଆଶିଷ ରଞ୍ଜନ ପଣ୍ଡା)

ରାୟଗଡା ଜିଲାରେ ଥିବା ଭୋଟରଙ୍କ ବୃତାନ୍ତ ତାଲିକାକୁ ଅତିରିକ୍ତ ଜିଲା ନିର୍ବାଚନ ଅଧିକାରୀ ତଥା ଅତିରକ୍ତ ଜିଲାପାଳ ଭାସ୍କର ରଇତ ପ୍ରକାଶ କରିଛନ୍ତି। ୧୩୮ – ଗୁଣପୁର, ୧୩୯– ବିଷମକଟକ ଓ ୧୪୦–ରାୟଗଡା ନିର୍ବାଚନମଣ୍ଡଳୀରେ ଥିବା ଭୋଟରଙ୍କ ସଂଖ୍ୟା ପ୍ରକାଶ ପାଇଛି। ଜାନୁଆରୀ ୫ ସୁଦ୍ଧା ଜିଲାରେ ୭,୨୦,୦୪୧ ଭୋଟରଙ୍କ ନାମ ତାଲିକାରେ ରହିଛି। ଏହି କ୍ରମରେ ରାୟଗଡା ଜିଲାରେ ୩ ଲକ୍ଷ ୩୮ ହଜାର ୭୧୬ ପୁରୁଷ ଭୋଟର ଥିବା ବେଳେ ୩ ଲକ୍ଷ ୮୧ ହଜାର ୧୩୮ ମହିଳାଙ୍କ ସମେତ ୧୮୭ କିନ୍ନର ଭୋଟରଙ୍କୁ ମିଶାଇ ମୋଟ ୭ ଲକ୍ଷ ୨୦ହଜାର ୪୧ ଭୋଟର ରହିଛନ୍ତି। ଚଳିତ ୨୦୨୫ ବର୍ଷରେ ୧୫ହଜାର ୪୩୮ ଭୋଟରଙ୍କୁ ସାମିଲ କରାଯାଇଛି। ଗୁଣପୁର ନିର୍ବାଚନମଣ୍ଡଳୀରେ ୨ଲକ୍ଷ ୨୬ ହଜାର ୯୪୦ ଭୋଟର ଥିବା ବେଳେ ଏଥିରେ ୧ଲକ୍ଷ ୯ହଜାର ୧୧୮ପୁରୁଷ ଓ ୧ଲକ୍ଷ ୧୭ହଜାର ୭୭୪ ମହିଳା ଓ ୪୮ କିନ୍ନର ରହିଛନ୍ତି ।

ବୃତାନ୍ତ ଭୋଟର ତାଲିକାକୁ ଅଧିକାରୀମାନେ ଉନ୍ମୋଚନ କରୁଛନ୍ତି ।

ସେହିପରି ବିଷମକଟକ ନିର୍ବାଚନମଣ୍ଡଳୀରେ ମୋଟ ଭୋଟର ୨ଲକ୍ଷ ୩୬ହଜାର ୮୩୪ଜଣଙ୍କ ନାମ ତାଲିକାରେ ଥିବା ବେଳେ ଏଥିରେ ୧ଲକ୍ଷ ୨ହଜାର୭୪୫ ପୁରୁଷ ଓ ୧ଲକ୍ଷ ୨୮ହଜାର ୫୦ ମହିଳା ଭୋଟରଙ୍କ ସମେତ ୩୯ କିନ୍ନର ରହିଛନ୍ତି। ରାୟଗଡା ନିର୍ବାଚନମଣ୍ଡଳୀରେ ମୋଟ ୨ଲକ୍ଷ ୫୬ ହଜାର ୨୬୭ ଭୋଟର ଥିବା ବେଳେ ପୁରୁଷଙ୍କ ସଂଖ୍ୟା ୧ଲକ୍ଷ ୨୦ହଜାର ୮୫୩ ଥିବା ବେଳେ ୧ଲକ୍ଷ ୩୫ହଜାର ୩୧୪ ମହିଳା ଏବଂ ୧୦୦ କିନ୍ନର ଭୋଟର ରହିଛନ୍ତି । ୨୦୨୪ ଅକ୍ଟୋବର ୨୯ତାରିଖ ସୁଦ୍ଧା ଜିଲାରେ ୭ଲକ୍ଷ ୧୫ହଜାର ୭୬୦ ଭୋଟର ରହିଥିଲେ ।

ରାୟଗଡା ଜିଲାରେ ମୋଟ ୮୯୫ ବୁଥ୍ ଥିବା ବେଳେ ଗୁଣପୁର ନିର୍ବାଚନମଣ୍ଡଳୀ ଅନ୍ତର୍ଗତ ଗୁଣପୁର, ଗୁଡାରୀ, ଚନ୍ଦ୍ରପୁର, ପଦ୍ମପୁର, ରାମନାଗୁଡା ବ୍ଲକ ସମେତ ଗୁଣପୁର ପୌରାଞ୍ଚଳ ଓ ଗୁଡାରୀ ବିଜ୍ଞାପିତ ପରିଷଦରେ ୨୯୭ ବିଷମକଟକ ନିର୍ବାଚନମଣ୍ଡଳୀର ମୁନିଗୁଡା,ବିଷମକଟକ, କଲ୍ୟାଣସିଂହପୁର ଓ କୋଲନରା ବ୍ଲକରେ ୨୯୬ ବୁଥ ରହିଛି। ବୁଥ୍ ଥିବାବେଳେ ନିର୍ବାଚନମଣ୍ଡଳୀର ଜିଲାପାଳଙ୍କଠାରୁ ଭୋଟର ତାଲିକା ଗ୍ରହଣ କରିଥିଲେ। କାର୍ଯ୍ୟକ୍ରମରେ ଅନ୍ୟମାନଙ୍କ ମଧ୍ୟରେ ଡେପୁଟି କଲେକ୍ଟର ନାରାୟଣ ମିଶ୍ର ପ୍ରମୁଖ ଉପସ୍ଥିତ ଥିଲେ।

ତାଲିକା ପ୍ରକାଶ କଲେ ଅତିରିକ୍ତ ଜିଲାପାଳ

ସେହିପରି ରାୟଗଡା ନିର୍ବାଚନମଣ୍ଡଳୀର କାଶୀପୁର ବ୍ଲକରେ, ରାୟଗଡା ବ୍ଲକରେ ଏବଂ ରାୟଗଡା ପୌରାଞ୍ଚଳ ବୁଥକୁ ମିଶାଇ ମୋଟ ୩୦୨ ସର୍ବାଧିକ ବୁଥ୍ ଥିବା ଭୋଟର ତାଲିକାରେ ପ୍ରକାଶିତ ହୋଇଛି। ଜିଲାପାଳଙ୍କ କାର୍ଯ୍ୟାଳୟ ସଦ୍‌ଭାବନା କକ୍ଷରେ ଅନୁଷ୍ଠିତ ବୃତାନ୍ତ ଭୋଟର ତାଲିକା ପ୍ରକାଶ କାର୍ଯ୍ୟକ୍ରମରେ ବିଜେଡିର ବି.ତିରୁପତି, କଂଗ୍ରେସର ଶଙ୍କର୍ଷଣ ମଙ୍ଗରାଜ ଓ ବହୁଜନ ସମାଜ ପାର୍ଟିର ରବୀନ୍ଦ୍ର ଗରଡିଆ, ଅତିରିକ୍ତ ଜିଲା ନିର୍ବାଚନ ଅଧିକାରୀ ତଥା ଅତିରିକ୍ତ

ଆଦିବାସୀ କଳା ସଂସ୍କୃତିର ପ୍ରଚାର କରୁଛି ବେଦାନ୍ତ ଆଲୁମିନିୟମ୍

ଭୁବନେଶ୍ୱର,୬।୧ (ଅନୁରାଧା ମହାରଣା)

ଆଲୁମିନିୟମ ଉତ୍ପାଦନକାରୀ ପ୍ରତିଷ୍ଠାନ ବେଦାନ୍ତ ଆଲୁମିନିୟମ୍ ରାୟଗଡ଼ାରେ ଅନୁଷ୍ଠିତ ଚଇତି ମହୋତ୍ସବରେ ଅଂଶଗ୍ରହଣ କରିଥିଲା। ଆଦିବାସୀ କଳା ଓ ସଂସ୍କୃତିର ପ୍ରଚାର ପ୍ରସାର ପାଇଁ ଉଦ୍ଦିଷ୍ଟ ଏହି ମହୋତ୍ସବରେ ସାରା ଦେଶରୁ ୫୦୦ କଳାକାର ଯୋଗଦେଇଥିଲାବେଳେ ବେଦାନ୍ତ ଆଲୁମିନିୟମ୍ ଷ୍ଟଲ୍ ଲୋକଙ୍କୁ ବେଶ୍ ଆକୃଷ୍ଟ କରିଥିଲା।

ଏଥିସହ ସ୍ଥାନୀୟ କାରିଗର, ସ୍ୱୟଂ ସହାୟକ ଗୋଷ୍ଠୀ ଏବଂ ଛାତ୍ରୀଛାତ୍ରଙ୍କୁ ସେମାନଙ୍କ ଦକ୍ଷତା ପ୍ରଦର୍ଶନ ପାଇଁ ସୁଯୋଗ ଦେଇଥିଲା। ଏହି ଷ୍ଟଲରେ ସଉରା ଚିତ୍ରକଳା, ଡୋକ୍ରା କଳା, ପାରମ୍ପରିକ ଆଦିବାସୀ କଳା ଏବଂ ହସ୍ତଶିଳ୍ପ ସହିତ ପ୍ରୋଜେକ୍ଟ ସଖୀ ଦ୍ୱାରା ପ୍ରସ୍ତୁତ ସ୍ୱୟଂ ସହାୟକ ଗୋଷ୍ଠୀ (ଏସ୍‌ଏଚ୍‌ଜି)ର ଉତ୍ପାଦ ପ୍ରଦର୍ଶିତ ହୋଇଥିଲା। ସଉରା ଚିତ୍ରକଳା ପ୍ରସ୍ତୁତିର ଲାଇଭ୍ ପ୍ରଦର୍ଶନ ଲୋକଙ୍କ ମନରେ ଉତ୍ସାହ ଭରିଦେଇଥିଲା। ଏହାବ୍ୟତୀତ ଏହି ଷ୍ଟଲରେ ହକି ଇଣ୍ଡିଆ ଲିଗ୍‌ର ଡିଫେଣ୍ଡିଂ ଚାମ୍ପିୟନ ତଥା ବେଦାନ୍ତର ନବନିର୍ମିତ ହକି ଦଳ କଳିଙ୍ଗ ଲାନ୍ସର୍ସ ପକ୍ଷରୁ ପ୍ରଦର୍ଶନ କରାଯାଇଥିଲା। ଏଥିରେ ଦଳର ମାସ୍କଟ, ଖେଳାଳିଙ୍କ ହାଇଲାଇଟ୍ ଏବଂ ଟ୍ରଫି ସାମିଲ ଥିଲା, ଯାହା ଏକ ପ୍ରଭାବଶାଳୀ ପ୍ଲାଟଫର୍ମ ସୃଷ୍ଟି କରିଥିଲା। ରାୟଗଡ଼ା ବିଧାୟକ କାଡ୍ରାକା ଆଲ୍ଲାପା ସ୍ୱାମୀ, ବିଷମକଟକ ବିଧାୟକ ନୀଳମାଧବ ହିକ୍କା, ରାୟଗଡ଼ା ଜିଲାପାଳ ପାରୁଲ ପଟୱାରୀ, ରାୟଗଡ଼ା ଆରକ୍ଷୀ ଅଧୀକ୍ଷକ ସ୍ୱାତୀ ଏସ୍ କୁମାର ପ୍ରମୁଖ ଉପସ୍ଥିତ ଥିଲେ। ବେଦାନ୍ତ ଆଲୁମିନିୟମର ମୁଖ୍ୟ ପରିଚାଳନା ଅଧିକାରୀ ସୁନୀଲ ଗୁପ୍ତା ସାଂସ୍କୃତିକ ସଂରକ୍ଷଣରେ କମ୍ପାନୀର ଭୂମିକା ସମ୍ପର୍କରେ ସୂଚନା ଦେଇଥିଲେ। ବିଧାୟକ ଆଲ୍ଲାପା ସ୍ୱାମୀ କହିଲେ, ଚଇତି ମହୋତ୍ସବରେ ବେଦାନ୍ତ ଆଲୁମିନିୟମର ଯୋଗଦାନ କେବଳ ସାଂସ୍କୃତିକ ଐତିହ୍ୟ ପ୍ରତି ସେମାନଙ୍କ ସମର୍ପଣକୁ ଦର୍ଶାଏ ନାହିଁ, ବରଂ ଆମ ସମ୍ପ୍ରଦାୟର ସାମାଜିକ–ଅର୍ଥନୈତିକ ଢାଞ୍ଚାକୁ ବୃଦ୍ଧି କରିବାରେ ମଧ୍ୟ ଗୁରୁତ୍ୱପୂର୍ଣ୍ଣ ଭୂମିକା ଗ୍ରହଣ କରିଥାଏ।

୩୧ ବ୍ୟକ୍ତିଗତ, ୭ ସାମୂହିକ ଅଭିଯୋଗର ଶୁଣାଣି

ରାୟଗଡ଼ା, ୬।୧(ଆଶିଷ ରଞ୍ଜନ ପଣ୍ଡା)

ରାୟଗଡ଼ା ଜିଲା ପ୍ରଶାସନ ତରଫରୁ ଜିଲା ପରିଷଦ ସଦ୍‌ଭାବନା ସଭାଗୃହରେ ଯୁଗ୍ମ ଅଭିଯୋଗ ଶୁଣାଣି ଶିବିର ଅନୁଷ୍ଠିତ ହୋଇଛି। ଅତିରିକ୍ତ ଜିଲାପାଳ ଭାସ୍କର ରଇତଙ୍କ ଅଧ୍ୟକ୍ଷତାରେ ଅନୁଷ୍ଠିତ ଏହି ଅଭିଯୋଗ ଶୁଣାଣି ଶିବିରରେ ଡିଏଫ୍‌ଓ ସଚିନ ଆନ୍ନା ସାହେବ ଓହଲ, ଜିଲା ମୁଖ୍ୟ ଉନ୍ନୟନ ଅଧିକାରୀ ତଥା କାର୍ଯ୍ୟ ନିର୍ବାହୀ ଅଧିକାରୀ ଅକ୍ଷୟ କୁମାର ଖେମୁଣ୍ଡୁ , ଜିଲା ମୁଖ୍ୟ ଚିକିତ୍ସା ତଥା ଜନସ୍ୱାସ୍ଥ୍ୟ ଅଧିକାରୀ ଡା. ଲାଲମୋହନ ରାଉତରାୟ ପ୍ରମୁଖ ଉପସ୍ଥିତ ରହି ମୋଟ ୩୮ (୩୧ଟି ବ୍ୟକ୍ତିଗତ, ୭ ସାମୁହିକ) ଅଭିଯୋଗର ଶୁଣାଣି କରିଥିଲେ। ଏହି ଅଭିଯୋଗ ଶିବିରରେ ଡିଇଓ ଡ଼ଃ ବସନ୍ତ ନାୟକ, ଆଇଟିଡିଏ ପିଏ ଚନ୍ଦ୍ରକାନ୍ତ ମାଝୀ, ଜିଲା ମଙ୍ଗଳ ଅଧିକାରୀ ଅସିମା ରାଓ, ଜଳ ବିଭାଜିକା ପ୍ରକଳ୍ପ ନିର୍ଦ୍ଦେଶକ ଡ ଦୟାନିଧି ବାଗ, ଉଦ୍ୟାନ କୃଷି ଉପନିର୍ଦ୍ଦେଶକ ଦୟାନିଧି ରାଉତଙ୍କ ସମେତ ଅନ୍ୟ ଜିଲାସ୍ତରୀୟ ଅଧିକାରୀ ଅଭିଯୋଗର ଶୁଣାଣି କରିଥିଲେ।

୧୦ ଡିଗ୍ରୀ ତଳେ ରହୁଛି ରାତି ତାପମାତ୍ରା

କାଶୀପୁରରେ ଲୋକମାନେ ନିଆଁ ପୋଉଁଛନ୍ତି।

- ଶୀତରେ ଥରୁଛି କାଶୀପୁର
- ସକାଳ ଏବଂ ରାତିରେ ଘନ କୁହୁଡି

ଟିକିରି, ୬।୧(ପ୍ରଫୁଲ୍ଲ କୁମାର ବେହେରା)

ରାୟଗଡ଼ା ଜିଲା କାଶୀପୁରରେ ଗତ କିଛିଦିନ ହେବ ଶୀତ ପ୍ରଭାବ ବଢ଼ିଛି। ହାଡ଼ ଭଙ୍ଗା ଯୋଗୁ ଲୋକେ ବଡ଼ି ସକାଳୁ ଓ ସନ୍ଧ୍ୟା ପରେ ଘରୁ ବାହାରୁ ନାହାନ୍ତି। ଯାହା କିଛି କାମ ଅଛି ଖରା ଥିବାବେଳେ ଲୋକେ କରୁଛନ୍ତି। ବଜାରରେ ବ୍ୟବସାୟୀମାନେ ମଧ୍ୟ ପୂର୍ବ ପରି ଆଉ ରାତି ୯ଟା ପର୍ଯ୍ୟନ୍ତ ଦୋକାନ ବଜାର ଖୋଲୁ ନାହାନ୍ତି। ଶୀତ ଦାଉରୁ ରକ୍ଷା ପାଇଁ ଲୋକେ ଶୁଖୁଲା ନିଆଁ ପୋଇଁଥିବା ଦେଖୁଛନ୍ତି। ବୃଦ୍ଧାବୃଦ୍ଧଙ୍କ ଏହି ଶୀତ ବେଶି କଲବଲ କରୁଥିବା ଲୋକେ କହିଛନ୍ତି। ଦିନର ତାପମାତ୍ରା ସ୍ୱାଭାବିକ ରହୁଥିବା ବେଳେ ରାତି ବଢ଼ିବା ସହିତ ତାପମାତ୍ରା କମି ଯାଉଛି। ରାତିରେ ତାପମାତ୍ରା ଅନେକ ସମୟରେ ୧୦ ଡିଗ୍ରୀ ତଳେ ରହୁଥିବା ଦେଖାଯାଉଛି। ସକାଳ ଏବଂ ରାତିରେ ଘନ କୁହୁଡି ହେଉଥିବା ଲୋକେ କହିଛନ୍ତି।

ସୁଧାର ଗୃହକୁ ଗଲେ ଅଭିଯୁକ୍ତ

ନାବାଳିକାଙ୍କୁ ବଳାତ୍କାର ଘଟଣା

ଦିଗପହଣ୍ଡି,୬।୧(ଅଶେଷ ନାଥ ମିଶ୍ର)

ଦିଗପହଣ୍ଡି ବ୍ଲକ ଅଞ୍ଚଳର ଜଣେ ୧୦ମ ଶ୍ରେଣୀ ଛାତ୍ରୀଙ୍କୁ ବିବାହର ପ୍ରତିଶ୍ରୁତି ଦେଇ ବଳାତ୍କାର ଘଟଣାର ଅଭିଯୁକ୍ତଙ୍କୁ ସୋମବାର ବ୍ରହ୍ମପୁରସ୍ଥିତ କୁଭେନାଇଲ ଜଷ୍ଟିସ ବୋର୍ଡରେ ହାଜର କରାଯାଇଛି। ବ୍ରହ୍ମପୁର ବଡ଼ ଡାକ୍ତରଖାନାରେ ପୀଡ଼ିତା ଓ ଅଭିଯୁକ୍ତ ଡାକ୍ତରୀ ମାଇନା କରାଯିବା ସହ ମାଜିଷ୍ଟ୍ରେଟଙ୍କ ସମ୍ମୁଖରେ ପୀଡ଼ିତା ବୟାନ ଦେଇଛନ୍ତି। ଅଭିଯୁକ୍ତଙ୍କୁ ବ୍ରହ୍ମପୁର ବାଳ ସୁଧାର ଗୃହକୁ ପଠାଇ ଦିଆଯାଇଛି।

ଗତ ପ୍ରାୟ ୭ ବର୍ଷ ପୂର୍ବେ ପୀଡ଼ିତା ଜଣକ ଗାଁ ହାଇସ୍କୁଲରେ ୧୦ମ ଶ୍ରେଣୀରେ ପଢୁଥିବା ବେଳେ ଅଭିଯୁକ୍ତ ନାବାଳକ ଥିଲେ। ତାଙ୍କୁ ଭଲପାଇ ବିବାହର ପ୍ରତିଶ୍ରୁତି ଦେଇ ଜବରଦସ୍ତ ଶାରିରୀକ ସମ୍ପର୍କ ରଖିଥିଲେ। ପରେ ଚେନ୍ନାଇ ନେଇ ସେଠାକାର ଏକ ମନ୍ଦିରରେ ବିବାହ କରିଥିଲେ। ଗତ ୨୦୨୨ରେ ସେମାନଙ୍କ ଏକ ପୁତ୍ର ସନ୍ତାନ ଜନ୍ମ ହୋଇଥିଲା। ସେହିଦିନ ଠାରୁ ଅଭିଯୁକ୍ତ ତାଙ୍କୁ ମାଡ଼ ମାରିବା ସହ ଓ ମାନସିକ ନିର୍ଯାତନା ଦେଇ ଆସୁଥିଲେ। ଗତ ପ୍ରାୟ ଦେଢ଼ମାସ ପୂର୍ବେ ଅଭିଯୁକ୍ତ ଜଣକ ପୁଅ ଓ ପୀଡ଼ିତାଙ୍କୁ ଚେନ୍ନାଇରେ ଛାଡି ତାଙ୍କ ଗାଁକୁ ଚାଲି ଆସିବା ସହ ଅନ୍ୟତ୍ର ବିବାହ କରିବାକୁ ଉଦ୍ୟମ କରିଥିଲେ। ପୀଡ଼ିତା ତାଙ୍କ ପୁଅକୁ ଧରି ଚେନ୍ନାଇରୁ ସ୍ୱାମୀଙ୍କ ଗାଁକୁ ଫେରି ଘରକୁ ଯିବାକୁ ଉଦ୍ୟମ କରିବାରୁ ଘର ଲୋକେ ବିରୋଧ କରିଥିଲେ। ସେ ଗତ ନଭେମ୍ବର ୨୪ ତାରିଖରେ ଦିଗପହଣ୍ଡି ଥାନାରେ ଏତଲା ଦେଇଥିଲେ। ଏତଲାକୁ ଭିତ୍ତିକରି ଅଭିଯୁକ୍ତଙ୍କ ବିରୋଧରେ ମାମଲା ରୁଜୁ ହୋଇଥିଲା। ଅଭିଯୁକ୍ତ ଗାଁରୁ ଫେରାର ହୋଇଯାଇଥିଲେ। ପୀଡ଼ିତା ପୁଅକୁ ଧରି ଗତ ୨୫ ତାରିଖରେ ଅଭିଯୁକ୍ତଙ୍କ ଘର ସମ୍ମୁଖରେ ଧାରଣାରେ ବସିଥିଲେ। ପୋଲିସ ଟିମ୍ ଗାଁ ରେ ପହଞ୍ଚି ବୁଝାସୁଝା କରିବା ପରେ ସେ ଧାରଣାରୁ ଉଠିଥିଲେ।

ରଜତ ଜୟନ୍ତୀ ପ୍ରସ୍ତୁତି ବୈଠକ

ବୈଠକରେ ଯୋଗ ଦେଇଥିବା ଅତିଥି।

ଗୁଣପୁର,୬।୧(ପ୍ରଦୀପ କୁମାର ପାଢ଼ୀ)

ରାୟଗଡା ଜିଲା ଗୁଣପୁର ବ୍ଲକର ପ୍ରଥମ ଯୁକ୍ତ ୨ ଡମ୍ବସରା ମହାବିଦ୍ୟାଳୟର ରଜତ ଜୟନ୍ତୀ ସମାରୋହ ପ୍ରସ୍ତୁତି ବୈଠକ ଅଧ୍ୟକ୍ଷ ବିଦ୍ୟାଧର ନାହକଙ୍କ ସଭାପତିତ୍ୱରେ ସମୋବାର ଅନୁଷ୍ଠିତ ହୋଇଛି। ଜାନୁୟାରୀ ୨୮ରୁ ୩ ଦିନ ଧରି ରଜତ ଜୟନ୍ତୀ ସମାରୋହ ପାଳନ କରାଯିବା ନେଇ ବୈଠକରେ ସ୍ଥିର ହୋଇଛି। ବୈଠକରେ ଶେଷଶାୟୀ ସେନାପତି, ସନ୍ତୋଷ ହୋତା, ନିଖିଲାସ ଜେନା, ସହଦେବ ମଲ୍ଲିଫୁଲ, ଦେବରାଜ ସେନାପତି ଓ ମନୋଜ ଶବରଙ୍କ ସମେତ ସମସ୍ତ ଶିକ୍ଷାର୍ଥୀ ଉପସ୍ଥିତ ଥିଲେ।

ଯୁବକଙ୍କୁ ସଂଘବଦ୍ଧ ଆକ୍ରମଣ: ୪ ଗିରଫ

ବ୍ରହ୍ମପୁର,୬।୧(ସୁବାସ ଚନ୍ଦ୍ର ପାଢ଼ୀ)

ଜିରୋ ନାଇଟ ପାଇଁ ଦୋକାନରୁ କେକ କିଣୁଥିବା ଓ ଜିରୋ ନାଇଟ ପାଳନ କରି ଘରକୁ ଫେରୁଥିବା ଯୁବକଙ୍କୁ ଛୁରି ଓ ଲୁହା ରଡରେ ସଂଘବଦ୍ଧ ଆକ୍ରମଣ ମାମଲାରେ ଟାଉନ ଥାନା ପୋଲିସ ୪ ଅଭିଯୁକ୍ତଙ୍କୁ ବାନ୍ଧିଛି। ସେମାନେ ହେଲେ ମୋତିସାହି ୨ୟ ଲାଇନର ଶେଖ ଇର୍ଫାନ ଓରଫ ରାଜା(୨୭), ସୋମନାଥନଗର ୫ମ ଲାଇନର ଫେଜାନ ଖାନ(୨୪), ଶେଖ ସାହାରୁଖ ଓରଫ ସାରୁ ଖାନ(୩୦) ଓ ଶେଖ ଜାଏଦ(୨୧) । ମାମଲା ନଂ ୪/୨୫ଓ ୫/୨୫ରେ ସୋମବାର ଗିରଫ ଅଭିଯୁକ୍ତଙ୍କୁ କୋର୍ଟଚାଲାଣ କରିଛି। ପୋଲିସ ସେମାନଙ୍କ ନିକଟରୁ ଗୋଟିଏ ନମ୍ବରବିହୀନ ବଜାଜ ପଲସର ଗାଡି, ଛୁରୀ ଓ ଲୁହାରଡ ଜବତ କରିଛି । ଅଭିଯୁକ୍ତ ଇର୍ଫାନ ରାଜା ନାଁରେ ପୂର୍ବରୁ ଟାଉନ ଥାନାରେ ହତ୍ୟା ଉଦ୍ୟମ, ଶୋଷଣ ଓ ଆକ୍ରମଣ ଭଳି ୯ ସଙ୍ଗୀନ ମାମଲା ରହିଥିବା ବେଳେ ଫେଜାନ ଖାନ ନାମରେ ୩ ଅପରାଧୀକ ମାମଲା ରହିଛି ବୋଲି ବ୍ରହ୍ମପୁର ଏସପି ଡା. ସର୍ବଣା ବିବେକ ଏମ ସୂଚନା ଦେଇଛନ୍ତି । ପୋଲିସ ଘଟଣାର ତଦନ୍ତ ଜାରି ରଖିଛି। ଡିସେମ୍ବର ୩୧ ତାରିଖ ରାତି ସାଢେ ୧୨ଟା ବେଳେ ଟାଉନ ଥାନା ଅଞ୍ଚଳର ରାମଚନ୍ଦ୍ର ମହାନ୍ତି ଓ ତାଙ୍କର ୨ ସାଙ୍ଗ ବି. ପବନ କୁମାର ଓ ଶୁଭମ ମହାନ୍ତି ଭାପୁର ବଜାର ସ୍ଥିତ ହିନ୍ଦୁସ୍ଥାନ ବେକେରୀ ଦୋକାନରୁ କେକ କିଣୁଥିବାବେଳେ ଅଭିଯୁକ୍ତମାନେ ଛୁରୀ ଓ ଲୁହା ରଡରେ ଆକ୍ରମଣ କରିଥିଲେ । ଏ ନେଇ ଟାଉନ ଥାନାରେ ମାମଲା ରୁଜୁ ହୋଇଥିଲା । ଏହାର ଅଧଘଣ୍ଟା ପରେ ରାତି ୧ ଟା ବେଳେ ମିଲିଟାରୀ ଲାଇନ ପ୍ରଥମ ଗଳିର ପି. ସୁନୀଲ ଗାନ୍ଧୀନଗର ୪ର୍ଥ ଲାଇନରେ ଜିରୋ ନାଇଟ ପାଳନ କରି ଘରକୁ ଭାପୁର ବଜାର ଦେଇ ଫେରୁଥିବା ବେଳେ ଉପରୋକ୍ତ ୪ଅଭିଯୁକ୍ତ ତାଙ୍କୁ ଅଟକାଇ ଆକ୍ରମଣ କରିଥିଲେ। ଏନେଇ ଟାଉନ ଥାନାରେ ମାମଲା ରୁଜୁ ହୋଇଥିଲା।

ସମାଜର ଉନ୍ନତି ପାଇଁ ଛାତ୍ରୀଛାତ୍ର ଆଗକୁ ଆସିବାକୁ ଆହ୍ୱାନ

କାର୍ଯ୍ୟକ୍ରମରେ ଉପସ୍ଥିତ ଅତିଥି।

ଗୁଣପୁର,୬।୧(ପ୍ରଦୀପ କୁମାର ପାଢ଼ୀ)

ଦକ୍ଷତା ବିକାଶ କର୍ମଶାଳା ଉଦ୍‌ଘାଟିତ

ରାୟଗଡ଼ା ଜିଲା ଗୁଣପୁର ଜିଆଇଇଟି ବିଶ୍ୱବିଦ୍ୟାଳୟରେ ଇଲୋକ୍ଟ୍ରୋନିକ୍ସ ଆଣ୍ଡ କମ୍ୟୁନିକେସନ ଇଞ୍ଜିନିୟରିଂ ଏବଂ କମ୍ପ୍ୟୁଟର ସାଇନ୍ସ ଇଞ୍ଜିନିୟରିଂ ପକ୍ଷରୁ ସେକ୍ୟୁର ଆଟୋମେସନ ଇନ୍ ରିବୋଟିକ୍ସ ଥ୍ରୋ ମେସିନ ଲର୍ଣ୍ଣିଂ ସମ୍ପର୍କିତ ଦକ୍ଷତା ବିକାଶ କର୍ମଶାଳା ସୋମବାର ଉଦ୍‌ଘାଟିତ ହୋଇଯାଇଛି। ହାଇଦ୍ରାବାଦସ୍ଥିତ ଆଇଆଇଟି ତିହାନର ସହଯୋଗରେ ଜାନୁଆରୀ ୬ରୁ ୧୧ ପର୍ଯ୍ୟନ୍ତ କାର୍ଯ୍ୟକ୍ରମ ଅନୁଷ୍ଠିତ ହେବ। କର୍ମଶାଳାରେ ମୁଖ୍ୟ ଅତିଥି ଭୁବନେଶ୍ୱର ଆଇଜିଡ୍ରନସ୍‌ର ଟିମ୍ ଲିଡ୍ ମେନୁଫେକଚର୍ ରୋଶନ ସାହୁ, ବିଶ୍ୱବିଦ୍ୟାଳୟ ଉପସଭାପତି ଡ. ଚନ୍ଦ୍ରଧ୍ୱଜ ପଣ୍ଡା ଯୋଗ ଦେଇ ଶିବିର ଛାତ୍ରୀଛାତ୍ରଙ୍କ ଦକ୍ଷତା ବୃଦ୍ଧିରେ ସହାୟକ ହେବ ସହ ଦୈନନ୍ଦିନ ଜୀବନରେ ଏହାକୁ ଉପଯୋଗ କରି ସମାଜର ଉନ୍ନତି ପାଇଁ ଆଗକୁ ଆସିବା ପାଇଁ ଆହ୍ୱାନ ଦେଇଥିଲେ। କୁଳପତି ଡ.ଏଭି.ଏନ୍.ଏଲ୍ ଶର୍ମା ମେସିନ୍ ଲର୍ଣ୍ଣିଂ ଓ ଭବିଷ୍ୟତରେ ଏହାର ଆବଶ୍ୟକତା ବିଷୟରେ କହିଥିଲେ। ରେଜିଷ୍ଟ୍ରାର ଡ.ଏନ୍.ଭି.ଜେ ରାଓ କର୍ମଶାଳା ବିଷୟରେ କହିଥିଲେ। କର୍ମଶାଳାର ଆବାହକ ଡ. ରାଧାନାଥ ପାତ୍ର ସ୍ୱାଗତ ଭାଷଣ ଦେଇଥିବା ବେଳେ ସହ ଆବାହକ ଡ. ରଘେବନ୍ଦ୍ର କୁମାର ଧନ୍ୟବାଦ୍ ଦେଇଥିଲେ। ଛାତ୍ରୀ ପ୍ରୀତି ମୋଦକ ପରିଚାଳନା କରିଥିଲେ। କର୍ମଶାଳାରେ ଭୁବନେଶ୍ୱରର ଡ୍ରନ ଡେଭଲପ୍ ଇଞ୍ଜିନିୟର ସତ୍ୟଜିତ ସାଇ ପରଗ ତାଲିମ ପ୍ରଦାନ କରିବେ। ଏଥିରେ ଇଲେକ୍ଟ୍ରୋନିକ୍ସ ଆଣ୍ଡ କମ୍ୟୁନିକେସନ ଇଞ୍ଜିନିୟରିଂର ବିଭାଗୀୟ ମୁଖ୍ୟ ଡ. ବିଭୁ ପ୍ରସାଦ,କମ୍ପ୍ୟୁଟର ସାଇନ୍ସ ଇଞ୍ଜିନିୟରିଂ ବିଭାଗର ଡେପୁଟି ଡିନ ଡ. କେ. ମୁରଲୀ ଗୋପାଳ, ଅଧ୍ୟାପିକା, ଅଧ୍ୟାପକ ଓ ଛାତ୍ରୀଛାତ୍ର ଉପସ୍ଥିତ ଥିଲେ।

୭ ସ୍ୱର୍ଣ୍ଣ ସହ ଗୋଟିଏ ଲେଖାଏ ରୌପ୍ୟ, ବ୍ରୋଞ୍ଜ ପଦକ

ଜାତୀୟ ଶକ୍ତି ଉତ୍ତୋଳନ ପ୍ରତିଯୋଗିତାରେ ରାୟଗଡ଼ା ଖେଳାଳିଙ୍କ ସଫଳତା

ରାୟଗଡ଼ା, ୬।୧ (ଭାଗ୍ୟଶ୍ରୀ ମିଶ୍ର)

ଛତିଶଗଡ଼ ରାୟପୁରଠାରେ ୨ରୁ ୫ ତାରିଖ ପର୍ଯ୍ୟନ୍ତ ଆୟୋଜିତ ଜାତୀୟସ୍ତରୀୟ ବେଞ୍ଚ ପ୍ରେସ ଆଣ୍ଡ ଡେଡ୍‌ଲିଫ୍ଟ ଚାମ୍ପିୟନସିପ୍ ଶକ୍ତି ଉତ୍ତୋଳନ ପ୍ରତିଯୋଗିତାରେ ରାୟଗଡ଼ା ଖେଳାଳିଙ୍କୁ ୯ଟି (୭ ସ୍ୱର୍ଣ୍ଣ, ଗୋଟିଏ ଲେଖାଏ ରୌପ୍ୟ ଓ ବ୍ରୋଞ୍ଜ) ପଦକ ମିଳିଛି। ଏଥିରେ ରାୟଗଡ଼ା ଜିଲାରୁ ୭ ଖେଳାଳି ଭାଗନେଇଥିଲେ। ୫୩ କେଜି ବର୍ଗରେ ପିଙ୍କି ହୁଇକା, ୬୨ କେଜି ବର୍ଗରେ ସାଥ୍‌ସ କୁମାର ଇନ୍ଦୁମୁଲା, ୯୪ କେଜି ବର୍ଗରେ ଦୋରା କଣ୍ଡାଗରୀ, ୧୦୫ କେଜି ବର୍ଗରେ ପ୍ରତ୍ୟୁଷ କୁମାର ମିଶ୍ର ଗୋଟିଏ ଲେଖାଏ ୬୨ କେଜି ବର୍ଗରେ ଧର୍ମେନ୍ଦ୍ର ଡଙ୍ଗୁରୀ ୨ଟି ସ୍ୱର୍ଣ୍ଣ ପଦକ ହାସଲ କରିଛନ୍ତି। ଅଭୟ କୁମାର ଦିଶାରୀଙ୍କୁ ଗୋଟିଏ ସ୍ୱର୍ଣ୍ଣ

ପୁରୁଷଙ୍କ ତୁଳନାରେ ବେଶି ମହିଳା ଭୋଟର

ନବରଙ୍ଗପୁର, ୬।୧(ସଦାଶିବ ପ୍ରହରାଜ)

ଜିଲାପାଳ, ଅନ୍ୟ ଅଧିକାରୀ ଓ ଲୋକପ୍ରତିନିଧିମାନେ ପ୍ରକାଶିତ ବୃତ୍ତାନ୍ତ ଭୋଟର ତାଲିକା ପ୍ରଦର୍ଶିତ କରୁଛନ୍ତି।

- ପ୍ରକାଶ ପାଇଲା ନବରଙ୍ଗପୁରର ବୃତ୍ତାନ୍ତ ଭୋଟର ତାଲିକା
- ୪୩୮୬୨୭ ମହିଳା, ୪୨୬୮୭୫ ପୁରୁଷ, ୬୫ ତୃତୀୟ ଲିଙ୍ଗ ଭୋଟର

ଜିଲାପାଳଙ୍କ କାର୍ଯ୍ୟାଳୟର ଅଶୋକ ମେହେଙ୍ଗା ସମ୍ମିଳନୀ କକ୍ଷରେ ଏକ ଖବରଦାତା ସମ୍ମିଳନୀ କରି ଜିଲାପାଳ ଡ ଶୁଭଙ୍କର ମହାପାତ୍ର ବୃତ୍ତାନ୍ତ ଭୋଟର ତାଲିକା ପ୍ରକାଶ କରିଛନ୍ତି। ୨୦୨୪ ଜାନୁୟାରୀ ୫ ତାରିଖରେ ଜିଲାରେ ପ୍ରସ୍ତାବିତ ଲୋକସଂଖ୍ୟା ୧୩, ୩୨, ୯୮୫ ଥିବାବେଳେ ମୋଟ ଭୋଟର ୮, ୪୯, ୧୭୬ ରହିଥିଲା। ଏବେ ଜିଲାରେ ୮, ୬୫, ୫୬୭(୪, ୩୮, ୬୨୭ ମହିଳା, ୪, ୨୬, ୮୭୫ ପୁରୁଷ, ୬୫ ତୃତୀୟ ଲିଙ୍ଗ) ଭୋଟର ଅଛନ୍ତି। ବର୍ଷକ ମଧ୍ୟରେ ୧୬, ୩୯୧ ଭୋଟର ବଢ଼ିଛନ୍ତି। ପୁରୁଷଙ୍କ ତୁଳନାରେ ମହିଳା ଭୋଟର ଅଧିକ ଅଛନ୍ତି। ବରଷ୍ଠ ନାଗରକ ଭୋଟର ୩୬୭୧ ରହିଥିବାବେଳେ ୧୮ରୁ ୧୯ ବୟସ୍କ ଯୁବ ଭୋଟରଙ୍କ ସଂଖ୍ୟା ୧୬, ୪୦୫ ଏବଂ ଦିବ୍ୟାଙ୍ଗ ଭୋଟର ୭, ୨୭୫ ଅଛନ୍ତି। ଉମରକୋଟ ନିର୍ବାଚନ ମଣ୍ଡଳୀରେ ୧, ୯୯, ୭୭୦, ଝରିଗାଁ ନିର୍ବାଚନ ମଣ୍ଡଳୀରେ ୨, ୨୦, ୬୮୪, ନବରଙ୍ଗପୁର ନିର୍ବାଚନ ମଣ୍ଡଳୀରେ ୨, ୩୭, ୧୫୫ ଏବଂ ଡାବୁଗାଁ ନିର୍ବାଚନ ମଣ୍ଡଳୀରେ ୨, ୦୭, ୯୫୮ ଜଣ ଭୋଟର ଅଛନ୍ତି। ୨୦୨୪ ଅକ୍ଟୋବର ୨୯ରୁ ଜିଲାରେ ଭୋଟର ସଂଯୋଗୀକରଣ, ସଂଶୋଧନ ଓ ମୃତ କିମ୍ବା ସ୍ଥାନାନ୍ତରିତ ଭୋଟରମାନଙ୍କ ଅପସାରଣ ପ୍ରକ୍ରୀୟାକରଣ ମାଧ୍ୟମରେ ବୃତ୍ତାନ୍ତ ଭୋଟର ତାଲିକା ପ୍ରକାଶିତ ହୋଇଛି। ସୋମବାର ଭୋଟର ତାଲିକା ପ୍ରକାଶବେଳେ ଜିଲାପରିଷଦ ମୁଖ୍ୟଉନ୍ନୟନ ଅଧିକାରୀ ବିରଞ୍ଚି ନାରାୟଣ ଦରୱାନ, ଅତିରିକ୍ତ ଜିଲାପାଳ ମହେଶ୍ୱର ଚନ୍ଦ୍ର ନାୟକ, ନବୀନ ଚନ୍ଦ୍ର ନାୟକ, ଉପଜିଲାପାଳ ପ୍ରକାଶ କୁମାର ମିଶ୍ର, ନିର୍ବାଚନ ଅଧିକାରୀ ପି.ମନସ୍ୱିତା, ଡିଆଇପିଆରଓ ମନୋଜ କୁମାର ବେହେରା, କଂଗ୍ରେସ ଦଳରୁ ମୁନା ତ୍ରିପାଠୀ ଓ ପ୍ରଦୀପ ସାହୁ, ଭାଜପାର ସରୋଜ ବେହେରା, ବଜେଡର ପୂର୍ଣ୍ଣଚନ୍ଦ୍ର ମହାପାତ୍ର ପ୍ରମୁଖ ଉପସ୍ଥିତ ଥିଲେ।

ଅନ୍‌ଲାଇନ ବିବାହ ପ୍ରମାଣପତ୍ର ପ୍ରଦାନ ଦାବି

ନବରଙ୍ଗପୁର,୬।୧(ସଦାଶିବ ପ୍ରହରାଜ)

ନବରଙ୍ଗପୁର ପୌରପାଳିକା କାର୍ଯ୍ୟାଳୟରେ ଜିଲାପାଳ ଡ ଶୁଭଙ୍କର ମହାପାତ୍ର ଏବଂ ଏସ୍‌ପି ମିହିର କୁମାର ପଣ୍ଡାଙ୍କ ଯୁଗ୍ମ ଅଧ୍ୟକ୍ଷତାରେ ଏକ ଜନ ଶୁଣାଣି ଶିବିର ଅନୁଷ୍ଠିତ ହୋଇଯାଇଛି। ଅତିରିକ୍ତ ଜିଲାପାଳ ମହେଶ୍ୱର ଚନ୍ଦ୍ର ନାୟକ, ଜିଲାପରିଷଦ ମୁଖ୍ୟ ଉନ୍ନୟନ ଅଧିକାରୀ ବିରଞ୍ଚି ନାରାୟଣ ଦରୱାନ, ଉପଜିଲାପାଳ ପ୍ରକାଶ କୁମାର ମିଶ୍ରଙ୍କ ସମେତ ଜିଲାସ୍ତରୀୟ ବିଭାଗୀୟ ଅଧିକାରୀ ଉପସ୍ଥିତ ଥିଲେ। ଶିବିରରେ ୪୨ ଆବେଦନକାରୀ ଅଭିଯୋଗପତ୍ର ଦାଖଲ କରିଥିଲେ।

ଭାରତୀୟ ମଜଦୁର ସଂଘ ନବରଙ୍ଗପୁର ଜିଲା ଉପଦେଷ୍ଟା ପରମେଶ୍ୱର ବିଷୋୟୀ ଅନଲାଇନ ବିବାହ ପ୍ରମାଣପତ୍ର ପ୍ରଦାନ ପାଇଁ ଦୃଷ୍ଟି ଆକର୍ଷଣ କରିଥିଲେ। ଏପରି ନ ହେବାରୁ ଶ୍ରମିକମାନେ ବିବାହ ସହାୟତା ରାଶି ୫୦ହଜାର ଟଙ୍କା ବର୍ଷେ ପର୍ଯ୍ୟନ୍ତ ପାଇପାରୁ ନାହାନ୍ତି। ନବରଙ୍ଗପୁର ବ୍ୟତିତ ଅନ୍ୟ ଜିଲାମାନଙ୍କରେ ଅନ୍‌ଲାଇନରେ ବିବାହ ପ୍ରମାଣପତ୍ର ଦିଆଯାଉଛି। ଜିଲାରେ ମଧ୍ୟ ଏହି ବ୍ୟବସ୍ଥା ଲାଗୁ କରିବାକୁ ଦାବି

ନବରଙ୍ଗପୁରରେ ଯୁଗ୍ମ ଜନଶୁଣାଣି ଶିବିର

ହୋଇଛି। ଯୁଗ୍ମ ଅଭିଯୋଗ ଶୁଣାଣି ଶିବିରରେ ସାମାଜିକ ସୁରକ୍ଷା ବିଭାଗ ପକ୍ଷରୁ ବିଭିନ୍ନ ବ୍ଲକ ଓ ପୌରପାଳିକା ଅଞ୍ଚଳରୁ ୧୩ ଜଣ ଦିବ୍ୟାଙ୍ଗଙ୍କୁ ବ୍ୟାଟେରୀ ଚାଳିତ ଇ- ରିକ୍ସା ପ୍ରଦାନ କରାଯାଇଥିଲା। ଜିଲା ଶ୍ରମ ବିଭାଗ ପକ୍ଷରୁ ଶ୍ରମିକ କଲ୍ୟାଣ ସହାୟତା ଯୋଜନାରେ ୧୨୮ ଜଣଙ୍କୁ ୬୯ଲକ୍ଷ ୩୦ହଜାର ଟଙ୍କାର ସହାୟତା ରାଶି ସେମାନଙ୍କ ବ୍ୟାଙ୍କ ଖାତାରେ ଜମା କରଯାଇଥିଲା। ଅମ୍ବିକା ଧାକଡ ଏବଂ ବୃନ୍ଦି ମାଝୀଙ୍କୁ ବିବାହ ସହାୟତା ବାବଦ ପ୍ରତ୍ୟେକ ୫୦ହଜାର ଟଙ୍କା, ମୃତ୍ୟୁକାଳିନ ଏବଂ ଅନ୍ତ୍ୟେଷ୍ଟିକ୍ରିୟା ସହାୟତା ବାବଦରେ ଡମ୍ବରୁଧର ଜାନିଙ୍କୁ ୨ ଲକ୍ଷ ୫ ହଜାର, ପୂର୍ଣ୍ଣି ଗଉଡ଼ଙ୍କୁ ୩ ଲକ୍ଷ ୫ହଜାର, ଶିକ୍ଷା ସହାୟତା ବାବଦକୁ ସୀତାରାମ ଗଉଡଙ୍କୁ ୭ ହଜାର, ଜ୍ୟୋତ୍ସ୍ନାରାଣୀ ଭତ୍ରାଙ୍କୁ ୮ ହଜାର ୪ ଶହ ଟଙ୍କା, ମାତୃ ସହାୟତା ବାବଦରେ ବନିତା ମାଝୀ ଏବଂ ଜୟନ୍ତି ସୌରାଙ୍କୁ ପ୍ରତ୍ୟେକ ୧୦ ହଜାର ଟଙ୍କାର ଚେକ୍ ପ୍ରଦାନ କରାଯାଇଛି।

ଚନ୍ଦାହାଣ୍ଡି ନୂତନ କୋର୍ଟ କୋଠା ଶିଳାନ୍ୟାସ

କୋର୍ଟ କୋଠା ଶିଳାନ୍ୟାସ କାର୍ଯ୍ୟକ୍ରମରେ ବିଚାରପତି, ଆଇନଜୀବୀ, ପ୍ରଶାସନିକ ଅଧିକାରୀ ଓ ଅନ୍ୟମାନେ।

ଚନ୍ଦାହାଣ୍ଡି, ୬।୧(ବିଲୀପ ଦାସ)

ନବରଙ୍ଗପୁର ଜିଲା ଚନ୍ଦାହାଣ୍ଡି ବ୍ଲକସ୍ଥିତ ସେମଲାଗୁଡ଼ା ଛକରେ ନିର୍ମାଣ ହେବାକୁ ଥିବା ଜେଏମ୍‌ଏଫ୍‌ସି କୋର୍ଟର ନୂତନ କୋଠା ପାଇଁ ସୋମବାର ଶିଳାନ୍ୟାସ କରାଯାଇଛି। ହାଇକୋର୍ଟ ମୁଖ୍ୟ ବିଚାରିପତି ଜଷ୍ଟିସ ଚକ୍ରଧାରୀ ଶରଣ ସିଂ, ଜଷ୍ଟିସ ଏସ୍. କେ ସାହୁ, ଜଷ୍ଟିସ ଚିତ୍ତରଞ୍ଜନ ଦାଶ ଆଭାସି ମାଧ୍ୟମରେ ନୂତନ କୋଠା ନିର୍ମାଣ କାର୍ଯ୍ୟର ଶିଳାନ୍ୟାସ କାର୍ଯ୍ୟକ୍ରମରେ ଯୋଗ ଦେଇଥିଲେ। ଚନ୍ଦାହାଣ୍ଡି ପ୍ରଥମ ଶ୍ରେଣୀ ବିଚାରପତି ଜରିନ୍ ଖାନ ଭିତ୍ତିପ୍ରସ୍ତର ସ୍ଥାପନ କରିଥିଲେ। ସମ୍ମାନିତ ଅତିଥିଭାବେ ଚନ୍ଦାହାଣ୍ଡି ବିଡିଓ ରାମକୃଷ୍ଣ ନାୟକ, ତହସିଲଦାର ସହଦେ କୁଜୁକା ଉପସ୍ଥିତ ଥିଲେ। ପ୍ରକାଶ ଯେ, ୨୦୧୯ ଜାନୁୟାରୀ ୫ରେ ଚନ୍ଦାହାଣ୍ଡିରେ ଜେଏମ୍‌ଏଫ୍‌ସି କୋର୍ଟର ଶୁଭାରମ୍ଭ ହୋଇ ରାଜୀବ ଗାନ୍ଧୀ ସେବା କେନ୍ଦ୍ରରେ ଅସ୍ଥାୟୀ ଭାବେ କୋର୍ଟ ଚାଲିଥିଲା। ଏହି କୋଠା ନିର୍ମାଣ କାର୍ଯ୍ୟ ୩ କୋଟି ବ୍ୟୟରେ ଗ୍ରାମ୍ୟ ଉନ୍ନୟନ ବିଭାଗ ପକ୍ଷରୁ ହେଉଛି। କାର୍ଯ୍ୟକ୍ରମରେ ଓକିଲ ମହମ୍ମଦ ହୁସେନ, ଜୟଦେବ ଖମାରୀ, ହୁମେଶ୍ୱର ହଂସ, କ୍ଷେମରାଜ ବାଘ, ଭୀଷ୍ମ ସୁନାନୀ, ହିରାଧର ମାଳି, ଶ୍ୟାମ ସୁନ୍ଦର ହରିଜନ, କୋର୍ଟ କର୍ମଚାରୀ କେଦାର ଗୌରୀ ପାଣ୍ଡିଆ, କେଶରୀ ପ୍ରସାଦ ମନହିରା ପ୍ରମୁଖ ଉପସ୍ଥିତ ଥିଲେ।

ସ୍ଥାୟୀ ବିଡିଓ ନିଯୁକ୍ତି ଦାବିରେ ବ୍ଲକ କାର୍ଯ୍ୟାଳୟରେ ତାଲା

ଧାରଣାରେ ବସିଲେ ଅଧ୍ୟକ୍ଷା, ସରପଞ୍ଚଙ୍କ ସହ ସମିତି ସଭ୍ୟ

ଉମରକୋଟ, ୬।୧(ସନ୍ତୋଷ ଶତପଥୀ)

ଧାରଣାରେ ବସିଥିବା ଲୋକପ୍ରତିନିଧି।

ସ୍ଥାୟୀ ବିଡିଓ ନିଯୁକ୍ତି ଦାବି ନେଇ ସୋମବାର ଉମରକୋଟ ବ୍ଲକ ଅଧ୍ୟକ୍ଷା, ସରପଞ୍ଚ ଓ ସମିତି ସଭ୍ୟମାନେ ବ୍ଲକ କାର୍ଯ୍ୟାଳୟରେ ତାଲା ପକାଇ ଧାରଣାରେ ବସିଥିଲେ। କାର୍ଯ୍ୟାଳୟରେ ଉପସ୍ଥିତ ଭାରାପ୍ରାପ୍ତ ବିଡିଓ ଓ ଅନ୍ୟ କର୍ମଚାରୀଙ୍କୁ ବାହାର କରି ତାଲ ପକାଇ ଥିଲେ। ଫଳରେ ଦିନ ୧୨ଟାରୁ ଅପରାହ୍ନ ୨ଟା ଯାଏ କାର୍ଯ୍ୟ ବନ୍ଦ ରହିଥିଲା। ଘଟଣା ସମ୍ପର୍କରେ ନବରଙ୍ଗପୁର ଜିଲାପାଳ ଜାଣି ୭ ତାରିଖ ସୁଦ୍ଧା ନୂତନ ବିଡିଓ ଉମରକୋଟରେ ଯୋଗଦେବେ ବୋଲି ଭାରାପ୍ରାପ୍ତ ବିଡିଓଙ୍କୁ ଫୋନ ମାଧ୍ୟମରେ ସୂଚନା ପ୍ରଦାନ କରିଥିଲେ। ଏ ସମ୍ପର୍କରେ ଜାଣିବା ପରେ ଆନ୍ଦୋଳନକାରୀମାନେ ଧାରଣାରୁ ଉଠିଥିଲେ। ୧୦ ତାରିଖ ସୁଦ୍ଧା ବିଡିଓ କାର୍ଯ୍ୟରେ ଯୋଗ ନ ଦେଲେ ୧୧ରୁ ଅନିର୍ଦ୍ଦିଷ୍ଟ ସମୟ ପାଇଁ ବ୍ଲକ କାର୍ଯ୍ୟାଳୟରେ ତାଲ ପକାଇ ପୁନର୍ବାର ଧାରଣାରେ ବସିବେ ବୋଲି ବ୍ଲକ ଅଧ୍ୟକ୍ଷା ସୁଶୀଳା ମାଝୀ ଜଣାଇଛନ୍ତି।

ଦୀର୍ଘ ୨ ମାସ ହେଲା ଉମରକୋଟ ବ୍ଲକରେ ସ୍ଥାୟୀ ବିଡିଓ ନାହାଁନ୍ତି। ଫଳରେ ଉନ୍ନୟନ କାର୍ଯ୍ୟ ଠପ୍ ହୋଇ ପଡ଼ିଛି। ପୂର୍ବ ବିଡିଓଙ୍କ ବଦଳି ପରେ ରାଇଘର ବିଡିଓ ଲକ୍ଷ୍ମୀ ସାଗର ମାଝିଙ୍କୁ ଉମରକୋଟର ଅତିରିକ୍ତ ଦାୟିତ୍ୱ ମିଳିଛି। ଉଭୟ ବ୍ଲକ ବଡ଼ ହୋଇଥିବାରୁ ସେ ଉମରକୋଟ ପାଇଁ ସମୟ ଦେଇ ପାରୁନାହାଁନ୍ତି। ରାଇଘର ବିଡିଓ ଯେଉଁ ସମୟରେ ଉମରକୋଟ ଆସନ୍ତି ସେହି ସମୟରେ ସରପଞ୍ଚ, ସମିତି ସଭ୍ୟ ଏପରିକି ବ୍ଲକ୍ ଅଧ୍ୟକ୍ଷାଙ୍କୁ ଭେଟି ଲୋକଙ୍କ ସମସ୍ୟା ବିଷୟରେ ଆଲୋଚନା କରି ପାରୁନାହାନ୍ତି। ଦୂରରୁ ଆସୁଥିବା ସାଧାରଣ ଲୋକେ ମଧ୍ୟ ବିଡିଓଙ୍କୁ ଭେଟି ନ ପାରି ନିରାଶ ହୋଇ ଫେରୁଛନ୍ତି। ଯାହାକୁ ନେଇ ଅସନ୍ତୋଷ ବଢ଼ିବାରେ ଲାଗିଥିବା ଲୋକପ୍ରତିନିଧିମାନେ କହିଥିଲେ। ବ୍ଲକ ଅଧ୍ୟକ୍ଷା, ଉପାଧ୍ୟକ୍ଷ ସାମଲ ସରକାର, ସମିତି ସଭ୍ୟ ସଂଘ ସଭାପତି ବିକ୍ରମ ସିଂ, ବରିଷ୍ଠ ବିଜେଡି ନେତା ଦେବୀ ସିଂ ମାଝିଙ୍କ ସମେତ ବହୁ ସଂଖ୍ୟାରେ ସରପଞ୍ଚ ଓ ସମିତି ସଭ୍ୟମାନେ ଧାରଣାରେ ସାମିଲ ହୋଇଥିଲେ। ଉପସ୍ଥିତ ଥିଲେ ।

ମହିଳାଙ୍କ ଆତ୍ମହତ୍ୟା ଅଭିଯୋଗ

ଡାବୁଗାଁ, ୬।୧ (ପ୍ରଜ୍ଞାରଞ୍ଜନ ପରିଡ଼ା)

ନବରଙ୍ଗପୁର ଜିଲା ଡାବୁଗାଁ ଥାନା ଅଧୀନ ଖଲିଗୁଡା ଗ୍ରାମରେ ମୂଷାମରା ଔଷଧ ଖାଇ ଜଣେ ମହିଳା ଆତ୍ମହତ୍ୟା କରିଥିବା ନେଇ ସୋମବାର ଡାବୁଗାଁ ଥାନାରେ ଅଭିଯୋଗ ହୋଇଛି। ମୃତକ ହେଲେ ଗାଁର ପ୍ରକାଶ ଚନ୍ଦ୍ର ବେନିଆଙ୍କ ସ୍ତ୍ରୀ ରଶ୍ମୀ (୩୦)।

ସୂଚନାନୁଯାୟୀ, ପ୍ରକାଶ ରାତ୍ର ଭୋଜନ ସାରି ଗ୍ରାମରେ ଥିବା ଚର୍ଚ୍ଚରେ ହେଉଥିବା ମେଲୋଡି ଦେଖିବାକୁ ଯାଇଥିଲେ। ଘରେ ରଶ୍ମୀ ଏକୁଟିଆ ରହିଥିଲେ। ପ୍ରକାଶ ଭୋର ପ୍ରାୟ ୩ଟାରେ ଫେରିବା ପରେ କୌଣସି କାରଣରୁ ସ୍ତ୍ରୀଙ୍କ ସହ ଝଗଡା ହୋଇଥିଲା। ସକାଳ ୬ଟାରେ ରଶ୍ମୀ ବାନ୍ତି କରିବାରୁ ପ୍ରକାଶ ଏହାର କାରଣ ସମ୍ପର୍କରେ ପଚାରିବାରୁ ମୂଷାମରା ଔଷଧ ଖାଇଥିବା ସେ କହିଥିଲା। ପ୍ରକାଶ ରଶ୍ମିଙ୍କୁ ପାପଡ଼ାହାଣ୍ଡି ଗୋଷ୍ଠୀ ସ୍ୱାସ୍ଥ୍ୟକେନ୍ଦ୍ରରେ ଭର୍ତ୍ତି କରିଥିଲେ। ସେଠାରେ ଡାକ୍ତର ତାଙ୍କୁ ମୃତ ଘୋଷଣା କରିଥିଲେ। ଏହାପରେ ପ୍ରକାଶ ଡାବୁଗାଁ ଥାନାରେ ଅଭିଯୋଗ କରିଥିଲେ। ଉକ୍ତ ଅଭିଯୋଗ ଆଧାରରେ ସବ୍‌ଇନ୍ସପେକ୍ଟର ଚନ୍ଦନ ସାହୁ ମୃତଦେହ ଜବତ କରି ଜିଲା ମୁଖ୍ୟ ଚିକିତ୍ସାଳୟରେ ବ୍ୟବଚ୍ଛେଦ କରାଇ ପରିବାର ଲୋକଙ୍କୁ ହସ୍ତାନ୍ତର କରିଥିଲେ। ପୋଲିସ କେସ ନଂ ୨/୨୫ ରେ ଏକ ଅପମୃତ୍ୟୁ ମାମଲା ରୁଜୁ କରିଛି।

୧୯୮୬ ବ୍ୟାଚ ଛାତ୍ରଙ୍କ ବନ୍ଧୁ ମିଳନ

ଉମରକୋଟ, ୬।୧ (ସନ୍ତୋଷ ଶତପଥୀ)

ଉମରକୋଟ ଏସ୍.ଏସ୍. ସରକାରୀ ଉଚ୍ଚ ବିଦ୍ୟାଳୟ ୧୯୮୬ ବ୍ୟାଚ ଛାତ୍ରଙ୍କ ବନ୍ଧୁ ମିଳନ କାର୍ଯ୍ୟକ୍ରମ ସ୍ଥାନୀୟ ଭାସ୍କେଲ ଡ୍ୟାମଠାରେ ଅନୁଷ୍ଠିତ ହୋଇଛି। ଏଠାରେ ୧୦୦ ରୁ ଊର୍ଦ୍ଧ୍ୱ ପୂର୍ବତନ ଛାତ୍ର ଏକାଠି ହୋଇଥିଲେ। ସ୍ୱର୍ଗବାସ ହୋଇ ଯାଇଥିବା ସାଙ୍ଗମାନଙ୍କ ପାଇଁ ୨ ମିଟିଟ ନୀରବ ପ୍ରାର୍ଥନା କରାଯାଇଥିଲା। ୩୯ ବର୍ଷ ପରେ ସମସ୍ତେ ଏକାଠି ହୋଇ ପୁରୁଣା ସ୍ମୃତି ମନେପକାଇ ଥିଲେ। ଶ୍ୟାମ ସୁନ୍ଦର ମଣ୍ଡଳ ସମସ୍ତଙ୍କୁ ଗୋଟିଏ ଲେଖାଏ ଉପଢୌକନ ପ୍ରଦାନ କରିଥିଲେ। ସଚିତ ଦାସ, ବିବୁ ପାଢି, ବିଷ୍ଣୁ ପଟନାୟକ, ନାଗେଶ ପଟନାୟକ, ପ୍ରଭାତ ନାୟକ, ଗୋପୀନାଥ ସାହୁ, ପ୍ରଶାନ୍ତ ମୁଦୁଲି, ଛନ୍ଦା ଚରଣ ଜେନା ବୁଚନ ଅଗ୍ରୱାଲ, ବିନୋଦ ଜୈନ, ଟି.ଭି. ରାବଣାଙ୍କ ପ୍ରଚେଷ୍ଟାରେ କାର୍ଯ୍ୟକ୍ରମ କରାଯାଇଛି। ଅନ୍ୟମାନଙ୍କ ମଧ୍ୟରେ ବାବୁଲା ପଟ୍ଟନାୟକ, ଶ୍ରୀନିବାସ ପାଢ଼ୀ, ବାବୁଲା ମୁଦୁଲି, ନାଗେଶ ପଟ୍ଟନାୟକ, ଚମ୍ପକ ମଣ୍ଡଳ, ସ୍ୱରୂପସିଂ ମାଝୀ, ଲମ୍ବୋଦର ଡୁରୁକ, କିଶୋର ସିଲ୍‌ଙ୍କ ସମେତ ସହ ବହୁ ବନ୍ଧୁ ସାମିଲ ହୋଇଥିଲେ।

ନବରଙ୍ଗପୁରର ଶଶାଙ୍କଙ୍କୁ 'ଉତ୍କଳ ଶ୍ରୀ' ଟାଇଟେଲ

ନବରଙ୍ଗପୁର,୬।୧ (ସଦାଶିବ ପ୍ରହରାଜ)

କୋର୍ ରୋମିଓ(ବାମ)ଙ୍କ ସହ ଶଶାଙ୍କ।

ରାଜ୍ୟସ୍ତରୀୟ ବଡି ବିଲ୍ଡିଂ ପ୍ରତିଯୋଗିତାରେ ଜିତିଲେ ସ୍ୱର୍ଣ୍ଣ

ନବରଙ୍ଗପୁର ସହରସ୍ଥିତ ଗୌଶିକ ଫିଟେନେସ ପାର୍କ ଜିମର ସଦସ୍ୟ ଶଶାଙ୍କ ଶେଖର ସାହୁ ବେଲପାହାଡରେ ଆୟୋଜିତ ରାଜ୍ୟସ୍ତରୀୟ ବଡି ବିଲ୍ଡିଂ ପ୍ରତିଯୋଗିତା ଉତ୍କଳଶ୍ରୀରେ ଭାଗ ନେଇ ୭୦ କିଲୋ ଓଜନ ବର୍ଗରେ ସ୍ୱର୍ଣ୍ଣ ପଦକ ହାସଲ କରିଛନ୍ତି। ଜାନୁଆରି ୧୫ରେ ବାଙ୍ଗାଲୋରରେ ହେବାକୁ ଥିବା ମିଷ୍ଟର ଇଣ୍ଡିଆ ପ୍ରତିଯୋଗିତାରେ ସେ ଭାଗ ନେବେ ବୋଲି ଜଣାଡ଼ିଛି। ଗୌଶିକ ଫିଟନେସ ପାର୍କ ଜିମର ମୁଖ୍ୟ ରୋମିଓ ପାତ୍ରଙ୍କ ତତ୍ତ୍ୱାବଧାନରେ ସେ ନିଜର ଅଭ୍ୟାସ ଜାରି ରଖିଛନ୍ତି। ଶଶାଙ୍କ ସଫଳତାର ଶ୍ରେୟ ତାଙ୍କ ମା' ବାପା କୋଚ ରୋମିଓ ପାତ୍ରଙ୍କୁ ଦେଇଛନ୍ତି। ପୂର୍ବରୁ ରୋମିଓ ପାତ୍ରଙ୍କଠାରୁ ପ୍ରଶିକ୍ଷଣ ୨୦୨୨ରେ ଆୟୋଜିତ ଜାତୀୟ ବଡି ବିଲ୍ଡିଂ ପ୍ରତିଯୋଗିତା ମିଷ୍ଟର ଇଣ୍ଡିଆରେ ରୌପ୍ୟ ପଦକ ଏବଂ ୩ ଥର ମିଷ୍ଟର ଓଡ଼ିଶା ଟାଇଟେଲ ହାସଲ କରିଛନ୍ତି।

କେ.କଲ୍ୟାଣୀ ପାତ୍ର ମେମୋରିଆଲ ଆନ୍ତଃରାଜ୍ୟ କ୍ରିକେଟ ଟୁର୍ନାମେଣ୍ଟ ଉଦ୍‌ଘାଟିତ

ଉଦ୍‌ଘାଟନ ସମାରୋହରେ ବିଧାୟକ ଓ ଅନ୍ୟ ଅତିଥିମାନେ।

ପାପଡାହାଣ୍ଡି, ୬।୧ (ସ୍ୱପ୍ନଜିତ ପଟ୍ଟନାୟକ)

ନବରଙ୍ଗପୁର ଜିଲା ପାପଡ଼ାହାଣ୍ଡି ବ୍ଲକ ନୂଆକୋଟରେ ସୋମବାର କେ. କଲ୍ୟାଣୀ ପାତ୍ର ମେମୋରିଆଲ ଆନ୍ତଃ ରାଜ୍ୟ କ୍ରିକେଟ ଟୁର୍ନାମେଣ୍ଟର ଉଦଘାଟିତ ହୋଇଛି। ଡାବୁଗାଁ ବିଧାୟକ ମନୋହର ରନ୍ଧାରି ମୁଖ୍ୟଅତିଥି, ପୂର୍ବତନ ବିଧାୟକ ଭୁଜବଳ ମାଝୀ, ଏମ୍‌ପି ପ୍ରତିନିଧି ହରିଶ୍ଚନ୍ଦ୍ର ପାଣିଗ୍ରାହୀ, ବ୍ଲକ ଉପାଧ୍ୟକ୍ଷ ସୁଶାନ୍ତ କୁମାର ବେହେରା,ସୋମନାଥ ପୁଜାରି, ଲିଙ୍ଗରାଜ ଭତରା, କେ. ଶ୍ୟାମ ବାବୁ ପାତ୍ର ପ୍ରମୁଖ ସମ୍ମାନିତ ଅତିଥିଭାବେ ଯୋଗ ଦେଇଥିଲେ। ନୂଆକୋଟ କ୍ରିକେଟ କ୍ଲବ ପକ୍ଷରୁ ଆୟୋଜିତ ଟୁର୍ନାମେଣ୍ଟରେ ଓଡିଶା ଓ ଛତିଶଗଡର ୧୬ ଦଳ ଭାଗ ନେବେ। ଜାନୁୟାରୀ ୧୫ରେ ଫାଇନାଲ ମ୍ୟାଚ ଅନୁଷ୍ଠିତ ହେବ। ସୋମବାର ୨ଟି ମ୍ୟାଚ ଖେଳାଯାଇଥିଲା। ଏଲ୍.ସନ୍ତୋଷ ପାତ୍ର ଓ ଉମେଶ ଚନ୍ଦ୍ର ଜାଲ ଅମ୍ପାୟର ଦାୟିତ୍ୱ ତୁଲାଇଥିଲେ।

ବୈକୁଣ୍ଠଙ୍କୁ ସମ୍ମାନିତ କଲେ ଶିକ୍ଷାମନ୍ତ୍ରୀ

ଝରିଗାଁ/ଉମରକୋଟ, ୬।୧ (କିଶୋର ମଣ୍ଡଳ/ସନ୍ତୋଷ ଶତପଥୀ)

ଜାତୀୟସ୍ତରୀୟ କ୍ରୀଡ଼ା ପ୍ରତିଯୋଗିତାରେ ଖେଳିବେ

ଜାତୀୟସ୍ତର କ୍ରୀଡ଼ା ପ୍ରତିଯୋଗିତା ପାଇଁ ମନୋନୀତ ହୋଇଥିବା ନବରଙ୍ଗପୁର ଜିଲା ଝରିଗାଁ ଗୋଷ୍ଠୀ ଶିକ୍ଷା ଅଧୀନରେ ଥିବା ବିଏସ୍‌ପଦର ସରକାରୀ ଆବାସିକ ଉଚ୍ଚ ବିଦ୍ୟାଳୟର ଅଷ୍ଟମ ଶ୍ରେଣୀର ଛାତ୍ର ବୈକୁଣ୍ଠ ଭତରାଙ୍କୁ ଗଣଶିକ୍ଷା ମନ୍ତ୍ରୀ ନିତ୍ୟାନନ୍ଦ ଗଣ୍ଡ ଭୁବନେଶ୍ୱରସ୍ଥିତ ବାସ ଭବନରେ ସମ୍ମାନିତ କରିଛନ୍ତି। ସେହିଭଳି ମନ୍ତ୍ରୀ ବିଦ୍ୟାଳୟର କ୍ରୀଡ଼ା ଶିକ୍ଷକ ସପନ ବୈରାଗୀଙ୍କୁ ମଧ୍ୟ ଉପଢୌକନ ଓ ଫୁଲତୋଡ଼ା ଦେଇ ସମ୍ମାନିତ କରିଛନ୍ତି। ପ୍ରକାଶ ଯେ, ବୈକୁଣ୍ଠ କେନ୍ଦୁଝରରେ ଚାଲିଥିବା ୮୦ମିଟର ବାଧା ଦୌଡ଼ ପ୍ରତିଯୋଗିତାରେ ଭାଗନେଇ ସଫଳ ହୋଇଥିଲେ। ଏହାପରେ ରାଞ୍ଚିରେ ହେବାକୁ ଥିବା ଜାତୀୟସ୍ତରୀୟ କ୍ରୀଡ଼ା ପ୍ରତିଯୋଗିତା ପାଇଁ ତାଙ୍କୁ ଚୟନ କରାଯାଇଛି। ପୂର୍ବରୁ ମଧ୍ୟ ଏହି ବିଦ୍ୟାଳୟର ଅନେକ ଛାତ୍ରୀଛାତ୍ର କ୍ରୀଡା କ୍ଷେତ୍ରରେ ଭାଗନେଇ ରାଜ୍ୟ ଓ ଜାତୀୟସ୍ତରରେ ଖେଳିଛନ୍ତି। ବୈକୁଣ୍ଠଙ୍କ ପାଇଁ ତାଙ୍କ ଅଭିଭାବକ, ବିଦ୍ୟାଳୟ ପ୍ରଧାନଶିକ୍ଷକ, ସମସ୍ତ ଶିକ୍ଷୟିତ୍ରୀ ଶିକ୍ଷକ ଓ ବନ୍ଧୁପରିଜନ ଏବଂ ବ୍ଲକ ଓ ଜିଲାବାସୀ ଗର୍ବିତ ଥିବା କହିଛନ୍ତି।

ମନ୍ତ୍ରୀ ନିତ୍ୟାନନ୍ଦ ଗଣ୍ଡ ବୈକୁଣ୍ଠଙ୍କୁ ସମ୍ମାନିତ କରୁଛନ୍ତି।

ଭାରପ୍ରାପ୍ତରେ ଚାଲିଛି ୧୨୪ ପଦବୀ

ନବରଙ୍ଗପୁର,୬।୧(ସଦାଶିବ ପ୍ରହରାଜ)

- ବିଦ୍ୟାଳୟ ଓ ଗଣଶିକ୍ଷା ମନ୍ତ୍ରୀଙ୍କ ଜିଲାରେ ଶିକ୍ଷକ ଅଭାବ
- ୧୧୭ ହାଇସ୍କୁଲରେ ନାହାନ୍ତି ପ୍ରଧାନ

ଜନ୍ମଦିନର ଶୁଭେଚ୍ଛା

ନାମ: .....
ବୟସ:.....
ଜନ୍ମ ତାରିଖ: .....

ମାନି
ପରିବାରବର୍ଗ

ସିପୁ
ପରିବାରବର୍ଗ

ଏଠାରେ ୨ X ୨ ସେ.ମି. ଫଟୋ ଲଗାନ୍ତୁ

ସର୍ତ୍ତାବଳୀ: ଏହି କୁପନ ବ୍ୟବହାର କରି ସମ୍ପୂର୍ଣ୍ଣ ମାଗଣାରେ ଜନ୍ମଦିନର ଶୁଭେଚ୍ଛା ଜଣାନ୍ତୁ । ଫଟୋଗ୍ରାଫ ସହିତ କୁପନଟି ପ୍ରକାଶନ ତାରିଖର ୭ ଦିନ ପୂର୍ବରୁ ଜନ୍ମଦିନ ଶୁଭେଚ୍ଛା, ଧରିତ୍ରୀ, ବି-୨୬, ରସୁଲଗଡ ଶିଳ୍ପାଞ୍ଚଳ, ଭୁବନେଶ୍ୱର-୧୦ ଠିକଣାରେ ପହଞ୍ଚିବା ଆବଶ୍ୟକ ।

ନିବେଶକ ହରାଇଲେ ୯ ଲକ୍ଷ କୋଟି

■ ସେନ୍‌ସେକ୍ସ ୧୨୫୮ ପଏଣ୍ଟ ହ୍ରାସ
■ ୩୮୯ ପଏଣ୍ଟ କମିଲା ନିଫ୍ଟି

ମୁମ୍ବାଇ,୬।୧

ଅନ୍ତଃରାଷ୍ଟ୍ରୀୟ ସମସ୍ୟା ଓ ଭୂ-ରାଜନୈତିକ ଘଟଣାବଳୀ ସାଙ୍ଗକୁ ଭାରତୀୟ ମୁଦ୍ରାର ମୂଲ୍ୟ ହ୍ରାସ ଓ ନୂତନ ଚାଇନା ଭୂତାଣୁ ଏଚ୍‌ଏମ୍‌ପିଭିର ପ୍ରାଥମିକ ପ୍ରଭାବ ଯୋଗୁ ଭାରତୀୟ ପୁଞ୍ଜି ବଜାର ବେଶ୍ ପ୍ରଭାବିତ ହୋଇଛି। ଏପରିକି ଘରୋଇ ଶେୟାର ବଜାରର ନିବେଶକ ପ୍ରାୟ ୯ ଲକ୍ଷ କୋଟି ଟଙ୍କାର ନିବେଶ ଚଳିତ ସପ୍ତାହର ପ୍ରଥମ କାର୍ଯ୍ୟ ଦିବସ ଶେଷ ସୁଦ୍ଧା ହରାଇଛନ୍ତି।

ଉଲ୍ଲେଖଯୋଗ୍ୟ, ସୋମବାର ଉଭୟ ବମ୍ବେ ଷ୍ଟକ୍ ଏକ୍ସଚେଞ୍ଜ (ବିଏସ୍‌ଇ) ଏବଂ ନ୍ୟାଶନାଲ ଷ୍ଟକ ଏକ୍ସଚେଞ୍ଜ (ଏନ୍‌ଏସ୍‌ଇ)ର କାରବାର ଶେଷ ସୁଦ୍ଧା ଶେୟାର ବଜାରର ନିବେଶକ ପ୍ରାୟ ୯ ଲକ୍ଷ କୋଟି (୮,୮୮, ୨୬୩.୯୧ କୋଟି)ର ନିବେଶ ହରାଇ ୪୪,୨୪୫,୫୮୪.୯୬ କୋଟିରେ ପହଞ୍ଚିଛି। ଏପରିକି ପୂର୍ବ କାର୍ଯ୍ୟ ଦିବସ ଶେଷ ସୁଦ୍ଧା ବଜାର ପୁଞ୍ଜି ୪୫,୧୩୩,୮୪୮.୮୭ କୋଟିରେ ରହିଥିଲା। ସେହିଭଳି ୩୦ ଶେୟାର ବିଶିଷ୍ଟ ସେନସେକ୍ସ କାରବାର ୧,୫୯% ହ୍ରାସ ଘଟି ୭୭,୯୬୪.୯୯ ଅଙ୍କରେ ରହିଥିଲାବେଳେ ନିଫ୍ଟିର କାରବାର ୧.୬୨% କମି ୨୩,୬୧୬.୦୫ ଅଙ୍କରେ ବନ୍ଦ ହୋଇଥିଲା। ଏପରିକି ବିଏସଇ ମିଡକ୍ୟାପର କାରବାର୨.୪% ଏବଂ ସ୍ମଲକ୍ୟାପର କାରବାର ପ୍ରାୟ ୩% ହ୍ରାସ ହୋଇଥିଲା। ସେହିପରି ନିଫ୍ଟି ମିଡକ୍ୟାପର କାରବାର ୨.୭୦% କମି ୫୬,୩୬୬.୯୫ ଅଙ୍କରେ ରହିଥିଲାବେଳେ ସ୍ମଲକ୍ୟାପର କାରବାର ୩.୦୭% ହ୍ରାସ ଘଟି ୮୭୩୬.୪୦ ଅଙ୍କରେ ବନ୍ଦ ହୋଇଥିଲା। ଏପରିକି ନିଫ୍ଟି ବ୍ୟାଙ୍କ ୨.୦୯% କମି ୪୯,୯୨୨.୦୦ ଅଙ୍କରେ କାରବାର ବନ୍ଦ କରିଥିଲା। ଅପରପକ୍ଷରେ ପିଏସୟୁ ବ୍ୟାଙ୍କ, ମେଟାଲ, ଶକ୍ତି, ରିଅଲିଟି ଭଳି ପ୍ରମୁଖ ନିବେଶକ ବଡ ଧରଣର କ୍ଷତି ସହିଛନ୍ତି।

ଶେୟାର ବଜାର କାରବାରରେ ହ୍ରାସ

କ୍ରମାଗତ ଦ୍ୱିତୀୟ ଦିନ ଲାଗି ଘରୋଇ ଶେୟାର ବଜାର କାରବାରରେ ହ୍ରାସ ଘଟିଛି। ଏପରିକି ଚଳିତ ସପ୍ତାହର ପ୍ରଥମ କାର୍ଯ୍ୟ ଦିବସର ଫଳାଫଳ ଅନୁଯାୟୀ ଶେୟାର ବଜାରର ନିବେଶକମାନେ ଲକ୍ଷାଧିକ ଟଙ୍କାର ନିବେଶ ହରାଇଛନ୍ତି। ବିଶେଷ କରି ସୋମବାର ବମ୍ବେ ଷ୍ଟକ ଏକ୍ସଚେଞ୍ଜ (ବିଏସ୍‌ଇ)ର ସେନସେକ୍ସ ୧୨୫୮ (୧୨୫୮.୧୨) ପଏଣ୍ଟ କମି ୭୭,୯୬୫ (୭୭,୯୬୪.୯୯) ଅଙ୍କରେ କାରବାର ବନ୍ଦ ହୋଇଥିଲା। ସେହିଭଳି ନ୍ୟାଶନାଲ ଷ୍ଟକ୍ ଏକ୍ସଚେଞ୍ଜ (ଏନଏସ୍‌ଇ) ର ନିଫ୍ଟି-୫୦ ରେ ମଧ୍ୟ ୩୮୯ (୩୮୮.୭୦) ପଏଣ୍ଟ ହ୍ରାସ ଘଟି ୨୩,୬୧୬ (୨୩,୬୧୬.୦୫) ଅଙ୍କରେ କାରବାର ଶେଷ ହୋଇଥିଲା। ଅପରପକ୍ଷରେ ବିଏସଇ ସେନସେକ୍ସର ମିଡକ୍ୟାପ୍ ଓ ସ୍ମଲକ୍ୟାପ୍ ଶେୟାରଗୁଡିକର ଇଣ୍ଡେକ୍ସ ସହିତ ଏନଏସଇ ନିଫ୍ଟି ମିଡକ୍ୟାପ,ସ୍ମଲକ୍ୟାପ ଏବଂ ବ୍ୟାଙ୍କ ଶେୟାରଗୁଡିକର କାରବାରରେ ପରିବର୍ତ୍ତନ ହୋଇଛି। ଏପରିକି ଶେୟାର ବଜାରର ସେକ୍ଟୋରାଲ ଇଣ୍ଡେକ୍ସ କାରବାରରେ ମଧ୍ୟ ହ୍ରାସ ଘଟିଛି।

ରସକିକ୍ ଗ୍ଲୁକୋ ଏନର୍ଜିର ଶୁଭାରମ୍ଭ

ମୁମ୍ବାଇ,୬।୧ (ଅଭୟ ଦାଶ)

ରିଲାଏନ୍ସ କଞ୍ଜ୍ୟୁମର ପ୍ରଡକ୍ଟ ଲିମିଟେଡ୍ (ଆର୍‌ସିପିଏଲ୍)ର ବହୁ ପ୍ରତୀକ୍ଷିତ ତଥା ଗୁଣାତ୍ମକ ମୃଦୁପାନୀୟ ବ୍ରାଣ୍ଡ 'ରସକିକ୍ ଗ୍ଲୁକୋ ଏନର୍ଜି'ର ଶୁଭାରମ୍ଭ ନିକଟରେ ହୋଇଯାଇଛି।

ଉଲ୍ଲେଖଯୋଗ୍ୟ, ରସକିକ୍ ବର୍ତ୍ତମାନ ଆମ୍ବ, ଆପଲ୍, ମିକ୍ସଡ୍ ଫ୍ରୁଟ୍, ନଡିଆ ପାଣି ଏବଂ ନିମ୍ବୁ ପାନି (ଲେମ୍ବୁ ପାଣି) ଭଳି ଭେରାଇଟି ପ୍ରଦାନ କରିଥାଏ ଏବଂ ଭାରତୀୟ ଆଞ୍ଚଳିକ ଫଳ ବିବିଧତା ଏବଂ ସ୍ୱାଦର ପସନ୍ଦ ଦ୍ୱାରା ଅନୁପ୍ରାଣିତ ପୋର୍ଟଫୋଲିଓକୁ ବିସ୍ତାର କରିବ।

ଏ ସମ୍ପର୍କରେ ଆରସିପିଏଲର ସିଓଓ (ମୁଖ୍ୟ କାର୍ଯ୍ୟନିର୍ବାହୀ ଅଧିକାରୀ) କେତନ ମୋଡି କହିଥିଲେ, ଆମେ ଆମର ନୂତନ ବ୍ରାଣ୍ଡ୍ ତଥା ଉତ୍ପାଦକୁ ଘରୋଇ ବଜାରରେ ଆନୁଷ୍ଠାନିକ ଭାବେ ଶୁଭାରମ୍ଭ କରି ବେଶ୍ ଉତ୍ସାହିତ ଅଛୁ। ଏପରିକି ଏକ କମ୍ପାନୀ ଭାବେ ଆମେ ଭାରତୀୟ ପରମ୍ପରାରେ ଗଭୀର ଭାବେ ଜଡିତ ରହିଛୁ। ସେହିଭଳି ଆମେ ଆମର ବ୍ରାଣ୍ଡ୍ ମାଧ୍ୟମରେ ଭାରତୀୟ ଉପଭୋକ୍ତା ଐତିହ୍ୟକୁ ପୁନଃଉଦ୍ଭାବନ ଏବଂ ରସକିକ୍ ଗ୍ଲୁକୋ ଏନର୍ଜି ପାରମ୍ପରିକ ପୁନଃହାଇଡ୍ରେସନର ସମାନ ଉତ୍ତମତାକୁ ଫେରାଇ ଆଣିଛୁ, ଯାହା ଆମ ମାଆମାନେ ପିଲାଦିନରୁ ଆମକୁ ଯୋଗାଇ ଦେଉଥିଲେ। ଏହା ହେଉ କିମ୍ବା ଖେଳ ପରେ କିମ୍ବା ଉତ୍ତାପକୁ ମାରିବା ପାଇଁ ଏକ ବହନ ଭାବେ ରସକିକ୍ ଗ୍ଲୁକୋ ଏନର୍ଜି କେବଳ ଏକ ପାନୀୟ ନୁହେଁ, ଏହା କେବଳ ହାଇଡ୍ରେସନ୍ ଠାରୁ ଅଧିକ ହୋଇଥାଏ। ଏହା ଭାରତୀୟ ଗ୍ରାହକଙ୍କୁ ସ୍ୱଚ୍ଛତା, ଗୁଣବତ୍ତା ଏବଂ ଅଫର୍ ପିଇବାକୁ ପ୍ରସ୍ତୁତ ଥିବା ଦିନର ଆହ୍ୱାନକୁ ଗ୍ରହଣ କରିବା ପାଇଁ ଶକ୍ତି ପ୍ରଦାନ କରିବ। ଭାରତୀୟ ଗ୍ରାହକଙ୍କ ଆବଶ୍ୟକତା ବୋଲି ସେ ବିସ୍ତୃତ ଭାବେ ମତପ୍ରକାଶ କରିଛନ୍ତି।

ମନେ ପଡ଼ନ୍ତି

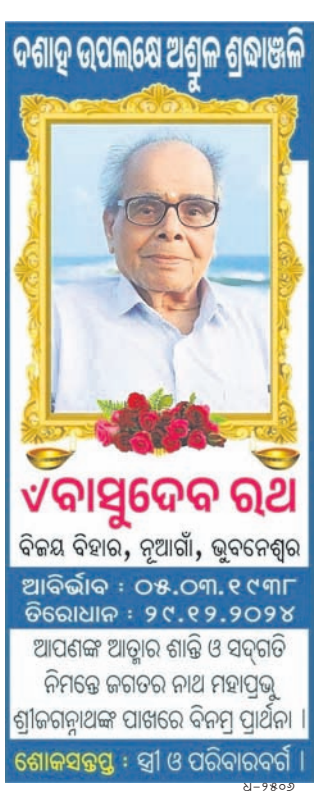

ଧ-୨୫୦୬

ଡିସେମ୍ବରରେ ୧୦,୬୩୯ ୟୁନିଟ୍ ଟ୍ରାକ୍ଟର ବିକ୍ରି

ନୂଆଦିଲ୍ଲୀ,୬।୧

ଦେଶର ଏକ ନମ୍ବର ଟ୍ରାକ୍ଟର ରପ୍ତାନିକାରୀ ବ୍ରାଣ୍ଡ୍ 'ସୋନାଲିକା ଟ୍ରାକ୍ଟର୍ସ'ର ମାସିକ ଯାନ ବିକ୍ରି ଫଳାଫଳ ନିକଟରେ ଘୋଷଣା କରାଯାଇଛି। ଏପରିକି ୨୦୨୪ ଡିସେମ୍ବରରେ ବ୍ରାଣ୍ଡ୍ ମୋଟ ୧୦,୬୩୯ ୟୁନିଟ ଟ୍ରାକ୍ଟର ବିକ୍ରି ରେକର୍ଡ ହୋଇଥିଲାବେଳେ ଗତ ବର୍ଷ ସମାନ ଅବଧି ମଧ୍ୟରେ ବ୍ରାଣ୍ଡ୍ ମୋଟ ୭୯୯୯ ୟୁନିଟ ଟ୍ରାକ୍ଟର ବିକ୍ରି ହୋଇଥିଲା। ସେହିଭଳି କମ୍ପାନୀ ୨୦୨୪ ଡିସେମ୍ବରରେ ୧୮%ର ସର୍ବୋଚ୍ଚ ମାସିକ ବଜାର ଅଂଶ ରେକର୍ଡ କରି ଏକ ନୂଆ ବେଞ୍ଚମାର୍କ

ସୃଷ୍ଟି କରିଛି। ଏପରିକି ୨୦୨୪ ଏପ୍ରିଲରୁ ଡିସେମ୍ବର ମଧ୍ୟରେ ସୋନାଲିକା ମୋଟ ୧,୧୯,୩୬୯ ୟୁନିଟ ଟ୍ରାକ୍ଟର ବିକ୍ରି କରିଛି, କମ୍ପାନୀ ୱାଇଟିଡି ସେଲ୍ ସହ ୨୦୨୪-୨୫ ଆର୍ଥିକ ବର୍ଷରେ ଏକ ମଜଭୁତ ସଫଳତା ବଜାୟ ରଖିଛି।

ଏ ସମ୍ପର୍କରେ ଇଣ୍ଟରନ୍ୟାଶନାଲ ଟ୍ରାକ୍ଟର୍ସ ଲିମିଟେଡର ଯୁଗ୍ମ ପରିଚାଳନା ନିର୍ଦ୍ଦେଶକ ରମଣ ମିତ୍ତଲ କହିଛନ୍ତି, ପ୍ରତ୍ୟେକ ଟ୍ରାକ୍ଟର ସହିତ ଆମେ ଆମର କୃଷକ ସମୁଦାୟ ପାଇଁ ଅଭିବୃଦ୍ଧି, ସ୍ଥିରତା ଓ ଆଶାର ବିହନ ବୁଣିବା ପାଇଁ ବ୍ରାଣ୍ଡର ପ୍ରତିବଦ୍ଧତାକୁ ସୁଦୃଢ କରିଛୁ। ୨୦୨୪ ଡିସେମ୍ବରରେ ୧୮%ର ସର୍ବୋଚ୍ଚ ମାସିକ ବଜାର ଅଂଶ ହାସଲର ନୂଆ ସଫଳତା ବେଞ୍ଚମାର୍କ ପ୍ରଦର୍ଶନ ଓ ନୂତନ ଉପଲବ୍ଧିରେ ଉଜ୍ଜ୍ୱଳିତ ଏକ ବର୍ଷର ଉପଯୁକ୍ତ ସମାପ୍ତି ଅଟେ। ଏହି ମାସରେ ୩୩% ବୃଦ୍ଧି ସହିତ ଆମେ ଶିଳ୍ପ ଅଭିବୃଦ୍ଧିକୁ ୨.୪ ଗୁଣରେ ପରାଜିତ କରିଛୁ।

ଏସ୍‌କେଏଲ୍‌ର ନୂତନ ଅଭିଯାନ

ନୂଆଦିଲ୍ଲୀ,୬।୧

ଷ୍ଟୋଭ କ୍ରାଫ୍ଟ ଲିମିଟେଡ୍ (ଏସ୍‌କେଏଲ୍)ର ନୂତନ ଅଭିଯାନ 'ସୁପର ଖୁସ୍ ୨୦୨୫ ସେଲ୍'ର ଶୁଭାରମ୍ଭ ନିକଟରେ ହୋଇଯାଇଛି। ଏପରିକି ଏହି ସେଲ କମ୍ପାନୀର ପ୍ରମୁଖ ବ୍ରାଣ୍ଡ୍ 'ପିଜନ' ଆନୁକୂଲ୍ୟରେ ଆରମ୍ଭ କରାଯାଇଛି। ଏହି ସେଲ ଜରିଆରେ ଗ୍ରାହକଙ୍କୁ ୨୦୨୫ ଟଙ୍କା ମୂଲ୍ୟରେ ଅପରାଜେୟ କମ୍ବୋ ଅଫର ପ୍ରଦାନ କରାଯାଉଛି, ଯେଉଁଥିରେ ପିଜନ ବ୍ରାଣ୍ଡର ଉନ୍ନତ ଉପକରଣ ଏବଂ ରୋଷେଇ ସାମଗ୍ରୀ ସାମିଲ ରହିଛି। ପ୍ରତ୍ୟେକ କମ୍ବୋ ଏମ୍‌ଆର୍‌ପି ଉପରେ ୬୦% ପର୍ଯ୍ୟନ୍ତ ସଞ୍ଚୟ ପ୍ରଦାନ କରିଥାଏ, ଯାହାଦ୍ୱାରା ଗ୍ରାହକମାନେ ନିଜ ରୋଷେଇ ଘରକୁ ସଜ୍ଜିତ କରିପାରିବେ କିମ୍ବା ନୂତନ ବର୍ଷ ପାଇଁ ସେମାନଙ୍କ ପ୍ରିୟଜନଙ୍କୁ ଚିନ୍ତାଶୀଳ ଉପହାର ମଧ୍ୟ ଦେଇପାରିବେ। ସେହିପରି ସୁପର ଖୁସ୍ ୨୦୨୫ ସେଲ୍‌ରେ ପିଜନର ବିଭିନ୍ନ ପ୍ରଡକ୍ଟ ଉପରେ ଅବିଶ୍ୱସନୀୟ ଡିଲ୍ ରହିବ, ଯେଉଁଥିରେ ପ୍ରେସର କୁକର, ନନ୍-ଷ୍ଟିକ୍ ପ୍ୟାନ୍ ଏବଂ ତାୱାସ୍ ସମେତ ଓଭେନ୍ସ, ବ୍ଲେଣ୍ଡର, ମିକ୍ସର ଏବଂ ଇଲେକ୍ଟ୍ରିକ୍ ରାଇସ୍ କୁକର ଇତ୍ୟାଦି ସାମିଲ ରହିଛି।

ଏସ୍‌କେଏଲ୍‌ର ଏମଡି ରାଜେନ୍ଦ୍ର ଗାନ୍ଧୀ କହିଛନ୍ତି. ଦୀର୍ଘ ଦୁଇ ଦଶନ୍ଧିରୁ ଅଧିକ ସମୟ ଧରି ପିଜନ ବ୍ରାଣ୍ଡ୍ ଉପରେ ବିଶ୍ୱାସ ରଖିଥିବା ଗ୍ରାହକଙ୍କୁ ଧନ୍ୟବାଦ ଜଣାଇବା ସହିତ କିଛି ଭଲ ସଞ୍ଚୟ ଉପଭୋଗ କରିପାରିବେ ବୋଲି ସେ ବିସ୍ତୃତ ଭାବେ ମତପ୍ରକାଶ କରିଛନ୍ତି।

Classified Everyday
0674-2580101, 2549949

ଏଆଇସିଟିଇ ସହ ଗୋଦରେଜର ସହଭାଗିତା

ନୂଆଦିଲ୍ଲୀ,୬।୧

ଗୋଦରେଜ ଏଣ୍ଟରପ୍ରାଇଜେସ ଗ୍ରୁପର ଆପ୍ଲାଏନ୍‌ସେସ ବ୍ୟବସାୟ ପକ୍ଷରୁ ସ୍ମାର୍ଟ ଇଣ୍ଡିଆ ହାକାଥନ ବା ଏସ୍‌ଆଇଏଚ୍-୨୦୨୪ର ସପ୍ତମ ସଂସ୍କରଣ ଲାଗି ଏଆଇସିଟିଇ ସହ ଗୋଦରେଜର ସହଭାଗିତା ସ୍ଥାପନ ହୋଇଛି। ଏହି କାର୍ଯ୍ୟକ୍ରମକୁ ଦେଶର ବିଭିନ୍ନ ଅନୁଷ୍ଠାନରେ ଆୟୋଜନ କରାଯାଇଥିଲା। ଯେଉଁଥିରେ ସ୍ଥାୟିତ୍ୱ, ପରିବେଶ, ବ୍ଲକଚେନ, ସ୍ମାର୍ଟ ଅଟୋମେଶନ ଆଦି ବିଷୟରେ ୨୫୪ ପ୍ରକାର ସମସ୍ୟାର ସମାଧାନ ଲାଗି ୧୩୫୦ଫାଇନାଲିଷ୍ଟ ସେମାନଙ୍କ ଅଭିନବ ଚିନ୍ତାଧାରା ଉପସ୍ଥାପନ କରିଛନ୍ତି। ଏ ସମ୍ପର୍କରେ ଏଆଇସିଟିଇର ଉପାଧ୍ୟକ୍ଷ ଡ. ଅଭୟ ଜେରେ କହିଛନ୍ତି, ଏସ୍‌ଆଇଏଚ୍-୨୦୨୪ ବାସ୍ତବ ଦୁନିଆର ଆହ୍ୱାନର ସମାଧାନରେ ଅଭିନବତା ଏବଂ ସହଯୋଗ ଶକ୍ତିର ପ୍ରମାଣ ପାଲଟିଛି। ଗୋଦରେଜ ଏଣ୍ଟରପ୍ରାଇଜେସ୍ ଗ୍ରୁପର ଆପ୍ଲାଏନ୍ସ ବିଜ୍‌ନେସର ଏଭିପି ତଥା ଇନୋଭେଶନ୍ (ଆର୍‌ଆଣ୍ଡଡି) ମୁଖ୍ୟ ସନ୍ତ ରଞ୍ଜନ କହିଛନ୍ତି, ଆମେ ସବୁବେଳେ ସକାରାତ୍ମକ ପରିବର୍ତ୍ତନ ଆଣିବା ଉପରେ ବିଶ୍ୱାସ କରୁଛୁ। ଏସ୍‌ଆଇଏଚ୍ ୨୦୨୪ ପାଇଁ ଏଆଇସିଟିଇ ସହିତ ସହଭାଗିତା କରିବା ଏବଂ ଯୁବ ଅଂଶଗ୍ରହଣକାରୀମାନଙ୍କୁ ପରାମର୍ଶ ଦେବା ଏକ ଭଲ ଅଭିଜ୍ଞତା ଥିଲା। ସ୍ମାର୍ଟ ଇଣ୍ଡିଆ ହାକାଥନ ୨୦୨୪ରେ ୨୬୦୦ ଶିକ୍ଷାନୁଷ୍ଠାନର ୨,୯୯,୩୫୨ ଛାତ୍ରୀଛାତ୍ର ଅଂଶଗ୍ରହଣ କରିଥିଲେ।

ରୟାଲ କଲେଜରେ 'ୟାଦେଁ' ପାଳିତ

ଭୁବନେଶ୍ୱର,୬।୧

ରାଜ୍ୟର ପ୍ରମୁଖ ଘରୋଇ ଶିକ୍ଷାନୁଷ୍ଠାନ ତଥା ଭୁବନେଶ୍ୱରର ମଞ୍ଚେଶ୍ୱରସ୍ଥିତ ଯୁକ୍ତ ୨ ରେସିଡେନ୍‌ସିଆଲ କଲେଜ 'ରୟାଲ୍ସ କଲେଜ ଅଫ୍ ସାଇନ୍ସ ଆଣ୍ଡ୍ ଟେକ୍ନୋଲୋଜି (ରୟାଲ କଲେଜ)ରେ ସ୍ୱତନ୍ତ୍ର ସାଂସ୍କୃତିକ ସନ୍ଧ୍ୟା 'ୟାଦେଁ ନିକଟରେ ପାଳିତ ହୋଇଯାଇଛି। ଏହି ଅବସରରେ ରୟାଲ କଲେଜର ପ୍ରତିଷ୍ଠାତା ଡ. ବିଷ୍ଣୁ ମୋହନ ମହାନ୍ତି ସମ୍ମାନିତ ଅତିଥି ଭାବେ ଯୋଗଦେଇ ଏହାର ଉଦ୍‌ଘାଟନ କରିଥିଲେ। ଏହି ପରିପ୍ରେକ୍ଷୀରେ ସେ କହିଥିଲେ, ସାଂସ୍କୃତିକ କାର୍ଯ୍ୟକ୍ରମ ପିଲାମାନଙ୍କ ପାଠପଢ଼ା ସହ ବୌଦ୍ଧିକ ବିକାଶରେ ମଧ୍ୟ ସାହାଯ୍ୟ କରିଥାଏ। ଏହି କାର୍ଯ୍ୟକ୍ରମରେ କଲେଜର ଛାତ୍ରୀଛାତ୍ରୀ, ଅଭିଭାବକ, ଶିକ୍ଷକ ଓ ଶିକ୍ଷୟିତ୍ରୀ ଏବଂ ଅନ୍ୟମାନେ ଯୋଗ ଦେଇ କାର୍ଯ୍ୟକ୍ରମକୁ ମନ ଭରି ଉପଭୋଗ କରିଥିଲେ। ଅପରପକ୍ଷରେ କଲେଜ ପିଲାମାନେ ନୃତ୍ୟ-ଗୀତ ତଥା ମନଛୁଆଁ ଅଭିନୟ ସହିତ ଅନ୍ୟାନ୍ୟ ପ୍ରତିଭା ପ୍ରଦର୍ଶିତ କରିଥିଲେ।

REAL ESTATE
SALE

1600sqft. land କିଣନ୍ତୁ, ପାଆନ୍ତୁ, 3gram Gold ଫ୍ରି, registration ମାଗଣା, 3lakh ଫେରସ୍ତ। 8249533255. D-71080

Gharabari Converted plots available near Hi-Tech Square, Sundarpada Bhubaneswar. For more details Contact- 9437054765, 9853035888. D-2497

4BHK Luxurious flat for sale at Unit-3 Kharavelanagar back side of Ram Mandir handover within 2months. Please contact- 9438362399. D-2494

1BHK Ready to move in flats available in Hi-Tech Brundaban Project near Batamangala Temple, Puri Town. 8328857872, 8895816302. D-2496

ନିଜର ପ୍ରିୟଜନମାନଙ୍କୁ ଜନ୍ମଦିନର ଓ ବିବାହ ଶୁଭେଚ୍ଛା ଜଣାନ୍ତୁ କେବଳ ଟ୨୧୦/- ରେ। ରଙ୍ଗୀନ ଟ୪୨୦/- ରେ। (ଫଟୋ ସହ) ବି.ଦ୍ର.: ଶୁଭେଚ୍ଛା ୬ସେମି. (H) X ୪ସେମି. (W) ହେବା ଆବଶ୍ୟକ।

Kerala Ayurveda Massage therapy gents/ Ladies pain relief Bhubaneswar. 9337672475. D-2491

Newly open health benefits spa special offer @799, Bapujinagar, 8018429809. D-76183

Newly open health benefits spa by experience lady therapist. 8117972440. D-76182

LOST

I Ayush Agrawal, S/o- Lt Girija Prasad Agrawal of Rengali Bhalipada, P.S.-Rengali, Dist.- Sambalpur do hereby declare that I have lost R.O.R. Vide Khata No.- 497/2190 of Mouza Rengali, P.S./Tahsil- Rengali, Dist.-Sambalpur stands in the name of Girija Prasad Agrawal, and Regd. sale deed doc. No.- 11651700806, dt.07.11.2017 and couldn't trace out the same. D-2501

Lost Passports: Two Passports (V4899708, J5738671 with US Visa) lost near Bomikhal, Bhubaneswar. If found, kindly contact Punit Agarwal at 8327794527. Reward offered. D-2502

AFFIDAVIT

I Krushna Podh, S/o- Prahallad Podh, R/o- Village- Kalangapali, P.O.- Tabada, P.S.- Sohela, Dist.- Bargarh declare by this affidavit No.-02 dated 06.01.2025 sworn before the Executive Magistrate, Sohela I have changed my name and DOB from Upendra Podh, DOB- 05.06.2006 to Krushna Podh, DOB- 26.08.2006 for all future purposes. D-2503

By an affidavit No.-CFO 40 dated 03.01.2025, I Sri Manamohan Nayak, S/o-Late Sugriba Nayak, At/P.O.- Sasanga, Via- Champua, Dist.- Keonjhar, Odisha-758041 declare that my daughter's name is wrongly mentioned as Tejaswini Nayak instead of Tanaya Priyadarshini Nayak in the Aadhaar Card No.-xxxxxxxxx 4929. Tejaswini Nayak & Tanaya Priyadarshini Nayak is same person & shall be known as Tanaya Priyadarshini Nayak for all purposes. D-2495

Your Classified Advertisement published in Dharitri will be listed free in Dharitri Online Edition: **dharitriepaper.in**

By virtue of an affidavit sworn before Notary Public, Bhadrak, dated 24.12.24, I Sandhyarani Tripathy, Address- Vill-Majhigan, P.O.- Bijaynagar, P.S.- Chandabali, Dist.- Bhadrak, Pin- 756133, declare that I have changed my daughters name from Laxmipriya Tripathy to Lisarani Tripathy. Hence forth She shall be known as Lisharani Tripathy for all purposes. D-2500

ପାଠକଙ୍କ ପାଇଁ ସୂଚନା

କ୍ଲାସିଫାଏଡରେ ପ୍ରକାଶିତ କେତେକ ବିଜ୍ଞାପନକୁ ଭିତ୍ତିକରି କିଛି ପାଠକ ଠକାମିର ଶିକାର ହେଉଥିବା ଆମର ଦୃଷ୍ଟିଗୋଚର ହେଉଛି। ବିଜ୍ଞାପନ ଦେଉଥିବା ସଂସ୍ଥାମାନଙ୍କ ସହ କାରବାର କରିବା ପୂର୍ବରୁ ସବିଶେଷ ତଥ୍ୟ ଓ ନିଜର ବିବେକ ଖଟାଇ କାରବାର କରନ୍ତୁ। ଏଥିପାଇଁ ଧରିତ୍ରୀ କର୍ତ୍ତୃପକ୍ଷ ଦାୟୀ ରହିବେ ନାହିଁ।

ଧରିତ୍ରୀ DHARITRI
Scan & Pay
ଧରିତ୍ରୀ କ୍ଲାସିଫାଏଡ୍ ବିଜ୍ଞାପନ ବାବଦୀୟ ଦେୟକୁ ନିମ୍ନପ୍ରଦତ୍ତ QR Code ସ୍କାନ୍ କରି ଯେକୌଣସି UPI App ମାଧ୍ୟମରେ ସହଜରେ ପୈଠ କରନ୍ତୁ ।
BHIM | UPI
ଦେୟ ପୈଠ ହେଲାପରେ ରସିଦ୍‌ର Screenshotକୁ classifieddharitri@gmail.com ରେ ଇମେଲ୍ କରନ୍ତୁ ।

LEGAL NOTICE

IN THE COURT OF JUDGE FAMILY COURT, BALANGIR
C.P. (MAT.) NO. 17 of 2018
Smt. Subhra Priyadarsini Sahu
.... Petitioner
Vs.
Ajaya Kumar Sahu
.... Respondent
NOTICE
UNDER ORDER 5 RULE 20 (1) OF CPC
To,
Ajaya Kumar Sahu, S/o- Manchiram @ Mochi Sahu, R/o- Vill./P.O.- Mundamarai, P.S.- Asika, Dist.- Ganjam (Odisha)
Take notice that the petitioner Smt. Subhra Priyadarsini Sahu has filed a matrimonial proceeding against you. You are hereby noticed to appear before the court in person or by a pleader duly well instructed and able to answer all materials relating to the this proceeding on 04.02.2025 and in default of your appearance on the day as mentioned, the matrimonial proceeding will be heard and determined in your absence.
Given under my hand and the seal of court, this 2nd day of January 2025
By order
Court of Judge Family Court, Balangir
D-2504

ଜନ୍ମଦିନ ଶୁଭେଚ୍ଛା

ତେଜସ୍ୱିନୀ (ମାନୀ)
ସେବକସାହି, ସାକ୍ଷୀଗୋପାଳ
ତୋର ପ୍ରଥମ ଜନ୍ମବାର୍ଷିକ ଅବସରରେ ଶୁଭେଚ୍ଛା ଓ ଶୁଭକାମନା । ପ୍ରଭୁ ଶ୍ରୀ ସାକ୍ଷୀଗୋପାଳ, ମା' ରାଧାରାଣୀ, ମା' ଜାଗେଶ୍ୱରୀ ଓ ଶ୍ରୀଜଗନ୍ନାଥ ତୋ ଚଲାପଥ କୁସୁମିତ କରନ୍ତୁ ।
ଶୁଭେଚ୍ଛା ସହ- ସତ୍ୟନାରାୟଣ ଶତପଥି (ଜେଜେବାପା), ଚିତ୍ରରଞ୍ଜନ (ନନା), ଇଚ୍ଛିଶ୍ରୀ (ମାମା), ପିଉସିନାନୀ, ନାନୀ, ଅଜା, ଆଈ, ମାମୁ, ମାଈଁ, ଶତପଥି ପରିବାର ଓ ବନ୍ଧୁବର୍ଗ ।
ଧ-୨୭୬୮୮

ଜନ୍ମଦିନର ଶୁଭେଚ୍ଛା

ସାହିଲ୍ ଶେଖର ଜେନା (ସିପୁ)
ସୁନ୍ଦରପୁର, ପଥରଗାଡ଼ିଆ, ଭୁବନେଶ୍ୱର
ଆଜି ତୁମର ୨୫ତମ ଜନ୍ମଦିନ ଅବସରରେ ଜଗତରନାଥ ପ୍ରଭୁ ଶ୍ରୀଜଗନ୍ନାଥ ତୋର ଚଲାପଥ କୁସୁମିତ କରନ୍ତୁ ।
ଶୁଭେଚ୍ଛ

ଉପକାରୀ ଫ୍ଲାକ୍ସ ସିଡ୍

ଫ୍ଲାକ୍ସ ସିଡ୍ ବା ଅଳସୀ ମଞ୍ଜିରେ ଭରିରହିଛି ଅନେକ ପୋଷକ ତତ୍ତ୍ୱ। ଏହାକୁ ପ୍ରତିଦିନ ଖାଦ୍ୟ ତାଲିକାରେ ସାମିଲ କଲେ, ବିଶେଷ କରି ଶୀତଦିନେ ଏହାକୁ ଖାଇଲେ ଥଣ୍ଡା, କାଶ, ଫ୍ଲୁ ଭଳି ବିଭିନ୍ନ ସ୍ୱାସ୍ଥ୍ୟ ସମସ୍ୟା ଦୂର ହୋଇଥାଏ। ଜାଣିବା ଏହା ସମ୍ପର୍କରେ...

▶▶ଏହା ପୃଥିବୀର ସବୁଠୁ ପୁରୁଣା ଶସ୍ୟ ଭିତରୁ ଗୋଟିଏ। ବ୍ରାଉନ୍ ଏବଂ ଗୋଲ୍ଡେନ୍ ଦୁଇଟି ରଙ୍ଗରେ ମିଳୁଥିବା ଏହି ଶସ୍ୟରେ ଭରି ରହିଛି ପ୍ରୋଟିନ୍, ଫାଇବର୍, ଓମେଗା-୩ ଫ୍ୟାଟି ଏସିଡ୍, ଭିଟାମିନ୍ ଏବଂ ମିନେରାଲ୍ ଭଳି ବିଭିନ୍ନ ପ୍ରକାରର ପୋଷକ ତତ୍ତ୍ୱ ପ୍ରଚୁର ପରିମାଣରେ ଭରିରହିଛି।

▶▶ଏହାକୁ ପ୍ରତିଦିନ ଖାଇଲେ ମେଦବହୁଳତା ଏବଂ ମଧୁମେହ ରୋଗ ହେବାକୁ ଦିଏ ନାହିଁ।

▶▶ଏଥିରେ ଅଧିକ ପରିମାଣରେ ଲିଗ୍‌ନାନ୍‌ସ୍ ରହିଛି ଯାହାକି କ୍ୟାନ୍ସର ଭଳି ମାରାତ୍ମକ ରୋଗଠାରୁ ଦୂରେଇ ରଖିବାରେ ସାହାଯ୍ୟ କରିଥାଏ। ଅନ୍ୟ ଖାଦ୍ୟ ତୁଳନାରେ ଏହା ୭୫-୮୦୦ ଗୁଣ ଅଧିକ ଲିଗ୍‌ନାନ୍‌ସ୍ ଶରୀରକୁ ଯୋଗାଇଥାଏ। ଯାହାକି ଶରୀରରେ ଥିବା ଫ୍ୟାଟ୍‌କୁ କମ୍ କରିବାରେ ସାହାଯ୍ୟ କରିଥାଏ।

▶▶ଏଥିରେ ଆଣ୍ଟିଇନ୍‌ଫ୍ଲାମେଟାରି ଗୁଣ ରହିଛି ଯାହାକି ଶୀତଦିନେ ଉପୁଜୁଥିବା ଆଣ୍ଠୁଗଣ୍ଠି ବିନ୍ଧା ଭଳି ସମସ୍ୟାଠୁ ଦୂରେଇ ରଖିଥାଏ।

▶▶ଶୀତଦିନେ ଅନେକଙ୍କଠାରେ ବଦହଜମି କିମ୍ବା କୋଷ୍ଠକାଠିନ୍ୟ ଭଳି ସମସ୍ୟା ଦେଖାଦେଇଥାଏ। ଫ୍ଲାକ୍ ସିଡ୍‌ରେ ଅଧିକ ପରିମାଣରେ ଫାଇବର ଥିବାରୁ ଏହାକୁ ଖାଇଲେ ହଜମଜନିତ ସମସ୍ତ ସମସ୍ୟା ଦୂର ହୋଇଥାଏ।

▶▶ଏହା ଶୀତଦିନେ ହେଉଥିବା କାଶ, ଗଳା ଯନ୍ତ୍ରଣା ଆଦିକୁ ଦୂର କରିବାରେ ସାହାଯ୍ୟ କରିଥାଏ।

ବିଚ୍ଛେଦ ନୁହେଁ ସମାଧାନ

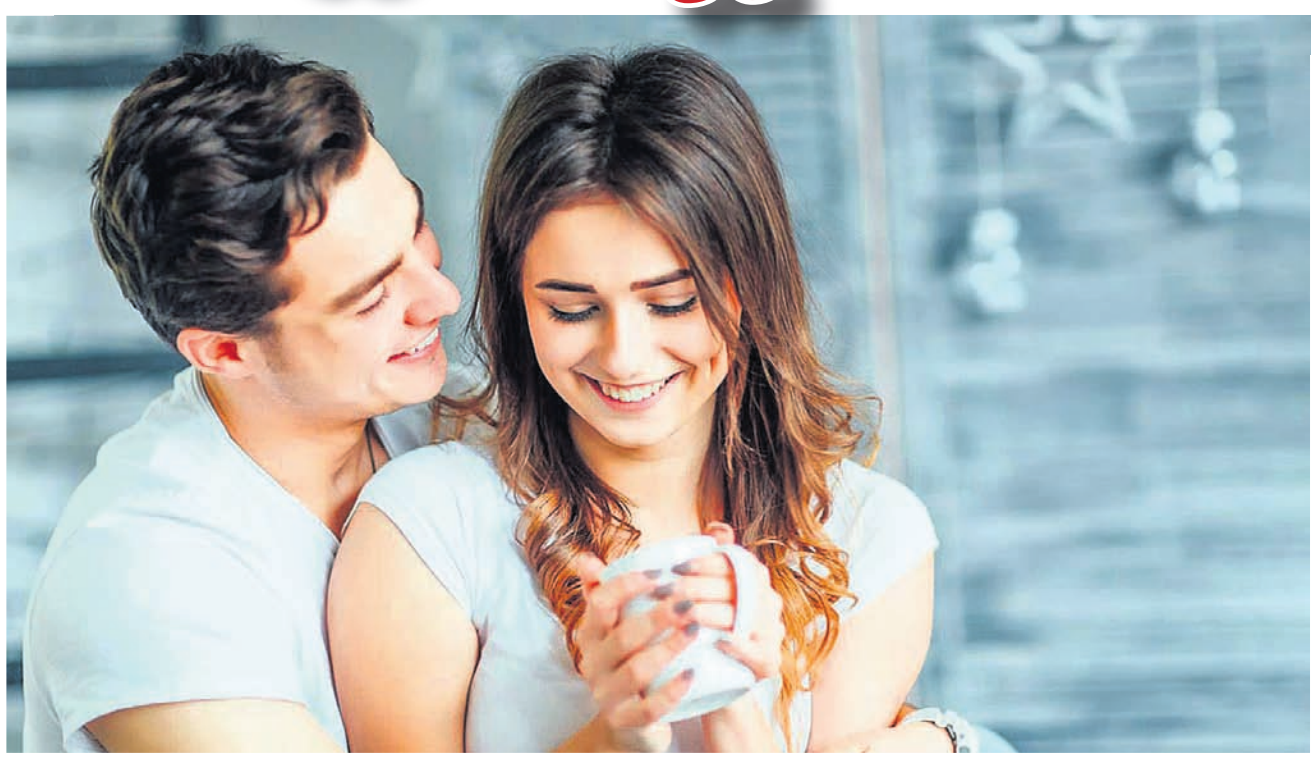

ତୁଳନା ଠିକ୍ ନୁହେଁ: ଅନେକ ଦମ୍ପତି ଅଛନ୍ତି, ଯେଉଁମାନେ ନିଜ ପାର୍ଟନରଙ୍କ ତୁଳନା ଅନ୍ୟ ସହ କରିଥାନ୍ତି। ହେଲେ ଏହା ଯେ ତାଙ୍କୁ ମାନସିକ ଆଘାତ ଦେଉଥିବ ସେକଥା ଭୁଲିଯାଆନ୍ତି। ଫଳରେ ସମ୍ପର୍କ ଖରାପ ହୋଇଥାଏ। ତେଣୁ ତୁଳନା ଛାଡ଼ି ନିଜ ପାର୍ଟନର ଯେମିତି ତାଙ୍କୁ ସେହିଭଳି ସ୍ୱୀକାର କରନ୍ତୁ ଏବଂ ସେତିକିରେ ହିଁ ସନ୍ତୁଷ୍ଟ ରହିବାକୁ ଚେଷ୍ଟା କଲେ ସମ୍ପର୍କ ମଜ୍‌ଭୁତ ହୋଇଥାଏ।

ବାକ୍ ସଂଯମତା ସବୁଠୁ ଗୁରୁତ୍ୱପୂର୍ଣ୍ଣ: ଦାମ୍ପତ୍ୟ ଜୀବନ ସୁଖମୟ ରଖିବା ଓ ନିଜ ସମ୍ପର୍କ ଅଟୁଟ ରଖିବା ଲାଗି ଉଭୟଙ୍କ ମଧ୍ୟରେ ଉତ୍ତମ ବୁଝାମଣା ଓ ବିଶ୍ୱାସ ରହିବା ଦରକାର। ହେଲେ କେବେ କେବେ ବିଭିନ୍ନ କଥାକୁ ନେଇ ପରସ୍ପର ମଧ୍ୟରେ ଝଗଡ଼ା ହୋଇଥାଏ। ଆଉ ରାଗରେ ପାଟିରୁ ଏମିତି କିଛି ଭୁଲ୍ କଥା ବାହାରିଆସେ ଯାହାକି ପରବର୍ତ୍ତୀ ସମୟରେ ସମ୍ପର୍କ ଖରାପ କରିଥାଏ। ତେଣୁ ଯେବେ ମନରେ ରାଗ ଥିବ ସେତେବେଳେ 'ତୁମ ସହ ବିବାହ କରି ଭୁଲ୍ କରିଦେଲି, ମୁଁ ତୁମକୁ ଭଲ ପାଏ ନାହିଁ, ଘୃଣା କରେ, 'କାସ୍, ତୁମକୁ ନ ବାହା ହୋଇ ଆଉ କାହାକୁ ବାହା ହୋଇଥାନ୍ତି, ଖୁସିରେ ରହିଥାନ୍ତି' ଆଦି ଭଳି କଟୁ କଥା ଆଦୌ କୁହନ୍ତୁ ନାହିଁ। କାରଣ

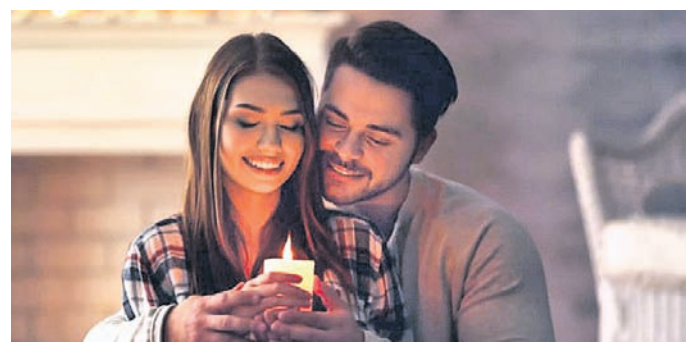

କଥାରେ ଅଛି ଯେଉଁ ସମ୍ପର୍କରେ ମାନ ଅଭିମାନ ନାହିଁ ସେଠି ଜୀବନର ଆନନ୍ଦ ନାହିଁ। ବିଶେଷ କରି ସ୍ୱାମୀସ୍ତ୍ରୀଙ୍କ ଦାମ୍ପତ୍ୟ ଜୀବନରେ ଛୋଟ ଛୋଟ ଝଗଡ଼ା ଏବଂ ରାଗରୁଷା ପରବର୍ତ୍ତୀ ସମୟରେ ପରସ୍ପରକୁ ବୁଝାଇବାରେ ଭଲପାଇବା ବଢ଼ାଇଥାଏ। କିନ୍ତୁ ବର୍ତ୍ତମାନ ଅଧିକାଂଶ କ୍ଷେତ୍ରରେ ସାମାନ୍ୟ ଝଗଡ଼ା ବି ମନାନ୍ତର ଏବଂ କେବେ କେବେ ବିବାହ ବିଚ୍ଛେଦର କାରଣ ସାଜୁଥିବା ଦେଖିବାକୁ ମଳୁଛି। ହେଲେ କେତେକ ଦିଗ ପ୍ରତି ଯତ୍ନଶୀଳ ହୋଇପାରିଲେ ବିବାହ ଭଳି ଏକ ନିବିଡ଼ ସମ୍ପର୍କ ଅଟୁଟ ହୋଇ ରହିପାରିବ...

ହେବାକୁ ପଡ଼ିବ ନିଃସ୍ୱାର୍ଥପର: ବୈବାହିକ ସମ୍ପର୍କକୁ ଅଟୁଟ ରଖିବା ଲାଗି ନିଃସ୍ୱାର୍ଥପର ହେବା ସବୁଠୁ ଗୁରୁତ୍ୱପୂର୍ଣ୍ଣ। କାରଣ ଯେଉଁମାନେ କୌଣସି ସ୍ୱାର୍ଥ ରଖି ବିବାହ କରିଥାନ୍ତି, ସେମାନେ ନିଜର ସ୍ୱାର୍ଥ ପୂରଣ ପରେ ଜୀବନସାଥୀ ଅଲୋଡ଼ା ଭାବନ୍ତି। ଯାହାକି ଅନ୍ୟକୁ ଗଭୀର ମାନସିକ ଆଘାତ ଦେଇଥାଏ, ଆଉ ତାହାହିଁ ବିବାହ ବିଚ୍ଛେଦର ସବୁଠୁ ବଡ଼ କାରଣ ସାଜିଥାଏ।

ଆବଶ୍ୟକ ଦୃଢ଼ ବିଶ୍ୱାସ: ଜୀବନସାଥୀଙ୍କ ମଧ୍ୟରେ ବିବାହ ବିଚ୍ଛେଦର ସବୁଠୁ ବଡ଼ କାରଣ ହେଉଛି ଅବିଶ୍ୱାସ। କୌଣସି କାର୍ଯ୍ୟ ଦ୍ୱାରା ଯଦି ଜଣଙ୍କର ବିଶ୍ୱାସ ଥରେ ଭାଙ୍ଗିଯାଏ ତାହା ପୁନର୍ବାର ସୃଷ୍ଟିହେବା ଖୁବ୍ କଷ୍ଟ। ତେଣୁ ବିଶ୍ୱାସରେ ବିଷ ଦେବା ଭଳି କୌଣସି କାର୍ଯ୍ୟ କରିବା ଆଦୌ ଉଚିତ୍ ନୁହେଁ। ପରସ୍ପର ପ୍ରତି ବିଶ୍ୱାସ ରଖିବା ହିଁ ଏକ ସୁଖୀ ଦାମ୍ପତ୍ୟ ଜୀବନର ସବୁଠୁ ବଡ଼ ମନ୍ତ୍ର।

ସନ୍ଦେହ ବି ହୋଇପାରେ କ୍ଷତିକାରକ: ସନ୍ଦେହ ଏମିତି ଏକ ନକାରାତ୍ମକ ଚିନ୍ତା ଯାହା ଏକ ନିବିଡ଼ ସମ୍ପର୍କକୁ କ୍ଷଣକରେ ଭାଙ୍ଗି ଦେଇପାରେ। ତେଣୁ ବୈବାହିକ ସମ୍ପର୍କକୁ ଅଟୁଟ ରଖିବାକୁ ହେଲେ ସନ୍ଦେହକୁ ମନରେ ଆଦୌ ସ୍ଥାନ ଦେବା ଠିକ୍ ନୁହେଁ। ଅନେକେ ଏମିତି ଅଛନ୍ତି ଯେଉଁମାନେ ଅନ୍ୟର ଶୁଣା କଥାରେ ନିଜ ଜୀବନସାଥୀଙ୍କୁ ସନ୍ଦେହ କରନ୍ତି, ସେ କାହା ସହ ଖୁସିରେ କଥା ହେଲେ ବିରକ୍ତ ହୁଅନ୍ତି, ଏମିତିକି ତାଙ୍କ ଅନୁପସ୍ଥିତିରେ ତାଙ୍କ ମୋବାଇଲରେ ମେସେଜ, ହ୍ୱାଟ୍ସଆପ୍, ଫେସ୍‌ବୁକ୍ ମେସେଞ୍ଜର ଆଦି ଚେକ୍ କରିବାକୁ ପଛାନ୍ତି ନାହିଁ। ହେଲେ ଏହାଦ୍ୱାରା ମନାନ୍ତର ହୋଇ ଧୀରେ ଧୀରେ ବିଚ୍ଛେଦର କାରଣ ସାଜିପାରେ। ତେଣୁ ମନରେ ସନ୍ଦେହକୁ ସ୍ଥାନ ଦିଅନ୍ତୁ ନାହିଁ ବରଂ ଆବଶ୍ୟକ ସ୍ଥଳେ ପରସ୍ପର ସହ କଥା ହୋଇ ସନ୍ଦେହ ଦୂର କରନ୍ତୁ।

ଠିକ୍ ନୁହେଁ କମ୍ୟୁନିକେଶନ ଗ୍ୟାପ୍: ଦମ୍ପତିଙ୍କ ମଧ୍ୟରେ କେବେ କେବେ ଝଗଡ଼ା, ରାଗ ରୁଷା ହୁଏ। ଆଉ ଏଥିପାଇଁ କିଛି ସମୟ ରାଗରେ କଥାବାର୍ତ୍ତା ବି ବନ୍ଦ ହୁଏ। ହେଲେ ଏହାର ଅର୍ଥ ନୁହେଁ ରାଗ ଅବା ସନ୍ଦେହରେ ମନ ଭିତରେ ଦୁଃଖକୁ ଚାପିରଖି ଦୀର୍ଘ ସମୟ ଚୁପ୍ ରହିବା। କାରଣ ଏହା ଦ୍ୱାରା ଧୀରେ ଧୀରେ କମ୍ୟୁନିକେଶନ ଗ୍ୟାପ୍ ବଢ଼ିଥାଏ, ଯାହାକି ଶେଷରେ ମନାନ୍ତର ଏବଂ ବିଚ୍ଛେଦର ରୂପ ନେଇଥାଏ। ତେଣୁ ବୁଝାମଣା ଅଭାବରୁ ଗ୍ୟାପ୍ ଯେପରି ନ ବଢ଼ିଯାଏ ସେଥିପାଇଁ ଚୁପ୍ ନ ରହି କିମ୍ବା ନ ରାଗି ପରସ୍ପର ମଧ୍ୟରେ କଥା ହୋଇ ଏହାର ସମାଧାନ କରିବାକୁ ଚେଷ୍ଟା କଲେ ବୈବାହିକ ସମ୍ପର୍କ ଅଟୁଟ ହୋଇଥାଏ।

ସଚ୍ଚୋଟ ହେବା ଦରକାର: ଜୀବନସାଥୀ ପରସ୍ପରକୁ କୌଣସି କଥା ଲୁଚାଇବା ଠିକ୍ ନୁହେଁ। କାରଣ ଲୁଚାଇଲେ ଅବିଶ୍ୱାସ ଏବଂ ସନ୍ଦେହ ଜନ୍ମନିଏ, ଯାହାକି ସମ୍ପର୍କକୁ କ୍ଷତି ପହଞ୍ଚାଏ। ତେଣୁ ନିଜ ଲାଇଫ୍ ପାର୍ଟନରଙ୍କ ଆଗରେ ସବୁବେଳେ ସଚ୍ଚୋଟ ହୋଇ ହୃଦୟ ଖୋଲା ରଖି ସତ କହିଲେ ହିଁ ସମ୍ପର୍କ ମଧୁର ଏବଂ ଅଟୁଟ ରହିଥାଏ।

ଏହା ଜୀବନସାଥୀଙ୍କ ମନକୁ ଏହି କଥା ବାରମ୍ବାର ଆଘାତ ପହଞ୍ଚାଇଥାଏ, ଯାହାଦ୍ୱାରା ସମ୍ପର୍କର ଦୃଢ଼ତା ଧୀରେ ଧୀରେ କମିଯାଏ।

ପରସ୍ପର ପ୍ରତି ସମ୍ମାନ ରହିବା ଦରକାର: ପରସ୍ପର ପ୍ରତି ସମ୍ମାନ ହେଉଛି ଏକ ଆଦର୍ଶ ଦାମ୍ପତ୍ୟ ଜୀବନର ମୂଳମନ୍ତ୍ର। ଦାମ୍ପତ୍ୟ ଜୀବନରେ ଜଣେ ଜଣଙ୍କୁ ଅସମ୍ମାନ କରିବା ବା ନୀଚା ଦେଖାଇବା ଦ୍ୱାରା ମାନସିକ ସ୍ତରରେ ଉଭୟଙ୍କ ମଧ୍ୟରେ ଦୂରତା ବଢ଼ିଥାଏ। କେବେ କେବେ ଏହାଦ୍ୱାରା ଆତ୍ମସମ୍ମାନ ହାନି ହେବା ଯୋଗୁ ବିବାହ ବିଚ୍ଛେଦର କାରଣ ସାଜିଥାଏ। ତେଣୁ ନିଜ ସମ୍ପର୍କକୁ ଦୃଢ଼ କରିବାକୁ ଚାହୁଁଥିଲେ ସବୁବେଳେ ଜୀବନସାଥୀଙ୍କୁ ସମ୍ମାନ ଦିଅନ୍ତୁ।

ଏମାନେ କ'ଣ କରନ୍ତି...

ସଂଘମିତ୍ରା ପ୍ରତିହାରୀ(ଶ୍ରୀରାମ ନଗର, ଓଲ୍ଡ ଟାଉନ, ଭୁବନେଶ୍ୱର)- ବୈବାହିକ ସମ୍ପର୍କ ଏକ ସାଧାରଣ ସମ୍ପର୍କ ନୁହେଁ, କାରଣ କୁହାଯାଏ ଏହାକୁ ଉପରବାଲା ଯୋଡିଥାନ୍ତି। ବିବାହ ବେଳେ ହୋମ ଅଗ୍ନିକୁ ସାକ୍ଷୀ ରଖି ଦୁଇ ଅଜଣା ମଣିଷ ସାରା ଜୀବନ ପାଇଁ ସାଥି ହୋଇଯିବା ପରେ ପରସ୍ପର ପ୍ରତି ସ୍ନେହ, ଶ୍ରଦ୍ଧା, ଭଲପାଇବା ବଢ଼ିଯାଏ। ହେଲେ, କେବେ କେବେ ଏହି ସମ୍ପର୍କରେ ବି ବିଚ୍ଛେଦ ଦେଖାଦିଏ। ମୋ ମତରେ ଏଥିପାଇଁ ଉତ୍ତମ ବୁଝାମଣା, ପରସ୍ପର ପ୍ରତି ବିଶ୍ୱାସର ଅଭାବ ମୁଖ୍ୟତଃ ଦାୟୀ। କାରଣ ପ୍ରତ୍ୟେକ ଦମ୍ପତିଙ୍କ ମଧ୍ୟରେ କେବେ କେବେ ରାଗ ରୁଷା ଓ ଝଗଡ଼ା ହେବା ଏକ ସାଧାରଣ କଥା, ହେଲେ ଏଥିପାଇଁ ରାଗରେ ଏଣୁ ତେଣୁ କହିବା କିମ୍ବା ମତାନ୍ତର ମନାନ୍ତରରେ ପରିଣତ ହେବା ଠିକ୍ ନୁହେଁ। ତେଣୁ ଦାମ୍ପତ୍ୟ ଜୀବନ ସୁଖମୟ ଓ ନିଜ ସମ୍ପର୍କ ଅଟୁଟ ରଖିବା ଲାଗି ଉଭୟଙ୍କ ମଧ୍ୟରେ ବିଶ୍ୱାସ, ପରସ୍ପର ପ୍ରତି ସମ୍ମାନ ଓ ନିଃସ୍ୱାର୍ଥ ଭାବନା ରହିବା ନିହାତି ଦରକାର।

ମିନତୀ ଦାସ(ମହିଳା ସ୍ୱାସ୍ଥ୍ୟ ପରିଦର୍ଶିକା, ମଙ୍ଗଳପୁର ଗୋଷ୍ଠୀ ସ୍ୱାସ୍ଥ୍ୟ କେନ୍ଦ୍ର, ପୁରୀ)- ସ୍ୱାମୀସ୍ତ୍ରୀଙ୍କ ମଧ୍ୟରେ ସମ୍ପର୍କ ଅଟୁଟ ରହିବା ଲାଗି ବୁଝାମଣା ଠିକ୍ ରହିବା ଦରକାର। କାରଣ ଏହା ଅଭାବରୁ ଅବିଶ୍ୱାସ ଜନ୍ମିଥାଏ। ଏହା ଭାବନାକୁ ନିଜ ସମ୍ପର୍କ ମଧ୍ୟରେ ଆସିବାକୁ ଆଦୌ ଦେଇ ନ ଥାଏ। ତା'ଛଡ଼ା ଯଦି କେବେ କୌଣସି କାରଣରୁ ସାମାନ୍ୟ ଝଗଡା ହୁଏ ତେବେ କ୍ରୋଧରେ ଏମିତି କୌଣସି କଟୁ କଥା କହେ ନାହିଁ, ଯାହାକି ସମ୍ପର୍କରେ ତିକ୍ତତା ଆଣିବ କିମ୍ବା କୌଣସି ପରିସ୍ଥିତିରେ ଏହାର ସମାଧାନ ପାଇଁ ତୃତୀୟ ବ୍ୟକ୍ତିର ସାହାଯ୍ୟ ନିଏ ନାହିଁ। ସର୍ବୋପରି ପରସ୍ପର ପ୍ରତି ସମ୍ମାନ ଓ କର୍ତ୍ତବ୍ୟ ପରାୟଣ ହେବା ହିଁ ଅଟୁଟ ବୈବାହିକ ସମ୍ପର୍କର ଚାବିକାଠି ବୋଲି ମୁଁ ଭାବିଥାଏ।

ଚକ୍କାହ୍ଲାପୁରୀ ଚପଲ

କୋହ୍ଲାପୁରୀ ଚପଲ ଏବେ ଫ୍ୟାଶନ୍ ଟ୍ରେଣ୍ଡରେ ଅଛି। ଏନ୍ଥ୍ରଏଡରି, ଷ୍ଟୋନ୍, ଫ୍ୟାବ୍ରିକ୍‌ରେ ପ୍ରସ୍ତୁତ ଏହି ଚପଲ ବଜେଟ୍ ଫ୍ରେଣ୍ଡଲି ହେବା ସହ ୱେଷ୍ଟର୍ନ ହେଉ କି ଏଥନିକ୍ ଆଉଟ୍‌ଫିଟ୍ ସବୁଥିରେ ମିକ୍ସ ମ୍ୟାଚ୍ କରି ପିନ୍ଧି ହେଉଥିବାରୁ ଏହାର ଡିମାଣ୍ଡ ବଢୁଛି ...

- ଶାଢ଼ି କିମ୍ବା ଲେହେଙ୍ଗା ଭଳି ଟ୍ରାଡିଶନାଲ୍ ଆଉଟ୍‌ଫିଟ୍‌ରେ କୋହ୍ଲାପୁରୀ ଚପଲ ସବୁଠୁ ସୁନ୍ଦର ଦେଖାଯାଇଥାଏ। ଡାର୍କ କଲର୍‌ର ଟ୍ୟାସେଲ୍‌ବାଲା କୋହ୍ଲାପୁରୀ ଆଟ୍ରାକ୍ଟିଭ୍ ଲୁକ୍ ଦେଇଥାଏ। ସିମ୍ପଲ ଟପ୍, ଶାର୍ଟ ସହ ଜିନ୍ସ ପିନ୍ଧି ଏହି କୋହ୍ଲାପୁରୀ ପେୟାର ଅପ୍ କଲେ ଟ୍ରେଣ୍ଡି ଲାଗିବେ।

-ଅଫିସ୍‌ୱେର୍ ପାଇଁ କ୍ଲାସିକ୍ ଲେଦର୍ କୋହ୍ଲାପୁରୀ ଚପଲ ପର୍‌ଫେକ୍ଟ ଲାଗିଥାଏ। ପ୍ଲାଜୋ କିମ୍ବା ଟ୍ରାଉଜର୍ ପିନ୍ଧି ଅଫିସ ଯାଉଥିଲେ ଏହି ଡିଜାଇନର ଚପଲ ବେଶ୍ ସୁନ୍ଦର ଫର୍ମାଲ୍ ଲୁକ୍ ଦେଇଥାଏ।

- ଟ୍ରାଡିଶନାଲ୍ ଗେଟ୍‌ଅପ୍ ନେଉଥିଲେ କ୍ଲାସିକ୍ ଲେଦର, ଲେଦର ସହ ଥ୍ରେଡ ୱାର୍କ ଡିଜାଇନ୍‌ର କୋହ୍ଲାପୁରୀ ଚପଲ ମ୍ୟାଚ୍ କରି ପିନ୍ଧନ୍ତୁ। ଚୁଡିଦାର କିମ୍ବା ସାଲୱାର ସୁଟ୍‌କୁ ମଧ୍ୟ କୋହ୍ଲାପୁରୀ ଚପଲ ଭଲ ମାନିଥାଏ। ଘୁଙ୍ଗୁର ଥିବା କୋହ୍ଲାପୁରୀ ଚପଲ ମଧ୍ୟ ଏବେ ମାର୍କେଟ୍‌ରେ ଉପଲବ୍ଧ ହେଲାଣି। ଯାହାକି ଟ୍ରାଡିସନାଲ୍ ଆଉଟ୍‌ଫିଟ୍ ସହ ଟିମ୍‌ଅପ୍ କଲେ ଆଧିକ ଆଟ୍ରାକ୍ଟିଭ୍ ଲାଗିଥାଏ।

ଏହି ଚପଲ ମଲ୍ଟି କଲର୍ ଏବଂ ସିଙ୍ଗଲ୍ କଲରରେ ମଧ୍ୟ ଉପଲବ୍ଧ। ଶାଢ଼ି କଲରକୁ ମ୍ୟାଚ୍ କରୁଥିବା ଚପଲ ପିନ୍ଧିପାରିଲେ ଏହା ଆପଣଙ୍କୁ କ୍ଲାସି ଲୁକ୍ ଦେବ।

-ଯଦି ଆପଣଙ୍କୁ ୱେଷ୍ଟର୍ନ ଆଉଟ୍‌ଫିଟ୍ ପସନ୍ଦ ଆଉ ଏହା ସହ ସ୍ନିକର୍ସ କିମ୍ବା ଶୁ' ପିନ୍ଧୁଛନ୍ତି ତେବେ ଥରେ ଟ୍ୟାସେଲ୍‌ବାଲା କୋହ୍ଲାପୁରୀ ଟ୍ରାଏ କରନ୍ତୁ। ଜିନ୍ସ ସହିତ

ସୌନ୍ଦର୍ଯ୍ୟ

ତ୍ୱଚା ପାଇଁ ବରଦାନ ବିଟ୍‌ରୁଟ୍

ବିଟ୍‌ରୁଟ୍‌ରେ ଭରିରହିଛି ଅନେକ ସୌନ୍ଦର୍ଯ୍ୟ ବୃଦ୍ଧିକାରୀ ତତ୍ତ୍ୱ...

▶▶ବିଟ୍ ରସ ମଧ୍ୟ ଓଠକୁ ଗୋଲାପି କରିବାରେ ବେଶ୍ ଲାଭଦାୟକ। ଏକ ଚାମଚ୍ ବିଟ୍ ରସରେ ୨-୩ ବୁନ୍ଦା ନଡ଼ିଆ ତେଲ ପକାଇ ଭଲ ଭାବେ ମିଶାନ୍ତୁ। ଏହି ମିଶ୍ରଣକୁ ଓଠରେ ଲଗାଇ ୩-୪ ମିନିଟ୍ ପର୍ଯ୍ୟନ୍ତ ଧୀରେ ଧୀରେ ଘଷନ୍ତୁ। ପ୍ରତିଦିନ ଏପରି କଲେ ଆପଣଙ୍କ ଓଠ ମାତ୍ର କିଛିଦିନ ମଧ୍ୟରେ ଗୋଲାପି ହୋଇଯିବ।

▶▶ଦୁଇ ଚାମଚ ବିଟ୍‌ରୁଟ୍ ପେଷ୍ଟ କିମ୍ବା ଦୁଇ ଚାମଚ ବିଟ୍‌ରୁଟ୍ ପାଉଡର ସହିତ ଦୁଇ ଚାମଚ ଦହି ଏବଂ ଏକ ଚାମଚ ମହୁ ମିଶାଇ ପେଷ୍ଟ ପ୍ରସ୍ତୁତ କରନ୍ତୁ। ଏହି ପ୍ୟାକ୍‌କୁ ବେକ ଏବଂ ମୁହଁରେ ଭଲ ଭାବେ ଲଗାଇ ୧୫ ମିନିଟ୍ ପର୍ଯ୍ୟନ୍ତ ରଖିବା ପରେ ନଖଉଷୁମ ପାଣିରେ ଧୋଇ ଦିଅନ୍ତୁ। ଏହା ତ୍ୱଚାକୁ ବ୍ରାଇଟ୍ କରିବା ସହ ଏକ ନ୍ୟାଚୁରାଲ୍ ଗ୍ଲୋ ମଧ୍ୟ ଦେବ।

▶▶ଯେଉଁମାନଙ୍କ ମୁହଁରେ ବାରମ୍ବାର ବ୍ରଣ ସମସ୍ୟା ଦେଖା ଦେଉଛି ସେମାନଙ୍କ ପାଇଁ ବିଟ୍‌ରୁଟ୍ ଏବଂ ଓଟ୍‌ମିଲ୍ ମାସ୍କ ବହୁତ ଉପକାରୀ। ଏଥିପାଇଁ ଏକ ଚାମଚ ବିଟ୍‌ରୁଟ୍ ପେଷ୍ଟ ସହିତ ଦୁଇ ଚାମଚ ଓଟ୍‌ମିଲ୍ ଏବଂ ଏକ ଚାମଚ ଦହି ନେଇ ପେଷ୍ଟ ପ୍ରସ୍ତୁତ କରନ୍ତୁ। ଏହି ମାସ୍କକୁ ମୁହଁରେ ଲଗାଇ ୨୦ ମିନିଟ୍ ରଖିବା ପରେ ନଖଉଷୁମ ପାଣିରେ ଧୋଇ ଦିଅନ୍ତୁ। ଏହା ମୁହଁରେ ଥିବା ଅଧିକ ତୈଳ ଅଂଶକୁ ବାହାର କରି ବ୍ରଣ ସମସ୍ୟା ଦୂର କରିଥାଏ।

▶▶ଦୁଇ ଚାମଚ ବିଟ୍‌ରୁଟ୍ ପାଉଡର ସହିତ ଦୁଇ ଚାମଚ ଆଲୋଭେରା ଜେଲ୍ ଏବଂ ୪-୫ ବୁନ୍ଦା ରୋଜ୍ ୱାଟର୍ ଏବଂ ୨ ବୁନ୍ଦା ଲାଭେଣ୍ଡର ଏସେନ୍ସିଆଲ୍ ଅଏଲ୍ ନେଇ ଭଲ ଭାବେ ମିଶାଇ ଦିଅନ୍ତୁ। ପ୍ରତିଦିନ ରାତିରେ ଶୋଇବା ପୂର୍ବରୁ ଏହି ସେରମ୍‌କୁ ମୁହଁରେ ଲଗାଇଲେ ତ୍ୱଚା ସଫ୍ଟ ଏବଂ ଗ୍ଲୋଇଂ ଦେଖାଯିବ। ଏହା ମଧ୍ୟ ଟ୍ୟାନିଂ ସମସ୍ୟା ଦୂର କରିବାରେ ସାହାଯ୍ୟ କରିବ।

▶▶କେବଳ ଲଗାଇବା ନୁହେଁ ବିଟ୍‌ରୁଟ୍ ଖାଇବା ଏବଂ ଏହାର ଜୁସ୍ ପିଇବା ଦ୍ୱାରା ଏଥିରେ ଥିବା ଆଣ୍ଟି ଅକ୍ସିଡାଣ୍ଟ ଏବଂ ଭିଟାମିନ୍ ସି ତତ୍ତ୍ୱ ତ୍ୱଚା ଏବଂ କେଶକୁ ହାଇଡ୍ରେଟ୍ ରଖିବା ସହ ଏହାର ସୌନ୍ଦର୍ଯ୍ୟ ବଢ଼ାଇବାରେ ସାହାଯ୍ୟ କରିଥାଏ।

ଖାଦ୍ୟରୁଚି

ଗ୍ରୀନ୍ ପିଜ୍ ଚାଟ୍

ଆବଶ୍ୟକ ସାମଗ୍ରୀ: ଗ୍ରୀନ୍ ପିଜ୍ ବା ଗ୍ରୀନ୍ ମଟର ୨କପ୍, ୨ଟି ମଧ୍ୟମ ଆକାରର ସିଝା ଆଳୁ, ଅଧା ଚାମଚ କଶ୍ମୀର ଲଙ୍କା, ଅଧା ଚାମଚ ଜିରା ପାଉଡର, ୧ ଚାମଚ କଟା ଧନିଆପତ୍ର, ଅଧା ଚାମଚ ଚାଟ୍ ମସଲା, ୨ ଚାମଚ ତେନ୍ତୁଳି ରସ, ୧ଟି ଛୋଟ କଟାହୋଇଥିବା କଞ୍ଚାଲଙ୍କା, ୨ ଚାମଚ ଲେଖାଏ କଟା ପିଆଜ, ଟମାଟୋ, କାକୁଡ଼ି, ଛଣା ସେଓ ଗାଣ୍ଠିଆ, ୧ ଚାମଚ ତେଲ, ସ୍ୱାଦାନୁସାରେ ଲୁଣ।

ପ୍ରସ୍ତୁତି ପ୍ରଣାଳୀ: ଗ୍ରୀନ୍ ମଟରକୁ ପାଣି ଓ ଆବଶ୍ୟକ ଲୁଣ ଦେଇ ସିଝାଇ ଦିଅନ୍ତୁ। ସିଝା ଆଳୁକୁ ଛୋଟ ଛୋଟ କରି କାଟି ଦିଅନ୍ତୁ। ଚୁଲାରେ ପ୍ୟାନ୍ ବସାଇ ତେଲ ପକାନ୍ତୁ। ତେଲ ଗରମ ହୋଇଗଲେ କଟା ପିଆଜ ପକାଇ ଲାଲ୍‌ହେବା ପର୍ଯ୍ୟନ୍ତ ଭାଜନ୍ତୁ। ସେଥିରେ କଟା ଧନିଆପତ୍ର, ଟମାଟୋ, ଲଙ୍କା, ଜିରା ପାଉଡର ପକାଇ ଭାଜନ୍ତୁ। ବର୍ତ୍ତମାନ ସିଝା ଆଳୁ ପକାଇ ଘାଣ୍ଟନ୍ତୁ। ଅଳ୍ପ ପାଣି ଓ ତେନ୍ତୁଳି ରସ ପକାଇ ଭଲ ଭାବେ ମିଶାଇ ଦିଅନ୍ତୁ। ଆବଶ୍ୟକ ମାତ୍ରାରେ ଲୁଣ, ଚାଟ୍ ମସଲା ପକାଇ ଗୋଳାନ୍ତୁ। ଭଲ ଭାବେ ମିଶିଗଲା ପରେ ଚୁଲା ବନ୍ଦକରି ଏକ ପ୍ଲେଟ୍‌କୁ କାଢ଼ି ଦିଅନ୍ତୁ। ଏହା ଉପରେ କଟାହୋଇଥିବା ପିଆଜ, କାକୁଡ଼ି ଏବଂ ସେଓ ଗାଣ୍ଠିଆ ପକାନ୍ତୁ। ପ୍ରସ୍ତୁତ ହୋଇଗଲା ଗ୍ରୀନ୍ ପିଜ୍ ଚାଟ୍। ଶୀତରେ ଏହି ଗରମା ଗରମ ଚାଟ୍ ନିଜ ପରିବାର ସଦସ୍ୟଙ୍କୁ ଖୁଆଇବା ସହ ନିଜେ ଖାଇବାର ମଜାନିଅନ୍ତୁ।

ଧରିତ୍ରୀ DHARITRI
www.orissakhabar.com/ www.dharitri.com ପୃଷ୍ଠା ୧୪ Press Regd. No. R.N. 21326/74 Postal Regd. No. BN/42/24-26. ଭୁବନେଶ୍ୱର, ମଙ୍ଗଳବାର, ଜାନୁଆରୀ ୭/୨୦୨୫ Bhubaneswar, Tuesday, January 7/ 2025

ସ୍ମୃତି ମନ୍ଧାନା ଅଧିନାୟିକା

ନୂଆଦିଲ୍ଲୀ, ୬।୧ (ପି.ଟି.)

ଚଳିତମାସରେ ଖେଳାଯିବାକୁଥିବା ଆୟର୍ଲାଣ୍ଡ ବିପକ୍ଷ ୩ ମ୍ୟାଚ ବିଶିଷ୍ଟ ଘରୋଇ ଅନ୍ତର୍ଜାତୀୟ ଦିନିକିଆ କ୍ରିକେଟ ସିରିଜ ପାଇଁ ଭାରତୀୟ ଦଳ ମନୋନୟନ କରାଯାଇଛି। ଭାରତୀୟ କ୍ରିକେଟ କଣ୍ଟ୍ରୋଲ ବୋର୍ଡ (ବିସିସିଆଇ) ଷ୍ଟାର ଓପନର ସ୍ମୃତି ମନ୍ଧାନାଙ୍କୁ ଦଳର ଅଧିନାୟିକା ଭାବେ ମନୋନୀତ କରିଛନ୍ତି।

ହରମନପ୍ରୀତ୍, ରେଣୁକାଙ୍କୁ ବିଶ୍ରାମ

ନିୟମିତ ଅଧିନାୟିକା ହରମନପ୍ରୀତ କୌରଙ୍କୁ ବିଶ୍ରାମ ଦିଆଯାଇଛି। ପେସ୍ ବୋଲର ରେଣୁକା ସିଂ ଠାକୁରଙ୍କୁ ମଧ୍ୟ ବିଶ୍ରାମ ଦିଆଯାଇଛି। ଆୟର୍ଲାଣ୍ଡ ବିପକ୍ଷ ଏହି ଛୋଟ ସିରିଜ ଜାନୁଆରୀ ୧୦ରୁ ରାଜକୋଟରେ ଆରମ୍ଭ ହେବ। ସମସ୍ତ ଭେନ୍ୟୁରେ ସମସ୍ତ ୩ଟି ଗେମ୍ ଖେଳାଯିବ। ଗତ ମାସରେ ୱେଷ୍ଟଇଣ୍ଡିଜ ବିପକ୍ଷ ଘରୋଇ ସିରିଜ ବେଳେ ହରମନପ୍ରୀତଙ୍କ ଆଣ୍ଠୁରେ ଆଘାତ ଲାଗିଛି। ଫଳତଃ ସେ

ସ୍ମୃତି ମନ୍ଧାନା

ଗତ ଦୁଇଟି ଅନ୍ତର୍ଜାତୀୟ ଟି୨୦ ଖେଳିବାରୁ ବଞ୍ଚିତ ହୋଇଥିଲେ। ଏହା ପୂର୍ବରୁ ଗତବର୍ଷ ଅକ୍ଟୋବରରେ ଏହି ୩୫ ବର୍ଷୀୟ ଖେଳାଳିଙ୍କ ମହିଳା ଟି୨୦ ବିଶ୍ୱକପ୍‌ରେ ପାକିସ୍ତାନ ବିପକ୍ଷ ମ୍ୟାଚ ଖେଳୁଥିବା ସମୟରେ ତାଙ୍କ ବେକରେ ଆଘାତ ଲାଗିଥିଲା। ଅଗ୍ରଣୀ ପେସ୍ ବୋଲର ରେଣୁକା ୱେଷ୍ଟଇଣ୍ଡିଜ ବିପକ୍ଷ ଅନ୍ତର୍ଜାତୀୟ ଦିନିକିଆ ସିରିଜରେ ତିନୋଟି ମ୍ୟାଚରୁ ୧୦ ଉଇକେଟ ଅକ୍ତିଆର କରିଥିଲେ। ଅତୀତରେ ପିଠିରେ ସମସ୍ୟା ତାଙ୍କୁ ଅଡୁଆରେ ପକାଇଥିଲା। କାର୍ଯ୍ୟଭାର ହ୍ରାସ ପାଇଁ ତାଙ୍କୁ ଆୟର୍ଲାଣ୍ଡ ବିପକ୍ଷ ମ୍ୟାଚରୁ ବିଶ୍ରାମ ଦିଆଯାଇଛି। ଭାରତୀୟ ଦଳ ଗତମାସରେ ୱେଷ୍ଟଇଣ୍ଡିଜକୁ ୨-୧ରେ ହରାଇ ୫ ବର୍ଷରେ ନିଜ ଦେଶରେ ଏକ ଅନ୍ତର୍ଜାତୀୟ ଟି୨୦ ସିରିଜ ଜିତିପାରିଛି। ପରେ ଭ୍ରମଣକାରୀ ୱେଷ୍ଟଇଣ୍ଡିଜ ବିପକ୍ଷ ଦିନିକିଆ ସିରିଜ ୩-୦ରେ ବିଜୟୀ ହୋଇ ପାରିଥିଲା। ୨୮ବର୍ଷୀୟା ମନ୍ଧାନା ଚମତ୍କାର ଫର୍ମରେ ଥିଲେ। ସେ ଅନ୍ତର୍ଜାତୀୟ ଟି୨୦ରେ କ୍ରମାଗତ ତିନୋଟି ଅର୍ଦ୍ଧଶତକ ଏବଂ ପରେ ଅନ୍ତର୍ଜାତୀୟ ଦିନିକିଆରେ ଦୁଇଟି ଅର୍ଦ୍ଧଶତକ ହାସଲ କରିଥିଲେ। ଏବେ ଦଳ ଆୟର୍ଲାଣ୍ଡକୁ ଭେଟିବାକୁ ଯାଉଛି।

ଭାରତୀୟ ମହିଳା କ୍ରିକେଟ ଦଳ: ସ୍ମୃତି ମନ୍ଧାନା (ଅଧିନାୟିକା), ଦୀପ୍ତି ଶର୍ମା ଉପ-ଅଧିନାୟିକା, ପ୍ରତୀକା ରାଓ୍ୱାଲ, ହର୍ଲିନ ଦେଓଲ, ଜେମିମା ରୋଡ୍ରିଗ୍ସ, ଉମା ଛେତ୍ରୀ (ଉଇକେଟକିପର), ତେଜଲ ହାସାବନିସ୍, ରାଘବୀ ବିସ୍ତ, ମିନୁ ମାନି, ପ୍ରିୟା ମିଶ୍ର, ତନୁଜା କନୱର, ତାତାସ ସାଧୁ, ସଇମା ଠାକୁର ଓ ସାୟଲି ସାଟ୍‌ଘରେ।

ଓଡ଼ିଶା ଏଫ୍‌ସି ଦଳରେ ରାହୁଲ

ଭୁବନେଶ୍ୱର, ୬।୧ (ବିଜୟ ରଣା)

ଓଡ଼ିଶା ଏଫ୍‌ସି ଜଣେ ପ୍ରତିଭା ସମ୍ପନ୍ନ ଫରୱାର୍ଡ ରାହୁଲ କେ.ପିଙ୍କ ସହିତ ଚୁକ୍ତି କରିଛି। କେରଳ ବ୍ଲାଷ୍ଟର୍ସଠାରୁ ପରମାନେଣ୍ଟ ଟ୍ରାନ୍ସଫର ଭିତିରେ ଏହି ଖେଳାଳିଙ୍କୁ ଅଣାଯାଇଛି। ଦଳ ସହିତ ସେ ୨୦୨୬-୨୭ ସିଜନ ଶେଷ ପର୍ଯ୍ୟନ୍ତ ରହିବେ। ପୁନର୍ବାର ଦଳ ଚାହିଁଲେ ଅତିରିକ୍ତ ଏକ ବର୍ଷ ପାଇଁ ଦଳରେ ରଖିପାରିବ। ରହୁଲ ୨୦୨୪-୨୫ରେ କେରଳ ବ୍ଲାଷ୍ଟର୍ସ ଏଫ୍‌ସି ସହିତ ଇଣ୍ଡିଆନ ସୁପର ଲିଗ୍ (ଆଇଏସ୍‌ଏଲ)ରେ ପ୍ରଥମ ପଦାର୍ପଣରେ ପ୍ରଭାବୀ ପ୍ରଦର୍ଶନ କରି ଅନ୍ୟମାନଙ୍କ ଦୃଷ୍ଟି ଆକର୍ଷଣ କରିଥିଲେ। ଏହି ଦଳ ତରଫରୁ ସେ ୧୧ଟି ମ୍ୟାଚରେ ଖେଳିଛନ୍ତି। ୨୦୨୪ ନଭେମ୍ବର ୨୪ରେ ଚେନ୍ନାଇ ଏଫ୍‌ସି ବିପକ୍ଷରେ ୩-୦ ବିଜୟ ମ୍ୟାଚରେ ସେ ପ୍ରଥମ ଗୋଲ ସ୍କୋର କରିଥିଲେ। ୟଲୋ ଆର୍ମି ଦଳ ତରଫରୁ ସେ ୮୯ ଥର ଖେଳି ବିଭିନ୍ନ ଟୁର୍ନାମେଣ୍ଟରେ ୧୦ରୁ ଅଧିକ ଗୋଲ ସ୍କୋର କରିଛନ୍ତି। ରାହୁଲଙ୍କ ଫୁଟ୍‌ବଲ ଯାତ୍ରା ଥ୍ରିସୁର ସହିତ ଆରମ୍ଭ ହୋଇଥିଲା। କେରଳର ୟୁଥ୍ ସିଷ୍ଟମ ଜରିଆରେ ତାଙ୍କର ଅଗ୍ରଗତି ହୋଇଥିଲା। ସେ ଭାରତର ୧୭ ବର୍ଷରୁ କପ୍ ଫିଫା

ବିଶ୍ୱକପ୍ ଦଳର ଜଣେ ଅନ୍ୟତମ ସଦସ୍ୟ ଥିଲେ। ପରେ ସେ ଇଣ୍ଡିଆନ ଆରୋଜ ଦଳରେ ଯୋଗଦାନ କରିଥିଲେ। ଏହି ଦଳ ତରଫରୁ ୪୦ଟି ମ୍ୟାଚ ଖେଳି ୬ଟି ଗୋଲ ସ୍କୋର କରିପାରିଥିଲେ। ଏହି ପରିପ୍ରେକ୍ଷୀରେ ସେ ସର୍ଗିଓ ଲୋବେରା କହିଛନ୍ତି ଯେ, ରାହୁଲଙ୍କ ଖେଳିବା ଶୈଳି ଆମ ଦଳର ରଣନୀତିକୁ ବେଶ୍ ସୁହାଇବ। ଅନ୍ୟପକ୍ଷରେ ରାହୁଲ ତାଙ୍କର ପ୍ରତିକ୍ରିୟାରେ କହିଛନ୍ତି, ନୂଆ ଚ୍ୟାଲେଞ୍ଜକୁ ସାମ୍ନା କରିବା ଲାଗି ସେ ପ୍ରସ୍ତୁତ ଅଛନ୍ତି। ଓଡ଼ିଶା ଏଫ୍‌ସି ଏକମାତ୍ର ଦଳ ତାଙ୍କ ପ୍ରତି ଆଗ୍ରହ ଦେଖାଇଛି। ଏଥିପାଇଁ ସେ ବହୁତ୍ ଖୁସି।

ବିଜୟ ସହ କିଟ୍‌ର ଅଭିଯାନ

ସର୍ବଭାରତୀୟ ଆନ୍ତଃ ବିଶ୍ୱବିଦ୍ୟାଳୟ ଭଲିବଲ

ଭୁବନେଶ୍ୱର, ୬।୧ (ବିଜୟ ରଣା)

ସର୍ବଭାରତୀୟ ଆନ୍ତଃ ବିଶ୍ୱବିଦ୍ୟାଳୟ ପୁରୁଷ ଭଲିବଲ୍ ଟୁର୍ନାମେଣ୍ଟରେ କିଟ୍ ବିଶ୍ୱବିଦ୍ୟାଳୟ ବିଜୟ ସହ ପ୍ରତିଯୋଗିତାରେ ଏହାର ଅଭିଯାନ ଆରମ୍ଭ କରିଛି। ସୋମବାର ଗ୍ରୁପ୍ ପର୍ଯ୍ୟାୟରେ ଏକ ସଂଘର୍ଷପୂର୍ଣ୍ଣ ମୁକାବିଲାରେ ଦଳ ରାଜସ୍ଥାନର ଶ୍ରୀ ଖୁସାଲ ଦାସ ବିଶ୍ୱବିଦ୍ୟାଳୟକୁ ୩-୨ ସ୍କୋରରେ ପରାସ୍ତ କରିଛି। ଖେଳାଳିମାନଙ୍କ ମଧ୍ୟରେ ଚମତ୍କାର ସମନ୍ୱୟ ଯୋଗୁ ଏହି ବିଜୟ ସମ୍ଭବପର ହୋଇପାରିଛି। ପଲାଇସ୍ଥିତ ସେଣ୍ଟ ଥୋମାସ କଲେଜ ପରିସରରେ ସ୍ପେସ୍ ମହାତ୍ମାଗାନ୍ଧୀ ବିଶ୍ୱବିଦ୍ୟାଳୟ ତରଫରୁ ଚାମ୍ପିୟନଶିପ୍‌ର ଆୟୋଜନ କରାଯାଇଛି। ଏହି ଅବସରରେ କିଟ୍, କିସ୍ ଓ କିମ୍ବର ପ୍ରତିଷ୍ଠାତା ପ୍ରଫେସର ଅଚ୍ୟୁତ ସାମନ୍ତ ଦଳକୁ ଅଭିନନ୍ଦନ ଜଣାଇବା ସହ ପରବର୍ତ୍ତୀ ମ୍ୟାଚଗୁଡ଼ିକରେ ଭଲ ପ୍ରଦର୍ଶନ ପାଇଁ ଶୁଭକାମନା କରିଛନ୍ତି।

ସର୍ବଭାରତୀୟ ଆନ୍ତଃ ବିଶ୍ୱବିଦ୍ୟାଳୟ ଭଲିବଲ ପ୍ରତିଯୋଗିତାରେ ଅଂଶଗ୍ରହଣ କରିଥିବା କିଟ୍ ଦଳ।

୨୯ରେ ରାଜ୍ୟ ବାହୁକୁସ୍ତି ପ୍ରତିଯୋଗିତା

ଭୁବନେଶ୍ୱର, ୬।୧ (ବିଜୟ ରଣା)

ଜାନୁଆରୀ ୨୯ ତାରିଖରେ ରାଜ୍ୟ ବାହୁକୁସ୍ତି ପ୍ରତିଯୋଗିତା କଟକ ବାଲୁବଜାରସ୍ଥିତ ମାରୱାଡ଼ି କ୍ଲବ ପରିସରରେ ଅନୁଷ୍ଠିତ ହେବ। ଉରାଳିଠାରେ ଅଲ୍ ଓଡ଼ିଶା ଆର୍ମ ରେସ୍‌ଲିଂ ଆସୋସିଏଶନର ସାଧାରଣ ପରିଷଦ ବୈଠକରେ ଏ ସମ୍ପର୍କରେ ନିଷ୍ପତ୍ତି ନିଆଯାଇଛି। ଦିବଙ୍ଗତ ବିଭୂତି ଭୂଷଣ ଜେଠି ଓ ଅଶୋକ କୁମାର ଶର୍ମାଙ୍କ ଉଦ୍ଦେଶ୍ୟରେ ଏହି ପ୍ରତିଯୋଗି ତାକୁ ଉତ୍ସର୍ଗିକୃତ କରାଯାଇଛି। ରାଜ୍ୟର ବିଭିନ୍ନ ଜିଲାରୁ ୨୦୦ରୁ ଊର୍ଦ୍ଧ୍ୱ ପୁରୁଷ ଓ ମହିଳା ପ୍ରତିଯୋଗୀ ଏଥିରେ ଅଂଶଗ୍ରହଣ କରିବେ। ଏଥିରୁ ଆସନ୍ତା ଫେବୃଆରୀରେ ଉତ୍ତରାଖଣ୍ଡର ଡେରାଡୁନ୍‌ଠାରେ ହେବାକୁଥିବା ଜାତୀୟ ବାହୁକୁସ୍ତି ପ୍ରତିଯୋଗିତା ନିମନ୍ତେ ଖେଳାଳି ମନୋନୟନ କରାଯିବ। ସୋମବାରର ଏହି ବୈଠକରେ ରାଜ୍ୟସଂଘର ବିଜୟ ଶର୍ମା, ହୁକୁମ ସିଂ, ଶଶିକାନ୍ତ ଜେନା, ଗୌରାଙ୍ଗ ପାତ୍ର, ଶିବ ଦାସ ସିଂ, ବିରଜା ପ୍ରସନ୍ନ ଦାସ, ରାଜକିଶୋର ସାହୁ। ମନୋଜ ସେଠୀ, ଜିତେନ୍ଦ୍ର ପରିଡ଼ା, ସାଗର ନାୟକ, ଗୌତମ କାହାଳି, ଚନ୍ଦନ ବେହେରା, କୁନୁ ମୁଖି, ତାରାକାନ୍ତ ମହାପାତ୍ର, ଗୌରବ ନାୟକ, ସନ୍ତୋଷ ଦାସ, ମୀ ଅଜମଦ ଅଲୀ, ଗୋପାଳ ଚନ୍ଦ୍ର ନାୟକ, ହିମାଂଶୁ ଶେଖର ଦାସ, ରାହୁ ମହାର ଓ ସଂଘର ସଭାପତି ସୁପିଲ କୁମାର ରାଜ୍ ପ୍ରମୁଖ ଉପସ୍ଥିତ ଥିଲେ ବୋଲି ସମ୍ପାଦକ ହରିପ୍ରସାଦ ପଟ୍ଟନାୟକ ଜଣାଇଛନ୍ତି।

ଶ୍ରୀରାମ ଓ ମିଗୁଏଲ ବିଜୟୀ, ନାଗାଲ ପରାସ୍ତ

ବିଜୟ ପରେ ମିଗୁଏଲ ରେସ୍ ଭାରେଲା ଓ ଶ୍ରୀରାମ ବାଲାଜୀ।

ନୂଆଦିଲ୍ଲୀ, ୬।୧ (ପି.ଟି.)

ଶ୍ରୀରାମ ବାଲାଜୀ ଓ ମିଗୁଏଲ ରେସ୍ ଭାରେଲା ଆଡିଲେଡ୍ ଇଣ୍ଟରନ୍ୟାଶନାଲ ଟେନିସ ଟୁର୍ନାମେଣ୍ଟର ପ୍ରି-କ୍ୱାର୍ଟରଫାଇନାଲରେ ପ୍ରବେଶ କରିଥିବା ବେଳେ ସୁମିତ ନାଗାଲ ଅକଲାଣ୍ଡ ଏଏସ୍‌ବି କ୍ଲାସିକ୍‌ର ଆରମ୍ଭରୁ ବିଦାୟ ନେଇଛନ୍ତି। ଇଣ୍ଡୋ-ମେକ୍ସିକାନ ଯୋଡ଼ି ବାଲାଜୀ ଓ ରେସ୍-ଭାରେଲା ଦୃଢ଼ ପ୍ରତ୍ୟାବର୍ତ୍ତନ ସହ ୪-୬, ୬-୨, ୧୦-୭ରେ ରୋହନ ବୋପାନ୍ନା ଏବଂ ତାଙ୍କ ନୂଆ ପାର୍ଟନର ନିକୋଲାସ ବାରିଣ୍ଟସଙ୍କୁ ହରାଇ ଦେଇଛନ୍ତି। ବୋପାନ୍ନା ଅଷ୍ଟ୍ରେଲିଆର ମାଥ୍ୟୁ ଇବିଡେନଙ୍କ ସହିତ ତାଙ୍କର ଦୁଇ ବର୍ଷର ପାର୍ଟନରଶିପ୍‌ର ପରିସମାପ୍ତି ଘଟାଇଛନ୍ତି। ଅଷ୍ଟ୍ରେଲିଆନ ଓପନ ପୂର୍ବରୁ ସେ ବାରିଣ୍ଟସଙ୍କୁ ତାଙ୍କ ନୂଆ ପାର୍ଟନର କରିଛନ୍ତି। ବାରିଣ୍ଟସ ଖୁବ୍ ଚମତ୍କାର ସର୍ଭିସ କରିପାରନ୍ତି। ଅଣ ସିଡ୍ ଯୋଡ଼ି ବର୍ତ୍ତମାନ ଏହି ଏଟିପି ୨୫୦ ମିଟ୍‌ରେ ପ୍ରି-କ୍ୱାର୍ଟରରେ ଚତୁର୍ଥ ସିଡ୍ ଫିନିଶ-ବ୍ରିଟନ ଯୋଡ଼ି ହ୍ୟାରୀ ହେଲିଓଭାରା ଓ ହେନ୍‌ରୀ ପାଟେନଙ୍କ ସହ ମୁକାବିଲା କରିବେ। ଅନ୍ୟପକ୍ଷରେ ଭାରତର ଟପ୍ ସିଙ୍ଗଲ୍ସ ଖେଳାଳି ନାଗାଲ ଲଢୁଆ ପ୍ରଦର୍ଶନ କରିଥିଲେ ହେଁ ତାଙ୍କୁ ୟୁଏସ୍‌ଏ ପ୍ରତିଦ୍ୱନ୍ଦ୍ୱୀ ଆଲେକ୍ସ ମିଚେଲସେନ୍‌ଙ୍କଠାରୁ ୭-୬ (୮), ୪-୬, ୨-୬ରେ ହାରିଯାଇଛନ୍ତି। ଏହି ମ୍ୟାଚ ୨ ଘଣ୍ଟା ଓ ୪୦ ମିନିଟ ଧରି ଚାଲିଥିଲା।

ପାକିସ୍ତାନରେ ଟେଷ୍ଟ ଖେଳିବ ୱେଷ୍ଟଇଣ୍ଡିଜ

କରାଚୀ, ୬।୧ (ପି.ଟି.): ୱେଷ୍ଟଇଣ୍ଡିଜ ପୁରୁଷ କ୍ରିକେଟ ଦଳ ସୋମବାର ଇସ୍‌ଲାମାବାଦ୍‌ରେ ପହଞ୍ଚିଛି। ୧୮ ବର୍ଷ ପରେ ଦଳ ପ୍ରଥମ ଥର ଏହି ଦେଶରେ ଏକ ଟେଷ୍ଟ ସିରିଜ ଖେଳିବାକୁ ଯାଉଛି। ୱେଷ୍ଟଇଣ୍ଡିଜ ଗତଥର ୨୦୦୬ରେ ଏକ ଟେଷ୍ଟ ସିରିଜ ଖେଳିବା ଲାଗି ପାକିସ୍ତାନ ଟୁର୍‌ରେ ଆସିଥିଲା। ତେବେ ଏହି ଦଳ ଇତିମଧ୍ୟରେ ପାକିସ୍ତାନ ଟୁର୍‌ରେ ଆସି ଦୁଇଟି ହ୍ୱାଇଟ ବଲ୍ ସିରିଜ ଖେଳି ସାରିଛି। ଭ୍ରମଣକାରୀ ଦଳ ଜାନୁଆରୀ ୧୦ରୁ ପାକିସ୍ତାନ ଶାହିନ୍ସ ବିପକ୍ଷରେ ଏକ ୩ ଦିନିଆ ଟୁର୍ ଗେମ୍ ଇସ୍‌ଲାମାବାଦରେ ଖେଳିବ। ପରେ ଜାନୁଆରୀ ୧୭ରେ ମୁଲ୍‌ତାନଠାରେ ପ୍ରଥମ ଟେଷ୍ଟ ମ୍ୟାଚ ଖେଳିବ। ସମାନ ଭେନ୍ୟୁରେ ଦ୍ୱିତୀୟ ଟେଷ୍ଟ ମ୍ୟାଚ ଜାନୁଆରୀ ୨୫ରୁ ଖେଳାଯିବ। ଆଇସିସି ୱାର୍ଲ୍ଡ ଟେଷ୍ଟ ଚାମ୍ପିୟନଶିପ୍ (ଡବ୍ଲ୍ୟୁଟିସି) ପାଇଁ ଚଳିତ ଚକ୍ର (ସାଇକେଲ)ରେ ଉଭୟ ଦଳର ଏହା ହେଉଛି ଶେଷ ସିରିଜ।

ଓଡ଼ିଶା ୮ ଉଇକେଟରେ ବିଜୟୀ

ଜ୍ୟୋତି କେ. ପ୍ରସାଦ

ସୋନାଲି ହେମ୍ବ୍ରମ

୨୩ ବର୍ଷରୁ କମ୍ ମହିଳା ଟି୨୦ ଟ୍ରଫି

ଭୁବନେଶ୍ୱର, ୬।୧ (ବିଜୟ ରଣା)

ଗୋଆର ମାରଗାଓଠାରେ ସୋମବାର ଖେଳାଯାଇଥିବା ୨୩ବର୍ଷରୁ କମ୍ ମହିଳା ଟି୨୦ କ୍ରିକେଟ ଟ୍ରଫି ମ୍ୟାଚରେ ଓଡ଼ିଶା ୮ ଉଇକେଟରେ ବିହାରକୁ ପରାସ୍ତ କରିଛି। ଏହି ମ୍ୟାଚରେ ପ୍ରଥମେ ବ୍ୟାଟିଂ କରିଥିବା ବିହାର ନିର୍ଦ୍ଧାରିତ ୨୦ ଓଭରରେ ୭ ଉଇକେଟ ବିନିମୟରେ ୮୦ ରନ କରିଥିଲା। ଟପ୍ ସ୍କୋରର ପ୍ରୀତି ୨୪ ବଲ୍‌ରେ ୨୭ ରନ ଏବଂ ୟଶିତା ସିଂ ୨୯ ବଲ୍‌ରେ ୧୭ ରନ କରିଥିଲେ। ଓଡ଼ିଶାର ସଫଳ ବୋଲର ସୋନାଲି ହେମ୍ବ୍ରମ ତାଙ୍କ ୪ ଓଭର ବୋଲିଂରେ ମାତ୍ର ୧୦ ରନ ବିନିମୟରେ ୩ ଉଇକେଟ ଅକ୍ତିଆର କରିଥିଲେ। ଜ୍ୟୋତି କେ. ପ୍ରସାଦ ୧୫ ରନ ଦେଇ ୨ ଉଇକେଟ ନେଇଥିଲେ। ୮୧ରନର ବିଜୟ ଲକ୍ଷ୍ୟ ନେଇ ଓଡ଼ିଶା ୧୩.୧ ଓଭରରେ ୨ ଉଇକେଟ ବିନିମୟରେ ୮୧ ରନ କରି ମ୍ୟାଚକୁ ସହଜରେ ଜିତ ନେଇଥିଲା। ଦଳ ପକ୍ଷରୁ ଆଲିସ୍ପା ବିଶ୍ୱାଳ ସର୍ବାଧିକ ୩୩ ରନ (୩୫ବଲ୍) କରିଥିବା ବେଳେ ତନ୍ମୟୀ ବେହେରା ୨୬ରନ (୨୯ ବଲ୍) କରି ଅପରାଜିତ ରହିଥିଲେ। ବିହାର ତରଫରୁ ଅର୍ଯ୍ୟା ଓ ୟଶିତା ସିଂ ଗୋଟିଏ ଲେଖାଏଁ ଉଇକେଟ ନେଇଥିଲେ।

ସୀମିତ ଓଭର କ୍ରିକେଟରୁ ରିଷି ଧାୱନଙ୍କ ଅବସର

ନୂଆଦିଲ୍ଲୀ, ୬।୧ (ପି.ଟି.)

ଭାରତର ପୂର୍ବତନ ଅଲରାଉଣ୍ଡର ହିଷି ଧାୱନ ବିଜୟ ହଜାରେ ଟ୍ରଫିର ଗ୍ରୁପ୍ ପର୍ଯ୍ୟାୟ ମ୍ୟାଚ ଶେଷ ପରେ ସୀମିତ ଓଭର ଘରୋଇ ଟୁର୍ନାମେଣ୍ଟରୁ ତାଙ୍କର ଅବସର ଘୋଷଣା କରିଛନ୍ତି। ଧାୱନ ୨୦୧୬ରେ ଭାରତର ତରଫରୁ ୩ଟି ଅନ୍ତର୍ଜାତୀୟ ଦିନିକିଆ ଏବଂ ଗୋଟିଏ ଅନ୍ତର୍ଜାତୀୟ ଟି୨୦ ଖେଳିଛନ୍ତି। ତାଙ୍କ ଦଳ ମଧ୍ୟପ୍ରଦେଶ ନକ୍‌ଆଉଟ ପର୍ଯ୍ୟାୟକୁ ଉନ୍ନୀତ ହୋଇ ନ ପାରିବା ପରେ ସେ ଏହି ନିଷ୍ପତ୍ତି ନେଇଛନ୍ତି। ତେବେ ଏହି ୩୪ ବର୍ଷୀୟ କ୍ରିକେଟର ଅବଶିଟେ ରଣଜୀ ଟ୍ରଫି ସିଜନ ପାଇଁ ଉପଲବ୍ଧ ହେବେ। ରଣଜୀ ଟ୍ରଫି ଜାନୁଆରୀ ୨୩ରୁ ଆରମ୍ଭ ହେବ। ସୂଚନାଯୋଗ୍ୟ, ଧାୱନଙ୍କ ନେତୃତ୍ୱରେ ହିମାଚଳ ଥରେ ମାତ୍ର ୨୦୨୧-୨୨ରେ ବିଜୟ ହଜାରେ ଟାଇଟଲ ଜିତିଥିଲା। ଚଳିତ ସିଜନରେ ସେ ୭ଟି ମ୍ୟାଚ ଖେଳି ଗୋଟିଏ ଅର୍ଦ୍ଧଶତକ ସହ ୩୯.୨୦ ଆଭରେଜରେ ୧୯୬ ରନ ସଂଗ୍ରହ କରିଛନ୍ତି। ଏହି ମିଡିୟମ ପେସ୍ ବୋଲର ୭ଟି ମ୍ୟାଚରେ ୮ ଉଇକେଟ ଅକ୍ତିଆର କରିଛନ୍ତି।

ଅଧିକାଂଶ ମ୍ୟାଚ୍ ଖେଳି ନ ପାରନ୍ତି ବୁମ୍‌ରା

ସିଡ୍‌ନୀ, ୬।୧ (ପି.ଟି.)

ପିଠି ମାଂସପେଶୀରେ ଆଘାତ ଲାଗିଥିବାରୁ ଇଂଲଣ୍ଡ ବିପକ୍ଷ ଘରୋଇ ହ୍ୱାଇଟ୍ ବଲ୍ ସିରିଜର ଅଧିକାଂଶ ମ୍ୟାଚ ଖେଳି ନ ପାରନ୍ତି ଭାରତର ଅଗ୍ରଣୀ ପେସ୍ ବୋଲର ଯଶପ୍ରୀତ୍ ବୁମ୍‌ରା। ଫେବୃଆରୀ ୧୯ରୁ ଆଇସିସି ଚାମ୍ପିୟନ୍ସ ଟ୍ରଫିକୁ ନଜରରେ ରଖି ତାଙ୍କୁ ହୁଏତ

ଇଂଲଣ୍ଡ ବିପକ୍ଷ ହ୍ୱାଇଟ୍ ବଲ୍ ସିରିଜ

ବିଶ୍ରାମ ଦିଆଯାଇପାରେ। ରବିବାର ଶେଷ ହୋଇଥିବା ଅଷ୍ଟ୍ରେଲିଆ ବିପକ୍ଷ ବର୍ଡର-ଗାଭାସ୍କର ଟ୍ରଫି ଟେଷ୍ଟ ସିରିଜରେ ଭାରତ ୩-୧ରେ ପରାଜିତ ହୋଇଛି। ଏଥିରେ ବୁମ୍‌ରାଙ୍କ ପ୍ରଦର୍ଶନ ଖୁବ୍ ଭଲ

ଯଶପ୍ରୀତ୍ ବୁମ୍‌ରା

ରହିଥିଲା। ସେ ୩୨ ଉଇକେଟ ଅକ୍ତିଆର କରିଥିଲେ। ତେବେ ପିଠିରେ ଯନ୍ତ୍ରଣା ଅନୁଭବ କରିବାରୁ ସିରିଜର ଫାଇନାଲ ଇନିଂସରେ ଖେଳିପାରି ନ ଥିଲେ। ୩୦ବର୍ଷୀୟ ବୁମ୍‌ରା ସିରିଜରେ ୧୫୦ରୁ ଊର୍ଦ୍ଧ୍ୱ ଓଭର ବୋଲିଂ କରିଛନ୍ତି। ସିରିଜର ମାତ୍ରାଧିକ କାର୍ଯ୍ୟଭାର ଯୋଗୁ ବୁମ୍‌ରା ଆଘାତପ୍ରାପ୍ତ ହୋଇଥିବା କୁହାଯାଉଛି। ଆଇସିସି ଚାମ୍ପିୟନ୍ସ ଟ୍ରଫିରେ ଭାରତ ପାଇଁ ବୁମ୍‌ରାଙ୍କ ଉପସ୍ଥିତିର ନିହାତି ଆବଶ୍ୟକତା ରହିଛି। ଖବର ଅନୁସାରେ ବୁମ୍‌ରାଙ୍କ ଆଘାତ କେତେ ଗୁରୁତର ତାହା ଏପର୍ଯ୍ୟନ୍ତ କଳନା କରାଯାଇ ପାରିନାହିଁ। ଚାମ୍ପିୟନ୍ସ ଟ୍ରଫିରେ ଭାରତ ଫେବୃଆରୀ ୨୦ରେ ଦୁବାଇରେ ଏହାର ଓପନିଂ ମ୍ୟାଚ ବାଂଲାଦେଶ ବିପକ୍ଷରେ ଖେଳିବ। ବୁମ୍‌ରାଙ୍କ ଆଘାତ ଯଦି ଗ୍ରେଡ୍-୧ ହୋଇଥାଏ ତେବେ ତାଙ୍କୁ ଅତି କମ୍‌ରେ ୨ରୁ ୩ ସପ୍ତାହ ରିହାବିଲିଟେଶନରେ ରହିବାପରେ ଖେଳିପାରିବେ। ଯଦି ଗ୍ରେଡ୍-୨ ଇଞ୍ଜୁରୀ ହୋଇଥାଏ ତେବେ ସୁସ୍ଥ ହେବାକୁ ତାଙ୍କୁ ୬ ସପ୍ତାହ ସମୟ ଲାଗିବ। ଗ୍ରେଡ୍-୩ ହୋଇଥିଲେ ଇଞ୍ଜୁରୀ ଗୁରୁତର ବୋଲି ବିବେଚନା କରାଯିବ। ଏକ୍ଷେତ୍ରରେ ତାଙ୍କୁ ଅତି କମ୍‌ରେ ୩ ମାସ ବିଶ୍ରାମ ସହ ରିହାବିଲିଟେଶନରେ ରହିବାକୁ ପଡ଼ିବ।

Printed and published by Adyasha Satpathy on behalf of Navajat Printers & Media Pvt. Ltd. and printed at Navajat Printers, B-34, Industrial Estate, Pita Mahal, Rayagada, Editor - Tathagata Satpathy, ସମ୍ପାଦକ- ତଥାଗତ ସତପଥୀ