ଧରିତ୍ରୀ
DHARITRI
51 Years
ଭୁବନେଶ୍ୱର, ଶନିବାର, ଫେବୃଆରୀ ୨୨/୨୦୨୫ (୧୬ ପୃଷ୍ଠା+ପିଲାଙ୍କ ଧରିତ୍ରୀ) Bhubaneswar, Saturday, February 22/2025 Page 16 ₹ 7.00 | DHENKANAL
୫୧ଶ ଭାଗ ୯୦ ସଂଖ୍ୟା www.orissakhabar.com/www.dharitri.com | Printed at Angul, Bhubaneswar, Sambalpur & Rayagada VOLUME 51 ISSUE 90 ମୂଲ୍ୟ₹୭/-

କେନ୍ଦ୍ରର ବାଧ୍ୟ, ତାମିଲନାଡୁର 'ନା'

୨୦୧୪ରେ କେନ୍ଦ୍ରରେ ଭାଜପା ନେତୃତ୍ୱାଧୀନ ଏନ୍‌ଡିଏ ସରକାର କ୍ଷମତାସୀନ ହେବା ପରଠୁ ତାମିଲନାଡୁ ଉପରେ ହିନ୍ଦୀ ଭାଷାକୁ ଜବରଦସ୍ତ ଲଦି ଦିଆଯାଉଥିବା ନେଇ ଏହି ଦକ୍ଷିଣ ଭାରତୀୟ ରାଜ୍ୟବାସୀ ଅଭିଯୋଗ କରିଆସିଛନ୍ତି। ଭାଷାକୁ ନେଇ କେନ୍ଦ୍ର ଏବଂ ତାମିଲନାଡୁ ସରକାର ମଧ୍ୟରେ ରହିଥିବା ଏହି ବିବାଦ ଏବେ ଘନେଇବାରେ ଲାଗିଛି। ବିଶେଷକରି ଜାତୀୟ ଶିକ୍ଷାନୀତି (ଏନ୍‌ଇପି) ପ୍ରସଙ୍ଗରେ କେନ୍ଦ୍ର ଶିକ୍ଷାମନ୍ତ୍ରୀ ଧର୍ମେନ୍ଦ୍ର ପ୍ରଧାନଙ୍କ ଏକ ଚିଠିକୁ ନେଇ ବିବାଦ ପୁଣି ମୁଣ୍ଡ ଟେକିଛି। ମିଳିଥିବା ସୂଚନାନୁସାରେ ତାମିଲନାଡୁ ମୁଖ୍ୟମନ୍ତ୍ରୀ ଏମ୍‌.କେ. ଷ୍ଟାଲିନ୍ ଗୁରୁବାର ପ୍ରଧାନମନ୍ତ୍ରୀ ନରେନ୍ଦ୍ର ମୋଦିଙ୍କୁ ଏକ ପତ୍ର ଲେଖିଥିଲେ। ତାମିଲନାଡୁ ଏନ୍‌ଇପିର ୩-ଭାଷା (ତାମିଲ, ଇଂଲିଶ୍ ଓ ହିନ୍ଦୀ) ନୀତି ନ ଆପଣାଇଲେ ରାଜ୍ୟର ଶିକ୍ଷା କ୍ଷେତ୍ରକୁ ମିଳୁଥିବା କେନ୍ଦ୍ରୀୟ ଅନୁଦାନ ବନ୍ଦ କରିଦିଆଯିବ ବୋଲି ଧର୍ମେନ୍ଦ୍ର ଏଥିରେ ଚେତାବନୀ ଦେବା ସହ ବ୍ଲାକ୍‌ମେଲିଂ କରୁଥିବା ଷ୍ଟାଲିନ୍ ଅଭିଯୋଗ କରିଥିଲେ। ଅନ୍ୟପକ୍ଷେ ଧର୍ମେନ୍ଦ୍ର ଏହାର ଜବାବରେ କହିଛନ୍ତି, ଷ୍ଟାଲିନ୍‌ଙ୍କ ପତ୍ର ଅତ୍ୟନ୍ତ ଅରୁଚିକର ଏବଂ ରାଜନୈତିକ ସ୍ୱାର୍ଥ ହାସଲ ଉଦ୍ଦେଶ୍ୟରେ ଲେଖାଯାଇଛି। ଏନ୍‌ଇପି କୌଣସି ଭାଷାକୁ ଲଦିଦିଏ ନାହିଁ। ରାଜନୀତି ପାଇଁ ଏହି ପ୍ରଗତିଶୀଳ ନୀତିକୁ ବିରୋଧ କରାଯିବା ଅନୁଚିତ ବୋଲି ଶିକ୍ଷାମନ୍ତ୍ରୀ ଦର୍ଶାଇଛନ୍ତି। ଧର୍ମେନ୍ଦ୍ରଙ୍କ ଏଭଳି ବକ୍ତବ୍ୟ ପରେ ଷ୍ଟାଲିନ୍‌ଙ୍କ ପୁଅ ତଥା ତାମିଲନାଡୁ ଉପମୁଖ୍ୟମନ୍ତ୍ରୀ ଉଦୟନିଧି ଷ୍ଟାଲିନ୍ କହିଛନ୍ତି, ରାଜ୍ୟରେ କେବଳ ୨-ଭାଷା ନୀତି (ତାମିଲ ଓ ଇଂଲିଶ୍) ଚାଲିବ। ତାମିଲମାନଙ୍କ ଶିକ୍ଷା ଅଧିକାରକୁ ନେଇ 'ଭାଷାଯୁଦ୍ଧ' ପାଇଁ ଆମେ ପ୍ରସ୍ତୁତ ବୋଲି ଉଦୟନିଧି ପାଲଟା ଜବାବ ଦେଇଛନ୍ତି। ହିନ୍ଦୀ ଆପଣାଇବା ପାଇଁ କେନ୍ଦ୍ର ବାଧ୍ୟ କରୁଥିବାବେଳେ ତାମିଲନାଡୁର ନାସ୍ତିବାଣୀ ରାଜନୈତିକ ଉଷ୍ମତା ବଢ଼ାଇଦେଇଛି।

ନୂଆଦିଲ୍ଲୀ/ଚେନ୍ନାଇ,୨୧।୨ (ପିଟି/ଏଜେନ୍ସି)

କେନ୍ଦ୍ର ସରକାର ତାମିଲନାଡୁର ଶିକ୍ଷାନୁଷ୍ଠାନ, ସରକାରୀ ପରୀକ୍ଷା ଓ ଅଫିସଗୁଡ଼ିକରେ ହିନ୍ଦୀ ଭାଷା ପ୍ରଚଳନକୁ ବାଧ୍ୟତାମୂଳକ କରିବା ପାଇଁ ଉଦ୍ୟମ ଚଳାଇଥିବାବେଳେ ରାଜ୍ୟବାସୀ ଏହାକୁ ତାମିଲ ପରିଚୟ, ଅସ୍ମିତା ଓ ଭାଷାଗତ ବିବିଧତା ପାଇଁ ବିପଦ ମଣିଥାଆନ୍ତି। ରାଜ୍ୟରେ ପ୍ରଥମେ ୧୯୩୭ ଓ ପରେ ୧୯୬୫ରେ ହିନ୍ଦୀ ବିରୋଧୀ ବିକ୍ଷୋଭ ବେଳେ ପ୍ରତିବାଦର ସ୍ୱର ଉଠିଥିଲା। ହିନ୍ଦୀ ଭାଷାକୁ ତାମିଲମାନଙ୍କ ଉପରେ ଲଦିଦିଆଯିବାକୁ ବିରୋଧ କରି ରାଜ୍ୟବାସୀ ରାସ୍ତାକୁ ଓହ୍ଲାଇଥିଲେ। ଇତିମଧ୍ୟରେ ୨୦୧୯ ଓ ୨୦୨୦ରେ କେନ୍ଦ୍ରର ଜାତୀୟ ଶିକ୍ଷାନୀତି (ଏନ୍‌ଇପି) ଅନୁସାରେ ତାମିଲନାଡୁର ସ୍କୁଲଗୁଡ଼ିକରେ ହିନ୍ଦୀକୁ ତୃତୀୟ ଭାଷା ଭାବେ ପ୍ରଚଳନ କରାଯିବା ପ୍ରସ୍ତାବକୁ ରାଜ୍ୟବାସୀ ଓ ରାଜନୈତିକ ଦଳଗୁଡ଼ିକ ବିରୋଧ କରିଆସୁଛନ୍ତି। ଦଳ ନିର୍ବିଶେଷରେ ତାମିଲନାଡୁର ଏମ୍‌ପିମାନେ ମଧ୍ୟ ଏହାକୁ ସଂସଦରେ ବିରୋଧ କରିଥାଆନ୍ତି। ମୁଖ୍ୟମନ୍ତ୍ରୀ ଏମ୍‌.କେ. ଷ୍ଟାଲିନ୍‌ଙ୍କ ନେତୃତ୍ୱାଧୀନ ଡିଏମ୍‌କେ ଏବଂ ବିରୋଧୀ ଦଳ ଏଆଇଏଡିଏମ୍‌କେ ହିନ୍ଦୀ ଲଦିଦେବାକୁ ଦୃଢ଼ ବିରୋଧ କରିଥାଏ। ହିନ୍ଦୀ ଭାଷା ଆଞ୍ଚଳିକ ଭାଷା ଓ ଅଣହିନ୍ଦୀଭାଷୀଙ୍କୁ ନ୍ୟୂନ କରିଦିଏ ବୋଲି ସେମାନେ ଯୁକ୍ତି ବାଢ଼ିଥାଆନ୍ତି। ଏହି ପୃଷ୍ଠଭୂମିରେ କେନ୍ଦ୍ର ଶିକ୍ଷାମନ୍ତ୍ରୀ ଧର୍ମେନ୍ଦ୍ର ପ୍ରଧାନଙ୍କ ଏକ ପତ୍ର 'ଭାଷାଯୁଦ୍ଧ' ବୃଦ୍ଧିର କାରଣ ହୋଇଥିବା କୁହାଯାଉଛି।

ମୁଖ୍ୟମନ୍ତ୍ରୀ ଷ୍ଟାଲିନ୍ ଗୁରୁବାର ପ୍ରଧାନମନ୍ତ୍ରୀ ମୋଦିଙ୍କ ନିକଟକୁ ଏକ ପତ୍ର ଲେଖିଛନ୍ତି। ଏଥିରେ ସେ ଉଲ୍ଲେଖ କରିଛନ୍ତି ଯେ, ରାଜ୍ୟର ଶିକ୍ଷାନୁଷ୍ଠାନଗୁଡ଼ିକରେ ଏନ୍‌ଇପି ଅନୁଯାୟୀ ୩ ଭାଷା ନୀତି ପ୍ରଚଳନ କରା ନ ଗଲେ ଶିକ୍ଷା କ୍ଷେତ୍ରକୁ କେନ୍ଦ୍ରର ଶିକ୍ଷା ମନ୍ତ୍ରଣାଳୟରୁ ପ୍ରଦାନ କରାଯାଉଥିବା ଅନୁଦାନ ଆଉ ମିଳିବ ନାହିଁ। କେବଳ ଏତିକି ନୁହେଁ, ଧର୍ମେନ୍ଦ୍ର ତାମିଲନାଡୁ ଉପରେ ହିନ୍ଦୀକୁ ଲଦିଦେଇ ରାଜ୍ୟ ସରକାରଙ୍କୁ ବ୍ଲାକ୍‌ମେଲିଂ ମଧ୍ୟ କରୁଛନ୍ତି। ତେବେ ୧୯୬୭ରୁ ୨-ଭାଷା ସୂତ୍ରକୁ ଆପଣାଇଥିବା ରାଜ୍ୟର ସରକାରୀ ସ୍କୁଲଗୁଡ଼ିକ ଏହାକୁ ପରିତ୍ୟାଗ କରିବେ ନାହିଁ। ଏହା ଉପରେ ଧର୍ମେନ୍ଦ୍ର କେତେକ ଜାତୀୟ ଗଣମାଧ୍ୟମକୁ ସାକ୍ଷାତ୍‌କାର ଦେଇ ନିଜ ସ୍ପଷ୍ଟୀକରଣ ରଖିଛନ୍ତି। ଏଥିସହ ରାଜ୍ୟ ସରକାରଙ୍କୁ ମଧ୍ୟ ଏକ ଚିଠି ଲେଖିଛନ୍ତି। ଚିଠିରେ ଧର୍ମେନ୍ଦ୍ର ଉଲ୍ଲେଖ କରିଛନ୍ତି, ଷ୍ଟାଲିନ୍‌ଙ୍କ ଚିନ୍ତା କାଳ୍ପନିକ ଓ ଅରୁଚିକର। ଷ୍ଟାଲିନ୍ ସଂଘୀୟ ସହଯୋଗିତା କଥା ଉଠାଇ ୨୦୨୪-୨୫ ଆର୍ଥିକବର୍ଷ ପାଇଁ ଛାତ୍ରୀଛାତ୍ରଙ୍କ ମଙ୍ଗଳ ପାଇଁ ୨,୧୫୪ କୋଟି ଟଙ୍କାର ପାଣ୍ଠି ଦେବା ଲାଗି ପ୍ରଧାନମନ୍ତ୍ରୀଙ୍କୁ ଅନୁରୋଧ କରିଛନ୍ତି। ଏହି ସ୍ଥଳେ ଭାଷାକୁ ନେଇ ଷ୍ଟାଲିନ୍ ରାଜନୀତି କରିବା ଅନୁଚିତ। କୌଣସି ଭାଷା ଲଦିଦେବାର ପ୍ରଶ୍ନ ଉଠୁନାହିଁ। କିନ୍ତୁ ବିଦେଶୀ ଭାଷା ଉପରେ ଅତ୍ୟଧିକ ନିର୍ଭରଶୀଳତା ଛାତ୍ରୀଛାତ୍ରଙ୍କୁ ଭାଷାଗତ ମୌଳିକତାରୁ ଦୂରେଇ ଦେଉଛି। ଜାତୀୟ ଶିକ୍ଷା ନୀତି ଏହି ଭୁଲ୍‌କୁ ସୁଧାରିବା ପାଇଁ ଉଦ୍ୟମ କରୁଛି ବୋଲି ☞ପୃଷ୍ଠା-୨

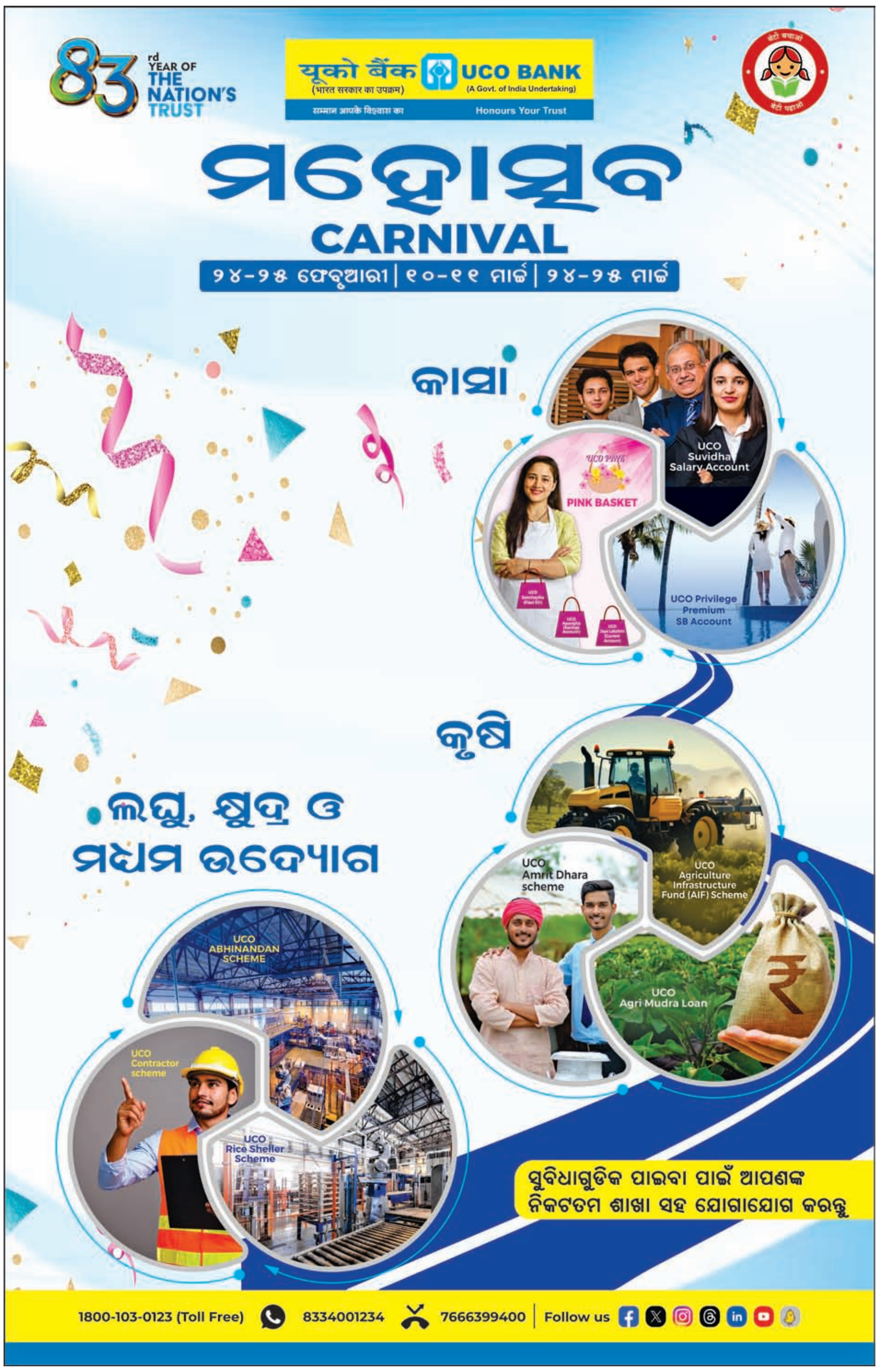

ଆଜିଠୁ ପ୍ରଥମ 'ସୁଭଦ୍ରା ଶକ୍ତିମେଳା'

୩ ଶହରୁ ଊର୍ଦ୍ଧ୍ୱ ଷ୍ଟଲ୍‌ରେ ମିଳିବ ଏସ୍‌ଏଚ୍‌ଜି, ପିଜିଙ୍କ ହାତତିଆରି ସାମଗ୍ରୀ

ଭୁବନେଶ୍ୱର, ୨୧।୨ (ବନ୍ଦନା ସେଠୀ)

ଭୁବନେଶ୍ୱରସ୍ଥିତ ଜନତା ମଇଦାନରେ ଶନିବାରଠାରୁ ମାର୍ଚ୍ଚ ୨ ପର୍ଯ୍ୟନ୍ତ 'ସୁଭଦ୍ରା ଶକ୍ତିମେଳା-୨୦୨୫' ଅନୁଷ୍ଠିତ ହେବ। ଓଡ଼ିଶାରେ ମହିଳା ଉଦ୍ୟୋଗୀଙ୍କୁ ସଶକ୍ତ କରିବା, ସେମାନଙ୍କ ଉତ୍ପାଦ ଓ ଦକ୍ଷତା ପ୍ରଦର୍ଶନ କରିବା ପାଇଁ ଏକ ପ୍ଲାଟ୍‌ଫର୍ମ ପ୍ରଦାନ କରିବା ଏହି ମେଳାର ଲକ୍ଷ୍ୟ ବୋଲି ଉପମୁଖ୍ୟମନ୍ତ୍ରୀ ତଥା ମହିଳା ଓ ଶିଶୁ ବିକାଶ ଏବଂ ମିଶନ ଶକ୍ତି ମନ୍ତ୍ରୀ ପ୍ରଭାତୀ ପରିଡ଼ା ସୂଚନା ଦେଇଛନ୍ତି। ଶୁକ୍ରବାର ମିଶନ ଶକ୍ତି ଭବନଠାରେ ଆୟୋଜିତ ଖବରଦାତା ସମ୍ମିଳନୀରେ ପ୍ରଭାତୀ କହିଛନ୍ତି, ରାଜ୍ୟରେ ପ୍ରଥମଥର ପାଇଁ ଏହି ମେଳା ଆୟୋଜନ କରାଯାଉଛି। ଏଥିରେ ସମଗ୍ର ରାଜ୍ୟର ସ୍ୱୟଂ ସହାୟକ ଗୋଷ୍ଠୀ (ଏସ୍‌ଏଚ୍‌ଜି) ଏବଂ ଉତ୍ପାଦକ ଗୋଷ୍ଠୀ (ପିଜି) ଅଂଶଗ୍ରହଣ କରିବେ। ୩୦୦ରୁ ଊର୍ଦ୍ଧ୍ୱ ଷ୍ଟଲ୍‌ରେ ସେମାନଙ୍କ ଉତ୍ପାଦିତ ଦ୍ରବ୍ୟ ବିକ୍ରୟ ହେବ। ଏହା ପରିଦର୍ଶକମାନଙ୍କୁ ମହିଳା ସ୍ୱୟଂ ସହାୟକ ଗୋଷ୍ଠୀଗୁଡ଼ିକର ସୃଜନଶୀଳତା, ଦକ୍ଷତା ଏବଂ ଉଦ୍ୟୋଗୀ ମନୋଭାବକୁ ଅନୁଭବ କରିବାର ଏକ ଅନନ୍ୟ ସୁଯୋଗ ପ୍ରଦାନ କରିବ। ମୁଖ୍ୟମନ୍ତ୍ରୀ ମୋହନ ଚରଣ ମାଝୀ ଏହାକୁ ଉଦ୍‌ଘାଟନ କରିବେ ବୋଲି ଉପମୁଖ୍ୟମନ୍ତ୍ରୀ ସୂଚନା ଦେଇଛନ୍ତି।

ଖବରଦାତା ସମ୍ମିଳନୀରେ ଉପମୁଖ୍ୟମନ୍ତ୍ରୀ ପ୍ରଭାତୀ ପରିଡ଼ା ମେଳା ସମ୍ପର୍କରେ ସୂଚନା ଦେଉଛନ୍ତି।

ଏହି ୯ଦିନିଆ ମେଳାରେ ହସ୍ତଶିଳ୍ପ, ଟେରାକୋଟା, ବାଉଁଶ ଶିଳ୍ପ, ହସ୍ତତନ୍ତ ଏବଂ ଘରୋଇ ସାମଗ୍ରୀଠାରୁ ଆରମ୍ଭକରି ସ୍ୱାସ୍ଥ୍ୟ ଓ ୱେଲ୍‌ନେସ୍ ଉତ୍ପାଦ, ଜୈବିକ ଖାଦ୍ୟ ସାମଗ୍ରୀ, ମସଲା, ମିଷ୍ଟାନ୍ନ ଏବଂ ମିଲେଟ-ଭିତ୍ତିକ ବ୍ୟଞ୍ଜନ ପର୍ଯ୍ୟନ୍ତ ଉଚ୍ଚ ଗୁଣବତ୍ତା ତଥା ଦୀର୍ଘସ୍ଥାୟୀ ଉତ୍ପାଦଗୁଡ଼ିକ ପ୍ରଦର୍ଶିତ ହେବ। ଏହା ଗ୍ରାମୀଣ ମହିଳା ଉଦ୍ୟୋଗୀଙ୍କୁ ଗ୍ରାହକ, ବ୍ୟବସାୟ ଏବଂ ବଜାର ସହିତ ସଂଯୋଗ କରିବ। ଏହାଦ୍ୱାରା ସେମାନଙ୍କ ବ୍ୟବସାୟ ସମ୍ପ୍ରସାରଣ ହେବା ସହ ଆର୍ଥିକ ଅଭିବୃଦ୍ଧି ଏବଂ ନେଟ୍‌ୱର୍କିଂ ପାଇଁ ଦ୍ୱାର ଖୋଲିବ। ସେହିପରି ମେଳାରେ ଦର୍ଶକମାନେ ମହିଳା ଉଦ୍ୟୋଗୀଙ୍କଠାରୁ ସିଧାସଳଖ ହାତତିଆରି ଉତ୍ପାଦ କ୍ରୟ କରିବାର ସୁଯୋଗ ପାଇବେ, ଯାହାକି ସେମାନଙ୍କର ଆର୍ଥିକ ସଶକ୍ତୀକରଣରେ ମଧ୍ୟ ସହାୟକ ହେବ। 'ସୁଭଦ୍ରା ଶକ୍ତିମେଳା' ମହିଳା ସଶକ୍ତୀକରଣ ଓ ଆର୍ଥିକ ଅନ୍ତର୍ଭୁକ୍ତୀକରଣ ପ୍ରତି ଓଡ଼ିଶା ସରକାରଙ୍କ ପ୍ରତିବଦ୍ଧତାର ପ୍ରତିଫଳନ। ରାଜ୍ୟ ସରକାର ସ୍ୱୟଂ ସହାୟକ ଗୋଷ୍ଠୀ ନେତୃତ୍ୱାଧୀନ ଉଦ୍ୟୋଗିତା, ବଜାର ପ୍ରବେଶ ଏବଂ କ୍ଷମତା ତଥା ଦକ୍ଷତା ବୃଦ୍ଧି କ୍ଷେତ୍ରରେ ଗୁରୁତ୍ୱପୂର୍ଣ୍ଣ ପଦକ୍ଷେପ ନେଉଛନ୍ତି। ଓଡ଼ିଶା ଜୀବିକା ମିଶନ ଦ୍ୱାରା ସମର୍ଥିତ 'ଲକ୍ଷପତି ଦିଦି' ଯୋଜନା ମହିଳାମାନଙ୍କୁ ଆର୍ଥିକ ଆତ୍ମନିର୍ଭରଶୀଳତା ହାସଲ କରିବାରେ ଗୁରୁତ୍ୱପୂର୍ଣ୍ଣ ଭୂମିକା ଗ୍ରହଣ କରିଛି। ଏହି ମେଳା ସେହି ଲକ୍ଷ୍ୟ ପୂରଣ ଦିଗରେ ଆଉ ଏକ ଗୁରୁତ୍ୱପୂର୍ଣ୍ଣ ପଦକ୍ଷେପ ବୋଲି ଉପମୁଖ୍ୟମନ୍ତ୍ରୀ ପରିଡ଼ା କହିଛନ୍ତି।

ଜେଲ ଗଲେ ଅଧ୍ୟକ୍ଷ, ଅଧ୍ୟାପକ ଏବେ ବି ଫେରାର

କଲେଜ ଛାତ୍ରୀଙ୍କ ବଳାତ୍କାର ଉଦ୍ୟମ ଅଭିଯୋଗ ଘଟଣା

ଯାଜପୁର, ୨୧।୨ (ହର୍ଷବର୍ଦ୍ଧନ ବେହେରା)

ଯାଜପୁର ଜିଲା ବରୀ ଥାନା ଅନ୍ତର୍ଗତ ଏକ କଲେଜର ଜଣେ ଛାତ୍ରୀଙ୍କୁ ଅଧ୍ୟାପକ ଯୌନ ନିର୍ଯାତନା ଦେବା ଏବଂ କ୍ଲାସ୍‌ରୁମ୍‌ରେ ବଳାତ୍କାର ଉଦ୍ୟମ ଅଭିଯୋଗର ଅନ୍ୟତମ ଅଭିଯୁକ୍ତ ତଥା କଲେଜ ଅଧ୍ୟକ୍ଷ ସୁଧୀର କୁମାର ରାଉତ ଶୁକ୍ରବାର ଯାଜପୁର ଏସ୍‌ଡିଜେଏମ୍ କୋର୍ଟରେ ଆତ୍ମସମର୍ପଣ କରିଛନ୍ତି। ସେ ପ୍ରାୟ ୧ ମାସ ହେବ ଫେରାର ଥିଲେ। ତାଙ୍କ ଜାମିନ ନାମଞ୍ଜୁର ହେବାରୁ ତାଙ୍କୁ ଯାଜପୁର ଜେଲକୁ ପଠାଇ ଦିଆଯାଇଛି। ଅନ୍ୟପକ୍ଷେ ମୁଖ୍ୟ ଅଭିଯୁକ୍ତ ଅଧ୍ୟାପକ ବିଦ୍ୟାଧର ଧଳ ଏଯାଏ ଫେରାର ରହିଛି। କିନ୍ତୁ ଶୁକ୍ରବାର ଯାଜପୁର କୋର୍ଟ ପରିସରରେ ତାଙ୍କୁ ଅନେକ ଲୋକ ଦେଖିଥିବା ଚର୍ଚ୍ଚା ହେଉଛି।

ଅଭିଯୋଗ ଅନୁସାରେ ଗତ ୬ ତାରିଖରେ ଛାତ୍ରୀ ଜଣକ ପ୍ରାକ୍ଟିକାଲ ପରୀକ୍ଷା ଦେବାକୁ କଲେଜକୁ ଯାଇଥିଲେ। ଆଧ୍ୟାପକ ଧଳ ଛାତ୍ରୀଙ୍କ ଫୋନ୍ ମାଗିବା ବାହାନାରେ ଏକ କ୍ଲାସ୍‌ରୁମ୍ ଭିତରେ ବଳାତ୍କାର ଉଦ୍ୟମ କରିଥିଲେ। ଛାତ୍ରୀ ଜଣକ ଏହାର ବିରୋଧ କରିବାକୁ ଚେଷ୍ଟା କରିଥିଲେ। ହେଲେ ଅଧ୍ୟାପକ ଧଳ ଛାତ୍ରୀଙ୍କୁ ଠେଲି ତଳେ ପକାଇ ଦେଇଥିଲେ। କଲେଜର ପ୍ରଥମ ବର୍ଷ ଛାତ୍ରମାନେ ଆସିଯିବା ପରେ ଅଧ୍ୟାପକ ଧଳ ଛାତ୍ରୀଙ୍କୁ ଛାଡ଼ି ସେଠାରୁ ଚାଲି ଯାଇଥିଲେ। ଘଟଣା ସମ୍ପର୍କରେ ଛାତ୍ରୀଜଣକ ମା'ଙ୍କୁ ସବୁ କଥା କହିଥିଲେ। ଏପରି କି କଲେଜର ଅଧ୍ୟକ୍ଷଙ୍କୁ ମଧ୍ୟ ଜଣାଇଥିଲେ। ଏହାପରେ ଅଧ୍ୟାପକ ସିଧାସଳଖ ଧମକ ଦେଇଥିଲେ ଯେ, ତାଙ୍କର ପରୀକ୍ଷା କଣ୍ଟ୍ରୋଲ ରୁମ୍‌ରେ ନିଜ ଲୋକ ଅଛନ୍ତି। ତାଙ୍କୁ ପରୀକ୍ଷାରେ ଫେଲ୍ କରାଇଦେବେ। ଏହାବାଦ୍ ସେମାନଙ୍କ କଥା ମାନିଲେ ଅଧିକ ମାର୍କ ଦିଆଯିବ ବୋଲି କଲେଜ ଅଧ୍ୟକ୍ଷ ମଧ୍ୟ ପ୍ରତିଶ୍ରୁତି ଦେଇଥିଲେ। ସେହିପରି ଘଟଣାକୁ ଚାପିଦେବାକୁ ଛାତ୍ରୀଙ୍କୁ ଅର୍ଥ ଲୋଭ ମଧ୍ୟ ଦେଖାଇଥିଲେ। ହେଲେ ଏହି ପ୍ରସ୍ତାବରେ ଛାତ୍ରୀ ଜଣକ ରାଜି ନ ହେବାରୁ ତାଙ୍କୁ ମାନସିକ ନିର୍ଯାତନା ଦେଇ ଭୟଭୀତ କରାଇଥିଲେ। ଘଟଣାକୁ ନେଇ ଛାତ୍ରୀଛାତ୍ରମାନେ କଲେଜରେ ଆନ୍ଦୋଳନ କରିବା ସହ ପୋଲିସର ଭୂମିକାକୁ ନେଇ ପ୍ରଶ୍ନ ଉଠାଇଥିଲେ। ପୀଡ଼ିତା ଛାତ୍ରୀଜଣକ ନ୍ୟାୟ ବିଚଳିତ ହୋଇ ଆତ୍ମହୁତି ଉଦ୍ୟମ ମଧ୍ୟ କରିଥିଲେ। ପରେ ପୀଡ଼ିତା ଛାତ୍ରୀ ଓ ତାଙ୍କ ପରିବାରବର୍ଗଙ୍କ ସହ ନବନିର୍ମାଣ ଯୁବ ଛାତ୍ର ସଂଗଠନ ପକ୍ଷରୁ କଲେଜ ଗେଟ୍ ସମ୍ମୁଖରେ ଆମରଣ ଅନଶନ କରାଯାଇଥିଲା। ଘଟଣାକୁ ୧ ମାସରୁ ଊର୍ଦ୍ଧ୍ୱ ସମୟ ଅତିକ୍ରାନ୍ତ ହୋଇ ସାରିଥିଲେ ବି ପୋଲିସ ମୁଖ୍ୟ ଅଭିଯୁକ୍ତ ଅଧ୍ୟାପକ ଧଳଙ୍କୁ ଗିରଫ କରିପାରିନାହିଁ। ଅଭିଯୋଗ ଭିତ୍ତିରେ ବରୀ ଥାନାରେ ୧୬/୨୦୨୫ରେ ଏକ ମାମଲା ରୁଜୁ ହୋଇଛି। ଉଭୟ ଅଧ୍ୟାପକ ଏବଂ ଅଧ୍ୟକ୍ଷଙ୍କୁ ଚାକିରି ବହିଷ୍କାର କରାଯାଇଛି।

ମହାକୁମ୍ଭ ପାଇଁ ଓଡ଼ିଶାର ୨୫ ସହରକୁ ସଂଯୋଗ କରୁଛି ୬୦ ସ୍ୱତନ୍ତ୍ର ଟ୍ରେନ

ଭୁବନେଶ୍ୱର, ୨୧।୨ (ଅନୁରାଧା ମହାରଣା)

ଉତ୍ତରପ୍ରଦେଶ ପ୍ରୟାଗରାଜରେ ଚାଲିଥିବା ମହାକୁମ୍ଭ ୨୦୨୫ରେ ଯୋଗଦେବାକୁ ଯାଉଥିବା ଲକ୍ଷ ଲକ୍ଷ ତୀର୍ଥଯାତ୍ରୀଙ୍କ ସୁଗମ ଯାତ୍ରା ପାଇଁ ପୂର୍ବତଟ ରେଳପଥ ଅଧୀନ ଓଡ଼ିଶାର ୨୫ଟି ସହରରୁ ୬୦ଟି ସ୍ୱତନ୍ତ୍ର ଟ୍ରେନ ଚଳାଚଳ କରୁଛି। ଏଥିରୁ ୫୦ଟି କୁମ୍ଭ ସ୍ୱତନ୍ତ୍ର ଟ୍ରେନ ସଫଳତାର ସହ ଯାତ୍ରା ଶେଷ କରିଛି। ଏହି ସ୍ୱତନ୍ତ୍ର ଟ୍ରେନଗୁଡ଼ିକ ପୁରୀ, ଭୁବନେଶ୍ୱର, କଟକ, ଖୋର୍ଦ୍ଧା ରୋଡ୍, ବ୍ରହ୍ମପୁର ଆଦି ସହରକୁ ସଂଯୋଗ କରୁଛି। ଏସବୁ ଟ୍ରେନ୍ ମଧ୍ୟରେ ପୁରୀ ଏବଂ ଟୁଣ୍ଡଲା ମଧ୍ୟରେ ପ୍ରୟାଗରାଜ ଦେଇ ଦୁଇ ଯୋଡ଼ା ଟ୍ରେନ ନଂ.୦୮୪୧୭ ଏବଂ ୦୮୪୭୫ ଚଳାଚଳ କରୁଛି। ଭୁବନେଶ୍ୱର-ଟୁଣ୍ଡଲା, ପୁରୀ-ଟୁଣ୍ଡଲା ଓ ବିଶାଖାପାଟଣା-ଗୋରଖପୁର ସ୍ୱତନ୍ତ୍ର ଟ୍ରେନ ପ୍ରୟାଗରାଜ ଷ୍ଟେଶନ ଦେଇ ଚାଲୁଛି। ବ୍ରହ୍ମପୁର ଓ ବାଲୁଗାଁରୁ, ଯାଜପୁର କେନ୍ଦୁଝର ରୋଡ ଏବଂ ଯଖପୁରା, କେନ୍ଦୁଝରଗଡ ଏବଂ ନୟାଗଡ଼ରୁ ଢେଙ୍କାନାଳ, ଅନୁଗୋଳ, ବଇଣ୍ଡା, ରେଢ଼ାଖୋଲ, ସମ୍ବଲପୁର ସିଟିରୁ ରାୟଗଡା, କେସିଙ୍ଗା, କଣ୍ଟାବାଞ୍ଜି, ମୁନିଗୁଡା, ଟିଟିଲାଗଡ, ବଲାଙ୍ଗୀର, ବରଗଡ ରୋଡ, ସମ୍ବଲପୁର, ଝାରସୁଗୁଡ଼ାରୁ ସ୍ୱତନ୍ତ୍ର ଟ୍ରେନ ଚଳାଚଳ କରୁଛି। ସାମଗ୍ରିକ ଭାବରେ, ସ୍ୱତନ୍ତ୍ର ଟ୍ରେନ ସେବାଗୁଡ଼ିକ ସମଗ୍ର ଓଡ଼ିଶାର ଏକ ବିସ୍ତୃତ ଭୌଗୋଳିକ ଅଞ୍ଚଳକୁ ସଂଯୋଗ କରୁଛି। ଭକ୍ତମାନଙ୍କ ପାଇଁ ଏକ ଅସୁବିଧାମୁକ୍ତ ଏବଂ ଆରାମଦାୟକ ଅନୁଭୂତି ସୁନିଶ୍ଚିତ କରିବା ପାଇଁ ଭାରତୀୟ ରେଳପଥ ଅନେକ ପଦକ୍ଷେପ ଗ୍ରହଣ କରିଛି। ପ୍ରୟାଗରାଜ ଜଙ୍କଶନ ଓ ଛେଓକି ସମେତ ପ୍ରୟାଗରାଜର ପ୍ରମୁଖ ରେଳ ଷ୍ଟେଶନଗୁଡ଼ିକରେ ନିବନିର୍ମିତ ଶୌଚାଳୟ, ପ୍ରଚୁର ପାନୀୟ ଜଳ ଏବଂ ଖାଦ୍ୟ କୋର୍ଟ ଭଳି ଉନ୍ନତ ସୁବିଧା ଉପଲବ୍ଧ ରହିଛି ବୋଲି ରେଳପଥ ପକ୍ଷରୁ ସୂଚନା ଦିଆଯାଇଛି।

ଚଳନ୍ତା ବସ୍‌ରେ ଲାଗିଲା ନିଆଁ

ଉଦଳା, ୨୧।୨
(ସନ୍ତୋଷ କୁମାର ବାଛିନୀ)

ବାଲେଶ୍ୱରରୁ ଉଦଳା ଅଭିମୁଖେ ଆସୁଥିବା ଏକ ଘରୋଇ ବସ୍‌ରେ ଶୁକ୍ରବାର ପୂର୍ବାହ୍ନ ୧୧ଟାରେ ନିଆଁ ଲାଗି ଯାଇଥିଲା। ଓଡି୦୧ ଓ ୭୯୭୯ ନମ୍ବର ବିଶିଷ୍ଟ ସାହୁ ନାମକ ଏହି ବସ୍ କପ୍ତିପଦାରେ ପହଞ୍ଚିବା ସମୟରେ ଇଞ୍ଜିନରୁ ପ୍ରବଳ ଧୂଆଁ ବାହାରୁଥିବା ଦେଖିବାକୁ ମିଳିଥିଲା। କପ୍ତିପଦା ଛକରେ ଡ୍ରାଇଭର ବସ୍ ଛିଡ଼ା କରିବା ପରେ ସେଥିରେ ବସିଥିବା ୩୦ରୁ ଊର୍ଦ୍ଧ୍ୱ ଯାତ୍ରୀ ଭୟଭୀତ ହୋଇ ଓହ୍ଲାଇ ପଡ଼ିଥିଲେ। ଖବରପାଇ କପ୍ତିପଦା ଅଗ୍ନିଶମ ବିଭାଗ କର୍ମଚାରୀ ପହଞ୍ଚି ନିଆଁକୁ ଆୟତ୍ତ କରିଥିଲେ। ଶଟ୍ ସର୍କିଟରୁ ଏହି ନିଆଁ ଲାଗିଥିବା ଜଣା ପଡ଼ିଛି।

ଶିମିଳିପାଳ ଉପରେ ନିର୍ମାଣ ହେଉଛି ଚଳଚ୍ଚିତ୍ର 'ଶିମ୍ଲୀ'

ଫାଷ୍ଟ ଲୁକ୍ ଓ ଅଡିଓ ଲୋକାର୍ପଣ, ମାର୍ଚ୍ଚ ୧୪ରେ ଲୋକାର୍ପଣ

ମନ୍ତ୍ରୀ ଡା. କୃଷ୍ଣଚନ୍ଦ୍ର ମହାପାତ୍ର ଏବଂ ଗଣେଶ ରାମ ସିଂ ଖୁଣ୍ଟିଆଙ୍କ ସମେତ ଅନ୍ୟମାନେ ଚଳଚ୍ଚିତ୍ର 'ଶିମଲୀ'ର ଫାଷ୍ଟ ଲୁକ୍ ଓ ଅଡିଓ ଲୋକାର୍ପଣ କରୁଛନ୍ତି।

ଭୁବନେଶ୍ୱର, ୨୧।୨ (ସୌମ୍ୟରଞ୍ଜନ ରାଉତ)

ଏମ୍ କେ.ଆର୍ ପ୍ରଡକସନ୍ସ ବ୍ୟାନରରେ ନିର୍ମିତ ଓଡ଼ିଶା ଚଳଚ୍ଚିତ୍ର 'ଶିମଲୀ' ମାର୍ଚ୍ଚ ୧୪ରେ ମୁକ୍ତିଲାଭ କରିବ। ଭୁବନେଶ୍ୱର ପ୍ରେସ୍‌କ୍ଲବଠାରେ ଏହାର ଫାଷ୍ଟ ଲୁକ୍ ଓ ଅଡିଓ ଲୋକାର୍ପଣ କରାଯାଇଛି। ଶିମିଳିପାଳ ଜଙ୍ଗଲର ନିତିଦିନିଆ ଘଟଣା ଉପରେ 'ଶିମଲୀ' କଥାବସ୍ତୁ ଆଧାରିତ। ହାତୀଦାନ୍ତ ଓ ବାଘଛାଲ ଚୋରାଚାଲାଣ, ବନରକ୍ଷୀଙ୍କୁ ଆକ୍ରମଣ ଭଳି ଅପରାଧର କାହାଣୀ ଏହା ଚଳଚ୍ଚିତ୍ରରେ ରହିଛି। ଏଥିସହ ଏଥିରେ ଜଙ୍ଗଲ ସୁରକ୍ଷାକୁ ଗୁରୁତ୍ୱ ଦିଆଯାଇଛି। ଉତ୍ସବରେ ମୁଖ୍ୟ ଅତିଥି ଭାବେ ଗୃହ ଓ ନଗର ଉନ୍ନୟନ ମନ୍ତ୍ରୀ ଡା. କୃଷ୍ଣଚନ୍ଦ୍ର ମହାପାତ୍ର, ଜଙ୍ଗଲ, ପରିବେଶ ଓ ଜଳବାୟୁ ପରିବର୍ତ୍ତନ ମନ୍ତ୍ରୀ ଗଣେଶ ରାମ ସିଂଖୁଣ୍ଟିଆ, ବାଙ୍ଗିରିପୋଷି ବିଧାୟକ ସଞ୍ଜଲି ମୁର୍ମୁ, ସରସକଣା ବିଧାୟକ ଭାଦବ ହାଁସଦା, ବାରିପଦା ବିଧାୟକ ପ୍ରକାଶ ସୋରେନ, ଆଡ୍‌ଭୋକେଟ ସଞ୍ଜୀବ ମହାନ୍ତି ଅତିଥି ଭାବେ ଯୋଗଦେଇଥିଲେ।

ୟୁ ସେନ୍‌ସର୍ ସାର୍ଟିଫିକେଟ ପାଇଥିବା ଏହି ଭିନ୍ନ ଧରଣର ଓଡ଼ିଆ ଚଳଚ୍ଚିତ୍ରର ପ୍ରଯୋଜନା ଦାୟିତ୍ୱ ସ୍ମିତା ରାଉତ ନେଇଥିବାବେଳେ ପରେଶ ଚନ୍ଦ୍ର ମହାନ୍ତ ସହ-ପ୍ରଯୋଜକ ରହିଛନ୍ତି। ଏଡିଟର ସୁକୁମାର ମଣି 'ଶିମଲୀ' ଜରିଆରେ ନିର୍ଦ୍ଦେଶକ ଭାବେ ଓଲିଉଡ଼ରେ ପାଦ ରଖିଛନ୍ତି। ପ୍ରଚାର ଓ ପ୍ରସାର ଦାୟିତ୍ୱରେ ମିଡ଼ିଆ ପ୍ଲାନର କ୍ରିଏଟିଭ ହେଡ଼ ପ୍ରଣୟ ଜେଠୀ ରହିଛନ୍ତି।

ଧରିତ୍ରୀ 51 Years
ଧରିତ୍ରୀ
DHARITRI

ଭୁବନେଶ୍ୱର, ଶନିବାର, ଫେବୃଆରୀ ୨୨/୨୦୨୫ (୧୬ ପୃଷ୍ଠା+ପିଲାଙ୍କ ଧରିତ୍ରୀ) Bhubaneswar, Saturday, February 22/2025 Page 16 ₹ 7.00 | DHENKANAL

୫୧ଶ ଭାଗ ୯୦ ସଂଖ୍ୟା www.orissakhabar.com/www.dharitri.com | Printed at Angul, Bhubaneswar, Sambalpur & Rayagada VOLUME 51 ISSUE 90 ମୂଲ୍ୟ ₹୭/-

କଟକ ବକ୍ସିବାଜାରୀ ରୋଡ୍‌ସ୍ଥିତ ସେକେଣ୍ଡାରୀ ବୋର୍ଡ ହାଇସ୍କୁଲ ପରୀକ୍ଷା କେନ୍ଦ୍ରକୁ ଶୁକ୍ରବାର ମାଟ୍ରିକ ପରୀକ୍ଷା ଦେବା ପାଇଁ ଯାଉଥିବା ଛାତ୍ରଙ୍କ ମଥାରେ ଶିକ୍ଷୟିତ୍ରୀ ଚନ୍ଦନ ଟୋପା ଲଗାଉଛନ୍ତି। **(ଫଟୋ-ରାଜକିଶୋର ମହାନ୍ତି)**

ଆରମ୍ଭ ହେଲା ମାଟ୍ରିକ୍ ପରୀକ୍ଷା

କଟକ,୨୧ା୨(କାର୍ତ୍ତିକ ସାହୁ)

ଚଳିତବର୍ଷର ମାଟ୍ରିକ୍ ପରୀକ୍ଷା ଶୁକ୍ରବାରଠାରୁ ଆରମ୍ଭ ହୋଇଛି। ପ୍ରଥମ ଦିନରେ ପ୍ରଥମ ଭାଷା ପରୀକ୍ଷା ଶାନ୍ତିଶୃଙ୍ଖଳାର ସହ ସମ୍ପନ୍ନ ହୋଇଛି। ସେହିପରି ଏକସଙ୍ଗେ ମଧ୍ୟମା ଓ ରାଜ୍ୟ ମୁକ୍ତ ବିଦ୍ୟାଳୟ ପରୀକ୍ଷା ମଧ୍ୟ ଅନୁଷ୍ଠିତ ହେଉଛି। ମାଧ୍ୟମିକ ଶିକ୍ଷା ପରିଷଦ(ବୋର୍ଡ) ପକ୍ଷରୁ କଟକ ବକ୍ସିବାଜାରୀ ରୋଡ୍‌ସ୍ଥିତ ବୋର୍ଡ ମୁଖ୍ୟାଳୟରେ କଣ୍ଟ୍ରୋଲ୍ ରୁମ୍ ଖୋଲାଯାଇ ପରୀକ୍ଷା ପରିଚାଳନାକୁ ତଦାରଖ କରାଯାଉଛି। ଏଥିସହ ରାଜ୍ୟର ୬୦୦ ପରୀକ୍ଷା କେନ୍ଦ୍ର ଲାଇଭ୍ ଯୋଗେ ବୋର୍ଡ ମୁଖ୍ୟାଳୟ ସହ ସଂଯୋଗ କରାଯାଇଛି। ସେହିପରି ପରୀକ୍ଷା ସଂକ୍ରାନ୍ତୀୟ ସମସ୍ତ ତଥ୍ୟ ବୋର୍ଡ ମୁଖ୍ୟାଳୟକୁ ସିଧାସଳଖ ପରୀକ୍ଷାକେନ୍ଦ୍ର ଓ ନୋଡାଲ କେନ୍ଦ୍ରଗୁଡ଼ିକରୁ ଆସିବା ନିମନ୍ତେ ଅସ୍ଥାୟୀ ଭାବେ ବ୍ୟବସ୍ଥା କରାଯାଇଛି। ରାଜ୍ୟର ମୋଟ୍ ୨୯୭୯ କେନ୍ଦ୍ରରେ ୫,୧୦,୭୭୮ ପରୀକ୍ଷାର୍ଥୀ ଅଛନ୍ତି। ସେହିପରି ରାଜ୍ୟ ମୁକ୍ତ ବିଦ୍ୟାଳୟ ପରୀକ୍ଷା ଲାଗି ୧୦୨ଟି କେନ୍ଦ୍ରରେ ୭୭୬୬ ଜଣ ଓ ମଧ୍ୟମା ପରୀକ୍ଷା ପାଇଁ ୫୨ଟି କେନ୍ଦ୍ରରେ ୩୭୯୨ ଜଣ ପରୀକ୍ଷାର୍ଥୀ ଅଛନ୍ତି। ତିନୋଟିଯାକ ପରୀକ୍ଷାର ପ୍ରଶ୍ନପତ୍ରକୁ ୩୧୪ଟି ନୋଡାଲ କେନ୍ଦ୍ରରେ ୨୪ ଘଣ୍ଟିଆ ସୁରକ୍ଷା ମଧ୍ୟରେ ରଖାଯାଇଛି। ଚତୁଃସ୍ତରୀୟ ସ୍କ୍ୱାଡ୍ ବ୍ୟବସ୍ଥା ଦ୍ୱାରା ପରୀକ୍ଷା ପରିଚାଳନାର ତଦାରଖ କରାଯାଉଛି।

ପରୀକ୍ଷାରେ କପି ନ ଦେବାରୁ ଗୁଳି

ଜଣେ ଛାତ୍ର ମୃତ, ୨ ଆହତ

ସାସାରାମ,୨୧ା୨

ବିହାରର ରୋହଦାସ ଜିଲା ସାସାରାମରେ ଏକ ପରୀକ୍ଷା ହଲ୍‌ରେ କପିକୁ ନେଇ ୨ ଗୋଷ୍ଠୀ ଛାତ୍ରଙ୍କ ମଧ୍ୟରେ ସଂଘର୍ଷରୁ ଗୁଳିକାଣ୍ଡ ହୋଇଛି। ଗୁଳିମାଡ଼ରେ ଜଣେ ୧୦ମ ଶ୍ରେଣୀ ଛାତ୍ରଙ୍କ ମୃତ୍ୟୁ ଘଟିବା ସହ ଅନ୍ୟ ୨ ଜଣ ଆହତ ହୋଇଛନ୍ତି। ଆହତଙ୍କୁ ହସ୍ପିଟାଲରେ ଚିକିତ୍ସା କରାଯାଉଛି। ସେମାନଙ୍କ ମଧ୍ୟରୁ ଜଣଙ୍କ ଗୋଡ଼ରେ ଏବଂ ଅନ୍ୟ ଜଣକ ପିଠିରେ ଗୁଳି ବାଜିଛି। ହତ୍ୟା ଘଟଣାକୁ ନେଇ ଗ୍ରାମରେ ଉତ୍ତେଜନା ଜାରି ରହିଛି। ଗୁଳିକାଣ୍ଡ ପ୍ରତିବାଦରେ ମୃତ ଛାତ୍ରଙ୍କ ପରିବାର ସଦସ୍ୟ ଓ ☞ପୃଷ୍ଠା-୨

ଆଜିର ସମ୍ପାଦକୀୟ

ଦ୍ୱନ୍ଦ୍ୱ ଶେଷ

ଏର୍ଦୋଗାନ୍‌ଙ୍କ କଶ୍ମୀର ମନ୍ତବ୍ୟକୁ ନେଇ ବିବାଦ

ନୂଆଦିଲ୍ଲୀ,୨୧ା୨

ତୁର୍କୀ ରାଷ୍ଟ୍ରପତି ରେସେପ୍ ତାଇପ୍ ଏର୍ଦୋଗାନ୍ କଶ୍ମୀର ପ୍ରସଙ୍ଗରେ ଆପତ୍ତିଜନକ ମନ୍ତବ୍ୟ ଦେଇଥିବାରୁ ଶୁକ୍ରବାର ଭାରତ ଏହାର ଦୃଢ଼ ପ୍ରତିବାଦ ଜଣାଇଛି। ଗତ ସପ୍ତାହରେ ପାକିସ୍ତାନ ପ୍ରଧାନମନ୍ତ୍ରୀ ଶୋହଓ୍ୱାଜ ଶରିଫ୍‌ଙ୍କ ସହ ଆଲୋଚନା ପରେ ଏର୍ଦୋଗାନ୍ କଶ୍ମୀର ପ୍ରସଙ୍ଗର ସମାଧାନ ଲାଗି ଜାତିସଂଘରେ ଆଲୋଚନା ପାଇଁ ☞ପୃଷ୍ଠା-୨

ଆଜି କ'ଣ କେଉଁଠି

ଭୁବନେଶ୍ୱର

- ଉତ୍କଳ ସମ୍ମିଳନୀର ପ୍ରଥମ ସଭାପତି ମହାରାଜା ଶ୍ରୀରାମଚନ୍ଦ୍ର ଭଞ୍ଜଦେବଙ୍କ ଶ୍ରାଦ୍ଧ ଦିବସ ଅବସରରେ ମାଲ୍ୟାର୍ପଣ କାର୍ଯ୍ୟକ୍ରମ, ସ୍ଥାନ: ପାୱାର ହାଉସ ଛକ, ସମୟ: ସକାଳ ୯ଟା।
- ସଙ୍ଗୀତ ସୁଧାକର ବାଳକୃଷ୍ଣ ଦାଶ ଫାଉଣ୍ଡେସନର ୨୫ତମ ରୌପ୍ୟଜୟନ୍ତୀ, ଓଡ଼ିଶୀ ସଙ୍ଗୀତ ମହୋତ୍ସବ, ସ୍ଥାନ: ରବୀନ୍ଦ୍ର ମଣ୍ଡପ, ସମୟ: ପୂର୍ବାହ୍ନ ୧୦ଟା।
- ଷଷ୍ଠ ଓଡ଼ିଶା ଟ୍ରାଭେଲ ବଜାର ପାଇଁ ଖବରଦାତା ସମ୍ମିଳନୀ, ସ୍ଥାନ: ମେ' ଫେୟାର ଅର୍କିଡ, ସମୟ: ପୂର୍ବାହ୍ନ ୧୧ଟା ୩୦।
- ସୁଭଦ୍ରା ଶକ୍ତି ମେଳା, ସ୍ଥାନ: ଜନତା ମଇଦାନ, ସମୟ: ଅପରାହ୍ନ ୫ଟା। ୩୦।
- ନମସ୍କାର ଓଡ଼ିଶାର ପାର୍ଟନର୍‌ସ ମିଟ୍, ସ୍ଥାନ: ୱେଲକମ୍ ହୋଟେଲ, ସମୟ: ସନ୍ଧ୍ୟା ୬ଟା।

କଟକ

- ଭାଜପା କଟକ ଜିଲା ପକ୍ଷରୁ ବଜେଟ୍ ସମ୍ବନ୍ଧୀୟ ଆଲୋଚନା ଓ ବୁଦ୍ଧିଜୀବୀ ସମ୍ମିଳନୀ, ସ୍ଥାନ: ନିଶାମଣୀ କନ୍‌ଭେନ୍‌ସନ୍ ହଲ୍ ଲିଙ୍କରୋଡ୍ କଟକ, ସମୟ: ଅପରାହ୍ନ ୪ଟା।

ବାଲେଶ୍ୱର

- ଏଫ୍‌ଏମ୍‌ୟୁରେ ବିଜ୍ଞାନ ଛାତ୍ରୀଛାତ୍ରଙ୍କ ପ୍ରଶିକ୍ଷଣ ଶିବିରର ଷଷ୍ଠ ଦିବସ, ସ୍ଥାନ: ନୂଆପାଢ଼ୀ କ୍ୟାମ୍ପସ, ରେମୁଣା, ବାଲେଶ୍ୱର, ସମୟ: ପୂର୍ବାହ୍ନ ୧୧ଟା ୩୦।
- ଏଫ୍‌ଏମ୍‌ୟୁରେ ଜାତୀୟ ସମ୍ମିଳନୀ, ସ୍ଥାନ: ପିଜି କାଉନସିଲ ସମ୍ମିଳନୀ କକ୍ଷ, ନୂଆପାଢ଼ୀ କ୍ୟାମ୍ପସ, ରେମୁଣା, ବାଲେଶ୍ୱର, ସମୟ: ପୂର୍ବାହ୍ନ ୧୧ଟା ୩୦।
- ଖଇରା ସାହିତ୍ୟ ସଂସଦ ବୈଠକ, ସ୍ଥାନ: ସରସ୍ୱତୀ ଶିଶୁ ମନ୍ଦିର, ନଟପଡ଼ା ଛକ, ଖଇରା, ସମୟ: ଅପରାହ୍ନ ୩ଟା।
- ସୁବର୍ଣ୍ଣ ଜୟନ୍ତୀ ସମାରୋହ ଓ ସନାତନ ଧର୍ମ ସମ୍ମିଳନୀ, ସ୍ଥାନ: ପଶ୍ଚିମ ସିମୁଳିଆ ଶିବମନ୍ଦିର ପ୍ରାଙ୍ଗଣ, ରୂପସା, ସମୟ: ସନ୍ଧ୍ୟା ୬ଟା।
- ବାଲେଶ୍ୱର ବାର ଆସୋସିଏଶନ୍‌ର ୧୨୬ତମ ବାର୍ଷିକ ଉତ୍ସବରେ ସାଂସ୍କୃତିକ ସନ୍ଧ୍ୟା, ସ୍ଥାନ: ସିଭିଲ କୋର୍ଟ ପରିସର, ବାଲେଶ୍ୱର, ସମୟ: ସନ୍ଧ୍ୟା ୭ଟା।

ଭଦ୍ରକ

- ଜିଲାସ୍ତରୀୟ କ୍ରିକେଟ ଟୁର୍ନାମେଣ୍ଟ ଉଦ୍‌ଘାଟନ, ସ୍ଥାନ: ମତୋ, ଚାନ୍ଦବାଲି, ସମୟ: ପୂର୍ବାହ୍ନ ୧୦ଟା।
- ମାନବ ପ୍ରାଣୀ ପରିବେଶ ସଙ୍ଗଠନର ବାର୍ଷିକୋତ୍ସବ, ସ୍ଥାନ: ଜିଲା ସଂସ୍କୃତି ଭବନ, ଭଦ୍ରକ, ସମୟ: ପୂର୍ବାହ୍ନ ୧୧ଟା।

କେନ୍ଦୁଝର

- ଶ୍ରୀ ଶନିଗ୍ରହଙ୍କ ମନ୍ଦିରରେ ମେଳା ଏବଂ ଭଜନ, କୀର୍ତ୍ତନ, ସ୍ଥାନ : ମୋଟରାଗଡିଆ, ଛେନାପଦୀ, ହାଟଡ଼ିହୀ, ସମୟ : ସକାଳ ୭ ଟା ଏବଂ ସନ୍ଧ୍ୟା ୬ ଟା।
- ଭାଜପାର ଦଳୀୟ କାର୍ଯ୍ୟାଳୟରେ ବୈଠକ, ସ୍ଥାନ: ବ୍ଲକ୍ ସମ୍ମୁଖ, ହାଟଡ଼ିହୀ, ସମୟ: ପୂର୍ବାହ୍ନ ୧୦ ଟା।
- ମୁଖ୍ୟମନ୍ତ୍ରୀ ମୋହନ ମାଝୀଙ୍କ ଦ୍ୱାରା ପ୍ରଜାପିତା ବ୍ରହ୍ମ କୁମାରୀ ବିଶ୍ୱବିଦ୍ୟାଳୟର ସୁଖଶାନ୍ତି ସରୋବର ଗୃହ ଉଦ୍‌ଘାଟନ, ସ୍ଥାନ: ପୁରୁଣାସହର, କେନ୍ଦୁଝର, ସମୟ: ପୂର୍ବାହ୍ନ ୧୦ଟା ୩୦।

ମୟୂରଭଞ୍ଜ

- ଡିଆର୍‌କେ(ବି) ସହିତ ମୟୂରଭଞ୍ଜ ରେଡ୍ କ୍ରିକେଟ ମ୍ୟାଚ, ସ୍ଥାନ: ବାରିପଦା ଷ୍ଟାଡିୟମ ପଡ଼ିଆ,ସମୟ: ସକାଳ ୯ଟା।
- ବିଶ୍ୱ ଶାନ୍ତି ମହାଯଜ୍ଞର ପୂର୍ଣ୍ଣାହୂତି ଓ ପ୍ରସାଦ ସେବନ, ସ୍ଥାନ:ସାରସକ୍ଷେତ୍ର, ସାରସକଣା,ସମୟ:ଅପରାହ୍ନ ୨ଟା।
- ମକ୍ ଡ୍ରିଲ କାର୍ଯ୍ୟକ୍ରମ, ସ୍ଥାନ: ସରସ୍ୱତୀ ଶିଶୁ ବିଦ୍ୟା ମନ୍ଦିର, ବେଲପାଳ, ବଡ଼ସାହି,ସମୟ: ଅପରାହ୍ନ ୨ଟା।
- ଭୀମ ମେଳା ଓ ସାଂସ୍କୃତିକ କାର୍ଯ୍ୟକ୍ରମ,ସ୍ଥାନ:ପାଉଁଶିଆ ଭୀମ ମେଳା ପଡ଼ିଆ, ବଡ଼ସାହି,ସମୟ: ଅପରାହ୍ନ ୫ଟା।

ବ୍ରହ୍ମପୁର

- ଗଣିତ ବିଭାଗ ପକ୍ଷରୁ ଜାତୀୟ ଆଲୋଚନାଚକ୍ର,ସ୍ଥାନ: ଖଲ୍ଲିକୋଟ ଏକକ ବିଶ୍ୱବିଦ୍ୟାଳୟ, ସମୟ: ପୂର୍ବାହ୍ନ ୧୦ଟା ୩୦।

ଗଞ୍ଜାମ

- ସେଣ୍ଟ ପଲ୍ ସ୍କୁଲ ବାର୍ଷିକ ଉତ୍ସବ, ସ୍ଥାନ: ଛତ୍ରପୁର ସଂସ୍କୃତି ଭବନ, ସମୟ : ଅପରାହ୍ନ ୫ଟା।

ଜଗତ୍‌ସିଂହପୁର

- ଛାତ୍ରୀଛାତ୍ରଙ୍କୁ ନେଇ ବିଶ୍ୱଚିନ୍ତନ କାର୍ଯ୍ୟକ୍ରମ, ସ୍ଥାନ:କେନ୍ଦ୍ରୀୟ ବିଦ୍ୟାଳୟ, ମଧୁବନ, ପାରାଦୀପ, ସମୟ: ସକାଳ ୯ଟା।

କେନ୍ଦ୍ରାପଡ଼ା

- ଶ୍ରୀଅଭିରାମ ପରମହଂସ ଦେବଙ୍କ ସନାତନ ଧର୍ମ ସମ୍ମିଳନୀ, ସ୍ଥାନ: ମହୁଲିଆ, ରାଜନଗର, ସମୟ: ସକାଳ ୬ଟା।
- ମୂର୍ଚ୍ଛନା ଓ ଓକା ଓଡ଼ିଶା ପକ୍ଷରୁ ଗୋବରୀ ମହୋତ୍ସବ, ସ୍ଥାନ: ଗଣ୍ଡାକିଆ, କେନ୍ଦ୍ରାପଡ଼ା, ସମୟ: ସକାଳ ୯ଟା।
- ଆଜାଦ୍ କ୍ଲବ ପକ୍ଷରୁ ଫୁଟ୍‌ବଲ ଖେଳ ପ୍ରତିଯୋଗିତା, ସ୍ଥାନ: କେନ୍ଦ୍ରାପଡା ସରକାରୀ ହାଇସ୍କୁଲ ଖେଳ ପଡ଼ିଆ, କେନ୍ଦ୍ରାପଡ଼ା ସହର, ସମୟ: ଅପରାହ୍ନ ୫ଟା।
- ଚିତ୍ରୋତ୍ପଳା ମହୋତ୍ସବ, ସ୍ଥାନ: ଶ୍ରୀବିଶ୍ୱେଶ୍ୱର ମହାଦେବ ନିକଟ, ଗରଦପୁର, ସମୟ: ସନ୍ଧ୍ୟା ୭ଟା।

ନୟାଗଡ଼

- ମହାପ୍ରଭୁ ଶ୍ରୀନୀଳମାଧବଙ୍କ ମାଘମେଳାର ୧୫ତମ ଦିବସ, ସ୍ଥାନ: କଣ୍ଟିଲୋ ମିନି ଷ୍ଟାଡିୟମ, ସମୟ: ସକାଳ ୭ଟା।
- ରାମ ଚରିତ ମାନସ ନବାହ୍ନ ପାରାୟଣ, ସ୍ଥାନ: ଖଣ୍ଡପଡ଼ା ବ୍ଲକ ମର୍ଦ୍ଦରାଜପୁର ମୁଣ୍ଡିଆ ହନୁମାନ, ସମୟ: ସକାଳ ୮ଟା।
- ଜଙ୍ଗଲ ଓ ପରିବେଶ ସୁରକ୍ଷା ମହାସଂଘ ପକ୍ଷରୁ ଜଙ୍ଗଲରେ ନିଆଁର ଭୟାବହତା ଓ ପରିବେଶ ସୁରକ୍ଷା ଉପରେ ସଚେତନତା, ସ୍ଥାନ: ଦଶପଲ୍ଲା ବ୍ଲକ ଡାଳିପଦର, ସମୟ: ପୂର୍ବାହ୍ନ ସାଢ଼େ ୧୦ଟା।

ସମ୍ବଲପୁର

- ଯୋଗ ପରିବାର ଆୟୋଜିତ ନିଃଶୁଳ୍କ ଯୋଗ ଶିବିର, ସ୍ଥାନ: ଗାନ୍ଧୀ ପାର୍କ, ସମୟ: ସକାଳ ୬ଟା।
- ସ୍ପୋର୍ଟିଂ ୟୁନିୟନ କ୍ରିକେଟ କ୍ଲବ ଆୟୋଜିତ ୧୩ତମ ଦିନବନ୍ଧୁ ଗୋସ୍ୱାମୀ ସ୍ମାରକୀ ସର୍ବଭାରତୀୟ କ୍ରିକେଟ ଟୁର୍ନାମେଣ୍ଟର ସେମିଫାଇନାଲ ମ୍ୟାଚ, ସ୍ଥାନ: ହାୱା ମଇଦାନ, ସମୟ: ସକାଳ ୮ଟା ୩୦।
- ବର୍ଷିୟାନ କ୍ରୀଡ଼ା ସଂଘ ଆୟୋଜିତ ଦ୍ୱିତୀୟ ଆନ୍ତଃଜିଲା (ପଶ୍ଚିମ ଓଡ଼ିଶା ସ୍ତରୀୟ) ବିଜୟ ବାହାଦୂର ସିଂହ ଏବଂ ଭୀମସେନ ଛତର ସ୍ମାରକୀ ଫୁଟବଲ ଟୁର୍ନାମେଣ୍ଟର ଦ୍ୱିତୀୟ ସେମିଫାଇନାଲ ମ୍ୟାଚ ସୁନ୍ଦରଗଡ ଜିଲା ବନାମ ଦେବଗଡ ଜିଲା, ସ୍ଥାନ: ବୀର ସୁରେନ୍ଦ୍ର ସାଏ ଷ୍ଟାଡ଼ିୟମ, ସମୟ: ଅପରାହ୍ନ ୩ଟା।

ବଲାଙ୍ଗୀର

- ସନ୍ତରଣ ପ୍ରଶିକ୍ଷଣ କାର୍ଯ୍ୟକ୍ରମ, ସ୍ଥାନ: ଆରଏନ୍ ସିଂଦେଓ ସ୍ପୋର୍ଟସ୍ କମ୍ପ୍ଲେକ୍ସ, ବଲାଙ୍ଗୀର, ସମୟ: ପୂର୍ବାହ୍ନ ୬ଟା ୩୦ ମିନିଟ।
- ସୂଚନା ଅଧିକାର ଆଇନ କାର୍ଯ୍ୟକାରିତା ଉପରେ ଆନ୍ତଃ ଜିଲାସ୍ତରୀୟ ମହାସମ୍ମିଳନୀ ସ୍ଥାନ: କଲ୍ୟାଣମଣ୍ଡପ, କଲେଜ ଛକ, ବଲାଙ୍ଗୀର, ସମୟ: ପୂର୍ବାହ୍ନ ୧୦ଟା।

ବରଗଡ଼

- ସ୍ୱରାଜ ସଙ୍ଗମ ସର୍ବୋଦୟ ଶିବିର, ସ୍ଥାନ: ବିଜୁ ପଟ୍ଟନାୟକ ଟାଉନ ହଲ, ବରଗଡ଼, ସମୟ: ପୂର୍ବାହ୍ନ ୯ଟା ୩୦।
- ଶ୍ରୀ ଭେଙ୍କଟେଶ୍ୱର ସ୍ୱାମୀଙ୍କ ବ୍ରହ୍ମୋତ୍ସବ, ସ୍ଥାନ: ଶ୍ରୀ ବୈଭବ ଭେଙ୍କଟେଶ୍ୱର ସ୍ୱାମୀ ମନ୍ଦିର, ଡୁରୁଙ୍ଗା, ବରଗଡ଼, ସମୟ: ପୂର୍ବାହ୍ନ ୧୦ଟା।
- ଇସ୍କନର ଜେଲ ସଂସ୍କାର କାର୍ଯ୍ୟକ୍ରମ, ସ୍ଥାନ: ବରଗଡ଼ ସବଜେଲ୍, ବରଗଡ଼, ସମୟ: ଅପରାହ୍ନ ୨ଟା ୩୦।

ବୌଦ୍ଧ

- ଦ୍ୱିତୀୟ ସେବା ମହୋତ୍ସବର ତୃତୀୟ ଦିବସ, ସ୍ଥାନ: ବାବା ଗୁପ୍ତେଶ୍ୱର ମନ୍ଦିର ପଡିଆ, ବୁରୁବୁଡା, ହରଭଙ୍ଗା, ସମୟ: ସକାଳ ୯ଟା ।

ଦେବଗଡ଼

- ମା' କନକ ଦୁର୍ଗାଙ୍କ ସନ୍ଧ୍ୟା ଆଳତି, ସ୍ଥାନ: ମଠସାହି, ମା' କନକ ଦୁର୍ଗା ମନ୍ଦିର, ସମୟ: ସନ୍ଧ୍ୟା ୬ଟା ୩୦।
- ସମୂହ ହନୁମାନ ଚାଳିଶା ପାଠ, ସ୍ଥାନ: ଗୋପାଳଜୀ ମନ୍ଦିର, ହନୁମାନ ବାଟିକା, ପୁରୁଣାଗଡ଼ ମଞ୍ଜମୁଖୀ ହନୁମାନ ମନ୍ଦିର, ଦେବଗଡ଼ ସହର, ସମୟ: ସନ୍ଧ୍ୟା ୭ଟା।

ସୁବର୍ଣ୍ଣପୁର

- ରାମଧୁନ କପ୍ ସର୍ବଭାରତୀୟ ଫୁଟବଲ ଟୁର୍ନାମେଣ୍ଟର ଷଷ୍ଠ ଦିବସ, ସ୍ଥାନ: ସୋନପୁର ଗାନ୍ଧୀ ଷ୍ଟାଡିୟମ, ସମୟ: ଅପରାହ୍ନ ୩ଟା ୩୦।
- ତରଭା ଶନିଶ୍ଚର ମନ୍ଦିରରେ ଶନି ପୁରାଣ ପଠନ ଓ ସ୍ୱତନ୍ତ୍ର ପୂଜାର୍ଚ୍ଚନା, ସ୍ଥାନ: ନୂଆପଡା ମନ୍ଦିର ପରିସର, ସମୟ: ସନ୍ଧ୍ୟା ୬ଟା।

ଝାରସୁଗୁଡ଼ା

- ଭାଗବତ ସପ୍ତାହ ପାଳନ, ସ୍ଥାନ: ବାଗଡିହି ଭାଗବତ ମନ୍ଦିର, ସମୟ: ସକାଳ ୮ଟା।
- ମାସିକ ବାଲ୍ମୀକି ରାମାୟଣ ପାଠ, ସ୍ଥାନ: କୁମର କଲ୍ୟାଣ ମଣ୍ଡପ, ସମୟ: ପୂର୍ବାହ୍ନ ୧୧ଟା।
- ନିର୍ମାଣ ଶ୍ରମିକଙ୍କୁ ବିଭିନ୍ନ ଯୋଜନାରେ ସହାୟତା ପାଇଁ ସଚେତନତା କାର୍ଯ୍ୟକ୍ରମ, ସ୍ଥାନ: ଅଡିଟୋରିୟମ୍ ହଲ, ସମୟ: ଅପରାହ୍ନ ୩ଟା।

ଆଜିର ରାଶିଫଳ

ଜ୍ୟୋତିର୍ବିଦ୍ୟା ବିଶାରଦ ପ୍ରସନ୍ନ କୁମାର ମହାପାତ୍ର
ମଙ୍ଗରାଜପୁର ଶାସନ, କାଦୁଆ, ଗଞ୍ଜାମ
Email-pkmahapatro@gmail.com

ମେଷ ଆଜି କର୍ମକ୍ଷେତ୍ରରେ କିଛି ବିବାଦୀୟ ମନ୍ତବ୍ୟକୁ କେନ୍ଦ୍ରକରି ଆଲୋଚନା ହୋଇପାରେ। ଦୀର୍ଘଦିନ ହେଲା ପତ୍ର ନ ଥିବା ପୁଅ ବୋହୂଙ୍କ କଥା ମନକୁ ବେଶି ଆନ୍ଦୋଳିତ କରିବ। ବନ୍ଧୁଙ୍କ ସହ ସ୍ନେହ ସମ୍ପର୍କରେ ଫାଟ ସୃଷ୍ଟି ହେବା କାରଣରୁ ପରସ୍ପରକୁ ସନ୍ଦେହ କରିପାରନ୍ତି। ବହୁ କଷ୍ଟ ସ୍ୱୀକାର କରି ମଧ୍ୟ କାମଟିକୁ ପୂର୍ଣ୍ଣାଙ୍ଗ କରିବାକୁ ଚେଷ୍ଟା କରିବେ।

ବୃଷ ଦୈହିକ ଉତ୍କର୍ଷ ସହ ବନ୍ଧୁଙ୍କ ଆଦର, ସାହାଯ୍ୟ, ଲାଭ କରି ଖୁସି ରହିବେ। ବିଭିନ୍ନ ଘରୋଇ ସମସ୍ୟା ମଧ୍ୟରେ ବ୍ୟତିବ୍ୟସ୍ତ ହେବାକୁ ପଡ଼ିପାରେ। ସଭାସମିତି, ଆଲୋଚନା, ପ୍ରକାଶନ, କଚେରି ମାମଲା ଓ ପ୍ରଶାସନିକ କ୍ଷେତ୍ରରେ ଦ୍ୱନ୍ଦ୍ୱ ଦୂର ହେବ। କର୍ମକ୍ଷେତ୍ରରେ ସହକର୍ମୀ କିମ୍ବା ପଡ଼ୋଶୀଙ୍କ ସହ ସୁସମ୍ପର୍କ ରକ୍ଷା କରିବାରେ ସମର୍ଥ ହେବେ।

ମିଥୁନ ଶାରୀରିକ ଅସୁସ୍ଥତା,ଉଗ୍ରଚିନ୍ତା,ଉତ୍ତେଜକ ବାଣୀ ଦ୍ୱାରା ସମସ୍ୟାରେ ଛନ୍ଦି ହୋଇପାରନ୍ତି। ଅଟକିରହିଥିବା କାର୍ଯ୍ୟ ସକାଶେ ଚିନ୍ତାକରି ଅନ୍ୟମନସ୍କ ରହୁଥିବାର ସୂଚନା ମଧ୍ୟ ରହିଛି । କୌଣସି ଜିନିଷକୁ କେନ୍ଦ୍ରକରି ପରିବାରରେ ବିତର୍କ ସୃଷ୍ଟି ହୋଇପାରେ। ଯାନବାହନ, ଜମିଜମା, ମାଲିମକଦ୍ଦମା ଓ ଆନୁଷ୍ଠାନିକ କର୍ମରେ ସମସ୍ୟା ଲାଗି ରହିବ।

କର୍କଟ ଆଜି କର୍ମକ୍ଷେତ୍ରରେ କାରଣ ନ ଥାଇ ଦୋଷୀ ସାବ୍ୟସ୍ତ ହୋଇପାରନ୍ତି। ନୂତନ ଗୃହ, ଯାନବାହନ ତଥା ଯାନ୍ତ୍ରିକ ଜିନିଷର କ୍ରୟ କିମ୍ବା ବିକ୍ରୟ ପାଇଁ ବ୍ୟଗ୍ରତା ପ୍ରକାଶ କରିବେ। ଆଜିର ଆନୁଷ୍ଠାନିକ କାମଗୁଡ଼ିକ ସମ୍ପୂର୍ଣ୍ଣ ହେବା କଷ୍ଟକର ହୋଇପଡ଼ିବ। କଳା, ସାହିତ୍ୟରେ ଉନ୍ନତି କରିବେ ଓ ଏହା ସହ ବ୍ୟବସାୟରେ ଲାଭବାନ ହେବେ।

ସିଂହ ପରିବାର ଭିତରେ ସାଧାରଣ କଥାକୁ ଜଟିଳ ଆକାରରେ ଗ୍ରହଣ କରି ଦ୍ୱନ୍ଦ୍ୱର ସମ୍ମୁଖୀନ ହୋଇପାରନ୍ତି। ଅବଶ୍ୟ ସାହିତ୍ୟ,କଳା ଓ ରଚନାତ୍ମକ କାମରେ ଉଚ୍ଚ ପ୍ରଶଂସା ମିଳିବ। ପରୋକ୍ଷ ଶତ୍ରୁତା କିମ୍ବା କ୍ରନିକ୍ ରୋଗ ଜନିତ ପୀଡ଼ାନୁଭବ କରିପାରନ୍ତି। କୌଣସି ସାଙ୍ଗଠନିକ କାମ, ରାଜନୈତିକ କ୍ଷେତ୍ର ପାଇଁ ଦିନଟି ବହୁତ ଭଲ।

କନ୍ୟା ମିତ୍ରମାନେ ପରୋକ୍ଷରେ ଶତ୍ରୁତା ଆଚରଣ କରିବାର ସୂଚନା ପାଇବେ। ବ୍ୟବସାୟ, ବାଣିଜ୍ୟ, ନିର୍ମାଣ,ପ୍ଲଟିଂ କାରବାରରେ ମାନମନାନ୍ତର ଦେଖାଦେଇପାରେ। ଅବଶ୍ୟ ବନ୍ଧୁମାନେ ଆବଶ୍ୟକ ସହଯୋଗ କରିବେ ଏବଂ ମଧ୍ୟାହ୍ନରେ ଟେନସନ୍ ଦୂର ହେବ। ଗୃହ, ଜମିଜମା, ମାଲିମକଦ୍ଦମା ସମ୍ପର୍କୀୟ ଆଲୋଚନା ବିଗିଡ଼ି ଯାଇପାରେ।

ତୁଳା ଆଜି ବିଜାତୀୟ ବ୍ୟକ୍ତିଙ୍କ ସହ ଶତ୍ରୁତାଜନିତ କିମ୍ବା ଅତୀତ ଘଟଣାବଳୀକୁ ନେଇ ଚିନ୍ତିତ ରହିବେ। କଳା, ସଙ୍ଗୀତ, ସାହିତ୍ୟ, ସାମ୍ବାଦିକତା, କ୍ରୀଡ଼ା କ୍ଷେତ୍ରରୁ ସୁଫଳ ମିଳିବ। ସନ୍ତାନଙ୍କ ସ୍ୱାସ୍ଥ୍ୟ ଓ ସ୍ୱଭାବ ଯୋଗୁ ବିଚଳିତ ରହିପାରନ୍ତି। ବାଣିଜ୍ୟ, ବ୍ୟବସାୟ, ପରିବହନ,ପ୍ଲଟିଂ କାରବାର,ଆଲୋଚନା ଓ କଚେରି ମାମଲା କ୍ଷେତ୍ରରେ ଶୁଭ ଫଳ ପାଇବେ।

ବିଛା ଯାହା ଚାହୁଁଛନ୍ତି ତାହା ପାଇବେ କିନ୍ତୁ ଆଶାନୁରୂପ ନ ହେବା କାରଣରୁ ଅସନ୍ତୁଷ୍ଟ ହେବେ। କର୍ମକ୍ଷେତ୍ରରୁ କିମ୍ବା ଦୂରସ୍ଥାନରୁ ଘରକୁ ଫେରିବା ସମୟରେ କିଛି ମୂଲ୍ୟବାନ ଜିନିଷ ଆଣି ପାରନ୍ତି। ବିବାଦୀୟ ଘଟଣାର ସ୍ଥିତି ଅନୁକୂଳ ରହିବା କାରଣରୁ ସାମୟିକ ଖୁସି ରହିପାରନ୍ତି। ପିଲାଙ୍କ ସକାଶେ କିଛିଟା ଅନ୍ତର୍ଦ୍ୱନ୍ଦ୍ୱ ଭିତର ଦେଇ ଗତି କରିପାରନ୍ତି।

ଧନୁ କର୍ମକ୍ଷେତ୍ରରେ ଅଟକି ରହିଥିବା କାମ ହାସଲ ପାଇଁ ଚେଷ୍ଟା କରିପାରନ୍ତି। ସାମୟିକ ସ୍ୱାସ୍ଥ୍ୟ ସମସ୍ୟା ଯୋଗୁ ମାନସିକ ସୁସ୍ଥତା ବ୍ୟାହତ ହୋଇପାରେ। ଅଫିସ୍‌ରେ କୌଣସି ବ୍ୟକ୍ତିଠାରୁ କିଛି କଥା ଶୁଣି ନିଜ ଲୋକଙ୍କୁ ଭୁଲ୍ ବୁଝିପାରନ୍ତି। ନୂତନ କର୍ମସଂସ୍ଥାନ ପାଇଁ କିମ୍ବା ସ୍ଥାନାନ୍ତର ସକାଶେ ମନ ବଳିବ।

ମକର ସମ୍ପର୍କୀୟଙ୍କୁ ସାହାଯ୍ୟ କରିବାକୁ ଯାଇ ନିଜେ ଅସୁବିଧାରେ ପଡ଼ିବେ। ସାମାନ୍ୟ ବିଳମ୍ବରେ କାମଗୁଡ଼ିକ ଠିକ୍ ଭାବରେ ସମ୍ପନ୍ନ ହେବ ଏବଂ ଏଥିପାଇଁ ବହୁତ କଷ୍ଟ ସ୍ୱୀକାର କରିବାକୁ ପଡ଼ିପାରେ। ପ୍ରତ୍ୟୁଷ ଯାତ୍ରାରେ ସଫଳତା ପାଇବେ ଓ ଲକ୍ଷ୍ୟ ହାସଲ କରିବେ। ଅନ୍ୟମାନଙ୍କ ଆଭ୍ୟନ୍ତରୀଣ ବ୍ୟାପାରରେ ମୁଣ୍ଡ ପୂରାନ୍ତୁ ନାହିଁ।

କୁମ୍ଭ ଗତକାଲିଠାରୁ ଯାହା ଚିନ୍ତା କରୁଛନ୍ତି ଆଜି ତାହା ସହଜରେ ସମ୍ପନ୍ନ ହେବ। ବ୍ୟବସାୟରେ ସମସ୍ୟାକୁ ସୁଧାରି ନେବେ ଓ ନୂତନ ବାଣିଜ୍ୟ ଯୋଡ଼ିବା ପାଇଁ ଚିନ୍ତା କରିବେ। ବନ୍ଧୁ ସାହାଯ୍ୟ ସହଯୋଗର ଦୃଢ଼ ପ୍ରତିଶ୍ରୁତି ଦେବେ ଓ କରିବେ। କର୍ମକ୍ଷେତ୍ରରେ ପ୍ରକୃତ ଘଟଣା ନ ବୁଝି ନିଜର ଉପରିସ୍ଥ ଅଫିସର କ୍ରୋଧ ପ୍ରକାଶ କରିପାରନ୍ତି।

ମୀନ କର୍ମକ୍ଷେତ୍ରରେ ଭୁଲ୍ ଖବର ପାଇ ସାମୟିକ ଭାବରେ ବିବ୍ରତ ହୋଇପାରନ୍ତି। ନୀଚ ବର୍ଗର ବ୍ୟକ୍ତିବିଶେଷଙ୍କ ଦ୍ୱାରା ସମସ୍ୟା ସୃଷ୍ଟି ହୋଇପାରେ। ବହୁତ ଖର୍ଚ୍ଚ ହେତୁ ଶାରୀରିକ ଅସୁସ୍ଥତା ଅନୁଭବ କରିପାରନ୍ତି। ଜମିଜମା କାରବାର, ସଭାସମିତି, ରାଜନୈତିକ ଆଲୋଚନା କ୍ଷେତ୍ର ପାଇଁ ଅନୁକୂଳ ପରିବେଶ ସୃଷ୍ଟି ହେବ।

ଆଜି ଫେବୃଆରୀ ୨୨ ତାରିଖ, ଫାଲ୍‌ଗୁନ କୃଷ୍ଣ ନବମୀ ଯୁକ୍ତ ଦଶମୀ ଶନିବାର, ରାଶି ନକ୍ଷତ୍ର-ଜ୍ୟେଷ୍ଠା/ବିଛା, ନବମୀର ଏକୋଦ୍ଦିଷ୍ଟ ଓ ଦଶମୀର ପାର୍ବଣ ଶ୍ରାଦ୍ଧ, ଅଦ୍ୟ ବିବାହ ପାଣିଗ୍ରହଣ, ଦିବା ଘ.୧୦।୩୩ ମି. ଗତେ ଘ.୦୧।୦୯ ମି. ମଧ୍ୟେ ଶୁଦ୍ଧ ଶୁଭ ବେଳା। ଦିବା ଘ.୦୯।୦୭ ଗତେ ଘ.୧୦।୩୩ ମଧ୍ୟେ ରାହୁକାଳ।

ମାତୃଭାଷା ଆମ ହୃଦୟର ଭାଷା: ମୁଖ୍ୟମନ୍ତ୍ରୀ

ଭୁବନେଶ୍ୱର,୨୧।୨(ସୌମ୍ୟରଞ୍ଜନ ରାଉତ)

ଅନ୍ତର୍ଜାତୀୟ ମାତୃଭାଷା ଦିବସ ଅବସରରେ ଶୁକ୍ରବାର ମୁଖ୍ୟମନ୍ତ୍ରୀ ମୋହନ ଚରଣ ମାଝୀ ରାଜ୍ୟବାସୀଙ୍କୁ ଶୁଭେଚ୍ଛା ଜଣାଇଛନ୍ତି। ଏନେଇ ସେ ତାଙ୍କ 'ଏକ୍ସ' ଆକାଉଣ୍ଟରେ ଲେଖିଛନ୍ତି, 'ମାତୃଭାଷା' ହିଁ ଆମ ହୃଦୟର ଭାଷା, ମା' ମାଟିର ମହକ ଓ ପରିଚୟ। ଅନ୍ତର୍ଜାତୀୟ ମାତୃଭାଷା ଦିବସରେ ଆସନ୍ତୁ ଆମେ ଆମ ଗୌରବମୟ ଓଡ଼ିଆ ଭାଷାର ପ୍ରସିଦ୍ଧି ଓ ଅସ୍ମିତା ଅକ୍ଷୁଣ୍ଣ ରଖିବା ସହ ଏହାକୁ ବିଶ୍ୱ ଦରବାରରେ ପ୍ରତିଷ୍ଠିତ କରାଇବା ସଙ୍କଳ୍ପକୁ ଆହୁରି ଦୃଢ଼ କରିବା।

ଅଙ୍କଲ୍ ସାଲାହ ଜହିନ୍ ଅନ୍ତର୍ଜାତୀୟ ପ୍ରଦର୍ଶନୀରେ ଅଶ୍ୱିନୀ-ଅବନୀଙ୍କ କୃତି

ବଲାଙ୍ଗୀର,୨୧।୨(ବୀରେନ୍ଦ୍ର କୁମାର ଝାଙ୍କର)

ଜଣେ ପ୍ରଖ୍ୟାତ କବି, ଗୀତିକାର ଏବଂ ରାଜନୈତିକ ବ୍ୟଙ୍ଗ ଚିତ୍ରଶିଳ୍ପୀ ଭାବେ ପ୍ରସିଦ୍ଧି ହାସଲ କରିଥିବା ଇଜିପ୍ଟର ବହୁମୁଖୀ ପ୍ରତିଭାଧାରୀ ବ୍ୟକ୍ତିତ୍ୱ ସାଲାହ ଜହିନ୍‌ଙ୍କ ସମ୍ମାନାର୍ଥେ ହାନାଜେର ଆର୍ଟ ସେଣ୍ଟର, କାଇରୋସ୍ଥିତ ଆଦାମ୍ ହେନିନ୍ ହଲ୍‌ଠାରେ ଆୟୋଜିତ 'ଆୱାର୍ ଅଙ୍କଲ ସାଲାହ ଜହିନ୍' ଅନ୍ତର୍ଜାତୀୟ କେରିକେଚର୍ ଏକ୍‌ଜିବିଶନ୍‌ରେ ଓଡ଼ିଶାର ଲବ୍ଧପ୍ରତିଷ୍ଠ କାର୍ଟୁନିଷ୍ଟ ଭ୍ରାତୃଦ୍ୱୟ ଅଶ୍ୱିନୀ-ଅବନୀଙ୍କ ଏକ କୃତି ସ୍ଥାନ ପାଇଛି।

୧୯୬୦ରୁ ଆରମ୍ଭ କରି ୧୯୮୬ ତାଙ୍କ ମୃତ୍ୟୁ ପର୍ଯ୍ୟନ୍ତ 'ଅଲ୍ ଅହରାମ୍' ଦୈନିକ ପ୍ରକାଶନରେ କାର୍ଟୁନ ପ୍ରକାଶ କରି ପରିଚିତି ହାସଲ କରିଥିବା ଏହି ବିରଳ ବ୍ୟକ୍ତିତ୍ୱଙ୍କ ସ୍ମୃତିରେ ଇଜିପ୍ଟର ସଂସ୍କୃତି ବିଭାଗ ସହାୟତାରେ ଆୟୋଜିତ ଏହି ପ୍ରଦର୍ଶନୀ ଉଦ୍‌ଘାଟନ ସମାରୋହରେ କାଇରୋଠାରେ ଅବସ୍ଥାପିତ ନେଦରଲାଣ୍ଡର ରାଷ୍ଟ୍ରଦୂତ ପିଟର ମୁଲିମା, ଇଜିପ୍ଟ ମିନିଷ୍ଟର ଅଫ୍ କଲଚର ଫର ଡାଏଲଗ ଏଣ୍ଡ କମ୍ୟୁନିଟି ଡେଭେଲପମେଣ୍ଟର ପରାମର୍ଶଦାତା ଅମୀର ଟାଡ୍ରସ୍, ଚିତ୍ରଶିଳ୍ପୀ ସାମିଆ ଜହିନ ଏବଂ ଆୟୋଜକ ତଥା ଇଜିପ୍ଟ କେରିକେଚର୍ ଆସୋସିଏଶନର ସେକ୍ରେଟାରୀ ଜେନେରାଲ୍ ଫୌଜି ମର୍ସୀ ପ୍ରମୁଖ ଉପସ୍ଥିତ ଥିଲେ । ଏଥିରେ ସାଲାହ ଜହିନ୍‌ଙ୍କ ନିଜସ୍ୱ ୩୨ଟି ଚିତ୍ର ସହ ଭାରତ ସମେତ ସ୍ୱିଡେନ, ରୁଷ, ସ୍ପେନ, କ୍ୟୁବା, ଚାଇନା, ପେରୁ, ବ୍ରାଜିଲ, ଉରୁଗୁଏ, ଇଜିପ୍ଟ ଆଦି ବିଶ୍ୱର ବିଭିନ୍ନ ଦେଶର ୫୨ଜଣ କାର୍ଟୁନିଷ୍ଟଙ୍କ ୬୦ଟି କୃତି ପ୍ରଦର୍ଶନୀ ପାଇଁ ନିର୍ବାଚିତ ହୋଇଥିବା ଜଣାପଡ଼ିଛି। ଚଳିତ ଫେବୃଆରୀ ୧୯ ଏବଂ ୨୦ ତାରିଖରେ ଏହି ପ୍ରଦର୍ଶନୀ କାଇରୋଠାରେ ଅନୁଷ୍ଠିତ ହୋଇଛି। ୨୧ ତାରିଖରେ ରୋମସ୍ଥିତ ଇଜିପ୍‌ସିଆନ୍ ଏକାଡେମୀ ଅଫ୍ ଆର୍ଟରେ ମଧ୍ୟ ପ୍ରଦର୍ଶନୀ ଅନୁଷ୍ଠିତ ହୋଇଥିବା ସୂଚନା ମିଳିଛି। ୨୦୧୪ରେ ଲିମ୍‌କା ବୁକ୍ ଅଫ୍ ରେକର୍ଡରେ ସ୍ଥାନ ପାଇସାରିଥିବା

ଇଜିପ୍ଟ ପ୍ରଦର୍ଶନୀରେ ପ୍ରଦର୍ଶିତ ଅଶ୍ୱିନୀ-ଅବନୀଙ୍କ କାର୍ଟୁନ।

ଅଶ୍ୱିନୀ-ଅବନୀ ଅନ୍ତର୍ଜାତୀୟ ତଥା ଜାତୀୟ ସ୍ତରରେ ବହୁବାର ପୁରସ୍କୃତ ଓ ସମ୍ବର୍ଦ୍ଧିତ ହୋଇଛନ୍ତି। ଅଶ୍ୱିନ-ଅବନୀ ଦୁଇ ଭାଇଙ୍କ ପକ୍ଷରୁ ଆୟୋଜିତ 'ପି.ସି. ରଥ ମେମୋରିଆଲ୍ ଇଣ୍ଟରନ୍ୟାଶନାଲ ୱେବ୍ କାର୍ଟୁନ୍‌କଣ୍ଟେଷ୍ଟ' ବିଶ୍ୱସ୍ତରରେ ବେଶ୍ ଆଦୃତି ଲାଭ କରିଛି।

ଗୋପାଳପୁର-ରାୟଗଡ଼ା,ନୂଆପଡ଼ା-ଗୁଣପୁର-ଥେରୁବାଲି ରେଳଲାଇନ ଦୋହରୀକରଣର ଲୋକେଶନ ସର୍ଭେ ମଞ୍ଜୁର: ମୁଖ୍ୟମନ୍ତ୍ରୀ

ଭୁବନେଶ୍ୱର, ୨୧।୨(ସୁନିତ୍ ମିଶ୍ର)

ରେଳ ମନ୍ତ୍ରଣାଳୟ ପକ୍ଷରୁ ଓଡ଼ିଶା ପାଇଁ ଅନେକ ଗୁରୁତ୍ୱପୂର୍ଣ୍ଣ ରେଳ ଭିତ୍ତିଭୂମି ପ୍ରକଳ୍ପ ମଞ୍ଜୁର କରାଯାଇଛି। ୨୦୫୦ କି.ମି. ଦୀର୍ଘ ଗୋପାଳପୁର-ରାୟଗଡ଼ା ନୂଆ ରେଳଲାଇନ ଓ ନୂଆପଡ଼ା-ଗୁଣପୁର-ଥେରୁବାଲି ରେଳଲାଇନର ଦୋହରୀକରଣ ପାଇଁ ଫାଇନାଲ ଲୋକେଶନ ସର୍ଭେ ମଞ୍ଜୁର କରାଯାଇଛି। ଏହି ୨ଟି ପ୍ରକଳ୍ପ ଦ୍ୱାରା ଓଡ଼ିଶା, ବିଶେଷକରି ଦକ୍ଷିଣ ଓଡ଼ିଶାରେ ରେଳ ଭିତ୍ତିଭୂମି ସହ ଅର୍ଥନୈତିକ ବିକାଶ ଆହୁରି ବ୍ୟାପକ ହେବ। ଏଥିଲାଗି ପ୍ରଧାନମନ୍ତ୍ରୀ ନରେନ୍ଦ୍ର ମୋଦି ଓ ରେଳମନ୍ତ୍ରୀ ଅଶ୍ୱିନୀ ବୈଷ୍ଣବଙ୍କୁ ଶୁକ୍ରବାର ମୁଖ୍ୟମନ୍ତ୍ରୀ ମୋହନ ଚରଣ ମାଝୀ ଧନ୍ୟବାଦ ଦେଇଛନ୍ତି। ମୁଖ୍ୟମନ୍ତ୍ରୀ କହିଛନ୍ତି, ଓଡ଼ିଶାର ବିକାଶ ପାଇଁ ପ୍ରଧାନମନ୍ତ୍ରୀ ତାଙ୍କର ଫୋକସ୍ ଜାରି ରଖିଛନ୍ତି। ପ୍ରଧାନମନ୍ତ୍ରୀଙ୍କ ଦିଗ୍‌ଦର୍ଶନରେ ଓଡ଼ିଶା ବିକାଶର ଯେଉଁ ଲକ୍ଷ୍ୟ ରଖିଛି ତାହା ନିଶ୍ଚୟ ହାସଲ କରିବ ବୋଲି ସେ କହିଛନ୍ତି। ସୂଚନାଯୋଗ୍ୟ, ମୁଖ୍ୟମନ୍ତ୍ରୀ ଦିଲ୍ଲୀ ଗସ୍ତରେ ଥିବା ସମୟରେ ଗୁରୁବାର ରେଳମନ୍ତ୍ରୀ ଅଶ୍ୱିନୀ ବୈଷ୍ଣବଙ୍କ ସହ ଆଲୋଚନାକରି ଓଡ଼ିଶାର ରେଳ ଭିତ୍ତିଭୂମିର ବିକାଶ ସମ୍ପର୍କରେ ଆଲୋଚନା କରିଥିଲେ। ବିଭିନ୍ନ ନୂଆ ପ୍ରକଳ୍ପ ସହ ମଞ୍ଜୁର ହୋଇଥିବା ପ୍ରକଳ୍ପଗୁଡ଼ିକର ଆଲୋଚନା ସମ୍ପର୍କରେ ଉଭୟଙ୍କ ମଧ୍ୟରେ ଆଲୋଚନା ହୋଇଥିଲା। ଆଲୋଚନା ସମୟରେ ମୁଖ୍ୟମନ୍ତ୍ରୀ ଯୋଡ଼ା-ବଡ଼ବିଲ ଓ ଯୋଡ଼ା-ବରସୁଆଁ ରେଳଲାଇନ ନିର୍ମାଣ ଉପରେ ଗୁରୁତ୍ୱାରୋପ କରିଥିଲେ। ଏହାଦ୍ୱାରା ବଡ଼ବିଲ, ଯୋଡ଼ା ଓ କେନ୍ଦୁଝରକୁ ନେଇ ଏକ ଇଣ୍ଡଷ୍ଟ୍ରିଆଲ କରିଡର ନିର୍ମାଣ ପାଇଁ ରାଜ୍ୟ ସରକାର ଯେଉଁ ଯୋଜନା କରୁଛନ୍ତି, ସେଥିରେ ଏହା ସହାୟକ ହେବ ବୋଲି ମୁଖ୍ୟମନ୍ତ୍ରୀ ମତ ଦେଇଥିଲେ। ମୁଖ୍ୟମନ୍ତ୍ରୀଙ୍କ ଆଲୋଚନା ପରେ ଏହି ୨ଟି ରେଳ ଲାଇନ ନିର୍ମାଣର ସମ୍ଭାବନା ମଧ୍ୟ ଉଜ୍ଜ୍ୱଳ ହୋଇଛି। ଏହାସହ ରାଜ୍ୟର ଅନ୍ୟାନ୍ୟ ପ୍ରକଳ୍ପ ସହିତ ଦକ୍ଷିଣ ଓଡ଼ିଶାର ପ୍ରକଳ୍ପଗୁଡ଼ିକୁ ମଧ୍ୟ ତ୍ୱରାନ୍ୱିତ କରିବା ପାଇଁ ମୁଖ୍ୟମନ୍ତ୍ରୀ ଅନୁରୋଧ କରିଛନ୍ତି। ଅର୍ଥନୈତିକ ଅଭିବୃଦ୍ଧିରେ ରେଳ ଯୋଗାଯୋଗର ଗୁରୁତ୍ୱପୂର୍ଣ୍ଣ ପ୍ରଭାବ ରହିଛି ବୋଲି ମତ ଦେଇ ମୁଖ୍ୟମନ୍ତ୍ରୀ କହିଛନ୍ତି, ଏହାଦ୍ୱାରା ବିକାଶର ଗତି ବହୁଗୁଣିତ ହେବା ସହିତ ଅନେକ ନିଯୁକ୍ତି ସୁଯୋଗ ମଧ୍ୟ ସୃଷ୍ଟି ହୋଇପାରିବ।

୨ ରେଳ ପ୍ରକଳ୍ପ ପାଇଁ ସକାରାତ୍ମକ ଦୃଷ୍ଟି ରଖି ପଦକ୍ଷେପ ନିଆଯାଉଛି: ରେଳମନ୍ତ୍ରୀ

ରେଳମନ୍ତ୍ରୀ ବୈଷ୍ଣବ କହିଛନ୍ତି, ଏହି ଦୁଇଟି ରେଳ ପ୍ରକଳ୍ପ ପାଇଁ କେନ୍ଦ୍ର ସରକାର ସକାରାତ୍ମକ ଦୃଷ୍ଟି ରଖି ପଦକ୍ଷେପ ନେଉଛନ୍ତି। ଓଡ଼ିଶାର ବିକାଶ ପାଇଁ ପ୍ରଧାନମନ୍ତ୍ରୀଙ୍କ ସ୍ୱତନ୍ତ୍ର ଫୋକସ୍ ରହିଛି। ଆସନ୍ତା ୨୫ ବର୍ଷର ଅମୃତକାଳରେ ପ୍ରଧାନମନ୍ତ୍ରୀଙ୍କ ପୂର୍ବୋଦୟର ପରିକଳ୍ପନାରେ ଓଡ଼ିଶାକୁ ଦେଶର ଅର୍ଥନୀତିର ଇଞ୍ଜିନ ଭାବେ ବିକଶିତ କରିବା ପାଇଁ ପଦକ୍ଷେପ ନିଆଯାଉଛି। ଏହାକୁ ଦୃଷ୍ଟିରେ ରଖି ଓଡ଼ିଶାରେ ରେଳ ଭିତ୍ତିଭୂମିର ବ୍ୟାପକ ବିକାଶ କରାଯାଉଛି ବୋଲି ସେ କହିଛନ୍ତି। ଓଡ଼ିଶାରେ ରେଳ ଭିତ୍ତିଭୂମିର ବିକାଶ ପାଇଁ ନିଆଯାଉଥିବା ପଦକ୍ଷେପ ସମ୍ପର୍କରେ ସୂଚନା ଦେଇ ବୈଷ୍ଣବ କହିଛନ୍ତି, ଓଡ଼ିଶାରେ ବର୍ତ୍ତମାନ ୭୩ ହଜାର କୋଟି ଟଙ୍କାର ରେଳ ପ୍ରକଳ୍ପ ନିର୍ମାଣ କାର୍ଯ୍ୟ ଜାରି ରହିଛି। ୨୦୧୪ରୁ ବର୍ତ୍ତମାନ ସୁଦ୍ଧା ଓଡ଼ିଶାରେ ୨୦୪୬ କି.ମି.ନୂଆ ରେଳ ଲାଇନ ନିର୍ମାଣ ହୋଇସାରିଛି ଯାହା ମାଲେସିଆର ସମ୍ପୂର୍ଣ୍ଣ ରେଳ ନେଟ୍‌ୱର୍କଠାରୁ ଅଧିକ ହେବ। ଓଡ଼ିଶାର ଜନଜାତି ବହୁଳ ଓ ଆକାଂକ୍ଷୀ ଜିଲାଗୁଡ଼ିକରେ ରେଳ ଭିତ୍ତିଭୂମିର ବିକାଶ ଉପରେ କେନ୍ଦ୍ର ସରକାରଙ୍କ ଫୋକସ୍ ଅଛି। ମୋଦି ସରକାରଙ୍କ ୩ୟ କାର୍ଯ୍ୟକାଳରେ ବର୍ତ୍ତମାନ ସୁଦ୍ଧା ୨୦ ହଜାର କୋଟି ଟଙ୍କାର ୮ଟି ନୂଆ ରେଳ ଲାଇନ ନିର୍ମାଣ ପାଇଁ ମଞ୍ଜୁରୀ ଦିଆଯାଇଥିବା ବେଳେ ୫୯ଟି ରେଳ ଷ୍ଟେଶନକୁ ଅମୃତ ଷ୍ଟେଶନ ଭାବେ ବିକଶିତ କରାଯାଉଛି। ଏଥିରୁ ୧୬ଟି ଷ୍ଟେଶନ ଆକାଂକ୍ଷୀ ଜିଲାରେ ରହିଛି। ପ୍ରଧାନମନ୍ତ୍ରୀ ନିକଟରେ ରାୟଗଡ଼ା ଡିଭିଜନ ପାଇଁ ଭିତ୍ତିପ୍ରସ୍ତର ରଖିଛନ୍ତି ବୋଲି ବୈଷ୍ଣବ କହିଛନ୍ତି। ଓଡ଼ିଶାରେ ବର୍ତ୍ତମାନ ୬ଟି ବନ୍ଦେ ଭାରତ ଟ୍ରେନ୍ ଚାଲୁଛି। ଆଗାମୀ ଦିନରେ ରେଳ ଭିତ୍ତିଭୂମି କ୍ଷେତ୍ରରେ ଓଡ଼ିଶାରେ ଆହୁରି ବ୍ୟାପକ ପଦକ୍ଷେପ ନିଆଯିବ ବୋଲି ରେଳମନ୍ତ୍ରୀ କହିଛନ୍ତି।

ପ୍ରଥମ ପୃଷ୍ଠାରୁ...

ପରୀକ୍ଷାରେ କପି ...

ପ୍ରଥମ ପୃଷ୍ଠାରୁ...

ଗ୍ରାମବାସୀମାନେ ବିକ୍ଷୋଭ ପ୍ରଦର୍ଶନ କରୁଥିବାବେଳେ ପୋଲିସ ପହଞ୍ଚି ସ୍ଥିତିକୁ ନିୟନ୍ତ୍ରଣକୁ ନେଇଛି। ବିକ୍ଷୋଭକାରୀମାନେ ରାଜପଥରେ ଟାୟାର ଜାଳି ରାସ୍ତା ଅବରୋଧ କରିଥିଲେ। ଫଳରେ ରାସ୍ତାରେ ଲମ୍ବା ଟ୍ରାଫିକ୍ ଜାମ୍ ଦେଖାଯାଇଥିଲା। ହତ୍ୟାକାଣ୍ଡ ପାଇଁ ଦାୟୀ ଲୋକଙ୍କ ବିରୋଧରେ କଠୋର କାର୍ଯ୍ୟାନୁଷ୍ଠାନ ଗ୍ରହଣ କରାଯିବ ବୋଲି ବରିଷ୍ଠ ପୋଲିସ ଅଧିକାରୀ ପ୍ରତିଶ୍ରୁତି ଦେବା ପରେ ଛାତ୍ରଙ୍କ ପରିବାର ମୃତଦେହ ଗ୍ରହଣ କରିଛନ୍ତି। ହତ୍ୟାକାଣ୍ଡର ତଦନ୍ତ ଜାରି ରହିଛି।

ଏର୍ଡୋଗାନ୍‌ଙ୍କ କଶ୍ମୀର ...

ଆହ୍ୱାନ ଦେଇଥିଲେ। ଭାରତର ଆଭ୍ୟନ୍ତରୀଣ ବ୍ୟାପାର ଉପରେ ଏଭଳି ଆପତ୍ତିଜନକ ମନ୍ତବ୍ୟକୁ ନୂଆଦିଲ୍ଲୀ ପ୍ରତ୍ୟାଖ୍ୟାନ କରେ। ଦେଶର ଆଞ୍ଚଳିକ ଅଖଣ୍ଡତା ଏବଂ ସାର୍ବଭୌମ ଉପରେ ଏଭଳି ଅବାଞ୍ଛିତ ମନ୍ତବ୍ୟ ଗ୍ରହଣୀୟ ନୁହେଁ। ଏନେଇ ତୁର୍କୀ ରାଷ୍ଟ୍ରଦୂତଙ୍କ ନିକଟରେ ଦୃଢ଼ ପ୍ରତିବାଦ ଜଣାଯାଇଥିବା ବହିର୍ବ୍ୟାପାର ମନ୍ତ୍ରଣାଳୟ ପକ୍ଷରୁ କୁହାଯାଇଛି। ଜମ୍ମୁ-କଶ୍ମୀର ଭାରତର ଅବିଚ୍ଛେଦ୍ୟ ଅଙ୍ଗ। ଜମ୍ମୁ-କଶ୍ମୀର ଲୋକଙ୍କ ପାଇଁ ସବୁଠୁ ବଡ଼ ବିପଦ ଭାବେ ରହିଆସିଥିବା ଭାରତ ବିରୋଧରେ ପାକିସ୍ତାନର ସୀମାପାର ଆତଙ୍କବାଦ ନୀତି ପ୍ରତି ଦୃଷ୍ଟି ଆକର୍ଷଣ କରାଗଲେ ଭଲ ହେବ ବୋଲି ବହିର୍ବ୍ୟାପାର ମନ୍ତ୍ରଣାଳୟ ମୁଖପାତ୍ର ରଣଧୀର ଜୟସ୍ୱାଲ କହିଛନ୍ତି।

କେନ୍ଦ୍ରର ବାଧ, ...

ଧର୍ମେନ୍ଦ୍ର ଶୁକ୍ରବାର ଷ୍ଟାଲିନ୍‌ଙ୍କ ନିକଟକୁ ଲେଖିଥିବା ପତ୍ରରେ ଯୁକ୍ତି ବାଢ଼ିଛନ୍ତି। ଡିଏମ୍‌କେ ଏନ୍‌ଇପି ୨୦୨୦କୁ ରାଜନୈତିକ କାରଣରୁ କିପରି ବିରୋଧ କରିଆସିଛି, ତାହା ମଧ୍ୟ ଧର୍ମେନ୍ଦ୍ର ନିଜ ପତ୍ରରେ ଉଲ୍ଲେଖ କରିଛନ୍ତି। ତାମିଲନାଡୁରେ ଆସନ୍ତାବର୍ଷ ବିଧାନସଭା ନିର୍ବାଚନ ଅନୁଷ୍ଠିତ ହେବାକୁ ଥିବାବେଳେ କେନ୍ଦ୍ରରେ ଭାଜପା ମଧ୍ୟ ଏଥିରୁ ଫାଇଦା ନେବା ସୁଯୋଗକୁ ହାତଛଡ଼ା କରିବାକୁ ଚାହିଁନାହିଁ। ଆସନ୍ତା ମାର୍ଚ୍ଚ ୧ରୁ ରାଜ୍ୟରେ ଭାଜପା ପକ୍ଷରୁ ଏକ ସ୍ୱତନ୍ତ୍ର ଅଭିଯାନ ଆରମ୍ଭ କରାଯିବ ବୋଲି ଜଣାପଡ଼ିଛି। ସେପଟେ ଧର୍ମେନ୍ଦ୍ରଙ୍କ ଚିଠି ହସ୍ତଗତ ହେବା ପରେ ଉପମୁଖ୍ୟମନ୍ତ୍ରୀ ଉଦୟନିଧି ଷ୍ଟାଲିନ୍ କହିଛନ୍ତି, ତାମିଲନାଡୁ ଆଉ ଏକ 'ଭାଷାଯୁଦ୍ଧ' ପାଇଁ ପ୍ରସ୍ତୁତ। ଏହା ହେଉଛି ଦ୍ରାବିଡ଼ଙ୍କ ଭୂମି...ପେରିୟାରଙ୍କ ଭୂମି। ଗତଥର ଆପଣ ତାମିଲ ଲୋକଙ୍କ ଅଧିକାର ଛଡ଼ାଇନେବାକୁ ଉଦ୍ୟମ କରିଥିଲେ। ସେମାନେ କହିଥିଲେ, 'ମୋଦି ଗୋ ବ୍ୟାକ୍'। ଆପଣ ଯଦି ପୁନର୍ବାର ଏଭଳି ଉଦ୍ୟମ କରନ୍ତି, ଏଥର ସ୍ୱର ଉଠିବ 'ଗେଟ୍ ଆଉଟ୍ ମୋଦି'। ଆପଣଙ୍କୁ ହଟାଇବା ପାଇଁ ଆନ୍ଦୋଳନ କରାଯିବ। ଆମେ ଆମ ଅଂଶ (୨,୧୫୦ କୋଟି ଟଙ୍କାର ପାଣ୍ଠି) ମାଗୁଛୁ। କେନ୍ଦ୍ର ଆମକୁ ଏନ୍‌ଇପିର ୩ ଭାଷା ଗ୍ରହଣ କରିବାକୁ ବାଧ କରୁଛି। ରାଜନୀତି କିଏ କରୁଛି, ଦୟାକରି ବୁଝନ୍ତୁ ବୋଲି ଉଦୟନିଧି କହିଛନ୍ତି।

ଓଡ଼ିଶା କୃଷକଙ୍କୁ ସହଯୋଗ ପାଇଁ ଆଗ୍ରହ ପ୍ରକାଶ କଲା ମ୍ୟାପ୍ ମାଇଁ କ୍ରପ୍ କମ୍ପାନୀ

ଭୁବନେଶ୍ୱର,୨୧।୨ (ସୌମ୍ୟରଞ୍ଜନ ରାଉତ)

ଓଡ଼ିଶା ଏକ ବିପର୍ଯ୍ୟୟ ପ୍ରବଣ ରାଜ୍ୟ। ପ୍ରତିବର୍ଷ ଏଠାରେ ବାତ୍ୟା, ଅଦିନିଆ ବର୍ଷା, ବନ୍ୟା, ସାମୁଦ୍ରିକ ଝଡ଼ ଭଳି ପ୍ରାକୃତିକ ବିପର୍ଯ୍ୟୟ ଆସିଥାଏ। କୃଷକମାନେ ହିଁ ଏହାର ସର୍ବାଧିକ କ୍ଷତି ସହିଥାନ୍ତି। ଏହାବାଦ୍ ରୋଗପୋକ ଏବଂ ଅନ୍ୟାନ୍ୟ ସଂକ୍ରମଣ ଯୋଗୁ ମଧ୍ୟ ଫସଲ ହାନି ହୋଇଥାଏ। ଏସବୁର ମୁକାବିଲା କରିବା ସହିତ କୃଷକଙ୍କୁ ସହଯୋଗ କରିବାକୁ ଆଗେଇ ଆସିଛି ମ୍ୟାପ୍ ମାଇଁ କ୍ରପ୍ କମ୍ପାନୀ। ଏହି କମ୍ପାନୀ ବିପର୍ଯ୍ୟୟର ଯଥେଷ୍ଟ ଆଗରୁ ସୂଚନା ପ୍ରଦାନ କରିବା, ବିପର୍ଯ୍ୟୟ ପରବର୍ତ୍ତୀ ଫସଲ ହାନିର ତଥ୍ୟ ସାଟେଲାଇଟ ଯୋଗେ ପ୍ରଦାନ କରିବା ଓ ଯେକୋଣସି ସମୟରେ ଯେକୌଣସି ଅଞ୍ଚଳର ଚାଷଜମିର ଅବସ୍ଥିତି ଏବଂ ଫସଲର ଅବସ୍ଥା ବିଷୟରେ ବିସ୍ତୃତ ବିବରଣୀ ପ୍ରଦାନ କରିବ। ଏହି ଅବସରରେ ଲୋକସେବା ଭବନ ସମ୍ମିଳନୀ କକ୍ଷରେ ଗୁରୁବାର ମ୍ୟାପ ମାଇଁ କ୍ରପର ପ୍ରତିନିଧି ଉପମୁଖ୍ୟମନ୍ତ୍ରୀ ତଥା କୃଷି ଓ କୃଷକ ସଶକ୍ତୀକରଣ ମନ୍ତ୍ରୀ କନକ ବର୍ଦ୍ଧନ ସିଂହଦେଓଙ୍କୁ ଭେଟି ଏକ ଉପସ୍ଥାପନ ପ୍ରଦର୍ଶନ କରିଛନ୍ତି। ଏହି ସମୟରେ କୃଷି ବିଭାଗ ପ୍ରମୁଖ ଶାସନ ସଚିବ ଡ. ଅରବିନ୍ଦ କୁମାର ପାଢୀ, କୃଷି ନିର୍ଦ୍ଦେଶକ ପ୍ରେମଚନ୍ଦ୍ର ଚୌଧୁରୀ, ଉଦ୍ୟାନ କୃଷି ନିର୍ଦ୍ଦେଶକ ନିଖିଲ ପୱନ କଲ୍ୟାଣ ପ୍ରମୁଖ ଉପସ୍ଥିତ ରହି ନିଜ ମତ ପ୍ରଦାନ କରିଥିଲେ। ସମ୍ପ୍ରତି ଓଡ଼ିଶାର କୃଷି କ୍ଷେତ୍ରରେ ଡିଜିଟାଲ ଟେକ୍ନୋଲୋଜିର ସହାୟତାରେ ଏଗ୍ରି ଷ୍ଟାକ୍ ଆପ୍ ମାଧ୍ୟମରେ ଚାଷଜମି ଓ ଫସଲର ମ୍ୟାପିଂ କରାଯାଉଛି। କୃଷି କ୍ଷେତ୍ରରେ ଡିଜିଟାଲ ଟେକ୍ନୋଲୋଜିର ଉପଯୋଗ କରି କୃଷକଙ୍କ ଆୟକୁ ବହୁଗୁଣିତ କରିବା ପାଇଁ ଓଡ଼ିଶା ସରକାର ସର୍ବଦା ଚେଷ୍ଟିତ ବୋଲି ଉପମୁଖ୍ୟମନ୍ତ୍ରୀ ସିଂହଦେଓ କହିଥିଲେ। ବୈଠକରେ ମ୍ୟାପ୍ ମାଇଁ କ୍ରପ୍ କମ୍ପାନୀର ବାଣିଜ୍ୟ ନିର୍ଦ୍ଦେଶକ ସଞ୍ଜୟ ବୋବଡେ, ଆଦର୍ଶ ନାୟର, ଦିଲୀପ ଦାଶ, ଗିରିଧର, ଆନନ୍ଦ ତାମରାକର, ଏ ଶୈଖ ପ୍ରମୁଖ ଯୋଗଦେଇଥିଲେ।

ଅଚ୍ୟୁତ ସାମନ୍ତଙ୍କୁ ଅଢ଼େଇ ଘଣ୍ଟା ଜେରା

- ଉଚ୍ଚସ୍ତରୀୟ କମିଟି ଆଗରେ ରଖିଲେ ମତ
- ଭିସିଙ୍କ ସମେତ ୬ କର୍ମଚାରୀ ଉପସ୍ଥିତ ଥିଲେ

ଭୁବନେଶ୍ୱର,୨୧।୨ (ସୁଚିସ୍ମିତା ସାହୁ)

କିଟ୍ ବିଶ୍ୱବିଦ୍ୟାଳୟରେ ନେପାଳୀ ଛାତ୍ରୀ ପ୍ରକ୍ରିତି ଲାମ୍‌ସଲଙ୍କ ମୃତ୍ୟୁ, ଆନ୍ଦୋଳନରତ ନେପାଳୀ ଛାତ୍ରୀଛାତ୍ରଙ୍କୁ ଆକ୍ରମଣ ସହ ବଳପୂର୍ବକ ବସ୍‌ରେ ନେଇ କଟକ ରେଳଷ୍ଟେଶନରେ ଛାଡ଼ିବା ଘଟଣାକୁ ଗୁରୁତ୍ୱର ସହ ନେଇଛନ୍ତି ରାଜ୍ୟ ସରକାର। ମୁଖ୍ୟମନ୍ତ୍ରୀଙ୍କ ନିର୍ଦ୍ଦେଶକ୍ରମେ ଗଠିତ ଉଚ୍ଚସ୍ତରୀୟ କମିଟି ଘଟଣାର ତଦନ୍ତ କରୁଛି। ଶୁକ୍ରବାର କିଟ୍ ପ୍ରତିଷ୍ଠାତା ଅଚ୍ୟୁତ ସାମନ୍ତ ରାଜ୍ୟ ଅତିଥି ଭବନରେ ଏହି ଉଚ୍ଚସ୍ତରୀୟ ତଦନ୍ତ କମିଟି ନିକଟରେ ହାଜର ହୋଇ ଜେରାର ସମ୍ମୁଖୀନ ହୋଇଛନ୍ତି। ସେହିଭଳି କିଟ୍ କୁଳପତି ସରନଜିତ୍ ସିଂ, ରେଜିଷ୍ଟ୍ରାରଙ୍କ ସହ କର୍ମଚାରୀ ଜୟନ୍ତୀ ନାଥ ଓ ଆସୋସିଏଟ୍ ପ୍ରଫେସର ମଞ୍ଜୁଷା ପାଣ୍ଡେ ମଧ୍ୟ ହାଜର ହୋଇଥିଲେ। ଅଚ୍ୟୁତଙ୍କ ସମେତ ମୋଟ ୮ଜଣଙ୍କୁ ଅଢ଼େଇ ଘଣ୍ଟା ଧରି ଘନଘନ ଜେରା କରି ତଥ୍ୟ ହାସଲ କରିଥିଲା ୩ଜଣିଆ ତଦନ୍ତ କମିଟି। ତେବେ ଜେରା ପରେ ଅଚ୍ୟୁତଙ୍କ ସହ ଅନ୍ୟମାନେ ରାଜ୍ୟ ଅତିଥି ଭବନରୁ ବାହାରିବା ସମୟରେ ଉପସ୍ଥିତ ଗଣମାଧ୍ୟମ ପ୍ରତିନିଧିଙ୍କୁ କିଛି ବି କହି ନ ଥିଲେ।

ତଦନ୍ତ କମିଟି ନିକଟରେ ହାଜର ହେବାକୁ ଗୁରୁବାର ଅଚ୍ୟୁତ ସାମନ୍ତଙ୍କୁ ଉଚ୍ଚଶିକ୍ଷା ବିଭାଗ ପକ୍ଷରୁ ନୋଟିସ କରାଯାଇଥିଲା। ଏହି ଅନୁସାରେ ନିର୍ଦ୍ଧାରିତ ସମୟର ପ୍ରାୟ ଅଧଘଣ୍ଟା ପୂର୍ବରୁ ଅର୍ଥାତ୍ ଶୁକ୍ରବାର ସନ୍ଧ୍ୟା ୬ଟାରେ ଅଚ୍ୟୁତ ଓ ଅନ୍ୟମାନେ ରାଜ୍ୟ ଅତିଥି ଭବନରେ ପହଞ୍ଚିଥିଲେ। ତଦନ୍ତ କମିଟିରେ ଥିବା ମହିଳା ଓ ଶିଶୁ କଲ୍ୟାଣ ସଚିବ ଶୁଭା ଶର୍ମା, ଗୃହ ବିଭାଗର ଅତିରିକ୍ତ ଶାସନ ସଚିବ ସତ୍ୟବ୍ରତ ସାହୁ ଏବଂ ଉଚ୍ଚଶିକ୍ଷା ସଚିବ ଅରବିନ୍ଦ ଅଗ୍ରୱାଲ ଘଟଣା ସଂକ୍ରାନ୍ତରେ ଅଚ୍ୟୁତ ଓ ଅନ୍ୟମାନଙ୍କୁ ବିଭିନ୍ନ ପ୍ରଶ୍ନ ପଚାରିଥିଲେ। ତେବେ ମିଳିଥିବା ସୂଚନାନୁସାରେ, ନେପାଳୀ ଛାତ୍ରୀଙ୍କ ମୃତ୍ୟୁ କେଉଁ ପରିସ୍ଥିତିରେ ହେଲା, ବିଶ୍ୱବିଦ୍ୟାଳୟ କର୍ତ୍ତୃପକ୍ଷ କାହିଁକି ଘଟଣା ସମ୍ପର୍କରେ ତୁରନ୍ତ ଗୃହ ବିଭାଗ କିମ୍ବା ଉଚ୍ଚଶିକ୍ଷା ବିଭାଗକୁ ଜଣାଇଲେ ନାହିଁ, ଆନ୍ଦୋଳନ ଛାତ୍ରୀଛାତ୍ରଙ୍କୁ ମାଡ଼ ଓ କ୍ୟାମ୍ପସରୁ ତଡ଼ିଦେବା ଆଦି ଘଟଣା ଉପରେ ଏବେସୁଦ୍ଧା କ'ଣ ସବୁ ପଦକ୍ଷେପ ହୋଇଛି, ସମ୍ପୃକ୍ତ ନେପାଳୀ ପିଲାମାନେ ଏବେ କେଉଁଠି ଅଛନ୍ତି ଏବଂ ସେମାନେ କିପରି କ୍ୟାମ୍ପସକୁ ଫେରିବା ନେଇ କର୍ତ୍ତୃପକ୍ଷ କ'ଣ ପଦକ୍ଷେପ ନେଇଛନ୍ତି ଆଦି ବିଷୟରେ କମିଟି ସଦସ୍ୟମାନେ ପଚରାଉଚରା କରି ତଥ୍ୟ ଚାହିଁଥିଲେ। ଅଚ୍ୟୁତ ଓ ଅନ୍ୟ ୭ଜଣ ସବୁ ପ୍ରଶ୍ନର ଉତ୍ତର ରଖିଥିବାବେଳେ ନିର୍ଦ୍ଦେଶ ଅନୁସାରେ କିଛି ଡକ୍ୟୁମେଣ୍ଟ ଦାଖଲ କରିଥିବା ସୂଚନା ମିଳିଛି।

କିଟ୍ ଘଟଣାରେ ଦୁଃଖ ପ୍ରକାଶ କଲା ଏମ୍‌ଇଏ

କିଟ୍ ବିଶ୍ୱବିଦ୍ୟାଳୟରେ ଛାତ୍ରୀମୃତ୍ୟୁ ଘଟଣାକୁ ନେଇ ଭାରତୀୟ ବହିର୍ବ୍ୟାପାର ମନ୍ତ୍ରଣାଳୟ (ଏମ୍‌ଇଏ) ଦୁଃଖ ପ୍ରକାଶ କରିଛି। ମନ୍ତ୍ରଣାଳୟ ମୁଖପାତ୍ର ରଣଧୀର ଜୟସ୍ୱାଲ ପ୍ରତିକ୍ରିୟା ରଖି କହିଛନ୍ତି, ଏହି ଘଟଣାକୁ ନେଇ ଭାରତ ନେପାଳ କର୍ତ୍ତୃପକ୍ଷଙ୍କ ସହିତ ନିୟମିତ ଯୋଗାଯୋଗରେ ରହିଛି। ଏହାସହିତ ଓଡ଼ିଶା ସରକାର ଓ କିଟ୍ କର୍ତ୍ତୃପକ୍ଷଙ୍କ ସହ ଯୋଗାଯୋଗରେ ଥିବା ନେଇ ସେ ସୂଚନା ଦେଇଛନ୍ତି। ବୈଦେଶିକ ମନ୍ତ୍ରଣାଳୟ ସର୍ବଦା ଅନ୍ତର୍ଜାତୀୟ ଛାତ୍ରୀଛାତ୍ରଙ୍କ ସୁରକ୍ଷାକୁ ଗୁରୁତ୍ୱ ପ୍ରଦାନ କରିଥାଏ। ଛାତ୍ରୀମୃତ୍ୟୁକୁ ଗମ୍ଭୀରତାର ସହ ନିଆଯାଇଥିବା ବେଳେ ଆବଶ୍ୟକ କାର୍ଯ୍ୟାନୁଷ୍ଠାନ ଉପରେ ଜୟସ୍ୱାଲ ଗୁରୁତ୍ୱ ଦେଇଛନ୍ତି।

ମଧ୍ୟାହ୍ନଭୋଜନରେ ପ୍ରତି ଅଣ୍ଡା ପିଛା ୬ଟଙ୍କା ଦିଆଯାଉଛି

ଭୁବନେଶ୍ୱର, ୨୧।୨ (ବନ୍ଦନା ସେଠୀ)

ରାଜ୍ୟରେ ଥିବା ପ୍ରତ୍ୟେକ ସରକାରୀ ଓ ସରକାରଙ୍କ ଅନୁଦାନପ୍ରାପ୍ତ ପ୍ରାଥମିକ ଓ ଉଚ୍ଚପ୍ରାଥମିକ ବିଦ୍ୟାଳୟରେ ପଢୁଥିବା ଛାତ୍ରୀଛାତ୍ର ପ୍ରଧାନମନ୍ତ୍ରୀ ପୋଷଣଶକ୍ତି ନିର୍ମାଣ (ମଧ୍ୟାହ୍ନ ଭୋଜନ) କାର୍ଯ୍ୟକ୍ରମରେ ଉପକୃତ ହେଉଛନ୍ତି। ଏହି କ୍ରମରେ ଛାତ୍ରୀଛାତ୍ର କିପରି ପୋଷଣଯୁକ୍ତ ଖାଦ୍ୟ ଖାଇବେ ସେ ନେଇ ସରକାର ପଦକ୍ଷେପ ନେଉଛନ୍ତି। ମଧ୍ୟାହ୍ନ ଭୋଜନ କାର୍ଯ୍ୟକ୍ରମରେ ଦିଆଯାଉଥିବା ଅଣ୍ଡା ପ୍ରତି ଦର ୫ଟଙ୍କା ଦେବାପାଇଁ ସ୍ଥିର କରାଯାଇଛି ବୋଲି ଯେଉଁ ପ୍ରସଙ୍ଗ ଉଠିଛି ତାହା ଠିକ୍ ନୁହେଁ ବୋଲି ବିଦ୍ୟାଳୟ ଓ ଗଣଶିକ୍ଷା ମନ୍ତ୍ରୀ ନିତ୍ୟାନନ୍ଦ ଗଣ୍ଡ ଶୁକ୍ରବାର ବିଧାନସଭାରେ କହିଛନ୍ତି। ୨୦୨୪ ଡିସେମ୍ବର ୧୦ରୁ ପ୍ରତି ଅଣ୍ଡା ପିଛା ୬ଟଙ୍କା ପ୍ରଦାନ କରାଯାଉଛି। ଏଥିସହ ବର୍ତ୍ତମାନ ବିଦ୍ୟାଳୟରେ ସପ୍ତାହକୁ ୨ଥର ବୁଧବାର ଓ ଶନିବାର ଦିନ ଛାତ୍ରୀଛାତ୍ରଙ୍କୁ ଅଣ୍ଡା ପ୍ରଦାନ କରାଯାଉଛି। ଛାତ୍ରୀଛାତ୍ରଙ୍କୁ ଦିଆଯାଉଥିବା ମୁଣ୍ଡପିଛା ପଡିର ମୂଲ୍ୟ କେନ୍ଦ୍ରସରକାର ନିର୍ଦ୍ଧାରଣ କରିବା ସହ ରାଜ୍ୟ ସରକାର ନିର୍ଦ୍ଧାରିତ ପଡିର ଅଂଶ ପ୍ରଦାନ କରିଥାନ୍ତି। ଏତଦ୍‌ବ୍ୟତୀତ ରାଜ୍ୟ ସରକାର ନିଜସ୍ୱ ଯୋଜନାରୁ ଅତିରିକ୍ତ ପଡି ଖର୍ଚ୍ଚ ଛାତ୍ରୀଛାତ୍ରଙ୍କୁ ପ୍ରଦାନ କରିଥାନ୍ତି ବୋଲି ମନ୍ତ୍ରୀ କହିଛନ୍ତି।

୭ ଦିନରେ ଟଙ୍କା ଫେରାଅ, ନ ହେଲେ କାର୍ଯ୍ୟାନୁଷ୍ଠାନ

ବିଞ୍ଝାରପୁର ବ୍ଲକ: ୮୯୪ଙ୍କ ନାଁରେ ୯୦.୯ ଲକ୍ଷର ଭତ୍ତା ହଡ଼ପ

ଯାଜପୁର,୨୧।୨ (ହର୍ଷବର୍ଦ୍ଧନ ବେହେରା)

ଯାଜପୁର ଜିଲା ବିଞ୍ଝାରପୁର ବ୍ଲକରେ ମଧୁବାବୁ ପେନସନ ଯୋଜନାରେ ୮୯୪ ଜଣ ହିତାଧିକାରୀଙ୍କ ନାମରେ ହଡ଼ପ ହୋଇଥିବା ୯୦ ଲକ୍ଷ ୯ ହଜାର ଟଙ୍କା ଅସୁଲି କରିବାକୁ ବିଡିଓ ଦିବ୍ୟେନ୍ଦୁ କୁମାର ଦାସ ନୋଟିସ ଜାରି କରିଛନ୍ତି। ବିଡିଓ ଦାସ ତାଙ୍କ ପତ୍ରସଂଖ୍ୟା ୨୦/୧୮।୨।୨୦୨୫ରେ ହିତାଧିକାରୀମାନଙ୍କୁ ୭ ଦିନ ମଧ୍ୟରେ ପାଇଥିବା ଭତ୍ତା ଟଙ୍କା ଜମା କରନ୍ତୁ ନଚେତ ସରକାରଙ୍କ ନିୟମ ଅନୁଯାୟୀ କାର୍ଯ୍ୟାନୁଷ୍ଠାନ ଗ୍ରହଣ କରାଯିବ ବୋଲି ନୋଟିସରେ ଚେତାବନୀ ଦିଆଯାଇଛି।

ମଧୁବାବୁପେନ୍‌ସନ ଯୋଜନାରେ ଉପଜିଲାପାଳଙ୍କ ଦସ୍ତଖତକୁ ଜାଲିଆତି କରାଯାଇ ୮୯୪ ଜଣ ଭୂତ ହିତାଧିକାରୀଙ୍କ ନାମରେ ଉପରୋକ୍ତ ଭତ୍ତା ଟଙ୍କା ହଡ଼ପ ହୋଇଥିବା ଅଭିଯୋଗ ହୋଇଥିଲା। ଆବଶ୍ୟକ ତଦନ୍ତ ପରେ ବିଡିଓ ଦାସ ବିଞ୍ଝାରପୁର ଥାନାରେ ୨୨।୧୦।୨୦୨୪ରେ ପୂର୍ବତନ ବ୍ଲକ ସାମାଜିକ ସୁରକ୍ଷା ଅଧିକାରୀ (ବିଏସ୍‌ଏସ୍‌ଓ) ତଥା ପଞ୍ଚାୟତ ନିର୍ବାହୀ ଅଧିକାରୀ(ପିଇଓ) ଧର୍ମେନ୍ଦ୍ର କୁମାର ସାହୁଙ୍କ ବିରୋଧରେ ଆଇନଗତ କାର୍ଯ୍ୟାନୁଷ୍ଠାନ ଗ୍ରହଣ କରିବାକୁ ଏତଲା ଦାଏର କରିଥିଲେ। ଏନେଇ ବିଞ୍ଝାରପୁର ଥାନାରେ ୫୮୪/୨୦୨୪ରେ ଏକ ମାମଲା ରୁଜୁ ହୋଇଥିଲାବେଳେ ଅଭିଯୁକ୍ତ ପିଇଓ ସାହୁ ଏବେ ଜାମିନରେ ଥିବା ସୂଚନା ମିଳିଛି।

ବିଡିଓ ଦାସଙ୍କ ଅଭିଯୋଗ ଅନୁସାରେ, ୮୯୪ ଜଣ ହିତାଧିକାରୀଙ୍କ ନାମରେ ଭତ୍ତା ଅର୍ଥ ମଞ୍ଜୁର ହୋଇଥିବାବେଳେ ସେମାନଙ୍କ ନାମ ତାଲିକା ସାମାଜିକ ସୁରକ୍ଷା ଓ ଭିନ୍ନକ୍ଷମ ସଶକ୍ତୀକରଣ (ଏସ୍‌ଏସ୍‌ଇପିଡି) ବିଭାଗ ପୋର୍ଟାଲରେ ମିଳିନାହିଁ। ଏହାପରେ ବିଡିଓ ୧୪।୧୦।୨୦୨୪ରେ ବିଏସ୍‌ଏସ୍‌ଓ ସାହୁଙ୍କ ନାମରେ କାରଣ ଦର୍ଶାଅ ନୋଟିସ ଜାରି କରିଥିଲେ। ବିଏସ୍‌ଏସ୍‌ଓ ସାହୁ ଉପଜିଲାପାଳଙ୍କ କାର୍ଯ୍ୟାଳୟରୁ ମଞ୍ଜୁର ନିର୍ଦ୍ଦେଶ ମିଳିବା ପରେ ଉକ୍ତ ହିତାଧିକାରୀଙ୍କୁ ଭତ୍ତା ପ୍ରଦାନ କରିବାକୁ ଆକ୍ୟୁଟେନ୍ସ ରୋଲ୍ ପ୍ରସ୍ତୁତ କରିଥିଲେ ଏବଂ ଏହି ଅନିୟମିତତା ସମ୍ପର୍କରେ ସେ କିଛି ଜାଣିନାହାନ୍ତି ବୋଲି ଉତ୍ତର ରଖିଥିଲେ। ଏହାପରେ ବିଡିଓ ଦାସ ଏକ କମିଟି ଗଠନ କରି ଉକ୍ତ ଅନିୟମିତତା ଅଭିଯୋଗର ତଦନ୍ତ ନିର୍ଦ୍ଦେଶ ଦେଇଥିଲେ। ତଦନ୍ତରେ ବିଏସ୍‌ଏସ୍‌ଓ ସାହୁ ଉପଜିଲାପାଳଙ୍କ ଦସ୍ତଖତକୁ ଜାଲିଆତି କରି ହିତାଧିକାରୀଙ୍କୁ ଭତ୍ତା ଅର୍ଥ ପ୍ରଦାନ କରିବାକୁ କାଗଜପତ୍ର ପ୍ରସ୍ତୁତ କରିଥିବା ପ୍ରମାଣିତ ହୋଇଥିଲା।

ଏହାପୂର୍ବରୁ ବିଞ୍ଝାରପୁର ନିର୍ବାଚନ ମଣ୍ଡଳୀ ଦଶରଥପୁର ବ୍ଲକ ଅନ୍ତର୍ଗତ ବିରିପଟା ପଞ୍ଚାୟତର ୨୪ ଜଣ ମୃତ ବ୍ୟକ୍ତିଙ୍କ ନାମରେ ବିଭିନ୍ନ ଯୋଜନାରେ ଭତ୍ତା ଉଠାଯାଇଥିବା ଅଭିଯୋଗ ହୋଇଥିଲା। ଏନେଇ ଅଞ୍ଚଳବାସୀଙ୍କ ପକ୍ଷରୁ ଅଭିଯୋଗ ହେବା ପରେ ୪ ଜଣ ପଞ୍ଚାୟତ ନିର୍ବାହୀ ଅଧିକାରୀ(ପିଇଓ) ସ୍ନିଗ୍ଧା ସାହୁ, ଶ୍ୟାମସୁନ୍ଦର ଡିଣ୍ଡୁ, ସୂର୍ଯ୍ୟମଣି ପଟ୍ଟନାୟକ ଓ ବୀରେନ୍ଦ୍ର କୁମାର ମଲ୍ଲିକଙ୍କୁ ୨ ଲକ୍ଷ ୨୮ ହଜାର ୫୦୦ ଟଙ୍କା ଫେରସ୍ତ କରିବାକୁ ଦଶରଥପୁର ବିଡିଓ ନିର୍ଦ୍ଦେଶ ଜାରି କରିଥିଲେ। ସେତେବେଳେ କାର୍ଯ୍ୟାନୁଷ୍ଠାନ ଏତିକିରେ ସୀମିତ ରହିଥିଲା। ଭତ୍ତା ହଡ଼ପକାରୀ ଉପରୋକ୍ତ ଅଧିକାରୀଙ୍କ ନାମରେ କୌଣସି ଆଇନଗତ କାର୍ଯ୍ୟାନୁଷ୍ଠାନ ଗ୍ରହଣ କରାଯାଇ ନ ଥିଲା। ତେବେ ଜିଲାରେ ଏଭଳି ଶତାଧିକ ମୃତ ହିତାଧିକାରୀଙ୍କ ନାମରେ ବାର୍ଦ୍ଧକ୍ୟ ଭତ୍ତା ହଡ଼ପ ହେଉଥିବା ଅଭିଯୋଗ ହେଉଛି। ଏହାବାଦ୍ ପ୍ରକୃତ ହିତାଧିକାରୀ ଚିହ୍ନଟରେ ମଧ୍ୟ ଅନିୟମିତତା ହେଉଥିବାରୁ ଅନେକ ହିତାଧିକାରୀ ଭତ୍ତା ପାଇବାରୁ ବଞ୍ଚିତ ରହିଥିବା ପୂର୍ବରୁ ଅଭିଯୋଗ ହୋଇସାରିଛି। କିନ୍ତୁ ସମ୍ପୃକ୍ତ ଦୁର୍ନୀତିଗ୍ରସ୍ତ ଅଧିକାରୀଙ୍କୁ ସୁରକ୍ଷା ଦେଇ କାର୍ଯ୍ୟାନୁଷ୍ଠାନକୁ କୋହଳ କରାଯାଉଛି। ଫଳରେ ଜିଲାରେ ଏଭଳି ସମ୍ବେଦନଶୀଳ ମୃତ ବ୍ୟକ୍ତିଙ୍କ ନାମରେ ଅର୍ଥ ହଡ଼ପ ଅଭିଯୋଗ ମାମଲା ବଢ଼ି ବଢ଼ି ଯାଉଛି ବୋଲି ମତପ୍ରକାଶ ପାଇଛି।

ମାଣ୍ଡିଆରୁ ପ୍ରସ୍ତୁତ ହେବ ମଦ: ମନ୍ତ୍ରୀ

ଭୁବନେଶ୍ୱର, ୨୧।୨(ସୁନିତ୍ ମିଶ୍ର)

ମାଣ୍ଡିଆରୁ ଆଗକୁ ମଦ ପ୍ରସ୍ତୁତ ହେବ। ଏଥିଲାଗି ଯେଉଁ କମ୍ପାନୀଗୁଡ଼ିକ ମାଣ୍ଡିଆରୁ ମଦ ପ୍ରସ୍ତୁତ କରିବାକୁ ଆଗ୍ରହୀ ହେବେ ସେମାନଙ୍କୁ ସରକାର ସବ୍‌ସିଡି ଯୋଗାଇଦେବେ। ମହୁଲ ଏବଂ ମାଣ୍ଡିଆରୁ ମଦ ପ୍ରସ୍ତୁତ କଲେ ପ୍ରୋତ୍ସାହନ ମିଳିବ। ଓଡ଼ିଶାରେ ଭଲ ବ୍ରାଣ୍ଡର ମଦ ପ୍ରସ୍ତୁତି କାରଖାନା ସମ୍ପର୍କରେ ଆଲୋଚନା କରାଯାଇଛି ବୋଲି ଅବକାରୀ ମନ୍ତ୍ରୀ ପୃଥ୍ୱୀରାଜ ହରିଚନ୍ଦନ କହିଛନ୍ତି।

ନୂଆ ଅବକାରୀ ନୀତି ନେଇ ଶୁକ୍ରବାର ମନ୍ତ୍ରୀ ହରିଚନ୍ଦନଙ୍କ ଅଧକ୍ଷତାରେ ରାଜ୍ୟ ଅତିଥି ଭବନ ସମ୍ମିଳନୀ କକ୍ଷରେ ଏକ ଉଚ୍ଚସ୍ତରୀୟ ବୈଠକ ଅନୁଷ୍ଠିତ ହୋଇଯାଇଛି। ଏହି ଅବସରରେ ମନ୍ତ୍ରୀ କହିଛନ୍ତି, ରାଜ୍ୟରେ ଏକ ସ୍ୱଚ୍ଛ ଅବକାରୀ ନୀତି ଗ୍ରହଣ କରିବା ପାଇଁ ସରକାର ପଦକ୍ଷେପ ଗ୍ରହଣ କରିଛନ୍ତି। ଏଥିଲାଗି ସମ୍ପୃକ୍ତ ଅଂଶୀଦାରମାନଙ୍କ ସମେତ ରାଜ୍ୟବାସୀ କିପରି ଉପକୃତ ହୋଇପାରିବେ ସେନେଇ ବ୍ୟବସ୍ଥା କରାଯାଉଛି। ରାଜ୍ୟରେ ଅବକାରୀ ନୀତି ୨୦୨୫-୨୬ ପ୍ରଣୟନ ପାଇଁ ଚିଠା ପ୍ରସ୍ତାବ ଉପରେ ଅଂଶୀଦାରଙ୍କ ମତାମତ ସମ୍ପର୍କିତ ଆଲୋଚନା କରାଯାଇଛି। ଏହି ଅବସରରେ ବିଭାଗୀୟ କମିଶନର ଗୁହା ପୁନମ ତାପସ କୁମାର ଏବଂ ଅବକାରୀ କମିଶନର ନରସିଂହ ଭୋଳ ପ୍ରମୁଖ ଉପସ୍ଥିତ ଥିଲେ। ରାଜ୍ୟରେ କୌଣସି ନୀତି ପ୍ରଣୟନ ପୂର୍ବରୁ ଜନସାଧାରଣ ଓ ଅଂଶୀଦାରମାନଙ୍କ ମତାମତ ଗ୍ରହଣ କରାଗଲେ ସମ୍ପୃକ୍ତ ଆଇନ ଗ୍ରହଣୀୟ ହୋଇଥାଏ ବୋଲି ମନ୍ତ୍ରୀ ହରିଚନ୍ଦନ କରିଛନ୍ତି। ବୈଠକ ପ୍ରାରମ୍ଭରେ ଶାସନ ସଚିବ ଅବକାରୀ ନୀତି ସମ୍ପର୍କରେ ତଥ୍ୟ ଉପସ୍ଥାପିତ କରିଥିଲେ। ଏହି ଅବକାରୀ ନୀତି ରାଜ୍ୟରେ ନୂତନ ପୁଞ୍ଜିନିବେଶ, ଇଜ୍ ଅଫ୍ ଡୁଇଂ ବିଜ୍‌ନେସ୍, ବ୍ୟବସ୍ଥାରେ ସ୍ୱଚ୍ଛତା, ମିଲେଟ୍‌ଭିତ୍ତିକ ପାନୀୟ ପ୍ରସ୍ତୁତ, ଉତ୍କର୍ଷ ଓଡ଼ିଶା ଅନୁପାଳନକୁ ପ୍ରୋତ୍ସାହନ ଦେବା ଆଦି ସମ୍ପର୍କରେ ଆଲୋଚନା ହୋଇଛି। ଏଥିରେ ମଦ ପ୍ରସ୍ତୁତକାରୀ କମ୍ପାନୀର ପ୍ରତିନିଧି, ହୋଟେଲ ଓ ରେସ୍ତୋରାଁ ସଂଘର କର୍ମକର୍ତ୍ତା, ଲାଇସେନ୍ସପ୍ରାପ୍ତ ଖୁଚୁରା ବ୍ୟବସାୟୀ, ଅନୁସୂଚିତ ଜନଜାତି ଓ ଅନୁସୂଚିତ ଜାତି, ଶିଳ୍ପ, ଅର୍ଥ, ଜଙ୍ଗଲ ଓ ପଞ୍ଚାୟତିରାଜ ବିଭାଗର ଅଧିକାରୀମାନଙ୍କ ସହ ପର୍ଯ୍ୟାୟଭିତ୍ତିକ ଆଲୋଚନା କରାଯାଇ ସେମାନଙ୍କ ମତାମତ ଲୋଡ଼ାଯାଇଛି।

ସେହିଭଳି ରାଜ୍ୟରେ ମାଣ୍ଡିଆ, ଯଅ ଓ ବାଜରାଭିତ୍ତିକ ମଦ ପ୍ରସ୍ତୁତି ସହ ବ୍ୟବସାୟିକ ପ୍ରୋତ୍ସାହନ, ମଦ ଅପମିଶ୍ରଣ ରୋକିବା, ବ୍ୟାପକ ସଚେତନତା ନେଇ ବୈଠକରେ ଆଲୋଚନା ହୋଇଛି। ସେହିଭଳି ଜନଜାତି ବର୍ଗଙ୍କ ସ୍ୱାର୍ଥକୁ ଦୃଷ୍ଟିରେ ରଖି ମହୁଲ ଫୁଲ ସଂଗ୍ରହ ଉପରେ ଗୁରୁତ୍ୱାରୋପ କରାଯାଇଛି। ଏଥିପାଇଁ ସମ୍ପୃକ୍ତ ବ୍ୟକ୍ତି କିଭଳି ଆବଶ୍ୟକ ଅର୍ଥ ପାଇପାରିବେ ସେନେଇ ବୈଠକରେ ବ୍ୟାପକ ଭାବେ ଆଲୋଚନା କରାଯାଇଛି।

ରାଜ୍ୟର ୫ ଜିଲାରେ ୨୫୯.୦୬ ବର୍ଗ କି.ମି. ହେନ୍ତାଳବଣ: ଜଙ୍ଗଲ ମନ୍ତ୍ରୀ

ଭୁବନେଶ୍ୱର, ୨୧।୨(ବନ୍ଦନା ସେଠୀ)

ରାଜ୍ୟର ୭ ଉପକୂଳବର୍ତ୍ତୀ ଜିଲା ମଧ୍ୟରୁ ୫ଜିଲାରେ ହେନ୍ତାଳବଣ ଦେଖାଯାଏ। ଭାରତ ସରକାରଙ୍କ ଜାତୀୟ ସର୍ବେକ୍ଷଣ ସଂସ୍ଥାଙ୍କ ଦ୍ୱାରା ସଦ୍ୟତମ ପ୍ରକାଶିତ ଭାରତ ଜଙ୍ଗଲ ସ୍ଥିତି ରିପୋର୍ଟ (ଇଣ୍ଡିଆ ଷ୍ଟେଟ୍ ଅଫ୍ ଫରେଷ୍ଟ ରିପୋର୍ଟ) ୨୦୨୩ର ତଥ୍ୟ ଅନୁଯାୟୀ, ରାଜ୍ୟର ୫ଟିଉପକୂଳବର୍ତ୍ତୀ ଜିଲାଗୁଡ଼ିକରେ ସମୁଦାୟ ୨୫୯.୦୬ ବର୍ଗକିଲୋମିଟର ହେନ୍ତାଳବଣ ରହିଛି। ସେଥିମଧ୍ୟରୁ ବାଲେଶ୍ୱର ଜିଲାରେ ୪.୮୨ ବର୍ଗ କିଲୋମିଟର, ଭଦ୍ରକ ଜିଲାରେ ୩୨.୩୯ ବର୍ଗ କିଲୋମିଟର, ଜଗତସିଂହପୁର ଜିଲାରେ ୮.୪୨ ବର୍ଗ କିଲୋମିଟର, କେନ୍ଦ୍ରାପଡ଼ା ଜିଲାରେ ୨୧୨.୬୯ ବର୍ଗ କିଲୋମିଟର ଓ ପୁରୀ ଜିଲାରେ ୦.୭୪ ବର୍ଗ କିଲୋମିଟର ହେନ୍ତାଳବଣ ଅଛି। ବାତ୍ୟାର ପ୍ରଭାବକୁ ହ୍ରାସ କରିବା ପାଇଁ ସରକାରଙ୍କ ଦ୍ୱାରା ବିଭିନ୍ନ ଯୋଜନା ମାଧ୍ୟମରେ ପ୍ରତିବର୍ଷ ରାଜ୍ୟର ଉପକୂଳବର୍ତ୍ତୀ ଜିଲାର ସମୁଦ୍ର ତଟବର୍ତ୍ତୀ ଅଞ୍ଚଳରେ ହେନ୍ତାଳ ଚାରା ରୋପଣ କରାଯାଉଛି ବୋଲି ଜଙ୍ଗଲ, ପରିବେଶ ଓ ଜଳବାୟୁ ପରିବର୍ତ୍ତନ ମନ୍ତ୍ରୀ ଗଣେଶ ରାମ ସିଂଖୁଣ୍ଟିଆ ବିଧାନସଭାରେ ଆଗତ ଏକ ପ୍ରଶ୍ନର ଉତ୍ତରରେ ମତ ରଖିଛନ୍ତି। ସେହିପରି ୨୦୨୨-୨୩ ରୁ ୨୦୨୪-୨୫ ଆର୍ଥିକ ବର୍ଷ ମଧ୍ୟରେ ବିଭିନ୍ନ ଯୋଜନା ମାଧ୍ୟମରେ ସର୍ବମୋଟ ୧୧୯୮ ହେକ୍ଟର ପରିମିତ ଅଞ୍ଚଳରେ ହେନ୍ତାଳବଣ ସୃଷ୍ଟି କରିବା ପାଇଁ ହେନ୍ତାଳ ଚାରା ରୋପଣ କରାଯାଇଛି। ଭାରତ ଜଙ୍ଗଲ ସ୍ଥିତି ରିପୋର୍ଟ ୨୦୨୩ ଅନୁଯାୟୀ ବିଗତ ୨ବର୍ଷ ମଧ୍ୟରେ ମୋଟ ୧.୫୫ ବର୍ଗ କିଲୋମିଟର ହେନ୍ତାଳବଣର ଅଭିବୃଦ୍ଧି ଘଟିଛି। ହେନ୍ତାଳବଣର କ୍ଷେତ୍ରଫଳ ୨୫୭.୫୧ ବର୍ଗ କିଲୋମିଟରରୁ ବୃଦ୍ଧି ପାଇ ୨୫୯.୦୬ ବର୍ଗକିଲୋମିଟର ହୋଇଛି ବୋଲି ମନ୍ତ୍ରୀ ସୂଚନା ଦେଇଛନ୍ତି।

ଉଚ୍ଚ ବିଦ୍ୟୁତ୍‌ସମ୍ପନ୍ନ ଟାୱାର ଉପରେ ଶୋଇଲେ

ଟାୱାର ଉପରେ ଜଣେ ଲୋକ ଶୋଇଛନ୍ତି।

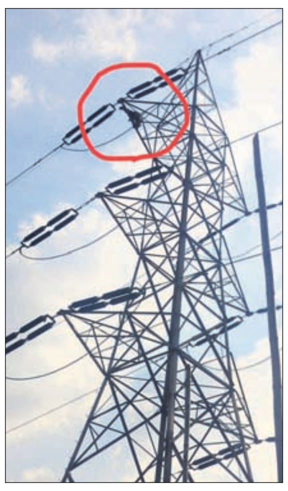

କେନ୍ଦୁଝର,୨୧।୨ (ନରେଶ ଚନ୍ଦ୍ର ପଟ୍ଟନାୟକ)

କେନ୍ଦୁଝର ସଦର ବ୍ଲକ୍ ଅନ୍ତର୍ଗତ ପର୍ଜନପୁର ପଞ୍ଚାୟତ କଲଣ୍ଡା ଗ୍ରାମରେ ଶୁକ୍ରବାର ଏକ ଅଭାବନୀୟ ଘଟଣା ଘଟିଛି। ଜଣେ ବ୍ୟକ୍ତି ଗ୍ରାମ ଦେଇ ଯାଇଥିବା ଏକ ଉଚ୍ଚ କ୍ଷମତାସମ୍ପନ୍ନ ବିଦ୍ୟୁତ୍ ଟାୱାରରେ ଚଢ଼ି ଉପରେ ଶୋଇବା ଘଟଣା ଚର୍ଚ୍ଚାର ବିଷୟ ହୋଇଛି। ବ୍ୟକ୍ତି ଜଣଙ୍କ ସ୍ଥାନୀୟ ଅମୃତପଡ଼ା ଗ୍ରାମର ନେତ୍ର ମୁଣ୍ଡା(୫୫)। ତାଙ୍କର କୌଣସି କ୍ଷତି ହୋଇନାହିଁ। ସୂଚନା ଅନୁଯାୟୀ, କଲଣ୍ଡା ଖେଳପଡ଼ିଆରେ ମଧ୍ୟାହ୍ନ ୧୨ଟାରେ କ୍ରିକେଟ୍ ଟୁର୍ନାମେଣ୍ଟ ଚାଲିଥିଲା। ସେ ସମୟରେ ନେତ୍ର ସେଠାରେ ଥିବା ଟାୱାର ଉପରକୁ ଚଢ଼ିଯାଇଥିଲେ। ଉପରକୁ ଯାଇ ପାଇପ ଉପରେ ଶୋଇଥିଲେ। ଲୋକେ ପୋଲିସକୁ ସୂଚନା ଦେଇଥିଲେ। ପଳାଶପଙ୍ଗା ଫାଣ୍ଡି ପୋଲିସ ପହଞ୍ଚି ବୁଝାଶୁଝା କରିଥିଲା। ଲୋକେ ମଧ୍ୟ ବୁଝାଶୁଝା କରିବା ପରେ ସେ ସୁରକ୍ଷିତ ଭାବେ ତଳକୁ ଓହ୍ଲାଇଥିଲେ। ସେ ମାନସିକ ବିକୃତ ବୋଲି ଗ୍ରାମବାସୀଙ୍କ ପକ୍ଷରୁ ସୂଚନା ମିଳିଛି। ପୋଲିସ ତାଙ୍କୁ ନେଇ ଘରେ ଛାଡ଼ିଥିବା ଜଣାପଡ଼ିଛି।

ପରୀକ୍ଷା କେନ୍ଦ୍ର ଆଗରେ ଟଳିପଡ଼ିଲେ ମାଟ୍ରିକ୍ ପରୀକ୍ଷାର୍ଥୀ

ବାହାନଗା,୨୧।୨ (ଅରୂପ୍ କୁମାର ଦାସ)

ଶୁକ୍ରବାର ଆରମ୍ଭ ହୋଇଛି ମାଟ୍ରିକ୍ ପରୀକ୍ଷା। ଛାତ୍ରୀଛାତ୍ରମାନେ ପ୍ରସ୍ତୁତ ହୋଇ ପରୀକ୍ଷା କେନ୍ଦ୍ରକୁ ଯାଇଥିବା ବେଳେ ବାଲେଶ୍ୱର ଜିଲା ବାହାନଗା ବ୍ଲକ କଲ୍ୟାଣିସ୍ଥିତ ନିଗମାନନ୍ଦ ସ୍ମୃତି ବିଦ୍ୟାପୀଠ ପରୀକ୍ଷାକେନ୍ଦ୍ର ଫାଟକ ସାମ୍ନାରେ ଏକ ଦୁଃଖଦ ଘଟଣା ଘଟିଛି। ଜଣେ ପରୀକ୍ଷାର୍ଥୀ ହଠାତ୍ ପେଟରେ ଯନ୍ତ୍ରଣା ଅନୁଭବ କରି ତଳେ ଟଳିପଡ଼ିଥିଲେ। ପାଖରେ ଥିବା ତାଙ୍କ ପରିବାର ଲୋକେ ତୁରନ୍ତ ଗୋପାଳପୁର ଗୋଷ୍ଠୀ ସ୍ୱାସ୍ଥ୍ୟକେନ୍ଦ୍ର ଓ ପରେ ସୋର ଡାକ୍ତରଖାନାକୁ ସ୍ଥାନାନ୍ତରିତ କରିଥିଲେ। ହେଲେ ସେଠାରେ ଡାକ୍ତର ତାଙ୍କୁ ମୃତ ଘୋଷଣା କରିଥିଲେ। ଏହି ଘଟଣା ପରେ ସ୍ଥାନୀୟ ଅଞ୍ଚଳରେ ଶୋକର ଛାୟା ଖେଳିଯାଇଛି।

ଚନ୍ଦ୍ରଶେଖର ମାଝି।

ବାହାନଗା ବ୍ଲକ ଆରୁହାବାଡ଼ ୟୁଏନ ନୋଡାଲ ସରକାରୀ ଉଚ୍ଚ ବିଦ୍ୟାଳୟର ଛାତ୍ର ଚନ୍ଦ୍ରଶେଖର ମାଝି ମାଟ୍ରିକ ପରୀକ୍ଷା ଦେବା ପାଇଁ ଶୁକ୍ରବାର କଲ୍ୟାଣୀସ୍ଥିତ ନିଗମାନନ୍ଦ ସ୍ମୃତି ବିଦ୍ୟାପୀଠ ପରୀକ୍ଷା କେନ୍ଦ୍ରକୁ ଆସିଥିଲେ। ଫାଟକ ସାମ୍ନାରେ ଛିଡ଼ା ହୋଇଥିବା ବେଳେ ଚନ୍ଦ୍ରଶେଖରଙ୍କ ପେଟ ବ୍ୟଥା ହୋଇଥିଲା। ଫଳରେ ଚନ୍ଦ୍ରଶେଖର ସଙ୍ଗେ ସଙ୍ଗେ ତଳେ ପଡ଼ିଯାଇଥିଲେ। ଉଲ୍ଲେଖଯୋଗ୍ୟ, ୩ଦିନ ତଳେ ଏକ ଭୋଜି ଖାଇ ଚନ୍ଦ୍ରଶେଖରଙ୍କ ଦେହ ଖରାପ ହୋଇଥିଲା। ସେ ଗୋପାଳପୁର ଗୋଷ୍ଠୀ ସ୍ୱାସ୍ଥ୍ୟକେନ୍ଦ୍ର ଓ ପରେ ସୋର ଡାକ୍ତରଖାନାରେ ମଧ୍ୟ ଚିକିତ୍ସିତ ହୋଇ ଗତ ଗୁରୁବାର ଘରକୁ ଫେରିଥିଲେ।

ଦୁର୍ଘଟଣାରେ ମାଟ୍ରିକ୍ ପରୀକ୍ଷାର୍ଥୀ ଗୁରୁତର

ଟାଙ୍ଗୀ-ଖୋର୍ଦ୍ଧା, ୨୧।୨(ରଘୁନାଥ ସାହୁ)

ଶୁକ୍ରବାର ମାଟ୍ରିକ୍ ପରୀକ୍ଷା ଦେଇ ବାଇକ୍‌ରେ ଘରକୁଫେରୁଥିବାବେଳେ ଦୁର୍ଘଟଣା ଘଟି ଜଣେ ପରୀକ୍ଷାର୍ଥୀ ଗୁରୁତର ଆହତ ହୋଇଛନ୍ତି। ସେ ହେଲେ ଖୋର୍ଦ୍ଧା ଜିଲା ଚିଲିକା ବ୍ଲକ ଅଧୀନ ନଇରୀ ଗ୍ରାମର ସୋମନାଥ ବେହେରା। ସ୍ଥାନୀୟ ଲୋକେ ତାଙ୍କୁ ଉଦ୍ଧାର କରି ଟାଙ୍ଗୀ ଗୋଷ୍ଠୀ ସ୍ୱାସ୍ଥ୍ୟକେନ୍ଦ୍ରରେ ଭର୍ତ୍ତି କରିଥିଲେ। ସେଠାରୁ ତାଙ୍କୁ ଭୁବନେଶ୍ୱର ଏମ୍‌ସକୁ ସ୍ଥାନାନ୍ତର କରାଯାଇଛି। ସୋମନାଥ ନଇରୀ ଅପର୍ତ୍ତି ଉଚ୍ଚ ବିଦ୍ୟାଳୟର ଛାତ୍ର ହୋଇଥିବାବେଳେ ନିକଟସ୍ଥ ହରିପୁର ଉଚ୍ଚ ବିଦ୍ୟାଳୟରେ ତାଙ୍କ ପରୀକ୍ଷା କେନ୍ଦ୍ର ପଡ଼ିଥିଲା। ସେ ନିଜେ ବାଇକ୍ ଚଳାଇ ପରୀକ୍ଷା ଦେବାକୁ ଯାଇଥିଲେ। ସେଠାରୁ ଫେରୁଥିବାବେଳେ ଭାରସାମ୍ୟ ହରାଇ ରାସ୍ତାପାର୍ଶ୍ୱ ଏକ ଗଛରେ ଗାଡ଼ିଟି ପିଟି ହୋଇଥିଲା। ନାବାଳକଙ୍କ ଗାଡ଼ିଚଳାକୁ ନେଇ ଅଭିଭାବକମାନେ ସଚେତନ ହେବାକୁ ବୁଦ୍ଧିଜୀବୀମାନେ ମତ ରଖିଛନ୍ତି।

ଆମର ଏଇ ସାଧାରଣ ମାନବୀୟ ସ୍ତରରୁ ଊର୍ଦ୍ଧ୍ୱକୁ ଉଠିଥିବା ଯେକୌଣସି ମହାନ୍ ମଣିଷ ଆମକୁ ଏହି ପ୍ରତ୍ୟୟ ଦିଅନ୍ତି ଯେ– ମଣିଷ ପକ୍ଷରେ ଏକ ଦିବ୍ୟ ଜୀବନ ବଞ୍ଚିବାର ସମ୍ଭାବନା ଅଛି। ଏବଂ ଯେକୌଣସି ମନୁଷ୍ୟ ମଧ୍ୟ ଇଚ୍ଛା ବା ସଂକଳ୍ପ କଲେ– ଦିବ୍ୟ ଆଲୋକ ଓ ଦିବ୍ୟଶକ୍ତି ପ୍ରାପ୍ତ ହୋଇପାରିବ। –ଶ୍ରୀଅରବିନ୍ଦ

ଦ୍ୱନ୍ଦ୍ୱ ଶେଷ

ଦିଲ୍ଲୀକା ବାବୁ

ଦିଲୀପ ଚେରିଏନ୍

ଦିଲ୍ଲୀରେ ଆମ୍ ଆଦ୍‌ମୀ ପାର୍ଟି (ଆପ୍)ର ନାଟକୀୟ ପରାଜୟ ଓ ଭାଜପାର ଅଭୂତପୂର୍ବ ବିଜୟ ଘଟିଛି। ଶେଷରେ ଦିଲ୍ଲୀର ସିଭିଲ୍ ସର୍ଭାଣ୍ଟମାନେ ଭଲରେ ନିଃଶ୍ୱାସ ମାରିବା ମନେ ହେଉଛି। ଦେଖିବାକୁ ଗଲେ ଗତ ଦଶନ୍ଧିରେ ଭାଜପା କେନ୍ଦ୍ରରେ ଯେତେବେଳେ କ୍ଷମତାକୁ ଆସିଥିଲା ସେତେବେଳେ ଆପ୍ ଦିଲ୍ଲୀର ଶାସନ ଦାୟିତ୍ୱ ନେଇଥିଲା ଓ ସେତେବେଳଠାରୁ ବହୁ ସମୟରେ ଅମଲାତନ୍ତ୍ରୀମାନେ ଅସହଜ ସ୍ଥିତିରେ ଥିବା ଅନୁଭବ କରୁଥିଲେ। ଦୁଇ କ୍ଷମତାସୀନ ସରକାର ମଧ୍ୟରେ ରାଜନୈତିକ ଉତ୍ତେଜନାକୁ ସଞ୍ଚାଳିତ କରିବା ଏତେ ସହଜ କାମ ନ ଥିଲା। ତେବେ ଏବକାର ସ୍ଥିତିରେ ଦିଲ୍ଲୀ ସରକାର କେନ୍ଦ୍ରର ଏକ ବିସ୍ତାରିତ ବାହୁ ବା ଶାଖା ଭାବେ କାମ କରିବାର ସମ୍ଭାବନା ରହିଛି ଏବଂ ଏହା ପୂର୍ବରୁ ଦାବି କରୁଥିବା ସ୍ୱାୟତ୍ତତା ରହି ନ ପାରେ। କିନ୍ତୁ ଅନ୍ତତଃ ପକ୍ଷେ ଅମଲାତନ୍ତ୍ରୀମାନେ ରାଜନୈତିକ କଟକଣା ମଧ୍ୟରେ ନ ରହି ଆରାମରେ କାମ କରିପାରିବେ ଏବଂ ଏବେ ହୋଇଥିବା ପେ'କମିଶନ ଓ ଆୟକର ଛାଡ଼ରୁ କିଛି ଲାଭ ମିଳିବ ବୋଲି ଆଶା କରାଯାଉଛି। ଏହି ସମୟରେ, ଦିଲ୍ଲୀ ମୁଖ୍ୟ ଶାସନ ସଚିବ ଧର୍ମେନ୍ଦ୍ର ଏକ ଅମଲାତନ୍ତ୍ରିକ ବ୍ୟବସ୍ଥାକୁ ବ୍ୟବସ୍ଥିତ କରିବାରେ କୌଣସି ସମୟ ନଷ୍ଟ କରି ନାହାନ୍ତି। ଏପରି କି ନୂଆ ସରକାର ଔପଚାରିକ ଭାବେ ଦାୟିତ୍ୱ ନେବା ପୂର୍ବରୁ ଆପ୍ ଶାସନ ସମୟରେ ହୋଇଥିବା ସମସ୍ତ ନିଯୁକ୍ତିର ତାଲିକା ପ୍ରସ୍ତୁତ କରିବା ଲାଗି ସବୁ ବିଭାଗକୁ ନିର୍ଦ୍ଦେଶ ଦିଆଯାଇଛି। ବିଶେଷକରି ଦଳର ସଦସ୍ୟ ଓ ମନ୍ତ୍ରୀଙ୍କ ସହଯୋଗୀଙ୍କ ଦ୍ୱାରା ଚୟନ କରାଯାଇ ଅନୌପଚାରିକ ଭାବେ ଆରାମଦାୟକ ପଦବୀରେ କରାଯାଇଥିବା ନିଯୁକ୍ତିର ମଧ୍ୟ ତାଲିକା କରିବାକୁ ଆଦେଶ ଦିଆଯାଇଛି। ଏକ ଦୃଢ଼ ସରକାର ଥିବାରୁ ଏହା ସ୍ପଷ୍ଟ ସୂଚନା ଦିଏ ଯେ, ଦିଲ୍ଲୀ ସିଭିଲ ସର୍ଭାଣ୍ଟଙ୍କର ଦ୍ୱନ୍ଦ୍ୱ ଶେଷ ହୋଇଛି।

ଅଭିଜ୍ଞତାକୁ ଗୁରୁତ୍ୱ

କ୍ୟାବିନେଟ ନିଯୁକ୍ତି କମିଟି (ଏସିସି) ଫେବୃଆରୀ ୨୦୨୫ ପରେ ନୀତି ଆୟୋଗର ସିଇଓ ଭାବେ ବି.ଭି.ଆର୍. ସୁବ୍ରମଣ୍ୟମ୍‌ଙ୍କ କାର୍ଯ୍ୟକାଳ ଅଧିକ ଏକ ବର୍ଷ ବୃଦ୍ଧି କରିବା ପାଇଁ ଅଭିଜ୍ଞତାକୁ ଜୋର ଦେବା ଲାଗି ନିଷ୍ପତ୍ତି ନେଇଥିବା ଜଣାପଡୁଛି। ଶାସନଠାରୁ ଆରମ୍ଭ କରି ବାଣିଜ୍ୟ, ରଣନୀତିକ ନୀତି ନିର୍ଦ୍ଧାରଣରେ ଏହି ବରିଷ୍ଠ ଅମଲାତନ୍ତ୍ରୀଙ୍କର ଏକ ଭଲ ରେକର୍ଡ ରହିଛି। ତେବେ ସୁବ୍ରମଣ୍ୟମ୍‌ଙ୍କର ନୀତି ଆୟୋଗରେ ରହିବାର ସଙ୍କେତ ମିଳୁଛି। କିନ୍ତୁ ଏଭଳି କାର୍ଯ୍ୟକାଳ ବୃଦ୍ଧି କରି ଦାୟିତ୍ୱରେ ରଖାଯିବା ଭଲ କଥା କି? ଗୋଟିଏ ପଟେ ତାଙ୍କ ନେତୃତ୍ୱ ସ୍ଥାୟିତ୍ୱ ନିଶ୍ଚିତ କରେ। ଜମ୍ମୁ କଶ୍ମୀର ପ୍ରଶାସନଠାରୁ ଆରମ୍ଭ କରି ଭାରତର ବାଣିଜ୍ୟ ରଣନୀତି ପର୍ଯ୍ୟନ୍ତ ଅନେକ ଜଟିଳ ଆହ୍ୱାନକୁ ନିୟନ୍ତ୍ରଣ କରିବାରେ ସେ ଗଭୀର ସଂସ୍ଥାଗତ ଜ୍ଞାନ ହାସଲ କରିଛନ୍ତି। ତାଙ୍କ ସମର୍ଥକମାନେ ଯୁକ୍ତି ବାଢ଼ନ୍ତି ଯେ, ଏକ ଦ୍ରୁତ ବିକାଶଶୀଳ ଆର୍ଥିକ ଦୃଶ୍ୟପଟରେ ନୀତି ଆୟୋଗରେ ସ୍ଥିର ନେତୃତ୍ୱ ଦରକାର। ଅନ୍ୟପଟେ ଏହି ପଦକ୍ଷେପ ନୂତନ ବିଚାରର ପଥରୋଧ କରୁଛି ବୋଲି ଅନେକେ ପ୍ରଶ୍ନ କରୁଛନ୍ତି। ଭାରତର ନୀତିଗତ ପରିବେଶ ହିଁ ନୂତନତ୍ୱର ବିକାଶକୁ ବାଟ କଢ଼ାଇ ନିଏ ଏବଂ ଶୀର୍ଷ ପଦବୀରେ ପରିବର୍ତ୍ତନ ଏକ ନୂତନ ଶକ୍ତି ଜାଗରଣ କରେ। ଶେଷରେ କାର୍ଯ୍ୟକାଳ ବୃଦ୍ଧି ଦର୍ଶାଏ ଯେ, ସରକାର ପରୀକ୍ଷାନିରୀକ୍ଷାଠାରୁ ଅଭିଜ୍ଞତାକୁ ଅଧିକ ଗୁରୁତ୍ୱ ଦେଉଛନ୍ତି। ତେବେ ତାହା ସଫଳ କିମ୍ବା ବିଫଳ ହେବ ଆସନ୍ତାବର୍ଷ ଜଣାପଡ଼ିବ। ନୀତି ଆୟୋଗ ଭାରତର ଆକାଂକ୍ଷା ସହିତ ତାଳଦେଇ ଗତି କରିଥିବା ନୀତି ଗଠନ କରିପାରିବ ନା ଏବକାର ସ୍ଥିତି ଜାରି ରଖିବ, ତାହା ହିଁ ତା' ପାଇଁ ଅସଲ ପରୀକ୍ଷା।

ସତର୍କଘଣ୍ଟି

ତେଲଙ୍ଗାନା ମୁଖ୍ୟମନ୍ତ୍ରୀ ଏ. ରେବନ୍ତ ରେଡ୍ଡୀ ନିକଟରେ ରାଜ୍ୟ ପ୍ରଶାସନ ଉପରେ ଦେଇଥିବା ମନ୍ତବ୍ୟକୁ ନେଇ ବିବାଦ ଦେଖାଯାଇଛି। ବେଗମପେଟ୍‌ରେ ଆଇଏଏସ୍ ଅଧିକାରୀଙ୍କର ଏକ ସମାବେଶକୁ ସମ୍ବୋଧିତ କରିବା ଅବସରରେ ସେ କହିଥିଲେ ଯେ, ଏବେ କେତେକ ଜିଲାର ଜିଲାପାଳ ଶୀତତାପ ନିୟନ୍ତ୍ରିତ କୋଠରିରୁ ବାହାରକୁ ଯାଇ ଲୋକଙ୍କ ସହ ଜଡ଼ିତ ହେବା ଓ ସେମାନଙ୍କ ସେବା କରିବାକୁ ଅନିଚ୍ଛୁକ ଥିବା ଜଣାପଡୁଛି। ଏହା ପ୍ରକୃତରେ ଦୁର୍ଭାଗ୍ୟଜନକ, ଯାହା ସିଭିଲ ସର୍ଭାଣ୍ଟଙ୍କ ଦାୟିତ୍ୱ ଉପରେ ପ୍ରଶ୍ନ ଉଠାଇଛି। ଆଇଏଏସ୍ ଅଧିକାରୀମାନେ ନୀତି ନିର୍ଦ୍ଧାରଣର ଭଲ ମନ୍ଦ ଦିଗରେ ରାଜନୈତିକ ନେତାଙ୍କୁ ଠିକ୍ ସୂଚନା ଦେବା ଓ ସହଯୋଗ କରିବାର ବେଳ ଏବେ ଚାଲିଯାଇଛି ବୋଲି ରେଡ୍ଡୀ କହିଥିଲେ। ଏହା ବଦଳରେ ସେମାନେ ସେମାନଙ୍କ ରାଜନୈତିକ ବସ୍‌ଙ୍କୁ ସନ୍ତୁଷ୍ଟ କରିବା ଉପରେ ଅଧିକ ଗୁରୁତ୍ୱ ଦେଉଛନ୍ତି। ଅନେକ ସମୟରେ ମଧ୍ୟ ସେମାନେ ରାଜନୈତିକ ନେତାଙ୍କୁ ଭୁଲ୍ ବାଟରେ ଯିବାକୁ ଉତ୍ସାହିତ କରୁଛନ୍ତି। ତାହା ପ୍ରକୃତରେ ଶାସନ ନୁହେଁ, ତାହା ହେଉଛି ଏକ ଦୁର୍ବଳ ଗୋଷ୍ଠୀଗତ ବିଚାର, ଯାହାର ଏକ ବିପଜ୍ଜନକ ପ୍ରଭାବ ରହିଛି। ଗୋଟିଏ ସମୟ ଥିଲା ଯେତେବେଳେ ଅବସରପ୍ରାପ୍ତ ଅଧିକାରୀ ଏମ୍. ଗୋପାଳକ୍ରିଷ୍ଣନଙ୍କ ଭଳି ଅମଲାତନ୍ତ୍ରୀମାନେ ନୀତିନିର୍ଦ୍ଧାରଣରେ ସିଧାସଳଖ ଜଡ଼ିତ ରହୁଥିଲେ। ସେମାନେ କ୍ଷେତ୍ର ବା ଫିଲ୍ଡରେ ସମୟ କାଟି ତୃଣମୂଳ ସ୍ତରର ବାସ୍ତବତାକୁ ଅନୁଭବ କରିବା ସହ ସରକାର ଓ ଶାସନ ମଧ୍ୟରେ ସଂଯୋଗ ରକ୍ଷା କରୁଥିଲେ। ଏବେ କିନ୍ତୁ ଅନେକ ଅଧିକାରୀ ଜନସାଧାରଣଙ୍କ ଅଭିଯୋଗ ଶୁଣିବା ବଦଳରେ ଘରେ ରହୁଥିବା ମନେହେଉଛି। ଅବଶ୍ୟ ସବୁ ବାବୁ ଏହା କରୁନାହାନ୍ତି ବୋଲି ରେଡ୍ଡୀ କହିଥିଲେ। ତେବେ ଏଥିରୁ ବୁଝାପଡୁଛି ଯେ, ରେଡ୍ଡୀଙ୍କ ମନ୍ତବ୍ୟ ପ୍ରଶାସକମାନଙ୍କ ପାଇଁ ଏକ ସତର୍କ ଘଣ୍ଟି। ଶାସନ କେବଳ କାଗଜକଲମରେ ସୀମିତ ନୁହେଁ, ଏହା ଲୋକଙ୍କ ପାଇଁ।

Email: dilipcherian@gmail.com

ଗୁଣସୂତ୍ର ଓ ବାତାବରଣ

ଛାୟାକାନ୍ତ ଷଡ଼ଙ୍ଗୀ

ମଣିଷର ବ୍ୟକ୍ତିତ୍ୱର ବିକାଶ ପାଇଁ ଦୁଇଟି ପ୍ରଭାବ ଦାୟୀ। ପ୍ରଥମଟି ହେଲା, ମଣିଷ ତା'ର ସୁଗୁଣ ଓ ଦୁର୍ଗୁଣ ଉତ୍ତରାଧିକ୍ରମେ ଗୁଣସୂତ୍ର (GENES) ମାଧ୍ୟମରେ ଲାଭକରେ। ଅର୍ଥାତ୍ ଜଣେ ସାଧୁ ପୁରୁଷର ପୁତ୍ର ତା' ବାପା ପାଖରୁ ସାଧୁତା ଗୁଣ ଉତ୍ତରାଧିକାରୀ ସୂତ୍ରରେ ପାଏ ଓ ଜଣେ ଚୋର ଠିକ୍ ସେପରି ଚୋରି କରିବା ଗୁଣ ତା' ବାପାଠାରୁ ଲାଭକରେ। ମାତ୍ର ଏହି ତତ୍ତ୍ୱ ଶତ ପ୍ରତିଶତ ପ୍ରମାଣସିଦ୍ଧ ନୁହେଁ। ବହୁ ଅସାଧୁମାନଙ୍କ ପୁତ୍ର ସାଧୁ ହୋଇଥିବାର ଓ ବହୁ ଦୁଶ୍ଚରିତ୍ର ବ୍ୟକ୍ତିଙ୍କ ବଂଶଜ ସତ୍ ଚରିତ୍ର ସମ୍ପନ୍ନ ହୋଇଥିବାର ଉଦାହରଣ ଅଛି। ଅପରପକ୍ଷରେ ସତ୍‌ପୁରୁଷମାନଙ୍କ ପୁତ୍ରକନ୍ୟା ଦୁଶ୍ଚରିତ୍ର ହେବାର ଦୃଷ୍ଟାନ୍ତ ମଧ୍ୟ ରହିଛି। ନିଶାସେବନ ଓ ଧର୍ମାନ୍ତରୀକରଣକୁ ବିରୋଧ କରିଥିବା ମହାତ୍ମା ଗାନ୍ଧୀଙ୍କ ପୁଅ ହରିଲାଲ ଗାନ୍ଧୀ ମଦ୍ୟପ ଥିବା ଓ ଇସ୍‌ଲାମ ଧର୍ମ ଗ୍ରହଣ କରିଥିବା ସର୍ବଜନବିଦିତ। ଏଣୁ ବ୍ୟକ୍ତିତ୍ୱ ବିକାଶ ପାଇଁ ସର୍ବଦା ଗୁଣସୂତ୍ର ଦାୟୀ ନୁହେଁ। ଚତୁଃପାର୍ଶ୍ୱସ୍ଥ ସାମାଜିକ ବାତାବରଣ ଓ ଆନୁଷ୍ଠାନିକ ଶିକ୍ଷା ମଧ୍ୟ ବ୍ୟକ୍ତିତ୍ୱ ନିର୍ମାଣରେ ବଡ଼ ଭୂମିକା ଗ୍ରହଣ କରେ। ଯଦି ସାମାଜିକ ବାତାବରଣ କଳୁଷିତ ଓ ଶିକ୍ଷା ନୈତିକ ମୂଲ୍ୟବୋଧ ଉପରେ ପର୍ଯ୍ୟବସିତ ନୁହେଁ, ତା'ର କୁପ୍ରଭାବ ବ୍ୟକ୍ତି ଉପରେ ପଡ଼େ। କୌଣସି ଗୁଣ ଆନୁବଂଶିକ ଭାବରେ ଜଣକ ପାଖରୁ ପରବର୍ତ୍ତୀ ପିଢ଼ିକୁ ସର୍ବଦା ଯାଏନାହିଁ। ରାକ୍ଷସ ହିରଣ୍ୟକଶିପୁର ଗୁଣ ପ୍ରହ୍ଲାଦଙ୍କ ପାଖରେ ପରିଲକ୍ଷିତ ହୋଇନଥିଲା। ହିରଣ୍ୟକଶିପୁ ହିଂସ୍ର ଓ ଉତ୍ପୀଡ଼କ ହୋଇଥିବାବେଳେ ପ୍ରହ୍ଲାଦ ଥିଲେ ଶାନ୍ତ ଧର୍ମପରାୟଣ ଓ ବିଷ୍ଣୁଭକ୍ତ। ଅପରପକ୍ଷରେ ଆକବର ଜଣେ ଉଦାର ଓ ସହନଶୀଳ ପ୍ରଶାସକ ଥିବାବେଳେ ପୁତ୍ର ଜାହାଙ୍ଗୀର ଥିଲେ ଅତ୍ୟନ୍ତ ହିଂସ୍ର ଓ ଅତ୍ୟାଚାରୀ। ଏହି ପ୍ରସଙ୍ଗରେ ବିଶିଷ୍ଟ ଲେଖିକା ସୁଧା ମୂର୍ତ୍ତି ତାଙ୍କ ଜୀବନର ଏକ ସତ ଘଟଣାକୁ ଆଧାର କରି ଲେଖିଛନ୍ତି ଏକ କ୍ଷୁଦ୍ର ଗଳ୍ପ 'ଜିନ୍‌ସ' ଓ ସେଥିରେ ସେ କହିଛନ୍ତି କେବଳ ରୋଗ ଜିନ୍ ଦ୍ୱାରା ପରବର୍ତ୍ତୀ ପିଢ଼ିକୁ ସଂକ୍ରମଣ ହୁଏ, ସାଧୁତା ଓ ସଚ୍ଚୋଟତା ଉତ୍ତରାଧିକାରୀ ସୂତ୍ରରେ ପ୍ରାପ୍ତ ହୁଏନାହିଁ।

ଅନନ୍ତ ନାମରେ ଜଣେ ବେକାର ଅଣକୁଶଳୀ ଶ୍ରମିକ ପହଞ୍ଚିଲା ସୁଧା ମୂର୍ତ୍ତିଙ୍କ ଘରେ। ସେ ଚାହିଁଥିଲା କିଛି କାମ କରିବାକୁ ଓ ତା' ବଦଳରେ ଚାହିଁଥିଲା ଦିନକୁ ଦି ଓଳି ଖାଦ୍ୟ। ସୁଧା ମୂର୍ତ୍ତିଙ୍କ ଜେଜେବାପା ଅନନ୍ତକୁ ଘରେ ରଖିଲେ ଓ କହିଲେ, ''ଦେଖ ବାବୁ! ବଞ୍ଚିବା ପାଇଁ ଅର୍ଥ ମଧ୍ୟ ଆବଶ୍ୟକ। ଏଣୁ ମୁଁ ତୁମକୁ ପୂଜାବିଧି ଶିଖାଇଦେବି। ତୁମେ ଆମଘରେ ପୂଜା କରିବ, ରହିବ ଓ ପ୍ରତ୍ୟେକ ମାସ ୧୦୦ ଟଙ୍କା ମଧ୍ୟ ପାଇବ।'' ଅନନ୍ତ ଖୁସି ହେଲା। ପୂଜା ଶିଖି ଘରେ ଦେବଦେବୀ

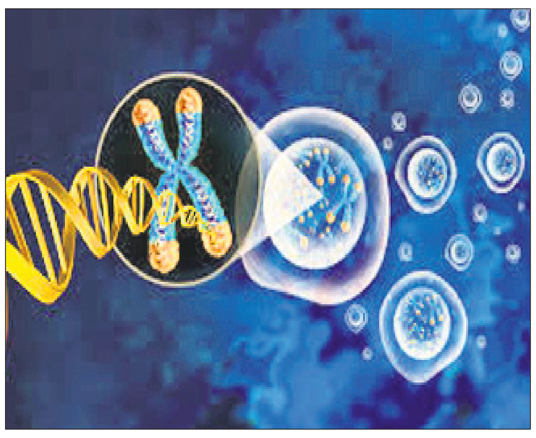

ପୂଜା କରିବା ସଙ୍ଗେ ବଜାର କରିବା, ଫୁଲ ତୋଳିବା ଆଦି ଦୈନନ୍ଦିନ କାମ କଲା। ସେ ନିଷ୍ଠାରେ କାର୍ଯ୍ୟ କରି ପରିବାରର ସମସ୍ତଙ୍କ ପ୍ରିୟଭାଜନ ହେଲା। ଦିନେ ତାଙ୍କ ଜେଜେମା ଏକ ସୁନା କଙ୍କଣ ହଜାଇଦେଲେ ଓ ଅନନ୍ତ ତାହା ତୁଳସୀ ଗଛ ମୂଳେ ପାଇ ଜେଜେମାଙ୍କୁ ଦେଇଦେବାରୁ ତା'ର ସାଧୁତାରେ ପ୍ରୀତ ହୋଇ ଜେଜେବାପା ତାକୁ ୧୦୦ ଟଙ୍କା ପୁରସ୍କାର ଦେଲେ। ମାତ୍ର ଅନନ୍ତ କହିଲା, ପୁରସ୍କାର ପରିବାରର ବାହାର ଲୋକଙ୍କୁ ଦିଆଯାଏ। ମୁଁ ନିଜକୁ ଏହି ପରିବାରର ସଦସ୍ୟ ବୋଲି ଭାବେ। ଏଣୁ ମୁଁ ଏହି ପୁରସ୍କାର ଗ୍ରହଣ କରିପାରିବି ନାହିଁ। ଥରେ ଅନନ୍ତ ଅଭାବରେ ପଡ଼ି ଜେଜେବାପାଙ୍କଠାରୁ ୫୦ ଟଙ୍କା ଋଣ ନେଲା ଓ ପରବର୍ତ୍ତୀ ମାସର ଦରମାରୁ ତାକୁ କାଟିଦେବା ପାଇଁ କହିଲା। ମାତ୍ର ପରମାସ ଜେଜେବାପା ସେହି ଟଙ୍କା କଥା ଭୁଲିଯାଇ ଅନନ୍ତକୁ ୧୦୦ ଟଙ୍କା ବଢ଼ାଇ ଦିଅନ୍ତେ ଅନନ୍ତ ନିଜେ ତା' ତରଫରୁ ସେହି ଟଙ୍କା କାଟିବା ପାଇଁ ମନେ ପକାଇଦେଲା। ଏହିଭଳି ଅନେକ ଘଟଣା ଜେଜେବାପାଙ୍କୁ ପ୍ରଭାବିତ କରିଥିଲା ଓ ତେଣୁ ସେ ଅନନ୍ତକୁ ଖୁବ୍ ଭଲ ପାଉଥିଲେ। ମାତ୍ର କିଛି ବର୍ଷ ପରେ ଅନନ୍ତ ବିବାହ କଲା ପରେ ତା'ର ଶ୍ୱଶୁରଙ୍କୁ ସାହାଯ୍ୟ କରିବା ପାଇଁ ଓ ପାରିବାରିକ ଦାୟିତ୍ୱର ଆହ୍ୱାନରେ ସୁଧା ମୂର୍ତ୍ତିଙ୍କ ଘରୁ ବିଦାୟ ନେଇ ଗାଁରେ ରହିବାକୁ ସ୍ଥିର କଲା। ପରିବାରର ସମସ୍ତେ ତା'ର ମଙ୍ଗଳ କାମନା କରି ବିଦାୟ ଦେଲେ।

ଅନେକ ବର୍ଷ ଅତିକ୍ରାନ୍ତ ହେଲା। ଦିନେ ହଠାତ୍ ଅନନ୍ତ ତା'ର ନାତି 'ହରି'କୁ ଧରି ପହଞ୍ଚିଲା ସୁଧାଙ୍କ ଅଫିସ୍‌ରେ। ସେ କହିଲା ତା'ର ନାତି ଚେନ୍ନାଇରେ ଆଇ.ଆଇ.ଟି.ରେ ନାମ ଲେଖାଇବ ଓ ସେଥିପାଇଁ ପ୍ରତ୍ୟେକ ବର୍ଷ ୫୦ ହଜାର ଟଙ୍କା ଆବଶ୍ୟକ। ଅନନ୍ତ ଏହି ଆର୍ଥିକ ସାହାଯ୍ୟ ପାଇଁ ପ୍ରାର୍ଥନା କରନ୍ତେ ସୁଧା ତା' ନାତିକୁ ବ୍ୟକ୍ତିଗତ ଭାବରେ ଦୁଇ ଲକ୍ଷ ଟଙ୍କା ଦେଲେ ଓ ରୋଜଗାର କରିବା ପରେ ଫେରାଇବା ପାଇଁ କହିଲେ, କାରଣ ସେହି ଟଙ୍କା କ୍ରମାନ୍ୱୟରେ ଅନେକ ଛାତ୍ରୀଛାତ୍ରୀଙ୍କ ଆବଶ୍ୟକତା ପୂରଣ କରିବାରେ ବ୍ୟବହାର କରିବା ପାଇଁ ସେ ଚାହୁଁଥିଲେ। ଅବଶ୍ୟ ହରି ଏହି ଅର୍ଥ ଋଣ ନେଇ ଏକ ଦଲିଲ ଦସ୍ତଖତ କରିବାକୁ ଚାହୁଁଥିଲା। ମାତ୍ର ସୁଧା କହିଲେ, ''ଆବଶ୍ୟକ ନାହିଁ, କାରଣ ତୁ ଅନନ୍ତ ଭଳି ଜଣେ ସାଧୁ ଓ ସଚ୍ଚୋଟ ବ୍ୟକ୍ତିର ନାତି। ତା'ର ରକ୍ତ ତୋ ଦେହରେ ପ୍ରବାହିତ।''

ହରି ଟଙ୍କା ନେଲା। ଚେନ୍ନାଇ ଆଇ.ଆଇ.ଟି.ରେ ପାଠ ପଢ଼ିଲା ଓ ଜଣେ କମ୍ପ୍ୟୁଟର ଇଞ୍ଜିନିୟର ହୋଇ ପ୍ରଭୂତ ଅର୍ଥ ରୋଜଗାର କଲା। ଏହାରି ଭିତରେ ଅନେକ ବର୍ଷ ଅତିକ୍ରାନ୍ତ ହେଲା ଓ ସୁଧା ମୂର୍ତ୍ତି ସେହି ଋଣଟଙ୍କା ବିଷୟରେ ଭୁଲିଗଲେ। ଥରେ ସେ ବାଙ୍ଗାଲୋର ଫେରିବା ପାଇଁ ଚେନ୍ନାଇ ବିମାନବନ୍ଦରରେ ଅପେକ୍ଷା କରିଥାନ୍ତି। ସେହି ବିମାନ ଅପେକ୍ଷାରେ ଥିବା ଜଣେ ସୁପରିଧିତ ଯୁବକ ଲାପ୍‌ଟପ୍‌ରେ କିଛି କାମ କରୁଥିବା ଦେଖିଲେ ସୁଧା। ଯୁବକଟି ତାଙ୍କୁ ଚିହ୍ନା ଅନୁଭବ ହେଲା, ମାତ୍ର ସେ ନିଶ୍ଚିତ ହୋଇପାରିଲେ ନାହିଁ। ବିମାନ ଛାଡ଼ିଲା ଓ ସେ ବାଙ୍ଗାଲୋରରେ ଚାକିରି କରୁଥିବା କଲେଜରେ ପହଞ୍ଚି ଦେଖିଲେ ସେହି ଯୁବକଟି ଶ୍ରେଣୀଗୃହରେ ଏକ ପ୍ରେରଣାଦାୟୀ ବକ୍ତୃତା ଦେଉଛି। ଗରିବ ଘରେ ଜନ୍ମନେଇ ମଧ୍ୟ ସଙ୍ଘର୍ଷ କରି ନିଜକୁ ନିଜେ ନିର୍ମାଣ କରି ସଫଳ ହୋଇଥିବା ବ୍ୟକ୍ତି ଭାବରେ ଏକ ପ୍ରେରଣାଦାୟୀ ବକ୍ତୃତା ଦେବା ପାଇଁ ସେ ନିମନ୍ତ୍ରିତ ହୋଇଥିଲା। ସୁଧା ଜାଣିପାରିଲେ ସେ ଥିଲା ଅନନ୍ତର ନାତି ହରି। ତା' ପରଦିନ ସୁଧା ହରିକୁ ଫୋନ୍ କରି ଭଲମନ୍ଦ ପଚାରିଲେ ଓ ଅନନ୍ତର ମୃତ୍ୟୁକଥା ମଧ୍ୟ ଜାଣିବାକୁ ପାଇଲେ। କଥୋପକଥନ ଭିତରେ ହରି ତାଙ୍କ ପାଖରୁ ନେଇଥିବା ଦୁଇଲକ୍ଷ ଟଙ୍କା ଫେରାଇବା ବିଷୟରେ କିଛି ନ କହିବାରୁ ସୁଧା ଆଶ୍ଚର୍ଯ୍ୟ ହେଲେ। କିଛିଦିନ ପରେ ସୁଧା ଆଉଥରେ ଫୋନ୍ ଯୋଗେ ହରିକୁ ନେଇଥିବା ଋଣ କଥା ମନେ ପକାଇ ଦିଅନ୍ତେ ସେ କହିଲା, ''ମୋ ଜେଜେବାପାଙ୍କୁ ଆପଣ ଅଳ୍ପ ଦରମା ଦେଇ ବହୁତ ପରିଶ୍ରମ କରାଉଥିଲେ। ଏହା ଏକ ପ୍ରକାର ଶୋଷଣ ଥିଲା। ଏଣୁ ଆପଣ ଆହୁରି ଟଙ୍କା ଆମ ପରିବାରକୁ ଦେବା କଥା। ତଥାପି ମୋ ଜେଜେବାପାଙ୍କ ସମ୍ମାନ ରକ୍ଷା କରିବା ପାଇଁ ମୁଁ ତାହା ଦାବି କରୁନାହିଁ।'' ଏତକ କହି ସେ ଫୋନ୍‌ଟି କାଟିଦେଲା। ସୁଧା ମୂର୍ତ୍ତି ସେଦିନ ଉପସଂହାରରେ ପହଞ୍ଚିଲେ ଯେ ସୁଗୁଣ ସର୍ବଦା ଉତ୍ତରାଧିକାର ସୂତ୍ରରେ ପ୍ରାପ୍ତ ହୁଏନାହିଁ।

ଯଦି ହେଉଥାନ୍ତା ହରି ତା' ଜେଜେବାପାଙ୍କ ଭଳି ଜଣେ ସତ୍ୟବାଦୀ, ସାଧୁ ବିଶ୍ୱସ୍ତ ବ୍ୟକ୍ତି ହୋଇଥାନ୍ତା। ଚରିତ୍ର ଗଠନରେ ଗୁଣସୂତ୍ର ସର୍ବଦା ଦାୟୀ ହୋଇ ନ ପାରେ। ବ୍ୟକ୍ତିତ୍ୱ ନିର୍ମାଣ ପାଇଁ ଆବଶ୍ୟକ ଏକ ଅନୁକୂଳ ଶୁଦ୍ଧ ବାତାବରଣ ଓ ନୈତିକ ମୂଲ୍ୟବୋଧ ଆଧାରିତ ଶିକ୍ଷା। ଏହି ଦୁଇଟି ଉପାଦାନର ସଦ୍‌ବ୍ୟବହାର କଲେ ନିଜକୁ ଏକ ମହତ ବ୍ୟକ୍ତିତ୍ୱ ଭାବରେ ଗଢ଼ିତୋଳି ହୁଏ। ଏଣୁ 'ବେଣୀ ସଂହାର' ନାଟକରେ କର୍ଣ୍ଣ କହିଥିଲେ ''ଦୈବାୟତ୍ତ କୁଳେ ଜନ୍ମଂ ମଦାୟତ୍ତ ଚ ପୌରୁଷମ୍''। କିଏ କିଭଳି ବ୍ୟକ୍ତିତ୍ୱର ଅଧିକାରୀ ହେବ, ତାହା ନିଜର ଅଭିପ୍ସା ଓ ପ୍ରଚେଷ୍ଟା ଉପରେ ନିର୍ଭର କରେ। ସେଥିରେ ସାହାଯ୍ୟ କରେ ଶିକ୍ଷା ଓ ବାତାବରଣ।

ପ୍ରାକ୍ତନ୍ କଲେଜ ଅଧ୍ୟକ୍ଷ, ଟିଟିଲାଗଡ଼
ମୋ:୯୪୩୭୩୨୯୨୬୩

ବଞ୍ଚିବା ବନାମ ବଞ୍ଚୁଥିବା ଜୀବନ

ଭଗବାନ ଦାଶ

ଏ ସୃଷ୍ଟିର ଶ୍ରେଷ୍ଠ ପ୍ରାଣୀ ମନୁଷ୍ୟ। ପ୍ରାଣ ଥାଇ ସୃଷ୍ଟି ତ ପ୍ରାଣୀ। ପ୍ରାଣୀ ସଂସାରରେ ବଞ୍ଚେ ଓ ବଞ୍ଚାଏ ମଧ୍ୟ। ବଞ୍ଚାଇବାର ରାହା ସୃଷ୍ଟି କରିପାରେ। ବଞ୍ଚିବାର ପ୍ରଥମ ସୋପାନ ହେଲା ଆହାର। ଯାହା ଜନ୍ମ ସହିତ ଈଶ୍ୱର ଆପେ ଆପେ ଖଞ୍ଜି ଦେଇ ଥାଆନ୍ତି। ଜନ୍ମରୁ ମନୁଷ୍ୟ ନିର୍ଭରଶୀଳ। ତେଣୁ ଜନ୍ମଦାତ୍ରୀ ମା'କୁ ଭଗବାନ୍ ସେଇ ଗୁରୁଦାୟିତ୍ୱ ଟିକକ ଦେଇ ପଠାଇ ଥାଆନ୍ତି। ପାଣି, ପବନ, ଆଲୋକ ଯାହା ଜୀବନ ଧାରଣ କରିବାର ଗୋଟିଏ ଗୋଟିଏ ଅମୂଲ୍ୟ ଉପାଦାନ ତାହା ଈଶ୍ୱର ବିନା ଦେୟରେ ପାଖରେ ଆଣି ଅଜାଡ଼ି ଦିଅନ୍ତି। ବାଛ ବିଚାର ନ ଥାଏ ତାଙ୍କର। ସତେ ଯେପରି ସେ ସମସ୍ତଙ୍କର ଜନ୍ମକଲା ମା'। ଆଉ ଆଶ୍ଚର୍ଯ୍ୟର କଥା ଯେ, ଛୁଆର ପ୍ରକାଶ ହେବା ମାତ୍ରେ ମା' ପାଖରେ ତା'ର ଭରପୂର ଖାଦ୍ୟ ଓ ପାନୀୟ ସୃଷ୍ଟି ବି ଈଶ୍ୱରଙ୍କର ଶ୍ରେଷ୍ଠ ବୈଚିତ୍ର୍ୟ। ମଣିଷ ସଂସାରକୁ ଆସେ। ସଂସାରୀ ସାଜେ ଓ ବଞ୍ଚେ। ଖାଇ ପିଇ, ଚାଲିବୁଲି ସମୟ କାଟିବା ତ ସାଧାରଣ କଥା। ଏପରି କେତେଜଣ ଲୋକ ଥାଆନ୍ତି, ସେମାନେ ନିଜ ଅପେକ୍ଷା ଅନ୍ୟ ପାଇଁ ବଞ୍ଚିବାକୁ ଜୀବନର ଲକ୍ଷ୍ୟ ବୋଲି ଧରି ନିଅନ୍ତି। କେବଳ ଖାଇପିଇ ପଶୁତୁଲ୍ୟ ଜୀବନ ବଞ୍ଚାଇବାରେ ତାଙ୍କର ଜନ୍ମର ସାର୍ଥକତା କ'ଣ ବୋଲି ନିଜେ ନିଜକୁ ପ୍ରଶ୍ନ କରନ୍ତି। ବେଦ ପୁରାଣ ଇତ୍ୟାଦି ଗ୍ରନ୍ଥରୁ ଶିଖନ୍ତି ମନୁଷ୍ୟ ଜନ୍ମଟା ଅନ୍ୟର ହିତ ପାଇଁ, ନିଜ ସ୍ୱାର୍ଥ ପାଇଁ ନୁହେଁ। ଏଇଠି ବଞ୍ଚିଥିବା ମଣିଷ ଦୁଇ ଭାଗ ହୋଇ ବାଣ୍ଟି ହୋଇଯାଏ। କିଛି ଥା'ନ୍ତି ଆପେ ବଞ୍ଚିଲେ ବାପର ନାଁ ନୀତି ଆପଣେଇ, ଆଉ ଅନ୍ୟ ଥା'ନ୍ତି ଏ ମରଣଶୀଳ ଜଗତରେ ଯଦି କାହାର କିଛି କରିପାରିବେ ତେବେ ଆତ୍ମସନ୍ତୋଷ ଲଭିବେ ତାଙ୍କ ମଣିଷ ଜନ୍ମର। ମୋଟାମୋଟି କହିବାକୁ ଗଲେ ଏହା ଶରୀର ଅର୍ଥାତ୍ ସ୍ଥୂଳ ଓ ମନ ଅର୍ଥାତ୍ ସୂକ୍ଷ୍ମ ଚିନ୍ତନର ପ୍ରତିଫଳନ।

ରୋଜଗାର କରି ଖାଇପିଇ ସଂସାରୀ ସାଜିଥିବା ଲୋକଙ୍କ ଗଣତି ମଧ୍ୟରେ ରହିବାର ପ୍ରଚେଷ୍ଟା ଥାଏ ସାଧାରଣ ଜନତାଙ୍କର। ଏମାନେ ପ୍ରାୟ ସରଳ। କେତେଜଣ ଥାଆନ୍ତି ଜଟିଳ ପ୍ରକୃତିର। ଏପରି ମୋଟାମୋଟି ଦୁଇ ପ୍ରକାରର। ସରଳମାନେ ନିଜେ ନିଜେ ବଞ୍ଚିବାର ମାୟାରେ ବାୟା। ଅନ୍ୟମାନେ ଅର୍ଥାତ୍ ଜଟିଳମାନେ ସେହି ଏକା ପ୍ରକାରର ହେଲେ ଅନ୍ୟକୁ ଅସୁବିଧାରେ ପକାଇ ବା କିଛିଟା ସୁବିଧା କରାଇ ଅର୍ଥ ଠୁଳେଇବାରେ ଅଭ୍ୟସ୍ତ। ଏ ସମସ୍ତଙ୍କ ସଂଖ୍ୟା ପ୍ରାୟ ଶତକଡ଼ା ଶହେ। କାଁ ଭାଁ କିଛି ଥାଆନ୍ତି ଯେଉଁମାନଙ୍କୁ ସବୁବେଳେ ଅନ୍ୟର ଅସୁବିଧା ଦେଖାଯାଏ। ଦୁଃଖରୁ ନିସ୍ତାରି ଖୁସି ବାଣ୍ଟିବା ଏମାନଙ୍କ ଚିନ୍ତାଧାରା। ଶୁଖିଲା ମୁହଁରେ ହସ ଫୁଟାଇ ପାରିଲେ ଏମାନେ ନିଜେ ନିଜେ ଖୁସି ଅନୁଭବ କରନ୍ତି। ସେମାନଙ୍କର ବିଚାରଧାରା ବସୁଧୈବ କୁଟୁମ୍ବକମ୍। ପର ନିଜର ଭାବନା ପ୍ରାୟ ନ ଥାଏ ଏମାନଙ୍କର। ସ୍ରଷ୍ଟାଙ୍କ ସୃଷ୍ଟିର ମହତ୍ତ୍ୱ

ଏମାନଙ୍କୁ ଜଣା। ଏମାନଙ୍କର ଆଦର ସବୁଠି।

ଯେତେବେଳେ ମନୁଷ୍ୟ ବିଷୟ ସମ୍ପତ୍ତି ପ୍ରତି ଲାଳାୟିତ ହୁଏ, ସେତେବେଳେ ସେ ବଞ୍ଚିରହେ ନିଜପାଇଁ ବା ନିଜର ପର ପିଢ଼ି ପାଇଁ। ସାଧାରଣ ମଣିଷଟିଏ ସେ। ଆଉ ଯଦି କୌଣସି କାରଣରୁ ସେ ବିଷୟ ସମ୍ପତ୍ତି ଅପେକ୍ଷା ଅନ୍ୟର ଜୀବନଶୈଳୀରେ ସୁଧାର ଆଣିବାରେ ଯତ୍‌ପରୋନାସ୍ତି ଚେଷ୍ଟିତ ରହେ, ତେବେ ତାହା ତା'ର ବଞ୍ଚିବାଟାକୁ ସାର୍ଥକ ମନେକରେ। ବଞ୍ଚିବା ଜୀବନଟା ତାକୁ ଅନ୍ତରରୁ ଆନନ୍ଦ ଦେଇଥାଏ। ଆତ୍ମତୃପ୍ତି ଲାଭ କରେ ସେ। ଶରୀର ନଶ୍ୱର। ଆତ୍ମା ଚିରକାଳ ଅମର। ଭାଗବତ ବାଣୀ– ମର୍ତ୍ତ୍ୟ ମଣ୍ଡଳେ ଦେହବହି, ଦେବତା ହୋଇଲେ ମରଇ। ମୁଠାଏ ପାଉଁଶରେ ଜୀବନଟା ଶେଷ। ଆତ୍ମୀୟ ସ୍ୱଜନଙ୍କ କେଇଧାର ଝରା ଲୁହ କିଛିଦିନ ପାଇଁ ଝରିବ। ପରେ ପରେ ଆପେ ଆପେ ନାମ ନିଶାନ ଦିନେ ଲିଭିଯିବ। ହଁ, ଆଉ ଏପରି ଲୋକ ବି ଅଛନ୍ତି ଯାହାଙ୍କୁ ଲୋକେ ଚିରଦିନ ପାଇଁ ମନେରଖନ୍ତି, ପିଢ଼ି ପରେ ପିଢ଼ି ତାଙ୍କର ଗୁଣଗାନ କରୁଥାନ୍ତି। ଏଇତ ବଞ୍ଚାଇ ରଖେ। ଯଶକୀର୍ତ୍ତିସଃ ଜୀବତି।

ସେଇ ବଞ୍ଚିଥିବା ଲୋକମାନେ କାଳଜୟୀ। ତେବେ ଏମାନଙ୍କ ମଧ୍ୟରୁ ଅଧିକାଂଶ ଭୋଗରହିତ। ତ୍ୟାଗୀ। କିଏ ଲେଖକ ତ କିଏ ଦାର୍ଶନିକ, କିଏ ବୈଜ୍ଞାନିକ ତ କିଏ ପୁଣି ରାଜନୀତିଜ୍ଞ ବା ରାଷ୍ଟ୍ର ନାୟକ, କିଏ ଅବତାରୀ ତ ପୁଣି କିଏ ଅବତାର, କିଏ ସଂଗ୍ରାମୀ ତ କିଏ ନେତା, ଏପରି ଅନେକ ଅଛନ୍ତି। ଏମାନେ ମରି ବି ଅମର। ଯାହାଙ୍କ ଅଭାବ ଦୁନିଆ ପାଇଁ। ଯାହାଙ୍କୁ ଦୁନିଆ ଝୁରେ। ଏମାନେ ଗୋଟିଏ ଗୋଟିଏ ତ୍ୟାଗର ଅଲିଭା ପ୍ରତିମୂର୍ତ୍ତି। ସେମାନେ କର୍ମ ଓ ଧର୍ମର ପରିବାହକ। ଆଜି ବି ମନେପଡନ୍ତି ବୁଦ୍ଧ, ଯିଶୁ, ଜୈନ। ମନେପଡ଼ନ୍ତି ସେକ୍ସପିଅର, ଆରିଷ୍ଟୋଟଲ, ନିଉଟନ। ଗାନ୍ଧୀ ଗୋପବନ୍ଧୁଙ୍କୁ ବା କିଏ ନ ଜାଣେ? ଆମେ ହୁଏତ ତାଙ୍କର କେହି ନୋହୁଁ ତଥାପି ଆମ ମନରେ ତାଙ୍କର ସ୍ଥାନ ଅଛି। ତାଙ୍କ ସମୟର ଆମ ପିଢିର କେହି କିନ୍ତୁ ଆମର ଏବେ ମନେନାହାନ୍ତି। ଏଇ ତ ପ୍ରଭେଦ। ସେମାନେ ଏବେ ଆମ ପାଇଁ ବଞ୍ଚିଛନ୍ତି।

ବୋଧହୁଏ ସେହି ମହାମନୀଷୀମାନେ ଈଶ୍ୱରଙ୍କ ଦ୍ୱାରା ଅଭିପ୍ରେତ। ସେମାନଙ୍କ ପାଇଁ ଉଦ୍ଦିଷ୍ଟ କର୍ମ କରିସାରିଲା ପରେ ସେମାନେ ଆଉ ଏ ଧରାପୃଷ୍ଠରେ କ୍ଷଣେ ମାତ୍ର ରୁହନ୍ତି ନାହିଁ। ଈଶ୍ୱରଙ୍କର ସେମାନେ ଅତି ପ୍ରିୟ। ସେଥିପାଇଁ ଇଂଲିଶରେ ଏକ କଥନୀ ଅଛି, God loves those who dies young. ଲୋକେ କିନ୍ତୁ ଚାହାନ୍ତି ସେମାନଙ୍କର ଦୀର୍ଘ ଜୀବନ। ଆଶା ରଖନ୍ତି ବହୁତ କିଛି ପାଇବାକୁ, କିନ୍ତୁ ଫଳ ହୁଏ ଓଲଟା। ସ୍ୱାମୀ ବିବେକାନନ୍ଦ ବା ଶଙ୍କରାଚାର୍ଯ୍ୟ କି ଉତ୍କଳମଣି ଗୋପବନ୍ଧୁଙ୍କ ଭଳି ମହାନ୍ ଆତ୍ମନ ସ୍ୱଳ୍ପଜୀବୀ। ହେଲେ ସେମାନେ ପରା ମରି ଅମର।

ଏହା ସତ୍ୟ ଯେ ସମସ୍ତେ ଆସିଛନ୍ତି ଯିବାକୁ କିନ୍ତୁ କିଛି ଆସନ୍ତି ଯେ କି ଯିବା ପୂର୍ବରୁ ଏପରି ଛାପ ଛାଡ଼ିଯାଆନ୍ତି ଯାହାଙ୍କୁ ଗୋଡ଼ି ମାଟି ବି ଝୁରେ। ସେଇମାନେ ଜନମନରେ ରହିଯାଆନ୍ତି ଯୁଗ ଯୁଗ ପାଇଁ। ଏଇତ ବଞ୍ଚିରହିବା ଜୀବନ। ସେଥିପାଇଁ ଇଂଲିଶରେ କୁହାଯାଏ, Man lives in deeds but not in years. କର୍ମ ହିଁ କେବଳ ମୃତ୍ୟୁପରେ ମନୁଷ୍ୟକୁ ଦୀର୍ଘଦିନ ବଞ୍ଚାଇ ରଖିପାରେ।

ମୋ: ୮୨୪୯୦୮୨୪୦୦

ଏଇ ଭାରତରେ

ଫାର୍ମଲାଣ୍ଡକୁ ଏକ ଫ୍ରି ଏକାଡେମୀରେ ପରିଣତ କରିଦେଇଛନ୍ତି ପୋଲିସ କନ୍‌ଷ୍ଟେବଲ ଥୋକାପ୍ପିୟାନ ଶିବରାଜ। ତାଙ୍କ ଘର ତମିଲନାଡୁର ଭିଲୁପୁରମା କପ୍ପୁରରେ। ତାଙ୍କ ବୟସ ଏବେ ୪୧। ସେ ଅର୍ଥନୀତିରେ ସ୍ନାତକୋତ୍ତର ଡିଗ୍ରୀ ହାସଲ କରିବା ପରେ ଅର୍ଥାଭାବରେ ସରକାରୀ ଚାକିରି ପାଇଁ ପ୍ରସ୍ତୁତି ଆରମ୍ଭ କରିଥିଲେ। ୨୦୧୦ରେ ପୋଲିସରେ ଭର୍ତ୍ତି ହୋଇଥିଲେ। ଏହିଠାରେ ସେ ସରକାରୀ ଚାକିରି ଆଶାୟୀଙ୍କୁ ଶିକ୍ଷା ଓ ବିଭିନ୍ନ ଧନ୍ଦାମୂଳକ ଟ୍ରେନିଂ ଦେବାର ବ୍ୟବସ୍ଥା କରିଛନ୍ତି। ସେ ତାଙ୍କ ଟ୍ରେନିଂ ସେଣ୍ଟରର ନାମ ରଖିଛନ୍ତି ପୁଥିୟା ସିରାଗୁଗଲ ଅର୍ଥାତ୍ 'ନ୍ୟୁ ୱିଙ୍ଗସ'। ଏହାକୁ ସେ ୨୦୧୩ରେ ପ୍ରତିଷ୍ଠା କରିଥିଲେ। ଏବେ ସୁଦ୍ଧା ୪୦୦ରୁ ଊର୍ଦ୍ଧ୍ୱ ଗ୍ରାମୀଣ ଯୁବକ ଏଠାରେ ଟ୍ରେନିଂ ନେଇ ସରକାରୀ ଚାକିରି ପାଇ ସାରିଲେଣି। ଏମାନେ ବିଶେଷକରି ପୋଲିସ, ରାଜସ୍ୱ, ଶ୍ରମ ଏବଂ ପ୍ରଶାସନିକ ବିଭାଗରେ ଚାକିରି ପାଇଛନ୍ତି। ବଡ଼ କଥା ହେଉଛି ଶିବରାଜଙ୍କ ପୂରା ପରିବାର ପିଲାମାନଙ୍କୁ ପଢାଉଛନ୍ତି। ତାଙ୍କ ଭାଇ ସତ୍ୟରାଜ ବିଭିନ୍ନ ବିଷୟ ପଢାଇବା ସହ ଶାରୀରିକ ଟ୍ରେନିଂ ଦେଉଛନ୍ତି। ଭଉଣୀ ଜୀବିତା ଟାଇପିଂ, କମ୍ପ୍ୟୁଟର ଶିକ୍ଷା ଦେଉଛନ୍ତି। ସେ ୧ ଏକର ଜମିକୁ ଟ୍ରେନିଂ ଗାଉଣ୍ଡ କରିଦେଇଛନ୍ତି। ଏହା ପାଇଁ ସେ ତାଙ୍କ ସଞ୍ଚିତ ଅର୍ଥରୁ ୧୦ ହଜାର ଟଙ୍କା ଖର୍ଚ୍ଚ କରିଥିଲେ।

୫୦ ବର୍ଷ ତଳର ଧରିତ୍ରୀ

୨୨ ଫେବୃଆରୀ ୧୯୭୬

- ଋଷିକୁଲ୍ୟା ଜଳସେଚନ ଯୋଜନାର ପ୍ରଥମ ପର୍ଯ୍ୟାୟକୁ ଆଧୁନିକୀକରଣ କରିବା ନିମନ୍ତେ ଦିଆଯାଇଥିବା ସ୍କିମ୍‌କୁ ଯୋଜନା କମିଶନ ଅନୁମୋଦନ କରିଛନ୍ତି।
- ଭାରତ ସରକାର ୬୩୦ ନିୟୁତ ଡଲାର ମୂଲ୍ୟର ଲୁହାପଥର ଖଦଡ଼ା ଅଂଶ (ସ୍ଲରି) ଯୋଗାଣ ନିମନ୍ତେ ଇରାନ ସରକାରଙ୍କ ସହ ଚୁକ୍ତି କରିଛି।

ପାଠକ ଶ୍ରେଷ୍ଠ ବିଚାରକ

ଜଳ ବିନର୍ବ୍ୟୟ ରୋକାଯାଉ

ମହାଶୟ,

ବସୁଧା ଯୋଜନାରେ ରାଜ୍ୟର ବିଭିନ୍ନ ସ୍ଥାନରେ ଜନସାଧାରଣଙ୍କୁ ପାଇପ ଯୋଗେ ଜଳ ଯୋଗାଣର ବ୍ୟବସ୍ଥା ହୋଇଛି। ବହୁ ଅଞ୍ଚଳରେ ଲୋକଙ୍କ ବାସଭବନକୁ ଯାଇଥିବା ପାଇପ୍ ଲାଇନର ପାଣି ଷ୍ଟାଣ୍ଡରେ ଥିବା ଟ୍ୟାପ ଖୋଲା ରହୁଥିବାରୁ ଏବଂ କେତେକ ସ୍ଥାନରେ ଟ୍ୟାପ୍ ଭାଙ୍ଗି ଯାଇଥିବାରୁ ଜଳ ଯୋଗାଣ ସମୟରେ ପାଣି ଅବିଶ୍ରାନ୍ତ ଭାବରେ ବାହାରିଯାଇ ନଷ୍ଟ ହେଉଛି। ଏହା ଦେଖାଶୁଣା କରିବାକୁ କୌଣସି ବ୍ୟବସ୍ଥା ନାହିଁ। ରାଜ୍ୟର ପଶ୍ଚିମ, ଦକ୍ଷିଣ, ଉତ୍ତର ଉପକୂଳ ଏବଂ ଆଭ୍ୟନ୍ତରୀଣ ଜିଲାଗୁଡ଼ିକରେ ବହୁ ଲୋକ ପାନୀୟ ଜଳ ଅଭାବରେ ହନ୍ତସନ୍ତ ହେଉଥିବା ବେଳେ ଏବଂ ପାର୍ବତ୍ୟ ଓ ଆଦିବାସୀ ଅଧ୍ୟୁଷିତ ଅଞ୍ଚଳରେ ଲୋକମାନେ ପାଣି ପାଇଁ ନାଳ, ନଈ, ଚୁଆ ଉପରେ ନିର୍ଭର କରୁଥିବା ବେଳେ ଏଭଳି ଜଳ ବିନର୍ବ୍ୟୟ ହେବା ଆଦୌ ଠିକ୍ ଲାଗୁନାହିଁ। ଏଣୁ ବିଭାଗୀୟ କର୍ମଚାରୀ, ହିତାଧିକାରୀ ଏବଂ ଜନପ୍ରତିନିଧିମାନେ ଏହି ଜଳ ବିନର୍ବ୍ୟୟକୁ ରୋକିବା ଦିଗରେ ଯତ୍ନବାନ ହେବା ଆବଶ୍ୟକ।

–ଅକ୍ଷୟ କୁମାର ମହାନ୍ତି, ହାଜିପୁର, ବିରିଡ଼ି, ଜଗତ୍‌ସିଂହପୁର

ପାଠକ ଶ୍ରେଷ୍ଠ ବିଚାରକ ସ୍ତମ୍ଭକୁ ପତ୍ର ପଠାଇବାର ଠିକଣା: ସମ୍ପାଦକ, ଧରିତ୍ରୀ, ବି–୧୫, ରସୁଲଗଡ ଶିଳ୍ପାଞ୍ଚଳ, ଭୁବନେଶ୍ୱର–୭୫୧୦୧୦
କେବଳ ସମ୍ପାଦକଙ୍କୁ ପତ୍ର, ଖବର ପାଇଁ ବ୍ୟବହାର କରନ୍ତୁ : E-mail:dharitripress@gmail.com (Use only for letters to Editor, news & news photos) କେବଳ ବିଜ୍ଞାପନ ପାଇଁ ବ୍ୟବହାର କରନ୍ତୁ: E-mail:advt@dharitri.com :miku11@yahoo.com (Use only for advertisements,commercial queries)

ଚିରନ୍ତନୀ

ପୁରାତନ ପୋଖରୀ ହୁଡ଼ାରେ
ବଉଳିଛି ସୁବାସିତ ଚୂତ
ତଳେ ତାର ପଞ୍ଚମୀ ଚାଁଦ
ଚାହିଁ ଦେଇ ଚମକିଲି ମୁଁ ତ
ବଉଳିଛି ସୁବାସି ଚୂତ।
–(ପୌଷ–ମଳୟ)

–କାଳିନ୍ଦୀ ଚରଣ ପାଣିଗ୍ରାହୀ

su | do | ku
Puzzles by Srikant Ghosh

ସୁ–ଡୋ–କୁ

		1					3	6
	9		2					
				8			5	
	8				5	2		
	3		9		7			
								3
3	5					7		
		8			9	5	6	
7			4					9

ଏହାର ଉତ୍ତର ଆସନ୍ତାକାଲି ପ୍ରକାଶ ପାଇବ

ଉପରେ ପ୍ରଦତ୍ତ ସୁଡୋକୁର ଏପରି ସମାଧାନ କରିବାକୁ ହେବ, ଯେପରି ପ୍ରତ୍ୟେକ ଧାଡ଼ି, ସ୍ତମ୍ଭ ଓ ଆୟତାକାର ବାକ୍ସ ଭିତରେ ୧ରୁ ୯ ପର୍ଯ୍ୟନ୍ତ ଅଙ୍କ ରହିବ।

3	8	5	6	2	1	4	9	7
2	9	1	8	4	7	3	6	5
4	6	7	5	9	3	2	1	8
8	2	9	7	6	4	5	3	1
5	4	6	1	3	2	7	8	9
1	7	3	9	8	5	6	4	2
9	3	8	2	7	6	1	5	4
7	1	4	3	5	9	8	2	6
6	5	2	4	1	8	9	7	3

ଗତକାଲିର ଉତ୍ତର

୧୪୫୦ ଛାତ୍ରୀଛାତ୍ର ଦେଲେ ମାଟ୍ରିକ ପରୀକ୍ଷା

ବଇଣ୍ଡା, ୨୧।୨ (ପରିକ୍ଷିତ ସାହୁ)
ସାରା ରାଜ୍ୟରେ ଶୁକ୍ରବାରଠାରୁ ମାଟ୍ରିକ ପରୀକ୍ଷା ଆରମ୍ଭ ହୋଇଛି। କିଶୋରନଗର ବ୍ଲକରେ ୧୪୫୦ ଛାତ୍ରୀଛାତ୍ର ମାଟ୍ରିକ ପରୀକ୍ଷା ଦେଇଛନ୍ତି। ଶାନ୍ତିଶୃଙ୍ଖଳା ସହ ପରୀକ୍ଷା ହୋଇଥିବାବେଳେ କିଶୋରନଗର ବିଡିଓ ଅରୁଣ କୁମାର ସେଠୀ ବିଭିନ୍ନ ପରୀକ୍ଷା କେନ୍ଦ୍ର ପରିଦର୍ଶନ କରିଥିଲେ। କିଶୋରନଗର, ବଇଣ୍ଡା, ଇଚ୍ଛାପୁର, ଫୁଲମ୍ଭା, ବାମୁର, ଅଙ୍ଗପଡା, ରଣିଆକଟା, ହଣ୍ଡପା, ନାକିଚି ଆଦି ୯ ଟି ପରୀକ୍ଷା କେନ୍ଦ୍ରରେ ସକାଳ ୭.୩୦ରେ ସମସ୍ତ ପରୀକ୍ଷାର୍ଥୀଙ୍କୁ ଯାଞ୍ଚକରି ଭିତରକୁ ଛଡାଯାଇଥିଲା। ୯ଟାରୁ ପରୀକ୍ଷା ଆରମ୍ଭ ହୋଇ ପୂର୍ବାହ୍ନ ୧୧ଟା ୩୦ରେ ସମାପ୍ତ ହୋଇଥିଲା। ଅନେକ ପରୀକ୍ଷା କେନ୍ଦ୍ରରେ ସିସିଟିଭି ଲଗାଯାଇ ଥିବାବେଳେ ସୁରକ୍ଷା ଦୃଷ୍ଟିରୁ କିଶୋରନଗର, ହଣ୍ଡପା ଓ ବଇଣ୍ଡା ପୋଲିସ ମୁତୟନ ହୋଇଥିଲେ।

୨୦୦ ବର୍ଷ ପରେ ମନ୍ଦିରକୁ ଗଲେ ମା'

ମା' ମଙ୍ଗଳାଙ୍କ ନୂଆ ମନ୍ଦିର।

କାମାକ୍ଷାନଗର, ୨୧।୨ (ସୁଧୀର ପରିଡା)
ଭଙ୍ଗା ଦଦରା ଘର। ସାମାନ୍ୟ ବର୍ଷାରେ ଛାତରୁ ଗଳୁଥିଲା ପାଣି। ଏଭଳି ଅବ୍ୟବସ୍ଥା ଭିତରେ କାହିଁ କେଉଁ କାଳରୁ ପୂଜା ପାଉଥିଲେ ଆଦିଶକ୍ତି ମା' ମଙ୍ଗଳା। ମା' ଗ୍ରାମର ଅଧିଷ୍ଠାତ୍ରୀ ଦେବୀ ହୋଇଥିବାରୁ ଗ୍ରାମବାସୀ ଏକାଠି ହୋଇ ତୋଳିଛନ୍ତି ନୂଆ ମନ୍ଦିର। ଏଥିପାଇଁ ପ୍ରାୟ ୮୦ ଲକ୍ଷ ଟଙ୍କା ଖର୍ଚ୍ଚ କରାଯାଇଛି। ମନ୍ଦିର ପ୍ରତିଷ୍ଠା ସହ ଦୀର୍ଘ ୨୦୦ ବର୍ଷ ପରେ ନୂଆ ମନ୍ଦିରର ଆସ୍ଥାନରେ ବିଜେ କରିଛନ୍ତି ମା ମଙ୍ଗଳା। ଏହାକୁ ନେଇ ଢେଙ୍କାନାଳ ଜିଲା କାମାକ୍ଷାନଗର ଏନ୍ଏସି ନୂଆ ରେକୁଲା ଗ୍ରାମରେ ଉତ୍ସବର ପରିବେଶ ସୃଷ୍ଟି ହୋଇଛି।

- ଭବ୍ୟ ମନ୍ଦିର ତୋଳାଇଛନ୍ତି ଗ୍ରାମବାସୀ
- ଖର୍ଚ୍ଚ ହୋଇଛି ୮୦ ଲକ୍ଷ ଟଙ୍କା
- ସୁନା ରୁପା ଅଳଙ୍କାରରେ ଝଲସିବେ ଦେବୀ

ଗ୍ରାମବାସୀଙ୍କ କହିବା ଅନୁଯାୟୀ, ପ୍ରାୟ ୨୦୦ ବର୍ଷ ପୂର୍ବେ ରାମିଆଳ ନଦୀ କୂଳରେ ଥିବା ରେକୁଲା ଗ୍ରାମ ନିକଟ ଜଙ୍ଗଲରେ ଆବିର୍ଭୂତା ହୋଇଥିଲେ ମା' ମଙ୍ଗଳା। ଆମ୍ବ ଗଛ ମୂଳରେ ଏକ ଅମରି ନଟି ଭିତରେ ଏକ ମାଟି ମଣ୍ଡପ ଉପରେ ମା'ଙ୍କ ପ୍ରତିମା ବିରାଜମାନ କରିଥିଲା। ଏହା ଦେଖି ଗ୍ରାମବାସୀ ମା 'ଙ୍କ ମୂର୍ତ୍ତି ଆଣି ଗାଁ ମୁଣ୍ଡରେ ମାଟି ଓ ଚୂନରେ ନିର୍ମିତ ଏକ କୁମୁଟିରେ ସ୍ଥାପନ କରି ପୂଜା ଆରମ୍ଭ କରିଥିଲେ। ପରବର୍ତ୍ତୀ ସମୟରେ ଗ୍ରାମର ସ୍ୱର୍ଗତ ହାଡିବନ୍ଧୁ ପାତ୍ର ଓ ତାଙ୍କ ପରେ ପୁଅ ପ୍ରଭାକର ପାତ୍ର ମା'ଙ୍କ ସେବାରେ ନିଜକୁ ସମର୍ପଣ କରିଥିଲେ। ପରେ ପ୍ରଭାକର ମା'ଙ୍କ ପାଇଁ ଏକ ଘର ନିର୍ମାଣ କରିଥିଲେ। ପରବର୍ତ୍ତି ସମୟରେ ତାଙ୍କ ପୁଅ ରବିନାରାୟଣ ମନ୍ଦିର ପାଇଁ ମନ ବଳାଇ ସମସ୍ତଙ୍କ ସହଯୋଗରେ ଏକ ପକ୍କାଘର କରି ମା'ଙ୍କୁ ପୂଜା କରୁଥିଲେ। ଏହାପରେ ରବିନାରାୟଣଙ୍କ ପୁଅ ସର୍ବେଶ୍ୱର ପାତ୍ରଙ୍କ ଉଦ୍ୟମ ତଥା ଗ୍ରାମବାସୀଙ୍କ ସହଯୋଗରେ ଏହି ଭବ୍ୟ ମନ୍ଦିର ନିର୍ମାଣ ହୋଇପାରିଛି। ରାଜ୍ୟର ବିଭିନ୍ନ ଜିଲାରୁ ୧୨ ଜଣ ବିଜ୍ଞ ପଣ୍ଡିତ ଉପସ୍ଥିତ ରହି ମା'ଙ୍କ ମନ୍ଦିର ପ୍ରତିଷ୍ଠା ଓ ପ୍ରାଣ ପ୍ରତିଷ୍ଠା କରିଥିଲେ।

ମିଳିତ ପ୍ରଚେଷ୍ଟାର ଫଳ

ମା' ମଙ୍ଗଳା କେଉଁ ଆବହମାନ କାଳରୁ ଗ୍ରାମରେ ପୂଜା ପାଉଥିଲେ। ପ୍ରଥମେ ଜେଜେବାପା, ପରେ ବାପା, ବଡ଼ଭାଇ ଓ ଏବେ ପୁତୁରା ମଧ ମା'ଙ୍କ ଆଶୀର୍ବାଦରୁ ସେବା କାର୍ଯ୍ୟ କରୁଛନ୍ତି। ମା'ଙ୍କ ଉପରେ ସମସ୍ତଙ୍କ ବିଶ୍ୱାସ ଓ ଗ୍ରାମବାସୀଙ୍କ ମିଳିତ ପ୍ରଚେଷ୍ଟାର ଫଳ ମିଳିଛି।

–ରାସବିହାରୀ ପାତ୍ର ସ୍ୱପ୍ନ ବସ୍ତବରେ ପରିଣତ ହୋଇଛି

ବାସ୍ତବରେ ପରିଣତ ହେଲା ସ୍ୱପ୍ନ

ଯାହା ସ୍ୱପ୍ନ ଥିଲା, ତାହା ଆଜି ବାସ୍ତବରେ ପରିଣତ ହୋଇଛି। ଏହା ରେକୁଲା ଗ୍ରାମର ମନ୍ଦିର ନୁହେଁ, ବରଂ କାମାକ୍ଷାନଗରବାସୀଙ୍କ ମନ୍ଦିର। ଏହି ଭବ୍ୟ ମନ୍ଦିର ନିର୍ମାଣ ପାଇଁ କେତେ ଟଙ୍କା ଖର୍ଚ୍ଚ ହୋଇଛି ଓ ତାହା କେଉଁଠୁ, କେମିତି ଆସିଛି କେବଳ ମା' ଜାଣିଛନ୍ତି।

–ସତ୍ୟାନନ୍ଦ ବେହେରା, ଗ୍ରାମ ସମ୍ପାଦକ

ଆଗାମୀ ପିଢି ଶିକ୍ଷା ଲାଭ କରିବ

ଗ୍ରାମବାସୀ ଓ ଅଞ୍ଚଳବାସୀଙ୍କ ଉଦ୍ୟମ ପ୍ରଶଂସନୀୟ। ଗ୍ରାମବାସୀ ଏକାଠି ଓ ଏକମନ ହୋଇ ମନ୍ଦିର ନିର୍ମାଣ କରି ସମସ୍ତଙ୍କୁ ଏକତାର ସୂତାରେ ବାନ୍ଧି ପାରିଛନ୍ତି। ଏହାଦ୍ୱାରା ଆଗାମୀ ପିଢି ଶିକ୍ଷା ଲାଭ କରିବ ଓ ଗ୍ରାମର ମଙ୍ଗଳ ହେବ।

–ପଣ୍ଡିତ ଅମରେନ୍ଦ୍ର ନନ୍ଦ ନାଥଶର୍ମା।

ପ୍ରଥମ ଦିନରେ ୪୫ ପରୀକ୍ଷାର୍ଥୀ ଅନୁପସ୍ଥିତ

ଭୁବନ, ୨୧।୨ (ବିପିନ ବିହାରୀ ସେଠୀ)
ଢେଙ୍କାନାଳ ଜିଲା ଭୁବନ ବ୍ଲକରେ ଥିବା ୨୯ଟି ଉଚ୍ଚ ବିଦ୍ୟାଳୟର ଦଶମଶ୍ରେଣୀ ଛାତ୍ରୀଛାତ୍ର ୧୧ଟି କେନ୍ଦ୍ରରେ ମାଟ୍ରିକ ପରୀକ୍ଷା ଦେଇଛନ୍ତି। ବ୍ଲକର ମୋଟ ୧୧ଟି କେନ୍ଦ୍ରରେ ୧୯୩୬ ଛାତ୍ରୀଛାତ୍ର ପରୀକ୍ଷା ଦେବାକୁ ଥିବାବେଳେ ପ୍ରଥମ ଦିନରେ ୪୫ଜଣ ପରିକ୍ଷାର୍ଥୀ ଅନୁପସ୍ଥିତ ଥିଲେ। ଭୁବନ ସରକାରୀ ବାଳିକା ଉଚ୍ଚ ବିଦ୍ୟାଳୟରେ ପ୍ରଶ୍ନପତ୍ର ହବ୍ ହୋଇଥିବା ବେଳେ ସେଠାରୁ କଡ଼ା ସୁରକ୍ଷାରେ ପ୍ରଶ୍ନପତ୍ର ଠିକ ସମୟରେ ବିଭିନ୍ନ କେନ୍ଦ୍ରକୁ ପଠାଯାଇଥିଲା। ସେହିପରି ପରୀକ୍ଷା କେନ୍ଦ୍ରକୁ ଠିକ୍ ସମୟରେ ଛାତ୍ରୀଛାତ୍ରମାନେ ପ୍ରବେଶ କରିଥିଲେ। ସମସ୍ତ କେନ୍ଦ୍ରରେ ସିସିଟିଭି ସହିତ ପୋଲିସ ପକ୍ଷରୁ କଡ଼ା ସୁରକ୍ଷା ବ୍ୟବସ୍ଥା କରାଯାଇଥିଲା। ପ୍ରଥମ ଦିନ ଓଡ଼ିଆ ମାତୃଭାଷା ପରୀକ୍ଷାରେ ଛାତ୍ରୀଛାତ୍ରମାନଙ୍କ ପ୍ରଦର୍ଶନ ଭଲ ହୋଇଥିବାରୁ ସମସ୍ତଙ୍କ ମନରେ ଖୁସି ଦେଖାଦେଇଥିଲା।

CAREER APPOINTMENT
ON EVERY WEDNESDAY & SATURDAY
B/W : ₹. 350 per sq.cm
Colour : ₹. 400 per sq.cm
PAY FOR 1, GET 1 FREE
For Bookings
Call : 0674-2580385
Email : advt@dharitri.com

ଆବଶ୍ୟକ
କଟକ, ଭୁବନେଶ୍ୱର, ପୁରୀ ଓ ଜଗତ୍‌ସିଂହପୁରରେ ବ୍ରିଜ୍ ଏବଂ ଅଫିସ୍ କାର୍ଯ୍ୟ ପାଇଁ ସିଭିଲ୍ ଇଞ୍ଜିନିୟର, ସୁପରଭାଇଜର, ଆକାଉଣ୍ଟାଣ୍ଟ ଏବଂ ରୋଷେୟା ଆବଶ୍ୟକ।
ଫୋନ୍ ନଂ: 9937499625, 8114634847

ପଶ୍ଚିମ ଓଡ଼ିଶାର ପ୍ରତ୍ୟେକ ବ୍ଲକ୍ ପାଇଁ ପୁଅ ଏବଂ ଝିଅ ଆବଶ୍ୟକ।
–: ଯୋଗାଯୋଗ :–
୯୭୭୭୭୩୧୪୦୪
ଏନ୍ଆଇଟି, ଭୁବନେଶ୍ୱର

ASSISTANT REQUIRED
Qualification: +3 Arts (English language mode) + PGDCA, Age 30 to 50yrs & Driving license 2 wheeler Monthly salary- Rs.10,000/- to 14,000/- basing on merit to finalize on interview. Annual increment scope available. Apply with certificate copies and Aadhar card to L.palo & Sons, Palo Colony, Bhanjanagar-761126. (male or female candidate), Contact- 9438572007, 9437448343, Mail id- lrpalo@yahoo.in

ଆବଶ୍ୟକ
ବାଡ଼ି ବଗିଚା କାମ ପାଇଁ ଲୋକ ଦରକାର। ଖାଇବା, ରହିବା ସହ ୧୦,୦୦୦ ଦିଆଯିବ।
ଫୁଲନଖରା, କଟକ
7809525452

ବଇଣ୍ଡାରେ ଅନ୍ତର୍ଜାତୀୟ ମାତୃଭାଷା ଦିବସ

ବଇଣ୍ଡା, ୨୧।୨ (ପରିକ୍ଷିତ ସାହୁ)
କିଶୋରନଗର ବ୍ଲକ ବଇଣ୍ଡା ଜନତା ମହାବିଦ୍ୟାଳୟ ପରିସରରେ ଅନ୍ତର୍ଜାତୀୟ ମାତୃଭାଷା ଦିବସ ପାଳିତ ହୋଇଯାଇଛି। ଅଧ୍ୟାପକ ଅସିତ୍ କୁମାର ଜେନାଙ୍କ ସଭାପତିତ୍ୱରେ ଅନୁଷ୍ଠିତ ଦିବସରେ ଓଡ଼ିଆ ବିଭାଗ ମୁଖ୍ୟ ରବିନାରାୟଣ ବେହେରା ଅତିଥି ପରିଚୟ ଦେଇଥିଲେ। ଅଧ୍ୟାପକ ନିରଞ୍ଜନ ଦାସ ମୁଖ୍ୟ ଅତିଥି ଭାବେ ଯୋଗଦେଇଥିବାବେଳେ ମୁଖ୍ୟବକ୍ତା ଭାବେ ଅଧ୍ୟାପକ ଡ. ପ୍ରିୟବ୍ରତ ଅମିୟ ରଞ୍ଜନ ମହାନ୍ତି ଯୋଗଦେଇଥିଲେ। ଅନ୍ୟତମ ଅତିଥି ଭାବେ ଅଧ୍ୟାପକ ଅଞ୍ଜନ କୁମାର ପ୍ରଧାନ ଯୋଗଦେଇ ମାତୃଭାଷା ଦିବସ ସମ୍ପର୍କରେ ଆଲୋକପାତ କରିଥିଲେ। କାଳିଆ ସେଠୀ କାର୍ଯ୍ୟକ୍ରମ ପରିଚାଳନା କରିଥିଲେ। ସୋନାଲି ପ୍ରଧାନ ଧନ୍ୟବାଦ ଦେଇଥିଲେ। ସେହିପରି ବଇଣ୍ଡା ଶିଶୁ ମନ୍ଦିରରେ ମାତୃଭାଷା ଦିବସ ପାଳିତ ହୋଇଯାଇଛି। ପ୍ରଧାନ ଆଚାର୍ଯ୍ୟ ରବୀନ୍ଦ୍ର ନାଥ ଜେନାଙ୍କ ସଭାପତିତ୍ୱରେ ଅନୁଷ୍ଠିତ ଦିବସରେ ଅତିଥି ଭାବେ ସହ ପ୍ରଧାନ ଆଚାର୍ଯ୍ୟା ଜ୍ୟୋତ୍ସ୍ନାମୟୀ ପ୍ରଧାନ ଯୋଗଦେଇଥିଲେ।

ମାଟ୍ରିକ ପରୀକ୍ଷା ଦେଲେ ୭୭୪ ଛାତ୍ରୀଛାତ୍ର

ବନ୍ତଲା, ୨୧।୨ (ସୁଶିତ ସାହୁ)
ଅନୁଗୋଳ ଜିଲା ବନ୍ତଲା ଥାନା ଅନ୍ତର୍ଗତ ବନ୍ତଲା ଶିକ୍ଷା ସର୍କଲ ଅଧିନ ୫ଟି ପରୀକ୍ଷା କେନ୍ଦ୍ରରେ ମୋଟ ୭୭୪ ଛାତ୍ରୀଛାତ୍ର ପରୀକ୍ଷା ଦେଇଥିବା ଜଣାପଡ଼ିଛି। ବନ୍ତଲା ଉଚ୍ଚବିଦ୍ୟାଳୟ ପରୀକ୍ଷା କେନ୍ଦ୍ରରେ ୧୬୦ ଜଣ, ବଲାସିଂହା ଉଚ୍ଚବିଦ୍ୟାଳୟ କେନ୍ଦ୍ରରେ ୧୩୫ ଜଣ, ପୋକତୁଙ୍ଗା ଉଚ୍ଚବିଦ୍ୟାଳୟ କେନ୍ଦ୍ରରେ ୧୮୪ ଜଣ, ତଳଗଡ଼ ଉଚ୍ଚବିଦ୍ୟାଳୟ କେନ୍ଦ୍ରରେ ୧୧୮ ଜଣ ଓ ବେଡ଼ାଶାସନ ନୋଡାଲ ଉଚ୍ଚବିଦ୍ୟାଳୟ କେନ୍ଦ୍ରରେ ୧୭୭ ଜଣ ଛାତ୍ରୀଛାତ୍ର ପରୀକ୍ଷା ଦେଇଥିବା

ଜଣାପଡ଼ିଛି। ସବୁ ପରୀକ୍ଷା କେନ୍ଦ୍ର ଗୁଡ଼ିକରେ ସମସ୍ତ ପ୍ରକାର ବ୍ୟବସ୍ଥା କରାଯିବା ସହ ସିସିଟିଭି କ୍ୟାମରା ଲଗାଯାଇଛି। ଶାନ୍ତିଶୃଙ୍ଖଳା ନିମନ୍ତେ ସବୁ କେନ୍ଦ୍ରରେ ପୋଲିସ ମୁତୟନ କରାଯାଇଛି। ପରୀକ୍ଷା ଫେବୃୟାରୀ ୨୧ ତାରିଖ ଶୁକ୍ରବାର ଆରମ୍ଭ ହୋଇ ମାର୍ଚ୍ଚ ୬ ତାରିଖ ପର୍ଯ୍ୟନ୍ତ ଚାଲିବ।

ଦ.ପୂ. ରେଳପଥ – ଟେଣ୍ଡର
ଭାରତର ରାଷ୍ଟ୍ରପତିଙ୍କ ପାଇଁ ଏବଂ ତରଫରୁ କାର୍ଯ୍ୟରତ ବରିଷ୍ଠ ମଣ୍ଡଳ ବିଦ୍ୟୁତ୍ ଯନ୍ତ୍ରୀ (ଜି)/ସାନ୍ତ୍ରାଗାଛି, ଦକ୍ଷିଣ ପୂର୍ବ ରେଳପଥ, ଖଡ଼ଗପୁର ମଣ୍ଡଳ ନିମ୍ନଲିଖିତ ବିବରଣୀ ଅନୁଯାୟୀ www.ireps.gov.in ୱେବ୍‌ସାଇଟ୍‌ରେ ଇ–ଟେଣ୍ଡରିଂ ଜରିଆରେ ଖୋଲା ଟେଣ୍ଡର ଆହ୍ୱାନ କରୁଛନ୍ତି । ଯୋଗ୍ୟ ଠିକାଦାରମାନଙ୍କୁ କେବଳ ଅନ୍‌ଲାଇନ୍‌ରେ www.ireps.gov.in ୱେବ୍‌ସାଇଟ୍ ଜରିଆରେ ଆବେଦନ କରିବା ପାଇଁ ଅନୁରୋଧ କରାଯାଉଛି । ଏହି ଟେଣ୍ଡର ପାଇଁ କୌଣସି ଅଫ୍‌ଲାଇନ୍ ଟେଣ୍ଡର ଗ୍ରହଣ କରାଯିବ ନାହିଁ । ବିବରଣୀ ପାଇଁ ଦସ୍ତାବିଜ ସେକ୍ସନରେ ଅପଲୋଡ୍ ହୋଇଥିବା ଟେଣ୍ଡର ଦସ୍ତାବିଜକୁ ଧ୍ୟାନପୂର୍ବକ ପଢ଼ନ୍ତୁ । କ୍ର.ସଂ., ଟେଣ୍ଡର ବିଜ୍ଞପ୍ତି ନଂ., କାର୍ଯ୍ୟର ନାମ ନିମ୍ନ ଅନୁଯାୟୀ ଅଟେ : ୧. ଇଲେକ୍ଟ୍-ସିଜିଏଚ୍-ଏସ୍‌ଟି-୨୪-୨୫-ଏଏଏଲ୍୨୮, ତିନିବର୍ଷ ପାଇଁ ଦକ୍ଷିଣ ପୂର୍ବ ରେଳପଥରେ କୋଚିଂ ମେଣ୍ଟେନାନ୍ସ ଡିପୋ (ସାନ୍ତ୍ରାଗାଛି, ଶାଲିମାର, ପଦ୍ମପୁକୁର, ରାଉରକେଲା, ଟାଟାନଗର, ହାଟିଆ କିମ୍ବା ଅନ୍ୟ ଯେକୌଣସି ଡିପୋ)ର ଆର୍‌ଏମ୍‌ପିୟୁ ଟାଇପ୍ ଏସି କୋଚ୍‌ଗୁଡ଼ିକର ୨୫ କେଭିଏ ଇନ୍‌ଭର୍ଟର (ଅଟୋମିଟର୍ସ ଆଲିଆନ୍ସ ଗଠନ)ର ବାର୍ଷିକ ରକ୍ଷଣାବେକ୍ଷଣ ଠିକା (ଏଏମ୍‌ସି) । ଟେଣ୍ଡର ମୂଲ୍ୟ: ₹୨,୯୭,୨୬,୧୬୨.୪୮/–, ଇଏମ୍‌ଡି/ବିଡ୍ ଅମାନତ: ₹୨,୯୮,୬୦୦/–। ୨. ଇଲେକ୍ଟ୍-ସିଜିଏଚ୍-ଓଟି-୨୪-୨୫-ଆର୍‌ଏସ୍‌ପି୨୯, ସାନ୍ତ୍ରାଗାଛିଠାରେ ଏଲ୍‌ଏଚ୍‌ବି ଟାଇପ୍ ଏସି କୋଚ୍ ଏବଂ ପାୱାର କାରରେ ୨୦୦ ଭିଏ, ୭୫୦/୪୧୫ ଭୋଲ୍ଟ ଟ୍ରାନ୍ସଫର୍ମର ସ୍ଥାପନ କରିବା । ଟେଣ୍ଡର ମୂଲ୍ୟ: ₹୪୦,୭୫,୬୦୦/–, ଇଏମ୍‌ଡି/ବିଡ୍ ଅମାନତ: ₹୮୧,୩୦୦/–। ଟେଣ୍ଡର ସମାପ୍ତି ତାରିଖ ଓ ସମୟ: ୧୭।୦୩।୨୦୨୫, ୧୦.୩୦ ଘଣ୍ଟିକା ପ୍ରତ୍ୟେକ ପାଇଁ । ଟେଣ୍ଡର ବିଜ୍ଞପ୍ତି, ଟେଣ୍ଡର ଦସ୍ତାବିଜ ଏବଂ ଅନ୍ୟାନ୍ୟ ବିବରଣୀ www.ireps.gov.inରେ ଦିଆଯାଇଛି ।
(PR-1162)

WALK-IN INTERVIEW SRM UNIVERSITY AP Andhra Pradesh
SRM University-AP is seeking talented, motivated, and research-oriented faculty members to fill various postions in the Department of Computer Science and Enginerring (CSE).
Position: Assistant Professor/Associate Professor/Professor
Qualification: PhD in CSE or other relevant areas with excellent academic and publication records or industry experience. Canditates who have submitted their thesis can also apply.
Highlights:
- Support for research through Professional Development Allowance, Seed Grant (Upto 50 Lakhs) and allotment of PhD scholars/Postdocs.
- Encouragement for patent publication, consultancy and technology transfer through our dedicated research centres.
- Attractive compensation based on qualifications and experience. Compensation will not be a constraint for exceptional candidates.
- Subsidized accommodation (subject to availability), full support in finding near by accommodation, on-campus childcare facilities and free local transport to the campus for work and back in selected routes.
- Comprehensive medical cover for self and family - Rs.5,00,000/-
- Term life insurance - Rs.15,00,000/-

Interested candidates are requested to attend the walk-in interview.
Date: February 23, 2025 | Time: 9:00 AM to 4:00 PM
Venue: Hotel Pal Heights, J-7, Jayadev Vihar-Ekamra Kanana Rd, Jayadev Vihar, Bhubaneswar, Odisha - 751013
For any inquiries, please contact: +91 9032067774 / 9790733507

ଶିକ୍ଷା ଭବିଷ୍ୟତ ନିର୍ମାଣର ଏକ ମୁଖ୍ୟ ଉପାଦାନ

ଓଡ଼ାପଡ଼ା, ୨୧।୨ (ରଞ୍ଜିତ ନାୟକ)
ହିନ୍ଦୋଳ ରୋଡ୍‌ସ୍ଥିତ ଓଡ଼ାପଡ଼ା ପଞ୍ଚାୟତ ସମିତି ମହାବିଦ୍ୟାଳୟର ବାର୍ଷିକ ଉତ୍ସବ ଅନୁଷ୍ଠିତ ହୋଇଯାଇଛି। ଅଧ୍ୟକ୍ଷ ଡ. ଶମ୍ଭୁପ୍ରସାଦ ପ୍ରଧାନଙ୍କ ସଭାପତିତ୍ୱରେ ମୁଖ୍ୟ ଅତିଥି ଭାବେ ଉପଜିଲାପାଳ ବିବୁଧ ଗଡ଼ନାୟକ, ମୁଖ୍ୟବକ୍ତା ଭାବେ କବି ବିଜୟ ମଲ୍ଲ, ସମ୍ମାନିତ ଅତିଥି ଭାବେ ଉତ୍ତରାଞ୍ଚଳ ଗଣଶିକ୍ଷା ନିର୍ଦ୍ଦେଶକ ବିକାଶଚନ୍ଦ୍ର ପ୍ରଧାନ ଏବଂ ତହସିଲଦାର ମନୋଜ କୁମାର ମାଝି ପ୍ରମୁଖ ଯୋଗଦେଇଥିଲେ। ମୁଖ୍ୟ ଅତିଥି ଗଡ଼ନାୟକ ଶିକ୍ଷା ଭବିଷ୍ୟତ ନିର୍ମାଣର ଏକ ମୁଖ୍ୟ ଉପାଦାନ ବୋଲି ମତବ୍ୟକ୍ତ କରିଥିଲେ। ବିଭିନ୍ନ ପ୍ରତିଯୋଗିତାରେ କୃତିତ୍ୱ ଅର୍ଜନ କରିଥିବା ଛାତ୍ରୀଛାତ୍ରଙ୍କୁ ପୁରସ୍କାର ପ୍ରଦାନ କରାଯାଇଥିଲା। ଯୁକ୍ତ ୨ ଲିଟେରାରି ବିଭାଗରେ ତ୍ରିନାଥ ସାହୁ, କଲଚରାଲରେ ସୌମ୍ୟରଞ୍ଜନ ନାୟକ ଚାମ୍ପିୟନ ହୋଇଥିବା ବେଳେ ଯୁକ୍ତ ୩ ଲିଟେରାରି ବିଭାଗରେ ଅନ୍ନପୂର୍ଣ୍ଣା ସାହୁ ଚାମ୍ପିୟନ ହୋଇଥିଲେ। ପ୍ରାଧ୍ୟାପକ ଗୁରୁଚରଣ ରାଉତରାୟ ଓ ଅଧ୍ୟାପକ ବିଜୟ କୁମାର ସାହୁ କାର୍ଯ୍ୟକ୍ରମ ପରିଚାଳନା କରିଥିବାବଳେ ଅଧ୍ୟାପକ ଦେବାନନ୍ଦ ଦାସ ଧନ୍ୟବାଦ ଅର୍ପଣ କରିଥିଲେ। ଅଧ୍ୟାପକ ଡ. ଦେବାନନ୍ଦ ଦାସଙ୍କ ନିର୍ଦ୍ଦେଶନାରେ ନାଟକ ଛାତ୍ରୀଛାତ୍ରଙ୍କ ଦ୍ୱାରା ମଞ୍ଚସ୍ଥ ହୋଇଥିଲା।

ନାବାଳିକାଙ୍କୁ ବଳାତ୍କାର, ଅଭିଯୁକ୍ତ ଗିରଫ

ଛେଣ୍ଡିପଦା, ୨୧।୨ (ଅଜିତ ଧଳ)
ଅନୁଗୋଳ ଜିଲା ବାଗଡିଆ ଥାନା ଅଞ୍ଚଳର ଜଣେ ନାବାଳିକାଙ୍କୁ ବିବାହ ପ୍ରଲୋଭନ ଦେଖାଇ ଦୀର୍ଘ ୪ ବର୍ଷ ହେବ ବଳାତ୍କାର କରିବା ଅଭିଯୋଗରେ ପୋଲିସ ବାଗଡିଆ ଥାନା ଅଞ୍ଚଳର ହେମନ୍ତ ନାୟକଙ୍କୁ ଗିରଫ କରିଛି। ସୂଚନା ଅନୁଯାୟୀ, ବାଗଡ଼ିଆ ଥାନା ଅଞ୍ଚଳର ସମ୍ପୃକ୍ତା ନାବାଳିକାଙ୍କୁ ହେମନ୍ତ ବିବାହ ପ୍ରତିଶ୍ରୁତି ଦେଇ ବଳାତ୍କାର କରି ଆସୁଥିଲେ। ନାବାଳିକା ଜଣଙ୍କ ବିବାହ ପାଇଁ କହିଥିଲେ। କିନ୍ତୁ ହେମନ୍ତ ମନା କରିଦେଇଥିଲେ। ଏ ନେଇ ନାବାଳିକା ବାଗଡ଼ିଆ ଥାନାର ଦ୍ୱାରସ୍ଥ ହୋଇଥିଲେ। ପୋଲିସ ନଂ ୩୧/୨୫ରେ ଏକ ମାମଲା ରୁଜୁକରିବା ସହ ବାଗଡ଼ିଆ ଥାନା ଅଧିକାରୀ ଓ ସ୍ପେସାଲ୍ ସ୍କ୍ୱାଡ୍ ଚଢ଼ାଉ କରି ହେମନ୍ତଙ୍କୁ ଗିରଫ କରିଥିଲେ।

ବୋମା ଖାଇ ବଳଦ ଗୁରୁତର

କାମାକ୍ଷାନଗର, ୨୧।୨ (ସୁଧୀର କୁମାର ପରିଡ଼ା)
ଢେଙ୍କାନାଳ ବନଖଣ୍ଡ ମହାବିରୋଡ଼ ବନାଞ୍ଚଳ ପଙ୍ଗାତିରା ପଞ୍ଚାୟତ ବ୍ରାହ୍ମଣଧରା ଗ୍ରାମର ଫେଟେଇଶିଙ୍ଗପଡ଼ା ଗାଁ ନିକଟ ଜଙ୍ଗଲରେ କେହି ଶିକାରୀ ଜନ୍ତୁ ଶିକାର ପାଇଁ ଖଞ୍ଜିଥିବା ବୋମା ଖାଇ ଫେଟେଇଶିଙ୍ଗ ଗାଁ ସମା ସୁରେନଙ୍କ ବଳଦ ଗୁରୁବାର ଗୁରୁତର ହୋଇଛି। ମହାବିରୋଡ଼ ରେଞ୍ଜ ଅଧିକାରୀଙ୍କ ନିର୍ଦ୍ଦେଶରେ ପ୍ରାଣୀ ଚିକିତ୍ସା ଅଧିକାରୀ ଅଭିଷେକ ପଟ୍ଟନାୟକ ଚିକିତ୍ସା କରିଥିଲେ। ଘଟଣାସ୍ଥଳରେ ରେଞ୍ଜ ଅଧିକାରୀ ହରେଶ ପହଞ୍ଚି ତଦନ୍ତ କରିଛନ୍ତି। ଘଟଣାରେ ଯେଉଁମାନେ ସାମିଲ ଅଛନ୍ତି ସେମାନଙ୍କୁ ଧରିବା ପାଇଁ ଏକ ଟିମ୍ ଗଠନ କରାଯାଇଥିବା ରେଞ୍ଜ ଅଧିକାରୀ କହିଛନ୍ତି।

ରାସ୍ତାକାର୍ଯ୍ୟ ନେଇ ୨ ଗୋଷ୍ଠୀ ମୁହାଁମୁହିଁ

ଛେଣ୍ଡିପଦା, ୨୧।୨ (ଅଜିତ ଧଳ)
ଛେଣ୍ଡିପଦା ବ୍ଲକ ତେଣ୍ଟୁଲୋଇ କୋଡାସାହି ପଞ୍ଚାୟତ ହାଣ୍ଡିଗୋଡ଼ା ଚାରିବାଟି ଛକଠାରୁ ଜମୁନାଳୀ ଗାଁକୁ ଯାଇଥିବା ରାସ୍ତା କାମ ନେଇ ୨ ଗୋଷ୍ଠୀ ମଧ୍ୟରେ ଉତ୍ତେଜନା ଦେଖାଦେଇଛି। ସୂଚନା ଅନୁଯାୟୀ, ଚାରିବାଟି ଛକଠାରୁ ଜମୁନାଳି ଯାଇଥିବା ମାଟି ରାସ୍ତାରେ ଗାଁର କେତେଜଣ ଯୁବକ ମୋରମ ପକାଉଥିଲେ। ହାଣ୍ଡିଗୋଡା ଗ୍ରାମର କେତେଜଣ ଯୁବକ ତେଣ୍ଟୁଲୋଇ କୋଡାସାହି ସରପଞ୍ଚ ପ୍ରିୟଙ୍କା ସାହୁଙ୍କୁ ଏ ନେଇ ପଚାରିଥିଲେ। ତାଙ୍କ ପାଖରେ କୌଣସି ଖବର ନ ଥିବା କହିବା ସହିତ ସରପଞ୍ଚ ହାଣ୍ଡିଗୋଡ଼ା ଗ୍ରାମର କେତେଜଣ ଲୋକଙ୍କୁ ନେଇ ପହଞ୍ଚି ରାସ୍ତାକାର୍ଯ୍ୟ ବନ୍ଦ କରିଥିଲେ। ଫଳରେ କାମ କରୁଥିବା ଯୁବଗୋଷ୍ଠୀ ଓ ସରପଞ୍ଚଙ୍କ ସମର୍ଥକଙ୍କ ମଧ୍ୟରେ ବଚସା ହୋଇଥିଲା। ବ୍ୟକ୍ତିଗତ ଅର୍ଥରେ କାମ କରୁଥିବା ଯୁବଗୋଷ୍ଠୀ ପ୍ରକାଶ କରିଛନ୍ତି। କିନ୍ତୁ ଏହି କାର୍ଯ୍ୟ କମ୍ପାନୀ ଟଙ୍କାରେ କରାଯାଉଥିବା ସରପଞ୍ଚଙ୍କ ସମର୍ଥକ ଅଭିଯୋଗ କରିଛନ୍ତି। ଉଚ୍ଚସ୍ତରୀୟ ତଦନ୍ତ ଦାବି କରିବା ସହ ବିଡିଓଙ୍କୁ ଲିଖିତ ଅଭିଯୋଗ କରିବେ ବୋଲି ସରପଞ୍ଚ କହିଛନ୍ତି। ଜମୁନାଳି ଗ୍ରାମର ମନମୋହନ ମାଝୀ କହିଛନ୍ତି, ରାସ୍ତା ଖାଲଖମା ହୋଇ ରହିଥିଲା। ସରପଞ୍ଚଙ୍କୁ କହିବା ପରେ ମଧ କାମ ନ ହେବାରୁ ବ୍ୟକ୍ତିଗତ ଉଦ୍ୟମରେ କରାଯାଉଛି। ଖବର ଲେଖା ହେବା ସୁଦ୍ଧା ଥାନାରେ ଅଭିଯୋଗ ହୋଇ ନ ଥିବା ପୋଲିସ ପ୍ରକାଶ କରିଛି।

ଦେବୋତ୍ତର କାର୍ଯ୍ୟାଳୟ, ଆଠଗଡ଼
ସଂଖ୍ୟା: ୮୨ ତାରିଖ: ୨୧।୦୨।୨୫
ନୋଟିସ
ଏତଦ୍ୱାରା ସର୍ବସାଧାରଣଙ୍କ ଅବଗତି ନିମନ୍ତେ ଜଣାଇ ଦିଆଯାଉଅଛି ଯେ ଆଠଗଡ଼ ଦେବୋତ୍ତର ପରିଚାଳନାଧୀନ ସମସ୍ତ ସୈରାତ ଉତ୍ସ ଗୁଡ଼ିକୁ ୨୦୨୫–୨୦୨୬ ଆର୍ଥିକ ବର୍ଷ ନିମନ୍ତେ ଜଉମୁଦଦିଆ ଟେଣ୍ଡର ସୂତ୍ରେ ନିଲାମ କରାଯିବା ପାଇଁ ଆହ୍ୱାନ କରାଯାଉଅଛି। ସବିଶେଷ ବିବରଣୀ ଓ ସର୍ତ୍ତାବଳୀ ଦେବୋତ୍ତର କାର୍ଯ୍ୟାଳୟ ଆଠଗଡ଼ରେ (ଛୁଟିଦିନ ବ୍ୟତୀତ) ସମସ୍ତ କାର୍ଯ୍ୟ ଦିବସରେ ଉପଲବ୍ଧ ହେବ ତଥା ଏହି ସମ୍ବନ୍ଧୀୟ ସମ୍ପୂର୍ଣ୍ଣ ବିବରଣୀ (cuttack.odisha.gov.in)ରେ ଉପଲବ୍ଧ।

ନୋଟିସ
ପତ୍ର ସଂଖ୍ୟା: ୭୬ ତାରିଖ: ୨୧।୦୨।୨୦୨୫
ଏତଦ୍ୱାରା ସର୍ବସାଧାରଣଙ୍କ ଅବଗତି ନିମନ୍ତେ ଜଣାଇ ଦିଆଯାଉଅଛି ଯେ ଆଠଗଡ଼ ଦେବୋତ୍ତର ପରିଚାଳନାଧୀନ ଶ୍ରୀ ଶ୍ରୀ ଧବଳେଶ୍ୱର ଦେବ, ଶ୍ରୀ ଶ୍ରୀ ସର୍ପେଶ୍ୱର ଦେବ ଓ ଶ୍ରୀ ଶ୍ରୀ ରାଧାଗୋବିନ୍ଦ ଦେବ ଠାକୁରଙ୍କ ନିମ୍ନ ସୈରାତମାନ ଆଗାମୀ ୨୦୨୫–୨୦୨୬ବର୍ଷ ନିମନ୍ତେ ଜଉମୁଦ ଟେଣ୍ଡର ସୂତ୍ରେ ନିଲାମ କରାଯିବ। ଇଚ୍ଛୁକ ବ୍ୟକ୍ତି ସାଦା କାଗଜରେ ନିଜ ନାମ, ପିତା/ସ୍ୱାମୀଙ୍କ ନାମ ସହିତ ପୂର୍ଣ୍ଣ ଠିକଣା ଲେଖାଇ ନିଜର ପରିଚୟ ପତ୍ର ଫଟୋ କପି ସହିତ ନିର୍ଦ୍ଧାରିତ ଫର୍ମ ସଂଲଗ୍ନ କରି ଉପଜିଲ୍ଲାପାଳ ତଥା କାର୍ଯ୍ୟନିର୍ବାହୀ ଅଧିକାରୀ ଆଠଗଡ଼ ଦେବୋତ୍ତର, ସାକିନ/ପୋ: ଆଠଗଡ଼, ଜିଲ୍ଲା: କଟକ, ପିନ୍‌କୋଡ ନମ୍ବର: ୭୫୪୦୨୯ ଆବେଦନ କରିପାରିବେ। ନଂ୪ମ୍ବର ସ୍ତମ୍ଭରେ ଉଲ୍ଲେଖିତ ଅମାନତ ଦେୟକୁ ଉପଜିଲ୍ଲାପାଳ ତଥା କାର୍ଯ୍ୟନିର୍ବାହୀ ଅଧିକାରୀ, ଆଠଗଡ଼ ଦେବୋତ୍ତର (Sub-Collector-cum-Executive Officer, Athgarh Debottar)ଙ୍କ ସପକ୍ଷରେ ବ୍ୟାଙ୍କ ଡ୍ରାଫ୍ଟ ସଂଲଗ୍ନ କରି ପଠାଇବେ। ଯାହାକି ଆଠଗଡ଼ରେ ଉଠାଣ କରାଯାଇପାରିବ।
ଜଉମୁଦ ଟେଣ୍ଡର କାଗଜ ଦେବୋତ୍ତର ଆଠଗଡ଼ ତଥା ଉପଜିଲ୍ଲାପାଳଙ୍କ କାର୍ଯ୍ୟାଳୟରେ ଶେଷ ତାରିଖ ତା୦୭।୦୩।୨୦୨୫ରିଖ ସୈରାତ ଉପର ନିଜର ଧାର୍ଯ୍ୟ ମୂଲ୍ୟ (Offer Price) ଉଲ୍ଲେଖ କରି ଅପରାହ୍ନ ୫ଘଟିକା ମଧ୍ୟରେ ରେଜିଷ୍ଟ୍ରି ଡାକ ଯୋଗେ ପହଞ୍ଚାଇବା ଆବଶ୍ୟକ। ଦରଖାସ୍ତଗୁଡ଼ିକ ତା୧୨।୦୩।୨୦୨୫ରିଖ ପୂର୍ବାହ୍ନ ୧୧ଘଟିକା ସମୟରେ ଉପଜିଲ୍ଲାପାଳଙ୍କ କାର୍ଯ୍ୟାଳୟ ପ୍ରକୋଷ୍ଠରେ ଖୋଲାଯିବ। ଦରଖାସ୍ତକାରୀମାନେ ନିମ୍ନ ନିଲାମର ସର୍ତ୍ତାବଳୀ ଓ ନିଲାମ ସମ୍ବନ୍ଧୀୟ ଆବଶ୍ୟକତା ସୂଚନା ଦେବୋତ୍ତର କାର୍ଯ୍ୟାଳୟ, ଆଠଗଡ଼ଙ୍କଠାରୁ ଛୁଟିଦିନ ବ୍ୟତୀତ ନେଇପାରିବେ। କୌଣସି କାରଣ ନ ଦର୍ଶାଇ କର୍ତ୍ତୃପକ୍ଷ ଉକ୍ତ ନିଲାମକୁ ସ୍ଥଗିତ କିମ୍ବା ରଦ୍ଦ କରିପାରିବେ।

କ୍ରମିକ ନମ୍ବର	ଠାକୁରଙ୍କ ନାମ ଓ ସୈରାତ ନାମ	ଧାର୍ଯ୍ୟଦର	ଅମାନତ ଦେୟ
1	2	3	4
୧	ସାଇକେଲ ଷ୍ଟାଣ୍ଡ (ମଙ୍ଗେଶ୍ୱର ପଟ) (୧ଟି)	ଟ.୨୪,୮୫,୪୫୦/–	ଟ.୨,୪୮,୫୪୫/–
୨	ଭୋଗ ଦୋକାନ (୧ଟି)	ଟ.୨୨,୦୦,୬୦୫/–	ଟ.୨,୨୦,୦୬୧/–
୩	ଦୀପ, ଦହି, କ୍ଷୀର ଦୋକାନ (୧ଟି)	ଟ.୪୪,୦୦,୦୦୦/–	ଟ.୪,୪୦,୦୦୦/–
୪	ଜୋତା ଷ୍ଟାଣ୍ଡ (୧ଟି)	ଟ.୨୫,୧୧,୩୦୦/–	ଟ.୨,୫୧,୧୩୦/–
୫	ପୁରୀ ମିଠା (୧ଟି)	ଟ.୧,୭୮,୭୫୦/–	ଟ.୧୭,୮୭୫/–
୬	ନଡ଼ିଆ, କଦଳୀ, ଧୂପ, ଭାସ୍କର (୧ଟି)	ଟ.୧୧,୮୨,୫୦୦/–	ଟ.୧,୧୮,୨୫୦/–
୭	ଚାଟ ଦୋକାନ (୧ଟି)	ଟ.୪୪,୨୨୦/–	ଟ.୪,୪୨୫/–
୮	ଖିଲିପାନ (୧ଟି)	ଟ.୧,୭୮,୨୦୦/–	ଟ.୧୭,୮୨୦/–
୯	ଅଣ୍ଡା ଦୋକାନ (୧ଟି)	ଟ.୬,୪୮,୫୧୧/–	ଟ.୬୪,୮୫୧/–
୧୦	ଆଖୁରସ (୧ଟି)	ଟ.୧,୭୯,୨୯୯/–	ଟ.୧୭,୯୩୦/–
୧୧	ଚା ଦୋକାନ (୧ଟି)	ଟ.୮୮,୦୦୦/–	ଟ.୮,୮୦୦/–
୧୨	ଚୁଡ଼ି ଦୋକାନ (୧ଟି)	ଟ.୧,୪୩,୨୧୯/–	ଟ.୧୪,୩୨୨/–
୧୩	ବହି, ଫଟୋ କଡ଼ମାଳି ଓ ମନୋହାରୀ (୧)	ଟ.୬,୦୫,୭୭୦/–	ଟ.୬୦,୫୭୭/–
୧୪	ହବିଷର୍ଣ୍ଣ	ଟ.୨୬,୯୬,୨୩୮/–	ଟ.୨,୬୯,୬୨୪/–
୧୫	ଶ୍ରୀ ସର୍ପେଶ୍ୱର ଦେବଙ୍କ ଭୋଗ ଓ ଦୀପ	ଟ.୨୯,୧୩୬/–	ଟ.୨,୯୧୪/–
୧୬	ଆମ୍ବ ବଗାୟତା (ରାଧାଗୋବିନ୍ଦ ଦେବ)	ଟ.୩୫,୭୫୦/–	ଟ.୩,୫୭୫/–

ସ୍ୱା./– ଉପଜିଲ୍ଲାପାଳ ତଥା କାର୍ଯ୍ୟନିର୍ବାହୀ ଅଧିକାରୀ
ଆଠଗଡ଼ ଦେବୋତ୍ତର

झारखण्ड सरकार
ग्रामीण कार्य विभाग
कार्यपालक अभियंता का कार्यालय
कम्बाईण्ड बिल्डिग, प्रथम तल्ला, एल0सी0 रोड, धनबाद

ई– निविदा आमंत्रण सूचना

ई–निविदा संख्या:- 25/RWD/DHANBAD/24-25 दिनांक :- 21.02.2025
कार्यपालक अभियंता, ग्रामीण कार्य विभाग, कार्य प्रमण्डल, धनबाद द्वारा निम्न विवरण के अनुसार e-procurement पद्धति से निविदा आमंत्रित की जाती है।

क्र0 सं0	आईडेन्टीफिकेशन संख्या/पैकेज संख्या	प्रखण्ड	कार्य का नाम	प्राक्कलित राशि (लाख में) अंक में	प्राक्कलित राशि (लाख में) अक्षर में	कार्य समाप्ति की अवधि	टेण्डर कॉल संख्या
1	RWD/DHANBAD/18/23-24	टुण्डी	चरककला से संथालडीह काली मंदिर भाया चरकखुर्द तक पथ निर्माण कार्य (लम्बाई – 3.40 कि0मी0)	304.904	तीन करोड़ चार लाख नब्बे हजार चार सौ	15 माह	तृतीया
2	RWD/DHANBAD/ /36/24-25	निरसा	सिरपुरिया काली मंदिर से सिगेर बगान कंचनडीह शंकरडीह तक पथ (लम्बाई –1.50 कि0मी0)	111.214	एक करोड़ ग्यारह लाख इक्कीस हजार चार सौ	09 माह	द्वितीय

2. वेबसाईट में निविदा प्रकाशन की तिथिः– 28.02.2025
3. ई–निविदा प्राप्ति की अंतिम तिथि एवं समयः– 15.03.2025 अपराह्न 5.00 बजे तक।
4. निविदा खोलने की तिथि एवं समयः– 17.03.2025 अपराह्न 3.30 बजे।
5. निविदा आमंत्रित करने वाले पदाधिकारी का नाम एवं पताः– कार्यपालक अभियंता, ग्रामीण कार्य विभाग, कार्य प्रमण्डल, धनबाद, पिन– 826001
6. ई–निविदा प्रकोष्ठ का दूरभाष सं0– 0326–3554757

विस्तृत जानकारी के लिए वेबसाईट jharkhandtenders.gov.in में देखा जा सकता है।
कार्यपालक अभियंता
ग्रामीण कार्य विभाग, कार्य प्रमण्डल, धनबाद।
PR 346950 (Rural Work Department) 24-25 (D)

Govt. of Jharkhand
Directorate of Sports & Youth Affairs
(Department of Tourism, Art Culture, Sports & Youth Affairs)
Gate No. 28, Birsa Munda Football Stadium, Morabadi, Ranchi - 834008
E-mail Id - directorsportsjharkhand@gmail.com

Corrigendum – 1
(NIT No. 10/2024-25 Dated 07.02.2025)

Sub: Corrigendum No. 1 to the above referred NIT No.: 10/2024 dated 7th February 2025 (PR No. 346087 Dated: 07.02.2025) against the RFP of Rate contract for supply of Sports and Generic Kits.

The following changes are incorporated to the RFP:

S.N	RFP Clause Reference	Clause as per RFP	To be Read as
1	IFB (Page 2) Last date and time for physical submission of Tender, Original Demand Draft towards cost of bid document, Earnest Money and Samples/Catalogue	Up to 11.30 AM on 24th February 2025	Last date and time for physical submission of Tender, Earnest Money and Samples/Catalogue Up to 11.30 AM on 3rd March 2025
2	IFB (Page 2) Date and time for opening of Tender Part -I (Technical Bid)	At 02.30 PM on 24th February 2025	At 02.30 PM on 3rd March 2025
3	Section -III (Eligibility Criteria) S. No 3	Bidder must have minimum annual turnover of INR 3000 Lakhs (Rupees Thirty Crores) in any last three financial years. (2021-22, 2022-23 & 2023-24)	Bidder must have minimum annual turnover of INR 1500 Lakhs **(Rupees Fifteen Crores)** in any last three financial years. (2021-22, 2022-23 & 2023-24)
4	Section -III (Eligibility Criteria) S. No 3	The bidder should submit a character certificate certified and issued by any deputy commissioner	The bidder should submit a character certificate certified and issued by any deputy commissioner/Sub Divisional Magistrate

Note:
1. Comprehensive information regarding the corrigendum is available on website – **sports.jharkhand.gov.in**
2. Successful bidders are required to submit a GST Certificate of Jharkhand within 30 days of the award of contract. Payment for any bills submitted by the bidder will be processed only if the GST number mentioned in the bill is registered for the state of Jharkhand.
3. All other terms and conditions mentioned in tender document will remain unchanged.

Sd/-
Director
Directorate of Sports & Youth Affairs
Jharkhand, Ranchi
PR 346900 (Art Culture Sports and Youth Affairs) 24-25 (D)

ସଂକ୍ଷେପରେ

ଏଏମ୍ୟୁ ଛାତ୍ରଙ୍କ ସନ୍ଦେହଜନକ ମୃତ୍ୟୁ

ଆଲିଗଡ଼,୨୧।୨

ଆଲିଗଡ଼ ମୁସ୍‌ଲିମ୍ ବିଶ୍ୱବିଦ୍ୟାଳୟ (ଏଏମ୍ୟୁ)ର ଜଣେ ୨୫ ବର୍ଷୀୟ ଛାତ୍ରଙ୍କ ମୃତଦେହ ଶୁକ୍ରବାର ତାଙ୍କ ହଷ୍ଟେଲ ପ୍ରକୋଷ୍ଠ ନିକଟରୁ ମିଳିଛି। ମୃତ୍ୟୁର ପ୍ରକୃତ କାରଣ ଜଣାପଡ଼ି ନ ଥିବାବେଳେ ସେ ଆତ୍ମହତ୍ୟା କରିଥିବା ସନ୍ଦେହ କରାଯାଉଛି। ବିଶ୍ୱବିଦ୍ୟାଳୟ ପରିସରରେ ଥିବା 'ମୁମ୍ବାଇ ହଷ୍ଟେଲ'ସ୍ଥିତ ଏକ ପ୍ରକୋଷ୍ଠ ବାହାରୁ ଏମ୍.ଏ. ଥିଓଲୋଜିର ପ୍ରଥମ ବର୍ଷ ଛାତ୍ର ମହମ୍ମଦ ଶକିରଙ୍କ ମୃତଦେହ ମିଳିଥିଲା। ଗୁରୁବାର ରାତି ୧୦ଟା ପର୍ଯ୍ୟନ୍ତ ଶକିର ତାଙ୍କ ରୁମ୍‌ରେ ଥିଲେ ଏବଂ ସବୁଦିନ ଭଳି ସନ୍ଧ୍ୟା ମିଲ୍ ଖାଇଥିଲେ। ଶୁକ୍ରବାର ସକାଳୁ ମୃତଦେହ ମିଳିବା ପରେ ୟୁନିଭର୍ସିଟି କର୍ତ୍ତୃପକ୍ଷ ତାଙ୍କ ପରିବାର ଓ ପୋଲିସକୁ ଜଣାଇଥିଲେ। ପୋଲିସ ତଦନ୍ତ ଜାରି ରଖିଛି।

ଚାଇନାର ସମରାଭ୍ୟାସ

ଅଷ୍ଟ୍ରେଲିଆ-ନ୍ୟୁଜିଲାଣ୍ଡ ବିମାନ ରୁଟ୍‌ରେ ପରିବର୍ତ୍ତନ

ମେଲ୍‌ବୋର୍ନ,୨୧।୨

ଅଷ୍ଟ୍ରେଲିଆର ପୂର୍ବ ଉପକୂଳରେ ଚାଇନାର ୩ଟି ଯୁଦ୍ଧଜାହାଜ ସମରାଭ୍ୟାସ ଚଳାଇଥିବାରୁ ଗୁଳିମାଡ଼ ଆଶଙ୍କାରେ ଅଷ୍ଟ୍ରେଲିଆ ଏବଂ ନ୍ୟୁଜିଲାଣ୍ଡ ମଧ୍ୟରେ ବ୍ୟବସାୟିକ ବିମାନ ଚଳାଚଳ ରୁଟ୍‌ରେ ପରିବର୍ତ୍ତନ କରାଯାଇଛି। ଟାସ୍‌ମାନ ସି ଉପର ଦେଇ ଅଷ୍ଟ୍ରେଲିଆ ଓ ନ୍ୟୁଜିଲାଣ୍ଡ ମଧ୍ୟରେ ଚଳାଚଳ କରୁଥିବା ଏୟାରଲାଇନ୍ସଗୁଡ଼ିକୁ ସତର୍କ କରିଦିଆଯାଇଥିବା ଅଷ୍ଟ୍ରେଲିଆ ପ୍ରତିରକ୍ଷା ମନ୍ତ୍ରୀ ରିଚାର୍ଡ ମାର୍ଲେସ୍ କହିଛନ୍ତି। ଉକ୍ତ ଆକାଶପଥରେ ବିପଦ ସମ୍ଭାବନା ଥିବା ଅଷ୍ଟ୍ରେଲିଆର ବାୟୁସେବା ନିୟାମକ ମଧ୍ୟ ବ୍ୟବସାୟିକ ପାଇଲଟ୍‌ମାନଙ୍କୁ ସତର୍କ କରାଇଥିଲା। ଚାଇନା ଅନ୍ତର୍ଜାତୀୟ ଜଳରାଶିରେ ସମରାଭ୍ୟାସ ଚଳାଇଥିବା ନେଇ ବେଜିଂ କର୍ତ୍ତୃପକ୍ଷ ଅଷ୍ଟ୍ରେଲିଆକୁ ଜଣାଇ ନ ଥିବା ମାର୍ଲେସ୍ କହିଛନ୍ତି। ସେମାନେ ଆକାଶମାର୍ଗରୁ ଚାଇନାର ଯୁଦ୍ଧାଭ୍ୟାସ ସମ୍ପର୍କରେ ଜାଣିବାକୁ ପାଇଥିଲେ। ଚାଇନା ଯୁଦ୍ଧାଭ୍ୟାସ ସମ୍ପର୍କରେ ସତର୍କ କରାଯିବା ପୂର୍ବରୁ ସିଡ୍‌ନୀରୁ ନ୍ୟୁଜିଲାଣ୍ଡର କ୍ରିଷ୍ଟଚର୍ଚ୍ଚ ଏବଂ କୁଇନ୍ସଟାଉନ୍ ଯିବାକୁ ଥିବା ୩ଟି ବିମାନ ଶୁକ୍ରବାର ସକାଳେ ଉକ୍ତ ରୁଟ୍‌ରେ ଉଡୁଥିବା ଦେଖାଯାଇଥିଲା।

ସମ୍ଭାଜୀ ମହାରାଜଙ୍କ ଉପରେ ଆପତ୍ତିଜନକ କଣ୍ଟେଣ୍ଟ

ୱିକିପେଡିଆର ୪ ସମ୍ପାଦକଙ୍କ ନାଁରେ ମାମଲା

ମୁମ୍ବାଇ,୨୧।୨

ମରାଠା ଶାସକ ଛତ୍ରପତି ଶିବାଜୀଙ୍କ ପୁଅ ସମ୍ଭାଜୀ ମହାରାଜଙ୍କ ଉପରେ ବିବାଦୀୟ ବିଷୟବସ୍ତୁକୁ ନେଇ ମହାରାଷ୍ଟ୍ରର ସାଇବର ସେଲ୍ ୱିକିପେଡିଆର ୪ ଜଣ ସମ୍ପାଦକଙ୍କ ବିରୋଧରେ ମାମଲା ରୁଜୁ କରିଛି। କାଲିଫର୍ନିଆର ୱିକିପେଡିଆ ଫାଉଣ୍ଡେଶନକୁ ୧୦ ଥର ଇମେଲ୍ ଏବଂ ନୋଟିସ ପଠାଇବା ସତ୍ତ୍ୱେ ଆପତ୍ତିଜନକ କଣ୍ଟେଣ୍ଟକୁ ହଟାଯାଇ ନ ଥିଲା। ମହାରାଷ୍ଟ୍ର ମୁଖ୍ୟମନ୍ତ୍ରୀ ଦେବେନ୍ଦ୍ର ଫଡ୍‌ନବିସ୍ ଏହି ପ୍ରସଙ୍ଗକୁ ବିଚାରକୁ ନେଇ କାର୍ଯ୍ୟାନୁଷ୍ଠାନ ପାଇଁ ପୋଲିସକୁ ନିର୍ଦ୍ଦେଶ ଦେଇଥିଲେ। ସମ୍ଭାଜୀ ମହାରାଜଙ୍କ ଜୀବନୀ ଆଧାରରେ ନିର୍ମିତ ବଲିଉଡ୍ ଚଳଚ୍ଚିତ୍ର 'ଛାବା' ମୁକ୍ତିଲାଭ କରିବା ପରେ ବିଭିନ୍ନ ସଂଗଠନ ଏହି ଐତିହାସିକ ବିକୃତିକୁ ଉଠାଇଥିଲେ। ୱିକିପେଡିଆ ପୃଷ୍ଠାରେ ପ୍ରକାଶିତ ବିଷୟବସ୍ତୁ ଠିକ୍ ନୁହେଁ ଏବଂ ରାଜ୍ୟରେ ଆଇନଶୃଙ୍ଖଳା ସ୍ଥିତି ଉପୁଜାଇବା ସମ୍ଭାବନା ରହିଥିବା ମହାରାଷ୍ଟ୍ର ସାଇବର ସେଲ୍ ପକ୍ଷରୁ ନୋଟିସ ଜରିଆରେ ୱିକିପେଡିଆକୁ ଜଣାଇ ଦିଆଯାଇଥିଲା। ୱିକିପେଡିଆ ସୂଚନା ପ୍ରଯୁକ୍ତି ଆଇନର ଧାରା ୬୯ ଏବଂ ୭୯ର ଉଲ୍ଲଂଘନ କରିଥିବାରୁ ଏହା ବିରୋଧରେ ମାମଲା ରୁଜୁ ହୋଇଛି।

ଫ୍ରାନ୍ସର ନିସ୍ ସହରରେ ଆୟୋଜିତ 'ବ୍ୟାଟେଲ୍ ଅଫ୍ ଫ୍ଲାୱାର୍ସ' ଉତ୍ସବରେ ଜଣେ ଯୁବତୀ ଭାଗ ନେଇଛନ୍ତି। ଫେବୃଆରୀ ୧୮ରେ ଆରମ୍ଭ ହୋଇ ୨୪ ପର୍ଯ୍ୟନ୍ତ ଚାଲିବାକୁ ଥିବା ଏହି ସମାରୋହରେ ଚଳିତବର୍ଷର ଥିମ୍ ରହିଛି 'କିଙ୍ଗ୍ ଅଫ୍ ଦି ଓସେନ୍ସ'। ପ୍ରତିବର୍ଷ ଉକ୍ତ ରଙ୍ଗାରଙ୍ଗ କାର୍ଯ୍ୟକ୍ରମରେ ଫ୍ଲାୱାର ପରେଡ୍ ବେଳେ ପୁଷ୍ପପ୍ରେମୀମାନଙ୍କୁ ପ୍ରାୟ ୧ ଲକ୍ଷ ଫୁଲ ବଣ୍ଟନ କରାଯାଇଥାଏ।

ବଳାତ୍କାର ମାମଲାରେ ପୂର୍ବତନ କାଉନସିଲର ଦୋଷମୁକ୍ତ

ଅଭିଯୋଗ ପରେ ଘର ଭାଙ୍ଗିଥିଲା ପ୍ରଶାସନ

ଭୋପାଳ,୨୧।୨

ମଧ୍ୟପ୍ରଦେଶ ରାଜଗଡ଼ ଜିଲାର ଏକ ଅଦାଲତ ବଳାତ୍କାର ମାମଲାରେ ଅଭିଯୁକ୍ତ ପୂର୍ବତନ କାଉନ୍‌ସିଲରଙ୍କୁ ଦୋଷମୁକ୍ତ କରିଛନ୍ତି। ମହିଳା ଜଣକ ମିଥ୍ୟା ଅଭିଯୋଗ ଆଣିଥିବା କୋର୍ଟ ଜାଣିବାକୁ ପାଇଛନ୍ତି। ମହିଳାଙ୍କ ଅଭିଯୋଗ ଅନୁଯାୟୀ, ପୁଅ ବାହାଘର ପାଇଁ ସହାୟତା କରିବା ନାଁରେ ପୂର୍ବତନ କାଉନସିଲର ଶାଫିକ୍ ଅନ୍‌ସାରୀ ୨୦୨୧ ଫେବୃଆରୀରେ ତାଙ୍କୁ ଘରକୁ ଡାକି ବଳାତ୍କାର କରିଥିଲେ। ଅଭିଯୋଗ ପାଇବା ପରେ ରାଜଗଡ଼ ପ୍ରଶାସନ ବୁଲ୍‌ଡୋଜର ଲଗାଇ ଅନ୍‌ସାରୀଙ୍କ ଘର ଭାଙ୍ଗିଦେଇଥିଲା। ଦଣ୍ଡବିଧାନ ସ୍ୱରୂପ ଘର ଭାଙ୍ଗିବା ବ୍ୟବସ୍ଥା ଭାରତୀୟ ଆଇନରେ ନାହିଁ। ଏହା ସତ୍ତ୍ୱେ ଭାଜପାଶାସିତ ରାଜ୍ୟଗୁଡ଼ିକର ପ୍ରଶାସନ ବାରମ୍ବାର ଅପରାଧୀଙ୍କ ବିରୋଧରେ ବୁଲ୍‌ଡୋଜର କାର୍ଯ୍ୟାନୁଷ୍ଠାନ ଗ୍ରହଣ କରୁଛନ୍ତି। ବିଶେଷ କରି ମୁସଲମାନମାନଙ୍କୁ ଟାର୍ଗେଟ କରାଯାଉଛି। ତେବେ ଅଭିଯୋଗକାରୀ ମହିଳା ଜମି ଜବରଦଖଲ କରି ଘର କରିଥିଲେ। ଉକ୍ତ ଘରେ ବେଆଇନ ନିଶା ବ୍ୟବସାୟ ଚାଲିଥିବା ନେଇ ପଡୋଶୀମାନେ ଅଭିଯୋଗ କରିଥିଲେ। କାଉନ୍‌ସିଲର ଓ ଗ୍ରାମବାସୀଙ୍କ ଅଭିଯୋଗ ପରେ ମହିଳାଙ୍କ ଘର ଭଙ୍ଗାଯାଇଥିଲା। ଉକ୍ତ ମହିଳା ଓ ତାଙ୍କ ସ୍ୱାମୀଙ୍କ ବୟାନରେ ତାଳମେଳ ନ ଥିବା ତାରିଖରେ ଅତିରିକ୍ତ ସେସନ୍ସ ଜଜ୍ ଚିତ୍ରେନ୍ଦ୍ର ସିଂ ସୋଲାଙ୍କି କହିଛନ୍ତି। ଏପରିକି ବଳାତ୍କାର ସମୟରେ ମହିଳା ଜଣକ ଅନ୍‌ସାରୀଙ୍କ ଘରେ ଥିଲେ କି ନାହିଁ, ତାହାକୁ ନେଇ ସନ୍ଦେହ ସୃଷ୍ଟି ହୋଇଥିବା ବିଚାରପତି କହିଛନ୍ତି।

୨୧ ନିୟୁତ ଡଲାର: ବୀଣା ରେଡ୍ଡୀ କିଏ

ନ୍ୟୁୟର୍କ/ନୂଆଦିଲ୍ଲୀ, ୨୧।୨(ଏଜେନ୍ସି/ପିଟି)

ଭାରତରେ ନିର୍ବାଚନ ବେଳେ ମତଦାନ ହାର ବୃଦ୍ଧି ପାଇଁ ଆମେରିକା ବାର୍ଷିକ ୨୧ ନିୟୁତ ଡଲାର (୧୮୨ କୋଟିରୁ ଊର୍ଦ୍ଧ୍ୱ ଟଙ୍କା) ସହାୟତା ଦେଇଆସୁଥିଲା। ଜାନୁଆରୀ ୨୦ରେ ଡୋନାଲ୍ଡ ଟ୍ରମ୍ପ ଦ୍ୱିତୀୟ ଥର ଆମେରିକା ରାଷ୍ଟ୍ରପତି ଭାବେ ଦାୟିତ୍ୱ ଗ୍ରହଣ କରିବା ପରେ ଗତ ସପ୍ତାହରୁ ଏହି ପାଣ୍ଠି ଯୋଗାଣକୁ ବନ୍ଦ କରିଦିଆଯାଇଛି। ବାଇଡେନ୍ ପ୍ରଶାସନ ବୋଧେ ଆଉ କାହାକୁ ନିର୍ବାଚନରେ ଜିତାଇବା ପାଇଁ ଭାରତକୁ ଏହି ଆର୍ଥିକ ସହାୟତା ଯୋଗାଇଆସୁଥିଲା ବୋଲି ଟ୍ରମ୍ପ ମନ୍ତବ୍ୟ ଦେବା ପରେ ଦେଶରେ ଏନେଇ ନାନା ପ୍ରଶ୍ନ ଉଠିଲାଣି।

ବିଲିୟନେୟାର ଏଲନ୍ ମସ୍କଙ୍କ ଅଧ୍ୟକ୍ଷତାରେ ଡିପାର୍ଟମେଣ୍ଟ ଅଫ୍

ଗଭର୍ନମେଣ୍ଟ ଏଫିସିଏନ୍ସି (ଡିଓଜିଇ) ପକ୍ଷରୁ ଗତ ୧୬ରେ ଭାରତକୁ ୨୧ ନିୟୁତ ଡଲାର ପାଣ୍ଠି ପ୍ରଦାନକୁ ରଦ୍ଦ କରାଯିବା ପରେ ଟ୍ରମ୍ପ ଏଭଳି ମନ୍ତବ୍ୟ ଦେଇଛନ୍ତି, ଯାହାକୁ ନେଇ ଭାରତରେ ଜାତୀୟ ରାଜନୀତି ସରଗରମ ହୋଇଛି। ଭାରତରେ ଭୋଟର ଟର୍ନଆଉଟ୍ ପାଇଁ ଦିଆଯାଉଥିବା ଏହି ପାଣ୍ଠିକୁ ଟ୍ରମ୍ପ ଏକ 'କିକ୍‌ବ୍ୟାକ୍ ସ୍କିମ୍' ବୋଲି ଅଭିହିତ କରିଛନ୍ତି। ଆମର ନିଜସ୍ୱ ଅନେକ ଅସୁବିଧା ଥିବାବେଳେ ଭାରତକୁ ଏତେ ଅର୍ଥ କାହିଁକି ଦେବୁ ବୋଲି ସେ ପ୍ରଶ୍ନ କରିଛନ୍ତି। ଅନ୍ୟପକ୍ଷେ ଭାରତର ନିର୍ବାଚନରେ ବାହ୍ୟଶକ୍ତିର ହସ୍ତକ୍ଷେପ ନେଇ ବିତର୍କ ସୃଷ୍ଟି ହୋଇଥିବାରୁ ବହିର୍ବ୍ୟାପାର ମୁଖପାତ୍ର ରଣବୀର ଜୟସ୍ୱାଲ ଏହାକୁ ଏକ ଚିନ୍ତାଜନକ ବିଷୟ ବୋଲି କହିଛନ୍ତି।

ଭାଜପା ଏମ୍‌ପି ମହେଶ ଜେଠମାଲାନୀ ଏକ୍ସ'ରେ କହିଛନ୍ତି, ୨୦୨୧ରେ ବୀଣା ରେଡ୍ଡୀଙ୍କୁ ୟୁଏସ୍ଏଆଇଡି'ର ଭାରତୀୟ ମିଶନ ମୁଖ୍ୟ ଭାବେ ନୂଆଦିଲ୍ଲୀକୁ ପଠାଯାଇଥିଲା। ୨୦୨୪ ଲୋକ ସଭା ନିର୍ବାଚନ ପରେ ବୀଣା ଆମେରିକାକୁ ଫେରିଯାଇଥିଲେ। ଡିଓଜିଇ ଜାଣିବାକୁ ପାଇଛି ଯେ, ୟୁଏସ୍ଏଆଇଡି ଭାରତରେ ସରକାର ପରିବର୍ତ୍ତନ ସକାଶେ ମତଦାନ ବୃଦ୍ଧି ପାଇଁ ୨୧ ନିୟୁତ ଡଲାର ଖର୍ଚ୍ଚ କରୁଥିଲା। ସମ୍ଭବତଃ ବୀଣା ନିଜ ଭୋଟର ଟର୍ନଆଉଟ୍ ମିଶନ ଶେଷକରି ଆମେରିକାକୁ ଫେରିଯାଇଥିଲେ। ବୀଣା ଭାରତରେ ଅବସ୍ଥାପିତ ଆମେରିକୀୟ ରାଷ୍ଟ୍ରଦୂତ ଏରିକ୍ ଗ୍ରାସେଟିଙ୍କ ସହ ସମନ୍ୱୟ ରଖି ଏଜେନ୍ସିର ଲକ୍ଷ୍ୟ ପୂରଣ କରିଥିଲେ ବୋଲି ସେ ଉଲ୍ଲେଖ କରିଛନ୍ତି। ଉଲ୍ଲେଖଯୋଗ୍ୟ, ଲୋକ ସଭା ନିର୍ବାଚନ ପ୍ରଚାରବେଳେ ପ୍ରଧାନମନ୍ତ୍ରୀ ନରେନ୍ଦ୍ର ମୋଦିଙ୍କ ସମେତ ଭାଜପା ନେତାମାନେ 'ଅବ୍‌କି ବାର୍ ୪୦୦ ପାର୍' ନାରା ଦେଉଥିଲେ। କିନ୍ତୁ ଭାଜପା ୨୪୦ ଆସନରେ ସୀମିତ ରହିଯାଇଥିବାରୁ ବିହାର ମୁଖ୍ୟମନ୍ତ୍ରୀ ନୀତୀଶ କୁମାରଙ୍କ ସଂଯୁକ୍ତ ଜନତା ଦଳ (ଜେଡିୟୁ) ଏବଂ ଆନ୍ଧ୍ରପ୍ରଦେଶ ମୁଖ୍ୟମନ୍ତ୍ରୀ ଏନ୍. ଚନ୍ଦ୍ରବାବୁ ନାଇଡୁଙ୍କ ତେଲୁଗୁ ଦେଶମ୍ ପାର୍ଟି (ଟିଡିପି)ର ସମର୍ଥନ ନେଇ ସରକାର ଗଢ଼ିବାକୁ ପଡ଼ିଲା। ମହେଶ ସମ୍ଭବତଃ ଭାଜପାର ଲକ୍ଷ୍ୟଚ୍ୟୁତି ପାଇଁ ବୀଣାଙ୍କୁ ଦାୟୀକରି ସୋସିଆଲ ମିଡିଆରେ ଏଭଳି ମନ୍ତବ୍ୟ ଦେଇଥିବା ମନେକରାଯାଉଛି। ବୀଣା ହେଉଛନ୍ତି ଆନ୍ଧ୍ରରେ ଜନ୍ମିତ ଜଣେ କୂଟନୀତିଜ୍ଞ, ଯିଏକି ୨୦୨୧ ଅଗଷ୍ଟରୁ ୨୦୨୪ ଜୁଲାଇ ପର୍ଯ୍ୟନ୍ତ ଭାରତ ଓ ଭୁଟାନ୍ ପାଇଁ ୟୁଏସ୍ଏଆଇଡିର ମିଶନ ଡାଇରେକ୍ଟର ଭାବେ କାର୍ଯ୍ୟ କରୁଥିଲେ। ସେ ଆମେରିକାର ସିନିୟର ଫରେନ୍ ସର୍ଭିସ୍‌ର ଜଣେ ସଦସ୍ୟା। ଦେଶରେ ମତଦାନ ବୃଦ୍ଧି କରାଇବା ହେଉଛି ଭାରତର ନିର୍ବାଚନ କମିଶନ (ଇସିଆଇ)ଙ୍କ ଦାୟିତ୍ୱ। ତେଣୁ ଆମେରିକାରୁ ପୂର୍ବରୁ ଆସୁଥିବା ୨୧ ନିୟୁତ ଡଲାର ପ୍ରକୃତରେ କାହା ପାଖକୁ ଯାଉଥିଲା, ତାହା ମଧ୍ୟ ଏବେ ଏକ ବଡ଼ ପ୍ରଶ୍ନ ହୋଇଛି।

କେସିଆର୍‌ଙ୍କ ବିରୋଧରେ ଭ୍ରଷ୍ଟାଚାର ଅଭିଯୋଗ ଆଣିଥିବା ବ୍ୟକ୍ତିଙ୍କୁ ହତ୍ୟା

ହାଇଦ୍ରାବାଦ, ୨୧।୨

ତେଲଙ୍ଗାନାର ଭୁପାଳପଲ୍ଲୀ ସହରରେ ଗୁରୁବାର ୨ ଜଣ ଅଚିହ୍ନା ଆକ୍ରମଣକାରୀ ଏନ୍. ରାଜଲିଙ୍ଗା ମୂର୍ତ୍ତି ନାମକ ଜଣେ ବ୍ୟକ୍ତିଙ୍କୁ ଛୁରି ଭୁସି ହତ୍ୟା କରିଛନ୍ତି। ରାଜଲିଙ୍ଗା ତେଲଙ୍ଗାନାର ପୂର୍ବତନ ମୁଖ୍ୟମନ୍ତ୍ରୀ କେ. ଚନ୍ଦ୍ରଶେଖର ରାଓ(କେସିଆର୍)ଙ୍କ ବିରୋଧରେ ଭ୍ରଷ୍ଟାଚାର ଅଭିଯୋଗ କରି ଅଦାଲତଙ୍କ ଦ୍ୱାରସ୍ଥ ହୋଇଥିଲେ। କାଲେଶ୍ୱରମ ଜଳସେଚନ ପ୍ରକଳ୍ପ ଅଧୀନ ମୋଦିଗଡ୍ଡା ସ୍ଥିତ ବ୍ୟାରେଜର କିଛି ପିଲର୍ସ ଭୁଶୁଡ଼ିବା ପାଇଁ ସେ କେସିଆର୍‌ଙ୍କୁ ଦାୟୀ କରିଥିଲେ। କାଲେଶ୍ୱରମ ଜଳସେଚନ ପ୍ରକଳ୍ପରେ କେସିଆର୍ ଭ୍ରଷ୍ଟାଚାର କରିଥିବା ନେଇ ସେ ଅଭିଯୋଗ କରିଥିଲେ। ତେବେ ରାଜଲିଙ୍ଗାଙ୍କ ହତ୍ୟା ଘଟଣାରେ କୌଣସି ରାଜନୈତିକ ଦିଗକୁ ପୋଲିସ ଅସ୍ୱୀକାର କରିଛି। ଜମି ବିବାଦକୁ କେନ୍ଦ୍ର କରି ତାଙ୍କୁ ହତ୍ୟା କରାଯାଇଥିବା ପୋଲିସ କହିଛି।

ପଣବନ୍ଦୀଙ୍କ ଭୁଲ୍ ମୃତଦେହ ପଠାଇଛି ହମାସ୍

ପ୍ରତିଶୋଧ ନେବାକୁ ନେତାନ୍ୟାହୁଙ୍କ ଚେତାବନୀ

ଜେରୁଜେଲମ୍,୨୧।୨

ଯୁଦ୍ଧବିରତି ରାଜିନାମା ଅନୁଯାୟୀ ଗାଜାର ଶାସକ ହମାସ୍ ଗୁରୁବାର ହସ୍ତାନ୍ତର କରିଥିବା ୪ ପଣବନ୍ଦୀଙ୍କ ମୃତଦେହ ମଧ୍ୟରୁ ଗୋଟିଏ ଭୁଲ୍ ମୃତଦେହ ବୋଲି ଜଣାପଡ଼ିବା ପରେ ଇସ୍ରାଏଲ୍ ପ୍ରଧାନମନ୍ତ୍ରୀ ବେଞ୍ଜାମିନ୍ ନେତାନ୍ୟାହୁ କ୍ଷୁବ୍ଧ ହୋଇଛନ୍ତି। ହମାସ୍‌ର ଏଭଳି କାର୍ଯ୍ୟ ନିଷ୍ଠୁରତା ଏବଂ ଯୁଦ୍ଧବିରତି ଚୁକ୍ତିନାମାର ଗୁରୁତର ଉଲ୍ଲଂଘନ ବୋଲି ସେ କହିବା ସହ ଏହାର ପ୍ରତିଶୋଧ ନେବାକୁ ଶୁକ୍ରବାର ଚେତାବନୀ ଦେଇଛନ୍ତି। ହସ୍ତାନ୍ତର ମୃତଦେହଗୁଡ଼ିକ ଶିରି ବିବାସ୍, ତାଙ୍କ ୨ ପିଲା ଏରିଏଲ୍, କଫିର ଏବଂ ଓଡେଡ୍ ଲିଫ୍‌ଶିଜ ବୋଲି କୁହାଯାଇଥିଲା। ତେବେ ୨ ପିଲାଙ୍କ ମାଆ ଶିରି ବିବାସ୍‌ଙ୍କ ମୃତଦେହ ବଦଳରେ ଗାଜାର ଜଣେ ମହିଳାଙ୍କ ମୃତଦେହ ପଠାଯାଇଥିବା ଜଣାପଡ଼ିବା ପରେ ଇସ୍ରାଏଲ୍ ପକ୍ଷରୁ ତୀବ୍ର ପ୍ରତିକ୍ରିୟା ପ୍ରକାଶ ପାଇଛି। ଏଥିସହିତ ଅସ୍ତ୍ରବିରତିର ଭବିଷ୍ୟତକୁ ନେଇ ପ୍ରଶ୍ନ ଉଠିଛି। ଚୁକ୍ତି ଅନୁଯାୟୀ ଶନିବାର ଆଉ ୬ ଜଣ ପଣବନ୍ଦୀଙ୍କୁ ହମାସ୍ ମୁକ୍ତ କରିବା ଯୋଜନା ରହିଛି।

ସମସ୍ତ ପଣବନ୍ଦୀଙ୍କ ସହ ଶିରିଙ୍କୁ ଜୀବିତ ହେଉ କି ମୃତ, ସ୍ୱଦେଶ ଫେରାଇଆଣିବା ପାଇଁ ଆମେ ପ୍ରତିବଦ୍ଧ। ଭୁଲ୍ ମୃତଦେହ ପଠାଇ ଚୁକ୍ତିନାମା ଉଲ୍ଲଂଘନ କରିଥିବା ହମାସ୍‌କୁ ଏଥିପାଇଁ ବହୁମୂଲ୍ୟ ଦେବାକୁ ପଡ଼ିବ ବୋଲି ନେତାନ୍ୟାହୁ କହିଛନ୍ତି।

ମେମୋରି ଚାମ୍ପିୟନ୍‌ଶିପ୍ ଜିତିଲେ ଭାରତୀୟ ଛାତ୍ର

ନୂଆଦିଲ୍ଲୀ,୨୧।୨

ଭାରତର ୨୦ ବର୍ଷୀୟ ଛାତ୍ର ବିଶ୍ୱ ରାଜକୁମାର ମେମୋରି ଲିଗ୍ ୱାର୍ଲ୍ଡ ଚାମ୍ପିୟନଶିପ୍‌ରେ ବିଜୟୀ ହୋଇଛନ୍ତି। ଏହି ଅନ୍‌ଲାଇନ୍ ପ୍ରତିଯୋଗିତାରେ ଅଂଶଗ୍ରହଣକାରୀଙ୍କର ପରସ୍ପର ମଧ୍ୟରେ ପ୍ରତଦ୍ୱନ୍ଦ୍ୱିତା ହୋଇଥାଏ। ରାଜକୁମାର ହେଉଛନ୍ତି ପଣ୍ଡିଚେରୀର ମନାକୁଲା ବିନୟାଗାର ଇନ୍‌ଷ୍ଟିଚ୍ୟୁଟ୍ ଅଫ୍ ଟେକ୍‌ନୋଲୋଜିର ଛାତ୍ର। ପ୍ରତିଯୋଗିତାରେ ସେ ୫,୦୦୦ ସ୍କୋର ସହ ର୍‍ୟାଙ୍କ୍ ୱାନ୍‌ରେ ରହିଛନ୍ତି। ରାଜକୁମାର ୧୩.୫୦ ସେକେଣ୍ଡରେ ୮୦ଟି ସଂଖ୍ୟା ଏବଂ ୮.୪୦ ସେକେଣ୍ଡରେ ୩୦ଟି ଛବିକୁ ମନେପକାଇପାରିଥିଲେ। ପ୍ରସ୍ତୁତି ସମ୍ପର୍କରେ ପ୍ରଶ୍ନ ହେବାରୁ ମସ୍ତିଷ୍କକୁ ସହାୟତା ପାଇଁ ହାଇଡ୍ରେଶନ ବା ପାଣି ପିଇବା ଗୁରୁତ୍ୱପୂର୍ଣ୍ଣ ବୋଲି ରାଜକୁମାର କହିଛନ୍ତି।

'ସ୍ୱାମୀଙ୍କ ବିରୋଧରେ ନିଷ୍ଠୁରତା ଅଭିଯୋଗ ଦାଏର ପାଇଁ ଯୌତୁକ ଦାବି ଅନାବଶ୍ୟକ'

ଆନ୍ଧ୍ର ହାଇକୋର୍ଟ ରାୟ ସୁପ୍ରିମକୋର୍ଟରେ ଖାରଜ

ନୂଆଦିଲ୍ଲୀ,୨୧।୨(ପି.ଟି.)

ବିବାହିତ ମହିଳାମାନଙ୍କୁ ସେମାନଙ୍କ ସ୍ୱାମୀ ଓ ଶାଶୁଘର ଲୋକଙ୍କଠାରୁ ସୁରକ୍ଷା ଦେବା ନିମନ୍ତେ ୧୯୮୩ରେ ଭାରତୀୟ ଦଣ୍ଡ ସଂହିତା(ଆଇପିସି)ରେ ଧାରା ୪୯୮ଏ ସାମିଲ ହୋଇଥିଲା। ଏହି ଧାରା ଅନୁଯାୟୀ, ସ୍ୱାମୀଙ୍କ ବିରୋଧରେ ନିଷ୍ଠୁରତା ଅପରାଧ ମାମଲା ଦାଏର ପାଇଁ ଯୌତୁକ ଦାବି ପ୍ରାକ୍ ଆବଶ୍ୟକତା ନୁହେଁ ବୋଲି ସୁପ୍ରିମକୋର୍ଟ କହିଛନ୍ତି। ନିଷ୍ଠୁରତା ଆଇନରେ ରହିଥିବା ଧାରା ୪୯୮ଏର ବିଶେଷତ୍ୱ ହେଲା ନିଷ୍ଠୁର ସ୍ୱାମୀ ଓ ଶାଶୁଘର ଲୋକଙ୍କ ବିରୋଧରେ ମାମଲା ରୁଜୁ ପାଇଁ ଯୌତୁକ ଦାବିକୁ ଏକ ବ୍ୟବସ୍ଥା ଭାବେ ସାମିଲ କରିବା

ଜରୁରୀ ନୁହେଁ ବୋଲି ଗତବର୍ଷ ଡିସେମ୍ବର ୧୨ରେ ଜଷ୍ଟିସ୍ ବିକ୍ରମ ନାଥ ଏବଂ ପ୍ରସନ୍ନ ବି. ଭାରାଲେଙ୍କ ଖଣ୍ଡପୀଠ କହିଥିଲେ। ତେଣୁ ବିନା ଯୌତୁକ ଦାବିରେ ନିଷ୍ଠୁରତା ଅଭିଯୋଗ ହିଁ ଅଭିଯୁକ୍ତଙ୍କୁ ଆଇପିସିର ଧାରା ୪୯୮ଏରେ ଦଣ୍ଡିତ କରିବା ପାଇଁ ଯଥେଷ୍ଟ ବୋଲି ଖଣ୍ଡପୀଠ କହିଛନ୍ତି। ନିକଟରେ ଆନ୍ଧ୍ରପ୍ରଦେଶ ହାଇକୋର୍ଟ ଏଭଳି ଏକ ମାମଲାର ଶୁଣାଣି କରି ଯୌତୁକ ଦାବି ଅଭିଯୋଗ ନ ଥିବାରୁ ଆଇପିସିର ଧାରା ୪୯୮ଏ ଅନୁଯାୟୀ ନିଷ୍ଠୁରତା ଏତଲାକୁ ଖାରଜ କରିଦେଇଥିଲେ। ସୁପ୍ରିମକୋର୍ଟ ଏକାଧିକ ରାୟର ଉଦାହରଣ ଦେଇ ହାଇକୋର୍ଟଙ୍କ ରାୟକୁ ଖାରଜ କରିଦେଇଛନ୍ତି।

ଫୁରସତ୍

ଜୀବନକୁ ସକାରାତ୍ମକ ଭାବେ ଗଢ଼ି ତୋଳିବା

ବିଶ୍ୱ ସ୍କାଉଟ୍ସ ଦିବସ

ବିଶ୍ୱବ୍ୟାପୀ ଫେବୃୟାରୀ ୨୨କୁ ସ୍କାଉଟ ଦିବସ ଭାବେ ପାଳନ କରାଯାଇଥାଏ। କୋଟି କୋଟି ସ୍କାଉଟ ଏହି ଦିନଟିକୁ ବିଭିନ୍ନ ସ୍ଥାନରେ ପାଳନ କରିଥାନ୍ତି। ଏହିଦିନ ବ୍ରିଟେନ୍‌ର ଲ୍ୟୁଟ୍‌ନାଣ୍ଟ ଜେନେରାଲ ବଡେନ ପାୱେଲ ଜନ୍ମ ଗ୍ରହଣ କରିଥିଲେ। ଜଣେ ସେନା ଅଧିକାରୀ, ଲେଖକ ଓ ସମାଜ ସଂସ୍କାରକ ଭାବେ ସେ ବେଶ୍ ଜଣାଶୁଣା। ବିଶ୍ୱର ସେ ପ୍ରଥମ ଚିଫ୍ ସ୍କାଉଟ ହୋଇଥିବାରୁ ତାଙ୍କ ଜନ୍ମଦିନ ୧୮୫୭ ଫେବୃୟାରୀ ୨୨କୁ ବିଶ୍ୱ ସ୍କାଉଟ ଦିବସ ଭାବେ ପାଳନ କରାଯାଇ ଆସୁଛି। ତାଙ୍କ ସ୍ତ୍ରୀ ଓଲେଭ ବଡେନ ପାୱେଲ ସ୍କାଉଟିଂ ଓ ଗଲର୍ସ ଗାଇଡ ପ୍ରତିଷ୍ଠାତା ଥିଲେ। ଦୁହିଁଙ୍କ ପ୍ରେରଣା କେବଳ କେନିଆ ନୁହେଁ, ସାରା ବିଶ୍ୱକୁ ବାଟ ଦେଖାଇଥିଲା।

ସ୍କାଉଟ ଦିବସ ୨୦୨୫ର ଥିମ୍ ରହିଛି, ନିଜ ଜୀବନକୁ ସକାରାତ୍ମକ

ବଡେନ ପାୱେଲ

ଭାବେ ଗଢ଼ି ତୋଳିବା। ଯୁବପିଢ଼ି ନିଜ ଜୀବନ ପାଇଁ ସକ୍ରିୟ ଦାୟିତ୍ୱ ନେବା ସହ ସକରାତ୍ମକକୁ ବଢେଇବା। ସ୍କାଉଟ ସଂଘ ପକ୍ଷରୁ ଏହି ଦିବସକୁ ପ୍ରତିଜ୍ଞା ଦିବସ ଭାବେ ମଧ୍ୟ ପାଳନ କରାଯାଉଛି। ଗଲର୍ସ ଗାଇଡ ଓ ଗଲର୍ସ ସ୍କାଉଟ ପକ୍ଷରୁ ଏହି ଦିବସକୁ ବିଶ୍ୱ ଚିନ୍ତନ ଦିବସ ଭାବେ ପାଳନ କରାଯାଇଥାଏ।

ପ୍ରଥମେ ୧୯୨୦ରେ ପ୍ରଥମ ବିଶ୍ୱ ସ୍କାଉଟ୍ସ ସମ୍ମିଳନୀର ଲଣ୍ଡନ ସଂସ୍କରଣରେ ଏହି ଦିବସ ପାଳନ ପାଇଁ ପ୍ରସ୍ତାବ ଆଗତ କରାଯାଇଥିଲା। ରବର୍ଟ ବାଡେନ-ପାୱେଲଙ୍କ ଜନ୍ମଦିନରେ ଏହି ଦିବସ ପାଳନ ଲାଗି ମତ ପ୍ରକାଶ ପାଇଥିଲା। ସେବେଠାରୁ ପ୍ରତିବର୍ଷ ଏହି ଦିବସ ପାଳନ କରାଯାଉଛି। ବିପଦ ସମୟରେ ମାନବ ସମାଜ ପାଖରେ ବନ୍ଧୁ ଭଳି ଠିଆହେବାକୁ ସ୍କାଉଟ ଦିବସ ଶିକ୍ଷା ପ୍ରଦାନ କରିଥାଏ।

ଗାଙ୍ଗୁଲିଙ୍କ ବାୟୋପିକ୍‌ରେ ରାଜକୁମାର ରାଓ

ମୁମ୍ବାଇ

କପିଲ ଦେବଙ୍କଠାରୁ ଆରମ୍ଭ କରି ଏମ୍.ଏସ୍. ଧୋନୀ ଏବଂ ମିତାଲି ରାଜଙ୍କ ଭଳି କିମ୍ବଦନ୍ତୀ କ୍ରିକେଟରଙ୍କ ଜୀବନୀ ଉପରେ ଫିଲ୍ମ ନିର୍ମାଣ ହୋଇଛି। ଏବେ ଏହି ତାଲିକାରେ ପୂର୍ବତନ ଭାରତୀୟ କ୍ରିକେଟ ଦଳର ଅଧିନାୟକ ସୌରଭ ଗାଙ୍ଗୁଲିଙ୍କ ନାମ ମଧ୍ୟ ଯୋଡି ହେବାକୁ ଯାଉଛି। ଶୁକ୍ରବାର ଗଣମାଧ୍ୟମରେ ଗାଙ୍ଗୁଲି ସ୍ପଷ୍ଟ କରିଛନ୍ତି ଯେ, ତାଙ୍କ ଜୀବନୀ ଉପରେ ଏକ ବାୟୋପିକ ତିଆରି ହେବାକୁ ଯାଉଛି ଏବଂ ରାଜକୁମାର ରାଓ ମୁଖ୍ୟ ଭୂମିକାରେ ଅର୍ଥାତ୍ ଗାଙ୍ଗୁଲିଙ୍କ ଚରିତ୍ରରେ ନଜର ଆସିବେ। କହିରଖୁଛୁ କି, ସୌରଭ ଗାଙ୍ଗୁଲିଙ୍କ ଭୂମିକା ପାଇଁ ଆୟୁଷ୍ମାନ ଖୁରାନା, ରଣବୀର କପୁରଙ୍କ ଭଳି ବହୁ ବଡ଼ ସେଲିବ୍ରେଟିଙ୍କ ନାଁ ଚର୍ଚ୍ଚାରେ ଥିଲା। ସୌରଭ ଗାଙ୍ଗୁଲି ଭାରତୀୟ ଦଳର ସବୁଠାରୁ ସଫଳ ଅଧିନାୟକମାନଙ୍କ ମଧ୍ୟରୁ ଅନ୍ୟତମ। ତାଙ୍କ ଅଧିନାୟକତ୍ୱରେ ଟିମ୍ ଇଣ୍ଡିଆ ୨୦୦୨ ଆଇସିସି ଚାମ୍ପିଅନ୍ସ ଟ୍ରଫି ବିଜେତା ହୋଇଥିଲା ଏବଂ ତାଙ୍କ ଅଧୀନରେ ଭାରତ ୨୦୦୩ ବିଶ୍ୱକପ୍‌ର ଫାଇନାଲରେ ପହଞ୍ଚିଥିଲା। ଗାଙ୍ଗୁଲି ଦିନିକିଆ କ୍ରିକେଟ ଇତିହାସରେ ନବମ ସର୍ବାଧିକ ରନ୍ ସ୍କୋରର୍ ମଧ୍ୟ। ସେ ତାଙ୍କ ଦିନିକିଆ କ୍ୟାରିୟରରେ ୧୧,୩୬୩ ରନ୍ କରିଥିଲେ। ଅନ୍ତର୍ଜାତୀୟ କ୍ୟାରିୟରରେ ମୋଟ ରନ୍ ବିଷୟରେ କହିବାକୁ ଗଲେ, ଗାଙ୍ଗୁଲି ୧୮,୫୭୫ ରନ୍ କରିଛନ୍ତି।

ମୀରା ଅପା

ଗଳ୍ପ

ଶୁଭ୍ରାଂଶୁ ଶେଖର ପାଢ଼ୀ

ସେଦିନ ରାସ୍ତାରେ ଗଲାବେଳେ ଦେଖିଲି ଶହଶହ ଲୋକ 'ମୀରା ଆଶ୍ରମ' ଆଗରେ ରୁଣ୍ଡ ହୋଇଛନ୍ତି। ଅନେକ ଧୋବଧବଳିଆ ଲୋକ ବଡ଼ବଡ଼ ଗାଡ଼ିରୁ ଓହ୍ଲାଇ ଫୁଲତୋଡ଼ା ଧରି ଆଶ୍ରମ ଭିତରକୁ ପ୍ରବେଶ କରୁଛନ୍ତି। ମନରେ ଉତ୍କଣ୍ଠା ଜାତ ହେଲା ଘଟଣା କ'ଣ ଜାଣିବା ପାଇଁ। ବୁଝାବୁଝି କଲାରୁ ଜଣାପଡ଼ିଲା ଆଶ୍ରମ ପ୍ରତିଷ୍ଠାତ୍ରୀ ମୀରା ଅପା ଆଉ ଏ ଦୁନିଆରେ ନାହାଁନ୍ତି। କେହି କେହି କହୁଛନ୍ତି ଆହା... ବିଚାରି ଭଲ ମଣିଷଟେ ଥିଲା। ଆଉ କେହି କେହି କହୁଛନ୍ତି, ବିଚରା ଅନାଥ ପିଲାଙ୍କର କ'ଣ ହେବ? ଖବରଟା ଶୁଣିବା ପରେ ଅଜାଣତରେ ମୋ' ଆଖିରୁ ବି ଦୁଇବୁନ୍ଦା ଲୁହ ଝରି ଆସିଲା। ମନେମନେ ଭାବିଲି, ଭଗବାନ କାହିଁକି ଭଲ ମଣିଷମାନଙ୍କୁ ଏତେ ଶୀଘ୍ର ନେଇଯାଆନ୍ତି କେଜାଣି!

ମୀରାବାଇ ଦାସ। ସମାଜ ସେବୀ ଭାବରେ ଏ ସହରରେ ବେଶ୍ ପରିଚିତା। ପରିଚୟ ଯେତିକି ଉଜ୍ଜ୍ୱଳ, ଅତୀତ ସେତିକି କଳଙ୍କିତ। ବହୁତ ସଂଘର୍ଷପୂର୍ଣ୍ଣ ତା'ର ଜୀବନ କାହାଣୀ। ବାପା ମାଆଙ୍କର ଏକମାତ୍ର ଝିଅ ମୀରା, ଦେଖିବାକୁ ଖୁବ୍ ସୁନ୍ଦରୀ। ବେଶ୍ ହସକୁରୀ। ବାପା ଜଣେ ନାମମାତ୍ର ଚାଷୀ। ପର ଜମି ଭାଗଚାଷ କରି ପରିବାର ସୁରୁଖୁରୁରେ ପ୍ରତିପୋଷଣ କରୁଥିଲେ। ଧାନ ସମୟରେ ଧାନ, ବାକି ସମୟରେ ବିରି, ମୁଗ, ହରଡ଼, କୋଳଥ ଓ ପନିପରିବା ଚାଷରୁ ପରିବାର ଚଳିଯାଉଥିଲା। ତିନିପ୍ରାଣୀ କୁଟୁମ୍ବ। ଝିଅଟା ଗାଁ ହାଇସ୍କୁଲ ପାଠ ସାରି ଗତବର୍ଷ କଲେଜରେ ପାଦ ଥାପିଛି। ସାଇକେଲରେ କଲେଜ ଯାଏ। ସେଦିନ କଲେଜରୁ ଫେରିବା ବେଳକୁ ତା'ର ସବୁକିଛି ସରିଯାଇଥିଲା। ବାପା ମା' ବିଲରେ ଚାଷ କରୁଥିଲେ। ହଠାତ୍ ମାଡ଼ିଆସିଲା କଳାହାଣ୍ଡିଆ ମେଘ। ତୁହାକୁ ତୁହା ବିଜୁଳି ଓ ଘଡ଼ଘଡ଼ି। ପ୍ରକୃତିର ଏପରି ଭୟଙ୍କର ରୂପ ଦେଖି ବିଲରେ ହଳ କରୁଥିବା ବାପା ମାଆ ହଳ ସିନା ଫିଟେଇ ଦେଇଥିଲେ, କିନ୍ତୁ ବଜ୍ରପାତରେ ଟଳିପଡ଼ିଥିଲେ ସେଠାରେ।

ମୀରା କଲେଜରୁ ଘରେ ପହଞ୍ଚିଲାବେଳକୁ ସବୁକିଛି ଶେଷ ହୋଇଯାଇଥିଲା। ଅନେକ କାନ୍ଦିଥିଲା। ପୁଣି ମନକୁ ଦୃଢ଼ କରି ଛିଡ଼ା ହେବାକୁ ଚେଷ୍ଟା କରିଥିଲା।

ଦିନେ ଜଣେ ଚିହ୍ନାଲୋକ ଆସି ତାକୁ ସମବେଦନା ଜଣାଇଥିଲେ। ତା' ପାଇଁ ଏକ ଚାକିରି ଯୋଗାଡ଼ କରିଦେବାକୁ କହି ତାକୁ ସାଙ୍ଗରେ ନେଇଯାଇଥିଲେ। ପିଲା ଲୋକ, କିଛି ବୁଝିପାରି ନଥିଲା। ତାଙ୍କୁ ବିଶ୍ୱାସ କରି ତାଙ୍କ ସହ ଚାଲିଯାଇଥିଲା ସୁଦୂର କଲିକତା। ସେଠାରେ ତାକୁ ଏକ କୋଠୀରେ ବିକ୍ରି କରି ଫେରି ଆସିଥିଲା ସେହି ଭଦ୍ରଲୋକ ଜଣକ। କୋଠୀ ମାଲିକାଣୀ କହିଥିଲା ଦେଖ୍ ମା', ଆମେ ଗ୍ରାହକଙ୍କୁ ଯେତିକି ଖୁସି କରି ପାରିବା, ଆମର ରୋଜଗାର ସେତିକି ଅଧିକ ହେବ। କ'ଣ ବୁଝିଲା କେଜାଣି, ମୁଣ୍ଡ ହଲାଇ ହଁ ମାରିଲା। ତା'ପରେ ବଦଳିଗଲା ମୀରାର ପରିଚୟ। ସେଦିନ ନିଜକୁ ସମ୍ପୂର୍ଣ୍ଣ ନିଃସ୍ୱ ଅନୁଭବ କଲା, ଯେତେବେଳେ ନିଜକୁ ଆବିଷ୍କାର କଲା ଜଣେ ଅପରିଚିତ ପୁରୁଷର ଶଯ୍ୟାରେ। ଅନେକ ପ୍ରତିବାଦ କଲା। ବିରୋଧ କଲା। କିନ୍ତୁ ଫଳ ହେଲା ଓଲଟା। ପ୍ରତିବଦଳରେ ମିଳିଲା ମାଡ଼ ଆଉ ଗାଳି। ଏମିତି ଶାରୀରିକ ଓ ମାନସିକ ନିର୍ଯାତନା ସହି ସହି ନିଜକୁ ସମର୍ପି ଦେଉଥିଲା ପ୍ରତିଦିନ ଜଣେ ଜଣେ ନୂଆ ପୁରୁଷଙ୍କ ନିକଟରେ। ଆସ୍ତେ ଆସ୍ତେ ଏହା ତା'ର ଦେହସୁହା ହୋଇଗଲା ଓ ପରବର୍ତ୍ତୀ ସମୟରେ ଅଭ୍ୟାସ ପାଲଟିଗଲା। ସେ ସାଜିଥିଲା କୋଠୀର ରାଣୀ ମହୁମାଛି। ଆସ୍ତେ ଆସ୍ତେ ତା' ବ୍ୟବସାୟର ପରିସର ବଢ଼ିଲା। କୋଠୀରୁ ବାହାରି ବଡ଼ ବଡ଼ ହୋଟେଲ ଯାଇ ଗ୍ରାହକଙ୍କୁ ସେବା ଯୋଗାଇଲା। ପ୍ରତିବଦଳରେ ତାକୁ ମିଳୁଥିଲା ପ୍ରଚୁର ଟଙ୍କା ଓ ଦାମୀ ଦାମୀ ଉପହାର। ତା'ର ବ୍ୟବହାର ଓ ମିଷ୍ଟଭାଷୀ ଗୁଣ ଯୋଗୁଁ ଗ୍ରାହକଙ୍କ ପ୍ରଥମ ପସନ୍ଦ ପାଲଟିଥିଲା ମୀରା।

କିଛି ଓଡ଼ିଆ ଧନୀ ବ୍ୟକ୍ତି ଓ ନେତା ଥିଲେ ତା'ର ଗ୍ରାହକ। ସେମାନଙ୍କ ସହ ସମ୍ପର୍କ ଯୋଡ଼ିବା ପରେ ଓଡ଼ିଶା ପ୍ରତି ତା' ମନରେ ପୁଣି ମୋହ ଜାତ ହୋଇଥିଲା। ଜଣେ ନେତା ତାକୁ ଓଡ଼ିଶା ଫେରି ଆସିବାକୁ ପରାମର୍ଶ ଦେବାସହ ସମସ୍ତ ପ୍ରକାର ସାହାଯ୍ୟ କରିବାର ପ୍ରତିଶ୍ରୁତି ଦେଲେ। ତାଙ୍କ ଉପରେ ଭରସା କରି ମୀରା ଫେରିଆସିଥିଲା ଭୁବନେଶ୍ୱର। ବସ୍ତି ଅଞ୍ଚଳରେ ଘରଟିଏ ଭଡ଼ାରେ ନେଇ ରହିଲା। କେବଳ ବଡ଼ ବଡ଼ ହୋଟେଲକୁ ଯାଇ ଗ୍ରାହକଙ୍କୁ ସେବା ଯୋଗାଉଥିଲା ସେ। ଅନେକ ବିଦେଶୀ ଗ୍ରାହକଙ୍କୁ ସେବା ଯୋଗାଇ ମୋଟା ଅଙ୍କର ରୋଜଗାର କରୁଥିଲା ମଧ୍ୟ। ତାକୁ ଓଡ଼ିଶା

ଆସିବାକୁ ପରାମର୍ଶ ଦେଇଥିବା ନେତାଙ୍କ ଆଶୀର୍ବାଦରେ ସହରର ଶେଷ ପ୍ରାନ୍ତରେ ଭଲ ଜମି ଖଣ୍ଡେ ପାଇଥିଲା ମୀରା। ସେଠାରେ ତିଆରିଥିଲା ଘରଟିଏ। ଜଣେ ବିଦେଶୀ ପର୍ଯ୍ୟଟକ ଥିଲେ ତା'ର ଗ୍ରାହକ। ସେ ସବୁବେଳେ ତାକୁ ଖୋଜୁଥିଲେ। ଫୁଲାଫୁଲା ଅର୍ଥ ଦେଉଥିଲେ। ପ୍ରତିବଦଳରେ ସେ ତା' ଦେହକୁ ଛୁଁ ନଥିଲେ। ବରଂ ସେ ତା'ଠାରୁ ସ୍ନେହ ଚାହୁଁଥିଲେ। ମମତା ଆଶା କରୁଥିଲେ। ଏକଥା ମୀରା ପଚାରିଥିଲା ସେ ଯୁବକଙ୍କୁ। ଯୁବକ ଜଣକ କହିଥିଲେ, ଜୀବନରେ ଅନେକ ନାରୀଙ୍କୁ ପ୍ରେମ କରିବା ପରେ ଅନୁଭବ କରିଛି ତୁମ ସ୍ନେହ, ପ୍ରେମ ଓ ଭଲପାଇବା ଅନ୍ୟମାନଙ୍କଠାରୁ ସ୍ୱତନ୍ତ୍ର। ପ୍ରଥମ ଦିନରୁ ହିଁ ତୁମଠାରୁ ମାଆର ମମତା, ଭଉଣୀର ସ୍ନେହ ଓ ପ୍ରେମିକାର ପ୍ରେମ ପାଇପାରିଛି। ତୁମେ ମୋ' ପାଇଁ ଜଣେ ସାଧାରଣ ମହିଳା ନୁହଁ, ତୁମେ ସବୁଦିନ ମୋ' ହୃଦୟରେ ପ୍ରେମର ଦେବୀ ହୋଇ ପୂଜା ପାଉଥିବ। ସେହି ଦିନଠାରୁ ତା' ଭିତରେ ଏକ ବିରାଟ ପରିବର୍ତ୍ତନ ଆସିଥିଲା। ତା' ଭିତରେ ଥିବା ମାତୃତ୍ୱ ଜାଗିଉଠିଥିଲା। ଦେହ ବ୍ୟବସାୟ ଛାଡ଼ି ଘର ସଂସାର କରିବାକୁ ଇଚ୍ଛା କଲା। ହେଲେ ବେଶ୍ୟାଟାକୁ କିଏ ବା କାହିଁକି ବାହା ହେବ ଯେ! ଏମାନେ ତ ଗୋଟିଏ ରାତିର ସାଥୀ। ଶତ ଶଯ୍ୟାର ନାୟିକା।

ଭାଗ୍ୟ କେତେବେଳେ କାହାକୁ କେଉଁ ଆଡ଼କୁ ଟାଣିନିଏ କେହି ଜାଣି ପାରନ୍ତିନି। ଦିନେ ରେଳଷ୍ଟେସନ ଦେଇ ଗଲାବେଳେ ନଜର ପଡ଼ିଲା ଏକ ଦୁର୍ଘଟଣା ଉପରେ। ରାସ୍ତା କଡ଼ରେ ବଜ୍ରପାତରେ ମରି ପଡ଼ିଛି ମାଆଟିଏ। ପାଖରେ ତା'ର ଚାରିଗୋଟି ଛୋଟ ଛୋଟ ଶିଶୁକନ୍ୟା ବିକଳ ହୋଇ କାନ୍ଦୁଥା'ନ୍ତି। ମୃତା ଜରି ଗୋଟାଳି ମାଆ ଓ ତା'ର ଚାରି ଶିଶୁଙ୍କୁ ଦେଖି ତା'ର ପିଲାବେଳ କଥା ମନେପଡ଼ିଗଲା। ତା' ଭିତରେ ଥିବା ମାତୃତ୍ୱ ପୁଣି ବିଳପି ଉଠିଲା। ମନେମନେ ଭାବିଲା ଏହି ଶିଶୁମାନଙ୍କୁ ତା'ପରି ନର୍କକୁ ଯିବାକୁ ଦେବନି। ସେମାନଙ୍କୁ ମଣିଷ ପରି ଗଢ଼ିତୋଳିବ। କୋଳେଇ ନେଲା ସେଇ ଚାରି ଶିଶୁଙ୍କୁ। ପାଲଟିଗଲା ସେମାନଙ୍କ ଯଶୋଦା ମାଆ। ସେଦିନ ଟିଭି ଓ ଖବରକାଗଜରେ ଶିରୋନାମ ପାଲଟିଥିଲା ଯଶୋଦା ମାଆ ମୀରା।

ବୟସ ବଢ଼ିବା ସହିତ ମାନସିକତାରେ ପରିବର୍ତ୍ତନ ଆସିଲା ମୀରାର। ଆସ୍ତେ ଆସ୍ତେ ସମାଜ ସେବା ଆଡ଼କୁ ମନୋନିବେଶ କଲା। ସହରର ସ୍ୱେଚ୍ଛାସେବୀ ସଂଗଠନଗୁଡ଼ିକ ସହ ଯୋଗାଯୋଗ କରି ସହର ସାରା ବୃକ୍ଷରୋପଣ କରିବା ଥିଲା ତା'ର ପ୍ରଥମ କାମ। ଲୋକମାନେ ବୃକ୍ଷରୋପଣ କରନ୍ତି, ତା' ସହ ଫଟୋ ଉଠାନ୍ତି କିନ୍ତୁ ଏହାର ଯତ୍ନ ନିଅନ୍ତି ନାହିଁ। ଏହି କ୍ରମରେ ମୀରା ଆହ୍ୱାନ ଦେଇଥିଲା ଆପଣମାନେ ବୃକ୍ଷରୋପଣ କରନ୍ତୁ ଆମେ ତା'ର ଯତ୍ନ ନେବୁ। ତା' ପାଇଁ ସମଗ୍ର ସହର ଆଜି ସବୁଜ ସୁନ୍ଦର ହୋଇଉଠିଥିଲା। ପରେ ପରେ ରକ୍ତଦାନ କାର୍ଯ୍ୟକ୍ରମ, ଅସହାୟ ଲୋକଙ୍କ ଶବସତ୍କାର, ଡାକ୍ତରଖାନା ପରିସର, ରାସ୍ତା କଡ଼ରେ ଥିବା ଯାତ୍ରୀ ପ୍ରତୀକ୍ଷାଳୟ, ବସ୍ ଷ୍ଟାଣ୍ଡ ଓ ମନ୍ଦିର ପ୍ରାଙ୍ଗଣ ଆଦି ସ୍ଥାନଗୁଡ଼ିକ ସଫେଇ କରି ସହରକୁ ସ୍ୱଚ୍ଛ ରଖିବା ପାଇଁ ଉଦ୍ୟମ ଆରମ୍ଭ କରିଥିଲା। ଜଣ ଜଣ କରି ଚଉଦ ଜଣ ଅନାଥ କନ୍ୟାସନ୍ତାନଙ୍କୁ ଆଣି ଲାଳନ ପାଳନ କରିଥିଲା। ସହରରେ ଏମିତି ସ୍ୱେଚ୍ଛାସେବୀ ସଂଗଠନ ନାହିଁ, ଯାହାର ସଦସ୍ୟ ମୀରା ନଥିଲା। ସମସ୍ତ ଯୁବ ଗୋଷ୍ଠୀଙ୍କ ପାଇଁ ଆଦର୍ଶ ପାଲଟିଥିଲା ମୀରା। ସହରର ଜଣେ ଆଦର୍ଶ ସ୍ୱେଚ୍ଛାସେବୀ ଭାବରେ ନିଜର ଏକ ପରିଚୟ ସୃଷ୍ଟି କରିପାରିଥିଲା। ସେ ଥିଲା ସମସ୍ତଙ୍କ ପାଇଁ ମୀରା ଅପା। ତା'ର ଏଭଳି ନିଃସ୍ୱାର୍ଥପର ସେବାକୁ ସରକାର ମଧ୍ୟ ପ୍ରଶଂସା କରିବାକୁ ପଛେଇ ନଥିଲେ। ତା'ର ଅନାଥାଶ୍ରମ ପରିଚାଳନା ପାଇଁ କିଛି କିଛି ଅର୍ଥ ମଧ୍ୟ ଯୋଗାଇ ଦେଉଥିଲେ। ଅନେକବାର ଅନେକ ମଞ୍ଚରେ ସମ୍ବର୍ଦ୍ଧିତ କରିଥିଲେ ଜଣେ ଆଦର୍ଶ ସମାଜସେବୀ ଭାବରେ।

ସତରେ ଭଗବାନ୍ କେଡ଼େ ନିଷ୍ଠୁର। ସେଦିନ କେତେଜଣ ସ୍ୱେଚ୍ଛାସେବୀ ଭାଇ ଭଉଣୀଙ୍କ ସହ ରାସ୍ତା କଡ଼ରେ ବୃକ୍ଷରୋପଣ କରୁଥିବା ସମୟରେ ଆକାଶରେ ଘୋଟି ଆସିଥିଲା କଳାହାଣ୍ଡିଆ ମେଘ। ତୁହାକୁ ତୁହା ବିଜୁଳି ଓ ଘଡ଼ଘଡ଼ି। ସମସ୍ତଙ୍କୁ ଧରି ସୁରକ୍ଷିତ ସ୍ଥାନକୁ ଯିବା ପୂର୍ବରୁ ହୋଇଥିଲା ବଜ୍ରପାତ। ସେଇଠାରେ ଟଳିପଡ଼ିଥିଲା ମୀରା ଅପା। ଚାହୁଁଚାହୁଁ ଖବର ବିଜୁଳି ବେଗରେ ଚାରିଆଡ଼େ ପ୍ରଚାର ହୋଇଗଲା। ସହର ସାରା ଖେଳିଗଲା ଶୋକର ଛାୟା। ସ୍ୱେଚ୍ଛାସେବୀମାନେ ବୋହି ଆଣିଥିଲେ ମୀରାର ଶରୀରକୁ, ତା' ଆଶ୍ରମକୁ। ଆସ୍ତେ ଆସ୍ତେ ଲୋକାରଣ୍ୟ ହୋଇଉଠିଥିଲା ଆଶ୍ରମର ସମଗ୍ର ପରିବେଶ। ନେତା ମନ୍ତ୍ରୀଠାରୁ ଆରମ୍ଭ କରି ସହରର ପ୍ରତିଷ୍ଠିତ ଲୋକମାନେ ପୁଷ୍ପଗୁଚ୍ଛ ଧରି ଆସିଥିଲେ ଶେଷଦର୍ଶନ କରିବାକୁ। ଅନ୍ତିମ ଯାତ୍ରାରେ ସରକାରଙ୍କ ତରଫରୁ ମିଳିଥିଲା ରାଷ୍ଟ୍ରୀୟ ସମ୍ମାନ। ସେଦିନ ସନ୍ଧ୍ୟାରେ ମୁଖ୍ୟମନ୍ତ୍ରୀ ମୀରାର ସମର୍ପିତ ମନୋଭବକୁ ସମ୍ମାନ ଜଣାଇ ଘୋଷଣା କରିଥିଲେ 'ମୀରାବାଇ ସେବା ସମ୍ମାନ'। ସହରର ସମସ୍ତ ସ୍ୱେଚ୍ଛାସେବୀ ସଂଗଠନ ଏକାଠି ହୋଇ ମୀରାର ଅନ୍ତିମ ସଂସ୍କାର କରିଥିଲେ। ସେତେବେଳେ ସେ ଆଉ ମାନବୀ ହୋଇ ନଥିଲା, ଜୀବନସାରା ସମସ୍ତଙ୍କୁ ନିଃସ୍ୱାର୍ଥପର ସେବା ଯୋଗାଇ ସମସ୍ତଙ୍କ ଆଖିରେ ସେ ଦେବୀ ପାଲଟିଯାଇଥିଲା।

ମୋ: ୯୬୬୮୦୦୧୧୫୫

କବିତା

କୁମ୍ଭମେଳା

ଚିରଶ୍ରୀ ଇନ୍ଦ୍ରସିଂ

ଖାଲି ମେଳା ଦେଖିଲି
କୁମ୍ଭ ରହିଗଲା
ଯୋଉ ଖାଲି କି ସେଇ ଖାଲି।

ମେଳା କହିଲେ ସମୁଦ୍ର, ମୁଣ୍ଡମାଳ
ମେଳା କହିଲେ ଏଣୀ ନୟନା, ଗହଳି,
ଆଳୁଅ, ଯାଦୁଖେଳ

ନଦୀ ଇଚ୍ଛାମତୀ ମଉନାବତୀ
ଉଚ୍ଛୁରକୁ ତାର ଡର, ଚିରକାଳ

ସେ କେବଳ ଗୀତ ଗାଏ
ଘାଟ ହେଲେ ନିରୋଳା, ଅନ୍ଧାର

ମାଟି ଉପରକୁ ଉଠିଆସେ ସେ
ଆଉଜେଇ ନିଏ ତା' କୋଳକୁ
ତା' ଜଳରେ ମିଶାଇଦେଲେ
ଭଲପାଇବାର ଲୁହ ଦି' ଧାର
ଡେଣାରେ ବସାଇ ବୁଲେଇ ଆଣେ
କେଉଘେରା ତାରାମାନଙ୍କର
ସାହି ବସ୍ତି ଆଡ଼ୁ, ତା' ପାଦରେ
ପିନ୍ଧାଇଦେଲେ ପ୍ରାର୍ଥନାର ଅଳଙ୍କାର।

କୋଉ ବି ନଦୀରେ, କୋଉ ବି ତିଥିରେ
ପକାଇହୁଏ ବୁଡ଼, କୁମ୍ଭବୁଡ଼
ବୁଝିଲାବେଳକୁ ଏତିକି
ମଶାଣି ଦାଢ଼ରେ ପଡ଼ିଛି
ଆମ ଗାଁ ନଈଟିର ଦରପୋଡ଼ା ହାଡ଼।

ଏବେ ବତାଇ ଦିଅନ୍ତୁ ଅବଧାନ
କେଉଁ ଭାବରେ କେଉଁ ଭୂମିରେ
କରିପାରିବି ମୋ' ପ୍ରିୟ ନଦୀଟିର
ଅସ୍ଥି ବିସର୍ଜନ।

ମୋ: ୮୦୧୮୪୨୦୫୧୭

ବୋଉ

କ୍ଷଣପ୍ରଭା ମହାନ୍ତି

ଆତ୍ମୀୟତାର ବର୍ଣ୍ଣମାଳାରେ
ବୋଉ ଗୋଟେ ଶବ୍ଦକୋଷ,
ଦୁଃଖର ଡେଣାରେ ଉଡ଼ିପାରେ ବୋଉ
କାହିଁ ପୁଣି କେତେ କୋଶ।

ଫୁଙ୍ଗୁଳା ପାଦକୁ ନଥାଏ ବିଶ୍ରାମ
ଘରଠୁ ବାହାର ଧାଏଁ, ଦିନ ହେଲେ
କାଇଁ ଥକିପଡ଼େ ନାହିଁ,
ନିରବରେ ସହିଯାଏ।

ପର୍ଯ୍ୟାପ୍ତ ନିଦରୁ ସକାଳକୁ
ମୁକୁଳେଇ ଦେଇ ବୋଉ
ନିଜେ ବାନ୍ଧି ହୋଇଯାଏ
ତା' ସଂସାର ଭିତରେ।

ବାସି ଅଗଣା ବି ସତେଜ ଦିଶୁଥାଏ
ବୋଉର ଚଞ୍ଚଳପଣରେ,
ଦାଣ୍ଡପଟ ଗୁହାଳରୁ ହମ୍ବାରଡ଼ି ଶୁଭେ
ମୋ' ବୋଉର ପାଦଶବ୍ଦରେ।

ଅଳସକୁ ଚଉଡେଇ ଦେଇ
ରାତି ବିଛଣାରେ,
ଗୋଟେ ସକାଳ ସଜ ହୋଇ
ଥାଏ ବୋଉ ଅପେକ୍ଷାରେ।

ବୋଉ ଆଖିରେ ନ ଥାଏ ସ୍ୱପ୍ନ,
ଥାଏ ଯାହା ବାସ୍ତବତାର ଚିତ୍ର।
ବୋଉ ଧମନୀରେ ଧାଉଁଥାଏ
ବିଶ୍ୱାସର ରକ୍ତ।
ହୃଦୟ ତା' ଗୋଟେ ପୁଣ୍ୟକ୍ଷେତ୍ର।

ମୋ: ୯୪୩୮୭୫୧୩୯୫

ଶାନ୍ତି ଚିର ସୁନ୍ଦର

ଅୟସ୍କାନ୍ତ

ଶାନ୍ତି ଶାନ୍ତି ସବୁଠି ପଡ଼ିଛି ଡାକ
କି ଖେଳେ ମାତିଛି ମଣିଷ
ଯେତେକ ଯାକ
କ୍ରୁଦ୍ଧ ହୋଇକି ଯୁଦ୍ଧ କରୁଛି ଖାଲି
ସବୁଜିମା ନାହିଁ, ସବୁଠି ତ ମରୁବାଲି
ଧୂ ଧୂ ଜଳେ ଜୀବନର ମଧୁବନ
ଫୁଲେ ଫୁଲେ ଆଜି ଝାଉଁଳଇ ଯୌବନ
ଖୋଜୁ ସଦା ଆମେ ଶାନ୍ତିସ୍ୱସ୍ତ୍ୟୟନ
ଈଶ୍ୱର ଦିଅ ପ୍ରଶାନ୍ତି ମାଗେ,
ନାରଖାର ଏ ଜୀବନ!

ଅଶାନ୍ତ ମନ, ଭଙ୍ଗା ହୃଦୟ
କବିତା ପାରେନା ସୃଜି
ମିଛ ଫୁଟାଣି ତ ମଥା ଚାଟିନିଏ
ଉଜୁଡ଼େ ସପନରାଜି
କେଉଁଠି ଶାନ୍ତି, ବନ୍ଧୁହେ କୁହ,
ପ୍ରାର୍ଥୀ ତା'ର ପାଶେ
ଚିର ସୁନ୍ଦର ସିଏ ସର୍ବଦା,
ଦୂରରେ ଥାଇକି ନାଲି ହସ
ଖାଲି ହସେ!

ମୋ: ୮୭୬୩୩୯୩୧୧୬

ଗୀତି-କବିତା

ଲୁହ

ମଞ୍ଜୁଲତା ସିଂହ

ତନ୍ଦ୍ରାବିହୀନ ଆଖିରେ ମୋ' ଭରା
ଉଛୁଳା ଲୁହର ଧାର
କାହା ଅନୁରାଗ ତୋଳେ ସେ ଲୁହକୁ
କାହିଁକି ଥରକୁ ଥର...

ଶ୍ରାବଣ ତ କେବେ ଭିଜାଇ ପାରିନି
ଭିଜାଇଛି ଲୁହ ଯେତେ
ବୁଝାଇ ପାରିନି ଅବୁଝା ମନକୁ
ଝୁରିଛି ଝରିଛି କେତେ
ଲୁହର ଢେଉରେ ଭିଜେ ନିତି ନିତି
ଜୀବନ ଯମୁନା ତୀର...
କାହା ଅନୁରାଗ ତୋଳେ ସେ ଲୁହକୁ
କାହିଁକି ଥରକୁ ଥର...।

ଲୁହର ଭିତରେ ହଜିଛି ସପନ
ଖୋଜି ଖୋଜି ପାଉନାହିଁ
ଛିଡ଼ିଗଲା ତାର ହୃଦୟ ବୀଣାର
ଯୋଡ଼ି ଆଉ ପାରୁନାହିଁ
ରାତି ଫେରିଯାଏ ସପନକୁ ନେଇ
ବାଟ ଭୁଲି ବାର ବାର...
କାହା ଅନୁରାଗ ତୋଳେ ସେ ଲୁହକୁ
କାହିଁକି ଥରକୁ ଥର...।

ମୋ: ୮୮୪୭୮୫୨୯୧୭

ପୁସ୍ତକ ପରିଚୟ

ଶୋକ, ସ୍ୱପ୍ନରେ ଇପ୍‌ସିତା ଓ ଅନ୍ୟମାନେ

ଲେଖକ: ରମେଶ ପଟ୍ଟନାୟକ
ପ୍ରକାଶକ: ଏଥେନା ବୁକ୍‌ସ, ଭୁବନେଶ୍ୱର
ପ୍ରଥମ ପ୍ରକାଶ: ୨୦୨୪, **ମୂଲ୍ୟ:** ଟ.୧୮୦/-

ଆଲୋଚ୍ୟ ଗଳ୍ପଗ୍ରନ୍ଥରେ ମୋଟ ୧୬ଟି ଗଳ୍ପ ସ୍ଥାନିତ। ଗଳ୍ପଗୁଡ଼ିକର ଲେଖକ କେବେ ଦୃଶ୍ୟ ରହି ତ କେବେ ଅନ୍ତରାଳରେ ଥାଇ ନିଜର କାହାଣୀ ଓ ଚରିତ୍ରମାନଙ୍କୁ ସଂଚାଳିତ କରନ୍ତି। ତାଙ୍କ ଗଳ୍ପରେ ଥାଏ ଏକ ଅଚାନକ ଆରମ୍ଭ ଓ ପରିଣତିରେ ସ୍ୱପ୍ନ ସରି ନ ଥିବା ଏକ ନିଦ୍ରାଭଂଗ। ''ରୀତା ସହ ସବୁବେଳେ ଏମିତି ହୁଏ। ସେ ସଭାରେ ପହଞ୍ଚିଲା ବେଳକୁ କେହି ଆସି ନଥାନ୍ତି। ଅଥଚ ସେ ଡେରିରେ ପହଞ୍ଚିଲାବେଳକୁ ସଭାକକ୍ଷରେ ତା' ପାଇଁ ବସିବା ସ୍ଥାନ ନ ଥାଏ।'' (ପ୍ରଥମ ପୁଲକ, ପୃ:୧୩) ଗଳ୍ପଟି ଏଇଠୁ ଆରମ୍ଭହୁଏ, ତା'ପରେ ଖୋଜାଲୋଡ଼ା 'ଏ ଗୀତା କିଏ'? ବହିର ପଞ୍ଚମ ଗଳ୍ପ 'ଶୋକ ଓ ସ୍ୱପ୍ନରେ ଇପ୍‌ସିତା'କୁ ରମେଶ ବହିର ଶିରୋନାମ କରିଛନ୍ତି। କେବଳ ଏଥିରେ ଯୋଡ଼ାଯାଇଛି 'ଅନ୍ୟମାନେ', 'ଓ'ଟି ସ୍ଥାନାନ୍ତରିତ ହୋଇଛି। ଇପ୍‌ସିତା ଗାଁ ସ୍କୁଲରେ ପଢ଼ାଉଥିଲା ବେଳେ ସ୍କୁଲ ସମ୍ପାଦକଙ୍କ କାମୁକତାର ଶିକାର ହେବା ତା' ସ୍ମୃତିରୁ ଲିଭୁନାହିଁ। ସେକ୍ସପିୟରଙ୍କ ହ୍ୟାମ୍‌ଲେଟ୍‌ର 'ଟୁ ବି ଅର୍ ନଟ୍ ଟୁ ବି'ର ଦ୍ୱନ୍ଦ୍ୱ ତା' ଜୀବନରେ ସମାହିତ ହୋଇପାରୁନାହିଁ। ଲେଖକ ଇଂଲିଶ୍ ଭାଷା-ସାହିତ୍ୟର ଛାତ୍ର ଓ ଇଂଲିଶ୍ ଦୈନିକରେ ଦୀର୍ଘଦିନର ପତ୍ରକାରିତା। 'ପତ୍ରକାରିତା' ତାଙ୍କୁ ଦିଆଇଛି ଗଳ୍ପରେ କଳେବରର ସଂଯମ। ବାଲ୍ୟ, କୈଶୋର ଓ ଯୌବନର ଅନୁଭବ ଭିତରୁ ଅଙ୍କୁରିଥିବା କଥକତା ତାଙ୍କ ଗଳ୍ପଗୁଡ଼ିକୁ ଭାବ-ସଂବେଦୀ କରିଛି। ଯଥାର୍ଥରେ ନିଜ ଗଳ୍ପଗୁଡ଼ିକରେ ସେ ବିଦ୍ୟମାନ 'କାହାଣୀ ରଚନା ପୂର୍ବରୁ' ଓ 'କାହାଣୀ ସରିବା ପରେ ବି'। ଆଶା, ବହିଟି ସବୁ ଶ୍ରେଣୀର ପାଠିକାପାଠକଙ୍କୁ ସମାନ୍ତରାଳ ଅନୁଭବରେ ଭାବିତ କରିବ।

କିଛି କବିତା

କବୟିତ୍ରୀ: ପ୍ରତିଭା ପରିଡ଼ା
ପ୍ରକାଶକ: ବିଦ୍ୟା ପବ୍ଲିଶିଙ୍ଗ୍, ଟରୋଣ୍ଟୋ, କାନାଡ଼ା
ପ୍ରଥମ ପ୍ରକାଶ: ୨୦୨୫, **ମୂଲ୍ୟ:** ଟ.୧୭୫/-

ଆଲୋଚ୍ୟ କବିତାଗ୍ରନ୍ଥରେ ଗ୍ରନ୍ଥାୟିତ ମୋଟ ୪୬ଟି କବିତା। ଗ୍ରନ୍ଥାରମ୍ଭରେ ଥିବା ଗଦ୍ୟଲେଖରେ ପ୍ରତିଭା କହିଛନ୍ତି: ''ମୁଁ ଶାରୀରିକ ଅକ୍ଷମ ଜୀବନଟିଏ। ଜୀବନରେ ଅନେକ କଷ୍ଟ ସହିଛି। ଅନ୍ୟ ପକ୍ଷରେ ଅସରନ୍ତି ଭଲପାଇବା ବି ସହ୍ୟ କରିଛି। ଆଉ ସେଇଥିପାଇଁ ମାଟି/ମଣିଷ/ ଈଶ୍ୱରଙ୍କ ନିକଟରେ ଋଣଗ୍ରସ୍ତ ହୋଇପଡ଼ିଛି ସାରା ଆୟୁଷ୍କାଳ। ଆଉ ସେଇ ଋଣମୁକ୍ତିର ତପସ୍ୟା ହିଁ ମୋର କବିତା।'' କବିଙ୍କ କବିତାରେ ଅଳଙ୍କାରର ଘଟାଟୋପ ନ ଥାଏ, ଥାଏ ସଚିତ୍ର ସାଦାସାଦା ଅବତାରଣା, ଯାହା ଚୈତ୍ରର ମଳୟ ପରି ମରମୀ ପାଠକର ହୃଦୟକୁ ଛୁଇଁଯାଏ। କେଇଟି ଦୃଷ୍ଟାନ୍ତ ନେବା- ୧. ''ବେଳଟେ ଥାଏ କି/ ଜହ୍ନ ଉକୁଟି ଆସିବାର?/ ବେଳଟେ ଥାଏ କି/ ପଥର ସନ୍ଧିରୁ ଝର ଖୋଲିଯିବାର?/ ପୁଣି ବେଳଟେ ଥାଏକି କଢ଼ି ମୁକୁଳିଯିବାର?/ ବେଳଟେ ଥାଏ କି/ ବାଟ ଖୋଜି ମିଳିଯିବାର?'' (ବେଳଟେ ଥାଏ, ପୃ:୨୩), ୨. ''ତୁ ବୋଧେ ନଈମଝିରେ ଏକୁଟିଆ ନାଆଟିଏ/ ଉଦୁଉଦିଆ ଦ୍ୱିପହରେ/ ଝଂକାଳିଆ ବରଗଛଟିଏ/ ଅନ୍ଧାରର ସମୁଦ୍ରରେ/ ଆଖି ପାଉ ନ ଥିବା/ ମିଞ୍ଜିମିଞ୍ଜି ଦୀପଶିଖାଟିଏ/ ଆଉ ମୁଁ ତ/ ବାଟ ଚାଲୁଚାଲୁ/ ଭୋର୍ କି ସଞ୍ଜ ବାରିପାରି ନ ଥିବା/ ଏକୁଟିଆ ବାଟୋଇଟିଏ।'' (ବାଟୋଇଟିଏ ମୁଁ, ପୃ:୬୭)। ଅନେକ କବିତାରେ ପ୍ରତିଭା ଯେପରି ନିଜ ପିଠିରେ ନିଜର ଦୁଃଖ, ପରାଜୟ ଓ ଅସ୍ୱସ୍ତିକୁ ନାଉକରି ବାଟଚାଲୁଥିବା ପଥିକଟିଏ; ଅଥଚ ଜୀବନକୁ ଛି' କରିଦେବାର ନକାରାତ୍ମକତାରେ କେବେ ବି ସେ ନିଜକୁ ଛନ୍ଦି ଦିଅନ୍ତି ନାହିଁ। ତାଙ୍କ ଉକ୍ତିରେ- ''ଜଗତରେ କବିତା ହିଁ ସତ୍ୟ।/ କବିତାର ପୀଡ଼ା ସତ୍ୟ ପୁଣି ସତ୍ୟ ବି କବିତାର ଆନନ୍ଦ।'' ଗଛକୁ ପତ୍ର ପରି, ଫୁଲକୁ ସୁବାସ ପରି ଶବ୍ଦଙ୍କର ସମୀକରଣ ଭିତରୁ ଉଦିତ ହୁଏ କବୟିତ୍ରୀଙ୍କ କବିତା। ଏ କବିତା ପାଠକ ଖୋଜେ ନାହିଁ, ବରଂ ପାଠକ ଖୋଜିବସନ୍ତି ଗଭୀର ଜୀବନାନୁରାଗରେ ଭରା ଏ ସବୁ କବିତାକୁ।

କାଳକାଳକୁ

''ସବୁଠାରୁ ଅନ୍ଧକାରମୟ ରାତିର ବି ସକାଳ ଅଛି, ଅଛି ସୂର୍ଯ୍ୟୋଦୟ।''

- ଭିକ୍ଟର ହ୍ୟୁଗୋ

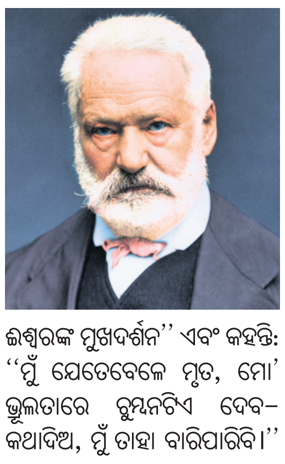

ଭିକ୍ଟର ହ୍ୟୁଗୋଙ୍କ ଜନ୍ମ ୨୬ ଫେବୃଆରୀ ୧୮୦୨ରେ ଓ ପରଲୋକ ୧୮୮୫ରେ, ଫ୍ରାନ୍ସରେ। ସେ ଏକାଧାରରେ କବି, ଔପନ୍ୟାସିକ, ନାଟ୍ୟକାର, ନିବନ୍ଧ ଲେଖକ ଓ ରାଜନେତା। ତାଙ୍କ ପ୍ରସିଦ୍ଧ କୃତିଗୁଡ଼ିକ ମଧ୍ୟରେ ରହିଛି- ଉପନ୍ୟାସ: 'ଦ ହଞ୍ଚ୍‌ବ୍ୟାକ୍ ଅଫ୍ ନୋତ୍ରେ-ଡେମ୍'' (୧୮୩୧) ଓ ''ଲେସ୍ ମିଜରେବଲ୍‌ସ'' (୧୮୬୨), କବିତା: ''ଲେସ୍ କଣ୍ଟେମ୍ପ୍ଲେସନ୍‌ସ'', 'ଦ ଲିଜେଣ୍ଡ ଅଫ୍ ଦ ଏଜେସ୍'', ନାଟକ: ''କ୍ରୋମ୍‌ୱେଲ୍'' ଓ ''ହର୍‌ନାନି''। ସେ ଥିଲେ ଫରାସୀ ରୋମାଣ୍ଟିକ୍ ସାହିତ୍ୟ ଆନ୍ଦୋଳନର ପୁରୋଭାଗରେ। ଭିକ୍ଟର କହନ୍ତି: ''ଅନ୍ୟ ଜଣେକୁ ଭଲପାଇବା ହେଉଛି ଈଶ୍ୱରଙ୍କ ମୁଖଦର୍ଶନ'' ଏବଂ କହନ୍ତି: ''ମୁଁ ଯେତେବେଳେ ମୃତ, ମୋ' ଭୂଲତାରେ ଚୁମ୍ବନଟିଏ ଦେବ-କଥାଦିଅ, ମୁଁ ତାହା ବାରିପାରିବି।''

ଘରଚଟିଆର ଡାକ

ଲଘୁ ଗଳ୍ପ

ସୁନନ୍ଦା ମହାନ୍ତି

ଗାନ୍ଧିଜୀ ରଖିଥିବା ତିନିମାଙ୍କଡ଼ଙ୍କ ବାର୍ତ୍ତା ଥିଲା ଏମିତି- ଖରାପ କଥା କହିବ ନାହିଁ, ଖରାପ କଥା ଶୁଣିବ ନାହିଁ କି ଖରାପ କଥା ଦେଖିବ ନାହିଁ। ତେବେ ଯାଇ ଭଲ ମଣିଷ ହୋଇପାରିବ। ଆଜିକାଲି ରମାନାଥବାବୁ ଦେଖନ୍ତି ଗାନ୍ଧିଜୀ ଦେଇଥିବା ସେଇ ବାର୍ତ୍ତା ଭିତରେ କେତେ ଗୂଢ଼ତତ୍ତ୍ୱ ଲୁଚିରହିଛି। ସମ୍ପର୍କକୁ ବଞ୍ଚାଇ ରଖିବାକୁ ହେଲେ ଆଖିବୁଜି ଅନ୍ଧ, କାନବୁଜି କାଲା ଓ ପାଟି ବନ୍ଦ କରି ବଧିର ହୋଇଯିବାକୁ ହୁଏ। ସମ୍ପର୍କ କହିଲେ ଖାଲି ଚିହ୍ନା ଜଣା, ସ୍ନେହ ଭାବୁସି, ରକ୍ତଗତ ନିକଟ କି ଦୂର ସମ୍ପର୍କୀୟ ନୁହେଁ ଖୋଦ୍ ନିଜ ପୁଅ ଝିଅ ବଡ଼ ହେଲାପରେ ତାଙ୍କ କାର୍ଯ୍ୟକଳାପ ଭଲ ଲାଗୁ ନ ଥିଲେ ମଧ୍ୟ କିଛି ନ ଦେଖିଲା, ନ ଶୁଣିଲା, ନ ଜାଣିଲା ପରି। ନ ହେଲେ ସେମାନେ କହିବେ ବାପା ଜଣେ ଆଉଟ୍‌ଡେଟେଡ୍ ମଣିଷ ଅର୍ଥାତ୍ ଯୁଗୋପଯୋଗୀ ନୁହନ୍ତି ଆଦୌ। ସେଇଥିପାଇଁ ତ ଏକମାତ୍ର ପୁଅ ପାଇଁ ଏତେସବୁ କରି ମଧ୍ୟ ଆଜି ସେ ତାଙ୍କଠାରୁ ବହୁତ ଦୂରରେ। ନିଜର ପେନ୍‌ସନ ଅଛି, ଗୋଡ଼ହାତ ଚଳୁଛି ଓ ଚଲାବୁଲା ଠିକ୍‌ଠାକ୍ କରିପାରୁଛନ୍ତି ତ ସେ। କ'ଣ ଏକୁଟିଆ ଚଳିପାରିବେନି ଏ ସଂସାରରେ? ସ୍ତ୍ରୀ ବଞ୍ଚିଥିଲା ବେଳେ ମଧ୍ୟ ସବୁବେଳେ ଅଭିଯୋଗ କରନ୍ତି କିଛି ବୁଝୁନ, ଦେଖୁନ, ଶୁଣୁନ, ଏ ସଂସାର କେମିତି ଚାଲିବ ଯେ! ସବୁ ଠିକ୍‌ଠିକ୍ ଚାଲିବ ଅଞ୍ଜଳି।

ଏଇତ ପିଲାଙ୍କ କଥା ଏତେ ଭାବୁଥିବା ଲୋକଟା ଅଞ୍ଜଳି, ଏତେ ମମତା ପଣତ ଉଢ଼େଇ, ମାତୃତ୍ୱ ଅଜାଡ଼ି ଅଜାଡ଼ି ଚାଲିଗଲା ପରେ କ'ଣ ସଂସାର ଚଳୁଚି ନା ନାଇଁ! ଖାଲି ପାର୍ଥକ୍ୟ ଏତିକି ରମାନାଥବାବୁଙ୍କୁ ଗୋଡ଼େଇ ଗୋଡ଼େଇ କହିବାକୁ କେହି ନାହିଁ କି ଫେରିବା ବାଟକୁ ଅନେଇ ବସିନି କେହି। କିନ୍ତୁ ପୁଅ ତା' ବାଟରେ ଗଲା ପରେ ଅଞ୍ଜଳିଙ୍କ ପଥ ବାଛି ନେଇଛନ୍ତି ରମାନାଥବାବୁ। ଅଞ୍ଜଳି ସିନା ଚାରିଟା ପରେ ଛାତକୁ ଯାଇ ପକ୍ଷୀ ଠାବ କରି ଡାକ ପକାଉଥିଲେ ଦେଖିବ ଆସ, ଦେଖିବ ଆସ ପୁଅ ରହୁଥିବା ଦିଲ୍ଲୀ ପରି ଆମ ଗାଁରେ କେତେ ଶୁଆ। ରମାନାଥ ସେତେବେଳେ କହନ୍ତି ତୁମର ସିନା କିଛି କାମ ନାହିଁ ଯେ ତୁମେ ପକ୍ଷୀ ନିରୀକ୍ଷଣ କରିବ, ମୋର ଅନେକ କାମ କହି ଅନେଇ ଥିବେ ମିସ୍ତ୍ରିମାନଙ୍କୁ। କେବେ ରାଜମିସ୍ତ୍ରି ତ କେବେ ବଢ଼େଇ ତ କେବେ ଗ୍ରିଲ କାରିଗର ତ କେବେ ଇଲେକ୍ଟ୍ରିସିଆନ୍‌କୁ। ଏତେ ସବୁ କାହିଁ କରୁଛ? କିଏ ରହିବ ତୁମ ଏ ଗାଁ ଘରେ? ଯେତିକି କରିଛ ତାହାର ରକ୍ଷଣାବେକ୍ଷଣ କରୁକରୁ ମୋ' ଦିନ ଯାଉଛି କହନ୍ତି ଅଞ୍ଜଳି ତ ରମାନାଥ ଗର୍ଜନ କରନ୍ତି, କହନ୍ତି- ଆହେ ତୁମରି ପୁଅ ପାଇଁ କରୁଛି। ମୋ' ଭାଇବନ୍ଧୁ କୁଟୁମ୍ବଙ୍କ ପାଇଁ ନୁହ କି ତୁମ ଭାଇବନ୍ଧୁ କୁଟୁମ୍ବଙ୍କ ପାଇଁ ନୁହ। ଏକମାତ୍ର ତୁମ ଗୁଣମଣି ପାଇଁ, ହେଲେ ଆଜି ଅଞ୍ଜଳି ନାହାନ୍ତି ଦେଖିବାକୁ ପୁଅ ରହିଲା କି ନାହିଁ।

ପୁଅ ରୁଦ୍ର ମୁହେଁ ମୁହେଁ ଶୁଣାଇଦେଲା ଗାଁରେ କ'ଣ ଅଛି ଯେ ମୁଁ ଏଠି ରହିବି! ତୁମେ ଏତେ ଟଙ୍କା ସାରି ଏତେବଡ଼ ଘର କରିବା କ'ଣ ଦରକାର ଥିଲା କହି ସେହି ଦିଲ୍ଲୀରେ ଫ୍ଲାଟ୍ କିଣି ରହିଲା। ପୁଅ ବୁଝିଲା ନାହିଁ ଗାଁରେ ଭାଇକୁ ଭାଇର କାନ୍ଧ ଅଛି। ଯାନିଯାତ, ଭାଇଚାରା ଅଛି, ଟୁଙ୍ଗିଘରେ ଭାଗବତ ପଢ଼ା ଚାଲିଛି, ରାମଚରିତମାନସ ପାରାୟଣ ଉଚ୍ଚାରଣ ମନ୍ତ୍ରରେ ଶିହରଣ ସୃଷ୍ଟି ହେଉଛି। ନଈ କୁଳୁକୁଳୁ ଗାଇ ବହିଯାଉଛି, ଗଛରୁ ନଡ଼ିଆ, ପଇଡ଼, କଦଳୀ ଆମ୍ବ ପଣସ ପାଇ ଜୀବନ ଆହ୍ଲାଦିତ ହୋଇଉଠୁଛି। ସର୍ବୋପରି ସହରରେ ବିଲୁପ୍ତ ପ୍ରାୟ ଘରଚଟିଆ ପକ୍ଷୀ ଅଛନ୍ତି। ଯିଏ ଗାଈ ମଇଁଷି, ଛେଳି, ମେଣ୍ଢାଙ୍କ ବନ୍ଧୁ ହୋଇ ସେମାନେ ବିଶ୍ରାମ ନେଉଥିଲା ବେଳେ ତାଙ୍କ ଦେହରୁ ଟିଙ୍କ ବାଛୁଥାଏ ବନ୍ଧୁ ହୋଇ। କାଉ ସିନା ସମସ୍ତଙ୍କୁ ଉଠାଉଥାଏ କା କା କହି, ହେଲେ ରମାନାଥଙ୍କୁ ତ ଘରଚଟିଆ ଡାକ ନ ଶୁଭିଲା ଯାଏଁ ନିଦ ଭାଙ୍ଗେନି କେବେ। ପୁଅ କହେ ଗାଁରେ ମୋ' ଝିଅ ପଢ଼ିବ କେଉଁଠି? ହସ୍ପିଟାଲ ସୁବିଧା କାହିଁ ଗାଁରେ? ମଣିଷର ସର୍ବୋଚ୍ଚ ଆବଶ୍ୟକତା ଶିକ୍ଷା ଓ ସ୍ୱାସ୍ଥ୍ୟର ସୁବିଧା ନ ଥିବା ଗାଁରେ ମୁଁ ଚଳିପାରିବି ନାହିଁ।

ସେଦିନ କିନ୍ତୁ ପରିବାର ସହ ପୁଅ ହଠାତ୍ ଗାଁରେ ପହଞ୍ଚିବା ଦେଖି ଆଶ୍ଚର୍ଯ୍ୟ ରମାନାଥ। କମ୍ପାନୀ ଚାକିରି ଚାଲିଯାଇଥିଲା। କିଣିଥିବା ଫ୍ଲାଟ୍ ଘରଟାକୁ ପୁଅ ରୁଦ୍ର ପୂର୍ବରୁ ସାତଜଣ କିଣିସାରିଥିଲେ, ସୁତରାଂ ଆପଣାଛାଏଁ ଫ୍ଲାଟ୍ ହାତରୁ ଗଲା। ଶ୍ୱଶୁର ଘରେ କେହି ନ ଥିଲେ ବିଧବା ବଡ଼ଝିଅକୁ ଛାଡ଼ି। ସେଥିରେ ପୁଣି ସେ ଘରକୁ ଏ ଭିତରେ ତା' ନାମରେ କରାଇ ସାରିଥିଲା। ନିଜ ସ୍ତ୍ରୀର ଅଧିକାର ସାବ୍ୟସ୍ତ କରିବାକୁ ପୁଅ ରୁଦ୍ର, ବାପା ରମାନାଥବାବୁଙ୍କ ପରି ପୋଖତ ଓକିଲଙ୍କ ସହାୟତା ଲୋଡ଼ିଲା ବେଳେ ବୋହୂ ଘରଚଟିଆ ପକ୍ଷୀ ଉପରେ ଥେସିସ ଲେଖୁଥିଲା। ରାତିରେ ନାତୁଣୀ ରମାନାଥବାବୁଙ୍କ ଗୋଡ଼ ଉପରେ ଗୋଡ଼ ଲଦି ପଚାରୁଥିଲା ଗାଁରେ ଏତେ ଘରଚଟିଆ ପକ୍ଷୀ ଥିଲାବେଳେ ସହରରେ ବିଲୁପ୍ତ କାହିଁକି ଜେଜେ? ଜେଜେ ରମାନାଥବାବୁ କହିଲେ କାଲି ସକାଳେ ମୋ' ନିଦ ଭାଙ୍ଗିବାକୁ ଗୋଟେ ଘରଚଟିଆ ଆସିବ ଦେଖିବୁ। ତାକୁ ପଚାରିବୁ ସେ ଗାଁକୁ କାହିଁକି ଭଲପାଏ? ଗାଁରେ ତା' ପାଇଁ କ'ଣ ସବୁ ରହିଥିବାରୁ ସେ ଗାଁ ଛାଡ଼ି ଯାଉନି। ସେ କ'ଣ ମଣିଷ ପରି କଥା କହିବ କି ଜେଜେ? କହି ଅନୁଷ୍କା ହସି ହସି ଗଡ଼ିଯାଉଥିଲେ ବି କହୁଥିଲା ଯାହା କୁହ ଜେଜେ ଗାଁରେ କିନ୍ତୁ ଯୋଉ ସ୍ନେହ ଶ୍ରଦ୍ଧା ଓ ଭଲପାଇବା ଅଛି ସହରରେ ଜମା ନାହିଁ। ଆଲୋ ବାୟାଣୀ ସହରର ଢୋ ଢା, ପେଁ ପାଁ, ଘୋ ଘାକୁ ଘରଚଟିଆ ପକ୍ଷୀର ଜମା ପସନ୍ଦ ନୁହେଁ। କ'ଣ ବୁଝିଲା କେଜାଣି ନାତୁଣୀଟା ରମାନାଥଙ୍କ ବେକ ଚାରିପଟେ ହାତ ଛନ୍ଦି କହୁଥିଲା ଗାଁ ଭାରି ଭଲ ଆଉ ତା' ସହ ତୁମେ ଓ ତୁମ ଘରଚଟିଆ ପକ୍ଷୀର ଡାକ। ଏତେଦିନ ପରେ ରମାନାଥ ଅଞ୍ଜଳିଙ୍କୁ ଖୁବ୍ ମନେପକାଉଥିଲେ କେଜାଣି କାହିଁକି, ହୁଏତ ଅନୁଷ୍କାର ଆବିଳତାବିହୀନ ନିବିଡ଼ତା ଠିକ୍ ଅଞ୍ଜଳିଙ୍କ ପରି ଥିଲା। ସକାଳୁ ସକାଳୁ ଅନୁଷ୍କା ଡାକ ପକାଉଥିଲା ଜେଜେ ଦେଖିବ ଆସ ଘରଚଟିଆ ପକ୍ଷୀଟି ବସା କରିଛି ଉପରେ। ନାତୁଣୀର ଡାକ ଆଜି ଘରଚଟିଆ ପକ୍ଷୀର ଡାକ ପରି ଶୁଭୁଥିଲା ରମାନାଥଙ୍କୁ।

ମୋ: ୯୦୪୦୯୭୭୩୨୭

ମଧ୍ୟାହ୍ନ ଭୋଜନରୁ ବଞ୍ଚିତ ପ୍ରାଥମିକ ଛାତ୍ରୀଛାତ୍ର

ଅଭିଯୋଗ ପରେ ମଧ ପ୍ରଶାସନ, ଶିକ୍ଷା ବିଭାଗ ନୀରବ

ଢେଙ୍କାନାଳ,୨୧।୨(ରତନ ନାୟାର)

ଢେଙ୍କାନାଳ ଜିଲା ଓଡ଼ାପଡ଼ା ବ୍ଲକ ପଶାସିଂହ ସରକାରୀ ପ୍ରାଥମିକ ବିଦ୍ୟାଳୟରେ ୭ମାସ ହେଲା ମଧ୍ୟାହ୍ନଭୋଜନ ବନ୍ଦ ରହିଛି। ଗ୍ରାମବାସୀ, ଅଭିଭାବକ, ଛାତ୍ରୀଛାତ୍ରଙ୍କ ଅଭିଯୋଗ ପରେ ମଧ ପ୍ରଶାସନ ଓ ଶିକ୍ଷା ବିଭାଗ ନିରବ ଥିବାରୁ ଏହାକୁ ନେଇ ସାଧାରଣରେ ପ୍ରଶ୍ନବାଚୀ ସୃଷ୍ଟି ହୋଇଛି। ହାତୀ ଓ ଅନ୍ୟ ବନ୍ୟପ୍ରାଣୀଙ୍କ ବିଚରଣ ସ୍ଥଳଦେଇ ବିପଦ ମଧ୍ୟରେ ଛାତ୍ରୀଛାତ୍ରମାନେ ବିଦ୍ୟାଳୟକୁ ଆସୁଥିବା ବେଳେ ସେମାନଙ୍କ ପ୍ରତିଜିଲା ପ୍ରଶାସନ ଓ ଶିକ୍ଷା ବିଭାଗର ଏପରି ଅବହେଳା ମନୋଭାବ ସାଧାରଣରେ ଆଲୋଚନାର ବିଷୟ ହୋଇଛି।

ପ୍ରକାଶ ଯେ, ୨୦୨୧ ମସିହାରେ ତତ୍କାଳୀନ ସିଆର୍‌ସିଙ୍କ ରିପୋର୍ଟକୁ ନେଇ ସରକାରଙ୍କ ଗାଇଡ୍‌ଲାଇନ ଅନୁଯାୟୀ ୨୦ରୁ କମ୍ ପିଲା ଥିବା ଯୋଗୁ ଏହି ବିଦ୍ୟାଳୟକୁ ନିକଟସ୍ଥ ରସାସିଂହ ସରକାରୀ ପ୍ରାଥମିକ ବିଦ୍ୟାଳୟରେ ମିଶାଇ ଦିଆଯାଇଥିଲା। ପରବର୍ତ୍ତୀ ସମୟରେ ପିଲାଙ୍କ ସଂଖ୍ୟା ବୃଦ୍ଧି ହେବାରୁ ଗ୍ରାମବାସୀଙ୍କ ଦାବି ପରେ ତତ୍କାଳୀନ ଜିଲାପାଳ ସ୍କୁଲଟିକୁ ଫେରାଇ ଆଣିବା ପାଇଁ ନିର୍ଦ୍ଦେଶ ଦେଇଥିଲେ। ଏହାପରେ ମଧ ବିଦ୍ୟାଳୟକୁ ମଧ୍ୟାହ୍ନ ଭୋଜନ ମିଳି ନ ଥିଲା। ଏପରିକି ଏହି ବିଦ୍ୟାଳୟରେ କୌଣସି ଉନ୍ନତିମୂଳକ କାର୍ଯ୍ୟ ୪ ବର୍ଷ ହେଲା ହୋଇପାରିନାହିଁ। ଫଳରେ ରକ୍ଷଣାବେକ୍ଷଣ ହେଉ ନ ଥିବାରୁ ବିପଦସଙ୍କୁଳ ଅବସ୍ଥାରେ ବିଦ୍ୟାଳୟଟି ରହିଛି। ଏ ସଂକ୍ରାନ୍ତରେ ପ୍ରଧାନ ଶିକ୍ଷୟିତ୍ରୀ ରତନୀ ଦେଇ କୁହନ୍ତି, ଗ୍ରାମ ସଭାପତିଙ୍କ କହିବା ଅନୁଯାୟୀ ବିଦ୍ୟାଳୟ ସମ୍ପୂର୍ଣ୍ଣ ଭାବେ ସ୍ଥାୟୀ ନ ହେବା ପର୍ଯ୍ୟନ୍ତ ମଧ୍ୟାହ୍ନ ଭୋଜନ ଗ୍ରହଣ କରିବୁ ନାହିଁ। ଏ ସଂକ୍ରାନ୍ତରେ ଜିଲା ଶିକ୍ଷା ଅଧିକାରୀ ବିନିତା ସେନାପିତି କହିଛନ୍ତି, ଯେହେତୁ ବିଦ୍ୟାଳୟଟି ବନ୍ଦ ହୋଇଯାଇଥିଲା ଓ ପରବର୍ତ୍ତୀ ସମୟରେ ପୁଣି ଖୋଲିଲା, ସେଥିପାଇଁ ସମସ୍ୟା ଉପୁଜିଛି। ଏ ସଂକ୍ରାନ୍ତରେ ଉଚ୍ଚ କର୍ତ୍ତୃପକ୍ଷଙ୍କୁ ଲିଖିତ ଭାବରେ ଜଣାଇଛୁ। ପରବର୍ତ୍ତୀ ନିର୍ଦ୍ଦେଶ ଆସିଲେ ଯାହାକିଛି ପଦକ୍ଷେପ ନିଆଯିବ।

ଓଡ଼ାପଡ଼ା ବ୍ଲକ ପଶାସିଂହ ସରକାରୀ ପ୍ରାଥମିକ ବିଦ୍ୟାଳୟ।

ସୋଲାର କଟକ ଫାଇନାଲରେ

ଢେଙ୍କାନାଳ,୨୧।୨(ରତନ ନାୟାର)

ଢେଙ୍କାନାଳ ଷ୍ଟାଡିୟମଠାରେ ପ୍ରୟାସ ଅନୁଷ୍ଠାନ ପକ୍ଷରୁ ଚାଲିଥିବା ପ୍ରଥମ ସର୍ବଭାରତୀୟ ଢେଙ୍କାନାଳ କପ୍ କ୍ରିକେଟର ପ୍ରଥମ ସେମିଫାଇନାଲରେ ସିଏଲ୍‌ଡବ୍ଲ୍ୟୁ କଲିକତାକୁ ୧୮ରନରେ ହରାଇ କଟକର ସୋଲାର କ୍ଲବ ଫାଇନାଲରେ ପ୍ରବେଶ କରିଛି। ସୋଲାର ଟିମ୍ ପ୍ରଥମେ ବ୍ୟାଟିଂ କରି ୧୫୫ ରନ କରିଥିଲା। ଜବାବରେ ସିଏଲ୍‌ଡବ୍ଲ୍ୟୁ କଲିକତା ଟିମ୍ ୧୩୭ରନ କରି ଅଲଆଉଟ୍ ହୋଇଥିଲା। ସୋଲାର କ୍ଲବର ସମ୍ବିତ ବେଗ୍ ମ୍ୟାନ ଅଫ୍ ଦି ମ୍ୟାଚ ଭାବେ ପୁରସ୍କୃତ ହୋଇଥିଲେ। ଆଶୁତୋଷ ପାଣି ଓ ସୌମେନ୍ଦ୍ର ପାତ୍ର ମ୍ୟାଚ ପରିଚାଳନା କରିଥିଲେ। ଜିତେନ୍ଦ୍ର କୁମାର ସେନାପତି ସ୍କୋରରେ ରହିଥିଲେ। ସନ୍ଦିପ ପଣ୍ଡା ଧାରା ବିବରଣୀ ପ୍ରଦାନ କରିଥିଲେ। ବରିଷ୍ଠ ଖେଳାଳି ଅଶ୍ୱିନୀ ଦାସ, ପ୍ରତାପ ସାହୁ, ବିକାଶ ସାହୁ ଓ ସୂର୍ଯ୍ୟ ପ୍ରକାଶ ରାଉତ ପ୍ରମୁଖ ଅତିଥି ଭାବେ ଯୋଗ ଦେଇଥିଲେ। ପ୍ରୟାସ ଅନୁଷ୍ଠାନ ପକ୍ଷରୁ ଏମ୍‌ଜେ ମହିମା, ରଣଜିତ ବିଶାଳ, ଧ୍ରୁବଚରଣ ସ୍ୱାଇଁ, ସୁଚିତ୍ର ବେହେରା, ଅଭିମନ୍ୟୁ ପଣ୍ଡା ପ୍ରମୁଖ ସହଯୋଗ କରିଥିଲେ।

ଶିଶୁ ଓ ମାତୃ ମୃତ୍ୟୁହାର ହ୍ରାସରେ ଆଶାଙ୍କ ଅବଦାନ ପ୍ରଶଂସନୀୟ

ଢେଙ୍କାନାଳ,୨୧।୨(ରତନ ନାୟାର)

ଜିଲାସ୍ତରୀୟ ଆଶା, ଗାଁ କଲ୍ୟାଣ ଓ ମହିଳା ଆରୋଗ୍ୟ ସମିତିର ସମ୍ମିଳନୀ।

ଢେଙ୍କାନାଳ ଜିଲା ସ୍ୱାସ୍ଥ୍ୟ ସମିତି ପକ୍ଷରୁ ଶୁକ୍ରବାର ସ୍ଥାନୀୟ ପୁରୁଣା ଜିଲା ପରିଷଦ ସମ୍ମିଳନୀ କକ୍ଷରେ ଜିଲାସ୍ତରୀୟ ଆଶା, ଗାଁ କଲ୍ୟାଣ ଓ ମହିଳା ଆରୋଗ୍ୟ ସମିତିର ସମ୍ମିଳନୀ ଅନୁଷ୍ଠିତ ହୋଇଯାଇଛି। ଜିଲାପାଳ ସୋମେଶ କୁମାର ଉପାଧ୍ୟାୟ ମୁଖ୍ୟ ଅତିଥି ଭାବେ ଯୋଗଦେଇ ସମ୍ମିଳନୀକୁ ଉଦ୍‌ଘାଟନ କରି ଶିଶୁ ଓ ମାତୃ ମୃତ୍ୟୁହାର ହ୍ରାସ ଦିଗରେ ଆଶାକର୍ମୀମାନଙ୍କ ଅବଦାନ ପ୍ରଶଂସନୀୟ ବୋଲି କହିଥିଲେ। ଜିଲା ମୁଖ୍ୟ ଚିକିତ୍ସାଧିକାରୀ ଡା. ନୀଳମଣି ଦିଲୀପଚାନ୍ଦ ବେହେରା ଯୋଗଦେଇ ଗାଁ କଲ୍ୟାଣ ସମିତି ଅଧିକ ସକ୍ରିୟ ହେବା ସହ ଗ୍ରାମାଞ୍ଚଳରେ ସ୍ୱାସ୍ଥ୍ୟ ଓ ପରିମଳର ଉନ୍ନତି ପାଇଁ ଜନସଚେତନତା ସୃଷ୍ଟି ନିମନ୍ତେ ଆହ୍ୱାନ ଦେଇଥିଲେ। ଜାତୀୟ ସ୍ୱାସ୍ଥ୍ୟ ମିଶନ କାର୍ଯ୍ୟକ୍ରମ ପରିଚାଳିକା ସୋନାଲି ପ୍ରିୟଦର୍ଶିନୀ ଯୋଗଦେଇ ଗୋଷ୍ଠୀ ସହଭାଗିତାରେ କିଭଳି ସ୍ୱାସ୍ଥ୍ୟ କ୍ଷେତ୍ରେର ଆଗକୁ ବଢିହେବ ସେ ସମ୍ପର୍କରେ ଆଲୋକପାତ କରିଥିଲେ। ଏହି ଅବସରରେ ଏକ ସ୍ୱାସ୍ଥ୍ୟଭିତ୍ତିକ ପତ୍ରିକା ଉନ୍ମୋଚିତ ହୋଇଥିଲା। ସେହିପରି ସ୍ୱାସ୍ଥ୍ୟସେବା ଗୋଷ୍ଠୀ ସହଭାଗିତାରେ ଶ୍ରେଷ୍ଠତ୍ୱ ପ୍ରତିପାଦନ କରିଥିବା ବ୍ୟକ୍ତିବିଶେଷ ଓ ଅନୁଷ୍ଠାନକୁ ସମ୍ବର୍ଦ୍ଧିତ କରାଯାଇଥିଲା। ଏହି ଅବସରରେ ସାଂସ୍କୃତିକ କାର୍ଯ୍ୟକ୍ରମ ଓ କୁଇଜ୍ ପ୍ରତିଯୋଗିତା ମାଧ୍ୟମରେ ପ୍ରତିଯୋଗୀମାନଙ୍କୁ ପୁରସ୍କୃତ କରାଯାଇଥିଲା। ଜିଲା ସମାଜ ମଙ୍ଗଳ ଅଧିକାରୀ ମିତା ଶର୍ମା, ଜିଲା ମୁଖ୍ୟ ଚିକିତ୍ସାଳୟ ସୁପରିଣ୍ଟେଣ୍ଡେଣ୍ଟ ଡା. ରଞ୍ଜନ କୁମାର ସାମଲ, ଅତିରିକ୍ତ ଜନସ୍ୱାସ୍ଥ୍ୟ ଅଧିକାରୀ(ଭେକ୍ଟର ବାହିତ ରୋଗ) ଡା. ହିମାଂଶୁ ଶେଖର ହେମ୍ବ୍ରମ, ଅତିରିକ୍ତ ଜନସ୍ୱାସ୍ଥ୍ୟ ଅଧିକାରୀ(ଯକ୍ଷ୍ମା) ଡା. ଜ୍ୟୋତିର୍ମୟୀ ରାଉତଙ୍କ ସମେତ ବିଭିନ୍ନ ବ୍ଲକର ଭାରପ୍ରାପ୍ତ ଚିକିତ୍ସାଧିକାରୀ, ସରପଞ୍ଚ, ଗାଁ କଲ୍ୟାଣ ଓ ମହିଳା ଆରୋଗ୍ୟ ସମିତିର ସଦସ୍ୟମାନେ ଯୋଗ ଦେଇଥିଲେ। ଜାତୀୟ ସ୍ୱାସ୍ଥ୍ୟ ମିଶନର ଜିଲା ବିତ୍ତ ପରିଚାଳକ ଗଗନ ବିହାରୀ ସାହୁ, କ୍ୱାଲିଟି ମ୍ୟାନେଜର ସମେରନ୍ଦ୍ର ଶତପଥୀ, ଭେକ୍ଟରବାହିତ ରୋଗ ଅଧିକାରୀ ତପନ କୁମାର ସାହୁ ଓ ଆଶା ମ୍ୟାନେଜର ଅକ୍ଷୟ କୁମାର ରଣା କାର୍ଯ୍ୟକ୍ରମ ପରିଚାଳନା କରିଥିଲେ।

ବିଶ୍ୱ ମାତୃଭାଷା ଦିବସ ପାଳିତ

ବିଶ୍ୱ ମାତୃଭାଷା ଦିବସ ପାଳନ ଅବସରରେ ଅତିଥିମାନେ।

ଢେଙ୍କାନାଳ,୨୧।୨(ରତନ ନାୟାର)

ଢେଙ୍କାନାଳ ସ୍ୱୟଂଶାସିତ ମହାବିଦ୍ୟାଳୟରେ ଓଡ଼ିଆ ବିଭାଗ ଦ୍ୱାରା ଶୁକ୍ରବାର ଅନ୍ତର୍ଜାତୀୟ ମାତୃଭାଷା ଦିବସ ପାଳିତ ହୋଇଯାଇଛି। ଏହି ଉପଲକ୍ଷେ ଆୟୋଜିତ କାର୍ଯ୍ୟକ୍ରମରେ ମହାବିଦ୍ୟାଳୟ ଅଧକ୍ଷ ଡ. ଚିତ୍ତରଞ୍ଜନ ସାହୁଙ୍କ ଅଧ୍ୟକ୍ଷତାରେ ମାତୃଭାଷାର ମହତ୍ତ୍ୱ ସମ୍ପର୍କରେ ଛାତ୍ରୀଛାତ୍ରଙ୍କୁ ଅବଗତ କରାଯାଇଥିଲା। ଓଡ଼ିଆ ବିଭାଗ ଅଧ୍ୟାପିକା ଡ. ମଞ୍ଜୁଲିକା ନାୟକ ଅତିଥି ପରିଚୟ ପ୍ରଦାନ କରିଥିଲେ। ମୁଖ୍ୟ ଅତିଥି ଭାବେ ଯୋଗଦେଇ ରାଜନୀତି ବିଜ୍ଞାନ ମୁଖ୍ୟ ଡ. ଅମୃତ କୁମାର ସେଠ, ମାତୃଭାଷାର ଐତିହାସିକତା ଓ ସାମାଜିକ ପ୍ରତିବଦ୍ଧତା ସମ୍ପର୍କରେ ଆଲୋଚନା କରିଥିଲେ। ରସାୟନବିଜ୍ଞାନବିଭାଗ ମୁଖ୍ୟ ଡ. ଦେବାଶିଷ ମହାନ୍ତି ସମ୍ମାନିତ ଅତିଥି ଭାବେ ଯୋଗଦେଇ ନୂତନ ଶିକ୍ଷାନୀତିରେ ମାତୃଭାଷାର ଭୂମିକା ସମ୍ପର୍କରେ ଆଲୋକପାତ କରିଥିଲେ। ଓଡ଼ିଆ ବିଭାଗ ମୁଖ୍ୟ ଶୁଭକାନ୍ତ ପାଣି ଦୈନନ୍ଦିନ ଜୀବନରେ ମାତୃଭାଷାର ଉପଯୋଗିତା ସମ୍ପର୍କରେ ଆଲୋଚନା କରିଥିଲେ। ପ୍ରାଧ୍ୟାପକ ରଶ୍ମିରଞ୍ଜନ ନାୟକ ଧନ୍ୟବାଦ ପ୍ରଦାନ କରିଥିଲେ।

କ୍ୟାରିୟର ସୁଯୋଗ ସମ୍ପର୍କରେ ଆଲୋଚନା

ଢେଙ୍କାନାଳ,୨୧।୨(ରତନ ନାୟାର)

ଢେଙ୍କାନାଳ ଭାରତୀୟ ଜନସଞ୍ଚାର ସଂସ୍ଥାନ ଓ ମହିଳା ମହାବିଦ୍ୟାଳୟର କ୍ୟାରିୟର କାଉନସେଲିଂ ସେଲ୍ ଏବଂ କ୍ୱାଲିଟି ଆସୁରାନ୍ସ ସେଲ୍‌ର ମିଳିତ ଆନୁକୂଲ୍ୟରେ ଗଣମାଧ୍ୟମ ଓ ସାମ୍ବାଦିକତାରେ ନିଯୁକ୍ତି ସୁଯୋଗ ସମ୍ପର୍କିତ ଏକ ସ୍ୱତନ୍ତ୍ର କାର୍ଯ୍ୟକ୍ରମ ଶୁକ୍ରବାର ଅନୁଷ୍ଠିତ ହୋଇଯାଇଛି। ଆଇଆଇଏମ୍‌ସି ଇଂରାଜୀ ବିଭାଗ ସହକାରୀ ପ୍ରଫେସର ଡ. ବିରଞ୍ଚି ନାରାୟଣ ସେଠ୍, ଓଡ଼ିଆ ସାମ୍ବାଦିକତା ବିଭାଗର ସହକାରୀ ପ୍ରଫେସର ଡ. ଚିରସ୍ରୋତା ଜେନା, ଏକାଡେମିକ ଆସୋସିଏଟ୍ ସୌମ୍ୟରଞ୍ଜନ ବିହାରା ଯୋଗଦେଇ ଗଣମାଧ୍ୟମ, ସାମ୍ବାଦିକତା ଓ ଯୋଗାଯୋଗ କ୍ଷେତ୍ରରେ ଥିବା କ୍ୟାରିୟର ସୁଯୋଗ ସମ୍ପର୍କରେ ଆଲୋଚନା କରିଥିଲେ। ଢେଙ୍କାନାଳ ଆଇଆଇଏମ୍‌ସିରେ ପ୍ରଦାନ କରାଯାଉଥିବା ଓଡ଼ିଆ ସାମ୍ବାଦିକତାରେ ସ୍ନାତକୋତ୍ତର ଡିପ୍ଲୋମା ପାଠ୍ୟକ୍ରମକୁ ଚଳିତବର୍ଷ ୨୫ବର୍ଷ ପୂରଣ କରିବାକୁ ଯାଉଛି। ଏଣୁ ଓଡ଼ିଆ ସାମ୍ବାଦିକତା ପାଠ୍ୟକ୍ରମର ବିଭିନ୍ନ ଦିଗ ଓ କ୍ୟାରିୟର ସୁଯୋଗ ଏବଂ ଏଠାରୁ ଉତ୍ତୀର୍ଣ୍ଣ ହୋଇଥିବା ଛାତ୍ରୀଛାତ୍ରଙ୍କ ସଫଳତା ସମ୍ପର୍କରେ ଆଲୋଚନା କରିଥିଲେ। ଢେଙ୍କାନାଳ ମହାବିଦ୍ୟାଳୟ ଅଧକ୍ଷା ଡ. ଶକୁନ୍ତଳା ଜେନା କାର୍ଯ୍ୟକ୍ରମ ସମ୍ପର୍କରେ ଆଲୋକପାତ କରିଥିଲେ। ମହିଳା ମହାବିଦ୍ୟାଳୟର ଯୁକ୍ତ୩ ତୃତୀୟ ବର୍ଷର ୧୨୦ ଜଣ ଛାତ୍ରୀ ଓ ବିଭିନ୍ନ ବିଭାଗର ଅଧ୍ୟାପିକା ଅଧ୍ୟାପକ ଯୋଗ ଦେଇଥିଲେ।

ଗଣମାଧ୍ୟମ ଓ ସାମ୍ବାଦିକତାରେ ନିଯୁକ୍ତି ସୁଯୋଗ ସମ୍ପର୍କିତ କାର୍ଯ୍ୟକ୍ରମରେ ଅତିଥିମାନେ।

ଜଳାଶୟ ଜାଗା ଜବରଦଖଲ ନେଇ ପ୍ରତିବାଦ

ଢେଙ୍କାନାଳ,୨୧।୨(ରତନ ନାୟାର)

ଢେଙ୍କାନାଳ ପୌରାଞ୍ଚଳ ୧୦ନଂ. ୱାର୍ଡ ଦକ୍ଷିଣକାଳୀ ଅଞ୍ଚଳରେ ଥିବା ଜଳାଶୟ ସରନାଳକୁ ଜବରଦଖଲ କରାଯାଇଥିବା ଅଭିଯୋଗ କରିବା ସହ ଏହାର ତୀବ୍ର ପ୍ରତିବାଦ କରିଛି ଆମ୍ବେଦକର ସେବା ସଙ୍ଗଠନ। ଅଭିଯୋଗରୁ ଜଣାପଡିଛି, ୧୦ନଂ. ୱାର୍ଡ ଦକ୍ଷିଣକାଳୀ ଅଞ୍ଚଳରେ ଥିବା ସରନାଳ ଜଳାଶୟ ଖାତା ନଂ-୭୫୯, ପ୍ଲଟ ନଂ-୬୬୨, ଏହାର କିସମ ନାଳ ରହିଛି। ସେହିପରି ଏହି ନାଳର ୫ ଏକର ୧୧ ଡେସିମିଲକୁ କେତେଜଣ ଜମି ବ୍ୟବସାୟୀ ଜବରଦଖଲ କରି ରାସ୍ତା କରିବା ନିମନ୍ତେ ଉଚ୍ଚ ମୂଲ୍ୟରେ ବିକ୍ରି କରୁଥିବା ସଙ୍ଗଠନ ଶୁକ୍ରବାର ଜିଲାପାଳଙ୍କ ନିକଟରେ ଅଭିଯୋଗ କରିଛି। ଏହି ନାଳକୁ ସ୍ଥାନୀୟ ଅଞ୍ଚଳର ବାଉଁଶପାଟଣା, ସରଜଙ୍ଗ ସାହି, କଲୋନି ସାହି, ପାଞ୍ଚକହାଣିଆ, ବେଶାଳିଆ, ହରିପୁର, ଅଳସୁଆସାହି ଓ ଜୁଆଙ୍ଗ ସାହି ଅଞ୍ଚଳର ବହୁ ସଂଖ୍ୟାରେ ଜନସାଧାରଣ, ଗୃହପାଳିତ ପଶୁ ବ୍ୟବହାର କରୁଥିଲେ। ଏହି ଜଳାଶୟକୁ ଜବର ଦଖଲ କରାଯାଇ ବହୁ ଅର୍ଥ କାରବାର ହୋଇଥିବା ଅଭିଯୋଗରେ ଦର୍ଶାଯାଇଛି। ତୁରନ୍ତ ବିଧିବଦ୍ଧ ତଦନ୍ତ କରି ଏହି ବିଶାଳ ଜଳାଶୟ ଜମି ବ୍ୟବସାୟୀଙ୍କ କବଜାରୁ ଉଦ୍ଧାର କରିବା ପାଇଁ ସଙ୍ଗଠନ ଜିଲାପାଳଙ୍କ ଉଦ୍ଦେଶ୍ୟରେ ଅତିରିକ୍ତ ଜିଲାପାଳଙ୍କୁ ଲିଖିତ ଭାବରେ ଜଣାଇଥିବା ସୂଚନା ଦିଆଯାଇଛି।

ଜଳାଶୟ ଜାଗା ଜବରଦଖଲକୁ ନେଇ ଆମ୍ବେଦକର ସେବା ସଙ୍ଗଠନ ପକ୍ଷରୁ ଦାବିପତ୍ର।

କୁଞ୍ଜକାନ୍ତରେ ଭାଗବତ ପାରାୟଣ

ଢେଙ୍କାନାଳ,୨୧।୨(ରତନ ନାୟାର)

ଢେଙ୍କାନାଳ କୁଞ୍ଜକାନ୍ତସ୍ଥିତ ଶ୍ରୀଶ୍ରୀ କୁଞ୍ଜକାନ୍ତ ଜୀଉଙ୍କ ମନ୍ଦିର ପ୍ରାଙ୍ଗଣରେ ଗତ ୧୪ ତାରିଖ ଠାରୁ ଆରମ୍ଭ ହୋଇଥିବା କୁଞ୍ଜକାନ୍ତ ଭାଗବତ ପାରାୟଣ ଶୁକ୍ରବାର ଉଦ୍‌ଯାପିତ ହୋଇଯାଇଛି। ୧୫ରୁ ୨୦ ତାରିଖ ପର୍ଯ୍ୟନ୍ତ ଓଡ଼ଗାଁର ପଣ୍ଡିତ ଚାରଣ ଶୁକଦେବ ମହାରଣା ଯୋଗଦେଇ ଭାଗବତ ସମ୍ପର୍କରେ ପ୍ରବଚନ ପ୍ରଦାନ କରିଥିଲେ। ଭାଗବତ ପାରାୟଣ ପରିଚାଳନା ପରିଷଦର ସମସ୍ତ ସଭ୍ୟଙ୍କ ସହଯୋଗରେ ପରିଚାଳନା କାର୍ଯ୍ୟ ସୁରୁଖୁରୁରେ ସମ୍ପନ୍ନ ହୋଇଥିଲା। ଶୁକ୍ରବାର ପୂର୍ଣ୍ଣାହୁତିପରେ ହରିହାଟରେ ପ୍ରାୟ ୧୫୦୦ରୁ ଅଧିକ ଭକ୍ତ ପ୍ରସାଦସେବନ କରିଥିଲେ।

ରାସାୟନିକ ଦୁର୍ଘଟଣାର ମୁକାବିଲା ପାଇଁ ପ୍ରସ୍ତୁତି ବୈଠକ

ପ୍ରସ୍ତୁତି ବୈଠକରେ ଉପସ୍ଥିତ ଅଧିକାରୀମାନେ।

ଢେଙ୍କାନାଳ,୨୧।୨(ରତନ ନାୟାର)

ଢେଙ୍କାନାଳ ଜିଲା କାର୍ଯ୍ୟାଳୟର ସଦ୍‌ଭାବନା ଗୃହଠାରେ ରାସାୟନିକ ଦୁର୍ଘଟଣାର ସଫଳ ମୁକାବିଲା ନିମନ୍ତେ ଜିଲାସ୍ତରୀୟ ବୈଠକ ଅତିରିକ୍ତ ଜିଲାପାଳ ରମେଶଚନ୍ଦ୍ର ସେଠୀଙ୍କ ଅଧ୍ୟକ୍ଷତାରେ ଶୁକ୍ରବାର ଅନୁଷ୍ଠିତ ହୋଇଯାଇଛି। ଜିଲାରେ ଥିବା ସମସ୍ତ ଶିଳ୍ପାନୁଷ୍ଠାନର କର୍ମଚାରୀ ଓ ସଂଲଗ୍ନ ଅଞ୍ଚଳବାସୀଙ୍କ ଧନଜୀବନ ସୁରକ୍ଷିତ ରଖିବା ପାଇଁ ସମସ୍ତ ପ୍ରକାର ପ୍ରସ୍ତୁତି କରିବାକୁ ପରାମର୍ଶ ଦିଆଯାଇଥିଲା। ରାସାୟନିକ ଦୁର୍ଘଟଣାକୁ ପ୍ରଶମିତ କରି ଧନଜୀବନ ରକ୍ଷା କୌଶଳ ପ୍ରଦର୍ଶନ ନିମନ୍ତେ ଆସନ୍ତା ୨୮ ତାରିଖରେ ଟାଟା ଷ୍ଟିଲ୍ ମେରାମଣ୍ଡଳୀଠାରେ ଏକ ମକ୍‌ଡ୍ରିଲ ଆୟୋଜିତ ହେବ। ସମସ୍ତ ଶିଳ୍ପାନୁଷ୍ଠାନ, ଅଗ୍ନିଶମ ବିଭାଗ, ସ୍ୱାସ୍ଥ୍ୟ ବିଭାଗ, ପୋଲିସ, ଯୋଗାଣ ବିଭାଗ, ଆଞ୍ଚଳିକ ପରିବହନ, ଖାଦ୍ୟ ଯୋଗାଣ, ଫ୍ୟାକ୍ଟ୍ରି ଆଣ୍ଡ୍ ବଏଲର, ଓଡ୍ରାଫ ଟିମ୍ ଆଦିର ସହଯୋଗରେ ମକ୍‌ଡ୍ରିଲ ଆୟୋଜନ ସମ୍ପର୍କରେ ଜିଲା ଆପତକାଳୀନ ଅଧିକାରୀ ସୁଦୀପ୍ତ କୁମାର ସାହୁ ଅବଗତ କରାଇଥିଲେ। ବୈଠକରେ ଜିଲା ମୁଖ୍ୟ ଚିକିତ୍ସାଧିକାରୀ ଡା. ନୀଳମଣି ଦିଲୀପଚାନ୍ଦ ବେହେରା, ଅତିରିକ୍ତ ଏସ୍‌ପି ନିରଞ୍ଜନ ପାଢୀ, ଶିଳ୍ପାନୁଷ୍ଠାନର କର୍ମକର୍ତ୍ତା, ଓଡ୍ରାଫ ଟିମ୍ ଓ ବିଭାଗୀୟ ଅଧିକାରୀମାନେ ଯୋଗ ଦେଇଥିଲେ।

ଜିଲାରେ ୨୬୭ ମାଟ୍ରିକ୍ ପରୀକ୍ଷାର୍ଥୀ ଅନୁପସ୍ଥିତ

ଢେଙ୍କାନାଳ,୨୧।୨(ରତନ ନାୟାର)

ଢେଙ୍କାନାଳ ଜିଲାରେ ଶୁକ୍ରବାର ୯୪ ପରୀକ୍ଷା କେନ୍ଦ୍ରରେ ୨୭୦ ହାଇସ୍କୁଲର ମୋଟ ୧୫,୨୫୦ ଛାତ୍ରୀଛାତ୍ର ମାଟ୍ରିକ ପରୀକ୍ଷା ଦେଇଛନ୍ତି। ୨୬୭ଜଣ ଅନୁପସ୍ଥିତ ରହିଛନ୍ତି। ଶୁକ୍ରବାର ପ୍ରଥମ ଭାଷା ଓଡ଼ିଆ ପରୀକ୍ଷା ସକାଳ ୯ଟାରୁ ଆରମ୍ଭ ହୋଇ ସାଢେ ୧୧ଟାରେ ଶେଷ ହୋଇଥିଲା। ଛାତ୍ରୀଛାତ୍ରମାନେ ବିଭିନ୍ନ ପରୀକ୍ଷା କେନ୍ଦ୍ରରେ ଆଡମିଟ୍ କାର୍ଡ ସହ ଧାଡିରେ ଛିଡାହୋଇ ପରୀକ୍ଷା କେନ୍ଦ୍ରକୁ ଯାଇଥିଲେ। ଶିକ୍ଷୟିତ୍ରୀ ଶିକ୍ଷକମାନେ ଛାତ୍ରୀଛାତ୍ରଙ୍କ ଯାଞ୍ଚ କରିଥିଲେ। ପରୀକ୍ଷା କେନ୍ଦ୍ରଗୁଡିକରେ ସିସିଟିଭି କ୍ୟାମେରା ବ୍ୟବସ୍ଥା କରାଯାଇଥିଲା। ପ୍ରଶାସନିକ ଅଧିକାରୀମାନେ ପରୀକ୍ଷା କେନ୍ଦ୍ରଗୁଡିକ ତଦାରଖ କରିଥିଲେ। ଜିଲା ଶିକ୍ଷା ଅଧିକାରୀଙ୍କ ସ୍କ୍ୱାଡ୍ ୧୬ଟି ପରୀକ୍ଷା କେନ୍ଦ୍ର ଓ ବୋର୍ଡ ସ୍କ୍ୱାଡ୍ ପକ୍ଷରୁ ୪ଟି କେନ୍ଦ୍ର ପରିଦର୍ଶନ କରାଯାଇଥିଲା। ପ୍ରଥମ ଦିବସରେ ଶାନ୍ତିଶୃଙ୍ଖଳାର ପରୀକ୍ଷା ଅନୁଷ୍ଠିତ ହୋଇଥିବା ବେଳେ କପିକରି କେହି ଧରାପଡି ନ ଥିବା ଜିଲା ଶିକ୍ଷା ଅଧିକାରୀଙ୍କ କାର୍ଯ୍ୟାଳୟର ବିଜ୍ଞାନ ସୁପରଭାଇଜର ଲକ୍ଷ୍ମୀଧର ମହନ୍ତଙ୍କ ସୂଚନାରୁ ଜଣାପଡିଛି।

ଢେଙ୍କାନାଳ ବ୍ରଜନାଥ ବଡ଼ଜେନା ଉଚ୍ଚ ବିଦ୍ୟାଳୟର ପରୀକ୍ଷା କେନ୍ଦ୍ରରେ ଲମ୍ବା ଧାଡ଼ିରେ ପରୀକ୍ଷାର୍ଥୀ।

କନ୍‌ଭେୟର ବେଲ୍ଟରେ ଚାପିହୋଇ ଜଣେ ଗୁରୁତର

ଢେଙ୍କାନାଳ,୨୧।୨(ରତନ ନାୟାର)

ଢେଙ୍କାନାଳ ଜିଲା ହିନ୍ଦୋଳ ବ୍ଲକ ବାଲିମୀ ଥାନା ରୁଙ୍ଗଟା କାରଖାନାରେ ଶୁକ୍ରବାର କାର୍ଯ୍ୟ ଚାଲୁଥିବା ବେଳେ କନଭେୟର ବେଲ୍ଟରେ ଚାପିହୋଇ ଜଣେ ଶ୍ରମିକ ଗୁରୁତର ହୋଇଛନ୍ତି। ଖବରପାଇ ଅନ୍ୟ ଶ୍ରମିକ ଓ କମ୍ପାନୀ କର୍ତ୍ତୃପକ୍ଷ ତାଙ୍କୁ ଉଦ୍ଧାର କରି ତୁରନ୍ତ ଚିକିତ୍ସାଳୟକୁ ପଠାଇଥିଲେ। ଏହି ଘଟଣାକୁ ନେଇ କମ୍ପାନୀ ପରିସରରେ ଚାପା ଉତ୍ତେଜନା ପରିସ୍ଥିତି ସୃଷ୍ଟି ହୋଇଛି। କମ୍ପାନୀ ପକ୍ଷରୁ କେହି ମୁହଁ ଖୋଲୁ ନାହାନ୍ତି। ବର୍ତ୍ତମାନ ସୁଦ୍ଧା ଆହାତ ଶ୍ରମିକଙ୍କ ପରିଚୟ ମିଳିନାହିଁ। ତାଙ୍କୁ କମ୍ପାନୀ ପକ୍ଷରୁ ଆମ୍ବୁଲାନ୍ସ ଯୋଗେ କଟକସ୍ଥିତ ଏକ ଘରୋଇ ଚିକିତ୍ସାଳୟକୁ ସ୍ଥାନାନ୍ତରିତ କରାଯାଇଛି। ଖବରପାଇ ବାଲିମୀ ଥାନା ପୋଲିସ ପହଞ୍ଚି ତଦନ୍ତ ଚଳାଇଛି। କମ୍ପାନୀ ଗେଟ୍ ସମ୍ମୁଖରେ ଧାରଣା ଜାରି ରହିଛି।

ଶିକ୍ଷାବିତ୍ ବିଧାନ ମିଶ୍ର ସ୍ୱଷ୍ଟବାଦୀ ମଣିଷ ଥିଲେ

ଢେଙ୍କାନାଳ,୨୧।୨(ରତନ ନାୟାର)

ଢେଙ୍କାନାଳର ବିଶିଷ୍ଟ ଶିକ୍ଷାବିତ୍, ଆଇନଜୀବୀ, ସଙ୍ଗଠକ ଓ ସାହିତ୍ୟିକ ସ୍ୱର୍ଗତ ଡ. ବିଧାନ ଚନ୍ଦ୍ର ମିଶ୍ରଙ୍କ ଶ୍ରାଦ୍ଧଦିବସ ଅବସରରେ ଶୁକ୍ରବାର ମୁକ୍ତାଦେଈପୁର ଶାସନ କୃଷ୍ଣଚନ୍ଦ୍ର ଭବନଠାରେ ଶ୍ରଦ୍ଧାଞ୍ଜଳି ସଭା ଅନୁଷ୍ଠିତ ହୋଇଥିଲା। ବହୁ ବିଶିଷ୍ଟ ବ୍ୟକ୍ତି ଓ ଶିକ୍ଷାବିତ୍ ଯୋଗଦେଇ ଡ. ମିଶ୍ର ଜଣେ ସ୍ୱଷ୍ଟବାଦୀ ବ୍ୟକ୍ତି ଥିଲେ ବୋଲି କହିଥିଲେ। ସମବାୟବିତ୍ ସୁକାନ୍ତ କୁମାର ମିଶ୍ରଙ୍କ ସଭାପତିତ୍ୱରେ ଆୟୋଜିତ ଶ୍ରଦ୍ଧାଞ୍ଜଳି ସଭାରେ ଶିକ୍ଷାବିତ ପ୍ରଦ୍ୟୁମ୍ନ ରଥ, ଜିଲା ସାମ୍ବାଦିକ ସଂଘ ସମ୍ପାଦକ ସତ୍ୟ ସ୍ୱରୂପ ଦାସ, ଜିଲା ଓକିଲ ସଂଘ ପୂର୍ବତନ ସଭାପତି ଗୋପାଳ ଚନ୍ଦ୍ର ପାତ୍ର, ଶିବସାଇ ମହାପାତ୍ର, ମହାଜନ ମହାସଭା ସଭାପତି ଶଶିମଉଳି ରଥ, ପ୍ରେମ୍ ଶଙ୍କର ମିଶ୍ର, ନାଟ୍ୟକାର ଦୀନେଶ ଦାସ ଓ ଅରବିନ୍ଦ ସାହୁ, ଅବସରପ୍ରାପ୍ତ ପ୍ରଶାସନିକ ଅଧିକାରୀ ବିଶ୍ୱନାଥ ବେହେରା, ରାଜଶ୍ରୀ ଶତପଥୀ, ଜୁବୁଲି ଟାଉନ୍ ପୂଜା କମିଟି ସମ୍ପାଦକ ବିନୋଦ ମହାନ୍ତି, ଗଙ୍ଗାଧର ରାଉତ, ଲକ୍ଷ୍ମୀକାନ୍ତ ସାହୁ, କାଉନ୍‌ସିଲର ମହମ୍ମଦ ସାଗିର୍, ରଞ୍ଜନ ନାୟକ, ଏମ୍‌ସିସି ସଭାପତି ତ୍ରୈଲୋକ୍ୟ ମିଶ୍ର ପ୍ରମୁଖ ଶ୍ରଦ୍ଧାଞ୍ଜଳି ଦେଇଥିଲେ। କବି ଅଥୟ ସାହୁ କାର୍ଯ୍ୟକ୍ରମ ପରିଚାଳନା କରିଥିଲେ। ଆଇନଜୀବୀ ଦେବାଶିଷ ମିଶ୍ର ଧନ୍ୟବାଦ ଦେଇଥିଲେ। ଦେବକାନ୍ତ ମିଶ୍ର, ମଧୁସ୍ମିତା ମିଶ୍ର, ସବିତା ଆଚାର୍ଯ୍ୟ, ଈଶାନ ଭରଦ୍ୱାଜ, ଦିଗମ୍ବର ରଥ, ପ୍ରଶାନ୍ତ ମିଶ୍ର, ସର୍ବେଶ୍ୱର ବ୍ରହ୍ମ, ଶ୍ରୀକାନ୍ତ ଧଳ, ବାବୁଲି ଦାସ, ନୃସିଂହ ବେହେରା, ଗୌରୀଶଙ୍କର ରଥ, ସଞ୍ଜିବ ରଥ, ଟିନା ମହାପାତ୍ର, ଧନୁର୍ଦ୍ଧର ସ୍ୱାଇଁ, ସାଜା ଖାଁ ପ୍ରମୁଖ ସହଯୋଗ କରିଥିଲେ।

ବିଧାନ ଚନ୍ଦ୍ର ମିଶ୍ରଙ୍କ ଶ୍ରାଦ୍ଧଦିବସ ପାଳନ କରାଯାଉଛି।

ଜମିହରା ପ୍ରଜାଙ୍କ ଅଭିଯୋଗ ସମାଧାନ ପାଇଁ ତ୍ରିପାକ୍ଷିକ ବୈଠକ

ଢେଙ୍କାନାଳ,୨୧।୨(ରତନ ନାୟାର)

ଜମିହରା ପ୍ରଜାଙ୍କ ଅଭିଯୋଗ ସମାଧାନ ପାଇଁ ତ୍ରିପାକ୍ଷିକ ବୈଠକାରେ ଅଧିକାରୀ ଓ ଅଭିଯୋଗକାରୀ।

ଢେଙ୍କାନାଳ ଜିଲା ଓଡ଼ାପଡ଼ା ବ୍ଲକ ମେରାମଣ୍ଡଳୀ ପଞ୍ଚାୟତ କଲୋନୀ ସାହିର ରୁଙ୍ଗଟା ମାଇନ୍ସର ମୁଖ୍ୟ ରାସ୍ତା ପାଇଁ ଜମିହରା ପ୍ରଜାଙ୍କ ଅଭିଯୋଗର ସମାଧାନ ଲାଗି ତହସିଲ କାର୍ଯ୍ୟାଳୟରେ ତହସିଲଦାରଙ୍କ ଅଧ୍ୟକ୍ଷତାରେ ଏକ ତ୍ରିପାକ୍ଷିକ ବୈଠକ ଅନୁଷ୍ଠିତ ହୋଇଯାଇଛି। ବୈଠକରେ କ୍ଷତିଗ୍ରସ୍ତ ଜମିହରାଙ୍କ ପକ୍ଷରୁ ସରୋଜ ଶତପଥୀ, ସର୍ବଜ୍ଞ ସାହୁ, ବଦ୍ରି ନାରାୟଣ ଦାସ, ଦଳିତ ଶୋଷଣମୁକ୍ତି ମଞ୍ଚର ପ୍ରିୟରଞ୍ଜନ ନାଏକ ଓ ପଣ୍ଡିତ ନାଏକଙ୍କ ନେତୃତ୍ୱରେ ଜମିହରା ପ୍ରଜାମାନେ ଯୋଗ ଦେଇଥିଲେ। ଯେ କୌଣସି ଶିଳ୍ପାୟନ ପାଇଁ ପ୍ରଚଳିତ ନିୟମ ଅନୁଯାୟୀ ସରକାର ଇଡ୍‌କୋ ମାଧ୍ୟମରେ ଜମି ଅଧିଗ୍ରହଣ କରିବେ କିମ୍ବା କମ୍ପାନୀ ପ୍ରତ୍ୟକ୍ଷ ଭାବରେ ଲୋକମାନଙ୍କ ଠାରୁ ଜମି ଅଧିଗ୍ରହଣ କରିବାର ବ୍ୟବସ୍ଥା ରହିଛି। କିନ୍ତୁ ମଧ୍ୟସ୍ଥିମାନଙ୍କ ମାଧ୍ୟମରେ ଶିଳ୍ପାୟନ ପାଇଁ ଜମି ଅଧିଗ୍ରହଣ ସମ୍ପୂର୍ଣ୍ଣ ବେଆଇନ ବୋଲି କ୍ଷତିଗ୍ରସ୍ତ ଜମିହରା ପ୍ରତିନିଧିମାନେ ଉକ୍ତ ବୈଠକରେ ମତ ଉପସ୍ଥାପନ କରିଥିଲେ। ଭୂତଳ ଜଳ ଶୋଷି ନିଆଯାଉଥିବାରୁ ଦଳିତ ବସ୍ତିର ସରକାରୀ ନଳକୂପ ଓ କୂଅପୋଖରୀ ଶୁଖି ଯାଉଛି। ତେଣୁ ଗ୍ରାମବାସୀଙ୍କୁ ସ୍ଥାୟୀ ଭାବରେ ଜଳ ଯୋଗାଇବା, ପୋତି ହେଉଥିବା ପୋଖରୀ ପାଇଁ କ୍ଷତିପୂରଣ ଦେବା, ଉନ୍ନତ ଚାଷଜମି ନିଆଯାଉଥିବାରୁ ଜୀବନ ଜୀବିକା ପାଇଁ ଜମିହରା ଓ କ୍ଷତିଗ୍ରସ୍ତଙ୍କ ପରିବାରରୁ ନିଯୁକ୍ତି ନଚେତ କ୍ଷତିପୂରଣ ରାଶି ପ୍ରଦାନ ପାଇଁ ଦାବି କରାଯାଇଥିଲା। ସ୍ଥାୟୀ ଭାବରେ ଜଳଯୋଗାଣ ପାଇଁ କମ୍ପାନୀ କର୍ତ୍ତୃପକ୍ଷ ୫ଲକ୍ଷ ଟଙ୍କା ବ୍ୟୟରେ ଯୋଜନା କରିଥିବା ଓ ଉକ୍ତ କାର୍ଯ୍ୟ ସମ୍ପାଦନ ପାଇଁ କ୍ଷତିଗ୍ରସ୍ତ ୬ଟି ପରିବାର ମଧ୍ୟରୁ ଜଣଙ୍କୁ ଦାୟିତ୍ୱ ଦେବା ପାଇଁ ତହସିଲଦାରଙ୍କ ନିକଟରେ ସମ୍ମତି ପ୍ରଦାନ କରିଥିଲା। ପୋଖରୀ କ୍ଷତିପୂରଣ ବାବଦରେ କୌଣସି ସମାଧାନ ନ ହେବାରୁ ତହସିଲଦାରଙ୍କ ସରଜମିନ ତଦନ୍ତ ପରେ ନିଷ୍ପତ୍ତି ନିଆଯିବ ବୋଲି ସ୍ଥିର ହୋଇଥିବା ସମାଜସେବାଦୀ ନେତା ସରୋଜ ଶତପଥୀ ଜଣାଇଛନ୍ତି।

ଜନସେବାରୁ ରାଜନୈତିକ ସଫଳତା ମିଳିଛି: ସୁଦର୍ଶନ

ଆପଣଙ୍କ ବିଧାୟକଙ୍କୁ ଜାଣନ୍ତୁ

ସୁଦର୍ଶନ ହରିପାଲ-ରେଙ୍ଗାଲି(ସମ୍ବଲପୁର)

ସମ୍ବଲପୁର ଜିଲା ରେଙ୍ଗାଲି ବିଧାନସଭା ସଂରକ୍ଷିତ ଆସନରୁ ପ୍ରଥମ ଥର ପାଇଁ ସୁଦର୍ଶନ ହରିପାଲ ବିଧାୟକ ହୋଇଛନ୍ତି। ବିଜେଡି ଟିକେଟରୁ ଲଢ଼ି ସେ ତାଙ୍କ ନିକଟତମ ପ୍ରତିଦ୍ୱନ୍ଦ୍ୱୀ ଭାଜପା ପ୍ରାର୍ଥୀ ତଥା ପୂର୍ବତନ ବିଧାୟକ ନାଉରୀ ନାୟକଙ୍କୁ ୧ ହଜାର ୬୩୨ ଖଣ୍ଡ ଭୋଟରେ ପରାସ୍ତ କରିଥିଲେ। ତାଙ୍କୁ ୭୩ ହଜାର ୪୨୦ ଖଣ୍ଡ ଭୋଟ ମିଳିଥିବା ବେଳେ ନାଉରୀଙ୍କ ସପକ୍ଷରେ ୭୧ ହଜାର ୭୮୮ ଖଣ୍ଡ ଭୋଟ ପଡ଼ିଥିଲା।

ସମ୍ବଲପୁର ଜିଲା ଧନକଉଡ଼ା ବ୍ଲକ କଲାମାଟି ପଞ୍ଚାୟତ ବାବୁବନ୍ଧ ଗାଁରେ ୧୯୮୧ରେ ତାଙ୍କ ଜନ୍ମ। ସୁଦର୍ଶନଙ୍କ ପିତା ତେଜରାଜ ହରିପାଲ ଏବଂ ମାତା ପାତ ହରିପାଲ ମୂଲମଜୁରି କରି ପରିବାର ପୋଷଣ କରୁଥିଲେ। ବାବୁବନ୍ଧରେ ରାଜପଥ କଡ଼ରେ ଥିବା ତାଙ୍କ ଘର ରାଜପଥ ସମ୍ପ୍ରସାରଣରେ ଭାଙ୍ଗି ଦିଆଗଲା। ତା'ପରେ ବଡ଼ କଷ୍ଟରେ ଜିଲାର ଗୋଶାଳାରେ ଆସି ରହିଥିଲେ। ବାବୁବନ୍ଧରେ ପ୍ରାଥମିକ ବିଦ୍ୟାଳୟରେ ପ୍ରାଥମିକ ଶିକ୍ଷା ଲାଭ କରିଥିବା ସୁଦର୍ଶନ ବୈଜାମଣ୍ଡା ଆଶ୍ରମ ସ୍କୁଲରେ ସପ୍ତମ ଶ୍ରେଣୀ ପର୍ଯ୍ୟନ୍ତ ପଢ଼ିଥିଲେ। ଏହାପରେ ଗୋଶାଳା ହାଇସ୍କୁଲରୁ ମାଟ୍ରିକ୍ ପାସ୍ କରିଥିଲେ। ପରେ ସେ ଜ୍ୟୋତି ବିହାର ଜୁନିୟର କଲେଜରୁ ଯୁକ୍ତ ୨ରେ ଉତ୍ତୀର୍ଣ୍ଣ ହୋଇଥିଲେ। ତା'ପରେ ବୁର୍ଲା ଏନ୍ଏସି ମହାବିଦ୍ୟାଳୟରେ ଯୁକ୍ତ ୩ରେ ନାମ ଲେଖାଇଥିଲେ। ହେଲେ ପରିବାରିକ ସମସ୍ୟା ଯୋଗୁ ସେ ପାଠ ଛାଡ଼ି କଲାମାଟି ପଞ୍ଚାୟତରେ କମ୍ୟୁନିଟି ମୋବିଲାଇଜର ଭାବେ ଯୋଗଦେଇଥିଲେ। ତା' ସହ ଛାତ୍ରୀଛାତ୍ରଙ୍କୁ ଟିଉସନ କରିବା ଆରମ୍ଭ କରିଥିଲେ। ୨୦୦୭ରେ ହିଣ୍ଡାଲକୋରେ ଏକ ଠିକା ସଂସ୍ଥା ଅଧୀନରେ ସୁପରଭାଇଜର ଭାବେ ଯୋଗଦେଇଥିଲେ। ବିଜେଡି ପ୍ରତି ତାଙ୍କର ଆକର୍ଷଣ ଯୋଗୁ ସେ ଦଳରେ ଯୋଗଦେଇଥିଲେ।

ବିଜେଡିର ପୋଷ୍ଟର ଲଗାଇବା କାମରୁ ଆରମ୍ଭ ହୋଇଥିଲା ତାଙ୍କ ରାଜନୈତିକ ଯାତ୍ରା। ୨୦୧୨ରେ ସେ ଧନକଉଡ଼ା ବ୍ଲକ୍ ପାଇଁ ବିଜେଡିର ଡିଜିଟାଲ ମିଡିଆ ସଂଯୋଜକ ହୋଇଥିଲେ। ୨୦୨୨ରେ ଜିଲା ପରିଷଦ ନିର୍ବାଚନରେ ଭାଜପାର ଗଡ଼ କୁହାଯାଉଥିବା ଗୋଶାଳା ଅଞ୍ଚଳ ପାଇଁ ବିଜେଡି ଏକ ସ୍ୱଚ୍ଛ ଚେହେରା ଖୋଜୁଥିଲା। ସାମାଜିକ କାର୍ଯ୍ୟ କରୁଥିବା ସୁଦର୍ଶନଙ୍କୁ ଜିଲା ପରିଷଦ ଟିକେଟ ମିଳିଥିଲା। ସେ ଜିଲାପରିଷଦ ସଦସ୍ୟ ଭାବେ ବିଜୟୀ ହେବାପରେ ଜନସମ୍ପର୍କକୁ ଆହୁରି ସୁଦୃଢ଼ କରିଥିଲେ। ୨୦୨୪ ନିର୍ବାଚନରେ ତତ୍କାଳୀନ ଭାଜପା ବିଧାୟକ ନାଉରୀ ନାୟକଙ୍କ ସମ୍ମୁଖରେ ଅନେକେ ପୁରୁଣା ନେତାଙ୍କୁ ତଉଲିବା ପରେ ସୁଦର୍ଶନଙ୍କ ଉପରେ ବିଜେଡି ଆସ୍ଥା ପ୍ରକଟ କରିଥିଲା।

ବିଧାୟକ କହନ୍ତି

ବିଜେଡିରୁ ଟିକେଟ ପାଇବା ନେଇ ପୂର୍ବରୁ ଚିନ୍ତା କରି ନ ଥିଲି ବୋଲି ସୁଦର୍ଶନ କହିଛନ୍ତି। ବିଧାୟକ ହେବାପରେ ମୁଁ ସାପ୍ତାହିକ ରୁଟିନ୍ ତିଆରି କରି ପୂରା ନିର୍ବାଚନମଣ୍ଡଳୀ ବୁଲୁଛି। ଗୋଶାଳାରେ ଲୋକଙ୍କ ସୁବିଧା ପାଇଁ ମାଗଣାରେ ଅନଲାଇନ୍ ଆବେଦନ କରିବା ବ୍ୟବସ୍ଥା କରିଛି। ଆଗକୁ ବିଧାନସଭା କ୍ଷେତ୍ରର ଅନ୍ୟ ସ୍ଥାନଗୁଡ଼ିକରେ ମଧ୍ୟ ଏଭଳି ବ୍ୟବସ୍ଥା କରାଯିବ। ଗାଁ ଗାଁରୁ ବୁର୍ଲା ଭିମ୍ସାର ମେଡିକାଲକୁ ରୋଗୀ ଚିକିତ୍ସା ପାଇଁ ଆସୁଛନ୍ତି। ତେଣୁ ଭିମସାରରେ ଜଣେ ଯୁବକଙ୍କୁ ରୋଗୀମାନଙ୍କୁ ସହଯୋଗ କରିବା ପାଇଁ ଦାୟିତ୍ୱ ଦିଆଯାଇଛି। ପ୍ରତି ସପ୍ତାହରେ ବିଭିନ୍ନ ଗାଁକୁ ଯାଇ ଲୋକମାନଙ୍କ ଅସୁବିଧା ବୁଝୁଛି। ବିଭିନ୍ନ ବିଦ୍ୟାଳୟ ଏବଂ ସରକାରୀ କାର୍ଯ୍ୟାଳୟରେ ତଦାରଖ କରୁଛି। ଲୋକଙ୍କ ସହ ଜନସମ୍ପର୍କକୁ ସୁଦୃଢ଼ କରିପାରିଥିବାରୁ ଲୋକମାନେ ବିଭିନ୍ନ ସମସ୍ୟା ବିଷୟରେ ମଧ୍ୟ ମୋତେ ଅବଗତ କରୁଛନ୍ତି। ସେଥିପାଇଁ 'ସମର୍ଥ' ମାନସିକ ରୋଗୀ ନିର୍ଯାତନା ମାମଲା ପର୍ଦ୍ଦାଫାଶ କରିବା ସହ ସେମାନଙ୍କ ଉଦ୍ଧାର କରିବାରେ ସଫଳ ହୋଇପାରିଛି। ଯୁବକଙ୍କୁ ଶିଳ୍ପସଂସ୍ଥାରେ ନିଯୁକ୍ତି ପାଇଁ ଦୃଢ଼ ଦାବି କରୁଛି। ଲୋକଙ୍କ ସେବାରୁ ରାଜନୈତିକ ସଫଳତା ପାଇଥିବା ସେ କହିଛନ୍ତି।

ସ୍ତ୍ରୀ ନିଶା ହରିପାଲ ଜଣେ ଗୃହିଣୀ। ବଡ଼ ପୁଅ ସପ୍ତମ ଏବଂ ସାନପୁଅ ପ୍ରଥମ ଶ୍ରେଣୀରେ ପଢୁଛନ୍ତି।

– ରିପୋର୍ଟ: **ଭବାନୀ ଶଙ୍କର ଭୋଇ, ସମ୍ବଲପୁର**

କଂଗ୍ରେସ ଭବନଠାରେ ଆୟୋଜିତ ଖବରଦାତା ସମ୍ମିଳନୀରେ ପିସିସି ସଭାପତି ଭକ୍ତ ଚରଣ ଦାସ, ଓଡ଼ିଶା ପ୍ରଭାରୀ ଅଜୟ କୁମାର ଲଲ୍ଲୁ, ପୂର୍ବତନ ପିସିସି ସଭାପତି ଜୟଦେବ ଜେନା, ପୂର୍ବତନ କେନ୍ଦ୍ରମନ୍ତ୍ରୀ ଶ୍ରୀକାନ୍ତ ଜେନାଙ୍କ ସହ ଦଳୀୟ ନେତୃବୃନ୍ଦ।

ବିଧାନସଭାରୁ ରାଜରାସ୍ତା ପର୍ଯ୍ୟନ୍ତ ଲଢ଼େଇ କରିବ କଂଗ୍ରେସ: ଭକ୍ତ ଦାସ

ଭୁବନେଶ୍ୱର, ୨୧।୨(ସୁନିତ୍ ମିଶ୍ର)

- ଆଦାନୀ ହାତକୁ ଖଣିଜ ସମ୍ପଦ ଟେକିଦେବାକୁ ଚକ୍ରାନ୍ତ ଚାଲିଛି: ଅଜୟ୍ କୁମାର ଲଲ୍ଲୁ
- ୨୪ରେ ଦଳୀୟ୍ ନେତାଙ୍କୁ ଦାୟିତ୍ୱ ବଣ୍ଟନ

ଓଡ଼ିଶା ପ୍ରଦେଶ କଂଗ୍ରେସ କମିଟି(ଓପିସିସି)ର ସଭାପତି ଭାବେ ଦାୟିତ୍ୱ ନେବାପରେ ଭକ୍ତ ଚରଣ ଦାସ ମହାପ୍ରଭୁ ଶ୍ରୀଜଗନ୍ନାଥଙ୍କ ଆଶୀର୍ବାଦ ଭିକ୍ଷା ନିମନ୍ତେ ଭୁବନେଶ୍ୱରରୁ ପୁରୀ ପର୍ଯ୍ୟନ୍ତ ସଂକଳ୍ପ ପଦଯାତ୍ରା କରିଥିଲେ। ବହୁ ସମର୍ଥକଙ୍କ ସହ ଲଗାତର ୩ ଦିନ ଧରି ଚାଲିକି ଶ୍ରୀକ୍ଷେତ୍ରକୁ ଯିବା ବାଟରେ କଂଗ୍ରେସ ନେତା, କର୍ମୀ ଓ ଜନସାଧାରଣଙ୍କ ସହ ସମ୍ପର୍କ ଯୋଡ଼ି ତୃଣମୂଳସ୍ତରରୁ ସଙ୍ଗଠନକୁ ସୁଦୃଢ଼ କରିବା ଲାଗି ସଂକଳ୍ପ ନେଇଥିବା ପିସିସି ସଭାପତି ଭକ୍ତ କହିଛନ୍ତି।

କଂଗ୍ରେସ ଭବନଠାରେ ଶୁକ୍ରବାର ଆୟୋଜିତ ଖବରଦାତା ସମ୍ମିଳନୀରେ ଭକ୍ତ କହିଛନ୍ତି, ମହାପ୍ରଭୁ ଶ୍ରୀଜଗନ୍ନାଥଙ୍କ କୃପା କଂଗ୍ରେସ ଉପରେ ରହିଛି। ଓଡ଼ିଶା ଜନସାଧାରଣଙ୍କ ପାଖକୁ ଯାଇ ସେମାନଙ୍କ ବିଶ୍ୱାସ ଜିତିବା ଆମର ପ୍ରଥମ କର୍ତ୍ତବ୍ୟ ହେବ। ପୁରୀ ଯାତ୍ରା ସମୟରେ କଂଗ୍ରେସର ପୁରୁଖା ନେତାଙ୍କ ନୈତିକ ସମର୍ଥନ ଦଳ ପାଇଁ କାମ କରିବାର ମନୋବଳକୁ ବଢ଼ାଇଛି। ମୁଖ୍ୟମନ୍ତ୍ରୀ ହେବା ଲାଗି ତାଙ୍କର ଇଚ୍ଛା ନାହିଁ। ଦଳକୁ ଗଢ଼ି କ୍ଷମତାକୁ ଆଣିଲେ ତାଙ୍କ ଜୀବନର ସମସ୍ତ ଇଚ୍ଛା ପୂରଣ ହେବ। ଆସନ୍ତା ଦିନରେ ରାଜ୍ୟବାସୀଙ୍କ ଆଶା, ଭରସା ଓ ଆଶୀର୍ବାଦକୁ ପାଥେୟକରି କଂଗ୍ରେସ ଏ ଅହଂକାରୀ ସରକାର ବିରୋଧରେ ବିଧାନସଭାରୁ ଆରମ୍ଭ କରି ରାଜରାସ୍ତାରେ ଲଢ଼େଇ କରିବ। ଆଗାମୀ ଦିନରେ ଛାତ୍ର, ଯୁବ ଓ ମହିଳା କଂଗ୍ରେସଠାରୁ ଆରମ୍ଭକରି ସମସ୍ତ ଛାମୁଆ ସଙ୍ଗଠନକୁ ନେଇ ରାଜ୍ୟରେ ଲଢ଼େଇର ଡାକରା ଦିଆଯିବ। ରାଜନୈତିକ ଦଳ ଭାବେ ଜନତାଙ୍କ ପାଖରେ ପହଞ୍ଚାଇବା ଆମର ମୁଖ୍ୟ ଲକ୍ଷ୍ୟ ରହିବ ବୋଲି ସେ କହିଛନ୍ତି। ଏହି ଅବସରରେ ପ୍ରଭାରୀ ଅଜୟ କୁମାର ଲଲ୍ଲୁ କହିଛନ୍ତି, ପ୍ରତ୍ୟେକ କଂଗ୍ରେସ କର୍ମୀ ହେଉଛନ୍ତି ଜଣେ ଲେଖା ଯୋଦ୍ଧା। ସେମାନେ ଭୟ କରନ୍ତି ନାହିଁ। କେନ୍ଦ୍ର ଓ ରାଜ୍ୟରେ ଚାଲିଥିବା ଘୃଣା, ହିଂସା ଓ ଭେଦଭାବର ଡବଲ ଇଞ୍ଜିନ ସରକାର ପତନ କରାଇବା ତାଙ୍କର ପ୍ରଥମ କାମ। ଏ ରାଜ୍ୟର ଆଦିବାସୀ, ଅନୁସୂଚିତ ଜାତି ଓ ପଛୁଆବର୍ଗଙ୍କ ପ୍ରତି ଘୋର ଅନ୍ୟାୟ କରାଯାଉଛି। ବିଶେଷକରି ଆଦିବାସୀ ଓ ଅନୁସୂଚିତ ଜାତି ଲୋକଙ୍କ ଜମିକୁ ବଳ ପ୍ରୟୋଗକରି ଅଧିଗ୍ରହଣକରି ନିର୍ଦ୍ଦିଷ୍ଟ ବ୍ୟବସାୟୀଙ୍କୁ ଦିଆଯାଉଛି। ଖାଲି ସେତିକି ନୁହେଁ, ଆଇନ ଶୃଙ୍ଖଳା ପରିସ୍ଥିତି ଅତ୍ୟନ୍ତ ସାଂଘାତିକ ସ୍ଥିତିରେ ରହିଛି। ଏ ସରକାର ଆସିବା ପରେ ପାଖାପାଖି ୧୧ ଜଣରୁ ଅଧିକ କୃଷକ ଆତ୍ମହତ୍ୟା କରିବା ସହ ରାଜ୍ୟର ବିଭିନ୍ନ ଅଞ୍ଚଳରେ ଆଦିବାସୀ ମହିଳାଙ୍କ ପ୍ରତି ପାସବିକ ଅତ୍ୟାଚାର କରାଯାଉଛି। ଏପରିକି ସାମଗ୍ରିକ ଭାବରେ ମହିଳାମାନଙ୍କ ସୁରକ୍ଷା ଏକ ଗୁରୁତ୍ୱପୂର୍ଣ୍ଣ ହୋଇଛି। ରାଜ୍ୟର ସମସ୍ତ ଖଣିଜ ସମ୍ପଦ ହରିଲୁଟ ଚାଲିଛି। ଏପରିକି ରାଜ୍ୟର ଗୁରୁତ୍ୱପୂର୍ଣ୍ଣ ଖଣିଜ ସମ୍ପଦକୁ ଆଦାନୀ ହାତରେ ଟେକିଦେବା ପାଇଁ ଚକ୍ରାନ୍ତ ଚାଲିଛି। କଂଗ୍ରେସ ଏହାକୁ ବରଦାସ୍ତ କରିବ ନାହିଁ। ଦରଦାମ ବର୍ତ୍ତମାନ ଆକାଶଛୁଆଁ। ଆଦିବାସୀ, ଦଳିତ ଓ ଅବହେଳିତ ବର୍ଗ ପାଇଁ ଦଳ ଯେଉଁ ସଂକଳ୍ପ ନେଇଛି ସେଥିଲାଗି ଅହରହ ସଂଗ୍ରାମ ଜାରି ରହିବ ବୋଲି ସେ କହିଛନ୍ତି।

ଅନ୍ୟପଟେ ବରିଷ୍ଠ ନେତାମାନଙ୍କୁ ନେଇ ପିସିସି ସଭାପତି ଏକ ଗୁରୁତ୍ୱପୂର୍ଣ୍ଣ ବୈଠକ କଂଗ୍ରେସ ଭବନଠାରେ କରିଛନ୍ତି। ଦଳର ଆଗାମୀ ରଣନୀତି କ'ଣ ହେବ ତାକୁ ନେଇ ବରିଷ୍ଠ ନେତାମାନଙ୍କ ସହ ଆଲୋଚନା ହୋଇଥିବା ଜଣାପଡ଼ିଛି। ଅନ୍ୟପକ୍ଷରେ ଆସନ୍ତା ୨୪ରେ ଦଳ କେଉଁ ନେତାଙ୍କୁ କ'ଣ ଦାୟିତ୍ୱ ବାଣ୍ଟିବ ସେନେଇ ଆଲୋଚନା କରିଥିବା ଜଣାପଡ଼ିଛି।

ଦୁର୍ନୀତି ଅଭିଯୋଗ ଆସିଲେ ନିଶ୍ଚିତ କାର୍ଯ୍ୟାନୁଷ୍ଠାନ: ମନ୍ତ୍ରୀ ନିତ୍ୟାନନ୍ଦ

ଭୁବନେଶ୍ୱର, ୨୧।୨ (ବନ୍ଦନା ସେଠୀ)

ନିତ୍ୟାନନ୍ଦ ଗଣ୍ଡ

୫-ଟି ସ୍କୁଲ ରୂପାନ୍ତରଣରେ ୩୦୮୮.୨୦ କୋଟି ଟଙ୍କା ଖର୍ଚ୍ଚ ହୋଇଛି

ବିଧାନସଭାରେ ଉଠିଲା ୫ଟି ପ୍ରସଙ୍ଗ। ଶୁକ୍ରବାର ବିଧାନସଭାରେ ଉଦ୍‌ବେଗ ପ୍ରକାଶ କରିବା ସହ ୫ଟି ସ୍କୁଲ ରୂପାନ୍ତରିତ ପାଇଁ କେତେ ଖର୍ଚ୍ଚ ହୋଇଛି ବୋଲି କଟକ ବାରବାଟୀ ବିଧାୟିକା ସୋଫିଆ ଫିର୍‌ଦୋସ୍ ପ୍ରଶ୍ନ କରିଥିଲେ। ଏହାର ଉତ୍ତରରେ ୫ଟିରେ ରୂପାନ୍ତନରୀକରଣ ପାଇଁ ୩୦୮୮.୨୦ କୋଟି ଟଙ୍କା ଖର୍ଚ୍ଚ ହୋଇଥିବା ବିଦ୍ୟାଳୟ ଓ ଗଣଶିକ୍ଷା ମନ୍ତ୍ରୀ ନିତ୍ୟାନନ୍ଦ ଗଣ୍ଡ ସୂଚନା ଦେଇଛନ୍ତି। ସେହିପରି ବିଧାୟକ ଭାସ୍କର ମଢେଇ ୫ଟି ସ୍କୁଲରେ ଦୁର୍ନୀତିରେ ତଦନ୍ତ ହୋଇଛି କି ବୋଲି ପ୍ରଶ୍ନ କରିଥିଲେ। ଏହାର ଉତ୍ତର ରଖି ବିଦ୍ୟାଳୟ ଓ ଗଣଶିକ୍ଷା ମନ୍ତ୍ରୀ କହିଛନ୍ତି, ଯେଉଁଠି ୫ଟି ସ୍କୁଲ ଦୁର୍ନୀତିର ଅଭିଯୋଗ ଆସିଛି ସେଠାରେ ତଦନ୍ତ ହୋଇଛି। ଆଗକୁ ବି ଯଦି ଦୁର୍ନୀତି ହୋଇଥିବା ନଜରକୁ ଆସିବ ବିଭାଗ ତା'ର ଅନୁଧ୍ୟାନ କରିବ ଏବଂ ଦୃଢ଼ କାର୍ଯ୍ୟାନୁଷ୍ଠାନ ଗ୍ରହଣ କରିବ ବୋଲି ମନ୍ତ୍ରୀ କହିଛନ୍ତି। ସେହିପରି ୫ଟି ସ୍କୁଲରେ ଦୁର୍ନୀତି ହୋଇଥିଲେ ତାହାର ଉଚ୍ଚସ୍ତରୀୟ ତଦନ୍ତ ନିର୍ଦ୍ଦେଶ ଦେବାକୁ ଭାଜପା ବିଧାୟକ ସନାତନ ବିଜୁଳି ଦାବି କରିଥିଲେ। ବିନା ଟେଣ୍ଡରରେ ୫ଟି ସ୍କୁଲ କାମ ହୋଇଥିବାବେଳେ, ଦୁର୍ନୀତି ହୋଇଛି। ୫ଟି ସ୍କୁଲ ରେ ଫାଟ ଦେଖାଗଲାଣି। ତେଣୁ ସରକାର ଏହାର ଉଚ୍ଚସ୍ତରୀୟ ତଦନ୍ତ ନିର୍ଦ୍ଦେଶ ଦିଅନ୍ତୁ। ଏହାର ଉତ୍ତରରେ ବିଦ୍ୟାଳୟ ଓ ଗଣଶିକ୍ଷା ମନ୍ତ୍ରୀ କହିଛନ୍ତି, ନିର୍ଦ୍ଦିଷ୍ଟ ଅଭିଯୋଗ ଆସିଲେ ବିଭାଗ ଏହା ଉପରେ ନିଶ୍ଚିତ ବିଚାର କରିବ।

ରାଜ୍ୟ ଖବର

କ୍ଲାସ୍‌ରୁମ୍‌ରେ ଶାର୍ଟ ଖୋଲି ଶୋଇବା ଅଭିଯୋଗରେ ଶିକ୍ଷକ ନିଲମ୍ବିତ

ଭିଡିଓ ଭାଇରାଲ ପରେ କାର୍ଯ୍ୟାନୁଷ୍ଠାନ

ଔପଦା, ୨୧।୨(ଧରିତ୍ରୀ ପଣ୍ଡା)

ବାଲେଶ୍ୱର ଜିଲା ଔପଦା ବ୍ଲକ ଇଶ୍ୱରପୁର ପଞ୍ଚାୟତ ଅଧୀନ ଅଣ୍ଡରା ନୋଡ଼ାଲ ୟୁପି ସ୍କୁଲ ଶିକ୍ଷକ ପ୍ରଶାନ୍ତ କୁମାର ଜେନାଙ୍କୁ ନିଲମ୍ବନ କରାଯିବା ଘଟଣାର ନୂଆ ତଥ୍ୟ ସାମ୍ନାକୁ ଆସିଛି। ନିଜ ପିଲାକୁ କୋଳରେ ବସାଇ ପାଠ ପଢ଼ାଇବା ଘଟଣା ନୁହେଁ ବରଂ କ୍ଲାସରୁମ୍‌ରେ ଶାର୍ଟ ଖୋଲି ଶୋଇବା ଅଭିଯୋଗରେ ସେ ନିଲମ୍ବିତ ହୋଇଥିବା ଜଣାପଡିଛି। ଏହି ଘଟଣାରେ ପ୍ରକୃତ ସତ୍ୟ ଲୁଚାଇବାକୁ ଉଦ୍ୟମ କରାଯାଉଥିବା ଚର୍ଚ୍ଚା ହେଉଛି।

ଶିକ୍ଷକ ଜେନା ବିଦ୍ୟାଳୟ ଶ୍ରେଣୀଗୃହରେ ନିଜ ପିଲାକୁ କୋଳରେ ବସାଇ ପାଠ ପଢାଇବା, ବସିବା ସ୍ଥାନରେ ଲମ୍ବ ହୋଇ ଶୋଇବା, ଶାର୍ଟ ଖୋଲି ପାଠ ପଢ଼ାଇବା ସମୟରେ କେତେଜଣ ବ୍ୟକ୍ତି ଫଟୋ ଉତ୍ତୋଳନ କରି ବିଇଓ ନାରାୟଣ ଦାସଙ୍କ ପାଖକୁ ପଠାଇ କାର୍ଯ୍ୟାନୁଷ୍ଠାନ ଦାବି କରିଥିଲେ। ଅଭିଯୋଗକୁ ଭିତ୍ତି କରି ବିଇଓ ଦାସ ଘଟଣାର ତଦନ୍ତ କରି ପତ୍ର ସଂଖ୍ୟା ୧୪୦ ତା ୨୦।୦୧।୨୦୨୫ରେ ଶିକ୍ଷକ ଜେନାଙ୍କୁ ନିଲମ୍ବିତ କରିଥିଲେ।

ଶିକ୍ଷକ ପ୍ରଶାନ୍ତ କୁମାର ଜେନା

ତାଙ୍କର ୫୦ ପ୍ରତିଶତ ଦରମା କଟାଯିବା ସହ ଢ଼ିଁପୁରା ପ୍ରାଥମିକ ବିଦ୍ୟାଳୟକୁ ସହକାରୀ ଶିକ୍ଷକ ଭାବେ ବଦଳି ନିର୍ଦ୍ଦେଶ ଦେଇଥିଲେ। ଏ ସମ୍ପର୍କରେ ବିଇଓ ଦାସଙ୍କୁ ପଚାରିବାରୁ ସେ କହିଛନ୍ତି ଶିକ୍ଷକଙ୍କୁ ନିଲମ୍ବିତ କରିବାର କାରଣ କେବଳ ନିଜ ଛୁଆକୁ କୋଳରେ ବସାଇ ପାଠ ପଢ଼ାଇବା ନୁହେଁ ବରଂ ଶ୍ରେଣୀଗୃହରେ ଶାର୍ଟ ଖୋଲି ପାଠ ପଢ଼ାଇବା, ଶ୍ରେଣୀଗୃହରେ ଶୋଇବା ଏବଂ କର୍ତ୍ତବ୍ୟରେ ଅବହେଳା ଯୋଗୁ ତାଙ୍କୁ ନିଲମ୍ବିତ କରାଯାଇଛି। ଜେନାଙ୍କୁ ନିଲମ୍ବିତ କରିବାର ଯଥେଷ୍ଟ ବୈଧ କାରଣ ଅଛି ବୋଲି ବିଇଓ ଦାସ ପ୍ରକାଶ କରିଛନ୍ତି।

ଆବାସ ପାଇଁ ୨୦ ହଜାର ଦାବିକଲେ ପିଇଓ

ବିଡିଓଙ୍କ ନିକଟରେ ଅଭିଯୋଗକଲେ ଆବେଦନକାରୀ

ବିଞ୍ଝାରପୁର,୨୧।୨(ରାମକୃଷ୍ଣ ଦାସ)

ଯାଜପୁର ଜିଲା ବିଞ୍ଝାରପୁର ବ୍ଲକର କେତେକ ପଞ୍ଚାୟତରେ ପିଇଓମାନେ ଖୋଲାଖୋଲି ଦୁର୍ନୀତି କରୁଛନ୍ତି। କପିଳା ପଞ୍ଚାୟତରେ ଗରିବ ଏବଂ ଭିନ୍ନକ୍ଷମ ବ୍ୟକ୍ତିଙ୍କଠାରୁ ଜିଆରଏସ୍ ଏବଂ ପିଇଓ ଆବାସ ସର୍ଭେ ଓ ବର୍ଦ୍ଧିତ ଭତ୍ତା ପାଇଁ ଅର୍ଥ ଦାବି କରୁଥିବା ବିଡିଓଙ୍କ ନିକଟରେ ଅଭିଯୋଗ ହୋଇଛି। ଏନେଇ କପିଳା ପଞ୍ଚାୟତର ଲୋକେ ଗୁରୁବାର ବ୍ଲକ ସମ୍ମୁଖରେ ଧାରଣାରେ ବସିଥିଲେ। ସେହିପରି ଆଉଁରୀ ପଞ୍ଚାୟତରୁ ଆଉ ଏକ ଅଭିଯୋଗ ଆସିଛି। ଆଉଁରୀ ଗ୍ରାମର ବାସୁଦେବ ଜେନା ୭୦ ପ୍ରତିଶତ ଭିନ୍ନକ୍ଷମ। ଘର ପାଖରେ ଏକ ପାନଦୋକାନ କରି ଛଣଛପର ଘରେ ୫ ସଦସ୍ୟବିଶିଷ୍ଟ ପରିବାର ରହୁଛନ୍ତି। ଆବାସ ଯୋଜନାରେ ଘର ଖଣ୍ଡେ ପାଇବା ପାଇଁ ବାସୁଦେବ ବିଭିନ୍ନ ସମୟରେ ଆବେଦନ କରିଥିଲେ ମଧ୍ୟ ଅଦ୍ୟାବଧି ତାଙ୍କୁ ଘର ମିଳିପାରିନାହିଁ। ବାସୁଦେବ ଘର ପାଇଁ ପିଇଓଙ୍କୁ ନିବେଦନ କରିଥିଲାବେଳେ ସେ କୁଆଡ଼େ ତାଙ୍କୁ ୨୦ ହଜାର ଟଙ୍କା ଖର୍ଚ୍ଚ ଦାବି କରିଥିଲେ। ଏନେଇ ବାସୁଦେବ ବିଡିଓଙ୍କ ନିକଟରେ ଅଭିଯୋଗ କରିଛନ୍ତି। ଏ ସମ୍ପର୍କରେ ପ୍ରତିକ୍ରିୟା ପାଇଁ ପିଇଓଙ୍କୁ ଫୋନ୍ ଯୋଗେ ଯୋଗାଯୋଗ କରାଯାଇଥିଲେ ମଧ୍ୟ ସେ କଲ୍ ଉଠାଇ ନ ଥିଲେ। ବିଡିଓ ହିତାଂଶୁ ସାମଲଙ୍କୁ ପଚାରିବାରୁ ସେ ଅଭିଯୋଗ ପାଇଛନ୍ତି, ଏହାର ତଦନ୍ତକରି କାର୍ଯ୍ୟାନୁଷ୍ଠାନ ଗ୍ରହଣ କରିବେ ବୋଲି କହିଛନ୍ତି।

ଅଭିଯୋଗକାରୀ ଓ ତାଙ୍କ ପରିବାର।

ରାଷ୍ଟ୍ରପତିଙ୍କୁ ଭେଟିଲେ ଝୋଡ଼ିଆ ପ୍ରତିନିଧି ଦଳ

ରାୟଗଡ଼ା/ଜୟପୁର,୨୧।୨ (ଆଶିଷ ରଞ୍ଜନ ପଣ୍ଡା/ପବନ ପାଣିଗ୍ରାହୀ)

ଝୋଡ଼ିଆଙ୍କୁ ଆଦିବାସୀ, ସଉରା ଭାଷାକୁ ଅଷ୍ଟମ ସୂଚୀ ମାନ୍ୟତା ଦାବି

ରାଷ୍ଟ୍ରପତି ଦ୍ରୌପଦୀ ମୁର୍ମୁଙ୍କ ସହ ଏମ୍‌ପି ସପ୍ତଗିରି ଶଙ୍କର ଉଲାକା, ବିଧାୟକ ସତ୍ୟଜିତ ଗମାଙ୍ଗ ଏବଂ ଝୋଡ଼ିଆ ପ୍ରତିନିଧି ଦଳ।

ଝୋଡ଼ିଆଙ୍କୁ ଆଦିବାସୀ ମାନ୍ୟତା ଏବଂ ଲାଞ୍ଜିଆ ସଉରା ଭାଷାକୁ ଭାରତୀୟ ସମ୍ବିଧାନର ଅଷ୍ଟମ ସୂଚୀ ମାନ୍ୟତା ଦାବିରେ ସଉରା ଓ ଝୋଡ଼ିଆ ସମ୍ପ୍ରଦାୟର ପ୍ରତିନିଧି ଦଳ ଶୁକ୍ରବାର ରାଷ୍ଟ୍ରପତି ଦ୍ରୌପଦୀ ମୁର୍ମୁଙ୍କୁ ଭେଟି ଦାବିପତ୍ର ପ୍ରଦାନ କରିଛନ୍ତି। କୋରାପୁଟ ଏମ୍‌ପି ସପ୍ତଗିରି ଶଙ୍କର ଉଲାକାଙ୍କ ନେତୃତ୍ୱରେ ପ୍ରତିନିଧି ଦଳଙ୍କ ସହ ଗୁଣପୁର ବିଧାୟକ ସତ୍ୟଜିତ ଗମାଙ୍ଗ ରାଷ୍ଟ୍ରପତି ଭବନକୁ ଯାଇ ମୁର୍ମୁଙ୍କୁ ଭେଟିବା ସହ ଝୋଡ଼ିଆଙ୍କ ଦୀର୍ଘଦିନର ଦାବି ପୂରଣ ସ୍ୱରୂପ ସେମାନଙ୍କୁ ଆଦିବାସୀ ମାନ୍ୟତା ଦେବା ପାଇଁ ଦାବି କରିଥିଲେ। ଏଥିସହ ଜିଲାର ଆଦିମ ଅଧିବାସୀ ଲାଞ୍ଜିଆ ସଉରାଙ୍କ ଭାଷାକୁ ଭାରତୀୟ ସମ୍ବିଧାନର ଅଷ୍ଟମ ସୂଚୀରେ ସ୍ୱୀକୃତି ପ୍ରଦାନ ପାଇଁ ଦାବି କରିଥିଲେ। ରାଷ୍ଟ୍ରପତି ମୁର୍ମୁ ଦାବିପତ୍ର ଗ୍ରହଣକରି ଏ ନେଇ ନିଶ୍ଚିତ ପଦକ୍ଷେପ ଗ୍ରହଣ କରାଯିବ ବୋଲି ପ୍ରତିଶ୍ରୁତି ଦେଇଥିବା ଏମ୍‌ପି ଉଲାକା ସୂଚନା ଦେଇଛନ୍ତି। ଏହା ସହ ପୂର୍ବରୁ ରାଜ୍ୟରୁ ଏ ନେଇ କୌଣସି ପଦକ୍ଷେପ ନିଆଯାଇଛି କି ନାହିଁ ବୋଲି ମଧ୍ୟ ରାଷ୍ଟ୍ରପତି ପଚାରି ବୁଝିଥିଲେ। ଏହି ଦୁଇ ଦାବି ପାଇଁ ଏମ୍‌ପି ଉଲାକାଙ୍କ ନେତୃତ୍ୱରେ ଏକ ଦସ୍ତଖତ ଅଭିଯାନ ହୋଇଥିଲା। ଏଥିରେ ଅଞ୍ଚଳରୁ ପ୍ରାୟ ୧୦ହଜାର ଦସ୍ତଖତ ହୋଇଥିବା ବେଳେ ତ୍ରିପୁରାରୁ ମଧ୍ୟ ଲୋକେ ଦସ୍ତଖତ କରିଥିଲେ। ଝୋଡ଼ିଆଙ୍କୁ ଆଦିବାସୀ ମାନ୍ୟତା ପାଇଁ ପ୍ରାୟ ୧୫ହଜାରରୁ ଊର୍ଦ୍ଧ୍ୱ ଲୋକ ଦସ୍ତଖତ କରିଛନ୍ତି।

ପ୍ରକାଶ ଥାଉକି, କୋରାପୁଟ, କଳାହାଣ୍ଡି ଏବଂ ରାୟଗଡ଼ା ଜିଲାରେ ରହୁଥିବା ଝୋଡ଼ିଆ ସମ୍ପ୍ରଦାୟ ପୂର୍ବରୁ ପରଜା ଜନଜାତିର ସମକକ୍ଷ ଭାବେ ମାନ୍ୟତା ପାଇ ୧୯୯୭ ପର୍ଯ୍ୟନ୍ତ ଅନୁସୂଚିତ ଜନଜାତି ବର୍ଗରେ ଅନ୍ତର୍ଭୁକ୍ତ ଥିଲେ। କିନ୍ତୁ ପରବର୍ତ୍ତୀ ସମୟରେ ସେମାନଙ୍କ ଆଦିବାସୀ ମାନ୍ୟତା କାଟି ଦିଆଯାଇ ସାଧାରଣ ବର୍ଗରେ ସାମିଲକରି ଦିଆଯାଇଥିଲା। ଏ ନେଇ ଝୋଡ଼ିଆ ସମ୍ପ୍ରଦାୟ ପକ୍ଷରୁ ରାଜ୍ୟପାଳ, ମୁଖ୍ୟମନ୍ତ୍ରୀଙ୍କ ସମେତ ଉଭୟ ରାଜ୍ୟ ଓ କେନ୍ଦ୍ର ସରକାରଙ୍କୁ ବହୁବାର ଅନୁରୋଧ ପୂର୍ବକ ଦାବି ହୋଇଆସିଥିଲେ ମଧ୍ୟ ଆଦିବାସୀ ମାନ୍ୟତା ମିଳିପାରିନାହିଁ। ତେଣୁ ସେମାନଙ୍କୁ ପୁନଃ ଆଦିବାସୀ ମାନ୍ୟତା ଦିଆଯାଉ ବୋଲି ଏମ୍‌ପି ଉଲାକା ଓ ଝୋଡ଼ିଆ ସମ୍ପ୍ରଦାୟ ଦାବି କରିଛି। ସେହିଭଳି ଓଡ଼ିଶା ଏବଂ ପଡ଼ୋଶୀ ରାଜ୍ୟରେ ୫ଲକ୍ଷରୁ ଅଧିକ ଆଦିବାସୀଙ୍କ କଥିତ ସୌରା ଭାଷାର ଏକ ସମୃଦ୍ଧ ଐତିହ୍ୟ ଏବଂ ଏକକ ଅନନ୍ୟ ଲିପି ସଉରା ସୋମ୍ପେଙ୍ଗ ରହିଛି। ତଥାପି ଏହି ଭାଷାକୁ ସମ୍ବିଧାନର ଅଷ୍ଟମ ଅନୁସୂଚୀରେ ଅନ୍ତର୍ଭୁକ୍ତ କରାଯାଇନାହିଁ। ତତ୍‌ସହିତ ସଉରା ଭାଷାକୁ ସରକାରୀ ସ୍ୱୀକୃତି, ସରକାରୀ ସମର୍ଥନ ଏବଂ ଭାଷାଭିତ୍ତିକ ସଂରକ୍ଷଣ ପଦକ୍ଷେପକୁ ଅସ୍ୱୀକାର ଓ ଉପେକ୍ଷିତ କରାଯାଇଛି ବୋଲି ଦାବିପତ୍ରରେ ଉଲ୍ଲେଖ ରହିଛି। ତେଣୁ ସଉରା ଲିପି ଓ ଭାଷାକୁ ସରକାରୀ ସ୍ୱୀକୃତି ପୂର୍ବକ ଭାରତୀୟ ସମ୍ବିଧାନରେ ଅଷ୍ଟମ ସୂଚୀରେ ସାମିଲ କରିବାକୁ ଦାବି ହୋଇଛି। ଏହି ଦାବିପତ୍ର ପ୍ରଦାନ ବେଳେ ସଉରା ପ୍ରତିନିଧି ରାମପ୍ରସାଦ ଗମାଙ୍ଗ, କେତନ ଶବର, ଦିନମସି ଗମାଙ୍ଗ, ଓଇରୁମ୍ପି ଶବର ଏବଂ ଝୋଡ଼ିଆ ପ୍ରତିନିଧି ନୀଳକଣ୍ଠ ଝୋଡ଼ିଆ, ସନ୍ଧୁଚରଣ ମାଝି ଓ ଦୁଧେଶ୍ୱର ଝୋଡ଼ିଆ ପ୍ରମୁଖ ଉପସ୍ଥିତ ଥିଲେ।

କୂଅ ଭିତରୁ ଗାଡ଼ଭାଲୁ ଉଦ୍ଧାର

ଭାଲୁଟି ହନି ବ୍ରିଜଡେର ପ୍ରଜାତିର: ଡେପୁଟି ରେଞ୍ଜର

ଦିଗପହଣ୍ଡି,୨୧।୨(ଅଶେଷ ନାଥ ମିଶ୍ର)

ଗଞ୍ଜାମ ଜିଲା ଦିଗପହଣ୍ଡି ବ୍ଲକ ଫାସିଗୁଡ଼ା ଗ୍ରାମ ସାଗର ସାହିର ବଳରାମ ପ୍ରଧାନଙ୍କ କୂଅରୁ ଶୁକ୍ରବାର ଏକ ଗାଡ଼ଭାଲୁ ଉଦ୍ଧାର ହୋଇଛି। ଭାଲୁଟି ବଳରାମଙ୍କ କୂଅରେ ଗଳି ପଡିଥିଲା। ଏହା ଏକ ବିରଳ ପ୍ରଜାତିର ଗାଡ଼ଭାଲୁ (ହନି ବ୍ରିଜଡେର) ବୋଲି କୁହାଯାଉଛି। ଖବରପାଇ ଶୁକ୍ରବାର ସକାଳେ ସାନଖେମୁଣ୍ଡି ଅଗ୍ନିଶମ ବାହିନୀ ଭାଲୁଟିକୁ କୂଅରୁ ଉଦ୍ଧାର କରିଥିଲେ।

ଖବରରୁ ଜଣାପଡିଛି, ଗୁରୁବାର ବିଳମ୍ବିତ ରାତିରେ ଗାଡଭାଲୁଟି ଖାଦ୍ୟ ଅନ୍ୱେଷଣରେ ନିକଟସ୍ଥ ଜଙ୍ଗଲରୁ ଜନବସତିକୁ ଚାଲିଆସିଥିଲା। ଅନ୍ଧାର ରାତିରେ ବାଟବଣା ହୋଇ ବିଲ ରାସ୍ତାରେ ଆସିବା ବେଳେ ଗ୍ରାମର ବଳରାମଙ୍କ କୂଅ ଭିତରକୁ ଖସି ପଡିଥିଲା। ଭୋରରୁ କେତେ ଜଣ ବ୍ୟକ୍ତି ସେହି ରାସ୍ତାରେ ଯାଉଥିବା ବେଳେ କୂଅ ଭିତରୁ ଭାଲୁର ଗର୍ଜନ ଶୁଣିବାକୁ ପାଇଥିଲେ। ପରେ ସେମାନେ କୂଅ ନିକଟକୁ ଯାଇ ଭିତରକୁ ଚାହିଁବାରୁ ଭାଲୁଟିକୁ ଦେଖିଥିଲେ। ଖବର ପ୍ରଚାର ହେବା ପରେ ଗାଡ଼ଭାଲୁକୁ ଦେଖିବାକୁ କୂଅ ନିକଟରେ ଭିଡ଼ ଜମିଥିଲା। ଖବରପାଇ ସାନଖେମୁଣ୍ଡି ଦମକଳବାହିନୀ ଏବଂ ଚନ୍ଦ୍ରଗିରି ବନାଞ୍ଚଳ ଭୀଷ୍ମଗିରି ସେକ୍ସନର ବନପାଳ ଦେବାଶିଷ ଶତପଥୀ, ପୋଡ଼ାମାରି ଡେପୁଟି ରେଞ୍ଜର ରୂପକ ପ୍ରଧାନ, ବନପାଳ ସୁନୀଲ ମଣ୍ଡଳ ଓ ବିଭାଗର ରାପିଡ ଆକ୍ସନ ଫୋର୍ସ ଘଟଣାସ୍ଥଳରେ ପହଞ୍ଚି ଦୀର୍ଘ ସମୟ ଧରି ପରିଶ୍ରମ କରି ଗାଡଭାଲୁକୁ କୂଅ ଭିତରୁ ସୁରକ୍ଷିତ ଭାବେ ଉଦ୍ଧାର କରିଥିଲେ। ପରେ ତାକୁ କର୍ମଚାରୀମାନେ ଯନ୍ତାରେ ଧରି ନିକଟସ୍ଥ ପ୍ରାଣୀ ଚିକିତ୍ସାଳୟକୁ ନେଇଥିଲେ। ଏହା ଏକ ବିରଳ ପ୍ରଜାତିର ଗାଡ଼ଭାଲୁ (ହନି ବ୍ରିଜଡେର)। ଆବଶ୍ୟକ ଚିକିତ୍ସା ପରେ ଏହାକୁ ଜଙ୍ଗଲରେ ଛଡାଯିବ ବୋଲି ଡେପୁଟି ରେଞ୍ଜର ପ୍ରଧାନ କହିଛନ୍ତି। ସୂଚନାଯୋଗ୍ୟ, ଗ୍ରାମର ବଳରାମଙ୍କ ଏକ କୂଅ ଗ୍ରାମ ଜଙ୍ଗଲ ନିକଟସ୍ଥ ଜମି ମଧ୍ୟରେ ରହିଛି।

ଗାଡ ଭାଲୁ।

କଳା ଶିକ୍ଷକଙ୍କ କଳା କାରନାମା

କାମାକ୍ଷାନଗର, ୨୧।୨
(ସୁଧୀର କୁମାର ପରିଡ଼ା)

ବଚସାରୁ ପ୍ରଧାନଶିକ୍ଷୟିତ୍ରୀଙ୍କୁ ତଣ୍ଟି ଚିପି ମାରିଥିଲେ

ମୃତା ପ୍ରଧାନଶିକ୍ଷୟିତ୍ରୀ ପ୍ରଭାତୀ ଦେହୁରୀ

ଗିରଫ ଅଭିଯୁକ୍ତ ଶିକ୍ଷକ ସୋମନାଥ ବିଶ୍ୱାଳ

ଢେଙ୍କାନାଳ ଜିଲା ତୁମୁସିଙ୍ଗା ଥାନା ଗୁନେଇବିଲି ଗ୍ରାମର ପ୍ରଧାନଶିକ୍ଷୟିତ୍ରୀ ପ୍ରଭାତୀ ଦେହୁରୀଙ୍କ ହତ୍ୟା ରହସ୍ୟ ଶୁକ୍ରବାର ଉନ୍ମୋଚନ କରିଛି ପୋଲିସ। ତୁମୁସିଙ୍ଗା ପଞ୍ଚସଖା ସରକାରୀ ଉଚ୍ଚ ବିଦ୍ୟାଳୟର କଳା ଶିକ୍ଷକ ସୋମନାଥ ବିଶ୍ୱାଳ ହିଁ ଏହି ହତ୍ୟା ଘଟଣାର ମୁଖ୍ୟ ଅଭିଯୁକ୍ତ ବୋଲି ପୋଲିସ କହିବା ସହ ଘଟଣାସ୍ଥଳକୁ ଆଣି କ୍ରାଇମ୍ ସିନ୍ ରିକ୍ରିଏଶନ କରିଛି।

ଖବରଦାତା ସମ୍ମିଳନୀରେ ଢେଙ୍କାନାଳ ଏସ୍‌ପି ଅଭିନବ ସୋନକର କହିଛନ୍ତି, ତୁମୁସିଙ୍ଗା ପଞ୍ଚସଖା ସରକାରୀ ଉଚ୍ଚ ବିଦ୍ୟାଳୟର ପ୍ରଧାନଶିକ୍ଷୟିତ୍ରୀ ପ୍ରଭାତୀଙ୍କ ମୃତଦେହ ଗୁନେଇବିଲିସ୍ଥିତ ନିଜ ଘର ସମ୍ମୁଖ ଗ୍ୟାରେଜ ଘରୁ ଗୁରୁବାର ସନ୍ଦେହଜନକ ଅବସ୍ଥାରେ ଜବତ କରାଯାଇଥିଲା। ପ୍ରାରମ୍ଭିକ ତଦନ୍ତ ପରେ ପୋଲିସ ଏହା ଏକ ହତ୍ୟା ଘଟଣା ହୋଇଥିବା ଜାଣିପାରିଥିଲା। ବୁଧବାର ରାତିରେ ଅଭିଯୁକ୍ତ ସୋମନାଥ ପ୍ରଧାନଶିକ୍ଷୟିତ୍ରୀଙ୍କ ଘରକୁ ଯାଇଥିଲେ। କୌଣସି କାରଣକୁ ନେଇ ସେଠାରେ ଉଭୟଙ୍କ ମଧ୍ୟରେ ବଚସା ହୋଇଥିଲା। ଏହାପରେ ପ୍ରଭାତୀ ପିନ୍ଧିଥିବା ଓଢ଼ଣିରେ ତାଙ୍କ ବେକକୁ ସୋମନାଥ ଚିପି ଦେଇଥିଲେ। ଫଳରେ ଘଟଣାସ୍ଥଳରେ ପ୍ରଭାତୀଙ୍କ ମୃତ୍ୟୁ ହୋଇଥିଲା। ଏହାପରେ ମୃତଦେହକୁ ଏକ କୋଠରି ଭିତରେ ପକାଇ ବାହାରୁ ତାଲା ଦେଇ ସୋମନାଥ ପଳାଇ ଯାଇଥିଲେ। ଘଟଣାସ୍ଥଳରୁ ସୋମନାଥ ନେଇଯାଇଥିବା ପ୍ରଭାତୀଙ୍କ ୨ଟି ମୋବାଇଲ ଫୋନ, ତାଙ୍କ ଝିଅଙ୍କ ମୋବାଇଲ ଫୋନ ଓ ସୁନାହାରକୁ ଜବତ କରାଯାଇଛି। ଖବରଦାତା ସମ୍ମିଳନୀରେ କାମାକ୍ଷାନଗର ଏସ୍‌ଡିପିଓ ଜ୍ଞାନରଞ୍ଜନ ମିଶ୍ର, ତୁମୁସିଙ୍ଗା ଆଇଆଇସି ମନସ୍ୱିନୀ ମହାନ୍ତି, ପଣ୍ଡୁଆ ଫାଣ୍ଡି ଅଧିକାରୀ ଚନ୍ଦ୍ରକାନ୍ତ ସେଠୀ, ମୀନକେତନ ପ୍ରଧାନ ପ୍ରମୁଖ ଉପସ୍ଥିତ ଥିଲେ। ପରେ ଅଭିଯୁକ୍ତଙ୍କୁ ପୋଲିସ କୋର୍ଟ ଚାଲାଣ କରିଛି। ଅନ୍ୟପକ୍ଷରେ ଅଭିଯୁକ୍ତ ଏହି ଘଟଣାରେ ଅନ୍ୟ ଜଣେ ଯୁବକଙ୍କ ସମ୍ପୃକ୍ତି ଥିବାନେଇ ପ୍ରକାଶ କରିଥିବା ବେଳେ ପୋଲିସ ଏ ନେଇ କିଛି କହିନାହିଁ। ସେହିପରି ଏହି ହତ୍ୟାକାଣ୍ଡ ପଛରେ ଟଙ୍କା ଦେଣନେଣ କାରଣ ବୋଲି ମୃତ ପ୍ରଧାନଶିକ୍ଷୟିତ୍ରୀଙ୍କ ପରିବାର ଲୋକେ କହିବା ସହ ଅଭିଯୁକ୍ତଙ୍କୁ ଫାଶୀ ଦେବାକୁ ଦାବି କରିଛନ୍ତି।

ବସ୍‌ରୁ ପର୍ସ ଚୋରି ଅଭିଯୋଗ: ୫ ମହିଳା ଗିରଫ

ଆଠଗଡ଼, ୨୧।୨ (ସତ୍ୟପ୍ରସାଦ ରଥ)

ଗିରଫ ଅଭିଯୁକ୍ତ ମହିଳାମାନେ।

ବସ୍‌ରେ ଜଣେ ମହିଳାଙ୍କଠାରୁ ପର୍ସ ଚୋରି କରିବା ଅଭିଯୋଗରେ ଆଠଗଡ଼ ପୋଲିସ ୫ ଜଣଙ୍କୁ ଗିରଫ କରି କୋର୍ଟ ଚାଲାଣ କରିଛି। ସମସ୍ତ ଅଭିଯୁକ୍ତ ମହିଳା ବୋଲି ଜଣାପଡ଼ିଛି। ସେମାନେ ହେଲେ ମହାରାଷ୍ଟ୍ର ଅଞ୍ଚଳର ମହିଳା ସମିତା କମଣ୍ଡେଇ(୪୦), ରେଶମା ବିସିନେଇ(୩୫), ମାଳତୀ ବିସିନେଇ(୫୦), ସାରିକା ପତ୍ରୀ (୪୨) ଓ ଲଛମା ଇଞ୍ଜୁରିକସ (୬୦)।

କଟକ ଜିଲାର ଖୁଣ୍ଟୁଣୀ ଅଞ୍ଚଳରେ ବିବାହ କରିଥିବା ଆଠଗଡ଼ ରସିକପୁର ଅଞ୍ଚଳର ରଶିତା ବାରିକ ଏକ ଘରୋଇ ବସ୍‌ଯୋଗ ଶୁକ୍ରବାର ଆଠଗଡ଼ ଆସୁଥିଲେ। ସେ ଖୁଣ୍ଟୁଣୀରେ ବସ୍‌ରେ ଚଢ଼ିବାବେଳକୁ କେତେଜଣ ଫେରିବାଲା ମହିଳା ପୂର୍ବରୁ ବସ୍‌ରେ ବସିଥିଲେ। ଆଠଗଡ଼ ପୁରୁଣା ବସଷ୍ଟାଣ୍ଡଠାରେ ବସ୍ ପହଞ୍ଚିବା ପରେ ସେଠାରେ ଓହ୍ଲାଇ ଏକ ଦୋକାନକୁ ରଶ୍ମିତା ଯାଇଥିଲେ। ଏହି ସମୟରେ ପର୍ସ ଚୋରି ହୋଇଯାଇଥିବା ଜାଣିବାକୁ ପାଇଥିଲେ। ଏନେଇ ସେ ବାପ ଘର ଲୋକଙ୍କୁ ଖବର ଦେଇଥିଲେ। ଉକ୍ତ ବସ୍‌ଷ୍ଟାଣ୍ଡରେ ମହିଳା ଫେରିବାଲାମାନେ ମଧ୍ୟ ବସ୍‌ରୁ ଓହ୍ଲାଇ ନିକଟରେ ଥିବା ଏକ ଦୋକାନରେ ବସିଥିଲେ। ଏନେଇ ରଶ୍ମିତାଙ୍କର ସେମାନଙ୍କ ଉପରେ ସନ୍ଦେହ ହେବାରୁ ପରିବାର ଲୋକ ଆସିବା ପରେ ସ୍ଥାନୀୟ ଲୋକଙ୍କ ସହ ମିଶି ମହିଳା ଫେରିବାଲାମାନଙ୍କୁ ତାଙ୍କ ପର୍ସ ବିଷୟରେ ପଚାରିଥିଲେ। ମାତ୍ର ଅଭିଯୁକ୍ତା ମହିଳାମାନେ ରଶିତା ଓ ତାଙ୍କ ସାଙ୍ଗରେ ଥିବା ଲୋକଙ୍କୁ ପାଟିତୁଣ୍ଡ କରିଥିଲେ। ଏହି ସମୟରେ ଅଭିଯୁକ୍ତ ମହିଳାମାନଙ୍କ ଠାରୁ ରଶ୍ମିତାଙ୍କ ଚୋରି ଯାଇଥିବା ପର୍ସ ମିଳିଥିଲା, ମାତ୍ର ସେଥିରେ ଥିବା ସବୁ ଟଙ୍କା ମିଳି ନ ଥିଲା। ଖବରପାଇ ପୋଲିସ ଘଟଣାସ୍ଥଳରେ ପହଞ୍ଚି ଅଭିଯୁକ୍ତମାନଙ୍କୁ ଗିରଫ କରି ଆଠଗଡ଼ ଥାନାକୁ ନେଇଛି। ଏନେଇ ରଶ୍ମିତାଙ୍କ ଅଭିଯୋଗକ୍ରମେ ପୋଲିସ ମାମଲା (ନଂ. ୪୪/୨୫) ରୁଜୁ କରି ତଦନ୍ତ ଜାରି ରଖିଛି।

ପୋଲିସକୁ ତଥ୍ୟ ଲୁଚାଇଲେ ସ୍ପାଇଡର ସତୀଶ

ଭୁବନେଶ୍ୱର, ୨୧।୨
(ସୂର୍ଯ୍ୟକାନ୍ତ ବେହେରା)

ରିମାଣ୍ଡ ସରିଲା, ଜେଲ ଫେରିଲେ ଆନ୍ତଃ ରାଜ୍ୟ ଲୁଟେରା

ବରିଷ୍ଠ କଂଗ୍ରେସ ନେତା ନିରଞ୍ଜନ ପଟ୍ଟନାୟକଙ୍କ ଘରୁ ଚୋରି ଘଟଣାରେ ଗିରଫ ଆନ୍ତଃ ରାଜ୍ୟ ଲୁଟେରା ସତୀ ବାବୁ ଓରଫ୍ ସତୀଶ ରେଡ୍ଡୀ ଓରଫ୍ ସ୍ପାଇଡର ସତୀଶଙ୍କ ୫ ଦିନିଆ ରିମାଣ୍ଡ ଶୁକ୍ରବାର ଶେଷ ହୋଇଛି। ଏହାପରେ ସତୀଶଙ୍କୁ ନୟାପଲ୍ଲୀ ପୋଲିସ କୋର୍ଟରେ ହାଜର କରିଥିଲା। ସେଠାରୁ ପୁଣି ଝାରପଡ଼ା ଜେଲକୁ ପଠାଇ ଦିଆଯାଇଛି। ତେବେ ବଡ଼ବଡ଼ିଆଙ୍କ ଘରୁ ଚୋରି କରୁଥିବାରୁ ବହୁ ତଥ୍ୟ ହାସଲ ଆଶାରେ ପୋଲିସ ତାଙ୍କୁ ରିମାଣ୍ଡରେ ଆଣିଥିଲା। ନିରଞ୍ଜନଙ୍କ ଘରକୁ କେଉଁପଟେ, କେମିତି ପ୍ରବେଶ କରି କ'ଣସବୁ ଚୋରି କଲେ ତାହାର ସିନ୍ ରିକ୍ରିଏଶନ ଗୁରୁବାର ହୋଇଥିଲା। ମାତ୍ର ସତୀଶଙ୍କଠାରୁ ଅନ୍ୟ କୌଣସି ଗୁରୁତ୍ୱପୂର୍ଣ୍ଣ ତଥ୍ୟ ପୋଲିସ ପାଇପାରି ନ ଥିବା ସୂଚନା ମିଳିଛି।

ସୂଚନାନୁସାରେ, ଜାନୁଆରୀ ୨୬ରେ କଂଗ୍ରେସ ନେତା ନିରଞ୍ଜନଙ୍କ ଘରୁ ସତୀଶ ଚୋରି କରିବା ପରେ ଏକ ଭଡ଼ା କାରରେ ଫେରାର ହୋଇଯାଇଥିଲେ। କମିଶନରେଟ୍ ପୋଲିସ ୧୦ ହଜାର ଫୋନ୍ ଓ ୪୦୦ ସିସିଟିଭି ଫୁଟେଜ ଯାଞ୍ଚ ସହ ୫୦ ହାର୍ଡକୋର୍ ଚୋରଙ୍କ ତଥ୍ୟ ଅନୁଧ୍ୟାନ କରି ୧୮ ଦିନ ପରେ ଆନ୍ଧ୍ରପ୍ରଦେଶର ବିଜୟନଗରମ୍‌ରୁ ସତୀଶଙ୍କୁ ଗିରଫ କରିଥିଲା। ଗୋଟିଏ କାର୍, ବହୁ ସୁନାଅଳଙ୍କାର, ମୋବାଇଲ ଫୋନ, ନଗଦ ୭ ଲକ୍ଷ ଟଙ୍କା, ଅପରାଧ ବେଳେ ବ୍ୟବହୃତ ପୋଷାକ, ଟର୍ଚ୍ଚ ଲାଇଟ ଆଦି ସତୀଙ୍କଠାରୁ ଜବତ କରାଯାଇଥିଲା।

୧୦ ହଜାର କେଜିରୁ ଊର୍ଦ୍ଧ୍ୱ ଗଞ୍ଜେଇ ଜବତ

ଫୁଲବାଣୀ/ବାଲିଗୁଡ଼ା, ୨୧।୨
(ରାକେଶ କୁମାର ରାଉତ/
ସଞ୍ଜୟ କୁମାର ପାଣିଗ୍ରାହୀ)

କନ୍ଧମାଳ ଜିଲା ପୋଲିସ ଶୁକ୍ରବାର ୫ ଥାନା ଅଞ୍ଚଳରେ ଏକକାଳୀନ ଚଢ଼ାଉ କରି ବିପୁଳ ପରିମାଣର ଗଞ୍ଜେଇ ଜବତ କରିଛି। ଚଢ଼ାଉ ବେଳେ ୧୦ହଜାର ୮୫୨କେଜି ଗଞ୍ଜେଇ ଜବତ କରାଯିବା ସହ ଜଣଙ୍କୁ ଗିରଫ କ ରାଯାଇଛି।

କନ୍ଧମାଳରୁ ଗଞ୍ଜେଇ ଚୋରାଚାଲାଣ ରୋକିବାକୁ ଡିଜିପି ଯୋଗେଶ ବାହାଦୁର ଖୁରାନିଆ ନିର୍ଦ୍ଦେଶ ଦେଇଥିଲେ। ସେହି ଅନୁଯାୟୀ ଏସ୍‌ପି ହରିଶ ବିସି ଏକ ସ୍ୱତନ୍ତ୍ର ଟିମ ଗଠନ କରି ବିଭିନ୍ନ ସ୍ଥାନରେ ଚଢ଼ାଉ କରିଥିଲେ। ଗୋଚ୍ଛାପଡ଼ା ଥାନା ଅନ୍ତର୍ଗତ ଦାରୁଗୋଣ୍ଡା ଘାଟି ନିକଟ ଜଙ୍ଗଲରୁ ୬୫୨୦ କେଜି, ଫିରିଙ୍ଗିଆ ଥାନା ଅଧୀନରେ ଥିବା କାସିନପଦର ପଞ୍ଚାୟତର ମାଜିପଡ଼ା ଜଙ୍ଗଲରୁ ୧୫୨୦ କେଜି, ଫୁଲବାଣୀ ସଦର ଥାନା ଅନ୍ତର୍ଗତ ସୁଦ୍ରେକୁ ପଞ୍ଚାୟତ ମିନିଆକଟି ଜଙ୍ଗଲରୁ ୨୦୫୨ କେଜି, ବାଲିଗୁଡ଼ା ଥାନା ଅଧୀନ ଜାକ୍ରିପଦା ଜଙ୍ଗଲରୁ ୬୫୦ କେଜି, ଟିକାବାଲି ଥାନା ଅନ୍ତର୍ଗତ ସୁନାପଙ୍ଗା ଗ୍ରାମ ନିକଟରୁ ୧୧୦ କେଜି ଗଞ୍ଜେଇ ଜବତ କରାଯାଇଛି। ସମସ୍ତ ମାମଲାର ତଦନ୍ତ ଜାରି ରହିଛି ଏବଂ ଚୋରା ଚାଲାଣରେ ସମ୍ପୃକ୍ତ ଥିବା ଅନ୍ୟ ଅଭିଯୁକ୍ତଙ୍କୁ ଗିରଫ କରିବାକୁ ପୋଲିସ ବିଭିନ୍ନ ସ୍ଥାନରେ ଚଢାଉ ଜାରି ରଖିଛି।

ଜବତ ହୋଇଥିବା ଗଞ୍ଜେଇ।

କନ୍ଧମାଳର ୫ ଥାନା ଅଞ୍ଚଳରେ ଚଢ଼ାଉ

ସୂଚନାଯୋଗ୍ୟ, ନିଶା ବ୍ୟବସାୟୀମାନେ ଜଙ୍ଗଲ ମଧ୍ୟରେ ବିଭିନ୍ନ ପରିତ୍ୟକ୍ତ ସ୍ଥାନରେ ଗାତ ଖୋଳି ଗଞ୍ଜେଇ ରଖି ଚୋରା ଚାଲାଣ କରୁଛନ୍ତି। ଗଞ୍ଜେଇ ଚାଷ ସମ୍ପୂର୍ଣ୍ଣ ବନ୍ଦ କରିବାକୁ ରାଜ୍ୟ ପୋଲିସ ସ୍ୱତନ୍ତ୍ର ଅଭିଯାନ ଜାରି ରଖିଛି। ଏହି ଅଭିଯାନ ମାର୍ଚ୍ଚ ୩୧ ପର୍ଯ୍ୟନ୍ତ ଚାଲିବ। ଏହି ସମୟ ସୀମା ମଧ୍ୟରେ ଗଞ୍ଜେଇ ଚାଷର ସମ୍ପୂର୍ଣ୍ଣ ମୂଳୋତ୍ପାଟନ ନିମନ୍ତେ କାର୍ଯ୍ୟ କରିବାକୁ ଡିଜିପି ବରିଷ୍ଠ ଅଧିକାରୀଙ୍କୁ ନିର୍ଦ୍ଦେଶ ଦେଇଥିବା କନ୍ଧମାଳ ଏସ୍‌ପି ସୂଚନା ଦେଇଛନ୍ତି।

ଟଙ୍କା ମାଗିବାରୁ ଚା' ଦୋକାନରେ ବୁଲିଲା ଖଣ୍ଡା, ୨ ଅଟକ

ବ୍ରହ୍ମପୁର, ୨୧।୨ (ସୁବାସ ଚନ୍ଦ୍ର ପାଢ଼ୀ)

ବଡବଜାର ଥାନା ଉତ୍କଳ ସିନେମା ହଲ ଛକରେ ଶୁକ୍ରବାର ଟଙ୍କା ମାଗିବାକୁ ନେଇ ଏକ ଚା ଦୋକାନରେ ଖଣ୍ଡା ବୁଲିଛି। ଦୁର୍ବୃତ୍ତମାନେ ଚା' ଦୋକାନକୁ ଖଣ୍ଡାରେ ଭଙ୍ଗାରୁଜା କରିବା ପରେ ଘଟଣାସ୍ଥଳରୁ ଚମ୍ପଟ ମାରିଛନ୍ତି । ଏ ନେଇ ଅଭିଯୋଗ ପରେ ପୋଲିସ ଏକ ମାମଲା ରୁଜୁ କରିଛି। କଂସାରି ସାହିର ବି. ରମେଶ ରାଓ ଉତ୍କଳ ସିନେମା ହଲ ଛକ ଠାରେ ଏକ ଚା' ଓ ବିସ୍କୁଟ ଦୋକାନ ଖୋଲିଛନ୍ତି । ଶୁକ୍ରବାର ରମେଶ ନିଜର ଚା'ଦୋକାନ ଖୋଲି ବ୍ୟବସାୟ କରୁଥିବାବେଳେ ୨ ଜଣ ଯୁବକ ଆସି ଚା' ଓ ବିସ୍କୁଟ ଖାଇଥିଲେ। ରମେଶ ସେମାନଙ୍କୁ ଚା'ବିସ୍କୁଟ ବାବଦକୁ ଟଙ୍କା ମାଗିବାରୁ ସେମାନେ ତାଙ୍କୁ ଗାଲିଗୁଲଜ କରିବା ସହ ଧମକଚମକ ଦେଇ ସେଠାରୁ ଚାଲି ଯାଇଥିଲେ। ଏହାର କିଛି ସମୟ ପରେ ସେହି ୨ ଜଣ ଯୁବକ ହାତରେ ଖଣ୍ଡା ଓ ମାରଣାସ୍ତ୍ର ଧରି ଆସି ରମେଶଙ୍କୁ ଆକ୍ରମଣ ଉଦ୍ୟମ କରିଥିଲେ। ରମେଶ ଜୀବନ ବଞ୍ଚାଇବାକୁ ଲୁଚିଯିବା ପରେ ଯୁବକମାନେ ଖଣ୍ଡାରେ ଦୋକାନର ବିଭିନ୍ନ ସାମଗ୍ରୀ ଭଙ୍ଗାରୁଜା କରିବା ସହ ବିକ୍ରି ହୋଇଥିବା ଟଙ୍କା ନେଇ ଫେରାର ହୋଇଯାଇଥିଲେ ବୋଲି ରମେଶ ନିଜ ଅଭିଯୋଗରେ ଦର୍ଶାଇଛନ୍ତି। ଏହି ଘଟଣାରେ ସଂପୃକ୍ତି ଅଭିଯୋଗରେ ବଡବଜାର ଥାନା ପୁଲିସ ୨ ଯୁବକଙ୍କୁ ଅଟକ ରଖି ପଚରାଉଚରା କରୁଛି।

ଆକଟ କରିବାରୁ ବଡ଼ ଭାଇଙ୍କୁ ହତ୍ୟା

ଫିରିଙ୍ଗିଆ, ୨୧।୨ (ବିମଳ ଦିଗାଲ)

କନ୍ଧମାଳ ଜିଲା ଅର୍ନ୍ତଗତ ଫିରିଙ୍ଗିଆ ବ୍ଲକ୍ ସାଡ଼ିଙ୍ଗିଆ ପଞ୍ଚାୟତ ସୁମେରୁ ବନ୍ଧ ଲଦାପଦାର ଗ୍ରାମରେ ସାମାନ୍ୟ କଥାକୁ କେନ୍ଦ୍ରକରି ମଝିଆ ଭାଇ ବଡ଼ଭାଇକୁ ହତ୍ୟା କରିଛନ୍ତି। ଏହି ଘଟଣା ସ୍ଥାନୀୟ ଅଞ୍ଚଳରେ ଚାଞ୍ଚଲ୍ୟ ଖେଳି ଯାଇଛି। ମୃତ ବଡ଼ ଭାଇ ହେଲେ କୃଷ୍ଣ କହଁର। ସୂଚନାଯୋଗ୍ୟ ଯେ, ଗୁରୁବାର ରାତ ୮ଟାରେ ମଝିଆ ଭାଇ ରାମ ଘରକୁ ଫେରିବା ସମୟରେ ବଡଭାଇ କୃଷ୍ଣ ତାଙ୍କୁ କାହିଁକି ବୁଲାବୁଲି କରୁଛୁ। କାମ ଧନ୍ଦା କରୁନୁ ବୋଲି କହିଥିଲେ। ଏଥିରେ ରାମ ରାଗିଯାଇ ବଡ଼ଭାଇ କୃଷ୍ଣଙ୍କୁ ଛୁରିରେ ଆକ୍ରମଣ କରିଥିଲେ। ସାନ ଭାଇ ଲକ୍ଷ୍ମଣ ପହଞ୍ଚି ବିରୋଧ କରିବାରୁ ତାଙ୍କୁ ମଧ୍ୟ ରାମ ମାରିବାକୁ ଚେଷ୍ଟା କରିଥିଲେ। ଲକ୍ଷ୍ମଣ ହାତରେ ଆଘାତ ପାଇ ଭୟରେ ଦୌଡ଼ି ପଳାଇ ଥିଲେ। ଏହା ପରେ ରାମ ସେଠାରୁ ଫେରାର ହୋଇ ଯାଇଥିଲେ। ଫିରିଙ୍ଗିଆ ପୋଲିସ ଖବର ପାଇ ତଦନ୍ତ ଆରମ୍ଭ କରିଛି। ଥାନାରେ ୪୧/୨୫ରେ ମାମଲା ରୁଜୁ ହୋଇଛି।

ଢଗଢମାଳି

(କ୍ରମେ ଲୋକମୁଖରୁ ଓ ଜନମାନସରୁ ବିସ୍ମୃତ ହେଉଥିବା ଢଗଢମାଳିକୁ ପାଠିକା-ପାଠକଙ୍କ ନିକଟରେ ପହଞ୍ଚାଇବା ସକାଶେ ଧରିତ୍ରୀର ପ୍ରୟାସ)

ଢାଉଁ ଢାଉଁ ଢାଉଁ ବାଜଇ ଢୋଲ,
ବାହାରେ ଚିକ୍କଣ ଭିତରେ ପୋଲ।

ସାଧାରଣତଃ ବଡ଼ ବଡ଼ କଥା କହୁଥିବା ଲୋକଙ୍କର କାମ ସେତେଟା ସନ୍ତୋଷଜନକ ହୋଇ ନ ଥାଏ। ଏଭଳି ବ୍ୟକ୍ତି ବାହାରେ ତୁମ୍ବିତୋଫାନ କରି ଲୋକଙ୍କୁ ତୁଚ୍ଛା ଆକୃଷ୍ଟ କରିଥାନ୍ତି ବୋଲି ଏଠାରେ ପ୍ରକାଶ କରାଯାଇଛି।

ଢିରା କି ଜାଣେ ବୋଝର ଗରୁ।

ଭାରି ଜିନିଷକୁ ଟେକି ଧରିବାକୁ ହେଲେ ଢିରାର ସାହାଯ୍ୟ ନେବାକୁ ପଡ଼ିଥାଏ। ପରନ୍ତୁ ମୂଳ ବସ୍ତୁ କେତେ ପରିମାଣର ବୋଝ ମୁଣ୍ଡାଇଛି ତାହା ଢିରା ଜାଣିପାରି ନ ଥାଏ। ପରୋକ୍ଷରେ ଚିକିନିଖି କାର୍ଯ୍ୟ କରୁଥିବା ବ୍ୟକ୍ତିର ଗୁରୁଦାୟିତ୍ୱକୁ ସାହାଯ୍ୟକାରୀ ବ୍ୟକ୍ତି ବୁଝିବାକୁ ଅସମର୍ଥ ଅର୍ଥରେ ଏଭଳି ଉକ୍ତି ଉଲ୍ଲେଖ କରାଯାଇଛି।

ନିର୍ବାଚିତ ଢଗଢମାଳି, ପ୍ରବାଦ, ପ୍ରବଚନ ଓ ଅନ୍ୟାନ୍ୟ - ପ୍ରାଚୀ ସାହିତ୍ୟ ପ୍ରତିଷ୍ଠାନ

କିଟ୍ ଛାତ୍ରୀ ମୃତ୍ୟୁକୁ ନେଇ ଓଏଚ୍ଆର୍‌ସିରେ ମାମଲା

କଟକ, ୨୧।୨ (କାର୍ତ୍ତିକ ସାହୁ)

ଭୁବନେଶ୍ୱରସ୍ଥିତ କଳିଙ୍ଗ ଇନ୍‌ଷ୍ଟିଚ୍ୟୁଟ୍ ଅଫ୍ ଇଣ୍ଡଷ୍ଟ୍ରିଆଲ ଟେକ୍ନୋଲୋଜି(କିଟ୍)ରେ ବି.ଟେକ୍. ଛାତ୍ରୀ ମୃତ୍ୟୁକୁ ନେଇ ଓଡ଼ିଶା ମାନବାଧିକାର ଆୟୋଗ (ଓଏଚ୍ଆର୍‌ସି)ରେ ମାମଲା ରୁଜୁ ହୋଇଛି। ମାମଲାର ବିବରଣୀ ଅନୁସାରେ, ନେପାଳରୁ ଆସି କିଟ୍‌ରେ ବି.ଟେକ୍. ପଢୁଥିବା ଛାତ୍ରୀ ପ୍ରକ୍ରିତି ଲାମ୍‌ସଲଙ୍କ ମୃତଦେହ ଗତ ରବିବାର ହଷ୍ଟେଲରୁ ମିଳିଥିଲା। କିଟ୍ କର୍ତ୍ତୃପକ୍ଷ ଏହାକୁ ଆତ୍ମହତ୍ୟା ବୋଲି କହିଥିଲେ। ଏହି ଘଟଣାର ସ୍ୱଚ୍ଛ ଓ ନିରପେକ୍ଷ ତଦନ୍ତ ପାଇଁ ଛାତ୍ରୀଛାତ୍ରମାନେ ଦାବି କରି ପ୍ରତିବାଦ ଜଣାଇଥିଲେ। ତେବେ ଏହି ଘଟଣାରେ ପ୍ରତିପକ୍ଷମାନଙ୍କୁ କାରଣ ଦର୍ଶାଅ ନୋଟିସ ଜାରି କରିବାକୁ ଆବେଦନକାରୀ ପ୍ରାର୍ଥନା କରିଛନ୍ତି। କିଟ୍ ପକ୍ଷରୁ ବିଭ୍ରାନ୍ତିକର ତଥ୍ୟ ପ୍ରଦାନ କରାଯାଇ ନେପାଳର ବିଦ୍ୟାର୍ଥୀମାନଙ୍କ ମଧ୍ୟରେ ଭୟ ଓ ଅସୁରକ୍ଷିତ ଭାବନା ସୃଷ୍ଟି ହେବାରୁ ସେମାନେ କ୍ୟାମ୍ପସ ଛାଡ଼ିଥିଲେ। ଏହାଦ୍ୱାରା ବିଶ୍ୱବିଦ୍ୟାଳୟ ପରିସରରେ ଅଶାନ୍ତ ସ୍ଥିତି ସୃଷ୍ଟି ହୋଇଥିଲା। ଏହି ଘଟଣା ଭାରତ ଓ ନେପାଳ ମଧ୍ୟରେ ଘୃଣା, ଅସ୍ଥିରତା ଭାବ ସୃଷ୍ଟିକୁ ପ୍ରୋତ୍ସାହିତ କରିବ। କିଟ୍‌ର ପ୍ରତିଷ୍ଠାତା ଅଚ୍ୟୁତ ସାମନ୍ତଙ୍କ ବିରୋଧରେ ଦିଆଯାଇଥିବା ଏତଲାର ସ୍ଥିତି ସଂକ୍ରାନ୍ତରେ ତଥ୍ୟ ଦେବା ନିମନ୍ତେ ଆଦେଶ ଦେବାକୁ ପ୍ରାର୍ଥନା କରାଯାଇଛି। ସେହିପରି କିଟ୍‌ର ଛାତ୍ରୀ ନିବାସର ଯୁଗ୍ମ ନିର୍ଦ୍ଦେଶିକା ଜୟନ୍ତୀ ନାଥଙ୍କ ବିରୋଧରେ କ'ଣ ପଦକ୍ଷେପ ନିଆଯାଇଛି ତାହା ଜଣାଇବାକୁ ପ୍ରାର୍ଥନା କରାଯାଇଛି। ଏଭଳି ଲଜ୍ଜାଜନକ ଘଟଣା ଭବିଷ୍ୟତରେ ନ ଘଟିବା ତଥା ନେପାଳ ବିଦ୍ୟାର୍ଥୀଙ୍କୁ କ୍ଷତିପୂରଣ ବାବଦରେ କିଟ୍ ପକ୍ଷରୁ ନିଶ୍ଚିତ କରିବାକୁ ମଧ୍ୟ ଆବେଦନରେ ଦର୍ଶାଯାଇଛି। ନେପାଳ ଛାତ୍ରୀଛାତ୍ରଙ୍କ ନିରାପତ୍ତା ପାଇଁ କ'ଣ ପଦକ୍ଷେପ ନିଆଯାଇଛି ଏବଂ କ୍ୟାମ୍ପସ୍‌କୁ ସେମାନଙ୍କର ପ୍ରତ୍ୟାବର୍ତ୍ତନ ଓ ପାଠପଢ଼ାକୁ ନେଇ କ'ଣ ପଦକ୍ଷେପ ରହିଛି ତାହା ଜଣାଇବାକୁ ଆବେଦନରେ ଆଇନଜୀବୀ ଶିବଶଙ୍କର ମହାନ୍ତି ଦର୍ଶାଇଛନ୍ତି। ଏଥିରେ ମୁଖ୍ୟ ଶାସନ ସଚିବ, ଉଚ୍ଚଶିକ୍ଷା ବିଭାଗର ପ୍ରମୁଖ ଶାସନ ସଚିବ ଓ କିଟ୍ ଶିକ୍ଷାନୁଷ୍ଠାନକୁ ପକ୍ଷଭୁକ୍ତ କରାଯାଇଛି।

ବଳାତ୍କାର ଅଭିଯୁକ୍ତଙ୍କୁ ୨୦ ବର୍ଷ କାରାଦଣ୍ଡାଦେଶ

ଢେଙ୍କାନାଳ, ୨୧।୨ (ରତନ ନାୟାର)

ଏକ ନାବାଳିକା ବଳାତ୍କାର ମାମଲାର ଶୁଣାଣି କରି ଢେଙ୍କାନାଳ ଜିଲା ପୋକ୍ସୋ କୋର୍ଟର ସ୍ୱତନ୍ତ୍ର ବିଚାରପତି ସୁଶୀଲ କୁମାର ସାହୁ ଶୁକ୍ରବାର ଅଭିଯୁକ୍ତ ସଞ୍ଜୟ ଦେହୁରୀଙ୍କୁ ୨୦ ବର୍ଷ ସଶ୍ରମ କାରାଦଣ୍ଡାଦେଶ ପ୍ରଦାନ କରିଛନ୍ତି। ମାମଲାରୁ ପ୍ରକାଶ, ୨୨ ଜୁନ ୨୦୧୯ରେ କାମାକ୍ଷାନଗର ଥାନା ଅଞ୍ଚଳର ସମ୍ପୃକ୍ତା ନାବାଳିକାଙ୍କୁ ଅଭିଯୁକ୍ତ ସଞ୍ଜୟ ଘରେ ପଶି ବଳାତ୍କାର କରିଥିଲେ। ଏ ନେଇ ନାବାଳିକାଙ୍କ ପରିବାର ଲୋକେ କାମାକ୍ଷାନଗର ଥାନାରେ ଅଭିଯୋଗ କରିଥିଲେ। ପୋଲିସ ନଂ. ୧୨୭/୧୯ରେ ମାମଲା ରୁଜୁ କରି ଅଭିଯୁକ୍ତ ସଞ୍ଜୟଙ୍କୁ ଗିରଫ କରିଥିଲା। ୨୦ଜଣ ସାକ୍ଷୀଙ୍କ ବୟାନ, ୨୪ଟି ପ୍ରମାଣକୁ ଆଧାର କରି ଜିଲା ପୋକ୍ସୋ କୋର୍ଟର ସ୍ୱତନ୍ତ୍ର ବିଚାରପତି ସାହୁ ଅଭିଯୁକ୍ତ ସଞ୍ଜୟଙ୍କୁ ୨୦ବର୍ଷ ସଶ୍ରମ କାରାଦଣ୍ଡାଦେଶ ପ୍ରଦାନ କରିଥିଲେ। ସରକାରଙ୍କ ପକ୍ଷରୁ ଏହି ମାମଲାକୁ ପୋକ୍ସୋ ସ୍ୱତନ୍ତ୍ର ପବ୍ଲିକ ପ୍ରସିକ୍ୟୁଟର ନିରଞ୍ଜନ ସାହୁ ପରିଚାଳନା କରିଥିଲେ।

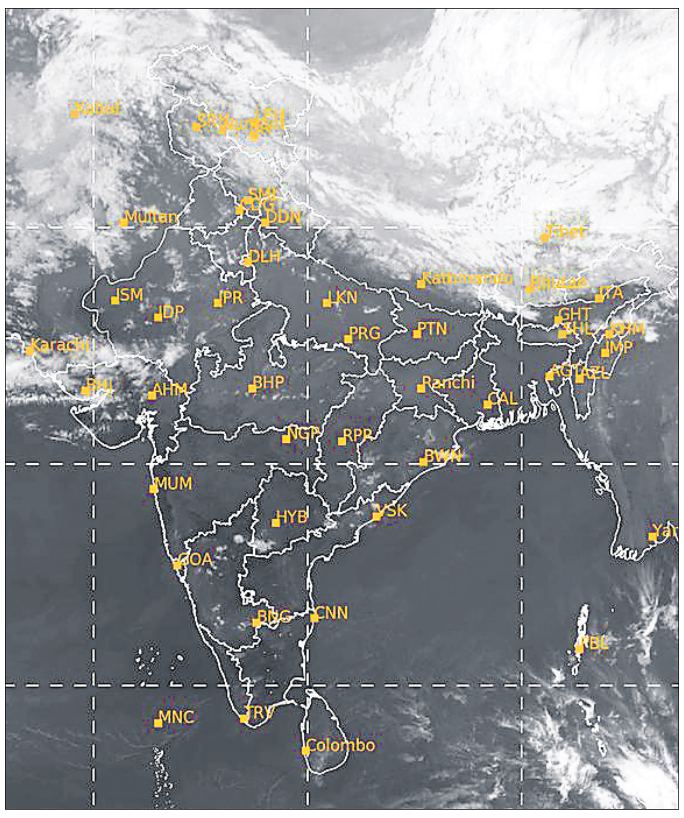

ଶୁକ୍ରବାର ଅପରାହ୍ନ ୫ଟାରେ ମହାକାଶରୁ ଉତ୍ତୋଳିତ ପାଣିପାଗ ଚିତ୍ର।

ଅନ୍ୟାନ୍ୟ ଖବର

ମୁଖ୍ୟମନ୍ତ୍ରୀଙ୍କ ସହଯୋଗରେ ଓମାନରୁ ସୁରକ୍ଷିତ ଫେରିଲେ ୪ ଓଡ଼ିଆ

ଭୁବନେଶ୍ୱର, ୨୧।୨ (ସୁନିତ୍ ମିଶ୍ର)

ଓମାନରେ ଫସି ରହିଥିବା ଗଞ୍ଜାମ ଅଞ୍ଚଳର ୪ ଜଣ ଓଡ଼ିଆ ଶ୍ରମିକ ନିରାପଦ ଭାବେ ଓଡ଼ିଶା ଫେରିଛନ୍ତି। ସେମାନେ ଗୁରୁବାର ଭୋର ୪ଟାରେ ଏୟାର ଇଣ୍ଡିଆ ଏକ୍ସପ୍ରେସ ଫ୍ଲାଇଟ ଯୋଗେ ମସ୍କଟରୁ ମୁମ୍ବାଇ ଆସିଥିଲେ। ଶୁକ୍ରବାର ମୁମ୍ବାଇରୁ ଭୁବନେଶ୍ୱରରେ ପହଞ୍ଚି ଟ୍ରେନ ଯୋଗେ ବ୍ରହ୍ମପୁରରେ ପହଞ୍ଚିଛନ୍ତି। ଏଥିଲାଗି ମୁଖ୍ୟମନ୍ତ୍ରୀ ମୋହନ ଚରଣ ମାଝୀ ବୈଦେଶିକ ବ୍ୟାପାର ମନ୍ତ୍ରୀ ଏସ୍. ଜୟଶଙ୍କର ଏବଂ ଓମାନରେ ଥିବା ଭାରତୀୟ ଦୂତାବାସକୁ ଧନ୍ୟବାଦ ଅର୍ପଣ କରିଛନ୍ତି।

ସୂଚନାଯୋଗ୍ୟ, ଓମାନରେ ଫସିଥିବା ଏହି ଓଡ଼ିଆ ଶ୍ରମିକମାନଙ୍କ ବିଷୟରେ ଇ-ମେଲ ଓ ବିଭିନ୍ନ ଓଡ଼ିଆ ଖବର କାଗଜରୁ ସୂଚନା ମିଳିବା ପରେ ମୁଖ୍ୟମନ୍ତ୍ରୀ ଶ୍ରମିକମାନଙ୍କ ଉଦ୍ଧାର ପାଇଁ ତୁରନ୍ତ ପଦକ୍ଷେପ ନେବାକୁ ନୂଆଦିଲ୍ଲୀସ୍ଥିତ ମୁଖ୍ୟ ଆବାସିକ କମିଶନରଙ୍କୁ ନିର୍ଦ୍ଦେଶ ଦେଇଛନ୍ତି। ମୁଖ୍ୟମନ୍ତ୍ରୀଙ୍କ ନିର୍ଦ୍ଦେଶରେ ମୁଖ୍ୟ ଆବାସିକ କମିଶନର ବହିର୍ବ୍ୟାପାର ମନ୍ତ୍ରଣାଳୟ ଏବଂ ଓମାନରେ ଥିବା ଭାରତର ରାଷ୍ଟ୍ରଦୂତଙ୍କ ସହ ଆଲୋଚନା କରି ଶ୍ରମିକମାନଙ୍କ ଉଦ୍ଧାର ପାଇଁ ଉଦ୍ୟମ କରିଥିଲେ। ଭାରତର ଦୂତାବାସ ପକ୍ଷରୁ ଏହି ଶ୍ରମିକମାନଙ୍କୁ ଓମାନର ସୋହର ନାମକ ସ୍ଥାନରେ ଥିବାର ସୂଚନା ମିଳିଥିଲା। ସେମାନଙ୍କ ସହିତ ଫୋନ ଯୋଗେ ନିରନ୍ତର ଯୋଗାଯୋଗ ରକ୍ଷା କରାଯାଇଥିଲା। ଭାରତର ଦୂତାବାସ ପକ୍ଷରୁ ଏହି ଓଡ଼ିଆ ଶ୍ରମିକମାନଙ୍କ ପାଇଁ ଏକ ଗୁରୁଦ୍ୱାର ଠାରେ ରହିବା ଓ ଖାଇବା ବ୍ୟବସ୍ଥା କରାଯାଇଥିଲା।

ହାତୀ ଅସୁସ୍ଥ, ଗୁଳି ବାଜିଥିବା ସନ୍ଦେହ

ବଇଣ୍ଡା, ୨୧।୨ (ପରିକ୍ଷିତ ସାହୁ): ଅନୁଗୋଳ ଜିଲା ଆଠମଲ୍ଲିକ ବ୍ଲକ ଠାକୁରଗଡ଼ଥାନା ପୁରୁଣାପାଣିଅଞ୍ଚଳରେଗୁରୁବାରଏକଦନ୍ତାଅସୁସ୍ଥଥିବା ସହ ଗର୍ଜନ କରୁଥିବାରୁ ଗ୍ରାମବାସୀ ଭୟଭୀତ ହୋଇପଡ଼ିଛନ୍ତି। ହାତୀ ଦେହରେ ଗୁଳି ବାଜିଥିବା ଅଞ୍ଚଳବାସୀ ସନ୍ଦେହ କରୁଛନ୍ତି। ଗ୍ରାମବାସୀ କହିଛନ୍ତି, ସପ୍ତାହେ ହେବ ହାତୀଟି ଧଣ୍ଡାତୋପା ରେଞ୍ଜର ବିଭିନ୍ନ ଗ୍ରାମରେ ଅସୁସ୍ଥ ଅବସ୍ଥାରେ ବୁଲୁଛି। ଗୁରୁବାର ପୁରୁଣାପାଣି ଗ୍ରାମରେ ପଶି ଚାଷଜମି ପାଖ ନାଳ ନିକଟରେ ଅଟକିବା ସହ ଗଛ ଭାଙ୍ଗିଥିଲା। ଶୁକ୍ରବାର ଅପରାହ୍ନ ପର୍ଯ୍ୟନ୍ତ ହାତୀଟି ଉକ୍ତ ସ୍ଥାନରେ ଥିବାବେଳେ ଗ୍ରାମବାସୀ ବାଣ ଫୁଟାଇଥିଲେ ମଧ୍ୟ ଆଗକୁ ଯାଇ ପାରୁ ନ ଥିଲା। ହାତୀ ବେକରେ ବେଲ୍ଟ ଲାଗିଥିବା ବେଳେ ଗୁଳି ବାଜିଥିବା ପୁରୁଣାପାଣି ଗ୍ରାମବାସୀ କହିଛନ୍ତି। ଧଣ୍ଡାତୋପା ବନ ବିଭାଗର ଏକ ଟିମ୍ ଆସିଥିଲେ ମଧ୍ୟ ଚିକିତ୍ସା କରୁ ନ ଥିବା ଅଭିଯୋଗ ହୋଇଛି। ତୁରନ୍ତ ହାତୀର ଚିକିତ୍ସା କରିବା ପାଇଁ ଦାବି ହୋଇଛି। ଏନେଇ ଧଣ୍ଡାତୋପା ରେଞ୍ଜର ବବ୍ରୁବାହନ ସାହୁଙ୍କୁ ପଚାରିବାରୁ କୌଣସି ଉତ୍ତର ଦେଇ ନ ଥିଲେ।

ନ୍ୟାୟ ଦାବିକଲା ନେପାଳ ସମାଜ ସଂଘ

ଭୁବନେଶ୍ୱର, ୨୧।୨
(ସୂର୍ଯ୍ୟକାନ୍ତ ବେହେରା)

କିଟ୍‌ରେ ନେପାଳୀ ଛାତ୍ରୀ ମୃତ୍ୟୁ, ଆକ୍ରମଣ ମାମଲା

■ପୋଲିସ କମିଶନରଙ୍କୁ ଦାବିପତ୍ର ପ୍ରଦାନ

କିଟ୍ ବିଶ୍ୱ ବିଦ୍ୟାଳୟରେ ବି.ଟେକ୍ ପଢୁଥିବା ନେପାଳୀ ଛାତ୍ରୀ ପ୍ରକ୍ରିତି ଲାମ୍‌ସଲଙ୍କ ମୃତ୍ୟୁ ଓ ଆନ୍ଦୋଳନରତ ନେପାଳୀ ଛାତ୍ରୀଛାତ୍ରଙ୍କୁ ମାଡ ମାରି ତଡିବା ଘଟଣାକୁ ନେଇ ଓଡ଼ିଶାରୁ ନେପାଳ ପର୍ଯ୍ୟନ୍ତ ନିନ୍ଦା କରାଯାଉଛି। ଇତିମଧ୍ୟରେ ନେପାଳ ରାଷ୍ଟ୍ରଦୂତ କାର୍ଯ୍ୟାଳୟରୁ ୨ଜଣିଆ ପ୍ରତିନିଧି ଦଳ ଓଡ଼ିଶା ଆସି ରାଜ୍ୟ ସରକାର, କିଟ୍ କର୍ତ୍ତୃପକ୍ଷ ଓ ଛାତ୍ରୀଛାତ୍ରଙ୍କ ସହ ଆଲୋଚନା କରିଥିବାବେଳେ ନେପାଳ ବୈଦେଶିକ ମନ୍ତ୍ରୀ ଉଚ୍ଚଶିକ୍ଷା ମନ୍ତ୍ରୀ ସୂର୍ଯ୍ୟବଂଶୀ ସୂରଜଙ୍କ ସହ ଆଭାସୀ ମାଧ୍ୟମରେ କଥା ହୋଇଛନ୍ତି। ଏପରିସ୍ଥିତିରେ ନେପାଳ ସମାଜ ସଂଘ ଓଡିଶା ଶାଖା ଘଟଣାକୁ ଦୃଢ଼ ନିନ୍ଦା କରିବା ସହ ମୃତା ଛାତ୍ରୀଙ୍କ ପରିବାର ଓ ଆକ୍ରମଣ ତଥା ନିର୍ଯାତନାର ଶିକାର ନେପାଳୀ ଛାତ୍ରୀଛାତ୍ରଙ୍କ ପାଇଁ ନ୍ୟାୟ ଦାବି କରିଛି। ସଂଘ କର୍ମକର୍ତ୍ତାମାନେ ଶୁକ୍ରବାର କମିଶନରେଟ ପୋଲିସ ମୁଖ୍ୟାଳୟକୁ ଯାଇ ପୋଲିସ କମିଶନର ଏସ୍ ଦେବଦତ୍ତ ସିଂଙ୍କୁ ଭେଟିବାକୁ ଯାଇଥିଲେ। ହେଲେ ବିଧାନସଭା ଯୋଗୁ ସେ ଉପସ୍ଥିତ ନ ଥିବାରୁ ଦାୟିତ୍ୱରେ ଥିବା ଜଣେ ଡିସିପି ଓ ଅତିରିକ୍ତ ଡିସିପିଙ୍କୁ ଭେଟି ଦାବିପତ୍ର ପ୍ରଦାନ କରିଛନ୍ତି। ଛାତ୍ରୀଛାତ୍ରଙ୍କ ପ୍ରତି ହୋଇଥିବା ନିର୍ଯାତନା ଓ ମାଡ ଘଟଣାରେ ଦୋଷୀଙ୍କ ବିରୋଧରେ ଦୃଢ଼ କାର୍ଯ୍ୟାନୁଷ୍ଠାନ ସହ ନ୍ୟାୟ ଦେବାକୁ ଦାବିପତ୍ରରେ ଉଲ୍ଲେଖ କରିଛନ୍ତି।

ମୋଦି ସରକାରରେ ଭାରତର କୃଷି ରପ୍ତାନିରେ ଅଭୂତପୂର୍ବ ବୃଦ୍ଧି

ପ୍ରଧାନମନ୍ତ୍ରୀ ନରେନ୍ଦ୍ର ମୋଦିଙ୍କ ନେତୃତ୍ୱରେ ଭାରତର କୃଷି ରପ୍ତାନିରେ ଅଭୂତପୂର୍ବ ବୃଦ୍ଧି ଦେଖିବାକୁ ମିଳିଛି। ଦେଶର ଅନେକ କୃଷି ଉତ୍ପାଦ ପ୍ରଥମ ଥର ପାଇଁ ଅନ୍ତର୍ଜାତୀୟ ବଜାରରେ ପହଞ୍ଚିଛି। ଏହି ଐତିହାସିକ ବିସ୍ତାର କେବଳ ବାଣିଜ୍ୟ ସହ ଜଡ଼ିତ ନୁହେଁ, ବରଂ ଏହା ଚାଷୀଙ୍କୁ ସଶକ୍ତ କରିବା, ଗ୍ରାମୀଣ ରୋଜଗାର ବଢ଼ାଇବା ଏବଂ ବିଶ୍ୱ ମାନଚିତ୍ରରେ ଭାରତର ସମୃଦ୍ଧ କୃଷି ଐତିହ୍ୟକୁ ପ୍ରତିଷ୍ଠିତ କରିବା ଦିଗରେ ଏକ ଗୁରୁତ୍ୱପୂର୍ଣ୍ଣ ମାଇଲଖୁଣ୍ଟ। ଆକର୍ଷକ ଫଳଠାରୁ ଆରମ୍ଭକରି ପାରମ୍ପରିକ ଖାଦ୍ୟସାମଗ୍ରୀ ପର୍ଯ୍ୟନ୍ତ, ମୋଦି ସରକାରଙ୍କ ଆତ୍ମନିର୍ଭର ଭାରତ ଦୃଷ୍ଟିକୋଣ କିଭଳି ଭାରତୀୟ ଚାଷୀଙ୍କ ପାଇଁ ନୂଆ ସୁଯୋଗ ସୃଷ୍ଟି କରୁଛି ତାହା ସର୍ବପ୍ରଥମ ପଣ୍ୟ ସାମଗ୍ରୀ ଭାରତରେ ପହଞ୍ଚିବା ପରେ ସ୍ପଷ୍ଟ ହୋଇଛି । ମୋଦି ସରକାରଙ୍କ ଅମଳରେ କେତେକ ଭାରତୀୟ କୃଷିଜାତ ଉତ୍ପାଦ ପ୍ରଥମ ଥର ପାଇଁ ବିଦେଶ ମାଟିରେ ପହଞ୍ଚିଛି। ଭାରତର କୃଷି ରପ୍ତାନି କ୍ଷେତ୍ରରେ ଏକ ଗୁରୁତ୍ୱପୂର୍ଣ୍ଣ ମାଇଲଖୁଣ୍ଟ ଭାବେ ଭାରତର ସଫଳତାର ସହ ପ୍ରଥମ ଥର ପାଇଁ ସମୁଦ୍ର ପଥରେ ଅଷ୍ଟ୍ରେଲିଆକୁ ପ୍ରିମିୟମ ସାଙ୍ଗୋଲା ଏବଂ ଭଗୱା ଡାଳିମ୍ବ ପଠାଇଛି। ଏହି ସଫଳତା ଅଷ୍ଟ୍ରେଲିଆ ବଜାରରେ ଭାରତୀୟ ତାଜା ଫଳର ପ୍ରବେଶକୁ ବୃଦ୍ଧି କରିଛି, ଯାହା ଅଧିକ ଭାରତୀୟ ଉତ୍ପାଦ ବିଶ୍ୱ ଯୋଗାଣ ଶୃଙ୍ଖଳାରେ ପ୍ରବେଶ କରିବା ପାଇଁ ପଥ ପରିଷ୍କାର କରିଛି।

ଭାରତର ଅଭିନବ ଜିଆଇ-ଟ୍ୟାଗ୍ ହୋଇଥିବା ପୁରନ୍ଦର ଫିଗ୍ ବା ଡିମିରି ଏବେ ଯୁରୋପରେ ସ୍ୱତନ୍ତ୍ର ଚାହିଦା ସୃଷ୍ଟି କରିଛି । ୨୦୨୪ରେ ମୋଦି ସରକାର ପୁରନ୍ଦର ଡିମିରିରୁ ପ୍ରସ୍ତୁତ ଭାରତର ପ୍ରଥମ ପାନୀୟ ଡିମିରି ରସ ପୋଲାଣ୍ଡକୁ ରପ୍ତାନି କରିବାକୁ ସୁବିଧା କରିଥିଲେ। ପୂର୍ବରୁ ୨୦୨୨ରେ ଜର୍ମାନୀକୁ ମଧ୍ୟ ଏହି ରପ୍ତାନି କରାଯାଇଥିଲା। ପୁରନ୍ଦର ଡିମିରି ନିଜର ଅନନ୍ୟ ସ୍ୱାଦ ଏବଂ ଆକାର ପାଇଁ ଜଣାଶୁଣା। ଏହି କାର୍ଯ୍ୟକ୍ରମ ବିଶ୍ୱ ସ୍ତରରେ ଭାରତର ଅନନ୍ୟ କୃଷି ଉତ୍ପାଦକୁ ପ୍ରୋତ୍ସାହିତ କରିବାରେ ଏକ ଗୁରୁତ୍ୱପୂର୍ଣ୍ଣ ସଫଳତାକୁ ଦର୍ଶାଇଥାଏ।

ଫଳ ରପ୍ତାନିରେ ବିବିଧତା ଆଣିବା ଲାଗି ଭାରତର ପ୍ରୟାସର ଅଂଶବିଶେଷ ସ୍ୱରୂପ 'କମଲମ' ନାମରେ ସ୍ୱଦେଶରେ ପରିଚିତ ଫାଇବର ଏବଂ ଖଣିଜ ସମୃଦ୍ଧ ଡ୍ରାଗନ ଫଳ ୨୦୨୧ରେ ଲଣ୍ଡନ ଏବଂ ବାହାରିନ୍‌କୁ ରପ୍ତାନି କରାଯାଇଥିଲା। ଲଣ୍ଡନକୁ ରପ୍ତାନି କରାଯାଇଥିବା ଫଳ ଗୁଜରାଟର କଚ୍ଛ ଅଞ୍ଚଳର କୃଷକମାନଙ୍କଠାରୁ ଅଣାଯାଇଥିବା ବେଳେ ବାହାରିନ୍‌କୁ ପଠାଯାଇଥିବା ଫଳ ପଶ୍ଚିମ ମେଦିନାପୁର (ପଶ୍ଚିମବଙ୍ଗ)ର କୃଷକମାନଙ୍କଠାରୁ ଅଣାଯାଇଥିଲା। ୨୦୨୩ରେ ଆମେରିକା ବଜାରରେ ନିଜର ଉପସ୍ଥିତି ବୃଦ୍ଧି କରିବା ଦିଗରେ ଭାରତ ଏକ ବଡ଼ ପଦକ୍ଷେପ ନେଇଥିଲା, ଯେଉଁଥିରେ ପ୍ରଥମଥର ପାଇଁ ପରୀକ୍ଷାମୂଳକ ଭାବେ ଯୁକ୍ତରାଷ୍ଟ୍ର ଆମେରିକାକୁ ବିମାନ ଯୋଗେ ତାଜା ଡାଳିମ୍ବ ରପ୍ତାନି କରାଯାଇଥିଲା। ମହାରାଷ୍ଟ୍ରରୁ ଭଗୱା ଡାଳିମ୍ବର ଯଥେଷ୍ଟ ରପ୍ତାନି ସମ୍ଭାବନା ରହିଛି ଏବଂ ଦେଶରୁ ରପ୍ତାନି ହେଉଥିବା ଫଳର ପ୍ରାୟ ୫୦ ପ୍ରତିଶତ ଏହି ରାଜ୍ୟର ସୋଲାପୁର ଜିଲ୍ଲାରୁ ଆସିଥାଏ।

ଉତ୍ତର-ପୂର୍ବାଞ୍ଚଳ ପାଇଁ ଏକ ପ୍ରମୁଖ ପ୍ରୋତ୍ସାହନ ସ୍ୱରୂପ, ଆସାମରେ 'ଲେଟେକୁ' ଭାବରେ ଜଣାଶୁଣା ବର୍ମୀ ଅଙ୍ଗୁରର ପ୍ରଥମ ଶିପମେଣ୍ଟ ୨୦୨୧ରେ ଗୁଆହାଟୀରୁ ଦିଲ୍ଲୀ ଦେଇ ଦୁବାଇକୁ ପଠାଯାଇଥିଲା। ଏହି ରପ୍ତାନି ଆସାମର ଅଭିନବ କୃଷି ଉତ୍ପାଦକୁ ବିଶ୍ୱ ମାନଚିତ୍ରରେ ସ୍ଥାନ ଦେଇଛି, ଯାହା ଅନ୍ତର୍ଜାତୀୟ ବାଣିଜ୍ୟରେ ଭାରତର ଉତ୍ତର-ପୂର୍ବ ରାଜ୍ୟଗୁଡ଼ିକର ସାମର୍ଥ୍ୟକୁ ପ୍ରମାଣିତ କରୁଛି।

୨୦୨୧ରେ ଭାରତ ତାଜା ପଣସ ତ୍ରିପୁରାରୁ ଜର୍ମାନୀକୁ ଯାଇଥିଲା। ପ୍ରଥମ ଥର ପାଇଁ ତ୍ରିପୁରାରୁ ଜର୍ମାନୀକୁ ବିମାନ ମାର୍ଗରେ ତାଜା ପଣସ ରପ୍ତାନି କରାଯାଇଥିଲା। ଅଗରତାଲାରୁ ଏକ ମେଟ୍ରିକ ଟନ୍ ତାଜା ପଣସ ପ୍ରଥମ ଶିପମେଣ୍ଟ ପତାକା ଦେଖାଇ ଶୁଭାରମ୍ଭ କରାଯାଇଥିଲା। ଏହା ଭାରତର କୃଷି ଏବଂ ପ୍ରକ୍ରିୟାକୃତ ଖାଦ୍ୟ ଉତ୍ପାଦ ରପ୍ତାନି ମାନଚିତ୍ରରେ ଉତ୍ତର-ପୂର୍ବ ରାଜ୍ୟଗୁଡ଼ିକୁ ପ୍ରତିଷ୍ଠିତ କରିବା ପାଇଁ ମୋଦି ସରକାରଙ୍କ ପ୍ରୟାସକୁ ପ୍ରତିଫଳିତ କରୁଛି।

୨୦୨୧ରେ ଉତ୍ତର-ପୂର୍ବାଞ୍ଚଳରୁ ଜିଆଇ ଉତ୍ପାଦଗୁଡ଼ିକର ରପ୍ତାନିକୁ ଏକ ପ୍ରମୁଖ ପ୍ରୋତ୍ସାହନ ସ୍ୱରୂପ, ନାଗାଲାଣ୍ଡରୁ 'ରାଜା ମିର୍ଚ୍ଚ' ବା କିଙ୍ଗ ଚିଲିର ପ୍ରଥମ ଶିପମେଣ୍ଟ ପ୍ରଥମ ଥର ପାଇଁ ଗୁଆହାଟୀ ଦେଇ ଲଣ୍ଡନକୁ ବିମାନରେ ରପ୍ତାନି କରାଯାଇଥିଲା। ଏହାର ପଚନଶୀଳ ପ୍ରକୃତି କାରଣରୁ ଏହି ଉତ୍ପାଦକୁ ରପ୍ତାନି କରିବା ଏକ ଚ୍ୟାଲେଞ୍ଜ ଥିଲା, କିନ୍ତୁ ଭାରତ ସଫଳତାର ସହ ବିମାନ ଯୋଗେ ଏହାର ପରିବହନକୁ ସୁଗମ କରିଥିଲା, ଯାହା ସ୍ୱତନ୍ତ୍ର କୃଷି-ରପ୍ତାନି ପରିଚାଳନା କରିବାରେ ଭାରତର ସାମର୍ଥ୍ୟକୁ ଦର୍ଶାଇଥିଲା।

୨୦୨୧ରେ ଭାରତର ଚାଉଳ ରପ୍ତାନି ସମ୍ଭାବନାକୁ ଏକ ପ୍ରମୁଖ ପ୍ରୋତ୍ସାହନ ଦେବା ପାଇଁ ଲାଲ୍ ଚାଉଳ ବା 'ରେଡ୍ ରାଇସ୍'ର ପ୍ରଥମ କନ୍‌ସାଇନମେଣ୍ଟ ଆମେରିକାକୁ ପଠାଯାଇଥିଲା। କୌଣସି ରାସାୟନିକ ସାର ବ୍ୟବହାର ନ କରି ଆସାମର ବ୍ରହ୍ମପୁତ୍ର ଉପତ୍ୟକାରେ ଲୌହସାରରେ ସମୃଦ୍ଧ 'ଲାଲ୍ ଚାଉଳ' ଚାଷ କରାଯାଏ। ଚାଉଳର ଏହି କିସମକୁ 'ବାଓ-ଧାନ' କୁହାଯାଏ, ଯାହା ଆସାମ ଖାଦ୍ୟର ଏକ ଅବିଚ୍ଛେଦ୍ୟ ଅଙ୍ଗ।

୨୦୨୨ରେ ଜିଆଇ ଟ୍ୟାଗ୍ ମାନ୍ୟତା ପାଇଥିବା କେରଳର ଏର୍ଣ୍ଣାକୁଲମ ଅନ୍ତର୍ଗତ ଓଡ୍‌କ୍କାଲିର 'ଓଡ୍‌କ୍କାଲି ସପୁରି'କୁ ନେଇ ପ୍ରଥମ କନ୍‌ସାଇନମେଣ୍ଟ ୟୁଏଇର ଦୁବାଇ ଓ ସାରଜାକୁ ପଠାଯାଇଥିଲା। ଏହି ସପୁରି ବିଦେଶକୁ ପଠାଯିବା ସହିତ ଚାଷୀମାନେ ଭଲ ରୋଜଗାର ପାଇପାରିବେ ଏବଂ ବିଶ୍ୱ ବଜାରରେ ସେମାନଙ୍କ ଉତ୍ପାଦ ଅଧିକ ପ୍ରଚାର ପ୍ରସାର ହୋଇପାରିବ। (ସୌଜନ୍ୟ: ପିଆଇବି)

ODISHA PUBLIC SERVICE COMMISSION, CUTTACK

NOTICE

No. 1226/P.S.C., Dt. 20.02.2025
(1E-06-2024/25)(DR-II)
Website - https://www.opsc.gov.in

No.D-271 : In continuation to this Office notice No. 1090/PSC, dt 14.02.2025, it is for information of all concerned that the Commission have decided to conduct the Physical verification of original certificates & documents and Viva Voce test simultaneously in respect of **54 (fifty four) candidates** (bearing following Roll Nos.), qualified in the main written examination, for recruitment to the post of **Civil Judges(Junior Division) in Odisha Judicial Service-2023**, pursuant to Advt. No. 30 of 2023-24, **from 03.03.2025 to 07.03.2025 (except holiday on 05.03.2025)** in the Office of the Commission, at 19, Dr. P.K. Parija Road, Cuttack 753001, as per the following programme detailed below.

The candidates are required to come with hard-copies of online application forms (indicating their Roll Nos. at the top right corner), four passport size photographs, self-attested copies of all relevant certificates, documents, Proof of identity etc. **with originals of the same** as per **Para - 09** of the aforesaid Advertisement and duly filled in **"Attestation Form" & "Bio- data Form"** (to be downloaded from the website of the Commission) and submit the same **in person** on the day of verification.

It is also made clear that the candidature of these candidates for the recruitment is **purely provisional**. The candidature is liable to rejection in the event of inadequacy /deficiency found at any stage before or after the verification of original certificate /documents and is subject to fulfillment of terms and conditions laid down in the advertisement.

Mere participation in the document verification does not reserve any right to appear the viva voce test. The candidates shall be allowed to the viva voce test on the scheduled date & time mentioned below subject to fulfillment of their eligibility in all respect as per verification of original certificate /documents. The decision of the Commission thereon shall be final.

PROGRAMME OF DOCUMENT VERIFICATION & VIVA VOCE TEST

Date	Time of verification	Time of viva voce test	Roll Numbers of candidates
03.03.2025	8.30 A.M.	10.45 A.M.	100129, 200081, 200109, 200113, 200126, 300010, 300012, 300020 & 300152 = 09 candidates
	01.00 P.M.	3.00 P.M.	300370, 300463, 300656, 300660 & 300677 = 05 candidates
04.03.2025	8.30 A.M.	10.45 A.M.	300792, 300923, 301004, 301122, 301176, 301226, 301284, 301319 & 301399 = 09 candidates
	01.00 P.M.	3.00 P.M.	301423, 301448, 301496, 301533 & 301541 = 05 candidates
06.03.2025	8.30 A.M.	10.45 A.M.	301542. 301620, 400032, 400074, 400089, 400091, 400093, 400128 & 400328 = 09 candidates
	01.00 P.M.	3.00 P.M.	400423, 400440, 400449, 400515 & 400534 = 05 candidates
07.03.2025	8.30 A.M.	10.45 A.M.	400578, 400698, 400729, 400766, 400771, 400869, 400883, 500041 & 500124 = 09 candidates
	01.00 P.M.	3.00 P.M.	500246, 500284 & 500329 = 03 candidates

N.B. - The candidates are advised to report at the office of the Commission half an hour before the commencement of verification of original certificates & documents on their scheduled dates & time as mentioned against each.

OIPR-12002/11/0156/2425 **Sd./- Secretary**

ODISHA PUBLIC SERVICE COMMISSION, CUTTACK

NOTICE

No. 1260/P.S.C., Dt. 20.02.2025
(1R-39-2024/25)(DR-V)

No.D-272 : It is for information of all concerned that, document verification of the candidate having **PPSAN** mentioned below for the post of **"Associate Professor in Civil Engineering in Govt. College of Engineering, Kalahandi"**, Pursuant to Advt. No.03 of 2024-25 shall be held on **01.03.2025** as per the following programme in the Office of the Commission at 19, Dr. P. K. Parija Road, Cuttack - 753001.

PROGRAMME OF DOCUMENT VERIFICATION

Date	Time of verification	PPSAN
01.03.2025	02.30 P.M.	P240319052 = **01 Candidate**

The candidate is required to submit the following documents at the time of verification :-

1. The hard copies of **online application forms** indicating their **PPSAN at the top right hand corner**.
2. Four passport size **photographs** (unsigned & unattested) which has been uploaded with online application form.
3. Duly filled in & attested **"Attestation Form"** and duly filled in **"Bio-data Form"** (downloaded from the website of the Commission).
4. H.S.C. or equivalent certificate in support of declaration of age issued by the concerned Board/Council.
5. Bachelor's Degree (BE/B.Tech.) certificate issued by the recognized University in the relevant branch.
6. M.E./M.Tech. degree certificate issued by the recognized University in the relevant branch.
7. Ph.D. Degree certificate.
8. Mark-lists in support of all the aforesaid examinations (i.e. H.S.C. to Ph.D.) issued by the concerned Board/Council/ University/Institution.
9. Research Papers.
10. Research Publications.
11. Experience Certificate in support of having minimum 8 years of experience in teaching/research/industry (level 10, entry pay 57770).
12. Experience Certificate in support of having minimum of 02 years of post Ph.D. experience.
13. Caste certificate wherever applicable.
14. No Objection Certificate from the competent authorities in case of Government Servants.
15. Any proof of identity
16. Any other documents as mentioned in para-09 of Advt. No.03 of 2024-25.

The candidates is advised to report in the Office of the Commission **half an hour before the commencement of verification** on the scheduled date & time as mentioned above.

Note : It is also made clear that the candidature of the candidate for the recruitment is purely provisional. The candidature is liable for rejection in the event of inadequacy/deficiency found at any stage during or after the selection process and is subject to fulfillment of the terms and conditions laid down in the advertisement. Mere participation in the document verification does not reserve any right for selection.

OIPR-12002/11/0157/2425 **Sd./- Secretary**

ଦକ୍ଷିଣ ଓଡ଼ିଶାରେ ସଂଯୋଗ ବୃଦ୍ଧି କରିବ ରେଳ ପ୍ରକଳ୍ପ

ଭୁବନେଶ୍ୱର,୨୧।୨
(ଅନୁରାଧା ମହାରଣା)

ଦକ୍ଷିଣ ଓଡ଼ିଶାର ସଂଯୋଗ ଏବଂ ଅର୍ଥନୈତିକ ବିକାଶ ପାଇଁ ରେଳ ମନ୍ତ୍ରଣାଳୟ ଅନେକ ପ୍ରମୁଖ ପ୍ରକଳ୍ପ ଭିତ୍ତିଭୂମି ପ୍ରକଳ୍ପକୁ ମଞ୍ଜୁର କରିଛି। ଏହାଦ୍ୱାରା ଉକ୍ତ ଅଞ୍ଚଳର ପରିବହନ ନେଟୱର୍କ ବୃଦ୍ଧି ହେବା ସହ ଲଜିଷ୍ଟିକ ଖର୍ଚ୍ଚ ହ୍ରାସ ପାଇବ। ଅନୁମୋଦିତ ପ୍ରକଳ୍ପଗୁଡ଼ିକ ମଧ୍ୟରେ ୨୫୦ କିଲୋମିଟର ଦୀର୍ଘ ଗୋପାଳପୁର-ରାୟଗଡା ନୂତନ ରେଳ ଲାଇନ, ନୂଆପଡ଼ା-ଗୁଣୁପୁର-ଥେରୁବାଲି ରେଳ ଲାଇନର ଦୋହରୀକରଣ ଅନ୍ତର୍ଭୁକ୍ତ। ଏହି ପଦକ୍ଷେପ ଦୁର୍ଗମ ଅଞ୍ଚଳଗୁଡ଼ିକ ମଧ୍ୟରେ ସଂଯୋଗ ବୃଦ୍ଧି କରିବ। ଏହାଦ୍ୱାରା ସାମଗ୍ରୀ ପରିବହନ ଏବଂ ଯାତାୟାତ ସେବାର ସୁଗମ ପରିବହନ ସମ୍ଭବ ହୋଇପାରିବ। ଉପରୋକ୍ତ ୨ଟି ପ୍ରକଳ୍ପ ପାଇଁ ଫାଇନାଲ ଲୋକେସନ ସର୍ଭେ (ଏଫଏଲଏସ୍) ପାଇଁ ୯.୬୫ କୋଟି ମଞ୍ଜୁର କରାଯାଇଛି। ଗୁଣୁପୁର-ଥେରୁବାଲି ନୂତନ ରେଳ ଲାଇନ (୭୩.୬୨ କିଲୋମିଟର) ମଞ୍ଜୁର କରାଯାଇଥିବାବେଳେ ୧,୩୨୬ କୋଟି ଟଙ୍କାର ଏହି ପ୍ରକଳ୍ପ ଗୁଣୁପୁର ଏବଂ ଥେରୁବାଲିକୁ ସଂଯୋଗ କରିବ। ଯାହା ରାୟଗଡ଼ା ଜିଲ୍ଲାକୁ ଗୁରୁତ୍ୱପୂର୍ଣ୍ଣ ଭାବରେ ଲାଭ ପ୍ରଦାନ କରିବ। ଏହି ପ୍ରକଳ୍ପଟି ପାଞ୍ଚ ବର୍ଷ ମଧ୍ୟରେ ସମାପ୍ତ ହେବାକୁ ଯାଉଛି, ଯାହା ପାଇଁ ୪୭୩.୭୮ ହେକ୍ଟର ଜମି ଅଧିଗ୍ରହଣ କରାଯିବ ଯାହା ଓଡ଼ିଶା ସରକାରଙ୍କ ଦ୍ୱାରା ପ୍ରଦାନ କରାଯାଇଛି।

GOVT. OF ODISHA
email: se_nerwkjr@rediffmail.com
OFFICE OF THE CHIEF CONSTRUCTION ENGINEER RURAL WORKS CIRCLE : KEONJHAR

e Procurement Notice for Road Works under Periodical Maintenance
Identification No.NCB-34/RWCKJR/2024-25
No.817/ Date: 18.02.2025

No.O-1516: Name of the Work:- **Periodical Maintenance Work in the District of Keonjhar**. 2. No. of Work:- 02 (Two) Nos. 3. Estimated Cost:- As per Annexure in NIT. 4. Class of Contractor (Eligible) :- As per Annexure in NIT. 5. Period of Completion:- As per Annexure in NIT. 6. Other details:-

Procurement Officer	Bid Identification No.	Availability of tender On-line for bidding		Last date & Time of seeking Tender Clarification	Date & Time of Opening of Tender in O/o C.C.E.,R.W. Circle, Keonjhar	
		From	To		Technical Bid	Financial Bid
1	2	3	4	5	6	7
Chief Construction Engineer, Rural Works Circle, Keonjhar	NCB-34/RW-CKJR/ 2024-25	Dt.24.02.25 at 11.00 A.M.	Dt.10.03.25 upto 5.00 P.M.	Dt.07.03.25 upto 5.00 P.M.	Dt.11.03.25 at 11.00 A.M.	Will be Intimated Later

• Further details can be seen from the website: www.tendersorissa.gov.in

OIPR-25177/11/0049/2425 **Sd./- Chief Construction Engineer, R.W. Circle, Keonjhar**

GOVERNMENT OF ODISHA
No.i-5030
PANCHAYAT SAMITI, KOKSARA

E-Procurement Notice
Bid Identification No. PS-KKSR-T-3/2024-25

1	No. of the Work	:	Building Works 7 Nos.
2	Estimated Cost	:	Rs.23.68 lakh to Rs.40.26 Lakh
3	Class of Contractor	:	"C" or equivalent
4	Period of Completion	:	6 months
5	Date and time of availability of bid document in the portal	:	11.00 hrs. of 18.02.2025 to 17.00 hrs. of 04.03.2025
6	Last date/time for receipt of bid in the portal	:	17.00 hour of 04.03.2025
7	Name and address of the Officer Inviting Bid	:	Block Development Officer, Koksara
8	Date & Venue of Opening of the Single Cover Bid and Technical Bid (Cover 1)	:	On 06.03.2025 at 11.00 AM in the Office of the Panchayat Samiti, Koksara

Further details can be seen from the e-Procurement portal https://tendersodisha.gov.in

Sd./- Block Development Officer, Koksara
OIPR-19179/11/0003/2425

GOVERNMENT OF ODISHA
DEPARTMENT OF WATER RESOURCES
OFFICE OF THE ADDITIONAL CHIEF ENGINEER, CANAL CIRCLE, BURLA- 768017

e-Procurement Notice No-ACECCB-04(01-09)/2024-25
Bid Identification No.-ACECCB-04(01)/2024-25 to ACECCB-04(09)/2024-25
No.A-1090:

1	Type of Work	:	Road Works
2	No. of Works	:	9 (Five) Nos.
3	Class of Contractor	:	"A" & "B" Class
4	Bid Identification No.	:	ACECCB-04(01)/2024-25 to ACECCB-04 (09)/2024-25
5	Estimated Cost	:	Rs.155.47 Lakhs to Rs.254.08 Lakh (Approx)
6	Period of Completion	:	11 (Eleven) Calendar Months including rainy season
7	Date and Time of availability of bid documents in the portal	:	Dt.21.02.2025 at 11.00 AM to Dt.10.03.2025 upto 5.30 PM
8	Last date/time for receipt of bids in the portal	:	Dt.10.03.2025 upto 5.30 PM
9	Date of Opening of Technical Bid (Cover-I)	:	Dt.11.03.2025 at 11.30 AM, O/o Additional Chief Engineer, Canal Circle, Burla
10	Date of Opening of Financial Bid (Cover-II)	:	To be intimated later
11	Name and Address of the Officer Inviting Bid	:	Additional Chief Engineer, Canal Circle, Burla- 768017 Email Id: aceccburla12@gmail.com

1. Any Addendum/ Corrigendum / Cancellation/ erratum of tender can also be seen in the said website.
2. Further details can be seen from Government Website **http://tendersodisha.gov.in**

Sd./- Additional Chief Engineer
OIPR-32460/11/0006/2425 **Canal Circle, Burla**

OFFICE OF THE EXECUTIVE ENGINEER RWS&S DIVISION, KENDRAPARA

Email: eerwsskendrapara@gmail.com
No.715/ Date 19.02.25

TENDER CANCELLATION NOTICE

No.O-1522: The tender invited **online** vide this office Tender Call Notice No.48 of 2024-25 with letter No.684/dt.17.02.2025 has been cancelled due to unavoidable circumstances.

Sd./- (Er. B.K. Nayak)
Executive Engineer
OIPR-25004/11/0021/2425 **RWS&S Division, Kendrapara**

O/O CHIEF DISTRICT MEDICAL & PUBLIC HEALTH OFFICER DISTRICT PROGRAMME MANAGEMENT UNIT NATIONAL HEALTH MISSION, BALASORE

e-mail : dpmubal@gmail.com

No. 2582 **Dt. 19.02.2025**

No.E-776 : Sealed tenders are invited from Agencies /Firms/ Individuals/ supplier for providing Morbidity Management articles to be used for NVBDCP (Malaria Wing). Interested bidders may send their complete bid in double cover system (Technical & Financial). Bidders may apply for all or any of the articles for Supply of Morbidity Management articles must be super scribed on the top of the Bid envelop and should be sent addressing clearly to the CDM&PHO,Balasore. Bidders are advised to visit the district website **https://balasore.odisha.gov.in** for detailed tender requirements. Last date of receipt of Tender Paper is 28.02.2025 latest by 5.30 P.M. through Speed post/Regd. Post only and the bids so received will be opened on 01.03.2025 at 11.30 A.M. in the office of the CDM&PHO, Balasore. The bidders are advised to keep in touch with the district website for addendum or corrigendum if any till the last date. No publication in the newspaper will be made for the same. Incomplete and late receipt bids will be summarily rejected. The undersigned reserves the right to cancel all or any of the bids without assigning any reason thereof.

Sd./- CDM & PHO cum District Mission
OIPR-10032/11/0013/2425 **Director, NHM Balasore**

CHIEF DISTRICT MEDICAL & PUBLIC HEALTH OFFICER: KEONJHAR ZILLA SWASTHYA SAMITI (ZSS), KEONJHAR)

Advt.Letter No.926 **Date:19.02.2025**

TENDER CALL NOTICE

No.E-778:A Tender Call Notice is invited from the interested firms/agencies/ distributor/organisation for "Tender Call Notice for Procurement of Red, Black Zipper & Hub Cutter under Routine immunization programme of Keonjhar district". The eligibility criteria and detailed requirements for said Tender and the formats for submission of proposal are set forth in the Tender document which can be downloaded from the District Portal website i.e. https://kendujhar.odisha.gov.in in Tender page. Interested bidders fulfilling the eligibility criteria may submit their proposal & documents as set forth in this Tender and submit to the undersigned in sealed envelope (s) clearly super scribing " Tender for Procurement of Red, Black Zipper & Hub Cutter under Routine immunization programme of Keonjhar district". Proposal(s) complete in all respect should reach the Office of the CDM & PHO Keonjhar-758001 by Speed Post / Regd.Post/Courier only on or before dt. 10.03.2025 till 5.00 PM. The proposal(s) shall be opened on dt. 11.03.2025 at 11.00 AM in NHM Conference Hall, DHH, Keonjhar. Incomplete applications received in an open envelop/applications received after the due date will be summarily rejected. The authority reserves the right cancel or reject the any or all Tender without assigning any reason thereof. No personal query shall be entertained. The decision of the committee will be treated as final.

Sd./- Chief District Medical &
OIPR-10033/11/0033/2425 **Public Health Officer, Keonjhar**

OFFICE OF THE DIVISIONAL FOREST OFFICER, CHILIKA WILDLIFE DIVISION

At/P.O. - Gopinathpur, Balugaon -752030, Dist. - Khordha
E.mail - dfochilikawl.od@gov.in

TENDER DOCUMENT

Tender Notification No. 9/01WL-706/2025, Dated 19.02.2025

TENDER NOTICE FOR PROCUREMENT OF WOODEN (SAL) BOATS

No.MM-494 : Sealed tenders/bids are invited from Udyam registered boat manufacturers/builders of Odisha registered under Directorate of Fisheries, Odisha having valid GST and PAN for the following work

"Supply of 2 (two) numbers of Wooden (Sal) Boats"

The eligibility criteria and detailed specifications are available in the tender document. The tender document and other details are available in the websites **www.odishaforest.in** and **www.wildlife.odisha.gov.in**.

The last date of receipt of bids is **11.03.2025 by 3.00 P.M.**

Sd./- Divisional Forest Officer
OIPR-08015/11/0008/2425 **Chilika Wildlife Division**

See Career Appointment on every Wednesday & Saturday

OFFICE OF THE SUPERINTENDING ENGINEER DHENKANAL (R&B) DIVISION, DHENKANAL

No.B-1006: **Email- eedklpwd@gmail.com**

INVITATION FOR BIDS THROUGH e-Procurement
Bid Identification No.SEDKL (R&B) 41/2024-25
Invitation For Bids

1.	The Superintending Engineer, Dhenkanal (R&B) Division, Dhenkanal on behalf of Governor of Odisha invites percentage rate bids in Double cover system in ONLINE MODE only, for Construction of Building works as detailed below.		
2.	Nature of Work	:	2 Nos. Building Works
3.	No. of Work	:	02 Nos.
4.	Bid Cost	:	Rs.10,000/-
5.	Class of Contractor	:	'B' Class
6.	Availability of Bid documents in the website	:	From 10.00 AM of 21.02.2025 to 5.00 PM of 07.03.2025
7.	Date of Opening of Bid	:	Dt.10.03.2025 at 11.00 A.M.
8.	The Bidders have to participate in ONLINE bidding only. Further details can be seen from the website: https://tendersodisha.gov.in. Any addendum/corrigendum/cancellation of tender can also be seen in the said website only.		

Sd./- Superintending Engineer
Dhenkanal (R&B) Division, Dhenkanal
OIPR-34016/11/0039/2425

OFFICE OF THE SUPERINTENDING ENGINEER BALASORE (ROADS & BUILDINGS) DIVISION-I

AT/PO - PADHUANPADA, BALASORE
Contact No. : 06782262045, E mail ID : ee_blsrb@yahoo.co.in

BID INVITATION NO. SE (R and B) BLS-Divn-I-50/2024-25

No.B-1027 **Letter No. 1104 Date : 19.02.2025**

1	The Superintending Engineer, Balasore (R&B) Division-I, Balasore on behalf of the Governor of Odisha invites Percentage rate bids to be received in **ONLINE MODE** only for road and Building works		
2	No. of Work	:	8 Nos
3	Nature of work	:	Building & Electrical works of Balasore (R&B) Division-I
4	Class of Contractor	:	"D", "C", "B" & "MV/HT" Class Contractor
5	Approx. value of work	:	Rs. 7.66 Lakh to 27.47 Lakh
6	Tender Cost	:	Rs. 4000/-, 6000/-
7	Availability of Bid Documents in the website	:	**From 10.00 Hours of dt. 24.02.2025 to 16:00 hours of dt. 06.03.2025**
8	Date of Opening of Bid	:	**Dt. 07.03.2025** at 10:00 Hours
9	Other details can be seen in the Bidding documents from the website : https://tendersorissa.gov.in		

Sd./- Superintending Engineer,
OIPR-34078/11/0018/2425 **Balasore (R&B) Division-I**

ବୀରମିତ୍ରପୁର ପୌରପାଳିକା କାର୍ଯ୍ୟାଳୟ, ବୀରମିତ୍ରପୁର
OFFICE OF THE BIRMITRAPUR MUNICIPALITY; BIRMITRAPUR
ପୌରପାଳିକା କାର୍ଯ୍ୟାଳୟ ବୀରମିତ୍ରପୁର-୭୭୦୦୩୩

Municipality Office Birmitrapur-770033, Tel:0661-2610228
E-mail:biramitrapurm.hud@nic.in
No.343/ BMPR-MUN Date: 19.02.2025

QUOTATION CALL NOTICE

No.C-1699: Quotation in sealed covers are hereby invited from the intending firms/Companies/ Authorized Dealers/ Suppliers having PAN Card, GST registration Number for the work Design, Supply, Installation, Testing & Commissioning of alternative energy sources for pumping system & lighting of smart park in Biramitrapur Municipality as per the attached Schedule. The quotation Schedule can be obtained from the office of Birmitrapur Municipality from 21.02.2025 to 04.03.2025 on payment of Rs.1000.00 (One Thousand). The quotation may be submitted through Regd. Post/ Speed Post/ by hand to be dropped in Tender Box which must reach the undersigned before 05.00 PM of dt.04.03.2025 with all documents & 1% of EMD of the Quoted amount pledged in favour of Executive Officer, Birmitrapur Municipality in shape DD of any nationalised bank. All quotations received within the stipulated 'date and time will be opened on Dt. 06.03.2025 at 12.30PM in the office chamber of the undersigned in presence of the quotationer or their authorized representative who may want to remain present. The municipality shall not be responsible for receipt of any quotation late due to postal delay or any other reasons. Quotations submitted/ received after the scheduled date and time shall not be entertained. The details can be heard from the office of the undersigned on any working day before 04.03.2025.The authority reserves the right to reject any or all quotations without assigning any reason thereof.

Sd./- Executive Officer
OIPR-13139/11/0006/2425 **Birmitrapur Municipality**

ଜନ୍ମଦିନର ଶୁଭେଚ୍ଛା

ନାମ: ....
ବୟସ:....................................
ଜନ୍ମ ତାରିଖ: ....

ଗୁନ୍‌ଗୁନ୍
ପରିବାରବର୍ଗ

ଏଠାରେ ୨ X ୨ ସେ.ମି. ଫଟୋ ଲଗାନ୍ତୁ

ସର୍ତ୍ତାବଳୀ: ଏହି କୁପନ ବ୍ୟବହାର କରି ସମ୍ପୂର୍ଣ୍ଣ ମାଗଣାରେ ଜନ୍ମଦିନର ଶୁଭେଚ୍ଛା ଜଣାନ୍ତୁ। ଫଟୋଗ୍ରାଫ ସହିତ କୁପନଟି ପ୍ରକାଶନ ତାରିଖର ୭ ଦିନ ପୂର୍ବରୁ ଜନ୍ମଦିନ ଶୁଭେଚ୍ଛା, ଧରିତ୍ରୀ, ବି-୨୬, ରସୁଲଗଡ ଶିଳ୍ପାଞ୍ଚଳ, ଭୁବନେଶ୍ୱର-୧୦ ଠିକଣାରେ ପହଞ୍ଚିବା ଆବଶ୍ୟକ।

ପରିବହନ କ୍ଷେତ୍ରରେ ବୈପ୍ଳବିକ ପରିବର୍ତ୍ତନ

ଆଇଡବ୍ଲ୍ୟୁଟି ଟର୍ମିନାଲକୁ ରାଷ୍ଟ୍ର ଉଦ୍ଦେଶ୍ୟରେ ଉତ୍ସର୍ଗକଲେ କେନ୍ଦ୍ରମନ୍ତ୍ରୀ ସର୍ବାନନ୍ଦ

ନୂଆଦିଲ୍ଲୀ,୨୧ା୨

ବର୍ତ୍ତମାନ ପରିବହନ କ୍ଷେତ୍ରରେ ଦେଖାଦେଉଥିବା ସମସ୍ୟା ଯୋଗୁ ବିଭିନ୍ନ ସମସ୍ୟା ସୃଷ୍ଟିହେଉଛି। ଏହି ସମସ୍ୟାର ସମାଧାନ ଓ ପରିବହନ କ୍ଷେତ୍ରରେ ଏକ ବୈପ୍ଳବିକ ପରିବର୍ତ୍ତନ ଲକ୍ଷ୍ୟରେ ଆସାମର ଯୋଗୀଘୋପଠାରେ ନିର୍ମିତ ନୂଆ ଇନ୍‌ଲ୍ୟାଣ୍ଡ ୱାଟରୱେଜ ଟର୍ମିନାଲ (ଡିଡବ୍ଲ୍ୟୁଟି)କୁ କେନ୍ଦ୍ରମନ୍ତ୍ରୀ ସର୍ବାନନ୍ଦ ସୋନୱାଲ ଆନୁଷ୍ଠାନିକ ଭାବେ ଉଦ୍‌ଘାଟନକରି ଏହାକୁ ରାଷ୍ଟ୍ର ଉଦ୍ଦେଶ୍ୟରେ ସମର୍ପିତ କରିଛନ୍ତି। ଏପରିକି ଏହି ଟର୍ମିନାଲକୁ ପ୍ରଧାନମନ୍ତ୍ରୀ ନରେନ୍ଦ୍ର ମୋଦି ୨୦୨୧ ଫେବୃଆରୀରେ ଭିତ୍ତିପ୍ରସ୍ତର ସ୍ଥାପନ କରିଥିଲେ। ଏହି ଟର୍ମିନାଲ ରଣନୈତିକ ଦୃଷ୍ଟିରୁ ଗୁରୁତ୍ୱପୂର୍ଣ୍ଣ ହୋଇଥିଲାବେଳେ ଏହା ଭୁଟାନର ଗେଲେଫୁରୁ ୯୧କି.ମି., ବାଂଲାଦେଶ ସୀମାରୁ ୧୦୮ କି.ମି. ଓ ଗୁଆହାଟୀରୁ ୧୪୭କି.ମି. ଦୂରତାରେ ଅବସ୍ଥିତ ରହିଛି, ଯାହା ଏହାକୁ ବାଂଲାଦେଶ ଓ ଭୁଟାନ ସହ ଦ୍ୱିପାକ୍ଷିକ ବାଣିଜ୍ୟିକ ସହଯୋଗିତା ପାଇଁ ମହତ୍ୱପୂର୍ଣ୍ଣ ଯୋଗଦାନ ଭାବେ ଚିହ୍ନଟ କରୁଛି। ଯୋଗୀଘୋପ ଟର୍ମିନାଲ ଭାରତ ଓ ବାଂଲାଦେଶ ମଧ୍ୟରେ ପିଆଇଡବ୍ଲ୍ୟୁଟିଆଣ୍ଡଟି ଅଧୀନରେ ଅନ୍ୟତମ ଘୋଷିତ ବନ୍ଦର । ସେହିଭଳି ୨୦୨୭ ସୁଦ୍ଧା ଏହି ଟର୍ମିନାଲ ବାର୍ଷିକ ୧/୧ ମିଲିୟନ ଟନର ମାଲ୍ ପରିବହନ କରିବ ବୋଲି ଆଶା କରାଯାଉଛି। ଏହି ଟର୍ମିନାଲର ଉଦ୍‌ଘାଟନ ସମାରୋହରେ କେନ୍ଦ୍ର ମନ୍ତ୍ରୀ ସୋନୱାଲ ବାଂଲାଦେଶକୁ ୧୧୦ ମେଟ୍ରିକ ଟନର କୋଇଲା ପରିବହନ କରୁଥିବା ବାର୍ଜ ଅଜୟ ଓ ବିଷ୍ଣୁ ସହିତ ଏମଭି ପଦ୍ମା ନାଭିଗେଶନ ୨ ଏବଂ ପଥର ଖଣ୍ଡ ପରିବହନ କରୁଥିବା ଏମ୍‌ଭି ତ୍ରିଶୂଳ ଜାହାଜର ଯାତ୍ରାକୁ ପତାକା ଦେଖାଇ ଶୁଭାରମ୍ଭ କରିଥିଲେ।

କେନ୍ଦ୍ରମନ୍ତ୍ରୀ ସର୍ବାନନ୍ଦ ସୋନୱାଲ ଏମ୍‌ଭି ତ୍ରିଶୂଳ ଜାହାଜର ଯାତ୍ରାକୁ ପତାକା ଦେଖାଇ ଶୁଭାରମ୍ଭ କରୁଛନ୍ତି। ଏହି ଅବସରରେ ଅନ୍ୟମାନେ ଉପସ୍ଥିତ ଅଛନ୍ତି।

ଏ ନେଇ କେନ୍ଦ୍ରମନ୍ତ୍ରୀ ସୋନୱାଲ କହିଥିଲେ, ଆଜି ଦେଶର ଜଳପଥ ପରିବହନ କ୍ଷେତ୍ର ପାଇଁ ଏକ ଐତିହାସିକ ଦିନ । କାରଣ ଆମେ ଯୋଗୀଘୋପଠାରେ ଆଇଡବ୍ଲ୍ୟୁଟି ଟର୍ମିନାଲକୁ ଲୋକମାନଙ୍କ ପାଇଁ ଓ ଦେଶ ପାଇଁ ସମର୍ପିତ କରିଛୁ। ପ୍ରଧାନମନ୍ତ୍ରୀ ନରେନ୍ଦ୍ର ମୋଦିଙ୍କ ନେତୃତ୍ୱରେ ଏହି ଜଳପଥ ପରିବହନ ଭାରତର ପରିବହନ କ୍ଷେତ୍ରର ଅଭିବୃଦ୍ଧିକୁ ଆଗକୁ ବଢାଇବା ସହ ଏକ ଉଲ୍ଲେଖନୀୟ ରୂପାନ୍ତରଣ ଦେଇ ଗତି କରୁଛି। ଏହା ଆମକୁ ପ୍ରଧାନମନ୍ତ୍ରୀଙ୍କ ବିକଶିତ ଭାରତ ଲକ୍ଷ୍ୟ ଆଡକୁ ଅଗ୍ରସର କରୁଛି। ଏହି ଟର୍ମିନାଲ ଅଞ୍ଚଳରେ ସଂଯୋଗ ବୃଦ୍ଧି କରିବା ଏବଂ ଭୁଟାନ ଓ ବାଂଲାଦେଶ ସହ ଆମର ଦ୍ୱିପାକ୍ଷିକ କାରବାରକୁ ସୁଦୃଢ କରିବା ପାଇଁ ପ୍ରସ୍ତୁତ ରହିଛି। ଏହି ଆଭ୍ୟନ୍ତରୀଣ ଜଳମାର୍ଗ ଭାରତର ପରିବହନ କ୍ଷେତ୍ରର ବିକାଶ ପାଇଁ ଅନେକ ସମ୍ଭାବନା ଧାରଣ କରିଛି। ନଦୀ ଓ ଜଳମାର୍ଗଗୁଡିକର ଆମର ବିସ୍ତୃତ ନେଟ୍‌ୱର୍କର ଉପଯୋଗକରି ଆମେ ସାମଗ୍ରୀ ପରିବହନ ପାଇଁ ଏକ ସ୍ଥାୟୀ, ପ୍ରଭାବୀ ଓ ଦକ୍ଷ ମାଧ୍ୟମ ସୃଷ୍ଟି କରିପାରିବ। ପ୍ରଧାନମନ୍ତ୍ରୀ ମୋଦିଙ୍କ ନେତୃତ୍ୱରେ ଭାରତ ସରକାର ଆଭ୍ୟନ୍ତରୀଣ ଜଳପଥ ପରିବହନକୁ ସଶକ୍ତ ଓ ସକ୍ଷମ କରିବା ଲାଗି ରାଷ୍ଟ୍ରୀୟ ଜଳପଥ ଅଧିନିୟମ ୨୦୧୬ ଅନ୍ତର୍ଦ୍ଦେଶୀୟ ଜାହଜ ଅଧିନିୟମ ୨୦୨୧ ଭଳି ଏକାଧିକ ଆଇନ ପ୍ରଣୟନ କରିଛନ୍ତି। ଏହି ଟର୍ମିନାଲର ଉଦ୍‌ଘାଟନୀ ସମାରୋହରେ ରୟାଲ ଗଭର୍ନମେଣ୍ଟ ଅଫ୍ ଭୁଟାନର ଶିଳ୍ପ, ବାଣିଜ୍ୟ ଓ ନିଯୁକ୍ତି ମନ୍ତ୍ରୀ ଲ୍ୟୋନପୋ ନାମଗ୍ୟାଲ ଦୋରଜୀ, ଆସାମ ସରକାରଙ୍କ ପଞ୍ଚାୟତ ଓ ଗ୍ରାମାଞ୍ଚଳ ବିକାଶ ମନ୍ତ୍ରୀ ରିତ କୁମାର ଦାସ, ଶିଳ୍ପ ଓ ବାଣିଜ୍ୟ, ଉଦ୍ୟୋଗ ମନ୍ତ୍ରୀ ବିମଳ ବୋରା,ପରିବହନ ମନ୍ତ୍ରୀ ଯୋଗେନ ମୋହନ, ବାରପେଟାର ଏମ୍‌ପି ଫନୀଭୂଷଣ ଚୌଧୁରୀ, ଧୁବ୍ରିର ଏମ୍‌ପି ରାକିବୁଲ ହୁସୈନ, ଅଭୟପୁରୀ ଦକ୍ଷିଣର ବିଧାୟକ ପ୍ରଦୀପ ସରକାର, ଆଇଡବ୍ଲ୍ୟୁଏଆଇର ଅଧ୍ୟକ୍ଷ ବିଜୟ କୁମାର ପ୍ରମୁଖ ଉପସ୍ଥିତ ଥିଲେ।

ବାଗିର ଜିଆଇଇଏ ସମାରୋହ

ନୂଆଦିଲ୍ଲୀ,୨୧ା୨

ବଜାଜ୍ ଆଲିଆଞ୍ଜ ଜେନେରାଲ ଇନ୍‌ସ୍ୟୁରାନ୍ସ (ବିଏଜିଆଇ ବା ବାଗି)ର ବହୁ ପ୍ରତୀକ୍ଷିତ ସ୍ୱୀକୃତି ସମ୍ମାନ 'ଗ୍ଲୋବାଲ ଇନ୍‌ସ୍ୟୁରାନ୍ସ ଏକ୍ସିଲେନ୍ସ ଆୱାର୍ଡ (ଜିଆଇଇଏ) ସମାରୋହ ସମ୍ପର୍କରେ ଘୋଷଣା କରାଯାଇଛି। ବିଶେଷକରି ଏସିଆ, ମଧ୍ୟପ୍ରାଚ୍ୟ ଏବଂ ଉତ୍ତର ଆଫ୍ରିକା ଭଳି ରାଷ୍ଟ୍ରରେ ଜେନେରାଲ ଇନ୍‌ସ୍ୟୁରାନ୍ସ ଏବଂ ହେଲ୍‌ଥ ଇନ୍‌ସ୍ୟୁରାନ୍ସ କ୍ଷେତ୍ରରେ କାର୍ଯ୍ୟରତ ପରାମର୍ଶଦାତାମାନଙ୍କର ଉତ୍କୃଷ୍ଟ ଯୋଗଦାନକୁ ଚିହ୍ନଟ ତଥା ସମ୍ମାନିତ କରିବା ପାଇଁ ଏହି ସମ୍ମାନ ଓ ସ୍ୱୀକୃତି ଦିଆଯାଉଛି। ଅପରପକ୍ଷରେ ଏସିଆ ଇନ୍‌ସ୍ୟୁରାନ୍ସ ରିଭ୍ୟୁ (ଏଆଇଆର୍) ଏହି କ୍ଷେତ୍ରର ଏକ ଭରସାଯୋଗ୍ୟ ନାମ ଏବଂ ଏହାକୁ ୨୦୨୫ ବର୍ଷ ପାଇଁ ପ୍ରତିଷ୍ଠିତ ପୁରସ୍କାରଗୁଡ଼ିକର ତଦାରଖ ଓ ପରିଚାଳନା ପାଇଁ ଚୟନ କରାଯାଇଛି। ଫଳରେ ଏହି କାର୍ଯ୍ୟକ୍ରମରେ ଅଧିକ ବିଶ୍ୱସନୀୟତା ଓ ଅନ୍ତଃରାଷ୍ଟ୍ରୀୟ ବିଶେଷଜ୍ଞତା ଯୋଗହୋଇପାରିଛି।

ଏ ସମ୍ପର୍କରେ ବାଗିର ଏମ୍‌ଡି ତଥା ସିଇଓ ତପନ ସିଂଘଲ କହିଛନ୍ତି, ଇନ୍‌ସ୍ୟୁରାନ୍ସ ପରାମର୍ଶଦାତାମାନେ ହେଉଛନ୍ତି, ଏହି ଉଦ୍ୟୋଗର ପ୍ରକୃତ ନାୟକ। ଏପରିକି ଯେଉଁମାନେ ଗ୍ରାହକମାନଙ୍କ ଆବଶ୍ୟକତା ସମୟରେ ସେମାନଙ୍କ ନିକଟରେ ଠିଆ ହେଉଛନ୍ତି ଏବଂ ସେମାନଙ୍କୁ ଉପଯୁକ୍ତ ମାର୍ଗଦର୍ଶନ, ସହାନୁଭୂତି ଏବଂ ଦୃଢ଼ ସହାୟତା ପ୍ରଦାନ କରୁଛନ୍ତି, ଅନେକ ସମୟରେ ସେମାନଙ୍କର ଯୋଗଦାନ ଲୋକଲୋଚନକୁ ଆସିପାରେ ନାହିଁ । କିନ୍ତୁ ସେମାନେ ହେଉଛନ୍ତି ଇନ୍‌ସ୍ୟୁରାନ୍ସ କ୍ଷେତ୍ରର ମେରୁଦଣ୍ଡ। ବର୍ତ୍ତମାନ ସେମାନଙ୍କର ବିଶିଷ୍ଟ ଅବଦାନକୁ ସମ୍ମାନିତ କରିବାର ଯଥାର୍ଥ ସମୟ ଉପନୀତ ହୋଇଛି।

ନିରୁଦ୍ଦିଷ୍ଟ

ମମତା ରଣା(୨୬), ଗ୍ରାମ- ସରେଇବାହଲ, ଗତ ୧୬ା୦୨ା୨୦୨୫ ରାତିରେ ଘରୁ କୁଆଡ଼େ ଚାଲି ଯାଇଛନ୍ତି। କେହି ସହୃଦୟ ବ୍ୟକ୍ତି ତାଙ୍କର ସନ୍ଧାନ ପାଇଲେ ଦୟାକରି ଏହି ୯୩୩୭୯୨୮୨୩୯ ନମ୍ବରରେ ଯୋଗାଯୋଗ କରିବାକୁ ଅନୁରୋଧ। ଧ-୩୦୨୨

ଶେୟାର ବଜାରରେ ହ୍ରାସ

ମୁମ୍ବାଇ,୨୧ା୨

କ୍ରମାଗତ ଭାବେ ଘରୋଇ ଶେୟାର ବଜାର କାରବାରରେ ପରିବର୍ତ୍ତନ ହେଉଛି । ଏପରିକି ଚଳିତ ସପ୍ତାହର ଶେଷ କାର୍ଯ୍ୟଦିବସ ଫଳାଫଳ ଅନୁଯାୟୀ ଶେୟାର ବଜାରର ନିବେଶକମାନେ ଲକ୍ଷାଧିକ ଟଙ୍କାର ନିବେଶ ହରାଇଛନ୍ତି। ବିଶେଷ କରି ଶୁକ୍ରବାର ବମ୍ବେ ଷ୍ଟକ୍ ଏକ୍ସଚେଞ୍ଜ (ବିଏସ୍‌ଇ)ର ସେନ୍‌ସେକ୍ସ ୪୨୫(୪୨୪.୯୦) ପଏଣ୍ଟ କମି ୭୫,୩୧୧ (୭୫,୩୧୧.୦୬) ଅଙ୍କରେ କାରବାର ବନ୍ଦ ହୋଇଥିଲା। ସେହିଭଳି ନ୍ୟାଶନାଲ ଷ୍ଟକ୍ ଏକ୍ସଚେଞ୍ଜ (ଏନ୍‌ଏସ୍‌ଇ)ର ନିଫ୍ଟି-୫୦ରେ ମଧ୍ୟ ୧୧୭ (୧୧୭.୨୫) ପଏଣ୍ଟ ହ୍ରାସ ଘଟି ୨୨,୭୯୬ (୨୨,୭୯୫.୯୦) ଅଙ୍କରେ କାରବାର ଶେଷ ହୋଇଥିଲା।

ଏଚ୍‌ଏମ୍‌ଏସ୍‌ଆଇର ସଡ଼କ ସୁରକ୍ଷା ସଚେତନତା ଅଭିଯାନ

ଭୁବନେଶ୍ୱର,୨୧ା୨ (ଅଭୟ ଦାଶ)

ହୋଣ୍ଡା ମୋଟର ସାଇକେଲ ଆଣ୍ଡ ସ୍କୁଟର ଇଣ୍ଡିଆ (ଏଚ୍‌ଏମ୍‌ଏସ୍‌ଆଇ)ର ଓଡ଼ିଶା ୟୁନିଟ୍ ପକ୍ଷରୁ ଓଡ଼ିଶାର ଅନଗୋଳଠାରେ ଏକ ମେଗା ସଡ଼କ ସୁରକ୍ଷା ସଚେତନତା ଅଭିଯାନ ଆୟୋଜିତ ହୋଇଯାଇଛି। ଏହି ପଦକ୍ଷେପ ମାଧ୍ୟମରେ ରୋଟାରି ପବ୍ଲିକ୍ ସ୍କୁଲର ୨୦୦୦ରୁ ଅଧିକ ଛାତ୍ରୀଛାତ୍ର ଓ କର୍ମଚାରୀମାନଙ୍କୁ ଦାୟିତ୍ୱପୂର୍ଣ୍ଣ ସଡ଼କ ବ୍ୟବହାର ବିଷୟରେ ମୂଲ୍ୟବାନ୍ ଅନ୍ତର୍ଦୃଷ୍ଟି ପ୍ରଦାନ କରାଯିବା ସହ ସେମାନଙ୍କୁ ସଡ଼କ ନିରାପତ୍ତା ସମ୍ପର୍କରେ ଅତ୍ୟାବଶ୍ୟକ ଜ୍ଞାନ ପ୍ରଦାନ କରାଯାଇଥିଲା। ସେହିଭଳି ଏହି ଅଭିଯାନ ଜରିଆରେ ବିଭିନ୍ନ ପ୍ରକାର ଇଣ୍ଟରଆକ୍ଟିଭ କାର୍ଯ୍ୟକ୍ରମ ପ୍ରଦର୍ଶିତ ହୋଇଥିଲା। ଏପରିକି ପ୍ରତିଯୋଗୀମାନେ ନିରାପତ୍ତା ଗାଡ଼ିଚାଳନା ଶିକ୍ଷା, ବିପଦ ପୂର୍ବାନୁମାନ ପ୍ରଶିକ୍ଷଣ, ସଡ଼କ ସୁରକ୍ଷା କୁଇଜ, ଖେଳ, ହେଲ୍‌ମେଟ୍ ସଚେତନତା ଏବଂ ଗାଡ଼ିଚାଳନା ପ୍ରଶିକ୍ଷକ କାର୍ଯ୍ୟକ୍ରମଗୁଡ଼ିକରେ ନିୟୋଜିତ ହୋଇଥିଲେ।

ଏଚ୍‌ଏମ୍‌ଏସ୍‌ଆଇ ପକ୍ଷରୁ ରୋଟାରି ପବ୍ଲିକ୍ ସ୍କୁଲରେ ଆୟୋଜିତ ସଡ଼କ ସୁରକ୍ଷା ସଚେତନତା ଅଭିଯାନରେ ସାମିଲ ଛାତ୍ରୀଛାତ୍ର ଓ ଅନ୍ୟମାନେ।

ବଜାରରେ ବିଏସ୍‌ଏଚ୍‌ର ନୂତନ ରେଞ୍ଜ

ନୂଆଦିଲ୍ଲୀ,୨୧ା୨

ବିଏସ୍‌ଏଚ୍ ହୋମ୍ ଆପ୍ଲାଏନ୍ସେସ ପ୍ରାଇଭେଟ୍ ଲିମିଟେଡ୍‌ର ବହୁ ପ୍ରତୀକ୍ଷିତ ଉତ୍ପାଦ ତଥା ନୂତନ ରେଞ୍ଜର ବଶ୍ ଏବଂ ସାଇମେନ୍ସ ଡିସ୍‌ୱାଶରର୍ସର ଶୁଭାରମ୍ଭ ନିକଟରେ ହୋଇଯାଇଛି। ଏପରିକି ବୃହତ୍ ଭାରତୀୟ ପରିବାରଗୁଡିକର ଆବଶ୍ୟକତାକୁ ପୂରଣକରିବା ପାଇଁ ଡିଜାଇନ କରାଯାଇଥିବା ଏଭଳି ଅତ୍ୟାଧୁନିକ ଡିସ୍‌ୱାଶରଗୁଡିକ ଏକ ୧୫-ପ୍ଲେସ୍ ସେଟିଂ କ୍ଷମତା ସହ ଆସୁଛି। ଏଥିରେ ନୂଆ କଳା ରଙ୍ଗର ଏକ ସ୍ଲିକ୍ ଷ୍ଟେନ୍‌ଲେସ୍ ଷ୍ଟିଲ ବେସ୍ ରହିଛି। ବିଏସ୍‌ଏଚ୍ ହୋମ୍ ଆପ୍ଲାଏନ୍ସେସ ଗୁଡିକ ଭାରତର ଡିସ୍‌ୱାଶିଂ ବର୍ଗରେ ୫୩% ର ଏକ ବୃହତ୍ ବଜାର ଅଂଶ ହାସଲ କରିଛି। ଏହି ନୂଆ ରେଞ୍ଜର ଡିସ୍‌ୱାଶରଗୁଡ଼ିକ ଏକାଧିକ ଆଧୁନିକ ଫିଚର ପ୍ରଦାନ କରୁଛି। ଏହି ଡିସ୍‌ୱାଶରଗୁଡିକ ଇନ୍-ବିଲ୍ଟ ହୋମ୍ କନେକ୍ଟ ଟେକ୍ନୋଲୋଜି ସହ ସୁସଜ୍ଜିତ ରହିଛି, ଯାହା ଉପଭୋକ୍ତାଙ୍କୁ ଦୂରରେ ରହି ଏହାକୁ ତଦାରଖ କରିବା ଏବଂ ଉନ୍ନତ ସୁବିଧା ପାଇଁ ଗ୍ରାହକଙ୍କ ସ୍ମାର୍ଟଫୋନରୁ ଡିସ୍‌ୱାଶରକୁ ନିୟନ୍ତ୍ରଣ କରିବା ପାଇଁ ମଧ୍ୟ ଅନୁମତି ଦେଇଥାଏ। ଏ ସମ୍ପର୍କରେ ବିଏସ୍‌ଏଚ୍ ହୋମ୍ ଆପ୍ଲାଏନ୍ସେସ୍‌ର ଏମ୍‌ଡି ତଥା ସିଇଓ ସେଫ୍ ଖାନ କହିଛନ୍ତି, ଏହି ଷ୍ଟେଟ-ଅଫ୍-ଦ-ଆର୍ଟ ଆପ୍ଲାଏନ୍ସଗୁଡିକ ଅନ୍ତର୍ନିହିତକାରୀ, ବୁଦ୍ଧିମାନ ଫିଚରଗୁଡିକରେ ସୁସଜ୍ଜିତ ରହିଛି, ଯାହା ସ୍ୱଚ୍ଛତା ଓ ଦକ୍ଷତାକୁ ପ୍ରାଥମିକତା ଦେଇଥାଏ, ଦୈନନ୍ଦିନ କାର୍ଯ୍ୟକୁ ସରଳ କରି ରୋଷେଇ ଘର ପାଇଁ ଏକ ସୁସ୍ଥ ପରିବେଶ ନିଶ୍ଚିତ କରିଥାଏ।

Classified Everyday
0674-2580101, 9692975378

REAL ESTATE SALE

ହଂସପାଳ ଛକରୁ 8K.M. ଭିଙ୍ଗାରପୁରରେ 1300sqft. 7,80,000/- ପ୍ଲଟ୍ ବିକ୍ରିହେବ। 9114705579. D-76238

Contact for House Construction (Simplex/ Duplex/Apartment) and Interior Design (Modular Kitchen/ TV Unit/ Wardrobe) by experts. 7008550473. D-3030

Gharabari converted plots available near Hitech Square, Sundarpada, Bhubaneswar. For more details contact: 9853035888, 9437054765. D-3023

ଆଶ୍ଚର୍ଯ୍ୟଜନକ ଅପ୍ରିୟ ସତ୍ୟ, ଦଶହଜାରରୁ ତିନିଲକ୍ଷ ମଧ୍ୟରେ best investment project- 8917622925. D-2923

Outright/ Sharing Lands available for Apartment/ Duplex Projects around Bhubaneswar/ Cuttack. 8984349324/ 9692207504/ 7008521277/ 8599857228/ 7077798353. D-3029

GENERAL SALE

Sale of Concrete Mixture a ready made Lift & Mixture with Bolero Pickup Van running condition. 8327792030. D-76420

2Acre (87000 sqft) NH facing plot near Chandanpur, Puri for any commercial purposes Rent/Lease. 9438400633 D-76236

Positively health benefited SPA by expert female therapist, Jaydevbihar. 8458048909. D-76196

Newly open health benefits SPA by experience lady therapist. 8658088274. D-76197

Positively health benefited SPA by expert female therapist, Bapujinagar. 8018429809. D-76198

AFFIDAVIT

By virtue of an affidavit sworn before Executive Magistrate, Cuttack, dt 21.02.25, I, Sasmita Mahakul, W/o- Subrat Kumar Mahakul, Safalanga, P.O.- Nuagaon, Kendrapara declare that I have changed my name from Sasmiat Mahakul to Sasmita Mahakul. Henceforth, I shall be known as Sasmita Mahakul for all purposes. D-3032

By virtue of an affidavit sworn before Notary, Cuttack, dated 17.02.2025, I, Madhusmita Behera, Address: At- Nuapatana, P.O.- Nuapatana, P.S.- Narasinghpur, Dist.- Cuttack, PIN- 754032 declare that I have changed my name from Dali Madhusmita to Madhusmita Behera. Henceforth, I shall be known as Madhusmita Behera for all purposes.
Madhusmita Behera
D-3031

Email ମାଧ୍ୟମରେ କ୍ଲାସିଫାଏଡ୍‌ର ବିଜ୍ଞାପନ ପଠାଇବାର ଠିକଣା:- classifieddharitri@gmail.com

By virtue of an affidavit before Executive Magistrate, Simulia, dated 21.02.2025, I, Bhagabati Barik, W/o- Ratikanta Mohakud, Address: Vill- Somanathpur, P.O.-Parbatipur, P.S.- Simulia, Dist.- Balasore, Odisha, PIN- 756166 declare that I have changed my name from Bhagabati Mohakud to Bhagabati Barik. Henceforth, I shall be known as Bhagabati Barik for all purposes. D-3034

I, Bijay Kumar Karna, serving Soldier Army No.- 2513963A Hav Clk Bijay Kumar Karna, permanent resident of Vill- Anantapali, P.O.- Harinapali, Dist.- Subarnapur, State- Odisha, PIN -767062 have applied for change of my father's name from Arjuna Karna to Arjun Karna and my mother's name from Pankajini Karna to Pankajini Khandagiri due to mismatch in my Service documents. D-3033

By virtue of an affidavit sworn before Notary Public, dated 14.02.2025 I, Palavi Patnaik, Address: At- Siliput, P.O.- Therubali, Dist.- Rayagada, PIN- 765018, Odisha declare that I have changed my name from Pallavi Pollai to Palavi Patnaik. Henceforth, I shall be known as Palavi Patnaik for all purposes.
Palavi Patnaik
D-3025

By virtue of an affidavit sworn before Executive Magistrate, Betnoti, Mayurbhanj, dated 20.02.2025, I, Ratikanta Maharna, Address: At- Daldali, P.O.- Bidukudia, P.S.- Baisinga, Dist.- Mayurbhanj, Odisha- 757028, declare that I have changed my daughter's name from Prangya Maharnna to Prangya Maharna. Henceforth, she shall be known as Prangya Maharna for all purposes.
Ratikanta Maharna
D-3026

By virtue of affidavit sworn before Notary, Bhubaneswar, on dtd 20.02.2025, I Reena Polai, 36 years, D/o- Niranjan Polai residing at Maa Mangala Basti, Bhoinagar, Bhubaneswar, VTC, Kharvelnagar, Bhubaneswar- 22, have changed my name from 'REENA SETHI' to 'Reena Polai' for all purposes. D-3020

By virtue of an affidavit sworn before Executive Magistrate, Jatni, dated 12.02.2025 I, Bebina Behera, W/o- Biswanath Behera, At- Panchupalli, Post.- Retang, P.S.- Airfield, Dist.- Khordha, Odisha, PIN- 752054 declare that I have changed my son name from Himansu Kumar Behera to Subhransu Behera. Henceforth, he shall be known as Subhransu Behera for all purposes. D-3024

Virtue of an affidavit sworn before Executive Magistrate, Khordha, Aff. No.- 420 dated on 19.02.2025 I, Satiyabhama Devi, At/P.O.- Dagugaon Chandeswer, P.S.- Tangi, Dist.- Khordha, I declare that I've changed my name from Satyabhama Devi to Satiyabhama devi. Henceforth, I shall be known as SATIYABHAMA DEVI for all purposes. D-73576

ଧରିତ୍ରୀ DHARITRI
Scan & Pay
ଧରିତ୍ରୀ କ୍ଲାସିଫାଏଡ୍ ବିଜ୍ଞାପନ ବାବଦୀୟ ଦେୟକୁ ନିମ୍ନପ୍ରଦତ୍ତ QR Code ସ୍କାନ୍ କରି ଯେକୌଣସି UPI App ମାଧ୍ୟମରେ ସହଜରେ ପୈଠ କରନ୍ତୁ।
Q199723846@ybl | T&C Apply
BHIM | UPI
ଦେୟ ପୈଠ ହେଲାପରେ ରସିଦ୍‌ର Screenshotକୁ classifieddharitri@gmail.com ରେ ଇମେଲ୍ କରନ୍ତୁ।

ନିଜର ପ୍ରିୟଜନମାନଙ୍କୁ ଜନ୍ମଦିନର ଓ ବିବାହ ଶୁଭେଚ୍ଛା ଜଣାନ୍ତୁ କେବଳ ଟ୨୧୦/- ରେ। ରଙ୍ଗୀନ ଟ୪୨୦/- ରେ। (ଫଟୋ ସହ) ବି.ଦ୍ର.: ଶୁଭେଚ୍ଛା ୬ସେମି. (H) X ୪ସେମି. (W) ହେବା ଆବଶ୍ୟକ।

ମନେ ପଡ଼ନ୍ତି

ଏକାଦଶାହ ଉପଲକ୍ଷେ

ଡ଼ଃ.ନମିତା କର
ଆବିର୍ଭାବ : ୩୦.୧୦.୧୯୪୪
ତିରୋଧାନ : ୧୨.୦୨.୨୦୨୫
ଭିଏସ୍‌ଏସ୍ ନଗର, ଭୁବନେଶ୍ୱର
"ଜାତସ୍ୟ ହି ଧ୍ରୁବୋ ମୃତ୍ୟୁ, ଧ୍ରୁବଂ ଜନ୍ମ ମୃତସ୍ୟ ଚ। ତସ୍ମାଦ ଅପରିହାର୍ଯ୍ୟାର୍ଥେ ନ ତ୍ୱଂ ଶୋଚିତୁମର୍ହସି।।
ତୁମର ଆଦର୍ଶ, ତ୍ୟାଗ, ନିଷ୍ଠା ଓ ଶ୍ରଦ୍ଧା ଆମମାନଙ୍କ ପାଇଁ ଚିରଦିନ ଉଦାହରଣ ହୋଇ ରହିବ । ତୁମର ଅମର ଆତ୍ମାର ସଦ୍‌ଗତି ନିମନ୍ତେ ମହାପ୍ରଭୁ ଶ୍ରୀଜଗନ୍ନାଥଙ୍କ ନିକଟରେ ବିନମ୍ର ପ୍ରାର୍ଥନା କରୁଛୁ।
ଶ୍ରଦ୍ଧାଞ୍ଜଳି ସହ-ହତଭାଗ୍ୟ ସ୍ୱାମୀ-ଡ଼ଃ. ବିଜୟାନନ୍ଦ କର, ପୁତ୍ର-ସୁବ୍ରତ, ବୋହୂ-ସାଗରିକା, ଝିଅ-ସୁରଭୀ, ଜ୍ୱାଇଁ-ପ୍ରଦିପ ଓ ଶୋକସନ୍ତପ୍ତ ପରିବାରବର୍ଗ
ଧ-୬୧୯୬୭

ପାଠକଙ୍କ ପାଇଁ ସୂଚନା

କ୍ଲାସିଫାଏଡରେ ପ୍ରକାଶିତ କେତେକ ବିଜ୍ଞାପନକୁ ଭିତ୍ତିକରି କିଛି ପାଠକ ଠକାମିର ଶିକାର ହେଉଥିବା ଆମର ଦୃଷ୍ଟିଗୋଚର ହେଉଛି। ବିଜ୍ଞାପନ ଦେଉଥିବା ସଂସ୍ଥାମାନଙ୍କ ସହ କାରବାର କରିବା ପୂର୍ବରୁ ସବିଶେଷ ତଥ୍ୟ ଓ ନିଜର ବିବେକ ଖଟାଇ କାରବାର କରନ୍ତୁ। ଏଥିପାଇଁ ଧରିତ୍ରୀ କର୍ତ୍ତୃପକ୍ଷ ଦାୟୀ ରହିବେ ନାହିଁ।

ନବନିଯୁକ୍ତ ଅଫିସରଙ୍କୁ ସ୍ୱାଗତ ସମ୍ବର୍ଦ୍ଧନା

ସ୍ୱାଗତ ସମ୍ବର୍ଦ୍ଧନା ସଭାରେ ନବନିଯୁକ୍ତ ଅଫିସରମାନେ।

ବଅଁରପାଳ,୨୧।୨ (ସୁବାସ ସାହୁ)

ନାଲ୍‌କୋରେ ନବନିଯୁକ୍ତ ଅଫିସରମାନଙ୍କୁ ସ୍ମେଲ୍ଟର ଏବଂ ପାୱାର କମ୍ପ୍ଲେକ୍ସ ଅଫିସର ସଂଘ ତରଫରୁ ସ୍ୱାଗତ ସମ୍ବର୍ଦ୍ଧନା ଦିଆଯାଇଛି। ନାଲ୍‌କୋ ଅଫିସର ସଂଘ କାର୍ଯ୍ୟାଳୟରେ ସଭାପତି ବନମାଳି ସେଠୀଙ୍କ ଅଧ୍ୟକ୍ଷତାରେ ଏହି ସଭା ଅନୁଷ୍ଠିତ ହୋଇଥିଲା। ଅଫିସର ସଂଘ ସାଧାରଣ ସମ୍ପାଦକ ନଳିନୀକାନ୍ତ ପଣ୍ଡାଙ୍କ ପୌରୋହିତ୍ୟରେ ଉକ୍ତ ସଭାରେ ୧୪୧ ଜଣ ନବ ନିଯୁକ୍ତ ଜିଇଟି, ସାଧାରଣ ନିଯୁକ୍ତ ଓ ନୂତନ ପଦୋନ୍ନତ ଅଫିସରମାନଙ୍କୁ ସମ୍ବର୍ଦ୍ଧନା ଦିଆଯାଇଥିଲା। ଅଫିସର ସଂଘର କାର୍ଯ୍ୟପଦ୍ଧତି, ଆଭିମୁଖ୍ୟ ତଥା ନିରବଚ୍ଛିନ୍ନ ସେବା ବାବଦରେ ଉପସଭାପତି କିଶୋର କୁମାର ବେହେରା ତଥ୍ୟ ଉପସ୍ଥାପନା କରିଥିଲେ। ଅନ୍ୟଅତିଥି ଭାବେ ଅନ୍ୟତମ ଉପସଭାପତି ଦେବାଶିଷ ମିଶ୍ର, କୋଷାଧ୍ୟକ୍ଷ ଗୌତମ କୁମାର ନାୟକ, ଯୁଗ୍ମ ସମ୍ପାଦକ ଦେବୀ ପ୍ରସାଦ ମହାପାତ୍ର, ପ୍ରତାପ ଚନ୍ଦ୍ର ମଲ୍ଲିକ, ରାକେଶ କୁମାର ବେହେରା, ମନୋଜ ଚନ୍ଦନ, ଅନ୍ନପୂର୍ଣ୍ଣା ବେହେରା, ସୁରେନ୍ଦ୍ର ନାୟକ, ରମେଶ ସାହୁ, ମୁନା ଜେନା, ବନବାସୀ ନାୟକ, ଅଜୟ ମିଶ୍ର, ରାଜୁ ପୂର୍ତ୍ତି ପ୍ରମୁଖ ଉପସ୍ଥିତ ଥିଲେ। ଦେବୀ ପ୍ରସାଦ ମହାପାତ୍ର ଧନ୍ୟବାଦ ଅର୍ପଣ କରିଥିଲେ।

ବସ୍ତିକୁ ମିଳୁନାହିଁ ପାନୀୟଜଳ, ପ୍ରକଳ୍ପ ଘେରାଉ

ପବିତ୍ରନଗର,୨୧।୨(ନିରୋଜ ପ୍ରଧାନ)

କଣିହାଁ ବ୍ଲକ ରେଙ୍ଗାଳି ଗ୍ରାମର ବିଭିନ୍ନ ବସ୍ତିକୁ ରାଜ୍ୟ ସରକାରଙ୍କ ବସୁଧା ଯୋଜନାରେ ସ୍ୱଚ୍ଛ ପିଇବା ପାଣି ଯୋଗାଇ ଦିଆଯିବାର ବ୍ୟବସ୍ଥା ହୋଇଛି। ଏଥିପାଇଁ ଦେୟ ମଧ୍ୟ ଆଦାୟ ହେଉଛି। କିନ୍ତୁ ୬ ମାସ ହେବ ହରିଜନ ବସ୍ତିର ଲୋକେ ପାନୀୟ ଜଳ ପାଇବାରୁ ବଞ୍ଚିତ ହୋଇଛନ୍ତି। ଏ ନେଇ ସେମାନେ ବାରମ୍ବାର ଅଭିଯୋଗ କରିବା ପରେ ମଧ୍ୟ ସମାଧାନ ନ ହେବାରୁ ଗୁରୁବାର ପମ୍ପ ହାଉସ ବନ୍ଦ କରି ପ୍ରତିବାଦ କରିଛନ୍ତି। ଖବରପାଇ ସରପଞ୍ଚ ପ୍ରଭାତୀ ସେଠୀ ପହଞ୍ଚି ବୁଝାଶୁଝା କରିବା ସହିତ ଶୀଘ୍ର ସମାଧାନର ପ୍ରତିଶ୍ରୁତି ଦେଇଥିଲେ। ତୁରନ୍ତ ପଦକ୍ଷେପ ନିଆ ନ ଗଲେ ଆଗାମୀ ଦିନରେ ବ୍ଲକ ସମ୍ମୁଖରେ ଧାରଣା ଦେବେ ବୋଲି ସାହିବାସୀ ପ୍ରକାଶ କରିଛନ୍ତି। ସରପଞ୍ଚ ପ୍ରଭାତୀ ସେଠୀ କହିଛନ୍ତି, ଗ୍ରାମର କେତେଜଣ ଲୋକ ପାଣିର ଅପବ୍ୟବହାର କରୁଥିବା ବେଳେ କିଛି ବସ୍ତିକୁ ପାଣି ମିଳିପାରିନାହିଁ। ତୁରନ୍ତ ପଦକ୍ଷେପ ନିଆଯିବ।

ଡକାୟତି ଯୋଜନା ପଣ୍ଡ, ୧୩ ଗିରଫ

ପରଜଙ୍ଗ,୨୧।୨(ନିଗମାନନ୍ଦ ଦଳବେହେରା)

ଡକାୟତ ଗ୍ୟାଙ୍ଗର ଗିରଫ ୧୩ ସଦସ୍ୟଙ୍କୁ ପୋଲିସ ହାଜର କରାଇଛି।

ଢେଙ୍କାନାଳ ଜିଲା ପରଜଙ୍ଗ ଥାନା ସାଆନ୍ଦା ଫାଣ୍ଡି ଅଧୀନ ରୋଡ଼୍ ପଞ୍ଚାୟତ କୁନ୍ଦନଦେଈପୁର ଗ୍ରାମ ବ୍ରାହ୍ମଣୀ ନଦୀ ପଠାରେ ବସି ଗୁରୁବାର ସନ୍ଧ୍ୟାରେ ବଡ଼ ଧରଣର ଡକାୟତି ଯୋଜନା କରୁଥିବା ୧୩ ଜଣଙ୍କୁ ପରଜଙ୍ଗ ଓ କାମାକ୍ଷାନଗର ପୋଲିସ ଗିରଫ କରିଛି। ସେମାନଙ୍କ ଠାରୁ କଟୁରି, କାତି, ୫ଟି ଅଫୁଟା ବୋମା, କାର୍, ୪ଟି ମଟରସାଇକେଲ ଜବତ କରାଯାଇଛି। ଗିରଫ ଅଭିଯୁକ୍ତମାନେ ହେଲେ ମୋଟଙ୍ଗା ଥାନା ସନ୍ତରାକାଟେଣୀ ଗ୍ରାମର ଆଲୋକ ନାଏକ(୨୧), ନିଶା ଥାନା ରାଇଝରଣ ଗ୍ରାମର ଚନ୍ଦନ ଗୋଛାୟତ (୨୪), ଆଲୋକ ଗୋଛାୟତ (୨୫), ବାଲିମି ଥାନା ଝାରବେଡା ଗ୍ରାମର ବିନୟ ନାଏକ(୨୮), ବାଲିମି ଥାନା କନ୍ତାମିଲି ଗ୍ରାମର ଦୀପକ ସେଠୀ (୨୫), ତାଳଚେର ଥାନା ଶଣ୍ଢଗାଁର ସନ୍ଦୀପ ନାଏକ(୨୬), କଲିୟରୀ ଥାନା ଥର୍ମାଲ ଅଞ୍ଚଳର ପପୁ ନାଏକ(୨୫), ଗୋପାଳପ୍ରସାଦ ଥାନା ହିଲୋଇ ଗ୍ରାମ ଶ୍ରୀତମ ବେହେରା (୨୪), ବଅଁରପାଳ ଥାନା ଝାରଗାଡିଆ ଗ୍ରାମର ବିଶଜିତ ନାଏକ(୨୨), ବଅଁରପାଳ ଥାନା ବିରବାହାନପୁର ଗ୍ରାମର ଝାମେଲା ନାଏକ (୧୮), ତଳସାହାର ଜଳଧର ନାଏକ(୨୪), ବିରବାହାନପୁର ଗ୍ରାମର ଅକ୍ଷୟ କୁମାର ନାଏକ(୩୨), ନାଲ୍‌କୋ ଥାନା ଗିରାଙ୍ଗ ଗ୍ରାମ ଦୀଲିପ କୁମାର ନାଏକ (୨୫)। ଗ୍ୟାଙ୍ଗର ମୁଖ୍ୟ ପରଜଙ୍ଗ ଥାନା ବାରିହାପୁର ଗ୍ରାମର ବାଘ ଓରଫ ସୌଭାଗ୍ୟ ନାଏକ(୨୮), କାମାକ୍ଷାନଗର ଥାନା କାମର୍ଦା ଗ୍ରାମର ଶ୍ରବଣ ନାଏକ (୨୮) ଘଟଣାସ୍ଥଳରୁ ଫେରାର ହୋଇଯାଇଥିବା ନେଇ ପରଜଙ୍ଗ ଥାନା ଅଧିକାରୀ ପ୍ରିୟବ୍ରତ ଦାଶ ସୂଚନା ଦେଇଛନ୍ତି। କାମାକ୍ଷାନଗର ଥାନା ଅଧିକାରୀ ଧୀରେନ ବେହେରା ଓ ପରଜଙ୍ଗ ଥାନା ଅଧିକାରୀ, ସାଆନ୍ଦା ଫାଣ୍ଡି ଅଧିକାରୀ ସୁରେଶ ଚନ୍ଦ୍ର ଧଳ,ଏସ୍‌ଆଇ ରଞ୍ଜିତ କୁମାର ପ୍ରଧାନ, ଏଏସ୍‌ଆଇ ମୋହନ ପାତ୍ର, ଯୁଗଳ ପ୍ରଧାନ, ରମେଶ ଚନ୍ଦ୍ର ସ୍ୱାଇଁ, ପ୍ରଦୀପ କୁମାର ପାତ୍ର ପ୍ରମୁଖ ଏହି ଚଢ଼ାଉ କରିଥିଲେ। ଏମାନଙ୍କ ନାମରେ ଢେଙ୍କାନାଳ ଓ ଅନୁଗୋଳର ବିଭିନ୍ନ ଥାନାରେ ଡକାୟତି ମାମଲା ରହିଥିବା ପୋଲିସ ପ୍ରକାଶ କରିଛି। ସମସ୍ତଙ୍କୁ ଶୁକ୍ରବାର କୋର୍ଟଚାଲାଣ କରାଯାଇଛି।

ଭୂମିପୂଜା ପୂର୍ବରୁ ସମୀକ୍ଷା କଲେ ଜିଲାପାଳ

ସନ୍ତ୍ରିଛକ, ୨୧।୨ (ସନ୍ତୋଷ ପରିଡ଼ା)

ବଅଁରପାଳ ତ୍ରିଛକିର ନବକଳେବର ପାଇଁ ଆସନ୍ତା ୨୩ ତାରିଖରେ ଭୂମି ପୂଜନ କାର୍ଯ୍ୟକ୍ରମ କରାଯିବ। ଏହାପୂର୍ବରୁ ଅନୁଗୋଳ ଜିଲାପାଳ ଅବଦଲ ମହମ୍ମଦ ଅଖତାର ଶୁକ୍ରବାର ତାମଡା ବଜାର ପରିସରରେ ପହଞ୍ଚି ଭୂମି ପୂଜନ କାର୍ଯ୍ୟକ୍ରମର ରୂପରେଖ ଏବଂ ପୂର୍ବ ପ୍ରସ୍ତୁତିର ସମୀକ୍ଷା କରିଥିଲେ। ଟାଟା କର୍ତ୍ତୃପକ୍ଷଙ୍କ ଉପସ୍ଥିତିରେ ଏହି ସମୀକ୍ଷା କରାଯାଇଥିଲା। ଏହି ତଦାରଖ କାର୍ଯ୍ୟକ୍ରମରେ ଉପଜିଲାପାଳ ମାୟାଧର ବେହେରା, ଆରକ୍ଷୀ ଅଧୀକ୍ଷକ ରାହୁଲ ଜୈନ, ଉନ୍ନୟନ ପରିଷଦ ଅଧ୍ୟକ୍ଷ ଦେବଦତ୍ତ ମହାନ୍ତ, ପରିବହନ ଅଧିକାରୀ ନିଖିଳ ପଟ୍ଟନାୟକ, ବିଡିଓ ଲୋଚନ ଦାସ, ତହସିଲଦାର ରବିନାରାୟଣ ଆଚାର୍ଯ୍ୟ, ଥାନା ଅଧିକାରୀ ଦୁଷ୍ମନ୍ତ କୁମାର ସିଂହ, ଟାଟା ଷ୍ଟିଲର ଚିଫ୍ କର୍ପୋରେଟ ସର୍ଭିସ ମୋହିତ ଦାସ, ସିଏସ୍‌ଆର୍ ମୁଖ୍ୟ କୁମାର ସୌରଭ, ଲୋକସମ୍ପର୍କ ଅଧିକାରୀ ସୁନୀଲ ସାହୁ, ଶୁଭ୍ରାଂଶୁ ପଣ୍ଡା, ସିଦ୍ଧାର୍ଥ ପାଣି, ଏନ. ସି. ମହାପାତ୍ର, ରଶ୍ମିରଞ୍ଜନଙ୍କ ସମେତ ଭାଜପା ଜିଲା ସଭାପତି ଯଯାତି କେଶରୀ ପଟ୍ଟନାୟକ, ମଣ୍ଡଳ ସଭାପତି କିଟୁ ପଣ୍ଡା, କର୍ମୀ ଦିଲୀପ ରାଉତ ଏବଂ ଛାତ୍ରନେତା ସୌମ୍ୟରଞ୍ଜନ ବେହେରା ପ୍ରମୁଖ ଉପସ୍ଥିତ ଥିଲେ।

ପ୍ରଶାସନିକ ଅଧିକାରୀମାନେ ସମୀକ୍ଷା କରୁଛନ୍ତି।

୯୨ ସେଣ୍ଟରରେ ୧୫,୯୦୭ ପରୀକ୍ଷାର୍ଥୀ

ଅନୁଗୋଳ,୨୧।୨(ମାନସ ବିଶ୍ୱାଳ)

ରାଜ୍ୟରେ ଶୁକ୍ରବାରଠାରୁ ଆରମ୍ଭ ହୋଇଛି ମାଟ୍ରିକ୍ ପରୀକ୍ଷା। ଅନୁଗୋଳ ଜିଲାରେ ୯୨ ସେଣ୍ଟରରେ ୧୫ ହଜାର ୯୦୭ ଜଣ ଛାତ୍ରୀଛାତ୍ର ଏହି ପରୀକ୍ଷା ଦେଉଛନ୍ତି। ଜିଲା ଶିକ୍ଷା ଅଧିକାରୀ ନିରଞ୍ଜନ ସାହୁ କହିଛନ୍ତି, ମୋଟ ୯୨ଟି ପରୀକ୍ଷା କେନ୍ଦ୍ରର ଏହି ପରୀକ୍ଷା ହେଉଛି। ଜିଲାରେ ୧୫ ହଜାର ୬୨୨ ଜଣ ରେଗୁଲାର, ୨୦ ଏକ୍ସ ରେଗୁଲାର, ୧୫ କରେସପଣ୍ଡେନ୍ସ, ୨୩୦ ଜଣ ମୁକ୍ତ ବିଦ୍ୟାଳୟ ଓ ୨୦ ଜଣ ମଧ୍ୟମା ଛାତ୍ରୀଛାତ୍ରଙ୍କ ସମେତ ମୋଟ ୧୫ହଜାର ୯୦୭ ଜଣ ପରୀକ୍ଷା ଦେଉଛନ୍ତି। ଅନୁଗୋଳ ହାଇସ୍କୁଲରେ ୨ ଗୋଟି ସ୍କୁଲର ୫୧୦ ଜଣ ଛାତ୍ରଛାତ୍ରୀ ପରୀକ୍ଷା ଦେଉଛନ୍ତି। ଛାତ୍ରୀଛାତ୍ରଙ୍କୁ ଅଖିଳ ଭାରତୀୟ ବିଦ୍ୟାର୍ଥୀ ପରିଷଦ ପକ୍ଷରୁ ଫୁଲ ଚନ୍ଦନ ଦେଇ ସ୍ୱାଗତ କରିବା ପରେ ଶିକ୍ଷୟିତ୍ରୀ ଶିକ୍ଷକମାନେ ଛାତ୍ରୀଛାତ୍ରମାନଙ୍କୁ ଯାଞ୍ଚ କରି ଭିତରକୁ ଛାଡ଼ି ଥିଲେ। ଛାତ୍ରୀଛାତ୍ରଙ୍କ ପାଇଁ ପରୀକ୍ଷା କେନ୍ଦ୍ରରେ ସମସ୍ତ ପ୍ରକାର ବ୍ୟବସ୍ଥା କରାଯାଇଥିବା ସ୍କୁଲର ପ୍ରଧାନ ଶିକ୍ଷକ କହିଛନ୍ତି। ସେହିପରି ୯୨ ଜଣ ସୁପରିଣ୍ଟେଣ୍ଡେଣ୍ଟ, ୮ ନୋଡାଲ ସେଣ୍ଟର (ପ୍ରଶ୍ନପତ୍ର ହବ୍)ର ୮ ଜଣ ନୋଡାଲ ସୁପରିଣ୍ଟେଣ୍ଡେଣ୍ଟ ଏବଂ ୮ଟି ବ୍ଲକର ୮ ଜଣ ଗୋଷ୍ଠୀ ଶିକ୍ଷା ଅଧିକାରୀ ପରୀକ୍ଷା ପରିଚାଳନା କରୁଛନ୍ତି।

କେନ୍ଦ୍ରମନ୍ତ୍ରୀ ଧର୍ମେନ୍ଦ୍ର ପ୍ରଧାନଙ୍କ ୨ ଦିନିଆ ଜିଲା ଗସ୍ତ

ଅନୁଗୋଳ,୨୧।୨(ମାନସ ବିଶ୍ୱାଳ)

କେନ୍ଦ୍ର ଶିକ୍ଷାମନ୍ତ୍ରୀ ଧର୍ମେନ୍ଦ୍ର ପ୍ରଧାନ ୨୨ ତାରିଖରେ ୨ ଦିନିଆ ଅନୁଗୋଳ ଓ ଢେଙ୍କାନାଳ ଜିଲା ଗସ୍ତରେ ଆସୁଛନ୍ତି। ୨୨ ତାରିଖ ଶନିବାର ରାତିରେ କେନ୍ଦ୍ରମନ୍ତ୍ରୀ ଅନୁଗୋଳଠାରେ ପହଞ୍ଚି ରାତ୍ରିଯାପନ କରିବେ। ଫେବୃଆରୀ ୨୩ ରବିବାର ସକାଳ ୭ଟାରେ ଅନୁଗୋଳରୁ ବାହାରି ଢେଙ୍କାନାଳ ଜିଲା ହିନ୍ଦୋଳ ନିର୍ବାଚନମଣ୍ଡଳୀ ଆମ୍ପିଠିରେ ୮ଟାରେ ମା' ବନଦୁର୍ଗା ମନ୍ଦିରରେ ପହଞ୍ଚି ଦର୍ଶନ କରିବେ। ସେଠାରୁ ବାହାରି ତଳମୂଳ ଗ୍ରାମରେ ମା' କନକ ଦୁର୍ଗା ମନ୍ଦିରରେ ଦର୍ଶନ କରିବେ। ସେଠାରୁ ଆସି ବଅଁରପାଳ ଅଞ୍ଚଳର ବିଭିନ୍ନ ବିକାଶମୂଳକ କାର୍ଯ୍ୟର ଭୂମି ପୂଜନ କରିବେ। ପୂର୍ବାହ୍ନ ୧୧ ଟାରେ ଅନୁଗୋଳ ଟାଉନ ହଲ୍‌ଠାରେ ପହଞ୍ଚି ପ୍ରଧାନମନ୍ତ୍ରୀ ନରେନ୍ଦ୍ର ମୋଦିଙ୍କ 'ମନ କି ବାତ୍' କାର୍ଯ୍ୟକ୍ରମ ଶୁଣିବେ। ପୂର୍ବାହ୍ନ ୧୧ଟା ୪୫ରେ ନିକ୍ଷା ମିତ୍ରର ଶୁଭ ଉଦଘାଟନ କାର୍ଯ୍ୟକ୍ରମରେ ଯୋଗଦେବେ। ଅପରାହ୍ନ ୩ଟାରେ ଏମ୍‌ସିଏଲ୍‌ର ଆରପିଡିଏସି ବୈଠକରେ ଯୋଗଦେବେ। ରାତିରେ ଅନୁଗୋଳରୁ ସମ୍ବଲପୁର ଯିବାର କାର୍ଯ୍ୟକ୍ରମ ରହିଛି ବୋଲି ଜିଲା ମିଡିଆ ସେଲ୍ ପକ୍ଷରୁ ଏକ ପ୍ରେସ୍ ବିବୃତିରେ ସୂଚନା ଦିଆଯାଇଛି।

ପ୍ରଥମ ଦିନରେ ୨୫ ପରୀକ୍ଷାର୍ଥୀ ଅନୁପସ୍ଥିତ

ଆଠମଲ୍ଲିକ,୨୧।୨(ଉଦୀପ୍ତ ପୁରୋହିତ)

ଆଠମଲ୍ଲିକସ୍ଥିତ ମହେନ୍ଦ୍ର ଉଚ୍ଚ ବିଦ୍ୟାଳୟ ନୋଡାଲ ସେଣ୍ଟର ଅଧୀନରେ ଥିବା ୧୦ଟି ପରୀକ୍ଷା କେନ୍ଦ୍ରରେ ମାଟ୍ରିକ ପରୀକ୍ଷା ହେଉଥିବା ୧୬୭୯ ପରୀକ୍ଷାର୍ଥୀଙ୍କ ମଧ୍ୟରୁ ପ୍ରଥମ ଦିନରେ ୨୫ ଜଣ ଅନୁପସ୍ଥିତ ଥିବା ଜଣାପଡିଛି। ୧୦ଟି ପରୀକ୍ଷା କେନ୍ଦ୍ରରେ ଚାଲିଥିବା ପରୀକ୍ଷା ପ୍ରଥମ ଦିନ ଶାନ୍ତି ଶୃଙ୍ଖଳାରେ ସମାପନ ହୋଇଛି। ଉପଖଣ୍ଡସ୍ତରୀୟ ଅଧିକାରୀ ଓ ବ୍ଲକସ୍ତରୀୟ ଅଧିକାରୀ ବିଭିନ୍ନ ପର୍ଯ୍ୟବେକ୍ଷକ ଭାବରେ ପରୀକ୍ଷା କେନ୍ଦ୍ରକୁ ଯାଇ ପରିଦର୍ଶନ କରିଥିଲେ।

୨୩ରେ ବିଶାଳ ରକ୍ତଦାନ ଶିବିର

ଅନୁଗୋଳ,୨୧।୨(ମାନସ ବିଶ୍ୱାଳ)

ଅନୁଗୋଳ ଜିଲା ଠିକାଦାର ସଂଘ ପକ୍ଷରୁ ସହରସ୍ଥିତ କଳାକେନ୍ଦ୍ରଠାରେ ଆସନ୍ତା ୨୩ ତାରିଖରେ ଏକ ବିଶାଳ ରକ୍ତଦାନ ଶିବିର ଆୟୋଜନ କରାଯିବା ସହ ୫୦୦ ୟୁନିଟ୍ ରକ୍ତ ସଂଗ୍ରହ ପାଇଁ ଲକ୍ଷ୍ୟ ରଖାଯାଇଛି। ସଂଘ ସଭାପତି ସୁନୀଲ କୁମାର ପ୍ରଧାନ ଶୁକ୍ରବାର ଅପରାହ୍ନରେ ଅନୁଷ୍ଠିତ ଏକ ଖବରଦାତା ସମ୍ମିଳନୀରେ ଏ ନେଇ ସୂଚନା ଦେଇଛନ୍ତି। ସଂଘ ସଭାପତି କହିଛନ୍ତି, ପ୍ରଥମଥର ପାଇଁ ଏପରି ଶିବିର ଆୟୋଜନ କରାଯାଇ ସାମାଜିକ ଦାୟିତ୍ୱ ତୁଲାଇବା ନିମନ୍ତେ ପ୍ରୟାସ କରାଯାଇଛି। ଏଥିପାଇଁ ସମାଜର ସମସ୍ତ ବର୍ଗର ଲୋକଙ୍କ ସହାୟତା ପାଇଁ ନିବେଦନ କରାଯାଉଛି। ଆଗକୁ ମଧ୍ୟ ଏହିପରି ସାମାଜିକ ଦାୟିତ୍ୱ ତୁଲାଇବା ପରି କାର୍ଯ୍ୟ ଜାରି ରହିବ। ରବିବାର ସକାଳ ୭ଟା୩୦ରୁ ଏହି ଶିବିର ଆରମ୍ଭ ହେବ। ଏହି ଖବରଦାତା ସମ୍ମିଳନୀରେ ସଂଘ ସାଧାରଣ ସମ୍ପାଦକ ସୁବୋଧ ମହାପାତ୍ର ଓ ସାମାଜିକ ଗଣମାଧ୍ୟମ ସଂଯୋଜକ ଅସିତ କୁମାର ଉପସ୍ଥିତ ଥିଲେ।

ଖବରଦାତା ସମ୍ମିଳନୀରେ ଉପସ୍ଥିତ ଠିକାଦାର ସଂଘର କର୍ମକର୍ତ୍ତା।

ମହିଳାଙ୍କୁ ବଳାତ୍କାର ପରେ ହତ୍ୟା ସନ୍ଦେହ

ପାଲଲହଡ଼ା,୨୧।୨ (ଦିବ୍ୟଜ୍ୟୋତି ଦାଶ)

ଅର୍ଦ୍ଧନିର୍ମିତ ଅଙ୍ଗନୱାଡ଼ି କେନ୍ଦ୍ର ଭିତରୁ ମିଳିଲା ମୃତଦେହ

ଅନୁଗୋଳ ଜିଲା ପାଲଲହଡା ଥାନା ଅନ୍ତର୍ଗତ ଏକ ଗ୍ରାମରେ ଥିବା ନବନିର୍ମିତ ଅଙ୍ଗନୱାଡ଼ି କେନ୍ଦ୍ରଭିତରୁ ଜଣେ ମହିଳାଙ୍କ କ୍ଷତବିକ୍ଷତ ମୃତଦେହ ପୋଲିସ ଜବତ କରିଛି। ମହିଳାଙ୍କ ଯୌନାଙ୍ଗରେ ଗଭୀର କ୍ଷତ ଥିବାରୁ ତାଙ୍କୁ ବଳାତ୍କାର ପରେ ହତ୍ୟା କରାଯାଇଥିବା ସାଧାରଣରେ ସନ୍ଦେହ କରାଯାଉଛି। ସମ୍ପୃକ୍ତା ମହିଳା ଓ ତାଙ୍କ ସ୍ୱାମୀ ଦେବଗଡ଼ ଜିଲା ବାରକୋଟ ଥାନା ଅଞ୍ଚଳର ବିଭିନ୍ନ ଲୋକଙ୍କ ଗାଇ ଚରାଇ ପେଟ ପୋଷୁଥିଲେ। ଗୁରୁବାର ମହିଳା ଜଣକ ବିପିଏଲ ଚାଉଳ ଉଠାଇବା ପାଇଁ ଏକୁଟିଆ ଉକ୍ତ ଗାଁକୁ ଆସିଥିଲେ। ସନ୍ଧ୍ୟାରେ ଉକ୍ତ ଗ୍ରାମର ୨ ଜଣ ଯୁବକ ମହିଳାଙ୍କୁ ଘରୁ ଡାକି ନେଇଥିଲେ। ଏହାପରେ ସମ୍ପୃକ୍ତା ମହିଳା ବିଳମ୍ବିତ ରାତି ପର୍ଯ୍ୟନ୍ତ ଘରକୁ ଫେରି ନ ଥିଲେ। ସକାଳେ ପରିବାର ଲୋକେ ଖୋଜା ଖୋଜି କରିଥିବା ବେଳେ ସନ୍ଧ୍ୟାରେ ତାଙ୍କ ମୃତଦେହ ଗ୍ରାମର ନିର୍ମାଣାଧୀନ ଅଙ୍ଗନୱାଡ଼ି କେନ୍ଦ୍ର ଭିତରୁ ମିଳିଥିଲା। ଖବରପାଇ ପାଲଲହଡା ପୋଲିସ ଘଟଣାର ତଦନ୍ତ ଆରମ୍ଭ କରିଛି। ଜଣଙ୍କୁ ଅଟକ ରଖି ପୋଲିସ ପଚରାଉଚରା କରୁଛି।

କ୍ଷତିପୂରଣ ଦାବି କଲେ କ୍ଷତିଗ୍ରସ୍ତ ଚାଷୀ

ଦାବିପତ୍ର ପ୍ରଦାନ କରିବାକୁ ଆସିଥିବା କ୍ଷତିଗ୍ରସ୍ତ ଚାଷୀମାନେ।

ଆଠମଲ୍ଲିକ,୨୧।୨(ଉଦୀପ୍ତ ପୁରୋହିତ)

ଅଦିନିଆ ଝଡ଼ବର୍ଷା ଓ କୁଆ ପଥର ମାଡ଼ ଯୋଗୁ ଆଠମଲ୍ଲିକ ଅଞ୍ଚଳରେ ପନିପରିବା ଚାଷ, ରବି ଫସଲ ଓ କଦଳୀ ଚାଷ କ୍ଷତିଗ୍ରସ୍ତ ହୋଇଛି। ମାଣିକପଥର ଗ୍ରାମର ବିଭୂଧେନ୍ଦ୍ର ମହାକୁଡ଼ଙ୍କ ୧୨୦୦ରୁ ଅଧିକ କଦଳୀ ଗଛ ଥିବା ବଗିଚା ସମ୍ପୂର୍ଣ୍ଣ ଉଜୁଡି ଯାଇଛି। ଫଳରେ ଋଣ କରି କଦଳୀ ଚାଷ କରିଥିବା ଚାଷୀ ବିଭୁଧେନ୍ଦ୍ର ଚିନ୍ତାରେ ପଡିଛନ୍ତି। ଅଦିନିଆ ବର୍ଷାରେ ଲକ୍ଷାଧିକ ଟଙ୍କାର ଚାଷ ନଷ୍ଟ ହୋଇଥିବାରୁ ସରକାର କ୍ଷତିପୂରଣ ଦେବାକୁ ସେ ଦାବି କରିଛନ୍ତି। ଏ ନେଇ ଚାଷୀ ବିଭୁଧେନ୍ଦ୍ର ମହାକୁଡ଼, ଅର୍ଜୁନ ମହାକୁଡ଼, ସଂକୀର୍ତ୍ତନ ମେଣ୍ଡୁଲି, ବରୁଣ କୁମାର ଚାଉଳିଆ, ସରୋଜିନୀ ବାଘ, ରଘୁନାଥ ନାୟକ, ଉପେନ୍ଦ୍ର ଦନ୍ତା, ଅଲେଖ ନାଏକ, ଦିବାକର ମହାନ୍ତି, କୃଷ୍ଣଚନ୍ଦ୍ର କର୍ଣ୍ଣ ପ୍ରମୁଖ ବହୁ ଚାଷୀ ସ୍ଥାନୀୟ ଉପଜିଲାପାଳ ଡ. ଦିଲୀପ କୁମାର ବେହେରା, ତହସିଲଦାର ପ୍ରସନ୍ନ ଟେଟେଙ୍କୁ ଦାବିପତ୍ର ପ୍ରଦାନ କରିଛନ୍ତି।

ପୂର୍ବ ଶତ୍ରୁତାରୁ ହୋଇଥିଲା ଗୁଳିମାଡ଼

ନାବାଳକଙ୍କ ସହ ୫ ଅଭିଯୁକ୍ତ ଗିରଫ

ଅନୁଗୋଳ,୨୧।୨(ମାନସ ବିଶ୍ୱାଳ)

ଅନୁଗୋଳ ଜିଲା ବନ୍ତଳା ଥାନା ଧୋକୁଟା ପଞ୍ଚାୟତ ବନଦୁର୍ଗା ମନ୍ଦିର ପାଖରେ ଗତ ୧୭ ତାରିଖ ପ୍ରାୟ ରାତି ୯ଟାରେ ୫ ଜଣ ଦୁର୍ବୃତ୍ତ ୨ଟି ମଟର ସାଇକେଲରେ ଆସି ଅନୁଗୋଳ ସହରରୁ ଫେରୁଥିବା ବନ୍ତଳା ଥାନା ଧୋକୁଟା ପଞ୍ଚାୟତ କହ୍ନେଇନଗର ଅଞ୍ଚଳର ଶିବରାମ ନାଏକ(୨୭) ଓ ବିଷ୍ଣୁ ଚରଣ ନାଏକ (୪୦)ଙ୍କୁ ଗୁଳି କରିଥିଲେ। ଏଥିରେ ଉଭୟେ ଗୁରୁତର ହୋଇଥିଲେ। ଏନେଇ ବିଷ୍ଣୁଙ୍କ ସ୍ତ୍ରୀ ଅରୁଣା ନାୟକ(୩୫) ବନ୍ତଳା ଥାନାରେ ଲିଖିତ ଅଭିଯୋଗ କରିଥିଲେ। ପୋଲିସ ନଂ. ୭୩/୨୦୨୫ରେ ମାମଲା ରୁଜୁ କରି ତଦନ୍ତ କରିଥିଲା। ଏଥିରେ ଜଣେ ନାବାଳକଙ୍କ ସହ ୫ ଜଣଙ୍କୁ ପୋଲିସ ଗିରଫ କରି ଶୁକ୍ରବାର କୋର୍ଟଚାଲାଣ କରିଛି ବୋଲି ଅପରାହ୍ନ ୬ ଟାରେ ଆୟୋଜିତ ଏକ ଖବରଦାତା ସମ୍ମିଳନୀରେ ଆରକ୍ଷୀ ଅଧୀକ୍ଷକ ରାହୁଲ ଜୈନ ପ୍ରକାଶ କରିଛନ୍ତି।

ଏସ୍‌ପି କହିଛନ୍ତି, ଧୋକୁଟା ପଞ୍ଚାୟତ କହ୍ନେଇନଗର ଅଞ୍ଚଳର ବିଷ୍ଣୁ ଚରଣ ଓ ରାଜକିଶୋର ସାହୁ ବିଭିନ୍ନ ବେଆଇନ କାର୍ଯ୍ୟ କରୁଥିଲେ। ଏଥିପାଇଁ ଉଭୟଙ୍କ ନାମରେ ବିଭିନ୍ନ ଥାନାରେ ଏକାଧିକ ମାମଲା ରହିଛି। ଜାଲ ନୋଟ କାରବାରକୁ ନେଇ ଗତ ୨୦୨୨ ନଭେମ୍ବର ୪ ତାରିଖରେ ରାଜକିଶୋର ଅନ୍ୟ ସାଥିମାନଙ୍କ ସହ ବିଷ୍ଣୁକୁ ଅପହରଣ କରି ଆକ୍ରମଣ କରିଥିଲା। କୌଣସି ପ୍ରକାର ବିଷ୍ଣୁ ଖସି ଆସି ବନ୍ତଳା ଥାନାରେ ଲିଖିତ ଅଭିଯୋଗ କରିଥିଲେ। ପୋଲିସ ନଂ. ୪୬୫/୨୦୨୨ରୁଜୁ କରି ରାଜକିଶୋରକୁ ଗିରଫ କରିଥିଲା। ସେହିଦିନ ଠାରୁ ରାଜକିଶୋର ବିଷ୍ଣୁକୁ ଜୀବନରୁ ମାରି ଦେବାକୁ ଉଦ୍ୟମ ଜାରି ରଖିଥିଲେ। ସେଥିପାଇଁ ସେ ଏକ ସୁପାରି କିଲର ଗୋଷ୍ଠିର ସହାୟତା ନେଇଥିଲେ। ପୂର୍ବ ପ୍ରସ୍ତୁତି ଅନୁସାରେ ଗତ ୧୭ ତାରିଖରେ ଅକ୍ରମଣ ହୋଇଥିଲା। ଉକ୍ତ ମାମଲାରେ ପୋଲିସ ତାଳଗଡ ପଞ୍ଚାୟତ ନୂଆଭୂଇଁ ଗ୍ରାମର ପଦ୍ମଲୋଚନ ଦେହୁରୀ(୧୯), ପ୍ରକାଶ ସିଂ (୧୯), ଛେଳିଆପଦା ଗ୍ରାମର ସୋମନାଥ ସାହୁ(୨୯), ତଳସାହି ଗ୍ରାମର ବିଶ୍ୱଜିତ ବେହେରା(୨୫), ଛକସାହି ଗ୍ରାମର ଜଣେ ନାବାଳକଙ୍କୁ ଗିରଫ କରିଛି। ସେମାନଙ୍କ ଠାରୁ ୨ଟି ପିସ୍ତଲ, ୧୩ଟି ଜୀବନ୍ତ ଗୁଳି, ଗୋଟିଏ ଭୁଜାଲି, ମୋଟରସାଇକେଲ ଆଦି ଜବତ କରିଛି।

ପ୍ରକୃତିପ୍ରେମୀ ଅନ୍ତର୍ଯ୍ୟାମୀଙ୍କ ପରଲୋକ

ତାଳଚେର,୨୧।୨(ମନୋଜ ନନ୍ଦ)

ତାଳଚେର ବ୍ଲକ କଳମଛୁଇଁ ପଞ୍ଚାୟତ ମଝିକା ଗ୍ରାମର ପ୍ରକୃତିପ୍ରେମୀ ଅନ୍ତର୍ଯ୍ୟାମୀ ସ୍ୱାଇଁ (୮୧)ଙ୍କ ପରଲୋକ ହୋଇଯାଇଛି। କିଛିଦିନ ଧରି ସେ ବାର୍ଦ୍ଧକ୍ୟଜନିତ ରୋଗରେ ପୀଡିତ ଥିଲେ। ମୃତ୍ୟୁଶଯ୍ୟା ନିକଟରେ ତାଙ୍କର ଏକମାତ୍ର ପୁତ୍ର ଅରୁଣ, ଝିଅ ମିନତୀ, ରେବତୀ, ଭାରତୀ, ପୁଷ୍ପଲତା ଓ ଜୁଲି ଉପସ୍ଥିତ ଥିଲେ। ସେ ଜଣେ ପ୍ରକୃତିପ୍ରେମୀ ଭାବରେ ଆଖପାଖ ଅଞ୍ଚଳରେ ଜଣାଶୁଣା ଥିଲେ। ନିଜ ଜୀବଦ୍ଦଶାରେ ସେ ମଝିକା ସମେତ ପୋଖରୀ ହୁଡା, ମଠ, ମନ୍ଦିର ପରିସରରେ ବହୁ ଚାରାରୋପଣ କରିବା ସହ ତାହାର ଯତ୍ନ ନେଉଥିଲେ। ତାଙ୍କ ବିୟୋଗରେ ସ୍ଥାନୀୟ ଅଞ୍ଚଳରେ ଶୋକର ଛାୟା ଖେଳିଯାଇଛି।

यूनियन बैंक ऑफ़ इंडिया Union Bank of India

ୟୁନିୟନ୍ ବ୍ୟାଙ୍କ ଅଫ୍ ଇଣ୍ଡିଆ
କ୍ଷେତ୍ରୀୟ କାର୍ଯ୍ୟାଳୟ, କଟକ
୧ମ ମହଲା, କେ କେ ଭାଓ୍ୱାସିଙ୍କ କମ୍ପାଉଣ୍ଡ, ଶ୍ରୀଜି କମ୍ପ୍ଲେକ୍ସ, ମାଛୁଆ ବଜାର, କ୍ୟାଣ୍ଟନ୍‌ମେଣ୍ଟ ରୋଡ୍, କଟକ-୭୫୩୦୦୧

ଦଖଲ ନୋଟିସ୍
(ସ୍ଥାବର ସମ୍ପତ୍ତି ନିମନ୍ତେ)

ସିକ୍ୟୁରିଟୀ ଇଣ୍ଟରେଷ୍ଟ (ଏନ୍‌ଫୋର୍ସମେଣ୍ଟ) ରୁଲ୍ସ -୨୦୦୨ ଅନ୍ତର୍ଗତ ରୁଲ୍ ୮(୧)

ନିମ୍ନ ସ୍ୱାକ୍ଷରକାରୀ **ୟୁନିୟନ୍ ବ୍ୟାଙ୍କ ଅଫ୍ ଇଣ୍ଡିଆ, ବଡହାଟ କେନ୍ଦ୍ରାପଡା ଶାଖା,** କାକଟ ଛକ, ଜିଲ୍ଲା: କେନ୍ଦ୍ରାପଡା, ଓଡ଼ିଶା (ଶାଖା ଠିକଣା)ର କ୍ଷମତାପ୍ରାପ୍ତ ଅଧିକାରୀଙ୍କ ଦ୍ୱାରା ସିକ୍ୟୁରିଟାଇଜେସନ୍ ଆଣ୍ଡ ରିକନ୍‌ଷ୍ଟ୍ରକସନ୍ ଅଫ୍ ଫାଇନାନ୍‌ସିଆଲ୍ ଆସେଟ୍ସ ଆଣ୍ଡ ଏନ୍‌ଫୋର୍ସମେଣ୍ଟ ଅଫ୍ ସିକ୍ୟୁରିଟୀ ଇଣ୍ଟରେଷ୍ଟ (ଦ୍ୱିତୀୟ) ଆକ୍ଟ, ୨୦୦୨ **(୨୦୦୨ର ଆକ୍ଟ ୫୪)** ଏବଂ ଧାରା ୧୩(୧୨) ସହିତ ସିକ୍ୟୁରିଟି ଇଣ୍ଟରେଷ୍ଟ (ଏନ୍‌ଫୋର୍ସମେଣ୍ଟ) ରୁଲ୍ସ,୨୦୦୨ର ରୁଲ୍ ୩ ଅନୁସାରେ ପ୍ରଦତ୍ତ କ୍ଷମତା ପ୍ରୟୋଗ କରି ନିମ୍ନବର୍ଣ୍ଣିତ ଋଣ ଆକାଉଣ୍ଟର ଋଣଗ୍ରହୀତା/ଜାମିନ୍‌ଦାରଙ୍କୁ ଡିମାଣ୍ଡ ନୋଟିସ୍ ଜାରି କରାଯାଇ ନୋଟିସ୍ ମାଧ୍ୟମରେ ନିମ୍ନରେ ଦର୍ଶାଯାଇଥିବା ରାଶି ସହିତ ସେବାବଦ ସୁଧ ଓ ଅନ୍ୟାନ୍ୟ ଦେୟ ନୋଟିସ୍ ପ୍ରାପ୍ତି ତାରିଖ ଠାରୁ **୬୦ଦିନ** ମଧ୍ୟରେ ପଇଠ କରିବାକୁ କୁହାଯାଇଥିଲା। ଯେହେତୁ ଋଣଗ୍ରହୀତା ତାଙ୍କର ଋଣ ପଇଠ କରିବାରେ ବିଫଳ ହେଲେ, ତେଣୁ ଋଣଗ୍ରହୀତା/ଜାମିନ୍‌ଦାର ଏବଂ ସର୍ବସାଧାରଣଙ୍କୁ ଜଣାଇ ଦିଆଯାଉଅଛି ଯେ କଥିତ ଆକ୍ଟର ଧାରା ୧୩(୪) ସହିତ ରୁଲ୍ ୮ ଅନୁଯାୟୀ ନ୍ୟସ୍ତ ହୋଇଥିବା କ୍ଷମତା ଅନୁସାରେ କ୍ଷମତାପ୍ରାପ୍ତ ଅଧିକାରୀ ନିମ୍ନରେ ବର୍ଣ୍ଣିତ ହୋଇଥିବା ସମ୍ପତ୍ତିଗୁଡିକୁ ଦଖଲକୁ ନେଇଛନ୍ତି। ଏତଦ୍ଦ୍ୱାରା ବିଶେଷ କରି ଋଣଗ୍ରହୀତା/ଜାମିନ୍‌ଦାର ଏବଂ ସର୍ବସାଧାରଣଙ୍କୁ ସତର୍କ କରିଦିଆଯାଉଅଛି ଯେ ନିମ୍ନରେ ବର୍ଣ୍ଣିତ ହୋଇଥିବା ସମ୍ପତ୍ତିଗୁଡ଼ିକ ସହିତ କୌଣସି ପ୍ରକାର କାରବାର କରିବେ ନାହିଁ ଏବଂ ସମ୍ପତ୍ତିଗୁଡିକ ଉପରେ କୌଣସି ପ୍ରକାର କାରବାର ପାଇଁ ନିମ୍ନରେ ଦର୍ଶାଯାଇଥିବା ରାଶି ସହିତ ସେବାବଦ ସୁଧ ନିମନ୍ତେ **ୟୁନିୟନ୍ ବ୍ୟାଙ୍କ ଅଫ୍ ଇଣ୍ଡିଆ, ବଡହାଟ କେନ୍ଦ୍ରାପଡା ଶାଖା** ନିକଟରେ ଉତ୍ତରଦାୟୀ ରହିବେ।

ଏତଦ୍ଦ୍ୱାରା ଋଣଗ୍ରହୀତାଙ୍କ ଦୃଷ୍ଟି ଆକର୍ଷଣ କରାଯାଉଅଛି କି କଥିତ ଆକ୍ଟର ଧାରା ୧୩ର ଉପଧାରା (୮) ଅନୁଯାୟୀ ଋଣଗ୍ରହୀତା ସୁରକ୍ଷିତ ବନ୍ଧକ ସମ୍ପତ୍ତିକୁ ସମୟ ଥିବା ପୂର୍ବରୁ ବନ୍ଧକମୁକ୍ତ କରନ୍ତୁ।

ଶାଖା/ ଋଣଗ୍ରହୀତା / ଜାମିନ୍‌ଦାରଙ୍କ ନାମ ଏବଂ ଠିକଣା	ନୋଟିସ୍ ଅନୁଯାୟୀ ବକେୟା ଦେୟ	ଡିମାଣ୍ଡ ନୋଟିସ୍ ତାରିଖ/ଦଖଲ ତାରିଖ	ସ୍ଥାବର ସମ୍ପତ୍ତିର ବିବରଣୀ
ବଡହାଟ କେନ୍ଦ୍ରାପଡା ଶାଖା/ ଋଣଗ୍ରହୀତାମାନେ: ୧) **ଶ୍ରୀମତୀ ରୁକ୍ମଣୀ ବଳ,** ସ୍ୱାମୀ: ରାଜ କିଶୋର ବଳ, ସା.: ତରାଣ୍ଡୋ, ପୋ.: ବାରୋ, ଜିଲ୍ଲା: କେନ୍ଦ୍ରାପଡା, ପିନ୍-୭୫୪୨୫୧, ଓଡ଼ିଶା, ଇଣ୍ଡିଆ, ୨) **ଶ୍ରୀ ରାଜ କିଶୋର ବଳ,** ସା.: ବଡପାଲ୍ଲି, ଭାୟା: ଆଭକୈଲପୁର, ଜିଲ୍ଲା: କେନ୍ଦ୍ରାପଡା, ଓଡ଼ିଶା, ପିନ୍-୭୫୪୨୧୭ / **ଜାମିନଦାର: ଶ୍ରୀ କୁଞ୍ଜ ବିହାରୀ ପଣ୍ଡା,** ପିତା: ଜେନାମଣୀ ପଣ୍ଡା, ସା.: ତରାଣ୍ଡୋ, ବାରୋ, ଜିଲ୍ଲା: କେନ୍ଦ୍ରାପଡା, ଓଡ଼ିଶା-୭୫୪୨୫୧	୩୧.୧୦.୨୦୨୪ ସୁଦ୍ଧା ଟ.୪,୩୨,୭୩୮.୭୧ + ସେବାବଦ ସୁଧ	୧୮.୧୧.୨୦୨୪ / ୧୭.୦୨.୨୦୨୫	ଶ୍ରୀମତୀ ରୁକ୍ମଣୀ ବଳଙ୍କ ନାମରେ ଥିବା ଆଇନଗତ ବନ୍ଧକପ୍ରାପ୍ତ ଜମି ଏବଂ ଗୃହ ଯାହାର ପ୍ଲଟ୍ ନଂ.: ୧୬୫/୩୦୧୪, ରେଭିନ୍ୟୁ ଖାତା ନଂ.: ୭୦୫/୧୪୩, ମୌଜା: ତରାଣ୍ଡୋ, ଥାନା: ନିକିରାଇ ଏବଂ ନଂ.: ୭୨, ତହସିଲ: କେନ୍ଦ୍ରାପଡା, ଥାନା ନଂ.: ୧୮୦, ଜିଲ୍ଲା: କେନ୍ଦ୍ରାପଡା, ଓଡ଼ିଶା, କ୍ଷେତ୍ର: ଏକର୦.୦୫୦ ଡିସିମିଲି, ଏହାର ଚତୁଃପାର୍ଶ୍ୱରେ ଉତ୍ତର: ସରକାରୀ ରାସ୍ତା, ଦକ୍ଷିଣ: ପ୍ଲଟ୍ ନଂ.: ୧୬୪, ପୂର୍ବ: ପ୍ଲଟ୍ ନଂ.: ୧୬ର ଅବଶିଷ୍ଟ, ପଶ୍ଚିମ: ପ୍ଲଟ୍ ନଂ.: ୧୬୬

ତାରିଖ: ୨୧.୦୨.୨୦୨୫
ସ୍ଥାନ: କଟକ

ସ୍ୱା/-କ୍ଷମତାପ୍ରାପ୍ତ ଅଧିକାରୀ
ୟୁନିୟନ୍ ବ୍ୟାଙ୍କ ଅଫ୍ ଇଣ୍ଡିଆ

୨୦୩୦ ରାଜ୍ୟଗୋଷ୍ଠୀ କ୍ରୀଡ଼ା ଆୟୋଜନ ଲାଗି ଭାରତ ଇଚ୍ଛୁକ

ନୂଆଦିଲ୍ଲୀ, ୨୧।୨ (ପି.ଟି.): ଭାରତ ୨୦୩୦ ରାଜ୍ୟଗୋଷ୍ଠୀ କ୍ରୀଡ଼ା ଆୟୋଜନ ଲାଗି ଇଚ୍ଛୁକ ଏବଂ ଗ୍ଲାସ୍‌ଗୋରେ ହେବାକୁ ଥିବା ୨୦୨୬ ସଂସ୍କରଣରୁ ବାଦ୍ ଦିଆଯାଉଥିବା ସମସ୍ତ ଇଭେଣ୍ଟକୁ ମଧ୍ୟ ପ୍ରୋଗ୍ରାମରେ ସାମିଲ କରିବାକୁ ଚାହୁଁଛି। ଫଳରେ ଭାରତର ପଦକ ତାଲିକାକୁ ପ୍ରଭାବିତ ହେବାକୁ ପଡ଼ିବ ନାହିଁ। ୨୦୩୦ ରାଜ୍ୟଗୋଷ୍ଠୀ କ୍ରୀଡ଼ା ଲାଗି ଇଚ୍ଛୁକ ଥିବା ନେଇ ପତ୍ର ଦାଖଲ କରିବା ନିମନ୍ତେ ମାର୍ଚ୍ଚ ୩୧ ଅନ୍ତିମ ତାରିଖ ଥିବାବେଳେ ଖୁବ ଶୀଘ୍ର ମନ୍ତ୍ରଣାଳୟ ପକ୍ଷରୁ ପ୍ରକ୍ରିୟା ଆରମ୍ଭ କରାଯିବ ବୋଲି କ୍ରୀଡ଼ା ମନ୍ତ୍ରଣାଳୟର ନିକଟସ୍ଥ ସୂତ୍ରରୁ ଜଣାପଡ଼ିଛି। ଆମେ ୨୦୩୦ ରାଜ୍ୟଗୋଷ୍ଠୀ କ୍ରୀଡ଼ା ଆୟୋଜନ କରିବା ପାଇଁ ଇଚ୍ଛୁକ। ଏ ସମ୍ପର୍କରେ ରାଜ୍ୟଗୋଷ୍ଠୀ କ୍ରୀଡ଼ା ମହାସଂଘ (ସିଜିଏଫ୍) ସହିତ ଆଲୋଚନା ମଧ୍ୟ ହୋଇଛି। ଏଥିସହିତ ୨୦୨୬ ରାଜ୍ୟଗୋଷ୍ଠୀ କ୍ରୀଡ଼ା ପ୍ରୋଗ୍ରାମରୁ ବାଦ୍ ଦିଆଯାଇଥିବା ସମସ୍ତ ଇଭେଣ୍ଟକୁ ଆୟୋଜନ କରିବା ଲାଗି ମଧ୍ୟ ପ୍ରସ୍ତାବ ଦିଆଯାଇଛି ବୋଲି ସୂତ୍ରରୁ କୁହାଯାଇଛି। ଭାରତ ଅନ୍ତିମ ଥର ୨୦୧୦ରେ ରାଜ୍ୟଗୋଷ୍ଠୀ କ୍ରୀଡ଼ା ଆୟୋଜନ କରିଥିଲା। ଗତ ବର୍ଷ ରାଜ୍ୟଗୋଷ୍ଠୀ କ୍ରୀଡ଼ାର ପଦକ ଦୃଷ୍ଟିକୋଣରୁ ଭାରତକୁ ଶକ୍ତ ଧକ୍କା ଲାଗିଥିଲା। ଗ୍ଲାସଗୋଠାରେ ହେବାକୁ ଥିବା ୨୦୨୬ ସଂସ୍କରଣର ଇଭେଣ୍ଟ ତାଲିକାରୁ ହକି, ବ୍ୟାଡମିଣ୍ଟନ, ରେସଲିଂ, କ୍ରିକେଟ ଓ ଶୁଟିଂ ଇତ୍ୟାଦିକୁ ବାଦ ଦିଆଯାଇଥିବା ଘୋଷଣା କରାଯାଇଥିଲା। ଏହି ସଂସ୍କରଣ ଆସନ୍ତାବର୍ଷ ଜୁଲାଇ ୨୩ରୁ ଅଗଷ୍ଟ ୨ ପର୍ଯ୍ୟନ୍ତ ଅନୁଷ୍ଠିତ ହେବ।

ଏଫ୍‌ଆଇଏଚ୍ ପ୍ରୋ ଲିଗ୍‌ରେ ଶୁକ୍ରବାର ଆୟର୍ଲାଣ୍ଡ ବିପକ୍ଷରେ ବିଜୟ ପରେ ଉଲ୍ଲସିତ ଭାରତୀୟ ପୁରୁଷ ହକି ଦଳ। (ଫଟୋ ବିକାଶ ନାୟକ)

ଆୟର୍ଲାଣ୍ଡକୁ ହରାଇଲା ଭାରତ

ପ୍ରୋ ଲିଗ୍ ହକି

ଭୁବନେଶ୍ୱର, ୨୧।୨ (ତପନ ସ୍ୱାଇଁ)

କଳିଙ୍ଗ ଷ୍ଟାଡିୟମରେ ଚାଲିଥିବା ଏଫ୍‌ଆଇଏଚ୍ ପ୍ରୋ ଲିଗ୍‌ରେ ଶୁକ୍ରବାର ଭାରତୀୟ ପୁରୁଷ ହକି ଦଳ ୩-୧ ଗୋଲରେ ଆୟର୍ଲାଣ୍ଡକୁ ପରାସ୍ତ କରିଛି। ଏକଦା ୦-୧ ଗୋଲରେ ପଛୁଆ ଥିବା ଘରୋଇ ଦଳ ସଫଳ ପ୍ରତ୍ୟାବର୍ତ୍ତନ କରି ୩ଟି ଗୋଲ ଦେବା ସହ ବିଜୟ ହାସଲ କରିଥିଲା। ମ୍ୟାଚର ୮ମ ମିନିଟରେ ଜେରେମି ଡୁନକାନ ଏକ ଗୋଲ ଦେଇ ଆୟର୍ଲାଣ୍ଡକୁ ଅଗ୍ରଣୀ କରିଥିଲେ। ପ୍ରଥମ କ୍ୱାର୍ଟର ଆୟର୍ଲାଣ୍ଡ ସପକ୍ଷରେ ରହିଥିଲା। ଦ୍ୱିତୀୟ କ୍ୱାର୍ଟରରେ ଅର୍ଥାତ୍ ୨୨ତମ ମିନିଟରେ ମନଦୀପ ସିଂ ଗୋଲଟିକୁ ପରିଶୋଧ କରିବାରୁ ମ୍ୟାଚରେ ରୋମାଞ୍ଚ ଆସିଥିଲା। ତୃତୀୟ କ୍ୱାର୍ଟରର ଶେଷ କ୍ଷଣରେ ୪୫ତମ ମିନିଟରେ ଜରମନପ୍ରୀତ ସିଂ ଓ ମ୍ୟାଚର ଶେଷ ହୁଇସିଲ ବାଜିବାକୁ ୨ ମିନିଟ ଥିବାବେଳେ ୫୮ତମ ମିନିଟରେ ସୁଖଜିତ ସିଂ ଗୋଟିଏ ଲେଖାଏ ଗୋଲ ଦେବାରୁ ଭାରତ ବିଜୟ ନିଶ୍ଚିତ ହୋଇ ଯାଇଥିଲା। ୫ ମ୍ୟାଚରୁ ୩ ବିଜୟ ସହିତ ଭାରତ ୯ ପଏଣ୍ଟ ପାଇ ଟେବୁଲର ୫ମ ସ୍ଥାନକୁ ଲମ୍ଫ ମାରିଛି। ଅନ୍ୟପକ୍ଷରେ ଆୟର୍ଲାଣ୍ଡ ୫ ମ୍ୟାଚରୁ ୪ର୍ଥ ପରାଜୟ ବରଣ କରିଛି। କ୍ରୀଡ଼ାମନ୍ତ୍ରୀ ସୂର୍ଯ୍ୟବଂଶୀ ସୂରଜ ଓ ଗ୍ରାମ୍ୟ ଉନ୍ନୟନ, ପାନୀୟଜଳ ଓ ପଞ୍ଚାୟତିରାଜ ମନ୍ତ୍ରୀ ରବି ନାରାୟଣ ନାଏକ ଅତିଥିଭାବେ ଯୋଗଦେଇ ଖେଳାଳିଙ୍କୁ ଉତ୍ସାହିତ କରିଥିଲେ।

ନେଦରଲାଣ୍ଡସ୍ ୫, ଇଂଲଣ୍ଡ ୧

ଏଫ୍‌ଆଇଏଚ୍ ପ୍ରୋ ଲିଗ୍ ମହିଳା ହକିରେ ଶୁକ୍ରବାର ନେଦରଲାଣ୍ଡସ୍ ୫-୧ ଗୋଲରେ ଇଂଲଣ୍ଡକୁ ପରାସ୍ତ କରିଛି। ନେଦରଲାଣ୍ଡସ୍ ପକ୍ଷରୁ ଜୋଜେ ବର୍ଗ ୨୭, ପେନ୍ ଡିକେ ୩୩, ଲୁନା ଫୋକୋ ୩୭, ଫେଡ୍ରିକ ମାଟଲା ୩୮ ଓ ଫେ ଭାନ୍ ଡର୍ ଇଲେଷ୍ଟ ୫୦ତମ ମିନିଟରେ ଗୋଟିଏ ଲେଖାଏ ଫିଲ୍ଡ ଗୋଲ ଦେଇଥିଲେ। ଇଂଲଣ୍ଡ ପକ୍ଷରୁ ଓଲିଭିଆ ହାମିଲଟନ ୫୭ତମ ମିନିଟରେ ପେନାଲ୍ଟି କର୍ନରରୁ ଗୋଟିଏ ଗୋଲ ପରିଶୋଧ କରିଥିଲେ। ୫ ମ୍ୟାଚରୁ ୪ ବିଜୟ ସହ ୧୨ ପଏଣ୍ଟ ପାଇ ନେଦରଲାଣ୍ଡସ୍ ଟେବୁଲର ତୃତୀୟ ସ୍ଥାନକୁ ଉନ୍ନୀତ ହୋଇଛି।

ଭାରତୀୟ ମହିଳା ହକି ଦଳର ଚତୁର୍ଥ ପରାଜୟ

ଭୁବନେଶ୍ୱର, ୨୧।୨ (ତପନ ସ୍ୱାଇଁ)

ଭାରତୀୟ ମହିଳା ହକି ଦଳ ଚଳିତ ଏଫ୍‌ଆଇଏଚ୍ ପ୍ରୋ ଲିଗ୍‌ରେ କ୍ରମାଗତ ଚତୁର୍ଥ ପରାଜୟ ବରଣ କରିଛି। କଳିଙ୍ଗ ଷ୍ଟାଡିୟମରେ ଶୁକ୍ରବାର ଅନୁଷ୍ଠିତ ମ୍ୟାଚରେ ଜର୍ମାନୀ ୪-୦ ଗୋଲରେ ଘରୋଇ ଦଳକୁ ପରାସ୍ତ କରିଛି। ସମ୍ପୂର୍ଣ୍ଣ ଏକପାଖିଆ ଭାବେ ଶେଷ ହୋଇଥିବା ମ୍ୟାଚରେ ଜର୍ମାନୀ ଆରମ୍ଭରୁ ଶେଷ ପର୍ଯ୍ୟନ୍ତ ଆଧିପତ୍ୟ ବିସ୍ତାର କରି ଖେଳି ପ୍ରଥମଥର ପାଇଁ ଏହି ମ୍ୟାଚରୁ ୩ ପଏଣ୍ଟ ହାସଲ କରିଥିଲା। ଆକ୍ରମଣାତ୍ମକ ରଣନୀତିରେ ପଡ଼ିଆକୁ ଓହ୍ଲାଇଥିବା ଜର୍ମାନୀ ଦଳ ୩ୟ ମିନିଟ୍‌ରେ ଆମେଲି ଓର୍ଟମାନଙ୍କ ଗୋଲ ବଳରେ ଭାରତ ଉପରେ ଚାପ ପ୍ରୟୋଗ କରିଥିଲା। ଦ୍ୱିତୀୟ କ୍ୱାର୍ଟରରେ ଅର୍ଥାତ୍ ୧୮ଶ ମିନିଟ୍‌ରେ ସୋଫିଆ ସ୍ୱାବିଏକ ଫିଲ୍ଡ ଗୋଲ ଦେବାରୁ ପ୍ରଥମାର୍ଦ୍ଧ ବେଳକୁ ଜର୍ମାନୀ ୨-୦ରେ ଅଗ୍ରଣୀ ହାସଲ କରିଥିଲା। ତୃତୀୟ କ୍ୱାର୍ଟରରେ ଭାରତ ଭଲ ଚ୍ୟାଲେଞ୍ଜ ଦେଇଥିଲେ ହେଁ ଗୋଲ ହୋଇପାରି ନ ଥିଲା। ୪ର୍ଥ ତଥା ଅନ୍ତିମ କ୍ୱାର୍ଟରରେ ଅର୍ଥାତ୍ ମ୍ୟାଚର ୪୭ତମ ମିନିଟରେ ସ୍ୱାବି ବ୍ୟକ୍ତିଗତ ଦ୍ୱିତୀୟ ଓ ଦଳ ପକ୍ଷରୁ ତୃତୀୟ ଗୋଲଟି ଦେଇଥିବାବେଳେ ମ୍ୟାଚ ଶେଷ ହେବାର କିଛି କ୍ଷଣ ପୂର୍ବରୁ ୫୯ତମ ମିନିଟରେ ପେନାଲ୍ଟି କର୍ନରରୁ ଗୋଲ ସ୍କୋର କରିଥିଲେ ଜୋହାନା ହାଚେନବର୍ଗ। ମ୍ୟାଚ ସମୟରେ ହାଲ୍‌କା ବର୍ଷା ହୋଇଥିଲେ ହେଁ ଉପସ୍ଥିତ ଦର୍ଶକମାନେ ଖେଳକୁ ଉପଭୋଗ କରିଥିଲେ। ଏହା ପୂର୍ବରୁ ଜର୍ମାନୀ ୬ଟି ମ୍ୟାଚ ଖେଳିଥିଲେ ମଧ୍ୟ ନିର୍ଦ୍ଧାରିତ ସମୟରେ ବିଜୟ ସ୍ୱାଦ ପାଇ ନ ଥିଲା। ଗୋଟିଏ ଶୁଟ୍‌ଆଉଟ ବିଜୟ ହାସଲ କରିଥିବାବେଳେ ଗୋଟିଏ ଶୁଟ୍ ଆଉଟ ପରାଜୟ ଓ ୪ ପରାଜୟ ସହିତ ଏବେ ୭ ପଏଣ୍ଟ ପାଇ ଟେବୁଲର ୭ମ ସ୍ଥାନକୁ ଉନ୍ନୀତ ହୋଇଛି। ଅନ୍ୟପକ୍ଷରେ ଭାରତ ୫ ମ୍ୟାଚରୁ ୪ର୍ଥ ପରାଜୟ ସହିତ ୪ ପଏଣ୍ଟରେ ରହି ସର୍ବନିମ୍ନ ସ୍ଥାନକୁ ଖସିଛି।

ଏଫ୍‌ଆଇଏଚ୍ ପ୍ରୋ ଲିଗ୍ (ଆଜିର ମ୍ୟାଚ)

ମହିଳା

* ନେଦରଲାଣ୍ଡସ୍ ବନାମ ଇଂଲଣ୍ଡ
ସମୟ: ଅପରାହ୍ନ ୩ଟା।
* ଭାରତ ବନାମ ଜର୍ମାନୀ
ସମୟ: ସନ୍ଧ୍ୟା ୫ଟା ୧୫

ପୁରୁଷ

ଭାରତ ବନାମ ଆୟର୍ଲାଣ୍ଡ
ସନ୍ଧ୍ୟା ୭ଟା ୩୦।
ସ୍ଥାନ: କଳିଙ୍ଗ ଷ୍ଟାଡିୟମ

ପ୍ରୋ ଲିଗ୍‌ରେ ଶୁକ୍ରବାର ବଲ୍ ପାଇଁ ଭାରତ ଓ ଜର୍ମାନୀ ଖେଳାଳିଙ୍କ ମଧ୍ୟରେ ସଂଘର୍ଷ।

ଓଡ଼ିଶାକୁ ୩ ସ୍ୱର୍ଣ୍ଣ, ୧ରୌପ୍ୟ, ୨ ବ୍ରୋଞ୍ଜ

ଭୁବନେଶ୍ୱର, ୨୧।୨ (ବିଜୟ ରଣା): ଚଣ୍ଡିଗଡ଼ରେ ଅନୁଷ୍ଠିତ ସର୍ବଭାରତୀୟ ସିଭିଲ ସର୍ଭିସ ଆଥଲେଟିକ୍ସ ଚାମ୍ପିୟନଶିପ୍‌ରେ ଓଡ଼ିଶା ଚମତ୍କାର ପ୍ରଦର୍ଶନ କରିଛି। ଫେବୃଆରୀ ୧୯ ରୁ ୨୧ ପର୍ଯ୍ୟନ୍ତ ଏହି ଚାମ୍ପିୟନଶିପ୍‌ରେ ପ୍ରଯତ୍ନ ବରାଳଙ୍କ ତତ୍ତ୍ୱାବଧାନରେ ମହିଳା ବର୍ଗରେ ଜୟନ୍ତୀ ସେଠୀ, ଅଞ୍ଜନା ମୁଖୀ, ମନିଷା ମେରେଲ, ମଧୁସ୍ମିତା ଜେନା, ଲୋପାମୁଦ୍ରା ସାହୁ ଓ ସୁକାନ୍ତୀ ପାତ୍ରୋ ପ୍ରମୁଖ ଭାଗ ନେଇଥିବା ବେଳେ ପୁରୁଷ ବର୍ଗରେ ରଞ୍ଜନ କୁମାର ସାହୁ, ରଜ୍ କୁମାର ମହାନ୍ତି, ଲକ୍ଷ୍ମୀଧର ମହାନ୍ତି, ହରି ବେହେରା, ପି. ସୂର୍ଯ୍ୟଭେଙ୍କଟ, ନଥନ ବେଶ୍ରା, ମନୋଜ କୁମାର ସେଠୀ, ରବି ସାବର ଓ ଟୁକୁ ସେଠୀ ପ୍ରମୁଖ ଅଂଶଗ୍ରହଣ କରିଥିଲେ। ମନୀଷା ମେରେଲଙ୍କୁ ଉଭୟ ୧୦୦ମିଟର ଦୌଡ଼ ଏବଂ ଲମ୍ବ ଡିଆଁ ପ୍ରତିଯୋଗିତାରେ ଦୁଇଟି ସ୍ୱର୍ଣ୍ଣ ଏବଂ ପୁରୁଷ ବର୍ଗରେ ଟୁକୁ ସେଠୀଙ୍କୁ ୧୦୦ ମିଟର ଦୌଡ଼ରେ ସ୍ୱର୍ଣ୍ଣ ପଦକ ମିଳିଛି। ସେହିପରି ହରି ବେହେରାଙ୍କୁ ଡିସ୍କସ୍‌ରେ ରୌପ୍ୟ ଏବଂ ରଞ୍ଜନ ସାହୁଙ୍କୁ ଶଟପୁଟ ଥ୍ରୋରେ ଓ ଲକ୍ଷ୍ମୀଧର ମହାନ୍ତିଙ୍କୁ ଟ୍ରିପଲ୍ ଡିଆଁରେ ବ୍ରୋଞ୍ଜ ପଦକ ପ୍ରାପ୍ତ ହୋଇଛି। ପ୍ରଯତ୍ନ ବରାଳଙ୍କୁ ଏହି ଚାମ୍ପିୟନଶିପ୍ ନିମନ୍ତେ ଓଡ଼ିଶା ଦଳର ପ୍ରଶିକ୍ଷକ ତଥା ପରିଚାଳକ ଭାବରେ ନିଯୁକ୍ତି ଦିଆଯାଇଥିଲା।

ଜିମ୍ନାଷ୍ଟ ପ୍ରତିଭା ରିତିକାଙ୍କୁ ସମ୍ବର୍ଦ୍ଧନା

ଜେଏମ୍ ରିତିକା ଦାସଙ୍କୁ ଅତିଥିମାନେ ସମ୍ବର୍ଦ୍ଧିତ କରୁଛନ୍ତି।

ଭୁବନେଶ୍ୱର, ୨୧।୨(ତପନ ସ୍ୱାଇଁ)

ଚଳିତ ମାସ ୭ରୁ ୧୩ ତାରିଖ ପର୍ଯ୍ୟନ୍ତ ଉତ୍ତରାଖଣ୍ଡର ଡେରାଡୁନଠାରେ ଆୟୋଜିତ ୩୮ତମ ଜାତୀୟ କ୍ରୀଡ଼ାର ଜିମ୍ନାଷ୍ଟିକରେ ଓଡ଼ିଶା ମହିଳା ଆର୍ଟିଷ୍ଟିକ ଦଳ ୧୧୬.୬୫ ସ୍କୋର କରି ଦଳଗତ ଭାବେ ବ୍ରୋଞ୍ଜ ପଦକ ହାସଲ କରି ଇତିହାସ ରଚିଛନ୍ତି। ଭୁବନେଶ୍ୱରର ଜେଏମ୍ ରିତିକା ଦାସ ଓଡ଼ିଶା ମହିଳା ଆର୍ଟିଷ୍ଟିକ ଜିମ୍ନାଷ୍ଟକ ଦଳର ସତସ୍ୟା ରହିଥିଲେ। ଭୁବନେଶ୍ୱର ଜିମ୍ନାଷ୍ଟିକ ସଂଘର ସଭାପତି ସୁରେଶ କୁମାର ରାଉତରାୟ, ଉପସଭାପତି ମୀରା ରାଣୀ ଦାସ, ସମ୍ପାଦକ ନରେନ୍ଦ୍ର କୁମାର ସେଠୀ, ଯୁଗ୍ମ ସମ୍ପାଦକ ଗୁରୁ ପ୍ରସାଦ ପଟ୍ଟନାୟକ, ବିଶିଷ୍ଟ ପର୍ବତାରୋହୀ ସିଦ୍ଧାର୍ଥ କୁମାର ରାଉତରାୟ ଓ ଅନ୍ୟାନ୍ୟ କାର୍ଯ୍ୟନିର୍ବାହୀ କମିଟି ସଦସ୍ୟ ମାନେ ରିତିକାଙ୍କୁ ଅଭିନନ୍ଦନ ଜଣାଇବା ସହ ସମ୍ବର୍ଦ୍ଧିତ କରିଛନ୍ତି। ରାଜ୍ୟ ଜିମ୍ନାଷ୍ଟିକ୍ ଦଳ ସଫଳତାର ଶ୍ରେୟ ଓଡ଼ିଶା ଜିମ୍ନାଷ୍ଟିକ ସଂଘର ସାଧାରଣ ସମ୍ପାଦକ ଅଶୋକ କୁମାର ସାହୁଙ୍କୁ ଦେବା ସହିତ ଧନ୍ୟବାଦ ଅର୍ପଣ କରାଯାଇଛି। କୋଲକାତାଠାରେ ଅନୁଷ୍ଠିତ ଏସଜିଏଫଆଇ ସ୍କୁଲ ନ୍ୟାଶନାଲ ଗେମ୍ସରେ ମାତ୍ର ୦.୧ ମାର୍କ କମ୍ ରଖି ଚତୁର୍ଥ ସ୍ଥାନ ଅଧିକାର କରିଥିବାରୁ ଖେଲୋ ଇଣ୍ଡିଆରେ ଚୟନ ହେବା ନେଇ ଆଶା କରିଛନ୍ତି।

ରଣଜୀ ଟ୍ରଫି

ଫାଇନାଲରେ ବିଦର୍ଭ-କେରଳ

ଅହମ୍ମଦାବାଦ,୨୧।୨: ଚଳିତ ରଣଜୀ ଟ୍ରଫିର ୨୬ ତାରିଖ ଫାଇନାଲରେ ବିଦର୍ଭ ଓ କେରଳ ପରସ୍ପରକୁ ଭେଟିବେ। ଗତ ଥରର ଫାଇନାଲିଷ୍ଟ ବିଦର୍ଭ ୮୦ ରନରେ ଡିଫେଣ୍ଡିଂ ଚାମ୍ପିୟନ ମୁମ୍ବାଇକୁ ପରାସ୍ତ କରିଥିବାବେଳେ କେରଳ ପ୍ରଥମ ଇନିଂସ ଅଗ୍ରଣୀ ଭିତ୍ତିରେ ଗୁଜରାଟକୁ ପରାସ୍ତ କରି ପ୍ରଥମ ଥର ଫାଇନାଲରେ ପ୍ରବେଶ କରିଛି। ଅହମ୍ମଦାବାଦରେ ଖେଳାଯାଇଥିବା ପ୍ରଥମ ସେମିଫାଇନାଲର ପ୍ରଥମ ଇନିଂସରେ କେରଳ ୪୫୭ ରନ କରିଥିଲା। ଜବାବରେ ଗୁଜରାଟ ମ୍ୟାଚର ଅନ୍ତିମ ଦିନ ତା'ର ଅସମାପ୍ତ ସ୍କୋର ୪୨୯/୭ରୁ ବ୍ୟାଟିଂ ଆରମ୍ଭ କରି ଶେଷ ୩ ଉଇକେଟରେ ୨୬ ରନ କରିବାକୁ ସକ୍ଷମ ହୋଇଥିଲା। ଫଳରେ ପ୍ରଥମ ଇନିଂସରେ ୨ ରନର ଅଗ୍ରଣୀ ଯୋଗୁ କେରଳ ରଣଜୀ ଟ୍ରଫିରେ ପଦାର୍ପଣ କରିବାର ୬୮ ବର୍ଷ ପରେ ପ୍ରଥମ ଥର ପାଇଁ ଫାଇନାଲରେ ପ୍ରବେଶ କରିଥିଲା। କେରଳ ତା'ର ଦ୍ୱିତୀୟ ଇନିଂସରେ ୪ ଉଇକେଟ ହରାଇ ୧୧୪ ରନ କରିଥିଲା। ନାଗପୁରରେ ଖେଳାଯାଇଥିବା ଦ୍ୱିତୀୟ ସେମିଫାଇନାଲ ବିଦର୍ଭ ୮୦ ରନ୍‌ରେ ମୁମ୍ବାଇକୁ ପରାସ୍ତ କରି ଫାଇନାଲ୍‌ରେ ପ୍ରବେଶ କରିଥିଲା।

ଚାମ୍ପିୟନ୍ସ ଟ୍ରଫି: ଦକ୍ଷିଣ ଆଫ୍ରିକାର ବଡ଼ ବିଜୟ

କରାଚୀ,୨୧।୨

ନ୍ୟାଶନାଲ ଷ୍ଟାଡିୟମରେ ଶୁକ୍ରବାର ଅନୁଷ୍ଠିତ ଚାମ୍ପିୟନ୍ସ ଟ୍ରଫିର ତୃତୀୟ ମ୍ୟାଚରେ ଦକ୍ଷିଣ ଆଫ୍ରିକା ୧୦୭ ରନରେ ଆଫଗାନିସ୍ତାନକୁ ପରାସ୍ତ କରିଛି। ର୍ୟାନ ରିକେଲଟନଙ୍କ ଶତକ ବଳରେ ଦକ୍ଷିଣ ଆଫ୍ରିକା ୫୦ ଓଭରରେ ୬ ଉଇକେଟ ବିନିମୟରେ ୩୧୫ ରନ କରିଥିଲା। ଜବାବରେ ରହମତ ଶାହାଙ୍କ ୯୦ ରନ ସତ୍ତ୍ୱେ ଆଫଗାନିସ୍ତାନ ୪୩.୩ ଓଭରରେ ୨୦୮ ରନ କରି ଅଲଆଉଟ ହୋଇଯାଇଥିଲା। ଶତକୀୟ ଇନିଂସ ପାଇଁ ରିକେଲଟନ ପ୍ଲେୟର ଅଫ ଦି ମ୍ୟାଚ ବିବେଚିତ ହୋଇଥିଲେ। ଏହି ବିଜୟରୁ ୨ ପଏଣ୍ଟ ସହ ଦକ୍ଷିଣ ଆଫ୍ରିକା ଗ୍ରୁପ-ବି'ରେ ଶୀର୍ଷ ସ୍ଥାନ ଅଧିକାର କରିଛି। ଟସ୍ ଜିତି ପ୍ରଥମେ ବ୍ୟାଟିଂ କରିଥିବା ଦକ୍ଷିଣ ଆଫ୍ରିକା ଇନିଂସ ଆରମ୍ଭରୁ ଟୋନି ଡି ଜର୍ଜଙ୍କ ଉଇକେଟ ହରାଇଥିଲା। ନଂ-୩ରେ ବ୍ୟାଟିଂ ଆସିଥିବା ଅଧିନାୟକ ଟେମ୍ବା ବଭୁମା ଅନ୍ୟତମ ଓପନର ର୍ୟାନ ରିକେଲଟନଙ୍କ ସହ ମିଶି ଦ୍ୱିତୀୟ ଉଇକେଟ ଲାଗି ଦଳୀୟ ସ୍କୋରରେ ୧୨୯ ରନ ଯୋଡ଼ି ଥିଲେ।

ସଂକ୍ଷିପ୍ତ ସ୍କୋର

ଦକ୍ଷିଣ ଆଫ୍ରିକା ୫୦ ଓଭରରେ ୩୧୫/୬ (ର୍ୟାନ ରିକେଲଟନ-୧୦୩, ଟେମ୍ବା ବଭୁମା -୫୮, ଏଡେନ ମାରକ୍ରାମ-୫୨*, ଭାନ ଡର ଡୁସେନ-୫୨, ମହମ୍ମଦ ନବି-୨/୫୧, ଆଜମାତୁଲା-୧/୩୯, ଫଜଲକ ଫାରୁକି-୧/୫୯)। ଆଫଗାନିସ୍ତାନ ୪୩.୩ ଓଭରରେ ୨୦୮/୧୦ (ରହମତ ଶାହା-୯୦, କାଗିସୋ ରାବାଡା-୩/୩୬, ୱିଆମ ମୁଲଡର -୨/୩୬, ଲୁଙ୍ଗି ଏନଗିଡି-୨/୫୬)।

ଝାଡ଼ଖଣ୍ଡକୁ ୧୬ ପଏଣ୍ଟରେ ହରାଇଲା ଓଡ଼ିଶା

ଜାତୀୟ ସିନିୟର କବାଡ଼ି

କଟକ,୨୧।୨(କାର୍ତ୍ତିକ ସାହୁ)

ଓଡ଼ିଶା କବାଡି ସଂଘ ଦ୍ୱାରା ଆୟୋଜିତ ତଥା ଓଡ଼ିଶା ସରକାରଙ୍କ ମିଳିତ ସହଯୋଗରେ ଚାଲିଥିବା ୭୧ତମ ଜାତୀୟ କବାଡି ଚାମ୍ପିୟନ୍‌ଶିପ୍ ୨୦୨୫ର ଶୁକ୍ରବାର ଦ୍ୱିତୀୟ ଦିବସରେ ୩୦ରୁ ଊର୍ଦ୍ଧ୍ୱ ମ୍ୟାଚ୍ ଖେଳାଯାଇଛି। ଏଥିରେ ବହୁ ପ୍ରତୀକ୍ଷିତ ଓଡ଼ିଶା ଓ ଝାଡ଼ଖଣ୍ଡ ମ୍ୟାଚ୍‌ରେ ଓଡ଼ିଶା୧୬ ପଏଣ୍ଟରେ ବିଜୟୀ ହୋଇଛି।

ଦ୍ୱିତୀୟ ଦିବସ ମ୍ୟାଚରେ ଖେଳାଯାଇଥିବା ଅନ୍ୟ ମ୍ୟାଚଗୁଡ଼ିକ ମଧ୍ୟରେ ସର୍ଭିସେସ୍ ଦଳ ଛତିଶଗଡ଼କୁ ୩୭ ପଏଣ୍ଟରେ, ଗୋଆ ୮ ପଏଣ୍ଟରେ ଜମ୍ମୁ କଶ୍ମୀରକୁ, ରାଜସ୍ଥାନ ୨୯ ପଏଣ୍ଟରେ ଝାଡ଼ଖଣ୍ଡକୁ, କର୍ଣ୍ଣାଟକ ୨୦ ପଏଣ୍ଟରେ ଉତ୍ତରାଖଣ୍ଡକୁ, ପଞ୍ଜାବ ୨୫ ପଏଣ୍ଟରେ ବେଙ୍ଗାଲୁରୁକୁ, ଉତ୍ତରପ୍ରଦେଶ ୧୬ ପଏଣ୍ଟରେ ଆସାମକୁ, ତାମିଲ୍‌ନାଡୁ ୨୨ ପଏଣ୍ଟରେ ପଣ୍ଡିଚେରୀକୁ, ହରିୟାଣା ୨୦ ପଏଣ୍ଟରେ ଦିଲ୍ଲୀକୁ, ରେଲଓ୍ୱେ ୧୮ ପଏଣ୍ଟରେ ବିହାରକୁ, ମହାରାଷ୍ଟ୍ର ୧୩ ପଏଣ୍ଟରେ ହିମାଚଳ ପ୍ରଦେଶକୁ, ଚଣ୍ଡିଗଡ଼ ୧୯ ପଏଣ୍ଟରେ ମଧ୍ୟପ୍ରଦେଶକୁ, ଆନ୍ଧ୍ରପ୍ରଦେଶ ୧ ପଏଣ୍ଟରେ ଗୁଜରାଟକୁ, ସର୍ଭିସେସ୍ ୧୧ ପଏଣ୍ଟରେ ଗୋଆକୁ, ଛତିଶଗଡ଼ ୩ ପଏଣ୍ଟରେ ଜମ୍ମୁ କଶ୍ମୀରକୁ, ରାଜସ୍ଥାନ ୨୮ ପଏଣ୍ଟରେ ବିଦର୍ଭକୁ, ହିମାଚଳ ପ୍ରଦେଶ ୧୯ ପଏଣ୍ଟରେ କେରଳକୁ ହରାଇଥିଲେ। ପ୍ରଥମ ଥର ପାଇଁ କଟକର ଜବାହରଲାଲ୍ ନେହେରୁ ଇନ୍‌ଡୋର ଷ୍ଟାଡିୟମଠାରେ ଆୟୋଜିତ ଏହି କବାଡ଼ି ଚାମ୍ପିୟନଶିପ୍‌ର ଦ୍ୱିତୀୟ ଦିବସରେ ବହୁ ଅନ୍ତର୍ଜାତୀୟ ଓ ଜାତୀୟ ସଂଘର ପ୍ରତିନିଧିମାନେ ଯୋଗଦେଇଥିଲେ। ଏହି ଅବସରରେ ଅନ୍ତର୍ଜାତୀୟ କବାଡି ମହାସଂଘର ନିର୍ଦ୍ଦେଶକ ତେଜସ୍ୱୀ ଗେଲଟ୍, ଭାରତୀୟ ଆର୍ମେଚର କବାଡି ସଂଘର ସଭାପତି ବିଭୋର ଜିନୀତଜେନ୍, ତାମିଲନାଡୁ କବାଡି ସଂଘର ସଭାପତି ମୋଲେରାଜା, ସଂପାଦକ ସଫିଉଲ୍ଲା, ଏସିଆନ କବାଡ଼ି ଫେଡେରେଶନର ବୈଷୟିକ ନିର୍ଦ୍ଦେଶକ କୁଲଦୀପ୍ ଗୁପ୍ତା, ଉତ୍ତରପ୍ରଦେଶ କବାଡି ସଂଘର ସଭାପତି ବିକାଶ ସିଂ, ସମ୍ପାଦକ ରାଜେଶ୍ ସିଂ, ଛତିଶ୍‌ଗଡ଼ କବାଡି ସଂଘର ସଭାପତି ଶଶିବାଗଲ, ଅନ୍ତର୍ଜାତୀୟ କବାଡି ଫେଡେରେଶନର ବୈଷୟିକ ନିର୍ଦ୍ଦେଶକ ଇ. ପ୍ରସାଦ ରାଓ ପ୍ରମୁଖଙ୍କୁ ସମ୍ବର୍ଦ୍ଧିତ କରିଥିଲେ। ଓଡ଼ିଶା କବାଡି ସଂଘର ସଭାପତି ଡ. ଶରତ କୁମାର ସାହୁ, ସମ୍ପାଦକ ଅଜୟ ବେହେରା, ଉପସଭାପତି ପାର୍ଥଭୀର ଭୂୟାଁ ଓ ସଦସ୍ୟ ବୀରେନ୍ଦ୍ର ସ୍ୱାଇଁ ଉପସ୍ଥିତ ଥିଲେ।

କଟକରେ ଚାଲିଥିବା ଜାତୀୟ ପୁରୁଷ କବାଡ଼ି ଟୁର୍ଣ୍ଣାମେଣ୍ଟରେ ଶୁକ୍ରବାର ଓଡ଼ିଶା ଓ ଝାଡ଼ଖଣ୍ଡ ମଧ୍ୟରେ ଅନୁଷ୍ଠିତ ମ୍ୟାଚ। (ଫଟୋ: ରାଜକିଶୋର ମହାନ୍ତି)

ହାଇକୋର୍ଟ- ଭୁବନେଶ୍ୱର ବାର୍ ଫାଇନାଲ

ପ୍ରଶାନ୍ତ ସ୍ମାରକୀ ଆଇନଜୀବୀ କ୍ରିକେଟ

ଭୁବନେଶ୍ୱର, ୨୧।୨ (ତପନ ସ୍ୱାଇଁ)

ଭୁବନେଶ୍ୱର ବାର୍ ଆସୋସିଏଶନ ଆନୁକୂଲ୍ୟରେ ବିଜେବି କଲେଜ ପଡ଼ିଆରେ ଚାଲିଥିବା ୧୦ମ ପ୍ରଶାନ୍ତ ରାଉତରାୟ ସ୍ମାରକୀ ଅଲ୍ ଓଡ଼ିଶା ଆଇନଜୀବୀ କ୍ରିକେଟ ଟୁର୍ନାମେଣ୍ଟର ୨ଟି ସେମିଫାଇନାଲ ଶୁକ୍ରବାର ଅନୁଷ୍ଠିତ ହୋଇଯାଇଛି। ଏଥିରେ ଓଡ଼ିଶା ହାଇକୋର୍ଟ ଓ ଭୁବନେଶ୍ୱର ବାର୍ ଦଳ ବିଜୟୀ ହୋଇ ଫାଇନାଲରେ ପ୍ରବେଶ କରିଛନ୍ତି। ପ୍ରଥମ ସେମିଫାଇନାଲରେ ଓଡ଼ିଶା ହାଇକୋର୍ଟ ଦଳ ୬ ଉଇକେଟରେ ମୋଟର ଭେହିକ୍ଲ ବାର୍ ଆସୋସିଏଶନକୁ ହରାଇ ଦେଇଛି। ଟସ୍ ହାରି ବ୍ୟାଟିଂ ଆମନ୍ତ୍ରଣ ପାଇଥିବା ମୋଟର ଭେହିକ୍ଲ ବାର୍ ଆସୋସିଏଶନ ନିର୍ଦ୍ଧାରିତ ୧୫ ଓଭରରେ ୫ ଉଇକେଟ ହରାଇ ୧୨୨ ରନ କରିଥିଲା। ଦଳ ପକ୍ଷରୁ ଏସ. ଦୀପକ ସର୍ବାଧିକ ୬୧ ରନ କରିଥିଲେ। ବିପକ୍ଷ ଦଳର ସରୋଜ ବେହେରା ୩ ଉଇକେଟ ନେଇଥିଲେ। ୧୨୩ ରନର ବିଜୟ ଲକ୍ଷ୍ୟକୁ ହାଇକୋର୍ଟ ବାର୍ ଆସୋସିଏଶନ ୧୪.୧ ଓଭରରେ ୪ ଉଇକେଟ ହରାଇ ହାସଲ କରି ନେଇଥିଲା। ୨୫ ବଲ୍‌ରୁ ୪୫ ରନକରି ଅପରାଜିତ ରହିଥିବା ଭକ୍ତି ପି. ସାମଲଙ୍କୁ ଅତିଥି ଅଶୋକ କୁମାର ପାତ୍ର ପ୍ଲେୟର ଅଫ୍ ଦି ମ୍ୟାଚ ପୁରସ୍କାର ପ୍ରଦାନ କରିଥିଲେ। ଦ୍ୱିତୀୟ ସେମିଫାଇନାଲରେ ଭୁବନେଶ୍ୱର ବାର୍ ୭ ଉଇକେଟରେ ବୋର୍ଡ ଅଫ୍ ରେଭେନ୍ୟୁ ବାର୍ ଆସୋସିଏଶନକୁ ପରାସ୍ତ କରିଛି। ପ୍ରଥମେ ବ୍ୟାଟିଂ କରିଥିବା ବୋର୍ଡ ଅଫ୍ ରେଭେନ୍ୟୁ ଦଳ ନିର୍ଦ୍ଧାରିତ ୧୬ ଓଭରରେ ୭ ଉଇକେଟ ହରାଇ ୧୦୪ ରନ କରିଥିଲା। ରୋହିତ ରଞ୍ଜନ ରାୟ ସର୍ବାଧିକ ୪୦ ରନକରି ଅପରାଜିତ ରହିଥିଲେ। ଜବାବରେ ଭୁବନେଶ୍ୱର ବାର୍ ୧୨.୨ ଓଭରରେ ୩ ଉଇକେଟ ହରାଇ ୧୦୬ ରନ ସଂଗ୍ରହ କରିଥିଲା। ସୁମନ ରାଉତରାୟ ୫୯ ରନକରି ଅପରାଜିତ ରହିଥିଲେ। ସୁରେଶ କୁମାର ରାଉତରାୟ ଅତିଥିଭାବେ ଯୋଗଦେଇ ସୁମନ ରାଉତରାୟଙ୍କୁ ପ୍ଲେୟର ଅଫ୍ ଦି ମ୍ୟାଚ ପୁରସ୍କାର ପ୍ରଦାନ କରିଥିଲେ।

ଅତିଥିଙ୍କଠାରୁ ସୁମନ ରାଉତରାୟ ପ୍ଲେୟର ଅଫ୍ ଦି ମ୍ୟାଚ ପୁରସ୍କାର ଗ୍ରହଣ କରୁଛନ୍ତି।

Printed and published by Adyasha Satpathy on behalf of Navajat Printers & Media Pvt. Ltd. and printed at Navajat Printers, S-3/5, Industrial Estate, Angul. Editor- Tathagata Satpathy, ସମ୍ପାଦକ– ତଥାଗତ ସତପଥୀ