ଧରିତ୍ରୀ
DHARITRI

ଭୁବନେଶ୍ୱର, ଗୁରୁବାର, ଏପ୍ରିଲ ୧୦/୨୦୨୫ (୧୬ ପୃଷ୍ଠା) Bhubaneswar, Thursday, April 10/2025 Page 16 ₹ 7.00 | DHENKANAL

୫୧ଶ ଭାଗ ୧୩୫ ସଂଖ୍ୟା www.orissakhabar.com/www.dharitri.com | Printed at Angul, Bhubaneswar, Sambalpur & Rayagada VOLUME 51 ISSUE 135 ମୂଲ୍ୟ ₹୭/-

DSPL-22

ଶ୍ରୀଯୁକ୍ତ ନରେନ୍ଦ୍ର ମୋଦୀ
ପ୍ରଧାନମନ୍ତ୍ରୀ

ଗୋପବନ୍ଧୁ ଜନ ଆରୋଗ୍ୟ ଯୋଜନା
ଓଡ଼ିଶା ସରକାର

ଶ୍ରୀଯୁକ୍ତ ମୋହନ ଚରଣ ମାଝୀ
ମୁଖ୍ୟମନ୍ତ୍ରୀ, ଓଡ଼ିଶା

ଓଡ଼ିଶାର
ସ୍ୱାସ୍ଥ୍ୟ କ୍ଷେତ୍ରରେ ନୂତନ ଯୁଗର ଶୁଭାରମ୍ଭ

ଆସନ୍ତାକାଲି ଠାରୁ
ଲାଗୁ ହେବାକୁ ଯାଉଛି

ଆୟୁଷ୍ମାନ ଭାରତ ପ୍ରଧାନମନ୍ତ୍ରୀ ଜନ ଆରୋଗ୍ୟ ଯୋଜନା
ଗୋପବନ୍ଧୁ ଜନ ଆରୋଗ୍ୟ ଯୋଜନା ଏବଂ
ଆୟୁଷ୍ମାନ ବୟୋ ବନ୍ଦନା ଯୋଜନା

- ହିତାଧିକାରୀ ପରିବାରର ପ୍ରତ୍ୟେକ ସଦସ୍ୟଙ୍କୁ ମିଳିବ ଏ.ବି.ପିଏମ୍.ଜେ.ଏ.ୱାଇ - ଜି.ଜେ.ଏ.ୱାଇ କାର୍ଡ଼
- ପରିବାର ପିଛା ବାର୍ଷିକ ୫ ଲକ୍ଷ ଟଙ୍କା ଏବଂ ମହିଳାଙ୍କ ପାଇଁ ପରିବାର ପିଛା ବାର୍ଷିକ ଅତିରିକ୍ତ ୫ ଲକ୍ଷ ଟଙ୍କାର ଚିକିତ୍ସା ସହାୟତା
- ଆୟୁଷ୍ମାନ ବୟୋ ବନ୍ଦନା ଯୋଜନାରେ ୭୦ ବର୍ଷ କିମ୍ବା ୭୦ ବର୍ଷରୁ ଉର୍ଦ୍ଧ୍ୱ ବରିଷ୍ଠ ନାଗରିକଙ୍କୁ ମିଳିବ ପରିବାର ପିଛା ବାର୍ଷିକ ୫ ଲକ୍ଷ ଟଙ୍କା ଏବଂ ବରିଷ୍ଠ ମହିଳାଙ୍କ ପାଇଁ ପରିବାର ପିଛା ବାର୍ଷିକ ଅତିରିକ୍ତ ୫ ଲକ୍ଷ ଟଙ୍କାର ଚିକିତ୍ସା ସହାୟତା
- ରାଜ୍ୟର ୧.୦୩ କୋଟିରୁ ଉର୍ଦ୍ଧ୍ୱ ପରିବାରର ୩.୪୬ କୋଟି ଲୋକଙ୍କ ପାଇଁ ମାଗଣା ଚିକିତ୍ସା ସେବା
- ଦେଶର ୨୯,୦୦୦ ରୁ ଉର୍ଦ୍ଧ୍ୱ ସରକାରୀ ଓ ପଞ୍ଜିକୃତ ଘରୋଇ ଚିକିତ୍ସାଳୟରେ ଚିକିତ୍ସା ସୁବିଧା

ସ୍ୱାସ୍ଥ୍ୟ ଓ ପରିବାର କଲ୍ୟାଣ ବିଭାଗ, ଓଡ଼ିଶା ସରକାର

OIPR-10001/13/0045/2425

୨ ମହାଶକ୍ତି ମୁହାଁମୁହିଁ

ତେଜିଲା ଆମେରିକା-ଚାଇନା ବାଣିଜ୍ୟ ଯୁଦ୍ଧ

ଆମେରିକା ଓ ଚାଇନା ପରସ୍ପର ଉପରେ ଉଚ୍ଚ ଟାରିଫ୍ ଘୋଷଣା କରିବା ପରେ ବାଣିଜ୍ୟ ଯୁଦ୍ଧ ତେଜିଛି । ବାଣିଜ୍ୟିକ କାରବାର କ୍ଷେତ୍ରରେ ଦୁଇ ମହାଶକ୍ତି ମୁହାଁମୁହିଁ ହୋଇଥିବାରୁ ଏହାର ପ୍ରଭାବ କେବଳ ଏହି ୨ ଦେଶ ମଧ୍ୟରେ ସୀମିତ ନ ରହି ବୈଶ୍ୱିକ ବଜାର ଉପରେ ପଡ଼ିବ ବୋଲି ଅର୍ଥନୀତି ବିଶେଷଜ୍ଞ ଆଶଙ୍କା ପ୍ରକାଶ କରିଛନ୍ତି ।

ୱାଶିଂଟନ୍/ବେଜିଂ,୯।୪

ଆମେରିକା ରାଷ୍ଟ୍ରପତି ଡୋନାଲ୍ଡ ଟ୍ରମ୍ପ୍ ଗତ ଜାନୁଆରୀରେ ଦ୍ୱିତୀୟ ଥର କ୍ଷମତାକୁ ଆସିବା ପରଠାରୁ ଜାତୀୟ ସ୍ୱାର୍ଥର ଦ୍ୱାହି ଦେଇ ନେଇଚାଲିଥିବା ପଦକ୍ଷେପଗୁଡ଼ିକ ମଧ୍ୟରୁ ରେସିପ୍ରୋକାଲ୍ ଟାରିଫ୍ ଅନ୍ୟତମ। ଆମେରିକା ଅନ୍ୟ ଦେଶଗୁଡ଼ିକ ଉପରେ ସ୍ୱଳ୍ପ ଆମଦାନୀ ଶୁଳ୍କ ଲଗାଉଥିବାବେଳେ ସମ୍ପୃକ୍ତ ରାଷ୍ଟ୍ରଗୁଡ଼ିକ ଅତ୍ୟଧିକ ଟିକସ କଷୁଥିବାରୁ ଆମେରିକାର ଅର୍ଥନୀତି କ୍ଷତିଗ୍ରସ୍ତ ହୋଇଥିବା ଟ୍ରମ୍ପ୍ ଯୁକ୍ତି ବାଢ଼ିଛନ୍ତି। ଟ୍ରମ୍ପ୍ ଅନେକ ଦେଶ ଉପରେ ପାଲଟା ଶୁଳ୍କ ଲଗାଇ ନିଜ ଦେଶର ଆର୍ଥିକ ସ୍ଥିତିକୁ ସୁଧାରିବାକୁ ଉଦ୍ୟମ ଆରମ୍ଭ କରିଛନ୍ତି। ଏହି କ୍ରମେ ସେ ଚାଇନାରୁ ଆମେରିକାକୁ ଆମଦାନୀ ହେଉଥିବା ସାମଗ୍ରୀଗୁଡ଼ିକ ଉପରେ ୧୦୪% ଟିକସ ଲଗାଇଛନ୍ତି। ଚାଇନା ଏହାର ଜବାବରେ ସବୁ ପ୍ରକାର ଆମେରିକୀୟ ସାମଗ୍ରୀ ଉପରେ ୮୪% ଟାରିଫ୍ ଘୋଷଣା କରିଛି, ଯାହାକି ଏପ୍ରିଲ ୧୦ ଗୁରୁବାରଠାରୁ ଲାଗୁହେବ। ଚାଇନା ଅଧିକାରୀମାନେ ଏହି ଲଢ଼େଇ ଶେଷ ପର୍ଯ୍ୟନ୍ତ ଲଢ଼ିବା ପାଇଁ ପଣ କରିଛନ୍ତି। ଏତିକି ନୁହେଁ, ଆବଶ୍ୟକ ହେଲେ ଆମେରିକା ବିରୋଧରେ ଆହୁରି କଠୋର ପଦକ୍ଷେପ ନିଆଯିବ ବୋଲି ସ୍ପଷ୍ଟ କରିଛନ୍ତି। ଉଭୟ ଦେଶ ପକ୍ଷରୁ ପରସ୍ପର ଉପରେ ଏପରି କାର୍ଯ୍ୟାନୁଷ୍ଠାନ ଏବେ ସାରା ବିଶ୍ୱ ପାଇଁ ଚିନ୍ତାର କାରଣ ହୋଇଛି। ଏଥିଲାଗି ବିଶ୍ୱର ପୁଞ୍ଜିବଜାର ମଧ୍ୟ ଦୋହଲିଯାଇଛି। ଜର୍ମାନୀର ଡିଏଏକ୍ସ ୩.୮% ଖସିଥିବାବେଳେ ଆମେରିକାର ଡୋ ଜୋନ୍ସ ଇଣ୍ଡଷ୍ଟ୍ରିଆଲ ଏଭାରେଜ୍ ୦.୭% ନିମ୍ନଗାମୀ ହୋଇଛି। ଘରୋଇ ହସ୍ତକ୍ଷେପ ଯୋଗୁ ଚାଇନା ବଜାରରେ କିଛିଟା ସ୍ଥିରତା ଦେଖିବାକୁ ମିଳିଥିବା ସତ୍ତ୍ୱେ ଏସିଆ ମାର୍କେଟ ତଳମୁହାଁ ହୋଇ ରହିଛି। ଏଭଳି ସ୍ଥଳେ ପେଟ୍ରୋଲ, ଡିଜେଲର ବୈଶ୍ୱିକ ଚାହିଦା ହ୍ରାସ ପାଇବା ଆଶଙ୍କାରେ ଅଏଲ୍ ପ୍ରାଇସ୍ ୨୦୨୧ ଫେବୃଆରୀ ସ୍ତରକୁ କମିଯାଇଛି। ଏହି ବାଣିଜ୍ୟିକ ଯୁଦ୍ଧ ବିଶ୍ୱର ବୃହତ୍ ଅର୍ଥନୀତିଗୁଡ଼ିକରେ ମାନ୍ଦାବସ୍ଥା ଆସିବା ନେଇ ଭୟ ସୃଷ୍ଟି କରିଛି। ବିଶେଷଜ୍ଞମାନେ ଯୁକ୍ତି ବାଢ଼ିଛନ୍ତି, ଗଭୀର ଢାଞ୍ଚାଗତ ପରିବର୍ତ୍ତନ ଆବଶ୍ୟକ। ଚାଇନାକୁ ସାମଗ୍ରୀ ବ୍ୟବହାର ବୃଦ୍ଧି କରିବାକୁ ପଡ଼ିବ। ସେହିପରି ଆମେରିକାକୁ ମଧ୍ୟ ବର୍ତ୍ତମାନର ବାଣିଜ୍ୟିକ ଅସନ୍ତୁଳନକୁ ଦୂର କରିବାକୁ ପଡ଼ିବ। ତେବେ ଏଭଳି ଢାଞ୍ଚାଗତ ପରିବର୍ତ୍ତନର ସୁଫଳ ମିଳିବା ପାଇଁ ସମୟ ଓ ସମନ୍ୱିତ ସଂସ୍କାର ଲୋଡ଼ା।

ନ୍ୟୁୟର୍କ ଷ୍ଟକ୍ ଏକ୍ସଚେଞ୍ଜରେ କମ୍ପାନୀଗୁଡ଼ିକର ଶେୟାର ତଳକୁ ଖସୁଥିବା ଦେଖି ଚିନ୍ତାରେ ଜଣେ ଟ୍ରେଡର।

ବିଶ୍ୱ ବଜାର ପ୍ରଭାବିତ

ଟ୍ରେଡ୍ ୱାର୍‌ରେ କେହି ବିଜୟୀ ହୁଅନ୍ତି ନାହିଁ

ଆମେରିକା ଓ ଚାଇନା ମଧ୍ୟରେ ବାଣିଜ୍ୟିକ ଯୁଦ୍ଧ ୨୦୧୮ ଜୁଲାଇରେ ଆରମ୍ଭ ହୋଇଥିଲା। ସେତେବେଳେ ଡୋନାଲ୍ଡ ଟ୍ରମ୍ପ୍ ଆମେରିକାର ରାଷ୍ଟ୍ରପତି ଥିଲେ। ଚାଇନା ସାମଗ୍ରୀ ଉପରେ ଟ୍ରମ୍ପ୍ ପ୍ରଶାସନ ୫୫୦ ବିଲିୟନ୍ ଡଲାର ଟାରିଫ୍ କଷିଥିବାବେଳେ ବେଜିଂ ଆମେରିକୀୟ ସାମଗ୍ରୀଗୁଡ଼ିକ ଉପରେ ୧୮୫ ବିଲିୟନ୍ ଡଲାର ଶୁଳ୍କ ଲଗାଇଥିଲା। ୨୦୨୦ରେ ଟ୍ରେଡ୍ ଡିଲ୍ ସମ୍ପନ୍ନ ହୋଇଥିଲା। ଜୋ ବାଇଡେନ୍ ପ୍ରଶାସନ ବେଳେ ଦୁଇଦେଶର ସମ୍ପର୍କରେ କିଛିଟା ଉନ୍ନତି ଆସିଥିଲା। ତେବେ ରିପବ୍ଲିକାନ୍ ଟ୍ରମ୍ପ୍ ପୁନଃ ନିର୍ବାଚିତ ହୋଇ ୨୦୨୫ ଜାନୁଆରୀ ୨୦ରେ ଦ୍ୱିତୀୟ ଥର କ୍ଷମତାକୁ ଅସିବା ପରେ ଚାଇନା ସାମଗ୍ରୀ ଉପରେ ୩୪% ଟାରିଫ୍ ଘୋଷଣା କରିଥିଲେ। ଏହାର ଜବାବରେ ଚାଇନା ପ୍ରଥମେ ଆମେରିକା ଉପରେ ୫୦% ଟାରିଫ୍ ଲଗାଇଥିଲା। ଟ୍ରମ୍ପ୍ ଚାଇନା ଉପରେ ଆହୁରି ୫୦% ଟାରିଫ୍ ଲଗାଇବା ପରେ ବେଜିଂ ମଧ୍ୟ ଅନୁରୂପ ପଦକ୍ଷେପ ନେବାକୁ ଯାଇ ଅତିରିକ୍ତ ୫୦% ଟାରିଫ୍ ଘୋଷଣା କରିଛି। ୨ ମହାଶକ୍ତିଙ୍କ ଏହି ଯେସାକୁ ତେସା ନୀତିର ଦୁଷ୍ପରିଣାମ ଏବେ ବୈଶ୍ୱିକ ଅର୍ଥନୀତିକୁ ପ୍ରଭାବିତ କରିବା ସହ ଅସ୍ଥିରତା ସୃଷ୍ଟି କରିଛି। ଆମେରିକା ଟ୍ରେଜେରି ସେକ୍ରେଟାରି ସ୍କଟ୍ ବେସେଣ୍ଟ କହିଛନ୍ତି, ଚାଇନା ଅଚଳାବସ୍ଥା ଦୂର ପାଇଁ ଆଲୋଚନାର ଟେବୁଲକୁ ଆସିବା ଉଚିତ। ବେଜିଂର ପଦକ୍ଷେପ ଦୁର୍ଭାଗ୍ୟଜନକ। ଟ୍ରେଡ୍ ୱାର୍‌ରେ କେହି ବିଜୟୀ ହୁଅନ୍ତି ନାହିଁ।

ଭାରତକୁ ମାଡ଼ିଆସୁଛି ଆର୍ଥିକ ଝଡ଼: ରାହୁଲ

ଅହମଦାବାଦ,୯।୪

ଭାରତକୁ ଏକ ଆର୍ଥିକ ଝଡ଼ ମାଡ଼ିଆସୁଛି ବୋଲି ଅହମଦାବାଦରେ ଚାଲିଥିବା ଏଆଇସିସି ବୈଠକରେ କଂଗ୍ରେସ ନେତା ରାହୁଲ ଗାନ୍ଧୀ ସତର୍କ କରାଇଛନ୍ତି। ଆମେରିକା ପକ୍ଷରୁ ଭାରତ ଉପରେ ଲଗାଯାଇଥିବା ଉଚ୍ଚ ଟାରିଫ୍ ପ୍ରସଙ୍ଗରେ ଲୋକ ସଭାର ବିରୋଧୀ ଦଳ ନେତା ରାହୁଲ ପ୍ରଧାନମନ୍ତ୍ରୀ ନରେନ୍ଦ୍ର ମୋଦିଙ୍କ ନୀରବତାକୁ ନେଇ ସମାଲୋଚନା କରିଛନ୍ତି। ରାହୁଲ କହିଛନ୍ତି, ଆମେରିକା ରାଷ୍ଟ୍ରପତି ଡୋନାଲ୍ଡ ଟ୍ରମ୍ପ୍‌ଙ୍କୁ ମୋଦି ବନ୍ଧୁ ବୋଲି କହୁଛନ୍ତି। ମୋଦିଙ୍କ ଆମେରିକା ଗସ୍ତବେଳେ ଟ୍ରମ୍ପ୍‌ଙ୍କୁ ସେ ଆଲିଙ୍ଗନ କରିବା ସମୟରେ ଫଟୋ କେହି ଦେଖିଛନ୍ତି ? ଟ୍ରମ୍ପ୍ ମୋଦିଙ୍କୁ କହିଥିଲେ, ଏଥର ଆଲିଙ୍ଗନ ନୁହେଁ, ନୂଆ ଟାରିଫ୍ ଜାରି କରିବି। କିନ୍ତୁ ମୋଦିଙ୍କ ପାଟିରୁ ଗୋଟିଏ ବି ଶବ୍ଦ ବାହାରି ନ ଥିଲା।

ନାଇଟ୍ କ୍ଲବ୍‌ର ଛାତ ଭୁଶୁଡ଼ି ୧୧୩ ମୃତ

ସାଣ୍ଟୋ ଡୋମିଙ୍ଗୋ, ୯।୪

କାରିବିଆନ୍ ଦେଶ ଡୋମିନିକନ୍ ରିପବ୍ଲିକର ରାଜଧାନୀ ସାଣ୍ଟୋ ଡୋମିଙ୍ଗୋସ୍ଥିତ ଜେଟ୍ ସେଟ୍ ନାଇଟ୍ କ୍ଲବ୍‌ର ଛାତ ମଙ୍ଗଳବାର ଅଚାନକ ଭୁଶୁଡ଼ି ପଡ଼ିଥିଲା। ସେତେବେଳେ ଜେଟ୍ ସେଟ୍ ନାଇଟ୍ କ୍ଲବ୍‌ରେ ଲାଇଭ୍ ମ୍ୟୁଜିକ ପର୍ଫମାନ୍ସ ଚାଲିଥିଲା, ଫଳରେ ସେଠାରେ ବିରାଟ ଜନସମାଗମ ରହିଥିଲା। ବୁଧବାର ସୁଦ୍ଧା ଏହି ଦୁର୍ଘଟଣାରେ ୧୧୩ ଜଣଙ୍କର ମୃତ୍ୟୁ ହୋଇଥିବାବେଳେ ୨୫୫ ଜଣ ଅଧିକ ଆହତ ହୋଇଛନ୍ତି। ଘଟଣାସ୍ଥଳରେ ୨୪ ଘଣ୍ଟାରୁ ଅଧିକ ସମୟ ଧରି ଉଦ୍ଧାର କାର୍ଯ୍ୟ ଜାରି ରହିଛି ଏବଂ ମୃତ୍ୟୁସଂଖ୍ୟା ଆହୁରି ବଢ଼ିପାରେ ବୋଲି ସାଣ୍ଟୋ ଡୋମିଙ୍ଗୋସ୍ଥିତ ଜରୁରିକାଳୀନ ଅପରେଶନ ସେଣ୍ଟରର ନିର୍ଦ୍ଦେଶକ ଜୁଆନ୍ ମାନୁଏଲ ମେଣ୍ଡେଜ୍ କହିଛନ୍ତି। ବର୍ତ୍ତମାନ ସୁଦ୍ଧା କେବଳ ୩୨ ମୃତକଙ୍କ ପରିଚୟ ମିଳିପାରିଥିବା ସେ କହିଛନ୍ତି।

ନର୍ସିଂହୋମ୍‌ରେ ନିଆଁ, ୨୦ ମୃତ

ବେଜିଂ, ୯।୪

ଉତ୍ତର ଚାଇନାର ହାବେଇ ପ୍ରଦେଶ ଅନ୍ତର୍ଗତ ଚେଙ୍ଗଦେ ସହରର ଲୋଙ୍ଗହୁଆ କାଉଣ୍ଟିସ୍ଥିତ ଏକ ନର୍ସିଂହୋମ୍‌ରେ ନିଆଁ ଲାଗିବାରୁ ୨୦ ଜଣଙ୍କର ମୃତ୍ୟୁ ହୋଇଛି। ଏନେଇ ବେଜିଂସ୍ଥିତ ସରକାରୀ ସମାଚାର ଏଜେନ୍ସି ସିନ୍‌ହୁଆ ସୂଚନା ଦେଇଛି। ରାଜଧାନୀ ବେଜିଂଠାରୁ ୧୮୦ କି.ମି. ଉତ୍ତର-ପୂର୍ବ ଦିଗରେ ଅବସ୍ଥିତ ଏହି ନର୍ସିଂହୋମରେ ଘଟିଥିବା ଅଗ୍ନିକାଣ୍ଡରେ କେତେଜଣ ଆହତ ହୋଇଛନ୍ତି, ସେନେଇ କୌଣସି ସ୍ପଷ୍ଟ ସୂଚନା ମିଳିନାହିଁ। ସ୍ଥାନୀୟ ଅଗ୍ନିଶମ ବାହିନୀର ଅନେକ ଘଣ୍ଟାର ଉଦ୍ୟମ ପରେ ନିଆଁକୁ ଆୟତ୍ତ କରାଯାଇଥିଲା। ତେବେ ଏହି ନର୍ସିଂହୋମ୍‌ରେ ନିଆଁ କିପରି ଲାଗିଲା, ସେନେଇ ତଦନ୍ତ ଜାରି ରହିଛି ବୋଲି ସ୍ଥାନୀୟ ଅଧିକାରୀ କହିଛନ୍ତି।

ମେ' ୯ରେ ରୁଷିଆ ବିଜୟ ଦିବସ ପରେଡ୍: ଯୋଗଦେବା ପାଇଁ ମୋଦିଙ୍କୁ ନିମନ୍ତ୍ରଣ

ମସ୍କୋ,୯।୪

ରୁଷିଆରେ ମେ' ୯ରେ ପାଳିତ ହେବାକୁ ଥିବା ୮୦ତମ ବିଜୟ ଦିବସକୁ ପ୍ରଧାନମନ୍ତ୍ରୀ ନରେନ୍ଦ୍ର ମୋଦିଙ୍କୁ ମସ୍କୋ ନିମନ୍ତ୍ରଣ କରିଛି। ଏନେଇ ରୁଷିଆର ବହିର୍ବ୍ୟାପାର ଉପମନ୍ତ୍ରୀ ଆଣ୍ଡ୍ରୁ ରୁଡେଙ୍କୋ ବୁଧବାର ସୂଚନା ଦେଇଛନ୍ତି। ଦ୍ୱିତୀୟ ବିଶ୍ୱଯୁଦ୍ଧ ଚାଲିଥିବାବେଳେ ୧୯୪୫ ଜାନୁଆରୀରେ ସୋଭିଏଟ୍ ଆର୍ମି ଜର୍ମାନୀ ଉପରେ ଆକ୍ରମଣ କରିଥିଲା। ମେ' ୯ରେ ସୋଭିଏଟ୍ ସଂଘ ବିଜୟ ହାସଲ କରିଥିଲା। ଜର୍ମାନୀ ସୋଭିଏଟ୍ ୟୁନିୟନ୍ ନିକଟରେ ନିଃସର୍ତ୍ତ ଆତ୍ମସମର୍ପଣ ସକାଶେ ଏକ ଚୁକ୍ତିରେ ସ୍ୱାକ୍ଷର କରିବା ପରେ ଯୁଦ୍ଧାବସାନ ହୋଇଥିଲା। ଏହାର ୮୦ତମ ବର୍ଷ ପୂର୍ତ୍ତି ପାଳନ ହେବାକୁ ଯାଉଥିବାରୁ ମସ୍କୋ ମୋଦିଙ୍କୁ ଏଥିରେ ଅତିଥି ରୂପେ ଯୋଗଦେବା ପାଇଁ ନିମନ୍ତ୍ରଣ କରିଛି।

କେନ୍ଦ୍ର ସରକାରଙ୍କୁ ସୁପ୍ରିମକୋର୍ଟଙ୍କ ଭର୍ତ୍ସନା

ଦୁର୍ଘଟଣା ପୀଡ଼ିତଙ୍କୁ ନଗଦବିହୀନ ଚିକିତ୍ସାରେ ବିଳମ୍ବ

ନୂଆଦିଲ୍ଲୀ, ୯।୪

ମୋଟର ଦୁର୍ଘଟଣା ପୀଡ଼ିତଙ୍କ ପାଇଁ ନଗଦବିହୀନ ଚିକିତ୍ସାରେ ବିଳମ୍ବକୁ ନେଇ ବୁଧବାର ସୁପ୍ରିମକୋର୍ଟ କେନ୍ଦ୍ର ସରକାରଙ୍କୁ ଭର୍ତ୍ସନା କରିଛନ୍ତି। ଏହାସହ ଆସନ୍ତା ଏପ୍ରିଲ ୨୮ ମଧ୍ୟରେ ଏନେଇ ସ୍ପଷ୍ଟୀକରଣ ରଖିବାକୁ ସର୍ବୋଚ୍ଚ ଅଦାଲତ କେନ୍ଦ୍ର ସଡ଼କ ଓ ପରିବହନ ମନ୍ତ୍ରଣାଳୟ ସଚିବଙ୍କୁ ସମନ ଜାରି କରିଛନ୍ତି। ଗତ ଜାନୁଆରୀ ୮ରେ ମୋଟର ଦୁର୍ଘଟଣା ପୀଡ଼ିତଙ୍କ ପାଇଁ ନଗଦବିହୀନ ଚିକିତ୍ସା ନେଇ ସର୍ବୋଚ୍ଚ ଅଦାଲତଙ୍କ ନିର୍ଦ୍ଦେଶକୁ କେନ୍ଦ୍ର ସରକାର ଅନୁପାଳନ କରି ନ ଥିବା କହି ଶୁଣାଣି ସମୟରେ ଜଷ୍ଟିସ୍ ଅଭୟ ଏସ୍ ଓକା ଏବଂ ଜଷ୍ଟିସ୍ ଉଜ୍ଜଳ ଭୁୟାନଙ୍କୁ ନେଇ ଗଠିତ ଖଣ୍ଡପୀଠ ଆପତ୍ତି ପ୍ରକାଶ କରିଛନ୍ତି।

ପଥଚାରୀଙ୍କୁ କାର୍‌ରେ ମଡ଼ାଇଲେ କଂଗ୍ରେସ ନେତା, ୩ ମୃତ

ଜୟପୁର, ୯।୪

ରାଜସ୍ଥାନର ରାଜଧାନୀ ଜୟପୁରରେ ଏକ ହିଟ୍ ଆଣ୍ଡ୍ ରନ୍ ମାମଲା ସାମ୍ନାକୁ ଆସିଛି। ଜୟପୁର ଜିଲା କଂଗ୍ରେସ କମିଟିର ଉପାଧ୍ୟକ୍ଷ ଉସ୍‌ମାନ ଖାନ୍ ନିଜ ଏସ୍‌ୟୁଭି କାର୍‌ରେ ଏମ୍‌ଆଇ ରୋଡ୍‌ରୁ ନାହରଗଡ଼ ରୋଡ୍ ମଧ୍ୟରେ ତୀବ୍ର ବେଗରେ ଗାଡ଼ି ଚଳାଇ ୧୦ ପଥଚାରୀଙ୍କୁ ମଡ଼ାଇ ଦେଇଥିଲେ। ସେମାନଙ୍କ ମଧ୍ୟରୁ ୩ ଜଣଙ୍କର ମୃତ୍ୟୁ ହୋଇଥିବାବେଳେ ୭ ଜଣ ଗୁରୁତର ଆହତ ହୋଇଛନ୍ତି। ପୋଲିସ ଘଟଣା ସମ୍ପର୍କରେ ଖବର ପାଇ ଉସ୍‌ମାନଙ୍କୁ ଗିରଫ କରିଛି। ସେ ମଦ୍ୟପାନ କରି କାର୍ ଚଳାଉଥିଲେ ବୋଲି ପୋଲିସ କହିଛି। ସମସ୍ତ ଆହତଙ୍କୁ ଜୟପୁରର ସୱାଇ ମାନସିଂ ହସ୍ପିଟାଲରେ ଭର୍ତ୍ତି କରାଯାଇଛି। ସେହିପରି ୩ ମୃତକଙ୍କୁ ୫୦ ଲକ୍ଷ ଟଙ୍କାର କ୍ଷତିପୂରଣ ରାଶି ଦିଆଯିବ ବୋଲି ରାଜସ୍ଥାନ ସରକାର ଘୋଷଣା କରିଛନ୍ତି। ତେବେ ଏହି ଘଟଣା ପରେ କଂଗ୍ରେସ ଦଳ ଉସ୍‌ମାନଙ୍କୁ ଜୟପୁର ଜିଲା କଂଗ୍ରେସ କମିଟିର ଉପାଧ୍ୟକ୍ଷ ପଦରୁ ହଟାଇବା ସହ ତାଙ୍କୁ ଦଳରୁ ବହିଷ୍କୃତ ମଧ୍ୟ କରିଛି।

ଉସ୍‌ମାନ ଖାନ୍

୧୨ ହଜାର ବର୍ଷ ପରେ ଫେରିଲା ଡାୟାର ୱଲ୍ଫ

ୱାଶିଂଟନ, ୯।୪

ଆମେରିକାର ବୈଜ୍ଞାନିକମାନେ ଜେନେଟିକ୍ ଇଞ୍ଜିନିୟରିଂ ମାଧ୍ୟମରେ ୧୨ ହଜାର ବର୍ଷ ତଳେ ବିଲୁପ୍ତ ହୋଇଯାଇଥିବା ଡାୟାର ୱଲ୍ଫ (ଆମେରିକାରେ ଦେଖାଯାଉଥିବା ଏକ ପ୍ରଜାତିର ଗଧିଆ) ପରି ୩ଟି ଗଧିଆ ଶାବକ ସୃଷ୍ଟି କରିଛନ୍ତି। ଏହି ଶାବକମାନେ ଏବେ ୬ ମାସର ହୋଇଥିବାବେଳେ ସେମାନଙ୍କୁ ଏକ ଗୁପ୍ତ ଏବଂ ନିରାପଦ ସ୍ଥାନରେ ରଖାଯାଇଛି। ବିଲୁପ୍ତ ପ୍ରଜାତିଙ୍କୁ ପୁନଃ ପ୍ରବର୍ତ୍ତନ କରିବା ପାଇଁ କାର୍ଯ୍ୟ କରୁଥିବା ଆମେରିକାର ଟେକ୍ସାସ୍‌ସ୍ଥିତ ବାୟୋ ଟେକ୍ନୋଲୋଜି କମ୍ପାନୀ କୋଲୋସଲ୍ ବାୟୋ ସାଇନ୍ସେସ୍ ପକ୍ଷରୁ ଏହି ସୂଚନା ଦିଆଯାଇଛି।

ଡାୟାର ୱଲ୍ଫ ଉପରେ ଗବେଷଣା କରୁଥିବା ବୈଜ୍ଞାନିକମାନେ କହିଛନ୍ତି, ଏହି ୩ ଗଧିଆ ଶାବକଙ୍କ ନାମ ରୋମୁଲସ, ରେମସ ଏବଂ ଖଲିସି ରଖାଯାଇଛି। ସେମାନଙ୍କର କେଶ ଲମ୍ବା ଏବଂ ଧଳା ରହିଛି। କୋଲୋସଲର ମୁଖ୍ୟ ବୈଜ୍ଞାନିକ ବେଥ୍ ସାପିରୋ କହିଛନ୍ତି, ବୈଜ୍ଞାନିକମାନେ ପ୍ରାଚୀନ ଜୀବାଶ୍ମରୁ ଡାୟାର ୱଲ୍ଫର ଡିଏନ୍‌ଏ ବାହାର କରିଥିଲେ। ଆମେରିକାର ଓହିୟୋରୁ ମିଳିଥିବା ଡାୟାର ୱଲ୍ଫର ୧୨ ହଜାର ବର୍ଷର ପୁରୁଣା ଦାନ୍ତ ଏବଂ ଇଦାହୋରୁ ମିଳିଥିବା ୭୨ ହଜାର ବର୍ଷର ପୁରୁଣା ଖପୁରି ଖଣ୍ଡରୁ ଗଧିଆଙ୍କ ଏହି ବିଲୁପ୍ତ ପ୍ରଜାତିର ବିଶେଷ ଗୁଣ ସମ୍ପର୍କରେ ବୈଜ୍ଞାନିକମାନେ ଜାଣିବାକୁ ପାଇଥିଲେ।

ଫୁର୍‌ସତ୍

ଇଣ୍ଡୋନେସିଆର ରାଜଧାନୀ ପରିକଳ୍ପନାକୁ ମୂଷା ବିପଦ

ନୁସ୍ତାରା

ବୋର୍ନିଓ ଦ୍ୱୀପର ପୂର୍ବ ଉପକୂଳରେ ଥିବା ନୁସ୍ତାରା ସହରକୁ ଇଣ୍ଡୋନେସିଆ ନିଜ ଭବିଷ୍ୟତର ରାଜଧାନୀ ଭାବେ ଗଢ଼ି ତୋଳିବାକୁ ପ୍ରୟାସ କରୁଛି। ତେବେ ସମ୍ପ୍ରତି ନୁସ୍ତାରା ସହରକୁ ମୂଷା ବିପଦ ଘାରିଥିବାର ରିପୋର୍ଟ ପ୍ରକାଶ ପାଇଛି।

ନୁସ୍ତାରା ରାଜଧାନୀ ପରିକଳ୍ପନା ପ୍ରାଧିକରଣର ଡେପୁଟି ମ୍ୟାନେଜର ଥୋମସ ଉମ୍ବୁ ପତି ତେନା କହିଛନ୍ତି, ନୁସ୍ତାରାରେ ମୂଷାଙ୍କ ପ୍ରକୋପ ବଢୁଥିବା ନେଇ ଅଧିକାରୀମାନେ ସଚେତନ ଅଛନ୍ତି ଏବଂ ସେମାନେ ଏ ଦିଗରେ ଆବଶ୍ୟକ ପଦକ୍ଷେପ ନେଉଛନ୍ତି। ଭବିଷ୍ୟତର ଇଣ୍ଡୋନେସିଆ ରାଜଧାନୀକୁ ମୂଷାଙ୍କ ଦାଉରୁ ରକ୍ଷା କରିବା ପାଇଁ ସ୍ଥାନୀୟ ଅଧିକାରୀମାନେ ନୁସ୍ତାରା ସହରର ମୁଖ୍ୟ ସରକାରୀ ଅଞ୍ଚଳରେ ଶତାଧିକ ଯନ୍ତା ବସାଇଛନ୍ତି।

କିଛିଦିନ ତଳେ ଇଦ୍ ଛୁଟିରେ ଇଣ୍ଡୋନେସିଆର ବିଭିନ୍ନ ସ୍ଥାନ ସମେତ ବାହାର ଦେଶର ପର୍ଯ୍ୟଟକମାନେ ନୁସ୍ତାରାକୁ ଭ୍ରମଣ ପାଇଁ ଆସିଥିବା ବେଳେ ସହରରେ ମୂଷାଙ୍କ ପ୍ରକୋପ ସାମାନ୍ୟଠାରୁ ଅଧିକ ଥିବା ନେଇ ସେମାନେ ଅଭିଯୋଗ କରିଥିଲେ। ଥୋମସ କହିଛନ୍ତି, ନୁସ୍ତାରା ରାଜଧାନୀ ପ୍ରକଳ୍ପର ଅଧିକାଂଶ ଅଞ୍ଚଳ ପୂର୍ବରୁ ଜଙ୍ଗଲ ସହ ପାହାଡ଼ିଆ ଅଞ୍ଚଳ ଥିଲା। ସେତେବେଳେ ଏହି ଜଙ୍ଗଲ ଭୂମିରେ ମୂଷାଙ୍କ ଅନେକ ବସା ରହିଥିଲା। ଅଧିକାରୀମାନେ ସହରର ବିଭିନ୍ନ ସ୍ଥାନରେ ବିଷ ଏବଂ ଯନ୍ତା ପକାଇ ସାରିଛନ୍ତି। ସେହିପରି ଖୁବ୍‌ଶୀଘ୍ର ସ୍ଥାନୀୟ ସ୍ୱାସ୍ଥ୍ୟ ଟିମ୍ ସହରରେ ଅଧିକ ପ୍ରତିଷେଧକ ବ୍ୟବସ୍ଥା ଗ୍ରହଣ କରିବେ। ସହରରେ ବଢୁଥିବା ମୂଷା ସମସ୍ୟା ପାଇଁ ଜନସାଧାରଣଙ୍କ ମଧ୍ୟରେ ସଚେତନତାର ଅଭାବ ଏବଂ ପର୍ଯ୍ୟଟକଙ୍କ ଦ୍ୱାରା ବର୍ଜ୍ୟବସ୍ତୁ ନିଷ୍କାସନକୁ ଥୋମସ ଦାୟୀ କରିଛନ୍ତି।

ନୁସ୍ତାରାକୁ ଭ୍ରମଣରେ ଆସିଥିବା ପର୍ଯ୍ୟଟକ ଭିଆ ଏବଂ ସାରା କହିଛନ୍ତି, ପ୍ରାରମ୍ଭରେ ଜଙ୍ଗଲ ମଧ୍ୟରେ ଅବସ୍ଥିତ ନୁସ୍ତାରାର ଆକର୍ଷଣୀୟ ସ୍ଥାପତ୍ୟ ଦ୍ୱାରା ସେମାନେ ପ୍ରଭାବିତ ହୋଇଥିଲେ, କିନ୍ତୁ ପରେ ପ୍ଲାଷ୍ଟିକ୍ ବୋତଲ ପରି ଆବର୍ଜନା ଏହି ସହରର ଅନେକ ସ୍ଥାନରେ ଏଣେତେଣେ ପଡ଼ିଥିବାର ଦେଖି ସେମାନେ ନିରାଶ ହୋଇଥିଲେ।

ଆଇଏସ୍‌ଏସ୍‌ରେ ୩ ମହାକାଶଚାରୀ

ରୁଷିଆର ମିଶନ 'ସୋୟୁଜ୍ ଏମ୍‌ଏସ୍-୨୭'

ମସ୍କୋ

ଆମେରିକୀୟ ମହାକାଶ ସଂସ୍ଥା (ନାସା) ମହାକାଶଚାରୀ ଜନି କିମ୍‌ଙ୍କ ସହ ରୁଷୀୟ ମହାକାଶ ସଂସ୍ଥା (ରୋସ୍କୋସ୍‌ମୋସ୍)ର ୨ ମହାକାଶଚାରୀ ସର୍ଗି ରିଜିକୋଭ ଓ ଆଲେକ୍ସି ଜୁବ୍ରିଟସ୍କି ମଙ୍ଗଳବାର ଏକ ରୁଷୀୟ ମହାକାଶ ଯାନରେ ଅନ୍ତର୍ଜାତୀୟ ମହାକାଶ କେନ୍ଦ୍ର (ଆଇଏସ୍‌ଏସ୍)ରେ ପହଞ୍ଚିଛନ୍ତି। ରୁଷିଆର 'ସୋୟୁଜ୍ ଏମ୍‌ଏସ୍-୨୭' ମିଶନ ଅନ୍ତର୍ଗତ କାଜ୍‌ଖସ୍ତାନସ୍ଥିତ ବୈକୋନୁର ପ୍ରକ୍ଷେପଣ କେନ୍ଦ୍ରରୁ ଏହି ୩ ଆଷ୍ଟ୍ରୋନଟ୍‌ଙ୍କୁ ଧରି ସୋୟୁଜ୍ରୁ ବୁଷ୍ଟର ରକେଟ ଉଡ଼ାଣ ଭରିଥିଲା। ଆଇଏସ୍‌ଏସ୍‌ରେ ଏହି ୩ ମହାକାଶଚାରୀ ପ୍ରାୟ ୮ ମାସ ବିତାଇବେ। ରୋସ୍କୋସ୍‌ମୋସ୍ ପକ୍ଷରୁ କୁହାଯାଇଛି, ଭବିଷ୍ୟତର ମହାକାଶ ମିଶନ ପାଇଁ କ୍ରିଉ ସଦସ୍ୟଙ୍କୁ ପ୍ରସ୍ତୁତ ହେବା ପାଇଁ ସାହାଯ୍ୟ କରିବା ଉଦ୍ଦେଶ୍ୟରେ ଏହି ୩ ଆଷ୍ଟ୍ରୋନଟ ଆଇଏସ୍‌ଏସ୍‌ରେ ବିଭିନ୍ନ ବୈଜ୍ଞାନିକ ଏବଂ ପ

ଧରିତ୍ରୀ
DHARITRI

ଧରିତ୍ରୀ 51 Years

ଭୁବନେଶ୍ୱର, ଗୁରୁବାର, ଏପ୍ରିଲ ୧୦/୨୦୨୫ | Bhubaneswar, Thursday, April 10/2025 | ପୃଷ୍ଠା-୧

'ଫୁଲେ' ଫିଲ୍ମକୁ ନେଇ ବିବାଦ

ଅଭିନେତା ପ୍ରତୀକ ଗାନ୍ଧୀ ଓ ଅଭିନେତ୍ରୀ ପତ୍ରଲେଖାଙ୍କର ଫିଲ୍ମ 'ଫୁଲେ'କୁ ନେଇ ବିବାଦ ଦେଖାଦେବାରୁ ଏହାର ରିଲିଜ ତାରିଖକୁ ଘୁଞ୍ଚାଇ ଦିଆଯାଇଛି।

୦୨

୧୪

ଅପରାଜିତା ମହିଳା ଫେୟାର ପ୍ଲେ ଏକ୍ସପର୍ଟ

ଫିଡେ ପକ୍ଷରୁ ଓଡ଼ିଶାର ଅନ୍ତର୍ଜାତୀୟ ଚେସ୍ ଖେଳାଳି ତଥା ଆର୍ବିଟର ଅପରାଜିତା ଗୋଛିକାରଙ୍କୁ ସମ୍ମାନଜନକ ଫେୟାର ପ୍ଲେ ଏକ୍ସପର୍ଟ ଉପାଧିରେ ସମ୍ମାନିତ କରାଯାଇଛି।

ଦିଲ୍ଲୀରେ ଗ୍ରୀଷ୍ମ ପ୍ରବାହ ବଢ଼ିବାରେ ଲାଗିଥିବାବେଳେ ତାତିରୁ ବର୍ତ୍ତିବା ପାଇଁ ଜଣେ ବାଳକ ଯମୁନା ନଦୀ କୂଳରେ ନିଜ ଦେହରେ କାଦୁଅ ବୋଳି ହୋଇଛନ୍ତି। (ଫଟୋ-ଗାର୍ଡିଆନ୍)

ମନୋଜ ପରିଡ଼ା ମୁଖ୍ୟ ସୂଚନା ଆୟୁକ୍ତ

ପ୍ରଣବିନ୍ଦୁ, କଳ୍ପନା, ପବିତ୍ର ସୂଚନା ଆୟୁକ୍ତ ନିଯୁକ୍ତ

ଭୁବନେଶ୍ୱର, ୯।୪
(ରବିନାରାୟଣ ଜେନା)

ରାଜ୍ୟ ସୂଚନା ଆୟୋଗରେ ଖାଲିଥିବା ପଦକୁ ନେଇ ଦୀର୍ଘ ୬ ମାସ ଧରି ଚାଲିଥିବା କଳ୍ପନାଜଳ୍ପନାର ଅନ୍ତ ଘଟିଛି। ରାଜ୍ୟ ସରକାରଙ୍କ ପକ୍ଷରୁ ବୁଧବାର ମୁଖ୍ୟ ସୂଚନା ଆୟୁକ୍ତଙ୍କ ସହ ୩ ନୂତନ ସୂଚନା ଆୟୁକ୍ତ ନିଯୁକ୍ତ କରାଯାଇଛି। ମୁଖ୍ୟମନ୍ତ୍ରୀଙ୍କ କାର୍ଯ୍ୟାଳୟ ପକ୍ଷରୁ ମିଳିଥିବା ସୂଚନା ଅନୁଯାୟୀ, ପୂର୍ବତନ ଅବସରପ୍ରାପ୍ତ ପ୍ରଶାସକ(ଏଜିଏମୟୁଟି) ମନୋଜ କୁମାର ପରିଡ଼ାଙ୍କୁ ମୁଖ୍ୟ ସୂଚନା ଆୟୁକ୍ତ ଭାବେ ନିଯୁକ୍ତ କରାଯାଇଛି। ସେହିପରି ପୂର୍ବତନ ଆଇପିଏସ୍ ଅଧିକାରୀ ପ୍ରଣବିନ୍ଦୁ ଆଚାର୍ଯ୍ୟ, ହାଇକୋର୍ଟ ଆଇନଜୀବୀ କଳ୍ପନା ପଟ୍ଟନାୟକ ଓ ପୂର୍ବତନ ଆଇଏଏସ୍ ପବିତ୍ର ମଣ୍ଡଳଙ୍କୁ ସୂଚନା ଆୟୁକ୍ତ ସଦସ୍ୟ ଭାବେ ନିଯୁକ୍ତି ମିଳିଛି।

ସୂଚନାଯୋଗ୍ୟ, ମୁଖ୍ୟ ସୂଚନା ଆୟୁକ୍ତ ଜଳଦ କୁମାର ତ୍ରିପାଠୀ

ମନୋଜ ପରିଡ଼ା

୨୦୨୪ ଅକ୍ଟୋବର ୪ରେ ଅବସର ଗ୍ରହଣ କରିଥିଲେ। ଏହାପରେ ସୂଚନା ଆୟୁକ୍ତ ସୁଶାନ୍ତ କୁମାର ମହାନ୍ତିଙ୍କୁ ସୂଚନା ଆୟୋଗର ନିର୍ବାହୀ ଅଧିକାରୀ ଭାବେ କାର୍ଯ୍ୟଭାର ପ୍ରଦାନ କରାଯାଇଥିଲା। ସମ୍ପ୍ରତି ସୂଚନା ଆୟୋଗରେ ସୁଶାନ୍ତ କୁମାର ମହାନ୍ତି ଓ ଜଗନ୍ନାଥ ରଥ ଦୁଇଜଣ ସଭ୍ୟ(ସୂଚନା ଆୟୁକ୍ତ) ରହିଛନ୍ତି। ଏହାପୂର୍ବରୁ ପର୍ଯ୍ୟାୟକ୍ରମେ ବାଳକୃଷ୍ଣ ମହାପାତ୍ର, ଦିଲୀପ ବିଶୋଇ, ବିକ୍ରମ ସେନାପତି ☞ପୃଷ୍ଠା-୨

ରେପୋ ରେଟ୍ ୨୫ ବେସିସ୍ ପଏଣ୍ଟ ହ୍ରାସ

ଭୁବନେଶ୍ୱର, ୯।୪
(ଅନୁରାଧା ମହାରଣା)

ପାଞ୍ଚ ବର୍ଷ ମଧ୍ୟରେ ଚଳିତ ବର୍ଷ କ୍ରମାଗତ ଦ୍ୱିତୀୟଥର ପାଇଁ ରେପୋ ରେଟ୍ ଖସିଛି। ଭାରତୀୟ ରିଜର୍ଭ ବ୍ୟାଙ୍କ ମୁଦ୍ରାନୀତି କମିଟିର ସର୍ବସମ୍ମତିକ୍ରମେ ବୁଧବାର ରେପୋ ରେଟ୍ ୦.୨୫% ହ୍ରାସ କରାଯାଇଛି। ଆରବିଆଇର ଏହି ଘୋଷଣା ପରେ ରେପୋ ରେଟ୍ ୬% ରହିଛି। ଗତ ସୋମବାରଠାରୁ ଆରମ୍ଭ ହୋଇଥିବା ଆର୍‌ବିଆଇର ମୁଦ୍ରା ନୀତି କମିଟି(ଏମ୍‌ପିସି) ବୈଠକ ଶେଷ ହେବା ପରେ ଆରବିଆଇ ଗଭର୍ନର ସଞ୍ଜୟ ମାଲହୋତ୍ରା ଏନେଇ ସୂଚନା ଦେଇଛନ୍ତି। ସେ କହିଛନ୍ତି, ଏମ୍‌ପିସି ବୈଠକରେ ରେପୋ ରେଟ୍ ସଂକ୍ରାନ୍ତରେ ଆଲୋଚନା କରାଯାଇ ସଦସ୍ୟଙ୍କ ମତ ଲୋଡାଯାଇଥିଲା। ଏହି ଆଧାରରେ ରେପୋ ରେଟ୍‌ରେ ୨୫ ବେସିସ୍ ପଏଣ୍ଟ ହ୍ରାସ କରାଯାଇଛି। ☞ପୃଷ୍ଠା-୨

ଆଜିର ସମ୍ପାଦକୀୟ

ସତୀତ୍ୱର ବହ୍ନି

ଆଧାର: ପୁଣି ନୂଆ ଆପ୍

- ଆବଶ୍ୟକ ହେବନାହିଁ କାର୍ଡ
- ଫେସିଆଲ୍ ରେକଗ୍ନିଶନ, କ୍ୟୁଆର୍ କୋଡ୍‌ରେ ହେବ ଯାଞ୍ଚ

ଡିଜିଟାଲ ସୁବିଧା ଏବଂ ବ୍ୟକ୍ତିଗତ ସୁରକ୍ଷାକୁ ଅଧିକ ସୁନିଶ୍ଚିତ କରିବା ପାଇଁ କେନ୍ଦ୍ର ସରକାର ଆଧାରର ଏକ ନୂଆ ଆପ୍ ଉନ୍ମୋଚନ କରିଛନ୍ତି। ସରକାରୀ ଯୋଜନାଗୁଡ଼ିକର ସୁବିଧା ପାଇବା ଲାଗି ଏବେ ଆଉ ପୂର୍ବଭଳି ପ୍ରତ୍ୟେକ ସ୍ଥାନରେ ଆଧାର କାର୍ଡ କିମ୍ବା ଏହାର ଫଟୋ କପି ଆବଶ୍ୟକ ପଡ଼ିବ ନାହିଁ। କିନ୍ତୁ ଏଥିରେ ଫେସିଆଲ୍ ରେକଗ୍ନିଶନ(ବ୍ୟକ୍ତିଙ୍କ ମୁହଁକୁ ସ୍କାନ୍ କରି ପରିଚୟ ଚିହ୍ନଟ) ବୈଶିଷ୍ଟ୍ୟକୁ ସଂଲଗ୍ନ କରାଯାଇଛି। ଡିଜିଟାଲ୍ ଭେରିଫିକେଶନ ଜରିଆରେ ସୁବିଧା ହାସଲ ପାଇଁ ୟୁପିଆଇ ଏବଂ ଅନ୍ୟ ଡିଜିଟାଲ୍ ପେମେଣ୍ଟ ସିଷ୍ଟମ ଭଳି ଆଧାର ଆପ୍‌କୁ ମୋବାଇଲ ଫୋନ୍‌ରେ ଡାଉନ୍‌ଲୋଡ୍ କରିବାକୁ ପଡ଼ିବ। ଫଳରେ ଏଥିରେ ମିଳିବାକୁ ଥିବା କ୍ୟୁଆର୍ କୋଡ୍ ସାହାଯ୍ୟରେ ଜଣେ ବ୍ୟକ୍ତି ହୋଟେଲ, ଦୋକାନ, ବିମାନବନ୍ଦର ଏବଂ ଅନ୍ୟାନ୍ୟ ଆଧାର ଯାଞ୍ଚ ସ୍ଥାନରେ ସହଜରେ ତଥ୍ୟ ପ୍ରଦାନ କରିପାରିବେ ବୋଲି କେନ୍ଦ୍ର ସୂଚନା ଏବଂ ପ୍ରଯୁକ୍ତିବିଦ୍ୟା (ଆଇଟି) ମନ୍ତ୍ରୀ ଅଶ୍ୱିନୀ ବୈଷ୍ଣବ କହିଛନ୍ତି। ଏହି ନୂଆ ଆପ୍ ଦ୍ୱାରା ଲୋକମାନଙ୍କ ବ୍ୟକ୍ତିଗତ ତଥ୍ୟ ଅଧିକ ସୁରକ୍ଷିତ ହେବା ସହ ଡକ୍ୟୁମେଣ୍ଟ ଜାଲିଆତିକୁ ରୋକାଯାଇ ପାରିବ ବୋଲି ସରକାରଙ୍କ ପକ୍ଷରୁ କୁହାଯାଇଛି। ତେବେ ଏହାର କାର୍ଯ୍ୟକାରିତାକୁ ନେଇ ଜନସାଧାରଣଙ୍କ ମଧ୍ୟରେ ସନ୍ଦେହ ସୃଷ୍ଟି ହୋଇଛି। ପୂର୍ବରୁ ଡାର୍କୱେବ ସମେତ ବେଆଇନ କାର୍ଯ୍ୟକଳାପ ପାଇଁ ଉଦ୍ଦିଷ୍ଟ କେତେକ ୱେବ୍‌ସାଇଟରେ କାର୍ଡଧାରୀଙ୍କ ଠିକଣା, ଜନ୍ମ ତାରିଖ ଭଳି ବ୍ୟକ୍ତିଗତ ସୂଚନା ଉପଲବ୍ଧ ହୋଇଥିବାରୁ ନୂଆ ଆପ୍‌ରେ ଲୋକଙ୍କ ପ୍ରିଭେସି କେତେ ସୁରକ୍ଷିତ, ସେନେଇ ପ୍ରଶ୍ନ ଉଠିଲାଣି।

ଭୁବନେଶ୍ୱର, ୯।୪
(ଅନୁରାଧା ମହାରଣା)

ବର୍ତ୍ତମାନ ବିଭିନ୍ନ ସରକାରୀ ଓ ବେସରକାରୀ କାର୍ଯ୍ୟ ପାଇଁ ଆଧାର କାର୍ଡ ଖୁବ୍ ଗୁରୁତ୍ୱପୂର୍ଣ୍ଣ ହୋଇପଡ଼ିଛି। ଏଭଳି ପରିସ୍ଥିତିରେ ଏହାର ବ୍ୟବହାରକୁ ସହଜ ଏବଂ ଅଧିକ ପ୍ରଭାବଶାଳୀ କରିବାକୁ ସରକାର ଏକ ନୂତନ ବୈଶିଷ୍ଟ୍ୟ ଆରମ୍ଭ କରିଛନ୍ତି। ଡିଜିଟାଲାଇଜେଶନ ଦିଗରେ ଏହା ଏକ ବଡ଼ ପଦକ୍ଷେପ। କେନ୍ଦ୍ର ଆଇଟି ମନ୍ତ୍ରୀ ଅଶ୍ୱିନୀ ବୈଷ୍ଣବ ଫେସ୍ ଆଇଡି ପ୍ରାମାଣିକୀକରଣ ବୈଶିଷ୍ଟ୍ୟଯୁକ୍ତ ବା ଫେସ୍ ରେକଗ୍ନିଶନ ନାମରେ ଏକ ନୂତନ ଆଧାର କାର୍ଡ ଆପ୍ ଲଞ୍ଚ କରିଛନ୍ତି। ଏହା ସାହାଯ୍ୟରେ ହୋଟେଲ କିମ୍ବା ବିମାନବନ୍ଦରରେ ପ୍ରବେଶ କରିବା ସମୟରେ ଆଧାର କାର୍ଡର ସଫ୍ଟ କିମ୍ବା ହାର୍ଡ କପି ପ୍ରଦାନ କରିବାର କୌଣସି ଆବଶ୍ୟକତା ନାହିଁ।।ୟୁନିକ ଆଇଡେଣ୍ଟିଫିକେଶନ ଅଥରିଟି ଅଫ ଇଣ୍ଡିଆ (ୟୁଆଇଡିଏଆଇ) ଏହି ନୂତନ ଆଧାର ଆପ୍ ବିକଶିତ କରିଛି, ଯାହା ବର୍ତ୍ତମାନ ବିଟା ପରୀକ୍ଷଣ ପର୍ଯ୍ୟାୟରେ ଅଛି। ଏହା ସଫଳ ହେଲେ ଲୋକମାନେ ଆଧାର କାର୍ଡ ପାଖରେ ରଖିବା ଆବଶ୍ୟକ ହେବ ନାହିଁ। କ୍ୟୁଆର୍‌କୋଡ୍ ଏବଂ ଫେସ୍ ଆଇଡି ମାଧ୍ୟମରେ ଯାଞ୍ଚ ପ୍ରକ୍ରିୟା କିଛି ମିନିଟରେ ଶେଷ ହେବ। ଆପ୍‌ର ସୁରକ୍ଷା ଏବଂ ଗୋପନୀୟତା ପାଇଁ ଆର୍ଟିଫିସିଆଲ ଇଣ୍ଟେଲିଜେନ୍ସ (ଏଆଇ) ର ସାହାଯ୍ୟ ନିଆଯାଉଛି। ଏହି ନୂତନ ଆଧାର ଆପରେ ଗୋପନୀୟତା ଉପରେ ଗୁରୁତ୍ୱ ଦିଆଯାଇଛି। ଏହାର ଅର୍ଥ ହେଉଛି ବ୍ୟକ୍ତିଗତ ବିବରଣୀଗୁଡ଼ିକର ସମ୍ପୂର୍ଣ୍ଣ ନିୟନ୍ତ୍ରଣ ବ୍ୟବହାରକାରୀଙ୍କ ହାତରେ ରହିବ। ଯେହେତୁ ଆପ୍‌ରେ ଡେଟା ଅଂଶୀଦାର ପାଇଁ ଉପଭୋକ୍ତାଙ୍କ ସମ୍ମତି ଆବଶ୍ୟକ ହେବ, ତଥାପି ଗୋପନୀୟତା ମଧ୍ୟ ବଜାୟ ରହିବ। ଫେସ୍ ଆଇଡି ପ୍ରାମାଣୀକରଣ ହେତୁ ଆଧାର ଯାଞ୍ଚ ବର୍ତ୍ତମାନ କେବଳ ଚେହେରା ମାଧ୍ୟମରେ କରାଯିବ। ଏହି ପ୍ରକ୍ରିୟା ୟୁପିଆଇ କାରବାର ପରି ସହଜ ହେବ। ୟୁଡିଆଇ ଦାବି କରିଛି ଯେ, ଏହା ୧୦୦% ଡିଜିଟାଲ ଏବଂ ସୁରକ୍ଷିତ ଥିବାରୁ ଏଥିରେ ଥିବା ତଥ୍ୟକୁ ଟାମ୍ପରିଂ କରାଯାଇପାରିବ ନାହିଁ। ଏହା ତଥ୍ୟ ଲିକ୍ କରିବ ନାହିଁ କିମ୍ବା ଏହାର ଅପବ୍ୟବହାର ହେବାକୁ ଦେବ ନାହିଁ। ଫଟୋଶପ୍ ଭଳି ଅପବ୍ୟବହାର ମଧ୍ୟ ହେବାକୁ ଦେବ ନାହିଁ ବୋଲି ମନ୍ତ୍ରୀ ବୈଷ୍ଣବ ସୂଚନା ଦେଇଛନ୍ତି।

ଅପରପକ୍ଷରେ ସାଇବର ସୁରକ୍ଷା ବିଶେଷଜ୍ଞ ଲିଙ୍ଗରାଜ ସେଠୀଙ୍କ କହିବାନୁସାରେ, ମଣିଷ ଯେତେ ଡିଜିଟାଇଜେଶନ୍ ଯୁଗକୁ ପ୍ରବେଶ କରୁଛି, ସେମାନଙ୍କ ଗୋପନୀୟତା କିଛି ନା କିଛି ମାତ୍ରାରେ ଅସୁରକ୍ଷିତ ହେଉଛି। ଅନ୍ୟ ଆପ୍ ଭଳି ଆଧାର ଆପ୍‌ରେ ମଧ୍ୟ ବ୍ୟବହାରକାରୀ ସତର୍କ ରହିବା ଉଚିତ୍। ଆଧାର ☞ପୃଷ୍ଠା-୨

ପାଣ୍ଡିଆନଙ୍କ ପାଇଁ ବାହାରିଲେ ନବୀନ

ଭୁବନେଶ୍ୱର, ୯।୪ (ରବିନାରାୟଣ ଜେନା)

ୱକ୍‌ଫ ବିଲ୍‌କୁ ନେଇ ବିଜେଡିରେ ସୃଷ୍ଟି ହୋଇଥିବା ବିବାଦ ଦିନକୁ ଦିନ ବଢ଼ିବାରେ ଲାଗିଥିବାବେଳେ ଦଳର ସଭାପତି ନବୀନ ପଟ୍ଟନାୟକ ବୁଧବାର ଭି.କେ. ପାଣ୍ଡିଆନଙ୍କ ସପକ୍ଷରେ ପୁଣି ବାହାରିଛନ୍ତି। ଗଣମାଧ୍ୟମ ସମ୍ମୁଖରେ ମତ ରଖି ନବୀନ କହିଛନ୍ତି, ପାଣ୍ଡିଆନ୍ ରାଜ୍ୟ ଓ ବିଜେଡି ପାଇଁ ବହୁତ ଭଲ କାମ

ପ୍ରଭାତ ବିଜେଡିର କେହି ନୁହନ୍ତି

କରିଛନ୍ତି। ସେ ୧୦ ମାସ ତଳୁ ଦଳ ପରିତ୍ୟାଗ କରିସାରିଛନ୍ତି। ବର୍ତ୍ତମାନ ସେ ବିଜେଡିର କୌଣସି କାର୍ଯ୍ୟରେ ଲିପ୍ତ ନାହାନ୍ତି କିମ୍ବା ଦଳୀୟ ନିଷ୍ପତ୍ତିରେ ତାଙ୍କର କୌଣସି ହସ୍ତକ୍ଷେପ ନାହିଁ। ତାଙ୍କୁ କୌଣସି ପ୍ରକାର ବଦ୍‌ନାମ କରିବା ଉଚିତ୍ ନୁହେଁ। ପୂର୍ବତନ ବିଧାୟକ ପ୍ରଭାତ ତ୍ରିପାଠୀ ଦଳରୁ କେବେଠାରୁ ବହିଷ୍କୃତ ହୋଇସାରିଛନ୍ତି। ସେ ବିଜେଡିରେ ଏବେ ଆଉ ନାହାନ୍ତି, ଚିଟ୍‌ଫଣ୍ଡ ଠକେଇ ମାମଲାରେ ସେ ଜେଲ୍ ଯାଇଥିଲେ। ବିଜେଡି ସହିତ ତାଙ୍କର କୌଣସି ସମ୍ପୃକ୍ତି ନାହିଁ ବୋଲି ନବୀନ କହିଥିଲେ। ସେ କହିଥିଲେ ଯେ, ☞ପୃଷ୍ଠା-୨

ତହଉର ରାଣାଙ୍କୁ ପ୍ରତ୍ୟର୍ପଣ କଲା ଆମେରିକା

ନୂଆଦିଲ୍ଲୀ, ୯।୪

୨୦୦୮ ମୁମ୍ବାଇ ଆକ୍ରମଣର ଅନ୍ୟତମ ମାଷ୍ଟରମାଇଣ୍ଡ୍ ତହଉର ହୁସେନ୍ ରାଣାଙ୍କ ସବୁ ପ୍ରକାର ଆଇନଗତ ବିକଳ୍ପ ଶେଷ ହୋଇଯିବା ପରେ ଆମେରିକା ତାଙ୍କୁ ଭାରତକୁ ପ୍ରତ୍ୟର୍ପଣ କରିଛି। ରାଣାଙ୍କୁ ଏକ ସ୍ୱତନ୍ତ୍ର ବିମାନରେ ଭାରତକୁ ଅଣାଯାଉଛି। ବିମାନଟି ମଝିରେ ଇନ୍ଧନ ଭର୍ତ୍ତି

ଆଜି ଭାରତରେ ପହଞ୍ଚିପାରନ୍ତି ୨୬/୧୧ ମୁମ୍ବାଇ ଆକ୍ରମଣର ମାଷ୍ଟରମାଇଣ୍ଡ

କରିବାକୁ ଥିବାରୁ ଗୁରୁବାର ସକାଳେ ଭାରତରେ ଅବତରଣ କରିପାରେ ବୋଲି କୁହାଯାଉଛି।

ରାଣାଙ୍କ ପ୍ରତ୍ୟର୍ପଣ ଉପରେ ସ୍ଥଗିତାଦେଶ ଜାରି କରିବାକୁ ଆମେରିକାର ପ୍ରଧାନ ବିଚାରପତି ସୋମବାର ମନା କରିଦେଇଥିଲେ। ଏହା ପୂର୍ବରୁ ମଧ୍ୟ ସେ ସ୍ୱାସ୍ଥ୍ୟଗତ କାରଣ ଦର୍ଶାଇ ପିଟିଶନ ଦାଖଲ କରିଥିଲେ, ଯାହାକି ଗତ ମାର୍ଚ୍ଚରେ ଖାରଜ ହୋଇଯାଇଥିଲା। ଉକ୍ତ ପିଟିଶନରେ ସେ ଜାତୀୟତା, ଧର୍ମୀୟ ଓ ସାଂସ୍କୃତିକ ଶତ୍ରୁତାର ଶିକାର ହୋଇ ଭାରତରେ ପ୍ରାଣ ହରାଇପାରନ୍ତି ☞ପୃଷ୍ଠା-୨

ଏମ୍‌ବିବିଏସ୍‌ରେ ଯାଆଁଳା ଭଉଣୀଙ୍କ ସମାନ ସ୍କୋର

ଯାଆଁଳା ଭଉଣୀ ରିବା ହାଫେଜି ଏବଂ ରାହିନ୍ ହାଫେଜି

ସୁରଟ, ୯।୪

ଗୁଜରାଟର ସୁରଟରେ ଯାଆଁଳା ଭଉଣୀ ରିବା ହାଫେଜି ଏବଂ ରାହିନ୍ ହାଫେଜି ଡାକ୍ତରୀ ପାଠ୍ୟକ୍ରମ ଏମ୍‌ବିବିଏସ୍ ପରୀକ୍ଷାରେ ସମାନ ସ୍କୋର ହାସଲ କରି ଏକ ନିଆରା ରେକର୍ଡ କରିଛନ୍ତି। ବଡ଼ୋଦରାର ଜିଏମ୍‌ଇଆର୍‌ଏସ୍ ମେଡିକାଲ କଲେଜରେ ଏହି ୨ ଭଉଣୀ ସମାନ ସ୍କୋର ସହ ନିଜ ଏମ୍‌ବିବିଏସ୍ ପାଠପଢ଼ାକୁ ଶେଷ କରିଛନ୍ତି। ପରୀକ୍ଷାରେ ଉଭୟଙ୍କ ସ୍କୋର ୯୩୫ ମାର୍କ (୬୬.୮%) ରହିଛି। ତେବେ ପ୍ରଥମଥର କୌଣସି ପରୀକ୍ଷାରେ ରିବା ଏବଂ ରାହିନ୍ ସମାନ ନମ୍ବର ରଖିନାହାନ୍ତି। ପୂର୍ବରୁ ଅନେକ ପରୀକ୍ଷାରେ ଏହି ୨ ଭଉଣୀ ପାଖାପାଖି ସ୍କୋର ରଖିଥାନ୍ତି। ୧୦ମ ବୋର୍ଡ ପରୀକ୍ଷାରେ ରିବାଙ୍କର ୯୯ ପର୍ସେଣ୍ଟାଇଲ ସ୍କୋର ଥିବାବେଳେ ରାହିନ୍‌ଙ୍କର ୯୮.୫% ପର୍ସେଣ୍ଟାଇଲ ସ୍କୋର ରହିଥିଲା। ସେହିପରି ଦ୍ୱାଦଶ ବୋର୍ଡ ପରୀକ୍ଷାରେ ରିବା ଓ ରାହିନଙ୍କୁ ଯଥାକ୍ରମେ ୯୮.୨ ☞ପୃଷ୍ଠା-୨

ଆଜି କ'ଣ କେଉଁଠି

ଭୁବନେଶ୍ୱର

- ଭଗବତୀ ମା' ପାଟୋଳୀଶ୍ୱରୀଙ୍କ ଦ୍ୱାଦଶତମ ବିଶ୍ୱଶାନ୍ତି ମହାଯଜ୍ଞର କଳସ ଯାତ୍ରା ଓ ଅଗ୍ନି ସ୍ଥାପନ, ସ୍ଥାନ: ବେଣୁପୁର ବାଲିକାନ୍ଦିଆସ୍ଥିତ ମନ୍ଦିର ପରିସର, ସମୟ: ପୂର୍ବାହ୍ନ ୧୦ଟା ।
- ଶ୍ରୀ ଶ୍ରୀ ସୀତା ରାମେଶ୍ୱର ରାମଲୀଳା ଗୀତିନାଟ୍ୟ ସଂଘ ଆନୁକୂଲ୍ୟରେ ନାଟକ 'ପର୍ଶୁରାମ ଭେଟ', ସ୍ଥାନ: ସୀତା ରାମେଶର ମନ୍ଦିର ସମ୍ମୁଖ, ଗୋତଳବିନ୍ଧା, ସମୟ: ରାତି ୧୧ଟା ।
- ଶ୍ରୀ ଶ୍ରୀ ପତିତପାବନ ଦେବ ରାମଲୀଳା ନାଟ୍ୟ ପରିଷଦ ଆନୁକୂଲ୍ୟରେ ରାମଲୀଳାର ନାଟକ 'ଭରତ ମିଳନ ଓ ପାଦୁକା ପୂଜା', ସ୍ଥାନ: ଶ୍ରୀ ପତିତପାବନ ମନ୍ଦିର ପରିସର, କାକରୁଦ୍ରପୁର, ସମୟ: ରାତି ୧୧ଟା ।
- ଶ୍ରୀ ଶ୍ରୀ ସିଦ୍ଧେଶ୍ୱର ରାମଲୀଳା ପ୍ରଚାର କମିଟି ପକ୍ଷରୁ ରାମଲୀଳାର ନାଟକ 'ଭରତ ମିଳନ', ସ୍ଥାନ: ବଇଚୁଆ ଗ୍ରାମ ଗାନ୍ଧୀ ଛକସ୍ଥିତ ରାମଲୀଳା ପଡ଼ିଆ, ସମୟ: ରାତି ୧୧ଟା ୩୦ ।
- ଶ୍ରୀ ଶ୍ରୀ ନୀଳକଣ୍ଠେଶ୍ୱର ରାମଲୀଳା ପ୍ରଚାର ସମିତି ପକ୍ଷରୁ ୪୭ତମ ବାର୍ଷିକ ରାମଲୀଳାର ନାଟକ 'ମନ୍ଥରାର କୁମନ୍ତ୍ରଣା ଓ କୈକେୟୀର କୋପ ଭବନ ପ୍ରବେଶ', ସ୍ଥାନ: ରାମଲୀଳା ପଡ଼ିଆ, ବେଣୁପୁର, ସମୟ: ରାତି ୧୧ଟା ୩୦ ।

କଟକ

- ପଞ୍ଚ ବିଂଶତମ ବିଶ୍ୱଶାନ୍ତି ମହାଯଜ୍ଞ, ସ୍ଥାନ: ବଡ଼ମ୍ବା ଧୋବଣୀନାଳ ନିକଟସ୍ଥ ମା' ଶ୍ୟାମାକାଳୀ ମନ୍ଦିର ନିକଟ ଯଜ୍ଞ ମଣ୍ଡପ, ସମୟ: ସକାଳ ୭ଟା ।
- ଶ୍ରୀ ଶ୍ରୀତ୍ରିନାଥଦେବଙ୍କ ବାର୍ଷିକ ଉତ୍ସବ, ସ୍ଥାନ: କନ୍ତପଡା ତ୍ରିନାଥଦେବଙ୍କ ମନ୍ଦିର ପରିସର, ସମୟ: ସକାଳ ୮ଟା ।

ବାଲେଶ୍ୱର

- ଟିୟୁଏସିସି ପକ୍ଷରୁ ଗଣ ସମ୍ମେଳନ, ସ୍ଥାନ: ବ୍ରିଟ୍ କଲ୍ୟାଣମଣ୍ଡପ, ବାଲେଶ୍ୱର, ସମୟ: ପୂର୍ବାହ୍ନ ୧୦ଟା ।
- ସିଏମ୍ ଟ୍ରଫି ଜିଲାସ୍ତରୀୟ ଫୁଟବଲ ଚାମ୍ପିୟନଶିପ୍ ଚତୁର୍ଥ ଦିବସ, ସ୍ଥାନ: ସ୍ପୋର୍ଟ୍ସ ହଷ୍ଟେଲ ଗ୍ରାଉଣ୍ଡ, ଭୀମପୁରା, ବାଲେଶ୍ୱର, ସମୟ: ଅପରାହ୍ନ ୩ଟା ।
- ଡ. ଭୀମରାଓ ଅମ୍ବେଡକରଙ୍କ ୧୩୫ତମ ଜନ୍ମଜୟନ୍ତୀ ପାଳନ ନିମନ୍ତେ ପ୍ରସ୍ତୁତି ବୈଠକ, ସ୍ଥାନ: ଶ୍ରୀଦୁର୍ଗା କଲ୍ୟାଣ ମଣ୍ଡପ, ପାରୁଳିଆ ଛକ, ବାଲିଆପାଳ, ସମୟ: ଅପରାହ୍ନ ୪ଟା ।
- ଚନ୍ଦନେଶ୍ୱର ମହାଦେବଙ୍କର ୪ ଅର୍ଘ୍ୟ, ସ୍ଥାନ: ଚନ୍ଦନେଶ୍ୱର, ଭୋଗରାଇ, ସମୟ: ସନ୍ଧ୍ୟା ୬ରୁ ରାତି ପର୍ଯ୍ୟନ୍ତ ।
- ଭୂଷଣ୍ଡେଶ୍ୱର ମହାଦେବଙ୍କର ୪ ଅର୍ଘ୍ୟ, ସ୍ଥାନ: କୁମ୍ଭାରଗଡ଼ି, ଭୋଗରାଇ, ସମୟ: ସନ୍ଧ୍ୟା ୬ରୁ ରାତି ପର୍ଯ୍ୟନ୍ତ ।
- ଧବଳେଶ୍ୱର ମହାଦେବଙ୍କର ୪ ଅର୍ଘ୍ୟ, ସ୍ଥାନ: କୁମ୍ଭାରମୁଳୀ, ଭୋଗରାଇ, ସମୟ: ସନ୍ଧ୍ୟା ୬ରୁ ରାତି ପର୍ଯ୍ୟନ୍ତ ।

ଭଦ୍ରକ

- ଆଞ୍ଚଳିକ ପରିବହନ କାର୍ଯ୍ୟାଳୟ ପକ୍ଷରୁ ଦୁଇଚକିଆ ଓ ଚାରିଚକିଆ ଯାନ ଚେକିଂ, ସ୍ଥାନ: ହଳଦୀଡିହ ବାଇପାସ୍, ଭଦ୍ରକ, ସମୟ: ସକାଳ ୮ଟା ।
- ଓଡ଼ିଆ ପକ୍ଷ ପାଳନ ଅବସରରେ କଳାକାରମାନଙ୍କୁ ସମ୍ବର୍ଦ୍ଧନା, ସ୍ଥାନ: ବନ୍ଧଟିଆ, ଧାମନଗର, ସମୟ: ପୂର୍ବାହ୍ନ ୧୦ଟା ।
- ସାଂସ୍କୃତିକ କାର୍ଯ୍ୟକ୍ରମ, ସ୍ଥାନ: ଶ୍ରୀରାମ ମଣ୍ଡପ, ଆଡ଼ିଆ, ବନ୍ତ, ସମୟ: ସନ୍ଧ୍ୟା ୭ଟା ।

କେନ୍ଦୁଝର

- ରଜତ ଜୟନ୍ତୀ ସମାରୋହର ଦ୍ୱିତୀୟ ଦିବସ, ସ୍ଥାନ: ତୁଗୁପୁଙ୍ଗା ସରସ୍ୱତୀ ଶିଶୁ ବିଦ୍ୟାମନ୍ଦିର, ପାଟଣା, ସମୟ: ପୂର୍ବାହ୍ନ ୧୦ଟା ।

ମୟୂରଭଞ୍ଜ

- ସିଏମ୍ ଟ୍ରଫି-୨୦୨୫ ଫୁଟବଲ ଟୁର୍ନାମେଣ୍ଟରେ ଖେରୱାଲ କୁମିଦ ସହିତ ନବଜ୍ୟୋତି ଯୁବକର ମ୍ୟାଚ, ସ୍ଥାନ:ଷ୍ଟାଡିୟମ ପଡ଼ିଆ, ବାରିପଦା,ସମୟ: ସକାଳ ୮ଟା ।
- ବିଶ୍ୱଶାନ୍ତି ଶ୍ରୀ ହରିହର ଯଜ୍ଞାନୁଷ୍ଠାନ ପକ୍ଷରୁ ତୁଳସୀ ଦର୍ପଣ ଅଭିଷେକ, ସ୍ଥାନ: ବାବା କଖାରୁଆ ବୈଦ୍ୟନାଥ ମନ୍ଦିର ପ୍ରାଙ୍ଗଣ ମାଣତ୍ରୀ,ବଡ଼ସାହି,ସମୟ: ସକାଳ ୮ଟା ।
- ରାଧାବଲ୍ଲଭଜୀଉ ହରିହାଟ ମହୋତ୍ସବ, ସ୍ଥାନ:ନାଖରା ବାସୁଳୀପଦା ପଡ଼ିଆ, ବଡ଼ସାହି,ସମୟ: ପୂର୍ବାହ୍ନ ୧୦ଟା ।
- ରକ୍ତଦାନ ଶିବିର, ସ୍ଥାନ: ବ୍ଲଡ୍ ବ୍ୟାଙ୍କ ବାରିପଦା,ସମୟ: ପୂବାହ୍ନ ୧୦ଟା ।
- ସିଏମ୍ ଟ୍ରଫି-୨୦୨୫ ଫୁଟବଲ ଟୁର୍ନାମେଣ୍ଟରେ ଫ୍ୟୁଚର ଷ୍ଟାର ସହିତ ଜଗନ୍ନାଥ ବୀରସାବୀର ଟିମ୍‌ର ମ୍ୟାଚ, ସ୍ଥାନ:ଷ୍ଟାଡିୟମ ପଡ଼ିଆ, ବାରିପଦା,ସମୟ: ଅପରାହ୍ନ ୪ଟା ।

ଢେଙ୍କାନାଳ

- ଲୋକକଳା ଗ୍ରାମ ପରିକ୍ରମା ଓ ସାଂସ୍କୃତିକ ସଭା, ସ୍ଥାନ: ରାୟନୃସିଂହପୁର ଗ୍ରାମ, କାମାକ୍ଷାନଗର ବ୍ଲକ, ସମୟ: ସକାଳ ୮ଟା ।
- ପିଏମ୍‌ଶ୍ରୀ ସାରଙ୍ଗଧର ଉଚ୍ଚ ବିଦ୍ୟାଳୟର ବାର୍ଷକ ଉତ୍ସବ, ସ୍ଥାନ: ବିଦ୍ୟାଳୟ ପରିସର, କାମାକ୍ଷାନଗର, ସମୟ: ସକାଳ ୯ ଟା ।
- ଶ୍ରୀଅରବିନ୍ଦ ଇଣ୍ଟିଗ୍ରାଲ ଏଜୁକେଶନ ସେଣ୍ଟରର ୪୧ତମ ବାର୍ଷକ ଉତ୍ସବ, ବିଦ୍ୟାଳୟ ପରିସର, କାମାକ୍ଷାନଗର, ସମୟ: ସନ୍ଧ୍ୟା ୬ଟା ।

ଜଗତ୍‌ସିଂହପୁର

- ଶନି ମନ୍ଦିରର ବାର୍ଷିକ ଉତ୍ସବ ଉପଲକ୍ଷେ ବିଶ୍ୱଶାନ୍ତି ମହାଯଜ୍ଞ ଓ କଳସଯାତ୍ରା, ସ୍ଥାନ: ଶନି ମନ୍ଦିର, ପାରାଦୀପଗଡ଼, ପାରାଦୀପ, ସମୟ: ସକାଳ ୬ ଟା ।
- ଆୟୁଷ୍ମାନ ଭାରତ ଯୋଜନାର କାର୍ଯ୍ୟକାରିତା ନେଇ ଖବରଦାତା ସମ୍ମିଳନୀ, ସ୍ଥାନ: ଜଗନ୍ନାଥପୁର ଉପସ୍ୱାସ୍ଥ୍ୟକେନ୍ଦ୍ର ପରିସର, ତିର୍ତ୍ତୋଲ, ସମୟ: ପୂର୍ବାହ୍ନ ୧୦ଟା ।
- କର୍ପୋରେଟ ହାଉସ ମଧ୍ୟରେ କ୍ରିକେଟ ଟୁର୍ନାମେଣ୍ଟର ଦ୍ୱିତୀୟ ସନ୍ଧ୍ୟାରେ ମ୍ୟାଚ, ସ୍ଥାନ: ଗୋପବନ୍ଧୁ ଷ୍ଟାଡିୟମ, ନୂଆବଜାର, ପାରାଦୀପ, ସମୟ: ସନ୍ଧ୍ୟା ୬ଟା ।
- ସରସ୍ୱତୀ ଶିଶୁ ବିଦ୍ୟାମନ୍ଦିରର ଓଷକଣାର ରୌପ୍ୟ ଜୟନ୍ତୀ ଉଦ୍‌ଯାପିତ ଉତ୍ସବ, ସ୍ଥାନ: ବାଲିକୁଦା ବ୍ଲକ ଖାଲଗାଁ ପଞ୍ଚାତ ଶୋଭା, ସମୟ: ସନ୍ଧ୍ୟା ୭ ଟା ।

କେନ୍ଦ୍ରାପଡ଼ା

- ରାଜକନିକା ବ୍ଲକ କଳାସଂସ୍କୃତି ସଂଘ ପକ୍ଷରୁ ଲୋକକଳା ମହୋତ୍ସବ, ସ୍ଥାନ: ଗିରିଆ ମେଳଣ ପଡ଼ିଆ, ରାଜକନିକା, ସମୟ:ସନ୍ଧ୍ୟା ୬ଟା ।
- ଶ୍ରୀମଦ୍ ଭାଗବତ ପାରାୟଣ ମହୋତ୍ସବ, ସ୍ଥାନ: ଦୋଉତି ନାହାକାଣୀ ପୀଠ, ଅଡ଼ାଯୋଡି, ରାଜନଗର, ସମୟ: ସନ୍ଧ୍ୟା ୬ଟା ।
- ଶ୍ରୀ ପଞ୍ଚସଖା ବିଶ୍ୱଶାନ୍ତି ମହାଯଜ୍ଞ ଓ ସାଧୁସନ୍ଥ ସମ୍ମିଳନୀ, ସ୍ଥାନ: ବାରିମୂଳ ପଞ୍ଚାୟତ ପଡ଼ିଆ, କେନ୍ଦ୍ରାପଡ଼ା, ସମୟ: ସକାଳ ୬ଟା ।
- ଶ୍ରୀ ଭାଗବତ ପାରାୟଣ ଓ ଗୀତା ମହଯଜ୍ଞ, ସ୍ଥାନ: ସିଦ୍ଧ ମହାପୁରୁଷ ଯଜ୍ଞ ପୀଠ, ବାରୁଅ, କେନ୍ଦ୍ରାପଡ଼ା, ସମୟ: ସନ୍ଧ୍ୟା ୬ଟା ।
- ଜୟଦୁର୍ଗା ବଣିକ ସଂଘ ପକ୍ଷରୁ ରାମାୟଣ ପାଠ ଓ ପ୍ରବଚନ କାର୍ଯ୍ୟକ୍ରମ, ସ୍ଥାନ: ମା'ଦୁର୍ଗା ମନ୍ଦିର, ରାଜନଗର, ସମୟ: ସନ୍ଧ୍ୟା ୬ଟା ।

ଯାଜପୁର

- ରାଜ୍ୟସ୍ତରୀୟ ଡିଫା କପ୍‌ର ୨ୟ ମ୍ୟାଚ୍, ସ୍ଥାନ: ଧର୍ମଶାଳା ବାଣୀପୀଠ ଖେଳପଡ଼ିଆ, ସମୟ: ଅପରାହ୍ନ ୪ଟା ।
- ହେଙ୍ଗୁଳାଯାତ୍ରା ଶୁଭାରମ୍ଭ, ସ୍ଥାନ: ଧର୍ମଶାଳା ବ୍ଲକ୍‌ର ଇମାମନଗର ଗ୍ରାମ, ସମୟ: ସକାଳ ୬ଟା ।
- ଓଡ଼ିଆ ପକ୍ଷ ପାଳନ ଅବସରରେ ଲୋକ କଳା ପାଇଁ ଦିନଟିଏ କାର୍ଯ୍ୟକ୍ରମ, ସ୍ଥାନ: ଯାଜପୁର ଜିଲାର ସମସ୍ତ ବ୍ଲକ ଅଞ୍ଚଳ, ସମୟ: ପୂର୍ବାହ୍ନ ୯ଟା ।

ନୟାଗଡ଼

- ୭ ଦିନିଆ ଦଣ୍ଡପର୍ବର ୫ମ ଦିବସ, ସ୍ଥାନ: ଖଣ୍ଡପଡ଼ା ବ୍ଲକର କଣ୍ଟିଲୋ କପିଳେଶ୍ୱର ମହାଦେବ ପୀଠ, ସମୟ: ସକାଳ ୮ଟା ।
- ବୈଷ୍ଣବ ଯଜ୍ଞର ଉଦ୍‌ଯାପନ ଦିବସ, ସ୍ଥାନ:ନୂଆଗାଁ ବ୍ଲକ ଚାହାଳି ପଞ୍ଚାୟତ ଢେଙ୍କେଣା ରଘୁନାଥ ଜୀଉ ମଠ, ସମୟ:ସକାଳ ୮ଟା ।
- ୫ ଦଣ୍ଡଙ୍କ ମିଳନ ଉତ୍ସବ, ସ୍ଥାନ:ଗଣିଆ ବ୍ଲକର କିଶୋର ପ୍ରସାଦ, ସମୟ:ସକାଳ ୯ଟା ।
- ୧୫ ଦିନିଆ ଦଣ୍ଡପର୍ବର ଦ୍ୱାଦଶ ଦିବସ, ସ୍ଥାନ: ଖଣ୍ଡପଡ଼ା ବ୍ଲକର କୁମ୍ଭାରପଡା, ସିଦ୍ଧାମୂଳା, ରୟତ ଢ଼ୋଲମରା ଏବଂ ଗୋଡିପଡ଼ା କାମନା ମନ୍ଦିର ସାହି, ସମୟ: ଅପରାହ୍ନ ୨ଟା ।
- ଶ୍ରୀ ଶ୍ରୀ ରଘୁନାଥ ଜୀଉଙ୍କ ଶ୍ରୀରାମ ନବମୀ ଯାତ୍ରା ମହୋତ୍ସବର ୫ମ ଦିବସରେ ଠାକୁରଙ୍କର ସାଧାରଣ ବେଶ, ସ୍ଥାନ:ଓଡ଼ଗାଁ ରଘୁନାଥ ମନ୍ଦିର, ସମୟ: ସନ୍ଧ୍ୟା ୬ଟା ।
- ଐତିହାସିକ ଲଙ୍କାପୋଡ଼ି ଯାତ୍ରାର ପଞ୍ଚମ ଦିବସରେ ଜାଗରକ୍ଷା, ତାଡକା ବଧ ଓ ଶିବଧନୁ ଭଗ୍ନ, ସ୍ଥାନ: ଦଶପଲ୍ଲା ମହାବୀର କ୍ଷେତ୍ର, ସମୟ: ସନ୍ଧ୍ୟା ୬ଟା ।
- ରାମନବମୀ ଯାତ୍ରା ଅବସରରେ ରାମ ଚରିତ ମାନସ ପାରାୟଣର ପଞ୍ଚମ ଦିବସ, ସ୍ଥାନ: ନୟାଗଡ଼ ତ୍ରୀନାଥ ଛକସ୍ଥିତ ଶ୍ରୀରାମ ମନ୍ଦିର, ସମୟ: ସନ୍ଧ୍ୟା ୭ଟା ।
- ନୀଳମାଧବ ଜୀଉଙ୍କ ଦୟଣାଚୋରି ନୀତି, ସ୍ଥାନ:କଣ୍ଟିଲୋ ନୀଳମାଧବ ପୀଠ, ସମୟ:ସନ୍ଧ୍ୟା ୭ଟା ।

ରାୟଗଡ଼ା

- ମା' ମୁତ୍ୟାଲାମାଙ୍କ ଚଇତ୍ର ଯାତ୍ରା ଆରମ୍ଭ, ସ୍ଥାନ: ମୋତିଲାଲ ନଗର, ଗୁଣପୁର, ସମୟ: ସକାଳ ୮ ଟା ।
- ଓଡ଼ିଆ ପକ୍ଷ ପାଳନ ଅବସରେ ରକ୍ତଦାନ ଶିବିର, ସ୍ଥାନ: ଆଗୁଳ ପଞ୍ଚାୟତ,ପଞ୍ଚୁବାଇ ଗ୍ରାମ ଆମ୍ବତୋଟା ପରିସର, ମୁନିଗୁଡା, ସମୟ: ସକାଳ ୯ଟା ।

ନବରଙ୍ଗପୁର

- ଲୋକ କଳା ପାଇଁ ଦିନଟିଏ କାର୍ଯ୍ୟକ୍ରମ, ସ୍ଥାନ: ନନ୍ଦାହାଣ୍ଡି ବ୍ଲକ୍ ବି. ମାଲିଗୁଡ଼ା,ସମୟ: ପୂର୍ବାହ୍ନ ୧୦ଟା ।

କୋରାପୁଟ

- ଲୋକ କଳା ଦିବସ ପାଳନ, ସ୍ଥାନ: ବ୍ଲକ ଅଫିସ,ଜୟପୁର, ସମୟ: ପୂର୍ବାହ୍ନ ୧୦ଟା ।
- ଓଏମ୍‌ସି କର୍ତ୍ତୃପକ୍ଷଙ୍କୁ ଦାବିପତ୍ର ପ୍ରଦାନ, ସ୍ଥାନ: କେଡିଙ୍ଗା ମାଳି, ଲକ୍ଷ୍ମୀପୁର, ସମୟ: ପୂର୍ବାହ୍ନ ୧୦ଟା ୩୦ ।
- ବୀମା ଉତ୍ପାଦ ସମ୍ବନ୍ଧୀୟ କର୍ମଶାଳା, ସ୍ଥାନ: ହାଲ ଟାଉନଶିପ, ସୁନାବେଡା, ସମୟ: ଅପରାହ୍ନ ୨ଟା ।

ମାଲକାନଗିରି

- ଓଡିଆ ପକ୍ଷ ପାଳନ ଅବସରରେ ଲୋକକଳା ପାଇଁ ଦିନଟିଏ କାର୍ଯ୍ୟକ୍ରମ , ସ୍ଥାନ: ବ୍ଲକ ସମ୍ମିଳନୀ କକ୍ଷ, ଡାବୁଗାଁ, ସମୟ: ପୂର୍ବାହ୍ନ ୧୦ ଟା ।

ସମ୍ବଲପୁର

- ଜିଲାପ୍ରଶାସନ ଆୟୋଜିତ ଓଡ଼ିଶା ପକ୍ଷରେ କଳାକାର ସମ୍ବର୍ଦ୍ଧନା କାର୍ଯ୍ୟକ୍ରମ, ସ୍ଥାନ : ଖଣ୍ଡୋକଟା ଗ୍ରାମ, ସମୟ : ପୂର୍ବାହ୍ନ ୧୦ଟା ।
- ଜିଲା ପ୍ରଶାସନ ପକ୍ଷରୁ କଳାଗ୍ରାମ ପରିଦର୍ଶନ କାର୍ଯ୍ୟକ୍ରମ, ସ୍ଥାନ : ଖଣ୍ଡୋକଟା ଗ୍ରାମ, ସମୟ : ପୂର୍ବାହ୍ନ ୧୧ଟା ।
- ଶ୍ରୀରାମ ନବମୀ ଉତ୍ସବରେ ବେଶ କାର୍ଯ୍ୟକ୍ରମ, ସ୍ଥାନ : ରାମଜୀ ମନ୍ଦିର, ସମୟ : ମଧ୍ୟାହ୍ନ ୧୨ଟା ।
- ସେବା ଆୟୋଜନରେ ସଙ୍ଗୀତ କାର୍ଯ୍ୟକ୍ରମ, ସ୍ଥାନ : ଓଡ଼ିଶା ସାଂସ୍କୃତିକ ସମାଜ ଭବନ, ସମୟ : ମଧ୍ୟାହ୍ନ ୧୨ଟା ।
- ରୋଟାରୀ କ୍ଲବ ଆୟୋଜିତ ଆନ୍ତର୍ଜାତୀୟ ଟ୍ରେଡ ଫେୟାର, ସ୍ଥାନ : ଅଇଁଠାପାଲି ସ୍ଥିତ ପିଏଚ୍‌ଡି ପଡିଆ, ସମୟ : ଅପରାହ୍ନ ୩ଟା ।
- ପର୍ଶୁରାମ ଜୟନ୍ତୀ ପାଳନ କମିଟିର ପ୍ରସ୍ତୁତି ବୈଠକ, ସ୍ଥାନ : ସାମ୍ବାଦିକ ଭବନ, ସମୟ : ରାତି ୭ଟା ।
- ରାମଲୀଳା ମହୋତ୍ସବ, ସ୍ଥାନ : ବିଶାଳଖିଣ୍ଡା ଗ୍ରାମ, ସମୟ : ରାତି ୭ଟା ।
- ରାମଲୀଳା ଉତ୍ସବ, ସ୍ଥାନ : କବରାପାଲି ଗ୍ରାମ, ସମୟ : ରାତି ୭ ଟା ।

ରାଉରକେଲା

- ଓଡ଼ିଶାର ପ୍ରାଣ, ଲୋକକଳା ଶିର୍ଷକ ସାହିତ୍ୟ ଆଲୋଚନା ଚକ୍ର,ସ୍ଥାନ: ସେକ୍ଟର-୪, ରାଉରକେଲା କଲେଜ,ସମୟ: ସନ୍ଧ୍ୟା ୭ଟା ।
- ନିଃଶୁଳ୍କ ସ୍ୱାସ୍ଥ୍ୟ ଶିବିର,ସ୍ଥାନ: ଆରଏସପି ଅବରସପ୍ରାପ୍ତ କର୍ମଚାରୀ ସଂଘ କାର୍ଯ୍ୟାଳୟ,କୋଏଲ ନଗର,ସମୟ: ପୂର୍ବାହ୍ନ ୧୦ଟା ।
- ରାଉରକେଲା ହୋମିଓପାଥ୍ ମେଡିକାଲ କଲେଜରେ ରକ୍ତଦାନ ଶିବିର,ସ୍ଥାନ:ସେକ୍ଟର-୨୧,ସମୟ:ପୂର୍ବାହ୍ନ ୧୦ଟା ।

ସୁନ୍ଦରଗଡ଼

- ରାମନବମୀର ପଞ୍ଚମ ସନ୍ଧ୍ୟାରେ ପୁରୀରୁ ଆଗତ ପଣ୍ଡିତ ଗୌରହରି ଦାଶ ମହାରାଜଙ୍କ ଦ୍ୱାରା ରାମାୟଣ ଉପରେ ପ୍ରବଚନ କାର୍ଯ୍ୟକ୍ରମ,ସ୍ଥାନ:ରାମଜୀମନ୍ଦିର, ସୁନ୍ଦରଗଡ, ସମୟ: ସନ୍ଧ୍ୟା ୭ଟା ।

କଳାହାଣ୍ଡି

- ବିଦ୍ୟାଳୟ ଓ ଗଣଶିକ୍ଷା ମନ୍ତ୍ରୀଙ୍କ କଳାହାଣ୍ଡି ଗସ୍ତ, ସ୍ଥାନ: କେସିଙ୍ଗା ଦଳୀୟ କାର୍ଯ୍ୟାଳୟ, ସମୟ: ପୂର୍ବାହ୍ନ ୧୦ଟା ।
- ଜିଲାସ୍ତରୀୟ ଭାରତ ସ୍କାଉଟ୍ସ ଓ କାମ୍ପୋରି କାର୍ଯ୍ୟକ୍ରମ, ସ୍ଥାନ: ଭବାନୀପାଟଣା ବ୍ଲକ ମେଦିନିପୁର ପଞ୍ଚାୟତ ଉଚ୍ଚ ବିଦ୍ୟାଳୟ, ସମୟ: ପୂର୍ବାହ୍ନ ୧୦ଟା ।
- ଓଡ଼ିଆ ପକ୍ଷ ପାଳନ ଉପଲକ୍ଷେ ଲୋକକଳା ପାଇଁ ଦିନଟିଏ କାର୍ଯ୍ୟକ୍ରମ, ସ୍ଥାନ: ଜୁନାଗଡ଼ ବ୍ଲକ ଛୋରିଆଗଡ଼, ସମୟ: ପୂର୍ବାହ୍ନ ୧୦ଟା ।

ବୌଦ୍ଧ

- ବୌଦ୍ଧ ରାମଲିଳା ନାଟ୍ୟ ସଂସଦ ପକ୍ଷରୁ ରାମଲିଳା ଯାତ୍ରାର ପଞ୍ଚମ ଦିନ ସାଂସ୍କୃତିକ କାର୍ଯ୍ୟକ୍ରମ, ସ୍ଥାନ:ରଘୁନାଥ ମନ୍ଦିର ପ୍ରାଙ୍ଗଣ ପଡ଼ିଆ, ବୌଦ୍ଧ, ସମୟ: ରାତି ୯ଟା ।
- ବହିରା ରାମଲିଳା ନାଟ୍ୟ ସଂସଦ ପକ୍ଷରୁ ରାମଲିଳା ଯାତ୍ରାର ପଞ୍ଚମ ଦିବସ ପାଲା, ସ୍ଥାନ:ବହିରା ରାମଲିଳା ମଣ୍ଡପ, ବହିରା, ସମୟ: ରାତି ୯ଟା ।

ଦେବଗଡ଼

- ଶ୍ରୀ ସତ୍ୟସାଇ ମନ୍ଦିର ପକ୍ଷରୁ ନଗର କୀର୍ତ୍ତନ, ସ୍ଥାନ: ଦେବଗଡ଼ ସହର, ସମୟ: ପ୍ରାତଃ ୫ଟା ।
- ଶ୍ରୀ ରାମନବମୀ ମହୋତ୍ସବ ପାଳନ, ସ୍ଥାନ: ଗୋପାଳଜୀ ମନ୍ଦିର, ଦେବଗଡ଼, ସମୟ: ପୂର୍ବାହ୍ନ ୧୦ଟା ।
- ଲୋକ କଳା ପାଇଁ ଦିନ ଟିଏ ଓ ବରିଷ୍ଠ କଳାକାରଙ୍କୁ ସମର୍ଦ୍ଧନା, ସ୍ଥାନ: ଭେରୁବନି ଗ୍ରାମ, ଟିଲେଇବଣି ବ୍ଲକ, ସମୟ: ପୂର୍ବାହ୍ନ ୧୦ଟା ।
- ଆନ୍ତଃ କ୍ଲବ୍ ଜିଲାସ୍ତରୀୟ ଫୁଟବଲ୍ ଚାମ୍ପିୟନଶିପ୍ ଫର୍ ସିଏମ୍ ଟ୍ରଫି, ସ୍ଥାନ: ଇନ୍ଦିରା ଗାନ୍ଧୀ ଷ୍ଟାଡିୟମ, ଦେବଗଡ଼, ସମୟ: ଅପରାହ୍ନ ୪ଟା ।
- ଶ୍ରୀ ସତ୍ୟସାଇ ମନ୍ଦିର ପକ୍ଷରୁ ଭଜନ ଓ ଆଳତି, ସ୍ଥାନ: ଶ୍ରୀ ସତ୍ୟସାଇ ମନ୍ଦିର, ସମୟ: ସନ୍ଧ୍ୟା ୬ଟା ।
- ମା' କନକ ଦୁର୍ଗାଙ୍କ ସନ୍ଧ୍ୟା ଆଳତି, ସ୍ଥାନ: ମଠସାହି, ମା' କନକ ଦୁର୍ଗା ମନ୍ଦିର, ସମୟ: ସନ୍ଧ୍ୟା ୭ଟା ।
- ଶ୍ରୀ ରାମନବମୀ ମହୋତ୍ସବ ପାଳନ ଅବସରରେ ପ୍ରବଚନ, ଆଳତି ଓ ସମୂହ ହନୁମାନ ଚାଳିଶା ପାଠ, ସ୍ଥାନ: ଗୋପାଳଜୀ ମନ୍ଦିର, ଦେବଗଡ଼, ସମୟ: ସନ୍ଧ୍ୟା ୭ଟା ।

ଆଜିର ରାଶିଫଳ

ଜ୍ୟୋତିର୍ବିଦ୍ୟା ବିଶାରଦ ପ୍ରସନ୍ନ କୁମାର ମହାପାତ୍ର
ମଙ୍ଗରାଜପୁର ଶାସନ, କାଦୁଆ, ଗଞ୍ଜାମ
Email-pkmahapatro@gmail.com

ମେଷ

ବନ୍ଧୁଙ୍କ ସହ ସମ୍ପର୍କ ସ୍ଥାପନ, ଉନ୍ନତ ମାନର ଆଲୋଚନା ଏବଂ ପାରିବାରିକ ସଭାବଜନିତ ମନ ଖୁସି ରହିବ । ଶିଳ୍ପ, ବାଣିଜ୍ୟ, ବ୍ୟବସାୟ, ପରିବହନ ଓ ରାଜନୀତିରେ ଆଶା ପୂରଣ ହେବ । ପରିବାରର ବରାଦି ମୁତାବକ ଗୃହକୁ ସୌଖୀନ ପଦାର୍ଥ ଆଣିପାରନ୍ତି । ଅଫିସ କାମରେ ଉପସ୍ଥିତ ବୁଦ୍ଧି ଖଟାଇ ପରିସ୍ଥିତିକୁ ସମ୍ଭାଳି ନେବେ ।

ବୃଷ

ଆର୍ଥିକ ଉନ୍ନତି ସାଙ୍ଗକୁ ଯାତ୍ରା, ବାଣିଜ୍ୟ, ପ୍ରତିଦ୍ୱନ୍ଦ୍ୱିତା, ଅଦାଲତ କ୍ଷେତ୍ରରେ ସୁଫଳ ପାଇବେ । ନିଜ କାମ ପଛକୁ ପକାଇ ପଡ଼ୋଶୀଙ୍କ କଥାରେ ମୁଣ୍ଡ ପୂରାଇଲେ ସମାଲୋଚିତ ହେବେ । ଘର, ଯାନ ମରାମତି, ସଭା ସମିତିରୁ ଉପକୃତ ହେବେ । ପରିବାର ସହ ଭଲ ସମ୍ପର୍କ ରଖୁ ନ ଥିବା ଲୋକମାନେ ବିରୁଦ୍ଧାଚରଣ କରିପାରନ୍ତି ।

ମିଥୁନ

ଆଜି ଜମିଜମା, ପୁରୁଣା ଗାଡ଼ି ଓ ଯାନ୍ତ୍ରିକ ଜିନିଷ କିଣିବିକା ଦିଗରେ ଖର୍ଚ୍ଚାନ୍ତ ସହ କ୍ଷତିରେ ପଡିପାରନ୍ତି । ଭାଇ କିମ୍ବା ପଡ଼ୋଶୀଙ୍କ ସହ ସମସ୍ୟାମୂଳକ ପରିସ୍ଥିତି ସୃଷ୍ଟି ହେବ । ଆଜି ଯାହା କରିବେ କ୍ଷତି ହେବନି, ଆଗାମୀ ଆନୁଷ୍ଠାନିକ କିମ୍ବା ମାଙ୍ଗଳିକ କାମ ପାଇଁ ଆଲୋଚନା କରିବା ମନ୍ଦ ହେବନି ।

କର୍କଟ

ଅନୁକୂଳ ଗ୍ରହସ୍ଥିତିରୁ ଆଜି କୌଣସି କଥାକୁ ଖାତିର ନ କରି ଆଗକୁ ମାଡି ଚାଲିବେ । ଟଙ୍କା ପଇସା, ଦିଆ ନିଆ କ୍ଷେତ୍ରରେ ସତର୍କ ନ ରହିଲେ କ୍ଷତିରେ ପଡିବେ । କାର୍ଯ୍ୟବ୍ୟସ୍ତ ଯୋଗୁ ଖାଦ୍ୟପେୟ ଠିକ୍ ରହିବ ନାହିଁ । ପରିବାରରେ ସମସ୍ୟା ସମାଧାନ ପରିପ୍ରେକ୍ଷୀରେ ପ୍ରତିକ୍ରିୟା ହଠାତ୍ ପ୍ରକାଶ କରିବା ଠିକ୍ ନ ହୋଇପାରେ ।

ସିଂହ

ସବୁ କାମରେ ଜଗି ରଖି ଚଳନ୍ତୁ ଅବଶ୍ୟ କାମଗୁଡିକ ଡେରିରେ ସମ୍ପନ୍ନ ହେବ । କର୍ମକ୍ଷେତ୍ରରେ ପାରିପାର୍ଶ୍ୱିକ ପରିସ୍ଥିତି କେତେକାଂଶରେ ଭଲ

ଆଜି ମୁଖ୍ୟମନ୍ତ୍ରୀଙ୍କ କେନ୍ଦୁଝର ଗସ୍ତ

କେନ୍ଦୁଝର,୯।୪(ନରେଶ ଚନ୍ଦ୍ର ପଟ୍ଟନାୟକ)

ମୁଖ୍ୟମନ୍ତ୍ରୀ ମୋହନ ଚରଣ ମାଝୀ ବୁଧବାର ଦିନକିଆ କେନ୍ଦୁଝର ଗସ୍ତରେ ଆସିବେ। ହେଲିକପ୍ଟର ଯୋଗେ ସକାଳ ୯ଟା ୩୦ରେ ସ୍ଥାନୀୟ ରିଜର୍ଭ ପୋଲିସ ପଡ଼ିଆରେ ଓହ୍ଲାଇବେ। ସେଠାରୁ ସର୍କିଟ ହାଉସରେ ବିଶ୍ରାମ ନେଇ ପୂର୍ବାହ୍ନ ୧୦ଟାରେ ସ୍ଥାନୀୟ ହ୍ୟାଣ୍ଡବଲ ପଡ଼ିଆ ଯାଇ ୩୯ତମ ସବ ଜୁନିୟର ହ୍ୟାଣ୍ଡ୍‌ବଲ ପ୍ରତିଯୋଗିତାରେ ଯୋଗଦେବେ। ପରେ ପୂର୍ବାହ୍ନ ୧୦ଟା ୪୦ରେ କାଳୀପଡ଼ିଆ ଯାଇ ସେଠାରେ ରାଜ୍ୟସ୍ତରୀୟ ଧର୍ମ ସମ୍ମିଳନୀରେ ଯୋଗଦେବା ନେଇ ସୂଚନା ମିଳିଛି। ପୂର୍ବାହ୍ନ ୧୧ଟା ୩୫ରେ ସଦର ବ୍ଲକ୍ ବୀରକିଶୋରପୁର ଗ୍ରାମର ମଣ୍ଡଳପାଟ ନୋଡାଲ ହାଇସ୍କୁଲ ସୁବର୍ଣ୍ଣ ଜୟନ୍ତୀ ଉତ୍ସବରେ ଯୋଗଦେବେ। ସେଠାରୁ ସର୍କିଟ ହାଉସ କେନ୍ଦୁଝର ଫେରି ଅପରାହ୍ନ ୪ଟା ୨୫ରେ ସରସ୍ୱତୀ ବିଦ୍ୟାମନ୍ଦିର ଝୁଣ୍ଟୁରାର ୩୭ତମ ବାର୍ଷିକ ଉତ୍ସବରେ ଯୋଗଦେବେ।

ପ୍ରଥମ ଶ୍ରାଦ୍ଧବାର୍ଷିକୀ ଅଶ୍ରୁଳ ଶ୍ରଦ୍ଧାଞ୍ଜଳି

✓ତାରକ ଚନ୍ଦ୍ର ମିଶ୍ର
ଆବିର୍ଭାବ: ତା. ୦୧.୦୧.୧୯୪୫
ତିରୋଧାନ: ତା. ୨୧.୦୪.୨୦୨୪
ମୋତି ଭବନ ପ୍ଲଟ ନଂ-୨୨/୧୩୦/୭୮୯
ସୁକୁଣ୍ଡିପୁର, କଳିଙ୍ଗ ବିହାର, ଭୁବନେଶ୍ୱର-୭୫୧୦୧୯
ଜୀବନର ରଣଶୁଝି
ରଣଭୂମେ ଯୁଝି ଯୁଝି
ବାହୁଡ଼ି ଯାଇଛ
ତୁମେ ସଂଗ୍ରାମ କେଶରୀ
ଅମର ଅକ୍ଷୟ
ସଦା ତୁମ କୀର୍ତ୍ତିଗୁଣ
ଅବିନାଶୀ ଆତ୍ମା
ତୁମ ପ୍ରଭୁ ପାଦେ ଲୀନ
ତୁମର ଆଶୀର୍ବାଦ ଆଜି
ଆମର ପାଥେୟ
ବିଭୁ ପାଦେ ତୁମ ମୁକ୍ତି
ସଦା ଥାଉ ଧ୍ୟେୟ
ପତ୍ନୀ, ପୁତ୍ର, କନ୍ୟା, ପୁତ୍ରବଧୂ, ଜାମାତା, ଭାଇ, ବନ୍ଧୁ ଓ ପରିବାର ବର୍ଗ
ଧ-୧୧୧

ପିସିସି ସଭାପତିଙ୍କ ସମେତ ୫ ହଜାରରୁ ଊର୍ଦ୍ଧ୍ୱ କର୍ମୀ ଅଭିଯୁକ୍ତ

ଗାନ୍ଧୀମାର୍ଗରେ କଂଗ୍ରେସ ବିକ୍ଷୋଭ ଘଟଣା

ଭୁବନେଶ୍ୱର,୯।୪(ସତ୍ୟଜିତ୍ ରାଉତ)

ମହିଳାଙ୍କ ସୁରକ୍ଷା ଓ ନ୍ୟାୟ ଦାବି ପ୍ରସଙ୍ଗରେ କଂଗ୍ରେସ ପକ୍ଷରୁ ବିଧାନସଭା ଘେରାଉ ଉଦ୍ୟମ ସହ ଗାନ୍ଧୀମାର୍ଗରେ ବିକ୍ଷୋଭ ପ୍ରଦର୍ଶନ ବେଳେ ହିଂସା ଘଟଣାରେ କ୍ୟାପିଟାଲ ଥାନା ପୋଲିସ ଏଯାଏ ୩ଜଣ ଅଭିଯୁକ୍ତଙ୍କୁ ଗିରଫ କରିଛି। ତେବେ ମାମଲା ନଂ.୧୩୦/୨୦୨୫ ସମ୍ବନ୍ଧୀୟ ଏଫ୍‌ଆଇଆର୍ କପି ବୁଧବାର ଭାଇରାଲ ହୋଇଛି। ଏଥିରେ ଓଡ଼ିଶା ପ୍ରଦେଶ କଂଗ୍ରେସ କମିଟି (ପିସିସି) ସଭାପତି ଭକ୍ତ ଚରଣ ଦାସଙ୍କ ସମେତ ୫ ହଜାରରୁ ଊର୍ଦ୍ଧ୍ୱ ଜଣଙ୍କୁ ପୋଲିସ ଅଭିଯୁକ୍ତ ଦର୍ଶାଇଥିବା ଉଲ୍ଲେଖ ରହିଛି। ଅନ୍ୟ ଅଭିଯୁକ୍ତମାନେ ହେଲେ ବିଧାୟକ ତାରା ପ୍ରସାଦ ବାହିନୀପତି, ରମେଶ ଚନ୍ଦ୍ର ଜେନା, ପବିତ୍ର ଶାନ୍ତ, ସାଗର ଚରଣ ଦାଶ, ପ୍ରଫୁଲ୍ଲ ଚନ୍ଦ୍ର ପ୍ରଧାନ, ମଙ୍ଗୁ ଖିଲ୍ଲା, ସି. ଏସ୍ ରାଜିନ୍ ଏକ୍କା, ପୂର୍ବତନ ବିଧାୟକ ମହମଦ ମୋକ୍ଲିମ, ସୁରେଶ ଚନ୍ଦ୍ର ରାଉତରାୟ। ତେବେ ୧୨ନମ୍ବର ଅଭିଯୁକ୍ତ ତାଲିକାରେ ୫ହଜାରୁ ଊର୍ଦ୍ଧ୍ୱ କଂଗ୍ରେସ କର୍ମୀ ଅଭିଯୁକ୍ତ ଥିବା ପୋଲିସ ଏଫ୍‌ଆଇଆର୍‌ରେ ଦର୍ଶାଯାଇଛି।

ସୂଚନାନୁଯୋଗ୍ୟ, ମାର୍ଚ୍ଚ ୨୭ରେ ଲୋୟର ପିଏମ୍‌ଜିରେ କଂଗ୍ରେସ ବିକ୍ଷୋଭ କରିବାବେଳେ ବିଶୃଙ୍ଖଳା ସୃଷ୍ଟି ହୋଇଥିଲା। ପୋଲିସ ଓ କଂଗ୍ରେସ କର୍ମୀ ମୁହାଁମୁହିଁ ହୋଇଥିଲେ। କଂଗ୍ରେସ ପକ୍ଷରୁ ପୋଲିସ ଉପରକୁ ଚେୟାର, ଢ଼େଲା, ପଥର ଆଦି ମାଡ଼ ହୋଇଥିଲା। ସ୍ଥିତି ନିୟନ୍ତ୍ରଣ ଆଣିବାକୁ ପୋଲିସ ପକ୍ଷରୁ ଲାଠିଚାର୍ଜ, ଲୁହବୁହା ଗ୍ୟାସ, ପାଣି ସ୍ପ୍ରେ ହୋଇଥିଲା। କଂଗ୍ରେସ କର୍ମୀଙ୍କ ଆକ୍ରମଣରେ ୧୫ଜଣ ପୋଲିସ କର୍ମଚାରୀ ଏବଂ ଗଣମାଧ୍ୟମ ପ୍ରତିନିଧି ଆହତ ହୋଇଥିଲେ। ଅପରପକ୍ଷରେ ପୋଲିସ ମାଡ଼ରେ ବହୁ କଂଗ୍ରେସ କର୍ମୀ ମଧ୍ୟ ଆହତ ହୋଇଥିଲେ।

ଫୋରେନ୍‌ସିକ୍ ସେବାରେ ୨୪୭, ପବ୍ଲିକ୍ ପ୍ରସିକ୍ୟୁଶନରେ ୨୬୭ ନୂଆ ପଦବୀ ସୃଷ୍ଟି

ଭୁବନେଶ୍ୱର,୯।୪(ରବିନାରାୟଣ ଜେନା)

ରାଜ୍ୟ ସରକାରଙ୍କ ଗୃହ ବିଭାଗ ପକ୍ଷରୁ ମଙ୍ଗଳବାର ଦୁଇଟି ଗୁରୁତ୍ୱପୂର୍ଣ୍ଣ ପଦକ୍ଷେପ ଗ୍ରହଣ କରାଯାଇଛି। ଫୋରେନ୍‌ସିକ୍ ସାଇନ୍ସ ସର୍ଭିସ୍‌ରେ ୨୪୭ ପଦ ସୃଷ୍ଟି କରାଯାଇଥିବାବେଳେ ପବ୍ଲିକ୍ ପ୍ରସିକ୍ୟୁଶନ ନିର୍ଦ୍ଦେଶାଳୟରେ ୨୬୭ ପଦ ସୃଷ୍ଟି ହୋଇଛି। ଏ ସଂକ୍ରାନ୍ତରେ ଗୃହ ବିଭାଗ ଅତିରିକ୍ତ ମୁଖ୍ୟ ଶାସନ ସଚିବ ସତ୍ୟବ୍ରତ ସାହୁ ମହାଲେଖାକାରଙ୍କୁ ମଙ୍ଗଳବାର ପତ୍ର ମାଧ୍ୟମରେ ଅବଗତ କରାଇଛନ୍ତି। ପତ୍ର ଅନୁଯାୟୀ, ରାଜ୍ୟପାଳଙ୍କ ଅନୁମୋଦନ ପରେ ରାଜ୍ୟ ଫୋରେନ୍‌ସିକ ସାଇନ୍ସ ସର୍ଭିସ୍ ସଙ୍ଗଠନରେ ୨୪୭ ପଦ ସୃଷ୍ଟି କରାଯାଇଛି। ସେଥିମଧ୍ୟରେ ଗୋଟିଏ ଯୁଗ୍ମ ନିର୍ଦ୍ଦେଶକ ପଦ ରହିଥିବାବେଳେ ୨ଟି ଉପନିର୍ଦ୍ଦେଶକ, ୨୦ ସହନିର୍ଦ୍ଦେଶକ, ୬୫ ବରିଷ୍ଠ ସାଇନ୍ସ ଅଫିସର, ୭୧ ସାଇନ୍ସ ଅଫିସର, ୨୧ ବରିଷ୍ଠ ଫରେନ୍‌ସିକ ଆଟେଣ୍ଡାଣ୍ଟ ଓ ୬୭ କନିଷ୍ଠ ଫରେନ୍‌ସିକ ଆଟେଣ୍ଡାଣ୍ଟ ପଦ ରହିଛି। ସେହିପରି ପବ୍ଲିକ୍ ପ୍ରସିକ୍ୟୁଶନ ନିର୍ଦ୍ଦେଶାଳୟରେ ୨୬୭ ପଦ ସୃଷ୍ଟି କରାଯାଇଛି। ସେଥିମଧ୍ୟରେ ୩୬ଟି ଉପନିର୍ଦ୍ଦେଶକ ପଦ ରହିଥିବାବେଳେ ୩ଟି ପବ୍ଲିକ୍ ପ୍ରସିକ୍ୟୁଟର, ୧୦୬ଟି ଅତିରିକ୍ତ ପବ୍ଲିକ ପ୍ରସିକ୍ୟୁଟର, ୯୧ଟି ସହ ପବ୍ଲିକ ପ୍ରସିକ୍ୟୁଟର ଏବଂ ୩୧ଟି କନିଷ୍ଠ ସହାୟକ ପଦ ରହିଛି।

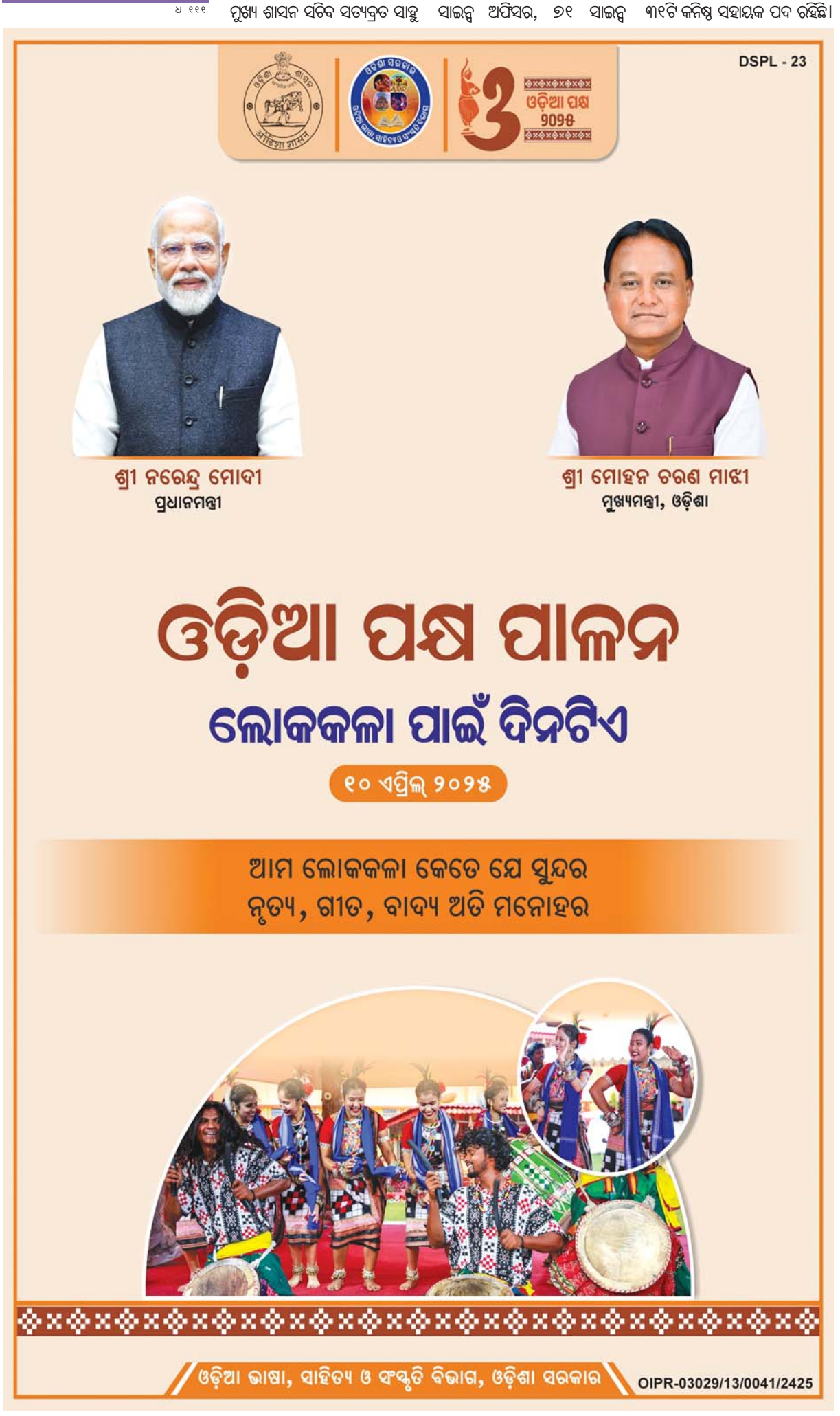

ବଲାଙ୍ଗୀରରେ ନବଜାତ ଶିଶୁ ବିକ୍ରି

ବଲାଙ୍ଗୀର,୯।୪
(ବୀରେନ୍ଦ୍ର କୁମାର ଝାଙ୍କର)

ଅତିରିକ୍ତ ଜିଲାପାଳ ପବିତ୍ର ବେହେରା, ଡିସିପିୟୁ, ସିଡବ୍ଲ୍ୟୁସି, ଟିମ୍ ମାଲପଡ଼ାରେ ଶିଶୁବିକ୍ରିର ତଦନ୍ତ କରୁଛନ୍ତି।

- ■ ଅଭିଯୋଗର ତଦନ୍ତ କଲେ ଅତିରିକ୍ତ ଜିଲାପାଳ, ସିଡବ୍ଲ୍ୟୁସି, ଡିସିପିୟୁ ଟିମ୍
- ■ ଟିଟିଲାଗଡ଼ର ଜଣେ ମହିଳା ସାଜିଥିଲେ ମଧ୍ୟସ୍ଥି
- ■ ଶିଶୁ ଉଦ୍ଧାର ପାଇଁ ଟିଟିଲାଗଡ଼ ଗଲା ସ୍ପେଶାଲ ଟିମ୍

ବଲାଙ୍ଗୀର ଭୀମ ଭୋଇ ମେଡିକାଲ କଲେଜ ହସ୍ପିଟାଲରୁ ଜଣେ ନବଜାତ ଶିଶୁପୁତ୍ର ୨୦ ହଜାର ଟଙ୍କାରେ ବିକ୍ରି ହୋଇଥିବା ଚର୍ଚ୍ଚାର ବିଷୟ ହୋଇଛି। ଟିଟିଲାଗଡ଼ର ଜଣେ ମହିଳା ମଧ୍ୟସ୍ଥ ସାଜି ନବଜାତ ଶିଶୁପୁତ୍ରକୁ ରାଉରକେଲାର ଏକ ଦମ୍ପତିଙ୍କ ପାଇଁ ନେଇଥିବା ଜଣାପଡ଼ିବା ପରେ ହଇଚଇ ସୃଷ୍ଟି ହୋଇଛି। ବୁଧବାର ନବଜାତ ଶିଶୁ ବିକ୍ରି ଘଟଣା ସମ୍ପର୍କରେ ଜିଲା ଶିଶୁ ସୁରକ୍ଷା ୟୁନିଟ୍ (ଡିସିପିୟୁ), ଚାଇଲ୍ଡଲାଇନ୍ ଓ ଜିଲା ଶିଶୁ କଲ୍ୟାଣ ସମିତି (ସିଡବ୍ଲ୍ୟୁସି) ନିର୍ଭରଯୋଗ୍ୟ ସୂତ୍ରରୁ ସୂଚନା ପାଇଥିଲେ। ଏହାପରେ ତଦନ୍ତ ଆରମ୍ଭ ହୋଇଛି। ବଲାଙ୍ଗୀର ସହର ମାଲପଡ଼ାଠାରେ ରହୁଥିବା ଜଣେ ବିଧବା ମହିଳାଙ୍କ ଭଡ଼ାଘରେ ଡିସିପିୟୁ, ଚାଇଲ୍ଡଲାଇନ୍, ସିଡବ୍ଲ୍ୟୁସି ଟିମ୍, ଜିଲା ସମାଜ ମଙ୍ଗଳ ଅଧିକାରୀ ଓ ଅତିରିକ୍ତ ଜିଲାପାଳ ପହଞ୍ଚି ପଚରାଉଚରା କରିବା ପରେ ନବଜାତ ଶିଶୁଟି ଟିଟିଲାଗଡ଼ର ଜଣେ ମହିଳାଙ୍କ ନିକଟରେ ଥିବା ଜଣାପଡିବାରୁ ପ୍ରଶାସନିକ ଟିମ୍ ଟିଟିଲାଗଡ଼ ଅଭିମୁଖେ ଯାଇଛନ୍ତି।

ମିଳିଥିବା ସୂଚନା ଅନୁଯାୟୀ, ପୁଇଁତଲା ଥାନା ତଳଗଜର ଜଣେ ଯୁବତୀ ପ୍ରାୟ ୪ ବର୍ଷ ତଳେ ସୋନପୁର ଜିଲା ଡୁଙ୍ଗୁରିପାଲି ଥାନା ଅଞ୍ଚଳରେ ବିବାହ କରିଥିଲେ। ସେମାନଙ୍କର ୩ବର୍ଷର ଏକ ଶିଶୁକନ୍ୟା ଅଛି। ଇତିମଧ୍ୟରେ ସ୍ୱାମୀଙ୍କ ମୃତ୍ୟୁ ଘଟିବାରୁ ମହିଳା ଜଣକ କୁନି ଝିଅକୁ ଧରି ବାପଘରକୁ ଚାଲିଆସିଥିଲେ। ପ୍ରାୟ ୬ ମାସ ତଳେ ସେ ନିଜ କୁନି ଝିଅ, ତାଙ୍କ ବାପା, ନାବାଳକ ଭାଇ ଓ ନାବାଳିକା ଭଉଣୀ ସହ ବଲାଙ୍ଗୀର ମାଲପଡ଼ାକୁ ଆସି ଏକ ଘରଭଡ଼ା ନେଇ ରହୁଥିଲେ। ତାଙ୍କ ବାପା ଦିନ ମଜୁରିଆ ଭାବେ କାମ କରି ପରିବାର ଚଳାଉଥିଲେ। ଗତ ୬ ତାରିଖରେ ମହିଳା ଜଣକ ସେହି ଭଡ଼ାଘରେ ଏକ ଶିଶୁପୁତ୍ରକୁ ଜନ୍ମ ଦେଇଥିଲେ। ଶିଶୁ ଜନ୍ମକରିବା ପରେ ସେ ଅସୁସ୍ଥ ହୋଇପଡିବାରୁ ଘରଭଡା ଦେଇଥିବା ମହିଳା ଜଣକ ତାଙ୍କୁ ଭୀମ ଭୋଇ ମେଡିକାଲ ହସ୍ପିଟାଲରେ ଭର୍ତ୍ତି କରିଥିଲେ। ଗତ ୮ ତାରିଖରେ ତାଙ୍କୁ ହସ୍ପିଟାଲରୁ ଡିସ୍‌ଚାର୍ଜ କରାଯାଇଥିଲା। ଡିସ୍‌ଚାର୍ଜ ପରେ ସେ ଘରକୁ ଫେରିଥିଲେ ମଧ୍ୟ ନବଜାତ ଶିଶୁପୁତ୍ର ତାଙ୍କ ସହ ଘରକୁ ଫେରି ନ ଥିଲେ। ଏହାପରେ ଶିଶୁ ବିକ୍ରି ଖବର ପ୍ରଘଟ ହୋଇଥିଲା। ଟିଟିଲାଗଡ଼ର ଜଣେ ମହିଳା ମଧ୍ୟସ୍ଥ ଭାବେ ରାଉରକେଲାର ଜଣେ ଦମ୍ପତିଙ୍କ ପାଇଁ ଶିଶୁପୁତ୍ର କିଣିଥିବା ଜଣାପଡିଥିଲା। ୨୦ ହଜାର ଟଙ୍କାରେ ଶିଶୁପୁତ୍ର ବିକ୍ରି ହୋଇଥିବା ଏବଂ ଜନ୍ମଦାତ୍ରୀ ମହିଳାଙ୍କୁ ପ୍ରଥମ ପର୍ଯ୍ୟାୟରେ ୫ ହଜାର ଟଙ୍କା ଦିଆଯାଇଥିବା ଜଣାପଡିଥିଲା। ବୁଧବାର ଶିଶୁବିକ୍ରି ସମ୍ପର୍କରେ ଷ୍ଟାମ୍ପ ପେପରରେ ଲେଖାପଢ଼ା ହେବାର ଥିଲା। ଏହି ଖବର ପ୍ରଘଟ ହେବା ପରେ ସିଡବ୍ଲ୍ୟୁସିର ସାମାଜିକ କର୍ମୀ ଅରୁଣ ଖୁଆସ, ଚାଇଲ୍ଡଲାଇନ୍‌ର ଶ୍ରଦ୍ଧାଞ୍ଜଳି ସିଂ, ସିଡବ୍ଲ୍ୟୁସିର ଏସ୍. ଲତାଶ୍ରୀ, ଲିନା ବାବୁମାଲପଡ଼ା ଯାଇ ସମ୍ପୃକ୍ତ ମହିଳାଙ୍କୁ ଭେଟି ଶିଶୁବିକ୍ରି ସମ୍ପର୍କରେ ପଚାରିଥିଲେ। ଏହାପରେ ଜିଲା ସମାଜ ମଙ୍ଗଳ ଅଧିକାରୀ ସୁଷମା ମହାପାତ୍ର ଏବଂ ଅତିରିକ୍ତ ଜିଲାପାଳ ପବିତ୍ର ବେହେରା ମାଲପଡ଼ା ଯାଇ ସମ୍ପୃକ୍ତ ମହିଳାଙ୍କୁ ପଚରାଉଚରା କରିଥିଲେ। ଅତିରିକ୍ତ ଜିଲାପାଳ ବେହେରାଙ୍କୁ ଗଣମାଧ୍ୟମ ପ୍ରତିନିଧିମାନେ ଶିଶୁବିକ୍ରି ସଂକ୍ରାନ୍ତରେ ପଚାରିବାରୁ ଶିଶୁବିକ୍ରି ହୋଇଛି କି ନାହିଁ ତାହା ତଦନ୍ତ ପରେ ଜଣାପଡିବ। ଏବେ ନବଜାତ ଶିଶୁ ମା' ପାଖରେ ନାହିଁ। ଟିଟିଲାଗଡ଼ର ଜଣେ ମହିଳାଙ୍କ ପାଖରେ ଥିବା ସୂଚନା ମିଳିଛି।

ସ୍ତ୍ରୀ, ପୁଅଙ୍କୁ ମାରିବାକୁ ଘରେ ଡିନାମାଇଟ୍ ବିସ୍ଫୋରଣ

ଦିଗପହଣ୍ଡି,୯।୪(ଅଶେଷ ନାଥ ମିଶ୍ର)

ବିସ୍ଫୋରଣ ପ୍ରଭାବରେ ଭାଙ୍ଗି ଯାଇଥିବା ଘର।

ଗଞ୍ଜାମ ଜିଲା ଦିଗପହଣ୍ଡି ବ୍ଲକ କୁଶପଡା ଗ୍ରାମ କାଳିଞ୍ଜି ସାହିରେ ବୁଧବାର ଅପରାହ୍ନ ୨ଟାରେ ବୋମା ବିସ୍ଫୋରଣରେ ୩ ଘରର ଛାତ ଉଡ଼ି ଧ୍ୱସ୍ତବିଧ୍ୱସ୍ତ ହୋଇଯାଇଛି। ଗାଁରେ ଚାଲିଥିବା ମା' ଦଣ୍ଡକାଳୀଙ୍କ ନାଚ ଦେଖିବାକୁ ଯାଇଥିବାରୁ ୩ ପରିବାର ଲୋକେ ମୃତ୍ୟୁମୁଖରୁ ବର୍ତ୍ତି ଯାଇଛନ୍ତି। ସ୍ୱାମୀ–ସ୍ତ୍ରୀ କଳହରୁ ସ୍ୱାମୀ ଏପରି ଘଟାଇଥିବା ଜଣାପଡ଼ିଛି। ଗ୍ରାମର ଗୌଡ଼ ସାହି ବାସିନ୍ଦା ବି. ଲାଛୁ ଦୋରାଙ୍କ ଭାଇ ସୁରେନ୍ଦ୍ର ଦୋରା ଏହି ଘଟଣା ଘଟାଇଛନ୍ତି।

ଖବରରୁ ଜଣାପଡିଛି, ସମ୍ବଲପୁର ଜିଲା ରଣାବନ୍ଧ ଗ୍ରାମର ସୁରେନ୍ଦ୍ର ପ୍ରାୟ ୭ ବର୍ଷ ତଳେ ବି. ଲାଛୁ ଦୋରାଙ୍କ ଝିଅ ଗୀତାଞ୍ଜଳିଙ୍କୁ ବିବାହ କରିଥିଲେ। ସୁରେନ୍ଦ୍ର ଭୁବନେଶ୍ୱରରେ ଦିନ ମଜୁରିଆ ଭାବେ କାମ କରୁଥିଲେ। ପ୍ରାୟ ୬ ମାସ ତଳେ ଶ୍ୱଶୁର ଘର କୁଶପଡ଼ା ଗ୍ରାମକୁ ଆସି ଅନୀଲ ସାହୁଙ୍କ ଘରେ ସ୍ତ୍ରୀ ପୁଅଙ୍କୁ ଧରି ଭଡ଼ାରେ ରହୁଥିଲେ। ଗତ ୩ ଦିନ ତଳେ ସୁରେନ୍ଦ୍ର ଭୁବନେଶ୍ୱରରୁ କୁଶପଡାକୁ ଆସିଥିଲେ। ମଙ୍ଗଳବାର ରାତିରେ କୌଣସି କାରଣରୁ ସ୍ତ୍ରୀଙ୍କ ସହ ଝଗଡା ହୋଇଥିଲା। ବୁଧବାର ଦ୍ୱିପହରରେ ସ୍ତ୍ରୀ ତାଙ୍କ ପୁଅ(୫)କୁ ନେଇ ଘରେ ଶୋଇଥିବା ବେଳେ ଉଭୟଙ୍କୁ ଜୀବନରେ ମାରିଦେବା ପାଇଁ ସୁରେନ୍ଦ୍ର ଘରେ ଡିନାମାଇଟ ଖଞ୍ଜି ଦେଇଥିଲେ। ମାତ୍ର ଏହାର କିଛି ସମୟ ପୂର୍ବରୁ ସ୍ତ୍ରୀ ତାଙ୍କ ପୁଅକୁ ଧରି ଦଣ୍ଡନାଚ ଦେଖିବାକୁ ପାଖ ପଡୋଶୀଙ୍କ ସହ ଚାଲିଯାଇଥିଲେ। ଗ୍ରାମରେ ଦଣ୍ଡନାଚ ଚାଲିଥିବା ବେଳେ ଡିନାମାଇଟ ବିସ୍ଫୋରଣ ଘଟି ପ୍ରଚଣ୍ଡ ଶବ୍ଦ ହୋଇଥିଲା। ପ୍ରଥମେ ଗ୍ରାମବାସୀ ଭୟଭୀତ ହୋଇଯାଇଥିଲେ। ପରେ ବହୁ ସଂଖ୍ୟକ ଲୋକ ଘଟଣାସ୍ଥଳକୁ ଦୌଡି ଯାଇ ଦେଖିବା ବେଳକୁ ଗ୍ରାମର ଅନୀଲ ସାହୁ, ବାବୁ ସାହୁ ଏବଂ ଦଣ୍ଡପାଣି ସାହୁଙ୍କ ଘର ଛାତ ଭାଙ୍ଗି ଯାଇ ସମ୍ପୂର୍ଣ୍ଣ ନଷ୍ଟ ହୋଇଯାଇଥିଲା। ଏହି ବିସ୍ଫୋରଣରେ ବାବୁ ସାହୁଙ୍କ ଘରେ ଭଡ଼ାରେ ରହୁଥିବା ଶୁଭଶ୍ରୀ ବିଷୋୟୀ ଏବଂ ଅନିଲ, ଦଣ୍ଡପାଣି ୨ ପରିବାରଙ୍କ ଲକ୍ଷାଧିକ ଟଙ୍କାର ଆସବାବ ପତ୍ର ନଷ୍ଟ ହୋଇଯାଇଛି। ସୁରେନ୍ଦ୍ର ସେଠାରୁ ଦୌଡ଼ି ପଳାଇବାକୁ ଚେଷ୍ଟା କରୁଥିବା ବେଳେ ଗ୍ରାମବାସୀ ତାଙ୍କୁ ଅଟକ ରଖି ଦିଗପହଣ୍ଡି ଥାନାକୁ ଖବର ଦେଇଥିଲେ। ପୋଲିସ ଟିମ୍ ଗ୍ରାମରେ ପହଞ୍ଚି ସୁରେନ୍ଦ୍ରଙ୍କୁ ଥାନାକୁ ନେଇ ପଚରାଉଚରା ଚଳାଇଛି।

ଜନ୍ମଦିନ ଶୁଭେଚ୍ଛା

ଶିବାନୀ
ଯାଜପୁର ରୋଡ଼, ବ୍ୟାସନଗର
୧୮ତମ ଜନ୍ମଦିନର ଅନେକ ଶୁଭେଚ୍ଛା। ଶ୍ରୀଜଗନ୍ନାଥ ତୋର ଚଲାପଥ କୁସୁମିତ କରନ୍ତୁ।
-:ଶୁଭେଚ୍ଛା ସହ:-
ବାବା, ମାମା, ଟ୍ୱିଙ୍କଲ୍, ସୁଯୁନ, ଆଶୁ, ବାପା, ବୋଉ, ଦେବସ୍ମିତା, ଜେଜେମା, ଜେଜେବାପା, କାହ୍ନା
ଧ-୮୭

୧୩ରେ ଏନ୍‌ଡିଏ, ଏନ୍‌ଏ(ଆଇ) ପରୀକ୍ଷା

କଟକ,୯।୪(କାର୍ତ୍ତିକ ସାହୁ)

କେନ୍ଦ୍ରୀୟ ଲୋକସେବା ଆୟୋଗଙ୍କ ଦ୍ୱାରା ଆସନ୍ତା ୧୩ ତାରିଖ ରବିବାର ଏନ୍‌ଡିଏ, ଏନ୍‌ଏ (ଆଇ) ପରୀକ୍ଷା ଅନୁଷ୍ଠିତ ହେବ। ପୂର୍ବାହ୍ନ ୧୦ଟାରୁ ଅପରାହ୍ନ ୧୨ଟା ୩୦ ପର୍ଯ୍ୟନ୍ତ (ପ୍ରଥମ ପେପର) ଏବଂ ଅପରାହ୍ନ ୨ଟାରୁ ୪ଟା ୩୦ ପର୍ଯ୍ୟନ୍ତ (ଦ୍ୱିତୀୟ ପେପର) ଲିଖିତ ପରୀକ୍ଷା ହେବାକୁ ସ୍ଥିର ହୋଇଛି। ସେହିପରି ଉକ୍ତ ଦିନ ସିଡିଏସ୍(ଆଇ) ୨୦୨୫ ଲିଖିତ ପରୀକ୍ଷାର ୩ଟି ପେପର ଯଥାକ୍ରମେ ସକାଳ ୯ଟାରୁ ପୂର୍ବାହ୍ନ ୧୧ଟା, ଅପରାହ୍ନ ୧୨ଟା ୩୦ରୁ ୨ଟା ୩୦ ଏବଂ ଅପରାହ୍ନ ୪ଟାରୁ ୬ଟା ପର୍ଯ୍ୟନ୍ତ ହେବାକୁ ଯାଉଛି। କଟକର ମୋଟ୍ ୮ଟି ପରୀକ୍ଷା କେନ୍ଦ୍ରରେ ଏନ୍‌ଡିଏ, ଏନ୍‌ଏ (ଆଇ) ଏବଂ ୬ଟି ପରୀକ୍ଷା କେନ୍ଦ୍ରରେ ସିଡିଏସ୍(ଆଇ) ଲିଖିତ ପରୀକ୍ଷା ଅନୁଷ୍ଠିତ ହେବ। କେନ୍ଦ୍ରୀୟ ଲୋକସେବା ଆୟୋଗଙ୍କ ପ୍ରଣୀତ ନିୟମ ଅନୁସାରେ ପରୀକ୍ଷା ଆରମ୍ଭ ହେବାର ୩୦ ମିନିଟ୍ ପୂର୍ବରୁ ପରୀକ୍ଷା କେନ୍ଦ୍ରର ଦ୍ୱାର ବନ୍ଦ କରାଯିବ। କୌଣସି ପରୀକ୍ଷାର୍ଥୀଙ୍କୁ ଉକ୍ତ ସମୟରେ ପରୀକ୍ଷା କେନ୍ଦ୍ର ଭିତରକୁ ପ୍ରବେଶ କରିବାକୁ ଅନୁମତି ଦିଆଯିବ ନାହିଁ। ନିର୍ଦ୍ଧାରିତ ସମୟ ପରେ ପରୀକ୍ଷା କେନ୍ଦ୍ରରେ ପ୍ରବେଶ ପାଇଁ ପରୀକ୍ଷା ପରିଚାଳନା କରୁଥିବା କୌଣସି ଅଧିକାରୀଙ୍କୁ ଇଚ୍ଛାମୂଳକ ସାମର୍ଥ୍ୟ ଦିଆଯାଇନାହିଁ। ଏଣୁ କଟକର ବିଭିନ୍ନ ପରୀକ୍ଷା କେନ୍ଦ୍ରରେ ଉକ୍ତ ପରୀକ୍ଷା ଦେବାକୁ ସ୍ଥିରୀକୃତ ହୋଇଥିବା ପରୀକ୍ଷାର୍ଥୀ ନିଜ ନିଜର ପରୀକ୍ଷା କେନ୍ଦ୍ରରେ ପରୀକ୍ଷା ଆରମ୍ଭ ହେବାର ଅତିକମ୍‌ରେ ୩୦ ମିନିଟ୍ ପୂର୍ବରୁ ପ୍ରବେଶ କରିବାକୁ ଅନୁରୋଧ କରାଯାଇଛି।

ବାହାର ଜଗତରେ ଘୂରି ବୁଲୁଥିବା ଉଡନ୍ତା ଶକ୍ତିଗୁଡିକ ହାତରେ ନିଜକୁ ଛାଡି ଦିଅନାହିଁ। କୌଣସି କାମ ପାଇଁ ତରବର ଥିଲେ ମଧ୍ୟ, କିଛି ସମୟ ପଛକୁ ହଟିଯାଅ। ଦେଖି ଆଶ୍ଚର୍ଯ୍ୟ ହେବ ଯେ ତୁମ କାମଟି କେତେ ଶୀଘ୍ର ଓ କେତେ ସାଫଲ୍ୟମଣ୍ଡିତ ହୋଇଛି। –ଶ୍ରୀମା

ସତୀତ୍ୱର ବହ୍ନି

ଦେବଦତ୍ତ ପଟ୍ଟନାୟକ

ୟୁରୋପରେ ଖ୍ରୀଷ୍ଟିଆନ ଧର୍ମଯାଜକ ସଇତାନଙ୍କୁ ପୂଜାକରୁଥିବା ଡାହାଣୀ ସନ୍ଦେହରେ ମହିଳାମାନଙ୍କୁ ଜିଅନ୍ତା ପୋଡ଼ିଦେଉଥିଲେ। ଆରବରେ ଇସ୍‌ଲାମ ଛାଡ଼ିଦେବା ପରିବର୍ତ୍ତେ ମୃତ୍ୟୁକୁ ପସନ୍ଦ କରୁଥିଲେ ଓ ଶହୀଦ ହେଉଥିଲେ। ସେମାନଙ୍କୁ ଏକ ଖାଇରେ ପକାଇ ଦିଆଯାଇ ନିଆଁ ଲଗାଇ ଦିଆଯାଉଥିଲା। ଧର୍ମୀୟ ବିବାଦକୁ ଦେଖିଲେ ମୃତ୍ୟୁର ରଙ୍ଗମଞ୍ଚ ମାନବ ସଂସ୍କୃତିର ଏକ ବଡ଼ ଅଂଶ ହୋଇ ରହିଛି। ଏହି ପରିପ୍ରେକ୍ଷୀରେ ଯେଉଁଥିରେ ହିନ୍ଦୁ ବିଧବାଙ୍କୁ ଜଳିଦିଆଯାଉଥିବା ସତୀପ୍ରଥାକୁ ଦେଖାଯାଉ। ୧୮୯୨ରେ ଇଷ୍ଟ ଇଣ୍ଡିଆ କମ୍ପାନୀ ସତୀପ୍ରଥାକୁ ବନ୍ଦକରିବାକୁ ଏକ ଆଇନ ଆଣିଥିଲେ। ଖ୍ରୀଷ୍ଟଧର୍ମ ପ୍ରଚାରକମାନେ ବହୁ ଦିନ ଧରି ୟୁରୋପୀୟ ଦେଶଗୁଡ଼ିକରେ ଏହି ପ୍ରଥାକୁ ସାମ୍ନାକୁ ଆଣି ବିରୋଧ କରିଥିଲେ। ସେମାନେ ଯୁକ୍ତି ବାଢ଼ିଥିଲେ, ଭାରତ ଏହାର ଉଚ୍ଚ ଦର୍ଶନ ପରିବର୍ତ୍ତେ ଏକ ବର୍ବର ଭୂମି ଥିଲା ଯାହାର ସଭ୍ୟତାକୁ ବଞ୍ଚାଇବାର ଆବଶ୍ୟକତା ଥିଲା। ଏହି ପ୍ରତିବନ୍ଧକକୁ ଅସ୍ୱୀକାର କରି ୧ ଦଶନ୍ଧି ପରେ ଶିଖ୍ ସାମ୍ରାଜ୍ୟରେ ୪ ଜଣ ରାଜପୁତ ରାଣୀ ଏବଂ ୭ ଜଣ ଦାସୀ ରାଜା ରଣଜିତ ସିଂହଙ୍କ ଚିତାଗ୍ନିରେ ଝାସ ଦେଇଥିଲେ। ଏକ କଙ୍ଗଡ଼ା ଚିତ୍ରକଳାରେ ଏହି ଘଟଣାକୁ ଦର୍ଶାଯାଇଥିଲା। ୧୮୬୧ରେ ମାଇକେଲ ମଧୁସୂଦନ ଦତ୍ତ ମେଘନାଦ ବଧ ଗୀତିନାଟ୍ୟ ଲେଖିଥିଲେ। ଏଥିରେ ରାବଣର ପୁତ୍ରବଧୂ ତଥା ଇନ୍ଦ୍ରଜିତଙ୍କ ବିଧବା ରାଣୀ ପ୍ରମିଳାଙ୍କ ସତୀତ୍ୱର କାହାଣୀକୁ ଏହା ସାମ୍ନାକୁ ଆଣିଥିଲେ। ଏହାର ମୂଳ କାହାଣୀ ୭୦୦ ବର୍ଷ ପୁରୁଣା ତେଲଗୁ ରଙ୍ଗନାଥ ରାମାୟଣରେ ରହିଛି। ଏପରିକି ସତୀପ୍ରଥା ବନ୍ଦକୁ ସମର୍ଥନ କରୁଥିବା ହିନ୍ଦୁ ସମାଜ ସଂସ୍କାରକମାନେ ମଧ୍ୟ ଏହି ବେଙ୍ଗଲୀ ଗୀତିନାଟ୍ୟକୁ ପ୍ରଶଂସାକରିବା ତାହାକୁ ସାହିତ୍ୟର ଉତ୍କୃଷ୍ଟ କୃତି ବୋଲି କହିଥିଲେ।

ବୀରାଙ୍ଗନାମାନେ ସେମାନଙ୍କ ସ୍ୱାମୀଙ୍କ ମୃତଦେହ ସହ କିମ୍ବା ବିନା ମୃତଦେହରେ ନିଜକୁ ଅଗ୍ନିରେ ଝାସଦେଇ 'ସତୀ' ହେବା ପରମ୍ପରା କେବେଠୁ ଭାରତରେ ରହିଥିଲା ତାହା କେହି ଠିକ୍ ଭାବେ ଜାଣନ୍ତିନାହିଁ। ସତୀ ଶବ୍ଦର ଅର୍ଥ ପତିବ୍ରତା ନାରୀ। ଏହି ଅମାନବୀୟ ସତୀ ପରମ୍ପରାର ବିଶ୍ୱସ୍ତତା ସିଦ୍ଧାନ୍ତ ସହ ସମ୍ପର୍କ ରହିଛି। ସତୀ ସିଦ୍ଧାନ୍ତରେ ଜଣେ ମହିଳା ତାଙ୍କ ସ୍ୱାମୀଙ୍କ ବ୍ୟତୀତ ଅନ୍ୟ କାହା କଥା ଚିନ୍ତାକରେ ନାହିଁ। ତାଙ୍କ ପତିଙ୍କର ଅଲୌକିକ ଶକ୍ତି ଥିଲା। ସେହି ପତିବ୍ରତା ନାରୀ ଅଧାଗଢ଼ା ମାଠିଆରେ ପାଣି କାଢ଼ି ପାରୁଥିଲେ, ଯାହା ସତୀ ରେଣୁକାଙ୍କ କାହାଣୀରେ ବର୍ଣ୍ଣନା କରାଯାଇଛି। ସତୀ ନାରୀ ସୂର୍ଯ୍ୟ ଉଦୟକୁ ଅଟକାଇ ଦେଇପାରୁଥିବା କଥା ସତୀ ଶୀଳାବତୀ କାହାଣୀରେ ଉଲ୍ଲେଖ ରହିଛି। ସତୀ ନାରୀ ମଧ୍ୟ ହିନ୍ଦୁଧର୍ମର

ତ୍ରିମୂର୍ତ୍ତିଙ୍କୁ ତାଙ୍କ ସନ୍ତାନରେ ପରିଣତ କରିଦେଇପାରନ୍ତି, ଯାହା ସତୀ ଅନସୂୟା କାହାଣୀରେ ବର୍ଣ୍ଣନା କରାଯାଇଛି। ସତୀ ସାବିତ୍ରୀ ଯମ କବଳରୁ ତାଙ୍କ ସ୍ୱାମୀଙ୍କୁ ରକ୍ଷା କରିପାରିଥିଲେ। ଏଣୁ ଏହା ଗ୍ରହଣକରି ନିଆଗଲା ଯେ, ଜଣେ ସତୀ ନାରୀ ତାଙ୍କ ବୀର ସ୍ୱାମୀଙ୍କୁ ମୃତ୍ୟୁରୁ ରକ୍ଷା କରିପାରିବେ।

ବୈଦିକ ସାହିତ୍ୟରେ ଏହି ପ୍ରଥା ସମ୍ପର୍କରେ କିଛି କୁହାଯାଇନାହିଁ। ରଗ୍‌ବେଦରେ କେବଳ ଉଲ୍ଲେଖ ରହିଛି, ଜଣେ ବିଧବା ତାଙ୍କ ସ୍ୱାମୀଙ୍କ ମୃତଦେହ କଡ଼ରେ ଶୋଇ ରହନ୍ତି ଓ ପରେ ଅନ୍ୟ ଜଣେ ପୁରୁଷଙ୍କ ହାତ ଧରି ପୁଣି ନୂଆ ଜୀବନକୁ ଫେରନ୍ତି। ଏହା ଉତ୍ତର ଭାରତର ପଶୁପାଳକ ଗୋଷ୍ଠୀର 'ଚାଦର ଚନ୍ଦନ' ପରମ୍ପରାକୁ ଉତ୍ସାହିତ କରିଛି , ଯେଉଁଥିରେ ଜଣେ ବିଧବା ତାଙ୍କ ସ୍ୱାମୀଙ୍କ ସମ୍ପର୍କୀୟଙ୍କୁ ବିବାହ କରିଥାନ୍ତି। ଏହି ପ୍ରକାର ପରମ୍ପରା ଇହୁଦୀ ବାଇବେଲରେ ମଧ୍ୟ ଦେଖିବାକୁ ମିଳେ, ଯେଉଁଠି ତମାର(ରାଜା ଡାଭିଡ୍‌ଙ୍କ କନ୍ୟା ତଥା ଜୁଦାଙ୍କ ପୁତ୍ରବଧୂ)ଙ୍କୁ ତାଙ୍କ ଦିଅରକୁ ବିବାହ କରିବାକୁ ବାଧ୍ୟକରାଯାଇଥିଲା। ନାରୀ ଅଧିକାର ପାଇଁ ଲଢୁଥିବା ବ୍ୟକ୍ତିମାନେ ଏହି ପ୍ରକାର ପୁନର୍ବିବାହକୁ ପୁରୁଷପ୍ରଧାନ ସାମାଜିକ ବ୍ୟବସ୍ଥା ଭାବେ ଦେଖୁଥିଲେ, ଯେହେତୁ ବିଧବାଙ୍କ କୌଣସି ପ୍ରଭାବ ନ ଥିଲା। ବ୍ରାହ୍ମଣ ଓ ରାଜପୁତମାନେ ପୁନର୍ବିବାହକୁ ସ୍ୱୀକାର କରୁ ନ ଥିଲେ। କାରଣ ଏହାକୁ ସେମାନେ ନିମ୍ନ ଜାତିର ପରମ୍ପରା ଭାବେ ଦେଖୁଥିଲେ, ଯାହା ରାମାୟଣର ରାକ୍ଷସ ଓ ମର୍କଟଙ୍କ ମଧ୍ୟରେ ଦେଖିବାକୁ ମିଳେ। ଜଣେ ଉଚ୍ଚଜାତିର ବିଧବା ଯଦି ତାଙ୍କ ସ୍ୱାମୀଙ୍କ ଚିତାରେ ଝାସଦେବାକୁ ମନାକରୁଥିଲେ,ତେବେ ସେ ଲଣ୍ଡାହୋଇ ଶରୀରକୁ ଗହଣାରେ ଢାଙ୍କିହେବା ସହ ବିନା ଲୁଣ କିମ୍ବା ମସଲାଯୁକ୍ତ ଖାଦ୍ୟ ଖାଇଲେ ହିଁ ତାଙ୍କୁ ସମ୍ମାନ ମିଳୁଥିଲା। ସେ ଜଣେ ନନ୍ ଭଳି ବଞ୍ଚୁଥିଲେ ଏବଂ ମଥୁରା ଓ ବୃନ୍ଦାବନର ମନ୍ଦିରଗୁଡ଼ିକରେ ଏକୁଟିଆ ରହୁଥିଲେ। ଷୋଡ଼ଶ ଶତାବ୍ଦୀର ରାଜପୁତ ରାଜକୁମାରୀ ମୀରା ସତୀ ହେବା ପାଇଁ ମନା କରିଦେଇ ସର୍ବସାଧାରଣରେ କୃଷ୍ଣ ଭଜନ ଗାଇବାରେ ନିଜ ଜୀବନକୁ ସମର୍ପିତ କରିଦେଇଥିଲେ। ତାଙ୍କ ପରିବାର ଓ ସମ୍ପର୍କୀୟମାନେ ତାଙ୍କୁ ସମସ୍ୟାରେ ପକାଇବା ଯୋଗୁ ସେ ଅଲୌକିକ ଭାବେ ଦ୍ୱାରକାରେ ଅନ୍ତର୍ଦ୍ଧାନ ହୋଇଯାଇଥିଲେ।

ବିଧବା ନିଆଁରେ ଝାସଦେଇ ମୃତ୍ୟୁବରଣ କରିବାର ପ୍ରମାଣ ନେପାଳ, କେନ୍ଦ୍ର ଓ ପଶ୍ଚିମ ଭାରତରୁ ମିଳିଥିବା ୧୬୦୦ ବର୍ଷ ପୁରୁଣା ପୁରାତନ ପ୍ରତ୍ନତାତ୍ତ୍ୱିକ ଓ ଶିଳାଲେଖରୁ ମିଳେ। ଏହା ହେଉଛି ପାଖାପାଖି ସେହି ସମୟ ଯେତେବେଳେ ରାଜା ସାତବାହାନ ଗୋଦାବରୀ ନଦୀ ଅବବାହିକାକୁ ଅଧିକାର କରିଥିଲେ। ସେହି ସମୟର ଏକ ତାମିଲ ସଙ୍ଗମ କବିତାରେ ଜଣେ ବିଧବା କହିଛନ୍ତି, ''ମୋଟା କାଠଗଣ୍ଡିର ଚିତା ବା ଅଗ୍ନିଶିଖା ତୁମକୁ ଡରାଇଦେବ, କିନ୍ତୁ ତା'ପ୍ରତି ମୋ ମନରେ ଭୟ ନାହିଁ, କାରଣ ମୋ ସହ ବୀର ସ୍ୱାମୀ ରହିଛନ୍ତି। ଏକ ପଦ୍ମପୋଖରୀ ଏବଂ ଏକ ଅଗ୍ନିଶିଖାର ବେଦି ଉଭୟ ମୋ ପାଇଁ ସମାନ (ପୁରାଣନୁରୁ, ୨୪୬)।'' ସେହି ସମୟର ପ୍ରକୃତି ସାହିତ୍ୟର ଗହା ସତ୍ତାସି (କବିତା ୪୦୭)ରେ ନିଜର ପ୍ରିୟ ସ୍ୱାମୀ କଡ଼ରେ ରହିଥିବା ଜଣେ ବିଧବା ଶରୀରରୁ ନିଗୁଡୁଥିବା ବୁନ୍ଦାବୁନ୍ଦା ଜଳ କିଭଳି ଚିତାକୁ ଲିଭାଇଦିଏ ସେ ସମ୍ପର୍କରେ ବର୍ଣ୍ଣନା ରହିଛି।

ପ୍ରାୟ ୧୩୦୦ ବର୍ଷ ପୂର୍ବର ପୁରାତନ ବ୍ରାହ୍ମଣୀୟ ଗ୍ରନ୍ଥ (ପ୍ରସାର ଓ ବିଷ୍ଣୁ ଧର୍ମଶାସ୍ତ୍ର)ରେ ଏହି ପ୍ରଥା ସମ୍ପର୍କରେ ବର୍ଣ୍ଣନା କରାଯାଇଛି। ଏହାକୁ ସତୀତ୍ୱ ବଜାୟ ରଖିବା ଏବଂ ସ୍ୱର୍ଗକୁ ଯିବାର ପଥ ବୋଲି କୁହାଯାଇଛି। କିନ୍ତୁ ଏହା କେବଳ ଯୋଦ୍ଧା ସମୁଦାୟଙ୍କ ମଧ୍ୟରେ ସୀମିତ ଥିଲା। ଏଥିରେ ସମ୍ମାନ ମିଳୁଥିଲା, ବେଶ୍ ଲୋକପ୍ରିୟ ଥିଲା। ରାଜସ୍ଥାନଠାରୁ ଆରମ୍ଭକରି କେନ୍ଦ୍ର ଭାରତ, ନର୍ମଦା ଅବବାହିକା ଏବଂ ଓଡ଼ିଶା ପର୍ଯ୍ୟନ୍ତ ସତୀ ପ୍ରଥାର ବ୍ୟାପକ ପ୍ରସାରରୁ ଏହାର ସଙ୍କେତ ମିଳେ। ଚତୁର୍ଦ୍ଦଶ ଶତାବ୍ଦୀରେ ଏହାକୁ ଔପଚାରିକ ଭାବେ ବିରୋଧ କରିବାରେ ପ୍ରଥମ ରାଜା ହେଉଛନ୍ତି ମହମ୍ମଦ ତୋଗଲକ। କିନ୍ତୁ ସପ୍ତଦଶ ଓ ଅଷ୍ଟାଦଶ ଶତାବ୍ଦୀରେ ବିଶେଷକରି ମରାଠା ଓ ରାଜପୁତମାନେ ସତୀ ଝାସଦେଇଥିବା ସ୍ଥାନରେ ସ୍ମାରକ ନିର୍ମାଣ କରିଥିଲେ। ପାଖାପାଖି ୩୦୦ ବର୍ଷ ପୂର୍ବେ ପଶ୍ଚିମବଙ୍ଗର କୁଳୀନ ବ୍ରାହ୍ମଣମାନେ ଏହି ପ୍ରଥାକୁ ଗ୍ରହଣ କରିଥିଲେ। ତେବେ ଚିନ୍ତାର ବିଷୟ ହେଲା, ଏହା କ'ଣ ବହୁ ବିବାହ ପରମ୍ପରା ସହ ରହିଥିଲା? ଜାତିଶୁଦ୍ଧତାର ସେବାରେ ନିଃସନ୍ତାନ ବାଲ୍ୟ ବିଧବାଙ୍କ ପାଇଁ କୁଳୀନ ପୂଜକ ଗୋଷ୍ଠୀଙ୍କ ଦ୍ୱାରା ଏହା ଯୁକ୍ତିଯୁକ୍ତ ଥିଲା। ସେଥିପାଇଁ ଭାରତକୁ ବଦନାମ କରିବା ଏବଂ ଏହା ଉପରେ ପ୍ରତିବନ୍ଧକ ଲଗାଇବା ସକାଶେ ବ୍ରିଟିଶ ଧର୍ମଯାଜକମାନେ ୟୁରୋପରେ ଜୋର୍‌ସୋର ପ୍ରଚାର କରିଥିଲେ।

–devduttofficial@gmail.com

ବିଚାର ଆପଣଙ୍କର

ଭାସ୍କର ବାରିକ

ମାତାପିତାଙ୍କଠାରୁ ଦୁନିଆରେ ଆଉ ବଡ଼ ଦେବତା ନାହାନ୍ତି। ବାପାମା'ଙ୍କୁ ଭକ୍ତି କରୁଥିବା, ତାଙ୍କର ସେବା କରୁଥିବା ସନ୍ତାନ ଜୀବନରେ କେବେ କେଉଁଠି ବି ହାରେନି। ବାପାମା'ଙ୍କର ଆଶିଷର ହାତ ସନ୍ତାନ ଉପରେ ଥିଲେ, ଜୀବନର ସମସ୍ତ ଝଡ଼ଝଞ୍ଝାକୁ ସେ ଅକ୍ଳେଶରେ ସାମନା କରିପାରେ। କିନ୍ତୁ ଏବର ଦୁନିଆରେ ବାପାମା'ଙ୍କ ସାହାରାରେ ବଡ଼ହୋଇ ନିଜ ଗୋଡ଼ରେ ଠିଆହେଲା ପରେ କିଛି ସନ୍ତାନ ନିଜ ବାଟରେ। ପରିଣତ ବୟସରେ ବାପାମା' ଗାଁରେ ଆଉ ଶିକ୍ଷିତ ସନ୍ତାନ ପରିବାର ସହିତ ସହରରେ। ଆଉ ଯେଉଁ ବାପାମା' ଜୀବନର ସର୍ବସ୍ୱ ହରେଇ ନିଜ ସନ୍ତାନର ସୁଖ ମନାସୁଥିଲେ, ହଜାରେ ମନ୍ଦିର ଯାଇ ସନ୍ତାନର ସଫଳତା ଓ ଉନ୍ନତି ପାଇଁ ଠାକୁରଙ୍କ ପାଖରେ ମାନସିକ ରଖୁଥିଲେ, ବୁଢ଼ା ବୟସରେ ପାଇଲେ କ'ଣ ସେମାନେ? ଦୁନିଆର ଆଲୋକ ଦେଖେଇଥିବା, ବଢ଼େଇ କୁଡେଇ ମଣିଷ କରିଥିବା ଜିଅନ୍ତା ଠାକୁରଙ୍କୁ ବାର୍ଦ୍ଧକ୍ୟ ଅବସ୍ଥାରେ ହତାଦର କରିବା କ'ଣ ମଣିଷ ପଣିଆ? ଯେଉଁ ସନ୍ତାନମାନେ ଏମିତି କରୁଛନ୍ତି, ସେମାନଙ୍କ ବାର୍ଦ୍ଧକ୍ୟ ସମୟରେ ତାଙ୍କ ନିଜର ସନ୍ତାନ ସନ୍ତତି ଠାରୁ ଏମିତି ବ୍ୟବହାର ପାଇବା ଏକପ୍ରକାର ନିଶ୍ଚିତ। କଥାରେ ଅଛି ପରା ଯେମିତି ବୁଣିବ, ସେମିତି କାଟିବ।

ବୟସର ଅପରାହ୍ନରେ ନଇଁ ଯାଇଛି ଅଣ୍ଟା। ସ୍ପଷ୍ଟ ଭାବରେ କଥା କହିବାର ସାମର୍ଥ୍ୟ ହରେଇବା ଉପରେ ବୃଦ୍ଧ ଜଣକ। କେଉଁ ମୁହୂର୍ତ୍ତରେ ଆସିପାରେ ଉପରୁ ଡାକରା। ସେହି ବୃଦ୍ଧ ବ୍ୟକ୍ତି ଜଣଙ୍କ ବୁଲୁଛନ୍ତି ଜଗନ୍ନାଥ ଧାମ ପୁରୀ ବଡ଼ଦାଣ୍ଡରେ। କାମ କରିବାର ଶକ୍ତି ଆଉ ନାହିଁ। ଭିକ୍ଷାବୃତ୍ତି କରି ପେଟ ପୋଷୁଛନ୍ତି। ରାତି ହେଲେ କେଉଁ ଦୋକାନ ବାରଣ୍ଡା ହିଁ ପାଲଟୁଛି ତାଙ୍କ ଆଶ୍ରୟସ୍ଥଳୀ। ଏକ ଓଡ଼ିଆ ଟିଭି ଚାନେଲରେ ଏମିତି ଦୃଶ୍ୟର ପ୍ରସାରଣ ସେଦିନ ଦେଖିବା ପରେ ମନ ଭିତରେ ଝଡ଼ ଉଠୁଥିଲା। ଥରଥର କଣ୍ଠରେ ବ୍ୟକ୍ତି ଜଣଙ୍କ ତାଙ୍କର ଅତୀତକୁ ଖୋଲିଦେଇଥିଲେ ଦୁନିଆ ଆଗରେ। ସେ ଏକ ଛୋଟିଆ ଚାକିରି କରିଥିଲେ । ଯେଉଁ ସଂସ୍ଥାରେ ଚାକିରି କରିଥିଲେ, ସେହି ସଂସ୍ଥାରେ ପେନ୍‌ସନ ପାଇବାର କୌଣସି ବ୍ୟବସ୍ଥା ନ ଥିଲା। ଚାକିରି କାଳ ଭିତରେ ନିଜର ସମସ୍ତ ଅର୍ଥ ଘର ଚଳେଇବା , ପିଲା ଦୁଇଜଣଙ୍କ ପାଠ ପଢ଼ାରେ ଗଲା। ଅବସର ସମୟରେ ଯେଉଁ ଅର୍ଥ ପାଇଥିଲେ, ସେହି ଅର୍ଥରେ ଝିଅର ବାହାଘର ସାରିଦେଲେ। ଝିଅ ବାହାଘର ପରେ ପରେ ତାଙ୍କ ସ୍ତ୍ରୀ ଉପରକୁ ବାଟ କାଟିଲେ। ଏକୁଟିଆ ହୋଇଗଲେ ସେ। ଆଉ ଯାହା କିଛି ଟଙ୍କା ବାକିଥିଲା ଏକମାତ୍ର ପୁଅର ଉଚ୍ଚ ଶିକ୍ଷାରେ ଗଲା। ଆଶା ଥିଲା ପୁଅ ନିଜ ଗୋଡ଼ରେ ଠିଆହେଲା ପରେ ତାଙ୍କର ଆଉ କିଛି ଅସୁବିଧା ହେବନାହିଁ। ମଣିଷର ଆଶା ପରା ଅସୁମାରୀ। ପୁଅ ଭଲ ପାଠ ପଢ଼ି ଉଚ୍ଚ ପଦବୀରେ ବସିଲା। ପୁଅ ଚାକିରି କଲାପରେ ମଉସା ଭାବିଥିଲେ ତାଙ୍କ ଜୀବନ ସଫଳ ହୋଇଛି। କିନ୍ତୁ ବାସ୍ତବରେ ଦୁର୍ଭାଗ୍ୟ ଏଇଠୁ ଆରମ୍ଭ ହେଲା। ପୁଅ ଉଚ୍ଚପଦସ୍ଥ ଅଧିକାରୀ ହେଲାପରେ ଆଉ ଗାଁରେ ଥିବା ବୁଢ଼ା ବାପାକୁ ଅନେଇଲା ନାହିଁ। ସହରର ଚାକଚକ୍ୟ ଭିତରେ ଆରାମଦାୟକ ଜୀବନ ଜିଇଲା। ବୟସର ତାଡ଼ନା, ପେଟର ଭୋକ ଓ ଯାବତୀୟ ଯନ୍ତ୍ରଣାର ଶିକାର ହେଉଥିଲେ ମଧ୍ୟ ସେହି ବୃଦ୍ଧ ବ୍ୟକ୍ତି ପୁଅକୁ ଆଶୀର୍ବାଦ କରୁଥିଲେ ଟିଭି ପରଦାରେ। କହୁଥିଲେ, ପୁଅ ମୋର ଯେଉଁଠି ଅଛି, ଖୁସିରେ ରହୁ। ଈଶ୍ୱର ତା'ର ମଙ୍ଗଳ କରନ୍ତୁ। ବୋଧହୁଏ ଦୁନିଆରେ ସବୁ ବାପାମାନେ ଏମିତି ସନ୍ତାନର ମଙ୍ଗଳ କାମନା କରୁଥାନ୍ତି ରାତିଦିନ। କଥାରୁ ସ୍ପଷ୍ଟ ବାରିହେଉଥିଲା ତାଙ୍କ ଜୀବନର ଜ୍ୱଳନ, ଉତ୍ପୀଡନ, ନିଃସଙ୍ଗ ପଣିଆ, ଅସହାୟତା ଓ ଯନ୍ତ୍ରଣା। ଆଜିକାଲି ଦୁନିଆରେ ଏମିତି ଅନେକ ଘଟଣା ଘଟୁଛି। ଆମେ ଅତ୍ୟଧିକ ବସ୍ତୁବାଦୀ ହୋଇଯାଇଛୁ। ମାନବୀୟ ଗୁଣ ଓ ରକ୍ତ ସମ୍ପର୍କକୁ ପଛରେ ପକେଇ ବ୍ୟକ୍ତିବାଦୀ ହୋଇ ଯାଉଛୁ ଯାହା ଆଦୌ ଗ୍ରହଣୀୟ ନୁହେଁ। ଜୀବନର ନିଷ୍ଠୁର ବାସ୍ତବତାକୁ ଅନୁଭବ କଲାବେଳକୁ ହୁଏତ ନେଡ଼ିଗୁଡ଼ କହୁଣିକୁ ଛୁଇଁ ସାରିଥିବ। ଯେତେ ଲୁହ ଝରେଇଲେ ବି ଆଉ କିଛି ଲାଭ ହେବନି। ଆଜିର ବଳ ବୟସ କ୍ଷମତା ପଦବୀ ରୋଜଗାର କାଲିକୁ ନ ଥିବ। ଆଉ ତା' ପରେ ? ପରିଣତ ବୟସରେ ବାପାମା'ଙ୍କ ଆଖିରୁ ଝରୁଥିବା ତତଲା ଲୁହ କାହା ଉପରେ ପଡ଼ିବ ? ଏ ପାପ କୁକର୍ମର ଫଳ କିଏ ଭୋଗିବ ? ଶେଷରେ ଏତିକି କହିବି ସତରେ କ'ଣ ଏହି ବୃଦ୍ଧଙ୍କ ଭଳି ବାପାମାନଙ୍କ ପୁଅମାନଙ୍କୁ ଆମେ ମଣିଷର ଆଖ୍ୟା ଦେଇପାରିବା ? ବିଚାର ଆପଣମାନଙ୍କର।

ବାସୁଦେବପୁର,ଭଦ୍ରକ
ମୋ: ୯୪୩୭୩୨୦୩୫୦

ଏଇ ଭାରତରେ

ଜୀବାଶ୍ମ ଇନ୍ଧନ ବ୍ୟବହାର ହ୍ରାସକରି ପରିବେଶ ପ୍ରଦୂଷଣକୁ ନିୟନ୍ତ୍ରଣ କରାଯିବାର ପ୍ରୟାସ କରାଯାଉଛି। ସବୁଜ ଶକ୍ତି ତଥା ଜୈବ ଇନ୍ଧନ ଏହାର ବିକଳ୍ପ ହୋଇଥିବାରୁ ଏବେ ଏସବୁ ଉପରେ ଗୁରୁତ୍ୱ ଦିଆଯାଉଛି। ଏହି କ୍ରମରେ ଆଇଆଇଟି ମାଡ୍ରାସ୍‌ର ପୁରାତନ ଛାତ୍ରମାନଙ୍କ ଦ୍ୱାରା ପ୍ରତିଷ୍ଠା କରାଯାଇଥିବା ସି-୬ ଏନର୍ଜୀ ଫାଉଣ୍ଡେଶନ ସିସ୍ୱିଡ୍ ବା ସମୁଦ୍ରଶୈବାଳରୁ ବାୟୋଫୁଏଲ ବା ଜୈବ ଇନ୍ଧନ ପ୍ରସ୍ତୁତ କରାଯାଇପାରୁଛି। ସେମାନେ ଏଭଳି ଶୈବାଳକୁ ସମୁଦ୍ରରେ ଚାଷ କରିବାର ବ୍ୟବସ୍ଥା ମଧ୍ୟ କରିଛନ୍ତି। ନେଲ୍‌ସନ ଭାଡ୍‌ସେରି, ଶ୍ରୀକୁମାର ସୂର୍ଯ୍ୟନାରାୟଣ, ଶୈଳଜା ନୋରି ଏବଂ ସୌମ୍ୟା ବାଲେନ୍ଦିରାନ ୨୦୧୦ରେ ଏହି ଷ୍ଟାର୍ଟଅପ୍ ଗଠନ କରିଥିଲେ। ବାୟୋଫୁଏଲ ପ୍ରସ୍ତୁତ ପ୍ରକ୍ରିୟା ସମ୍ପୂର୍ଣ୍ଣ କାର୍ବନ ନ୍ୟୁଟ୍ରାଲ। ଅର୍ଥାତ୍ ଇନ୍ଧନ ପ୍ରସ୍ତୁତବେଳେ ଯେଉଁ ପରିମାଣର କାର୍ବନ ଡାଇଅକ୍ସାଇଡ ନିର୍ଗତ ହେଉଛି ତାହାକୁ ଚାଷ ସମୟରେ ସମୁଦ୍ରଶୈବାଳ ଗ୍ରହଣ କରିନେଉଛି। ଏବେ ଏହି ଷ୍ଟାର୍ଟଅପ୍‌କୁ ନେଦରଲାଣ୍ଡସର ଆକ୍ୱା ସ୍ୱାର୍କ ଇନ୍‌ଭେଷ୍ଟମେଣ୍ଟ ଫାର୍ମରୁ ପାଣ୍ଠି ମିଳିଛି। ଏହା ମଧ୍ୟ ହିନ୍ଦୁସ୍ତାନ ପେଟ୍ରୋଲିୟମ କର୍ପୋରେଶନ ଲିମିଟେଡ୍(ଏଚ୍‌ପିସିଏଲ) ସହ ଗବେଷଣା ଓ ପ୍ରଯୁକ୍ତି ବିକାଶ କ୍ଷେତ୍ରରେ ମିଳିତ ଭାବେ କାମ କରୁଛି। ଶୈବାଳ ଚାଷ ହେବାଦ୍ୱାରା ସାମୁଦ୍ରିକ ଜୈବବିବିଧତାର ବିକାଶ ଘଟୁଛି ଏବଂ ଜଳବାୟୁ ପରିବର୍ତ୍ତନ ପଦକ୍ଷେପରେ ସି-୬ ଏନର୍ଜୀ ଫାଉଣ୍ଡେଶନ ସାମିଲ ହୋଇପାରିଛି।

୫୦ ବର୍ଷ ତଳର ଧରିତ୍ରୀ

DHARITRI

୧୦ ଏପ୍ରିଲ ୧୯୭୬

- ଧଉଳିଠାରେ ଏକ ମତ୍ସ୍ୟ ଗବେଷଣା କେନ୍ଦ୍ର ପ୍ରତିଷ୍ଠା କରିବା ପାଇଁ କେନ୍ଦ୍ର ସରକାର ୪୫ ଲକ୍ଷ ଟଙ୍କା ମଞ୍ଜୁର କରିଛନ୍ତି।
- ହରିଜନମାନଙ୍କର ସାମାଜିକ ତଥା ଅର୍ଥନୈତିକ ଉନ୍ନତି ନିମନ୍ତେ ୭୩୦ ନିୟୁତ ଟଙ୍କା ବ୍ୟୟ ବରାଦ।
- ବାଙ୍ଗାଲୋରଠାରେ ଥିବା ହିନ୍ଦୁସ୍ତାନ ଯନ୍ତ୍ରପାତି କାରଖାନା ୮୬ କୋଟି ଟଙ୍କାର ଯନ୍ତ୍ରପାତି ଉତ୍ପାଦନ କରି ନୂତନ ରେକର୍ଡ କରିଛନ୍ତି।

su | do | ku — ସୁ-ଡୋ-କୁ

Puzzles by Srikant Ghosh

			4	1			3	
	8							
		1		8		7		9
	6					1	8	2
	3							7
8		9					6	5
	7	8			9			
3								
4			7	6				8

ଏହାର ଉତ୍ତର ଆସନ୍ତାକାଲି ପ୍ରକାଶ ପାଇବ

ଉପରେ ପ୍ରଦତ୍ତ ସୁଡୋକୁର ଏପରି ସମାଧାନ କରିବାକୁ ହେବ, ଯେପରି ପ୍ରତ୍ୟେକ ଧାଡି, ସ୍ତମ୍ଭ ଓ ଆୟତାକାର ବାକ୍ସ ଭିତରେ ୧ରୁ ୯ ପର୍ଯ୍ୟନ୍ତ ଅଙ୍କ ରହିବ।

1	6	2	4	5	7	3	9	8
8	7	3	9	6	2	4	1	5
9	4	5	8	1	3	6	2	7
6	3	8	1	2	5	7	4	9
7	5	9	3	4	6	2	8	1
4	2	1	7	8	9	5	3	6
5	9	6	2	3	8	1	7	4
2	8	4	6	7	1	9	5	3
3	1	7	5	9	4	8	6	2

ଗତକାଲିର ଉତ୍ତର

ବିଶ୍ୱ ରାଜନୀତି ଓ ଟ୍ରମ୍ପ୍

ଜନାର୍ଦ୍ଦନ ପତି

୨୦୨୫, ଜାନୁଆରୀ ୨୦ ତାରିଖରେ ଡୋନାଲ୍ଡ ଟ୍ରମ୍ପ ଯୁକ୍ତରାଷ୍ଟ୍ର ଆମେରିକାର ୪୭ତମ ରା

ରାଜ୍ୟ ପରିବହନ ନିଗମର ସମ୍ପତ୍ତି ବାଜ୍ୟାପ୍ତି

ଜମା ଟଙ୍କା ଫେରସ୍ତରେ ଅବହେଳା

ସୁଧ ମୂଳ ମିଶି ୩ ଲକ୍ଷ ୧୦ ହଜାର ଦେବାକୁ ସିଭିଲ କୋର୍ଟଙ୍କ ନିର୍ଦ୍ଦେଶ ଥିଲା

ସମ୍ବଲପୁର,୯।୪(ଭବାନୀ ଶଙ୍କର ଭୋଇ)

ଲିଜ୍‌ଧାରୀଙ୍କୁ ସେମାନଙ୍କ ଟଙ୍କା ଫେରସ୍ତ କରିବାରେ ଅବହେଳା ମାମଲା ସମ୍ବଲପୁର ସିଭିଲ କୋର୍ଟଙ୍କ ନିର୍ଦ୍ଦେଶରେ ବୁଧବାର ଓଡ଼ିଶା ରାଜ୍ୟ ପରିବହନ ନିଗମ ସମ୍ବଲପୁର କାର୍ଯ୍ୟାଳୟର ସ୍ଥାବର ସମ୍ପତ୍ତି ବାଜ୍ୟାପ୍ତି କରାଯାଇଛି। ସମ୍ବଲପୁର ସିଭିଲ କୋର୍ଟର କର୍ମଚାରୀଙ୍କ ତତ୍ତ୍ୱାବଧାନରେ ମୁଦିପଡ଼ାସ୍ଥିତ ରାଜ୍ୟ ପରିବହନ ନିଗମ କାର୍ଯ୍ୟାଳୟର ସମ୍ପତ୍ତି ବାଜ୍ୟାପ୍ତି କରାଯାଇଥିଲା। ଜମା ଟଙ୍କା ଫେରସ୍ତ କରିବାରେ ଓଡ଼ିଶା ରାଜ୍ୟ ପରିବହନ ନିଗମ କର୍ତ୍ତୃପକ୍ଷଙ୍କ ପକ୍ଷରୁ ହଇରାଣ କରାଯିବା ନେଇ ଲିଜଧାରୀ ବସ୍ ମାଲିକ କୋର୍ଟର ଦ୍ୱାରସ୍ଥ ହୋଇଥିଲେ। ମାମଲାର ଶୁଣାଣି କରି ସିଭିଲ ଜଜ କାର୍ଯ୍ୟାଳୟର ସମ୍ପତ୍ତି ବାଜ୍ୟାପ୍ତି କରିବାକୁ ନିର୍ଦ୍ଦେଶ ଦେଇଥିଲେ।

୧୯୯୯ ମସିହାରେ ଓଡ଼ିଶା ରାଜ୍ୟ ପରିବହନ ନିଗମ ପକ୍ଷରୁ ସମ୍ବଲପୁରରୁ ଜୟପୁର ପର୍ଯ୍ୟନ୍ତ ସରକାରୀ ବସ୍ ଚଳାଇବା ପାଇଁ ଟେଣ୍ଡର କରିଥିଲା। ସରୋଜ ତ୍ରିପାଠୀ ନାମକ ଜଣେ ବ୍ୟକ୍ତି ପରିବହନ ନିଗମକୁ ୫୦ ହଜାର ଟଙ୍କା ସିକ୍ୟୁରିଟି ଦେଇ ଏକ ବସ୍ ଲିଜ୍‌ରେ ନେଇଥିଲେ। ହେଲେ ପରିବହନ ବିଭାଗ ତାଙ୍କୁ ଏକ ଖରାପ ବସ୍ ଲିଜ୍‌ରେ ଦେଇଥିଲା। ବସ୍‌କୁ ମରାମତି କରି ସମ୍ବଲପୁର-ଜୟପୁର ରୁଟ୍‌ରେ ଚଳାଚଳ କରିଥିଲେ। ହେଲେ ଏକ ବର୍ଷ ପାଇଁ ଚୁକ୍ତି ଥିବାସତ୍ତ୍ୱେ ପରିବହନ ବିଭାଗ ୬ମାସ ପରେ ଆଉ ବସ୍ ଚଳାଇବା ପାଇଁ ଅନୁମତି ଦେଲେ ନାହିଁ। ଫଳରେ ଲିଜ୍ ନେଇଥିବା ବ୍ୟକ୍ତି ପରିବହନ ବିଭାଗକୁ ଦେଇଥିବା ଜମାରୁ ଛଅ ମାସର ଜମା ଟଙ୍କା କାଟି ବକେୟା ୨୫ ହଜାର ଟଙ୍କା ଫେରସ୍ତ କରିବାକୁ ଦାବି କରିଥିଲେ। କିନ୍ତୁ ବିଭାଗ ଟଙ୍କା ଫେରାଇ ନ ଥିଲା। ଏହାକୁ ନେଇ ସରୋଜ ୨୦୦୦ ମସିହାରେ ସମ୍ବଲପୁର ସିଭିଲ କୋର୍ଟରେ ମାମଲା ଦାଏର କରିଥିଲେ। ଦୁଇଥର ଡିଗ୍ରୀ ପାଇଥିଲେ ମଧ୍ୟ ପରିବହନ ବିଭାଗ ଟଙ୍କା ଫେରାଇ ନ ଥିଲା। ଶେଷରେ କୋର୍ଟ ସୁଧ ମୂଳ ମିଶି ୩ ଲକ୍ଷ ୧୦ ହଜାର ଟଙ୍କା ଦେବା ପାଇଁ ନିର୍ଦ୍ଦେଶ ଦେଇଥିଲେ। ତେବେ ଏହି ଟଙ୍କା ପଇଠ ନ କରିବା ଫଳରେ ବୁଧବାର ମୁଦିପଡ଼ାସ୍ଥିତ ରାଜ୍ୟ ପରିବହନ ନିଗମ କାର୍ଯ୍ୟାଳୟର ୩ଟି କମ୍ପ୍ୟୁଟର, ୪ଟି ଚେୟାର ଟେବୁଲ ବାଜ୍ୟାପ୍ତି କରାଯାଇଥିଲା। ଘଟଣା ବିଷୟରେ ଓଡ଼ିଶା ରାଜ୍ୟ ପରିବହନ ନିଗମ ଜିଲା ପ୍ରବନ୍ଧକ ଗୋପାଳକୃଷ୍ଣ ବିଶୋଇ କହିଛନ୍ତି, କୋର୍ଟର ନିର୍ଦ୍ଦେଶ ନେଇ ତାଙ୍କ ପାଖରେ କୌଣସି ସୂଚନା ନ ଥିଲା। ହଠାତ୍ କୋର୍ଟ ଆଦେଶ ଦେଖାଇ ସମ୍ପତ୍ତି ବାଜ୍ୟାପ୍ତି କରାଯାଇଥିଲା। ସେ ଘଟଣା ବିଷୟରେ ଉପରିସ୍ଥ ଅଧିକାରୀମାନଙ୍କୁ ଜଣାଇଥିବା କହିଛନ୍ତି।

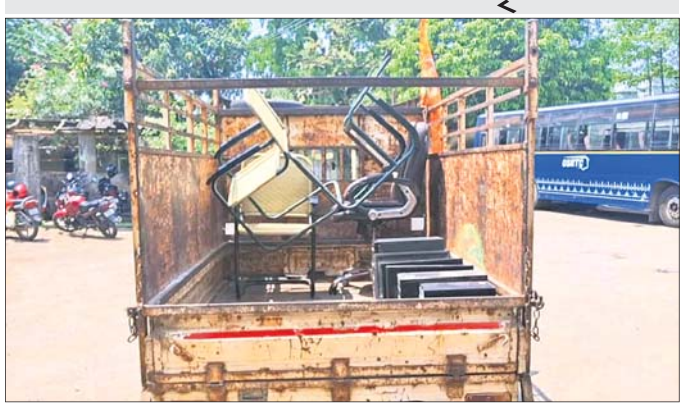

ଓଡ଼ିଶା ରାଜ୍ୟ ପରିବହନ ନିଗମ ସମ୍ବଲପୁର କାର୍ଯ୍ୟାଳୟର ବାଜ୍ୟାପ୍ତ ସମ୍ପତ୍ତି ନିଆଯାଉଛି।

ମାଣ୍ଡିଆ ସଂଗ୍ରହରେ ୭ ବର୍ଷର ରେକର୍ଡ ଭାଙ୍ଗିଲା କୋରାପୁଟ ଜିଲା

୧୪,୫୭୪ ଚାଷୀଙ୍କଠାରୁ ୨,୩୯,୮୭୫ କୁଇଣ୍ଟାଲ ମାଣ୍ଡିଆ ସଂଗ୍ରହ

କୋରାପୁଟ/ନନ୍ଦପୁର,୯।୪(ଅମିତାଭ ବେହେରା/ତୁଷାରକାନ୍ତ ମହାନ୍ତି)

ମାଣ୍ଡିଆ ଚାଷ ଓ ଚାଷୀଙ୍କ ପାଇଁ ରାଜ୍ୟ ସରକାରଙ୍କ ୨ଟଙ୍କା ୧୦ ପଇସାର ଆର୍ଥିକ ପ୍ରୋତ୍ସାହନ ଯୋଗୁ କୋରାପୁଟ ଜିଲା ମାଣ୍ଡିଆ ସଂଗ୍ରହରେ ଗତ ୭ ବର୍ଷର ରେକର୍ଡ ଭାଙ୍ଗିଛି। ଚଳିତ ଏପ୍ରିଲ ୭ ସୁଦ୍ଧା ଜିଲାର ୧୪,୫୭୪ ଚାଷୀଙ୍କଠାରୁ ଧାର୍ଯ୍ୟ ଲକ୍ଷ୍ୟ ୨,୪୪,୨୦୦ କୁଇଣ୍ଟାଲ ମଧ୍ୟରୁ ୨,୩୯,୮୭୫ କୁଇଣ୍ଟାଲ ମାଣ୍ଡିଆ କ୍ରୟକରି ସଂଗ୍ରହ କରାଯାଇଥିବା କୋରାପୁଟ ଜିଲାପାଳ ଭି.କୀର୍ତ୍ତିଭାସନ ସୂଚନା ଦେଇଛନ୍ତି। ଧାର୍ଯ୍ୟ ସମୟ ଓ ଲକ୍ଷ୍ୟଠାରୁ ଅଧିକ ମାଣ୍ଡିଆ ସଂଗ୍ରହ କରି ଚାଷୀଙ୍କୁ ସ୍ୱାବଲମ୍ବୀ, ରୋଜଗାରକ୍ଷମ ଓ ବିଶ୍ୱ ଦରବାରରେ ମଣ୍ଡିଆର ପୁଷ୍ଟିପୋଷକ ତତ୍ତ୍ୱକୁ ସ୍ୱତନ୍ତ୍ର ସ୍ଥାନ ଦେବାକୁ ରାଜ୍ୟ ସରକାରଙ୍କ ଚେଷ୍ଟା ସଫଳ ହୋଇଥିବା ସେ କହିଛନ୍ତି।

ସୂଚନା ଅନୁଯାୟୀ, ୨୦୨୪-୨୫ ଆର୍ଥିକ ବର୍ଷ ପାଇଁ ଜିଲା ପ୍ରଶାସନ, ଟିଡିସିସିଓଏଲ୍ ଓ ମିଲେଟ ମିଶନ କର୍ମକର୍ତ୍ତା ସରକାରଙ୍କ 'ଶ୍ରୀ ଅନ୍ନ ଅଭିଯାନ'ଯୋଜନା ମାଧ୍ୟମରେ ଜିଲାର ଚାଷୀଙ୍କଠାରୁ ମାଣ୍ଡିଆ ସଂଗ୍ରହ ପାଇଁ ସ୍ୱତନ୍ତ୍ର ଯୋଜନା ପ୍ରସ୍ତୁତ କରିଥିଲେ। ଚାଷୀଙ୍କଠାରୁ ସିଧାସଳଖ ସମସ୍ତ ଚାଷୀଙ୍କ ବ୍ୟାଙ୍କ ଖାତାକୁ ମାଣ୍ଡିଆର ଧାର୍ଯ୍ୟ ଏମ୍‌ଏସ୍‌ପି ମୂଲ୍ୟ କିଲୋ ପିଛା ୪୨ଟଙ୍କା ୯୦ ପଇସା ଓ ରାଜ୍ୟ ସରକାରଙ୍କ କିଲୋ ପିଛା ୨ଟଙ୍କା ୧୦ ପଇସାର ପ୍ରୋତ୍ସାହନ ରାଶିକୁ ମିଶାଇ ୪୫ ଟଙ୍କା ହାରରେ ମୂଲ୍ୟ ପୈଠ କରାଯାଇଛି। ମାଣ୍ଡିଆ କ୍ରୟ ପାଇଁ ଧାର୍ଯ୍ୟ ଲକ୍ଷ୍ୟର ୯୮.୨ ପ୍ରତିଶତ ଲକ୍ଷ୍ୟ ହାସଲକରି କୋରାପୁଟ ଜିଲା ୭ ବର୍ଷର ରେକର୍ଡ ଭାଙ୍ଗିଥିବାରୁ ଜିଲାର ସମସ୍ତ ମାଣ୍ଡିଆ ଚାଷୀ, କ୍ରୟ କରିଥିବା ଏଫ୍‌ପିଓ, ଲ୍ୟାମ୍ପସ, ମିଲେଟ୍ ମିଶନ ଓ ଟିଡିସିସିଓଏଲ୍ କର୍ତ୍ତୃପକ୍ଷଙ୍କ ପ୍ରଶଂସା କରିଛନ୍ତି। ନନ୍ଦପୁର ବ୍ଲକ୍‌ରେ ଚଳିତ ବର୍ଷ ୬ଟି କେନ୍ଦ୍ର ସ୍ଥାପନକରି ମାଣ୍ଡିଆ କ୍ରୟ କରିଥିବା ଶ୍ରୀ ଜୈବିକ ଫାର୍ମର୍ସ କୃଷି ଉତ୍ପାଦକ ସମିତି ୨୩୮୨ ଚାଷୀଙ୍କଠାରୁ ୩୪,୯୫୦ କୁଇଣ୍ଟାଲ ମାଣ୍ଡିଆ ସଂଗ୍ରହ କରିଛି। ସେହିପରି ଲମତାପୁଟ ବ୍ଲକ୍‌ରେ ସର୍ବାଧିକ ୨୫୯୭ ଚାଷୀଙ୍କଠାରୁ ୪୧ ହଜାର କୁଇଣ୍ଟାଲ ମାଣ୍ଡିଆ ସଂଗ୍ରହ କରିବା ରେକର୍ଡ ହୋଇଛି। ଜିଲାରେ ୨୦୨୩-୨୪ରେ ୩୮ଟଙ୍କା ୪୬ ପଇସା ଏମ୍‌ଏସ୍‌ପି ହାରରେ ୮୨୩୨ ଚାଷୀଙ୍କଠାରୁ ୧,୧୮,୬୨୪ କୁଇଣ୍ଟାଲ ମାଣ୍ଡିଆ ସଂଗ୍ରହ କରାଯାଇଥିଲା ବୋଲି ଜିଲାପାଳ ସୂଚନା ଦେଇଛନ୍ତି। ଏମ୍‌ଏସ୍‌ପି ମୂଲ୍ୟ ୩୮ ଟଙ୍କା ୪୬ ପଇସାରୁ ୪୨ ଟଙ୍କା ୯୦ ପଇସାକୁ ବୃଦ୍ଧି ସହ ରାଜ୍ୟ ସରକାରଙ୍କ ମାଣ୍ଡିଆ ଚାଷୀଙ୍କୁ କିଲୋ ପିଛା ୨ ଟଙ୍କା ୧୦ ପଇସାର ପ୍ରୋତ୍ସାହନ ରାଶି ସେମାନଙ୍କୁ ଅଧିକ ମାଣ୍ଡିଆ ଚାଷ ଓ ଉତ୍ପାଦନ କରିବାରେ ପ୍ରୋତ୍ସାହିତ କରିଥିଲା। ସଂଗୃହୀତ ମାଣ୍ଡିଆକୁ ବର୍ତ୍ତମାନ ଦେଶ ବିଦେଶକୁ ରପ୍ତାନି କରାଯିବ। ରାଜ୍ୟରେ ଶିକ୍ଷା ବିଭାଗର ସଦ୍ୟ ପ୍ରସ୍ତୁତ ପୋଷଣ କାର୍ଯ୍ୟକ୍ରମରେ ଛାତ୍ରୀଛାତ୍ରଙ୍କୁ ମାଣ୍ଡିଆ ଲଡ୍ଡୁ ପ୍ରଦାନ ଏବଂ ମଙ୍ଗଳ ବିଭାଗ, ମହିଳା ଓ ଶିଶୁ ବିକାଶ ବିଭାଗର ହିତାଧିକାରୀଙ୍କୁ ମାଣ୍ଡିଆ ପ୍ରସ୍ତୁତ ଖାଦ୍ୟ ପ୍ରଦାନ କରାଯାଇ ସଂଗୃହୀତ ମାଣ୍ଡିଆର ସଦୁପଯୋଗ କରାଯିବ ବୋଲି ଜିଲାପାଳ କୀର୍ତ୍ତିଭାସନ ସୂଚନା ଦେଇଛନ୍ତି।

ଚାଷୀ ମାଣ୍ଡିଆ ଅମଳ କରୁଛନ୍ତି।

ଅର୍ବାନ ବ୍ୟାଙ୍କ ଶାଖାରେ ଅଗ୍ନିକାଣ୍ଡ

- ବହୁ କାଗଜପତ୍ର, ଆସବାବପତ୍ର ଜଳିଗଲା
- ଷ୍ଟ୍ରଙ୍ଗ୍‌ରୁମ୍ ସୁରକ୍ଷିତ

କେନ୍ଦ୍ରାପଡ଼ା,୯।୪(ଜଗନ୍ନାଥ ଧଳ)

କେନ୍ଦ୍ରାପଡ଼ା ଅର୍ବାନ କୋ-ଅପରେଟିଭ୍ ବ୍ୟାଙ୍କରେ ବୁଧବାର ଅଗ୍ନିକାଣ୍ଡ ଘଟିଛି। ସହରର ପୁରୁଣା ବସ୍‌ଷ୍ଟାଣ୍ଡ ଶାଖା କାର୍ଯ୍ୟାଳୟରେ ପୂର୍ବାହ୍ନ ପ୍ରାୟ ସାଢ଼େ ୧୦ଟାରେ ହଠାତ୍ ନିଆଁ ଲାଗିଯାଇଥିଲା। କର୍ମଚାରୀମାନେ ଏ ସଂକ୍ରାନ୍ତରେ ତୁରନ୍ତ କେନ୍ଦ୍ରାପଡ଼ା ଦମକଳ କେନ୍ଦ୍ରକୁ ଖବର ଦେଇଥିଲେ। ଅଗ୍ନିଶମ କର୍ମଚାରୀମାନେ ତୁରନ୍ତ ଘଟଣାସ୍ଥଳରେ ପହଞ୍ଚି ନିଆଁ ଲିଭାଇବାକୁ ଚେଷ୍ଟା କରିଥିଲେ। ହେଲେ ମଧ୍ୟାହ୍ନ ପ୍ରାୟ ୧୨ଟା ୩୦ରେ ନିଆଁକୁ ସମ୍ପୂର୍ଣ୍ଣ ଆୟତ୍ତ କରାଯାଇଥିଲା। ଏହି ଅଗ୍ନିକାଣ୍ଡରେ ବ୍ୟାଙ୍କର ବହୁ ଆସବାବପତ୍ର ପୋଡ଼ିଯାଇଛି। ତେବେ ବ୍ୟାଙ୍କ ଷ୍ଟ୍ରଙ୍ଗ୍‌ରୁମ୍ ସୁରକ୍ଷିତ ଅଛି ବୋଲି ସିଇଓ ଭାଗ୍ୟଲକ୍ଷ୍ମୀ ପଣ୍ଡା ସୂଚନା ଦେଇଛନ୍ତି। ସେ କହିଛନ୍ତି, ବ୍ୟାଙ୍କ ଖୋଲିବାର ଅଳ୍ପ ସମୟ ପରେ ହଠାତ୍ ଅଗ୍ନିକାଣ୍ଡ ଘଟିଥିଲା। କର୍ମଚାରୀମାନେ ଦମକଳ ବାହିନୀକୁ ଖବର ଦେଇଥିଲେ। ବ୍ୟାଙ୍କରେ ଥିବା ଫାୟାର ଏକ୍ଷ୍ଟିଙ୍ଗୁଶର ମାଧ୍ୟମରେ ନିଆଁ ଲିଭାଇବା ପାଇଁ ଚେଷ୍ଟା କରାଯାଇଥିଲା। ଏପରିକି ନିକଟ ବ୍ୟବସାୟୀମାନେ ଏହି ଯନ୍ତ୍ରକୁ ବ୍ୟବହାର କରିଥିଲେ। ହେଲେ ସଫଳତା ମିଳି ନ ଥିଲା। ବ୍ୟାଙ୍କରେ ଥିବା ଆସବାବପତ୍ରରେ ନିଆଁ ଲାଗିଯିବାରୁ ପ୍ରବଳ ଧୂଆଁ ସବୁ ପ୍ରକୋଷ୍ଠକୁ ବ୍ୟାପିଯାଇଥିଲା। ଫଳରେ ଭିତରକୁ ପଶିବା ସମ୍ଭବ ହୋଇ ନ ଥିଲା। ଅଗ୍ନିକାଣ୍ଡରେ ବହୁ ପୁରୁଣା କାଗଜପତ୍ର ପୋଡ଼ିଯାଇଛି। ଋଣ ନେଇଥିବା କର୍ମଚାରୀ ଦ୍ୱାରା କିମ୍ବା ରୋଷେଇ ନିଆଁରୁ ଏପରି ଅଗ୍ନିକାଣ୍ଡ ଘଟିଥିବା ଆଲୋଚନା ହେଉଛି। ହେଲେ ଏପରି ଆଲୋଚନାକୁ ସିଇଓ ଅସ୍ୱୀକାର କରିଛନ୍ତି। ବ୍ୟାଙ୍କର କ୍ଷତି ସମ୍ପର୍କରେ ଅନୁଧ୍ୟାନ କରାଯିବ ବୋଲି ସେ କହିଛନ୍ତି। ଅପରପକ୍ଷେ ଅଗ୍ନିଶମ ବାହିନୀର ସୂଚନା ଅନୁଯାୟୀ, ବ୍ୟାଙ୍କ ପରିସରରେ ଚା' ପ୍ରସ୍ତୁତି ସାମଗ୍ରୀ ସହ ଗ୍ୟାସ୍ ସିଲିଣ୍ଡର କଣ୍ଟେନର ଥିବା ସ୍ଥାନଟି ଅଧିକ କ୍ଷତିଗ୍ରସ୍ତ ହୋଇଛି। ଏଥିସହିତ ଜେନେରେଟର ଚାଲୁଥିବାରୁ ବ୍ୟାଙ୍କରେ ବିଦ୍ୟୁତ୍ ଶର୍ଟସର୍କିଟ୍ ଏହାର କାରଣ ହୋଇପାରେ ବୋଲି ଅଗ୍ନିଶମ ଅଧିକାରୀ ସୂଚନା ଦେଇଛନ୍ତି।

ବଡ଼ମାଳ ଗୋଳାବାରୁଦ କାରଖାନାରେ ବିସ୍ଫୋରଣ, ଜଣେ ଗୁରୁତର

ସଇଁତଲା,୯।୪
(ରାଖାଲ ପ୍ରସାଦ ଶତପଥୀ)

ବଲାଙ୍ଗୀର ଜିଲା ସଇଁତଲା ବ୍ଲକ୍ ଅନ୍ତର୍ଗତ ବଡ଼ମାଳ ଗୋଳାବାରୁଦ କାରଖାନା ପରିସରରେ ବୁଧବାର ସକାଳେ ବିସ୍ଫୋରଣ ଘଟି ଜଣେ କର୍ମଚାରୀ ଗୁରୁତର ଆହତ ହୋଇଛନ୍ତି। ଆହତ କର୍ମଚାରୀ ଜଣକ ହେଲେ ଶିବଶଙ୍କର ଭୋଇ (୫୮)। ତାଙ୍କ ଘର ସଇଁତଲା ବ୍ଲକ୍ ଭଦ୍ରା ପଞ୍ଚାୟତର ଭଦ୍ରା ଗ୍ରାମରେ ବୋଲି ଜଣାଯାଇଛି।

ପ୍ରକାଶ ଯେ, ସକାଳ ପ୍ରାୟ ୯ଟା୧୫ ମିନିଟ୍ ସମୟରେ କାରଖାନାର ୟୁନିଟ୍-୬ରେ ଶିବଶଙ୍କର ଗୋଳାବାରୁଦ ନିର୍ମାଣ ପାଇଁ କେମିକାଲଗୁଡ଼ିକୁ ମିଶ୍ରଣ କରୁଥିଲେ। ଏହି ସମୟରେ ସେଠାରେ ଏହି ବିସ୍ଫୋରଣ ହୋଇଥିଲା। ନିରାପଦ ପୋଷାକ ପିନ୍ଧିଥିବା ସତ୍ତ୍ୱେ ନିକଟରେ ବିସ୍ଫୋରଣ ହେବାରୁ ତାଙ୍କର ମୁହଁ ଓ ଦୁଇ ହାତ ପୋଡ଼ିଯାଇଛି। ତାଙ୍କୁ ସଙ୍ଗେ ସଙ୍ଗେ ଗୋଳାବାରୁଦ କାରଖାନା ସ୍ଥିତ ଡାକ୍ତରଖାନାକୁ ନିଆଯାଇ ପ୍ରାଥମିକ ଚିକିତ୍ସା କରାଯାଇଥିଲା। ପରେ ଉଚ୍ଚତର ଚିକିତ୍ସା ପାଇଁ ଶିବଶଙ୍କରଙ୍କୁ ରାଉରକେଲାର ଆଇଜିଏଚ୍‌ପଠାଯାଇଥିବା କାରଖାନାର ଜନସମ୍ପର୍କ ଅଧିକାରୀ ଦିଲୀପ ଚନ୍ଦ୍ର ପଟ୍ଟନାୟକଙ୍କ ସୂତ୍ରରୁ ଜଣାପଡ଼ିଛି। ସୂଚନାଯୋଗ୍ୟ, ବର୍ଷେ ପୂର୍ବରୁ ଏହି କାରଖାନାରେ ବିସ୍ଫୋରଣ ଘଟି କେତେଜଣ କର୍ମଚାରୀ ଆହତ ହୋଇଥିଲେ।

ଆହତ ଶିବଶଙ୍କର ଭୋଇଙ୍କୁ ଆମ୍ବୁଲାନ୍ସରେ ରାଉରକେଲା ଆଇଜିଏଚ୍‌କୁ ପଠାଯାଉଛି।

ମାଲବାହୀ ଟ୍ରେନ୍ ଇଞ୍ଜିନ ଲାଇନଚ୍ୟୁତ

ଲାଇନଚ୍ୟୁତ ହୋଇଥିବା ଟ୍ରେନ୍।

ଲକ୍ଷ୍ମୀପୁର,୯।୪(ଅନନ୍ତ ନାୟକ)

କୋରାପୁଟ ଜିଲା ଦାମନଯୋଡ଼ି ନାଲ୍‌କୋ ପ୍ରକଳ୍ପ ପରିସରରେ ମାଲବାହୀ ଟ୍ରେନ୍‌ର ଇଞ୍ଜିନ ଲାଇନଚ୍ୟୁତ ହୋଇଛି। ଏଥିରେ କୌଣସି କ୍ଷୟକ୍ଷତି ଓ କେହି ଆହତ ହୋଇ ନ ଥିବା ସୂଚନା ମିଳିଛି। ଟ୍ରେନ୍‌ଟି ଅନୁଗୋଳରୁ ଆସି ନାଲ୍‌କୋକୁ ପ୍ରବେଶ କରୁଥିବା ବେଳେ ଏହାର ଇଞ୍ଜିନ ଲାଇନଚ୍ୟୁତ ହୋଇଥିଲା। ଇଞ୍ଜିନକୁ ଟ୍ରାକ୍‌କୁ ଉଠାଇବା ପାଇଁ ରେଳ ବିଭାଗ ଓ ନାଲ୍‌କୋ କର୍ତ୍ତୃପକ୍ଷ ଉଦ୍ୟମ ଜାରି ରଖିଥିଲେ। ନାଲ୍‌କୋ କାରଖାନା ପରିସରରେ ଘଟଣା ଘଟିଥିବାରୁ ରେଳ ବିଭାଗର କୌଣସି ଅସୁବିଧା ନାହିଁ ବୋଲି କୋରାପୁଟ ରେଳ କର୍ତ୍ତୃପକ୍ଷ ସୂଚନା ଦେଇଛନ୍ତି।

ଋଣ ଶୁଝି ନ ପାରି ଦମ୍ପତିଙ୍କ ଆତ୍ମହତ୍ୟା

ପୁରୁଷୋତ୍ତମପୁର,୯।୪(ସୀମାଞ୍ଚଳ ମିଶ୍ର)

ଋଣ ବୋଝ ଅସହ୍ୟ ହେବାରୁ ଗଞ୍ଜାମ ଜିଲା ପୁରୁଷୋତ୍ତମପୁର ଥାନା ଖଲ୍ଲିକୋଟ ବ୍ଲକ ବେଢ଼ ପୂର୍ଣ୍ଣଚନ୍ଦ୍ରପୁର ଗ୍ରାମର ଦମ୍ପତି ବିଷ ପିଇ ବୁଧବାର ଆତ୍ମହତ୍ୟା କରିଛନ୍ତି। ସେମାନେ ହେଲେ ଲଡୁ କିଶୋର ମହାରଣା (୬୧) ଓ ସଜନୀ ମହାରଣା(୫୭)। ଦମ୍ପତିଙ୍କ ଘରୁ ବିଷ ପାଉଡର ଲାଗିଥିବା ଏକ ଗ୍ଲାସ୍ ଜବତ ହୋଇଛି।

ଲଡୁକିଶୋରଙ୍କ ଏକମାତ୍ର ପୁଅ ସନ୍ତୋଷ ପରିବାର ସହ ବିଦେଶରେ ରହୁଛନ୍ତି। ୩ ଝିଅଙ୍କ ବିବାହ ସରିଛି। ଗାଁରେ ସ୍ତ୍ରୀ ସଜନୀଙ୍କ ସହ ଲଡୁକିଶୋର ଏକାକୀ ରହୁଥିଲେ। ଚାଷ କାର୍ଯ୍ୟ କରି ଦମ୍ପତି ଚଳୁଥିଲେ। ସେମାନେ ବିଭିନ୍ନ ଘରୋଇ ଫାଇନାନ୍ସ କମ୍ପାନୀ ଓ ବାହାର ଲୋକଙ୍କଠାରୁ ପ୍ରାୟ ୩ ଲକ୍ଷ ଟଙ୍କା ଋଣ ଆଣି ଚାଷ କରିଥିଲେ। ଧାନ ଅମଳ ସମୟରେ ହୋଇଥିବା ଲଗାଣ ବର୍ଷାରେ ନଷ୍ଟ ହୋଇଯାଇଥିଲା। ଅନ୍ୟପଟେ ଗତ କିଛିଦିନ ହେଲା ଲଡୁକିଶୋରଙ୍କ ଦେହ ଖରାପ ହେବାରୁ ସେ ଆଉ କାମଧନ୍ଦା କରିପାରୁ ନ ଥିଲେ। ଏପଟେ ଫାଇନାନ୍ସ କମ୍ପାନୀ କର୍ମଚାରୀ ଘରକୁ ବାରମ୍ବାର ଆସି ଟଙ୍କା ପରିଶୋଧ କରିବାକୁ କହୁଥିଲେ। ଧାର ଦେଇଥିବା ଲୋକେ ମଧ୍ୟ ଟଙ୍କା ମାଗୁଥିଲେ। ବୁଧବାର ମଧ୍ୟାହ୍ନରେ ଏକ ଫାଇନାନ୍ସ କମ୍ପାନୀର କର୍ମଚାରୀ ଲଡୁକିଶୋରଙ୍କ ଘରକୁ ଆସିଥିବା ବେଳେ ଦମ୍ପତିଙ୍କ ମୃତଦେହ ପଡ଼ିଥିବା ଦେଖି ଗ୍ରାମବାସୀଙ୍କୁ ଜଣାଇଥିଲେ। ଗ୍ରାମବାସୀ ପୁରୁଷୋତ୍ତମପୁର ପୋଲିସକୁ ଖବର ଦେଇଥିଲେ। ପୋଲିସ ପହଞ୍ଚି ମୃତଦେହ ଜବତ କରିଥିଲା।

ହୋମିଓପ୍ୟାଥିକ୍ ଚିକିତ୍ସାର ପ୍ରସାର ପାଇଁ ଅଧିକ ସରକାରୀ ପଦକ୍ଷେପ ଲୋଡ଼ା

ଭୁବନେଶ୍ୱର, ୯।୪ (ବନ୍ଦନା ସେଠୀ)

ଆଧୁନିକ ଚିକିତ୍ସା ପ୍ରଣାଳୀ ସହ ହୋମିଓପାଥିକ୍ ଚିକିତ୍ସା ପ୍ରଣାଳୀ ଦିନକୁ ଦିନ ଲୋକାଦୃତ ହେବାରେ ଲାଗିଛି। ତେବେ ହୋମିଓପାଥିକୁ ନେଇ ଲୋକଙ୍କ ମଧ୍ୟରେ ଅଧିକ ସଚେତନତା ସୃଷ୍ଟିକରିବା ଉଦ୍ଦେଶ୍ୟରେ ପ୍ରତିବର୍ଷ ଏପ୍ରିଲ ୧୦କୁ 'ହୋମିଓପାଥିକ୍‌ଦିବସ' ଭାବେ ପାଳନ କରାଯାଉଛି। ଡା. ସାମୁଏଲ୍ ହ୍ୟାନିମ୍ୟାନ୍‌ଙ୍କୁ ଏହି ଚିକିତ୍ସା ପଦ୍ଧତିର ଜନକ ଭାବେ ବିବେଚନା କରାଯାଏ। ବିଶ୍ୱବାସୀଙ୍କ କଲ୍ୟାଣ ନିମନ୍ତେ ହ୍ୟାନିମ୍ୟାନ୍‌ଙ୍କ ଅବଦାନକୁ ମନେପକାଇବା ପାଇଁ ଏହି ଦିନଟିକୁ ପାଳନ କରାଯାଉଛି। ୧୭୫୫ ଏପ୍ରିଲ ୧୦ରେ ଜର୍ମାନୀର ଏକ ଚିତ୍ରକର ପରିବାରରେ ଡ. ହ୍ୟାନିମ୍ୟାନ୍‌ଙ୍କ ଜନ୍ମ ହୋଇଥିଲା। ପିଲାଟି ଦିନରୁ ସେ ଦୁଃସ୍ଥ, ଅସହାୟ ଓ ଗରିବ ଲୋକଙ୍କ ପ୍ରତି ଦରଦ ମନୋଭାବ ପୋଷଣ କରୁଥିଲେ। ବହୁ ବାଧାବିଘ୍ନ ସତ୍ତ୍ୱେ ୧୭୭୯ରେ ସେ ଭେଷଜ ବିଜ୍ଞାନରେ ଡିଗ୍ରୀ ହାସଲ କରିଥିଲେ ମଧ୍ୟ ତତ୍କାଳୀନ ଚିକିତ୍ସା ପଦ୍ଧତିରେ କରାଯାଉଥିବା ତ୍ରୁଟିପୂର୍ଣ୍ଣ ଶଲ୍ୟ ପ୍ରକ୍ରିୟା ବା ଅପରେଶନକୁ ସେ ନାପସନ୍ଦ କରୁଥିଲେ। ତେଣୁ ରୋଗୀଙ୍କୁ ସରଳ ଓ ଉତ୍ତମ ଚିକିତ୍ସା ପ୍ରଦାନ କରିବା ସହ ସେମାନଙ୍କ କଷ୍ଟ ଦୂର କରିବା ପାଇଁ ଗବେଷଣାକରି ହୋମିଓପ୍ୟାଥିକ୍ ଚିକିତ୍ସା ବିଜ୍ଞାନକୁ ଜନ୍ମଦେଇଥିଲେ। ବୃକ୍ଷଲତା, ଖଣିଜ ସମ୍ପଦ, ଜୀବଜନ୍ତୁ ଅବଶେଷ ଆଦି ଉପରେ ଗବେଷଣାକରି ବିଭିନ୍ନ ପ୍ରକାର ଔଷଧ ପ୍ରସ୍ତୁତ କରିବା ସହ ନିଜର ବନ୍ଧୁ ପରିଜନଙ୍କ ଉପରେ ପ୍ରୟୋଗକରି ସୁଫଳ ହାସଲ କରିଥିଲେ। ଯେଉଁ ଚିକିତ୍ସାରେ ଆରୋଗ୍ୟ ହାର ଅଧିକ ଥିବ, ବେଦନାନାଶକ ଗୁଣ ଥାଇ ଔଷଧର ପାର୍ଶ୍ୱ ପ୍ରତିକ୍ରିୟା ନ ଥିବ ଏବଂ ବିନା ଶଲ୍ୟ ପ୍ରକ୍ରିୟାରେ ଶରୀର ମଧ୍ୟରେ ଥିବା ବିଷାକ୍ତ ଦ୍ରବ୍ୟକୁ ବାହାର କରାଯାପାରିବ ସେ ସମ୍ପର୍କରେ ତଥ୍ୟ ପ୍ରଦାନକରି ସେ ହୋମିଓପ୍ୟାଥିକ୍ ଚିକିତ୍ସାକୁ ସ୍ୱତନ୍ତ୍ର ପରିଚୟ ପ୍ରଦାନ କରିଥିଲେ। ତାଙ୍କ ଲିଖିତ ୪୧ଖଣ୍ଡ ଅମୂଲ୍ୟ ଗ୍ରନ୍ଥ ମନୁଷ୍ୟ ଓ ପ୍ରାଣୀ କଲ୍ୟାଣ ନିମନ୍ତେ ଅତ୍ୟନ୍ତ ଉପଯୋଗୀ।

ଦେଶ ତଥା ରାଜ୍ୟରେ ହୋମିଓପ୍ୟାଥି ଚିକିତ୍ସକମାନେ ଏବେ ଆଧୁନିକ ଚିକିତ୍

ମନୋଜ କୁମାରଙ୍କୁ ଭାରତ କୁମାର

ବଲିଉଡ୍‌ର ଅନ୍ୟତମ ବିଶିଷ୍ଟ ଅଭିନେତା ତଥା ନିର୍ଦ୍ଦେଶକ ମନୋଜ କୁମାରଙ୍କ ନିକଟରେ ପରଲୋକ ଘଟିଛି। ହେଲେ ତାଙ୍କର ଏକ ନିକ୍ ନେମ୍ ଥିଲା। ତାହା ହେଲା ଭାରତ କୁମାର। ଏଭଳି ନାମକରଣ ପଛରେ ଏକ କାରଣ ମଧ୍ୟ ରହିଛି। ତାଙ୍କ ନିର୍ଦ୍ଦେଶିତ ପ୍ରଥମ ସିନେମାର ଟାଇଟଲ ଥିଲା 'ଉପକାର'। ସେ ମଧ୍ୟ ଏହାର ମୁଖ୍ୟ ଭୂମିକା (ଭାରତ)ରେ ଅଭିନୟ କରିଥିଲେ। ବିଶେଷଭାବରେ ଏହି ଫିଲ୍ମରେ ଥିବା ପାରିବାରିକ ଛିଟା ଏବଂ ଦେଶଭକ୍ତିର ଝଲକ ଦର୍ଶକଙ୍କୁ ବେଶ୍ ପ୍ରଭାବିତ କରିଥିଲା। ଏଥିରେ କଲ୍ୟାଣଜୀ–ଆନନ୍ଦଜୀଙ୍କ ସ୍ୱର ସଂଯୋଜିତ 'ମେରେ ଦେଶ କି ଧରତୀ...' ଗୀତଟି ବେଶ୍ ଶ୍ରୋତାଦୃତ ହୋଇଥିଲା। ଏହାପରେ ତାଙ୍କୁ 'ଭାରତ କୁମାର' ନାମରେ ଲୋକମାନେ ସମ୍ବୋଧନ କରିଥିଲେ। ୧୯୬୭ରେ ରିଲିଜ ହୋଇଥିବା ଏହି ଫିଲ୍ମଟି ବକ୍ସ ଅଫିସରେ ୭କୋଟି ବିଜନେସ୍ କରିଥିଲା। ଏଥିରେ ମନୋଜ କୁମାରଙ୍କ ସାନ ଭାଇ ପୁରନ୍ କୁମାର ଭୂମିକାରେ ପ୍ରେମ ଚୋପ୍ରା ଅଭିନୟ କରିଥିଲେ।

'ଉପକାର' ଫିଲ୍ମରେ ମନୋଜ କୁମାର

ଡଷ୍ଟବିନ୍

ସମସ୍ତ କଳ୍ପନା ଜଳ୍ପନାର ଅବସାନ ଘଟିବାକୁ ଯାଉଛି। ଓଡ଼ିଆ ସିନେମା ଜଗତର ଅନ୍ୟତମ ଆଗଧାଡିର ହାସ୍ୟାଭିନେତା ପପୁ ପମ୍‌ପମ୍‌ଙ୍କ ନିର୍ଦ୍ଦେଶିତ ଏବଂ ଅଭିନୀତ 'ଡଷ୍ଟବିନ୍' ଚଳିତ ମାସ ୧୧ରେ ପରଦା ଉପରକୁ ଆସୁଛି। ପପୁ ଏହାର କାହାଣୀ, ଚିତ୍ରନାଟ୍ୟ ରଚନା କରିବା ସହ ସଙ୍ଗୀତ ନିର୍ଦ୍ଦେଶନା ମଧ୍ୟ ଦେଇଛନ୍ତି। ଏହାର କାହାଣୀରେ ଲଭ, ରୋମାନ୍ସ, ଆକ୍ସନ, ଇମୋସନର ଝଲକ ମଧ୍ୟ ଦେଖିବାକୁ ମିଳିବ। କେ. କେ ସାହୁ ଫିଲ୍ମର ପ୍ରଯୋଜକ ଥିବା ବେଳେ କାର୍ଯ୍ୟକାରୀ ପ୍ରଯୋଜକ ଅଛନ୍ତି ପ୍ରଦୀପ୍ତ ସ୍ୱାଇଁ। ସଂଳାପ ରଚନା କରିଛନ୍ତି ଯୁବ ନାଟ୍ୟକାର ଡ. ଦୀପକ ଜେନା। କ୍ୟାମେରା ଦାୟିତ୍ୱ ତୁଲାଇଛନ୍ତି ଶୁଭମ । ଡ. ନିର୍ମଳ ନାୟକ, ଡ.ଦୀପକ ଜେନା ଏବଂ ରଞ୍ଜନ ନାୟକଙ୍କ ଗୀତଗୁଡିକର ପାଇଁ କଣ୍ଠଦାନ କରଛନ୍ତି କୁଲଦୀପ, ଅନ୍ତରା, ଅନୁରାଗ ଦାସ, ଅନନ୍ୟା ଶ୍ରୀତମ ନନ୍ଦ ଓ ଦେବେଶ ପତି। ଏଥିରେ ପପୁଙ୍କ ନାୟିକା ସାଜିଛନ୍ତି ପ୍ରାଚୀ। ଅନ୍ୟାନ୍ୟ ଚରିତ୍ରରେ ଦୀପାନ୍ୱିତ ଦାସ ମହାପାତ୍ର, ଚୌଧୁରୀ ଜୟପ୍ରକାଶ ଦାସ, ସ୍ମିତା ମହାନ୍ତି, ଜୀବନ ପଣ୍ଡା, ଅରବିନ୍ଦ ଷଡ଼ଙ୍ଗୀ, ଟୁକୁନା ଷ୍ଟାଇଲିସ ଓ ମନୋଜ ସ୍ୱାଇଁ ପ୍ରମୁଖଙ୍କୁ ଦେଖିବାକୁ ମିଳିବ।

'ଡଷ୍ଟବିନ୍' ଫିଲ୍ମରେ ପପୁ

ମଡେଲିଂରୁ ଅଭିନେତ୍ରୀ

ରକୁଲ୍ ପ୍ରୀତ୍ ସିଂ ଗତ ବର୍ଷ ହାତକୁ ଦି' ହାତ ହୋଇଛନ୍ତି। ବିଶିଷ୍ଟ ପ୍ରଯୋଜକ ବାସୁ ଭଗନନାନୀଙ୍କ ପୁତ୍ର ଜ୍ୟାକିଙ୍କ ସହ ସେ ଘର ସଂସାର କରିଛନ୍ତି। ତେବେ ଯେତେବେଳେ ରକୁଲ୍ ପାଠ ପଢୁଥିଲେ ତାଙ୍କ ମନରେ ଏକ ଆଶା ଥିଲା। ଯାହା ହେଉ ତାହା ପୂରଣ ହୋଇଛି। ତେବେ ସେତେବେଳେ ସେ କ'ଣ ହେବାକୁ ଚାହୁଁଥିଲେ ଜାଣିବେନି ? ସେହି ସମୟରେ ରକୁଲ ଭବିଷ୍ୟତରେ ଅଭିନୟକୁ କ୍ୟାରିୟର କରିବାକୁ ଚାହୁଁଥିଲେ। ପ୍ରଥମେ ସେ କଲେଜରେ ପଢ଼ିବା ବେଳେ ମଡେଲିଂ ଦୁନିଆରେ ପାଦ ଦେଲେ। ସେତେବେଳେ ତାଙ୍କର ବୟସ ହୋଇଥିଲା ମାତ୍ର ୧୮ ବର୍ଷ। ବାସ୍, ସେଇଠି ସତେଯେମିତି ତାଙ୍କ ପାଇଁ ସୁଯୋଗ ଅପେକ୍ଷା କରି ବସିଥିଲା। ୨୦୦୯ରେ ଏକ କନ୍ନଡ ଫିଲ୍ମରେ ତାଙ୍କୁ ବ୍ରେକ୍ ମିଳିଥିଲା। ଫିଲ୍ମଟିର ଟାଇଟଲ ଥିଲା 'ଗିଲ୍ଲି'। ୨୦୧୧ରେ ସେ ଫେମିନା ମିସ୍ ଇଣ୍ଡିଆରେ ଅଂଶଗ୍ରହଣ କରିଥିଲେ ମଧ୍ୟ ନିଜକୁ ଟାଇଟଲ ଦୌଡ଼ରେ ସାମିଲ କରିପାରି ନ ଥିଲେ। ୨୦୧୪ରେ ସେ ବଲିଉଡ୍‌ରେ ଏଣ୍ଟ୍ରି କରିଥିଲେ। ତାଙ୍କ ଅଭିନୀତ ପ୍ରଥମ ହିନ୍ଦୀ ସିନେମାର ଟାଇଟଲ ଥିଲା 'ୟାରିୟାଁ'।

ରକୁଲ୍

ଏମିତି ବି ହୋଇଥିଲା..

ଯଦି 'ଆସୀକ' ହିଟ୍ ନ ହୁଏ...

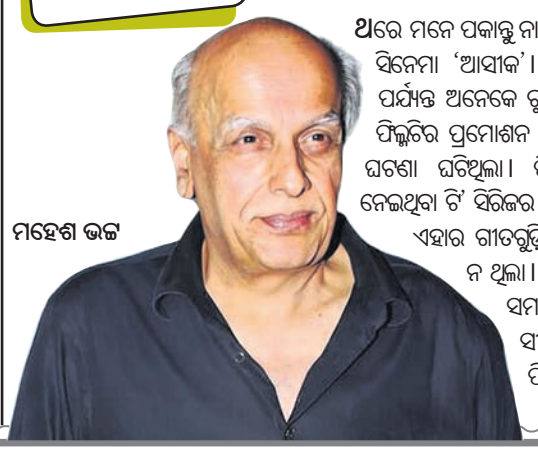

ମହେଶ ଭଟ୍ଟ

ଥରେ ମନେ ପକାନ୍ତୁ ନା ସେହି ମ୍ୟୁଜିକାଲ ହିଟ୍ ହିନ୍ଦୀ ସିନେମା 'ଆସୀକ'। ଏହାର ପ୍ରତିଟି ଗୀତ ଏ ପର୍ଯ୍ୟନ୍ତ ଅନେକେ ଗୁଣୁଗୁଣେଇ ଥାଆନ୍ତି। କିନ୍ତୁ ଫିଲ୍ମଟିର ପ୍ରମୋଶନ ସମୟରେ ଏକ ମଜାଦାର ଘଟଣା ଘଟିଥିଲା। ଫିଲ୍ମଟିର ମ୍ୟୁଜିକ ରାଇଟ ନେଇଥିବା ଟି' ସିରିଜର ମାଲିକ ଗୁଲସନ କୁମାରଙ୍କୁ ଏହାର ଗୀତଗୁଡ଼ିକ ସେତେ ପ୍ରଭାବିତ କରି ନ ଥିଲା। ତେଣୁ ଏକଦା ସେ ଏହାର ସମସ୍ତ ଗୀତର ଗୀତିକାର ସୀମରଙ୍କୁ କହିଲେ– ଏହି ଫିଲ୍ମର ଗୀତଗୁଡ଼ିକ ମୋତେ ଆଲବମ୍ ଗୀତ ପରି ଲାଗୁଛି। ସିନେମାଟି ହିଟ୍ ହେବ ତାହା ମୋର ଟିକିଏ ହେଲେ ବିଶ୍ୱାସ ହେଉନାହିଁ। ତା'ପରେ ସମୀର ଏକଥା ଏହାର ନିର୍ଦ୍ଦେଶକ ମହେଶ ଭଟ୍ଟଙ୍କୁ ଜଣାଇବା ପରେ ଘଟଣା ନୂଆ ମୋଡ଼ ନେଇଥିଲା। ଗୁଲସନଙ୍କୁ ମହେଶ କହିଲେ, 'ଯଦି ଏ ଫିଲ୍ମ ହିଟ୍ ନ ହୁଏ, ତେବେ ମୁଁ ଜୀବନରେ ଆଉ କେବେ ନିର୍ଦ୍ଦେଶନା ଦେବି ନାହିଁ। ମୁଁ ଚ୍ୟାଲେଞ୍ଜ ଦେଇ କହୁଛି, ଫିଲ୍ମଟି ବକ୍ସ ଅଫିସରେ ନିଶ୍ଚୟ ରେକର୍ଡ ସୃଷ୍ଟି କରିବ।' ଗୁଲସନ ମଧ୍ୟ ଏହାର ପ୍ରମୋଶନ ଏକ ନିଆରା ଢଙ୍ଗରେ କରିବାକୁ ପ୍ରତିଶ୍ରୁତି ଦେଇଥିଲେ। ଆଉ ଶେଷରେ କ'ଣ ହେଲା ତାହା ବର୍ଣ୍ଣନା କରିବା ଅନାବଶ୍ୟକ।

ଅ|ତୀ|ତ|ରୁ

- ଓଡ଼ିଆ ସିନେମା 'ନୂଆ ବୋଉ'ର ପ୍ରଯୋଜନା କରିଥିଲେ ଧୀରେନ୍ଦ୍ର ନାଥ ବିଶ୍ୱାଳ। ନିର୍ଦ୍ଦେଶନା ଦେଇଥିଲେ ପ୍ରଭାତ ମୁଖାର୍ଜୀ। ଗୀତଗୁଡ଼ିକୁ ସ୍ୱର ଦେଇଥିଲେ ବିଶିଷ୍ଟ ସ୍ୱରକାର ବାଳକୃଷ୍ଣ ଦାଶ। ଶରତ ପୂଜାରୀ, ଧୀର ବିଶ୍ୱାଳ, ଟିମା ପ୍ରମୁଖ ବିଭିନ୍ନ ଭୂମିକାରେ ଅଭିନୟ କରିଥିଲେ।
- ରୂପରାଗ ପ୍ରା.ଲି. କଟକ ବ୍ୟାନରରେ ପ୍ରସ୍ତୁତ ହୋଇଥିଲା ପୌରାଣିକ ଓଡ଼ିଆ ଚିତ୍ର 'ଶ୍ରୀ ଲୋକନାଥ'। ଏହାର ନିର୍ଦ୍ଦେଶନା ଦେଇଥିଲେ ପ୍ରଫୁଲ୍ଲ ସେନଗୁପ୍ତ। ସାମୁଏଲ ସାହୁ (ବାବି), ମଣିମାଳା ଦେବୀ, ଅକ୍ଷୟ ମହାନ୍ତି (କାଶ୍ୟପ)ଙ୍କୁ ଏଥିରେ ଦେଖିବାକୁ ମିଳିଥିଲା।
- 'ଅମଡାବାଟ' ସିନେମାରେ ଉମାକାନ୍ତ, ଅକ୍ଷୟ ମହାନ୍ତି (କାଶ୍ୟପ), ଝରଣା ଦାସ, ଗୀତା ପ୍ରମୁଖ ଅଭିନୟ କରିଥିଲେ। ଉକ୍ତ ଚଳଚ୍ଚିତ୍ରର ପ୍ରଯୋଜନା କରିଥିଲେ ବାବୁଲାଲ ଦୋଷୀ ଏବଂ ନିର୍ଦ୍ଦେଶନା ଭାର ସମ୍ଭାଳିଥିଲେ ଅମର ଗାଙ୍ଗୁଲି।
- ସ୍ୱର୍ଣ୍ଣ ପଟ୍ଟନାୟକଙ୍କ ପ୍ରଯୋଜନା ଏବଂ ନିତାଇ ପାଲିତଙ୍କ ନିର୍ଦ୍ଦେଶନାରେ ନିର୍ମିତ ହୋଇଥିଲା ଓଡ଼ିଆ ଚଳଚ୍ଚିତ୍ର 'ବନ୍ଧନ'। ଏହାର ଗୀତଗୁଡ଼ିକୁ ସ୍ୱର ଦେଇଥିଲେ ଶ୍ରୀକୁମାର। ପ୍ରଶାନ୍ତ ନନ୍ଦ, ଗୀତାଞ୍ଜଳି, ସାମୁଏଲ ସାହୁ (ବାବି) ଏବଂ ଧୀର ବିଶ୍ୱାଳ ଏଥିରେ ଅଭିନୟ କରିଥିଲେ।
- ପି.କେ. ପ୍ରଡକ୍ସନ, କଟକ ବ୍ୟାନରରେ ପ୍ରସ୍ତୁତ ଓଡ଼ିଆ ସିନେମା 'ମମତା'ର ଗୀତଗୁଡ଼ିକ ବେଶ୍ ଶ୍ରୋତାଦୃତ ହୋଇଥିଲା। ପ୍ରଫୁଲ୍ଲ କରଙ୍କ ସ୍ୱର ସଂଯୋଜିତ ଆରେ ମିତ ଆ ସଙ୍ଗାତ, ଦେଖି ସେ ବଶ ମଲ୍ଲୀ, ହେ ଫଗୁଣ କାନ୍ଦନାରେ ଏବଂ ରେ ଆମ୍ନ ନିଦ୍ରା ପରିହରି ଗୀତଗୁଡ଼ିକୁ ଆଜି ମଧ୍ୟ ଅନେକ ଗୁଣୁଗୁଣେଇ ଥାଆନ୍ତି। ଏହାର ନିର୍ଦ୍ଦେଶନା ଦେଇଥିଲେ ବ୍ୟୋମକେଶ ତ୍ରିପାଠୀ। ସୁରେଶ ମହାପାତ୍ର, ପ୍ରଶାନ୍ତ ନନ୍ଦ ଏବଂ ସୁଜାତା ଆନନ୍ଦ ବିଭିନ୍ନ ଭୂମିକାରେ ଅଭିନୟ କରିଥିଲେ।

ଚାହିଁ ବସିଛନ୍ତି ବାଣୀ

ବାଣୀ

ବାଣୀ କପୁର ଏବେ ବେଶ୍ ଉତ୍ସୁକତାର ସହ ଚାହିଁ ବସିଛନ୍ତି। ତେବେ ତାଙ୍କର ଏଭଳି ସ୍ୱେଶାଲ ଉତ୍ସୁକତା ପଛରେ ନିଶ୍ଚୟ କିଛି କାରଣ ଥିବ ? ହଁ, ଅସଲ କଥା ହେଲା ତାଙ୍କର ଏହି ଚାହିଁ ବସିବାର ଶେଷ ମଧ୍ୟ ଖୁବ୍‌ଶୀଘ୍ର ହେବାକୁ ଯାଉଛି। ଆସନ୍ତା ମାସ ଏକ ତାରିଖଟି ହେଉଛି ତାଙ୍କ ପାଇଁ ସେହି ଶୁଭ ଦିନ, ଯାହା ପାଇଁ ସେ ଏବେଠାରୁ ଦିନ ଗଣିବା ଆରମ୍ଭ କରିଦେଲେଣି। ହେଲେ ଏହି ଦିନ ଏମିତି କ'ଣ ହେବ କି ? ଉକ୍ତ ଦିନ ସେ ଅଭିନୟ କରିଥିବା ବହୁ ପ୍ରତୀକ୍ଷିତ ସିନେମା 'ରେଡ୍ ୨' ରିଲିଜ ହେବାକୁ ଯାଉଛି। ଆଉ ଏଥିରେ ନିଜ ଭୂମିକାର ସଫଳତାକୁ ନେଇ ବେଶ୍ ଆଶାବାଦୀ ଅଛନ୍ତି ଏହି ଅଭିନେତ୍ରୀ। ଭୂଷଣ କୁମାରଙ୍କ ଦ୍ୱାରା ପ୍ରଯୋଜିତ ଏହି ସିନେମାର ନିର୍ଦ୍ଦେଶନା ଦେଇଛନ୍ତି ରାଜ କୁମାର ଗୁପ୍ତା। ଏହାର ମୁଖ୍ୟ ଭୂମିକାରେ ଅଜୟ ଦେବଗନ ଏବଂ ରିତେଶ ଦେଶମୁଖ ଅଭିନୟ କରୁଛନ୍ତି। ଫିଲ୍ମ ବିଷୟରେ ବାଣୀ କହନ୍ତି, ''ଏହାର କାହାଣୀକୁ ଶତ ପ୍ରତିଶତ ଜଷ୍ଟିସ ଦେବାକୁ ଶୁଟିଂ ସମୟରେ ଚେଷ୍ଟା କରାଯାଇଛି। ଏଥିରେ ମୋତେ ଯେଉଁ ଭୂମିକାଟି ମିଳିଛକି ତାହା ନିଶ୍ଚୟ ଦର୍ଶକଙ୍କ ମନକୁ ଛୁଇଁବ ବୋଲି ଆଶା ରଖିଛି।'' ତେବେ ଫିଲ୍ମଟି ବାଣୀଙ୍କ ଆକ୍ଟିଂ କ୍ୟାରିୟରକୁ କେତେ ମାଇଲେଜ ଦେଉଛି ତାହା ଦେଖିବାକୁ ବାକି ରହିଲା।

ଆଜିର ରେବତୀ

ଓଡ଼ିଆ ପରମ୍ପରା ଓ ସମାଜଚେତନାକୁ ଆଧାର କରି ନିର୍ମିତ ହୋଇଛି ନୂଆ ଓଡ଼ିଆ–ବଙ୍ଗଳା ସିନେମା 'ଆଜିର ରେବତୀ'। ଉକ୍ତ ଚିତ୍ରଟି ଚଳିତ ମାସ ୧୧ରେ ମୁକ୍ତିଲାଭ କରିବ ବୋଲି ପ୍ରଯୋଜନା ସଂସ୍ଥା ପକ୍ଷରୁ ସୂଚନା ଦିଆଯାଇଛି । ପୁରୀର ଗାଳ୍ପିକ ଓ ଗୀତିକାର ଡ. ବଦ୍ରି ମିଶ୍ରଙ୍କର କ୍ଷୁଦ୍ର ଗଳ୍ପ ରେବତୀ ଉପରେ ଏହି ସିନେମା ପର୍ଯ୍ୟବଶିତ। ଏହାର ପ୍ରଯୋଜନା କରିଛନ୍ତି ଓଲିଉଡ୍‌ର ଆଗଧାଡିର ଅନ୍ୟତମ ପ୍ରଯୋଜକ ରମେଶ ବାରିକ। ନିର୍ଦ୍ଦେଶନା ଦେଇଛନ୍ତି 'ପୁଷ୍କରା' ଫେମ୍ ଶୁଭ୍ରାଂଶୁ ଦାସ। ଏହି ଫିଲ୍ମରେ ଶୀତଲ ପାତ୍ର, ପୁଷ୍ପା ପଣ୍ଡା, ପୃଥ୍ୱୀରାଜ ନାୟକ, ବଙ୍ଗଳା କଳାକାର ବୋନି ସେନଗୁପ୍ତା, ଉଷଶୀ ମିଶ୍ର ପ୍ରମୁଖ ବିଭିନ୍ନ ଭୂମିକାରେ ଅଭିନୟ କରିଛନ୍ତି। ବାପୁ ଗୋସ୍ୱାମୀଙ୍କ ରଚିତ ଗୀତଗୁଡ଼ିକୁ ସ୍ୱର ଦେଇଛନ୍ତି ପ୍ରେମ ଆନନ୍ଦ। ଏହାର ପ୍ରଚାର ପ୍ରସାର ଦାୟିତ୍ୱ ତୁଲାଉଛନ୍ତି ପ୍ରଣୟ ଜେଠୀ।

'ଆଜିର ରେବତୀ' ଫିଲ୍ମର ପୋଷ୍ଟର

ଛୋଟ ପରଦା

ଭାଗ୍ୟ ରେଖା

ଆମ ରାଜ୍ୟର ଅନ୍ୟତମ ଦର୍ଶକାଦୃତ ଚାନେଲ ଜୀ ସାର୍ଥକ ସବୁବେଳେ ଲୋକଙ୍କ ପସନ୍ଦକୁ ଗୁରୁତ୍ୱ ଦେଇ ଆସିଛି। ମନଛୁଆଁ ଧାରାବାହିକ, ମନୋରଞ୍ଜନଭିତ୍ତିକ କାର୍ଯ୍ୟକ୍ରମ ବା ବାସ୍ତବବାଦୀ ଚଳଚ୍ଚିତ୍ର ଭେଟିଦେଇ ସାଜିଛି ଦର୍ଶକଙ୍କର ପ୍ରଥମ ପସନ୍ଦ। ଠିକ୍ ସେମିତି ଜୀ ସାର୍ଥକର ଲୋକପ୍ରିୟ ଧାରାବାହିକ 'ଭାଗ୍ୟରେଖା'କୁ ଦର୍ଶକଙ୍କ ପାଖରୁ ମିଳିଛି ଅଶେଷ ଭଲପାଇବା। ଖାସ୍ କଥା ହେଲା ଉକ୍ତ ଦର୍ଶକାଦୃତ ଧାରାବାହିକଟି ସଫଳତାର ସହ ୩୦୦ ଅଧ୍ୟାୟ ପୂରଣ କରିଛି। ଏହି ଧାରାବାହିକରେ ଆଗକୁ ଘଟିବାକୁ ଯାଉଛି ଏକ ନୂଆ ଟ୍ୱିଷ୍ଟ। ଶିଖା ଓ ମୋହିନୀର ଚକ୍ରାନ୍ତର ଶିକାର ହୋଇ ରେଖାକୁ ଘରୁ ବାହାର କରିଦିଏ ଭାଗ୍ୟ। ଏପଟେ ସୀତା ସତର ପର୍ଦ୍ଦାଫାଶ କରିବା ପାଇଁ ଶପଥ ନେଇଛନ୍ତି। ମୋହିନୀ, ଭାଗ୍ୟର ଦ୍ୱିତୀୟ ବିବାହ କରାଇବା ପାଇଁ ଯୋଜନା କରିଛନ୍ତି। ରେଖା, ଅନେକ ସଂଘର୍ଷ କରି କେମିତି ସେ ନିଜକୁ ନିର୍ଦ୍ଦୋଶ ବୋଲି ସାବ୍ୟସ୍ତ କରିବାକୁ ଲାଗିପଡ଼ିଛନ୍ତି। ତେବେ କ'ଣ ଭାଗ୍ୟ ରେଖା ସବୁଦିନ ପାଇଁ ଅଲଗା ହୋଇଯିବେ ? କେମିତି ରେଖା ଏହି ସବୁ ପରିସ୍ଥିତିର ଏକୁଟିଆ ସାମନା କରିବ ? କାହାଣୀରେ କ'ଣ ନୂଆ ଟ୍ୱିଷ୍ଟ ଦେଖିବାକୁ ମିଳିବ ? ସବୁ ଜାଣିବାକୁ ହେଲେ ଭାଗ୍ୟରେଖା ଧାରାବାହିକ ସହିତ ନିଜକୁ ଯୋଡ଼ି ହେବାକୁ ଅନୁରୋଧ କରିଛନ୍ତି ଜୀ ସାର୍ଥକର ଚିଫ ଚାନେଲ ଅଫିସର୍ ପ୍ରତୀକ ସିଲ।

ସୁମନ–ଜୟଜିତ

ପୋଖରୀରେ ବୁଡ଼ି ଯୁବକ ମୃତ

ଭୁବନ, (ବିପିନ ବିହାରୀ ସେଠୀ): ଭୁବନ ଥାନା ଭୁଷଳ ଗ୍ରାମର ପଣ୍ଡିତ ମଳିକ (୪୫) ବୁଧବାର ସନ୍ଧ୍ୟାରେ ପୋଖରୀରେ ବୁଡି ପ୍ରାଣ ହରାଇଛନ୍ତି। ପଣ୍ଡିତ ସନ୍ଧ୍ୟାରେ ଶୌଚ ପାଇଁ ପୋଖରୀକୁ ଯାଇଥିବା ବେଳେ ପୋଖରୀରେ ବୁଡ଼ି ଯାଇଥିଲେ। ଭୁବନ ଦମକଳ ବାହିନୀ ପହଞ୍ଚି ପଣ୍ଡିତଙ୍କ ମୃତଦେହ ଉଦ୍ଧାର କରିଥିଲା। ଭୁବନ ପୋଲିସ ଏକ ଅପମୃତ୍ୟୁ ମାମଲା ରୁଜୁ କରି ମୃତଦେହ ଜବତ କରିଛି।

ଭାଗୀରଥି ସାଗରର ପଙ୍କମାଟି ନିଷ୍କାସନ କରାଯାଉ

ଆନ୍ଦୋଳନ ଚେତାବନୀ ଦେଲା ସୁରକ୍ଷା ସମିତି

ଢେଙ୍କାନାଳ, ୯।୪ (ରତନ ନାୟାର)

ଭାଗିରଥି ସାଗରରୁ ପଙ୍କ ମାଟି ସମ୍ପୂର୍ଣ୍ଣ ବାହାରକୁ ନିଷ୍କାସନ କରାଯିବା ପାଇଁ ଅନୁରୋଧ କରିଛି ଭାଗୀରଥି ସାଗର ସୁରକ୍ଷା ସମିତି। ତିନି ଦିନ ଭିତରେ କାର୍ଯ୍ୟାନୁଷ୍ଠାନ ଗ୍ରହଣ କରାନଗଲେ ଆନ୍ଦୋଳନ ଚେତାବନୀ ଦେଇଛନ୍ତି ଭାଗୀରଥି ସାଗର ଚତୁର୍ପାର୍ଶ୍ୱରେ ବସବାସ କରୁଥିବା ଲୋକମାନେ। ବୁଧବାର ସକାଳେ ସ୍ଥାନୀୟ ଅଧିବାସୀମାନେ ନଗରପାଳିକା ଜୟନ୍ତୀ ପାତ୍ର ଏବଂ ପୌରଯନ୍ତ୍ରୀ ରଶ୍ମିତା ମିଶ୍ରଙ୍କ ସଙ୍ଗେ ଆଲୋଚନାରେ ନିଷ୍କର୍ଷ ନ ବାହାରିବା ଫଳରେ ଏକ ଦାବିପତ୍ର ପ୍ରଦାନ ପାଇଁ ଜିଲ୍ଲାପାଳଙ୍କ ଦ୍ୱାରସ୍ଥ ହୋଇଥିଲେ । ଜିଲାପାଳ ଉପସ୍ଥିତ ନ ଥିବାରୁ ଅତିରିକ୍ତ ଜିଲାପାଳ ରମେଶ ଚନ୍ଦ୍ର ସେଠୀଙ୍କୁ ସାକ୍ଷାତ କରି ଦାବିପତ୍ର ମାଧ୍ୟମରେ ଅନୁରୋଧ କରିଛନ୍ତି। ଗତ ୧୦ ଜୁଲାଇ ୨୦୨୪ରେ ପୋଖରୀର ସମସ୍ତ ପଙ୍କମାଟି ଚତୁଃପାର୍ଶ୍ୱ ସଂକୁଚିତ ନ କରି ବାହାରକୁ ନିଷ୍କାସନ ହେବ ବୋଲି ନିଷ୍ପତ୍ତି ହୋଇଥିଲା।

ଭାଗୀରଥି ସାଗର ସୁରକ୍ଷା ସମିତିର ସଦସ୍ୟମାନେ ଦାବିପତ୍ର ପ୍ରଦାନ କରୁଛନ୍ତି।

ପୋଖରୀ ଭିତରେ ପଙ୍କ ମାଟି ଆଦୌ ରହିବନାହିଁ ବୋଲି ପୌର ନିର୍ବାହୀ ଅଧିକାରୀ ଓ ପୌରଯନ୍ତ୍ରୀ କହିଥିଲେ। ଫଳରେ ସୁରକ୍ଷା ସମିତି ଡାକରା ଦେଇଥିବା 'ଢେଙ୍କାନାଳ ବନ୍ଦ' ସ୍ଥଗିତ ରହିଥିଲା। ମାତ୍ର ବର୍ଷା ଯୋଗୁଁ ପଙ୍କମାଟି ବାହାର କରାଯାଇ ନ ଥିଲା। ବର୍ତ୍ତମାନ ପୌରପାଳିକା ଉଦ୍ଦେଶ୍ୟମୂଳକ ଭାବେ ୨୬ଏକର ପରିମିତ ପୋଖରୀକୁ ସଂକୁଚିତ କରି ତାର ଆୟତନ କମ୍ କରୁଛନ୍ତି। ସୂଚନାଥାଉ କି, ଏହି ପୋଖରୀର ଜଳସ୍ତର ମାଟି ଠାରୁ ଉପରେ ରହୁଥିବାରୁ ଢେଙ୍କାନାଳ ସହରର ସମସ୍ତ ନଳକୂପଗୁଡିକୁ ରିଚାର୍ଜ କରିଥାଏ। ବର୍ତ୍ତମାନ ଅଳ୍ପସଂଖ୍ୟକ ନଳକୂପ ଥିଲାବେଳେ ଭବିଷ୍ୟତରେ ଲୋକସଂଖ୍ୟା ତୁଳନାରେ ଅନେକଗୁଡ଼ିଏ ନଳକୂପ ହୋଇଗଲେ ଶେଷରେ ଏହି ଭାଗୀରଥି ସାଗର ଉପରେ ସମସ୍ତେ ନିର୍ଭର କରିବେ। ଯଦି ଏହି ଜଳାଶୟର ଆୟତନ ସଂକୁଚିତ କରାଯିବ ଆଗାମୀ ପିଢ଼ିର ସହରବାସୀ ପାଣି ପାଇଁ ଛଟପଟ ହେବେ । ଭାଗିରଥି ସାଗର ସୁରକ୍ଷା ସମିତି ସଦସ୍ୟ ଏବଂ ଚତୁଃର୍ପାର୍ଶ୍ୱରେ ବସବାସ କରୁଥିବା ଅଧିବାସୀଙ୍କ ଏକମାତ୍ର ଦାବି ପ୍ରଶାସନ ତାଙ୍କ ପୂର୍ବ ନିଷ୍ପତ୍ତିରେ କାୟମ ରହି ସମସ୍ତ ପଙ୍କମାଟିକୁ ଚତୁଃର୍ପାର୍ଶ୍ୱରେ ନ ରଖି ବାହାରକୁ ନିଷ୍କାସନ କରୁ। ଏହି କାର୍ଯ୍ୟ ତିନି ଦିନ ମଧ୍ୟରେ କରାନଗଲେ ସମସ୍ତ ସହରବାସୀଙ୍କୁ ସଚେତନ କରାଯାଇ ବ୍ୟାପକ ଆନ୍ଦୋଳନ କରାଯିବ ବୋଲି ଦାବିପତ୍ରରେ ଉଲ୍ଲେଖ କରାଯାଇଛି। ଦାବିପତ୍ର ପ୍ରଦାନ ସମୟରେ ସୁରକ୍ଷା ସମିତିର ସଭାପତି ପଙ୍କଜ ନାୟକ, ସମ୍ପାଦକ ଅଶୋକ ସ୍ୱାଇଁ, ଆବାହକ ପ୍ରଶାନ୍ତ କୁମାର ମିଶ୍ର, ଭରତ କୁମାର ଦାସ, ଉଦୟନାଥ ବେହେରା, ବିକାଶ ସ୍ୱାଇଁ, ମନ୍ମଥ ରାଓ, କେଶବ ବେହେରା, ଅବିନାଶ ସାହୁ, ଦିଲ୍ଲୀପ କୁମାର ରାଉତ, କିଶୋର ଚନ୍ଦ୍ର ବେହେରା, ରୁଦ୍ରାନ୍ତ ଦଳେଇ, ସୁବ୍ରତ ହୋତା, ଗୋକୁଳାନନ୍ଦ ମାଝୀ, ଅମ୍ବିକା ପ୍ରସାଦ ମିଶ୍ର, ସୁଜିତ ବେହେରା, ଅଭିମନ୍ୟୁ ବେହେରା, ଅନିଶ ବିଶ୍ୱାଳ, ବିବେକାନନ୍ଦ ଷଡ଼ଙ୍ଗୀ, ପ୍ରଭାତ କୁମାର ବେହେରା ପ୍ରମୁଖ ଉପସ୍ଥିତ ଥିଲେ।

ସୁସଙ୍ଗଠକ, ପ୍ରବୀଣ ରାଜନେତା ଥିଲେ ପ୍ରଫୁଲ୍ଲ ଭଞ୍ଜୀ

ପୂର୍ବତନ ବିଧାୟକ ପ୍ରଫୁଲ୍ଲ ଭଞ୍ଜୀଙ୍କ ବିୟୋଗରେ ଆୟୋଜିତ ଶୋକସଭାରେ କଂଗ୍ରେସ ନେତା ଓ କର୍ମକର୍ତ୍ତାମାନେ।

ଢେଙ୍କାନାଳ, ୯।୪ (ରତନ ନାୟାର)

କଂଗ୍ରେସ ପକ୍ଷରୁ ଶୋକସଭା

ଢେଙ୍କାନାଳ ଗାନ୍ଧୀ ମନ୍ଦିରରେ ଜିଲା କଂଗ୍ରେସ ତରଫରୁ ସଭାପତି ସୁନୀଲ ଦାଶଙ୍କ ସଭାପତିତ୍ୱରେ ବରିଷ୍ଠ କଂଗ୍ରେସ ନେତା ଗଁଦିଆ ନିର୍ବାଚନ ମଣ୍ଡଳୀର ପୂର୍ବତନ ବିଧାୟକ ପ୍ରଫୁଲ୍ଲ କୁମାର ଭଞ୍ଜୀଙ୍କ ବିୟୋଗରେ ବୁଧବାର ଏକ ଶୋକସଭା ଆୟୋଜିତ ହୋଇଥିଲା। ସ୍ୱର୍ଗତ ଭଞ୍ଜୀଙ୍କ ଫଟୋଚିତ୍ରରେ ପୁଷ୍ପମାଲ୍ୟ ଅର୍ପଣ କରାଯାଇ ୨ ମିନିଟ୍ ନୀରବ ପ୍ରାର୍ଥନା କରି ଗଭୀର ଶ୍ରଦ୍ଧାଞ୍ଜଳି ଜ୍ଞାପନ କରିଥିଲେ ଏବଂ ଦିବଂଗତ ଆତ୍ମାର ସଦଗତି କାମନା କରିଥିଲେ। ପ୍ରଫୁଲ୍ଲ ବାବୁ ଅବିଭକ୍ତ ଢେଙ୍କାନାଳ ଜିଲା କଂଗ୍ରେସ କମିଟିର ସଭାପତି, ଢେଙ୍କାନାଳ ପୌରପରିଷଦର ଅଧ୍ୟକ୍ଷ ଆଦି ଦାୟିତ୍ୱପୂର୍ଣ୍ଣ ପଦପଦବୀରେ ଅଧିଷ୍ଠିତ ରହି ଅନେକ କାର୍ଯ୍ୟ କରିଯାଇଛନ୍ତି ବୋଲି ତାଙ୍କର ସହଯୋଗୀ ବରିଷ୍ଠ ନେତା ରବି ନାରାୟଣ ମହାନ୍ତି, ଡମ୍ବରୁଧର ସେଠୀ ପ୍ରମୁଖ ପ୍ରକାଶ କରିଛନ୍ତି। ସେ ଜଣେ ଉଚ୍ଚଶିକ୍ଷିତ, ସୁସଂଗଠକ, ପ୍ରବୀଣ ରାଜନେତା ଏବଂ ଆମାୟିକ ଭଦ୍ରବ୍ୟକ୍ତି ଥିଲେ। ତାଙ୍କ ବିୟୋଗ ଜିଲା କଂଗ୍ରେସ ପାଇଁ ଏକ ଅପୂରଣୀୟ କ୍ଷତି। ତାଙ୍କର କର୍ମ ନିଷ୍ଠା, ଆଦର୍ଶ ସମସ୍ତଙ୍କ ନିମନ୍ତେ ଏକ ପ୍ରେରଣାର ଉତ୍ସ ହୋଇ ରହିବ ବୋଲି କହିଛନ୍ତି। ସଭାରେ ପିସିସି ପର୍ଯ୍ୟବେକ୍ଷକ ଚିନ୍ମୟ ସୁନ୍ଦର ଦାସ, ବିଶ୍ୱଜିତ ଦାସ, ପିସିସି ସାଧାରଣ ସଂପାଦକ ତରୁଣକାନ୍ତ ମିଶ୍ର, ରବି ନାରାୟଣ ମହାନ୍ତି, ବେଣୁଧର ସାହୁ, ବିପ୍ରବର ସାହୁ, ଗୋବର୍ଦ୍ଧନ ନାଏକ, ରଣଜିତ ସାହୁ, ଏଆଇସିସି ସଦସ୍ୟା ସମସୀଦା ତାଏବ, ସ୍ମିତାରାଣୀ ସାମଲ, ଜିତେନ୍ଦ୍ର ସାହୁ, ନିଶାକର ସାହୁ, ଫକୀର ବେହେରା, ଛବିରାଜ ବିଶ୍ୱାଳ, ବିନୟ ସାହୁ, ପ୍ରଭୁଦତ୍ତ ଭଟ୍ଟ, ନକୁଳ ରାଉତ, ଅକ୍ଷୟ କୁମାର ରଥ, ଲଳିତ ପଟ୍ଟନାୟକ, ସୁଶାନ୍ତ କୁମାର ଧଳ, ପ୍ରିୟବ୍ରତ ସାମଲ, ଗୟାରାମ ସେଠୀ, ଅଖିଳ ମହାପାତ୍ର, ସୁଶାନ୍ତ ବିଶ୍ୱାଳ, ବାସନ୍ତୀ ସ୍ୱାଇଁ ପ୍ରମୁଖ ଅଭିଭାଷଣ ରଖିଥିଲେ। ଆସନ୍ତା ୧୫ ସନ୍ଧ୍ୟାରେ କଂଗ୍ରେସ ତରଫରୁ ଜିଲାର ପ୍ରତ୍ୟେକ ବ୍ଲକ୍ ଏବଂ ନଗର ଅଞ୍ଚଳରେ ପିସିସି ସଭାପତି ଭକ୍ତ ଚରଣ ଦାସଙ୍କ ନିର୍ଦ୍ଦେଶରେ ଓଡ଼ିଶାରେ ନାରୀ ନିର୍ଯାତନା, ଅପହରଣ, ବଳାତ୍କାର ଆଦି ଅପରାଧକୁ ନିୟନ୍ତ୍ରଣ କରିବାରେ ବିଫଳ ହୋଇଥିବା ରାଜ୍ୟ ସରକାରଙ୍କ ବିରୋଧରେ ମଶାଲ ଶୋଭାଯାତ୍ରା ଓ ପ୍ରତିବାଦ ସଭା କରାଯିବା ସମ୍ପର୍କରେ ଆଲୋଚନା କରାଯାଇଥିଲା। ଶେଷରେ ଡାକ୍ତର ତୁଷାରକାନ୍ତି ନାୟକ ଧନ୍ୟବାଦ ଅର୍ପଣ କରିଥିଲେ। ନେତାମାନେ ସ୍ୱର୍ଗତ ଭଞ୍ଜଙ୍କ ବାସଭବନକୁ ଯାଇ ପରିବାର ସଦସ୍ୟଙ୍କୁ ସମବେଦନା ଜ୍ଞାପନ କରିଥିଲେ।

ମାଙ୍କଡ଼ା ପଥର ଟ୍ରକ୍ ଜବତ, ଚାଳକ ଫେରାର

ଭୁବନ, ୯।୪ (ବିପିନ ବିହାରୀ ସେଠୀ)

ଢେଙ୍କାନାଳ ଜିଲା ଭୁବନ ବନ ବିଭାଗ ପକ୍ଷରୁ ବୁଧବାର ସକାଳେ ଏକ ବେଆଇନ ମାଙ୍କଡ଼ା ପଥର ବୋଝେଇ ଟ୍ରକ କ୍ରସର ଗୋଡା ଗ୍ରାମ ନିକଟରୁ ଜବତ କରାଯାଇଛି। ସେହି ରାସ୍ତା ଦେଇ ବନ ବିଭାଗ ରେଞ୍ଜର ରାକେଶ ଦଳେଇଙ୍କ ନେତୃତ୍ୱରେ ଫରେଷ୍ଟର କଳ୍ପନା ବେହେରା, ଫରେଷ୍ଟଗାର୍ଡ ତୁଳସୀ ସାହୁଙ୍କ ସମେତ ଅନ୍ୟ କର୍ମଚାରୀମାନେ ପାଟ୍ରୋଲିଙ୍ଗରେ ଯାଉଥିଲେ। ଟ୍ରକ ଚାଳକ ବନ ବିଭାଗ କର୍ମଚାରୀଙ୍କୁ ଦେଖି ଦୌଡି ପଳାଇଯାଇଥିଲେ। ବେଆଇନ ପଥର ଟ୍ରକ ସନ୍ଦେହରେ ବନବିଭାଗ ଟ୍ରକ ନମ୍ବର (ଓଆର ୦୯ ଏଫ-୪୩୮୦)କୁ ଜବତ କରିଛନ୍ତି।

ଜବତ ମାଙ୍କଡ଼ାପଥର ଟ୍ରକ୍, ବନବିଭାଗ ଓ ପୋଲିସ କର୍ମଚାରୀ।

ହୀରକ ଜୟନ୍ତୀ ଉପଲକ୍ଷେ ପ୍ରସ୍ତୁତି ବୈଠକ

ଫୁଟ୍‌ବଲ୍ ହୀରକ ଜୟନ୍ତୀ ଉପଲକ୍ଷେ ପ୍ରସ୍ତୁତି ବୈଠକରେ ଯୋଗଦେଇଥିବା ଅତିଥିମାନେ।

ଢେଙ୍କାନାଳ, ଓଡ଼ପଡ଼ା, ୯।୪ (ରତନ ନାୟାର/ରଞ୍ଜିତ ନାୟକ)

ଢେଙ୍କାନାଳ ଜିଲା ସଦର ଥାନା ଅନ୍ତର୍ଗତ ଜୟଦୁର୍ଗା ଫୁଟବଲ ଆସୋସିଏଶନ ସାଇଁବିରି, ଆନୁକୂଲ୍ୟରେ ହୀରକ ଜୟନ୍ତୀ ଉତ୍ସବ ପାଇଁ ପ୍ରସ୍ତୁତି ବୈଠକ ଅନୁଷ୍ଠିତ ହୋଇଯାଇଛି। ଢେଙ୍କାନାଳ ଜିଲା ଆଥ୍‌ଲେଟିକ ଆସୋସିଏଶନ, ବାବା ଚନ୍ଦ୍ରଶେଖର ଫୁଟବଲ ଆସୋସିଏଶନର କର୍ମକର୍ତ୍ତା ଓ ସଭ୍ୟମାନେ ଉପସ୍ଥିତ ଥିଲେ। ଏହି ହୀରକ ଜୟନ୍ତୀ ଉତ୍ସବ ଆସନ୍ତା ଲକ୍ଷ୍ମୀପୂଜା ପରେ କରିବାକୁ ଧାର୍ଯ୍ୟ କରାଗଲା। ସାମାଜିକ କର୍ମୀ କୈଳାସ ଚନ୍ଦ୍ର ରାଉତ , ମୋହନ ମୁରାରୀ ମିଶ୍ର, ଗୋବର୍ଦ୍ଧନ ପ୍ରଧାନ, ରେଫରି ଆସୋସିଏଶନ ଭେଟେରାନ ରେଫରି ମାୟାଧର ସାହୁ ଓ ପରଶୁ ମିଶ୍ର, ବାବା ଚନ୍ଦ୍ରଶେଖର ଫୁଟବଲ ଆସୋସିଏଶନର ସଭାପତି ଗୋବର୍ଦ୍ଧନ ସାମଲ, ସଂପାଦକ ସନ୍ତୋଷ ରାଉତ ଅତିଥି ରୂପେ ଯୋଗଦେଇଥିଲେ। ଗଙ୍ଗାଧର ରାଉତ, ରାଜକିଶୋର ରାଉଳ, ଉମେଶ ଚନ୍ଦ୍ର ରାଉତ ଓ ସନ୍ତୋଷ କୁମାର ପରିଡା (ଶାରିରୀକ ଶିକ୍ଷକ) ଖେଳକୁ କିପରି ପରିଚାଳନା କରାଯିବ ସେ ବିଷୟରେ ଆଲୋଚନା କରିଥିଲେ। ଅବସରପ୍ରାପ୍ତ ଶାରିରୀକ ଶିକ୍ଷକ ପୁରୁଷୋତ୍ତମ ରାଉତ ସଭା ପରିଚାଳନା କରିଥିଲେ।

ବାପାଙ୍କୁ ମରଣାନ୍ତକ ଆକ୍ରମଣ

ଢେଙ୍କାନାଳ, ୯।୪ (ରତନ ନାୟାର)

ଢେଙ୍କାନାଳ ଜିଲା ସଦର ଥାନା ଭାପୁର ଫାଣ୍ଡି ତେନ୍ତୁଳିପାଟଣା ଗ୍ରାମରେ ମଙ୍ଗଳବାର ବିଳମ୍ବିତ ରାତିରେ ଶରତ ବେହେରାଙ୍କ ପୁଅ ଚନ୍ଦନ ବେହେରା ବାପା ଶରତଙ୍କୁ ମରଣାନ୍ତକ ଆକ୍ରମଣ କରିଛନ୍ତି । ଘରୋଇ କଳିକୁ ନେଇ ଚନ୍ଦନ ନିଜର ବାଇକ ସାଇଲେନ୍ସର ଯୋଗେ ଶକ୍ତ ପ୍ରହାର କରିଥିଲେ। ଏଥିରେ ବାପା ଶରତ ଆହତ ହୋଇଥିଲେ। ଶରତଙ୍କୁ ଗୁରୁତର ଅବସ୍ଥାରେ ପ୍ରଥମେ ନିକଟସ୍ଥ ଏକ ଘରୋଇ ନର୍ସିଂହୋମ ଓ ପରେ ଆଠଗଡ ମେଡିକାଲକୁ ସ୍ଥାନାନ୍ତର କରାଯାଇଥିଲା । ଘଟଣା ପରେ ପୁଅ ଚନ୍ଦନ ଫେରାର ଅଛନ୍ତି। ଭାପୁର ଫାଣ୍ଡି ପୋଲିସ ଘଟଣା ସ୍ଥଳରେ ପହଁଚି ତଦନ୍ତ ଜାରି ରଖିଛି।

OFFICE OF THE SUPERINTENDING ENGINEER, PUBLIC WORK DEPARTMENT, BILASPUR CIRCLE, BILASPUR, CHHATTISGARH

ନିବିଦା ନିରସ୍ତୀକରଣ ସୂଚନା

इस कार्यालय के निविदा आमंत्रण सूचना क्रमांक 398 दिनांक 24.03.2025 को अपरिहार्य कारणवश निरस्त किया जाता है।

स्वा./- अधीक्षण अभियंता
लोक निर्माण विभाग
बिलासपुर मण्डल, बिलासपुर

G-252600172/5

ଓଡ଼ିଆ ପକ୍ଷରେ ୫୦ ଛାତ୍ରୀଛାତ୍ରଙ୍କୁ ପୁସ୍ତକ ବଣ୍ଟନ

ଭୁବନ, ୯।୪ (ବିପିନ ବିହାରୀ ସେଠୀ)

ଢେଙ୍କାନାଳ ଜିଲା ଭୁବନ ବିଜ୍ଞାପିତ ପରିଷଦ ପକ୍ଷରୁ ଓଡ଼ିଆ ପକ୍ଷ ଦିବସ ପାଳିତ ହୋଇଛି। ଏନଏସି ମଧ୍ୟରେ ବିଭିନ୍ନ ଉନ୍ନୟନମୂଳକ କାର୍ଯ୍ୟ, ପରିମଳ ତଥା ଓଡ଼ିଆ ଅସ୍ମିତା ଉପରେ ପ୍ରାଧାନ୍ୟ ଦିଆଯାଇଛି। ସେଥିରେ ଭୁବନରେ ଥିବା ୨ଟି କଲେଜରେ ୫୦ ଜଣ ଛାତ୍ରୀଛାତ୍ରମାନଙ୍କୁ ପୁସ୍ତକ ବଣ୍ଟାଯାଇଛି। ପ୍ରଥମେ ବାଜି ରାଉତ କଲେଜ ଓ ପରେ ମହିଳା କଲେଜରେ ପୁସ୍ତକ ବଣ୍ଟନ କରାଯାଇଥିଲା। ଏହି ଅବସରରେ ମହିଳା କଲେଜରେ କାମାକ୍ଷାନଗର ବିଧାୟକ ଶତ୍ରୁଘ୍ନ ଜେନା ମୁଖ୍ୟ ଅତିଥି ଭାବେ ଯୋଗଦେଇଥିଲେ। ଭୁବନ ଏନଏସି ନଗରପାଳ ଶୁଭେନ୍ଦୁ କୁମାର ସାହୁ, ମହିଳା ଡିଗ୍ରୀ କଲେଜ ଅଧ୍ୟକ୍ଷ ଦିଲିପ ଦାସ, +୨ କଲେଜ ଅଧ୍ୟକ୍ଷା ଚୁପ୍ରିମୟୀ ସେନ ସମ୍ମାନିତ ଅତିଥି ଭାବେ ଯୋଗଦେଇ ଓଡିଆ ଅସ୍ମିତା ଉପରେ ମାର୍ଗଦର୍ଶନ କରିଥିଲେ। ଏନଏସି ନିର୍ବାହୀ ଅଧିକାରୀ ଲୋକନାଥ ବେଜ ଅଧ୍ୟକ୍ଷତା କରିବା ସହିତ ଅତିଥି ପରିଚୟ ପ୍ରଦାନ କରିଥିଲେ। କଲେଜର ସଂସ୍କୃତ ବିଭାଗ ଅଧ୍ୟାପକ ନିରଞ୍ଜନ ନାୟକ କାର୍ଯ୍ୟକ୍ରମକୁ ପରିଚାଳନା କରିଥିଲେ।

ମାଗଣା ସ୍ୱାସ୍ଥ୍ୟ ଶିବିର, ସଚେତନତା କାର୍ଯ୍ୟକ୍ରମ

ଢେଙ୍କାନାଳ, ୯।୪ (ରତନ ନାୟାର)

ବିଶ୍ୱ ସ୍ୱାସ୍ଥ୍ୟ ଦିବସ ଅବସରରେ ଢେଙ୍କାନାଳ ସଦର ବ୍ଲକ୍‌ସ୍ଥିତ ବାଉଁଶଗୋଠୀ, ମୁଣ୍ଡାସାହିଠାରେ ସଞ୍ଜିବନୀ କ୍ଲିନିକ୍ ଅନ୍ ହ୍ୱିଲ୍ସ (ଏମ୍‌ଏମ୍‌ୟୁ ପ୍ରୋଜେକ୍ଟ) ଓ ପିପୁଲ୍ ଟୁ ପିପୁଲ ହେଲ୍‌ଥ ଫାଉଣ୍ଡେସନ୍ ତରଫରୁ ଏକ ମାଗଣା ସ୍ୱାସ୍ଥ୍ୟ ଶିବିର ଓ ସଚେତନତା କାର୍ଯ୍ୟକ୍ରମ ଅନୁଷ୍ଠିତ କରାଯାଇଛି । ଏଥିରେ ମେଡିକାଲ୍ ଅଫିସର୍ ଡା. ସୁଧାଂଶୁବାଳା ପାଣିଗ୍ରାହୀ, ଫାର୍ମାସିଷ୍ଟ ପ୍ରତାପ କୁମାର ଶୁକ୍ଳ, ଏଲ୍‌ଟି ସନ୍ତୋଷ ସେଠୀ, ଏଏନ୍‌ଏମ୍ ସୁଭଦ୍ରା ବେହେରା, ଚାଳକ ବିନୋଦ ମଲ୍ଲିକ କାର୍ଯ୍ୟକ୍ରମକୁ ସୁଚାରୁରୂପେ ପରିଚାଳନା କରିଥିଲେ । ଏଥିରେ ୨୦୦ରୁ ଅଧିକ ଲୋକ ମାଗଣା ପରାମର୍ଶ ଓ ସବା ସହିତ ସୁସ୍ଥ ସ୍ୱାସ୍ଥ୍ୟ ରକ୍ଷଣର ସଚେତନତା ବାର୍ତ୍ତା ପ୍ରଦାନ କରାଯାଇଥିଲା । ଏଥିସହିତ ବନଖଣ୍ଡ କର୍ମଚାରୀ ଓ ୱାର୍ଡମେୟର ଉପସ୍ଥିତ ଥିଲେ। ଏସ୍‌ବିଆଇଏଫ୍ ଏବଂ ପିପିଏଫ୍‌ଏଫ୍ ଦ୍ୱାରା ଚାଳିତ ମେଡିକାଲ୍ ୟୁନିଟ୍ ଏସ୍‌ବିଆଇଏଫ୍ ସଞ୍ଜିବନୀ କ୍ଲିନିକ୍ ଅନ୍ ହ୍ୱିଲ୍ସ ପ୍ରକଳ୍ପର ମୁଖ୍ୟ ଉଦ୍ଦେଶ୍ୟ ହେଲା ସ୍ୱାସ୍ଥ୍ୟ ସୁବିଧା ଓ ସଚେତନତା ବୃଦ୍ଧି କରିବା। ଏହି ପ୍ରକଳ୍ପଟି ଏସ୍‌ବିଆଇ ଫାଉଣ୍ଡେସନ୍ ତରଫରୁ କର୍ପୋରେଟ୍ ସାମାଜିକ ଦାୟିତ୍ୱରେ ଢେଙ୍କାନାଳ ସଦରରେ ସଂଚାଳିତ ହେଉଛି ।

ବରୀୟ ପୁଲିସ ଅଧୀକ୍ଷକ କା କାର୍ଯାଲୟ, ରାଁଚୀ

ସର୍ବସାଧାରଣ କେ ଲିଏ ସୂଚନା।

नाम–पायल कुमारी, उम्र करीब–19 वर्ष, रंग–सांवला, ऊँचाई–5 फीट 3 इंच, पहनावा– आसमानी रंग का कुर्ती काला रंग का जीन्स पैंट पहनी हुई है।

उपरोक्त लापता लड़की पायल कुमारी, उम्र करीब–19 वर्ष, पे0–विशेश्वर महली, सा0–चिनारो पुरियो, थाना–ईटकी, जिला –राँची जो दिनांक–25.03.25 को नारो बाजार नगड़ी गई थी, जो आजतक अपने घर वापस नहीं आई है।

जिसके संबंध में नगड़ी थाना सनहा संख्या–29/2025, दिनांक–27.03.2025, दर्ज कर खोजबीन की जा रही है। उपरोक्त सूचना को सार्वजनिक किया जाना आवश्यक है।

अतः सभी जनसाधारण से अनुरोध है कि यदि उपरोक्त लापता लड़की कहीं मिलती/दिखती है तो इसके संबंध में वरीय पुलिस अधीक्षक के कार्यालय में या निम्नांकित फोन नम्बर पर संपर्क कर इसकी सूचना दें।

Email ID(rnc-dcb@jhpolice.gov.in)
पुलिस उपाधीक्षक, मु0–2, राँची। – 9431106142
थाना प्रभारी नगड़ी राँची। – 9431706176

पुलिस उप–महानिरीक्षक–सह–
वरीय पुलिस अधीक्षक, राँची।

PR.NO.350008 Police(25-26):D

ୟୁଏଏଲ୍ ଓଡ଼ିଶା ପକ୍ଷରୁ ମେଧାବୀ ଛାତ୍ରୀଛାତ୍ରଙ୍କୁ ବୃତ୍ତି ପ୍ରଦାନ

ଢେଙ୍କାନାଳ, ୯।୪ (ରତନ ନାୟାର)

ଢେଙ୍କାନାଳ ସହର କୋରିଆଁସ୍ଥିତ ୟୁଏଏଲ୍ ଓଡିଶା ପକ୍ଷରୁ ପ୍ରତିବର୍ଷ ଭଳି ଚଳିତବର୍ଷ ମଧ୍ୟ ୨୦୨୪-୨୫ ଶିକ୍ଷାବର୍ଷ ପାଇଁ ମେଧାବୀ ଛାତ୍ରୀଛାତ୍ରମାନଙ୍କୁ ଶିକ୍ଷାବୃତ୍ତି ପ୍ରଦାନ କରାଯାଇଛି । ଏହି ଉପଲକ୍ଷେ ଆୟୋଜିତ କାର୍ଯ୍ୟକ୍ରମରେ ଅତିରିକ୍ତ ଜିଲାପାଳ ରମେଶଚନ୍ଦ୍ର ସେଠି ଯୋଗଦେଇ ମେଧାବୀ ଛାତ୍ରୀଛାତ୍ରମାନଙ୍କ ସହିତ ଭବିଷ୍ୟତ ଶିକ୍ଷା, ପରିଶ୍ରମ ଓ ସଫଳତା ବିଷୟରେ ଆଲୋଚନା କରିବା ସହ ସେମାନଙ୍କୁ ପ୍ରମାଣପତ୍ର ଓ ଅର୍ଥରାଶି ପ୍ରଦାନ କରିଥିଲେ । ଏହି କାର୍ଯ୍ୟକ୍ରମରେ ୟୁଏଏଲ୍ ଓଡିଶା ଢେଙ୍କାନଳର ଭାଇସ ପ୍ରେସିଡେଣ୍ଟ ଏବଂ ୟୁନିଟ୍ ହେଡ୍ ଏବଂ ୱାର୍କସ ମ୍ୟାନେଜର ଛାତ୍ରୀଛାତ୍ରମାନଙ୍କୁ ଉତ୍ସାହିତ କରିବା ସହ କାର୍ଯ୍ୟକ୍ରମର ଲକ୍ଷ୍ୟ ଓ ଉଦ୍ଦେଶ୍ୟ ଉପରେ ମତବ୍ୟକ୍ତ କରିଥିଲେ । ଯୁକ୍ତ୨ ପ୍ରଥମ ବର୍ଷର ୨୪ଜଣ, ଦ୍ୱିତୀୟ ବର୍ଷର ୩୬ଜଣ ଓ ଉଚ୍ଚଶିକ୍ଷା ଡାକ୍ତରୀ ଏବଂ ନର୍ସିଂରେ ୩ଜଣଙ୍କୁ ବୃତ୍ତି ପ୍ରଦାନ କରାଯାଇଥିଲା । ପ୍ରତ୍ୟେକ ଛାତ୍ରୀଛାତ୍ରମାନଙ୍କୁ ୬ହଜାର ଟଙ୍କା ସହାୟତା ପ୍ରଦାନ କରାଯାଇଛି। ଏହି କାର୍ଯ୍ୟକ୍ରମ ଦୀର୍ଘ ୧୦ବର୍ଷ ଧରି ଅନୁଷ୍ଠିତ ହେଉଛି।

ସୌର ବ୍ରାହ୍ମଣ ପରିଷଦ ପକ୍ଷରୁ ସମୂହ ବ୍ରତୋପନୟନ

ଢେଙ୍କାନାଳ, ୯।୪ (ରତନ ନାୟାର)

ଓଡିଶା ରାଜ୍ୟ ସୌର ବ୍ରାହ୍ମଣ ପରିଷଦ ଆନୁକୂଲ୍ୟରେ ଢେଙ୍କାନାଳ ଶାଖା ପକ୍ଷରୁ ଯାଉଁଳି ପୋଖରୀ ମଠଠାରେ ସାମୂହିକ ବ୍ରତୋପନୟନ ଅନୁଷ୍ଠିତ ହୋଇଯାଇଛି। ଏଥିରେ ୪୪ଜଣଙ୍କୁ ବ୍ରତୋପନୟନ କରାଯାଇଥିଲା ବୋଲି ରାଜ୍ୟ ସଭାପତି ରଘୁନାଥ ଦାସ ସୂଚନା ଦେଇଛନ୍ତି । ଓଡିଶା ରାଜ୍ୟ ସୌର ବ୍ରାହ୍ମଣ ପରିଷଦ ସବୁ ଜିଲାରେ ସଗଂଠନ ଥିବାବେଳେ ଚଳିତବର୍

ବାଇକ୍ ଜବତ, ଜଣେ ଗିରଫ

ବଇଣ୍ଡା,(ପରିକ୍ଷିତ ସାହୁ): ଆଠମଲ୍ଲିକ ବ୍ଲକ ଠାକୁରଗଡ଼ ପୋଲିସ ଠାକୁରଗଡ଼ ଅଞ୍ଚଳରେ ମଙ୍ଗଳବାର ଗାଡ଼ି ଯାଞ୍ଚ କରିଛି। ଏହି ସମୟରେ ମଦ୍ୟପାନ କରି ବାଇକ୍ ଚଲାଉଥିବା ଅଭିଯୋଗରେ ପୋଲିସ କିଶୋରନଗର ଅଞ୍ଚଳର କୁଶ କୁମାର ନାୟକଙ୍କୁ ଗିରଫ କରିବା ସହ ତାଙ୍କ ବାଇକ୍‌କୁ ଜବତ କରିଛି। ଏନେଇ ନମ୍ବର ୧୦୩/୨୫ରେ ଏକ ମାମଲା ରୁଜୁ କରାଯାଇଛି।

ପାନୀୟ ଜଳ ବ୍ୟବସ୍ଥା ଉପରେ ଗୁରୁତ୍ୱ

ଜିଲା ପରିଷଦର ୫୯ତମ ସାଧାରଣ ବୈଠକ

ବୈଠକରେ ଜନପ୍ରତିନିଧି ଓ ପ୍ରଶାସନିକ ଅଧିକାରୀମାନେ ଉପସ୍ଥିତ ଅଛନ୍ତି।

ଅନୁଗୋଳ,୯।୪ (ମାନସ ବିଶ୍ୱାଳ)

ଅନୁଗୋଳ ଜିଲା ପରିଷଦ ସମ୍ମିଳନୀ କକ୍ଷଠାରେ ଜିଲା ପରିଷଦର ୫୯ତମ ସାଧାରଣ ବୈଠକ ବୁଧବାର ଅନୁଷ୍ଠିତ ହୋଇଯାଇଛି। ଜିଲା ପରିଷଦ ସଭାପତି ବବିତା ପ୍ରଧାନ ସଭାରେ ଅଧ୍ୟକ୍ଷତା କରିଥିଲେ। ଅନୁଗୋଳ ବିଧାୟକ ପ୍ରତାପ ଚନ୍ଦ୍ର ପ୍ରଧାନ, ତାଳଚେର ବିଧାୟକ ବ୍ରଜ କିଶୋର ପ୍ରଧାନ, ଆଠମଲ୍ଲିକ ବିଧାୟକ ନଳିନୀକାନ୍ତ ପ୍ରଧାନ, ଛେଣ୍ଡିପଦା ବିଧାୟକ ଅଗସ୍ତି ବେହେରା, ପାଲଲହଡା ବିଧାୟକ ଅଶୋକ ମହାନ୍ତି, ସମ୍ବଲପୁର ଏମ୍‌ପିଙ୍କ ପ୍ରତିନିଧି ସୁଦୀପ ଗଡ଼ନାୟକ, ଢେଙ୍କାନାଳ ଏମ୍‌ପିଙ୍କ ପ୍ରତିନିଧି ରାଜେନ୍ଦ୍ର ସିଂଙ୍କ ସମେତ ଜିଲା ପରିଷଦର ସଦସ୍ୟା ଓ ସଦସ୍ୟ, ପଞ୍ଚାୟତ ସମିତି ଅଧ୍ୟକ୍ଷା ଓ ଅଧ୍ୟକ୍ଷ, ଜିଲାପାଳ ଅବଦଲ ମହମ୍ମଦ ଅଖତାର ପ୍ରମୁଖ ଯୋଗ ଦେଇଥିଲେ। ମୁଖ୍ୟ ଉନ୍ନୟନ ଅଧିକାରୀ ତଥା କାର୍ଯ୍ୟ ନିର୍ବାହୀ ଅଧିକାରୀ ଦେବଦତ୍ତ ମହନ୍ତ ଗତ ବୈଠକର ବିବରଣୀ ପାଠ କରିଥିଲେ। ପୂର୍ବ ସଭାରେ ନିଆଯାଇଥିବା ନିଷ୍ପତ୍ତି ଅନୁପାଳନ ଉପରେ ବୈଠକରେ ଆଲୋଚନା କରାଯାଇଥିଲା। ଗ୍ରୀଷ୍ମ ପ୍ରବାହକୁ ଦୃଷ୍ଟିରେ ରଖି ପାନୀୟ ଜଳ ବ୍ୟବସ୍ଥା ଉପରେ ଗୁରୁତ୍ୱ ଦିଆଯାଇଥିଲା।

ଜିଲା ପରିଷଦ ସଦସ୍ୟଙ୍କୁ ଆର୍‌ଡିଡିଏସି ବୈଠକରେ ସଭ୍ୟାସଭ୍ୟ କରିବା ନିମନ୍ତେ ଏକ ପ୍ରସ୍ତାବ ରାଜସ୍ୱ ଓ ବିପର୍ଯ୍ୟୟ ପରିଚାଳନା ବିଭାଗକୁ ଅନୁମୋଦନ ନିମନ୍ତେ ପଠାଯିବା ପାଇଁ ବୈଠକରେ ନିଷ୍ପତ୍ତି ନିଆଯାଇଥିଲା। ଏଥିସହ ଗ୍ରାମ୍ୟ ଉନ୍ନୟନ ବିଭାଗର ବିଭିନ୍ନ ଉନ୍ନୟନମୂଳକ କାର୍ଯ୍ୟର ପ୍ରଗତି ସମ୍ପର୍କରେ ସମୀକ୍ଷା କରାଯାଇଥିଲା। ଉପସ୍ଥିତ ସଭ୍ୟାସଭ୍ୟଙ୍କ ଦ୍ୱାରା ଦିଆଯାଇଥିବା ପ୍ରସ୍ତାବଗୁଡ଼ିକୁ ମଧ୍ୟ ଗ୍ରହଣ କରାଯାଇଥିଲା। ସ୍ୱାସ୍ଥ୍ୟ ଓ ପରିବାର କଲ୍ୟାଣ ବିଭାଗ ଅନ୍ତର୍ଗତ ଆୟୁଷ୍ମାନ ଭାରତ ଯୋଜନାର ଶୁଭାରମ୍ଭ, ଖାଲିଥିବା ଡାକ୍ତର ପଦବୀ ଉପରେ ନିଆଯାଇଥିବା ପଦକ୍ଷେପ, ସ୍ୱାସ୍ଥ୍ୟବୀମାର କାର୍ଯ୍ୟକାରିତା ନେଇ ଅନୁବନ୍ଧିତ ବେସରକାରୀ ଡାକ୍ତରଖାନା କର୍ତ୍ତୃପକ୍ଷଙ୍କ ମନମୁଖି କାର୍ଯ୍ୟ ଉପରେ ନିଆଯାଇଥିବା ପଦକ୍ଷେପ ଏବଂ ବିଭିନ୍ନ ସ୍ୱାସ୍ଥ୍ୟଜନିତ ସେବା ସମ୍ପର୍କରେ ଆଲୋଚନା ହୋଇଥିଲା। ଗ୍ରୀଷ୍ମ ପ୍ରବାହକୁ ଦୃଷ୍ଟିରେ ରଖି ସମସ୍ତ ଅଙ୍ଗନୱାଡି କେନ୍ଦ୍ର ଓ ବିଦ୍ୟାଳୟରେ ପାନୀୟ ଜଳ ବ୍ୟବସ୍ଥା କରିବା ପାଇଁ ସମ୍ପୃକ୍ତ କର୍ତ୍ତୃପକ୍ଷଙ୍କୁ ଜିଲାପାଳ ନିର୍ଦ୍ଦେଶ ଦେଇଥିଲେ। ସେହିପରି ଜିଲାର ସମସ୍ତ ଅଞ୍ଚଳରେ ପାନୀୟ ଜଳ ବ୍ୟବସ୍ଥା କରିବା ଏବଂ ଜଳକ୍ଲିଷ୍ଟ ଅଞ୍ଚଳଗୁଡିକରେ ଟ୍ୟାଙ୍କର ମାଧ୍ୟମରେ ପାନୀୟ ଜଳ ଯୋଗାଣ ଏବଂ ପାନୀୟ ଜଳ ପ୍ରକଳ୍ପଗୁଡିକୁ ସମ୍ପୂର୍ଣ୍ଣ ରୂପେ କାର୍ଯ୍ୟକାରୀ କରିବା ପାଇଁ ନିଷ୍ପତ୍ତି ହୋଇଥିଲା। ଗ୍ରାମ୍ୟ ଜଳ ଯୋଗାଣ ଓ ପରିମଳ, ଶିଶୁ ଓ ମହିଳା ବିକାଶ, ଅନୁସୂଚିତ ଜାତି ଓ ଜନଜାତି, ଉଠା ଜଳସେଚନ, କ୍ଷୁଦ୍ର ଜଳସେଚନ ଆଦି ବିଭାଗ ସମ୍ପର୍କରେ ଆଲୋଚନା ହୋଇଥିଲା। ଅନ୍ୟମାନଙ୍କ ମଧ୍ୟରେ ଜିଲା ପରିଷଦର ଅତିରିକ୍ତ ଉନ୍ନୟନ ଅଧିକାରୀ ତଥା କାର୍ଯ୍ୟ ନିର୍ବାହୀ ଅଧିକାରୀ ପଦ୍ମନାଭ ସାମନ୍ତରାୟ, ଜିଲା ମୁଖ୍ୟ ଚିକିତ୍ସା ଓ ଜନସ୍ୱାସ୍ଥ୍ୟ ଅଧିକାରୀ ଡା. ଶିବାନନ୍ଦ ମହାନ୍ତି, ପୂର୍ତ୍ତ ବିଭାଗ ଅଧୀକ୍ଷଣ ଯନ୍ତ୍ରୀ ପ୍ରତାପ କୁମାର ହରିପାଲ, ଜିଲା ଶିକ୍ଷା ଅଧିକାରୀ ନିରଞ୍ଜନ ସାହୁ, ଜିଲା ମଙ୍ଗଳ ଅଧିକାରୀ ଦିଲୀପ କୁମାର ମିଶ୍ର, ଜିଲା କ୍ରୀଡ଼ା ଅଧିକାରୀ ଅକ୍ଷୟ କୁମାର ସିଠ, ଜିଲା ସାମାଜିକ ସୁରକ୍ଷା ଅଧିକାରୀ ନାରାୟଣ ମହାପାତ୍ର, ଜିଲା ସମାଜ ମଙ୍ଗଳ ଅଧିକାରୀ ନିରୁପମା ପାଣି, ଜିଲା ଯୋଗାଣ ଅଧିକାରୀ ସ୍ମିତା ନାୟକ ଓ ସମସ୍ତ ଗୋଷ୍ଠୀ ଉନ୍ନୟନ ଅଧିକାରୀଙ୍କ ସମେତ ବିଭିନ୍ନ ଜିଲାସ୍ତରୀୟ ଅଧିକାରୀ ଉପସ୍ଥିତ ଥିଲେ।

ମଦ ଜବତ, ୨ ଗିରଫ

ବଇଣ୍ଡା,୯।୪(ପରିକ୍ଷିତ ସାହୁ)

ଆଠମଲ୍ଲିକ ବ୍ଲକ ଠାକୁରଗଡ଼ ପୋଲିସ ମଙ୍ଗଳବାର ଠାକୁରଗଡ଼ ଅଞ୍ଚଳରେ ଚଢ଼ାଉ କରି ଚୋରା ଦେଶୀ ଓ ବିଦେଶୀ ମଦ ଜବତ କରିବା ସହ ୨ ଜଣଙ୍କୁ ଗିରଫ କରିଛି। ପୋଲିସ କଳାପାଟନାଳି ଗ୍ରାମରେ ଚଢ଼ାଉ କରି ପ୍ରମୋଦ କୁମାର ବେହେରାଙ୍କଠାରୁ ୫ ଲିଟର ଦେଶୀ ମହୁଲି ଜବତ କରିବା ସହ ତାଙ୍କୁ ଗିରଫ କରିଛି। ଏ ନେଇ ପୋଲିସ ନମ୍ବର ୧୦୨/୨୫ରେ ମାମଲା ରୁଜୁ କରିଛି। ସେହିପରି ନବଦୀପପୁର ଗ୍ରାମରେ ଚଢ଼ାଉ କରି ସୁମତି ପ୍ରଧାନଙ୍କ ଘରୁ ୬ ବୋତଲ ବିଦେଶୀ ମଦ ଜବତ କରିବା ସହ ତାଙ୍କୁ ଗିରଫ କରିଛି। ଏ ନେଇ ନମ୍ବର ୧୦୧/୨୫ରେ ଏକ ମାମଲା ରୁଜୁ କରିଛି।

ବ୍ୟବସାୟୀଙ୍କୁ ଆକ୍ରମଣ ଅଭିଯୋଗ

ବଇଣ୍ଡା,୯।୪(ପରିକ୍ଷିତ ସାହୁ)

କିଶୋରନଗର ବ୍ଲକ ହଣ୍ଡପା ଥାନା ଗଦେଇମୁଣ୍ଡା ଗ୍ରାମର ପ୍ରହଲ୍ଲାଦ ସେନାପତିଙ୍କୁ ସେହି ଗ୍ରାମର ଗିରିଶ ସେନାପତି ଆକ୍ରମଣ କରିବା ସହ ହତ୍ୟା ଧମକ ଦେଇଥିବା ହଣ୍ଡପା ଥାନାରେ ଅଭିଯୋଗ ହୋଇଛି। ପୋଲିସ ନମ୍ବର ୧୧୮/୨୫ରେ ଏକ ମାମଲା ରୁଜୁ କରିଛି। ପୋଲିସ କହିଛି, ପ୍ରହଲ୍ଲାଦ ଏକ ଦୋକାନରେ ନଳୀ ବ୍ୟବସାୟ କରୁଥିବାବେଳେ ଗିରିଶ ସେଠାରେ କାହିଁକି ନଳୀ ଦେଉଛ କହି ମାଡ଼ ମାରିବା ସହ ହତ୍ୟା ଧମକ ଦେଇଥିବା ଅଭିଯୋଗ ପତ୍ରରେ ଉଲ୍ଲେଖ କରାଯାଇଛି।

ଆନ୍ଦୋଳନ ଜୋର୍‌ଦାର କରିବାକୁ ନିଷ୍ପତ୍ତି

ବୈଠକରେ ଉପସ୍ଥିତ ମିଳିତ କ୍ରିୟାନୁଷ୍ଠାନ କମିଟି କର୍ମକର୍ତ୍ତାମାନେ।

ତାଳଚେର,୯।୪(ମନୋଜ ନନ୍ଦ)

ତାଳଚେରର ଅନୁଷ୍ଠାନ ଆମ ପ୍ରତିଭା ଆମ ପରିଚୟ, ଆଗେଇବା, ଓ ସଚେତନ ନାଗରିକ ମଞ୍ଚ ପକ୍ଷରୁ ଏକ ମିଳିତ କ୍ରିୟାନୁଷ୍ଠାନ କମିଟି ଗଠନ କରାଯାଇ ଦେଉଳବେଢ଼ାସ୍ଥିତ ମହେଶ ସାହୁଙ୍କ କାର୍ଯ୍ୟାଳୟରେ ବୈଠକ ଅନୁଷ୍ଠିତ ହୋଇଛି। ବରିଷ୍ଠ ସଦସ୍ୟ ଜ୍ୟୋତି ରଞ୍ଜନ ଦାସ ଏଥିରେ ଅଧ୍ୟକ୍ଷତା କରିଥିଲେ। ବୈଠକରେ ତାଳଚେର ବିଭିନ୍ନ ସମସ୍ୟା ଧୂଳିଧୂଆଁ, ରାସ୍ତା, ପାନୀୟ ଜଳ, ଯାତାୟାତ ପାଇଁ ରେଳ ସମସ୍ୟା ଓ ମେଡିକାଲ କଲେଜ ସ୍ଥାପନ ପ୍ରସଙ୍ଗ ଉପରେ ସଦସ୍ୟମାନେ ଆଲୋଚନା କରିଥିଲେ। ଅନୁଷ୍ଠାନ ଗୁଡିକର ପ୍ରତିଷ୍ଠାତା ପୂର୍ବତନ ଏମ୍‌ପି ମହେଶ ସାହୁ ଯୋଗଦେଇ ଆଗକୁ ତାଳଚେରର ବିଭିନ୍ନ ସମସ୍ୟା ସମାଧାନ ଦିଗରେ ଏହି ମିଳିତ କ୍ରିୟାନୁଷ୍ଠାନ କମିଟି ପକ୍ଷରୁ ଆନ୍ଦୋଳନ ଜୋରଦାର କରିବା ପାଇଁ ମତ ରଖିଥିଲେ। ବିଶେଷକରି ମେଡିକାଲ କଲେଜ ପ୍ରତିଷ୍ଠା ସମ୍ପର୍କରେ ଏହି କମିଟି ରାସ୍ତାକୁ ଓହ୍ଲାଇବ ବୋଲି ସେ ସ୍ପଷ୍ଟ କରିଥିଲେ। ଅନ୍ୟମାନଙ୍କ ମଧ୍ୟରେ ସଙ୍ଗଠନ ସଭାପତି ରମେଶ ଚନ୍ଦ୍ର ବେହେରା, ଆଇନଜୀବୀ ଅଜୟ କୁମାର ମିଶ୍ର, ସରକାରୀ ଓକିଲ ଗିରିଜା ଶଙ୍କର ମିଶ୍ର, ନିର୍ମଳ ତ୍ରିପାଠୀ, ଡ. ରଶ୍ମି ରଞ୍ଜନ ମିଶ୍ର, ଗିରିଶ ଚନ୍ଦ୍ର ଭୂତିଆ, ବିରଜା ଶଙ୍କର ମିଶ୍ର, ଭାଗୀରଥି ମହାପାତ୍ର, ପ୍ରକାଶ ସାହୁ, ବିଜୟ ଦେବତା, ବାବୁନୀ ସ୍ୱାଇଁ, କୁଶ ବିହାରୀ ସାମଲ, ଜର୍ମାନୀ ଭୂତିଆ, ସୁଲେଖ ସେଠୀ, ସୁନୀଲ ପ୍ରଧାନ, ବାବୁଲା ଶତପଥୀ, ବବଲୁ ସାହୁ ପ୍ରମୁଖ ଉପସ୍ଥିତ ଥିଲେ। ସଂଯୋଜକ ତପନ କୁମାର ମହାରଣା ଧନ୍ୟବାଦ ଅର୍ପଣ କରିଥିଲେ।

ମା' ମଙ୍ଗଳାଙ୍କ ବାର୍ଷିକ ଯାତ୍ରା

ସନ୍ତ୍ରିଛକ, ୯।୪(ସନ୍ତୋଷ ପରିଡ଼ା)

ବଅଁରପାଳ ବ୍ଲକ ନୂଆହତା ଗ୍ରାମ ଗଡ଼ସାହିଠାରେ ଥିବା ମା'ମଙ୍ଗଳାଙ୍କ ବାର୍ଷିକ ଯାତ୍ରା ପାଳିତ ହୋଇଯାଇଛି। ମୁଖ୍ୟ ପୂଜକ ମା'ଙ୍କୁ ଏକ ବିରାଟ ପଟୁଆରରେ ଗ୍ରାମ ପରିକ୍ରମା କରାଇ ମନ୍ଦିରକୁ ବିଜେ କରାଇବା ପରେ ସମସ୍ତ ଭକ୍ତ ମା'ଙ୍କ ଦର୍ଶନ କରିଥିଲେ। ଏହି ଶୋଭାଯାତ୍ରା ଅବସରରେ କଳାକାରଙ୍କ ଦ୍ୱାରା ବିଭିନ୍ନ କଳା ପ୍ରଦର୍ଶନ ହୋଇଥିଲା। ସନ୍ଧ୍ୟାରେ ବିଭିନ୍ନ ସାଂସ୍କୃତିକ କାର୍ଯ୍ୟକ୍ରମର ଆୟୋଜନ କରାଯାଇଥିଲା। ମୁଖ୍ୟ ଅତିଥି ଭାବେ ଶିଳ୍ପପତି ଗଙ୍ଗାଧର ସାମଲଙ୍କ ପ୍ରତିନିଧି ନରେନ୍ଦ୍ର କୁମାର ସାହୁ, ଯୁବନେତା ଅରୁଣାଭ ସିଂହ, ଭାଜପା ବଅଁରପାଳ ମଣ୍ଡଳ ସଭାପତି କୀଟୁ ପଣ୍ଡା, ଭାଜପା ନେତା ଅଶୋକ ଧୀର, ସାମାଜିକ କର୍ମୀ ସୁଭାଷଚନ୍ଦ୍ର ପଟ୍ଟନାୟକ ପ୍ରମୁଖ ଯୋଗଦେଇଥିଲେ। ଅନ୍ୟମାନଙ୍କ ମଧ୍ୟରେ ମହେନ୍ଦ୍ର ଦଳବେହେରା, ମାନସରଞ୍ଜନ ସିଂହ, ଶିବରାମ ମାଝୀ, ସରୋଜ ମାଝୀ, ବିଦ୍ୟାଧର ସାମଲ, ଜୀବନ ଦୀପ ସାମଲ, ମୁନା ଧୀର, ସଂଗ୍ରାମ ସିଂହ ପ୍ରମୁଖ ସହଯୋଗ କରିଥିଲେ। ଏହି ମହୋତ୍ସବରେ ନୂଆହତା ସମେତ ସନ୍ତ୍ରୀ, ବୁଢ଼ାପଙ୍କ, ଅପର୍ତ୍ତିପୁର, ବନ୍ଦା, ଝଜିରି, ତୁଳସୀପାଳ ଏବଂ ଆଖପାଖ ଅଞ୍ଚଳର ବହୁ ଲୋକଙ୍କ ସମାଗମ ହୋଇଥଲା।

ବିଭିନ୍ନ ସମସ୍ୟା ସମ୍ପର୍କରେ ଆଲୋଚନା

ବୈଠକରେ ଉପସ୍ଥିତ ଗ୍ରାମ କମିଟି କର୍ମକର୍ତ୍ତାଙ୍କ ସମେତ ଗ୍ରାମବାସୀ।

ବଇଣ୍ଡା, ୯।୪ (ପରିକ୍ଷିତ ସାହୁ)

କିଶୋରନଗର ବ୍ଲକ ବଇଣ୍ଡା ଗ୍ରାମବାସୀଙ୍କୁ ନେଇ ରାଧାକୃଷ୍ଣ ମନ୍ଦିର ପରିସରରେ ଏକ ବୈଠକ ଅନୁଷ୍ଠିତ ହୋଇଯାଇଛି। ଗ୍ରାମ ସଭାପତି ରାଜକୁମାର ଅଗ୍ରୱାଲାଙ୍କ ସଭାପତିତ୍ୱରେ ଅନୁଷ୍ଠିତ ବୈଠକରେ ଗ୍ରାମ ସମ୍ପାଦକ ଲକ୍ଷ୍ମୀଧର ବେହେରା, ପୂର୍ବତନ ସରପଞ୍ଚ ଜଳଧର ସାହୁ, ଜମ୍ବେଶ୍ୱର ସାହୁ, ରମାକାନ୍ତ ବେହେରା, ଜିତେନ୍ଦ୍ର ବେହେରା, ରମେଶ ଟିବ୍ରୱାଲା, ଉଗ୍ରସେନ ସେଠୀ, ଦୀପକ ଟିବ୍ରୱାଲା, ଶୁଭେନ୍ଦୁ ମୋହନ ସାହୁ, ସଞ୍ଜୟ ସାହୁଙ୍କ ସମେତ ଗ୍ରାମବାସୀ ଯୋଗ ଦେଇଥିଲେ। ଏଥିରେ ନିର୍ମାଣ ହେଉଥିବା ମନ୍ଦିର କାର୍ଯ୍ୟ ସମ୍ପର୍କରେ ଆଲୋଚନା କରାଯାଇଥିଲା। ଏଥିସହ ଗ୍ରାମରେ ଲାଗି ରହିଥିବା ସମସ୍ତ ସମସ୍ୟା ସମ୍ପର୍କରେ ଆଲୋଚନା କରାଯାଇଥିଲା। ଆଗକୁ କିଭଳି ଗ୍ରାମର ବିକାଶ ହେବ ସେ ନେଇ ଆଲୋଚନା କରାଯାଇଥିଲା।

ପୂର୍ବତନ ବ୍ୟାଙ୍କ ମ୍ୟାନେଜରଙ୍କ ମୃତଦେହ ଜବତ

ବନ୍ତଳା,୯।୪(ସୁଶିତ ସାହୁ)

ଅନୁଗୋଳ ଜିଲା ବନ୍ତଳା ଥାନା ପୋକତୁଙ୍ଗା ମାଣପୁରର ପୂର୍ବତନ ବ୍ୟାଙ୍କ ମ୍ୟାନେଜର ଅଭୟ ନାଏକଙ୍କ ମୃତ ଶରୀରକୁ ବୁଧବାର ସନ୍ଧ୍ୟାରେ ଏକ ବନ୍ଦ କୋଠରୀରୁ ବନ୍ତଳା ପୋଲିସ ଜବତ କରିଛି। ସୂଚନା ଅନୁଯାୟୀ, ଅବସର ପରେ ଅଭୟ ଗାଁରେ ନୂଆ ଘର ତିଆରି କରି ପ୍ରାୟ ଏକ ମାସ ହେବ ରହୁଥିବାବେଳେ ପରିବାରର ଅନ୍ୟ ସଦସ୍ୟ ଅନୁଗୋଳ ସହରରେ ରହୁଥିଲେ। ଶଙ୍ଖପୁର ପୋକତୁଙ୍ଗା ରାସ୍ତାରେ ଥିବା ତାଙ୍କ ନୂତନ ଘରୁ ସନ୍ଦେହଜନକ ଭାବେ ମୃତଦେହକୁ ପୋଲିସ ଜବତ କରିବା ସହ ତଦନ୍ତ ଆରମ୍ଭ କରିଛି।

ହୃଦ୍‌ଘାତରେ ଏସ୍‌ଡିପିଓଙ୍କ ମୃତ୍ୟୁ

କାମାକ୍ଷାନଗର,୯।୪(ସୁଧୀର ପରିଡ଼ା)

ଢେଙ୍କାନାଳ ଜିଲା କାମାକ୍ଷାନଗର ଏସ୍‌ଡିପିଓ ଜ୍ଞାନରଞ୍ଜନ ମିଶ୍ରଙ୍କ ବୁଧବାର ହୃଦ୍‌ଘାତରେ ମୃତ୍ୟୁ ଘଟିଛି। ସେ ନିଜ ପରିବାର ସହ ଛୁଟିରେ ଜମ୍ମୁ-କଶ୍ମୀର ବୁଲିବାକୁ ଯାଇଥିବା ବେଳେ ସେଠାରେ ତାଙ୍କର ହୃଦ୍‌ଘାତ ହୋଇଥିଲା। ସେ କାମାକ୍ଷାନଗରରେ ପ୍ରାୟ ୬ ମାସ ହେବ ଏସ୍‌ଡିପିଓ ଭାବେ କାର୍ଯ୍ୟରତ ଥିଲେ। ବୁଧବାର ବୈଷ୍ଣୋଦେବୀ ଦର୍ଶନ ପାଇଁ କଟରା ସହରରେ ଥିବାବେଳେ ହଠାତ୍ ସେ ହୃଦ୍‌ଘାତର ଶିକାର ହୋଇଥିଲେ। ପରିବାର ତୁରନ୍ତ ସ୍ଥାନୀୟ ମେଡିକାଲରେ ଭର୍ତ୍ତି କରିଥିବା ବେଳେ ସେଠାରେ ଡାକ୍ତର ତାଙ୍କୁ ମୃତ ଘୋଷଣା କରିଛନ୍ତି। ଏହି ଖବର ଶୁଣି ଢେଙ୍କାନାଳ ଏସ୍‌ପି ଅଭିନବ ସୋନ୍‌କର ଶୋକ ପ୍ରକାଶ କରିଛନ୍ତି।

ଶିକ୍ଷାଦାନରେ ଶିଶୁମନ୍ଦିରର ସ୍ଥାନ ସ୍ୱତନ୍ତ୍ର

ବଇଣ୍ଡା, ୯।୪ (ପରିକ୍ଷିତ ସାହୁ)

ଭଲ ପାଠପଢ଼ା ପାଇଁ ଶିଶୁମନ୍ଦିର ରାଜ୍ୟରେ ଏକ ସ୍ୱତନ୍ତ୍ର ସ୍ଥାନ ଅଧିକାର କରିପାରିଛି। ଆଠମଲ୍ଲିକ ବ୍ଲକ ଠାକୁରଗଡ଼ ଶିଶୁ ମନ୍ଦିରର ବାର୍ଷିକ ଉତ୍ସବରେ ବୁଧବାର ଯୋଗ ଦେଇଥିବା ଅତିଥିମାନେ ଏହି ମତ ପ୍ରକାଶ କରିଛନ୍ତି। ବିଦ୍ୟାଳୟ ସଭାପତି ଦିବାକର ପ୍ରଧାନଙ୍କ ସଭାପତିତ୍ୱରେ ଅନୁଷ୍ଠିତ ଉତ୍ସବରେ ମୁଖ୍ୟ ଅତିଥି ଭାବେ ଆଠମଲ୍ଲିକ ବିଧାୟକ ନଳିନୀକାନ୍ତ ପ୍ରଧାନ, ମୁଖ୍ୟବକ୍ତା ଭାବେ ଆର. ମିଶ୍ର, ଅନ୍ୟତମ ଅତିଥି ଭାବେ ବିଦ୍ୟାଳୟ ସମ୍ପାଦକ ସୁଦର୍ଶନ ବେହେରା, ଠାକୁରଗଡ଼ ସରପଞ୍ଚ ଚାରୁଲତା ମିଶ୍ର, ନାଗା ବାବା ଯୋଗ ଦେଇଥିଲେ। ପ୍ରଧାନ ଆଚାର୍ଯ୍ୟ ଅକ୍ଷୟ କୁମାର ସାହୁ ବାର୍ଷିକ ବିବରଣୀ ପାଠ କରିଥିଲେ। ବିଭିନ୍ନ ପ୍ରତିଯୋଗିତାରେ କୃତିତ୍ୱ ଅର୍ଜନ କରିଥିବା ଛାତ୍ରୀଛାତ୍ରଙ୍କୁ ଅତିଥିମାନେ ପୁରସ୍କାର ବଣ୍ଟନ କରିଥିଲେ। ବିଦ୍ୟାଳୟର ସମସ୍ତ ଗୁରୁମା ଗୁରୁଜୀ ସହଯୋଗ କରିଥିଲେ।

ବାର୍ଷିକ ଉତ୍ସବ ଅବସରରେ ମଞ୍ଚାସୀନ ଅତିଥିମାନେ।

ଶୁଭ୍ରାଂଶୁ ଶେଖର ମେଧା ଛାତ୍ରବୃତ୍ତି ପ୍ରଦାନ

ମେଧା ଛାତ୍ରବୃତ୍ତି ପ୍ରଦାନ କାର୍ଯ୍ୟକ୍ରମ ମଞ୍ଚାସୀନ ଅତିଥିମାନେ।

ଛେଣ୍ଡିପଦା,୯।୪(ଅଜିତ ଧଳ)

ଛେଣ୍ଡିପଦା ବ୍ଲକ ଜରପଡ଼ା ଥାନା ଓଗୀ ପଞ୍ଚାୟତଦେହୁରୀସାହିସରକାରୀପ୍ରାଥମିକ ବିଦ୍ୟାଳୟଠାରେ ଶୁଭ୍ରାଂଶୁଶେଖର ମେଧା ଛାତ୍ରବୃତ୍ତି କାର୍ଯ୍ୟକ୍ରମ ଅନୁଷ୍ଠିତ ହୋଇଯାଇଛି। ଇଣ୍ଡିଆନ ଇନ୍‌ଷ୍ଟିଚ୍ୟୁଟ୍ ଅଫ୍ ଟେକ୍ନୋଲୋଜିଠାରେ ଅଧ୍ୟୟନ କରିଥିବା ଛାତ୍ର ସ୍ୱର୍ଗତ ଶୁଭ୍ରାଂଶୁଶେଖର ଦେହୁରୀଙ୍କ ସ୍ମୃତି ଉଦ୍ଦେଶ୍ୟରେ ୨ୟ ବର୍ଷ ପାଇଁ ଏହି ଛାତ୍ରବୃତ୍ତି ପ୍ରଦାନ କରାଯାଇଥିଲା। ପ୍ରଧାନ ଶିକ୍ଷକ ଅଶୋକ କୁମାର ସାହୁଙ୍କ ଅଧ୍ୟକ୍ଷତାରେ ଅନୁଷ୍ଠିତ କାର୍ଯ୍ୟକ୍ରମରେ ମୁଖ୍ୟ ଅତିଥି ଭାବେ ଓଗୀ ସରପଞ୍ଚ ପ୍ରବୋଦ୍ଧ କୁମାର ପ୍ରଧାନ, ସମ୍ମାନିତ ଅତିଥି ଭାବେ ସ୍କୁଲ ପରିଚାଳନା କମିଟି ସଭାପତି ସଞ୍ଜୟ ବେହେରା, ସମସ୍ତ ସଦସ୍ୟା ସଦସ୍ୟ, ଶିକ୍ଷାବିତ୍ ବିଚିତ୍ରାନନ୍ଦ ସାହୁ, ପ୍ରହଲ୍ଲାଦ ପ୍ରଧାନ, ସିଆର୍‌ସିସି ଦୀପକ କୁମାର ସାହୁ, ଶିକ୍ଷକ ନାରାୟଣ ନାୟକ ପ୍ରମୁଖ ସମ୍ମାନିତ ଅତିଥି ଭାବେ ଯୋଗଦେଇଥିଲେ। ସ୍ୱର୍ଗତ ଶୁଭ୍ରାଂଶୁଙ୍କ ବାପା ଅପିନ୍ଦ୍ର ଦେହୁରୀ ବିଦ୍ୟାଳୟକୁ ୧ ଲକ୍ଷ ଟଙ୍କା ପ୍ରଦାନ କରିଥିବାରୁ ପ୍ରତିବର୍ଷ ସୁଧ ଟଙ୍କାରେ ପ୍ରଥମରୁ ପଞ୍ଚମ ଶ୍ରେଣୀ ଛାତ୍ରୀଛାତ୍ରଙ୍କ ମଧ୍ୟରୁ ପ୍ରଥମ, ଦ୍ୱିତୀୟ ଓ ତୃତୀୟ ସ୍ଥାନରେ କୃତକାର୍ଯ୍ୟ ହେଉଥିବା ଛାତ୍ରୀଛାତ୍ରଙ୍କୁ ମେଧା ଛାତ୍ର ବୃତ୍ତ ଭାବେ ପାଠ୍ୟ ପୁସ୍ତକ, ଆର୍ଥିକ ସହାୟତା ଓ ମାନପତ୍ର ପ୍ରଦାନ କରାଯାଉଛି। ଶିକ୍ଷକ ବାଳକ୍ରିଷ୍ଣ ସାହୁ ମଞ୍ଚ ପରିଚାଳନା କରିଥିଲେ। ଅନ୍ୟମାନଙ୍କ ମଧ୍ୟରେ ବିଶ୍ୱଦର୍ଶନ ପ୍ରଧାନ, ମଣ୍ଟୁ ସାହୁ, ସୂର୍ଯ୍ୟନାରାୟଣ ସାହୁ, ସଞ୍ଜୟ ମୁଦୁଲି, ଶିବରାମ ମୁଦୁଲି, ବିଦ୍ୟାଧର ସାହୁ, ସୁବ୍ରତ ସାହୁ, ମିନି ମୁଦୁଲି, ବାନାମ୍ବର ସାହୁ, ପୁଷ୍କର ମୁଣ୍ଡା, ଥେନ୍ନୁ ମୁଣ୍ଡାଙ୍କ ସମେତ ପରିଚାଳନା କମିଟି ସଦସ୍ୟା ସଦସ୍ୟା ଉପସ୍ଥିତ ଥିଲେ। ଶିକ୍ଷକ ସର୍ବେଶ୍ୱର ନାୟକ ଧନ୍ୟବାଦ ଦେଇଥିଲେ।

ମିନି ଟ୍ରକ୍ ଆସୋସିଏଶନର ନୂତନ କର୍ମକର୍ତ୍ତା

ବଅଁରପାଳ,୯।୪ (ସୁବାସ ସାହୁ)

ବଅଁରପାଳ ବ୍ଲକ ତୁରଙ୍ଗ ପଞ୍ଚାୟତରେ ଥିବା ମା' ସିଂହବାହିନୀ ମିନି ଟ୍ରକ୍ ଆସୋସିଏଶନର ନୂତନ କର୍ମକର୍ତ୍ତା ଚୟନ ବୁଧବାର ଅନୁଷ୍ଠିତ ହୋଇଯାଇଛି। ଅତିଥି ଭାବେ ତୁରଙ୍ଗ ସରପଞ୍ଚ ସମରେନ୍ଦ୍ର ଦେହୁରୀ ଯୋଗ ଦେଇଥିଲେ। ୩୦ରୁ ଅଧିକ ମିନି ଟ୍ରକ୍‌ମାଲିକ ଏକତ୍ରିତ ହୋଇ ନୂତନ କର୍ମକର୍ତ୍ତା ଚୟନ କରିଥି

ଅହମଦାବାଦର ସାବରମତି ରିଭର ଫ୍ରଣ୍ଟ ଇଭେଣ୍ଟ ସେଣ୍ଟରରେ ବୁଧବାର ଏଆଇସିସି ପକ୍ଷରୁ ଅନୁଷ୍ଠିତ ଅଧିବେଶନରେ କଂଗ୍ରେସ ସଂସଦୀୟ ଦଳ ଅଧ୍ୟକ୍ଷା ସୋନିଆ ଗାନ୍ଧୀ, ଲୋକ ସଭା ବିରୋଧ ଦଳ ନେତା ରାହୁଲ ଗାନ୍ଧୀ ଓ ଦଳୀୟ ନେତୃବୃନ୍ଦ।

ବିଜେଡି: ବୈଠକ ପରେ ବୈଠକ

ଭୁବନେଶ୍ୱର,୯।୪(ରବିନାରାୟଣ ଜେନା)

ସଂସଦର ଉଭୟ ସଦନରେ ୱକ୍‌ଫ ବିଲ୍ ପାରିତ ହୋଇ ବିଜ୍ଞପ୍ତି ହୋଇସାରିଲାଣି। ହେଲେ ରାଜ୍ୟ ସଭାରେ ବିଜେଡିର ବିବେକାନୁମୋଦିତ ମତଦାନ ପ୍ରସଙ୍ଗକୁ ନେଇ ସୃଷ୍ଟି ହୋଇଥିବା ଝଡ଼ ଥମିବାର ନାଁ ଧରୁନାହିଁ। ଗତ ୪ ଦିନ ଧରି ବିଜେଡିର ରାଜ୍ୟ ସଭା ସଦସ୍ୟ, କେତେଜଣ ବରିଷ୍ଠ ଓ କନିଷ୍ଠ ନେତାଙ୍କ ମଧ୍ୟରେ ବାକ୍‌ଯୁଦ୍ଧ ଲାଗିରହିଛି। ଆଉ ଏହାକୁ ନେଇ କେତେବେଳେ ହୋଟେଲରେ ବରିଷ୍ଠ ନେତାଙ୍କ ବୈଠକ ବସୁଛି ତ ଆଉ କେତେବେଳେ ବିଧାୟକଙ୍କ ଘରେ ମେଳି ହେଉଛି। ବିଜେଡିରେ ଏଭଳି ସ୍ଥିତିକୁ ନେଇ ତୃଣମୂଳସ୍ତରରୁ ଆରମ୍ଭକରି ଶୀର୍ଷସ୍ତର ପର୍ଯ୍ୟନ୍ତ ସମସ୍ତଙ୍କ ମନରେ ଏକ ପ୍ରଶ୍ନବାଚୀ ସୃଷ୍ଟି ହୋଇଛି।

ବୁଧବାର ପଟିଆସ୍ଥିତ ଏକ ଘରୋଇ ହୋଟେଲରେ ବିଜେଡି ନେତାଙ୍କ ରୁଦ୍ଧଦ୍ୱାର ବୈଠକ ଅନୁଷ୍ଠିତ ହୋଇଥିଲା। ଏଥିରେ ବରିଷ୍ଠ ନେତା ଶଶିଭୂଷଣ ବେହେରା, ଅଶୋକ ଚନ୍ଦ୍ର ପଣ୍ଡା, ଚନ୍ଦ୍ରସାରଥି ବେହେରା, ନୃସିଂହ ସାହୁ, ଭୂପିନ୍ଦର ସିଂ, ପ୍ରଭାତ ତ୍ରିପାଠୀ ପ୍ରମୁଖ ଉପସ୍ଥିତ ଥିଲେ। ବୈଠକ ପରେ ଶଶିଭୂଷଣ କହିଛନ୍ତି, ବିଜେଡି ଏକ ଶୃଙ୍ଖଳିତ ଦଳ। ଆମର ନେତା ନବୀନ ପଟ୍ଟନାୟକ। ଯଦି ବାହ୍ୟଶକ୍ତି ଦଳକୁ ଦୁର୍ବଳ କରିବାକୁ ଚେଷ୍ଟାକରନ୍ତି, ସୁପ୍ରିମୋ ଏହାକୁ ବରଦାସ୍ତ କରିବେ ନାହିଁ। ସେ ଆହୁରି କହିଛନ୍ତି, ବିଜେଡି ଏକ ବୃହତ୍ ଆଞ୍ଚଳିକ ଦଳ। ରାଜ୍ୟରେ ଦୀର୍ଘବର୍ଷ ଧରି ଲୋକଙ୍କ ଆସ୍ଥା ଓ ବିଶ୍ୱାସ ଜିଣିଆସିଛି। କୌଣସି ପରିସ୍ଥିତିରେ ବିଜେଡି ପ୍ରତି ଆଞ୍ଚ ଆଣିବାକୁ ଦିଆଯିବନାହିଁ। ନବୀନଙ୍କ ଉପରକୁ ଯିଏ ଆକ୍ଷେପ କରିବ ତାକୁ ଛଡ଼ାଯିବ ନାହିଁ। ଯେଉଁମାନେ ସମସ୍ୟା ସୃଷ୍ଟି କରୁଛନ୍ତି ସେମାନଙ୍କୁ ବାହାର ରାସ୍ତା ଦେଖାଇ ଦିଆଯିବ ବୋଲି ଶଶୀ କହିଛନ୍ତି।

ସେହିପରି ବିଧାୟକ ପ୍ରତାପ ଦେବଙ୍କ ସରକାରୀ ବାସଭବନରେ ବୁଧବାର ମଧ୍ୟାହ୍ନରେ ଏକ ବୈଠକ ଅନୁଷ୍ଠିତ ହୋଇଥିଲା। ବୈଠକ ପରେ ବରିଷ୍ଠ ନେତା ଅରୁଣ ସାହୁ କହିଛନ୍ତି, ବିଜେଡି କିଭଳି ଅଧିକ ଶକ୍ତିଶାଳୀ ହେବ ସେନେଇ ଆଲୋଚନା ଚାଲିଛି। ଯେଉଁମାନେ ଦଳରେ ବିଶୃଙ୍ଖଳା ସୃଷ୍ଟି କରୁଛନ୍ତି ସେମାନଙ୍କ ସମ୍ପର୍କରେ ଦଳର ସୁପ୍ରିମୋଙ୍କୁ ଅବଗତ କରାଯିବ। ଆଗକୁ ଦଳ ଅଧିକ ଶକ୍ତିଶାଳୀ ହେବ ବୋଲି ଅରୁଣ କହିଛନ୍ତି।

ଏହି ପରିପ୍ରେକ୍ଷୀରେ ବୁଧବାର ପୂର୍ବତନ ବିଧାୟକ ଚନ୍ଦ୍ରସାରଥି ବେହେରା, ଦେବୀରଞ୍ଜନ ତ୍ରିପାଠୀ, ପ୍ରଣବ ବଳବନ୍ତରାୟ, ଅଂଶୁମାନ ମହାନ୍ତି, ସମିତ୍ ରାଉତରାୟ, ରୁଦ୍ରପ୍ରତାପ ମହାରଥୀ ଓ ବିଷ୍ଣୁବ୍ରତ ରାଉତରାୟ ପ୍ରମୁଖ ଦଳର ସୁପ୍ରିମୋ ନବୀନ ପଟ୍ଟନାୟକଙ୍କୁ ଏକ ଚିଠି ଦେଇଛନ୍ତି। ସେଥିରେ ଦଳର ନୀତି ଆଦର୍ଶକୁ କେଉଁମାନେ, କାହିଁକି ଏବଂ କେଉଁ କାରଣରୁ ବିଚ୍ୟୁତ୍ କଲେ ତାହାର ସମୀକ୍ଷାପୂର୍ବକ କାର୍ଯ୍ୟାନୁଷ୍ଠାନ ଦାବି କରିଛନ୍ତି। ତେବେ ବିଜେଡି ନେତାଙ୍କ ବୈଠକ ପରେ ବୈଠକକୁ ନେଇ ଏବେ ଚର୍ଚ୍ଚା ଜୋର ଧରିଛି।

ଏହି ପ୍ରସଙ୍ଗରେ ଭାଜପାର ପୂର୍ବତନ ରାଜ୍ୟ ସଭାପତି ସମୀର ମହାନ୍ତି କହିଛନ୍ତି, ବିଜେଡିରେ ଯେଉଁ ବିଶୃଙ୍ଖଳା ଦେଖାଦେଇଛି ତାହା କେବଳ କ୍ଷମତା ପାଇଁ। କ୍ଷମତା ଥିବା ପର୍ଯ୍ୟନ୍ତ ଦଳ ଶୃଙ୍ଖଳିତ ଥିଲା, ଏବେ କ୍ଷମତା ନାହିଁ ତେଣୁ ବାଡ଼ାପିଟା ଚାଲିଛି।

ସେହିପରି ପିସିସି ସଭାପତି ଭକ୍ତ ଚରଣ ଦାସ କହିଛନ୍ତି, ବିଜେଡି ଏବେ ବିଜୁଙ୍କ ଚିନ୍ତାଧାରାରୁ ବିଚ୍ୟୁତ ହୋଇସାରିଲାଣି। ଦଳରେ ନୀତି ଆଦର୍ଶ ବୋଲି କିଛି ନାହିଁ। ତେଣୁ ବିଶୃଙ୍ଖଳା ବଢ଼ିଚାଲିଛି। ଯେଉଁମାନେ ଦଳକୁ ପାଣ୍ଡିଆନଙ୍କ କବଳରୁ ରକ୍ଷା କରିବାକୁ ଚାହୁଁଛନ୍ତି ସେମାନେ ସ୍ୱର ଉଠାଉଛନ୍ତି।

ଓଡ଼ିଆ ଅସ୍ମିତା ଯୋଗୁ ବିଜେଡି ନିର୍ବାଚନ ହାରିଲା: ଦେବାଶିଷ

କଟକ,୯।୪(ଶିଳ୍ପା ପ୍ରିୟଦର୍ଶିନୀ)

ୱକଫ୍ ବିଲ୍‌ରେ ବିଜେଡିର ଭୋଟିଂ ପରେ ଶଙ୍କା ଦଳରେ ଏବେ ପୂରା ଗୋଳମାଳିଆ ସ୍ଥିତି ଦେଖାଦେଇଛି। ବୁଧବାର ବିଜେଡିର ଯୁବ ଓ ବରିଷ୍ଠ ନେତାମାନେ ଭିନ୍ନ ଭିନ୍ନ ସ୍ଥାନରେ ବୈଠକ କରିଥିବା ନେଇ ଚର୍ଚ୍ଚା ହେଉଥିବାବେଳେ ଏହି ସମୟରେ ମୁହଁ ଖୋଲିଛନ୍ତି ରାଜ୍ୟ ସଭା ସଦସ୍ୟ ଦେବାଶିଷ ସାମନ୍ତରାୟ। ସୋସିଆଲ ମିଡିଆ ଏକ୍ସ ପୋଷ୍ଟରେ ଦେବାଶିଷ ଉଲ୍ଲେଖ କରିଛନ୍ତି, ବିଜେଡିରେ ଯୋଗ ଦେଇଥିବା ନୂଆ ନେତାଙ୍କୁ ଦଳର ଇତିହାସ ବିଷୟରେ ଜଣାନାହିଁ। ଦଳ ପ୍ରତିଷ୍ଠା ହେବା ଦିନଠାରୁ ଲକ୍ଷାଧିକ କର୍ମୀ, ବରିଷ୍ଠ ନେତା ବହୁ ସଂଗ୍ରାମ କରି ଏକ ଆଞ୍ଚଳିକ ଦଳକୁ ଜାତୀୟ ସ୍ତରରେ ପହଞ୍ଚାଇପାରିଥିଲେ। ମାତ୍ର ଏବେର କେତେଜଣ ନେତା ନବୀନ ବାବୁଙ୍କ ଆଦର୍ଶ, ଧର୍ମନିରପେକ୍ଷତା ଏବଂ ଓଡ଼ିଶା ପ୍ରତି ପ୍ରତିବଦ୍ଧତା ସହ ଅପରିଚିତ। ସେମାନେ ଆଉ କାହା ଇସାରାରେ ପରିଚାଳିତ। ସ୍ୱାଭିମାନ ନ ଥିବା ସ୍ୱାର୍ଥବାଦୀଙ୍କ ସମ୍ପର୍କରେ ମାତ୍ର ଏତିକି କୁହାଯାଇପାରେ, ସେମାନେ ଦଳ, ଓଡ଼ିଶା କିମ୍ବା ନବୀନ ପଟ୍ଟନାୟକଙ୍କର ନୁହନ୍ତି। ଗତ ନିର୍ବାଚନରେ ବିଜେଡିର ପରାଜୟ ଓଡ଼ିଆ ଅସ୍ମିତା ପାଇଁ ହୋଇଥିଲା। ଆମେ ଜଗନ୍ନାଥ ଦେଶର ଲୋକ। ଆମ ଅସ୍ମିତା ରକ୍ଷା କରିବା ଆମର ମୂଳଲକ୍ଷ୍ୟ ବୋଲି ଦେବାଶିଷ ଉଲ୍ଲେଖ କରିଛନ୍ତି।

ପଶ୍ଚିମବଙ୍ଗରେ ଲାଗୁ ହେବନାହିଁ ୱକ୍‌ଫ ଆଇନ: ମମତା

କୋଲକାତା,୯।୪

ମମତା ବାନାର୍ଜୀ

ୱକ୍‌ଫ ସଂଶୋଧିତ ଆଇନକୁ ନେଇ ମୁସଲମାନ ସମ୍ପ୍ରଦାୟ ଚିନ୍ତିତ ଥିବାରୁ ପଶ୍ଚିମବଙ୍ଗରେ ଏହାକୁ ଲାଗୁ ହେବାକୁ ଦିଆଯିବ ନାହିଁ ବୋଲି ବୁଧବାର ମୁଖ୍ୟମନ୍ତ୍ରୀ ମମତା ବାନାର୍ଜୀ ସଂଖ୍ୟାଲଘୁମାନଙ୍କୁ ଆଶ୍ୱାସନା ଦେଇଛନ୍ତି। ରାଜ୍ୟରେ ସଂଖ୍ୟାଲଘୁ ଓ ସେମାନଙ୍କ ସମ୍ପତ୍ତିକୁ ସୁରକ୍ଷା ଦିଆଯିବ ବୋଲି ସେ ସ୍ପଷ୍ଟ କରିଛନ୍ତି। କୋଲକାତାରେ ଜୈନ ସମୁଦାୟର ଏକ କାର୍ଯ୍ୟକ୍ରମକୁ ସମ୍ବୋଧିତ କରି ତୃଣମୂଳ କଂଗ୍ରେସ (ଟିଏମ୍‌ସି) ସୁପ୍ରିମୋ ମମତା କହିଛନ୍ତି, ପଶ୍ଚିମବଙ୍ଗରେ 'କୌଣସି ବିଭାଜନ ଓ ଶାସନ ନୀତି' ରହିବାକୁ ଦିଆଯିବ ନାହିଁ। ୱକ୍‌ଫ ଆଇନ ପ୍ରଣୟନ ନେଇ ମୁସଲମାନମାନେ ଅସନ୍ତୁଷ୍ଟ ଥିବା ବିଷୟ ସେ ଜାଣିଛନ୍ତି। ବିଶ୍ୱାସ ରଖନ୍ତୁ, ରାଜ୍ୟରେ ଏପରି କିଛି ହେବାକୁ ଦିଆଯିବ ନାହିଁ। ସମସ୍ତେ ଏକଜୁଟ ହୋଇ ରୁହନ୍ତୁ ବୋଲି ମମତା ଆହ୍ୱାନ ଦେଇଛନ୍ତି। ୱକ୍‌ଫ ସଂଶୋଧନ ବିଲ୍‌କୁ ନେଇ ମୁର୍ଶିଦାବାଦ ଜିଲାରେ ମଙ୍ଗଳବାର ଘଟିଥିବା ହିଂସାକାଣ୍ଡକୁ ନେଇ ମମତା ଆହୁରି କହିଛନ୍ତି, ବାଂଲାଦେଶ ସୀମାନ୍ତ ଅଞ୍ଚଳରେ ସ୍ଥିତିକୁ ଦେଖ। ଏହି ବିଲ୍ ବର୍ତ୍ତମାନ ପାରିତ ହେବାର ନ ଥିଲା। ପଶ୍ଚିମବଙ୍ଗରେ ୩୩% ସଂଖ୍ୟାଲଘୁ ରହିଛନ୍ତି। ସେମାନଙ୍କ ସହ ମୁଁ କ'ଣ କରିବି ବୋଲି ସେ ପ୍ରଶ୍ନ କରିଛନ୍ତି।

ଉଲ୍ଲେଖଯୋଗ୍ୟ, ୱକ୍‌ଫ ସଂଶୋଧନ ବିଧେୟକ ଲୋକ ସଭାରେ ଏପ୍ରିଲ ୩ ଓ ରାଜ୍ୟ ସଭାରେ ୪ ତାରିଖରେ ପାରିତ ହୋଇଥିଲା। ରାଷ୍ଟ୍ରପତି ଦ୍ରୌପଦୀ ମୁର୍ମୁ ଏହା ଉପରେ ଏପ୍ରିଲ ୬ରେ ସ୍ୱାକ୍ଷର କରିଥିଲେ। ଉକ୍ତ ବିଧେୟକ ଆଇନରେ ପରିଣତ ହୋଇଥିବା ନେଇ ମଙ୍ଗଳବାର ସଂଖ୍ୟାଲଘୁ ବ୍ୟାପାର ମନ୍ତ୍ରଣାଳୟ ପକ୍ଷରୁ ବିଜ୍ଞପ୍ତି ପ୍ରକାଶ ପାଇଥିଲା।

STATE BANK OF INDIA
SBI
BANKI BRANCH(00222), At/PO.: Banki, Dist.: Cuttack, Pin-754008

MEMO REGISTERED A.D. POST

To,
Mr. Ranjan Rana, S/o: Dusasan Rana, At: Nizigarh, PO: Tigiria, Dist: Cuttack-754030
Ref No.: BR/STAFF/2024-25/16 **Date: 26.11.2024**
Dear Sir,

UNAUTHORISED ABSENCE FROM DUTY

Please refer to our **memo No.: BR/STAFF/2024-25/14, Dated 15.10.2024** calling upon you to report for duty. It is observed that you are continuing to be absent from duty since **24.06.2024**. The above position is highly irregular and in contravention of the rules governing your service in the Bank. You are therefore, hereby, advised to report for duty within 30 days of the date of this notice. If you fail to do so, you will be deemed to have voluntarily vacated your employment on the expiry of this notice, in which case you would also be liable to pay to the Bank one month's pay and allowances in lieu of the notice.

Sd/- Chief Manager, Banki Branch

TAHASIL OFFICE, DARINGBADI
DIST-KANDHAMAL

LAND ACQUISITION OFFICER AND COMPETENTAUTHORITY
DARINGBADI, DIST-KANDHAMAL

PUBLIC NOTICE

ରଜିଷ୍ଟ୍ରି ନଂ. ଡି.ଏଲ୍.- 33004/99 REGD. No. D. L.-33004/99

ଭାରତ କା ରାଜପତ୍ର
The Gazette of India

ଅସାଧାରଣ (EXTRAORDINARY)
ଭାଗ II—ଖଣ୍ଡ ୩ ଉପ ବିଭାଗ (II)
PART II- SECTION 3-SUB-SECTION(II)
ପ୍ରାଧିକର୍ତ୍ତାଙ୍କ ଦ୍ୱାରା ପ୍ରକାଶିତ (PUBLISHED BY AUTHORITY)

ନୂଆଦିଲ୍ଲୀ, ଗୁରୁବାର, ମାର୍ଚ୍ଚ ୧୩, ୨୦୨୫ / ଫାଲଗୁନ 22, 1946
NEW DELHI, THURSDAY, 13TH MARCH, 2025 / FALGUNA 22, 1946

MINISTRY OF ROAD TRANSPORT AND HIGHWAYS

NOTIFICATION

New Delhi, the 13th March, 2025

S.O. 1193(E).— Whereas by the notification of the Government of India in the Ministry of Road Transport and Highways, **4609(E) Dated:22/10/2024** , published in the Gazette of India, Extraordinary, Part II, Section 3, Sub- section (ii) issued under sub-section (1) of section 3A of the National Highway Act, 1956 (48 of 1956) (hereinafter referred to as the said Act), Central Government, after being satisfied that for the public purpose, the land, the brief description of which is given in the Schedule below, is required for "Widening and strenthening of Daringibadi Ghat portion from km 229.500 to km 256.468 of NH-59" in the district of KANDHAMAL in the state of ODISHA, hereby declares its intention to acquire such land

And where as the substance of the said notification has been published in **"The Prameya"** and **"Dharitri"** both dated **09/11/2024**; under sub-section (3) of section 3A of the said Act;

And whereas the Competent Authority has received objections filed under Section 3-C, considered andsettled the same appropriately;

And whereas, in pursuance of sub-section (1) of section 3D of the said Act, the competent authority has submitted its report to the Central Government;

Now, therefore, upon receipt of the said report of the competent authority and in exercise of the powers conferred by the sub-section (1) of section 3D of the said Act, the Central Government hereby declares that the land specified in the said Schedule should be acquired for the aforesaid purpose;

And further, in pursuance of sub-section (2) of section 3D of the said Act, the Central Government hereby declares that on publication of this notification in the Official Gazette, the land specified in the said Schedule shall vest absolutely in the Central Government, free from all encumbrances.

Name of village/ Town	Name of the Landowner/ interested person	Field Survey No.	Area of land in his share	Any structures/trees/ tube-well attached to the land	Name of the Bank & Branch in which he / she holds the Account	Particulars of the Bank Account No._____, IFSC Code of the Bank Branch

Sd/- Tahasildar-cum-Land Acquisition Officer & Competent Authority, Daringbadi, Dist-Kandhamal

SCHEDULE

Brief description of the land to be acquired, with or without structure, falling with in the NH59 in the stretch of land from Km. 229.500 to Km. 256.468 (Daringbadi) in the district of KANDHAMAL in the state of ODISHA

State: ODISHA **District: KANDHAMAL**

Sl. No.	Survey/Plot Number	Type of Land	Nature of Land	Area (in Hectares)	Name of Land Owner/Interested Person
1	2	3	4	5	6
Taluk:Daringbadi					
Village:Subaranga					
1	200	Private	Padara dui	0.0817483	Suryapati Parichha
2	201	Government (PARBAT)	abada ajagya anabadi	0.186159	Govt of Odisha
3	201/234	Government (abada jagya anabadi)	patita	0.0356131	Govt of Odisha
4	202	Government(Rakhita)	Nayanajori	0.0627276	Govt of Odisha
5	203	Government	Rasta	0.1230271	Govt of Odisha
6	204	Government	Nayanjori	0.0886281	Govt of Odisha
7	205	Government	Rasta	0.1226224	Govt of Odisha
8	206	Government(Rakhita)	Nayanjori	0.0578713	Govt of Odisha
9	207	Government(Parbat)	abada ajagya anabadi	0.1922299	Govt of Odisha
10	222/229	Government	Rasta	0.1177661	Govt.of Odisha
Village: Malebadi					
11	385	Government(Rakhita)	NayanJori	0.048968	Governmentof odisha
12	386	Government(rakhita)	rasta	0.0853905	Governmentof Odisha
13	387	Government(rakhita)	nayanjori	0.0449211	Governmentof Odisha
14	388	Government(abada jagyo anabadi)	forest	0.116552	Governmentof Odisha
Village: Penapusi					
15	1	Government(AABADA JOGYA ANABADI)	JANGAL	0.169567	Governmentof Odisha
16	1/419	Government	Nyanjori	0.0720356	Govt of Odisha
17	13/426	Government	JANGAL	0.8648321	Govt.of Odisha
18	2	Government(AABADA JOGYA ANABADI)	jangal	0.25172	Govt.of Odisha
19	27	Private	BILA DUI	0.0109268	Tanda Pradhan Dangu Pradhan Ganeswar Pradhan
20	273	Private	PADAR EK	0.0772966	KabirajPradhan,
21	28	Government	PATIT	0.0072845	Govt.of Odisha
22	29	Private	Bila ak	0.0080939	DalakPradhan,Nazara Pradhan, Rubunga Pradhan, Sitada Pradhan
23	30	Private	Bila AK	0.0149737	RupaPradhanS/O.Daba Pradhan
24	31	Government	NAYANJORI	0.5912586	Govt.of Odisha
25	32	Government	Rasta	0.9461756	Govt.of Odisha
26	33	Government	NAYANJORI	0.1829219	Govt.of Odisha
27	33/417	Private	PADAR DUI	0.0485633	Dalak Pradhan S/o.LambuPradhan
28	34	Private	Billa Dui	0.0768919	SridharPradhan,Sonof Narti Pradhan
29	35	Private	Billa Dui	0.0149737	Dalak Pradhan Son of LambuPrdahan, Nazara Pradhan Son of Bilu Pradhan Rubunga Pradhan Sitada Pradha Son of Pati Pradhan
30	36	Private	BILA AK	0.0060704	Rasapati Pradhan, Karunakar Pradhan Son of Indra Pradhan
31	38	Government	Jangal	0.1728045	Govt.of Odisha
32	39	Private	Bila Tini	0.0331849	Dalak Pradhan S/O.LambuPrdahan,
33	391	Government	RASTA	0.0157831	Govt.of Odisha
34	392	Government	JANGAL	0.0028329	Govt.of Odisha
35	392/423	Government	Jangal	0.1630919	Govt.of Odisha
36	40	Private	Bila dui	0.087414	Supersingh Pradhan, S/o.Bedanga Pradhan
37	420	Government	Rasta	0.1181708	Govt of Odisha
38	421	Government	Nayanjori	0.072845	Govt.of Odisha
39	47	Private	BILA AK	0.0028329	Sridhar Pradhan, S/o.NaratiPradhan
40	48	Private	Billa Dui	0.01	Dalak Pradhan Son of Laambu Pradhan, Najara Pradhan Son of Bilu Pradhan, Rubunga Pradhan, Sitada Pradhan Son of Pati Pradhan, Caste Kandha
41	60	Government	Jangal	0.0817483	Govt.of Odisha
42	62	Private	BILA DUI	0.0024282	Bisandra Pradhan, Sabindra Pradhan, Rajundra Pradhan S/o.Moranga Pradhan
43	75	Government	GOCHAR	0.1740186	Govt of Odisha
			Total	**5.6449652**	

[F.No.RO/BBSR/11017/LA/97/2016/3D]
SHAIKHAMINKHAN, Director

ସମୃଦ୍ଧ ଦେଶ ଗଠନ ପାଇଁ ଲୋଡ଼ା ସାମୂହିକ ପ୍ରୟାସ

ହାର୍ଭାର୍ଡ ବିଶ୍ୱବିଦ୍ୟାଳୟ 'ଇନ୍‌ଷ୍ଟିଚ୍ୟୁଟ୍ ଅଫ୍ ପଲିଟିକ୍ସ' ମଞ୍ଚରେ ଶ୍ରୀ ଶ୍ରୀ ରବିଶଙ୍କର

ଭୁବନେଶ୍ୱର,୯।୪ (ଅଭୟ ଦାଶ)

ଶ୍ରୀ ଶ୍ରୀ ରିବଶଙ୍କର ଏବଂ ହାର୍ଭାର୍ଡ ମେଡିକାଲ ସ୍କୁଲର ପ୍ରାଧ୍ୟାପକ ତଥା ମନସ୍ତତ୍ତ୍ୱବିତ୍ ରବର୍ଟ ୱାଲ୍‌ଡିଙ୍ଗର ବାର୍ତ୍ତାଳାପ କରୁଛନ୍ତି।

ଆମେରିକାର ମାସାଚ୍ୟୁସେଟ୍ସ ସ୍ଥିତ ହାର୍ଭାର୍ଡ ବିଶ୍ୱବିଦ୍ୟାଳୟ ଇନ୍‌ଷ୍ଟିଚ୍ୟୁଟ୍ ଅଫ୍ ପଲିଟିକ୍ସ ଫୋରମ ପକ୍ଷରୁ ହାର୍ଭାର୍ଡ ମେଡିକାଲ ସ୍କୁଲରେ ଆୟୋଜିତ ଏକ ସ୍ୱତନ୍ତ୍ର ଆଲୋଚନାଚକ୍ର ଏବଂ ହାର୍ଭାର୍ଡ ଶିକ୍ଷାର୍ଥୀ ସ୍ୱାସ୍ଥ୍ୟ ସପ୍ତାହ ପାଳନ ଅବସରରେ ଯୋଗଦେଇ ଆଧ୍ୟାତ୍ମିକ ଗୁରୁ ଶ୍ରୀ ଶ୍ରୀ ରବିଶଙ୍କର ଏକ ସମୃଦ୍ଧ ଦେଶ ଗଠନ ପାଇଁ ସାମୂହିକ ପ୍ରୟାସର ଆବଶ୍ୟକତା ଉପରେ ଗୁରୁତ୍ୱାରୋପ କରିଥିଲେ। ଗୁରୁଦେବ ହାର୍ଭାର୍ଡ ମେଡିକାଲ ସ୍କୁଲର ପ୍ରାଧ୍ୟାପକ ତଥା ମନସ୍ତତ୍ତ୍ୱବିତ୍ ରବର୍ଟ ୱାଲଡିଙ୍ଗରଙ୍କ ପ୍ରଶ୍ନର ଉତ୍ତରରେ କହିଥିଲେ, ଆମ ମସ୍ତିଷ୍କ ପ୍ରକୃତରେ ଆମକୁ କ୍ଷତି ପହଞ୍ଚାଇବାକୁ ଥିବା ଜିନିଷ ଉପରେ ଧ୍ୟାନଦେବାକୁ ବିକଶିତ ହୋଇଛି। ମନୁଷ୍ୟକୁ ଶାନ୍ତ ରହିବାକୁ ନିୟମିତ ଧ୍ୟାନ କରିବା ଓ ପ୍ରକୃତି ସହ ଯୋଡ଼ି ହେବା ଉଚିତ । ମନୁଷ୍ୟ ଶିଶୁ ଅବସ୍ଥାରେ ଆଦୌ ଅସନ୍ତୁଷ୍ଟ ନ ହୋଇ ନ ଥାଏ। କେବଳ ମୌଳିକ ଆବଶ୍ୟକତା ପୂରଣ ନ ହେଲେ ହିଁ ଜଣେ ଶିଶୁ ଅସନ୍ତୁଷ୍ଟ ହୋଇଥାଏ । ସେହିଭଳି ଗୁରୁ ଶ୍ରୀ ଶ୍ରୀ ରବିଶଙ୍କର ଗଣତନ୍ତ୍ର ଉପରେ ଆମେରିକାବାସୀଙ୍କ ବିଶ୍ୱାସକୁ ନେଇ କହିଥିଲେ, ବହୁ ଗଣତାନ୍ତ୍ରିକ ଦେଶ ତୁଳନାରେ ଏହି ଦେଶ (ଆମେରିକା) ରେ ଲୋକଙ୍କ ମତଦାନ ହାର କମ୍ ରହିଛି। ତେଣୁ ସେମାନେ ପ୍ରଥମେ ନିଜ ମତାଧିକାର ସାବ୍ୟସ୍ତ କରିବା ଏବଂ ଅଧିକ ଦାୟିତ୍ୱ ନେବା ସର୍ବାଦୌ ବାଞ୍ଛନୀୟ ।

ସେହିପରି ୨୦୨୩ ରେ ହାର୍ଭାର୍ଡ ବିଶ୍ୱବିଦ୍ୟାଳୟର ତତ୍କାଳୀନ ଉପ କୁଳପତି ଆଲାନ୍ ଏମ୍.ଗାର୍ବରଙ୍କ ନେତୃତ୍ୱରେ ଗଠିତ ଶିକ୍ଷାର୍ଥୀଙ୍କ ମାନସିକ ସ୍ୱାସ୍ଥ୍ୟ ଟାସ୍କଫୋର୍ସର ସୁପାରିସ କ୍ରମେ ଏହି ସପ୍ତାହ ପାଳନ ଆରମ୍ଭ ହୋଇଥିଲା।

ଅପରପକ୍ଷରେ ଶ୍ରୀ ଶ୍ରୀ ରବିଶଙ୍କର ହେଉଛନ୍ତି 'ଆର୍ଟ ଅଫ୍ ଲିଭିଂ ଫାଉଣ୍ଡେଶନ'ର ପ୍ରତିଷ୍ଠାତା। ୧୯୮୧ରେ ଏହା ପ୍ରତିଷ୍ଠା ହେବା ପରଠାରୁ ଅଦ୍ୟାବିଧି ୧୮୦ରୁ ଅଧିକ ଦେଶକୁ ବିସ୍ତାରିତ ହୋଇଛି।ଏ ସବୁଦେଶରେ ଗୁରୁଦେବଙ୍କର ବିଦ୍ୟାଳୟ ଏବଂ ବିଭିନ୍ନ କାର୍ଯ୍ୟକ୍ରମ ଦ୍ୱାରା ପ୍ରତିବର୍ଷ ୧ ଲକ୍ଷ ୨୦ ହଜାରରୁ ଅଧିକ ଶିକ୍ଷାର୍ଥୀ ଶିକ୍ଷାଲାଭ କରନ୍ତି।

ଏପ୍ରିଲ ୧୧ ରୁ ଷ୍ଟୋର ଫ୍ରଣ୍ଟର ପ୍ରଦର୍ଶନୀ

ନୂଆଦିଲ୍ଲୀ, ୯।୪

ପ୍ରତି ବର୍ଷ ଭଳି ଚଳିତ ବର୍ଷ ନ୍ୟାଶନାଲ ପେଟ୍ ଡେ ଅବସରରେ ଆମାଜନ.ଇନ୍‌ର ବହୁ ପ୍ରତୀକ୍ଷିତ ପ୍ରଦର୍ଶନୀ 'ଷ୍ଟୋରଫ୍ରଣ୍ଟ'ର ଶୁଭାରମ୍ଭ ୨୦୨୫ ଏପ୍ରିଲ ୧୧ ରୁ ଆରମ୍ଭ ହେଉଛି। ଏହି ୪ ଦିନିଆ ପ୍ରଦର୍ଶନୀରେ ଗୃହପାଳିତ ପଶୁମାନଙ୍କ ପାଇଁ ଅତ୍ୟାବଶ୍ୟକ ସାମଗ୍ରୀର ବ୍ୟାପକ କଲେକ୍ସନ ଉପଲବ୍ଧ ରହିଛି। ୨୦୨୫ ଏପ୍ରିଲ ୧୧ ରୁ ୧୪ ତାରିଖ ପର୍ଯ୍ୟନ୍ତ ଏହି ପ୍ରଦର୍ଶନୀ ଚାଲିବ। ଉକ୍ତ ପ୍ରଦର୍ଶନୀରେ ପୁଷ୍ଟିକର ଖାଦ୍ୟ ଏବଂ ମଜାଦାର ଖେଳନାଠାରୁ ଆରମ୍ଭକରି ପ୍ରିମିୟମ୍ ଗୁମିଂ ଉତ୍ପାଦ ଏବଂ ଆରାମଦାୟକ ବାସସ୍ଥାନ ଅତ୍ୟାବଶ୍ୟକ ସାମଗ୍ରୀ ପର୍ଯ୍ୟନ୍ତ ସବୁ କିଛି ଉପଲବ୍ଧ। ଏହି ପ୍ରଦର୍ଶନୀରେ ଟପ୍ ବ୍ରାଣ୍ଡ ଯଥା ପେଡିଗ୍ରି, ଡ୍ରୁଲସ୍, ରୟାଲ୍ କ୍ୟାନିନ୍, ମୁଚି, ଫର୍ମିନା, ହିମାଲୟା ଓ ଆହୁରି ଅନେକ ବ୍ରାଣ୍ଡର ସାମଗ୍ରୀ ରହିଛି, ଦ୍ରୁତ ଓ ବିଶ୍ୱସନୀୟ ଡେଲିଭରି ସହିତ ଏହା ଅଧିକ ମଜାଦାର ଏବଂ ସୁବିଧାଜନକ ହୋଇପାରିଛି। ଏପରିକି ଗ୍ରାହକମାନେ ଆମାଜନ ପେ ଜରିଆରେ ବହୁତ ଭଲ ସଞ୍ଚୟ ଉପଭୋଗ କରିପାରିବେ ଏବଂ ପ୍ରାଇମ ମେମ୍ବରଙ୍କ ପାଇଁ ହଜାର ହଜାର ପେଟ୍ ପ୍ରଡକ୍ଟ ଉପରେ ସମାନ ଦିନର ଡେଲିଭରି ସୁବିଧା ଉପଲବ୍ଧ ରହିଛି। ଗ୍ରାହକମାନେ ସର୍ବନିମ୍ନ ୫୦୦୦ଟଙ୍କା ଅର୍ଡର ଉପରେ ଏସ୍‌ବିଆଇ କ୍ରେଡିଟ କାର୍ଡ ଉପରେ ୧୦% ରିହାତି ପାଇପାରିବେ। ଏଠାରେ ଶୀର୍ଷ ସୁପାରିସ ସାମଗ୍ରୀଗୁଡ଼ିକ ମଧ୍ୟରେ କ୍ୟୁପେଟ୍ସ କ୍ୟାଟ୍ ୱାଟର-ବେଡ୍ ଇନଫ୍ଲାଟେବଲ୍ ୱାଟର ମ୍ୟାଟ ଫୁଡ୍ ଭଳି ଆହୁରି ଅନେକ ସାମଗ୍ରୀ ଉପଲବ୍ଧ ରହିଛି।

ଡିସେମ୍ବରରେ ଜିଓର ୧.୫ ଲକ୍ଷରୁ ଅଧିକ ନୂଆ ଗ୍ରାହକ

ଭୁବନେଶ୍ୱର,୯।୪

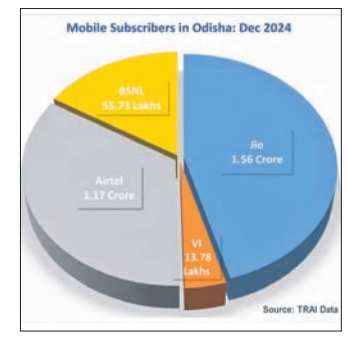

ଓଡ଼ିଶା ବଜାରରେ ରିଲାଏନ୍ସ ଜିଓ କ୍ରମାଗତ ଭାବେ ନୂଆ ଗ୍ରାହକ ସଂଯୋଗ ବୃଦ୍ଧି କରିଚାଲିଛି। ଏପରିକି ୨୦୨୪ ଡିସେମ୍ବରରେ ଜିଓ ୧.୫ ଲକ୍ଷରୁ ଅଧିକ ନୂତନ ମୋବାଇଲ୍ ଏବଂ ୱାୟାରଲାଇନ୍ ଗ୍ରାହକ ଯୋଡିଛି।

ଉଲ୍ଲେଖଯୋଗ୍ୟ, ଭାରତୀୟ ଟେଲିକମ୍ ନିୟାମକ ପ୍ରାଧିକରଣ (ଟ୍ରାଇ) ଦ୍ୱାରା ପ୍ରକାଶିତ ସଦ୍ୟତମ ଟେଲିକମ୍ ଗ୍ରାହକ ତଥ୍ୟ ଅନୁଯାୟୀ ୨୦୨୪ ଡିସେମ୍ବରରେ ରିଲାଏନ୍ସ ଜିଓ ଓଡ଼ିଶାରେ ୧.୩୪ ଲକ୍ଷରୁ ଅଧିକ ନୂତନ ମୋବାଇଲ ଉପଭୋକ୍ତା ଏବଂ ୧୬,୬୦୦ ରୁ ଅଧିକ ନୂତନ ଜିଓଫାଇବର/ ଜିଓ ଏୟାରଫାଇବର ଗ୍ରାହକ ଯୋଡିଛି। ଏଥିସହ ଜିଓ ନେଟ୍‌ୱର୍କରେ ମୋଟ ମୋବାଇଲ ଗ୍ରାହକଙ୍କ ସଂଖ୍ୟା ୧.୫୬ କୋଟି ଅତିକ୍ରମ କରିଛି। ଜିଓ ବ୍ୟତୀତ ଡିସେମ୍ବରରେ ଏୟାରଟେଲ୍ ଓଡ଼ିଶାରେ କେବଳ ୧୮,୦୦୦ ମୋବାଇଲ୍ ଗ୍ରାହକ ଯୋଡ଼ିଥିବା ବେଳେ ବିଏସ୍‌ଏନ୍‌ଏଲ୍ ୯୦୦୦ ମୋବାଇଲ୍ ଗ୍ରାହକ ଯୋଡ଼ିଥିବା ଟ୍ରାଇ ପ୍ରଦତ୍ତ ତଥ୍ୟରୁ ଜଣାପଡିଛି।ଭୋଡାଫୋନ ଆଇଡ଼ିଆ ଏହି ମାସରେ ହଜାର ହଜାର ମୋବାଇଲ ଗ୍ରାହକ ହରାଇଛନ୍ତି। ଟ୍ରାଇ ଦ୍ୱାରା ପ୍ରକାଶିତ ତଥ୍ୟ ଅନୁଯାୟୀ ଓଡ଼ିଶାରେ ମୋଟ ମୋବାଇଲ ଗ୍ରାହକଙ୍କ ସଂଖ୍ୟା ୨୦୨୪ ଡିସେମ୍ବରରେ ୧.୫୮ ଲକ୍ଷ ବୃଦ୍ଧି ପାଇ ୩.୪୩ କୋଟିରେ ପହଞ୍ଚିଛି। ଜାତୀୟ ସ୍ତରରେ ମଧ୍ୟ ଜିଓ ଡିସେମ୍ବରରେ ସର୍ବାଧିକ ସଂଖ୍ୟକ ମୋବାଇଲ ଗ୍ରାହକ ଯୋଡ଼ିଛି ଏବଂ ଏହି ମାସରେ ୩୯ ଲକ୍ଷରୁ ଅଧିକ ନୂତନ ମୋବାଇଲ ଗ୍ରାହକ ଜିଓ ନେଟ୍‌ୱର୍କରେ ଯୋଗଦେଇଛନ୍ତି। ରିଲାଏନ୍ସ ଜିଓ ରାଜ୍ୟରେ ୪ ଲକ୍ଷ ୱାୟାରଲାଇନ୍ ବା ହୋମ୍ ବ୍ରଡ୍‌ବ୍ୟାଣ୍ଡ ଗ୍ରାହକ ହାସଲକରି ଏକ ଗୁରୁତ୍ୱପୂର୍ଣ୍ଣ ମାଇଲଖୁଣ୍ଟ ଅତିକ୍ରମ କରିଛି। ଏହାର ଗ୍ରାହକ ସଂଖ୍ୟା ନିକଟତମ ପ୍ରତିଦ୍ୱନ୍ଦ୍ୱୀ ତୁଳନାରେ ୩ଗୁଣ ଅଧିକ ରହିଛି। ଏହାସହ ଜିଓ ବର୍ତ୍ତମାନ ଓଡ଼ିଶାରେ ୬୫% ୱାୟାରଲାଇନ୍ ଗ୍ରାହକ ବଜାର ଅଂଶ ହାସଲ କରିଛି ଏବଂ ୪ ଲକ୍ଷରୁ ଅଧିକ ଜିଓଫାଇବର ଓ ଜିଓ ଏୟାରଫାଇବର ଗ୍ରାହକ ସର୍ବାଧୁନିକ ବିଶ୍ୱସ୍ତରୀୟ ଘରୋଇ ମନୋରଞ୍ଜନ (ହୋମ୍ ଏଣ୍ଟରଟେନ୍‌ମେଣ୍ଟ), ଅସୀମିତ ୱାଇଫାଇ ଏବଂ ନିରବଚ୍ଛିନ୍ନ ହାଇସ୍ପିଡ୍ ବ୍ରଡ୍‌ବ୍ୟାଣ୍ଡ ଉପଭୋଗ କରୁଛନ୍ତି। ଏହାର ବିସ୍ତୃତ ୪ଜି ଏବଂ ୫ଜି ନେଟ୍‌ୱର୍କ ଉପସ୍ଥିତି ବଳରେ ଜିଓ ଓଡ଼ିଶାର ସବୁଠାରୁ ପସନ୍ଦର ଡିଜିଟାଲ ସେବା ପ୍ରଦାନକାରୀ ହୋଇଛି ଏବଂ ୪୫%ରୁ ଅଧିକ ମୋବାଇଲ୍ ଗ୍ରାହକ ବଜାର ଅଂଶ ଏବଂ ୫୨% ରାଜସ୍ୱ ବଜାର ଅଂଶ ହାସଲ କରିଛି।

ସାର୍ବଜନୀନ ଇସ୍ୟୁ ମାଧ୍ୟମରେ ପାଣ୍ଠି ସଂଗ୍ରହ

ନୂଆଦିଲ୍ଲୀ, ୯।୪

ଆଇଆଇଏଫ୍‌ଏଲ୍ ଫାଇନାନ୍ସ ବାର୍ଷିକ ୧୦.୨୫% ପର୍ଯ୍ୟନ୍ତ କୁପନ ପ୍ରଦାନ କରୁଥିବା ବଣ୍ଡଗୁଡ଼ିକର ସାର୍ବଜନୀନ ଇସ୍ୟୁ ମାଧ୍ୟମରେ ୫୦୦ କୋଟି ଟଙ୍କା ପର୍ଯ୍ୟନ୍ତ ପାଣ୍ଠି ସଂଗ୍ରହ କରିବ ବୋଲି ଆଇଆଇଏଫ୍‌ଏଲ୍ ଫାଇନାନ୍ସ ଲିମିଟେଡ୍ ଘୋଷଣା କରିଛି। ଏପରିକି ଏହି ସଂଗୃହୀତ ପାଣ୍ଠିକୁ କମ୍ପାନୀ ଭବିଷ୍ୟତର ଋଣ, ବିତ୍ତୀୟ ଓ ସାଧାରଣ କର୍ପୋରେଟ ଉଦ୍ଦେଶ୍ୟଗୁଡ଼ିକ ପାଇଁ ବ୍ୟବହାର କରିବ। ଏନ୍‌ସିଡିଗୁଡ଼ିକୁ କ୍ରିସିଲ ରେଟିଂସ ଲିମିଟେଡ୍ ଓ ଆଇସିଆର୍‌ଏ ଲିମିଟେଡ୍(ଆଇସିଆର୍‌ଏ) ଏଏ (ଷ୍ଟେବୁଲ)' ଦ୍ୱାରା 'କ୍ରିସିଲ ଏଏ/ଷ୍ଟେବୁଲ' ରେଟିଂ ଦିଆଯାଇଛି। ଏହି ରେଟିଂଗୁଡ଼ିକ ସହ ଋଣସ୍ୱୀକାର ପତ୍ରଗୁଡ଼ିକୁ ଆର୍ଥିକ ନିୟମଗୁଡ଼ିକର ଧାର୍ଯ୍ୟ ସମୟରେ ଅନୁପାଳନ ସମ୍ପର୍କରେ ସର୍ବାଧିକ ସୁରକ୍ଷା ଭାବେ ବିବେଚନା କରାଯାଇଥାଏ। ଏଭଳି ଋଣପତ୍ରଗୁଡ଼ିକ ଖୁବ୍ କମ୍ କ୍ରେଡିଟ୍ ରିସ୍କ ବହନ କରିଥାନ୍ତି। ଏହି ଇସ୍ୟୁ ୨୦୨୫ ଏପ୍ରିଲ ୨୩ ରେ ବନ୍ଦ ହେବ।

ଆଇଆଇଏଫ୍‌ଏଲ୍ ଫାଇନାନ୍ସ ୪୦୦ କୋଟି ଟଙ୍କା ପର୍ଯ୍ୟନ୍ତ (ଗ୍ରୀନ୍ ସୁ ଅପ୍‌ସନ) ଓଭର-ସବ୍‌ସ୍କ୍ରିପଶନ ବଜାୟ ରଖିବା ପାଇଁ ଏକ ବିକଳ୍ପ ସହିତ ୧୦୦ କୋଟି ଟଙ୍କା ପର୍ଯ୍ୟନ୍ତ (ବେସ୍ ଇସ୍ୟୁ ସାଇଜ) ଏନ୍‌ସିଡି ଇସ୍ୟୁ କରିବ, ଯାହାର ମୋଟ ମୂଲ୍ୟ ୫୦୦ କୋଟି ଟଙ୍କା ପର୍ଯ୍ୟନ୍ତ ରହିଛି।

ଶେୟାର ବଜାରରେ ହ୍ରାସ

ମୁମ୍ବାଇ,୯।୪

ଦିନକ ପରେ ପୁଣି ଥରେ ଘରୋଇ ଶେୟାର ବଜାର କାରବାରରେ ପରିବର୍ତ୍ତନ ଘଟିଛି। ଏପରିକି ଚଳିତ ସପ୍ତାହର ତୃତୀୟ କାର୍ଯ୍ୟଦିବସ ଫଳାଫଳ ଅନୁଯାୟୀ ଶେୟାର ବଜାର କାରବାରରେ ହ୍ରାସ ସହ ନିବେଶକମାନେ ଲକ୍ଷାଧିକ ଟଙ୍କାର ନିବେଶ ହରାଇଛନ୍ତି। ବିଶେଷକରି ବୁଧବାର ବମ୍ବେ ଷ୍ଟକ୍ ଏକ୍ସଚେଞ୍ଜ (ବିଏସ୍‌ଇ)ର ସେନ୍‌ସେକ୍ସ ୩୮୦ (୩୭୯.୯୩) ପଏଣ୍ଟ ହ୍ରାସ ଘଟି ୭୩,୮୪୭ (୭୩,୮୪୭.୧୫) ଅଙ୍କରେ କାରବାର ବନ୍ଦ ହୋଇଥିଲା। ସେହିଭଳି ନ୍ୟାଶନାଲ ଷ୍ଟକ୍ ଏକ୍ସଚେଞ୍ଜ (ଏନ୍‌ଏସ୍‌ଇ)ରନିଫ୍ଟି-୫୦ରେ ମଧ୍ୟ ୧୩୭ (୧୩୬.୭୦) ପଏଣ୍ଟ କମି ୨୨,୩୯୯ (୨୨,୩୯୯.୧୫) ଅଙ୍କରେ କାରବାର ଶେଷ ହୋଇଥିଲା। ଅପରପକ୍ଷରେ ବିଏସ୍‌ଇ ସେନ୍‌ସେକ୍ସର ମିଡକ୍ୟାପ୍ ଓ ସ୍ମଲକ୍ୟାପ୍ ଶେୟାରଗୁଡ଼ିକର ଇଣ୍ଡେକ୍ସ ସହିତ ଏନଏସଇ ନିଫ୍ଟି ମିଡକ୍ୟାପ, ସ୍ମଲକ୍ୟାପ ଏବଂ ବ୍ୟାଙ୍କ ଶେୟାରଗୁଡ଼ିକର କାରବାରରେ ମଧ୍ୟ ପରିବର୍ତ୍ତନ ହୋଇଛି।

ଶିଳ୍ପରେ ଆଇଟିଏଲ୍‌ର ୧୫% ବଜାର ଅଂଶ ହାସଲ

ନୂଆଦିଲ୍ଲୀ, ୯।୪

ଦେଶର ଅଗ୍ରଣୀ ଟ୍ରାକ୍ଟର ଓ କୃଷି ଯନ୍ତ୍ରପାତି ବ୍ରାଣ୍ଡ ସୋନାଲିକା ଓ ସୋଲିସ୍‌ର ମାଲିକାନା କମ୍ପାନୀ ଇଣ୍ଟରନ୍ୟାଶନାଲ ଟ୍ରାକ୍ଟର୍ସ ଲିମିଟେଡ୍(ଆଇଟିଏଲ୍) କୁ ଆଉ ଏକ ସଫଳତା ମିଳିଛି। ଏପରିକି ୨୦୨୪-୨୫ ଆର୍ଥିକ ବର୍ଷକୁ କମ୍ପାନୀ ଉଲ୍ଲେଖନୀୟ ସଫଳତା ସହ ଶେଷ କରିଛି। ଏହି ଆର୍ଥିକ ବର୍ଷରେ କମ୍ପାନୀ ସର୍ବାଧିକ ୧,୫୩,୭୬୪ ୟୁନିଟ୍ ଟ୍ରାକ୍ଟର ବିକ୍ରି କରିଥିବାବେଳେ ୧୪.୮% ର ମୋଟ ବଜାର ଅଂଶ ହାସଲ କରିଛି। ସେହିଭଳି ଘରୋଇ ବଜାରରେ ଆଇଟିଏଲ୍‌ର ସର୍ବୋତ୍ତମ ପ୍ରଦର୍ଶନ ସାମିଲ ରହିଛି। ଏପରିକି ଏହା ସୋନାଲିକାର ହେଭି ଡ୍ୟୁଟି ଟ୍ରାକ୍ଟର କାରଣରୁ ସମ୍ଭବପର ହୋଇଛି। ଏହି ଆର୍ଥିକ ବର୍ଷରେ ଆଇଟିଏଲ ଗ୍ରୁପ ଫର୍ଚ୍ଚୁନ ୫୦୦ ଇଣ୍ଡିଆ ଦ୍ୱାରା ଭାରତର ଶୀର୍ଷ ୧୦ ଅଟୋ ବ୍ରାଣ୍ଡ ମଧ୍ୟରେ ସ୍ଥାନିତ ହୋଇଛି। କମ୍ପାନୀ ପ୍ରଥମ ଥର ପାଇଁ ଏହି ପ୍ରତିଷ୍ଠିତ ତାଲିକାରେ ପ୍ରବେଶ କରିଛି। ଏହା ଭାରତର ଶୀର୍ଷ ୫୦୦ ସର୍ବବୃହତ କମ୍ପାନୀଗୁଡ଼ିକ ମଧ୍ୟରେ ୨୩୭ ତମ ର୍ୟାଙ୍କରେ ରହିଛି। ଏ ସମ୍ପର୍କରେ ଇଣ୍ଟରନ୍ୟାଶନାଲ ଟ୍ରାକ୍ଟର୍ସ ଲିମିଟେଡ୍‌ର ଯୁଗ୍ମ ପରିଚାଳନା ନିର୍ଦ୍ଦେଶକ ରମଣ ମିତ୍ତଲ କହିଛନ୍ତି, ଚଳିତ ଆର୍ଥିକ ବର୍ଷରେ କୃଷକଙ୍କ ପ୍ରକୃତ ସାଥୀ ହେବା ପାଇଁ ଆମର ସଙ୍କଳ୍ପବଦ୍ଧତା ଆମକୁ ୧,୫୩,୭୬୪ର ସର୍ବୋଚ୍ଚ ବାର୍ଷିକ ଟ୍ରାକ୍ଟର ବିକ୍ରି ଓ ୧୪.୮% ର ମୋଟ ବଜାର ଅଂଶ ହାସଲ କରିବାରେ ସାହାଯ୍ୟ କରିଛି। ଏହି ସଫଳତା ଏଭଳି ଏକ ବର୍ଷର ଶେଷକୁ ଚିହ୍ନିତ କରିଛି, ଯାହା ଆମକୁ ଫର୍ଚ୍ଚୁନ ୫୦୦ ଇଣ୍ଡିଆର ସର୍ବବୃହତ୍ କମ୍ପାନୀ ତାଲିକା ଓ ଭାରତରେ ଶୀର୍ଷ ୧୦ଟି ଅଟୋ ବ୍ରାଣ୍ଡ ତାଲିକାରେ ସ୍ଥାନିତ କରିଛି। ଅଭିନବ ଟେକ୍ନୋଲୋଜି ଟ୍ରାକ୍ଟର, ମଜଭୁତ ଉତ୍ପାଦ ଅପ୍‌ଗ୍ରେଡ୍ ଓ କୃଷକଙ୍କ ସହ ସଂଯୋଗ ସହ ଆମେ ନିଶ୍ଚିତ ରୂପେ ବିଭିନ୍ନ ଅଞ୍ଚଳରେ କୃଷକଙ୍କ ପାଇଁ ଶୀର୍ଷ ବିକଳ୍ପରେ ପରିଣତ ହୋଇଛି। ଗ୍ରାହକଙ୍କୁ ପ୍ରାଥମିକତା ଦେବା ଓ ଉଦ୍ଭାବନ ଜାରି ରଖିବାର ଆଇଟିଏଲ୍‌ର ଅନ୍ତର୍ନିହିତ ମୂଲ୍ୟବୋଧ କମ୍ପାନୀକୁ ନିରନ୍ତର ଆଗକୁ ବଢାଉଛି। ୱାନ୍ ନେଶନ-ୱାନ୍ ଟ୍ରାକ୍ଟର-ୱାନ୍ ପ୍ରାଇସ୍ ଓ କମ୍ପାନୀ ୱେବ୍‌ସାଇଟରେ ଟ୍ରାକ୍ଟର ମୂଲ୍ୟ ପ୍ରଦର୍ଶିତ କରିବା ଭଳି ସୋନାଲିକାର ବୈପ୍ଳବିକ ପଦକ୍ଷେପଗୁଡ଼ିକ ଏହାର ଗ୍ରାହକଙ୍କ ପାଇଁ ନିରପେକ୍ଷତା, ବିଶ୍ୱାସ ଓ ସ୍ୱଚ୍ଛତା ସୁନିଶ୍ଚିତ କରିଛି। ସେହିପରି ଆଇଟିଏଲ୍ ପାବର ହୋସିଆରପୁରରେ ଥିବା ଏହାର ବିଶ୍ୱର ୧ ନମ୍ବର ଇଣ୍ଟିଗ୍ରେଟେଡ୍ ଓ ରୋବୋଟିକ୍ ଟ୍ରାକ୍ଟର ପ୍ଲାଣ୍ଟରୁ ଉତ୍ପାଦନ କରୁଥିବା ସମସ୍ତ ପ୍ରକାର ଟ୍ରାକ୍ଟର କୃଷକଙ୍କ ପାଇଁ ସମ୍ପୂର୍ଣ୍ଣ ସନ୍ତୁଷ୍ଟି ପ୍ରଦାନ କରୁଛନ୍ତି।

KASTURBA GANDHI BALIKA VIDYALAYA, BILLA
At: Billa, P.O.: Baikala, Block: Saharpada, District: Keonjhar, PIN - 758045
Letter No. 589 Date: 26.03.2025
TENDER CALL NOTICE
No. n-04: Sealed tenders are invited from registered supplier/ firms having own sale counter, GST Registration valid PAN & IT Certificate 2025-26 for supply recurring/non-recurring items/ articles for KGBV Hostel. The tender paper containing detailed scope of work along with terms and conditions hoist at **ipr.advt@gmail.com** & **www.kendujhar.odisha.gov.in** and notice board of KGBV, BEO, SAHARPADA, BDO, SAHARPADA, DEO-cum-DPC, SSA Keonjhar. Last date of receipt of the tender paper is 17.04.2025 at 4.00 P.M.
The authority reserves the right to cancel all or any/part of the tender without assigning any reason thereof.
Sd./- Block Education Office, Saharpada
OIPR-27188/11/0001/2425

OFFICE OF THE PANCHAYAT SAMITI LAXMIPUR, DIST-KORAPUT
Letter No.1124/2025 Date:07.04.2025
E-TENDER CALL NOTICE
No.i-10: Seal tenders are invited from Registered Contractor from state PWD/M.I./Irrigation/Rural works for execution of Buildings etc. The detail information of which are made available in the **(http://tenderodisha.gov.in)** website only and also in Koraput Dist. Website i.e. **http//www.koraput.odisha.gov.in** & in DRDA Website **http//www.drdakoraput.org.**
The date and time of apply and receive of Tender paper is from **dtd.08.04.2025** to **28.04.2025 up to 5.30 PM** through in the **(http://tenderodisha.gov.in)** website only.
Tender will be opened on. **Dtd.29.04.2025 (Tuesday) at 11.30 A.M.** onwards in the **Video Conference Hall of Block Office, Laxmipur.**
OIPR-19158/11/0005/2425 **Sd./-Block Development Officer, Laxmipur**

ODISHA PUBLIC SERVICE COMMISSION
NOTICE
No.2301/PSC, Dt.08.04.2025
No.D-07: It is for information of all concerned that, due to typographical error the Name of the Optional Subject/ Paper at Sl.No. 12 & 13 mentioned as Annual Husbandry & Veterinary Science, Paper-I & Annual Husbandry & Veterinary Science, Paper-II in this Office Notice No.2186/ PSC, dt.02.04.2025 shall be **read as Animal Husbandry & Veterinary Science, Paper-I having Subject Code 12 & Animal Husbandry & Veterinary Science, Paper-II having Subject Code 13** respectively.
Besides this, all other stipulations made in Notice No.2186/ PSC, dt.02.04.2025 shall be remain unchanged.
Sd./- Secretary
OIPR-12002/11/0183/2425

ODISHA HYDRO POWER CORPORATION LTD.
OFFICE OF THE SENIOR GENERAL MANAGER (ELECTRICAL)
UPPER KOLAB HYDRO ELECTRIC PROJECT
AT/PO- BARINIPUT, DIST: KORAPUT- 764006, Phone-06854-242001, Fax: 06854242038,
E-mail:sgmel_ukhep@ohpcltd.com, CIN:U40101OR1995SGC003963
E-Tender NOTICE No.-01/2025-26, Dated 04.04.2025
No.CAD-62: The Unit Head, Upper Kolab Hydro Electric Project, Bariniput, Koraput, Odisha invites percentage rate bid in double cover system in ONLINE MODE only from eligible contractors for the works as mentioned below.

Sl. No.	Name of the Work	Approx. Estimated Cost (in Rs.)	E.M.D. (in Rs.) (Refundable)	Cost of bid document (Non-refundable)	Class of Contractor	Availability of Bids online for Bidders	Due date and time of Opening of Bid
1	R/M to Switchyard Road, UKHEP, Bariniput	30,22,364.07/-	30,230/-	7080/- (Rs.6000+18% GST)	"B or C" Class	From 10.00 AM of Dt.10.04.2025 to 13.00 Hrs. of Dt.22.04.2025	At 12.30 Hrs. of Dt.23.04.2025

1. The Bidders have to participate in ONLINE bidding only through the Govt. e-Procurement portal www.tendersorissa.gov.in by using their compatible Digital Signature Certificate (DSC).
2. Further details like tender specification (DTCN), BOQ and any addendum/ corrigendum/ cancellation of tender can be seen in the same website.
OIPR-04002/11/0070/2425 **Sd./- Unit Head, UKHEP, Bariniput**

GOVERNMENT OF ODISHA No. O-10
OFFICE OF THE CHIEF CONSTRUCTION ENGINEER, RURAL WORKS CIRCLE, ANGUL
E-Mail: sencrwangul@yahoo.co.in, Ph.: 06764-236404
No. 1030 Dt.02.04.2025
NOTICE INVITING TENDER FOR ROAD WORKS IN ODISHA
Bid Identification No. Road Online AGL-01/2025-26
1. Name of the Work : Road Works
2. Total No. of Work : 01 No.
3. Estimated Cost : Rs.747.54 Lakhs (Approx.)
4. Class of Contractor : As per annexure
5. Period of Completion : As per annexure
6. Other Details :

Procurement Officer	Bid Identification No.	Availability of Tender Online for Bidding		Last date & Time of seeking tender clarification	Date & time of opening of tender	
		From	To		Technical Bid	Financial Bid
1	2	3	4	5	6	7
Chief Construction Engineer, Rural Works Circle, Angul	Road Online AGL-01/2025-26	09.04.25 at 10.00 A.M.	25.04.25 upto 5.00 P.M.	23.04.25 upto 1.00 P.M.	28.04.25 at 09.00 A.M.	Will be intimated separately

For detailed Notice inviting tenders, please visit to the website **www.tendersorissa.gov.in.**
OIPR-25180/11/0047/2425 **Sd./- Chief Construction Engineer, Rural Works Circle, Angul**

GOVERNMENT OF ODISHA
DEPARTMENT OF WATER RESOURCES
OFFICE OF THE ADDITIONAL CHIEF ENGINEER, DRAINAGE CIRCLE, BALASORE
No. A-23
Email Id: sedcbls@yahoo.com
'e'-Procurement Notice No. ACEDCBLS - 02/2025-26

1	Name of Work	:	Drainage works (Under D.I.P. Scheme)
2	Total No. of Projects	:	2

ନକଲି ଆପ୍ ଜରିଆରେ ଠକେଇ

- ସାଇବର ଗ୍ୟାଙ୍ଗ୍‌ର ୯ ଗିରଫ
- ୟୁଏଇରୁ ରାଉରକେଲା ପର୍ଯ୍ୟନ୍ତ ଲମ୍ବିଛି ନେଟ୍‌ୱର୍କ
- ୧.୪୧ କୋଟି ଟଙ୍କା ଫ୍ରିଜ୍

ରାଉରକେଲା,୯।୪(ସଙ୍ଗୀତା ଜେନା)

ନକଲି ଆପ୍ ଜରିଆରେ ବହୁ କୋଟି ଟଙ୍କା ଠକେଇର ପର୍ଦ୍ଦାଫାଶ କରିଛି ରାଉରକେଲା ପୋଲିସ। ଏହି ଠକେଇରେ ଅନ୍ତର୍ଜାତୀୟ ସାଇବର ଗ୍ୟାଙ୍ଗ୍‌ର ୯ଜଣଙ୍କୁ ବୁଧବାର ପୋଲିସ କବ୍‌ଜାକୁ ନେଇଛି। ଗିରଫ ଅଭିଯୁକ୍ତମାନେ ହେଲେ ୟୁଏଇରେ ରହୁଥିବା ଛତିଶଗଡ଼ ରାୟପୁରର ମାଷ୍ଟରମାଇଣ୍ଡ କିଷନ ଅଗ୍ରୱାଲ(୨୬), କୁନାଲ ଅଗ୍ରୱାଲ(୨୫), ଉତ୍ତରାଖଣ୍ଡ ରୁଦ୍ରପ୍ରୟାଗର ଅର୍ଜୁନ ସିଂହ(୨୭), ଛତିଶଗଡ଼ ଯାସପୁରର ଗିରିଧାରୀ ସିଂହ(୨୪), କୋରବାର ଅଜୟ କୁମାର(୨୫), ବାଲୋଦାବଜାରର ସନ୍ଦୀପ ସୋନି(୨୮), ଚାମ୍ପାର ସୌମେନ୍ଦ୍ର ସିଂ ରାଜପୁତ(୨୮), ରାୟଗଡ଼ର ଅଭିଜିତ୍ ଭରଦ୍ୱାଜ(୨୭) ଏବଂ ଜାଗିରଚାମ୍ପାର ଦିନେଶ ସାହୁ(୨୫)। ଏନେଇ ଏକ ମାମଲା(ନଂ.୪/୨୫) ରୁଜୁକରି ସମସ୍ତ ଅଭିଯୁକ୍ତଙ୍କୁ କୋର୍ଟଚାଲାଣ କରାଯାଇଛି। ସେମାନଙ୍କ ନିକଟରୁ ୫ଟି ଲାପ୍‌ଟପ୍, ୩୧ଟି ମୋବାଇଲ, ୬୮ଟି ସିମ୍‌କାର୍ଡ, ୨ଟି ଜିଓ ଫାଇବର ରାଉଟର୍, ୨୦ଟି ପରିଚୟପତ୍ର, ୪ଟି ବ୍ୟାଙ୍କ ପାସ୍‌ବୁକ୍ ଏବଂ ଚେକ୍‌ବୁକ୍, ୨ଟି ପେନ୍‌ଡ୍ରାଇଭ୍, ୧୯ଟି କ୍ରେଡିଟ୍ ଏବଂ ଡେବିଟ୍ କାର୍ଡ, ଗୋଟିଏ ମାରୁତି ସ୍ୱିଫ୍ଟ କାର ଓ ସ୍କୁଟିଜବତ ହୋଇଛି। ୟୁଏଇରୁ ଏହି ସାଇବର ଠକେଇ ଚେର ରାଉରକେଲା ପର୍ଯ୍ୟନ୍ତ ଲମ୍ବିଥିବା ପୋଲିସ ଜିଲା ମୁଖ୍ୟାଳୟରେ ଆୟୋଜିତ ଖବରଦାତା ସମ୍ମିଳନୀରେ ପଶ୍ଚିମାଞ୍ଚଳ ଡିଆଇଜି ବ୍ରିଜେଶ ରାୟ ସୂଚନା ଦେଇଛନ୍ତି।

ପଶ୍ଚିମାଞ୍ଚଳ ଡିଆଇଜି ରାୟ କହିଛନ୍ତି, ରାଉରକେଲା ଓ ବାହାର ରାଜ୍ୟର ପ୍ରାୟ ୨୭ ଜଣ ଅଭିଯୋଗକାରୀଙ୍କ ଏତଲାକୁ ଭିତ୍ତିକରି ତଦନ୍ତ ସମୟରେ କିଛି ନିର୍ଦ୍ଦିଷ୍ଟ ବ୍ୟାଙ୍କ ଆକାଉଣ୍ଟରେ ବ୍ୟାପକ ଅର୍ଥ କାରବାର ଲକ୍ଷ୍ୟ କରାଯାଇଥିଲା। ଉକ୍ତ ଆକାଉଣ୍ଟଗୁଡ଼ିକୁ ୧୭୬ଟି ଅନ୍ୟ ବ୍ୟାଙ୍କରୁ କାରବାର ହୋଇଥିଲା। ସନ୍ଦେହ ଆଧାରରେ ତଦନ୍ତ କରାଯାଇ ରାଉରକେଲା ସିସି ଆଣ୍ଡ୍ ଇଓ ପୋଲିସ ସିଭିଲ ଟାଉନଶିପ୍ ଅଞ୍ଚଳରେ ଥିବା ଏକ ଆପାର୍ଟମେଣ୍ଟରେ ଚଢ଼ାଉ କରିଥିଲା। ସେଠାରୁ ପ୍ରଥମେ ୨ ଅଭିଯୁକ୍ତଙ୍କୁ ଗିରଫ କରାଯାଇଥିଲା। ପରେ ବାସନ୍ତୀ କଲୋନୀ ଅଞ୍ଚଳରେ ଚଢ଼ାଉକରି ୫ଜଣଙ୍କୁ ଗିରଫ କରାଯାଇଥିଲା। ସେମାନଙ୍କ ନିକଟରୁ ବ୍ୟାପକ ସାମଗ୍ରୀ ଜବତ ହୋଇଥିଲା। ସେମାନେ ଏକ ନକଲି ଆପ୍ 'ଟ୍ରେଡ୍ ନାଓ' ଜରିଆରେ ଲୋକଙ୍କୁ ପ୍ରଲୋଭିତ କରି ଠକୁଥିଲେ। ୟୁଏଇରେ ରହୁଥିବା କିଷନଙ୍କ ନେତୃତ୍ୱରେ ପ୍ରତ୍ୟେକ ଦିନ ୫୦ ଲକ୍ଷର କାରବାର ହେଉଥିଲା। ହୱାଲା ଅପରେଟର୍‌ଙ୍କ ଜରିଆରେ ଦକ୍ଷିଣ ଓ ପଶ୍ଚିମ ଏସୀୟ ଦେଶରେ ଏହି ରାକେଟ୍ ସକ୍ରିୟ ଥିଲା। ମାଷ୍ଟରମାଇଣ୍ଡ ଛତିଶଗଡ଼ ନିବାସୀ ହୋଇଥିଲେ ମଧ୍ୟ ସେ ୟୁଏଇରେ ରହୁଥିଲେ। ହେଲେ ରାଉରକେଲା ଯା'ଆସ କରୁଥିଲେ। ଚଢ଼ାଉ ଦିନ ସେ ୟୁଏଇ ଖସିଯିବା ପୂର୍ବରୁ ସହଯୋଗୀଙ୍କ ସମେତ ପୋଲିସ ହାତରେ ଧରାପଡ଼ିଥିଲେ। ଧରାପଡ଼ିଥିବା ଗ୍ୟାଙ୍ଗ ବିରୋଧରେ ଦେଶର ବିଭିନ୍ନ ସ୍ଥାନରେ ୨୭ଟି ମାମଲା ରୁଜୁ ହୋଇଛି। ବର୍ତ୍ତମାନ ପର୍ଯ୍ୟନ୍ତ ପ୍ରାୟ ୨୩ଟି ବ୍ୟାଙ୍କ ଆକାଉଣ୍ଟରେ ୧.୪୧ କୋଟି ଟଙ୍କା ଫ୍ରିଜ୍ କରାଯାଇଛି ବୋଲି ରାୟ କହିଛନ୍ତି। ଖବରଦାତା ସମ୍ମିଳନୀରେ ଏସ୍‌ପି ନିତେଶ ୱାଧୱାନୀ କହିଛନ୍ତି, ଅନ୍ୟ ଆପ୍‌ଗୁଡ଼ିକ ସେବି ପରିଚାଳନାରେ ରହୁଥିବାବେଳେ ଟ୍ରେଡ୍ ନାଓ ଆପ୍‌ରେ ସେପରି କୌଣସି ରେକର୍ଡ ହସ୍ତଗତ ହୋଇ ନ ଥିଲା। ୟୁବପିଢ଼ିଙ୍କ ଜରିଆରେ ଏପରି ରାକେଟ୍ ସକ୍ରିୟ ରହିଛି। ଉକ୍ତ ମାମଲାରେ ତଦନ୍ତ ଜାରି ରହିଛି ବୋଲି ଏସ୍‌ପି ୱାଧୱାନୀ କହିଛନ୍ତି। ଖବରଦାତା ସମ୍ମିଳନୀରେ ପଶ୍ଚିମାଞ୍ଚଳ ଏସ୍‌ଡିପିଓ ଅମିତ ମହାନ୍ତି ମଧ୍ୟ ଉପସ୍ଥିତ ଥିଲେ।

ଖବରଦାତା ସମ୍ମିଳନୀରେ ପୋଲିସ ଅଧିକାରୀଙ୍କ ସହ ୯ ଅଭିଯୁକ୍ତ।

୬ ଚୋରା ବାଇକ ଜବତ, ୩ ଗିରଫ

ଭୁବନେଶ୍ୱର,୯।୪(ସତ୍ୟଜିତ୍ ରାଉତ): ଏକ ମାମଲାର ତଦନ୍ତ କରୁଥିବାବେଳେ ଭରତପୁର ଥାନା ପୋଲିସ ବାଇକ ଚୋରି ଗ୍ୟାଙ୍ଗ୍‌କୁ ଧରିଛି। ଗ୍ୟାଙ୍ଗ୍ ମୁଖ୍ୟଙ୍କ ସମେତ ୩ଜଣଙ୍କୁ ବୁଧବାର ଗିରଫ କରାଯାଇଛି। ସେମାନେ ହେଲେ ମୁଖ୍ୟ ଅଭିଯୁକ୍ତ ଏହି ଥାନା ଅନ୍ତର୍ଗତ ପଣ୍ଡାକୁଦିଆ ବସ୍ତିରେ ରହୁଥିବା ସୌମ୍ୟଜିତ ବେହେରା (୩୬) ଏବଂ ଦୁଇ ସହଯୋଗୀ ହେଲେ ଚନ୍ଦକା ଥାନା ଅନ୍ତର୍ଗତ ସୀତାରାମ ବଜାରରେ ରହୁଥିବା ପଶ୍ଚିମବଙ୍ଗ ନଦିଆ ଅଞ୍ଚଳର ଅଜିତ୍ ସେକ୍ସ (୨୧) ଓ ଚନ୍ଦକା ଅଞ୍ଚଳରେ ରହୁଥିବା ଭଗବାନ ହାଂସଦା (୨୨)। ସେମାନଙ୍କଠାରୁ ୬ଟି ଚୋରା ବାଇକ ଜବତ ହୋଇଛି। କୋର୍ଟଚାଲାଣ ପରେ ସମସ୍ତଙ୍କୁ ବିଚାର ବିଭାଗୀୟ ହାଜତକୁ ପଠାଇ ଦିଆଯାଇଛି। ତେବେ ସୌମ୍ୟଜିତଙ୍କ ନାଁରେ ଭରତପୁର ଥାନାରେ ୩ଟି ମାମଲା ରହିଛି। ସୂଚନା ଅନୁଯାୟୀ, ମାର୍ଚ୍ଚ ୨୪ରେ ଅଭିଯୋଗକାରୀ ମାଧବ ବେହେରା ବାପାଙ୍କ ଚିକିତ୍ସା ପାଇଁ ଭରତପୁର ଥାନା ଅଞ୍ଚଳରେ ଥିବା ଏକ ଘରୋଇ ହସ୍ପିଟାଲକୁ ଯାଇଥିଲେ। ବେସ୍‌ମେଣ୍ଟ ପାର୍କିଂରେ ସେ ବାଇକ ରଖିଥିବା ବେଳେ ସେଠାରୁ ଅଭିଯୁକ୍ତ ସୌମ୍ୟଜିତ୍ ଚୋରି କରି ନେଇଯାଇଥିଲେ।

ଭୁବନେଶ୍ୱରରେ ୫୦ ଲକ୍ଷ ଟଙ୍କାର ବ୍ରାଉନସୁଗାର ଜବତ

ଜଳେଶ୍ୱରର ୨ ନିଶା ବେପାରି ଗିରଫ

ଭୁବନେଶ୍ୱର,୯।୪(ସତ୍ୟଜିତ୍ ରାଉତ)

ବାଲେଶ୍ୱରରୁ ବ୍ରାଉନସୁଗାର ଧରି ଭୁବନେଶ୍ୱରର ଡିଲରଙ୍କୁ ଦେବାକୁ ଆସିଥିବା ୨ଜଣ ନିଶା ବେପାରୀଙ୍କୁ କମିଶନରେଟ୍ ପୋଲିସର ସ୍ୱେଶାଲ କ୍ରାଇମ ୟୁନିଟ୍ (ଏସ୍‌ସିୟୁ) ଗିରଫ କରିଛି। ଅଭିଯୁକ୍ତଦ୍ୱୟ ହେଲେ ବାଲେଶ୍ୱର ଜଳେଶ୍ୱର ଅଞ୍ଚଳର ଜମ୍ମୁ ଓରଫ ସେକ୍ ଜମିର ମହମ୍ମଦ (୩୦) ଓ ସେକ୍ ସାହିଦ୍ ମହମ୍ମଦ (୪୧)। ସେମାନଙ୍କଠାରୁ ୫୧୫ ଗ୍ରାମ ବ୍ରାଉନସୁଗର ଜବତ ହୋଇଛି। ଏହାର ଆନୁମାନିକ ମୂଲ୍ୟ ୫୦ ଲକ୍ଷ ଟଙ୍କାରୁ ଊର୍ଦ୍ଧ୍ୱ ହେବ। ସେମାନଙ୍କଠାରୁ ଏକ ହୋଣ୍ଡା ଆକ୍ଟିଭା ସ୍କୁଟି (ଓଡି୦୧ଏଡବ୍ଲୁ୪୨୯୧) ଓ ଦୁଇ ମୋବାଇଲ ଫୋନ୍ ଜବତ ହୋଇଛି। ସ୍ୱେଶାଲ କ୍ରାଇମ ୟୁନିଟ୍ ଥାନା ପକ୍ଷରୁ ଏକ ମାମଲା ରୁଜୁ କରାଯାଇ ବୁଧବାର ଅଭିଯୁକ୍ତଦ୍ୱୟଙ୍କୁ କୋର୍ଟଚାଲାଣ କରାଯାଇଛି। ଜାମିନ ନାମଞ୍ଜୁର ପରେ ସେମାନଙ୍କୁ ବିଚାର ବିଭାଗୀୟ ହାଜତକୁ ପଠାଇ ଦିଆଯାଇଛି। ସୂଚନା ଅନୁଯାୟୀ, ନିଶା ବେପାରିଦ୍ୱୟ ବଡ଼ ପରିମାଣର ବ୍ରାଉନସୁଗାର ନେଇ ଭୁବନେଶ୍ୱରକୁ ଆସୁଥିବା ସ୍ୱେଶାଲ କ୍ରାଇମ୍ ୟୁନିଟ୍ ଖବର ପାଇଥିଲା। ମଙ୍ଗଳବାର ପୋଲିସ ଟିମ୍ ଖଣ୍ଡଗିରି ନାକା ଗେଟ୍ ଛକ ନିକଟରେ ଛକି ରହିଥିଲା। ଅପରାହ୍ନ ପ୍ରାୟ ୫ଟା ୩୦ରେ ଅଭିଯୁକ୍ତଦ୍ୱୟ ରାସ୍ତା ପାରି ହେବା ବେଳେ ପୋଲିସ ଟିମ୍ ସେମାନଙ୍କୁ କାବୁ କରିନେଇଥିଲେ। ସେମାନେ ଭୁବନେଶ୍ୱରର କାହାକୁ ବ୍ରାଉନସୁଗାର ଦେବାକୁ ଆସିଥିଲେ ଓ ସେମାନଙ୍କ ଲିଙ୍କ୍‌ରେ ଥିବା ବ୍ରାଉନସୁଗାର ଡିଲର ଓ ନିଶାବେପାରୀଙ୍କୁ ଧରିବାକୁ ପୋଲିସ ଉଦ୍ୟମ ଚଳାଇଛି।

ରାସ୍ତାରୁ ଜବତ ଗାଡ଼ି ଛଡ଼ାଇନେଲେ

ମହୁଲ ବେପାରୀଙ୍କ ଗୁଣ୍ଡାଗିରି

ଉଦଳା,୯।୪(ସନ୍ତୋଷ କୁମାର ବାଛିନୀ)

ଅବକାରୀ ବିଭାଗ ଜବତ କରିଥିବା ଗାଡ଼ିକୁ ମହୁଲ ବେପାରୀ ସିନେମା ଷ୍ଟାଇଲରେ ରାସ୍ତାରୁ ଛଡ଼ାଇ ନେଇଛନ୍ତି। ସେଥିରେ ବସିଥିବା ମହିଳା ଅବକାରୀ ଅଧିକାରୀଙ୍କୁ ସାଙ୍ଗରେ ନେଇ ସେ ନିଜ ଘର ପାଖରେ ଜବତ ମହୁଲ ଅନ୍‌ଲୋଡ୍ କରିଥିଲେ। ମହୁଲ ବେପାରୀଙ୍କ ଏଭଳି ଗୁଣ୍ଡାଗିରି ଦେଖି ଜଳକା ହୋଇ ଚାହିଁରହିଲେ ଅବକାରୀ ସବ୍‌ଇନ୍ସପେକ୍ଟର। ଏଭଳି ଘଟଣା ଘଟିଛି ମୟୂରଭଞ୍ଜ ଜିଲା କପ୍ତିପଦା ଥାନା ଅଧୀନ ଜାରଡ଼ା ଗ୍ରାମରେ।

ସୂଚନା ଅନୁଯାୟୀ, ମଙ୍ଗଳବାର ସନ୍ଧ୍ୟାରେ ଉଦଳା ଅବକାରୀ ବିଭାଗ କର୍ମଚାରୀ କପ୍ତିପଦା ଅଞ୍ଚଳରେ ପାଟ୍ରୋଲିଂ କରୁଥିଲେ। ଏହିସମୟରେ ମହୁଲ ଚୋରା ଚାଲାଣ ହେଉଥିବା ଖବର ମିଳିଥିଲା। ତଦନୁଯାୟୀ ସେମାନେ କପ୍ତିପଦା ଛକ ନିକଟରେ ମହୁଲ ବୋଝେଇ ଏକ ପିକ୍‌ଅପ୍ ଭ୍ୟାନ୍‌କୁ ଅଟକାଇ ଯାଞ୍ଚ କରିଥିଲେ। ଡ୍ରାଇଭର କାଗଜପତ୍ର ଦେଖାଇ ନ ପାରିବାରୁ ପିକ୍‌ଅପ୍ ଭ୍ୟାନ୍‌କୁ ଅବକାରୀ ବିଭାଗ ଜବତ କରିଥିଲା। ଜବତ ଗାଡ଼ିରେ ଥିବା ୪ ଜଣଙ୍କୁ ଅବକାରୀ କର୍ମଚାରୀ ଗିରଫକରି ବିଭାଗୀୟ ଗାଡ଼ିରେ ଉଦଳା କାର୍ଯ୍ୟାଳୟକୁ ଆଣିଥିଲେ। ଅନ୍ୟପଟେ ଜବତ ମହୁଲ ବୋଝେଇ ଭ୍ୟାନ୍‌ରେ ଅବକାରୀ ସବ୍‌ଇନ୍ସପେକ୍ଟର ଶୁଭଦର୍ଶିନୀ ସାହୁ ବସି ଜଣେ ଡ୍ରାଇଭରଙ୍କ ସହାୟତାରେ ଉଦଳା କାର୍ଯ୍ୟାଳୟକୁ ଆଣୁଥିଲେ। ଏହି ସମୟରେ ଜାରଡ଼ା ଛକ ନିକଟରେ ମହୁଲ ବେପାରୀ ବାବୁଲି ପ୍ରଧାନ କେତେଜଣ ସହଯୋଗୀଙ୍କ ସହ ରାସ୍ତାରେ ଜବତ ଗାଡ଼ିକୁ ଅଟକାଇଥିଲେ। ଗାଡ଼ିର ଡ୍ରାଇଭରଙ୍କୁ ମାଡ଼ମାରି ଓହ୍ଲାଇ ଦେଇଥିଲେ। ପରେ ସବ୍‌ଇନ୍ସପେକ୍ଟର ବସିଥିବା ମହୁଲ ଗାଡ଼ିକୁ ନିଜେ ଚଳାଇ ତାଙ୍କ ଘରକୁ ନେଇଯାଇଥିଲେ। ସେଠାରେ ଅବକାରୀ ଅଧିକାରୀଙ୍କୁ ଗାଡ଼ିରୁ ଓହ୍ଲାଇ ଦେଇ ତାଙ୍କ ସାମ୍ନାରେ ଜବତ ପିକ୍‌ଅପ୍ ଭ୍ୟାନ୍‌ରୁ ୧୬ କୁଇଣ୍ଟାଲ ମହୁଲ ବସ୍ତାକୁ ଅନ୍‌ଲୋଡ୍ କରିଥିଲେ। ଏହାପରେ ଗାଡ଼ିକୁ କେଉଁଆଡ଼େ ନେଇଯାଇଥିଲେ। ଖବରପାଇ କପ୍ତିପଦା ପୋଲିସ ଟିମ୍ ପହଞ୍ଚି ୧୬ କୁଇଣ୍ଟାଲ ମହୁଲ ଜବତ କରିଥିଲା। ପୂର୍ବରୁ ଥାନାକୁ ଆଣିଥିବା ୪ ଅଭିଯୁକ୍ତ ଅଶ୍ୱିନୀ କୁମାର ଦାସ, ଦୀପକ ଦାସ, ସୁମନ୍ତ ଦାସ ଏବଂ ରଞ୍ଜୁ ବିଶ୍ୱାଳଙ୍କୁ ଗିରଫ କରିଥିଲା। ଘଟଣା ପରେ ମହୁଲ ବେପାରୀ ବାବୁଲି ଫେରାର ହୋଇଯାଇଥିବା ସୂଚନା ମିଳିଛି। ବାବୁଲିଙ୍କ ନାମରେ ଉଦଳା ଅବକାରୀ ଥାନାରେ ମାମଲା ରୁଜୁ ହୋଇଛି।

ଜବତ ମହୁଲ

୨ କନ୍‌ଷ୍ଟେବଲଙ୍କୁ ଛୁରାମାଡ଼

ଟେନ୍‌ସା,୯।୪(ସମୀର କୁମାର ପାଢ଼ୀ)

ସୁନ୍ଦରଗଡ଼ ଜିଲା କୋଇଡ଼ା ବ୍ଲକ ଟେନ୍‌ସା ଫାଣ୍ଡିର ୨ କନ୍‌ଷ୍ଟେବଲଙ୍କୁ ମଙ୍ଗଳବାର ରାତିରେ ଛୁରାମାଡ଼ ହୋଇଛି। ସେମାନେ ହେଲେ ପୃଥ୍ୱୀରାଜ ପରିଡ଼ା ଏବଂ ଜିତେନ୍ଦ୍ର ରାଉତରାୟ। ଆହତ ୨ କନ୍‌ଷ୍ଟେବଲଙ୍କୁ ଟେନ୍‌ସା ଇସ୍ପାତ ଡାକ୍ତରଖାନାକୁ ନିଆଯାଇଥିଲା। ସେଠାରେ ପୃଥ୍ୱୀରାଜଙ୍କ ଅବସ୍ଥା ଗୁରୁତର ଥିବାରୁ ତାଙ୍କୁ ଆର୍‌ଜିଏଚ୍‌କୁ ପଠାଯାଇଛି। ଜିତେନ୍ଦ୍ର ସାମାନ୍ୟ ଆହତ ହୋଇଥିବାରୁ ତାଙ୍କୁ ପ୍ରାଥମିକ ଚିକିତ୍ସା ପରେ ଛାଡ଼ିଦିଆଯାଇଛି। ଘଟଣାସ୍ଥଳରେ ଲହୁଣିପଡ଼ା ପୋଲିସ ପହଞ୍ଚି ତଦନ୍ତ ଆରମ୍ଭ କରିଛି। ଆକ୍ରମଣକାରୀ ଘଟଣାସ୍ଥଳରୁ ଫେରାର ହୋଇଯାଇଛି। ପୋଲିସ ତାଙ୍କ ପରିବାର ଲୋକଙ୍କୁ ଟେନ୍‌ସା ଫାଣ୍ଡିରେ ରଖି ପଚରାଉଚରା କରୁଛି। ଏନେଇ ଲହୁଣିପଡ଼ା ଥାନାରେ ୨ଟି ପୃଥକ୍ ମାମଲା ରୁଜୁ ହୋଇଛି।

ମିଳିଥିବା ସୂଚନା ଅନୁଯାୟୀ, ମଙ୍ଗଳବାର ରାତିରେ ଟେନ୍‌ସା ସି-ବ୍ଲକରେ ରହୁଥିବା ୨ ପଡ଼ୋଶୀଙ୍କ ମଧ୍ୟରେ କୌଣସି କଥାକୁ ନେଇ ଝଗଡ଼ା ହୋଇଥିଲା। ଖବର ପାଇ ଟେନ୍‌ସା ଫାଣ୍ଡିରୁ ପୃଥ୍ୱୀରାଜ ଓ ଜିତେନ୍ଦ୍ର ଘଟଣାସ୍ଥଳରେ ପହଞ୍ଚିଥିଲେ। ଏହି ସମୟରେ ବ୍ୟକ୍ତି ଜଣକ ଟାଙ୍ଗିଆ ଧରି ଗାଳିଗୁଳଜ କରିଥିଲେ। ସେମାନେ ଟାଙ୍ଗିଆ ଛଡ଼େଇବାରୁ ସେ ଛୁରିରେ ତାଙ୍କୁ ଆକ୍ରମଣ କରି ଫେରାର ହୋଇଯାଇଥିଲେ। ଏନେଇ ଲହୁଣିପଡ଼ା ଥାନାରେ କନ୍‌ଷ୍ଟେବଲ ଓ ଆକ୍ରମଣକାରୀଙ୍କ ପକ୍ଷରୁ ୨ଟି ପୃଥକ୍ ମାମଲା (ନଂ. ୮୯/୨୫, ୯୦/୨୫) ରୁଜୁ ହୋଇଛି।

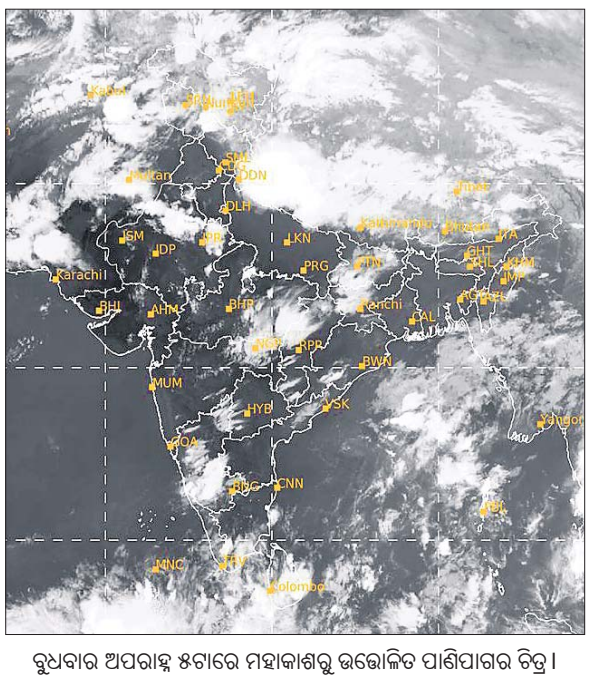

ବୁଧବାର ଅପରାହ୍ନ ୫ଟାରେ ମହାକାଶରୁ ଉତ୍ତୋଳିତ ପାଣିପାଗର ଚିତ୍ର।

ଢଗଢମାଳି

(କ୍ରମେ ଲୋକମୁଖରୁ ଓ ଜନମାନସରୁ ବିସ୍ମୃତ ହେଉଥିବା ଢଗଢମାଳିକୁ ପାଠିକା-ପାଠକଙ୍କ ନିକଟରେ ପହଞ୍ଚାଇବା ସକାଶେ ଧରିତ୍ରୀର ପ୍ରୟାସ)

ଧାନ ସେରକ ପାଇଁ ସାଇକି ଗଲି
କୁଲାକ ଚାଉଳ କୁକୁରକୁ ଦେଲି ।

ବ୍ୟକ୍ତି ନିଜ ଅଜ୍ଞତା ପାଇଁ ଦୁଃଖ କଷ୍ଟ ପାଇଥାଏ। ଅଯଥାରେ ଅଜସ୍ର ଧନ ନଷ୍ଟକରି ବାହାରେ ସାମାନ୍ୟ କେତେଟା ଟଙ୍କା ପାଇଁ ହାତ ପତାଉଥିବା ଲୋକର ଚରିତ୍ର ପ୍ରତି ଏଭଳି ଉକ୍ତି ଉଲ୍ଲେଖ କରାଯାଇଛି।

ଧାନ କିଆରି ପାଚିଲା
ଚଷା ମାଇପ ନାଚିଲା।

ଧାନ ଅମଳ ହେବାର ପୂର୍ବରୁ ଚାଷୀ ଘରର ସ୍ତ୍ରୀଲୋକ ଭଲ ଫସଲ ଅମଳ ହେବା ନେଇ ମନରେ ଅନେକ ଆଶା ରଖିଥାନ୍ତି। ଏପରି ସ୍ଥିତିରେ ଅଧିକ ଅମଳ ହେବା ନେଇ ସେମାନେ ଉତ୍‌ଫୁଲ୍ଲ ହୋଇ ଉଠିବା ସ୍ୱାଭାବିକ ଅର୍ଥରେ ଏଭଳି ଉକ୍ତି ପ୍ରକାଶ କରାଯାଇଛି।

ଓଡ଼ିଆ ଢଗଢମାଳି ଓ ରୁଢ଼ି ପ୍ରୟୋଗ-ଏ.କେ. ମିଶ୍ର ପବ୍ଲିଶର୍ସ ପ୍ରା:ଲିଃ

HDFC BANK
We understand your world

AUCTION SALE NOTICE

The borrowers, in particular, and the public, in general, are hereby notified that public auction of gold ornaments / security pledged in the below accounts is proposed to be conducted. The auction is of the gold ornaments / security of borrowers who have defaulted to pay, as per the terms of Loan Agreement signed & accepted by them, despite notices by HDFC Bank Limited (the "Bank") to clear the loan dues. The Bank had also issued a notice to the borrowers whereby, 7 days' time was given to repay the entire outstanding dues in the below accounts, failing which Bank would be at liberty to auction the entire pledged gold security without issuing further notice. The borrowers have neglected and failed to make payment, therefore, Bank in exercise of its rights under the loan agreement as a pledgee has decided to enforce the pledge over gold security by selling the entire gold ornaments / security by way of auction and recover the dues owed by the borrowers to the Bank.

The auction will be conducted at the below mentioned branch/s on 17-Apr-2025 from 2:30 Pm onwards. In the event the auction of any pledged security cannot be conducted or concluded on the date mentioned, the Bank reserves the right to conduct or proceed with the said auction on any subsequent date and time.

Sl. No	LOAN NO.	BORROWER'S NAME	LOAN AMOUNT	Place of Auction (Branch Address)
1	75716229	ANITA GADANAYAK	355000	HDFC BANK LTD, AT-KANDASARA, PO-NALCO NAGAR, ANGUL-759145
2	75556808	KUMUDA CHANDRA BEHERA	183200	
3	75226703	SOUMYA RANJAN MOHARANA	52000	HDFC BANK LTD, AT-PANDUA, PO-KOTAGARA, AANLABARENI, DHENKANAL-759026
4	74835884	BHAGYADHAR ROUT	50500	
5	75456400	MADAN MOHAN PADHAN	34800	
6	74808984	AJAYA BHOI	21000	
7	75184458	SUBHRA PRAKASH KANOONGO	333800	HDFC BANK LTD, BAJRAKABATI ROAD, CUTTACK-753001
8	74815883	ANANGA UDAYA ROUT	67800	
9	73550116	AMRIK SINGH	300500	HDFC BANK LTD, BARBIL JODA HIGHWAY, KEONJHAR, BARBIL-758035
10	75281173	RISHAB OJHA	65700	
11	74864821	PRANITA SAHOO	178000	HDFC BANK LTD, BESIDE TAHASIL OFFICE, CHANDINI CHOWK, CUTTACK-753002
12	74846536	TAHARUN NISA	48000	
13	75677621	ASISH KUMAR BARIK	533000	HDFC BANK LTD, BHABA NAGAR SQUARE, BRAHMAPUR, GANJAM-760004
14	75369329	CHINMAYEE PANDA	217000	
15	74853583	SAHADEV MASANTA	57600	HDFC BANK LTD, BIRAMITRAPUR, NEAR NEW BUS STAND, SUNDARGARH, ODISHA-770033
16	74179687	PUJARINI BISWAL	137000	HDFC BANK LTD, BUSINESS PARK, FIRST FLOOR, C111-SAHEEDNAGAR, BHUBANESWAR-751007
17	74835093	RANJIT MALLIK	48800	
18	74873854	LAXMIDHAR SWAIN	26000	
19	75759020	SMITARANI DASH	650200	
20	73385963	BIJAYA KUMAR MOHAPATRA	206000	HDFC BANK LTD, C/O-PRITI AUTO COMBINE, GOL BAZAR, SAMBALPUR-768001
21	75437382	GHANSYAM PRADHAN	31000	
22	75670443	CHANDAN KUMAR SAHOO	170100	HDFC BANK LTD, DURGA BAZAR, JAGATSINGHAPUR, ORISSA-754103
23	75723936	CHANDAN KUMAR SAHOO	153400	
24	74853819	DEEPAK KUMAR NAYAK	81700	
25	75235520	LINGARAJ RANA	35200	
26	75749721	GITA KHANDUAL	32600	
27	74868454	RAMRATAN SANGHAI	570000	HDFC BANK LTD, DURGA COMPLEX, JHARSUGUDA-768201
28	73417780	VIKASH KUMAR JAIN	231000	HDFC BANK LTD, DWIBEDI BHAWAN, BISRA ROAD, ROURKELA-769001
29	74213295	RUPA KUMARI	104000	
30	73426249	HIMANSHU BHUSAN PANDA	50100	
31	75184947	MD ASIF	18300	
32	75289926	SEHK FARUQUE AHEMAD	98500	HDFC BANK LTD, F M CIRCLE, BALASORE-756001
33	73702676	CHITTA RANJAN PADHI	45000	
34	74850849	SIDDHARTHA KUMAR DAS	91700	HDFC BANK LTD, GAJANAN TOWERS, UPPER GROUND FLOOR, PLOT NO-60, BUDHA NAGAR, KALPANA SQUARE, BHUBANESWAR-751006
35	75402754	PRATIBHA PRADHAN	70000	HDFC BANK LTD, GROUND FLOOR, BRAJA NAGAR, FIRST LANE, LUCHAPADA ROAD, BRAHMAPUR, GANJAM-760001
36	74806587	SANJEEB KUMAR PATRO	30000	
37	74866669	LAXMI NARAYAN MISHRA	23000	
38	75610860	JAGANNATHA PADHY	281400	HDFC BANK LTD, GROUND FLOOR, MAIN ROAD CHIKITI PENTHA, GANJAM-761010
39	75442477	GOBINDA BEHERA	105300	
40	75712796	BHASKAR SAHU	78400	
41	74813734	SHANKAR NAYAK	31000	
42	74865242	KABITA KAHNAR	175600	HDFC BANK LTD, GROUND FLOOR, NUAGUDA, OPP. FCI-I,ARTS COLLEGE ROAD, MALKANAGIRI-764048
43	74831830	ANITA MISTRY	121500	
44	74830325	SATYAJIT RAY	116300	
45	75414972	PRADEEP KUMAR PUJARI	55900	
46	73583382	DEEPAK KUMAR PRADHAN	59797	HDFC BANK LTD, GROUND FLOOR, POKHARIAPADA, PATTAMUNDAI, KENDRAPADA-754215
47	75377208	SMRUTI RANJAN PARIDA	35000	
48	74877651	JYOTIRANJAN PRADHAN	51000	HDFC BANK LTD, GROUND FLOOR, RAJENDRA VIHAR APARTMENT, BLOCK- D, FOREST PARK, BHUBANESWAR-751020
49	74596315	ANANDA NAIK	72000	HDFC BANK LTD, HATATOTA, TALCHER, ANGUL-759100
50	75025646	ANANDA NAIK	37000	
51	75757039	SOUMYARANJAN PRADHAN	52000	HDFC BANK LTD, JABARA, JENAPUR, KUAKHIA, RASULPUR, JAJPUR-755023
52	75292578	PRASANNA BEHERA	24700	
53

Classified Everyday

0674-2580101, 9692975378

REAL ESTATE

SALE

Gharabari plot with compoundwall 52x40 2080sft. at lowest price 7K.M. from NAKHARA, 12K.M. from BHUBANESWAR also instalment basis (middle of CTC & BBSR) no interest. 7809525452.
D-76439

Positively health benefited spa by expert female therapist, Bapujinagar. 8018429809 D-76906

Positively health benefited SPA by expert female therapist. 9114559860.
D-76907

Kerala Ayurveda Massage therapy gents/ Ladies pain relief Bhubaneswar. 9337672475.
D-033

For rent (Residential/ Office) flat at Jharapada, Ganesh Mandap Chhaka, Bhubaneswar. Contact: 7978450312, 9040096747. D-75377

AFFIDAVIT

By virtue of an affidavit No.-41 dated 15.02.2025 sworn in before the Court of Magistrate, Bhubaneswar, I, Chinmayee Nayak, W/o- Subrata Kumar Singh, At/ P.O.- Mahakalpada, P.O.- Indupur, Dist.- Jajpur, Odisha, declare that I have changed my name (surname) as Chinmayee Singh in my in-law title after married to Subrata Kumar Singh in the year 2013. I do hereby declare that Chinmayee Nayak and Chinmayee Singh is one and same person. D-102

I, Priti Priyadarshni D/o of Prasanta Kumar Behera, At- MIG 11, H.B. Colony, P.O./P.S./ Dist.- Khordha-752055, I declare by this affidavit No.842 dated on 28.3.2025 that now onwards I shall be known as Priti Priyadarshni for all purpose. D-73585

By virtue of an affidavit sworn before The Executive Magistrate, Dharmasala, dated-08.04.2025, I, Mahammad Jakir Hussain, At/P.O.- Neulpur P.S.- Dharmasala, Dist.- Jajpur, PIN- 755024, Odisha declare that I have changed my son name from Mojasil Hosen to Mojammil Hussain. Henceforth, He shall be known as Mojammil Hussain for all future purposes. Jakir Hussain
D-104

By virtue of an affidavit sworn before Executive Magistrate, Banarpal, Dist.- Angul, dated 5.04.2025, I, Sisira Mohanty, Address: At/ P.O.- Budhapank, P.S.- Banarpal, Dist.- Angul, PIN- 759128, declare that I have changed my son name in Aadhaar card No.- xxxx xxxx 7679 Biswojit Mohanti to Biswajit Mohanty. Henceforth, he shall be known as Biswajit Mohanty for all purposes. Sisira Mohanty D-100

By virtue of an affidavit sworn before Executive Magistrate, Angul, Dist.- Angul, dated 08.01.2025, I, Gagan Bhoi, Address: At- Baidyanathpur, P.O.- Budhapank, P.S.- Banarpal, Dist.- Angul, PIN- 759128, declare that I have changed my daughter name in Aadhaar card No.- xxxx xxxx 2618, Chadini Bhoi to Chandini Bhoi & in DOB has been wrongly mention as 31.08.2012 to change 31.08.2013 for all purposes. Gagan Bhoi D-99

By virtue of an affidavit sworn before Executive Magistrate, Banarpal, Dist.- Angul, Dated 05.04.2025, I, Sisira Mohanty, Address: At/P.O.- Budhapank, P.S.- Banarpal, Dist.- Angul, PIN- 759128. declare that I have changed My son name in Aadhaar card No.- xxxx xxxx 9477 Somyajit Mohanty to Soumyajit Mohanty. Henceforth, he shall be known as Soumyajit Mohanty for all purposes. Sisira Mohanty D-101

By virtue of an affidavit before Notary AthaMallik, Vide No.- 3444, dt- 08.04.2025, I, Ramesh Chandra Tibruwalla resident of Nunukapasi, Kishoreganj Angul- 759127 have changed my name to Ramesh Chandra Tibrewal. Henceforth, I shall be known as Ramesh Chandra Tibrewal in all purposes. D-93

ପାଠକଙ୍କ ପାଇଁ ସୂଚନା– କ୍ଲାସିଫାଏଡରେ ପ୍ରକାଶିତ କେତେକ ବିଜ୍ଞାପନକୁ ଭିତ୍ତିକରି କିଛି ପାଠକ ଠକାମିର ଶିକାର ହେଉଥିବା ଆମର ଦୃଷ୍ଟିଗୋଚର ହେଉଛି। ବିଜ୍ଞାପନ ଦେଉଥିବା ସଂସ୍ଥାମାନଙ୍କ ସହ କାରବାର କରିବା ପୂର୍ବରୁ ସବିଶେଷ ତଥ୍ୟ ଓ ନିଜର ବିବେକ ଖଟାଇ କାରବାର କରନ୍ତୁ। ଏଥିପାଇଁ ଧରିତ୍ରୀ କର୍ତ୍ତୃପକ୍ଷ ଦାୟୀ ରହିବେ ନାହିଁ।

By virtue of an affidavit sworn before Executive Magistrate, Balasore, dated 03.04.2025, I Trayambika Behera, At- Balia, P.O.- Kuruda, P.S.- Sahadevkhunta, Dist.- Balasore, PIN- 756556 declare that I have changed my name from Nilam Swati Behera to Trayambika Behera. Henceforth I shall be known as Trayambika Behera for all purposes. Trayambika Behera. D-98

Smt. Sunali Lima, W/o- Sukant Lima, declare by this affidavit No.-348,dt- 09.04.2025, sworn before The Executive Magistrate, Gudari, that now onwards I want to correction my son's name from Arin Lima to Ariyen Lima, bearing Aadhaar No.- xxxx xxxx 2387 of village karlaghati, P.O.- Karlaghati, P.S./Tahasil- Gudari, Dist- Rayagada, for all future purpose. D-97

By virtue of an Affidavit sworn in the Court of Executive Magistrate, Bhubaneswar vide CF No. 106, dtd. 03.04.2025. I, MITHI ROY, D/o- Ramesh Chandra Behera, permanent resident of At- Haridaspur, P.O.- Naharakanta, P.S.- Pahal, Bhubaneswar, Dist.- Khordha, Odisha, PIN- 752101, currently residing At- LP-202, OSHB Colony, Prasanti Vihar, Patia, Near KIIT, Bhubaneswar, Dist- Khordha, Odisha, Pin- 751024, declare that I have changed my name from ANURADHA BEHERA to MITHI ROY. Henceforth, I shall be known as MITHI ROY for all purposes. D-76441

By virtue of an affidavit sowrn before Executive Magistrate, BBSR, Dt- 09.04.2025, I Shrilochan Acharya resident of At- Old Town, P.S.- Lingaraj, BBSR- 751002, Dist.- Khorda, Odisha, declare that I have changed my name from Shreelochan Kumar Acharya to Shrilochan Acharya. Henceforth, I shall be known as Shrilochan Acharya for all purpose. D-88

By virtue of an affidavit sworn before the Executive Magistrate, Muniguda on dated 08.04.2025 (SI No.- 492/25), I Kala Gamidanga, Father of Tabitha Gomidanga of Village- Chichipanga, P.O./ P.S.- Chandrapur, Dist.- Rayagada, declare that I have changed my daughter's name who is minor (15 years) name to and Tabita Gamidanga. Henceforth, she shall be known as Tabitha Gomidanga for all purposes. D-91

By virtue of an affidavit sworn before The Executive Magistrate, Dharmasala, dated-08.04.2025, I, Mahammad Jakir Hussain, At/P.O.- Neulpur, P.S.- Dharmasala , Dist.- Jajpur, PIN- 755024, Odisha declare that I have changed my son name from Mojakir Hosen to Mojakkir Hussain. Henceforth, he shall be known as Mojakkir Hussain for all future purposes. Jakir Hussain D-105

By virtue of an affidavit sworn before Bhubaneswar, dated 08.04.2025, I, Indramani Malik, At- Pratapur, P.O.- Neulpur, P.S.- Dharmasala , Dist.- Jajpur, PIN- 755024, Odisha declare that I have changed my son name from Paritis Mallik to Pratyush Malik. Henceforth, he shall be known as Pratyush Malik for all future purposes. Indramani Malik D-103

By virtue of an affidavit before Executive Magistrate, Banki, I have changed my former name Pranata Padhi(Aadhar card No. XXXX XXXX 5782), D/o- Pravat Kumar Padhi of Sahadapada, Banki to Pranita Padhi. Henceforth, I will be known as Pranita Padhi in all purposes. D-92

By virtue of an affidavit before Notary AthaMallik Vide No.- 3445, dt- 08.04.2025, I, Gayatri Tibruwalla resident of Nunukapasi, Kishoreganj, Angul- 759127 have changed my name to Gayatri Tibrewal. Henceforth, I shall be Known as Gayatri Tibrewal in all purposes. D-94

ମାନ୍ୟବର ଶ୍ରୀଯୁକ୍ତ ଅତିରିକ୍ତ ଆୟୁକ୍ତ ରିଭିଜନ କୋର୍ଟ ନଂ.–୩, ଭୁବନେଶ୍ୱର, ଜି.– ଖୋର୍ଦ୍ଧା
ଓ.ଏସ୍.ଏସ୍. କେସ୍ ନଂ.୫୯୬/୨୦୨୪

ବୀଣାପାଣି ରାୟ ... ... ବାଦୀ
ବନାମ
ଦୁର୍ଯ୍ୟୋଧନ ରଥ ଓ ଅନ୍ୟମାନେ ... ... ପ୍ରତିବାଦୀମାନେ

ନୋଟିସ –୫ ରୁଲ୍ –୨୦ ସି.ପି.ସି. ମୁତାବକ

ପ୍ରାପ୍ତେଷୁ,
ପ୍ରତିବାଦୀ ନଂ.– (୧) ଦୁର୍ଯ୍ୟୋଧନ ରଥ, (୨) ନରୋତ୍ତମ ରଥ, ଉଭୟଙ୍କ ପିତା– ଧୋବେଇ ରଥ, ସା.– ଗୋଲକ ବନେଧ, ଥାନା– ବାଙ୍କୀ, ଜି.– କଟକ, (୩) ପ୍ରଫୁଲ୍ଲ କୁମାର ଛୋଟରାୟ, ପିତା– ମଦନ ଛୋଟରାୟ, (୪) ନମିତା କୁମାରୀ ମହାପାତ୍ର, ସ୍ୱାମୀ– ଗୋବିନ୍ଦ ଚନ୍ଦ୍ର ମହାପାତ୍ର, ଉଭୟଙ୍କ ବାସସ୍ଥାନ ସା.– ଦାରୁଠେଙ୍ଗ, ପୋ./ଥାନା– ଚନ୍ଦକା, ଜି.– ଖୋର୍ଦ୍ଧା, (୫) ବିକ୍ରମ କୁମାର ଜେନା, ପିତା– ବରେନ୍ଦ୍ର ନାଥ ଜେନା, ସା.– ତାଭୁଜ, ଜି.– ବାଲେଶ୍ୱର, ଓଡ଼ିଶା

ନୋଟିସ ଅର୍ଡର ୫ ରୁଲ୍ ୨୦ ମୁତାବକ

ଏତଦ୍ୱାରା ଉପରୋକ୍ତ ପ୍ରତିବାଦୀମାନଙ୍କ ଅବଗତି ନିମନ୍ତେ ସମ୍ବାଦପତ୍ର ବିଜ୍ଞାପନ ଦ୍ୱାରା ଜଣାଇ ଦିଆଯାଉଅଛି ଯେ, ଉପର ଲିଖିତ ଓଏସ୍ଏସ୍ କେସ୍‌ର ଶୁଣାଣି ଉପରୋକ୍ତ କାର୍ଯ୍ୟାଳୟରେ ଆସନ୍ତା ତା୬।୫।୨୫ରିଖ ଦିବା ଘ.୦୩.୩୦ମି. ସମୟରେ ଶୁଣାଣି କରାଯିବା ନିମନ୍ତେ ସ୍ଥିର କରାଯାଇଛି।

ଜମିର ବିବରଣୀ

ଜିଲ୍ଲା– ଖୋର୍ଦ୍ଧା, ତହସିଲ– ଭୁବନେଶ୍ୱର, ଥାନା– ଚନ୍ଦକା, ମୌଜା– ପଥରଗାଡ଼ିଆ, ସାବକ ଖାତା ନଂ. – ୨୬୯, ସାବକ ପ୍ଲଟ୍ ନଂ.– ୭୧୬, ମୋଟ ଏରିଆ ଏ୫.୯୯୦ଡି. ସ୍ଥଧ ଏ୨.୯୯୫ ଡି. ସ୍ଥଧ ଖରିଦା ବୃତ୍ତି ଏ୦.୧୦୦ଡି., କିସମ–ଶାରଦ ତିନି, ହାଲ ଖାତା ନଂ.– ୯୪୧, ହାଲ ପ୍ଲଟ୍ ନଂ. ୩୬୭୨, ଏରିଆ ଏ୦.୦୮୫ଡି. କିସମ – ଶାରଦ ଅଣ ଜଳସେଚିତ ତିନି, ସ୍ଥିତିବାନ।

ଏଣୁ ଉପରୋକ୍ତ ମାମଲାର ପ୍ରତିବାଦୀମାନେ କିମ୍ବା ତାଙ୍କ କ୍ଷମତା ପ୍ରାପ୍ତ ପ୍ରତିନିଧିଙ୍କ ଜରିଆରେ ଏହି ନିର୍ଦ୍ଧାରିତ ତାରିଖ ଏବଂ ସମୟରେ ଉକ୍ତ ଇଜିଲାସରେ ଉପସ୍ଥିତ ରହି ମୋକଦ୍ଦମାର ଶୁଣାଣିରେ ଅଂଶଗ୍ରହଣ କରିବେ, ଅନ୍ୟଥା ଆଇନ ଅନୁଯାୟୀ ଉକ୍ତ ମୋକଦ୍ଦମା ଫଏସଲା କରାଯିବ।

ଅତିରିକ୍ତ ଆୟୁକ୍ତ ରିଭିଜନ୍ କୋର୍ଟ ନଂ.–୩, ୪ର୍ଥ ମହଲା, ବିଭାଗୀୟ ମୁଖ୍ୟ କାର୍ଯ୍ୟାଳୟ, (ନ ତାଲା), କେଶରୀ ନଗର, ୟୁନିଟ୍–୫, ଭୁବନେଶ୍ୱରଙ୍କ ଆଦେଶ ଅନୁଯାୟୀ
ସ୍ୱା./– କୋର୍ଟ ଅଫିସର
ତା୦୮।୪।୨୦୨୫
ଭୁବନେଶ୍ୱର ଧ–୧୦୮

LEGAL NOTICE

Notice Under Order V Rule 20 of C.P.C.
IN THE COURT OF THE CIVIL JUDGE (SR. DIV.), DHENKANAL
CIVIL SUIT NO.290/2024

Kalabati Nayak ... ... Plaintiff
- Versus -
Prafulla Sahoo and others ... ... Defendants
To
1. Mala Sahoo, aged about 60 years, 2. Uma Sahoo, aged about 58 years, 3. Suni Sahoo, aged about 56 years, 4. Niru Sahoo, aged about 54 years
Sl. No. 1 to 4 are daughters of Late Manmanth Kumar Sahoo, All are at/ Ganesh Bazar, Dhenkanal Town, P.S.- Dhenkanal Town, Dist.- Dhenkanal
5. Sujata Sahoo, aged about 59 years, 6. Sabita Sahoo, aged about 57 years, 7. Suburi Sahoo, aged about 55 years, 8. Tikili Sahoo, aged about 51 years
Sl. No. 5 to 8 are daughters of Late- Surendra Kumar Sahoo, Sl. No. are resident of Ganesh Bazar, Dhenkanal Town, P.S.- Dhenkanal Town, Dist.- Dhenkanal

Take summon that the plaintiff has instituted the above suit for partition, permanent injunction and for others reliefs, against the defendants. Hence you are hereby summoned to appear in this court in person or by your pleader duly instructed and able to answer all material questions relating to the suit of 1st the day of May 2025 at 7.00 O' Clock in the forenoon to answer the claim and directed to produce on that day all the documents upon which you intend to rely in support of your defence.

That notice in default of your appearance on the day fixed the suit will be heard and determined in your absence. Given under my hand the seal of court this 25th day of May 2025.

Sd./- Civil Judge (Sr. Division), Dhenkanal
25.03.25

SCHEDULE OF PROPERTY

Mouza- Badasathibatia, Tahasil- Dhenkanal, P.S.- Dhenkanal Sadar, Tahasil No.-3, P/S- 3, Dist.- Dhenkanal, Khata No. 738/6003, Plot No. 1579, Area Ac. 3.230 decimal, Kisama: Bagayata Two, Plot No. 1566, Area- Ac.0.110 decimal, Kisama : Gharabari 3, Plot No.-1570, Area Ac.0.40 decimal, Kisama- Gharabari Three, Plot No.1571, Area 0.100 decimal, Kisama: Gharabari Three, Total Area of Four Plots are Ac.3.480 decimal.
D-109

IR No.–294
Date 10.03.2025

ମାନ୍ୟବର ଅତିରିକ୍ତ ଆୟୁକ୍ତଙ୍କ ରିଭିଜନ୍ ଅଦାଲତ ନମ୍ବର–୨ (ଶ୍ରୀଯୁକ୍ତ ପ୍ରଦୀପ କୁମାର ନାୟକ), ଚତୁର୍ଥ ମହଲା, ବିଭାଗୀୟ ମୁଖ୍ୟ କାର୍ଯ୍ୟାଳୟ, ଭୁବନେଶ୍ୱର, ଜିଲ୍ଲା– ଖୋର୍ଦ୍ଧା, ଓଡ଼ିଶା
ସର୍ଭେ ଓ ସେଟେଲ୍‌ମେଣ୍ଟ ୧୯୫୮ ଆଇନର ଧାରା ୧୫(ଖ) ଅନୁଯାୟୀ
ଓ.ଏସ୍.ଏସ୍. କେସ୍ ନଂ.୧୩୨/୨୦୨୩

ଶ୍ରୀମତୀ ମିନତୀ ଛୋଟରାୟ ... ... ବାଦୀ
ବନାମ
ଜୟଦେବ ବେହେରା ଏବଂ ଅନ୍ୟମାନେ ... ... ପ୍ରତିବାଦୀ

ନୋଟିସ ସି.ପି.ସି. ଅର୍ଡର–୫ ରୁଲ୍–୨୦ ମୁତାବକ

୨. ଆକୁଳି ସାମଲ ପିତା ରାଘବ ସାମଲ
ସା.– ଅଢଙ୍ଗମାଳିକେଶ୍ୱର
ଥାନା– କେନ୍ଦ୍ରାପଡ଼ା, ଜିଲ୍ଲା– କଟକ

ଏତଦ୍ୱାରା ପ୍ରତିବାଦୀଙ୍କ ଅବଗତି ନିମନ୍ତେ ସମ୍ବାଦପତ୍ର ଦ୍ୱାରା ଜଣାଇ ଦିଆଯାଉଅଛି ଯେ, ଉପରୋକ୍ତ ମୋକଦ୍ଦମାର ବାଦୀ ନିମ୍ନୋକ୍ତ ଜମିର ହାଲ ଜମିଜମାର ବୃତ୍ତାନ୍ତ ପ୍ରକାଶନର ରେକର୍ଡ ରିଭିଜନ୍ ନିମନ୍ତେ ମାନ୍ୟବର ଅତିରିକ୍ତ ଆୟୁକ୍ତଙ୍କ ରିଭିଜନ୍ ଅଦାଲତ ନମ୍ବର–୨ରେ ଦାଖଲ କରିଛନ୍ତି। ପ୍ରତିବାଦୀଙ୍କୁ ମୋକଦ୍ଦମାର ଶୁଣାଣି ନିମନ୍ତେ ପଞ୍ଜୀକୃତ ଡାକ ଦ୍ୱାରା ନୋଟିସ ଜାରି ହୋଇଥିଲା, କିନ୍ତୁ ଉକ୍ତ ନୋଟିସ ବିଭିନ୍ନ କାରଣ ଦର୍ଶାଯାଇ ଫେରସ୍ତ ଆସିଅଛି। ଏଣୁ, ଉପରଲିଖିତ ମୋକଦ୍ଦମାର ଶୁଣାଣି ମାନ୍ୟବର ଅତିରିକ୍ତ ଆୟୁକ୍ତଙ୍କ ରିଭିଜନ୍ ଅଦାଲତ ନମ୍ବର–୨, ଚତୁର୍ଥ ମହଲା, ବିଭାଗୀୟ ମୁଖ୍ୟ କାର୍ଯ୍ୟାଳୟ, ଭୁବନେଶ୍ୱର, ଇଜିଲାସରେ ଆସନ୍ତା ତା୨୯।୦୪।୨୦୨୫ରିଖ ପୂର୍ବାହ୍ନ ୧୧.୩୦ ଘଟିକା ସମୟରେ ଶୁଣାଣି କରାଯିବା ନିମନ୍ତେ ସ୍ଥିର କରାଯାଇଅଛି।

ଜମିର ବିବରଣୀ
ମୌଜା– ଭାଲୁଙ୍କା, ତହସିଲ– ଭୁବନେଶ୍ୱର, ଥାନା– ଚନ୍ଦକା, ଜିଲ୍ଲା– ଖୋର୍ଦ୍ଧା
ସାବକ

ଖାତା ନଂ.	ପ୍ଲଟ୍ ନଂ.	କିସମ	ରକବା	ସତ୍ୱ
୬୨	୨୯୫	ବାଜେ–ଫସଲ–୧	ଏ.୯.୦୦୦ଡି. ସ୍ଥଧରୁ ଏ.୦.୦୯୯ଡି.	ଦଖଲ ସତ୍ୱ ଶୂନ୍ୟ

ହାଲ

ଖାତା ନଂ.	ପ୍ଲଟ୍ ନଂ.	କିସମ	ରକବା	ସତ୍ୱ
୫୮	୨୨	ପତିତ	ଏ.୪.୫୮୩ଡି. ସ୍ଥଧରୁ ଏ.୦.୦୯୯ଡି.	ସ୍ଥିତିବାନ

ଏଣୁ, ଉପରୋକ୍ତ ମୋକଦ୍ଦମାର ପ୍ରତିବାଦୀ ନିଜେ କିମ୍ବା ତାଙ୍କରି ଉତ୍ତରାଧିକାରୀମାନେ ତାଙ୍କର କ୍ଷମତାପ୍ରାପ୍ତ ଓକିଲଙ୍କ ଜରିଆରେ ଏହି ଧାର୍ଯ୍ୟ ତାରିଖ ଏବଂ ସମୟରେ ଉକ୍ତ ଇଜିଲାସରେ ଉପସ୍ଥିତ ରହି ମୋକଦ୍ଦମାର ଶୁଣାଣିରେ ଅଂଶ ଗ୍ରହଣ କରିବେ, ଅନ୍ୟଥା ନିୟମ ଅନୁଯାୟୀ ଉକ୍ତ ମୋକଦ୍ଦମା ବିଚାର କରାଯିବ।
ତା୧୦।୦୩।୨୦୨୫ **ଅତିରିକ୍ତ ଆୟୁକ୍ତଙ୍କ ଆଦେଶ ଅନୁଯାୟୀ**
ଭୁବନେଶ୍ୱର **ସ୍ୱା./– କୋର୍ଟ ଅଫିସର**
D-110

IN THE COURT OF THE JUDGE, FAMILY COURT, JAGATSINGHUR
Civil Proceeding No.- 287/2024
A petition U/o-5, Rule-20(IA) CPC)

Subrat Nayak ... ... Petitioner
Vrs.
Tikili Das ... ... Respondent
To,
Tikili Das, aged about 32 years, W/o- Subrat Kumar Nayak of Village Siundi (Ganeswarpur), P.O.- Rahama, P.S- Tirtol, Dist.- Jagatsinghpur at present working as junior Engineer, R.D. Brahmapur, Division-2, At- Ambapua, P.O.- Bahadur Petta, P.S.- Baidyanathpur, Dist.- Ganjam.

Whereas the petitioner has instituted Civil Proceeding against you before the Court of the Judge, family Court, Jagatsinghpur whereby you are hereby summoned to appar in person or by a pleader duly instructed and able to answer all the material questions relating to Civil proceeding who shall be accompanied by some persons able to answer all such questions on the 16th day of April 2025 at 10 O'Clock to answer the claim and further you are hereby directed to produce on the said day all documents in your possession upon which you based your defense.

Take notice that in default of your appearance on that day before mentioned, Civil proceeding wil be hard and determined in your absence.

Give under my hand seal the Court this 4th day of April, 2025.

Sd/.- Judge, Family Court, Jagatsinghpur
D-107

ଏକାଦଶାହ ଉପଲକ୍ଷେ ଅଶ୍ରୁଳ ଶ୍ରଦ୍ଧାଞ୍ଜଳି

✓ଶ୍ରୀକାନ୍ତ ଚରଣ ଦାସ
Plot ନଂ M.B3 ବଡ଼ଗଡ଼ ବ୍ରିଟ୍ କଲୋନି, ଭୁବନେଶ୍ୱର
ଆବିର୍ଭାବ: ୦୧।୦୧।୧୯୫୪
ତିରୋଧାନ: ୩୧।୦୩।୨୦୨୫
ତୁମର ସ୍ନେହ, ଶ୍ରଦ୍ଧା, ଉପଦେଶ, ଆତ୍ମମାନଙ୍କ ଜୀବନରେ ପାଥେୟ ହେଉ। ତୁମ ଅମର ଆତ୍ମାର ସଦ୍‌ଗତି ନିମନ୍ତେ ମହାପ୍ରଭୁ ଜଗନ୍ନାଥଙ୍କ ନିକଟରେ ବିନମ୍ର ପ୍ରାର୍ଥନା କରୁଛୁ।
ଶୋକସନ୍ତପ୍ତ: ପୁତ୍ର, ପୁତ୍ରବଧୂ, ଭ୍ରାତା, ଭ୍ରାତୃବଧୂ, ଦୁହିତା, ଜାମାତା, ପୌତ୍ର, ପୌତ୍ରୀ, ବନ୍ଧୁ ଓ ପରିଜନବର୍ଗ।
ଧ–୪୫

ଏକାଦଶାହ ଉପଲକ୍ଷେ
ଅଶ୍ରୁଳ ଶ୍ରଦ୍ଧାଞ୍ଜଳି

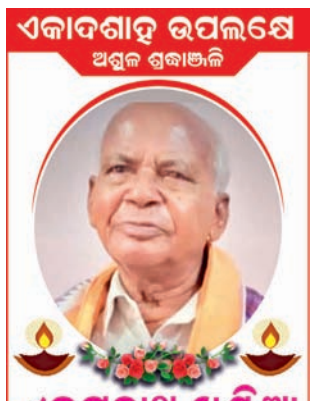

✓ଜଗନ୍ନାଥ ଖୁଣ୍ଟିଆ
ଆବିର୍ଭାବ: ୦୭.୦୭.୧୯୩୩
ତିରୋଧାନ: ୩୧.୦୩.୨୦୨୫
ଅଟକା ଗ୍ରାମର ସର୍ବାଙ୍ଗୀନ ଉନ୍ନତିର ନାୟକ ତଥା ଅଟକା ରଥଯାତ୍ରାର ରାଜକାର୍ଯ୍ୟ ତୁଲାଉ ଥିବା ଶ୍ରୀଯୁକ୍ତ ଖୁଣ୍ଟିଆ ଏକାଧାରରେ ପରୋପକାରୀ ଓ ସମାଜସେବୀ ରୂପେ ପରିଚିତ ଥିଲେ। ଆପଣଙ୍କ ଅମର ଆତ୍ମାର ଶାନ୍ତି ଓ ସଦ୍‌ଗତି ନିମନ୍ତେ ମହାପ୍ରଭୁ ଶ୍ରୀଜଗନ୍ନାଥଙ୍କ ନିକଟରେ ବିନମ୍ର ପ୍ରାର୍ଥନା କରୁଛୁ।
-: ଶୋକସନ୍ତପ୍ତ :-
ଜାନକୀ, ଲତା, ବିପିନ- ପୁଷ୍ପା, କାନ୍ଥା- ଜ୍ୟୋତି, ଭାଇ- ଭାଇବୋହୂ, ଝିଅ-ଜ୍ୱାଇଁ, ଝିଆରୀ- ପୁତୁରା,ଭଣଜା- ଭାଣେଜୀ, ନାତି- ନାତୁଣୀ, ଅଣନାତି-ଅଣନାତୁଣୀ, ଅଟକା ଗ୍ରାମବାସୀ ବୃନ୍ଦ, ବନ୍ଧୁ ଓ ପରିବାରବର୍ଗ।
ଧ–୭୬୮୦୯

୧୧ରୁ ମା' ହିଙ୍ଗୁଳାଙ୍କ ପ୍ରସିଦ୍ଧ ବାର୍ଷିକ ଯାତ୍ରା

- ହିଙ୍ଗୁଳା ପୀଠରେ ଶେଷ ପର୍ଯ୍ୟାୟରେ ପ୍ରସ୍ତୁତି
- କାର୍ଯ୍ୟ ସମ୍ପାଦନ ପାଇଁ ୧୬ ସବ୍ କମିଟି ଗଠିତ
- ପଲିଥିନ, ପ୍ଲାଷ୍ଟିକ ବ୍ୟବହାର ସମ୍ପୂର୍ଣ୍ଣ ନିଷେଧ

ଗୋପାଳପ୍ରସାଦସ୍ଥିତ ହିଙ୍ଗୁଳା ପୀଠ।

ତାଳଚେର,୯।୪(ମନୋଜ ନନ୍ଦ)

ଅନୁଗୋଳ ଜିଲା ତାଳଚେରର ଅଧିଷ୍ଠାତ୍ରୀ ଦେବୀ ମା' ହିଙ୍ଗୁଳାଙ୍କ ପ୍ରସିଦ୍ଧ ବାର୍ଷିକ ଯାତ୍ରା ଓ ୨୧ତମ ଲୋକ ମହୋତ୍ସବ ଆସନ୍ତା ୧୧ ତାରିଖ ଦିନ ଗୋପାଳପ୍ରସାଦସ୍ଥିତ ହିଙ୍ଗୁଳା ପୀଠ ପରିସରରେ ଆରମ୍ଭ ହେବ। ଏଥିପାଇଁ ଉପଖଣ୍ଡ ପ୍ରଶାସନ ସହ ମା' ହିଙ୍ଗୁଳା ଠାକୁରାଣୀ ଟ୍ରଷ୍ଟ ବୋର୍ଡ ପୂରା ଦମ୍‌ରେ ଲାଗିପଡିଛି। ତାଳଚେର ଉପଜିଲାପାଳ ତଥା ହିଙ୍ଗୁଳା ଟ୍ରଷ୍ଟ ବୋର୍ଡ ମ୍ୟାନେଜିଂ ଟ୍ରଷ୍ଟି ସମୀର କୁମାର ଜେନାଙ୍କ ତତ୍ତ୍ୱାବଧାନରେ ଯାତ୍ରା ପାଇଁ ନିର୍ଦ୍ଧାରିତ କରାଯାଇଥିବା ବିଭିନ୍ନ କାର୍ଯ୍ୟକୁ ସମୀକ୍ଷା କରାଯିବା ସହ ଟ୍ରଷ୍ଟବୋର୍ଡ ସଦସ୍ୟଙ୍କ ଦ୍ୱାରା ଏହାର ତଦାରଖ କରାଯାଉଛି। ବିଭିନ୍ନ କାର୍ଯ୍ୟକ୍ରମ ସୁଚାରୁ ରୂପେ ସମ୍ପାଦନା କରିବା ପାଇଁ ୧୬ଟି ସବ୍ କମିଟି ଗଠନ କରାଯାଇଛି। ପ୍ରତିବର୍ଷ ପରି ଚଳିତବର୍ଷ ମଧ୍ୟ ପ୍ରବଳ ଜନସମାଗମ ହେବାକୁ ଥିବାରୁ ଯାତ୍ରାକୁ ଅଧିକ ଶୃଙ୍ଖଳିତ ତଥା ଆକର୍ଷଣୀୟ କରିବା ପାଇଁ ଟ୍ରଷ୍ଟ ବୋର୍ଡ ପକ୍ଷରୁ ବ୍ୟାପକ ପଦକ୍ଷେପ ନିଆଯାଇଛି।

ମା' ହିଙ୍ଗୁଳାଙ୍କ ସମ୍ମୁଖ ଫାଟକକୁ ରଙ୍ଗ ଦିଆଯାଇ ଅଧିକ ଆକର୍ଷଣୀୟ କରାଯାଇଛି। ମନ୍ଦିରରେ ଅତ୍ୟାଧୁନିକ ରଙ୍ଗିନ ଏଲଇଡି ଲାଇଟ ଲଗାଯାଇଛି। ସୁବିଧାରେ ମା'ଙ୍କ ଦର୍ଶନ ପାଇଁ ମନ୍ଦିର ସମ୍ମୁଖ ଭାଗରେ ବ୍ୟାରିକେଡ ବ୍ୟବସ୍ଥା ସହ କୁଲର, ଫ୍ୟାନ ବ୍ୟବସ୍ଥା ହୋଇଛି। ମନ୍ଦିର, ଯାତ୍ରାସ୍ଥଳୀ, ଉଭାସ୍ଥଳୀ ତଥା ବିଭିନ୍ନ ସ୍ଥାନରେ ୫୦ରୁ ଅଧିକ ସିସିଟିଭି କ୍ୟାମେରା ଲଗାଯାଇଛି। ଯାତ୍ରାସ୍ଥଳୀରେ ୯ ଦିନ ବ୍ୟାପୀ ଲୋକ ମହୋତ୍ସବ ଅନୁଷ୍ଠିତ ହେବ। ଏଥିରେ ରାଜ୍ୟର କୋଣ ଅନୁକୋଣରୁ ପ୍ରତିଷ୍ଠିତ କଳାକାରଙ୍କ ସହ ସ୍ଥାନୀୟ କଳାକାର ଅଂଶଗ୍ରହଣ କରିବେ ବୋଲି ଟ୍ରଷ୍ଟବୋର୍ଡ ପକ୍ଷରୁ ସୂଚନା ଦିଆଯାଇଛି। ମା' ହିଙ୍ଗୁଳାଙ୍କ ଯାତ୍ରା ସହ ହିଙ୍ଗୁଳା ପୀଠର ବ୍ୟାପକ ପ୍ରଚାର, ପ୍ରସାର ପାଇଁ ଟ୍ରଷ୍ଟବୋର୍ଡ ପକ୍ଷରୁ ସ୍ୱତନ୍ତ୍ର ପଦକ୍ଷେପ ନିଆଯାଇଛି। ସେହିପରି ଶାନ୍ତିଶୃଙ୍ଖଳା ରକ୍ଷା ପାଇଁ ୧୫ ପ୍ଲାଟୁନ ଫୋର୍ସ ନିୟୋଜିତ କରାଯିବ। ମା'ଙ୍କ ଉଭାସ୍ଥଳୀ ଚଳିତ ବର୍ଷ ଗୋପାଳପ୍ରସାଦ ହାଇସ୍କୁଲ ପାଚେରି ନିକଟରେ ହୋଇଥିବାରୁ ସେଠାରେ ଟ୍ରଷ୍ଟବୋର୍ଡ ପକ୍ଷରୁ ଏକ ବିଶାଳ ଅସ୍ଥାୟୀ ଯାତ୍ରୀ ବିଶ୍ରାମଗାର ନିର୍ମାଣ କରାଯାଇଛି। ଅଂଶୁଘାତର ମୁକାବିଲା ପାଇଁ ଏସି ବିଶ୍ରାମ କକ୍ଷ, ପ୍ରାଥମିକ ଚିକିତ୍ସା କେନ୍ଦ୍ର, ପୋଲିସ ସହାୟତା କେନ୍ଦ୍ର, ସୂଚନା କେନ୍ଦ୍ର, ଅଗ୍ନି ନିରୋଧକ କେନ୍ଦ୍ର ଆଦି ନିର୍ମାଣ କରାଯାଇଛି। ଯାତ୍ରୀମାନଙ୍କୁ ପାନୀୟ ଜଳ ଯୋଗାଣ ପାଇଁ ଗ୍ରାମ୍ୟ ଜଳ ଓ ପରିମଳ ବିଭାଗ ପକ୍ଷରୁ ମନ୍ଦିର ପରିସରରେ ଥିବା ପାଇପ୍, ଟ୍ୟାପ୍‌ଗୁଡିକର ମରାମତି ଓ ଅସ୍ଥାୟୀ ଶୌଚାଳୟ ନିର୍ମାଣ କରାଯାଇଛି। ଯାତ୍ରାରେ ପଲିଥିନ୍, ପ୍ଲାଷ୍ଟିକ ବ୍ୟବହାର ସମ୍ପୂର୍ଣ୍ଣ ଭାବରେ ନିଷେଧ କରାଯାଇଛି। ଷ୍ଟଲଗୁଡିକରେ ଟାଟା ପାୱର ପକ୍ଷରୁ ନିରବଚ୍ଛନ୍ନ ବିଦ୍ୟୁତ୍ ଯୋଗାଣ କରାଯାଉଛି। ଏମ୍‌ସିଏଲ୍ ଲିଙ୍ଗରାଜ କ୍ଷେତ୍ର ପକ୍ଷରୁ ୪୦୦ ଷ୍ଟଲ ନିର୍ମାଣ କରାଯାଇଛି। ହିଙ୍ଗୁଳା କ୍ଷେତ୍ର ପକ୍ଷରୁ ମନ୍ଦିର ପରିସରରେ ଥିବା ହାଇମାଷ୍ଟ ଲାଇଟଗୁଡିକ ମରାମତି ସହ ଉଭାସ୍ଥଳୀରେ ବ୍ୟାରିକେଡ ନିର୍ମାଣ, ବିଦ୍ୟୁତ୍ ଯୋଗାଣ ବ୍ୟବସ୍ଥା କରାଯାଇଛି। ଜଗନ୍ନାଥ କ୍ଷେତ୍ର ପକ୍ଷରୁ ଅଂଶୁଘାତର ମୁକାବିଲା ପାଇଁ ଅସ୍ଥାୟୀ ବିଶ୍ରାମ ସ୍ଥଳୀ ନିର୍ମାଣ କରାଯାଇଛି। ଭରତପୁର କ୍ଷେତ୍ର ପକ୍ଷରୁ ନିରବଚ୍ଛିନ୍ନ ବିଦ୍ୟୁତ୍ ଯୋଗାଣ ପାଇଁ ମନ୍ଦିର, ଉଭାସ୍ଥଳୀ, ସାଂସ୍କୃତିକ ମଞ୍ଚ ଆଦି ବିଭିନ୍ନ ସ୍ଥାନରେ ଜେନେରେଟର ଲଗାଯାଇଛି। ମା ହିଙ୍ଗୁଳାଙ୍କ ଏହି ପ୍ରସିଦ୍ଧ ଯାତ୍ରାକୁ ସରସ, ସୁନ୍ଦର ଓ ଆକର୍ଷଣୀୟ କରିବା ପାଇଁ ଉପଖଣ୍ଡ ପ୍ରଶାସନ ପକ୍ଷରୁ ସବୁପ୍ରକାର ପ୍ରସ୍ତୁତି ଚୂଡ଼ାନ୍ତ ସ୍ତରରେ ପହଞ୍ଚିଥିବା ସୂଚନା ଦିଆଯାଇଛି।

ପ୍ଲାଷ୍ଟିକ୍‌ମୁକ୍ତ ସଚେତନତା ଅଭିଯାନ

କୃତୀ ଛାତ୍ରୀଛାତ୍ରଙ୍କୁ ପୁରସ୍କାର ପ୍ରଦାନ କରାଯାଉଛି।

ବଅଁରପାଳ,୯।୪(ସୁବାସ ସାହୁ)

ଅନୁଗୋଳ ଜିଲା ବଅଁରପାଳ ବ୍ଲକ ଗଡ଼ସନ୍ତ୍ରୀ ପଞ୍ଚାୟତରେ ଥିବା ଓଡ଼ିଶା ଆଦର୍ଶ ବିଦ୍ୟାଳୟର ଶିକ୍ଷୟିତ୍ରୀ ଶିକ୍ଷକ ଓ ଛାତ୍ରୀଛାତ୍ରଙ୍କ ଦ୍ୱାରା ପ୍ଲାଷ୍ଟିକମୁକ୍ତ ସଚେତନତା କାର୍ଯ୍ୟକ୍ରମ ଅନୁଷ୍ଠିତ ହୋଇଯାଇଛି। ବିଦ୍ୟାଳୟ ଅଧ୍ୟକ୍ଷ ଦୀପକ କୁମାର ନାୟକଙ୍କ ତତ୍ତ୍ୱାବଧାନରେ ଛାତ୍ରୀଛାତ୍ରଙ୍କୁ ପୁରସ୍କାର ବିତରଣ କରାଯାଇଥିଲା। ଯୁଥ୍ ଆଣ୍ଡ ୟୁକୋ କ୍ଲବ ଅଧିକାରୀ ହରେକୃଷ୍ଣ ସାହୁ ସମସ୍ତ କାର୍ଯ୍ୟକ୍ରମ ପରିଚାଳନା କରିଥିଲେ। ସୁନିତା ଚାନ୍ଦ, ସୁମନ୍ତ ସାହୁ, ଅଭିଷେକ ପଥି, କାର୍ତ୍ତିକ ଚନ୍ଦ୍ର ସାହୁ, ସନାତନ ପରିଡ଼ା, ଅଜିତ୍ ଗୋପ, ସୁଜାତା ଗଡ଼ନାୟକ ପ୍ରମୁଖ ସହଯୋଗ କରିଥିଲେ। ଶେଷରେ ଅନନ୍ତ କୁମାର ଛନ୍ଦା ଧନ୍ୟବାଦ ଅର୍ପଣ କରିଥିଲେ।

ପଠାଣି ସାମନ୍ତ ଗଣିତ ମେଧାବୃତ୍ତି ପରୀକ୍ଷା

ବଇଣ୍ଡା, ୯।୪ (ପରିକ୍ଷିତ ସାହୁ)

କିଶୋରନଗର ଉଚ୍ଚ ବିଦ୍ୟାଳୟରେ ବୁଧବାର ପଠାଣି ସାମନ୍ତ ଗଣିତ ମେଧାବୃତ୍ତି ପରୀକ୍ଷା ୨୦୨୪ ଅନୁଷ୍ଠିତ ହୋଇଯାଇଛି। ମୋଟ ୨୩୭ଜଣ ପରୀକ୍ଷାର୍ଥୀ ଏଥିରେ ଅଂଶଗ୍ରହଣ କରିଥିଲେ। ଷ୍ଟେଜ–୧ର (ଷଷ୍ଠ ଶ୍ରେଣୀ) ୧୪୨ ଜଣ ଓ ଷ୍ଟେଜ–୨(ନବମଶ୍ରେଣୀ)ର ୯୫ଜଣ ପରୀକ୍ଷାର୍ଥୀ ପରୀକ୍ଷା ଦେଇଥିଲେ। ପ୍ରଧାନ ଶିକ୍ଷୟିତ୍ରୀ ସୁପ୍ରଭା ସାହୁ ପରୀକ୍ଷା କେନ୍ଦ୍ରର ଅଧୀକ୍ଷକ ଓ ବିନାୟକ ଦେହୁରୀ ଉପ ଅଧୀକ୍ଷକ ଭାବରେ କାର୍ଯ୍ୟ ସମ୍ପାଦନା କରିଥିଲେ। ସେହିପରି ବଇଣ୍ଡା ରାମଦେଓ ଉଚ୍ଚ ବିଦ୍ୟାଳୟରେ ମୋଟ ୧୮୫ଜଣ ପରୀକ୍ଷାର୍ଥୀ ପରୀକ୍ଷା ଦେଇଥିଲେ। ପ୍ରଧାନ ଶିକ୍ଷକ ପ୍ରସନ୍ନ କୁମାର ରାଉଳ ଅଧୀକ୍ଷକ ଭାବେ କାର୍ଯ୍ୟ କରିଥିଲେ।

ସୁରକ୍ଷା ମଞ୍ଚ ପକ୍ଷରୁ ପରିବେଶ ଓ ପ୍ରକୃତି ସୁରକ୍ଷା

ବନ୍ତଳା,୯।୪(ସୁଶିତ ସାହୁ)

ଅନୁଗୋଳ ବ୍ଲକ ନନ୍ଦପୁର ପଞ୍ଚାୟତ ମଧୁପୁର ଗାଁର ଯୁବକମାନେ ପରିବେଶ ଓ ପ୍ରକୃତିର ସୁରକ୍ଷା ପାଇଁ ଆଗେଇ ଆସିଛନ୍ତି। ଏଥିପାଇଁ ସାତକୋଶିଆ ସୀମାରେ ଅବସ୍ଥିତ ସୁମିତ୍ରା ପାହାଡ଼ର ସୁରକ୍ଷା ପାଇ ସୁମିତ୍ରା ସୁରକ୍ଷା ମଞ୍ଚ ଗଠନ କରିଛନ୍ତି। ପାହାଡ଼ ଚତୁଃପାର୍ଶ୍ୱରେ ଅବସ୍ଥିତ ନନ୍ଦପୁର, ବଲଙ୍ଗ, ତଳଗଡ଼ ଆଦି ପଞ୍ଚାୟତ ରହିଥିବାବେଳେ ଅନ୍ୟ ପଞ୍ଚାୟତ ଯୁବକଙ୍କୁ ଏହି ସୁରକ୍ଷା ମଞ୍ଚରେ ଯୋଡ଼ିବା ପାଇଁ ମଞ୍ଚ ସଭାପତି ସ୍ୱାଧୀନ ଦେହୁରୀ ପ୍ରକାଶ କରିଛନ୍ତି। ଦୈନନ୍ଦିନ ଜୀବନରେ ପ୍ରଦୂଷଣ ପ୍ରଭାବ ପକାଉଥିବାରୁ ଆଗାମୀ ଦିନରେ ଏଥିରୁ ମୁକ୍ତି ସହ ସୁରକ୍ଷା ଅପରିହାର୍ଯ୍ୟ ବୋଲି ମଞ୍ଚ ସମ୍ପାଦକ ପ୍ରଦ୍ୟୁମ୍ନ ବେହେରା କହିଛନ୍ତି। ଯୁବକମାନଙ୍କ ଏଭଳି ପଦକ୍ଷେପକୁ ପରିବେଶବିତ୍ ଓ ଅଞ୍ଚଳର ବୁଦ୍ଧିଜିବୀ ପ୍ରଶଂସା କରିଛନ୍ତି।

ଉଦ୍ୟୋଗୀ ପ୍ରଶିକ୍ଷଣ ଶିବିର ଉଦ୍‌ଯାପିତ

ଅନୁଗୋଳ,୯।୪(ମାନସ ବିଶ୍ୱାଳ)

ଅନୁଗୋଳ ସହର ଉପକଣ୍ଠ ଖଲାରୀ ପଞ୍ଚାୟତ କାର୍ଯ୍ୟାଳୟ ସଭାଗୃହଠାରେ ଏକ ଉଦ୍ୟୋଗୀ ପ୍ରଶିକ୍ଷଣ ଶିବିର ଅନୁଷ୍ଠିତ ହୋଇଯାଇଛି। ମହିଳାମାନେ କିଭିଳି ସ୍ୱାବଲମ୍ବୀ ଓ ସଶକ୍ତ ହୋଇପାରିବେ ସେ ନେଇ ବିଭିନ୍ନ ପ୍ରକାର ପ୍ରଶିକ୍ଷଣ ଦିଆଯାଇଥିଲା। ଏହି ଦିନିକିଆ ପ୍ରଶିକ୍ଷଣ ଶିବିର ଓଡ଼ିଶା ସରକାରଙ୍କ ମାଇକ୍ରୋ କ୍ଷୁଦ୍ର ଓ ମଧ୍ୟମ ଉଦ୍ୟୋଗ ବିଭାଗର ନୋଡାଲ ଏଜେନ୍ସି ସ୍ପେସ୍ ତରଫର ଆୟୋଜନ କରାଯାଇଥିଲା। ସ୍ପେସ ମୁଖ୍ୟ ପ୍ରଶାସନିକ ଅଧିକାରୀ କୂଳଭୁଷଣ ପଟ୍ଟନାୟକ କାର୍ଯ୍ୟକ୍ରମ ପରିଚାଳନା କରିଥିଲେ। ଏଥିରେ ଖଦୀ ଓ ଗ୍ରାମୋଦ୍ୟୋଗ ଆୟୋଗର କାର୍ଯ୍ୟନବାହୀ ଅଧିକାରୀ ସୁନୀଲ କୁମାର ସାହୁ ଯୋଗଦେଇ ସରକାରଙ୍କ ବିଭିନ୍ନ ଯୋଜନା ଉପରେ

ପ୍ରଶିକ୍ଷଣ କାର୍ଯ୍ୟକ୍ରମରେ ମଞ୍ଚାସୀନ ଅତିଥିମାନେ।

ଆଲୋକପାତ କରିଥିଲେ। ୧୮ ବର୍ଷରୁ ଊର୍ଦ୍ଧ୍ୱ ଯେ କୌଣସି ବ୍ୟକ୍ତି ୧୦ ଲକ୍ଷରୁ ଅଧିକ ଉତ୍ପାଦନ ଭିତ୍ତିକ ଓ ୫ ଲକ୍ଷରୁ ଅଧିକ ସେବା ଭିତ୍ତିକ ପ୍ରକଳ୍ପର ଲାଭ ନେଇପାରିବେ। ଏଥିରେ ସବ୍‌ସିଡିର ବ୍ୟବସ୍ଥା ମଧ୍ୟ ଥିବା ସାହୁ ପ୍ରକାଶ କରିଥିଲେ। କାର୍ଯ୍ୟକ୍ରମରେ ଖଲାରୀ ସରପଞ୍ଚ ସସ୍ମିତା ଗଡ଼ନାୟକ, ଅଙ୍ଗାରବନ୍ଧ ସରପଞ୍ଚ ସୂଜତା ସାହୁ, ସ୍ପେସ ଉପ ସଭାପତି ଅରବିନ୍ଦ ସାହୁ, ପ୍ରଶିକ୍ଷଣ ମୁଖ୍ୟ ବେଣୁ ଗୋପାଳ, କାର୍ଯ୍ୟକ୍ରମ ସଂଯୋଜକ ସୁନୀଲ ବେହେରା ଓ ସାମାଜିକ କର୍ମୀ ଶତ୍ରୁଘନ ବେହେରା ପ୍ରମୁଖ ଉପସ୍ଥିତ ଥିଲେ।

ମହିଳାଙ୍କ ଝୁଲନ୍ତା ମୃତଦେହ ଜବତ

ପରଜଙ୍ଗ, ୯।୪ (ନିଗମାନନ୍ଦ ଦଳବେହେରା)

ଢେଙ୍କାନାଳ ଜିଲା ପରଜଙ୍ଗ ଥାନା ମୁଣ୍ଡେଇଲୋ ପଞ୍ଚାୟତ ଗେହ୍ଲେଇ କାଟେଣି ଗ୍ରାମରେ ଜଣେ ମହିଳାଙ୍କ ଝୁଲନ୍ତା ମୃତଦେହ ବୁଧବାର ମଧ୍ୟାହ୍ନରେ ଜବତ କରାଯାଇଛି। ଗେହ୍ଲେଇ କାଟେଣୀ ଗ୍ରାମର ସନ୍ତୋଷ ନାୟକଙ୍କ ପୁଅ ବିକାଶ ନାୟକ ୨ ବର୍ଷ ତଳେ ପାରାଦୀପ ଅଞ୍ଚଳରେ ରହି ଗାଡ଼ି ଚଳାଉ ଥିବା ବେଳେ ସେଠାରେ ଗୌରୀ ନାୟକ (୨୨) ଙ୍କ ସହ ପ୍ରେମ ବିବାହ କରି ସେହି ଅଞ୍ଚଳରେ ରହିଆସୁଥିଲେ। କିନ୍ତୁ ଏକ ବର୍ଷ ପରେ ନିଜ ଘରେ ଆଣି ଗୌରୀଙ୍କୁ ଛାଡିଥିଲେ। ତାଙ୍କର ଏକ ୯ ମାସର ଝିଅ ଅଛି। କିନ୍ତୁ ବିକାଶ ବାଲେଶ୍ୱର ଅଞ୍ଚଳରେ ରହି ବର୍ତ୍ତମାନ ଗାଡ଼ି ଚଳାଉଛନ୍ତି। କୌଣସି କଥାକୁ ନେଇ ଗୌରୀ ବୁଧବାର ନିଜ ଝିଅକୁ ଜେଜେମା'ଙ୍କ ପାଖରେ ଛାଡି ଘରେ କବାଟ ଦେଇ ରହିଥିଲେ। ଗୌରୀ ରହୁଥିବା ଘରଠାରୁ ଦୂରରେ ଶାଶୁ, ଶଶୁର ରହୁଛନ୍ତି। ତେବେ ନାତୁଣୀଙ୍କୁ ଦେବାପାଇଁ ଶଶୁର ଆସି ଗୌରୀଙ୍କୁ ଡାକିବାରୁ ଗୌରୀ କବାଟ ଖୋଲିନଥିଲେ। ସନ୍ଦେହ ହେବାରୁ ଘର ଆଜବେଷ୍ଟ ବାହାର କରି ଦେଖନ୍ତି ଗୌରୀ ଘର ଭିତରେ ଏକ ଲୁଗାରେ ଝୁଲି ପଡ଼ିଛନ୍ତି। ଶଶୁର ପଡିଶା ଲୋକଙ୍କୁ ଖବର ଦେବା ସହ ପୋଲିସକୁ ଖବର ଦେଇଥିଲେ। ପରଜଙ୍ଗ ଥାନା ଏସ୍‌ଆଇ ଦେବଗ୍ରାହୀ ମହାନ୍ତି, ଅରୁଣି ସାସନି, ଏଏସଆଇ ଯୁଗଳ ପ୍ରଧାନ ଘଟଣାସ୍ଥଳରେ ପହଞ୍ଚି ମୃତଦେହ ଜବତ କରିଥିଲେ। ଗୁରୁବାର ସାଇଣ୍ଟଫିକ ଟିମ ଆସିବା ପରେ ଘଟଣାର ତଦନ୍ତ ଆରମ୍ଭ ହେବ। ରିପୋର୍ଟ ଲେଖାହେବା ପର୍ଯ୍ୟନ୍ତ ଗୌରୀଙ୍କ ସ୍ୱାମୀ ବିକାଶ ଘରେ ପହଞ୍ଚି ନଥିବା ବେଳେ ବାପ ଘର ଲୋକେ ମଧ୍ୟ ଥାନାରେ ଲିଖିତ ଅଭିଯୋଗ କରିନଥିବା ପୋଲିସ କହିଛି।

ସାତକୋଶିଆରେ ବଂଶବିସ୍ତାର କରୁଛନ୍ତି ଘଡ଼ିଆଳ

ବନ୍ତଳା,୯।୪(ସୁଶିତ ସାହୁ)

ଅନୁଗୋଳ ଜିଲା ସାତକୋଶିଆସ୍ଥିତ ମହାନଦୀ ଗଣ୍ଡରେ ମାଈ ଘଡ଼ିଆଳ କୁମ୍ଭୀର ଅଣ୍ଡା ଦେଇଛନ୍ତି। ଏ ନେଇ ବନ ବିଭାଗ ପକ୍ଷରୁ ଗଣମାଧ୍ୟମକୁ କୌଣସି ସୂଚନା ଦିଆଯାଇ ନ ଥିଲେ ହେଁ ବିଶେଷ ସୂତ୍ରରୁ ମିଳିଥିବା ଖବର ଅନୁଯାୟୀ, ମାର୍ଚ୍ଚ ଶେଷ କିମ୍ବା ଏପ୍ରିଲ ପହିଲା ସମୟରେ କୁମ୍ଭୀରମାନେ ଅଣ୍ଡା ଦେଇଥିବାବେଳେ ଚଳିତବର୍ଷ ୫ମ ଥର ପାଇଁ ମହାନଦୀ ଗଣ୍ଡର ବଳଦମଡ଼ା ଅଞ୍ଚଳରେ କିଛିଦିନ ହେବ ମାଈ ଓ ଅଣ୍ଡିରା ଘଡ଼ିଆଳ କୁମ୍ଭୀର ବସାବାନ୍ଧି ଜଗି ରହିଛନ୍ତି। ଏଥିପାଇଁ ବନ ବିଭାଗ ତରଫରୁ ବଳଦମଡ଼ା ଅଞ୍ଚଳରେ ସ୍ୱତନ୍ତ୍ର ଭାବେ କଟକଣା ଜାରି କରାଯାଇଛି। ବନ ବିଭାଗର ଏକ ସ୍ୱତନ୍ତ୍ର ଟିମ୍ କୁମ୍ଭୀର ଅଣ୍ଡା ଦେଇଥିବା ଆଖପାଖ ଅଞ୍ଚଳରେ କ୍ୟାମ୍ପ କରି ପାଟ୍ରୋଲିଂ କରୁଛନ୍ତି।

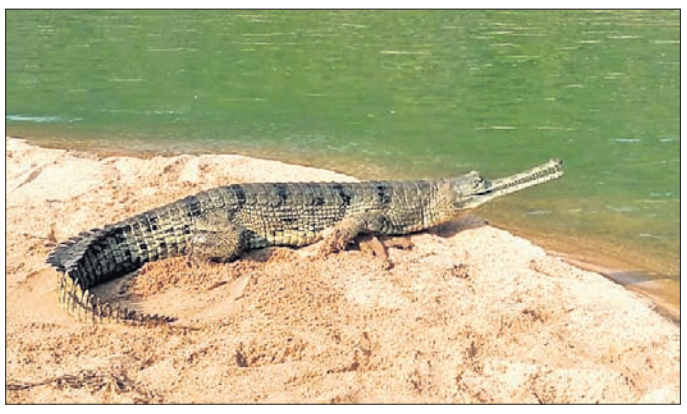

ଓଡ଼ିଆ ନାମଫଳକ ଅଭିଯାନ, ସଚେତନତା ପଦଯାତ୍ରା

କାମାକ୍ଷାନଗର, ୯।୪ (ସୁଧୀର କୁମାର ପରିଡ଼ା)

ରାଜ୍ୟ ସରକାରଙ୍କ ଦ୍ୱାରା ପାଳନ କରାଯାଉଥିବା ଓଡ଼ିଆ ପକ୍ଷ କାର୍ଯ୍ୟକ୍ରମ ଆଧାରରେ ଶୁକ୍ରବାର କାମାକ୍ଷାନଗର ଉପଖଣ୍ଡ ପ୍ରଶାସନ ତରଫରୁ ଓଡ଼ିଆରେ ନାମଫଳକ ଅଭିଯାନ ସଚେତନତା ପଦଯାତ୍ରା ଅନୁଷ୍ଠିତ ହୋଇଯାଇଛି। ସହକାରୀ ଜିଲାପାଳ ତଥା ଭାରପ୍ରାପ୍ତ ସୂଚନା ଉପଖଣ୍ଡ ସୂଚନା ଓ ଲୋକସମ୍ପର୍କ ଅଧିକାରୀ ଦୀପକ କୁମାର ମିଶ୍ରଙ୍କ ଅଧ୍ୟକ୍ଷତାରେ ଆୟୋଜିତ ଏହି କାର୍ଯ୍ୟକ୍ରମରେ କାମାକ୍ଷାନଗର ଉପଜିଲ୍ଲାପାଳ ଦିନମଣି ନାୟକ ମୁଖ୍ୟ ଅତିଥି ଭାବେ ଯୋଗଦେଇ ପତାକା ଦେଖାଇ ସଚେତନତା କାର୍ଯ୍ୟକ୍ରମକୁ ଉଦଘାଟନ କରିଥିଲେ। ଏହି ଅବସରରେ କାମାକ୍ଷାନଗର ଉପଜିଲ୍ଲାପାଳଙ୍କ କାର୍ଯ୍ୟାଳୟ ଠାରୁ ଏକ ସଚେତନତା ପଦଯାତ୍ରା ବାହାରି କାମାକ୍ଷାନଗର ସହର ପରିକ୍ରମା କରିଥିବା ବେଳେ ବିଭିନ୍ନ ବ୍ୟବସାୟୀଙ୍କୁ ଓଡ଼ିଆରେ ନିଜ ଦୋକାନର ଫଳକ ଲେଖିବା ପାଇଁ ପରାମର୍ଶ ଦିଆଯାଇଛି। ପଦଯାତ୍ରାରେ ବିଭିନ୍ନ ବିଦ୍ୟାଳୟ, ମହାବିଦ୍ୟାଳୟ, ଅନୁଷ୍ଠାନ, ବିଭିନ୍ନ ବର୍ଗର ବ୍ୟକ୍ତି ବିଶେଷ, ଉପଖଣ୍ଡର ବିଭିନ୍ନ ସରକାରୀ କର୍ମଚାରୀ ଓ ପୋଲିସ ସାମିଲ ରହି ସହର ପରିକ୍ରମା କରିବା ସହ ସ୍ଥାନୀୟ ଲୋକଙ୍କୁ ସଚେତନତା କରାଇଥିଲେ। ଅତିରିକ୍ତ ଜିଲାପାଳ ଜ୍ୟୋତିରୂପା ଶତପଥି, ସହକାରୀ ଜିଲାପାଳ କମଳା ପ୍ରଧାନ, ଅର୍ଚ୍ଚନା ଗୌଡ, ଜିଲା ଶ୍ରମ ଅଧିକାରୀଣୀ ରଶ୍ମୀତା ନାୟକ, ବ୍ଲକ ଗୋଷ୍ଠି ଶିକ୍ଷା ଅଧିକାରୀ ସରୋଜ କୁମାର ସାହୁ, ଏନଏସି ନିର୍ବାହୀ ଅଧିକାରୀ ପ୍ରଦତ ସାହୁ, ଥାନା ଅଧିକାରୀ ଆଶିଶ ଜେନା, କାମାକ୍ଷାନଗର ମହାବିଦ୍ୟାଳୟର ଅଧ୍ୟକ୍ଷ ମଞ୍ଜୁଳି ଚରଣ ନାୟକ, ପଞ୍ଚାୟତରାଜ ଉଚ୍ଚ ବିଦ୍ୟାଳୟର ପ୍ରଧାନ ଶିକ୍ଷକ ଶ୍ରୀରାମ ରାଉତଙ୍କ ସମେତ ଏନଏସି ଛାତ୍ରୀଛାତ୍ର ଉପସ୍ଥିତ ଥିଲେ।

ଶିକ୍ଷକ ଲୋକନାଥ ସାହୁଙ୍କୁ ଅବସର ସମ୍ବର୍ଦ୍ଧନା

ଆଠମଲ୍ଲିକ,୯।୪(ଉଦୀପ୍ତ ପୁରୋହିତ)

ଆଠମଲ୍ଲିକସ୍ଥିତ ମହେନ୍ଦ୍ର ଉଚ୍ଚ ବିଦ୍ୟାଳୟର ହିନ୍ଦୀ ଶିକ୍ଷକ ଲୋକନାଥ ସାହୁଙ୍କୁ ଅବସରକାଳୀନ ସମ୍ବର୍ଦ୍ଧନା ପ୍ରଦାନ କରାଯାଇଛି। ପ୍ରଧାନ ଶିକ୍ଷକ ତଥା ବ୍ଲକ ଶିକ୍ଷା ଅଧିକାରୀ ସୁନୀଲ କୁମାର ପ୍ରଧାନ ଉପସ୍ଥିତ ରହି ସମ୍ବର୍ଦ୍ଧନା ଦେବା ସହ ସୁସ୍ଥ, ନିରୋଗ, ସୁଖମୟ ଜୀବନ କାମନା କରିଥିଲେ। ସମସ୍ତ ଶିକ୍ଷୟିତ୍ରୀ ଶିକ୍ଷକ ଏକତ୍ରିତ ହୋଇ ବଇଣ୍ଡା ଇଚ୍ଛାପୁରସ୍ଥିତ ବାସଭବନ ପର୍ଯ୍ୟନ୍ତ ଅବସରପ୍ରାପ୍ତ ଶିକ୍ଷକ ସାହୁଙ୍କୁ ପାଛୋଟି ନେଇଥିଲେ। ଶିକ୍ଷକ ସୁଧାଂଶୁ ଶେଖର ବିଶ୍ୱାଳ, ବିନୋଦିନୀ ପ୍ରଧାନ, ସତ୍ୟରଞ୍ଜନ ଜେନା, ବିମଳଚନ୍ଦ୍ର ବେହେରା, ପ୍ରଦୀପ ସେଠୀ, ଧବଳେଶ୍ୱର ଦେହୁରୀ, ସ୍ୱାଗତିକା ସାହୁ, ମାନସ ରଞ୍ଜନ ସାହୁ, ଆଦିତ୍ୟ କୁମାର ସାହୁ, ଅନିତା ବାରିକ, ଜ୍ୟୋତ୍ସ୍ନାରାଣୀ ତରିଆଙ୍କ ସମେତ ସମସ୍ତ ଶିକ୍ଷୟିତ୍ରୀ ଶିକ୍ଷକ ଓ ସ୍କୁଲ କର୍ମଚାରୀ ଉପସ୍ଥିତ ଥିଲେ।

ଶ୍ରେଷ୍ଠ ଡିଲରଙ୍କୁ ମାରୁତି ସ୍ୱିଫ୍ଟ କାର୍ ଉପହାର

ଅନୁଗୋଳରେ ପ୍ରଗତି ଗ୍ରାଣ୍ଡ ଫେଲିସିଟେଶନ ପ୍ରୋଗ୍ରାମ

ଭୁବନେଶ୍ୱର, ୯।୪ (ଅଭୟ ଦାଶ)/ ଅନୁଗୋଳ (ଜ୍ୟୋତିରଞ୍ଜନ ସାହୁ)

ପ୍ରଗତି ଏଡିବେଲ ପ୍ରୋସେସିଂ ପ୍ରାଇଭେଟ୍ ଲିମିଟେଡ୍‌ର ବହୁ ପ୍ରତୀକ୍ଷିତ କାର୍ଯ୍ୟକ୍ରମ 'ପ୍ରଗତି ଗ୍ରାଣ୍ଡ ଫେଲିସିଟେଶନ ପ୍ରୋଗ୍ରାମ' ବୁଧବାର ଅନୁଗୋଳର ଅମଳପଡ

ଧରିତ୍ରୀ DHARITRI
www.orissakhabar.com/ www.dharitri.com ପୃଷ୍ଠା ୧୪ Press Regd. No. R.N. 21326/74 Postal Regd. No. BN/42/24-26. ଭୁବନେଶ୍ୱର, ଗୁରୁବାର, ଏପ୍ରିଲ ୧୦/୨୦୨୫ Bhubaneswar, Thursday, April 10/ 2025

ମେ ୧୮ରୁ କଳିଙ୍ଗ ବ୍ଲାକ୍ ଟାଇଗର୍ସର ଅଭ୍ୟାସ

ଆଶିଷ ଶବର

ମାଇକ ଫ୍ରାଇଡେ

ପେରି ବାକର

ରଗ୍‌ବୀ ପ୍ରିମିୟର ଲିଗ୍

ଭୁବନେଶ୍ୱର, ୯।୪ (ତପନ ସ୍ୱାଇଁ)

ରଗ୍‌ବୀ ଇଣ୍ଡିଆ ଓ ଜିଏମ୍‌ଆର୍‌ର ମିଳିତ ଆନୁକୂଲ୍ୟରେ ରଗ୍‌ବୀ ପ୍ରିମିୟର ଲିଗ୍ (ଆର୍‌ପିଏଲ୍) ଅନ୍ଧେରି ସ୍ପୋର୍ଟ୍ସ କମ୍ପ୍ଲେକ୍ସ (ମୁମ୍ବାଇ ଫୁଟବଲ ଆରେନା)ରେ ଆସନ୍ତା ଜୁନ ୧ରୁ ୧୫ ପର୍ଯ୍ୟନ୍ତ ଅନୁଷ୍ଠିତ ହେବ। ବିଶ୍ୱର ଏହି ପ୍ରଥମ ଫ୍ରାଞ୍ଚାଇଜ୍ ଭିତ୍ତିକ ୭ଏସ୍ ଲିଗ୍ ପାଇଁ ଓଡ଼ିଶା ଭିତ୍ତିକ ଦଳ କଳିଙ୍ଗ ବ୍ଲକ୍ ଟାଇଗର୍ସର ପ୍ରସ୍ତୁତ ହେଉଛି। ନିକଟରେ ମୁମ୍ବାଇରେ ଅନୁଷ୍ଠିତ ଆରପିଏଲ ନିଲାମରେ ଆନୁଷ୍ଠାନିକ ଭାବେ ଉନ୍ମୋଚିତ ହୋଇଥିବା ଏହି ଦଳ ଓଡିଶା କ୍ରୀଡା ଇତିହାସରେ ଏକ ନୂଆ ଅଧ୍ୟାୟ ସୃଷ୍ଟି କରିଛି। ରାଜ୍ୟ ସହ ଉତ୍ତମ ସଂପର୍କ ରଖିଥିବା ବିଶ୍ୱସ୍ତରୀୟ ପୁଞ୍ଜିନିବେଶ ସଂସ୍ଥା 'ହଞ୍ଚ ଭେଞ୍ଚର୍ସ'ର ପ୍ରତିଷ୍ଠାତା କରନ ପାଲ ସିଂଙ୍କ ସହଯୋଗରେ ଏହି ଫ୍ରାଞ୍ଚାଇଜ୍ ଆଗାମୀ ପ୍ରତିଯୋଗିତାରେ ଅଂଶଗ୍ରହଣ କରିବ। ଆଶିଷ ଶବର ଏହି ଦଳରେ ଓଡିଶାର ପ୍ରତିନିଧିତ୍ୱ କରିବେ। ସେହିପରି ରାଜୀବ ନାଥ ସହକାରୀ ପ୍ରଶିକ୍ଷକ ଭାବେ ନିଯୁକ୍ତ ହୋଇଛନ୍ତି। ଦଳର ଅଭ୍ୟାସ ମେ' ୧୮ରୁ ଜୁନ୍ ୧ ପର୍ଯ୍ୟନ୍ତ ଚାଲିବ। ରଗବୀପ୍ରେମୀମାନେ ଜିଓସିନେମା ଏବଂ ଡିଜନି+ହଟଷ୍ଟାରରେ ସମସ୍ତ ଆକ୍ସନକୁ ସିଧାସଳଖ ଦେଖିପାରିବେ।

ବିରଳ କଳା ବାଘଙ୍କଠାରୁ ପ୍ରେରଣା ନେଇ କଳିଙ୍ଗ ବ୍ଲାକ ଟାଇଗର୍ସ ଓଡିଶାର ଶକ୍ତି, ଚପଳତା ଏବଂ ଲଢୁଆ ଭାବନାର ପ୍ରତୀକକୁ ସୂଚିତ କରୁଛି। ଦଳ ଗଠନ ପରେ ରାଜ୍ୟରେ ଉତ୍ସାହ ପ୍ରକାଶ ପାଇଥିବାବେଳେ ଓଡିଶାର କ୍ରୀଡା ଇକୋସିଷ୍ଟମରେ ନୂଆ ଫର୍ଦ୍ଦ ଯୋଡି ହୋଇଛି। ନିଲାମରେ କଳିଙ୍ଗ ବ୍ଲାକ ଟାଇଗର୍ସ ଅନ୍ତର୍ଜାତୀୟ ଓ ଶୀର୍ଷ ଭାରତୀୟ ପ୍ରତିଭାଙ୍କ ମିଶ୍ରଣରେ ଏକ ପ୍ରଭାବଶାଳୀ ଦଳ ଗଠନ କରିଛି। ଏଥିରେ ପେରି ବେକର, ରୋସ୍କୋ ସ୍ମେସମ୍ୟାନ, ହ୍ୟାରି ମ୍ୟାକନଲ୍ଟି, ମୋରିସ ଲଙ୍ଗବଟମ, ଲୁକାସ ଲାକ୍ୟାମ୍ପ, କାଏଲ ଟ୍ରେମ୍ଲେ, ଇଥାନ ଟର୍ନର, ଜେମ୍ସ ଥିଏଲଙ୍କ ଭଳି ବିଶ୍ୱସ୍ତରୀୟ ରଗବି ତାରକା ରହିଛନ୍ତି। ଦଳରେ ଭାରତୀୟ ଖେଳାଳିଙ୍କର ମଧ୍ୟ ଏକ ଦୃଢ଼ ଲାଇନ୍‌ଅପ୍ ରହିଛି। ସେମାନଙ୍କ ମଧ୍ୟରେ ଓଡ଼ିଶାର ଆଶିଷ ଶବରଙ୍କ ସମେତ ଅଜୟ ଦେଶୱାଲ, ପପୁ ତୋଡକର, ପ୍ରଦୀପ ସିଂ ଏବଂ ଅର୍ଜୁନ ମାହାତୋ ପ୍ରମୁଖ ଗୁରୁତ୍ୱପୂର୍ଣ୍ଣ ଭୂମିକା ଗ୍ରହଣ କରିବେ ବୋଲି ଆଶା କରାଯାଉଛି। କଳିଙ୍ଗ ବ୍ଲାକ ଟାଇଗର୍ସର ମୁଖ୍ୟ କୋଚ୍ ହେଉଛନ୍ତି ମାଇକ ଫ୍ରାଇଡେ, ଯିଏକି ନିଜର ରଣନୀତି ଏବଂ ପରିବର୍ତ୍ତନକାରୀ ଲିଡରଶିପ୍ ପାଇଁ ବେଶ୍ ଜଣାଶୁଣା। ୟୁଏସଏ ରଗବି ଦ୍ୱାରା ନିଯୁକ୍ତ ଆମେରିକୀୟ ଜାତୀୟ ସେଭେନ୍ସ ଟିମର ମୁଖ୍ୟ ପ୍ରଶିକ୍ଷକ ଭାବେ ଦୀର୍ଘ ୧୦ ବର୍ଷ କାର୍ଯ୍ୟ କରିବା ପରେ ଫ୍ରାଇଡେ ଏବେ ନିଜର ବିଜୟ ମାନସିକତାକୁ ଟାଇଗର୍ସ ଦଳରେ ପ୍ରତିଫଳିତ କରିବାକୁ ପ୍ରସ୍ତୁତ। ଓଡିଶା ପୁରୁଷ ରଗବି ଦଳର ପୂର୍ବତନ ଅଧିନାୟକ ରାଜୀବ ନାଥ ସହକାରୀ ପ୍ରଶିକ୍ଷକ ଭାବେ ଯୋଗ ଦେଇଛନ୍ତି।

ଓଡ଼ିଶାରେ ରଗ୍‌ବୀ ସମ୍ପ୍ରତି ବିଶେଷ କରି ଆଦିବାସୀ ସଂପ୍ରଦାୟର ଖେଳାଳିଙ୍କୁ ନେଇ ବେଶ୍ ସମୃଦ୍ଧ। ଏବେ ଜାତୀୟ ସ୍ତରରେ ଓଡ଼ିଶା ଭିତ୍ତିକ ଫ୍ରାଞ୍ଚାଇଜ୍ ଦଳ ନିଜର ଦକ୍ଷତା ଦେଖାଇବାକୁ ପ୍ରସ୍ତୁତ। ରଗବିର ଆନ୍ତର୍ଜାତୀୟ ସ୍ତରରେ ବ୍ୟାପକ ଅନୁଗାମୀ ଅଛନ୍ତି ଏବଂ ଜାତୀୟ ସ୍ତରରେ ଏହା କ୍ରମଶଃ ବୃଦ୍ଧି ପାଇବାରେ ଲାଗିଛି। ଓଡିଶା ଏବେ ବିଭିନ୍ନ କ୍ରୀଡାର ବିକାଶ ପାଇଁ କାର୍ଯ୍ୟ କରୁଥିବାରୁ ରଗବୀ ଏଥିରୁ ବେଶ ଉପକୃତ ହେବ ବୋଲି କଳିଙ୍ଗ ବ୍ଲାକ ଟାଇଗର୍ସର ସହ ମାଲିକ ତଥା ହଞ୍ଚ୍ ଭେଞ୍ଚର୍ସର ପ୍ରତିଷ୍ଠାତା କରନ ପାଲ ସିଂ କହିଛନ୍ତି। ''ଆମେ ବିଶ୍ୱର କୋଣ ଅନୁକୋଣରୁ ଆନ୍ତର୍ଜାତୀୟ ସ୍ତରରେ ଅସାଧାରଣ ଖେଳାଳି ଏବଂ ପ୍ରକୃତ ସାମର୍ଥ୍ୟ ଥିବା ସ୍ଥାନୀୟ ପ୍ରତିଭାମାନଙ୍କୁ ନେଇ ଏକ ଶକ୍ତିଶାଳୀ ଦଳ ଗଠନ କରିଛୁ। କଳିଙ୍ଗ ବ୍ଲାକ ଟାଇଗର୍ସ ଓଡ଼ିଶାକୁ ପ୍ରତିନିଧିତ୍ୱ କରିବାକୁ ଯାଉଥିବାରୁ ଆମେ ସମସ୍ତେ ଖୁବ୍ ଉତ୍ସାହିତ। ପ୍ରତିଯୋଗୀତାରେ ପ୍ରଭାବୀ ପ୍ରଦର୍ଶନ ପାଇଁ କଠିନ ପରିଶ୍ରମ କରିବୁ ଏବଂ ଆରପିଏଲର ଉଦଘାଟନୀ ସଂସ୍କରଣକୁ ଜିତିବା ପାଇଁ ଶ୍ରେଷ୍ଠ ପ୍ରଦର୍ଶନ ଦେବୁ'' ବୋଲି ମୁଖ୍ୟ କୋଚ୍ ମାଇକ ଫ୍ରାଇଡେ ପ୍ରକାଶ କରିଛନ୍ତି।

ନିକଟରେ ପଞ୍ଜାବରେ ଅନୁଷ୍ଠିତ ଜାତୀୟ ସିନିୟର ଶକ୍ତିଉତ୍ତୋଳନରେ ମହିଳା ଦଳଗତ ଚାମ୍ପିୟନ ହୋଇ ଓଡ଼ିଶା ଷ୍ଟ୍ରଙ୍ଗ ଓମେନ ଟ୍ରଫି ହାସଲ କରିଥିଲା। ଏହି ଟ୍ରଫି ବୁଧବାର ଭୁବନେଶ୍ୱରରେ ପହଞ୍ଚିବାପରେ ମହିଳା ଶକ୍ତିଉତ୍ତୋଳକମାନେ ଏହାକୁ ସ୍ୱାଗତ କରୁଛନ୍ତି।

ସର୍ବଭାରତୀୟ ପୋଲିସ ହକି

ଉତ୍ତରାଖଣ୍ଡ, ଆଇଟିବିପି, ମଣିପୁର, ପଶ୍ଚିମବଙ୍ଗ ବିଜୟୀ

ଭୁବନେଶ୍ୱର, ୯।୪ (ତପନ ସ୍ୱାଇଁ): କଳିଙ୍ଗ ଷ୍ଟାଡିୟମରେ ଚାଲିଥିବା ୭୩ତମ ସର୍ବଭାରତୀୟ ପୋଲିସ ହକି ଚାମ୍ପିୟନଶିପ୍‌ରେ ବୁଧବାର ଉତ୍ତରାଖଣ୍ଡ, ଆଇଟିବିପି, ମଣିପୁର ଓ ପଶ୍ଚିମବଙ୍ଗ ଦଳ ବିଜୟ ହାସଲ କରିଛନ୍ତି। ପୂର୍ବାହ୍ନରେ ଅନୁଷ୍ଠିତ ୪ଟି ମ୍ୟାଚରେ ଉତ୍ତରାଖଣ୍ଡ ୯-୦ରେ ଚଣ୍ଡିଗଡ଼, ଆଇଟିବିପି ୮-୩ରେ ରାଜସ୍ଥାନ, ମଣିପୁର ୩-୧ରେ ଝାଡ଼ଖଣ୍ଡ ଓ ପଶ୍ଚିମବଙ୍ଗ ୬-୩ରେ ଛତିଶଗଡ଼କୁ ପରାସ୍ତ କରିଛି। ଉଚ୍ଚଶିକ୍ଷା ବିଭାଗ ସଚିବ ଅରବିନ୍ଦ ଅଗ୍ରୱାଲ, ଭିଜିଲାନ୍ସ ନିର୍ଦ୍ଦେଶକ ୟଶୱନ୍ତ ଜେଠୱା, ଅତିରିକ୍ତ ଆରକ୍ଷୀ ମହାନିର୍ଦ୍ଦେଶକ (ମୁଖ୍ୟାଳୟ) ତଥା ଆୟୋଜନ କମିଟିର ଉପାଧ୍ୟକ୍ଷ ଦୟାଳ ଗଙ୍ଗୱାର, ଅତିରିକ୍ତ ଆରକ୍ଷୀ ମହାନିର୍ଦ୍ଦେଶକ(ସଶସ୍ତ୍ର) ତଥା ଆୟୋଜନ କମିଟିର ଉପାଧ୍ୟକ୍ଷ ରାଜେଶ କୁମାର, ଆଇଜି (ତାଲିମ) ତଥା ଆୟୋଜନ କମିଟିର ସମ୍ପାଦକ ଅନୁପ କୁମାର ସାହୁ ପ୍ରମୁଖ ବିଭିନ୍ନ ମ୍ୟାଚ ଗୁଡିକରେ ଅତିଥି ଭାବେ ଯୋଗଦେଇ ଖେଳାଳିଙ୍କୁ ଉତ୍ସାହିତ କରିଥିଲେ। ଆସନ୍ତା ୧୫ ତାରିଖ ପର୍ଯ୍ୟନ୍ତ କଳିଙ୍ଗ ଷ୍ଟାଡିୟମରେ ଏହି ପ୍ରତିଯୋଗିତା ଅନୁଷ୍ଠିତ ହେବ। ଲିଗ୍ କମ୍ ନକ୍‌ଆଉଟ ଫର୍ମାଟରେ ଖେଳାଯିବାକୁ ଥିବା ଏହି ଟୁର୍ନାମେଣ୍ଟରେ ବିଭିନ୍ନ ରାଜ୍ୟ ପୋଲିସ ଓ କେନ୍ଦ୍ରୀୟ ସଶସ୍ତ୍ର ପୋଲିସ ବାହିନୀ ଦଳ ଅଂଶଗ୍ରହଣ କରିଛନ୍ତି। ୯ଟି ମହିଳା ଓ ୨୬ଟି ପୁରୁଷ ଦଳ ଏହି ଚାମ୍ପିୟନଶିପରେ ଭାଗ ନେଉଛନ୍ତି।

୧୯ ବର୍ଷରୁ କମ୍ ବାଳିକା ଏଲିଟ୍ କ୍ୟାମ୍ପରେ ବିଜୟଲକ୍ଷ୍ମୀ

ଭୁବନେଶ୍ୱର, ୯।୪ (ଅନାଦି କର): ୨୦୨୪-୨୫ ଘରୋଇ ସିଜନରେ ଉଲ୍ଲେଖନୀୟ ପ୍ରଦର୍ଶନ କରିଥିବା ଓଡ଼ିଶାର ବିଜୟ ଲକ୍ଷ୍ମୀ ବେହେରାଙ୍କୁ ସମ୍ମାନଜନକ ଏନ୍‌ସିଏ ୧୯ ବର୍ଷରୁ କମ୍ ବାଳିକା ଏଲିଟ୍ କ୍ୟାମ୍ପରେ ଅଂଶଗ୍ରହଣ କରିବା ଲାଗି ଚୟନ କରାଯାଇଛି। ଏହି କ୍ୟାମ୍ପ ଚଳିତ ମାସ ୨୫ ତାରିଖରୁ ମେ' ୨୧ ତାରିଖ ପର୍ଯ୍ୟନ୍ତ ରାଞ୍ଚିଠାରେ ଚାଲିବ। ଓଡ଼ିଶା କ୍ରିକେଟ ଆସୋସିଏଶନ (ଓସିଏ) ସମ୍ପାଦକ ସଞ୍ଜୟ ବେହେରା ଓ ଅନ୍ୟ ପଦାଧିକାରୀ ବିଜୟ ଲକ୍ଷ୍ମୀଙ୍କୁ ଏଲିଟ୍ କ୍ୟାମ୍ପରେ ଚୟନ ହେବା ପାଇଁ ଅଭିନନ୍ଦନ ଜଣାଇଛନ୍ତି।

ଆଲ୍‌ଫା, ରାମେଶ୍ୱର ବିଜୟୀ

ଭୁବନେଶ୍ୱର, ୯।୪ (ତପନ ସ୍ୱାଇଁ)

ରାମେଶ୍ୱର ସ୍ପୋର୍ଟିଂ କ୍ଲବ ଆନୁକୂଲ୍ୟରେ ବିଏମ୍ ହାଇସ୍କୁଲ ପଡ଼ିଆରେ ଚାଲିଥିବା ୭ମ ଜୁନିୟର କ୍ରିକେଟ ଟୁର୍ନାମେଣ୍ଟର ୨ଟି ମ୍ୟାଚ ବୁଧବାର ଅନୁଷ୍ଠିତ ହୋଇଛି। ଏଥିରେ ଆଲ୍‌ଫା ସ୍ପୋର୍ଟିଂ ଓ ଆୟୋଜକ ରାମେଶ୍ୱର ସ୍ପୋର୍ଟିଂ ବିଜୟୀ ହୋଇଛି। ୧୮ ବର୍ଷରୁ କମ୍ ପ୍ରତିଯୋଗିତା କମଳା ପରିଡ଼ା ଓ ୧୫ ବର୍ଷରୁ କମ୍ ପ୍ରତିଯୋଗିତା ଅମରେନ୍ଦ୍ର ପ୍ରସାଦ ବଳ ସ୍ମାରକୀ ଭାବେ ବିବେଚିତ ହେଉଛି। ୧୮ ବର୍ଷରୁ କମ୍ ବର୍ଗରେ ଆଲ୍‌ଫା ୧୦୯ ରନରେ ଟାଉନ୍ କ୍ଲବକୁ ପରାସ୍ତ କରିଛି। ଆଲ୍‌ଫା ୩୦ ଓଭରରେ ୯ ଉଇକେଟ ହରାଇ ୨୨୦ ରନ କରିଥିଲା। ବିଜୟୀ ଦଳର ଉଦିତ ଜଟ ୫ ଉଇକେଟ ସଫଳତା ପାଇଥିଲେ। ବ୍ୟବସାୟୀ ତଥା ଯୁବ ନେତା ଅମରେଶ ପରିଡ଼ା ଅତିଥିଭାବେ ଯୋଗଦେଇ ଉଦିତ ଜଟଙ୍କୁ ପ୍ଲେୟର ଅଫ୍ ଦି ମ୍ୟାଚ ପୁରସ୍କାର ପ୍ରଦାନ କରିଥିଲେ। ୧୫ ବର୍ଷରୁ କମ୍ ବର୍ଗରେ ରାମେଶ୍ୱର ୨ ଉଇକେଟରେ ସହିଦ ସ୍ପୋର୍ଟିଂକୁ ହରାଇ ଦେଇଛି। ବିଜୟୀ ଦଳ ପକ୍ଷରୁ ପ୍ରଭାବୀ ବୋଲିଂ କରିଥିବା ଆହ୍ୱାନ ମିଶ୍ର ଓ ୩୬ ରନ କରିଥିବା ଆକାଶ ସାହୁ ଯୁଗ୍ମଭାବେ ପୁରସ୍କୃତ ହୋଇଥିଲେ। ବିଏସ୍‌ଏନ୍‌ଏଲ୍‌ର ସହକାରୀ ମ୍ୟାନେଜର ଅମରେନ୍ଦ୍ର ପ୍ରସାଦ ବଳ ଅତିଥିଭାବେ ଯୋଗ ଦେଇଥିଲେ।

ଆହ୍ୱାନ ମିଶ୍ର ଓ ଆକାଶ ସାହୁ ଅତିଥିଙ୍କଠାରୁ ପୁରସ୍କାର ଗ୍ରହଣ କରୁଛନ୍ତି।

ଆଇପିଏଲ୍ ବେଟିଂ ରାକେଟ ଠାବ : ୩୪ ଗିରଫ

ପଣଜୀ,୯।୪

ଚଳିତ ଇଣ୍ଡିଆନ୍ ପ୍ରିମିୟର ଲିଗ୍‌ରେ ବେଆଇନ ଗ୍ୟାମ୍ବଲିଂ ଓ ବେଟିଂ ସହ ସମ୍ପୃକ୍ତ ୩୪ ଜଣଙ୍କୁ ଗୋଆ କ୍ରାଇମ୍‌ବ୍ରାଞ୍ଚ ଗିରଫ କରିଛି। ଅଭିଯୁକ୍ତମାନେ ରେଡ୍ଡୀ, ଲୋଟସ ଓ ଲାୟନକିଙ୍ଗ୍‌୨୪୭ ଡଟ୍ ବେଟ୍ ଭଳି ମୋବାଇଲ ଆପ୍ଲିକେଶନ ବ୍ୟବହାର କରୁଥିଲେ। ପୋଲିସ ଚଢ଼ାଉକରି ଘଟଣାସ୍ଥଳରୁ ୧୮ଟି ମୋବାଇଲ ଫୋନ୍, ୫ଟି ଲାପ୍‌ଟପ୍, ୩ ଭାରତୀୟ ପାସ୍‌ପୋର୍ଟ, ୧୧ଟି ବ୍ୟାଙ୍କ ପାସ୍‌ବୁକ୍, ୮ଟି ଚେକ୍‌ବୁକ୍, ୫୪ ସିମ୍‌କାର୍ଡ ଓ ବିଭିନ୍ନ ବ୍ୟାଙ୍କର ୩୬୩ ଏଟିଏମ୍ କାର୍ଡ ଜବତ କରିଛି।

ଭାରତୀୟ ଦଳର ଚୟନ ଟ୍ରାଏଲ୍ସ ଆରମ୍ଭ

ୱାର୍ଲ୍ଡ ୟୁନିଭର୍ସିଟି ଗେମ୍ସ

ଭୁବନେଶ୍ୱର, ୯।୪ (ତପନ ସ୍ୱାଇଁ)

ଜର୍ମାନୀରେ ହେବାକୁଥିବା ୱାର୍ଲ୍ଡ ୟୁନିଭର୍ସିଟି ଗେମ୍ସ ପାଇଁ ମହିଳା ଭଲିବଲ ଏବଂ ମହିଳା ଓ ପୁରୁଷ ଟେନିସ ପାଇଁ ଭାରତୀୟ ବିଶ୍ୱବିଦ୍ୟାଳୟ ଦଳର ଚୟନ ଟ୍ରାଏଲ୍ସ ବୁଧବାର କିଟ୍ ପରିସରରେ ଆରମ୍ଭ ହୋଇଛି। ଜର୍ମାନୀର ଗିନେ-ରୁହରଠାରେ ୱାର୍ଲ୍ଡ ୟୁନିଭର୍ସିଟି ଗେମ୍ସ ଜୁଲାଇ ୧୬ରୁ ୨୭ ପର୍ଯ୍ୟନ୍ତ ଅନୁଷ୍ଠିତ ହେବ। ଚୟନ ଟ୍ରାଏଲ୍ସରେ ୭୦ ଜଣ ପ୍ରତିଭା ସମ୍ପନ୍ନ ଭଲିବଲ ଏବଂ ୫୬ ଟେନିସ ଖେଳାଳି ଅଂଶଗ୍ରହଣ କରିଛନ୍ତି। ଏହା ମଧ୍ୟରେ ଅନେକ ଜାତୀୟ ଓ ଅନ୍ତର୍ଜାତୀୟ ଖେଳାଳି ସାମିଲ। ଭଲିବଲ ଓ ଟେନିସ ବ୍ୟତୀତ କିଟ୍ ବିଶ୍ୱବିଦ୍ୟାଳୟ ପରିସରରେ ଆଥଲେଟିକ୍ସ ଓ ବ୍ୟାଡ୍‌ମିଣ୍ଟନ ଚୟନ ଟ୍ରାଏଲ୍ସ ମଧ୍ୟ ଅନୁଷ୍ଠିତ ହେବ। ପୂର୍ବରୁ ଗତ ମାର୍ଚ୍ଚରେ ଏଠାରେ ଆର୍ଚେରୀ ଟ୍ରାଏଲ୍ସ ଅନୁଷ୍ଠିତ ହୋଇଯାଇଛି। ଭଲିବଲ ଟ୍ରାଏଲ୍ସ ପାଇଁ ଭାରତୀୟ ଭଲିବଲ ଦଳର କୋଚ୍ ଜି.ଇ. ଶ୍ରୀଧରନ, ଏଫ୍‌ଆଇଭିବି ଲେଭଲ-୨ କୋଚ୍ ସୁଧାଂଶୁ ଭୂଷଣ ମିଶ୍ର, ଏମ୍‌ଜିୟୁ କୋଟାୟାମର ସ୍କୁଲ ଅଫ୍ ଫିଜିକାଲ ଏଜୁକେଶନ ଆଣ୍ଡ ସ୍ପୋର୍ଟ୍ସ ସାଇନ୍ସେସର ନିର୍ଦ୍ଦେଶକ ବିନୁ ଜର୍ଜ ଭର୍ଗେସେ, ଓଡ଼ିଶାରେ ସ୍ପୋର୍ଟ୍ସ ଅଥରିଟି ଅଫ୍ ଇଣ୍ଡିଆ ଇନ୍‌ଚାର୍ଜ ତ୍ରୈଲୋକ୍ୟନାଥ ସାହୁ ଏବଂ କିଟ୍‌ର କ୍ରୀଡ଼ା ମହାନିର୍ଦ୍ଦେଶକ ଗଗନେନ୍ଦୁ ଦାଶ ପ୍ରମୁଖ ଚୟନ କମିଟି ସଦସ୍ୟ ରହିଛନ୍ତି। ସେହିପରି ଅନ୍ତର୍ଜାତୀୟ ଟେନିସ ଖେଳାଳି ଚିନ୍ମୟ ପ୍ରଧାନ, ଅଷ୍ଟ୍ରେଲିଆ ଟେନିସ କୋଚ୍ ଯଡ୍ କ୍ଲାର୍କ, ବିନୁ ଜର୍ଜ, ତ୍ରୈଲୋକ୍ୟନାଥ ଓ ଗଗନେନ୍ଦୁ ଚୟନ କମିଟିରେ ରହିଛନ୍ତି। କିଟ୍ ଓ କିସ୍‌ର ପ୍ରତିଷ୍ଠାତା ଅଚ୍ୟୁତ ସାମନ୍ତ ସମସ୍ତ ଖେଳାଳିଙ୍କୁ ସ୍ୱାଗତ କରିବା ସହ ଶୁଭେଚ୍ଛା ଜଣାଇଛନ୍ତି।

ଚୟନ ଟ୍ରାଏଲ୍ସରେ ଭାଗ ନେଇଥିବା ଟେନିସ ଖେଳାଳି।

ଟେବୁଲ ଶୀର୍ଷରେ ଗୁଜରାଟ

ଅହମ୍ମଦାବାଦ,୯।୪

ଚଳିତ ଆଇପିଏଲ୍‌ରେ ବୁଧବାର ଖେଳାଯାଇଥିବା ମ୍ୟାଚରେ ଗୁଜରାଟ ଟାଇଟନ୍ସ (ଜିଟି) ୫୮ ରନରେ ରାଜସ୍ଥାନ ରୟାଲ୍ସ (ଆର୍‌ଆର୍)କୁ ପରାସ୍ତ କରିଛି। ଗୁଜରାଟ ପକ୍ଷରୁ ଦିଆଯାଇଥିବା ୨୧୮ ରନର ଟାର୍ଗେଟ ଆଗରେ ରାଜସ୍ଥାନ ୧୯.୨ ଓଭରରେ ୧୫୯ ରନରେ ଅଲଆଉଟ ହୋଇଯାଇଥିଲା। ଏହା ଗୁଜରାଟ ଲାଗି ଚତୁର୍ଥ ବିଜୟ ହୋଇଥିବା ବେଳେ ରାଜସ୍ଥାନର ଏହା ତୃତୀୟ ପରାଜୟ। ଏହି ବିଜୟ ସହ ଗୁଜରାଟ ପଏଣ୍ଟ ଟେବୁଲ ଶୀର୍ଷକୁ ଉନ୍ନୀତ ହୋଇଛି।

ପ୍ରଥମେ ବ୍ୟାଟିଂ କରିଥିବା ଗୁଜରାଟ ଆରମ୍ଭରୁ ଅଧିନାୟକ ଶୁବମନ ଗିଲ(୨)ଙ୍କ ଉଇକେଟ ହରାଇଥିଲା। ତାଙ୍କ ଉଇକେଟ ପଡ଼ିବା ପରେ ସୁଦର୍ଶନ ଓ ଜୋସ ବଟଲରଙ୍କ ମଧ୍ୟରେ ଦ୍ୱିତୀୟ ଉଇକେଟରେ ୮୦ ରନର ଭାଗୀଦାରି ହୋଇଥିଲା। ୫ ଚୌକା ସହ ୩୬ ରନ କରିଥିବା ବଟଲରଙ୍କୁ ମହିଶ ଥିକ୍ଷଣା ଏଲ୍‌ବିଡବ୍ଲ୍ୟୁ ଆଉଟ୍ କରିଥିଲେ। ଏହାପରେ ସୁଦର୍ଶନ ଓ ଶାହରୁଖ ଖାନ ତୃତୀୟ ଉଇକେଟରେ ଦଳୀୟ ସ୍କୋରରେ ୬୨ ରନ ଯୋଡ଼ିଥିଲେ। ଆଟାକିଂ ବ୍ୟାଟିଂ କରୁଥିବା ଶାହରୁଖ ୨୦ ବଲରେ ୪ ଚୌକା ଓ ୨ ଛକା ସହିତ ୩୬ ରନ କରିଥିଲେ। ସୁଦର୍ଶନ ୫୩ ବଲରେ ୮୨ ରନ କରିଥିଲେ। ତାଙ୍କ ଇନିଂସରେ ୮ ଚୌକା ଓ ୩ ଛକା ସାମିଲ ଥିଲା। ଶେଷ ଆଡ଼କୁ ରଶିଦ ଖାନ୍ ୧୨ (ଗୋଟିଏ ଲେଖାଏ ଚୌକା ଓ ଛକା) ଓ ରାହୁଲ ତେୱାଟିଆ ୨୪ (ଦୁଇଟି ଲେଖାଏ ଚୌକା ଓ ଛକା) ରନ କରିଥିଲେ। ଫଳରେ ଗୁଜରାଟ ନିର୍ଦ୍ଧାରିତ ୨୦ ଓଭରରେ ୬ ଉଇକେଟ ହରାଇ ୨୧୭ ରନ କରିଥିଲା। ରାଜସ୍ଥାନ ପକ୍ଷରୁ ଥିକ୍ଷଣା ଓ ତୁଷାର ଦେଶପାଣ୍ଡେ ଦୁଇଟି ଲେଖାଏ ଉଇକେଟ ନେଇଥିଲେ। ଜବାବରେ ରାଜସ୍ଥାନ ପ୍ରଥମ ୩ ଓଭରରେ ୟଶସ୍ୱି ଜୟସ୍ୱାଲ(୬) ଓ ନୀତିଶ ରାଣା (୧)ଙ୍କ ଉଇକେଟ ହରାଇଥିଲା। ରିୟାନ ପରାଗ ଓ ଅଧିନାୟକ ସଞ୍ଜୁ ସାମସନ ତୃତୀୟ ଉଇକେଟରେ ୪୮ ରନ ଯୋଡ଼ିଥିଲେ। ପରାଗ ୧୪ ବଲରେ ୧ ଚୌକା ଓ ୩ ଛକା ସହିତ ୨୬ ରନ କରିଥିଲେ। ଧ୍ରୁବ ଜୁରେଲ (୫) ଫେଲ ମାରିଥିଲେ। ତାଙ୍କ ପରେ ବ୍ୟାଟିଂ ଆସିଥିବା ଶିମରନ ହେଟମାୟାରଙ୍କ ସହ ସାମସନ ପଞ୍ଚମ ଉଇକେଟରେ ୪୮ ରନ ଯୋଡ଼ିଥିଲେ। ଏହିଠାରୁ କ୍ରମାଗତ ଉଇକେଟ ହରାଇବାରୁ ରାଜସ୍ଥାନ ୧୯.୨ ଓଭରରେ ୧୫୯ ରନରେ ଅଲଆଉଟ ହୋଇଯାଇଥିଲା। ହେଟମାୟର ୫୨ (୪ ଚୌକା ଓ ୩ ଛକା) ଓ ସାମସନ ୪୧ (୪ ଚୌକା ଓ ୨ ଛକା) ରନ କରିଥିଲେ। ଗୁଜରାଟ ପାଇଁ ପ୍ରସିଦ୍ଧ କ୍ରିଷ୍ଣା ୩ଟି ଓ ରଶିଦ ଦୁଇଟି ଉଇକେଟ ନେଇଥିଲେ।

ଶଟ୍ ଖେଳିବା ଅବସରରେ ସାଇ ସୁଦର୍ଶନ।

ସଂକ୍ଷିପ୍ତ ସ୍କୋର

ଗୁଜରାଟ ଟାଇଟନ୍ସ: ୨୦ ଓଭରରେ ୨୧୭/୬ (ସାଇ ସୁଦର୍ଶନ-୮୨, ଜୋସ ବଟଲର-୩୬, ଶାହରୁଖ ଖାନ-୩୬, ରାହୁଲ ତେୱାଟିଆ-୨୪, ମହିଶ ଥିକ୍ଷଣା-୨/୫୩, ତୁଷାର ଦେଶପାଣ୍ଡେ-୨/୫୩)। ରାଜସ୍ଥାନ ରୟାଲ୍ସ: ୧୯.୨ ଓଭରରେ ୧୫୯/ଅଲଆଉଟ (ଶିମରନ ହେଟମାୟର-୫୨, ସଞ୍ଜୁ ସାମସନ-୪୧, ରିୟାନ ପରାଗ-୨୬, ପ୍ରସିଦ୍ଧ କ୍ରିଷ୍ଣା-୩/୨୪, ରଶିଦ ଖାନ-୨/୩୭)।

ଆଇପିଏଲ୍ କାର୍ଯ୍ୟସୂଚୀ

(ଆଜିର ମ୍ୟାଚ)

ବେଙ୍ଗାଲୁରୁ ବନାମ ଦିଲ୍ଲୀ

ସ୍ଥାନ: ବେଙ୍ଗାଲୁରୁ

ସମୟ: ସନ୍ଧ୍ୟା ୭.୩୦

ପ୍ରସାରଣ: ଷ୍ଟାର ସ୍ପୋର୍ଟ୍ସ

ଆଇପିଏଲ୍ ପଏଣ୍ଟ ଟେବୁଲ

ଦଳ	ମ୍ୟାଚ	ବିଜୟ	ପରାଜୟ	ପଏଣ୍ଟ	ରନ ହାର
ଗୁଜରାଟ ଟାଇଟନ୍ସ	୫	୪	୧	୮	+୧.୪୧୩
ଦିଲ୍ଲୀ କ୍ୟାପିଟାଲ୍ସ	୩	୩	୦	୬	+୧.୨୫୭
ରୟାଲ ଚ୍ୟାଲେଞ୍ଜର୍ସ ବେଙ୍ଗାଲୁରୁ	୪	୩	୧	୬	+୧.୦୧୫
ପଞ୍ଜାବ କିଙ୍ଗ୍ସ	୪	୩	୧	୬	+୦.୨୮୯
ଲକ