ଧରିତ୍ରୀ DHARITRI

ଧରିତ୍ରୀ 51 Years

ପୃଷ୍ଠା–୮+୮

ଭୁବନେଶ୍ୱର,ରବିବାର, ମେ ୪/୨୦୨୫ (୮+୮=୧୬ ପୃଷ୍ଠା+ଛୁଟିଦିନ) | Bhubaneswar, Sunday, May 4/2025 | Page 16 | ₹ 7.00 | BALASORE

୫୧ଶ ଭାଗ ୧୫୮ ସଂଖ୍ୟା | www.orissakhabar.com/www.dharitri.com | Printed at Bhubaneswar, Sambalpur, Rayagada & Angul | VOLUME 51 ISSUE 158 | ମୂଲ୍ୟ₹୭/-

ସଂକ୍ଷେପରେ

ଉତ୍ତର ଓଡ଼ିଶା ପ୍ରଥମ ଚାର୍ଟାର୍ଡ଼ ଆକାଉଣ୍ଟାଣ୍ଟଙ୍କ ପରଲୋକ

ବାଲେଶ୍ୱର, ୩।୫(ବାଞ୍ଛାନିଧି ଦେ)

ଉତ୍ତର ଓଡ଼ିଶାର ପ୍ରଥମ ଚାର୍ଟାର୍ଡ ଆକାଉଣ୍ଟାଣ୍ଟ ଶୈଳେନ୍ଦ୍ର ନାଥ ପରିଡା(୭୮)ଙ୍କର ଶୁକ୍ରବାର ରାତିରେ ପରଲୋକ ହୋଇଯାଇଛି। ସେ ଦୀର୍ଘଦିନ ଧରି ବାର୍ଦ୍ଧକ୍ୟଜନିତ ରୋଗରେ ପୀଡ଼ିତ ଥିଲେ। ତାଙ୍କ ମୃତ୍ୟୁଶଯ୍ୟା ନିକଟରେ ପରିବାରବର୍ଗ ଉପସ୍ଥିତ ଥିଲେ। ତାଙ୍କର ପ୍ରକୃତ ଘର ବସ୍ତା ବ୍ଲକ ବ୍ରାହ୍ମଣଦା ଗ୍ରାମରେ। ସେ ପରିବାର ସହିତ ଦୀର୍ଘବର୍ଷ ଧରି ବାଲେଶ୍ୱର ପଡୁଆଁପଦାଠାରେ ରହିଆସୁଥିଲେ। ଶନିବାର ତାଙ୍କ ମରଶରୀରକୁ ନିଆଯାଇ ବ୍ରାହ୍ମଣଦା ଗାଁ ଶ୍ମଶାନରେ ଶେଷକୃତ୍ୟ ସମ୍ପନ୍ନ ହୋଇଥିଲା।

ଦାଣ୍ଡକାଳୀଙ୍କ ବାର୍ଷିକ ଯଜ୍ଞ ମହୋତ୍ସବ

ବାହାନଗା, ୩।୫(ଅରୂପ୍ କୁମାର ଦାସ)

ବାହାନଗା ବ୍ଲକ ଖନ୍ତାପଡାସ୍ଥିତ ସୁଠଙ୍ଗ ଗ୍ରାମର ୧୬ ନମ୍ବର ଜାତୀୟ ରାଜପଥ କଡରେ ଥିବା ମା' ଦାଣ୍ଡକାଳୀଙ୍କ ବାର୍ଷିକ ଯଜ୍ଞ ଅନୁଷ୍ଠିତ ହୋଇଛି। ଏହି ଯଜ୍ଞ ଗତ ଅକ୍ଷୟ ତୃତୀୟା ଦିନ ଉଦ୍‌ଘାଟିତ ହୋଇଥିଲା। ସେହିଦିନ କଳସ ଶୋଭାଯାତ୍ରା କରାଯିବା ସହିତ ବାର୍ଷିକ ପୂଜାର ଅଧିବାସ ଅନୁଷ୍ଠିତ ହୋଇଥିଲା। ୪ ଦିନ ଧରି ଅଣ୍ଠ ନାମ ସଂକୀର୍ତ୍ତନ ଅନୁଷ୍ଠିତ ହେଉଛି। ତେବେ ପ୍ରତ୍ୟହ ସନ୍ଧ୍ୟାରେ ଭଜନ ସମାରୋହ ହୋଇଆସୁଛି । ଶୁକ୍ରବାର ମା'ଙ୍କ ଷୋଡଶ ପୂଜା କରାଯିବା ସହିତ ଯଜ୍ଞ ମଧ୍ୟ କରାଯାଇଛି। ଏହି ଯଜ୍ଞ ଶନିବାର ପୂର୍ଣ୍ଣାହୁତି ଦିଆଯିବ। ଏଥିରେ କର୍ତ୍ତା ଭାବେ ସୃଷ୍ଟିଧର ମହାନ୍ତି, ନବ ମହାପାତ୍ର କାର୍ଯ୍ୟ ତୁଲାଇଥିଲେ। ସଭାପତି ଭାବେ ଦିଲୀପ କୁମାର ଦାସ, ସମ୍ପାଦକ ଭାବେ ବଂଶୀଧର ପଣ୍ଡାଙ୍କ ନେତୃତ୍ୱରେ କାର୍ଯ୍ୟ ଅନୁଷ୍ଠିତ ହୋଇଛି। ପୂଜକ ଭାବେ ଯଜ୍ଞେଶ୍ୱର ପଣ୍ଡା, ଗଜେନ୍ଦ୍ର ପଣ୍ଡା ପୂଜା କାର୍ଯ୍ୟ ତୁଲାଇଥିଲେ।

ନଦୀରୁ ଯୁବକଙ୍କ ମୃତଦେହ ଜବତ

ଖଇରା, ୩।୫(ଉତ୍କଳବନ୍ଧୁ ପଣ୍ଡା)

ବାଲେଶ୍ୱର ଜିଲା ଖଇରା ଥାନା ଅଧୀନ ଗଣ୍ଡିବେଡ ନିକଟସ୍ଥ ପଥରକଟା ନଦୀରୁ ଜଣେ ଯୁବକଙ୍କ ମୃତଦେହ ଜବତ ହୋଇଛି। ଯୁବକଙ୍କ ନାମ ଲୋଚନ ଦାସ(୨୦) । ଘର ଶ୍ୟାମସୁନ୍ଦରପୁର ପଞ୍ଚାୟତ ଜେନା ସାହିରେ। ତାଙ୍କ ମୃତ୍ୟୁ ବଜ୍ରପାତ ଯୋଗୁ ହୋଇଥିବା ସ୍ଥାନୀୟ ଗ୍ରାମବାସୀ କହିଛନ୍ତି । ଲୋଚନ ଶନିବାର ମଧ୍ୟାହ୍ନ ୧୨ଟାରେ ବାହାରକୁ ଯାଇଥିଲେ। ଅପରାହ୍ନରେ ଭୀଷଣ ଘଡଘଡି ଓ ବର୍ଷା ପରେ ତାଙ୍କ ଶରୀର ପଥରକଟା ନଦୀରେ ଭାସୁଥିବା ଗ୍ରାମବାସୀ ଦେଖିଥିଲେ। ଗୁରୁତର ଅବସ୍ଥାରେ ଖଇରା ଗୋଷ୍ଠୀ ସ୍ୱାସ୍ଥ୍ୟକେନ୍ଦ୍ର ନିଆଯିବା ପରେ ଡାକ୍ତର ମୃତ ଘୋଷଣା କରିଥିଲେ।

ସୋର ତହସିଲ ତରଫରୁ ଜବରଦଖଲ ଉଚ୍ଛେଦ

ସୋର, ୩।୫(ଜନ୍ମେଜୟ ମିଶ୍ର)

ସୋର ତହସିଲ ପକ୍ଷରୁ ଉତ୍ତରେଶ୍ୱର ନିକଟରେ ହୋଇଥିବା ଜବରଦଖଲକୁ ଉଚ୍ଛେଦ କରାଯାଇଛି। ସୋର ପୌରାଞ୍ଚଳ ଅଧୀନ ଉତ୍ତରେଶ୍ୱର ବରଫକଳ ଛକ ନିକଟରୁ ଟିଭିଏସ ଶୋରୁମ୍ ପର୍ଯ୍ୟନ୍ତ ୮ ଶହ ମିଟର ରାସ୍ତାକଡରେ ୧୦ଟି ଦୋକାନ ଗୋଟିଏ ହୋଟେଲ ଓ ନୂତନ ଟିଭିଏସ ଶୋରୁମ୍ ସମ୍ମୁଖରେ ସରକାରୀ ଜାଗାକୁ ଜବରଦଖଲ କରାଯାଇଥିଲା। ଏନେଇ ସୋର ତହସିଲ ପକ୍ଷରୁ ନୋଟିସ ଜାରି ପରେ ଶନିବାର ଅତିରିକ୍ତ ତହସିଲଦାର ଦୈତାରୀ ମଲିକ ଓ ସୋର ପୋଲିସ ସହାୟତାରେ ଏହି ଜବରଦଖଲକୁ ଉଚ୍ଛେଦ କରାଯାଇଥିଲା ।

ଗ୍ରାହକ ସେବା କେନ୍ଦ୍ରରୁ ଲକ୍ଷାଧିକ ଟଙ୍କା ଲୁଟ୍

ଜଳେଶ୍ୱର, ୩।୫(ନବୀନ ସାହୁ)

ବାଲେଶ୍ୱର ଜିଲା ଜଳେଶ୍ୱର ବ୍ଲକ ବରଡ଼ିହା ପଞ୍ଚାୟତର ମାରୁଡିହ ଗାଁରେ ଅବସ୍ଥିତ ମେଘରାୟ କିସ୍କୁଙ୍କ ପୁଅ ଉପେନ୍ଦ୍ର ରାଜ କିସ୍କୁ ଦୀର୍ଘ ଦିନ ହେଲା ବ୍ୟାଙ୍କ ଅଫ ବରୋଦାର ଗ୍ରାହକ ସେବା କେନ୍ଦ୍ର କରି ସାଧାରଣ ଲୋକଙ୍କୁ ଟଙ୍କା ନେଣଦେଣ କାର୍ଯ୍ୟ କରିଆସୁଥିଲେ। ଶୁକ୍ରବାର ରାତିରେ ୯ଟାରେ ଶଟର ବନ୍ଦ କରି ସେ ଘରକୁ ଯାଇଥିଲେ। ଶନିବାର ସକାଳୁ ଆସି ଦେଖନ୍ତି ତ ଶଟର ତାଡ଼ି ପାଖାପାଖି ଡ୍ରୟରରେ ରଖିଥିବା ଦେଢ଼ଲକ୍ଷ ଟଙ୍କା, କମ୍ପ୍ୟୁଟର ହାର୍ଡଡିସ୍କ, ବାହାରେ ଓ ରୁମ୍ ଭିତରେ ଲାଗିଥିବା ୩ଟି ସିସିଟିଭି କ୍ୟାମେରା ମଧ୍ୟ ଚୋରି କରିନେଇଛନ୍ତି। ଏ ନେଇ କିସ୍କୁ ରାଇବଣିଆ ଥାନାରେ ଲିଖିତ ଅଭିଯୋଗ କରିଛନ୍ତି। ରାଇବଣିଆ ଥାନା ପୋଲିସ ପକ୍ଷରୁ ତଦନ୍ତ ଜାରି ରହିଛି।

ସୀମାନ୍ତରେ ହାଇ ଆଲର୍ଟ

ଭୋଗରାଇ, ୩।୫(ପ୍ରଦୀପ ଦାସ)

୧୦ ସ୍ଥାନରେ ୨୪ଘଣ୍ଟିଆ ନାକା ଚେକିଂ

ସାହାବାଜିପୁରଠାରେ ପୋଲିସ ପକ୍ଷରୁ ଯାଞ୍ଚ କରାଯାଉଛି।

ପହଲଗାମରେ ୨୬ଜଣ ପର୍ଯ୍ୟଟକଙ୍କୁ ଆତଙ୍କବାଦୀ ଗୁଳି କରି ହତ୍ୟା ଘଟଣା ସାରା ବିଶ୍ୱକୁ ସ୍ତବ୍ଧ କରିଦେଇଥିବା ବେଳେ ଦେଶର ପ୍ରତିରକ୍ଷା ବିଭାଗ ପ୍ରତି ଚ୍ୟାଲେଞ୍ଜ ସୃଷ୍ଟି ହେଇଛି। ଏଭଳି ସ୍ଥିତିରେ ଭାରତର ସମସ୍ତ ସୀମାନ୍ତବର୍ତ୍ତୀ ରାଜ୍ୟରେ ଜଳ, ସ୍ଥଳ ଓ ଆକାଶପଥରେ ପ୍ରତିରକ୍ଷା ବିଭାଗ ସଜାଗ ରହି ଆତଙ୍କବାଦୀ, ଅନୁପ୍ରବେଶକାରୀ, ଜାତୀୟ ଅନ୍ତର୍ଜାତୀୟ ଚୋରା ବେପାରୀଙ୍କ ପ୍ରତି କଡ଼ା ନଜର ରଖାଯାଇଛି। ପାକିସ୍ତାନ ଆତଙ୍କବାଦୀଙ୍କ ସହିତ ବାଂଲାଦେଶ ଆତଙ୍କବାଦୀ ହାତ ମିଳାଇଥିବା ଭାରତୀୟ ଗୋଇନ୍ଦା ସଂସ୍ଥା ସୂଚନା ପାଇବା ପରେ ଭାରତର ସୀମାନ୍ତବର୍ତ୍ତୀ ରାଜ୍ୟ ଓ ବଙ୍ଗୋପସାଗରରେ ପ୍ରତିରକ୍ଷା ବାହିନୀକୁ ସତର୍କ ରହିବାକୁ ନିର୍ଦ୍ଦେଶ ଦିଆଯାଇଛି। ଓଡିଶାରୁ ବାଂଲାଦେଶ ସମୁଦ୍ରପଥ ପ୍ରାୟ ୨ ଶହ ନଟିମାଇଲ ଦୂର ଥିବା ବେଳେ ଓଡିଶା ଉପକୂଳର ତଟସୁରକ୍ଷା ପ୍ରତି ବିପଦ ଆଶଙ୍କା ଦେଖାଦେଇଛି। ବାଂଲାଦେଶରୁ ଓଡ଼ିଶା ଉପକୂଳକୁ ପହଞ୍ଚିବାକୁ ସମୁଦ୍ର ପଥରେ ମାତ୍ର ୪ ଘଣ୍ଟାରୁ କମ୍ ସମୟ ଲାଗୁଥିବାବେଳେ ଓଡ଼ିଶା ଓ ପଶ୍ଚିମବଙ୍ଗ ସମୁଦ୍ର ପଥ ମୁକୁଳା ରହିଛି। ତଟସୁରକ୍ଷା ଲାଗି ବର୍ଷକୁ ଦୁଇଥର ସାଗରକବଚ ନାମିତ ସମରାଭ୍ୟାସରେ କେବଳ ସୀମିତ ରହିଛି। ଅନ୍ୟ ସମୟରେ ସମୁଦ୍ରତଟ ଅସୁରକ୍ଷିତ ରହିଛି।

ନିକଟରେ ସମୁଦ୍ରପଥରେ ଭାରତକୁ ଅନୁପ୍ରବେଶ କରିଥିବା ୨୪ଜଣ ବାଂଲାଦେଶୀଙ୍କୁ ପଶ୍ଚିମବଙ୍ଗ ଗୋସାବା ଦ୍ୱୀପରୁ ତଟରକ୍ଷୀ ବାହିନୀ ଗିରଫ କରିଥିଲା। ଆତଙ୍କବାଦୀ ଗତିବିଧି ଓ ଅନୁପ୍ରବେଶ ରୋକିବା ଲାଗି ବଙ୍ଗୋପସାଗରରେ ହାଇଆଲର୍ଟ ଜାରି ହୋଇଥିବା ସୂଚନା ମିଳିଛି। ଏଭଳି ସ୍ଥିତିରେ ସମୁଦ୍ରରେ ତଟରକ୍ଷୀ ବାହିନୀ ଓ ନୌବାହିନୀ ସାମରିକ ଅଭ୍ୟାସ ଜାରି ରଖିଛନ୍ତି। ଓଡ଼ିଶାର ବାଲେଶ୍ୱର ଜିଲା ଉପକୂଳରେ ତାଳସାରୀ ବାହାବଳପୁର ଓ ବଳରାମଗଡ଼ି ସହିତ ଭଦ୍ରକ, କେନ୍ଦ୍ରାପଡା, ଜଗତସିଂହପୁର, ପୁରୀ ଓ ଗଞ୍ଜାମ ଜିଲାରେ ୨୦୧୫ରୁ ଅଦ୍ୟାବଧି ୧୮ଟି ମେରାଇନ ଥାନା ନିର୍ମାଣ କରାଯାଇଛି। ହେଲେ ସମସ୍ତ ଥାନାରେ ଆବଶ୍ୟକ ପୋଲିସ କର୍ମଚାରୀ, ରହଣି ନିମନ୍ତେ କ୍ୱାର୍ଟର୍ସ, ଆଧୁନିକ ଅସ୍ତ୍ରଶସ୍ତ୍ର, ଆକସ୍ମିକ ଦୁର୍ଘଟଣା କିମ୍ବା ବିପଦ କାଳୀନରେ ସମୁଦ୍ର ମଧ୍ୟକୁ ଯିବା ଲାଗି ସ୍ପିଡି ବୋଟ୍ ଅଭାବ ରହିଥିବା ତାଳସାରୀ ମେରାଇନ ଥାନାର ଅଧିକାରିଣୀ ଚମ୍ପାବତୀ ସୋରେନ ସୂଚନା ଦେଇଛନ୍ତି। ଅନ୍ୟପକ୍ଷରେ ୨୮ ତାରିଖରୁ ଓଡ଼ିଶା–ପଶ୍ଚିମବଙ୍ଗ ସୀମାନ୍ତ ସ୍ଥଳ ଓ ଜଳପଥରେ ତଟରକ୍ଷୀ ଓ ପୋଲିସ ବାହିନୀ ୨୪ ଘଣ୍ଟିଆ ନାକାଚେକିଂ କରାଯାଉଛି। ଖଡ଼ଗପୁର କଲେଇକୁଣ୍ଡାରୁ ପ୍ରତିରକ୍ଷା ବିଭାଗର ଯୁଦ୍ଧବିମାନ ଚାନ୍ଦିପୁର ପର୍ଯ୍ୟନ୍ତ ଆକାଶ ସୀମାରେ ଚକ୍କର ମାରୁଛି। ବାଲେଶ୍ୱର ଏସ୍‌ପି ରାଜପ୍ରସାଦଙ୍କ ନିର୍ଦ୍ଦେଶକ୍ରମେ ଭୋଗରାଇ ଓ ଜଳେଶ୍ୱର ବ୍ଲକ ସୀମାନ୍ତ ପଶ୍ଚିମବଙ୍ଗ କୁ ସଂଯୋଗ କରୁଥିବା ୧୦ଟି ରାସ୍ତାକୁ ପୋଲିସ ପକ୍ଷରୁ କଡା ଯାଞ୍ଚ କରାଯାଉଛି। ତାଳସାରୀ ମେରାଇନ ଥାନାର ଅଧିକାରିଣୀ ଚମ୍ପାବତୀ ସୋରେନ ସୀମାନ୍ତରେ ୨୪ ଘଣ୍ଟିଆ ନାକା ଚେକିଂ କରାଯାଇ ସମସ୍ତ ସନ୍ଦେହଜନକ ଗତିବିଧିକୁ ତୀକ୍ଷ୍ଣ ନଜର ରଖାଯାଇଛି ବୋଲି ସୂଚନା ଦେଇଛନ୍ତି।

ବାଲିଆପାଳ: ୪ ଛାତ୍ରୀଛାତ୍ର ବ୍ଲକ୍ ଟପ୍ପର

ଜୟଶ୍ରୀ

ସତ୍ୟଜିତ୍

ଦେବପ୍ରିୟା

ସ୍ୱୟଂପ୍ରଭା।

କାଳିପଦା, ୩।୫(ରାଜଶ୍ରୀ ପାଣିଗ୍ରାହୀ)

ଚଳିତବର୍ଷ ମାଟ୍ରିକ ପରୀକ୍ଷାରେ ବାଲେଶ୍ୱର ବ୍ଲକ ବାଲିଆପାଳ ବ୍ଲକର ୨୭୪୭ ଜଣ ଛାତ୍ରୀଛାତ୍ର ଉତ୍ତୀର୍ଣ୍ଣ ହୋଇଛନ୍ତି। ୫୮ ଜଣ ପିଲା ଏ–୧ରେ କୃତିତ୍ୱ ଅର୍ଜନ କରିଛନ୍ତି। ବ୍ଲକରେ ୪ ଜଣ ପିଲା ୫୬୫ ନମ୍ବର ରଖି ପ୍ରଥମ ସ୍ଥାନ ଅଧିକାର କରିବା ସହିତ ଜିଲାର ଶ୍ରେଷ୍ଠ ୧୦ ଜଣଙ୍କ ମଧ୍ୟରେ ସ୍ଥାନ ପାଇପାରିଛନ୍ତି। ସେମାନେ ହେଲେ ପଞ୍ଚୁପାଲି ହରପ୍ରସାଦ ଉଚ୍ଚ ବିଦ୍ୟାଳୟର ଛାତ୍ରୀ ଜୟଶ୍ରୀ ବାରିକ, ଦେଭୋଗ ଶ୍ରୀ ହରିଚରଣ ଉଚ୍ଚ ବିଦ୍ୟାଳୟର ଛାତ୍ର ସତ୍ୟଜିତ ଦାସ, ଲଙ୍ଗଳେଶ୍ୱର ସଚ୍ଚିନ୍ଦ୍ର କୁମାର ଓ ଯଶୋଦା ମଣି ଉଚ୍ଚ ବିଦ୍ୟାଳୟର ଛାତ୍ରୀ ଦେବପ୍ରିୟା ବେହେରା ଏବଂ ଶ୍ରୀରାମପୁର କେସି ଉଚ୍ଚ ବିଦ୍ୟାଳୟର ଛାତ୍ରୀ ସ୍ୱାତୀ ସ୍ୱୟଂପ୍ରଭା ପାତ୍ର। କୃତିତ୍ୱ ହାସଲ କରିଥିବା ଛାତ୍ରୀଛାତ୍ରଙ୍କୁ ବିଭିନ୍ନ ମହଲରୁ ଶୁଭେଚ୍ଛା ଜଣାଯାଇଛି।

ଔପଦା ବ୍ଲକ୍: ଏ–୧ରେ ୩ ଛାତ୍ରୀ

ବର୍ଷା ପଣ୍ଡା

ସିମରନ ପୃଷ୍ଟି

ଅନୁରାଧା ସ୍ୱାଇଁ

ଔପଦା, ୩।୫(ଧରିତ୍ରୀ ପଣ୍ଡା)

ଚଳିତ ମାଟ୍ରିକ ପରୀକ୍ଷାରେ ବାଲେଶ୍ୱର ଜିଲା ଔପଦା ବ୍ଲକ ୩ଟି ହାଇସ୍କୁଲରୁ ୩ ଜଣ ଛାତ୍ରୀ ଏ–୧ ରେ ଉତ୍ତୀର୍ଣ୍ଣ ହୋଇଛନ୍ତି। ଦନ୍ତୁର ସରକାରୀ ହାଇସ୍କୁଲର ଛାତ୍ରୀ ବର୍ଷା ପଣ୍ଡା ବ୍ଲକସ୍ତରୀୟ ସର୍ବାଧିକ ୫୪୨ ନମ୍ବର ରଖିଥିବା ବେଳେ ଅଧ୍ୟାପିକା ହେବେ ବୋଲି ଆଶା ରଖିଛନ୍ତି। ଫତେପୁର ନୋଡ଼ାଲ ହାଇସ୍କୁଲର ଛାତ୍ରୀ ସିମରନ ପୃଷ୍ଟି ୫୪୧ନମ୍ବର ରଖି ଏ–୧ ରେ ଉତ୍ତୀର୍ଣ୍ଣ ହୋଇଥିବାରୁ ଡାକ୍ତର ହୋଇ ଲୋକଙ୍କ ସେବା କରିବାକୁ ଇଚ୍ଛା କରିଛନ୍ତି। ସେହିପରି ରାଇରାମଚନ୍ଦ୍ରପୁର ସରକାରୀ ଉଚ୍ଚ ବିଦ୍ୟାଳୟର ଛାତ୍ରୀ ଅନୁରାଧା ସ୍ୱାଇଁ ୫୪୧ନମ୍ବର ରଖି ବୈଜ୍ଞାନିକ ହେବାକୁ ଆଶା କରିଛନ୍ତି। ବ୍ଲକସ୍ତରୀୟ ଥିବା ୧୭ଟି ହାଇସ୍କୁଲରୁ ୧୧୯୫ଜଣ ଛାତ୍ରୀଛାତ୍ର ମାଟ୍ରିକ ପରୀକ୍ଷା ଦେଇଥିଲେ। ସେଥିରୁ ୧୧୪୪ଜଣ ପାସ୍ କରିଛନ୍ତି। ବ୍ଲକସ୍ତରରେ ଆଶା ବୃନ୍ଦାବନ ବାଳିକା ବିଦ୍ୟାଳୟରୁ ପରୀକ୍ଷା ଦେଇଥିବା ୩୫ଜଣ ଛାତ୍ରୀଙ୍କ ମଧ୍ୟରୁ ୩୫ଜଣ ଉତ୍ତୀର୍ଣ୍ଣ ହୋଇଥିବା ଜଣାଯାଇଛି।

ରାସ୍ତା ଖୋଳିଦେଲେ ଖଣି ଅଧିକାରୀ

ବାଲି ଚାଲାଣ ରୋକିବା ଚିନ୍ତା

ଜଳେଶ୍ୱର, ୩।୫(ନବୀନ ସାହୁ)

ଜେସିବି ଦ୍ୱାରା ରାସ୍ତା ଖୋଳାଯାଉଛି।

ବାଲେଶ୍ୱର ଜିଲା ଜଳେଶ୍ୱର ଅଞ୍ଚଳରେ ଦୀର୍ଘ ଦିନ ଧରି ବାଲି ଚୋରା ଚାଲାଣ ହୋଇଆସୁଛି। ଫଳରେ ରାଜସ୍ୱ ବିଭାଗ କୋଟି କୋଟି ଟଙ୍କାର ରାଜସ୍ୱ ହରାଉଛି। ଏହି ଚୋରା ଚାଲାଣ ରୋକିବା ଲାଗି ବାଲି ଉତ୍ତୋଳନ ପାଇଁ ତିଆରି ହୋଇଥିବା ରାସ୍ତାକୁ ଶନିବାର କନିଷ୍ଠ ଖଣି ଅଧିକାରୀ ଜିତେନ୍ଦ୍ର ଦାସ ଖୋଳି ଦେଇଛନ୍ତି।

ଜଳେଶ୍ୱର ଥାନା ଅନ୍ତର୍ଗତ ମହମ୍ମଦ ନଗର ପାଟଣା ଅଞ୍ଚଳରେ ୪ଟି ବାଲି ସଇରାତ ରହିଛି। ଚୋରା ଚାଲାଣକାରୀମାନେ ଦୀର୍ଘଦିନ ହେଲା ସୁବର୍ଣ୍ଣରେଖା ନଦୀରୁ ବେଆଇନ ଭାବେ ବାଲି ଉତ୍ତୋଳନ କରୁଛନ୍ତି। ଏନେଇ ସ୍ଥାନୀୟ ଲୋକଙ୍କ ବାରମ୍ବାର ଅଭିଯୋଗ ହେବା ପରେ ଏଥିରେ ରୋକ ଲଗାଇବା ପାଇଁ କନିଷ୍ଠ ଖଣି ଅଧିକାରୀ ଦାସ ଶନିବାର ଅପରାହ୍ନ ୩ଟାରେ ଜଳେଶ୍ୱର ଥାନାର ପୋଲିସ ସହାୟତାରେ ବେଲପାଲରେ ସଇରାତ୍ ରାସ୍ତାକୁ ଖୋଳି ଦେଇଛନ୍ତି। ରାଜସ୍ୱ ବିଭାଗର ଜଣେ ସରକାରୀ କର୍ମଚାରୀ ତାଙ୍କ ସହଯୋଗୀଙ୍କୁ ନେଇ ଏହି କାରବାର ଚଳାଇଥିଲେ। ସେମାନଙ୍କ ନାମରେ ଏନ୍‌ର୍ଜିରେ ଏକ ମାମଲା ହୋଇଛି ବୋଲି ଖଣି ଅଧିକାରୀ କହିଛନ୍ତି।

ବୋଲଂରେ ଭାଜପାର ମିଶ୍ରଣ ପର୍ବ

ଲଙ୍ଗଳେଶ୍ୱର, ୩।୫(କମଳାକାନ୍ତ ଦାସ)

ବାଲିଆପାଳ ବ୍ଲକ ବୋଲଂଠାରେ ଶୁକ୍ରବାର ସନ୍ଧ୍ୟାରେ ପଞ୍ଚାୟତ ସଭାପତି ଶିକ୍ଷାବିତ୍ ଆଦିକନ୍ଦ ମହାନ୍ତିଙ୍କ ସଭାପତିତ୍ୱରେ ଭାଜପାର ମିଶ୍ରଣ ପର୍ବ ଅନୁଷ୍ଠିତ ହୋଇଯାଇଛି। ମୁଖ୍ୟଅତିଥି ଭାବେ ଭାଜପାର ବରିଷ୍ଠ ନେତା ରବୀନ୍ଦ୍ର ନାଥ ଅଣ୍ଡିଆ ଯୋଗଦେଇ ଅନ୍ୟ ଦଳରୁ ଆସିଥିବା କର୍ମୀମାନଙ୍କୁ ଦଳୀୟ ଟୋପି ଏବଂ ଉତ୍ତରୀୟ ଦେଇ ଦଳକୁ ସ୍ୱାଗତ କରିବା ସହିତ ତୃଣମୂଳସ୍ତରରୁ ଦଳକୁ ସୁଦୃଢ଼ କରିବା ପାଇଁ ଆହ୍ୱାନ ଦେଇଥିଲେ। ଶଙ୍କର୍ଷଣ ଗିରି, ବୁଦ୍ଧଦେବ ସାମନ୍ତ, ରଞ୍ଜନ ମଲ୍ଲିକ, ଭୂପତି ଦଳାଇ, ପ୍ରଭୁରାମ ଦଳାଇଙ୍କ ସମେତ ଶତାଧିକ କର୍ମୀ ଅନ୍ୟ ଦଳରୁ ସାମିଲ ହୋଇଥିଲେ। ପୂର୍ବତନ ସରପଞ୍ଚ ଜଗବନ୍ଧୁ ମଲ୍ଲିକ ଧନ୍ୟବାଦ ଦେଇଥିଲେ।

ଉପ ମୁଖ୍ୟ ସଚେତକଙ୍କ ଦ୍ୱାରା ବିଭିନ୍ନ ପ୍ରକଳ୍ପ ଉଦ୍‌ଘାଟିତ

ବାଲେଶ୍ୱର, ୩।୫(ବାଞ୍ଛାନିଧି ଦେ)

ସରକାରୀ ଦଳ ଉପ–ମୁଖ୍ୟ ସଚେତକ ତଥା ରେମୁଣା ବିଧାୟକ ଗୋବିନ୍ଦ ଚନ୍ଦ୍ର ଦାସ ଶନିବାର ବିଭିନ୍ନ ପ୍ରକଳ୍ପର ଉଦ୍‌ଘାଟନ ଓ ଭିତ୍ତିପ୍ରସ୍ତର ସ୍ଥାପନ କରିଛନ୍ତି। ରେମୁଣା ନିର୍ବାଚନମଣ୍ଡଳୀ ଅଧୀନ ସାହାଦା ନୂତନ ପୋଷ୍ଟ ଅଫିସ ଗୃହ ଓ ସଇପୁର ନୂତନ ଅଙ୍ଗନୱାଡ଼ି ଗୃହର ଉଦ୍‌ଘାଟନ କରିଥିଲେ। ଏଥିସହ ଓଡ଼ିଶା ସରକାରଙ୍କ ପଞ୍ଚାୟତିରାଜ ଓ ପାନୀୟଜଳ ବିଭାଗ ତରଫରୁ ପ୍ରଦତ୍ତ ବିଭିନ୍ନ ପ୍ରକଳ୍ପ ଯଥା ମୁଖ୍ୟମନ୍ତ୍ରୀଙ୍କ ସ୍ୱତନ୍ତ୍ର ସହାୟତା ପାଣ୍ଠିରୁ ଅନୁମୋଦିତ ସାହାଦା ବାସନ୍ତୀ କମ୍ୟୁନିଟି ସେଣ୍ଟର, ସପ୍ତେଶ୍ୱର କମ୍ୟୁନିଟି ସେଣ୍ଟର, ସଇପୁର କମ୍ୟୁନିଟି ସେଣ୍ଟର, ସଇପୁର ସ୍କୁଲ ଶ୍ରେଣୀ ଗୃହ ନିର୍ମାଣ, ରଣସାହି ମା' ଦୁର୍ଗା ମଣ୍ଡପ ଉନ୍ନତୀକରଣ ଏବଂ ଗୁଡୁପାହି ଅଙ୍ଗନୱାଡ଼ି କଂକ୍ରିଟ ରାସ୍ତାଠାରୁ ବାବୁଲ ଖାଲୁଆ ଘର ପର୍ଯ୍ୟନ୍ତ ପକ୍କା ରାସ୍ତା ନିର୍ମାଣ ପ୍ରକଳ୍ପର ଭିତ୍ତିପ୍ରସ୍ତର ସ୍ଥାପନ କରିଥିଲେ। ଏହି କାର୍ଯ୍ୟକ୍ରମରେ ବିଧାୟକଙ୍କ ପ୍ରତିନିଧି ଲମ୍ବୋଦର ପ୍ରଧାନ, ସରପଞ୍ଚ କମଳିନୀ ପାତ୍ର, ପୂର୍ବତନ ମଣ୍ଡଳ ସଭାପତି ଭୋଳାନାଥ ପାତ୍ର, ପଞ୍ଚାୟତ ସଭାପତି ଗୁରୁପଦ ବର୍ମନ, ସିଦ୍ଧେଶ୍ୱର ଦାସ, ମିହିର ରଞ୍ଜନ ଦାସ ପ୍ରମୁଖ ଉପସ୍ଥିତ ଥିଲେ।

୬୧ ୟୁନିଟ୍ ରକ୍ତ ସଂଗ୍ରହ

ପୂର୍ବତନ ବିଧାୟକ ପ୍ରଦୀପ୍ତ କୁମାର ପଣ୍ଡା ଉଦ୍‌ବୋଧନ ଦେଉଛନ୍ତି।

ବାଲେଶ୍ୱର, ୩।୫(ବାଞ୍ଛାନିଧି ଦେ)

ଇମାମୀରେ ରକ୍ତଦାନ ଶିବିର

ବାଲେଶ୍ୱର ଜିଲା ରେମୁଣା ବାଲ ଗୋପାଳପୁର ସ୍ଥିତ ଇମାମୀ ପେପର୍ ମିଲସ୍ ଆନୁକୂଲ୍ୟରେ ଗୁରୁବାର ପୂର୍ବାହ୍ନ ୧୦ଟାରେ ଏକ ସ୍ୱେଚ୍ଛାକୃତ ରକ୍ତଦାନ ଶିବିର ଅନୁଷ୍ଠିତ ହୋଇଯାଇଛି। ବିଶ୍ୱ ଶ୍ରମିକ ଦିବସ ଅବସରରେ ପେପର୍ ମିଲସ୍ ମଜଦୁର ୟୁନିୟନ ପକ୍ଷରୁ ଏହି ଶିବିର ଆୟୋଜିତ ହୋଇଥିଲା। ପେପର ମିଲସ୍‌ର ସାଧାରଣ ପରିଚାଳକ ଡ. ୟୁସୁଫ ଅଲ୍ଲି ସୋଲାଙ୍କୀ, ମଜଦୁର ୟୁନିଅନ ସଭାପତି ତଥା ଶ୍ରମିକ ନେତା ପୂର୍ବତନ ବିଧାୟକ ପ୍ରଦୀପ୍ତ କୁମାର ପଣ୍ଡା ଓ ଡିଜିଏମ୍ ଦେବବ୍ରତ ହୋତା ଯୋଗଦେଇ ଶିବିରକୁ ଉଦ୍‌ଘାଟନ କରିଥିଲେ। ଜିଲା ବ୍ଲଡ୍ ବ୍ୟାଙ୍କ ଅଫିସର ଡା. ବସନ୍ତ କୁମର ଉପାଧ୍ୟାୟ ଏବଂ ଟିମ୍‌ଙ୍କ ତତ୍ତ୍ୱାବଧାନରେ ମୋଟ୍ ୬୧ ୟୁନିଟ୍ ରକ୍ତ ସଂଗୃହୀତ ହୋଇଥିଲା। ପେପର ମିଲ୍‌ସର ଡା. ନାରଣ ଚନ୍ଦ୍ର ଦେ, ବରିଷ୍ଠ ଫାର୍ମାସିଷ୍ଟ ଅକ୍ଷୟ କିଶୋର ଦାସ, ସଞ୍ଜିତ କୁମାର ସାହୁ, ଏଜିଏମ୍ ମନୋଜ୍ କୁମର୍ ପାଢ଼ି, ମଜଦୁର ୟୁନିଅନ କାର୍ଯ୍ୟନିର୍ବାହୀ ସଭାପତି ପଦ୍ମଲୋଚନ ନାୟକ, ସଧାରଣ ସମ୍ପାଦକ ଭବାନନ୍ଦ ଶତପଥୀ, ସଦସ୍ୟ ଜ୍ଞାନରଞ୍ଜନ ବେହେରା, ଚିନ୍ମୟ ଦାଶ, ପରମାନନ୍ଦ ପାତ୍ର, ଭବାନୀଶଙ୍କର ସାହୁ, ମନୋଜ ପୋଥାଳ ଓ ଶୁଭ୍ରାଂଶୁ ପରିଡ଼ା ପ୍ରମୁଖ ଯୋଗଦେଇ ରକ୍ତଦାତାଙ୍କୁ ଉତ୍ସାହିତ କରିଥିଲେ। ଶ୍ରମିକ ଦିବସ ପାଳନ ଅବସରରେ ପୂର୍ବାହ୍ନରେ ୟୁନିଅନ ସଭାପତି ପଣ୍ଡା ପତାକା ଉତ୍ତୋଳନ କରି ଦେଶ ଗଠନରେ ଶ୍ରମିକଙ୍କ ଅତୁଳନୀୟ ଅବଦାନ ବୋଲି ବକ୍ତବ୍ୟରେ କହିଥିଲେ। ୟୁନିଅନ୍ କାର୍ଯ୍ୟାଳୟରେ ୟୁନିଅନ୍‌ର ସାଧାରଣ ବୈଠକ ଏବଂ ଆସନ୍ତା ବର୍ଷ ନିମନ୍ତେ ନୂତନ କର୍ମକର୍ତ୍ତା ନିର୍ବାଚନ ଅନୁଷ୍ଠିତ ହୋଇଥିଲା।

ପ୍ରଧାନଶିକ୍ଷକ ଦେଶବନ୍ଧୁ ମହାପାତ୍ରଙ୍କୁ ସେବା ନିବୃତ୍ତ ସମ୍ବର୍ଦ୍ଧନା

ବିଦାୟୀ ଶିକ୍ଷକଙ୍କୁ ସମ୍ବର୍ଦ୍ଧିତ କରାଯାଉଛି।

ଖଇରା, ୩।୫(ଉତ୍କଳବନ୍ଧୁ ପଣ୍ଡା)

ବାଲେଶ୍ୱର ଜିଲା ଖଇରା ବ୍ଲକ ସୁଣ୍ଡିରା ଗଣ୍ଡିବେଡ ପଞ୍ଚାୟତ ଅଧୀନ ଘୁଷୁରିଗଡିଆ ସରକାରୀ ପ୍ରାଥମିକ ବିଦ୍ୟାଳୟର ପ୍ରଧାନଶିକ୍ଷକ ଦେଶବନ୍ଧୁ ମହାପାତ୍ରଙ୍କୁ ଶୁକ୍ରବାର ସେବା ନିବୃତ୍ତ ସମ୍ବର୍ଦ୍ଧନା ଜ୍ଞାପନ କରାଯାଇଛି। ପ୍ରାଥମିକ ଶିକ୍ଷକ ସଂଘର ପୂର୍ବତନ ସଭାପତି କମଳଲୋଚନ ଜେନାଙ୍କ ମାର୍ଗଦର୍ଶନ ଏବଂ କୈଳାସ ବେହେରାଙ୍କ ସଭାପତିତ୍ୱରେ ଆୟୋଜିତ ସଭାରେ ପ୍ରାକ୍ତନ ପ୍ରଧାନଶିକ୍ଷକ ଗୟାଧର ଖଟୁଆ ମୁଖ୍ୟଅତିଥି, ପୂର୍ବତନ ସିଆରସିସି ଗୟାଧର ଜେନା, ସ୍ଥାନୀୟ ସରପଞ୍ଚ ମମତାରାଣୀ ପରିଡା, ସମିତିସଭ୍ୟ ନଳିନୀ ସାହୁ, ଶିକ୍ଷକ ନେତା ଚିତ୍ତରଞ୍ଜନ ମହାପାତ୍ର, ବଳରାମ ଜେନା, ଲମ୍ବୋଦର ଦାସ, ନାରାୟଣ ଚନ୍ଦ୍ର ମହାପାତ୍ର ପ୍ରମୁଖ ସମ୍ମାନନୀୟ ଅତିଥି ଭାବେ ଯୋଗଦେଇ ବିଦାୟୀ ଶିକ୍ଷକଙ୍କ ବିଭିନ୍ନ ଗୁଣ ଉପରେ ଆଲୋକପାତ କରିଥିଲେ। ସହକାରୀ ଶିକ୍ଷକ ନରହରି ହାତୀ ବିଦ୍ୟାଳୟର ବିବରଣୀ ପାଠ କରିଥିଲେ। ବିଦ୍ୟାଳୟର ପିଲାମାନଙ୍କ ଦ୍ୱାରା ସାଂସ୍କୃତିକ କାର୍ଯ୍ୟକ୍ରମ ପରିବେଷଣ କରାଯାଇଥିଲା। ଶେଷରେ ପରିଚାଳନା କମିଟି, ଗ୍ରାମବାସୀ ଓ ଛାତ୍ରୀଛାତ୍ରଙ୍କ ତରଫରୁ ଉପଢୌକନ ପ୍ରଦାନ କରାଯାଇଥିଲା। ତପନ କୁମାର ସାହୁ ଧନ୍ୟବାଦ ଅର୍ପଣ କରିଥିଲେ । ଅଭିଭାବକ,ଗ୍ରାମବାସୀଙ୍କ ସହଯୋଗରେ କାର୍ଯ୍ୟକ୍ରମ ସମ୍ପର୍ଣ୍ଣ ହୋଇଥିଲା।

ସ୍ନାତକରେ ବିଶ୍ୱବିଦ୍ୟାଳୟ ଟପ୍ପରଙ୍କୁ ସମ୍ବର୍ଦ୍ଧନା

ଟପ୍ପର ଛାତ୍ରୀଛାତ୍ରଙ୍କୁ ସମ୍ବର୍ଦ୍ଧିତ କରାଯାଉଛି।

ସୋର, ୩।୫(ଜନ୍ମେଜୟ ମିଶ୍ର)

ପ୍ରକାଶ ପାଇଥିବା ଫକୀର ମୋହନ ବିଶ୍ୱବିଦ୍ୟାଳୟର ସ୍ନାତକ ପରୀକ୍ଷାର ଫଳାଫଳ ଅନୁଯାୟୀ ସୋର ଉପେନ୍ଦ୍ର ନାଥ ମହାବିଦ୍ୟାଳୟର ୩ଟି ବିଭାଗର ଛାତ୍ରୀମାନେ ବିଶ୍ୱବିଦ୍ୟାଳୟସ୍ତରୀୟ ସର୍ବୋଚ୍ଚ ନମ୍ବର ରଖି କୃତିତ୍ୱ ହାସଲ କରିଛନ୍ତି। ପ୍ରାଣୀ ବିଜ୍ଞାନ ବିଭାଗର କାଜଲ ରାଣୀ ଅଗସ୍ତି, ରସାୟନ ବିଜ୍ଞାନ ବିଭାଗର ଭାଗ୍ୟଶ୍ରୀ ପାତ୍ର, ବାଣିଜ୍ୟ ବିଭାଗରେ ମଧୁସ୍ମିତା ପ୍ରଧାନ ଟପ୍ପର୍ ହୋଇଛନ୍ତି। କୃତୀ ମହାବିଦ୍ୟାଳୟ ଅଧ୍ୟକ୍ଷ ମନୋଜ କୁମାର ମହାନ୍ତି ସେମାନଙ୍କୁ ସମ୍ବର୍ଦ୍ଧିତ କରି ତାଙ୍କର ଉଜ୍ଜ୍ୱଳ ଭବିଷ୍ୟତ କାମନା କରିଥିଲେ। ଏହି ସମ୍ବର୍ଦ୍ଧନା ସଭାରେ ମାନସ ରଞ୍ଜନ ପଣ୍ଡା, ରବିନାରାୟଣ ପରି ସୁଷମା ମହନ୍ତ, ରଶ୍ମିରେଖା ଶତପଥୀ, ଦୀପକ ମହାଲିକ ଓ ରତ୍ନାକର ମୁଦୁଲି ଉପସ୍ଥିତ ଥିବା ବେଳେ ମୁଖ୍ୟ କିରାଣି ପ୍ରଭାସ ରଞ୍ଜନ ଜେନା ଓ ନରେନ୍ଦ୍ର ମହାଲିକ ପ୍ରମୁଖ କାର୍ଯ୍ୟକ୍ରମ ପରିଚାଳନାରେ ସହଯୋଗ କରିଥିଲେ।

ପଞ୍ଚଲିଙ୍ଗେଶ୍ୱର ଶୈବପୀଠର ଉନ୍ନତୀକରଣ ପାଇଁ ଏମ୍‌ପିଙ୍କ ବୈଠକ

ନୀଳଗିରି, ୩।୫(ପ୍ରଶାନ୍ତ ବିଶ୍ୱାଳ)

ଉତ୍ତର ଓଡ଼ିଶାର ପ୍ରସିଦ୍ଧ ଶୈବପୀଠ ବାବା ପଞ୍ଚଲିଙ୍ଗେଶ୍ୱରକୁ ପ୍ରତିଦିନ ହଜାର ହଜାର ବିଦେଶୀ ପର୍ଯ୍ୟଟକ ଆସୁଥିବା ବେଳେ ଉକ୍ତ ପୀଠର ଉନ୍ନତି ଓ ପର୍ଯ୍ୟଟନ କ୍ଷେତ୍ରରେ ବିକାଶ ପାଇଁ ଶନିବାର ବାଲେଶ୍ୱର ଏମ୍‌ପି ପ୍ରତାପ ଚନ୍ଦ୍ର ଷଡ଼ଙ୍ଗୀ ଜିଲାପାଳଙ୍କ ସମ୍ମିଳନୀ କକ୍ଷରେ ଏକ ବୈଠକ ଆୟୋଜନ କରାଯାଇଥିଲା। ବାଲେଶ୍ୱର ଜିଲାପାଳଙ୍କ ସମେତ ପଞ୍ଚଲିଙ୍ଗେଶ୍ୱର ବିକାଶ କମିଟି, ନୀଳଗିରି ଉପଜିଲାପାଳ, ତହସିଲଦାର, ଅତିରିକ୍ତ ଜିଲାପାଳ, ପର୍ଯ୍ୟଟନ ଅଧିକାରୀ ସମେତ ସମସ୍ତ ବିଭାଗର ଅଧିକାରୀଙ୍କୁ ନେଇ ଏମ୍‌ପି ଷଡ଼ଙ୍ଗୀ ପଞ୍ଚଲିଙ୍ଗେଶ୍ୱର ଶୈବପୀଠର ଉନ୍ନତି ଓ ପର୍ଯ୍ୟଟନ କ୍ଷେତ୍ରରେ ବିକାଶ ପାଇଁ ବୈଠକରେ ଆଲୋଚନା କରିଥିଲେ। ଅର୍ଥ କ୍ଷେତ୍ରରେ ବାଧକ ସାଜିବ ନାହିଁ ବୋଲି ଏମ୍‌ପି ଷଡ଼ଙ୍ଗୀ ପ୍ରକାଶ କରିଥିଲେ।

୨ଶହ ବର୍ଷ ହରିହାଟର ବାର୍ଷିକ ଉତ୍ସବ

ବାହାନଗା, ୩।୫(ଅରୂପ୍ କୁମାର ଦାସ)

ହରିହାଟ ଉତ୍ସବରେ ଭାଗବତ ପାଠ କରାଯାଉଛି।

ବାଲେଶ୍ୱର ଜିଲା ବାହାନଗା ବ୍ଲକ ଖରାସାହାପୁର ଗ୍ରାମର ୫ନମ୍ବର ୱାର୍ଡରେ ଥିବା ଦୀର୍ଘ ୨ଶହ ବର୍ଷର ହରିହାଟର ବାର୍ଷିକ ଉତ୍ସବ ଶୁକ୍ରବାର ଉଦ୍‌ଯାପିତ ହୋଇଛି। ଅକ୍ଷୟ ତୃତୀୟା ଅବସରରେ ଏହି ଉତ୍ସବ ଉଦ୍‌ଘାଟିତ ହୋଇଥିଲା। ଏନେଇ ୱାର୍ଡବାସୀଙ୍କ ଦ୍ୱାରା କଳସ ଉତ୍ତୋଳନ କରାଯିବା ସହିତ ପ୍ରଥମ ଦିନରେ ଅଧିବାସ କରାଯାଇଥିଲା। ପୂର୍ବରୁ ଗ୍ରାମର ମହିଳା ପୁରୁଷମାନେ ଏହି ଭାଗବତ ଟୁଙ୍ଗୀ ଭାଗବତ ଶୁଣିଥାନ୍ତି। ସେହି ପରମ୍ପରା ଗ୍ରାମରେ ରହିଆସିଥିବା ହରିହାଟ କମିଟିର ସଭାପତି ବୈକୁଣ୍ଠ ବେହେରା ପ୍ରକାଶ କରିଛନ୍ତି। ପ୍ରତ୍ୟହ ସନ୍ଧ୍ୟାରେ ଭଜନ କାର୍ଯ୍ୟକ୍ରମ କରାଯାଇଥିଲା। କାର୍ଯ୍ୟକ୍ରମ କମିଟି ସମ୍ପାଦକ ଉପେନ୍ଦ୍ର ବେହେରା ଓ ସଭାପତି ବୈକୁଣ୍ଠ ବେହେରାଙ୍କ ନେତୃତ୍ୱରେ ଅନୁଷ୍ଠିତ ହୋଇଥିଲା। ଏଥିରେ କର୍ତ୍ତାକର୍ତ୍ତା ଭାବେ ସାବିତ୍ରୀ ପଲେଇ, ଭଗବାନ ପଲେଇ, ମଲ୍ଲିକା ଦାସ, ତ୍ରିଲୋଚନ ଦାସ କାର୍ଯ୍ୟ ତୁଲାଇଥିଲେ। ଶାନ୍ତନୁ ଜେନା, ଭାଗିରଥି ପଲେଇ, ମୁକ୍ତିକାନ୍ତ ପଲେଇ, ପ୍ରଭାତ ବାରିକ, ସୁବାସ ଚନ୍ଦ୍ର ବେହେରା, ରତିକାନ୍ତ ପଲାଇ, ଲକ୍ଷ୍ମୀଧର ଜେନା ପ୍ରମୁଖ ୨ଟି ୱାର୍ଡ ବାସିନ୍ଦା ସହଯୋଗ କରିଥିଲେ। ସ୍ଥାନୀୟ ବିଧାୟକ ମାଧବ ଧଡା ଉପସ୍ଥିତ ଥିଲେ।

ଧରିତ୍ରୀ 51 Years
ଧରିତ୍ରୀ
DHARITRI
ଭୁବନେଶ୍ୱର,ରବିବାର, ମେ ୪/୨୦୨୫ | Bhubaneswar, Sunday, May 4/2025 | ପୃଷ୍ଠା-୧

କଟକର କାଠଯୋଡ଼ି ନଦୀ ଉପରେ ନିର୍ମାଣାଧୀନ ବ୍ରିଜ୍‌ର ସ୍ଲାବ୍ ଶନିବାର ସନ୍ଧ୍ୟାରେ ଖସିପଡ଼ିଛି। **(ଫଟୋ-ରାଜକିଶୋର ମହାନ୍ତି)**

ବଦଳିଲା ସିବିଏସ୍‌ଇ ବୋର୍ଡ ପରୀକ୍ଷାଫଳ ପୁନଃମୂଲ୍ୟାୟନ ପ୍ରକ୍ରିୟା

ଭୁବନେଶ୍ୱର,୩।୫
(ଅନୁରାଧା ମହାରଣା)

କେନ୍ଦ୍ରୀୟ ମାଧ୍ୟମିକ ଶିକ୍ଷା ବୋର୍ଡ (ସିବିଏସ୍‌ଇ) ଦଶମ ଏବଂ ଦ୍ୱାଦଶ ବୋର୍ଡ ପରୀକ୍ଷା ଖାତା ପୁନଃମୂଲ୍ୟାୟନ ପ୍ରକ୍ରିୟାରେ କେତେକ ପରିବର୍ତ୍ତନ ଆଣିଛି। ପରୀକ୍ଷାଫଳ ପ୍ରକାଶ ପରେ ପୁନଃମୂଲ୍ୟାୟନ ପାଇଁ ଆବେଦନ କରୁଥିବା ଛାତ୍ରୀଛାତ୍ରଙ୍କୁ ପ୍ରଥମେ ଉତ୍ତର ଖାତାର ଫଟୋ କପି ମିଳିବ। ତା'ପରେ ରିଭାଲ୍ୟୁଏଶନ ହେବ। ଛାତ୍ରୀଛାତ୍ରଙ୍କୁ ଅଧିକ ସ୍ୱଚ୍ଛତା ଏବଂ ଆତ୍ମନିର୍ଭରଶୀଳତା ଦେବା ଲକ୍ଷ୍ୟରେ ଏହି ପରିବର୍ତ୍ତନ କରାଯାଇଛି। ଆଗକୁ ସିବିଏସ୍‌ଇ ଦଶମ ଏବଂ ଦ୍ୱାଦଶ ଶ୍ରେଣୀର ଫଳାଫଳ ପ୍ରକାଶ ପାଇବାକୁ ଥିବାବେଳେ ଏହାକୁ ନେଇ ଛାତ୍ରୀଛାତ୍ରଙ୍କ ମନରେ ଉତ୍କଣ୍ଠା ଲାଗି ରହିଛି। ଏପରିସ୍ଥିତିରେ ବୋର୍ଡର ଏହି ବଡ଼ ନିଷ୍ପତ୍ତିକୁ ଛାତ୍ରୀଛାତ୍ରମାନେ ସ୍ୱାଗତ କରିଛନ୍ତି। ନିଷ୍ପତ୍ତି ଅନୁସାରେ, ଛାତ୍ରୀଛାତ୍ର ପ୍ରଥମେ ସେମାନଙ୍କ ପରୀକ୍ଷା ଉତ୍ତରପତ୍ରର ଫଟୋକପି ଦେଖିପାରିବେ ଏବଂ ତା'ପରେ ହିଁ ସେମାନେ ମାର୍କ ଯାଞ୍ଚ କିମ୍ବା ପୁନଃମୂଲ୍ୟାୟନ ପାଇଁ ଆବେଦନ କରିପାରିବେ। ଏହାଦ୍ୱାରା ଛାତ୍ରୀଛାତ୍ର କେଉଁ ଉତ୍ତର ପାଇଁ କେତେ ମାର୍କ ମିଳିଛି ଏବଂ କେଉଁ ପ୍ରଶ୍ନ ପାଇଁ କେତେ କଟାଯାଇଛି ତାହା ଜାଣିପାରିବେ। ଏହା ମାର୍କ ଯାଞ୍ଚ କିମ୍ବା ପୁନଃମୂଲ୍ୟାୟନ ପାଇଁ ଆବେଦନ କରିବାକୁ ନିଷ୍ପତ୍ତି ନେବାରେ ସାହାଯ୍ୟ କରିବ ବୋଲି ସିବିଏସ୍‌ଇ ପକ୍ଷରୁ କୁହାଯାଇଛି।

ବ୍ରିଜ୍ ସ୍ଲାବ୍ ଖସିପଡ଼ି ୩ ମୃତ

କଟକର କାଠଯୋଡ଼ି ନଦୀ ଉପରେ ନିର୍ମାଣାଧୀନ ବ୍ରିଜ୍‌ର ସ୍ଲାବ୍ ଖସିପଡ଼ିବାରୁ ଜଣେ ଇଞ୍ଜିନିୟରଙ୍କ ସମେତ ୩ ଜଣଙ୍କ ମୃତ୍ୟୁ ଘଟିଥିବାବେଳେ ୨ ଜଣ ଗୁରୁତର ହୋଇଛନ୍ତି। ଖାନ୍‌ନଗରରେ ଶନିବାର ସନ୍ଧ୍ୟାରେ ଉକ୍ତ ବ୍ରିଜ୍ ନିର୍ମାଣ ପାଇଁ କ୍ରେନ୍‌ରେ ରେଡିମେଡ୍ ସ୍ଲାବ୍ ଉଠାଯାଉଥିଲା। କ୍ରେନ୍ ଛିଣ୍ଡିଯିବାରୁ ସ୍ଲାବ୍‌ଟି ହଠାତ୍ ଭୁଶୁଡ଼ିପଡ଼ିଥିଲା। ଫଳରେ ଏହା ତଳେ ନିର୍ମାଣ କାର୍ଯ୍ୟରେ ନିୟୋଜିତ ୫ ଜଣ ଚାପିହୋଇ ଯାଇଥିଲେ। ସେମାନଙ୍କୁ ଗୁରୁତର ଅବସ୍ଥାରେ କଟକ ଏସ୍‌ସିବି ମେଡିକାଲରେ ଭର୍ତ୍ତି କରାଯାଇଥିବାବେଳେ ଡାକ୍ତର ୩ ଜଣଙ୍କୁ ମୃତ ଘୋଷଣା କରିଛନ୍ତି। ୨ ଶ୍ରମିକଙ୍କ ଅବସ୍ଥା ସଙ୍କଟାପନ୍ନ ଥିବାରୁ ମୃତ୍ୟୁସଂଖ୍ୟା ବଢ଼ିବା ଆଶଙ୍କା କରାଯାଉଛି। ଏହି ଦୁର୍ଘଟଣା ରାଜ୍ୟର ନିର୍ମାଣସ୍ଥଳଗୁଡ଼ିକରେ ଶ୍ରମିକଙ୍କ ସୁରକ୍ଷା ପାଇଁ ଉଦ୍ଦିଷ୍ଟ ପ୍ରୋଟୋକଲ ଉପରେ ପ୍ରଶ୍ନବାଚୀ ଉଠାଇଛି। ମୁଖ୍ୟମନ୍ତ୍ରୀ ମୋହନ ଚରଣ ମାଝୀ ଏହାର ତଦନ୍ତ ନିର୍ଦ୍ଦେଶ ଦେବା ସହ ମୃତକଙ୍କ ପରିବାରକୁ ୫ ଲକ୍ଷ ଟଙ୍କା ଲେଖାଏ ଅନୁକମ୍ପାମୂଳକ ସହାୟତା ରାଶି ପ୍ରଦାନ ସକାଶେ ଘୋଷଣା କରିଛନ୍ତି।

କଟକ,୩।୫(କାର୍ତ୍ତିକ ସାହୁ)

କଟକରେ ଶନିବାର ସନ୍ଧ୍ୟାରେ ଘଟିଛି ବଡ଼ ଅଘଟଣ। ଖାନନଗରସ୍ଥିତ କାଠଯୋଡ଼ି ନଦୀ ଭିତରେ ନୂଆ ବ୍ରିଜ୍ କାମ ଚାଲିଥିବା ସମୟରେ ସ୍ଲାବ୍ ଖସିପଡ଼ି ଜଣେ ଇଞ୍ଜିନିୟର ଓ ୨ ଜଣ ଶ୍ରମିକଙ୍କ ମୃତ୍ୟୁ ଘଟିଛି। ଅନ୍ୟ ୨ ଜଣ ଗୁରୁତର ଏସ୍‌ସିବି ମେଡିକାଲରେ ଚିକିତ୍ସିତ ହେଉଛନ୍ତି। ମୃତକମାନେ ହେଲେ ଶିବଶଙ୍କର ପଟ୍ଟନାୟକ, ସୁବାସ ଚନ୍ଦ୍ର ଭକ୍ତ ଓ ସୌମ୍ୟରଞ୍ଜନ ମଲ୍ଲିକ। ଦୁଇ ଗୁରୁତର ବିକଳ ଜେନା ଓ ଅରୁଣ ବାରିକ ଏବେ ଏସ୍‌ସିବି ମେଡିକାଲରେ ଗୁରୁତର ଅବସ୍ଥାରେ ଚିକିତ୍ସିତ ହେଉଛନ୍ତି। ସେମାନଙ୍କ ଅବସ୍ଥା ସଂକଟାପନ୍ନ ରହିଛି।

ସୂଚନା ଅନୁସାରେ ଖାନନଗର ରିଂବନ୍ଧ ସମ୍ପ୍ରସାରଣ ପାଇଁ କାଠଯୋଡ଼ି ନଦୀ ଭିତରେ ବ୍ରିଜ୍ ନିର୍ମାଣ କରାଯାଉଛି। ପୂର୍ତ୍ତ ବିଭାଗ ପକ୍ଷରୁ ଏହି କାମ ପାଇଁ ଘରୋଇ କମ୍ପାନୀ ଏଲ୍‌ଆଣ୍ଡଟିକୁ ଦାୟିତ୍ୱ ଦିଆଯାଇଛି। ଏଲ୍‌ଆଣ୍ଡଟି ଅଧୀନରେ ଆର୍‌କେଡି କନ୍‌ଷ୍ଟ୍ରକ୍ସନ୍ ଏହାର ନିର୍ମାଣ କରୁଥିଲା। ସବୁଦିନ ଭଳି ନିର୍ମାଣ କାମ ଚାଲିଥିଲା। କିନ୍ତୁ ସନ୍ଧ୍ୟା ପ୍ରାୟ ୬ଟା ସମୟରେ ଅଘଟଣ ଘଟିଥିଲା। ବ୍ରିଜ୍ ଉପରେ କେତେଜଣ ଶ୍ରମିକ କାମ କରୁଥିବାବେଳେ ଅନ୍ୟମାନେ ତଳେ ଥିଲେ। ଦୁଇ ପିଲାରକୁ ସଂଯୋଗ କରିବା ନିମନ୍ତେ ଉଦ୍ଦିଷ୍ଟ ବଡ଼ ସ୍ଲାବ୍‌କୁ କ୍ରେନ ସାହାଯ୍ୟରେ ଉଠାଯାଉଥିଲା। ସ୍ଲାବର ଉଭୟ ପାର୍ଶ୍ୱରେ ୨ଟି କ୍ରେନ୍ ନିୟୋଜିତ ଥିବାବେଳେ ଗୋଟିଏ କ୍ରେନ୍ ଭାଙ୍ଗି ପଡ଼ିଥିଲା। ଫଳରେ ସ୍ଲାବ ଖସି ତଳେ ଥିବା ଶ୍ରମିକଙ୍କ ଉପରେ ପଡ଼ିଥିଲା। ସେମାନଙ୍କୁ ଆଉ ଏକ କ୍ରେନ୍ ସାହାଯ୍ୟରେ ବାହାର କରି ତୁରନ୍ତ ଉଦ୍ଧାର କରାଯାଇ ଏସ୍‌ସିବି ମେଡିକାଲରେ ଭର୍ତ୍ତି କରାଯାଇଥିଲା। ସେଠାରେ ୩ ଜଣଙ୍କୁ ଡାକ୍ତର ମୃତ ଘୋଷଣା କରିଛନ୍ତି। ପ୍ରାୟ ୪୦ରୁ ୫୦ ଶ୍ରମିକ ସେଠାରେ କାମ କରୁଥିଲେ। କାମ କରିବା ସମୟରେ ଶ୍ରମିକଙ୍କ ନିରାପତ୍ତା ପ୍ରତି ଦୃଷ୍ଟି ଦିଆ ନ ଥିବାରୁ ଏଭଳି ଅଘଟଣ ଘଟିଥିବା କୁହାଯାଉଛି। ଜିଲାପାଳ ଦତ୍ତାତ୍ରୟ ଭାଉସାହେବ ଶିନ୍ଦେ, ଡିସିପି ଖିଲାରୀ ଋଷିକେଶ ଦ୍ୟାନଦେଓ, ମେୟର ସୁବାସ ସିଂହଙ୍କ ସମେତ ବରିଷ୍ଠ ଅଧିକାରୀମାନେ ଘଟଣାସ୍ଥଳ ପରିଦର୍ଶନ କରି ପରିସ୍ଥିତି ଅନୁଧ୍ୟାନ କରିଛନ୍ତି। ଘଟଣାସ୍ଥଳରେ ପୋଲିସ ଫୋର୍ସ ମୁତୟନ ରହିଛନ୍ତି। ଅପରପକ୍ଷରେ ଜିଲାପାଳ ଶିନ୍ଦେ ଦୁର୍ଘଟଣାର ତଦନ୍ତ ନିର୍ଦ୍ଦେଶ ଦେଇଛନ୍ତି।

ବାଲିଷ୍ଟିକ୍ କ୍ଷେପଣାସ୍ତ୍ର ପରୀକ୍ଷା କଲା ପାକିସ୍ତାନ

ଇସଲାମାବାଦ,୩।୫

ପହଲଗାମ୍ ଆକ୍ରମଣ ପରେ ସୀମାରେ ଉତ୍ତେଜନା ବଢ଼ିଥିବାବେଳେ ପାକିସ୍ତାନ ଶନିବାର ୪୫୦ କିଲୋମିଟର ଲକ୍ଷ୍ୟଭେଦ କ୍ଷମତା ବିଶିଷ୍ଟ ବାଲିଷ୍ଟିକ୍ କ୍ଷେପଣାସ୍ତ୍ର ସଫଳତାର ସହ ପରୀକ୍ଷା କରିଥିବା ଦାବି କରିଛି। ସ୍ଥଳରୁ ସ୍ଥଳଭାଗକୁ ନିକ୍ଷେପ କରାଯାଇପାରୁଥିବା ଏହି ଆବଦଲି ୱିପନ୍ ସିଷ୍ଟମ୍‌କୁ ଏକ ସମରାଭ୍ୟାସ ବେଳେ ପରୀକ୍ଷା କରାଯାଇଥିବା ଇସ୍‌ଲାମାବାଦ କହିଛି। ପଡ଼ୋଶୀ ଦେଶ ଦ୍ୱାରା ଯେକୌଣସି ପ୍ରକାର ମିଶାଇଲ୍ ପରୀକ୍ଷାକୁ ଭାରତ ଗମ୍ଭୀର ଉତ୍ତେଜନା ସୃଷ୍ଟିକାରୀ ଭାବେ ଦେଖୁଥିବା ଏକ ସୂତ୍ରରୁ କୁହାଯାଇଛି। ସୈନ୍ୟମାନଙ୍କ ଆକ୍ରମଣ ପ୍ରସ୍ତୁତିକୁ ସୁନିଶ୍ଚିତ କରିବା ଏବଂ ପ୍ରମୁଖ ବୈଷୟିକ ମାପଦଣ୍ଡର ସତ୍ୟାସତ୍ୟ ଦର୍ଶାଇବା ଲକ୍ଷ୍ୟରେ ଏହି କ୍ଷେପଣାସ୍ତ୍ର ପରୀକ୍ଷା କରାଯାଇଥିବା ପାକ୍ ସରକାର କହିଛନ୍ତି। ସୂଚନାଯୋଗ୍ୟ, ପହଲଗାମ୍ ଆକ୍ରମଣ ପରେ ପାକିସ୍ତାନ ନିୟନ୍ତ୍ରଣ ରେଖା ଓ ଅନ୍ତର୍ଜାତୀୟ ସୀମାରେଖାରେ ନିୟମିତ ଭାବେ ଅସ୍ତ୍ରବିରତି ଉଲ୍ଲଂଘନ କରି ଭାରତକୁ ଉସୁକାଇବାକୁ ଉଦ୍ୟମ କରିଆସୁଛି। ଭାରତ ପକ୍ଷରୁ ଏହାର ଠିକଣା ଜବାବ ଦିଆଯାଉଛି।

ସ୍ୱଦେଶୀ କ୍ରୀଡ଼ାକୁ ବିଶ୍ୱସ୍ତରୀୟ ମାନ୍ୟତା ପାଇଁ ମୁଖ୍ୟମନ୍ତ୍ରୀଙ୍କ ଆହ୍ୱାନ

ମୁମ୍ବାଇ,୩।୫

ଜିଓ ୱାର୍ଲ୍ଡ ସେଣ୍ଟରରେ ଆୟୋଜିତ ୱାର୍ଲ୍ଡ ଅଡିଓ ଭିଜୁଆଲ ଓ ଏଣ୍ଟରଟେନମେଣ୍ଟ ସମିଟ୍ (ୱେଭ୍ସ) ୨୦୨୫ରେ ଶନିବାର 'ସ୍ୱଦେଶୀ କ୍ରୀଡ଼ା-ଭାରତରୁ ବିଶ୍ୱସ୍ତର' ଶୀର୍ଷକ ଉପରେ ଆଲୋଚନା ହୋଇଯାଇଛି। ମୁଖ୍ୟମନ୍ତ୍ରୀ ମୋହନ ଚରଣ ମାଝୀ ଏଥିରେ ଯୋଗଦେଇ ସ୍ୱଦେଶୀ କ୍ରୀଡ଼ାକୁ ବିଶ୍ୱସ୍ତରୀୟ ମାନ୍ୟତା ଦିଗରେ ଆଗେଇ ନେବା ଲାଗି ଆହ୍ୱାନ ଦେଇଛନ୍ତି। ଏହି ଅବସରରେ ସେ ସ୍ୱଦେଶୀ କ୍ରୀଡ଼ାର ବିକାଶ ଉପରେ ଆଲୋକପାତ କରିଛନ୍ତି।

ମୁଖ୍ୟମନ୍ତ୍ରୀ ପୁଣି କହିଛନ୍ତି, ସ୍ୱଦେଶୀ କ୍ରୀଡ଼ା କେବଳ ଖେଳ ନୁହେଁ, ସେଗୁଡ଼ିକ ଟିମ୍‌ୱାର୍କ, ଧୈର୍ଯ୍ୟ ଓ ଆମ ସମ୍ପ୍ରଦାୟ ମାଟିର ପରିଚୟକୁ ପ୍ରକାଶ କରେ। ଖେଳରେ ସଂସ୍କୃତି ଅଛି, ସଂସ୍କୃତିରେ ଅସ୍ମିତା ଅଛି। ବିଶ୍ୱସ୍ତରରେ ଆମ ସ୍ୱଦେଶୀ କ୍ରୀଡ଼ାକୁ ତା'ର ଉପଯୁକ୍ତ ଅଧିକାର ଦେବା ଲାଗି ଆମେ ଭାରତ ସରକାର ଓ ବିଶ୍ୱ ଫେଡେରେଶନ ସହିତ କାମ କରିବା ଜାରି ରଖିବୁ ବୋଲି ମୁଖ୍ୟମନ୍ତ୍ରୀ ମାଝୀ କହିଛନ୍ତି। ଓଡ଼ିଶା ଦେଶର ପ୍ରଥମ ରାଜ୍ୟ ଭାବେ ଖୋ ଖୋ ଭଳି ସ୍ୱଦେଶୀ କ୍ରୀଡ଼ା ଲାଗି ହାଇ-ପରଫର୍ମାନ୍ସ ସେଣ୍ଟର ନିର୍ମାଣ କରିଛି। ଏହି ଉଲ୍ଲେଖନୀୟ ପଦକ୍ଷେପ ପାରମ୍ପରିକ କ୍ରୀଡ଼ା ପ୍ରତି ଲୋକଙ୍କ ଚିନ୍ତାଧାରା ବଦଳାଇଛି। ଉପଯୁକ୍ତ ପ୍ରଶିକ୍ଷଣ, ଭିତ୍ତିଭୂମି ଓ ନୂତନତ୍ୱ ମାଧ୍ୟମରେ ପାରମ୍ପରିକ କ୍ରୀଡ଼ାକୁ ପେସାଦାର କ୍ରୀଡ଼ା ଭଳି ଲୋକପ୍ରିୟ କରିହେବ। ଓଡ଼ିଶା ଜଗରନଟ୍ସ ରାଜ୍ୟ ସରକାରଙ୍କ ମାଲିକାନାରେ ଥିବା ଏକମାତ୍ର ଫ୍ରାଞ୍ଚାଇଜ, ଯାହାକି ଅଲ୍ଟିମେଟ ଖୋ ଖୋ ଲିଗ୍‌ରେ ଚାମ୍ପିୟନ ହୋଇଛି। ଏହା ଦର୍ଶାଉଛି ଯେ, ନିରନ୍ତର ସମର୍ଥନ ଓ ସୁଚିନ୍ତିତ ନିବେଶ ମାଧ୍ୟମରେ କିଛି ବି ହାସଲ କରାଯାଇପାରେ ବୋଲି ସେ କହିଛନ୍ତି। ୱେଭ୍ସ ୨୦୨୫ ସମ୍ମାନିତ ବକ୍ତାଙ୍କ ପ୍ୟାନେଲରେ ପ୍ରୋ କବାଡ଼ି ଲିଗ କମିଶନର ଅନୁପମ ଗୋସ୍ୱାମୀ, ଗ୍ଲୋବାଲ କବାଡି ଆଇକନ ଫାଜେଲ ଅତ୍ରାଚାଲି ଓ ଖୋ ଖୋ ଫେଡେରେଶନ ଅଫ ଇଣ୍ଡିଆ ସଭାପତି ସୁଧାଂଶୁ ମିତ୍ତଲ ସ୍ଥାନ ପାଇଥିଲେ। ସେମାନେ ସରକାର, ଫେଡେରେଶନ, ଗଣମାଧ୍ୟମ ଓ ଆଥ୍‌ଲେଟଙ୍କ ସମର୍ଥନରେ ଭାରତର ପାରମ୍ପରିକ କ୍ରୀଡ଼ାକୁ କେଉଁଭଳି ଅଲିମ୍ପିକ୍ସ ଭଳି ଅନ୍ତର୍ଜାତୀୟ ପ୍ଲାଟଫର୍ମକୁ ନିଆଯାଇପାରିବ, ତାହା ଉପରେ ଆଲୋଚନା କରିଥିଲେ।

ମୁଖ୍ୟମନ୍ତ୍ରୀ ମୋହନ ଚରଣ ମାଝୀ

ଆଜିର ସମ୍ପାଦକୀୟ

ଏବକାର ଭାରତ-ପାକିସ୍ତାନ

ସୂଚନା: ଅନିବାର୍ଯ୍ୟ କାରଣରୁ 'ଆଗାମୀ ଆଶା' ପୃଷ୍ଠା ପ୍ରକାଶ ପାଇପାରୁନାହିଁ।

ଓଡ଼ିଶା ସରକାର
ସାଧାରଣ ପ୍ରଶାସନ ଓ ସାଧାରଣ ଅଭିଯୋଗ ବିଭାଗ

ଜନସାଧାରଣଙ୍କ ନିମନ୍ତେ ବିଶେଷ ସୂଚନା

No. T-: ଏତଦ୍ୱାରା ରାଜ୍ୟର ସମସ୍ତ ଜନସାଧାରଣଙ୍କ ଅବଗତି ନିମନ୍ତେ ଜଣାଇ ଦିଆଯାଉଅଛି ଯେ, ପ୍ରଚଣ୍ଡ ଗ୍ରୀଷ୍ମ ପ୍ରବାହ ହେତୁ ଆସନ୍ତା ସୋମବାର, ଇଂରାଜୀ **ତା05.05.2025ରିଖ** ଦିନ, ୟୁନିଟ୍-୫, ଭୁବନେଶ୍ୱରସ୍ଥିତ ମୁଖ୍ୟମନ୍ତ୍ରୀଙ୍କ ଅଭିଯୋଗ ପ୍ରକୋଷ୍ଠାରେ ମୁଖ୍ୟମନ୍ତ୍ରୀଙ୍କ **ଅଭିଯୋଗ ଶୁଣାଣି ବନ୍ଦ ରହିବ।** ପରବର୍ତ୍ତୀ ଅଭିଯୋଗ ଶୁଣାଣିର ତାରିଖ ଜନସାଧାରଣଙ୍କୁ ସମ୍ବାଦପତ୍ର ମାଧ୍ୟମରେ ଜଣାଇ ଦିଆଯିବ।

ଅତିରିକ୍ତ ମୁଖ୍ୟ ଶାସନ ସଚିବ
ସାଧାରଣ ପ୍ରଶାସନ ଓ
ସାଧାରଣ ଅଭିଯୋଗ ବିଭାଗ

OIPR-09014/11/0097/2526

ଓଡ଼ିଶା ସରକାର
ସାଧାରଣ ପ୍ରଶାସନ ଓ ସାଧାରଣ ଅଭିଯୋଗ ବିଭାଗ

No. T-: ଏତଦ୍ୱାରା ରାଜ୍ୟର ସମସ୍ତ ଜନସାଧାରଣଙ୍କ ଅବଗତି ନିମନ୍ତେ ଜଣାଇ ଦିଆଯାଉଅଛି ଯେ, ଆସନ୍ତା ତା୦୫।୦୫।୨୦୨୫ରିଖ (ସୋମବାର) ଦିନ ଅନୁଷ୍ଠିତ ହେବାକୁ ଥିବା ଜିଲ୍ଲାସ୍ତରୀୟ ଯୁଗ୍ମ ଅଭିଯୋଗ ଶୁଣାଣି ପାଇଁ ଅନ୍‌ଲାଇନ ପଞ୍ଜୀକରଣ ତା୦୨।୦୫।୨୦୨୫ରିଖ ଦିବା ୧୧ ଘଟିକାଠାରୁ ଆରମ୍ଭ ହୋଇଛି। ଏଥିନିମନ୍ତେ ଆଗ୍ରହୀ ଜନସାଧାରଣ ଜନଶୁଣାଣି ପୋର୍ଟାଲ **(https://janasunani.odisha.gov.in/)** ମାଧ୍ୟମରେ ଜିଲ୍ଲାପାଳ ଏବଂ ଜିଲ୍ଲା ଆରକ୍ଷୀ ଅଧୀକ୍ଷକଙ୍କୁ ସାକ୍ଷାତ୍ କରିବା ପାଇଁ ପଞ୍ଜୀକରଣ କରିପାରିବେ। ଜନସାଧାରଣ ପଞ୍ଜୀକରଣ ପ୍ରାପ୍ତି ସ୍ୱୀକାରପତ୍ର, ବ୍ୟକ୍ତିଗତ ପରିଚୟପତ୍ର ତଥା ନିଜର ଅଭିଯୋଗ ପତ୍ର ସହ ଦର୍ଶାଯାଇଥିବା ସ୍ଥାନରେ ନିର୍ଦ୍ଧାରିତ ସମୟରେ ଉପସ୍ଥିତ ରହି ନିଜର ଅଭିଯୋଗ ଜିଲ୍ଲାପାଳ ଏବଂ ଜିଲ୍ଲା ଆରକ୍ଷୀ ଅଧୀକ୍ଷକଙ୍କୁ ଜଣାଇପାରିବେ। ଏତଦ୍ ଭିନ୍ନ, ଅଣପଞ୍ଜୀକୃତ ଆବେଦନକାରୀମାନଙ୍କର ଅଭିଯୋଗ ପତ୍ରଗୁଡ଼ିକୁ ଯୁଗ୍ମ ଶୁଣାଣି ଶିବିରରେ ସିଧାସଳଖ ଗ୍ରହଣ କରାଯାଇପାରିବ।

ନିର୍ଦ୍ଦେଶକ
ସାଧାରଣ ଅଭିଯୋଗ-ତଥା-ସ୍ୱତନ୍ତ୍ର ଶାସନ ସଚିବ
ସାଧାରଣ ପ୍ରଶାସନ ଓ ସାଧାରଣ ଅଭିଯୋଗ ବିଭାଗ

OIPR-09014/11/0098/2526

ଆଜି କ'ଣ କେଉଁଠି

ଭୁବନେଶ୍ୱର

- ଯାତ୍ରା ସଂସ୍କୃତି ସୁରକ୍ଷା ମଞ୍ଚ ଚାରିଟେବୁଲ ଟ୍ରଷ୍ଟ, କଟକର ପ୍ରଥମ ବାର୍ଷିକୋତ୍ସବ, ସ୍ଥାନ: ଉତ୍କଳ ରଙ୍ଗମଞ୍ଚ, ସମୟ: ପୂର୍ବାହ୍ନ ୧୦ଟା ୩୦।
- ବିନ୍ଦୁ ସାହିତ୍ୟ ସମାଜର ଦଶମ ବାର୍ଷିକୋତ୍ସବ, ସ୍ଥାନ: ଲୋହିଆ ଏକାଡେମୀ, ସମୟ: ପୂର୍ବାହ୍ନ ୧୧ଟା ୩୦।
- ନ୍ୟାଶନାଲ ଓମେନ୍ସ ବିଜିନେସ ମେଳା ୨.୦ର ଉଦ୍‌ଯାପନୀ, ସ୍ଥାନ: ଇଡ୍‌କୋ ଏକ୍ସିବିଶନ, ସମୟ: ଅପରାହ୍ନ ୪ଟା।
- ଗୁରୁ ଦେବପ୍ରସାଦ ଦାଶ ସମ୍ମାନ ଉତ୍ସବ, ସ୍ଥାନ: ରବୀନ୍ଦ୍ର ମଣ୍ଡପ, ସମୟ: ମଧ୍ୟାହ୍ନ ୬ଟା ୩୦।

କଟକ

- ଶ୍ରୀ ଶ୍ରୀ ପଞ୍ଚାନନେଶ୍ୱର ମହାଦେବଙ୍କ ବିଗ୍ରହ ପ୍ରତିଷ୍ଠା ମହୋତ୍ସବ, ସ୍ଥାନ: ପାଞ୍ଚଗାଁ, ତିଗିରିଆ, ସମୟ: ସକାଳ ୭ଟା।

ପୁରୀ

- ଶ୍ରୀରାମ ମନ୍ଦିର ପ୍ରତିଷ୍ଠା ଉତ୍ସବ, ସ୍ଥାନ: ପିପିଲି ଟୋଲ ଗେଟ୍ ନିକଟସ୍ଥ, ସମୟ: ସକାଳ ୭ଟା।

ବାଲେଶ୍ୱର

- ଜଗନ୍ନାଥ ସେବା ସଙ୍ଗଠନର ବାର୍ଷିକ ଉତ୍ସବ, ସ୍ଥାନ: ଶ୍ରୀ ଦୁର୍ଗା କଲ୍ୟାଣ ମଣ୍ଡପ, ପାରୁଳିଆ ଛକ, ବାଲିଆପାଳ, ସମୟ: ପୂର୍ବାହ୍ନ ୧୧ଟା।
- ଚନ୍ଦନ ଯାତ୍ରା ପ୍ରସ୍ତୁତି ବୈଠକ, ସ୍ଥାନ: ଆଙ୍କୋ ଚନ୍ଦନ ପଡ଼ିଆ, ରୂପସା, ସମୟ: ସନ୍ଧ୍ୟା ୬ଟା।

ଭଦ୍ରକ

- ବିଦାୟକାଳୀନ ସମ୍ବର୍ଦ୍ଧନା ଉତ୍ସବ, ସ୍ଥାନ: ପଧାନପଡ଼ା ପଞ୍ଚାୟତ ହାଇସ୍କୁଲ, ବନ୍ତ, ସମୟ: ପୂର୍ବାହ୍ନ ୧୦ଟା ୩୦।
- କୀର୍ତ୍ତନ ବିହାରୀ ଲକ୍ଷ୍ମୀଦେବୀ ମେମୋରିଆଲ ଟ୍ରଷ୍ଟର ୩ୟ ବାର୍ଷିକ ସମାରୋହ, ସ୍ଥାନ: ଉପର ବାଗୁରାଇସ୍ଥିତ ମା' ଦୁର୍ଗା ପାଲେସ୍, ଭଦ୍ରକ, ସମୟ: ପୂର୍ବାହ୍ନ ୧୦ଟା ୩୦।
- ବାସୁଦେବପୁର ସୌରଭ ସମ୍ମାନ ମହୋତ୍ସବର ୧୦ମ ସନ୍ଧ୍ୟା, ସ୍ଥାନ: ବାଲିନଗର ଯାଦବ ପଡ଼ିଆ, ବାସୁଦେବପୁର, ସମୟ: ସନ୍ଧ୍ୟା ୭ଟା।

କେନ୍ଦୁଝର

- ବିପ୍ଳବୀ ଧରଣୀଧର ନାଏକଙ୍କ ରାଜ୍ୟସ୍ତରୀୟ ଜୟନ୍ତୀ ପାଳନ ଅବସରରେ ଖବରଦାତା ସମ୍ମିଳନୀ, ସ୍ଥାନ: ଦରବାରହଲ, ସମୟ: ମଧ୍ୟାହ୍ନ ୧୨ଟା।

ମୟୂରଭଞ୍ଜ

- ଅଣ ଆବାସିକ ଗ୍ରୀଷ୍ମକାଳୀନ ଫୁଟ୍‌ବଲ ପ୍ରଶିକ୍ଷଣ ଶିବିର, ସ୍ଥାନ: ଷ୍ଟାଡିୟମ ପଡ଼ିଆ, ବାରିପଦା, ସମୟ: ସକାଳ ୮ଟା।
- 'ଆମେ ୮୦' ପକ୍ଷରୁ ଜଳସେବା, ସ୍ଥାନ: ପିଡବ୍ଲ୍ୟୁଡି ଅଫିସ ସମ୍ମୁଖ, ବାରିପଦା, ସମୟ: ସକାଳ ୯ଟା।

ବ୍ରହ୍ମପୁର

- ବିଶ୍ୱ ହସ ଦିବସ ପାଳନ, ସ୍ଥାନ: ସଂସ୍କୃତି ଭବନ, ସମୟ: ପୂର୍ବାହ୍ନ ୧୧ଟା।

ଗଞ୍ଜାମ

- ମା' ଖମ୍ବେଶ୍ୱରୀଙ୍କ ବୈଶାଖୀ ଯାତ୍ର, ସ୍ଥାନ: ଖମ୍ବେଶ୍ୱରୀ ପାଟଣା ଆସିକା, ସମୟ: ସକାଳ ୯ଟାଠାରୁ ଆରମ୍ଭ।
- ୱାଟର ପାର୍କ, ଫୁଡ ପାର୍କ ଉଦ୍‌ଘାଟନ, ସ୍ଥାନ: ଭଞ୍ଜନଗର ବିଜୁ ପଟ୍ଟନାୟକ ଶିଶୁ ଉଦ୍ୟାନ, ସମୟ: ପୂର୍ବାହ୍ନ ୧୦ ଟା।
- ଅବସରକାଳୀନ ସମ୍ବର୍ଦ୍ଧନା ସଭା, ସ୍ଥାନ: ଭଞ୍ଜନଗର କେଏସ୍‌ୟୁବି କଲେଜ, ସମୟ: ପୂର୍ବାହ୍ନ ୧୧ ଟା।

ଢେଙ୍କାନାଳ

- ହନୁମାନ ଜୀଉଙ୍କ ୧୭ତମ ଜନ୍ମବାର୍ଷିକ ଉତ୍ସବ, ସ୍ଥାନ: ଢେଙ୍କାନାଳ ଦୁର୍ଗାବଜାର ହନୁମାନ ବାଟିକା, ସମୟ: ସକାଳ ୯ଟା।

ଜଗତ୍‌ସିଂହପୁର

- ଶାନ୍ତିକୁଞ୍ଜ ହରିଦ୍ୱାର କଳସରଥର ପାରାଦୀପ ସହର ପରିକ୍ରମା, ସ୍ଥାନ: ବିଜୟଚନ୍ଦ୍ରପୁର ପାରାଦୀପ, ସମୟ: ସକାଳ ୭ଟା।

କେନ୍ଦ୍ରାପଡ଼ା

- କେନ୍ଦ୍ରାପଡ଼ା ସାଇକେଲ କ୍ଲବ ପକ୍ଷରୁ ସ୍ୱାସ୍ଥ୍ୟ ସଚେତନତା କାର୍ଯ୍ୟକ୍ରମ, ସ୍ଥାନ: ପୁରୁଣା ବସଷ୍ଟାଣ୍ଡ, ସମୟ: ସକାଳ ୬ଟା।
- ଜିଲା ପୋଲିସ ପ୍ରଶାସନ ପକ୍ଷରୁ ରକ୍ତଦାନ ଶିବିର, ସ୍ଥାନ: ସଦର ପୋଲିସ ଥାନା, ଶ୍ୟାମସୁନ୍ଦରପୁର, କେନ୍ଦ୍ରାପଡା, ସମୟ: ସକାଳ ୮ଟା।

ରାୟଗଡ଼ା

- ନୀଳକଣ୍ଠେଶ୍ୱର ଦେବାଳୟ ପ୍ରତିଷ୍ଠା ମହୋତ୍ସବ ଉପଲକ୍ଷେ ଅଙ୍କୁରାରୋପଣ, ଗଙ୍ଗା ଯାତ୍ରା, ସ୍ଥାନ: ରିଜର୍ଭ ପୋଲିସ ଅଫିସ, ଜେକେପୁର, ସମୟ: ସକାଳ ୯ଟା।
- ମା ମୁତ୍ୟାଲାମା ମନ୍ଦିର ପ୍ରତିଷ୍ଠା, ସାଂସ୍କୃତିକ କାର୍ଯ୍ୟକ୍ରମ ରାଧାକ୍ରିଷ୍ଣା ପ୍ରେମ ଲୀଳା, ସ୍ଥାନ: କୋଳନରା, ସମୟ: ସକାଳ ୯ ଟାରୁ ଆରମ୍ଭ।

କୋରାପୁଟ

- ୱାନ ନେଶନ ୱାନ ଇଲେକ୍ସନ ନେଇ ଆଲୋଚନା ଚକ୍ର, ସ୍ଥାନ: ଦକ୍ଷତା ବୃଦ୍ଧି କେନ୍ଦ୍ର, କୋରାପୁଟ, ସମୟ:ପୂର୍ବାହ୍ନ ୧୦ଟା ୩୦।
- ୱାନ ନେଶନ ୱାନ ଇଲେକ୍ସନ ସଚେତନତା ପଦଯାତ୍ରା, ସ୍ଥାନ: କୋରାପୁଟ ବସ୍‌ଷ୍ଟାଣ୍ଡ,ସମୟ: ପୂର୍ବାହ୍ନ ୧୦ଟା ୩୦।

ମାଲକାନଗିରି

- ପ୍ରମୋଦ ସାହୁ ମେମୋରିଆଲ କ୍ରିକେଟ୍ ଟୁର୍ନାମେଣ୍ଟ ଫାଇନାଲ, ସ୍ଥାନ: ବାଲିମେଲା ଷ୍ଟାଡିୟମ୍, ସମୟ: ପୂର୍ବାହ୍ନ: ୧୧ଟା ।

ସମ୍ବଲପୁର

- ଯୋଗ ପରିବାର ପକ୍ଷରୁ ଯୋଗ ଶିବିର, ସ୍ଥାନ : ଗାନ୍ଧୀ ପାର୍କ, ସମୟ : ସକାଳ ୭ଟା।
- ଅଷ୍ଟ ପ୍ରହର ନାମଯଜ୍ଞ ପୂର୍ଣ୍ଣାହୁତି କାର୍ଯ୍ୟକ୍ରମ, ସ୍ଥାନ : ଖରିଆପାଲି ଗ୍ରାମ, ସମୟ : ସକାଳ ୮ଟା।
- ଶ୍ରୀଶ୍ରୀ ସୌରୀନାରାୟଣ ମନ୍ଦିର ପ୍ରତିଷ୍ଠା ଉତ୍ସବ, ସ୍ଥାନ : ନୂଆଁବାରପାଲି ଗ୍ରାମ, ସମୟ : ସକାଳ ୮ଟା।
- .ଓଡ଼ିଶା ଯାଦବ ଟ୍ରଷ୍ଟ ବୋର୍ଡର ବୈଠକ, ସ୍ଥାନ : ସାମ୍ବାଦିକ ଭବନ, ସମୟ : ଅପରାହ୍ନ ୪ଟା।
- ଓଡ଼ିଶା ସାଂସ୍କୃତିକ ସମାଜ ଏବଂ ସାହିତ୍ୟ ସାଧକ ଡ. ମଙ୍ଗଳୁ ଚରଣ ବିଶ୍ୱାଳଙ୍କ ଜୟନ୍ତୀ ସଭା, ସ୍ଥାନ : ସ୍ୱାଧୀନତା ସଂଗ୍ରାମୀ ସ୍ମୃତି ଭବନ, ସମୟ : ସନ୍ଧ୍ୟା ୬ଟା।

ବଲାଙ୍ଗୀର

- ଅସୀ ଚାଳନା ର୍ୟାଙ୍କିଙ୍ଗ୍ ପ୍ରତିଯୋଗିତା ସ୍ଥାନ: ଆରଏନ୍ ସିଂଦେଓ ସ୍ପୋର୍ଟସ୍ କମ୍ପ୍ଲେକ୍ସ, ବଲାଙ୍ଗୀର ସମୟ: ସକାଳ ୬ଟା।

ରାଉରକେଲା

- ଉତ୍କଳ ଗୀତିକବି ସମାଜର ଜୟଦେବ ଜୟନ୍ତୀ ସମାରୋହ, ସ୍ଥାନ: ଜଗଦା ସାଂସ୍କୃତିକ କାର୍ଯ୍ୟାଳୟ, ସମୟ: ସକାଳ ୮ଟା।
- ବୈଶାଖି ସାହିତ୍ୟ ସଂସଦର ୩୫ତମ ବାର୍ଷିକୋତ୍ସବ, ସ୍ଥାନ: ଛେଣ୍ଡ କଲୋନି, ସମୟ: ପୂର୍ବାହ୍ନ ୧୦ଟା।
- ସ୍ମାର୍ଟସିଟି ବିକାଶ ପାଇଁ ଖବରଦାତା ସମ୍ମିଳନୀ, ସ୍ଥାନ: ମଧୁସୂଦନପାଲୀ, ସମୟ: ପୂର୍ବାହ୍ନ ୧୧ଟା।
- ଅନ୍ୱେଷା ପକ୍ଷରୁ ମାଗଣା ହାଟ, ସ୍ଥାନ: କୃଷ୍ଣ କଲୋନି, ସେକ୍ଟର-୬, ସମୟ: ପୂର୍ବାହ୍ନ ୧୧ଟା।
- ସୋଟୋକାନ୍ କରାଟେ ବେଲ୍ଟ ଆୱାର୍ଡ କାର୍ଯ୍ୟକ୍ରମ, ସ୍ଥାନ: ସେକ୍ଟର-୧୯ ଉଦ୍ୟାନ, ସମୟ: ଅପରାହ୍ନ ୫ଟା।
- ଓଡ଼ିଆ ଭାଷା ସାହିତ୍ୟକୁ ନେଇ ଆଲୋଚନାଚକ୍ର, ସ୍ଥାନ: ଗୋପବନ୍ଧୁ ପାଠାଗାର, ଛେଣ୍ଡ, ସମୟ: ସନ୍ଧ୍ୟା ୬ଟା ୩୦।

ବରଗଡ଼

- ଷୋହଳ ପ୍ରହରୀ ନାମଯଜ୍ଞ କଳସ ଅଧିବାସ, ସ୍ଥାନ: କୋକନରା, ପାଇକମାଳ,ସମୟ: ସକାଳ ୮ଟା।
- ଜଗନ୍ନାଥ ମନ୍ଦିର ପ୍ରତିଷ୍ଠା ସମାରୋହ,ସ୍ଥାନ: ଲୋହରସିଂ, ଝାରବନ୍ଧ,ସମୟ:ସକାଳ: ୮ଟା।
- ସ୍ୱର୍ଗତ ମଙ୍ଗଳୁ ଚରଣ ବିଶ୍ୱାଳଙ୍କ ୯୦ ଜୟନ୍ତୀ ଉତ୍ସବ , ସ୍ଥାନ: ଜିଲା ବରିଷ୍ଠ ନାଗରିକ ସଂଘ କାର୍ଯ୍ୟାଳୟ, ବରଗଡ଼,ସମୟ: ସକାଳ ୯ଟା।
- ସ୍ୱେଚ୍ଛାକୃତ ରକ୍ତଦାନ ଶିବିର, ସ୍ଥାନ: ଅଡଗାଁ ସେବା ସମବାୟ ସମିତି, ବରଗଡ଼,ସମୟ: ସକାଳ ୯ଟା।
- ଶୀତଳଷଷ୍ଠୀ ଯାତ୍ରା ପ୍ରସ୍ତୁତି ବୈଠକ,ସ୍ଥାନ : ବ୍ଲକ ସମ୍ମିଳନୀ କକ୍ଷ, ବରପାଲି, ସମୟ: ପୂର୍ବାହ୍ନ ୧୦ଟା।

କଳାହାଣ୍ଡି

- ଜିଲାସ୍ତରୀୟ ଜୁନିୟର ଆନ୍ତଃ କ୍ଲବ କ୍ରିକେଟ ଉଦ୍‌ଯାପିତ, ସ୍ଥାନ: ଭବାନୀପାଟଣା ଲାଲ ବାହାଦୁର ଶାସ୍ତ୍ରୀ ଷ୍ଟାଡିୟମ, ସମୟ: ଅପରାହ୍ନ ୪ଟା।
- ପଣ୍ଡରାମାଳି ସମାଜର ସମାବେଶ, ସ୍ଥାନ: ଜୁନାଗଡ଼ ବ୍ଲକ ଚାରବାହାଲ ଧାନମଣ୍ଡି, ସମୟ: ପୂର୍ବାହ୍ନ ୧୦ଟା।

ଦେବଗଡ଼

- ସତ୍ୟ ସାଇ ମନ୍ଦିର କମିଟି ପକ୍ଷରୁ ନଗର କୀର୍ତ୍ତନ ପରିକ୍ରମା, ସ୍ଥାନ:ଦେବଗଡ ସହର, ସମୟ: ପାନ୍ତଃ ୪ଟା।
- ଅଷ୍ଟ ପ୍ରହରୀ ନାମ ଯଜ୍ଞ, ସ୍ଥାନ: ବଣିଆ ସାହି, ଦେବଗଡ,ସମୟ:ସକାଳ ୬ଟା।
- ବିଧାୟକଙ୍କ ଅଭିଯୋଗ ଶୁଣାଣି ,ସ୍ଥାନ: ବାରକୋଟ ବ୍ଲକ କଲ୍ୟାଣ ମଣ୍ଡପ, ସମୟ: ପୂର୍ବାହ୍ନ ୧୦ଟା।
- ତ୍ରିନାଥ ମେଳା, ସ୍ଥାନ:ବାବୁ ସାହି, ଦେବଗଡ ସହର, ସମୟ: ସନ୍ଧ୍ୟା ୬ଟା।
- ମା' କନକ ଦୁର୍ଗାଙ୍କ ସନ୍ଧ୍ୟା ଆଳତୀ, ସ୍ଥାନ: ମଠ ସାହି, ମା' କନକ ଦୁର୍ଗା ମନ୍ଦିର,ଦେବଗଡ, ସମୟ: ସନ୍ଧ୍ୟା ୭ଟା।

ସୁବର୍ଣ୍ଣପୁର

- ତରଭା ଅନ୍ତର୍ଡାରେ କୀର୍ତ୍ତନ୍ୟ ମଣ୍ଡପ ପ୍ରତିଷ୍ଠା, ହରିନାମ ଓ ରାମାୟଣ ପୁରାଣ ପଠନ କାର୍ଯ୍ୟକ୍ରମର ପୂର୍ଣ୍ଣାହୁତି, ସ୍ଥାନ: ଗ୍ରାମସ୍ଥିତ କୀର୍ତ୍ତନ ମଣ୍ଡପ, ସମୟ: ପୂର୍ବାହ୍ନ ୧୦ଟା।

ନୂଆପଡ଼ା

- ଷୋହଳପ୍ରହର ଅଖଣ୍ଡ ନାମଯଜ୍ଞ ନାମଧାରଣ ଅବ୍ୟାହତ, ସ୍ଥାନ: କୋମନା ବ୍ଲକ ଜଟଗଡ ପଞ୍ଚାୟତ ସୋରୀପଡା ଗାଁ, ସମୟ: ପ୍ରାତଃ ୫ଟା ୧୫।
- ଜିଲାସ୍ତରୀୟ ଓବିସି ମଞ୍ଚର ସାଧାରଣ ବୈଠକ, ସ୍ଥାନ: ନୂଆପଡ଼ା ସଦର ବ୍ଲକ ସାରାବଙ୍ଗ ପଞ୍ଚାୟତ ଭଇଁସଇପାଟ ମନ୍ଦିର ପ୍ରାଙ୍ଗଣ, ସମୟ: ପୂର୍ବାହ୍ନ ୧୦ଟା।
- ଷୋହଳପ୍ରହର ଅଖଣ୍ଡ ନାମଯଜ୍ଞ ଉପଲକ୍ଷେ କଳସ ଶୋଭାଯାତ୍ରା, ସ୍ଥାନ: କୋମନା ବ୍ଲକ ସୋସେଙ୍ଗ ପଞ୍ଚାୟତ ଦେଓସିଲ ଗାଁ, ସମୟ: ଅପରାହ୍ନ ୫ଟା।

ଝାରସୁଗୁଡ଼ା

- ହନୁମାନ ମନ୍ଦିରରେ ପଞ୍ଚ ଉପଚାର ପୂଜା ଓ ହନୁମାନ ଚାଳିଶା ପଠନ, ସ୍ଥାନ :ସାହାପଡ଼ା ହନୁମାନ ମନ୍ଦିର, ସମୟ:ସକାଳ ୮ଟା।
- ଦୁର୍ଗା ମନ୍ଦିରରେ ଦୁର୍ଗା ସହସ୍ର ନାମ ପଠନ, ସ୍ଥାନ:ବେହେରାମାଲ ଦୁର୍ଗା ମନ୍ଦିର, ସମୟ: ସକାଳ ୯ଟା।
- ଯକ୍ଷ୍ମା ଜନିତ ରୋଗ ପାଇଁ ସଚେତନତା ଶିବିର, ସ୍ଥାନ:ତିଳେଇ ପ୍ରାଥମିକ ସ୍ୱାସ୍ଥ୍ୟ କେନ୍ଦ୍ର, ସମୟ:ସକାଳ ୯ଟା।

ଆଜିର ରାଶିଫଳ

ଜ୍ୟୋତିର୍ବିଦ୍ୟା ବିଶାରଦ ପ୍ରସନ୍ନ କୁମାର ମହାପାତ୍ର
ମଙ୍ଗରାଜପୁର ଶାସନ, କାଦୁଆ, ଗଞ୍ଜାମ
Email-pkmahapatro@gmail.com

ମେଷ ଆଜି କାମ ହାସଲ ସକାଶେ ବିଜାତୀୟ ବ୍ୟକ୍ତିଙ୍କ ସହ ଯୋଗସୂତ୍ର ସ୍ଥାପନ କରିପାରନ୍ତି। ବନ୍ଧୁଙ୍କ ନିମନ୍ତ୍ରଣ କ୍ରମେ ସଭାସମିତି କିମ୍ବା ଆନୁଷ୍ଠାନିକ କାମରେ ଯୋଗଦେବେ। ସହକର୍ମୀଙ୍କ ବିବାଦୀୟ ଆଲୋଚନାରେ ପ୍ରିୟ କଥା କହି ସମସ୍ୟାକୁ ସୁଧାରିନେବେ। ବ୍ୟବସାୟ ଓ ପରିବହନ ତଥା ପାରିବାରିକ କ୍ଷେତ୍ର ବୁଝାମଣା ଶୃଙ୍ଖଳିତ ରହିବ।

ବୃଷ ମାନସିକ ଅସ୍ଥିରତାଜନିତ ସବୁ ସୁବିଧା ଥାଇ ମଧ୍ୟ ଗୁରୁତ୍ୱପୂର୍ଣ୍ଣ କାର୍ଯ୍ୟ ସାଧନରେ ଅସମର୍ଥ ହେବେ। ନିଜ ଲୋକଙ୍କ ଉପରେ ଭରସା କରି ସୁଫଳ ପାଇବେ ନାହିଁ। କଳା, କ୍ରୀଡ଼ା ଓ ସାହିତ୍ୟ, ସଙ୍ଗୀତ ଓ ଚଳଚ୍ଚିତ୍ରରେ ସୁନାମ ଅର୍ଜନ କରିବେ। ନିର୍ମାଣ, ବ୍ୟବସାୟ, ସାମ୍ବାଦିକତା, ମାଲିମକଦ୍ଦମା ପ୍ରଭୃତିରେ ସଫଳତା ପାଇବେ।

ମିଥୁନ ଦୈହିକ ଅସୁସ୍ଥତାକୁ ନିୟନ୍ତ୍ରଣ ମଧ୍ୟରେ ରଖିବା ସହ ପାରିବାରିକ ସମ୍ପର୍କର ପୂର୍ବାବସ୍ଥାକୁ ବଜାୟ ରଖିପାରିବେ। କର୍ମକ୍ଷେତ୍ର ପ୍ରତି ଉଦାସୀନତା ସମସ୍ୟା ସୃଷ୍ଟି କରିପାରେ। ସମ୍ପର୍କୀୟଙ୍କ ସହ ମିତ୍ରତା ବନ୍ଧନରେ ଆବଦ୍ଧ ହୋଇପାରନ୍ତି। ପାରିବାରିକ ସ୍ଥିତି, ବ୍ୟବସାୟିକ ଉତ୍କର୍ଷ, ନୂତନ ବନ୍ଧୁସମ୍ପର୍କ ଯୋଗୁ ଦିନଟି ପୁନର୍ବସୁ ପାଇଁ ଭଲ ରହିବ।

କର୍କଟ ଅର୍ଥନୈତିକ ଅବରୋଧ ଦୂର ହେବା ସହିତ କର୍ମକ୍ଷେତ୍ରରେ ଉଚ୍ଚ ସମ୍ମାନ ଓ ବନ୍ଧୁବର୍ଗଙ୍କ ସହଯୋଗ ପାଇବେ। କିନ୍ତୁ କର୍ମକ୍ଷେତ୍ର ଜଞ୍ଜାଳର ବହୁଳତାଜନିତ ସ୍ୱାସ୍ଥ୍ୟହାନି ଘଟିପାରେ। ବନ୍ଧୁଙ୍କ ସହ କଥାବାର୍ତ୍ତାରେ ସଂଯମତା ଅବଲମ୍ବନ ନ କଲେ କଳହର ଆଶଙ୍କା ରହିଛି। ପାରିବାରିକ କ୍ଷେତ୍ରରେ ଶାନ୍ତି ଓ ସ୍ଥିରତା ଫେରିଆସିପାରେ।

ସିଂହ ବନ୍ଧୁଙ୍କ ସହ ଗତକାଲିର ଅସମାପ୍ତ ଆଲୋଚନା ଆଜି ନିର୍ଣ୍ଣାୟକ ସ୍ଥିତିରେ ପହଞ୍ଚିପାରିବ। ଶିକ୍ଷା, ପରୀକ୍ଷା, ସନ୍ତାନ ହେତୁକ ସମସ୍ୟା ସମାଧାନ ହେବାର ଆଶା ରହିଛି। କର୍ମକ୍ଷେତ୍ରରେ ପିଠି ଥାପୁଡ଼େଇ, ମିଠାକଥା କହି କାମ ହାସଲ କରିବାରେ ସମର୍ଥ ହେବେ। ସ୍ୱାସ୍ଥ୍ୟ ଭଲ ରହିବା ସହ ପ୍ରିୟଜନଙ୍କ ସାନ୍ନିଧ୍ୟରୁ ସାମୟିକ ଉପକୃତ ହୋଇପାରନ୍ତି।

କନ୍ୟା ଯେତେ ଚେଷ୍ଟା କଲେ ମଧ୍ୟ କେତେକ କାମ ଅଧୁରା ରହିଯିବାର ସୂଚନା ରହିଛି। ଆପଣଙ୍କ ସଯୌକ୍ତିକ କଥାକୁ ବିରୋଧ କରୁଥିବା ବ୍ୟକ୍ତି ମଧ୍ୟ ସମର୍ଥନ ଜଣାଇବ। ପୂର୍ବର ଋଣ ଏବଂ ପାରିବାରିକ ସମସ୍ୟା ମନକୁ ଆନ୍ଦୋଳିତ କରିପାରେ। ବାଣିଜ୍ୟ, ଆନୁଷ୍ଠାନିକ କାମ, ଅଧ୍ୟୟନ, ଅଧ୍ୟାପନା, ଲେଖାପଢ଼ା କ୍ଷେତ୍ରରୁ ଶୁଭଫଳ ପାଇବେ।

ତୁଳା ସ୍ୱାସ୍ଥ୍ୟହାନି, ଶତ୍ରୁତା ଏବଂ ଅର୍ଥର ଅଭାବ ଯୋଗୁ ଚିନ୍ତିତ ରହିପାରନ୍ତି। ବିବାଦୀୟ କଥାରେ ମୁଣ୍ଡ ନ ପୂରାଇ ନିଜ କାମ ପ୍ରତି ଅନୁରକ୍ତି ପ୍ରକାଶ କରିବା ଭଲ। ଆଜିର ବ୍ୟବସାୟିକ ସ୍ଥିତି ମାନ୍ଦା ହେବ ନାହିଁ ଏବଂ ଦୀର୍ଘଦିନର ବକେୟା ଅର୍ଥ ପାଇ ଖୁସି ହେବେ। ବନ୍ଧୁଙ୍କ ସାମ୍ନାରେ ସମସ୍ୟାଟିକୁ ପ୍ରକାଶ କରିବାରେ ପଛେଇ ଯାଇପାରନ୍ତି।

ବିଛା ପ୍ରତ୍ୟେକ କାମ ସକାଶେ ପ୍ରତୀକ୍ଷା ମାନସିକ ଅଶାନ୍ତିର କାରଣ ହେବ। ସମୟ ସ୍ରୋତରେ ଅତି ଭଲ ସମ୍ପର୍କ ଥିବା ବ୍ୟକ୍ତିଙ୍କ ସହ ବୈରତା ସୃଷ୍ଟିର ଆଶଙ୍କା ରହିଛି। ଆଜି ଜଣେ ବନ୍ଧୁ ସାହାଯ୍ୟର ପ୍ରତିଶ୍ରୁତି ଦେବେ ଓ ତଦନୁସାରେ କାମରେ ସାହାଯ୍ୟ ମଧ୍ୟ କରିବେ । ପାରିବାରିକ ସ୍ଥିତି, ବ୍ୟବସାୟିକ ପରିସ୍ଥିତି ପ୍ରାୟତଃ ସନ୍ତୋଷଜନକ ରହିବ।

ଧନୁ ବିଭିନ୍ନ କାରଣକୁ ନେଇ ପରିସ୍ଥିତି ଜଟିଳ ରହିଥିଲେ ମଧ୍ୟ କାମ ଅଟକିବ ନାହିଁ। ଆର୍ଥିକ ଅଭିବୃଦ୍ଧି ସହିତ ବନ୍ଧୁ ସମ୍ପର୍କ, ଆରମ୍ଭ କରିଥିବା କାମ, ଦୂରଯାତ୍ରା ଓ ଆଲୋଚନାରେ ସଫଳତା ମିଳିବ। ସଭାସମିତି, ଆନୁଷ୍ଠାନିକ କାମ ଓ ପ୍ରଶାସନିକ କ୍ଷେତ୍ରରେ ଦ୍ୱନ୍ଦ୍ୱ ଦୂର ହେବ। ଚାପଗ୍ରସ୍ତ କାରଣରୁ ଶାରୀରିକ ଅସୁସ୍ଥି ଅନୁଭବ କରିପାରନ୍ତି।

ମକର ଲୋକ ସମ୍ପର୍କ ଓ ବଳିଷ୍ଠ ପାରିବାରିକ ସ୍ଥିତି କାରଣରୁ ସାଧାରଣ ସମସ୍ୟା ଓ ମାନସିକ ଚିନ୍ତାରୁ ମୁକ୍ତ ରହିବେ। ଅଟକି ରହିଥିବା ଯାତ୍ରା, ସ୍ଥଗିତ କାର୍ଯ୍ୟ, ବ୍ୟବସାୟ ଓ ନୂତନ ଯୋଜନା ପାଇଁ ପରିବାରରୁ ସହଯୋଗ ପାଇବେ। ଅର୍ଥ ସଂକଟ, ମାଲିମକଦ୍ଦମା, ପରୋକ୍ଷ ଶତ୍ରୁତା ଦୁଶ୍ଚିନ୍ତାର କାରଣ ହୋଇପାରେ।

କୁମ୍ଭ ପରିସ୍ଥିତିର ଗୁରୁତ୍ୱ ଦୃଷ୍ଟିରୁ ଆଜି ଭଲ ସମ୍ପର୍କ ନ ଥିବା ବ୍ୟକ୍ତି ମଧ୍ୟ ଆପଣଙ୍କ କାମରେ ହସ୍ତକ୍ଷେପ କରିବ ନାହିଁ। ସାଧାରଣ କଥାକୁ କେନ୍ଦ୍ର କରି ସ୍ତ୍ରୀଙ୍କ ସହ ମତ ପାର୍ଥକ୍ୟ ଦେଖାଦେଇପାରେ। ନିଜ ବ୍ୟବହାର୍ଯ୍ୟ ଜିନିଷ ପରକୁ ଦେଇ ଅପଦସ୍ଥ ହୋଇପାରନ୍ତି। ଦୈହିକ ଦୁର୍ବଳତା ଯୋଗୁ ମନୋବଳ କମିଯିବାର ଆଶଙ୍କା ଦେଖାଦେବ।

ମୀନ ବିଶିଷ୍ଟ ବ୍ୟକ୍ତିଙ୍କ ସହୃଦୟତା ଆପଣଙ୍କ ପାଇଁ ସହାୟ ହେବ। ପରିସ୍ଥିତି ପ୍ରତି ସଜାଗ ରହି କାମ କରି ଚାଲିଲେ ପ୍ରତିବନ୍ଧକ ବେଶୀ ସମୟ ଅଟକାଇ ପାରିବ ନାହିଁ। ଦୃଢ଼ ଇଚ୍ଛାଶକ୍ତି ବଳରେ ଗତକାଲିର ଅସମ୍ପୂର୍ଣ୍ଣ କାମକୁ ଆଜି ପୂର୍ଣ୍ଣାଙ୍ଗ କରିପାରିବେ। ଆର୍ଥିକ ସ୍ଥିତି, ସାମାଜିକ ପ୍ରଗତି, ପୂର୍ବପରି ଅକ୍ଷୁଣ୍ଣ ରହିବା ଯୋଗୁ ଖୁସି ଅନୁଭବ କରିବେ।

ଆଜି ମେ ୪ ତାରିଖ, ବିଶ୍ୱ ହାସ୍ୟ ଦିବସ, (ମେ ପ୍ରଥମ ରବିବାର, ବୈଶାଖ ଶୁକ୍ଳ ସପ୍ତମୀଯୁକ୍ତ ଅଷ୍ଟମୀ ରବିବାର। ରାଶିନକ୍ଷତ୍ର- ଦିବା ଘ.୧୨।୫୪ମି. ପର୍ଯ୍ୟନ୍ତ ପୁଷ୍ୟା/କର୍କଟ, ତାପରେ ଅଶ୍ଲେଷା ନକ୍ଷତ୍ର, ଅଷ୍ଟମୀର ଏକୋଦ୍ଦିଷ୍ଟ ଓ ପାର୍ବଣ ଶ୍ରାଦ୍ଧ, ଦିବା ଘ.୦୫।୧୯ ଗତେ ଘ.୦୯।୩୫ ମଧ୍ୟେ, ଘ.୦୧।୧୯ ଗତେ ଘ.୦୧।୫୧ ମଧ୍ୟେ ଶୁଦ୍ଧ ଶୁଭବେଳା। ଅପରାହ୍ନ ୦୪।୩୧ ଗତେ ଘ.୦୬।୦୭ ମଧ୍ୟେ ରାହୁକାଳ।

ଟାଙ୍ଗିଆରେ ହାଣି ପଡ଼ୋଶୀଙ୍କୁ ହତ୍ୟା

ଗୁଣପୁର,୩।୫(ପ୍ରଦୀପ କୁମାର ପାଢ଼ୀ)

ରାୟଗଡା ଜିଲା ପଦ୍ମପୁର ଥାନା ଅଧୀନ ଗୁଣପୁର ବ୍ଲକ ଡମ୍ବସରା ପଞ୍ଚାୟତ ସୌରା ବିକ୍ରମପୁର ଗ୍ରାମରେ ଜଣେ ବ୍ୟକ୍ତି ଶୁକ୍ରବାର ରାତିରେ ଟାଙ୍ଗିଆରେ ହାଣି ତାଙ୍କ ପଡ଼ୋଶୀଙ୍କୁ ହତ୍ୟା କରିଛନ୍ତି। ମୃତକ ହେଲେ ଚୈତନ୍ୟ ଶବର (୪୮)। ଶନିବାର ସକାଳେ ଅଭିଯୁକ୍ତ ପଣ୍ଡା ଶବର ପଦ୍ମପୁର ଥାନାରେ ଆତ୍ମସମର୍ପଣ କରିଛନ୍ତି। ମୃତକଙ୍କ ସ୍ତ୍ରୀ ମେଲୁଣିଙ୍କ କହିବାନୁଯାୟୀ, ଚୈତନ୍ୟ ଓ ପଣ୍ଡାଙ୍କ ମଧ୍ୟରେ କୌଣସି କଥାକୁ ନେଇ ପୂର୍ବରୁ ଶତ୍ରୁତା ଥିଲା। ଶୁକ୍ରବାର ଚୈତନ୍ୟ ଘରେ ଖାଉଥିବା ସମୟରେ ପଣ୍ଡା ଓ ତାଙ୍କ ପୁଅ ଦୁହେଁ ଘର ଭିତରକୁ ଆସି ହଠାତ୍ ତାଙ୍କ ଉପରେ ଆକ୍ରମଣ କରିଥିଲେ। ଘଟଣାସ୍ଥଳରେ ଚୈତନ୍ୟଙ୍କ ମୃତ୍ୟୁ ହୋଇଯାଇଥିଲା। ଚୈତନ୍ୟଙ୍କୁ ହତ୍ୟା କରାଯାଇଥିବା ନେଇ ପଦ୍ମପୁର ଥାନାରେ ତାଙ୍କ ଝିଅ ଅଭିଯୋଗ କରିଛନ୍ତି। ଘଟଣାସ୍ଥଳରେ ପୋଲିସ୍ ପହଞ୍ଚି ମୃତଦେହ ଜବତ କରି ତଦନ୍ତ ଆରମ୍ଭ କରିଥିବା ପଦ୍ମପୁର ଥାନାଧିକାରି ଧରଣୀଧର ପ୍ରଧାନ ସୂଚନା ଦେଇଛନ୍ତି।

ଢଗଢମାଳି

(କ୍ରମେ ଲୋକମୁଖରୁ ଓ ଜନମାନସରୁ ବିସ୍ମୃତ ହେଉଥିବା ଢଗଢମାଳିକୁ ପାଠିକା-ପାଠକଙ୍କ ନିକଟରେ ପହଞ୍ଚାଇବା ସକାଶେ ଧରିତ୍ରୀର ପ୍ରୟାସ)

ଦୋଳ ବାସି, ଜଳ ବାସି, ଅଗି ବାସି
କି କରିବ ଖଡ଼ି ଘଷି।

ଦୋଳ ପୂର୍ଣ୍ଣିମା, ସ୍ନାନ ପୂର୍ଣ୍ଣିମା ଏବଂ ଅଗ୍ନି ପୂର୍ଣ୍ଣିମା ପରେ କିଆରିକୁ ପ୍ରଥମେ ଚାଷ କରିବା ଭଳି ଅନେକ ଶୁଭ କାର୍ଯ୍ୟମାନ ଆରମ୍ଭ କରାଯାଇଥାଏ। ଏଥିପାଇଁ ଗଣନା ଅନାବଶ୍ୟକ ବୋଲି ଏଠାରେ ସୂଚିତ କରାଯାଇଛି।

ଦାନ ଦିଆ ଗାଈର କି ଦାନ୍ତ ଦେଖା?

ଦାନ୍ତ ଦେଖି ଗାଈ ବଳଦ ଭଲ କି ଖରାପ ତାହା ଜଣାପଡ଼ିଯାଇଥାଏ। ତେବେ ଦାନ ସୂତ୍ରରେ ମିଳିଥିବା ବସ୍ତୁଟି ଭଲ ହେଉ ବା ମନ୍ଦ ହେଉ ତାହା ବିଚାର କରିବା ଅନୁଚିତ ଅର୍ଥରେ ଏଭଳି ଉକ୍ତି ପ୍ରକାଶ କରାଯାଇଛି।

ନିର୍ବାଚିତ ଢଗଢମାଳି, ପ୍ରବାଦ, ପ୍ରବଚନ ଓ ଅନ୍ୟାନ୍ୟ-ପ୍ରାଚୀ ସାହିତ୍ୟ ପ୍ରତିଷ୍ଠାନ

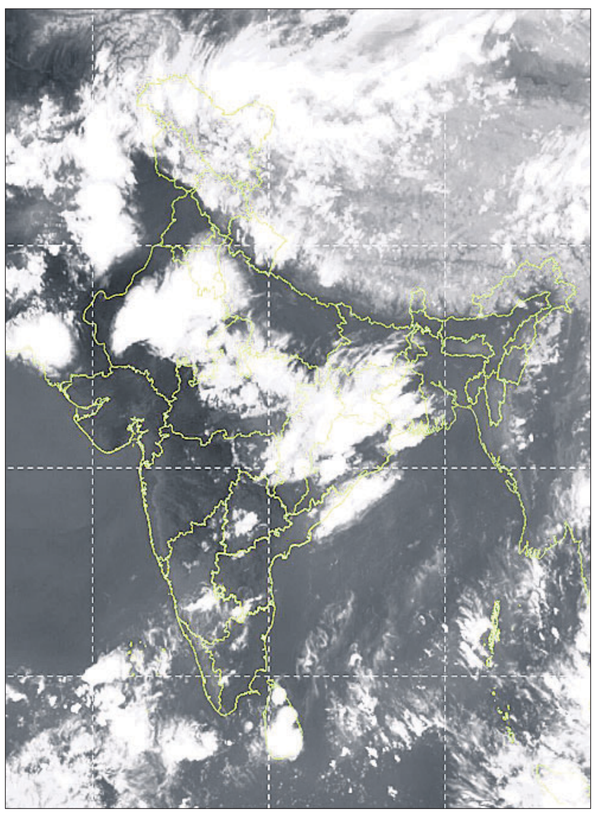

ଶନିବାର ଅପରାହ୍ନ ୫ଟାରେ ମହାକାଶରୁ ଉତ୍ତୋଳିତ ପାଣିପାଗର ଚିତ୍ର।

ଶ୍ରମିକଙ୍କ ସହ ମାଟି ଖୋଳିଲେ ବିଡିଓ

ପାଟଣା,୩।୫
(ବୀର କିଶୋର ଦାଶ)

ପ୍ରାୟତଃ ଅଫିସରମାନେ ତୃଣମୂଳସ୍ତରକୁ ଯାଆନ୍ତିନାହିଁ। କାର୍ଯ୍ୟାଳୟରେ ଶୀତତାପ ନିୟନ୍ତ୍ରଣ କୋଠରିରେ ବସି କାର୍ଯ୍ୟର ସମୀକ୍ଷା କରୁଥିବା ଅଭିଯୋଗ ହୋଇଥାଏ। ମାତ୍ର କେନ୍ଦୁଝର ଜିଲା ପାଟଣା ବ୍ଲକ୍ ବିଡିଓ ମାନସ କୁମାର ଦଣ୍ଡପାଟଙ୍କ କାର୍ଯ୍ୟଶୈଳୀ ଏବେ ଚର୍ଚ୍ଚାର ବିଷୟ ପାଲଟିଛି। ଶନିବାର ପାଟଣା ବିଡିଓ ପାଲାଣଘାଟି ପଞ୍ଚାୟତ କୁମୁଳାବାହାଲି ସୋସା ସାହିଠାରେ ଚାଲିଥିବା ମନରେଗା ଯୋଜନାରେ ପୋଖରୀ କାମ ତଦାରଖ କରିବାକୁ ଯାଇଥିଲେ। ଏହି ସମୟରେ ଶ୍ରମିକଙ୍କ ସହ ନିଜେ ଖରାରେ ମାଟି ଖୋଳି ଶ୍ରମିକଙ୍କୁ ଉତ୍ସାହିତ କରିଛନ୍ତି। ହାତରେ ଗଇଁତି ଧରି ମାଟି ଖୋଳି ଶ୍ରମିକଙ୍କ ସହ କିଛି ସମୟ ବିତାଇଥିଲେ। ବିଡିଓଙ୍କ ଏଭଳି ପ୍ରେରଣାଦାୟୀ କାର୍ଯ୍ୟକୁ ସ୍ଥାନୀୟ ଲୋକେ ପ୍ରଶଂସା କରିଛନ୍ତି।

ବିଡିଓ ମାନସ କୁମାର ଦଣ୍ଡପାଟ ଗଇଁତି ଧରି ମାଟି ଖୋଳୁଛନ୍ତି।

ସରକାରଙ୍କ ବର୍ଷକର ସଫଳତାର ବିବରଣୀ ପାଇବେ ଜନସାଧାରଣ

ଭୁବନେଶ୍ୱର, ୩।୫ (ବନ୍ଦନା ସେଠୀ)

ରାଜ୍ୟ ସରକାରଙ୍କ ଏକ ବର୍ଷ ପୂର୍ତ୍ତି ଉତ୍ସବକୁ ସ୍ୱତନ୍ତ୍ର ଭାବେ ପାଳନ କରିବା ପାଇଁ ରୋଡ୍‌ମ୍ୟାପ ପ୍ରସ୍ତୁତି ଉଦ୍ଦେଶ୍ୟରେ ଶୁକ୍ରବାର ଏକ ଉଚ୍ଚସ୍ତରୀୟ ବୈଠକ ଅନୁଷ୍ଠିତ ହୋଇଯାଇଛି। ଗୃହ ଓ ନଗର ଉନ୍ନୟନ ଏବଂ ବାଣିଜ୍ୟ ଓ ପରିବହନ ବିଭାଗର ପ୍ରମୁଖ ସଚିବ ଉଷା ପାଢ଼ୀ ଅଧ୍ୟକ୍ଷତା କରି ଉତ୍ସବକୁ ଅର୍ଥପୂର୍ଣ୍ଣ, ଅନ୍ତର୍ଭୁକ୍ତୀକରଣ ଓ ପ୍ରଭାବଶାଳୀ ଭାବେ ଆୟୋଜନ କରିବା ଉପରେ ଗୁରୁତ୍ୱ ଦେଇଥିଲେ। ଏଥିସହ ସରକାରଙ୍କ ଏକବର୍ଷର ସଫଳତାର ବିବରଣୀ ରାଜ୍ୟବାସୀଙ୍କ ସମ୍ମୁଖରେ ଉପସ୍ଥାପନ କରିବାକୁ ସେ ପରାମର୍ଶ ଦେଇଥିଲେ। ସମସ୍ତ ୧୧୫ଟି ପୌରାଞ୍ଚଳ (ୟୁଏଲ୍‌ବି), ଆର୍‌ଟିଓ ଅଞ୍ଚଳ ଓ ବନ୍ଦର କ୍ଷେତ୍ରରେ ଉନ୍ନତି ଉପଲବ୍ଧି ବିଷୟରେ ଅବଗତ କରିବା, ପ୍ରଦର୍ଶନୀ ଓ ମଲ୍ଟିମିଡିଆ ଅଭିଯାନ ମାଧ୍ୟମରେ ସଫଳ କାହାଣୀ ଓ ନବଚେତନାତ୍ମକ ପ୍ରୟାସଗୁଡିକୁ ଦେଖାଇବା, କାର୍ଯ୍ୟକାରୀ କରାଯାଇଥିବା ପ୍ରକଳ୍ପଗୁଡିକର ଲୋକାର୍ପଣ ଓ ଶିଳାନ୍ୟାସ, ଭିଜୁଆଲ ଓ ଡକ୍ୟୁମେଣ୍ଟେଶନ ପ୍ରସ୍ତୁତି, ବିଭାଗୀୟ ସଫଳତା ବିବରଣୀ ଉପସ୍ଥାପନ ଆଦି ଉପରେ ଗୁରୁତ୍ୱାରୋପ କରାଯାଇଥିଲା। ସେହିପରି ନାଗରିକ ଭାଗୀଦାରିତା ଭାବେ ଘର, ସ୍ୱଚ୍ଛତା, ପରିବହନ ଓ ସହରାଞ୍ଚଳ ବିକାଶ ଉପରେ ଅଧିକ ଗୁରୁତ୍ୱ ଦିଆଯିବ। ସାଂସ୍କୃତିକ କାର୍ଯ୍ୟକ୍ରମ ସହ ବିଭିନ୍ନ କ୍ଷେତ୍ରରେ ଅବଦାନ ରଖିଥିବା ବ୍ୟକ୍ତିମାନଙ୍କୁ ସମ୍ମାନିତ କରାଯିବ ବୋଲି ନିଷ୍ପତ୍ତି ହୋଇଥିଲା। ବିଭାଗ ଅନୁଯାୟୀ କାର୍ଯ୍ୟ ଯୋଜନା ପ୍ରସ୍ତୁତି ଓ ସମସ୍ତ କାର୍ଯ୍ୟକ୍ରମରେ ସର୍ବାଧିକ ଜନସାଧାରଣ ଭାଗୀଦାରି ସୁନିଶ୍ଚିତ କରିବାକୁ ପ୍ରମୁଖ ସଚିବ ନିର୍ଦ୍ଦେଶ ଦେଇଥିଲେ। ଏହି ଉତ୍ସବ ଏକ ନାଗରିକ କୈନ୍ଦ୍ରିକ ଏବଂ ଗଣତାନ୍ତ୍ରିକ ଶାସନର ପ୍ରତିବିମ୍ବ ଭାବେ ଆୟୋଜିତ କରାଯିବ ବୋଲି ସୂଚନା ଦିଆଯାଇଛି। ବୈଠକରେ ଉଭୟ ବିଭାଗର ବରିଷ୍ଠ ଅଧିକାରୀମାନେ ଉପସ୍ଥିତ ଥିଲେ।

ବିଝିଞ୍ଜାମ୍ ବନ୍ଦର ଉଦ୍‌ଘାଟିତ ମଞ୍ଚରେ ମୋଦିଙ୍କ ସହ ଯୋଗଦେଲେ ଥରୁର

ଥିରୁଭାନନ୍ତପୁରମ୍,୩।୫

ପ୍ରଧାନମନ୍ତ୍ରୀ ନରେନ୍ଦ୍ର ମୋଦି ଶୁକ୍ରବାର କେରଳରେ ବିଝିଞ୍ଜାମ୍ ଅନ୍ତର୍ଜାତୀୟ ବନ୍ଦରର ଉଦ୍‌ଘାଟନ କରିଛନ୍ତି। ୮,୬୮୬ କୋଟି ଟଙ୍କାରେ ନିର୍ମିତ ଏହି ଟ୍ରାନ୍ସଶିପ୍‌ମେଣ୍ଟ ବନ୍ଦରର କ୍ଷମତା ଆଗାମୀ ବର୍ଷରେ ୩ ଗୁଣ ହେବା ସହ ବିଶ୍ୱର ସର୍ବବୃହତ୍ ପଣ୍ୟବାହୀ ଜାହାଜଗୁଡ଼ିକ ଏଠାରେ ସହଜରେ ଲାଗିପାରିବ। ଆଦାନୀ ପୋର୍ଟସ୍ ଦ୍ୱାରା ଏହି ବନ୍ଦର ବିକଶିତ ହୋଇଛି। ଉଦ୍‌ଘାଟନ କାର୍ଯ୍ୟକ୍ରମରେ କେରଳ ମୁଖ୍ୟମନ୍ତ୍ରୀ ପିନାରାୟୀ ବିଜୟନ ଏବଂ ଥିରୁଭାନନ୍ତପୁରମ୍‌ର କଂଗ୍ରେସ ଏମ୍‌ପି ଶଶୀ ଥରୁର ଉପସ୍ଥିତ ଥିଲେ। ଥରୁରଙ୍କ ଉପସ୍ଥିତି ଅନେକ ନେତାଙ୍କ ନିଦ ହଜାଇଦେବ ବୋଲି ପ୍ରଧାନମନ୍ତ୍ରୀ କଂଗ୍ରେସକୁ ଲକ୍ଷ୍ୟ କରି କହିଛନ୍ତି। ସୂଚନାଯୋଗ୍ୟ, ଥରୁର କିଛିଦିନ ହେଲା ଭାଜପା ପ୍ରତି କୋହଳ ଆଭିମୁଖ୍ୟ ରଖୁଥିବା ନେଇ ନିଜ ଦଳରୁ ସମାଲୋଚିତ ହୋଇ ଆସୁଛନ୍ତି। ନିକଟରେ ପହଲଗାମ୍ ଆକ୍ରମଣକୁ ନେଇ ସେ ସରକାରଙ୍କ ପାକିସ୍ତାନ ବିରୋଧୀ ପଦକ୍ଷେପକୁ ସମର୍ଥନ କରିଥିଲେ। ସେହିପରି ରୁଷିଆ-ୟୁକ୍ରେନ୍ ଯୁଦ୍ଧରେ ମୋଦିଙ୍କ ନେତୃତ୍ୱରେ ଭାରତର ଚତୁର କୂଟନୀତିକୁ ଥରୁର ପ୍ରଶଂସା କରିଥିଲେ। ଶୁକ୍ରବାର ଥିରୁଭାନନ୍ତପୁରରେ ମୋଦି ପହଞ୍ଚିବା ପରେ ବିମାନବନ୍ଦରରେ ଥରୁର ତାଙ୍କୁ ସ୍ୱାଗତ କରିଥିଲେ।

ସମ୍ପ୍ରସାରଣ ହେବ ଏମ୍ସ ଭୁବନେଶ୍ୱର

ଜମି ଯୋଗାଣ ସହ ବିଭିନ୍ନ ପ୍ରସଙ୍ଗ ନେଇ ମୁଖ୍ୟମନ୍ତ୍ରୀଙ୍କୁ ଭେଟିଲେ କାର୍ଯ୍ୟନିର୍ବାହୀ ନିର୍ଦ୍ଦେଶକ

ଭୁବନେଶ୍ୱର, ୩।୫(ବନ୍ଦନା ସେଠୀ)

ସମ୍ପ୍ରସାରଣ ହେବ ଏମ୍ସ ଭୁବନେଶ୍ୱର। ଏଥିସହ ଚିକିତ୍ସା ସେବାରେ ଆହୁରି ଉନ୍ନତି ଆସିବ। ଏନେଇ ଏମ୍ସ ଭୁବନେଶ୍ୱରର କାର୍ଯ୍ୟନିର୍ବାହୀ ନିର୍ଦ୍ଦେଶକ ଡା. ଆଶୁତୋଷ ବିଶ୍ୱାସ ଏବଂ ଅଧ୍ୟକ୍ଷ ଡା. ଶୈଳେଶ କୁମାର ଶୁକ୍ରବାର ଲୋକସେବା ଭବନଠାରେ ମୁଖ୍ୟମନ୍ତ୍ରୀ ମୋହନ ଚରଣ ମାଝୀଙ୍କୁ ସାକ୍ଷାତ କରିଛନ୍ତି। ଏହି ଅବସରରେ ଡା. ବିଶ୍ୱାସ ମୁଖ୍ୟମନ୍ତ୍ରୀଙ୍କ ସହିତ ରୋଗୀ ସେବା, ଚିକିତ୍ସା ବିଜ୍ଞାନ ଏବଂ ପ୍ରତିଷ୍ଠାନର ସମ୍ପ୍ରସାରଣ ସହ ଅନେକ ଗୁରୁତ୍ୱପୂର୍ଣ୍ଣ ବିକାଶମୂଳକ ପ୍ରସ୍ତାବ ଓ ପଦକ୍ଷେପ ବିଷୟରେ ଆଲୋଚନା କରିଥିଲେ। ବର୍ଦ୍ଧିତ ସ୍ୱାସ୍ଥ୍ୟସେବା ଚାହିଦା ପୂରଣ ପାଇଁ ଏମ୍ସ ଭୁବନେଶ୍ୱରର ସମ୍ପ୍ରସାରଣ ଜରୁରୀ। ଏଥିଲାଗି ଅତିରିକ୍ତ ଜମି ଯୋଗାଇବା ଆଲୋଚନାର ପ୍ରମୁଖ ପ୍ରସଙ୍ଗ ଥିଲା। ଉନ୍ନତ ସହରାଞ୍ଚଳ ସେବା ଏବଂ ନାଗରିକ ସହାୟତା ପାଇଁ ଭୁବନେଶ୍ୱର ମହାନଗର ନିଗମ (ବିଏମସି) ଅଧୀନରେ ଏମ୍ସ ଭୁବନେଶ୍ୱରକୁ ସାମିଲ କରିବା ନେଇ ମଧ୍ୟ ଆଲୋଚନା ହୋଇଥିଲା। ମୁଖ୍ୟମନ୍ତ୍ରୀ ପ୍ରତିଷ୍ଠାନର ପ୍ରୟାସକୁ ପ୍ରଶଂସା କରିବା ସହ ଏହାର ସାମଗ୍ରିକ ବିକାଶ ପାଇଁ ରାଜ୍ୟ ସରକାରଙ୍କ ପକ୍ଷରୁ ସମସ୍ତ ପ୍ରକାର ସହାୟତା ପ୍ରଦାନ କରିବାକୁ ପ୍ରତିଶ୍ରୁତି ଦେଇଥିଲେ। ଏଥିସହ ଓଡ଼ିଶାରେ ସ୍ୱାସ୍ଥ୍ୟସେବା ଏବଂ ଚିକିତ୍ସା ଶିକ୍ଷା କ୍ଷେତ୍ରରେ ପ୍ରତିଷ୍ଠାନର ଗୁରୁତ୍ୱପୂର୍ଣ୍ଣ ଭୂମିକାକୁ ସ୍ୱୀକାର କରିବା ସହ ସ୍ୱାସ୍ଥ୍ୟସେବା ପ୍ରକ୍ରିୟାରେ କେତେକ ପରିବର୍ତ୍ତନ ଆଣିବାକୁ ପରାମର୍ଶ ଦେଇଥିଲେ। ପରେ ଡା. ବିଶ୍ୱାସ ରାଜ୍ୟ ମୁଖ୍ୟ ଶାସନ ସଚିବ ମନୋଜ ଆହୁଜା ଏବଂ ସ୍ୱାସ୍ଥ୍ୟ ସଚିବ ଅଶ୍ୱଥୀ ଏସ୍‌ଙ୍କୁ ଭେଟି ଏହି ଜାତୀୟ ପ୍ରତିଷ୍ଠାନର ବ୍ୟାପକ ବିକାଶ ସମ୍ପର୍କରେ ଆଲୋଚନା କରିଥିଲେ।

ସବୁ ବିଷୟରେ ପାସ୍, ମାର୍କଶିଟ୍‌ରେ ଫେଲ୍

ମାଟ୍ରିକ ପରୀକ୍ଷାଫଳରେ ତ୍ରୁଟି

ଏରସମା,୩।୫ (ଦୀପ୍ତି ଖଣ୍ଡୁଆଳ)

ଜଗତ୍‌ସିଂହପୁର ଜିଲା ଏରସମା ବ୍ଲକ ଅନ୍ତର୍ଗତ ଗଡ଼ହରିଶପୁର ପଞ୍ଚାୟତସ୍ଥିତ ମାର୍କଣ୍ଡ ବିଦ୍ୟାମନ୍ଦିରରେ ମାଟ୍ରିକ ପରୀକ୍ଷା ଫଳାଫଳରେ ତ୍ରୁଟି ଦେଖିବାକୁ ମିଳିଛି। ଏହି ବିଦ୍ୟାଳୟର ୫ ଜଣ ଛାତ୍ର ସବୁ ବିଷୟରେ କୃତକାର୍ଯ୍ୟ ହୋଇଥିଲେ ମଧ୍ୟ ମୋଟ ଫଳାଫଳରେ ଫେଲ୍ ବୋଲି ଦର୍ଶାଯାଇଛି। ଏପରିକି ମାଧ୍ୟମିକ ଶିକ୍ଷା ପରିଷଦର ୱେବସାଇଟ୍ ଓ ମାଟ୍ରିକ ପରୀକ୍ଷାଫଳ ପ୍ରକାଶିତ ବହିରେ ମଧ୍ୟ ଫେଲ୍ ବୋଲି ଉଲ୍ଲେଖ ରହିଛି। ଏନେଇ ସେମାନେ ମାନସିକ ସ୍ତରରେ ଭାଙ୍ଗି ପଡ଼ିଛନ୍ତି। ଛାତ୍ର ଶକ୍ତିପ୍ରସାଦ ବିଶ୍ୱାଳଙ୍କ କହିବାନୁଯାୟୀ, ସେ ଓଡ଼ିଆରେ ୪୬, ଇଂଲିଶ୍ ୩୭, ଭୋକେଶନାଲ (ଅଟୋମୋଟିଭ)୬୭, ଗଣିତ ୩୪, ବିଜ୍ଞାନ ୩୪, ସାମାଜିକ ବିଜ୍ଞାନରେ ୩୨ ଏହିପରି ମୋଟ୍ ୨୫୦ ନମ୍ବର ରଖି ପରୀକ୍ଷାରେ କୃତକାର୍ଯ୍ୟ

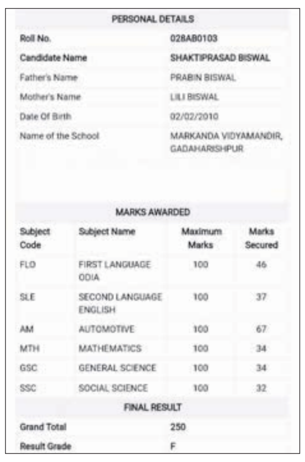
PERSONAL DETAILS

Roll No.	028AB0103
Candidate Name	SHAKTIPRASAD BISWAL
Father's Name	PRABIN BISWAL
Mother's Name	LILI BISWAL
Date Of Birth	02/02/2010
Name of the School	MARKANDA VIDYAMANDIR, GADAHARISHPUR

MARKS AWARDED

Subject Code	Subject Name	Maximum Marks	Marks Secured
FLO	FIRST LANGUAGE ODIA	100	46
SLE	SECOND LANGUAGE ENGLISH	100	37
AM	AUTOMOTIVE	100	67
MTH	MATHEMATICS	100	34
GSC	GENERAL SCIENCE	100	34
SSC	SOCIAL SCIENCE	100	32

FINAL RESULT

Grand Total	250
Result Grade	F

ଶକ୍ତିପ୍ରସାଦ ବିଶ୍ୱାଳଙ୍କ ମାର୍କଶିଟ୍

ହୋଇଛନ୍ତି। ନିୟମ ଅନୁସାରେ ସବୁ ବିଷୟରେ ୩୦ କିମ୍ବା ତା'ଠାରୁ ଅଧିକ ମାର୍କ ରଖିଲେ ଜଣେ ପରୀକ୍ଷାର୍ଥୀ ପାସ୍ କରିବା କଥା। ଏହି ଅନୁସାରେ ଶକ୍ତିପ୍ରସାଦଙ୍କୁ ଡି ଗ୍ରେଡ୍ ମିଳିବା କଥା। ମାତ୍ର ମାର୍କଶିଟ୍‌ରେ ଏଫ୍ ଗ୍ରେଡ୍ ଲେଖା ହୋଇଥିବାରୁ ସେ ପରୀକ୍ଷାରେ ପାସ୍ କରି ପାରି ନ ଥିବା ଜଣାପଡ଼ିଛି। ତାଙ୍କ ପରି ଅନ୍ୟ ୪ ଜଣ ଛାତ୍ରଙ୍କ ପରୀକ୍ଷାଫଳରେ ତ୍ରୁଟି ପରିଲକ୍ଷିତ ହୋଇଛି। ଏନେଇ ସମ୍ପୃକ୍ତ ଛାତ୍ରଙ୍କ ଅଭିଭାବକମାନେ ଶନିବାର ବିଦ୍ୟାଳୟକୁ ଆସି ପ୍ରଧାନଶିକ୍ଷକ ଦିଲୀପ କୁମାର ସ୍ୱାଇଁଙ୍କ ଦୃଷ୍ଟି ଆକର୍ଷଣ କରିଛନ୍ତି। ଏ ସମ୍ପର୍କରେ ସ୍ୱାଇଁ କହିଛନ୍ତି, ୫ ଜଣ ଛାତ୍ରଙ୍କ ମାର୍କଶିଟ୍‌ରୁ ଏଫ୍ ଗ୍ରେଡ୍ ହଟାଇବା ପାଇଁ ବୋର୍ଡ କର୍ତ୍ତୃପକ୍ଷଙ୍କୁ ଅବଗତ କରିଛୁ। ଖୁବ୍‌ଶୀଘ୍ର ଏହା ଠିକ୍ ହୋଇଯିବ ବୋଲି କର୍ତ୍ତୃପକ୍ଷ ପ୍ରତିଶ୍ରୁତି ଦେଇଛନ୍ତି।

ଗଣମାଧମ କେତେକ ନୀତି ଓ ନୈତିକତାକୁ ନେଇ କାର୍ଯ୍ୟ କରୁଛି। ଗଣମାଧମର ପ୍ରତିନିଧିମାନେ ନୀତିଗତ ଦିଗକୁ ପ୍ରତିବଦ୍ଧ ରହିବା ବାଞ୍ଛନୀୟ। ଦୈନନ୍ଦିନ ଖବର ପ୍ରସ୍ତୁତି ବେଳେ ତ୍ରୁଟି ହୋଇପାରେ। ମାତ୍ର ଉଦ୍ଦେଶ୍ୟମୂଳକ ଭାବେ ତ୍ରୁଟି ଗ୍ରହଣୀୟ ନୁହେଁ। ଗଣମାଧମରେ ସ୍ୱାଧୀନତା ପାଇଁ ଦାୟିତ୍ୱ ରହିବା ଉଚିତ ବୋଲି ଶନିବାର ବିଶ୍ୱ ପ୍ରେସ୍ ସ୍ୱାଧୀନତା ଦିବସ ଅବସରରେ ରେଭେନ୍‌ଶା ରେଡିଓ ପକ୍ଷରୁ ଆୟୋଜିତ ବିଶେଷ କାର୍ଯ୍ୟକ୍ରମରେ ଧରିତ୍ରୀ ଏବଂ ଓଡ଼ିଶା ପୋଷ୍ଟ ଖବରକାଗଜର ମୁଖ୍ୟ କାର୍ଯ୍ୟନିର୍ବାହୀ ଆଦ୍ୟାଶା ସତପଥୀ ଯୋଗଦେଇ କହିଛନ୍ତି।

ରେଳ ମନ୍ତ୍ରାଳୟ
[ଦକ୍ଷିଣ ପୂର୍ବ ରେଳପଥ (ନିର୍ମାଣ ସଂଗଠନ)]

ବିଜ୍ଞପ୍ତି

କୋଲକାତା, 11 ଅପ୍ରେଲ, 2025

ଏସ୍.ଓ. 1698 (ଇ).- ଯେହେତୁ, ରେଳୱେ ଅଧିନିୟମ, 1989 (1989ର 24) (ଯାହା ପରବର୍ତ୍ତୀ ସମୟରେ ଉକ୍ତ ଅଧିନିୟମ ଭାବରେ ଉଲ୍ଲେଖ କରାଯାଇଛି) ର ଧାରା 20ଏ ର ଉପଧାରା (1) ଅନୁସାରେ ଭାରତୀୟ ଗେଜେଟ୍, ଅସାଧାରଣ, ଭାଗ-II, ଧାରା 3, ଉପଧାରା (ii) (ଯାହା ଉକ୍ତ ବିଜ୍ଞପ୍ତି ଭାବରେ ଉଲ୍ଲେଖ କରାଯାଇଛି) ରେ ପ୍ରକାଶିତ, ଭାରତ ସରକାରଙ୍କ ରେଳ ମନ୍ତ୍ରାଳୟ (ଦକ୍ଷିଣ ପୂର୍ବ ରେଳପଥ / ନିର୍ମାଣ ସଂଗଠନ) ର ବିଜ୍ଞପ୍ତି ସଂଖ୍ୟା ଏସ୍.ଓ. 5322 (ଇ), ତାରିଖ 11 ଡିସେମ୍ବର, 2023 ଦ୍ୱାରା, କେନ୍ଦ୍ର ସରକାର ଓଡ଼ିଶା ରାଜ୍ୟର ଝାରସୁଗୁଡ଼ା ଜିଲ୍ଲାରେ ଝାରସୁଗୁଡ଼ା ୟାର୍ଡ ରୁପାନ୍ତିକରଣ (26 କିଲୋମିଟର) ସମେତ ଦୋହରୀ ଲାଇନ ଫ୍ଲାଏ ଓଭର ପରି ସ୍ୱତନ୍ତ୍ର ରେଳ ପ୍ରକଳ୍ପର ନିଷ୍ପାଦନ, ରକ୍ଷଣାବେକ୍ଷଣ, ପରିଚାଳନା ଏବଂ କାର୍ଯ୍ୟକାରିତା ପାଇଁ ଉକ୍ତ ବିଜ୍ଞପ୍ତି ସହିତ ସଂଲଗ୍ନ ସୂଚୀରେ ନିର୍ଦ୍ଦିଷ୍ଟ ଜମି ଅଧିଗ୍ରହଣ କରିବା ଅନୁଯାୟୀ ଏହି ଅଧିସୂଚନା ଜାରି କରାଯାଉଛି ।ଏବଂ, ଯେହେତୁ, 11 ଡିସେମ୍ବର, 2023 ତାରିଖରେ ବିଜ୍ଞପ୍ତି ସଂଖ୍ୟା ଏସ୍.ଓ. 5322 (ଇ) ର ସାରାଂଶ 6 ମାର୍ଚ୍ଚ, 2024 ତାରିଖରେ ଉକ୍ତ ଆଇନର ଧାରା 20ଏ ର ଉପ-ଧାରା (4) ଅନ୍ତର୍ଗତ; ଦୈନିକ ଖବରକାଗଜଗୁଡ଼ିକରେ ପ୍ରକାଶିତ ହୋଇଥିଲା, ଯଥା 'ପ୍ରମେୟ' (ଓଡ଼ିଆ ସଂସ୍କରଣ), 'ସମ୍ବାଦ' (ଓଡ଼ିଆ ସଂସ୍କରଣ), 'ଦୈନିକ ଜାଗରଣ' (ହିନ୍ଦୀ ସଂସ୍କରଣ) ଏବଂ 'ଟାଇମ୍ସ ଅଫ୍ ଇଣ୍ଡିଆ' (ଇଂରାଜୀ ସଂସ୍କରଣ)। ଏବଂ, ଯେହେତୁ, 11 ଡିସେମ୍ବର, 2023 ତାରିଖରେ ବିଜ୍ଞପ୍ତି ସଂଖ୍ୟା ଏସ୍.ଓ. 5322 (ଇ) ବିରୁଦ୍ଧରେ ସକ୍ଷମ କର୍ତ୍ତୃପକ୍ଷଙ୍କ ଦ୍ୱାରା କୌଣସି ଆପତ୍ତି ଗ୍ରହଣ କରାଯାଇନାହିଁ; ଏବଂ ଯେହେତୁ, ଉକ୍ତ ଆଇନର ଧାରା 20ଇ ର ଉପ-ଧାରା (1) ଅନୁଯାୟୀ, ସକ୍ଷମ କର୍ତ୍ତୃପକ୍ଷ କେନ୍ଦ୍ର ସରକାରଙ୍କୁ ତାଙ୍କର ରିପୋର୍ଟ ପ୍ରଦାନ କରିଛନ୍ତି;

ଏବେ, ଯେହେତୁ, ଦକ୍ଷ ଅଧିକାରୀଙ୍କ ଉପରୋକ୍ତ ରିପୋର୍ଟ ପ୍ରାପ୍ତ ହୋଇଛି, ଉକ୍ତ ଅଧିନିୟମ ଧାରା 20ଇ ର ଉପ-ଧାରା (1) ଦ୍ୱାରା ପ୍ରଦାନ କରାଯାଇଥିବା କ୍ଷମତା ବ୍ୟବହାର କରି, କେନ୍ଦ୍ର ସରକାର ଏହା ଦ୍ୱାରା ଘୋଷଣା କରୁଛନ୍ତି ଯେ ଏଠାରେ ସଂଲଗ୍ନ ସୂଚୀରେ ନିର୍ଦ୍ଦିଷ୍ଟ ଉପରୋକ୍ତ ଉଦ୍ଦେଶ୍ୟ ପାଇଁ ଜମି ଅଧିଗ୍ରହଣ କରାଯିବ;

ଏବଂ ଏହା ସହିତ, ଉକ୍ତ ଆଇନର ଧାରା 20ଡି ର ଉପ-ଧାରା (2) ଅନୁଯାୟୀ, କେନ୍ଦ୍ର ସରକାର ଏହା ଦ୍ୱାରା ଘୋଷଣା କରୁଛନ୍ତି ଯେ, ସରକାରୀ ଗେଜେଟରେ ଏହି ବିଜ୍ଞପ୍ତି ପ୍ରକାଶନ ପରେ, ଏଠାରେ ସଂଲଗ୍ନ ସୂଚୀରେ ନିର୍ଦ୍ଦିଷ୍ଟ ଜମିଗୁଡ଼ିକ ସମ୍ପୂର୍ଣ୍ଣ ଭାବରେ କେନ୍ଦ୍ର ସରକାରଙ୍କର ହେବ, ସମସ୍ତ ଜବରଦଖଲରୁ ମୁକ୍ତ।

ଏହି ପରିପ୍ରେକ୍ଷୀରେ, ଝାରସୁଗୁଡ଼ା ଟାଉନ୍ ୟୁନିଟ୍ ନମ୍ବର 2, ବାଲିଜୋରି, ଥାନା/ଜିଲ୍ଲା: ଝାରସୁଗୁଡାର ଖାତା ସଂଖ୍ୟା 747/5243 ର ବ୍ୟକ୍ତିଗତ ପ୍ଲଟ୍ ସଂଖ୍ୟା 5621/10935, ଯାହାର କ୍ଷେତ୍ରଫଳ 0.060 ଏକର, ଯାହାକୁ ଅସାବଧାନତାବଶତଃ ରେଳବାଇ ଆଇନ, 1989 (1989 ର 24) ର ଧାରା 20E ଅନୁଯାୟୀ ଗେଜେଟ୍ ବିଜ୍ଞପ୍ତି ନମ୍ବର 1631, ଏସ୍.ଓ. 1710(ଇ), ତାରିଖ 12.04.2023 ରେ ନ୍ୟସ୍ତ କରାଯାଇଥିବା ଘୋଷଣା କରାଯାଇଥିଲା, ତାହାକୁ ପ୍ରତ୍ୟାହାର କରାଯାଉଛି।

ଅନୁସୂଚୀ

ଓଡ଼ିଶା ରାଜ୍ୟର ଝାରସୁଗୁଡ଼ା ଏବଂ ସୁନ୍ଦରଗଡ଼ ଜିଲ୍ଲାରେ **'ଦୋହରୀ ଲାଇନ ଫ୍ଲାଏଓଭର ଝାରସୁଗୁଡ଼ା ୟାର୍ଡ ରୁପାନ୍ତିକରଣ (26 କିଲୋମିଟର)** ସହିତ ଏବଂ **'ବରପାଲି ଲୋଡିଂ ବଲ୍ବ'** ପାଇଁ ନିର୍ମାଣ ଅନ୍ତର୍ଭୁକ୍ତ କିମ୍ବା ବିନା ଉଦ୍ଦେଶ୍ୟ ପାଇଁ ଅଧିଗ୍ରହଣ ହେବାକୁ ଥିବା ଜମିର ସଂକ୍ଷିପ୍ତ ବର୍ଣ୍ଣନା।

କ) ମୌଜା: ଝାରସୁଗୁଡ଼ା ଟାଉନ୍ ୟୁନିଟ୍ ନମ୍ବର 2, ବାଲିଜୋରି, ତହସିଲ: ଝାରସୁଗୁଡ଼ା, ଥାନା: ଝାରସୁଗୁଡ଼ା, ଜିଲ୍ଲା: ଝାରସୁଗୁଡ଼ା।

କ୍ର. ସଂ	ଖାତା ସଂଖ୍ୟା	ପ୍ଲଟ୍ ସଂଖ୍ୟା	କିସମ	20ଇ ପ୍ରସ୍ତାବିତ କ୍ଷେତ୍ର (ଏକରରେ)	ପଞ୍ଜୀକୃତ ଭଡ଼ାଟିଆ (ଓଡ଼ିଆ ରେ)
1	2	3	4	5	6
କ) ମୌଜା: ଝାରସୁଗୁଡ଼ା ଟାଉନ୍ ୟୁନିଟ୍ ନମ୍ବର 2, ବାଲିଜୋରି, ତହସିଲ: ଝାରସୁଗୁଡ଼ା, ଥାନା: ଝାରସୁଗୁଡ଼ା, ଜିଲ୍ଲା: ଝାରସୁଗୁଡ଼ା					
1	32	1441	ଆ. ସା.	0.010	ମହମ୍ମଦ ଇସାକ, ମହମ୍ମଦ ରହମଦତୁଲ୍ଲା ପି: ମହମ୍ମଦ ଇନାୟତ ଜା: ମୁସଲମାନ ବା: ନିଜଗାଁ
2		1427	ବେ. ପା.	0.200	
3	70	1416	ମା. ସା.	0.050	ସତ୍ୟବତି କିସାନ, ଭାରତୀ କିସାନ, ଅନ୍ନବତୀ କିସାନ ପି- ଗଣ୍ଡା କିସାନ, ମନଚ୍ଚନ ମାଝୀ, ବିରଞ୍ଚି କୁମାର ମାଝୀ ପି: ଦୁର୍ଯ୍ୟୋଧନ ମାଝୀ, ଶୁକୁ କିସାନ, ପ୍ରସାଦୀ କିସାନ, ସୁମିତ୍ରା କିସାନ ପି: ଖୁଟୁଲା କିସାନ, କୁମର କିସାନ, ବନମାଳୀ କିସାନ, ସରୋଜିନୀ କିସାନ, କିଆ କିସାନ, ଗଦେ କିସାନ, ପାର୍ବତୀ କିସାନ ପି: ଶିବା କିସାନ, ଉଦ୍ଧବ କିସାନ, ନିର କିସାନ, ଅନୁପମା କିସାନ ପି: ଆଷାଢୁ କିସାନ, ବିଷ୍ଣୁ କିସାନ ପି: ଜେଠୁ କିସାନ, ସୁନିଲ କିସାନ, ଦୈତାରି କିସାନ, ଦୟା କିସାନ, ବାସନ୍ତି କିସାନ, ଜୟସିନୀ କିସାନ ପି: ଖେଡୁ କିସାନ, ବୃନ୍ଦାବତୀ କିସାନ ସ୍ୱା ଖେଡୁ କିସାନ, ରୁକ୍ମଣୀ କିସାନ ପି: ଚ୍ରକ୍ର କିସାନ, ଚନ୍ଦ୍ରକାନ୍ତ କିସାନ, ଅଞ୍ଜଳି କିସାନ, ରୀତାଞ୍ଜଳି କିସାନ, ପୁଷ୍ପାଞ୍ଜଳି କିସାନ ପି: ଯୁଧିଷ୍ଠିର କିସାନ, ସରୋଜିନି କେର୍କେଟ୍ଟା, ବୁନ୍ଦେ କିସାନ ପି: ମଙ୍ଗଲା କିସାନ, ସମିର କିସାନ ପି- ବବୁଲୁ କିସାନ, ସୀତା କିସାନ ସ୍ୱା: ବବୁଲୁ କିସାନ, ମିନକେତନ କିସାନ, ରମେଶ କିସାନ, ସଂଞ୍ଜୁ କିସାନ, ରଞ୍ଜୁ କିସାନ ପି: ଭୁବନ କିସାନ, ସବିତା କିସାନ ସ୍ୱା: ଭୁବନ କିସାନ, ସୁକେଶି କିସାନ ପି: ପିଛାଲୁ କିସାନ ଜା: କିସାନ ବା: ନିଜଗାଁ ପଡା: ବାଲିଯୋରି
4	78	5818	ଆ. ସା.	1.050	ରାଜବର୍ଦ୍ଧନ ଅଗସ୍ତି, ହର୍ଷବର୍ଦ୍ଧନ ଅଗସ୍ତି, ଅନୁପ ଅଗସ୍ତି,ସର୍ବେଶ ଅଗସ୍ତି, ଶୈଳେଶ ଅଗସ୍ତି,ସୀମା ଅଗସ୍ତି, ସନ୍ଧ୍ୟା ଅଗସ୍ତି ପି: କୃପାଶଙ୍କର ଅଗସ୍ତି, ଅଞ୍ଚଳ ଅଗସ୍ତି ,ପଙ୍କଜ ଅଗସ୍ତି , ମିତା ମିଶ୍ରା ପି: ପ୍ରଭୁଶଙ୍କର ଅଗସ୍ତି, ରୋଲି ମିଶ୍ରା ଉର୍ଫ ଶୁକ୍ଲା ମା-ରକ୍ଷା ମିଶ୍ରା ଉର୍ଫ ଶୁକ୍ଲା, ଭରତ ଅଗସ୍ତି ,ସରିତା ତିୱାରୀ ,ସୁଷମା ତିୱାରୀ, ରତ୍ନା ତିୱାରୀ ପି: ରମଶଙ୍କର ଅଗସ୍ତି, ଆଶୀଷ ଶୁକ୍ଲା ପି: ଗାନ୍ଧୀ ଶୁକ୍ଲା, ନୀରଜା ମିଶ୍ରା ପି: ଗଣେଶ ମିଶ୍ରା, ନିତା ତିବାରୀ , ସୁକନ୍ୟା ଶୁକ୍ଲା, ଜୟଶଙ୍କର ଅଗସ୍ତି ପି: ସିଉମଙ୍ଗଳ ଅଗସ୍ତି, ହରିଶଙ୍କର ଅଗସ୍ତି, ଶିଉଶଙ୍କର ଅଗସ୍ତି, ରବିଶଙ୍କର ଅଗସ୍ତି, ବିଜୟ ଶଙ୍କର ଅଗସ୍ତି ପି: ଉମାଶଙ୍କର ଅଗସ୍ତି, କଳାବତୀ ଅଗସ୍ତି ସ୍ୱା: ଉମାଶଙ୍କର ଅଗସ୍ତି ଜା: ବ୍ରାହ୍ମଣ ବା: ନିଜଗାଁ
5	189	5658	ବା. ସା.	0.050	ଝାଡି ଉରାମ ପିତା ରାଇଲୋ ଉରାମ ମଙ୍ଗରା ଉରାମ ପିତା :, ଡିବା ଉରାମ ମୁନିଆଁ ଉରାମ ପିତା ମାହାତ ଉରାମ ଜାତି :, ଉରାମ ବାସସ୍ଥାନ ନିଜଗାଁ ପଡା ବାଲିଯୋରି ।
6		5626	ମା. ସା.	0.050	
7	246	1485	ଆ. ସା.	0.020	ଧନନ୍ତରୀ ପଟେଲ ପି: ବଳଦେବ ପଟେଲ, ଦୟା ସାଗର ପଟେଲ ପି: ଚିନ୍ତାମଣି ପଟେଲ ଜା: ଅଘରିଆ ବା: ନିଜଗାଁ ପଡା ବାଲିଯୋରି
8	344	1495/ 6143	ଆ. ସା.	0.140	ନରେଶ କୁମାର ମେହେର, ରାଜେଶ କୁମାର ମେହେର ପି. ପୁରନ୍ଦର ମେହେର, ଲକ୍ଷ୍ମୀ ମେହେର ସ୍ୱା:ପୁରନ୍ଦର ମେହେର ଜା: ଭୁଲିଆ ବା: ନିଜଗାଁ ପଡା ପୁରୁଣାବସ୍ତି
9	349	1443	ଆ. ସା.	0.010	ବେଦମତୀ ପଟେଲ ସ୍ୱା: ଦଶରଥ ପଟେଲ, ବିଦ୍ୟାଧର ପଟେଲ, କେଶରୀ ପଟେଲ, ପ୍ରଶାନ୍ତ ପଟେଲ, ଉଦିତ ପଟେଲ, ଟିକେଶ୍ୱରୀ ନାଏକ, ଜାହ୍ନବୀ ପଟେଲ,ମନୋରମା ପଟେଲ ପି: ଦଶରଥ ପଟେଲ, ସ୍ନେହଲତା ପଟେଲ ସ୍ୱା: ଧନ୍ୱନ୍ତରୀ ପଟେଲ, ରଞ୍ଜନ ପଟେଲ, ମଙ୍ଗଳ ପ୍ରସାଦ ପଟେଲ, ଆରତୀ ପଟେଲ, ବିନତୀ ନାଏକ ପି: ଧନ୍ୱନ୍ତରୀ ପଟେଲ, କେଦାରନାଥ ପଟେଲ,ଶାନ୍ତି ପଟେଲ,ସୁକାନ୍ତି ପଟେଲ, ଲବଙ୍ଗଲତା ନାଏକ, ଝରଣା ପଟେଲ ପି: ଦୟାସଗର ପଟେଲ ଜା: ଅଘରିଆ ବା: ନିଜଗାଁ ପଡା ବାଲିଯୋରୀ
10	423	1440	ବୀ. ପା.	0.050	ମହମ୍ମଦ ମଜହର ପି: ମହମ୍ମଦ ସୂଜାଏତ, ରହିମାନ ବିବି ସ୍ୱା: ମହମ୍ମଦ ସୂଜାଏତ ଜା: ମୁସଲମାନ ବା: ନିଜଗାଁ
11		1414	ମା. ସା.	0.050	
12		1415	ମା. ସା.	0.050	
13		1425	ମା. ସା.	0.040	
14		1442	ଆ. ସା.	0.010	
15	426	1421	ବା. ସା.	0.070	ମଜିଦୁନ ବିବି ସ୍ୱା:ନବି ଖାଁ ଜା: ମୁସଲମାନ ବା: ସୁନ୍ଦରଗଡ ଜିଲ୍ଲା ସୁନ୍ଦରଗଡ
16		5660	ବା. ସା.	0.010	
17	450	5825-A	ଆ. ସା.	0.052	ଜସବିର ସୋରେଙ୍ଗ ପି: ଅନୁଗ୍ରହ ପ୍ରସାଦ ସୋରେଙ୍ଗ ଜା: ଖରିଆ ବା: ବାଲିଯୋରୀ, ଝାରସୁଗୁଡ଼ା
18		5825-B	ବା. ସା.	0.028	
19	461	1679/ 6103	ଆ. ସା.	0.800	ପିଙ୍କି ଓରାମ, ରିଙ୍କି ଓରାମ, ଜଗନ୍ନାଥ ଓରାମ, ରିମି ଓରାମ, ଆକାଶ ଓରାମ ପି: ଚିନ ଓରାମ, ଝିମି ଓରାମ ପି: ଜୟସିଂହ ଓରାମ, ରାଜେଶ ଓରାମ ଓରଫ ଲାକଡ଼ା ପି: ମାଲୁ ଓରାମ, ରମେଶ ଲାକଡା, ମହେଶ ଲାକଡା, ଶୁବମ ଲାକଡା, ଲକ୍ଷ୍ମୀ ମିଂଜ୍, ଦୁତି ବାରଲା, ରାଇବାରୀ ବାଗ ପି: ସନିଚ୍ଚର ଓରାମ, ଗଣପତି ଲାକଡ଼ା ପି: ଭୀମସେନ ଲାକଡ଼ା, ଦ୍ରୋପଦୀ ଲାକଡ଼ା ସ୍ୱା: ଭୀମସେନ ଲାକଡ଼ା ଜା: ଉରାମ ବା: ନିଜଗାଁ
20	463	5679	ଆ. ସା.	0.310	ମଜନି ଓରାମ, ଶିବ ଓରାମ, ନିଳାମ୍ବର ଓରାମ, ରାଜେନ୍ଦ୍ର ଓରାମ, ଶାନ୍ତି ଓରାମ, ଲୋଭା ଓରାମ ପି: ଜେନା ଉରାମ, ପାର୍ବତୀ ଓରାମ ସ୍ୱା: ଜେନା ଉରାମ ଜା: ଓରାମ ବା: ନିଜଗାଁ
21		5680	ବେ. ସା.	0.040	
22	611	5822	ଆ. ସା.	0.250	ସୁକାନ୍ତି ଗର୍ଡ଼ିଆ, ପୂଜା ଗର୍ଡ଼ିଆ, ଡ଼ୋଲାମଣି ଗର୍ଡ଼ିଆ, ଲିଜା ଗର୍ଡ଼ିଆ ପି: ରାଜେନ୍ଦ୍ର ଗର୍ଡ଼ିଆ, ଲୋଚନି ଗର୍ଡିଆ @ ମହାନନ୍ଦ ପି: ଶ୍ରୀରାମ ଗର୍ଡ଼ିଆ, ଲୁପାମୁଦ୍ରା ଚୌହାନ ,ବିଶ୍ୱକଳା @ ପୁତୁଳି ତାଣ୍ଡିଆ ,ଦେବସିଂହ ତାଣ୍ଡିଆ ,ଜନସିଂହ ତାଣ୍ଡିଆ ,ସରସ୍ୱତୀ ବଙ୍କରା ପି: ମାଣିକରାମ ଗର୍ଡ଼ିଆ, ଭୁଜପତି ଗର୍ଡ଼ିଆ ପି: ମୁକ୍ତିରାମ ଗର୍ଡ଼ିଆ, ମହେଶ ଗର୍ଡ଼ିଆ, କବିତା ଗର୍ଡ଼ିଆ ପି: କୁଞ୍ଜବିହାରୀ ଗର୍ଡ଼ିଆ, ଭାରତୀ ଗର୍ଡ଼ିଆ ,ସୁନିତା ଗର୍ଡ଼ିଆ ପି: ଜୟଶଙ୍କର ଗର୍ଡ଼ିଆ, ତିଲୋତମା ଗର୍ଡ଼ିଆ ସ୍ୱା: ଜୟଶଙ୍କର ଗର୍ଡ଼ିଆ, ବେଦପଦ ଗର୍ଡ଼ିଆ ପି: ବୁଧୁରାମ ଗର୍ଡ଼ିଆ ଜା: ଗଣ୍ଡା ବା: ନିଜଗାଁ
23	747/ 239	1482	ମା. ସା.	0.030	ଜୟ ଘାସି, ଭୟ ଘାସି ପି:ହରି ଘାସି ଜା: ଘାସି ବା: ଓ.ଏମ୍.ପି କଲୋନୀ ଭୂୟାଁପଡା ଝାରସୁଗୁଡ଼ା
24		1483/6581	ମା. ସା.	0.030	
25		1484/6582	ମା. ସା.	0.025	
26	747/ 1157	5682/ 7623	ବେ. ସା.	0.020	ଧିନ୍ଦା ବାଡା ପି: ରାନୁ ବାଡା, ତରଣୀ ବାଡା, ହେମନ୍ତ ବାଡା, ଦିପକ ବାଡା ପି: ଧିନ୍ଦା ବାଡା ଜା: ଓରାମ ବା: ଝାରସୁଗୁଡ଼ା ବାଲିଯୋରୀ
27	747/ 2449	5783/ 9139	ଘରବାରି	0.010	ସନ୍ତୋଷ କୁମାର ପଟେଲ ପି:ପଦ୍ମଲୋଚ୍ଚନ ପଟେଲ ଜା: ଅଘରିଆ ବା: ସାଗରପାଲି, ଥା: ଭଷ୍ମା, ଜି: ସୁନ୍ଦରଗଡ଼
28	747/ 2606	1448/ 9316	ମା. ସା.	0.090	ଚ୍ଚନନ୍ଦ ଘୋଷ ପି:ରଖହରି ଘୋଷ ଜା: କାୟସ୍ଥ ବା: ଆଇ. ଟି କଲୋନୀ, ରାଜଗଙ୍ଗପୁର, ଜି: ସୁନ୍ଦରଗଡ଼
29	747/ 2888	5783/ 9626	ଆ. ସା.	0.150	ସୁଜିତ କୁମାର ଦାଶ ପି:ଡ଼ା. କିଶୋର ଚ୍ଚନ୍ଦ୍ର ଦାଶ ଜା: ବ୍ରାହ୍ମଣ ବା: ଜିଲ୍ଲା ମୁଖ୍ୟ ଚ୍ଚିକିତ୍ସାଳୟ କଲୋନୀ, ଝାରସୁଗୁଡ଼ା
30	747/ 2919	5825/ 9656	ଆ. ସା.	0.070	ସରିତା ଡୁଙ୍ଗଡୁଙ୍ଗ ପି:ଜୋନାସ ଡୁଙ୍ଗଡୁଙ୍ଗ ଜା: ଖଡିଆ ବା: କକ୍ସ କଲୋନୀ, ଝାରସୁଗୁଡ଼ା
31	747/ 3261	1504/ 10058	ଆ. ସା.	0.275	ହରିଚନ୍ଦନ ନାଏକ ପି:ନିଳାଦ୍ରି ନାଏକ ଜା: ଅଘରିଆ ବା: ବାଲିଯୋରୀ, ଥା: ତ: ଜି: ଝାରସୁଗୁଡ଼ା
32	747/ 3327	5815/ 10175	ଆ. ସା.	0.010	ମାଳିକା ପଟେଲ ସ୍ୱା:ଜନ୍ମଜୟ ପଟେଲ ଜା: ଅଘରିଆ ବା: କଙ୍କରାମୁଣ୍ଡା, ଥା: ଲଇକେରା
33	747/ 3874	1448/ 10753	ମା. ସା.	0.010	ସରସ୍ୱତୀ ଦେବୀ ଛେତ୍ରୀ ସ୍ୱା:ବିନୟ କୁମାର ଛେତ୍ରୀ, ଜା: ଛେତ୍ରୀ ବା: ଓ. ଏସ୍. ଏ. ପି. ଦ୍ୱିତୀୟ ବାଟାଲିୟନ, ଝାରସୁଗୁଡ଼ା
34	747/ 3979	5816/ 10862	ଆ. ସା.	0.020	କ୍ଷୀର ସାଗର ମୁଣ୍ଡା ପି:ସୁଦାମ ମୁଣ୍ଡା ଜା: ମୁଣ୍ଡା ବା: ଅଭୟପୁର, ମୁଣ୍ଡାପଡ଼ା, ଥା: ବ୍ରଜରାଜନଗର
35	747/ 4002	5622/ 10888	ଘରବାରି	0.030	ଶ୍ୟାମ ବାହାଦୁର ରଣା ପି:ପ୍ରେମ ବାହାଦୁର ରଣା ଜା: ରାଜପୁତ ବା: ଓ. ଏସ୍. ଏ. ପି, ଝାରସୁଗୁଡ଼ା
36	747/ 4012	5622/ 10898	ଘରବାରି	0.020	ରାଜୁ ବାହାଦୁର ଥାପା ପି:ସରତ ବାହାଦୁର ଥାପା ଜା: ରାଜପୁତ ବା: ସେକ୍ଟର - 21, ରାଉରକେଲା, ଜି: ସୁନ୍ଦରଗଡ଼
37	747/ 4033	5622/ 10917	ଘରବାରି	0.080	କେ ପଦ୍ମା ଦୋରା ସ୍ୱା:କେ ମୋହନ ରାଓ ଦୋରା ଜା: ତେଲେଙ୍ଗା ବା: ବେହେରାମାଲ, ଝାରସୁଗୁଡ଼ା
38	747/ 4804	5622/ 11587	ଘରବାରି	0.050	ସଂଜୁକ୍ତା ମେହେର ସ୍ୱା:ଡମ୍ବରୁଧର ମେହେର ଜା: ଭୁଲିଆ ବା: ତାଲମାଲ,ଝାରସୁଗୁଡ଼ା
39	747/ 4805	5622/ 11588	ମା. ସା.	0.050	ପ୍ରିୟବ୍ରତ ବାରିକ ପି:ହୁକୁମ ବାରିକ ଜା: କୁଲତା ବା: କଣ୍ଡେଇକେଲା,ଥା-ରେଙ୍ଗାଲି,ଜି-ଝାରସୁଗୁଡ଼ା
40	747/ 5425	5620/ 12074	ଆ. ସା.	0.040	ଜୟଶ୍ରୀ ସାହୁ ସ୍ୱା:ବୁଦ୍ଧଦେବ ସାହୁ ଜା: ଖଣ୍ଡାୟତ ବା: ଅର୍ଡା, ଥା:ଲଇକେରା, ଜି:ଝାରସୁଗୁଡ଼ା
41	747/ 5739	5622/ 12331	ଘରବାରି	0.035	ବିନୟ କୁମାର ପାଣ୍ଡେ ପି:ରାଜେନ୍ଦ୍ର କୁମାର ପାଣ୍ଡେ ଜା: ଅଘରିଆ ବା: ଦେବାଡ଼ିହି, ଝାରମୁଣ୍ଡା ପଡ଼ା, ଝାରସୁଗୁଡ଼ା
42	747/ 5740	5622/ 10913	ଘରବାରି	0.035	ଉଦୟ କୁମାର ପାଣ୍ଡେ ପି:ରାଜେନ୍ଦ୍ର କୁମାର ପାଣ୍ଡେ ଜା: ଅଘରିଆ ବା: ଦେବାଡ଼ିହି, ଝାରସୁଗୁଡ଼ା
43	747/ 5858	5623/ 12433	ଘରବାରି	0.026	ସସ୍ମିତା ପ୍ରଧାନ ସ୍ୱା:ବିରେନ କୁମାର ଗଡନାୟକ ଜା: ଚଷା ବା: ଝଟିକିପାସି, ଥା/ଜି-ଦେବଗଡ଼, ହା.ନି. ବେହେରାମାଲ, ଝାରସୁଗୁଡ଼ା
44		5624/ 12432	ଘରବାରି	0.030	
45	747/ 5896	1489/ 12477	ଆ. ସା.	0.040	ଅକ୍ଷୟ କୁମାର ନାଏକ ପି:ରତନ କୁମାର ନାଏକ ଜା: ଅଘରିଆ ବା: କୁରେବଗା, ଥା-ବଡ଼ମାଲ, ଝାରସୁଗୁଡ଼ା
46	747/ 5911	5624/ 12485	ଘରବାରି	0.071	ମିଲିନାମୟୀ ଧଳ ସ୍ୱା:ଆଲୋକ କୁମାର ଧଳ ଜା: ଖଣ୍ଡାୟତ ବା: କୋଳିଡ଼ିହ, ଜି-କେନ୍ଦ୍ରାପଡ଼ା, ହା.ନି. ବମ୍ଫେଛକ, ଝାରସୁଗୁଡ଼ା
47	747/ 6034	1489/ 9752	ଆ. ସା.	0.025	ସହଦେବ ନାଏକ ପି:ନାରାୟଣ ନାଏକ ଜା: ଅଘରିଆ ବା: କୁରେବଗା, ଝାରସୁଗୁଡ଼ା
48	747/ 6317	5616/ 12781	ମା. ସା.	0.030	ତ୍ରିବିକ୍ରମ ସିଂହ ପି:ଗର୍ଜନ ସିଂହ ଜା: ଗଣ୍ଡା ବା: ପାନପାଲି, ଥା-ଲଇକେରା, ଝାରସୁଗୁଡ଼ା
49	747/ 6453	5621/ 11086	ଆ. ସା.	0.040	ଟୁଲ ବାହାଦୁର ବରଘରେ ପି:ଟିକାରମ ବରଘରେ ଜା: ନେପାଳୀ ବା: ଓ ଅସ ଏପି 2ୟ ବାଟାଲିୟନ, ଝାରସୁଗୁଡ଼ା
50	747/ 6694	5681	ବେ. ସା.	0.010	ଗୁଣନିଧି କିସାନ ପି:ବିଷ୍ଣୁ କିସାନ ଜା: କିସାନ ବା: ବାଲିଯୋରୀ, ଛତ୍ରିଆକଟା, ଝାରସୁଗୁଡ଼ା
ଖ) ମୌଜା: ଝାରସୁଗୁଡ଼ା ଟାଉନ୍ ୟୁନିଟ୍ ନମ୍ବର 3, ଦେବାଡିହି , ତହସିଲ: ଝାରସୁଗୁଡ଼ା, ଥାନା: ଝାରସୁଗୁଡ଼ା, ଜିଲ୍ଲା: ଝାରସୁଗୁଡ଼ା					
1	87	3292/ 4073	ଆ. ସା.	0.020	ଗୋବିନ୍ଦ ରାମ ଗଣ୍ଡା, ମଧୁକର ଗଣ୍ଡା, ମେଘୁ ଗଣ୍ଡା ପି: ଗରିବ ଗଣ୍ଡା ଜା: ଗଣ୍ଡା ବା: ବାଲିଯୋରୀ
2	169	2862	ବେ. ସା.	0.010	ସଂଜୟ ଦଣ୍ଡସେନା ,ଶଙ୍କର ଦଣ୍ଡସେନା ,ହେମଲତା ଦଣ୍ଡସେନା, ସାବିତ୍ରି ପ୍ରଧାନ ପି- ତ୍ରିନାଥ ଦଣ୍ଡସେନା, ପୂର୍ଣ୍ଣମୀ ଦଣ୍ଡସେନା ସ୍ୱା: ତ୍ରିନାଥ ଦଣ୍ଡସେନା, କୁନ୍ତଲା କିସାନ, ଗୋଲାପ ବାଗ, ଡିଲେଶ୍ୱରୀ ପିଙ୍ଗ, ମଧୁସୁଦନ ବାଗ, ଚିତ୍ତରଞ୍ଜନ ବାଗ ପି: ହୀରା ବାଗ, ଦ୍ରୌପଦୀ ମାଝୀ,ସନାତନ ଦଣ୍ଡସେନା, ଯଶୋଦା ମାଝି, ଚର୍ତୁଭୁଜ ଦଣ୍ଡସେନା, କୌଶଲ୍ୟା ପ୍ରଧାନ , ଦେବକୀ କିସାନ ପି: ହେମସାଗର ଦଣ୍ଡସେନା, ଜୟୋବତୀ କିସାନ,ବିନୋଦ ଦଣ୍ଡସେନା ପି: ପୁରନ୍ଦର ଦଣ୍ଡସେନା, ଯୋଗେନ୍ଦ୍ର ପ୍ରଧାନ ପି: ମହେଶ ପ୍ରଧାନ, କିଶୋରୀ ଦଣ୍ଡସେନା, ମିନା ଦଣ୍ଡସେନା, ବିଘ୍ନେଶ୍ୱର ଦ ଦଣ୍ଡସେନା ପି: କାନ୍ତି ଦଣ୍ଡସେନା, ଧରମୁ ଦଣ୍ଡସେନା ,ସନୁର୍ଯ୍ୟ ଦଣ୍ଡସେନା , ଭଗବାନ ଦଣ୍ଡସେନା ,ଶୁଖ ଦଣ୍ଡସେନା ଉର୍ଫ ପ୍ରଧାନ ପି: ବାଲମକୁନ୍ଦ ଦଣ୍ଡସେନା ଜା: କିସାନ ବା: ନିଜଗାଁ
3		2864	ବା. ସା.	0.410	
4		3196	ମା. ସା.	0.020	
5		3446	ମା. ସା.	0.005	
6		3447	ମା. ସା.	0.005	
7		3458	ମା. ସା.	0.020	
8		3470	ଆ. ସା.	0.015	
9	170	3449	ମା. ସା.	0.020	ତ୍ରିନାଥ ଦଣ୍ଡସେନା ପି: ଘନଶ୍ୟାମ ଦଣ୍ଡସେନା ଜା: କିସାନ ବା: ନିଜଗାଁ, ରମ୍ଭାବତୀ ବାଗ ପି: ମହେଶ୍ୱର ଦଣ୍ଡସେନା ଜା: କିସାନ ବା: ବାଙ୍କି ଲଏକେରା
10		3463	ଆ. ସା.	0.010	
11	180	3189/ 4051	ଆ. ସା.	0.030	ତ୍ରିନାଥ ଦଣ୍ଡସେନା, ହିରା ବାଗ, ପିତା: ଘନଶ୍ୟାମ ଦଣ୍ଡସେନା, :,ହେମ ସାଗର ଦଣ୍ଡସେନା, ପିତା: ଶୁଖି ଦଣ୍ଡସେନା, :,ପୁରନ୍ଦର ଦଣ୍ଡସେନା, ପିତା ବୁଡା ଦଣ୍ଡସେନା ପଦ୍ମା ଦଣ୍ଡସେନା :, ପିତା: ଭୁଲା ଦଣ୍ଡସେନା, କସ୍ତୁରୀ ଦଣ୍ଡ଼ସେନା ସ୍ୱାମି ଭୁଲା :,ଦଣ୍ଡସେନା କାନ୍ତି ଦଣ୍ଡସେନା ପିତା ଭୁଲା ଦଣ୍ଡସେନା ବାଲମକୁନ୍ଦ :,ଦଣ୍ଡସେନା ପିତା ଲିମ୍ବ ଦଣ୍ଡ଼ସେନା ଜାତି କିସାନ ବାସସ୍ଥାନ :,ଝାରସୁଗୁଡ଼ା ଟାଉନ ପଡା ଦେବାଡିହି ବେଆଇନ ଖରିଦ ସୁତ୍ରେ :, ଦଖଲ ରମେନ୍ଦ୍ରନାଥ ମୁଖାର୍ଜୀ ପିତା ବିଶେଶ୍ୱର ମୁଖାର୍ଜୀ :,ଜାତି ବ୍ରାହ୍ମଣ ବାସସ୍ଥାନ ନିଜଗାଁ ପଡା କାଳିମନ୍ଦିର :,ରେଜିଷ୍ଟ୍ରି ଦଲିଲ ନମ୍ବର 1404 ତାରିଖ 21.7.67 ଜର ସମନ :,ଟଙ୍କା 100.00 । ବା:
12	194	3536	ବା. ସା.	0.020	ଧ୍ରୁବ ଚରଣ ପାଣ୍ଡେ, କଳ୍ପନା ନାଏକ, ଅଞ୍ଜନା ପଟେଲ , ହରିଶ୍ଚନ୍ଦ୍ର ପାଣ୍ଡେ ପି: ଦୀନମଣି ପାଣ୍ଡେ, କଳ୍ପନା ପାଣ୍ଡେ ସ୍ୱା: ପ୍ରହଲ୍ଲାଦ ପାଣ୍ଡେ, ଆଲିସା ପାଣ୍ଡେ, ଅଲିଭା ପାଣ୍ଡେ, ଆକୃତୀ ପାଣ୍ଡେ ପି: ପ୍ରହଲ୍ଲାଦ ପାଣ୍ଡେ ଜା: ଅଘରିଆ ବା: ନିଜଗାଁ
13	206	3226	ବା. ସା.	0.250	ଦେବେନ୍ଦ୍ର ପ୍ରସାଦ ପାଣ୍ଡେ ପି:ଭୀଷ୍ମଦେବ ପାଣ୍ଡେ ଜା: ଅଘରିଆ ବା: ନିଜଗାଁ
14	263	3263	ବା. ସା.	0.010	ପୁରନ୍ଦର ମେହେର ପି:ମୁନୁ ମେହେର ଜା: ଭୁଲିଆ ବା: ଝାରସୁଗୁଡ଼ା ପଡା: ପୁରୁଣାବସ୍ତି
15		3264	ବେ. ସା.	0.005	
16	268	3222	ବା. ସା.	0.080	ବୁଧବାରି ପ୍ରଧାନ ସ୍ୱା: ଫଗୁ ପ୍ରଧାନ, ମାଲତୀ ପ୍ରଧାନ, ଗୋପବନ୍ଧୁ ପ୍ରଧାନ, ହିରାବତୀ ପ୍ରଧାନ, ଗୋବର୍ଦ୍ଧନ ପ୍ରଧାନ, କ୍ଷୀରବତୀ ପ୍ରଧାନ, ଗୋଲବଦନ ପ୍ରଧାନ, ଗଣେଶ୍ୱର ପ୍ରଧାନ, କୁନ୍ତି ପ୍ରଧାନ ପି: ଫଗୁ ପ୍ରଧାନ ଜା: କିସାନ ବା: ନିଜଗାଁ
17		3223	ବା. ସା.	0.050	
18	332	3407	ଆ. ସା.	0.010	ନିରଞ୍ଜନ ପ୍ରଧାନ, ଶ୍ରୀପ୍ରସାଦ ପ୍ରଧାନ ପି: ଭୀମ ପ୍ରଧାନ ଜା: କିସାନ ବା: ନିଜଗାଁ
19	347	3226/ 4170	ବା. ସା.	0.115	ବାସୁଦେବ ପାଣ୍ଡେ, ପାର୍ବତୀ ପାଣ୍ଡେ ପି: ମହେନ୍ଦ୍ର ପ୍ରସାଦ ପାଣ୍ଡେ, ତପସ୍ୱିନୀ ପାଣ୍ଡେ ସ୍ୱା: ମହେନ୍ଦ୍ର ପ୍ରସାଦ ପାଣ୍ଡେ ଜା: ଅଘରିଆ ବା: ନିଜଗାଁ
20	389	3494	ବା. ପା.	0.010	ରୋହିତକୁମାର ପାଣ୍ଡେ ପି:ଜଗନ୍ନାଥ ପାଣ୍ଡେ ଜା: ଅଘରିଆ ବା: ନିଜଗାଁ
21	409	3254	ଆ. ସା.	0.020	ଲକ୍ଷ୍ମିଧର ମେହେର, ଗୋବିନ୍ଦ ମେହେର ପି: ଛାଲଖାଇ ମେହେର, ଶ୍ରୀଆ ମେହେର, ବେଲମତୀ ମେହେର ପି: ଚୁଡାମଣି ମେହେର, ବିଦ୍ୟାଧର ମେହେର, ଚିନ୍ତାମଣୀ ମେହେର ପି: ବିଟ ମେହେର, ନରେଶ କୁମାର ମେହେର, ରାଜେଶ କୁମାର ମେହେର ପି. ପୁରନ୍ଦର ମେହେର, ଲକ୍ଷ୍ମୀ ମେହେର ସ୍ୱା: ପୁରନ୍ଦର ମେହେର, ନାରାୟଣ ମେହେର ପି: ମଙ୍ଗତା ମେହେର ଜା: ଭୁଲିଆ ବା: ଝାରସୁଗୁଡ଼ା ପୁରୁଣାବସ୍ତି
22	453	3233	ଆଡି	0.020	ତପସ୍ୱିନି ମାଝୀ ପି:ଶିବ ମାଝୀ ଜା: କିସାନ ବା: ନିଜଗାଁ
23		3235	ଆଡି	0.020	
24		3238	ମୁଣ୍ଡା	0.035	
25	536/ 1952	3467	ମା. ସା.	0.015	ବୁଧୁବାରୀ ପ୍ରଧାନ ସ୍ୱା: ଫଗୁ ପ୍ରଧାନ, ମାଲତୀ ପ୍ରଧାନ , ଗୋପବନ୍ଧୁ ପ୍ରଧାନ , ହୀରାବତୀ ପ୍ରଧାନ , ଗୋବର୍ଦ୍ଧନ ପ୍ରଧାନ, ଖୀରାବତୀ ପ୍ରଧାନ, ଗୋଲବଦନ ପ୍ରଧାନ, ଗଣେଶ୍ୱର ପ୍ରଧାନ, କୁନ୍ତୀ ପ୍ରଧାନ ପି: ଫଗୁ ପ୍ରଧାନ ଜା: କିସାନ ବା: ନିଜଗାଁ
26	536/ 1953	3193	ମା. ସା.	0.010	ସଦା ଦଣ୍ଡସେନା ପି:ଚମ୍ପା ଦଣ୍ଡସେନା ଜା: କିସାନ ବା: ନିଜଗାଁ
27		3194	ମା. ସା.	0.010	
28		3448	ମା. ସା.	0.005	
ଗ) ମୌଜା: ଝାରସୁଗୁଡ଼ା ଟାଉନ୍ ୟୁନିଟ୍ ନମ୍ବର ୫, ମାଳିମୁଣ୍ଡା, ତହସିଲ: ଝାରସୁଗୁଡ଼ା, ଥାନା: ଝାରସୁଗୁଡ଼ା, ଜିଲ୍ଲା: ଝାରସୁଗୁଡ଼ା					
1	47	2111	ଆ. ସା.	0.090	ଗୌରୀ ଶଙ୍କର ନାଏକ, ଜନକ ପଟେଲ, ସ୍ନେହଲତା ପଟେଲ, ପ୍ରେମ ପଟେଲ, ପୁଷ୍ପ ପଟେଲ ପି: ବୈକୁଣ୍ଠ ନାଏକ, ଲଳିତା ନାଏକ ସ୍ୱା: ବୈକୁଣ୍ଠ ନାଏକ, ଗୋକୁଳ ବିହାରି ନାଏକ, ମଣି ପଟେଲ ପି: ହିରାଧର ନାଏକ, ନିଳାବତୀ ନାଏକ ସ୍ୱା: ହିରାଧର ନାଏକ, ହେମାଦ୍ରୀ ନାଏକ, ଭବାନୀ ଶଙ୍କର ନାଏକ, ନୃପ କିଶୋର ନାଏକ, ସାବିତ୍ରୀ ପଟେଲ, ମିରା ନାଏକ, କିନୀ ଚୌଧୁରୀ ପି: ଯୋଗେନ୍ଦ୍ର ନାଏକ, ସୁଲଚନା ନାଏକ ସ୍ୱା: ଯୋଗେନ୍ଦ୍ର ନାଏକ, ବିଜୟକୁମାର ନାଏକ, ପ୍ରଫୁଲ କୁମାର ନାଏକ, ଗିରିଧାରି ନାଏକ ପି: ଚନ୍ଦ୍ର ଶେଖର ନାଏକ ଜା: ଅଘରିଆ ବା: ନିଜଗାଁ
2		2112	ଆ. ସା.	0.230	
ଘ) ମୌଜା: ଧୂତରା, ତହସଲି: କରିମିରା, ଥାନା: ଲାଇକେରା, ଜିଲ୍ଲା: ଝାରସୁଗୁଡ଼ା					
1	28	1329	ମା. ସା.	0.010	କୁମର କିସାନ ପି:କେନ୍ଦି କିସାନ ଜା: କିସାନ ବା: ନିଜଗାଁ
2	52	1284	ମା. ସା.	0.010	ଘସିଆ ଗଣ୍ଡା ପି:ବଳ ଗଣ୍ଡା ଜା: ଗଣ୍ଡା ବା: ନିଜଗାଁ
3		1297	ମା. ସା.	0.020	
4		1298	ମା. ସା.	0.170	
5	67	1281	ମା. ସା.	0.010	ଜଳନ୍ଧର ପାନ, ନିରନ୍ଧର ପାନ, ଜଗତ ପାନ, ହରିଲାଲ ପାନ, ଜଳନି ପାନ ପି: ଲାଲ ପାନ, ବସନ୍ତ ପାନ ପି: କୁତୁନୁ ପାନ ଜା: ପାଣ ବା: ନିଜଗାଁ
6		1285/ 1675	ଆ. ସା.	0.200	
7	104	1285	ମା. ସା.	0.120	ପୂର୍ଣ୍ଣଚନ୍ଦ୍ର ପାନ, ନାରାୟଣ ପାନ, ନବିନ ପାନ, ଟିକେଶ୍ୱର ପାନ, ଶୁଶିଲା ପାନ, ସୁବିଧା ପାନ, ସୁଦେଷ୍ଣା ପାନ ପି: ରାମଚନ୍ଦ୍ର ପାନ, ବଚନି ପାନ ସ୍ୱା: ରାମଚନ୍ଦ୍ର ପାନ, ଶ୍ୟାମସୁନ୍ଦର ପାନ ପି: ଦୁସମନ ପାନ ଜା: ପାନ ବା: ନିଜଗାଁ
8		1285/ 1550	ମା. ସା.	0.120	
9	105	1274	ଆ. ସା.	0.690	ପୂର୍ଣ୍ଣଚନ୍ଦ୍ର ମାଙ୍କର, ସରଜିନି ମାଙ୍କର ପି: ଆନନ୍ଦ ମାଙ୍କର, ଉଷାବତୀ ମାଙ୍କର ସ୍ୱା: ଦଶରଥ ମାଙ୍କର, ସୁମିତ୍ରା ମାଙ୍କର ସ୍ୱା: ଆନନ୍ଦ ମାଙ୍କର ଜା: ଗଉଡ଼ ବା: ସାରସମାଲ
10	171	1326	ମା. ସା.	0.010	ହୁଦା ଗର୍ଡିଆ ପି: କୁଲ ଗର୍ଡିଆ, କର ଗର୍ଡିଆ ପି: ଭୁଲା ଗର୍ଡିଆ, ଜିତେନ ଗର୍ଡିଆ ପି: କୁଲ ଗର୍ଡିଆ, ତେଜବତୀ ଗର୍ଡିଆ ସ୍ୱା: ବେଣୁଧର ଗର୍ଡିଆ, ରାଜାରାମ ଗର୍ଡିଆ, ରାଧେଶ୍ୟାମ ଗର୍ଡିଆ, ପାର୍ବତୀ ଗର୍ଡିଆ ପି: କେଶବ ଗର୍ଡିଆ , ନବୀନ ଚନ୍ଦ୍ର ଗର୍ଡିଆ, ସୁକାନ୍ତି ଗର୍ଡିଆ, ଶକୁନ୍ତଳା ଗର୍ଡିଆ ପି- ଚେରୁ ଗର୍ଡିଆ :, ନିରୁପମା ଗର୍ଡିଆ, ସ୍ୱା-ନବଘନ ଗର୍ଡିଆ :, ଆଲୋକ ଗର୍ଡିଆ ପି- ନବଘନ ଗର୍ଡିଆ :, ମଲ୍ଲି ଗର୍ଡିଆ, ସ୍ୱା- ରୁମଣି ଗର୍ଡିଆ :, ରୋହନ ଗର୍ଡିଆ , ଦର୍ଶନ ଗର୍ଡିଆ , ଜଗନ୍ନାଥ ଗର୍ଡିଆ ପି- ସତ୍ୟ ନାରାୟଣ ଗର୍ଡିଆ :, ରାଜକୁମାରୀ ଗର୍ଡିଆ ସ୍ୱା- ସତ୍ୟ ନାରାୟଣ ଗର୍ଡିଆ :, ରତ୍ନାକର ଗର୍ଡିଆ ବିଳାସିନୀ ଗର୍ଡିଆ, ସନ୍ତୋଷିନୀ ଗର୍ଡିଆ, ଦେବସିନୀ ଗର୍ଡିଆ ପି- ରୁମଣି ଗର୍ଡିଆ ଜା: ଗଣ୍ଡା ବା: ନିଜଗାଁ
11		1331	ମା. ସା.	0.010	
12	186	1341	ବଗାୟତ-2	0.010	କସ୍ତୁ ବାଗ ପି: କଲିଆ ବାଗ, କାଡିଆ ବାଗ ପି: ବୁଧୁ ବାଗ, ବଲିଆର ବାଗ ପି: ଭୁଦୁ ବାଗ, ମହେନ୍ଦ୍ର ବାଗ,ଭୀଷ୍ମ ବାଗ, ବିପିନ ବାଗ ପି: କସ୍ତୁ ବାଗ ଜା: କିସାନ ବା: ନିଜଗାଁ, କୁଂଜଲତା ବାଗ ସ୍ୱା: ଅଧିବାସ ବାଗ, ସୁକୁନ ପ୍ରଧାନ, ସରୋଜିନୀ କିସାନ, ସରସ୍ୱତୀ ମାଝୀ, ଫୁଲମଣୀ ମିର୍ଧା, ସବିତା ଶେଉଳ ପି:ସୁଜନ ବାଗ :, ଜୟସିଂ ବାଗ, ପଦ୍ମିନୀ ଛତ୍ରିଆ, ଚିତ୍ତ ବାଗ, ଚିତ୍ର ବାଗ, ସୁନୀଲ ବାଗ ପି:ସହଦେବ ବାଗ, ସାଇବନି ବାଗ ସ୍ୱା:ଦୁର୍ଗାଚରଣ ବାଗ :, ପୁଷ୍ପମା ପ୍ରଧାନ, ଉର୍ବଶୀନି ପ୍ରଧାନ, ଜୟକିଶୋର ବାଗ, ଯଶୋଦା ପ୍ରଧାନ, ଜଗଦୀଶ ବାଗ, ବିଶାଖା ମିର୍ଧା, ଜନନୀ ମାଝୀ ପି: ଫକୀର ମୋହନ ବାଗ, ଫେଦେଇ ବାଗ ସ୍ୱା: ଶ୍ରୀମଙ୍ଗଳ ବାଗ
13		1350/ 1554	ମା. ସା.	1.350	
14		1287	ପତିତ	0.080	
15		1294	ମା. ସା.	0.150	
16		1295	ଆ. ସା.	0.130	
17	200/ 149	1285/ 1878	ଆ. ସା.	0.220	ସଂଜୟ କୁମାର ବଖରା ପି:ଛବିଲ ବଖରା ଜା: ଗଣ୍ଡା ବା: ଅର୍ଡା (ଜାମକାନି)
18	200/ 150	1285/ 1879	ଆ. ସା.	0.100	ଖେଦାରୀ ବଖରା ପି:ଅଖିଳଚରଣ ବଖରା ଜା: ଗଣ୍ଡା ବା: ଅର୍ଡା, ଜାମକାନି
19	200/ 195	1235	ବା. ସା.	0.120	ପ୍ରମୋଦ କୁମାର ମହାପାତ୍ର ପି:ରମେଶ ଚନ୍ଦ୍ର ମହାପାତ୍ର ଜା: ବ୍ରାହ୍ମଣ ବା: ଲେକଚର କଲୋନୀ ବେହେରାମାଳ , ଜିଲ୍ଲା - ଝାରସୁଗୁଡ଼ା
ଙ) ମୌଜା: ସରସପଲ୍ଲୀ, ତହସଲି: କରିମିରା, ଥାନା: ଲାଇକେରା, ଜିଲ୍ଲା: ଝାରସୁଗୁଡ଼ା					
1	1	143	ବେ. ସା.	0.050	ଆନନ୍ଦ ମାଙ୍କର ପି: ଦଶରଥ ମାଙ୍କର, ଉଷାବତୀ ମାଙ୍କର ସ୍ୱା: ଦଶରଥ ମାଙ୍କର, ଯୁଗେଶ୍ୱର ମାଙ୍କର, ପୂର୍ଣ୍ଣମାସୀ ମାଙ୍କର, ପାନିବୁଡ଼ୀ ମାଙ୍କର, ଶୁଶୀଳା ମାଙ୍କର, ସାବିତ୍ରୀ ମାଙ୍କର ପି: ବନମାଳୀ ମାଙ୍କର, ନିରାସୀ ମାଙ୍କର ସ୍ୱା: ବନମାଳୀ ମାଙ୍କର, ବ୍ରଜ ମାଙ୍କର ପି: ଉଷତ ମାଙ୍କର ଜା: ଗୌଡ଼ ବା: ନିଜଗାଁ
2		144	ଆ. ସା.	0.100	
3		145	ବେ. ସା.	0.110	
4	10	9	ଆ. ସା.	0.020	କ୍ଷେତ୍ର ମାଝୀ, ନିଳାମ୍ବର ମାଝୀ ପି: କାନ୍ତାଲୁ ମାଝୀ ଜା: ଗଣ୍ଡ ବା: ନିଜଗାଁ
5	61	1	ଆ. ସା.	0.180	କରୁଣାକର ପଟେଲ ପି- ଭାଗୀରଥି ପଟେଲ :, ନେତ୍ର ପଟେଲ, ସୁରେନ୍ଦ୍ର ପଟେଲ, କୃଷ୍ଣ ପଟେଲ, ପାର୍ବତୀ ପଟେଲ ମାତା- ଯଞ୍ଜସେନୀ ପଟେଲ ଜା: ମାଳି ବା: ନିଜଗାଁ
6		11	ମା. ସା.	0.010	
ଚ) ମୌଜା: କୁଶରା, ତହସଲି/ଥାନା: ହେମଗିରୀ, ଜିଲ୍ଲା: ସୁନ୍ଦରଗଡ଼					
1	61/77	90/1048	ବେ. ସା.	0.410	ଭୋପାଳ ଚନ୍ଦ୍ର ପଟେଲ ପି:ବୈକୁଣ୍ଠ ପଟେଲ ଜା: ଅଘ୍ରିଆ ବା: ନିଜଗାଁ
ଛ) ରେଲୱେ ଅଧିନିୟମ 1989 (1989 ର 24) ର ଧାରା 20E ଅନୁଯାୟୀ ଗେଜେଟ୍ ବିଜ୍ଞପ୍ତି ନମ୍ବର 1631, ଏସ୍.ଓ. 1710(ଇ), ତାରିଖ 12.04.2023 ରେ ନ୍ୟସ୍ତ କରାଯାଇଥିବା ଘୋଷଣା କରାଯାଇଥିଲା, ତାହାକୁ ପ୍ରତ୍ୟାହାର କରାଯାଉଛି। ମୌଜା: ଝାରସୁଗୁଡ଼ା ଟାଉନ୍ ୟୁନିଟ୍ ନମ୍ବର 2, ବାଲିଜୋରି, ତହସିଲ: ଝାରସୁଗୁଡ଼ା, ଥାନା / ଜିଲ୍ଲା: ଝାରସୁଗୁଡ଼ା					
1	747/ 5243	5621/ 10935	ଘରବାରି	0.060	ସୁଜିତ କୁମାର ମହାପାତ୍ର ପି:ବଳରାମ ମହାପାତ୍ର ଜା: ବ୍ରାହ୍ମଣ ବା: ବେହେରାମାଲ, ଝାରସୁଗୁଡ଼ା

SIBA PRASAD TRIPATHY Digitally signed by SIBA PRASAD TRIPATHY Date: 2025.04.29 13:22:35 +05'30'

[ଫାଇଲ୍ ନଂ. ଦପୂରେ/ନିର୍ମାଣ-ସଂଗଠନ/ମୁଖ୍ୟାଳୟ/ଭୂମି/ଡିସିଇ/ସି/ଝାରସୁଗୁଡ଼ା/ଏଲ୍.ଏ/ଏମସିଏଲ ଦୋହରିକରଣ-7]

ରାଜୀବ ଶ୍ରୀବାସ୍ତବ, ମୁଖ୍ୟ ପ୍ରଶାସନିକ ଅଧିକାରୀ (ନିର୍ମାଣ)

(PR-77)

ଦକ୍ଷିଣ ପୂର୍ବ ରେଳପଥ
ହର୍ଷର ସହ ଆମେ ସେବାରତ

କୁତ୍ସିତ ଓ କଦର୍ଯ୍ୟ ମଧ୍ୟରେ– ଅମଙ୍ଗଳ ମଧ୍ୟରେ ରହିଛନ୍ତି ଯେଉଁ ସୌନ୍ଦର୍ଯ୍ୟମୟ ଭଗବାନ– ତାଙ୍କୁ ଭଲପାଇବା ଓ ଅନୁଭବ କରିବା ସଙ୍ଗେ ସଙ୍ଗେ କୁତ୍ସିତ, କଦର୍ଯ୍ୟ ଓ ଅମଙ୍ଗଳକୁ ନିରାମୟ କରିବା ପାଇଁ ପୂର୍ଣ୍ଣପ୍ରେମରେ ବ୍ୟାକୁଳ ହେବା– ଏହା ହିଁ ଯଥାର୍ଥ ଧର୍ମ ଓ ନୀତି। –ଶ୍ରୀଅରବିନ୍ଦ

ଏବକାର ଭାରତ-ପାକିସ୍ତାନ

ଆକାର ପଟେଲ

୧୯୯୦ ଦଶକରୁ ଆରମ୍ଭ କରି ଏଇ ବିଗତ କିଛିବର୍ଷ ପର୍ଯ୍ୟନ୍ତ ଭାରତ ହାଇଫେନ୍ ଦୂରୀକରଣ (ଅର୍ଥାତ୍ ନିଜକୁ ସ୍ୱତନ୍ତ୍ର ଭାବେ ଉପସ୍ଥାପନ କରିବା) ଉପରେ ଗୁରୁତ୍ୱ ଦେଇ ଆସୁଛି। ଏହି ଆଲୋଚ୍ୟ ହାଇଫେନ୍‌ଟି ବିଶେଷକରି 'ଇଣ୍ଡୋ-ପାକ୍' ବା 'ଭାରତ-ପାକିସ୍ତାନ' ଭିତରେ ଥିବା ହାଇଫେନ୍‌କୁ ସୂଚିତ କରୁଛି (ଅର୍ଥାତ୍ ଭାରତ ଓ ପାକିସ୍ତାନକୁ ଏକାଠି କରି ଦେଖାଯାଉଛି)। ଏହି ଦୁଇଟିଯାକ ଦେଶ ଭିତରୁ କୌଣସି ଗୋଟିକୁ ବି ଅନ୍ୟର ଛାୟାଠାରୁ ଅଲଗା କରି ବିଶ୍ୱର କୌଣସି ଦେଶ ଦେଖନ୍ତି ନାହିଁ। ଏହି ବିଚାରଧାରା ଦୃଷ୍ଟିରୁ କ୍ଲିଣ୍ଟନ ପ୍ରଶାସନର ଜଣେ ଗୁରୁତ୍ୱପୂର୍ଣ୍ଣ ପଦାଧିକାରୀ ରବିନ ରାଫେଲଙ୍କ ସମେତ ଅନ୍ୟ ଆମେରିକୀୟ କୂଟନୀତିଜ୍ଞମାନେ ଭାରତ ଗସ୍ତରେ ଆସୁଥିବାବେଳେ ପାକିସ୍ତାନ ଗସ୍ତରେ ଯାଇଛନ୍ତି। ଦୁଇ ଦେଶ ମଧ୍ୟରେ ସମ୍ପର୍କରେ 'ସନ୍ତୁଳନ' ରକ୍ଷା କରିବା ପାଇଁ ସେମାନେ ଏଭଳି ବାର୍ତ୍ତା ଦେବାକୁ ଚାହାନ୍ତି। ଏପରି କି ୨୦୦୦ରେ ରାଷ୍ଟ୍ରପତି କ୍ଲିଣ୍ଟନ ଭାରତ ଗସ୍ତରେ ଆସି ଫେରିବା ବାଟରେ ପାକିସ୍ତାନରେ କିଛି ଘଣ୍ଟା ରହିଥିଲେ।

ଭାରତ ତାହାର ପଡ଼ୋଶୀ ତଥା ସନ୍ତ୍ରାସବାଦକୁ ପ୍ରୋତ୍ସାହନ ଦେଉଥିବା ଦେଶକୁ ବିରୋଧ କରୁଥିବାରୁ ଏବଂ ନିଜକୁ ବୃହତ୍ ଶକ୍ତି, ବିଶ୍ୱର ସବୁଠୁ ବଡ଼ ଗଣତନ୍ତ୍ର ଭାବୁଥିବାରୁ ହାଇଫେନ୍ ବିଚାରକୁ ଭଲ ପାଏନାହିଁ, ଅର୍ଥାତ୍ ନିଜକୁ ପୃଥକ୍ ଭାବେ ଦେଖିବାକୁ ଚାହେଁ। ୧୯୯୮ରେ ଭାରତ-ପାକିସ୍ତାନ ମଧ୍ୟରେ ବୈଦେଶିକ ସମ୍ପର୍କ ଛିନ୍ନ ହୋଇଥିଲା। ସେତେବେଳେ ପ୍ରଧାନମନ୍ତ୍ରୀ ଅଟଳ ବିହାରୀ ବାଜପେୟୀଙ୍କ ନେତୃତ୍ୱାଧୀନ ଭାରତ ମେ' ମଧ୍ୟଭାଗରେ ପରମାଣୁ ଅସ୍ତ୍ର ପରୀକ୍ଷଣ କରିବା ପରେ ନୱାଜ ସରିଫ୍‌ଙ୍କ ନେତୃତ୍ୱାଧୀନ ପାକିସ୍ତାନ ୨୮ ମେ'ରେ ସମାନ କାର୍ଯ୍ୟ କରିଥିଲା। ୧୯୯୯ରେ କାର୍‌ଗିଲ ଯୁଦ୍ଧ ହୋଇଥିଲା। ପରମାଣୁ ଅସ୍ତ୍ରଧାରୀ ଦୁଇ ଦେଶ ପାରମ୍ପରିକ ଧାରାରେ ଲଢ଼ିଥିବା ବିଶ୍ୱ ଦେଖିଥିଲା। କ୍ଲିଣ୍ଟନ ଏ କ୍ଷେତ୍ରରେ ଆଗକୁ ଆସି ପାକିସ୍ତାନକୁ କାର୍‌ଗିଲରୁ ସେନା ପ୍ରତ୍ୟାହାର କରିବା ପାଇଁ ଚାପ ପକାଇଥିଲେ। ଏହା ପରେ ଦୁଇଟି ଘଟଣା ଘଟିଥିଲା, ଯାହା ହାଇଫେନ୍‌କୁ ଦୂର କରିଥିଲା, ଅର୍ଥାତ୍ ଦୁଇ ଦେଶକୁ ଅଲଗା ଭାବେ ଦେଖାଯାଇଥିଲା। ପ୍ରଥମଟି ହେଲା ୧୧ ସେପ୍ଟେମ୍ବର ୨୦୦୧ରେ ବିଶ୍ୱ ବାଣିଜ୍ୟ କେନ୍ଦ୍ର ଉପରେ ଆକ୍ରମଣ ପରେ ଆମେରିକା ସନ୍ତ୍ରାସବାଦ ବିରୋଧରେ ଯୁଦ୍ଧ ଘୋଷଣା କରିଥିଲା। ତାଲିବାନ ନିୟନ୍ତ୍ରିତ ଆଫଗାନିସ୍ତାନ ଉପରେ ଆକ୍ରମଣ କରିବା ପାଇଁ ପାକିସ୍ତାନର ଆବଶ୍ୟକତା ଥିଲା। ଆମେରିକା / ନାଟୋ ମିଲିଟାରି ପାଇଁ ସମସ୍ତ ଇନ୍ଧନ ଓ ଅସ୍ତ୍ରଶସ୍ତ୍ର ସମୁଦ୍ରପଥରେ ପାକିସ୍ତାନ ଦେଇଯାଇଥିଲା। ଜେନେରାଲ ପରଭେଜ ମୁଶରଫ୍ ଏହାକୁ ଗ୍ରହଣ କରିଥିଲେ ଏବଂ ନୱାଜ ସରିଫ୍‌ଙ୍କୁ ବିରୋଧକରି ଶାସନ ଦଖଲ କରିବା କାର୍ଯ୍ୟକୁ ଅଣଦେଖା କରାଯାଇଥିଲା। ବୈଶ୍ୱିକ ସ୍ତରରେ ମୁଶରଫ୍ ସମସ୍ତଙ୍କ ଦୃଷ୍ଟି ଆକର୍ଷଣ କରିଥିବାରୁ ଭାରତ ଈର୍ଷାଳୁ ହୋଇପଡ଼ିଥିଲା। କିନ୍ତୁ ବାଜପେୟୀ ଏଭଳି ଘଟଣାରୁ ନିଜକୁ ଦୂରେଇ ରଖିଥିଲେ। ପରେ ଆମେରିକୀୟମାନେ ପ୍ରଥମ ଥର ପାଇଁ 'ଆଫ୍-ପାକ୍' ଶବ୍ଦ କହିବାକୁ ଲାଗିଲେ। ଫଳରେ 'ଭାରତ-ପାକିସ୍ତାନ' ହାଇଫେନ୍ ଫିକା ପଡ଼ିଗଲା। ଦ୍ୱିତୀୟ କାରଣର ସବୁଠୁ ଭଲ ଉଦାହରଣ ହେଲା 'ଭାରତ ଉଦୟ' ଶବ୍ଦ। ଏହି କ୍ରମରେ ଆର୍ଥିକ ଅଭିବୃଦ୍ଧି ପରିପ୍ରେକ୍ଷୀରେ ଭାରତ ଚାଇନା ସହ ସମାନ ହୋଇଗଲା ବୋଲି ବିଜ୍ଞାପନ ଅଭିଯାନ ଆରମ୍ଭ ହୋଇଥିଲା। ୨୦୦୪ରେ ଉପା ସରକାରର ମନ୍ତ୍ରୀ ଜୟରାମ ରମେଶ 'ଚିଣ୍ଡିଆ' (ଚାଇନା-ଇଣ୍ଡିଆ) ଶବ୍ଦ ଆଣିଥିଲେ ଏବଂ ଆଶା ଥିଲା, ଭବିଷ୍ୟତରେ ଆହ୍ୱାନଗୁଡ଼ିକୁ ସାମ୍ନା କରିବା ପାଇଁ ଚାଇନା ଓ ଭାରତ ସହଯୋଗଭିତ୍ତିରେ ଏକାଠି କାମ କରିପାରିବେ। ଦୁର୍ଭାଗ୍ୟବଶତଃ 'ଚିଣ୍ଡିଆ' ବେଶିଦିନ ଶବ୍ଦ ରହିଲା ନାହିଁ। ଭାରତ କେବଳ କିଛି ପ୍ରତିଶ୍ରୁତି ଦେଇଥିଲା ଏବଂ ତାହା ଲୋକଦେଖାଣିଆ ଥିଲା। ସତ କହିବାକୁ ଗଲେ 'ଚିଣ୍ଡିଆ' ଶବ୍ଦ ପୂରା ଖରାପ ନ ଥିଲା। ଦେଖନ୍ତୁ, ପାକିସ୍ତାନ ସହ ଭାରତ ରହିବାକୁ ଅରାଜି ହେବା ପଛରେ ସ୍ପଷ୍ଟତଃ ଅସନ୍ତୋଷ ରହିଥିଲା। ଆମେ ନିଜକୁ ଶ୍ରେଷ୍ଠ ଭାବେ ଦେଖିବାକୁ ଚାହିଁଲୁ ଏବଂ ତା' ସହ ସମ୍ପର୍କ ରଖିଲୁ ନାହିଁ। ବାସ୍ତବତା ହେଉଛି ସେତେବେଳେ ଭାରତ ସୁବିଧାରେ ଥିଲା ଏବଂ ଏବେ ବି ସେହି ସ୍ଥିତିରେ ଅଛି।

ଜାତିସଂଘର ଆଲୋଚନା ମଞ୍ଚରେ ଭାରତ ତାହାର ମନୋଭାବ ପ୍ରକାଶ କରିଛି ଏବଂ ଆମ କୂଟନୀତିଜ୍ଞମାନେ ପାକିସ୍ତାନ ଉପରେ କହୁଥିବାବେଳେ ସେଭଳି ଭାବନା ଅନ୍ୟ ଦେଶଗୁଡ଼ିକ କ୍ଷେତ୍ରରେ ପ୍ରଦର୍ଶନ କରିନାହାନ୍ତି। ପାକିସ୍ତାନକୁ ବିରୋଧ କରିବା ବା ମୁକାବିଲା କରିବା ସବୁଠୁ ସନ୍ତୋଷଜନକ ସ୍ଥିତି ; ଯେଉଁଥିରେ ଭାରତୀୟ ବ୍ୟବସ୍ଥା ନିଜକୁ ସବୁଠୁ ସୁବିଧାଜନକ ମଣିଥାଏ। ବିଶେଷକରି ଏହା ଭାଜପା ନେତୃତ୍ୱାଧୀନ ଭାରତ ପାଇଁ ସତ। ଅବସରପ୍ରାପ୍ତ ସେନା ଅଧିକାରୀଙ୍କ ସମେତ ରଣନୀତି ବ୍ୟାପାର ସହ ଜଡ଼ିତ ଗୋଷ୍ଠୀ ପାକିସ୍ତାନ ବିରୋଧରେ ଯୁଦ୍ଧ ପାଇଁ ଉତ୍ସାହୀ ଥିବା ଲକ୍ଷ୍ୟ କରିପାରିବା। ସାମାଜିକ ଗଣମାଧ୍ୟମ ବା ସୋସିଆଲ ମିଡିଆରେ ସେମାନଙ୍କର ବିଭ୍ରାନ୍ତିକର ମତ ଏବଂ ଟିଭିରେ ବିତର୍କସବୁ ସାମ୍ନାକୁ ଆସୁଛି। ଏପରି କି ପାକିସ୍ତାନ ବିରୋଧୀ ଅଭିଯାନରେ ଭାରତୀୟ ନାଗରିକମାନେ ଅଧିକ ଭାଗ ନେଉଛନ୍ତି। ସମ୍ଭବତଃ ବିଶ୍ୱ ଭାରତ-ପାକିସ୍ତାନକୁ ଏକାଠି ଦେଖୁ ବୋଲି ଆମେ ନ ଚାହିଁ ସେଥିରୁ ଆନନ୍ଦ ଅନୁଭବ କରିବାକୁ ଚାହୁଁଛୁ। କିନ୍ତୁ ଏହା ଭାରତ-ପାକିସ୍ତାନ ହାଇଫେନ୍ ଦୂରୀକରଣର ବିରୋଧାଭାସ। ପାକିସ୍ତାନ ସହ ଏକାଠି ରହିବା ଆମେ ଚାହିଁବା ଦରକାର ଓ ଏହା ଅଧିକ ଗୁରୁତ୍ୱପୂର୍ଣ୍ଣ। ଏଦିଗରେ ଶିକ୍ଷାବିତ୍ ଷ୍ଟିଫେନ୍ କୋହେନଙ୍କ ଦୃଷ୍ଟିକୋଣ ହେଉଛି, ''ବ୍ୟବସ୍ଥାଗତ ଦୃଷ୍ଟିରୁ ଭାରତ-ପାକିସ୍ତାନ ସମ୍ପର୍କ କ୍ଷତିକାରକ। ଏହା ହେଉଛି ଏକ ବିଶେଷ ଘଟଣା, ଯାହାକୁ ମୁଁ ଯୁଗ୍ମ ସଂଖ୍ୟାଲଘୁ ସଂଘର୍ଷ ବୋଲି କୁହେ। ଏହି ସବୁ ପରିସ୍ଥିତିରେ ଉଭୟ ପକ୍ଷ ନିଜକୁ ସୁରକ୍ଷିତ, ସଙ୍କଟଗ୍ରସ୍ତ, ସୀମିତ ଏବଂ ବିପଦଗ୍ରସ୍ତ ମଣନ୍ତି। ସେମାନଙ୍କର କ୍ଷମତା ପରିସର କ୍ଷୁଦ୍ର, ଅର୍ଥାତ୍ ପାରମ୍ପରିକ ନୈତିକତା ସେମାନଙ୍କ କ୍ଷେତ୍ରରେ ପ୍ରଯୁଜ୍ୟ ନୁହେଁ। ୨୦୧୯ରୁ କୋହେନଙ୍କ ଦେହାନ୍ତ ଘଟିଲାଣି ଏବଂ ବିଶ୍ୱ ଅନେକ ବର୍ଷ ହେଲା ହାଇଫେନ୍‌କୁ ବ୍ୟବହାର କରିନାହିଁ। କିନ୍ତୁ ବେଳେବେଳେ ଘଟଣାଗୁଡ଼ିକ ଆମକୁ ଏଥିସହିତ ଯୋଡ଼ିବାକୁ ସୁଯୋଗ ଦିଏ।

Email:aakar.patel@gmail.com

କି ଅଦ୍ଭୁତ ମାନସିକତା

ଅକ୍ଷୟ କୁମାର ମିଶ୍ର

ଏହି ଆଲେଖ୍ୟଟି ଏକ ସତ୍ୟ ଘଟଣା, ଯାହାର ପ୍ରତ୍ୟକ୍ଷଦର୍ଶୀ ମୁଁ ନିଜେ, ତାହାକୁ ଉପକ୍ରମ ହିସାବରେ ନେଇ ଆରମ୍ଭ କରିବାକୁ ଯାଉଛି। କଟକର ଏକ ଘରୋଇ ହସ୍ପିଟାଲରେ ମୋର ସହଧର୍ମିଣୀ ଚିକିତ୍ସାଧୀନ ଥିଲେ। ସେଦିନ ଅପରେଶନ ପାଇଁ ତାଙ୍କୁ ଓଟି ଭିତରକୁ ନିଆ ଯାଇଥାଏ। ମୁଁ ବାହାରେ ଅପେକ୍ଷା କରିଥାଏ। ସମାନ ଭାବେ ଆଉ କିଛି ଲୋକ ମଧ୍ୟ ମୋ ଭଳି ସେମାନଙ୍କର ଆତ୍ମୀୟଙ୍କୁ ଅପେକ୍ଷା କରି ବସିଥାନ୍ତି। ଏହି ସମୟରେ ଜଣେ ମହିଳା ଓଟିର କବାଟ ଫାଙ୍କରେ ଭିତରେ ଥିବା ନର୍ସଙ୍କୁ ଧୀର ସ୍ୱରରେ ପଚାରିଲେ ''ବେଟା ନା ବେଟୀ ?'' ନର୍ସ କ'ଣ କହିଲେ ଆମକୁ ଶୁଣାଗଲା ନାହିଁ। କିନ୍ତୁ ବାହାରେ ଥିବା ସମସ୍ତ ଲୋକ ନର୍ସଙ୍କ ଉତ୍ତର ସମ୍ପର୍କରେ ଅବଗତ ହୋଇଗଲେ। ମହିଳାଙ୍କର ଆତ୍ମୀୟସ୍ୱଜନଙ୍କ ଭିତରେ ଆନନ୍ଦର ଲହରି ଦେଖିବାକୁ ମିଳିଲା। ଆନନ୍ଦର ବିଷୟବସ୍ତୁଟିକୁ ମୋବାଇଲ ମାଧ୍ୟମରେ ଅନ୍ୟ ଲୋକଙ୍କୁ ପ୍ରେରଣ କରୁଥାନ୍ତି। ଓଟି ଭିତରେ ଜଣେ ଗର୍ଭବତୀ ମହିଳା ଯେ ଏକ ପୁତ୍ର ସନ୍ତାନ ଜନ୍ମ ଦେଇଛନ୍ତି ଏହି ବାର୍ତ୍ତାଟି ବିଦ୍ୟୁତ୍ ବେଗରେ ଖେଳେଇ ହୋଇଗଲା। ମନେହେଲା ସତେ ଯେମିତି ସେମାନେ ଏକ ଆଶଙ୍କା ଭିତରେ ଥିଲେ। ନର୍ସଙ୍କ ଉତ୍ତର ସେମାନଙ୍କୁ ଆଶ୍ୱସ୍ତ କଲା। ସେମାନଙ୍କର ଇଚ୍ଛା ପୂରଣ ହେଲା। ''ବେଟା ହୋଇଛି'' ଏହି ଦୁଇଟି ଶବ୍ଦ ସହିତ ମିଠେଇ ବଣ୍ଟନରୁ ସବୁକିଛି ସ୍ପଷ୍ଟ ହେଉଥିଲା। ମାନସିକ ଚାପ ଭିତରେ ଥିଲେ ମଧ୍ୟ କ୍ଷଣିକ ପାଇଁ ନିଜ ଭିତରେ ଏକ ଅଭିନବ ପୁଲକ ଅନୁଭବ କଲି, ଜଣେ ନବାଗତଙ୍କ ଆଗମନ ବାର୍ତ୍ତାରେ ସତ କିନ୍ତୁ ସ୍ୱତଃ ମୁହଁରୁ ବାହାରି ଆସିଲା– କି ବିଚିତ୍ର ଆମ ସମାଜ, କି ଅଦ୍ଭୁତ ମାନସିକତା !

ଏହାର ପରବର୍ତ୍ତୀ ଘଟଣା ଥିଲା ଆହୁରି ବେଦନାଦାୟକ। ଜଣେ ନବଜାତ ଶିଶୁ ପୁତ୍ରକୁ ଓଟି ଭିତରୁ ଆଣି ବାହାରେ ଥିବା ଜଣେ ମହିଳାଙ୍କ କୋଳରେ ହସ୍ତାନ୍ତର କଲା ପରେ ଖୁସିର ମାହୋଲ ଦ୍ୱିଗୁଣିତ ହୋଇଗଲା। ସଭିଏ ସନ୍ତାନକୁ ଧରି ଫଟୋ ଉଠାଇବାରେ ବ୍ୟସ୍ତ। ଥେଇଥେଇ ହୋଇ କେହି ନାଚୁଥିଲେ ସିନା, କିନ୍ତୁ ପରିବେଶଟା ସେମିତି ଧରଣର ଥିଲା। ଅଥଚ କେହି ପଚାରୁ ନ ଥିଲେ ଯିଏ ଦଶମାସ ଧରି ନିଜ ଗର୍ଭରେ ସ୍ଥାନ ଦେଇ ଅସୀମ ଯନ୍ତ୍ରଣା ସହ୍ୟ କରି ଆଜି ଏତେବଡ଼ ଖୁସି ଖବରଟି ପରିବାର ପାଇଁ ଆଣିଦେଇଛନ୍ତି ତା'ର ଅବସ୍ଥା କ'ଣ ? ସେ କେମିତି ଅଛି, ତା'ର ସଂଜ୍ଞା ଫେରିଲା କି ନାହିଁ, ଏକଥା ଜାଣିବାକୁ କେହି ଚେଷ୍ଟା କରୁ ନ ଥିଲେ। ପୁଣି ଥରେ ସେହି ସମାନ କଥାଟି ମନକୁ ଆସିଲା। କି ବିଚିତ୍ର ସମାଜ, କି ଅଦ୍ଭୁତ ଆମ ଲୋକଙ୍କ ମାନସିକତା !

ଆମେ ଯେତେ ଡିଣ୍ଡିମ ପିଟି କହିଲେ ମଧ୍ୟ ଆମେ ଶିକ୍ଷିତ, ପ୍ରକୃତରେ ଆମ ଭିତରେ ଅନ୍ଧବିଶ୍ୱାସ ଏ ଯାଏ ଦୂରୀଭୂତ ହୋଇ ନାହିଁ। ଏଠାରେ ଯେତେ ଚିତ୍କାର କରି କହିଲେ ବି ନାରୀ ପୁରୁଷ ସମାନ ବୋଲି ବାସ୍ତବରେ ତାହା ନୁହେଁ। ନାରୀ ପ୍ରତି ସମାଜର ଦୃଷ୍ଟିଭଙ୍ଗୀ ଭିନ୍ନ। ତା'ର ସ୍ୱାଧୀନତାକୁ ସ୍ୱେଚ୍ଛାଚାରିତାର ଆଖ୍ୟା ଦିଆଯାଏ। ତା'ର ବିରୋଧିତାକୁ ବିଶୃଙ୍ଖଳା କୁହାଯାଏ। ତା'ର ପ୍ରତିବାଦକୁ ପରମ୍ପରା ବିରୋଧୀ ବୋଲି ଚିତ୍ରଣ କରାଯାଏ।

ଯେତେବେଳେ ନାରୀଟିଏ ବଳାତ୍କାରର ଶିକାର ହୁଏ କୌଣସି ଦୋଷ ନ ଥାଇ ମଧ୍ୟ ସେ ସମାଜରେ ଉପହସିତ ହୁଏ। ପରବର୍ତ୍ତୀ ସମୟରେ ବିଭିନ୍ନ ପ୍ରକାର ମାନସିକ ଯନ୍ତ୍ରଣା ତାକୁ ସହିବାକୁ ପଡ଼େ।

ଏବେବି ଆମେ ଧରିନେଇଛୁ ପୁଅଟିଏ ନ ହେଲେ ବଂଶ ରକ୍ଷା ହେବ ନାହିଁ। କୁଳ ବୁଡ଼ିଯିବ। ମା' ବାପାର ମୃତ୍ୟୁ ପରେ ମଶାଣିକୁ ନେବ କିଏ ? ନିଆଁ ବା ସମାଧି ବା କବର ଦେବ କିଏ ? ଶ୍ରାଦ୍ଧ କରିବ କିଏ ? ଏ ସବୁର ଅଧିକାର ଝିଅର ନାହିଁ। ବାହାଘର ପରେ ତା'ର ଗୋତ୍ର ବଦଳି ଯିବ। ସେ ପିଣ୍ଡ ଦେଲେ ଆତ୍ମା କୁଆଡ଼େ ଶାନ୍ତି ପାଇବ ନାହିଁ। ପୁଅଟିଏ ପାଇଁ ଏବେବି ମା'ବାପାମାନେ କେତେ କେତେ ମାନସିକ ରଖୁଥିବା ଶୁଣିବାକୁ ମିଳେ। ଲୋକଙ୍କର ଏହି ମାନସିକତାକୁ ଲକ୍ଷ୍ୟ କରି ଭ୍ରୁଣର ଲିଙ୍ଗ ଚିହ୍ନଟକୁ ବେଆଇନ ଘୋଷଣା କରାଯାଇଛି। ଏହା ସତ୍ତ୍ୱେ କନ୍ୟା ଭ୍ରୁଣ କ'ଣ ହତ୍ୟା ହେଉନାହିଁ ଏକଥା କୁହାଯାଇ ପାରିବ ନାହିଁ।

ଏତିକିରେ ବଦଳିଯାଏ ନାହିଁ ଲୋକଙ୍କର ମାନସିକତା। ଅଳ୍ପ କିଛି ପରିବାରକୁ ଛାଡ଼ିଦେଲେ ଅଧିକାଂଶ ପରିବାରରେ ସମାନ ଘଟଣା ଘଟେ। ଝିଅଟେ ଜନ୍ମ ହେଲେ ଧରି ନିଆଯାଏ ପରିବାର ଉପରକୁ ଏକ ବୋଝ ଆସିଗଲା। ଅଥଚ ପୁଅ ହେଲେ ଶୁଭର ସଙ୍କେତ ସ୍ୱରୂପ ଶଙ୍ଖ ଧ୍ୱନି କରାଯାଏ। ପୁଅ ହେଲେ ସମସ୍ତେ ଖୁସି ମନାନ୍ତି, ମାତ୍ର ଝିଅକୁ ସହଜରେ ଗ୍ରହଣ କରିପାରନ୍ତି ନାହିଁ। ପୁନଶ୍ଚ କିଛି କିଛି ପରିବାରରେ ଝିଅ ଜନ୍ମ ପାଇଁ ମା'କୁ ଦାୟୀ ମଧ୍ୟ କରାଯାଏ ଯଦିଓ ଏହା ସମ୍ପୂର୍ଣ୍ଣ ଭାବେ ପୁରୁଷର ଶୁକ୍ରାଣୁରେ ଥିବା କ୍ରୋମୋଜମ୍ ଉପରେ ନିର୍ଭର କରେ। କେତେକ କ୍ଷେତ୍ରରେ ଏମିତି ଦୃଷ୍ଟାନ୍ତ ଦେଖିବାକୁ ମିଳେ ପୁଅଟିଏ ପାଇବା ପାଇଁ ପୁରୁଷଟି ଦ୍ୱିତୀୟ ବିବାହ କରୁଥିବାର। ଏଇଥିରୁ ଅନୁମାନ କରାଯାଇପାରେ ପୁଅଟିଏ ପାଇଁ ଆମେ କେତେ ଲାଳାୟିତ।

ସବୁଠାରୁ କରୁଣ କାହାଣୀ ହେଲା ଅଳ୍ପ କେତୋଟି ଶିକ୍ଷିତ ତଥା ପ୍ରଗତିଶୀଳ ପରିବାରକୁ ଛାଡ଼ିଦେଲେ ସବୁଠି ଝିଅ ପୁଅ ଭିତରେ ଖାଦ୍ୟ, ପୋଷାକ, ଶିକ୍ଷାକୁ ନେଇ ବାଛବିଚାରର ଅନ୍ତ ଘଟି ନାହିଁ। ଝିଅଟିଏ ହୋଇଥିଲେ ଯାହା ଖାଉଛି ଖାଉ, ଯେମିତି ପଢୁଛି ପଢୁ। ଷୋହଳ ବର୍ଷ ହୋଇଗଲେ ବର ଖୋଜି ବାହାଘର କାମଟି ସାରିଦେଲେ କନ୍ୟାଦାୟରୁ ମୁକ୍ତି। ଭାଗ୍ୟକୁ ଆଦରି ସେ ତା' ଶାଶୁଘରକୁ ନେଇ ବଞ୍ଚିବ। ପୁଅଟିଏ ହୋଇଥିଲେ ଭଲ ବିଦ୍ୟାଳୟ ଖୋଜା ହେବ। ଭଲ ଟ୍ୟୁସନ୍ ମାଷ୍ଟର ଯୋଗାଡ଼ ହେବ। କୌଣସି ଥିରେ ତା'ର ଅଭାବ ରଖାଯାଏ ନାହିଁ। ଯେମିତି ହେଉ ସେ ଭଲ ପଢ଼ିବା ଦରକାର। କାରଣ ସେ ପରିବାର ସମ୍ଭାଳିବ। ବାପା ବୋଉକୁ ପୋଷିବ।

ଏହି ସବୁ ବୈଷମ୍ୟ କ'ଣ ସହଜରେ ହଟିଯିବ ? ମୋର ମନେହୁଏ ସାମାଜିକ ବ୍ୟବସ୍ଥାରେ ପରିବର୍ତ୍ତନ ନ ହେବା ଯାଏ ଏହି ପାର୍ଥକ୍ୟ ଥିବ ହିଁ ଥିବ। ଆମ ବ୍ୟବସ୍ଥାରେ ନାରୀର ପୋଷାକ, ଖାଦ୍ୟ, ଚାଲିଚଳଣି, ଚରିତ୍ର, ସ୍ୱାଧୀନତାକୁ ନେଇ ବିତର୍କ ହୁଏ। ନାରୀକୁ ସତୀତ୍ୱର ପରୀକ୍ଷା ଦେବାକୁ ପଡ଼େ, ଯେମିତି ସୀତାଙ୍କୁ ଅଗ୍ନି ପରୀକ୍ଷା ଦେବାକୁ ପଡ଼ିଥିଲା। ସତୀଦାହ ପ୍ରଥାର ଉଚ୍ଛେଦ ହୋଇଛି ସତ କିନ୍ତୁ ଜୀବନ ତମାମ୍ ସ୍ୱାମୀର ଅନୁଗାମୀ ହୋଇ ରହିବାକୁ ପଡ଼େ ନିଜ ଭିତରେ ଥିବା ସମସ୍ତ ଇଚ୍ଛାକୁ ଦାହ କରି। ପୁରୁଷର ଦ୍ୱିତୀୟ ବିବାହ ସମାଜ ଆଖିରେ ଦୋଷାବହ ନୁହଁ। କିନ୍ତୁ ଏବେବି ବିଧବା ବିବାହ ସହଜରେ ଗ୍ରହଣୀୟ ହୁଏ ନାହିଁ। ଏଠାରେ କନ୍ୟାଦାନ ମହାପୁଣ୍ୟ ବୋଲି ବିଚାର ହୁଏ। ସେଇଥିପାଇଁ ତ ଦାନର ଦକ୍ଷିଣା ସ୍ୱରୂପ ଯୌତୁକ ପ୍ରଥାର ପ୍ରଚଳନ କାହିଁ କେଉଁ କାଳରୁ। ଯଦିଓ ଏହା ଆଇନଗତ ଭାବେ ଅସିଦ୍ଧ। କିନ୍ତୁ ସମାଜରୁ ଏହା କ'ଣ ଉଚ୍ଛେଦ ହେଲାଣି ? ନାରୀ ଯେତେବେଳେ ପୁରୁଷର ସହଯୋଗ ଚାହେଁ ତାହା ତା'ର ଦୁର୍ବଳତା ବୋଲି ବିଚାର କରାଯାଏ। ସେଇଥିପାଇଁ ନାରୀ ଦୁର୍ବଳା ବୋଲି ସମାଜ କହେ। କେବଳ ଶିକ୍ଷାଗତ ଯୋଗ୍ୟତାର ପ୍ରମାଣପତ୍ରରେ ମା'ର ନାମ ଉଲ୍ଲେଖ କରାଯାଏ ସିନା ଅନ୍ୟ କୌଣସି ପ୍ରମାଣ ପତ୍ରରେ ମା'ର ନାମ ଦେଖିବାକୁ ମିଳେ ନାହିଁ। କାହାର ପରିଚୟ ପଚାରିବା ବେଳେ ବାପାର ନାମ ଲୋକେ ପଚାରନ୍ତି। କିନ୍ତୁ ମା' କିଏ ବୋଲି କେହି ପଚାରିବା ବୋଧହୁଏ ଶୁଣିବାକୁ ମିଳେ ନାହିଁ।

ଏହା ହିଁ ଆମ ମାନସିକତା, ଆମ ସମାଜର ଆଭିମୁଖ୍ୟ। ଯଦି ନାରୀ ଓ ପୁରୁଷ ବିହୁନେ ସୃଷ୍ଟି ଅସମ୍ଭବ ତେବେ ଉଭୟଙ୍କୁ ସମାନ ଚକ୍ଷୁରେ ଦେଖିବା ଆବଶ୍ୟକ। ଉଭୟଙ୍କୁ ସମାଜରେ ସମାନ ଗୁରୁତ୍ୱ ମିଳିବା ଜରୁରୀ। ଉଭୟ ନାରୀ ଓ ପୁରୁଷ ଭିତରେ ସହଯୋଗ, ସହଭାଗିତା, ସମର୍ଥନ ଓ ସମର୍ପଣ ଭାବନା ରହିଲେ ସଂସାରରେ ଶାନ୍ତି ବିରାଜମାନ ହେବ ଯାହା ଏକ ସୁସ୍ଥ ସମାଜ ଗଠନରେ ସହାୟକ ସାଜିବ।

ସଭାପତି, ଓଷ୍ଟା
ମୋ: ୯୯୩୮୭୬୩୨୩୭

ଦେହ ଦେଉଳରେ ଦିଅଁ ଦର୍ଶନ

ଡ. ସାରଦା ପ୍ରସାଦ କର

ସଂସ୍କୃତରେ ଉକ୍ତିଟିଏ ଅଛି 'ଦେହୋ ଦେବାଳୟ ପ୍ରୋକ୍ତୋ ଜୀବଃ ପ୍ରୋକ୍ତୋ ସନାତନଃ' ଅର୍ଥାତ୍ ଏ ଦେହ ହେଉଛି ଏକ ଦେବାଳୟ, ଯାହା ଭିତରେ ପରମାତ୍ମା ସୂକ୍ଷ୍ମ ରୂପରେ ଥାଆନ୍ତି। କିନ୍ତୁ ମନରେ ପ୍ରଶ୍ନ ଆସେ ଦେହକୁ ସିନା ଦେଉଳ ସହ ତୁଳନା କରାଯାଇଛି ହେଲେ ଦେଉଳରେ ଯେଉଁ ପବିତ୍ରତା, ନୀତି ନିୟମ ପାଳିତ ହୁଏ ତାହା ଆମ ଦେହ ଦେଉଳରେ ଅନୁସୃତ ହେଉଛି ତ ? ଆମେ ଜାଣୁ ମଣିଷ ଦ୍ୱାରା ନିର୍ମିତ ମନ୍ଦିରରେ ଧୂମପାନ, ମଦ୍ୟପାନ, ମନ୍ଦ ଆଚରଣ, ଆମିଷ ଭକ୍ଷଣ ନିଷେଧ ଓ ପରିବେଶକୁ ଶୁଦ୍ଧ ରଖିବାପାଇଁ ବିଭିନ୍ନ ନିର୍ଦ୍ଦେଶାବଳୀ ଜାରି କରାଯାଇଥାଏ। କିନ୍ତୁ ଥରେ ବିଚାରକଲେ! ମଣିଷ ତିଆରି କରିଥିବା ମନ୍ଦିରକୁ ସ୍ୱଚ୍ଛ, ପରିଷ୍କାର ରଖିବାକୁ ଆମେ ଏତେ ତତ୍ପର କିନ୍ତୁ ସ୍ୱୟଂ ଈଶ୍ୱରଙ୍କ ଦ୍ୱାରା ନିର୍ମିତ ଆମର ଏ ଦେହ ଦେଉଳ ନିଶାସେବନ, ପାପାଚରଣ, ଅଭକ୍ଷଭକ୍ଷଣରେ ଏତେ କଳୁଷିତ ଆଉ କଳଙ୍କିତ କାହିଁକି ?

ଗୀତାରେ ଅର୍ଜୁନଙ୍କୁ ବୁଝାଇବାକୁ ଯାଇ ଶ୍ରୀକୃଷ୍ଣ କହିଲେ: 'ଈଶ୍ୱର ସର୍ବଭୂତାନାଂ ହୃଦ୍ଦେଶେ ଅର୍ଜୁନ ତିଷ୍ଠତି'– ଦେହ ଯଦି ଦେଉଳ ହୁଏ ତେବେ ତା'ର ମସ୍ତକ ହେଉଛି ଦଧିନଉତି, ଶିଖା ହେଉଛି ଦେଉଳର ଧ୍ୱଜା ଓ ହୃଦୟ ହେଉଛି ଗର୍ଭଗୃହ ; ଯେଉଁଠି ଈଶ୍ୱର ବିରାଜମାନ କରନ୍ତି। ପ୍ରଭୁ ଧାରଣକରିଥିବା ଶଙ୍ଖ, ଚକ୍ର, ଗଦା, ପଦ୍ମ ହେଉଛନ୍ତି ଆମ ଅନ୍ତଃକରଣ ଚତୁଷ୍ଟୟର ପ୍ରତୀକ ମନ, ବୁଦ୍ଧି, ଚିତ୍ତ ଓ ଅହଙ୍କାର। କିନ୍ତୁ ଏଠାରେ ପୂଜା ମନ୍ତ୍ରପାଠ ପରିବର୍ତ୍ତେ ଯଦି ଅତ୍ୟାଚାର ଓ ବ୍ୟଭିଚାର ଚାଲେ ତେବେ ଦେହ ଦେଉଳରେ ଦିଅଁ ଦର୍ଶନ ସମ୍ଭବ ହେବ କିପରି ? ପ୍ରତିଟି ଶରୀରରେ ଈଶ୍ୱର ସୂକ୍ଷ୍ମ ରୂପରେ ଅଛନ୍ତି ବୋଲି ବିଶ୍ୱାସ ରହିଛି। ତେଣୁ ଅଜ୍ଞାତସାରରେ ମଧ୍ୟ କାହା ଦେହରେ ଗୋଡ଼ ବାଜିଗଲେ ତୁରନ୍ତ ଆମ ପାଟିରୁ ବାହାରି ଆସେ 'ବିଷ୍ଣୁ'। ହେଲେ ବିଡ଼ମ୍ବନାର ବିଷୟ ଗୋଡ଼ ବାଜିଗଲେ ବିଷ୍ଣୁ କହୁଥିବା ମଣିଷ ନିଜର ସ୍ୱାର୍ଥ ଚରିତାର୍ଥ ପାଇଁ ଆଜି ଅନ୍ୟକୁ ଲହୁଲୁହାଣ କରି ତା'ର ଆଖିରୁ ନିଗିଡ଼ି ପଡୁଥିବା ଲୁହକୁ ନିର୍ଦ୍ଦୟ ଭାବେ ପିଇଯାଉଛି। ସାନ୍ତ୍ୱନାର ସଜଳ ଶ୍ରାବଣ ବୁନ୍ଦେ ବି ବାଢ଼ିଦେବାକୁ ମଣିଷର ମନ କହୁନି। ଏବେ ସମାଜରେ ନିତିପ୍ରତି ଘଟୁଥିବା ନାବାଳିକା ବଳାତ୍କାର, ଶିଶୁ ଅପହରଣ, ପତିପତ୍ନୀ ମଧ୍ୟରେ ପ୍ରତାରଣାର ବିସ୍ଫୋରଣ ଏହାର ଗୋଟିଏ ଗୋଟିଏ ନମୁନା ନୁହେଁ କି ? ସମାଜରେ କେହି ବ୍ୟକ୍ତି ଆମର ଦେଖାହୋଇଗଲେ ଆମେ ତାଙ୍କୁ 'ରାମ ରାମ' କହି ତାଙ୍କୁ ସ୍ୱାଗତ କରୁ। ହେଲେ ଉପରକୁ ଆମେ ରାମ ରାମ କହିଲେ ମଧ୍ୟ ଜୀବନରେ ରାମଙ୍କୁ ଅନୁସରଣ ନ କରି ଶାସ୍ତ୍ର ବିରୁଦ୍ଧ କର୍ମ ପଛରେ ସବୁବେଳେ ଧାଉଁଛେ। ଏପରି ବାହ୍ୟାଚାରରେ କି ଲାଭ ? ରାମାୟଣରେ ଶ୍ରୀରାମଙ୍କ ପଛେ ପଛେ ମା' ସୀତା ଓ ଲକ୍ଷ୍ମଣ ଅନୁଧାବନ କରିଥିଲେ ବୋଲି ସେମାନଙ୍କ ଜୀବନ ଜୟଯୁକ୍ତ ହୋଇଥିଲା। ମହାଭାରତରେ ଶ୍ରୀକୃଷ୍ଣଙ୍କ ପଛେ ପଛେ ପାଣ୍ଡବ ଅନୁସରଣ କରିଥିଲେ ବୋଲି ସେମାନଙ୍କର ଜୀବନ ସୁରକ୍ଷିତ ହୋଇଥିଲା। କିନ୍ତୁ ସମ୍ପ୍ରତି ମଣିଷର ଦେହ ଦେଉଳ କାମ, କ୍ରୋଧ, ଲୋଭ, ମୋହ, କପଟତା ଆଦି ଗନ୍ଧରେ ଅବରୁଦ୍ଧ ହୋଇଥିବାରୁ ଗୀତାର ଅମୃତ ବାଣୀ 'ମାମେକଂ ଶରଣଂ ବ୍ରଜ' ହୋଇଯାଇଛି ନିରୁଦ୍ଦିଷ୍ଟ। ତେଣୁ ଆମର ବାହ୍ୟ ଧର୍ମ ଦିନକୁ ଦିନ ସିନା ବଢୁଛି କିନ୍ତୁ ବ୍ୟକ୍ତିର ବିକାଶ ଓ ଚାରିତ୍ରିକ ଶୁଦ୍ଧତା କ୍ଷୀଣ ହେବାରେ ଲାଗିଛି। ତେବେ ପ୍ରଶ୍ନ ଆସେ ଦେହ ଦେଉଳରେ ଦିଅଁ ଦର୍ଶନ ସମ୍ଭବ କିପରି ହେବ ? ଗୌତମ ବୁଦ୍ଧଙ୍କ ଜୀବନୀରୁ କରୁଣାକୁ ଜାଣିପାରିଲେ, ମହାବୀରଙ୍କ ଚରିତ୍ରରୁ ଅହିଂସାକୁ ଆଣିପାରିଲେ, ଯିଶୁଙ୍କ ଜୀବନୀରୁ ପ୍ରେମକୁ ପଢ଼ିପାରିଲେ ଓ ଶ୍ରୀରାମଙ୍କ ମର୍ଯ୍ୟାଦାରେ ନିଜକୁ ଗଢ଼ିପାରିଲେ ତାହା ହିଁ ହେବ ଦେହ ଦେଉଳର ପ୍ରକୃତ ରୂପରେଖ। ଏହା ସତ୍ୟ ଯେ ଦେଉଳ ତୋଳିବାକୁ ହେଲେ ସଦ୍‌ଭାବର ଭୂମି ଲୋଡ଼ା। ତେଣୁ ଜାତି, ଧର୍ମ, ବର୍ଣ୍ଣ ନିର୍ବିଶେଷରେ ବ୍ୟକ୍ତି ନିଜକୁ ପ୍ରଥମେ ସୁନ୍ଦର ମଣିଷଟିଏ କରି ଗଢ଼ିତୋଳିବା ଆବଶ୍ୟକ।

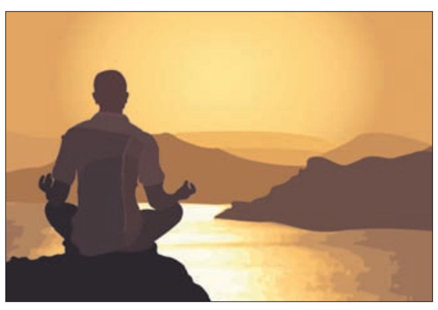

ରାମାୟଣକୁ ପଢନ୍ତୁ। ରାବଣ ବ୍ରହ୍ମାଙ୍କଠାରୁ ବର ମାଗିଲା ମୁଁ ମଣିଷ ହାତରେ ମରିବି। ସମସ୍ତେ ରାବଣକୁ ପଚାରିଲେ ଏତେବଡ଼ ଜ୍ଞାନୀ ହୋଇ ମଧ୍ୟ ଏପରି ବର କିପରି ମାଗିଲ ଯେ ଗୋଟିଏ ସାଧାରଣ ମଣିଷ ହାତରେ ମରିବ ବୋଲି। ରାବଣ ଉତ୍ତର ଦେଲା – ଏ ବର ସାଧାରଣ ନୁହେଁ କାରଣ ମଣିଷ ପରି ଦିଶିବା ଓ ମଣିଷ ପରି ମଣିଷଟିଏ ହେବା ଏକା କଥା ନୁହେଁ। ସମାଜରେ ମଣିଷପରି ଦିଶୁଥିବା ଅନେକଙ୍କ ଅନ୍ତର ଭିତରେ ଭରିରହିଛି ଛନ୍ଦ, କପଟ, ଘୃଣା, ଅସୂୟା, କାମ, କ୍ରୋଧ, ଲୋଭ ଆଦି ଜାଙ୍ଗଲିକ ପଶୁବୃତ୍ତି। ଉପରେ 'ହରି' 'ହରି' କହି ଭିତରେ ହରଣ କରିବାକୁ ସେମାନେ ଧୁରନ୍ଧର। କପାଳରେ ଚିତାତିଳକ କାଟି ବ୍ରହ୍ମାଣ୍ଡକୁ ଚିତା କାଟିବାରେ ସେମାନେ ତତ୍ପର। ଏପରି ଲକ୍ଷେ ମଣିଷ ଏକାଠି ହେଲେ ମଧ୍ୟ ମୋର ସାମାନ୍ୟ କ୍ଷତି କରିପାରିବେ ନାହିଁ। ମୁଁ ସେହି ମଣିଷ ହାତରେ ମରିବି, ଯାହାର ଉତ୍ତୁଙ୍ଗ ବ୍ୟକ୍ତିତ୍ୱ ଓ ମଣିଷପଣିଆ ପାଖରେ ସମଗ୍ର ବିଶ୍ୱ ନଇଁ ଯାଉଥିବ, ଯାହାର ଆଚରଣ ଓ ଉଚ୍ଚାରଣ ମଧ୍ୟରେ ସାମାନ୍ୟ ବିଭେଦ ନ ଥିବ। ଶେଷରେ ପ୍ରଭୁ ରାମଚନ୍ଦ୍ର ବାଧ୍ୟ ହେଲେ ଆଦର୍ଶ ମଣିଷ ରୂପରେ ଆସି ରାବଣକୁ ନିଧନ କରିବା ପାଇଁ। ହେଲେ ବଡ଼ ଲାଜର କଥା ଆଜିର ପତନୋନ୍ମୁଖୀ ସମାଜରେ ମଣିଷପଣିଆ ଓ ମାନବିକତାର ମରୁଡ଼ି ପଡ଼ିଥିବାରୁ ଦେହ ଦେଉଳରେ ଦିଅଁ ଦର୍ଶନ ହେଉନାହିଁ। ଏହା ହିଁ ଦେହ ଦେଉଳର ଦୁଃଖ।

ଅଂଶ ସବୁବେଳେ ଅଂଶୀ ପାଖକୁ ଯାଏ, ଯେପରି କି ଅଗ୍ନି ଶିଖାର ଗତି ହେଉଛି ସୂର୍ଯ୍ୟଙ୍କ ନିକଟକୁ। ଠିକ୍ ସେହିପରି ଈଶ୍ୱର ହେଉଛନ୍ତି ଅଂଶୀ ଓ ଆମେ ତାଙ୍କର ଅଂଶ। ତେଣୁ ଈଶ୍ୱରଙ୍କର ଅମୂଲ୍ୟ ଉପହାର ରୂପେ ପାଇଥିବା ଏ ଦେହ ଦେଉଳକୁ ପବିତ୍ର ତୀର୍ଥସ୍ଥଳୀ ଜ୍ଞାନକରି ଏହାର ମର୍ଯ୍ୟାଦାକୁ ଅତୁଟ ରଖିପାରିଲେ ତାହା ହିଁ ହେବ ଧର୍ମର ଶ୍ରେଷ୍ଠ ମୂଲ୍ୟାୟନ ଓ ଈଶ୍ୱରଙ୍କର ସବୁଠାରୁ ପ୍ରିୟ ନିବାସସ୍ଥଳୀ ନ ହେଲେ ମଣିଷ ଜୀବନରେ ଶାନ୍ତି ଆସିବ ନାହିଁ କି ଆନନ୍ଦ ବି ମିଳିବ ନାହିଁ କାରଣ ଦିଅଁ ଦେଖି ଯିବା ଗୋ ସହି! ଦେଉଳରେ ଦିଅଁ ଦେବତା ନାହିଁ।

ଅଧ୍ୟାପକ, ଖ୍ରୀଷ୍ଟ ମହାବିଦ୍ୟାଳୟ, କଟକ
ମୋ:୯୪୩୭୧୧୩୧୬୨

ଏଇ ଭାରତରେ

କେରଳର ଜୋଶେଫ୍ କରାକାଡୁ ଡ୍ରାଗନ ଫ୍ରୁଟ୍ସ ଚାଷ କରି ଅନ୍ୟମାନଙ୍କ ପାଇଁ ପ୍ରେରଣା ସାଜିଛନ୍ତି। ସେ ନିଜସ୍ୱ ଉଦ୍ୟମରେ ଜଣେ ସଫଳ ଡ୍ରାଗନ ଫ୍ରୁଟ୍ସ ଚାଷୀ ହୋଇପାରିଛନ୍ତି। ଜୋଶେଫଙ୍କ ବୟସ ୭୪। ସେ ପାଖାପାଖି ୧ ଏକର ଜମିରେ ୨୦ ପ୍ରକାର ଡ୍ରାଗନ ଫ୍ରୁଟ୍ସ ଚାଷ କରୁଛନ୍ତି। ଏହିସବୁ କିସମର ଡ୍ରାଗନଫ୍ରୁଟ୍ସ ସେ ତାଇୱାନ, ବ୍ରାଜିଲ, ଫିଲିପାଇନ୍ସ, ଇକ୍ୱେଡର ଏବଂ ଅଷ୍ଟ୍ରେଲିଆ ଆଦି ଦେଶରୁ ସଂଗ୍ରହ କରିଛନ୍ତି। ଡ୍ରାଗନଫ୍ରୁଟ୍ସ ବିକ୍ରି କରି ସେ ରୋଜଗାର କରୁଛନ୍ତି। ହେଲେ ତାହାଠାରୁ ଅଧିକ ଲାଭ ପାଉଛନ୍ତି ଡ୍ରାଗନଫ୍ରୁଟ୍ସ ଚାରା ବିକ୍ରି କରି। ଜୋଶେଫ୍ ଚାରାରୁ ମାସକୁ ୧ ଲକ୍ଷ ଟଙ୍କା ରୋଜଗାର କରୁଛନ୍ତି। ସେ ଡ୍ରାଗନଫ୍ରୁଟ୍ସ ଓ ତାହାର ଚାରାକୁ ଗୁଜରାଟ ଓ ମହାରାଷ୍ଟ୍ର ଆଦି ରାଜ୍ୟ ସମେତ ବିଦେଶରେ ବିକ୍ରି କରୁଛନ୍ତି। ବଡ଼ କଥା ହେଉଛି ସେ ଗବେଷଣା କରି ନୂଆ କିସମର ରେଡ୍ ଚିଲି ଓ ଓ୍ୱାଣ୍ଡ ବୟ ଡ୍ରାଗନଫ୍ରୁଟ୍ସ ଉତ୍ପାରିବାରେ ସକ୍ଷମ ହୋଇପାରିଛନ୍ତି। ଡ୍ରାଗନଫ୍ରୁଟ୍ସ ଚାଷ କରିବା ପୂର୍ବରୁ ଜୋଶେଫଙ୍କର ଏକ ମେଶିନ ଟୁଲ୍ ଇଣ୍ଡଷ୍ଟ୍ରି ଥିଲା। ପରେ ସେ ଏହି ବ୍ୟବସାୟକୁ ଛାଡ଼ି ଡ୍ରାଗନ ଫ୍ରୁଟ୍ସ ଚାଷ କରୁଛନ୍ତି। ସେ ଉତ୍ପାଦିତ ଡ୍ରାଗନଫ୍ରୁଟ୍ସ ଓ ଚାରାକୁ ଗୁଜରାଟ ଓ ମହାରାଷ୍ଟ୍ର ଆଦି ରାଜ୍ୟ ସମେତ ବିଦେଶରେ ବିକ୍ରି କରୁଛନ୍ତି।

୫୦ ବର୍ଷ ତଳର ଧରିତ୍ରୀ

୪ ମେ ୧୯୭୬

- ପ୍ରଥମଥର ପାଇଁ ଯୁକ୍ତରାଷ୍ଟ୍ର ଆମେରିକା ଏବଂ ଭାରତ ମଧ୍ୟରେ ସିଧାସଳଖ ବ୍ୟାବସାୟିକ ବିମାନ ଚଳାଚଳ ବ୍ୟବସ୍ଥା ଆରମ୍ଭ।
- ରାଜ୍ୟର ଦ୍ୱିତୀୟ ବୃହତ୍ତମ ପୌରସଂସ୍ଥା ବ୍ରହ୍ମପୁର ମ୍ୟୁନିସିପାଲ କାଉନସିଲର ପରିଚାଳନା ଦାୟିତ୍ୱ ରାଜ୍ୟ ସରକାର ହାତକୁ ନେଇଛନ୍ତି।
- ସତ୍ୟବାଦୀର ସାକ୍ଷୀଗୋପାଳ ମନ୍ଦିରର ରକ୍ଷଣାବେକ୍ଷଣ ଦାୟିତ୍ୱ ରାଜ୍ୟ ସରକାରଙ୍କ ପ୍ରତ୍ନତତ୍ତ୍ୱ ବିଭାଗ ଗ୍ରହଣ କରିଛନ୍ତି।

ସୁ-ଡୋ-କୁ

su | do | ku
Puzzles by Srikant Ghosh

	5		8	6	9	7		
7	6							1
8			2		1	5	7	
4				7	5			
5					4			
6		3						4
					2		6	9

ଏହାର ଉତ୍ତର ଆସନ୍ତାକାଲି ପ୍ରକାଶ ପାଇବ

ଉପରେ ପ୍ରଦତ୍ତ ସୁଡୋକୁର ଏପରି ସମାଧାନ କରିବାକୁ ହେବ, ଯେପରି ପ୍ରତ୍ୟେକ ଧାଡ଼ି, ସ୍ତମ୍ଭ ଓ ଆୟତାକାର ବାକ୍ସ ଭିତରେ ୧ରୁ ୯ ପର୍ଯ୍ୟନ୍ତ ଅଙ୍କ ରହିବ।

1	5	4	7	6	3	2	8	9
8	3	7	9	2	4	6	5	1
9	6	2	5	8	1	4	3	7
6	8	5	3	9	2	1	7	4
7	4	3	6	1	5	8	9	2
2	1	9	4	7	8	3	6	5
5	2	8	1	3	7	9	4	6
4	9	1	8	5	6	7	2	3
3	7	6	2	4	9	5	1	8

ଗତକାଲିର ଉତ୍ତର

ପାଠକ ଶ୍ରେଷ୍ଠ ବିଚାରକ

ଅନୁପ୍ରବେଶକାରୀଙ୍କୁ ହଟାଯାଉ

ମହାଶୟ,
ଦିନକୁଦିନ ବାଂଲାଦେଶୀ ଅନୁପ୍ରବେଶକାରୀଙ୍କ ସଂଖ୍ୟା ବୃଦ୍ଧି ଘଟିଛି। ଆକଳନ ଅନୁଯାୟୀ ସାରା ଦେଶରେ ୧,୫୭,୪୩୨ ଜଣ ବାଂଲାଦେଶୀ ଅନୁପ୍ରବେଶ କରିଛନ୍ତି। ନିକଟରେ ଓଡ଼ିଶାର ମୁଖ୍ୟମନ୍ତ୍ରୀଙ୍କ ବିବୃତି ଅନୁଯାୟୀ ଓଡ଼ିଶାରେ ୩,୭୩୮ ଜଣ ବାଂଲାଦେଶୀ ଅନୁପ୍ରବେଶ ପୂର୍ବକ ବସବାସ କରୁଛନ୍ତି। ଅଦ୍ୟାବଧି କେନ୍ଦ୍ରାପଡ଼ା ଜିଲାରେ ଏମାନଙ୍କ ସଂଖ୍ୟା ମାତ୍ରାଧିକ ବୃଦ୍ଧି ଘଟିବାର ଲକ୍ଷ୍ୟ କରାଯାଏ। ସମୁଦ୍ରପଥ ଦେଇ ନୌକା ସାହାଯ୍ୟରେ ଏମାନେ ମାଡ଼ି ଆସିଛନ୍ତି। କାରଣ ସି ସର୍‌କୁ ମାତ୍ର ୮ ଘଣ୍ଟା ସମୁଦ୍ର ପଥରେ ଓଡ଼ିଶାରେ ଆସି ପହଞ୍ଚିବାକୁ ସମୟ ଲାଗୁଛି। ଏମାନଙ୍କୁ ରୋକିବା ପାଇଁ ୩ଟି ସାମୁଦ୍ରିକ ରାସ୍ତା ଥିଲେ ମଧ୍ୟ ଯଥେଷ୍ଟ କର୍ମଚାରୀ ନାହାନ୍ତି। ପ୍ରଥମେ ଏମାନେ ଅସ୍ଥାୟୀ ଗୃହ ନିର୍ମାଣ ପୂର୍ବକ ଚାଷ ଓ ଜଙ୍ଗଲ ଜମିକୁ ଦଖଲ କରୁଛନ୍ତି। ଏହାଦ୍ୱାରା ଆମର ପରିବେଶ ପ୍ରତି ପ୍ରଭାବ ପଡୁଛି। ଏମାନେ ବିଭିନ୍ନ ପ୍ରକାର ଚାଷ କରି ସବୁ ଶସ୍ୟ ବାଂଲାଦେଶକୁ ଜଳପଥ ଦେଇ ନେଉଛନ୍ତି। ଏମାନେ ବିଭିନ୍ନ ଉପାୟରେ ଓଡ଼ିଶା ଚାଷୀଙ୍କ ଖାଦ୍ୟ ପେୟ ମଧ୍ୟ ହାତଉଛନ୍ତି, ଯାହା ଚିନ୍ତାର ବିଷୟ।

– ମହେଶ୍ୱର ନାୟକ, ଦୋବନ୍ଧା, ଗୋଗୁଆ, କେନ୍ଦ୍ରାପଡ଼ା

ପାଠକ ଶ୍ରେଷ୍ଠ ବିଚାରକ ସ୍ତମ୍ଭକୁ ପତ୍ର ପଠାଇବାର ଠିକଣା: ସମ୍ପାଦକ, ଧରିତ୍ରୀ, ବି-୧୫, ରସୁଲଗଡ ଶିଳ୍ପାଞ୍ଚଳ, ଭୁବନେଶ୍ୱର-୭୫୧୦୧୦
କେବଳ ସମ୍ପାଦକଙ୍କୁ ପତ୍ର, ଖବର ପାଇଁ ବ୍ୟବହାର କରନ୍ତୁ : E-mail:dharitripress@gmail.com (Use only for letters to Editor, news & news photos) କେବଳ ବିଜ୍ଞାପନ ପାଇଁ ବ୍ୟବହାର କରନ୍ତୁ: E-mail:advt@dharitri.com :miku11@yahoo.com (Use only for advertisements,commercial queries)

ଚିରନ୍ତନୀ

କଣ୍ଠୀ ନୂପୁର ଶାଢ଼ି ଶେମିଜକୁ
କାଢ଼ି ନେଲେ ଆଉ କି ରହେ ବେଶ
ସେହି ସେ ପୀରତି–ମାଟି ନିଆଁ ପାଣି
ଛାଡ଼ି ଏ ଧରାର ରହେ ଯା' ଶେଷ !
(ପ୍ରେମର ଅର୍ଥ)
–କାଳିନ୍ଦୀ ଚରଣ ପାଣିଗ୍ରାହୀ

ଏସ୍‌ବିଆଇର ନୂତନ ଶାଖା ଉଦ୍‌ଘାଟିତ

ଉଦ୍‌ଘାଟନୀ ଉତ୍ସବରେ ବ୍ୟାଙ୍କର ବରିଷ୍ଠ ଅଧିକାରୀ ଓ ଅନ୍ୟମାନେ ଉପସ୍ଥିତ ଅଛନ୍ତି।

ଚାନ୍ଦବାଲି,୩।୫(କିଶାନ ପାତ୍ର) ଭାରତୀୟ ଷ୍ଟେଟବ୍ୟାଙ୍କ (ଏସ୍‌ବିଆଇ)ର ନୂତନ ଶାଖା ଶୁକ୍ରବାର ଚାନ୍ଦବାଲି ନିକଟସ୍ଥ କାଳୀମନ୍ଦିର ଠାରେ ଉଦ୍‌ଘାଟିତ ହୋଇଯାଇଛି। ଏହି ଅବସରରେ ଏସ୍‌ବିଆଇର ଜେନେରାଲ ମ୍ୟାନେଜର (ନେଟୱର୍କ-୧ ଭୁବନେଶ୍ୱର) ପୋନାମଲମ ମୁରୁଗାନ ସମ୍ମାନିତ ଅତିଥିଭାବେ ଯୋଗଦେଇ ଏହାର ଉଦ୍‌ଘାଟନ କରିଥିଲେ। ଅନ୍ୟମାନଙ୍କ ମଧ୍ୟରେ ଏସ୍‌ବିଆଇର ମୁଖ୍ୟ ପରିଚାଳକ ଗୋବିନ୍ଦ ଚନ୍ଦ୍ର ନାୟକ, ବ୍ୟାଙ୍କର ଡେପୁଟି ଜେନେରାଲ ମ୍ୟାନେଜର ବାଲେଶ୍ୱରର ଶୈଳେଶ କୁମାର ସିହ୍ନା ଓ ରିଜୋନାଲ ମ୍ୟାନେଜର ଦେବାଶିଷ ରଥ ପ୍ରମୁଖ ଯୋଗଦେଇ ଏହି ଶାଖାର ବ୍ୟବସାୟିକ ଅଭିବୃଦ୍ଧି ସମ୍ପର୍କରେ ଆଲୋଚନା କରିଥିଲେ। ଅପରପକ୍ଷରେ ଦାଶରଥୀ ସ୍ୱାଇଁ, ପ୍ରଶାନ୍ତ କୁମାର ଦାସ, ସଂଗ୍ରାମ କେଶରୀ ଦାସ, ଦିଲୀପ ଦାସ, ନରେନ୍ଦ୍ର କୁମାର ଜେନା, ସୌରଭ କୁମାର ସେଠୀ, ଶକ୍ତି କୁମାର ଦାସ, ହୃଷୀକେଶ ତ୍ରିପାଠୀ, ମନୀଷା ବିଶ୍ୱାଳ, ଲିପ୍‌ସା ସାହୁ, ଚନ୍ଦ୍ରକାନ୍ତ ବେହେରା, ନିରଞ୍ଜନ ଭୋଇ ପ୍ରମୁଖ କାର୍ଯ୍ୟକ୍ରମରେ ସହଯୋଗ କରିଥିଲେ।

ଅରୁନ୍ଧତୀ ଜୁଏଲର୍ସର ବାର୍ଷିକ ଉତ୍ସବ

ଭୁବନେଶ୍ୱର,୩।୫ (ଅଭୟ ଦାଶ)

ଅରୁନ୍ଧତୀ ଜୁଏଲର୍ସର ବହୁ ପ୍ରତୀକ୍ଷିତ ବାର୍ଷିକ ଉତ୍ସବ କାର୍ଯ୍ୟକ୍ରମ ତଥା ରାଉରକେଲା ଷ୍ଟୋରର ୩ୟ ଏବଂ ବରଗଡ଼ ଷ୍ଟୋରର ୬ଷ୍ଠ ବାର୍ଷିକୀ ଉତ୍ସବ ନିକଟରେ ପାଳିତ ହୋଇଯାଇଛି। ଏହି ପରିପ୍ରେକ୍ଷୀରେ ଅରୁନ୍ଧତୀ ଜୁଏଲର୍ସ ପକ୍ଷରୁ ବାର୍ଷିକୀ ଉତ୍ସବ ସ୍ୱତନ୍ତ୍ର (anniversary special) ଅଫର ମାଧ୍ୟମରେ ସୁନାଗହଣାର ଗଢ଼ାମଜୁରି କେବଳ ୮୯୯ ଟଙ୍କା, ହୀରାଗହଣାର ହୀରାମୂଲ୍ୟରେ ଛୋଟ ୨୫ % ଓ ରୁପା ଗହଣାର ଗଢ଼ାମଜୁରି ଉପରେ ଫ୍ଲାଟ୍ ୫୦% ରିହାତି ଘୋଷଣା କରାଯାଇଛି।

ଏ ସମ୍ପର୍କରେ ଅରୁନ୍ଧତୀ ଗ୍ରୁପର ପ୍ରତିଷ୍ଠାତା ବ୍ରହ୍ମାନନ୍ଦ ମେହେର କହିଛନ୍ତି, ଦୀର୍ଘ ୨୫ ବର୍ଷ ଧରି ଅରୁନ୍ଧତୀକୁ ସେବା କରିବାର ସୁଯୋଗ ଦେଇଥିବାରୁ ଓଡ଼ିଶାବାସୀଙ୍କ ନିକଟରେ ଆମେ କୃତଜ୍ଞ। ଆମ୍ଭର ପ୍ରତିଟି ସଫଳତାର ବାସ୍ତବିକତା ଆପଣଙ୍କ ଅରୁନ୍ଧତୀ ପରିବାର ପ୍ରତି ଦୀର୍ଘବର୍ଷ ଧରି ଥିବା ଦୃଢ଼ବିଶ୍ୱାସ, ଅବଦ୍ୟ ସ୍ନେହର ଫଳାଫଳ। ଆଗାମୀ ଦିନରେ ମଧ୍ୟ ଅରୁନ୍ଧତୀ ସର୍ବଶ୍ରେଷ୍ଠ ସେବା ଯୋଗାଇଦେବା ସହ ଅନେକ ଆକର୍ଷଣୀୟ ଅଫର ଭେଟି ଦେବାକୁ ଯାଉଛି। ସେହିଭଳି ରାଜ୍ୟ ଅଳଙ୍କାର ବ୍ୟବସାୟ କ୍ଷେତ୍ରରେ ଉଲ୍ଲେଖନୀୟ ଅବଦାନ ପ୍ରଦାନ କରି ସାରା ରାଜ୍ୟରେ ଜୁଏଲର୍ସ ସୁପରିଚିତ ଅରୁନ୍ଧତୀ ଜୁଏଲର୍ସର ୨୫ବର୍ଷର ସଫଳ ଯାତ୍ରାର ଏହି ବାର୍ଷିକୀ ସ୍ୱତନ୍ତ୍ର ସମାରୋହରେ ଉପରଲିଖିତ ଶାଖାଗୁଡ଼ିକର ସୁପରିଚାଳନା ଅନ୍ୟତମ ଉପଲବ୍ଧ।

ବାର୍ଷିକ ଉତ୍ସବରେ ଅରୁନ୍ଧତୀ ଜୁଏଲର୍ସର ବରିଷ୍ଠ ଅଧିକାରୀଙ୍କ ସମେତ ଅନ୍ୟମାନେ ଉପସ୍ଥିତ ଅଛନ୍ତି।

ଡିଏସ୍‌ପି ମ୍ୟୁଚୁଆଲ ଫଣ୍ଡର ନୂତନ ଉତ୍ପାଦ

ଭୁବନେଶ୍ୱର,୩।୫ ଡିଏସ୍‌ପି ମ୍ୟୁଚୁଆଲ ଫଣ୍ଡର ନୂତନ ଉତ୍ପାଦ 'ଡିଏସ୍‌ପି ସିଲଭର ଇଟିଏଫ୍ ଫଣ୍ଡ ଅଫ୍ ଫଣ୍ଡ'ର ଶୁଭାରମ୍ଭ ନିକଟରେ ହୋଇଯାଇଛି। ଏପରିକି ଏହା ଏକ ଓପନ ଏଣ୍ଡେଡ୍ ସ୍କିମ୍ ହୋଇଥିଲାବେଳେ ପୁଞ୍ଜିନିବେଶକଙ୍କୁ ମ୍ୟୁଚୁଆଲ ଫଣ୍ଡ ମାଧ୍ୟମରେ ରୁପାର ପୁଞ୍ଜିନିବେଶ ସୁଯୋଗ ହାସଲ କରିବାକୁ ଏକ ସ୍ୱାଚ୍ଛନ୍ଦ୍ୟମୂଳକ ଏବଂ ସୁସଂଗଠିତ ପନ୍ଥା ଯୋଗାଇଦେଉଛି। ସେହିଭଳି ଏହି ଫଣ୍ଡ ଅଫ ଫଣ୍ଡ ମୁଖ୍ୟତଃ ଡିଏସ୍‌ପି ସିଲଭର ଇଟିଏଫ୍‌ରେ ପୁଞ୍ଜିନିବେଶ କରିବ। ଯାହା ଘରୋଇ ବଜାରରେ ଭୌତିକ ରୁପାର ପ୍ରଦର୍ଶନ ସହ ଅତି ନିକଟତର ରିଟର୍ନ ପ୍ରଦାନ କରିବ।

ସାତକୋଶିଆ ବନ୍ୟପ୍ରାଣୀ ବନଖଣ୍ଡ ଅଧିକାରୀଙ୍କ କାର୍ଯ୍ୟାଳୟ, ଅନୁଗୋଳ

ODISHA INDIA'S BEST KEPT SECRET.

OFFICE OF THE DIVISIONAL FOREST OFFICER, SATKOSIA WILDLIFE DIVISION, ANGUL

At/PO- Hakimpada, PS/ Dist- Angul, Pin No.-759143,
E-Mail Id- dfo.satkosiawl@odisha.gov.in / Website- www.satkosia.org /
Phone/Fax-06764-236218, 236219

Notice No. 2755 Dtd. 28.04.25

SHORT TENDER CALL NOTICE

FOR SUPPLY OF VEHICLE ON HIRE BASIS FOR OFFICIAL PURPOSE TO BE DEPLOYED IN DIFFERENT RANGES AND DIVISION HEAD QUARTER (PAMPASAR, PURUNAKOTE, TIKARPADA, JILLINDA & RAIGODA)

No. MM-20:- Quotations in plain paper /letter pad are invited from the intending supplier / Vehicle owner for supply of Protection vehicle for use in patrolling and other duty in different Ranges of Satkosia Wildlife Division, Angul during the FY-2025-26 with following term and conditions.

The quotation should be reach in this office on or before 14.05.2025 at 10:00 A.M through Registered / Speed Post, Courier Service and can also be dropped in Tender Box placed in office of the Divisional Forest Officer, Satkosia Wildlife Division, Angul. The tenders will be opened in the same office on the same day at 12:30 P.M. by submitting a non-refundable Demand Draft to be drawn in favour of Divisional Forest Officer, Satkosia Wildlife Division, Angul from 30.04.2025 to 14.05.2025 payable at Angul for Rs. 1000/- (Rupees One Thousand) only towards cost of tender paper, which will be placed before the Purchase Committee of this office for approval. The amount quoted should be including the cost of Driver and all taxes (excluding the cost of Fuel). The incomplete quotation or after the schedule date and time shall be summarily rejected the undersigned reserves all rights to reject any or all quotation with showing any reason thereof.

1. BOLERO (B4, B6, Neo N4, Neo N8, Neo N10 R, Neo N10 Opt etc.) (Diesel Make)
2. SCORPIO (S MT 7STR, S MT 9STR, S11 MT 7S, N Z2, N Z4, N Z6 etc.) (Diesel Make)

Total- 13 Nos. (Tentative)

Sd./- Divisional Forest Officer,
Satkosia Wildlife Division, Angul

OIPR-08022/11/0001/2526

ଏନ୍‌ଏମ୍‌ଆଇପିଏଲ୍‌ର ନୂଆ ମାଇଲଖୁଣ୍ଟ

ଭୁବନେଶ୍ୱର,୩।୫

ନିସାନ ମୋଟର ଇଣ୍ଡିଆ ପ୍ରାଇଭେଟ୍ ଲିମିଟେଡ୍(ଏନ୍‌ଏମ୍‌ଆଇପିଏଲ୍)କୁ ନିକଟରେ ଆଉ ଏକ ସଫଳତା ମିଳିଛି। ଏପରିକି କମ୍ପାନୀ ଭାରତରେ ନିରନ୍ତର ଓ ସ୍ଥାୟୀ ଅଭିବୃଦ୍ଧି ବଜାୟ ରଖିବା ସହ ୨୦୨୪-୨୫ ଆର୍ଥିକ ବର୍ଷରେ ସର୍ବାଧିକ ବିକ୍ରି ରେକର୍ଡ ସହ ନୂଆ ମାଇଲଖୁଣ୍ଟ ହାସଲ କରିଛି। ୨୦୨୪-୨୫ ଆର୍ଥିକ ବର୍ଷରେ କମ୍ପାନୀ(ନିସାନ) ୯୯,୦୦୦ ୟୁନିଟ୍‌ରୁ ଅଧିକ ଗାଡ଼ି ବିକ୍ରି (ରପ୍ତାନୀ+ଘରୋଇ) ବିକ୍ରି ହାସଲ କରିଥିବାବେଳେ ୨୦୧୭-୧୮ ଆର୍ଥିକ ବର୍ଷ ପରଠାରୁ ଏହା ସର୍ବାଧିକ ବୋଲି କୁହାଯାଉଛି। ଘରୋଇ ଓ ରପ୍ତାନୀ ବଜାରରେ ନୂଆ ନିସାନ ମାଗ୍ନାଇଟ୍ ବି-ଏସ୍‌ୟୁଭିର ଚମତ୍କାର ପ୍ରଦର୍ଶନ ଯୋଗୁ ଏହି ସଫଳତା ସହ ୨୦୨୪-୨୫ ଆର୍ଥିକ ବର୍ଷରେ କମ୍ପାନୀର ବାର୍ଷିକ ବିକ୍ରି ୩୫% ବୃଦ୍ଧି ହୋଇଛି।

ୟୁଆଇର ନୂତନ ଉତ୍ପାଦ ରେଞ୍ଜ

ଭୁବନେଶ୍ୱର,୩।୫

ଉଷା ଇଣ୍ଟରନ୍ୟାସନାଲ(ୟୁଆଇ)ର ନୂତନ ଉତ୍ପାଦ ରେଞ୍ଜ 'ଏରୋଏଜ୍‌ଏବଂ ଏରୋଏଜ୍‌ପ୍ଲସ୍' ସର୍ବଭାରତୀୟ ସ୍ତରରେ ଶୁଭାରମ୍ଭ ହୋଇଯାଇଛି। ଅତିଶୟ ଗରମ ଅନୁଭବ କରୁଥିବା ଭାରତୀୟ ଉପଭୋକ୍ତାଙ୍କର ପରିବର୍ତ୍ତିତ ଆବଶ୍ୟକତା ପୂରଣକରିବା ଲାଗି ପ୍ରସ୍ତୁତ କରାଯାଇଥିବା ଏହି ଫ୍ୟାନ୍ ସର୍ବୋତ୍ତମ ଶକ୍ତି ଦକ୍ଷତା ଏବଂ ଆଧୁନିକ ସମୟର ଯୁଗରେ ସମ୍ପନ୍ନ ଓ ବର୍ତ୍ତମାନର ଘରଗୁଡ଼ିକ ପାଇଁ ଶ୍ରେଷ୍ଠ ଶୀତଳତା ପ୍ରଦାନ କରିଥାନ୍ତି। ଏରୋଏଜ୍ ପ୍ଲସ୍ ଏବଂ ଏରୋଏଜ୍ ବିଏଲ୍‌ଡିସି ସିଲିଂ ଫ୍ୟାନ ସୌନ୍ଦର୍ଯ୍ୟ ଏବଂ ପ୍ରଯୁକ୍ତିର ଉପଯୁକ୍ତ ମିଶ୍ରଣର ପ୍ରତୀକ ଏବଂ ବିଇଇ ଷ୍ଟାର ରେଟିଂରେ ସୁସଜ୍ଜିତ ରହିଛି।

GOVERNMENT OF ODISHA
OFFICE OF THE CHIEF CONSTRUCTION ENGINEER RURAL WORKS CIRCLE, ANGUL

E-mail - sencrwangul@yahoo.co.in; Phone: 06764-236404

No. 1285 Dt. 30.04.25

Cancellation of Tender for Building Work

No. O-109:- The tender for Building work invited vide this office Tender Call Notice No.909 dt.12.03.2025 (Bid Identification No. Building Online-AGL-26/2024-25) by the Procurement Officer, Chief Construction Engineer, Rural Works Circle, Angul is hereby cancelled.

Sd./- Chief Construction Engineer,
Rural Works Circle, Angul

OIPR-25180/11/0051/2526

ZILLA SWASTHYA SAMITI, BALANGIR

(Department of Health & FW, Govt. of Odisha)

CORRIGENDUM

Corrigendum No : 25 Date : 29.04.2025

No.E-60 : In continuation of Advertisement No.21 dated 19.04.2025, Sl. No - 11 of bid document should be read as Bidders should have proof of supply of 05 Nos. or more of the quoted drugs and consumables to any Govt. Organization/Corporate Hospital/PSU Hospital/ UN Agency during last 3 financial years (2022-23, 2023-24 and 2024-25) and Sl. No -12 should be read as Avg. Annual Turnover of Manufacturers/Supplier of Rs.1.00 crore or more during last 3 financial years (2021-21, 2022-23 and 2023-24). Other terms and conditions in the bid document will be remain unchanged.

OIPR-10019/11/0016/2526 Sd./- CDM & PHO, Balangir

OFFICE OF THE COLLECTOR & DISTRICT MAGISTRATE, JAGATSINGHPUR

(District Social Welfare Section)

Ph : 06724-220865, E. Mail - dswojspur@nic.in

TENDER CALL NOTICE
No. 1445/DT. 28.04.2025

No.g-19 : Sealed tenders are invited from the intending eligible and Registered Firms/ authorized licenced Transport Contractors/Agents for undertaking ICDS Project wise transportation of Rice & Wheat under the carriage by Road Act 2007 and the Carriage by Road Rule 2011 from concern Transportation Authority for Transportation of Rice & Wheat under SNP feeding Programme in all 8 nos ICDS of Jagatsinghpur District **(Balikuda, Biridi, Erasama, Jagtsinghpur, Kujanga, Naugaon, Raghunathpur and Tirtol ICDS Project)** for the year 2025-2026.

Details of the Term & Condition is available in the Office of the Collector, Jagatsinghpur (SocialWelfare Section) and District Website i.e www.jagatsighpur.nic.in.

The details of Tender process as follows.

1. Period of sale of Tender document from : **28.04.2025 (9.00 A.M.)**
2. Last date for receipt of Tender document : **16.05.2025 (1.30 P.M.)**
3. Date of Opening of Tender : **17.05.2025 (10.00 A.M.)**
4. Tender Paper cost : **Rs. 3000.00 (Rupees Three thousand) only**

Sd./- Collector & District Magistrate,
Jagatsinghpur

OIPR-24275/11/0005/2526

OFFICE OF THE CHIEF DISTRICT MEDICAL AND PUBLIC HEALTH OFFICER CUM DISTRICT MISSION DIRECTOR, NATIONAL HEALTH MISSION, KORAPUT

Phone No. : 06852-299964,
e-mail : nhmkpt@gmail.com, ncdcellkoraput@gmail.com

Tender Call Notice

Bid No. 102/2025/NTEP Date : 01.05.2025

No.E-61 : Sealed tenders are invited from interested reputed travel agencies/ tour operators/ private individuals/NGOs for providing A/C or non-A/C-diesel driven vehicles on monthly hiring basis. The bidders are requested to submit their documents in the prescribed formats on or **before May 26, 2025, by 5.00 P.M. through Regd. Post, Speed Post, or Courier**. Tender will be opened on the same day at 05.15 P.M. at the office chamber of the CDM & PHO, Koraput. The details are available download in the website https://koraput.odisha.gov.in

OIPR-10077/11/0016/2526 Sd./- CDM & PHO, Koraput

OFFICE OF THE NOTIFIED AREA COUNCIL, BINKA

Dist. : Subarnapur (Pin-767019), Email id : binikan.hud@nic.in,
Phone/Fax : 06654-241113

E-tender call notice No. 936/Dt. 30.04.2025
Tender ID - 2025_ORULB_112944

Tender Reference No. BINKA-NAC-01/2025-26

No.C-211 : Bid Documents consisting of work, estimated Cost, Cost of Tender Paper, EMD, Time of Completion, Class Contractors and the set of terms and conditions of contract and other necessary documents can be seen in Govt. website i.e. www.tendersodisha.gov.in.

1	Type of the work	:	Civil Works
2	No. of works	:	1 nos.
3	Estimated Cost	:	As per DTCN
4	Period of Completion	:	As per DTCN
5	Date & Time of bidding online from	:	Dt. 01.05.2025 at 11.00 A.M.
6	Last Date & time of bidding online	:	Dt. 15.05.2025 up to 05.00 P.M.
7	Date & Time of opening of Technical Bid	:	Dt. 16.05.2025 at 11.00 A.M.
8	Name and address of the Officer inviting Bid	:	Executive Officer, N.A.C, Binka

Further details can be seen from the procurement portal i.e. www.tendersodisha.gov.in

Sd./- Executive Officer
Notified Area Council, Binka

OIPR-13198/11/0008/2526

THE MAYURBHANJ CENTRAL CO-OPERATIVE BANK LTD, BARIPADA

AT/PO- BARIPADA, DIST-MAYURBHANJ, PIN-757001 (ODISHA)

ବିଜ୍ଞାପନ

No.LL-04: ଏତଦ୍ୱାରା ମୟୂରଭଞ୍ଜ କେନ୍ଦ୍ର ସମବାୟ ବ୍ୟାଙ୍କର ସମସ୍ତ ଜମାକାରୀମାନଙ୍କୁ ଜଣାଇ ଦିଆଯାଉଅଛି ଯେ, ବର୍ତ୍ତମାନର ପ୍ରଚଳିତ ନିୟମ ଅନୁସାରେ ପ୍ରତ୍ୟେକ ଜମାକାରୀ ତାଙ୍କ ବାବଦରେ ସମ୍ପୂର୍ଣ୍ଣ ସଦ୍ୟ ବିବରଣୀ (KYC–Know your customer) ବ୍ୟାଙ୍କକୁ ପ୍ରଦାନ କରିବା ନିତ୍ୟାନ୍ତ ଆବଶ୍ୟକ । ସେ ଦୃଷ୍ଟିରୁ ସେମାନଙ୍କୁ ଅନୁରୋଧ ଯେ ସେମାନେ ଏହି ବିଜ୍ଞାପନ ପ୍ରକାଶିତ ହେବାର ୩୦ ଦିନ ମଧ୍ୟରେ ବ୍ୟାଙ୍କକୁ ଆସି ସେମାନଙ୍କର ସମ୍ପୂର୍ଣ୍ଣ ସଦ୍ୟ ବିବରଣୀ ପ୍ରଦାନ କରନ୍ତୁ ନଚେତ ବ୍ୟାଙ୍କ ଆଇନ ଅନୁଯାୟୀ ପଦକ୍ଷେପ ଗ୍ରହଣ କରିବାକୁ ବାଧ ହେବ ।

ଏତଦ୍ୱାରା ଏହା ମଧ୍ୟ ଜଣାଇ ଦିଆଯାଉଛି ଯେ, ବ୍ୟାଙ୍କର ଅନେକ ଲକରଧାରୀ ବ୍ୟାଙ୍କ ସହିତ ସେମାନଙ୍କର ଯୋଗାଯୋଗ ସମ୍ପୂର୍ଣ୍ଣ ବନ୍ଦ କରିଦେଇଛନ୍ତି ଓ ଲକର ଭଡା ମଧ ନିୟମିତ ଭାବେ ବ୍ୟାଙ୍କକୁ ପ୍ରଦାନ କରୁନାହାନ୍ତି । ଯାହାଦ୍ୱାରା ଲକର ଭଡା ଅନାଦେୟ ହୋଇ ରହୁଅଛି । ଏଣୁ ସେମାନଙ୍କୁ ଅନୁରୋଧ ଯେ ଏହି ବିଜ୍ଞାପନ ପ୍ରକାଶିତ ହେବାର ୩୦ ଦିନ ମଧ୍ୟରେ ସେମାନଙ୍କର ବକେୟା ଭଡା ବ୍ୟାଙ୍କରେ ଦାଖଲ କରନ୍ତୁ ନଚେତ୍ ବ୍ୟାଙ୍କ ଆଇନ ଅନୁଯାୟୀ ପଦକ୍ଷେପ ଗ୍ରହଣ କରିବାକୁ ବାଧ ହେବ ।

ସ୍ୱା./-ସମ୍ପାଦକ

OIPR-39044/11/0009/2526 ମୟୂରଭଞ୍ଜ କେନ୍ଦ୍ର ସମବାୟ ବ୍ୟାଙ୍କ ଲିଃ, ବାରିପଦା

ODISHA LIFT IRRIGATION CORPORATION LIMITED

(A Government of Odisha Undertaking)

OFFICE OF THE EXECUTIVE ENGINEER L. I. DIVISION, SAMBALPUR

Tendor Call Notice for Hiring of Vehicle
No.02/2025-26 / Date : 25.04.2025

No.CAD-248 : Sealed tenders are Invited from Interested reputed Travel Agencies / Tour Operators / Private Individuals for providing 2 (Two) Nos. of A/C Diesel driven Bolero (Mahindra) vehicle having sitting capacity not more than seven Including driver, which shall confirm to the terms and conditions for official use (01 no for Superintending Engineer (N.C), L.I. Circle, Sambalpur and 01 no. for L.I. (Civil)Sub-Division, Jharsuguda under the office of the Executive Engineer, L.I. Division-Sambalpur on monthly rent basis. The tender schedule containing General Bid Information & Terms and Conditions for hiring of Venicles etc. will be available with Office of the Executive Engineer, L.I. Division, Sambalpur on payment of Rs.100/- + 18% GST i.e. 118/- each in shape of DD in favour of E.E. OLIC Division, Sambalpur to be drawn at any Nationalized bank from 03.05.2025 07:00 A.M. to 08.05.2025 during office hour i.e. 01.00 P.M. The tenders completed in all respect to be received the Office of Executive Engineer, L.I. Division, Sambalpur on or before 09.05.2025 by 11.00 A.M. and shall be opened on the same day at 12.00 P.M.

Sd./- Executive Engineer
L.I. Division, Sambalpur

OIPR-32308/11/0003/2526

GOVERNMENT OF ODISHA, "e"-PROCUREMENT NOTICE
OFFICE OF THE SUPERINTENDING ENGINEER, PURI (R&B) DIVISION, PURI
WORKS DEPARTMENT
Short Tender Call Notice

E-mail : eerbpuri@yahoo.co.in

Bid Identification No. SE (R&B) Puri-04/2025-26

No.B-86 : The Superintending Engineer, Puri (R&B) Division, Puri on behalf of Governor of Odisha inviting percentage rate bid in **Double Cover** system in ONLINE MODE from the eligible class of contractors registered with the State Governments and contractors of equivalent Grade/Class registered with Central Government / Railways :

1. Nature of Work : Civil Work
2. No. of Work : 1 No.
3. Tender Cost : Rs. 10000.00/ each (On-Line)
4. Class of bidders : 'B' Class
5. Available of Bid document in the Website : From 10.00 A.M. of Dt. 03.05.2025 to 11.00 A.M. of Dt. 09.05.2025
6. Last Date of receipt of tender : Dt. 09.05.2025 up to11.00 A.M.
7. Date of opening of Bid : Dt. 09.05.2025 at 12.00 P.M.
8. The Bidders have to participate in ONLINE bidding only. Further details can be seen from the Website : https://tenderodisha.gov.in. Any Addendum / Corrigendum / Cancellation of tender can also be seen in the said website.

Sd./- Superintending Engineer,
Puri (R&B) Division, Puri

OIPR-34064/11/0026/2526

Government of Odisha "e" Procurement Notice
Bid Identification No.Online-02-OF-2025-26

No.O-103 E-Mail ID- rwd.padampur@yahoo.co.in, Ph.No.9437255440

1. Name of the Work : **Building Works (As per Annexure-'A')**
2. Amount put to Bid Excluding GST : As per Annexure - 'A'
3. Class of Contractor : "D" "C" & "B"
4. Date & Time of availability of bid document in the portal : From Dt.08.05.2025 at 10.00 A.M.
5. Last date & Time for receipt of bids in the portal : Dt.17.05.2025 upto 05.00 PM
6. Last date of seeking clarification : Dt.16.05.2025 upto 1.00 P.M.
7. Date & Time of bid opening : Dt.19.05.2025 at 10.00 A.M.
8. Name and address of the Officer Inviting Bid : Executive Engineer, R.W. Division, Padampur At/Po-Padampur, Dist-Bargarh Pin-768036

(1) Other details can be seen from DTCN available in website www.tendersodisha.gov.in
(2) Corrigendum if any shall only be published in the above website.

Sd./- Executive Engineer
Rural Works Division, Padampur

OIPR-25069/11/0026/2526

GOVERNMENT OF ODISHA
"e" PROCUREMENT NOTICE
RAJGANGPUR MUNICIPALITY
Bid identification No. - Eo/RGP/03 of 2025-26

e-mail ID - rajgangpurm.hud@nic.in

No.C-224 **No. 2223, Dated 30.04.2025**

1) Total Number of Work : 04 No. Work (Widening of the road, Boundary wall & renovation with Beautification of Talab, Bathing Ghat, Guard Wall & Drain etc)
2) Approximate Estimated Cost : 11.35 Lakh to 19.75 Lakhs
3) Period of Completion : 90 Days
4) Date & time of availability of the bid documents in the portal : 02.05.2025 at 11.00 A.M. to 14.05.2025 up to 5.00 P.M.
5) Last date of receipt of Bids in the portal : 14.05.2025 up to 5.00 P.M. (Online)
6) Bids Receipt online shall be opened on : 15.05.2025 at 11.00 A.M. (Online)
7) Name & address of the Officer Inviting Bid : Executive Officer, Rajgangpur Municipality
8) The Bidders have to participate in ONLINE bidding only, further details can be seen from the e-procurement portal. hhtp://tendersodisha.gov.in

Sd./- Victor Soreng
Executive Officer
Rajgangpur Municipality

OIPR-13094/11/0024/2526

OFFICE OF THE SUPERINTENDING ENGINEER, KHORDHA (R&B) DIVISION, KHORDHA
INVITATION FOR BIDS (IFB)

E-mail : pwdoff_khd@yahoo.com

Tender Call Notice

Bid Identification No. S.E.-KHD-(R&B)-02/2025-26
Letter No. 2819 dtd. 25.04.2025

No.B-70 : The Superintending Engineer, Khurda (R&B) Division, Khurda on behalf of Governor of Odisha invites percentage rate bid in **Double cover** system in ONLINE MODE from eligible class of contractors having valid registration certificate for execution of the Composite (Civil+EI+PH) Works as detailed below :

1. Nature of Work : Composite (Civil+EI+PH) Works
2. No. of Work : 01 No.
3. Tender Cost : Rs. 10000.00 (Online)
4. Class of Contractor : 'B' class Contractor
5. Available of Bid documents in the website : From Dt.07.05.2025 at 11.00 A.M. to Dt.21.05.2025 at 1.00 P.M.
6. Date of opening of Bids : Dt.22.05.2025 at 11.00 A.M.
7. Bidders have to participate in ONLINE bidding only. Further details can be seen from the Website : https://tenderodisha.gov.in. Any information regarding Addendum / Corrigendum / Cancellation of tender can be available in the said website.

Sd./- Superintending Engineer
Khurda (R&B) Division, Khurda

OIPR-34095/11/0029/2526

OFFICE OF THE MUNICIPAL COUNCIL, BARBIL

No.C-192

Tender Call Notice No. 1267 Date. 28.04.2025

1. Name of the work : **Civil construction works as mentioned in website of Barbil Municipality.**
2. No. of work : **40 (Forty)**
3. Bid value : **Rs.28,400/- to Rs.2,00,000/-**
4. Period of completion : **30 days**
5. Period of availability of tender paper : **from Dt.01.05.2025 to 08.05.2025 up to 11.00 A.M.**
6. Last Date & time for submission of tender paper : **Dt.08.05.2025 up to 12.30 P.M.**
7. Date & time of opening of Technical Bid : **Dt.09.05.2025 at 10.30 A.M.**
8. Name and address of the officer inviting bid : **EXECUTIVE OFFICER, BARBIL MUNICIPALITY**

Details can be seen from Barbil Municipality website : www.barbilmunicipality.in

Sd./- Executive Officer,
Barbil Municipality

OIPR-13108/11/0034/2526

ଭୁବନେଶ୍ୱର ଉନ୍ନୟନ କର୍ତ୍ତୃପକ୍ଷ
ଆକାଶ ଶୋଭା ବିଲ୍‌ଡିଂ
ପଣ୍ଡିତ ଜବାହାରଲାଲ ନେହରୁ ମାର୍ଗ, ଭୁବନେଶ୍ୱର-୭୫୧୦୦୧

ପତ୍ର ସଂଖ୍ୟା 7473/ଭୁ.ଉ.କ., ଭୁବନେଶ୍ୱର ତା.23.04.25 ରିଖ
EB-V-574/78

ସୂଚନା

No.CAD-262: ଏତଦ୍ ଦ୍ୱାରା ସର୍ବସାଧାରଣଙ୍କ ଅବଗତି ନିମନ୍ତେ ଜଣାଇ ଦିଆଯାଉଅଛି କି ବରଗଡ଼ ହାଉସିଂ ସ୍କିମ୍, ବରଗଡ, ଭୁବନେଶ୍ୱର ଅନ୍ତର୍ଗତ ଗୃହ ନଂ-EB-753କୁ ଭୁବନେଶ୍ୱର ଉନ୍ନୟନ କର୍ତ୍ତୃପକ୍ଷଙ୍କ କାର୍ଯ୍ୟାଳୟ ଆଦେଶ ସଂଖ୍ୟା ୨୬୮୬୩, ତା.୦୧.୦୮.୨୦୨୩ ରିଖ ଅନୁଯାୟୀ ଉତ୍ତରାଧିକାରୀ ସୂତ୍ରେ **ପୁଲିନ୍ କୁମାର ଗନ୍ତାୟତ, ପିତା-ସ୍ୱର୍ଗତ ରାଧାକୃଷ୍ଣ ଗନ୍ତାୟତ, ବାସସ୍ଥାନ-ପ୍ଲଟ ନଂ.-ଏମ୍.ଆଇ.ଜି.-ବି-୩୫, ନୟାପଲ୍ଲୀ ବ୍ରିଟ୍ କଲୋନୀ, ନୟାପଲ୍ଲୀ, ଭୁବନେଶ୍ୱର, ଜିଲ୍ଲା-ଖୋର୍ଦ୍ଧା, ଓଡ଼ିଶାଙ୍କ** ନାମରେ ଆବଣ୍ଟନ ପରିବର୍ତ୍ତନ କରାଯାଇଥିଲା ।

ବର୍ତ୍ତମାନ ଆବଣ୍ଟନଗ୍ରାହୀ **ପୁଲିନ୍ କୁମାର ଗନ୍ତାୟତ** ଉକ୍ତ ଗୃହକୁ ତୃତୀୟ ପକ୍ଷ ଅନ୍ତରଣ ଆଧାରରେ ଶ୍ରଦ୍ଧାଞ୍ଜଳି ବେହେରା, ସ୍ୱାମୀ-ନୀଳକମଳ ପରିଡା, **ପ୍ଲଟ ନଂ.୭୩୧/୨୬୯୦ ଲିଙ୍ଗିପୁର, ଭୁବନେଶ୍ୱର, ଜିଲ୍ଲା-ଖୋର୍ଦ୍ଧା, ଓଡ଼ିଶାଙ୍କ** ନାମରେ ମାଲିକାନା ପରିବର୍ତ୍ତନ କରିବା ନିମନ୍ତେ ଭୁବନେଶ୍ୱର ଉନ୍ନୟନ କର୍ତ୍ତୃପକ୍ଷଙ୍କୁ ଆବେଦନ କରିଅଛନ୍ତି ।

ଏଣୁ ଉକ୍ତ ଗୃହର ତୃତୀୟପକ୍ଷ ଅନ୍ତରଣ ଆଧାରରେ ମାଲିକାନା ପରିବର୍ତ୍ତନ ସମ୍ବନ୍ଧରେ ଯଦି କାହାର କିଛି ଦାବି/ଆପତ୍ତି ଥାଏ, ତାହେଲେ ଏହି ନୋଟିସ୍ ପ୍ରକାଶନର ୧୫ (ପନ୍ଦର) ଦିନ ମଧ୍ୟରେ ନିମ୍ନ ସ୍ୱାକ୍ଷରକାରୀଙ୍କୁ ଲିଖିତ ଭାବେ ଜଣାଇବେ । ତତ୍‌ପରେ ଏ ସମ୍ବନ୍ଧରେ କୌଣସି ଆପତ୍ତି/ ଅଭିଯୋଗ ଶୁଣାଯିବ ନାହିଁ ଏବଂ ଗୃହର ମାଲିକାନା ପରିବର୍ତ୍ତନ ଆଇନ୍ ଅନୁଯାୟୀ ସମ୍ପାଦନ କରାଯିବ ।

ସ୍ୱା./- ଆବଣ୍ଟନ ଅଧିକାରୀ-୧
ଭୁବନେଶ୍ୱର ଉନ୍ନୟନ କର୍ତ୍ତୃପକ୍ଷ

OIPR-13033/11/0282/2526

ସହକାରୀ ବୟନଶିଳ୍ପ ନିର୍ଦ୍ଦେଶକଙ୍କ କାର୍ଯ୍ୟାଳୟ, ସୁନ୍ଦରଗଡ଼
OFFICE OF THE ASST. DIRECTOR OF TEXTILES, SUNDARGARH

At- Mahesdihi, Sundargarh, 770001; Email Id- adtsundargarh@gmail.com

TENDER CALL NOTICE FOR SUPPLY OF TECHNOLOGICAL INTERVENTION COMPONENT UNDER THE SCHEME "PROMOTION OF HANDLOOM INDUSTRIES" FOR THE YEAR 2024-25

Notice No.445 / Dated.30.04.2025/

No. PP-27:- Bids in sealed cover are invited under two-bid system from reputed Suppliers / Manufacturers / Dealers / Films units for supply of **Pit Looms, Frame Looms, Weaving Accessories, Dobby & Motorized Charkha** to beneficiaries of Sundargarh Zone (Jharsuguda & Sundargarh district) for disbursement to weavers under "Promotion of Handloom Industries" scheme for the year 2024-25 in Sundargarh Zone. The tender schedule of the bidding process are as follows :

Sl.No.	Tender Schedule	Dateline
1	Date of Issue	01.05.2025
2	Tender submission last Date and Time	14.05.2025 till 2 P.M.
3	Opening of Technical Bid	16.05.2025
4	Opening of Financial Bid	9 A.M. onwards

The bid documents containing eligibility criteria, detail of items, terms & conditions of the tender can be downloaded from the website www.sundargarh.odisha.gov.in or www.sadhacodisha.org, www.boyanika.com or www.samabalpuribastralaya.com or www.textiles.odisha.gov.in

Sd./- K. Pradhan
Assistant Director of Textiles, Sundargarh
OIPR-31031/11/0002/2526

GOVERNMENT OF ODISHA
DEPARTMENT OF WATER RESOURCES
OFFICE OF THE SUPERINTENDING ENGINEER MINOR IRRIGATION DIVISION, SAMBALPUR

Phone No. (0663)-2412791(Off.), E-mail : eemisbp@yahoo.co.in

No. 1738/Date. 29.04.2025

'e' Procurement Notice
BID REF No. : SE, MID, SBP/01/2025-26

No.A-

Name of work	:	Civil Construction works
No. of Works	:	01 (One) No.
Estimated cost	:	for 01 No. of work (Rs. 24.49 Lakh)
Tender paper cost	:	Referred to DTCN
Period of completion	:	Referred to DTCN
Availability of bid through online	:	From **dt.03.05.2025 at 11.00 A.M. to dt.13.05.2025 up to 05.30 P.M.** in website (www.tendersorissa.gov.in)
Period of receipt of bid through online	:	From **dt.03.05.2025 at 11.00 A.M. to dt.13.05.2025 up to 05.30 P.M.** through online
Date of opening of bid documents	:	On **dt.14.05.2025 at 10.00 A.M.** onwards
Digital signature certificate of Bidder	:	The bidder must posses compatible digital signature certificate (DSC) of Class-II or Class-III

The detail tender call notice can also be seen in the DOWR website - http://dowrorissa.gov.in

Name & Address of the OIT	:	Superintending Engineer, M.I.Division, Sambalpur At-Motijharan, P.O.-B.S.S. Nagar, Dist.-Smbalpur, PIN-768001, Ph : 0663-2412791, E-mail ID : eemisbp@yahoo.co.in
Further details can be seen from the e-Procurement market place	:	http:/tendersorissa.gov.in

Sd./- Superintending Engineer
M.I.Division, Sambalpur

OIPR-32036/11/0016/2526

ODISHA SPACE APPLICATIONS CENTRE (ORSAC)

Dept of Science & Technology, Govt. of Odisha
Bhubaneswar-751 023

Tender Notice No. 15/2025

No.CAD-266 : Sealed tenders are invited from established and accredited Original Equipment Manufacturer(OEM)/ authorized dealers for supply and installation & commissioning of Desktop Computer, Workstation, Laptop, Printer for Odisha Space Applications Centre, Bhubaneswar.

For details please visit Website https://odisha.gov.in. https://st.odisha.gov.in https://it.odisha.gov.in & ORSAC Website https://orsac.odisha.gov.in or ORSAC office for submission of the Tender papers.

OIPR-28007/11/0015/2526 CHIEF EXECUTIVE

ସଂକ୍ଷେପରେ

ପହଲଗାମ୍ ଆକ୍ରମଣକାରୀ କଲମ୍ବୋ ଯାଇଥିବା ସନ୍ଦେହ

ବିମାନବନ୍ଦରରେ କଡ଼ା ଯାଞ୍ଚ

ନୂଆଦିଲ୍ଲୀ/କଲମ୍ବୋ,୩।୫

ପହଲଗାମ୍ ଆତଙ୍କବାଦୀ ଆକ୍ରମଣ ଘଟଣାରେ ସମ୍ପୃକ୍ତ ୬ ଜଣ ସନ୍ଦିଗ୍ଧ ଚେନ୍ନାଇରୁ ବିମାନ ଧରି ଶ୍ରୀଲଙ୍କାର କଲମ୍ବୋ ବିମାନବନ୍ଦରରେ ପହଞ୍ଚିଥିବା ଭାରତରୁ ସୂଚନା ମିଳିବା ପରେ ସେଠାରେ ବ୍ୟାପକ ତଲାସି କରାଯାଇଛି। ଚେନ୍ନାଇରୁ ଯାଇଥିବା ଉକ୍ତ ବିମାନରେ ପହଲଗାମ୍ ଆକ୍ରମଣର ୬ ଜଣ ସନ୍ଦିଗ୍ଧ ଥିବା ଭାରତୀୟ କର୍ତ୍ତୃପକ୍ଷ ଶ୍ରୀଲଙ୍କା ପ୍ରତିପକ୍ଷଙ୍କୁ ଜଣାଇଥିଲେ। ଶ୍ରୀଲଙ୍କା ଏୟାରଲାଇନ୍ସ ବିମାନ ୟୁଏଲ୍୧୨୨ ପୂର୍ବାହ୍ନ ୧୧ଟା ୫୯ ମିନିଟ୍ ସମୟରେ ବନ୍ଦରନାଏକ୍ ଅନ୍ତର୍ଜାତୀୟ ବିମାନବନ୍ଦରରେ ପହଞ୍ଚିବା ପରେ ସେଠାରେ ଶ୍ରୀଲଙ୍କା ପୋଲିସ, ସେଠାର ବାୟୁସେନା ଏବଂ ବନ୍ଦର ସୁରକ୍ଷା ସଂସ୍ଥା ପକ୍ଷରୁ ମିଳିତ ଭାବେ ସୁରକ୍ଷା ଯାଞ୍ଚ କରାଯାଇଥିଲା। ତେବେ ସେଠାରୁ କୌଣସି ସନ୍ଦିଗ୍ଧ ବ୍ୟକ୍ତିଙ୍କୁ ଠାବ କରାଯାଇ ପାରିନାହିଁ।

ରୁଷିଆର ବିଜୟ ଦିବସ ପରେଡ୍‌ରେ ସାମିଲ ହେବେନି ରାଜନାଥ

ନୂଆଦିଲ୍ଲୀ, ୩।୫

ଆସନ୍ତା ମେ’ ୯ରେ ମସ୍କୋରେ ହେବାକୁ ଥିବା ରୁଷିଆର ବିଜୟ ଦିବସ ବାର୍ଷିକ ସମାରୋହରେ ପ୍ରତିରକ୍ଷା ମନ୍ତ୍ରୀ ରାଜନାଥ ସିଂ ଯୋଗଦେବେ ନାହିଁ। ପ୍ରଧାନମନ୍ତ୍ରୀ ନରେନ୍ଦ୍ର ମୋଦି ପରେଡ ସମାରୋହରେ ଯୋଗ ଦେବାକୁ ପୂର୍ବରୁ ମନା କରିଥିଲେ। ତାଙ୍କ ବଦଳରେ ରାଜନାଥ ମସ୍କୋ ଗସ୍ତ କରିବେ ବୋଲି ସୂଚନା ଦିଆଯାଇଥିଲା। ତେବେ ଏହି ସମାରୋହରେ ପ୍ରତିରକ୍ଷା ରାଷ୍ଟ୍ରମନ୍ତ୍ରୀ ସଞ୍ଜୟ ସେଠ ଭାରତର ପ୍ରତିନିଧିତ୍ୱ କରିବେ। ପହଲଗାମ୍ ଆକ୍ରମଣ ପରେ ଦେଶର ସୁରକ୍ଷାକୁ ଦୃଷ୍ଟିରେ ରଖି ରାଜନାଥ ନିଜର ଏହି ଗସ୍ତକୁ ବାତିଲ କରିଥାଇପାରନ୍ତି ବୋଲି ଅନୁମାନ କରାଯାଉଛି।

ମନ୍ଦିରରେ ଦଳାଚକଟା: ୭ ମୃତ, ୮୦ ଆହତ

ତଦନ୍ତ ନିର୍ଦ୍ଦେଶ ଦେଲେ ମୁଖ୍ୟମନ୍ତ୍ରୀ ପ୍ରମୋଦ ସାୱନ୍ତ

ଶୁକ୍ରବାର ରାତିରେ ଗୋଆର ଶିର୍‌ଗାଓରେ ଚାଲିଥିବା ଶ୍ରୀ ଲୈରାଇ ଯାତ୍ରା ବାର୍ଷିକ ମହୋତ୍ସବରେ ଦଳାଚକଟା ଘଟିଛି।

ପଣଜୀ, ୩।୫

ଗୋଆର ଶିର୍‌ଗାଓସ୍ଥିତ ଲୈରାଇ ଦେବୀ ମନ୍ଦିରରେ ଶୁକ୍ରବାର ରାତିରେ ଚାଲିଥିବା ଶ୍ରୀ ଲୈରାଇ ଯାତ୍ରା ବାର୍ଷିକ ମହୋତ୍ସବରେ ଦଳାଚକଟା ଘଟି ୭ ଜଣଙ୍କର ମୃତ୍ୟୁ ଘଟିଥିବା ବେଳେ ୮୦ ଜଣ ଆହତ ହୋଇଛନ୍ତି। ଆହତମାନଙ୍କୁ ଗୋଆ ମେଡିକାଲ କଲେଜ ଏବଂ ନର୍ଥ ଗୋଆ ଡିଷ୍ଟ୍ରିକ୍ଟ ହସ୍ପିଟାଲରେ ଭର୍ତ୍ତି କରାଯାଇଛି। ଗୋଆ ମୁଖ୍ୟମନ୍ତ୍ରୀ ପ୍ରମୋଦ ସାୱନ୍ତ ଶନିବାର ନର୍ଥ ଗୋଆ ଡିଷ୍ଟ୍ରିକ୍ଟ ହସ୍ପିଟାଲ ଯାଇ ଆହତଙ୍କ ସ୍ଥିତି ପରଖିଛନ୍ତି। ସେ ଏକ୍ସ’ରେ ଏକ ପୋଷ୍ଟ କରି ଦଳଚକଟାକୁ ନେଇ ଶୋକ ପ୍ରକଟ କରିବା ସହ ସ୍ଥିତି ଉପରେ ବ୍ୟକ୍ତିଗତ ଭାବେ କଡ଼ା ନଜର ରଖିଥିବା କହିଛନ୍ତି। ମନ୍ଦିରର ଦଳାଚକଟା ଘଟଣାକୁ ନେଇ ସେ ବିସ୍ତୃତ ତଦନ୍ତ ପାଇଁ ନିର୍ଦ୍ଦେଶ ଦେଇଛନ୍ତି ଏବଂ ଏହାର ରିପୋର୍ଟକୁ ଖୁବ୍‌ଶୀଘ୍ର ସାର୍ବଜନୀନ କରାଯିବ ବୋଲି ସେ କହିଛନ୍ତି। ଆହତ ୮୦ ଜଣଙ୍କ ମଧ୍ୟରୁ ୧୦ ଜଣଙ୍କ ଅବସ୍ଥା ଗୁରୁତର ରହିଛି ବୋଲି ଗୋଆ ସ୍ୱାସ୍ଥ୍ୟମନ୍ତ୍ରୀ ବିଶ୍ୱଜିତ ରାଣେ କହିଛନ୍ତି। ଘଟଣାକୁ ନେଇ ଲୈରାଇ ଦେବୀ ମନ୍ଦିରର ସଭାପତି ଦିନନାଥ ଗାଓନ୍‌କର କହିଛନ୍ତି, ଶ୍ରୀ ଲୈରାଇ ଯାତ୍ରା ବାର୍ଷିକ ମହୋତ୍ସବରେ ଦଳଚକଟା ଘଟିବା ସମୟରେ ପ୍ରାୟ ୫୦ରୁ ୭୦ ହଜାର ଶ୍ରଦ୍ଧାଳୁ ଉପସ୍ଥିତ ଥିଲେ। ଶୁକ୍ରବାର ରାତିରେ ଜଣେ ଶ୍ରଦ୍ଧାଳୁ ଭୁଲ୍ ବଶତଃ ନିଜ ବେତ ବାଡ଼ିରେ ଏକ ବିଜୁଳି ବଲ୍‌ବକୁ ଛୁଇଁ ଦେଇଥିଲେ, ଯାହାପରେ ତାଙ୍କୁ ଝଟକା ଲାଗିଥିଲା ଏବଂ ସେ ଅନ୍ୟ ଶ୍ରଦ୍ଧାଳୁଙ୍କ ଉପରେ ପଡ଼ିଯାଇଥିଲେ। ଏହାପରେ ଭିଡ଼ରେ ଥିବା ଲୋକମାନେ ପରସ୍ପରକୁ ଧକ୍କା ଦେଇଥିଲେ, ଫଳରେ ଦଳାଚକଟା ଘଟିଥିବା ସେ କହିଛନ୍ତି। ଏହି ଦଳାଚକଟାର ପ୍ରକୃତ କାରଣ ସମ୍ପର୍କରେ ତଦନ୍ତ ଜାରି ରହିଛି ବୋଲି ଉତ୍ତର ଗୋଆ ଏସ୍‌ପି ଅକ୍ଷତ କୌଶଲ କହିଛନ୍ତି। ଦଳାଚକଟାକୁ ନେଇ ରାଷ୍ଟ୍ରପତି ଦ୍ରୌପଦୀ ମୁର୍ମୁ ଓ ପ୍ରଧାନମନ୍ତ୍ରୀ ନରେନ୍ଦ୍ର ମୋଦି ଶୋକ ପ୍ରକଟ କରିଛନ୍ତି।

ଅଷ୍ଟ୍ରେଲିଆ ନିର୍ବାଚନରେ ଲେବର ପାର୍ଟି ବିଜୟୀ

ଦ୍ୱିତୀୟ ଥର ପ୍ରଧାନମନ୍ତ୍ରୀ ହେବେ ଆଲ୍‌ବାନିସ୍

ମେଲବର୍ନ,୩।୫

ଅଷ୍ଟ୍ରେଲିଆ ପ୍ରଧାନମନ୍ତ୍ରୀ ଆଣ୍ଟୋନୀ ଆଲ୍‌ବାନିସ୍‌ଙ୍କ ନେତୃତ୍ୱରେ ଲେବର ପାର୍ଟି ପାର୍ଲାମେଣ୍ଟ ନିର୍ବାଚନରେ ବିଜୟୀ ହୋଇଛି। ଫଳରେ ଆଲ୍‌ବାନିସ୍ କ୍ରମାଗତ ଦ୍ୱିତୀୟ ଥର ପାଇଁ ଅଷ୍ଟ୍ରେଲିଆର ପ୍ରଧାନମନ୍ତ୍ରୀ ହେବାକୁ ଯାଉଛନ୍ତି। ଗତ ୨୧ ବର୍ଷ ମଧ୍ୟରେ କୌଣସି ଅଷ୍ଟ୍ରେଲୀୟ ନେତା କ୍ରମାଗତ ଦ୍ୱିତୀୟ ଥର ନିର୍ବାଚନ ଜିତିବା ଏହା ପ୍ରଥମ। ଅଷ୍ଟ୍ରେଲୀୟ ନିର୍ବାଚନ କମିଶନଙ୍କ ସୂଚନା ଅନୁଯାୟୀ, ୧୫୦ ଆସନ ବିଶିଷ୍ଟ ହାଉସ୍ ଅଫ୍ ରିପ୍ରେଜେଣ୍ଟେଟିଭ୍ସରେ ଲେବର ପାର୍ଟି ଶନିବାର ସନ୍ଧ୍ୟା ସୁଦ୍ଧା ୭୦ ଆସନ ଜିତିଥିବାବେଳେ ବିରୋଧୀ କଞ୍ଜରଭେଟିଭ୍ ପାର୍ଟି ମାତ୍ର ୨୪ ଆସନରେ ସୀମିତ ରହିଛି। ମେଣ୍ଟ କରି ନ ଥିବା ଛୋଟ ଦଳ ଏବଂ ସ୍ୱାଧୀନ ପ୍ରାର୍ଥୀମାନେ ୧୩ଟି ଆସନ ଜିତିବା ଆଶା କରାଯାଉଛି। ବିରୋଧୀ ଦଳ ନେତା ପିଟର ଡୁଟନ ଶନିବାର ସନ୍ଧ୍ୟାରେ ପରାଜୟ ସ୍ୱୀକାର କରିଛନ୍ତି। ଆମେ ଭଲ ପ୍ରଚାର କରିପାରି ନ ଥିଲୁ। ତେଣୁ ପରାଜୟ ପାଇଁ ମୁଁ ନିଜକୁ ଦାୟୀ କରୁଛି ବୋଲି ଡୁଟନ କହିଛନ୍ତି।

ଆଣ୍ଟୋନୀ ଆଲ୍‌ବାନିସ

ଆଲ୍‌ବାନିସ୍ ଦ୍ୱିତୀୟ ଥର ପ୍ରଧାନମନ୍ତ୍ରୀ ଭାବେ ନିର୍ବାଚିତ ହୋଇଥିବାରୁ ଭାରତର ପ୍ରଧାନମନ୍ତ୍ରୀ ନରେନ୍ଦ୍ର ମୋଦି ସୋସିଆଲ୍ ମିଡିଆ ଜରିଆରେ ତାଙ୍କୁ ଅଭିନନ୍ଦନ ଜଣାଇଛନ୍ତି। ଅଷ୍ଟ୍ରେଲିଆ ଜନସାଧାରଣଙ୍କ ଆପଣଙ୍କ ନେତୃତ୍ୱ ଉପରେ ଆସ୍ଥା ରହିଛି। ଭାରତ-ଅଷ୍ଟ୍ରେଲିଆ ସମ୍ପର୍କକୁ ଆହୁରି ଘନିଷ୍ଠ କରିବା ଏବଂ ଭାରତ-ପ୍ରଶାନ୍ତ ମହାସାଗରୀୟ ଅଞ୍ଚଳର ଶାନ୍ତି, ସ୍ଥିରତା ଓ ସମୃଦ୍ଧି ଦିଗରେ ତାଙ୍କ ସହ ଏକାଠି କାର୍ଯ୍ୟ କରିବାକୁ ମୋଦି ଆଗ୍ରହ ପ୍ରକାଶ କରିଛନ୍ତି।

ଜମ୍ମୁ-କଶ୍ମୀରର ପହଲଗାମ୍ ଆତଙ୍କବାଦୀ ଆକ୍ରମଣ ବିରୋଧରେ ଗୁରୁଗ୍ରାମରେ ଶନିବାର ଅନୁଷ୍ଠିତ ବିକ୍ଷୋଭ ରାଲିରେ ଲୋକେ ସାମିଲ ହୋଇଛନ୍ତି।

ଜଳଦସ୍ୟୁଙ୍କ ଆକ୍ରମଣରେ ତାମିଲନାଡୁର ୧୭ ମତ୍ସ୍ୟଜୀବୀ ଆହତ

ଚେନ୍ନାଇ, ୩।୫

ତାମିଲନାଡୁର ନାଗାପଟ୍ଟିନମ ଜିଲାର ଅକ୍କାରାଇପେଟାଇସ୍ଥିତ ସେରୁଥୁର ଗ୍ରାମର ୩୦ ଜଣ ମତ୍ସ୍ୟଜୀବୀ ଶୁକ୍ରବାର ଏକ ବୋଟ୍‌ରେ କୋଡ଼ିୟାକରଇର ଦକ୍ଷିଣ ପୂର୍ବ ଅଞ୍ଚଳକୁ ମାଛ ଧରିବାକୁ ଯାଇଥିଲେ। ଏହି ସମୟରେ ଦ୍ରୁତ ଗତିରେ ଶ୍ରୀଲଙ୍କାର ଜଳଦସ୍ୟୁଙ୍କ ଏକ ବୋଟ୍ ସେମାନଙ୍କ ସାମ୍ନାକୁ ଆସିଥିଲା। ଉକ୍ତ ବୋଟରେ ୬ ଜଣ ଜଳଦସ୍ୟୁ ରହିଥିଲେ। ସେମାନଙ୍କ ନିକଟରେ ଧାରୁଆ ଅସ୍ତ୍ର ଥିଲା। ଜଳ ଦସ୍ୟୁମାନେ ଭାରତୀୟ ମତ୍ସ୍ୟଜୀବୀଙ୍କୁ ଆକ୍ରମଣ କରି ସେମାନଙ୍କ ନିକଟରୁ ୧୦ ଲକ୍ଷ ଟଙ୍କା ମୂଲ୍ୟର ମାଛଧରା ଜାଲ, ଜିପିଏସ୍ ଡିଭାଇସ, ମାଛ ଆଦି ବିଭିନ୍ନ ସରଞ୍ଜାମ ଲୁଟି ନେଇଥିଲେ। ଏହି ଘଟଣାରେ ୧୭ ଜଣ ମତ୍ସ୍ୟଜୀବୀ ଆହତ ହୋଇଛନ୍ତି।

ଆଇଏସ୍‌ଆଇ ପାଇଁ ଗୁପ୍ତଚରଗିରି: ଜଣେ ଗିରଫ

ଜୟପୁର,୩।୫

ପାକିସ୍ତାନର ଗୋଇନ୍ଦା ସଂସ୍ଥା ଆଇଏସ୍‌ଆଇ ପାଇଁ ଗୁପ୍ତଚରଗିରି କରୁଥିବା ଅଭିଯୋଗରେ ରାଜସ୍ଥାନ ଜୟସାଲମେର୍‌ର ଜଣେ ବ୍ୟକ୍ତିଙ୍କୁ ଗିରଫ କରାଯାଇଛି। ରାଜସ୍ଥାନ ଗୋଇନ୍ଦା ଅଧିକାରୀ ଶନିବାର ଏହି ସୂଚନା ଦେଇଛନ୍ତି। ଗତ ୨୨ ତାରିଖ ପହଲଗାମ୍ ଆତଙ୍କବାଦୀ ଆକ୍ରମଣକୁ ନେଇ ଦୁଇ ଦେଶ ମଧ୍ୟରେ ଉତ୍ତେଜନା ବଢ଼ିଥିବାବେଳେ ଆଇଏସ୍‌ଆଇ ଗୁପ୍ତଚର ସନ୍ଦେହରେ ପଠାନ୍ ଖାନ୍‌ଙ୍କୁ ଗିରଫ କରାଯାଇଛି। ଜୟସାଲମେର ଜିଲାର ରଣନୈତିକ ଦୃଷ୍ଟିରୁ ଗୁରୁତ୍ୱପୂର୍ଣ୍ଣ ଏବଂ ଅତ୍ୟନ୍ତ ସମ୍ବେଦନଶୀଳ ଅନ୍ତର୍ଜାତୀୟ ସୀମା ଅଞ୍ଚଳକୁ ଗୋଇନ୍ଦା ଅଧିକାରୀମାନେ ନିରୀକ୍ଷଣ କଲାବେଳେ ଜିରୋ ଆର୍‌ଡି ମୋହନଗଡ଼ ଅଞ୍ଚଳ ବାସିନ୍ଦା ପଠାନ୍‌ଙ୍କ କାର୍ଯ୍ୟକଳାପକୁ ନେଇ ସନ୍ଦେହ ଦେଖାଦେଇଥିଲା। ଅଧିକାରୀଙ୍କ ସୂଚନା ଅନୁଯାୟୀ, ୨୦୧୩ରେ ପଠାନ୍ ପାକିସ୍ତାନ ଯାଇ ସେଠାର ଗୋଇନ୍ଦା ଅଧିକାରୀମାନଙ୍କୁ ଭେଟିଥିଲେ। ତାଙ୍କୁ ଅର୍ଥ ଲୋଭ ଦେଖାଯିବା ସହ ସେଠାରେ ଗୁପ୍ତଚରଗିରି ତାଲିମ ଦିଆଯାଇଥିଲା। ଏହା ପରେ ମଧ୍ୟ ପଠାନ୍ ଅନେକ ଥର ପାକିସ୍ତାନ ଯାଇ ସେଠାର ଗୋଇନ୍ଦା ଅଧିକାରୀଙ୍କୁ ଭେଟିଛନ୍ତି। ପାକିସ୍ତାନୀ ପରିଚାଳକଙ୍କୁ ଭେଟି ଏବଂ ସୋସିଆଲ ମିଡିଆ ଜରିଆରେ ସେ ଜୟସାଲମେର ଅନ୍ତର୍ଜାତୀୟ ସୀମା ସମ୍ପର୍କିତ ସମ୍ବେଦନଶୀଳ ଗୁପ୍ତ ତଥ୍ୟ ଦେଇଥିବା ଜଣେ ଅଧିକାରୀ କହିଛନ୍ତି।

ପଠାନ୍ ଖାନ୍

ପାଲେଷ୍ଟିନୀୟ ନାବାଳକଙ୍କୁ ହତ୍ୟା ମାମଲା

ଆମେରିକୀୟଙ୍କୁ ୫୩ ବର୍ଷ ଜେଲ

ୱାଶିଂଟନ୍,୩।୫

ଜଣେ ୬ ବର୍ଷୀୟ ପାଲେଷ୍ଟିନୀୟ-ଆମେରିକୀୟ ବାଳକ ୱାଡ଼ି ଆଲ୍‌ଫାୟୁମିଙ୍କୁ ଛୁରି ଭୁସି ହତ୍ୟା କରିବା ସହ ତାଙ୍କ ମାଆଙ୍କୁ ଆହତ କରିବା ମାମଲାରେ ଆମେରିକାର ଜୋସେଫ୍ ଜୁବା (୭୩)ଙ୍କୁ ଶୁକ୍ରବାର ୫୩ ବର୍ଷ ଜେଲଦଣ୍ଡରେ ଦଣ୍ଡିତ କରାଯାଇଛି। ୨୦୨୩ରେ ଇସ୍ରାଏଲ୍-ଗାଜା ଯୁଦ୍ଧ ଆରମ୍ଭ ହେବା ପରେ ଜୋସେଫ୍ ଏହି ହତ୍ୟାକାଣ୍ଡ ଘଟାଇଥିଲେ। ଗତ ଫେବୃଆରୀରେ ତାଙ୍କୁ ଦୋଷୀସାବ୍ୟସ୍ତ କରାଯାଇଥିଲା। ୱାଡ଼ି ଓ ତାଙ୍କ ମାଆ ହନନ ଶାହିନ ଜୋସେଫ୍‌ଙ୍କ ପ୍ଲେନ୍‌ଫିଲ୍ଡସ୍ଥିତ ଘରେ ଭଡ଼ାରେ ରହୁଥିଲେ। ସେମାନେ ମୁସଲମାନ ହୋଇଥିବାରୁ ଜୋସେଫ୍ ସେମାନଙ୍କୁ ଟାର୍ଗେଟ କରିଥିଲେ ବୋଲି ସରକାରୀ ଓକିଲ ଅଦାଲତଙ୍କୁ ଜଣାଇଥିଲେ।

ପାକିସ୍ତାନୀ ମହିଳାଙ୍କ ସହ ବିବାହକୁ ଲୁଚାଇଥିବା ସିଆର୍‌ପିଏଫ୍ କନ୍‌ଷ୍ଟେବଲ ବହିଷ୍କୃତ

ନୂଆଦିଲ୍ଲୀ,୩।୫

ପାକିସ୍ତାନୀ ମହିଳାଙ୍କୁ ବିବାହ କରିଥିବା ଘଟଣାକୁ ଲୁଚାଇ ରଖିଥିବା ସିଆର୍‌ପିଏଫ୍ କନ୍‌ଷ୍ଟେବଲ ମୁନିର ଅହମଦଙ୍କୁ ଶନିବାର ଚାକିରିରୁ ବହିଷ୍କାର କରାଯାଇଛି। ଭିଜା ବୈଧତା ଶେଷ ହେବା ପରେ କନ୍‌ଷ୍ଟେବଲ ଜଣକ ଜାଣିଶୁଣି ସ୍ତ୍ରୀଙ୍କୁ ଆଶ୍ରୟ ଦେଇଥିଲେ। ତାଙ୍କ କାର୍ଯ୍ୟ ସେବା ନିୟମାବଳୀର ଉଲ୍ଲଂଘନ ଏବଂ ଜାତୀୟ ସୁରକ୍ଷା ପ୍ରତି କ୍ଷତିକାରକ ବୋଲି ସିଆର୍‌ପିଏଫ୍ କହିଛି।

ପହଲଗାମ୍ ଆତଙ୍କବାଦୀ ଆକ୍ରମଣ ଘଟଣା ପରେ କେନ୍ଦ୍ର ସରକାର ପାକିସ୍ତାନୀମାନଙ୍କ ଭିଜା ରଦ୍ଦ କରିଥିବାବେଳେ ସେମାନଙ୍କୁ ନିର୍ଦ୍ଦିଷ୍ଟ ସମୟ ମଧ୍ୟରେ ଦେଶ ଛାଡ଼ି ଚାଲିଯିବାକୁ ନିର୍ଦ୍ଦେଶ ଦିଆଯାଇଥିଲା। ମୁନିରଙ୍କ ସ୍ତ୍ରୀ ମିନାଲ ଖାନ୍ ପାକିସ୍ତାନୀ ହୋଇଥିବାବେଳେ ତାଙ୍କୁ ଦେଶ ଛାଡ଼ିବାକୁ ଗତ ୨୯ ତାରିଖରେ ଅଟ୍ଟାରୀ-ୱାଘା ସୀମାକୁ ନିଆଯାଇଥିଲା। ଶେଷ ମୁହୂର୍ତ୍ତରେ ଜମ୍ମୁ-କଶ୍ମୀର ହାଇକୋର୍ଟ ତାଙ୍କୁ ଆଶ୍ୱସ୍ତି ଦେଇ ଭାରତରେ ୧୦ ଦିନ ରହିବାକୁ ଅନୁମତି ଦେଇଥିଲେ। ସୂଚନାଯୋଗ୍ୟ, ଜମ୍ମୁ ବାସିନ୍ଦା ମୁନିର ଜଣେ ପାକିସ୍ତାନୀ ମହିଳାଙ୍କୁ ବିବାହ କରିବାକୁ ଚାହୁଁଥିବା ବିଭାଗକୁ ଜଣାଇଥିଲେ। କିନ୍ତୁ ବିଭାଗୀୟ ଅନୁମତି ବିନା ସେ ଗତବର୍ଷ ମେ’ ୨୪ରେ ବିବାହ କରିଥିଲେ।

ମୁନିର ଅହମଦ ମିନାଲ ଖାନ୍

ମଣିପୁର ବନ୍ଦ ଯୋଗୁ ଜୀବନଯାତ୍ରା ପ୍ରଭାବିତ

ହିଂସାକୁ ୨ ବର୍ଷ

ଇମ୍ଫାଲ/ଚୁରାଚାନ୍ଦପୁର,୩।୫

ମଣିପୁର ଜାତିଆଣ ହିଂସାକୁ ଶନିବାର ୨ ବର୍ଷ ପୂରିଛି। ୨୦୨୩ ମେ’ ୩ରେ ମେଇତି ଏବଂ କୁକି-ଜୋ ସମ୍ପ୍ରଦାୟ ମଧ୍ୟରେ ଜାତିଆଣ ହିଂସାକାଣ୍ଡ ଆରମ୍ଭ ହୋଇ ଦୀର୍ଘଦିନ ଧରି ଚାଲିଥିଲା। ଏଥିରେ ୨୬୦ରୁ ଊର୍ଦ୍ଧ୍ୱ ଲୋକଙ୍କ ମୃତ୍ୟୁ ଘଟିବା ସହ ୧,୫୦୦ ଜଣ ଆହତ ହୋଇଥିଲେ। ଏଥିସହ ୭୦ ହଜାରରୁ ଊର୍ଦ୍ଧ୍ୱ ବାସହରା ହୋଇଥିଲେ ବୋଲି ସରକାରୀ ତଥ୍ୟରୁ ଜଣାପଡ଼ିଛି। ଜାତିଆଣ ହିଂସାର ୨ ବର୍ଷ ପୂର୍ତ୍ତି ଅବସରରେ ବିଭିନ୍ନ ସଂଗଠନ ପକ୍ଷରୁ ଶନିବାର ବନ୍ଦ ଡାକରା ଦିଆଯାଇଥିବାରୁ ମେଇତି ନିୟନ୍ତ୍ରିତ ଇମ୍ଫାଲ ଉପତ୍ୟକା ଏବଂ କୁକି ଅଧ୍ୟୁଷିତ ପାର୍ବତ୍ୟାଞ୍ଚଳ ଜିଲାଗୁଡ଼ିକରେ ସ୍ୱାଭାବିକ ଜୀବନଯାତ୍ରା ବ୍ୟାହତ ହୋଇଛି। ମେଇତି ସଂଗଠନ କୋଅର୍ଡିନେଟିଂ କମିଟି ଅନ୍ ମଣିପୁର ଇଣ୍ଟିଗ୍ରିଟି (ସିଓସିଓଏମ୍‌ଆଇ) ପକ୍ଷରୁ ଉପତ୍ୟକା ଜିଲାଗୁଡ଼ିକରେ ବନ୍ଦ ଡାକରା ଦିଆଯାଇଥିବାବେଳେ ଜୋମି ଷ୍ଟୁଡେଣ୍ଟସ୍ ଫେଡେରେଶନ (ଜେଡ୍‌ଏସ୍‌ଏଫ୍) ଏବଂ କୁକି ଷ୍ଟୁଡେଣ୍ଟସ୍ ଅର୍ଗାନାଇଜେଶନ (କେଏସ୍‌ଓ) ପକ୍ଷରୁ ପାର୍ବତ୍ୟାଞ୍ଚଳ ଜିଲାଗୁଡ଼ିକରେ ବନ୍ଦ ପାଳନ କରାଯାଇଛି। ଫଳରେ ସମଗ୍ରୀ ରାଜ୍ୟରେ ଦୋକାନବଜାର, ସ୍କୁଲ୍ କଲେଜ, ସରକାରୀ ଓ ବେସରକାରୀ କାର୍ଯ୍ୟାଳୟଗୁଡ଼ିକ ବନ୍ଦ ରହିଥିଲା। ରାସ୍ତାରେ ଗାଡ଼ିମୋଟରର ଚଳାଚଳ ବନ୍ଦ କରାଯାଇଥିଲା। କୌଣସି ପ୍ରକାର ଅପ୍ରୀତିକର କାର୍ଯ୍ୟ ରୋକିବା ପାଇଁ ପ୍ରମୁଖ ସ୍ଥାନଗୁଡ଼ିକରେ ସୁରକ୍ଷା ବଳ ମୁତୟନ କରାଯାଇଥିଲା। ହିଂସାକାଣ୍ଡରେ ମୃତକମାନଙ୍କୁ ଶ୍ରଦ୍ଧାଞ୍ଜଳି ଜଣାଇବା ପାଇଁ ସନ୍ଧ୍ୟାରେ ଇମ୍ଫାଲରେ ଏକ ମହମବତି ଶୋଭାଯାତ୍ରାର ଆୟୋଜନ କରାଯାଇଥିଲା। ଚୁରାଚାନ୍ଦପୁର ଏବଂ କାଙ୍ଗ୍‌ପୋକ୍‌ପି ଜିଲାରେ କୁକି ସମ୍ପ୍ରଦାୟ ପକ୍ଷରୁ ‘ବିଚ୍ଛିନ୍ନତା ଦିବସ’ ପାଳନ କରାଯାଇ ସ୍ୱତନ୍ତ୍ର ଅଞ୍ଚଳ ପାଇଁ ଦାବି କରାଯାଇଛି।

ମଣିପୁରରେ ହିଂସାକାଣ୍ଡ ଲାଗିରହିଥିବା ସତ୍ତ୍ୱେ ୨ ବର୍ଷ ମଧ୍ୟରେ ପ୍ରଧାନମନ୍ତ୍ରୀ ନରେନ୍ଦ୍ର ମୋଦି ସେଠାକୁ ଆଦୌ ନ ଯିବା ଘଟଣାରେ କଂଗ୍ରେସ ଅଧ୍ୟକ୍ଷ ମଲ୍ଲିକାର୍ଜୁନ ଖାର୍ଗେ ତାଙ୍କୁ ସମାଲୋଚନା କରିଛନ୍ତି। ମଣିପୁର ଗସ୍ତରେ ନ ଯାଇ ପ୍ରଧାନମନ୍ତ୍ରୀ ରାଜଧର୍ମ ପାଳନରେ ବିଫଳ ହୋଇଥିବା ଖାର୍ଗେ କହିଛନ୍ତି।

ଫୁର୍‌ସତ୍

ଏକସଙ୍ଗେ ୩ ବିଶ୍ୱ ରେକର୍ଡ

ଲଣ୍ଡନ

ବ୍ରିଟିଶ୍ ମାର୍ଶାଲ ଆର୍ଟିଷ୍ଟ ଜୋଶୁଆ ଇୟାଲା ଗିନିଜ୍ ୱାର୍ଲ୍ଡ ରେକର୍ଡ୍ସରେ ଏକକାଳୀନ ୩ଟି ଅବିଶ୍ୱସନୀୟ ରେକର୍ଡ ସ୍ଥାପନ କରି ସମସ୍ତଙ୍କୁ ଚକିତ କରିଛନ୍ତି। ସେ ଗୋଟିଏ ମିନିଟରେ ସର୍ବାଧିକ ଫୁଲ୍-ଏକ୍ସଟେନ୍‌ସନ୍ ପଞ୍ଚ୍ ମାରିବାର ୩ଟି ବର୍ଗରେ ରେକର୍ଡ ସୃଷ୍ଟି କରିଛନ୍ତି। ସେ ୧ ମିନିଟ ମଧ୍ୟରେ ବିନା ଗ୍ଲୋଭସ୍ ପିନ୍ଧି ୪୫୩ ପଞ୍ଚ୍, ବକ୍ସିଂ ଗ୍ଲୋଭସ୍ ସହ ୩୭୪ ପଞ୍ଚ୍ ଏବଂ ୧ କେ.ଜି. ଓଜନର ଡମ୍ବେଲ ଧରି ୩୩୩ ଥର ପଞ୍ଚ୍ ମାରି ୩ଟି ବିଶ୍ୱ ରେକର୍ଡ ଏକସଙ୍ଗେ ସୃଷ୍ଟି କରିଛନ୍ତି।

ଜୋଶୁଆ କହିଛନ୍ତି, ଏହି ସଫଳତା ପାଇଁ ସେ ପ୍ରାୟ ବର୍ଷେ ହେବ କଠିନ ପରିଶ୍ରମ କରୁଥିଲେ। ସେ ନିଜର ଟ୍ରେନିଂ ପ୍ଲାନ୍ ପ୍ରସ୍ତୁତ କରିବା ପାଇଁ ଚାଟ୍‌ଜିପିଟିର ବ୍ୟବହାର କରିଥିଲେ, ଯାହାକୁ ତାଙ୍କର ଜଣେ ସମ୍ପର୍କୀୟ ବକ୍ସିଂ ପ୍ରଶିକ୍ଷକ ଯାଞ୍ଚ୍ କରିଥିଲେ। ଜୋଶୁଆଙ୍କ ଅନୁଯାୟୀ, ବିନା ଗ୍ଲୋଭସ୍ ପିନ୍ଧି ଗୋଟିଏ ମିନିଟରେ ସର୍ବାଧିକ ପଞ୍ଚ୍ ମାରିବାର ରେକର୍ଡ ତାଙ୍କ ପାଇଁ ସବୁଠାରୁ କଷ୍ଟସାଧ ଥିଲା।

ମନୋଜଙ୍କ ପରବର୍ତ୍ତୀ ପ୍ରୋଜେକ୍ଟ ‘ଗଭର୍ନର’

ମନୋଜ ବାଜପେୟୀ

ମୁମ୍ବାଇ

ଅଭିନେତା ମନୋଜ ବାଜପେୟୀ ପୁଣିଥରେ ନିଜ ଅଭିନୟ ସହ ଦର୍ଶକଙ୍କ ହୃଦୟରେ ରାଜ୍ କରିବାକୁ ପ୍ରସ୍ତୁତ ହେଉଛନ୍ତି। ଶନିବାର ତାଙ୍କ ନୂତନ ଚଳଚ୍ଚିତ୍ର ‘ଗଭର୍ନର’ର ଘୋଷଣା କରାଯାଇଛି, ଯେଉଁଥିରେ ସେ ରାଜ୍ୟପାଳ ଭୂମିକାରେ ନଜରକୁ ଆସିବେ। ଫିଲ୍ମ ନିର୍ମାତା ବିପୁଲ ଶାହଙ୍କ ପ୍ରଡକ୍ସନ ହାଉସ୍ ସନ୍‌ସାଇନ୍ ପିକ୍ଚର୍ସର ବ୍ୟାନରରେ ନିର୍ମିତ ହେବାକୁ ଥିବା ଏହି ପଲିଟିକାଲ ଥ୍ରୀଲର ଫିଲ୍ମର ନିର୍ଦ୍ଦେଶନା ଚିନ୍ମୟ ମାଣ୍ଡଲେକର ଦେବେ। ‘ଗଭର୍ନର’ର ଶୁଟିଂ ଆସନ୍ତା ଜୁଲାଇ କିମ୍ବା ଅଗଷ୍ଟରୁ ଆରମ୍ଭ ହେବ ବୋଲି ରିପୋର୍ଟ ପ୍ରକାଶ ପାଇଛି।

ରିପୋର୍ଟ ଅନୁଯାୟୀ, ସନ୍‌ସାଇନ୍ ପିକ୍ଚର୍ସ ପକ୍ଷରୁ ଗତ ୨ ବର୍ଷ ଧରି ଏହି ପ୍ରୋଜେକ୍ଟ ଉପରେ କାମ କରାଯାଉଥିଲା। ‘ଗଭର୍ନର’ ଫିଲ୍ମର ପ୍ରାକ୍-ପ୍ରଡକ୍ସନ୍ ଆରମ୍ଭ ହୋଇସାରିଛି ଏବଂ ସମ୍ପ୍ରତି ଏହାର ପ୍ରମୁଖ ଚରିତ୍ରମାନଙ୍କ ପାଇଁ କାଷ୍ଟିଂ ପ୍ରକ୍ରିୟା ଜୋର୍‌ସୋର୍‌ରେ ଜାରି ରହିଛି।

ସମ୍ପ୍ରତି ମନୋଜଙ୍କ ହାତରେ ଅନେକ ବଡ଼ ପ୍ରୋଜେକ୍ଟ ରହିଛି। ଆଗାମୀ ଦିନରେ ତାଙ୍କୁ ଫିଲ୍ମ ନିର୍ମାତା ଶେଖର କପୁରଙ୍କ ‘ମାସୁମ: ଦି ନ୍ୟୁ ଜେନେରେଶନ’ ଏବଂ ଫିଲ୍ମ ନିର୍ମାତା ରାମ ଗୋପାଳ ବର୍ମାଙ୍କ ‘ପୋଲିସ ଷ୍ଟେସନ ମେ ଭୂତ’ରେ ଦେଖିବାକୁ ମିଳିବ। ସେହିପରି ମନୋଜଙ୍କ ଅଭିନୀତ ଆମାଜନ ପ୍ରାଇମ ଭିଡିଓର ସୁପରହିଟ୍ ସିରିଜ୍ ‘ଦି ଫ୍ୟାମିଲି ମ୍ୟାନ୍’ର ତୃତୀୟ ସିଜନ ଆସନ୍ତା ଦୀପାବଳୀ ଉପଲକ୍ଷେ ମୁକ୍ତିଲାଭ କରିବାକୁ ଯାଉଛି।

ହସ୍ପିଟାଲରେ ବିବାହ

ଭୋପାଳ

ମଧ୍ୟପ୍ରଦେଶର ରାଜଗଡ଼ ଜିଲାର ଆଦିତ୍ୟ ସିଂଙ୍କ ବିବାହ ନନ୍ଦିନୀଙ୍କ ସହ ସ୍ଥିର ହୋଇଥିଲା। ବିବାହର ସପ୍ତାହେ ପୂର୍ବରୁ ଗତ ଏପ୍ରିଲ ୨୪ରେ ନନ୍ଦିନୀଙ୍କ ସ୍ୱାସ୍ଥ୍ୟାବସ୍ଥା ହଠାତ ଖରାପ ହୋଇଥିଲା। ତେଣୁ ତାଙ୍କୁ ବ୍ୟାଓରାସ୍ଥିତ ପଞ୍ଜାବୀ ନର୍ସିଂହୋମରେ ଭର୍ତ୍ତି କରାଯାଇଥିଲା। ଶୁଭ ମୁହୂର୍ତ୍ତକୁ ନଷ୍ଟ ନ କରିବା ପାଇଁ ନନ୍ଦିନୀଙ୍କ ପରିବାର ହସ୍ପିଟାଲ କର୍ତ୍ତୃପକ୍ଷଙ୍କଠାରୁ ଅନୁମତି ନେଇ ହସ୍ପିଟାଲରେ ଆଦିତ୍ୟ ଓ ନନ୍ଦିନୀଙ୍କ ବିବାହ କରିବାକୁ ନିଷ୍ପତ୍ତି ନେଇଥିଲେ।

4-Printed and published by Adyasha Satpathy on behalf of Navajat Printers & Media Pvt. Ltd. and printed at Navajat Printers, B-15, Industrial Estate, Rasulgarh, Bhubaneswar, Editor - Tathagata Satpathy, ସମ୍ପାଦକ– ତଥାଗତ ସତପଥୀ

ଧରିତ୍ରୀ
DHARITRI

ପୃଷ୍ଠା-୮+୮

ଭୁବନେଶ୍ୱର,ରବିବାର, ମେ ୪/୨୦୨୫ (୮+୮=୧୬ ପୃଷ୍ଠା+ଛୁଟିଦିନ) Bhubaneswar, Sunday, May 4/2025 Page 16 ₹ 7.00 | BALASORE

୫୧ଶ ଭାଗ ୧୫୮ ସଂଖ୍ୟା www.orissakhabar.com/www.dharitri.com | Printed at Bhubaneswar, Sambalpur, Rayagada & Angul VOLUME 51 ISSUE 158 ମୂଲ୍ୟ₹୭/-

KP GROUP
Quality Since 1965
Safal
PAN MASALA
କିଛି ଅତୁଲ୍ୟ ସ୍ୱାଦକୁ
ଶବ୍ଦରେ ବର୍ଣ୍ଣନା କରିହୁଏ ନାହିଁ
MADHUBAN
Safal
PAN MASALA
NO TOBACCO, NO NICOTINE ADDED
0% TOBACCO • NICOTINE NOT ADDED • NOT FOR MINORS
ବୈଧାନିକ ଚେତାବନୀ: ପାନ ମସଲା ଚୋବାଇବା ସ୍ୱାସ୍ଥ୍ୟ ପାଇଁ କ୍ଷତିକାରକ ଅଟେ ।

ଧରିତ୍ରୀ 51 Years
ପୃଷ୍ଠା-୮+୮
ଧରିତ୍ରୀ
DHARITRI
ଭୁବନେଶ୍ୱର, ରବିବାର, ମେ ୪/୨୦୨୫ | Bhubaneswar, Sunday, May 4/2025 | ପୃଷ୍ଠା-୧

ଭୁବନେଶ୍ୱରସ୍ଥିତ କଳିଙ୍ଗ ଷ୍ଟାଡିୟମରେ ଶନିବାର ଗୋଆ ଏଫ୍‌ସି ଓ ଜାମଶେଦପୁର ମଧ୍ୟରେ ଅନୁଷ୍ଠିତ କଳିଙ୍ଗ ସୁପର କପ୍ ଫୁଟ୍‌ବଲ ଟୁର୍ନାମେଣ୍ଟର ଫାଇନାଲ ମ୍ୟାଚର ଏକ ସଂଘର୍ଷପୂର୍ଣ୍ଣ ମୁହୂର୍ତ୍ତ। **(ଫଟୋ-ବିକାଶ ନାୟକ)**

ପରୀକ୍ଷା ପୂର୍ବରୁ ମେଡିକାଲ ସିଟ୍ ଡିଲ୍

ଭୁବନେଶ୍ୱରରେ ଧରାପଡ଼ିଲେ ଆନ୍ତଃ ରାଜ୍ୟ ରାକେଟ୍‌ର ୪ ସଦସ୍ୟ

ସର୍ବଭାରତୀୟ ସ୍ତରରେ ରବିବାର ଅପରାହ୍ନ ୨ଟାରୁ ୫ଟା ମଧ୍ୟରେ ଡାକ୍ତରୀ ପ୍ରବେଶିକା ପରୀକ୍ଷା ନ୍ୟାଶନାଲ ଏଲିଜିବିଲିଟି କମ୍ ଏଣ୍ଟ୍ରାନ୍ସ ଟେଷ୍ଟ (ଏନ୍‌ଇଇଟି-ୟୁଜି ୨୦୨୫) ଅନୁଷ୍ଠିତ ହେବ। ଏହାର ଦିନକ ପୂର୍ବରୁ ମେଡିକାଲ କଲେଜଗୁଡ଼ିକରେ ଏମ୍‌ବିବିଏସ୍ ପାଠ୍ୟକ୍ରମରେ ନାମ ଲେଖାଇଦେବାକୁ କହି ଆଶାୟୀଙ୍କଠାରୁ ଅନେକ ଲକ୍ଷ ଟଙ୍କା ଲୁଟିଥିବା ଏକ ଆନ୍ତଃ ରାଜ୍ୟ ରାକେଟ ଧରାପଡ଼ିଛି। ଗ୍ୟାଙ୍ଗ୍‌ର ୨ ଜଣ ସଦସ୍ୟ ଓଡ଼ିଶାର ହୋଇଥିବାବେଳେ ବିହାର ଓ ଝାଡ଼ଖଣ୍ଡର ଜଣେ ଲେଖାଏ ରହିଛନ୍ତି। ଏମାନେ ପରୀକ୍ଷାର୍ଥୀ ପିଛା ୨୦ରୁ ୩୦ ଲକ୍ଷ ଟଙ୍କା ଲେଖାଏ ଆଦାୟ କରୁଥିଲେ। କଡ଼ା ପରୀକ୍ଷା ପ୍ରୋଟୋକଲ୍ ସତ୍ତ୍ୱେ ହଲ୍‌ରେ ଅସଲ ପରୀକ୍ଷାର୍ଥୀଙ୍କ ସ୍ଥାନରେ ଡମି କ୍ୟାଣ୍ଡିଡେଟ୍‌ମାନଙ୍କୁ ବସାଇ ପାସ୍ କରାଇବାକୁ ଯୋଜନା କରିଥିଲେ ବୋଲି କମିଶନରେଟ୍ ପୋଲିସର ସ୍ପେଶାଲ କ୍ରାଇମ୍ ୟୁନିଟ୍ ସମ୍ମୁଖରେ ଜେରା ବେଳେ ସେମାନେ ସ୍ୱୀକାର କରିଛନ୍ତି। ଏହି ଅଭିଯୁକ୍ତମାନଙ୍କ ନିକଟରୁ ୯୦ ଲକ୍ଷ ଟଙ୍କାର ୩ଟି ଚେକ୍ ସହ ଅନ୍ୟ ଏକ ବ୍ଲାଙ୍କ ଚେକ୍ ଜବତ କରାଯାଇଛି। ବିଦେଶରେ ରହୁଥିବା କେତେଜଣ ଏନ୍‌ଆର୍‌ଆଇଙ୍କଠାରୁ ମଧ୍ୟ ଏମାନେ ବିପୁଳ ଟଙ୍କା ନେବାକୁ ଉଦ୍ୟମ ଚଳାଇଥିବା ତଦନ୍ତରୁ ଜଣାପଡ଼ିଛି। ମୋଟ କେତେଜଣ ଛାତ୍ରୀଛାତ୍ରଙ୍କଠାରୁ କେତେ ଟଙ୍କା ନେଇଛନ୍ତି, ତାହା ଜାଣିବା ପାଇଁ ତନାଘନା ଜାରି ରହିଛି।

ଭୁବନେଶ୍ୱର,୩।୫(ସତ୍ୟଜିତ ରାଉତ)

ଘରୋଇ ମେଡିକାଲ କଲେଜରେ ଡାକ୍ତରୀ ନାମଲେଖା ପାଇଁ ଅନୁଷ୍ଠିତ ହେଉଥିବା ଏନ୍‌ଇଇଟିରେ ଚଞ୍ଚକତା କରି ଉତ୍ତୀର୍ଣ୍ଣ କରେଇବା ଆଳରେ ଠକୁଥିବା ଏକ ଆନ୍ତଃରାଜ୍ୟ ରାକେଟକୁ କମିଶନରେଟ ପୋଲିସର ସ୍ପେଶାଲ କ୍ରାଇମ ୟୁନିଟ୍(ଏସ୍‌ସିୟୁ) ଧରିଛି। ଜୟଦେବ ବିହାରସ୍ଥିତ ଏକ ତାରକା ହୋଟେଲ ନିକଟରେ ଶନିବାର ସକାଳେ ଏସ୍‌ସିୟୁ ଟିମ୍ ଚଢ଼ାଉ କରି ୪ଜଣଙ୍କୁ ଗିରଫ କରିଛି। ଏମାନଙ୍କ ମଧ୍ୟରେ ୨ଜଣ ଓଡ଼ିଶାର ହୋଇଥିବାବେଳେ ଅନ୍ୟ ୨ଜଣ ରାଜ୍ୟ ବାହାରର ଅଛନ୍ତି। ଗିରଫ ଅଭିଯୁକ୍ତମାନେ ହେଲେ ଝାଡ଼ଖଣ୍ଡ ହଜାରୀବାଗର ପ୍ରିୟଦର୍ଶୀ କୁମାର, ବିହାର ଔରଙ୍ଗବାଦର ଅରବିନ୍ଦଙ୍କ କୁମାର, ଭୁବନେଶ୍ୱର ପଟିଆ ଅଞ୍ଚଳର ସୁନୀଲ ସାମନ୍ତରାୟ ଏବଂ ତମାଣ୍ଡୋ ଅଞ୍ଚଳର ରୁଦ୍ର ନାରାୟଣ ବେହେରା। ସେମାନଙ୍କ ଠାରୁ ବିଭିନ୍ନ ଏନ୍‌ଇଇଟି ଆଶାୟୀ ପରୀକ୍ଷାର୍ଥୀଙ୍କ କାଗଜପତ୍ର, ୩ଟି ଚେକ୍ (୯୦ ଲକ୍ଷ ଟଙ୍କା), ଗୋଟିଏ ବ୍ଲାଙ୍କ୍ ଚେକ୍ (ଜଣେ ପରୀକ୍ଷାର୍ଥୀ ହୋଇଥିବା ସନ୍ଦେହ), ନକଲି ନନ୍ ରେସିଡେଣ୍ଟ ଇଣ୍ଡିଆନ (ଏନ୍‌ଆରଆଇ)/ ଓଭରସିଜ୍ ସିଟିଜେନ୍‌ଶିପ୍ ଅଫ୍ ଇଣ୍ଡିଆ (ଓସିଆଇ) ସାର୍ଟିଫିକେଟ, ୨ଟି କାର୍ ଏବଂ ଅନୁଗୋଳରେ କ୍ରୟ କରାଯାଇଥିବା ୨ଟି ଫ୍ଲାଟର କାଗଜପତ୍ର ଜବତ ହୋଇଛି। ଏନେଇ ସ୍ପେଶାଲ କ୍ରାଇମ ୟୁନିଟ ପକ୍ଷରୁ ଏକ ମାମଲା (ନଂ ୩/୨୦୨୫) ରୁଜୁ କରାଯାଇଛି। ଅଭିଯୁକ୍ତମାନଙ୍କୁ କୋର୍ଟ ଚାଲାଣ କରାଯାଇଥିଲା। ପରେ ସେମାନଙ୍କୁ ବିଚାରବିଭାଗୀୟ ହାଜତକୁ ପଠେଇ ଦିଆଯାଇଛି। ଏହା ଏକ ବଡ଼ ରାକେଟ ହୋଇଥିବାବେଳେ ଏମାନଙ୍କ ଚେର ଓଡ଼ିଶା ସମେତ ବିହାର, ଝାଡ଼ଖଣ୍ଡ ଆଦି ରାଜ୍ୟକୁ ଲମ୍ବିଥିବା ପୋଲିସ ଜାଣିବାକୁ ପାଇଛି। ଏହି ରାକେଟରେ ଅନେକ ସଦସ୍ୟ ଥିବା ବେଳେ ସେମାନଙ୍କ ପାଖରେ ପହଞ୍ଚିବା ପୋଲିସ ପାଇଁ ଚ୍ୟାଲେଞ୍ଜ ହୋଇଛି। ତେବେ ଏହି ଲିଙ୍କ୍‌ରେ ଅଧିକ ଖୋଳତାଡ଼ ଚାଲିଥିବା ପୋଲିସ କମିଶନର ଏସ୍. ଦେବଦତ୍ତ ସିଂ ଖବରଦାତା ସମ୍ମିଳନୀରେ କହିଛନ୍ତି।

ସୂଚନାନୁଯାୟୀ, ଅଭିଯୁକ୍ତମାନେ ମେଡିକାଲ ଆଶାୟୀମାନଙ୍କୁ ଦୁଇଟି ଜରିଆରେ ଠକୁଥିଲେ। ଏନ୍‌ଇଇଟିରେ ଉତ୍ତୀର୍ଣ୍ଣ କରେଇଦେବେ ବୋଲି ମିଛ ପ୍ରତିଶ୍ରୁତି ଦେଉଥିଲେ। ଟଙ୍କା ଦେଲେ ଅନ୍ୟ ଜଣେ ପରୀକ୍ଷାର୍ଥୀ ତାଙ୍କ ସ୍ଥାନରେ ପରୀକ୍ଷା ଦେବେ ବୋଲି କହୁଥିଲେ। ସେହିପରି ଭାରତରେ ଥିବା ମେଡିକାଲ କଲେଜଗୁଡ଼ିକରେ ଏନ୍‌ଆର୍‌ଆଇଙ୍କ ପାଇଁ ସିଟ୍ ସଂରକ୍ଷଣ ଥିବାବେଳେ ଏହି କ୍ଷେତ୍ରରେ ବ୍ୟାପକ ଜାଲିଆତି କରି ଠକେଇ କରୁଥିଲେ। ସେହିପରି ଓସିଆଇ କୋଟାରେ ମଧ୍ୟ ନାମ ଲେଖାଇବା ପାଇଁ କହି ଠକୁଥିଲେ।

ଆଇଟି ଲାବ୍ ସାମଗ୍ରୀ କିଣାରେ ଟେଣ୍ଡର ଫିକ୍ସିଂ

କଲେଜ ପରିଚାଳନା କମିଟି ସଭାପତିଙ୍କ ବିନା ଅନୁମତିରେ ଟେଣ୍ଡର ଆହ୍ୱାନ

ଯାଜପୁର,୩।୫(ହର୍ଷବର୍ଦ୍ଧନ ବେହେରା)

ଯାଜପୁର ଜିଲାର ୪୪ କଲେଜରେ ଅତ୍ୟାଧୁନିକ ଇନଫର୍ମେଶନ ଟେକ୍ନୋଲୋଜି (ଆଇଟି) ଲାବ୍ ସ୍ଥାପନ ବାବଦ ଟେଣ୍ଡରରେ ବ୍ୟାପକ ଫିକ୍ସିଂ ହୋଇଥିବା ଅଭିଯୋଗ ହୋଇଛି। ଗତ ମାର୍ଚ୍ଚ ୫ ତାରିଖରେ ଉଚ୍ଚଶିକ୍ଷା ବିଭାଗ ପକ୍ଷରୁ ପତ୍ରସଂଖ୍ୟା ୧୨୬୫୫ ଦ୍ୱାରା ଯାଜପୁର ଜିଲାର ୪୪ କଲେଜରେ ଅତ୍ୟାଧୁନିକ ଆଇଟି ଲାବ ସ୍ଥାପନ ପାଇଁ ବଡ଼ କଲେଜକୁ ୮.୧୧ଲକ୍ଷ ଏବଂ ଛୋଟ କଲେଜକୁ ୪.୯୩ ଲକ୍ଷ ଟଙ୍କା ଅନୁଦାନ ଦିଆଯାଇଥିଲା। ପ୍ରତ୍ୟେକ କଲେଜର ଲାବ୍ ପାଇଁ କମ୍ପ୍ୟୁଟର, ପ୍ରିଣ୍ଟର, ୟୁପିଏସ୍, ୱେବ କ୍ୟାମେରା ଏବଂ ୬୫ ଇଞ୍ଚର ଏଲ୍‌ଇଡି ଟିଭି କିଣିବା ଏବଂ ସେଠାରେ ଇଣ୍ଟରନେଟ ସଂଯୋଗ ନିମନ୍ତେ ବିଭାଗ ପକ୍ଷରୁ ପୂର୍ଣ୍ଣାଙ୍ଗ ସ୍ପେସିଫିକେଶନ ଏବଂ ଟେଣ୍ଡର ପାଇଁ ଆବଶ୍ୟକ ନିୟମାବଳୀ ପ୍ରସ୍ତୁତ କରାଯାଇ ସମସ୍ତ କଲେଜର ଅଧ୍ୟକ୍ଷଙ୍କୁ ଅବଗତ କରାଯାଇଥିଲା। ବିଗତ ସରକାର ସମୟରେ ମଧ୍ୟ କଲେଜଗୁଡ଼ିକରେ ଲାବ୍ ପାଇଁ ଏଭଳି ସବୁ ସାମଗ୍ରୀ କ୍ରୟ କରାଯାଇଥିଲା। ମାତ୍ର ଟେଣ୍ଡରରେ ସ୍ୱଚ୍ଛତା ପାଇଁ ଆବଶ୍ୟକ ନିୟମାବଳୀ ପ୍ରସ୍ତୁତ କରାଯାଇ ନ ଥିବା ଯୋଗୁ ସାମଗ୍ରୀ କ୍ରୟରେ ଅନିୟମିତତାର ଅଭିଯୋଗ ଆସିଥିଲା। କିନ୍ତୁ ନୂଆ ସରକାର ଆସିବା ପରେ କ୍ରୟ ହେବାକୁ ଥିବା ସାମଗ୍ରୀର ପୂର୍ଣ୍ଣାଙ୍ଗ ସ୍ପେସିଫିକେଶନ ସହ ଟେଣ୍ଡରରେ ସ୍ୱଚ୍ଛତା ଅବଲମ୍ବନ କରିବାକୁ ଯାଇ ଆବଶ୍ୟକ ନିୟମାବଳୀ ପ୍ରସ୍ତୁତ କରାଯାଇଥିଲା। ତଥାପି ଅନେକ କଲେଜର ଅଧ୍ୟକ୍ଷ ଏହାକୁ ଉଲ୍ଲଂଘନ କରି ନିର୍ଦ୍ଦିଷ୍ଟ ଯୋଗାଣକାରୀ ସଂସ୍ଥାଠାରୁ ଏସବୁ ସାମଗ୍ରୀ କ୍ରୟ ନିମନ୍ତେ ପୂର୍ବ ଫିକ୍ସିଂ ପୂର୍ବକ ତାଙ୍କଠାରୁ କୋଟେଶନ ନେଇ ଚଢ଼ା ଦରରେ ନିମ୍ନମାନର ସାମଗ୍ରୀ କିଣିଥିବା ଅଭିଯୋଗ ହୋଇଛି। ସବୁଠାରୁ ଗୁରୁତ୍ୱପୂର୍ଣ୍ଣ କଥା ହେଉଛି, ଉପଜିଲାପାଳ ଓ ଅତିରିକ୍ତ ଜିଲାପାଳ ବିଭିନ୍ନ କଲେଜ ପରିଚାଳନା କମିଟିର ସଭାପତି ଥିବା ସତ୍ତ୍ୱେ ତାଙ୍କ ଅନୁମତି ନିଆଯାଇ ନାହିଁ।

ରାଜ୍ୟ ସରକାରଙ୍କ ନିର୍ଦ୍ଦେଶ ଅନୁସାରେ କୌଣସି କ୍ଷେତ୍ରରେ ୧ ଲକ୍ଷ ଟଙ୍କାରୁ ଊର୍ଦ୍ଧ୍ୱ ମୂଲ୍ୟର ଅର୍ଥ ବ୍ୟୟ କରିବା ସମୟରେ ପରିଚାଳନା କମିଟିର ସଭାପତିଙ୍କ ଅନୁମତି ନିତାନ୍ତ ଆବଶ୍ୟକ। କିନ୍ତୁ ସଭାପତିଙ୍କ ଅନୁମତି ନ ଥାଇ ସାମଗ୍ରୀ କ୍ରୟ ନିମନ୍ତେ କିଛି କଲେଜର ଅଧ୍ୟକ୍ଷ ନିଜସ୍ୱ ଏକ କ୍ରୟ କମିଟି ଗଠନ କରିଛନ୍ତି। ମାତ୍ର ସେଥିରେ ବୈଷୟିକ ଅଭିଜ୍ଞତା ଥିବା କୌଣସି ସଦସ୍ୟ ହିଁ ନାହାନ୍ତି। ବୈଷୟିକ ଅଭିଜ୍ଞତା ଥିବା ସଦସ୍ୟ କିମ୍ବା ଜିଲାର ସ୍ଥାୟୀ ବୈଷୟିକ ପରିଚାଳକଙ୍କ ଦ୍ୱାରା ସାମଗ୍ରୀଗୁଡ଼ିକର ସ୍ପେସିଫିକେସନ ଯାଞ୍ଚ କରା ନ ଯାଇ କ୍ରୟ କମିଟି ମାଧ୍ୟମରେ ଟେଣ୍ଡର ଆହ୍ୱାନ କରି ସାମଗ୍ରୀ କିଣାଯାଇଛି। କୌଣସି ବି ସାମଗ୍ରୀ କ୍ରୟ ନିମନ୍ତେ ଜିଲା ଇ-ଗଭର୍ନାନ୍ସ ମ୍ୟାନେଜରଙ୍କ ଦ୍ୱାରା ଟେଣ୍ଡର ଆହ୍ୱାନ କରିବା ନିୟମ ରହିଛି। କିନ୍ତୁ ଅଧିକ ମୁନାଫା ଉଦ୍ଦେଶ୍ୟ ରଖି ଜିଲାର ପ୍ରାୟ ୮ଟି କଲେଜରେ ୱେବ୍‌ସାଇଟ ସ୍ଥାନରେ ଇମେଲ୍ ଠିକଣା ଭଳି ବିଭ୍ରାନ୍ତିକର ତଥ୍ୟ ଦେଇ ଏକ ନିର୍ଦ୍ଦିଷ୍ଟ ଖବରକାଗଜର ଆଞ୍ଚଳିକ ପୃଷ୍ଠାରେ କୋଟେଶନ ଆହ୍ୱାନ କରିଥିବା ନଜରକୁ ଆସିଛି। ଏଥିରେ ଓଡ଼ିଶା ଜେନେରାଲ ଫାଇନାନ୍ସିଆଲ ରୁଲ୍ସ(ଓଜିଏଫ୍‌ଆର୍) ଉଲ୍ଲଂଘନ ହୋଇଥିବା ଅଭିଯୋଗ ହୋଇଛି। ଏଭଳି କେଳେଙ୍କାରୀ ପଛରେ ଭୁବନେଶ୍ୱରର ଏକ ଆଇଟି ସଲ୍ୟୁଶନ ସଂସ୍ଥାର ଉଦ୍ଦେଶ୍ୟ କାର୍ଯ୍ୟକାରୀ ହେଉଥିବା ଅଭିଯୋଗ ହୋଇଛି। ତେବେ ଯେଉଁ କଲେଜ ଅଧ୍ୟକ୍ଷମାନେ ଇତିମଧ୍ୟରେ ବିନା ଅନୁମତିରେ ଟେଣ୍ଡର ଆହ୍ୱାନ କରିସାରିଛନ୍ତି ତାକୁ ପରିଚାଳନା କମିଟିର ସଭାପତି ଥିବା ଉପଜିଲାପାଳ ଓ ଅତିରିକ୍ତ ଜିଲାପାଳ ତୁରନ୍ତ ଟେଣ୍ଡର ସବୁକୁ ବାତିଲ କରିବାକୁ ଦାବି ହୋଇଛି। ଏହାସହ ଜିଲା ବୈଷୟିକ ଅଧିକାରୀଙ୍କ ତତ୍ତ୍ୱାବଧାନରେ ଜିଇଏମ୍ ମାଧ୍ୟମରେ ପୁନଃ ଟେଣ୍ଡର ଆହ୍ୱାନ କରିବାକୁ ମୁଖ୍ୟମନ୍ତ୍ରୀ, ଉଚ୍ଚଶିକ୍ଷା ମନ୍ତ୍ରୀ, ଉଚ୍ଚଶିକ୍ଷା ସଚିବ ଓ ନିର୍ଦ୍ଦେଶକ ଏବଂ ଯାଜପୁର ଜିଲାପାଳଙ୍କ ଦୃଷ୍ଟି ଆକର୍ଷଣ କରାଯାଇଛି।

ଏ ସଂକ୍ରାନ୍ତରେ ଯାଜପୁର ଉପଜିଲାପାଳ ତାପସ ରଞ୍ଜନ ଦେହୁରୀଙ୍କୁ ପଚାରିବାରୁ ସେ କହିଛନ୍ତି, ଟେଣ୍ଡର ଏବଂ ଅନ୍ୟାନ୍ୟ ଗାଇଡ୍‌ଲାଇନ୍ ଉପରେ ଜାଣିବା ପରେ ସେ କିଛି କହିପାରିବେ। ଯଦି ଟେଣ୍ଡରରେ ଫିକ୍ସିଂ କିମ୍ବା ନିମ୍ନମାନର ସାମଗ୍ରୀ କିଣାଯାଇଥାଏ, ତାହାହେଲେ ତଦନ୍ତ କରାଯାଇ କାର୍ଯ୍ୟାନୁଷ୍ଠାନ ନିଆଯିବ।

ଖୁବ୍‌ଶୀଘ୍ର ରାଜ୍ୟରେ ନୂଆ ଇଭି ପଲିସି

ଭୁବନେଶ୍ୱର,୩।୫(ବନ୍ଦନା ସେଠୀ)

ଗ୍ରୀନ୍ ଏନର୍ଜି ବା ନବୀକରଣ ଯୋଗ୍ୟ ଶକ୍ତିର ବ୍ୟବହାର ବୃଦ୍ଧି ପାଇଁ ରାଜ୍ୟ ସରକାରଙ୍କ ପକ୍ଷରୁ ନୂତନ ବ୍ୟବସ୍ଥା ଗ୍ରହଣ କରାଯିବ। ଏହିକ୍ରମରେ ବୈଦ୍ୟୁତିକ ଯାନ ବା ଇଭିର ବ୍ୟବହାର ବୃଦ୍ଧି କରିବା ପାଇଁ ରାଜ୍ୟ ସରକାରଙ୍କ ପକ୍ଷରୁ ନୂତନ ପଲିସି ପ୍ରଣୟନ କରାଯିବ। ଉପମୁଖ୍ୟମନ୍ତ୍ରୀ ତଥା ଶକ୍ତି ମନ୍ତ୍ରୀ କନକବର୍ଦ୍ଧନ ସିଂଦେଓ ଶନିବାର ରାଜଭବନଠାରେ ଅନୁଷ୍ଠିତ ଏକ କାର୍ଯ୍ୟକ୍ରମରେ ଏହା କହିଛନ୍ତି। ସରକାରୀ ସ୍ତରରେ ଏହି ବ୍ୟବସ୍ଥାକୁ ଆଗୁଆ କାର୍ଯ୍ୟକାରୀ କରାଯିବ। ସମସ୍ତ ସରକାରୀ ବାସଭବନ ଓ କାର୍ଯ୍ୟାଳୟରେ ସୌର ପ୍ୟାନେଲ ବାଧ୍ୟତାମୂଳକ କରାଯିବ। ଟ୍ୱିନ୍ ସିଟିର ବିଭିନ୍ନ କାର୍ଯ୍ୟାଳୟରେ ସୌର ପ୍ୟାନେଲ ଲଗାଯାଇଛି। ଆସନ୍ତା ୫ବର୍ଷ ମଧ୍ୟରେ ସମସ୍ତ ସରକାରୀ କାର୍ଯ୍ୟାଳୟରେ ସୌର ପ୍ୟାନେଲ ଲଗାଯିବ। ସେହିପରି ସରକାରୀ କର୍ମଚାରୀମାନେ ଇଭି (ଇଲେକ୍ଟ୍ରିକ୍ ଭେଇକିଲ୍) ଗାଡ଼ି ବ୍ୟବହାର କରିବା ଉପରେ ଉପମୁଖ୍ୟମନ୍ତ୍ରୀ ଗୁରୁତ୍ୱାରୋପ କରିଛନ୍ତି। ସରକାରୀ ଚାକିରିଆଙ୍କୁ ପୂର୍ବରୁ ଇଭି ଗାଡ଼ି କିଣିବାକୁ ସରକାର ଆଡ୍‌ଭାନ୍ସ ଦେଉଥିଲେ। ଇଲେକ୍ଟ୍ରିକ କାର ବା ଦୁଇ ଚକିଆ ଯାନ ଉଭୟ କିଣିବାକୁ ଆଡ୍‌ଭାନ୍ସ ଆକାରରେ ଟଙ୍କା ଦିଆଯାଉଛି। ଗ୍ରୁପ-ଏ ବା ବି କର୍ମଚାରୀଙ୍କୁ ଇଲେକ୍ଟ୍ରିକ କାର୍ ପାଇଁ ଏବଂ ଗ୍ରୁପ ସି' ଓ ଡି' କର୍ମଚାରୀଙ୍କୁ ଦୁଇଚକିଆ ଯାନ କିଣିବାକୁ ଅଗ୍ରୀମ ଟଙ୍କା ଦିଆଯାଉଛି। ଗ୍ରୁପ୍-ଏର କର୍ମଚାରୀମାନେ କିଣିବାକୁ ଥିବା କାର୍ ଦାମ୍‌ର ୭୫% ଅର୍ଥାତ୍ ସର୍ବାଧିକ ୧୫ଲକ୍ଷ ଟଙ୍କା ଆଡଭାନ୍ସ ଆକାରରେ ଦିଆଯାଉଛି। ସେହିପରି ଗ୍ରୁପ୍ ସି ଓ ଡି କର୍ମଚାରୀଙ୍କୁ ଦୁଇ ଚକିଆ ଇଭି କିଣିବା ପାଇଁ ୭୫% ବା ସର୍ବାଧିକ ୨ଲକ୍ଷ ପର୍ଯ୍ୟନ୍ତ ଆଡଭାନ୍ସ ଦିଆଯିବ। ଏଥିସହ ସରକାର ଦେଇଥିବା ଏହି ଟଙ୍କା ସର୍ବାଧିକ ୧୦୦ଟି ମାସିକିଆ କିସ୍ତିରେ ଦରମାରୁ ଭରଣା କରାଯିବ। ଇଭି ଆଡଭାନ୍ସ ନେଇ ରାଜ୍ୟ ଅର୍ଥ ବିଭାଗ ପକ୍ଷରୁ ନୋଟିସ ଜାରି କରାଯାଇଥିବା ଉପମୁଖ୍ୟମନ୍ତ୍ରୀ କହିଛନ୍ତି।

ପାକିସ୍ତାନରୁ ସବୁ ଆମଦାନୀ ବନ୍ଦକଲା ଭାରତ

ନୂଆଦିଲ୍ଲୀ,୩।୫

ପହଲଗାମ୍ ଆତଙ୍କବାଦୀ ଆକ୍ରମଣ ଘଟଣା ପରେ ପାକିସ୍ତାନ ସହ ଉତ୍ତେଜନା ବଢ଼ିଚାଲିଥିବାବେଳେ କେନ୍ଦ୍ର ସରକାର ସେଠାରୁ ସମସ୍ତ ପ୍ରକାର ପ୍ରତ୍ୟକ୍ଷ ଓ ପରୋକ୍ଷ ଆମଦାନୀ ଉପରେ ପ୍ରତିବନ୍ଧକ ଲଗାଇଛନ୍ତି। ଏଥିସହ ପାକିସ୍ତାନରୁ ଆସୁଥିବା ମେଲ୍ ଓ ପାର୍ସଲଗୁଡ଼ିକୁ ମଧ୍ୟ ବନ୍ଦ କରିଦିଆଯାଇଛି। କେବଳ ସେତିକି ନୁହେଁ, ପାକିସ୍ତାନୀ ଜାହାଜଗୁଡ଼ିକ ଭାରତୀୟ ବନ୍ଦରରେ ନ ଲଗାଇବାକୁ କଟକଣା ଲଗାଯାଇଛି।

ବୈଦେଶିକ ବାଣିଜ୍ୟ ନୀତି (ଏଫ୍‌ଟିପି) ୨୦୨୩ର ନୂଆ ନିୟମାବଳୀ ଅନୁଯାୟୀ, ଆମଦାନୀ ଓ ଦ୍ରବ୍ୟ ପରିବହନ ବନ୍ଦ କରିବାକୁ ନିଷ୍ପତ୍ତି ନିଆଯାଇଛି। ଏହି କଟକଣା ତୁରନ୍ତ ଲାଗୁ ହୋଇଥିବାବେଳେ ପରବର୍ତ୍ତୀ ନିର୍ଦ୍ଦେଶ ପର୍ଯ୍ୟନ୍ତ ବଳବତ୍ତର ରହିବ। ଜାତୀୟ ସୁରକ୍ଷା ଦୃଷ୍ଟିରୁ ଏଭଳି ନିଷ୍ପତ୍ତି ନେବା ଜରୁରୀ ଥିଲା ବୋଲି ସରକାର କହିଛନ୍ତି। ଆବଶ୍ୟକ ହେଲେ ଏଥିପାଇଁ କେନ୍ଦ୍ର ସରକାରଙ୍କ ସ୍ୱତନ୍ତ୍ର ଅନୁମୋଦନ ଆବଶ୍ୟକ ପଡ଼ିବ।

ସୂଚନାଯୋଗ୍ୟ, ଭାରତ ଓ ପାକିସ୍ତାନ ମଧ୍ୟରେ ବାଣିଜ୍ୟ ଅତ୍ୟନ୍ତ ସୀମିତ ଥିଲା। ଚଳିତ ଆର୍ଥିକ ବର୍ଷରେ ଭାରତ ସେଠାରୁ ମାତ୍ର ୦.୫ ନିୟୁତ ଡଲାର ମୂଲ୍ୟର ପଣ୍ୟ ଆମଦାନୀ କରିଥିବାବେଳେ ପ୍ରାୟ ୫୦୦ ନିୟୁତ ଡଲାରର ପଣ୍ୟ ରପ୍ତାନୀ କରିଥିଲା। ୨୦୧୯ ପୁଲ୍‌ୱାମା ଆକ୍ରମଣ ପରେ ପାକିସ୍ତାନୀ ଆମଦାନୀ ସାମଗ୍ରୀ ଉପରେ ଭାରତ ୨୦୦ ପ୍ରତିଶତ ଟାରିଫ୍ ଲଗାଇ ଏହାକୁ ମହଙ୍ଗା କରିଦେଇଥିଲା। ଫଳରେ ୨୦୨୪ ଏପ୍ରିଲରୁ ୨୦୨୫ ଜାନୁଆରୀ ମଧ୍ୟରେ ସେଠାରୁ ଆମଦାନୀ ମାତ୍ର ୦.୪୨ ନିୟୁତ ଡଲାରକୁ ହ୍ରାସ ପାଇଥିଲା। ଏଥିସହିତ ପାକିସ୍ତାନ ସହ ବିମାନ ଓ ସ୍ଥଳପଥ ଯୋଗେ ହେଉଥିବା ସମସ୍ତ ମେଲ୍ ଓ ପାର୍ସଲ ଆଦାନପ୍ରଦାନକୁ ବନ୍ଦ କରିବା ପାଇଁ ସରକାର ନିଷ୍ପତ୍ତି ନେଇଥିବା ଡାକ ବିଭାଗ ପକ୍ଷରୁ ଜାରି ବିଜ୍ଞପ୍ତିରେ କୁହାଯାଇଛି। ସେହିପରି ପାକିସ୍ତାନୀ ପତାକା ଲାଗିଥିବା ଜାହାଜଗୁଡ଼ିକୁ ଭାରତୀୟ ବନ୍ଦର ମଧ୍ୟକୁ ପ୍ରବେଶ ନିଷେଧ କରାଯାଇଛି।

ତୃତୀୟ ସପ୍ତାହରେ +୨ ପରୀକ୍ଷାଫଳ

ଭୁବନେଶ୍ୱର,୩।୫(ଅନୁରାଧା ମହାରଣା)

ଓଡ଼ିଶା ଉଚ୍ଚମାଧ୍ୟମିକ ଶିକ୍ଷା ପରିଷଦ (ସିଏଚଏସଇ) ଦ୍ୱାରା ପରିଚାଳିତ ଯୁକ୍ତ୨ ପରୀକ୍ଷାଫଳ ଚଳିତ ମାସ ୬ ତାରିଖରେ ପ୍ରକାଶ ପାଇବ ବୋଲି ଶନିବାର ଏକ ଗୁଜବ ସୃଷ୍ଟି ହୋଇଥିଲା। ତେବେ ସିଏଚ୍‌ଏସ୍‌ଇ ପରୀକ୍ଷା ନିୟନ୍ତ୍ରକ ଡ. ପ୍ରଶାନ୍ତ ପରିଡ଼ା ଏନେଇ ସ୍ପଷ୍ଟୀକରଣ ରଖିଛନ୍ତି। ଡ. ପରିଡ଼ା କହିଛନ୍ତି, ସୋସିଆଲ ମିଡିଆରେ ଏକ ଫେକ୍ ଡ୍ରାଫ୍ଟ ଘୂରିବୁଲୁଛି। ଏହାକୁ ଛାତ୍ରୀଛାତ୍ର କିମ୍ବା ଅଭିଭାବକ ଧ୍ୟାନ ଦିଅନ୍ତୁ ନାହିଁ। ମେ' ମାସ ତୃତୀୟ ସପ୍ତାହରେ ପରୀକ୍ଷା ଫଳ ପ୍ରକାଶ ପାଇବା ନେଇ ସେ ସୂଚନା ଦେଇଛନ୍ତି। ତେବେ ଯୁକ୍ତ ପରୀକ୍ଷା ସମାପ୍ତ ହେବାର ୪୫ ଦିନ ମଧ୍ୟରେ ପରୀକ୍ଷାଫଳ ପ୍ରକାଶ ପାଇବା ନେଇ ପରିଷଦ ସ୍ଥିର କରିଥିଲା। ମାତ୍ର ଖରା କାରଣରୁ ଖାତାଦେଖାରେ କିଛିମାତ୍ରାରେ ବିଳମ୍ବ ହୋଇଥିବା ସେ କହିଛନ୍ତି।

ୟୁଟ୍ୟୁବ୍ ଦେଖି ସ୍କୁଟର ତିଆରିକଲେ ଛାତ୍ର

ଭଦ୍ରକ,୩।୫(ସନାତନ ରାଉତ)

ଶିଖିବାର ଇଚ୍ଛା ଓ ନିଷ୍ଠା ଥିଲେ କିଛି ବି ଅସମ୍ଭବ ନୁହେଁ। ଏହାକୁ ପ୍ରମାଣିତ କରି ଦେଖାଇଛନ୍ତି ଜଣେ ମାଟ୍ରିକ୍ ଛାତ୍ର। ଏବେ ଯୁବପିଢ଼ି ସୋସିଆଲ ମିଡିଆରେ ଅଯଥା ସମୟ ନଷ୍ଟ କରୁଥିବା ବେଳେ ୟୁଟ୍ୟୁବ୍ ଦେଖି ଏକ ସ୍କୁଟର ତିଆରି କରି ଚର୍ଚ୍ଚାରେ ରହିଛନ୍ତି ଭଦ୍ରକ ଚରମ୍ପା ପଥରଆଡ଼ି ଗ୍ରାମର ବିନୋଦ ମହାରଣା(୧୭)।

ବିନୋଦ କହନ୍ତି, ମାଟ୍ରିକ୍ ପରୀକ୍ଷା ପରେ ଏକ ଇଲେକ୍ଟ୍ରିକ ସ୍କୁଟର କିଣିବା ପାଇଁ ଇଚ୍ଛା କରିଥିଲେ। ବଜାରରେ ଦାମ୍ ଅଧିକ ରହିଥିବାରୁ ସେ ନିଜେ ତିଆରି କରିବେ ବୋଲି ଆଗ୍ରହ ପ୍ରକାଶ କରିଥିଲେ। ଘରେ ମୋବାଇଲରେ ୟୁଟ୍ୟୁବ୍ ଦେଖି ବିଦ୍ୟୁତ୍‌ଚାଳିତ ସ୍କୁଟର ତିଆରି କରିବା କୌଶଳ ଶିଖିଥିଲେ। ପରେ ସେହି କ୍ରମରେ ସେ ସ୍କୁଟର ତିଆରି ଆରମ୍ଭ କରିଥିଲେ। ଘରେ ଥିବା ଭଙ୍ଗା ସାଇକେଲର ହ୍ୟାଣ୍ଡେଲ ସହ କିଛି ଷ୍ଟିଲ୍ ପାଇପ୍ ଓ ସିଟ୍‌କୁ ଯୋଡ଼ି ସ୍କୁଟର ବନାଇବା ଆରମ୍ଭ କରିଥିଲେ। ଅନ୍‌ଲାଇନରେ ଦୁଇଟି ଚକ ଓ ଗାଡ଼ି ଚାଲିବା ପାଇଁ ମୋଟର ସଂଗ୍ରହ କରିଥିଲେ। ନିଜ ଉଦ୍ୟମରେ ଏକ ବ୍ୟାଟେରି ତିଆରି କରି ସବୁକୁ ଯୋଡ଼ି ସେ ପ୍ରସ୍ତୁତ କରିଛନ୍ତି ଏହି ଗାଡ଼ି। ହ୍ୟାଣ୍ଡେଲରେ ଏକ ସୁଇଚ୍ ଓ ଏକ୍ସଲିଟର ଲଗାଇଛନ୍ତି। ଏହି ଷ୍ଟାଣ୍ଡିଂ ସ୍କୁଟରଟି ବହୁ ସ୍ପିଡ୍‌ରେ ଯାଉଥିବାରୁ ତା'ର ଗତି ରୋକିବାକୁ ବ୍ରେକ୍ ମଧ୍ୟ ଲଗାଇଛନ୍ତି। ଏହି ବ୍ୟାଟେରିକୁ ଦେଢ଼ ଘଣ୍ଟା ଚାର୍ଜ କଲେ ୧୫ କି.ମି. ଯାଉଛି। ସ୍କୁଟରରେ ଜଣେ କିମ୍ବା ଦୁଇଜଣ ଠିଆ ହୋଇ ଯାଇପାରୁଛନ୍ତି। ଏହାକୁ ତିଆରି କରିବା ପାଇଁ ୧ ମାସ ସମୟ ଲାଗିଥିବା ବେଳେ ମୋଟ ୧୫ ହଜାର ଟଙ୍କା ଖର୍ଚ୍ଚ ହୋଇଥିବା ସେ କହିଛନ୍ତି। ବିନୋଦ ପଥରଆଡ଼ି ଗ୍ରାମର କାର୍ତ୍ତିକ ମହାରଣାଙ୍କ ସାନପୁଅ। ତାଙ୍କ ବାପା ଜଣେ ଗ୍ୟାରେଜ୍ ମେକାନିକ୍ ହୋଇଥିବା ବେଳେ ମା' ଗୃହିଣୀ। ସେ ଚରମ୍ପା ହାପିହୋମ୍ ସ୍କୁଲର ଛାତ୍ର। ଚଳିତବର୍ଷ ସେ ମାଟ୍ରିକ୍ ପରୀକ୍ଷା ଦେଇଥିଲେ। ମାଟ୍ରିକ୍ ପରୀକ୍ଷାରେ ୬୪.୪ ପ୍ରତିଶତ ନମ୍ବର ରଖିଛନ୍ତି। ଆଗକୁ ଡିପ୍ଲୋମା ଇଞ୍ଜିନିୟରିଂ ପଢ଼ିବେ। ତେବେ ଆଗାମୀ ଦିନରେ ଡ୍ରୋନ୍ ତିଆରି କରିବା ସହ ୨ ସିଟ୍ ବିଶିଷ୍ଟ ବାଇକ୍ ତିଆରି କରିବାକୁ ସେ ଲକ୍ଷ୍ୟ ରଖିଛନ୍ତି। ଯୁବପିଢ଼ି ଘରେ ନ ବସି କିଛି ନା କିଛି ନୂଆ ଅନୁସନ୍ଧାନ କରିବା ନେଇ ସେ ବାର୍ତ୍ତା ଦେଇଛନ୍ତି।

ଛାତ୍ର ବିନୋଦ ମହାରଣା ତିଆରି କରିଥିବା ସ୍କୁଟର ଚଳାଉଛନ୍ତି।

ରାଜା ଚକ୍ରଙ୍କ ଓକିଲଙ୍କ ନାଁରେ ମାନହାନି ମାମଲା

ବାଲେଶ୍ୱର, ୩।୫ (ବାଞ୍ଛାନିଧି ବେ)

ମନମୋହନ ସାମଲ

ଗନ୍ଧମାର୍ଦ୍ଦନ ଲୋଡ଼ିଂ ଏଜେନ୍ସିରେ ଆର୍ଥିକ ଦୁର୍ନୀତି ମାମଲାରେ ଛନ୍ଦି ହୋଇପଡ଼ିଥିବା ବିଜେଡି ନେତା ସୌମ୍ୟରଞ୍ଜନ ଓରଫ୍ ରାଜା ଚକ୍ରଙ୍କ ଓକିଲ ସାଠାଶୁ ମୋହନ ତ୍ରିବେଦୀଙ୍କ ବିରୋଧରେ ମାନହାନି ମକଦ୍ଦମା ଦାଏର କରିଛନ୍ତି ଭାଜପା ରାଜ୍ୟ ସଭାପତି ମନମୋହନ ସାମଲ। ଶନିବାର ବାଲେଶ୍ୱର ଏସ୍‌ଡିଜେଏମ୍ କୋର୍ଟରେ ସେ ଉପସ୍ଥିତ ହୋଇ ଲିଖିତ ଅଭିଯୋଗ କରିଛନ୍ତି। ଏନେଇ କୋର୍ଟରେ ମାମଲା (ନଂ.୨୫/୨୫) ରୁଜୁ କରାଯାଇଛି। ମନମୋହନଙ୍କ ସହ ସରକାରୀ ଦଳ ଉପ-ମୁଖ୍ୟ ସଚେତକ ତଥା ରେମୁଣା ବିଧାୟକ ଗୋବିନ୍ଦ ଚନ୍ଦ୍ର ଦାସ, ଜିଲା ଭାଜପା ସଭାପତି ଈଶ୍ୱର ଚନ୍ଦ୍ର ବେହେରା, ପୂର୍ବତନ ଜିଲା ସଭାପତି ଉମାକାନ୍ତ ମହାପାତ୍ର, ଓକିଲ ସଂଘ ସଭାପତି କେଶବ ଆଚାର୍ଯ୍ୟ, ବରିଷ୍ଠ ଆଇନଜୀବୀ ହରେକୃଷ୍ଣ ଦାସ, ଲମ୍ବୋଦର ନାୟକ, ବୈରାଗୀଚରଣ ଦାଶ, ଅଶିଷ ଘୋଷ ଓ ଶୋଭନା ମହାନ୍ତି, କଟକ ହାଇକୋର୍ଟ ଓକିଲ ଓମ୍ ପ୍ରକାଶ ରାୟଙ୍କ ସମେତ ବହୁ ଆଇନଜୀବୀ ଓ ଭାଜପା ନେତୃବୃନ୍ଦ ଉପସ୍ଥିତ ଥିଲେ।

ଏ ସଂକ୍ରାନ୍ତରେ ରାଜ୍ୟ ଭାଜପା ସଭାପତି ସାମଲ ଗଣମାଧ୍ୟମକୁ ପ୍ରତିକ୍ରିୟାରେ କହିଥିଲେ, ମାସକ ତଳେ ଓକିଲ ତ୍ରିବେଦୀ ମୋ ବିରୋଧରେ ଏକ ଆରୋପ କରିଥିଲେ। ମନ୍ଦ ଉଦ୍ଦେଶ୍ୟ ରଖି ସେ ମୋ ବିରୋଧରେ ଏପରି କହିଥିଲେ। ଏହା ସମ୍ପୂର୍ଣ୍ଣ ମିଥ୍ୟା ଓ କପୋଳକଳ୍ପିତ। ଏ ଅଭିଯୋଗର କୌଣସିଭିତ୍ତିନାହିଁ। ସତ୍ୟତା ନାହିଁ। ସେ ମିଛିଆ ଆଗରେ ଯଦି ଏଭଳି ଅଭିଯୋଗ ଆଣିଛନ୍ତି, ପ୍ରମାଣ ଦେଖାନ୍ତୁ। ରାଜ୍ୟରେ ଭାଜପାକୁ ଓ ବ୍ୟକ୍ତିଗତ ଭାବେ ତାଙ୍କୁ ବଦନାମ କରିବା ଅଥବା ନିଜକୁ ଚର୍ଚ୍ଚିତ କରିବା ପାଇଁ ହୁଏତ ତ୍ରିବେଦୀ ଏହା କହିଥାଇପାରନ୍ତି ବୋଲି କହିଥିଲେ। ଗଣମାଧ୍ୟମରେ କୌଣସି ଅଭିଯୋଗ କିମ୍ବା ଖବର ପ୍ରକାଶ ପୂର୍ବରୁ ସତ୍ୟାସତ୍ୟ ଅନୁଧ୍ୟାନ କରିବା ଉଚିତ ବୋଲି ମନମୋହନ ଉଚିତ ଅପରାଧରେ ଏ ସମ୍ପର୍କରେ ରାଜା ଚକ୍ରଙ୍କ ଓକିଲ ବରିଷ୍ଠ ଆଇନଜୀବୀ ତ୍ରିବେଦୀ କୁହନ୍ତି, ଭାଜପା ରାଜ୍ୟ ସଭାପତି ମନମୋହନ ସାମଲ ମିଥ୍ୟା ତଥ୍ୟ ଉପରେ ମାମଲା କରିଛନ୍ତି। ଆମେ ଷ୍ଟେଟ୍ ହେଡ୍ ବୋଲି କହିଛୁ, ସେ ଷ୍ଟେଟ୍ ହେଡ୍ ନୁହନ୍ତି। ମନମୋହନ ମନ୍ଦ ଉଦ୍ଦେଶ୍ୟରେ ଭାଜପା ଲୋକଙ୍କୁ ପ୍ରମୋଟ୍ କରିବା ପାଇଁ ଏକ ମିଥ୍ୟା ମୋକଦ୍ଦମା କରିଛନ୍ତି। ଆମେ ରିଲୋକ୍ସଣ୍ଟ ମୁତାବକ କହିଛୁ। ଆମେ ମଧ୍ୟ କାଉଣ୍ଟର କେଶ୍ କରିବୁ ବୋଲି ତ୍ରିବେଦୀ କହିଛନ୍ତି। ସୂଚନାଯୋଗ୍ୟ ଯେ, ସୋସାଇଟିରେ ବହୁ କୋଟିଟଙ୍କାର ଆର୍ଥିକ ଦୁର୍ନୀତି ନେଇ କ୍ରାଇମବ୍ରାଞ୍ଚରେ ହୋଇଥିବା ମାମଲାରେ ମୁଖ୍ୟ ଅଭିଯୁକ୍ତ ରାଜା ଚକ୍ରଙ୍କ ଓକିଲ ତ୍ରିବେଦୀ ଭାଜପା ରାଜ୍ୟ ମୁଖ୍ୟଙ୍କୁ ୧ କୋଟି ୩୧ ଲକ୍ଷ ଦିଆଯାଇଛି ବୋଲି ମନ୍ତବ୍ୟ ଦେଇଥିଲେ, ଯାହାକୁନେଇ ରାଜନୈତିକ ମହଲରେ ହଇଚଇ ସୃଷ୍ଟି ହୋଇଥିଲା।

ଶାଶୁଙ୍କ ତଣ୍ଟିଚିପି ହତ୍ୟାକଲେ ବୋହୂ

ରେଢ଼ାଖୋଲ, ୩।୫ (ଅଚ୍ୟୁତାନନ୍ଦ ପୁରୋହିତ)

ପାରିବାରିକ ବିବାଦରୁ ଚାଲିଯାଇଛି ଜଣେ ମହିଳାଙ୍କ ଜୀବନ ଯାଇଛି। ସମ୍ବଲପୁର ଜିଲା ରେଢ଼ାଖୋଲ ଥାନା ଅନ୍ତର୍ଗତ କୁଟାସିଙ୍ଗା ଗ୍ରାମରେ ଶୁକ୍ରବାର ରାତିରେ ଜଣେ ବୋହୂ ତାଙ୍କ ଶାଶୁଙ୍କୁ ତଣ୍ଟିଚିପି ହତ୍ୟା କରିଛନ୍ତି। ଏଥିରେ ବୋହୂଙ୍କ ଭାଇ ସହଯୋଗ କରିଥିବା ମୃତାଙ୍କ ସ୍ୱାମୀ ଗଣେଶ ଦେହୁରୀ ଥାନାରେ ଅଭିଯୋଗ କରିଛନ୍ତି। ମୃତା ହେଲେ ଲବଣୀ ଦେହୁରୀ। ପୋଲିସ ବୋହୂ ମୋନାଲିସା ଦେହୁରୀ ଓ ତାଙ୍କ ଭାଇ କୁଣ୍ଡାପାଲି ଗ୍ରାମର ସିକାନ୍ତ ନାଏକଙ୍କୁ ଥାନାକୁ ଆଣି ପଚରାଉଚରା କରୁଛି।

କୁଟାସିଙ୍ଗା ଗ୍ରାମର ଗଣେଶ ଦେହୁରୀଙ୍କ ପୁଅ କୃଷ୍ଣଚନ୍ଦ୍ର ୨ବର୍ଷ ତଳେ ରେଢ଼ାଖୋଲ ଥାନା ଅନ୍ତର୍ଗତ କୁଣ୍ଡାପାଲି ଗ୍ରାମର ମୋନାଲିସାଙ୍କୁ ବିବାହ କରିଥିଲେ। କୃଷ୍ଣଚନ୍ଦ୍ର ଗୁଜରାଟର ଅହମ୍ମଦାବାଦରେ ଏକ କମ୍ପାନୀରେ ଏବଂ ଗଣେଶ ରାଉରକେଲାରେ କାମ କରନ୍ତି। ଘରେ ଶାଶୁ ଓ ବୋହୂ ରହନ୍ତି। ବିବାହ ପରଠାରୁ ଶାଶୁ ଓ ବୋହୂଙ୍କ ମଧ୍ୟରେ ଝଗଡ଼ା ଲାଗି ରହୁଥିଲା। ଶୁକ୍ରବାର ରାତିରେ କୌଣସି କଥାକୁ ନେଇ ସେମାନଙ୍କ ମଧ୍ୟରେ ଗଣ୍ଡଗୋଳ ହୋଇଥିଲା। ଏନେଇ ପଡ଼ୋଶୀମାନେ ରାଉରକେଲାରେ ରହୁଥିବା ଗଣେଶଙ୍କୁ ଫୋନ୍ କରି ଜଣାଇଥିଲେ। ଖବରପାଇ ଗଣେଶ ଶନିବାର ସକାଳେ କୁଟାସିଙ୍ଗାରେ ପହଞ୍ଚିଥିଲେ। ସେତେବେଳେ ଲବଣୀ ଘରେ ମରିପଡ଼ିଥିବା ଓ ତାଙ୍କ ପାଟିରୁ ରକ୍ତ ବାହାରିଥିବା ସେ ଦେଖିବାକୁ ପାଇଥିଲେ। ଏହାପରେ ସେ ରେଢ଼ାଖୋଲ ପୋଲିସକୁ ଜଣାଇଥିଲେ। ବୋହୂ ମୋନାଲିସା ତାଙ୍କ ଭାଇ ସିକାନ୍ତଙ୍କ ସହାୟତାରେ ଲବଣୀଙ୍କ ତଣ୍ଟି ଚିପି ହତ୍ୟା କରିଥିବା ଥାନାରେ ଅଭିଯୋଗ କରିଥିଲେ। ରେଢ଼ାଖୋଲ ଏସ୍‌ଡିପିଓ ପ୍ରଶାନ୍ତ କୁମାର ମେହେର, ଥାନା ଅଧିକାରୀ ଚନ୍ଦ୍ର ମୋହନ ସିଂ ସାଇଣ୍ଟିଫିକ ଟିମ୍ ସହ ଘଟଣାସ୍ଥଳରେ ପହଞ୍ଚି ତଦନ୍ତ କରିଥିଲେ। ଏନେଇ ଭାରତୀୟ ନ୍ୟାୟ ସଂହିତାର ଦଫା ୧୦୩(କ), ୨୬୫, ୩(୫)ରେ ଏକ ମାମଲା (ନଂ.୧୦୪/୨୫) ରୁଜୁ କରି ଅଧିକ ତଦନ୍ତ କରାଯାଉଛି। ତଦନ୍ତକାରୀ ଅଧିକାରୀ ଚିରଞ୍ଜନ ମେହେର କହିଛନ୍ତି।

ପତିଆରା ପାଇଁ ଗାଁ ଦାଣ୍ଡରେ ବୋମାମାଡ଼

ଫୁଲଟାରେ ୨ ପ୍ଲାଟୁନ ଫୋର୍ସ ମୁତୟନ

ବ୍ରହ୍ମପୁର,୩।୫(ସୁବାସ ଚନ୍ଦ୍ର ପାଢ଼ୀ)

ବ୍ରହ୍ମପୁର ନିମଖେଡ଼ି ଥାନା ଅନ୍ତର୍ଗତ ଫୁଲଟା ଗାଁ ଦାଣ୍ଡରେ ଶୁକ୍ରବାର ରାତି ପ୍ରାୟ ୧୦ଟାରେ ଏକାଧିକ ବୋମାମାଡ଼ ଘଟଣା ଘଟିଛି। ଗାଁରେ ପତିଆରା ଜାହିର କରିବା ପାଇଁ ଗୋଟିଏ ଗୋଷ୍ଠୀ ଏପରି କାଣ୍ଡ କରିଥିବା କୁହାଯାଉଛି। ଏଥିରେ କେହି ଆହତ ହୋଇ ନ ଥିଲେ ମଧ୍ୟ ପ୍ରଚଣ୍ଡ ଶବ୍ଦ ଯୋଗୁ ଅଞ୍ଚଳରେ ଭୟର ବାତାବରଣ ଖେଳାଯାଇଛି। ପୋଲିସ ସେହି ରାତିରେ ଗାଁରେ ପହଞ୍ଚି ରାସ୍ତା ଉପରେ ପଡ଼ିଥିବା ୨ଟି ଅଫୁଟା ବୋମା ଜବତ କରିଛି। ଗ୍ରାମର ଉଭୟ ଗୋଷ୍ଠୀ କେହି କାହା ବିରୋଧରେ ଅଭିଯୋଗ ନ କରିବା ସ୍ଥିତିକୁ ଆଖିରୁ ଜଳି କରୁଛି। ପୋଲିସ ନିଜ ଆଡ଼ୁ ଏକ ମାମଲା (ନଂ.୧୩୨/୨୫) ରୁଜୁ କରି ଘଟଣାର ତଦନ୍ତ କରୁଛି। ଅପ୍ରୀତିକର ପରିସ୍ଥିତିକୁ ପ୍ରତିହତ କରିବା ପାଇଁ ସେଠାରେ ୨ ପ୍ଲାଟୁନ ଫୋର୍ସ ମୁତୟନ ହୋଇଛନ୍ତି।

ଫୁଲଟା ଗ୍ରାମରେ ବହୁବର୍ଷ ଧରି ଦୁଇ ଗୋଷ୍ଠୀ ମଧ୍ୟରେ ବିଭିନ୍ନ କାରଣରୁ ଝଗଡ଼ା ଲାଗି ରହିଛି। ଅନେକ ଥର ଶାନ୍ତି କମିଟି ବୈଠକ ହୋଇଥିଲେ ମଧ୍ୟ ଗୋଷ୍ଠୀ ସଂଘର୍ଷ ଘଟୁଛି। ପୂର୍ବରୁ ବ୍ରହ୍ମପୁର ଏସ୍‌ପି ଡ. ସର୍ଭଣା ବିବେକ ଏମ. ଉକ୍ତ ଗ୍ରାମରେ ସ୍ଥାନୀୟ ଲୋକଙ୍କୁ ନେଇ ବୈଠକ କରିବା ସହ ଶାନ୍ତି କମିଟି ଗଠନ ହୋଇଥିଲା। ଏହାପରେ ବି ୨ ଗୋଷ୍ଠୀ ମଧ୍ୟରେ ହଣାକଟା ହୋଇଥିଲା। ପୋଲିସ ଗତ ଫେବୃଆରୀ ୯ ତାରିଖରେ ଉଭୟ ଗୋଷ୍ଠୀର କେତେଜଣ ଯୁବକଙ୍କୁ ଗିରଫ କରି କୋର୍ଟ ଚାଲାଣ କରିଥିଲା। ସେମାନେ ଏବେ ଜାମିନରେ ଆସିବା ପରେ ପୁଣିଥରେ ମୁହାଁମୁହିଁ ହୋଇଛନ୍ତି।

No.D-

ODISHA PUBLIC SERVICE COMMISSION

NOTICE

No. 2839/P.S.C., Dt. 30.04.2025
(2PG-14-25/26, DR-I)

Odisha Civil Services Main (Written) Examination-2023
Advt. No. 20 of 2023-24

Keeping in view the dislocation arising because of interchange of Questions of Anthropology Optional Paper- I & II in the Odisha Civil Services Main (Written) Examination-2023 held on 27.04.2025 and considering the grievances of candidates received by OPSC, the Commission has decided the following :

1. The Written Examination in respect of Anthropology Optional Paper-I & II of the OCSE-2023 shall be re-conducted on 14.05.2025 (Wednesday) for ensuring fairness and equal opportunity to the concerned candidates as per the programme detailed below.

Date of Examination	Forenoon Session (9.00 A.M. to 12.00 P.M.)	Afternoon Session (2.00 P.M. to 5.00 P.M.)
14.05.2025 (Wednesday)	Anthropology Optional Subject, Paper-I	Anthropology Optional Subject, Paper-II

N.B :- The PwD candidates will be given one-hour extra time in each sitting i.e. from 9.00 A.M. to 1.00 P.M. & 2.00 P.M. to 6.00 P.M.

2. The Written Examination in respect of Anthropology Optional Paper-I & II held on 27.04.2025 shall be treated as **cancelled** and the answer scripts of the said examination shall not be evaluated.
3. The Admission Certificate & Instructions to Candidates for the said examination will be downloaded by candidates w.e.f 08.05.2025.

The candidates are advised to visit the website of the Commission at http://opsc.gov.in for further information in this regard.

OIPR-12002/11/0202/2526 **Sd./- Secretary**

ODISHA PUBLIC SERVICE COMMISSION

19, DR. P. K. PARIJA ROAD, CUTTACK-753001

NOTICE

No.D- **No. 2869/P.S.C., Dt. 01.05.2025**
(DR-IV)(2PA-01-2025-26)

ADVERTISEMENT NO.02 OF 2025-26

Website - https://www.opsc.gov.in

I.	Assistant Section Officer (Group-B) in the Office of the Advocate General, Odisha, Cuttack
II.	No. of Vacancies - 29 (10-w)

Online applications are invited from the prospective candidates through proforma application to be made available on the Website of the Commission **(http://www.opsc.gov.in)** for recruitment to **29 (Twenty-Nine)** Posts of **Assistant Section Officers** (Group-B) in the Office of the Advocate General, Odisha, Cuttack in the scale of pay of Rs. 35,400/- in Level - 9, Cell- 1 as per the Pay Matrix provided under Rule - 3 of ORSP Rules, 2017 with usual Dearness and other Allowances as may be sanctioned by the Government of Odisha from time to time. The recruitment examination will be conducted in accordance with provisions of the Odisha Secretariat Service (Method of Recruitment and Conditions of Service) Rules, 2016 as per the Notification No. 3441/L, dt. 24.02.2025 of Law Department, Government of Odisha. The Appointing Authority for the said post shall be the Advocate General, Odisha for all purposes.

2. VACANCY POSITION :

As per requisition furnished by the office of the Advocate General, Odisha, Cuttack, out of a total of **29(10-w)** vacancies, 10(03-w) vacancies are for UR category, 08(03-w) vacancies are reserved for SC category and 11(04-w) vacancies are reserved for ST category.

Also, 01 post is reserved for Person with Disabilities (Category — III) whose permanent disability is 40% or more, and 01 post for Ex-Servicemen. Candidates belonging to the categories of PWD & Ex-Servicemen shall be adjusted against the categories to which they belong.

3. AGE :

A candidate must have attained the age of 21 years and must not be above the age of 32 years on the 1st day of January 2025 i.e., he/she must not have been born **earlier than 2nd January 1993 and not later than 1st January 2004.**

4. EDUCATIONAL QUALIFICATION :

A candidate must possess a Bachelor's Degree in any discipline from a recognized University or possess such other qualification equivalent thereto and must have adequate knowledge in computer application as specified in the Schedule.

5. EXAMINATION FEE :

The examination fee has been exempted to all the categories of candidates as per G.A. & P.G. Department Notification No.9897/Gen., dt.11.04.2022.

6. METHOD OF SELECTION :

The selection of candidates for recruitment to the posts of Assistant Section Officer shall be made on the basis of Written Examination (Objective Type- MCQ) **and Skill Test in Computer** (Practical - Qualifying).

7. DATE OF EXAMINATION :

The Written Examination will be held tentatively **on 27th July, 2025 (Sunday)**. The detailed Schedule and Centre of Examination will be notified in due course.

THE LINK FOR REGISTRATION AND SUBMISSION OF ONLINE APPLICATION SHALL BE AVAILABLE IN THE WEBSITE FROM 09.05.2025 to 09.06.2025 till 05.00 P.M. (Note: 09.06.2025 is the last date for submission of Registered Online Application)

The candidates are advised to visit the Website of the Commission at **http://www.opsc.gov.in for detailed information for applying to the above post.**

Place : CUTTACK
Date: 01.05.2025

Sd./- Secretary
Odisha Public Service Commission
Cuttack

OIPR-12002/11/0199/2526

Annexure-1

DISTRICT MINERAL FOUNDATION, JAJPUR

Request for Proposal (RFP)

No.CAD-271: District Mineral Foundation (DMF), Jajpur invites Request for Proposal (RFP) in prescribed format from reputed organisations for "Selection of Agency for Imparting Computer Training Programmes in the colleges of mining affected areas of Jajpur district, Odisha under District Mineral Foundation, Jajpur".

The detail of the RFP is available in the district web portal i.e. **www.jajpur.odisha.gov.in.**

Sd./-
Collector & Managing Trustee,
DMF, Jajpur

OIPR-30025/11/0011/2526

ODISHA MINING CORPORATION LIMITED

OMC House, Bhubaneswar-751001,Odisha
CIN: U13100OR1956SGC000313, www.omcltd.in

OMC ODISHA NEW OPPORTUNITIES — Mining Happiness

Short Notice
For Sale of Cement Grade Limestone

No.CAD-269: The Odisha Mining Corporation Ltd. intends to sell Cement grade Limestone produced at Ampavalli Limestone Mines, Ampavalli, Pattangi, Koraput district, Odisha through e-auction which will be conducted by MSTC Ltd. The e-auction shall be held from 11.00 A.M. to 2.00 P.M. on dtd.05.05.2025.
For details, please visit the website of MSTC i.e. www.mstcecommerce.com.

OIPR-30005/11/0188/2526 **Sd./- Chief General Manager (S&M)**

OFFICE OF THE NOTIFIED AREA COUNCIL, NILGIRI

Ph : 06782-233259 **e-Mail-ID : nilgirinac.balasore@gmail.com**

Letter No. 834/ Date : 29.04.2025

Quotation Call Notice/Tender Call Notice

No.C-204 : Sealed 3 nos. of quotations are invited from the registered Contractors/Suppliers/Dealers having valid GST registration Certificate for construction/supply/fitting of different items, Nilgiri as detailed below. The quotations to be received by the undersigned on or before below mentioned date and the same will be opened on the same day at 1.00 P.M. The quotationers or their authorized Agents should be present in this office in the same time and same day.
The Authority reserves the right to reject any or all quotation without assigning any reason thereof.

Sl. No.	details of work	Notice No./date	Last date & time
1	Supply of Utensils	820/29.04.2025	05.05.2025 at 11.00 A.M.
2	Supply fitting and fixing of Cremation Chula	825/29.04.2025	05.05.2025 at 11.00 A.M.
3	4 nos. of Civil Works	830/29.04.2025	05.05.2025 at 11.00 A.M.

- For more details visit website **www.nilgirinac.in** or Contract NAC office, Nilgiri / Notice Board.
- Any addendum/corrigendum of quotations can also be seen in the said website only.

Sd./- Executive Officer,
Nilgiri NAC

OIPR-13179/11/0019/2526

ODISHA PUBLIC SERVICE COMMISSION, CUTTACK

NOTICE

No. 2864/P.S.C., Dt. 01.05.2025
(1E-10-2024/25) (DR-II)

No.D- : In continuation of this Office Notice No.2389/PSC, dt.15.04.2025 and No.1650/PSC, dt. 07.03.2025, it is for information of all concerned that the Main Examination for recruitment to the posts of Assistant Executive Engineer (CIVIL) in Group-'A' of Odisha Panchayati Raj Engineering Service Cadre under the Panchayti Raj and Drinking Water Department, pursuant to Advertisement No.33 of 2023-24 will be held at Bhubaneswar, Cuttack and Sambalpur Zones as per the following programme :

PROGRAMME OF EXAMINATION

Date	Session	Paper	Subject Code	Time
11.05.2025 (Sunday)	1st Session	Paper-I (General Study)	01	09.30 A.M. to 12.00 NOON (9.30 A.M. to 12.50 P.M. for PWD Candidates)
	2nd Session	Paper-II (Specialized Paper - Civil Engg.)	02	02.00 P.M. to 04.30 P.M. (02.00 P.M. to 05.20 P.M. for PWD Candidates)

The list of Examination Centres, along with allotment of Roll Nos. of Candidates are given below :

Sl. No.	Name of the Examination Centres and Address	Roll Numbers Allotted From..... to	Total Candiadtes Alloted
BHUBANESWAR			
1	D.R. NAYAPALLI COLLEGE, NAYAPLLI, BHUBANESWAR	200009-200742 300002-300999	500
2	SARASWATI SHISU VIDYA MANDIR, BHIMA TANGI, OLD TOWN, BHUBANESWAR	301001-302925	500
3	HARIHARA GOVT. HIGH SCHOOL, BJB NAGAR, BHUBANESWAR-14	302928-303784	230
4	SARASWATI SHISU VIDYA MANDIR, UNIT-3, KHARAVELA NAGAR, BHUBANESWAR	303785-304707	239
CUTTACK			
1	SARASWATI SHISU VIDYA MANDIR, TULASIPUR, CHAHATA NAGAR (MAHANADI RING ROAD), CUTTACK-753008	100003-100632 400005-401139	470
SAMBALPUR			
1	GOVT. WOMEN'S COLLEGE, SAMBALPUR, MOTIJHARAN, MOTIJHARAN, NEAR BHUTAPADA CHOWK	500005 to 500975	249

The candidates admitted are required to download their **"Admission Certificate" and "Instuction to Candiadtes"** from website of the Commission **(www.opsc.gov.in) from 06.05.2025 onwards.**

OIPR-12002/11/0200/2526 **Sd./- Secretary**

ODISHA HYDRO POWER CORPORATION LIMITED

OHPC

OFFICE OF THE SENIOR GENERAL MANAGER (ELECTRICAL)

BALIMELA HYDRO ELECTRIC PROJECT: POST: BALIMELA: DIST: MALKANGIRI (ODISHA): PIN: 764 051
Phone:06861-232581 (O)/ 232641 (R), Fax:06861- 232541, Email- unit.head_balimela@yahoo.com/bhep.balimela@gmail.com

SECTION-1
TENDER CALL NOTICE
NOTICE INVITING TENDER No.BHEP/06/2025-26, Dated 29.04.2025

No.CAD-265: Sealed tenders are invited in two parts (i.e. Part-A techno-commercial bid & Part-B price bid) & in percentage bid basis from the Electrical Contractors/ Firms/ Agencies having experience in the execution of electrical work under State/Central Govt/ PSU of Govt. of India/ PSU of Govt. of Odisha & having valid Electrical Contractor License (MV) & fulfilling the eligibility criteria as per the tender specification for the work as mentioned below.

Sl. No.	Description of Work	Approx. Estimated Cost in Rs.	E.M.D. in Rs.	Cost of Bid documents in Rs.
1	"New Internal Wiring & Earthing of 104 Nos. of Quarters of BHEP, Balimela	Rs.21,48,241.00	Rs.22,000.00	Rs.6,000.00+ (GST @ 18%) Rs.1080.00 = Rs.7,080.00

Availability of bid document : From 10.00 Hrs of 03.05.2025 to 13.00 Hrs. of 16.05.2025
Last date & time of submission of bid : Upto 13.00 Hrs. of 16.05.2025
The date & Time of opening of the bid : 12.30 Hrs. onwards of 17.05.2025 (Only Technical Bid)
For details of the tender documents, terms & conditions, please visit our website www. ohpcltd.com

OIPR-04019/11/0081/2526 **Sd./- C & P Head, BHEP, Balimela**

ODISHA HYDRO POWER CORPORATION LTD.

O/o. SR. GENERAL MANAGER, HIRAKUD HYDRO ELECTRIC PROJECT

OHPC — ISO:9001-14001 18001 Certified

POST BOX NO.5, BURLA- 768017, DISTRICT: SAMBALPUR (ODISHA), INDIA
PHONE: 0663-2950721 (O), 2950765, E-Mail: srgmhps_burla@yahoo.co.in, CIN: U40101OR1995SGC003963

No.HHEP/Tech-WK-46/2 (Vol-IV) / 2433 **Date: 30.04.2025**

NOTICE INVITING TENDER NO. HHEP-20/2025

No.CAD-266: Sealed tenders are invited in two parts i.e. (i) Techno Commercial bid & (ii) Price bid in separate sealed envelopes from Govt. registered Contractors/ Agencies having eligibility criteria only for execution of the following work.

Description of Work	Cost of tender paper (Non-re-fundable) in Rs.	EMD in shape of DD/BC only (Refundable) in Rs.	Period of Sale/ download of tender document	Last date & time of receipt of tender	Date & Time of opening of Techno Commercial Bid
Annual Maintenance Contract for Hydro Generating Units, their auxiliaries and other equipment of Burla Power House for a period of one year (as per Section-IV)	Rs.11,800/- (Rs. 10000+ GST @ 18%)	70,000/-	From 02.05.2025 (09.00 AM) to 15.05.2025 upto 11.00 AM	15.05.2025 Upto 11.30 AM	15.05.2025 at 12.00 Noon

For details of the tender documents, terms and conditions please visit our website **www.ohpcltd.com.** If any of the above dates fall on holiday(s), or the office is closed due to any other reason the next working day will be treated as the effective date.

OIPR-04007/11/0041/2526 **Sd./- C & P Head, HHEP, Burla**

GOVERNMENT OF ODISHA
DEPARTMENT OF WATER RESOURCES
OFFICE OF THE ADDITIONAL CHIEF ENGINEER
RUSHIKULYA BAHUDA BASIN, BERHAMPUR- 760004

e-mail id: se_sicbam@yahoo.com

No.A-106: **e-Procurement Notice No.ACE, RBB-02/2025-26**

1.Type of Work :- Road Work, 2. Total No. of Works : 01 (One) No. 3. Amount put to Tender: Rs.817.82 Lakh. 4. Period of Completion: 12 (Twelve) Calendar Months. 5. Paper Cost: Rs.10,000/- per each. 6.Class of Contractor: 'A' or 'Spl' Class of Contractor.

Sl. No.	Procurement Officer	Bid Identification No	Name of Work	Bid Amount (Rs. in Lakh)	Availibility & Submission of Bid On-line
1.	Addl. CE, RB Basin Berhampur	ACE, RBB (BEID)-02/2025-26	Improvement to Service Road from RD 12.00 Km to 23.00 Km of HBMC and its distributaries that is Kanaka, Jaleswarkhandi, Chadheiapalli, Balia and Kharida-II of HIP	817.82	From 06.05.2025, 10.00 AM to 22.05.2025, 5.00 PM

Date of opening of the Technical Bid:- 23.05.2025 at 11.30 A.M.
Bidders to be participate in online bidding only. Further details can be seen from the Govt. of Odisha e-Procurement Website www.tendersodisha.gov.in. Any addendum/ corrigendum/cancellation of the tender can be seen in the above website only.

Sd./- Additional Chief Engineer
Rushikulya Bahuda Basin, Berhampur

OIPR-32411/11/0028/2526

GOVERNMENT OF ODISHA
OFFICE OF THE CHIEF CONSTRUCTION ENGINEER, CENTRAL RURAL WORKS CIRCLE, BHUBANESWAR

No.O-105: **No.2229/Date 30.04.2025**

"e" Procurement Notice for Building Work

1.	Name of the Work	:	Composite Building Work
2.	Total No. of Works	:	01 No. of Building Work for the year 2024-25
3.	Estimated Cost of the Work	:	Rs.332.22 Crore
4.	Class of Contractor	:	
	a) Estimated cost more than Rs.1.00 Crore upto Rs.20.00 Crores	:	A Class (of Odisha PWD) or relevant class of other licensing authorities
5.	Period of Completion	:	As mentioned in Column-7 of Annexure
6.	Offered rates by bidder	:	The offered rate by the contractor shall be excluding GST.
7.	Other details	:	

Procurement Officer	Bid Identification No.	Availability of Tender Online for bidding		Date & Time of opening of Tender	
		From	To	Technical Bid	Financial Bid
1	2	3	4	5	6
Chief Construction Engineer, Central Rural Works Circle, Bhubaneswar	Tender-Online- C.C. 11 of 2025	06.05.2025 at 11.00 A.M.	20.05.2025 upto 5.00 P.M.	21.05.2025 at 11.00 A.M.	To be intimated lateron

Further details can be seen from the website www.tendersodisha.gov.in

Sd./- Chief Constrcution Engineer,
Central Rural Works Circle, Bhubaneswar

OIPR-25194/11/0040/2526

No. D-38

ଅପହୃତ ବ୍ୟକ୍ତିଙ୍କ ସନ୍ଧାନ

ଭୁବନେଶ୍ୱର ସହରାଞ୍ଚଳ ପୁଲିସ ଅଧିନସ୍ଥ ଚନ୍ଦକା ଥାନା MMR ନମ୍ବର– ୧୯/୨୦୨୫

ସମ୍ପୂର୍ଣ୍ଣ ନାମ ଓ ଠିକଣା
ନାମ– ରଞ୍ଜନ କୁମାର ପାଲଟାସିଂହ
ପିତା–ଧୋବିନାଥ ପାଲଟାସିଂହ
ଗ୍ରାମ/ପୋଷ୍ଟ–ଦାରୁଠେଙ୍ଗ
ଥାନା–ଚନ୍ଦକା, ଭୁବନେଶ୍ୱର
ଜିଲ୍ଲା–ଖୋର୍ଦ୍ଧା

ସଂକ୍ଷିପ୍ତ ବିବରଣୀ
ବୟସ– ୬୦
ଉଚ୍ଚତା– ୫.୪ ଫୁଟ
ବର୍ଣ୍ଣ– ଶ୍ୟାମଳ (wheat)
ଗଲାବେଳେ ପିନ୍ଧିଥିବା ପୋଷାକ:
ନାଲି– ଧଳା ରଙ୍ଗର
ପୂରା ଟି-ସାର୍ଟ ଓ
କଳା ରଙ୍ଗର ହାଫ୍ ପ୍ୟାଣ୍ଟ।

ଯଦି ସନ୍ଧାନ ମିଳେ ଯୋଗାଯୋଗ କରିବା ଠିକଣା

ଆରକ୍ଷୀ ଉପଆୟୁକ୍ତ, ଭୁବନେଶ୍ୱର
(Dy. Commissioner of Police, Bhubaneswar)
ବାଣୀ ବିହାର ଛକ, ପୋଷ୍ଟ ଭୋଇନଗର, ଥାନା– ସହିଦ ନଗର, ଭୁବନେଶ୍ୱର, ୭୫୧୦୨୨
ମୋବାଇଲ–୮୨୮୦୩୩୮୩୦୨, ଦୂରାଭାଷ– ୦୬୭୪–୨୫୪୦୫୫୫

ବି.ଦ୍ର.:–ଉପରୋକ୍ତ ନିରୁଦ୍ଦିଷ୍ଟ ବ୍ୟକ୍ତିଙ୍କର ସଠିକ ତଥ୍ୟ ପ୍ରଦାନ କରିବା ବ୍ୟକ୍ତିଙ୍କୁ ଟ.୨୦,୦୦୦ଙ୍କାର ପୁରସ୍କାର ରାଶି ପ୍ରଦାନ କରାଯିବ।

OIPR-12130/11/0010/2526

GOVERNMENT OF ODISHA
OFFICE OF THE SUPERINTENDING ENGINEER
KANUPUR REHABILITATION, CAMPS & BUILDING DIVISION

At/PO- Basudevpur, Dist-Keonjhar, PIN-758047

e-Procurement Notice

No.A- **Bid Identification No.SE,KRC & BD-03/2025-26**
Email:eekrcbdbasudevpur@gmail.com

Sl. No.	Name of Work	Approx. value of work (Rs. in lakh)	E.M.D./ Bid Security in Rs. (To be remitted online)	Cost of Bid document in Rs. (To be remitted online)	Period of Completion	Class of Contractor	Name & Address of the division under which the work will be executed
1	2	3	4	5	6	7	8
01	"Power supply to village Electrification of Dhaladihi Mandir Sahi Hemlet of village Sankarpur and beneficiaries at Sankarpur new colony for the DPs of village Dhobakuchuda at Sankarpur of KIP"	27.54	27600.00	6,000.00	06 (Six) Calendar Months	HT Electrical Contractor having valid license from ELBO	Kanupur Reh. Camps & Building Division, At/PO-Basudevpur, Dist-Keonjhar

Procurement Officer	Bid Identification No.	Availability of tender online for bidding		Date & time of opening of tender		Place of Opening
		From	To	Date	Time	
1	2	3	4	5	6	7
Superintending Engineer, Kanupur Reh. C&B Division, Basudevpur, Dist-Keonjhar	SE, KRC & BD-03/2025-26	02.05.25 From 10.00 Hours	13.05.25 Upto 17.00 Hours	14.05.25	11.00 Hours	O/o the Superintending Engineer, Kanupur Reh. C&B Division, Basudevpur, Dist-Keonjhar

Sd./- Superintending Engineer
Kanupur Reh. C & B Division, Basudevpur

OIPR-32053/11/0008/2526

ସଂକ୍ଷେପରେ

ମଈଁଷିଡୁବାରେ ଝାଡ଼ାବାନ୍ତି

୭ ମେଡିକାଲରେ ଭର୍ତ୍ତି

ଉଦଳା,୩।୫(ସନ୍ତୋଷ କୁମାର ବାଛିନି):

ମୟୂରଭଞ୍ଜ ଜିଲା କପ୍ତିପଦା ବ୍ଲକ୍ ଶାଳବୁଆ ପଞ୍ଚାୟତ ମଈଁଷିଡୁବା ଗ୍ରାମରେ ଝାଡ଼ାବାନ୍ତି ବ୍ୟାପିଛି। ଝାଡ଼ାବାନ୍ତିରେ ଆକ୍ରାନ୍ତ ହୋଇ ୭ ଜଣ ମେଡ଼ିକାଲରେ ଭର୍ତ୍ତି ହୋଇଛନ୍ତି। ବାରିପଦାରୁ ଏକ ମେଡ଼ିକାଲ ଟିମ୍ ଗାଁରେ ପହଞ୍ଚି ଚିକିତ୍ସା କରୁଥିବା ଜଣାଯାଇଛି। ପ୍ରକାଶ ଯେ, ମଈଁଷିଡୁବା ଗ୍ରାମରେ ଶନିବାର କେତେ ଜଣ ଗ୍ରାମବାସୀଙ୍କୁ ଝାଡ଼ା ହୋଇଥିଲା। ଏଥିସହିତ ମୁଣ୍ଡ ବୁଲାଇବା ସହ ବାନ୍ତି ହେବାରୁ ଅନେକ ଗୁରୁତର ହୋଇଥିଲେ। ସମସ୍ତଙ୍କୁ ଚିକିତ୍ସା ନିମନ୍ତେ କପ୍ତିପଦା ମେଡିକାଲରେ ଭର୍ତ୍ତି କରାଯାଇଥିଲା। ଏପର୍ଯ୍ୟନ୍ତ ୭ ଜଣ ମେଡିକାଲରେ ଚିକିତ୍ସାଧୀନ ରହିଛନ୍ତି। ଗ୍ରାମରେ ଅନେକ ଆକ୍ରାନ୍ତ ରହିଛନ୍ତି। ଗ୍ରାମରେ ଦୂଷିତ ପାନୀୟ ଜଳ କିମ୍ବା ଅନ୍ୟ କୌଣସି କାରଣରୁ ଝାଡ଼ାବାନ୍ତି ବ୍ୟାପୁଛି ତାହା ଅସ୍ପଷ୍ଟ ରହିଛି। ମେଡିକାଲରେ ଭର୍ତ୍ତି ହୋଇଥିବା ଆକ୍ରାନ୍ତଙ୍କ ମଧ୍ୟରେ ୨ ଜଣ ନାବାଳିକାଙ୍କ ସମେତ ୩ ଜଣ ମହିଳା ଓ ୨ ଜଣ ପୁରୁଷ ରହିଛନ୍ତି। କପ୍ତିପଦା ଡାକ୍ତରଖାନାର ମେଡିକାଲ ଅଫିସର ସତ୍ୟଜିତ ଦଳେଇ କହିଛନ୍ତି, ବାରିପଦାରୁ ଏକ ଟିମ୍ ଆସି ଗାଁରେ ଚିକିତ୍ସା କରୁଛି। ଚିକିତ୍ସା ଜାରି ରହିଛି। ବର୍ତ୍ତମାନ ପରିସ୍ଥିତି ଆୟତରେ ରହିଛି।

‘ବାଲ୍ୟବିବାହ ବିଲୋପ ପାଇଁ ସାମୂହିକ ଶପଥପାଠ’

୮ମ ଜିଲା ପରିଷଦ ବୈଠକ

ବାରିପଦା,୫।୩(ନୀଳାଦ୍ରି ବିହାରୀ ଦଣ୍ଡପାଟ):

ଜିଲା ପରିଷଦ ବୈଠକରେ ଉପସ୍ଥିତ ଅତିଥିମାନେ।

ମୟୂରଭଞ୍ଜ ଜିଲାର ଅଷ୍ଟମ ଜିଲାପରିଷଦ ବୈଠକ ଶନିବାର ପୂର୍ବାହ୍ନ ୧୧ଟାରେ ଜିଲାପରିଷଦ ସମ୍ମିଳନୀ କକ୍ଷରେ ଅନୁଷ୍ଠିତ ହୋଇଯାଇଛି। ଜିଲାପରିଷଦ ଅଧ୍ୟକ୍ଷା ଭାରତୀ ହାଁସଦାଃଙ୍କ ଅଧ୍ୟକ୍ଷତାରେ ବୈଠକରେ ଜିଲା ସ୍ୱାସ୍ଥ୍ୟ ଅଧିକାରୀଙ୍କ ଅନୁପସ୍ଥିତକୁ ନେଇ ଉଦ୍‌ବେଗ ପ୍ରକାଶ ପାଇଥିଲା। ଯାହାକୁ ନେଇ ଜିଲା ମୁଖ୍ୟ ସ୍ୱାସ୍ଥ୍ୟ ଅଧିକାରୀଙ୍କ ବିରୋଧରେ କାରଣ ଦର୍ଶାଅ ନୋଟିସ୍ ଜାରି କରିବା ନିମନ୍ତେ ପ୍ରୋସିଡିଂ କରିବାକୁ ଗୃହ ଓ ନଗର ଉନ୍ନୟନ ମନ୍ତ୍ରୀ ଡା.କୃଷ୍ଣଚନ୍ଦ୍ର ମହାପାତ୍ର ନିର୍ଦ୍ଦେଶ ଦେଇଛନ୍ତି।

ମୟୂରଭଞ୍ଜ ଜିଲାରେ ଜନସାଧାରଣଙ୍କ ସାମାଜିକ, ଅର୍ଥନୈତିକ ତଥା ସାମଗ୍ରିକ ବିକାଶ ପାଇଁ ସରକାରଙ୍କ ବିଭିନ୍ନ ଯୋଜନାରେ କାର୍ଯ୍ୟକାରୀ କରାଯାଉଥିବା ଉନ୍ନୟନ ମୂଳକ ପ୍ରକଳ୍ପ ଓ ଜନକଲ୍ୟାଣ କାର୍ଯ୍ୟକ୍ରମର ଅଗ୍ରଗତି ସମ୍ପର୍କରେ ଆଲୋଚନା କରାଯାଇଛି। ପ୍ରାରମ୍ଭରେ କାଶ୍ମୀର ପହେଲଗାମଠାରେ ଆତଙ୍କୀ ଆକ୍ରମଣରେ ନିହତ ବ୍ୟକ୍ତିଙ୍କ ଉଦ୍ଦେଶ୍ୟରେ ୨ ମିନିଟ୍ ନୀରବ ପ୍ରାର୍ଥନା କରାଯାଇଥିଲା। ଏହା ସହିତ ଆଦିବାସୀ ବହୁଳ ଜିଲାରେ ବାଲ୍ୟ ବିବାହକୁ ସାମୁହିକ ପ୍ରୟାସରେ ସମ୍ପୂର୍ଣ୍ଣ ବିଲୋପ କରିବା ଉଦ୍ଦେଶ୍ୟରେ ସମସ୍ତେ ସାମୁହିକ ଶପଥପାଠ କରିଥିଲେ। ଜିଲାରେ କାର୍ଯ୍ୟକାରୀ ହେଉଥିବା ଜନକଲ୍ୟାଣ ଯୋଜନାରେ କୌଣସି ଜଣେ ବି ଯୋଗ୍ୟ ହିତାଧିକାରୀ ଯେମିତି ଯୋଜନାରୁ ବଞ୍ଚିତ ନ ହୁଅନ୍ତି ସେଥିପ୍ରତି ଯତ୍ନବାନ ହୋଇ କାର୍ଯ୍ୟ କରିବାକୁ ବିଭାଗୀୟ ଅଧିକାରୀଙ୍କ ମନ୍ତ୍ରୀ ମହାପାତ୍ର ପରାମର୍ଶ ଦେଇଥିଲେ। କାର୍ଯ୍ୟସୂଚୀ ଅନୁଯାୟୀ ବୈଠକରେ ସଦସ୍ୟା, ସଦସ୍ୟଙ୍କ ଦ୍ୱାରା ଆଗତ ଆପତି ଅଭିଯୋଗ ଓ ପ୍ରସ୍ତାବ ଆଦି ବିଷୟ କ୍ରମରେ ସମ୍ପୃକ୍ତ ବିଭାଗୀୟ ଅଧିକାରୀଙ୍କ ଦ୍ୱାରା ନିଆଯାଇଥିବା ଅନୁପାଳନ ବିବରଣୀ ଉପରେ ସମୀକ୍ଷା ମୂଳକ ଆଲୋଚନା ହୋଇଥିଲା। ସ୍ୱାସ୍ଥ୍ୟ, ପ୍ରଧାନମନ୍ତ୍ରୀ ଆୟୁଷ୍ମାନ ଜନ ଆରୋଗ୍ୟ, ଗୋପବନ୍ଧୁ ଜନ ଆରୋଗ୍ୟ ଯୋଜନାର କାର୍ଡ ବଣ୍ଟନ ତଥା ବୟୋ ବନ୍ଦନ ଯୋଜନାରେ ଚିହ୍ନଟିକରଣ ସ୍ଥିତି, ସାଧାରଣ ବଣ୍ଟନ, ରାସନକାର୍ଡ ବଣ୍ଟନ, କୃଷି, ଉଦ୍ୟାନ କୃଷି, ଶିକ୍ଷା, ଗ୍ରାମ୍ୟ ଜଳ ଯୋଗାଣ ଓ ପରିମଳ, ବିଦ୍ୟୁତ୍ ଆଦି ବିଭିନ୍ନ ଯୋଜନା ସମ୍ପର୍କରେ ଆଲୋଚନା କରାଯାଇଥିଲା। ଆଲୋଚନା ପ୍ରସଙ୍ଗ କ୍ରମ୍‌ରେ ଏମ୍‌ପି, ବିଧାୟକ, ଜିଲା ପରିଷଦ ସଦସ୍ୟ, ପଞ୍ଚାୟତ ସମିତି ଅଧ୍ୟକ୍ଷଙ୍କ ଦ୍ୱାରା ଗୃହରେ ଉପସ୍ଥାପିତ ଆପତି ଅଭିଯୋଗ ତଥା ଗଠନ ମୂଳକ ପ୍ରସ୍ତାବ ଉପରେ ସମ୍ପୃକ୍ତ ବିଭାଗ ଅଧିକାରୀଙ୍କ ପକ୍ଷରୁ କାର୍ଯ୍ୟାନୁଷ୍ଠାନ ଗ୍ରହଣ କରାଯାଇଥିବା ସମ୍ପର୍କରେ ଅବଗତ କରିଥିଲେ। ସେହିପରି ଡିଏମ୍‌ଏଫ ଟ୍ରଷ୍ଟ ବୋର୍ଡ ଗଠନ ପାଇଁ ବଡ଼ସାହି ବିଧାୟକ ସନାତନ ବିଜୁଳି ପ୍ରସ୍ତାବ ଦେଇଛନ୍ତି। ଆପତି ଅଭିଯୋଗ ସମ୍ପର୍କରେ ଅନୁଧ୍ୟାନ କରି କ୍ଷେତ୍ର ପରିଦର୍ଶନ ପୂର୍ବକ ତଥ୍ୟ ଆହୋରଣ କରି ଆବଶ୍ୟକ କାର୍ଯ୍ୟାନୁଷ୍ଠାନ ନେବା ପାଇଁ ଜିଲାପାଳ ସମ୍ପୃକ୍ତ ଅଧିକାରୀଙ୍କୁ ନିର୍ଦ୍ଦେଶ ଦେଇଥିଲେ। ଅନ୍ୟମାନଙ୍କ ମଧ୍ୟରେ ରାଜ୍ୟସଭା ସଦସ୍ୟା ମମତା ମହାନ୍ତ, ବାରିପଦା ବିଧାୟକ ପ୍ରକାଶ ସୋରେନ, ଉଦଳା ବିଧାୟକ ଭାସ୍କର ମଢ଼େଇ, ସାରସକଣା ବିଧାୟକ ଭାଦବ ହାଁସଦାଃ, ରାଇରଙ୍ଗପୁର ବିଧାୟକ ଜୋଲେନ ନାଏକ, ବାଙ୍ଗରିପୋଷି ବିଧାୟିକା ସଞ୍ଜଲି ମୁର୍ମୁ, ଜିଲାପାଳ ହେମକାନ୍ତ ସଏ, ପିଡିଡିଆରଡିଏ ଧର୍ମାନନ୍ଦ ବେହେରା ପ୍ରମୁଖଙ୍କ ସମେତ ଜିଲା ପରିଷଦର ସଦସ୍ୟା ସଦସ୍ୟ ଓ ବିଭାଗୀୟ ଅଧିକାରୀମାନେ ଉପସ୍ଥିତ ଥିଲେ।

ପ୍ରଶାସନ ତାଲା ଖୋଲିବା ପରେ ଉତ୍ତେଜନା

ଅଙ୍ଗନୱାଡ଼ି କେନ୍ଦ୍ରରେ ସହାୟିକା ନିଯୁକ୍ତି ପ୍ରସଙ୍ଗ

ବେତନଟୀ, ୩।୫(ଧରଣୀଧର ମହାନ୍ତି)

ମୟୂରଭଞ୍ଜ ଜିଲା ବେତନଟୀ ବ୍ଲକ ଆମ୍ବଗଡିଆ ପଞ୍ଚାୟତ ଭଗବାନପୁର ଅଙ୍ଗନୱାଡି କେନ୍ଦ୍ରରେ ୨୩ ଦିନ ଧରି ତାଲା ପଡିରହିଥିଲା। ବ୍ଲକ ପ୍ରଶାସନ ପକ୍ଷରୁ ଶନିବାର ତାଲା ଖୋଲାଯିବା ପରେ ଉତ୍ତେଜନା ଦେଖାଦେଇଛି। ଶୁକ୍ରବାର ବ୍ଲକ ପ୍ରଶାସନ ବୈଶିଙ୍ଗା ପୋଲିସ ଟିମ୍ ଉପସ୍ଥିତିରେ ଅଙ୍ଗନୱାଡି କେନ୍ଦ୍ରରେ ତାଲା ଖୋଲି ଆସିବା ପରେ ଶନିବାର ନୂତନ ଭାବେ ନିଯୁକ୍ତି ହୋଇଥିବା କେନ୍ଦ୍ରର ସହାୟିକାଙ୍କୁ କାର୍ଯ୍ୟ କରାଇ ନ ଦେବା ପାଇଁ ୭ରୁ ୮ଜଣ ମହିଳା ଟାଣି ଟାଣି କରି ଫାଟକରୁ ବାହାର କରିଦେଇଛନ୍ତି।

ଏହି ଅଙ୍ଗନୱାଡି କେନ୍ଦ୍ର ପାଇଁ ପ୍ରଥମରୁ ସହାୟିକା ସରକାରଙ୍କ ପକ୍ଷରୁ ଦିଆଯାଇ ନ ଥିଲା। ୨୦୨୪ ଡିସେମ୍ବର ୨୧ରେ ବିଜ୍ଞାପନ ପ୍ରକାଶ ପାଇଥିଲା। ଏଥିପାଇଁ ଭଗବାନପୁର ଗ୍ରାମର ୩ଜଣ ପ୍ରାର୍ଥିନୀ ଆବେଦନ କରିଥିଲେ। ଗତ ଏପ୍ରିଲ ୪ରେ ସେହି ଗ୍ରାମର ବିଜୁ ବାସ୍କେଙ୍କ ସ୍ତ୍ରୀ ସାରମଣି ହେମ୍ବ୍ରମଙ୍କୁ ସରକାର ନିଯୁକ୍ତି ଦେଇଥିଲେ। ଗ୍ରାମର କେତେଜଣ ଲୋକ ଯଥାର୍ଥ କାରଣ ଦର୍ଶାଇ ନ ପାରି ସହାୟିକା ସାରମଣିଙ୍କୁ ବିରୋଧ କରିଥିଲେ। ଏହାକୁ କେନ୍ଦ୍ର କରି ନିଯୁକ୍ତିର ୪ଦିନ ପରେ ଏପ୍ରିଲ ୮ତାରିଖରେ ଅଙ୍ଗନୱାଡି କେନ୍ଦ୍ରର ଫାଟକରେ ତାଲା ପକାଇ ଦେଇଥିଲେ। ଏପ୍ରିଲ ୧୯ ତାରିଖରେ ଭଗବାନପୁର ଗ୍ରାମବାସୀ ବେତନଟୀ ବ୍ଲକ ସିଡିପିଓଙ୍କୁ ଜଣାଇବା ସହିତ ବେତନଟୀ ବିଡିଓଙ୍କୁ ଲିଖିତ ଅଭିଯୋଗ କରିଥିଲେ। ବ୍ଲକ ପ୍ରଶାସନ ଏହି ଅଭିଯୋଗ ପାଇବା ପରେ ଘଟଣାସ୍ଥଳ ପରିଦର୍ଶନ କରି ତଦନ୍ତ କରିଥିଲେ। ଅଙ୍ଗନୱାଡି କେନ୍ଦ୍ର ଫାଟକର ତାଲା ଖୋଲିବା ପାଇଁ କେତେକ ଗ୍ରାମବାସୀ ଓ ଅଙ୍ଗନୱାଡି କର୍ମୀଙ୍କୁ ନିର୍ଦ୍ଦେଶ ଦେଇଥିଲେ। ଏହି ନିର୍ଦ୍ଦେଶ ପରେ ମଧ୍ୟ ଫାଟକରୁ ତାଲା ଖୋଲି ନ ଥିଲା। ଫଳରେ ଭଗବାନପୁରରେ ଥିବା ଆମ୍ବଗଡିଆ ବିକାଶ ପରିଷଦ ଓ ଗ୍ରାମବାସୀ ବେତନଟୀ ବ୍ଲକର ମିଡିଆ ଆସୋସିଏଶନର ଦୃଷ୍ଟିକୁ ଆଣିଥିଲେ। ଏହି ଟିମ୍ ଘଟଣାସ୍ଥଳକୁ ଯିବା ସହିତ ବେତନଟୀ ବିଡିଓ ସୁଶାନ୍ତ କୁମାର ସୂତାର ଓ ସିଡିପିଓ ପାନବତୀ ମୁର୍ମୁଙ୍କ ଦୃଷ୍ଟିକୁ ଆଣିଥିଲେ। ଶୁକ୍ରବାର ବେତନଟୀ ବ୍ଲକ ପ୍ରଶାସନ ବୈଶିଙ୍ଗା ପୋଲିସ ଟିମ୍ ଉପସ୍ଥିତରେ ଏହି ଭଗବାନପୁର ଅଙ୍ଗନୱାଡି କେନ୍ଦ୍ରର ଫାଟକର ତାଲାକୁ ଖୋଲିଥିଲେ। ତାଲା ଖୋଲିବା ପରେ ଶନିବାର ଏଭଳି ପରିସ୍ଥିତି ସୃଷ୍ଟି ହୋଇଛି। ଏ ସମ୍ପର୍କରେ ବେତନଟୀ ସିଡିପିଓ ପାନବତୀ ମୁର୍ମୁ କହିଛନ୍ତି, ବିବାଦୀୟ ଲୋକ ଗାଇଡଲାଇନ ବାହାରେ ବିବାଦ କରୁଛନ୍ତି, ତାଲା ଖୋଲିବା ସମୟରେ ଉପସ୍ଥିତ ଥିବା ପୋଲିସ ଏଠାରେ ପୁଣିଥରେ ଗଣ୍ଡଗୋଳ ହେଲେ ଅସୁବିଧା ହେବ ବୋଲି ଚେତାବନୀ ଦେଇଥିଲେ।

ପୂର୍ବ ତଟ ରେଳପଥ

ଫାଇଲ ସଂ. DRM/Engg/KUR/25-26/ E-Tender/06, ତା.28.04.2025ରିଖ

(1) ଟେଣ୍ଡର ସଂ. e-Tender-estatekur-15-25, ତା.23.04.2025ରିଖ

ବିବରଣୀ : ସିନିୟର ସେକ୍ସନ ଇଂଜିନିୟର (କାର୍ଯ୍ୟ)/ ରେଳଡବା ମରାମତି କାରଖାନା/ମଞ୍ଚେଶ୍ୱର ଅଧୀନସ୍ଥ ରେଳଡବା ମରାମତି କାରଖାନା/ମଞ୍ଚେଶ୍ୱର (ୱାର୍କସପ୍) ସେକ୍ସନରେ 30.06.2026 ପର୍ଯ୍ୟନ୍ତ ଅବଧି ନିମନ୍ତେ ପ୍ରତ୍ୟେକ ଟ.5,00,000/- କିମ୍ବା ତା'ଠାରୁ କମ୍ ମୂଲ୍ୟର ନୂତନ କାର୍ଯ୍ୟ, ବର୍ତ୍ତମାନ ଥିବା ଷ୍ଟ୍ରକଚର ଗୁଡିକର ସଂଯୋଜନା ଏବଂ ପରିବର୍ତ୍ତନ (Addition & Alteration), ବିବିଧ ପ୍ରକୃତିର ସମସ୍ତ ଛୋଟ ମରାମତି ଏବଂ ରକ୍ଷଣାବେକ୍ଷଣ କାର୍ଯ୍ୟ ତଥା ଯୋଗାଣ।

କାର୍ଯ୍ୟର ଆନୁମାନିକ ମୂଲ୍ୟ : ₹ 173.89 ଲକ୍ଷ, EMD : ₹ 2,37,000/-

(2) ଟେଣ୍ଡର ସଂ. e-Tender-estatekur-11-25, ତା.23.04.2025ରିଖ

ବିବରଣୀ : ସିନିୟର ସେକ୍ସନ ଇଂଜିନିୟର (କାର୍ଯ୍ୟ)/ ଚନ୍ଦ୍ରଶେଖରପୁର/ପଶ୍ଚିମ, ଭୁବନେଶ୍ୱର ସେକ୍ସନ ଅଧିନରେ ରେଳ ବିହାର କଲୋନୀରେ 30 ଜୁନ-2026 ରେ ଶେଷ ହେଉଥିବା ବର୍ଷ ନିମନ୍ତେ ପ୍ରତ୍ୟେକ ଟ.5 ଲକ୍ଷ କିମ୍ବା ତା'ଠାରୁ କମ୍ ମୂଲ୍ୟର ନୂତନ କାର୍ଯ୍ୟ, ବର୍ତ୍ତମାନ ଥିବା ଷ୍ଟ୍ରକଚରଗୁଡିକର ସଂଯୋଜନା ଏବଂ ପରିବର୍ତ୍ତନ (Addition & Alteration), ବିବିଧ ପ୍ରକୃତିର ସମସ୍ତ ଛୋଟ ମରାମତି ଏବଂ ରକ୍ଷଣାବେକ୍ଷଣ କାର୍ଯ୍ୟ ତଥା ଯୋଗାଣ।

କାର୍ଯ୍ୟର ଆନୁମାନିକ ମୂଲ୍ୟ : ₹ 155.00 ଲକ୍ଷ, EMD : ₹ 2,27,500/-

(3) ଟେଣ୍ଡର ସଂ. e-Tender-estatekur-12-25, ତା.23.04.2025ରିଖ

ବିବରଣୀ : ସିନିୟର ସେକ୍ସନ ଇଂଜିନିୟର (କାର୍ଯ୍ୟ)/ ଚନ୍ଦ୍ରଶେଖରପୁର/ପୂର୍ବ, ଭୁବନେଶ୍ୱର ସେକ୍ସନ ଅଧିନରେ ରେଳ କୁଞ୍ଜ, ରେଳ କୁଟୀର, ରେଳ ଆବାସ, ମଞ୍ଚେଶ୍ୱର କଲୋନୀ, ଷ୍ଟାଡିୟମ ଏବଂ ରେଳ ସଦନରେ 30 ଜୁନ-2026 ରେ ଶେଷ ହେଉଥିବା ବର୍ଷ ନିମନ୍ତେ ପ୍ରତ୍ୟେକ ଟ.5 ଲକ୍ଷ କିମ୍ବା ତା'ଠାରୁ କମ୍ ମୂଲ୍ୟର ନୂତନ କାର୍ଯ୍ୟ, ବର୍ତ୍ତମାନ ଥିବା ଷ୍ଟ୍ରକଚର ଗୁଡିକର ସଂଯୋଜନା ଏବଂ ପରିବର୍ତ୍ତନ (Addition & Alteration), ବିବିଧ ପ୍ରକୃତିର ସମସ୍ତ ଛୋଟ ମରାମତି ଏବଂ ରକ୍ଷଣାବେକ୍ଷଣ କାର୍ଯ୍ୟ ତଥା ଯୋଗାଣ।

କାର୍ଯ୍ୟର ଆନୁମାନିକ ମୂଲ୍ୟ : ₹ 170.08 ଲକ୍ଷ, EMD : ₹ 2,35,100/-

ଶେଷ ହେବା ଅବଧି : 12 (ବାର) ମାସ (ସମସ୍ତ କ୍ରମ ସଂ. ପାଇଁ)।

ଟେଣ୍ଡର ବନ୍ଦ ହେବା ତାରିଖ ଓ ସମୟ : ତା.14.05.2025 ରିଖ 1500 ଘଟିକାରେ (ସମସ୍ତ ଟେଣ୍ଡର ନିମନ୍ତେ)।

ଏହି ଇ-ଟେଣ୍ଡରଗୁଡ଼ିକ କ୍ଷେତ୍ରରେ ଡାକ/କୋରିୟର/ଫାକ୍ସ ମାଧ୍ୟମରେ କିମ୍ବା ବ୍ୟକ୍ତିଗତ ରୂପେ ପଠାଯାଇଥିବା କୌଣସି ପ୍ରକାର ମାନୁଆଲ ଅଫର ଗ୍ରହଣଯୋଗ୍ୟ ହେବ ନାହିଁ, ଯଦ୍ୟପି ଏଗୁଡ଼ିକ ଫାର୍ମ (Firm)ର ଲେଟର ହେଡ୍‌ରେ ଦାଖଲ କରାଯାଇଥିବ ଏବଂ ଯଥା ସମୟରେ ଗ୍ରହଣ କରାଯାଇଥିବ। ଏହିଭଳି ସମସ୍ତ ମାନୁଆଲ ଅଫରଗୁଡ଼ିକ ଅବୈଧ ବୋଲି ଧରାଯିବ ଏବଂ କୌଣସି ବିଚାର ବିନା ବିଧିବଦ୍ଧ ରୂପେ ନାକଚ କରାଯିବ। ଉପରୋକ୍ତ ଇ-ଟେଣ୍ଡରର ସମସ୍ତ ବିବରଣୀ ଇ-ଟେଣ୍ଡର ନଥିପତ୍ର ସହିତ ୱେବସାଇଟ୍ www.ireps.gov.in ରେ ଉପଲବ୍ଧ ଅଟେ।

ଦ୍ରଷ୍ଟବ୍ୟ : ଏହି ଇ-ଟେଣ୍ଡର ନିମନ୍ତେ ଜାରି କରାଯାଇଥିବା କୌଣସି ପରିବର୍ତ୍ତନ/ଶୁଦ୍ଧିପତ୍ରକୁ ଧ୍ୟାନ ଦେବା ନିମନ୍ତେ ଟେଣ୍ଡର ବନ୍ଦ ହେବା ତାରିଖର 10 (ଦଶ) ଦିନ ପୂର୍ବରୁ ୱେବସାଇଟକୁ ପୁନଃ ପରିଦର୍ଶନ କରିବା ପାଇଁ ଆଶାୟୀ ଟେଣ୍ଡରଦାତାମାନଙ୍କୁ ପରାମର୍ଶ ଦିଆଯାଉଅଛି। ଟେଣ୍ଡରଦାତା/ ବିଡ଼ରମାନଙ୍କ ପାଖରେ ନିଶ୍ଚିତ ଭାବେ କ୍ଲାସ-III ଡିଜିଟାଲ ସ୍ୱାକ୍ଷର ପ୍ରମାଣପତ୍ର ଥିବା ଆବଶ୍ୟକ ଏବଂ ସେମାନେ ନିଶ୍ଚିତ ଭାବେ IREPS ପୋର୍ଟାଲରେ ପଞ୍ଜୀକୃତ ହୋଇଥିବେ। କେବଳ ପଞ୍ଜୀକୃତ ଟେଣ୍ଡରଦାତା/ ବିଡ଼ରମାନେ ଇ-ଟେଣ୍ଡରିଙ୍ଗରେ ଅଂଶଗ୍ରହଣ କରିପାରିବେ।

ମଣ୍ଡଳ ରେଳ ପ୍ରବନ୍ଧକ (ଇଂଜିନିୟରିଂ), ଖୋର୍ଦ୍ଧା ରୋଡ଼
PR-87/Q/25-26

ଲୋଧା ଜନଜାତିର ସମସ୍ତ ଛାତ୍ରୀ ଉତ୍ତୀର୍ଣ୍ଣ

ମୋରଡା, ୩।୫(ସ୍ମାରକ ମାଜୀ):

ଓଡ଼ିଶା ମାଧ୍ୟମିକ ଶିକ୍ଷା ପରିଷଦ ଦ୍ୱାରା ପରିଚାଳିତ ମାଟ୍ରିକ ପରୀକ୍ଷା ଫଳ ଶୁକ୍ରବାର ପ୍ରକାଶ ପାଇଛି। ମୟୂରଭଞ୍ଜ ଜିଲା ମୋରଡା ବ୍ଲକ ଅଧୀନ ଚିକିଟାମାଟିଆ ଏସ୍‌ଏସ୍‌ଡି ଉଚ୍ଚ ବିଦ୍ୟାଳୟରେ ମାଟ୍ରିକ ପରୀକ୍ଷା ଦେଇଥିବା ସମସ୍ତ ଲୋଧା ଜନଜାତିର ଛାତ୍ରୀ ପାସ୍ କରିଛନ୍ତି। ଚଳିତବର୍ଷ ଉକ୍ତ ବିଦ୍ୟାଳୟର ମୋଟ ୧୭ଜଣ ଛାତ୍ରୀ ପରୀକ୍ଷା ନିମନ୍ତେ ପଞ୍ଜିକରଣ କରିଥିଲେ। ୧୫ ଜଣ ଲୋଧା ଛାତ୍ରୀ ପରୀକ୍ଷା ଦେଇଥିଲେ। ସେମାନଙ୍କ ମଧ୍ୟରୁ ବି-୨ ଗ୍ରେଡରେ ୧୦ଜଣ, ସି ଗ୍ରେଡରେ ୩ଜଣ ଏବଂ ଡି ଗ୍ରେଡରେ ୨ ଜଣ ଛାତ୍ରୀ ଉତ୍ତୀର୍ଣ୍ଣ ହୋଇଛନ୍ତି। ବିଦ୍ୟାଳୟର ଛାତ୍ରୀ ଲବିତା ନାଏକ ସର୍ବାଧିକ ୪୧୬ ନମ୍ବର ମାର୍କ ରଖିଥିବା ବେଳେ ରଜନୀ ଭକ୍ତା ୪୦୮ ଏବଂ ଲିଜା ନାଏକ ୪୦୩ ମାର୍କ ରଖିଛନ୍ତି ବୋଲି ପ୍ରଧାନ ଶିକ୍ଷୟତ୍ରୀ କାଞ୍ଚନମାଳା ଦାସ କହିଛନ୍ତି।

ଛାତ୍ରୀ ଲବିତା ନାଏକ

ସୀମାନ୍ତ ମହାବିଦ୍ୟାଳୟର ବାର୍ଷିକ ମୁଖପତ୍ର ‘ସ୍ୱର୍ଣ୍ଣସୀମା’ ଉନ୍ମୋଚିତ

ମୁଖପତ୍ର ଉନ୍ମୋଚନ ଅବସରରେ ଉପସ୍ଥିତ ଅତିଥି।

ଝାରପୋଖରୀଆ, ୩।୫ (ସୁଧୀର କୁମାର ମହାନ୍ତ):

ସାରସକଣା ବ୍ଲକର ଝାରପୋଖରୀଆସ୍ଥିତ ସୀମାନ୍ତ ମହାବିଦ୍ୟାଳୟର ବାର୍ଷିକ ମୁଖପତ୍ର ‘ସ୍ୱର୍ଣ୍ଣସୀମା’ ଶନିବାର ଅପରାହ୍ନ ୧ଟାରେ କଲେଜ ଅଡିଟୋରିୟମ ହଲ୍‌ରେ ଉନ୍ମୋଚିତ ହୋଇଯାଇଛି। ଅଧ୍ୟକ୍ଷ ପ୍ରଦ୍ୟୁତ କୁମାରଙ୍କ ସଭାପତିତ୍ୱରେ ଅନୁଷ୍ଠିତ ଉତ୍ସବରେ ଅତିଥି ଭାବେ ମହାବିଦ୍ୟାଳୟର ପ୍ରଶାସନିକ ଅଧିକାରୀ ଅଧ୍ୟାପକ ସଞ୍ଜୀବ କୁମାର ପଟ୍ଟନାୟକ, ପତ୍ରିକା ସମ୍ପାଦନା ମଣ୍ଡଳୀର ସଦସ୍ୟ ଅଧ୍ୟାପକ ଶିଶିର କୁମାର ପଟ୍ଟନାୟକ, ଅଧ୍ୟାପିକା ପ୍ରାଚୀପ୍ରଭା ପଢିଆରୀ, ସ୍ନିଗ୍ଧା ଆଚାର୍ଯ୍ୟଙ୍କ ଦ୍ୱାରା ମୁଖପତ୍ର ଉନ୍ମୋଚନ କରାଯାଇଥିଲା। ଅଧ୍ୟାପକ ଶିଶିର କୁମାର ପଟ୍ଟନାୟକ ସମ୍ପାଦକୀୟ ଅଭିଭାଷଣ ପ୍ରଦାନ କରିଥିବା ବେଳେ ସମ୍ପାଦକୀୟ ମଣ୍ଡଳୀର ସଦସ୍ୟ ଅଜୟ କୁମାର ପରିଡ଼ା ଅତିଥି ପରିଚୟ ଦେଇଥିଲେ। ପତ୍ରିକାରେ ବିଭିନ୍ନ ବିଭାଗୀୟ କବିତାଗୁଡ଼ିକୁ ଅଧ୍ୟାପକ ପ୍ରଦ୍ୟୁମ୍ନ କୁମାର ବଶା, ନୀହାର ରଞ୍ଜନ ମହାନ୍ତ, କ୍ରିଷ୍ଣାକେଶବ ଦାସ, ଅଧ୍ୟାପିକା ପଢିଆରୀ, ଅଧ୍ୟାପକ ସାନାଧାନାଇ ମୁର୍ମୁ ପ୍ରମୁଖ ପଠନ କରିଥିଲେ। ଅଧ୍ୟାପିକା ଅଧ୍ୟାପକମାନେ ସଭାରେ ସହଯୋଗ କରିଥିଲେ।

ପ୍ରିନ୍ସ ପବ୍ଲିକ ସ୍କୁଲର ସଫଳତା

ମାଟ୍ରିକ୍ ପରୀକ୍ଷାଫଳ

ବାରିପଦା,୩।୫(ନୀଳାଦ୍ରି ବିହାରୀ ଦଣ୍ଡପାଟ):

ଚଳିତବର୍ଷ ମାଟ୍ରିକ ପରୀକ୍ଷାରେ ପ୍ରିନ୍ସ ପବ୍ଲିକ ସ୍କୁଲ ସଫଳତା ହାସଲ କରିଛି। ବାରିପଦା ଉପକଣ୍ଠ ଦେବେନ୍ଦ୍ରପୁର ଅଞ୍ଚଳରେ ଅବସ୍ଥିତ ଏହି ସ୍କୁଲର ସମସ୍ତ ଛାତ୍ରୀଛାତ୍ର କୃତିତ୍ୱ ହାସଲ କରିଛନ୍ତି। ଏ-୧ ଗ୍ରେଡ୍‌ରେ ଦୁଇଜଣ ଉତ୍ତୀର୍ଣ୍ଣ ହୋଇଥିବାବେଳେ ୧୮ଜଣ ୮୦ ପ୍ରତିଶତରୁ ଅଧିକ ନମ୍ବର ରଖିଛନ୍ତି। ସେହିପରି ଅନ୍ୟ ଛାତ୍ରୀଛାତ୍ର ୭୦ ପ୍ରତିଶତରୁ ଉର୍ଦ୍ଧ୍ୱ ମାର୍କ ରଖି ବିଦ୍ୟାଳୟ ପାଇଁ ଗୌରବ ଆଣିଛନ୍ତି। ଛାତ୍ର ପ୍ରମିତ ନାରାୟଣ ବେହେରା ୯୨ ପ୍ରତିଶତ ନମ୍ବର ରଖି ବିଦ୍ୟାଳୟର ଟପ୍ପର ହୋଇଥିବା ବେଳେ ଛାତ୍ରୀ ଗାୟତ୍ରୀ ଭଦ୍ରା ୯୦ପ୍ରତିଶତ ନମ୍ବର ରଖି ଦ୍ୱିତୀୟ ଓ ଛାତ୍ର ମୌସୁମ ପ୍ରଭାତ ମହାନ୍ତ ୮୦ପ୍ରତିଶତ ନମ୍ବର ରଖି ତୃତୀୟ ସ୍ଥାନରେ ରହିଛନ୍ତି। ଏହି ସଫଳତା ପାଇଁ ବିଦ୍ୟାଳୟ ପରିଚାଳନା ସମିତି ପକ୍ଷରୁ ଛାତ୍ରୀଛାତ୍ର, ପ୍ରଧାନଶିକ୍ଷକ, ଶିକ୍ଷୟିତ୍ରୀ ଶିକ୍ଷକ ଓ ଅଭିଭାବକଙ୍କୁ ଶୁଭେଚ୍ଛା ଜଣାଇଛନ୍ତି।

“छत्तीसगढ़ शासन, वन एवं जलवायु परिवर्तन विभाग”, धमतरी वनमंडल, धमतरी

काष्ठागार धमतरी का ई-ऑक्सन का संक्षिप्त विज्ञापन

सर्व साधारण को सूचनार्थ प्रकाशित किया जाता है, कि धमतरी वनमंडल, धमतरी के अन्तर्गत धमतरी काष्ठागार में संग्रहित ईमारती काष्ठ, जलाऊ एवं बल्ली का ई-ऑक्सन द्वारा निर्वर्तन निम्मानुसार किया जावेगा। इच्छुक बोलीदारों से अनुरोध है, कि वे ई-ऑक्सन में भाग लेवें। ई-ऑक्सन की शर्तें एवं अन्य जानकारी कार्यालयीन दिवस व समय पर वनमंडल कार्यालय / वन काष्ठागार धमतरी से प्राप्त की जा सकती है।

नीलाम दिनांक - 13 मई 2025
नीलाम समय - प्रातः 09.00 बजे से

नीलाम में प्रस्तावित वनोपज की अनुमानित मात्रा

प्रजाति	नया वनोपज		अविक्रित वनोपज		योग वनोपज	
	लट्ठा घ.मी.	बल्ली / खुंटा नग में	लट्टा घ.मी.	बल्ली / खुंटा नग में	लट्टा घ.मी.	बल्ली / खुंटा नग में
1	2	3	4	5	6	7
सागौन	83.491	2217	125.698	2923	209.189	5140
बीजा	9.366	2	0.059	-	9.425	2
शीशम	0.052	2	-	-	0.052	2
हल्दु / मुण्डी	3.809	4	1.492	-	5.301	4
साजा	13.670	61	2.139	-	15.809	61
घावडा	8.098	-	-	-	8.098	-
नीलगिरी	-	-	0.361	-	0.361	-
पापडा	0.656	-	-	-	0.656	-
अन्य	85.491	2459	48.012	-	133.503	2459
योग	204.633	4745	177.761	2923	382.394	7668

जलाऊ

प्रजाति	काष्ठागार धमतरी	केन्द्रीय उपभोक्ता डिपो शयामतराई	कुरूद डिपो में पुराना बांस विभिन्न साईज के दुकड़ो में (साईज 5.50 मीटर)
	नया	पुराना बांस	
सागौन	26	-	-
अन्य	69	1923 नग	1000 नग
योग	95	1923 नग	1000 नग

टीप: (1) क्रेताओं को ई-ऑक्सन के पूर्व एम.एस.टी.सी. ई-कार्मस पोर्टल में रजिस्ट्रेशन करना अनिवार्य हैं।
(2) क्रेताओं को ई-ऑक्सन के पूर्व क्रय लॉटों के अपसेट प्राईज मूल्य के 10 प्रतिशत की राशि अपने वॉलेट में रखना अनिवार्य है। सफल बोलीदार को एक सप्ताह के भीतर शेष 15 प्रतिशत ई.एम.डी. की राशि जमा करना अनिवार्य है।
(3) लॉट की थप्पी सूची एवं फोटो एम.एस.टी.सी. ई-कार्मस पोर्टल में अपने आईडी से लॉगइन करके देख सकते है।
(4) इ-ऑक्सन में लॉट क्रय के पश्चात् प्रथम क्रेता को 40 सेंकड का समय प्राप्त होगा उसी लॉट में अन्य क्रेताओं द्वारा 40 सेंकड के पूर्व क्रय करने पर 30 सेकंड का समय प्राप्त होगा।

फोन: 07722-238371, फैक्स: 07722-236137

G-252600629/2
स्वा. / - वनमण्डलाधिकारी, धमतरी वनमंडल, धमतरी

ଭାଙ୍ଗିଲା ଘର, ଉପୁଡ଼ିଲା ଗଛ

ଉଦଳାରେ କାଳବୈଶାଖୀ ତାଣ୍ଡବ

ଉଦଳା,୩।୫(ସନ୍ତୋଷ କୁମାର ବାଛିନି):

ମୟୂରଭଞ୍ଜ ଜିଲା ଉଦଳାରେ ଶନିବାର ସନ୍ଧ୍ୟା ୬ଟାରେ କାଳବୈଶାଖୀ ତାଣ୍ଡବ ରଚିଛି। ପବନ, ବର୍ଷା, ଘଡିଘଡ଼ି ପ୍ରଭାବରେ ଉଦଳା ଥାନା କୁକୁରଡ଼ିମା ଏବଂ ନାରା ଅଞ୍ଚଳରେ ବ୍ୟାପକ କ୍ଷତିଗ୍ରସ୍ତ ହୋଇଛି। ଅଞ୍ଚଳରେ ବଡ଼ ଗଛ ଉପୁଡି ରାସ୍ତା ଉପରେ ପଡ଼ିଥିବା ବେଳେ କେତେକ ସ୍ଥାନରେ ବିଦ୍ୟୁତ୍ ଖୁଣ୍ଟ ଭାଙ୍ଗିଯାଇଛି। କୁକୁରଡ଼ିମା ଅଞ୍ଚଳରେ ଲୋକଙ୍କ ଘର ଉପରେ ଗଛ ଭାଙ୍ଗି ପଡ଼ିଥିବା ବେଳେ ଚାଳ ଛପର ଘର ଦବି ଯାଇଛି। ଫଳରେ ଘର ଭିତରେ ଥିବା ପରିବାର ଲୋକେ ଅଳ୍ପକେ ବର୍ତ୍ତି ଯାଇଛନ୍ତି। ଘର ଭିତରେ ଆସବାବପତ୍ର ଚାପି ହୋଇରହିଛି। ରାସ୍ତା ଉପରେ ଗଛ ଓ ବିଦ୍ୟୁତ ଖୁଣ୍ଟ ପଡ଼ିଛି। ଅଗ୍ନିଶମ କର୍ମଚାରୀ ଗଛ କାଟି ରାସ୍ତା ସଫା କରାଯାଉଛି। ନାରା ଗ୍ରାମର ସରସ୍ୱତୀ ସେଠୀଙ୍କ ଚାଳ ଛପର ଘର ଭାଙ୍ଗି ମାଟିରେ ମିଶିଯାଇଛି। ଘର ଭିତରେ ଅନେକ ସାମଗ୍ରୀ ଚାପି ହୋଇ ରହିଛି।

‘ନବଭାରତ ନିର୍ମାଣରେ ଶ୍ରମିକଙ୍କ ଭୂମିକା ଗୁରୁତ୍ୱପୂର୍ଣ୍ଣ’

ମଞ୍ଚରେ ଉପସ୍ଥିତ ଅତିଥିମାନେ।

ବାରିପଦା,୩।୫(ନୀଳାଦ୍ରି ବିହାରୀ ଦଣ୍ଡପାଟ):

ମୟୂରଭଞ୍ଜ ଜିଲା ସହିଦ ସ୍ମୃତି ଭବନରେ ନେସ୍କୋ ପାୱାର ଏମ୍ପ୍ଲୋଇଜ ସଂଘ ଆନୁକୂଲ୍ୟରେ ଆନ୍ତର୍ଜାତିୟ ଶ୍ରମିକ ଦିବସ ପାଳିତ ହୋଇଯାଇଛି। ସଭାରେ ମୁଖ୍ୟ ଅତିଥିଭାବେ ଏମ୍‌ପି ନବ ଚରଣ ମାଝୀ ଯୋଗଦେଇ ନବ ଭାରତ ନିର୍ମାଣରେ ଶ୍ରମିକଙ୍କ ଭୂମିକା ଗୁରୁତ୍ୱପୂର୍ଣ୍ଣ। ସାମୂହିକ ସମସ୍ୟାକୁ ଗୁରୁତ୍ୱ ଦିଆଯାଇ ଡବଲ ଇଞ୍ଜିନ ସରକାରଙ୍କ ଦୃଷ୍ଟି ଆକର୍ଷଣ କରାଯାଇ ଏହାର ସମାଧାନ କରିବାକୁ ଆହ୍ୱାନ ଦେଇଛନ୍ତି। ମୁଖ୍ୟ ବକ୍ତାଭାବେ ପୂର୍ବତନ ଉପ ବାଚସ୍ପତି ତଥା ସଂଘର ଉପେଦେଷ୍ଟା ସାନନ୍ଦ ମାର୍ଣ୍ଡି, ସ୍ୱତନ୍ତ୍ର ଅତିଥି ମହାରାଣୀ ରଶ୍ମୀ ରାଜ୍ୟଲକ୍ଷ୍ମୀ ଭଞ୍ଜଦେଓ, ବିଶିଷ୍ଟ ଅତିଥି ସାରସକଣା ବିଧାୟକ ଭାଦବଚନ୍ଦ୍ର ହାଁସଦା, ସମ୍ମାନିତ ଅତିଥିଭାବେ ଡିଗ୍ରୀ ସଂଘର ସାଧାରଣ ସମ୍ପାଦକ ଅନନ୍ତ ନାରାୟଣ ବିଶୋଇ, ଡିପ୍ଲୋମା ସଂଘ ସାଧାରଣ ସମ୍ପାଦକ ଅନାଥବନ୍ଧୁ ଚରଣ ଦାସ, ଉଦଳା କାର୍ଯ୍ୟ ନିର୍ବାହୀଯନ୍ତ୍ରୀ ସଞ୍ଜୟ ଦାସ, ରାଇରଙ୍ଗପୁର କାର୍ଯ୍ୟ ନିର୍ବାହୀ ଯନ୍ତ୍ରୀ ଆଶୁତୋଷ ପଣ୍ଡା, ବରିଷ୍ଠ ସଦସ୍ୟ ଜଗଦୀଶ ଚନ୍ଦ୍ର ବେହେରା ମଞ୍ଚାସୀନ ଥିଲେ।

ପ୍ରଥମେ ନେସ୍କୋ ପାୱାର ଏମ୍ପ୍ଲୋଇଜ ସଂଘର ଜିଲା ସଭାପତି ସୁବ୍ରମଣ୍ୟ ମହାନ୍ତି ଏବଂ ସାଧାରଣ ସମ୍ପାଦକ ଜ୍ୟୋତିକୃଷ୍ଣ ବେହେରାଙ୍କ ସହିତ ବହୁ କର୍ମଚାରୀ ଉପସ୍ଥିତ ଥିଲେ। ବର୍ତ୍ତମାନ ପରିସ୍ଥିତିରେ ବିଦ୍ୟୁତ୍ ବିଭାଗରେ ଠିକା ପ୍ରଥା ବା ଶୋଷଣ ପ୍ରଥାକୁ ପ୍ରାଧାନ୍ୟ ଦେଉଥିବାରୁ କର୍ମଚାରୀମାନେ ଶୋଷଣର ଶିକାର ହେଉଥିବାର କହିଛନ୍ତି। ଯାହାକୁ ନେଇ ଆଗକୁ ଶ୍ରମିକଙ୍କ ଦାବିପୂରଣ ପାଇଁ ବଡ଼ ଆନ୍ଦୋଳନ କରିବାକୁ ଆହ୍ୱାନ ଦେଇଛନ୍ତି। ଶ୍ରମିକମାନେ ବିଭିନ୍ନ ସମୟରେ ଉପଭୋକ୍ତାଙ୍କ ଆକ୍ରୋଶର ଶିକାର ହେଉଛନ୍ତି। ତେଣୁ ତୁରନ୍ତ ସେବା ଯୋଗାଇବା ପାଇଁ ଉନ୍ନତ ମାନର ଯନ୍ତ୍ରପାତି ସହିତ ଅଧିକ ପରିମାଣର ଶ୍ରମିକ ନିୟୋଜନ ସହିତ ବିଦ୍ୟୁତ୍ ଶ୍ରମିକ ଏବଂ ସଂଘର ମୁଖ୍ୟ ଦାବିଗୁଡ଼ିକ ତୁରନ୍ତ ସମାଧାନ କରିବା ପାଇଁ ମତପ୍ରକାଶ କରିଛନ୍ତି। କାର୍ଯ୍ୟକ୍ରମ ପରିଚାଳନାରେ ସମସ୍ତ କାର୍ଯ୍ୟକର୍ତ୍ତା ସହଯୋଗ କରିଥିଲେ।

ଇଣ୍ଡିଆନ ବ୍ୟାଙ୍କ / इंडियन बैंक / Indian Bank — इलाहाबाद ALLAHABAD

ଆଞ୍ଚଳିକ କାର୍ଯ୍ୟାଳୟ, ଇଣ୍ଡିଆନ୍ ବ୍ୟାଙ୍କ ବିଲ୍ଡିଂ, ବି-୨ (ପୂର୍ବ), ଶହୀଦ ନଗର, ଭୁବନେଶ୍ୱର- ୭୫୧୦୦୭

ଡିମାଣ୍ଡ ନୋଟିସ୍

ସିକ୍ୟୁରିଟାଇଜେସନ ଆଣ୍ଡ ରିକନ୍‌ଷ୍ଟ୍ରକ୍ସନ ଅଫ୍ ଫାଇନାନ୍‌ସିଆଲ ଆସେଟ୍‌ସ ଆଣ୍ଡ ଏନ୍‌ଫୋର୍ସମେଣ୍ଟ ଅଫ ସିକ୍ୟୁରିଟି ଇଣ୍ଟରେଷ୍ଟ ଆକ୍ଟ,୨୦୦୨ ର ଧାରା ୧୩(୨) ଅନୁଯାୟୀ ସୁରକ୍ଷିତ ଋଣଦାତା ଭାବେ **ଇଣ୍ଡିଆନ ବ୍ୟାଙ୍କ** ଦ୍ୱାରା ଜାରି କରାଯାଇଥିବା ଡିମାଣ୍ଡ ନୋଟିସ୍ ଯାହା ଏହି ଶାଖାର ଋଣଗ୍ରହୀତା/ଜାମିନ୍‌ଦାରଙ୍କ ବିରୁଦ୍ଧରେ ତାହା ନିମ୍ନ ସାରଣୀରେ ପ୍ରଦାନ କରାଗଲା।

ଜଗତସିଂହପୁର ଶାଖା — ଋଣଗ୍ରହୀତା/ ଜାମିନ୍‌ଦାରଙ୍କ ନାମ ଓ ଠିକଣା ଏବଂ ଋଣ ଆକାଉଣ୍ଟ ନଂ.	ଋଣ ପରିମାଣ	୨୪.୦୪.୨୦୨୫ ସୁଦ୍ଧା ବକେୟା ଦେୟ	ନୋଟିସ୍ ତାରିଖ/ ଏନ୍‌ପିଏ ତାରିଖ
(୧) ମେସର୍ସ ଓରଚିଡ୍ ମାର୍ଟ (ଋଣଗ୍ରହୀତା-ପାର୍ଟନରସିପ୍ ଫାର୍ମ), ସାଃ ସେଣ୍ଟ୍ରାଲ ମାର୍କେଟ, ପୋ./ଜିଲ୍ଲା: ଜଗତସିଂହପୁର, ପିନ୍-୭୫୪୧୦୩, (୨)ଶ୍ରୀ ମହମ୍ମଦ ଜାମିଲ୍ (ମ୍ୟାନେଜିଂ ପାର୍ଟନର/ବନ୍ଧକଦାତା), ପିତା: ମହମ୍ମଦ କାସିମ୍, ଓହଳ, ଜଗତସିଂହପୁର-୭୫୪୧୦୩, (୩)ଶ୍ରୀ ସେଖ୍ ଆମିନସ୍ ସାଜିଦିନ୍,(ପାର୍ଟନର/ବନ୍ଧକଦାତା), ପିତା: ମହମ୍ମଦ ସେକ୍‌ୱାକ୍, ଓହଳ, ଜଗତସିଂହପୁର-୭୫୪୧୦୩, (୪)ଶ୍ରୀ ସେଖ୍ ମଜହର ଅଲୀ (ପାର୍ଟନର), ପିତା: ଶେଖ୍ ଅଥର ଅଲୀ, ଠିକଣା: ପିତେଇପୁର, ଜଗତସିଂହପୁର, ପିନ୍- ୭୫୪୧୦୬। ଋଣ ଆକାଉଣ୍ଟ ନଂ.ଓସିସି-୬୪୭୯୩୦୯୦୩୩, ଜିଇସିଏଲ୍‌ଏସ୍- ୭୩୦୭୦୩୧୭୮୧।	ଓସିସି- ଟ.୨,୨୫,୦୦,୦୦୦/- ଜିଇସିଏଲ୍‌ଏସ୍- ଟ.୨୬,୭୦,୦୦୦/-	ଓସିସି- ଟ.୨,୩୬,୧୪,୩୩୩/- ଜିଇସିଏଲ୍‌ଏସ୍- ଟ.୧୨,୨୪,୭୬୭/- ସମୁଦାୟ: ଟ.୨,୪୮,୩୯,୧୦୦/-	୨୪.୦୪.୨୦୨୫ / ୦୪.୦୪.୨୦୨୫

ବନ୍ଧକପ୍ରାପ୍ତ ସମ୍ପତ୍ତିର ବିବରଣୀ

ସମ୍ପତ୍ତି ନଂ.୧: ଶ୍ରୀ ମହମ୍ମଦ ଜାମିଲ୍ଙ୍କ ନାମରେ ଥିବା ସମ୍ପତ୍ତି ଯାହାର ପ୍ଲଟ ନଂ.୧୮୭/୨୦୮୬, ଖାତା ନଂ.୫୨୫/୭୮୪, ମୌଜା: ଦେଉଳିଗ୍ରାମେଶ୍ୱର, ଜଗତସିଂହପୁର, ଏରିଆ: ଏ୦.୬୦ଡିସିମିଲି, ସମ୍ପତ୍ତିର ଚାରିପାର୍ଶ୍ୱରେ: ଉତ୍ତର- ପ୍ଲଟ ନଂ.୧୫୬୮, ଦକ୍ଷିଣ- ରାସ୍ତା ଏବଂ ଉମେଶ ଚନ୍ଦ୍ର ପରିଡା, ପୂର୍ବ- ପ୍ଲଟ ନଂ.୧୮୭/୧୯୯୪ (ଦିପ୍ତିରାଣୀ କାନୁନ୍‌ଗୋ), ପଶ୍ଚିମ- ଗ୍ରାମ ରାସ୍ତା। **ସମ୍ପତ୍ତି ନଂ.୨: (କ)ଶ୍ରୀ ମହମ୍ମଦ ଜାମିଲ୍**ଙ୍କ ନାମରେ ଥିବା ସମ୍ପତ୍ତି ଯାହାର ପ୍ଲଟ ନଂ.୪୯୫, ୪୯୬/୧୨୮୪, ଖାତା ନଂ.୨୫୮/୬୨୨, ଏରିଆ: ଏ୦.୦୪୫ ଡିସିମିଲି, ମୌଜା: ମାଧପୁର, ଜଗତସିଂହପୁର, ଚାରିପାର୍ଶ୍ୱରେ: ଉତ୍ତର- ନିଜ ପ୍ଲଟ ନଂ.୪୯୬, ଦକ୍ଷିଣ- ରାସ୍ତା ଏବଂ ପ୍ଲଟ ନଂ.୪୯୪, ପୂର୍ବ- ପ୍ଲଟ ନଂ.୪୯୯, ପଶ୍ଚିମ- ପ୍ଲଟ ନଂ.୪୯୨, **(ଖ)ଶ୍ରୀ ମହମ୍ମଦ ଜାମିଲ୍**ଙ୍କ ନାମରେ ଥିବା ସମ୍ପତ୍ତି ଯାହାର ପ୍ଲଟ ନଂ.୪୯୬, ଖାତା ନଂ.୨୫୮/୬୨୦, ଏରିଆ: ୦.୦୪୫ ଡିସିମିଲି, ମୌଜା: ମାଧପୁର, ଜଗତସିଂହପୁର, ଚାରିପାର୍ଶ୍ୱରେ: ଉତ୍ତର-ଉତ୍ତର- ପ୍ଲଟ ନଂ.୪୯୭, ଦକ୍ଷିଣ- ପ୍ଲଟ ନଂ.୪୯୫, ୪୯୬/୧୨୮୪ (ମହମ୍ମଦ ଜାମିଲ୍), ପୂର୍ବ- ପ୍ଲଟ ନଂ.୪୯୯, ପଶ୍ଚିମ- ପ୍ଲଟ ନଂ.୪୯୨। **ସମ୍ପତ୍ତି ନଂ.୩: ଶ୍ରୀ ମହମ୍ମଦ ଜାମିଲ୍**ଙ୍କ ନାମରେ ଥିବା ସମ୍ପତ୍ତି ଯାହାର ପ୍ଲଟ ନଂ.୫୯୫, ଖାତା ନଂ.୨୩୧/୨୦୩, ମୌଜା: ଓହଳ, ଜଗତସିଂହପୁର, ଏରିଆ: ଏ୦.୦୪୦ ଡିସିମିଲି, ସମ୍ପତ୍ତିର ଚାରିପାର୍ଶ୍ୱରେ: ଉତ୍ତର- ଗୁରୁ ଚରଣ ବେହେରା, ଦକ୍ଷିଣ- ରାସ୍ତା, ପୂର୍ବ- ନିଲୋଫେରେ ୟାକେଦିନ୍, ପଶ୍ଚିମ- ପ୍ଲଟ ନଂ.୧୨୦୯। **ସମ୍ପତ୍ତି ନଂ.୪: ଶ୍ରୀ ମହମ୍ମଦ ଜାମିଲ୍**ଙ୍କ ନାମରେ ଥିବା ସମ୍ପତ୍ତି ଯାହାର ପ୍ଲଟ ନଂ.୬୪୪/୪୪୯୨, ଖାତା ନଂ.୪୯୪/ ୧୪୩୫, ମୌଜା: ପାରଙ୍ଗ, ଅନୁଗୁଳ, ଏରିଆ: ଏ୦.୧୩ ଡିସିମିଲି, ସମ୍ପତ୍ତିର ଚାରିପାର୍ଶ୍ୱରେ: ଉତ୍ତର- ନିଜ ପ୍ଲଟ (ପ୍ଲଟ ନଂ.୬୪୩), ଦକ୍ଷିଣ- କନ୍ଦର୍ପ ସାହୁ, ପୂର୍ବ- ସିଉଳା ପାତ୍ର, ପଶ୍ଚିମ- ଦେବ ସିଂ। **ସମ୍ପତ୍ତି ନଂ.୫: ଶ୍ରୀ ସେଖ୍ ଆମିନସ୍ ସାଜିଦିନ୍** ଙ୍କ ନାମରେ ଥିବା ସମ୍ପତ୍ତି ଯାହାର ପ୍ଲଟ ନଂ.୫୯୬/୧୫୯୬, ଖାତା ନଂ.୨୩୧/୨୧୯, ମୌଜା: ଓହଳ, ଜଗତସିଂହପୁର, ଏରିଆ: ଏ୦.୦୮ ଡିସିମିଲି, ସମ୍ପତ୍ତିର ଚାରିପାର୍ଶ୍ୱରେ: ଉତ୍ତର- ଗୁରୁ ଚରଣ ବେହେରା, ଦକ୍ଷିଣ- ରାସ୍ତା, ପଶ୍ଚିମ- ସେଖ୍ ଆଇନୁଲ୍ ୟାକେଦିନ୍, ପୂର୍ବ- ନିଲୋଫେରେ ୟାକେଦିନ୍।

ଆପଣମାନେ, ଉପରୋକ୍ତ ଋଣଗ୍ରହୀତା/ଜାମିନ୍‌ଦାରମାନେ ଆମର ଉପରଦର୍ଶିତ ଶାଖା ସହ ଚୁକ୍ତିନାମା ଅନୁଯାୟୀ ଉପରୋକ୍ତ ସାରଣୀରେ ଦର୍ଶାଯାଇଥିବା ଋଣ ଏବଂ ତତ୍‌ପରବର୍ତ୍ତି ସୁଧ ପଇଠ କରିବାରେ ଅସମର୍ଥ ହୋଇଛନ୍ତି। ଉପରେ ଦର୍ଶାଯାଇଥିବା ସାରଣୀରେ ଉଲ୍ଲେଖ ବକେୟା ଦେୟ ବାବଦ ରାଶି ପଇଠ କରିବା ନିମନ୍ତେ କଥିତ ଆଇନ୍ ଅନୁଯାୟୀ ବ୍ୟାଙ୍କ ପକ୍ଷରୁ ନୋଟିସ୍ ଜାରି କରାଯାଇଥିଲା। ଋଣ ପରିଶୋଧର ଅନିୟମିତତା ଯୋଗୁଁ ଆପଣଙ୍କ ଆକାଉଣ୍ଟ ଉପର ଲିଖିତ ତାରିଖରେ ଅଣକାର୍ଯ୍ୟକାରୀ ସମ୍ପତ୍ତିରେ ପରିଣତ ହୋଇଛି। ଏତଦ୍ ଦ୍ୱାରା ଆପଣମାନଙ୍କୁ ଜଣାଇ ଦିଆଯାଉଅଛିକି ଏହି ନୋଟିସ୍ ପ୍ରକାଶନର **୬୦ ଦିନ** ମଧ୍ୟରେ ଆପଣ ସୁରକ୍ଷିତ ଋଣଦାତାଙ୍କ (ବ୍ୟାଙ୍କ) ନିକଟରେ ସମସ୍ତ ବକେୟା ଦେୟ (ଧାର୍ଯ୍ୟ ତାରିଖ ସୁଦ୍ଧା) ସହିତ ସେବାବଦ ଭବିଷ୍ୟତ ସୁଧ ପରିଶୋଧ କରିବେ ଅନ୍ୟଥା ବ୍ୟାଙ୍କ ସିକ୍ୟୁରିଟି ଇଣ୍ଟରେଷ୍ଟ ଆକ୍ଟ ୨୦୦୨ ର ଧାରା ୧୩(୪) ଏବଂ ଅନ୍ୟାନ୍ୟ ଧାରା ଅନୁଯାୟୀ କାର୍ଯ୍ୟାନୁଷ୍ଠାନ ଗ୍ରହଣ କରିବାକୁ ବାଧ୍ୟ ହେବ। ଆପଣଙ୍କୁ ଜଣାଇ ଦିଆଯାଉଛିକି କଥିତ ସିକ୍ୟୁରିଟି ଇଣ୍ଟରେଷ୍ଟ ଆକ୍ଟ ର ଧାରା ୧୩(୧୩) ନୀୟମାବଳୀ ଅନୁସାରେ ଆପଣ ଏହି ନୋଟିସ୍ ପ୍ରାପ୍ତ ପରେ ବ୍ୟାଙ୍କର ଲିଖିତ ସହମତି ବିନା ଉପର ବର୍ଣ୍ଣିତ ସୁରକ୍ଷିତ ସମ୍ପତ୍ତିକୁ ବିକ୍ରି କିମ୍ବା ଲିଜ୍ କିମ୍ବା ଅନ୍ୟ କୌଣସି ମାଧ୍ୟମରେ ହସ୍ତାନ୍ତରିତ କରିପାରିବେ ନାହିଁ। କଥିତ ସିକ୍ୟୁରିଟି ଇଣ୍ଟରେଷ୍ଟ ଆକ୍ଟ ୨୦୦୨ ପଦତ୍ତ କୌଣସି ବ୍ୟବସ୍ଥାରେ ହସ୍ତକ୍ଷେପ/ବାଧା ପହଞ୍ଚାଇବା ଅପରାଧ ଅଟେ। ଉପରୋକ୍ତ ଜାରି ନୋଟିସ୍‌ଟି କଥିତ ସିକ୍ୟୁରିଟି ଇଣ୍ଟରେଷ୍ଟ ଆକ୍ଟ ୨୦୦୨ କିମ୍ବା ବଳବତ୍ତର ଥିବା ଅନ୍ୟ କୌଣସି ଆଇନ ଅନୁଯାୟୀ ଏହା ଆମ ବ୍ୟାଙ୍କର କୌଣସି ଅଧିକାରକୁ ପ୍ରତିହତ କରିବ ନାହିଁ।

ସ୍ଥାନ- ଭୁବନେଶ୍ୱର, ତାରିଖ- ୦୨.୦୫.୨୦୨୫
କ୍ଷମତାପ୍ରାପ୍ତ ଅଧିକାରୀ, ଇଣ୍ଡିଆନ ବ୍ୟାଙ୍କ

ଜନ୍ମଦିନର ଶୁଭେଚ୍ଛା

ନାମ: ....
ବୟସ:..................................
ଜନ୍ମ ତାରିଖ: ....

ଗୁନ୍‌ଗୁନ୍
ପରିବାରବର୍ଗ

ଏଠାରେ ୨ X ୨ ସେ.ମି. ଫଟୋ ଲଗାନ୍ତୁ

ସର୍ତ୍ତାବଳୀ: ଏହି କୁପନ ବ୍ୟବହାର କରି ସମ୍ପୂର୍ଣ୍ଣ ମାଗଣାରେ ଜନ୍ମଦିନର ଶୁଭେଚ୍ଛା ଜଣାନ୍ତୁ। ଫଟୋଗ୍ରାଫ ସହିତ କୁପନଟି ପ୍ରକାଶନ ତାରିଖର ୭ ଦିନ ପୂର୍ବରୁ ଜନ୍ମଦିନ ଶୁଭେଚ୍ଛା, ଧରିତ୍ରୀ, ବି-୨୬, ରସୁଲଗଡ ଶିଳ୍ପାଞ୍ଚଳ, ଭୁବନେଶ୍ୱର-୧୦ ଠିକଣାରେ ପହଞ୍ଚିବା ଆବଶ୍ୟକ।

ସବୁଠୁ ପଜିଟିଭ୍ ଭାଇବ୍ରେଶନ୍ ହସ

ବିଶ୍ୱର ସବୁଠୁ ପଜିଟିଭ୍ ଭାଇବ୍ରେଶନ୍ ହେଉଛି ହସ। ପ୍ରତିଦିନ ହସିଲେ ପ୍ରାୟ ୯୯.୯% ରୋଗ ଭଲ ହୋଇପାରେ। ହସରେ ଏମିତି ଶକ୍ତି ରହିଛି ଯାହା ତା'ର ସକାରାତ୍ମକ ପ୍ରଭାବ ଦ୍ୱାରା ଅନ୍ୟକୁ ବି ଆକର୍ଷିତ କରିପାରେ। ମୋ ମତରେ ସମସ୍ତେ ପ୍ରତିଦିନ ଅତି କମ୍‌ରେ ୨ ରୁ ୫ମିନିଟ୍ ହସିବା ଦରକାର। ୨୨ଦିନ ପର୍ଯ୍ୟନ୍ତ ଏପରି କଲେ ଦେଖିବେ ୨୩ ଦିନକୁ ତାହା ଅଭ୍ୟାସରେ ପରିଣତ ହୋଇଯିବ।

–ଅଭିଷେକ ମହାନ୍ତି, ଯୋଗଗୁରୁ, ଭୁବନେଶ୍ୱର

ଅନ୍ତରର ଖୁସି ଅଧିକ ଗୁରୁତ୍ୱପୂର୍ଣ୍ଣ

ହସିଲେ ମନ ଖୁସି ହୁଏ। କାରଣ ହସର ସିଧାସଳଖ ପ୍ରଭାବ ରହିଛି ମନ ଓ ଆବେଗ ଉପରେ। ମନ ଖୁସିରେ ହସିଲେ ତା'ର ପ୍ରଭାବ ଅଧିକ ରହିବ। ଖୁସିରେ ହସିବା ପାଇଁ ଶାରୀରିକ, ମାନସିକ ଓ ଆଧ୍ୟାତ୍ମିକ ଦିଗକୁ ଗୁରୁତ୍ୱ ଦେବାକୁ ପଡ଼ିବ। ପ୍ରକୃତପକ୍ଷେ ଅନ୍ତରର ଖୁସି ଅଧିକ ଗୁରୁତ୍ୱପୂର୍ଣ୍ଣ।

– କଳ୍ପନା ସାହୁ, ଆସୋସିଏଟ୍ ପ୍ରଫେସର, ଏକ୍ସଆଇଏମ ୟୁନିଭର୍ସିଟି

ଛୋଟ ପିଲାଙ୍କ ସହ ହସିବାକୁ ଭଲପାଏ

ହସ ହେଉଛି ଦିବ୍ୟ ପ୍ରବାହ। ଖୁସି ପାଇବା ପାଇଁ ସର୍ବଦା ହସିବାକୁ ଚେଷ୍ଟା କରେ। ଆଉ ସବୁବେଳେ ଛୋଟ ପିଲାଙ୍କ ସହ ହସିବାକୁ ଭଲ ପାଏ। ବ୍ୟସ୍ତ ବହୁଳ ଜୀବନରୁ ଟିକିଏ ସମୟ ବାହାର କରି ଏଭଳି କରିବା ଦ୍ୱାରା ମନ ପ୍ରଫୁଲ୍ଲ ରୁହେ।

–ସୁଧୀର ରଞ୍ଜନ ପଟ୍ଟନାୟକ, ମ୍ୟାନେଜର (ଏଚ୍.ଆର), ସ୍ୱଞ୍ଜି ଆଇରନ୍ ପ୍ଲାଣ୍ଟ, ରାଉରକେଲା

ସ୍ୱାସ୍ଥ୍ୟ, ଶାନ୍ତି, ଖୁସି ପାଇଁ ହସ

୧୯୯୮ ମେ' ୧୦ରେ ମୁମ୍ବାଇଠାରେ ଡା. ମଦନ କାଟାରିଆଙ୍କ ତତ୍ତ୍ୱାବଧାନରେ ପ୍ରଥମେ ବିଶ୍ୱ ହସ ଦିବସ ପାଳନ କରାଯାଇଥିଲା। ପରବର୍ତ୍ତୀ ସମୟରେ ମେ' ପ୍ରଥମ ରବିବାରକୁ ଏହି ଦିବସ ଭାବେ ପାଳନ କରାଯାଇଆସୁଛି। ଚଳିତବର୍ଷ ଏହି ଦିବସ ଲାଗି ଥିମ୍ ରହିଛି 'ସ୍ୱାସ୍ଥ୍ୟ, ଶାନ୍ତି ଏବଂ ଖୁସି ପାଇଁ ହସ'।

ଚରିତ୍ର ସହ ହଜି ଯିବାକୁ ହୁଏ

ଯେଉଁ ଚରିତ୍ରରେ ଆମେ ଅଭିନୟ କରୁ ତାହାକୁ ସଫଳ କରିବାକୁ ଭୂମିକା ସହ ଶତ ପ୍ରତିଶତ ହଜି ଯିବାକୁ ପଡେ। ଏଥିପାଇଁ ତିନୋଟି ବିଷୟ– ଇମାଜିନେଶନ, ଇମିଟେସନ ଏବଂ ଇମ୍ପ୍ରେସନକୁ ଗୁରୁତ୍ୱ ଦେବାକୁ ପଡେ। ମନେକରନ୍ତୁ ମୁଁ ଯଦୁମଣି ମହାପାତ୍ର ଭୂମିକାରେ ଅଭିନୟ କରିବି। ତେଣୁ ସେହି ଭୂମିକା ସହ ସମ୍ପୂର୍ଣ୍ଣ ଭାବରେ ହଜିଯିବାକୁ ପଡିବ। ଏହାଦ୍ୱାରା ଭୂମିକାଟିକୁ ଭଲ ଭାବରେ ତୁଲାଇ ହୁଏ।

–ହରିହର ମହାପାତ୍ର, ହାସ୍ୟାଭିନେତା

ହସ ମହୌଷଧି

ପ୍ରଖ୍ୟାତ ହାସ୍ୟାଭିନେତା ଚାର୍ଲି ଚାପଲିନ୍ କହିଥିଲେ, 'ଯେଉଁଦିନ ମୁଁ ହସି ନ ଥାଏ, ସେ ଦିନ ମୋର ବେକାର ଗଲା ପରି ମନେକରେ।' ବାସ୍ତବରେ 'ହସ' ଏପରି ଏକ ଅମୂଲ୍ୟ କାର୍ଯ୍ୟ ଯାହା ପ୍ରତ୍ୟେକ ମଣିଷ ପାଇଁ ଅଶେଷ ହିତକାରୀ। ଏଥିସହ ଏହା ଅନେକ ଶାରୀରିକ, ମାନସିକ ଓ ଆଧ୍ୟାତ୍ମିକ ବିକାରରୁ ମୁକ୍ତି ଦେଇଥାଏ। ମଣିଷ ବିଷାଦଗ୍ରସ୍ତ ହେଲେ ତା'ର ଉପକାରୀ ହରମୋନ୍ ଓ ରାସାୟନିକ ତତ୍ତ୍ୱ କ୍ଷରଣରେ ବାଧା ସୃଷ୍ଟି ହୋଇଥାଏ। ମନ ଓ ମାନସିକ ଅବସ୍ଥାକୁ ସନ୍ତୁଳନ କରୁଥିବା ରାସାୟନିକ ପଦାର୍ଥ ଯଥା– ଗାବା, ସିରୋଟୋନିନ୍, ଆଡ୍ରେନାଲିନ୍ ଓ ଡୋପାମିନ୍‌ଗୁଡ଼ିକ ପ୍ରତ୍ୟକ୍ଷ ଓ ପରୋକ୍ଷ ଭାବେ ଆମର ଦୁଃଖ, ବ୍ୟାକୁଳତା, ଆନନ୍ଦ ଓ ହସ ସହିତ ଜଡ଼ିତ ଥାଆନ୍ତି। ଡୋପାମିନ କମ୍ ହେଲେ ବିଷାଦ ଆସିଥାଏ ଓ ଆଡ୍‌ରେନାଲିନ୍ ଅଧିକ ହେଲେ ଉନ୍ମାଦନା ଓ ଚଞ୍ଚଳତା ଆସିଥାଏ। ମଣିଷ ଚାପଗ୍ରସ୍ତ, ବିଷାଦଗ୍ରସ୍ତ ଓ ଆତୁର ନ ରହିଲେ ତା'ର ଆଭ୍ୟନ୍ତରୀଣ ଶରୀରର ସମସ୍ତ କାର୍ଯ୍ୟ ସୁଚାରୁ ରୂପେ ଚାଲିଥାଏ, ନଚେତ୍ ସବୁ କାର୍ଯ୍ୟ ଶିଥିଳ ହୋଇଯାଏ। ଅଧିକାଂଶ ରୋଗ ମନ ସହିତ ଜଡ଼ିତ ଓ ଖାଲି ଶାରୀରିକ ରୋଗର ଚିକିତ୍ସା କଲେ ସେସବୁ ଭଲ ହୋଇ ନ ଥାଏ। ବରଂ ଉଭୟ ଶାରୀରିକ ଓ ମାନସିକ ବ୍ୟତିକ୍ରମର ଚିକିତ୍ସା କଲେ ରୋଗୀଟି ସମ୍ପୂର୍ଣ୍ଣ ଆରୋଗ୍ୟ ଲାଭ କରିଥାଏ। ହସ ଓ କାନ୍ଦ ଦୁଇଟି ମଧ୍ୟରୁ ହସ ପାଇଁ ଅଧିକ ମାଂସପେଶୀ କାର୍ଯ୍ୟ କରିଥାଆନ୍ତି। କାନ୍ଦ ଯଦିଓ ମଣିଷର ଅନ୍ତରରୁ ଅନେକ ଦୁଃଖ ଓ କଷ୍ଟ ଧୋଇଦେଇଥାଏ। ହସ ମଣିଷକୁ ପ୍ରଫୁଲ୍ଲତା ପ୍ରଦାନ କରିଥାଏ। ଗୋଟିଏ ହସ କୋଟିଏଙ୍କ ମନରେ ପୁଲକ ଭରି ଦେଇଥାଏ, ମାତ୍ର ଏହା ଆକ୍ଷେପପୂର୍ଣ୍ଣ, ଅପମାନିତ କରିବା ଭଳି ହେବା ଉଚିତ ନୁହେଁ।

–ଡା. ରାମଚନ୍ଦ୍ର ରାଉତ, ପୂର୍ବତନ ନିର୍ଦ୍ଦେଶକ, ସ୍ୱାସ୍ଥ୍ୟ ଓ ପରିବାର କଲ୍ୟାଣ ବିଭାଗ, ଓଡ଼ିଶା
ମୋ:୮୨୪୯୦୮୭୯୯୮

୧୫ ମିନିଟ୍‌ର ହସ ୪୦ କ୍ୟାଲୋରି ପର୍ଯ୍ୟନ୍ତ ଦହନ କରିଥାଏ ଏବଂ ଏହା ଶାରୀରିକ ଓଜନ କମାଇବା ତଥା ସୁସ୍ଥ ରହିବାରେ ସହାୟକ ହୋଇଥାଏ।

ମନେ ପଡନ୍ତି

ପ୍ରଥମ ବାର୍ଷିକ ଶ୍ରାଦ୍ଧଦିବସ

ସ୍ୱର୍ଗତ ଦିଲ୍ଲିପ କୁମାର ପାହାନ (ନିଲୁ)
ଶ୍ରୀକୃଷ୍ଣଶରଣପୁର ଶାସନ (ଲୋଙ୍ଗର), ଖଲିକୋଟ, ଗଞ୍ଜାମ
ଆବିର୍ଭାବ: ୦୪।୦୭।୧୯୯୧
ତିରୋଧାନ: ୧୫।୦୫।୨୦୨୪
ଭାଇ, ଦୁର୍ବୃତ୍ତମାନେ ଆମ ପାଖରୁ ତତେ ଛଡ଼ାଇ ନେଲେ ତଥାପି ପରିବାର ଲୋକ, ସାଙ୍ଗସାଥୀ, ଗ୍ରାମବାସୀଙ୍କ ପ୍ରତି ତୋର ରହିଥିବା ସ୍ନେହ, ଶ୍ରଦ୍ଧା ଓ ଅବଦାନକୁ ସମସ୍ତେ ଝୁରୁଛନ୍ତି। ତୋର ପବିତ୍ର ଆତ୍ମାର ସଦ୍‌ଗତି ନିମନ୍ତେ ପ୍ରଭୁ ସକଳେଶ୍ୱରଙ୍କ ନିକଟରେ ପ୍ରାର୍ଥନା କରୁଛୁ।
ଶୋକସନ୍ତପ୍ତ– ଭାଇ: ଜିତୁ, ସ୍ତ୍ରୀ: ସାବିତ୍ରୀ, ପୁଅ: ଦିବ୍ୟାଂଶୁ, ଭଉଣୀ: ପିଙ୍କି, ଛବି, ଭଣଜା, ଝିଆରୀ: ଓମ୍, ସାଇ, ଲକି ଓ ଅନ୍ୟମାନେ
ଧ-୩୮୮

ଦଶାହ ଉପଲକ୍ଷେ

୰କୃଷ୍ଣଚନ୍ଦ୍ର ମିଶ୍ର
ନିଜସ୍ୱ ବାସଭବନ, ଧାନକୋଠୀ ସାହି, ପୁରୀ
ଆବିର୍ଭାବ: ୦୨।୦୩।୧୯୩୮
ତିରୋଧାନ: ୨୫।୦୪।୨୦୨୫
ଆପଣଙ୍କ ଅମର ଆତ୍ମା ଶାନ୍ତି ସଦ୍‌ଗତି ଲାଭ କରୁ ଏହାହିଁ ପ୍ରଭୁ ଶ୍ରୀଜଗନ୍ନାଥଙ୍କ ନିକଟରେ ଆତ୍ମମାନଙ୍କର ପ୍ରାର୍ଥନା।
ଶୋକସନ୍ତପ୍ତ ପରିବାର: ପୁଅ, ବୋହୂ, ଝିଅ, ଜ୍ୱାଇଁ, ନାତି, ନାତୁଣୀ।
ଧ-୩୮୪

Classified Everyday

0674-2580101, 9692975378

MATRIMONIAL

BRIDE WANTED

୩୪ବର୍ଷ ସୁନ୍ଦର ବିନମ୍ର (MBA ଦିଲ୍ଲୀ) ଲ ଲ ବି କ୍ୱାଲିଫାଏଡ ପୁରୀରେ ଆଇନଜୀବୀ ବ୍ରାହ୍ମିନ ପୁଅ ପାଇଁ ଘରୋଇ ଶିକ୍ଷିତ ବ୍ରାହ୍ମିନ ପାତ୍ରୀ ଦରକାର। ଯୋଗାଯୋଗ– 7978626462. D-377

GROOM WANTED

Retd Govt. ଏକାକୀ ରହୁଥିବା ଶିକ୍ଷୟିତ୍ରୀ ବ୍ରାହ୍ମଣ ଝିଅଙ୍କୁ ଯେକୌଣସି ଜାତିର ପୁଅ ଦରକାର। ଘରଜ୍ୱାଇଁ ପ୍ରାଥମିକତା। 8327715036. D-379

47 ବର୍ଷ, Govt. High School Teacher, ଉପଯୁକ୍ତ ବୟସର ବ୍ୟକ୍ତି ବିବାହ ପାଇଁ ଯୋଗାଯୋଗ କରନ୍ତୁ। 8455853154. D-378

REAL ESTATE SALE

National and International Project @ 3lakhs to 30lakhs Contact- 8917622925. D-367

ଭୁବନେଶ୍ୱର– ପିପିଲି **Toll Gate Puri road** ନିକଟରେ **Gharabari Plot** ଏବଂ ନଖରାରେ **3/4 BHK Duplex** ବିକ୍ରିହେବ। **8327785834.** **D-76261**

2BHK flat for sale at Naharakanta Chhaka, NH Facing. Contact- 7978209277, 7008789347. D-260

Email ମାଧ୍ୟମରେ କ୍ଲାସିଫାଏଡକୁ ବିଜ୍ଞାପନ ପଠାଇବାର ଠିକଣା:– classifieddharitri@gmail.com

Sale of personal plot 60x80= 4800sft. Nearer to Phulanakhara, 11 K.M. from BBSR @ 1500per sft. with big compound wall, beautiful road, touching to a building. 7809525452. D-74649

CONSTRUCTION

Construct your home with branded materials, all complete furnishing, price start 1280/- per sqft. 9827152441. D-76818

Do you want to construct a building on your own plot please contact K.K. Construction. 7008268129, 9439143273. D-71397

Ground Floor Single Room attached Toilet for Office at VSS Nagar. 7873657633. D-374

3BHK flat Ashok Nagar, Rajmahal Sqr. 9437778642. D-382

Plot for warehouse 10,000- 15,000sqft. on rent at Khurda NH-16 (near Collector Office Chhak). Call: 7008649641, 8018822307, 7978560206 for location and details. D-303

ନିଜର ପ୍ରିୟଜନମାନଙ୍କୁ ଜନ୍ମଦିନର ଓ ବିବାହ ଶୁଭେଚ୍ଛା ଜଣାନ୍ତୁ କେବଳ ଟ୨୧୦/–ରେ। ରଙ୍ଗୀନ ଟ୪୨୦/–ରେ। (ଫଟୋ ସହ) ବି.ଦ୍ର.: ଶୁଭେଚ୍ଛା ୬ସେମି. (H) X ୪ସେମି. (W) ହେବା ଆବଶ୍ୟକ।

Relax, Refresh your body, mind at Saikrupa SPA with best therapies. 7848011468. D-363

Full body massage by odia therapist in homely atmosphere. 9556498382. D-75384

AFFIDAVIT

By virtue of an affidavit sworn before the Notary Public, Dharmasala, dated 03.05.2025, I, Sabita Das, Address: At-Phajilpur, P.O.-Mirzapur, P.S.-Dharmasala, Dist.-Jajpur, Odisha-755008 declare that I have changed my son's name from Chadrasakhara Das to Chandra Sekhar Das. Henceforth, he shall be known as Chandra Sekhar Das for all purposes. D-375

By virtue of an affidavit No.- 783, dated 02.05.2025 sworn before the Executive Magistrate, Dharmasala, I, Sandhyarani Dash, W/o- Sanjay Dash, At-Dankari, P.O.- Mahisara, P.S.- Jenapur, Dist.- Jajpur declare that my minor son's old name Prailaya Dash changed to new name Pralay Dash. Henceforth, he shall be known as Pralay Dash for all purposes. D-376

I, Gulibindala Ranjit Kumar, S/o- Gulibindala Chiranjeebulu, resident of Radhu, Radu, Derigam, Rayagada, Odisha, PIN-Code-765024 declared by the affidavit No.- 21, dated-26.04.2025 that now onwa rds I shall be known as Gulibindal Ranjit Kumar for all future purposes. D-383

LEGAL NOTICE

I.R. No.- 625
Date- 23.04.2025

ନୋଟିସ୍

ମାନ୍ୟବର ଅତିରିକ୍ତ ଆୟୁକ୍ତ (ଶ୍ରୀଯୁକ୍ତ ପ୍ରଦୀପ କୁମାର ନାୟକ)ଙ୍କ ଅତିରିକ୍ତ ରିଭିଜନ ଅଦାଲତ ନଂ ୨ନ୍ୱର, ଚତୁର୍ଥ ମହଲା, ବିଭାଗୀୟ ମୁଖ୍ୟ କାର୍ଯ୍ୟାଳୟ, ଭୁବନେଶ୍ୱର, ଜିଲ୍ଲା– ଖୋର୍ଦ୍ଧା, ଓ.ଏସ୍.ଏସ୍. ମୋକଦ୍ଦମା ନମ୍ବର– ୧୮୪/୨୦୨୩ ଓଡ଼ିଶା ସର୍ଭେ ଓ ସେଟଲମେଣ୍ଟ ୧୯୫୮ ଆଇନର ଧାରା ୧୫ (ଖ) ଅନୁଯାୟୀ ସି.ପି.ସି. ଅର୍ଡର–୫, ରୁଲ୍– ୨୦ ମୁତାବକ

ସୁଶ୍ରୀ ସଂଗୀତା ପ୍ରଧାନ, ବୟସ ୪୫ ବର୍ଷ, ସ୍ୱାମୀ– ପଦ୍ମନାଭ ପ୍ରଧାନ, ଠିକଣା– ସା– ପ୍ଲଟ୍ ନଂ. ଏନ୍– ୫ନ୍ୱର, ଇ/୨୫୮, ଆଇ.ଆର୍.ସି. ଭିଲେଜ, ଥାନା– ନୟାପଲ୍ଲୀ, ଭୁବନେଶ୍ୱର–୭୫୧୦୧୫, ଜିଲ୍ଲା– ଖୋର୍ଦ୍ଧା,

....ବାଦୀ

ବନାମ

୧. ଇଲା ଦାସ, ସ୍ୱାମୀ– ସତ୍ୟ ମାଧବ ଦାସ, ସା– ପ୍ଲଟ୍ ନଂ. ୬୦୮ ନ୍ୱର, ଭଗବାନ ଟାୱାର, କଟକ ରୋଡ, ଲକ୍ଷ୍ମୀସାଗର, ଥାନା– ଲକ୍ଷ୍ମୀସାଗର, ଭୁବନେଶ୍ୱର, ଜିଲ୍ଲା– ଖୋର୍ଦ୍ଧା, ଓଡ଼ିଶା, ୩. ଅମ୍ରିତା ରଏ, ସ୍ୱାମୀ– ତଡିତ କୁମାର ରୟ, ସା– ମୟାପୁରୀ, ଆପାର୍ଟମେଣ୍ଟ, ରାମକୃଷ୍ଣ ମଠ ପଛପାଖ, ନାଗେଶ୍ୱର ଟାଙ୍ଗୀ, ଓଲ୍ଡ ଟାଉନ, ଭୁବନେଶ୍ୱର– ୭୫୧୦୦୨, ଜିଲ୍ଲା– ଖୋର୍ଦ୍ଧା, ଓଡ଼ିଶା, ୪. ଲଳିତା ମହାନ୍ତି, ସ୍ୱାମୀ– ମେଜର ଏଲ୍.କେ. ମହାନ୍ତି, ସା– ରଶ୍ମି ଆପାର୍ଟମେଣ୍ଟ, ନାଗେଶ୍ୱର ଟାଙ୍ଗି, ଓଲ୍ଡ ଟାଉନ, ଭୁବନେଶ୍ୱର– ୭୫୧୦୦୨, ଜିଲ୍ଲା– ଖୋର୍ଦ୍ଧା, ଓଡ଼ିଶା, ୫. ଦେବୀ ଦାସ, ସ୍ୱାମୀ– ୰ନୀଳମାଧବ ଦାସ, ସା– ପ୍ଲଟ୍ ନଂ୬୦୮ନ୍ୱର, ଭଗବାନ ଟାୱାର, କଟକ ରୋଡ଼, ଲକ୍ଷ୍ମୀସାଗର, ପୋଷ୍ଟ– ଲକ୍ଷ୍ମୀସାଗର, ଭୁବନେଶ୍ୱର– ୭୫୧୦୦୬, ଜିଲ୍ଲା– ଖୋର୍ଦ୍ଧା, ଓଡ଼ିଶା, ୬. କଳା ଦାସ, ସ୍ୱାମୀ– ୰ଉଦୟମାଧବ ଦାସ, ସା– ନାଗେଶ୍ୱର ଟାଙ୍ଗୀ, ପୋଷ୍ଟ– ଓଲ୍ଡ ଟାଉନ, ଭୁବନେଶ୍ୱର– ୭୫୧୦୦୨, ଜିଲ୍ଲା– ଖୋର୍ଦ୍ଧା, ଓଡ଼ିଶା, ୭. ପ୍ରିୟମ୍ବଦା ଦାସ, ସ୍ୱାମୀ– ବୈଷ୍ଣବ ଚରଣ ଦାସ, ସା– ଓଲ୍ଡ ଟାଉନ, ଥାନା– ଲିଙ୍ଗରାଜ, ଭୁବନେଶ୍ୱର– ୭୫୧୦୦୨, ଜିଲ୍ଲା– ଖୋର୍ଦ୍ଧା, ଓଡ଼ିଶା, ୮. ଶିବାନୀ ଇଷ୍ଟେଟ ଆଣ୍ଡ ପ୍ରମୋଟର୍ସ ପ୍ରାଇଭେଟ୍ ଲିମିଟେଡ୍ ତରଫ ମ୍ୟାନେଜିଂ ଡାଇରେକ୍ଟର, ରତିକାନ୍ତ କାନୁନ୍‌ଗୋ, ସା– ପ୍ଲଟ ନଂ ୨୫୧ନ୍ୱର, ସହିଦ ନଗର, ଭୁବନେଶ୍ୱର– ୭୫୧୦୦୭, ଜିଲ୍ଲା– ଖୋର୍ଦ୍ଧା, ଓଡ଼ିଶା,

....ପ୍ରତିବାଦୀମାନେ

ଏତଦ୍ୱାରା ଉପରୋକ୍ତ ପ୍ରତିବାଦୀମାନଙ୍କୁ ଏହି ସମ୍ବାଦପତ୍ର ବିଜ୍ଞାପନ ମାଧ୍ୟମରେ ଜଣାଇ ଦିଆଯାଉଅଛି ଯେ, ବାଦିନୀ ନିମ୍ନୋକ୍ତ ଜମିକୁ ଦଲିଲ ଓ ଦଖଲ ଦୃଷ୍ଟେ ରେକର୍ଡ଼ କରିବା ପାଇଁ ଉକ୍ତ ରିଭିଜନ କେସ୍ ଦାଖଲ କରିଅଛନ୍ତି। ସମସ୍ତ ପ୍ରତିବାଦୀମାନଙ୍କୁ ପଞ୍ଜୀକୃତ ଡାକଦ୍ୱାରା ନୋଟିସ୍ ପଠାଯାଇଥିଲେ ହେଁ ଉପରୋକ୍ତ ପ୍ରତିବାଦୀ ନମ୍ବର୪ଙ୍କୁ ମୃତ୍ୟୁ ଦର୍ଶାଯାଇ ଓ ଅନ୍ୟ ପ୍ରତିବାଦୀମାନଙ୍କର ବିଭିନ୍ନ କାରଣ ଦର୍ଶାଯାଇ ନୋଟିସ୍ ଜାରି ନହୋଇ ଫେରିଆସିଅଛି। ଇତ୍ୟବସରରେ ଉକ୍ତ କେସ୍‌ର ଶୁଣାଣି ତା୦୩।୦୬।୨୦୨୫ରିଖ ଦିବା ୧୧.୩୦ ଘଟିକାକୁ ସ୍ଥିର କରାଯାଇଅଛି।

ଜମିଜମାର ବିବରଣୀ ନିମ୍ନରେ ଦିଆଗଲା।

ଜମିର ବିବରଣୀ

ମୌଜା: ନୀଳକଣ୍ଠପୁର, ଥାନା– ଚନ୍ଦକା, ଥାନା ନଂ– ୧୫ନ୍ୱର, ତହସିଲ– ଜଟଣୀ, ଜିଲ୍ଲା– ଖୋର୍ଦ୍ଧା, ସାବିକ ଖାତା ନଂ୯୦ନ୍ୱର, ସାବିକ ପ୍ଲଟ୍ ନଂ ୨୭୭ନ୍ୱର, ଏ୧.୦୨୦ ଡିସିମିଲ ସ୍ୱଧରୁ କ୍ରୟ ବୃତ୍ତି ଏ୦.୦୫୫ ଡିସିମିଲ, ହାଲ ଖାତା ନଂ୧୯୯ନ୍ୱର, ହାଲ ପ୍ଲଟ୍ ନଂ୨୮୨ନ୍ୱର, ରକବା ଏ୦.୩୪୬ ଡିସିମିଲ ସ୍ୱଧରୁ ଏ୦.୦୨୮ ଡିସିମିଲ ଓ ହାଲ ପ୍ଲଟ୍ ନଂ୨୮୩ନ୍ୱର, ଏ୦.୩୭୬ ଡିସିମିଲ ସ୍ୱଧରୁ ଏ୦.୦୨୭ ଡିସିମିଲ, ସ୍ୱତ୍ୱ– ସ୍ଥିତିବାନ୍।

ଏଣୁ ଉପରୋକ୍ତ ପ୍ରତିବାଦୀ ନମ୍ବର ୧,୩,୫,୬,୭ ଓ ୮ ମାନେ ଓ ପ୍ରତିବାଦୀ ନଂ୪ନ୍ୱରଙ୍କର ୱାରସମାନେ ନିଜେ କିମ୍ବା ନିଜର କ୍ଷମତାପ୍ରାପ୍ତ ଓକିଲଙ୍କ ଜରିଆରେ ନିର୍ଦ୍ଧାରିତ ତାରିଖ ଓ ସମୟରେ ଉକ୍ତ କୋର୍ଟ ନଂ ୨ନ୍ୱରରେ ଉପସ୍ଥିତ ହୋଇ ଉପରୋକ୍ତ ମାମଲାର ଶୁଣାଣିରେ ଅଂଶ ଗ୍ରହଣ କରିବେ, ଅନ୍ୟଥା ନିୟମ ଅନୁଯାୟୀ ଉକ୍ତ ମୋକଦ୍ଦମା ବିଚାର କରାଯିବ।

ଅତିରିକ୍ତ ଆୟୁକ୍ତଙ୍କ ଆଦେଶକ୍ରମେ
ସ୍ୱା./– କୋର୍ଟ ଅଫିସର
ଧ-୩୮୭

ବୌଦ୍ଧ ମୁକାମ ସିଭିଲ୍ ଜଜ୍ (ସିନିୟର ଡିଭିଜନ୍)ଙ୍କ ଅଦାଲତ, ବୌଦ୍ଧ
ସି.ଏସ୍.ନଂ: ୬୭/୨୦୨୦

ରଞ୍ଜନ କୁମାର ଦାଶ, ବ୪୮ର୍ଷ, ପିତା: ବିଜୟ କୁମାର ଦାଶ, ସାକିନି: ରାଜନପାଲି, ପୋଷ୍ଟ/ଥାନା/ଜିଲ୍ଲା: ବୌଦ୍ଧ

....ବାଦୀ

ବନାମ

୧. ପ୍ରଜ୍ଞା ପରିମିତା ଦାଶ, ବ୩୫ର୍ଷ, ସ୍ୱାମୀ: ପ୍ରଦ୍ୟୁମ୍ନ କୁମାର ପାଢ଼ୀ, ସାକିନି: ଚାଉଁପୁର, ପୋଷ୍ଟ/ଥାନା: ପୁରୁଣା କଟକ, ଜିଲ୍ଲା: ବୌଦ୍ଧ– ୭୬୨୨୦୧୩। ୨. ମୋନାଲିସା ଦାଶ, ବ୩୨ର୍ଷ, ସ୍ୱାମୀ: ଜୀବନ କୁମାର ଦାଶ, ସାକିନି: ସାନମାଲିସାହି, ବୌଦ୍ଧ, ପୋଷ୍ଟ/ଥାନା/ଜିଲ୍ଲା: ବୌଦ୍ଧ– ୭୬୨୦୧୪

.... ପ୍ରତିବାଦିନୀମାନେ

ଦେୱାନୀ କାର୍ଯ୍ୟବିଧି ଆଇନ ଅର୍ଡର–୫, ରୁଲ୍–୨୦ (୧) ମତେ ନୋଟିସ୍

ଏତଦ୍ୱାରା
(୧) ପ୍ରଜ୍ଞା ପରିମିତା ଦାଶ, ବ୩୫ର୍ଷ, ସ୍ୱାମୀ: ପ୍ରଦ୍ୟୁମ୍ନ କୁମାର ପାଢ଼ୀ, ସାକିନି: ଚାଉଁପୁର, ପୋଷ୍ଟ/ଥାନା: ପୁରୁଣା କଟକ, ଜିଲ୍ଲା: ବୌଦ୍ଧ– ୭୬୨୨୦୧୩। (୨) ମୋନାଲିସା ଦାଶ, ବ୩୨ର୍ଷ, ସ୍ୱାମୀ: ଜୀବନ କୁମାର ଦାଶ, ସାକିନି: ସାନମାଲିସାହି, ବୌଦ୍ଧ, ପୋଷ୍ଟ/ଥାନା/ଜିଲ୍ଲା: ବୌଦ୍ଧ– ୭୬୨୦୧୪ ମାନଙ୍କୁ ଜଣାଇ ଦିଆଯାଉଅଛି କି, ଆପଣମାନଙ୍କ ବିରୁଦ୍ଧରେ ଉପରୋକ୍ତ ମୋକଦ୍ଦମାର ବାଦୀ ଏକ ବଂଟୁଆରା (ପାର୍ଟିସନ୍) ମୋକଦ୍ଦମା ଦାଖଲ କରିଅଛନ୍ତି। ଆପଣମାନଙ୍କ ନାମରେ ଯାଉଥିବା ବିଧିବଦ୍ଧ କୋର୍ଟ ନୋଟିସ୍ ବାରମ୍ବାର ଫେରସ୍ତ ଆସୁଥିବାରୁ ଉକ୍ତ ନୋଟିସ୍ ମାଧ୍ୟମରେ ଜଣାଇ ଦିଆଯାଉଅଛି କି ଆପଣମାନେ ସ୍ୱୟଂ କିମ୍ବା ଆପଣମାନଙ୍କର କ୍ଷମତାପ୍ରାପ୍ତ ଓକିଲଙ୍କ ମାଧ୍ୟମରେ ଆଗାମୀ ତା. ୧୫।୦୫।୨୦୨୫ରିଖ ଦିବା ଘ.୧୦.୩୦ ମିନିଟ୍ ସମୟେ ଅଦାଲତରେ ହାଜର ହୋଇ ଆପଣମାନଙ୍କ ପକ୍ଷ ରଖିବେ, ନଚେତ୍ ଆପଣମାନଙ୍କ ଅନୁପସ୍ଥିତିରେ ଉପରୋକ୍ତ ମୋକଦ୍ଦମା ବିଚାରକୁ ନିଆଯାଇ ଆଇନ ଅନୁସାରେ କାର୍ଯ୍ୟାନୁଷ୍ଠାନ ଗ୍ରହଣ କରାଯିବ।

ଅଦ୍ୟ ତା ୧୬।୦୪।୨୦୨୫ରିଖ ମାସ ବର୍ଷ ସହ ଆମ୍ଭର ମୋହର ଲଗାଗଲା।

ସ୍ୱା./– ସିଭିଲ୍ ଜଜ୍, ସିନିୟର ଡିଭିଜନ ବୌଦ୍ଧ
ଧ-୩୮୬

ବୌଦ୍ଧ ମୁକାମ ସିଭିଲ୍ ଜଜ୍ (ସିନିୟର ଡିଭିଜନ୍)ଙ୍କ ଅଦାଲତ, ବୌଦ୍ଧ
ଆଇ.ଏ.ନଂ:୨୫/୨୦୨୦

ରଞ୍ଜନ କୁମାର ଦାଶ, ବ୪୮ର୍ଷ, ପିତା: ବିଜୟ କୁମାର ଦାଶ, ସାକିନି: ରାଜନପାଲି, ପୋଷ୍ଟ/ଥାନା/ଜିଲ୍ଲା: ବୌଦ୍ଧ

....ବାଦୀ

ବନାମ

୧. ମୋନାଲିସା ଦାଶ, ବ୩୨ର୍ଷ, ସ୍ୱାମୀ– ଜୀବନ କୁମାର ଦାଶ, ସାକିନି: ସାନମାଲିସାହି, ବୌଦ୍ଧ, ପୋଷ୍ଟ/ଥାନା/ଜିଲ୍ଲା: ବୌଦ୍ଧ– ୭୬୨୦୧୪

....ପ୍ରତିବାଦିନୀ

ଦେୱାନୀ କାର୍ଯ୍ୟବିଧି ଆଇନ ଅର୍ଡର–୫, ରୁଲ୍–୨୦ (୧) ମତେ ନୋଟିସ୍

ଏତଦ୍ୱାରା ମୋନାଲିସା ଦାଶ, ବ୩୨ର୍ଷ, ସ୍ୱାମୀ: ଜୀବନ କୁମାର ଦାଶ, ସାକିନି: ସାନମାଲିସାହି, ବୌଦ୍ଧ, ପୋଷ୍ଟ/ଥାନା/ଜିଲ୍ଲା: ବୌଦ୍ଧ– ୭୬୨୦୧୪ ମାନଙ୍କୁ ଜଣାଇଦିଆଯାଉଅଛି କି ଆପଣମାନଙ୍କ ବିରୁଦ୍ଧରେ ଉପରୋକ୍ତ ମୋକଦ୍ଦମାର ବାଦୀ ଏକ ବଂଟୁଆରା (ପାର୍ଟିସନ୍) ମୋକଦ୍ଦମା ଦାଖଲ କରିଅଛନ୍ତି। ସେଥିରେ ଉପରୋକ୍ତ ନିଷେଧାଦେଶ ଦରଖାସ୍ତ ଦାଖଲ କରିଅଛନ୍ତି। ଆପଣଙ୍କ ନାମରେ ଯାଉଥିବା ବିଧିବଦ୍ଧ କୋର୍ଟ ନୋଟିସ୍ ବାରମ୍ବାର ଫେରସ୍ତ ଆସୁଥିବାରୁ ଉକ୍ତ ନୋଟିସ୍ ମାଧ୍ୟମରେ ଜଣାଇ ଦିଆଯାଉଅଛି କି ଆପଣ ସ୍ୱୟଂ କିମ୍ବା ଆପଣଙ୍କର କ୍ଷମତାପ୍ରାପ୍ତ ଓକିଲଙ୍କ ମାଧ୍ୟମରେ ଆଗାମୀ ତା. ୧୫।୦୫।୨୦୨୫ରିଖ ଦିବା ଘ.୧୦.୩୦ ମିନିଟ୍ ସମୟେ ଅଦାଲତରେ ହାଜର ହୋଇ ଆପଣଙ୍କର ପକ୍ଷ ରଖିବେ, ନଚେତ୍ ଆପଣଙ୍କ ଅନୁପସ୍ଥିତିରେ ଉପରୋକ୍ତ ମୋକଦ୍ଦମା ବିଚାରକୁ ନିଆଯାଇ ଆଇନ ଅନୁସାରେ କାର୍ଯ୍ୟାନୁଷ୍ଠାନ ଗ୍ରହଣ କରାଯିବ।

ଅଦ୍ୟ ତା. ୧୬।୦୪।୨୦୨୫ରିଖ ମାସ ବର୍ଷ ସହ ଆମ୍ଭର ମୋହର ଲଗାଗଲା।

ସ୍ୱା./– ସିଭିଲ୍ ଜଜ୍, ସିନିୟର ଡିଭିଜନ ବୌଦ୍ଧ
ଧ- ୩୮୫

ପାଠକଙ୍କ ପାଇଁ ସୂଚନା

କ୍ଲାସିଫାଏଡରେ ପ୍ରକାଶିତ କେତେକ ବିଜ୍ଞାପନକୁ ଭିତ୍ତିକରି କିଛି ପାଠକ ଠକାମିର ଶିକାର ହେଉଥିବା ଆମର ଦୃଷ୍ଟିଗୋଚର ହେଉଛି। ବିଜ୍ଞାପନ ଦେଉଥିବା ସଂସ୍ଥାମାନଙ୍କ ସହ କାରବାର କରିବା ପୂର୍ବରୁ ସବିଶେଷ ତଥ୍ୟ ଓ ନିଜର ବିବେକ ଖଟାଇ କାରବାର କରନ୍ତୁ। ଏଥିପାଇଁ ଧରିତ୍ରୀ କର୍ତ୍ତୃପକ୍ଷ ଦାୟୀ ରହିବେ ନାହିଁ।

ମା' କାଳୁଣୀଙ୍କ ନୂତନ ମନ୍ଦିର ପ୍ରତିଷ୍ଠା ଉତ୍ସବ

ଧାମନଗର,୩।୫(ଦେବେନ୍ଦ୍ର ଆନ୍ଦିଆ)

ଧାମନଗର ବ୍ଲକ ଭଗବାନପୁର ପଞ୍ଚାୟତର ପଦ୍ମପୋଖରୀ ଗ୍ରାମରେ ଅଧିଷ୍ଠାତ୍ରୀ ଦେବୀ ମା' କମଳିନୀ (କାଳୁଣୀ)ଙ୍କ ନୂତନ ମନ୍ଦିର ପ୍ରତିଷ୍ଠା ଉତ୍ସବ ତିନିଦିନ ଧରି ଅନୁଷ୍ଠିତ ହୋଇ ଶନିବାର ପୂର୍ଣ୍ଣାହୁତି ଦିଆଯାଇଛି। ଯଜ୍ଞରେ ପଣ୍ଡିତ ରାଜେଶ ତ୍ରିପାଠୀ, ଅଶୋକ ଦାଶ, ରବିନାରାୟଣ ଦୀକ୍ଷିତ, ମନୋଜ ମିଶ୍ର, ସନ୍ତୋଷ ମିଶ୍ର ଓ ବିଶ୍ୱଜିତ ପତି ପୂଜା କାର୍ଯ୍ୟ ସମ୍ପନ୍ନ କରିଥିଲେ। କର୍ତ୍ତା ଭାବେ ସୁବାସ ଖଟୁଆ, କୈଳାଶ ଖଟୁଆ ଓ ପର୍ଶୁରାମ ପାତ୍ର କାର୍ଯ୍ୟ ତୁଲାଇଥିଲେ। ପୂର୍ବତନ ବ୍ଲକ ଅଧ୍ୟକ୍ଷ ଅଶୋକ ନାୟକ, ପଣ୍ଡିତ ସଂଗ୍ରାମ ଆଚାର୍ଯ୍ୟଙ୍କ ସମେତ ବହୁ ବିଶିଷ୍ଟ ବ୍ୟକ୍ତି ମା'ଙ୍କ ଦର୍ଶନ କରି ଆଶୀର୍ବାଦ ଲାଭ କରିଥିଲେ। ସ୍ଥାନୀୟ ସମିତି ସଦସ୍ୟ ସୁଦୀପ୍ତ ଖଟୁଆଙ୍କ ଉଦ୍ୟମରେ ସରକାର ଏବଂ ବସନ୍ତ ଖଟୁଆ, ଜଗନ୍ନାଥ ଖଟୁଆ, ନିଧିଆନନ୍ଦ ସ୍ୱାଇଁ, ଜତୀନ ଖଟୁଆ, ଉମାକାନ୍ତ ସ୍ୱାଇଁ, ଅଜିତ ମହଲ, ଅରବିନ୍ଦ ବେହେରା, ତତ୍ତ୍ୱଦର୍ଶୀ ମହାନ୍ତିଙ୍କ ସମେତ ଗ୍ରାମବାସୀଙ୍କ ସହଯୋଗରେ ଏହି ନୂତନ ମନ୍ଦିର ନିର୍ମାଣ ହୋଇଛି।

ବଦଳୁନି ଆଗରପଡ଼ା-ବରପଦା ରାସ୍ତା ଭାଗ୍ୟ

■ବିଧାନସଭାରେ ପ୍ରସଙ୍ଗ ଉଠାଇଥିଲେ ବିଧାୟକ
■ଦେଢ଼ମାସ ପରେ ବି ନିର୍ମାଣ ଆରମ୍ଭ ହୋଇନି

ଆଗରପଡ଼ା,୩।୫(ସୁଶାନ୍ତ ଦାଶ)

ଆଗରପଡ଼ା ଥାନା ନିକଟରେ ରାସ୍ତା ଦବିଯାଇଛି।

ଭଦ୍ରକ ଜିଲାର ବ୍ୟସ୍ତବହୁଳ ଆଗରପଡ଼ା-ବରପଦା ରାସ୍ତାର ଭାଗ୍ୟ ବଦଳୁନି। ଏହି ରାସ୍ତା ଅବସ୍ଥା ଅତ୍ୟନ୍ତ ଶୋଚନୀୟ ହୋଇପଡ଼ିଛି। ଆଗରପଡ଼ାରୁ ବରପଦା ପର୍ଯ୍ୟନ୍ତ ରାସ୍ତାର ଉଭୟ ପାର୍ଶ୍ୱ ଦବିଯାଇ ନାଳ ସୃଷ୍ଟି ହୋଇଛି। ଫଳରେ ପ୍ରତ୍ୟେକ ଦିନ ଛୋଟବଡ଼ ଦୁର୍ଘଟଣା ଘଟୁଥିବା ବେଳେ ବିଶେଷକରି ବାଇକ୍ ଆରୋହୀମାନେ ସମସ୍ୟା ଭୋଗୁଛନ୍ତି। ପୂର୍ତ୍ତ ବିଭାଗ ଅଧୀନରେ ଥିବା ଏହି ରାସ୍ତାର ପୁନଃ ନିର୍ମାଣ ଓ ମରାମତି ପାଇଁ ଭଣ୍ଡାରିପୋଖରୀ ବିଧାୟକ ସଞ୍ଜୀବ ମଲ୍ଲିକ ଦେଢ଼ମାସ ତଳେ ବିଧାନସଭାରେ ପ୍ରସଙ୍ଗ ଉଠାଇଥିଲେ। ଦେଢ଼ ମାସ ବିତିଯାଇଥିଲେ ମଧ୍ୟ ରାସ୍ତାର ନିର୍ମାଣ କିମ୍ବା ମରାମତି ଆରମ୍ଭ ହୋଇନାହିଁ।

୨୦୧୨ରେ ଏହି ରାସ୍ତା ନିର୍ମାଣ ହୋଇଥିଲା। ବାଲେଶ୍ୱର ଜିଲା ଖଇରା ବ୍ଲକର ୧୦ ପଞ୍ଚାୟତ, କେନ୍ଦୁଝର ଜିଲା ହାଟଡିହୀ ବ୍ଲକର ୮ ପଞ୍ଚାୟତ ସହ ବନ୍ତ ବ୍ଲକର ଆଗରପଡ଼ା, କାଦବରାଙ୍ଗ ଅଞ୍ଚଳର ୧୫ରୁ ଊର୍ଦ୍ଧ୍ୱ ପଞ୍ଚାୟତ ଏହି ରାସ୍ତା ଉପରେ ନିର୍ଭରଶୀଳ। ବାଲେଶ୍ୱର, କେନ୍ଦୁଝର ଓ ଭଦ୍ରକ ଜିଲାର ସଙ୍ଗମସ୍ଥଳ ଆଗରପଡ଼ାରେ ଥିବା ଗୋଷ୍ଠୀ ସ୍ୱାସ୍ଥ୍ୟକେନ୍ଦ୍ରକୁ ୩ ଜିଲାରୁ ରୋଗୀମାନେ ଚିକିତ୍ସା ପାଇଁ ଆସିଥାନ୍ତି। ପ୍ରତ୍ୟେହ ଏଠାରୁ ସ୍ଥାନାନ୍ତର ହେଉଥିବା ଗୁରୁତର ରୋଗୀମାନେ ଭଦ୍ରକ ଜିଲା ମୁଖ୍ୟ ଚିକିତ୍ସାଳୟକୁ ଏହି ରାସ୍ତାରେ ଯାଇଥାନ୍ତି। ରୋଗୀମାନଙ୍କୁ ରୋଗ ଯନ୍ତ୍ରଣାଠାରୁ ରାସ୍ତାର ଯନ୍ତ୍ରଣା ଅଧିକ କଷ୍ଟ ଦେଉଛି। ଆମ୍ବୁଲାନ୍ସ ପହଞ୍ଚିବାରେ ବିଳମ୍ବ ହେଉଥିବାରୁ ରାସ୍ତାରେ ରୋଗୀଙ୍କ ଜୀବନ ମଧ୍ୟ ଚାଲିଯାଉଥିବା ନଜିର ରହିଛି। ଏହି ରାସ୍ତା ପାଇଁ ୧୬କୋଟି ଟଙ୍କା ମଞ୍ଜୁର ହେବାର ଅନେକ ଦିନ ବିତିଲାଣି, ହେଲେ କାର୍ଯ୍ୟ ଆରମ୍ଭ ହୋଇପାରୁନାହିଁ। ଶୀଘ୍ର ରାସ୍ତା କାର୍ଯ୍ୟ ଆରମ୍ଭ କରା ନ ଗଲେ ଏ ଅଞ୍ଚଳର ଅଧିବାସୀ, ବୁଦ୍ଧିଜୀବୀ, ଛାତ୍ରୀଛାତ୍ର, ମହିଳା ପ୍ରମୁଖଙ୍କ ସହ ବିଭିନ୍ନ ସଙ୍ଗଠନ ପକ୍ଷରୁ ଆନ୍ଦୋଳନାତ୍ମକ ପନ୍ଥା ଗ୍ରହଣ କରାଯିବ ବୋଲି ଚେତାବନୀ ଦିଆଯାଇଛି।

ଏନେଇ ବ୍ୟବସାୟୀ ସୌରଭ ଗୁପ୍ତା କହନ୍ତି, ରାସ୍ତା ଖରାପ ଥିବାରୁ ସାମଗ୍ରୀ ନେବା ଆଣିବା ପାଇଁ କୌଣସି ଗାଡ଼ି ଚାଳକ ସହଜରେ ରାଜି ହେଉନାହାନ୍ତି। ସେଥିପାଇଁ ଅଧିକ ଭଡ଼ା ଦେବାକୁ ପଡୁଥିବାରୁ ଖାଉଟିମାନଙ୍କ ଉପରେ ଏହାର ପ୍ରଭାବ ପଡୁଛି। ଆମ୍ବୁଲାନ୍ସରେ ରୋଗୀଙ୍କୁ ନେଇ ଭଦ୍ରକ ଯିବା ବେଳେ ଗାଡ଼ି ଓଲଟି ପଡ଼ିବା ଭଳି ଲାଗୁଛି। ଭୟଭୀତ ଅବସ୍ଥାରେ ରୋଗୀମାନଙ୍କୁ ନେଇ ଯିବାକୁ ପଡୁଛି ବୋଲି ଆଶାକର୍ମୀ ସସ୍ମିତା ସେଠୀ କହିଛନ୍ତି। ସେହିପରି ସ୍ୱୟଂସହାୟକ ଗୋଷ୍ଠୀ ସଭ୍ୟା ଗୀତାଞ୍ଜଳି ସିଂହ କହିଛନ୍ତି, ଭଦ୍ରକ ଯିବା ବେଳେ ସବୁବେଳେ ଦୁର୍ଘଟଣାର ଭୟ ରହୁଛି। ଏ ସମ୍ପର୍କରେ ଜିଲା ପରିଷଦ ଅଧ୍ୟକ୍ଷ ପ୍ରଫୁଲ୍ଲ କୁମାର ଯେନା କହିଛନ୍ତି, ଗତ ୨୩ ତାରିଖରେ ଦିଶା ବୈଠକରେ ଏହି ରାସ୍ତା କାମ ନେଇ ଟେଣ୍ଡର ସରିଛି ଏବଂ ଏଗ୍ରିମେଣ୍ଟ ସରିଲା ପରେ କାର୍ଯ୍ୟ ଆରମ୍ଭ ହେବ ବୋଲି ଭୁବନେଶ୍ୱର ଚିଫ୍ ଇଞ୍ଜିନିୟର ଅବଗତ କରାଇଥିଲେ।

'ଗୌରବମୟ ଇତିହାସକୁ ରୋମନ୍ଥନ କରିବା ଆବଶ୍ୟକ'

ଓଡ଼ିଶୀ ନୃତ୍ୟଗୁରୁ ରାଜେଶ ସାହୁଙ୍କୁ ସମ୍ବର୍ଦ୍ଧିତ କରାଯାଉଛି।

ବାସୁଦେବପୁର,୩।୫(ନାରାୟଣ ପ୍ରସାଦ ବାରିକ୍)

ବାସୁଦେବପୁର ସୌରଭ ସମ୍ମାନ ମହୋତ୍ସବର ୮ମ ସନ୍ଧ୍ୟା

ବାସୁଦେବପୁର ଯାଦବ ପଡ଼ିଆରେ ନବନିର୍ମାଣ ସେନା ପକ୍ଷରୁ ଚାଲିଥିବା ୭ମ ବାର୍ଷିକ ବାସୁଦେବପୁର ସୌରଭ ସମ୍ମାନ ମହୋତ୍ସବର ଶୁକ୍ରବାର ଥିଲା ୮ମ ସନ୍ଧ୍ୟା। ମୁଖ୍ୟଅତିଥି ଭାବେ ଯାଜପୁର ଜିଲା କୋରେଇ ବିଧାୟକ ଆକାଶ ଦାସ ନାୟକ ଏଥିରେ ଯୋଗଦେଇ ସଭାକୁ ଉଦ୍‌ଘାଟନ କରିବା ଅବସରରେ କହିଥିଲେ, ବାସୁଦେବପୁର ହେଉଛି ଶହୀଦ ଓ ସଂଗ୍ରାମର ମାଟି। ଏଠାକାର ପ୍ରତ୍ୟେକ ବ୍ୟକ୍ତି ଅତୀତର ଗୌରବମୟ ଇତିହାସକୁ ରୋମନ୍ଥନ କରିବା ଆବଶ୍ୟକ। ମୁଖ୍ୟବକ୍ତା କବି ଦୀନବନ୍ଧୁ ପତି ଏବଂ ଅନ୍ୟତମ ଅତିଥି ଭାବେ ପୌରାଧ୍ୟକ୍ଷା ନିବେଦିତା ବେହେରା, ବିଇଓ ଜଗବନ୍ଧୁ ସାହୁ, ପୌର ନିର୍ବାହୀ ଅଧିକାରୀ ସୁଧାଂଶୁ ମୋହନ ସ୍ୱାଇଁ ପ୍ରମୁଖ ଯୋଗ ଦେଇଥିଲେ। ମହୋତ୍ସବ କମିଟିର ସଭାପତି ଜୟପ୍ରକାଶ ମଲ୍ଲିକ କାର୍ଯ୍ୟକ୍ରମର ଆଭିମୁଖ୍ୟ ରଖିଥିଲେ। ନିରଦ କୁମାର ଦାଶ ଅତିଥି ପରିଚୟ ପ୍ରଦାନ କରିଥିବା ବେଳେ ସମ୍ପାଦକ କୃଷ୍ଣଚନ୍ଦ୍ର ମହାକୁଡ଼ ଧନ୍ୟବାଦ ଅର୍ପଣ କରିଥିଲେ। ଏହି ଅବସରରେ ବିଭିନ୍ନ ଅନୁଷ୍ଠାନ ଓ ସଫଳ ବ୍ୟକ୍ତିଙ୍କୁ ସମ୍ବର୍ଦ୍ଧିତ କରାଯାଇଥିଲା। ପରିବେଷିତ ସାଂସ୍କୃତିକ କାର୍ଯ୍ୟକ୍ରମ ଦର୍ଶକଙ୍କ ମନ ମୋହିଥିଲା।

କୃତୀ ଛାତ୍ରୀ ତପସ୍ୱିନୀ ସମ୍ବର୍ଦ୍ଧିତ

ଶିକ୍ଷୟିତ୍ରୀ ଶିକ୍ଷକ ଛାତ୍ରୀ ତପସ୍ୱିନୀ ନାଥଙ୍କୁ ସମ୍ବର୍ଦ୍ଧନା ଜ୍ଞାପନ କରୁଛନ୍ତି।

ଭଣ୍ଡାରିପୋଖରୀ,୩।୫(ରାଜେନ୍ଦ୍ର ଶତପଥୀ)

ମାଟ୍ରିକ୍ ପରୀକ୍ଷାରେ ଭଣ୍ଡାରିପୋଖରୀ ବ୍ଲକସ୍ତରରେ ସର୍ବାଧିକ ୫୭୩ ନମ୍ବର ରଖିଥିବା ମଣିନାଥପୁର ନରେନ୍ଦ୍ର କୁମାର ପରିଡ଼ା ଉଚ୍ଚ ବିଦ୍ୟାପୀଠର ଛାତ୍ରୀ ତପସ୍ୱିନୀ ନାଥଙ୍କୁ ଶନିବାର ଶିକ୍ଷକଙ୍କ ପକ୍ଷରୁ ସମ୍ବର୍ଦ୍ଧିତ କରାଯାଇଛି। ପ୍ରଧାନଶିକ୍ଷକ ସମୀର କୁମାର ଚୌଧୁରୀ, ଶିକ୍ଷୟିତ୍ରୀ ରଶ୍ମିରେଖା ରାଉତ ଓ ଶିକ୍ଷା ସଂଯୋଜକ ଅକ୍ଷୟ ନନ୍ଦ ମଧ୍ୟାହ୍ନରେ ମଣିନାଥପୁରସ୍ଥିତ ବାସଭବନରେ ତାଙ୍କୁ ଭେଟି ପୁଷ୍ପଗୁଚ୍ଛ ଓ ଚକୋଲେଟ୍ ପ୍ରଦାନ କରି ସମ୍ବର୍ଦ୍ଧିତ କରିଥିଲେ। ଭବିଷ୍ୟତରେ ପ୍ରଶାସନିକ ଅଧିକାରୀ ହେବାକୁ ଲକ୍ଷ୍ୟ ରଖିଥିବା ତପସ୍ୱିନୀଙ୍କୁ ବିଦ୍ୟାଳୟ ପକ୍ଷରୁ ସମସ୍ତ ସହଯୋଗ କରାଯିବ ବୋଲି ପ୍ରଧାନଶିକ୍ଷକ ପ୍ରତିଶ୍ରୁତି ଦେଇଥିଲେ।

ଜିଲା ଟପ୍ପରଙ୍କ ସମେତ ମେଧାବୀଙ୍କୁ ସମ୍ବର୍ଦ୍ଧନା

ଚାନ୍ଦବାଲି,୩।୫(କିଷାନ ପାତ୍ର)

ଶିକ୍ଷୟିତ୍ରୀ ଶିକ୍ଷକଙ୍କ ସହ କୃତୀ ଛାତ୍ରୀଛାତ୍ର।

ମାଟ୍ରିକ୍ ପରୀକ୍ଷାରେ ୫୭୭ ନମ୍ବର ରଖି ଭଦ୍ରକ ଜିଲା ଟପ୍ପର ହୋଇଥିବା ଚାନ୍ଦବାଲି ବ୍ଲକ ପାଞ୍ଚପଡ଼ା ଶିବଦୁର୍ଗା ହାଇସ୍କୁଲର ଛାତ୍ରୀ ସ୍ୱୟଂପ୍ରଭା ନାୟକଙ୍କୁ ସ୍କୁଲ ପକ୍ଷରୁ ଶନିବାର ସମ୍ବର୍ଦ୍ଧନା ଦିଆଯାଇଛି। ସକାଳ ୯ଟାରେ ସ୍କୁଲ ପରିସରରେ ଶିକ୍ଷୟିତ୍ରୀ ଶିକ୍ଷକ ଓ ସ୍ଥାନୀୟ ସାମାଜିକ କର୍ମୀମାନେ ସ୍ୱୟଂପ୍ରଭାଙ୍କ ସମେତ କୃତୀ ଛାତ୍ରୀଛାତ୍ରଙ୍କୁ ପୁଷ୍ପଗୁଚ୍ଛ ଦେଇ ସମ୍ବର୍ଦ୍ଧନା ଜ୍ଞାପନ କରିଥିଲେ। ସେହିପରି ୫୬୧ ନମ୍ବର ରଖିଥିବା ବିଦ୍ୟାଳୟର ଜେ.ଏସ୍ ସାଇଶଙ୍କର ଓ ୫୪୨ ନମ୍ବର ରଖିଥିବା ଆୟୁସି ବେହେରାଙ୍କୁ ସମ୍ବର୍ଦ୍ଧନା ଦିଆଯାଇଥିଲା। ପ୍ରଧାନଶିକ୍ଷକ ଅକ୍ଷୟ କୁମାର ସାମଲ, ସାମାଜିକ କର୍ମୀ ଦ୍ୱାରିକାନାଥ ଦାସ, ପ୍ରମିଳା ମଞ୍ଜରୀ ମଲ୍ଲିକ, ମହେନ୍ଦ୍ର ସେଠୀ, ସୁବାସିନୀ ବିଶ୍ୱାଳ, ଦେବଧର ବେହେରା, ନୀଳମଣି ପଣ୍ଡା ପ୍ରମୁଖ ଉପସ୍ଥିତ ଥିଲେ। ସନ୍ଧ୍ୟାରେ ତହସିଲଦାର ଭବତୋଷ ମଲ୍ଲିକ, ବ୍ଲକ ଅଧୀକ୍ଷଣ ଯନ୍ତ୍ରୀ ସ୍ମୃତିରଞ୍ଜନ ତରାଇ ପ୍ରମୁଖ ସ୍ୱୟଂପ୍ରଭାଙ୍କ ଘରକୁ ଯାଇ ତାଙ୍କୁ ପୁଷ୍ପଗୁଚ୍ଛ ଦେଇ ସମ୍ବର୍ଦ୍ଧନା ଜଣାଇଥିଲେ।

କାର୍ମେଲ ସ୍କୁଲର ଶତପ୍ରତିଶତ ସଫଳତା

ଭଦ୍ରକ, ୩।୫(ରବିନାରାୟଣ ଖିଲାର)

ଚଳିତବର୍ଷ ଆଇସିଏସ୍‌ଇ ଦଶମ ପରୀକ୍ଷାରେ ଭଦ୍ରକ କାର୍ମେଲ ସ୍କୁଲ ଶତପ୍ରତିଶତ ସଫଳତା ହାସଲ କରିଛି। ଦଶମ ଶ୍ରେଣୀରେ ୧୦୩ ଛାତ୍ରୀଛାତ୍ର ପରୀକ୍ଷା ଦେଇଥିଲେ। ସେମାନଙ୍କ ମଧ୍ୟରୁ ସ୍ୱୟଂପ୍ରକାଶ ସାହୁ ସର୍ବାଧିକ ୯୭.୬୦ ପ୍ରତିଶତ ନମ୍ବର ରଖି ବିଦ୍ୟାଳୟର ଟପ୍ପର ହୋଇଛନ୍ତି। ସେହିପରି ଛାତ୍ରୀ ସ୍ୱସ୍ତିକା ସାମନ୍ତ, ଗାର୍ଗୀ ଦାସ ଓ ପ୍ରତୀକ୍ଷା ପାଣିଗ୍ରାହୀ ଯଥାକ୍ରମେ ୯୬.୮୦, ୯୬.୪୦ ଓ ୯୬.୨୦ ପ୍ରତିଶତ ନମ୍ବର ରଖି ବିଦ୍ୟାଳୟର ଗୌରବ ବଢ଼ାଇଛନ୍ତି। ଅର୍ପନ ରାୟ ୯୬.୨୦%, ସ୍ୱାଧୀନ ମିଶ୍ର ୯୫.୪୦%, ଶ୍ରେୟାଂଶୁ ପାତ୍ର ୯୫.୨୦% ଓ ରିତଭିକ ତ୍ରିପାଠୀ ୯୫% ରଖି କୃତିତ୍ୱ ହାସଲ କରିଛନ୍ତି।

୮ ଛାତ୍ରୀଛାତ୍ର ୯୫ ପ୍ରତିଶତ, ୧୪ଜଣ ୯୦ ପ୍ରତିଶତ, ୨୦ଜଣ ୮୦ ପ୍ରତିଶତ, ୨୪ଜଣ ୭୦%, ୧୯ଜଣ ୬୦%, ୧୪ଜଣ ୫୦% ଓ ୪ଜଣ ୪୦ ପ୍ରତିଶତରୁ ଊର୍ଦ୍ଧ୍ୱ ମାର୍କ ରଖି କୃତକାର୍ଯ୍ୟ ହୋଇଛନ୍ତି। ୭ ଛାତ୍ରୀଛାତ୍ର ଇତିହାସରେ ୧୦୦ରୁ ୧୦୦, ୯ଜଣ ପଦାର୍ଥ ବିଜ୍ଞାନରେ ୧୦୦ରୁ ୧୦୦, ଗାର୍ଗୀ ଦାସ ରସାୟନ ବିଜ୍ଞାନରେ ୧୦୦ରୁ ୧୦୦, ଜୀବ ବିଜ୍ଞାନରେ ୩ ଛାତ୍ରୀଛାତ୍ର ୧୦୦ରୁ ୧୦୦, କମ୍ପ୍ୟୁଟରରେ ୨ଜଣ ୧୦୦ରୁ ୧୦୦ ଓ ଗଣିତରେ ସ୍ୱୟଂପ୍ରକାଶ ସାହୁ ୧୦୦ରୁ ୧୦୦ ନମ୍ବର ରଖିଛନ୍ତି। ସ୍କୁଲ ଅଧ୍ୟକ୍ଷା ସିଷ୍ଟର ଶେମା କୃତୀ ଛାତ୍ରୀଛାତ୍ରଙ୍କୁ ଅଭିନନ୍ଦନ ଜଣାଇବା ସହ ଶିକ୍ଷୟିତ୍ରୀ ଶିକ୍ଷକଙ୍କୁ ଧନ୍ୟବାଦ ଅର୍ପଣ କରିଛନ୍ତି।

'ସାହିତ୍ୟ ସମାଜକୁ ମାର୍ଗଦର୍ଶନ କରିଥାଏ'

ବାସୁଦେବପୁର,୩।୫(ନାରାୟଣ ପ୍ରସାଦ ବାରିକ୍)

ବାସୁଦେବପୁର ତୃପ୍ତି ମହିଳା ମହାବିଦ୍ୟାଳୟ ପରିସରରେ ସାହିତ୍ୟ ଅନୁଷ୍ଠାନ ସାରସ୍ୱତ ସାଧନା ପରିଷଦର ୪ର୍ଥ ବାର୍ଷିକ ସାରସ୍ୱତ ସମ୍ବର୍ଦ୍ଧନା ପର୍ବ ଓ ବାର୍ଷିକୋତ୍ସବ ଅନୁଷ୍ଠିତ ହୋଇଯାଇଛି। ମୁଖ୍ୟଅତିଥି ଭାବେ ପ୍ରବଚକ ଡ. ସଂଗ୍ରାମ ଆଚାର୍ଯ୍ୟ ଯୋଗଦେଇ ଉତ୍ସବକୁ ଉଦ୍‌ଘାଟନ କରି କହିଥିଲ, ସାହିତ୍ୟ ଓ ସଂସ୍କୃତି ହେଉଛି ଆମ ପରିଚୟ। ସାହିତ୍ୟ ସମାଜକୁ ମାର୍ଗଦର୍ଶନ କରିଥାଏ। ସାହିତ୍ୟିକମାନେ ସମାଜ ହିତରେ ନିଜର ଲେଖନୀ ଚାଳନା କରିବା ଆବଶ୍ୟକ। ଅନ୍ୟତମ ଅତିଥି ଭାବେ ସିନେମା ସଙ୍ଗୀତ ନିର୍ଦ୍ଦେଶକ ଓ କଣ୍ଠଶିଳ୍ପୀ ସୁବାସ ରାମ, ଅବସରପ୍ରାପ୍ତ ଶିକ୍ଷକ ବୃନ୍ଦାବନ ବେହେରା, ନାଟ୍ୟଶ୍ରୀ ନିର୍ମଳ ରାଉତ, ମୁଖ୍ୟବକ୍ତା ଅଧ୍ୟାପକ ତଥା ସାହିତ୍ୟିକ ନୀହାର ରଞ୍ଜନ କର ଏବଂ ବରେଣ୍ୟ ଅତିଥି ଭାବେ ମାର୍ଗଦର୍ଶକ ଗୀତିକାର ପୀତାମ୍ବର ମିଶ୍ର ଯୋଗଦେଇଥିଲେ। ପରିଷଦର ସଭାପତି ଡ. ବସନ୍ତ କୁମାର ଦାସ ସଭାପତିତ୍ୱ କରିଥିବା ବେଳେ ସମ୍ପାଦକ ଗୟାଧର ଦାଶ ଅତିଥି ପରିଚୟ ଦେଇଥିଲେ। ମହାବିଦ୍ୟାଳୟର ଅଧ୍ୟକ୍ଷା ସ୍ନିଗ୍ଧା ମହାନ୍ତିଙ୍କୁ ସମ୍ବର୍ଦ୍ଧିତ କରାଯାଇଥିଲା।

ପ୍ରଥମ ଅଧିବେଶନରେ ଶିକ୍ଷୟିତ୍ରୀ ଚାରୁଲତା ମିଶ୍ରଙ୍କ ପୌରୋହିତ୍ୟରେ ଆୟୋଜିତ କବିତା ପାଠୋତ୍ସବରେ ମୁଖ୍ୟଅତିଥି ଭାବେ ଫକୀର ମୋହନ ସାହିତ୍ୟ ସଂସଦର ସହସମ୍ପାଦିକା କଲ୍ୟାଣୀ ନନ୍ଦ ଯୋଗ ଦେଇଥିଲେ। କବୟିତ୍ରୀ ଶାନ୍ତିଲତା ପଣ୍ଡା ଓ ଅଧ୍ୟାପକ ରଶ୍ମିରଞ୍ଜନ ପାଣିଗ୍ରାହୀ ସଂଯୋଜନା କରିଥିଲେ। ୫୦ରୁ ଊର୍ଦ୍ଧ୍ୱ କବି ଓ କବୟିତ୍ରୀ କବିତା ପାଠ କରିଥିଲେ। ଏହି ଅବସରରେ ଅନୁଷ୍ଠାନର ମାର୍ଗଦର୍ଶକ ପୀତାମ୍ବର ମିଶ୍ରଙ୍କ ଜୟନ୍ତୀ ଦିବସରେ ଅନୁଷ୍ଠାନ ପକ୍ଷରୁ ତାଙ୍କୁ ସମ୍ବର୍ଦ୍ଧିତ କରାଯାଇଥିଲା। ସଭାରେ ମାର୍ଗଦର୍ଶକ ମିଶ୍ରଙ୍କ ସ୍ତ୍ରୀ ଚାରୁଲତା ମିଶ୍ର, କବି ପ୍ରହ୍ଲାଦ ବାରିକ୍, ସନ୍ତୋଷ ଓଝା, ପ୍ରଦୀପ୍ତ ମହାନ୍ତି ପ୍ରମୁଖ ଉପସ୍ଥିତ ଥିଲେ।

ଓଡ଼ିଆ ନାମଫଳକ ଲେଖିବା ଉପରେ ଗୁରୁତ୍ୱ

ବୈଠକରେ ଅଧିକାରୀ ଓ ଅନ୍ୟମାନେ ଆଲୋଚନା କରୁଛନ୍ତି।

ଭଦ୍ରକ, ୩।୫(ରବିନାରାୟଣ ଖିଲାର)

ସମନ୍ୱୟ କମିଟି ବୈଠକ

ଭଦ୍ରକ ଜିଲାପାଳ ଦିଲୀପ ରାଉତରାଏଙ୍କ ନିର୍ଦ୍ଦେଶକ୍ରମେ ଶନିବାର ପୂର୍ବାହ୍ନରେ ସଦ୍‌ଭାବନା ସଭାଗୃହରେ ଅତିରିକ୍ତ ଜିଲାପାଳ ସରୋଜ ଦତ୍ତଙ୍କ ଅଧ୍ୟକ୍ଷତାରେ ଏକ ସମନ୍ୱୟ କମିଟି ବୈଠକ ଅନୁଷ୍ଠିତ ହୋଇଯାଇଛି। ସମସ୍ତ ଦୋକାନ ଓ ବାଣିଜ୍ୟ ପ୍ରତିଷ୍ଠାନ ସମ୍ମୁଖରେ ଓଡ଼ିଆ ଭାଷାରେ ନାମଫଳକ ଲେଖିବା ଉପରେ ବୈଠକରେ ଗୁରୁତ୍ୱାରୋପ କରାଯାଇଛି। ୧୯୫୬ ଆଇନର ପ୍ରାବଧାନ ଅନୁଯାୟୀ ପଞ୍ଜୀକୃତ ହୋଇ ନ ଥିବା ପ୍ରତିଷ୍ଠାନଗୁଡ଼ିକ ଯଥାଶୀଘ୍ର ପଞ୍ଜୀକରଣ କରାଇନେବାକୁ ଅନୁରୋଧ କରାଯାଇଥିଲା। ସେହିପରି ସ୍ପଷ୍ଟ ଭାବେ ଓଡ଼ିଆ ଭାଷାରେ ନାମଫଳକ ଲେଖିବାକୁ ବ୍ୟବସାୟୀମାନଙ୍କୁ କୁହାଯାଇଛି। ଏଥିସହ ୧୪ ବର୍ଷରୁ କମ୍ ବୟସର ଶିଶୁ ଶ୍ରମିକ ନିୟୋଜନ ଦଣ୍ଡନୀୟ ଅପରାଧ ସମ୍ପର୍କରେ ସମ୍ୟକ ସୂଚନା ପ୍ରଦାନ କରାଯାଇଥିଲା। ଭଦ୍ରକ ପୌରପାଳିକା କାର୍ଯ୍ୟ ନିର୍ବାହୀ ଅଧିକାରୀ ତାପସ କୁମାର ସାମଲ, ବାସୁଦେବପୁର ପୌରପାଳିକାର କାର୍ଯ୍ୟନିର୍ବାହୀ ଅଧିକାରୀ, ଚାନ୍ଦବାଲି ଓ ଧାମନଗର ବିଜ୍ଞାପିତ ଅଞ୍ଚଳ ପରିଷଦର ନିର୍ବାହୀ ଅଧିକାରୀ, ପୌରପାଳିକା ଓ ବିଜ୍ଞାପିତ ଅଞ୍ଚଳ ପରିଷଦର ବ୍ୟବସାୟୀ ସଂଘ, ନିୟନ୍ତ୍ରିତ ବଜାର କମିଟି କାର୍ଯ୍ୟକର୍ତ୍ତା, ଚାମ୍ବର ଅଫ୍ କମର୍ସର କର୍ମକର୍ତ୍ତା, ଜିଲା ଶ୍ରମ ଅଧିକାରୀ, ସହ ଶ୍ରମ ଅଧିକାରୀ ଏବଂ ଶ୍ରମ ବିଭାଗ କର୍ମଚାରୀମାନେ ବୈଠକରେ ଯୋଗ ଦେଇଥିଲେ।

ମାଟ୍ରିକ୍ ପରୀକ୍ଷାରେ ଉତ୍ତୀର୍ଣ୍ଣ ୯ କିନ୍ନର

ମାଟ୍ରିକ୍ ପରୀକ୍ଷାରେ ଉତ୍ତୀର୍ଣ୍ଣ ହୋଇଥିବା କିନ୍ନରଙ୍କ ସହ ସଂଘ ସଭାପତି।

ଭଦ୍ରକ,୩।୫(ସନାତନ ରାଉତ)

କିନ୍ନର ସମାଜ ପାଇଁ ଗର୍ବ

ମାଟ୍ରିକ୍ ପରୀକ୍ଷାରେ ସଫଳ ହୋଇ କିନ୍ନର ସମାଜ ପାଇଁ ଗୌରବ ଆଣିଛନ୍ତି ଭଦ୍ରକର ୯ କିନ୍ନର। ଶୁକ୍ରବାର ପ୍ରକାଶ ପାଇଥିବା ମାଟ୍ରିକ୍ ପରୀକ୍ଷା ଫଳ ଅନୁସାରେ ଭଦ୍ରକ ଚରମ୍ପା ଅଞ୍ଚଳର ୯ଜଣ କିନ୍ନର ଉତ୍ତୀର୍ଣ୍ଣ ହୋଇଛନ୍ତି। ଚରମ୍ପାସ୍ଥିତ ସରୋଜିନୀ ଉଚ୍ଚ ବିଦ୍ୟାଳୟରେ ସମସ୍ତେ ପଢୁଥିଲେ। ଜୟନ୍ତୀ ପାତ୍ର ୪୪୦ ନମ୍ବର ରଖିଥିବା ବେଳେ ସନ୍ଧ୍ୟା ଚମ୍ପିଆ ୪୨୪, ସଞ୍ଜନା ସାସମଲ ୪୨୩, ଆଶୀର୍ବାଦ ସାହୁ ୪୨୩, ରାଜକିଶୋର ଦାସ ୪୨୨, ସସ୍ମିତା ବିନ୍ଧାଣୀ ୪୧୫, ଯଦୁନାଥ ହାଁସଦା ୪୦୭, ଜିତୁ ସ୍ୱାଇଁ ୩୯୬ ଓ ସୀମା ଟାଙ୍ଗୁର ୩୯୫ ନମ୍ବର ରଖିଛନ୍ତି। ଆଗକୁ ଉଚ୍ଚଶିକ୍ଷା ଲାଭ କରି ସରକାରୀ ଚାକିରି କରି ରୋଜଗାରକ୍ଷମ ହେବା ସହ ସମାଜସେବା କରିବାକୁ ଲକ୍ଷ୍ୟ ରଖିଛନ୍ତି ବୋଲି ସେମାନେ କହିଛନ୍ତି। ଏହା କିନ୍ନର ସମାଜ ପାଇଁ ଗର୍ବର ବିଷୟ ବୋଲି କିନ୍ନର ସୁରକ୍ଷା ଫାଉଣ୍ଡେଶନର ଜିଲା ସଭାପତି ସୌମ୍ୟା ଦାସ କହିଛନ୍ତି।

ସ୍ୱାସ୍ଥ୍ୟକେନ୍ଦ୍ର ଉନ୍ନୟନ ପାଇଁ ବସିବ ସର୍ବଦଳୀୟ ବୈଠକ

ତିହିଡ଼ି,୩।୫(ସଞ୍ଜିତ ବଳ)

ରୋଗୀ କଲ୍ୟାଣ ସମିତି ବୈଠକରେ ନିଷ୍ପତ୍ତି

ତିହିଡ଼ି ଗୋଷ୍ଠୀ ସ୍ୱାସ୍ଥ୍ୟକେନ୍ଦ୍ର ପରିସରରେ ରୋଗୀ କଲ୍ୟାଣ ସମିତି ବୈଠକ ଶୁକ୍ରବାର ଅନୁଷ୍ଠିତ ହୋଇଯାଇଛି। ବାସୁଦେବପୁର ବିଧାୟକ ଅଶୋକ କୁମାର ଦାସଙ୍କ ପୌରୋହିତ୍ୟରେ ଆୟୋଜିତ ଏହି ବୈଠକରେ ସ୍ୱାସ୍ଥ୍ୟକେନ୍ଦ୍ରର ବିଭିନ୍ନ ସମସ୍ୟା ଉପରେ ଆଲୋଚନା କରାଯାଇଥିଲା। ତେବେ ସ୍ୱାସ୍ଥ୍ୟକେନ୍ଦ୍ର ଉନ୍ନୟନ ପାଇଁ ଆଗାମୀ ଦିନରେ ଏକ ସର୍ବଦଳୀୟ ବୈଠକ ବସିବାକୁ ନିଷ୍ପତ୍ତି ହୋଇଛି।

ସ୍ୱାସ୍ଥ୍ୟକେନ୍ଦ୍ରର ପୁରାତନ ଗୃହ ରୋଗୀମାନଙ୍କ ଚିକିତ୍ସା ପାଇଁ ଅନୁପଯୁକ୍ତ ହୋଇପଡ଼ିଛି। ଛାତରୁ ପାଣି ଗଳିବା, ଆବଶ୍ୟକତା ଅନୁଯାୟୀ ଶଯ୍ୟା ଅଭାବ ପରି ସମସ୍ୟା ରହିଛି। ତେବେ ନୂତନ ସ୍ୱାସ୍ଥ୍ୟକେନ୍ଦ୍ର ନିର୍ମାଣ ପାଇଁ ମିଳିଥିବା ୧୬କୋଟି ୪୪ଲକ୍ଷ ଟଙ୍କା କାର୍ଯ୍ୟରେ ନ ଲାଗି ବର୍ଷାଧିକାଳ ହେଲା ପଡ଼ିରହିଛି। ସେହି ଅର୍ଥରେ ନୂତନ ସ୍ୱାସ୍ଥ୍ୟକେନ୍ଦ୍ର ନିର୍ମାଣ ସମ୍ଭବ ହୋଇପାରିବ ନାହିଁ ବୋଲି ଦର୍ଶାଯାଇ ଅଧିକ ଅନୁଦାନ ଯୋଗାଇ ଦେବାକୁ ଉଚ୍ଚ କର୍ତ୍ତୃପକ୍ଷଙ୍କ ଦୃଷ୍ଟିଆକର୍ଷଣ କରାଯାଇଥିବା ମେଡିକାଲ ଅଫିସର ଡା. ଶୁଭକାନ୍ତ ଓଝା ସୂଚନା ଦେଇଥିଲେ। ଅନ୍ୟୁନ ୨୫ କୋଟି ଟଙ୍କା ହେଲେ ଡାକ୍ତରଖାନା ୫ ତାଲା ବିଶିଷ୍ଟ ହୋଇପାରିବ ଏବଂ ରୋଗୀମାନଙ୍କ ଚିକିତ୍ସା ପାଇଁ ଉପଯୁକ୍ତ ହୋଇପାରିବ ବୋଲି ବୈଠକରେ ଦର୍ଶାଯାଇଥିଲା। ଏହାବ୍ୟତୀତ ସ୍ୱାସ୍ଥ୍ୟକେନ୍ଦ୍ରରେ ଡ୍ରେନେଜ ସମସ୍ୟା ଥିବାବେଳେ ପ୍ରାଚୀର ମଧ୍ୟ ନିର୍ମାଣ ହୋଇପାରିନାହିଁ। ସ୍ୱାସ୍ଥ୍ୟକେନ୍ଦ୍ର ପରିସରରେ ଥିବା ହାଇମାଷ୍ଟ ଲାଇଟ ଏବଂ ପ୍ରବେଶ ପଥରେ ଥିବା ଲାଇଟ ପୋଷ୍ଟର ନବୀକରଣ ନେଇ ମଧ୍ୟ ଆଲୋଚନା ହୋଇଥିଲା। ତେବେ ଡାକ୍ତରଖାନାରେ ଥିବା ବିଭିନ୍ନ ସମସ୍ୟା ଓ ଏହାର ସମାଧାନ ପାଇଁ ଅନୁଷ୍ଠିତ ହେଉଥିବା ରୋଗୀ କଲ୍ୟାଣ ସମିତି ବସିବାରେ ଅହେତୁକ ବିଳମ୍ବ ହୋଇଛି। ଏଥିପାଇଁ ସମସ୍ୟା ସମାଧାନରେ ମଧ୍ୟ ବିଳମ୍ବ ହୋଇଛି। ବିଧାନସଭା ନିର୍ବାଚନ ପରେ ଏହି ବୈଠକ ପ୍ରଥମ କରି ବସିଥିବା ଜଣାପଡ଼ିଛି। ବ୍ଲକ ଅଧ୍ୟକ୍ଷା ଅବନ୍ତୀ ଦାସ, ବିଡିଓ ନିରଞ୍ଜନ ବାରିକ, ଆଇଆଇସି ସତ୍ୟବ୍ରତ ଗ୍ରହାଚାର୍ଯ୍ୟ, ବିଧାୟକଙ୍କ ପ୍ରତିନିଧି ସରୋଜ କୁମାର ଦାସ, ଡା. ନିରାକାର ମାଠ, ଡା. ଲକ୍ଷ୍ମୀକାନ୍ତ ପଣ୍ଡା, ଜଳ ଓ ପରିମଳ ବିଭାଗ କନିଷ୍ଠ ଯନ୍ତ୍ରୀ ମାନସୀ ମହାପାତ୍ର ପ୍ରମୁଖ ବୈଠକରେ ଉପସ୍ଥିତ ରହି ଆଲୋଚନାରେ ଅଂଶଗ୍ରହଣ କରିଥିଲେ।

ମଦ ଜବତ, ୫ ଗିରଫ

ଧାମନଗର,୩।୫ (ଦେବେନ୍ଦ୍ର ଆନ୍ଦିଆ)

ଭଦ୍ରକ ଜିଲା ଅବକାରୀ ଅଧୀକ୍ଷକଙ୍କ ନିର୍ଦ୍ଦେଶକ୍ରମେ ବିଭାଗ ପକ୍ଷରୁ ଶନିବାର ମଧ୍ୟାହ୍ନରେ ଧାମନଗର ବ୍ଲକର ବିଭିନ୍ନ ସ୍ଥାନରେ ଚଢ଼ାଉ କରାଯାଇ ରନ୍ଧାମଦ ସହ ଦେଶୀ ଓ ବିଦେଶୀ ମଦ ଜବତ କରାଯାଇଛି। ଧାମନଗର ଅବକାରୀ ନିରୀକ୍ଷକ ଅଭିଲାଷ ପାଲଙ୍କ ନେତୃତ୍ୱରେ ଚଢ଼ାଉ କରାଯାଇ ୫ଜଣ ଦେହୁଡ଼ି ଆନନ୍ଦପୁରର ବାବାଜୀ ଚରଣ ପତି, ଅକ୍ଷୟ ଜେନା, କଣ୍ଟାପାରି ଗ୍ରାମର ସନାତନ ଜେନା, ନୂଆପଡ଼ାର କାଙ୍ଗାଳି ଦାସ ଓ ବାରିକପୁରର ପବିତ୍ର ବେହୁରିଆଙ୍କୁ ଗିରଫ କରାଯାଇଛି। ସେମାନଙ୍କଠାରୁ ବ୍ୟାପକ ପରିମାଣର ବିଦେଶୀ ଓ ଦେଶୀ ମଦ ଜବତ ହୋଇଛି। ଚୋରା ମଦ କାରବାର ନେଇ ୫ଟି ମାମଲା ରୁଜୁ କରି ସେମାନଙ୍କୁ କୋର୍ଟଚାଲାଣ କରାଯାଇଛି। ଦେବେନ୍ଦ୍ର କୁମାର ପାତ୍ର, ଶିବ ପ୍ରସାଦ ସାହୁ, ପ୍ରଶାନ୍ତ ସିଂ, ରମାକାନ୍ତ ବାରିକ, ସୂର୍ଯ୍ୟକାନ୍ତ କିସ୍କୁ ପ୍ରମୁଖ ଚଢ଼ାଉରେ ସାମିଲ ଥିଲେ।

ଏ-୧ ଗ୍ରେଡ୍ ପାଇଲେ ୧୨ ଛାତ୍ରୀଛାତ୍ର

ଦୀପ୍ତିରାଣୀ ବ୍ଲକ୍ ଟପ୍ପର

ବାସୁଦେବପୁର,୩।୫(ନାରାୟଣ ପ୍ରସାଦ ବାରିକ୍)

ଦୀପ୍ତିରାଣୀ ନାୟକ।

ବାସୁଦେବପୁର ବ୍ଲକ ଓ ପୌରପାଳିକାର ମୋଟ ୧୨ ଛାତ୍ରୀଛାତ୍ର ମାଟ୍ରିକ୍ ପରୀକ୍ଷାରେ ଏ-୧ ଗ୍ରେଡ୍‌ରେ ଉତ୍ତୀର୍ଣ୍ଣ ହୋଇଛନ୍ତି। ବାସୁଦେବପୁର ସରସ୍ୱତୀ ଶିଶୁ ବିଦ୍ୟାମନ୍ଦିର ଛାତ୍ରୀ ଦୀପ୍ତିରାଣୀ ନାୟକ ସର୍ବାଧିକ ୫୬୮ ନମ୍ବର ରଖି ବ୍ଲକ ଟପ୍ପର ହୋଇ ଗୌରବ ଆଣିଛନ୍ତି। ତାଙ୍କ ଘର ଧାମରା ନିକଟବର୍ତ୍ତୀ କରଞ୍ଜମାଳ ଗ୍ରାମରେ ହୋଇଥିବା ବେଳେ ବାସୁଦେବପୁର ସହରରେ ଭଡ଼ାରେ ତାଙ୍କ ବାପା ଦୁଃଶାସନ ନାୟକ ଓ ମା' କୌଶଲ୍ୟା ନାୟକଙ୍କ ସହ ରହନ୍ତି। ଏବେ ସେ ମା'ବାପାଙ୍କ ସହ ଦାର୍ଜିଲିଂ ବୁଲିବାକୁ ଯାଇଥିବା ବେଳେ ତାଙ୍କର ଏହି ଫଳାଫଳରେ ଖୁସିବ୍ୟକ୍ତ କରିଛନ୍ତି। ସ୍କୁଲ ସମୟ ବ୍ୟତୀତ ଦିନକୁ ୫ରୁ ୬ ଘଣ୍ଟା ସେ ପଢୁଥିଲେ। ଭବିଷ୍ୟତରେ ସେ ଉଚ୍ଚଶିକ୍ଷା ଲାଭ କରି ସିଭିଲ ସର୍ଭିସ୍‌ରେ ଯୋଗଦେବାକୁ ଲକ୍ଷ୍ୟ ରଖିଛନ୍ତି। ସେହିପରି ବାସୁଦେବପୁରର ପିଏମ୍‌ଶ୍ରୀ ସରକାରୀ ବାଳିକା ଉଚ୍ଚ ବିଦ୍ୟାଳୟର ଛାତ୍ରୀ ଦୁର୍ଗେଶ ନନ୍ଦିନୀ ବାରିକ ୫୬୦, ପ୍ରିୟଙ୍କା ବାରିକ୍ ୫୬୦, ସୌମ୍ୟା ସାହୁ ୫୬୦, ଲିପ୍ସା ଦାସ ୫୪୩, ସରସ୍ୱତୀ ଶିଶୁ ବିଦ୍ୟାମନ୍ଦିର ଛାତ୍ର ସ୍ୱୟଂପ୍ରକାଶ ପ୍ରଧାନ ୫୪୬, ବିଧୁଦତ୍ତ ରଣା ୫୪୨ ଓ ବାରାପୁର ହାଇସ୍କୁଲର ଛାତ୍ର ବିଶ୍ୱଜିତ୍ ସାହୁ ୫୬୦ ନମ୍ବର ରଖିଛନ୍ତି। ବାମାମଣୀ ତୁଳମତୁଳା ହାଇସ୍କୁଲର ଛାତ୍ର ସନ୍ଦୀପ କୁମାର ରାଉତ ୫୫୯, ଫୋନିକ୍ସ ଏକାଡେମୀ ଆବାସିକ ଉଚ୍ଚ ବିଦ୍ୟାଳୟ ଛାତ୍ର ସାଇଶୁଭମ ସମ୍ଭବ ମଲିକ ୫୫୯, ନୂଆଗାଁ ରାମଚନ୍ଦ୍ର ହାଇସ୍କୁଲର ଛାତ୍ର ଆର୍ଯ୍ୟଭୀର ପରିଡ଼ା ୫୪୩ ଓ ଅଶୋକ କୁମାର ପରିଡ଼ା ୫୪୨ ନମ୍ବର ରଖି କୃତକାର୍ଯ୍ୟ ହୋଇଛନ୍ତି। ଏ-୧ ଗ୍ରେଡ୍‌ରେ ପାସ୍ କରିଥିବା ସମସ୍ତ ମେଧାବୀ ଛାତ୍ରୀଛାତ୍ର ଓ କୃତକାର୍ଯ୍ୟ ହୋଇଥିବା ସମସ୍ତ ଛାତ୍ରୀଛାତ୍ରଙ୍କୁ ବିଧାୟକ ଅଶୋକ କୁମାର ଦାସ, ବିଇଓ ଜଗବନ୍ଧୁ ସାହୁ, ବ୍ଲକ ଅଧ୍ୟକ୍ଷ ନଗେନ୍ଦ୍ର ପ୍ରସାଦ ବିଶ୍ୱାଳ, ପୂର୍ବତନ ବିଧାୟକ ବିଷ୍ଣୁବ୍ରତ ରାଉତରାୟ ପ୍ରମୁଖ ଶୁଭେଚ୍ଛା ଜଣାଇଛନ୍ତି।

ସଂକ୍ଷେପରେ

ଟ୍ରକ୍ ଡ୍ରାଇଭରଙ୍କ ଅକସ୍ମାତ ମୃତ୍ୟୁ, ଅଂଶୁଘାତ ସନ୍ଦେହ

କେନ୍ଦୁଝର,୩ା୫(ନରେଶ ଚନ୍ଦ୍ର ପଟ୍ଟନାୟକ)

କେନ୍ଦୁଝର ଜିଲା ଚମ୍ପୁଆ ଥାନା ଅନ୍ତର୍ଗତ ରିମୁଳି ବାଇପାସ ନିକଟରେ ଏକ ଟ୍ରକ୍ ଡ୍ରାଇଭରଙ୍କ ଅକସ୍ମାତ ମୃତ୍ୟୁ ଘଟିଛି। ମୃତକ ଝାଡ଼ଖଣ୍ଡ ରାଜ୍ୟର ଝୁମୁରିତଲେୟା ଅଞ୍ଚଳର ଦାତୁ ଯାଦବ (୫୨)। ମୃତ୍ୟୁର କାରଣ ଜଣାପଡ଼ି ନ ଥିଲେ ହେଁ ଅଂଶୁଘାତ କିମ୍ବା ହୃଦ୍‌ଘାତ ହୋଇଥିବା ସନ୍ଦେହ କରାଯାଉଛି। ଦାତୁ ଶୁକ୍ରବାର ସନ୍ଧ୍ୟାରେ ଲୁହାପଥର ଲୋଡ୍ କରିବାକୁ ଯୋଡ଼ା ଅଞ୍ଚଳକୁ ଯାଉଥିଲେ। ରିମୁଳି ତଡୁଆବାହାଳ ବାଇପାସ୍ ନିକଟରେ ଏକ ଦୋକାନରେ ଓହ୍ଲାଇ ପାଣି ମାଗିଥିଲେ। ଛାତି ବ୍ୟଥା ହେଉଥିବା କହିଥିଲେ। ଫ୍ୟାନ ତଳେ ବସି ବିଶ୍ରାମ ନେଉଥିବା ବେଳେ ଟଳି ପଡ଼ିଥିଲେ। ପୁଅର ଏତଲା କ୍ରମେ ଏକ ଅପମୃତ୍ୟ ମାମଲା ରୁଜୁ କରି ପୋଲିସ ତଦନ୍ତ କରୁଛି। ମୃତଦେହ ବ୍ୟବଚ୍ଛେଦ କରାଇ ପରିବାର ଲୋକଙ୍କୁ ହସ୍ତାନ୍ତର କରାଯାଇଥିବା ଚମ୍ପୁଆ ଥାନା ଅଧିକାରୀ ଦେବକୀ ନାୟକ କହିଛନ୍ତି।

ବଜ୍ରପାତରେ ଗାଈ ମୃତ

ପାଟଣା,୩ା୫(ବୀର କିଶୋର ଦାଶ)

କେନ୍ଦୁଝର ଜିଲା ପାଟଣା ଅଞ୍ଚଳରେ ଶନିବାର ଅପରାହ୍ନ ୩ଟାରେ କାଳବୈଶାଖୀ ବର୍ଷା ସହ ଘଡ଼ଘଡ଼ି ପବନ ହୋଇଥିଲା। ପାଟଣା ତହସିଲ ଅନ୍ତର୍ଗତ କେନ୍ଦେଇପୋଷି ଆରଆଇ ସର୍କଲ ମହିଷା ମୁଣ୍ଡି ଗ୍ରାମର ରବିନ୍ଦ୍ର ନାଏକଙ୍କ ଏକ ଗାଈ ବଜ୍ରପାତରେ ମୃତ୍ୟୁବରଣ କରିଥିଲା। ରବୀନ୍ଦ୍ର ଜଣେ ଗରିବ ଚାଷୀ ହୋଇଥିବାରୁ ତାଙ୍କୁ କ୍ଷତିପୂରଣ ଯୋଗାଇ ଦେବାକୁ ସ୍ଥାନୀୟ ଲୋକେ ଦାବି କରିଛନ୍ତି। ସରକାରୀ ଗାଇଡ୍‌ଲାଇନ ଅନୁଯାୟୀ ସହାୟତା ଯୋଗାଇ ଦିଆଯିବ ବୋଲି କେନ୍ଦେଇପୋଷି ଆରଆଇ ମଧୁ ସେଠୀ କହିଛନ୍ତି।

ଶନିଶ୍ଚରଙ୍କ ବାର୍ଷିକ ପୂଜା

ବଞ୍ଚୋ,୩ା୫(ପ୍ରଦୋଷ କୁମାର ବିଶ୍ୱାଳ)

କେନ୍ଦୁଝର ଜିଲା ହାଟଡ଼ିହୀ ବ୍ଲକ୍ ବଞ୍ଚୋ ଗ୍ରାମରେ ଶନିଶ୍ଚର ମହାରାଜଙ୍କ ୧୩ ତମ ବାର୍ଷିକ ପୂଜା ଅନୁଷ୍ଠିତ ହୋଇଯାଇଛି। ଗ୍ରାମବାସୀଙ୍କ ସହଯୋଗରେ ସକାଳୁ ପୂଜା, ଯଜ୍ଞାଦି କାର୍ଯ୍ୟ ସମ୍ପାଦନ କରାଯାଇଥିଲା। ଶନିଶ୍ଚରଙ୍କ ଉତ୍ସବ ପାଇଁ ମନ୍ଦିର ପରିସରକୁ ଆକର୍ଷଣୀୟ ସାଜସଜା କରାଯାଇଥିଲା। ଦିନ ତମାମ ଗ୍ରାମରେ ଆଧ୍ୟାତ୍ମିକ ପରିବେଶ ସୃଷ୍ଟି ହୋଇଥିଲା।

୮ ଦିନରେ ୨୬୦ ଭାରିଯାନକୁ ଜରିମାନା

ଦୁର୍ଘଟଣାକୁ ରୋକିବାକୁ ପୋଲିସର ସ୍ୱତନ୍ତ୍ର ଡ୍ରାଇଭ୍

ନାଳଦା ରାଜ୍ୟ ରାଜପଥରେ ଓଭରଟେକ୍ କରୁଥିବା ଭାରିଯାନକୁ ପୋଲିସ ଅଟକାଉଛି।

ବଡ଼ବିଲ,୩ା୫(ଦେବପ୍ରିୟ ରଣା)

କେନ୍ଦୁଝର ଜିଲା ବଡ଼ବିଲ ପୋଲିସ ଦୁର୍ଘଟଣାକୁ ରୋକିବା ନିମନ୍ତେ ସ୍ୱତନ୍ତ୍ର ଡ୍ରାଇଭ୍ ଆରମ୍ଭ କରିଛି। ରାସ୍ତା ଉପରେ ବେଆଇନ ପାର୍କିଂ, ଓଭରଟେକିଂ, ରାସ୍ତା ଜାମ ଓ ମଦ୍ୟପାନ କରି ଗାଡ଼ି ଚାଳନା କରୁଥିବା ଭାରିଯାନଗୁଡ଼ିକ ଉପରେ ଦୃଢ଼ କାର୍ଯ୍ୟାନୁଷ୍ଠାନ ଗ୍ରହଣ କରୁଛି। ପୋଲିସ ଗତ ୮ ଦିନ ମଧ୍ୟରେ ବିଭିନ୍ନ ସ୍ଥାନରେ ଚଢ଼ାଉ ଜାରି ରଖିଛି। ଶନିବାର ପର୍ଯ୍ୟନ୍ତ ମୋଟ ୨୬୦ଟି ଭାରୀଯାନକୁ ୧୨ ଲକ୍ଷ ୯୩ ହଜାର ୫ ଶହ ଟଙ୍କା ଜରିମାନା କରିଥିବା ଜଣାପଡ଼ିଛି।

ସୂଚନା ଅନୁଯାୟୀ, ଗତ ଏକ ମାସ ହେଲା କେନ୍ଦୁଝର ଜିଲା ଖଣି ଅଞ୍ଚଳ ବଲାଣି, ବଡ଼ବିଲ, ରୁଗୁଡ଼ି, ଯୋଡ଼ା ଓ ବାମେବାରୀ ଥାନା ଅଞ୍ଚଳରେ ବେଆଇନ ପାର୍କିଂ, ଓଭରଟେକିଂ ଯୋଗୁ ଦୁର୍ଘଟଣା ଘଟି ବହୁ ଧନଜୀବନହାନୀ ହୋଇଛି। ପ୍ରଶାସନିକ ଅବ୍ୟବସ୍ଥା ହେତୁ ରାସ୍ତା ଉପରେ ବେଆଇନ ପାର୍କିଂ, ଓଭରଟେକିଂ, ଦୃତଗତି, ମଦ୍ୟପ ଚାଳକଙ୍କ ବେପରୁଆ ଚାଳନା ଯୋଗୁ ଦୁର୍ଘଟଣା ହେଉଥିବା ଅଭିଯୋଗ ହୋଇଥିଲା। ତେବେ ଗତ ଅପ୍ରେଲ ୨୫ରୁ ବଡ଼ବିଲ ପୋଲିସ ଏ ନେଇ ସଜାଗ ହୋଇ ୫୨୦ ନମ୍ବର ଜାତୀୟ ରାଜପଥର ଭଦ୍ରାସାହି-ଯୋଡ଼ା, ଭଦ୍ରାସାହି-ରୁଗୁଡି ଏବଂ ୧୦ ନମ୍ବର ରାଜ୍ୟ ରାଜପଥର ଭଦ୍ରାସାହି-ବଡ଼ବିଲ-ନାଲଦା ରାସ୍ତାରେ ଆଇନ ଖିଲାପକାରୀ ଭାରିଯାନଗୁଡ଼ିକୁ ଦୈନିକ ଜରିମାନା କରୁଥିବା ଜଣାପଡ଼ିଛି। ବଡ଼ବିଲ ଥାନା ଆଇଆଇସି ଅଶୋକ ନାୟକ କହିଛନ୍ତି, ଆଇନ ଖିଲାପକାରୀ ଭାରିଯାନଗୁଡ଼ିକ ଉପରେ ଦୃଢ଼ କାର୍ଯ୍ୟାନୁଷ୍ଠାନ ନିଆଯିବ। ସେଥିନିମନ୍ତେ ଅପ୍ରେଲ ୨୫ରୁ ସ୍ୱତନ୍ତ୍ର ଡ୍ରାଇଭ୍ ଜାରି ରହିଛି। ପ୍ରଥମ ଦିନରେ ମୋଟ ୨୧ଟି ଆଇନ ଖିଲାପକାରୀ ଭାରିଯାନକୁ ୧ଲକ୍ଷ ୫୨ ହଜାର ୫ ଶହ ଟଙ୍କା, ୨୬ ତାରିଖରେ ମୋଟ ୩୮ ଟି ଆଇନ ଖିଲାପକାରୀ ଭାରିଯାନକୁ ୧ ଲକ୍ଷ ୫୨ ହଜାର ଟଙ୍କା, ୨୭ରେ ୪୯ଟି ଭାରିଯାନକୁ ୧ ଲକ୍ଷ ୯୬ ହଜାର, ୨୮ରେ ୨୫ ଭାରିଯାନକୁ ୧ ଲକ୍ଷ ୫ ହଜାର, ୨୯ରେ ୩୧ ଭାରିଯାନକୁ ୧ ଲକ୍ଷ ୧୨ ହଜାର, ୩୦ରେ ୧୭ ଭାରିଯାନକୁ ୧ ଲକ୍ଷ ୬୮ ହଜାର, ମଇ ୧ ରେ ୫୪ ଭାରିଯାନକୁ ୨ ଲକ୍ଷ ୧୬ ହଜାର ଏବଂ ୨ ତାରିଖ ଅର୍ଥାତ ଶୁକ୍ରବାର ମୋଟ ଭାରିଯାନକୁ ୧ ଲକ୍ଷ ୯୨ ହଜାର ଜରିମାନା କରାଯାଇଥିବା ଜଣାପଡ଼ିଛି। ଦୁର୍ଘଟଣାକୁ ରୋକିବା ଲାଗି ପୋଲିସର ସ୍ୱତନ୍ତ୍ର ଅଭିଯାନରେ ମୋଟ ୨୬୦ଟି ଭାରୀଯାନରୁ ୧୨ ଲକ୍ଷ ୯୩ ହଜାର ୫ଶହ ଟଙ୍କା ଜରିମାନା କରାଯାଇଥିବା ଆଇଆଇସି ନାୟକ ସୂଚନା ଦେଇଛନ୍ତି। ଜନସାଧାରଣଙ୍କ ସ୍ୱାର୍ଥକୁ ଦୃଷ୍ଟିରେ ରଖି କେନ୍ଦୁଝର ଏସ୍‌ପିଙ୍କ ନିର୍ଦ୍ଦେଶକ୍ରମେ ଏହି ସ୍ୱତନ୍ତ୍ର ଡ୍ରାଇଭ୍ ଜାରି ରହିଛି। ଏହି ଡ୍ରାଇଭ୍ ଆଗକୁ ମଧ ଜାରି ରହିବ ବୋଲି ଆଇଆଇସି କହିଛନ୍ତି।

ମାର୍କ କମ୍ ରହିବାରୁ ଛାତ୍ରୀଙ୍କ ଆତ୍ମହତ୍ୟା

କେନ୍ଦୁଝର/ଚମ୍ପୁଆ, ୩ା୫
(ନରେଶ ଚନ୍ଦ୍ର ପଟ୍ଟନାୟକ/ ମହେଶ୍ୱର ଦାସ)

କେନ୍ଦୁଝର ଜିଲା ଚମ୍ପୁଆ ଅଞ୍ଚରେ ମାଟ୍ରିକ୍ ପରୀକ୍ଷାରେ କମ୍ ମାର୍କ ରଖିଥିବାରୁ ଜଣେ ଛାତ୍ରୀ ଆତ୍ମହତ୍ୟା କରିଛନ୍ତି। ମୃତ ଛାତ୍ରୀ ଜଣଙ୍କ ହେଲେ ଚମ୍ପୁଆ ଥାନା ଶଙ୍କରପୁର ଗ୍ରାମର କମଳ ମହାନ୍ତଙ୍କ ଝିଅ ତୃପ୍ତୀମୟୀ ମହାନ୍ତ (୧୫)। ଘଟଣାରେ ପୋଲିସ ମାମଲା ରୁଜୁକରି ତଦନ୍ତ କରୁଛି। ଦୁଃଖଦ ଘଟଣା ପରେ ଗ୍ରାମରେ ଶୋକାକୁଳ ପରିବେଶ ସୃଷ୍ଟି ହୋଇଛି।

ପୋଲିସ ସୂଚନା ଅନୁଯାୟୀ, ଛାତ୍ରୀ ସ୍ଥାନୀୟ ନାରଦପୁର ଉଚ୍ଚ ବିଦ୍ୟାଳୟରେ ପଢୁଥିଲେ। ଚଳିତ ବର୍ଷ ମାଟ୍ରିକ୍ ପରୀକ୍ଷା ଦେଇଥିବା ବେଳେ ଶୁକ୍ରବାର ଫଳ ବାହାରିଥିଲା। ସେ ମାତ୍ର ୨୫୩ ମାର୍କ ରଖି ପାସ୍ କରିଥିଲେ। ସେ ଟ୍ୟୁଶନରେ ପଢୁଥିବା ଅନ୍ୟ ସାଥୀମାନଙ୍କ ସହ କଥାବାର୍ତ୍ତା ହୋଇ ଫଳାଫଳ ଜାଣିଥିଲେ। ଅନ୍ୟ ପିଲା ଭଲ ମାର୍କ ରଖିଥିବା ବେଳେ ତାଙ୍କର କମ୍ ମାର୍କ ଥିବା ଜାଣି ମାନସିକ ଚାପରେ ଥିଲେ। ରାତିରେ ସାନଭଉଣୀ ସହ ସବୁଦିନ ଭଳି ଖାଇପିଇ ଶୋଇଥିଲେ। ରାତିରେ ଶୋଇଥିବା ଖପରଘରେ ଥିବା କାଠରେ ଓଢ଼ଣିରେ ଝୁଲି ଆତ୍ମହତ୍ୟା କରିଥିଲେ। ସକାଳେ ତାଙ୍କର ଝୁଲନ୍ତା ଅବସ୍ଥାରେ ମୃତଦେହ ଜେଜେବାପା ଦେଖିଥିଲେ। ତାଙ୍କ ବାପା କିଛି ବର୍ଷ ହେଲା ରୋଗରେ ଆକ୍ରାନ୍ତ ହୋଇ ଚଳପ୍ରଚଳ କରିପାରୁ ନ ଥିବାରୁ ବଡ଼ବାପା ସୁଦର୍ଶନ ମହାନ୍ତ ଥାନାରେ ଲିଖିତ ଅଭିଯୋଗ କରିଥିଲେ। ପୋଲିସ ମୃତଦେହ ଜବତକରି ତଦନ୍ତ ଆରମ୍ଭ କରିଛି। ଚମ୍ପୁଆ ଥାନା ଅଧିକାରିଣୀ ଦେବକୀ ନାୟକ କହିଛନ୍ତି, ଏତଲା ପାଇବା ପରେ ଏକ ଅପମୃତ୍ୟୁ ମାମଲା (ନଂ.୧୬/୨୫) ରୁଜୁ କରାଯାଇଛି। ମୃତଦେହ ବ୍ୟବଚ୍ଛେଦ କରାଯାଇ ପରିବାର ଲୋକଙ୍କୁ ହସ୍ତାନ୍ତରକରି ତଦନ୍ତ ଜାରି ରହିଛି। ଛାତ୍ରୀ ସାଙ୍ଗଙ୍କଠାରୁ କମ୍ ମାର୍କ ରଖିଥିବା ଜାଣିବା କାରଣରୁ ଆତ୍ମହତ୍ୟା କରିଥିବା ପ୍ରାଥମିକ ତଦନ୍ତରୁ ଜଣାପଡ଼ିଥିବା ସେ କହିଥିଲେ।

ସମୀକ୍ଷା ମହାନ୍ତି ଜିଲା ଟପ୍ପର

ମାଆ-ବାପା, ଜେଜେବାପା ଓ ସାନ ଭାଇଙ୍କ ସହିତ ବଡ଼ବିଲ ସରସ୍ୱତୀ ଶିଶୁ ବିଦ୍ୟାମନ୍ଦିର ଛାତ୍ରୀ ସମୀକ୍ଷା।

ବଡ଼ବିଲ, ୩ା୫(ଦେବପ୍ରିୟ ରଣା)

କେନ୍ଦୁଝର ଜିଲା ବଡ଼ବିଲ ସରସ୍ୱତୀ ଶିଶୁ ବିଦ୍ୟାମନ୍ଦିରର ଛାତ୍ରୀ ସମୀକ୍ଷା ମହାନ୍ତି ମାଟ୍ରିକ ପରୀକ୍ଷାରେ କେନ୍ଦୁଝର ଜିଲା ଟପ୍ପର ହୋଇଛନ୍ତି। ସେଥିପାଇଁ ସ୍ଥାନୀୟ ଅଞ୍ଚଳରେ ଖୁସିର ଲହରୀ ଖେଳିଯାଇଥିବା ବେଳେ ବିଭିନ୍ନ ମହଲରୁ ତାଙ୍କ ନିକଟକୁ ଶୁଭେଚ୍ଛାର ସୁଅ ଛୁଟୁଛି। ସିଭିଲ ସର୍ଭିସ ଜରିଆରେ ଦେଶ ଓ ରାଜ୍ୟ ପାଇଁ ସମାଜସେବା କରିବାର ଆଶା ବ୍ୟକ୍ତ କରିଛନ୍ତି। ସୂଚନା ଅନୁଯାୟୀ, ଗତ ଶୁକ୍ରବାର ଅପରାହ୍ନରେ ୨୦୨୫ ମାଟ୍ରିକ ପାରୀକ୍ଷା ଫଳ ପ୍ରକାଶ ପାଇଛି। ରାଜ୍ୟରେ ୯୪.୯୩ ଶତକଡ଼ା ପାସହାର ରହିଥିବାବେଳେ ଛାତ୍ରୀମାନେ ଆଗୁଆ ରହିଥିବା ଜଣାପଡ଼ିଛି। କେନ୍ଦୁଝରଗଡ଼ ସରସ୍ୱତୀ ଶିଶୁ ବିଦ୍ୟାମନ୍ଦିରର ଛାତ୍ରୀ ସୁଚିସ୍ମିତା ମହାନ୍ତ ଓ ବଡ଼ବିଲ ସରସ୍ୱତୀ ଶିଶୁ ବିଦ୍ୟାମନ୍ଦିରର ଛାତ୍ରୀ ସମୀକ୍ଷା ମହାନ୍ତି ଜିଲାରେ ସର୍ବାଧିକ ମୋଟ ୫୭୩ ନମ୍ବର ରଖି ଟପ୍ପର ହୋଇଛନ୍ତି। ଧରିତ୍ରୀକୁ ସାକ୍ଷାତକାରରେ ବଡ଼ବିଲ ସରସ୍ୱତୀ ଶିଶୁ ବିଦ୍ୟାମନ୍ଦିରର ଛାତ୍ରୀ ସମୀକ୍ଷା କହିଛନ୍ତି,

ସିଭିଲ ସର୍ଭିସ ଜରିଆରେ ସମାଜସେବା କରିବାକୁ ଆଶା

ମାଆ ଶ୍ୱେତାଲିନା ମହାନ୍ତି ଜଣେ ଗୃହିଣୀ ଏବଂ ବାପା ପ୍ରଦୀପ କୁମାର ମହାନ୍ତି ଜଣେ ଆଇନଜୀବୀ। ସଫଳତା ନିମନ୍ତେ ସ୍କୁଲରୁ ଅନେକ ସହଯୋଗ ରହିଥିଲା। ମାଆ-ବାପା ଗାଇଡ୍ ବି କରୁଥିଲେ। ଆଶା ଅନୁଯାୟୀ ମାର୍କ ଆସିଛି। ପ୍ରଥମରୁ ଏହି ସଫଳତା ପାଇଁ ପ୍ରସ୍ତୁତି ଚଲାଇଥିଲି। ସ୍କୁଲର ୬ ଘଣ୍ଟା ଓ ଘରେ ୨ ଘଣ୍ଟା ଏହିପରି ଦିନକୁ ୮ ଘଣ୍ଟା ପାଠ ପଢ଼ାରେ ମନୋନିବେଶ କରୁଥିଲି। ଆଗାମୀ ଦିନରେ ଦ୍ୱାଦଶ ପରେ ଆଇଆଇଟି ନିମନ୍ତେ ପ୍ରସ୍ତୁତି କରିବି, ସେଥିରେ ଆଶାନୁଯାୟୀ ସଫଳତା ମିଳିଲେ ସିଭିଲ ସର୍ଭିସ ନିମନ୍ତେ ଉଦ୍ୟମ କରିବେ ବୋଲି ସମୀକ୍ଷା କହିଛନ୍ତି। ସିଭିଲ ସର୍ଭିସ ଜରିଆରେ ଦେଶ ଓ ରାଜ୍ୟ ପାଇଁ ସମାଜସେବା କରିବାର ଆଶା ରଖିଛନ୍ତି। ତେବେ ଅନ୍ୟାନ୍ୟ ରୁଚି ମଧ୍ୟରେ ନୃତ୍ୟ ଓ ସଙ୍ଗୀତ ଶିକ୍ଷାର ଇଚ୍ଛା ଥିବା କହିଛନ୍ତି।

ପୌରାଧ୍ୟକ୍ଷଙ୍କୁ ସହର ସମସ୍ୟା ଜଣାଇଲେ

କେନ୍ଦୁଝର,୩ା୫(ଦୀପକ ମିଶ୍ର/ ନରେଶ ଚନ୍ଦ୍ର ପଟ୍ଟନାୟକ)

ନାଗରିକ ମଞ୍ଚର ସଦସ୍ୟମାନେ ଦାବିପତ୍ର ପ୍ରଦାନ କରୁଛନ୍ତି।

କେନ୍ଦୁଝର ପୌରପାଳିକାର ବିଭିନ୍ନ ଆବଶ୍ୟକତାକୁ ନେଇ କେନ୍ଦୁଝର ନାଗରିକ ମଞ୍ଚ ପକ୍ଷରୁ ଅଧ୍ୟକ୍ଷା ନିକୁ ସାହୁଙ୍କୁ ଶନିବାର ପୂର୍ବାହ୍ନ ୧୦ଟାରେ ଏକ ଦାବିପତ୍ର ପ୍ରଦାନ କରାଯାଇଛି। କେନ୍ଦୁଝର ସହରର ଅଭିବୃଦ୍ଧିକୁ ଆଖି ଆଗରେ ରଖି ତୁରନ୍ତ ପୌରପରିଷଦ ବୈଠକ ଡକାଇ ଦୀର୍ଘ ମିୟାଦୀ ମାଷ୍ଟର ପ୍ଲାନ୍ ପ୍ରସ୍ତୁତ କରି କାର୍ଯ୍ୟାକାରୀ କରିବାକୁ ଦାବି ହୋଇଛି। ଦାବି ମଧ୍ୟରେ, ସହରରେ ବିଭିନ୍ନ ସାହିକୁ ଯିବା ଆସିବା ପାଇଁ ଅଣଓସାରିଆ ରାସ୍ତାକୁ ଦେଖି ମିନି ସେସପୁଲ ଗାଡ଼ି ପ୍ରଚଳନ କରିବା, ବର୍ଷା ଆରମ୍ଭରୁ ଡ୍ରେନ୍ ସଫେଇ, ପାର୍କ, ଅଡିଟରିୟମ ଆଦି ରହିଥିବା ଲୋକଙ୍କ ସୁରକ୍ଷିତ ଚଳପ୍ରଚଳ ପାଇଁ ଜିଲାପାଳ ଓ ଏସ୍‌ପିଙ୍କ ଆବାସିକ ଘର (ଭିଆଇପ) ରାସ୍ତାରେ ଉଜ୍ୱଳ ବିଦ୍ୟୁତ୍ ବ୍ୟବସ୍ଥା, ବର୍ଷା ଆଗରୁ ବିଭିନ୍ନ ୱାର୍ଡର ରାସ୍ତା ନିର୍ମାଣ ଓ ମରାମତି, କେନ୍ଦୁଝର ସହରାଞ୍ଚଳରେ ସୁରକ୍ଷିତ ଯାତାୟାତ ଓ ଟ୍ରାଫିକ ନିୟନ୍ତ୍ରଣ ପାଇଁ ଘରୋଇ ବସ ଚଳାଚଳ, ସହରରେ ବନୀକରଣ, ମଇଳା ଆବର୍ଜନା ଠିକ୍ ପରିଚାଳନା ଆଦି ଦାବି କରିଛନ୍ତି। ମଞ୍ଚର ସମ୍ପାଦକ ସତ୍ୟରଞ୍ଜନ ସାମଲଙ୍କ ନେତୃତ୍ୱରେ ପ୍ରଫୁଲ ସାହୁ, ପ୍ରିୟବ୍ରତ ସାମଲ, ଭକ୍ତବତ୍ସଳ ମହାନ୍ତି ସମେତ ଆଲୋଚନା କରି ଦାବିପତ୍ର ପ୍ରଦାନ କରିଛନ୍ତି।

ସରସ୍ୱତୀ ଶିଶୁବିଦ୍ୟାମନ୍ଦିରର ଶତପ୍ରତିଶତ ସଫଳତା

କେନ୍ଦୁଝର,୩ା୫(ଦୀପକ ମିଶ୍ର)

କେନ୍ଦୁଝରଗଡ଼ ସରସ୍ୱତୀ ଶିଶୁ ବିଦ୍ୟାମନ୍ଦିର ଶିକ୍ଷାବର୍ଷ ୨୦୨୪-୨୫ ବୋର୍ଡ ପରୀକ୍ଷାରେ ଶତପ୍ରତିଶତ ସଫଳତା ପାଇଛି। ମୋଟ ୧୬୨ଜଣ ଛାତ୍ରୀଛାତ୍ର ପରୀକ୍ଷା ଦେଇଥିବାବେଳେ ସମସ୍ତେ ଉତ୍ତୀର୍ଣ୍ଣ ହୋଇଛନ୍ତି। ଏ-୧ରେ ସୁଚିସ୍ମିତା ମହାନ୍ତ, ଦେବସ୍ମିତା ସାହୁ, ଅଭିଲିପ୍ସା ବାରିକ, ମୌସୁମୀ ମଧୁସ୍ମିତା ଜେନା, ସାଇପ୍ରୀତମ ରଣା, ମମି ନାଏକ, ଶଶିରେଖା ଜେନା, ଆୟୁଷ୍ମାନ ଜେନା ଓ ଶିଖାରାଣୀ ଜେନା କୃତକାର୍ଯ୍ୟ ହୋଇଛନ୍ତି। ଏଥିସହ ଏ-୨ ଗ୍ରେଡ୍‌ରେ ୨୭ ଜଣ, ବି-୧ ଗ୍ରେଡ୍‌ରେ ୩୮, ବି-୨ ଗ୍ରେଡ୍‌ରେ ୫୨, ସି ଗ୍ରେଡ୍‌ରେ ୨୭, ଡି ଗ୍ରେଡ୍‌ରେ ୭ ଜଣ ଓ ଇ ଗ୍ରେଡ୍‌ରେ ୨ ଜଣ କୃତକାର୍ଯ୍ୟ ହୋଇଛନ୍ତି।

ଆନନ୍ଦପୁରରେ ଏ-୧ରେ ୬ ଉତ୍ତୀର୍ଣ୍ଣ

ବିଶ୍ୱବନ୍ଦିତାଙ୍କୁ ଏବିଓ ପୁରସ୍କୃତ କରୁଛନ୍ତି।

ଆନନ୍ଦପୁର,୩ା୫(ସୁଶାନ୍ତ କୁମାର ସାହୁ)

ମାଧ୍ୟମିକ ଶିକ୍ଷା ପରିଷଦ ପକ୍ଷରୁ ପରିଚାଳିତ ମାଟ୍ରିକ ପରୀକ୍ଷାରେ ଆନନ୍ଦପୁରର ୬ ଏ-୧ରେ କୃତକାର୍ଯ୍ୟ ହୋଇଛନ୍ତି। ସେମାନେ ହେଲେ ଶାଳବଣି ସରକାରୀ ବାଳିକା ଉଚ୍ଚ ବିଦ୍ୟାଳୟର ବିଶ୍ୱବନ୍ଦିତା ବେହେରା, ସରକାରୀ ବାଳିକା ଉଚ୍ଚ ବିଦ୍ୟାଳୟର ଆନନ୍ଦପୁର ଅନନ୍ୟ ବେହେରା, ସୁପ୍ରିୟା ରାଉତ, ସରକାରୀ ଉଚ୍ଚ ବିଦ୍ୟାଳୟ ଘସିପୁରା ପ୍ରଭଞ୍ଜନ ସା, ଶାଳବଣି ଗ୍ରାମ ପଞ୍ଚାୟତ ସରକାରୀ ବାଳିକା ଉଚ୍ଚ ବିଦ୍ୟାଳୟ ଭାଗ୍ୟଲକ୍ଷ୍ମୀ ଘଡ଼େଇ, ପ୍ରାକ୍ଟିସିଂ ବାଳିକା ଉଚ୍ଚ ବିଦ୍ୟାଳୟ ଫକୀରପୁର ସୋନାଲି ପ୍ରିୟା ମାଝୀ ସଫଳତା ଅର୍ଜନ କରିଥିବା ବେଳେ ଆନନ୍ଦପୁର ଏବିଓ ହେମେନ୍ଦ୍ର ନାଥ ମାହାନ୍ତି ସୂଚନା ଦେଇଛନ୍ତି। ଏଥିସହ ବିଶ୍ୱବନ୍ଦିତା ବେହେରାଙ୍କ ବାସଭବନରେ ସମ୍ମାନିତ କରିଥିଲେ।

ଆନ୍ଦୋଳନ ଜାରି, ବ୍ଲକ୍‌ରେ ଅଚଳାବସ୍ଥା

ସହକାରୀ ଯନ୍ତ୍ରୀଙ୍କୁ ଦୁର୍ବ୍ୟବହାର ଘଟଣା

ଆନନ୍ଦପୁର,୩ା୫(ସୁଶାନ୍ତ କୁମାର ସାହୁ)

କେନ୍ଦୁଝର ଜିଲା ଆନନ୍ଦପୁର ବ୍ଲକ୍‌ରେ କର୍ମଚାରୀଙ୍କ କଲମ ଛାଡ଼ ଆନ୍ଦୋଳନ ଯୋଗୁ ଅଚଳାବସ୍ଥା ପରିସ୍ଥିତି ଲାଗି ରହିଛି। ଶନିବାର ୫ ଦିନରେ ବ୍ଲକ୍ କାର୍ଯ୍ୟାଳୟର ବନ୍ଦ ରହିଥିବା ବେଳେ ପରିବେଶ ଖାଁ ଖାଁ ଲାଗୁଛି। କାର୍ଯ୍ୟାଳୟ ଆସୁଥିବା ଲୋକ ନିରାଶ ହୋଇ ଫେରୁଛନ୍ତି। ପ୍ରକାଶ ଯେ, ଶନିବାର କେନ୍ଦୁଝର ଜିଲାପାଳ ବିଶାଳ ସିଂଙ୍କ ପକ୍ଷରୁ ଜିଲାପାଳ କାର୍ଯ୍ୟାଳୟକୁ କର୍ମଚାରୀଙ୍କୁ ଡାକରା ହୋଇଥିଲା। ଆନ୍ଦୋଳନକାରୀଙ୍କ ମଧ୍ୟରୁ ଏକ ଟିମ ଜିଲାପାଳଙ୍କ ନିକଟକୁ ଯାଇଥିଲେ। ଆଲୋଚନା କରି ଫେରିଥିଲେ ହେଁ ଆନ୍ଦୋଳନ ହଟି ନ ଥିଲା। ସୋମବାର ଆନ୍ଦୋଳନକାରୀଙ୍କ ମଧ୍ୟରେ ଜିଲାପାଳଙ୍କ ନିକଟରେ ଆଲୋଚନା ହୋଇଥିବା କଥା ବିଷୟରେ ଉନ୍ମୋଚନ ପରେ ନିଷ୍ପତ୍ତି ନିଆଯିବ ବୋଲି ଆନ୍ଦୋଳନକାରୀମାନେ କହିଛନ୍ତି।

ଗୋରୁ ବୋଝେଇ ପିକ୍‌ଅପ୍ ଜବତ, ଜଣେ ଅଟକ

ଯୋଡ଼ା,୩ା୫(ମାନସ ମହାନ୍ତି)

କେନ୍ଦୁଝର ଜିଲା ଯୋଡ଼ାରେ ଥିବା ନନ୍ଦୀ ଗୋ' ସେବା ସଂଘ ଓ ବଜରଙ୍ଗ ଦଳର କର୍ମୀମାନେ ଶନିବାର ସକାଳ ୭ଟାରେ ଏକ ଗୋରୁ ବୋଝେଇ ପିକ୍‌ଅପ୍ ପୋଲିସ ଜିମା ଦେଇଛନ୍ତି। ପୋଲିସ ଗାଡ଼ି ଜବତ କରବା ସହ ଗୋରୁ ଉଦ୍ଧାର କରିଛି। ବେଆଇନ ଗୋଚାଲାଣରେ ସମ୍ପୃକ୍ତ ଜଣଙ୍କୁ ଅଟକ ରଖି ତଦନ୍ତ କରୁଛି।

ସୂଚନା ଅନୁଯାୟୀ, ପିକ୍‌ଅପ୍ (ନଂ. ଓଡି ୩୧ ଏଲ ୫୮୭୧) ଯୋଗେ ସୁନ୍ଦରଗଡ଼ ଜିଲା ବଣେଇ ଅଞ୍ଚଳରୁ ଝୁମ୍ପୁରା ଅଞ୍ଚଳକୁ ବେଆଇନ ଭାବରେ ଗୋରୁ ଚାଲାଣ ହେଉଥିଲା। ନନ୍ଦୀ ଗୋ' ସେବା ସଂଘ ଓ ବଜରଙ୍ଗ ଦଳର କର୍ମୀମାନେ ଜାଣିବାକୁ ପାଇଥିଲେ। ଏନେଇ ଗାଡ଼ିର ପିଛା କରି କଣ୍ତରା ନିକଟ କଙ୍କଡ଼ାପାଟ ଜଙ୍ଗଲ ରାସ୍ତାରେ ଅଟକାଇବାରେ ସକ୍ଷମ ହୋଇଥିଲେ। ବେଆଇନ ଗୋରୁ ବ୍ୟବସାୟୀ ଘଟଣାସ୍ଥଳରୁ ଫେରାର ହୋଇଯାଇଥିଲେ। ପିକ୍‌ଅପ୍ ହେଲପରଙ୍କୁ ଧରି ପୋଲିସ ଜିମା ଦେଇଥିଲେ। ଯୋଡ଼ା ପୋଲିସ ଗୋରୁ ବୋଝେଇ ପିକ୍‌ଅପ୍, ଗାଡ଼ି ଓ ଏକ କଟୁରୀ ଜବତ କରିବା ସହ ଜଣଙ୍କୁ ଅଟକ ରଖି ତଦନ୍ତ ଚଳାଇଛି। ପିକ୍‌ଅପ୍‌ରେ ଥିବା ୩ ଗୋରୁଙ୍କୁ ଉଦ୍ଧାର କରି ଯୋଡ଼ା ନନ୍ଦୀ ଗୋ' ସେବା ସଂଘକୁ ପଠାଯାଇଛି।

ବଦଳିଲେ ପାଟଣା ତହସିଲଦାର

ପାଟଣା,୩ା୫(ବୀର କିଶୋର ଦାଶ)

କେନ୍ଦୁଝର ଜିଲା ପାଟଣା ତହସିଲଦାର ଲୀଳାବତୀ ନାୟକଙ୍କ ଶନିବାର ସାହାରପଡ଼ା ତହସିଲକୁ ବଦଳି ହୋଇଛି। ପାଟଣା ତହସିଲଦାର ଭାବରେ ବାଲେଶ୍ୱର ତହସିଲଦାର ଅଶ୍ୱିନୀ କୁମାର ନାଏକଙ୍କ ବଦଳି ହୋଇଛି। ଏ ନେଇ ରାଜସ୍ୱ ବିପର୍ଯ୍ୟୟ ପରିଚାଳନା ବିଭାଗ ପକ୍ଷରୁ ନିର୍ଦ୍ଦେଶନାମା ଜାରି ହୋଇଛି।

ଚମ୍ପୁଆରେ ମାଟ୍ରିକ୍ ପାସ ହାର ୯୦ ପ୍ରତିଶତ

ଚମ୍ପୁଆ,୩ା୫(ମହେଶ୍ୱର ଦାସ)

ଶିକ୍ଷାବର୍ଷ ୨୦୨୪-୨୫ର ମାଟ୍ରିକ୍ ପରୀକ୍ଷାର ଫଳାଫଳ ଶୁକ୍ରବାର ପ୍ରକାଶ ପାଇଛି। ଏଥିରେ ଚମ୍ପୁଆ ବ୍ଲକ୍‌ର ୪୨ଟି ଉଚ୍ଚ ବିଦ୍ୟାଳୟର ୯୦ ପ୍ରତିଶତ ଛାତ୍ରୀଛାତ୍ର ପାସ୍ କରିଥିବା ଜଣାଯାଇଛି। ଚଳିତ ବର୍ଷ ମଧ ସରକାରୀ ବିଦ୍ୟାଳୟ ଅପେକ୍ଷା ବେସରକାରୀ ବିଦ୍ୟାଳୟ ଗ୍ରେଡ଼େସନରେ ଆଗରେ ରହିଛନ୍ତି। ଚମ୍ପୁଆ ବ୍ଲକ୍ ଶିକ୍ଷା ବିଭାଗ ପକ୍ଷରୁ ମିଳିଥିବା ସୂଚନା ଅନୁଯାୟୀ, ଚଳିତ ବର୍ଷ ସରକାରୀ ଓ ବେସରକାରୀ ବିଦ୍ୟାଳୟକୁ ମିଶାଇ ମୋଟ ୪୨ ଗୋଟି ଉଚ୍ଚ ବିଦ୍ୟାଳୟର ୧୯୪୬ ଛାତ୍ରୀଛାତ୍ର ପରୀକ୍ଷା ଦେଇଥିଲେ। ଏଥି ମଧ୍ୟରୁ ୧୭୫୨ଜଣ କୃତକାର୍ଯ୍ୟ ହୋଇଥିବା ବେଳେ ଏ-୧ରେ ୫ଜଣ, ଏ-୨ରେ ୨୧ଜଣ, ବି-୧ରେ ୭୨ଜଣ, ବି-୨ରେ ୧୯୯ଜଣ, ସି-ଗ୍ରେଡରେ ୪୫୪ଜଣ, ଡି ଗ୍ରେଡରେ ୫୭୪ଜଣ ଓ ଇ ଗ୍ରେଡ୍‌ରେ ୪୨୭ଜଣ ପାସ କରିଥିବା ବେଳେ ୧୨୫ଜଣ ଛାତ୍ରଛାତ୍ରୀ ଫେଲ ହୋଇଛନ୍ତି। ଚଳିତ ବର୍ଷ ସ୍ଥାନୀୟ ସରସ୍ୱତୀ ଶିଶୁ ବିଦ୍ୟାମନ୍ଦିରର ଛାତ୍ର ଅମରଜିତ ମହାନ୍ତ, ଚନ୍ଦ୍ର ପ୍ରଧାନ, ତାପସ ମହାନ୍ତ ଓ ପ୍ରୀତମ କୁମାର ଗିରି ଏ-୧ରେ ପାସ କରିଥିବା ବେଳେ ଏମ.କେ ଗାନ୍ଧି ସରକାରୀ ଉଚ୍ଚ ବିଦ୍ୟାଳୟରୁ ଜଣେ ଛାତ୍ର ଏ-୧ ଗ୍ରେଡ୍‌ରେ ପାସ କରିଛନ୍ତି।

୫ରୁ 'ରଙ୍ଗବତୀ' ଉତ୍ସବ

କେନ୍ଦୁଝର,୩ା୫
(ନରେଶ ଚନ୍ଦ୍ର ପଟ୍ଟନାୟକ/ଦୀପକ ମିଶ୍ର)

ଓଡ଼ିଶା ସରକାରଙ୍କ ଓଡ଼ିଆ ଭାଷା, ସାହିତ୍ୟ ଓ ସଂସ୍କୃତି ବିଭାଗ ଆନୁକୂଲ୍ୟ ଓ ସଙ୍ଗୀତ ନାଟକ ଏକାଡେମୀ, କେନ୍ଦୁଝର ଜିଲା ପ୍ରଶାସନ, ଜିଲା ସଂସ୍କୃତି ପରିଷଦ ଏବଂ ଆଦିମ-ସଂସ୍କୃତି, କେନ୍ଦୁଝରର ମିଳିତ ସହଯୋଗରେ କେନ୍ଦୁଝର ଜିଲାରେ ପଶ୍ଚିମ ଓଡ଼ିଶା ନୃତ୍ୟ, ସଙ୍ଗୀତ ଉତ୍ସବ 'ରଙ୍ଗବତୀ' ଆୟୋଜନ କରାଯିବ। ଉତ୍ସବ ଆସନ୍ତା ମେ' ୫ ତାରିଖଠାରୁ ଆରମ୍ଭ ହୋଇ ୭ ତାରିଖ ପର୍ଯ୍ୟନ୍ତ ୩ ଦିନ ଧରି କାଳିପ କେନ୍ଦୁଝରଠାରେ ଅନୁଷ୍ଠିତ ହେବ। ଏହାକୁ ମୁଖ୍ୟମନ୍ତ୍ରୀ ମୋହନ ମାଝୀ ଉଦ୍‌ଘାଟନ କରିବାର କାର୍ଯ୍ୟକ୍ରମ ରହିଥିବା ଜିଲା ପ୍ରଶାସନ ପକ୍ଷରୁ ସୂଚନା ମିଳିଛି। ଉତ୍ସବରେ ରାଜ୍ୟର ମନ୍ତ୍ରୀ ମଣ୍ଡଳର ମନ୍ତ୍ରୀଗଣ, କେନ୍ଦୁଝର ଜିଲାର ଏମ୍‌ପି, ବିଧାୟକ, ବିଶିଷ୍ଟ କଳାକାର ଏବଂ ମାନ୍ୟଗଣ୍ୟ ବ୍ୟକ୍ତି ଯୋଗଦେବାର ଯୋଜନା ରହିଛି। ପଶ୍ଚିମ ଓ କଳା, ସାହିତ୍ୟ, ସଂସ୍କୃତି, ପରମ୍ପରା, ନୃତ୍ୟ, ସଙ୍ଗୀତ ଆଦିର ବହୁଳ ପ୍ରଚାର ଓ ପ୍ରସାର ନିମନ୍ତେ ଏହି କାର୍ଯ୍ୟକ୍ରମର ଆୟୋଜନ କରାଯାଉଛି। ଚଳିତ ବର୍ଷର ଉତ୍ସବରେ ପଶ୍ଚିମ ଓଡ଼ିଶାର ବହୁ ବିଶିଷ୍ଟ ଲୋକକଳାକାର, ନୃତ୍ୟଶିଳ୍ପୀ ଏବଂ କଣ୍ଠଶିଳ୍ପୀ ଯୋଗଦେଇ ରସରକେଲିଠାରୁ ନେଇ ହୋମୁଣ୍ଡା, ଛଉ, ଡାଲ୍ଖାଇ, ଝୁମର ନୃତ୍ୟ ପର୍ଯ୍ୟନ୍ତ ଏବଂ ଢ଼ୋଲ, ତବଲା, ମୃଦଙ୍ଗ ଏବଂ ବିଭିନ୍ନ ପାରମ୍ପରିକ ବାଦ୍ୟରେ ପଶ୍ଚିମ ଓଡ଼ିଶାର ଲୋକସଙ୍ଗୀତ ପରିବେଷଣ କରାଯିବା ସହିତ ବିଭିନ୍ନ ସାଂସ୍କୃତିକ କାର୍ଯ୍ୟକ୍ରମର ଆୟୋଜନ ମଧ୍ୟ କରାଯିବ ବୋଲି ଜିଲା ପ୍ରଶାସନ ପକ୍ଷରୁ କୁହାଯାଇଛି।

ଶ୍ରମ ଅନୁସାରେ ସର୍ବନିମ୍ନ ମଜୁରି ନିର୍ଦ୍ଧାରଣ ଦାବି

କେନ୍ଦୁଝର,୩ା୫
(ନରେଶ ଚନ୍ଦ୍ର ପଟ୍ଟନାୟକ)

ସର୍ବନିମ୍ନ ମଜୁରି ବୃଦ୍ଧି ଓ ଶ୍ରମର ମୂଲ୍ୟ ଅନୁସାରେ ସର୍ବନିମ୍ନ ମଜୁରି ନିର୍ଦ୍ଧାରଣ ଦାବିରେ ଶନିବାର ପୂର୍ବାହ୍ନ ୧୦ଟାରେ ଅଖିଳ ଭାରତ ଟ୍ରେଡ୍ ୟୁନିୟନ କଂଗ୍ରେସ(ଏଆଇଟିୟୁସି) ପକ୍ଷରୁ ବିକ୍ଷୋଭ ପ୍ରଦର୍ଶନ କରାଯାଇଛି। ଏଥିସହ କେନ୍ଦୁଝର ଜିଲା କମିଟି ତରଫରୁ ଜିଲାପାଳଙ୍କ ଜରିଆରେ ରାଜ୍ୟ ମୁଖ୍ୟ ସଚିବଙ୍କୁ ଦାବିପତ୍ର ପ୍ରଦାନ କରାଯାଇଛି।

ଏଆଇଟିୟୁସିର ରାଜ୍ୟ କାର୍ଯ୍ୟକାରୀ ସଭାପତି ମହେଶ୍ୱର ରାଉତ କେନ୍ଦ୍ର ଓ ରାଜ୍ୟ ସରକାରଙ୍କ ଶ୍ରମିକ ଶୋଷଣ ନୀତିକୁ ସମାଲୋଚନା କହିଥିଲେ, କେନ୍ଦ୍ର ସରକାରଙ୍କ ତ୍ରୁଟିପୂର୍ଣ୍ଣ ମଜୁରି ନିର୍ଦ୍ଧାରଣ ନୀତି ଯୋଗୁ ଦେଶରେ ଅସମାନତା ବୃଦ୍ଧିପାଇବା ସହ ଶ୍ରମିକ ଶୋଷଣ ଶୀର୍ଷସ୍ତରରେ ପହଞ୍ଚିଛି। ଇନ୍‌ଫରମାଲ ସେକ୍ଟର ଶ୍ରମିକଙ୍କ ମଜୁରି ୨୦୨୩-୨୪ ମସିହା ବେଳକୁ ହ୍ରାସ ପାଇଛି। ଦେଶରେ ପୁରୁଷ ଶ୍ରମିକ ରୋଜଗାର ହାର ଦୈନିକ ୨୦୩ ରୁ ୨୪୨ ଟଙ୍କା ମଧ୍ୟରେ ସୀମିତ ଥିବା ବେଳେ ମହିଳାଙ୍କ ରୋଜଗାର ହାର ୧୨୮ରୁ ୧୫୯ ଟଙ୍କା ମଧ୍ୟରେ ସୀମିତ ରହିଛି। ମୁଦ୍ରାସ୍ଫିତି ଆକାଶଛୁଆଁ ହେବା ଫଳରେ ଉଭୟ ସଂଗଠିତ, ଅସଂଗଠିତ ଶ୍ରମିକ, ଠିକା, ଆଉଟସୋର୍ସିଂ, ଆତ୍ମନିଯୁକ୍ତି, ସ୍ୱଳ୍ପ ଦରମା ପାଉଥିବା ଓ ପ୍ରୋତ୍ସାହନ ରାଶି ପାଉଥିବା ଅନେକ ହଜାର ସ୍କିମ୍ ଶ୍ରମିକଙ୍କ ଜୀବନ ଧାରଣ ଉପରେ ଗଭୀର ପ୍ରଭାବ ପକାଉଛି। ଦେଶର ବିଭିନ୍ନ ରାଜ୍ୟର ସର୍ବନିମ୍ନ ମଜୁରିର ଅସଂଗତି ବୃଦ୍ଧି ପାଇଛି। ୧୯୫୭ରେ ଅନୁଷ୍ଠିତ ୧୫ତମ ଜାତୀୟ ଶ୍ରମ ସମ୍ମିଳନୀ

ଜିଲାପାଳଙ୍କ କାର୍ଯ୍ୟାଳୟ ଆଗରେ ଏଆଇଟିୟୁସିର ବିକ୍ଷୋଭ

ବିକ୍ଷୋଭରେ ଯୋଗଦେଇଥିବା ଜନସାଧାରଣ ଓ ଏଆଇଟିୟୁସି କର୍ମକର୍ତ୍ତା।

ତ୍ରୁଟିପୂର୍ଣ୍ଣ ସର୍ବନିମ୍ନ ମଜୁରି ନିର୍ଦ୍ଧାରଣକୁ ସ୍ୱୀକାର କରିବା ସହ ମାନ୍ୟବର ଉଚ୍ଚତମ ନ୍ୟାୟାଳୟ ମଧ ଏହାକୁ ସ୍ୱୀକାର କରିଛନ୍ତି। ଅନ୍ୟପକ୍ଷରେ ଦେଶର ବୃହତ୍ ବର୍ଗର ସ୍କିମ୍ ୱାର୍କର ଯଥା ଅଙ୍ଗନୱାଡ଼ି କର୍ମୀ, ସହାୟିକା, ଆଶାକର୍ମୀ, ମଧ୍ୟାହ୍ନଭୋଜନ ପାଚିକା ଓ ସହାୟିକାଙ୍କୁ ଶ୍ରମିକର ମାନ୍ୟତା ନ ମିଳିବାରୁ ସର୍ବନିମ୍ନ ମଜୁରି ପାଇବାରୁ ବଞ୍ଚିତ ହେଉଛନ୍ତି। ୨୦୧୪ରେ ଅନୁଷ୍ଠିତ ୩୫ ଓ ୩୬ତମ ଜାତୀୟ ଶ୍ରମ ସମ୍ମିଳନୀର ନିଷ୍ପତ୍ତି ଅନୁଯାୟୀ ସମସ୍ତ ବର୍ଗର ଶ୍ରମିକଙ୍କୁ ମାନ୍ୟତା ପ୍ରଦାନ କରିବା ସହ ସର୍ବନିମ୍ନ ମଜୁରି ମାସିକ ୨୬ ହଜାର ଟଙ୍କା କରିବା ପାଇଁ ଘୋଷଣା କରାଯାଇଥିଲା। ସେହିଭଳି କେନ୍ଦୁଝରରେ ସମସ୍ତ ବନ୍ଦ ଖଣି ଚାଲୁ କରିବା, ଛଟେଇ ଓ ସ୍ଥାନୀୟ ଶ୍ରମିକଙ୍କୁ ନିଯୁକ୍ତି, ଖଣିରେ କାର୍ଯ୍ୟରତ ସମସ୍ତ ଠିକାଦାର ଶ୍ରମିକଙ୍କୁ ବାସଗୃହ, ମାଗଣାରେ ଚିକିତ୍ସା ଓ ଅନ୍ୟାନ୍ୟ ମୌଳିକ ସୁବିଧା ଯୋଗାଇବା, ସ୍ଲରି ପାଇପ ଯୋଗେ ଲୁହା ପଥର ଗୁଣ୍ଡ ପଠାଇବା ବନ୍ଦ କରି ସ୍ଥାନୀୟ ଟ୍ରକ୍‌ଗୁଡ଼ିକୁ ପ୍ରାଧାନ୍ୟ ଦେବା, ଯୋଡ଼ା କାଳିମାଟି ଓ ପଳାଶପଙ୍ଗା ରାସ୍ତା ନିର୍ମାଣ କାର୍ଯ୍ୟ ବର୍ଷା ପୂର୍ବରୁ ଶେଷ କରିବାକୁ ଦାବି କରାଯାଇଛି। ଜିଲା ସମ୍ପାଦକ କପିଳ ମହାନ୍ତି, ରାଜାରାମ ମୁଣ୍ଡା, କାହ୍ନୁ ସାମଲ, ଶ୍ରୀହରି ଘଣା, ହୃଦାନନ୍ଦ ପାତ୍ର, ବିରଞ୍ଚି ଦେହୁରୀ, ବାଗରା ଚାତାର ପ୍ରମୁଖ ନିଜ ନିଜର ବକ୍ତବ୍ୟ ରଖିଥିଲେ। ଶେଷରେ ଏକ ପ୍ରତିନିଧି ଦଳ ଜିଲାପାଳଙ୍କୁ ଭେଟି ରାଜ୍ୟ ମୁଖ୍ୟ ସଚିବଙ୍କ ଉଦ୍ଦେଶ୍ୟରେ ଦାବିପତ୍ର ପ୍ରଦାନ କରିଥିଲେ।

ଧରିତ୍ରୀ
DHARITRI
www.orissakhabar.com/ www.dharitri.com | ପୃଷ୍ଠା ୬ | Press Regd. No. R.N. 21326/74 Postal Regd. No. BN/42/24-26. | ଭୁବନେଶ୍ୱର, ରବିବାର, ୪ ମେ, ୨୦୨୫ | Bhubaneswar, Sunday, 4 May, 2025

ଆର୍‌ସିବିର ଦୃଢ଼ ବ୍ୟାଟିଂ

ଶଟ୍ ଖେଳିବା ଅବସରରେ ବିରାଟ କୋହଲି।

ବେଙ୍ଗାଲୁରୁ,୩।୫

ଚଳିତ ଆଇପିଏଲ୍‌ରେ ଶନିବାର ଖେଳାଯାଇଥିବା ମ୍ୟାଚ୍‌ରେ ଚେନ୍ନାଇ ସୁପର କିଙ୍ଗ୍ସ (ସିଏସ୍‌କେ) ଓ ରୟାଲ ଚ୍ୟାଲେଞ୍ଜର୍ସ ବେଙ୍ଗାଲୁରୁ (ଆର୍‌ସିବି) ପରସ୍ପରକୁ ଭେଟିଛନ୍ତି। ଆମନ୍ତ୍ରଣ ପାଇ ପ୍ରଥମେ ବ୍ୟାଟିଂ କରିଥିବା ଆର୍‌ସିବି ବିରାଟ କୋହଲି, ଜ୍ୟାକବ ବେଥେଲ ଓ ରୋମାରିଓ ଶେଫର୍ଡଙ୍କ ଅର୍ଦ୍ଧଶତକ ବଳରେ ପ୍ରତିପକ୍ଷ ସିଏସ୍‌କେ ଆଗରେ ୨୧୪ ରନର ବିଶାଳ ଟାର୍ଗେଟ ଛିଡ଼ା କରିଛି।

ଚେନ୍ନାଇ ଅଧିନାୟକ ମହେନ୍ଦ୍ର ସିଂ ଧୋନୀ ଟସ୍ ଜିତି ପ୍ରଥମେ ବୋଲିଂ କରିବାକୁ ନିଷ୍ପତ୍ତି ନେଇଥିଲେ। ଆର୍‌ସିବିକୁ କୋହଲି ଓ ବେଥେଲ ବିସ୍ଫୋରକ ଆରମ୍ଭ ପ୍ରଦାନ କରିଥିଲେ। ଦୁହେଁ ୯.୫ ଓଭରରେ ୯୭ ରନ ଯୋଡ଼ିଥିଲେ। ବେଥେଲ ୩୩ ବଲରେ ୮ ଚୌକା ଓ ୨ ଛକା ସହିତ ୫୫ ରନ କରିଥିଲେ। ତାଙ୍କ ଉଇକେଟ ନେଇ ମାଥିସା ପାଥିରାନା ସିଏସ୍‌କେକୁ ପ୍ରଥମ ବ୍ରେକଥ୍ରୁ ଆଣି ଦେଇଥିଲେ। କୋହଲି ୩୩ ବଲରେ ୫ ଲେଖାଏ ଚୌକା ଓ ଛକା ସହିତ ୬୨ ରନ କରି ସାମ କୁରାନଙ୍କ ବଲରେ ଆଉଟ୍ ହୋଇଥିଲେ। ଏହାପରେ ଦଳ କ୍ରମାଗତ ବ୍ୟବଧାନରେ ଉଇକେଟ ହରାଇଥିଲା। ଶେଷ ଆଡ଼କୁ ରୋମାରିଓ ଶେଫର୍ଡ ୧୪ ବଲରେ ୪ ଚୌକା ଓ ୬ ଛକା ସହିତ ଅପରାଜିତ ୫୩ ରନର ପାଳି ଖେଳି ଦଳୀୟ ସ୍କୋରକୁ ୨୦୦ ପାର ପଞ୍ଚାଇଥିଲେ। ୧୯ତମ ଓଭର ବୋଲିଂ କରିଥିବା ଖଲିଲ ଅହମ୍ମଦଙ୍କୁ ଶେଫର୍ଡ ୪ଟି ଛକା ଓ ଦୁଇଟି ଚୌକା ଲଗାଇଥିଲେ। ଏହି ଓଭରରେ ଖଲିଲ ଏକ ନୋ ବଲ ସମେତ ମୋଟ ୩୩ ରନ ବ୍ୟୟ କରିଥିଲେ, ଯାହାକି ଚଳିତ ସିଜନର ସବୁଠୁ ମହଙ୍ଗା ଓଭର। ଫଳରେ ଆରସିବି ନିର୍ଦ୍ଧାରିତ ୨୦ ଓଭରରେ ୫ ଉଇକେଟ ହରାଇ ୨୧୩ ରନ କରିବାକୁ ସକ୍ଷମ ହୋଇଥିଲା। ଚେନ୍ନାଇ ପକ୍ଷରୁ ପାଥିରାନା ୩ ଉଇକେଟ ନେଇଥିବା ବେଳେ ନୁର ଅହମ୍ମଦ ଓ ସାମ କୁରାନ ଗୋଟିଏ ଲେଖାଏ ଉଇକେଟ ହାତେଇଥିଲେ।

ସଂକ୍ଷିପ୍ତ ସ୍କୋର

ରୟାଲ ଚ୍ୟାଲେଞ୍ଜର୍ସ ବେଙ୍ଗାଲୁରୁ: ୨୦ ଓଭରରେ ୨୧୩/୫(ବିରାଟ କୋହଲି–୬୨, ଜ୍ୟାକବ ବେଥେଲ–୫୫, ରୋମାରିଓ ଶେଫର୍ଡ–୫୩*, ମାଥିସା ପାଥିରାନା–୩/୩୬, ନୁର ଅହମ୍ମଦ–୧/୨୬)।

ଆଇପିଏଲ୍ କାର୍ଯ୍ୟସୂଚୀ

(ଆଜିର ମ୍ୟାଚ)

କୋଲକାତା
ବନାମ ରାଜସ୍ଥାନ
ସ୍ଥାନ: କୋଲକାତା
ସମୟ: ଅପରାହ୍ନ ୩.୩୦

ପଞ୍ଜାବ
ବନାମ ଲକ୍ଷ୍ନୌ
ସ୍ଥାନ: ଧର୍ମଶାଳା
ସମୟ: ରାତ୍ର ୭.୩୦

ପ୍ରସାରଣ: ଷ୍ଟାର ସ୍ପୋର୍ଟ୍ସ

ଆଇପିଏଲ୍ ପଏଣ୍ଟ ଟେବୁଲ

ଦଳ	ମ୍ୟାଚ	ବିଜୟ	ପରାଜୟ	ବି.ଫ.	ପଏଣ୍ଟ	ରନ ହାର
ମୁମ୍ବାଇ ଇଣ୍ଡିଆନ୍ସ	୧୧	୭	୪	୦	୧୪	+୧.୨୭୪
ଗୁଜରାଟ ଟାଇଟନ୍ସ	୧୦	୭	୩	୦	୧୪	+୦.୮୬୭
ରୟାଲ ଚ୍ୟାଲେଞ୍ଜର୍ସ ବେଙ୍ଗାଲୁରୁ	୧୦	୭	୩	୦	୧୪	+୦.୫୨୧
ପଞ୍ଜାବ କିଙ୍ଗ୍ସ	୧୦	୬	୩	୧	୧୩	+୦.୧୯୯
ଦିଲ୍ଲୀ କ୍ୟାପିଟାଲ୍ସ	୧୦	୬	୪	୦	୧୨	+୦.୩୬୨
ଲକ୍ଷ୍ନୌ ସୁପର ଜାଏଣ୍ଟ୍ସ	୧୦	୫	୫	୦	୧୦	−୦.୩୨୫
କୋଲକାତା ନାଇଟ ରାଇଡର୍ସ	୧୦	୪	୫	୧	୯	+୦.୦୮୦
ରାଜସ୍ଥାନ ରୟାଲ୍ସ	୧୧	୩	୮	୦	୬	−୦.୭୮୦
ସନ୍‌ରାଇଜର୍ସ ହାଇଦ୍ରାବାଦ	୧୦	୩	୭	୦	୬	−୧.୧୯୨
ଚେନ୍ନାଇ ସୁପର କିଙ୍ଗ୍ସ	୧୦	୨	୮	୦	୪	−୧.୨୧୧

ଅଷ୍ଟ୍ରେଲିଆ ବିପକ୍ଷ ମହିଳା ହକି ସିରିଜ

୩–୨ରେ ହାରିଲା ଭାରତ

ପର୍ଥ,୩।୫(ପି.ଟି)

ଭାରତୀୟ ମହିଳା ହକି ଦଳ ଜବରଦସ୍ତ ପ୍ରତିଦ୍ୱନ୍ଦ୍ୱିତା କରିବା ସତ୍ତ୍ୱେ ୨–୩ ଗୋଲରେ ଅଷ୍ଟ୍ରେଲିଆଠାରୁ ପରାଜୟ ବରଣ କରିଛି। ଭାରତୀୟ ଦଳ ପକ୍ଷରୁ ନବନୀତ କୌର (୩୫ତମ ମିନିଟ୍) ଓ ଲାଲରେସିଆମି (୫୯ତମ) ଗୋଟିଏ ଲେଖାଏ ଗୋଲ ସ୍କୋର କରିଥିଲେ। ଅନ୍ୟପକ୍ଷରେ ଅଷ୍ଟ୍ରେଲିଆ ପାଇଁ ଗ୍ରେସ ଷ୍ଟିୱାର୍ଟ (ଦ୍ୱିତୀୟ), ଜେଡ ସ୍ମିଥ (୩୬ତମ) ଓ ଗ୍ରେଟା ହାୟେସ (୪୨ତମ) ଗୋଲ କରିଥିଲେ। ମ୍ୟାଚ୍‌ର ଦ୍ୱିତୀୟ ମିନିଟ୍‌ରେ ଗ୍ରେସ ଷ୍ଟିୱାର୍ଟଙ୍କ ଗୋଲ ଯୋଗୁ ପ୍ରଥମ କ୍ୱାର୍ଟରରେ ଅଷ୍ଟ୍ରେଲିଆ ୧–୦ ଗୋଲ୍‌ରେ ଆଗରେ ରହିଥିଲା। ଏହି କ୍ୱାର୍ଟରରେ ଭାରତୀୟ ଖେଳାଳିମାନେ ସୁଯୋଗ ସୃଷ୍ଟି କରିଥିଲେ। ହେଲେ କେହି ତାହାକୁ ସ୍କୋରରେ ପରିଣତ କରିପାରି ନ ଥିଲେ। ଦ୍ୱିତୀୟ କ୍ୱାର୍ଟରରେ ଭାରତୀୟ ଦଳ ସଫଳତାର ସହ ଅଷ୍ଟ୍ରେଲିଆର ପେନାଲ୍ଟି କର୍ନରକୁ ବେକାର କରିଥିଲା। ଫଳରେ ପ୍ରଥମାର୍ଦ୍ଧ ସୁଦ୍ଧା ଅଷ୍ଟ୍ରେଲିଆ ୧–୦ ଗୋଲରେ ଆଗରେ ରହିଥିଲା। ତୃତୀୟ କ୍ୱାର୍ଟରର ୩୫ତମ ମିନିଟ୍‌ରେ ଭାରତକୁ ଏକ ପେନାଲ୍ଟି କର୍ନର ମିଳିଥିଲା, ଯାହାକୁ ନବନୀତ କୌର ଗୋଲରେ ପରିଣତ କରିଥିଲେ। ହେଲେ ଏହାର ପରବର୍ତ୍ତୀ ମିନିଟ୍‌ରେ ଜେଡ୍ ଅଷ୍ଟ୍ରେଲିଆ ପାଇଁ ଦ୍ୱିତୀୟ ଗୋଲ କରିଥିଲେ। ୪୨ତମ ମିନିଟ୍‌ରେ ହାୟେସ ଘରୋଇ ଦଳର ଅଗ୍ରଣୀ ବ୍ୟବଧାନକୁ ୩–୧ରେ ପହଞ୍ଚାଇଥିଲେ। ଅନ୍ତିମ ତଥା ଚତୁର୍ଥ କ୍ୱାର୍ଟରର ୫୯ତମ ମିନିଟରେ ଲାଲରେସିଆମି ଭାରତ ପାଇଁ ଦ୍ୱିତୀୟ ଗୋଲ ପରିଶୋଧ କରିଥିଲେ।

ହେମରାଜ ୪, ଅଞ୍ଜଳୀ ୬ ବର୍ଷ ବାସନ୍ଦ

ଅଞ୍ଜଳୀ ଦେବୀ

ନୂଆଦିଲ୍ଲୀ, ୩।୫ (ପି.ଟି.)

ଡୋପ୍ ଟେଷ୍ଟ

ଲଙ୍ଗ ଡିଷ୍ଟାନ୍ସ ରନର ହେମ୍‌ରାଜ ଗୁର୍ଜାର ଓ ଅଞ୍ଜଳୀ ଦେବୀ ନ୍ୟାଶନାଲ ଆଣ୍ଟି ଡୋପିଙ୍ଗ ଏଜେନ୍ସି (ନାଡା)ର ଡିସିପ୍ଲିନାରି ପ୍ୟାନେଲ ଦ୍ୱାରା ଯଥାକ୍ରମେ ୪ ଓ ୬ ବର୍ଷ ବାସନ୍ଦ ହୋଇଛନ୍ତି। ଉଭୟେ ଗତବର୍ଷ ଅନୁଷ୍ଠିତ ଡୋପ୍ ଟେଷ୍ଟରେ ବିଫଳ ହୋଇଥିଲେ। ୨୫ ବର୍ଷୀୟ ଗୁର୍ଜାର ୨୦୨୩ ଜାତୀୟ ଆନ୍ତଃ ରାଜ୍ୟ ଚାମ୍ପିୟନଶିପ୍‌ର ୫୦୦୦ ମିଟର ରେସ୍‌ରେ ଏକ ବ୍ରୋଞ୍ଜ ପଦକ ହାସଲ କରିଥିବା ବେଳେ ୨୦୨୩ ଓ ୨୦୨୪ କ୍ରସ୍ କଣ୍ଟ୍ରି ଚାମ୍ପିୟନଶିପ୍‌ରେ ସ୍ୱର୍ଣ୍ଣ ବିଜୟୀ ହୋଇଥିଲେ। ନିଷ୍ପତ୍ତି ତାରିଖ ଏପ୍ରିଲ ୨୦ରୁ ସେ ୪ ବର୍ଷ ପର୍ଯ୍ୟନ୍ତ ବାସନ୍ଦ ହୋଇଛନ୍ତି। ଗୁର୍ଜାର ଆହୁରି ମଧ୍ୟ ଗତବର୍ଷ ୱାର୍ଲ୍ଡ ଆଥ୍‌ଲେଟିକ୍ସ କ୍ରସ୍ କଣ୍ଟ୍ରି ଚାମ୍ପିୟନଶିପ୍‌ରେ ଦେଶରୁ ପ୍ରତିନିଧିତ୍ୱ କରିଥିଲେ। ତାଙ୍କଠାରୁ ସଂଗୃହୀତ ଡୋପ୍ ସାମ୍ପଲରୁ ନିଷିଦ୍ଧ ଦ୍ରବ୍ୟ ଡାର୍ବେପୋଟିନ (ଡେପୋ) ଠାବ କରାଯିବା ପରେ ନାଡା ତାଙ୍କୁ ସାମୟିକ ସସ୍‌ପେଣ୍ଡ କରିଥିଲା। ଅନ୍ୟପକ୍ଷରେ ଅଞ୍ଜଳୀଙ୍କ ୬ ବର୍ଷ ବାସନ୍ଦ ଦଣ୍ଡ ମାର୍ଚ୍ଚ ୩୧ରୁ କାର୍ଯ୍ୟକାରୀ ହେବ ବୋଲି ନାଡା ୱେବ୍‌ସାଇଟ୍‌ରେ ସଦ୍ୟତମ ଅପ୍‌ଡେଟ୍‌ରୁ ଜଣାପଡ଼ିଛି। ଏଥିରେ ଏହାଠାରୁ ଅଧିକ କିଛି ତଥ୍ୟ ପ୍ରଦାନ କରାଯାଇ ନାହିଁ। ଅଞ୍ଜଳୀ ଆହୁରି ମଧ୍ୟ ଗତବର୍ଷ ଦେଶରୁ ୱାର୍ଲ୍ଡ ଆଥ୍‌ଲେଟିକ୍ସ କ୍ରସ୍ କଣ୍ଟ୍ରି ଚାମ୍ପିୟନଶିପ୍‌ରେ ପ୍ରତିନିଧିତ୍ୱ କରିଥିଲେ। ସୂଚନାଯୋଗ୍ୟ, ଡୋପିଙ୍ଗ ମାମଲାରେ ନାଡାର ଡିସିପ୍ଲିନାରି ପ୍ୟାନେଲ ଦ୍ୱାରା କବାଡ଼ି ଖେଳାଳି ମନୀଷ ଗୁଲିଆ, ରେସ୍‌ଲର ଓମ୍‌କାର ଶଙ୍କର ଚୋଗ୍‌ଲେ ଓ ଦିବ୍ୟାକକ୍‌ରାନ, ବକ୍ସର ଥୋକ୍‌ଚୋମ୍ ୟାଇସାନା ଚାନୁ ଓ ସନ୍ତରଣକାରୀ ବିଶାଲ ଗ୍ରେୱାଲ ପ୍ରମୁଖ ୪ବର୍ଷ ଲେଖାଏଁ ବାସନ୍ଦ ହୋଇଛନ୍ତି। ପାୱାର ଲିଫ୍ଟର ଅମିତା ଦେବୀ କୋଟ୍‌ୱାଲ୍ ଏବଂ ଜଣେ ନାବାଳକ ଟ୍ରାକ୍ ଆଣ୍ଡ୍ ଫିଲ୍ଡ ଆଥଲେଟ ୬ ବର୍ଷ ଲେଖାଏ ବାସନ୍ଦ ହୋଇଛନ୍ତି। ଏ ସମ୍ପର୍କରେ ବିଶଦ ବିବରଣୀ ପ୍ରଦାନ କରାଯାଇ ନାହିଁ।

ଡାଇମଣ୍ଡ ଲିଗ୍: ସାବ୍‌ଲେଙ୍କୁ ୮ମ ସ୍ଥାନ

କେକିଆଓ (ଚାଇନା), ୩।୫ (ପି.ଟି.)

ଭାରତର ଟପ୍ ୩,୦୦୦ ମିଟର ଷ୍ଟିପଲ ଚେଜର ଅବିନାଶ ସାବ୍‌ଲେ ଏଠାରେ ଶନିବାର ଅନୁଷ୍ଠିତ ଡାଇମଣ୍ଡ ଲିଗ୍ ମିଟିଂରେ ୮ମ ସ୍ଥାନ ଅଧିକାର କରିଛନ୍ତି। ୩୦ବର୍ଷୀୟ ସାବ୍‌ଲେ ସିଜନରେ ତାଙ୍କ ଦ୍ୱିତୀୟ ରେସ୍ ୮ମିନିଟ ୨୩.୮୫ ସେକେଣ୍ଡ ଟାଇମିଂରେ ଶେଷ କରିଥିଲେ। ପୂର୍ବରୁ ଏପ୍ରିଲ ୨୬ରେ ଅନୁଷ୍ଠିତ ଜିଆମେନ ଡାଇମଣ୍ଡ ଲିଗ୍‌ରେ ସେ କିନ୍ତୁ ୮ ମିନିଟ ୨୨.୫୯ ସେକେଣ୍ଡ ଟାଇମିଂ ସହ ୧୩ତମ ସ୍ଥାନ ଅଧିକାର କରିଥିଲେ। ଶନିବାର ଏଠାରେ ଅନୁଷ୍ଠିତ ରେସ୍‌ରେ ଇଥିଓପିଆର ଆବ୍ରାହମ ସିମେ ୮:୦୭.୮୨ ଟାଇମିଂ ସହ ପ୍ରଥମ ସ୍ଥାନ ଅଧିକାର କରିଥିବା ବେଳେ କେନିଆର ଏଡ୍‌ମଣ୍ଡ ସେରେମ (୮:୦୮.୬୮) ଓ ସିମନ କିପ୍‌ରପ୍ କୋଚ୍ (୮:୦୯.୦୫) ଯଥାକ୍ରମେ ଦ୍ୱିତୀୟ ଓ ତୃତୀୟ ସ୍ଥାନ ଅଧିକାର କରିଥିଲେ। ଜିଆମେନ୍ ଡାଇମଣ୍ଡ ଲିଗ୍ ଜିତିଥିବା ଇଥିଓପିଆର ଅନ୍ୟ ଜଣେ ଆଥ୍‌ଲେଟ ସାମୁଏଲ୍ ଫିରେଉ ଏଠାରେ ୮:୧୧.୧୮ ଟାଇମିଂ ସହ ୬ଷ୍ଠ ସ୍ଥାନ ଅଧିକାର କରିଥିଲେ। ସାମୁଏଲ୍ ସେଠାରେ ବର୍ତ୍ତମାନର ଅଲିମ୍ପିକ ଓ ବିଶ୍ୱ ଚାମ୍ପିୟନ କରକ୍ନୋର ସୋଫିଆନେ ଏଲ୍ ପାକାଲିଙ୍କୁ ପଛରେ ପକାଇ ପ୍ରଥମ ସ୍ଥାନ ଅଧିକାର କରିଥିଲେ। ପାକାଲି କିନ୍ତୁ ଶନିବାର ରେସ୍‌ରେ ଅଂଶଗ୍ରହଣ କରି ନ ଥିଲେ।

ମାଡ୍ରିଡ୍ ଓପନ ଫାଇନାଲରେ ରୁଡ୍

ମାଡ୍ରିଡ, ୩।୫ (ଏପି)

ଫ୍ରାନ୍‌ସିସ୍କୋ ସେରୁଣ୍ଡୋଲୋଙ୍କ ବିପକ୍ଷରେ ସିଧାସଳଖ ସେଟ୍‌ରେ ବିଜୟ ହାସଲ କରି କାସ୍ପର ରୁଡ୍ ମାଡ୍ରିଡ୍ ଓପନ ଟେନିସ ଫାଇନାଲରେ ପ୍ରବେଶ କରିଛନ୍ତି। ପଞ୍ଜରାରେ ଯନ୍ତ୍ରଣା ଯୋଗୁ ସେ ପେନ୍‌କିଲର ବ୍ୟବହାର କରି ଏହି ମ୍ୟାଚ ଖେଳିଥିଲେ। ଫାଇନାଲରେ ସେ ଜ୍ୟାକ୍ ଡ୍ରାପରଙ୍କୁ ଭେଟିବେ। ଡ୍ରାପର ଅନ୍ୟ ସେମିଫାଇନାଲରେ ଲୋରେଞ୍ଜୋ ମୁସେଟିଙ୍କୁ ୬–୩, ୭–୬ (୪)ରେ ପରାସ୍ତ କରି ବର୍ଷରେ ତାଙ୍କର ତୃତୀୟ ଫାଇନାଲ ଖେଳିବାକୁ ଯାଉଛନ୍ତି। ଏହି ମ୍ୟାଚ ପୂର୍ବରୁ ରୁଡ୍ ଗତ ୩ଟି ଗେମ୍‌ରେ ରୁଡ୍ ତାଙ୍କ ଇଞ୍ଜୁରୀକୁ ନେଇ ଚିକିତ୍ସାରେ ଅଛନ୍ତି। କାଜା ମାଜିକା ସେଣ୍ଟର କୋର୍ଟରେ ଖେଳାଯାଇଥିବା ସେମିଫାଇନାଲ ମ୍ୟାଚକୁ ସେ ୬–୪, ୭–୫ରେ ଜିତି ନେଇଥିଲେ। ରୁଡ୍ କହିଛନ୍ତି କୋର୍ଟକୁ ଯିବା ପୂର୍ବରୁ ୱାର୍ମଅପ୍ ହେଉଥିବା ବେଳେ ସେ ତାଙ୍କ ପଞ୍ଜରାରେ ଯନ୍ତ୍ରଣା ଅନୁଭବ କରିବାରୁ ପେନ୍‌କିଲର ବ୍ୟବହାର କରିବାକୁ ବାଧ ହୋଇଥିଲେ।

ଫ୍ରାନ୍‌ସିସ୍କୋ ସେରୁଣ୍ଡୋଲୋଙ୍କ ବିପକ୍ଷରେ ରିଟର୍ନ ଶଟ୍ ଖେଳୁଛନ୍ତି କାସ୍ପର ରୁଡ୍।

ରାବାଡ଼ା ସାମୟିକ ବାସନ୍ଦ

ଜୋହାନ୍ସବର୍ଗ,୩।୫(ପି.ଟି.)

ମନୋରଞ୍ଜନ ଲାଗି ନେଇଥିବା ଔଷଧ କାରଣରୁ ବର୍ତ୍ତମାନ ସାମୟିକ ବାସନ୍ଦାଦେଶ ଭୋଗ କରୁଥିବା ବିଶ୍ୱର ପ୍ରିମିୟର ଫାଷ୍ଟ ବୋଲର କାଗିସୋ ରାବାଡା ଶନିବାର ପ୍ରକାଶ କରିଛନ୍ତି। ଦକ୍ଷିଣ ଆଫ୍ରିକୀୟ ପେସର ଗତ ମାସରେ ଗୁଜରାଟ ଟାଇଟନ୍ସ ଲାଗି ଦୁଇଟି ମ୍ୟାଚ୍ ଖେଳିବା ପରେ ବ୍ୟକ୍ତିଗତ କାରଣ ଦର୍ଶାଇ ସ୍ୱଦେଶ ଫେରି ଯାଇଥିଲେ। ଆସନ୍ତା ୨୫ ତାରିଖରେ ୩୦ ବର୍ଷରେ ପାଦ ଦେବାକୁ ଯାଉଥିବା ରାବାଡା ଦକ୍ଷିଣ ଆଫ୍ରିକୀୟ କ୍ରିକେଟର୍ସଙ୍କ ଆସୋସିଏଶନ (ଏସ୍‌ଏସିଏ) ଜରିଆରେ ଏକ ବିବୃତି ଜାରି କରିଛନ୍ତି। ମୁଁ ନିକଟରେ ବ୍ୟକ୍ତିଗତ କାରଣ ଦର୍ଶାଇ ଆଇପିଏଲ୍‌ରେ ଅଂଶଗ୍ରହଣ ନ କରି ଦକ୍ଷିଣ ଆଫ୍ରିକାକୁ ଫେରି ଆସିଥିଲି। ମନୋରଞ୍ଜନ ଲାଗି ଔଷଧ ବ୍ୟବହାର ଯୋଗୁ ମୋ ଡୋପ ନମୁନାରେ ନିଷିଦ୍ଧ ଔଷଧ ଠାବ ହୋଇଛି।

ଆଣ୍ଟୋନେଲି ସର୍ବକନିଷ୍ଠ ପୋଲ୍ ବିଜେତା

ମାୟାମି ଗାର୍ଡେନ୍ସ (ଫ୍ଲୋରିଡା), ୩।୫ (ଏପି)

ଫର୍ମୁଲା-୧

ଫର୍ମୁଲା–୧ ଇତିହାସରେ କୌଣସି ଇଭେଣ୍ଟରେ ସର୍ବକନିଷ୍ଠ ପୋଲ୍ ବିଜେତା ହେବାର ଗୌରବ ଅର୍ଜନ କରିଛନ୍ତି ୧୮ବର୍ଷୀୟ କିମି ଆଣ୍ଟୋନେଲି। ମାୟାମି ଗ୍ରାଁ ପ୍ରି ପୂର୍ବରୁ ଅନୁଷ୍ଠିତ ସ୍ପ୍ରିଣ୍ଟ ରେସ୍‌ରେ ମର୍ସିଡିଜର ଏହି ଡ୍ରାଇଭର ପ୍ରଥମ ସ୍ଥାନ ଅଧିକାର କରିଛନ୍ତି। ଆଣ୍ଟୋନେଲିଙ୍କର ଏହା ହେଉଛି ପ୍ରଥମ ଫର୍ମୁଲା–୧ ସିଜନ। ମର୍ସିଡିଜ ୭ଥର ଚାମ୍ପିୟନ ଲିୱିସ ହାମିଲ୍‌ଟନଙ୍କ ସ୍ଥାନରେ ଆଣ୍ଟୋନେଲିଙ୍କୁ ଟିମ୍‌ରେ ସାମିଲ କରିଛି। ଇଟାଲୀର ଏହି ଡ୍ରାଇଭରଙ୍କ ଉପରେ ମର୍ସିଡିଜ ଆସ୍ଥା ପ୍ରକଟ କରିଛି। ସେ ଦ୍ୱିତୀୟ ସ୍ପ୍ରିଣ୍ଟ ରେସ୍ ପାଇଁ ଯୋଗ୍ୟତା ଅର୍ଜନ କରିବା ଯଥାର୍ଥ ବୋଲି ପ୍ରମାଣିତ କରିଛନ୍ତି। ଆଣ୍ଟୋନେଲି ଦ୍ୱିତୀୟ ସ୍ପ୍ରିଣ୍ଟ ରେସ୍ ବର୍ତ୍ତମାନର ଫର୍ମୁଲା–୧ ପଏଣ୍ଟ ଲିଡର ମ୍ୟାକଲରେନର ଓସ୍କାର ପିଆଷ୍ଟ୍ରିଙ୍କ ସହିତ ଆରମ୍ଭ କରିବେ। ପ୍ରଥମ ସ୍ପ୍ରିଣ୍ଟ ରେସ୍‌ରେ ଆଣ୍ଟୋନେଲିଙ୍କଠାରୁ .୦୪୫ ସେକେଣ୍ଡ ଟାଇମ ବ୍ୟବଧାନରେ ଦ୍ୱିତୀୟ ସ୍ଥାନ ଅଧିକାର କରିଥିଲେ ପିଆଷ୍ଟ୍ରି।

କିସ୍‌ରୁ ଭାଗ ନେବେ ୪୧ ଆଥ୍‌ଲେଟ୍

ଭୁବନେଶ୍ୱର, ୩।୫ (ବିଜୟ ରଣା)

୭ମ ଖେଲୋ ଇଣ୍ଡିଆ ୟୁଥ୍ ଗେମ୍ସ

ବିହାରରେ ୭ମ ଖେଲୋ ଇଣ୍ଡିଆ ୟୁଥ୍ ଗେମ୍ସ ଆୟୋଜନ କରାଯାଇଛି। ଏଥିରେ ସ୍ଥାନୀୟ କଳିଙ୍ଗ ଇନ୍‌ଷ୍ଟିଚ୍ୟୁଟ୍ ଅଫ୍ ସୋସିଆଲ ସାଇନ୍ସ (କିସ୍)ରୁ ୪୧ଜଣ ଛାତ୍ର ଆଥଲେଟ (୨୦ ବାଳକ ଓ ୨୧ ବାଳିକା) ଓଡ଼ିଶାରୁ ପ୍ରତିନିଧିତ୍ୱ କରିବେ। ଏହି ମେଗା ଇଭେଣ୍ଟ ରବିବାରଠାରୁ ମେ ୧୫ ପର୍ଯ୍ୟନ୍ତ ୫ଟି ସହର ଯଥା ପାଟନା, ରାଜଗିର, ଗୟା, ଭାଗଲପୁର ଓ ବେଗୁସରାଇଠାରେ ଆୟୋଜନ କରାଯାଇଛି। ଏଥିରେ ୨୭ଟି କ୍ରୀଡ଼ାରେ ପ୍ରତିଯୋଗିତା ହେବ। କିସ୍‌ରୁ ରଗ୍‌ବୀରେ ୧୯ ଖେଳାଳି (୧୦ବାଳକ ଓ ୯ବାଳିକା), ସିପକଟାକ୍ରରେ ୧୫ ଖେଳାଳି (୮ବାଳକ ଓ ୭ବାଳିକା), ଆଥ୍‌ଲେଟିକ୍ସରେ ଜଣେ (ବାଳକ), ଖୋ ଖୋରେ ୪ ଖେଳାଳି (ଜଣେ ବାଳକ ଓ ୩ ବାଳିକା) ଏବଂ ଜୁଡୋ ଓ ସାଇକ୍ଲିଂରେ ଜଣେ ଲେଖାଏ ବାଳିକା ଅଂଶଗ୍ରହଣ କରିବେ।

୭ମ ଖେଲୋ ଇଣ୍ଡିଆ ୟୁଥ୍ ଗେମ୍ସରେ ଅଂଶଗ୍ରହଣ କରିବାକୁଥିବା ଆଥଲେଟ୍।

ବଲାଙ୍ଗୀର, ଭୁବନେଶ୍ୱର, କଟକ, ଜୟପୁର ବିଜୟୀ

ମାଧୁରୀ ମେହେଟାଙ୍କ ଶତକ

ଭୁବନେଶ୍ୱର, ୩।୫ (ବିଜୟ ରଣା)

ମାଧୁରୀ ମେହେଟା

ଭାବାନୀ ଧଣ୍ଡା

କାଜଲ ଜେନା

ପ୍ରିୟଙ୍କା ସାହୁ

ଓଡ଼ିଶା କ୍ରିକେଟ ଆସୋସିଏଶନ (ଓସିଏ) ଆନୁକୂଲ୍ୟରେ ଚାଲିଥିବା ଆନ୍ତଃଜିଲା ମହିଳା ଟି୨୦ କ୍ରିକେଟ ଟୁର୍ନାମେଣ୍ଟର ସୁପର ଲିଗ୍‌ରେ ଶନିବାର ବଲାଙ୍ଗୀର, ଭୁବନେଶ୍ୱର, କଟକ ଓ ଜୟପୁର ସେମାନଙ୍କ ମ୍ୟାଚରେ ବିଜୟ ଲାଭ କରିଛନ୍ତି। କଟକସ୍ଥିତ ରେଭେନ୍‌ଶା ଗ୍ରାଉଣ୍ଡ–୧ରେ ଖେଳାଯାଇଥିବା ବରଗଡ଼ ବିପକ୍ଷ ମ୍ୟାଚରେ ବଲାଙ୍ଗୀର ୧୦୩ରନରେ ବିଜୟ ହାସଲ କରିଛି। ଏଥିରେ ପ୍ରଥମେ ବ୍ୟାଟିଂ କରିଥିବା ବଲାଙ୍ଗୀର ମାଧୁରୀ ମେହେଟା (୬୨ବଲ୍‌ରୁ ୧୦୫ରନ)ଙ୍କ ଶତକ ଓ ସରିତା ମେହେର (୪୬ ବଲ୍‌ରୁ ୫୩* ରନ)ଙ୍କ ଅର୍ଦ୍ଧଶତକ ସହାୟତାରେ ୩ଉଇକେଟ ବିନିମୟରେ ୧୬୯ ରନ୍ କରିଥିଲା। ଜବାବରେ ବରଗଡ଼ ନିର୍ଦ୍ଧାରିତ ଓଭରରେ ମାତ୍ର ୬୬ ରନ କରି ଅଲଆଉଟ ହୋଇଯାଇଥିଲା। ବିଜୟୀ ଦଳର ବିଜିଲି ଦୀପ୍ ୪ ଓ ସୁଜିନ ଖାନ୍ ୨ ଉଇକେଟ ନେଇଥିଲେ। ମାଧୁରୀ ମେହେଟା ପ୍ଲେୟର ଅଫ୍ ଦି ମ୍ୟାଚ ବିବେଚିତ ହୋଇଥିଲେ। ରେଭେନ୍‌ଶା ଗ୍ରାଉଣ୍ଡ–୨ରେ ଅନୁଷ୍ଠିତ ମ୍ୟାଚ୍‌ରେ ଭୁବନେଶ୍ୱର ୮ ଉଇକେଟରେ ବାଲେଶ୍ୱରକୁ ପରାସ୍ତ କରିଛି। ଏଥିରେ ବାଲେଶ୍ୱର ଦଳ ୧୫.୫ ଓଭରରେ ମାତ୍ର ୪୦ ରନ କରି ଅଲ୍‌ଆଉଟ ହୋଇଯାଇଥିଲା। ଭୁବନେଶ୍ୱର ୧୦.୩ ଓଭରରେ ୨ଉଇକେଟ ବିନିମୟରେ ୪୪ ରନ କରି ମ୍ୟାଚ ଜିତି ନେଇଥିଲା। ଏଥିରେ ପ୍ରିୟଙ୍କା ସାହୁ ପ୍ଲେୟର ଅଫ୍ ଦି ମ୍ୟାଚ ବିବେଚିତ ହୋଇଥିଲେ। ସେ ୧୩ ରନ ଦେଇ ୨ଉଇକେଟ ଅକ୍ତିଆର କରିଥିଲେ। ଡ୍ରିମ୍ସ ଗ୍ରାଉଣ୍ଡରେ ସମ୍ବଲପୁର ବିପକ୍ଷରେ କଟକ ୧୦ ଉଇକେଟରେ ବିଜୟୀ ହୋଇଛି। ଏଥିରେ ପ୍ରଥମେ ବ୍ୟାଟିଂ କରିଥିବା ସମ୍ବଲପୁର ୧୭.୧ ଓଭରରେ ସମସ୍ତ ଉଇକେଟ ହରାଇ ୪୨ ରନ କରିଥିଲା। କଟକ ୪.୫ ଓଭରରେ ବିନା କୌଣସି ଉଇକେଟରେ ୪୫ ରନ କରି ମ୍ୟାଚରେ ବିଜୟ ଲାଭ କରିଥିଲା। ବିଜୟୀ ଦଳର ବୋଲର ଭାବାନୀ ଧଣ୍ଡା (୩.୧–୦–୭–୪) ଶ୍ରେଷ୍ଠ ଖେଳାଳି ବିବେଚିତ ହୋଇଥିଲେ। ସେହିପରି ବାଡ଼ାନାସୀ ଗ୍ରାଉଣ୍ଡରେ ଜୟପୁର ୮ଉଇକେଟରେ କେନ୍ଦୁଝରକୁ ପରାସ୍ତ କରିଛି। ପ୍ରଥମେ ବ୍ୟାଟିଂ କରିଥିବା କେନ୍ଦୁଝର ନିର୍ଦ୍ଧାରିତ ଓଭରରେ ୭ଉଇକେଟ ହରାଇ ୫୯ ରନ କରିଥିଲା। ଜବାବରେ ଜୟପୁର ୧୦ ଓଭରରେ ୨ଉଇକେଟ ବିନିମୟରେ ବିଜୟ ଲକ୍ଷ୍ୟ ହାସଲ କରି ନେଇଥିଲା। ଏଥିରେ ବିଜୟୀ ଦଳର କାଜଲ ଜେନା ପ୍ଲେୟର ଅଫ୍ ଦି ମ୍ୟାଚ ବିବେଚିତ ହୋଇଥିଲେ। ସେ ୨୫ ବଲ୍‌ରୁ ୩୩ ରନ କରି ଅପରାଜିତ ରହିଥିବା ବେଳେ ୬ ରନ ବିନିମୟରେ ୨ ଉଇକେଟ ଅକ୍ତିଆର କରିଥିଲେ।

4-Printed and published by Adyasha Satpathy on behalf of Navajat Printers & Media Pvt. Ltd. and printed at Navajat Printers, B-15, Industrial Estate, Rasulgarh, Bhubaneswar, Editor - Tathagata Satpathy, ସମ୍ପାଦକ– ତଥାଗତ ସତପଥୀ