ଧରିତ୍ରୀ
DHARITRI

ଭୁବନେଶ୍ୱର, ଶୁକ୍ରବାର, ମେ ୯/୨୦୨୫ (୧୪ ପୃଷ୍ଠା) | Bhubaneswar, Friday, May 9/2025 | Page 14 | ₹ 7.00 | BALASORE

୫୧ଶ ଭାଗ ୧୬୩ ସଂଖ୍ୟା | www.orissakhabar.com/www.dharitri.com | Printed at Bhubaneswar, Sambalpur, Rayagada & Angul | VOLUME 51 ISSUE 163 | ମୂଲ୍ୟ ₹୭/-

୩ ପାକିସ୍ତାନୀ ଫାଇଟର ଜେଟ୍ ଖସାଇଲା ଭାରତୀୟ ସେନା

ଜମ୍ମୁ-କଶ୍ମୀର, ପଞ୍ଜାବ, ରାଜସ୍ଥାନ ଓ ଗୁଜରାଟର ଅନେକ ସହରରେ ବାଜିଲା ଯୁଦ୍ଧ ସାଇରନ୍, କରାଗଲା ବ୍ଲାକ୍ ଆଉଟ୍

ପାକିସ୍ତାନର ୮ ମିଶାଇଲକୁ ଖସାଇଲା ଏସ୍-୪୦୦

ଭାରତର ଏକାଧିକ ସ୍ଥାନକୁ ଟାର୍ଗେଟ

ଅପରେଶନ ସିନ୍ଦୂରଃ ୧୦୦ ଆତଙ୍କବାଦୀ ମରିଥିବା ରାଜନାଥଙ୍କ ସୂଚନା

କାନ୍ଦାହାର ବିମାନ ଅପହର୍ତ୍ତା ଅବ୍‌ଦୁଲ ରୌଫ୍ ନିହତ

ଲାହୋର ଏୟାର ଡିଫେନ୍ସ ସିଷ୍ଟମ୍ ଧ୍ୱସ୍ତ

ପୃଷ୍ଠା-୩

ନୂଆଦିଲ୍ଲୀ/ଜମ୍ମୁ,୮।୫

ଭାରତୀୟ ସଶସ୍ତ୍ର ବଳ ମେ ୬ ତାରିଖ ବିଳମ୍ବିତ ରାତିରେ ଅପରେଶନ 'ସିନ୍ଦୂର' ଚଳାଇ ମାତ୍ର ୨୫ ମିନିଟ୍ ଭିତରେ ପାକିସ୍ତାନୀ ଆତଙ୍କବାଦୀଙ୍କ ଭିତ୍ତିଭୂମିକୁ ଦୋହଲାଇ ଦେଇଥିବାବେଳେ ଏଥିରେ ବିଚଳିତ ହୋଇପଡ଼ିଛି ଇସ୍‌ଲାମାବାଦ। ଫଳ ସ୍ୱରୂପ ଗୁରୁବାର ଭୋରରୁ ରାତି ଯାଏ ପାକିସ୍ତାନ ସେନା ଏକାଧିକ ଥର ଜମ୍ମୁ-କଶ୍ମୀର, ପଞ୍ଜାବ, ରାଜସ୍ଥାନ ଓ ଗୁଜରାଟର କେତେକ ସହରକୁ ଟାର୍ଗେଟ କରି ଆକ୍ରମଣ ଉଦ୍ୟମ କରିଛି। ରାତି ପ୍ରାୟ ୯ଟାବେଳେ ପାକିସ୍ତାନ ଭାରତର ଏକାଧିକସ୍ଥାନକୁ ମିଶାଇଲ ମାଡ଼ କରିଛି। କିନ୍ତୁ ଭାରତର ପ୍ରତିରକ୍ଷାରେ ଗୁରୁତ୍ୱପୂର୍ଣ୍ଣ ଭୂମିକା ନିଭାଇଥିବା ରୁଷିଆ ନିର୍ମିତ ଏସ୍-୪୦୦ ଏୟାର ଡିଫେନ୍ସ ମିଶାଇଲ ସିଷ୍ଟମ୍ 'ସୁଦର୍ଶନ ଚକ୍ର' ସେଗୁଡ଼ିକୁ ବିଫଳ କରିଛି। ସେହିପରି ପାକିସ୍ତାନୀ ସେନାର ଗୋଟିଏ ଏଫ୍-୧୬ ଓ ୨ଟି ଏଫ୍-୧୭ ଫାଇଟର ଜେଟ୍‌କୁ 'ସୁଦର୍ଶନ ଚକ୍ର' ଖସାଇଦେଇଛି। ଶେଷ ହସ୍ତଗତ ରିପୋର୍ଟ ଅନୁଯାୟୀ, ଜମ୍ମୁ ଏୟାରପୋର୍ଟ ସମେତ କୁପୱାରା, ଅଖ୍‌ନୁର, ପଞ୍ଜାବର ପଠାନକୋଟ୍, ରାଜସ୍ଥାନର ଜୈସଲମେର୍ ଆଦି ଅନେକ ସ୍ଥାନରେ ପ୍ରାୟ ୮ଟି ପାକିସ୍ତାନୀ ମିଶାଇଲକୁ ଏସ୍-୪୦୦ ଖସାଇ ଦେଇଛି। ପାକ୍ ସୀମାକୁ ଲାଗିଥିବା ରାଜ୍ୟଗୁଡ଼ିକର ବିଭିନ୍ନ ସହରରେ ବ୍ଲାକ୍ ଆଉଟ୍ କରାଯାଇ ସାଇରନ୍ ସତର୍କତା ଜାରି କରାଯାଇଛି। ଏହାପୂର୍ବରୁ ବୁଧବାର ବିଳମ୍ବିତ ରାତି ଓ ଗୁରୁବାର ଭୋର ସମୟ ମଧ୍ୟରେ ପାକିସ୍ତାନ ପଟୁ ଜମ୍ମୁ-କଶ୍ମୀର, ପଞ୍ଜାବ ଓ ଗୁଜରାଟର ୧୫ଟି ସହରକୁ ଟାର୍ଗେଟ କରି ମିଶାଇଲ ଛାଡ଼ିଥିଲା। ତେବେ ଭାରତୀୟ ବାୟୁସେନା ସତର୍କତାର ସହ ଏହାର ମୁହଁତୋଡ଼ ଜବାବ ଦେଇ ପାକିସ୍ତାନୀଙ୍କ ଦୁଃସାହସିକ ଅପଚେଷ୍ଟାକୁ ଭଣ୍ଡୁର କରିଛି। ଏସ୍-୪୦୦ ମିଶାଇଲ ସିଷ୍ଟମ୍ ବ୍ୟବହାର କରି ପାକିସ୍ତାନୀ କ୍ଷେପଣାସ୍ତ୍ରଗୁଡ଼ିକୁ ଖସାଇ ଦିଆଯାଇଛି।

ଏସ୍-୪୦୦ ଏୟାର ଡିଫେନ୍ସ ମିଶାଇଲ ସିଷ୍ଟମ୍

(ସବିଶେଷ ଖବର ଭିତର ପୃଷ୍ଠାରେ)

SIKSHA 'O' ANUSANDHAN

SAAT-2025

Empowering students for a brighter future

PHARMACY PROGRAMS OFFERED
- B.Pharm
- M.Pharm in Pharmacology
- M.Pharm in Pharmaceutics
- M.Pharm in Industrial Pharmacy
- M.Pharm in Pharmaceutical Analysis

APPROVAL & RECOGNITIONS
- Approved by UGC and PCI
- Re-accredited by NAAC with A++ Grade
- Granted with Category-1 Graded Autonomy by UGC
- NBA Accredited B.Pharm Program

NIRF INDIA RANKINGS 2024
- 14th Best in University Category
- 24th Best in Overall Category

INTERNATIONAL RANKINGS 2025
- Ranked in QS World Rankings 2025
- Ranked in Times World Rankings 2025

To apply for admission through SAAT, Please visit: www.soa.ac.in

ADMISSIONS OPEN
Apply TODAY
Hurry Up! Limited Seats.

SKILL DEVELOPMENT INSTITUTE BHUBANESWAR
Managed by IndianOil

Come & Join Industry Aligned Courses at SDI Bhubaneswar and Get Job Ready

Schneider Electric
- Building Automation Specialist (Duration: 5 Months) | Fee: Rs. 25000/-
- Advance Diploma in Automation (SCADA & PLC Programmer) (Duration: 3 Months) | Fee: Rs. 15000/-
- Solar PV Installer (Duration: 3 Months) | Fee: Rs. 6000/-

+91 79782 65965

ADVANCED COURSES
Who can Apply? Diploma B.E./B.Tech.
Course Fee is highly subsidized and it includes Training, Hostel, Food and Uniform.

SIEMENS
- Designer- Mechanical (Duration: 3 Months) | Fee: Rs. 15000/-
- CNC Programmer (Duration: 3 Months) | Fee: Rs. 15000/-
- IoT Automation with Python (Duration: 3 Months) | Fee: Rs. 15000/-
- Industrial Control Automation (Duration: 3 Months) | Fee: Rs. 15000/-

+91 98617 51904

NTTF
- Industrial Welding Duration: 5 Months | Fee: Rs. 10000/-
- Industrial Electrician Duration: 5 Months | Fee: Rs. 10000/-
- Fitter Fabrication Duration: 5 Months | Fee: Rs. 10000/-
- Technician Instrumentation Duration: 5 Months | Fee: Rs. 10000/-
- CRM Associate Duration: 3 Months | Fee: Rs. 6000/-
- Plumber General Duration: 3 Months | Fee: Rs. 6000/-

+91 79782 25673

BASIC COURSES
Who can Apply? 10th / 12th / ITI /Graduates

TATA STRIVE Right Skills Bright Future
- Multi-Cuisine (Commi's Chef) Duration: 3 Months | Fee: Rs. 6000/-
- Business Correspondent / Facilitator Duration: 2 Months | Fee: Rs. 4000/-

+91 97777 11834

NEW COURSES
- HVAC Technician (Duration: 3 Months)
- Video Editor (Duration: 3 Months)
- Digital Photography (Duration: 3 Months)
- Graphic Designer (Duration: 3 Months)

+91 82801 09799

One Year Specialised Course
Industrial Mechatronics Specialist
Eligibility- B.E / B.Tech / Diploma (Electronics, Electrical, Mechatronics, Instrumentation, EEE)
+91 98534 33677

ADMISSION PROCESS: Registration, Online Test, Counselling, Shortlisting, Document Verification, Admission

Skill Development Institute, Bhubaneswar (SDI-B)
At/PO-Taraboi, PS-Jatni, Dist-Khordha, Odisha, Pin-752050
Email: contact@sdib.in, Visit: www.sdibhubaneswar.co.in
Contact: 0674-3520200, 8280109799

Skill India | Promoting Organisations: IndianOil, ONGC, Bharat Petroleum, HP, GAIL (India) Limited, Oil India Limited, EIL

KHIMJI TRUST SINCE 1936

HURRY UP
ONLY
3 DAYS LEFT

#BYOJ
BUY YOUR OWN JEWELLERY

FLAT 50%OFF*
ON GOLD & DIAMOND JEWELLERY M/C

GRAND AKSHAYA TRITIYA SALE

*T&C Apply

89 YEARS TRUST IS TIMELESS | 100% BIS Hallmarked HUID Pure Gold Jewellery | 100% Exchange Of Old Gold | Fair Price Policy | Free Insurance On Diamonds | Tested And Certified Diamonds | Safe Gold Purchase Scheme | Lifetime Buyback Guarantee

BHUBANESWAR 621, Saheed Nagar, Janpath
BHUBANESWAR 5089 Soubhagya Nagar
BHUBANESWAR 551/1815 Samantrapur
BHUBANESWAR 309, District Centre, Chandrasekharpur
BERHAMPUR Venkatraju Arcade, Sano Bazar
CUTTACK 558/834 Cantonment Road
JHARSUGUDA Sarbahal Road, Marwadi Para
PURI Opp. Police Line VIP Road
ROURKELA Kesar Bhawan, Main Road
ANGUL Opening Soon
JAJPUR ROAD Opening Soon

khimjijewellers.com | 1800 3131 777 | Follow us on:

KHIMJI® JEWELLERS SINCE 1936

ଭାରତ-ପାକ୍ ସଂଘର୍ଷ

ଆତଙ୍କଙ୍କୁ ପ୍ରହାର

ଶାନ୍ତିର ପକ୍ଷଧର ଭାରତ ସବୁବେଳେ ବିଶ୍ୱଶାନ୍ତିକୁ ଗୁରୁତ୍ୱ ଦେଇଆସିଛି। ପ୍ରଧାନମନ୍ତ୍ରୀ ନରେନ୍ଦ୍ର ମୋଦିଙ୍କ ଭାଷାରେ ଭାରତ ଯୁଦ୍ଧ ନୁହେଁ, ବୁଦ୍ଧ ଚାହେଁ। କିନ୍ତୁ ଦେଶକୁ ଶତ୍ରୁରାଷ୍ଟ୍ର ଆଡ଼ ଆଖିରେ ଦେଖିଲେ କିମ୍ବା କୌଣସି ପ୍ରକାର ଦୁଃସାହସିକ ସାମରିକ କାର୍ଯ୍ୟାନୁଷ୍ଠାନ ପାଇଁ ଆଗଭର ହେଲେ, ଭାରତୀୟ ସଶସ୍ତ୍ର ବଳ ମୁହଁତୋଡ଼ ଜବାବ ଦେବା ପାଇଁ ପ୍ରସ୍ତୁତ। ପହଲଗାମ୍ ଆକ୍ରମଣର ପ୍ରତିଶୋଧ ନେବାକୁ ଯାଇ ସ୍ଥଳସେନା, ବାୟୁସେନା ଓ ନୌସେନାର ମିଳିତ ଅଭିଯାନ 'ଅପରେଶନ ସିନ୍ଦୂର' ଏହାକୁ ପ୍ରମାଣିତ କରିଛି। ମାତ୍ର ୨୫ ମିନିଟ୍‌ରେ ମିଶାଇଲ ମାଡ଼ କରି ପାକିସ୍ତାନ ଏବଂ ପିଓକେସ୍ଥିତ ଆତଙ୍କବାଦୀଙ୍କ ଅଫିସ୍ ଓ ଶିବିରଗୁଡ଼ିକୁ ଧ୍ୱସ୍ତବିଧ୍ୱସ୍ତ କରିଦେଇଛି। ଏଥିରେ ଜୈଶ-ଇ-ମହମ୍ମଦ(ଜେଇଏମ୍) ମୁଖ୍ୟ ମୌଲାନା ମାସୁଦ୍ ଅଜହରଙ୍କ ପରିବାରର ୧୧ ସଦସ୍ୟ ଓ ୪ ଘନିଷ୍ଠ ସହଯୋଗୀ ନିହତ ହୋଇଛନ୍ତି। ପ୍ରାଣ ହରାଇଥିବା ଅଜହର ପରିବାର ସଦସ୍ୟଙ୍କ ମଧ୍ୟରେ ରହିଛନ୍ତି ତାଙ୍କ ସାନଭାଇ ଅବଦୁଲ ରୌଫ୍, ଯିଏକି ୧୯୯୯ କାନ୍ଦାହାରରେ ଇଣ୍ଡିଆନ୍ ଏୟାରଲାଇନ୍ସ ଆଇସି-୮୧୪ ଅପହରଣର ମାଷ୍ଟରମାଇଣ୍ଡ ଥିଲେ। ୨୦୦୧ରେ ପାର୍ଲାମେଣ୍ଟ ଆକ୍ରମଣ ହେଉ କି ୨୦୦୮ ମୁମ୍ବାଇ ଆକ୍ରମଣ, ୨୦୧୬ ପଠାନ୍‌କୋଟ ଏବଂ ୨୦୧୯ ପୁଲ୍‌ୱାମା ଆଟାକ୍, ସବୁଥିରେ ଅଜହର ଭ୍ରାତାଙ୍କ ସମ୍ପୃକ୍ତି ରହିଥିବା ଭାରତୀୟ ତଦନ୍ତକାରୀ ସଂସ୍ଥାଗୁଡ଼ିକ ଜାଣିବାକୁ ପାଇଥିଲେ। ମୋଟାମୋଟି ଭାବେ ଅପରେଶନ ସିନ୍ଦୂର ଆତଙ୍କବାଦ ଉପରେ ଏପରି ଏକ ପ୍ରହାର ଯାହାକି ପାକିସ୍ତାନରେ ଥିବା ମୃତ୍ୟୁର ସୌଦାଗରମାନଙ୍କ ଅଣ୍ଟା ଭାଙ୍ଗିଦେଇଛି।

୧୦୦ ଆତଙ୍କବାଦୀ ମରିଛନ୍ତି: ରାଜନାଥ

ସର୍ବଦଳୀୟ ବୈଠକରେ ଅବଗତ କରାଇଲେ

ନୂଆଦିଲ୍ଲୀ,୮।୫

ପହଲଗାମ୍ ଆତଙ୍କବାଦୀ ଆକ୍ରମଣର ପ୍ରତିଶୋଧ ସ୍ୱରୂପ ଭାରତୀୟ ସେନାର ଅପରେଶନ୍ ସିନ୍ଦୂରର ସଫଳତାକୁ ନେଇ ପ୍ରତିରକ୍ଷା ମନ୍ତ୍ରୀ ରାଜନାଥ ସିଂଙ୍କ ଅଧ୍ୟକ୍ଷତାରେ ଗୁରୁବାର ସର୍ବଦଳୀୟ ବୈଠକ ଅନୁଷ୍ଠିତ ହୋଇଯାଇଛି। ଅପରେଶନ ସିନ୍ଦୂର ଜରିଆରେ ପାକିସ୍ତାନ ଓ ପାକ୍ ଅଧିକୃତ କଶ୍ମୀର (ପିଓକେ)ର ୯ଟି ଆତଙ୍କବାଦୀ ଭିତ୍ତିଭୂମି ଉପରେ ସେନା କରିଥିବା କାର୍ଯ୍ୟାନୁଷ୍ଠାନରେ ଅନ୍ୟୁନ ୧୦୦ ଆତଙ୍କବାଦୀ ନିହତ ହୋଇଥିବା ପ୍ରତିରକ୍ଷା ମନ୍ତ୍ରୀ ବିଭିନ୍ନ ଦଳର ନେତାମାନଙ୍କୁ ଅବଗତ କରାଇଛନ୍ତି। ଏହି ଅପରେଶନ ଜାରି ରହିବ। ପାକିସ୍ତାନ ଯଦି ଆକ୍ରମଣ କରେ, ଭାରତ ଏହାର ଉପଯୁକ୍ତ ଜବାବ ଦେବା ପାଇଁ ସମ୍ପୂର୍ଣ୍ଣ ପ୍ରସ୍ତୁତ ବୋଲି ସେ କହିଛନ୍ତି।

ବୈଠକ ଶେଷରେ ସଂସଦୀୟ ବ୍ୟାପାର ମନ୍ତ୍ରୀ କିରେନ୍ ରିଜିଜୁ ଗଣମାଧ୍ୟମକୁ କହିଛନ୍ତି, ଏହି ପ୍ରସଙ୍ଗରେ ରାଜନୈତିକ ସହମତି ହାସଲ ପାଇଁ ସର୍ବଦଳୀୟ ବୈଠକ ଡକାଯାଇଥିଲା। ନେତାମାନେ ପରିପକ୍ୱତା ଦେଖାଇଛନ୍ତି ଏବଂ ବର୍ତ୍ତମାନ ଏକାଠି କାମ କରିବାର ସମୟ ବୋଲି କହିଥିବା ରିଜିଜୁ ସୂଚନା ଦେଇଛନ୍ତି। ସବୁ ନେତା ସରକାରଙ୍କୁ ଏବଂ ଭାରତୀୟ ସେନାକୁ ସମର୍ଥନ ଜଣାଇବା ସହ କେତେକ ପ୍ରସ୍ତାବ ଦେଇଥିଲେ। ଜାତୀୟ ସୁରକ୍ଷା ଏବଂ ସମସ୍ତ ଭାରତୀୟ ବିଶେଷ କରି ସୀମାନ୍ତ ଅଞ୍ଚଳର ଲୋକମାନଙ୍କ ସୁରକ୍ଷା ପ୍ରସଙ୍ଗକୁ ନେଇ ନେତାମାନେ ଚିନ୍ତାବ୍ୟକ୍ତ କରିଥିଲେ ମଧ୍ୟ ଆତଙ୍କବାଦ ବିରୋଧରେ ଏହି ଲଢ଼େଇକୁ ଦଳମତ ନିର୍ବିଶେଷରେ ପୂର୍ଣ୍ଣ ସମର୍ଥନ ଜଣାଇଛନ୍ତି। ବୈଠକରେ ଅନ୍ୟମାନଙ୍କ ମଧ୍ୟରେ ସ୍ୱରାଷ୍ଟ୍ର ମନ୍ତ୍ରୀ ଅମିତ୍ ଶାହା, ଜେ.ପି. ନଡ୍ଡା, ଏସ୍. ଜୟଶଙ୍କର, ନିର୍ମଳା ସୀତାରାମନ, ଲୋକ ସଭାର ବିରୋଧୀ ଦଳ ନେତା ରାହୁଲ ଗାନ୍ଧୀ, କଂଗ୍ରେସ ଅଧ୍ୟକ୍ଷ ମଲ୍ଲିକାର୍ଜୁନ ଖାର୍ଗେ ଓ ଅନ୍ୟମାନେ ଯୋଗ ଦେଇଥିଲେ। ଏହା ବ୍ୟତୀତ ତୃଣମୂଳ କଂଗ୍ରେସର ସନ୍ଦୀପ୍ ବନ୍ଦୋପାଧ୍ୟାୟ, ଡିଏମ୍‌କେରୁ ଟି.ଆର୍. ବାଲୁ, ସମାଜବାଦୀ ପାର୍ଟିରୁ ରାମଗୋପାଳ ଯାଦବ, ଆପ୍‌ରୁ ସଞ୍ଜୟ ସିଂ, ଶିବସେନା (ୟୁବିଟି)ରୁ ସଞ୍ଜୟ ରାଉତ୍, ଏନ୍‌ସିପି (ଏସ୍‌ପି)ରୁ ସୁପ୍ରିୟା ସୁଲେ, ବିଜେଡିରୁ ସସ୍ମିତ୍ ପାତ୍ର ଏବଂ ସିପିଆଇ(ଏମ୍)ରୁ ଜନ୍ ବ୍ରିଟାସ୍ ପ୍ରମୁଖ ବୈଠକରେ ଉପସ୍ଥିତ ଥିଲେ।

ରାଜନାଥ କହିଥିଲେ, ଆମେ କେବଳ ସରକାର ଗଢ଼ିବା ପାଇଁ ରାଜନୀତି କରୁନାହୁଁ, ବରଂ ରାଷ୍ଟ୍ର ଗଠନ ନିମନ୍ତେ ରାଜନୀତି କରୁଛୁ। ଅପରେଶନ ସିନ୍ଦୂର ଜାରି ରହିବାକୁ ଥିବାରୁ ସଶସ୍ତ୍ର ବଳ ଆପଣାଇଥିବା ସବିଶେଷ କୌଶଳ ପ୍ରକାଶ କରାଯାଇପାରିବ ନାହିଁ। ସେନା ଅଧିକାରୀମାନେ ଅଭିଯାନରେ ବ୍ୟସ୍ତ ରହିଥିବାରୁ ସେମାନଙ୍କୁ ସର୍ବଦଳୀୟ ବୈଠକକୁ ଡକାଯାଇ ନ ଥିବା ରାଜନାଥ କହିଛନ୍ତି।

ବୈଠକ ଶେଷରେ ରାହୁଲ ଏବଂ ଖାର୍ଗେ ଖବରଦାତାମାନଙ୍କ ସହ କଥା ହେଲାବେଳେ ସଶସ୍ତ୍ର ବଳ ଏବଂ ସରକାରଙ୍କ ପ୍ରତି ଦଳର ସମର୍ଥନକୁ ଦୋହରାଇଛନ୍ତି। ସରକାର କେତେକ ଗୁପ୍ତ ତଥ୍ୟ ବାହାରେ ପ୍ରକାଶ କରିବାକୁ ଚାହୁଁ ନ ଥିବା କହିଥିଲେ। ଆମେ ସରକାରଙ୍କୁ ସ୍ପଷ୍ଟ କରାଇଦେଉଛୁ ଯେ, ଆମେ ସମସ୍ତେ ସରକାରଙ୍କ ସହ ରହିଛୁ ବୋଲି ଖାର୍ଗେ କହିଛନ୍ତି। ସରକାର ସଂସଦର ସ୍ୱତନ୍ତ୍ର ଅଧିବେଶନ ଡାକିବାକୁ ପ୍ରସ୍ତାବ ଦେଇଥିଲେ, ଯାହାଦ୍ୱାରା ବାହାରକୁ ଭଲ ବାର୍ତ୍ତା ଯାଇପାରିବ ବୋଲି ସେ କହିଥିଲେ। ଅପରେଶନ ସିନ୍ଦୂର ପାଇଁ ଆମେ ସଶସ୍ତ୍ର ବଳ ଏବଂ ଭାରତ ସରକାରଙ୍କ ସହ ରହିଛୁ ବୋଲି ଏଆଇଏମ୍‌ଆଇଏମ୍ ମୁଖ୍ୟ ଅସାଦୁଦ୍ଦିନ ଓ୍ୱାଇସି କହିଥିଲେ। ପହଲଗାମ୍ ଆକ୍ରମଣ ପାଇଁ ନିଜକୁ ଦାୟୀ କରିଥିବା ଦି ରେଜିଷ୍ଟାନ୍ସ ଫ୍ରଣ୍ଟ (ଟିଆର୍‌ଏଫ୍) ବିରୋଧରେ ଏକ ଅନ୍ତର୍ଜାତୀୟ ଅଭିଯାନ ଆରମ୍ଭ କରିବା ପାଇଁ ଓ୍ୱାଇସି ପ୍ରସ୍ତାବ ରଖିଥିଲେ। ଜାତିସଂଘ ସୁରକ୍ଷା ପରିଷଦ ଏହି ସଂସ୍ଥାକୁ ଏକ ଆତଙ୍କବାଦୀ ସଂଗଠନ ଭାବେ ଘୋଷଣା କରିବା ଆବଶ୍ୟକ ବୋଲି ସେ କହିଥିଲେ। ସେହିପରି ଟିଆର୍‌ଏଫ୍‌କୁ ଦେଶ ଭିତରେ ବିଦେଶୀ ଆତଙ୍କବାଦୀ ସଂଗଠନ ଭାବେ ଘୋଷଣା କରିବା ପାଇଁ ଆମେରିକାକୁ କୁହାଯିବା ଆବଶ୍ୟକ ବୋଲି ସେ ମତ ଦେଇଥିଲେ।

ସର୍ବଦଳୀୟ ବୈଠକରେ ବାମରୁ ଜେ.ପି. ନଡ୍ଡା, ଅମିତ ଶାହା, କିରେନ ରିଜିଜୁ ଓ ରାଜନାଥ ସିଂ।

ଅଜହରଙ୍କ ଭାଇ ଅବ୍‌ଦୁଲ ରୌଫ ନିହତ

ମୌଲାନା ମାସୁଦ୍ ଅଜହର

ଅବ୍‌ଦୁଲ୍ ରୌଫ୍

ଭାରତରେ ଅନେକ ଆତଙ୍କବାଦୀ ଆକ୍ରମଣର ମାଷ୍ଟରମାଇଣ୍ଡ ତଥା ଜୈଶ୍-ଇ-ମହମ୍ମଦ (ଜେଇଏମ୍) ମୁଖ୍ୟ ମୌଲାନା ମାସୁଦ୍ ଅଜହରଙ୍କ ସାନଭାଇ ଅବ୍‌ଦୁଲ୍ ରୌଫ୍ 'ଅପରେଶନ୍‌ସିନ୍ଦୂର'ରେ ନିହତ ହୋଇଥିବା ଗୁରୁବାର ଭାଜପା ପକ୍ଷରୁ ଦାବି କରାଯାଇଛି। ରୌଫ୍ ହେଉଛନ୍ତି ସେହି ଆତଙ୍କବାଦୀ, ଯିଏକି ଭାରତରେ ଅନେକ ଆକ୍ରମଣର ମାଷ୍ଟରମାଇଣ୍ଡ ଥିଲେ। ମଙ୍ଗଳବାର ବିଳମ୍ବିତ ରାତିରେ ଭାରତୀୟ ସଶସ୍ତ୍ର ବଳ ପକ୍ଷରୁ କରାଯାଇଥିବା ମିଶାଇଲ୍ ମାଡ଼ରେ ପାକିସ୍ତାନର ବାହାଓ୍ୱଲପୁରସ୍ଥିତ ଜୈଶ୍ ମୁଖ୍ୟାଳୟ ଧ୍ୱସ୍ତବିଧ୍ୱସ୍ତ ହୋଇଯାଇଥିବାବେଳେ ୧୦୦ ଆତଙ୍କବାଦୀ ନିହତ ହୋଇଛନ୍ତି। ସେମାନଙ୍କ ମଧ୍ୟରେ ଅବ୍‌ଦୁଲ ରୌଫ୍ ରହିଥିବା ଭାଜପା ପକ୍ଷରୁ ସୋସିଆଲ ମିଡିଆରେ ଦାବି କରାଯାଇଛି। ୧୯୯୯ରେ ମୋଷ୍ଟ ଓ୍ୱାଣ୍ଟେଡ୍ ଆତଙ୍କବାଦୀ ରୌଫ୍ ଓ ତାଙ୍କର ଅନ୍ୟ କେତେଜଣ ସହଯୋଗୀ ଭାରତୀୟ ଏୟାରଲାଇନ୍ସର ଆଇସି୮୧୪କୁ କାନ୍ଦାହାରରେ ଅପହରଣ କରିନେଇଥିଲେ। କାଠମାଣ୍ଡୁରୁ ଦିଲ୍ଲୀ ଅଭିମୁଖେ ଆସୁଥିବା ଏହି ବିମାନରେ ୧୯୦ ଯାତ୍ରୀଙ୍କୁ ସେମାନେ ପଣବନ୍ଦୀ କରିଥିବାରୁ ଭାରତ ସରକାର ଆଲୋଚନା ପରେ ୩ କୁଖ୍ୟାତ ଆତଙ୍କବାଦୀଙ୍କୁ ଛାଡ଼ିବାକୁ ବାଧହୋଇଥିଲେ। ସେମାନଙ୍କ ମଧ୍ୟରେ ମାସୁଦ୍ ଅଜହର ଥିଲେ।

ପାକିସ୍ତାନର ଶେଲ୍ ମାଡ଼ରେ ୧୬ ମୃତ

ପାକିସ୍ତାନ ଓ ପାକ୍ ଅଧିକୃତ କଶ୍ମୀର (ପିଓକେ)ରେ ଆତଙ୍କବାଦୀ କ୍ୟାମ୍ପ ଉପରେ ଭାରତର ଅପରେଶନ ସିନ୍ଦୂର ପରେ ଗୁରୁବାର ଭାରତ-ପାକ୍ ସୀମାରେ ଉତ୍ତେଜନା ଲାଗି ରହିଛି। ଜମ୍ମୁ-କଶ୍ମୀରର ପୁଞ୍ଚରେ ପାକ୍ ସେନାର ଶେଲ୍ ମାଡ଼ରେ ଭାରତର ୧୬ ଜଣ ସାଧାରଣ ଲୋକଙ୍କ ମୃତ୍ୟୁ ଘଟିଥିବାବେଳେ ୫୯ ଜଣ ଆହତ ହୋଇଛନ୍ତି। ପାକିସ୍ତାନୀ ସେନା ନିୟନ୍ତ୍ରଣ ରେଖା ଅନ୍ତର୍ଗତ କୁପଓ୍ୱାରା, ବାରମୁଲ୍ଲା, ଉରି ଏବଂ ଅଖନୁର ଅଞ୍ଚଳକୁ ଟାର୍ଗେଟ କରି ଗୁଳିଗୋଳା ମାଡ଼ କରିଥିଲା। ଭାରତୀୟ ସେନା ଏହାର ଉପଯୁକ୍ତ ଜବାବ ଦେଇଥିବା ପ୍ରତିରକ୍ଷା ସୂତ୍ରରୁ କୁହାଯାଇଛି।

ଶିଖ୍‌ଙ୍କ ଉପରେ ଟାର୍ଗେଟେଡ୍ ଆକ୍ରମଣ କରୁଛି ପାକ୍ ସେନା

ପାକିସ୍ତାନ ଧର୍ମୀୟ ସ୍ଥାନକୁ ଟାର୍ଗେଟ କରି ଭାରତ ଆକ୍ରମଣ କରିଥିବା ଇସ୍‌ଲାମାବାଦ ଅଭିଯୋଗ କରିଥିବାବେଳେ ବହିର୍ବ୍ୟାପାର ମନ୍ତ୍ରଣାଳୟ ଏହାକୁ ସମ୍ପୂର୍ଣ୍ଣ ମିଥ୍ୟା ବୋଲି କହି ଖଣ୍ଡନ କରିବା ସହ କଡ଼ା ଚେତାବନୀ ଦେଇଛି। ନିୟନ୍ତ୍ରଣରେଖା ଆରପଟୁ ପାକିସ୍ତାନୀ ଶେଲ୍ ମାଡ଼ରେ ଜମ୍ମୁ-କଶ୍ମୀରର ପୁଞ୍ଚସ୍ଥିତ ଏକ ଗୁରୁଦ୍ୱାରା ଧ୍ୱଂସ ହେବା ସହ କେତେଜଣ ଶିଖ୍ ପ୍ରାଣ ହରାଇଥିବା ବହିର୍ବ୍ୟାପାର ମନ୍ତ୍ରଣାଳୟ କହିଛି। ପାକିସ୍ତାନ ଯୁବକମାନଙ୍କୁ କଠୋରପନ୍ଥୀ ଭାବେ ପ୍ରସ୍ତୁତ କରିବା ଓ ଶିକ୍ଷା ଦେବାରେ ଧର୍ମୀୟ ସ୍ଥଳୀଗୁଡ଼ିକର ଦୁରୁପଯୋଗ କରିଥାଏ ବୋଲି ବହିର୍ବ୍ୟାପାର ସଚିବ ବିକ୍ରମ ମିସ୍ରି କହିଛନ୍ତି। ପାକିସ୍ତାନ ବୁଧବାର ପୁଞ୍ଚ୍ ଗୁରୁଦ୍ୱାରା ଓ ଶିଖ୍‌ଙ୍କ ଉପରେ ଟାର୍ଗେଟେଡ୍ ଆକ୍ରମଣ କରିଥିଲା, ଯେଉଁଥିରେ ୩ ଜଣଙ୍କ ମୃତ୍ୟୁ ଘଟିଥିଲା। ନିୟନ୍ତ୍ରଣ ରେଖା ଆରପଟୁ ଶେଲ୍ ଓ ଗୁଳିମାଡ଼ରେ ୧୬ ଜଣଙ୍କ ଜୀବନ ଯିବା ସହ ୫୯ ଜଣ ଆହତ ହୋଇଥିବା ମିସ୍ରି କହିଛନ୍ତି।

ପଞ୍ଜାବ, ହରିୟାଣା, ରାଜସ୍ଥାନରେ ହାଇ ଆଲର୍ଟ

ପୋଲିସ ଅଧିକାରୀଙ୍କ ଛୁଟି ବାତିଲ, ସ୍କୁଲ ବନ୍ଦ, ଅନେକ ସହର ବ୍ଲାକ୍‌ଆଉଟ

ଭାରତ ଓ ପାକିସ୍ତାନ ମଧ୍ୟରେ ଜାରି ରହିଥିବା ଉତ୍ତେଜନା ମଧ୍ୟରେ ଗୁରୁବାର ପଞ୍ଜାବ, ହରିୟାଣା, ରାଜସ୍ଥାନ, ଗୁଜରାଟ, ଦିଲ୍ଲୀ ଆଦି ରାଜ୍ୟ ଏବଂ କେନ୍ଦ୍ର ଶାସିତ ଅଞ୍ଚଳରେ ହାଇ ଆଲର୍ଟ ଜାରି କରାଯାଇଛି। ପଞ୍ଜାବ ପୋଲିସ ନିଜର ସମସ୍ତ କର୍ମଚାରୀଙ୍କ ଛୁଟି ବାତିଲ କରିଛି। ସେହିପରି ପଞ୍ଜାବ ସରକାର ରାଜ୍ୟର ସମସ୍ତ ସ୍କୁଲକୁ ଆସନ୍ତା ରବିବାର ପର୍ଯ୍ୟନ୍ତ ବନ୍ଦ କରିଥିବା ବେଳେ ଚଣ୍ଡିଗଡ଼ କେନ୍ଦ୍ର ଶାସିତ ଅଞ୍ଚଳର ସମସ୍ତ ସ୍କୁଲକୁ ଶନିବାର ପର୍ଯ୍ୟନ୍ତ ବନ୍ଦ କରିଦିଆଯାଇଛି। ଜମ୍ମୁ-କଶ୍ମୀର ସରକାର ମଧ୍ୟ ସମସ୍ତ ସ୍କୁଲ, କଲେଜ ଓ ବିଶ୍ୱବିଦ୍ୟାଳୟକୁ ଶନିବାର ପର୍ଯ୍ୟନ୍ତ ବନ୍ଦ କରିଛନ୍ତି। ରାଜସ୍ଥାନ ସରକାର ସୀମାବର୍ତ୍ତୀ ଅଞ୍ଚଳରେ ନିୟୋଜିତ ସମସ୍ତ ପ୍ରଶାସନିକ ଅଧିକାରୀ ଏବଂ ପୋଲିସ କର୍ମଚାରୀଙ୍କ ଛୁଟିକୁ ବାତିଲ କରିଛନ୍ତି। ହରିୟାଣାରେ ମଧ୍ୟ ସମସ୍ତ ପୋଲିସ କର୍ମଚାରୀଙ୍କ ଛୁଟିକୁ ବାତିଲ କରାଯାଇଛି। ସ୍ଥିତିକୁ ଦୃଷ୍ଟିରେ ରଖି ପରବର୍ତ୍ତୀ ନିର୍ଦ୍ଦେଶ ପର୍ଯ୍ୟନ୍ତ ଦିଲ୍ଲୀ ସରକାର ନିଜ ସମସ୍ତ କର୍ମଚାରୀଙ୍କ ଛୁଟି ବାତିଲ କରିଛନ୍ତି। ଅନ୍ୟପକ୍ଷେ ଗୁରୁବାର ରାତିରେ ଜମ୍ମୁର ବିଭିନ୍ନ ସ୍ଥାନରେ ପାକିସ୍ତାନର ମିଶାଇଲ ଏବଂ ଡ୍ରୋନ୍ ଆକ୍ରମଣ ପରେ ପଞ୍ଜାବର ଗୁରୁଦାସପୁର, ଜଲନ୍ଧର, ଅମୃତସର, ମୋହାଲି, ପଠାନକୋଟ ଆଦି ଜିଲା ସହ ଚଣ୍ଡିଗଡ଼ କେନ୍ଦ୍ର ଶାସିତ ଅଞ୍ଚଳରେ ବ୍ଲାକଆଉଟ କରାଯାଇଛି। ପଞ୍ଜାବର ବିଭିନ୍ନ ସହରରେ ସାଇରନ୍ ବାଜିବା ସହ ଲୋକଙ୍କୁ ଘରକୁ ଯିବା ପାଇଁ ନିର୍ଦ୍ଦେଶ ଦିଆଯାଇଥିଲା। ସେହିପରି ରାଜସ୍ଥାନର ବାର୍‌ମେର, ଜୈସଲ୍‌ମେର ଏବଂ ହରିୟାଣାର ପଞ୍ଚକୁଲାରେ ମଧ୍ୟ ବ୍ଲାକ୍‌ଆଉଟ କରାଯାଇଛି।

ଅମୃତସରସ୍ଥିତ ଶ୍ରୀ ଗୁରୁ ରାମଦାସ ଜି ଅନ୍ତର୍ଜାତୀୟ ଏୟାରପୋର୍ଟଠାରେ ସୁରକ୍ଷା ପାଇଁ ପଞ୍ଜାବ ପୋଲିସର ଛାଉଣି।

ଭାରତରେ ପାକିସ୍ତାନୀ ଫିଲ୍ମ, ଓଟିଟି ସିରିଜ୍, ଗୀତ ପ୍ରସାରଣ ବନ୍ଦ ହେଲା

ପହଲଗାମ୍ ଆତଙ୍କବାଦୀ ଆକ୍ରମଣ ଏବଂ ଭାରତୀୟ ସେନାର ଅପରେଶନ ସିନ୍ଦୂର ପରେ ୨ ଦେଶ ମଧ୍ୟରେ ଉତ୍ତେଜନା ଚରମ ସୀମାରେ ପହଞ୍ଚିଛି। ଭାରତରେ ପାକିସ୍ତାନୀ ଓ୍ୱେବ୍‌ସିରିଜ୍, ଚଳଚ୍ଚିତ୍ର, ଗୀତ, ପଡ୍‌କାଷ୍ଟ ଆଦିର ପ୍ରସାରଣ ବନ୍ଦ କରିବା ପାଇଁ କେନ୍ଦ୍ର ସରକାର ଆଡଭାଇଜରି ଜାରି କରି ସମସ୍ତ ଓଟିଟି ପ୍ଲାଟ୍‌ଫର୍ମ, ମିଡିଆ ଷ୍ଟ୍ରିମିଂ ସର୍ଭିସେସ୍ ଏବଂ ଡିଜିଟାଲ ଇଣ୍ଟରମିଡିଆରିଗୁଡ଼ିକୁ ନିର୍ଦ୍ଦେଶ ଦେଇଛନ୍ତି। ଇନ୍‌ଫର୍ମେଶନ ଟେକ୍‌ନୋଲୋଜି (ଇଣ୍ଟରମିଡିଆରି ଗାଇଡ୍‌ଲାଇନ୍ସ ଆଣ୍ଡ ଡିଜିଟାଲ ମିଡିଆ ଏଥିକ୍ସ କୋଡ୍) ରୁଲ୍ସ, ୨୦୨୧ର ଦ୍ୱିତୀୟ ଭାଗ ଅନୁଯାୟୀ ଉପରୋକ୍ତ ଆଡ୍‌ଭାଇଜରି ଜାରି ହୋଇଛି। ପ୍ରକାଶକ ଏବଂ ଇଣ୍ଟରମିଡିଆରିଗୁଡ଼ିକ ପ୍ରସାରଣ କରୁଥିବା ବିଷୟବସ୍ତୁ ଯେପରି ଭାରତର ସାର୍ବଭୌମତ୍ୱ, ଅଖଣ୍ଡତା, ଜାତୀୟ ସୁରକ୍ଷା କିମ୍ବା ସାର୍ବଜନିକ ବ୍ୟବସ୍ଥା ପ୍ରତି ବିପଦ ସୃଷ୍ଟି ନ କରେ, ସେନେଇ ସୁନିଶ୍ଚିତ ହେବାକୁ କୁହାଯାଇଛି। ସୂଚନା ଓ ପ୍ରସାରଣ ମନ୍ତ୍ରଣାଳୟ ପକ୍ଷରୁ ଜାରି ଆଡଭାଇଜରିରେ କୁହାଯାଇଛି, ଭାରତରେ ଅନେକ ଆତଙ୍କବାଦୀ ଆକ୍ରମଣ ସହ ପାକିସ୍ତାନର ଷ୍ଟେଟ୍ ଏବଂ ନନ୍‌ଷ୍ଟେଟ୍ ଆକ୍ଟର ଜଡ଼ିତ ଥିବା ସୀମାପାର ଲିଙ୍କ୍ ରହିଛି। ତେଣୁ ଜାତୀୟ ସୁରକ୍ଷା ସ୍ୱାର୍ଥରେ ଏଭଳି ପରାମର୍ଶ ଜାରି ହୋଇଛି।

ରାଷ୍ଟ୍ରୀୟମର୍ଯ୍ୟାଦା ସହ ଆତଙ୍କବାଦୀଙ୍କ ଶେଷକୃତ୍ୟ କଲା ପାକିସ୍ତାନ

ପାକିସ୍ତାନ ୩ ଜଣ ମୃତକଙ୍କ ପାଇଁ ରାଷ୍ଟ୍ରୀୟମର୍ଯ୍ୟାଦାର ସହ ଶେଷକୃତ୍ୟ କରିଥିବାବେଳେ ସେମାନେ ଆତଙ୍କବାଦୀ ବୋଲି ଭାରତୀୟ ଗୋଇନ୍ଦା ସଂସ୍ଥା ଚିହ୍ନଟ କରିଛି। ସୀମାପାର ଆତଙ୍କବାଦକୁ ପାକିସ୍ତାନର କ୍ରମାଗତ ସମର୍ଥନକୁ ଭାରତ ନିନ୍ଦା କରିଛି। ଗୁରୁବାର ସନ୍ଧ୍ୟାରେ ଗଣମାଧ୍ୟମକୁ ବହିର୍ବ୍ୟାପାର ସଚିବ ବିକ୍ରମ ମିସ୍ରି କହିଛନ୍ତି, ଯଦି ପାକିସ୍ତାନର ବିବୃତି ସତ୍ୟ ତେବେ ସାଧାରଣ ନାଗରିକଙ୍କ ମରଶରୀର କଫିନରେ ରଖି ଜାତୀୟ ପତାକା ଘୋଡ଼ାଇବା ସହ ରାଷ୍ଟ୍ରୀୟ ସମ୍ମାନ ଦିଆଯାଇଥିଲା କି? ପିଟିଆଇ ରିପୋର୍ଟ ଅନୁଯାୟୀ ଆତଙ୍କବାଦୀ କ୍ୱାରି ଅବଦୁଲ ମଲିକ, ଖଲିଦ ଏବଂ ମୁଦାସିରଙ୍କ ଶେଷକୃତ୍ୟରେ ପାକିସ୍ତାନୀ ସେନାର ସଦସ୍ୟ ଯୋଗଦେଇଥିଲେ।

ଜମ୍ମୁ-କଶ୍ମୀର ଉରି ସେକ୍ଟରସ୍ଥିତ ସଲମାବାଦରେ ଗୁରୁବାର ପାକିସ୍ତାନୀ ସେନାର ମୋର୍ଟାରମାଡ଼ରେ ଭାଙ୍ଗିଯାଇଥିବା ଏକ ଘର।

ପାର୍ଲାମେଣ୍ଟରେ କାନ୍ଦିଲେ ପାକିସ୍ତାନ ଏମ୍‌ପି

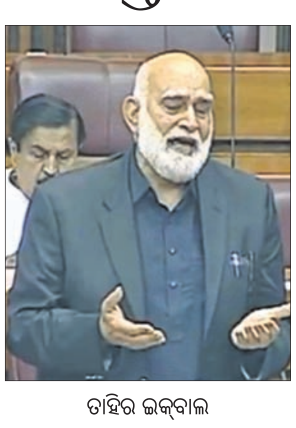

ତାହିର ଇକ୍‌ବାଲ

ଇସ୍‌ଲାମାବାଦ, ୮।୫(ଆଇଏଏନ୍‌ଏସ୍)

'ଅପରେଶନ ସିନ୍ଦୂର' ଯୋଗୁ ଭାରତ ଓ ପାକିସ୍ତାନ ମଧ୍ୟରେ ଉତ୍ତେଜନା ବୃଦ୍ଧି ପାଇଥିବାରୁ ଗୁରୁବାର ପାକିସ୍ତାନ ଏମ୍‌ପି ତଥା ପୂର୍ବତନ ଆର୍ମି ମେଜର ତାହିର ଇକ୍‌ବାଲ ସେଠାକାର ପାର୍ଲାମେଣ୍ଟରେ ନିଜର ବିବୃତି ରଖିବା ବେଳେ କାନ୍ଦି ପକାଇଛନ୍ତି। ଶାସକ ଦଳ 'ପିଏମ୍‌ଏଲ୍-ଏନ୍'ର ଏମ୍‌ପି ଇକ୍‌ବାଲ ଉର୍ଦ୍ଦୁରେ ଭାଷଣ ଦେବା ବେଳେ ଆଲ୍ଲାଙ୍କୁ ସମ୍ବୋଧନ କରି ନିଜ ଦେଶକୁ ରକ୍ଷା କରିବାକୁ ପ୍ରାର୍ଥନା କରିଛନ୍ତି। ଭାରତ ସହ ସମ୍ଭାବ୍ୟ ଯୁଦ୍ଧ ଆଶଙ୍କା କରି ପାକିସ୍ତାନକୁ ଆଲ୍ଲା ରଖା କରନ୍ତୁ ବୋଲି କହିବା ବେଳେ ସେ ଭାବପ୍ରବଣ ହୋଇପଡ଼ିଥିବା ଦେଖିବାକୁ ମିଳିଛି।

ନିଜ ଦେଶକୁ ରକ୍ଷା କରିବା ଲାଗି ପାକିସ୍ତାନ ପ୍ରଧାନମନ୍ତ୍ରୀ ଶେହବାଜ ଶରିଫ୍ ବିଶ୍ୱ ସମୁଦାୟକୁ ସାହାଯ୍ୟ ମାଗିବାର ଗୋଟିଏ ଦିନ ପରେ ଇକ୍‌ବାଲ ଅସହାୟ ହୋଇ ପାର୍ଲାମେଣ୍ଟ ଭିତରେ କାନ୍ଦି ପକାଇବା ଦୃଶ୍ୟ ସୋସିଆଲ ମିଡିଆରେ ଭାଇରାଲ ହେବାରେ ଲାଗିଛି। ଜମ୍ମୁ ଓ କଶ୍ମୀରର ପହଲଗାମ୍ ଆତଙ୍କବାଦୀ ଆକ୍ରମଣ ପରେ ଭାରତ ପକ୍ଷରୁ କରାଯାଇଥିବା ସାମରିକ ଅଭିଯାନରେ ବ୍ୟସ୍ତ ହୋଇପଡ଼ିଥିବା ପାକିସ୍ତାନୀ ଲୋକ ପ୍ରତିନିଧିମାନେ ଭୟଭୀତ ହୋଇପଡ଼ିଛନ୍ତି। ଅପରେଶନ ସିନ୍ଦୂର ଜରିଆରେ ପାକିସ୍ତାନ ଓ ପାକ୍ ଅଧିକୃତ କଶ୍ମୀର (ପିଓକେ)ର ୯ଟି ଆତଙ୍କବାଦୀ ଆଡ୍ଡା ଉପରେ କରାଯାଇଥିବା ଆକ୍ରମଣରେ ପାଖାପାଖି ୧୦୦ ଜଣ ଆତଙ୍କବାଦୀଙ୍କ ମୃତ୍ୟୁ ଘଟିଛି। ଆକ୍ରମଣର ଭୟାବହତାକୁ ଦେଖି ଇକ୍‌ବାଲ ପାକିସ୍ତାନର ଦୁର୍ବଳତାକୁ ଅନୁଭବ କରି ସଂସଦ ଭିତରେ କାନ୍ଦି ପକାଇବା ଏବେ ଚାରିଆଡ଼େ ଚର୍ଚ୍ଚାର ବିଷୟ ପାଲଟିଛି।

ଧରିତ୍ରୀ
DHARITRI
51 Years
ଭୁବନେଶ୍ୱର, ଶୁକ୍ରବାର, ମେ ୯/୨୦୨୫ | Bhubaneswar, Friday, May 9/2025 | ପୃଷ୍ଠା-୩

ଲାହୋର ଏୟାର ଡିଫେନ୍ସ ସିଷ୍ଟମ୍ ଧ୍ୱସ୍ତ

ବୁଧବାର ବିଳମ୍ବିତ ରାତି ଓ ଗୁରୁବାର ଭୋର ସମୟ ମଧ୍ୟରେ ପାକିସ୍ତାନ ପଟୁ ଜମ୍ମୁ-କଶ୍ମୀର, ପଞ୍ଜାବ ଓ ଗୁଜରାଟର ୧୫ଟି ସହରକୁ ଟାର୍ଗେଟ କରି ମିଶାଇଲ ଛାଡ଼ିଥିଲା। ତେବେ ଭାରତୀୟ ବାୟୁସେନା ଏହାକୁ ନିଷ୍ପ୍ରଭ କରିଦେଇଥିଲା। ରୁଷିଆ ନିର୍ମିତ ଏସ୍-୪୦୦ ଏୟାର ଡିଫେନ୍ସ ମିଶାଇଲ ସିଷ୍ଟମ୍ 'ସୁଦର୍ଶନ ଚକ୍ର' ବ୍ୟବହାର କରି ଭାରତ ପାକିସ୍ତାନୀ କ୍ଷେପଣାସ୍ତ୍ରଗୁଡ଼ିକୁ ଖସାଇ ଦେଇଛି। ଏହାସହ ଏହାର ଜବାବରେ ଭାରତ ପକ୍ଷରୁ ଇସ୍ରାଏଲ ନିର୍ମିତ ହାର୍ପି ଡ୍ରୋନ୍ ଜରିଆରେ ପାକିସ୍ତାନର ଏକାଧିକ ସ୍ଥାନକୁ ଟାର୍ଗେଟ୍ କରାଯାଇଛି। ଏହାଦ୍ୱାରା ଲାହୋରର ଏୟାର ଡିଫେନ୍ସ ସିଷ୍ଟମ୍ ଏଚ୍‌କ୍ୟୁ-୯ ଧ୍ୱସ୍ତ ହୋଇଯାଇଥିବା ଗୁରୁବାର ସକାଳେ ପ୍ରତିରକ୍ଷା ମନ୍ତ୍ରଣାଳୟ ପକ୍ଷରୁ ଜାରି ଏକ ବିବୃତିରେ ସୂଚନା ଦିଆଯାଇଛି। ଭାରତର ଡ୍ରୋନ୍ ଆକ୍ରମଣରେ ରାଓ୍ୱଲପିଣ୍ଡିସ୍ଥିତ କ୍ରିକେଟ୍ ଷ୍ଟାଡିୟମ କ୍ଷତିଗ୍ରସ୍ତ ହୋଇଛି। କଶ୍ମୀର ପହଲଗ୍ରାମ୍ ଆକ୍ରମଣରେ ୨୬ ହିନ୍ଦୁ ପର୍ଯ୍ୟଟକଙ୍କ ପ୍ରାଣହାନିର ପ୍ରତିଶୋଧ ସ୍ୱରୂପ ଭାରତୀୟ ସଶସ୍ତ୍ରବଳ ମିଳିତ ଜବାବୀ କାର୍ଯ୍ୟାନୁଷ୍ଠାନରେ ୧୦୦ରୁ ଊର୍ଦ୍ଧ୍ୱ ପାକିସ୍ତାନୀ ଆତଙ୍କବାଦୀ ନିହତ ହୋଇଥିବା ପ୍ରତିରକ୍ଷାମନ୍ତ୍ରୀ ରାଜନାଥ ସିଂ ସର୍ବଦଳୀୟ ବୈଠକରେ ସୂଚନା ଦେଇଛନ୍ତି। ଅନ୍ୟପକ୍ଷରେ ଭାରତ ଶାନ୍ତି ଚାହେଁ। କିନ୍ତୁ ଭାରତ ଉପରେ ଶତ୍ରୁରାଷ୍ଟ୍ର କୌଣସି ପ୍ରକାର ଦୁଃସାହସିକ ପଦକ୍ଷେପ ନେବାକୁ ଉଦ୍ୟମ କଲେ ତାହାର କଡ଼ା ଜବାବ ଦେବା ପାଇଁ ଆମେ ପ୍ରସ୍ତୁତ ଅଛୁ ବୋଲି ବହିର୍ବ୍ୟାପାର ମନ୍ତ୍ରୀ ଏସ୍. ଜୟଶଙ୍କର ଚେତାବନୀ ଦେଇଛନ୍ତି। ଇତିମଧ୍ୟରେ ୨ ପଡ଼ୋଶୀ ଦେଶ ଉତ୍ତେଜନା ହ୍ରାସ କରି ଶାନ୍ତି ଆଡ଼କୁ ମୁହାଁଇବା ଉଚିତ ବୋଲି ଜାତିସଂଘ ସମେତ ଅନେକ ଅନ୍ତର୍ଜାତୀୟ ସଂସ୍ଥା ପରାମର୍ଶ ଦେଇଛନ୍ତି।

ଏସ୍-୪୦୦ ମିଶାଇଲ, ହାର୍ପି ଡ୍ରୋନ୍

ରୁଷିଆ ନିର୍ମିତ ଏସ୍-୪୦୦ ଏୟାର ଡିଫେନ୍ସ ମିଶାଇଲ ସିଷ୍ଟମ୍ 'ସୁଦର୍ଶନ ଚକ୍ର'

ଇସ୍ରାଏଲ ନିର୍ମିତ ହାର୍ପି ଡ୍ରୋନ୍

ଜମ୍ମୁ-କଶ୍ମୀର, ପଞ୍ଜାବ ଓ ଗୁଜରାଟର ସହରଗୁଡ଼ିକ ଆଡ଼କୁ ଗୁରୁବାର ଭୋର ସମୟରେ ମୁହାଁଉଥିବା ପାକିସ୍ତାନୀ ଯୁଦ୍ଧାସ୍ତ୍ରଗୁଡ଼ିକୁ ପ୍ରତିହତ କରିବା ପାଇଁ ଭାରତୀୟ ବାୟୁସେନା ଏସ୍-୪୦୦ ମିଶାଇଲ୍ ସିଷ୍ଟମ୍ ବ୍ୟବହାର କରିଥିଲା। ଏହା ବଳରେ ମୋଟ ୧୫ଟି ପାକିସ୍ତାନୀ ମିଶାଇଲକୁ ଖସାଇ ଦିଆଯାଇଛି। ଏପରି କି ଇସ୍ରାଏଲୀ ହାର୍ପି ଡ୍ରୋନ୍ ଜରିଆରେ ପାକିସ୍ତାନୀ ଏୟାର ଡିଫେନ୍ସ ରାଡାରକୁ ମଧ୍ୟ ଟାର୍ଗେଟ କରାଯାଇଥିବା ଭାରତ ପକ୍ଷରୁ ଗୁରୁବାର ଦାବି କରାଯାଇଛି। ରୁଷିଆ ନିର୍ମିତ ଏସ୍-୪୦୦ ଡିଫେନ୍ସ ସିଷ୍ଟମ୍ ୧୫ ପାକିସ୍ତାନୀ ମିଶାଇଲ୍‌କୁ ଖସାଇଦେଇଥିବାବେଳେ ଇସ୍ରାଏଲୀ ହାର୍ପି ଡ୍ରୋନ୍‌ଗୁଡ଼ିକୁ ପାକ୍‌ର ଏୟାର ଡିଫେନ୍ସ ରାଡାରକୁ ଅକାମୀ କରିବା ପାଇଁ ମୁତୟନ କରାଯାଇଥିଲା। ଲାହୋରରେ ମଧ୍ୟ ହାର୍ପି ଡ୍ରୋନ୍‌ର ପ୍ରୟୋଗ କରାଯାଇଥିଲା। ଅନ୍ୟପକ୍ଷେ ଭାରତୀୟ ସହରଗୁଡ଼ିକୁ ଆକ୍ରମଣ ପାଇଁ ପାକିସ୍ତାନ ପଠାଇଥିବା ମିଶାଇଲ୍ ଓ ଡ୍ରୋନ୍‌ଗୁଡ଼ିକର ଭଗ୍ନାବଶେଷକୁ ସଂଗ୍ରହ କରାଯାଉଛି। ସେଗୁଡ଼ିକୁ ପାକିସ୍ତାନ ବିରୋଧରେ ପ୍ରମାଣ ରୂପେ ବ୍ୟବହାର କରାଯିବ। ପାକିସ୍ତାନ କିପରି ଆତଙ୍କବାଦୀଙ୍କୁ ସାମରିକ ତାଲିମ ଓ ପାଣ୍ଠି ଯୋଗାଣ ସହ ସୀମାପାର ଆତଙ୍କବାଦକୁ ପ୍ରଶ୍ରୟ ଦେଉଛି ବିଶ୍ୱ ସମୁଦାୟ ସମ୍ମୁଖରେ ତା'ର ମୁଖା ଖୋଲିବାରେ ଏହା ସହାୟକ ହେବ ବୋଲି ନୂଆଦିଲ୍ଲୀ ପକ୍ଷରୁ କୁହାଯାଇଛି।

୧୫ ସ୍ଥାନରେ ପାକ୍‌ର ଆକ୍ରମଣ ଉଦ୍ୟମ ପଣ୍ଡ

ନିୟନ୍ତ୍ରଣରେଖା (ଏଲ୍‌ଓସି) ସଂଲଗ୍ନ କଶ୍ମୀରର ପୁଞ୍ଚ ସ୍ଥିତ ଏକ ଘର ଗୁରୁବାର ଭୋର ସମୟରେ ପାକିସ୍ତାନୀ ମୋର୍ଟାର ମାଡ଼ରେ କ୍ଷତିଗ୍ରସ୍ତ ହୋଇଛି।

ନୂଆଦିଲ୍ଲୀ,୮।୫(ପି.ଟି./ଏଜେନ୍ସି)

ଭାରତର ଉତ୍ତର ଓ ପଶ୍ଚିମ ଭାଗରେ ଥିବା ୧୫ ସ୍ଥାନରେ ପାକିସ୍ତାନୀ ସେନା ମିଶାଇଲ ଏବଂ ଡ୍ରୋନ୍ ଆକ୍ରମଣ ଉଦ୍ୟମ କରିଥିଲା, ଯାହାକୁ ଭାରତ ପଣ୍ଡ କରିଦେଇଛି। ଏପରି କି ଲାହୋରରେ ଏକ ପାକିସ୍ତାନୀ ଏୟାର ଡିଫେନ୍ସ ସିଷ୍ଟମ୍‌କୁ ମଧ୍ୟ ଧ୍ୱସ୍ତ କରିଦେଇଥିବା ଭାରତ ପକ୍ଷରୁ ଦାବି କରାଯାଇଛି।

ପ୍ରତିରକ୍ଷା ମନ୍ତ୍ରଣାଳୟ ପକ୍ଷରୁ ଗୁରୁବାର ଜାରି ଏକ ବିବୃତିରେ କୁହାଯାଇଛି, ପାକିସ୍ତାନୀ ସେନା ବୁଧବାର ରାତିରେ ଅୱନ୍ତିପୁରା, ଶ୍ରୀନଗର, ପଠାନ୍‌କୋଟ, ଅମୃତସର, କପୁରଥାଲା, ଜଳନ୍ଧର, ଲୁଧିଆନା, ଆଦାମ୍‌ପୁର, ବଠିଣ୍ଡା, ଚଣ୍ଡିଗଡ଼, ନାଲ, ଫଲୋଡ଼ି, ଉତ୍ତରଲାଇ ଓ ଭୁଜ୍‌ରେ ଆକ୍ରମଣ କରିବାକୁ ଉଦ୍ୟମ କରିଥିଲା। ଏହାକୁ ଇଣ୍ଟିଗ୍ରେଟେଡ୍ ଅନ୍‌ମ୍ୟାନ୍‌ଡ୍ ଏୟାରକ୍ରାଫ୍ଟ ସିଷ୍ଟମ୍ (ଗ୍ରିଡ୍ ଆଣ୍ଡ୍ ଏୟାର ଡିଫେନ୍ସ ସିଷ୍ଟମ୍ସ) ଦ୍ୱାରା ପ୍ରତିହତ କରାଯାଇଛି। ଭାରତୀୟ ସଶସ୍ତ୍ର ବଳ ମଙ୍ଗଳବାର ବିଳମ୍ବିତ ରାତିରେ 'ଅପରେଶନ୍ ସିନ୍ଦୂର' ଚଳାଇ ପାକିସ୍ତାନ ଓ ପାକ୍-ଅଧିକୃତ କଶ୍ମୀର (ପିଓକେ)ସ୍ଥିତ ୯ଟି ସ୍ଥାନରେ ଆତଙ୍କବାଦୀଙ୍କ ଅଫିସ, ଶିବିରଗୁଡ଼ିକୁ ମିଶାଇଲ୍ ମାଡ଼ରେ ଧ୍ୱସ୍ତବିଧ୍ୱସ୍ତ କରିବା ପରେ ପାକିସ୍ତାନୀ ସେନା ଏପରି ଉଦ୍ୟମ କରିଛି।

ପ୍ରତିରକ୍ଷା ମନ୍ତ୍ରଣାଳୟ ଆହୁରି କହିଛି, ଗୁରୁବାର ସକାଳେ ଭାରତୀୟ ସଶସ୍ତ୍ର ବଳ ପାକିସ୍ତାନର ଅନେକ ସ୍ଥାନରେ ଏୟାର ଡିଫେନ୍ସ ରାଡାର ଓ ସିଷ୍ଟମ୍‌ଗୁଡ଼ିକୁ ଟାର୍ଗେଟ କରିଛି। ପାକିସ୍ତାନ ଭାରତ ଉପରେ ଯେପରି ଢଙ୍ଗରେ ଆକ୍ରମଣ ଉଦ୍ୟମ କରିଛି, ତାକୁ ସମାନ ଭାବେ ସେହି ଶୈଳୀରେ ଜବାବ ଦିଆଯାଇଛି। ଏଥିରେ ଲାହୋରର ଏୟାର ଡିଫେନ୍ସ ସିଷ୍ଟମ୍ ଧ୍ୱସ୍ତ ହୋଇଯାଇଥିବା ବିଶ୍ୱସନୀୟ ସୂତ୍ରରୁ ଜଣାପଡ଼ିଛି ବୋଲି ବିବୃତିରେ କୁହାଯାଇଛି।

ଭାରତର 'ଅପରେଶନ୍ ସିନ୍ଦୂର' ଓ ତତ୍ ପରବର୍ତ୍ତୀ କାର୍ଯ୍ୟାନୁଷ୍ଠାନରେ ଛାନିଆ ହୋଇ ପାକିସ୍ତାନ ନିୟନ୍ତ୍ରଣରେଖା (ଏଲ୍‌ଓସି)ରେ ଗୁଳିଗୋଳା ବର୍ଷଣ ଓ ମୋର୍ଟାର ମାଡ଼କୁ ଜୋର୍‌ଦାର କରିଛି। ଜମ୍ମୁ-କଶ୍ମୀରର କୁପୱାରା, ବରାମୂଲା, ଉରି, ପୁଞ୍ଚ, ମେନ୍ଧାର ଓ ରାଜୌରି ସେକ୍ଟରରେ ପାକିସ୍ତାନୀ ରେଞ୍ଜର୍ସଙ୍କ ସୀମାପାର ଗୁଳିରେ ୧୬ ନିରୀହ ପ୍ରାଣ ହରାଇଛନ୍ତି। ମୃତକଙ୍କ ମଧ୍ୟରେ ୩ ମହିଳା ଓ ୫ ଶିଶୁ ରହିଛନ୍ତି। ଏହି କ୍ଷେତ୍ରରେ ମଧ୍ୟ ଭାରତ ପାକିସ୍ତାନକୁ ମୁହଁତୋଡ଼ ଜବାବ ଦେବା ପାଇଁ ବାଧ୍ୟ ହୋଇଛି। ଭାରତୀୟ ସଶସ୍ତ୍ର ବଳ ଉତ୍ତେଜନା ବୃଦ୍ଧିକୁ ଏଡ଼ାଇଆସୁଛି। କିନ୍ତୁ ଏହାକୁ ପାକିସ୍ତାନୀ ସେନା ସମ୍ମାନ ଦେବା ଆବଶ୍ୟକ ବୋଲି ପ୍ରତିରକ୍ଷା ମନ୍ତ୍ରଣାଳୟ କହିଛି।

ପଞ୍ଜାବର ଅମୃତସର ନିକଟ ମଖନଓ୍ୱିଣ୍ଡି ଗ୍ରାମର ଏକ ବିଲରେ ଗୁରୁବାର ପୂର୍ବାହ୍ନରେ ସନ୍ଦିଗ୍ଧ ପାକିସ୍ତାନୀ ସେଲ୍ ଠାବ ହେବା ପରେ ତଦନ୍ତକାରୀ ଅଧିକାରୀମାନେ ଯାଞ୍ଚ କରୁଛନ୍ତି ।

ଡଲାର ତୁଳନାରେ ଟଙ୍କା ୮୪ ପଇସା ଦୁର୍ବଳ

ଭୁବନେଶ୍ୱର, ୮।୫ (ଅନୁରାଧା ମହାରଣା)

ଭାରତ ଓ ପାକିସ୍ତାନ ମଧ୍ୟରେ ବଢୁଥିବା ସାମରିକ ଉତ୍ତେଜନା ମଧ୍ୟରେ ଗୁରୁବାର ଆମେରିକୀୟ ଡଲାର ତୁଳନାରେ ଟଙ୍କା ୮୪ ପଇସା ହ୍ରାସ ପାଇ ୮୫.୬୧ରେ ପହଞ୍ଚିଛି। ପାକିସ୍ତାନ ସେନା ଡ୍ରୋନ ଏବଂ କ୍ଷେପଣାସ୍ତ୍ର ବ୍ୟବହାର କରି ଉତ୍ତର ଓ ପଶ୍ଚିମ ଭାରତରେ ଏକାଧିକ ସାମରିକ ଲକ୍ଷ୍ୟସ୍ଥଳ ଉପରେ ଆକ୍ରମଣ କରିବାକୁ ଚେଷ୍ଟା କରିବା ପରେ ନିବେଶକମାନେ ଘରୋଇ ବଜାରରେ ବିପଦ ଆଶଙ୍କା କରିଥିବା ଫୋରେକ୍ସ ବ୍ୟବସାୟୀମାନେ କହିଛନ୍ତି। ଏହା ବ୍ୟତୀତ ବୃଦ୍ଧି ପାଉଥିବା ଅଶୋଧିତ ତୈଳ ମୂଲ୍ୟ ମଧ୍ୟ ଟଙ୍କା ଉପରେ ଚାପ ପକାଇଛି। ଆନ୍ତଃବ୍ୟାଙ୍କ ବିଦେଶୀ ମୁଦ୍ରା ବଜାରରେ ଟଙ୍କା ୮୪.୬୧ରେ ଖୋଲିଥିଲା ଏବଂ ଡଲାର ତୁଳନାରେ ଦିନର ସର୍ବୋଚ୍ଚ ୮୪.୫୨ ଏବଂ ସର୍ବନିମ୍ନ ୮୫.୭୭ ମଧ୍ୟରେ ରହିଥିଲା। କାରବାର ଶେଷ ହେବା ସମୟରେ, ଟଙ୍କା ଡଲାର ପିଛା ୮୫.୬୧ (ଅସ୍ଥାୟୀ)ରେ ପହଞ୍ଚିଥିଲା ଯାହାକି, ପୂର୍ବ ବନ୍ଦ ତୁଳନାରେ ୮୪ ପଇସା ହ୍ରାସ ପାଇଥିଲା। ବୁଧବାର ଟଙ୍କା ୪୨ ପଇସା ହ୍ରାସ ପାଇ ଡଲାର ପିଛା ୮୪.୭୭ରେ ପହଞ୍ଚିଥିଲା। ପାକ୍ ଅଧିକୃତ କାଶ୍ମୀର (ପିଓକେ)ରେ ଆତଙ୍କବାଦୀ ଶିବିର ଉପରେ ଭାରତୀୟ ସେନାର ଆକ୍ରମଣ ପରେ ବୁଧବାର ଟଙ୍କା ଆମେରିକୀୟ ଡଲାର ତୁଳନାରେ ୪୨ ପଇସା ହ୍ରାସ ପାଇ ୮୪.୭୭ରେ ପହଞ୍ଚିଥିଲା।

ଭୁବନେଶ୍ୱର ବିମାନବନ୍ଦରରୁ ୨ ବିମାନ ବାତିଲ

ଭୁବନେଶ୍ୱର, ୮।୫(ଅନୁରାଧା ମହାରଣା)

ଭାରତୀୟ ସେନା ବାହିନୀ ଦ୍ୱାରା କରାଯାଇଥିବା ରଣନୈତିକ ଅଭିଯାନ 'ଅପରେଶନ ସିନ୍ଦୂର' ପରିପ୍ରେକ୍ଷୀରେ ସାରା ଭାରତରେ ସୁରକ୍ଷା ବ୍ୟବସ୍ଥା ବୃଦ୍ଧି ପରେ ଗୁରୁବାର ଭୁବନେଶ୍ୱରର ବିଜୁ ପଟ୍ଟନାୟକ ଅନ୍ତର୍ଜାତୀୟ ବିମାନବନ୍ଦର (ବିପିଆଇଏ)ରୁ ଦୁଇଟି ବିମାନ ବାତିଲ କରାଯାଇଛି। ବିପିଆଇଏ ନିର୍ଦ୍ଦେଶକ ପ୍ରସନ୍ନ ପ୍ରଧାନଙ୍କ ସୂଚନା ଅନୁଯାୟୀ, ଜାତୀୟ ସୁରକ୍ଷା ପ୍ରୋଟୋକଲ ଅନୁସାରେ ଉତ୍ତର ଏବଂ ପଶ୍ଚିମ ଭାରତର କିଛି ଅଂଶରେ ସାମୟିକ ଭାବେ ଆକାଶମାର୍ଗରେ ପ୍ରତିବନ୍ଧକ ଲାଗିବା ଯୋଗୁ ଉଡ଼ାଣ ବାତିଲ କରାଯାଇଛି। ଗାଜିଆବାଦର ହିଣ୍ଡନ ବିମାନବନ୍ଦରରେ ଅବତରଣ କରିବାକୁ ଥିବା ବିମାନ ଉଡ଼ାଣକୁ ବାତିଲ କରାଯାଇଛି। ସେହିପରି ଭୁବନେଶ୍ୱର ଦେଇ ପାଟନା-ଚଣ୍ଡୀଗଡ଼ ରୁଟ୍‌ରେ ଚାଲୁଥିବା ଏକ ବିମାନକୁ ଯାନ୍ତ୍ରିକ ସମସ୍ୟା ଯୋଗୁ ଲଗାତର ଦ୍ୱିତୀୟ ଦିନ ପାଇଁ ବାତିଲ କରାଯାଇଛି। ଯଦିଓ ଭୁବନେଶ୍ୱର ସମ୍ବେଦନଶୀଳ କ୍ଷେତ୍ର ମଧ୍ୟରେ ଆସୁନାହିଁ, ଜାତୀୟସ୍ତରୀୟ ଆକାଶ ମାର୍ଗର ପ୍ରଭାବ ପରୋକ୍ଷ ଭାବେ ଏଠାରେ ବିମାନ ଚଳାଚଳକୁ ପ୍ରଭାବିତ କରିଛି। ବିପିଆଇଏରୁ ଅନ୍ୟ ବିମାନଗୁଡ଼ିକ ନିର୍ଦ୍ଧାରିତ ସମୟରେ ଯାତାୟାତ କରୁଥିବା ବିପିଆଇଏ ନିର୍ଦ୍ଦେଶକ ପ୍ରଧାନ ସୂଚନା ଦେବା ସହ ଜନସାଧାରଣଙ୍କୁ ଭୟଭୀତ ନ ହେବାକୁ ପରାମର୍ଶ ଦେଇଛନ୍ତି।

ଆଜିର ସମ୍ପାଦକୀୟ

ସିରିଆରେ ଇସ୍ରାଏଲର ରଣନୀତି

ଡ୍ରୋନ୍ ଆଟାକ୍: ରାଓ୍ୱଲପିଣ୍ଡି ଷ୍ଟାଡିୟମ କ୍ଷତିଗ୍ରସ୍ତ

କରାଚୀ,୮।୫(ପି.ଟି.)

ପାକିସ୍ତାନ ପକ୍ଷରୁ ବୁଧବାର ରାତିରେ ଭାରତର ବିଭିନ୍ନ ସହରରେ ଥିବା ସାମରିକ ଘାଟିକୁ ଟାର୍ଗେଟ କରାଯିବା ପରେ ଏହାର ଜବାବରେ ଭାରତ ତରଫରୁ ଗୁରୁବାର ଡ୍ରୋନ ଆଟାକ୍ କରାଯାଇଛି। ଏହି ଆକ୍ରମଣରେ ରାଓ୍ୱଲପିଣ୍ଡି ଷ୍ଟାଡିୟମ କ୍ଷତିଗ୍ରସ୍ତ ହୋଇଛି। ଏହି ଷ୍ଟାଡିୟମରେ ଗୁରୁବାର ପାକିସ୍ତାନ ସୁପର ଲିଗ୍(ପିଏସ୍‌ଏଲ୍)ର ଏକ ମ୍ୟାଚ୍ ଖେଳାଯିବାର ଥିଲା। ପେଶାୱର ଜାଲମି ଓ କରାଚୀ କିଙ୍ଗ୍ସ ମଧ୍ୟରେ ଖେଳାଯିବାକୁ ଥିବା ଏହି ମ୍ୟାଚ୍ ଓ ଶୁକ୍ରବାର ହେବାକୁ ଥିବା ମ୍ୟାଚ୍‌କୁ ପାକିସ୍ତାନ କ୍ରିକେଟ ବୋର୍ଡ (ପିସିବି) ପକ୍ଷରୁ ବାତିଲ କରି ଦିଆଯାଇଛି। ପିସିବି ସମସ୍ତ ଅଂଶୀଦାରଙ୍କ ସହ ଆଲୋଚନା କରିବା ପରେ ପେଶାୱର ଓ କରାଚୀ ମଧ୍ୟରେ ହେବାକୁ ଥିବା ମ୍ୟାଚ୍‌କୁ ବାତିଲ କରିବାକୁ ନିଷ୍ପତ୍ତି ନିଆଯାଇଛି। ପରବର୍ତ୍ତୀ ସମୟରେ ପିସିବି ପରିବର୍ତ୍ତିତ ତାରିଖ ଘୋଷଣା କରାଯିବ ବୋଲି ପିସିବି ପକ୍ଷରୁ କୁହାଯାଇଛି। ତେବେ ଚଳିତ ଲିଗ୍ ସମ୍ପର୍କରେ ଆଲୋଚନା କରିବା ପାଇଁ ପିସିବି ପକ୍ଷରୁ ଗୁରୁବାର ଏକ ଜରୁରିକାଳୀନ ବୈଠକ ଡକାଯାଇଛି। ପିଏସ୍‌ଏଲ୍ ସିଇଓ ସଲମାନ ନାସିର ରାଓ୍ୱଲପିଣ୍ଡିରେ ବିଦେଶୀ ଖେଳାଳିଙ୍କୁ ଭେଟି ସେମାନଙ୍କୁ ଚିନ୍ତା କରିବାର କୌଣସି ଆବଶ୍ୟକତା ନ ଥିବା ଆଶ୍ୱାସନା ଦେଇଛନ୍ତି।

ଯୁବକଙ୍କୁ ନାରୁଣୀରୁ ଗିରଫକଲା ଦିଲ୍ଲୀ ସିବିଆଇ

ବାଣପୁର,୮।୫(ଦିଲ୍ଲୀପ କୁମାର ସ୍ୱାଇଁ)

ଜଣେ ୪ ବର୍ଷୀୟା ଶିଶୁକନ୍ୟାଙ୍କୁ ପ୍ରଲୋଭୀତ କରି ଅଶ୍ଳୀଳ ଫଟୋକୁ ପର୍ନ ସାଇଟରେ ଭାଇରାଲ କରିଥିବା ଅଭିଯୋଗରେ ଗୁରୁବାର ଭୋରରୁ ଦିଲ୍ଲୀସ୍ଥିତ ସିବିଆଇର ଏକ ଟିମ୍ ଚଢ଼ାଉ କରି ଖୋର୍ଦ୍ଧା ଜିଲା ନାରୁଣୀ ଥାନା ଅଧୀନ ଖଜୁରିଆ ଗ୍ରାମରୁ ଜଣଙ୍କୁ ଗିରଫ କରିଛି। ସେ ହେଲେ ହରିଚନ୍ଦନପୁର ଗ୍ରାମର ଦୋଳଗୋବିନ୍ଦ ଜେନା (୪୫)।

ସୂଚନାନୁଯାୟୀ, ଦୋଳଗୋବିନ୍ଦ ଦେଢ଼ ବର୍ଷ ପୂର୍ବେ ଉକ୍ତ ଗ୍ରାମର ଜଣେ ଶିଶୁକନ୍ୟାଙ୍କୁ ପ୍ରଲୋଭନ ଦେଖାଇ ତାଙ୍କ ଅଶ୍ଳୀଳ ଫଟୋ ଉତ୍ତୋଳନ କରି ବିଭିନ୍ନ ପର୍ନ ସାଇଟରେ ଭାଇରାଲ

୪ ବର୍ଷୀୟା ଶିଶୁ କନ୍ୟାଙ୍କ ଅଶ୍ଳୀଳ ଫଟୋ ଭାଇରାଲ ଘଟଣା

କରିଥିଲେ। ତାହା ଜଣାପଡ଼ିବା ପରେ ଏ ସମ୍ପର୍କରେ ଦିଲ୍ଲୀସ୍ଥିତ ସିବିଆରର ସ୍ପେସିଆଲ-୩ ୟୁନିଟ୍‌ରେ ଗତ ୧୧ ତାରିଖରେ ଆଇଟି ଆକ୍ଟ ୨୦୦୦ ଓ ପୋକ୍‌ସୋ ଆକ୍ଟ ୨୦୧୨ରେ ଏକ ମାମଲା ରୁଜୁ ହୋଇଥିଲା। ଗତ ୨୮ ତାରିଖରେ ଦିଲ୍ଲୀ ସିବିଆଇର ଏକ ଟିମ୍ ହରିଚନ୍ଦନପୁରରେ ଉକ୍ତ ବ୍ୟକ୍ତିଙ୍କ ଘରେ ଚଢ଼ାଉ କରିଥିବାବେଳେ ଦୋଳଗୋବିନ୍ଦ ସେଠାରୁ ଖସି ପଳାଇଥିଲେ। ଗୁରୁବାର ସକାଳ ଭୋରରୁ ଦିଲ୍ଲୀ ସିବିଆଇର ଏକ ୫ ଜଣିଆ ଟିମ୍ ନାରୁଣୀ ଥାନା ପୋଲିସ ସହାୟତାରେ ଖଜୁରିଆସ୍ଥିତ ଦୋଳଗୋବିନ୍ଦ ଭିଣୋଇଙ୍କ ଘରେ ଚଢ଼ାଉ କରି ଦୋଳଗୋବିନ୍ଦଙ୍କୁ ଗିରଫ କରିଛି। ସିବିଆଇ ଅଧିକାରୀ ଏବଂ ଅଟକ ବ୍ୟକ୍ତିଙ୍କ ମଧ୍ୟରେ ହାତାହାତି ପରିସ୍ଥିତି ସୃଷ୍ଟି ହେବାରୁ ସିବିଆଇର ଜଣେ ଅଧିକାରୀ ଆହତ ହୋଇଛନ୍ତି। ସିବିଆଇ ଅଧିକାରୀମାନେ ଏ ସମ୍ପର୍କରେ ବିଶେଷ କିଛି ତଥ୍ୟ ଦେଇ ନ ଥିବାବେଳେ ଦୋଳଗୋବିନ୍ଦ ଏହି ଶିଶୁର ଅଶ୍ଳୀଳ ଫଟୋ ଏବଂ ଭିଡିଓ ବିଭିନ୍ନ ଅଶ୍ଳୀଳ ସାଇଟରେ ଅପଲୋଡ୍ କରି ଟଙ୍କା ରୋଜଗାର କରୁଥିବା ଶୁଣାଯାଉଛି।

ଆଜି କ'ଣ କେଉଁଠି

ଭୁବନେଶ୍ୱର
- ଏମ୍‌ବିସି ଟିଭିର ପ୍ରତିଷ୍ଠା ଦିବସ, ସ୍ଥାନ: ସ୍ୱସ୍ତି ପ୍ରିମିୟମ, ସମୟ: ପୂର୍ବାହ୍ନ ୧୦ଟା ୩୦।
- ସାମାଜିକ ନାଟକ 'ଚାଲୁଛି ଅଳପ ଝୁଣ୍ଟୁଛି ବେଶି' ପରିବେଷଣ, ସ୍ଥାନ: ରାମଚନ୍ଦ୍ରପୁରସ୍ଥିତ ମା'ଙ୍କ ପୀଠ ପରିସର, ଭିଙ୍ଗାରପୁର ପଞ୍ଚାୟତ, ସମୟ: ରାତି ୧୧ଟା।
- ଏ ଫ୍ରେଞ୍ଚ ଫ୍ୟାଶନ ଆଫେୟାର 'ବଜ୍ଞୋର', ସ୍ଥାନ: ଉତ୍କଳ କନିକା ଗ୍ୟାଲେରିଆ, ସମୟ: ମଧ୍ୟାହ୍ନ ୧୨ଟା।
- ପଞ୍ଚମ ଦିନନାଥ ପାଠୀ କଳା ସମ୍ମାନ ଓ ତୃତୀୟ ଦିନନାଥ ପାଠୀ ସ୍ମାରକୀ ବକ୍ତୃତା, ସ୍ଥାନ: ଗୀତଗୋବିନ୍ଦ ସଦନ, ସମୟ: ସନ୍ଧ୍ୟା ୬ଟା।
- ଓମ୍ କଳିଙ୍ଗ କଳା ପରିଷଦର ସାଂସ୍କୃତିକ କାର୍ଯ୍ୟକ୍ରମ, ସ୍ଥାନ: ସୂଚନା ଭବନ, ସମୟ: ସନ୍ଧ୍ୟା ୬ଟା ୩୦।

କଟକ
- ଚିନ୍ମୟ ମିଶନ, କଟକ ଆନୁକୂଲ୍ୟରେ ସ୍ୱାମୀ ସଦାନନ୍ଦ ସରସ୍ୱତୀଙ୍କ ସୁନ୍ଦରାକାଣ୍ଡ ପ୍ରବଚନ ଉଦ୍‌ଘାଟନ, ସ୍ଥାନ: ଚିନ୍ମୟ ମିଶନ ପରିସର, ଫିରିଙ୍ଗିବଜାର, ସମୟ: ସନ୍ଧ୍ୟା ୭ଟା।
- ଯଯାତି କେଶରୀ ନାଟ୍ୟ ସଂସଦର ବାର୍ଷିକୋତ୍ସବ ଓ ନାଟକ ପରିବେଷଣ, ସ୍ଥାନ: ୱାର୍ଡ ନଂ.୧୦, ଚାରବାଟିଆ ଇଣ୍ଡଷ୍ଟ୍ରିଆଲ ଟେନାମେଣ୍ଟ କଲୋନୀ, ସମୟ: ରାତି ୮ଟା।

ବାଲେଶ୍ୱର
- ଲକ୍ଷ୍ମୀନାରାୟଣ ମନ୍ଦିର ପ୍ରତିଷ୍ଠା ଉତ୍ସବ ଓ ବୈଶାଖୀ ମହୋତ୍ସବର ପଞ୍ଚମ ଦିବସ, ସ୍ଥାନ: ଦୁଧହଂସା, ବସ୍ତା, ସମୟ: ଦିବସବ୍ୟାପୀ।
- ଗୋପେଶ୍ୱର ମହାଦେବ ମନ୍ଦିରରେ ଲିଙ୍ଗ ସ୍ଥାପନ ଦିବସ, ସ୍ଥାନ: କୁସୁନ୍ଦୁଦାସପୁର, ଔପଦା, ସମୟ: ଦିବସବ୍ୟାପୀ।
- ତଟସୁରକ୍ଷା ପାଇଁ ସମୁଦ୍ରକୂଳରେ ପୋଲିସ, ମତ୍ସ୍ୟବିଭାଗ ଓ ତଟରକ୍ଷୀ ବାହିନୀର ମିଳିତ ତଲାସୀ ଅଭିଯାନ, ସ୍ଥାନ: ତାଳସାରୀ, ଭୋଗରାଇ, ସମୟ: ସକାଳ ୮ଟା।
- ନିର୍ବାଚନ ମଣ୍ଡଳୀ ଉନ୍ନୟନ କମିଟି-୨୦୨୫ ବୈଠକ, ସ୍ଥାନ: ପଞ୍ଚାୟତ ସମିତି ସମ୍ମିଳନୀ କକ୍ଷ, ବାଲିଆପାଳ, ସମୟ: ସକାଳ ୯ଟା।
- ବାର୍ ଆସୋସିଏଶନ୍‌ର ସାଧାରଣ ପରିଷଦ ବୈଠକ, ସ୍ଥାନ: ହଲ୍ ନଂ-୨, କଚେରୀ ପରିସର, ବାଲେଶ୍ୱର, ସମୟ: ପୂର୍ବାହ୍ନ ୧୧ଟା ୩୦।
- ଭାଗବତ କଥାମୃତ ପ୍ରବଚନ ସଭା, ସ୍ଥାନ: ମା' ଥାନେଶ୍ୱରୀ ମନ୍ଦିର ପ୍ରାଙ୍ଗଣ, ବାଲିଆ, ବାଲେଶ୍ୱର, ସମୟ: ସନ୍ଧ୍ୟା ୬ଟା।
- ସାର୍ବଜନୀନ ମିର୍ଜାପୋଖରୀ ୧୦୭ତମ ଚନ୍ଦନ ଉତ୍ସବ, ସ୍ଥାନ: ମିର୍ଜାପୋଖରୀ ଆଡ଼ି, ବାଲେଶ୍ୱର, ସମୟ: ସନ୍ଧ୍ୟା ୬ଟା।

ଭଦ୍ରକ
- ଲକ୍ଷ୍ମୀନାରାୟଣ ମନ୍ଦିରର ବାର୍ଷିକୋତ୍ସବ ଓ ଗୀତାଯଜ୍ଞ, ସ୍ଥାନ: ବାସଙ୍ଗ ପୁରୀସାହି, ବାସୁଦେବପୁର, ସମୟ: ପୂର୍ବାହ୍ନ ୧୦ଟା।
- ଶିବବିବାହ ପାଇଁ ପ୍ରସ୍ତୁତି ବୈଠକ, ସ୍ଥାନ: ଜିଲାପାଳଙ୍କ କାର୍ଯ୍ୟାଳୟର ସଦ୍‌ଭାବନା ସଭାଗୃହ, ଭଦ୍ରକ, ସମୟ: ଅପରାହ୍ନ ୫ଟା।
- ଆନ୍ତଃ ରାଜ୍ୟ ଜଗବନ୍ଧୁ ମେମୋରିଆଲ ଫୁଟ୍‌ବଲ ମ୍ୟାଚ୍, ସ୍ଥାନ: ଏବି ହାଇସ୍କୁଲ ପରିସର, ବାସୁଦେବପୁର, ସମୟ: ସନ୍ଧ୍ୟା ୭ଟା।

କେନ୍ଦୁଝର
- ନୂତନ ମା' ତାରିଣୀ ମନ୍ଦିର ଓ ପ୍ରାଣ ପ୍ରତିଷ୍ଠା ଉତ୍ସବ, ସ୍ଥାନ: ବାଲିବରେଇ, ହାଟଡ଼ିହୀ, ସମୟ: ସକାଳ ୭ଟା।

ମୟୂରଭଞ୍ଜ
- ଅଣ ଆବାସିକ ଗ୍ରୀଷ୍ମକାଳୀନ ଫୁଟବଲ ପ୍ରଶିକ୍ଷଣ ଶିବିର, ସ୍ଥାନ: ଷ୍ଟାଡିୟମ ପଡ଼ିଆ, ବାରିପଦା,ସମୟ: ସକାଳ ୮ଟା।
- ଆମେ-୮୦ ପକ୍ଷରୁ ଜଳସେବା, ସ୍ଥାନ:ପିଡବ୍ଲ୍ୟୁଡି ଅଫିସ ସମ୍ମୁଖ, ବାରିପଦା,ସମୟ: ସକାଳ ୯ଟା।

ଢେଙ୍କାନାଳ
- ଶ୍ରୀନୃସିଂହଙ୍କର ଜନ୍ମ ଦିବସ, ସ୍ଥାନ: ଉତ୍କଳ ସତ୍ୟସମାଜ ତଳମଠ, ସପ୍ତଶଯ୍ୟା, ଢେଙ୍କାନାଳ, ସମୟ: ସକାଳ ୭ଟା।

କେନ୍ଦ୍ରାପଡ଼ା
- ବିଶ୍ୱଶାନ୍ତି ମହାଯଜ୍ଞ, ସ୍ଥାନ: ମା' କଣସରା ଓ ଶ୍ରୀହନୁମାନଜୀଉ ପୀଠ, ଦାଣ୍ଡି, ରାଜନଗର, ସମୟ: ସକାଳ ୭ଟା।
- ଜିଲା କଂଗ୍ରେସର ସମ୍ବିଧାନ ବଞ୍ଚାଅ ରାଲି, ସ୍ଥାନ: କଂଗ୍ରେସ ଭବନ, କଜଳା, କେନ୍ଦ୍ରାପଡ଼ା ସହର, ସମୟ: ଅପରାହ୍ନ ୪ଟା।
- ମା' ମହିପାଳିନୀ ମନ୍ଦିରର ବାର୍ଷିକ ଉତ୍ସବ ଓ ଶ୍ରୀରାମ ଚରିତ ମାନସ ପାରାୟଣ, ସ୍ଥାନ: ମହୀପାଳ, କେନ୍ଦ୍ରାପଡ଼ା ସହର, ସମୟ: ସନ୍ଧ୍ୟା ୬ଟା।

ଯାଜପୁର
- ଶ୍ରୀଶ୍ରୀ ସିଦ୍ଧ ମହାବୀର ହନୁମାନ ଜୀଉଙ୍କ ଯଜ୍ଞ ପୂର୍ଣ୍ଣାହୁତି, ସ୍ଥାନ: ଧର୍ମଶାଳା ବ୍ଲକ ଗଙ୍ଗାଧରପୁର ପଞ୍ଚାୟତର ବ୍ରହ୍ମଣଦା, ସମୟ: ରାତି ୮ଟା।

ନୟାଗଡ଼
- ଚନ୍ଦନଯାତ୍ରାର ଦଶମ ଦିବସ, ସ୍ଥାନ:କଣ୍ଟିଲୋ ନୀଳମାଧବ ପୀଠ, ସମୟ: ଅପରାହ୍ନ ୧ଟା।
- ଜଗନ୍ନାଥଙ୍କ ଚନ୍ଦନଯାତ୍ରା ଦଶମ ଦିବସ, ସ୍ଥାନ:ଖଣ୍ଡପଡ଼ା ଜଗନ୍ନାଥଙ୍କ ମନ୍ଦିର, ସମୟ: ମଧ୍ୟାହ୍ନ ୧୨ଟା।
- ଲଡୁବାବାଙ୍କ ଚନ୍ଦନଯାତ୍ରା ଦଶମ ଦିବସ, ସ୍ଥାନ:ଶରଣକୁଳ ଲଡୁବାବାଙ୍କ ମନ୍ଦିର, ସମୟ: ମଧ୍ୟାହ୍ନ ୧୨ଟା ଓ ସନ୍ଧ୍ୟା ୭ଟା।
- ଜଗନ୍ନାଥଙ୍କ ଚନ୍ଦନଯାତ୍ରା ଦଶମ ଦିବସ, ସ୍ଥାନ:ନୟାଗଡ଼ ପୁରୁଣା ସହର ଜଗନ୍ନାଥଙ୍କ ମନ୍ଦିର, ସମୟ: ମଧ୍ୟାହ୍ନ ୧୨ଟା ଓ ସନ୍ଧ୍ୟା ୭ଟା।
- ରଘୁନାଥଙ୍କ ଚନ୍ଦନଯାତ୍ରାର ଦଶମ ଦିବସ, ସ୍ଥାନ:ଓଡ଼ଗାଁ ଶ୍ରୀ ରଘୁନାଥ ଜୀଉଙ୍କ ମନ୍ଦିର, ସମୟ: ମଧ୍ୟାହ୍ନ ୧୨ଟା ଓ ସନ୍ଧ୍ୟା ୭ଟା।
- ମଦନମୋହନଙ୍କ ଚନ୍ଦନ ଯାତ୍ରାର ଦଶମ ଦିବସ, ସ୍ଥାନ: ଖଣ୍ଡପଡ଼ା ଜଗନ୍ନାଥ ମନ୍ଦିର, ସମୟ: ଅପରାହ୍ନ ୧ଟା।

• ରାୟଗଡ଼ା
- ରାୟଗଡା ପୌର ପରିଷଦର ୱାର୍ଡ ସଭା କାର୍ଯ୍ୟକ୍ରମ, ସ୍ଥାନ: ଆଞ୍ଜିଆ ପେଟା ପରିଚୟ ଗୃହ ୱାର୍ଡ ନମ୍ବର ୨୩/୨୪, ସମୟ: ପୂର୍ବାହ୍ନ ୧୦ ଟା।

ନବରଙ୍ଗପୁର
- ଅରବିନ୍ଦଙ୍କ ଦେହାଂଶ ପ୍ରତିଷ୍ଠାର ୩୫ତମ ବାର୍ଷିକ ଉତ୍ସବ, ସ୍ଥାନ: ଇନ୍ଦ୍ରାବତୀ, ସମୟ: ସକାଳ ୮ଟା।

କୋରାପୁଟ
- କୃଷିଭିତ୍ତିକ ବାଲିଯାତ୍ରା ମହୋତ୍ସବ, ସ୍ଥାନ:ଯୁବପାତ୍ରପୁଟ, କୁନ୍ଦୁରା ବ୍ଲକ୍, ସମୟ: ପୂର୍ବାହ୍ନ ୧୦ଟା।
- ଜିଲ୍ଲା ମଙ୍ଗଳ ବିଭାଗର ବିଭିନ୍ନ ବିଦ୍ୟାଳୟରେ ସମୀକ୍ଷା, ସ୍ଥାନ: ଜିଲାପାଳଙ୍କ ସମ୍ମିଳନୀ କକ୍ଷ, କୋରାପୁଟ, ସମୟ: ଅପରାହ୍ନ ୪ଟା।

ମାଲକାନଗିରି
- କଂଗ୍ରେସ ପକ୍ଷରୁ କାଲିମେଳା ବ୍ଲକ ଘେରାଉ, ସ୍ଥାନ: କାଲିମେଳା, ସମୟ: ପୂର୍ବାହ୍ନ: ୧୧ଟା ।

ସମ୍ବଲପୁର
- ଫାଓ ଏବଂ ସମ୍ବଲପୁର ଜିଲା କ୍ରୀଡା ସଂଘ ମିଳିତ ଆୟୋଜନରେ ଗ୍ରୀଷ୍ମକାଳୀନ ଫୁଟ୍‌ବଲ ପ୍ରଶିକ୍ଷଣ ଶିବିର, ସ୍ଥାନ : ବୀର ସୁରେନ୍ଦ୍ର ସାଏ ଷ୍ଟାଡିୟମ, ସମୟ : ସକାଳ ୬ଟା।
- ଯୋଗ ପରିବାର ପକ୍ଷରୁ ଯୋଗ ଶିବିର, ସ୍ଥାନ : ଗାନ୍ଧୀ ପାର୍କ, ସମୟ : ସକାଳ ୭ଟା।
- ରେମେଡ କପ କ୍ରିକେଟ ଟୁର୍ନାମେଣ୍ଟ, ସ୍ଥାନ : ରେମେଡ ନିକଟସ୍ଥ ମୋଦି ପଡିଆ, ସମୟ : ରାତି ୭ଟା।

ବଲାଙ୍ଗୀର
- ନୃସିଂହ ଚତୁର୍ଦ୍ଦଶୀ ମେଳା ଓ ହରିଶଙ୍କର ମହୋତ୍ସବ ୨୦୨୫ର ଦ୍ୱିତୀୟ ଦିନ, ସ୍ଥାନ: ହରିଶଙ୍କର ପୀଠ, ବଲାଙ୍ଗୀର, ସମୟ: ସନ୍ଧ୍ୟା ୬ଟା ୩୦।
- 'ଚତୁରଙ୍ଗ'ର ଚତୁର୍ଥ ବର୍ଷ ପ୍ରଥମ ସଂଖ୍ୟା ଉନ୍ମୋଚନ, ସ୍ଥାନ: ଏଡିଏମ୍ ସମ୍ମିଳନୀ କକ୍ଷ, ସମୟ: ପୂର୍ବାହ୍ନ ୧୧ଟା।
- ରାଜ୍ୟପାଳଙ୍କ ହରିଶଙ୍କର ମହୋତ୍ସବରେ ଯୋଗଦାନ,ସ୍ଥାନ: ହରିଶଙ୍କର ପୀଠ, ବଲାଙ୍ଗୀର ସମୟ: ସନ୍ଧ୍ୟା ୬ଟା।

ରାଉରକେଲା
- ସମ୍ଭବ କରାଟେ ପକ୍ଷରୁ କର୍ମଶାଳା, ସ୍ଥାନ: ସେକ୍ଟର-୭ ବି ବ୍ଲକ, ସମୟ: ସକାଳ ୬ଟା।
- କଳ୍ପତରୁ ଆଶ୍ରମରେ ସାମୂହିକ ଭାଗବତ ପାରାୟଣ ଉତ୍ସବ, ସ୍ଥାନ: ବାସନ୍ତୀ କଲୋନି, ସମୟ: ସକାଳ ୭ଟା ୩୦।
- ପଖାଳ ଦିବସ ପାଇଁ ପ୍ରସ୍ତୁତି ବୈଠକ, ସ୍ଥାନ: ପରିଷଦ କାର୍ଯ୍ୟାଳୟ, ସମୟ: ଅପରାହ୍ନ ୫ଟା।
- ଅନ୍ୱେଷା ମାଗଣା ହାଟ, ସ୍ଥାନ: କୃଷ୍ଣ କଲୋନୀ, ଦେଓଗାଁ, ସମୟ: ଅପରାହ୍ନ ୫ଟା ୩୦।
- ବହୁଭାଷୀ ନାଟକ ମହୋତ୍ସବର ଦ୍ୱିତୀୟ ସନ୍ଧ୍ୟା, ସ୍ଥାନ: ସେକ୍ଟର-୧୯, ସିଭିକ୍ ସେଣ୍ଟର, ସମୟ: ସନ୍ଧ୍ୟା ୬ଟା ୩୦।

ବରଗଡ଼
- ବୈଶାଖ ମେଳାରେ ବିଶ୍ୱଶାନ୍ତି ମହାଯଜ୍ଞ, ସ୍ଥାନ: ନୃସିଂହନାଥ ମନ୍ଦିର, ପାଇକମାଳ, ସମୟ: ସକାଳ ୭ଟା।
- ବୈଶାଖ ମେଳା ଅବସରରେ ରଙ୍ଗୋଲି ପ୍ରତିଯୋଗିତା, ସ୍ଥାନ: ନୃସିଂହନାଥ ମନ୍ଦିର, ଲାୟନ୍ସ ଗେଟ୍ ସମ୍ମୁଖ, ପାଇକମାଳ, ସମୟ: ସକାଳ ୯ଟା।

କଳାହାଣ୍ଡି
- ଆନ୍ତର୍ଜାତୀୟ ନର୍ସିଂ ସପ୍ତାହ ପାଳନ, ସ୍ଥାନ: ଭବାନୀପାଟଣାସ୍ଥିତ କଳାହାଣ୍ଡି ଜିଏନ୍‌ଏମ୍ କଲେଜ ଅଫ ନର୍ସିଂ, ସମୟ: ଅପରାହ୍ନ ୪ଟା।
- ଷୋହଳପ୍ରହର ନାମଯଜ୍ଞ ନିମନ୍ତେ କଳସ ଯାତ୍ରା, ସ୍ଥାନ: ଲାଞ୍ଜିଗଡ଼ ବ୍ଲକ ବସନ୍ତପଡା ପଞ୍ଚାୟତ ବସନ୍ତପଡା ଗ୍ରାମ, ସମୟ: ଅପରାହ୍ନ ୩ଟା।

ଦେବଗଡ଼
- ମା' କନକ ଦୁର୍ଗାଙ୍କ ସନ୍ଧ୍ୟା ଆଳତି, ସ୍ଥାନ: ମଠ ସାହି, ମା' କନକ ଦୁର୍ଗା ମନ୍ଦିର, ସମୟ: ସନ୍ଧ୍ୟା ୭ଟା।
- ଚନ୍ଦନ ଯାତ୍ରା ପାଳନ ଅବସରରେ ସାଂସ୍କୃତିକ କାର୍ଯ୍ୟକ୍ରମ, ସ୍ଥାନ: ବାରକୋଟ ବ୍ଲକ ଅଧୀନ କଲା ଗ୍ରାମ, ସମୟ: ସନ୍ଧ୍ୟା ୭ଟା।

ସୁବର୍ଣ୍ଣପୁର
- ତରଭା ବ୍ଲକ ମରାଡୁଗୋଛା ରାଧାକୃଷ୍ଣ ମନ୍ଦିର ପ୍ରତିଷ୍ଠା ପାଇଁ ଚବିଶ ପ୍ରହର ନାମଯଜ୍ଞର ଦ୍ୱିତୀୟ ଦିବସ, ସ୍ଥାନ: ଗ୍ରାମ ମଣ୍ଡପ, ସମୟ: ଦିବାରାତ୍ର।
- ଜିଲାସ୍ତରୀୟ ପ୍ରାକୃତିକ ବିପର୍ଯ୍ୟୟ ମୁକାବିଲା କମିଟି ବୈଠକ, ସ୍ଥାନ: ସୁବର୍ଣ୍ଣପୁର ଜିଲାପାଳଙ୍କ ସମ୍ମିଳନୀ କକ୍ଷ, ସମୟ: ପୂର୍ବାହ୍ନ ୧୦ଟା।

ନୂଆପଡ଼ା
- ମା'ସମଲେଶ୍ୱରୀ ମନ୍ଦିର ପ୍ରତିଷ୍ଠା ଉତ୍ସବ ଉପଲକ୍ଷେ ପଞ୍ଚକୁଣ୍ଡିୟ ହୋମ କାର୍ଯ୍ୟକ୍ରମ, ସ୍ଥାନ: ମା' ସମଲେଶ୍ୱରୀ ଟ୍ରଷ୍ଟ ବୋର୍ଡ ବିଜୟଗଡ ରାଜା କୋମନା, ସମୟ: ଅପରାହ୍ନ ୩ଟା
- ଷୋହଳପ୍ରହର ଅଖଣ୍ଡ ନାମଯଜ୍ଞ ପୂର୍ଣ୍ଣାହୁତି, ସ୍ଥାନ: କୋମନା ବ୍ଲକ ପଲସିପାଣି ପଞ୍ଚାୟତ କାଶିପଲା ଗାଁ, ସମୟ: ଅପରାହ୍ନ ୩ଟା ୪୫।
- ନାମଯଜ୍ଞ ଉପଲକ୍ଷେ ଭଣ୍ଡାରା କାର୍ଯ୍ୟକ୍ରମ, ସ୍ଥାନ: କୋମନା ବ୍ଲକ ପଲସିପାଣି ପଞ୍ଚାୟତ କାଶିପଲା ଗାଁ, ସମୟ: ମଧ୍ୟାହ୍ନ ୧୨ଟା ୩୦।

ଆଜିର ରାଶିଫଳ

ଜ୍ୟୋତିର୍ବିଦ୍ୟା ବିଶାରଦ ପ୍ରସନ୍ନ କୁମାର ମହାପାତ୍ର
ମଙ୍ଗରାଜପୁର ଶାସନ, କାଦୁଆ, ଗଞ୍ଜାମ
Email-pkmahapatro@gmail.com

ମେଷ ଆଜି ଭାଇ, ବନ୍ଧୁ କିମ୍ବା ଆତ୍ମୀୟଙ୍କ ସାହାଯ୍ୟରୁ କୌଣସି କାମ ଅଟକିବ ନାହିଁ। ବିବାଦୀୟ ଘଟଣାରେ କୌଣସି ନିର୍ଦ୍ଦିଷ୍ଟ ପକ୍ଷକୁ ସମର୍ଥନ କରିବା ଠିକ୍ ହେବ ନାହିଁ। କ୍ରୀଡ଼ା, ଚଳଚ୍ଚିତ୍ର, ସାହିତ୍ୟ, କଳା ଓ ବୈଷୟିକ କ୍ଷେତ୍ରରୁ ପ୍ରଶଂସିତ ହେବେ। ସାମୟିକ ଭାବରେ ପରିବାରର ଅତୀତ କଥାକୁ ଚିନ୍ତା କରି ବ୍ୟସ୍ତ ରହିପାରନ୍ତି।

ବୃଷ ପାରିବାରିକ ପୃଷ୍ଠପୋଷକତା ଲାଭକରି ଚେଷ୍ଟା କରୁଥିବା କାମକୁ ସହଜ ଓ ସୁବିଧାରେ ସମ୍ପନ୍ନ କରିପାରିବେ। ଗତକାଲିଠାରୁ ସ୍ଥିର କରିଥିବା ପ୍ରତ୍ୟୁଷ ଯାତ୍ରା ପ୍ରୀତିପ୍ରଦ ରହିବ। ବନ୍ଧୁଙ୍କ ସହ ଭୁଲ୍ ବୁଝାମଣା ଘଟିପାରେ। ସତ୍‌ସଙ୍ଗ, ବନ୍ଧୁମିଳନ, ଆନୁଷ୍ଠାନିକ କ୍ଷେତ୍ର କିମ୍ବା ସଭାସମିତିରେ ସମ୍ମାନନୀୟ ବ୍ୟକ୍ତି ସହାୟତା କରିପାରନ୍ତି।

ମିଥୁନ କର୍ମକ୍ଷେତ୍ରରେ ଅନ୍ୟମାନଙ୍କ ପାଇଁ ଆପଣଙ୍କ ପରାମର୍ଶ ଅବିସ୍ମରଣୀୟ ରହିବ। ବନ୍ଧୁ ଗହଣରେ ବେଶି ସମୟ କଟିଲେ ମଧ ଘରର ଅଶାନ୍ତି ମନକୁ ଭାରାକ୍ରାନ୍ତ କରି ରଖିବ। ବହୁତ ଦିନରୁ ଚେଷ୍ଟା କରି ମଧ ପାଇ ନ ଥିବା ପ୍ରାପ୍ୟଧନ ଆଜି ସନ୍ଧ୍ୟାରେ ପାଇବେ। ବାଣିଜ୍ୟ, ବ୍ୟବସାୟ ଓ ପରିବହନ ପାଇଁ କୌଣସି ସମସ୍ୟା ରହିବ ନାହିଁ।

କର୍କଟ ରବିଙ୍କ ଉଚ୍ଚାବସ୍ଥାନ ଏକାସଙ୍ଗରେ ଅର୍ଥ, ସମ୍ମାନ ଓ ସାମାଜିକ ସ୍ତରରେ ପ୍ରତିଷ୍ଠା ପ୍ରଦାନ କରିବ। ଆପଣଙ୍କ କାର୍ଯ୍ୟଦକ୍ଷତାର ପ୍ରଶଂସା କରି ବନ୍ଧୁ ସାହାଯ୍ୟ କରିବାକୁ ଆଗେଇ ଆସିବେ। ବୁଦ୍ଧି ଖଟାଇ ବକେୟା ଅର୍ଥ ଆଦାୟରେ ସକ୍ଷମ ହେବେ। କଚେରି ମାମଲା,ଜମିଜମା ସମ୍ପର୍କିତ ବିବାଦୀୟ ଘଟଣାରେ ବିଜୟୀ ହୋଇପାରନ୍ତି।

ସିଂହ ଭୋଗକାରକ ଶୁକ୍ର ବୈଷୟିକ ଅଭିବୃଦ୍ଧି ସାଙ୍ଗକୁ ଦିନଚର୍ଯ୍ୟାକୁ ସୁମଧୁର ରଖିବେ। ଚେଷ୍ଟା କରୁଥିବା କାର୍ଯ୍ୟରେ ପ୍ରତିବନ୍ଧକ ଓ ପାରିବାରିକ କ୍ଷେତ୍ରରେ ସମସ୍ୟା ହଟିଯିବ। ଶିଳ୍ପ, ପରିବହନ ଓ ବ୍ୟବସାୟରେ ସାମୟିକ ମନାନ୍ତର ଦେଖାଦେଇପାରେ। ସାମାଜିକ ସ୍ତରରେ ସବୁକଥାକୁ ହାଲୁକା ଭାବେ ଗ୍ରହଣ କଲେ କ୍ଷତିରେ ପଡିବେ।

କନ୍ୟା ଚେଷ୍ଟା କରୁଥିବା କର୍ମ ସମୂହ ସମସ୍ୟା ବିଜଡିତ ସାଙ୍ଗକୁ ବହୁତ ବିଳମ୍ବରେ ସମ୍ପନ୍ନ ହେବ। ଆତ୍ମୀୟଙ୍କ ଦୁଃଖିତ ମନକୁ ସାନ୍ତ୍ୱନା ଦେବାକୁ ଯାଇ ପରିବାରରେ ଦ୍ୱନ୍ଦ୍ୱ ଲାଗିପାରେ। ଦୀର୍ଘ ଦିନରୁ ଭାଙ୍ଗି ପଡିଥିବା ସମ୍ପର୍କ ପୁଣି ଯୋଡି ହୋଇଯିବ। ଯାତ୍ରା, ବାଣିଜ୍ୟ, ନିର୍ମାଣ, ପ୍ରଶାସନ ଓ ଆଇନ ଅଦାଲତରେ କାମର ଚାପ ବୃଦ୍ଧି ପାଇପାରେ।

ତୁଳା ଅଭାବ ଅସୁବିଧା ନ ଥିଲେ ମଧ ବିଭିନ୍ନ ଘରୋଇକଥା ଚିନ୍ତାକରି ମନ ଭାରାକ୍ରାନ୍ତ ରହିବ। କାମ ହାସଲ କରିବା ସକାଶେ ବନ୍ଧୁମାନଙ୍କ ସହଯୋଗ ଆଶା ନିରର୍ଥକ ହେବନାହିଁ। କର୍ମକ୍ଷେତ୍ରରେ ଉପରିସ୍ଥଙ୍କ ମତଭେଦ ଘଟିବା କାରଣରୁ ଟେନ୍ସନ ବୃଦ୍ଧି ପାଇବ। ଯାତ୍ରା ସମୟରେ କୌଣସି ବିଜାତୀୟ ବ୍ୟକ୍ତିଙ୍କ ସହ ମିତ୍ରତା ସୃଷ୍ଟି ହୋଇପାରେ।

ବିଛା କର୍ମକ୍ଷେତ୍ରର ଚାପ ବୃଦ୍ଧି ପାଇବାରୁ ବ୍ୟତିକ୍ରମ ମଧରେ ସମୟ ଅତିବାହିତ ହେବ। ମାଙ୍ଗଳିକ କାମରେ ବନ୍ଧୁମିଳନ ମାନସିକ ଉଦ୍‌ବେଗକୁ ଉପଶମ କରିପାରେ। ବକେୟା ଅର୍ଥ ଆଦାୟ କରିବାରେ ସକ୍ଷମ ହେବେ। ଉଚ୍ଚ ପଦାଧିକାରୀଙ୍କ ପୃଷ୍ଠପୋଷକତା କାରଣରୁ ଦୀର୍ଘ ଦିନରୁ ପଡିରହିଥିବା କାମଟିରେ ଅଗ୍ରଗତିର ସୂଚନା ପାଇବେ।

ଧନୁ ଭଲ ସମ୍ପର୍କ ଥିବା ବନ୍ଧୁଙ୍କ ସହ ଭୁଲ୍ ବୁଝାମଣା ମାନସିକ ଉଦ୍‌ବିଗ୍ନତାର କାରଣ ହେବ। ଦିନତମାମ ବନ୍ଧୁଙ୍କ ମେଳରେ ରହିବାର ସୁଯୋଗ ପାଇଲେ ମଧ ତାହା ଉପଭୋଗ୍ୟ ନ ହୋଇପାରେ । ଭ୍ରମଣ, ରାଜନୀତି, ପ୍ରଶାସନ, ବାଣିଜ୍ୟ ପାଇଁ ଦିନଟି ଭଲ। ରାଜନୀତି, ସାହିତ୍ୟ, ପ୍ରଶାସନିକ ସ୍ତରରେ ବ୍ୟସ୍ତତା ବୃଦ୍ଧି ପାଇବ।

ମକର ପାରିବାରିକ ସୁସମ୍ପର୍କ ସାଙ୍ଗକୁ ସମାଜରେ ଆଦୃତି ଲାଭଜନିତ ଉତ୍ସାହିତ ରହିବେ। ବନ୍ଧୁଙ୍କୁ ସୁପରାମର୍ଶ, ଶିକ୍ଷା, ପରୀକ୍ଷା ତଥା ଆନୁଷ୍ଠାନିକ କ୍ଷେତ୍ରରେ କୃତିତ୍ୱରୁ ପ୍ରଶଂସିତ ହେବେ। ସ୍ୱାସ୍ଥ୍ୟାବସ୍ଥାରେ ଉନ୍ନତି ସାଙ୍ଗକୁ ପ୍ରଶାସନିକ କ୍ଷେତ୍ରରେ ଦ୍ୱନ୍ଦ୍ୱ ଦୂର ହେବ। ସାମୂହିକ କାମ ମଧରେ ସମ୍ପର୍କୀୟଙ୍କ ସହ ମିତ୍ରତା ବନ୍ଧନରେ ଆବଦ୍ଧ ହୋଇପାରନ୍ତି।

କୁମ୍ଭ ଦୈହିକ ସୁସ୍ଥତା, ଅର୍ଥନୈତିକ ଉତ୍କର୍ଷ ସାଙ୍ଗକୁ ଉତ୍ତମ ପାରିପାର୍ଶ୍ୱିକ ପରିସ୍ଥିତି ଯୋଗୁ ପ୍ରଫୁଲ୍ଲିତ ରହିବେ। ପାରିବାରିକ କ୍ଷେତ୍ରରେ ଭୁଲ୍ ବୁଝାମଣାକୁ ଦୂରେଇ ନେବାରେ ବନ୍ଧୁଙ୍କ ଅବଦାନ ଅବିସ୍ମରଣୀୟ ରହିବ। ସରକାରୀ ସହାୟତା, ବ୍ୟବସାୟ, ଧର୍ମ କାର୍ଯ୍ୟରେ ସଫଳତା ପାଇବେ। ବିବାଦରେ ଆପୋସ ସମାଧାନ ଘଟିପାରେ।

ମୀନ କୌଣସି କ୍ଷେତ୍ରରେ ତରବରିଆ ନିଷ୍ପତ୍ତି ନ ନେଇ ପୁନର୍ବିଚାର କରିବା ଭଲ। ବନ୍ଧୁଙ୍କ ସାହାଯ୍ୟ ଲାଭ କରି ମାନସିକ ଅସ୍ଥିରତା ଦୂରେଇଯିବ। ଆଲୋଚନା ପରିସରରେ ବାକ୍ ଅସଂଯମତା ଯୋଗୁ ସୁସମ୍ପର୍କ ବ୍ୟାହତ ହେବ। ଆଲୋଚନା, ସଭାସମିତି, କ୍ରୀଡା, କଳା ଓ ଚଳଚ୍ଚିତ୍ର କ୍ଷେତ୍ରରେ ପ୍ରତିଯୋଗିତା ମନୋଭାବ ସୃଷ୍ଟି ହେବ।

ଆଜି ମେ' ୯ ତାରିଖ, ବିଶ୍ୱକବି ରବୀନ୍ଦ୍ରନାଥ ଠାକୁରଙ୍କ ଜୟନ୍ତୀ, ବୈଶାଖ ଶୁକ୍ଳ ଦ୍ୱାଦଶୀ ଯୁକ୍ତ ତ୍ରୟୋଦଶୀ ଶୁକ୍ରବାର, ରାଶି, ନକ୍ଷତ୍ର-ହସ୍ତା/କନ୍ୟା, ଦ୍ୱାଦଶୀର ଏକୋଦ୍ଦିଷ୍ଟ ଶ୍ରାଦ୍ଧ, ଦିବା ଘ. ୦୫।୧୭ ଗତେ, ଘ.୦୬।୦୮ ମଧ୍ୟେ, ଘ.୦୭।୦୦ ଗତେ, ଘ.୦୮।୩୦ ମଧ୍ୟେ ଶୁଦ୍ଧ ଶୁଭବେଳା। ଦିବା ଘ.୧୦।୦୬ ଗତେ, ଘ.୧୧।୪୩ ମଧ୍ୟେ ରାହୁକାଳ।

ଢଗଢମାଳି

(କ୍ରମେ ଲୋକମୁଖରୁ ଓ ଜନମାନସରୁ ବିସ୍ମୃତ ହେଉଥିବା ଢଗଢମାଳିକୁ ପାଠିକା-ପାଠକଙ୍କ ନିକଟରେ ପହଞ୍ଚାଇବା ସକାଶେ ଧରିତ୍ରୀର ପ୍ରୟାସ)

ନ ଜାଣି ଯେ କଥା କହେ
ତା' ମୁଣ୍ଡରେ ଟାକର,
ନ ଜାଣି ଯେ ସାକ୍ଷୀ ହୁଏ
ତା' ମୁଣ୍ଡରେ ଟାକର।

କୌଣସି ବିଷୟରେ କିଛି ମତାମତ ଦେବା ପୂର୍ବରୁ ତା'ର ଭଲମନ୍ଦ ଦିଗ ପ୍ରତି ଦୃଷ୍ଟି ଦେବା ଉଚିତ ହୋଇଥାଏ। କାରଣ ନ ବୁଝି ନ ଶୁଝି କଥା କହିଲେ ପଛରେ ଅପଦସ୍ଥ ହେବାର ଭୟ ରହିଥାଏ। ସେହିପରି ସାକ୍ଷୀ ଦେବା ପୂର୍ବରୁ ପୂରା ଘଟଣା ବିଷୟରେ ଜାଣିରଖିବା ଜରୁରୀ ହୋଇଥାଏ। ତା' ନ ହେଲେ ବିପଦରେ ପଡ଼ିବାର ସମ୍ଭାବନା ରହିଥାଏ ବୋଲି ଏଠାରେ ଉଲ୍ଲେଖ କରାଯାଇଛି।

ନ ଲାଗିବାର ଗୁଡ଼ି,
ବାରଖଣ୍ଡି ଭୁଡ଼ି।

ଯେଉଁ ଲୋକର କାମ କରିବାକୁ ଇଚ୍ଛା ନ ଥାଏ, ସେ ନାନା ପ୍ରକାର ବାହାନା ଦେଖାଇଥାଏ। କାମ କରିବାକୁ ଅମଙ୍ଗ ହେଉଥିବା ବ୍ୟକ୍ତି ଚଢ଼ା ମଜୁରି ଦାବି କରିବା ଭଳି ଅଯୌକ୍ତିକ କଥା କହୁଥିବା ଅର୍ଥରେ ଏଭଳି ଉକ୍ତି ପ୍ରକାଶ କରାଯାଇଛି।

ନିର୍ବାଚିତ ଢଗଢମାଳି, ପ୍ରବାଦ, ପ୍ରବଚନ ଓ ଅନ୍ୟାନ୍ୟ-ପ୍ରାଚୀ ସାହିତ୍ୟ ପ୍ରତିଷ୍ଠାନ

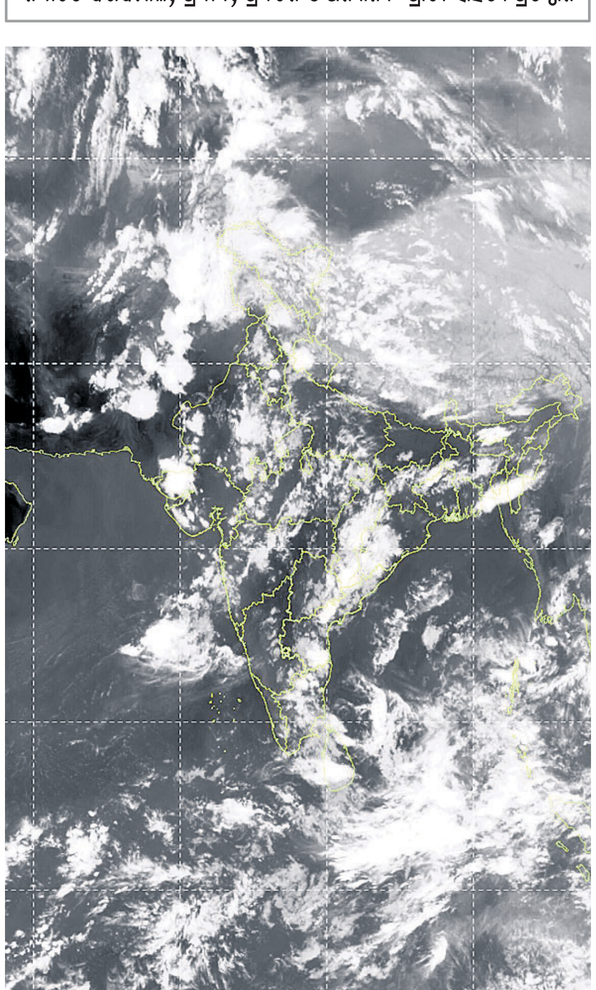

ଗୁରୁବାର ଅପରାହ୍ନ ୫ଟାରେ ମହାକାଶରୁ ଉତ୍ତୋଳିତ ପାଣିପାଗର ଚିତ୍ର।

ଗୁଳି ବିନିମୟ: ୧୦ ମାଓବାଦୀ ମୃତ

ମାଲକାନଗିରି,୮।୫(ଦୁର୍ଯ୍ୟୋଧନ ପାତ୍ର)

ତେଲଙ୍ଗାନା ଓ ଛତିଶଗଡ଼ ସୀମାରେ ଅପରେଶନ କାଗାର ଜାରି ରହିଥିବା ବେଳେ ତେଲଙ୍ଗାନାରେ ଗୁରୁବାର ଆଇଇଡି ବିସ୍ଫୋରଣରେ ୩ ଗ୍ରେହାଉଣ୍ଡ୍ ଯବାନ ଶହୀଦ ହୋଇଛନ୍ତି। ତେଲଙ୍ଗାନା ମୁଲୁଗୁ ଜିଲା ପେରେରୁ ଓ ବାଜେଡୁ ଜଙ୍ଗଲ ମଧରେ ଏହି ବିସ୍ଫୋରଣ ହୋଇଥିବା ସୂଚନା ମିଳିଛି।

ଲ୍ୟାଣ୍ଡମାଇନ୍ ବିସ୍ଫୋରଣରେ ୩ ଯବାନ ଶହୀଦ

ଏଥିରେ ୩ ଯବାନ ଶହୀଦ ହୋଇଥିବା ବେଳେ ସେଠାରେ ଯବାନ ଓ ମାଓବାଦୀଙ୍କ ମଧରେ ଗୁଳି ବିନିମୟ ଘଟିଥିଲା। ଏଥିରେ ୧୦ ମାଓବାଦୀଙ୍କ ମୃତ୍ୟୁ ଘଟିଥିବା ବେଳେ ସେମାନଙ୍କ ମଧ୍ୟରୁ କେନ୍ଦ୍ରୀୟ କମିଟି ସଦସ୍ୟ ଚନ୍ଦ୍ରାନ୍ନା ଏବଂ ଷ୍ଟେଟ ଜୋନାଲ କମିଟି ସଦସ୍ୟ ବାଣ୍ଡି ପ୍ରକାଶଙ୍କର ମୃତ୍ୟୁ ହୋଇଥିବା ସୂଚନା ମିଳିଛି। ଚନ୍ଦ୍ରାନ୍ନାଙ୍କ ନାମରେ ୧ କୋଟି ଓ ବାଣ୍ଡି ପ୍ରକାଶଙ୍କ ନାମରେ ୨୫ ଲକ୍ଷ ଟଙ୍କାର ପୁରସ୍କାର ଘୋଷଣା କରାଯାଇଥିଲା। ଘଟଣାସ୍ଥଳରୁ ଏକେ ୪୭ ଓ ଏସ୍‌ଏଲଆର୍ ବନ୍ଧୁକ ଜବତ କରାଯାଇଥିବା ବେଳେ ଗୁଳି ବିନିମୟ ଓ ସର୍ଚ୍ଚ ଅପରେଶନ ଜାରି ରହିଥିବା ଜଣାପଡ଼ିଛି।

ସାମ୍ପ୍ରତିକ ସ୍ଥିତିକୁ ଆହ୍ୱାନ ମନେକରି ପ୍ରସ୍ତୁତ ରୁହ: ଆହୁଜା

ଭୁବନେଶ୍ୱର, ୮।୫(ସୁନିତ୍ ମିଶ୍ର)

ରାଜ୍ୟରେ ବେସାମରିକ ପ୍ରତିରକ୍ଷା ଅଭ୍ୟାସ ପାଇଁ ପ୍ରସ୍ତୁତି ସମ୍ପର୍କରେ ମୁଖ୍ୟ ଶାସନ ସଚିବ ମନୋଜ ଆହୁଜାଙ୍କ ଅଧ୍ୟକ୍ଷତାରେ ଏକ ଗୁରୁତ୍ୱପୂର୍ଣ୍ଣ ବୈଠକ ଗୁରୁବାର ଲୋକସେବା ଭବନ ରେ ଅନୁଷ୍ଠିତ ହୋଇଯାଇଛି। ବୈଠକରେ ବିଭିନ୍ନ ଜିଲାରେ ସିଭିଲ ଡିଫେନ୍ସ ସ୍ୱେଚ୍ଛାସେବୀଙ୍କ ସ୍ଥିତି, ସେମାନଙ୍କ ସଂଖ୍ୟା ବୃଦ୍ଧି ଓ ସାଙ୍ଗଠନିକ ସୁଦୃଢ଼ କରିବା ସହ ସେମାନଙ୍କ ଦ୍ୱାରା ସେବା ପ୍ରଦାନ ସମ୍ପର୍କିତ ପ୍ରଶିକ୍ଷଣ ଉପରେ ଗୁରୁତ୍ୱ ଦିଆଯାଇଛି। ଏହି ଅବସରରେ ଆହୁଜା କହିଛନ୍ତି, ସାମ୍ପ୍ରତିକ ସ୍ଥିତିରେ ପ୍ରତ୍ୟେକ ସଙ୍କଟଜନକ ସମୟକୁ ସୁଯୋଗ ଓ ଆହ୍ୱାନ ବୋଲି ମନେକରି ନିଜକୁ ପ୍ରସ୍ତୁତ ରଖିବାକୁ ପଡ଼ିବ। ଏଥିପାଇଁ ଜନସଚେତନତା ବୃଦ୍ଧିକରିବାକୁ

ଜିଲାପାଳ, ଏସ୍‌ପି ଓ ଅନ୍ୟ ଅଧିକାରୀଙ୍କୁ ପରାମର୍ଶ

ଜିଲାପାଳ, ଏସ୍‌ପି ଏବଂ ଅନ୍ୟ ଅଧିକାରୀମାନଙ୍କୁ ଆହୁଜା ପରାମର୍ଶ ଦେଇଛନ୍ତି। ବୈଠକରେ ହୋଇଥିବା ଆଲୋଚନା ମୁତାବକ, ଜନଗହଳିପୂର୍ଣ୍ଣ ଶିଳ୍ପାଞ୍ଚଳ ଓ ସହରରେ ଅଧିକ ସିଭିଲ ଡିଫେନ୍ସ ସ୍ୱେଚ୍ଛାସେବୀ ମୁତୟନ କରାଯିବା ଆବଶ୍ୟକ। ରାଜ୍ୟର ସାମରିକ ପ୍ରତିରକ୍ଷା ସ୍ୱେଚ୍ଛାସେବୀମାନେ ବିପର୍ଯ୍ୟୟ ଏବଂ ଅନ୍ୟାନ୍ୟ ଜରୁରିକାଳୀନ ପରିସ୍ଥିତି ସମୟରେ ଜନସାଧାରଣଙ୍କୁ ସାହାଯ୍ୟ କରି ଗୁରୁତ୍ୱପୂର୍ଣ୍ଣ ଭୂମିକା ଗ୍ରହଣ କରିଥାଆନ୍ତି। ସେମାନେ ପ୍ରାଥମିକ ଚିକିତ୍ସା, ସନ୍ଧାନ ଏବଂ ଉଦ୍ଧାର, ଅଗ୍ନିଶମ ସେବାରେ ସହାୟତା, ସ୍ଥାନାନ୍ତର ଓ ପୁନରୁଦ୍ଧାର କାର୍ଯ୍ୟରେ ସାହାଯ୍ୟକରି କ୍ଷୟକ୍ଷତି ହ୍ରାସ କରିବା, ଜୀବନ ବଞ୍ଚାଇବା ଏବଂ ସଙ୍କଟ ସମୟରେ ସାମୂହିକ ସ୍ଥିରତା ବଜାୟ ରଖିବାରେ ପ୍ରମୁଖ ଯୋଗଦାନ କରିଥାଆନ୍ତି। ସିଭିଲ ଡିଫେନ୍ସ ସ୍ୱେଚ୍ଛାସେବୀଙ୍କ ସମେତ ଜାତୀୟ ସେବାସଂସ୍ଥା, ସମର ଶିକ୍ଷାର୍ଥୀ ବାହିନୀ, ନେହେରୁ ଯୁବକେନ୍ଦ୍ର, ସେଣ୍ଟ ଜୋନ୍ ଆମ୍ବୁଲାନ୍ସ ଭଳି ସଂସ୍ଥା ସହ ବୈଠକ ହେବ। ବିପର୍ଯ୍ୟୟ ମୁକାବିଲା ପ୍ରସ୍ତୁତି ସମନ୍ୱୟକୁ ଅଧିକ ସୁଦୃଢ଼ କରିବାକୁ ବୈଠକରେ ଆଲୋଚନା କରାଯାଇଛି। ବିଭିନ୍ନ ଜିଲାର ପ୍ରମୁଖ ଶିଳ୍ପାଞ୍ଚଳ ଓ ଜନସଂଖ୍ୟା ବହୁଳ ସ୍ଥାନରେ ଜନସାଧାରଣଙ୍କୁ ସତର୍କମୂଳକ ସୂଚନା ଦେବାକୁ ସାଇରନ୍ ବ୍ୟବସ୍ଥା ରଖିବାକୁ ପରାମର୍ଶ ଦିଆଯାଇଛି।

'ଓସା' ସଭାପତି ହେଲେ ବିବେକାନନ୍ଦ

ଭୁବନେଶ୍ୱର,୮।୫(ରବିନାରାୟଣ ଜେନା)

ମତ୍ସ୍ୟ ଓ ପଶୁସମ୍ପଦ ବିଭାଗର ଅନୁସଚିବ ବିବେକାନନ୍ଦ ସାମଲ ଓଡ଼ିଶା ସଚିବାଳୟ ସେବା ସଂଘ(ଓସା)ର ନୂତନ ସଭାପତି ଭାବେ ନିର୍ବାଚିତ ହୋଇଛନ୍ତି। ନିକଟତମ ପ୍ରତିଦ୍ୱନ୍ଦ୍ୱୀ ହରପ୍ରସାଦ ବିଶ୍ୱାଳ ଏବଂ ମଧୁସୂଦନ ମହାନ୍ତିଙ୍କୁ ବହୁ ଭୋଟ ବ୍ୟବଧାନରେ ପରାଜିତ କରିଛନ୍ତି ବୋଲି ବିବେକାନନ୍ଦ କହିଛନ୍ତି। ସେ କହିଛନ୍ତି, ଚଳିତ ନିର୍ବାଚନରେ ତାଙ୍କୁ ୧ହଜାରରୁ ଅଧିକ ଭୋଟ ମିଳିଛି। ସୂଚନା ଅନୁଯାୟୀ,'ଓସା' ନିର୍ବାଚନରେ ବିଜୟ ସ୍ୱରୂପ ପଣ୍ଡା ଓ ମାନସ ରଞ୍ଜନ ସୂତାର ଉପସଭାପତି ଭାବେ ନିର୍ବାଚିତ ହୋଇଥିବାବେଳେ ପ୍ରତ୍ୟୁଷ କୁମାର କହଁର ସାଧାରଣ ସମ୍ପାଦକ, ନଳିନୀକାନ୍ତ ଶର୍ମା, ସଂଗ୍ରାମ ଖଟେଇ, ସ୍ମିତା ପୃଷ୍ଟି ଓ ମୋନାଲି ସାହୁ ସମ୍ପାଦକ ଭାବେ ନିର୍ବାଚିତ ହୋଇଛନ୍ତି। ସେହିପରି ସ୍ମିତା ସମାପ୍ତିକା ପଟ୍ଟନାୟକ କୋଷାଧ୍ୟକ୍ଷ ଭାବେ ନିର୍ବାଚିତ ହୋଇଛନ୍ତି ବୋଲି 'ଓସା' ନିର୍ବାଚନ କମିଶନରଙ୍କ ପକ୍ଷରୁ ଜଣାଯାଇଛି।

ପିଏମ୍ କାର୍ଯ୍ୟାଳୟ ଫୋକସରେ ସମ୍ବଲପୁର

ଭୁବନେଶ୍ୱର,୮।୫(ରବିନାରାୟଣ ଜେନା)

- **ହୀରାକୁଦର ସମନ୍ୱିତ ବିକାଶକୁ ପ୍ରାଥମିକତା**
- **ବିକଶିତ ହେବ ପର୍ଯ୍ୟଟନ କ୍ଷେତ୍ର; ନିର୍ମାଣ ହେବ ବୁର୍ଲା ରିଙ୍ଗରୋଡ୍**

ସମ୍ବଲପୁରକୁ ବିକାଶର ଶୀର୍ଷରେ ପହଞ୍ଚାଇବା ପାଇଁ ପ୍ରଧାନମନ୍ତ୍ରୀଙ୍କ କାର୍ଯ୍ୟାଳୟ ଗୁରୁତ୍ୱ ଦେଇଛି। ପ୍ରଧାନମନ୍ତ୍ରୀଙ୍କ ପ୍ରମୁଖ ସଚିବ ପି.କେ. ମିଶ୍ରଙ୍କ ଓଡ଼ିଶା ଗସ୍ତ ଅବସରରେ ଏପ୍ରିଲ ୧୯ରେ ଅନୁଷ୍ଠିତ ଉଚ୍ଚସ୍ତରୀୟ ବୈଠକରେ ହୀରାକୁଦର ସମନ୍ୱିତ ବିକାଶକୁ ପ୍ରାଥମିକତା ଦିଆଯାଇଛି। ସେଠାରେ କିଭଳି ପର୍ଯ୍ୟଟନ ଭିତ୍ତିଭୂମି ସୁଦୃଢ଼ କରାଯିବା ସହିତ ଗମନାଗମନ ବ୍ୟବସ୍ଥାକୁ ତ୍ୱରାନ୍ୱିତ କରାଯାଇ ପାରିବ ସେଥିନେଇ ମାଷ୍ଟରପ୍ଲାନ୍ ତୁରନ୍ତ ପ୍ରସ୍ତୁତ କରିବାକୁ ବିଭାଗୀୟ ଅଧିକାରୀଙ୍କୁ ନିର୍ଦ୍ଦେଶ ରହିଛି। ହୀରାକୁଦର ସମନ୍ୱିତ ବିକାଶ ଲାଗି ବୈଠକରେ ବିସ୍ତୃତ ଆଲୋଚନା ହୋଇଥିବାବେଳେ ଏହାକୁ ତୁରନ୍ତ କାର୍ଯ୍ୟକାରୀ କରିବା ଲାଗି ମୁଖ୍ୟଶାସନ ସଚିବ ମନୋଜ ଆହୁଜାଙ୍କ ନିର୍ଦ୍ଦେଶକ୍ରମେ ବୁଧବାର ଜଳସମ୍ପଦ ବିଭାଗ ପକ୍ଷରୁ ସର୍ବୋଚ୍ଚଯନ୍ତ୍ରୀଙ୍କୁ ପତ୍ର ଲେଖାଯାଇଛି। ସୂଚନା ଅନୁଯାୟୀ, ହୀରାକୁଦକୁ ପର୍ଯ୍ୟଟନ କ୍ଷେତ୍ର ଶୀର୍ଷରେ ପହଞ୍ଚାଯିବ। ଏହାସହିତ ମା' ସମଲେଶ୍ୱରୀଙ୍କ ମନ୍ଦିର ପ୍ରକଳ୍ପ ତଥା ସୌନ୍ଦର୍ଯ୍ୟକରଣ କାର୍ଯ୍ୟ ଓ ମହାନଦୀ ଅବବାହିକାରେ ବୁର୍ଲା ରିଙ୍ଗରୋଡ୍ ନିର୍ମାଣ କରାଯିବ। ଏଥିଲାଗି ସମ୍ବଲପୁର ଓ ଝାରସୁଗୁଡ଼ା ମଧ୍ୟରେ ଏକ ବିମାନ କରିଡ଼ରର ବିକଶିତ କରାଯିବ ; ଯଦ୍ୱାରା ଅଧିକ ପର୍ଯ୍ୟଟକ ସୁବିଧାରେ ଯାତାୟାତ କରିପାରିବେ।

ସେହିପରି ଓଡ଼ିଶା ଯାତ୍ରୀ ଇନିସିଏଟିଭ୍‌କୁ ସଂପ୍ରସାରଣ କରାଯିବ। ମହାନଦୀ କୋଲ୍‌ଫିଲ୍ଡ ଏଥିରେ ସହଯୋଗର ହାତ ବଢ଼ାଇବ। ଓଡ଼ିଶା ନିର୍ମାଣ ନିଗମ ଜରିଆରେ ସେଠାରେ ଲାଇଟ୍ ଆଣ୍ଡ ସାଉଣ୍ଡ ଶୋ' କରାଯିବ। ଏହାସହିତ ସୋଲାର ପାର୍କ ଓ ରୋପ ୱେ ବ୍ୟବସ୍ଥା ରହିବ। ପର୍ଯ୍ୟଟନ କ୍ଷେତ୍ରର ବିକାଶ ହେଲେ ସ୍ଥାନୀୟ ବାସିନ୍ଦାଙ୍କୁ ରୋଜଗାରର ସୁଯୋଗ ମିଳିବ ବୋଲି ପିଏମ୍ କାର୍ଯ୍ୟାଳୟ ଲକ୍ଷ୍ୟ ରଖିଛି।

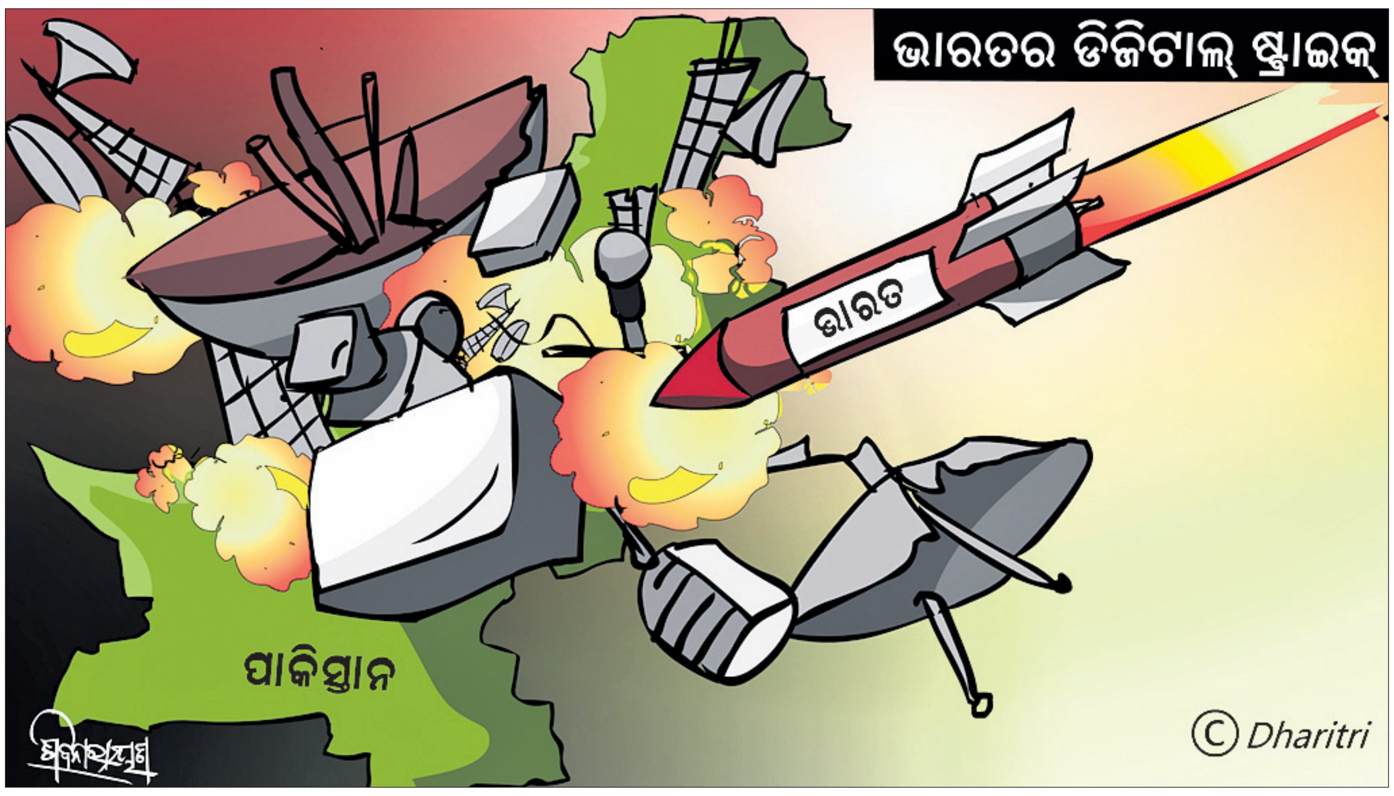

ଓଡ଼ିଶାରେ ଇସ୍କନକୁ ନିଷିଦ୍ଧ କରାଯାଉ

ଦୀଘା ଜଗନ୍ନାଥ ମନ୍ଦିର ପ୍ରସଙ୍ଗରେ ମୁଖ୍ୟମନ୍ତ୍ରୀଙ୍କୁ ଓଡ଼ିଆ ଅସ୍ମିତା ପରିଷଦର ଚିଠି

ଭୁବନେଶ୍ୱର,୮।୫(ସୁଚିସ୍ମିତା ସାହୁ)

ପଶ୍ଚିମବଙ୍ଗର ଦୀଘା ଜଗନ୍ନାଥ ମନ୍ଦିରକୁ 'ଜଗନ୍ନାଥ ଧାମ' ନାମରେ ନାମିତ କରି ଇସ୍କନ ଜଗନ୍ନାଥ ସଂସ୍କୃତି ଏବଂ ଐତିହ୍ୟ ଉପରେ ଏକ ସୁଚିନ୍ତିତ ଓ ସୁଦୂରପ୍ରସାରୀ ଆକ୍ରମଣ କରିବାର ଷଡ଼ଯନ୍ତ୍ର ରଚିଛି ବୋଲି ଓଡ଼ିଆ ଅସ୍ମିତା ପରିଷଦ ଅଭିଯୋଗ ଆଣିଛି। ଇସ୍କନକୁ ଓଡ଼ିଶାରେ ନିଷିଦ୍ଧ କରିବା ସହ ସାମ୍ପ୍ରଦାୟିକ ବିଦ୍ୱେଷ ସୃଷ୍ଟି ପାଇଁ ଏହି ସଂସ୍ଥା ବିରୋଧରେ ଆଇନଗତ କାର୍ଯ୍ୟାନୁଷ୍ଠାନ ଗ୍ରହଣ କରିବାକୁ ଓଡ଼ିଆ ଅସ୍ମିତା ପରିଷଦର ଆବାହକ ରବି ବେହେରା ଗୁରୁବାର ମୁଖ୍ୟମନ୍ତ୍ରୀ ମୋହନ ଚରଣ ମାଝୀଙ୍କୁ ଏକ ଚିଠି ଲେଖିଛନ୍ତି।

ପରିଷଦ ପକ୍ଷରୁ ଉକ୍ତ ଚିଠିରେ ଦର୍ଶାଯାଇଛି ଯେ, ପୂର୍ବରୁ ଇସ୍କନ ବିଶ୍ୱର ବିଭିନ୍ନ ଜାଗାରେ ଅଦିନିଆ ରଥଯାତ୍ରା କରି ଜଗନ୍ନାଥ ସଂସ୍କୃତି ଓ ଐତିହ୍ୟ ପ୍ରତି କୁଠାରାଘାତ କରିସାରିଛି। ଦୀଘା ଜଗନ୍ନାଥ ମନ୍ଦିରର ଏଭଳି ନାମକରଣ ଏବଂ ଇସ୍କନ ମାୟାପୁରୀର ବ୍ୟବସାୟିକ ଷଡ଼ଯନ୍ତ୍ର ଯୋଗୁ ଓଡ଼ିଶା-ପଶ୍ଚିମବଙ୍ଗ ମଧ୍ୟରେ ଶହ ଶହ ବର୍ଷ ଧରି ରହିଆସିଥିବା ସାମ୍ପ୍ରଦାୟିକ ସଦ୍‌ଭାବନା, ଭାଇଚାରା, ସାଂସ୍କୃତିକ ସୌନ୍ଦର୍ଯ୍ୟ ନଷ୍ଟ ହେବାକୁ ବସିଛି। ଇସ୍କନ ଜଗନ୍ନାଥଙ୍କ ଗରିମା ଓ ଆଧ୍ୟାତ୍ମିକ ଚେତନାକୁ କ୍ଷୁଣ୍ଣ କରିବାକୁ ଷଡ଼ଯନ୍ତ୍ର କରୁଛି। ତେଣୁ ଓଡ଼ିଶାରେ ଇସ୍କନର ପ୍ରଚାର ଓ ପ୍ରସାରକୁ ନିଷେଧ କରାଯାଉ। ଓଡ଼ିଶା ସରକାର ଆପୋଷ ଆଲୋଚନା ମାଧ୍ୟମରେ ଏହି ପ୍ରସଙ୍ଗର ପରିସମାପ୍ତି ଘଟାଇବା ପାଇଁ ପରିଷଦ ପକ୍ଷରୁ ମୁଖ୍ୟମନ୍ତ୍ରୀଙ୍କୁ ଅନୁରୋଧ କରାଯାଇଛି। ଯଦି ଇସ୍କନ କର୍ତ୍ତୃପକ୍ଷ ଏବଂ ପଶ୍ଚିମବଙ୍ଗ ସରକାର ଏହାର ଆପୋଷ ସମାଧାନ ନ କରନ୍ତି, ତେବେ କେନ୍ଦ୍ର ସରକାରଙ୍କ ହସ୍ତକ୍ଷେପ ଲୋଡ଼ିବା ସହିତ ଏ ଦିଗରେ ଆଇନଗତ ପଦକ୍ଷେପ ନେବାକୁ ଓଡ଼ିଶା ସରକାରଙ୍କ ନିକଟରେ ପରିଷଦ ଦାବି କରିଛି।

ଆଧୁନିକ ରୂପ ନେଉଛି ପଶ୍ଚିମ ଓଡ଼ିଶାର ୨୧ ରେଳଷ୍ଟେଶନ

ଭୁବନେଶ୍ୱର, ୮।୫(ଅନୁରାଧା ମହାରଣା)

ଅମୃତ ଷ୍ଟେଶନ ଯୋଜନାର ଅଂଶସ୍ୱରୂପ ଆଧୁନିକ ଶୈଳୀରେ ପୁନର୍ବିକାଶ କରାଯାଉଥିବା ପଶ୍ଚିମଓଡ଼ିଶାର ରେଳଷ୍ଟେଶନଗୁଡ଼ିକ ମଧ୍ୟରେ ରାଉରକେଲା, ବିମଳାଗଡ଼, ରାଜଗାଙ୍ଗପୁର, ପାନପୋଷ, ଝାରସୁଗୁଡା, ଝାରସୁଗୁଡା ରୋଡ୍, ବ୍ରଜରାଜନଗର, ବେଲପାହାଡ଼, ସମ୍ବଲପୁର, ସମ୍ବଲପୁର ସିଟି, ଖରିଆର ରୋଡ଼, ହୀରାକୁଦ, କେସିଙ୍ଗା, ବରଗଡ଼ ରୋଡ଼, ବରପାଲି, ବଲାଙ୍ଗୀର, ଟିଟିଲାଗଡ଼, କଣ୍ଟାବାଞ୍ଜି, ହରିଶଙ୍କର ରୋଡ୍, ଭବାନୀପାଟଣା, ହିମଗିରି ଆଦି ରହିଛି। ୧୮.୭୭ କୋଟି ଟଙ୍କା ବ୍ୟୟରେ ଝାରସୁଗୁଡ଼ା ରୋଡ୍ ଷ୍ଟେଶନର ପୁନର୍ବିକାଶ କାର୍ଯ୍ୟ ଆରମ୍ଭ ହୋଇଛି। ବ୍ରଜରାଜନଗର ରେଳଷ୍ଟେଶନ ବ୍ରଜରାଜନଗର ଓ ନିକଟବର୍ତ୍ତୀ ଅଞ୍ଚଳକୁ ସେବା ଯୋଗାଇଥାଏ। ଏହି ଷ୍ଟେଶନ ଏମ୍‌ସିଏଲ୍ ଖଣିଗୁଡିକ ପାଇଁ ମଧ୍ୟ ଏକ ମୁଖ୍ୟ ସେବାକେନ୍ଦ୍ର ଭାବେ କାର୍ଯ୍ୟ କରୁଛି। ତେବେ ଏହାର ପୁନର୍ବିକାଶ କାର୍ଯ୍ୟ ଅଧୀନରେ ଷ୍ଟେଶନ ପରିସରସ୍ଥ ଚଳାଚଳ ଅଞ୍ଚଳ ବିକାଶ, ଉଦ୍ୟାନ ଓ ଲ୍ୟାଣ୍ଡସ୍କେପିଂ, ଡ୍ରେନ ବିକାଶ, ଲାମିନେଟେଡ ଗ୍ଲାସ୍ ଛାତ, ଟେରାକୋଟା କାର୍ଯ୍ୟ, ମୁଖଶାଳା, ବାଲୁପଥରର ପ୍ରତିମା, କୋଣାର୍କ ଚକ୍ର, ୮ଟି ଓଡ଼ିଶୀ ନୃତ୍ୟ ପ୍ରତିମା, ଫଲ୍ସ ଶିଲିଂ, ପ୍ରବେଶ ପୋର୍ଚ, ଦୁଇ ଓ ଚାରିଚକିଆ ଯାନ ପାଇଁ ପାର୍କିଂ, ରାସ୍ତା ବିକାଶ, ୱାଲ ପେପର୍, ରିଜର୍ଭ ଲାଉଞ୍ଜର ଭିତର ପାନେଲିଂ ଆଦି କାର୍ଯ୍ୟ ରହିଛି। ୨୩.୭୬ କୋଟି ଟଙ୍କା ବ୍ୟୟରେ ସମ୍ବଲପୁର ସିଟି ଷ୍ଟେଶନର ପୁନର୍ବିକାଶ କାର୍ଯ୍ୟ ଆରମ୍ଭ ହୋଇଛି। ୧୬.୨୫ କୋଟି ଟଙ୍କା ବ୍ୟୟରେ ଖରିଆର ରୋଡ୍ ଷ୍ଟେଶନ ଏବଂ ୨୨.୮୭ କୋଟି ଟଙ୍କା ବ୍ୟୟରେ ହୀରାକୁଦ ଷ୍ଟେଶନର ନବୀକରଣ କରାଯାଉଛି। ୨୦.୮୫ କୋଟି ବ୍ୟୟରେ କେସିଙ୍ଗା ଏବଂ ୨୩.୮୪ କୋଟି ଟଙ୍କାରେ ବରଗଡ଼ ରୋଡ ରେଳଷ୍ଟେଶନକୁ ଆଧୁନିକ ଢାଞ୍ଚାରେ ପୁନର୍ବିକାଶ କରାଯାଉଛି। ୨୦.୮୮ କୋଟିରେ ବରପାଲ୍ଲୀ, ୧୮.୦୧ କୋଟିରେ ବଲାଙ୍ଗୀର, ୩୫.୩୯ କୋଟିରେ ଟିଟିଲାଗଡ଼, ୩୩.୮୭ କୋଟିରେ କଣ୍ଟାବାଞ୍ଜି ଏବଂ ୧୬.୬୬ କୋଟି ଟଙ୍କା ବ୍ୟୟରେ ହରିଶଙ୍କର ରୋଡକୁ ନୂଆ ରୂପରେଖ ଦିଆଯାଉଛି। ବିମଳାଗଡ଼ ରେଳଶେଷ୍ଟନ ପାଇଁ ୯.୬୯ କୋଟି ଟଙ୍କା ବ୍ୟୟ ବରାଦ ରହିଥିବାବେଳେ ବର୍ତ୍ତମାନ ସୁଦ୍ଧା ୭୪% ନିର୍ମାଣ କାର୍ଯ୍ୟ ସମ୍ପୂର୍ଣ୍ଣ ହୋଇଛି। ସେହିପରି ୩୭.୬୫ କୋଟି ବ୍ୟୟରେ ରାଜଗାଙ୍ଗପୁର ରେଳଷ୍ଟେଶନର ନବୀକରଣ କାର୍ଯ୍ୟ ଚାଲିଥିବାବେଳେ ବର୍ତ୍ତମାନ ସୁଦ୍ଧା ୫୫% କାର୍ଯ୍ୟ ସମ୍ପୂର୍ଣ୍ଣ ହୋଇଛି। ପାନପୋଷ ରେଳଷ୍ଟେଶନର ୬୬% ନବୀକରଣ କାର୍ଯ୍ୟ ଶେଷ ହୋଇଛି। ଏଥିପାଇଁ ୧୪.୨୨ କୋଟି ଟଙ୍କା ବ୍ୟୟ କରାଯିବ। ଝାରସୁଗୁଡା, ହେମଗିର, ରାଉରକେଲା ଏବଂ ସମ୍ବଲପୁର ରେଳଷ୍ଟେଶନ ପାଇଁ ଅନୁମୋଦନ କାର୍ଯ୍ୟ କନସଲଟାଣ୍ଟ ନିଯୋଗ ଓ ରିଭିଜନ ପ୍ରକ୍ରିୟାରେ ଅଛି।

ଯାଞ୍ଚ ହେବ ଭୂତଳଜଳ

ଗଠନ ହେଲା ୧୪ଜଣିଆ କମିଟି

ଭୁବନେଶ୍ୱର,୮।୫(ରବିନାରାୟଣ ଜେନା)

ରାଜ୍ୟରେ ଭୂତଳଜଳ ପରିମାଣ କେଉଁଠି କେତେ ରହିଛି ଏବଂ ତାହାର ଗୁଣବତ୍ତା କିପରି ସେ ସଂକ୍ରାନ୍ତରେ ସରକାରଙ୍କ ପକ୍ଷରୁ ଏକ ସର୍ବେକ୍ଷଣ ଖୁବ୍‌ଶୀଘ୍ର କରାଯିବ। ଏନେଇ ଗୁରୁବାର ଜଳସମ୍ପଦ ବିଭାଗ ପକ୍ଷରୁ ଅତିରିକ୍ତ ମୁଖ୍ୟଶାସନ ସଚିବ ଅନୁ ଗର୍ଗ ଏକ ସଂକଳ୍ପ ଜାରି କରିଛନ୍ତି। ସଂକଳ୍ପରେ ଭୂତଳଜଳ ସର୍ବେକ୍ଷଣ ଲାଗି ଏକ ୧୪ଜଣିଆ କମିଟି ଗଠନ ହୋଇଛି। ବିଭାଗୀୟ ଅତିରିକ୍ତ ମୁଖ୍ୟଶାସନ ସଚିବଙ୍କ ଅଧ୍ୟକ୍ଷତାରେ ଅନୁଷ୍ଠିତ ଉକ୍ତ କମିଟିରେ ଓଡ଼ିଶା ଉଠାଜଳସେଚନ ପରିଚାଳନା ନିର୍ଦ୍ଦେଶକ, ଶିଳ୍ପ ନିର୍ଦ୍ଦେଶକ, ମୃତ୍ତିକ ସଂରକ୍ଷଣ ନିର୍ଦ୍ଦେଶକ, କୃଷି ନିର୍ଦ୍ଦେଶକ, ଜଳସମ୍ପଦ ସର୍ବୋଚ୍ଚଯନ୍ତ୍ରୀ, ଜନସ୍ୱାସ୍ଥ୍ୟ ସର୍ବୋଚ୍ଚ ଯନ୍ତ୍ରୀ, ଗ୍ରାମ୍ୟ ଜଳଯୋଗାଣ ଓ ପରିମଳ ସର୍ବୋଚ୍ଚ ଯନ୍ତ୍ରୀ, କ୍ଷୁଦ୍ରଜଳସେଚନ ମୁଖ୍ୟଯନ୍ତ୍ରୀ, ନାବାର୍ଡ ମହାପ୍ରବନ୍ଧକ, ମତ୍ସ୍ୟ ନିର୍ଦ୍ଦେଶକ ଓ ଓର୍‌ସାକ୍ ମୁଖ୍ୟ କାର୍ଯ୍ୟନିର୍ବାହୀ ସଦସ୍ୟ ରହିଥିବାବେଳେ ଭୂତଳ ଜଳ ବିକାଶ ନିର୍ଦ୍ଦେଶକ ଏବଂ ସିଜିଡବ୍ଲୁବି ଆଞ୍ଚଳିକ ନିର୍ଦ୍ଦେଶକ ଆବାହକ ରହିଛନ୍ତି।

ଉକ୍ତ କମିଟି ଆସନ୍ତା ଜୁଲାଇ ୩୧ ତାରିଖ ସୁଦ୍ଧା ତାଙ୍କର ସର୍ବେକ୍ଷଣ ରିପୋର୍ଟ ସରକାରଙ୍କୁ ପ୍ରଦାନ କରିବ। ତେବେ ଏହି ସର୍ବେକ୍ଷଣ ବେଳେ ଭୂତଳ ଜଳସମ୍ପଦ ଆକଳନ ପଦ୍ଧତି-୨୦୧୫ ଅନୁସରଣ କରିବାକୁ ପଡ଼ିବ। ଏହାସହିତ ଜଳଶକ୍ତି ମନ୍ତ୍ରଣାଳୟର ମାର୍ଗଦର୍ଶିକା ଅନୁସରଣ କରିବାକୁ ପଡ଼ିବ ବୋଲି ସଂକଳ୍ପରେ କୁହାଯାଇଛି।

ଦୁର୍ଘଟଣାରେ ୨ ମୃତ

ଝାରସୁଗୁଡା, ୮।୫(ଆଶିଷ ରଞ୍ଜନ ଦାଶ)

ଶ୍ରୀଧର କିଷାନ

ଝାରସୁଗୁଡା ଜିଲା କୋଲାବିରା ବ୍ଲକ ଅଧୀନ ଡେଙ୍ଗାବରଠାରେ ବୁଧବାର ରାତିରେ ଟ୍ରକ୍ ଧକ୍କାରେ ୨ ଜଣଙ୍କ ମୃତ୍ୟୁ ଘଟିଛି। ସେମାନେ ହେଲେ ଲଇକେରା ବ୍ଲକର ବିଶିଷ୍ଟ କଂଗ୍ରେସ ସଙ୍ଗଠକ ଶ୍ରୀଧର କିଷାନ(୩୮) ଓ ତାଙ୍କ ସମ୍ପର୍କୀୟ ରାୟଧର କିଷାନ(୫୨)। ସୂଚନା ଅନୁସାରେ, ବୁଧବାର ସକାଳେ କୌଣସି କାର୍ଯ୍ୟରେ ଶ୍ରୀଧର ଓ କିଷାନ ବାଇକ (ନଂ.ଓଡି୨୩ଏସ୍-୫୨୭୫)ରେ ଝାରସୁଗୁଡା ଆସିଥିଲେ। ରାତି ପ୍ରାୟ ୯ଟାରେ ସେମାନେ ବାଇକ୍‌ରେ ଫେରିବାବେଳେ ବିପରୀତ ଦିଗରୁ ଆସୁଥିବା ଏକ ଟ୍ରକ୍(ନଂ. ଓଡି୧୫ଇ-୪୩୮୪) ସେମାନଙ୍କୁ ଧକ୍କା ଦେଇଥିଲା। ଫଳରେ ସେମାନେ ଗୁରୁତର ହୋଇଥିଲେ। କୋଲାବିରା ପୋଲିସ ସହାୟତାରେ ଉଭୟଙ୍କୁ ଚିକିତ୍ସା ପାଇଁ ଝାରସୁଗୁଡା ଜିଲା ମୁଖ୍ୟ ଚିକିତ୍ସାଳୟରେ ଭର୍ତ୍ତି କରାଯାଇଥିଲା। ସେଠାରେ ରାୟଧରଙ୍କ ମୃତ୍ୟୁ ଘଟିଥିଲା। ଅପରପକ୍ଷରେ ଶ୍ରୀଧରଙ୍କୁ ସଙ୍କଟାପନ୍ନ ଅବସ୍ଥାରେ ବୁଲା ମେଡିକାଲକୁ ସ୍ଥାନାନ୍ତର କରାଯିବା ବେଳେ ବାଟରେ ତାଙ୍କର ମୃତ୍ୟୁ ଘଟିଥିଲା। ଗୁରୁବାର ପୂର୍ବାହ୍ନରେ ବ୍ୟବଚ୍ଛେଦ ପରେ ମୃତଦେହ ଦ୍ୱୟକୁ ପୋଲିସ ସେମାନଙ୍କ ପରିବାର ଲୋକଙ୍କୁ ହସ୍ତାନ୍ତର କରିଥିଲା। ଦୁର୍ଘଟଣା ପରେ ଟ୍ରକ୍ ଫେରାର ହୋଇଯାଇ। ସୂଚନାଯୋଗ୍ୟ, ଶ୍ରୀଧର କଂଗ୍ରେସର ଜଣେ ବିଶିଷ୍ଟ ସଙ୍ଗଠକ ଥିଲେ। ତାଙ୍କ ମୃତ୍ୟୁ ଖବର ଶୁଣି ଜିଲା କଂଗ୍ରେସର କର୍ମୀମାନେ ଶୋକବ୍ୟକ୍ତ କରିଛନ୍ତି। ଗତ ପଞ୍ଚାୟତ ନିର୍ବାଚନରେ ଶ୍ରୀଧରଙ୍କ ସ୍ତ୍ରୀ କଂଗ୍ରେସରୁ ଜିଲା ପରିଷଦ ପ୍ରାର୍ଥୀନୀ ଭାବେ ନିର୍ବାଚନ ଲଢ଼ି ପରାଜିତ ହୋଇଥିଲେ।

ଶାହାଙ୍କ ୨ ଦିନିଆ ଓଡ଼ିଶା ଗସ୍ତ ବାତିଲ

ଭୁବନେଶ୍ୱର, ୮।୫(ସୁନିତ୍ ମିଶ୍ର):ସ୍ୱରାଷ୍ଟ୍ର ମନ୍ତ୍ରୀ ଅମିତ ଶାହା ଆସନ୍ତା ୧୦ରେ ୨ ଦିନିଆ ଓଡ଼ିଶା ଗସ୍ତରେ ଆସିବାର ଥିଲା। ଏନେଇ ସବୁ ପ୍ରକାର ପ୍ରସ୍ତୁତି ସରିଥିବା ବେଳେ ଏବେ ତାହା ବାତିଲ ହୋଇଯାଇଛି। ଭାରତ ଓ ପାକିସ୍ତାନ ଭିତରେ ସୃଷ୍ଟି ହୋଇଥିବା ଯୁଦ୍ଧ ସ୍ଥିତିକୁ ନେଇ ଏହି ଗସ୍ତ କାର୍ଯ୍ୟକ୍ରମ ବାତିଲ କରାଯାଇଥିବା ଭାଜପା ନେତା ଜତିନ ମହାନ୍ତି କହିଛନ୍ତି। ଆଗକୁ ଶାହାଙ୍କ ଓଡ଼ିଶା ଗସ୍ତ ବିଳମ୍ବ ହୋଇପାରେ ବୋଲି ମଧ୍ୟ ସେ ସୂଚନା ଦେଇଛନ୍ତି। ଶାହାଙ୍କ ଗସ୍ତ ଲାଗି ସରକାରୀ ସ୍ତରରେ ସବୁ ପ୍ରକାର ପ୍ରସ୍ତୁତି ଏକ ପ୍ରକାର ଶେଷ ହୋଇସାରିଥିଲା। ତାଙ୍କ ଗସ୍ତ ନେଇ ରୁଟ୍‌ଚାର୍ଟ ପ୍ରସ୍ତୁତି ହେବାଠାରୁ ଆରମ୍ଭକରି ଛାମୁଣ୍ଡିଆ ମଧ୍ୟ ବନ୍ଧାସରିଥିଲା। ହେଲେ ପହଲଗାମ୍ ଆକ୍ରମଣର ପ୍ରତିଶୋଧ ଭାବେ ଭାରତର ସିନ୍ଦୂର ଅପରେଶନ ପରଠାରୁ ପାକିସ୍ତାନ ସହ ଏକ ଯୁଦ୍ଧ ସ୍ଥିତି ସୃଷ୍ଟିହେବା କାରଣରୁ ଶାହା ଓଡ଼ିଶା ଆସିବେ ନାହିଁ।

ଲଟେରିରୁ ବଞ୍ଚିତ ହୋଇଥିଲେ ପୁଣି ଆବେଦନ କରିହେବ

ପାରଦର୍ଶୀ ପୋର୍ଟାଲ ମାଧ୍ୟମରେ ଘରୋଇ ସ୍କୁଲରେ ନାମଲେଖା ପ୍ରସଙ୍ଗ

ଭୁବନେଶ୍ୱର,୮।୫(ସୁଚିସ୍ମିତା ସାହୁ)

ଶିକ୍ଷା ଅଧିକାର ଆଇନ (ଆର୍‌ଟିଇ)-୨୦୦୯ ବଳରେ ପାରଦର୍ଶୀ ପୋର୍ଟାଲ ମାଧ୍ୟମରେ ଚଳିତବର୍ଷ ବହୁ ଛାତ୍ରୀଛାତ୍ର ବେସରକାରୀ ବିଦ୍ୟାଳୟରେ ନାମ ଲେଖାଇବା ପାଇଁ ଆବେଦନ କରିଥିଲେ। ତେବେ ବିଭିନ୍ନ କାରଣରୁ ପ୍ରଥମ ପର୍ଯ୍ୟାୟ ଲଟେରି ପୂର୍ବରୁ ଅନେକ ଛାତ୍ରୀଛାତ୍ର ଆବେଦନରୁ ବଞ୍ଚିତ ହୋଇଥିଲେ। ସମ୍ପୃକ୍ତ ଛାତ୍ରୀଛାତ୍ରମାନେ ପୁଣି ଥରେ ଦ୍ୱିତୀୟ ପର୍ଯ୍ୟାୟରେ ଆବେଦନ କରିପାରିବେ ବୋଲି ଗୁରୁବାର ପ୍ରାଥମିକ ଶିକ୍ଷା ନିର୍ଦ୍ଦେଶାଳୟ ପକ୍ଷରୁ ବିଜ୍ଞପ୍ତି ପ୍ରକାଶ ପାଇଛି। ସମସ୍ତ ଗୋଷ୍ଠୀ ଶିକ୍ଷା ଅଧିକାରୀଙ୍କୁ ମଧ୍ୟ ଏନେଇ ଚିଠି କରାଯାଇଛି। ଗୋଷ୍ଠୀ ଶିକ୍ଷା ଅଧିକାରୀମାନଙ୍କୁ ସେମାନଙ୍କ କାର୍ଯ୍ୟାଳୟରେ ସହାୟତା କେନ୍ଦ୍ର ଖୋଲିବାକୁ ନିର୍ଦ୍ଦେଶ ଦିଆଯାଇଛି। ସେହି ସହାୟତା କେନ୍ଦ୍ରରେ ଦ୍ୱିତୀୟ ଓ ତୃତୀୟ ପର୍ଯ୍ୟାୟରେ ଅନ୍‌ଲାଇନ ଆବେଦନ, ଅଭିଭାବକ ଓ ଛାତ୍ରୀଛାତ୍ରଙ୍କ ସମସ୍ୟା ସମାଧାନ କରାଯିବ।

୧୪ ଯାଏ ଗ୍ରୀଷ୍ମ ଲହରି

ଭୁବନେଶ୍ୱର, ୮।୫(ଅନୁରାଧା ମହାରଣା)

ରାଜ୍ୟରେ ଗ୍ରୀଷ୍ମପ୍ରବାହ ଜାରି ରହିଥିବାବେଳେ ଆସନ୍ତା ୧୪ ତାରିଖ ପର୍ଯ୍ୟନ୍ତ ବିଭିନ୍ନ ଜିଲାରେ ଗ୍ରୀଷ୍ମ ଲହରି ସହ ଉଷ୍ଣ ଓ ଆର୍ଦ୍ର ଅବସ୍ଥା ରହିବାର ସମ୍ଭାବନା ରହିଛି। ୯ ତାରିଖରେ ବାଲେଶ୍ୱର, ଭଦ୍ରକ, ଯାଜପୁର, କେନ୍ଦ୍ରାପଡ଼ା, ଜଗତ୍‌ସିଂହପୁର, କଟକ, ପୁରୀ, ଖୋର୍ଦ୍ଧା, ନୟାଗଡ଼ ଆଦି ଜିଲାରେ ପ୍ରବଳ ଖରା ଓ ଗୁଳୁଗୁଳି ଅନୁଭୂତ ହୋଇପାରେ। ଏନେଇ ଆଞ୍ଚଳିକ ପାଣିପାଗ ବିଜ୍ଞାନ କେନ୍ଦ୍ର ପକ୍ଷରୁ ସମ୍ପୃକ୍ତ ଜିଲାଗୁଡ଼ିକୁ ୟେଲୋ ୱାର୍ନିଂ ଜାରି କରାଯାଇଛି। ସୂଚନା ଥାଉକି, ଶୁକ୍ରବାର ରାଜ୍ୟର କେତେକ ଜିଲାକୁ କାଳବୈଶାଖୀ ଆଶଙ୍କା ରହିଥିବାବେଳେ ଗୁରୁବାର କୋରାପୁଟ, ରାୟଗଡା, କନ୍ଧମାଳ ଜିଲାର କିଛି ସ୍ଥାନରେ ବିଜୁଳି ଘଡ଼ଘଡ଼ି ସହ ବର୍ଷା ହୋଇଛି।

ଯୁଦ୍ଧ ହେଲେ ସାମ୍ନା କରିବାକୁ ରାଜ୍ୟ ସରକାର ପ୍ରସ୍ତୁତ: ମନ୍ତ୍ରୀ

ଭୁବନେଶ୍ୱର, ୮।୫(ସୁନିତ୍ ମିଶ୍ର)

ଭାରତ-ପାକିସ୍ତାନ ଯୁଦ୍ଧ ହେଲେଯେଉଁ ପ୍ରକାର ପରିସ୍ଥିତି ସୃଷ୍ଟିହେବ ତାକୁ ସାମ୍ନା କରିବାକୁ ରାଜ୍ୟ ସରକାର ପ୍ରସ୍ତୁତ ଅଛନ୍ତି। ଖାଇବା, ପିଇବା, ଡାଲି, ତେଲ, ଲୁଣ ସବୁକିଛି ମହଜୁଦ ଅଛି, ଯେକୌଣସି ପରିସ୍ଥିତି ହେଲେ ବି କିଛି ଅସୁବିଧା ନାହିଁ। ପ୍ରଧାନମନ୍ତ୍ରୀ ନରେନ୍ଦ୍ର ମୋଦି ଯେଉଁଭଳି ନେତୃତ୍ୱ ନେଉଛନ୍ତି ଏବଂ ଭାରତୀୟ ସେନା ଏତେ ଶକ୍ତିଶାଳୀ ଅଛନ୍ତି ସେମାନେ କେବେହେଲେ ଭାରତର ମଥା ତଳୁ ନୁଆଁଇ ଦେବେ ନାହିଁ। କୌଣସି ପ୍ରକାର କଳାବଜାରକୁ ପ୍ରଶ୍ରୟ ଦିଆଯିବ ନାହିଁ। ଯଦି କେଉଁଠାରେ କଳାବଜାର କରାଯାଏ ତେବେ ବିଭାଗ ସମ୍ପୂର୍ଣ୍ଣ ପ୍ରସ୍ତୁତ ଅଛି। ତୁରନ୍ତ କାର୍ଯ୍ୟାନୁଷ୍ଠାନ ଗ୍ରହଣ କରିବ ବୋଲି ଖାଦ୍ୟ ଯୋଗାଣ ଓ ଖାଉଟି କଲ୍ୟାଣ ମନ୍ତ୍ରୀ କୃଷ୍ଣ ଚନ୍ଦ୍ର ପାତ୍ର କହିଛନ୍ତି।

ସୂଚନାଯୋଗ୍ୟ, ପହଲଗାମ୍‌ରେ ଗତ ୨୨ ତାରିଖରେ ଆତଙ୍କବାଦୀମାନଙ୍କ ଆକ୍ରମଣରେ ୨୬ଜଣ ଭାରତୀୟ ପର୍ଯ୍ୟଟକଙ୍କ ହତ୍ୟା ହେବା ପରେ ଦେଶରେ ଏକ ଭିନ୍ନ ପରିସ୍ଥିତି ସୃଷ୍ଟି ହୋଇସାରିଛି। ଭାରତ ଉକ୍ତ ଆତଙ୍କବାଦୀ ଆକ୍ରମଣର ପ୍ରତିଜବାବରେ ପାକିସ୍ତାନର ଆତଙ୍କବାଦୀ ସଙ୍ଗଠନର ଆଡ୍ଡା ଉପରେ ଆକ୍ରମଣ କରିଛି। ଏଥିରେ ବହୁ ଆତଙ୍କବାଦୀ ମଧ୍ୟ ପ୍ରାଣ ହରାଇଛନ୍ତି। ଏହାପରେ ବର୍ଡରରେ ପାକିସ୍ତାନ ପକ୍ଷରୁ ମଧ୍ୟ ପ୍ରବଳ ଗୁଳିବର୍ଷା କରାଯାଇଛି। ଫଳରେ ଜଣେ ଭାରତୀୟ ସୈନ୍ୟ ଏବଂ କେତେଜଣ ଭାରତୀୟଙ୍କ ମୃତ୍ୟୁ ମଧ୍ୟ ଏଥିଯୋଗୁ ଘଟିଛି, ଏହାକୁ ନେଇ ୨ ଦେଶ ଭିତରେ ଏକ ଯୁଦ୍ଧ ଭଳି ସ୍ଥିତି ସୃଷ୍ଟି ହୋଇସାରିଛି। କୌଣସି ମୁହୂର୍ତ୍ତରେ ଯେ ଭାରତ ଏବଂ ପାକିସ୍ତାନ ମଧ୍ୟରେ ଯୁଦ୍ଧ ନ ହେବ ସେକଥାକୁ ଏଡ଼ାଇ ଦିଆଯାଇପାରିବ ନାହିଁ। ଅନ୍ୟପଟେ ଯୁଦ୍ଧ ପରିସ୍ଥିତି ହେଲେ ସାଧାରଣ ଲୋକ କିପରି ନିଜକୁ ପ୍ରସ୍ତୁତ କରିବେ ସେନେଇ ବିଭିନ୍ନ ରାଜ୍ୟରେ ମକ୍ ଡ୍ରିଲ୍ କରାଯାଉଛି। ଲୋକଙ୍କ ସୁରକ୍ଷା ପାଇଁ ସରକାର ସମ୍ପୂର୍ଣ୍ଣ ପ୍ରସ୍ତୁତ ବୋଲି ପାତ୍ର କହିଛନ୍ତି। ସେନେଇ ମନ୍ତ୍ରୀ ପାତ୍ରଙ୍କୁ ପଚାରିବାରୁ ରାଜ୍ୟ ସରକାର ସବୁ ପ୍ରକାର ପ୍ରସ୍ତୁତ ବୋଲି ଉତ୍ତର ରଖିଛନ୍ତି।

ଖୁବ୍‌ଶୀଘ୍ର ଆରମ୍ଭ ହେବ କୁଳପତି, ପ୍ରଫେସର ନିଯୁକ୍ତି ପ୍ରକ୍ରିୟା

ସୁପ୍ରିମକୋର୍ଟଙ୍କ ନିଷ୍ପତ୍ତି ପୂର୍ବ ସରକାରଙ୍କ ଭୁଲ୍‌କୁ ପ୍ରମାଣିତ କରିଛି : ଉଚ୍ଚଶିକ୍ଷା ମନ୍ତ୍ରୀ

ଭୁବନେଶ୍ୱର,୮।୫(ସୁଚିସ୍ମିତା ସାହୁ)

ସୁପ୍ରିମକୋର୍ଟଙ୍କ ରାୟ ପରେ ବିଶ୍ୱବିଦ୍ୟାଳୟ ନିଯୁକ୍ତିର ବାଟ ଫିଟିଛି। ଓଡ଼ିଶାର ବିଶ୍ୱବିଦ୍ୟାଳୟଗୁଡ଼ିକରେ କୁଳପତି ଓ ଅଧ୍ୟାପକ ନିଯୁକ୍ତିକୁ ନେଇ ଲାଗିଥିବା ରୋକ୍‌କୁ ବୁଧବାର ସୁପ୍ରିମକୋର୍ଟ ହଟାଇଦେଇଛନ୍ତି। ଓଡ଼ିଶା ବିଶ୍ୱବିଦ୍ୟାଳୟ (ସଂଶୋଧନ) ଅଧିନିୟମ-୨୦୨୦କୁ ନେଇ ରୁଜୁ ହୋଇଥିବା ମାମଲାର ଶୁଣାଣି କରି ଓଡ଼ିଶାର ବିଶ୍ୱବିଦ୍ୟାଳୟରେ ଅଧ୍ୟାପକ ନିଯୁକ୍ତି ଉପରେ ଲାଗିଥିବା ଅନ୍ତରୀଣ ରହିତାଦେଶକୁ ହଟାଇଛନ୍ତି। ବର୍ତ୍ତମାନ ଓଡ଼ିଶା ବିଶ୍ୱବିଦ୍ୟାଳୟ (ସଂଶୋଧନ) ଅଧିନିୟମ-୨୦୨୪ ଅନୁସାରେ ଓଡ଼ିଶାରେ ବିଶ୍ୱବିଦ୍ୟାଳୟରେ କୁଳପତି ଓ ଅଧ୍ୟାପକ ନିଯୁକ୍ତି ହୋଇପାରିବ। ସୁପ୍ରିମକୋର୍ଟଙ୍କ ଏହି ରାୟକୁ ଗୁରୁବାର ଉଚ୍ଚଶିକ୍ଷାମନ୍ତ୍ରୀ ସୂର୍ଯ୍ୟବଂଶୀ ସୂରଜ ସ୍ୱାଗତ କରି କହିଛନ୍ତି, ସୁପ୍ରିମକୋର୍ଟ ଓଡ଼ିଶାର ବିଶ୍ୱବିଦ୍ୟାଳୟରେ ଅଧ୍ୟାପକ ନିଯୁକ୍ତି ଉପରେ ଲାଗିଥିବା ଅନ୍ତରୀଣ ରହିତାଦେଶକୁ ହଟାଇଛନ୍ତି। ସୁପ୍ରିମକୋର୍ଟଙ୍କ ନିଷ୍ପତ୍ତି ପୂର୍ବ ସରକାରଙ୍କ ଦ୍ୱାରା ଅଣାଯାଇଥିବା ଓଡ଼ିଶା ବିଶ୍ୱବିଦ୍ୟାଳୟ (ସଂଶୋଧନ) ଅଧିନିୟମ-୨୦୨୦କୁ ଭୁଲ୍ ସାବ୍ୟସ୍ତ କରିଛି। ଏହା ବିଶ୍ୱବିଦ୍ୟାଳୟ ଅନୁଦାନ ଆୟୋଗର ନିୟମାବଳୀକୁ ଉଲ୍ଲଂଘନ କରୁଥିଲା ବୋଲି ସ୍ପଷ୍ଟ ପ୍ରତିପାଦିତ ହୋଇଛି। ବର୍ତ୍ତମାନ ବିଶ୍ୱବିଦ୍ୟାଳୟଗୁଡ଼ିକରେ କୁଳପତି ଓ ଅଧ୍ୟାପକ ନିଯୁକ୍ତି ପ୍ରକ୍ରିୟା ଓଡ଼ିଶା ବିଶ୍ୱବିଦ୍ୟାଳୟ (ସଂଶୋଧନ) ଅଧିନିୟମ-୨୦୨୪ ଆଧାରରେ କରାଯିବ। ଖାଲି ପଦବୀଗୁଡ଼ିକୁ ଯଥାଶୀଘ୍ର ପୂରଣ କରାଯିବା ପାଇଁ ପଦକ୍ଷେପ ନିଆଯିବ। ଏଥିସହ ପୂର୍ବ ସରକାରଙ୍କ ଭୁଲ୍ ନିଷ୍ପତ୍ତି ପାଇଁ ଉଚ୍ଚଶିକ୍ଷା ନିଯୁକ୍ତିରେ ଆସିଥିବା ସ୍ଥାଣୁତାକୁ ଦୂର କରିବା ପାଇଁ କାର୍ଯ୍ୟ କରାଯିବ।

ଉଚ୍ଚଶିକ୍ଷା ମନ୍ତ୍ରୀ ସୂର୍ଯ୍ୟବଂଶୀ ସୂରଜ।

ଓଡ଼ିଶା ବିଶ୍ୱବିଦ୍ୟାଳୟ (ସଂଶୋଧନ) ଅଧିନିୟମ-୨୦୨୪ ରାଜ୍ୟରେ ଉଚ୍ଚଶିକ୍ଷା ବ୍ୟବସ୍ଥାକୁ ସୁଦୃଢ଼ କରିବ। ଏହି ନୂତନ ଅଧିନିୟମକୁ ବିଶ୍ୱବିଦ୍ୟାଳୟ ଅନୁଦାନ ଆୟୋଗର ନିୟମାବଳୀ ସହ ସମନ୍ୱୟ ରକ୍ଷା କରି ଅଣାଯାଇଛି। ବିଧାନସଭାରେ ରାତିତମାମ ଆଲୋଚନା ହେବାପରେ ବିଧେୟକ ପାରିତ ହେବା ଏବଂ ରାଜ୍ୟପାଳଙ୍କ ସ୍ୱୀକୃତି ଲାଭ କରି ଏହି ନୂତନ ଅଧିନିୟମ ଆସିବା ଦ୍ୱାରା ଉଚ୍ଚଶିକ୍ଷା କ୍ଷେତ୍ରରେ ନୂତନ ସୂର୍ଯ୍ୟୋଦୟ ହୋଇଛି। ବିଶ୍ୱବିଦ୍ୟାଳୟର ସ୍ୱାୟତ୍ତତାକୁ ସୁନିଶ୍ଚିତ କରିବା, ଶୈକ୍ଷିକ ସଂସ୍କୃତିକୁ ବଜାୟ ରଖିବା ସହ ନିଯୁକ୍ତି ପ୍ରକ୍ରିୟାକୁ ତ୍ୱରାନ୍ୱିତ କରିବା ଉପରେ ଗୁରୁତ୍ୱାରୋପ କରାଯିବ। ଏଥିସହ ରାଜ୍ୟରେ ଶିକ୍ଷା ବ୍ୟବସ୍ଥାକୁ ସୁଦୃଢ଼ କରିବାରେ ଓଡ଼ିଶା ବିଶ୍ୱବିଦ୍ୟାଳୟ (ସଂଶୋଧନ) ଅଧିନିୟମ-୨୦୨୪ ଏକ ମାଇଲ ଖୁଣ୍ଟ ସାବ୍ୟସ୍ତ ହେବ ବୋଲି ଉଚ୍ଚଶିକ୍ଷା ମନ୍ତ୍ରୀ ସୂରଜ ମତପ୍ରକାଶ କରିଛନ୍ତି।

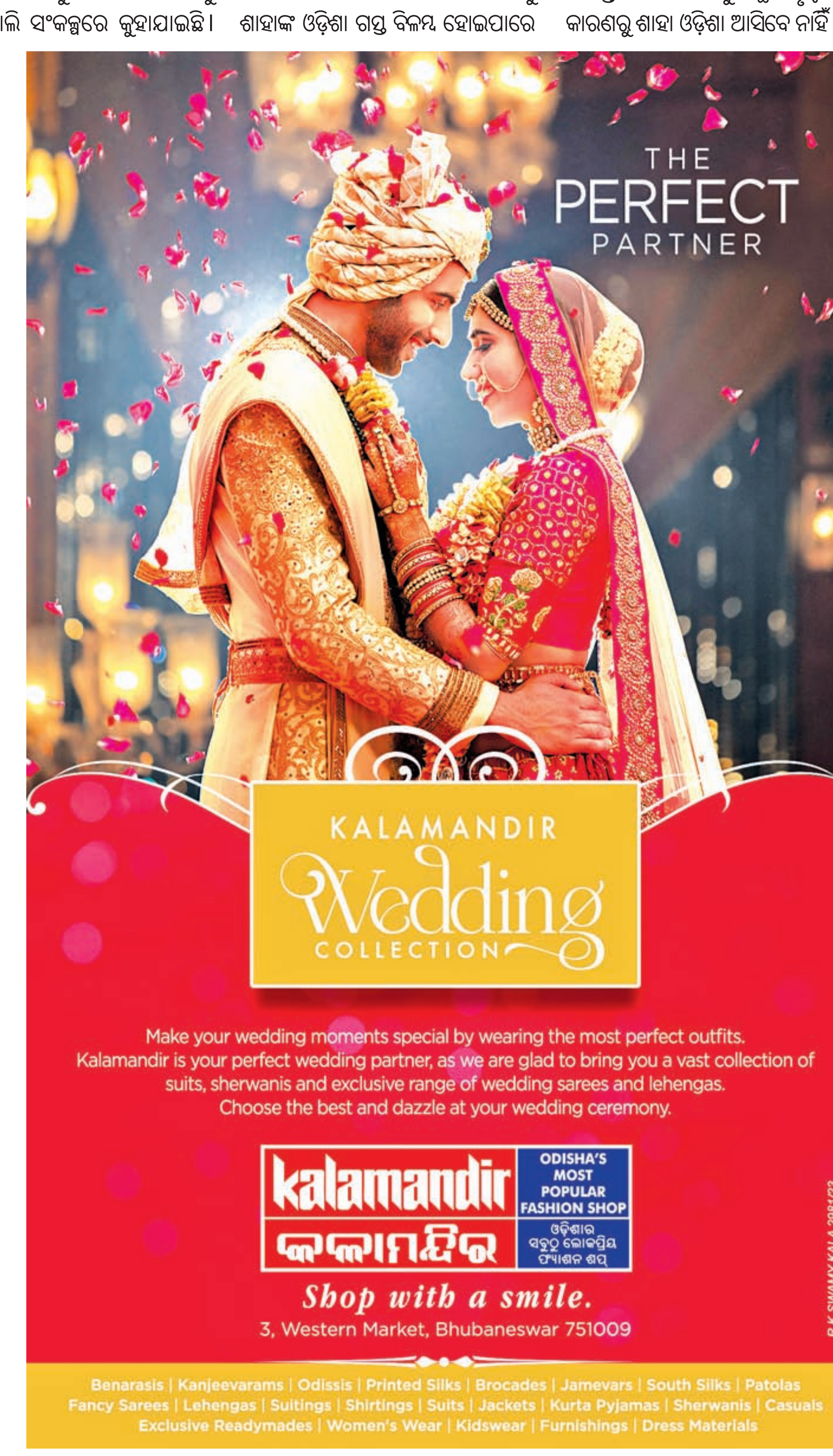

ସମସ୍ତଙ୍କ ସହିତ ଓ ସବୁ ସହିତ ତୁମେ ଯେତିକି ଯେତିକି ଏକାତ୍ମ ହେବ– ତୁମର ସେତିକି, ସେତିକି ଅଭ୍ୟୁଦୟ ହେବ। କାହାଠାରୁ କିଛି ନେବା ପରିବର୍ତ୍ତେ ତୁମେ ଅନ୍ୟକୁ ନିଜ ଆଡୁ ଦେଇଚାଲ। ତୁମେ ଯେତିକି ଦେଇ ଚାଲିବ – ସେତିକି ବିକଶିତ ହୋଇଉଠିବ। –ଶ୍ରୀମା

ସିରିଆରେ ଇସ୍ରାଏଲର ରଣନୀତି

ବାରାକ ବର୍ଫି

ଦୀର୍ଘଦିନର ଗୋଷ୍ଠୀଗତ ହିଂସା, ଅପହରଣ ଏବଂ ସୀମାପାର ସଂଘର୍ଷ ପରେ ସିରିଆର ଅନୁଭବହୀନ ନୂଆ ସରକାର ପାଇଁ ଶେଷରେ ଏକ ପଡ଼ୋଶୀର ଆବଶ୍ୟକତା ପଡ଼ିପାରେ, ଯାହା ଏବେ ଇସ୍ରାଏଲ କରୁଛି। ଇସ୍ରାଏଲ ଅନ୍ୟ ଦେଶଗୁଡ଼ିକରେ ମିଲିଟାରି ଘାଟି ନିର୍ମାଣ କରି ବଫର ଜୋନ୍‌ରୁ ସେହିସବୁ ଦେଶର ସେନାକୁ ହଟାଇ ଦେବା ସହ ସେନା ଠିକଣାଗୁଡ଼ିକୁ ଆକ୍ରମଣ କରୁଛି। ଏହା ସହ ସୁରକ୍ଷା କର୍ମଚାରୀଙ୍କୁ ହତ୍ୟା କରୁଛି। ଏହା ତାହାର ଜଣାଶୁଣା ରଣନୀତି, ଯେଉଁଥିରେ ଆରବୀୟ ଦେଶଗୁଡ଼ିକରେ ସୁନ୍ନି ସଂଖ୍ୟାବହୁଳଙ୍କ ବିରୋଧରେ ଶିୟା ସଂଖ୍ୟାଲଘୁ ଗୋଷ୍ଠୀଙ୍କୁ ସମର୍ଥନ କରୁଛି। କିନ୍ତୁ ସିରିଆରେ ଏହା ଆରମ୍ଭ କରିଥିବା ଏହି ରଣନୀତିକୁ ଝଟ୍‌କା ଲାଗୁଛି ଓ ବିପଦକୁ ବରଣ କରୁଛି। ମଧ୍ୟପ୍ରାଚ୍ୟରେ ଇସ୍ରାଏଲର ପଡ଼ୋଶୀ ଦେଶ ଲେବାନନ ଓ ସିରିଆରେ ବିବିଧତା ରହିଛି। ସିରିଆ ଜନସଂଖ୍ୟାରେ ସୁନ୍ନି ଆରବୀୟ ହେଉଛନ୍ତି ୬୫ ପ୍ରତିଶତ ଏବଂ ଏମାନଙ୍କ ସଂଖ୍ୟା ଇଜିପ୍ଟ(୯୦ ପ୍ରତିଶତ)ଠାରୁ ବହୁତ କମ୍। ସିରିଆ ଜନସଂଖ୍ୟାର ଅବଶିଷ୍ଟ ୩୫ ପ୍ରତିଶତରେ ଅଛନ୍ତି ଶିୟାବିରୋଧୀ ଗୋଷ୍ଠୀ, ସୁନ୍ନି କୁର୍ଦ୍ଦ ଓ ଖ୍ରୀଷ୍ଟିଆନଙ୍କ ସମେତ ଅନେକ ବହୁ ଇସଲାମୀୟ ଗୋଷ୍ଠୀ । ଏଭଳି ବିବିଧତାକୁ ନିୟନ୍ତ୍ରଣ କରିବା ହାୟତ ତାହିରିର୍ ଅଲ୍ ଶାମ (ଏଚ୍‌ଟିଏସ୍) ପାଇଁ ଆହ୍ୱାନପୂର୍ଣ୍ଣ। ଏଚ୍‌ଟିଏସ୍ ସିରିଆର ପୂର୍ବତନ ରାଷ୍ଟ୍ରପତି ବସର ଅଲ୍ ଅସାଦଙ୍କୁ ଡିସେମ୍ବରରେ ଗାଦିଚ୍ୟୁତ କରି କ୍ଷମତା ଦଖଲ କରିଥିଲା। ଏହାର ଅଲକାଏଦା କ୍ୟାଡରମାନେ ବିଶ୍ୱାସ କରନ୍ତି ଯେ, ଆରବୀୟ ସୁନ୍ନିମାନେ ଇସ୍‌ଲାମିକ ଜଗତରେ ସବୁ ଅଧିକାର, କ୍ଷମତାର ଅଧିକାରୀ ହେବା ଉଚିତ। ଏଚ୍‌ଟିଏସ୍ ନେତୃତ୍ୱ ଏହାର ଧର୍ମୀୟ ଉତ୍ସାହକୁ ନିୟନ୍ତ୍ରଣ କରୁଥିବାବେଳେ, ଏହାର ତୃଣମୂଳସ୍ତରରେ ଥିବା କେତେକ ସୈନ୍ୟଙ୍କ ମଧ୍ୟରେ ଏଭଳି ଧାରଣା ନାହିଁ।

ଅସାଦଙ୍କ ଅଲୱି ଗୋଷ୍ଠୀ (ଶିୟା ସମ୍ପ୍ରଦାୟ ମୁସଲମାନର ଏକ ଶଖା) ହେଉଛନ୍ତି ସିରିଆ ଜନସଂଖ୍ୟାର ୧୨ ପ୍ରତିଶତ। ଗତ ମାର୍ଚ୍ଚରେ ଏଚ୍‌ଟିଏସ୍ ଓ ଅଲୱିଙ୍କ ମଧ୍ୟରେ ସଂଘର୍ଷ ଘଟିଥିଲା। ଏଥିରେ ଅଲୱିର ୧,୦୦୦ ଜଣଙ୍କ ମୃତ୍ୟୁ ଘଟିଥିଲା। ଏହି ହିଂସା ଅସ୍ଥିର ସରକାରକୁ ସମର୍ଥନ କରୁଥିବା ଖ୍ରୀଷ୍ଟିଆନଙ୍କୁ ଚିନ୍ତାରେ ପକାଇଥିଲା। ଏହି ସମୟରେ ତୁର୍କୀ ସମର୍ଥିତ ଗୋଷ୍ଠୀ ଉତ୍ତର ପଶ୍ଚିମରେ କୁର୍ଦ୍ଦ ନେତୃତ୍ୱାଧୀନ ସିରିଆନ୍ ଡେମୋକ୍ରାଟିକ ଫୋର୍ସେସ୍ ସହ ସଂଘର୍ଷରେ ଲିପ୍ତ ରହିଛନ୍ତି। କିନ୍ତୁ ଏହି ଲଢ଼େଇ ଶିୟା ଇସ୍‌ଲାମ ବିଶ୍ୱାସ ବିରୋଧୀ ଅନ୍ୟ ଏକ ଗୋଷ୍ଠୀ ଦ୍ରୁଜେଙ୍କ ସହ ହେଉଛି, ଯାହା ସିରିଆ ସରକାରଙ୍କ ପାଇଁ ବଡ଼ ସମସ୍ୟାର କାରଣ ହୋଇଛି। ପ୍ରଫେଟ ମହମ୍ମଦଙ୍କୁ ନିନ୍ଦା ଉପରେ ଜଣେ ଦ୍ରୁଜେ ନେତାଙ୍କର ଏକ ନକଲି ଭିଡିଓ ରେକର୍ଡିଂ ସୋସିଆଲ ମିଡିଆରେ ପ୍ରଚାର ହେବା ଯୋଗୁ ଏହି ଉତ୍ତେଜନା ପ୍ରକାଶ ପାଇଲା ପରେ ମୁଖାପିନ୍ଧା ବନ୍ଧୁକଧାରୀମାନେ ସିରିଆ

ରାଜଧାନୀ ଡାମାସକସ୍ ନିକଟବର୍ତ୍ତୀ ସହର ଜାରାମାନାର ରାସ୍ତାକୁ ଓହ୍ଲାଇ ଆସିଥିଲେ। ଏଚ୍‌ଟିଏସ୍ ସୁରକ୍ଷା ଅଧିକାରୀଙ୍କ ସହ ଲଢ଼େଇ ହେବା ପରେ ଇସ୍ରାଏଲ ଏହି କ୍ଷୁଦ୍ର ଗୋଷ୍ଠୀକୁ ରକ୍ଷା କରିବ ବୋଲି ଘୋଷଣା କରିଥିଲା। ସେବେଠାରୁ ଏହା ଦ୍ରୁଜେ ସହିତ ସଂଘର୍ଷରତ ସିରିଆର ସୁରକ୍ଷା ବଳ ସଦସ୍ୟଙ୍କ ଉପରେ ଆକ୍ରମଣ କରିବା ସହ ରାଷ୍ଟ୍ରପତି ଭବନ ନିକଟରେ ବାୟୁସେନା ଦ୍ୱାରା ଆକ୍ରମଣ କରୁଛି। ସିରିଆ ବିରୋଧରେ ଇସ୍ରାଏଲ ଷଡ଼ଯନ୍ତ୍ର କରିବା ନୂଆ କଥା ନୁହେଁ। ଇସ୍ରାଏଲ ସୃଷ୍ଟି ହେବା ପରେ କିଛିମାସ ମଧ୍ୟରେ ତାହାର ବୈଦେଶିକ ମନ୍ତ୍ରଣାଳୟର ବରିଷ୍ଠ ଅଧିକାରୀମାନେ ସେଠାରେ ବଳପୂର୍ବକ କ୍ଷମତା ଦଖଲ କରିବା ସମ୍ପର୍କରେ ଚିନ୍ତା କରିଥିଲେ। ୧୯୪୮ ଆରବ –ଇସ୍ରାଏଲ ଯୁଦ୍ଧରେ ସ୍ଥିତି ମଜଭୁତ କରିବା ପାଇଁ ସେମାନେ ଏଭଳି କରିଥିଲେ। ବ୍ୟାପକ ଦୃଷ୍ଟିକୋଣରୁ ଦେଖିଲେ, ସୁନ୍ନି କ୍ଷମତାକୁ ଅବଦମିତ କରିବା ପାଇଁ ଇସ୍ରାଏଲ ବହୁ ସମୟରେ ସଂଖ୍ୟାଲଘୁଙ୍କୁ ସମର୍ଥନ କରିଆସିଛି।

ଲେବାନନ୍‌ରେ ସଂଖ୍ୟାଲଘୁ ହେଉଛନ୍ତି ଖ୍ରୀଷ୍ଟିଆନ। ୧୯୫୫ରେ, ଇସ୍ରାଏଲର ସେନାଧ୍ୟକ୍ଷ ମୋଶେ ଦୟାନ ଜଣେ ଖ୍ରୀଷ୍ଟିଆନ ମିଲିଟାରି ଅଧିକାରୀ ନିଜକୁ ମାରୋନାଇଟ (ଖ୍ରୀଷ୍ଟିଆନ)ର ରକ୍ଷାକର୍ତ୍ତା ଭାବେ ଘୋଷଣା କରିବା ସକାଶେ କହିଥିବା ବିଷୟ ସାମ୍ନାକୁ ଆସିଥିଲା। ଲେବାନନ୍‌କୁ ଆକ୍ରମଣ କରିବା ପୂର୍ବରୁ ସେଠାରେ ଇସ୍ରାଏଲ ସହ ତାଳ ଦେଇ ଚାଲିବା ଭଳି ଏକ ଖ୍ରୀଷ୍ଟିଆନ ଶାସନ ପ୍ରତିଷ୍ଠା କରିବା ପାଇଁ ମୋଶେ ଏଭଳି କରିଥିଲେ। ୧୯୭୦ ଦଶକରେ, ଇସ୍ରାଏଲର ପ୍ରଧାନମନ୍ତ୍ରୀ ମେନାଚେନ ବେଗିନ କହିଥିଲେ ଯେ, ଖ୍ରୀଷ୍ଟିଆନଙ୍କ ବିରୋଧରେ ପାଲେଷ୍ଟାଇନ ଲିବରେଶନ ଅର୍ଗାନାଇଜେଶନ (ପିଏଲ୍‌ଓ) ଚଳାଇଥିବା ଗଣହତ୍ୟାକୁ ରୋକିବା ଇସ୍ରାଏଲର କର୍ତ୍ତବ୍ୟ । ସେ ମଧ୍ୟ ଲେବାନନ୍‌ର ଦକ୍ଷିଣ ସୀମାନ୍ତରେ ଏକ ବଫରଜୋନ୍ ସୃଷ୍ଟି କରିବା ଲାଗି ଲେବାନନ୍ ସେନାର ଜଣେ ଖ୍ରୀଷ୍ଟିଆନ ମେଜରଙ୍କୁ ସମର୍ଥନ କରିଥିଲେ। ଏହି ଅଞ୍ଚଳରୁ ଲେବାନନ୍‌କୁ ନିୟନ୍ତ୍ରଣ କରାଯାଇପାରିବ ବୋଲି ସେ ମନେ କରିଥିଲେ। ୧୯୮୨ରେ, ଲେବାନନ୍ ଉପରେ ଇସ୍ରାଏଲ ଆକ୍ରମଣ କରି ପିଏଲ୍‌ଓକୁ ହଟାଇ ଦେଇଥିଲା ଏବଂ ଜଣେ ଖ୍ରୀଷ୍ଟିଆନ ସମ୍ପ୍ରଦାୟର ବଶିର ଗେମାୟେଲଙ୍କୁ ରାଷ୍ଟ୍ରପତି ଭାବେ ଅବସ୍ଥାପିତ କରିଥିଲା। କିଛିଦିନ ମଧ୍ୟରେ ବଶିରଙ୍କୁ ସିରିଆନ ସୋସିଆଲ ନ୍ୟାଶନାଲିଷ୍ଟ ପାର୍ଟିର ଜଣେ ସଦସ୍ୟ ହତ୍ୟା କରିଥିଲେ।

କେବଳ ଏତିକି ନୁହେଁ, ସୁନ୍ନି ଶାସନକୁ ଦୁର୍ବଳ କରିବା ପାଇଁ ମଧ୍ୟ ଇସ୍ରାଏଲ ପଦକ୍ଷେପ ନେଇଛି ଓ ଏଥିରେ ଶିୟା ଦେଶଗୁଡ଼ିକର ସହଯୋଗ ଲୋଡ଼ିଛି। ୧୯୬୦ ଦଶକର ପ୍ରାରମ୍ଭରୁ ଇରାକ୍ ସରକାର ବିରୋଧରେ ଲଢ଼େଇ କରୁଥିବା ଅଳ୍ପସଂଖ୍ୟକ ଇରାକୀ କୁର୍ଦ୍ଦଙ୍କୁ ସମର୍ଥନ କରିବା ଲାଗି ଇରାନର ଶାହାଙ୍କ ସହ ଇସ୍ରାଏଲ କାମ କରିଥିଲା। ଏହି ହସ୍ତକ୍ଷେପର ପରିଣାମ ଏତେ ଭୟାନକ ଥିଲା ଯେ, ସେତେବେଳର ଇରାକ୍ ରାଷ୍ଟ୍ରପତି ସଦ୍ଦାମ ହୁସେନ ଇରାନକୁ ଯାଇଥିବା ସତାଲ ଆରବ ନଦୀର ଜଳକୁ ଅଟକାଇଥିଲେ। ଇରାନ କୁର୍ଦ୍ଦଙ୍କୁ ସମର୍ଥନ କରିଥିବା ଯୋଗୁ ସେ ଚୁକ୍ତିକୁ ବନ୍ଦ କରିଥିଲେ।

ଇତିହାସକୁ ଦେଖିଲେ ଇସ୍ରାଏଲର ନେତାମାନେ ସିରିଆ ସୀମାରେ ଏକ ଦ୍ରୁଜେ ଅଞ୍ଚଳ ଗଢ଼ିବାକୁ ଚାହୁଁଥିବା ସ୍ପଷ୍ଟ ହୁଏ। ସେଥିପାଇଁ ଇସ୍ରାଏଲ ଏକ ବଫରଜୋନ ସୃଷ୍ଟି କରୁଛି। ସିରିଆ ସରକାର ଏବଂ ସେମାନଙ୍କ ନିଜ ଗୋଷ୍ଠୀର ପାରମ୍ପରିକ ନେତୃତ୍ୱକୁ ବିରୋଧ କରିବାକୁ ଇସ୍ରାଏଲ ଗୁରୁତ୍ୱପୂର୍ଣ୍ଣ ଦ୍ରୁଜେ ବ୍ୟକ୍ତିତ୍ୱମାନଙ୍କୁ ଚିହ୍ନଟ କରିଛି। ଏହି ପଦକ୍ଷେପକୁ ଇସ୍ରାଏଲ୍ ପ୍ରଧାନମନ୍ତ୍ରୀଙ୍କଠାରୁ ଆରମ୍ଭ କରି ବିରୋଧୀ ନେତା ପର୍ଯ୍ୟନ୍ତ ସମସ୍ତଙ୍କର ବ୍ୟାପକ ସମର୍ଥନ ଅଛି। ସେମାନଙ୍କ ମତ ହେଉଛି ଏକ ବିଭାଜିତ ସିରିଆ ଆଞ୍ଚଳିକ ଓ ଗୋଷ୍ଠୀଗତ ଉତ୍ତେଜନା ଇସ୍ରାଏଲ ପ୍ରତି ବିପଦ। କିନ୍ତୁ ଏହି ଦୃଷ୍ଟିକୋଣ ଅଦୂରଦର୍ଶୀ। ତେବେ ବିଦ୍ରୋହ ଓ ବିଭାଜନ ଏଚ୍‌ଟିଏସ୍ ସରକାରର ପତନ ଘଟାଇପାରେ। ଏଚ୍‌ଟିଏସ୍ ଏବଂ ସିରିଆର ଉତ୍ତରଭାଗରେ ଥିବା ଗୋଷ୍ଠୀଗୁଡ଼ିକୁ ତୁର୍କମାନେ ସମର୍ଥନ କରୁଛନ୍ତି ଏବଂ ଦେଶ ଭିତରେ ସୈନ୍ୟ ମୁତୟନ କରିପାରନ୍ତି। ଇରାକ ଓ ସିରିଆରେ ପୁଣି ମୁଣ୍ଡ ଟେକୁଥିବା ଇସ୍‌ଲାମିକ ଷ୍ଟେଟ୍ ଏଚ୍‌ଟିଏସ୍‌ର ପତନଜନିତ ଅରାଜକତାରୁ ଫାଇଦା ଉଠାଇ ପ୍ରଭାବ ବିସ୍ତାର କରିପାରେ, ଯାହା ୨୦୧୧ରେ ସିରିଆ ଗୃହଯୁଦ୍ଧ ଆରମ୍ଭ ବେଳେ କରିଥିଲା। ଗେମାୟେଲଙ୍କ ହତ୍ୟା ପରେ ୧୯୮୨ରେ ଦକ୍ଷିଣ ଲେବାନନରେ ତା'କ୍ଷମତା ବଢ଼ାଇଥିଲା। ୨୦୦୦ ସୁଦ୍ଧା ହିଜ୍‌ବୁଲା ଲେବାନନ୍ ଅଞ୍ଚଳରୁ ଇସ୍ରାଏଲ୍‌କୁ ତଡ଼ି ଦେଇଥିଲା ଏବଂ ୨୦୦୬ରେ ଏକ ବିଧ୍ୱଂସକ ଯୁଦ୍ଧ ଆରମ୍ଭ କରିଥିଲା, ଯାହା ଅମୀମାଂଶିତ ହୋଇ ରହିଯାଇଥିଲା। ଇସ୍ରାଏଲ ଅସାଦଙ୍କ ଶାସନ ଭୁଶୁଡ଼ି ପଡ଼ିବା ପରେ ମଧ୍ୟପ୍ରାଚ୍ୟକୁ ନିୟନ୍ତ୍ରଣ କରିବା ସ୍ଥିତି ହାସଲ କରିଛି ଓ ତାହାର ପ୍ରାଧାନ୍ୟ ବଢ଼ାଇଛି। ତିଷ୍ଠି ରହିବାକୁ ଚେଷ୍ଟା କରୁଥିବା ତଥା ଦୃଢ଼ ପଡ଼ୋଶୀ ସହ ଯୁଦ୍ଧ କରିବାକୁ ଚାହୁଁ ନ ଥିବା ଏକ ସରକାରକୁ ଅସ୍ଥିର କରି ଇସ୍ରାଏଲ ନିଜର ସ୍ଥିତିକୁ ମଜଭୁତ କରିବା ଲକ୍ଷ୍ୟରେ ଅଛି, କିନ୍ତୁ କିଛି କରିପାରିବ ନାହିଁ। ଅନ୍ୟପଟେ ନିଜ ପ୍ରତି ସଙ୍କଟ ସୃଷ୍ଟି କରୁଥିବା ଏକ ନୀତି ଏକ ନୂଆ ବଡ଼ ବିପଦକୁ ବରଣ କରିବା ପାଇଁ ବାଟ ଦେଖାଉଛି।

ପୂର୍ବତନ ରିସର୍ଚ୍ଚ ଫେଲୋ (ନ୍ୟୁ ଆମେରିକା)

'ଲଗ୍‌ଆଉଟ' କରିବା ସମୟ

ପ୍ରଣତି ଆଚାର୍ଯ୍ୟ ମିଶ୍ର

ଟିକେ ଭାବନ୍ତୁ, ସୂର୍ଯ୍ୟଙ୍କ ପ୍ରଥମ କିରଣ ନୁହେଁ ବରଂ ମୋବାଇଲ ସ୍କ୍ରିନ ଆପଣଙ୍କୁ ଜାଗ୍ରତ କରେ। ଦିନର ବ୍ୟସ୍ତତା ନୁହେଁ ବରଂ ନୋଟିଫିକେଶନର ପ୍ରତିଧ୍ୱନି ଆପଣଙ୍କ ହୃଦୟର ସ୍ପନ୍ଦନକୁ ଦିଗ୍‌ଦର୍ଶନ ଦିଏ। ଏବେ ସମ୍ପର୍କର ଉଷ୍ମତା ମଧ୍ୟ ସ୍କ୍ରିନ୍ ଆଲୋକରେ ଲୁପ୍ତ ହେଉଛି। ଦିନେ ଆମେ ଯୋଗାଯୋଗରେ ରହୁଥିଲେ, ଏବେ ସଙ୍କେତରେ ନିଃଶ୍ୱାସ ନେଉଛନ୍ତି । ସମ୍ପ୍ରତି Zee5ରେ ମୁକ୍ତିଲାଭ କରିଥିବା ଫିଲ୍ମ 'ଲଗଆଉଟ' କେବଳ ଏହି ଭୟଙ୍କର ଅଭ୍ୟାସ ଆଡ଼କୁ ଇଙ୍ଗିତ କରିନାହିଁ ବରଂ ସେହି ଲୋକମାନଙ୍କୁ ସିଧାସଳଖ ଚାପୁଡ଼ା ମାରିଛି, ଯେଉଁମାନେ ଏପର୍ଯ୍ୟନ୍ତ ସ୍ମାର୍ଟଫୋନକୁ ନିଜର ସବୁଠାରୁ ଭଲ ବନ୍ଧୁ ବୋଲି ମାନୁଛନ୍ତି । ଫିଲ୍ମ ଶେଷ ହେବା ପରେ ଦର୍ଶକ ସିନେମା ହଲ୍‌ରେ ଚୁପ୍ ହୋଇ ବସି ରହିଥିଲେ। ହୁଏତ ସେମାନେ ନିଜ ଭିତରେ କିଛି ନୀରବ ଚିତ୍ତାର ଶୁଣିପାରୁଥିଲେ।

ଆମେ ଜାଣିଛେ ବର୍ତ୍ତମାନ ଜଣେ ସାଧାରଣ ଭାରତୀୟ ମୋବାଇଲ ସ୍କ୍ରିନରେ ଦିନକୁ ୭ ଘଣ୍ଟାରୁ ଅଧିକ ସମୟ ବିତାଇଥାଏ। ଯଦି ଆମେ ଏଥିରେ ଲାପ୍‌ଟପ, ଟିଭି ଏବଂ ଅନ୍ୟାନ୍ୟ ଡିଜିଟାଲ ଡିଭାଇସ ଯୋଡ଼ିବା ତେବେ ସଂଖ୍ୟା ୧୦ ଘଣ୍ଟା ଅତିକ୍ରମ କରିଯାଏ, ଅର୍ଥାତ୍ ଜଣେ ବ୍ୟକ୍ତି ଭର୍ଚୁଆଲ ଦୁନିଆରେ ତାଙ୍କ ଜୀବନର ପ୍ରାୟ ଅଧା ହରାଇଦିଏ। ସେହି ସମୟରେ ପିଲାକୁ କାହାଣୀ କହିପାରିବେ, ମାଆଙ୍କ ଭଲ ମନ୍ଦ ବିଷୟରେ ପଚାରିପାରିବେ କିମ୍ବା ଏକ ପୁରୁଣା ପୁସ୍ତକ ବାହାର କରି ମନ ଭିତରେ ଉପୁଜୁଥିବା ଦୁଶ୍ଚିନ୍ତା ଦୂର କରିପାରିବେ। ଆମେ ମୋବାଇଲ ନିଶାକୁ 'ସ୍ମାର୍ଟ' ହେବାର ପ୍ରତୀକ ବୋଲି ବିଚାର କରୁ। ଏହା ଏକ ଅଦ୍ଭୁତ ବିଡ଼ମ୍ବନା ଯେ ସାରା ବିଶ୍ୱ ବିଷୟରେ ସୂଚନା ଦେବାକୁ ପ୍ରତିଶ୍ରୁତି ଦେଇଥିବା ଡିଭାଇସ ଆମକୁ ଆମ ନିଜ ଲୋକଙ୍କ ବିଷୟରେ ଅଜ୍ଞ କରିଦେଇଛି। ଅଧ୍ୟୟନରୁ ଜଣାପଡିଛି ଯେ ସ୍କ୍ରିନ୍‌ରେ ଅତ୍ୟଧିକ ସମୟ ବିତାଇବା କେବଳ ନିଦ କମ୍ କରେ ନାହିଁ ବରଂ ମାନସିକ ସ୍ୱାସ୍ଥ୍ୟ ଉପରେ ମଧ୍ୟ ଗଭୀର ପ୍ରଭାବ ପକାଏ। ଡିଜିଟାଲ ଡିପ୍ରେସନ, ସୋସିଆଲ ମିଡିଆ ଚିନ୍ତା ଏବଂ ଫୋମୋ (ହରାଇବା ଭୟ) ଭଳି ନୂତନ ବ୍ୟାଧି ସହରୀ ଯୁବପିଢ଼ିଙ୍କ ମନକୁ ଆକ୍ରମଣ କରିଛି।

ମଣିଷ ଆଉ 'ଏକା ନୁହେଁ, ତାକୁ ସବୁବେଳେ 'ଅନ୍‌ଲାଇନ' ରହିବାକୁ ପଡ଼େ। ଯାହା ପାଖରେ ଗୋଟିଏ କ୍ଲିକ୍‌ରେ ଦୁନିଆକୁ ବଦଳାଇବାର ଶକ୍ତି ଥିଲା ସେ ବର୍ତ୍ତମାନ ଗୋଟିଏ କ୍ଲିକ୍‌ର ଦାସ ହୋଇଗଲାଣି। ଏଠାରେ ଏହା ବୁଝିବା ମଧ୍ୟ ଆକର୍ଷଣୀୟ ହେବ ଯେ ସୋସିଆଲ ମିଡିଆ କମ୍ପାନୀଗୁଡ଼ିକ ଜାଣିଶୁଣି ଡୋପାମିନ ଟ୍ରିଗର ଅନୁସାରେ ଏହି ପ୍ଲାଟଫର୍ମଗୁଡ଼ିକୁ ଡିଜାଇନ କରନ୍ତି। ଆପଣ ଏକ ବିଜ୍ଞପ୍ତି ପାଆନ୍ତି, ମନ ଖୁସି ହୁଏ ଏବଂ ସମାନ ପ୍ରତିକ୍ରିୟା ଖୋଜିବା ପାଇଁ ବାରମ୍ବାର ସେହି ପ୍ଲାଟଫର୍ମ ଫେରିଯାଆନ୍ତି। ଏହା କୌଣସି ସଂଯୋଗ ନୁହେଁ ବରଂ ଫେସ୍‌ବୁକ, ଇନ୍‌ଷ୍ଟାଗ୍ରାମ୍, ମୋଜ, ଟିକ୍‌ଟକ୍ ଭଳି କମ୍ପାନୀଗୁଡ଼ିକ ଆପଣଙ୍କୁ 'ସ୍କ୍ରୋଲିଂ ନିଶା'ରେ ଫସାଇବା ପାଇଁ ମନସ୍ତାତ୍ତ୍ୱିକ କୌଶଳ ବ୍ୟବହାର କରନ୍ତି।

କିନ୍ତୁ ଦୋଷ କେବଳ ଟେକ୍ନୋଲୋଜିର ନୁହେଁ, ଆମେ ନିଜେ ଆମର ସମୟ, ଧ୍ୟାନ ଏବଂ ଜୀବନକୁ ବାଜିରେ ଲଗାଇବାକୁ ପ୍ରସ୍ତୁତ। ଯେଉଁମାନେ ଡିଜିଟାଲ ଡିଟକ୍ସ ବିଷୟରେ କଥା ହୁଅନ୍ତି, ସେମାନେ ମଧ୍ୟ ଏକ ଫଟୋ ଅପ୍‌ଲୋଡ କରିବା ପରେ ୫୦ ଥର ଯାଞ୍ଚ କରି ଦେଖନ୍ତି ଯେ ଏହାକୁ କେତେ ଲାଇକ ମିଳିଛି। ଆତ୍ମଗ୍ରସ୍ତତା ଏବଂ ଶୋ–ଅଫର ଏହି ଦୌଡ଼ରେ ଆମେ କେବଳ ନିଜକୁ ହରାଇ ନାହୁଁ, ବରଂ ପରବର୍ତ୍ତୀ ପିଢ଼ିକୁ 'ଡିଜିଟାଲ ନିଶା'ରେ ଆଶ୍ରିତ କରିଛୁ । 'ଲଗଆଉଟ' ଭଳି ଫିଲ୍ମଗୁଡ଼ିକ କେବଳ ଏକ କାହାଣୀ ଦେଖାଏ ନାହିଁ, ବରଂ ସେମାନେ ଆମକୁ ଏକ ଦର୍ପଣ ଦେଖାନ୍ତି, ଏକ ଦର୍ପଣ ଯେଉଁଥିରେ ଆମେ ଆମର ମୁହଁ ଦେଖିପାରୁନାହୁଁ, ବରଂ ଏକ ବଙ୍କା ବେକ, କ୍ଲାନ୍ତ ଆଖି ଏବଂ ସର୍ବଦା ବ୍ୟସ୍ତ ରହିବାର ଭ୍ରମ ଦେଖିବାକୁ ମିଳେ।

ଏପରି ପରିସ୍ଥିତିରେ, ଏବେ ନିଜକୁ ପ୍ରଶ୍ନ ପଚାରିବାର ସମୟ ଆସିଛି। ଆମେ କ'ଣ ଏବେ ଭାବିବୁ ଯେ ସ୍କ୍ରିନ୍ ସମୟ ଏକ ବ୍ୟକ୍ତିଗତ ପସନ୍ଦ, ନା ଆମେ ଏହାକୁ ଏକ ସାମାଜିକ ବିପଦ ଭାବରେ ଦେଖିବୁ?ଆମେ କ'ଣ ଏବେ ବି ମୋବାଇଲକୁ ପିଲାର ଖେଳଣା ବୋଲି ଭାବି ଏଥିରେ 'ସ୍କ୍ରିନ୍ ବିଷ' ମିଶ୍ରଣ କରିବୁ? ସଂଯୁକ୍ତ ରହି କ'ଣ ନିଜଠାରୁ 'ବିଚ୍ଛିନ୍ନ' ରହିବୁ? ସମୟର ଆବଶ୍ୟକତା ହେଉଛି ଏହି 'ଲଗଆଉଟ' ଡାକକୁ କେବଳ ଏକ ଫିଲ୍ମର ବାର୍ତ୍ତା ନ ଭାବି ଏହାକୁ ଜୀବନରେ ପରିବର୍ତ୍ତନ ଆଣିବାର ଏକ ସୁଯୋଗ ଭାବରେ ବିବେଚନା କରିବା ଉଚିତ।

ନୟାଗଡ଼, ମୋ: ୯୪୩୭୬୪୨୯୪୭

ଏଇ ଭାରତରେ

ଏବେ ଯିଏ ବାହାରକୁ ଯାଉଛନ୍ତି ଶୋଷ ହେଲେ ପ୍ଲାଷ୍ଟିକ ପାଣି ବୋତଲ କିଣି ପିଉଛନ୍ତି ଓ ପରେ ତାହାକୁ ଏଣେତେଣେ ଫିଙ୍ଗି ଦେଉଛନ୍ତି। ରାସ୍ତାର ଦୁଇପାଖକୁ ଚାହିଁଲି ଖାଲି ପାଣି ବୋତଲ ପଡ଼ିଥିବା ମଧ୍ୟ ଦେଖିପାରିବେ। ଏହା ଅନେକ ବର୍ଷ ଧରି ପଡ଼ିରହି ମାଟି, ପାଣି ଓ ପବନ ସର୍ବୋପରି ପରିବେଶକୁ କ୍ଷତି କରିଛି। ଏଣୁ ଏଭଳି ସମସ୍ୟା ଦୂର କରିବା ଲାଗି କେରଳର ପ୍ରଦୀପ କୋକାଟ ଏବଂ ଅଲି ଅସ୍‌ଗର ଏକ ପ୍ରକାର ବୋତଲ ତିଆରି କରୁଛନ୍ତି, ଯାହା ପୂରା ପ୍ଲାଷ୍ଟିକ ଭଳି ଦେଖାଯାଉଛି ଓ ୩ ମାସ ମଧ୍ୟରେ ମାଟିରେ ସମ୍ପୂର୍ଣ୍ଣ ମିଶିଯାଇପାରୁଛି। ପ୍ରଦୀପ ଓ ଅଲି 'ବାୟୋ ଗ୍ରିନ୍' ଷ୍ଟାର୍ଟଅପ ମାଧ୍ୟମରେ ଏହା କରୁଛନ୍ତି। ମକା ଓ ଆଖୁ ବର୍ଜ୍ୟରୁ ଏକ ପ୍ରକାର ପଲିଲାକଟାଇଡ (ଏକ ପ୍ରକାର ଜୈବିକ ପଦାର୍ଥ) ପ୍ରସ୍ତୁତ କରି ସେଥିରୁ ବାୟୋ ପ୍ଲାଷ୍ଟିକ ତିଆରି କରୁଛନ୍ତି। ଏହି ବାୟୋ ପ୍ଲାଷ୍ଟିକ ଯେଉଁ ବୋତଲ ତିଆର କରାଯାଉଛି ତାହା ଅବକଳ ପ୍ଲାଷ୍ଟିକ ଭଳି ଦେଖାଯାଉଛି। ସେମାନେ ୧୦୦ ମିଲିଲିଟରରୁ ୧ ଲିଟର ପାଣି ରହୁଥିବା ବୋତଲ ତିଆରି କରୁଛନ୍ତି।

୫୦ ବର୍ଷ ତଳର ଧରିତ୍ରୀ

DHARITRI

୯ ମେ ୧୯୭୬

- ବାଲେଶ୍ୱର ମ୍ୟୁନିସିପାଲିଟିରେ ଶତବାର୍ଷିକୀ ଅନୁଷ୍ଠିତ ହେବାକୁ ଯାଉଥିବା ଅବସରରେ ମୁଣ୍ଡ ବୋଝରେ ମଇଳା ବୋହିବା କାର୍ଯ୍ୟକୁ ସମ୍ପୂର୍ଣ୍ଣ ରୂପେ ବନ୍ଦ କରିବାକୁ ନିଷ୍ପତ୍ତି ନିଆଯାଇଛି।
- ରାଷ୍ଟ୍ର ବିରୋଧୀ କାର୍ଯ୍ୟକଳାପ ଲାଗି ୧୧ ଜଣ କେନ୍ଦ୍ର ସରକାରୀ କର୍ମଚାରୀଙ୍କୁ ଚାକିରିରୁ ବରଖାସ୍ତ କରାଯାଇଛି।

su|do|ku — ସୁ-ଡୋ-କୁ

Puzzles by Srikant Ghosh

			9				6	7
	3		6			1		
9						8		
		4	5			9		
		3	4					1
	7						5	
	1				7	5	2	
		9			5			
	6			2				

ଏହାର ଉତ୍ତର ଆସନ୍ତାକାଲି ପ୍ରକାଶ ପାଇବ

ଉପରେ ପ୍ରଦତ୍ତ ସୁଡୋକୁର ଏପରି ସମାଧାନ କରିବାକୁ ହେବ, ଯେପରି ପ୍ରତ୍ୟେକ ଧାଡି, ସ୍ତମ୍ଭ ଓ ଆୟତାକାର ବାକ୍ସ ଭିତରେ ୧ରୁ ୯ ପ

ବିପଦସଙ୍କୁଳ ବୁଢ଼ାବଳଙ୍ଗ ପୋଲ ଯାଞ୍ଚ

ବାରିପଦା,୮।୫
(ନୀଳାଦ୍ରି ବିହାରୀ ଦଣ୍ଡପାଟ)

ମୟୂରଭଞ୍ଜ ଜିଲା ବେତନଟୀରୁ ବଡ଼ସାହିକୁ ସଂଯୋଗ କରୁଥିବା ବେଲପାଳସ୍ଥିତ ବୁଢ଼ାବଳଙ୍ଗ ନଦୀ ପୋଲର ସ୍ଥାୟୀତ୍ୱକୁ ନେଇ ବିଭାଗୀୟ ତତ୍ପରତା ପ୍ରକାଶ ପାଇଛି। ଅତ୍ୟାଧୁନିକ ମେଶିନ ଓ ଦକ୍ଷତା ସମ୍ପନ୍ନ ଇଞ୍ଜିନିୟରଙ୍କ ଉପସ୍ଥିତିରେ ବୈଷୟିକ ଟିମ୍ ବିପଦସଙ୍କୁଳ ଏହି ପୋଲର ଯାଞ୍ଚ ଆରମ୍ଭ କରିଛି। ଭାରତ ସରକାରଙ୍କ କାଉନସିଲ୍ ଅଫ୍ ସାଇଣ୍ଟିଫିକ୍ ଆଣ୍ଡ ଇଣ୍ଡଷ୍ଟ୍ରିଆଲ ରିସୋର୍ସ (ସିଏସ୍ଆଇଆର୍) ପକ୍ଷରୁ ଯାଞ୍ଚ କରାଯାଉଛି।

ବୁଢ଼ାବଳଙ୍ଗ ନଦୀ ପୋଲ ଯାଞ୍ଚ କରାଯାଉଛି।

ରାଜ୍ୟରେ ଅନେକ ନିର୍ମାଣାଧୀନ କିମ୍ବା ନିର୍ମିତ ପୋଲ ଭୁଶୁଡ଼ି ପଡ଼ିବା ନଜିର ରହିଛି। ତେବେ ଦୀର୍ଘ ୯ ବର୍ଷ ହେଲା ବୁଢ଼ାବଳଙ୍ଗ ନଦୀରେ ନିର୍ମିତ ବେଲପାଳ ପୋଲ ଉପରେ ବଡ଼ ବଡ଼ ହମ୍ପସ ସୃଷ୍ଟି ହୋଇଥିବାରୁ ପଥଚାରୀମାନେ ଭୟଭୀତ ହୋଇପଡୁଥିଲେ। ଏପରିକି ପୋଲର ଉତ୍ତର ପାର୍ଶ୍ୱରେ ଥିବା ତିନୋଟି ସ୍ଲାବର ସଂଯୋଗସ୍ଥଳୀରେ ହମ୍ପସ ସୃଷ୍ଟି ହେବାରେ ଲାଗିଥିଲା। ତାହା କାଳକ୍ରମେ ବୃଦ୍ଧି ପାଇ ବଡ଼ ବଡ଼ ହମ୍ପସରେ ପରିଣତ ହୋଇଯାଇଛି। ଫଳରେ ଭାରିଯାନଠାରୁ ଆରମ୍ଭ କରି ପଥଚାରୀମାନେ ବିପଦ ସଙ୍କୁଳ ଏହି ପୋଲ ଉପରେ ଯାତାୟାତ କରିବାକୁ ବାଧ୍ୟ ହେଉଥିଲେ। ଏ ସଂକ୍ରାନ୍ତରେ 'ବୁଢ଼ାବଳଙ୍ଗ ପୋଲରେ ବଢୁଛି ବିପଦ' ଶୀର୍ଷକ ଖବର ଧରିତ୍ରୀରେ ପ୍ରକାଶ ପାଇବା ପରେ ବିଭାଗୀୟ ତତ୍ପରତା ପ୍ରକାଶ ପାଇଥିଲା। ପୂର୍ତ୍ତ ବିଭାଗ ପକ୍ଷରୁ ଉଚ୍ଚସ୍ତରୀୟ ତଦନ୍ତ କରିବାକୁ ଚିଠି କରାଯାଇଥିଲା। ଗୁରୁବାର ଅପରାହ୍ନରେ ମିନିଷ୍ଟ୍ରି ଅଫ୍ ସାଇନ୍ସ ଆଣ୍ଡ ଟେକ୍ନୋଲୋଜି ଭାରତ ସରକାରଙ୍କ ସିଏସ୍ଆଇଆର୍ ଅଧୀନରେ ଥିବା ସେଣ୍ଟ୍ରାଲ ରୋଡ୍ ରିସୋର୍ସ ଇନଷ୍ଟିଚ୍ୟୁଟ(ସିଆର୍‌ଅର୍‌ଆଇ) ପକ୍ଷରୁ ଯାଞ୍ଚ କାର୍ଯ୍ୟ ଆରମ୍ଭ ହୋଇଛି। ଯାଞ୍ଚ ପରେ ରିପୋର୍ଟ ପ୍ରଦାନ କରାଯିବ ଓ ପରବର୍ତ୍ତୀ ପଦକ୍ଷେପ ଗ୍ରହଣ କରାଯିବ ବୋଲି ପୂର୍ତ୍ତ ବିଭାଗର ନିର୍ବାହୀଯନ୍ତ୍ରୀ ରୋହନ ଗୌରବ ରାୟ କହିଛନ୍ତି।

ପ୍ରକାଶ ଥାଉକି, ପୂର୍ତ୍ତ ବିଭାଗ ଅଧୀନରେ ଏହି ପୋଲର ନିର୍ମାଣ କାର୍ଯ୍ୟ ୧୯୯୯ରୁ ଆରମ୍ଭ କରାଯାଇଥିଲା। ଅନେକ କୋଟି ଟଙ୍କା ବ୍ୟୟ ବରାଦରେ ୨୭୦ ମିଟର ଦୈର୍ଘ୍ୟ ବିଶିଷ୍ଟ ଏହି ପୋଲ କାର୍ଯ୍ୟ ଦୀର୍ଘ ୮ ବର୍ଷ ଧରି ଚାଲିବା ପରେ ୨୦୦୬ରେ ସମ୍ପୂର୍ଣ୍ଣ ହେବା ସହ ଯାତାୟାତ ସ୍ୱାଭାବିକ ହୋଇଥିଲା। ମାତ୍ର ନିର୍ମାଣର ୧୦ ବର୍ଷ ପରେ ପୋଲର ଉତ୍ତର ପାର୍ଶ୍ୱରେ ଥିବା ତିନୋଟି ସ୍ଲାବରେ ତ୍ରୁଟି ପରିଲକ୍ଷିତ ହୋଇଥିଲା। ଧିରେ ଧିରେ ଏହା ବୃଦ୍ଧି ପାଇବା ଦ୍ୱାରା ପିଲର ଉପରେ ସମାନ୍ତରାଳ ଭାବେ ପଡିଥିବା ସ୍ଲାବଗଡ଼ିକ ଢେଉ ସଦୃଶ ହୋଇପଡ଼ିଛି। ନିର୍ମାଣରେ ତ୍ରୁଟି ଥିବା ଯୋଗୁ ବିଭାଗୀୟ ଅଧିକାରୀମାନେ ଏହାକୁ ଲୁଚାଇବାକୁ ଯାଇ ସେହି ସ୍ଥାନରେ ପିଚୁରେ ହମ୍ପସ ନିର୍ମାଣ କରିଛନ୍ତି। ପୋଲର ତିନୋଟି ସ୍ଥାନରେ ସ୍ଲାବ ଉଠି ଥିବାରୁ ବିପଦ ଆଶଙ୍କା ଦେଖାଦେଇଛି। କେଉଁ ମୁହୂର୍ତ୍ତରେ ଅଘଟଣ ଘଟିପାରେ ବୋଲି ଅଞ୍ଚଳବାସୀ ପ୍ରକାଶ କରିଛନ୍ତି। ମାଟି ପରୀକ୍ଷାକୁ ନେଇ ପିଲରଗୁଡ଼ିକ ନିର୍ଦ୍ଦିଷ୍ଟ ମିଟର ଭିତରକୁ ଦବାଇବାରୁ ତାହା କୌଣସି କାରଣରୁ ଅଟକି ରହିଥିଲା। ଦୀର୍ଘ ଦିନ ଧରି ଝୁଲି ରହିବା ପରେ ଅଭିଜ୍ଞ ଇଞ୍ଜିନିୟରଙ୍କ ପ୍ରୟାସରେ ତାହା ସିଧା କରାଯାଇଥିଲା। ଉକ୍ତ ପିଲରକୁ ଅଧିକ ଦବାଇବାକୁ ଚେଷ୍ଟା କରା ନ ଯାଇ କାର୍ଯ୍ୟ ସମ୍ପୂର୍ଣ୍ଣ କରାଯାଇଥିବାରୁ ପରବର୍ତ୍ତୀ ସମୟରେ ଏପରି ଅବସ୍ଥା ଉପୁଜିଥିବା ପ୍ରତ୍ୟକ୍ଷଦର୍ଶୀ ଗ୍ରାମବାସୀ ପ୍ରକାଶ କରିଛନ୍ତି। ପୋଲ ନିର୍ମାଣ କାର୍ଯ୍ୟରେ ଅବହେଳା ପ୍ରଦର୍ଶନ କରାଯାଇଥିବାରୁ ଧନଜୀବନ ପ୍ରତି ବିପଦ ସୃଷ୍ଟି ହୋଇଥିବା ଅଞ୍ଚଳବାସୀ ମତ ଦେଇଛନ୍ତି।

୧୨ରେ ମୁଖ୍ୟମନ୍ତ୍ରୀଙ୍କ ରାଇରଙ୍ଗପୁର ଗସ୍ତ

ରାଇରଙ୍ଗପୁର,୮।୫(ମାନସ ମହାନ୍ତି)

ପ୍ରଶାସନର ପ୍ରସ୍ତୁତି ବୈଠକ

ଆସନ୍ତା ୧୨ ତାରିଖରେ ମୁଖ୍ୟମନ୍ତ୍ରୀ ମୋହନ ଚରଣ ମାଝୀ ମୟୂରଭଞ୍ଜ ଜିଲା ରାଇରଙ୍ଗପୁର ଗସ୍ତରେ ଆସିବେ। ଏନେଇ ଜିଲା ପ୍ରଶାସନ ପକ୍ଷରୁ ରାଇରଙ୍ଗପୁର ଉପଜିଲାପାଳଙ୍କ କାର୍ଯ୍ୟାଳୟ ବୈଠକ ଗୃହ ପରିସରରେ ଗୁରୁବାର ଏକ ପ୍ରସ୍ତୁତି ବୈଠକ ଅନୁଷ୍ଠିତ ହୋଇଯାଇଛି। ଏଥିରେ ଜିଲାପାଳ ହେମକାନ୍ତ ସୟ ଅଧ୍ୟକ୍ଷତା କରିଥିଲେ। ଅନ୍ୟମାନଙ୍କ ମଧ୍ୟରେ ମୟୂରଭଞ୍ଜ ଏମ୍ପି ନବ ଚରଣ ମାଝୀ,ରାଇରଙ୍ଗପୁର ଉପଜିଲାପାଳ ସୌମ୍ୟରଞ୍ଜନ ପ୍ରଧାନ, ପ୍ରକଳ୍ପ ପ୍ରଶାସକ ଯୋଗ ରଞ୍ଜନ ନାଏକଙ୍କ ସମେତ ପୋଲିସ ପ୍ରଶାସନ ପକ୍ଷରୁ ଏସ୍‌ପି ବରୁଣ ଗୁଣ୍ଟୁପାଲି , ରାଇରଙ୍ଗପୁର ଅତିରିକ୍ତ ଏସ୍‌ପି ଯଦୁନାଥ ଜେନା, ଏସ୍‌ଡିପିଓ ଗୋକୁଳାନନ୍ଦ ସାହୁ ଏବଂ ଟାଉନ ଥାନା ଅଧିକାରୀ ଜ୍ୟୋତି ପ୍ରକାଶ ସ୍ୱାଇଁ ପ୍ରମୁଖ ଯୋଗ ଦେଇଥିଲେ। ରାଇରଙ୍ଗପୁର ଆଦିବାସୀ ଆସିକା ସଂଗଠନର ଜିତେନ୍ଦ୍ର ହାଁସଦା, ପଣ୍ଡିତ ରଘୁନାଥ ମୁର୍ମୁ ମେମୋରିଆଲ କ୍ଲବର କର୍ମକର୍ତ୍ତା, ପୂର୍ବତନ ବିଧାୟକ ସାଇବା ସୁଶିଲ ହାଁସଦା, ଜୟନାରାୟଣ ହାଁସଦା, ଦାଣ୍ଡବୋଷ ଗ୍ରାମର ମୁଖିଆ ମାଝୀ ବାବା ଘାସିରାମ ମୁର୍ମୁ ଏବଂ ସାଲଖୁ ମୁର୍ମୁ, ପଣ୍ଡିତ ରଘୁନାଥ ମୁର୍ମୁଙ୍କ ୨ ନାତି ଭୀମ ମୁର୍ମୁ ଓ ଚୁନିୟାନ ମୁର୍ମୁ ଉପସ୍ଥିତ ଥିଲେ।

ଯୋଗ, ପ୍ରାଣାୟାମ ପ୍ରଶିକ୍ଷଣ ଶିବିର

ଝାରପୋଖରିଆ,୮।୫
(ସୁଧୀର କୁମାର ମହାନ୍ତ)

ସାରସକଣା ବ୍ଲକ ଅଧୀନ ଝାରପୋଖରିଆଠାରେ ଥିବା ସୀମାନ୍ତ ବରିଷ୍ଠ ନାଗରିକ ମଞ୍ଚ ପକ୍ଷରୁ ଏକ ୭ ଦିନିଆ ଯୋଗ ଓ ପ୍ରାଣାୟାମ ପ୍ରଶିକ୍ଷଣ ଶିବିର ବୁଧବାରଠାରୁ ଆରମ୍ଭ ହୋଇଛି। ସ୍ଥାନୀୟ ଶ୍ରୀ ଶ୍ରୀ ଲୋକନାଥ ଶୈବପୀଠ ପ୍ରାଙ୍ଗଣରେ ଆୟୋଜିତ ଶିବିରକୁ ମଞ୍ଚର ସଭାପତି ସୁନୀଲ କୁମାର ମହାପାତ୍ର ଉଦ୍‌ଘାଟନ କରିଥିଲେ। ଆଧୁନିକ ଯୁଗରେ ମନୁଷ୍ୟ ଅସନ୍ତୁଳିତ ଖାଦ୍ୟ ସହିତ ଜଙ୍କ ଫୁଡ୍, ଡ୍ରାଏଫୁଡ୍‌କୁ ନୀତି ଦିନିଆ ଖାଦ୍ୟ ରୂପେ ବ୍ୟବହାର କରି ବିଭିନ୍ନ ରୋଗରେ ଆକ୍ରାନ୍ତ ହେଉଛି। ଏଥିରୁ ଶରୀରକୁ ସୁସ୍ଥ, ନିରୋଗ ରଖିବା ପାଇଁ ଯୋଗ ଓ ପ୍ରାଣାୟାମ ନିତ୍ୟାନ୍ତ ଆପଣାଇବା ଆବଶ୍ୟକ ବୋଲି ସଭାପତି ମହାପାତ୍ର କହିଥିଲେ। ଶିବିରରେ ଯୋଗଗୁରୁ ଅନିରୁଦ୍ଧ କରଣ ପ୍ରଶିକ୍ଷକ ଭାବେ ଯୋଗଦେଇ ଶିବିରାର୍ଥୀମାନଙ୍କୁ ଯୋଗ ଓ ପ୍ରାଣାୟାମ ଉପରେ ଶିକ୍ଷା ପ୍ରଦାନ କରିଥିଲେ। ଶିବିରଟିରେ ୫୦ରୁ ଅଧିକ ବରିଷ୍ଠ ନାଗରିକ ଯୋଗଦେଇ ପ୍ରଶିକ୍ଷଣ ନେଇଥିଲେ। ଏହି ଶିବିର ଆସନ୍ତା ୧୩ ପର୍ଯ୍ୟନ୍ତ ଚାଲିବ ବୋଲି ସମ୍ପାଦକ ଘାସିରାମ ମହାନ୍ତ ପ୍ରକାଶ କରିଛନ୍ତି। ମଞ୍ଚର ଉପଦେଷ୍ଟା ମଣ୍ଡଳୀର ସଭ୍ୟ ଜୟହରି ଘୋଷ, ଉପସଭାପତି ଭରତ ଚନ୍ଦ୍ର ମହାନ୍ତ ପ୍ରମୁଖ ଶିବିରକୁ ପରିଚାଳନା କରୁଛନ୍ତି।

ଯୋଗ ଶିକ୍ଷା ଦିଆଯାଉଛି।

ପୂର୍ବ ତଟ ରେଳପଥ

(1) ବିଜ୍ଞପ୍ତି ସଂ. eT-North-WAT-12-2025 ତା.05.05.2025ରିଖ

କାର୍ଯ୍ୟର ନାମ : ୱାଲ୍ଟିୟର ମଣ୍ଡଳର ସହାୟକ ମଣ୍ଡଳ ଯନ୍ତ୍ରୀ/ଲକ୍ଷ୍ମୀପୁର ରୋଡ୍ ପରିସୀମା ଅଧିନସ୍ଥ କୋରାପୁଟ - ରାୟଗଡ଼ା ଲାଇନରେ ଭାଲୁମାସ୍କା-ସିକରପାଇ ମଧ୍ୟରେ କି.ମି. 132/21-22 ଠାରେ ଥିବା ଅନାଧିକାର ପ୍ରବେଶ ସ୍ଥାନରେ ସ୍ୱଚ୍ଛ ଉଚ୍ଚତା ବିଶିଷ୍ଟ ଉପମାର୍ଗ (LHS)ର ନିର୍ମାଣ।

କାର୍ଯ୍ୟର ଆନୁମାନିକ ମୂଲ୍ୟ : ₹ 2,34,09,279.13, **EMD :** ₹ 2,67,100/-

(2) ବିଜ୍ଞପ୍ତି ସଂ. eT-North-WAT-13-2025 ତା.05.05.2025ରିଖ

କାର୍ଯ୍ୟର ନାମ : ୱାଲ୍ଟିୟର ମଣ୍ଡଳର ସହାୟକ ମଣ୍ଡଳ ଯନ୍ତ୍ରୀ/ ରାୟଗଡ଼ା ପରିସୀମା ଅଧିନସ୍ଥ ରାୟପୁର - ବିଜୟନଗରମ୍ ଲାଇନର ସିଙ୍ଗାପୁର ରୋଡ଼ - ବିଜୟନଗରମ୍ ମଧ୍ୟରେ କି.ମି. 330/20-22 ଠାରେ ଥିବା ଅନାଧିକାର ପ୍ରବେଶ ସ୍ଥାନରେ ସ୍ୱଚ୍ଛ ଉଚ୍ଚତା ବିଶିଷ୍ଟ ଉପମାର୍ଗ (LHS)ର ନିର୍ମାଣ।

କାର୍ଯ୍ୟର ଆନୁମାନିକ ମୂଲ୍ୟ : ₹ 4,24,49,610.64, **EMD :** ₹ 3,62,300/-

କାର୍ଯ୍ୟ ଶେଷ ହେବା ଅବଧି: 12 (ବାର) ମାସ (ଉଭୟ କ୍ରମ ସଂ. ନିମନ୍ତେ)।

ଟେଣ୍ଡର ବନ୍ଦ ହେବା ତାରିଖ ଓ ସମୟ : 29.05.2025, 1500 ଘଟିକାରେ (ଉଭୟ ଟେଣ୍ଡର ନିମନ୍ତେ)।

ଏହି ଇ-ଟେଣ୍ଡରଗୁଡ଼ିକ କ୍ଷେତ୍ରରେ ଡାକ/କୋରିୟର/ଫାକ୍ସ ମାଧ୍ୟମରେ କିମ୍ବା ବ୍ୟକ୍ତିଗତ ରୂପେ ପଠାଯାଇଥିବା କୌଣସି ପ୍ରକାର ମାନୁଆଲ ଅଫର ଗ୍ରହଣଯୋଗ୍ୟ ହେବ ନାହିଁ, ଯଦ୍ୟପି ଏଗୁଡ଼ିକ ଫାର୍ମ (Firm)ର ଲେଟର ହେଡ୍‌ରେ ଦାଖଲ କରାଯାଇଥିବ ଏବଂ ଯଥା ସମୟରେ ଗ୍ରହଣ କରାଯାଇଥିବ। ଏହିଭଳି ସମସ୍ତ ମାନୁଆଲ ଅଫରଗୁଡ଼ିକ ଅବୈଧ ବୋଲି ଧରାଯିବ ଏବଂ କୌଣସି ବିଚାର ବିନା ବିଧିବଦ୍ଧ ରୂପେ ନାକଚ କରାଯିବ।

ଉପରୋକ୍ତ ଇ-ଟେଣ୍ଡରର ସମସ୍ତ ବିବରଣୀ ଇ-ଟେଣ୍ଡର ନଥିପତ୍ର ସହିତ ୱେବ୍‌ସାଇଟ୍ www.ireps.gov.in ରେ ଉପଲବ୍ଧ ଅଟେ।

ଦ୍ରଷ୍ଟବ୍ୟ : ଏହି ଇ-ଟେଣ୍ଡର ନିମନ୍ତେ ଜାରି କରାଯାଇଥିବା କୌଣସି ପରିବର୍ତ୍ତନ/ଶୁଦ୍ଧିପତ୍ରକୁ ଧ୍ୟାନ ଦେବା ନିମନ୍ତେ ଟେଣ୍ଡର ବନ୍ଦ ହେବା ତାରିଖର 15 (ପନ୍ଦର) ଦିନ ପୂର୍ବରୁ ୱେବ୍‌ସାଇଟକୁ ପୁନଃ ପରିଦର୍ଶନ କରିବା ପାଇଁ ଆଶାୟୀ ଟେଣ୍ଡରଦାତାମାନଙ୍କୁ ପରାମର୍ଶ ଦିଆଯାଉଅଛି।

ମଣ୍ଡଳ ରେଳ ପ୍ରବନ୍ଧକ (ଇଞ୍ଜିନିୟରିଂ), ୱାଲ୍ଟିୟର

PR-105/Q/25-26

ଓଡ଼ିଶା ରାଜ୍ୟ ମୁକ୍ତ ବିଶ୍ୱବିଦ୍ୟାଳୟ
ODISHA STATE OPEN UNIVERSITY
SAMBALPUR
Calls for Admission

ADMISSIONS OPEN
ACADEMIC SESSION JULY-2025
ONLINE ADMISSION STARTS FROM 9TH MAY 2025
MASTER DEGREE PROGRAMMES
Eligibility: +3 Pass/Equivalent Duration: Min 2 Years

- Master of Arts (Odia)
- Master of Arts (Hindi)
- Master of Arts (Sanskrit)
- Master of Arts (English)
- Master of Arts (Rural Development)
- Master of Arts (Sociology)
- Master of Arts (Economics)
- Master of Arts (History)
- Master of Arts (Public Administration)
- Master of Arts (Political Science)
- Master of Arts (Journalism & Mass Comm.)
- Master of Commerce

Contact Address:
Phone: 0663-2521600, 0663-2521700
Toll Free Number: 1800-34567-58
Whatsapp: 8895903525
Regional Centres:
Bhubaneswar (0674-2970779)
Berhampur (0680-2222169)
Jeypore (06854-230213)
Balasore (06782-263871)

[Age: No Bar]
Apply Now

Admission closes on 15th June, 2025
VISIT OUR WEBSITE www.osou.ac.in
E-mail ID: admission@osou.ac.in

बैंक ऑफ़ बड़ौदा Bank of Baroda

ଖଣ୍ଡଗିରି ଶାଖା

ଏମ୍ଆଇଜି-୧, ଫେଜ୍-୧, ଖଣ୍ଡଗିରି ଏନ୍‌କ୍ଲେଭ, କୋଳଥିଆ, ପୋ: ଖଣ୍ଡଗିରି, ଜିଲ୍ଲା: ଖୋର୍ଦ୍ଧା, ପିନ୍-୭୫୧୦୩୦

ଦଖଲ ବିଜ୍ଞପ୍ତି
(ସ୍ଥାବର ସମ୍ପତ୍ତିଗୁଡ଼ିକ ନିମନ୍ତେ)

(ପରିଶିଷ୍ଟ ୪ ସହିତ ସିକ୍ୟୁରିଟି ଇଣ୍ଟରେଷ୍ଟ (ଏନ୍‌ଫୋର୍ସମେଣ୍ଟ)ରୁଲ୍ସ ୨୦୦୨ର ରୁଲ୍ ୮(୧) ଅନୁସାରେ)

ନିମ୍ନସ୍ୱାକ୍ଷରକାରୀ ବ୍ୟାଙ୍କ ଅଫ୍ ବରୋଦାର କ୍ଷମତାପ୍ରାପ୍ତ ଅଧିକାରୀଙ୍କ ଦ୍ୱାରା ସିକ୍ୟୁରିଟାଇଜେସନ୍ ଆଣ୍ଡ ରିକନଷ୍ଟ୍ରକ୍ସନ୍ ଅଫ୍ ଫାଇନାନ୍ସିଆଲ୍ ଆସେଟସ୍ ଆଣ୍ଡ ଏନ୍‌ଫୋର୍ସମେଣ୍ଟ ଅଫ୍ ସିକ୍ୟୁରିଟି ଇଣ୍ଟରେଷ୍ଟ ନିୟମ ଆକ୍ଟ ୨୦୦୨ ଏବଂ ସିକ୍ୟୁରିଟି ଇଣ୍ଟରେଷ୍ଟ (ଏନ୍‌ଫୋର୍ସମେଣ୍ଟ) ରୁଲ୍ସ ୨୦୦୨ ର ନିୟମ ୩ ସହିତ ଧାରା ୧୩(୧୨) ରେ ପ୍ରଦତ୍ତ କ୍ଷମତା ପ୍ରୟୋଗ କରାଯାଇ ଋଣଗ୍ରହୀତା/ନିର୍ଦ୍ଦେଶକ/ଗ୍ୟାରେଣ୍ଟିଦାତାମାନଙ୍କୁ ଡ଼ିମାଣ୍ଡ ନୋଟିସ୍ ଜାରିକରି ନୋଟିସ୍ ମାଧ୍ୟମରେ ନିମ୍ନଲିଖିତ ନୋଟିସ୍ ଦର୍ଶିତ ଅର୍ଥ ରାଶି ସହିତ ପରିଶୋଧ ତାରିଖ ପର୍ଯ୍ୟନ୍ତ ଚୁକ୍ତି ହାରରେ ତତ୍ପରବର୍ତ୍ତୀ ସୁଧ, ଆଇନଗତ ଖର୍ଚ୍ଚ ଏବଂ ଦେୟ ନୋଟିସ୍ ପାଇବାର ୬୦ ଦିନ ମଧ୍ୟରେ ପଇଠ କରିବାକୁ କୁହାଯାଇଥିଲା ।

ଯେହେତୁ ଋଣଗ୍ରହୀତା ଋଣ ପଇଠ କରିପାରିଲେ ନାହିଁ, ତେଣୁ ଏହି ନୋଟିସ୍ ମାଧ୍ୟମରେ ଋଣଗ୍ରହୀତା/ନିର୍ଦ୍ଦେଶକ/ଗ୍ୟାରେଣ୍ଟିଦାତା ଏବଂ ସର୍ବସାଧାରଣମାନଙ୍କୁ ଜଣାଇ ଦିଆଯାଉଅଛି ଯେ ନିମ୍ନସ୍ୱାକ୍ଷରକାରୀ ଉପରକଥିତ ନିୟମର ଧାରା ୧୩ (୪) ସହିତ ସିକ୍ୟୁରିଟି ଇଣ୍ଟରେଷ୍ଟ (ଏନ୍‌ଫୋର୍ସମେଣ୍ଟ) ରୁଲ୍ସ ୨୦୦୨ର ରୁଲ୍ ୮ ଅନୁସାରେ ନିମ୍ନ ଦର୍ଶିତ ତାରିଖରେ ନିମ୍ନ ବର୍ଣ୍ଣିତ ସମ୍ପତ୍ତିକୁ **ଦଖଲକୁ** ନେଇଛନ୍ତି। ତେଣୁ ବିଶେଷ କରି ଋଣଗ୍ରହୀତା/ନିର୍ଦ୍ଦେଶକ/ଗ୍ୟାରେଣ୍ଟିଦାତା ଏବଂ ସର୍ବସାଧାରଣମାନଙ୍କୁ ଏତଦ୍‌ଦ୍ୱାରା ସତର୍କ କରାଇ ଦିଆଯାଉଅଛି ଯେ, ନିମ୍ନଲିଖିତ ସମ୍ପତ୍ତି ସହିତ କୌଣସି ପ୍ରକାର କାରବାର କରିବେ ନାହିଁ ଏବଂ ସମ୍ପତ୍ତି ଉପରେ କୌଣସି ପ୍ରକାର କାରବାର କଲେ ନିମ୍ନରେ ଦର୍ଶାଯାଇଥିବା ବକେୟା ରାଶି ସହିତ ପରିଶୋଧ ତାରିଖ ପର୍ଯ୍ୟନ୍ତ ଚୁକ୍ତି ହାରରେ ତତ୍ପରବର୍ତ୍ତୀ ସୁଧ, ଆଇନଗତ ଖର୍ଚ୍ଚ ଏବଂ ଦେୟ ନିମନ୍ତେ **ବ୍ୟାଙ୍କ ଅଫ୍ ବରୋଦା** ନିକଟରେ ଉତ୍ତରଦାୟୀ ରହିବେ। **ଋଣଗ୍ରହୀତାଙ୍କର ଦୃଷ୍ଟି ଆକର୍ଷଣ କରାଯାଉଛି କି ସେ କଥିତ ଆକ୍ଟର ଧାରା ୧୩ର ଉପଧାରା (୮)ର ବ୍ୟବସ୍ଥା ଅନୁଯାୟୀ ସମୟ ମୁତାବକ ତାଙ୍କର ସୁରକ୍ଷିତ ସମ୍ପତ୍ତିକୁ ବନ୍ଧକମୁକ୍ତ କରନ୍ତୁ।**

ଋଣଗ୍ରହୀତା/ନିର୍ଦ୍ଦେଶକ/ଗ୍ୟାରେଣ୍ଟିଦାତାମାନଙ୍କ ନାମ ଏବଂ ଠିକଣା	ସ୍ଥାବର ସମ୍ପତ୍ତିର ବିବରଣୀ	ଡିମାଣ୍ଡ /ଦଖଲ ନୋଟିସ୍ ତାରିଖ	ବକେୟା ପରିମାଣ
ଋଣଗ୍ରହୀତା: ମେସର୍ସ ଡେମୋସ୍ ଇନଫୋଟେକ୍ ପ୍ରା. ଲିଃ / ନିର୍ଦ୍ଦେଶକମାନେ: ୧) ସତ୍ୟ ରଞ୍ଜନ ଦେବତା, ୨) ଶ୍ରୀମତୀ ନିବେଦିତା ଦେବତା, ଉଭୟଙ୍କ ଠିକଣା- ସା/ପୋ: ରାଇସୁଆଁ, ଜିଲ୍ଲା: କେନ୍ଦୁଝର, ଓଡ଼ିଶା-୭୫୮୦୧୩ / ଗ୍ୟାରେଣ୍ଟିଦାତା: ଶ୍ରୀ ଶ୍ରୀନିବାସ ଦେବତା, ପ୍ଲଟ୍ ନଂ.: ୧୪୨୫/୨୪୬୧, ଖାତା ନଂ.: ୭୨୩/୧୫, କୁଆଁସ, ଭଦ୍ରକ, ଓଡ଼ିଶା	ଶ୍ରୀ ଶ୍ରୀନିବାସ ଦେବତାଙ୍କ ନାମରେ ଥିବା ସ୍ଥାବର ସମ୍ପତ୍ତି ଯାହାର ପ୍ଲଟ୍ ନଂ.: ୧୪୨୫/୨୪୬୧, ଖାତା ନଂ.: ୭୨୩/୧୫, କିସମ: ଘରବାରୀ, ପରିମିତ କ୍ଷେତ୍ର: ଏକର୦.୦୪୦ ଡିସିମିଲି, ମୌଜା: କୁଆଁସ, ଭଦ୍ରକ, ଓଡ଼ିଶା, ଏହାର ଚାରିପାର୍ଶ୍ୱରେ (ଆଇନଗତ ମତାମତ ଅନୁଯାୟୀ) ପୂର୍ବ: ରାସ୍ତା, ପଶ୍ଚିମ: ବିଷ୍ଣୁ ମହାପାତ୍ର, ଉତ୍ତର: ଗଣେଶ ଚନ୍ଦ୍ର ସାହା, ଦକ୍ଷିଣ: ରଜନୀ ମହାନ୍ତି, ଏହାର ଚାରିପାର୍ଶ୍ୱରେ (ଭୌତିକ ଯାଞ୍ଚ ଅନୁଯାୟୀ) ପୂର୍ବ: ଗଣେଶ ଚନ୍ଦ୍ର ସାହୁ, ପଶ୍ଚିମ: ରଜନୀ ମହାନ୍ତି, ଉତ୍ତର: ଗଣେଶ ଚନ୍ଦ୍ର ସାହୁ, ଦକ୍ଷିଣ: ରାସ୍ତା	୧୯.୦୨.୨୦୨୫ / ୦୮.୦୫.୨୦୨୫	ଟ.୨୦,୩୧,୮୪୨.୬୭ + ପରିଶୋଧ ତାରିଖ ପର୍ଯ୍ୟନ୍ତ ଚୁକ୍ତି ହାରରେ ସେବାବଦ ତତ୍ପରବର୍ତ୍ତୀ ସୁଧ, ଆଇନଗତ ଖର୍ଚ୍ଚ ଏବଂ ଦେୟ

ସ୍ଥାନ: ଭୁବନେଶ୍ୱର, ତାରିଖ: ୦୮.୦୫.୨୦୨୫ ସ୍ୱା/- କ୍ଷମତାପ୍ରାପ୍ତ ଅଧିକାରୀ, ବ୍ୟାଙ୍କ ଅଫ୍ ବରୋଦା

HDFC BANK
We understand your world

AUCTION SALE NOTICE

The borrowers, in particular, and the public, in general, are hereby notified that public auction of gold ornaments / security pledged in the below accounts is proposed to be conducted. The auction is of the gold ornaments / security of borrowers who have defaulted to pay, as per the terms of Loan Agreement signed & accepted by them, despite notices by HDFC Bank Limited (the "Bank") to clear the loan dues. The Bank had also issued a notice to the borrowers whereby, 7 days' time was given to repay the entire outstanding dues in the below accounts, failing which Bank would be at liberty to auction the entire pledged gold security without issuing further notice. The borrowers have neglected and failed to make payment, therefore, Bank in exercise of its rights under the loan agreement as a pledgee has decided to enforce the pledge over gold security by selling the entire gold ornaments / security by way of auction and recover the dues owed by the borrowers to the Bank.

The auction will be conducted at the below mentioned branch/s on 16-May-2025 from 02:30 PM onwards. In the event the auction of any pledged security cannot be conducted or concluded on the date mentioned, the Bank reserves the right to conduct or proceed with the said auction on any subsequent date and time.

Sl. No	LOAN NO.	BORROWER'S NAME	LOAN AMOUNT	Place of Auction (Branch Address)
1	75131967	TULSI MANOJ KAR	81000	HDFC BANK LTD, GROUND FLOOR, OPP. BHARAT PETROL
2	75030494	PABITRA NATH	33000	PUMP, AT- DHANUPALI, DIST. SAMBALPUR-768005
3	75053007	PRASANTA KUMAR DHIR	72000	HDFC BANK LTD, 1ST FLOOR, DALA CHHAK, NEAR SBI, JAJPUR ROAD, JAJPUR-755019
4	74892942	PADMINI BHOI	44600	HDFC BANK LTD, 1ST FLOOR, JAIN SHOPPING COMPLEX,
5	75030047	MANIKYA CHANDRA NAG	75800	OPP.TITLAGARH MUNICIPALITY OFFICE, TITLAGARH-767033
6	74888173	SONALIKA NAYAK	63300	HDFC BANK LTD, 7&8, CUTTACK-PURI ROAD, JHARPARA, BHUBANESWAR-751006
7	75043888	TAPAN KUMAR NAG	18400	
8	74675624	RANJIT BEHERA	71600	
9	75185603	MDQUMAR RAZA KHAN	101400	HDFC BANK LTD, AT-KANDASARA, PO-NALCO NAGAR, ANGUL-759145
10	75291790	MDQUMAR RAZA KHAN	244700	
11	75456775	KARUNAKAR MALLIK	34500	
12	75536002	TRILOCHAN BEHERA	102700	HDFC BANK LTD, AT-PANDUA, PO-KOTAGARA, AANLABARENI, DHENKANAL-759026
13	74497227	BINODINI PRADHAN	52200	
14	73424594	SUBASH CHANDRA JENA	201000	HDFC BANK LTD, BAJRAKABATI ROAD, CUTTACK-753001
15	75030799	SACHCHIDANANDA MAHARANA	199000	
16	75437003	RISHAB OJHA	233900	HDFC BANK LTD, BARBIL JODA HIGHWAY, KEONJHAR, BARBIL-758035
17	75760684	MUMTAZ PARWIN	37000	HDFC BANK LTD, BESIDE TAHASIL OFFICE, CHANDINI CHOWK, CUTTACK-753002
18	75049009	PRASANT KUMAR DAS	17800	
19	75050138	JITENDRA KUMAR MALLICK	102700	HDFC BANK LTD, BIBISARAM MARKET CHAK, JAJPUR TOWN, JAJPUR-755001
20	75492515	SURAJ SHARMA	33800	HDFC BANK LTD, C/O-PRITI AUTO COMBINE, GOL BAZAR, SAMBALPUR-768001
21	75668136	MADHABA BEHERA	98200	HDFC BANK LTD, CHANDVALI CHOWK, ATHGARH-754029
22	75073691	RASHMI REKHA SAHOO	113500	
23	75202988	MANORANJAN MOHARANA	152500	
24	75334419	AKSHAYA KUMAR BEHERA	57900	HDFC BANK LTD, DURGA BAZAR, JAGATSINGHAPUR, ORISSA-754103
25	75512968	SATYABHAMA BARIK	92400	
26	75747973	TASLIM KHAN	74400	
27	75769659	TASLIM KHAN	94600	
28	75027138	LYAKAT SAHA	37200	
29	74355548	SHANTANU BUDA	51000	HDFC BANK LTD, DURGA COMPLEX, JHARSUGUDA-768201
30	74635308	RAKESH MAHAL	18500	
31	75500583	BARSA AGUYAN	26000	HDFC BANK LTD, F M CIRCLE, BALASORE-756001
32	75137490	JYOTIPRAKASH DASH	104000	
33	75787691	RAJALAXMI BARADA	180000	HDFC BANK LTD, GRD. FLOOR, MAIN ROAD, OLD CINEMA HALL CHAKA,
34	75773323	EPILI KESWARI	611300	NEAR UNION BANK-II, HINJILICUT, GANJAM-761102
35	75508776	RAMAKANTA SAHU	53000	HDFC BANK LTD, GROUND FLOOR, BRAJA NAGAR, FIRST LANE,
36	75614870	RAMAKANTA SAHU	24990	LUCHAPADA ROAD, BRAHMAPUR, GANJAM-760001
37	75711503	SANJAY KUMAR MOHANTY	112900	
38	75712937	SHARAT SETHI	109000	HDFC BANK LTD, GROUND FLOOR, MAIN ROAD CHIKITI PENTHA, GANJAM-761010
39	75012085	DAKKATHA NEMALI	68921	
40	75421867	PREMCHAND PATLA	105900	HDFC BANK LTD, GROUND FLOOR, NUAGUDA, OPP. FCI-I,ARTS COLLEGE ROAD, MALKANAGIRI-764048
41	75394945	BHUPENDRA RANA	38000	HDFC BANK LTD, GROUND FLOOR, OPP. BLOCK OFFICE, DHARAMGARH, KALAHANDI-766015
42	75482240	BHUPENDRA RANA	26000	
43	75476202	BULU KUMAR PANIGRAHI	30280	HDFC BANK LTD, GROUND FLOOR, OPP. MINOR IRRIGATION OFFICE, KUCHINDA, SAMBALPUR-768222
44	75707255	AKABAR ALLI	41000	
45	75329977	SIBA RAM SABAT	300000	HDFC BANK LTD, GROUND FLOOR, RANIPADA SQUARE, POLASARA MAIN ROAD, GANJAM-761105
46	75356814	KALI CHARANA GOUDA	630000	
47	75238265	BINAYA KUMAR BEHERA	112600	HDFC BANK LTD, HATATOTA, TALCHER, ANGUL-759100
48	75369902	LILU MALIK	15000	HDFC BANK LTD, JABARA, JENAPUR, KUAKHIA, RASULPUR, JAJPUR-755023
49	75169008	SUNIL PRADHAN	686500	HDFC BANK LTD, JAGAMARA, BHUBANESWAR, KHURDA-751030
50	75835296	CHINMAYA HOTA	522500	HDFC BANK LTD, JAGANNATH ROAD, NEAR HOTEL SURYA, DHENKANAL-759001
51	74892350	TAPAS KUMAR SAMAL	42700	
52	5.02E+13	CHITTARANJAN SAMAL	972776.68	HDFC BANK LTD, JEYPORE MAIN ROAD, NEAR NH INSPECTION BUNGALOW, KORAPUT, JEYPORE-764001
53	75433823	GAYATRI PRUSTY	295000	HDFC BANK LTD, KALINGA ROAD, HOLDING NO 123/106, WARD NO 11, ASIKA, GANJAM-761110
54	75202562	PINKU SAHOO	45300	HDFC BANK LTD, KIIT CAMPUS 5, NEAR KIMS, ADMINISTRATIVE BLOCK, PATIA, BHUBANESWAR-751024
55	75070157	PRASANNA KUMAR BEURA	130900	HDFC BANK LTD, MAHIPAL, KENDRAPARA-754211
56	75040978	PRATAP CHANDRA PRADHAN	26200	
57	75314777	SANJAYA KUMAR SAHU	499200	HDFC BANK LTD, MAIN ROAD, BALISIRA, GUNTHA PADA, BHANJANAGAR, GANJAM-761115
58	75727737	GANESH JENA	626900	
59	75273800	PUSHPALATA SAHU	86300	
60	74488044	ALEKH NAIK	37000	HDFC BANK LTD, MAIN ROAD, BHANJANAGAR, GANJAM-761126
61	75760887	SULATA PRADHAN	552900	
62	75615713	GOLAPILLI JAYAMA	282800	
63	75732003	GOLAPILLI JAYAMA	477900	
64	73995395	B GHANASYAMA	24900	HDFC BANK LTD, MAIN ROAD, GOSANINUAGAON, BERHAMPUR-760003
65	74212405	RAMA KRUSHNA SAHU	57000	
66	75178177	VIJAY RAJAK	308500	
67	75616253	GOLAPILLI JAYAMA	260000	
68	75172598	PABITRA KUMAR PADHI	118000	HDFC BANK LTD, MAIN ROAD, NEAR RELIANCE TRENDS, BALUGAON-752030
69	75296883	SASMITA MAJHI	300100	
70	75025138	AJIT KUMAR PARIDA	52600	HDFC BANK LTD, MAIN ROAD, RAMCHANDRAPUR BAZAR, JATANI, KHURDA-752050
71	74818902	ROUTA SANHYARANI PRADHAN	60000	HDFC BANK LTD, MARKET SQUARE, PARLAKHEMUNDI, GAJAPATI-761200
72	75002612	MD NAUSHAD	16500	HDFC BANK LTD, MERIDIEN TOWER, C-8, FIRST FLOOR, UDIT NAGAR, ROURKELA-769012
73	75517545	NARESH SINGH	26900	HDFC BANK LTD, MISSION ROAD, SUNDARGARH-770001
74	74842839	DEBANANDA SAHU	59300	
75	75346397	SANJAY KHORA	111500	HDFC BANK LTD, NALCO, BIJU PATTNAIK CHOWK, DAMANJODI, KORAPUT-763008
76	75500392	GIRIDHAR TURUK	610000	
77	75499599	LAKSHMIPATI NATH	107000	HDFC BANK LTD, NEAR ILA MEDICAL STORE, SHANTIPARA, BOLANGIR-767002
78	75510522	BIJAY BISWAL	71000	
79	75506513	TUNA MAJHI	112000	HDFC BANK LTD, NEAR R.T.O OFFICE, NH-26, KORAPUT-764020
80	75779910	P ROHAN FONNY	70300	
81	75563121	ARUN KUMAR PRADHAN	132000	HDFC BANK LTD, OPPOSITE SESSIONS COURT, KHANDAPADA ROAD, NAYAGARH-752069
82	75223191	P MOHAN RAO	246000	HDFC BANK LTD, PAKALAVARI STREET, CITY POST OFFICE ROAD, GANJAM, BRAHMAPORE-760002
83	73523111	BALARAM SWAIN	44000	
84	75258261	SUSANTA KUMAR GOUDA	378100	HDFC BANK LTD, PATEL MARG, NABARANGAPUR-764059
85	462064408	MAHAMMAD IRSAD	44500	
86	75416720	RAJ KISHOR SAHOO	50700	
87	75041093	SAUDAMINI PRADHAN	96100	HDFC BANK LTD, PATRAPADA, BHUBANESWAR, KHURDA-751019
88	75703412	JAYA KRUSHNA DAS	357000	
89	75769133	PRADIPTA KUMAR TRIPATHI	425300	
90	75435769	DINESH KUMAR	89000	HDFC BANK LTD, PLOT NO - E/11, KOEL NAGAR, ROURKELA, SUNDARGARH-769014
91	75042944	LAXMAN NATH	121200	
92	75710908	BARSA MOHAPATRA	1041500	HDFC BANK LTD, PLOT NO 191, 204, 205, 206, OPPOSITE KEDAR GOURI TEMPLE, UNIT - 36, SAMANTARAPUR, BHUBANESWAR-751014
93	75333902	SANJAY MOHANTY	791100	
94	74384392	DHANESWAR GHADEI	60000	HDFC BANK LTD, PLOT NO- 447, BHAGWAN TRADE CENTER ,
95	75267665	ARAJIT MOHANTY	49700	NEAR IFFCO SQUARE, ATHARBANKI, PARADEEP-754142
96	75560607	DIPAK OJHA	223700	
97	75021112	SARIT KUMAR NAYAK	54472	
98	75296640	JEEVAN SANGRAM DASH	116000	
99	75587214	NIRUPAMA PAGAD	1272000	HDFC BANK LTD, PLOT NO 516/1676, SAMPARK VIHAR, PATIA SQUARE, BHUBANESWAR-751024
100	75676521	ROHIT GUPTA	482000	
101	75142148	SATYANANDA NAYAK	52600	
102	75287715	SANGRAM DAS	52600	HDFC BANK LTD, PLOT NO 6, MAHANADI VIHAR, CUTTACK-753004
103	75523162	CHANDRA SEKHAR NAYAK	136700	
104	75011943	PUSPITA BEHERA	27200	
105	75443006	NIRMAL BALIARSINGH	108000	
106	74885915	SWARNAKHI MOHAPATRA	199900	HDFC BANK LTD, PLOT NO-323/1000, INFRONT OF NEW BUS STAND, PO-PALLAHATA, KHURDA-762056
107	75835729	SUJATA KUMARI MOHANTY	535500	
108	75044990	PURSTAM PRADHAN	22400	
109	75048705	KAMOL SETHY	33500	HDFC BANK LTD, PLOT NO-758/3631/4648, GANDHI CHOWK, ATHMALLIK, ANGUL, ODISHA-759125
110	75056550	ABHAY PATTANAYAK	17300	
111	74880100	SURESAN DEHURI	43000	HDFC BANK LTD, PLOT NUMBER-634, GANESH BAZAAR, MAIN ROAD, PHULBANI-762001
112	74324654	BALARAM JENA	72200	
113	75463792	SADHU CHARAN SAHOO	180000	HDFC BANK LTD, PURNA GOURI MARKET COMPLEX, MATHA SAHI, DAHANI GADIA, BHADRAK-756100
114	75018549	RAJESH KUMAR MAHAKUD	26300	
115	75214204	SUBASH CHANDRA MALLIK	41900	
116	75480439	PUSPANJALI BHUE	41000	
117	74890466	SAHADEBA PADHAN	23270	HDFC BANK LTD, R K TOWERS, DAILY MARKET, BOLANGIR-767001
118	75012584	JAGABANDHU MAHANANDA	40000	
119	75045341	KISHOR KUMAR SAHU	86000	
120	75616722	TANWEER ALAM KHAN	72000	HDFC BANK LTD, S. N. PLAZA, NH - 5, NEULPUR, CHANDIKHOL-755024
121	74197410	DIBYAJYOTI BAL	62000	
122	75562719	ABHAYA KUMAR KUANAR	62000	HDFC BANK LTD, SALEPUR MAIN ROAD, SALEPUR, CUTTACK-754202
123	74098223	M UMAMAHESWAR RAO	1000000	
124	74831104	K ASHISH	500000	
125	75509123	PADMA CHARAN TANTI	45400	
126	75695433	PADMA CHARAN TANTI	82000	HDFC BANK LTD, SARGUNA STREET, ASKA ROAD, BRAHMAPUR-760006
127	75832054	AMIT SAHU	1499000	
128	75244867	AMITA KHADIRATNA	37500	HDFC BANK LTD, VIP PLAZA, VIP ROAD, PURI-752001
129	75002990	MAHESWARI NAYAK	29400	
130	75426060	AABID HUSEN	27700	
131	75460167	NARESH MAJHI	69000	HDFC BANK LTD, WARD NO 10, JONK, KHARIAR ROAD, NUAPADA-766104
132	75305044	GUNABANTA RATHA	172400	
133	75683856	SUSANTA KUMAR DAS	413400	HDFC BANK LTD, PLOT NO 6, MAHANADI VIHAR, CUTTACK-753004

SL NO	Loan No	Nominee/Borrower's Name	Loan Amount	Place of Auction
1	74190950	ARCHANA SWAIN,	248100	**HDFC BANK LTD, BUSINESS PARK, FIRST FLOOR,**
2	75152054	WIFE OF	297900	**C111-SAHEEDNAGAR, BHUBANESWAR-751007**
3	75152574	ACHYUTANANDA SWAIN	177100	

The auction shall be conducted on an "AS IS WHERE IS" and the "AS IS WHAT IS" basis and the Bank is not making and shall not make any representations or warranties as regards the quality, purity, caratage, weight or valuation of the said gold ornaments. It shall be the sole and absolute responsibility of the potential purchasers to verify, examine and satisfy themselves about the quality, purity, caratage, weight or valuation of the said gold ornaments prior to placing their bids and for such purpose it shall be open to potential purchasers to examine, at their sole cost and expense, and at the address set out hereinabove, the gold ornaments whether with or without expert advice 45 minutes prior to the time stipulated for the conduct of the auction. All bids shall be subject to such minimum reserve price as the Bank may deem fit to fix in this regard. The auction value will be based on the closing price of gold as per IBJA (India Bullion and Jewellers Association Ltd.) on the previous day. The auction process and the sale (if any) pursuant to such auction shall be subject to such further terms and conditions as the Bank may at its sole discretion deem fit to impose. If the borrower(s) mentioned above pays the amount due to the bank in terms of the Loan agreement in his individual loan account in full before the auction as mentioned above, the pledged ornaments securing the said loan may be withdrawn by the bank from the said auction without any further notice. Please note that it is the absolute discretionary power of the undersigned authorized officer of the Bank, either to postpone or to cancel the auction proceedings without prior notice and without assigning any reason therefore and to reject any or all the bids or offers without assigning any reason for the same.

Date : 09/05/2025, Place : ODISHA **Sd/- Authorized Officer, HDFC BANK LTD.**

ଧାନକିଣାରେ ବିଳମ୍ବ, ଚିନ୍ତାରେ ଚାଷୀ

ଭୋଗରାଇ, ୮।୫(ପ୍ରଦୀପ ଦାସ)

କମ୍ ଦାମ୍‌ରେ ବୋହି ନେଉଛନ୍ତି ପଶ୍ଚିମବଙ୍ଗ ବ୍ୟବସାୟୀ

ଓଡ଼ିଶାର ଭାତହାଣ୍ଡି ହେଉଛି ବାଲେଶ୍ୱର ଜିଲା। ଏହି ଜିଲାର ୧୨ଟି ବ୍ଲକର ଚାଷୀ ମୁଣ୍ଡଝାଳ ତୁଣ୍ଡରେ ମାରି ଫସଲ ଅମଳ କରିଆସୁଛନ୍ତି। ଏଭଳି ସ୍ଥିତିରେ ଦିନକୁ ଦିନ ମଜୁରିର ମୂଲ୍ୟ ବୃଦ୍ଧି, ଉତ୍କୃଷ୍ଟ ଫସଲ ନିମନ୍ତେ ରାସାୟନିକ ଓ ଜୈବିକ ସାର, କୀଟନାଶକ ଔଷଧର ମୂଲ୍ୟବୃଦ୍ଧି ଯୋଗୁ ଚାଷୀ ଅଣନିଃଶ୍ୱାସୀ ହୋଇପଡୁଛନ୍ତି। ଉତ୍ପନ୍ନ ପାଚିଲାଧାନକୁ ଉଚିତ ମୂଲ୍ୟରେ ସମବାୟ ସମିତିରେ ବିକ୍ରି କରି ନ ପାରି ଚାଷୀ ପଶ୍ଚିମବଙ୍ଗ ବ୍ୟବସାୟୀଙ୍କୁ କମ୍ ଦାମରେ ବିକ୍ରି କରିବାକୁ ବାଧ ହେଉଛନ୍ତି।

ଚଳିତ ରବିଋତୁରେ ଭୋଗରାଇ ବ୍ଲକର ୧୧ହଜାର ୧୫୦ହେକ୍ଟର ଧାନଜମିରେ ଚାଷ କରାଯାଇଛି। କାଳବୈଶାଖୀ ଝଡ଼ ଯୋଗୁ ଚାଷୀ ଅସ୍ତବ୍ୟସ୍ତ ହୋଇ ପଡୁଥିବା ବେଳେ ତରବରିଆ ଭାବେ ପ୍ରାୟ ସମସ୍ତ ଧାନ ଜମିରେ ଅମଳ ଶେଷ କରିବାକୁ ସେମାନେ ଦିନରାତି ଏକ କରିଦେଉଛନ୍ତି। କେତେକ ଚାଷୀ ବଳକା ଧାନକୁ ଖଳାରେ ବିକ୍ରି ନିମନ୍ତେ ଗଦା କରି ରଖିଛନ୍ତି। ଭାଗଚାଷୀମାନେ ବିଭିନ୍ନ ସମବାୟ ସମିତି, ବ୍ୟାଙ୍କ ଓ ଧନୀ ଲୋକଙ୍କଠାରୁ ଧାର କରଜ କରି ଚାଷ କରିଥିବା ବେଳେ ସମବାୟ ସମିତିରେ ଧାନ ବିକ୍ରି କରି ନ ପାରି ଚିନ୍ତାଗ୍ରସ୍ତ ହୋଇଛନ୍ତି। ଅପରପକ୍ଷରେ ସରକାର ଧାନର ସହାୟକ ମୂଲ୍ୟ କୁଇଣ୍ଟାଲ ପିଛା ୩୧ଶହ ଟଙ୍କା ରଖିଥିବା ବେଳେ ସମବାୟ ସମିତି ଧାନ କିଣାରେ ବିଳମ୍ବ କରିବାରୁ ଚାଷୀମାନେ ହତାଶ ହୋଇପଡିଛନ୍ତି। ବ୍ୟାଙ୍କ, ସମବାୟ ସମିତି ଓ ଧନୀ ବ୍ୟକ୍ତିଙ୍କ ନାଲିଆଖି ଯୋଗୁ ଭାଗଚାଷୀମାନେ ପଶ୍ଚିମବଙ୍ଗ ଧାନ ବ୍ୟବସାୟୀଙ୍କୁ ବାଧ ହୋଇ ପ୍ରତି କୁଇଣ୍ଟାଲକୁ ୨୪ଶହ ଟଙ୍କାରେ ବିକ୍ରି କରିବାକୁ ବାଧ ହେଉଛନ୍ତି। ବାଲେଶ୍ୱର ଜିଲାରେ ଚଳିତବର୍ଷ ରବିଧାନ ବିକ୍ରି ପାଇଁ ୪୭, ୪୭୯ ଜଣ ଚାଷୀ ରେଜିଷ୍ଟ୍ରିଭୁକ୍ତ ପାଇଁ ଅନଲାଇନରେ ଆବେଦନ କରିଥିଲେ। ଭୋଗରାଇ ବ୍ଲକରେ ୧୨, ୮୩୫ ଜଣ ଚାଷୀ ରେଜେଷ୍ଟ୍ରି ନିମନ୍ତେ ଆବେଦନ କରିଛନ୍ତି। ଚାଷୀଙ୍କ ଅକ୍ଲାନ୍ତ ପରିଶ୍ରମ ଯୋଗୁ ବିଶେଷ ଭାବେ ଫିମେଲ ଏବଂ ମେଲ ଧାନର ରେଣୁରେ ଅଧିକ ଅମଳକ୍ଷମ ଧାନ ଉତ୍ପନ୍ନ ହୋଇ ହେକ୍ଟର ପିଛା ୧୯ କୁଇଣ୍ଟାଲରୁ ଅଧିକ ଅମଳ ହୋଇଥିବାରୁ ଚାଷୀମାନେ ଖୁସି ଅଛନ୍ତି। ଯାହାକି ଗତବର୍ଷ ଅପେକ୍ଷା ୧୦ଗୁଣା ଅଧିକ ଧାନ ଅମଳ ହୋଇଥିବା ଚାଷୀମାନେ ପ୍ରକାଶ କରିଛନ୍ତି। ପ୍ରତ୍ୟେକ ଚାଷୀ ଉତ୍ପନ୍ନ ବଳକା ଧାନକୁ ସର୍ବାଧିକ ୬୦କୁଇଣ୍ଟାଲରେ ସେବା ସମବାୟ ସମିତିରେ ବିକ୍ରି ନିମନ୍ତେ ସରକାର ନୀତି ନିର୍ଦ୍ଧାରଣ କରନ୍ତୁ ବୋଲି ଭୋଗରାଇ ବିଧାୟକ ଗୌତମବୁଦ୍ଧ ଦାସ ଦାବି ରଖିଛନ୍ତି। ଭୋଗରାଇ ବ୍ଲକର ସମ୍ପ୍ରସାରଣ ଅଧିକାରୀ ବସନ୍ତ ଗିରି କୁହନ୍ତି, ଚାଷୀଙ୍କ ଧାନକ୍ରୟ ନିମନ୍ତେ ସର୍ଭେ ଶେଷବସ୍ଥାରେ ପହଞ୍ଚିଛି। ଆସନ୍ତା ୧୦ତାରିଖରେ ଚାଷୀ କୁପନ ଆରମ୍ଭ ହେବ। ବାଲେଶ୍ୱର-ଭଦ୍ରକ କେନ୍ଦ୍ର ସମବାୟ ସମିତି ନିର୍ଦ୍ଦେଶକ ଆଶିଷ କୁମାର ପାତ୍ର କହିଛନ୍ତି, ରବିଧାନ ଅମଳ ବିଳମ୍ବ ଯୋଗୁ ସମବାୟ ସମିତିରେ ଧାନକ୍ରୟ ବିଳମ୍ବ ହେଉଛି।

ଏଫ୍‌ଏମ୍‌ୟୁରେ ସିଭିଲ୍ ଡିଫେନ୍ସ ପାଇଁ ମକ୍‌ଡ୍ରିଲ୍

ସ୍ୱେଚ୍ଛାସେବୀଙ୍କ ଦ୍ୱାରା ପ୍ରଦର୍ଶିତ କୌଶଳ ଶିକ୍ଷା।

ବାଲେଶ୍ୱର, ୮।୫(ବାଞ୍ଛାନିଧି ଦେ)

ପ୍ରଦର୍ଶିତ ହେଲା କୌଶଳ ଶିକ୍ଷା

ବାଲେଶ୍ୱର ଫକୀରମୋହନ ବିଶ୍ୱବିଦ୍ୟାଳୟ ଆନୁକୂଲ୍ୟରେ ସିଭିଲ୍ ଡିଫେନ୍ସ ପାଇଁ ବୁଧବାର ମକ୍‌ଡ୍ରିଲ୍ ଅନୁଷ୍ଠିତ ହୋଇଥିଲା। କୁଳପତି ପ୍ରଫେସର ସନ୍ତୋଷ କୁମାର ତ୍ରିପାଠୀ ଯୋଗଦେଇ ଭାରତ ସରକାରଙ୍କ ଏହି ମକ୍‌ଡ୍ରିଲ୍ ଦେଶବାସୀଙ୍କ ପାଇଁ ଗୁରୁତ୍ୱପୂର୍ଣ୍ଣ ବୋଲି କହିଥିଲେ। ଯୁଦ୍ଧ ସାଇରନ୍ ବାଜିଲେ ସମସ୍ତେ କିଭଳି ସୁରକ୍ଷିତ ରହିବେ ସେ ଦିଗରେ ଛାତ୍ରୀଛାତ୍ରଙ୍କୁ ସଚେତନ କରାଯାଇଥିଲା। କାର୍ଯ୍ୟକ୍ରମରେ ବିଶ୍ୱବିଦ୍ୟାଳୟ ଅଧ୍ୟାପିକାଅଧ୍ୟାପକ, ଛାତ୍ରୀଛାତ୍ର ଓ ଅଣଶିକ୍ଷକ କର୍ମଚାରୀମାନେ ଉପସ୍ଥିତ ରହି ସ୍ୱେଚ୍ଛାସେବୀଙ୍କ ଦ୍ୱାରା ପ୍ରଦର୍ଶିତ କୌଶଳଶିକ୍ଷା ଲାଭ କରିଥିଲେ। ଏନ୍‌ଏସ୍‌ଏସ୍ ବ୍ୟୁରୋର କାର୍ଯ୍ୟକ୍ରମ ସମନ୍ୱୟ ପ୍ରଫେସର ଅମୂଲ୍ୟ ଆଚାର୍ଯ୍ୟ ଏହି କାର୍ଯ୍ୟକ୍ରମକୁ ଶୁଭାରମ୍ଭ କରି ଏହାର ଉଦ୍ଦେଶ୍ୟ ସମ୍ପର୍କରେ ଆଲୋକପାତ କରିଥିଲେ। ମକ୍‌ଡ୍ରିଲ୍ ପିଇଓ ସଂଗ୍ରାମ ବିଶୋଇଙ୍କ ତତ୍ତ୍ୱାବଧାନରେ ଆୟୋଜିତ ମକ୍‌ଡ୍ରିଲ୍‌ରେ ଏୟାରଷ୍ଟ୍ରାଇକ୍ ସମୟରେ ଛାତ୍ରୀଛାତ୍ର ନିଜକୁ ସୁରକ୍ଷିତ ରଖିବା ଦିଗରେ କି ପଦକ୍ଷେପ ନେବେ ସେ ଦିଗରେ ଗୁରୁତ୍ୱାରୋପ କରିଥିଲେ। ଏନ୍‌ଏସ୍‌ଏସ୍ କାର୍ଯ୍ୟକ୍ରମ ଅଧିକାରୀ ଡ. ପ୍ରତିମା ପ୍ରଧାନ ସମ୍ପୂର୍ଣ୍ଣ କାର୍ଯ୍ୟକ୍ରମକୁ ସଞ୍ଚାଳନ କରିଥିଲେ। ଡ. ଅଭୟ ନାୟକ ଧନ୍ୟବାଦ ଦେଇଥିଲେ।

ଦରଡ଼ା ବଜାରରେ ଅଗ୍ନିକାଣ୍ଡ, ଜଳିଗଲା ୨ ଦୋକାନ

ବସ୍ତା, ୮।୫(ହରିଶଙ୍କର ପାଢ଼ି)

ବାଲେଶ୍ୱର ଜିଲା ବସ୍ତା ବ୍ଲକ ଦରଡ଼ା ବଜାରରେ ଅଗ୍ନିକାଣ୍ଡ ଘଟି ଦୁଇଟି ଦୋକାନ ଜଳିଯାଇଛି। ପ୍ରାୟ ୧୦ ଲକ୍ଷରୁ ଅଧିକ ଟଙ୍କାର ସାମଗ୍ରୀ ପୋଡ଼ି ଭସ୍ମ ହୋଇଯାଇଛି। କୋଠପଦା ଗ୍ରାମର ଜୟନ୍ତ ପଟାୟତଙ୍କ ଦରଡ଼ା ବଜାରରେ ଜଳଖିଆ ଦୋକାନ ରହିଛି। ଗତ ବୁଧବାର ରାତିରେ ଦୋକାନ ବନ୍ଦ କରି ଘରକୁ ଯାଇଥିଲେ। ବିଳମ୍ବିତ ରାତିରେ ଦୋକାନ ଭିତରେ ନିଆଁ ଜଳୁଥିବା ଦେଖି ପାଖ ଦୋକାନୀ ଖବର ଦେବା ସହିତ ବସ୍ତା ଅଗ୍ନିଶମ ବାହିନୀକୁ ଖବର ଦେଇଥିଲେ। ଘଟଣାସ୍ଥଳରେ ଅଗ୍ନିଶମ ବାହିନୀ ପହଞ୍ଚି ନିଆଁକୁ ଆୟତ୍ତ କରିଥିଲେ। ସେହିପରି ତାଙ୍କ ଦୋକାନ ପାଖରେ ଥିବା ମମତା ମଣୀ ସାହୁଙ୍କ ପାନ ଦୋକାନ ମଧ୍ୟ ଜଳିଯାଇଛି। ଉଭୟ ବ୍ୟାଙ୍କରୁ ଋଣ ଆଣି ବ୍ୟବସାୟ କରୁଥିଲେ। ନିଆଁରେ ପୋଡ଼ି ସବୁ ଜଳିଯିବା ପରେ କିପରି ଋଣ ପରିଶୋଧ କରିବେ ଏବଂ ପରିବାର ପ୍ରତିପୋଷଣ କରିବେ ଏବେ ସେହି ଚିନ୍ତା ଘାରିଛି। ଉଭୟଙ୍କୁ ସରକାରୀ ସହାୟତା ପାଇଁ ସ୍ଥାନୀୟ ବାସିନ୍ଦା ନିବେଦନ କରିଛନ୍ତି।

‘ପ୍ରତିଭାର ବିକାଶ ପାଇଁ ପିଲାମାନଙ୍କୁ ଚାପମୁକ୍ତ ରଖାଯାଉ’

ଅତିଥିମାନଙ୍କ ଗହଣରେ ସମ୍ବର୍ଦ୍ଧିତ ଏ-୧ ବର୍ଗର ଛାତ୍ରୀଛାତ୍ର।

ଖଇରା, ୮।୫(ଉତ୍କଳବନ୍ଧୁ ପଣ୍ଡା)

ଏ-୧ ପାଇଥିବା ୨୫ ମାଟ୍ରିକ ଛାତ୍ରୀଛାତ୍ର ସମ୍ବର୍ଦ୍ଧିତ

ବାଲେଶ୍ୱର ଜିଲା ଅଧୀନ ଖଇରା ବ୍ଲକରେ ଚଳିତ ମାଟ୍ରିକ ପରୀକ୍ଷାରେ ଏ-୧ ଗ୍ରେଡରେ ଉତ୍ତୀର୍ଣ୍ଣ ହୋଇଥିବା ୨୫ଜଣ ଛାତ୍ରୀଛାତ୍ରଙ୍କୁ ବ୍ଲକ ସଭାଗୃହରେ ସମ୍ବର୍ଦ୍ଧିତ କରାଯାଇଛି। ଓଷ୍ଟା ଖଇରା ଶାଖା ଆନୁକୂଲ୍ୟରେ ଅନୁଷ୍ଠିତ କାର୍ଯ୍ୟକ୍ରମରେ ସ୍ଥାୟୀ ସଭାପତି ବ୍ରହ୍ମାନନ୍ଦ ସାହୁ ପୌରୋହିତ୍ୟ କରିଥିଲେ। ସିମୁଳିଆ ବିଧାୟକ ପଦ୍ମଲୋଚନ ପଣ୍ଡା ମୁଖ୍ୟଅତିଥି, ବ୍ଲକ ଅଧକ୍ଷା ଅଭିଲିପ୍ସା ସାହୁ ମୁଖ୍ୟବକ୍ତା, ବିଡିଓ ନାରାୟଣ ସାହୁ, ତହସିଲଦାର ଅମିତ ରଞ୍ଜନ ହୋତା, ବିଇଓ ଗଦାଧର ଦାସ, ପ୍ରାକ୍ତନ କଲେଜ ଅଧକ୍ଷ ମୁକ୍ତିକାନ୍ତ ଶତପଥୀ, ଜିଲା ପରିଷଦ ସଭ୍ୟା ରଶ୍ମିତା ମହାପାତ୍ର, ସଭ୍ୟ ମାନସ କୁମାର ଦାଶ, ସମ୍ପାଦକ ବିଷ୍ଣୁ ପ୍ରସାଦ ମିଶ୍ର, ଜୟନ୍ତ କୁମାର ପଣ୍ଡା, ଉପଦେଷ୍ଟା ପ୍ରଦୀପ କୁମାର ବେହେରା, ଭରତ ଚନ୍ଦ୍ର ଦାସ ପ୍ରମୁଖ ସମ୍ମାନନୀୟ ଅତିଥି ଭାବେ ଯୋଗ ଦେଇଥିଲେ । ପିଲାମାନଙ୍କର ଅନ୍ତର୍ନିହିତ ପ୍ରତିଭାର ବିକାଶ ଲାଗି ସେମାନଙ୍କୁ ଚାପମୁକ୍ତ ରଖାଯିବା ଆବଶ୍ୟକ ବୋଲି ଅତିଥିମାନେ ପ୍ରକାଶ କରିଥିଲେ। ପ୍ରଶାନ୍ତ ହୋତା ମଞ୍ଚ ପରିଚାଳନା କରିଥିଲେ। ପରେ ଖଇରା ବ୍ଲକରେ ଏ-୧ ଗ୍ରେଡରେ ଉତ୍ତୀର୍ଣ୍ଣ ହୋଇଥିବା ସମୀକ୍ଷା ସମନ୍ୱିତା ଶତପଥୀ, ଅର୍ପିତା ପ୍ରିୟଦର୍ଶିନୀ ଦଳେଇ, କ୍ଷିତୀଶ କୁମାର ରଥ, ଅଲିଭା ଉପାଧ୍ୟାୟ, ସନ୍ଦୀପ ସାହୁ, ପ୍ରିୟଙ୍କା ନାୟକ, ଜ୍ୟୋତିପ୍ରଭା ବେହେରା, ରାନୁସ୍ମିତା ବନ୍ଧ, ହରପ୍ରିୟା ରାଉଳ, ନିରୋଜ କୁମାର ମହାପାତ୍ର, ଶୁଭସ୍ମିତା ବେହେରା, ମୃତ୍ୟୁଞ୍ଜୟ ପଣ୍ଡା, ରିତେଶ ମିଶ୍ର, ଝୁମା ସାହୁ, ଶୁଭସ୍ମିତା ବେହେରା, ଧରିତ୍ରୀ ସେଠୀ, ମଧୁସ୍ମିତା ଲେଙ୍କା, ସ୍ୱପ୍ନାଳିସା ବାରିକ, କାହ୍ନୁଚରଣ ସାହୁ, ମଧୁସ୍ମିତା ରଥ, ଦୀପାଳୀ ରାଉଳ, ଶୂନ୍ୟସକ୍ତା ବିଶ୍ୱାଳଙ୍କୁ ଅତିଥିମାନେ ଉତ୍ତରୀୟ, ଗଛଚାରା ଦେଇ ସମ୍ବର୍ଦ୍ଧିତ କରିଥିଲେ। ବିଧାୟକ ବ୍ୟକ୍ତିଗତ ଭାବେ ସମସ୍ତଙ୍କୁ ୧ହଜାର ଲେଖାଏଁ ଟଙ୍କା ଦେବା ସହ ବ୍ଲକରେ ପ୍ରଥମ ଏବଂ ରାଜ୍ୟରେ ତୃତୀୟ ସ୍ଥାନ ଅଧିକାର କରିଥିବା ସମୀକ୍ଷା ସମନ୍ୱିତା ଶତପଥୀଙ୍କ ପାଠପଢା ଖର୍ଚ୍ଚ ବହନ ପାଇଁ ଘୋଷଣା କରିଥିଲେ।

ବୈଶାଖୀ ମହୋତ୍ସବ, ଲକ୍ଷ୍ମୀନାରାୟଣ ମନ୍ଦିର ପ୍ରତିଷ୍ଠା ଉତ୍ସବ

ବସ୍ତା, ୮।୫(ହରିଶଙ୍କର ପାଢ଼ି)

ବାଲେଶ୍ୱର ଜିଲା ବସ୍ତା ବ୍ଲକ ଅଧୀନ ଦୁଧହଂସା ପଞ୍ଚାୟତ ଦୁଧହଂସା ଗ୍ରାମରେ ଆମଗାଁ ଚାରିଟେବୁଲ ଟ୍ରଷ୍ଟ ତଥା ଦୁଧହଂସା ବୈଶାଖୀ ମହୋତ୍ସବ କମିଟି ସଭାପତି ବାଲେଶ୍ୱରର ଘରୋଇ କଲେଜ ଅଧକ୍ଷ ଘନଶ୍ୟାମ ବିଶ୍ୱାଳଙ୍କ ତତ୍ତ୍ୱାବଧାନରେ ବୈଶାଖୀ ମହୋତ୍ସବ ଓ ଲକ୍ଷ୍ମୀନାରାୟଣ ମନ୍ଦିର ପ୍ରତିଷ୍ଠା ଉତ୍ସବ ଅନୁଷ୍ଠିତ ହୋଇଯାଇଛି। ଆମଗାଁ ଚାରିଟେବୁଲ୍ ଟ୍ରଷ୍ଟ ପକ୍ଷରୁ ପ୍ରତିବର୍ଷ ଭଳି ଚଳିତବର୍ଷ ଦୁଧହଁସା ବୈଶାଖୀ ମହୋତ୍ସବ-୨୦୨୫ ଗତ ୫ରୁ ଆରମ୍ଭ ହୋଇ ଆସନ୍ତା ୧୦ ତାରିଖ ପର୍ଯ୍ୟନ୍ତ ଅନୁଷ୍ଠିତ ହେବ। ୬ଦିନ ବ୍ୟାପୀ ଅନୁଷ୍ଠିତ କାର୍ଯ୍ୟକ୍ରମରେ ବୈଶାଖୀ ମହୋତ୍ସବ ସହିତ ଲକ୍ଷ୍ମୀନାରାୟଣ ମନ୍ଦିରର ପ୍ରତିଷ୍ଠା ଉତ୍ସବ ଅନୁଷ୍ଠିତ ହେବ। ତତ୍‌ସହିତ ମା’ ଭଗବତୀ ଦେବୀଙ୍କ ଯଜ୍ଞ, ପଞ୍ଚମୁଖୀ ହନୁମାନ ଓ ପଞ୍ଚଲିଙ୍ଗେଶ୍ୱର ମହାଦେବଙ୍କର ବାର୍ଷିକ ଉତ୍ସବ ଅନୁଷ୍ଠିତ ହେବ। ୬ ଦିନ ବ୍ୟାପୀ ଯଜ୍ଞ, ପ୍ରସାଦସେବନ, ଆକର୍ଷଣ ସନ୍ଧ୍ୟା ଆଳତୀ, ପ୍ରତ୍ୟେକ ସନ୍ଧ୍ୟାରେ ସାଂସ୍କୃତିକ କାର୍ଯ୍ୟକ୍ରମ ଅନୁଷ୍ଠିତ ହେବ।

‘ମା’ ବାସୁଳୀ ପୀଠ ହେଉ ପର୍ଯ୍ୟଟନର ପ୍ରାଣକେନ୍ଦ୍ର’

ଭୋଗରାଇ, ୮।୫(ପ୍ରଦୀପ ଦାସ)

ବାଲେଶ୍ୱର ଜିଲାରେ ପର୍ଯ୍ୟଟନ ଶିଳ୍ପର ବିକାଶ ଲାଗି ବିଶାଳ ଭିତ୍ତିଭୂମି ରହିଛି। ହେଲେ ସରକାରଙ୍କ ଉଦାସୀନତା, ଇଚ୍ଛାଶକ୍ତିର ଅଭାବ ଯୋଗୁ ପର୍ଯ୍ୟଟନସ୍ଥଳୀର ବିକାଶ ଦ୍ରୁତଗତିରେ ଆଗେଇ ପାରୁନି। ଏଭଳି ସ୍ଥିତିର ଭୋଗରାଇର ମା’ ବାସୁଳୀଙ୍କ ଅନନ୍ୟ ଶକ୍ତିପୀଠ ପର୍ଯ୍ୟଟନସ୍ଥଳୀର ମାନ୍ୟତା ଲାଗି ଦଳମତ ସମସ୍ତେ ଅଣ୍ଟା ଭିଡ଼ନ୍ତୁ ବୋଲି ବୁଧବାର ମା’ ବାସୁଳୀ ମଞ୍ଚ ବୈଶାଖୀ ଉତ୍ସବ ୨ୟ ସନ୍ଧ୍ୟାରେ ବିଶିଷ୍ଟ ଅତିଥିମାନେ ମତପ୍ରକାଶ କରିଛନ୍ତି।

ଉତ୍ସବ କମିଟି ସଭାପତି ପ୍ରବୀର କୁମାର ଗିରିଙ୍କ ପୌରୋହିତ୍ୟରେ ପ୍ରଥମେ ଛାତ୍ରୀମାନଙ୍କ ଦ୍ୱାରା ସ୍ୱାଗତସଙ୍ଗୀତ ଗାନ କରାଯାଇଥିଲା। କମିଟିର ସଦସ୍ୟ ଜଗବନ୍ଧୁ ଜେନା ଏବଂ ବଳରାମ ବିଶି ଲକ୍ଷ୍ୟ ଉଦ୍ଦେଶ୍ୟ ସମ୍ପର୍କରେ ସୂଚନା ଦେଇଥିଲେ। ମୁଖ୍ୟଅତିଥି ଭାବେ ପୂର୍ବତନ ପଞ୍ଚାୟତ ସମିତି ଉପାଧକ୍ଷା ମୀନାରାଣୀ ସୁର, ମୁଖ୍ୟବକ୍ତା ଭାବେ ଓଷ୍ଟାର ପୂର୍ବତନ ସଚିବ ନଟରଞ୍ଜନ ଘରାଇ, ବିଶିଷ୍ଟ ଅତିଥି ଭାବେ ସରପଞ୍ଚ ଅଶୋକ କୁମାର ଜେନା, ଚକପଳାଶିଆ ସେବା ସମବାୟ ସମିତି ସଭାପତି ଶ୍ୟାମସୁନ୍ଦର ସେନାପତି ପ୍ରମୁଖ ମା’ ବାସୁଳୀ ପୀଠର ଉନ୍ନତି ଓ ପର୍ଯ୍ୟଟନସ୍ଥଳୀର ମାନ୍ୟତା ଦେବାକୁ ସରକାରଙ୍କଠାରେ ଦାବି ଉପସ୍ଥାପନ କରିଥିଲେ। କମିଟି ସଦସ୍ୟ ସଞ୍ଜୀବ କୁମାର ଜେନା ଧନ୍ୟବାଦ ଦେଇଥିଲେ। ୫ ଦିନବ୍ୟାପୀ ଏହି ଉତ୍ସବରେ ମୀନାବଜାର, ବିଭିନ୍ନ ସ୍ୱାଦର ଖାଦ୍ୟ, ହାତରେ ପ୍ରସ୍ତୁତ ଘରକରଣା ସାମଗ୍ରୀର ସ୍ଥାନୀୟ ଲୋକଙ୍କ ଚାହିଦା ବଢ଼ିଛି।

ବିଜୟ ଉତ୍ସବ ପାଳିଲା ଏବିଭିପି

ବାଲେଶ୍ୱର, ୮।୫(ବାଞ୍ଛାନିଧି ଦେ)

‘ଅପରେଶନ ସିନ୍ଦୂର’

ବାଲେଶ୍ୱର ଫକୀରମୋହନ ସ୍ୱୟଂଶାସିତ ମହାବିଦ୍ୟାଳୟ ସମ୍ମୁଖରେ ଅଖିଳ ଭାରତୀୟ ବିଦ୍ୟାର୍ଥୀ ପରିଷଦ (ଏବିଭିପି) ତରଫରୁ ବୁଧବାର ବିଜୟ ଉତ୍ସବ ପାଳନ କରାଯାଇଛି। ମଙ୍ଗଳବାର ରାତିରେ ‘ଅପରେଶନ ସିନ୍ଦୂର’ର ସଫଳତା ପରେ ଏବିଭିପିର କାର୍ଯ୍ୟକର୍ତ୍ତାମାନେ ସିନ୍ଦୂର ଲଗାଇ ଭାରତମାତାଙ୍କ ଜୟଗାନ ପୂର୍ବକ ଖୁସି ମନାଇଥିଲେ।

ପ୍ରକାଶଥାଉ କି, ଏପ୍ରିଲ ୨୨ରେ ଜମ୍ମୁ-କଶ୍ମୀରର ପହଲଗାମ୍‌ଠାରେ ଆତଙ୍କବାଦୀ ଆକ୍ରମଣରେ ହିନ୍ଦୁ ପର୍ଯ୍ୟଟକଙ୍କୁ ନିର୍ମମ ଭାବେ ହତ୍ୟା କରାଯାଇଥିଲା। ଜବାବରେ ମଙ୍ଗଳବାର ମଧ୍ୟରାତ୍ରିରେ ଭାରତୀୟ ସେନା ତରଫରୁ ‘ଅପରେଶନ ସିନ୍ଦୂର’ ମାଧ୍ୟମରେ ପାକିସ୍ତାନର ୯ଟି ଆତଙ୍କୀ ଆଡ୍ଡାକୁ ଧ୍ୱଂସ କରାଯାଇଛି। ଏହି ଅବସରରେ ବିଦ୍ୟାର୍ଥୀ ପରିଷଦ, ବାଲେଶ୍ୱର ଶାଖା ତରଫରୁ ସମସ୍ତ କାର୍ଯ୍ୟକର୍ତ୍ତା ଏକାଠି ହୋଇ ଏହି ଉତ୍ସବ ପାଳି ଏହା ନୀରିହ ପର୍ଯ୍ୟଟକଙ୍କୁ ନ୍ୟାୟ ବୋଲି କହିଥିଲେ। ସେହିପରି ଗୃହ ମନ୍ତ୍ରଣାଳୟ ତରଫରୁ ନିର୍ଦ୍ଦେଶନାମା ଅନୁଯାୟୀ ବୁଧବାର ଅପରାହ୍ନ ୪ଟାରେ ବାଲେଶ୍ୱର ସହରରେ ଆୟୋଜିତ ମକ୍‌ଡ୍ରିଲ୍‌ରେ ସାମିଲ୍ ହୋଇ ଏବିଭିପି କାର୍ଯ୍ୟକର୍ତ୍ତାମାନେ ଜିଲା ପ୍ରଶାସନ ସହ ମିଶି ଜନସାଧାରଣଙ୍କୁ ସଚେତନ କରାଇଥିଲେ।

‘ଅପରେଶନ ସିନ୍ଦୂର’ ଯବାନଙ୍କ ବିଜୟ ଉଦ୍ଦେଶ୍ୟରେ ପ୍ରଦୀପ ପ୍ରଜ୍ୱଳନ

ବିଜୟ ଉଦ୍ଦେଶ୍ୟରେ ପ୍ରଦୀପ ପ୍ରଜ୍ୱଳନ କରାଯାଉଛି।

ନୀଳଗିରି, ୮।୫(ପ୍ରଶାନ୍ତ ବିଶ୍ୱାଳ)

ବାଲେଶ୍ୱର ଜିଲା ନୀଳଗିରିସ୍ଥିତ ଡିଭାଇନ ଏଜୁକେଶନାଲ ଆଣ୍ଡ ଚାରିଟେବୁଲ ଟ୍ରଷ୍ଟ ପକ୍ଷରୁ ଗୁରୁବାର ପୂର୍ବାହ୍ନରେ ‘ଅପରେଶନ ସିନ୍ଦୂର’ ଯବାନଙ୍କ ମଙ୍ଗଳ କାମନା ଓ ଦେଶର ବିଜୟ ଉଦ୍ଦେଶ୍ୟରେ ପ୍ରଦୀପ ପ୍ରଜ୍ୱଳନ କରାଯାଇଛି।

ଅପରେଶନ ସିନ୍ଦୂର ଜରିଆରେ ଭାରତ ପାକିସ୍ତାନର ଆତଙ୍କବାଦ ମାନସିକତାକୁ ମୁହଁତୋଡ଼ ଜବାବ ଦେଇଛି। ଏନେଇ ସାରା ଦେଶରେ ଖୁସିର ଲହରୀ ଦେଖାଦେଇଛି। ଆମ ବୀରସେନା, ବୀରପୁତ୍ର ଓ ତାଙ୍କର ଦୁଃସାହସିକତାକୁ ଧନ୍ୟବାଦ ଓ ଶୁଭେଚ୍ଛା ଦିଆଯାଇଛି। ଉକ୍ତ କାର୍ଯ୍ୟକ୍ରମ ଡିଭାଇନ ଏଜୁକେଶନାଲ ଆଣ୍ଡ ଚାରିଟେବୁଲ ଟ୍ରଷ୍ଟର ସମ୍ପାଦକ ସୁଶାନ୍ତ କୁମାର ମହାପାତ୍ରଙ୍କ ଉପସ୍ଥିତିରେ କରାଯାଇଥିଲା। ଯେଉଁଥିରେ ଟ୍ରଷ୍ଟର ସଦସ୍ୟାସଦସ୍ୟମାନେ ଉପସ୍ଥିତ ଥିଲେ। ଏହି ସଭାରେ ଟ୍ରଷ୍ଟର ସଦସ୍ୟ କ୍ରିଷ୍ଣା ପଲେଇ, ପରେଶ୍ ପୁହାଣ, ଶୁଭମ୍ କୁମାର ରାଉଳ, ଅଜୟ କୁମାର ସିଂ, ସୁବ୍ରତ କୁମାର ଜେନା, ଜ୍ୟୋତିପ୍ରଭା ରଣା, ପୁଷ୍ପଲତା ବେହେରା, ଭାବନା ମହାପାତ୍ର, ବବିତା ବେହେରା, ସୋନାଲି ସେଠୀ, ଦିପ୍ତିସ୍ମିତା ପଣ୍ଡା, ତୁଳସୀ ଦାସ, ମିତାଞ୍ଜଳି ବେହେରା ଓ ଜୟଶ୍ରୀ ଦାସ ପ୍ରମୁଖ ସାମିଲ୍ ଥିଲେ।

ପ୍ରାକ୍ତନ ଅଧକ୍ଷଙ୍କୁ ଅବସର ସମ୍ବର୍ଦ୍ଧନା

ଖଇରା, ୮।୫(ଉତ୍କଳବନ୍ଧୁ ପଣ୍ଡା)

ଖଇରା ମହାବିଦ୍ୟାଳୟର ସଂସ୍କୃତ ବିଭାଗ ଆନୁକୂଲ୍ୟରେ ଅଧକ୍ଷ ନିରଞ୍ଜନ ପଣ୍ଡାଙ୍କୁ ଗତ ଶନିବାର ବିଦାୟକାଳୀନ ସମ୍ବର୍ଦ୍ଧନା ଦିଆଯାଇଛି। ବର୍ତ୍ତମାନର ଭାରପ୍ରାପ୍ତ ଅଧକ୍ଷ ଲକ୍ଷ୍ମୀଧର ନାୟକ ସଭାପତିତ୍ୱ କରିଥିଲେ। ବିଭାଗୀୟ ମୁଖ୍ୟ ଚିନ୍ମୟୀ ପଣ୍ଡା ସ୍ୱାଗତଭାଷଣରେ ପ୍ରାକ୍ତନ ଅଧକ୍ଷ ଛାତ୍ରୀଛାତ୍ରଙ୍କ ଅନ୍ତରରେ ସବୁଦିନ ପାଇଁ ରହିବେ ବୋଲି କହିଥିଲେ। ମୁଖ୍ୟବକ୍ତା ଦୀନବନ୍ଧୁ ଦେ ଅଭିଭାଷଣରେ ପଣ୍ଡା ସାର୍ ଆଚରଣ ଉଚ୍ଚାରଣରେ ମୂର୍ତ୍ତିମନ୍ତ ବିଗ୍ରହ ଅଟନ୍ତି ବୋଲି କହିଥିଲେ। ଅଧ୍ୟାପକ ଡା. ଉଦୟ ରଞ୍ଜନ ଦାସ ଓ ସୁଜିତ ଛାଟିଆ ବେଦ, ଉପନିଷଦ ଅଧ୍ୟୟନ କରିବାକୁ ପରାମର୍ଶ ଦେଇଥିଲେ। ଅନୁଷ୍ଠାନର ଅକ୍ଷାଂଶୁ କୁମାର ଦଳାଇ, ଦେବ୍ରତୀ ଦାସ, ତୃପ୍ତିମୟୀ ଗିରି ପ୍ରମୁଖ ଉପସ୍ଥିତ ଥିଲେ। ଶେଷରେ ମାନପତ୍ର ଉପଢୌକନ, ଫୁଲ ଗଛ ଦେଇ ସମ୍ମାନିତ କରାଯାଇଥିଲା।

ବରିହାରେ ଶ୍ରୀରାଧାମାଧବଙ୍କ ମନ୍ଦିର ପ୍ରତିଷ୍ଠା ଉତ୍ସବ

୧୬ବର୍ଷ ପରେ ଶେଷ ହେଲା ମନ୍ଦିର କାମ

ସିମୁଳିଆ, ୮।୫(ସନ୍ତୋଷ ନାୟକ)

ବାଲେଶ୍ୱର ଜିଲା ସିମୁଳିଆ ବ୍ଲକ ବାଉରିପଦା ପଞ୍ଚାୟତ ବରିହା ଅଞ୍ଚଳରେ ଶ୍ରୀରାଧାମାଧବଙ୍କ ବିଗ୍ରହ ଓ ମନ୍ଦିର ପ୍ରତିଷ୍ଠା ଉତ୍ସବ ବୁଧବାର ରାତିରେ ଉଦ୍‌ଯାପିତ ହୋଇଯାଇଛି। ଏହି ଅବସରରେ ମଙ୍ଗଳବାର କୁଣ୍ଡ, ମଣ୍ଡପ, ତୋରଣ ନିର୍ମାଣ ଓ ଅଧିବାସ ଅନୁଷ୍ଠିତ ହୋଇଥିଲା। ବୁଧବାର ପ୍ରାତଃରେ ୨୦୮ବ୍ରତୀଙ୍କ ଦ୍ୱାରା ସ୍ଥାନୀୟ କାଂଶବାଂଶ ନଦୀରୁ ଘଟତ୍ତୋଳନ କରାଯିବା ପରେ ନଗର ପରିକ୍ରମା କରାଯାଇଥିଲା । ପୂର୍ବାହ୍ନ ୧୧ଟାରେ ଯଜ୍ଞ ଉତ୍ସବ ଆରମ୍ଭ ହୋଇଥିଲା । ଏହି ଅବସରରେ ୧୦୮ଦୀପ ପ୍ରଜ୍ୱଳନ, ୧ ହଜାର ୮ ଆହୂତି, ନାମ ସଙ୍କୀର୍ତ୍ତନ, ନାରାୟଣ ସେବା ଆଦି ବିଭିନ୍ନ କାର୍ଯ୍ୟକ୍ରମ ଅନୁଷ୍ଠିତ ହୋଇଥିଲା। ଅପରାହ୍ନ ୪ଟାରେ ଚକ୍ର ସ୍ଥାପନ, ସନ୍ଧ୍ୟାରେ ଶ୍ରୀରାଧା ମାଧବଙ୍କ ମନ୍ଦିର ପ୍ରବେଶ ଉତ୍ସବ ଓ ରାତିରେ ପୂର୍ଣ୍ଣାହୂତି ଅନୁଷ୍ଠିତ ହୋଇଥିଲା। ବିଭିନ୍ନ ୧୧ଜଣ ପଣ୍ଡିତ ଏହି ଉତ୍ସବରେ ଯୋଗ ଦେଇଥିଲେ। ମୁଖ୍ୟ ପଣ୍ଡିତ ରୂପେ ପୁରୋହିତ ମଦନମୋହନ ଦାଶଙ୍କ ସମେତ ଗଙ୍ଗାଧର ତ୍ରିପାଠୀ, ନିଶାକର ପାଣିଗ୍ରାହୀ, ସନାତନ ପଣ୍ଡା ପ୍ରମୁଖ ଥିଲେ। ସ୍ଥାନୀୟବାସୀଙ୍କ ସମେତ ବିଭିନ୍ନ ଅଞ୍ଚଳର ଭକ୍ତଙ୍କ ସହଯୋଗରେ ଏହି ଉତ୍ସବ ଅନୁଷ୍ଠିତ ହୋଇଥିଲା । ସୂଚନା ଯୋଗ୍ୟ, ଗତ ୧୬ବର୍ଷ ଧରି ଏହି ମନ୍ଦିର ନିର୍ମାଣ କାର୍ଯ୍ୟ ଚାଲୁ ରହିବା ପରେ ସମାପନ ହୋଇଥିଲା।

ବରିହାରେ ଅନୁଷ୍ଠିତ ମନ୍ଦିର ପ୍ରତିଷ୍ଠା ଉତ୍ସବ।

ଯୁଦ୍ଧ ବିପଦରୁ ସୁରକ୍ଷା ପାଇଁ ସଚେତନତା କାର୍ଯ୍ୟକ୍ରମ

ଲଙ୍ଗଳେଶ୍ୱର, ୮।୫(କମଳାକାନ୍ତ ଦାସ)

ବାଲେଶ୍ୱର ଜିଲା ସିଂଲା ଥାନା ଅଧୀନ ପୁଟୁରା ସରକାରୀ ପ୍ରାଥମିକ ବିଦ୍ୟାଳୟ ଆନୁକୂଲ୍ୟରେ ଡିଏସ୍ ଓଡ଼ିଶା ଡେଭଲପମେଣ୍ଟ ଅର୍ଗାନାଇଜେଶନ ତରଫରୁ ଗୁରୁବାର ଅପରାହ୍ନ ୫ଟାରେ ଯୁଦ୍ଧ ବିପଦରୁ ସୁରକ୍ଷିତ ରହିବା ପାଇଁ ସଚେତନତା କାର୍ଯ୍ୟକ୍ରମ କରାଯାଇଛି। ଅବସରପ୍ରାପ୍ତ ସେନା କର୍ମଚାରୀ ସୁବେଦାର ରଜନୀକାନ୍ତ ସିଂହଙ୍କ ସଭାପତିତ୍ୱରେ ଏହି କାର୍ଯ୍ୟକ୍ରମ ଅନୁଷ୍ଠିତ ହୋଇଥିଲା। ମୁଖ୍ୟଅତିଥି ଭାବେ ଭାରତୀୟ ପୂର୍ବତନ ସୈନିକ ସଂଘ ବାଲିଆପାଳ ଶାଖାର ସଭାପତି କମଳଲୋଚନ ପିଳା ଉପସ୍ଥିତ ହୋଇ ପାକିସ୍ତାନ ସହିତ ଲଢ଼ିବା ପାଇଁ ଯେଉଁ ଅପରେଶନ ସିନ୍ଦୂର ପ୍ରସ୍ତୁତ ହୋଇଛି, ସେଥିପାଇଁ ଆମେ ଭୟଭୀତ ନ ହୋଇ ଆମେ ନିଜେ ସତର୍କ ରହିବା ସହିତ ଅନ୍ୟକୁ ସତର୍କ କରି ଆତ୍ମବଳ ପ୍ରସ୍ତୁତ କରିବାକୁ ସମସ୍ତଙ୍କୁ ସୁରକ୍ଷା କରିବା ଉଚିତ୍ ବୋଲି ବକ୍ତବ୍ୟରେ କହିଥିଲେ। ମୁଖ୍ୟବକ୍ତା ଭାବେ ପୂର୍ବତନ ସେନା କର୍ମଚାରୀ ଜୟରାମ ପାତ୍ର, ସମ୍ମାନିତ ଅତିଥି ଭାବରେ ଅବସରପ୍ରାପ୍ତ ସେନା କର୍ମଚାରୀ ରାଧାନାଥ ରାଉତ, ଭାଗବତ ସିଂହ, ଚକ୍ରଧର ସିଂହ, ପୁଟୁରା ସରପଞ୍ଚ ରାଧାକୃଷ୍ଣ ବେହେରା ପ୍ରମୁଖ ବକ୍ତବ୍ୟ ଦେଇଥିଲେ।

ଜଉକଣ୍ଢେଇରେ ‘ବାହାଘର ଶୋଭାଯାତ୍ରା’

ଶିଳ୍ପୀ କନକଲତାଙ୍କ ନିଆରା କଳାକୃତି

ବାଲେଶ୍ୱର(ବାଞ୍ଛାନିଧି ଦେ)/ ରେମୁଣା(ରବୀନ୍ଦ୍ର ମହାକୁଡ଼), ୮।୫

‘ଜଉକଣ୍ଢେଇ ବାହାଘର ଶୋଭାଯାତ୍ରା’ କଳାକୃତି ସହ ଶିଳ୍ପୀ କନକଲତା।

ଓଡ଼ିଶାର ବିଶିଷ୍ଟ ଜଉକଣ୍ଢେଇ ଶିଳ୍ପୀ ତଥା ଓଡ଼ିଶା ସରକାରଙ୍କ ଦ୍ୱାରା ପୁରସ୍କାର ପ୍ରାପ୍ତ ଶିଳ୍ପୀ କନକଲତା ଦାସଙ୍କ ଦ୍ୱାରା ଜଉକଣ୍ଢେଇରେ ‘ବାହାଘର ଶୋଭାଯାତ୍ରା’ ତିଆରି ହୋଇଛି। ଶିଳ୍ପୀ ଦାସ ବାଲେଶ୍ୱରର ଲୋକଉତ୍ସବ ଜଉକଣ୍ଢେଇ ବାହାଘରକୁ ଜଉକଣ୍ଢେଇର ନିପୁଣ କଳା ତଥା କାରୁକାର୍ଯ୍ୟ ମାଧ୍ୟମରେ ଶୋଭାଯାତ୍ରାକୁ ପ୍ରସ୍ଫୁଟିତ କରିଛନ୍ତି। ପାଲିଙ୍କିରେ ବରକନିଆଁ, ଆଦିବାସୀ ନୃତ୍ୟ, ପିତୁଳା ନାଚ, ସାହି ଯାତ, ଢୋଲ ବାଜା, ବରଯାତ୍ରୀ ନୃତ୍ୟ ସହ ବରପକ୍ଷ ଓ କନିଆଁ ପକ୍ଷ ଲୋକଙ୍କୁ ଏକ କଳାତ୍ମକ ଶୈଳୀରେ ପ୍ରଦର୍ଶିତ କରାଯାଇଛି।

ଜଉକଣ୍ଢେଇ ଶିଳ୍ପୀ ଗୁରୁ ସ୍ୱର୍ଗତ ସାବିତ୍ରୀ ନନ୍ଦୀଙ୍କଠାରୁ ସେ ପାରମ୍ପରିକ ଜଉକଣ୍ଢେଇ ଶିକ୍ଷା ପାଇଥିବା ବେଳେ ଶିଳ୍ପୀ କେଶୁ ଦାସଙ୍କଠାରୁ ନୂତନ ନୂତନ କଳା ଓ କୌଶଳ ଶିକ୍ଷା ଗ୍ରହଣ କରିଛନ୍ତି। ବାଲେଶ୍ୱରର ରେମୁଣା ଗୋଲେଇ ନିକଟସ୍ଥ କୋଶମ୍ବନଗରର ବାସିନ୍ଦା ଶିଳ୍ପୀ ଦାସ ୧୫୦ରୁ ଉର୍ଦ୍ଧ୍ୱ ମହିଳାଙ୍କୁ ଜଉକଣ୍ଢେଇ ଶିଳ୍ପୀ କରାଇ ରୋଜଗାରକ୍ଷମ କରାଇଛନ୍ତି। ଜ୍ଞାନଶ୍ରୀ ସ୍ୱେଚ୍ଛାସେବୀ ସଙ୍ଗଠନ, ଜଉକଣ୍ଢେଇ ବାହାଘର ଉତ୍ସବ କମିଟି, ନାଚ୍ ଅନୁଷ୍ଠାନ, ଭାଜପା ମହିଳା ମୋର୍ଚ୍ଚା, ବାଲେଶ୍ୱର ପୌରପାଳିକା ପ୍ରମୁଖ ବହୁ ଅନୁଷ୍ଠାନ ଦ୍ୱାରା ଶିଳ୍ପୀ ଦାସ ପୁରସ୍କୃତ ଓ ସମ୍ମାନିତ ହୋଇଛନ୍ତି। ସେ ଜଉକଣ୍ଢେଇ କଳାରେ ବହୁ ପରୀକ୍ଷା ନିରୀକ୍ଷା ସହ ନୂଆ ନୂଆ ସୃଷ୍ଟି କରି ବିଲୁପ୍ତ କଳାରେ ପ୍ରାଣ ସ୍ପନ୍ଦନ କରାଇଛନ୍ତି। ତାଙ୍କ ହାତ ତିଆରି ଜଉକଣ୍ଢେଇ ଫଟୋ ବିଶ୍ୱ ପୋଷ୍ଟକାର୍ଡ଼ ଦିବସ ୨୦୨୦ରେ ଭାରତୀୟ ଡାକ ବିଭାଗ ପୋଷ୍ଟକାର୍ଡ଼ରେ ମୁଦ୍ରିତ କରିଥିଲା। ତା’ଛଡ଼ା ତାଙ୍କ ହାତ ତିଆରି ଜଉକଣ୍ଢେଇର ରଥ ପୂର୍ବତନ ରାଜ୍ୟପାଳ ପ୍ରଫେସର ଗଣେଶୀ ଲାଲଙ୍କୁ ଉପହାର ପ୍ରଦାନ କରିଥିଲେ। ତାଙ୍କ ସହଯୋଗରେ ୫ ଫୁଟ ଉଚ୍ଚରେ ବର କନିଆଁ ଜଉକଣ୍ଢେଇ ନିର୍ମାଣ କରାଯାଇ ଚିଲିକାସ୍ଥ ଓଡ଼ିଆର୍ଟ ମ୍ୟୁଜିୟମରେ ସ୍ଥାନିତ ହୋଇଛି। ରାଜ୍ୟ ସଂଗ୍ରହାଳୟର କଣ୍ଢେଇ ମ୍ୟୁଜିୟମ, କଳାଭୂମି ମ୍ୟୁଜିୟମ ସଂଗ୍ରହ କରିଛନ୍ତି। ସେ ଜଉକଣ୍ଢେଇରେ ବାଲେଶ୍ୱରୀ ଜଉକଣ୍ଢେଇ ସହ ପଶୁପକ୍ଷୀ, ଦେବାଦେବୀ, ଗୃହ ଉପକରଣ ଓ ସାଜସଜ୍ଜା ଆଦି ଗଢ଼ିବା ସହ ଅନ୍ୟ ହସ୍ତକଳା ସହିତ ଜଉକଣ୍ଢେଇ ମିଶାଇ ଜଉକଳାକୁ ଭାଲ୍ୟୁଏଡ୍ କରାଇ ଜଉକଳାର ବିକାଶ କରାଇଛନ୍ତି। ତାଙ୍କର ଜଉକଣ୍ଢେଇରେ ନିର୍ମିତ ‘ଜଉକଣ୍ଢେଇ ବାହାଘର ଶୋଭାଯାତ୍ରା’, ‘ଜଗନ୍ନାଥଙ୍କ ରଥଯାତ୍ରା’, ‘ଦଶ ଅବତାର’ ସବୁରେ କଳାତ୍ମକ ଆକର୍ଷଣୀୟ ଭରି ରହିଛି।

ସଂକ୍ଷେପରେ

ଟଙ୍କା ପାଇଁ ବନ୍ଧୁଙ୍କୁ ହତ୍ୟା

ତାମିଲନାଡୁରେ ଓଡ଼ିଆ ଯୁବକଙ୍କ ମୃତ୍ୟୁ

ବାସୁଦେବପୁର,୮।୫(କାଳିପଦ ରାୟ)

ତାମିଲନାଡୁରେ ଏକ ଘରୋଇ କମ୍ପାନୀରେ କାମ କରୁଥିବା ବାସୁଦେବପୁର ଅଞ୍ଚଳର ଜଣେ ଯୁବକଙ୍କ ମୃତ୍ୟୁ ଘଟିଛି। ଟଙ୍କା ପାଇଁ ତାଙ୍କର ଜଣେ ବନ୍ଧୁ ତାଙ୍କୁ ହତ୍ୟା କରିଥିବା ସୂଚନା ମିଳିଛି। ମୃତକ ହେଲେ ବାସୁଦେବପୁର ବ୍ଲକ ଅଧୀନ ସୁଦର୍ଶନପୁର ପଞ୍ଚାୟତ ମିରିଗା ଗ୍ରାମର ହରିହର ଧଳଙ୍କ ପୁଅ ବଳଭଦ୍ର। ସୂଚନା ଅନୁଯାୟୀ, ସେ ଗତ କିଛିବର୍ଷ ହେଲା ତାମିଲନାଡୁରେ କାମ କରିଆସୁଥିଲେ। ଗତ ରବିବାର ସନ୍ଧ୍ୟାରେ ସେ ତାଙ୍କର ଜଣେ ବନ୍ଧୁଙ୍କ ସହ ବୁଲିବାକୁ ଯାଇ ଆଉ ରୁମ୍‌କୁ ଫେରି ନ ଥିଲେ। ସୋମବାର ସକାଳେ ତାଙ୍କ ମୃତଦେହ ରୁମ୍‌ଠାରୁ ୧ କି.ମି. ଦୂର ରେଳଧାରଣା କଡ଼ରୁ ମିଳିଥିଲା। ପରିବାର ଲୋକଙ୍କ ସୂଚନା ମୁତାବକ କାଟପଡ଼ା ଅଞ୍ଚଳର ଏକ ଘରୋଇ କମ୍ପାନୀରେ ସେ କାର୍ଯ୍ୟରତ ଥିଲେ। ହତ୍ୟା ଘଟଣାରେ କାଟପଡ଼ା ପୋଲିସ ଜଣେ ଅଭିଯୁକ୍ତଙ୍କୁ ଗିରଫ କରିଥିବା ବେଳେ ହତ୍ୟା ପଛରେ ଟଙ୍କା କାରବାର ଥିବା ପ୍ରାରମ୍ଭିକ ସୂଚନା ମିଳିଛି। ଗିରଫ ଅଭିଯୁକ୍ତଙ୍କ ଘର ବାଲେଶ୍ୱର ଜିଲା ସିମୁଳିଆ ବ୍ଲକର ବାଟି ଗ୍ରାମରେ। ମୃତଦେହ ବ୍ୟବଚ୍ଛେଦ ପରେ ବୁଧବାର ପରିବାର ଲୋକଙ୍କୁ ହସ୍ତାନ୍ତର କରାଯାଇଛି।

ଦରଡ଼ା ବଜାରରେ ଅଗ୍ନିକାଣ୍ଡ, ଜଳିଗଲା ୨ ଦୋକାନ

ବସ୍ତା, ୮।୫(ହରିଶଙ୍କର ପାଢ଼ି)

ବାଲେଶ୍ୱର ଜିଲା ବସ୍ତା ବ୍ଲକ ଦରଡ଼ା ବଜାରରେ ଅଗ୍ନିକାଣ୍ଡ ଘଟି ୨ ଦୋକାନ ଜଳିଯାଇଛି। ପ୍ରାୟ ୧୦ ଲକ୍ଷରୁ ଅଧିକ ଟଙ୍କାର ସାମଗ୍ରୀ ପୋଡ଼ି ପାଉଁଶ ହୋଇଯାଇଛି। କୋଠପଦା ଗ୍ରାମର ଜୟନ୍ତ ପଟାୟତଙ୍କ ଦରଡ଼ା ବଜାରରେ ଜଳଖିଆ ଦୋକାନ ରହିଛି। ଗତ ବୁଧବାର ରାତିରେ ଦୋକାନ ବନ୍ଦ କରି ଘରକୁ ଯାଇଥିଲେ। ବିଳମ୍ବିତ ରାତିରେ ଦୋକାନ ଭିତରେ ନିଆଁ ଜଳୁଥିବା ଦେଖି ପାଖ ଦୋକାନୀ ଖବର ଦେବା ସହ ବସ୍ତା ଅଗ୍ନିଶମ ବାହିନୀକୁ ଖବର ଦେଇଥିଲେ। ଅଗ୍ନିଶମ ବାହିନୀ ପହଞ୍ଚି ନିଆଁକୁ ଆୟତ୍ତ କରିଥିଲା। ସେହିପରି ତାଙ୍କ ଦୋକାନ ପାଖରେ ଥିବା ମମତା ମଣୀ ସାହୁଙ୍କ ପାନ ଦୋକାନ ମଧ୍ୟ ଜଳିଯାଇଛି।

ଚଢ଼ା ଦରରେ ମଦ ବିକ୍ରି ନେଇ ଉତ୍ତେଜନା

କର୍ମଚାରୀଙ୍କୁ ଦୋକାନ ଭିତରେ ରଖି ତାଲା

ଧାମନଗର, ୮।୫(ସନ୍ତୋଷ କୁମାର ମହାପାତ୍ର)

ଧାମନଗର ବଡ଼ବଜାର ନିକଟରେ ଥିବା ସ୍ୱୀକୃତିପ୍ରାପ୍ତ ଠିପିବନ୍ଦ ବିଦେଶୀ ମଦ ଦୋକାନରେ ସ୍ଥିରୀକୃତଠାରୁ ଚଢ଼ାଦରରେ ମଦ ବିକ୍ରି ନେଇ ଗୁରୁବାର ମଧ୍ୟାହ୍ନରେ ଉତ୍ତେଜନା ଦେଖାଦେଇଛି। ଦୋକାନ ଆଗରେ କେତେଜଣ ମହିଳା ହୋହଲ୍ଲା କରିବା ସହ ଦୀର୍ଘ ସମୟ ପର୍ଯ୍ୟନ୍ତ ଦୋକାନକୁ ତାଲା ପକାଇ ବନ୍ଦ ରଖିଥିଲେ। ଫଳରେ ଭିତରେ ଥିବା ଦୋକାନୀ ଓ କର୍ମଚାରୀ ବହୁ ସମୟ ପର୍ଯ୍ୟନ୍ତ ଅଟକ ରହିଥିଲେ। ଖବରପାଇ ଧାମନଗର ପୋଲିସ ଘଟଣାସ୍ଥଳରେ ପହଞ୍ଚି ମହିଳାମାନଙ୍କୁ ବୁଝାଶୁଝା କରିବା ସହ ଅଟକ ଥିବା କର୍ମଚାରୀମାନଙ୍କୁ ମୁକୁଳାଇଥିଲା। ଶୁକ୍ରବାର ସକାଳେ ଏହି ଘଟଣାର ବିଚାର କରାଯିବା ନେଇ ପୋଲିସ ପ୍ରତିଶ୍ରୁତି ଦେବା ପରେ ପରିସ୍ଥିତି ଶାନ୍ତ ପଡ଼ିଥିଲା।

ସୂଚନା ଅନୁଯାୟୀ, ବୁଧବାର ମଧ୍ୟାହ୍ନରେ ଧାମନଗର ଏନ୍‌ଏସି ଅଧୀନ ଜୟନଗର ଗ୍ରାମର ୨ଜଣ ଯୁବକ ଧାମନଗର ବଡ଼ବଜାର ନିକଟରେ ଥିବା ଉକ୍ତ ଦୋକାନକୁ ମଦ ଆଣିବା ପାଇଁ

ମଦ ଦୋକାନ ଆଗରେ ଉତ୍ତ୍ୟକ୍ତ ମହିଳାମାନେ ଧାରଣାରେ ବସିଛନ୍ତି।

ଯାଇଥିଲେ। ମଦ ବୋତଲ ଉପରେ ଲେଖାଯାଇଥିବା ଦାମ୍‌ଠାରୁ ଦୋକାନୀ ଅଧିକ ୧୦ଟଙ୍କା ଦାବି କରିବାରୁ ଯୁବକ ଓ କର୍ମଚାରୀଙ୍କ ମଧ୍ୟରେ ପାଟିତୁଣ୍ଡ ହୋଇଥିଲା। ପରେ ସେମାନେ ମଦ ନ କିଣି ସେଠାରୁ ଫେରିଆସିଥିଲେ। ଏହି ଘଟଣାକୁ ନେଇ ଜୟନଗର ଗ୍ରାମର କେତେଜଣ ମହିଳା ଗୁରୁବାର ମଧ୍ୟାହ୍ନରେ ଉକ୍ତ ମଦ ଦୋକାନ ଆଗରେ ଏକାଠି ହୋଇ ହୋହଲ୍ଲା କରିଥିଲେ। ଏଥିରେ କର୍ମଚାରୀମାନଙ୍କୁ ଦୋକାନ ଭିତରେ ରଖି ତାଲା ପକାଇ ଧାରଣାରେ ବସିଥିଲେ। ଦୋକାନ ମାଲିକ ଓ ଅବକାରୀ ବିଭାଗ ଅଧିକାରୀ ଏଠାକୁ ଆସି ନ ବୁଝିଲା ପର୍ଯ୍ୟନ୍ତ ଏପରି ଧାରଣାରେ ବସିରହିବେ ବୋଲି ମହିଳାମାନେ ଜିଦ୍‌ରେ ରହିଥିଲେ। ଧାମନଗର ପୋଲିସ ପହଞ୍ଚି ମହିଳାମାନଙ୍କୁ ବୁଝାଶୁଝା କରିଥିଲା। ଏ ସମ୍ପର୍କରେ ଥାନାରେ ବୁଝାଶୁଝା କରାଯିବ। ଘଟଣା ବିଷୟରେ ଲିଖିତ ଅଭିଯୋଗ ଥାନାରେ ଦେବା ପାଇଁ କହିବା ପରେ ମହିଳାମାନେ ଧାରଣାରୁ ଉଠିଥିଲେ। ୩ ଘଣ୍ଟା ପରେ ତାଲା ଖୋଲି ପୋଲିସ ଦୋକାନ ଭିତରୁ କର୍ମଚାରୀମାନଙ୍କୁ ବାହାର କରିଥିଲା। ଅପରପକ୍ଷେ ବିଦେଶୀ ମଦ ଚଢ଼ା ଦରରେ ବିକ୍ରି ହେଉଥିବା ଅଭିଯୋଗକୁ ଦୋକାନର କର୍ମଚାରୀ ଖଣ୍ଡନ କରିଛନ୍ତି। ଯୁବକମାନେ ନିଶାସକ୍ତ ଅବସ୍ଥାରେ ଆସି ମଦ ମାଗିବା ସହ ଗାଳିଗୁଲଜ କରିବାରୁ ପାଟିତୁଣ୍ଡ ହୋଇଥିଲା ବୋଲି ସେ କହିଛନ୍ତି। ପରେ ମହିଳାମାନେ ପୁନର୍ବାର ଦୋକାନରେ ତାଲା ପକାଇ ଦେଇଛନ୍ତି। ସମାଧାନ ନ ହେବା ପର୍ଯ୍ୟନ୍ତ ତାଲା ପଡ଼ି ରହିବ ବୋଲି ଜୟନଗର ଗ୍ରାମର ଦମୟନ୍ତୀ ଜେନା, ମଞ୍ଜୁଲତା ଜେନା, ଚାରୁଲତା ପରିଡ଼ା, ମାନସୀ ଜେନା, ବର୍ଷାରାଣୀ ପରିଡ଼ା, ପଦ୍ମାବତୀ ପରିଡ଼ା ପ୍ରମୁଖ କହିଛନ୍ତି।

ପଥରପ୍ୟାକିଂରେ ଅନିୟମିତତା

ପଙ୍ଗଟା ଘାଟଠାରେ ନଦୀବନ୍ଧରେ କରାଯାଇଥିବା ପଥରପ୍ୟାକିଂ।

ଧୁଷୁରୀ, ୮।୫ (ଦୀପ୍ତି ରଞ୍ଜନ ନାୟକ)

ଧୁଷୁରୀ ଥାନା ଅଧୀନ ପଙ୍ଗଟା ଘାଟଠାରୁ ଅନଳଡିହ ପର୍ଯ୍ୟନ୍ତ କୋଚିଲା ନଦୀରେ ପଥରପ୍ୟାକିଂ ଠିକ୍ ଭାବେ ହୋଇ ନ ଥିବା ଓ ଏଥିରେ ଅନିୟମିତତା ନେଇ ଅଭିଯୋଗ ହୋଇଛି। ଏନେଇ ବୈତରଣୀ ସୁରକ୍ଷା ମଞ୍ଚର କର୍ମକର୍ତ୍ତାମାନେ ଗୁରୁବାର ପୂର୍ବାହ୍ନ ୧୧ଟାରେ ଡାକ ଯୋଗେ ଜିଲାପାଳଙ୍କୁ ଲିଖିତ ଭାବେ ଜଣାଇଛନ୍ତି। ଅଭିଯୋଗ ଅନୁଯାୟୀ, ମାସକ ପୂର୍ବରୁ ଏଠାରେ ପଥରପ୍ୟାକିଂ କାମ ସରିଛି। ୨ କୋଟି ବ୍ୟୟରେ ପଥରପ୍ୟାକିଂ ହୋଇଥିବା ବେଳେ ଫଳକ ଲଗାଯାଇ ନାହିଁ। ବଡ଼ ବଡ଼ ପଥର ପରିବର୍ତ୍ତେ ଛୋଟ ପଥର ବ୍ୟବହାର, ପଥରକୁ ପଥର ଠିକ୍ ଭାବେ ଖଞ୍ଜା ଯାଇ ନ ଥିବାବେଳେ କାମ ଚାଲିଥିବା ସମୟରେ ଜଳସମ୍ପଦ ବିଭାଗର କୌଣସି ଅଧିକାରୀ ଉପସ୍ଥିତ ରହି ନ ଥିଲେ। ଠିକାଦାର ଉନ୍ନତମାନର ପଥର ବ୍ୟବହାର କରିନାହାନ୍ତି। ନିର୍ମାଣ କାର୍ଯ୍ୟ ସରିଥିଲେ ବି ଏ ସମ୍ପର୍କରେ ବିଭାଗ ପାଖରେ ଖବର ନାହିଁ। ଯେଭଳି ଭାବେ ପଥରପ୍ୟାକିଂ କରାଯାଇଛି, ବନ୍ୟା ଆସିଲେ ସବୁ ପଥର ଭାସିଯିବ ବୋଲି ସ୍ଥାନୀୟ ଲୋକେ ମଧ୍ୟ ଅଭିଯୋଗ କରିଛନ୍ତି। ଠିକାଦାର ଟଙ୍କା ହାତେଇ ନିମ୍ନମାନର କାର୍ଯ୍ୟ କରିଥିବାରୁ ଏହା ବିରୋଧରେ ଆସନ୍ତା ସପ୍ତାହରେ ଆନ୍ଦୋଳନ କରାଯିବ ବୋଲି ସ୍ଥାନୀୟ ଲୋକେ ଚେତାବନୀ ଦେଇଛନ୍ତି। ଖୋଦ୍ ମନ୍ତ୍ରୀଙ୍କ ନିର୍ବାଚନମଣ୍ଡଳୀରେ ଏଭଳି କାର୍ଯ୍ୟ ହେବା ଅନୁଚିତ ବୋଲି ସ୍ଥାନୀୟ ବୁଦ୍ଧିଜୀବୀମାନେ ମତପ୍ରକାଶ କରିଛନ୍ତି। ଏ ସମ୍ପର୍କରେ ବିଭାଗୀୟ ଉପଖଣ୍ଡ ଅଧିକାରୀ କିଶୋର ଦାସ କହିଛନ୍ତି, ପଥରପ୍ୟାକିଂରେ ଅନିୟମିତତା ନେଇ ତାଙ୍କ ପାଖରେ କିଛି ଅଭିଯୋଗ ହୋଇନାହିଁ। ତେବେ ଏହାର ତଦନ୍ତ କରାଯାଇ କାର୍ଯ୍ୟାନୁଷ୍ଠାନ ଗ୍ରହଣ କରାଯିବ।

ଅଧିକ କ୍ରିୟାଶୀଳ ହେବା ଉପରେ ଗୁରୁତ୍ୱ

ଜିଲାସ୍ତରୀୟ ବିଶ୍ୱ ରେଡ୍‌କ୍ରସ ଦିବସ

ରେଡ୍‌କ୍ରସ୍‌ରେ ସର୍ବାଧିକ ଆୟ ଯୋଗାଇଥିବା ଅତିରିକ୍ତ ଜିଲାପାଳ ଶାନ୍ତନୁ ମହାନ୍ତିଙ୍କୁ ପୁରସ୍କୃତ କରାଯାଉଛି।

ଭଦ୍ରକ,୮।୫(ସନାତନ ରାଉତ/ରବିନାରାୟଣ ଖିଲାର)

ଭଦ୍ରକ ଜିଲାପାଳଙ୍କ କାର୍ଯ୍ୟାଳୟର ସଦ୍‌ଭାବନା ସଭାଗୃହରେ ବିଶ୍ୱ ରେଡ୍‌କ୍ରସ ଦିବସ ଗୁରୁବାର ପାଳିତ ହୋଇଯାଇଛି। ଭାରତୀୟ ରେଡ୍‌କ୍ରସ ସୋସାଇଟି ଓ ଭଦ୍ରକ ଜିଲା ରେଡ୍‌କ୍ରସ ଶାଖା ପ୍ରଶାସନ ଆନୁକୂଲ୍ୟରେ ସକାଳ ୮ଟା ୩୦ରେ ରେଡ୍‌କ୍ରସର ଅଧ୍ୟକ୍ଷ ତଥା ଜିଲାପାଳ ଦିଲୀପ ରାଉତରାଏ ଯୋଗଦେଇ ପତାକା ଉତ୍ତୋଳନ କରିଥିଲେ। ପରେ ସଦ୍‌ଭାବନା ସଭାଗୃହରେ ଅନୁଷ୍ଠିତ ସଭାରେ ଜିଲାପାଳଙ୍କ ସମେତ ଅତିରିକ୍ତ ଜିଲାପାଳ ଶାନ୍ତନୁ ମହାନ୍ତି, ସରୋଜ ଦତ୍ତ, ଉପଜିଲାପାଳ ସୌରଭ ଚକ୍ରବର୍ତ୍ତୀ, ଡେପୁଟୀ କଲେକ୍ଟର କାର୍ତ୍ତିକ ନାଥ ମଣ୍ଡଳ, ଜିଲା ମୁଖ୍ୟ ଚିକିତ୍ସାଧିକାରୀ ଡା. ସୁଧାଂଶୁ ଶେଖର ବଳ ଓ ଜିଲା ଜରୁରୀକାଳୀନ ଅଧିକାରୀ ସାଗରିକା ସାହୁ ଯୋଗ ଦେଇଥିଲେ। ରେଡ୍‌କ୍ରସ ଅଧିକ କ୍ରିୟାଶୀଳ ପାଇଁ ସମସ୍ତେ ଗୁରୁଦ୍ଧ ଦେବାକୁ ଜିଲାପାଳ ଗୁରୁତ୍ୱାରୋପ କରିଥିଲେ। ୨୦୨୪-୨୫ ଆର୍ଥିକ ବର୍ଷର ସମସ୍ତ ଆୟବ୍ୟୟର ହିସାବ ହୋଇଥିଲା। ୧ କୋଟି ୫ ଲକ୍ଷ ୮୦ ହଜାର ୮୨୧ ଟଙ୍କା ରେଡ୍‌କ୍ରସରେ ଆୟ ହୋଇଥିବାବେଳେ ୫୧ ଲକ୍ଷ ୫୩ ହଜାର ୬୯୨ ଟଙ୍କା ରେଡ୍‌କ୍ରସରୁ ସହାୟତା ପ୍ରଦାନ କରାଯାଇଥିବା ସୂଚନା ଦିଆଯାଇଥିଲା। ରେଡ୍‌କ୍ରସର ଆଜୀବନ ସଦସ୍ୟ ମନୋରଞ୍ଜନ ଦାସ, ରାଧାରାଣୀ ମହାପାତ୍ର, ଚାରୁଲତା ମହାପାତ୍ର, ଶ୍ରୀନିବାସ ପତି, ଅତିଶ ବେହେରାଙ୍କ ସମେତ ବୁଦ୍ଧିଜୀବୀମାନେ ଏଥିରେ ଅଂଶଗ୍ରହଣ କରିଥିଲେ। ଅତିରିକ୍ତ ଜିଲାପାଳ ମହାନ୍ତି ବାର୍ଷିକ ବିବରଣୀ ପାଠ କରିଥିଲେ। ଏହି ଅବସରରେ ରେଡ୍‌କ୍ରସ ବିଭାଗକୁ ସର୍ବାଧିକ ଆୟ ଯୋଗାଇଥିବା ଅଧିକାରୀମାନଙ୍କୁ ପୁରସ୍କୃତ କରାଯାଇଥିଲା। ପରେ ଜିଲାପାଳଙ୍କ କାର୍ଯ୍ୟାଳୟର ସାଲନ୍ଦୀ ସଭାଗୃହରେ ଆୟୋଜିତ ରକ୍ତଦାନ ଶିବିରକୁ ଜିଲାପାଳ ଉଦ୍‌ଘାଟନ କରିଥିଲେ। ଜିଲା ପରିଷଦ ମୁଖ୍ୟ ଉନ୍ନୟନ ଅଧିକାରୀ ଶୁଭେନ୍ଦ୍ର ସାମଲଙ୍କ ସମେତ ପ୍ରଶାସନିକ ଅଧିକାରୀ, ଆଜୀବନ ସଦସ୍ୟ ଓ ବୁଦ୍ଧିଜୀବୀମାନେ ରକ୍ତଦାନ କରିଥିଲେ।

ଭାରତୀୟ ସେନା ସମର୍ଥନରେ ଶୋଭାଯାତ୍ରା

ବାସୁଦେବପୁର,୮।୫(କାଳିପଦ ରାୟ)

ଜମ୍ମୁ କଶ୍ମୀରର ପହଲଗାମ୍‌ଠାରେ ଆତଙ୍କବାଦୀଙ୍କ ଆକ୍ରମଣରେ ପର୍ଯ୍ୟଟକମାନଙ୍କ ମୃତ୍ୟୁର ପ୍ରତିଶୋଧ ନେଉଛି ଭାରତୀୟ ସେନା। ଅପରେଶନ ସିନ୍ଦୂର ପରେ ଭାରତୀୟ ସେନାର ମନୋବଳ ବଢ଼ାଇବା ଉଦ୍ଦେଶ୍ୟରେ ବାସୁଦେବପୁରରେ ବୁଧବାର ସନ୍ଧ୍ୟାରେ ସଂସ୍କୃତି ମଞ୍ଚ, ହିନ୍ଦୁ ଜାଗରଣ ମଞ୍ଚ, ରାଷ୍ଟ୍ରୀୟ ସ୍ୱୟଂସେବକ ସଂଘ, ଅଖିଳ ଭାରତୀୟ ବିଦ୍ୟାର୍ଥୀ ପରିଷଦ, ବିଶ୍ୱ ହିନ୍ଦୁ ପରିଷଦ ଓ ଭାଜପା ପକ୍ଷରୁ ମିଳିତ ଭାବେ ଶୋଭାଯାତ୍ରା କରାଯାଇଛି। ରାଷ୍ଟ୍ରୀୟ ସ୍ୱୟଂସେବକ ସଂଘ କାର୍ଯ୍ୟାଳୟରୁ ଶୋଭାଯାତ୍ରା ବାହାରି ସହର ପରିକ୍ରମା କରିଥିଲା। ଏମ୍‌ପିଙ୍କ ପ୍ରତିନିଧି ଜୟପ୍ରକାଶ ମଲ୍ଲିକ, ଭାଜପାର ଜିଲା ଉପସଭାପତି ଉଦୟ ନାରାୟଣ ମଲ୍ଲିକ, ମହେଶ୍ୱର ଧଳ, ଜଗବନ୍ଧୁ ସାହୁ, ରଶ୍ମିରଞ୍ଜନ ପଲେଇ, ଡ. ନିରଦ କୁମାର ଦାସ, ରାଜକିଶୋର ବାରିକ, ରାଧାଶ୍ୟାମ ମହାନ୍ତି ପ୍ରମୁଖ ଏଥିରେ ସାମିଲ ଥିଲେ।

ବେଆଇନ କରତକଳରେ ଚଢ଼ାଉ

କରତକଳରୁ ଜବତ କରାଯାଇଥିବା କାଠକୁ ଗାଡ଼ିରେ ଲୋଡ୍ କରାଯାଉଛି।

ବାସୁଦେବପୁର,୮।୫(କାଳିପଦ ରାୟ)

ବନ ବିଭାଗ ପକ୍ଷରୁ ବୁଧବାର ବାସୁଦେବପୁର ବ୍ଲକର କମାରପୁରରେ ଚାଲିଥିବା ଏକ ବେଆଇନ କରତକଳରେ ଚଢ଼ାଉ କରାଯାଇଛି। ମଟର, କାଠ କଟାଯାଉଥିବା କରତ, ଅନ୍ୟାନ୍ୟ ଯନ୍ତ୍ରାଂଶ ସହ ୧୬ ସିପ୍ଟ କାଠ ଜବତ ହୋଇଛି। ସହକାରୀ ବନ ସଂରକ୍ଷକ ସୁଜିତ କୁମାର ମହାନ୍ତିଙ୍କ ନିର୍ଦ୍ଦେଶରେ ବାସୁଦେବପୁର ବନାଞ୍ଚଳ ଅଧିକାରୀ ଅତୁଲ୍ୟ କୁମାର ମହାନ୍ତି, ବନପାଳ ସୁଶୀଲ କୁମାର ସିଂ, ରାମଚନ୍ଦ୍ର ସିଂ, ସନ୍ତୋଷ କୁମାର ମାଝୀ, ବିମଳା ମଲ୍ଲିକ ପ୍ରମୁଖ ଚଢ଼ାଉ କରିଥିଲେ।

ପୁରୀକୁ ହରାଇଲା ରଘୁନାଥ ଫୁଟ୍‌ବଲ ଏକାଡେମୀ ଖୋର୍ଦ୍ଧା

ଦିବାରାତ୍ର ଫୁଟ୍‌ବଲ ଟୁର୍ଣ୍ଣାମେଣ୍ଟ

ବାସୁଦେବପୁର,୮।୫
(ନାରାୟଣ ପ୍ରସାଦ ବାରିକ/କାଳିପଦ ରାୟ)

ବାସୁଦେବପୁର ଅଟଳ ବିହାରୀ ହାଇସ୍କୁଲ ପଡ଼ିଆରେ ଟାଉନ କ୍ଲବ୍ ଆନୁକୂଲ୍ୟରେ ଚାଲିଥିବା ଆନ୍ତଃରାଜ୍ୟ ଜଗବନ୍ଧୁ ମେମୋରିଆଲ ଫୁଟ୍‌ବଲ ଟୁର୍ଣ୍ଣାମେଣ୍ଟର ଗୁରୁବାର ଥିଲା ୩ୟ ଦିବସ ମ୍ୟାଚ୍। ଏଥିରେ ୧-୦ ଗୋଲ୍‌ରେ ପୁରୀ ଫୁଟ୍‌ବଲ ଏକାଡେମୀକୁ ହରାଇ ରଘୁନାଥ ଫୁଟ୍‌ବଲ ଏକାଡେମୀ ଖୋର୍ଦ୍ଧା ବିଜୟୀ ହୋଇଛି। ମୁଖ୍ୟଅତିଥି ଭାବେ ବିଡିଓ ତନ୍ମିତା କର ଓ ଅନ୍ୟତମ ଅତିଥି ଭାବେ କାଉନସିଲର ଭକ୍ତରଞ୍ଜନ ପଟ୍ଟନାୟକ ଯୋଗଦେଇ ମ୍ୟାଚ୍‌ର ଶୁଭାରମ୍ଭ କରିଥିଲେ। ଟାଉନ କ୍ଲବ୍‌ର ସମ୍ପାଦକ ମହେଶ ଚନ୍ଦ୍ର ମହାନ୍ତି, ସହସମ୍ପାଦକ ସୁବାସ ଚନ୍ଦ୍ର ମହାନ୍ତି, ଯୁଗ୍ମ ସମ୍ପାଦକ ଲକ୍ଷ୍ମଣ ଚନ୍ଦ୍ର ବାରିକ୍ ପ୍ରମୁଖ ଉପସ୍ଥିତ ଥିଲେ। ଗଣେଶ୍ୱର ସିଂ, ରାମଚନ୍ଦ୍ର ବେସ୍ରା, ମାନସ ବିଶ୍ୱାଳ ଓ ଉତ୍ତମ ବାରିକ୍ ମ୍ୟାଚ୍ ପରିଚାଳନା କରିଥିଲେ।

ମା' ଯୋଗେଶ୍ୱରୀଙ୍କ ନୂତନ ମନ୍ଦିର ପ୍ରତିଷ୍ଠା

ପ୍ରତିଷ୍ଠା ଉତ୍ସବରେ ଯୋଗ ଦେଇଥିବା ଏମ୍‌ପି ଅଭିମନ୍ୟୁ ସେଠୀ ଓ ଅନ୍ୟମାନେ।

ବାସୁଦେବପୁର,୮।୫(ନାରାୟଣ ପ୍ରସାଦ ବାରିକ)

ବାସୁଦେବପୁର ବ୍ଲକ ବରଣ୍ଡୁଆ ପଞ୍ଚାୟତ ରତାଙ୍ଗ ଗ୍ରାମର ଗ୍ରାମଦେବତୀ ମା' ଯୋଗେଶ୍ୱରୀଙ୍କ ନୂତନ ମନ୍ଦିର ପ୍ରତିଷ୍ଠା ଉତ୍ସବ ଅନୁଷ୍ଠିତ ହୋଇଯାଇଛି। ଏହି ଉତ୍ସବ ମଙ୍ଗଳବାରଠାରୁ ଆରମ୍ଭ ହୋଇ ଗୁରୁବାର ସନ୍ଧ୍ୟାରେ ପୂର୍ଣ୍ଣାହୁତି ଦିଆଯାଇଛି। ପ୍ରଥମ ଦିବସରେ ୧୦୮ କଳସ ଶୋଭାଯାତ୍ରା ପରେ ମନ୍ଦିରର ପ୍ରତିଷ୍ଠା ଉତ୍ସବ ସହ ଯଜ୍ଞ ଆରମ୍ଭ ହୋଇଥିଲା। ବୁଧବାର ଦିବସବ୍ୟାପୀ ଯଜ୍ଞ ଅନୁଷ୍ଠିତ ହୋଇଥିଲା। ଏମ୍‌ପି ଅଭିମନ୍ୟୁ ସେଠୀ, ବ୍ଲକ ଅଧ୍ୟକ୍ଷ ନଗେନ୍ଦ୍ର ପ୍ରସାଦ ବିଶ୍ୱାଳ, ପୂର୍ବତନ ବିଧାୟକ ବିଷ୍ଣୁବ୍ରତ ରାଉତରାୟ, ନାରୀନେତ୍ରୀ ରତ୍ନପର୍ଣ୍ଣା ସ୍ରୋତସ୍ୱିନୀ ରାଉତରାୟ, ପୂର୍ବତନ ସରପଞ୍ଚ ବସନ୍ତ ମଞ୍ଜରୀ ବିଶ୍ୱାଳ, ପୂର୍ବତନ ଜିଲା ପରିଷଦ ସଭ୍ୟ ସୂର୍ଯ୍ୟକାନ୍ତ ସେଠୀ ପ୍ରମୁଖ ମା'ଙ୍କୁ ଦର୍ଶନ କରିଥିଲେ। ପଣ୍ଡିତ ଭଗବାନ ମିଶ୍ର, ରାମଚନ୍ଦ୍ର ଶତପଥୀ, ଶମ୍ଭୁନାଥ ମିଶ୍ର, ଲକ୍ଷ୍ମଣ ମିଶ୍ର ପ୍ରମୁଖ ଯଜ୍ଞ କାର୍ଯ୍ୟ ତୁଲାଇଥିଲେ। ଚକ୍ରଧର ସେନାପତି, ତାଙ୍କ ସ୍ତ୍ରୀ ସବିତା ସେନାପତି, ଗୌରାଙ୍ଗ ଚନ୍ଦ୍ର ନାୟକ ଓ ତାଙ୍କ ସ୍ତ୍ରୀ ସାବିତ୍ରୀ ନାୟକ କର୍ତ୍ତା ଭାବେ ଦାୟିତ୍ୱ ନିର୍ବାହ କରିଥିଲେ। ବୁଧବାର ସାଂସ୍କୃତିକ, ଭଜନ ସମାରୋହ ଅନୁଷ୍ଠିତ ହୋଇଥିଲା। ପୂଜା କମିଟି ପକ୍ଷରୁ ବ୍ଲକ ଅଧ୍ୟକ୍ଷ ବିଶ୍ୱାଳଙ୍କୁ ସମ୍ବର୍ଦ୍ଧିତ କରାଯାଇଥିଲା।

ମେଧାବୀ ଛାତ୍ରୀ ଧରିତ୍ରୀଙ୍କୁ ସମ୍ବର୍ଦ୍ଧନା

ମାଟ୍ରିକ୍‌ରେ ଏ-୧ ଗ୍ରେଡ୍ ପାଇଥିବା ଛାତ୍ରୀ ଧରିତ୍ରୀ ମାହାନାଙ୍କୁ ଶିକ୍ଷକମାନେ ସମ୍ବର୍ଦ୍ଧନା ଦେଉଛନ୍ତି।

ବାସୁଦେବପୁର,୮।୫(ନାରାୟଣ ପ୍ରସାଦ ବାରିକ)

ବାସୁଦେବପୁର ବ୍ଲକ ଅଧୀନ ବିନାୟକପୁରସ୍ଥିତ ପଞ୍ଚାୟତ ସରକାରୀ ହାଇସ୍କୁଲର ମେଧାବୀ ଛାତ୍ରୀ ଧରିତ୍ରୀ ମାହାନାଙ୍କୁ ଗୁରୁବାର ପୂର୍ବାହ୍ନରେ ସ୍କୁଲ ପକ୍ଷରୁ ସମ୍ବର୍ଦ୍ଧନା ଦିଆଯାଇଛି। ଧରିତ୍ରୀ ମାଟ୍ରିକ୍ ପରୀକ୍ଷାରେ ୫୪୦ ନମ୍ବର ରଖି ଏ-୧ ଗ୍ରେଡ୍ ପାଇ ବିଦ୍ୟାଳୟ ପାଇଁ ଗୌରବ ଆଣିବା ସହ ବାପା ସୂର୍ଯ୍ୟକାନ୍ତ ମାହାନା ଓ ମା' ଶାନ୍ତିଲତା ମାହାନାଙ୍କୁ ଗର୍ବିତ କରିଛନ୍ତି। ବିଦ୍ୟାଳୟର ପ୍ରଧାନଶିକ୍ଷକ ନିତ୍ୟାନନ୍ଦ ପାତ୍ର, ଶିକ୍ଷକ କମଳାକାନ୍ତ ନାୟକ, ବିଭୁଦତ୍ତ ବେହେରା, ପୂର୍ବତନ ଶିକ୍ଷକ ବ୍ରଜକିଶୋର ବାରିକ୍, ଶିକ୍ଷୟିତ୍ରୀ ମମତା ନାୟକ, ପଦ୍ମାବତୀ ମହନୀ ପ୍ରମୁଖ ଧରିତ୍ରୀଙ୍କୁ ପୁଷ୍ପଗୁଚ୍ଛ ଦେଇ ସମ୍ବର୍ଦ୍ଧନା ଜଣାଇଥିଲେ। ଉଚ୍ଚଶିକ୍ଷା ଗ୍ରହଣ କରି ସମାଜସେବାରେ ସାମିଲ ହେବା ସହ ଭଲ ମଣିଷ ହେବାକୁ ଲକ୍ଷ୍ୟ ରଖିଥିବା ଧରିତ୍ରୀ କହିଛନ୍ତି।

'ମା'ବାପାଙ୍କ କଥା ମାନିଲେ ଭଲମଣିଷ ହେବ'

ବିଦ୍ୟାମନ୍ଦିର ବାର୍ଷିକୋତ୍ସବରେ ଉପସ୍ଥିତ ଅତିଥି।

ବନ୍ତ,୮।୫(ହରିନାରାୟଣ ମହାନ୍ତି)

ଜୀବନରେ ଭଲମଣିଷ ହେବାକୁ ହେଲେ ମା' ବାପାଙ୍କ କଥା ମାନିବାକୁ ହେବ ବୋଲି ବୁଧବାର ସନ୍ଧ୍ୟାରେ ବନ୍ତ ବ୍ଲକ ନିଳୋକସ୍ଥିତ ସାଧନା ବିଦ୍ୟାମନ୍ଦିରର ୧୯ତମ ବାର୍ଷିକୋତ୍ସବରେ ଅତିଥିମାନେ କହିଥିଲେ। ଅବସରପ୍ରାପ୍ତ ଶିକ୍ଷକ ନବ କୁମାର ଲେଙ୍କାଙ୍କ ସଭାପତିତ୍ୱରେ ଅନୁଷ୍ଠିତ ଉତ୍ସବରେ ଉଦ୍‌ଘାଟକ ଭାବେ ଭଦ୍ରକ ମହାବିଦ୍ୟାଳୟର ଅବସରପ୍ରାପ୍ତ ପ୍ରାଧ୍ୟାପକ ଡ.ଗୋଲକ ବିହାରୀ ସାହୁ, ମୁଖ୍ୟଅତିଥି ବନ୍ତ ଥାନାଧିକାରୀ ମୋନାଲିସା କର ଓ ମୁଖ୍ୟବକ୍ତା ଭାବେ ପଡିଆବେଡା ମହାବିଦ୍ୟାଳୟର ପ୍ରାକ୍ତନ ଅଧ୍ୟକ୍ଷ ତଥା ଗ୍ରନ୍ଥକାର ଡ.ପ୍ରଫୁଲ୍ଲ କୁମାର ସାହୁ ଯୋଗଦେଇ ବକ୍ତବ୍ୟ ରଖିଥିଲେ। ସମ୍ମାନିତ ବକ୍ତା ରାଷ୍ଟ୍ରପତି ପୁରସ୍କାରପ୍ରାପ୍ତ ଶିକ୍ଷକ ଶଶୀଶେଖର କରଶର୍ମା, ସମ୍ମାନିତ ଅତିଥି ଭାବେ ଗୋଷ୍ଠୀ ସମ୍ବଳ ଶିକ୍ଷାଧିକାରିଣୀ ଟୁନାବାଳା ଦାସ ଓ ଭଦ୍ରକ ବାର୍ ଆସୋସିଏଶନର ସଭାପତି ସନ୍ତୋଷ କୁମାର ଆଚାର୍ଯ୍ୟ ଯୋଗ ଦେଇଥିଲେ। ଏହି ଅବସରରେ ଶିକ୍ଷାବିତ୍ କାର୍ତ୍ତିକେଶ୍ୱର ଖୁଣ୍ଟିଆ ଓ ଅବସରପ୍ରାପ୍ତ ଶିକ୍ଷକ ବିଶ୍ୱନାଥ ବାରିକଙ୍କୁ ସମ୍ବର୍ଦ୍ଧନା ଦିଆଯାଇଥିଲା। ପୂର୍ବରୁ ଅନୁଷ୍ଠିତ ବିଭିନ୍ନ ପ୍ରତିଯୋଗିତାରେ କୃତୀ ପ୍ରତିଯୋଗୀମାନଙ୍କୁ ପୁରସ୍କୃତ କରାଯାଇଥିଲା। ବରିଷ୍ଠ ଶିକ୍ଷକ ହୃଷୀକେଶ ବାରିକ ଅତିଥିଙ୍କୁ ମଞ୍ଚକୁ ନିମନ୍ତ୍ରଣ, ବାବାଜୀ ଚରଣ ଦଳେଇ ଅତିଥି ପରିଚୟ, ଅଧ୍ୟକ୍ଷା ସିଲିରାଣୀ ବାରିକ ସ୍ୱାଗତ ଭାଷଣ ପ୍ରଦାନ, ବିଦ୍ୟାଳୟର ପ୍ରତିଷ୍ଠାତା ପଦ୍ମଲୋଚନ ବାରିକ ବାର୍ଷିକ ବିବରଣୀ ପାଠ ଓ ଅବସରପ୍ରାପ୍ତ ଶିକ୍ଷକ ଦିଗମ୍ବର ସେଠୀ ଧନ୍ୟବାଦ ଅର୍ପଣ କରିଥିଲେ। ଶେଷରେ ଛାତ୍ରୀଛାତ୍ରଙ୍କ ଦ୍ୱାରା ସାଂସ୍କୃତିକ କାର୍ଯ୍ୟକ୍ରମ ପରିବେଷଣ ହୋଇଥିଲା। ଶିକ୍ଷୟିତ୍ରୀ ବୀଣାପାଣି ଜେନା, ରୀନାବାଳା ରଥ, ବନିତା ଜେନା, ପର୍ଶୁରାମ ବାରିକ, ରମେଶ ବାରିକଙ୍କ ସହ ପରିଚାଳନା କମିଟି ସଦସ୍ୟ କାର୍ଯ୍ୟକ୍ରମ ପରିଚାଳନାରେ ସହଯୋଗ କରିଥିଲେ।

ନଦୀକୂଳିଆଙ୍କ ଦୁଃଖ କଣ୍ଟିଘାଇ

- ପ୍ରଭାବିତ ହେଉଛନ୍ତି ୪ ବ୍ଲକର ଲୋକେ
- ସୁରକ୍ଷା ଦେବାରେ ଅବହେଳା

ଭଣ୍ଡାରିପୋଖରୀ,୮।୫(ରାଜେନ୍ଦ୍ର ଶତପଥୀ)

ଭଣ୍ଡାରିପୋଖରୀ ବ୍ଲକ ମାଳଦା ପଞ୍ଚାୟତର ରଘୁନାଥପୁରଠାରେ ବୈତରଣୀ ବାମପାର୍ଶ୍ୱରେ ଥିବା 'କଣ୍ଟିଘାଇ' ନଦୀକୂଳିଆଙ୍କ ପାଇଁ ଦୁଃଖ ପାଲଟିଛି। ପ୍ରତିବର୍ଷ ଲୋକେ କଣ୍ଟିଘାଇ ଯୋଗେ ବନ୍ୟା ବିପ୍ରାତକୁ ସାମ୍ନା କରିଆସୁଛନ୍ତି। ଏଠାରେ ମନୁଷ୍ୟକୃତ ଭାବେ ସୃଷ୍ଟି ହୋଇଥିବା ଏହି କଣ୍ଟିଘାଇ ଲୋକଙ୍କ ପାଇଁ ବିପତ୍ତିର କାରଣ ହୋଇଛି। ଏହାଦ୍ୱାରା ୪ ବ୍ଲକ ଯଥା ଭଣ୍ଡାରିପୋଖରୀ, ଧାମନଗର, ତିହିଡ଼ି ଓ ଚାନ୍ଦବାଲି ବ୍ଲକର ଲୋକେ ପ୍ରଭାବିତ ହେଉଛନ୍ତି। ହେଲେ ବିଭାଗ କିମ୍ବା ପ୍ରଶାସନର ଆନ୍ତରିକତା ଅଭାବରୁ ଏହାର ସମାଧାନ ହୋଇପାରୁ ନାହିଁ।

ଆଖୁଆପଦା ଡିଭିଜନ କାର୍ଯ୍ୟାଳୟ ସ୍ଥାଣୁ ପାଲଟିଥିବାରୁ ଏହି ଅଞ୍ଚଳର ଜଳସମ୍ପଦର ସୁପରିଚାଳନା ଓ ବନ୍ୟା ନିୟନ୍ତ୍ରଣ ପାଇଁ ପଡ଼ୋଶୀ ଯାଜପୁର ଡିଭିଜନ କାର୍ଯ୍ୟାଳୟ କାର୍ଯ୍ୟ କରୁଛି। ବ୍ଲକର ବୈତରଣୀ

ନଦୀ ୩୦ କିଲୋମିଟର ପାର୍ଶ୍ୱକୁ ସୁରକ୍ଷା ଦେବାରେ ବିଭାଗ ଅବହେଳା କରିଚାଲିଛି। ମଞ୍ଜୁରୀରୋଡ୍‌ର ବିଡ଼ିଡ଼ିଠାରୁ ଆଖୁଆପଦା ପର୍ଯ୍ୟନ୍ତ ମାତ୍ର ୧୦ କିଲୋମିଟର ନଦୀକୂଳର ବନ୍ଧକୁ କ୍ୟାପିଟାଲ ବନ୍ଧର ମାନ୍ୟତା ଦିଆଯାଇଥିଲେ ମଧ୍ୟ ତାହାର ରକ୍ଷଣାବେକ୍ଷଣ ଆଦୌ କରାଯାଉ ନାହିଁ। କ୍ୟାପିଟାଲ ମାନ୍ୟତାପ୍ରାପ୍ତ ୧୦ କିଲୋମିଟର ନଦୀବନ୍ଧ ବାହାରେ ନଦୀପଠାକୁ ବନ୍ଦାଲୋ-ମଡିଆଳି, ଝୁଙ୍ଗୁଣା ଆଦି ପଞ୍ଚାୟତର ବହୁ ଜନବସତି ଥିଲେ ମଧ୍ୟ ସେଗୁଡ଼ିକର ସୁରକ୍ଷା କଥା ଚିନ୍ତା କରାଯାଉନାହିଁ। ଫଳରେ ଏସବୁ ଗ୍ରାମର ୧୦ ହଜାର ବାସିନ୍ଦା କେବଳ ଭାଗ୍ୟକୁ ଆଦରି ସେଠାରେ ପଡ଼ି ରହିଛନ୍ତି। ଆଖୁଆପଦାଠାରୁ ରଘୁନାଥପୁର ପର୍ଯ୍ୟନ୍ତ ଥିବା ୮ କିଲୋମିଟର ନଦୀବନ୍ଧ ବିଭାଗ ଦ୍ୱାରା କୃଷି ନଦୀବନ୍ଧ ମାନ୍ୟତା ମଧ୍ୟରେ ସୀମିତ ରହିଛି। ଏହାର ରକ୍ଷଣାବେକ୍ଷଣ କରାଯାଉନାହିଁ। ରଘୁନାଥପୁରଠାରୁ ମଣିନାଥପୁର ପର୍ଯ୍ୟନ୍ତ ଥିବା ୫ କିଲୋମିଟର ମାଛବନ୍ଧ ସଦୃଶ ନଦୀବନ୍ଧ ଟେଷ୍ଟରିଲିଫ ବନ୍ଧ ରୂପେ ବିଭାଗ ଦ୍ୱାରା ସ୍ୱୀକୃତ। ଏହା ବିଭାଗୀୟ ନଦୀବନ୍ଧ ମାନଚିତ୍ରରେ ସ୍ଥାନ ପାଇନାହିଁ। ବିଭାଗ ଏହି ସ୍ଥାନରେ ଏକ କୃତ୍ରିମ ଘାଇ ବ୍ୟବସ୍ଥା କରିଛି, ଯାହା ଭଣ୍ଡାରିପୋଖରୀ, ଧାମନଗର, ତିହିଡ଼ି ଆଦି ବ୍ଲକର ପ୍ରାୟ ୨ଲକ୍ଷରୁ ଅଧିକ ଲୋକଙ୍କ ପାଇଁ ବିପଦ ସାଜିଛି। ରଘୁନାଥପୁର ଓ ବିନ୍ଧାଣ ଗ୍ରାମର ସଂଯୋଗସ୍ଥଳୀରେ ଥିବା ନଦୀର ଭୌଗୋଳିକ ବାଙ୍କକୁ ଏକ ସୁଯୋଗ ରୂପେ ବ୍ୟବହାର କରି ବିଭାଗ ସ୍ୱାଧୀନତା ପରବର୍ତ୍ତୀ କାଳରେ ୧୯୭୧ ମସିହାରେ କୃତ୍ରିମ ଭାବେ କଣ୍ଟିଘାଇ ସୃଷ୍ଟି କରି ପୂର୍ବର ଖୋଳା ନାଳ ସହ ସଂଯୋଗ କରିଛି। ପୂର୍ବରୁ ପ୍ରଶସ୍ତ ପ୍ରାନ୍ତର ଥିବା ଏହି ସ୍ଥାନରେ ନଦୀର ବାଙ୍କ ଶଯ୍ୟାକୁ ଏଡ଼ାଇ ବନ୍ୟାଜଳ ଅପେକ୍ଷାକୃତ ସିଧା ହେଉଥିବା କଣ୍ଟିଘାଇ ମଧ୍ୟ ଦେଇ ଅତି କ୍ଷିପ୍ର ଗତିରେ ପ୍ରବେଶ କରିବା ଯୋଗୁ ଅନାୟାସରେ ଏହି ଘାଇ ଏକ ନଦୀ ସଦୃଶ ରୂପ ଧାରଣ କରିଛି। ବିଭାଗୀୟ ନଥିପତ୍ରରେ ଏହି ଘାଇର ଦୈର୍ଘ୍ୟ ୨୭୦ ମିଟର ଥିବାବେଳେ ବାସ୍ତବରେ ୫୨୦ ମିଟର ଘାଇରେ ବନ୍ୟାଜଳ ପ୍ରବେଶ କରିଥାଏ। ଏହି ଘାଇ ମାଧ୍ୟମରେ ପ୍ରବେଶ ବନ୍ୟାଜଳ ଦ୍ୱାରା ଚାଷଜମି ବାଲିଚର ହେବା, ଘରଦ୍ୱାର ଭସାଇ ନେବା, ରାସ୍ତାଘାଟ ଧୋଇନେବା ଆଦି କାରଣରୁ ପ୍ରତିବର୍ଷ ପ୍ରାୟ ୨ଶହ କୋଟି ଟଙ୍କାର କ୍ଷୟକ୍ଷତି ହୋଇଥାଏ। ଦୁର୍ବଳ ନେତୃତ୍ୱ, ଆଞ୍ଚଳିକତାବାଦ ଓ ଆନ୍ତରିକତାର ଅଭାବ କଣ୍ଟିଘାଇ ସମସ୍ୟା ସମାଧାନ ଦିଗରେ ମୁଖ୍ୟ ଅନ୍ତରାୟ ବୋଲି ଅଞ୍ଚଳବାସୀ ମତପ୍ରକାଶ କରିଛନ୍ତି। ଏ ସମ୍ପର୍କରେ ଆଖୁଆପଦା ଜଳସମ୍ପଦ ବିଭାଗର ଅଧୀକ୍ଷଣ ଯନ୍ତ୍ରୀ ଶରତ ଚନ୍ଦ୍ର ଘଡ଼ାଇଙ୍କୁ ପଚାରିବାରୁ ଏହା ଉପରେ ଆବଶ୍ୟକ ପଦକ୍ଷେପ ନିଆଯାଉଛି ବୋଲି କହିଛନ୍ତି।

ବୈତରଣୀର ସୁରକ୍ଷା ନେଇ ଆନ୍ଦୋଳନ ଡାକରା

ଯୋଡ଼ା,୮।୫(ମାନସ ମହାନ୍ତି)

କେନ୍ଦୁଝର ଜିଲା ଯୋଡ଼ା ବ୍ଲକ୍ ଅନ୍ତର୍ଗତ ବାସୁଦେବପୁରଠାରେ ବୈତରଣୀ ନଦୀ ଉପରେ ନିର୍ମାଣାଧୀନ କାନପୁର ବୃହତ୍ ନଦୀବନ୍ଧ ପ୍ରକଳ୍ପକୁ ଜଳପୁରୁଷ ଡ. ରାଜେନ୍ଦ୍ର ସିଂ ଗୁରୁବାର ଅପରାହ୍ନ ୩ଟା ୩୦ରେ ବୁଲି ଦେଖିଛନ୍ତି। ନଦୀବନ୍ଧର ଜଳଭଣ୍ଡାରରୁ ଶିଳ୍ପକୁ ଜଳନେବା ପାଇଁ ଇନ୍‌ଟେକ୍‌ୱେଲ ନିର୍ମାଣ କରାଯାଉଛି। ଏହାକୁ ନେଇ ଚାଷୀ ମହଲରେ ଅସନ୍ତୋଷ ଦେଖାଯାଇଥିବା ସେ କହିଥିଲେ।

ବୈତରଣୀ ବଞ୍ଚାଅ ଯାତ୍ରାରେ ରାଜେନ୍ଦ୍ର ସିଂଙ୍କ ସହ ସ୍ଥାନୀୟ ଲୋକେ।

ଜଳପୁରୁଷ ସିଂ କହିଛନ୍ତି, କେନ୍ଦୁଝର ଜିଲା ବୈତରଣୀ, ଖଣି ଓ ମା' ତାରିଣୀଙ୍କ ପାଇଁ ଦେଶରେ ପ୍ରସିଦ୍ଧି ଲାଭ କରିଛି। ବୈତରଣୀ ନଦୀରେ ନଦୀବନ୍ଧ ନିର୍ମାଣ କରାଯାଇ ଚାଷଜମିକୁ ଜଳସେଚନ କରିବା ପରିବର୍ତ୍ତେ ଶିଳ୍ପକୁ ଜଳଯୋଗାଣ ପାଇଁ କରାଯାଉଥିବା ଯୋଜନାକୁ ତୀବ୍ର ବିରୋଧ କରିଥିଲେ। ବୈତରଣୀ ଏବେ ମୁମୂର୍ଷୁ ଅବସ୍ଥାକୁ ଆସିଗଲାଣି। ନଦୀ ବିଲୁପ୍ତ ହେଲେ ସଭ୍ୟତାର ଅନ୍ତ ଘଟିବ। ନଦୀରେ ପରିବେଶ ଅନୁଯାୟୀ ହେଉଥିବା ସ୍ରୋତକୁ ରୋକାଯାଇ ଚାଷୀଙ୍କ ସାମୂହିକ ବିକାଶ ପାଇଁ ଏହାକୁ ବ୍ୟବହାର କରାଯିବାର ଯଥାର୍ଥତା ରହିଛି। ମାତ୍ର କାନପୁର ଜଳସେଚନ ପ୍ରକଳ୍ପରେ ବର୍ତ୍ତମାନ ଚାଷୀ ହତାଶ ହେଉଥିବା ବେଳେ ଶିଳ୍ପସଂସ୍ଥାଗୁଡ଼ିକର ଇନ୍‌ଟେକ୍‌ୱେଲ ଜଳଭଣ୍ଡାର ନିକଟରେ ନିର୍ମାଣ କାର୍ଯ୍ୟ ଦ୍ରୁତଗତିରେ ଚାଲିଛି। ଏହାକୁ ବିରୋଧକରି ମଞ୍ଚ ପକ୍ଷରୁ ଚଳିତ ମାସ ଏକ ବୈଠକ କରାଯିବ। ମହାନଦୀ ବଞ୍ଚାଅ ଆନ୍ଦୋଳନର ଆବାହକ ସୁଦର୍ଶନ ଦାସ କହିଛନ୍ତି, ବୈତରଣୀ ନଦୀର ସୁରକ୍ଷା ଓ କାନପୁର ନଦୀବନ୍ଧରୁ ଚାଷୀ କିପରି ଜଳ ପାଇବେ, ସେ ନେଇ ଜିଲା ସାରା ଆନ୍ଦୋଳନ କରାଯିବ। ଏଥିପାଇଁ ଜିଲାର ଚାଷୀଙ୍କୁ ଆହ୍ୱାନ କରିଥିଲେ। ଏସିଆ ମହାଦେଶର ନଦୀ ଉପରେ ରିସର୍ଚ୍ଚ କରୁଥିବା ମହିଳା ସାମାଜିକକର୍ମୀ ବ୍ରତୀନ୍ଦି ଜେନା କହିଥିଲେ, ବୈତରଣୀ ନଦୀ ଆଗତ ଭବିଷ୍ୟତରେ ଏକ ଅତୀତ ହୋଇ ରହିଯିବ। ଏବେ ସୁସ୍ଥଭାବେ ଜଳ ପ୍ରବାହ ହେଉନାହିଁ, ଯାହାକି ଉଦ୍‌ବେଗର

କାନପୁର ନଦୀବନ୍ଧ ଯୋଜନା ବୁଲି ଦେଖିଲେ ଜଳପୁରୁଷ

ବିଷୟ। ଅଞ୍ଚଳର ସୁନା, କାରୋ ଓ ବୈତରଣୀ ନଦୀ ବଞ୍ଚାଅର ଆଞ୍ଚଳିକ ଆବାହକ ଅଶୋକ ଠାକ୍ରୁ କହିଛନ୍ତି, ପ୍ରଖର ସ୍ରୋତ ଅଞ୍ଚଳରେ ଥିବା ନଦୀଗୁଡ଼ିକରେ ଆଉ ଦେଖିବାକୁ ମିଳୁନାହିଁ। ଖନନ ହେତୁ ମୃତ୍ତିକା ଅବକ୍ଷୟ ଜଳସ୍ରୋତକୁ ହ୍ରାସ କରିଦେଲାଣି। ଶିଳ୍ପ ହେଉ କିନ୍ତୁ ଜୀବନ ଜୀବିକା ଓ ସଭ୍ୟତା କ୍ଷୟ ନ ହେଉ ବୋଲି କହିଥିଲେ। ଅପରାହ୍ନ ୫ ଟାରେ ଯୋଡ଼ାସ୍ଥିତ ବିଛାକୁଣ୍ଡି ଅଞ୍ଚଳରେ ଥିବା ଏକ ଖଣି କମ୍ପାନୀର ବନ୍ଧକୁ ଦେଖିବା ପାଇଁ ଯାଇଥିଲେ। ଏହି ଅବସରରେ ନଦୀ ବଞ୍ଚାଅ ଆନ୍ଦୋଳନର କର୍ମକର୍ତ୍ତାଙ୍କୁ ଯୋଡ଼ା ଟ୍ରକ୍ ମାଲିକ ସଂଘର କର୍ମକର୍ତ୍ତା, କାନପୁର ବନ୍ଧର ବିସ୍ଥାପିତ, ଚାଷୀ ଭେଟି ସେମାନଙ୍କ ଅସୁବିଧା ସମ୍ପର୍କରେ ଜଣାଇଥିଲେ।

ଶ୍ୱଶୁରଘରେ ଜ୍ୱାଇଁଙ୍କ ଆତ୍ମହତ୍ୟା

ପାଟଣା,୮।୫(ବୀରକିଶୋର ଦାଶ)

କେନ୍ଦୁଝର ଜିଲା ପାଟଣା ଥାନା ଦିଗପଶି ଗାଁରେ ପାରିବାରିକ କଳହରୁ ବୁଧବାର ଜଣେ ଯୁବକ ଆତ୍ମହତ୍ୟା କରିଛନ୍ତି। ମୃତକ ଜଣକ ସାହାରପଡ଼ା ବ୍ଲକ୍ ମାଛଗଡ଼ ପଞ୍ଚାୟତ ଅସ୍ତଯୋଡ଼ି ଗ୍ରାମର ଲେମ୍ବୁଧର ନାଏକଙ୍କ ପୁଅ ମହେଶ୍ୱର(୨୩)। ସେ ମଙ୍ଗଳବାର ଦିଗପଶି ଗାଁ ଶ୍ୱଶୁର ଘରକୁ ଆସିଥିଲେ। ତାଙ୍କ ସ୍ତ୍ରୀଙ୍କ ସହ କୌଣସି କଥାକୁ ନେଇ ଝଗଡ଼ା ହୋଇଥିଲା। ଉତ୍କ୍ଷିପ୍ତ ହୋଇ ବିଲ ମଝିରେ ଥିବା ନିମ୍ବଗଛରେ ଗାମୁଛା ସହାୟତାରେ ଫାଶି ଲଗାଇ ଆତ୍ମହତ୍ୟା କରିଛନ୍ତି। ପୋଲିସ ବୁଧବାର ଝୁଲନ୍ତା ମୃତହେଦକୁ ଜବତ କରିଥିଲା। ପାଟଣା ଗୋଷ୍ଠୀ ସ୍ୱାସ୍ଥ୍ୟକେନ୍ଦ୍ରରେ ମୃତଦେହ ବ୍ୟବଚ୍ଛେଦ ପରେ ପରିବାର ଲୋକଙ୍କୁ ହସ୍ତାନ୍ତର କରାଯାଇଛି। ଏ ନେଇ ପାଟଣା ଥାନାରେ ଏକ ମାମଲା(ନଂ. ୧୧/୨୫)ରୁଜୁ ହୋଇ ତଦନ୍ତ ଚାଲିଥିବା ସାହାରପଡ଼ା ଫାଣ୍ଡି ଅଧିକାରୀ ପାତ୍ର ଓରାମ କହିଛନ୍ତି।

ମା'ବାପାଙ୍କ ମୃତ୍ୟୁ ପରେ ବେସାହାରା ୪ ପିଲା

ସହାୟତା ପାଇଁ ବିଡିଓଙ୍କୁ ଭେଟିଲେ ଜନ ପ୍ରତିନିଧି

ବଡଲା,୮।୫(ଦୁର୍ଗା ପ୍ରସାଦ ଆୟଚ)

କେନ୍ଦୁଝର ଜିଲା ହାଟଡ଼ିହୀ ବ୍ଲକ୍ ଆଦିବାସୀ ବହୁଳ ଜଙ୍ଗଲ ପାହାଡ଼ ପରିବେଷ୍ଟିତ କେ.ବାଲିପାଳ ପଞ୍ଚାୟତ ମଲ୍ଲିପଶିରେ ମା'ବାପାଙ୍କ ମୃତ୍ୟୁପରେ ୪ ଝିଅ, ପୁଅ ବେସାହାରା ହୋଇପଡ଼ିଛନ୍ତି। ପିଲାଙ୍କ ଭବିଷ୍ୟତ କଥା ଚିନ୍ତା କରି ସ୍ଥାନୀୟ ଜନ ପ୍ରତିନିଧିମାନେ ବିଡିଓଙ୍କୁ ଭେଟିଛନ୍ତି।

ସୂଚନା ଅନୁଯାୟୀ, ଗ୍ରାମର ବଳରାମ ଶଙ୍ଖୁଆଳଙ୍କ ୬ ମାସ ପୂର୍ବେ ମୃତ୍ୟୁ ଘଟିଥିଲା। ସ୍ୱାମୀଙ୍କ ମୃତ୍ୟୁ ପରେ ସ୍ତ୍ରୀ ଖଇରା ଦୁଃଖକଷ୍ଟରେ ପରିବାର ପ୍ରତିପୋଷଣ କରୁଥିଲେ। ଖଇରା ମଧ୍ୟ ରୋଗାଗ୍ରସ୍ତ ହୋଇ ୨୦ ଦିନ ପୂର୍ବେ ମୃତ୍ୟୁବରଣ କରିଛନ୍ତି। ମା'ବାପାଙ୍କ ମୃତ୍ୟୁପରେ ଏବେ ୪ ଭଉଣୀ, ଭାଇ ଅନାଥ ହୋଇଯାଇଛନ୍ତି। ବଡ ଝିଅଙ୍କୁ ୧୫ ବର୍ଷ ବୟସ ହୋଇଥିବା ବେଳେ ସେ ପଞ୍ଚମ ଶ୍ରେଣୀ ପର୍ଯ୍ୟନ୍ତ ଶିକ୍ଷା ଗ୍ରହଣ କରିଛନ୍ତି। ସେହିପରି ଏକ ପୁଅକୁ ୧୦ ବର୍ଷ ଓ ଜଣେ ଝିଅକୁ ୮ ବର୍ଷ ଓ ସାନପୁଅକୁ ୫ ବର୍ଷ ହୋଇଥିବା ବେଳେ ବଡ଼ ଭୁଉଣୀ ଭରସାରେ ୩ ଶିଶୁ ଭଙ୍ଗା ଚାଳଘରେ ପଡ଼ି ରହିଛନ୍ତି। କେ.ବାଲିପାଳ ସରପଞ୍ଚ କୁନ୍ତଳା ନାୟକ, ଧନୁର୍ଜୟପୁର ପୂର୍ବତନ ସରପଞ୍ଚ ବିବେକାନନ୍ଦ ରାଉତଙ୍କ ସହଯୋଗରେ ଖଇରୀଙ୍କର ଦଶହାକାର୍ଯ୍ୟ କରାଯାଇଥିଲା। ଭଉଣୀ, ଭାଇଙ୍କୁ ଧନୁର୍ଜୟପୁର ପଞ୍ଚାୟତ କାର୍ଯ୍ୟାଳୟରେ ରଖାଯାଇଛି। ପିଲାଙ୍କୁ ମୁଖ୍ୟ ସ୍ରୋତରେ ସାମିଲ କରିବାକୁ ସରପଞ୍ଚ, ପୂର୍ବତନ ସରପଞ୍ଚ ହାଟଡ଼ିହୀ ବିଡ଼ିଓ ରଞ୍ଜନ ପରିଡାଙ୍କୁ ଭେଟିଥିଲେ। ସେମାନଙ୍କୁ ଗୋଟିଏ ପକ୍କାଗୃହ ଯୋଗାଇବାକୁ ଗୋଷ୍ଠୀ ଉନ୍ନୟନ ଅଧିକାରୀଙ୍କ ସହିତ ଆଲୋଚନା କରିଥିଲେ। ବିଡିଓ କହିଛନ୍ତି, କିଭଳି ଅସହାୟ ପିଲାଙ୍କୁ ପକ୍କାଗୃହ ଯୋଜନାରେ ସାମିଲ କରାଯିବ, ଶିକ୍ଷା ବ୍ୟବସ୍ଥା ହୋଇପାରିବ ସେ ନେଇ ଜିଲାପାଳଙ୍କ ସହ ଆଲୋଚନା କରିବେ।

ବସ୍ ରୟାଲଟି ଆଦାୟ ବନ୍ଦ ନିର୍ଦ୍ଦେଶ

ଚମ୍ପୁଆ ବସ୍ ମାଲିକ ସଂଘ ବିବାଦ

ଚମ୍ପୁଆ, ୮।୫(ମହେଶ୍ୱର ଦାସ)

କେନ୍ଦୁଝର ଜିଲା ଚମ୍ପୁଆ ବେସରକାରୀ ବସ୍ ମାଲିକ ସଂଘ ନିର୍ବାଚନ ବିବାଦ ପାଇଁ ଅଟକି ରହିଛି। ନିର୍ବାଚନ ନେଇ ଦ୍ୱନ୍ଦ୍ୱ ରହିଥିବା ବେଳେ ଅଧିକ ରୟାଲଟି ଆଦାୟ ହେଉଥିବା ଅଭିଯୋଗ ହୋଇଥିଲା। ତେଣୁ ସଂଘ ନିର୍ବାଚନ ନ ସରିବା ପର୍ଯ୍ୟନ୍ତ ଆଦାୟ ହେଉଥିବା ବସ୍ ରୟାଲଟି ବନ୍ଦ କରିବାକୁ ଗୁରୁବାର ଚମ୍ପୁଆ ଉପଜିଲାପାଳ ନିର୍ଦ୍ଦେଶ ଦେଇଛନ୍ତି। ପ୍ରକାଶ ଯେ, ୧୬ ମାର୍ଚ୍ଚ ୨୦୨୫ରେ ପୂର୍ବ ନିର୍ବାଚିତ ସଦସ୍ୟଙ୍କ ସମୟ ସୀମା ଶେଷ ହୋଇଥିବା ବେଳେ ଏପ୍ରିଲ ୪ରେ ନିର୍ବାଚନା ହେବାର ସମ୍ଭବନା ଥିଲା। ମାତ୍ର ମାଲିକ ସଂଘ ମଧ୍ୟରେ ନିର୍ବାଚନକୁ ନେଇ ବିବାଦ ଦେଖାଦେବାରୁ ଉପଜିଲାପାଳଙ୍କ ଦ୍ୱାରସ୍ଥ ହୋଇଥିଲେ। ଉପଜିଲାପାଳ ଉଭୟ ପକ୍ଷଙ୍କୁ ଡକାଇ ଏକ ସମନ୍ୱୟ ବୈଠକ କରିଥିଲେ। ଏହା ମଧ୍ୟରେ ଉପଖଣ୍ଡର ବିଭିନ୍ନ ବସ୍‌ଷ୍ଟାଣ୍ଡରେ କଣ୍ଡକ୍ଟରଙ୍କଠାରୁ ଅଧିକ ଅର୍ଥ ଆଦାୟ କରାଯାଉଥିବାକୁ ବସ୍ ମାଲିକ ଉପଜିଲାପାଳଙ୍କ ଦୃଷ୍ଟି ଆକର୍ଷଣ କରିଥିଲେ। ଅଭିଯୋଗକୁ ଭିତ୍ତିକରି ଉପଜିଲାପାଳ ଉମାକାନ୍ତ ପରିଡ଼ା ବେସରକାରୀ ବସ୍ ମାଲିକ ସଂଘ ନିର୍ବାଚନ ନ ସରିବା ପର୍ଯ୍ୟନ୍ତ ରୟାଲଟି ଆଦାୟ ବନ୍ଦ କରିଛନ୍ତି।

ପୁରୁଣା ବାଇକ୍ ଦୋକାନରେ ଚଢ଼ାଉ

୨୦ ବାଇକ୍ ଜବତ

ଡେଙ୍ଗିକୋଟ,୮।୫(ନୀଳମଣି ମଣ୍ଡଳ)

କେନ୍ଦୁଝର ଜିଲା ଡେଙ୍ଗିକୋଟ ପୋଲିସ ବିଟ୍ ହାଉସ ଅନ୍ତର୍ଗତ ଡେଙ୍ଗିକୋଟ ବଜାରରେ ଥିବା ଏକ ପୁରୁଣା ବାଇକ ଦୋକାନରେ ପୋଲିସ ଗୁରୁବାର ସନ୍ଧ୍ୟା ୫ଟାରେ ଚଢ଼ାଉ କରିଛି। ଘଟଗାଁ ଥାନା ଓ ଡେଙ୍ଗିକୋଟ ପୋଲିସ ବିଟ୍ ହାଉସ ମିଳିତ ଚଢ଼ାଉ କରି ୨୦ ପୁରୁଣା ବାଇକ ଜବତ କରିଛି।

ସୂଚନା ଅନୁଯାୟୀ, କେନ୍ଦୁଝର ଜିଲା ତଥା ରାଜ୍ୟର ବିଭିନ୍ନ ସ୍ଥାନରେ ଦିନକୁ ଦିନ ବାଇକ୍ ଚୋରି ବୃଦ୍ଧି ପାଉଛି। ବାଇକ ଚୋରମାନେ ପୁରୁଣା ବାଇକ୍ ଦୋକାନଗୁଡ଼ିକରେ ବିନା କାଗଜପତ୍ରରେ ବାଇକ ବିକ୍ରି କରିଥାନ୍ତି। ଦୋକାନୀ ସେସବୁ କିଣି ଗ୍ରାମାଞ୍ଚଳରେ ବିକ୍ରି କରୁଛନ୍ତି। ଏ ନେଇ ବାଇକ୍ ନେଇଥିବା ଜଣେ ବ୍ୟକ୍ତିଙ୍କ ଅଭିଯୋଗ ଆଧାରରେ ଚଢ଼ାଉ ହେଇଥିବା ଜଣାପଡ଼ିଛି। ତେବେ ପୁରୁଣା ବାଇକ କିଣାଯାଉଥିବା ଲୋକଙ୍କଠାରୁ ଗାଡ଼ିର କାଗଜପତ୍ର ସମେତ ଗାଡ଼ି ବିକ୍ରି କରୁଥିବା ବ୍ୟକ୍ତିଙ୍କ ସମସ୍ତ ତଥ୍ୟ ଠିକଣା ରଖିବା ଆବଶ୍ୟକ ବୋଲି କୁହାଯାଇଛି। ପୁରୁଣା ବାଇକ୍ ଦୋକାନରେ ରଖାଯାଇଥିବା ଗାଡ଼ିଗୁଡ଼ିକର କାଗଜପତ୍ର ଯାଞ୍ଚ କରାଯିବ। ଗାଡ଼ିର ସମସ୍ତ କାଗଜପତ୍ର ଦେଖାଇ ଗାଡ଼ିଗୁଡ଼ିକ ଦୋକାନୀ ଥାନାରୁ ଆଣିବା ପାଇଁ ପୋଲିସ ପକ୍ଷରୁ କୁହାଯାଇଛି। ଚଢ଼ାଉରେ ଘଟଗାଁ ଥାନା ସବ୍‌ଇନ୍ସପେକ୍ଟର ପ୍ରଶାନ୍ତ ବେହେରା, ଏଏସ୍ଆଇ ଦାମ ଟୁଡୁ, ଡେଙ୍ଗିକୋଟ ପୋଲିସ ବିଟ ହାଉସ ଅଧିକାରୀ ତ୍ରିନାଥ ନାୟକ, ତ୍ରିଲୋଚନ ଘଡ଼େଇ, କପିଳେନ୍ଦ୍ର ରାଉତ ପ୍ରମୁଖ ଚଢ଼ାଉରେ ସାମିଲ ହୋଇଥିଲେ।

ଅଳଙ୍କାର ଜବତ, ଜଣେ ଗିରଫ

ଗହଣା ଦୋକାନୀଙ୍କଠାରୁ ଲୁଟ୍ ଘଟଣା

କେନ୍ଦୁଝର,୮।୫ (ନରେଶ ଚନ୍ଦ୍ର ପଟ୍ଟନାୟକ)

କେନ୍ଦୁଝର ଟାଉନ ଥାନା ଅନ୍ତର୍ଗତ ନରଣପୁର ଗ୍ରାମରେ ଏକ ଗହଣା ଦୋକାନୀଙ୍କଠାରୁ ଗତ ୨୭ ତାରିଖ ରାତି ୯ଟା ୩୦ରେ ଗହଣା ବ୍ୟାଗ୍ ଲୁଟ୍ ଘଟଣାରେ ପୋଲିସକୁ ସଫଳତା ମିଳିଛି। ପୋଲିସ ତଦନ୍ତ କରି ଛତିଶଗଡ଼ର ଲକ୍ଷ୍ମଣ ଗଣ୍ଡଙ୍କୁ ଗିରଫ କରିଥିବା ବେଳେ ଜଣେ ନାବାଳକଙ୍କ ଅଟକ ରଖିଛି। ସେମାନଙ୍କ ନିକଟରୁ ଚୋରି ଗହଣା ଜବତ କରିଥିବା ଜଣାପଡ଼ିଛି। ଏ ନେଇ ଗୁରୁବାର ସନ୍ଧ୍ୟା ୫ଟାରେ ଟାଉନ ଥାନା ପରିସରରେ ଅନୁଷ୍ଠିତ ଖବରଦାତା ସମ୍ମିଳନୀରେ ଏସ୍‌ଡିପିଓ ସୁଦର୍ଶନ ଗାଙ୍ଗେଇ ଓ ଟାଉନ ଥାନା ଅଧିକାରୀ ଶ୍ରୀକାନ୍ତ ସାହୁ ସୂଚନା ଦେଇଛନ୍ତି।

ସୂଚନା ଅନୁଯାୟୀ, ଘଟଣା ଦିନ ରାତି ୯ଟା ୩୦ରେ ଦୀପକ ସାହୁ ଦୋକାନ ବନ୍ଦ କରି ଏକ ବ୍ୟାଗ୍‌ରେ ସୁନା ଓ ରୂପା ଗହଣା ଧରି ବାଇକ୍‌ରେ ଘରକୁ ଫେରୁଥିଲେ। କିଛି ବାଟରେ ୨ ବାଇକରେ ଲୁଟେରାମାନେ ପିଛା କରି ଆକ୍ରମଣ କରି ଗହଣା ଥିବା ବ୍ୟାଗ୍ ଲୁଟ୍ କରି ଫେରାର ହୋଇଯାଇଥିଲେ। ଘଟଣାକୁ ନେଇ ଅଭିଯୋଗ ପରେ ପୋଲିସ ଏକ ମାମଲା (ନଂ.୨୪୬/୨୦୨୫) ରୁଜୁ କରି ତଦନ୍ତ ଆରମ୍ଭ କରିଥିଲା। ସିସିଟିଭି ଫୁଟେଜ, ହୋଟେଲ ଯାଞ୍ଚ କରିବା ସହ ଟେକ୍ନିକାଲ ଯାଞ୍ଚ କରି ଅଭିଯୁକ୍ତଙ୍କୁ ଚିହ୍ନଟ କରିଥିଲା। ଲୁଟ୍‌ରେ ୪ରୁ ଊର୍ଦ୍ଧ୍ୱ ସାମିଲ ଥିବା ବେଳେ ୨ ଜଣଙ୍କୁ ଅଟକ ରଖିଥିଲେ। ଏଥିରେ ଜଣଙ୍କୁ ପୋଲିସ ଗିରଫ କରିଥିବା ବେଳେ ଜଣେ ନାବାଳକଙ୍କୁ ଅଟକ ରଖିଛି। ସେମାନଙ୍କ ନିକଟରୁ ପୋଲିସ ୧.୪୩ କିଲୋ ରୂପା ଗହଣା, ୧୨.୦୯ ଗ୍ରାମ ସୁନା, ୨ ମୋବାଇଲ, ୨ ବେସବଲ ବ୍ୟାଟ ଜବତ କରିଥିବା ପୋଲିସ ସୂଚନା ଦେଇଛି।

୨ ଭାଲୁ ମଧ୍ୟରେ ଲଢ଼େଇ, ଏକ ମୃତ

ପାଟଣା,୮।୫(ବୀର କିଶୋର ଦାଶ)

କେନ୍ଦୁଝର ଜିଲା ପାଟଣା ରେଞ୍ଜ ତଣ୍ଡୋ ବିଟ୍ ଅନ୍ତର୍ଗତ ତଣ୍ଡୋଗ୍ରାମରେ ବୁଧବାର ରାତିରେ ୨ ଭାଲୁ ମଧ୍ୟରେ ଲଢ଼େଇ ହୋଇ ଏକ ଭାଲୁର ମୃତ୍ୟୁ ଘଟିଥିବା ଜଣାପଡ଼ିଛି। ଗୁରୁବାର ସକାଳେ ବନ ବିଭାଗ ମୃତଦେହ ଜବତ କରି ତଦନ୍ତ କରୁଛି। ସୂଚନା ଅନୁଯାୟୀ, ତଣ୍ଡୋଗ୍ରାମ ଜାମୁନାଳିଆ ସାହିର ରାମ ନାଏକଙ୍କ ବାଡ଼ିରେ ଭାଲୁର ମୃତଦେହ ପଡ଼ିଥିଲା। ଲୋକେ ଦେଖି ବନ ବିଭାଗକୁ ଖବର କରିଥିଲେ। ରେଞ୍ଜର ବନ ବିହାରୀ ସର୍ଦ୍ଦାର ଓ ଗାର୍ଡ ଦେବଯାନୀ ମହାନ୍ତ ପହଞ୍ଚି ଭାଲୁ ମୃତଦେହ ଜବତ କରିଥିଲେ। ରେଞ୍ଜ କାର୍ଯ୍ୟାଳୟ ପରିସରରେ ପଶୁ ଡାକ୍ତରଙ୍କ ଦ୍ୱାରା ବ୍ୟବଚ୍ଛେଦ କରାଇ ରେଞ୍ଜ ପରିସରରେ ପୋତି ଦେଇଛନ୍ତି। ରେଞ୍ଜର କହିଛନ୍ତି, ୨ଭାଲୁ ମଧ୍ୟରେ ଲଢ଼େଇରୁ ଗୋଟିଏର ମୃତ୍ୟୁ ହେଇଥିବା ଜଣାପଡ଼ିଛି।

ବଜ୍ରପାତରେ ଯୁବକଙ୍କ ମୃତ୍ୟୁ

ପାଟଣା,୮।୫(ବୀର କିଶୋର ଦାଶ)

କେନ୍ଦୁଝର ଜିଲା ପାଟଣା ବ୍ଲକ୍ ରାଜନଗର ପଞ୍ଚାୟତ ନୂଆଖମଣ ଗ୍ରାମର ଡିପାସାହିରେ ବୁଧବାର ବଜ୍ରପାତରେ ଜଣଙ୍କ ମୃତ୍ୟୁ ଘଟିଛି। ମୃତକ ଜଣକ ହେଉଛନ୍ତି, ପଣ୍ଡାପଡ଼ା ଥାନା ରଗଡ଼ା ଗ୍ରାମର ଲକ୍ଷ୍ମଣ ମୁଣ୍ଡାଙ୍କ ପୁଅ ଈଶ୍ୱର(୩୫)। ସେ ନୂଆଖମଣ ଗ୍ରାମର ଶ୍ୱଶୁର ପାତ୍ର ମୁଣ୍ଡାଙ୍କ ଘରକୁ ଆସିଥିଲେ। ରାତିରେ ଏକ ଗଛ ମୂଳରେ ଛିଡ଼ା ହୋଇଥିବା ବେଳେ ବଜ୍ରପାତର ଶିକାର ହୋଇ ହୋଇଥିଲେ। ଗୁରୁତର ଅବସ୍ଥାରେ ତାଙ୍କୁ କେନ୍ଦୁଝର ଜିଲା ମୁଖ୍ୟ ଚିକିତ୍ସାଳୟରେ ଭର୍ତ୍ତି କରାଯାଇଥିଲା। ସେଠାରେ ଡାକ୍ତର ତାଙ୍କୁ ମୃତ ଘୋଷଣା କରିଥିଲେ। ପୋଲିସ ଗୁରୁବାର କେନ୍ଦୁଝର ଜିଲା ମୁଖ୍ୟ ଚିକିତ୍ସାଳୟରେ ମୃତଦେହ ବ୍ୟବଚ୍ଛେଦ କରାଇ ପରିବାର ଲୋକଙ୍କୁ ହସ୍ତାନ୍ତର କରି ତଦନ୍ତ କରୁଛି।

ଭାଲୁ ଆକ୍ରମଣରେ ଜଣେ ଗୁରୁତର

ଆନନ୍ଦପୁର/ମନହରପୁର/ ଠାକୁରମୁଣ୍ଡା,୮।୫ (ସୁଶାନ୍ତ କୁମାର ସାହ/ ବିପିନି ଦାସ/ ତାରା କାନ୍ତ ପଟ୍ଟନାୟକ)

କେନ୍ଦୁଝର ଜିଲା ଆନନ୍ଦପୁର ଅଞ୍ଚଳରେ ୨ ଭାଲୁ ଆକ୍ରମଣରେ ଜଣେ ଗୁରୁତର ହୋଇଛନ୍ତି। ଗୁରୁତର ଜଣଙ୍କ ହେଲେ ଆନନ୍ଦପୁର ଥାନ ଅନ୍ତର୍ଗତ ପଣସଡ଼ିହା ଗ୍ରାମର କୁମୁଦ ସେନାପତି (୪୫)। ତାଙ୍କୁ ଠାକୁରମୁଣ୍ଡା ଗୋଷ୍ଠୀ ସ୍ୱାସ୍ଥ୍ୟକେନ୍ଦ୍ରରେ ଚକିତ୍ସା ପରେ ଘଷିପୁରା ସ୍ୱାସ୍ଥ୍ୟକେନ୍ଦ୍ରକୁ ସ୍ଥାନାନ୍ତର କରାଯାଇଛି। କୁମୁଦ ସକାଳୁ ପ୍ରତିଦିନ ପରି ପାଖ ଜଙ୍ଗଲକୁ ଛେଳି ଚରାଇବାକୁ ଯାଇଥିଲେ। ସେଠାରେ ମଧ୍ୟାହ୍ନ ୧୨ଟା ୩୦ ସମୟରେ ଭାଲୁ ହାବୁଡ଼ରେ ପଡ଼ିଯାଇଥିଲେ। ୨ ଭାଲୁଙ୍କ ସହ ବହୁ ସମୟ ଲଢ଼େଇ ହୋଇଥିଲା। କୁମୁଦ ତଳେ ପଡ଼ିଯିବାରୁ ଭାଲୁ ଆକ୍ରମଣ କରିଥିଲା। ସ୍ଥାନୀୟ ଲୋକ ଦେଖିବା ପରେ ଭାଲୁଟିକୁ ଘଉଡ଼ାଇଥିଲେ। ତାଙ୍କୁ ଗୁରୁତର ଅବସ୍ଥାରେ ଚିକିତ୍ସାଳୟରେ ଭର୍ତ୍ତି କରିଥିଲେ।

ଅଂଶୁଘାତରେ ମହିଳାଙ୍କ ମୃତ୍ୟୁ ଅଭିଯୋଗ

ଗୋପବନ୍ଧୁ ନଗର,୮।୫ (ଶାନ୍ତନୁ କୁମାର ମଣ୍ଡୁଆଳ)

ମୟୂରଭଞ୍ଜ ଜିଲା ଗୋପବନ୍ଧୁ ନଗର ବ୍ଲକ ପୁରୁଣା ବାରିପଦା ପଞ୍ଚାୟତ ରାଇପଦା ଗ୍ରାମର ଜଣେ ମହିଳାଙ୍କ ଗୁରୁବାର ଅଂଶୁଘାତରେ ମୃତ୍ୟୁ ଘଟିଥିବା ପରିବାର ଲୋକେ ଅଭିଯୋଗ କରିଛନ୍ତି। ମୃତା ମହିଳା ହେଲେ ଦୁର୍ଗାମଣି ଦାସ (୬୫)। ପୂର୍ବାହ୍ନ ୧୦ଟା ସମୟରେ ସେ ବିଲରୁ ଘରକୁ ଫେରି ଅସୁସ୍ଥ ହୋଇପଡ଼ିଥିଲେ। ପରିବାର ଲୋକେ ତାଙ୍କୁ ଖୁଣ୍ଟା ଡାକ୍ତରଖାନାକୁ ଚିକିତ୍ସା ପାଇଁ ନେଇଥିଲେ ମଧ୍ୟ ଡାକ୍ତର ମୃତ ଘୋଷଣା କରିଥିଲେ। ଏନେଇ ଥାନାରେ ଏକ ଅପମୃତ୍ୟୁ ମାମଲା(ନଂ. ୧୯/୨୫) ରୁଜୁ ହୋଇଛି।

ଶ୍ରୀରାମ ସେନାର ବିଜୟ ଉତ୍ସବ

ବେତନଟୀ, ୮।୫(ଧରଣୀଧର ମହାନ୍ତି)

ବେତନଟୀ ଜୟ ଶ୍ରୀରାମ ସେନା ପକ୍ଷରୁ ଶ୍ରୀରାମ ଛକରେ ଅପରେସନ ସିନ୍ଦୂରକୁ ନେଇ ବୁଧବାର ସନ୍ଧ୍ୟା ୭ଟାରେ ବିଜୟ ଉତ୍ସବ ପାଳନ କରାଯାଇଛି। କାର୍ଯ୍ୟକ୍ରମରେ ସେନାର ସଭାପତି ଆଇନଜୀବୀ ସନ୍ଦୀପ କୁମାର ମିଶ୍ର, ସମ୍ପାଦକ ସୌମ୍ୟ ଶଙ୍କର ଆଚାର୍ଯ୍ୟ, ଦିଲୀପ ମିଶ୍ର, ଚନ୍ଦ୍ରଶେଖର ମହାପାତ୍ର, ପୁନିତ କ୍ରିଷ୍ଣା ସାହୁ, ମାନସ ମଣ୍ଡୁଆଳ, ସତ୍ୟବ୍ରତ ମିଶ୍ର, ତୁଷାରକାନ୍ତ ସିଂହ, ଚିତ୍ତରଞ୍ଜନ ଦାଶ, ଶମ୍ଭୁନାଥ ପଣ୍ଡା, ସୁମନ୍ତ ସାହୁ, ବିକାଶ ମହାନ୍ତ, ମନୋଜ ନାୟକ, ରାକେଶ ପରିଡ଼ା,ଶିବାନନ୍ଦ ମହାନ୍ତଙ୍କ ସମେତ ସମସ୍ତ ସଦସ୍ୟ ଉପସ୍ଥିତ ଥିଲେ।

ଟ୍ରାକ୍ଟର ଧକ୍କାରେ ଶ୍ରମିକ ମୃତ

ଉଦଳା,୮।୫(ସନ୍ତୋଷ କୁମାର ବାଛିନୀ)

ଉଦଳା ଥାନା ଘାଗରାଗଡ଼ି ଗ୍ରାମରେ ଗୁରୁବାର ସକାଳ ୮ଟା ୩୦ରେ ଟ୍ରାକ୍ଟର ଧକ୍କାରେ ଜଣେ ଶ୍ରମିକଙ୍କ ମୃତ୍ୟୁ ଘଟିଛି। ମୃତକ ହେଲେ ଉକ୍ତ ଗ୍ରାମର ଲାଡ୍ରା ସିଂ। ଜଳସେଚନ ବିଭାଗ ପକ୍ଷରୁ ଚାଲିଥିବା କେନାଲ କାମରେ ଲାଡ୍ରା ଶ୍ରମିକ ଭାବେ କାମ କରୁଥିବା ବେଳେ ପଥର ବୋଝେଇ ଏକ ଟ୍ରାକ୍ଟର ତାଙ୍କ ଉପରେ ମାଡ଼ି ଯାଇଥିଲା। ପୋଲିସ ମୃତଦେହ ଜବତ କରି ତଦନ୍ତ ଜାରି ରଖିଛି।

ଅବକାରୀ ଚଢ଼ାଉ, ୭ ଗିରଫ

ମୋରଡ଼ା,୮।୫(ସ୍ମାରକ ମାଜୀ)

ମୟୂରଭଞ୍ଜ ଜିଲା ମୋରଡ଼ା ଅବକାରୀ ବିଭାଗ ଗୁରୁବାର ସକାଳ ୮ଟାରେ ପ୍ରତାପଚନ୍ଦ୍ରପୁର, ମୋହନପୁର ଓ ମେଘାମାରୀ ଗ୍ରାମରେ ଚଢ଼ାଉ କରି ୭ ମଦ ବେପାରୀଙ୍କୁ ଗିରଫ କରିଛି। ମଦ କାରବାର ଅଭିଯୋଗରେ ରାମୀ ମାର୍ଣ୍ଡି, କୁଅଁର ମୁର୍ମୁ ଏବଂ ପାନା ସୋରେନଙ୍କୁ ଗିରଫ କରିଛି। ସେହିପରି କାପୋଇ, ଉଦାଳିପାଳ, ବିରିପାଳ ଗ୍ରାମରେ ଚଢ଼ାଉ କରି ମଙ୍ଗତ ମହାନ୍ତ, ଦୁର୍ଗା ମୁର୍ମୁ, ଲକ୍ଷ୍ମୀ ଟୁଡୁ, ସରସ୍ୱତୀ ମାର୍ଣ୍ଡିଙ୍କୁ ଗିରଫ କରିଥିବା ସୂଚନା ମିଳିଛି।

ଅବସରକାଳୀନ ସମ୍ବର୍ଦ୍ଧନା ଉତ୍ସବ

ବଡ଼ସାହି,୮।୫(ସମ୍ବିତ କୁମାର ରାଉତ)

ନିଖିଳ ଉତ୍କଳ ପ୍ରାଥମିକ ଶିକ୍ଷକ ସଂଘ, ବଡ଼ସାହି ବ୍ଲକ ପକ୍ଷରୁ ଗତ ମାର୍ଚ୍ଚ ଓ ଏପ୍ରିଲ ମାସ ମଧ୍ୟରେ ବଡ଼ସାହି ଗୋଷ୍ଠୀ ଶିକ୍ଷା କାର୍ଯ୍ୟାଳୟ ଅଧୀନରେ ସେବା ପ୍ରଦାନ କରି ଅବସର ଗ୍ରହଣ କରିଥିବା ଶିକ୍ଷୟିତ୍ରୀ, ଶିକ୍ଷକମାନଙ୍କ ଉଦ୍ଦେଶ୍ୟରେ ଅବସରକାଳୀନ ଶ୍ରଦ୍ଧା ସମ୍ବର୍ଦ୍ଧନା କାର୍ଯ୍ୟକ୍ରମ ମଙ୍ଗଳବାର ଡାହିସାହି ସରକାରୀ ପ୍ରାଥମିକ ବିଦ୍ୟାଳୟ ପରିସରରେ ଅନୁଷ୍ଠିତ ହୋଇଯାଇଛି। ନିଖିଳ ଉତ୍କଳ ପ୍ରାଥମିକ ଶିକ୍ଷକ ସଂଘ, ବଡ଼ସାହି ବ୍ଲକର ସଭାପତି ରତିକାନ୍ତ ବେହେରାଙ୍କ ଅଧ୍ୟକ୍ଷତାରେ ଅନୁଷ୍ଠିତ ଉକ୍ତ କାର୍ଯ୍ୟକ୍ରମରେ ନିକଟରେ ଅବସର ଗ୍ରହଣ କରିଥିବା ଘୁଷୁରିଆ ପ୍ରାଥମିକ ବିଦ୍ୟାଳୟର ପ୍ରଧାନଶିକ୍ଷକ ଉଷାମଞ୍ଜରୀ ପଲେଇ, ଆରପଟା ପ୍ରାଥମିକ ବିଦ୍ୟାଳୟର ପ୍ରଧାନଶିକ୍ଷକ ଅନୁପମା ଗିରି, ଯମୁନା ପ୍ରାଥମିକ ବିଦ୍ୟାଳୟର ପ୍ରଧାନଶିକ୍ଷକ ବିଷ୍ଣୁରାଣୀ ପାଢ଼ୀ ଓ ସହକାରୀ ଶିକ୍ଷୟିତ୍ରୀ ଗୀତାଞ୍ଜଳି ଭୁଜବଳ ଏବଂ କେନ୍ଦୁଡିହା ଉଚ୍ଚ ପ୍ରାଥମିକ ବିଦ୍ୟାଳୟର ସହକାରୀ ଶିକ୍ଷକ ହରିଶ୍ଚନ୍ଦ୍ର ସେନାପତିଙ୍କୁ ମାନପତ୍ର ଓ ଉତ୍ତରୀୟ ପ୍ରଦାନ ପୂର୍ବକ ବିଦାୟ ସମ୍ବର୍ଦ୍ଧନା ଜ୍ଞାପନ କରାଯାଇଥିଲା। ଏହି ଅବସରରେ ଆୟୋଜିତ ସଭାରେ ପୂର୍ବତନ ଜିଲା ସଭାପତି ରାଜେନ୍ଦ୍ର କୁମାର ଜେନା, ଜିଲା ପ୍ରାଥମିକ ଶିକ୍ଷକ ସଂଘର ଉପଦେଷ୍ଟା ଶିବପ୍ରସାଦ ମହାପାତ୍ର, ପୂର୍ବତନ ବ୍ଲକ ସଭାପତି ଧ୍ରୁବେନ୍ଦ୍ର କୁମାର ଜେନା, ନୂତନ ପେନସନଭୁକ୍ତ ପ୍ରାଥମିକ ଶିକ୍ଷକ ସଂଘର ସଭାପତି କୃପାସିନ୍ଧୁ ବେରା, ସମ୍ପାଦକ ଲଳିତ କୁମାର ମହାନ୍ତି, ଗଣ ଶିକ୍ଷକ ସଂଘର ସଭାପତି ବସନ୍ତ କୁମାର ଜେନା ତଥା ସମ୍ପାଦକ ସରୋଜ କୁମର ବାରିକ, ଅବସରପ୍ରାପ୍ତ ପ୍ରଧାନଶିକ୍ଷକ ସନ୍ତୋଷ କୁମାର ବିଶ୍ୱାଳ ନିମନ୍ତ୍ରିତ ଅତିଥି ରୂପେ ଯୋଗଦେଇଥିଲେ। ଶିକ୍ଷକ ଶ୍ରୀକୃଷ୍ଣ ମହାନ୍ତ ଧନ୍ୟବାଦ ଅର୍ପଣ କରିଥିଲେ।

ଦ.ପୂ. ରେଳପଥ – ଟେଣ୍ଡର

ଟେଣ୍ଡର ବିଜ୍ଞପ୍ତି ନଂ.: ଡିଆର୍‌ଏମ୍‌ଇଏନ୍‌ଜିଆର୍‌ଏନ୍‌ସି-୨୧-୨୭-୨୦୨୫, ତାରିଖ:୦୭।୦୫।୨୦୨୫ । ଭାରତର ରାଷ୍ଟ୍ରପତିଙ୍କ ପାଇଁ ଏବଂ ତରଫରୁ ମଣ୍ଡଳ ରେଳ ପ୍ରବନ୍ଧକ (ଇଏନ୍‌ଜିଜି), ଦ.ପୂ. ରେଳପଥ, ରାଞ୍ଚିଙ୍କ ଦ୍ୱାରା ନିମ୍ନଲିଖିତ କାର୍ଯ୍ୟ ପାଇଁ ଟେଣ୍ଡର ଆହ୍ୱାନ କରାଯାଉଛି: କ୍ର.ସଂ. ଓ ବିଜ୍ଞପ୍ତି ସଂ.; କାର୍ଯ୍ୟର ନାମ; ଟେଣ୍ଡର ମୂଲ୍ୟ; ଇଏମ୍‌ଡି ମୂଲ୍ୟ: (୧) ଡିଆର୍‌ଏମ୍‌ଇଏନ୍‌ଜିଆର୍‌ଏନ୍‌ସି-୨୧-୨୦୨୫; ରାଞ୍ଚି ମଣ୍ଡଳର ପିଡବ୍ଲ୍ୟୁଆଇ/ମୁରୀ-I ଅଧୀନରେ ବିଭିନ୍ନ ୟାର୍ଡଗୁଡ଼ିକ ପାଇଁ ୟାର୍ଡ ଉନ୍ନୟନ/ଉନ୍ନତୀକରଣ କାର୍ଯ୍ୟ ଏବଂ ଟ୍ରାକ୍ ମେଶିନ୍ ସାଇଡିଂ ସମେତ ଅନ୍ୟାନ୍ୟ ଭିତ୍ତିଭୂମି ସୁବିଧାର ବିକାଶ; ₹୮,୯୯,୬୩,୩୫୪.୯୭; ₹୫,୯୯,୮୦୦/-। (୨) ଡିଆର୍‌ଏମ୍‌ଇଏନ୍‌ଜିଆର୍‌ଏନ୍‌ସି-୨୨-୨୦୨୫; ରାଞ୍ଚି ମଣ୍ଡଳର ପିଡବ୍ଲ୍ୟୁଆଇ/ମୁରୀ-II ଅଧୀନରେ ବିଭିନ୍ନ ୟାର୍ଡଗୁଡ଼ିକ ପାଇଁ ୟାର୍ଡ ଉନ୍ନୟନ/ଉନ୍ନତୀକରଣ କାର୍ଯ୍ୟ ଏବଂ ଟ୍ରାକ୍ ମେଶିନ୍ ସାଇଡିଂ ସମେତ ଅନ୍ୟାନ୍ୟ ଭିତ୍ତିଭୂମି ସୁବିଧାର ବିକାଶ; ₹୮,୯୮,୮୬,୭୧୭.୧୪; ₹୫,୯୯,୪୦୦/- । (୩) ଡିଆର୍‌ଏମ୍‌ଇଏନ୍‌ଜିଆର୍‌ଏନ୍‌ସି-୨୩-୨୦୨୫; ରାଞ୍ଚି ମଣ୍ଡଳର ପିଡବ୍ଲ୍ୟୁଆଇ/ରାଞ୍ଚି ଅଧୀନରେ ବିଭିନ୍ନ ୟାର୍ଡଗୁଡ଼ିକ ପାଇଁ ୟାର୍ଡ ଉନ୍ନୟନ/ଉନ୍ନତୀକରଣ କାର୍ଯ୍ୟ ଏବଂ ଟ୍ରାକ୍ ମେଶିନ୍ ସାଇଡିଂ ସମେତ ଅନ୍ୟାନ୍ୟ ଭିତ୍ତିଭୂମି ସୁବିଧାର ବିକାଶ; ₹୮,୯୮,୫୦,୮୩୨.୫୦; ₹୫,୯୯,୩୦୦/- । (୪) ଡିଆର୍‌ଏମ୍‌ଇଏନ୍‌ଜିଆର୍‌ଏନ୍‌ସି-୨୪-୨୦୨୫; ରାଞ୍ଚି ମଣ୍ଡଳର ପିଡବ୍ଲ୍ୟୁଆଇ/ତାତିସିଲୱାଇ ଅଧୀନରେ ବିଭିନ୍ନ ୟାର୍ଡଗୁଡ଼ିକ ପାଇଁ ୟାର୍ଡ ଉନ୍ନୟନ/ଉନ୍ନତୀକରଣ କାର୍ଯ୍ୟ ଏବଂ ଟ୍ରାକ୍ ମେଶିନ୍ ସାଇଡିଂ ସମେତ ଅନ୍ୟାନ୍ୟ ଭିତ୍ତିଭୂମି ସୁବିଧାର ବିକାଶ; ₹୯,୦୦,୧୭,୮୩୩.୫୦; ₹୬,୦୦,୧୦୦/- । (୫) ଡିଆର୍‌ଏମ୍‌ଇଏନ୍‌ଜିଆର୍‌ଏନ୍‌ସି-୨୫-୨୦୨୫; ରାଞ୍ଚି ମଣ୍ଡଳର ପିଡବ୍ଲ୍ୟୁଆଇ/ଲୋହାରଡାଗା ଅଧୀନରେ ବିଭିନ୍ନ ୟାର୍ଡଗୁଡ଼ିକ ପାଇଁ ୟାର୍ଡ ଉନ୍ନୟନ/ଉନ୍ନତୀକରଣ କାର୍ଯ୍ୟ ଏବଂ ଟ୍ରାକ୍ ମେଶିନ୍ ସାଇଡିଂ ସମେତ ଅନ୍ୟାନ୍ୟ ଭିତ୍ତିଭୂମି ସୁବିଧାର ବିକାଶ; ₹୯,୦୦,୪୨,୬୫୬.୩୮; ₹୬,୦୦,୨୦୦/-। (୬) ଡିଆର୍‌ଏମ୍‌ଇଏନ୍‌ଜିଆର୍‌ଏନ୍‌ସି-୨୬-୨୦୨୫; ରାଞ୍ଚି ମଣ୍ଡଳର ପିଡବ୍ଲ୍ୟୁଆଇ/ ଗୋବିନ୍ଦପୁର ରୋଡ୍ ଅଧୀନରେ ବିଭିନ୍ନ ୟାର୍ଡଗୁଡ଼ିକ ପାଇଁ ୟାର୍ଡ ଉନ୍ନୟନ/ଉନ୍ନତୀକରଣ କାର୍ଯ୍ୟ ଏବଂ ଟ୍ରାକ୍ ମେଶିନ୍ ସାଇଡିଂ ସମେତ ଅନ୍ୟାନ୍ୟ ଭିତ୍ତିଭୂମି ସୁବିଧାର ବିକାଶ; ₹୮,୯୬,୩୧,୩୨୬.୯୪; ₹୫,୯୮,୨୦୦/-। (୭) ଡିଆର୍‌ଏମ୍‌ଇଏନ୍‌ଜିଆର୍‌ଏନ୍‌ସି-୨୭-୨୦୨୫; ରାଞ୍ଚି ମଣ୍ଡଳର ପିଡବ୍ଲ୍ୟୁଆଇ/ବାନୋ ଅଧୀନରେ ବିଭିନ୍ନ ୟାର୍ଡଗୁଡ଼ିକ ପାଇଁ ୟାର୍ଡ ଉନ୍ନୟନ/ଉନ୍ନତୀକରଣ କାର୍ଯ୍ୟ ଏବଂ ଟ୍ରାକ୍ ମେଶିନ୍ ସାଇଡିଂ ସମେତ ଅନ୍ୟାନ୍ୟ ଭିତ୍ତିଭୂମି ସୁବିଧାର ବିକାଶ; ₹୮,୭୪,୯୬,୬୪୨.୨୭; ₹୫,୮୭,୫୦୦/- । ଟେଣ୍ଡର ବନ୍ଦ ହେବାର ତାରିଖ ଓ ସମୟ: ପ୍ରତ୍ୟେକ ପାଇଁ ତା୩୦।୦୫।୨୦୨୫ରିଖ ୧୫.୦୦ ଘଣ୍ଟିକା । ଅନ୍‌ଲାଇନ୍ ଟେଣ୍ଡରିଂ ପାଇଁ ଟେଣ୍ଡରଦାତାମାନେ ୱେବ୍‌ସାଇଟ୍ www.ireps.gov.in ପରିଦର୍ଶନ କରିପାରନ୍ତି । ପିନ୍ କୋଡ୍-୮୩୪୦୦୩। (PR-132)

कार्यपालक अभियंता का कार्यालय
विशेष कार्य प्रमण्डल भवन निर्माण विभाग, राँची।
Mail:-splworksdivbcdrnc@gmail.com
RFP Cancelation Notice

Nodal Officer, -Procurement Cell, Office of the Executive Engineer Special Works Division Building Construction Department Ranchi द्वारा PR. No. 332393 Building (24-25)#D के तहत प्रकाशित Consultancy Service for Preparation of DPR & PMC Services for Construction of State Guest House at Puri, Odisha कार्य का NIT-11/2024-25 दिनांक–08.08.2024 को अपरिहार्य कारणों से स्थगित किया जाता है।

कार्यपालक अभियंता
विशेष कार्य प्रमण्डल,
भ0 नि0 वि0 राँची।

PR 352002 Building(25-26)D

पुलिस अधीक्षक का कार्यालय, रेल जमशेदपुर

आवश्यक सूचना

दिनांक–29.04.2025 रेलवे स्टेशन राँची से करीब 04 कि0मी0 पूरब रेलवे स्टेशन नामकोम के प्लेटफार्म सं0–01 पर पोल सं0–414/04 के समीप शेड के नीचे लोहे के बैंच पर से एक अज्ञात मृतक पुरूष, उम्र–करीब 70 वर्ष का शव बरामद किया गया है, शव कि विवरणी निम्न प्रकार हैः–

- उम्र–करीब 70 वर्ष,
- रंग–सॉवला,
- कद– करीब 5 फीट 8 इंच
- बाल, दाढ़ी – सफेद (पका हुआ)
- पहनावा– कॉफी रंग का फुल ट्राउजर पैन्ट, काला–उजला चेकदार गमछा ओढ़ा हुआ ।

अतः इस उद्घोषणा के द्वारा आमजनों से अपील की जाती है कि उपरोक्त अज्ञात शव के संबंध में किसी प्रकार की सूचना होने/प्राप्त होने पर निम्नांकित दुरभाष नंबरो पर संपर्क स्थापित कर सूचित करें। आपका परिचय गोपनीय रखा जायेगा एवं आपको उचित ईनाम दिया जायेगा।

पुलिस अधीक्षक, रेल जमशेदपुर :– 9431303400
पुलिस उपाधीक्षक, रेल चक्रधरपुर :– 7488840386
पु0नि0–सह–थाना प्रभारी, रेल थाना राँची :– 9939199626

ह0/–
07.05.25
पुलिस अधीक्षक,
रेल जमशेदपुर

PR 351957 (Police)25-26*D

ଭାରତ ସରକାର
କର୍ପୋରେଟ୍ ବ୍ୟାପାର ମନ୍ତ୍ରଣାଳୟ
ତ୍ୱରାନ୍ୱିତ କର୍ପୋରେଟ୍ ସମାପନ ପ୍ରକ୍ରିୟାକରଣ କେନ୍ଦ୍ର (ସି-ପେସ୍), ଆଇ.ଆଇ.ସି.ଏ. ବିଲ୍ଡିଂ, ୭ମ ମହଲା, ପ୍ଲଟ୍-ପି ୬, ୭, ୮, ସେକ୍ଟର-୫, ଆଇ.ଏମ୍.ଟି. ମାନେସର, ଗୁଡ଼ଗାଓଁ, ହରିୟାଣା - ୧୨୨୦୫୦
ଇମେଲ: roc.cpace@mca.gov.in

Government of India
Ministry of Corporate Affairs
Centre for Processing Accelerated Corporate Exit (C-PACE),
IICA Building, 7th Floor,
Plot P- 6, 7, 8, Sector-5,
IMT Manesar,
Gurgaon, Haryana - 122050
Email: roc.cpace@mca.gov.in

ସତ୍ୟମେବ ଜୟତେ

ଫର୍ମ ନଂ. ଏସ୍‌ଟିକେ-୬
ସର୍ବସାଧାରଣ ବିଜ୍ଞପ୍ତି

[କମ୍ପାନୀ ଅଧିନିୟମ, ୨୦୧୩ର ଧାରା ୨୪୮ର ଉପ-ଧାରା (୨) ଏବଂ ଉପ-ଧାରା (୪) ତଥା କମ୍ପାନୀ (କମ୍ପାନୀ ରେଜିଷ୍ଟରରୁ କମ୍ପାନୀଗୁଡ଼ିକର ନାମ ହଟାଇବା) ନିୟମାବଳୀ, ୨୦୧୬ର ନିୟମ ୭ ଅନୁଯାୟୀ]

ସର୍ବସାଧାରଣ ନୋଟିସ: ଆର୍‌ଓସି/ସି-ପେସ୍/ଏସ୍‌ଟିକେ-୨/୨୪୮(୨)/୨୦୨୪-୨୫/୩୧୫ ତାରିଖ:- ୨୯।୦୪।୨୦୨୫

ସନ୍ଦର୍ଭ: (୧) କମ୍ପାନୀ ଅଧିନିୟମ, ୨୦୧୩ର ଧାରା ୨୪୮ ଅଧୀନରେ ଓଡ଼ିଶା ରାଜ୍ୟରେ (୩)ଟି କମ୍ପାନୀର ନାମକୁ କାଟିବା ବା ହଟାଇବା ମାମଲାରେ:

କ୍ର.ସଂ.	ୱାର୍କ ଆଇଟମ୍	ସିଆଇଏନ୍	କମ୍ପାନୀର ନାମ
୧	ଏବି୨୮୮୨୬୫୬	ୟୁ୫୧୧୦୯ଓଆର୍‌୨୦୦୦ପିଟିସି୦୦୬୧୩୭	ଗଣେଶ କମ୍ପ୍ୟୁଟେକ୍ ମାର୍କେଟିଂ ଆଣ୍ଡ ସର୍ଭିସେସ୍ ପ୍ରାଇଭେଟ୍ ଲିମିଟେଡ୍
୨	ଏବି୩୦୬୩୫୪୩	ୟୁ୭୩୧୦୦ଓଡି୨୦୨୪ପିଟିସି୦୪୫୬୯୫	ଓ୍ୱିଲୋରାପ୍ ମିଡିଆ ପ୍ରାଇଭେଟ୍ ଲିମିଟେଡ୍
୩	ଏବି୩୪୮୪୦୯୪	ୟୁ୦୫୧୫୦ଓଆର୍‌୨୦୧୯ପିଟିସି୩୧୩୨୨	ଶ୍ରୀ ଲିଙ୍ଗରାଜ ମାର୍କେଟିଙ୍ଗ ପ୍ରାଇଭେଟ୍ ଲିମିଟେଡ୍

(୨) ଏତଦ୍ୱାରା ନୋଟିସ ଦିଆଯାଉଛି ଯେ କମ୍ପାନୀ ନିବନ୍ଧକ କମ୍ପାନୀ ଅଧିନିୟମ, ୨୦୧୩ର ଧାରା ୨୪୮(୨) ଅଧୀନରେ ଉପରଦର୍ଶିତ କମ୍ପାନୀଗୁଡ଼ିକଠାରୁ ନିମ୍ନଲିଖିତ କୌଣସି କାରଣ ପାଇଁ ଏହାର/ସେମାନଙ୍କର ନାମ(ଗୁଡ଼ିକ)କୁ କମ୍ପାନୀ ରେଜିଷ୍ଟରରୁ ହଟାଇବା ଲାଗି ଦରଖାସ୍ତ ପ୍ରାପ୍ତ କରିଛନ୍ତି। ସମ୍ପୃକ୍ତ କମ୍ପାନୀ(ଗୁଡ଼ିକ) ସେମାନଙ୍କର ନିଗମୀକରଣ ତାରିଖଠାରୁ ୧ ବର୍ଷ ମଧ୍ୟରେ ବ୍ୟବସାୟ ଆରମ୍ଭ କରିବାରେ ବିଫଳ ହୋଇଛନ୍ତି କିମ୍ବା ଠିକ୍ ତୁରନ୍ତ ପୂର୍ବବର୍ତ୍ତୀ ଆର୍ଥିକବର୍ଷରେ କୌଣସି ବ୍ୟବସାୟ କିମ୍ବା କାର୍ଯ୍ୟ ସଞ୍ଚାଳନ କରିନାହାନ୍ତି ଏବଂ ଏପରି ଅବଧିରେ କମ୍ପାନୀ ଅଧିନିୟମ, ୨୦୧୩ର ଧାରା ୪୫୫ ଅଧୀନରେ ଏକ ନିଷ୍କ୍ରିୟ କମ୍ପାନୀର ସ୍ଥିତି ହାସଲ କରିବା ପାଇଁ କୌଣସି ଆବେଦନ(ଗୁଡ଼ିକ) କରିନାହାନ୍ତି କିମ୍ବା କମ୍ପାନୀ(ଗୁଡ଼ିକ) ନିଷ୍କ୍ରିୟ କମ୍ପାନୀର ସ୍ଥିତି ହାସଲ କରିଛନ୍ତି/କମ୍ପାନୀର ନିଗମୀକରଣ ସମୟରେ ସେମାନେ ଘୋଷଣା କରିଥିବା ସବ୍‌ସ୍କ୍ରିପ୍ସନକୁ ମେମୋରାଣ୍ଡମ୍ ଅନୁଯାୟୀ ସବ୍‌ସ୍କ୍ରାଇବରମାନଙ୍କୁ ପେଡ଼ କରିନାହାନ୍ତି ଏବଂ ଧାରା ୧୦୪'ର ଉପଧାରା (୧) ଅଧୀନରେ ଏହାର ନିଗମୀକରଣର ଏକଶହ ଅଶୀ ଦିନ ମଧ୍ୟରେ ଏ ବାବଦରେ ଘୋଷଣା ଦାଖଲ କରାଯାଇନାହିଁ/ଧାରା ୧୨ର ଉପ-ଧାରା (୯) ଅଧୀନରେ ସଞ୍ଚାଳିତ ଭୌତିକ ଯାଞ୍ଚ ସମୟରେ ଏହା ସ୍ପଷ୍ଟ ହୋଇଛି ଯେ ସେମାନଙ୍କ କୌଣସି ବ୍ୟବସାୟ/କାର୍ଯ୍ୟ ସଞ୍ଚାଳନ କରୁନାହାନ୍ତି, କିନ୍ତୁ ଏହା/ସେମାନେ କମ୍ପାନୀ ଭାବେ ଏହାର/ସେମାନଙ୍କର ପଞ୍ଜୀକରଣକୁ ଜାରି ରଖିବାକୁ ଚାହୁଁନାହାନ୍ତି ଏବଂ ସେଥିପାଇଁ କମ୍ପାନୀ ରେଜିଷ୍ଟରରୁ ଏହାର/ସେମାନଙ୍କର ନାମକୁ ହଟାଇବା/କାଟିବା ଲାଗି ଅନୁରୋଧ କରିଛନ୍ତି।
(୩) ତଦନୁଯାୟୀ, କମ୍ପାନୀ ନିବନ୍ଧକ ଉପରଦର୍ଶିତ କମ୍ପାନୀଗୁଡ଼ିକର ନାମକୁ କମ୍ପାନୀ ରେଜିଷ୍ଟରରୁ ହଟାଇବା କିମ୍ବା କାଟିବା ପାଇଁ ପ୍ରସ୍ତାବ ରଖିଛନ୍ତି।
(୪) କମ୍ପାନୀ ରେଜିଷ୍ଟରରୁ ଉକ୍ତ କମ୍ପାନୀଗୁଡ଼ିକର ନାମକୁ ହଟାଇବା କିମ୍ବା କାଟିବାର ପ୍ରସ୍ତାବ ବାବଦରେ ଯଦି କୌଣସି ବ୍ୟକ୍ତିଙ୍କର କିଛି ଆପତ୍ତି ଥାଏ, ତେବେ ସେ ଏହି ନୋଟିସ ପ୍ରକାଶିତ ହେବା ତାରିଖରୁ ୩୦ ଦିନ ମଧ୍ୟରେ ନିଜର ଆପତ୍ତିକୁ କାର୍ଯ୍ୟାଳୟ ଠିକଣାରେ ପଠାଇପାରନ୍ତି।

ଇର୍କନ ତିର୍କୀ, କମ୍ପାନୀ ନିବନ୍ଧକ
ଦ୍ୱରାନ୍ୱିତ କର୍ପୋରେଟ୍ ସମାପନ ପ୍ରକ୍ରିୟାକରଣ କେନ୍ଦ୍ର

CBC 07123/11/0160/2526

कार्यपालक अभियन्ता का कार्यालय
पेयजल एवं स्वच्छता प्रमण्डल सं.1, धनबाद

अति अल्पकालीन ई-प्रोक्योरमेंट निविदा सूचना (प्रथम आमंत्रण)

निविदा सूचना संख्या– DHN-1/09/2025-26 दिनांक – 08.05.2025

1	कार्य का नाम	SUPPLYING AND LAYING OF 150 MM DIA D.I PIPE K-7 FROM WTP SIYALGUDHARI WATER TANK TO DHANBAD BLOCK-CUM-CIRCLE OFFICE AND GARBHUDIH VILLAGE UNDER JnNURM URBAN WATER SUPPLY SCHEME UNDER D.W. & S. DIVISION NO.1, DHANBAD (DMFT FUND)
2	प्राक्कलित राशि	रू0 242.435 लाख
3	अग्रधन की राशि	रू0 4.90 लाख
4	कार्य पूर्ण करने की अवधि	6 माह
5	वेबसाईट पर निविदा प्रकाशन की तिथि एवं समय	15.05.2025, 4.00 बजे अपराह्न तक।
6	निविदा प्राप्ति (ऑन लाईन बिडींग) की अन्तिम तिथि एवं समय	27.05.2025, 5.00 बजे अपराह्न तक।
7	सरकार के सचिव, सूचना प्रौद्योगिकी एवं ई– गवर्नेस,झारखण्ड मंत्रालय, के ज्ञापांक 120 दिनांक 03.10.2023 के आलोक में विपत्र का मूल्य एवं अग्रधन की राशि Online जमा करने की अन्तिम तिथि एवं समय	27.05.2025, 5.00 बजे अपराह्न तक।
8	तकनीकी बीड खोलने की तिथि एवं समय	28.05.2025, 05.00 बजे अपराह्न
9	निविदा आमंत्रित करने वाले पदाधिकारी एवं कार्यालय का पता	कार्यपालक अभियंता, पेयजल एवं स्वच्छता प्रमण्डल सं.1, धनबाद
10	ई–प्रोक्योरमेंट कार्यालय का सम्पर्क नं0	0326–2311259
11	ई–प्रोक्योरमेंट सेल का हेल्प लाईन नं0	0651–1280345

विस्तृत जानकारी हेतु वेबसाईट नं0– http://jharkhandtenders.gov.in पर देखा जा सकता है।

PR 352007 Drinking Water and Sanitation (25-26)_D

कार्यपालक अभियंता,
पेयजल एवं स्वच्छता प्रमण्डल सं.1, धनबाद

ଭାରତ ଓ ପାକିସ୍ତାନ ମଧ୍ୟରେ ଉତ୍ତେଜନା ଦେଖାଦେବା ପରେ ଗୁରୁବାର ଶ୍ରୀନଗର ଲାଲଚୌକ ବଜାରରେ ଦର୍ଶକଙ୍କ ସଂଖ୍ୟା ହ୍ରାସ ପାଇଛି ।

ପାକିସ୍ତାନ ଗୁଳି ବର୍ଷଣ ପରେ ପୁଞ୍ଚର ନିୟନ୍ତ୍ରଣରେଖା ନିକଟରେ ପ୍ରାଣ ହରାଇଥିବା ଜଣେ ମୃତକଙ୍କ ମା' କ୍ରନ୍ଦନରତା ।

ପାକିସ୍ତାନ ପକ୍ଷରୁ ସୀମାରେ ଆକ୍ରମଣ ଯୋଗୁ କ୍ଷତିଗ୍ରସ୍ତ ହୋଇଥିବା ପୁଞ୍ଚ ଜିଲାର ସିଂ ସଭା ଗୁରୁଦ୍ୱାରାକୁ ଲୋକେ ଦେଖୁଛନ୍ତି ।

ସୀମାପାର ଗୁଳିଗୋଳା ବର୍ଷଣ ଯୋଗୁ ବାରମୂଳା ଜିଲାର ଉରିଠାରେ ଲୋକଙ୍କୁ ଏକ ଆଶ୍ରୟସ୍ଥଳରେ ରଖାଯାଇଛି ।

ଜମ୍ମୁରେ ଆସବାବପତ୍ର ଧରି ଦୁଇ ଶିଶୁ ମିଶ୍ରିଓ୍ୱାଲା ଅଞ୍ଚଳର ଅସ୍ଥାୟୀ ଆଶ୍ରୟସ୍ଥଳକୁ ଯାଉଛନ୍ତି ।

ପ୍ରବଳ ବର୍ଷା ଯୋଗୁ ରମ୍ବାନଠାରେ ଚେନାବ ନଦୀ ଉପରେ ଥିବା ବାଗ୍ଲିହାର ଡ୍ୟାମ୍‌ରୁ ଉଛୁଳା ପାଣି ଛଡ଼ାଯାଉଛି ।

ଭାରତ-ପାକ୍ ସଂଘର୍ଷ ପରିପ୍ରେକ୍ଷୀରେ ଡାଲ୍ ହ୍ରଦ କୂଳରେ କଡ଼ା ସୁରକ୍ଷା ବ୍ୟବସ୍ଥା ।

ନିୟନ୍ତ୍ରଣରେଖାଠାରେ ପାକିସ୍ତାନ ଆକ୍ରମଣରେ ମୃତ ଜଣେ ବ୍ୟକ୍ତିଙ୍କ ଅନ୍ତ୍ୟେଷ୍ଟି ବେଳେ ତାଙ୍କ ସ୍ତ୍ରୀ କ୍ରନ୍ଦନରତା ।

ପଞ୍ଜାବର ଅମୃତସର-ବାଟଲା ସଡ଼କ ନିକଟ ଜେଠୱାଲ ଗ୍ରାମରେ ପଡ଼ିଥିବା ସିଲିଣ୍ଡର ଆକୃତିର ମିଶାଇଲ ସେଲ୍ । ଏହାକୁ ପାକିସ୍ତାନ ଛାଡ଼ିଥିବା ସନ୍ଦେହ କରାଯାଉଛି ।

ବର୍ଷକରେ ୨୩,୭୩,୦୭୦ ଟନ୍ ଷ୍ଟେନ୍‌ଲେସ୍ ଷ୍ଟିଲ ବିକ୍ରି ରେକର୍ଡ

ଭୁବନେଶ୍ୱର,୮।୫ (ଅଭୟ ଦାଶ)

ଜିନ୍ଦଲ ଷ୍ଟେନ୍‌ଲେସ୍ ଲିମିଟେଡ୍ (ଜେଏସ୍‌ଏଲ୍) ର ନିର୍ଦ୍ଦେଶକ ମଣ୍ଡଳୀ ବୈଠକ ଗୁରୁବାର ଅନୁଷ୍ଠିତ ହୋଇଯାଇଛି। ଉକ୍ତ ବୈଠକରେ କମ୍ପାନୀର କାରବାର ଓ ଆଗାମୀ କାର୍ଯ୍ୟପନ୍ଥା ବିଷୟରେ ବିସ୍ତୃତ ଭାବେ ଆଲୋଚନା କରାଯାଇଥିଲାବେଳେ ୨୦୨୫ ମାର୍ଚ୍ଚ ୩୧ରେ ଶେଷ ହୋଇଥିବା ୪ର୍ଥ ତ୍ରୈମାସିକ ଏବଂ ୨୦୨୪-୨୫ ବର୍ଷର ଆର୍ଥିକ ଫଳାଫଳକୁ ମଧ୍ୟ ଘୋଷଣା କରାଯାଇଛି। ସେହିଭଳି ଏହି ସମୟ ମଧ୍ୟରେ କମ୍ପାନୀ ୨୩,୭୩,୦୭୦ ଟନ୍ ଷ୍ଟେନ୍‌ଲେସ୍ ଷ୍ଟିଲ ସାମଗ୍ରୀ ବିକ୍ରି ରେକର୍ଡ କରିଛି, ଯାହା ଗତ ଆର୍ଥିକ ବର୍ଷ ତୁଳନାରେ ୯% ଅଧିକ ବୋଲି କୁହାଯାଉଛି। ଏପରିକି ଏକକ ଭିତ୍ତିରେ କମ୍ପାନୀର ମୋଟ ରାଜସ୍ୱ ବାର୍ଷିକ ୫% ବୃଦ୍ଧି ପାଇ ୪୦,୧୮୨କୋଟି ଟଙ୍କାରେ ପହଞ୍ଚିଛି।

ଅଭ୍ୟୁଦୟ ଜିନ୍ଦଲ

ସେହିପରି ୨୦୨୪-୨୫ ଆର୍ଥିକ ବର୍ଷରେ ୩% ହ୍ରାସ ସହ ଇବିଆଇଟିଡିଏ ୩,୯୦୫ କୋଟି ଟଙ୍କା ଏବଂ ଟିକସ ପରବର୍ତ୍ତୀ ଲାଭ ୨,୭୧୧ କୋଟି ଟଙ୍କା କମ୍ପାନୀ ରେକର୍ଡ କରିଥିବାବେଳେ ସେଥିରେ ବାର୍ଷିକ ଅଭିବୃଦ୍ଧି ୭% ରହିଥିଲା। ଘରୋଇ ଚାହିଦା ନିରନ୍ତର ଅଧିକ ରହିଥିବା ଯୋଗୁ ଏହି ଆର୍ଥିକ ବର୍ଷର ୪ର୍ଥ ତ୍ରୈମାସିକ ବିକ୍ରି ୧୩% ସହ ବାର୍ଷିକ ହାରରେ ବୃଦ୍ଧି ପାଇ ସର୍ବୋଚ୍ଚ ୬,୪୨,୬୪୧ ଟନ୍ ରହିଛି। ବିଶେଷକରି କମ୍ପାନୀର ମୋଟ ରାଜସ୍ୱ ୧୩% ବୃଦ୍ଧି ପାଇ ୧୦,୭୮୬ କୋଟି ଟଙ୍କା ଏବଂ ଇବିଆଇଟିଡିଏ ମଧ୍ୟ ଗତବର୍ଷର ୪ର୍ଥ ତ୍ରୈମାସିକ ତୁଳନାରେ ୮% ବୃଦ୍ଧି ପାଇଛି। ଗତ ଆର୍ଥିକ ବର୍ଷ ତୁଳନାରେ ଟିକସ ପରବର୍ତ୍ତୀ ଲାଭ ପ୍ରଭାବଶାଳୀ ୯୪% ବୃଦ୍ଧି ଘଟିଛି।

ଏ ସମ୍ପର୍କରେ ଜିନ୍ଦଲ ଷ୍ଟେନ୍‌ଲେସ୍‌ର ପରିଚାଳନା ନିର୍ଦ୍ଦେଶକ ଅଭ୍ୟୁଦୟ ଜିନ୍ଦଲ କହିଛନ୍ତି, ଘରୋଇ ବଜାରରେ ଆମର ନେତୃତ୍ୱକୁ ସୁଦୃଢ଼ କରିବା ଏବଂ ଆମର ଯୋଗାଣ ଶୃଙ୍ଖଳା ଉତ୍କର୍ଷକୁ ସୁନିଶ୍ଚିତ କରିବା ଦିଗରେ ଗତ ଆର୍ଥିକ ବର୍ଷ ଆମ ପାଇଁ ଏକ ନିର୍ଣ୍ଣାୟକ ଅଧ୍ୟାୟ ଥିଲା। ଇଣ୍ଡୋନେସିଆରେ ଆମର ଏନ୍‌ପିଆଇ ସୁବିଧାର ପ୍ରାରମ୍ଭିକ କାର୍ଯ୍ୟକ୍ଷମତା, ଆମର କୋଲ୍ଡ ରୋଲ୍ଡ ଉତ୍ପାଦର ବୃଦ୍ଧି କରିବା ପାଇଁ କ୍ରୋମେନି ଷ୍ଟିଲର ସମ୍ପୂର୍ଣ୍ଣ ଅଧିଗ୍ରହଣ ଏବଂ ଏମ୍୧ଏକ୍ସଚେରେ ରଣନୈତିକ ପୁଞ୍ଜିନିବେଶ ଆମର କଞ୍ଚାମାଲ ସିକ୍ୟୁରିଟି, ଉତ୍ପାଦ ବିବିଧତା ଏବଂ ଡିଜିଟାଲ ନେତୃତ୍ୱ ସୁନିଶ୍ଚିତ କରିବା ସହ ଆମର ମୂଲ୍ୟ ଶୃଙ୍ଖଳାକୁ ସୁଦୃଢ଼ କରିଛି। ଆମେ ସବୁଜ ହାଇଡ୍ରୋଜେନ ଉପଯୋଗକୁ ତ୍ୱରାନ୍ୱିତ କରୁଛୁ। ସ୍ଥାୟୀ ଲଜିଷ୍ଟିକ୍ସ, ଭିତ୍ତିଭୂମି ଏବଂ ଶିଳ୍ପ ପାଇଁ ନୂତନ ଉତ୍ପାଦ ଓ ଗ୍ରେଡ୍ ଉଦ୍ଭାବନ କରୁଛୁ, ଅକ୍ଷୟ ଶକ୍ତି ଯୋଗାଣକୁ ବ୍ୟାପକ କରୁଛୁ ଏବଂ ଇଏସଜି ପ୍ରକାଶନ ସହିତ ନେତୃତ୍ୱ ନେଉଛୁ। ଆମେ ଷ୍ଟେନ୍‌ଲେସ୍ ଇସ୍ପାତ ଉତ୍ପାଦନ ଉପରେ ଧ୍ୟାନଦେବା ସହ ଭାରତ ପାଇଁ ଏକ ଜ୍ଞାନକୌଶଳସମ୍ପନ୍ନ ଏବଂ ଆତ୍ମନିର୍ଭରଶୀଳ ଭବିଷ୍ୟତ ଗଠନ ଉପରେ ମଧ୍ୟ ଗୁରୁତ୍ୱ ଦେଉଛୁ।

ଶେୟାର ବଜାରରେ ହ୍ରାସ

ମୁମ୍ବାଇ,୮।୫

ଦିନକ ପରେ ପୁଣି ଥରେ ଘରୋଇ ଶେୟାର ବଜାର କାରବାରରେ ପରିବର୍ତ୍ତନ ଘଟିଛି। ଏପରିକି ଚଳିତ ସପ୍ତାହର ଚତୁର୍ଥ କାର୍ଯ୍ୟଦିବସ ଫଳାଫଳ ଅନୁଯାୟୀ ଶେୟାର ବଜାର କାରବାରରେ ହ୍ରାସ ସହ ନିବେଶକମାନେ ଲକ୍ଷାଧିକ ଟଙ୍କାର ନିବେଶ ହରାଇଛନ୍ତି। ବିଶେଷକରି ଗୁରୁବାର ବମ୍ବେ ଷ୍ଟକ୍ ଏକ୍ସଚେଞ୍ଜ (ବିଏସ୍‌ଇ)ର ସେନ୍‌ସେକ୍ସ ୪୧୨ (୪୧୧.୯୭) ପଏଣ୍ଟ ହ୍ରାସ ଘଟି ୮୦,୩୩୫ (୮୦,୩୩୪.୮୧) ଅଙ୍କରେ କାରବାର ବନ୍ଦ ହୋଇଥିଲା। ସେହିଭଳି ନ୍ୟାଶନାଲ ଷ୍ଟକ୍ ଏକ୍ସଚେଞ୍ଜ (ଏନ୍‌ଏସ୍‌ଇ)ର ନିଫ୍ଟି-୫୦ରେ ମଧ୍ୟ ୧୪୧ (୧୪୦.୬୦) ପଏଣ୍ଟ କମି ୨୪,୨୭୪ (୨୪,୨୭୩.୮୦) ଅଙ୍କରେ କାରବାର ଶେଷ ହୋଇଥିଲା। ଅପରପକ୍ଷରେ ବିଏସ୍‌ଇ ସେନ୍‌ସେକ୍ସର ମିଡକ୍ୟାପ୍ ଓ ସ୍ମଲକ୍ୟାପ୍ ଶେୟାରଗୁଡିକର ଇଣ୍ଡେକ୍ସ ସହିତ ଏନ୍‌ଏସ୍‌ଇ ନିଫ୍ଟି ମିଡକ୍ୟାପ, ସ୍ମଲକ୍ୟାପ ଏବଂ ବ୍ୟାଙ୍କ ଶେୟାରଗୁଡିକର କାରବାରରେ ମଧ୍ୟ ପରିବର୍ତ୍ତନ ହୋଇଛି।

ଏସ୍‌ଆଇପି ଆବାକସ୍‌ର ନୂତନ ଆର୍‌ଓ ଉଦ୍‌ଘାଟିତ

ଭୁବନେଶ୍ୱର,୮।୫

ଏସ୍‌ଆଇପି ଆବାକସ୍‌ର ନୂତନ ଆଞ୍ଚଳିକ କାର୍ଯ୍ୟାଳୟ (ଆର୍‌ଓ) ଗୃହ ବୁଧବାର ଭୁବନେଶ୍ୱରର ଚନ୍ଦ୍ରଶେଖରପୁରଠାରେ ଉଦ୍‌ଘାଟିତ ହୋଇଯାଇଛି। ଏହି ଅବସରରେ ଏସ୍‌ଆଇପି ଏକାଡେମୀ ଇଣ୍ଡିଆର ନିର୍ଦ୍ଦେଶିକା ସର୍‌ଲା କୁଳଶେଖରନ ସମ୍ମାନିତ ଅତିଥି ଭାବେ ଯୋଗଦେଇ ଏହାର ଉଦ୍‌ଘାଟନ କରିଥିଲେ। ଅନ୍ୟମାନଙ୍କ ମଧ୍ୟରେ ଏସ୍‌ଆଇପି ଏକାଡେମୀ ଇଣ୍ଡିଆର ଆରଏମ (ଇଷ୍ଟ) ଶୁଭଜିତ ମୁଲ୍ଲିକ ଏବଂ ଓଡିଶା ଷ୍ଟେଟ୍ ହେଡ୍ ସୁନୀଲ ନାୟକ ପ୍ରମୁଖ ଉପସ୍ଥିତ ଥିଲେ। ଉଲ୍ଲେଖଯୋଗ୍ୟ, ବର୍ତ୍ତମାନ ଭାରତରେ ଏସ୍‌ଆଇପି ଆବାକସ୍‌ର ୧୦୦୦ରୁ ଅଧିକ ଶାଖା କାର୍ଯ୍ୟ କରୁଥିଲାବେଳେ ଓଡ଼ିଶାରେ ମଧ୍ୟ ଏହାର ୨୨ଟି ଶାଖା କାର୍ଯ୍ୟ କରୁଛି। ଏହି ସମସ୍ତ ଶାଖାରେ ବର୍ତ୍ତମାନ ୫୦୦୦ରୁ ଅଧିକ ଛାତ୍ର ଶିକ୍ଷା ଗ୍ରହଣ କରୁଛନ୍ତି। ଏହି ପରିପ୍ରେକ୍ଷୀରେ ଆୟୋଜିତ ଏକ ଖବରଦାତା ସମ୍ମିଳନୀକୁ ସମ୍ବୋଧିତକରି କୁଳଶେଖରନ ଏସ୍‌ଆଇପି ଆବାକସ୍‌ର ଆଭିମୁଖ୍ୟ ଏବଂ ଆଗାମୀ ସମ୍ପ୍ରସାରଣ ସାଙ୍ଗକୁ ଛାତ୍ରମାନଙ୍କୁ କିଭଳି ଅଧିକରୁ ଅଧିକ ଗୁଣାତ୍ମକ ଶିକ୍ଷା ପ୍ରଦାନ କରାଯିବ ସେ ନେଇ ସର୍‌ଲା ବିସ୍ତୃତ ଭାବେ ଆଲୋକପାତ କରିଥିଲେ।

ଜିନ୍ଦଲ ଫାଉଣ୍ଡେଶନକୁ ଓଡ଼ିଶା ଲିଡରଶିପ୍ ଆୱାର୍ଡ

ଭୁବନେଶ୍ୱର,୮।୫

ଜିନ୍ଦଲ ଷ୍ଟିଲ୍ ଆଣ୍ଡ ପାୱାର (ଜେଏସ୍‌ପି)ର ସାମାଜିକ ପ୍ରତିଷ୍ଠାନ ତଥା ଜିନ୍ଦଲ ଫାଉଣ୍ଡେଶନକୁ ନିକଟରେ ଆଉ ଏକ ସମ୍ମାନ 'ଓଡ଼ିଶା ଲିଡରଶିପ୍ ଆୱାର୍ଡ-୨୦୨୫' ଦିଆଯାଇଛି। ଉଲ୍ଲେଖଯୋଗ୍ୟ, ୱାର୍ଲ୍ଡ ସିଏସ୍‌ଆର୍ ଡେ ଦ୍ୱାରା ଭୁବନେଶ୍ୱରଠାରେ ଆୟୋଜିତ ଓଡ଼ିଶା ଲିଡରଶିପ୍ ସମିଟ୍‌ରେ ଜିନ୍ଦଲ ଫାଉଣ୍ଡେଶନକୁ 'ଅର୍ଗାନାଇଜେଶନ ୱିଥ୍ ଓଭରାଲ୍ ସଷ୍ଟେନେବଲ୍ ପ୍ରାକ୍ଟିସ' ପୁରସ୍କାର ପ୍ରଦାନ କରାଯାଇଛି। ଉକ୍ତ କାର୍ଯ୍ୟକ୍ରମରେ ବିଭିନ୍ନ ଶିଳ୍ପାନୁଷ୍ଠାନର ପ୍ରତିନିଧି, ଉନ୍ନୟନ ବିଶେଷଜ୍ଞ ଓ ଅନ୍ୟାନ୍ୟ ବରିଷ୍ଠ କର୍ମକର୍ତ୍ତାମାନେ ଉପସ୍ଥିତ ଥିଲେ। ଜିନ୍ଦଲ ଫାଉଣ୍ଡେଶନ ପକ୍ଷରୁ ଜେଏସ୍‌ପିର ସଭାପତି (ସିଏସ୍‌ଆର୍) ପ୍ରଶାନ୍ତ ହୋତା ପୁରସ୍କାର ଗ୍ରହଣ କରି କହିଥିଲେ, ଜିନ୍ଦଲ ଫାଉଣ୍ଡେଶନର ଅଧ୍ୟକ୍ଷା ଶାଲୁ ଜିନ୍ଦଲଙ୍କ ମାର୍ଗଦର୍ଶନରେ ଆମର ନିରନ୍ତର ବିକାଶ କାର୍ଯ୍ୟକ୍ରମ ଅର୍ଥନୈତିକ ପ୍ରଗତି, ପରିବେଶ ସନ୍ତୁଳନ ଏବଂ ସାମାଜିକ ସମାନତାକୁ ସମନ୍ୱୟକରି ସମାଜ ପାଇଁ ଏକ ଉନ୍ନତ ଭବିଷ୍ୟତ ସୃଷ୍ଟି ନିମନ୍ତେ କାର୍ଯ୍ୟରତ ରହିଛୁ। ଏହି କାର୍ଯ୍ୟକ୍ରମଗୁଡ଼ିକୁ ସଫଳ କରିବାରେ ଲୋକମାନଙ୍କ ସମର୍ଥନ ଏବଂ ଅଂଶଗ୍ରହଣ ପାଇଁ ଆମେ ସେମାନଙ୍କ ନିକଟରେ କୃତଜ୍ଞ ଅଛୁ। ଏହି ପୁରସ୍କାର ଆମ ଟିମ୍‌କୁ ପ୍ରେରଣା ଯୋଗାଇବ। ପୁରସ୍କାର ପାଇଁ ସେ ଜୁରିଙ୍କୁ ଧନ୍ୟବାଦ ଜଣାଇଥିଲେ। ବର୍ଷ ବର୍ଷ ଧରି ଜିନ୍ଦଲ ଫାଉଣ୍ଡେଶନ ଶିକ୍ଷା, ସ୍ୱାସ୍ଥ୍ୟସେବା, ମହିଳା ସଶକ୍ତୀକରଣ, ଆଦିବାସୀ କଲ୍ୟାଣ, ଦକ୍ଷତା ବିକାଶ ଏବଂ ପରିବେଶ ନିରନ୍ତରତା କ୍ଷେତ୍ରରେ ଅନେକ ଅଗ୍ରଣୀ ପଦକ୍ଷେପ କାର୍ଯ୍ୟକାରୀ କରିଛି।

ମାତୃତ୍ୱ ଦିବସରେ ୱଣ୍ଡର୍‌ଲାର ସ୍ୱତନ୍ତ୍ର ଅଫର

ଭୁବନେଶ୍ୱର,୮।୫

ୱଣ୍ଡର୍‌ଲା ହଲିଡେଜ୍ ଲିମିଟେଡ୍ (ୱଣ୍ଡର୍‌ଲା)ର ବହୁପ୍ରତୀକ୍ଷିତ ତଥା ସ୍ୱତନ୍ତ୍ର ଅଫର ସମ୍ପର୍କରେ ଘୋଷଣା କରାଯାଇଛି। ଚଳିତ ମାତୃତ୍ୱ ଦିବସରେ ୱଣ୍ଡର୍‌ଲାର ସମସ୍ତ ଆମ୍ୟୁଜମେଣ୍ଟ ପାର୍କରେ ମା'ମାନଙ୍କ ପାଇଁ ମାଗଣା ପ୍ରବେଶ ସହ ମିଳିତ ଅନୁଭୂତି ପାଇଁ ପାରମ୍ପରିକ ଉପହାର ବାଣ୍ଟିବାକୁ ପରିବାରଗୁଡ଼ିକୁ ଆମନ୍ତ୍ରଣ କରାଯାଉଛି। ସେହିଭଳି ୨୦୨୫ ମେ ୧୦ ଓ ୧୧ରେ ମା'ମାନେ ସେମାନଙ୍କ ପିଲାମାନଙ୍କ ସହ କୋଚି, ବେଙ୍ଗାଲୁରୁ, ହାଇଦ୍ରାବାଦ ଏବଂ ଭୁବନେଶ୍ୱରର ୱଣ୍ଡର୍‌ଲା ପାର୍କରେ ଏକ ସୀମିତ ଅଫର ଅଧୀନରେ ମାଗଣା ସୁବିଧା ପାଇବେ। ସେହିପରି ଏହି ଅଫର ଅନ୍‌ଲାଇନରେ ଉପଲବ୍ଧ ଏବଂ ଅତି କମ୍‌ରେ ଗୋଟିଏ ପିଲା ସମେତ ସର୍ବନିମ୍ନ ତିନୋଟି ଟିକେଟ ବୁକିଂ କରୁଥିବା ପରିବାର ପାଇଁ ଏହା ଲାଗୁହେବ, ଯେଉଁଥିରେ ମା'ଙ୍କୁ ମାଗଣା ପ୍ରବେଶ ସୁବିଧା ପ୍ରଦାନ କରାଯିବ।

ଏହା ଟିକେଟ ଏବଂ ଭୋଜନ କମ୍ବୋରେ ମଧ୍ୟ ବୈଧ ରହିଛି, ଯାହା ଏହାକୁ ପୂରା ଦିନର ଭ୍ରମଣ ପାଇଁ ଏକ ସୁବିଧାଜନକ ବିକଳ୍ପରେ ପରିଣତ କରିଛି। ଏହି ଅଫର କେବଳ ଅନ୍‌ଲାଇନ ବୁକିଂ ଉପରେ ଉପଲବ୍ଧ। ମାଗଣା ପ୍ରବେଶ ଅଭିଯାନକୁ ସମର୍ଥନ କରିବା ପାଇଁ, ୱଣ୍ଡର୍‌ଲାର ସମସ୍ତ ପାର୍କରେ ସମ୍ପର୍କ, ଉଲ୍ଲାସ ଏବଂ ଆନନ୍ଦର ସ୍ପର୍ଶରେ ପରିପୂର୍ଣ୍ଣ ମାତୃତ୍ୱ ଦିବସକୁ ଏକ ଆନନ୍ଦଦାୟକ ଉତ୍ସବରେ ପରିଣତ କରୁଛି। ୱଣ୍ଡର୍‌ଲା ହଲିଡେଜ୍ ଲିମିଟେଡ୍‌ର ସିଓଓ ଧୀରନ ସିଂହ ଚୌଧୁରୀ କହିଛନ୍ତି, ଚଳିତ ମାତୃତ୍ୱ ଦିବସରେ ଆମେ ସାଧାରଣ ଉପହାରଠାରୁ ଆଗକୁ ଯାଇ କିଛି ଅର୍ଥପୂର୍ଣ୍ଣ କରିବାକୁ ଚାହୁଁଥିଲୁ। ଏହି ସ୍ୱତନ୍ତ୍ର ଅଫର ହେଉଛି, ପରିବାରଗୁଡ଼ିକୁ ଦୈନନ୍ଦିନ କାର୍ଯ୍ୟଠାରୁ ଦୂରେଇଯିବାକୁ ଏବଂ ଏକାଠି ଆନନ୍ଦଦାୟକ, ସ୍ଥାୟୀ ସ୍ମୃତି ସୃଷ୍ଟି କରିବାକୁ ଉତ୍ସାହିତ କରିବାର ଆମର ଉପାୟ। ବେଳେବେଳେ ସବୁଠାରୁ ସ୍ମରଣୀୟ ଉତ୍ସବ ଭବ୍ୟ ଆୟୋଜନ ହୋଇ ନ ଥାଏ ବରଂ କେବଳ ଏକାଠି ରହିବାରେ ମିଳିଥାଏ ଏବଂ ଏହା କରିବା ପାଇଁ ୱଣ୍ଡର୍‌ଲାଠାରୁ ଭଲ ସ୍ଥାନ ଆଉ କିଛି ନାହିଁ।

ଟିପିସିଓଡିଏଲ୍‌ରେ ଲୋକ ଅଦାଲତ

ଭୁବନେଶ୍ୱର,୮।୫

ଟାଟା ପାୱାର ସେଣ୍ଟ୍ରାଲ ଓଡ଼ିଶା ଡିଷ୍ଟ୍ରିବ୍ୟୁଶନ ଲିମିଟେଡ୍ (ଟିପିସିଓଡିଏଲ୍)ର ବହୁ ପ୍ରତୀକ୍ଷିତ କାର୍ଯ୍ୟକ୍ରମ 'ଜାତୀୟ ଲୋକ ଅଦାଲତ' ସମ୍ପର୍କରେ ଘୋଷଣା କରାଯାଇଛି। ଏପରିକି ଜାତୀୟ ଆଇନ ସେବା କର୍ତ୍ତୃପକ୍ଷ (ଏନ୍‌ଏଲ୍‌ଏସ୍‌ଏ) ଅଧୀନରେ ଏହି କାର୍ଯ୍ୟକ୍ରମ ଆୟୋଜିତ ହେଉଛି। ସେହିଭଳି ୨୦୨୫ ମେ ୧୦ରେ ଦ୍ୱିତୀୟ ଜାତୀୟ ଲୋକ ଅଦାଲତ-୨୦୨୫ ଅନୁଷ୍ଠିତ ହେବାକୁ ଯାଉଛି। ଏହି ଲୋକ ଅଦାଲତ ଗ୍ରାହକମାନଙ୍କୁ ଆପୋସ ଓ କୋର୍ଟ ବାହାରେ ପ୍ରାକ୍-ବିବାଦ ଏନ୍‌ଫୋର୍ସମେଣ୍ଟ ମାମଲା ଫଇସଲା କରିବାରେ ସକ୍ଷମ କରିବ। ସେହିପରି ଟିପିସିଓଡିଏଲ୍‌ରେ ଜିଲା ଆଇନ ସେବା କର୍ତ୍ତୃପକ୍ଷ ପରିସୀମା ଅଧୀନରେ କେନ୍ଦ୍ରାପଡ଼ା, ଜଗତ୍‌ସିଂହପୁର, ଅନୁଗୋଳ ଓ ନୟାଗଡ଼ଠାରେ ଲୋକ ଅଦାଲତ ଅନୁଷ୍ଠିତ ହେବ। ଉଲ୍ଲେଖଯୋଗ୍ୟ, ୨୦୨୦ ଜୁନ୍ ୩୦ ଓ ୨୦୨୪ ମାର୍ଚ୍ଚ ୩୧ ମଧ୍ୟରେ ହୋଇଥିବା ଯାଞ୍ଚ ସମ୍ପର୍କିତ ପ୍ରବର୍ତ୍ତନ ମାମଲାଗୁଡ଼ିକୁ ଏଥିପାଇଁ ବିଚାରକୁ ନିଆଯିବ। ଏ ସମ୍ପର୍କରେ ଟିପିସିଓଡିଏଲ୍ ସିଇଓ ଅରବିନ୍ଦ ସିଂହ କହିଛନ୍ତି, ଏହି ସୁଯୋଗ ହାସଲ କରିବା ପାଇଁ ଆମେ ସମସ୍ତ ଯୋଗ୍ୟ ଗ୍ରାହକଙ୍କୁ ଆହ୍ୱାନ ଦେଉଛୁ। ଏପରିକି ବକେୟା ଏନ୍‌ଫୋର୍ସମେଣ୍ଟ ମାମଲାଗୁଡ଼ିକର ଫଇସଲା ପାଇଁ ଲୋକ ଅଦାଲତ ହେଉଛି ଏକ ପ୍ରଭାବଶାଳୀ ସମାଧାନ।

ବେଦାନ୍ତରେ ୱାର୍ଲ୍ଡ ଆଥ୍‌ଲେଟିକ୍ସ ଡେ ପାଳିତ

ଭୁବନେଶ୍ୱର,୮।୫

ପ୍ରତି ବର୍ଷ ଭଳି ଚଳିତ ବର୍ଷ ମଧ୍ୟ ବେଦାନ୍ତ ଆଲୁମିନିୟମରେ ୱାର୍ଲ୍ଡ ଆଥ୍‌ଲେଟିକ୍ସ ଡେ ପାଳିତ ହୋଇଯାଇଛି। ଏହି ଅବସରରେ ବେଦାନ୍ତ ଆଲୁମିନିୟମର ଓଡ଼ିଶା ୟୁନିଟ୍ (କଳାହାଣ୍ଡି ଏବଂ ଝାରସୁଗୁଡ଼ା)ରେ ୱାର୍ଲ୍ଡ ଆଥ୍‌ଲେଟିକ୍ସ ଡେ ପାଳନ କରାଯାଇଛି। ଏପରିକି ତୃଣମୂଳ କ୍ରୀଡ଼ା ପ୍ରତିଭାକୁ ପ୍ରୋତ୍ସାହିତ କରିବା ଏବଂ କ୍ରୀଡା ଉତ୍କର୍ଷର ସଂସ୍କୃତି ଗଠନ କରିବା ପାଇଁ କମ୍ପାନୀ ଦୃଢ଼ ପ୍ରତିବଦ୍ଧତାକୁ ପାଳନ କରୁଛି। ଏହି ପ୍ରତିବଦ୍ଧତାକୁ ଆଗକୁ ବଢାଇବା ଲାଗି କମ୍ପାନୀ ଲାଞ୍ଜିଗଡ଼ଠାରେ ବେଦାନ୍ତ କ୍ରୀଡା ତାଲିମ କେନ୍ଦ୍ର ଏବଂ ଝାରସୁଗୁଡ଼ାଠାରେ ବେଦାନ୍ତ ମାର୍ଶାଲ ଆର୍ଟସେ ତାଲିମ କେନ୍ଦ୍ର ଭଳି ପଦକ୍ଷେପ ଅନ୍ତର୍ଭୁକ୍ତ ରହିଛି। ସେହିଭଳି କମ୍ପାନୀର ଏହି ପଦକ୍ଷେପଗୁଡ଼ିକ ବୃତ୍ତିଗତ ପ୍ରଶିକ୍ଷଣ, ଆଧୁନିକ କ୍ରୀଡା ଭିତ୍ତିଭୂମି ଏବଂ ପ୍ରତିଯୋଗିତାମୂଳକ ପ୍ଲାଟ୍‌ଫର୍ମ ପାଇଁ ସୁବିଧା ମାଧ୍ୟମରେ ଅବହେଳିତ ସମ୍ପ୍ରଦାୟର ୨୦୦ରୁ ଅଧିକ ଯୁବକଙ୍କୁ ସଶକ୍ତ କରୁଛି। ଏ ସମ୍ପର୍କରେ ବେଦାନ୍ତ ଆଲୁମିନିୟମର ସିଇଓ ରାଜୀବ କୁମାର କହିଛନ୍ତି, ବେଦାନ୍ତ ଆଲୁମିନିୟମରେ ପ୍ରତିଭାକୁ ଆଗକୁ ଆଣିବା ସହ କ୍ରୀଡ଼ା ଜୀବନକୁ ପରିବର୍ତ୍ତନ କରିବାର ଶକ୍ତି ରଖିଥାଏ। କମ୍ପାନୀ ଓଡ଼ିଶାର ଝାରସୁଗୁଡ଼ାରୁ ଲାଞ୍ଜିଗଡ଼ ପର୍ଯ୍ୟନ୍ତ ଆମର ପଦକ୍ଷେପଗୁଡ଼ିକ କେବଳ ଖେଳାଳି ସୃଷ୍ଟି କରୁନାହିଁ, ବରଂ ଆତ୍ମବିଶ୍ୱାସୀ, ସଶକ୍ତ ବ୍ୟକ୍ତିମାନଙ୍କୁ ଗଠନ କରୁଛି। ଓଡ଼ିଶା ସର୍ବଦା କ୍ରୀଡ଼ା ପ୍ରତିଭାର ଜନ୍ମଭୂମି ହୋଇ ଆସିଛି ଏବଂ ଭିତ୍ତିଭୂମି ନିର୍ମାଣ, ପ୍ରବେଶ ସକ୍ଷମ କରିବା ଏବଂ ଆକାଂକ୍ଷାକୁ ପୋଷଣକରି ଆମେ ସେହି ଐତିହ୍ୟକୁ ସୁଦୃଢ଼ କରିବାରେ ଗର୍ବିତ ଅଛୁ। କଳାହାଣ୍ଡି ଏବଂ ଝାରସୁଗୁଡ଼ାରେ ବେଦାନ୍ତ ଆଲୁମିନିୟମ ଓଡ଼ିଶାର ସମୃଦ୍ଧ କ୍ରୀଡ଼ା ଐତିହ୍ୟ ଉପରେ ନିର୍ମାଣ କରୁଛି। ବିଶେଷକରି ହକି, ତୀରନ୍ଦାଜୀ ଏବଂ ମାର୍ଶାଲ ଆର୍ଟରେ କମ୍ପାନୀ ଜିଲା ହକି ଚାମ୍ପିୟନଶିପ୍ ଭଳି ଅନେକ କାର୍ଯ୍ୟକ୍ରମ ଆୟୋଜନ କରିଛି। ଝାରସୁଗୁଡ଼ା ଜିଲା ଆଥ୍‌ଲେଟିକ୍ସ ଆସୋସିଏସନର ନୂତନ ପ୍ରଶାସନିକ କୋଠା ଭଳି ପ୍ରାୟୋଜିତ ଭିତ୍ତିଭୂମି ନିର୍ମାଣ କରିଛି। ଏହାର ଟାଉନଶିପଗୁଡ଼ିକ ଆଧୁନିକ ଖେଳ ପଡ଼ିଆ ଏବଂ ତାଲିମ ସୁବିଧା ସହ ସଜ୍ଜିତ ରହିଛି, ଯାହା ସକ୍ରିୟ, ସୁସ୍ଥ ଜୀବନଯାପନ ପାଇଁ ଯୁବ ଏବଂ ବୟସ୍କ ଉଭୟଙ୍କ ଅଂଶଗ୍ରହଣକୁ ଉତ୍ସାହିତ କରିଥାଏ।।

ODISHA HYDRO POWER CORPORATION LTD.
OFFICE OF THE SENIOR GENERAL MANAGER (ELECTRICAL), UPPER KOLAB HYDRO ELECTRIC PROJECT
AT/PO- BARINIPUT, DIST-KORAPUT - 764006, ODISHA
PHONE:(06854)242001, FAX:(06854) 242093, e-mail:sgmel.ukhep@gmail.com
CIN: U40101OR1995SGC003963

TENDER CALL NOTICE NO.UKHEP-06/2025-26, DATED 30.04.2025

No.CAD-339: Sealed tenders are invited in TWO PART i.e. (i) Techno Commercial Bid & (ii) Price Bid in separate sealed envelopes from the Registered Manufacturers/ Authorised dealers for "Design, Manufacturing, Supply including Supervision of Installation, Testing & Commission of one no. of new 4 MVA, 33/11 KV Power Transformer for UKHEP, Bariniput.

Sl. No.	Description of Work	Cost of tender paper in Rs. (Non-refundable)	EMD in Rs. (Re-fundable)
1	"Design, Manufacturing, Supply including Supervision of Installation, Testing & Commission of one no. of new 4 MVA, 33/11 KV Power Transformer for UKHEP, Bariniput.	Rs.11,800/- (Rs.10,000/-+ 18% GST)	Rs.73,000/-

The Sale of Tender paper will be from : 10.00 Hr. of Dt.09.05.25 to 11.00 Hrs. of Dt.26.05.2025
The Last date & time of receipt of Tender : Upto **12.00 Hrs. of Dt.26.05.2025**
The date & time of opening of tender : At **12.30 Hrs. of Dt.26.05.2025**
For details of the tender documents, terms and conditions, Eligibility criteria and downloading, please refer our website www.ohpcltd.com.

Sd./- C & P Head, Upper Kolab H.E.Project, Bariniput
OIPR-04002/11/0080/2526

OFFICE OF PANCHAYAT SAMITI, HATADIHI
Bid Identification No. : DTCN No.-01/Hatadihi/2025-26
No.i-82 **No.2794/DEV/Dtd. 05.05.2025**

1. The Block Development Officer, Hatadihi invites sealed Percentage Rate tenders in single cover system only on behalf of Govt of Odisha for the construction of works as detailed as cited in the web portal, from registered and eligible class of civil contractor of the state PWD/ (R&B)/ Water Resources/Rural Works/ MI / CPWD for the following works eventually to be drawn up in the P.W.D P-1 Agreement form in conformity with the Detailed Tender Call Notice.
2. The tender papers(including Tender call Notice, Approved Tender Schedule & DTCN) will be available in the official web site http//:kendujhar.odisha.gov.in from Dt 09.05.2025 to 20.05.2025 and can be downloaded from the website.
3. Bids shall be received by this Agency up to 1.00 P.M. on date 22.05.2025 through Registered Post/ Speed Post only. The authority will not be held responsible for any Postal delay in delivering of the Bid documents or non-receipt of the same.
4. The Bid will be opened on Dt 23.05.2025 at 11.00 A.M. in the office of the undersigned in the presence of the members of the Block Tender committee and the bidders or their authorised representative. If the office happens to be closed on the date of receipt / opening of the bids as specified, above will be received / opened on the next working day at the same time and venue.

Sd./- Block Development Officer, Hatadihi
OIPR-19084/11/0006/2526

Office of the Superintendent
Sardar Vallavbhai Patel Post Graduate Institute of Pediatrics
Health & F.W. Department, Govt. of Odisha
Cuttack-753002, Tel/Fax : 0671-2508978
E-Mail ID - svppgip_cuttack@rediffmail.com
www.svppgip.org
Letter No. : 2722/SVPPGIP, Cuttack **Date : 05.05.2025**

TENDER CALL NOTICE

No.E-71 : The Superintendent SVPPGIP, Cuttack invites sealed tenders from interested reputed travel agencies/Tour operators/Private individuals for commercial use for providing 01 no's of Zest/Tigor/Swift Dzire/Xcent/Etios make AC petrol driven vehicles having sitting capacity not more than 05 no's including driver, which shall conform to the terms and conditions for official use for the Superintendent, SVPPGIP, Cuttack on monthly rent basis to this institute during the year 2025-26 & 2026-27. The last date of receipt of sealed tender by this office will be on or before Dt.28/05/2025 up to 05 P.M. The bid will be received by Regd. post/Speed post only. The bid will be two bid systems the technical bid and price bid. The detail list of items with term and condition can be found in tender paper which will be available from the office website **www.svppgip.org**. The firms have to download the tender paper from the office website. The tender paper cost of Rs.1000/- in the form of BD to be submitted along with technical bid. The Bidders should specifically super scribe, **"HIRING OF THE FOUR WHEELER VEHICLE FOR THE SUPERINTENDENT, SVPPGIP, CUTTACK (OFFICIAL USE)"** on the top of the outer envelope.

Sd./- Superintendent SVPPGIP, Cuttack
OIPR-10176/11/0018/2526

GOVERNMENT OF ODISHA
No.O-131
OFFICE OF THE EXECUTIVE ENGINEER, RURAL WORKS DIVISION-II, NAYAGARH
"e" Procurement Notice for Building Works
Identification No.Online Tender/ 01/RWD-II/2025-26
E-Mail: nayagarhrw2@yahoo.in

1. Name of the Work: Construction of Building Works. 2. Total Number of Works: 7 Nos. 3. Approx. Estimated Cost: Rs.63.03 to Rs.64.99 Lakhs. 4. Class of Contractor: B Class of Contractor. 5. Period of Completion: 6 Months. 6. Other details:

Procurement Officer	Bid Identification No.	Availability of tender online for bidding		Last date and time of seeking tender clarification	Date and Time of Opening	
		From	To		Technical Bid	Financial Bid
1	2	3	4	5	6	7
Executive Engineer, Rural Works Division-II, Nayagarh	Online Tender/ 01/ RWD-II/ 2025-26	Dt.16.05.2025 at 10.00 A.M.	Dt.30.05.2025 at 05.00 P.M.	Dt.30.05.2025 upto 5.00 P.M.	Dt.31.05.2025 at 11.00 A.M.	To be intimated lateron

Further details can be seen from the website www.tendersodisha.gov.in
OIPR-25144/11/0011/2526 Sd./- Executive Engineer, R.W.Division-II, Nayagarh

BHUBANESWAR DEVELOPMENT AUTHORITY BHUBANESWAR
AKASH SHOVA BUILDING, SACHIVALAYA MARG, BHUBANESWAR-751001
Visit us at : http://www.bda.gov.in
RFP No.482 **Date : 05.05.2025**

No.CAD-337 : Executive Engineer, Division-IV, BDA, Bhubaneswar on behalf of Bhubaneswar Development Authority invites Request for proposal (RFP) in ONLINE MODE only for the work: **"SELECTION OF AN AGENCY FOR PROVIDING TEMPORARY LIGHTING ON HIRE / RENTAL BASIS FOR THE BEAUTIFICATION OF STREETS AT VARIOUS LOCATIONS AND B.D.A. OFFICE BUILDING'S IN BHUBANESWAR FOR DIFFERENT OCCASIONS"**. The RFP documents will be available in the website: **https://tendersodisha.gov.in** from **Dtd. 08.5.2025 to 17.5.2025 up to 5.00 P.M.** The last date of receipt of proposals in online mode is up to **5.00 P.M. on Dtd. 19.5.2025** and the RFP will be opened at **11.30 A.M. on Dtd. 20.5.2025** in the office chamber of the Executive Engineer, Division No-IV, BDA, Bhubaneswar in the presence of the bidders or their authorized representatives. Please refer to the RFP documents available in the website **https://tendersodisha.gov.in** for further details. Any addendum / corrigendum / cancellation of RFP can be seen in this website only.

Sd./- Executive Engineer Division No-IV, BDA
OIPR-13033/11/0290/2526

OFFICE OF THE SUPERINTENDING ENGINEER RURAL WORKS DIVISION-I,GANJAM,BERHAMPUR
Government of Odisha e-Procurement Notice
Bid Identification No.Online Tender//01//SERWDG-I//2025-26
No.O-130 E-mail: eerw_gm1@yahoo.co.in
Letter No.2627// RWDG-I//BAM//Date:05.05.2025

1.	Name of the Work	::	Road Work
2.	Estimated Cost	::	Rs.58.82 Lakhs
3.	Period of Completion	::	03 (Three) Calendar Months as shown in Column No.06 of Annexure.
4	Date & Time of Availability of Bid documents in the portal	::	From 08.05.2025 at 11.00 AM to 27.05.2025 upto 6.00 P.M.
5	Last Date/Time for Receipt of Bids in the Portal	::	27.05.2025 upto 6.00 PM
6	Name and Address of the Officer Inviting Bid	::	Superintending Engineer, Rural Works Division-I, Ganjam, Berhampur

Further details can be seen from the e-procurement portal website: https://www.tendersodisha.gov.in.
Sd./- Additional Chief Engineer R.W.Division-I, Ganjam, Berhampur
OIPR-25085/11/0026/2526

ମାଧ୍ୟମିକ ଶିକ୍ଷା ପରିଷଦ, ଓଡ଼ିଶା, କଟକ
ବିଜ୍ଞପ୍ତି ନଂ. 671 (SIOS) ତା.06.5.25 ରିଖ

STATE OPEN SCHOOL CERTIFICATE (SOSC)-2025 (2ND)
ପରୀକ୍ଷା ନିମନ୍ତେ ଫର୍ମ ପୂରଣ ସମ୍ପର୍କିତ ସୂଚନା

No.N-42:ଏତଦ୍ୱାରା ରାଜ୍ୟ ମୁକ୍ତ ବିଦ୍ୟାଳୟ ପ୍ରତିଷ୍ଠାନ, ଓଡ଼ିଶାର ପରୀକ୍ଷାର୍ଥୀଙ୍କ ଅବଗତି ନିମନ୍ତେ ଜଣାଇ ଦିଆଯାଉଅଛି ଯେ, Odisha State Open School Certificate Examination, 2025 (2ND) ନିମନ୍ତେ ଫର୍ମ ପୂରଣର କାର୍ଯ୍ୟସୂଚୀ ନିମ୍ନରେ ପ୍ରଦାନ କରାଗଲା । ଏହି ଫର୍ମ ପୂରଣର ପ୍ରକ୍ରିୟା ONLINE ମାଧ୍ୟମରେ ହେଉଥିବାରୁ ସମସ୍ତ ମୁକ୍ତ ବିଦ୍ୟାଳୟ ଯଥା Block ଏବଂ District Study Centre ର ମୁଖ୍ୟ ଏହି ଫର୍ମ ପୂରଣ କାର୍ଯ୍ୟକୁ ନିର୍ଦ୍ଦିଷ୍ଟ ସମୟରେ ଶେଷ କରାଇବେ ।

୧. ଫର୍ମ ପୂରଣ କରିବାର ତାରିଖ ଓ ସମୟ- ଫର୍ମ ପୂରଣ ଏବଂ Final Submission ତା.14.05.2025 ରିଖ ଠାରୁ ତା.26.05.2025 ରିଖ 11.45 PM ମଧ୍ୟରେ କରିବାକୁ ହେବ ।
୨. ଫର୍ମ ପୂରଣ କରିସାରିବା ପରେ Descriptive Roll Sheetକୁ download କରି ପ୍ରଧାନଶିକ୍ଷକ/ ପ୍ରଧାନଶିକ୍ଷୟିତ୍ରୀମାନେ ନିଜ ତତ୍ତ୍ୱାବଧାନରେ ରଖିବେ ଏବଂ ଏହାର ଏକକିତା ନକଲକୁ ବୋର୍ଡର ସମ୍ପୃକ୍ତ ଆଞ୍ଚଳିକ କାର୍ଯ୍ୟାଳୟରେ ତା.29.05.2025 ରିଖ ସୁଦ୍ଧା ଦାଖଲ କରିବେ ।
୩. ଫର୍ମ ପୂରଣ ସମ୍ପର୍କିତ General ଓ Step By Step Instructions ପରିଷଦର ନିଜସ୍ୱ website "www.bseodisha.ac.in" ରେ ଉପଲବ୍ଧ ହେଉଅଛି । ଏହି ନିର୍ଦ୍ଦେଶାବଳୀକୁ ଭଲ ଭାବେ ପଢିସାରି ଫର୍ମ ପୂରଣ କାର୍ଯ୍ୟ ଆରମ୍ଭ କରିବେ । Back ପରୀକ୍ଷାର୍ଥୀମାନଙ୍କର Form ପୂରଣ କରିବାରେ ଅସୁବିଧା ହେଲେ, Boardର ମୁଖ୍ୟ କାର୍ଯ୍ୟାଳୟ ସହିତ ଯୋଗାଯୋଗ କରିବେ ।
୪. ଫର୍ମ ପୂରଣ କରିବା ପାଇଁ Link "www.bseodisha.ac.in" ରେ ଉପଲବ୍ଧ ହେବ ।

OIPR-27004/11/0081/2526 ସ୍ୱା./- ସମ୍ପାଦକ

OFFICE OF THE DIRECTOR OF PHYSICAL PLANTS OUAT, BHUBANESWAR
No.KK-33
"e-Procurement Notice No.01/2025-26

1	Name of the work	:	Different works inside OUAT Campus Bhubaneswar
2	Total no. of Work	:	04 Nos.
3	Estimated cost	:	Rs.24.71 lakh to 82.50 lakh approximate
4	Class of Contractor	:	As per DTCN
5	Period of Completion	:	As per DTCN
6	Type of tender	:	Single/Double Cover system
7	Date and Time of availability of Bid documents in the portal	:	From Dt.09.05.2025 to 17.00 hrs of dt.23.05.2025
8	Last date/Time for receipt of bids in the portal	:	Dt.23.05.2025 upto 17.00 hrs
9	Submission of Original documents (TP cost, EMD, Affidavit etc as per DTCN)	:	During office hours from dt. 26.05.2025 and dt.28.05.2025 upto 17.00 hrs in the office of the undersigned
10	Date of opening of Bid (Cover-I) through online	:	Dt.29.05.2025 at 11.30 hrs in the office of the undersigned
11	Name & address of the O.I.T (Officer Inviting tender)	:	Director of Physical Plants, OUAT, BBSR

Further details can be seen from the e-procurement portal https://tendersodisha.gov.in.
N.B. Subsequent corrigendum/addendum if required shall be available in the website as indicated above.
Sd./- Director of Physical Plants OUAT, Bhubaneswar
OIPR-01554/11/0014/2526

See Career Appointment on every Wednesday & Saturday

REVENUE AND DISASTER MANAGEMENT DEPARTMENT GOVERNMENT OF ODISHA
No. RDM-LRB-POLICY-0002-2024-17022/R&DM, dated 06 May 2025
Expression of Interest for Engagement of Legal Consultancy Agency for Legislative Reforms in Revenue Laws and related matters

No.D-46 : Revenue and Disaster Management Department, Government of Odisha invites Expression of Interest through EoI from eligible Legal Consultancy Agencies for Policy Matters related to Legislative Reforms in Revenue Laws and related matters.

Eligible consultancy Agencies having desired qualification and experience as per Terms of Reference(ToR) may apply. "EoI" document must be delivered in the address given below through Speed Post / Registered Post to **The Under Secretary, LR Branch, Revenue & Disaster Management Department, Lok Seva Bhawan, Bhubaneswar, Odisha, PIN - 751001**. Submission of "EoI" in any other mode is not acceptable. The last date for receipt of "EoI" is 16.06.2025 upto 17:00 Hours. The EoI will be opened on 17.06.2025 at 11.30 A.M. Hours. (Venue: Conference Hall of R&DM Department) in presence of the bidders or their authorised representative.

The authority in no way will be responsible for any postal delay. Detailed RFP will be issued to shortlisted agencies on the basis of EOI received by Speed Post / Registered Post & thereafter the selection procedure will be governed by Procurement guidelines of QCBS methodology with ratio of 80:20 weightage for Technical qualification and Financial quotation respectively. The details of EoI and ToR is available in website www.odisha.gov.in and https://revenue.odisha.gov.in/ under the weblink "Tender & Advertisement".

The authority reserves the rights to cancel the process at any stage without assigning any reason thereof.

Sd./- Additional Secretary to Government
OIPR-24001/11/0170/2526

ଜନ୍ମଦିନର ଶୁଭେଚ୍ଛା

ସୋନୁ
ପରିବାରବର୍ଗ

ଏଠାରେ ୨ X ୨ ସେ.ମି. ଫଟୋ ଲଗାନ୍ତୁ

ନାମ: .....
ବୟସ:.....
ଜନ୍ମ ତାରିଖ: .....

ସର୍ତ୍ତାବଳୀ: ଏହି କୁପନ ବ୍ୟବହାର କରି ସମ୍ପୂର୍ଣ୍ଣ ମାଗଣାରେ ଜନ୍ମଦିନର ଶୁଭେଚ୍ଛା ଜଣାନ୍ତୁ। ଫଟୋଗ୍ରାଫ ସହିତ କୁପନଟି ପ୍ରକାଶନ ତାରିଖର ୭ ଦିନ ପୂର୍ବରୁ ଜନ୍ମଦିନ ଶୁଭେଚ୍ଛା, ଧରିତ୍ରୀ, ବି-୨୬, ରସୁଲଗଡ ଶିଳ୍ପାଞ୍ଚଳ, ଭୁବନେଶ୍ୱର-୧୦ ଠିକଣାରେ ପହଞ୍ଚିବା ଆବଶ୍ୟକ।

କୋଟିପତି ଆଶା ଦେଖାଇ ଠକେଇ

କଟକ,୮।୫(କାର୍ତ୍ତିକ ସାହୁ)

ରାଜ୍ୟ କ୍ରାଇମବ୍ରାଞ୍ଚ ୨ଟିପୃଥକ ମାମଲାରେ ଅନ୍‌ଲାଇନ ପୁଞ୍ଜିନିବେଶ ଏବଂ ଶେୟାର ବଜାରରେ ନିବେଶ କରି କୋଟିପତି ହେବାର ଆଶା ଦେଖାଇ ଜମାକାରୀଙ୍କଠାରୁ କୋଟି କୋଟି ଟଙ୍କା ଠକି ନେଇଥିବା ଅଭିଯୋଗରେ ୨ଜଣ ସାଇବର ଠକେଇ ଅଭିଯୁକ୍ତଙ୍କୁ ଗିରଫ କରିଛି। ଅଭିଯୁକ୍ତଦ୍ୱୟ ହେଲେ କୋଲକତାର ନିଖିଲ ଜୟସ୍ୱାଲ ଓ ପଶ୍ଚିମବଙ୍ଗରୁ ତାପସ ହଲଦାର (୨୮)। ସେମାନଙ୍କ ନିକଟରୁ ବିଭିନ୍ନ ସାମଗ୍ରୀ ମଧ୍ୟ ଜବତ କରାଯାଇଛି।

ସୂଚନା ଅନୁସାରେ, କଟକ ପୁରୀଘାଟ ଥାନା ଅଞ୍ଚଳରେ ରହୁଥିବା ଜଣେ ୫୦ ବର୍ଷୀୟ ବ୍ୟକ୍ତି ୨୦୨୩ ଅକ୍ଟୋବର ୪ରେ ଶେୟାର ବଜାରରେ ଟଙ୍କା ନିବେଶ କରି ଠକାମିର ଶିକାର ହୋଇଥିଲେ। ଅଭିଯୁକ୍ତମାନେ ପ୍ରଥମେ ତାଙ୍କୁ ସି-୫୧ ଆଇସିଆଇସିଆଇ ସିକ୍ୟୁରିଟିଜ୍ ଅଫିସିଆଲ ଷ୍ଟକ ନାମକ ଏକ ହ୍ୱାଟ୍ସଆପ୍ ଗ୍ରୁପରେ ଯୋଡ଼ିଥିଲେ। ନକଲି ଆପ୍ ମାଧ୍ୟମରେ ଶେୟାର ବଜାରରେ ଟଙ୍କା ନିବେଶ କରିବାକୁ ତାଙ୍କୁ ପ୍ରୋତ୍ସାହିତ କରିଥିଲେ। ପରବର୍ତ୍ତୀ ସମୟରେ ଆଇପିଓ ମାଧ୍ୟମରେ ତାଙ୍କୁ ନକଲି ଋଣ ଅଫର ଦେଇ ଦେଢ଼ କୋଟି ଟଙ୍କା ଫେରସ୍ତ କରିବାକୁ ଅପରାଧୀମାନେ ଚାପ ପକାଇଥିଲେ। ଏପରି କି ସାଇବର ଅପରାଧୀମାନେ ତାଙ୍କଠାରୁ ୨.୩୬ କୋଟି ଟଙ୍କା ଠକି ନେଇଥିଲେ। ଏହା ପରେ ସେ ସାଇବର ଠକେଇର ଶିକାର ହୋଇଥିବା ଜାଣି ଥାନାରେ ଅଭିଯୋଗ କରିଥିଲେ। ପୋଲିସ ଘଟଣାର ତଦନ୍ତ କରି କୋଲକାତାର ନିଖିଲ ଜୟସ୍ୱାଲଙ୍କୁ ଗିରଫ କରିଛି। ପୂର୍ବରୁ ଏହି ଘଟଣାରେ ହାଇଦ୍ରାବାଦରୁ ମହମ୍ମଦ ଜାକିଙ୍କୁ ଗିରଫ କରାଯାଇଥିଲା। ନିଖିଲ ଅଭିଯୋଗକାରୀଙ୍କଠାରୁ ୧.୪୧ କୋଟି ଟଙ୍କା ଠକି ନେଇଥିଲେ। ତଦନ୍ତ ଟିମ୍ ତାଙ୍କଠାରୁ ମୋବାଇଲ୍ ଫୋନ୍, ସିମ୍ କାର୍ଡ, ମୋବାଇଲ ଚାଟ୍ ସ୍କ୍ରିନ ଶଟ୍, ଆଧାର ଓ ପାନ୍ କାର୍ଡ, ବ୍ୟାଙ୍କ ଡକ୍ୟୁମେଣ୍ଟ ଜବତ କରିଛନ୍ତି। ଅଭିଯୁକ୍ତଙ୍କ ଅନେକ ବ୍ୟାଙ୍କ ଖାତାକୁ ଫ୍ରିଜ୍ କରାଯାଇଛି। ସେହିପରି ଅନ୍ୟ ଏକ ମାମଲାରେ କ୍ରାଇମବ୍ରାଞ୍ଚର ସାଇବର କ୍ରାଇମ୍ ଟିମ୍ ଅଭିଯୁକ୍ତ ତାପସ ହଲଦାର (୨୮)ଙ୍କୁ ପଶ୍ଚିମବଙ୍ଗରୁ ଗିରଫ କରିଛି। ଅଭିଯୁକ୍ତ ମୋଟ ୬.୦୪ କୋଟି ଟଙ୍କା ଠକି ନେଇଥିବା ଜଣାପଡ଼ିଛି। ପୁଞ୍ଜିନିବେଶ, ଶେୟାର ବଜାର ଏବଂ ଆଇପିଓ ମାଧ୍ୟମରେ ଅଧିକ ଟଙ୍କା ରୋଜଗାର କରିବା ଲୋଭର ବଶବର୍ତ୍ତୀ ହୋଇ ଭୁବନେଶ୍ୱରରେ ରହୁଥିବା ଜଣେ ଡାକ୍ତର ଏହି ଠକାମିର ଶିକାର ହୋଇଥିଲେ।

୨ ପୃଥକ ମାମଲାରେ ଧରାପଡ଼ିଲେ ୨ ଅଭିଯୁକ୍ତ

ଗିରଫ ୨ ଅଭିଯୁକ୍ତ।

ଶପିଂମଲ୍ ଉପରକୁ ଗୁଳି ଘଟଣା: ୩ ଗିରଫ

ସୋର, ୮।୫(ଜନ୍ମେଜୟ ମିଶ୍ର): ବାଲେଶ୍ୱର ଜିଲା ସୋର ଥାନା ବାଗୁଡ଼ିରେ ଥିବା ଏକ ସପିଂ ମଲ୍ ଉପରକୁ ହୋଇଥିବା ଗୁଳିକାଣ୍ଡ ଘଟଣାରେ ପୋଲିସ ୩ ଜଣଙ୍କୁ ଗିରଫ କରି କୋର୍ଟ ଚାଲାଣ କରିଛି।

ଅଭିଯୋଗ ଅନୁଯାୟୀ, ଗତ ୨୯ ତାରିଖ ରାତିରେ ବାଗୁଡି ବଜାରରେ ଥିବା ଭଗବତୀ ଟ୍ରେଡର୍ସରେ କର୍ମଚାରୀମାନେ ଥିବା ବେଳେ ଗୋଟିଏ ବାଇକରେ ୩ଜଣ ଯୁବକ ଆସିଥିଲେ। ସେମାନେ ସପିଂମଲର ଉପର ତାଲାରେ ଥିବା କାଚକୁ ଦୁଇ ରାଉଣ୍ଡ ଗୁଳି ଚଳାଇ ଫେରାର ହୋଇଯାଇଥିଲେ। ଏ ସମ୍ପର୍କରେ ସପିଂ ମଲ୍ ମାଲିକ ମୁକ୍ତିକାନ୍ତ ଘଡେଇ ସୋର ଥାନାରେ ଅଭିଯୋଗ କରିବା ପରେ ପୋଲିସ ଏକ ମାମଲା(ନଂ. ୩୩୨/୨୫) ରୁଜୁ କରି ଘଟଣାର ତଦନ୍ତ ଆରମ୍ଭ କରିଥିଲା। ଏହି ଘଟଣାରେ ସଂଗ୍ରାମ କେଶରୀ ମଲିକ, ଦିଲ୍ଲୀପ ମଲିକ, ଶଶୀକାନ୍ତ ମଲିକଙ୍କୁ ବୁଧବାର ରାତିରେ ପୋଲିସ ଗିରଫ କରିଥିଲା।

8th Birthday

Yash Raj Puri (Sonu)
DOB- 09.05.2017
Special wishes from:
Bapa, Mama, Bada Bapa, Bada Mama, Kaki, Dada, Jeje Maa, Aja, Aae, Mamu, Maie, Brother, Sister and Family.
D-456

ବିଶେଷଜ୍ଞ
ଅର୍ଶ ଭଗନ୍ଦର ମଳକଣ୍ଟକ
ଦୀର୍ଘ ୩୦ ବର୍ଷର ଅଭିଜ୍ଞତା ଥିବା ବିଶ୍ୱସନୀୟ ଚିକିତ୍ସାଳୟ
PILES CLINIC
ADDRESS
DR. R.PRASAD, BAMS
DR. PREM KUMAR, BAMS., LLB (UTKAL)
10 A.M. TO 8 PM.
Near Budheswari Temple, ମତ୍ସ୍ୟ ବିକ୍ରୟ କେନ୍ଦ୍ର ନିକଟ, Cuttack Road, BBSR
9861146916
8917362388
VSS Nagar, BBSR
9861917646

ନିରୁଦ୍ଦିଷ୍ଟ

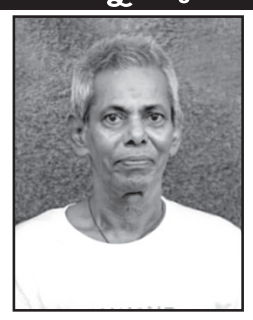

ନାମ: କୈଳାଶ ଚନ୍ଦ୍ର ମହାନ୍ତି (୭୦), ପିତା- ଦନେଇ ମହାନ୍ତି, ଗତ ୦୨।୦୫।୨୦୨୫ ଦ୍ୱିପ୍ରହର ୧ ଘଟିକା ସମୟରୁ ଘରୁ ବାହାରି ଚାଲିଯାଇଥିଲେ । ସେ ସାମାନ୍ୟ ମାନସିକ ରୋଗୀ ଅଟନ୍ତି। ଯଦି କୌଣସି ସହୃଦୟ ବ୍ୟକ୍ତି ତାଙ୍କୁ ପାଆନ୍ତି, ଜଣାଇବାକୁ ଅନୁରୋଧ। ମୋ: 7978559539, 9827859636. D-458

Classified Everyday

0674-2580101, 9692975378

ମନେ ପଡ଼ନ୍ତି

REAL ESTATE SALE

Ready to move 1/2 BHK flat for sale @13/24 Lakh at Sundarpada and Gudiapokhari, Bhubaneswar. Call- 9861642492. D-200

2BHK flat for sale at Naharakanta Chhaka, NH Facing. Contact- 7978209277, 7008789347. D-260

Sale of personal plot 60x80= 4800sft. Nearer to Phulanakhara, 11 K.M. from BBSR @ 1500per sft. with big compound wall, beautiful road, touching to a building. 7809525452. D-74649

CONSTRUCTION

Construct your home with branded materials, all complete furnishing, price start 1280/- per sqft. 9827152441. D-76818

2 Office space - 1000sqft. in 3rd floor & 750sqft. in 2nd floor fully furnished office at 5-Janpath, Unit-3, Kharvelnagar behind Kalsi Petrol Pump, Bhubaneswar, Odisha-751001.Readily available to operate. Contact: 9437001845, 7504050186. D-76819

GENERAL SALE

Whole sale paper plate & danna For Buffet ,Phulanankhara, Cuttack. 7809525452. D-74651

Newly open Jyoti SPA positively health benefits (Expert therapist). 8458067955. D-76912

Full body massage by experience therapist with homely atmosphere. 8658088274. D-447

Relax, Refresh your body, mind at Saikrupa SPA with best therapies. 7848011468. D-363

LOST

I, Sabita Patel, W/o- Bhopal Chandra Patel, resident of Laphiripara, Dist.- Sundargarh, do here by declare that I have purchased a Land vide document No.- 563002006, I apply for a loan on the said property at the SBI Sargipali Branch- 03585, there is no loan or charge against this property at present. If any financial institution holds a loan or claim against this property, they are requested to contact me 8895831859 and the same document was kept by me in a wooden box and when I search the same the documents were totally destroyed by white ant. D-460

Shyam Kumar Sharma, Lost his Degree Engineering Certificate, Marksheet and other Documents. If anyone find then contact- 8280184200 D-453

Email ମାଧ୍ୟମରେ କ୍ଲାସିଫାଏଡକୁ ବିଜ୍ଞାପନ ପଠାଇବାର ଠିକଣା:-
classifieddharitri@gmail.com

AFFIDAVIT

I, P K BHASKAR, Son of P Krishna Reddy, P.O.- Sunabeda-2, Dist.- Koraput presently residing at Qtr. No.- G-182, HAL Township, P.O.- Sunabeda-2, P.S.- Sunabeda, Dist.- Koraput (Odisha) working at HAL Koraput Division do hereby declared that by virtue of affidavit dated- 06.05.2025 before the Notary Public, Sunabeda, I have changed my name from P K BHASKAR to PANATI K R I S H N A R E D D Y BHASKAR in future and I will be known as PANATI K R I S H N A R E D D Y BHASKAR in Official and all other purposes. D-461

I, Bijuli Jaypuria, aged about 54 years, D/o- Baldev Kanta, resident of Vill- Purkapali, P.O.- Latalaga, P.S.- Kutra, Dist.- Sundargarh, Odisha do hereby solemnly affirm and declare as under. I have Aadhaar Card vide No.- xxxx xxxx 1767 in which my name has been wrongly mentioned as Malati Jaypuria. That Bijuli Jaypuria and Malati Jaypuria denotes to one and same person i.e. myself.

Bijuli Jaypuria
D-462

By virtue of an affidavit sworn before Executive Magistrate, Bhadrak, dtd 03.04.2025, I, Parbati Jena (26 yrs), D/o- Santanu Jena, Vill- Danguali, P.O./ P.S.- Dhamanagar, Dist.- Bhadrak, PIN- 756117, Odisha declare that I have changed my name from Sandhyarani Jena to Parbati Jena. Henceforth, I shall be known as Parbati Jena for all purposes. D-464

ପାଠକଙ୍କ ପାଇଁ ସୂଚନା

କ୍ଲାସିଫାଏଡରେ ପ୍ରକାଶିତ କେତେକ ବିଜ୍ଞାପନକୁ ଭିତ୍ତିକରି କିଛି ପାଠକ ଠକାମିର ଶିକାର ହେଉଥିବା ଆମର ଦୃଷ୍ଟିଗୋଚର ହେଉଛି। ବିଜ୍ଞାପନ ଦେଉଥିବା ସଂସ୍ଥାମାନଙ୍କ ସହ କାରବାର କରିବା ପୂର୍ବରୁ ସବିଶେଷ ତଥ୍ୟ ଓ ନିଜର ବିବେକ ଖଟାଇ କାରବାର କରନ୍ତୁ। ଏଥିପାଇଁ ଧରିତ୍ରୀ କର୍ତ୍ତୃପକ୍ଷ ଦାୟୀ ରହିବେ ନାହିଁ।

By virtue of an affidavit sworn before Executive Magistrate, Chandabali, I, Menulata Nath (37 yrs), W/o- Hemanta Kumar Nath, Vill- Rajgurupur, P.O.- Ghanteswar, P.S.- Bansada, Dist.- Bhadrak, I have Changed my name in my Lic Policy bearing No.- 599468614 from Minatilata Nath to Menulata Nath for all purposes. D-465

I, Smita Patil, W/o- Rajesh Prabhakar Patil, resident of Qrs. No.- VII-5, Unit-1, near AG Square, Bhubaneswar, PIN- 751001, Odisha, declare by this affidavit No.- 917 (Vol-1), dtd- 08.05.2025 that now onwards I shall be known as **SMITA RAJESH PATIL** for all future purposes. D-472

By virtue of an affidavit sworn before the Notary Public, Bhubaneswar, dated 07.05.2025, I, Damayanti Behera, Address: At- Bayababa Basti, P.O.- Bhoi Nagar, P.S.- Sahid Nagar, Bhubaneswar, Dist.- Khordha, Odisha, PIN- 751022, declare that I have changed my name from Daini Behera to Damayanti Behera. Henceforth, she shall be known as Damayanti Behera for all purposes.

Damayanti Behera
D-451

By virtue of an affidavit before Notary Public, dated 06.05.2025, I, S. Walama, Address: At- Qr. No.- 2R-17, CESU Colony, Arunoday Nagar, P.O.- Arunoday Market, P.S.- Badambadi, Dist.- Cuttack, PIN-753012, declare that I have changed my name from S. Alama to S. Walama. Henceforth, I shall be known as S. Walama for all purposes.

S. Walama
D-454

I, Swetapadma Singh, C/o- Tapan Kumar Singh, At- Mahavir Bazar, P.O.- Town, Dist.- Dhenkanal, Odisha- 759001 changed my name to SHWETAPADMA SINGH before Executive Magistrate, Dhenkanal, dtd- 05.05.2025. D-455

I, Jitesh Kumar Ranka, S/o- Karni Dan Ranka, Resident of At- Baya Baba Matha Lane, Narendra Kona, P.O.- Puri, P.S.- Puri, Dist.- Puri, PIN- 752001, Odisha declare by this Affidavit No. 03 dated- 08.05.2025 at Notary Public, Puri that now onwards I shall be known as Jitesh Ranka for all future purposes. D-452

By affidavit in the Court of Executive Magistrate, Dasarathpur, Jajpur, CF No.- K 658478, dtd. 27.04.2024, I have been recognized, identified & known as GYANA RANJAN MALIK, S/o- AMULYA MALIK, At- Nimapur, P.O.- Pattamundai, P.S.- Pattamundai, Dist.- Kendrapara instead of GYANARANJAN MALIK for all purposes. D-471

I, JK SOM, S/o- Surendra Kumar Jena, born on 06.02.1999, residing At/P.O.- Danagadi, P.S.- Jajpur Road, Dist.- Jajpur, PIN- 755026, have changed my name to Som Jena vide affidavit dated 07.05.2025 at Danagadi. D-470

By virtue of an affidavit sworn before Executive Magistrate, Bhadrak, dtd. 02.05.2025, I, Bhagabati Das, W/o- Bhagirathi Das, Vill/P.O.- Kiapada, P.S.- Basudevpur, Dist.- Bhadrak, PIN- 756165 declare that I have changed my name from Saraswati Das to Bhagabati Das. Henceforth, I shall be known as Bhagabati Das for all purposes. D-469

By virtue of an affidavit sworn before the Ex- ecutive Magistrate, Mahanga, Cuttack, dated 27.03.2025, I, Nimai Mohanty, At- Nadiasahaspur, P.O.- Balichandrapur, P.S.- Mahanga, Dist.- Cuttack-754205 declare that I have changed my son's name from Biswajit Mohanty to Biswajeet Mohanty. Henceforth, he shall be known as Biswajeet Mohanty for all purposes.

Nimai Mohanty
D-468

LEGAL NOTICE

ମାନ୍ୟବର ଅତିରିକ୍ତ ଆୟୁକ୍ତଙ୍କ ରିଭିଜନ କୋର୍ଟ ନଂ.-୩
ଚତୁର୍ଥ ମହଲା, ବିଭାଗୀୟ ମୁଖ୍ୟ କାର୍ଯ୍ୟାଳୟ, ଭୁବନେଶ୍ୱର, ଜିଲ୍ଲା- ଖୋର୍ଦ୍ଧା
ଓ.ଏସ୍.ଏସ୍. କେସ ନଂ.- ୪୯୦/୨୦୨୪
ଓଡ଼ିଶା ସର୍ଭେ ଓ ସେଟଲମେଣ୍ଟ ୧୯୫୮ ଆଇନର ଧାରା ୧୫(ଖ) ଅନୁଯାୟୀ
ନୋଟିସ
(ସି.ପି.ସି. ଅର୍ଡର ୫ ରୁଲ୍ ୨୦ ମୁତାବକ)

କୃଷ୍ଣଚନ୍ଦ୍ର ରଥ, ପିତା-ଆନନ୍ଦ ଚନ୍ଦ୍ର ରଥ, ପ୍ଲଟ୍ ନଂ.-୧୦୮୯, ବରମୁଣ୍ଡା ଫ୍ରେଣ୍ଡ୍ସ କଲୋନୀ, ପୋ- ବରମୁଣ୍ଡା, ଥାନା-ଖଣ୍ଡଗିରି, ଜିଲ୍ଲା-ଖୋର୍ଦ୍ଧା
.....ବାଦୀ

ବନାମ

୧- ତାରକ ଚନ୍ଦ୍ର କୁମାର, ୨- ବିଜୟକୃଷ୍ଣ କୁମାର, ଏମାନଙ୍କ ପିତା- ଦଶରଥ କୁମାର, ସା- ପ୍ଲଟ୍ ନଂ.-୧୩୪/୯, ବରମୁଣ୍ଡା, ପୋ- ବରମୁଣ୍ଡା, ଥାନା-ଖଣ୍ଡଗିରି, ଜିଲ୍ଲା- ଖୋର୍ଦ୍ଧା
.....ପ୍ରତିବାଦୀମାନେ

ଏତଦ୍ୱାରା ଉପରୋକ୍ତ ପ୍ରତିବାଦୀଙ୍କୁ ଏହି ସମ୍ବାଦପତ୍ର ବିଜ୍ଞାପନ ମାଧ୍ୟମରେ ଜଣାଇ ଦିଆଯାଉ ଅଛି ଯେ ବାଦୀ ନିମ୍ନୋକ୍ତ ଜମିକୁ ଦଲିଲ ଓ ଦାଖଲ ଦୃଷ୍ଟ ରେକର୍ଡ କରିବା ପାଇଁ ଉକ୍ତ ରିଭିଜନ କେସ ଦାଖଲ କରିଛନ୍ତି। ଉକ୍ତ ପ୍ରତିବାଦୀଙ୍କୁ ପଞ୍ଜୀକୃତ ଡାକ ଦ୍ୱାରା ନୋଟିସ ପଠାଯାଇଥିଲେ ହେଁ ନୋଟିସ ଜାରି ନ ହୋଇ ଫେରିଆସିଛି। ଇତିମଧ୍ୟରେ ଉକ୍ତ କେସର ଶୁଣାଣି ଆସନ୍ତା ତା୧୦।୬।୨୫ ଦିବା ୧୧.୩୦ ଘଟିକାକୁ ସ୍ଥିର କରାଯାଇଛି। ଜମିର ବିବରଣୀ ନିମ୍ନରେ ବର୍ଣ୍ଣନା କରାଗଲା।

ଜମିର ବିବରଣୀ

ମୌଜା- ଭୁବନେଶ୍ୱର ସହର, ୟୁନିଟ୍ ନଂ.-୧୯, ବରମୁଣ୍ଡା, ତହସିଲ- ଭୁବନେଶ୍ୱର, ଜିଲ୍ଲା-ଖୋର୍ଦ୍ଧା
ସାବକ ଖାତା ନଂ.- ୧୧୪, ସାବକ ପ୍ଲଟ୍ ନଂ.-୧୩୪, ସାବକ ରକବା ଏ୦.୦୬୭ଡି., ସାବକ ସ୍ୱତ୍ୱ- ସ୍ଥିତିବାନ, ହାଲ୍ ଖାତା ନଂ.- ୨୮୭, ହାଲ୍ ପ୍ଲଟ୍ ନଂ.- ୧୦୮୯, ଏ୦.୦୩୦ଡି., ଏ୦.୦୫୧ଡି. ସମ୍ବନ୍ଧରୁ ହାଲ୍ ପ୍ଲଟ୍ ନଂ.- ୧୪୯୪, ଏ୦.୦୩୭ଡି., ଏ୦.୨୭୭ଡି. ସମ୍ବନ୍ଧରୁ, ହାଲ୍ ସ୍ୱତ୍ୱ- ସ୍ଥିତିବାନ

ଏଣୁ ଉପରୋକ୍ତ ପ୍ରତିବାଦୀ ନିଜେ କିମ୍ବା ତାଙ୍କ କ୍ଷମତାପ୍ରାପ୍ତ ଓକିଲଙ୍କ ଜରିଆରେ ନିର୍ଦ୍ଧାରିତ ତାରିଖ ଏବଂ ସମୟରେ ଉକ୍ତ ଇଜିଲାସରେ ଉପସ୍ଥିତ ରହି ମୋକଦ୍ଦମାର ଶୁଣାଣିରେ ଅଂଶଗ୍ରହଣ କରି ପକ୍ଷ ରଖିବେ, ଅନ୍ୟଥା ଆଇନ ଅନୁଯାୟୀ ଉକ୍ତ ମୋକଦ୍ଦମା ଫଏସଲା କରାଯିବ।

ଅତିରିକ୍ତ ଆୟୁକ୍ତଙ୍କ ଆଦେଶ ଅନୁଯାୟୀ
ସ୍ୱା./- କୋର୍ଟ ଅଫିସର
ଧ-୪୬୩

୧୧ତମ ଶ୍ରାଦ୍ଧବାର୍ଷିକୀ ଉପଲକ୍ଷେ ଅଶ୍ରୁଳ ଶ୍ରଦ୍ଧାଞ୍ଜଳି

ୱରାଜ କିଶୋର ତ୍ରିପାଠୀ
କାଳିଆ କୃପା, ଓଲଡ୍ ଟାଉନ୍, ଭୁବନେଶ୍ୱର
ଆପଣଙ୍କ ଆତ୍ମାର ଶାନ୍ତି ଓ ସଦ୍‌ଗତି ନିମନ୍ତେ ପରମାତ୍ମାଙ୍କ ପାଖରେ ଆମର ବିନମ୍ର ପ୍ରାର୍ଥନା।
-:ଶୋକସନ୍ତପ୍ତ:-
ପରିବାରବର୍ଗ, ବନ୍ଧୁ ଓ ଆତ୍ମୀୟସ୍ୱଜନ
ଧ-୪୫୭

ଦ୍ୱିତୀୟ ଶ୍ରାଦ୍ଧବାର୍ଷିକୀ

ୱଶାନ୍ତିଲତା ରାୟ
ଆବିର୍ଭାବ: ୦୭।୦୮।୧୯୫୫
ତିରୋଧାନ: ୦୨।୦୫।୨୦୨୩
ଚାହୁଁ ଚାହୁଁ ଦୁଇବର୍ଷ ବିତିଗଲାଣି । ଯେତେ ଖୋଜିଲେ ବି ଦେଖା ମିଳୁନି । ପ୍ରଭୁ ଶ୍ରୀଜଗନ୍ନାଥଙ୍କୁ ପ୍ରାର୍ଥନା କରୁଛୁ ଅମର ଆତ୍ମାର ସଦ୍‌ଗତି ହେଉ ।
ହତଭାଗ୍ୟ: ପୁଅ, ଝିଅ, ନାତି, ନାତୁଣୀ, ପୁତୁରା, ଝିଆରୀ, ପରିବାର, ଆତ୍ମୀୟସ୍ୱଜନ ଓ ବନ୍ଧୁପରିଜନ
ଧ-୪୬୭

ପଞ୍ଚମ ଶ୍ରାଦ୍ଧବାର୍ଷିକୀ ଉପଲକ୍ଷେ ଅଶ୍ରୁଳ ଶ୍ରଦ୍ଧାଞ୍ଜଳି

ସ୍ୱର୍ଗତ ବିବେକାନନ୍ଦ ସାହାଣୀ
ମାର୍ଶାଘାଇ, କେନ୍ଦ୍ରାପଡ଼ା
ବାପା, ଚାହୁଁ ଚାହୁଁ ୫ବର୍ଷ ହେଇଗଲାଣି । ତମେ ଆମ ପାଖରେ ନାହିଁ କିନ୍ତୁ ସବୁଦିନ ତୁମକୁ ଆମେ ସ୍ୱପ୍ନରେ ଦେଖୁଛୁ, ଆଜ ଲାଗେ ସତେ ଯେମିତି ତମେ ଆମ ପାଖରେ ଅଛ। ତମେ ଯେଉଁଠି ବି ଥିବ ଜଗତର ନାଥ ଶ୍ରୀଜଗନ୍ନାଥଙ୍କ ଅପାର କରୁଣାରୁ ବହୁତ ଭଲରେ ଥିବ ଆଉ ସଦାସର୍ବଦା ତମ ଆଶୀର୍ବାଦ ଆମମାନଙ୍କ ପାଥେୟ ହେଉଥାଉ ।
ଶୋକସନ୍ତପ୍ତ- ସ୍ତ୍ରୀ: ଜୟନ୍ତୀ, ଝିଅ: ପ୍ରିୟଦର୍ଶିନୀ, ଲୋପାମୁଦ୍ରା, ପ୍ରିୟଙ୍କା, କ୍ଲାଇଁ: ନାଭାଲ, କମଲ, ଚିରଞ୍ଜିବୀ ନାତୁଣୀ: ନୈଭିତି, ବନ୍ଧୁ ଓ ପରିବାରବର୍ଗ ।
ଧ-୪୬୭

ଭାରତୀୟ ହକିର ଭବିଷ୍ୟତ

ଜୁନିୟର ସ୍ତରରେ ପ୍ରଭାବୀ ପ୍ରଦର୍ଶନ କରି ସମସ୍ତଙ୍କ ଦୃଷ୍ଟି ଆକର୍ଷଣ କରିପାରିଥିବା ଓଡ଼ିଶାର ଦୁଇ ହକି ପ୍ରତିଭା ଏବେ ଆଗକୁ ବଢ଼ିବା ସ୍ୱପ୍ନରେ ବିଭୋର। ଏ ଦୁହେଁ ହେଲେ ରାଉରକେଲାର ସୁନୀଲ ଜୋଜୋ ଓ ସୁନ୍ଦରଗଡ଼ର ସୁଜାତା କୁଜୁର। ସୁନୀଲ ଏବେ ବେଙ୍ଗାଲୁରୁରେ ଚାଲିଥିବା ଜାତୀୟ ସିନିୟର କ୍ୟାମ୍ପରେ ଥିବାବେଳେ ସୁଜାତା ଅଷ୍ଟ୍ରେଲିଆ ଗସ୍ତରେ ପ୍ରଥମ ଅନ୍ତର୍ଜାତୀୟ ଅଭିଜ୍ଞତା ହାସଲ କରିଛନ୍ତି। ଦୁଇ ଖେଳାଳିଙ୍କୁ ନେଇ ସ୍ୱତନ୍ତ୍ର ଉପସ୍ଥାପନା...

ଅଲିମ୍ପିକ୍ସ ସ୍ୱପ୍ନରେ ସୁଜାତା

ନିକଟରେ ଭାରତୀୟ ମହିଳା ହକି ଦଳ ଶେଷ କରିଥିବା ଅଷ୍ଟ୍ରେଲିଆ ଟୁର୍ ଓଡ଼ିଆ ଖେଳାଳି ସୁଜାତା କୁଜୁରଙ୍କ ଲାଗି ସିନିୟର ସ୍ତରରେ ପ୍ରଥମ ଅଭିଜ୍ଞତା ଥିଲା। ଆଗାମୀ ଦିନରେ ସେ ଭାରତୀୟ ଦଳ ପାଇଁ ଅଧିକରୁ ଅଧିକ ମ୍ୟାଚ୍ ଖେଳିବା ସହ ଅଲିମ୍ପିକ୍ସରେ ପ୍ରତିନିଧିତ୍ୱ କରିବା ସ୍ୱପ୍ନରେ ବିଭୋର। ଓଡ଼ିଶା ହକିର ଅନୁଡିଶାଳ ଭାବେ ପରିଚିତ ସୁନ୍ଦରଗଡ଼ରେ ଜନ୍ମିତ ସୁଜାତାଙ୍କର ଅନ୍ତର୍ଜାତୀୟ ଅଭିଯାନ ଆରମ୍ଭ ହୋଇଯାଇଛି। ୨୧ ବର୍ଷୀୟା ଏହି ମିଡ୍‌ଫିଲ୍ଡର ଜାତୀୟ ଜୁନିୟରରୁ ସିନିୟର ଦଳରେ ପାଦ ଦେଇଛନ୍ତି।

ସିନିୟର ସ୍ତରରେ ପଦାର୍ପଣ ସମ୍ପର୍କରେ ସୁଜାତା କହିଛନ୍ତି, ଅଷ୍ଟ୍ରେଲିଆ ଟୁର୍ ମୋ ପାଇଁ ବଡ଼ ଏକ୍ସପୋଜର ଥିଲା। ଏହି ଟୁର୍‌ରେ ପ୍ରଥମ ଥର ପାଇଁ ସିନିୟର ଦଳ ସହିତ ଖେଳିବାକୁ ସୁଯୋଗ ପାଇଥିଲି। ଏଭଳି ପରିସ୍ଥିତିରେ ଟିକେ ଅଧିକ ଚାପ ରହିଥାଏ। କିନ୍ତୁ ମୁଁ ସିନିୟର ଖେଳାଳିଙ୍କୁ ନିରୀକ୍ଷଣ କରି ଅନେକ କିଛି ଶିଖିବାକୁ ପାଇଥିଲି। ପ୍ରଶିକ୍ଷଣ ଓ ଟ୍ରେନିଂ ପ୍ରତି ସେମାନଙ୍କର ଆଭିମୁଖ୍ୟ କେଉଁଭଳି ତାହାକୁ ବୁଝିପାରିଥିଲି। ସିନିୟର ଖେଳାଳିମାନେ ଆରମ୍ଭରୁ ମୋତେ ଖୁବ୍ ଉତ୍ସାହିତ କରିଥିଲେ। ସେମାନେ ମୋତେ ଅଧିକ ଚାପ ନ ନେବାକୁ ବାରମ୍ବାର କହିବା ସହ ମୋ ସ୍ୱାଭାବିକ ଖେଳ ଉପରେ ଧ୍ୟାନ ଦେବାକୁ ପରାମର୍ଶ ଦେଇଥିଲେ।

ସୁଜାତାଙ୍କ ହକି ଅଭିଯାନ ଆଦୌ ସହଜ ନ ଥିଲା। ସୁନ୍ଦରଗଡ଼ରେ ଦୀପ୍ ଗ୍ରେସ୍ ଏକ୍କାଙ୍କୁ ଦେଖି ମାତ୍ର ୧୦ ବର୍ଷ ବୟସରେ ହକି ଖେଳିବା ଆରମ୍ଭ କରିଥିଲେ। ଆର୍ଥିକ ରୂପେ ତାଙ୍କ ପରିବାର ସ୍ଥିତି ସ୍ୱଚ୍ଛଳ ନ ଥିଲେ ମଧ୍ୟ ଏହା ତାଙ୍କ ନିଷ୍ଠାକୁ କଦାପି ଦୋହଲାଇ ପାରି ନ ଥିଲା। ଏ ସମ୍ପର୍କରେ ସେ କହିଛନ୍ତି, ମୁଁ ଖୁବ୍ ଛୋଟବେଳୁ ସୁନ୍ଦରଗଡ଼ରେ ଥିବା ହକି ଏକାଡେମୀରେ ଖେଳିବା ଆରମ୍ଭ କରିଥିଲି। ପ୍ରଥମେ ମୋ ପାଖରେ ନିଜସ୍ୱ ହକି ଷ୍ଟିକ୍ କିମ୍ବା ଜୋତା ନ ଥିଲା। ଏଣୁ ମୁଁ ସାଥି ଖେଳାଳିଙ୍କଠାରୁ ମାଗିଆଣି ଖେଳୁଥିଲି। ଏଭଳି କିଛି ସମୟ ଥିଲା, ଯେତେବେଳେ କି ମୋତେ ଖାଲି ପାଦରେ ଖେଳିବାକୁ ପଡ଼ିଥିଲା। କାରଣ ମୋ ଜୋତା ଫାଟି ଯାଇଥିଲା। କିନ୍ତୁ ମୁଁ କଦାପି ଖେଳିବା ବନ୍ଦ କରି ନ ଥିଲି।

୩ ଭାଇଭଉଣୀଙ୍କ ମଧ୍ୟରେ ସବୁଠୁ ସାନ ସୁଜାତା ତାଙ୍କ ପରିବାରର ସମର୍ଥନ ସମ୍ପର୍କରେ ପ୍ରକାଶ କରିଛନ୍ତି ଯେ, ମା'ବାପା ସର୍ବଦା ମୋ ପାଇଁ ଛିଡ଼ା ହୋଇଥିଲେ। ସେମାନେ ମୋତେ କେବେ ବି ନିରୁତ୍ସାହିତ କରି ନ ଥିଲେ। ସେମାନେ ସର୍ବଦା ମୋତେ ମୋର ଶ୍ରେଷ୍ଠ ପ୍ରଦର୍ଶନ କରିବାକୁ ଏବଂ କଠିନ ପରିଶ୍ରମ କରିବାକୁ କହିଥିଲେ। ୧୫ ବର୍ଷ ହୋଇଥିବା ବେଳେ ମୋତେ ନିଜସ୍ୱ ପ୍ରଥମ ହକି ଷ୍ଟିକ୍ ମିଳିଥିଲା। ଏକାଡେମୀର କୋଚ୍‌ମାନେ କଠିନ ପରିଶ୍ରମ କରିବାକୁ ଏବଂ ନିଜ ଗେମ୍‌କୁ ସୁଧାରିବା ପାଇଁ ମୋତିଭେଟ କରୁଥିଲେ।

ଅଷ୍ଟ୍ରେଲିଆ ଟୁର୍ ଲାଗି ଭାରତୀୟ ଦଳରେ ସ୍ଥାନ ପାଇବା ମୋ ପାଇଁ ସ୍ୱପ୍ନ ସତ ହେଲା ଭଳି। କମ୍‌ଦିନ ଜାତୀୟ କ୍ୟାମ୍ପରେ ବିତାଇଥିବାରୁ ଭାରତୀୟ ଦଳରେ ସ୍ଥାନ ପାଇବି ବୋଲି କେବେ ଭାବିପାରି ନ ଥିଲି। ଏହା ଆମ ସଭିଙ୍କ ଲାଗି ଏକ ଗୌରବର ମୁହୂର୍ତ୍ତ ଥିଲା। ଯେତେବେଳେ ମୋତେ ଚୟନ କରାଯାଇଥିଲା, ମୋ ପୂରା ପରିବାର ଏହାକୁ ଉତ୍ସବ ଭଳି ପାଳନ କରିଥିଲେ ବୋଲି ସୁଜାତା ପ୍ରକାଶ କରିଛନ୍ତି।

ସଂକ୍ଷେପରେ ସୁଜାତା...

ନାମ: ସୁଜାତା କୁଜୁର
ଜନ୍ମ: ୨୫ ଜାନୁଆରୀ, ୨୦୦୩
ଘର: ସୁନ୍ଦରଗଡ଼, ଓଡ଼ିଶା
ପ୍ଲେଇଂ ଷ୍ଟାଇଲ: ମିଡ୍ ଫିଲ୍ଡର
ଏକାଡେମୀ: ସ୍ପୋର୍ଟ୍ସ ଅଥରିଟି ଅଫ୍ ଇଣ୍ଡିଆ (ସାଇ)
ପ୍ରତିନିଧିତ୍ୱ: ସମ୍ବଲପୁର ବିଶ୍ୱବିଦ୍ୟାଳୟ, ଓଡ଼ିଶା, ଭାରତୀୟ ଜୁନିୟର ଓ ସିନିୟର ଦଳ।

ଅପେକ୍ଷାରେ ସୁନୀଲ

ବେଙ୍ଗାଲୁରୁରେ ଚାଲିଥିବା ଜାତୀୟ ସିନିୟର ପୁରୁଷ ହକି କୋଚିଂ କ୍ୟାମ୍ପରେ ସ୍ଥାନ ପାଇଛନ୍ତି ୨୨ ବର୍ଷୀୟ ଓଡ଼ିଆ ଡିଫେଣ୍ଡର ସୁନୀଲ ଜୋଜୋ। ସେ ଏବେ ତାଙ୍କ ହକି ଯାତ୍ରାର ପରବର୍ତ୍ତୀ ପର୍ଯ୍ୟାୟରେ ପାଦ ଦେବାକୁ ଉତ୍ସାହର ସହିତ ଅପେକ୍ଷା କରିଛନ୍ତି। ଜୁନିୟର ହକି ବିଶ୍ୱକପ୍‌ରେ ଦୁଇ ଥର ଭାରତୀୟ ଦଳରୁ ପ୍ରତିନିଧିତ୍ୱ କରିବା ସହ ନିକଟରେ ଶେଷ ହୋଇଥିବା ସୁଲତାନ ଅଫ୍ ଜୋହର କପ୍‌ରେ ବ୍ରୋଞ୍ଜ ବିଜୟୀ ଭାରତୀୟ ଜୁନିୟର ଦଳର ସେ ସଦସ୍ୟ ଥିଲେ। ଜୁନିୟର ସ୍ତରୀୟ ଅନ୍ତର୍ଜାତୀୟ ଟୁର୍ନାମେଣ୍ଟରେ ଉଲ୍ଲେଖନୀୟ ପ୍ରଦର୍ଶନ ଯୋଗୁ ସୁନୀଲ ଜାତୀୟ ସିନିୟର କ୍ୟାମ୍ପରେ ସ୍ଥାନ ପାଇଛନ୍ତି। ''ଏଥିରେ ଅଭ୍ୟସ୍ତ ହେବା ପାଇଁ ସମୟ ଲାଗିବ, ଯାହାକି ସହଜ ନୁହେଁ। ଶାରୀରିକ ଭାବେ ଅଧିକ ପରିଶ୍ରମ କରିବାକୁ ପଡ଼ିବ, କାରଣ ସିନିୟର ସ୍ତରରେ ମ୍ୟାଚ୍‌ର ଗତି ଖୁବ୍‌ଶୀଘ୍ର ବଦଳିଥାଏ। ଏଣୁ ଏଥିସହିତ ମୋତେ ଖାପ ଖୁଆଇବାକୁ ପଡ଼ିବ। ଦକ୍ଷତା ଓ କୌଶଳରେ ମଧ୍ୟ ପରିବର୍ତ୍ତନ ଆବଶ୍ୟକ। ଏଣୁ ମୋତେ ଖୁବ୍ କଠିନ ଅଭ୍ୟାସ କରିବାକୁ ହେବ। ପ୍ରଥମଥର ସିନିୟର କ୍ୟାମ୍ପରେ ଯୋଗ ଦେଇଥିବାରୁ ଅନେକ କିଛି ଶିଖିବାକୁ ମିଳୁଛି ବୋଲି ସୁନୀଲ କହିଛନ୍ତି। ମ୍ୟାଚ୍ ପରିସ୍ଥିତି ପ୍ରତି ସଚେତନ ରହିବା ସହ ଟ୍ୟାକଲିଂ ହେଉଛି ମୋର ଅସଲ ଶକ୍ତି। ଏବେ ମୁଁ ନିଜସ୍ୱ ଗେମ୍ ସୁଧାରିବା ଉପରେ ଧ୍ୟାନ ଦେଉଛି। ଜଣେ ଶ୍ରେଷ୍ଠ ଖେଳାଳିରେ ପରିଣତ ହେବାକୁ ହେଲେ ଧୈର୍ଯ୍ୟ ଓ ସହନଶକ୍ତି ଉପରେ କାମ କରିବାକୁ ପଡ଼ିବ'' ବୋଲି ସୁନୀଲ ପ୍ରକାଶ କରିଛନ୍ତି।

ଅନେକ ଯୁବ ଭାରତୀୟ ଖେଳାଳିଙ୍କ ଭଳି ସୁନୀଲ ଭାରତୀୟ ହକିର ତାରକା ମିଡ୍‌ଫିଲ୍ଡର ମନ୍‌ପ୍ରୀତ ସିଂଙ୍କୁ ଆଦର୍ଶ ଭାବେ ଦେଖନ୍ତି। ବର୍ତ୍ତମାନ ତାଙ୍କୁ ମନ୍‌ପ୍ରୀତଙ୍କ ସହ ଟ୍ରେନିଂ କରିବାକୁ ସୁଯୋଗ ମିଳିଛି। ଏହାର ଫାଇଦା ଉଠାଇବାକୁ ଲକ୍ଷ୍ୟ ରଖିଛନ୍ତି ସୁନୀଲ ଏବଂ ତାଙ୍କ ଆଦର୍ଶ ମନ୍‌ପ୍ରୀତଙ୍କ ଖେଳକୁ ନିରୀକ୍ଷଣ କରିବା ସହ ଅନେକ ଶିକ୍ଷା କରୁଛନ୍ତି। ''ମୁଁ ତାଙ୍କଠାରୁ ଅନେକ କିଛି ଶିକ୍ଷା କରିପାରିବି। ମନ୍‌ପ୍ରୀତ ଅନେକ ପୋଜିଶନ ଓ ଭୂମିକାରେ ଖେଳନ୍ତି। ଏଣୁ ମୁଁ ତାଙ୍କଠାରୁ ଭିନ୍ନ ଭିନ୍ନ ପରିସ୍ଥିତି ସହ ନିଜକୁ ଖାପ ଖୁଆଇବାକୁ ଉଦ୍ୟମ କରୁଛି। ମୁଁ ଭାରତୀୟ ଦଳର ନିୟମିତ ସଦସ୍ୟ ହେବାକୁ ଏବଂ ବିଭିନ୍ନ ପ୍ରତିଯୋଗିତାରେ ଖେଳିବାକୁ ଲକ୍ଷ୍ୟ ରଖିଛି। ଅନ୍ୟ ସମସ୍ତଙ୍କ ଭଳି ଦେଶ ପାଇଁ ପଦକ ଜିତିବା ମୋର ସ୍ୱପ୍ନ'' ବୋଲି ସୁନୀଲ କହିଛନ୍ତି।

ସୁନୀଲ ଗତ ହକି ଇଣ୍ଡିଆ ଲିଗ୍‌ରେ ୟୁପି ରୁଦ୍ରାସ ପାଇଁ ଖେଳିଥିଲେ। ଯଦିଓ ସେ ଖୁବ୍ କମ୍ ସମୟ ପଡ଼ିଆରେ ବିତାଇଥିଲେ, ତେବେ ଏହା ତାଙ୍କୁ ଗୁରୁତ୍ୱପୂର୍ଣ୍ଣ ଏକ୍ସପୋଜର ଯୋଗାଇଥିଲା। ''ଏହା ମୋ ପାଇଁ ବହୁତ ବଡ଼ ସୁଯୋଗ ଥିଲା। ମୋତେ ଯଦିଓ ଖେଳିବା ପାଇଁ ଅଧିକ ମ୍ୟାଚ୍ ମିଳି ନ ଥିଲା ତେବେ ଡ୍ରେସିଂ ରୁମ୍ ଓ ଟ୍ରେନିଂ ଗ୍ରାଉଣ୍ଡରେ ଅନେକ କିଛି ଶିଖିବାକୁ ପାଇଥିଲି। ଏହି ଅଭିଜ୍ଞତାକୁ ମୁଁ ଆଗକୁ ଉପଯୋଗ କରିବାକୁ ଆଶା ରଖିଛି। କେବଳ ଶାରୀରିକ ଟ୍ରେନିଂ ବଳରେ ଶୀର୍ଷ ସ୍ତରରେ ସଫଳତା ମିଳିପାରିବ ନାହିଁ। ମୋ ମତରେ ବିଶ୍ୱର ଶ୍ରେଷ୍ଠ ଖେଳାଳି ହେବାକୁ ହେଲେ ମାନସିକ ସ୍ତରରେ ମଧ୍ୟ ଏକାଗ୍ରତା ଆବଶ୍ୟକ।

ଓଡ଼ିଶା ହକି ପରମ୍ପରାରୁ ସୃଷ୍ଟି ହୋଇଥିବା ସୁନୀଲ ପରିବାରକୁ ସହଯୋଗ କରିବା ପାଇଁ ହକି ଖେଳିବା ଆରମ୍ଭ କରିଥିଲେ। ଦକ୍ଷିଣ-ପୂର୍ବାଞ୍ଚଳ ରେଲୱେରେ ସେ କାର୍ଯ୍ୟରତ। ତାଙ୍କ ଚାକିରି ସମ୍ପର୍କରେ ସେ କହିଛନ୍ତି ଯେ ଚାକିରି ଯୋଗୁ ମୁଁ ମୋ ପରିବାରକୁ ସମର୍ଥନ କରିପାରୁଛି। ସେମାନଙ୍କ ବୋଝ ହ୍ରାସ ପାଉଛି। ଖେଳାଳି ଭାବେ ଆଗକୁ ବଢ଼ିଲା ବେଳେ ସେମାନେ ମୋତେ ଖୁବ୍ ସହଯୋଗ କରିଥିଲେ। ଏବେ ମୁଁ ସେମାନଙ୍କ ପାଇଁ କିଛି କରିପାରୁଥିବାରୁ ବହୁତ ଖୁସି।

ସଂକ୍ଷେପରେ ସୁନୀଲ...

ନାମ: ସୁନୀଲ ଜୋଜୋ
ଜନ୍ମ: ୧୪ ଡିସେମ୍ବର ୨୦୦୨
ପରିବାର: ମା-ଜୁଲିୟାନି ଜୋଜୋ, ବାପା-ସଦାନନ୍ଦ ଜୋଜୋ
ଜନ୍ମସ୍ଥାନ: ଗୋମାରଡିହି, କୁଡ୍ରା, ସୁନ୍ଦରଗଡ଼
ଖେଳ ଷ୍ଟାଇଲ: ଡିଫେଣ୍ଡର
ଘରୋଇ ଏକାଡେମୀ: ପାନପୋଷ ସ୍ପୋର୍ଟ୍ସ ହଷ୍ଟେଲ, ରାଉରକେଲା
ଟିମ୍: ଓଡ଼ିଶା ପକ୍ଷରୁ ଜୁନିୟର ଓ ସିନିୟର ସ୍ତରରେ ଖେଳିବା ସହ ଭାରତୀୟ ଦଳ ପକ୍ଷରୁ ୨ ଥର ଜୁନିୟର ବିଶ୍ୱକପ୍ (୨୦୨୧-ଭୁବନେଶ୍ୱର, ୨୦୨୩-ମାଲେସିଆ) ଏବଂ ସୁଲତାନ ଅଫ୍ ଜୋହର କପ୍ ହକି (୨୦୨୩)ରେ ଅଂଶଗ୍ରହଣ କରିଛନ୍ତି।
ଆଦର୍ଶ ଖେଳାଳି: ମନ୍‌ପ୍ରୀତ ସିଂ

ଶ୍ରେଷ୍ଠ

ରୋବୋଟିକ୍ସ ଆଉ ଆର୍ଟିଫିସିଆଲ ଇଣ୍ଟେଲିଜେନ୍ସ ନେଇ ଅନ୍ୟ ଦେଶଠାରୁ ବହୁତ ଆଗରେ ଚାଇନା ଟପ୍‌ରେ ଥାଇ ଦୌଡ଼ରେ ଯୋଗ ଦେଇ ଏକୋଇଶ କିଲୋମିଟର ଦୌଡ଼ିଲେ ଏକୋଇଶ ରୋବୋ ଭାଇ।

ସର୍ବାଧିକ ଫୁଲ୍ ଏକ୍ସଟେନସନ ପଞ୍ଚ୍ ମାରିବାରେ ଅଧିକାରୀ ବିନା ଗ୍ଲୋବ୍ସରେ ଏକ ମିନିଟରେ ଚାରିଶ ତେପନ ମାରି ଜୋଶୁଆ ଟପ୍‌ରେ ନରି ତିନିଶ ତେତିଶ ପଞ୍ଚ୍ ଏକ କିଗ୍ରା ଡମ୍ବଲକୁ ହାତେ ଧରି।

ବୟସ ଚଉଦ ନାଁ ବୈଭବ ସୂର୍ଯ୍ୟବଂଶୀ ମୁଖେ ହସ ଆଇପିଏଲ୍‌ରେ ଏକ ଶହ ଏକ ମାରି ରଖିଅଛି ଯଶ ଦୃଢ଼ ନିଷ୍ଠା ବୃତ୍ତି ଚାଷ ରଖିଥିବା ଲୋକ ଟପ୍‌ରେ ରହେ ମହକଇ ତା'ର ବାସ।

-ସୁବାସ ଚନ୍ଦ୍ର ପ୍ରଧାନ

ବିସିସିଆଇର ଚୋକାକି ଚୁକ୍ତି

ନିର୍ମଳ କୁମାର ମିଶ୍ର

ଆଇପିଏଲ୍ ମଝିରେ ବିସିସିଆଇ ପକ୍ଷରୁ ଏକ ବଡ଼ ଘୋଷଣା କରାଯାଇଛି। ୨୦୨୪-୨୫ ସିଜନ ପାଇଁ ଖେଳାଳିଙ୍କ ବାର୍ଷିକ ଚୁକ୍ତି ତାଲିକା ପ୍ରକାଶ ପାଇଛି। ଏଥର ୩୪ ଖେଳାଳିଙ୍କୁ ଚୁକ୍ତିରେ ସାମିଲ କରାଯାଇଛି...

ବିସିସିଆଇ ଦ୍ୱାରା ଆୟୋଜିତ ଆଇପିଏଲ୍ ଲଢ଼େଇ ଏବେ ପାଖାପାଖି ଶେଷ ପର୍ଯ୍ୟାୟରେ ପହଞ୍ଚିଯାଇଛି। ଭାଗ ନେଇଥିବା ୧୦ ଦଳ ଖେଳିବାକୁଥିବା ୧୪ ମ୍ୟାଚରୁ ୧୧ଟି ଖେଳିସାରିଲେଣି। ଆଉ ଅଳ୍ପଦିନ ମଧ୍ୟରେ ପଏଣ୍ଟ ଟେବୁଲର ଶ୍ରେଷ୍ଠ ୪ ଦଳ କ୍ୱାଲିଫାୟର ଖେଳିବା ସ୍ପଷ୍ଟ ହୋଇଯିବ। ବର୍ତ୍ତମାନ ସୁଦ୍ଧା ବେଙ୍ଗାଲୁରୁ, ଗୁଜରାଟ, ପଞ୍ଜାବ, ଦିଲ୍ଲୀ ଓ ମୁମ୍ବାଇ ମଧ୍ୟରେ ପ୍ରାୟତଃ ପ୍ଲେ-ଅଫ୍ ପାଇଁ ଲଢ଼େଇ ଜୋରଦାର ହୋଇଛି। ଆରମ୍ଭରୁ ଚମତ୍କାର ପ୍ରଦର୍ଶନ କରିଥିବା ହାଇଦ୍ରାବାଦ, କୋଲକାତା, ଚେନ୍ନାଇ ଓ ରାଜସ୍ଥାନ ପ୍ରଦର୍ଶନରେ ସ୍ଥିରତା ରକ୍ଷାକରିପାରି ନାହାନ୍ତି। ମୁମ୍ବାଇ ଦଳର ଆରମ୍ଭ ଭଲ ହୋଇ ନ ଥିଲେ ହେଁ ପରେ କ୍ରମାଗତ ୬ ବିଜୟ ଦ୍ୱାରା ପ୍ଲେ-ଅଫ୍ ପାଇଁ ଦୃଢ଼ ଦାବିଦାର ହୋଇଯାଇଛି। ଅନ୍ୟପକ୍ଷରେ ଆଦୌ ଚାମ୍ପିୟନ ହୋଇ ନ ଥିବା ବେଙ୍ଗାଲୁରୁ ବାହାରେ ଖେଳିଥିବା ସମସ୍ତ ମ୍ୟାଚ ଜିତିଥିବା ବେଳେ ପ୍ରଥମ ଥର ପାଇଁ ଘରୋଇ ମାଟିରେ ଗୁଜରାଟକୁ ହରାଇଛି। ସେହିପରି ୧୭ବର୍ଷ ପରେ ଚେପକ୍ ଗ୍ରାଉଣ୍ଡରେ ଚେନ୍ନାଇକୁ ହରାଇଛି ଏହି ଦଳ। ୧୫ବର୍ଷ ପରେ ଦିଲ୍ଲୀ ମଧ୍ୟ ଚେନ୍ନାଇକୁ ଚେପକରେ ହରାଇଥିବା ବେଳେ ପ୍ରଥମ ଥର ପାଇଁ ହାଇଦ୍ରାବାଦଠାରୁ ଚେପକରେ ପରାଜିତ ହୋଇଛି ଚେନ୍ନାଇ। ଚଳିତ ସିଜନ୍‌ରେ ଚେନ୍ନାଇ ଦଳର ଦୁର୍ବଳତା ପଦାରେ ପଡିଛି। ଋତୁରାଜ ଗାଏକ୍ୱାର୍ଡ ଆଘାତ ହେବା ପରେ ଅଭିଜ୍ଞ ଏମ୍‌ଏସ୍ ଧୋନୀ ଅଧିନାୟକ ହୋଇଥିଲେ ହେଁ ଚେନ୍ନାଇ ଅଭିଯାନ ଲିଗ୍ ପର୍ଯ୍ୟାୟରୁ ଶେଷ ହେବା ସ୍ପଷ୍ଟ ହୋଇଯାଇଛି। ରାଜସ୍ଥାନ ରୟାଲ୍ସ ଓ ସନ୍‌ରାଇଜର୍ସ ହାଇଦ୍ରାବାଦ ଅବସ୍ଥା ମଧ୍ୟ ତଦ୍ରୂପ। ରଜତ ପଟିଦାରଙ୍କ ନେତୃତ୍ୱାଧୀନ ବେଙ୍ଗାଲୁରୁ ଦଳ ପାଇଁ ଏବେ ମ୍ୟାଚ ବିଜେତା ସାବ୍ୟସ୍ତ ହୋଇଛନ୍ତି ବିରାଟ କୋହଲି। ଚଳିତ ସଂସ୍କରଣରେ ସେ ୫ ଅର୍ଦ୍ଧଶତକ ହାସଲ କରି ଅରେଞ୍ଜ କ୍ୟାପ୍ ଦୌଡ଼ରେ ରହିଛନ୍ତି। ଅକ୍ଷର ପଟେଲ ଦିଲ୍ଲୀ କ୍ୟାପିଟାଲ୍ସ ଏବଂ ଶୁବମନ ଗିଲ୍ ଗୁଜରାଟ ଟାଇଟନ୍ସ ଦଳକୁ ଠିକ୍‌ଭାବେ ପରିଚାଳିତ କରୁଛନ୍ତି।

ସେହିପରି ସର୍ବାଧିକ ଉଇକେଟ ଦୌଡରେ ମଧ୍ୟ ଭାରତୀୟ ବୋଲର ରହିଛନ୍ତି। ଯଦିଓ ଯୋଶ ହାଜେଲଉଡ୍ ଏପର୍ଯ୍ୟନ୍ତ ୧୮ଟି ଉଇକେଟ ନେଇ ଆଗରେ ରହିଛନ୍ତି ତେବେ ଗୁଜରାଟ ବୋଲର ପ୍ରସିଦ୍ଧ କ୍ରିଷ୍ଣା ୧୭ ଉଇକେଟ ନେଇ ଦାବିଦାର ତାଲିକାରେ ରହିଛନ୍ତି। ମୋଟାମୋଟି ଦେଖିବାକୁ ଗଲେ ଉଭୟ ବ୍ୟାଟିଂ ଓ ବୋଲିଂରେ ଭାରତୀୟ ଖେଳାଳିଙ୍କ ଦବଦବା ଦେଖିବାକୁ ମିଳିଛି। ଫଳରେ ପୁଣି ଏକ ସଂଘର୍ଷପୂର୍ଣ୍ଣ ପ୍ଲେ ଅଫ୍ ଓ ଫାଇନାଲ ଦେଖିବାକୁ ମିଳିବା ଆଶା ରହିଛି। । ଚଳିତ ଆଇପିଏଲ୍‌ର ମୁଖ୍ୟ ଆକର୍ଷଣରେ ରହିଛନ୍ତି ବୈବଭ ସୂର୍ଯ୍ୟବଂଶୀ ଓ ପ୍ରିୟାଂଶ ଆର୍ଯ୍ୟ। ଆଇପିଏଲ୍ ମଝିରେ ବିସିସିଆଇ ପକ୍ଷରୁ ଏକ ବଡ ଘୋଷଣା କରାଯାଇଛି। ୨୦୨୪-୨୫ ସିଜନ ପାଇଁ ଖେଳାଳିଙ୍କ ବାର୍ଷିକ ଚୁକ୍ତି ତାଲିକା ପ୍ରକାଶ ପାଇଛି। ଏଥର ୩୪ ଖେଳାଳିଙ୍କୁ ଚୁକ୍ତିରେ ସାମିଲ କରାଯାଇଛି। ବିରାଟ କୋହଲି, ରୋହିତ ଶର୍ମା, ରବୀନ୍ଦ୍ର ଜାଡେଜା ଓ ଯଶପ୍ରୀତ ବୁମରା 'ଏ' ପ୍ଲସ୍ ଲିଷ୍ଟରେ ରହିଛନ୍ତି। ଭଲ ପ୍ରଦର୍ଶନ କରୁଥିବା ଲୋକେଶ ରାହୁଲ, ହାର୍ଦ୍ଦିକ ପାଣ୍ଡ୍ୟା, ଶୁଭମନ ଗିଲ, ମହମ୍ମଦ ସିରାଜଙ୍କ ସହ ଗ୍ରେଡ୍ 'ଏ'ରେ ରିଷଭ ପନ୍ତ ଓ ମହମ୍ମଦ ଶାମିଙ୍କୁ ରଖାଯିବାକୁ ନେଇ ସମାଲୋଚନା ହୋଇଛି। ଗ୍ରେଡ୍ 'ବି'ରେ ସ୍ଥାନ ପାଇଥିବା ଖେଳାଳିମାନଙ୍କ ମଧ୍ୟରେ ସୂର୍ଯ୍ୟକୁମାର ଯାଦବ, କୁଳଦୀପ ଯାଦବ, ଅକ୍ଷର ପଟେଲ, ଯଶସ୍ୱି ଯଶୱାଲ ଓ ଶ୍ରେୟସ ଆୟାର ରହିଛନ୍ତି। ଦେଶ ପାଇଁ ଭଲ ପ୍ରଦର୍ଶନ କରୁଥିବା, ସଫଳ ଅଧିନାୟକ ରହିଥିବା ଓ ଅଧିକ ରନ୍ ସହ ଉଇକେଟ୍ ନେଉଥିବା ଖେଳାଳିଙ୍କୁ ଏହି ମର୍ଯ୍ୟାଦା ମିଳିଛି। ଗ୍ରେଡ୍ 'ସି'ରେ ୧୯ଜଣ ଖେଳାଳି ସ୍ଥାନ ପାଇଛନ୍ତି। ଏମାନେ ହେଲେ ରିଙ୍କୁ ସିଂ, ତିଲକ ବର୍ମା, ଋତୁରାଜ ଗାଏକ୍ୱାଡ, ଶିବମ୍ ଦୁବେ, ରବି ବିଷ୍ଣୋଇ, ୱାଶିଂଟନ ସୁନ୍ଦର, ମୁକେଶ କୁମାର, ସଞ୍ଜୁ ସାମସନ, ଅର୍ଶଦୀପ ସିଂ, ପ୍ରସିଦ୍ଧ କ୍ରିଷ୍ଣା, ରଜତ ପଟିଦାର, ଧ୍ରୁବ ଜୁରେଲ, ସର୍ଫରାଜ ଖାଁ, ନୀତୀଶ କୁମାର ରେଡ୍ଡୀ, ଇଶାନ କିଶନ, ଅଭିଷେକ ଶର୍ମା, ଆକାଶ ଦୀପ, ବରୁଣ ଚକ୍ରବର୍ତ୍ତୀ ଓ ହର୍ଷିତ ରାଣା। ବାର୍ଷିକ ଚୁକ୍ତିନାମାରୁ ବାଦ୍ ପଡିଥିବା ଖେଳାଳିମାନଙ୍କ ମଧ୍ୟରେ ରବିଚନ୍ଦ୍ରନ ଅଶ୍ୱିନୀ, ଶାର୍ଦ୍ଦୁଳ ଠାକୁର, ଜିତେଶ ଶର୍ମା, ଏସ୍. ଭରତ, ଆଭେଶ ଖାନ, ସ୍ପିଡ୍‌ଷ୍ଟର ଉମରାନ ମଲ୍ଲିକ, ୟଶ ଦୟାଲ, ବିଜୟ କୁମାର ଆଦି ଅନ୍ୟତମ।

ଆଇପିଏଲ୍‌କୁ ନେଇ ବିସିସିଆଇ ଇତିମଧ୍ୟରେ ଆଉ ଏକ ବଡ ଖବର ପ୍ରକାଶ କରିଛି। ଆଗାମୀ ୨୦୨୮ ସୁଦ୍ଧା ଆଇପିଏଲ୍ ମ୍ୟାଚ ସଂଖ୍ୟା ବୃଦ୍ଧି ପାଇ ୯୪ ହେବ। ଆଗାମୀ ଦୁଇ ବର୍ଷ ପାଇଁ ଏପରି ସମ୍ଭାବନା ନ ଥିବାବେଳେ ୨୦୨୮ରୁ ଆରମ୍ଭ ହେବାକୁ ଥିବା ନୂଆ ଆଇପିଏଲ୍ ସଂସ୍କରଣରୁ ଏହା କାର୍ଯ୍ୟକାରୀ କରାଯିବ ବୋଲି ଅଧ୍ୟକ୍ଷ ଅରୁଣ ଧୂମାଲ ପ୍ରକାଶ କରିଛନ୍ତି। ପ୍ରଥମେ ଏହା ୮୪ ଓ ପରବର୍ତ୍ତୀ ଅବସ୍ଥାରେ ୯୪କୁ ବୃଦ୍ଧି ହେବ। ସମସ୍ତ ସ୍ୱତ୍ୱାଧିକାରୀମାନଙ୍କୁ ସର୍ବାଧିକ ଲାଭ ଦେବା ପାଇଁ ଏହା କରାଯିବ। ଏହା ଆଇପିଏଲ୍‌ର ଲୋକପ୍ରିୟତାକୁ ଆହୁରି ଆଗକୁ ନେବ ବୋଲି ଆଶା କରାଯାଉଛି। ଚଳିତ ଆଇପିଏଲ୍ ୯ ସପ୍ତାହ ଧରି ଚାଲୁଛି ଓ ଏଥିରେ ୧୨ଟି ଡବଲ ହେଡର ମ୍ୟାଚ ଖେଳାଯାଉଛି।

ବିରାଟ କୋହଲି

ଯଶପ୍ରୀତ ବୁମରା

ଧରିତ୍ରୀ DHARITRI
www.orissakhabar.com/ www.dharitri.com ପୃଷ୍ଠା ୧୪ Press Regd. No. R.N. 21326/74 Postal Regd. No. BN/42/24-26. ଭୁବନେଶ୍ୱର, ଶୁକ୍ରବାର, ମେ ୯/୨୦୨୫ Bhubaneswar, Friday, May 9/ 2025

ସୁରକ୍ଷା କାରଣରୁ ମ୍ୟାଚ୍ ବାତିଲ

ବ୍ଲାକ୍ ଆଉଟ୍ ପରେ ହିମାଚଳ ପ୍ରଦେଶ କ୍ରିକେଟ ଷ୍ଟାଡିୟମ।

ଧର୍ମଶାଳା,୮।୫

ଚଳିତ ଆଇପିଏଲ୍‌ରେ ଗୁରୁବାର ପଞ୍ଜାବ କିଙ୍ଗ୍ସ (ପିବିକେଏସ୍) ଓ ଦିଲ୍ଲୀ କ୍ୟାପିଟାଲ୍ସ (ଡିସି) ମଧ୍ୟରେ ଖେଳାଯାଇଥିବା ମ୍ୟାଚ୍‌କୁ ସୁରକ୍ଷାଗତ କାରଣରୁ ଅଧାରୁ ବାତିଲ କରି ଦିଆଯାଇଛି। ବର୍ଷା ଯୋଗୁ ୧ ଘଣ୍ଟା ବିଳମ୍ବରେ ଆରମ୍ଭ ହୋଇଥିବା ମ୍ୟାଚ୍‌ରେ ମାତ୍ର ୧୦.୧ ଓଭର ପର୍ଯ୍ୟନ୍ତ ଖେଳାଯାଇଥିଲା। ଟସ୍ ଜିତି ପ୍ରଥମେ ବ୍ୟାଟିଂ କରିଥିବା ପଞ୍ଜାବ ମ୍ୟାଚ୍ ବାଧାପ୍ରାପ୍ତ ହେଲା ବେଳକୁ ୧ ଉଇକେଟ ହରାଇ ୧୨୨ ରନ କରିଥିଲା। ପ୍ରଥମେ ଫ୍ଲଡ ଲାଇଟ୍‌ରେ ଅସୁବିଧା ଥିବା ଦର୍ଶାଇ ମ୍ୟାଚ୍‌କୁ ବନ୍ଦ କରାଯାଇଥିଲା। ପରେ ଷ୍ଟାଡିୟମର ବଳକା ଥିବା ସମସ୍ତ ଫ୍ଲଡ ଲାଇଟ୍‌କୁ ବନ୍ଦ କରାଯାଇଥିଲା। ପାକିସ୍ତାନ ପକ୍ଷରୁ ଏୟାର ଷ୍ଟ୍ରାଇକ୍ ଯୋଗୁ ହିମାଚଳ ପ୍ରଦେଶ କ୍ରିକେଟ ଷ୍ଟାଡିୟମକୁ ଖାଲି କରିବାକୁ ଆଇପିଏଲ୍ କର୍ତ୍ତୃପକ୍ଷ ନିର୍ଦ୍ଦେଶ ଦେଇଥିଲେ।

ଟସ୍ ଜିତି ପଞ୍ଜାବ ଅଧିନାୟକ ପ୍ରଥମେ ବ୍ୟାଟିଂ କରିବାକୁ ନିଷ୍ପତ୍ତି ନେଇଥିଲେ। ଏହି ନିଷ୍ପତ୍ତିକୁ ଦୁଇ ଓପନର ପ୍ରିୟାଂଶ ଆର୍ଯ୍ୟ ଓ ପ୍ରଭସିମରନ ସିଂ ସଠିକ ପ୍ରମାଣ କରିବା ସହ ପଞ୍ଜାବକୁ ବିସ୍ଫୋରକ ଆରମ୍ଭ ପ୍ରଦାନ କରିଥିଲେ। ଦୁହେଁ ପ୍ରଥମ ଉଇକେଟ ପାଇଁ ୧୨୨ ରନ ଯୋଡ଼ିଥିଲେ। ପ୍ରିୟାଂଶ ଆର୍ଯ୍ୟ ୩୪ ବଲରେ ୫ ଚୌକା ଓ ୬ ଛକା ସହିତ ୭୦ ରନ କରି ଆଉଟ୍ ହୋଇଥିବା ବେଳେ ପ୍ରଭସିମରନ ସିଂ ୨୮ ବଲରେ ୭ ଚୌକା ସହିତ ୫୦ ରନ କରି ଅପରାଜିତ ରହିଥିଲେ। ଦିଲ୍ଲୀ ପକ୍ଷରୁ ଟି ନଟରାଜନ ଏକମାତ୍ର ଉଇକେଟ ଅକ୍ତିଆର କରିଥିଲେ।

ସଂକ୍ଷିପ୍ତ ସ୍କୋର

ପଞ୍ଜାବ କିଙ୍ଗ୍ସ: ୧୦.୧ ଓଭରରେ ୧୨୨/୧ (ପ୍ରିୟାଂଶ ଆର୍ଯ୍ୟ-୭୦, ପ୍ରଭସିମରନ ସିଂ-୫୦*, ଟି ନଟରାଜନ-୧/୪)।

ଆଇପିଏଲ୍ କାର୍ଯ୍ୟସୂଚୀ

(ଆଜିର ମ୍ୟାଚ)

ଲକ୍ଷ୍ନୌ ବନାମ ବେଙ୍ଗାଲୁରୁ

ସ୍ଥାନ: ଲକ୍ଷ୍ନୌ

ସମୟ: ସନ୍ଧ୍ୟା ୭.୩୦

ପ୍ରସାରଣ: ଷ୍ଟାର ସ୍ପୋର୍ଟ୍ସ

ଆଇପିଏଲ୍ ପଏଣ୍ଟ ଟେବୁଲ

ଦଳ	ମ୍ୟାଚ	ବିଜୟ	ପରାଜୟ	ବି.ଫ.	ପଏଣ୍ଟ	ରନ ହାର
ଗୁଜରାଟ ଟାଇଟନ୍ସ	୧୧	୮	୩	୦	୧୬	+୦.୭୯୩
ରୟାଲ ଚ୍ୟାଲେଞ୍ଜର୍ସ ବେଙ୍ଗାଲୁରୁ	୧୧	୮	୩	୦	୧୬	+୦.୪୮୨
ପଞ୍ଜାବ କିଙ୍ଗ୍ସ	୧୧	୭	୩	୧	୧୫	+୦.୩୭୬
ମୁମ୍ବାଇ ଇଣ୍ଡିଆନ୍ସ	୧୨	୭	୫	୦	୧୪	+୧.୧୫୬
ଦିଲ୍ଲୀ କ୍ୟାପିଟାଲ୍ସ	୧୧	୬	୪	୧	୧୩	+୦.୩୬୨
କୋଲକାତା ନାଇଟ ରାଇଡର୍ସ	୧୨	୫	୬	୧	୧୧	+୦.୧୯୩
ଲକ୍ଷ୍ନୌ ସୁପର ଜାଏଣ୍ଟ୍ସ	୧୧	୫	୬	୦	୧୦	-୦.୪୬୯
ସନ୍‌ରାଇଜର୍ସ ହାଇଦ୍ରାବାଦ	୧୧	୩	୭	୧	୭	-୧.୧୯୨
ରାଜସ୍ଥାନ ରୟାଲ୍ସ	୧୨	୩	୯	୦	୬	-୦.୭୧୮
ଚେନ୍ନାଇ ସୁପର କିଙ୍ଗ୍ସ	୧୨	୩	୯	୦	୬	-୦.୯୯୨

ଖେଲୋ ଇଣ୍ଡିଆ ୟୁଥ୍ ଗେମ୍ସ

ଫୁଟବଲ ସେମିରେ ଓଡ଼ିଶା

ଭୁବନେଶ୍ୱର, ୮।୫ (ତପନ ସ୍ୱାଇଁ): ବିହାରରେ ଚାଲିଥିବା ଖେଲୋ ଇଣ୍ଡିଆ ୟୁଥ୍ ଗେମ୍ସର ବାଳକ ଫୁଟବଲ ସେମିଫାଇନାଲରେ ଓଡ଼ିଶା ପ୍ରବେଶ କରିଛି। ଗୁରୁବାର ଅନୁଷ୍ଠିତ ମ୍ୟାଚରେ ଓଡ଼ିଶା ୨-୧ ଗୋଲରେ ମେଘାଳୟକୁ ପରାସ୍ତ କରିଛି। ଓଡ଼ିଶା ପକ୍ଷରୁ ରୋନିକ ମାଝି ୧୩ ଓ ୪୭ତମ ମିନିଟରେ ୨ଟି ଯାକ ଗୋଲ ସ୍କୋର କରିଥିଲେ। ବାଳକ ହକିରେ ଓଡ଼ିଶା ୨-୦ ଗୋଲରେ ଆୟୋଜକ ବିହାରକୁ ପରାସ୍ତ କରିଛି। ସେହିପରି ଓଡ଼ିଶା ବାଳିକା ଓ ବାଳକ ରଗ୍‌ବୀ ଦଳ ମହାରାଷ୍ଟ୍ର ବାଳିକା ଓ ବାଳକ ଦଳକୁ ହରାଇ କ୍ୱାର୍ଟର ଫାଇନାଲରେ ପହଞ୍ଚିଛି।

ମୁମ୍ବାଇ-ପଞ୍ଜାବ ମ୍ୟାଚ୍ ଅହମଦାବାଦରେ ଖେଳାଯିବ

ନୂଆଦିଲ୍ଲୀ,୮।୫(ପି.ଟି.): ୧୧ ତାରିଖରେ ଧର୍ମଶାଳାରେ ପଞ୍ଜାବ କିଙ୍ଗ୍ସ ଓ ମୁମ୍ବାଇ ଇଣ୍ଡିଆନ୍ସ ମଧ୍ୟରେ ହେବାକୁ ଥିବା ମ୍ୟାଚ୍‌କୁ ଅହମଦାବାଦକୁ ସ୍ଥାନାନ୍ତର କରାଯାଇଛି। ପାକିସ୍ତାନରେ ଆତଙ୍କବାଦ ସହ ଜଡ଼ିତ ବିଭିନ୍ନ କୋଠାକୁ ଅପରେଶନ ସିନ୍ଦୂର ଦ୍ୱାରା ଭାରତ ଧ୍ୱଂସ କରିବା ପରେ ହିମାଚଳ ପ୍ରଦେଶର ବିମାନବନ୍ଦର ବନ୍ଦ କରିଦିଆଯାଇଛି। ଏହି କାରଣରୁ ମ୍ୟାଚ୍‌କୁ ଅହମଦାବାଦକୁ ସ୍ଥାନାନ୍ତର କରାଯାଇଛି। ଗୁଜରାଟ କ୍ରିକେଟ ଆସୋସିଏଶନ (ଜିସିଏ) ସମ୍ପାଦକ ଅନିଲ ପଟେଲ ଏହା ସ୍ୱୀକାର କରିଛନ୍ତି। ପୂର୍ବରୁ ଏହି ମ୍ୟାଚ୍‌କୁ ମୁମ୍ବାଇକୁ ସ୍ଥାନାନ୍ତର କରାଯିବ ବୋଲି ରିପୋର୍ଟ ଆସିଥିଲା। 'ବିସିସିଆଇ ପକ୍ଷରୁ ଆମକୁ ଅନୁରୋଧ କରାଯାଇଥିଲା ଏବଂ ଆମେ ତାହାକୁ ଗ୍ରହଣ କରିଛୁ।

ଜଗତ ଜ୍ୟୋତିଙ୍କୁ ପ୍ରଥମ ଟାଇଟଲ

ଭୁବନେଶ୍ୱର, ୮।୫ (ତପନ ସ୍ୱାଇଁ)

ଦିଲ୍ଲୀରେ ଅନୁଷ୍ଠିତ ୧୬ ବର୍ଷରୁ କମ୍ ସିଏସଡ଼ ଟେନିସ ଟୁର୍ନାମେଣ୍ଟରେ ଓଡ଼ିଶାର ଜଗତ ଜ୍ୟୋତି ପତି କ୍ୟାରିୟରର ପ୍ରଥମ ଟାଇଟଲ ଜିତିଛନ୍ତି। ଦିଲ୍ଲୀର ତନିଶ ବିନ୍ଦାଲ ଓ ଜଗତ ଜ୍ୟୋତି ଡବଲ୍ସ ଫାଇନାଲରେ ଦିଲ୍ଲୀ ଯୋଡ଼ି ଅଭୟ ନୈନ ଓ ପ୍ରକୁଲ ପ୍ରସାଦଙ୍କୁ ୯-୭ରେ ପରାସ୍ତ କରିଛନ୍ତି। ସିଙ୍ଗଲ୍ସର କ୍ୱାର୍ଟର ଫାଇନାଲରେ ସେ ନିଜ ଡବଲ୍ସ ପାର୍ଟନର ତନିଶଙ୍କଠାରୁ ୬-୪, ୪-୬, ୭-୧୦ରେ ପରାସ୍ତ ହୋଇଥିଲେ। ୧୬ ବର୍ଷରୁ କମ୍ ବର୍ଗରେ ୨୮୦ ର୍ୟାଙ୍କ୍‌ରେ ଥିବା ଜଗତ ପ୍ରଥମଥରପାଇଁ ଟାଇଟଲ ଜିତିଥିବାରୁ ସ୍ୱାଭାବିକ ଭାବେ ଖୁସି ଜାହିର କରିଛନ୍ତି। କଟକ ସିଡିଏ ସେକ୍ଟରଡ଼ ଡିଏଭି ସ୍କୁଲ୍‌ରେ ସେ ୧୦ମ ଷ୍ଟାଣ୍ଡାର୍ଡରେ ଅଧ୍ୟୟନ କରୁଛନ୍ତି। ନିଜର ଏହି ସଫଳତା ପାଇଁ ଜଗତ ମା' ରେଣୁବାଳା ତ୍ରିପାଠୀ, ବାପା ବିରଞ୍ଚି ନାରାୟଣ ପତି ଓ କୋଚ୍ ସନ୍ତୋଷ କୁମାର ମଲିକଙ୍କୁ ଶ୍ରେୟ ଦେଇଛନ୍ତି। ଉଭୟ ରେଣୁବାଳା ଓ ବିରଞ୍ଚି ଓଡ଼ିଶା ପୋଲିସରେ ଡେପୁଟି ସୁପରିଟେଣ୍ଡେଣ୍ଟଭାବେ କାର୍ଯ୍ୟରତ।

ଜଗତ ଜ୍ୟୋତି ପତି

୧୬ ବର୍ଷରୁ କମ୍ ସିଏସଡ଼ ଟେନିସ

ସଚିନ ତେନ୍ଦୁଲକରଙ୍କ ରୁମ୍ ଉଦ୍‌ଘାଟନ ଅବସରରେ ତାଙ୍କ ସହ ଉପସ୍ଥିତ ବିସିସିଆଇ କର୍ମକର୍ତ୍ତା।

ସଚିନ, ଗାଭାସ୍କରଙ୍କୁ ସ୍ୱତନ୍ତ୍ର ସମ୍ମାନ

ମୁମ୍ବାଇ, ୮।୫

ଭାରତୀୟ କ୍ରିକେଟର ଦୁଇ ମହାନ୍ କିମ୍ବଦନ୍ତୀ କ୍ରିକେଟର ସଚିନ ତେନ୍ଦୁଲକର ଓ ସୁନୀଲ ଗାଭାସ୍କରଙ୍କ ଲାଗି ଭାରତୀୟ କ୍ରିକେଟ କଣ୍ଟ୍ରୋଲ ବୋର୍ଡ (ବିସିସିଆଇ) ପକ୍ଷରୁ ଗୁରୁବାର ଆନୁଷ୍ଠାନିକ ଭାବେ ଏହାର ମୁଖ୍ୟ କାର୍ଯ୍ୟାଳୟରେ ଦୁଇଟି ରୁମ୍ ଉତ୍ସର୍ଗ କରାଯାଇଛି। ଏଥିଲାଗି ବିସିସିଆଇ କାର୍ଯ୍ୟାଳୟରେ ଏକ ସ୍ୱତନ୍ତ୍ର ଉତ୍ସବ ଆୟୋଜନ କରାଯାଇଥିଲା। ଏହି ଅବସରରେ ଉପସ୍ଥିତ ଥିବା ବିସିସିଆଇ ଉପ-ସଭାପତି ରାଜୀବ ଶୁକ୍ଳା କହିଛନ୍ତି , ସଚିନ ଓ ସୁନୀଲଙ୍କୁ ଉତ୍ସର୍ଗ କରାଯାଇଥିବା ରୁମ୍‌ର ଉଦ୍‌ଘାଟନୀ କାର୍ଯ୍ୟକ୍ରମର ଅଂଶ ହୋଇଥିବାରୁ ବହୁତ ଖୁସି। ଏହା ଭାରତୀୟ କ୍ରିକେଟର ଦୁଇ ଆଇକନଙ୍କ ଲାଗି ଏକ ସମ୍ମାନ। ଦୁହିଁଙ୍କ ଲିଗାସି ପରବର୍ତ୍ତୀ ପିଢ଼ିମାନଙ୍କୁ ପ୍ରେରଣା ଯୋଗାଇବ।

ନୀତିଶ ରାଣାଙ୍କ ସ୍ଥାନରେ ପ୍ରିଟୋରିଅସ୍

ନୂଆଦିଲ୍ଲୀ, ୮।୫ (ପି.ଟି.)

ଇଣ୍ଡିଆ ପ୍ରିମିୟର ଲିଗ୍ (ଆଇପିଏଲ୍)ର ଅବଶିଷ୍ଟ ମ୍ୟାଚ ପାଇଁ ରାଜସ୍ଥାନ ରୟାଲ୍ସ ଆଘାତପ୍ରାପ୍ତ ନୀତିଶ ରାଣାଙ୍କ ସ୍ଥାନରେ ଦକ୍ଷିଣ ଆଫ୍ରିକାର ଯୁବ ଉଇକେଟକିପର ଲୁଆନ-ଡ୍ରେ ପ୍ରିଟୋରିଅସଙ୍କୁ ଦଳରେ ସାମିଲ କରିଛି। ୧୯ବର୍ଷୀୟ ଏହି ଖେଳାଳି ଏପର୍ଯ୍ୟନ୍ତ ସୁଦ୍ଧା ୩୩ ଟି୨୦ ମ୍ୟାଚ ଖେଳିଛନ୍ତି। ତାଙ୍କର ସର୍ବୋଚ୍ଚ ସ୍କୋର ୯୭ ରନ ରହିଛି, ଯାହାକି ସାଉଥ ଆଫ୍ରିକା ୨୦ ଫ୍ରାଞ୍ଚାଇଜ ପାର୍ଲ ରୟାଲ୍ସ ତରଫରୁ ସେ ତାଙ୍କ ପଦାର୍ପଣ ମ୍ୟାଚରେ ସଂଗ୍ରହ କରିଛନ୍ତି। ସାଉଥ ଆଫ୍ରିକା୨୦ରେ ପାର୍ଲ ଫ୍ରାଞ୍ଚାଇଜ୍‌ର ମାଲିକ ହେଉଛି ରାଜସ୍ଥାନ ରୟାଲ୍ସ। ପ୍ରିଟୋରିଅସ ୩୦ ଲକ୍ଷ ଟଙ୍କା ବେସ୍ ପ୍ରାଇସ୍‌ରେ ରାଜସ୍ଥାନ ରୟାଲ୍ସରେ ଯୋଗଦେବେ ବୋଲି ଆଇପିଏଲ ପକ୍ଷରୁ ଏକ ବିବୃତିରେ କୁହାଯାଇଛି। ନୀତିଶ ଚଳିତ ଆଇପିଏଲ୍‌ରେ ୧୬୧.୯୪ ହାରରେ ମୋଟ ୨୧୭ ରନ ସଂଗ୍ରହ କରିଛନ୍ତି। ତାଙ୍କ ସର୍ବୋଚ୍ଚ ସ୍କୋର ହେଉଛି ୮୧ରନ। ରାଜସ୍ଥାନ ରୟାଲ୍ସ ପ୍ଲେ-ଅଫ୍ ରେସ୍‌ରୁ ବାଦ୍ ପଡ଼ି ସାରିଛି। ଦଳ ଏହାର ଅବଶିଷ୍ଟ ଦୁଇ ମ୍ୟାଚ ଚେନ୍ନାଇ ସୁପର କିଙ୍ଗ୍ସ ଓ ପଞ୍ଜାବ କିଙ୍ଗ୍ସ ବିପକ୍ଷରେ ଖେଳିବ।

ପାଟନାଠାରେ ଚାଲିଥିବା ଖେଲୋ ଇଣ୍ଡିଆ ୟୁଥ୍ ଗେମ୍ସ ୨୦୨୫ରେ ପୁରୁଷ ଭଲିବଲ ଇଭେଣ୍ଟର ସ୍ୱର୍ଣ୍ଣ ପଦକ ବିଜେତା ଜମ୍ମୁ କଶ୍ମୀର ଦଳର ଖେଳାଳିମାନେ।

ଆୟୁଷ, ଉନ୍ନତି କ୍ୱାର୍ଟରରେ

ତାଇପେ, ୮।୫ (ପି.ଟି.): ଭାରତର ଯୁବ ବ୍ୟାଡ୍‌ମିଣ୍ଟନ ଖେଳାଳି ଆୟୁଷ ଶେଟ୍ଟି ଓ ଉନ୍ନତି ହୁଡା ଏଠାରେ ଚାଲିଥିବା ତାଇପେ ଓପନ ସୁପର ୩୦୦ ବ୍ୟାଡ୍‌ମିଣ୍ଟନ ଟୁର୍ନାମେଣ୍ଟରେ ସେମାନଙ୍କ ପ୍ରଭାବୀ ପ୍ରଦର୍ଶନ ଜାରି ରଖି ଯଥାକ୍ରମେ ପୁରୁଷ ଓ ମହିଳା ସିଙ୍ଗଲ୍ସ କ୍ୱାର୍ଟରଫାଇନାଲରେ ପ୍ରବେଶ କରିଛନ୍ତି। ୨୦ ବର୍ଷୀୟ ଆୟୁଷ ହେଉଛନ୍ତି ଜଣେ ୨୦୨୩ ବିଶ୍ୱ ଜୁନିୟର ଚାମ୍ପିୟନଶିପ୍ ବ୍ରୋଞ୍ଜ ପଦକ ବିଜେତା। ସେ ଏକ ସଂଘର୍ଷପୂର୍ଣ୍ଣ ଦ୍ୱିତୀୟ ରାଉଣ୍ଡ ମ୍ୟାଚରେ କିଡାମ୍ବି ଶ୍ରୀକାନ୍ତଙ୍କୁ ୨୧-୧୬, ୧୫-୨୧, ୨୧-୧୭ରେ ହରାଇ ଦେଇଛନ୍ତି। ଶ୍ରୀକାନ୍ତ ହେଉଛନ୍ତି ଜଣେ ପୂର୍ବତନ ବିଶ୍ୱର ନମ୍ବର ୱାନ ଏବଂ ୨୦୨୧ ବିଶ୍ୱ ଚାମ୍ପିୟନଶିପ୍ ରୌପ୍ୟ ବିଜେତା। ବର୍ତ୍ତମାନ ସେ ବିଶ୍ୱ ର୍ୟାଙ୍କିଙ୍ଗର ୮୨ତମ ସ୍ଥାନରେ ଅଛନ୍ତି। ଆୟୁଷ ହେଉଛନ୍ତି ଭାରତର ଜଣେ ଅନ୍ୟତମ ଉଦୀୟମାନ ଖେଳାଳି। ପୂର୍ବ ରାଉଣ୍ଡରେ ଅଲ୍ ଇଂଲଣ୍ଡ ଏବଂ ଚାମ୍ପିୟନଶିପ୍ ରନର ଅପ୍ ଲି ଚିଆ ହାଓଙ୍କ ବିପକ୍ଷରେ ସେ ଚମକ ଦେଖାଇଥିଲେ।

୨୦୨୭ ଦିନିକିଆ ବିଶ୍ୱକପ୍ ଜିତିବା ରୋହିତଙ୍କ ଲକ୍ଷ୍ୟ

ନୂଆଦିଲ୍ଲୀ,୮।୫(ପି.ଟି.)

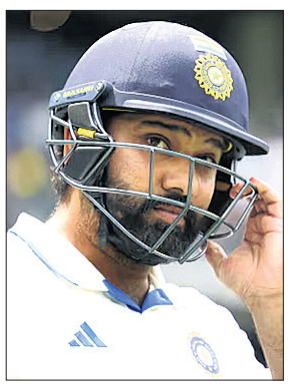

ରୋହିତ ଶର୍ମା ତାଙ୍କ ଟେଷ୍ଟ କ୍ୟାରିୟର ଶେଷ କରିଛନ୍ତି। କିନ୍ତୁ ଭାରତୀୟ କ୍ରିକେଟ ସହିତ ତାଙ୍କର ଅଭିଯାନ ଶେଷ ହୋଇନାହିଁ। ଏହା ତାଙ୍କ ଜାଜ୍ୱଲ୍ୟମାନ କ୍ୟାରିୟରର ଅନ୍ତିମ ଚାପ୍ଟର ହେବ। ଏହି ଭେଟେରାନ ବ୍ୟାଟର ଏବେ କେବଳ ୫୦ ଓଭର ଫର୍ମାଟ ଓ ଦେଶକୁ ୨୦୨୭ ଦିନିକିଆ ବିଶ୍ୱକପ୍ ଜିତାଇବା ଉପରେ ସମ୍ପୂର୍ଣ୍ଣ ଧ୍ୟାନ ଦେବେ ବୋଲି ରୋହିତଙ୍କ ପିଲାଦିନର କୋଚ୍ ଦୀନେଶ ଲାଡ କହିଛନ୍ତି। ରୋହିତ ନେତୃତ୍ୱରେ ଭାରତୀୟ ଦଳ ଗତ ବର୍ଷ ଟି୨୦ ବିଶ୍ୱକପ୍ ଜିତିଥିବା ବେଳେ ନିକଟରେ ଚାମ୍ପିୟନ୍ସ ଟ୍ରଫି ଜିତିଥିଲା। ଲାଡ୍‌ଙ୍କ ମତରେ ରୋହିତ ଦିନିକିଆ ବିଶ୍ୱକପ୍ ଜିତିବା ସହ କ୍ରିକେଟରୁ ବିଦାୟ ନେବେ।

ରୋହିତଙ୍କ ଲକ୍ଷ୍ୟ ହେଉଛି ୨୦୨୭ ଦିନିକିଆ ବିଶ୍ୱକପ୍। ତା' ପରେ ସେ କ୍ରିକେଟରୁ ଅବସର ନେବେ। ତାଙ୍କର ଟାର୍ଗେଟ ଥିଲା ୱାର୍ଲ୍ଡ ଟେଷ୍ଟ ଚାମ୍ପିୟନଶିପ୍। ହେଲେ ଦୁର୍ଭାଗ୍ୟବଶତଃ, ଆମେ କ୍ୱାଲିଫାଏ କରିପାରିଲୁ ନାହିଁ। ବର୍ତ୍ତମାନ ୨୦୨୭ ବିଶ୍ୱକପ୍ ଜିତିବା ତାଙ୍କର ଏକମାତ୍ର ଲକ୍ଷ୍ୟ। ମୁଁ ବି ଚାହେଁ ୨୦୨୭ ବିଶ୍ୱକପ୍ ଜିତିବା ପରେ ସେ ଅବସର ନିଅନ୍ତୁ ବୋଲି ଲାଡ୍ କହିଛନ୍ତି। ଏତଦ୍ ବ୍ୟତୀତ ଟେଷ୍ଟରୁ ରୋହିତଙ୍କ ଅବସର ସମ୍ପର୍କରେ ସେ ପ୍ରକାଶ କରିଛନ୍ତି ଯେ, ରୋହିତ ତରତର ହୋଇ ଟେଷ୍ଟରୁ ଅବସର ନିଷ୍ପତ୍ତି ନେଇ ନାହାନ୍ତି। ସେ ଟି୨୦ ବିଶ୍ୱକପ୍ ଜିତିବା ପରେ ଛୋଟ ଫର୍ମାଟରେ ଖେଳିବାକୁ ଚାହୁଁ ନ ଥିଲେ। ବଳକା ଦୁଇ ଫର୍ମାଟରେ ଖେଳିବା ତାଙ୍କ ନିଷ୍ପତ୍ତି ଥିଲା। ତାଙ୍କ ପାଇଁ କ'ଣ ଭଲ, ତାହା ତାଙ୍କୁ ଭଲ ଭାବେ ଜଣା। ୨୦୨୭ ଦିନିକିଆ ବିଶ୍ୱକପ୍ ଦକ୍ଷିଣ ଆଫ୍ରିକା, ଜିମ୍ବାୱେ ଓ ନାମିଆରେ ଅକ୍ଟୋବର ଓ ନଭେମ୍ବରରେ ହେବ।

ନିଷ୍ପତ୍ତି ପଛରେ ବିସିସିଆଇର ଭୂମିକା ନାହିଁ: ଶୁକ୍ଳା

ନୂଆଦିଲ୍ଲୀ,୮।୫(ପି.ଟି.): ଟେଷ୍ଟ କ୍ରିକେଟରୁ ଅବସର ନେବା ରୋହିତ ଶର୍ମାଙ୍କ ବ୍ୟକ୍ତିଗତ ନିଷ୍ପତ୍ତି ଥିଲା ଏବଂ ତାଙ୍କ ଉପରେ ଅବସର ଲାଗି ବିସିସିଆଇ ପକ୍ଷରୁ କୌଣସି ଚାପ ପକା ଯାଇ ନ ଥିଲା। ବିସିସିଆଇର ଉପସଭାପତି ରାଜୀବ ଶୁକ୍ଳା ଗୁରୁବାର ଏହା କହିଛନ୍ତି। ଇଂଲଣ୍ଡ ବିପକ୍ଷ ୫ ମ୍ୟାଚ୍ ବିଶିଷ୍ଟ ଟେଷ୍ଟ ସିରିଜ ଜୁନ ୨୦ ତାରିଖରୁ ଆରମ୍ଭ ହେବାକୁ ଥିବା ବେଳେ ରୋହିତ ବୁଧବାର ଲମ୍ବା ଫର୍ମାଟରୁ ଅବସର ଘୋଷଣା କରିଛନ୍ତି।

ଟେଷ୍ଟ କ୍ରିକେଟରୁ ଅବସର ନେବା ରୋହିତଙ୍କ ବ୍ୟକ୍ତିଗତ ନିଷ୍ପତ୍ତି। ଆମ ନୀତି ରହିଆସିଛି ଯେ, ଯେଉଁ ଖେଳାଳିମାନେ ଅବସର ନିଷ୍ପତ୍ତି ନିଅନ୍ତି, ଆମେ ସେମାନଙ୍କ ଉପରେ ଚାପ ପକାଉ ନାହିଁ କିମ୍ବା କିଛି ପରାମର୍ଶ ଦେଉ ନାହିଁ ନା କିଛି କହୁ ନାହିଁ ବୋଲି ଶୁକ୍ଳା କହିଛନ୍ତି।

4-Printed and published by Adyasha Satpathy on behalf of Navajat Printers & Media Pvt. Ltd. and printed at Navajat Printers, B-15, Industrial Estate, Rasulgarh, Bhubaneswar, Editor - Tathagata Satpathy, ସମ୍ପାଦକ- ତଥାଗତ ସତପଥୀ