ଧରିତ୍ରୀ
DHARITRI

ଧରିତ୍ରୀ 51 Years

ଭୁବନେଶ୍ୱର, ବୁଧବାର, ମେ ୨୧/୨୦୨୫ (୧୪ ପୃଷ୍ଠା) | Bhubaneswar, Wednesday, May 21/2025 | Page 14 | ₹ 7.00 | BALASORE

୫୧ଶ ଭାଗ ୧୭୫ ସଂଖ୍ୟା | www.orissakhabar.com/www.dharitri.com | Printed at Bhubaneswar, Sambalpur, Rayagada & Angul | VOLUME 51 ISSUE 175 | ମୂଲ୍ୟ ₹୭/-

'ୱାର୍ ୨': ହ୍ରିତିକ୍-ଜୁନିୟର ଏନ୍‌ଟିଆର୍ ଲଢ଼େଇ

'ୱାର୍ ୨' ଫିଲ୍ମର ଟିଜରକୁ ମଙ୍ଗଳବାର ଜାରି କରାଯାଇଛି। ଏଥିରେ ଅଭିନେତା ହ୍ରିତିକ୍ ରୋଶନ ଏବଂ ଜୁନିୟର ଏନ୍‌ଟିଆର୍‌ଙ୍କ ମଧ୍ୟରେ ଅନେକ ଆକ୍ସନ ଦୃଶ୍ୟ ଥିବାର ଦେଖିବାକୁ ମିଳିଛି।

୦୨

୧୪

ଯୁଦ୍ଧବୀରଙ୍କ ପ୍ରଭାବୀ ବୋଲିଂ

ଚେନ୍ନାଇ ସୁପର କିଙ୍ଗ୍ସ ବିପକ୍ଷ ଆଇପିଏଲ୍ ମ୍ୟାଚରେ ପ୍ରଭାବୀ ବୋଲିଂ କରି ୩ଉଇକେଟ ହାସଲ କରିଛନ୍ତି ରାଜସ୍ଥାନ ରୟାଲ୍ସର ଯୁଦ୍ଧବୀର ସିଂ ଚରକା।

ଆଜି ପ୍ରକାଶ ପାଇବ ଯୁକ୍ତ ୨ ପରୀକ୍ଷାଫଳ

ଭୁବନେଶ୍ୱର,୨୦।୫(ସୁଚିସ୍ମିତା ସାହୁ)

ରାଜ୍ୟ ଉଚ୍ଚ ମାଧ୍ୟମିକ ଶିକ୍ଷା ପରିଷଦ (ସିଏଚ୍‌ଏସ୍‌ଇ) ଦ୍ୱାରା ପରିଚାଳିତ ଯୁକ୍ତ ୨ ପରୀକ୍ଷାଫଳ ବୁଧବାର ଅପରାହ୍ନ ୪ଟାରେ ପ୍ରକାଶ ପାଇବ। ଗୋଟିଏ ଦିନରେ କଳା, ବିଜ୍ଞାନ, ବାଣିଜ୍ୟ ଓ ଧନ୍ଦାମୂଳକ ଶିକ୍ଷାର ରେଜଲ୍ଟ ପ୍ରକାଶ ପାଇବ ବୋଲି ସିଏଚ୍‌ଏସ୍‌ଇ ପକ୍ଷରୁ ମଙ୍ଗଳବାର ସୂଚନା ଦିଆଯାଇଛି। ଛାତ୍ରୀଛାତ୍ରମାନେ ସେମାନଙ୍କ ରେଜଲ୍ଟ www.results.odisha.gov.in, www.chseodisha.nic.in, www.results.digilocker.gov.in ମାଧ୍ୟମରେ ଜାଣିପାରିବେ। ସେହିପରି ଉଚ୍ଚ ମାଧ୍ୟମିକ ବିଦ୍ୟାଳୟର ଅଧ୍ୟକ୍ଷା/ଅଧ୍ୟକ୍ଷ ପରୀକ୍ଷା ଫଳାଫଳ ଘୋଷଣାର ଏକ ଘଣ୍ଟା ପରେ ସାମ୍‌ସ ଇ ୱେସ୍‌ରୁ ସେମାନଙ୍କ ଉଚ୍ଚ ମାଧ୍ୟମିକ ବିଦ୍ୟାଳୟର ଟାବୁଲେଶନ ରେଜିଷ୍ଟର ପାଇପାରିବେ। ସୂଚନାଯୋଗ୍ୟ, ଚଳିତବର୍ଷ ଫେବୃଆରୀ ୧୫ରୁ ମାର୍ଚ୍ଚ ୨୦ ପର୍ଯ୍ୟନ୍ତ ଯୁକ୍ତ୨ ପରୀକ୍ଷା ହୋଇଥିଲା। ମୋଟ ୩ ଲକ୍ଷ ୯୩ ହଜାର ୬୧୮ ଜଣ ଛାତ୍ରୀଛାତ୍ର ପରୀକ୍ଷା ଦେଇଥିଲେ। କଳା ବିଭାଗରେ ୨,୪୭,୩୯୧, ବିଜ୍ଞାନରେ ୧,୧୪,୯୮୦, ବାଣିଜ୍ୟରେ ୨୫,୫୨୬ ଏବଂ ଧନ୍ଦାମୂଳକ ବିଷୟରେ ୫,୭୨୧ ଜଣ ପରୀକ୍ଷା ଦେଇଥିଲେ। ୧,୨୭୬ଟି କେନ୍ଦ୍ରରେ ପରୀକ୍ଷା ଅନୁଷ୍ଠିତ ହୋଇଥିଲା। ପ୍ରଶ୍ନପତ୍ର ମହଜୁଦ ପାଇଁ ୨୦୫ଟି ହବ୍ ବ୍ୟବସ୍ଥା କରାଯାଇଥିଲା।

ଜମ୍ମୁ-କଶ୍ମୀରସ୍ଥିତ ପୁଞ୍ଚ୍ ସେକ୍ଟର ଏଲ୍‌ଓସି ନିକଟରେ ଠାବ ହୋଇଥିବା ପାକିସ୍ତାନୀ ସେନାର ଗୁଳିଗୋଳା ଓ ମୋର୍ଟାର ଶେଲ୍ ଦେଖାଉଛନ୍ତି ଜଣେ ଭାରତୀୟ ଯବାନ।

ଜୁଲାଇ ୧ରୁ ମାଟ୍ରିକ୍ ସପ୍ଲିମେଣ୍ଟାରି ପରୀକ୍ଷା

କଟକ,୨୦।୫(କାର୍ତ୍ତିକ ସାହୁ)

ମାଧ୍ୟମିକ ଶିକ୍ଷା ପରିଷଦ (ବୋର୍ଡ) ପକ୍ଷରୁ ମାଟ୍ରିକ୍ ସପ୍ଲିମେଣ୍ଟାରି ପରୀକ୍ଷା କାର୍ଯ୍ୟସୂଚୀ ପ୍ରକାଶ ପାଇଛି। ଜୁଲାଇ ୧ରୁ ପରୀକ୍ଷା ଆରମ୍ଭ ହୋଇ ୧୦ରେ ଶେଷ ହେବ। ପ୍ରଥମ ଦିନ ଜୁଲାଇ ୧ରେ ପ୍ରଥମ ଭାଷା ଓଡ଼ିଆ, ବଙ୍ଗଳା, ହିନ୍ଦୀ, ଉର୍ଦ୍ଦୁ, ତେଲୁଗୁ, ଅଲଟରନେଟିଭ ଇଂଲିଶ ପରୀକ୍ଷା ଅନୁଷ୍ଠିତ ହେବ। ସେହିପରି ଜୁଲାଇ ୨ରେ ସାମାଜିକ ବିଜ୍ଞାନ, ଜୁଲାଇ ୪ରେ ଗଣିତ, ଜୁଲାଇ ୭ରେ ଦ୍ୱିତୀୟ ଭାଷା ଇଂଲିଶ, ହିନ୍ଦୀ, ଜୁଲାଇ ୮ରେ ଟିଏଲଭି ପ୍ରାକ୍ଟିକାଲ, ଜୁଲାଇ ୯ରେ ବିଜ୍ଞାନ ଏବଂ ଜୁଲାଇ ୧୦ରେ ତୃତୀୟ ଭାଷା ହିନ୍ଦୀ, ସଂସ୍କୃତ, ଓଡ଼ିଆ, ପାର୍ସି, ଭୋକେଶନାଲ ଟ୍ରେଡ୍ ଥିଓରି ପରୀକ୍ଷା ହେବ। ଉଭୟ ରେଗୁଲାର ଓ ଏକ୍ସରେଗୁଲାର ପରୀକ୍ଷାର୍ଥୀମାନେ ସମାନ ପ୍ରଶ୍ନପତ୍ର ଓ ଗୋଟିଏ ସିଟିଂରେ ପରୀକ୍ଷା ଦେବେ। ପରୀକ୍ଷା ସକାଳ ୯ଟାରୁ ପୂର୍ବାହ୍ନ ୧୧ଟା ୩୦ ଯାଏ ହେବ। କେବଳ ଗଣିତ ବିଷୟ ୧୧ଟା ୪୫ରେ ସରିବ। ସେହିପରି ରାଜ୍ୟ ମୁକ୍ତ ବିଦ୍ୟାଳୟର ସପ୍ଲିମେଣ୍ଟାରି ପରୀକ୍ଷା ଜୁନ୍ ୩୦ରୁ ଜୁଲାଇ ୧୦ ପର୍ଯ୍ୟନ୍ତ ହେବ। ପ୍ରଥମ ଦିନ ଜୁନ୍ ୩୦ରେ ଗୃହ ବିଜ୍ଞାନ, ଜୁଲାଇ ୧ରେ ଓଡ଼ିଆ, ତେଲୁଗୁ, ଉର୍ଦ୍ଦୁ, ଜୁଲାଇ ୨ରେ ସାମାଜିକ ବିଜ୍ଞାନ, ଜୁଲାଇ ୩ରେ ଭାରତୀୟ ସଂସ୍କୃତି ଓ ଐତିହ୍ୟ, ଜୁଲାଇ ୪ରେ ଗଣିତ, ଜୁଲାଇ ୬ରେ ଗୃହ ବିଜ୍ଞାନ ପ୍ରାକ୍ଟିକାଲ, ୭ରେ ଇଂଲିଶ, ୮ରେ ପେଣ୍ଟିଂ ଥିଓରି, ୯ରେ ବିଜ୍ଞାନ ଏବଂ ୧୦ ତାରିଖରେ ହିନ୍ଦୀ, ସଂସ୍କୃତ ପରୀକ୍ଷା ଅନୁଷ୍ଠିତ ହେବ।

ଜୁନ୍ ୧ ଯାଏ ଯୁକ୍ତ ୩ ନାମଲେଖା ଆବେଦନ ଅବଧି ବୃଦ୍ଧି

ଭୁବନେଶ୍ୱର,୨୦।୫(ସୁଚିସ୍ମିତା ସାହୁ)

ଯୁକ୍ତ ୩ ନାମଲେଖା ଆବେଦନ ଅବଧି ବୃଦ୍ଧି କରାଯାଇଛି। ରାଜ୍ୟରେ ଯୁକ୍ତ୨ ପରୀକ୍ଷାଫଳ ପ୍ରକାଶ ପାଇ ନ ଥିବାବେଳେ ଯୁକ୍ତ ୩ ନାମଲେଖା ପାଇଁ ମଙ୍ଗଳବାର ଆବେଦନ ଅବଧି ଶେଷ ହେଉଥିଲା, ଯାହାକୁ ନେଇ ଛାତ୍ରୀଛାତ୍ର ଓ ଅଭିଭାବକମାନେ ଚିନ୍ତାରେ ପଡ଼ିଥିଲେ। ଏହାକୁ ଦୃଷ୍ଟିରେ ରଖି ମଙ୍ଗଳବାର ଉଚ୍ଚଶିକ୍ଷା ବିଭାଗ ପକ୍ଷରୁ ଜୁନ ୧ ତାରିଖ ପର୍ଯ୍ୟନ୍ତ ନାମଲେଖା ଆବେଦନର ଅବଧିକୁ ବୃଦ୍ଧି କରାଯାଇଛି। ପୂର୍ବରୁ ଯୁକ୍ତ ୩ ନାମଲେଖା ପାଇଁ ଆବେଦନ ପ୍ରକ୍ରିୟା ଏପ୍ରିଲ ୧୬ରେ ଆରମ୍ଭ ହୋଇ ମେ ୨୦ ତାରିଖ ଭିତରେ ଶେଷ ହୋଇଥାଏ। ହେଲେ ଏପର୍ଯ୍ୟନ୍ତ ବିଦ୍ୟାଳୟ ଓ ଗଣଶିକ୍ଷା ବିଭାଗ ଯୁକ୍ତ ୨ ପରୀକ୍ଷା ଫଳ ପ୍ରକାଶ କରି ନ ଥିବାବେଳେ ଅନ୍ୟପଟେ ଯୁକ୍ତ ୩ ନାମଲେଖା ଆବେଦନ ଅବଧି ଶେଷ ହେଉଛି। ଏନେଇ ଅଭିଭାବକ ଏବଂ ଶିକ୍ଷାବିତମାନେ ସରକାରଙ୍କୁ ପ୍ରଶ୍ନ କରିଥିଲେ। ଫଳରେ ସରକାର ଯୁକ୍ତ ୩ ନାମଲେଖା ଆବେଦନ ଅବଧି ବୃଦ୍ଧି କରିଛନ୍ତି। ଉଚ୍ଚଶିକ୍ଷା ବିଭାଗ ପକ୍ଷରୁ କୁହାଯାଇଛି ଯେ, ଯେଉଁମାନେ ସିଏଏଫ୍‌ରେ ଆବେଦନ କରିଛନ୍ତି, ସେମାନେ ମାର୍କଶିଟ୍ ଅପ୍‌ଲୋଡ୍ କରିପାରିବେ। ପ୍ରଥମ, ଦ୍ୱିତୀୟ ଓ ତୃତୀୟ ସିଲେକ୍ସନ ଡେଡ୍‌ଲାଇନ ପରବର୍ତ୍ତୀ ସମୟରେ ପ୍ରକାଶ ପାଇବ। ଛାତ୍ରୀଛାତ୍ରମାନେ ଆସନ୍ତା ଜୁନ ୧ ତାରିଖ ପର୍ଯ୍ୟନ୍ତ ସାମ୍‌ସ ପୋର୍ଟାଲରେ ଅନଲାଇନ ମାଧ୍ୟମରେ ଫର୍ମ ପୂରଣ କରିପାରିବେ। ଏଥିସହିତ ଯୁକ୍ତ ୨ ପରୀକ୍ଷାରେ ରଖିଥିବା ନିଜର ମାର୍କ ମଧ୍ୟ ଜୁନ ୧ ତାରିଖ ସୁଦ୍ଧା ଅପଲୋଡ୍ କରିପାରିବେ।

କ୍ୟାବିନେଟ୍‌ରେ ମନ୍ତ୍ରୀଙ୍କୁ ଗୁରୁତ୍ୱ

ସଚିବଙ୍କୁ ବୈଠକ ମନା

ରାଜ୍ୟ ସରକାର କ୍ୟାବିନେଟ୍‌ରେ ଢାଞ୍ଚାଗତ ପରିବର୍ତ୍ତନ ଆଣିଛନ୍ତି। ଏଥିରେ ମନ୍ତ୍ରୀମାନଙ୍କୁ ଅଧିକ ଗୁରୁତ୍ୱ ଦିଆଯାଇଥିବାବେଳେ ସଚିବମାନଙ୍କୁ ଦୂରେଇ ରଖିବାକୁ ନିଷ୍ପତ୍ତି ନିଆଯାଇଛି। ସଂସଦୀୟ ବ୍ୟାପାର ବିଭାଗ ପକ୍ଷରୁ ମଙ୍ଗଳବାର ପ୍ରକାଶିତ ବିଜ୍ଞପ୍ତି ଅନୁସାରେ ଏବେ ମୁଖ୍ୟମନ୍ତ୍ରୀଙ୍କ ବିନା ଅନୁମତିରେ କୌଣସି ପ୍ରସ୍ତାବ କ୍ୟାବିନେଟ୍‌ରେ ଆଗତ ହୋଇପାରିବ ନାହିଁ। ୫ ଦିନ ପୂର୍ବରୁ କ୍ୟାବିନେଟ୍ ବୈଠକର ଦିନ ଧାର୍ଯ୍ୟ ହେବା ସହ ୩ ଦିନ ପୂର୍ବରୁ ସମ୍ପୃକ୍ତ ବିଭାଗୀୟ ମନ୍ତ୍ରୀଙ୍କ ନିକଟକୁ ପ୍ରସ୍ତାବ ପଠାଯିବ। କ୍ୟାବିନେଟ୍ ଗୃହରେ ମୁଖ୍ୟ ଶାସନ ସଚିବ ଓ ଉନ୍ନୟନ କମିଶନରଙ୍କ ବ୍ୟତୀତ ଅନ୍ୟ କୌଣସି ସଚିବ ଉପସ୍ଥିତ ରହିବେ ନାହିଁ। ଆବଶ୍ୟକ ସ୍ଥଳେ ବିଭାଗୀୟ ସଚିବମାନଙ୍କୁ ଉପସ୍ଥିତ ରହିବାକୁ ଅନୁମତି ମିଳିପାରେ। ଗଣତନ୍ତ୍ରରେ ଅମଲା ନୁହନ୍ତି, ବରଂ ନିର୍ବାଚିତ ସରକାର ଲୋକଙ୍କ ନିକଟରେ ଉତ୍ତରଦାୟୀ ହୋଇଥିବାରୁ ମନ୍ତ୍ରୀମାନଙ୍କୁ ସେମାନଙ୍କ କ୍ଷମତା ପ୍ରୟୋଗର ସୁଯୋଗ ପ୍ରଦାନ କରାଯାଇଥିବା କୁହାଯାଉଛି। ସରକାରଙ୍କ ଏଭଳି ନିଷ୍ପତ୍ତିକୁ ସମୀକ୍ଷକମାନେ ସ୍ୱାଗତ କରିଛନ୍ତି।

ଭୁବନେଶ୍ୱର, ୨୦।୫(ସୁନିତ୍ ମିଶ୍ର)

ରାଜ୍ୟ ସରକାର ସଚିବମାନଙ୍କ କ୍ଷମତାରେ ଅଙ୍କୁଶ ଲଗାଇଛନ୍ତି। ଏଣିକି କ୍ୟାବିନେଟ୍ ବୈଠକରେ ସଚିବମାନେ ଉପସ୍ଥିତ ରହିପାରିବେ ନାହିଁ। ନିଜ ବିଭାଗର ପ୍ରସ୍ତାବ ମନ୍ତ୍ରୀମାନେ ହିଁ କ୍ୟାବିନେଟ୍ ବୈଠକରେ ଉପସ୍ଥାପନ କରିବେ। କ୍ୟାବିନେଟ୍ ଢାଞ୍ଚାରେ ପରିବର୍ତ୍ତନ କରିବା ସହ ସରକାର ଏଭଳି କିଛି ନିଷ୍ପତ୍ତି ନେଇଛନ୍ତି। ଏଣିକି କ୍ୟାବିନେଟ୍ ବୈଠକ ବସିବାର ୫ ଦିନ ପୂର୍ବରୁ ତାରିଖ ଚୂଡ଼ାନ୍ତ ହେବ। ୩ ଦିନ ପୂର୍ବରୁ ଏଜେଣ୍ଡା ଫାଇନାଲ ହୋଇଯିବା ସହ କ୍ୟାବିନେଟ୍ ବୈଠକକୁ ୨ ଦିନ ଥିବ ମନ୍ତ୍ରୀମାନଙ୍କ ନିକଟରେ ଫାଇଲ୍ ପହଞ୍ଚିଯିବ। ଏହି ନିଷ୍ପତ୍ତି ନେଇ ସଂସଦୀୟ ବ୍ୟାପାର ବିଭାଗ ପକ୍ଷରୁ ଏନେଇ ସବୁ ବିଭାଗର ସଚିବଙ୍କ ପାଖକୁ ଚିଠି ଲେଖାଯାଇଛି।

ସଂସଦୀୟ ବ୍ୟାପାର ସଚିବ ସବୁ ବିଭାଗକୁ ଦେଇଥିବା ଚିଠିରେ ଉଲ୍ଲେଖ କରାଯାଇଛି, ମୁଖ୍ୟମନ୍ତ୍ରୀଙ୍କ ବିନା ଅନୁମତିରେ ଏଣିକି କୌଣସି ପ୍ରସ୍ତାବ କ୍ୟାବିନେଟ୍‌କୁ ଆସିପାରିବ ନାହିଁ। ପୂର୍ବ ସରକାର ସମୟରେ ମନ୍ତ୍ରୀମାନେ ଶେଷ ସମୟରେ କ୍ୟାବିନେଟ୍ ବୈଠକ ସମ୍ପର୍କରେ ସୂଚନା ପାଉଥିବା ବେଳେ କ'ଣ ସବୁ ପ୍ରସ୍ତାବ ରହିଛି ସେକଥା ଜାଣିପାରୁ ନ ଥିଲେ। ହେଲେ ଏଥର କ୍ୟାବିନେଟ୍ ବୈଠକର ସେହି ପୁରୁଣା ଢାଞ୍ଚା ପରିବର୍ତ୍ତନ କରାଯିବା ସହ ଆଇଏଏସ୍ ଅଫିସରଙ୍କ ପଡିଆରାରେ ହ୍ରାସ କରିଦିଆଯାଇଛି। କ୍ୟାବିନେଟ୍ ଏଜେଣ୍ଡାଗୁଡିକ ଏଣିକି ମନ୍ତ୍ରୀମାନେ ଉପସ୍ଥାପିତ କରିବାକୁ ଥିବାବେଳେ ଏଜେଣ୍ଡାଗୁଡିକରେ ଥିବା ପ୍ରସ୍ତାବ ସମ୍ପର୍କରେ ସଚିବମାନେ କ୍ୟାବିନେଟ୍ ରୁମ୍‌ରେ ନ ବସି ତା'ର ପାଖ ରୁମ୍‌ରେ ବସି ଜାଣିବେ। ଆବଶ୍ୟକ ହେଲେ ବିଭାଗୀୟ ସଚିବ କ୍ୟାବିନେଟ୍ ବୈଠକ ଚାଲିଥିବା ରୁମ୍‌କୁ ଯାଇପାରିବେ। କ୍ୟାବିନେଟ୍‌ରେ ପ୍ରସ୍ତାବଗୁଡିକ ଉପରେ ମୋହର ବାଜିବା ପରେ ତାକୁ ଯଥାଶୀଘ୍ର କାର୍ଯ୍ୟକାରୀ କରାଇବା ମନ୍ତ୍ରୀମାନଙ୍କ ଦାୟିତ୍ୱ। ଏହାସହ କ୍ୟାବିନେଟ୍ ବୈଠକ ବସିବାର ୩ଟି କାର୍ଯ୍ୟଦିବସ ପୂର୍ବର ସନ୍ଧ୍ୟା ୫ଟା ଭିତରେ ଏଜେଣ୍ଡା ନ ପାଇଲେ ଆଉ ଗ୍ରହଣ କରିବ ନାହିଁ। ଯଦି ୩ ଦିନ ପୂର୍ବର ଦିବସରେ ଛୁଟି ପଡୁଥାଏ ତେବେ ତା'ର ଆଉ ଗୋଟିଏ ଦିନ ଆଗରୁ ଏଜେଣ୍ଡା ପ୍ରଦାନ କରିବାକୁ ବାଧ୍ୟ। ଯଦି କୌଣସି ସଚିବଙ୍କୁ ଏଜେଣ୍ଡା ବାବଦରେ କିଛି ମତାମତ ନେବାକୁ କୁହାଯାଏ ତେବେ ସେ ଆସି ଦେଇପାରିବେ ନ ହେଲେ ସେମାନଙ୍କ ଉପସ୍ଥିତିର ଆବଶ୍ୟକତା ନାହିଁ।

ଏନେଇ ପୂର୍ବତନ ମୁଖ୍ୟ ଶାସନ ସଚିବ ସହଦେବ ସାହୁ କହିଛନ୍ତି, କୌଣସି ମନ୍ତ୍ରୀ କେତେ ଖର୍ଚ୍ଚ ହେବ, ଯେଉଁ ଏଜେଣ୍ଡା ଆସିବ ତା'ର କ'ଣ ସବୁ ଆଇନ ଲାଗୁ ହେବ ସେନେଇ କିଛି ଅବଗତ ଅଛନ୍ତି କି? ସବୁ କିଛି ଅଫିସରମାନଙ୍କ ଉପରେ ନିର୍ଭର କରିବ। ଅଫିସରମାନେ ଗୁମାସ୍ତା ଭଳି କାର୍ଯ୍ୟ ତୁଲାନ୍ତି। ବିନା ଗୁମାସ୍ତାରେ ମାଲିକ କ'ଣ କରିପାରିବ। ଯଦି ଅଫିସରମାନଙ୍କୁ ତଡ଼ିବେ ତା' ହେଲେ ତ କ୍ୟାବିନେଟ୍ ବୈଠକ ହୋଇପାରିବ ନାହିଁ। କେଉଁମାନେ ସବୁ କିଛି ଲେଖିକି ରଖିବ ବୋଲି ସହଦେବ ପ୍ରଶ୍ନ କରିଛନ୍ତି। ☞ପୃଷ୍ଠା-୪

ମୁମ୍ବାଇରେ ୨ କୋଭିଡ୍ ସଂକ୍ରମିତଙ୍କ ମୃତ୍ୟୁ

ମୁମ୍ବାଇ/ଭୁବନେଶ୍ୱର (ବନ୍ଦନା ସେଠୀ), ୨୦।୫

ହଂକଂ, ସିଙ୍ଗାପୁର ଓ ଥାଇଲାଣ୍ଡରେ କୋଭିଡ୍-୧୯ ସଂକ୍ରମିତଙ୍କ ସଂଖ୍ୟା ବଢ଼ିବାରେ ଲାଗିଥିବାବେଳେ ଏହି ଘାତକ ଭୂତାଣୁ ଭାରତ ପାଇଁ ଚିନ୍ତାଜନକ ହୋଇଛି। ମୁମ୍ବାଇର କେଇଏମ୍ ହସ୍ପିଟାଲରେ ଚିକିତ୍ସାଧୀନ ୨ କୋଭିଡ୍ ରୋଗୀଙ୍କ ମଙ୍ଗଳବାର ମୃତ୍ୟୁ ଘଟିଛି। ଜଣେ ୫୯ ବର୍ଷୀୟା ମହିଳା ମୁଖ କର୍କଟ ରୋଗରେ ପୀଡ଼ିତ ଥିବାବେଳେ ଅନ୍ୟ ଜଣେ ନାବାଳକ କିଡ୍‌ନୀଜନିତ ରୋଗରେ ପୀଡ଼ିତ ଥିଲେ। ଉଭୟଙ୍କ ସ୍ୱାସ୍ଥ୍ୟ ସ୍ଥିତି ଗମ୍ଭୀର ରହିଥିଲା ବୋଲି ହସ୍ପିଟାଲ ପକ୍ଷରୁ ସୂଚନା ଦିଆଯାଇଛି। ତେବେ କୋଭିଡ୍ ମହାମାରୀ ଯୋଗୁ ଦୁହିଙ୍କ ମୃତ୍ୟୁ ଘଟି ନ ଥିବାରୁ ଆତଙ୍କିତ ନ ହେବାକୁ କୁହାଯାଇଛି। ଦେଶରେ ବର୍ତ୍ତମାନ ୨୫୭ ସକ୍ରିୟ ମାମଲା ଥିବାବେଳେ ସଂକ୍ରମିତଙ୍କ ମଧ୍ୟରୁ ୧୬୪ ଜଣ ମେ' ୧୨ ପରେ ଚିହ୍ନଟ ହୋଇଛନ୍ତି।

ଓଡ଼ିଶାରେ ନାହାନ୍ତି ନୂଆ ଆକ୍ରାନ୍ତ, ସତର୍କତା ପାଇଁ ପରାମର୍ଶ

ଦେଶରେ ବଢୁଥିବା କୋଭିଡ୍ ସଂକ୍ରମଣକୁ ଦୃଷ୍ଟିରେ ରଖି ଓଡ଼ିଶା ସରକାର ଏକାଧିକ ରୋଗରେ ଆକ୍ରାନ୍ତଙ୍କୁ ସତର୍କତା ଅବଲମ୍ବନ କରିବାକୁ ପରାମର୍ଶ ଦେଇଛନ୍ତି। ବର୍ତ୍ତମାନ ସୁଦ୍ଧା ରାଜ୍ୟରେ ନୂଆ କୋଭିଡ୍ ମାମଲା ଠାବ ହୋଇନାହିଁ। କେହି ସଂକ୍ରମିତ ହୋଇଥିବା ଜଣାପଡ଼ିଲେ ତାଙ୍କର ଜେନୋମ୍ ସିକ୍ୱେନ୍ସିଂ କରାଯିବ ବୋଲି ଜନସ୍ୱାସ୍ଥ୍ୟ ନିର୍ଦ୍ଦେଶକ ନୀଳକଣ୍ଠ ମିଶ୍ର ସୂଚନା ଦେଇଛନ୍ତି। ବିଶେଷକରି ବହୁବିଧ ରୋଗରେ ଆକ୍ରାନ୍ତ ଲୋକେ ସାବଧାନ ରହିବା ପାଇଁ ସେ କହିଛନ୍ତି। କିଡ୍‌ନୀଜନିତ ରୋଗୀଙ୍କୁ ମାସ୍କ ପିନ୍ଧିବାକୁ ପରାମର୍ଶ ଦେଇଛନ୍ତି। ଏବେ ବ୍ୟାପିଥିବା କୋଭିଡ ଓମିକ୍ରନ୍ ସବ୍‌ଭାରିଆଣ୍ଟ ଓଡ଼ିଶାରୁ ଚିହ୍ନଟ ହେଲେ ଜିନମ୍ ସିକ୍ୟୁଏନ୍ସ ପାଇଁ ପଠାଯିବ। ତେବେ ଏପର୍ଯ୍ୟନ୍ତ କେନ୍ଦ୍ରରୁ ଏନେଇ କୌଣସି ମାର୍ଗଦର୍ଶିକା ଜାରି କରାଯାଇ ନ ଥିବା ସୂଚନା ଦିଆଯାଇଛି।

୪/୫ ଦିନରେ କେରଳ ଛୁଇଁବ ମୌସୁମୀ

ନୂଆଦିଲ୍ଲୀ,୨୦।୫ (ପି.ଟି.)

ଆଗାମୀ ୪ରୁ ୫ ଦିନ ମଧ୍ୟରେ ଦକ୍ଷିଣ-ପଶ୍ଚିମ ମୌସୁମୀ ବାୟୁ କେରଳ ଛୁଇଁବ ବୋଲି ଭାରତୀୟ ପାଣିପାଗ ବିଭାଗ (ଆଇଏମ୍‌ଡି) ମଙ୍ଗଳବାର କହିଛି। ଏଥିପାଇଁ ପାଗ ଅନୁକୂଳ ରହିଛି। ସାଧାରଣତଃ ମୌସୁମୀ ଜୁନ୍ ୧ରେ କେରଳରେ ପହଞ୍ଚୁଥିବାବେଳେ ଏଥର ସପ୍ତାହେ ପୂର୍ବରୁ ପହଞ୍ଚିବା ଆଶା କରାଯାଉଛି। ମେ' ୨୭ରେ ମୌସୁମୀ କେରଳ ଛୁଇଁପାରେ ବୋଲି ଆଇଏମ୍‌ଡି ପୂର୍ବରୁ ପୂର୍ବାନୁମାନ କରିଥିଲା। ମୌସୁମୀ ଆସନ୍ତା ୪ରୁ ୫ ଦିନ ମଧ୍ୟରେ କେରଳ ଛୁଇଁଲେ ୨୦୦୯ ପରେ ଏହା ପ୍ରଥମ ଘଟଣା ହେବ। ସ୍ୱାଭାବିକ ଭାବେ ମୌସୁମୀ ଜୁନ୍ ୧ରେ କେରଳ ଏବଂ ଜୁଲାଇ ୮ ସୁଦ୍ଧା ସମଗ୍ର ଦେଶରେ ପହଞ୍ଚିଥାଏ। ସେପ୍ଟେମ୍ବର ୧୭ରୁ ଏହା ଉତ୍ତର-ପଶ୍ଚିମ ଭାରତରୁ ପ୍ରତ୍ୟାବର୍ତ୍ତନ ଆରମ୍ଭ କରି ଅକ୍ଟୋବର ୧୫ ସୁଦ୍ଧା ସମ୍ପୂର୍ଣ୍ଣ ଫେରିଯାଇଥାଏ। ଚଳିତବର୍ଷ ଏଲ୍ ନିନୋ ସ୍ଥିତି ସମ୍ଭାବନା ନ ଥିବାରୁ ଭଲ ବର୍ଷା ହେବ ବୋଲି ପାଣିପାଗ ବିଭାଗ ଗତ ମାସରେ ପୂର୍ବାନୁମାନ କରିଥିଲା। ଗତ ୫୦ ବର୍ଷର ହାରାହାରି ବୃଷ୍ଟିପାତ ୮୭ ସେଣ୍ଟିମିଟରର ୯୬ ପ୍ରତିଶତରୁ ୧୦୪ ପ୍ରତିଶତ ପର୍ଯ୍ୟନ୍ତକୁ ସ୍ୱାଭାବିକ ବୃଷ୍ଟିପାତ ବିବେଚନା କରାଯାଇଥାଏ। ୯୦ ପ୍ରତିଶତରୁ କମ୍ ବୃଷ୍ଟିପାତକୁ ବର୍ଷାଭାବ ଏବଂ ୯୦ରୁ ୯୫ ପ୍ରତିଶତ ବର୍ଷାକୁ ସ୍ୱାଭାବିକଠାରୁ କମ୍ ବୃଷ୍ଟିପାତ ଧରାଯାଇଥାଏ। ସେହିପରି ୧୦୫ରୁ ୧୧୦ ପ୍ରତିଶତ ବର୍ଷାକୁ ସ୍ୱାଭାବିକଠାରୁ ଅଧିକ ଏବଂ ୧୧୦ ପ୍ରତିଶତରୁ ଅଧିକ ବର୍ଷା ହେଲେ ଏହାକୁ ଅତ୍ୟଧିକ ବୃଷ୍ଟିପାତ ବିବେଚନା କରାଯାଏ।

ଲୁଟ୍ ପାଇଁ ୭ ମାସରେ ୨୫ ବିବାହ

ଭୋପାଳ, ୨୦।୫

ଅନୁରାଧା ପାଶ୍ୱାନ (୨୩) ନାମ୍ନୀ ଜଣେ ଯୁବତୀ ଗତ ୭ ମାସ ମଧ୍ୟରେ ବିଭିନ୍ନ ସହରର ୨୫ରୁ ଅଧିକ ଯୁବକଙ୍କୁ ବିବାହ କରି ସେମାନଙ୍କଠାରୁ ଟଙ୍କା, ସୁନାଗହଣା ଆଦି ଲୁଟି ଫେରାର ହୋଇଯାଉଥିଲେ। ମଙ୍ଗଳବାର ରାଜସ୍ଥାନ ପୋଲିସ ତାଙ୍କୁ ମଧ୍ୟପ୍ରଦେଶର ଭୋପାଳରୁ ଗିରଫ କରିଛି। ଅନେକ ରାଜ୍ୟ ପୋଲିସର ୱାଣ୍ଟେଡ୍ ଲିଷ୍ଟରେ ଲୁଟେରା କନ୍ୟା ଭାବେ ଅନୁରାଧାଙ୍କର ନାଁ ରହିଥିଲା। ପ୍ରତ୍ୟେକ ଥର ସେ କୌଣସି ନୂତନ ସହରରେ ନିଜ ନୂଆ ନାଁ ସହ ଅଲଗା ଅଲଗା ଲୋକଙ୍କୁ ଟାର୍ଗେଟ କରୁଥିଲେ।

ପୋଲିସର ସୂଚନା ଅନୁଯାୟୀ, ଅନୁରାଧାଙ୍କୁ ଏହି କାର୍ଯ୍ୟରେ ଏକ ଗ୍ୟାଙ୍ଗ୍ ସାହାଯ୍ୟ କରୁଥିଲା। ଗ୍ୟାଙ୍ଗ୍‌ର ସଦସ୍ୟମାନେ ଅନୁରାଧାଙ୍କ ବିବାହ ପାଇଁ ମଧ୍ୟସ୍ଥି ଭାବେ କାର୍ଯ୍ୟ କରିବା ସହ ସମ୍ଭାବ୍ୟ ବର ଏବଂ ତାଙ୍କ ପରିବାରକୁ ଅନୁରାଧାଙ୍କ ଫଟୋ ଏବଂ ପ୍ରୋଫାଇଲ ଦେଖାଉଥିଲେ। ବିବାହ କରାଇବା ପାଇଁ ମଧ୍ୟସ୍ଥି ଭାବେ ଉକ୍ତ ଗ୍ୟାଙ୍ଗ୍‌ର ସଦସ୍ୟମାନେ ବର ପକ୍ଷଙ୍କଠାରୁ ୨ ଲକ୍ଷ ଟଙ୍କା ଆଦାୟ କରୁଥିଲେ। ଏହାପରେ ରୀତିନୀତି ଅନୁଯାୟୀ ଅନୁରାଧାଙ୍କ ବିବାହ ହେଉଥିଲା। ବିବାହର ଅଳ୍ପ କିଛିଦିନ ପର୍ଯ୍ୟନ୍ତ ଅନୁରାଧା ଜଣେ ଆଦର୍ଶ ବୋହୂ ଭାବେ ଶ୍ୱଶୁର ଘରେ ସମସ୍ତଙ୍କର ହୃଦୟ ଜିଣୁଥିଲେ। ତେବେ ଠିକଣା ଦେଖି ସେ ଖାଦ୍ୟରେ ନିଦ ବଟିକା ମିଶ

ସଂକ୍ଷେପରେ

ନ୍ୟାୟିକ ସେବା ପରୀକ୍ଷା ଦେଇପାରିବେନି ସଦ୍ୟ ଆଇନ ସ୍ନାତକ

ନୂଆଦିଲ୍ଲୀ,୨୦।୫ (ପି.ଟି.)

ଆଇନରେ ସଦ୍ୟ ସ୍ନାତକ ଡିଗ୍ରୀ ହାସଲ କରିଥିବା ପ୍ରାର୍ଥୀ ଆଇନ ସେବା ପରୀକ୍ଷା ଦେଇପାରିବେ ନାହିଁ ବୋଲି ସୁପ୍ରିମକୋର୍ଟ ମଙ୍ଗଳବାର କହିଛନ୍ତି। ପ୍ରବେଶିକା ସ୍ତରର ପଦବୀ ପାଇଁ ଆବେଦନ ନିମନ୍ତେ ଅନ୍ୟୂନ ୩ ବର୍ଷ ଓକିଲାତି ବୃତ୍ତି ବାଧ୍ୟତାମୂଳକ ବୋଲି ଅଦାଲତ ସ୍ପଷ୍ଟ କରିଦେଇଛନ୍ତି। ଭାବୀ ବିଚାରପତିମାନଙ୍କ ପାଇଁ କୋର୍ଟରୁମ୍ ଅଭିଜ୍ଞତା ଗୁରୁତ୍ୱପୂର୍ଣ୍ଣ ବୋଲି ଭାରତର ପ୍ରଧାନ ବିଚାରପତି ବି.ଆର୍. ଗବଇ ଏବଂ ଜଷ୍ଟିସ ଅଗଷ୍ଟାଇନ ଜର୍ଜ ମସିହଙ୍କ ଖଣ୍ଡପୀଠ କହିଛନ୍ତି। ସଦ୍ୟ ଆଇନ ସ୍ନାତକଙ୍କୁ ନିଯୁକ୍ତି ଦେଲେ ଅନେକ ସମସ୍ୟା ସୃଷ୍ଟି କରିବ ବୋଲି ଅନେକ ହାଇକୋର୍ଟ ପୂର୍ବରୁ ଦର୍ଶାଇଛନ୍ତି। ନ୍ୟାୟିକ ଦକ୍ଷତା ଏବଂ ଯୋଗ୍ୟତା ସୁନିଶ୍ଚିତ କରିବା ପାଇଁ କୋର୍ଟରୁମ୍‌ରେ ବ୍ୟାବହାରିକ ଅଭିଜ୍ଞତା ଜରୁରୀ ବୋଲି ରାୟ ଘୋଷଣା ବେଳେ ସିଜେଆଇ କହିଛନ୍ତି। ଅଲ୍ ଇଣ୍ଡିଆ ଜଜ୍ ଆସୋସିଏଶନ ପକ୍ଷରୁ ଦାଏର ପିଟିଶନ୍‌ର ଶୁଣାଣି କରି ସୁପ୍ରିମକୋର୍ଟ ଉପରୋକ୍ତ ରାୟ ଦେଇଛନ୍ତି।

ସ୍ପେନ୍‌ରେ ମୋବାଇଲ ନେଟ୍‌ୱର୍କ ବିଭ୍ରାଟ

ମାଡ୍ରିଡ୍, ୨୦।୫

ସ୍ପେନ୍‌ର ବିଭିନ୍ନ ଅଞ୍ଚଳରେ ମଙ୍ଗଳବାର ପ୍ରମୁଖ ମୋବାଇଲ ଫୋନ୍‌ନେଟୱର୍କଗୁଡ଼ିକ ଅଚାନକ ଡାଉନ୍ ହୋଇଯିବାରୁ ଅନେକ ଘଣ୍ଟା ପର୍ଯ୍ୟନ୍ତ ଲୋକେ କଲ୍, ମେସେଜ୍ ଏବଂ ଇଣ୍ଟରନେଟ୍ ସେବାରୁ ବଞ୍ଚିତ ହୋଇଥିଲେ। ସ୍ପେନ୍‌ର ସବୁଠାରୁ ବଡ଼ ଟେଲିକମ୍ କମ୍ପାନୀ ଟେଲିଫୋନିକା ସମେତ ଅନ୍ୟ ନେଟ୍‌ୱର୍କ ପ୍ରଦାନକାରୀ ସିଷ୍ଟମଗୁଡ଼ିକ ଅଚଳ ହୋଇଯାଇଥିଲା। ଟେଲିଫୋନିକା ଦ୍ୱାରା ନେଟ୍‌ୱର୍କ ଅପ୍‌ଗ୍ରେଡ୍ କରାଯାଉଥିବାରୁ ଏହି ସମସ୍ୟା ଉପୁଜିଥାଇପାରେ ବୋଲି ରିପୋର୍ଟ ପ୍ରକାଶ ପାଇଛି। ପ୍ରକାଶ ଯେ, ୪ ସପ୍ତାହ ତଳେ ୟୁରୋପର ଅନେକ ଦେଶ ସମେତ ସ୍ପେନ୍‌ରେ କିଛି ଘଣ୍ଟା ପାଇଁ ବିଜୁଳି ବିଭ୍ରାଟ ଦେଖାଦେଇଥିଲା, ଯେଉଁଥିରେ ଅଧିକାଂଶ ଅଞ୍ଚଳ ବ୍ଲାକ୍‌ଆଉଟ ହୋଇଯାଇଥିଲା।

ମହିଳାଙ୍କ ସୁରକ୍ଷା ଦାୟିତ୍ୱ ନିର୍ଦ୍ଦିଷ୍ଟ ଅଫିସରଙ୍କୁ ଦିଅ

ନୂଆଦିଲ୍ଲୀ,୨୦।୫(ପି.ଟି.)

ଦେଶରେ ଘରୋଇ ହିଂସା ଆଇନ ଅଣାଯିବାର ୧୫ ବର୍ଷରୁ ଊର୍ଦ୍ଧ୍ୱ ସମୟ ବିତିଥିଲେ ମଧ୍ୟ ମହିଳାମାନଙ୍କ ପ୍ରତି ଘରୋଇ ହିଂସା ଅତି ସାଧାରଣ ଅପରାଧ ଭାବେ ରହିଆସିଛି। ଏଥିରୁ ମହିଳାମାନଙ୍କ ସୁରକ୍ଷା ସୁନିଶ୍ଚିତ କରିବା ଲାଗି ମହିଳା ଓ ଶିଶୁ ବିକାଶ ବିଭାଗର ଜିଲା ଓ ତାଲୁକ ସ୍ତରର ନିର୍ଦ୍ଦିଷ୍ଟ ଅଫିସରଙ୍କୁ ଚିହ୍ନଟ କରି ସେମାନଙ୍କୁ ସୁରକ୍ଷା ଅଫିସର ଭାବେ ଦାୟିତ୍ୱ ଦେବା ପାଇଁ ସୁପ୍ରିମକୋର୍ଟ ମଙ୍ଗଳବାର ସମସ୍ତ ରାଜ୍ୟ ଓ କେନ୍ଦ୍ରଶାସିତ ଅଞ୍ଚଳକୁ ନିର୍ଦ୍ଦେଶ ଦେଇଛନ୍ତି। ଘରୋଇ ହିଂସା ଆଇନ ଅନୁଯାୟୀ ଉକ୍ତ ଅଧିକାରୀମାନଙ୍କୁ ସୁରକ୍ଷା ଅଧିକାରୀ ଭାବେ ନାମିତ କରିବାରେ ରାଜ୍ୟ ଓ କେନ୍ଦ୍ରଶାସିତ ଅଞ୍ଚଳର ମୁଖ୍ୟ ସଚିବ ଏବଂ ମହିଳା ଓ ଶିଶୁ/ସାମାଜିକ କଲ୍ୟାଣ ବିଭାଗର ସଚିବମାନେ ସମନ୍ୱୟ ରଖି କାର୍ଯ୍ୟ କରିବାକୁ ଜଷ୍ଟିସ୍ ବି.ଭି. ନାଗରତ୍ନା ଏବଂ ସତୀଶ ଚନ୍ଦ୍ର ଶର୍ମାଙ୍କ ଖଣ୍ଡପୀଠ କହିଛନ୍ତି।

ଧାରା ୧୧ ଅନୁଯାୟୀ ଉକ୍ତ ଅଫିସରମାନେ ଆଇନର ବ୍ୟବସ୍ଥା, ସେବାରେ ପ୍ରଭାବୀ ସମନ୍ୱୟ ଏବଂ ବ୍ୟବସ୍ଥାଗୁଡ଼ିକର କାର୍ଯ୍ୟକାରିତା ସମ୍ପର୍କରେ ସଚେତନତା ବୃଦ୍ଧି ପାଇଁ ଗଣମାଧ୍ୟମ ଜରିଆରେ ବ୍ୟାପକ ପ୍ରଚାର କରିବେ। ଯେଉଁ ଅଞ୍ଚଳରେ ସୁରକ୍ଷା ଅଫିସରଙ୍କୁ ଦାୟିତ୍ୱ ଦିଆଯାଇ ନାହିଁ, ୬ ସପ୍ତାହ ମଧ୍ୟରେ ତାହା ସମ୍ପୂର୍ଣ୍ଣ କରିବାକୁ ଖଣ୍ଡପୀଠ ନିର୍ଦ୍ଦେଶ ଦେଇଛନ୍ତି। ଘରୋଇ ହିଂସାର ଶିକାର ମହିଳାମାନଙ୍କୁ ସେବା ପ୍ରଦାନକାରୀ,

ଘରୋଇ ହିଂସାକୁ ନେଇ ରାଜ୍ୟଗୁଡ଼ିକୁ ସୁପ୍ରିମକୋର୍ଟଙ୍କ ନିର୍ଦ୍ଦେଶ

ସହାୟକ ଗ୍ରୁପ୍ ଏବଂ ଆଶ୍ରୟ ଗୃହ ଉପଲବ୍ଧ କରାଇବା ରାଜ୍ୟ ସରକାର ସୁନିଶ୍ଚିତ କରିବେ। ଏହି ଉଦ୍ଦେଶ୍ୟରେ ରାଜ୍ୟଗୁଡ଼ିକ ଶେଲ୍ଟର ହୋମ୍ ଚିହ୍ନଟ କରିବେ ବୋଲି ସର୍ବୋଚ୍ଚ ଅଦାଲତ କହିଛନ୍ତି।

ଘରୋଇ ହିଂସା ଆଇନରେ ମହିଳାମାନେ ମାଗଣା ଆଇନଗତ ସହାୟତା ଓ ପରାମର୍ଶ ପାଇବା ଅଧିକାର ରହିଛି। ଏନେଇ ସେମାନଙ୍କ ମଧ୍ୟରେ ସଚେତନତା ପ୍ରସାର କରାଇବା ଦିଗରେ ରାଜ୍ୟ ଆଇନ ସେବା ପ୍ରାଧିକରଣର ସମସ୍ତ ସଦସ୍ୟ ସଚିବ କାର୍ଯ୍ୟ କରିବାକୁ ଜାତୀୟ ଆଇନ ସେବା ପ୍ରାଧିକରଣର ସଦସ୍ୟ ସଚିବ ପରାମର୍ଶ ଦେବା ଲାଗି ଖଣ୍ଡପୀଠ ନିର୍ଦ୍ଦେଶ ଦେଇଛନ୍ତି। ଯଦି କୌଣସି ମହିଳା ଆଇନ ସହାୟତା କିମ୍ବା ପରାମର୍ଶ ପାଇଁ ରାଜ୍ୟ ଆଇନସେବା କର୍ତ୍ତୃପକ୍ଷଙ୍କ ଦ୍ୱାରସ୍ଥ ହୁଅନ୍ତି, ସେମାନଙ୍କୁ ତୁରନ୍ତ ତାହା ଯୋଗାଇଦେବାକୁ ଆଇନରେ ଗ୍ୟାରେଣ୍ଟି ଦିଆଯାଇଥିବା ଖଣ୍ଡପୀଠ କହିଛନ୍ତି।

ସାରା ଦେଶରେ ମହିଳା ଘରୋଇ ହିଂସା ଆଇନ ଅଧୀନରେ ଥିବା ଭିତ୍ତିଭୂମି ଏବଂ ପୀଡ଼ିତାଙ୍କୁ ଉପଯୁକ୍ତ ଆଇନ ସେବା ଯୋଗାଇଦେବା ବ୍ୟବସ୍ଥା ମଧ୍ୟରେ ରହିଥିବା ବ୍ୟାପକ ତାରତମ୍ୟ ଦୂର କରାଯିବା ପାଇଁ ନିବେଦନ କରି 'ୱି ଦି ୱମେନ୍ ଅଫ୍ ଇଣ୍ଡିଆ' ନାମକ ଏନ୍‌ଜିଓ ପକ୍ଷରୁ ସୁପ୍ରିମକୋର୍ଟରେ ପିଟିଶନ ଦାଏର କରାଯାଇଥିଲା। ଆଇନ ସତ୍ତ୍ୱେ ଘରୋଇ ହିଂସା ଜାରି ରହିଥିବା ଏନ୍‌ଜିଓ ପକ୍ଷରୁ ଆଇନଜୀବୀ ଶୋଭା ଗୁପ୍ତା ଅଦାଲତଙ୍କୁ ଜଣାଇଥିଲେ।

ଭାରତୀୟ ଏଜେଣ୍ଟଙ୍କୁ ଚିହ୍ନଟ ପାଇଁ ଜ୍ୟୋତିଙ୍କୁ ବ୍ୟବହାର କରୁଥିଲା ଆଇଏସ୍‌ଆଇ

ଜ୍ୟୋତି ମାଲହୋତ୍ରା

ନୂଆଦିଲ୍ଲୀ,୨୦।୫

ଭାରତୀୟ ଗୁପ୍ତ ଏଜେଣ୍ଟମାନଙ୍କୁ ଚିହ୍ନଟ କରିବାରେ ପାକିସ୍ତାନୀ ଗୋଇନ୍ଦା ସଂସ୍ଥା ଆଇଏସ୍‌ଆଇକୁ ହରିୟାଣାର ୟୁଟ୍ୟୁବର ଜ୍ୟୋତି ମାଲହୋତ୍ରା ସହାୟତା କରୁଥିଲେ ବୋଲି ସନ୍ଦେହ କରାଯାଉଛି। ଆଇଏସ୍‌ଆଇ ଅଫିସରଙ୍କ ସହ ଜ୍ୟୋତିଙ୍କର ହ୍ୱାଟ୍ସଆପ୍‌ରେ କୋଡ୍ ୱାର୍ଡରେ ବାର୍ତ୍ତା ବିନିମୟ ହେଉଥିଲା। ୫ ଦିନିଆ ପୋଲିସ ହାଜତରେ ଥିବା ଜ୍ୟୋତିଙ୍କୁ ଜାତୀୟ ତଦନ୍ତକାରୀ ସଂସ୍ଥା (ଏନ୍‌ଆଇଏ), ଗୋଇନ୍ଦା ବ୍ୟୁରୋ ଏବଂ ହରିୟାଣା ପୋଲିସର ମିଳିତ ଟିମ୍ କରୁଥିବା ଜେରାରୁ ଏହା ଜଣାପଡ଼ିଛି। ଅଲି ହାସନ ନାମକ ଆଇଏସ୍‌ଆଇ ଅଫିସରଙ୍କ ସହ ଜ୍ୟୋତିଙ୍କ ହ୍ୱାଟ୍ସଆପ୍ ଚାଟ୍ ସାମନାକୁ ଆସିଛି। ଭାରତର ଗୁପ୍ତ ଅଭିଯାନ ସମ୍ପର୍କରେ ସେମାନଙ୍କ ମଧ୍ୟରେ କୋଡେଡ୍ ବାର୍ତ୍ତାଳାପ ହେଉଥିଲା। ଗୋଟିଏ ବାର୍ତ୍ତାରେ ହାସନ ଜ୍ୟୋତିଙ୍କୁ ପଚାରିଛନ୍ତି, ଅଟ୍ଟାରୀ ସୀମାକୁ ଯାଇଥିବାବେଳେ ସ୍ୱତନ୍ତ୍ର ପ୍ରୋଟୋକଲ ପାଇଥିବା କୌଣସି ଗୁପ୍ତ ଏଜେଣ୍ଟଙ୍କୁ ଦେଖିଛନ୍ତି କି? ସେଭଳି କୌଣସି ପ୍ରୋଟୋକଲ ଅଫିସରଙ୍କୁ ଦେଖି ନ ଥିବା ଜ୍ୟୋତି ଉତ୍ତର ଦେଇଥିଲେ। ଗୁପ୍ତ ଏଜେଣ୍ଟଙ୍କୁ ଠାବ କରିବାକୁ ହେଲେ କିଏ ପ୍ରୋଟୋକଲ ପାଇଛି, ତାହା ଜାଣିବା ଆବଶ୍ୟକ ବୋଲି ହାସନ ସୂଚନା ଦେଇଥିଲେ। ତେବେ ସେମାନେ ସେହି ବୋକା ନ ଥିଲେ ବୋଲି ଜ୍ୟୋତି ଉତ୍ତର ଦେଇଥିଲେ। 'ପ୍ରୋଟୋକଲ' ଏବଂ 'ଅନ୍‌କଭର ଏଜେଣ୍ଟ' ଭଳି ଶବ୍ଦରୁ ଆଇଏସ୍‌ଆଇ ଜ୍ୟୋତିଙ୍କଠାରୁ ଭାରତୀୟ ଗୋଇନ୍ଦା ସମ୍ପର୍କିତ ତଥ୍ୟ ହାସଲ କରିବାକୁ ଉଦ୍ୟମ ଚଳାଇଥିବା ସ୍ପଷ୍ଟ ହୋଇଛି, ଯାହାକୁ ନେଇ ତଦନ୍ତକାରୀମାନେ ଚିନ୍ତାବ୍ୟକ୍ତ କରିଛନ୍ତି।

ମାସ ଶେଷ ସୁଦ୍ଧା ସୀମାରୁ ସୈନ୍ୟ ପ୍ରତ୍ୟାହାର

ଅପରେଶନ ସିନ୍ଦୂରବେଳେ ନିୟନ୍ତ୍ରଣ ରେଖାରେ ମୁତୟନ ଭାରତୀୟ ସେନାର ଫ୍ରଣ୍ଟଲାଇନ୍ ଯବାନ।

ନୂଆଦିଲ୍ଲୀ,୨୦।୫

ଭାରତୀୟ ଓ ପାକିସ୍ତାନୀ ସେନା ମଧ୍ୟରେ ୪ ଦିନର ସଂଘର୍ଷ ପରେ ଅସ୍ତ୍ରବିରତି ଜାରି ରହିଥିବାବେଳେ ମେ' ଶେଷ ସୁଦ୍ଧା ସୀମାରୁ ସୈନ୍ୟ ପ୍ରତ୍ୟାହାର କରିନେବା ପାଇଁ ଉଭୟ ଦେଶ ରାଜି ହୋଇଛନ୍ତି। ପାକସ୍ତାନର ଜଣେ ବରିଷ୍ଠ ସୁରକ୍ଷା ଅଧିକାରୀ ଏହି ସୂଚନା ଦେଇଛନ୍ତି।

ଗତ ୭ ତାରିଖରେ ଅପରେଶନ ସିନ୍ଦୂର ଜରିଆରେ ଭାରତୀୟ ସେନା ପାକିସ୍ତାନ ଓ ପାକ୍ ଅଧିକୃତ କଶ୍ମୀରରେ ଥିବା ୯ଟି ଆତଙ୍କବାଦ ଭିତ୍ତିଭୂମିକୁ ଟାର୍ଗେଟ କରିଥିଲା। ପାକିସ୍ତାନ ଏହାର ଜବାବ ଦେବାକୁ ଯାଇ ଭାରତର ଉତ୍ତର ଓ ପଶ୍ଚିମ ସୀମାନ୍ତ ରାଜ୍ୟର ଜନବସତି ଓ ସାମରିକ ସ୍ଥଳକୁ ଟାର୍ଗେଟ କରିବାରୁ ସଂଘର୍ଷ ହୋଇଥିଲା। ୪ ଦିନର ଏହି ସଂଘର୍ଷରେ ୭୦ରୁ ଊର୍ଦ୍ଧ୍ୱ ଲୋକଙ୍କ ଜୀବନ ଯାଇଥିଲା। ୧୦ ତାରିଖରେ ଦୁଇ ଦେଶର ଡିଜିଏମ୍‌ଓ ସ୍ତରରେ ଆଲୋଚନା ହୋଇ ଅସ୍ତ୍ରବିରତି ପାଇଁ ସହମତି ପ୍ରକାଶ ପାଇଥିଲା।

ମେ' ଶେଷ ସୁଦ୍ଧା ସୀମାରୁ ସୈନ୍ୟମାନଙ୍କୁ ସଂଘର୍ଷ ପୂର୍ବବର୍ତ୍ତୀ ସ୍ଥାନକୁ ଫେରାଇ ନିଆଯିବ ବୋଲି ପାକିସ୍ତାନର ବରିଷ୍ଠ ସୁରକ୍ଷା ଅଧିକାରୀ ନିଜ ନାମ ଗୋପନ ରଖିବା ସର୍ତ୍ତରେ ଗଣମାଧ୍ୟମକୁ କହିଛନ୍ତି। ନିୟନ୍ତ୍ରଣ ରେଖାରୁ ଅତିରିକ୍ତ ସୈନ୍ୟ ଓ ଯୁଦ୍ଧାସ୍ତ୍ର ପର୍ଯ୍ୟାୟକ୍ରମେ ଫେରାଇ ନିଆଯିବା ଲାଗି ସହମତ ହୋଇଛି। ଏହି ସମସ୍ତ କାର୍ଯ୍ୟ ୧୦ ଦିନ ମଧ୍ୟରେ ସମ୍ପୂର୍ଣ୍ଣ ହେବାକୁ ଥିବାବେଳେ କେତେକ ସାମାନ୍ୟ ପ୍ରସଙ୍ଗ ଯୋଗୁ ବିଳମ୍ବିତ ହେଉଥିବା ପାକ୍ ଅଫିସର କହିଛନ୍ତି।

ଲିପା ଉପତ୍ୟକାର ସାମରିକ ଭିତ୍ତିଭୂମିକୁ ସମ୍ପୂର୍ଣ୍ଣ ଧ୍ୱଂସ କରିଛି ଭାରତୀୟ ସେନା

ନୂଆଦିଲ୍ଲୀ,୨୦।୫

ଭାରତର ଅପରେଶନ ସିନ୍ଦୂର ସାମରିକ ଅଭିଯାନ ବେଳେ ପାକ୍ ଅଧିକୃତ କଶ୍ମୀର (ପିଓକେ) ଅନ୍ତର୍ଗତ ଲିପା ଉପତ୍ୟକାରେ ଥିବା ପାକିସ୍ତାନର ସାମରିକ ଭିତ୍ତିଭୂମିକୁ ସେନା ସମ୍ପୂର୍ଣ୍ଣ ଧ୍ୱଂସ କରିଥିବା ଜଣେ ଅଧିକାରୀ କହିଛନ୍ତି। ଏହି ଧ୍ୱଂସସ୍ଥଳକୁ ପୁନଃନିର୍ମାଣ କରିବା ପାଇଁ ପାକିସ୍ତାନକୁ ୮ରୁ ୧୨ ମାସ କିମ୍ବା ତା'ଠାରୁ ଅଧିକ ସମୟ ଲାଗିଯିବ ବୋଲି ବିଶ୍ୱାସ କରାଯାଉଛି। ଭାରତୀୟ ସେନା ଅନ୍ୟୂନ ୩ଟି ପୋଷ୍ଟ, ଗୁଳିଗୋଳା ଡିପୋ, ଇନ୍ଧନ ଭଣ୍ଡାର, ବଙ୍କୁକ ନିର୍ମାଣ କାରଖାନା ଆଦିକୁ ଧ୍ୱଂସ କରିଥିଲା। ପାକିସ୍ତାନୀ ସେନା ଭାରତୀୟ ଘାଟିଗୁଡ଼ିକୁ ଟାର୍ଗେଟ କରିବା ପାଇଁ ଡ୍ରୋନ୍, ମିଶାଇଲ୍ ସମେତ ଓଜନଦାର ଅସ୍ତ୍ରଶସ୍ତ୍ର ବ୍ୟବହାର କରିଥିଲେ ମଧ୍ୟ କୌଣସି କ୍ଷତି କରିପାରି ନ ଥିଲା।

ଭାରତର ସ୍ୱଦେଶୀ ଜ୍ଞାନକୌଶଳରେ ବିକଶିତ ଆକାଶଦୀପ ରାଡାର ସିଷ୍ଟମ୍ ବହୁତ ବଢ଼ିଆ କାମ କରିଥିବାବେଳେ ଶତ୍ରୁପକ୍ଷରୁ ଆକାଶମାର୍ଗରୁ ଆକ୍ରମଣକୁ ପ୍ରତିହତ କରିବାରେ ଆମ ଏୟାର ଡିଫେନ୍ସ ସିଷ୍ଟମ୍ ସଫଳ ହୋଇଥିଲା। ଫଳରେ ଆମ ସାମରିକ ଭିତ୍ତିଭୂମି ଅକ୍ଷୁଣ୍ଣ ଥିବାବେଳେ ସେମାନଙ୍କର ଧ୍ୱଂସ ହୋଇଯାଇଥିବା ଅନ୍ୟ ଜଣେ ସେନା ଅଧିକାରୀ କହିଛନ୍ତି। ବିଭିନ୍ନ ସୂତ୍ରରୁ ମିଳିଥିବା ତଥ୍ୟ ଅନୁଯାୟୀ, ଚିନାର କର୍ ନେତୃତ୍ୱରେ ଭାରତୀୟ ସେନାର ଆକ୍ରମଣରେ ପାକିସ୍ତାନୀ ସେନାର ୬୪ ଜଣଙ୍କ ମୃତ୍ୟୁ ଘଟିବା ସହ ୯୬ ଜଣ ଆହତ ହୋଇଛନ୍ତି। ପାକ୍ ସେନାର ଅସ୍ତ୍ରବିରତି ଉଲ୍ଲଂଘନର ଜବାବରେ ଭାରତୀୟ ସେନା ୩ ଗୁଣ ଅଧିକ ଆକ୍ରମଣ କରିଥିଲା। ମେ' ୭ ରାତିରେ ପିଓକେର ମୁଜାଫରାବାଦ ନିକଟରେ ଭାରତୀୟ ସେନାର ଆକ୍ରମଣ ଏତେ ଶକ୍ତିଶାଳୀ ଥିଲା ଯେ ଜୀବନ ବଞ୍ଚାଇବା ଉପରେ ଗୁରୁତ୍ୱ ଦେବା ପାଇଁ ପିଓକେର ୭୫ତମ ଇନ୍‌ଫାଣ୍ଟ୍ରି ବ୍ରିଗେଡ୍ ସୈନ୍ୟମାନଙ୍କୁ କହିଥିଲା। ଏକ ମସ୍‌ଜିଦ ମଧ୍ୟରେ ଆତ୍ମଗୋପନ କରିଥିବା ପାକ୍ ସେନା କମାଣ୍ଡର ସୈନ୍ୟମାନଙ୍କୁ ଜୀବନ ବଞ୍ଚାଇବା ପାଇଁ ବାର୍ତ୍ତା ଦେଇଥିଲେ ବୋଲି ଅବରୋଧିତ ଯୋଗାଯୋଗରୁ ଜଣାପଡ଼ିଛି।

ୱକ୍‌ଫ ଆଇନ ଧର୍ମନିରପେକ୍ଷ

ନୂଆଦିଲ୍ଲୀ,୨୦।୫ (ପି.ଟି.)

ସୁପ୍ରିମକୋର୍ଟରେ ଯୁକ୍ତି ରଖିଲା କେନ୍ଦ୍ର

ୱକ୍‌ଫ (ସଂଶୋଧନ) ଆଇନ ଯଥାର୍ଥ ବୋଲି କେନ୍ଦ୍ର ସରକାର ମଙ୍ଗଳବାର ସୁପ୍ରିମକୋର୍ଟରେ ଯୁକ୍ତି ରଖିଛନ୍ତି। ଏହି ଆଇନ ଆନ୍ତରିକ ଭାବେ ଧର୍ମନିରପେକ୍ଷ। ସାମ୍ବିଧାନିକତାର ସମ୍ଭାବନା ଦର୍ଶାଇ ଏହାକୁ ସ୍ଥଗିତ ରଖାଯାଇ ପାରିବ ନାହିଁ ବୋଲି କେନ୍ଦ୍ର ସରକାରଙ୍କ ପକ୍ଷରୁ ସଲିସିଟର ଜେନେରାଲ ତୁଷାର ମେହେଟ୍ଟା ଅଦାଲତଙ୍କୁ ଜଣାଇଛନ୍ତି। ପ୍ରଧାନ ବିଚାରପତି ବି.ଆର୍. ଗବାଇ ଏବଂ ଜଷ୍ଟିସ୍ ଅଗଷ୍ଟାଇନ ଜର୍ଜ ମସିହଙ୍କ ଖଣ୍ଡପୀଠକୁ ମେହେଟ୍ଟା କହିଥିଲେ, କୋର୍ଟରେ ଏଭଳି ପ୍ରସଙ୍ଗ ପୂର୍ବରୁ ଉଠିଥିଲା। ଧର୍ମୀୟ ସ୍ୱାଧୀନତାର ସୁରକ୍ଷା ବେଳେ ଆଇନ ୱକ୍‌ଫ ପ୍ରଶାସନର ଧର୍ମନିରପେକ୍ଷ ଦୃଷ୍ଟିକୋଣ ଚାହେଁ। ଆଇନକୁ ସ୍ଥଗିତ ରଖିବା ପାଇଁ କୌଣସି ଗମ୍ଭୀର ଜାତୀୟ ଜରୁରୀ ଅବସ୍ଥା ସୃଷ୍ଟି ହୋଇନାହିଁ ବୋଲି ମେହେଟ୍ଟା କହିଥିଲେ। ଆଇନର ସ୍ଥାୟୀ ବ୍ୟବସ୍ଥା ଅନୁଯାୟୀ, ସାମ୍ବିଧାନିକ ଅଦାଲତ ପ୍ରତ୍ୟକ୍ଷ କିମ୍ବା ପରୋକ୍ଷ ଭାବେ ବୈଧାନିକ ବ୍ୟବସ୍ଥାକୁ ସ୍ଥଗିତ ନ ରଖି ଏହା ଉପରେ ବୃତ୍ତାନ୍ତ ନିଷ୍ପତ୍ତି ନେବେ। ଅନ୍ତରୀଣ ନିର୍ଦ୍ଦେଶନାମା ପାଇଁ ଖଣ୍ଡପୀଠ ଆଇନର ୩ଟି ପ୍ରସଙ୍ଗ ଉପରେ ବିଚାରକରିବାକୁ ହେବ ବୋଲି କେନ୍ଦ୍ର ସରକାର କହିଛନ୍ତି। ତାହା ହେଲା 'ୱକ୍‌ଫ ବାଏ ୟୁଜର' ସ୍ୱୀକୃତି ହଟାଇବାକୁ ଥିବା ଧାରା ୩(ଆର୍), ୱକ୍‌ଫ ଘୋଷିତ ହୋଇଥିବା ସମ୍ପତ୍ତିରୁ ସରକାରୀ ସମ୍ପତ୍ତିକୁ ବାଦ୍ ଦେବା ପାଇଁ ଧାରା ୩ସି'ରେ ରହିଥିବା ସ୍ୱତନ୍ତ୍ର ବ୍ୟବସ୍ଥା ଏବଂ ସୀମିତ ଅଣମୁସଲମାନ ପ୍ରତିନିଧିତ୍ୱଙ୍କୁ ନେଇ କେନ୍ଦ୍ରୀୟ ୱକ୍‌ଫ କାଉନ୍‌ସିଲ୍ ଓ ରାଜ୍ୟ ୱକ୍‌ଫ ବୋର୍ଡ ଗଠନ। ୱକ୍‌ଫ ସଂଶୋଧନ ଆଇନର ସାମ୍ବିଧାନିକ ବୈଧତାକୁ ଚ୍ୟାଲେଞ୍ଜ କରି ଏହାକୁ ସ୍ଥଗିତ ରଖିବା ପାଇଁ ହୋଇଥିବା ଆବେଦନକୁ ସରକାର ବିରୋଧ କରିଥିଲେ।

ବର୍ଷା ବିପତ୍ତି

କର୍ନାଟକ, ତାମିଲନାଡୁରେ ୮ ମୃତ

କେରଳର ୪ ଜିଲାକୁ ରେଡ୍ ଆଲର୍ଟ

ବେଙ୍ଗାଲୁରୁ/ଚେନ୍ନାଇ, ୨୦।୫

ବେଙ୍ଗାଲୁରୁର ଏକ ଜଳବନ୍ଦୀ ଅଞ୍ଚଳରେ ଉଦ୍ଧାର କାର୍ଯ୍ୟ ଚାଲିଛି।

ଦକ୍ଷିଣ ଭାରତର ବିଭିନ୍ନ ରାଜ୍ୟରେ ଗତ କିଛିଦିନ ଧରି ଲଗାଣ ବର୍ଷା ଲାଗି ରହିଛି। ଫଳରେ ବିଭିନ୍ନ ସ୍ଥାନରେ ଜଳବନ୍ଦୀ ସ୍ଥିତି ସୃଷ୍ଟି ହେବା ସହ ଲୋକଙ୍କ ଦୈନନ୍ଦିନ ଜୀବନ ପ୍ରଭାବିତ ହୋଇଛି। ଭାରତୀୟ ପାଣିପାଗ ବିଭାଗ (ଆଇଏମ୍‌ଡି) ପକ୍ଷରୁ ଆଗାମୀ ୨୪ ଘଣ୍ଟାରେ ଲଗାଣ ବର୍ଷା ପାଇଁ କର୍ନାଟକ, ତାମିଲନାଡୁ ଏବଂ କେରଳର ବିଭିନ୍ନ ଜିଲାକୁ ଆଲର୍ଟ ଜାରି କରାଯାଇଛି। ବର୍ଷା ପ୍ରକୋପରେ କର୍ନାଟକ ରାଜଧାନୀ ବେଙ୍ଗାଲୁରୁ ସର୍ବାଧିକ ପ୍ରଭାବିତ ହୋଇଛି। ସହରର ସିଲ୍କ ରୋଡ୍ ଜଙ୍କସନ୍, ହୋସୁର ରୋଡ୍, ବିଟିଏମ୍ ଲେ ଆଉଟ୍ ଆଦି ସ୍ଥାନ ଜଳମଗ୍ନ ହୋଇଯାଇଛି। ସହରର ଅଧିକାଂଶ ସ୍ଥାନରେ ଜଳବନ୍ଦୀ ସ୍ଥିତି ଯୋଗୁ ଲୋକଙ୍କ ଦୈନନ୍ଦିନ ଜୀବନ ପ୍ରଭାବିତ ହୋଇଛି। ଗତ ୩୬ ଘଣ୍ଟା ମଧ୍ୟରେ କର୍ନାଟକରେ ବର୍ଷାଜନିତ ମୃତ୍ୟୁ ମାମଲା ବଢ଼ି ୫ରେ ପହଞ୍ଚିଛି। ବେଙ୍ଗାଲୁରୁରେ ୩ ଜଣଙ୍କର ମୃତ୍ୟୁ ଘଟିଛି। ସେହିପରି ଗତ ୨୪ ଘଣ୍ଟା ମଧ୍ୟରେ ତାମିଲନାଡୁର ଅନେକ ସ୍ଥାନରେ ଝଡ଼ବର୍ଷା ହୋଇଛି। ମେ ୨୬ ପର୍ଯ୍ୟନ୍ତ ତାମିଲନାଡୁର ବିଭିନ୍ନ ସ୍ଥାନରେ ଲଗାଣ ବର୍ଷା ଲାଗି ରହିବ ବୋଲି ଆଇଏମ୍‌ଡି ଆକଳନ କରିଛି। ପ୍ରବଳ ବର୍ଷାରେ କାନ୍ଥ ଭୁଶୁଡ଼ି ପଡ଼ିବାରୁ ତାମିଲନାଡୁରେ ୩ ଜଣଙ୍କର ମୃତ୍ୟୁ ଘଟିଛି। ସେହିପରି ବୁଧବାର ପର୍ଯ୍ୟନ୍ତ ଉତ୍ତର କେରଳର ୪ ଜିଲା କାସରଗୋଡ଼, କନ୍ନୁର, ୱାୟନାଡ ଏବଂ କୋଝିକୋଡ଼କୁ ଆଇଏମ୍‌ଡି ରେଡ୍ ଆଲର୍ଟ ଜାରି କରିଛି।

ଫୁରସତ୍

ସବୁଠୁ ଶକ୍ତିଶାଳୀ ଗାଁ

ବାଉନ୍ସରଙ୍କ ହବ୍ ଭାବେ ପରିଚିତ

ନୂଆଦିଲ୍ଲୀ

ଦକ୍ଷିଣ ଦିଲ୍ଲୀ ଉପକଣ୍ଠସ୍ଥିତ ଛତ୍ରପୁର ଅଞ୍ଚଳରେ ଥିବା ଅସୋଲା-ଫତେହପୁର ବେରି ଗ୍ରାମକୁ ଭାରତର ସବୁଠାରୁ ଶକ୍ତିଶାଳୀ ଗ୍ରାମ କୁହାଯାଇଥାଏ। ଦେଶର ରାଷ୍ଟ୍ରୀୟ ରାଜଧାନୀରେ ଥିବା ନାଇଟ୍ କ୍ଲବ୍‌ଗୁଡ଼ିକରେ କାର୍ଯ୍ୟରତ ବାଉନ୍ସରଙ୍କ ଏକ ବଡ଼ ଅ

ପଛୁଆ ବର୍ଗଙ୍କ ଉନ୍ନତି ନେଇ ସରକାରଙ୍କ ନିଷ୍ପତ୍ତି ପରେ ବିଜେଡି, କଂଗ୍ରେସ ହତାଶ: ମନମୋହନ

ଭୁବନେଶ୍ୱର, ୨୦।୫(ସୁନିତ୍ ମିଶ୍ର)

ମେଡିକାଲ, ଟେକ୍ନିକାଲ , ସ୍କିଲ୍ କ୍ଷେତ୍ରର ଶିକ୍ଷାନୁଷ୍ଠାନରେ ମିଳିବ ୧୧.୨୫% ସ୍ଥାନ ସଂରକ୍ଷଣ

ଖବରଦାତା ସମ୍ମିଳନୀରେ ଭାଜପା ରାଜ୍ୟ ସଭାପତି ମନମୋହନ ସାମଲ ଓ ମନ୍ତ୍ରୀ ମୁକେଶ ମହାଲିଙ୍ଗ ଏବଂ ନିତ୍ୟାନନ୍ଦ ଗଣ୍ଡ ।

୨୦୨୪ ନିର୍ବାଚନ ବେଳେ ସଂକଳ୍ପପତ୍ରରେ ଭାଜପା ପଛୁଆ ବର୍ଗଙ୍କ ଉନ୍ନତି ସମ୍ପର୍କରେ ଯାହା ସବୁ ପ୍ରତିଶ୍ରୁତି ଦେଇଥିଲା ତାହା ଏବେ ପୂରଣ କରିବା ପାଇଁ ପ୍ରକ୍ରିୟା ଆରମ୍ଭ କରିଛି। ଭାଜପା ରାଜ୍ୟରେ ସରକାର ଗଠନ କରିବାର ମାତ୍ର ୧୧ ମାସରେ ପଛୁଆ ବର୍ଗଙ୍କ ପାଇଁ ଶିକ୍ଷା କ୍ଷେତ୍ରରେ ସଂରକ୍ଷଣ ପାଇଁ ଐତିହାସିକ ନିଷ୍ପତ୍ତି ନେଇଛି। ହେଲେ ରାଜ୍ୟରେ ପଛୁଆ ବର୍ଗଙ୍କ ସ୍ୱାର୍ଥ ରକ୍ଷା ପାଇଁ ଏବେ ଦୁଇ ପ୍ରମୁଖ ରାଜନୈତିକ ଦଳ ବିଜେଡି ଏବଂ କଂଗ୍ରେସ କୁମ୍ଭୀର କାନ୍ଦଣା କାନ୍ଦୁଛନ୍ତି। ଏହି ସଂରକ୍ଷଣ ଲାଗୁକରିବା ପାଇଁ ବିଜେଡି ଓ କଂଗ୍ରେସକୁ କିଏ ମନା କରିଥିଲା, ଯେତେବେଳେ ସେମାନେ ରାଜ୍ୟରେ ଶାସନରେ ରହିଥିଲେ। ବିଜୁବାବୁ ଦେଶର ପ୍ରଥମ ମୁଖ୍ୟମନ୍ତ୍ରୀ ଥିଲେ ଯିଏ ପଛୁଆ ବର୍ଗଙ୍କ ସଂରକ୍ଷଣ ବିରୋଧରେ ସୁପ୍ରିମକୋର୍ଟ ଯାଇଥିଲେ। ଯେତେବେଳେ ମଣ୍ଡଳ କମିଶନ ରିପୋର୍ଟ ସଂସଦରେ ଆଗତ ହୋଇଥିଲା ସେତେବେଳେ ବିରୋଧୀ ଦଳର ନେତା ଦାୟିତ୍ୱରେ ଥିବା ରାଜୀବ ଗାନ୍ଧୀ ଏହାକୁ ବିରୋଧ କରିଥିଲେ। ପଛୁଆ ବର୍ଗଙ୍କ ଉନ୍ନତି ପାଇଁ ପ୍ରଧାନମନ୍ତ୍ରୀ ନରେନ୍ଦ୍ର ମୋଦି ଏବଂ ମୁଖ୍ୟମନ୍ତ୍ରୀ ମୋହନ ଚରଣ ମାଝୀ ଗୋଟିଏ ପରେ ଗୋଟିଏ ପଦକ୍ଷେପ ନେଉଥିବାରୁ ରାଜ୍ୟର ଉଭୟ ବିରୋଧୀ ଦଳ ଏବେ ହତାଶ ହୋଇପଡ଼ିଛନ୍ତି ବୋଲି ଭାଜପା ରାଜ୍ୟ ସଭାପତି ମନମୋହନ ସାମଲ କହିଛନ୍ତି।

ଭାଜପା ରାଜ୍ୟ କାର୍ଯ୍ୟାଳୟଠାରେ ମଙ୍ଗଳବାର ଆୟୋଜିତ ଖବରଦାତା ସମ୍ମିଳନୀରେ ମନମୋହନ କହିଛନ୍ତି, ନିକଟରେ ଶିକ୍ଷା କ୍ଷେତ୍ରରେ ଅନ୍ୟାନ୍ୟ ପଛୁଆ ବର୍ଗର ଛାତ୍ରୀଛାତ୍ରଙ୍କୁ ୧୧.୨୫% ସ୍ଥାନ ସଂରକ୍ଷଣ ପାଇଁ ସରକାର ନିଷ୍ପତ୍ତି ନେଇସାରିଛନ୍ତି। ଉଚ୍ଚଶିକ୍ଷା, ଗଣଶିକ୍ଷା, ଓଡ଼ିଆ ଭାଷା ସାହିତ୍ୟ ଓ ସଂସ୍କୃତି ବିଭାଗ ଅଧୀନରେ ଥିବା ସବୁ ଶିକ୍ଷାନୁଷ୍ଠାନରେ ନାମଲେଖାରେ ଅନ୍ୟାନ୍ୟ ପଛୁଆବର୍ଗଙ୍କୁ ୧୧.୨୫% ସ୍ଥାନ ସଂରକ୍ଷଣକୁ କ୍ୟାବିନେଟ୍ ମୋହର ମାରିସାରିଛି। ଚାକିରି ଓ ଶିକ୍ଷାକ୍ଷେତ୍ରରେ ପଛୁଆ ବର୍ଗଙ୍କୁ ୨୭% ସଂରକ୍ଷଣ ଦେବା ପାଇଁ ସାମ୍ବିଧାନିକ ବ୍ୟବସ୍ଥା ଅଛି। ହେଲେ ସବୁ ସଂରକ୍ଷଣ ମିଶି ୫୦%ରୁ ଅଧିକ ହେବ ନାହିଁ ବୋଲି ସର୍ବୋଚ୍ଚ ନ୍ୟାୟାଳୟ ରାୟ ଶୁଣାଇଛନ୍ତି। ଏଣୁ ରାଜ୍ୟ ସରକାର ଅନୁସୂଚିତ ଜନଜାତି ପାଇଁ ୨୨.୫, ଅନୁସୂଚିତ ଜାତି ୧୬.୨୫, ଦିବ୍ୟାଙ୍ଗ ୫ ଓ ସୈନ୍ୟବାହିନୀ ପରିବାର ପାଇଁ ୧% ସଂରକ୍ଷଣ ଦେଉଛନ୍ତି। ୫୦%ରୁ କମ୍ ନିୟମ ଆଧାରରେ ଅନ୍ୟାନ୍ୟ ପଛୁଆବର୍ଗଙ୍କୁ ୧୧.୨୫% ସଂରକ୍ଷଣ ବ୍ୟବସ୍ଥା କରିଛନ୍ତି। ଏହାକୁ ବିରୋଧୀ ଦଳ ସହ୍ୟ କରିପାରୁନାହାନ୍ତି। ବିଜେଡି ରାଜ୍ୟରେ ୨୪ ବର୍ଷ ଏବଂ କଂଗ୍ରେସ କେନ୍ଦ୍ର ଓ ରାଜ୍ୟରେ ସର୍ବାଧିକ ସମୟ ଶାସନ କରିବା ସତ୍ତ୍ୱେ ପଛୁଆବର୍ଗଙ୍କ ପାଇଁ କୌଣସି କାର୍ଯ୍ୟ କରି ନ ଥିଲେ। ଉଭୟ ବିଜେଡି ଓ କଂଗ୍ରେସର ଓବିସି ସମାଜ ପାଇଁ ଆଦୌ ନିଷ୍ଠା ନାହିଁ। ରାଜ୍ୟ ଭାଜପା ସରକାରଙ୍କ ଅନ୍ୟାନ୍ୟ ପଛୁଆବର୍ଗଙ୍କ ପାଇଁ ପ୍ରାରମ୍ଭିକ ଭାବେ ସଂରକ୍ଷଣ ଘୋଷଣା ପରେ ସତେ ଯେମିତି ବିଜେଡି ଓ କଂଗ୍ରେସର ମୁଣ୍ଡ ଖରାପ ହୋଇଯାଇଛି। ଭାଜପା ସ୍ପଷ୍ଟ କରିବାକୁ ଚାହେଁ, ମେଡିକାଲ, ଟେକ୍ନିକାଲ ଏବଂ ସ୍କିଲ୍ କ୍ଷେତ୍ରର ଶିକ୍ଷାନୁଷ୍ଠାନଗୁଡିକରେ ପ୍ରାରମ୍ଭିକ ଭାବେ ୧୧.୨୫% ସ୍ଥାନ ସଂରକ୍ଷଣ ଦେବାକୁ ପ୍ରତିଶ୍ରୁତିବଦ୍ଧ। କଂଗ୍ରେସ ଏବଂ ବିଜେଡି ରାଜ୍ୟର ଜନସାଧାରଣଙ୍କୁ ବୋକା ଭାବି ଯେଉଁ କୁମ୍ଭୀର କାନ୍ଦଣା କାନ୍ଦୁଛନ୍ତି ସେଥିରୁ ଦୂରେଇ ରହିବାକୁ ମନମୋହନ କହିଛନ୍ତି।

ବିଜେଡି ଆନ୍ଦୋଳନ ଡାକରାରେ ଭାଜପାର ରେସ୍‌ପଣ୍ଡ ଦେଖି ଆମେ ଖୁସି: ଅରୁଣ

ଭୁବନେଶ୍ୱର, ୨୦।୫(ସୁନିତ୍ ମିଶ୍ର)

ଭାଜପା ରାଜ୍ୟ ସଭାପତି ମନମୋହନ ସାମଲଙ୍କ ଖବରଦାତା ସମ୍ମିଳନୀ ଉପରେ ପ୍ରତିକ୍ରିୟା ରଖି ବିଜେଡି ବିଧାୟକ ଅରୁଣ ସାହୁ କହିଛନ୍ତି, ଆମେ ଖୁସି ଭାଜପା ବିଜେଡିର ଡାକରାକୁ ରେସ୍‌ପଣ୍ଡ କରିଛି। ୧୯୯୦ ମସିହାରେ ଯେତେବେଳେ ମଣ୍ଡଳ କମିଶନ ଲାଗୁ ହେଲା ଭାଜପା ସେତେବେଳେ କମଣ୍ଡଳୁ ଧରି ବାହାରି ଯାଇଥିଲା। ୧୯୯୦ରୁ ୨୦୨୫ ଏହିପରି ମୋଟ୍ ୩୫ ବର୍ଷ ହେବ ଭାଜପା କେବେହେଲେ ଏସ୍‌ସି, ଏସ୍‌ଟି ଏବଂ ଓବିସିମାନଙ୍କ କଥା ଚିନ୍ତା କରିନାହିଁ। କେନ୍ଦ୍ରରେ ଦୀର୍ଘ ୧୧ ବର୍ଷ ଧରି କ୍ଷମତାରେ ରହିଥିଲେ ମଧ୍ୟ ଆମ୍ଭେଦକରଙ୍କୁ ତାତ୍ସଲ୍ୟ କରିଛନ୍ତି। ତାଙ୍କ ଦଳର ମୁଖିଆ କହିଥିଲେ, ମହିଳା, ପୁରୁଷ ଏବଂ ଛୁଆ ଏହିଭଳି ୪ଟି ଜାତି ଅଛନ୍ତି। ଆଉ କିଛି ଜାତି ନାହିଁ। ତାଙ୍କର ଜଣେ ମନ୍ତ୍ରୀ କହିଲେ, ଜାତି ବ୍ୟବସ୍ଥା ହେଲେ ଦେଶ ଭୁଶୁଡି ପଡ଼ିବ। ଯେଉଁ ଦଳ ଏଭଳି ସବୁ ମନ୍ତବ୍ୟ ଦେଉଥିଲେ ସେମାନେ ଏବଂ ତାଙ୍କ ସହ ମେଣ୍ଟରେ ଥିବା ଦଳଗୁଡିକ କିପରି ଜାତିଭିତ୍ତିକ ଜନଗଣନା ହେବା ସହ ଏସ୍‌ସି, ଏସ୍‌ଟି, ଓବିସିଙ୍କ ସାମାଜିକ ନ୍ୟାୟ ବ୍ୟବସ୍ଥା ସପକ୍ଷରେ ଆସିଲେ। କେନ୍ଦ୍ର ସରକାର ଯେତେବେଳେ ଚାପରେ ପଡ଼ି ଜାତିଭିତ୍ତିକ ଜନଗଣନା ନେଇ ଘୋଷଣା କରିଛନ୍ତି ସେହି ସମୟରେ ଓଡ଼ିଶା ସରକାର ଏସ୍‌ସି, ଏସ୍‌ଟି ଏବଂ ଓବିସିକୁ ଶିକ୍ଷା କ୍ଷେତ୍ରରେ ସଂରକ୍ଷଣ ଦେବା ନେଇ ଘୋଷଣା କରିଛନ୍ତି। ହେଲେ ବିଜେଡିର ଦାବି ହେଉଛି, ସରକାରୀ ସିଟ୍‌ଗୁଡ଼ିକ ଯାହା ଖାଲି ପଡୁଛି ସେଠାରେ ଇଞ୍ଜିନିୟରିଂ ଏବଂ ଟେକ୍ନିକାଲ ଶିକ୍ଷା କ୍ଷେତ୍ରରେ ଏସ୍‌ସି, ଏସ୍‌ଟି ଏବଂ ଓବିସିଙ୍କୁ ସଂରକ୍ଷଣ ଦିଆଯାଉ। କ୍ୟାବିନେଟ୍ ପଳାଇଲା ଏମାନେ ସଂରକ୍ଷଣ ଦେଲେନାହିଁ। ଗୋଟିଏ ଶିକ୍ଷା ବର୍ଷ ମଧ୍ୟ ପଳାଇଲେଣି, ଏବେ ଦେବେ ଯେଉଁ କଥା କହୁଛନ୍ତି କେବେ ଦେବେ। ଯାହା ହେଲେ ବି ବିଜେଡି ପକ୍ଷରୁ ଆନ୍ଦୋଳନ ଡାକରା ପରେ ଭାଜପାର ସବୁ ନେତା ଏକାଠି ବସି ଖବରଦାତା ସମ୍ମିଳନୀ କଲେ ବୋଲି ଅରୁଣ କହିଛନ୍ତି। ସଂରକ୍ଷଣ ଦେବାର ଆବଶ୍ୟକତା କ'ଣ ରହିଛି। ମେଡିକାଲ,

ପ୍ରଧାନମନ୍ତ୍ରୀଙ୍କ ବୈଠକ ପୂର୍ବରୁ ଆଭିମୁଖ୍ୟ ସ୍ପଷ୍ଟ କରନ୍ତୁ ମୁଖ୍ୟମନ୍ତ୍ରୀ: ବିଜେଡି

ଭୁବନେଶ୍ୱର, ୨୦।୫(ସୁନିତ୍ ମିଶ୍ର)

ପୋଲାଭରମ ପ୍ରସଙ୍ଗ

ପୋଲାଭରମ ପ୍ରକଳ୍ପ ଦ୍ୱାରା ପ୍ରଭାବିତ ହେବାକୁ ଥିବା ୪ଟି ରାଜ୍ୟର ମୁଖ୍ୟମନ୍ତ୍ରୀଙ୍କୁ ନେଇ ପ୍ରଧାନମନ୍ତ୍ରୀଙ୍କ ଅଧ୍ୟକ୍ଷତାରେ ଆସନ୍ତା ୨୮ରେ ବୈଠକ ବସିବ। ଏହି ଅବସରରେ ଓଡ଼ିଶା ସରକାର ତାଙ୍କ ପକ୍ଷ ରଖିବା ପୂର୍ବରୁ ମୁଖ୍ୟମନ୍ତ୍ରୀ ମୋହନ ଚରଣ ମାଝୀ ରାଜ୍ୟବାସୀଙ୍କ ସମ୍ମୁଖରେ ତାଙ୍କର ଆଭିମୁଖ୍ୟ ସ୍ପଷ୍ଟ କରନ୍ତୁ ବୋଲି ବିଜେଡି ପକ୍ଷରୁ ଦାବି କରାଯାଇଛି। ପୋଲାଭରମ ପ୍ରକଳ୍ପ କାର୍ଯ୍ୟକ୍ଷମ ହେଲେ ଓଡ଼ିଶାର ମାଲକାନଗିରି ଜିଲାର ଅନ୍ୟୂନ ୨୦୦ ଗ୍ରାମ ଜଳମଗ୍ନ ହେବ ଓ ହଜାର ହଜାର ଆଦିବାସୀ ସେମାନଙ୍କ ଭିଟାମାଟି ହରାଇବେ। ପୋଲାଭରମ ପ୍ରକଳ୍ପକୁ ଆରମ୍ଭରୁ ବିଜେଡି ବିରୋଧ କରିଆସୁଛି। ସରକାରରେ ଥିବାବେଳେ ଓ ଏବେ ବିରୋଧୀ ଦଳରେ ଥାଇ ମଧ୍ୟ ପୋଲାଭରମ ପ୍ରସଙ୍ଗରେ ବିଜେଡି ଲଢ଼େଇ କରିଆସୁଛି। ରାଜ୍ୟରେ ଭାଜପା ସରକାର କ୍ଷମତାକୁ ଆସିବାର ବର୍ଷେ ପୂରିବାକୁ ଯାଉଥିବାବେଳେ ରାଜ୍ୟ ସରକାର ଏହି ପ୍ରସଙ୍ଗ ଉପରେ ପଦୁଟିଏ କହିନାହାନ୍ତି ବୋଲି ବିଜେଡିର ବରିଷ୍ଠ ନେତା ଦେବୀପ୍ରସାଦ ମିଶ୍ର କହିଛନ୍ତି।

ଶଙ୍ଖ ଭବନଠାରେ ମଙ୍ଗଳବାର ଆୟୋଜିତ ଖବରଦାତା ସମ୍ମିଳନୀରେ ଦେବୀ କହିଛନ୍ତି, ପୋଲାଭରମ ପ୍ରକଳ୍ପ ଆରମ୍ଭ ସମୟରେ ଏହାର କ୍ଷମତା ୩୬ ଲକ୍ଷ କ୍ୟୁସେକ୍ ଥିଲା। ପରବର୍ତ୍ତୀ ସମୟରେ ଏକତରଫା ଭାବେ ଏହାର କ୍ଷମତାକୁ ୫୦ ଲକ୍ଷ କ୍ୟୁସେକ୍‌କୁ ବଢ଼ାଇ ଦିଆଯାଇଛି। ଏହି ପ୍ରକଳ୍ପ କ୍ଷମତା ବଢ଼ାଇ ଦିଆଯିବା ପରେ ପ୍ରକଳ୍ପର ପଛୁଆ ପାଣି ଓଡ଼ିଶାର ମାଲକାନଗିରି ଜିଲା ଉପରେ କ'ଣ ପ୍ରଭାବ ପଡିବ ତା'ର ଆକଳନ କରାଯାଇ ନ ଥିଲା। ତେଣୁ ୨୦୦୭ରେ ରାଜ୍ୟ ସରକାର ସର୍ବୋଚ୍ଚ ନ୍ୟାୟାଳୟର ଦ୍ୱାରସ୍ଥ ହୋଇଥିଲେ। ଏହାପରେ ୨୦୨୨ରେ ସର୍ବୋଚ୍ଚ ନ୍ୟାୟାଳୟ ଏହା ଉପରେ ମନ୍ତବ୍ୟ ରଖି ପ୍ରକଳ୍ପ କ୍ଷମତା ବୃଦ୍ଧି ପରେ ପାର୍ଶ୍ୱବର୍ତ୍ତୀ ଅଞ୍ଚଳ ଉପରେ ଏହାର ପ୍ରଭାବ ଉପରେ ଆକଳନ କରିବାର ଆବଶ୍ୟକତା ରହିଛି ବୋଲି କହିଥିଲେ। ଏନେଇ ପୂର୍ବତନ ମୁଖ୍ୟମନ୍ତ୍ରୀ ବାରମ୍ବାର ପ୍ରଧାନମନ୍ତ୍ରୀଙ୍କୁ ଚିଠି ଲେଖିଛନ୍ତି। ହେଲେ କେନ୍ଦ୍ର ସରକାର ପୋଲାଭରମ ପ୍ରକଳ୍ପ ଲାଗି ଅର୍ଥ ରାଶି ପ୍ରବଳ ମାତ୍ରାରେ ଯୋଗାଇ ଦେଇଛନ୍ତି। ଏବେ ରାଜ୍ୟର ମୁଖ୍ୟମନ୍ତ୍ରୀ ଜଣେ ଆଦିବାସୀ ହୋଇଥିବାରୁ ଏହି ପ୍ରସଙ୍ଗକୁ ଗୁରୁତର ସହ ନେଇ କିଛି ପଦକ୍ଷେପ ନିଅନ୍ତୁ ବୋଲି ଦେବୀ କହିଛନ୍ତି।

ପ୍ରିୟଙ୍କାଙ୍କ ସୋସିଆଲ ମିଡିଆ, ବ୍ୟାଙ୍କ ଆକାଉଣ୍ଟ ଯାଞ୍ଚ ଜାରି

ପୁରୀ,୨୦।୫
(ଅଜିତ୍ କୁମାର ମହାନ୍ତି)

ୟୁଟ୍ୟୁବର ଜ୍ୟୋତି ମାଲହୋତ୍ରା-ପ୍ରିୟଙ୍କା ସେନାପତି ଲିଙ୍କ୍ ଘଟଣା

ଜ୍ୟୋତି ମାଲହୋତ୍ରାଙ୍କ ସହ ପ୍ରିୟଙ୍କା ସେନାପତି।

ହରିୟାଣାର ୟୁଟ୍ୟୁବର ଜ୍ୟୋତି ମାଲହୋତ୍ରା ପାକିସ୍ତାନ ପାଇଁ ଗୁପ୍ତଚରଗିରି କରୁଥିବା ଅଭିଯୋଗରେ ଗିରଫ ହେବା ପରେ ତାଙ୍କ ସଂସ୍ପର୍ଶରେ ଆସିଥିବା ପୁରୀ ଝିଅ ପ୍ରିୟଙ୍କା ସେନାପତିଙ୍କୁ ନେଇ ବିଭିନ୍ନ ଚର୍ଚ୍ଚା ଲାଗିରହିଛି। ଜ୍ୟୋତିଙ୍କୁ ପୁରୀ ବୁଲାଇବାରେ ସହଯୋଗ କରିଥିବା ପ୍ରିୟଙ୍କା ଏବେ ପୋଲିସ ସ୍କାନରରେ ରହିଛନ୍ତି। ଗତ ୪ ଦିନ ହେବ ପୋଲିସ ପ୍ରିୟଙ୍କାଙ୍କୁ ଜେରା କରୁଥିବାବେଳେ ଦିନକୁ ଦିନ ନୂଆ ତଥ୍ୟ ସାମ୍ନାକୁ ଆସୁଛି। ଜ୍ୟୋତି ଓ ପ୍ରିୟଙ୍କା ଏକାଠି ପୁରୀରେ ବୁଲାବୁଲି କରୁଥିବା ସହ ଏକ ହୋଟେଲ ଖାଉଥିବା ବେଳର ଭିଡିଓ ସାମାଜିକ ଗଣମାଧ୍ୟମରେ ଭାଇରାଲ ହେଉଛି। ସେହିପରି ଜ୍ୟୋତି, ପ୍ରିୟଙ୍କା ଏବଂ କୋଲକାତାର ଜଣେ ବ୍ଲଗର୍ ଏକାଠି କୋଲକାତା ଓ କଶ୍ମୀରରେ ବୁଲୁଥିବା ବେଳର ଭିଡିଓ ମଧ୍ୟ ଭାଇରାଲ୍ ହେବାରେ ଲାଗିଛି। ଏସବୁ ଭିଡିଓ ସାଧାରଣରେ ଅନେକ ପ୍ରଶ୍ନ ସୃଷ୍ଟି କରୁଛି। ଏଥିସହ ପ୍ରିୟଙ୍କାଙ୍କ ସଫେଇ ନେଇ ମଧ୍ୟ ସନ୍ଦେହ ପ୍ରକାଶ ପାଇଛି।

୨୦୨୪ ସେପ୍ଟେମ୍ବର ୨୧ରେ ଜ୍ୟୋତି ପୁରୀ ଆସି ଶ୍ରୀମନ୍ଦିର ସମେତ ବେଳାଭୂମି ଏବଂ ବିଭିନ୍ନ ପର୍ଯ୍ୟଟନସ୍ଥଳୀ ଭ୍ରମଣ କରିଥିଲେ। ସେ କେଉଁ ଉଦ୍ଦେଶ୍ୟ ନେଇ ପୁରୀ ଆସିଥିଲେ ତା'କୁ ନେଇ ଚର୍ଚ୍ଚା ଲାଗି ରହିଛି। ଇତିମଧ୍ୟରେ ଜ୍ୟୋତି ପୁରୀରେ ରହିଥିବା ହୋଟେଲ ସମ୍ପର୍କରେ ସୂଚନା ମିଳିଛି। ଜ୍ୟୋତି ବଡ଼ଦାଣ୍ଡ ସ୍ଥିତ ମାର୍କେଟ ଛକ ନିକଟସ୍ଥ ଜଗନ୍ନାଥବଲ୍ଲଭ ଭକ୍ତ ନିବାସର ୨୦୩ ନମ୍ବର କୋଠରୀରେ ରହିଥିଲେ ବୋଲି ଜଣାପଡ଼ିଛି। ଜ୍ୟୋତି ପୁରୀ ଆସିଥିବା ସମୟରେ ତାଙ୍କ ବାନ୍ଧବୀ ପ୍ରିୟଙ୍କା ତାଙ୍କୁ ବୁଲିବାରେ ସହାୟତା କରିଥିଲେ। ତେଣୁ ତାଙ୍କର ଲିଙ୍କ୍‌ଥିବା ସନ୍ଦେହରେ ପୋଲିସ ପ୍ରିୟଙ୍କାଙ୍କୁ ପଚରାଉଚରା ଜାରି ରଖିଛି। କେନ୍ଦ୍ର ଓ ରାଜ୍ୟର ଗୋଇନ୍ଦା ବିଭାଗ, ହରିୟାଣା ପୋଲିସ ସମେତ ବିଭିନ୍ନ କେନ୍ଦ୍ରୀୟ ସୁରକ୍ଷା ସଂସ୍ଥା ସହ ଯୋଗସୂତ୍ର ରକ୍ଷାକରି ପ୍ରିୟଙ୍କାଙ୍କୁ ଜେରା କରୁଛି ପୁରୀ ପୋଲିସ।

ବିଶେଷ କରି ପୁରୀର କେଉଁ କେଉଁ ସ୍ଥାନକୁ ଜ୍ୟୋତି ଯାଇଥିଲେ, କିଛି ଗୁରୁତ୍ୱପୂର୍ଣ୍ଣ ତଥ୍ୟ ସଂଗ୍ରହ କରିଛନ୍ତି କି ନାହିଁ, ଜ୍ୟୋତିଙ୍କ ସହ ପ୍ରିୟଙ୍କା କଶ୍ମୀର, ପାକିସ୍ତାନର କରତାରପୁର ସହିତ ଅନ୍ୟ କେଉଁ ସ୍ଥାନକୁ ଯାଇଛନ୍ତି ଏବଂ ଏଥିପାଇଁ କିଏ ପ୍ରିୟଙ୍କାଙ୍କୁ ଅର୍ଥ ଯୋଗାଇଛି ସେ ସମସ୍ତ ଘଟଣାର ତଦନ୍ତ ଜାରି ରହିଛି। ଏହାରି ମଧ୍ୟରେ ପ୍ରିୟଙ୍କାଙ୍କ ସୋସିଆଲ ମିଡିଆ ଆକାଉଣ୍ଟରୁ ଅନେକ ଭିଡିଓ ଡିଲିଟ କରାଯାଇଥିବା ଜଣାପଡ଼ିଛି।

ଶ୍ରୀ ଜଗନ୍ନାଥ ବଲ୍ଲଭ ଭକ୍ତନିବାସର ମ୍ୟାନେଜର୍ ଦିଲୀପ ଦେ କହିଛନ୍ତି, ଗତ ବର୍ଷ ସେପ୍ଟେମ୍ବର ୨୧ରେ ଜ୍ୟୋତି ଆସି ୨୦୩ ନମ୍ବର ରୁମ୍‌ରେ ରହିଥିଲେ। ଯାତ୍ରା ଧାମ ନାମକ ଏକ ଅନ୍‌ଲାଇନ ଆପ୍‌ରେ ଗୋଟିଏ ରୁମ୍ ବୁକ୍ କରିଥିଲେ। ସେପ୍ଟେମ୍ବର ୨୩ ଯାଏ ତାଙ୍କର ରୁମ୍ ବୁକ୍ ଥିଲା। ସେମାନେ ୨ ଜଣ ଆସିଥିଲେ। ହେଲେ ସେପ୍ଟେମ୍ବର ୨୨ ସନ୍ଧ୍ୟାରେ ସେ ରୁମ୍ ଛାଡ଼ି ଦେଇଥିଲେ। ୨ଜଣଙ୍କ ଆଧାରକାର୍ଡ ଆମେ ରଖିଥିଲୁ। ତାଙ୍କର ୨୧ ତାରିଖ ଚେକ୍ ଇନ୍ ଥିଲା, ହେଲେ ସେ ୧୨ଟା ପରେ ଆସିଥିଲେ। ସେ ରହିବା ଭିତରେ ତାଙ୍କ ପାଖକୁ କୌଣସି ବ୍ୟକ୍ତି ଆସି ନ ଥିଲେ। ତାଙ୍କର ବ୍ୟବହାର ଭଲ ଥିଲା। କୌଣସି ସନ୍ଦେହଜନକ କାର୍ଯ୍ୟକଳାପ ନ ଥିଲା। ତେବେ ପ୍ରିୟଙ୍କା ସେନାପତିଙ୍କୁ ମୁଁ ଜାଣିନାହିଁ। ଜ୍ୟୋତି ପାକିସ୍ଥାନ ଗୁପ୍ତଚର ଭାବେ ଗିରଫ ହେବା ପରେ ପୁରୀ ପୋଲିସ୍ ପକ୍ଷରୁ ଏକ ଟିମ୍ ଆସି ଆମକୁ ପଚରାଉଚରା କରିଛନ୍ତି। ଆମେ ପୋଲିସକୁ ସମସ୍ତ ତଥ୍ୟ ଦେଇଛୁ।

ଏ ନେଇ ପୁରୀ ଏସ୍‌ପି ବିନିତ ଅଗ୍ରୱାଲ କହିଛନ୍ତି, ସବୁ ଦିଗକୁ ନେଇ ଯାଞ୍ଚ କରୁଛୁ। ତଦନ୍ତ ଶେଷ ହେବା ପରେ ସମସ୍ତ ତଥ୍ୟ ପ୍ରଦାନ କରାଯାଇପାରିବ। ବିଭିନ୍ନ ସୁରକ୍ଷା ଏଜେନ୍ସି ସହ ପୋଲିସ ଯୋଗାଯୋଗରେ ଅଛି। ଯାହା ବି ସୂଚନା ମିଳୁଛି, ତାହାକୁ ପରସ୍ପର ମଧ୍ୟରେ ଶେୟାର କରାଯାଉଛି। ହରିୟାଣା ପୋଲିସ, ଗୋଇନ୍ଦା ସଂସ୍ଥା ସହ ଅନ୍ୟ କେନ୍ଦ୍ରୀୟ ସଂସ୍ଥାର ଯୋଗାଯୋଗରେ ରହିଛୁ। ସମସ୍ତ ଦିଗରୁ ତଦନ୍ତ ଚାଲିଛି। ପୁରୀ ୟୁଟ୍ୟୁବର ପ୍ରିୟଙ୍କାଙ୍କ ସୋସିଆଲ ମିଡିଆରେ ଶ୍ରୀମନ୍ଦିରର ଏକ ଡ୍ରୋନ୍ ଭିଡିଓ ଅପଲୋଡ୍ ହୋଇଥିଲା। ଏହାର ତଦନ୍ତ ଜାରି ରହିଛି। ପ୍ରିୟଙ୍କାଙ୍କ ସୋସିଆଲ ମିଡିଆ ଆକାଉଣ୍ଟ, ବ୍ୟାଙ୍କ ଆକାଉଣ୍ଟ ପୋଲିସ ଯାଞ୍ଚ ଜାରି ରଖିଛି। ପ୍ରିୟଙ୍କା ଓ ପରିବାର ଲୋକେ ଯାଞ୍ଚରେ ସହଯୋଗ କରୁଛନ୍ତି। ପ୍ରିୟଙ୍କାଙ୍କ ଲିଙ୍କ ରହିଛି କି ନାହିଁ ତାହା ତଦନ୍ତ ଶେଷ ହେବା ପରେ ଜଣାପଡ଼ିବ ବୋଲି ଏସ୍‌ପି କହିଛନ୍ତି।

ଓଡ଼ିଶା ଦୁଃସାହସିକ ପର୍ଯ୍ୟଟନ ନିର୍ଦ୍ଦେଶାବଳୀ ଚୂଡ଼ାନ୍ତ

ଭୁବନେଶ୍ୱର,୨୦।୫ (ସୁନିତ୍ ମିଶ୍ର)

ମୁଖ୍ୟମନ୍ତ୍ରୀ ମୋହନ ଚରଣ ମାଝୀଙ୍କ ଅଧ୍ୟକ୍ଷତାରେ ମଙ୍ଗଳବାର ଲୋକସେବା ଭବନରେ ଅନୁଷ୍ଠିତ ଏକ ବୈଠକରେ ଓଡ଼ିଶା ଦୁଃସାହସିକ ପର୍ଯ୍ୟଟନ ନିର୍ଦ୍ଦେଶାବଳୀ-୨୦୨୫କୁ ଚୂଡ଼ାନ୍ତ କରାଯାଇଛି। ଏହି ଅବସରରେ ମୁଖ୍ୟମନ୍ତ୍ରୀ କହିଛନ୍ତି, ଅନ୍ୟାନ୍ୟ କ୍ଷେତ୍ର ସହିତ ପର୍ଯ୍ୟଟନ କ୍ଷେତ୍ରରେ ମଧ୍ୟ 'ଥିଙ୍କ ଇଣ୍ଡିଆ, ଥିଙ୍କ ଓଡିଶା' ଦୃଷ୍ଟିଭଙ୍ଗୀ ନେଇ ଓଡିଶାରେ ପର୍ଯ୍ୟଟନ ପ୍ରକଳ୍ପଗୁଡ଼ିକର ବିକାଶ କରାଯିବ। ଦୁଃସାହସିକ ପର୍ଯ୍ୟଟନ କ୍ଷେତ୍ରକୁ ଏପରି ଆକର୍ଷଣୀୟ କରାଯିବ, ଯେପରି ପର୍ଯ୍ୟଟକ ଭାରତକୁ ଆସିବା କଥା ଚିନ୍ତା କଲେ, ପ୍ରଥମେ ଓଡ଼ିଶା କଥା ତାଙ୍କ ମନକୁ ଆସିବ। ଓଡିଶାର ସମସ୍ତ ୩୦ଟି ଜିଲାରେ ଏହି ଦୁଃସାହସିକ ପର୍ଯ୍ୟଟନର ସମ୍ଭାବନା ଥିବା ସ୍ଥାନଗୁଡ଼ିକର ମ୍ୟାପିଙ୍ଗ କରାଯାଇ ଏଗୁଡ଼ିକର ବିକାଶ କରାଯିବ। ସାତକୋଶିଆରେ ରାଫ୍ଟିଙ୍ଗ ଓ ହୀରାକୁଦ ଉପରେ ହଟ୍ ଏୟାର ବେଲୁନ ପର୍ଯ୍ୟଟନର ବିକାଶ ସହିତ ଅନ୍ୟାନ୍ୟ ସ୍ଥାନରେ ମଧ୍ୟ ଏହିପରି ପର୍ଯ୍ୟଟନ ସୁବିଧାର ବ୍ୟବସ୍ଥା କରାଯିବାର ଲକ୍ଷ୍ୟ ରଖାଯାଇଛି। ଏହି ପର୍ଯ୍ୟଟନସ୍ଥଳୀ ଲୋକପ୍ରିୟ ହେବା ସହିତ ଏହା ରାଜ୍ୟର ଯୁବଶକ୍ତି ପାଇଁ ମଧ୍ୟ ବ୍ୟାପକ ସୁଯୋଗ ସୃଷ୍ଟି କରିବ ବୋଲି ମୁଖ୍ୟମନ୍ତ୍ରୀ କହିଛନ୍ତି।

ଆଜି କ'ଣ କେଉଁଠି

ଭୁବନେଶ୍ୱର
- ଅଜନ୍ତା ସର୍କସ ପକ୍ଷରୁ ଖବରଦାତା ସମ୍ମିଳନୀ, ସ୍ଥାନ: ଇଡ୍‌କୋ ପ୍ରଦର୍ଶନୀ ପଡ଼ିଆ, ସମୟ: ଅପରାହ୍ନ ୪ଟା।
- ବିଦ୍ୟାକନକ ସୃଜନାନୁଷ୍ଠାନ, ଭୁବନେଶ୍ୱର ଦ୍ୱାରା ଆୟୋଜିତ ୭ମ ଜାତୀୟ ନାଟ୍ୟ ମହୋତ୍ସବ ଅବସରରେ ନାଟକ 'ମାଗୁଣିର ଶଗଡ଼', ସ୍ଥାନ: ରବୀନ୍ଦ୍ର ମଣ୍ଡପ, ସମୟ: ସନ୍ଧ୍ୟା ୭ଟା ୧୫।

ବାଲେଶ୍ୱର
- ମା' ଶୀତଳା ଦେବୀଙ୍କ ବାର୍ଷିକ କ୍ରୀଡ଼ା ଉତ୍ସବର ପ୍ରଥମ ଦିବସ, ସ୍ଥାନ: ବାରାପାଳ, ରୂପସା, ସମୟ: ଦିବସବ୍ୟାପୀ।
- ଗ୍ରୀଷ୍ମକାଳୀନ ପ୍ରଶିକ୍ଷଣ କାର୍ଯ୍ୟକ୍ରମର ଦ୍ୱିତୀୟ ଦିବସ, ସ୍ଥାନ: ଫକୀରମୋହନ ବିଶ୍ୱବିଦ୍ୟାଳୟ, ନୂଆପାଡ଼ୀ କ୍ୟାମ୍ପସ୍, ବାଲେଶ୍ୱର, ସମୟ: ପୂର୍ବାହ୍ନ ୧୦ଟା ୩୦।
- ବିଦାୟକାଳୀନ ସମ୍ବର୍ଦ୍ଧନା ପର୍ବ, ସ୍ଥାନ: ପ୍ରେସ କ୍ଲବ ପରିସର, ବାଲେଶ୍ୱର, ସମୟ: ଅପରାହ୍ନ ୫ଟା।
- ଉପନ୍ୟାସ ଓ ଔପନ୍ୟାସିକ କାର୍ଯ୍ୟକ୍ରମ, ସ୍ଥାନ: ଆତିଥ୍ୟ ଭବନ, ବାଲେଶ୍ୱର, ସମୟ: ସନ୍ଧ୍ୟା ୬ଟା ୩୦।

ଭଦ୍ରକ
- ବାର୍ଷିକ ନାଟ୍ୟ ମହୋତ୍ସବର ଉଦ୍‌ଯାପନୀ, ସ୍ଥାନ: କୁରିଗାଁ, ଭଣ୍ଡାରିପୋଖରୀ, ସମୟ: ସନ୍ଧ୍ୟା ୬ଟା।

କେନ୍ଦୁଝର
- ପୂର୍ବତନ ପ୍ରଧାନମନ୍ତ୍ରୀ ସ୍ୱର୍ଗତ ରାଜୀବ ଗାନ୍ଧୀଙ୍କ ଶ୍ରାଦ୍ଧବାର୍ଷିକୀ ଉପଲକ୍ଷେ ଜିଲା ଯୁବ କଂଗ୍ରେସ ପକ୍ଷରୁ ରକ୍ତଦାନ ଶିବିର, ସ୍ଥାନ: କେନ୍ଦୁଝର କଂଗ୍ରେସ ଭବନ, ସମୟ: ସକାଳ ୯ଟା୩୦।

ମୟୂରଭଞ୍ଜ
- ଆନ୍ତଃ ବିଦ୍ୟାଳୟସ୍ତରୀୟ କ୍ରିକେଟ ଟୁର୍ନାମେଣ୍ଟ, ସ୍ଥାନ: ବାରିପଦା ଷ୍ଟାଡିୟମ, ସମୟ:ସକାଳ ୬ଟା।
- ରବି ଧାନ କିଣା ଶୁଭାରମ୍ଭ, ସ୍ଥାନ:ଚିତ୍ରଡ଼ା ଲ୍ୟାମ୍ପସ୍, ମୋରଡ଼ା ବ୍ଲକ,ସମୟ: ସକାଳ ୮ଟା।
- ଅଣ ଆବାସିକ ଗ୍ରୀଷ୍ମକାଳୀନ ଫୁଟବଲ ପ୍ରଶିକ୍ଷଣ ଶିବିର, ସ୍ଥାନ:ଷ୍ଟାଡିୟମ ପଡ଼ିଆ, ବାରିପଦା,ସମୟ: ସକାଳ ୮ଟା।
- ଆମେ-୮୦ ପକ୍ଷରୁ ଜଳସେବା, ସ୍ଥାନ:ପିଡବ୍ଲ୍ୟୁଡି ଅଫିସ ସମ୍ମୁଖ ବାରିପଦା,ସମୟ: ସକାଳ ୯ଟା।
- ଅଷ୍ଟପ୍ରହର ନାମଯଜ୍ଞ,ସ୍ଥାନ: ଚିତ୍ରଡ଼ା, ମୋରଡ଼ା ବ୍ଲକ, ସମୟ: ସକାଳ ୯ଟା।
- ରାଷ୍ଟ୍ରୀୟ ଗୋକୁଳ ମିଶନ ପ୍ରତିବାଦ ନେଇ ବିଜେଡି ପକ୍ଷରୁ ଖବରଦାତା ସମ୍ମିଳନୀ, ସ୍ଥାନ: ଉଦଳା ବିଜେଡି କାର୍ଯ୍ୟାଳୟ, ସମୟ: ପୂର୍ବାହ୍ନ ୧୦ଟା।

ବ୍ରହ୍ମପୁର
- ଅପରେଶନ ସିନ୍ଦୁରର ସଫଳତା ନେଇ ତ୍ରିରଙ୍ଗା ଯାତ୍ରା,ସ୍ଥାନ: ଲାଞ୍ଜିପଲୀ,ସମୟ: ଅପରାହ୍ନ ୩ଟା।

ଗଞ୍ଜାମ
- ପରାକ୍ରମ ଶୋଭାଯାତ୍ରା, ସ୍ଥାନ: ବଡ଼ଖେମୁଣ୍ଡି ହାଇସ୍କୁଲ ଖେଳପଡିଆରୁ ଆରମ୍ଭ, ସମୟ: ଅପରାହ୍ନ ୪ଟା।

କେନ୍ଦ୍ରାପଡ଼ା
- ସ୍ୱପ୍ନେଶ୍ୱର ମନ୍ଦିରର ପ୍ରତିଷ୍ଠା ଉତ୍ସବ, ସ୍ଥାନ: ନରସିଂହପୁର, ପଟ୍ଟାମୁଣ୍ଡାଇ, ସମୟ: ସକାଳ ୭ଟା।

ରାୟଗଡ଼ା
- ରବି ଧାନ ମଣ୍ଡି ଉଦ୍‌ଘାଟନ, ସ୍ଥାନ: ମୁନିଗୁଡା ଆରଏମସି ଗୋଦାମ ପରିସର ଏବଂ ବିଷମ କଟକ ବ୍ଲକ୍ ଗଜବାହାଲ ଆରଏମସି ଗୋଦାମ ପରିସର, ସମୟ: ସକାଳ ୯ଟା।

ନବରଙ୍ଗପୁର
- ଜିଲାସ୍ତରୀୟ ରାଜସ୍ୱ ବୈଠକ, ସ୍ଥାନ: ନବରଙ୍ଗପୁର ପଞ୍ଚାୟତ ସାଧନା କେନ୍ଦ୍ର, ସମୟ: ପୂର୍ବାହ୍ନ ୧୦ଟା।

କୋରାପୁଟ
- ରାସ୍ତା ଜବରଦଖଲ ଉଚ୍ଛେଦ ଅଭିଯାନ, ସ୍ଥାନ: ବାଲଡ଼ା, ସମୟ: ସକାଳ ୮ଟା।
- ଗଙ୍ଗା ମା'ଙ୍କ ମନ୍ଦିର ପ୍ରତ୍ୟାବର୍ତ୍ତନ, ଯାତ୍ରା ସମାପ୍ତ, ସ୍ଥାନ: ସେମିଳିଗୁଡା, ସମୟ: ପୂର୍ବାହ୍ନ ୧୧ଟା।
- ନାଗେଶ୍ୱରି ପାହାଡ, ଗୁମ୍ଫା ସମସ୍ୟା ସମାଧାନ ନେଇ ସମନ୍ୱୟ ବୈଠକ, ସ୍ଥାନ: ବାଲଡ଼ା ପଞ୍ଚାୟତ କାର୍ଯ୍ୟାଳୟ, ନନ୍ଦପୁର ବ୍ଲକ୍, ସମୟ: ପୂର୍ବାହ୍ନ ୧୧ଟା।
- ଦିଶା ବୈଠକ, ସ୍ଥାନ: ଦକ୍ଷତା ବୃଦ୍ଧି ତାଲିମ କେନ୍ଦ୍ର, କୋରାପୁଟ, ସମୟ: ପୂର୍ବାହ୍ନ ୧୧ଟା।

ମାଲକାନଗିରି
- ଆମ୍ବାଗୁଡା କ୍ରିକେଟ୍ ଟୁର୍ନାମେଣ୍ଟ ଉଦ୍‌ଯାପିତ, ସ୍ଥାନ:ଆମ୍ବାଗୁଡା, ସମୟ: ପୂର୍ବାହ୍ନ ୧୧ଟା।

ସମ୍ବଲପୁର
- ସମ୍ବଲପୁରୀ ଦିନ ପ୍ରସ୍ତୁତି ବୈଠକ, ସ୍ଥାନ : ସମ୍ବଲପୁରୀ ଡେରା, ସମୟ : ସକାଳ ୬ଟା।
- ସାଓଲିନ କୁଫୁ ଉଷ୍ମ ଅନୁଷ୍ଠାନ ପକ୍ଷରୁ ଗ୍ରୀଷ୍ମକାଳୀନ ନିଃଶୁଳ୍କ ଜୁଡୋ, କୁସ୍ତି, କରାଟେ ଏବଂ ଉଷୁ ଆତ୍ମରକ୍ଷା କୌଶଳ ପ୍ରଶିକ୍ଷଣ ଶିବିର , ସ୍ଥାନ : ସମ୍ବଲପୁର ବିନାଖିଣ୍ଡି ସ୍ଥିତ ଜିଲା ଜୁଡୋ ହଲ, ସମୟ : ସକାଳ ୬ଟା ୩୦।
- ଜିଲା ପ୍ରଶାସନର ମିଳିତ ଜନଶୁଣାଣୀ କାର୍ଯ୍ୟକ୍ରମ, ସ୍ଥାନ : ଯୁଯୁମୁରା ବ୍ଲକ କାର୍ଯ୍ୟାଳୟ ସଭାକକ୍ଷ, ସମୟ : ସକାଳ ୭ଟା।
- ଜିଲା ବର୍ଷିୟାନ କ୍ରୀଡା ସଂଘ ଆୟୋଜନରେ ଗ୍ରୀଷ୍ମକାଳୀନ ଫୁଟବଲ ପ୍ରଶିକ୍ଷଣ ଶିବିର, ସ୍ଥାନ : କାଇଁଶର ଖେଳ ପଡିଆ, ସମୟ : ସକାଳ ୭ଟା।
- ଫାଓ ଏବଂ ସମ୍ବଲପୁର ଜିଲା କ୍ରୀଡା ସଂଘ ମିଳିତ ଆୟୋଜନରେ ଗ୍ରୀଷ୍ମକାଳିନ ଫୁଟବଲ ପ୍ରଶିକ୍ଷଣ ଶିବିର, ସ୍ଥାନ : ବୀର ସୁରେନ୍ଦ୍ର ସାଏ ଷ୍ଟାଡିୟମ, ସମୟ : ସକାଳ ୭ଟା।

ରାଉରକେଲା
- କବିତା ଆସର, ସ୍ଥାନ: ଇସ୍ପାତ ସାହିତ୍ୟ ସଂସଦ, ସମୟ: ସନ୍ଧ୍ୟା ୬ଟା।
- ମୀନାକ୍ଷୀ ଫାଉଣ୍ଡେଶନର ଶ୍ରଦ୍ଧାଞ୍ଜଳି ସଭା, ସ୍ଥାନ: ଆଦର୍ଶ ସାହିତ୍ୟ ଘର, ସମୟ: ସନ୍ଧ୍ୟା ୬ଟା ୩୦।

ବରଗଡ଼
- ଗ୍ରୀଷ୍ମ ଶିବିର,ସ୍ଥାନ:ସରକାରୀ ବାଳିକା ଉଚ୍ଚ ବିଦ୍ୟାଳୟ, ବରଗଡ଼,ସମୟ:ସକାଳ ୬ଟା ୩୦।
- ଚେସ୍ ପ୍ରଶିକ୍ଷଣ ଶିବିର,ସ୍ଥାନ:ଏଇଏମ୍ ଇଂଲିଶ ମିଡ଼ିୟମ ସ୍କୁଲ, ବରଗଡ଼,ସମୟ: ସକାଳ ୮ଟା।
- ଜିଲା ପରିଷଦର ସପ୍ତମ ବୈଠକ,ସ୍ଥାନ: ଜିଲା ପରିଷଦ ସମ୍ମିଳନୀ କକ୍ଷ, ବରଗଡ଼, ସମୟ: ପୂର୍ବାହ୍ନ ୧୦ଟା।

କଳାହାଣ୍ଡି
- ଜିଲାସ୍ତରୀୟ ଇଣ୍ଟର ସ୍କୁଲ କ୍ରିକେଟ ଟୁର୍ନାମେଣ୍ଟ ଉଦ୍‌ଘାଟନ, ସ୍ଥାନ: ଭବାନୀପାଟଣା ଲାଲ ବାହାଦୁର ଶାସ୍ତ୍ରୀ ଷ୍ଟାଡିୟମ, ସମୟ: ସକାଳ ୭ଟା ୩୦।
- ଖାଦ୍ୟ ଓ ଯୋଗାଣ ମନ୍ତ୍ରୀଙ୍କ କଳାହାଣ୍ଡି ଗସ୍ତ, ସ୍ଥାନ: ଭବାନୀପାଟଣା ଟାଉନ ହଲ, ସମୟ: ପୂର୍ବାହ୍ନ ୧୦ଟା।

ଦେବଗଡ଼
- ଦେବଗଡ଼ ମାରୱାଡ଼ି ଯୁବାମଞ୍ଚ ପକ୍ଷରୁ କୃତ୍ରିମ ଅଙ୍ଗଦାନ ଶିବିର, ସ୍ଥାନ: ମାରୱାଡ଼ି ଧର୍ମଶାଳା,ସମୟ: ସକାଳ ୯ଟା।
- ମା' କନକ ଦୁର୍ଗାଙ୍କ ସନ୍ଧ୍ୟା ଆଳତି , ସ୍ଥାନ: ମଠ ସାହି, ମା' କନକ ଦୁର୍ଗା ମନ୍ଦିର, ସମୟ: ସନ୍ଧ୍ୟା ୭ଟା।

ସୁବର୍ଣ୍ଣପୁର
- ସୁବର୍ଣ୍ଣପୁର ଜିଲା ପରିଷଦ ବୈଠକ, ସ୍ଥାନ: ଜିଲାପାଳଙ୍କ ସମ୍ମିଳନୀ କକ୍ଷ, ସମୟ: ସକାଳ ୮ଟା।
- ବୀରମହାରାଜପୁର ବ୍ଲକ ଯୁବ କଂଗ୍ରେସ କମିଟି ତରଫରୁ ରକ୍ତଦାନ ଶିବିର, ସ୍ଥାନ: ବୀରମହାରାଜପୁର ବ୍ଲକ ସଭାଗୃହ, ସମୟ: ସକାଳ ୮ଟା।
- ଡୁଙ୍ଗୁରିପାଲି ବ୍ଲକ ଇଚ୍ଛାପୁର ପ୍ରାଥମିକ ସେବା ସମବାୟ ସମିତି ଧାନମଣ୍ଡି ଉଦ୍‌ଘାଟନ, ସ୍ଥାନ: ପାକ୍ସ ପରିସର, ସମୟ: ପୂର୍ବାହ୍ନ ୧୦ଟା।
- ବୀରମହାରାଜପୁର ଭାଜପା ମଣ୍ଡଳ ତରଫରୁ ତ୍ରିରଙ୍ଗା ଶୋଭାଯାତ୍ରା, ସ୍ଥାନ: ପୂର୍ତ୍ତ ବିଭାଗ ଡାକ ବଙ୍ଗଳା, ସମୟ: ସନ୍ଧ୍ୟା ୬ଟା।

ନୂଆପଡ଼ା
- ଷୋହଳପ୍ରହର ଅଖଣ୍ଡ ନାମଯଜ୍ଞ ପୂର୍ଣ୍ଣାହୁତି, ସ୍ଥାନ: କୋମନା ବ୍ଲକ ନୂଆଗାଁ ପଞ୍ଚାୟତ ଲହଣ୍ଡୋପାଲି ଗାଁ, ସମୟ: ସକାଳ ୯ଟା ୫୦।
- ଷୋହଳପ୍ରହର ଅଖଣ୍ଡ ନାମଯଜ୍ଞ ପୂର୍ଣ୍ଣାହୁତି, ସ୍ଥାନ: ଖଡିଆଳ ବ୍ଲକ ସାନମହେଶ୍ୱର ଗାଁ, ସମୟ: ସକାଳ ୮ଟା ୪୧।
- ଷୋହଳପ୍ରହର ଅଖଣ୍ଡ ନାମଯଜ୍ଞ ଶୁଭାରମ୍ଭ, ସ୍ଥାନ: କୋମନା ବ୍ଲକ ଲଖନା ପଞ୍ଚାୟତ ଡେଡେଙ୍ଗା ଗାଁ, ସମୟ: ସକାଳ ୯ଟା ୧୦।

ଆଜିର ରାଶିଫଳ

ଜ୍ୟୋତିର୍ବିଦ୍ୟା ବିଶାରଦ ପ୍ରସନ୍ନ କୁମାର ମହାପାତ୍ର
ମଙ୍ଗରାଜପୁର ଶାସନ, କାଦୁଆ, ଗଞ୍ଜାମ
Email-pkmahapatro@gmail.com

ମେଷ
ଆଜି ରାହୁ ନକ୍ଷତ୍ରସ୍ଥ ଚନ୍ଦ୍ର ହେତୁ କାର୍ଯ୍ୟହାନି ଓ ପ୍ରାପ୍ତିରେ ନୈରାଶ୍ୟହେତୁ ମନ ବିଷାଦିତ ରହିବ। ଶୁକ୍ରଙ୍କ ସୁପ୍ରଭାବରୁ ପାରିବାରିକ ଜୀବନ ହସଖୁସିରେ କଟିବ। ଶିଳ୍ପ, ବାଣିଜ୍ୟ, ପରିବହନରେ ଶିଥିଳତା ଦେଖାଦେଲେ ମଧ୍ୟ ଲାଭ କିଛି ଊଣା ହେବନି। ନିଜର ସମ୍ପର୍କୀୟ ବ୍ୟକ୍ତି ବିଶେଷଙ୍କ ଅନାଦର ଭାବ ମନରେ ଭାବାନ୍ତର ସୃଷ୍ଟି କରିପାରେ।

ବୃଷ
ଏକାଦଶସ୍ଥ ଶୁକ୍ର ଆପଣଙ୍କ ସମସ୍ତ ସୁଖାଭିଳାଷକୁ ପୂରଣ କରିବାରେ ସମର୍ଥ ହେବେ। ଚନ୍ଦ୍ରଙ୍କ ସ୍ଥିତି ଏବଂ ମଙ୍ଗଳଙ୍କ ଦୃଷ୍ଟିରୁ କର୍ମକ୍ଷେତ୍ର ଶାନ୍ତିପ୍ରଦ ହୋଇ ନ ପାରେ। କର୍ମକ୍ଷେତ୍ରରେ ପରିସ୍ଥିତିକୁ ସ୍ୱାଭାବିକ କରିବା ମାନସରେ ପ୍ରିୟ କଥା କହି ସମସ୍ୟାକୁ ସୁଧାରି ନେବେ। ସାହିତ୍ୟ, ସାମ୍ବାଦିକତା, ଯୋଗାଯୋଗ ଓ ଚୁକ୍ତିପତ୍ର କ୍ଷେତ୍ରରେ ସୁଫଳ ପାଇପାରନ୍ତି।

ମିଥୁନ
ରବି ଦ୍ୱାଦଶରେ ରହିଥିବାରୁ ପ୍ରିୟଜନଙ୍କ ଚକ୍ଷୁଶୂଳର କାରଣ ହେବାର ସୂଚନା ରହିଛି। ସରକାରୀ ସ୍ତରରେ କୌଣସି ସମସ୍ୟା ହେତୁକ ଧନହାନିର ଆଶଙ୍କାକୁ ଏଡି ହେବ ନାହିଁ। ପ୍ଲଟିଂ କାରବାର କ୍ଷେତ୍ରରେ ସଫଳତା ପାଇବାର ବହୁତ ସମ୍ଭାବନା ରହିଛି। ବନ୍ଧୁଙ୍କ ସମ୍ମୁଖରେ ମନର ଭାବକୁ ପ୍ରକାଶ କରି କାମ ହାସଲରେ ସମର୍ଥ ହୋଇପାରନ୍ତି।

କର୍କଟ
କର୍ମାଧିପ ରାଶିରେ ରହିଥିବାରୁ କାର୍ଯ୍ୟବ୍ୟସ୍ତତା ମଧ୍ୟରେ ଅଶାନ୍ତ ରଖିପାରନ୍ତି। ଅଭାବ ନ ଥିଲେ ମଧ୍ୟ କୌଣସି ଗୁରୁତ୍ୱପୂର୍ଣ୍ଣ କାମ ସକାଶେ ଅର୍ଥର ଅଭାବ ପରିଲକ୍ଷିତ ହେବ। ଶିଳ୍ପ, ବାଣିଜ୍ୟ, ଯାତ୍ରା, ରାଜନୀତି, ପ୍ରଶାସନ କ୍ଷେତ୍ରରେ ସମସ୍ୟା ସୁଧାରି ନେବାର ପ୍ରଯତ୍ନ କରିବେ। ପରୋକ୍ଷ ଶତ୍ରୁତା କାରଣରୁ ମାନସିକ ଚାପଗ୍ରସ୍ତ ହୋଇପାରନ୍ତି।

ସିଂହ
ବୁଧ ଭାଗ୍ୟସ୍ଥାନରେ ଅବସ୍ଥାନ କରିଥିବାରୁ ବନ୍ଧୁଙ୍କ ସାହାଯ୍ୟରୁ ଉପକୃତ ହେବେ। ମଙ୍ଗଳଙ୍କ ଦୁର୍ବଳତାଜନିତ ପ୍ରତ୍ୟେକ ପରିସ୍ଥିତିର ସଫଳ ମୁକାବିଲା କରିବାରେ ପଛେଇ ଯାଇପାରନ୍ତି। ସଭାସମିତିରେ ପ୍ରିୟଜନଙ୍କୁ ପ୍ରିୟ କଥା କହି ସମସ୍ୟାକୁ ସୁଧାରି ନେବେ। ଜମିଜିମା, କଚେରି ମାମଲା, ପରିବହନ, ବ୍ୟବସାୟ କ୍ଷେତ୍ରରୁ ଉପକୃତ ହୋଇପାରନ୍ତି।

କନ୍ୟା
ଧନସ୍ଥାନ ପ୍ରତି ବୃହସ୍ପତିଙ୍କ ଦୃଷ୍ଟି ପ୍ରଭାବରୁ ଅର୍ଥନୈତିକ ଅଭିବୃଦ୍ଧି ସଙ୍ଗକୁ ଜ୍ଞାନର ଗରିମାରେ ସମ୍ମାନିତ ହେବେ। ଖର୍ଚ୍ଚଭାର ବୃଦ୍ଧି ଯୋଗୁ ଚିନ୍ତାପ୍ରକଟ କରିବେ। ମାଙ୍ଗଳିକ କାମ ପରିପ୍ରେକ୍ଷୀରେ ଗାଡ଼ିମୋଟର, ଯାନ୍ତ୍ରିକଜିନିଷ କିମ୍ବା ଘର ସାଜସଜ୍ଜାରେ ବ୍ୟସ୍ତ ରହିବାକୁ ପଡ଼ିପାରେ। ଶିଳ୍ପ, ବାଣିଜ୍ୟ କିମ୍ବା ପରିବହନରେ ସମସ୍ୟାର ସମାଧାନ ହୋଇଯିବ।

ତୁଳା
ଶନି ଓ ଗୁରୁଙ୍କ ଶୁଭପ୍ରଭାବ ରଣମୋଚନ, ସତ୍‌ସଙ୍ଗର ସାନ୍ନିଧ୍ୟ, ଆଧ୍ୟାତ୍ମିକ ପରିବେଶର ସୁଯୋଗ ପ୍ରଦାନ କରିବ। ପାରିବାରିକ ପ୍ରତିରୋଧ କିମ୍ବା ବୃଦ୍ଧ ପିତାଙ୍କ ସ୍ୱାସ୍ଥ୍ୟହାନି ମାନସିକ ସ୍ଥିତିକୁ ଦୋହଲାଇ ଦେବ। ଗୁରୁଜନଙ୍କୁ ପ୍ରତାରିତ କରି ଅନୁଶୋଚନା କରିବେ। କର୍ମକ୍ଷେତ୍ରରେ ପରିଚାଳନା ଦାୟିତ୍ୱ କ୍ରମେ ବୃଦ୍ଧିପାଇବାର ସୂଚନା ରହିଛି।

ବିଛା
ଭାଗ୍ୟାଧିପ ଚନ୍ଦ୍ର ଦେବଗୁରୁଙ୍କ ଦୃଷ୍ଟିରୁ ଯେତେ ଉପାୟ ଅବଲମ୍ବନ କଲେ ମଧ୍ୟ ସଫଳତା ମିଳି ନ ପାରେ। ତଥାପି ଉଚ୍ଚବର୍ଗଙ୍କ ସହାୟତା ଲାଭ କରି ସ୍ଥଗିତ କାମର ପୁନରୁଦ୍ଧାର କରିପାରନ୍ତି। ଦୀର୍ଘଦିନରୁ କ୍ଷୁଣ୍ଣ ହୋଇଥିବା ସମ୍ପର୍କ ପୁନଶ୍ଚ ଫେରି ପାଇବାର ଆଶା ରହିଛି। ବନ୍ଧୁଙ୍କର ଛୋଟ କଥାଟିକୁ ବଡ଼ ଆକାରରେ ଚିନ୍ତା କରି ମନସ୍ତାପ କରିପାରନ୍ତି।

ଧନୁ
ରାଶିପ୍ରତି ଶନିଙ୍କ ଦୃଷ୍ଟି ପ୍ରତ୍ୟେକ କ୍ଷେତ୍ରରେ ଅଯଥା ଅଶାନ୍ତ ବାତାବରଣର ପରିସ୍ଥିତି ସୃଷ୍ଟି କରିପାରେ। ସକାଳୁ ବନ୍ଧୁଙ୍କ ନିମନ୍ତ୍ରଣ ପାଇ ଦୂରସ୍ଥାନକୁ ଯାତ୍ରା କରିପାରନ୍ତି। ମାନସିକ ସୁସ୍ଥତା ଅଭାବରୁ ସୁଖଦ ପରିସ୍ଥିତି ମଧ୍ୟ ଉପଭୋଗ୍ୟ ହେବନାହିଁ। ଅବଶ୍ୟ ବୈଷୟିକ ସୁଖସମୃଦ୍ଧି ଓ ବନ୍ଧୁମିଳନଜନିତ ମନ ନିୟନ୍ତ୍ରିତ ରହିପାରେ।

ମକର
କର୍ମାଧିପ ଶୁକ୍ର ଆପଣଙ୍କୁ ସମସ୍ତ ସୁଖ, ସୌଭାଗ୍ୟ ପ୍ରଦାନ କରିବାର ପରିବେଶରେ ରଖିପାରନ୍ତି। ଯୁକ୍ତିଯୁକ୍ତ କଥା କହି ନିଜ ସଂସ୍ପର୍ଶରେ ଆସୁଥିବା ଲୋକଙ୍କୁ ମୁଗ୍ଧ କରିବାରେ ଅଗ୍ରଣୀ ହେବେ। ଆର୍ଥିକ ସ୍ଥିତି ମଧ୍ୟ ମନ୍ଦ ହେବନି, କିନ୍ତୁ ଋଣ ଭାର ବୃଦ୍ଧି କାରଣରୁ ଚିନ୍ତା କରିବେ। ପ୍ରତୀକ୍ଷାର ଅବସାନ ଘଟିବ ଏବଂ କୌଣସି ଖବର ପାଇ ଖୁସି ହୋଇପାରନ୍ତି।

କୁମ୍ଭ
ରବିଙ୍କ ଶୁଭ ସଂସ୍ଥାନରୁ ପାରିବାରିକ କ୍ଷେତ୍ରରେ ପ୍ରାଧାନ୍ୟତା ଅକ୍ଷୁଣ୍ଣ ରହିବ। ସ୍ୱାସ୍ଥ୍ୟ ସମସ୍ୟା ଅପରିବର୍ତ୍ତିତ ରହିବା ଦୁଶ୍ଚିନ୍ତାର କାରଣ ହେବ। ଗତକାଲିଠାରୁ ସ୍ଥଗିତ କାମକୁ ଆଜି ପୂରା ଦମରେ କରିବା ନିଷ୍ପତ୍ତି ନେବେ। ସାମାଜିକ ସ୍ତରରେ ସମ୍ମାନନୀୟ ବ୍ୟକ୍ତି ବିଶେଷ ସହାୟତା କରିବା ଦ୍ୱାରା ପ୍ରଶଂସିତ ଓ ପୁରସ୍କୃତ ହୋଇପାରନ୍ତି।

ମୀନ
ରାଶିରେ ତିନୋଟି ପାପଗ୍ରହ ଥିବାରୁ କାମ ସହଜ ଓ ସୁବିଧାରେ ସମ୍ପନ୍ନ କଷ୍ଟକର ହୋଇପାରେ। ଅଭାବ ନ ଥିଲେ ମଧ୍ୟ କ୍ରମଶଃ ଆବଶ୍ୟକତା ବୃଦ୍ଧି ପାଉଥିବାର ଅନୁଭବ କରିପାରନ୍ତି। ବ୍ୟବସାୟ,ପରିବହନ ଓ ବାଣିଜ୍ୟ କ୍ଷେତ୍ରରେ ସମସ୍ୟା ଦୂର ହୋଇଯିବ। ଆନୁଷ୍ଠାନିକ କାମରେ କିମ୍ବା ସଭାସମିତିରେ ବନ୍ଧୁ ମିଳନରୁ ଆନନ୍ଦିତ ହେବେ।

ଆଜି ମେ ୨୧ ତାରିଖ, ଆତଙ୍କବାଦ ନିରୋଧୀ ଦିବସ। ପୂର୍ବତନ ପ୍ରଧାନମନ୍ତ୍ରୀ ରାଜୀବ ଗାନ୍ଧୀଙ୍କ ତିରୋଧାନ ଦିବସ। ଜ୍ୟେଷ୍ଠ କୃଷ୍ଣ ନବମୀ ବୁଧବାର। ରାଶିନକ୍ଷତ୍ର-ଶତଭିଷା/କୁମ୍ଭ, ନବମୀର ଏକୋଦ୍ଦିଷ୍ଟ ଓ ପାର୍ବଣ ଶ୍ରାଦ୍ଧ। ସକାଳ ଘ.୦୭.୪୯ମି. ଗତେ ଘ. ୦୮.୨୮ମି. ମଧ୍ୟେ, ଘ.୧୦.୦୫ମି. ଗତେ ଘ.୧୧.୧୭ମି. ମଧ୍ୟେ ଶୁଦ୍ଧ ଶୁଭ ବେଳା। ଦିବା ଘ.୧୧.୪୩ମି. ଗତେ ଘ.୦୧.୨୦ମି. ମଧ୍ୟେ ରାହୁ କାଳ।

ଢଗଢମାଳି

(କ୍ରମେ ଲୋକମୁଖରୁ ଓ ଜନମାନସରୁ ବିସ୍ମୃତ ହେଉଥିବା ଢଗଢମାଳିକୁ ପାଠିକା-ପାଠକଙ୍କ ନିକଟରେ ପହଞ୍ଚାଇବା ସକାଶେ ଧରିତ୍ରୀର ପ୍ରୟାସ)

ବଳଦ ଟାଏ ନା ଟୋପାଏ ଦୁହୁଁ।
ବଳଦ କ୍ଷୀର ଦିଏନି। ସେଥିନିମନ୍ତେ ଯେତେ ଚେଷ୍ଟା କଲେ ବି ସକଳ ଚେଷ୍ଟା ନିଷ୍ଫଳ ହୋଇଥାଏ। ଅସମ୍ଭବ ବିଷୟ ପାଇଁ ଅନୁରୋଧ। ଯେଉଁଟା ସମ୍ପୂର୍ଣ୍ଣ ଅସମ୍ଭବ, ସେଠି ସମ୍ଭବତା ପାଇଁ ଅଯଥା ଚେଷ୍ଟା କରିବା ମୂର୍ଖାମି ଅର୍ଥରେ ଏଭଳି ଉକ୍ତି ପ୍ରକାଶ କରାଯାଇଛି।

ବାହା ସରିଲେ ବେଦି ମୁହଁ ପୋଡ଼ା।
ବାହାଘର ବେଳେ ବେଦୀର ଆବଶ୍ୟକତା ପଡ଼ିଥାଏ। ଯେଉଁଥିପାଇଁ ତାର ସାଜସଜ୍ଜା ପ୍ରତି ବିଶେଷ ଧ୍ୟାନ ଦିଆଯାଇଥାଏ। ସାଧାରଣତଃ ବେଦି ଉପରେ ହାତଗଣ୍ଠି ପଡ଼ିବା ସହ ବିବାହର ନାନାଦି କର୍ମମାନ ଅନୁଷ୍ଠିତ ହୋଇଥାଏ। ପରନ୍ତୁ ବାହାଘର ସରିଲା ପରେ ବେଦିର ଗୁରୁତ୍ୱ କମିଯାଇଥାଏ। ସମୟକ୍ରମେ ତାହା ଅଣଦେଖା ଓ ଅବହେଳିତ ହୋଇଯାଇଥାଏ। ପରୋକ୍ଷରେ ଉପକୃତ ହେବା ପରେ ଉପକାରୀ ବ୍ୟକ୍ତିକୁ ଆଉ କେହି ସେତେ ଖୋଜୁ ବା ଲୋଡୁ ନ ଥିବା ଅର୍ଥରେ ଏଭଳି ଉକ୍ତି ଉଲ୍ଲେଖ କରାଯାଇଛି।

ନିର୍ବାଚିତ ଢଗଢମାଳି, ପ୍ରବାଦ, ପ୍ରବଚନ ଓ ଅନ୍ୟାନ୍ୟ-ପ୍ରାଚୀ ସାହିତ୍ୟ ପ୍ରତିଷ୍ଠାନ

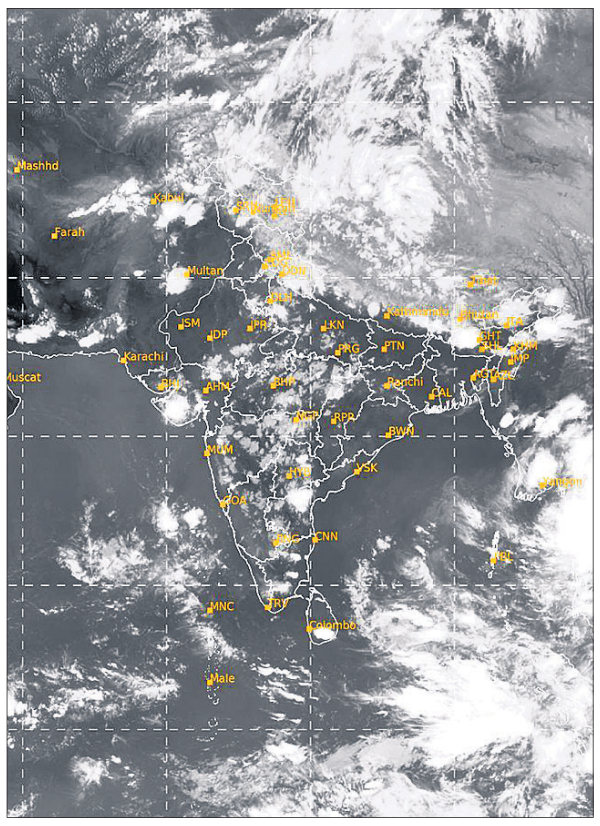

ମଙ୍ଗଳବାର ଅପରାହ୍ନ ୫ଟାରେ ମହାକାଶରୁ ଉତ୍ତୋଳିତ ପାଣିପାଗର ଚିତ୍ର।

ପ୍ରଥମ ପୃଷ୍ଠାରୁ...

କ୍ୟାବିନେଟ୍‌ରେ ମନ୍ତ୍ରୀଙ୍କୁ ...
ରାଜସ୍ୱ ମନ୍ତ୍ରୀ ସୁରେଶ ପୂଜାରୀ କହିଛନ୍ତି, କ୍ୟାବିନେଟ୍‌ର ମର୍ଯ୍ୟାଦା ଏବଂ ବ୍ୟବସ୍ଥାର ଉଲ୍ଲଂଘନ ଗତ ସରକାର ସମୟରେ ହେଉଥିଲା। ଯେଉଁ ବିଭାଗର ଯେଉଁ ବିଷୟ ଚର୍ଚ୍ଚାକୁ ଆସିବ ସେହି ମନ୍ତ୍ରୀ ହିଁ ଉପସ୍ଥାପନ କରିବେ। ଗଣତନ୍ତ୍ରରେ ରାଜନୈତିକ ନେତାଙ୍କ ଭୂମିକାକୁ ଗୌଣ କରାଯାଇଥିଲା ବୋଲି ସେ କହିଛନ୍ତି। ବିଜେଡି ବିଧାୟକ କଳିକେଶ ସିଂଦେଓ କହିଛନ୍ତି, ସରକାର ନିଜର ମାର୍କେଟିଂ କରିବା ବନ୍ଦ କରି ଲୋକଙ୍କ କାମ କରନ୍ତୁ ବୋଲି ସେ କହିଛନ୍ତି।

ସୂଚନାଯୋଗ୍ୟ, ଗତ ବିଜେଡି ସରକାର ସମୟରେ କ୍ୟାବିନେଟ୍ ବୈଠକ ଆରମ୍ଭ ହେବା ପର୍ଯ୍ୟନ୍ତ ମଧ୍ୟ ମନ୍ତ୍ରୀମାନେ ଏଜେଣ୍ଡା ସମ୍ପର୍କରେ କିଛି ଜାଣିପାରୁ ନ ଥିଲେ। ସବୁକିଛି ସେହି ସମୟରେ ବିଭାଗୀୟ ସଚିବମାନେ ହିଁ ଢୁଲାଉଥିଲେ। ଗୋଟିଏ ଚା' କପ୍ ପିଇବା ସମୟ ଭିତରେ ହିଁ କ୍

ନିବେଶକ ହରାଇଲେ ୬ ଲକ୍ଷ କୋଟି

ମୁମ୍ବାଇ,୨୦।୫

ଅନ୍ତଃରାଷ୍ଟ୍ରୀୟ ସମସ୍ୟା ଓ ଭୂରାଜନୈତିକ ଘଟଣାବଳୀର ପ୍ରଭାବ ସିଧା ଭାରତୀୟ ଷ୍ଟକ୍ ମାର୍କେଟର କାରବାର ଉପରେ ପଡୁଛି। ମଙ୍ଗଳବାର ପୁଞ୍ଜିବଜାରର ନିବେଶକମାନେ ଏକ ବଡ ଧରଣର କ୍ଷତି ସହିବା ସହିତ ଦିନକ ମଧ୍ୟରେ ପ୍ରାୟ ୬ ଲକ୍ଷ କୋଟି ଟଙ୍କାର ନିବେଶ ହରାଇଛନ୍ତି। ପୂର୍ବ ଦିବସର କାରବାର ଶେଷ ସୁଦ୍ଧା ବଜାର ପୁଞ୍ଜି ପ୍ରାୟ ୪୪୪ ଲକ୍ଷ କୋଟି ଥିଲାବେଳେ ମଙ୍ଗଳବାରର ଫଳାଫଳ ଶେଷ ସୁଦ୍ଧା ପୁଞ୍ଜି ବଜାରରେ ନିବେଶକ ପ୍ରାୟ ୬ ଲକ୍ଷ କୋଟି ହରାଇବାରୁ ବଜାର ପୁଞ୍ଜି ୪୩୮ ଲକ୍ଷ କୋଟିରେ ପହଞ୍ଚିଛି।

ଉଲ୍ଲେଖଯୋଗ୍ୟ, ଭାରତୀୟ ପୁଞ୍ଜିବଜାରରେ ଉଭୟ ବମ୍ବେ ଷ୍ଟକ୍ ଏକ୍ସଚେଞ୍ଜ (ବିଏସ୍ଇ) ଏବଂ ନ୍ୟାଶନାଲ ଷ୍ଟକ୍ ଏକ୍ସଚେଞ୍ଜ (ଏନ୍ଏସ୍ଇ)ର କାରବାର କ୍ରମାଗତ ୩ ଦିନ ପାଇଁ ହ୍ରାସ ପାଇଥିଲାବେଳେ ସେନ୍‌ସେକ୍ସର କାରବାର ୧.୦୬% ହ୍ରାସ ଘଟି ୮୧,୧୮୬.୪୪ ଅଙ୍କରେ କାରବାର ବନ୍ଦ କରିଥିଲା। ସେହିପରି ନିଫ୍ଟି-୫୦ରେ ୧.୦୫% କାରବାର କମି ୨୪,୬୮୩.୯୦ ଅଙ୍କରେ ରହିଥିଲା। ଏପରିକି ୩୦ ଶେୟାର ବିଶିଷ୍ଟ ବିଏସ୍ଇ ସେନ୍‌ସେକ୍ସର ମିଡ୍‌କ୍ୟାପ ୧.୬୨% ଏବଂ ସ୍ମଲକ୍ୟାପର କାରବାରରେ ୦.୯୪% ହ୍ରାସ ଘଟିଥିଲାବେଳେ ନିଫ୍ଟି ମିଡକ୍ୟାପରେ ୯୨୨.୮୦ ପଏଣ୍ଟ ହ୍ରାସ ଘଟି ୫୬,୧୮୨.୬୫ ଅଙ୍କରେ କାରବାର ବନ୍ଦ କରିଥିଲା। ଅପରପକ୍ଷରେ ନିଫ୍ଟି ସ୍ମଲକ୍ୟାପର କାରବାର ୦.୯୯% କମି ୮୩୭୭.୮୫ ଅଙ୍କରେ କାରବାର ବନ୍ଦ କରିଥିଲାବେଳେ ନିଫ୍ଟି ବ୍ୟାଙ୍କର କାରବାର ୫୪୩.୩୬ ପଏଣ୍ଟ କମି ୫୪,୮୭୭.୩୫ ଅଙ୍କ ଏବଂ ନିଫ୍ଟି ଆଇଟି ୦.୫୨% ହ୍ରାସ ଘଟି ୩୭,୨୮୩.୫୦ଅଙ୍କରେ କାରବାର ବନ୍ଦ କରିଥିଲା।

ଶେୟାର ବଜାର କାରବାରରେ ହ୍ରାସ

କ୍ରମାଗତ ତୃତୀୟ ଦିନ ଲାଗି ଘରୋଇ ଶେୟାର ବଜାର କାରବାରରେ ହ୍ରାସ ଘଟିଛି। ଏପରିକି ଚଳିତ ସପ୍ତାହର ଦ୍ୱିତୀୟ କାର୍ଯ୍ୟ ଦିବସ ଫଳାଫଳ ଅନୁଯାୟୀ ଶେୟାର ବଜାରର ନିବେଶକମାନେ ଲକ୍ଷାଧିକ ଟଙ୍କାର ନିବେଶ ହରାଇଛନ୍ତି। ବିଶେଷ କରି ମଙ୍ଗଳବାର ବମ୍ବେ ଷ୍ଟକ୍ ଏକ୍ସଚେଞ୍ଜ (ବିଏସ୍ଇ)ର ସେନ୍‌ସେକ୍ସ ୮୭୩ (୮୭୨.୯୮) ପଏଣ୍ଟ ହ୍ରାସ ଘଟି ୮୧,୧୮୬ (୮୧,୧୮୬.୪୪) ଅଙ୍କରେ କାରବାର ବନ୍ଦ ହୋଇଥିଲା। ସେହିଭଳି ନ୍ୟାଶନାଲ ଷ୍ଟକ୍ ଏକ୍ସଚେଞ୍ଜ (ଏନ୍ଏସ୍ଇ)ର ନିଫ୍ଟି-୫୦ରେ ମଧ୍ୟ ୨୬୧ (୨୬୧.୫୫) ପଏଣ୍ଟ କମି ୨୪,୬୮୪ (୨୪,୬୮୩.୯୦) ଅଙ୍କରେ କାରବାର ଶେଷ ହୋଇଥିଲା।

ଏଏମ୍‌ଏନ୍‌ଏସ୍ ଇଣ୍ଡିଆକୁ ସ୍ୱଚ୍ଛ ବିଦ୍ୟୁତ୍ ଶକ୍ତି ଯୋଗାଣ

ଭୁବନେଶ୍ୱର,୨୦।୫

ଦେଶର ସର୍ବବୃହତ୍ ନବୀକରଣୀୟ ଶକ୍ତି ଉଦ୍ୟୋଗ ତଥା ଆନ୍ଧ୍ରପ୍ରଦେଶରେ ଅବସ୍ଥିତ ଆର୍ସେଲର ମିତ୍ତଲ ୧ ଗିଗାୱାଟ ସୌର ଓ ପବନ ପ୍ରକଳ୍ପ କୁ ନିକଟରେ ଆର୍ସେଲର ମିତ୍ତଲ ନିପ୍ପନ ଷ୍ଟିଲ୍(ଏଏମ୍‌ଏନ୍‌ଏସ୍) ଇଣ୍ଡିଆକୁ ସ୍ୱଚ୍ଛ ବିଦ୍ୟୁତ୍ ଶକ୍ତି ପ୍ରଦାନ ଆରମ୍ଭ କରିଛି। ଏଏମ୍‌ଏନ୍‌ଏସ୍ ଇଣ୍ଡିଆ ହେଉଛି, ନିପ୍ପନ ଷ୍ଟିଲ୍ ସହ ଆର୍ସେଲର ମିତ୍ତଲର ୬୦/୪୦ ଇଣ୍ଡିଆନ ଷ୍ଟିଲ୍ ମେକିଂ ଜଏଣ୍ଟ ଭେଞ୍ଚର ୟୁନିଟ୍ ହୋଇଥିଲାବେଳେ ଆର୍ସେଲର ମିତ୍ତଲର ସମ୍ପୂର୍ଣ୍ଣ ମାଲିକାନାରେ ଥିବା ଏହା ଏକ ସହାୟକ ସଂସ୍ଥା। ଏଏମ୍ ଗ୍ରୀନ୍ ଏନର୍ଜି ଦ୍ୱାରା ବିକଶିତ, ନିର୍ମିତ ଓ ପରିଚାଳିତ ୦.୭ ବିଲିୟନ ଡଲାର ଏହି ପ୍ରକଳ୍ପ ଏଏମ୍‌ଏନ୍‌ଏସ୍ ଇଣ୍ଡିଆର କାର୍ବନ ନିର୍ଗମନକୁ ବାର୍ଷିକ ୧.୫ ମିଲିୟନ ଟନ୍ ପର୍ଯ୍ୟନ୍ତ ହ୍ରାସ କରିବ ବୋଲି ଆଶା କରାଯାଉଛି, ଯାହା ଏଏମ୍‌ଏନ୍‌ଏସ୍ ଇଣ୍ଡିଆ ଦ୍ୱାରା ଉତ୍ପାଦିତ ଇସ୍ପାତର କାର୍ବନ ନିର୍ଗମନକୁ ୨୦୩୦ ସୁଦ୍ଧା ୨୦% ହ୍ରାସ କରିବା ଲକ୍ଷ୍ୟରେ ସହଯୋଗ କରିବ। ଭାରତର ଏହି ନବୀକରଣ ପ୍ରକଳ୍ପକୁ ଏକ ହାଇବ୍ରିଡ୍ ପ୍ରକଳ୍ପ ଭାବେ ବିକଶିତ କରାଯାଇଛି, ଯାହା ୧ ଗିଗାୱାଟ ସୌର ଓ ପବନ କ୍ଷମତାକୁ ଏକ ତୃତୀୟ ପକ୍ଷ ହାଇଡ୍ରୋ ପମ୍ପ୍‌ଡ ଷ୍ଟୋରେଜ ସମାଧାନ ସହିତ ଏକୀକୃତ (ବର୍ତ୍ତମାନ ପରୀକ୍ଷଣାଧୀନ ଓ ୨୦୨୫ ଜୁନ୍ ସୁଦ୍ଧା କାର୍ଯ୍ୟକ୍ଷମ ହେବା ପାଇଁ ସ୍ଥିର କରାଯାଇଛି) କରୁଛି, ଯାହା ସାରା ଦିନ ସର୍ବନିମ୍ନ ୨୫୦ ମେଗାୱାଟ ବିଦ୍ୟୁତ୍ ଯୋଗାଣକୁ ସୁନିଶ୍ଚିତ କରିବ ଏବଂ ଏହା ନିରନ୍ତର ଶକ୍ତି ଉତ୍ପାଦନ ପାଇଁ ଗୁରୁତ୍ୱପୂର୍ଣ୍ଣ । ଏହା ଗୁଜରାଟର ହାଜିରାଠାରେ ଏଏମ୍‌ଏନ୍‌ଏସ୍ ଇଣ୍ଡିଆର ଇସ୍ପାତ କାରଖାନାରେ ବର୍ତ୍ତମାନର ବିଦ୍ୟୁତ୍ ଆବଶ୍ୟକତାର ୨୦% ରୁ ଅଧିକ ପ୍ରଦାନ କରିପାରିବ।

CAREER APPOINTMENT
ON EVERY WEDNESDAY & SATURDAY
B/W : ₹. 350 per sq.cm
Colour : ₹. 400 per sq.cm
PAY FOR 1, GET 1 FREE
For Bookings
Call : 0674-2580385
Email : advt@dharitri.com

KESHAV MEMORIAL ENGINEERING COLLEGE
(Unit of Keshav Memorial Technical Educational Society)Affiliated to Osmania University, Approved by AICTE, New Delhi.Survey No. 35, Kachavanisingaram (V), Ghatkesar (M), Medchal - Malkajgiri District.
Ph. no: 040-29560274, www.kmec.in
WANTED EXPERIENCED
PROFESSORS, ASSOCIATE PROFESSORS, ASSISTANT PROFESSORS IN CSE, CSE (AI ML) Departments.
Salary as per AICTE norms. Interested (and eligible) candidates can send their resumes to resumes@kmec.in by 25th May, 2025. Ph: 9000206010
Secretary

ଦିନକର ବେତନ ଦେବେ ଜିନ୍ଦଲ ଷ୍ଟିଲ୍ କର୍ମଚାରୀ

ନବୀନ ଜିନ୍ଦଲଙ୍କ ସହ ଅନ୍ୟମାନେ ଉପସ୍ଥିତ ଅଛନ୍ତି।

ଭୁବନେଶ୍ୱର,୨୦।୫

ଭାରତ-ପାକିସ୍ତାନ ଯୁଦ୍ଧ ମଧ୍ୟରେ ଜମ୍ମୁ ଓ କଶ୍ମୀରର ସୀମାବର୍ତ୍ତୀ ସୀମାନ୍ତ ଅଞ୍ଚଳର ଲୋକ ଓ ବାସିନ୍ଦା ବେଶ୍ ପ୍ରଭାବିତ ହୋଇଛନ୍ତି। ଏପରିକି ସମ୍ପୃକ୍ତ ଅଞ୍ଚଳରେ ପୁନରୁଦ୍ଧାର ଓ ପୁନର୍ବାସ କାର୍ଯ୍ୟ ପାଇଁ ଜିନ୍ଦଲ ଷ୍ଟିଲ୍‌ର ଅଧ୍ୟକ୍ଷ ତଥା କୁରୁକ୍ଷେତ୍ର (ହରିୟାଣା)ର ସାଂସଦ ନବୀନ ଜିନ୍ଦଲ ସହଯୋଗ କରିବାକୁ ନିଷ୍ପତ୍ତି ନେଇଛନ୍ତି। ବିଶେଷକରି ପ୍ରଧାନମନ୍ତ୍ରୀ ନରେନ୍ଦ୍ର ମୋଦିଙ୍କ ମାର୍ଗଦର୍ଶନରେ ଅପରେଶନ ସିନ୍ଦୂରର ଐତିହାସିକ ସଫଳତା ଦେଶ ପାଇଁ ଗୌରବ ଆଣିଥିବାବେଳେ ଜମ୍ମୁ ଓ କଶ୍ମୀରର ସୀମାବର୍ତ୍ତୀ ସାଧାରଣ ଜନତା ଘୋର ମାନବୀୟ ସଙ୍କଟର ସମ୍ମୁଖୀନ ହୋଇଛନ୍ତି। ଏଭଳି କଠିନ ପରିସ୍ଥିତିରେ ନବୀନ ଜିନ୍ଦଲ ସମ୍ବେଦନଶୀଳତାର ପ୍ରଦର୍ଶନ କରିବା ସହ ସୀମାନ୍ତ ଅଞ୍ଚଳର ପ୍ରଭାବିତ ପରିବାରଗୁଡ଼ିକର ପୁନର୍ବାସ ପାଇଁ ସହଯୋଗ କରିବାକୁ ନିଷ୍ପତ୍ତି ନେଇଛନ୍ତି। ଏହି ଅଞ୍ଚଳରେ ପୁନରୁଦ୍ଧାର ଓ ପୁନର୍ବାସ କାର୍ଯ୍ୟ ପାଇଁ ନବୀନ ଜିନ୍ଦଲ ଆର୍ଥିକ ସହାୟତା ପ୍ରଦାନ ପାଇଁ ମଧ୍ୟ ଘୋଷଣା କରିଛନ୍ତି। ଏହି ପରିପ୍ରେକ୍ଷୀରେ ଜିନ୍ଦଲ ଷ୍ଟିଲ୍ ସମୂହର ୨୦ ହଜାରରୁ ଅଧିକ କର୍ମଚାରୀମାନେ ସ୍ୱେଚ୍ଛାକୃତ ଭାବେ ସେମାନଙ୍କର ଗୋଟିଏ ଦିନର ବେତନ ପ୍ରଦାନ କରିବାର ନିଷ୍ପତ୍ତି ନେଇ ବ୍ୟକ୍ତିଗତ ଦାୟିତ୍ୱ ସହ ରାଷ୍ଟ୍ରୀୟ କର୍ତ୍ତବ୍ୟର ଅନୁପାଳନ କରିଛନ୍ତି।

ଏ ନେଇ ଜିନ୍ଦଲ କହିଛନ୍ତି, ଦେଶର ସୀମାରେ ରହୁଥିବା ନାଗରିକମାନେ ମଧ୍ୟ ସୈନିକଙ୍କଠାରୁ କିଛି କମ୍ ନୁହନ୍ତି। ସେମାନଙ୍କ ଧୈର୍ଯ୍ୟ ଓ ବଳିଦାନ ପ୍ରେରଣାଦାୟୀ। ଆଜି ଯେତେବେଳେ ସେମାନେ କଠିନ ପରିସ୍ଥିତି ଦେଇ ଗତି କରୁଛନ୍ତି, ସେତେବେଳେ ସେମାନଙ୍କୁ ସହଯୋଗ କରିବା ଆମର ନୈତିକ ଓ ରାଷ୍ଟ୍ରୀୟ କର୍ତ୍ତବ୍ୟ। ମୁଁ ଦେଶବାସୀଙ୍କୁ ନିବେଦନ କରୁଛି, ସେମାନେ ମଧ୍ୟ ଏହି ମହାନ୍ କାର୍ଯ୍ୟରେ ଯୋଗଦାନ କରନ୍ତୁ।

ଆର୍.ସି. ପ୍ଲାଷ୍ଟ୍ରୋ ପକ୍ଷରୁ ଆର୍ଥିକ ସହାୟତା

ଆର୍.ସି . ପ୍ଲାଷ୍ଟ୍ରୋର ନିର୍ଦ୍ଦେଶକ ନୀଲେଶ ଅଗ୍ରୱାଲ ଚେକ୍ ପ୍ରଦାନ କରୁଛନ୍ତି।

ଭୁବନେଶ୍ୱର,୨୦।୫(ଅଭୟ ଦାଶ)

ଦେଶର ପ୍ରମୁଖ ଘରୋଇ କମ୍ପାନୀ ତଥା ଆର୍.ସି.ପ୍ଲାଷ୍ଟ୍ରୋ ଟ୍ୟାଙ୍କସ ଆଣ୍ଡ ପାଇପ୍ସ ପ୍ରାଇଭେଟ୍ ଲିମିଟେଡ୍ (ଆର୍.ସି.ପ୍ଲାଷ୍ଟ୍ରୋ) ପକ୍ଷରୁ ଗୋ-ବିଜ୍ଞାନ ଅନୁସନ୍ଧାନ କେନ୍ଦ୍ର ଦୌଲାଓପୁର ମହାରାଷ୍ଟ୍ରକୁ ୧୭ ଲକ୍ଷ ଟଙ୍କାର ଆର୍ଥିକ ସହାୟତା ପ୍ରଦାନ କରାଯାଇଛି। ଏପରିକି କମ୍ପାନୀର କର୍ପୋରେଟ ସୋସିଆଲ ରେସ୍‌ପନ୍ସିବେଲିଟି (ସିଏସ୍‌ଆର୍) ପଦକ୍ଷେପ ଅଧୀନରେ ଏହି ଆର୍ଥିକ ସହାୟତା ଦିଆଯାଇଛି। ଫଳରେ ଏକ ଆଡଭାନ୍ସଡ ଭେଟେରିନାରି ଆମ୍ବୁଲାନ୍ସ କ୍ରୟ କରାଯାଇ ପ୍ରାଣୀ ସମ୍ପଦର ସୁରକ୍ଷା ଓ ଚିକିତ୍ସା କରାଯାଇପାରିବ। ସେହିଭଳି ଏହି ପରିପ୍ରେକ୍ଷୀରେ ଆୟୋଜିତ ଏକ ସ୍ୱତନ୍ତ୍ର କାର୍ଯ୍ୟକ୍ରମରେ ଆର୍.ସି . ପ୍ଲାଷ୍ଟ୍ରୋର ନିର୍ଦ୍ଦେଶକ ନୀଲେଶ ଅଗ୍ରୱାଲ ଯୋଗଦେଇ ଗୋ-ବିଜ୍ଞାନ ଅନୁସନ୍ଧାନ କେନ୍ଦ୍ର ଦୌଲାଓପୁରର ସଭାପତି ପଦ୍ମମେଶ ଗୁପ୍ତାଙ୍କୁ ୧୭ ଲକ୍ଷ ଟଙ୍କାର ଏକ ଚେକ୍ ପ୍ରଦାନ କରିଥିଲେ। ଏହି ଅବସରରେ ଗୋ-ବିଜ୍ଞାନ ଅନୁସନ୍ଧାନ କେନ୍ଦ୍ରର ସିଇଓ ଡା. ମନୋଜ ତ୍ରିବେଦୀ ଏବଂ ଟ୍ରଷ୍ଟି ଅମିତ ବାଜପେୟୀ ପ୍ରମୁଖ ଉପସ୍ଥିତ ଥିଲେ। ସେହିପରି ଏହି ଅତ୍ୟାଧୁନିକ ଆମ୍ବୁଲାନ୍ସ ସମ୍ପୃକ୍ତ ଅଞ୍ଚଳର ଆହତ, ରୋଗଣା ଓ ଚିକିତ୍ସା ପାଇଁ ଆବଶ୍ୟକ କରୁଥିବା ପ୍ରାଣୀର ସହାୟତା ସହ ପ୍ରାଣୀ ସେବାରେ ଉକ୍ତ ଯାନ ସମର୍ପିତ ରହିବ ବୋଲି ନୀଲେଶ ଅଗ୍ରୱାଲ ବିସ୍ତୃତ ଭାବେ ମତପ୍ରକାଶ କରିଛନ୍ତି।

SHRE HEALTH CARE HOSPITAL
Athagarh, Cuttack
URGENTLY REQUIRED
G.N.M. Nurse
with good Salary & Boarding Lodging Free. Kindly Contact & Submitted Bio-Data immediately.
Contact
7381588664 / 9437654025

ନାଭାଲ କିଣ୍ଡରଗାର୍ଟେନ୍, ଆଇଏନ୍‌ଏସ୍ ଚିଲିକା
ନାଭାଲ ବେସ୍, ଆଇଏନ୍‌ଏସ୍ ଚିଲିକା, ଜିଲ୍ଲା-ଖୋର୍ଦ୍ଧା-୭୫୨୦୩୭
ଇମେଲ୍: navalkindergarten@gmail.com
ଏନ୍‌କେଜି ଚିଲିକାରେ ଶିକ୍ଷକଙ୍କ ପାଇଁ ଖାଲିସ୍ଥାନ ଉପଲବ୍ଧ
୧. ବାଲ୍‌ବାଟିକା ଶିକ୍ଷକ ପଦବୀ ପାଇଁ ଦରଖାସ୍ତ ଆହ୍ୱାନ କରାଯାଉଛି, ଯେଉଁମାନଙ୍କୁ ଏନ୍‌କେଜି ଚିଲିକାଠାରେ ୦୫ ଜୁନ୍, ୨୦୨୫ ଦିନ ଅନୁଷ୍ଠିତ ହେବା ପାଇଁ ଧାର୍ଯ୍ୟ ଏକ ୱାକ୍-ଇନ୍-ଇଣ୍ଟରଭ୍ୟୁ ତଥା ପ୍ରାକ୍ଟିକାଲ କ୍ଲାସ୍ ଡେମନଷ୍ଟ୍ରେଶନ୍ ଜରିଆରେ ଚୟନ କରାଯିବ ।
୨. ଆଗ୍ରହୀ ଏବଂ ଯୋଗ୍ୟ ପ୍ରାର୍ଥୀମାନେ ୦୩ ଜୁନ୍, ୨୦୨୫ ସୁଦ୍ଧା navalkindergarten@gmail.comରେ ସେମାନଙ୍କର ରିଜ୍ୟୁମ୍ ପଠାଇପାରନ୍ତି । ଯୋଗ୍ୟତା ମାନଦଣ୍ଡ ନିମ୍ନ ଅନୁଯାୟୀ ଅଟେ:

କ୍ରମିକ	ଜରୁରୀ ଯୋଗ୍ୟତା
(କ)	(i) ବୟସ ସୀମା: ୦୧ ଜୁଲାଇ, ୨୦୨୫ ସୁଦ୍ଧା ୨୧ରୁ ୫୦ ବର୍ଷ (ii) ଏକ ସ୍ୱୀକୃତିପ୍ରାପ୍ତ ବିଶ୍ୱବିଦ୍ୟାଳୟ/ଅନୁଷ୍ଠାନରୁ ଅତି କମ୍‌ରେ ୫୦% ମାର୍କ ସହିତ ନର୍ସରି ଶିକ୍ଷକ ଶିକ୍ଷା/ ପ୍ରାକ୍-ବିଦ୍ୟାଳୟ ଶିକ୍ଷା/ ପ୍ରାରମ୍ଭିକ ଶୈଶବ ଶିକ୍ଷା କାର୍ଯ୍ୟକ୍ରମରେ ୦୨ ବର୍ଷର ଡିପ୍ଲୋମା କିମ୍ବା ନିୟମିତ ପାଠ୍ୟକ୍ରମ ଭାବେ ବି.ଇଡି. ସମ୍ପୂର୍ଣ୍ଣ ।
(ଖ)	ବାଞ୍ଛନୀୟ ଯୋଗ୍ୟତା ଇଂରାଜୀରେ ଉତ୍ତମ ଯୋଗାଯୋଗ ଦକ୍ଷତା ଏବଂ ହିନ୍ଦୀରେ କଥାବାର୍ତ୍ତା କରିବାର ସାମର୍ଥ୍ୟ

CBC 10702/11/0007/2526

ରାଜ୍ୟ ଖବର

ଛେଳି ଖାଇଦେବାରୁ ବାଘକୁ ହତ୍ୟା

ଗଣିଆ,୨୦।୫
(ସନ୍ତୋଷ କୁମାର ପ୍ରଧାନ)

ବାଘଛାଲ ସହ ବନ୍ଧୁକ ଜବତ: ୩ ଗିରଫ

ଜବତ ହୋଇଥିବା ବାଘଛାଲ, ଗିରଫ ୩ ଅଭିଯୁକ୍ତ।

ଜଣେ ବ୍ୟକ୍ତିଙ୍କ ଛେଳିକୁ ଏକ କଲରାପତରିଆ ବାଘ ଖାଇ ଦେଇଥିଲା। ଏଥିରେ ଉତ୍ତ୍ୟକ୍ତ ହୋଇ ସମ୍ପୃକ୍ତ ବ୍ୟକ୍ତି ଓ ତାଙ୍କ ସହଯୋଗୀମାନେ ସେହି ବାଘକୁ ଜାଲ ବିଛାଇ ବିଦ୍ୟୁତ୍ କରେଣ୍ଟ ଲଗାଇ ହତ୍ୟା କରିଥିଲେ। ଗତ ୫ ମାସ ତଳେ ଏହି ଘଟଣା ଘଟିଥିଲା। ହେଲେ ସେହି ବାଘର ଛାଲ ବିକ୍ରି ପାଇଁ ସମ୍ପୃକ୍ତ ବ୍ୟକ୍ତିମାନେ ଯୋଜନା କରୁଥିବା ବେଳେ ଏହି ଘଟଣା ସାମ୍ନାକୁ ଆସିଥିଲା। ନୟାଗଡ଼ ବନଖଣ୍ଡ ଗଣିଆ ବନାଞ୍ଚଳ ନଛିପୁର ବିଟ୍ ହାଉସ ଅଧୀନ ଖଳିସାହି ଓ କାଚପଲ୍ଲୀ ଗ୍ରାମରୁ ବନ କର୍ମଚାରୀମାନେ ଚଢ଼ାଉ କରି ସେହି ବାଘ ଛାଲ, ଗୋଟିଏ ଦେଶୀ ବନ୍ଧୁକ ସହ ଅନ୍ୟାନ୍ୟ ସାମଗ୍ରୀ ଜବତ କରିଛନ୍ତି। ଏହି ଘଟଣାରେ ସମ୍ପୃକ୍ତ ୩ଜଣଙ୍କୁ ବନବିଭାଗ ଗିରଫ କରିଛି। ଅନ୍ୟ ୨ଜଣ ଫେରାର ହୋଇଯାଇଛନ୍ତି। ଗିରଫ ବ୍ୟକ୍ତିମାନେ ହେଲେ ଖଳିସାହି ଗ୍ରାମର ତ୍ରିନାଥ ପ୍ରଧାନ (୫୨), କାଚପଲ୍ଲୀ ଗ୍ରାମର ବିମ୍ବାଧର ନାୟକ (୨୪) ଓ ରାମଚନ୍ଦ୍ର ଦଳବେହେରା (୨୪)। ଗିରଫ ବ୍ୟକ୍ତିମାନଙ୍କଠାରୁ ବାଘ ଛାଲ, ଦେଶୀ ବନ୍ଧୁକ, ଜାଲ, ଗୁଳି ଓ ଭୁଜାଲି ଜବତ କରାଯାଇଛି।

ଗତ ୫ମାସ ତଳେ ଶିକାର କରାଯାଇଥିବା ବାଘର ବୟସ ୩ରୁ ୪ବର୍ଷ ହେବ ବୋଲି ସୂଚନା ମିଳିଛି। ତେବେ ଗତ କିଛିଦିନ ତଳେ ବାଘ ଛାଲ ବିକ୍ରି ପାଇଁ ଶିକାରୀମାନେ ମସୁଧା ଚଳାଇଥିବା ବେଳେ ଖବର ପାଇ ମହାନଦୀ ବନ୍ୟପ୍ରାଣୀ ବନଖଣ୍ଡ ଛାମୁଣ୍ଡିଆ ବନାଞ୍ଚଳର ବନକର୍ମଚାରୀମାନେ ଖଳିସାହି ଗ୍ରାମର ତ୍ରିନାଥଙ୍କ ଘରେ ଚଢ଼ାଉ କରିଥିଲେ। ସେଠାରୁ ବାଘ ଛାଲ, ବନ୍ଧୁକ ଜବତ କରି ଗଣିଆ ବନବିଭାଗକୁ ଖବର ଦେଇଥିଲେ। ନୟାଗଡ ବନଖଣ୍ଡ ଅଧିକାରୀଙ୍କ ନିର୍ଦ୍ଦେଶକ୍ରମେ ଗଣିଆ, ଦଶପଲ୍ଲା ବନାଞ୍ଚଳ ଓ ଛାମୁଣ୍ଡିଆ ବନାଞ୍ଚଳର ବନକର୍ମଚାରୀମାନେ କାଚପଲ୍ଲୀ ଗ୍ରାମରେ ଚଢ଼ାଉକରି ବିମ୍ବାଧର ଓ ରାମଚନ୍ଦ୍ରଙ୍କୁ ଗିରଫ କରିଥିଲେ। ଜଣେ ଫେରାର ଥିବା ବ୍ୟକ୍ତିଙ୍କ ଛେଳିକୁ ଗତ ୫ମାସ ତଳେ ବାଘ ଖାଇଦେଇଥିବାରୁ ଜାଲ ଓ ବିଦ୍ୟୁତ୍ କରେଣ୍ଟ ଦ୍ୱାରା ବାଘଟିକୁ ଶିକାର କରାଯାଇଥିବା ଶିକାରୀମାନେ ସ୍ୱୀକାର କରିଛନ୍ତି। ଗଣିଆ ବନାଞ୍ଚଳରେ ଥିବା ବିଭିନ୍ନ ଜଙ୍ଗଲରେ ବନକର୍ମଚାରୀମାନେ ପାଟ୍ରୋଲିଂ କରୁ ନ ଥିବାରୁ ବନ୍ୟଜନ୍ତୁ ଶିକାର ଦିନକୁ ଦିନ ବୃଦ୍ଧି ପାଉଛି। ଏ ସମ୍ପର୍କରେ ଅଧିକ ତଥ୍ୟ ଜାଣିବା ପାଇଁ ନୟାଗଡ଼ ବନଖଣ୍ଡ ଅଧିକାରୀଙ୍କୁ ତାଙ୍କ ଫୋନ (ନଂ.୯୪୩୭୦୫୨୨୨୬) ଓ ଗଣିଆ ବନାଞ୍ଚଳ ଅଧିକାରୀଙ୍କୁ ତାଙ୍କ ଫୋନ୍ (ନଂ.୮୨୬୦୪୮୦୬୭୬)ରେ ଯୋଗାଯୋଗ କରାଯାଇଥିଲା, ହେଲେ ଉଭୟ ଫୋନ ନ ଉଠାଇବାରୁ ସେମାନଙ୍କ ପ୍ରତିକ୍ରିୟା ମିଳିନାହିଁ।

ବିଜେଡି ସବୁ କାଗଜପତ୍ର ଟ୍ରକ୍ ଲଗାଇ ବୋହିନେଇଛି: ମନମୋହନ

ଚିଟ୍‌ଫଣ୍ଡ କ୍ଷତିଗ୍ରସ୍ତଙ୍କ ଟଙ୍କା ଫେରସ୍ତ ପ୍ରସଙ୍ଗ

ନିଜ କାନ୍ଧରୁ ଜୁଆଳି ନ ଖସାଇ, ଦାୟିତ୍ୱ ତୁଲାନ୍ତୁ ସରକାର: ଅରୁଣ

ଭୁବନେଶ୍ୱର, ୨୦।୫(ସୁନିତ୍ ମିଶ୍ର)

ଚିଟ୍‌ଫଣ୍ଡ ଜମାକାରୀଙ୍କୁ ଟଙ୍କା ଫେରସ୍ତ ନେଇ ପୁଣି ଥରେ ତେଜିଛି ରାଜନୀତି। ରାଜ୍ୟରେ ଲକ୍ଷାଧିକ ଚିଟ୍‌ଫଣ୍ଡ କ୍ଷତିଗ୍ରସ୍ତ ଦୀର୍ଘବର୍ଷ ଧରି ସେମାନଙ୍କ ଟଙ୍କା ଫେରସ୍ତ ପାଇବାକୁ ଅପେକ୍ଷାକରି ରହିଛନ୍ତି। ହେଲେ ଏନେଇ ଏ ପର୍ଯ୍ୟନ୍ତ କୌଣସି କାର୍ଯ୍ୟାନୁଷ୍ଠାନ ଆରମ୍ଭ ହୋଇପାରି ନାହିଁ। ପୂର୍ବ ସରକାର ଚିଟ୍‌ଫଣ୍ଡ କମିଶନଙ୍କ କାର୍ଯ୍ୟାଳୟରୁ ଚିଟ୍‌ଫଣ୍ଡ କାଗଜପତ୍ର ବୋହିନେଇଛି ବୋଲି ଭାଜପା ରାଜ୍ୟ ସଭାପତି ମନମୋହନ ସାମଲଙ୍କ ପ୍ରତିକ୍ରିୟା ପରେ ଏହାକୁ ନେଇ ରାଜନୀତି ଜୋର୍ ଧରିଛି। ମନମୋହନ କହିଛନ୍ତି, ଚିଟ୍‌ଫଣ୍ଡ କ୍ଷତିଗ୍ରସ୍ତଙ୍କୁ ଟଙ୍କା ଫେରସ୍ତ କରିବେ ବୋଲି ପୂର୍ବ ବିଜେଡି ସରକାର କର୍ପସ ଫଣ୍ଡ ତିଆରି କଲେ ଏହାପରେ କମିଶନ ବସାଇଲେ ହେଲେ ଟଙ୍କା ଫେରାଇଲେନାହିଁ। ଭାଜପା ସରକାର କାଗଜପତ୍ର ଯୋଗାଡ କରୁଛି। ପୂର୍ବ ସରକାର ଟ୍ରକ୍ ଲଗାଇ ଚିଟ୍‌ଫଣ୍ଡ କ୍ଷତିଗ୍ରସ୍ତଙ୍କ ସବୁ କାଗଜପତ୍ର ବୋହିନେଇଯାଇଛି। ଯେଉଁଦିନ ତାଙ୍କ ସରକାର ସବୁ କାଗଜପତ୍ର ପାଇଯିବ ଏହାପରେ ସଙ୍ଗେ ସଙ୍ଗେ ନୀତିଗତ ନିଷ୍ପତ୍ତି ନେଇ ଯେଉଁମାନେ ହଜାରେ କିମ୍ବା ୫୦୦ ଟଙ୍କା ରଖିଛନ୍ତି ସେମାନଙ୍କୁ ମଧ୍ୟ କ୍ଷତିପୂରଣ ମିଳିବ। ରାଜ୍ୟର ଜଣେ ହେଲେ କ୍ଷତିଗ୍ରସ୍ତ ଏଥିରୁ ବଞ୍ଚିତ ହେବେ ନାହିଁ। ଚିଟ୍‌ଫଣ୍ଡ କ୍ଷତିଗ୍ରସ୍ତଙ୍କୁ ଟଙ୍କା ଫେରସ୍ତ ନେଇ ଭାଜପା ନିର୍ବାଚନୀ ସଂକଳ୍ପପତ୍ରରେ ଯାହା ପ୍ରତିଶ୍ରୁତି ଦେଇଥିଲା ତାହା ନିଶ୍ଚୟ ପାଳନ କରିବ ବୋଲି ସେ କହିଛନ୍ତି।

ମନମୋହନଙ୍କ ପ୍ରତିକ୍ରିୟାର ଜବାବରେ ବିଜେଡି ବିଧାୟକ ଅରୁଣ କୁମାର ସାହୁ କହିଛନ୍ତି, ଭାଜପା ଶାସନକୁ ଆସିବା ପରେ ସବୁ କଥାରେ ୨୪ ବର୍ଷ କଥା କହୁଛି। ତେବେ ଏମାନେ ସରକାରକୁ କାହିଁକି ଆସିଲେ। ନିଜ କାନ୍ଧରୁ ଜୁଆଳି ଖସାଇଦେଇ ଅନ୍ୟ ଉପରକୁ ଠେଲିଦେବା ଠିକ୍ ନୁହେଁ। କାଗଜପତ୍ର ବାହାର କରିବା ସରକ

ସାଧାରଣ ଜୀବନଟି ହେଉଛି–ବହୁବିଧ ଆକାଂକ୍ଷା ଓ ପ୍ରଲୋଭନର ଗୋଟିଏ ଗତାନୁଗତିକ ପରିକ୍ରମା। ଯେତେଦିନ ପର୍ଯ୍ୟନ୍ତ ବ୍ୟକ୍ତି ତହିଁରେ ବ୍ୟସ୍ତ ରହିଥାଏ, ସେତେଦିନ ପର୍ଯ୍ୟନ୍ତ ତା'ର କୌଣସି ସ୍ଥାୟୀ ଅଗ୍ରଗତି ହୁଏ ନାହିଁ। –ଶ୍ରୀମା

ସହରୀ ବନ୍ୟା

କର୍ନାଟକରେ ୧୮ ମେ'ରୁ ହୋଇଥିବା ପ୍ରବଳ ବର୍ଷାରେ ୫ ଜଣଙ୍କ ମୃତ୍ୟୁ ଘଟିଲାଣି। ଏହାର ରାଜଧାନୀ ବେଙ୍ଗାଲୁରୁରେ ଜଣେ ନାବାଳକଙ୍କ ସମେତ ୩ ଜଣ ସହରୀ ବନ୍ୟାରେ ପ୍ରାଣ ହରାଇଲେଣି। ସହରୀ ବନ୍ୟା ନାମକରଣର ଯଥାର୍ଥତା ହେଲା ଯେ, ଅଚାନକ ହେଉଥିବା ବର୍ଷାର ଜଳ ଠିକ୍ ଭାବେ ନିଷ୍କାସନ ହୋଇପାରୁ ନ ଥିବାରୁ ତାହା ରାସ୍ତା ଉପରେ ବହିଚାଲିଛି। ଫଳରେ ଟ୍ରାଫିକ୍ ଜାମ୍ ହେବା, ଘର ଭିତରେ ପାଣି ପଶିଯିବା, ବିଦ୍ୟୁତ୍‌କାଟ ଯୋଗୁ ଦେଶର ଆଇଟି ହବ୍ ଭାବେ ପରିଚିତ ବେଙ୍ଗାଲୁରୁବାସୀ ନାହିଁ ନ ଥିବା ଅସୁବିଧାର ସମ୍ମୁଖୀନ ହେଉଛନ୍ତି। ସହର ଭିତରେ ଲୋକେ ଡଙ୍ଗାରେ ଯା'ଆସ କରିବା ଦେଖିବାକୁ ମିଳିଛି। ଭାରତ ପାଣିପାଗ ବିଭାଗ (ଆଇଏମ୍‌ଡି) ଆସନ୍ତା ୨୨ ତାରିଖ ଯାଏ ବେଙ୍ଗାଲୁରୁକୁ ମିଶାଇ କର୍ନାଟକର ୨୩ ଜିଲାରେ ପ୍ରବଳ ବର୍ଷା ହେବା ନେଇ ହାଇଆଲର୍ଟ ଜାରି କରିଛି।

ଦେଖିବାକୁ ଗଲେ ପ୍ରଥମ ଥର ବେଙ୍ଗାଲୁରୁ ଏଭଳି ସଙ୍କଟ ଦେଇ ଗତି କରି ନାହିଁ। ବିଗତ ବର୍ଷଗୁଡ଼ିକରେ ସମାନ ପ୍ରକାର ଅସୁବିଧା ଦେଖିବାକୁ ମିଳିଥିଲା। କିନ୍ତୁ ଏଥର ମୌସୁମୀ ଆସିବା ପୂର୍ବରୁ ସହରର ଅବସ୍ଥା ଯେଭଳି ହୋଇଛି, ତାହା ସେଠାକାର ନଗରବାସୀଙ୍କ ଚିନ୍ତାକୁ ଅଧିକ ବଢ଼ାଇ ଦେଇଛି। କେବଳ ବେଙ୍ଗାଲୁରୁ ନୁହେଁ, ଭୁବନେଶ୍ୱର ସମେତ ଦେଶର ବିଭିନ୍ନ ବୃହତ୍ ନଗରାଞ୍ଚଳରେ ଗତ କିଛି ବର୍ଷ ହେବ ପ୍ରବଳ ବର୍ଷା ଯୋଗୁ ସମାନ ଧରଣର ସ୍ଥିତି ଉପୁଜୁଛି। ଏହାର ନିରାକରଣ ପାଇଁ ହେଉଥିବା ଯୋଜନା ଫଳପ୍ରସୂ ହେଉ ନ ଥିବାରୁ ଆଗକୁ ଜଳପ୍ଳାବନଜନିତ ସଙ୍କଟ ବଢ଼ିବାର ଆଶଙ୍କା ଉପୁଜିଲାଣି। ଉଚ୍ଚ କୋଠାବାଡ଼ି, ଚକଚକିଆ ସଡ଼କ, ଶକ୍ତିଶାଳୀ କେବୁଲ ବିଛେଇ ଭିତ୍ତିଭୂମି ଉନ୍ନତି କରିଦେଲେ ତାହା ବାସ୍ତବ ବିକାଶ ବୋଲି ଧରାଯିବ ନାହିଁ। ଏ କ୍ଷେତ୍ରରେ ସହରର ରୋଡ୍ ଇଞ୍ଜିନିୟରିଂକୁ ଆହୁରି ବ୍ୟବସ୍ଥିତ କରାଯିବା ଦରକାର। ଡ୍ରେନ୍‌ଗୁଡ଼ିକ ଜରିଆରେ ବନ୍ୟା ଜଳକୁ ନଦୀ କିମ୍ବା କେନାଲ ଯାଏ ବିନା ବାଧାରେ ପ୍ରବାହିତ ହେବାକୁ ଦିଆଗଲେ ସ୍ଥିତିରେ ପରିବର୍ତ୍ତନ ଆସିପାରନ୍ତା। କିନ୍ତୁ ଦେଖାଯାଉଛି ଅଧିକାଂଶ ଡ୍ରେନ୍ ଅଳିଆଆବର୍ଜନାରେ ପରିପୂର୍ଣ୍ଣ ରହୁଛି। ନର୍ଦ୍ଦମା ସହ ବର୍ଷାପାଣି ମିଶି ଯାଉଥିବାରୁ ଡ୍ରେନ୍‌ଗୁଡ଼ିକ ଜାମ୍ ହୋଇଯାଉଛି। ସହରୀ ବନ୍ୟାର ଏହା ବଡ଼ କାରଣ ପାଲଟିଛି। ବର୍ଷା ହେବା ନେଇ ସତର୍କତା ଜାରି ହେବା ପରେ ଡ୍ରେନ୍‌ଗୁଡ଼ିକୁ ହଠାତ୍ ସଫା କରିବା କଦାପି ସମ୍ଭବ ନୁହେଁ। ଏକ ନିୟମିତ ପ୍ରକ୍ରିୟା ଭାବେ ଏହାକୁ ପରିଷ୍କାର ରଖାଗଲେ ପ୍ରବଳ ବର୍ଷା ହେଲେ ମଧ୍ୟ ତତ୍‌କ୍ଷଣାତ୍ ସହରୀ ବନ୍ୟାକୁ ଏଡ଼ାଇ ଦିଆଯାଇପାରନ୍ତା। ଆଉ ଏକ ସମସ୍ୟା ହେଲା ସହରରେ ଥିବା ଜଳାଶୟକୁ ପୋତି ଦିଆଯାଇ ତା' ଉପରେ କୋଠାବାଡ଼ି ନିର୍ମାଣ କରି ଦିଆଯାଉଛି। ବେଙ୍ଗାଲୁରୁ କଥା ଦେଖିଲେ ବୃହତ୍ ବେଙ୍ଗାଲୁରୁ ମହାନଗରପାଳ (ବିବିଏମ୍‌ପି) ସର୍ଭେରୁ ଜଣାପଡ଼ିଛି ଯେ, ନଗରର ପରିଧି ଅଞ୍ଚଳରେ ଥିବା ପାଖାପାଖି ୨୦୨ ହ୍ରଦ ମଧ୍ୟରୁ ପ୍ରାୟ ୮୦ ପ୍ରତିଶତ ଜବରଦଖଲରେ ରହିଛି। ଦିନେ ହଜାରେ ହ୍ରଦର ସହର ଭାବେ ପରିଚିତ ଥିବା ବେଙ୍ଗାଲୁରୁର ଏଭଳି ସ୍ଥିତି ଜଳଧାରଣ କରିବାରେ ଅସହାୟ ହୋଇପଡ଼ିଛି। ୨୦୨୨ ଅଗଷ୍ଟ ବେଳେ ହୋଇଥିବା ବର୍ଷା ଯୋଗୁ ବେଙ୍ଗାଲୁରୁବାସୀ ଘୋର ସମସ୍ୟାର ସମ୍ମୁଖୀନ ହୋଇଥିଲେ। ସେଥିରୁ ବେଙ୍ଗାଲୁରୁ ନଗର କର୍ତ୍ତୃପକ୍ଷ ଶିକ୍ଷା ଗ୍ରହଣ କରିପାରି ନ ଥିବା ଏବର ସ୍ଥିତି ସୂଚାଇ ଦେଉଛି।

ଏଭଳି ପରିପ୍ରେକ୍ଷୀରେ ଭୁବନେଶ୍ୱରକୁ ଫେରିଲେ ସହରୀ ବନ୍ୟାକୁ କିଛି ବର୍ଷ ହେବ ଏଠାକାର ବାସିନ୍ଦା ପ୍ରତ୍ୟକ୍ଷ କରୁଛନ୍ତି। ମନେପଡ଼େ ୧୯ ସେପ୍ଟେମ୍ବର ୨୦୨୧ରେ ବରମୁଣ୍ଡା ପାଲାମଣ୍ଡପ ସାହିର ଜଣେ ୧୫ ବର୍ଷୀୟ ବାଳକ ଏବଂ ୧୮ ଜୁନ୍ ୨୦୨୪ରେ ୟୁନିଟ୍ ୩ ଅଞ୍ଚଳରେ ଥିବା ଏକ ଡ୍ରେନ୍‌ରେ ୧୦ ବର୍ଷର ବାଳକ ଭାସି ଯାଇ ପ୍ରାଣହରାଇଥିବା ଘଟଣା। ଡ୍ରେନ୍ ଠିକ୍ ଭାବେ ସଫା ନ ହେବା ଓ ଜବରଦଖଲ ଦିଗରୁ ଦେଖିଲେ ଭୁବନେଶ୍ୱର ସହରୀ ବନ୍ୟାରୁ ମୁକ୍ତ ହୋଇପାରୁ ନାହିଁ। ସହରର ଅଧିକାଂଶ ଅଞ୍ଚଳ କଂକ୍ରିଟମୟ ହୋଇଯାଇଥିବାରୁ ସାଧାରଣ ବର୍ଷା ଜଳ ଶୋଷିବା ଲାଗି ମାଟି ଦେଖାଯାଉ ନାହିଁ। ଅନ୍ୟ ଏକ ଦିଗକୁ ଦେଖିଲେ ଦେଶର ହାତଗଣତି ମହାନଗର କିମ୍ବା ବିକାଶଶୀଳ ସହରକୁ ରୋଜଗାର ପାଇଁ ଲୋକଙ୍କ ସୁଅ ଛୁଟୁଛି। ନିର୍ଦ୍ଦିଷ୍ଟ ଅଞ୍ଚଳରେ ଯେତେ ଲୋକ ରହିବା କଥା, ତାହାଠାରୁ କାହିଁରେ କେତେ ବଢ଼ିଯାଉଥିବାରୁ ସହର ଉପରେ ଅତ୍ୟଧିକ ବୋଝ ପଡୁଛି। ସେହି ଅନୁଯାୟୀ ରାସ୍ତାଘାଟ, ଡ୍ରେନ୍‌ର ଉନ୍ନତୀକରଣ ସହିତ ଆନୁଷଙ୍ଗିକ ବ୍ୟବସ୍ଥା କରାଯାଇପାରୁ ନ ଥିବାରୁ ସମସ୍ୟା ଉପୁଜୁଛି। ଯଦି ଛୋଟ ସହର କିମ୍ବା ଗ୍ରାମାଞ୍ଚଳରେ ରୋଜଗାରର ସୁବିଧା ବଢ଼ାଯାଇପାରନ୍ତା, ତାହା ହେଲେ ବଡ଼ ସହରଗୁଡ଼ିକ ଉପରେ ଅଧିକ ଚାପ ପଡ଼ନ୍ତା ନାହିଁ।

ତେବେ ସହରୀ ବନ୍ୟା ପାଇଁ କର୍ତ୍ତୃପକ୍ଷଙ୍କ ଯେଭଳି ଦାୟିତ୍ୱ ରହିଛି ସାଧାରଣ ନାଗରିକ ମଧ୍ୟ ନିଜ ଆଡୁ ପଦକ୍ଷେପ ନେବାର ସମୟ ଆସିଲାଣି। ଘରମାଲିକମାନେ ବର୍ଷାଜଳ ଅମଳ କରିବା ନିତାନ୍ତ ଆବଶ୍ୟକ। ଉଲ୍ଲେଖଯୋଗ୍ୟ, ଛାତର ପ୍ରତି ବର୍ଗମିଟରରେ ୬୦ ଲିଟର ଏବଂ ଅନ୍ୟ ପକ୍କା ସ୍ଥାନରେ ଏକ ବର୍ଗ ମିଟରରେ ୩୦ ଲିଟର ବର୍ଷାଜଳ ଅମଳ କରିବା କିମ୍ବା ମାଟି ଭିତରକୁ ଛାଡ଼ିଦେବା ନିୟମ ବେଙ୍ଗାଲୁରୁରେ କରାଯାଇଛି। ତାହା ଠିକ୍ ଭାବେ ପାଳନ କରାଗଲେ ବନ୍ୟା ଆଶଙ୍କା ୩ ଗୁଣା କମିପାରନ୍ତା ବୋଲି ଆକଳନ କରାଯାଇଛି। କହିବାକୁ ଗଲେ ସହରୀ ବନ୍ୟା କେବଳ ଅତ୍ୟଧିକ ବର୍ଷା ଯୋଗୁ ହେଉଛି ବୋଲି କହିହେବ ନାହିଁ, ବରଂ ଦୁର୍ବଳ ନଗର ଯୋଜନା ଓ ଲୋକଙ୍କ ଅସଚେତନତା ଦୁଃଖ ବଢ଼ାଇ ଦେଉଛି। ପରିବର୍ତ୍ତିତ ସ୍ଥିତିରେ ବର୍ଷାକୁ ନିନ୍ଦା ନ କରି ନଗର କର୍ତ୍ତୃପକ୍ଷ ଓ ସହରାଞ୍ଚଳବାସୀ ସତର୍କତା ଅବଲମ୍ବନ ନ କଲେ ଆଗକୁ ସମସ୍ୟା ବଢ଼ିଯିବା ଥୟ।

ଉପକୂଳ ବିମାନବନ୍ଦର ସମସ୍ୟା

ସୌଭାଗ୍ୟ ସୁନ୍ଦରରାୟ

ପୁରୀଠାରେ ଏକ ଆନ୍ତର୍ଜାତିକ ବିମାନବନ୍ଦର ପ୍ରତିଷ୍ଠା ପ୍ରସ୍ତାବକୁ କେନ୍ଦ୍ର ସରକାର ଅନୁମୋଦନ କରିଛନ୍ତି। ଶ୍ରୀଜଗନ୍ନାଥ ମହାପ୍ରଭୁଙ୍କ ବିଜେ ସ୍ଥଳୀ ପାଇଁ ପୁରୀ ଜଗତ ପ୍ରସିଦ୍ଧ। ଧାର୍ମିକ ଦୃଷ୍ଟିରୁ ଦେଶର ଚତୁର୍ଦ୍ଧାମ ମଧ୍ୟରୁ ପୁରୀ ବା ଜଗନ୍ନାଥ ଧାମ ଅନ୍ୟତମ। ଅନ୍ୟ ୩ ଧାମ ହେଲା ରାମେଶ୍ୱର ଧାମ (ଦକ୍ଷିଣ), ବଦ୍ରିକା ଧାମ (ଉତ୍ତର) ଓ ଦ୍ୱାରକା ଧାମ (ଦକ୍ଷିଣ)। ଏଥିସହ ବିସ୍ତୀର୍ଣ୍ଣ ବେଳାଭୂମି, ବଙ୍ଗୋପସାଗରର ନୀଳ ତରଙ୍ଗ ଶ୍ରୀକ୍ଷେତ୍ରକୁ ଉଭୟ ଧାର୍ମିକ ଓ ପରିବେଶ ପର୍ଯ୍ୟଟକଙ୍କୁ ଆକୃଷ୍ଟ କରିଥାଏ। ପୁରୀଠାରୁ ମାତ୍ର ୩୦ କି.ମି. ଦୂର କୋଣାର୍କଠାରେ ରହିଛି ଅନ୍ୟତମ କାରୁକାର୍ଯ୍ୟଭରା ଏକ ସୂର୍ଯ୍ୟ ମନ୍ଦିର। ମୂଳ ମନ୍ଦିରଟି ଭାଙ୍ଗି ଯାଇଛି। ରହିଯାଇଛି ମୁଖଶାଳା। ଅନେକ ପର୍ଯ୍ୟଟକ ଓ ଗବେଷକଙ୍କ ପାଇଁ ଏହା ଆକର୍ଷଣର କେନ୍ଦ୍ରବିନ୍ଦୁ ହୋଇ ରହିଆସିଛି। ଶ୍ରୀମନ୍ଦିର ହେଉଛି ଏକାଦଶ ଶତାବ୍ଦୀର କଳିଙ୍ଗ କଳାକୃତିର ସ୍ଥାପତ୍ୟ। ସୂର୍ଯ୍ୟ ମନ୍ଦିର ହେଉଛି ଦ୍ୱାଦଶ ଶତାବ୍ଦୀର ଐତିହ୍ୟ। ପୁରୀସ୍ଥିତ ଶ୍ରୀଜଗନ୍ନାଥ ଧାମର ନବୀକରଣ କାର୍ଯ୍ୟ ମଧ୍ୟ ଜାରି ରହିଛି । ଏହାଦ୍ୱାରା ବିଶ୍ୱପ୍ରସିଦ୍ଧ ଶ୍ରୀକ୍ଷେତ୍ର ଧାମ ନବକଳେବର ରୂପରେ ଉଭା ହେବ, ଯାହା ଏକବିଂଶ ଶତାବ୍ଦୀର ଅନନ୍ୟ କାର୍ଯ୍ୟ ଭାବେ ଇତିହାସରେ ଲିପିବଦ୍ଧ ହୋଇ ରହିବ। ଏ ସମସ୍ତ ବିଷୟକୁ ନେଇ ପୁରୀଠାରେ ଏକ ବିମାନବନ୍ଦର ପ୍ରତିଷ୍ଠା ପାଇଁ ନିଷ୍ପତ୍ତି ନିଆଯାଇଛି, ଫଳରେ ରାଜ୍ୟର ପର୍ଯ୍ୟଟନ ଅର୍ଥନୀତିରେ ଦ୍ରୁତ ଅଭିବୃଦ୍ଧି ସାଧିତ ହେବ ବୋଲି ଆଶା କରାଯାଉଛି। ତେବେ ଉପର ଆଲୋଚ୍ୟ ଧାର୍ମିକ ପୀଠଗୁଡ଼ିକ ବିଚାରକୁ ନେଲେ ଉକ୍ତ ସ୍ଥାନରେ ବୃହତ୍ ବିମାନବନ୍ଦର ନାହିଁ, ଯାହା ପୁରୀ କ୍ଷେତ୍ରରେ ହେବାକୁ ଯାଉଛି। ବଦ୍ରିକା ଧାମ ଓ ଯୋଶୀମଠ ପାଇଁ ନିକଟବର୍ତ୍ତୀ ବିମାନବନ୍ଦର ୨୩୯ କିଲୋମିଟର ଦୂର ଡେରାଡୁନଠାରେ ରହିଛି। ଦ୍ୱାରକାଠାରୁ ନିକଟତମ ବିମାନବନ୍ଦର ଦୂରତା ୧୩୭ କିଲୋମିଟର। ଏହା ଜାମନଗରଠାରେ ପ୍ରତିଷ୍ଠା କରାଯାଇଛି। ଉପକୂଳ ସୁରକ୍ଷା ପାଇଁ ଏହା ମୁଖ୍ୟତଃ ଏକ ବାୟୁସେନା ଘାଟି ଭାବେ କାର୍ଯ୍ୟ କରିଥାଏ। ରାମେଶ୍ୱରମ୍‌ର ନିକଟବର୍ତ୍ତୀ ବିମାନବନ୍ଦର ୧୭୭ କିଲୋମିଟର ଦୂର ମଦୁରାଇଠାରେ ଅବସ୍ଥିତ। ଶ୍ରୀଙ୍ଗେରୀ ମଠଠାରୁ ବିମାନବନ୍ଦର ଦୂରତା ୧୧୦ କିଲୋମିଟର ମାଙ୍ଗାଲୋରଠାରେ ଅବସ୍ଥିତ। ପୁରୀରୁ ସବୁଠାରୁ କମ୍ ଦୂରତାର ବିମାନବନ୍ଦର ଓଡ଼ିଶାର ରାଜଧାନୀ ସହର ଭୁବନେଶ୍ୱରଠାରେ ଅବସ୍ଥିତ। ମାତ୍ର ୬୦ କିଲୋମିଟର ଦୂର। ଏହାସତ୍ତ୍ୱେ ପୁରୀଠାରେ ଆଉ ଏକ ବିମାନବନ୍ଦର ପ୍ରତିଷ୍ଠା ପାଇଁ ନିଷ୍ପତ୍ତି ନିଆଯାଇଛି, ଯାହା ପ୍ରତିଷ୍ଠା ହେଲେ ଧାର୍ମିକ ସହର ପୁରୀ ବିମାନ ସଂଯୋଗ ସହ ଯୋଡ଼ି ହେବ।

ପୁରୀ ଏକ ଉପକୂଳବର୍ତ୍ତୀ ସହର। ସହରଠାରୁ ମାତ୍ର ୫ କିଲୋମିଟର ଦୂରରେ ୧୦୦୦ ଏକର ଜମିରେ ଏହି ଅନ୍ତର୍ଜାତୀୟ ବିମାନବନ୍ଦର ପ୍ରତିଷ୍ଠା କରାଯିବ। ଏଥିପାଇଁ ଭାରତୀୟ ବିମାନବନ୍ଦର ପ୍ରାଧିକରଣ କର୍ତ୍ତୃପକ୍ଷ ଅନୁଧ୍ୟାନ କରିଛନ୍ତି। ସମଗ୍ର ବିଶ୍ୱରେ ଉପକୂଳ ବିମାନବନ୍ଦର ପ୍ରତି ବିପଦ ସୃଷ୍ଟି

ହୋଇଥିବାବେଳେ ପୁରୀ ବିମାନବନ୍ଦର ପ୍ରତି ସରକାର ଜୋର ଦେଇଛନ୍ତି। ପାଣିପାଗ ପରିବର୍ତ୍ତନ, ଝଡ଼ବାତ୍ୟା, ତାପମାତ୍ରା ବୃଦ୍ଧି ଯୋଗୁ ସମୁଦ୍ର ପତ୍ତନ ବୃଦ୍ଧି ଆଦି ଉପକୂଳ ବିମାନବନ୍ଦର ପ୍ରତି ଘାତକ ସାଜିଛି। ବିମାନବନ୍ଦର ସୁରକ୍ଷା ପାଇଁ ସାରା ବିଶ୍ୱରେ ପଦକ୍ଷେପ ଗ୍ରହଣ କରାଗଲାଣି। ଝଡ଼ବାତ୍ୟା ବୃଦ୍ଧି ଓ ସମୁଦ୍ର ଜଳପତ୍ତନ ବୃଦ୍ଧି ଯୋଗୁ ଆମେରିକାର ନ୍ୟୁୟର୍କ, କାଲିଫର୍ନିଆ ଓ ଫ୍ଲୋରିଡ଼ାରେ ଥିବା ଅନ୍ୟୂନ ୧୩ଟି ବିମାନବନ୍ଦର ବିପଦ ଘେରକୁ ଚାଲିଆସିଲାଣି। ଝଡ଼ବାତ୍ୟାଜନିତ ମାଧ୍ୟମରୁ ଉଚ୍ଚ ସାମୁଦ୍ରିକ ଜୁଆରରେ ଏଗୁଡ଼ିକ ଜଳମଗ୍ନ ହେବାର ଆଶଙ୍କା କରାଗଲାଣି। ଫିଲାଡେଲଫିଆ ବିମାନବନ୍ଦରର ଗୋଟିଏ ରନୱେ ଏବେ ସମୁଦ୍ରପତ୍ତନଠାରୁ ୧୨ ଫୁଟ ତଳକୁ ଚାଲିଗଲାଣି ଏବଂ ଏହାର କେତେ ଗୁରୁତ୍ୱପୂର୍ଣ୍ଣ ଭିତ୍ତିଭୂମି ଏବେ ୧୫ ଫୁଟ ତଳେ ରହିଗଲାଣି। କ୍ଲାଇମେଟ୍ ରିସ୍କ ମ୍ୟାନେଜମେଣ୍ଟ ପତ୍ରିକାର ଗତ ଜାନୁୟାରୀ ମାସରେ ପ୍ରକାଶିତ ଏକ ଗବେଷଣାତ୍ମକ ସନ୍ଦର୍ଭ ଅନୁଯାୟୀ ବର୍ତ୍ତମାନ ସୁଦ୍ଧା ବିଶ୍ୱର ୨୬୦ଟି ବିମାନବନ୍ଦର ଜଳମଗ୍ନ ଓ ବନ୍ୟା ପ୍ଲାବନ ପ୍ରତି ସମ୍ବେଦନଶୀଳ। ୨୧୦୦ ମସିହା ଶେଷ ବେଳକୁ ବିଶ୍ୱର ୫୭୨ ବିମାନବନ୍ଦର ହାରାହାରି ସମୁଦ୍ରପତ୍ତନ ତଳକୁ ଚାଲିଯାଇଥିବେ। ଏସିଆ ଓ ପ୍ରଶାନ୍ତ ମହାସାଗରୀୟ ଅଞ୍ଚଳରେ ବିମାନବନ୍ଦର ସର୍ବାଧିକ କ୍ଷତିଗ୍ରସ୍ତ ହେବା ଆକଳନ କରାଯାଇଛି।

୨୦୧୧ ସୁନାମିରେ ଜାପାନର ସେଣ୍ଡାଇ ବିମାନବନ୍ଦର ସମ୍ପୂର୍ଣ୍ଣ ବିଧ୍ୱସ୍ତ ହୋଇଗଲା। ବିମାନବନ୍ଦରରେ ସୃଷ୍ଟି ହେଲା ଜଳ ପ୍ରାଚୀର। ପୁନର୍ବାର ବିମାନବନ୍ଦର କାର୍ଯ୍ୟକ୍ଷମ ହେବାକୁ ଲାଗିଗଲା ୬ ବର୍ଷ। ଏଥିପାଇଁ ଜାପାନ ଭଳି ରାଷ୍ଟ୍ରକୁ ପ୍ରଭୂତ ଅର୍ଥ ବ୍ୟୟ କରିବାକୁ ପଡ଼ିଲା। ୨୦୧୮ ସୁନାମିରେ ଜାକର୍ତ୍ତା ବିମାନବନ୍ଦର ବିଧ୍ୱସ୍ତ ହୋଇଗଲା। ୨୦୦୪ ଭାରତ ମହାସାଗର ସୁନାମିରେ ଭାରତର ଦକ୍ଷିଣ ପୂର୍ବ ଉପକୂଳ ଗୁରୁତର ଭାବେ ପ୍ରଭାବିତ ହୋଇଥିଲା। ପରିସ୍ଥିତିକୁ ଦୃଷ୍ଟିରେ ରଖି ସାନ୍‌ଫ୍ରାନ୍‌ସିସ୍‌କୋ ଅନ୍ତର୍ଜାତୀୟ ବିମାନବନ୍ଦର ସୁରକ୍ଷା ପାଇଁ ପଦକ୍ଷେପ ଗ୍ରହଣ ଇତିମଧ୍ୟରେ ଆରମ୍ଭ ହୋଇଛି। ଏଥିପାଇଁ ଉପକୂଳ ସୁରକ୍ଷା ପ୍ରାଚୀର ନିର୍ମାଣ କରାଯିବ। ଏବାବଦକୁ ୫୮୭ ନିୟୁତ ଡଲାର ବ୍ୟୟ କରାଯିବ। ଫିଲାଡେଲଫିଆ ବିମାନବନ୍ଦର ସୁରକ୍ଷା ପାଇଁ ୨ ଲକ୍ଷ ଡଲାର ବିନିଯୋଗ ଲାଗି ଲକ୍ଷ୍ୟ ରଖାଯାଇଛି। ଆଗାମୀ ଦିନରେ ବିମାନବନ୍ଦର ଭିତ୍ତିଭୂମି ରକ୍ଷଣାବେକ୍ଷଣ ପାଇଁ ବିପୁଳ ବ୍ୟୟବରାଦ କରାଯାଉଛି।

୨୦୧୯ରେ ବାତ୍ୟା 'ଫନି' ପୁରୀ ଉପକୂଳରେ ସ୍ଥଳଭାଗ ଅତିକ୍ରମ କଲା। ଏହା ପ୍ରଭାବ ୧୦୦ କି.ମି. ଦୂର ପର୍ଯ୍ୟନ୍ତ ରହିଲା। ରାଜଧାନୀ ସହର ଭୁବନେଶ୍ୱର ଓ ବାଣିଜ୍ୟିକ ସହର କଟକ ଗୁରୁତର ଭାବେ ପ୍ରଭାବିତ ହେଲା। ପୁରୀ ଉପକୂଳ ପରିଚାଳନା ଜୋନ୍ (ସିଆର୍‌ଜେଡ୍) ଅଧୀନରେ ରହୁଛି। କିନ୍ତୁ ଯେଉଁ ସ୍ଥାନରେ ବିମାନବନ୍ଦର ପାଇଁ ସ୍ଥାନ ନିରୂପଣ କରାଯାଇଛି ତାହା ସିଆର୍‌ଜେଡ୍ ଅନ୍ତର୍ଭୁକ୍ତ ନୁହେଁ ବୋଲି କୁହାଯାଉଛି। ସିଆର୍‌ଜେଡ୍ ହୋଇ ନ ଥିଲେ ମଧ୍ୟ ଝଡ଼ବାତ୍ୟାରେ ଏହା ପ୍ରଭାବିତ ହେବା ସମ୍ଭାବନା ରହିଛି। ଏଥିସହ ଚିହ୍ନିତ ଅଞ୍ଚଳ ଜଳ ନିଷ୍କାସନର ପ୍ଲାବିତ ଭୂମି। ଏହା ଏକ ପୁରୁଣା ଆର୍ଦ୍ରଭୂମି ଶ୍ରେଣୀଭୁକ୍ତ କହିଲେ ଚଳେ। ଏଣୁ ଏଠାରେ ମୃତ୍ତିକା ସମ୍ପର୍କରେ ଗଭୀର ଅନୁଧ୍ୟାନର ଆବଶ୍ୟକତା ରହିଛି। ବଙ୍ଗୋପସାଗର ତଟରୁ ମାତ୍ର ୫ କିଲୋମିଟର ଦୂରରେ ପ୍ରସ୍ତାବିତ ଏହି ବିମାନବନ୍ଦର ଭବିଷ୍ୟତ ପାଇଁ କେତେ ସୁରକ୍ଷିତ ରହିବ ସେସମ୍ପର୍କରେ ଗଭୀର ଅନୁଧ୍ୟାନର ଆବଶ୍ୟକତା ରହିଛି। ଏହି ବିମାନବନ୍ଦରର ୩୦ କି.ମି. ପରିସୀମା ମଧ୍ୟରେ ପ୍ରାଚୀନ ସୂର୍ଯ୍ୟ ମନ୍ଦିର, ଶ୍ରୀଜଗନ୍ନାଥ ମନ୍ଦିର। ଏଥିସହ ବିଶ୍ୱାସର ମନ୍ଦିର ରାମଚଣ୍ଡୀ, ହରଚଣ୍ଡୀ, ଅଲାରନାଥଙ୍କ ମନ୍ଦିର ରହିଛି। ବିମାନର ଅବତରଣ ଓ ଉଡ଼ାଣର କମ୍ପନର ପ୍ରଭାବ ପ୍ରାଚୀନ ମନ୍ଦିର ଉପରେ କିପରି ରହିବ ତାହା ପର୍ଯ୍ୟାଲୋଚନାର ବିଷୟ। ଏ ସମ୍ପର୍କରେ ମତାମତ ଦେବାରେ ଭାରତୀୟ ପ୍ରତ୍ନତାତ୍ତ୍ୱିକ ସଂସ୍ଥା ଅଧିକାରପ୍ରାପ୍ତ। ନିକଟରେ ରହିଛି ଏସିଆ ମହାଦେଶର ସର୍ବବୃହତ୍ ଲୁଣାହ୍ରଦ ଚିଲିକା। ଶୀତଦିନେ ଅନ୍ତତଃ ୩ ମାସ ପାଇଁ ବିଦେଶାଗତ ପକ୍ଷୀଙ୍କ ଆଗମନ ଚିଲିକାକୁ ଘଟିଥାଏ। ଏହି ପକ୍ଷୀଗୁଡ଼ିକ ଏଠାକାର ଆକାଶମାର୍ଗ ଉପଯୋଗ କରିଥାନ୍ତି। ଚିଲିକାର ପରିବେଶ ଓ ପକ୍ଷୀ ଆଗମନ ଉପରେ ଏହାର କ'ଣ ପ୍ରଭାବ ରହିବ ସେ ସମ୍ପର୍କରେ ପକ୍ଷୀ ବିଜ୍ଞାନୀଙ୍କ ମତାମତ ଜରୁରୀ। ବହୁ ସମୟରେ ଆକାଶ ମାର୍ଗରେ ପକ୍ଷୀଙ୍କ ସଂସ୍ପର୍ଶରେ ଆସି ବିମାନ ଦୁର୍ଘଟଣାଗ୍ରସ୍ତ ହୋଇଥାଏ। ତେଣୁ ପକ୍ଷୀ ଚଳପ୍ରଚଳ ଦୃଷ୍ଟିରୁ ପୁରୀ ଆକାଶ ମାର୍ଗ ବିମାନ ଚଳାଚଳ ପାଇଁ ସୁରକ୍ଷିତ ନୁହେଁ ବୋଲି ମନେହେଉଛି। ଏହାପରକୁ ପାଣିପାଗ ଓ ସାମୁଦ୍ରିକ ବିଜ୍ଞାନର ବିଷୟ। ଅଯୋଧ୍ୟାରେ ବିମାନବନ୍ଦର ପ୍ରତିଷ୍ଠା ହେବା, ଆଉ ପୁରୀରେ ବିମାନବନ୍ଦର ପ୍ରତିଷ୍ଠା କରାଯିବାକୁ ବିକାଶର ଗୋଟିଏ ଧାରା ବୋଲି କୁହାଯାଇପାରିବ ନାହିଁ। ମଦୁରାଇରେ ବିମାନବନ୍ଦର ରହିଛି, କିନ୍ତୁ ଏହାର ପ୍ରଭାବ ମୀନାକ୍ଷୀ ମନ୍ଦିର ଉପରେ ରହୁନାହିଁ, କାରଣ ମୁଖ୍ୟ ମନ୍ଦିରର ଉଚ୍ଚତା କମ୍। ରାଜନୈତିକ ଇଚ୍ଛାଶକ୍ତି ଦ୍ୱାରା ପୁରୀରେ ବିମାନବନ୍ଦର ପ୍ରତିଷ୍ଠା କରାଯାଇପାରେ, କିନ୍ତୁ ବିଶେଷଜ୍ଞଙ୍କ ମତାମତକୁ ଉପେକ୍ଷା କରି ଏହା କରାଯିବା ଉଚିତ ନୁହେଁ। ନିଜକୁ ସୁହାଇଲା ପରି ବିଶେଷଜ୍ଞ ମତାମତ ଲୋଡ଼ାଯିବା ମଧ୍ୟ ଉଚିତ ନୁହେଁ। ଏପରିହେଲେ ପୁରୀ ବିମାନବନ୍ଦର ରକ୍ଷଣାବେକ୍ଷଣ ବ୍ୟୟ ଏହାର ଆୟକୁ ଟପିଯିବ। ଦେଶବିଦେଶର ଲକ୍ଷାଧିକ ଭକ୍ତଙ୍କ ସମାଗମରେ ଆୟୋଜିତ ହେଉଥିବା ମୁଖ୍ୟ ରଥଯାତ୍ରା ସ୍ଥଳ ଶ୍ରୀକ୍ଷେତ୍ରରେ ବିମାନବନ୍ଦର ପ୍ରତିଷ୍ଠା ସ୍ୱାଗତଯୋଗ୍ୟ, କିନ୍ତୁ ଏହାର ଭାଗ୍ୟ ୫୦ ବର୍ଷରେ ପରିତ୍ୟକ୍ତ ନ ହେଉ।

ମୋ:୯୪୩୭୨୨୯୨୩୩

ଅମୂଲ୍ୟ ସମ୍ପଦ ଇତିହାସ

ରବିନାରାୟଣ ସାମଲ

ଏପ୍ରିଲ ୨୨ରେ ପହଲଗାମ୍‌ରେ ଆତଙ୍କବାଦୀମାନେ ୨୬ ଜଣ ପର୍ଯ୍ୟଟକଙ୍କୁ ହତ୍ୟା କଲେ। ତା'ର ପ୍ରତିଶୋଧ ନେବାକୁ ଭାରତ 'ଅପରେଶନ୍ ସିନ୍ଦୂର' ଆରମ୍ଭ କଲା ଓ ପରେ ଅସ୍ତ୍ର ବିରତି ହେଲା। ଯୁଦ୍ଧର ଆଶଙ୍କା ଦୂ

ସଂକ୍ଷେପରେ

ହିତାଧିକାରୀଙ୍କ ସହ ଆଲୋଚନାକଲେ ବିଡିଓ

ମୋରଡ଼ା,୨୦।୫(ସ୍ମାରକ ମାଜୀ)

ମୟୂରଭଞ୍ଜ ଜିଲା ମୋରଡ଼ା ବ୍ଲକ ଅଧୀନ ହଳଦୀପାଳ ପଞ୍ଚାୟତ କାର୍ଯ୍ୟାଳୟରେ ମଙ୍ଗଳବାର ବିଡିଓ ଅଣାକର ନାୟକ ଅନ୍ତ୍ୟୋଦୟ ଗୃହ ଯୋଜନାରେ ପକ୍କା ଘର ନିର୍ମାଣ ନିମନ୍ତେ କାର୍ଯ୍ୟାଦେଶ ପାଇଥିବା ୧୩ଜଣ ହିତାଧିକାରୀଙ୍କ ସହିତ ଆଲୋଚନା କରିଛନ୍ତି । ସରକାର ଗତମାସରେ ଅନ୍ତ୍ୟୋଦୟ ଗୃହ ନିର୍ମାଣର କାର୍ଯ୍ୟାଦେଶ ଦେଇଥିଲେ ମଧ୍ୟ ପ୍ରଥମ କିସ୍ତି ଟଙ୍କା ଆକାଉଣ୍ଟକୁ ଆସି ନ ଥିବାରୁ ହିତାଧିକାରୀମାନେ କାର୍ଯ୍ୟାଦେଶକୁ ଫେରାଇ ଦେବେ ବୋଲି ଚେତାବନୀ ଦେଇଥିଲେ। ତେବେ ୩ ଦିନ ତଳେ ଆକାଉଣ୍ଟକୁ ଟଙ୍କା ପଠାଯାଇଛି। ମଙ୍ଗଳବାର ବିଡିଓ ହିତାଧିକାରୀମାନଙ୍କୁ ୩ମାସ ମଧ୍ୟରେ ଗୃହ ନିର୍ମାଣ କଲେ ବୋନସ ଟଙ୍କା ମିଳିବ ବୋଲି କହିବା ସହ ଯେଉଁ ହିତାଧିକାରୀମାନେ ଘର ନିର୍ମାଣ କରିବା ପାଇଁ ଅସମର୍ଥ ସେମାନେ ବ୍ଲକ ଏବଂ ପଞ୍ଚାୟତ ପ୍ରଶାସନକୁ ଜଣାଇଲେ ତାଙ୍କ ଘରକୁ ଠିକାଦାରଙ୍କ ଜରିଆରେ ନିର୍ମାଣ କରାଇଦିଆଯିବ ବୋଲି ପ୍ରକାଶ କରିଥିଲେ। ବୈଠକରେ ସହକାରୀ ଯନ୍ତ୍ରୀ ସୁଶାନ୍ତ ନାୟକ, ସରପଞ୍ଚ ମାଳତୀ ମାରାଣ୍ଡି ଏବଂ ପ୍ରଧାନମନ୍ତ୍ରୀ ଆବାସ ଯୋଜନାର ଅଧିକାରୀ ଏସ ବିଦ୍ୟାଭାରତୀ ଉପସ୍ଥିତ ଥିଲେ।

ଅବସରପ୍ରାପ୍ତ ମୁଖ୍ୟଯନ୍ତ୍ରୀଙ୍କ ପରଲୋକ

ରାଇରଙ୍ଗପୁର,୨୦।୫(ମାନସ ମହାନ୍ତି):

ଜଳ ସମ୍ପଦ ବିଭାଗର ଅବସର ପ୍ରାପ୍ତ ମୁଖ୍ୟଯନ୍ତ୍ରୀ ତଥା ମୟୂରଭଞ୍ଜ ଜିଲାର।ଇରଙ୍ଗପୁର ଅଞ୍ଚଳର ଅଶୋକ କୁମାର ମହାପାତ୍ର (୭୩)ଙ୍କ ସୋମବାର ଅପରାହ୍ନ ୫ଟା ୩୦ରେ ଭୁବନେଶ୍ୱରସ୍ଥିତ ଏକ ଘରୋଇ ହସ୍ପିଟାଲରେ ଚିକିତ୍ସାଧୀନ ଅବସ୍ଥାରେ ପରଲୋକ ଘଟିଛି। ମୃତ୍ୟୁ ଶଯ୍ୟା ନିକଟରେ ସ୍ତ୍ରୀ ଶୁସଳା ମହାପାତ୍ର, ୨ ପୁଅ ଅନିନେଶ ଏବଂ ଅନିଜିତ, ଝିଅ ଅନିମିତାଙ୍କ ସମେତ ପୁତ୍ର ବଧୂ ଏବଂ ନାତି ନାତୁଣୀ ଉପସ୍ଥିତ ଥିଲେ। ତାଙ୍କ ମୃତ୍ୟୁରେ ରାଇରଙ୍ଗପୁର ଅଞ୍ଚଳରେ ଶୋକର ଛାୟା ଖେଳିଯାଇଛି। ମଙ୍ଗଳବାର ସକାଳେ ପୁରୀ ସ୍ୱର୍ଗଦ୍ୱାରଠାରେ ତାଙ୍କର ଶେଷକୃତ୍ୟ ସମ୍ପନ୍ନ ହୋଇଥିଲା। ବଡ଼ପୁଅ ଅନିନେଶ ମୁଖାଗ୍ନୀ ଦେଇଥିଲେ।

ଆଜିଠୁ କିଣାହେବ ରବି ଧାନ

ବାରିପଦା,୨୦।୫(ନୀଳାଦ୍ରି ବିହାରୀ ଦଣ୍ଡପାଟ)

୩୬୩୧ ଯୋଗ୍ୟ ଚାଷୀ ବିକିବେ

ମୟୂରଭଞ୍ଜ ଜିଲାର ଚାଷୀଙ୍କଠାରୁ ବୁଧବାରଠାରୁ ରବି ଧାନ କିଣା ହେବ। ଜିଲାସ୍ତରୀୟ ରବି ଧାନ ସଂଗ୍ରହ ନୀତି ନିର୍ଦ୍ଧାରଣ କମିଟି ବୈଠକର ନିଷ୍ପତ୍ତିଅନୁଯାୟୀ ମୋରଡ଼ା ବ୍ଲକ ଚିତ୍ରଡ଼ା ଲ୍ୟାମ୍ପସରେ ଏହାର ଶୁଭାରମ୍ଭ ହେବ। ଜିଲାପାଳ ହେମାକାନ୍ତ ସୟ ଏହାକୁ ଉଦ୍‌ଘାଟନ କରିବେ ବୋଲି ଡିଆର୍‌ସିଏସ୍ କୃଷ୍ଣଚନ୍ଦ୍ର ଦାସ କହିଛନ୍ତି।

ଜିଲାରେ ରବି ଧାନ ସଂଗ୍ରହ କାର୍ଯ୍ୟକ୍ରମର ସୁପରିଚାଳନା ପାଇଁ ସରକାରଙ୍କ ଖାଦ୍ୟ ଯୋଗାଣ ଓ ଖାଉଟି କଲ୍ୟାଣ ବିଭାଗ ନିର୍ଦ୍ଦେଶାବଳୀ ଅନୁସାରେ ଜିଲା ଯୋଗାଣ ବିଭାଗ, ଆର୍‌ଏମ୍‌ସି ଏବଂ ଡିଆର୍‌ସିଏସ୍ ବିଭାଗର ମିଳିତ ଉଦ୍ୟମରେ ଚାଷୀମାନଙ୍କ ସୁବିଧା ପାଇଁ ୨୪ଟି ଲ୍ୟାମ୍ପସର ୨୫ଟି ମଣ୍ଡିରେ କେନ୍ଦ୍ର ଖୋଲାଯାଇଛି। ବର୍ତ୍ତମାନ ସୁଦ୍ଧା ରବି ଧାନ ବିକ୍ରୟ କରିବା ପାଇଁ ଜିଲାରେ ୩୮୩୪ ଜଣ ଚାଷୀ ନାମ ପଞ୍ଜୀକୃତ କରିଥିବା ବେଳେ ୩୬୩୧ ଚାଷୀ ଯୋଗ୍ୟ ବୋଲି ଜଣାପଡ଼ିଛି। ରାସଗୋବିନ୍ଦପୁର ଲ୍ୟାମ୍ପସ ସର୍ବାଧିକ ୮୧୪ଜଣ ଚାଷୀ ଥିବା ବେଳେ ଗୋପବନ୍ଧୁନଗର ବ୍ଲକ ପଶୁଦା ଲ୍ୟାମ୍ପସରେ ସର୍ବନିମ୍ନ ୭ଜଣ ଚାଷୀ ଧାନ ବିକ୍ରି କରିବେ ବୋଲି ସୂଚନା ମିଳିଛି। ସରକାରଙ୍କ ଦ୍ୱାରା ଧାର୍ଯ୍ୟ କରାଯାଇଥିବା ଏଫ୍‌ଏକ୍ୟୁ ଓ ସାଧାରଣ ଧାନର ସହାୟକ ମୂଲ୍ୟ କୁଇଣ୍ଟାଲ ପ୍ରତି ୨୩୦୦ ଟଙ୍କା ସହିତ ଇନପୁଟ୍ ସବସିଡି ବାବଦରେ ଅତିରିକ୍ତ ୮୦୦ ଟଙ୍କା ସହାୟତା ରାଶି ଏବଂ ଏଫ୍‌ଏକ୍ୟୁ ଗ୍ରେଡ୍-ଏ ମାନ ଧାନର ମୂଲ୍ୟ ୨୩୨୦ଟଙ୍କା ଧାର୍ଯ୍ୟ କରାଯାଇଛି। ଧାନ ବିକ୍ରୟ ପାଇଁ ଚାଷୀମାନେ ପୂର୍ବ ନିୟମାବଳୀ ପାଳନ କରିବେ। ବିକ୍ରୟ ଧାନର ସହାୟକ ମୂଲ୍ୟ ଚାଷୀଙ୍କ ପଞ୍ଜୀକୃତ ବ୍ୟାଙ୍କ ପାସ୍‌ବହିରେ ୨୪ରୁ ୪୮ଘଣ୍ଟା ମଧ୍ୟରେ ଅନଲାଇନ ଜରିଆରେ ପ୍ରଦାନ କରାଯିବ। ଚାଷୀମାନଙ୍କ ଆପତ୍ତି ଅଭିଯୋଗର ତ୍ୱରିତ ସମାଧାନ କରି ଧାନ ସଂଗ୍ରହ କାର୍ଯ୍ୟକ୍ରମର ସୁପରିଚାଳନା ପାଇଁ ଜିଲାପାଳ ବିଭାଗୀୟ ଅଧିକାରୀଙ୍କୁ ନିର୍ଦ୍ଦେଶ ଦେଇଛନ୍ତି। ଏତଦ୍‌ବ୍ୟତିତ ଗ୍ରୀଷ୍ମ ପ୍ରବାହକୁ ଦୃଷ୍ଟିରେ ରଖି ଧାନ କ୍ରୟ କେନ୍ଦ୍ରମାନଙ୍କରେ ଚାଷୀମାନଙ୍କ ନିମନ୍ତେ ସେଡ୍, ପାନୀୟ ଜଳ, ଫାଷ୍ଟଏଡ୍ ଆଦିର ବ୍ୟବସ୍ଥା କରାଯାଇଛି। ସେହିପରି ଚାଷୀମାନଙ୍କୁ ଉତ୍ସାହିତ କରିବା ପାଇଁ ସେମାନଙ୍କ ପ୍ରତି କୋହଳ ମନୋଭାବ ପ୍ରଦର୍ଶନ ପୂର୍ବକ କଟନୀ ଛଟନୀ ନ କରିବାକୁ ମିଲରମାନଙ୍କୁ ନିର୍ଦ୍ଦେଶ ଦିଆଯାଇଛି। ସଂଗ୍ରହ ହୋଇଥିବା ଧାନ ୨୪ ଘଣ୍ଟା ମଧ୍ୟରେ ମିଲରମାନେ ଉଠାଇ ନେବା ପାଇଁ ଜିଲା ପ୍ରଶାସନ ପରାମର୍ଶ ଦେଇଛି।

'ଦମନ' କାର୍ଯ୍ୟକ୍ରମର ସୁପରିଚାଳନା ପାଇଁ ପରାମର୍ଶ

ବୈଠକରେ ଉପସ୍ଥିତ ଅଧିକାରୀ ଓ କର୍ମଚାରୀମାନେ।

ବାରିପଦା,୨୦।୫(ନୀଳାଦ୍ରି ବିହାରୀ ଦଣ୍ଡପାଟ)

ଜିଲାସ୍ତରୀୟ ସ୍ୱାସ୍ଥ୍ୟ ବିଭାଗ ଆନ୍ତଃ ସମନ୍ୱୟ କମିଟି ବୈଠକ

ସ୍ୱାସ୍ଥ୍ୟ ବିଭାଗ ଅଧିନସ୍ଥ ବିଭିନ୍ନ ବିଭାଗର ଜିଲାସ୍ତରୀୟ ଆନ୍ତଃ ସମନ୍ୱୟ କମିଟି ବୈଠକ ଜିଲାପାଳଙ୍କ ସମ୍ମିଳନୀ କକ୍ଷରେ ମଙ୍ଗଳବାର ପୂର୍ବାହ୍ନ ୧୦ଟାରେ ଅନୁଷ୍ଠିତ ହୋଇଯାଇଛି।

ଜିଲାପାଳ ହେମକାନ୍ତ ସୟଙ୍କ ଅଧକ୍ଷତାରେ ଅନୁଷ୍ଠିତ ବୈଠକରେ ଜିଲା ମୁଖ୍ୟ ଜନସ୍ୱାସ୍ଥ୍ୟ ଅଧିକାରୀ ଡା. ପ୍ରଭାତ କୁମାର ବେହେରା ଉପସ୍ଥିତ ରହି ସମସ୍ତ ଅଧିକାରୀ ଓ କର୍ମଚାରୀଙ୍କୁ ଦୀର୍ଘସ୍ଥାୟୀ କୀଟନାଶକ ଉପଚାରିତ ମଶାରୀ ବଣ୍ଟନ, ଦୁର୍ଗମ ଅଞ୍ଚଳରେ ମ୍ୟାଲେରିଆ ନିରାକରଣ ପାଇଁ ଦମନ ଅଭିଯାନ ଏବଂ ଫାଇଲେରିଆ ନିରାକରଣ ପାଇଁ ସାମୁହିକ ଔଷଧ ସେବନ କାର୍ଯ୍ୟକ୍ରମରେ ସହଯୋଗ କରିବାକୁ ଅନୁରୋଧ କରିଥିଲେ।

ଏହା ସହ ୧୦୮ ଆମ୍ବୁଲାନ୍ସ ସ୍ୱାସ୍ଥ୍ୟ ସେବାରେ କିପରି ଉନ୍ନତମାନର ସେବା ପ୍ରଦାନ କରାଯାଇପାରିବ ତା'ଉପରେ ଗୁରୁତ୍ୱାରୋପ କରିଥିଲେ। ମ୍ୟାଲେରିଆ ପ୍ରବଣ ବ୍ଲକ ମାନଙ୍କରେ ଯଥାଶୀଘ୍ର ମଶାରୀ ବଣ୍ଟନ କରିବା ପାଇଁ ଜିଲାପାଳ ନିର୍ଦ୍ଦେଶ ଦେଇଥିଲେ। ଦମନ କାର୍ଯ୍ୟକ୍ରମର ଠିକ୍ ରୂପାୟନ ଉପରେ ଅନୁଧ୍ୟାନ କରିବା ପାଇଁ ସ୍ୱାସ୍ଥ୍ୟ ବିଭାଗକୁ ପରାମର୍ଶ ଦେଇଥିଲେ। ଡା. ଶାନ୍ତନୁ କୁମାର ଦାଶ କୀଟନାଶକ ଉପଚାରିତ ମଶାରୀ ବଣ୍ଟନ ଉପରେ ଆଲୋଚନା କରିଥିଲେ। ଜିଲା ସ୍ୱାସ୍ଥ୍ୟ ମିଶନର ପରିଚାଳକ ଅନିଲ କୁମାର ମହାନ୍ତି ୧୦୮ ଆମ୍ବୁଲାନ୍ସ କିପରି ଠିକ୍ ଭାବରେ ଲୋକଙ୍କ ପାଖରେ ପହଞ୍ଚି ଉନ୍ନତମାନର ସେବା ପ୍ରଦାନ କରିପାରିବ ତା'ଉପରେ କହିଥିଲେ।

ବୈଠକରେ ବାରିପଦା ସଦର ଉପଜିଲାପାଳ ଦୟାସିନ୍ଧୁ ପରିଡ଼ା, ମେଡିକାଲ କଲେଜର ଅଧୀକ୍ଷକ ପ୍ରଫେସର ଆର.କେ ମିଶ୍ର, ଜିଲା ମୁଖ୍ୟ ଚିକିତ୍ସାଳୟର ଅଧୀକ୍ଷକ ଡା.ବିଜୟ କୁମାର ଦାଶ, ଜିଲା ପରିବାର କଲ୍ୟାଣ ଅଧିକାରିଣୀ ସୁନନ୍ଦା ମିଶ୍ର, ଜିଲା ଜନସ୍ୱାସ୍ଥ୍ୟ ଅଧିକାରୀ ଡା. ଘାସିରାମ ମୁର୍ମୁ , ଜୋନାଲ ସଂଯୋଜକ (ବିଶ୍ୱ ସ୍ୱାସ୍ଥ୍ୟ ସଂଗଠନ) ଡା. ନିଶିତ କୁମାର ଦାଶ, ରାଜ୍ୟ ସଂଯୋଜକ (ଭେକ୍ଟର ବାହିତ ରୋଗ) ଆଲୋକ କୁମାର ପତିଙ୍କ ସମେତ ଅନ୍ୟାନ୍ୟ ବିଭାଗୀୟ ଅଧିକାରୀ, ସ୍ୱାସ୍ଥ୍ୟ ବିଭାଗର ଅଧିକାରୀ ଓ କର୍ମଚାରୀ ଉପସ୍ଥିତ ଥିଲେ।

ନାଟ୍ୟକାର, ନିର୍ଦ୍ଦେଶକଙ୍କୁ ସମ୍ବର୍ଦ୍ଧନା

ବାରିପଦା,୨୦।୫(ନୀଳାଦ୍ରି ବିହାରୀ ଦଣ୍ଡପାଟ)

ଆଜିର ଯୁବ ପିଢ଼ିଚିଲସ୍, ୱେବ ସିରିଜ, ଟିଭି ଓ ସିନେମାରେ ଅଭିନୟ କରି ଅଳ୍ପ ସମୟ ମଧ୍ୟରେ ଲୋକପ୍ରିୟତା ଓ ଟଙ୍କା ଉପାର୍ଜନ କରିବା ପାଇଁ ବ୍ୟତିବ୍ୟସ୍ତ । ମାତ୍ର ଏହା ସତ୍ୟ ଯେ, ଥିଏଟରକୁ ଅଭିନୟର ଏନ୍ଥୁଡିଶାଳ ବୋଲି କୁହାଯାଏ । ବିଗତ କିଛି ମାସ ମଧ୍ୟରେ ବାରିପଦାର ଶହୀଦ ଭବନରେ ଅନେକ ନାଟକ ମଞ୍ଚସ୍ଥ ହୋଇଯାଇଛି। ତନ୍ମଧ୍ୟରୁ ସମ୍ଭାବନା ସାଂସ୍କୃତିକ ପରିଷଦ ପ୍ରଯୋଜିତ ନାଟକ ପାଞ୍ଚାଳୀ ମଧ୍ୟ ମଞ୍ଚସ୍ଥ ହୋଇଥିଲା। ଏହି ନାଟକରେ ବହୁ ନୂଆ ଅଭିନେତ୍ରୀ, ଅଭିନେତା ଅଭିନୟ କରିଥିଲେ। ସେମାନଙ୍କୁ ଉତ୍ସାହିତ କରିବା ସହ ନାଟକ ସହ ଜଡ଼ିତ ସମସ୍ତଙ୍କୁ ସଂସ୍ଥା ତରଫରୁ ସମ୍ବର୍ଦ୍ଧିତ କରାଯାଇଥିଲା। ବାରିପଦା ଷ୍ଟାଡିୟମ ସମ୍ମିଳନୀ କକ୍ଷରେ ଆୟୋଜିତ ସମ୍ବର୍ଦ୍ଧନା ସଭାରେ ମୁଖ୍ୟ ଅତିଥି ଭାବେ ପ୍ରତିଷ୍ଠିତ ନାଟ୍ୟକାର, ଅଭିନେତା ଓ ନିର୍ଦ୍ଦେଶକ ଡ, କୁମରମଣି ନାୟକ ଯୋଗ ଦେଇଥିଲେ। ନାଟ୍ୟକାର ଇନ୍ଦୁଭୂଷଣ କାନୁନଗୋ, ନିର୍ଦ୍ଦେଶକ ଅଧ୍ୟାପକ ରାଜେଶ ଦାଶଙ୍କ ସମେତ ଆଦିତି ପ୍ରଧାନ, ସ୍ରିଷ୍ଟି ସାନଭି ପାତ୍ର, ରାଜେଶେନି ଜେନା, ଜ୍ୟୋର୍ତିମୟୀ ପଲେଇ, ହିମାଂଶୁ ସାହୁ, ଶୁଭମ ପ୍ରସାଦ, କ୍ରିଷ୍ଣା ମୋହନ ଦାସ, ଚିନ୍ମୟ ସେଜପତା, ସୁଜୟ ମହାନ୍ତି, ଧର୍ମଜିତ ମହାପାତ୍ର, ରୁହିରାମ ଜେନା, ରଣଜିତ ସାହୁ, ଜ୍ଞାନ ପଣ୍ଡା, ଗୋକୁଳ ଚନ୍ଦ୍ର ଦାସ, ପ୍ରସନ୍ନ କୁମାର ମହାନ୍ତି ଏବଂ ବିଭିନ୍ନ କ୍ଷେତ୍ରରେ ସହାୟତା ପ୍ରଦାନ କରିଥିବା ଖୁସବୁ ଦାଶ, ଦର୍ଶନା ଭଞ୍ଜଦେଓ, ଦୀପଶିଖା ବିନ୍ଧାଣୀଙ୍କୁ ସମ୍ବର୍ଦ୍ଧିତ କରାଯାଇଥିଲା।

ଜବରଦଖଲ ଜାଗା ଚିହ୍ନଟକଲା ପ୍ରଶାସନ

ରାଜସ୍ୱ ବିଭାଗ ପକ୍ଷରୁ ଜମି ମାପଚୁପ କରାଯାଉଛି।

ମୋରଡ଼ା,୨୦।୫(ସ୍ମାରକ ମାଜୀ)

ମୟୂରଭଞ୍ଜ ଜିଲା ମୋରଡ଼ା ତହସିଲ ଅଧୀନ ଶୀର୍ଷାପାଳ ଛକରୁ ରାଜାବନ୍ଧ ପର୍ଯ୍ୟନ୍ତ ଥିବା ସରକାରୀ ଗୋଚର ଜାଗାକୁ ଚିହ୍ନଟ କରିଛି ପ୍ରଶାସନ। ଚିତ୍ରଡ଼ା ରାଜସ୍ୱ ନିରୀକ୍ଷକ ମନୋଜ କୁମାର ବାରିକଙ୍କ ସୂଚନା ମୁତାବକ,ଉକ୍ତ ସରକାରୀ ସ୍ଥାନରେ ପ୍ରାୟ ୨ ଏକରରୁ ଊର୍ଦ୍ଧ୍ୱ ଗୋଚର ଜାଗାକୁ ୨୭ଟି ପରିବାର ଦୀର୍ଘ ବର୍ଷ ଧରି ଜବରଦଖଲ କରି ରଖିଥିବା ବେଳେ ଗତ ଏପ୍ରିଲ ୨୫ ତାରିଖ ସୁଦ୍ଧା ଉକ୍ତ ଜାଗାକୁ ଖାଲି କରିବାକୁ ମୋରଡା ତହସିଲ ପକ୍ଷରୁ ନୋଟିସ ପ୍ରଦାନ କରାଯାଇଥିଲା। ତେବେ ନୋଟିସ ପ୍ରତି କୌଣସି ଧ୍ୟାନ ନ ଦେଇ ଜାଗା ନ ଛାଡିବାରୁ ସୋମବାର ପୂର୍ବାହ୍ନ ୧୦ଟାରେ ରାଜସ୍ୱ ସୁପରଭାଇଜର ମମତା ଗିରି, ରାଜସ୍ୱ ନିରୀକ୍ଷକ ମନୋଜ କୁମାର ବାରିକ, ଅମିନ ଗଗନ ମିଶ୍ର, ପରମେଶ୍ୱର ପଣ୍ଡିତ, ଚିତ୍ରଡ଼ା ଫାଣ୍ଡି ଅଧିକାରୀ ନିରଞ୍ଜନ ସୋରେନଙ୍କ ସମେତ ଅନ୍ୟ ପୋଲିସ କର୍ମଚାରୀଙ୍କ ଉପସ୍ଥିତିରେ ଜାଗା ଚିହ୍ନଟ ପ୍ରକ୍ରିୟା ଶେଷ ହୋଇଛି। ଆସନ୍ତା ୨୩ ତାରିଖ ସୁଦ୍ଧା ଜାଗା ଖାଲି କରିବାକୁ ନିର୍ଦ୍ଦେଶ ଦିଆଯାଇଛ। ଯଦି ଜାଗା ନ ଛାଡ଼ନ୍ତି ତେବେ କୌଣସି ମୁହୂର୍ତ୍ତରେ ତହସିଲଦାରଙ୍କ ନିଷ୍ପତ୍ତିକ୍ରମେ ଜବରଦଖଲ ଉଚ୍ଛେଦ କରାଯିବ ବୋଲି ରାଜସ୍ୱ ନିରୀକ୍ଷକ ବାରିକ କହିଛନ୍ତି । ସୂଚନାଯୋଗ୍ୟ, ଜବରଦଖଲ କରି ରହୁଥିବା ଉକ୍ତ ଜାଗାକୁ ୨୭ଟି ପରିବାର ମଧ୍ୟରୁ ୨ଜଣ ସମ୍ପୂର୍ଣ୍ଣ ଭୂମିହୀନ ଥିବା ବେଳେ ସେମାନଙ୍କୁ ଭୂମିହୀନ ପଟ୍ଟା ମିଳିଛି। ସରକାରୀ କାର୍ଯ୍ୟାଳୟ ନିର୍ମାଣ ନିମନ୍ତେ ସମସ୍ୟା ଉପୁଜୁଥିବାରୁ ଉକ୍ତ ଜାଗା ଚିହ୍ନଟ କରାଯାଇଥିବା ସୂଚନା ମିଳିଛି।

ଜଙ୍ଗଲ ଜମିରେ ବେଆଇନ ନିର୍ମାଣ

ବୈଶିଙ୍ଗା,୨୦।୫(ରତନ ଦାଶ)

ମୟୂରଭଞ୍ଜ ଜିଲା ବୈଶିଙ୍ଗା ବନାଞ୍ଚଳରେ ଜଙ୍ଗଲ ଜମି ଜବରଦଖଲ କରି ସେଥିରେ ବେଆଇନ ଭାବେ ଅଟ୍ଟାଳିକା, ପାର୍କ, ବ୍ୟବସାୟ ପ୍ରତିଷ୍ଠାନ ଆଦି ନିର୍ମାଣ ଚାଲିଥିବା ଯୋଗୁ ଜଙ୍ଗଲ ଲୋପ ପାଇବାକୁ ବସିଥିବା ନେଇ ଅଭିଯୋଗ ହେଉଛି। ବୈଶିଙ୍ଗା ବନାଞ୍ଚଳ ଅଧୀନ ରଙ୍ଗାମାଟିଆ ସଂରକ୍ଷିତ ଜଙ୍ଗଲରେ ବେଆଇନ ନିର୍ମାଣକୁ ନେଇ ଜଙ୍ଗଲ ଓ ପରିବେଶ ବିଭାଗ ମନ୍ତ୍ରୀଙ୍କ ଦୃଷ୍ଟି ଆକର୍ଷଣ କରାଯିବା ସହିତ ବନଖଣ୍ଡ ଅଧିକାରୀ, ବେତନଟୀ ରେଞ୍ଜ ଅଧିକାରୀଙ୍କୁ ଗ୍ରାମବାସୀ ଅବଗତ କରାଇଛନ୍ତ।

ଅଭିଯୋଗରେ ଦର୍ଶାଯାଇଛି ଯେ, ୧୮ନଂ. ଜାତୀୟ ରାଜପଥ ପାର୍ଶ୍ୱ ରଙ୍ଗାମାଟିଆ ମୌଜାରେ ସେହି ଗ୍ରାମର ଜଣେ ବ୍ୟକ୍ତି ପ୍ରାୟ ଏକ ଏକରରୁ ଅଧିକ ଜମି ବେଆଇନ ଭାବେ ଦଖଲ କରିବା ସହିତ ଉକ୍ତ ଜମିରେ ସ୍ଥାୟୀ ନିର୍ମାଣ ସାଙ୍ଗକୁ ପାର୍କ ତିଆରି କରି ପାର୍ଶ୍ୱରେ ଥିବା ଏକ ନାମିଦାମୀ ହୋଟେଲକୁ ଲକ୍ଷାଧିକ ଟଙ୍କାରେ ଭଡ଼ା ସୂତ୍ରରେ ଦେଇଛନ୍ତି। ସେହିପରି ବୈଶିଙ୍ଗା ବଜାର ଉପକଣ୍ଠ ୧୮ନଂ. ଜାତୀୟ ରାଜପଥ ପାର୍ଶ୍ୱରେ ଥିବା ଗ୍ରାମ୍ୟ ଜଙ୍ଗଲରେ ମଧ୍ୟ ଜବରଦଖଲକାରୀମାନେ ଇତିମଧ୍ୟରେ ଜନବସତି ସୃଷ୍ଟି କରିସାରିଲେଣି। ଏହା ଦ୍ୱାରା ଜଙ୍ଗଲ ଜମି ଦ୍ରୁତ ଗତିରେ ନଷ୍ଟ ହୋଇଚାଲିଛି। ଏହାକୁ ତୁରନ୍ତ ରୋକା ନ ଗଲେ ଅନ୍ୟ ବ୍ୟକ୍ତିବିଶେଷ ମଧ୍ୟ ଜଙ୍ଗଲ ଜମି ଜବରଦଖଲ କରିବାକୁ ଅପଚେଷ୍ଟା କରିପାରନ୍ତି। ଏ ସଂକ୍ରାନ୍ତରେ ବେତନଟୀ ରେଞ୍ଜ ଅଧିକାରୀ ମନଓ୍ୱର ଖାଁଙ୍କୁ ପଚାରିବାରୁ ଗ୍ରାମବାସୀଙ୍କ ଅଭିଯୋଗ ମିଳିବା ପରେ ଉପରିସ୍ଥ ଅଧିକାରୀଙ୍କୁ ଜଣାଇ ଦେଇଛି ବୋଲି କହିଛନ୍ତି।

ଆନ୍ତଃ ବିଦ୍ୟାଳୟ କ୍ରିକେଟ ଟୁର୍ନାମେଣ୍ଟ: ଟିମ୍-ସି ବିଜୟୀ

ଅତିଥିଙ୍କ ଗହଣରେ ଖେଳାଳିମାନେ।

ବାରିପଦା,୨୦।୫(ନୀଳାଦ୍ରି ବିହାରୀ ଦଣ୍ଡପାଟ: ବାରିପଦା ଷ୍ଟାଡିୟମରେ ଓଡ଼ିଶା କ୍ରିକେଟ ଆସୋସିଏସନ ଆନୁକୂଲ୍ୟରେ ମୟୂରଭଞ୍ଜ ଅଥଲେଟିକ ଆସୋସିଏସନର ସହଯୋଗରେ ଆୟୋଜିତ ଜିଲାସ୍ତରୀୟ ଆନ୍ତଃ ବିଦ୍ୟାଳୟ କ୍ରିକେଟ ଟୁର୍ନାମେଣ୍ଟର ୪ଥଁ ଦିନର ଖେଳରେ ମୟୂରଭଞ୍ଜ କମ୍ୟାଇଣ୍ଡ ସ୍କୁଲ ଟିମ୍-ସି ୧୦ ଉଇକେଟରେ ଟିମ୍-ଏକୁ ପରାସ୍ତ କରିଛି। ପ୍ରଥମେ ବ୍ୟାଟିଂ କରି ଟିମ-ଏ ୧୧.୩ ଓଭରରେ ସମସ୍ତ ଉଇକେଟ ହରାଇ ମାତ୍ର ୩୯ ରନ ସଂଗ୍ରହ କରିଥିଲା। ଗମ୍ଭୀର ପିଙ୍କୁଆ ୫ଟି ଉଇକେଟ ଅକ୍ତିଆର କରିବା ସହ ମ୍ୟାନ ଅଫ ଦି ମ୍ୟାଚ ବିବେଚିତ ହୋଇଥିଲେ। ଜବାବରେ ଟିମ୍-ସି ୫.୫ ଓଭରରେ କୌଣସି ଉଇକେଟ ନ ହରାଇ ୪୨ ରନ କରି ବିଜୟ ଲକ୍ଷ୍ୟ ହାସଲ କରିଥିଲା। ଦଳ ପକ୍ଷରୁ ବିଶ୍ୱ ପ୍ରକାଶ ସାହୁ ଓ କେଶବ ପାତ୍ର ୧୮ ରନ ଲେଖାଏ ସଂଗ୍ରହ କରିଥିଲେ। ଆଇନଜୀବୀ ସଞ୍ଜୀବ ମହାନ୍ତି, ପୂର୍ବତନ ଜିଲା କ୍ରୀଡ଼ା ଅଧିକାରୀ ପ୍ରଦୀପ ବେହେରା, ମୟୂରଭଞ୍ଜ ଆଥଲେଟିକ ଆସୋସିଏସନର ସାଧାରଣ ସମ୍ପାଦକ ବିଜୟ କୁମାର ଦାସ, ସହ ସମ୍ପାଦକ ବୈଦ୍ୟନାଥ ରଥ, ଅଶୋକ ପଟ୍ଟନାୟକ ଓ ଅମ୍ବିକା ରାଉତ ପ୍ରମୁଖ ଉପସ୍ଥିତ ରହି ଯୁବ ଖେଳାଳିଙ୍କୁ ଉତ୍ସାହିତ କରିଥିଲେ। ଅମିତାଭ ପଟ୍ଟନାୟକ ଓ ସୁଶାନ୍ତ ମହାନ୍ତି ଖେଳ ପରିଚାଳନା କରିଥିବା ବେଳେ ସମିତ ମହାରଣା ସ୍କୋରିଂରେ ସହାୟତା ପ୍ରଦାନ କରିଥିଲେ। ବୁଧବାର ମୟୂରଭଞ୍ଜ କମ୍ୟାଇଣ୍ଡ ସ୍କୁଲ ଟିମ୍-ଇ ଏବଂ ଟିମ୍-ବି ମଧ୍ୟରେ ଖେଳ ଅନୁଷ୍ଠିତ ହେବ ବୋଲି କ୍ରିକେଟ ସମ୍ପାଦକ ହରପ୍ରସାଦ ପାତ୍ର ଜଣାଇଛନ୍ତି।

'ଭାରତର ଜ୍ଞାନ,ପରମ୍ପରା ଅତୁଳନୀୟ'

ବାରିପଦା,୨୦।୫(ନୀଳାଦ୍ରି ବିହାରୀ ଦଣ୍ଡପାଟ)

ବାରିପଦା ତକତପୁରସ୍ଥିତ ମହାରାଜା ଶ୍ରୀରାମଚନ୍ଦ୍ର ଭଞ୍ଜଦେଓ ବିଶ୍ୱବିଦ୍ୟାଳୟରେ 'ଭାରତକୁ ବୁଝିବା: ଭାରତୀୟ ନୀତି ଏବଂ ଜ୍ଞାନ ପ୍ରଣାଳୀ' ଶୀର୍ଷକ ଏକ ଗୁଣାତ୍ମକ ଶିକ୍ଷକ ବିକାଶ କାର୍ଯ୍ୟକ୍ରମର ଉଦ୍‌ଘାଟନୀ ଉତ୍ସବ ଅନୁଷ୍ଠିତ ହୋଇଯାଇଛି। ବିଶ୍ୱବିଦ୍ୟାଳୟ କୁଳପତି ପ୍ରଫେସର ସନ୍ତୋଷ କୁମାର ତ୍ରିପାଠୀ ଯୋଗଦେଇ ଭାରତର ଜ୍ଞାନ ପରମ୍ପରା ଅତୁଳନୀୟ ବୋଲି କହିଥିଲେ। ପୂର୍ବତନ କୁଳପତି ପ୍ରଫେସର ପ୍ରଫୁଲ୍ଲ କୁମାର ମିଶ୍ର ମୁଖ୍ୟ ଅତିଥି ଭାବେ ଯୋଗଦେଇ ଭାରତୀୟ ଦର୍ଶନର ସ୍ଥାୟୀ ପ୍ରାସଙ୍ଗିକତା, ନୈତିକ ଶାସନ ଏବଂ ଜ୍ଞାନ ସୃଷ୍ଟିରେ ଏହାର ଅବଦାନ ଭାରତକୁ ବିଶ୍ୱଗୁରୁରେ ପରିଣତ କରିଛି ବୋଲି କହିଥିଲେ। ସମ୍ମାନିତ ଅତିଥି ଭାବେ ରାଷ୍ଟ୍ରୀୟ ସଂସ୍କୃତ ବିଶ୍ୱବିଦ୍ୟାଳୟ ତିରୁପତିର ପୂର୍ବତନ କୁଳପତି ପ୍ରଫେସର ହରେକୃଷ୍ଣ ଶତପଥୀ

ସଂକ୍ଷେପରେ

ଯୁବକଙ୍କୁ ମାଡ଼ ମାରି ପୋଲିସ ଗିରଫ

ଭଦ୍ରକ,୨୦।୫(ସନାତନ ରାଉତ)

ଭଦ୍ରକ ରିଜର୍ଭ ପୋଲିସର ଜଣେ କାର୍ଯ୍ୟରତ କର୍ମଚାରୀ ମଙ୍ଗଳବାର ଜଣେ ଯୁବକଙ୍କୁ ମାଡ଼ ମାରି ଗିରଫ ହୋଇଛନ୍ତି। ଗିରଫ ପୋଲିସ ହେଲେ ଚିତ୍ତରଞ୍ଜନ ଦାସ। ସୂଚନା ଅନୁଯାୟୀ, ଆଗରପଡ଼ା ଅଞ୍ଚଳର ଜଣେ ଅବସରପ୍ରାପ୍ତ ହାବିଲଦାରଙ୍କ ପୁଅ ଦୀପକ କୁମାର ଜେନା ପୂର୍ବାହ୍ନରେ ଭଦ୍ରକ ଆସିଥିଲେ। ଭଦ୍ରକ ଟାଉନର ଗବସାହିଠାରେ ତାଙ୍କୁ ରାସ୍ତାରେ ଅଟକାଇ ରିଜର୍ଭ ପୋଲିସରେ କାର୍ଯ୍ୟରତ ଥିବା ଚିତ୍ତରଞ୍ଜନ କୌଣସି କାରଣରୁ ଯୁକ୍ତିତର୍କ କରିବା ସହ ମାଡ଼ ମାରିଥିଲେ। ଏନେଇ ଦୀପକ ଟାଉନ ଥାନାରେ ଅଭିଯୋଗ କରିଥିଲେ। ଏନେଇ ଏକ ମାମଲା (ନଂ.୨୯୨/୨୫) ରୁଜୁ କରାଯାଇ ଚିତ୍ତରଞ୍ଜନଙ୍କୁ ଗିରଫ କରାଯାଇଥିବା ସବ୍‌ଇନ୍ସପେକ୍ଟର ଅଜୟ ମୁଣ୍ଡୁ କହିଛନ୍ତି।

ସାହିତ୍ୟ ସାଧକଙ୍କୁ ସମ୍ମାନ ସୂଚକ ଡକ୍ଟରେଟ୍ ଉପାଧି

ଭଣ୍ଡାରିପୋଖରୀ,୨୦।୫ (ରାଜେନ୍ଦ୍ର ଶତପଥୀ)

ଭଣ୍ଡାରିପୋଖରୀ ବ୍ଲକ ସରସଦା ହାଇସ୍କୁଲର ଅବସରପ୍ରାପ୍ତ ହିନ୍ଦୀ ଶିକ୍ଷକ, ସାରସ୍ୱତ ସାଧକ, କବି ନଟବର ରାଉଳଙ୍କୁ ସମ୍ମାନ ସୂଚକ ଡକ୍ଟରେଟ ଉପାଧି ପ୍ରଦାନ କରାଯାଇଛି। ଭୁବନେଶ୍ୱରସ୍ଥିତ 'ଘଡିଆ ଇଣ୍ଡିଆ ଚାରିଟେବଲ ଟ୍ରଷ୍ଟ' ପକ୍ଷରୁ ଆନ୍ଧ୍ରପ୍ରଦେଶ ପୁଙ୍ଗପର୍ତ୍ତି ଜଗଦମ୍ବା ଟେମ୍ପଲ କନ୍‌ଫରେନ୍ସ ହଲ୍‌ରେ ଗତ ରବିବାର ଅନୁଷ୍ଠିତ ଉତ୍ସବରେ ସାହିତ୍ୟ ସାଧନା, ସମାଜସେବା ଓ ଆଧାତ୍ମିକ ଚେତନାର ପ୍ରଚାର, ପ୍ରସାର ପାଇଁ ତାଙ୍କୁ ଏହି ସମ୍ମାନ ପ୍ରଦାନ କରାଯାଇଛି। ଅସୁସ୍ଥତା ଯୋଗୁ ସେ ଉତ୍ସବକୁ ଯାଇପାରି ନ ଥିବା ବେଳେ ତାଙ୍କ ପକ୍ଷରୁ ପୁଅ ସରୋଜ କୁମାର ରାଉଳ ଉପାଧି ସୂଚକ ପ୍ରମାଣପତ୍ର ଗ୍ରହଣ କରିଥିଲେ।

ନଟବର ରାଉଳ

ଅସହ୍ୟ ଗୁଳୁଗୁଳିରେ ଲୋ ଭୋଲ୍‌ଟେଜ ସମସ୍ୟା

ଆଗରପଡ଼ା,୨୦।୫(ସୁଶାନ୍ତ ଦାଶ)

ଗତ କିଛିଦିନ ଧରି ତାପମାତ୍ରା ବୃଦ୍ଧି ଯୋଗୁ ବନ୍ତ ବ୍ଲକର ଆଗରପଡ଼ାରେ ଅସହ୍ୟ ଗୁଳୁଗୁଳି ଅନୁଭୂତ ହେଉଛି। ଏଭଳି ସ୍ଥିତିରେ ଦୁଇଦିନ ଧରି ବିଦ୍ୟୁତ୍ ଲୋ ଭୋଲ୍‌ଟେଜ ରହୁଥିବାରୁ ଲୋକେ ଅସ୍ତବ୍ୟସ୍ତ ହୋଇପଡ଼ିଲେଣି। ଲୋକେ ଅଭିଯୋଗ କଲେ ମଧ୍ୟ ବିଭାଗୀୟ କର୍ମଚାରୀମାନେ କର୍ଣ୍ଣପାତ କରୁ ନ ଥିବାରୁ ଅସନ୍ତୋଷ ପ୍ରକାଶ ପାଇଛି। ବିଟିପୁର ପଞ୍ଚାୟତର ୭ନଂ. ୱାର୍ଡ ପାଇଁ ତୋଫାବିବି ସ୍କୁଲ ନିକଟରେ ଟ୍ରାନ୍ସଫର୍ମର ରହିଛି। ରବିବାର ଭୋର ସମୟରେ ବିଦ୍ୟୁତ୍ କଟି ୬/୭ ଘଣ୍ଟା ପରେ ଆସିଥିଲା। ତା ' ପରଠାରୁ ଏଠାରେ ଲୋ ଭୋଲ୍‌ଟେଜ୍ ସମସ୍ୟା ଦେଖାଦେଇଛି। ଫ୍ୟାନ୍ ଠିକ୍ ଭାବେ ଘୂରୁ ନ ଥିବାବେଳେ ବଲ୍‌ବୁଡ଼ିକ ଅଧା ଜଳୁଛି। ବିଲ୍ ବାକି ନ ଥାଇ ମଧ୍ୟ ଉପଭୋକ୍ତାମାନେ ଅଯଥାରେ ଗରମରେ ହନ୍ତସନ୍ତ ହେଉଛନ୍ତି। ଏହି ଟ୍ରାନ୍ସଫର୍ମରରେ ଗୋଟିଏ ଫେଜ୍ ପୋଡ଼ିଯିବାରୁ ଏହି ସମସ୍ୟା ସୃଷ୍ଟି ହୋଇଛି ଓ ଏହାର ସମାଧାନ ଶୀଘ୍ର ହେବ ବୋଲି କନିଷ୍ଠ ଯନ୍ତ୍ରୀ ମନୋରଞ୍ଜନ ସାହୁ କହିଛନ୍ତି। ଏଥିପ୍ରତି ବିଭାଗୀୟ କର୍ତ୍ତୃପକ୍ଷ ଦୃଷ୍ଟି ଦେବାକୁ ସ୍ଥାନୀୟ ଲୋକେ ଦାବି କରିଛନ୍ତି।

ପଦ୍ମପୋଖରୀ ଏବେ ଅଲୋଡ଼ା

ଆଗରପଡ଼ା,୨୦।୫ (ସୁଶାନ୍ତ ଦାଶ)

ଭଦ୍ରକ ଜିଲା ଆଗରପଡ଼ା ଥାନା ଅଧୀନ ପୁରୁଷଣ୍ଟ ଗ୍ରାମର ପୁରାତନ ପଦ୍ମପୋଖରୀ ଏବେ ଅଲୋଡ଼ା ହୋଇପଡ଼ିଛି। ଦିନ ଥିଲା ଲୋକେ ଏହି ପୋଖରୀର ପାଣିକୁ ପାନୀୟଜଳ ରୂପେ ବ୍ୟବହାର କରୁଥିଲେ। ଲୋକେ ଏଠାରେ ଗାଧୋଇବା ସଙ୍ଗେ ସଙ୍ଗେ ପ୍ରାଣୀ, ପକ୍ଷୀ ନିଜର ତୃଷ୍ଣା ମେଣ୍ଟାଉଥିଲେ। ହେଲେ ଏବେ ଦଳ ଓ ଅଳିଆ ଆବର୍ଜନାରେ ଭର୍ତ୍ତି ହୋଇଛି ଏହି ପୋଖରୀ। ହେଲେ ପୋଖରୀକୁ ସଫା କରାଯାଉ ନାହିଁ କି ଏହାର ପୁନରୁଦ୍ଧାର କରାଯାଇପାରୁ ନାହିଁ।

ଗ୍ରାମର ବହୁ ପ୍ରସିଦ୍ଧ ପାରକେଶ୍ୱର ମନ୍ଦିର(ବୁଢ଼ା ମହାଦେବ)ଙ୍କ ପ୍ରାୟ ୪ ଏକର ଜମିରେ ରହିଛି ଏହି ପୁରାତନ ପଦ୍ମପୋଖରୀ। ପୋଖରୀଟି ଅବିଭକ୍ତ ପୁରୁଷଣ୍ଟ ପଞ୍ଚାୟତରେ ଥିବାବେଳେ ପଞ୍ଚାୟତର ବିଭାଜନ ପରେ କିଛି ଅଂଶ ବିଟିପୁର ପଞ୍ଚାୟତରେ ରହିଛି। ଗ୍ରାମର ଆରମ୍ଭରେ ପୋଖରୀଟି ରହିଥିବା ବେଳେ ଦୁଇଟି ପଞ୍ଚାୟତର ବାସିନ୍ଦା ଏଠାରେ ପୂଜାକାର୍ଯ୍ୟ ଓ ଶୁଦ୍ଧିକ୍ରିୟା କରିଥାନ୍ତି। ପାରକେଶ୍ୱର ମନ୍ଦିରର ପୂଜା ପାଇଁ କଳସ ବୁଡ଼ା ହେଉ ବା ଗ୍ରାମରେ ଅନ୍ୟ ପୂଜା କାର୍ଯ୍ୟ ପାଇଁ ଏଠାରୁ ଜଳ ନେଇ ଲୋକେ ପୂଜା ସମ୍ପାଦନ କରିଥାନ୍ତି।

ଦଳରେ ପରିପୂର୍ଣ୍ଣ ପଦ୍ମପୋଖରୀ।

ବହୁବର୍ଷ ପୂର୍ବେ ଯେତେବେଳେ ଗ୍ରାମରେ ନଳକୂପ ନ ଥିଲା। ସେତେବେଳେ ଲୋକେ ଏହି ପୋଖରୀର ପାଣିକୁ ପାନୀୟଜଳ ଓ ଗାଧୋଇବା କ୍ଷେତ୍ରରେ ବ୍ୟବହାର କରୁଥିଲେ। ଏହି ପୋଖରୀର ମାଛ ବହୁତ ସୁଆଦିଆ ଥିବାରୁ ମାଛ ଧରାଗଲେ ଲୋକେ ଚଢ଼ାବସା କରି ନେଉଥିଲେ। କିନ୍ତୁ ସମୟର ଚକ୍ରରେ ଏହି ପୋଖରୀ ଏବେ ଦଳ ଓ ଆବର୍ଜନାରେ ଭର୍ତ୍ତି ହୋଇଛି। ପୋଖରୀ ପଞ୍ଚାୟତ ଅଧୀନକୁ ଯିବା ପରେ ଏଠାରେ ମାଛ ଚାଷ ଆରମ୍ଭ ହୋଇଥିଲା। ଧୀରେ ଧୀରେ ମାଛର ଚାହିଦା ମେଣ୍ଟାଇବା ପାଇଁ ବିଭିନ୍ନ ପ୍ରକାର ମତ୍ସ୍ୟ ଖାଦ୍ୟ ସହ କେମିକାଲର ପ୍ରୟୋଗ ବଢ଼ି ଚାଲିଲା। ଫଳରେ ଲୋକେ ଏହି ପୋଖରୀ ବ୍ୟବହାରରୁ ଦୂରେଇ ଯାଇଥିଲେ। ପୋଖରୀ ନିଲାମ ନେବାକୁ ଯୁବକମାନଙ୍କ ମଧ୍ୟରେ ପ୍ରତିଦ୍ୱନ୍ଦ୍ୱିତା ଆରମ୍ଭ ହୋଇଥିଲା। ୨୦୨୦ରେ ୪୧ ହଜାର ଟଙ୍କାରେ ନିଲାମ ହୋଇଥିବାବେଳେ ପ୍ରତିଦ୍ୱନ୍ଦ୍ୱିତା କାରଣରୁ ୨୦୨୧ରେ ୧ ଲକ୍ଷ ୫ ହଜାର ଟଙ୍କାରେ ନିଲାମ ହୋଇଥିଲା। ଫଳରେ ପୋଖରୀର ମୂଲ୍ୟ ବଢ଼ିଯିବା ଯୋଗୁ ଏହା ପରେ ଆଉ କେହି ନିଲାମ ନ ନେବାରୁ ଦଳ ଏବଂ ଶଉଳ ଲାଗି ଅପରିଷ୍କାର ହେବାକୁ ଲାଗିଥିଲା। ପଞ୍ଚାୟତର ସରପଞ୍ଚ ଥରେ ଦୁଇଥର ପୋଖରୀ ସଫା କରାଇବା ପରେ ଆଉ ଧ୍ୟାନ ଦେଇ ନ ଥିଲେ। ଫଳରେ ପୋଖରୀଟି ଦଳମୟ ହୋଇ ଏହାର ପାଣି ଦୂଷିତ ହୋଇଯାଇଛି। ଏବେ ପୋଖରୀଟି ଦଳରେ ଭର୍ତ୍ତି ହୋଇ ଖେଳପଡ଼ିଆର ଭ୍ରମ ସୃଷ୍ଟି କରୁଛି। ଏହାର ପାଣି ଏତେ ମାତ୍ରାରେ ଅପରିଷ୍କାର ହୋଇଯାଇଛି ଯେ

- ଦଳ, ଆବର୍ଜନାରେ ଭର୍ତ୍ତି
- ଖେଳପଡ଼ିଆର ଭ୍ରମ ସୃଷ୍ଟି କରୁଛି

ପାଣି ଦେହରେ ବାଜିଲେ ଚର୍ମ ରୋଗ ସୃଷ୍ଟି ହେଉଛି। ଗ୍ରାମର ବହୁ ଲୋକଙ୍କର ଦରଦ ଥିବା ସତ୍ତ୍ୱେ ନିଜସ୍ୱ ଖର୍ଚ୍ଚରେ ଏତେବଡ଼ ପୋଖରୀର ରକ୍ଷଣାବେକ୍ଷଣ କରିବା ସମ୍ଭବ ନୁହେଁ ବୋଲି ପ୍ରକାଶ କରିଛନ୍ତି। ଏ ସମ୍ପର୍କରେ ପୁରୁଷଣ୍ଟ ପଞ୍ଚାୟତର ସରପଞ୍ଚ ପ୍ରକାଶ ବିଶ୍ୱାଳ କହିଛନ୍ତି, ପଞ୍ଚାୟତରେ ଏ ବାବଦରେ ଅର୍ଥ ନ ଥିବାରୁ ସେ ଏହାର ପୁନରୁଦ୍ଧାର କରିପାରୁନାହାନ୍ତି। ଏହାର ଲିଜ୍ ରାଶିକୁ ପୁନର୍ବାର କମ୍ କରାଯାଇ ଲିଜ୍ ହେଲା ପରେ ଏହାକୁ ପୁନରୁଦ୍ଧାର କରାଯିବ। ସଫା କରାଯିବା ସହ ପୋଖରୀ ଆଡ଼ିକୁ ପଥରପ୍ୟାକିଂ କରାଯାଇ ଚତୁଃପାର୍ଶ୍ୱରେ ଏକ ପାର୍କ ନିର୍ମାଣ କରାଯାଇ ପାରିଲେ ଏହି ପୋଖରୀ ପାଇଁ ବରଦାନ ହେବ ବୋଲି ଗ୍ରାମର ବିଷ୍ଣୁ ସାହୁ, ରମେଶ ବେହେରା, ଶୁଭେନ୍ଦୁ କୁମାର ସିଂହ, ସନ୍ତୋଷ କୁମାର ସାହୁ, ଶରତ କୁମାର ଘୋଷ, ସୁରେଶ ପୃଷ୍ଟି, ମନ୍ଦିର ପୂଜକ ରାମ ଦାସ ପ୍ରମୁଖ ମତପ୍ରକାଶ କରିଛନ୍ତି।

ମଙ୍ଗଳା ମନ୍ଦିରର ବାର୍ଷିକୋତ୍ସବ

ତିହିଡ଼ି, ୨୦।୫ (ସଞ୍ଜିତ ବଳ)

ତିହିଡ଼ି ବ୍ଲକର ମଙ୍ଗଳପୁର ଗ୍ରାମସ୍ଥିତ ମଙ୍ଗଳା ମନ୍ଦିରର ୧୧ତମ ବାର୍ଷିକୋତ୍ସବ ସୋମବାରଠାରୁ ଆରମ୍ଭ ହୋଇଛି। ସକାଳ ୮ଟାରେ ଅଧିବାସ ପରେ ଅପରାହ୍ନ ୪ଟା ବେଳେ ଅଙ୍କୁରାରୋପଣ ଅନୁଷ୍ଠିତ ହୋଇଥିଲା। ମଙ୍ଗଳବାର ସକାଳ ୮ଟା ବେଳେ ଗ୍ରାମର ଶତାଧିକ ମହିଳାଙ୍କ କଳସ ଶୋଭାଯାତ୍ରା ହୋଇଥିଲା। ପରେ କଳସ ସବୁ ଯଜ୍ଞ ମଣ୍ଡପରେ ସ୍ଥାପନ କରାଯାଇଥିଲା। ପୂର୍ବାହ୍ନରେ ଘଟୋତ୍ତଳନ ପରେ ମଧ୍ୟାହ୍ନରେ ସୌରାଗ୍ନି ଦ୍ୱାରା ଯଜ୍ଞରେ ଅଗ୍ନି ସ୍ଥାପନ କରାଯାଇ ଯଜ୍ଞ କାର୍ଯ୍ୟ ଆରମ୍ଭ ହୋଇଥିଲା। ବୁଧବାର ସୂର୍ଯ୍ୟପୂଜା, ମହାସ୍ନାନ ଓ ସନ୍ଧ୍ୟାରେ ଶିଖର କଳସ, ଚକ୍ର, ପତାକା ସ୍ଥାପନ କାର୍ଯ୍ୟକ୍ରମ ରହିଛି। ଗୁରୁବାର ସକାଳେ ରାଜରାଜେଶ୍ୱରୀ ବେଶରେ ମା'ଙ୍କ ଦର୍ଶନ ପରେ ସନ୍ଧ୍ୟାରେ ଯଜ୍ଞର ପୂର୍ଣ୍ଣାହୁତ ଦିଆଯିବ। ପ୍ରତ୍ୟେହ ସନ୍ଧ୍ୟାରେ କୀର୍ତ୍ତନ, ଭଜନ ସମାରୋହ, ନାମସଂକୀର୍ତ୍ତନ ଅନୁଷ୍ଠିତ ହେଉଛି। କର୍ତ୍ତା ଭାବେ ଉମାକାନ୍ତ ପାଣିଗ୍ରାହୀ, ଉର୍ମିଳା ପାଣିଗ୍ରାହୀ ଏବଂ ପୂଜକ ପ୍ରସନ୍ନ କର, ଶଶାଙ୍କ କର, କ୍ଷୀରୋଦ ତ୍ରିପାଠୀ, ବିଜୟ ଦାସ, ସନ୍ତୋଷ ପଣ୍ଡା କାର୍ଯ୍ୟ ତୁଲାଉଛନ୍ତି। ମନ୍ଦିର ପରିଚାଳନା କମିଟି ସଭାପତି ରମାକାନ୍ତ ମହାଳିକ, ସମ୍ପାଦକ ଖଗେଶ୍ୱର ମଳିକ, କୋଷାଧ୍ୟକ୍ଷ ଚିନ୍ତାମଣି ସାହୁଙ୍କ ସମେତ ଦେବାଶିଷ ମହାଳିକ, ଅଭୟ ମଳିକ, ଆଲୋକ ପାଣିଗ୍ରାହୀ, ହେମନ୍ତ ସେଠୀ, ମାନସ ସେଠୀ ପ୍ରମୁଖ ପରିଚାଳନା କରୁଛନ୍ତି।

ମା' ମଙ୍ଗଳାଙ୍କୁ ପୂଜାର୍ଚ୍ଚନା କରାଯାଉଛି।

ବାତ୍ୟାବେଳେ ଭାତ, ଡାଲମା ଦେଇ ୩ ଲକ୍ଷ ଟଙ୍କାର ବିଲ୍

ଭଦ୍ରକ,୨୦।୫(ସନାତନ ରାଉତ)

୨୦୨୪ରେ ହୋଇଥିବା ବାତ୍ୟା 'ଦାନା' ବେଳେ ଭଦ୍ରକ ବ୍ଲକର ଅର୍ଣ୍ଣପାଳ ପଞ୍ଚାୟତରେ ଆଶ୍ରୟସ୍ଥଳରେ ଲୋକଙ୍କୁ ମାତ୍ର ୨ ଦିନ ଭାତ, ଡାଲମା ଦେଇ ୩ ଲକ୍ଷରୁ ଊର୍ଦ୍ଧ୍ୱ ଟଙ୍କାର ବିଲ୍ ହୋଇଛି। ଏହାର ଏକ ତାଲିକା ଏବେ ସୋସିଆଲ ମିଡିଆରେ ଘୂରି ବୁଲୁଥିବା ବେଳେ ବିଭିନ୍ନ ପ୍ରତିକ୍ରିୟା ପ୍ରକାଶ ପାଇଛି।

ଭଦ୍ରକ ଜିଲା ପ୍ରଶାସନର ନିର୍ଦ୍ଦେଶକ୍ରମେ ବିଭିନ୍ନ ବ୍ଲକ ଓ ପଞ୍ଚାୟତରେ ଲୋକଙ୍କୁ ସୁରକ୍ଷିତ ରଖିବା ପାଇଁ ଅସ୍ଥାୟୀ ଆଶ୍ରୟସ୍ଥଳ କରାଯାଇଥିଲା। ସେହି ଆଶ୍ରୟସ୍ଥଳରେ ଆଶ୍ରୟ ନେଇଥିବା ଲୋକଙ୍କୁ ଶୁଖିଲା ଓ ରନ୍ଧାଖାଦ୍ୟ ଯୋଗାଇ ଦିଆଯାଇଥିଲା। ପରେ କେନ୍ଦ୍ରରେ ଖର୍ଚ୍ଚ କରାଯାଇଥିବା ଅର୍ଥକୁ ବିଲ୍ କରାଯାଇଥିଲା। ଅର୍ଣ୍ଣପାଳ ପଞ୍ଚାୟତରେ ୬ଟି ଅସ୍ଥାୟୀ କେନ୍ଦ୍ରରେ ଭାତ, ଡାଲମା ଦେଇ ୩ ଲକ୍ଷ ୯୧ ହଜାର ୩୪୦ ଟଙ୍କା ବିଲ୍ କରାଯାଇଥିବା ସୋସିଆଲ ମିଡିଆରେ ଭାଇରାଲ ହୋଇଛି। ପଞ୍ଚାୟତରେ କରାଯାଇଥିବା ଅସ୍ଥାୟୀ ଆଶ୍ରୟସ୍ଥଳ ଭକ୍ତି ବ୍ରହ୍ମପୁର ୟୁଜିଏମ୍‌ଇ ବିଦ୍ୟାଳୟରେ ୫୪୦, ରାଜୁଆଳିବିନ୍ଧା ନୋଡାଲ ସ୍କୁଲରେ ୪୨୪, ଶୁଶୁଆ ବାତ୍ୟା ଆଶ୍ରୟସ୍ଥଳରେ ୫୮୦,

ସୋସିଆଲ ମିଡିଆରେ ତାଲିକା ଭାଇରାଲ

ଆଙ୍କପଦା ଉ.ପ୍ରା. ବିଦ୍ୟାଳୟରେ ୨୧୬, ଦେଉଳପାଳ ଅଙ୍ଗନୱାଡି କେନ୍ଦ୍ରରେ ୩୧୦ ଓ ରାଜମୁକୁନ୍ଦପୁର ବିଦ୍ୟାଳୟରେ ୪୩ ଜଣ ଆଶ୍ରୟ ନେଇଥିବା ଭାଇରାଲ ତାଲିକାରେ ଉଲ୍ଲେଖ ରହିଛି। ଏହି ତଥ୍ୟ ସୂଚନା ଅଧିକାର ଆଇନରେ ମିଳିଥିବା କୁହାଯାଉଛି। ପ୍ରକୃତପକ୍ଷେ ଏସବୁ କେନ୍ଦ୍ରରେ ଏତେ ସଂଖ୍ୟାରେ ଲୋକ ଆଶ୍ରୟ ନେଇ ନ ଥିବା ବେଳେ ଅର୍ଥ ଆତ୍ମସାତ୍ ପାଇଁ ଲୋକସଂଖ୍ୟା ଅଧିକ କରାଯାଇଥିବା ଆଲୋଚନା ହେଉଛି। ସେହିପରି ଆଶ୍ରୟସ୍ଥଳରେ ରହିଥିବା ଲୋକଙ୍କୁ ମାତ୍ର ୨ ଦିନ ଭାତ, ଡାଲମା ଖାଇବାକୁ ଦିଆଯାଇଥିବା ବେଳେ ଏତେ ଟଙ୍କାର ବିଲ୍ କିପରି କରାଗଲା, ଏହାର ତଦନ୍ତ କରି ସମ୍ପୃକ୍ତ ଅଧିକାରୀ ଓ କର୍ମଚାରୀଙ୍କ ବିରୋଧରେ କାର୍ଯ୍ୟାନୁଷ୍ଠାନ ଗ୍ରହଣ କରାଯିବାକୁ ଦାବି କରାଯାଇଛି। ଏ ସମ୍ପର୍କରେ ବିଡିଓ ରଶ୍ମିରଞ୍ଜନ ମଲ୍ଲିକ କହିଛନ୍ତି, ଅସ୍ଥାୟୀ କେନ୍ଦ୍ରର ଭାଉଚର ଅନୁସାରେ ବିଲ୍‌କରାଯାଇଛି। ଏଥିରେ କ'ଣ ବ୍ୟତିକ୍ରମ ଅଛି, ତଦନ୍ତ ପରେ ଜଣାପଡ଼ିବ।

ପିଇବାକୁ ପାଣି ପାଉନାହାନ୍ତି ଦୋକାନୀ, ଯାତ୍ରୀ

ଅଚଳ ନଳକୂପ ନିକଟରେ ଶୌଚାଳୟ।

ବାସୁଦେବପୁର,୨୦।୫ (ନାରାୟଣ ପ୍ରସାଦ ବାରିକ୍)

ବାସୁଦେବପୁର ସହରର ମୁଖ୍ୟ ବଜାରରେ ପିଇବାକୁ ପାଣି ମୁନ୍ଦେ ପାଉନାହାନ୍ତି ଦୋକାନୀ ଓ ଯାତ୍ରୀ। ଏଠାରେ ଥିବା ନଳକୂପ ଓ ଜଳ ପ୍ରକଳ୍ପ ଅଚଳ ହୋଇପଡ଼ିଥିବା ବେଳେ ମରାମତି କରାଯାଉ ନାହିଁ। ଏହାକୁ ନେଇ ଦୋକାନୀ, ଗ୍ରାହକ ଓ ଯାତ୍ରୀମାନେ ଅସନ୍ତୋଷ ପ୍ରକାଶ କରିଛନ୍ତି। ଏହି ବଜାରେ ଜବରଦଖଲ, ଟ୍ରାଫିକ ସମସ୍ୟା, ଡ୍ରେନେଜ ସମସ୍ୟା ଆଦି ଲାଗି ରହିଥିବା ସମସ୍ୟା ଅସହ୍ୟ ହୋଇଛି। ଏହାର ଆଶୁ ସମାଧାନ ଦିଗରେ ପୌର ପ୍ରଶାସନ ବିଫଳ ହୋଇଛି।

ସହରର ତହସିଲ, ଥାନା ସାମ୍ନା ବସ୍‌ଷ୍ଟାଣ୍ଡ ଅଞ୍ଚଳରେ ଡହଡହ ଖରାରେ ଯାତ୍ରୀ, ପଥଚାରୀ ଓ ବ୍ୟବସାୟୀମାନେ ପାଣି ମୁନ୍ଦେ ପାଇଁ ଡହଳବିକଳ ହେଉଥିବା ବେଳେ ପ୍ରଶାସନର ଦୃଷ୍ଟି ପଡୁନି। ବସ୍‌ଷ୍ଟାଣ୍ଡ ନିକଟରେ ବସା ଯାଇଥିବା ନଳକୂପଟି ଦୀର୍ଘଦିନ ଧରି ଅଚଳ ହୋଇ ପଡ଼ିଥିବାବେଳେ ମରାମତି ପରିବର୍ତ୍ତେ ପୌରପାଳିକା ପକ୍ଷରୁ ଏହା ନିକଟରେ ପାଇଖାନା ଓ ପରିଶ୍ରାଗାର ନିର୍ମାଣ କରାଯାଇଛି। ଫଳରେ ମଳମୂତ୍ର ପାଣି ନଳକୂପ ମୁହଁରେ ପଶିବା ଦ୍ୱାରା ପୂତି ଗନ୍ଧମୟ ପରିବେଶ ସୃଷ୍ଟି ହେଉଛି। ଯାତ୍ରୀମାନେ ପାଣି ଟୋପାଏ ପାଉ ନ ଥିବାବେଳେ ଏହି ଦୁର୍ଗନ୍ଧ ପରିବେଶରେ ଅଣନିଃଶ୍ୱାସୀ ହୋଇପଡୁଛନ୍ତି। ସେହିପରି ବସ୍‌ଷ୍ଟାଣ୍ଡରେ ଅପରପାର୍ଶ୍ୱରେ ସତ୍ୟସାଇ ସେବା ସଙ୍ଗଠନ ପକ୍ଷରୁ ନିର୍ମିତ ଥଣ୍ଡା ପାନୀୟ ଜଳ ପ୍ରକଳ୍ପ ଅଚଳ ହୋଇପଡ଼ିଛି। ରାଜ୍ୟ ସରକାର ପାନୀୟ ଜଳ ଯୋଗାଣକୁ ଅଗ୍ରାଧିକାର ଦେଇ ଆସୁଥିବା ବେଳେ ବାସୁଦେବପୁର ବଜାରରେ ପାନୀୟ ଜଳ ନ ମିଳିବା ପରିତାପର ବିଷୟ। ପ୍ରଶାସନ ଏ ଦିଗରେ ଦୃଷ୍ଟି ଦେଲେ ପଥଚାରୀ ଓ ଯାତ୍ରୀମାନେ ଉପକୃତ ହୋଇପାରିବେ ବୋଲି କହିଛନ୍ତି ବସ୍‌ଷ୍ଟାଣ୍ଡ ଅଞ୍ଚଳର ବ୍ୟବସାୟୀ ସନାତନ ସାହୁ। ଏହି ସମସ୍ୟା ବାବଦରେ ପୌର ନିର୍ବାହୀ ଅଧିକାରୀ ସୁଧାଂଶୁ ମୋହନ ସ୍ୱାଇଁ କହିଛନ୍ତି, ସେ ଏ ବାବଦରେ ଅବଗତ ନାହାନ୍ତି। ସମସ୍ୟାର ସମାଧାନ ପାଇଁ ଉଦ୍ୟମ କରିବେ।

ବାସୁଦେବପୁର ବଜାରରେ ଅଚଳ ନଳକୂପ, ଜଳ ପ୍ରକଳ୍ପ

କୂଅରେ ପଡ଼ିଲା ଭାଲୁ ଛୁଆ: ରାତି ସାରା ଜଗିରହିଲା ମା'

ଆନନ୍ଦପୁର/ଘସିପୁରା, ୨୦।୫ (ସୁଶାନ୍ତ କୁମାର ସାହୁ/ନିରଞ୍ଜନ ସାହୁ)

ଆମ୍ବ ଖାଇବାକୁ ଆସି କୂଅରେ ପଡ଼ିଗଲା ଭାଲୁ ଛୁଆ। ରାତି ସାରା ଜଗି ରହିଲା ମା' ଭାଲୁ। ସୋମବାର ବିଳମ୍ବିତ ରାତିରେ ଘସିପୁରା ବ୍ଲକର ପୁରୁଣାବାନ୍ଧଗଡ଼ା ଗ୍ରାମରେ ଏଭଳି ଦେଖିବାକୁ ମିଳିଛି। ରାତି ପ୍ରାୟ ୧୨ଟା ବେଳେ ଏକ ଭାଲୁ ତା' ଛୁଆ ସହ ଏହି ଗ୍ରାମରେ ଥିବା ଆମ୍ବ ଖାଇବାକୁ ଆସିଥିଲା। ଗଛ ପଖରେ ଥିବା ଏକ ପରିତ୍ୟକ୍ତ କୂଅରେ ଛୁଆ ଭାଲୁଟି ପଡ଼ିଯାଇଥିଲା। ରାତି ସାରା ମା' ଭାଲୁ କୂଅ ଉପରେ ଜଗି ରହିଥିବା ବେଳେ ଗ୍ରାମବାସୀଙ୍କ ନଜରରେ ପଡ଼ିବା ପରେ ସେମାନେ ବନ ବିଭାଗକୁ ଜଣାଇଥିଲେ। ପରେ ବନ ବିଭାଗ ଏବଂ ଅଗ୍ନିଶମ କର୍ମଚାରୀମାନେ ସେଠାରେ ପହଞ୍ଚିଥିଲେ। ମା' ଭାଲୁ ଜଗି ରହିଥିବାରୁ ଛୁଆ ଭାଲୁକୁ ଉଦ୍ଧାର କରିବା ବେଳେ କର୍ମଚାରୀମାନେ ନାକେଦମ୍ ହୋଇଥିଲେ। ଏକ ଜାଲ ସାହାଯ୍ୟରେ ସୁରକ୍ଷିତ ଭାବେ ଛୁଆ ଭାଲୁକୁ ମଙ୍ଗଳବାର ସକାଳ ୮ଟା ବେଳେ ଉଦ୍ଧାର କରିବାରେ ସକ୍ଷମ ହୋଇଥିଲେ। ପରେ ଭାଲୁକୁ ସ୍ଥାନୀୟ ଜଙ୍ଗଲରେ ଛାଡ଼ି ଦିଆଯାଇଥିବା ରାମଚନ୍ଦ୍ରପୁର ରେଞ୍ଜର କେଦାର ପାତ୍ର କହିଛନ୍ତି।

'ଭାରତରେ ଏକତା ଓ ଶାନ୍ତି' ଉପରେ ଆଲୋଚନାଚକ୍ର

ଭଦ୍ରକ, ୨୦।୫ (ରବିନାରାୟଣ ଖିଲାର)

ପିପୁଲ୍‌ସ ୱେଲଫେୟାର ସଜେସନ ଫୋରମ, ରାଷ୍ଟ୍ରୀୟ ହିନ୍ଦୁ ବୋର୍ଡ ଓ ଥିଙ୍କର୍ସ କ୍ଲବର ମିଳିତ ଆନୁକୂଲ୍ୟରେ ରବିବାର ସନ୍ଧ୍ୟାରେ ଜାନୁଗଞ୍ଜଠାରେ ଆନ୍ତର୍ଜାତିକ ଆଭାସୀ ଆଲୋଚନାଚକ୍ର ଅନୁଷ୍ଠିତ ହୋଇଯାଇଛି। ଉମାଶଙ୍କର ମିଶ୍ର ଅଧ୍ୟକ୍ଷତା କରିଥିଲେ। ପୂର୍ବତନ ଶାସନ ସଚିବ ଡ. ନନ୍ଦ ନନ୍ଦନ ଦାସ ବକ୍ତା ଭାବେ ଯୋଗଦେଇ 'ଭାରତରେ ଏକତା ଓ ଶାନ୍ତି' ବିଷୟରେ ଆଲୋକପାତ କରିଥିଲେ। ଏବେ ଶିକ୍ଷାନୁଷ୍ଠାନରେ ନୈତିକ ଶିକ୍ଷା ଉପରେ ସେ ଗୁରୁତ୍ୱାରୋପ କରି ଭାରତରେ ଏକତା ଓ ଶାନ୍ତି ଭାବନା ଜାଗ୍ରତ କରିବାକୁ ପ୍ରଧାନମନ୍ତ୍ରୀ, ମୁଖ୍ୟମନ୍ତ୍ରୀଙ୍କୁ ପରିକଳ୍ପିତ ଯୋଜନା କାର୍ଯ୍ୟକାରୀ ପାଇଁ ସ୍ମାରକପତ୍ର ପ୍ରଦାନ କରିବେ ବୋଲି କହିଥିଲେ। ଇଂ. ଅମ୍ବିକା ବଲ୍ଲଭ ସ୍ୱାଇଁ, ଅମ୍ବିକା ପ୍ରସା

ସଂକ୍ଷେପରେ

୩୦ ଫୁଟ୍ ତଳକୁ ଖସିପଡ଼ିଲା ଆମ୍ବୁଲାନ୍ସ

କେନ୍ଦୁଝର, ୨୦।୫ (ନରେଶ ଚନ୍ଦ୍ର ପଟ୍ଟନାୟକ):

କେନ୍ଦୁଝର ଜିଲା ହରିଚନ୍ଦନପୁର ବ୍ଲକ କୁଆଝରଣ ଘାଟିରେ ମଙ୍ଗଳବାର ସକାଳ ୯ଟା ବେଳେ ଏକ ୧୦୮ ଆମ୍ବୁଲାନ୍ସ ଦୁର୍ଘଟଣାଗ୍ରସ୍ତ ହୋଇଛି। ସୂଚନା ଅନୁଯାୟୀ, କଟକରେ ରୋଗୀଙ୍କୁ ଛାଡ଼ି କେନ୍ଦୁଝର ଜିଲା ମୁଖ୍ୟ ଡାକ୍ତରଖାନାକୁ ଫେରୁଥିବା ସମୟରେ ଘାଟି ନିକଟରେ ଯାନ୍ତ୍ରିକ ତ୍ରୁଟି ଯୋଗୁ ଭାରସାମ୍ୟ ହରାଇ ଆମ୍ବୁଲାନ୍ସ ପ୍ରାୟ ୩୦ ଫୁଟ୍ ତଳକୁ ଖସିପଡ଼ିଥିଲା। ଏଥିରେ ଡ୍ରାଇଭର ସାମାନ୍ୟ ଆହତ ହୋଇଥିବା ବେଳେ ଅନ୍ୟ କର୍ମଚାରୀ ସୁରକ୍ଷିତ ଅଛନ୍ତି। ୨୪ଘଣ୍ଟା ଘରୋଇ କମ୍ପାନୀ କାର୍ଯ୍ୟ କରାଉଛି। ଗାଡ଼ିର ମରାମତି ନ ହେବାରୁ ଏଭଳି ଘଟଣା ବାରମ୍ବାର ଘଟୁଛି ବୋଲି କୁହାଯାଉଛି।

ଶୁଦ୍ଧକ୍ରିୟା ପାଇଁ ସହାୟତା

ବଉଳା, ୨୦।୫(ଦୁର୍ଗା ପ୍ରସାଦ ଆୟଚ):

ହାଟଡିହୀ ବ୍ଲକ ଅଧୀନ ସୋସୋ ପଞ୍ଚାୟତ ବେରୁଣପଦି ଗ୍ରାମର ମଣି ଚରଣ ଜେନାଙ୍କ ବିଦ୍ୟୁତ୍ ସଂସ୍ପର୍ଶରେ ଆସି ମୃତ୍ୟୁ ଘଟିଥିଲା। ତାଙ୍କ ମୃତ୍ୟୁ ପରେ ପରିବାର ବେସାହାରା ହୋଇପଡ଼ିଛି। ଏଭଳି ଖବର ପାଇ ଜୟଦୁର୍ଗା ଫାଉଣ୍ଡେଶନ ଟ୍ରଷ୍ଟ ପକ୍ଷରୁ ମଣିଙ୍କ ଶୁଦ୍ଧିକ୍ରିୟା ପାଇଁ ତାଙ୍କ ପରିବାରକୁ ସହାୟତା ପ୍ରଦାନ କରାଯାଇଛି। ଟ୍ରଷ୍ଟର ଅଧ୍ୟକ୍ଷା ସୁରେଶ୍ୱରୀ ସାଗରିକା ଜେନା, ସଭାପତି ଅବିନାଶ ତ୍ରିପାଠୀ, ସମ୍ପାଦକ ଦିବ୍ୟ ରଞ୍ଜନ ରାଉତ, ରାକେଶ ଜେନା, ବିଶ୍ୱନାଥ ଜେନା, ରୁଦ୍ର ପ୍ରତାପ ଜେନା ପ୍ରମୁଖ ମଣିଙ୍କ ଘରେ ପହଞ୍ଚି ଶୁଦ୍ଧିକ୍ରିୟା ନିମନ୍ତେ ରାଶନ ସାମଗ୍ରୀ ଓ କିଛି ଆର୍ଥିକ ସହାୟତା ରାଶି ପ୍ରଦାନ କରିଛନ୍ତି।

ଗ୍ରସେରି ଦୋକାନରୁ ମହୁଲି ମଦ ଜବତ

ପାଟଣା,୨୦।୫(ବୀର କିଶୋର ଦାଶ): କେନ୍ଦୁଝର ଜିଲା ପାଟଣା ଥାନା ମେଦିନୀପୁର ଗ୍ରାମର ଏକ ଗ୍ରସେରି ଦୋକାନରୁ ସାହାର ପଡ଼ା ଫାଣ୍ଡି ପୋଲିସ ଦେଶୀ ମହୁଲି ମଦ ଜବତ କରିଛି। ଦୋକାନ ମାଲିକ ତନୟ କୁମାର ନାୟକ ସୋମବାର ରାତିରେ ଦେଶୀ ମହୁଲି ମଦ ବିକ୍ରି କରୁଥିବାବେଳେ ଫାଣ୍ଡି ଅଧିକାରୀ ପାତ୍ର ଓରାମ ଓ କର୍ମଚାରୀ ଚଢ଼ାଉ କରିଥିଲେ। ତନୟଙ୍କଠାରୁ ମୋଟ ୨୦ଲିଟର ଦେଶୀ ମହୁଲି ମଦ ଜବତ ହୋଇଥିଲା। ତାଙ୍କୁ ଗିରଫ ପରେ ନୋଟିସ ଦେଇ ଛାଡ଼ି ଦିଆଯାଇଛି। ଏନେଇ ପାଟଣା ଥାନାରେ ଏକ ମାମଲା(ନଂ.୧୦୪/୨୫) ରୁଜୁ ହୋଇଛି।

ପରିବହନ ସଂସ୍ଥାର ଗାଡ଼ି ଅଟକାଇଲେ ଟ୍ରକ୍ ମାଲିକ

ଲୋଡିଂ ସ୍ଲିପ୍‌କୁ ଖୋଲା ବଜାରରେ ବଣ୍ଟନ ନେଇ ଅସନ୍ତୋଷ

କେନ୍ଦୁଝର/ପାଟଣା,୨୦।୫ (ନରେଶ ଚନ୍ଦ୍ର ପଟ୍ଟନାୟକ/ ବୀରକିଶୋର ଦାଶ):

ଟ୍ରକ୍ ମାଲିକମାନେ ପରିବହନ ଗାଡ଼ି ଅଟକାଇଛନ୍ତି।

ଟ୍ରକ୍ ମାଲିକଙ୍କ ସମସ୍ୟାକୁ ଉପେକ୍ଷା କରି ବେଆଇନ ଭାବେ ଓଏମ୍‌ସିରୁ ମିଳିଥିବା ଲୋଡିଂ ସ୍ଲିପ୍‌କୁ ଖୋଲା ବଜାରରେ ବଣ୍ଟନ କରିଥିବା ଏକ ପରିବହନ ଠିକା ସଂସ୍ଥା ବିରୋଧରେ ଟ୍ରକ୍ ମାଲିକଙ୍କ ପୁଞ୍ଜିଭୂତ ଅସନ୍ତୋଷ ମଙ୍ଗଳବାର ଉଗ୍ରରୂପ ଧାରଣ କରିଛି। ଏନେଇ ଟ୍ରକ୍ ମାଲିକ ସଂଘ ପକ୍ଷରୁ ଜିଲାପାଳଙ୍କୁ ଦାବିପତ୍ର ପ୍ରଦାନ ସହ ସମସ୍ୟାର ସମାଧାନ ପାଇଁ ନିବେଦନ କରାଯାଇଛି। ଅନ୍ୟପକ୍ଷରେ ଏହାର ପ୍ରତିବାଦରେ ଓଏମ୍‌ସିର ଗନ୍ଧମାର୍ଦ୍ଦନ ଖଣିରୁ ଲୁହା ପଥର ପରିବହନ ହେଉଥିବା ଟ୍ରକ୍‌ଗୁଡ଼ିକୁ ତୁରୁଜୁଙ୍ଗା ନିକଟରେ ଟ୍ରକ୍ ମାଲିକମାନେ ଅଟକାଇ ରଖିଛନ୍ତି। ଫଳରେ ସେଠାରେ ଉତ୍ତେଜନାମୂଳକ ପରିସ୍ଥିତି ସୃଷ୍ଟି ହୋଇଛି। ପଶ୍ଚିମବଙ୍ଗ ତଥା ଅନ୍ୟ ଅଞ୍ଚଳକୁ ଲୁହାପଥର ପରିବହନ ବାଧାପ୍ରାପ୍ତ ହୋଇଛି। ଉକ୍ତ ସ୍ଥାନରେ ବହୁ ସଂଖ୍ୟାରେ ଲୁହା ପଥର ବୋଝେଇ ଟ୍ରକ୍ ଅଟକି ରହିଛି। ବାରମ୍ବାର ଅଭିଯୋଗ ପରେ ମଧ୍ୟ ପରିବହନ ଠିକା ସଂସ୍ଥା, ଓଏମ୍‌ସି କର୍ତ୍ତୃପକ୍ଷ ଓ ପ୍ରଶାସନ ଶୁଣୁ ନ ଥିବାରୁ ଏଭଳି ପଦକ୍ଷେପ ଗ୍ରହଣ କରିବାକୁ ଟ୍ରକ୍ ମାଲିକମାନେ ବାଧ୍ୟ ହୋଇଥିବା କହିଛନ୍ତି। ଜିଲା କିମ୍ବା ପୋଲିସ ପ୍ରଶାସନର ବରିଷ୍ଠ ଅଧିକାରୀଙ୍କ ମଧ୍ୟସ୍ଥତାରେ ଆଲୋଚନା କରାଯାଇ ସମାଧାନ କରା ନ ଗଲେ ଆନ୍ଦୋଳନ ଜାରି ରହିବ ଏବଂ ଉକ୍ତ ପରିବହନ ସଂସ୍ଥାର ଗୋଟିଏ ହେଲେ ଲୁହା ପଥର ବୋଝେଇ ଟ୍ରକ୍ ଛଡ଼ା ଯିବନାହିଁ ବୋଲି କେନ୍ଦୁଝର ଜିଲା ଟ୍ରକ୍ ମାଲିକ ସଂଘର ସମ୍ପାଦକ ପ୍ରଦୀପ ବାରିକ କହିଛନ୍ତି।

ପ୍ରକାଶ ଯେ, ଗତ ଏପ୍ରିଲ ୧୩ରେ ଓଏମ୍‌ସିର ଗନ୍ଧମାର୍ଦ୍ଦନ ଖଣିରୁ ପରିବହନ ହୋଇଥିବା ପ୍ରାୟ ୧୫୦-୨୦୦ ଗାଡ଼ିରେ କମ୍ ମାଲ୍ ଲୋଡ୍ ନେଇ ମାଲିକମାନେ ବହୁ ସମସ୍ୟାର ସମ୍ମୁଖୀନ ହୋଇଥିଲେ। ଏହାର ସମାଧାନ ନିମନ୍ତେ ସଂଘ ତରଫରୁ ଓଏମ୍‌ସି କର୍ତ୍ତୃପକ୍ଷ ଓ ପରିବହନ ସଂସ୍ଥାକୁ ବାରମ୍ବାର ଜଣାଇବା ସତ୍ତ୍ୱେ ଉକ୍ତ କୌଣସି ସମାଧାନ ହୋଇପାରି ନାହିଁ। ତେଣୁ ସଂଘର ନିଷ୍ପତ୍ତି କ୍ରମେ ସମସ୍ୟାର ସମାଧାନ ନ ହେବା ପର୍ଯ୍ୟନ୍ତ ମେ' ୧ରୁ ଓଏମ୍‌ସି ଶୁଆକାଠିଠାରୁ ପରିବହନ କାର୍ଯ୍ୟ ବନ୍ଦ କରାଯାଇଥିଲା। ତେବେ ମାଲିକମାନଙ୍କ ସମସ୍ୟାର ସମାଧାନ କରିବା ବଦଳରେ ପରିବହନ ସଂସ୍ଥା ଜୋର ଜବରଦସ୍ତ ନିଜର ସମସ୍ତ ବାର କୋଡ୍ (ଲୋଡିଂ ସ୍ଲିପ୍) କୁ ଖୋଲା ବଜାରରେ ବଣ୍ଟନ କରିଦେଇଥିବା ଅଭିଯୋଗ ହୋଇଛି। କିଛି ନିର୍ଦ୍ଦିଷ୍ଟ ପ୍ରଭାବଶାଳୀ ମାଲିକ ଲୋଡିଂ ପାଉଥିବା ବେଳେ ଅନେକ ସାଧାରଣ ଟ୍ରକ୍ ମାଲିକ ବଞ୍ଚିତ ରହୁଥିବା ବରିଷ୍ଠ ଟ୍ରକ୍ ମାଲିକ ସଚ୍ଚିଦାନନ୍ଦ ମହାପାତ୍ର କହିଛନ୍ତି। ତୁରନ୍ତ ପ୍ରଶାସନ ଏଥିରେ ହସ୍ତକ୍ଷେପ କରି ସମସ୍ୟାର ସମାଧାନ କରିବାକୁ ଦାବି ହେଉଛି।

ହତ୍ୟାକାରୀଙ୍କୁ ଆଜୀବନ କାରାଦଣ୍ଡ

କେନ୍ଦୁଝର,୨୦।୫(ନରେଶ ଚନ୍ଦ୍ର ପଟ୍ଟନାୟକ/ ଦୀପକ ମିଶ୍ର):

କେନ୍ଦୁଝର ଅତିରିକ୍ତ ଜିଲା ଜଜ୍ ମମିତା ଦାସ ମଙ୍ଗଳବାର ଏକ ହତ୍ୟା ମାମଲାର ବିଚାର କରି ଦୋଷୀ ପଣ୍ଡାପଡ଼ା ଥାନା ଅଧୀନ ହୁଣ୍ଡୁବାଂଶପାଳ ଗ୍ରାମର ଶଙ୍କର ବେହେରା(୩୦)ଙ୍କୁ ଆଜୀବନ କାରାଦଣ୍ଡ ଶୁଣାଣି କରିଛନ୍ତି। ଏଥିସହ ୧୦ ହଜାର ଟଙ୍କା ଜରିମାନା ଏବଂ ଅନାଦେୟ ଅଧିକ ୬ମାସ ସଶ୍ରମ କାରାଦଣ୍ଡ ଭୋଗିବାକୁ ରାୟରେ ଉଲ୍ଲେଖ ରହିଛି।

ସୂଚନାଯୋଗ୍ୟ, ୨୦୧୯ ମେ ୨୬ ସନ୍ଧ୍ୟାରେ ଶଙ୍କର ସେହି ଗ୍ରାମର କାଳୁ ବେହେରା ନାମକ ଯୁବକଙ୍କୁ ଘରୁ ବାହାରକୁ ଡାକି ନେଇଥିଲେ। ରାତିରେ କାଳୁ ଘରକୁ ନ ଫେରିବାରୁ ପରିବାର ଲୋକେ ବହୁ ଖୋଜାଖୋଜି କରି ତାଙ୍କୁ ପାଇ ନ ଥିଲେ। ପରଦିନ ବାହୁଟିଆ ପୋଲ ନିକଟରୁ କାଳୁଙ୍କ କ୍ଷତବିକ୍ଷତ ମୃତଦେହ ମିଳିଥିଲା। ଏନେଇ ମୃତ କାଳୁଙ୍କ ବଡ଼ଭାଇ ଦର୍ଶନ ବେହେରା ପଣ୍ଡାପଡ଼ା ଥାନାରେ ଅଭିଯୋଗ କରିବା ପରେ ପୋଲିସ ଏକ ହତ୍ୟା ମାମଲା ରୁଜୁ କରି ତଦନ୍ତ ଚଳାଇଥିଲା। ଶଙ୍କର କାଳୁଙ୍କୁ ହତ୍ୟା କରି ଫିଙ୍ଗି ଦେଇଥିବା ତଦନ୍ତ ବେଳେ ପୋଲିସ ଜାଣିବାକୁ ପାଇଥିଲା। ପୂର୍ବ ଶତ୍ରୁତାରୁ ଏହି ହତ୍ୟାକାଣ୍ଡ ଘଟିଥିଲା। ପୋଲିସ ଅଭିଯୁକ୍ତ ଶଙ୍କରଙ୍କୁ ଗିରଫ କରି କୋର୍ଟଚାଲାଣ କରିଥିଲା। ୨୪ଜଣ ସାକ୍ଷୀଙ୍କ ବୟାନ ଓ ପୋଲିସର ତଦନ୍ତ ରିପୋର୍ଟକୁ ଭିତ୍ତିକରି କୋର୍ଟ ରାୟ ପ୍ରକାଶ କରିଛନ୍ତି। ସରକାରଙ୍କ ପକ୍ଷରୁ ଅତିରିକ୍ତ ପିପି ପ୍ରଫୁଲ୍ଲ କୁମାର ପାତ୍ର ମାମଲା ପରିଚାଳନା କରୁଥିଲେ।

ଆଗାମୀ ଦିନରେ କଂଗ୍ରେସ ହେବ ଶକ୍ତିଶାଳୀ: ଶାହାନବାଜ

ବୈଠକରେ ଉପସ୍ଥିତ କଂଗ୍ରେସ ନେତୃବୃନ୍ଦ।

କେନ୍ଦୁଝର,୨୦।୫ (ନରେଶ ଚନ୍ଦ୍ର ପଟ୍ଟନାୟକ)

କଂଗ୍ରେସ ସଂଗଠନକୁ ଅଧିକ କ୍ରିୟାଶୀଳ ଓ ସଂଗଠିତ କରିବା ପାଇଁ ଗ୍ରାମାଞ୍ଚଳରୁ କର୍ମୀମାନେ ଆଗେଇ ଆସିବା ଉଚିତ ବୋଲି ଅଖିଳ ଭାରତ କଂଗ୍ରେସ କମିଟି ସମ୍ପାଦକ ତଥା ଓଡ଼ିଶା ସହ ପ୍ରଭାରୀ ଶାହାନବାଜ ଚୌଧୁରୀ କହିଛନ୍ତି। ମଙ୍ଗଳବାର ମଧ୍ୟାହ୍ନ ୧୨ଟାରେ ଜିଲ୍ଲା କଂଗ୍ରେସ କମିଟି ପକ୍ଷରୁ ଆୟୋଜିତ ବୈଠକରେ କଂଗ୍ରେସ କର୍ମୀମାନଙ୍କୁ ସେ ଏହା କହିବା କହିବା ସହ ଆଗାମୀ ଦିନରେ କଂଗ୍ରେସ ଶକ୍ତିଶାଳୀ ହେବ ବୋଲି ଦୃଢ଼ୋକ୍ତି ପ୍ରକାଶ କରିଥିଲେ।

ଜିଲ୍ଲା କଂଗ୍ରେସ କମିଟି ସଭାପତି ମୋହନ ଚରଣ ପରିଡ଼ାଙ୍କ ସଭାପତିତ୍ୱରେ ଅନୁଷ୍ଠିତ ବୈଠକରେ ପୂର୍ବତନ ପିସିସି ସମ୍ପାଦକ ସଂଗ୍ରାମ ଦାସ ସ୍ୱାଗତ ଭାଷଣ ଓ ଜିଲ୍ଲା ଯୁବ କଂଗ୍ରେସ ସଭାପତି ସୁନେଶ ଧୀର ଧନ୍ୟବାଦ ଦେଇଥିଲେ। ଏହି କାର୍ଯ୍ୟକ୍ରମରେ ପୂର୍ବତନ ସଦର ବିଧାୟକ ତଥା ପିସିସି ସାଧାରଣ ସମ୍ପାଦକ ସୁବର୍ଣ୍ଣ ନାୟକ, ପୂର୍ବତନ ପିସିସି ସାଧାରଣ ସମ୍ପାଦକ ଆଲୋକ ମିଶ୍ର, ପୂର୍ବତନ ରାଜ୍ୟ ମହିଳା କଂଗ୍ରେସ ଉପସଭାନେତ୍ରୀ ସଂଗୀତା ସିଂହ, ପୂର୍ବତନ କେନ୍ଦୁଝର ଏମ୍‌ପି ଯଶୋବନ୍ତ ସିଂହ ଲାଗୁରି, ପୂର୍ବତନ ଏମ୍‌ପି ଶଙ୍କୁନ୍ତଳା ଲାଗୁରି, ପୂର୍ବତନ ଏମ୍‌ପି ପ୍ରାର୍ଥୀ ଇଂ. ବିନୋଦ ବିହାରୀ ନାଏକ, ତେଲକୋଇ ବିଧାୟକ ପ୍ରାର୍ଥୀ ନିର୍ମଳ ନାୟକ, ସଦର ବିଧାୟିକା ପ୍ରାର୍ଥୀ ପ୍ରତିଭା ମଞ୍ଜରୀ ନାୟକ, ବରିଷ୍ଠ କଂଗ୍ରେସ ନେତା ଯଦୁମଣି ବାରିକ, ବସନ୍ତ କୁମାର ଦାସ, ଲଳିତ ମୋହନ ନାୟକ, କୈଳାଶ ବାରିକ, ଲକ୍ଷ୍ମଣ ଦାଶ, ରତ୍ନାକର ଜେନା, ସୁରଥ କୁମାର ସାହୁ, ଜିଲ୍ଲା ଛାତ୍ର କଂଗ୍ରେସ ସଭାପତି ଶୁଭମ ରାଜ, ଜିଲ୍ଲା କଂଗ୍ରେସ ସେବାଦଳ ଅଧ୍ୟକ୍ଷ ବୀରଭଦ୍ର ମହାନ୍ତ, ଜିଲା କୃଷକ କଂଗ୍ରେସ ଅଧ୍ୟକ୍ଷ ଦିଲ୍ଲୀପ କୁମାର ସାହୁ, ରାଜୀବ ଗାନ୍ଧୀ ପଞ୍ଚାୟତ ସଂଗଠନ ଜିଲ୍ଲା ସଭାପତି ସୁଦର୍ଶନ ପାଇକରାୟ, ଜିଲ୍ଲା ମିଡିଆ ଅଧ୍ୟକ୍ଷ ଦିଲ୍ଲୀପ ସାହୁ, ଜିଲା ସୋସିଆଲ ମିଡିଆ ଅଧ୍ୟକ୍ଷ ସୁଜଳ କୁମାର ସେଠୀ, ବ୍ଲକ କଂଗ୍ରେସ ସଭାପତି ହାଡିବନ୍ଧୁ ଖୁଣ୍ଟିଆ, ଶ୍ରୀଧର ଦଳେଇ, କ୍ଷୀରୋଦ ରାଉତ, ମୁକୁନ୍ଦ ମହାନ୍ତ,ଉତ୍ତମ କୁମାର ସାହୁ, ଦିନେଶ ରାଉତ, ସୁବ୍ରତ ପ୍ରଧାନ, ଅମିତ କୁମାର ମହାନ୍ତ, ସୁବ୍ରତ କୁମାର ନାୟକ, ରଞ୍ଜିତ କୁମାର ବେହେରା, କଂଗ୍ରେସ ନେତା ସରୋଜ ବଘେଲ ବାବୁ, ରାମଚନ୍ଦ୍ର ମହାରଣା, ଗୋବିନ୍ଦ ମହାନ୍ତ, କୁଞ୍ଜବିହାରୀ ମହାନ୍ତ, ଧନୁର୍ଜୟ ନାଏକ, ଏମଡି ୟସୀମ,ହୃଦୟ ରଞ୍ଜନ ସିଂହ, ଏସ କେ ସିରାଜୁଦ୍ଦିନ, ପୂର୍ଣ୍ଣଚନ୍ଦ୍ର ନାଏକ, ସୁବଳ ରାଉତ, ଚିତ୍ତରଞ୍ଜନ ରାଉତ, ଏହିତ୍ୟ ଦିବ୍ୟ ସିଂହ, ରୂପରଞ୍ଜନ ପଣ୍ଡା, ଯୁବ କଂଗ୍ରେସ ନେତା ଜଗନ ଗିରିପ୍ରିୟା ସାହୁ,ସୁଶୀଲ ଗିରି, କୈଳାଶ ମହାପାତ୍ର, ଅମିତ ରାଉତ, ମନୋଜ ସାହୁ, ସୌମ୍ୟରଞ୍ଜନ ପଲେଇ,ମାନସ ବେହେରା ପ୍ରମୁଖ ଉପସ୍ଥିତ ଥିଲେ। ନୂତନ ଭାବେ ପିସିସି କମିଟିରେ ସମ୍ପାଦକ ଭାବେ ନିଯୁକ୍ତି ହୋଇଥିବା ମୋହନ ହେମ୍ବ୍ରମଙ୍କୁ କର୍ମୀମାନଙ୍କ ବିରୋଧର ସମ୍ମୁଖୀନ ହେବାକୁ ପଡ଼ିଥିବା ଦେଖିବାକୁ ମିଳିଥିଲା। ଦଳରେ ଦୀର୍ଘ ଦିନ ହେଲା ପଡ଼ିରହି କାର୍ଯ୍ୟ କରୁଥିବା କଂଗ୍ରେସ ନେତାଙ୍କୁ ଉପଯୁକ୍ତ ଦାୟିତ୍ୱ ଦିଆଯାଉ ବୋଲି କର୍ମୀମାନେ ଦାବି କରିଥିଲେ।

ତହସିଲ କାର୍ଯ୍ୟାଳୟ ଆଗରେ ବିକ୍ଷୋଭ

ବିଭିନ୍ନ କେନ୍ଦ୍ରୀୟ ଶ୍ରମିକ ସଂଗଠନ ପକ୍ଷରୁ ଆୟୋଜିତ ଶୋଭାଯାତ୍ରା।

କେନ୍ଦ୍ରୀୟ ଶ୍ରମିକ ସଂଗଠନର ମିଳିତ ଶୋଭାଯାତ୍ରା

ବଡ଼ବିଲ,୨୦।୫(ଦେବପ୍ରିୟ ରଣା):

କେନ୍ଦୁଝର ଜିଲା ବଡ଼ବିଲ ତହସିଲ କାର୍ଯ୍ୟାଳୟ ସମ୍ମୁଖରେ ମଙ୍ଗଳବାର ପୂର୍ବାହ୍ନରେ ବିଭିନ୍ନ କେନ୍ଦ୍ରୀୟ ଶ୍ରମିକ ସଂଗଠନ ପକ୍ଷରୁ ବିକ୍ଷୋଭ ପ୍ରଦର୍ଶନ କରାଯାଇଛି। ତହସିଲଦାରଙ୍କ ଜରିଆରେ ପ୍ରଧାନ ମନ୍ତ୍ରୀଙ୍କ ଉଦ୍ଦେଶ୍ୟରେ ୨୦ ଦଫା ସମ୍ବଳିତ ଦାବିପତ୍ର ପ୍ରଦାନ କରାଯାଇଛି।

ସୂଚନା ଅନୁଯାୟୀ, ବଡ଼ବିଲ ଅଞ୍ଚଳରେ କାର୍ଯ୍ୟରତ ଏଆଇଟିୟୁସି, ସିଆଇଟିୟୁ, ଆଇଏନ୍‌ଟିୟୁସି ଏବଂ ଏଚ୍‌ଏମ୍‌ଏସ୍ ଆଦି କେନ୍ଦ୍ରୀୟ ଶ୍ରମିକ ସଂଗଠନଗୁଡ଼ିକ ମିଳିତ ଭାବେ ଏକ ଶୋଭାଯାତ୍ରାରେ ସହର ମୁଖ୍ୟ ରାସ୍ତା ଦେଇ ତହସିଲ କାର୍ଯ୍ୟାଳୟଠାରେ ପହଞ୍ଚିଥିଲେ। ସେଠାରେ ଏଆଇଟିୟୁସି ନେତା ମହେଶ୍ୱର ରାଉତ ବିକ୍ଷୋଭ ପ୍ରଦର୍ଶନ କରି କେନ୍ଦ୍ର ସରକାରଙ୍କ ଶ୍ରମିକ, କୃଷକ ଓ ସାଧାରଣ ଜନତା ବିରୋଧୀ ନୀତିକୁ ନିନ୍ଦା କରିଥିଲେ। ଶ୍ରମିକ ନେତା କପିଳ ମହାନ୍ତି କେନ୍ଦ୍ର ସରକାରଙ୍କ ନୀତିକୁ ବିରୋଧ କରିଥିଲେ। ସିଆଇଟିୟୁ ନେତା ଇନ୍ଦ୍ରମଣି ବେହେରା, ଆଇଏନ୍‌ଟିୟୁସି ନେତା ମୁନ୍ନା ଖାନ୍ କେନ୍ଦ୍ର ସରକାରଙ୍କ ନୀତିକୁ ସମାଲୋଚନା କରିଥିଲେ। ବିକ୍ଷୋଭରେ ଅନ୍ୟମାନଙ୍କ ମଧ୍ୟରେ ଶ୍ରମିକ ନେତା କାହ୍ନୁ ସାମଲ, ଶ୍ରୀହରି ଘଣା, ରାଜାରାମ ମୁଣ୍ଡା, ମହମ୍ମଦ ବନ୍ଦୁଜାମା, ତୃପ୍ତି ରଞ୍ଜନ ପଟ୍ଟନାୟକ ପ୍ରମୁଖ ସାମିଲ ହୋଇଥିଲେ।

କାମର ସ୍ଥାୟିତ୍ୱ ନେଇ ଉଠିଲା ପ୍ରଶ୍ନ

ବିନା ସୂଚନା ଫଳକରେ ଚାଲିଛି ବନ ସୁରକ୍ଷା ସମିତି ଗୃହ ନିର୍ମାଣ

ପାଟଣା,୨୦।୫(ବୀର କିଶୋର ଦାଶ):

କେନ୍ଦୁଝର ଜିଲା ପାଟଣାବ୍ଲକ ଚେମେଣା ପଞ୍ଚାୟତ ବାରଡାଙ୍ଗୁଆ ଗ୍ରାମରେ ବିନା ସୂଚନା ଫଳକରେ ବନ ସୁରକ୍ଷା ସମିତି ଗୃହ ନିର୍ମାଣ କାର୍ଯ୍ୟ ଚାଲିଥିବା ଅଭିଯୋଗ ହୋଇଛି। ଗ୍ରାମବାସୀଙ୍କୁ ଅନ୍ଧାରରେ ରଖି ଠିକାଦାର ଏଭଳି କାର୍ଯ୍ୟ କରୁଥିବା ଅଭିଯୋଗ କରିଛନ୍ତି ଗ୍ରାମବାସୀ। ଯେ କୌଣସି ସରକାରୀ କାର୍ଯ୍ୟ ହେଲେ ପ୍ରଥମେ ଅଟକଳ ମୂଲ୍ୟ ସହ କାର୍ଯ୍ୟର ସବିଶେଷ ବିବରଣୀ ଜନ ସାଧାରଣଙ୍କ ଅବଗତି ନିମନ୍ତେ କାର୍ଯ୍ୟ ପୂର୍ବରୁ ସୂଚନା ଫଳକ ଲଗାଯିବା କଥା। କିନ୍ତୁ ଏଠାରେ ଏହାର ବ୍ୟତିକ୍ରମ ହୋଇଥିବା ଅଭିଯୋଗ ହୋଇଛି। ଘରର ପ୍ଲିଛ କାର୍ଯ୍ୟ ଚାଲିଥିବା ବେଳେ ଏଠାରେ ବାଲି ଫିଲିଂ କରିବା ପରିବର୍ତ୍ତେ ଠିକାଦାର ମୋରମ ପକାଇ ଫିଲିଂ କରୁଥିବା ଦେଖିବାକୁ ମିଳିଛି। କାର୍ଯ୍ୟ ସମୟରେ ଯନ୍ତ୍ରୀ ଉପସ୍ଥିତ ରହୁ ନ ଥିବା ଯୋଗୁ ଠିକାଦାର ଏଭଳି ନିମ୍ନମାନର କାର୍ଯ୍ୟ କରୁଥିବା ଅଭିଯୋଗ ହୋଇଛି। ଏନେଇ ପାଟଣା ବିଡିଓ ମାନସ କୁମାର ଦଣ୍ଡପାଟଙ୍କୁ ପଚାରିବାରୁ ଉକ୍ତ ଗୃହ ସାଢ଼େ ୮ ଲକ୍ଷ ଟଙ୍କା ବ୍ୟୟବରାଦରେ ହେଉଥିବା କହିଛନ୍ତି। କାର୍ଯ୍ୟ ପୂର୍ବରୁ ସୂଚନା ଫଳକ ଲଗାଇବା ସରକାରୀ ନିୟମ ଥିବା ବେଳେ କିଭଳି ଠିକାଦାର ବିନା ସୂଚନା ଫଳକରେ କାର୍ଯ୍ୟ କରୁଛନ୍ତି ସେନେଇ ତଦନ୍ତ କରାଯିବ ବୋଲି କହିଛନ୍ତି।

ଆମ୍ବ ଖାଇବାକୁ ଆସି କୂଅରେ ପଡ଼ିଲା ଭାଲୁ ଛୁଆ

ରାତି ସାରା ଜଗିରହିଲା ମା'

ଆନନ୍ଦପୁର/ଘସିପୁରା, ୨୦।୫ (ସୁଶାନ୍ତ କୁମାର ସାହୁ/ନିରଞ୍ଜନ ସାହୁ):

ଆମ୍ବ ଖାଇବାକୁ ଆସି କୂଅରେ ପଡ଼ିଗଲା ଭାଲୁ ଛୁଆ। ରାତି ସାରା ଜଗି ରହିଲା ମା' ଭାଲୁ। ଫଳରେ ଉଦ୍ଧାର ବେଳେ ବନ ବିଭାଗ କର୍ମଚାରୀ ଓ ଦମକଳ ବାହିନୀଙ୍କୁ ନାକେଦମ୍ ହେବାକୁ ପଡ଼ିଛି। ସୋମବାର ବିଳମ୍ବିତ ରାତିରେ ଘସିପୁରା ବ୍ଲକର ପୁରୁଣାବାନ୍ଧଗଡ଼ା ଗ୍ରାମରେ ଏଭଳି ଦେଖିବାକୁ ମିଳିଛି।

ରାତି ପ୍ରାୟ ୧୨ଟା ବେଳେ ଏକ ଭାଲୁ ତା' ଛୁଆ ସହ ଏହି ଗ୍ରାମରେ ଥିବା ଆମ୍ବ ଖାଇବାକୁ ଆସିଥିଲା। ଗଛ ପଖରେ ଥିବା ଏକ ପରିତ୍ୟକ୍ତ କୂଅରେ ଛୁଆ ଭାଲୁଟି ପଡ଼ିଯାଇଥିଲା। ରାତି ସାରା ମା' ଭାଲୁ କୂଅ ଉପରେ ଜଗି ରହିଥିବା ବେଳେ ଗ୍ରାମବାସୀଙ୍କ ନଜରରେ ପଡ଼ିବା ପରେ ସେମାନେ ବନ ବିଭାଗକୁ ଜଣାଇଥିଲେ। ପରେ ବନ ବିଭାଗ ଏବଂ ଅଗ୍ନିଶମ କର୍ମଚାରୀମାନେ ସେଠାରେ ପହଞ୍ଚିଥିଲେ। ମା' ଭାଲୁ ଜଗି ରହିଥିବାରୁ ଛୁଆ ଭାଲୁକୁ ଉଦ୍ଧାର କରିବା ବେଳେ କର୍ମଚାରୀମାନେ ନାକେଦମ୍ ହୋଇଥିଲେ। ଏକ ଜାଲ ସାହାଯ୍ୟରେ ସୁରକ୍ଷିତ ଭାବେ ଛୁଆ ଭାଲୁକୁ ମଙ୍ଗଳବାର ସକାଳ ୮ଟା ବେଳେ ଉଦ୍ଧାର କରିବାରେ ସକ୍ଷମ ହୋଇଥିଲେ। ପରେ ଭାଲୁକୁ ସ୍ଥାନୀୟ ଜଙ୍ଗଲରେ ଛାଡ଼ି ଦିଆଯାଇଥିବା ରାମଚନ୍ଦ୍ରପୁର ରେଞ୍ଜର କେଦାର ପାତ୍ର କହିଛନ୍ତି।

ଏଆଇକେକେଏମ୍‌ଏସ୍ ପକ୍ଷରୁ ବିକ୍ଷୋଭ

କେନ୍ଦୁଝର,୨୦।୫ (ନରେଶ ଚନ୍ଦ୍ର ପଟ୍ଟନାୟକ):

ଚାଷୀ, କ୍ଷେତ ମଜଦୁର ଓ ଜନସାଧାରଣଙ୍କ ସମସ୍ୟା ନେଇ ଏଆଇକେକେଏମ୍‌ଏସ୍ (ଅଲ୍ ଇଣ୍ଡିଆ କିଷାନ କ୍ଷେତ ମଜଦୁର ସଙ୍ଗଠନ) ପକ୍ଷରୁ ମଙ୍ଗଳବାର ପୂର୍ବାହ୍ନ ୧୧ଟା ବେଳେ କେନ୍ଦୁଝର ଜିଲାପାଳଙ୍କ ଅଫିସ ସମ୍ମୁଖରେ ବିକ୍ଷୋଭ ପ୍ରଦର୍ଶନ କରାଯାଇଛି। ସଙ୍ଗଠନ ନେତୃତ୍ୱରେ ଶତାଧିକ ଚାଷୀ, ମହିଳା, ଛାତ୍ର ଓ ଯୁବକ କେନ୍ଦୁଝର ସ୍ଥିତ କରଞ୍ଜିଆ ବସ୍‌ଷ

ସଂକ୍ଷେପରେ

ଜୁନ ୨୩ରେ ସାରଡାଙ୍ଗ, ମାଣିଡ୍ରୀ ସମିତିସଭ୍ୟ ପଦ ପାଇଁ ଉପନିର୍ବାଚନ

ଖଇରା,୨୦।୫(ଉତ୍କଳବନ୍ଧୁ ପଣ୍ଡା)

ବାଲେଶ୍ୱର ଜିଲାର ବିଭିନ୍ନ ବ୍ଲକରେ ଖାଲି ପଡିଥିବା ଆସନ ସମେତ ଖଇରା ବ୍ଲକ ଅଧୀନ ସାରଡାଙ୍ଗ, ମାଣିଡ୍ରୀ ପଞ୍ଚାୟତର ସମିତିସଭ୍ୟ ଓ ୨୧ ୱାର୍ଡସଭ୍ୟ ପଦବୀ ପାଇଁ ଆସନ୍ତା ଜୁନ ୨୩ରେ ଉପନିର୍ବାଚନ ହେବ। ମଙ୍ଗଳବାର ନିର୍ବାଚନୀ କମିଶନଙ୍କ ଦ୍ୱାରା ନୋଟିଫିକେଶନ ପରେ ଉଭୟ ପଞ୍ଚାୟତରେ ବିଭିନ୍ନ ଦଳର କର୍ମୀଙ୍କ ମଧ୍ୟରେ ଉତ୍ସାହ ଦେଖିବାକୁ ମିଳିଛି। ବିଜ୍ଞପ୍ତି ଅନୁଯାୟୀ ମେ ୨୬ରୁ ୩୧ ତାରିଖ ପର୍ଯ୍ୟନ୍ତ ମନୋନୟନ, ଜୁନ ୨ରେ ଯାଞ୍ଚ, ୪ତାରିଖ ଅପରାହ୍ନ ୩ଟା ସୁଦ୍ଧା ପ୍ରତ୍ୟାହାର ପରେ ବୃତ୍ତାନ୍ତ ତାଲିକା ପ୍ରକାଶ ପାଇବ। ସେହିଭଳି ଜୁନ ୨୩ରେ ନିର୍ବାଚନ, ୨୪ରେ ଗଣତି ଓ ୨୫ ଓ ୨୬ ତାରିଖରେ ଫଳ ପ୍ରକାଶନ ହେବ ବୋଲି ଜଣାଯାଇଛି। ସାରଡାଙ୍ଗରେ ସମିତିସଭ୍ୟା ମାଳତୀଲତା ସେଠୀ ଓ ମାଣିଡ୍ରୀ ପଞ୍ଚାୟତର ସମିତିସଭ୍ୟ ନାରାୟଣ ଦାସଙ୍କ ମୃତ୍ୟୁ ପରେ ଏହି ପଦବୀ ଖାଲି ପଡିଥିଲା।

ମହିଳାଙ୍କ ବେକରୁ ଝାମ୍ପିନେଲେ ସୁନାଚେନ୍

ନୀଳଗିରି, ୨୦।୫(ପ୍ରଶାନ୍ତ ବିଶ୍ୱାଳ)

ବାଲେଶ୍ୱର ଜିଲା ନୀଳଗିରି ହାଟଛକ ନିକଟରେ ଗୋପାଳ ଚନ୍ଦ୍ର ପଣ୍ଡାଙ୍କ ସ୍ତ୍ରୀ ଉମାମଣି ଦାଶ(୭୦) ମଙ୍ଗଳବାର ଲୁଟ୍‌ର ଶିକାର ହୋଇଛନ୍ତି। ସେ ସକାଳେ ଦାଣ୍ଡ ଓଲାଉଥିବା ବେଳେ ୨ଜଣ ଯୁବକ ଗୋଟିଏ ବାଇକ୍‌ରେ ଆସି ତାଙ୍କ ବେକରୁ ସୁନାଚେନ୍‌କୁ ଝାମ୍ପିନେଇ ସେରଗଡ଼ ଅଭିମୁଖେ ପଳାଇଯାଇଥିଲେ। ଏନେଇ ଉମାମଣି ନୀଳଗିରି ଥାନାରେ ଅଭିଯୋଗ କରିବା ପରେ ପୋଲିସ ପହଞ୍ଚି ସିସିଟିଭି ଫୁଟେଜ ଆଧାରରେ ତଦନ୍ତ ଜାରି ରଖିଛି।

ହଟିଲା ଜବରଦଖଲ

ଜଳେଶ୍ୱର, ୨୦।୫(ନବୀନ ସାହୁ)

ବାଲେଶ୍ୱର ଜିଲା ଜଳେଶ୍ୱର ବ୍ଲକ ଗୋବରଘାଟା ପଞ୍ଚାୟତର ନବନିର୍ମିତ ରାଜସ୍ୱ ନିରୀକ୍ଷକ କାର୍ଯ୍ୟାଳୟ ସମ୍ମୁଖରେ ଦୀର୍ଘ ୪୦ ବର୍ଷ ଧରି ସରକାରୀ ଜାଗାକୁ ହାରାର୍ଦ୍ଦନ ପ୍ରଧାନ ନାମକ ବ୍ୟକ୍ତିଜବରଦଖଲ କରି ରହିଥିଲେ। ଆର୍‌ଆଇ ଅଫିସର କାର୍ଯ୍ୟ ତ୍ୱରାନ୍ୱିତରେ ବାଧକ ସାଜିବାରୁ ଏନେଇ ଅଭିଯୋଗ ହୋଇଥିଲା। ଅଭିଯୋଗ ଆଧାରରେ ତଦନ୍ତ ହୋଇଥିଲା। ପରେ ମଙ୍ଗଳବାର ପୂର୍ବାହ୍ନ ୧୦ଟାରେ ଜଳେଶ୍ୱର ଭାରପ୍ରାପ୍ତ ତହସିଲଦାର ଗୌରାଙ୍ଗ ଚରଣ ଘୋଷ ଏବଂ ବସ୍ତା ତହସିଲଦାର ରାଧାରଞ୍ଜନ ଦାସ, ଜଳେଶ୍ୱର ଆଇଆଇସି ଜୟନ୍ତ ବେହେରା, ସରପଞ୍ଚ ପ୍ରତିନିଧି ଚନ୍ଦନ କର ଏବଂ ପୋଲିସ ଫୋର୍ସ ରାଜସ୍ୱ ନିରୀକ୍ଷକ ଉପସ୍ଥିତିରେ ସରକାରୀ ଜାଗାରୁ ଜବରଦଖଲ କରିଥିଲେ।

ସଡ଼କ ଦୁର୍ଘଟଣାରେ ଜଣେ ମୃତ

ସିମୁଳିଆ, ୨୦।୫(ସନ୍ତୋଷ ନାୟକ)

ବାଲେଶ୍ୱର ଜିଲା ସିମୁଳିଆ ଥାନାଠାରୁ ପ୍ରାୟ ୫କି.ମି. ଦୂର ଜାମୁଖାଡ଼ି ନିକଟରେ ମଙ୍ଗଳବାର ସନ୍ଧ୍ୟାରେ ଟ୍ରକ (ନଂ. ଓଡି୦୭ୟୁ-୮୫୩୫) ଧକ୍କାରେ ଶିବ ପ୍ରସାଦ ଜେନା(୭୦)ଙ୍କ ମୃତ୍ୟୁ ଘଟିଛି। ତାଙ୍କ ଘର ସୋର ଥାନା ଅଧୀନ ତଳନଗର ଅଞ୍ଚଳରେ। ଶିବପ୍ରସାଦ ନିଜ ସ୍କୁଟିରେ ପେଟ୍ରୋଲ ପକାଇବା ପାଇଁ ସିମୁଳିଆର ଜାମୁଖାଡ଼ି ଟାଙ୍କିରୁ ଆସି ଫେରୁଥିବା ବେଳେ ପଛପଟୁ ଟ୍ରକ୍‌ଟି ତାଙ୍କୁ ଧକ୍କା ଦେଇଥିଲା।

ଅର୍ଥ ଆସିଛି, ବିନିଯୋଗ ହେଉନି

ନୀଳଗିରି, ୨୦।୫(ପ୍ରଶାନ୍ତ ବିଶ୍ୱାଳ)

ରାଜ୍ୟ ସରକାର ମଠ, ମନ୍ଦିରର ଉନ୍ନତିକରଣ ନିମନ୍ତେ ପର୍ଯ୍ୟାପ୍ତ ପରିମାଣରେ ଅନୁଦାନ ଯୋଗାଇ ଦେଉଛନ୍ତି। ମାତ୍ର ଅନେକ ସମୟରେ ବିଭାଗୀୟ ଅଧିକାରୀଙ୍କ ଅସହଯୋଗରୁ କାର୍ଯ୍ୟର ସଫଳ ରୂପାୟନ ହୋଇପାରୁନି। ବାଲେଶ୍ୱର ଜିଲା ନୀଳଗିରିରୁ ମାତ୍ର ୫ କି.ମି. ଦୂର ଦେବୋତ୍ତର ବିଭାଗ ତତ୍ତ୍ୱାବଧାନରେ ଥିବା ସଜନାଗଡ଼ରେ ପ୍ରତିଷ୍ଠିତ ମା' ଭୂଧାରଚଣ୍ଡୀଙ୍କ ମନ୍ଦିର ଏହାର ଉଦାହରଣ। ମନ୍ଦିର ଭିତର ବେଢ଼ା ବା ପାଚେରିର ରୂପାନ୍ତରୀକରଣ ନିମନ୍ତେ ରାଜ୍ୟ ସରକାରଙ୍କ ପକ୍ଷରୁ ୨୦୨୪ରେ ୨୦ଲକ୍ଷ ଟଙ୍କା ମଞ୍ଜୁର ହୋଇ ନୀଳଗିରି ଆଦିବାସୀ ଉନ୍ନୟନ ସଂସ୍ଥାକୁ ଆସିଥିଲା। ମାତ୍ର ଏ ପର୍ଯ୍ୟନ୍ତ ବିନିଯୋଗ ହୋଇପାରି ନ ଥିବା ପରିଲକ୍ଷିତ ହୋଇଛି।

ନୀଳଗିରି ରାଜବଂଶ ଏବଂ ନୀଳଗିରିର ଇଷ୍ଟ ଦେବୀ ମା'ଙ୍କ ସ୍ଥାପନା ନେଇ କୌଣସି ନିର୍ଦ୍ଦିଷ୍ଟ ତଥ୍ୟ ନାହିଁ। କୁହାଯାଏ ୧୪୫୨ ଖ୍ରୀଷ୍ଟାବ୍ଦରେ ରାଜା ନାରାୟଣ ବସନ୍ତ ବିରାଟ ଭୂଜଙ୍ଗ ମାନ୍ଧାତା ମା'ଙ୍କୁ

ମା' ଭୂଧାରଚଣ୍ଡୀ ପୀଠର ଉନ୍ନତୀକରଣ

ମା' ଭୂଧାରଚଣ୍ଡୀ ମନ୍ଦିର'।

ସ୍ଥାପନା କରିଥିଲେ। ୧୫୦୦ ଖ୍ରୀଷ୍ଟାବ୍ଦ ଶେଷାର୍ଦ୍ଧରେ କଳାପାହାଡ଼ ଆକ୍ରମଣ କରି ମା'ଙ୍କ ମନ୍ଦିର ଭାଙ୍ଗି ଦେଇଥିଲେ। ଏହି ସମୟରେ ମା'ଙ୍କୁ ଏକ ନିମ୍ବ ଗଛମୂଳେ ଲୁଚାଇ ରଖାଯାଇଥିଲା। ପରବର୍ତ୍ତୀ ସମୟରେ ରାଜା ରାମଚନ୍ଦ୍ର ମର୍ଦ୍ଦରାଜ ହରିଚନ୍ଦନ ସ୍ୱପ୍ନାଦେଶ ପାଇ ମନ୍ଦିର ତୋଳିଥିଲେ। ଏହି ପ୍ରାଚୀନ କୀର୍ତ୍ତିରାଜିର ସମ୍ଭାର ପାଲଟିଥିବା ଭୂଧାରଚଣ୍ଡୀଙ୍କ ମନ୍ଦିର ବେଢା ବା ପାଚେରି ଦୀର୍ଘବର୍ଷ ହେବ ରକ୍ଷଣାବେକ୍ଷଣ ଅଭାବରୁ ବିଭିନ୍ନ ସ୍ଥାନରେ ଫାଟ, ପ୍ଲାଷ୍ଟର ଝଡ଼ିଗଲାଣି। ଏହାସହ ରଙ୍ଗ ଲଗାଯାଇ ନ ଥିବାରୁ ସମ୍ପୂର୍ଣ୍ଣ ମନ୍ଦିର ବେଢ଼ା ବା ପାଚେରି ଶିଉଳିରେ ପରିପୂର୍ଣ୍ଣ ହୋଇ କଳା ଆସ୍ତରଣ ଜମିଯାଇଛି। ଏହାର ଉପରେ ଅନାବନା ଗଛ ଉଠିଗଲାଣି। ଏହାର ମରାମତି ନିମନ୍ତେ ପ୍ରଶାସନିକସ୍ତରରେ କୌଣସି ସମୁଚିତ ପଦକ୍ଷେପ ଗ୍ରହଣ କରାଯାଉ ନ ଥିବାରୁ ଭକ୍ତ ମହଲରେ ଅସନ୍ତୋଷ ପ୍ରକାଶ ପାଇଛି। ଏଠାରେ ନିର୍ମାଣ ହୋଇଥିବା ଶୌଚାଳୟରେ ଏବେ ଅଚଳାବସ୍ଥା ସୃଷ୍ଟି ହୋଇ କୌଣସି କାର୍ଯ୍ୟରେ ଆସୁ ନ ଥିବା ଅଭିଯୋଗ ହୋଇଛି। ଫଳରେ ମହିଳା ଭକ୍ତ ଓ ପର୍ଯ୍ୟଟକ ଶୌଚ ଯିବା ପାଇଁ ବିଭିନ୍ନ ଅସୁବିଧାରେ ସମ୍ମୁଖୀନ ହେଉଛନ୍ତି। ଏ ସମ୍ପର୍କରେ ସମନ୍ୱିତ ଆଦିବାସୀ ଉନ୍ନୟନ ସଂସ୍ଥାର ପ୍ରକଳ୍ପ ପ୍ରଶାସକ କାରୁ ସୋରେନ୍‌ଙ୍କୁ ପଚାରିବାରୁ ୧୦ ମାସ ପୂର୍ବରୁ ଅର୍ଥ ଆସିଥିବା କଥାକୁ ସ୍ୱୀକାର କରିଥିଲେ। ଏବେ ଏହା ଆକଳନ ହୋଇ ଟେଣ୍ଡର ଯାଇଛି। କିନ୍ତୁ ସହକାରୀ ନିର୍ବାହୀଯନ୍ତ୍ରୀଙ୍କ ସହଯୋଗ ଅଭାବରୁ ହୋଇପାରିନାହିଁ। ଏହି ଅର୍ଥରାଶି କାର୍ଯ୍ୟ ହୋଇ ନ ଥିବାରୁ ସରକାରଙ୍କ ପକ୍ଷରୁ ଫେରାଇ ଦେବା ପାଇଁ ଚିଠି ହୋଇଥିବା ପ୍ରକାଶ କରିଛନ୍ତି। ଏ ସମ୍ପର୍କରେ ମନ୍ଦିର ମୁଖ୍ୟ ପୂଜକ ବିଜୟ କୁମାର ପଣ୍ଡା କହିଛନ୍ତି, ସରକାର ବିଭିନ୍ନ ମଠ ମନ୍ଦିର ସଂରକ୍ଷଣ ଓ ଉନ୍ନତିକରଣ କରୁଛନ୍ତି। ଅଧିକାରୀଙ୍କ ଟାଳଟୁଳ ନୀତି ଯୋଗୁ ଉନ୍ନତୀକରଣ ସମ୍ଭବ ହୋଇପାରୁନାହିଁ। ଏହାର ମରାମତି ପାଇଁ ଜିଲା ପ୍ରଶାସନ ପକ୍ଷରୁ ସ୍ୱତନ୍ତ୍ର ଦୃଷ୍ଟି ଦିଆଯିବାକୁ ସାଧାରଣରେ ଦାବି ହୋଇଛି।

ବାଇକ୍ ଚୋରି ର୍ୟାକେଟ୍ ଠାବ

ଖବରଦାତା ସମ୍ମିଳନୀରେ ଏସ୍‌ପି ଓ ଅନ୍ୟମାନେ।

ବାଲେଶ୍ୱର, ୨୦।୫ (ବାଞ୍ଛାନିଧି ଦେ)

୧୭ ବାଇକ୍ ଜବତ

ବାଲେଶ୍ୱର, ଭଦ୍ରକ ଓ ମୟୂରଭଞ୍ଜ ଜିଲାର ବିଭିନ୍ନ ଅଞ୍ଚଳରୁ ବାଇକ୍ ଚୋରି କରୁଥିବା ର୍ୟାକେଟ୍‌କୁ ପୋଲିସ ଠାବ କରିଛି। ଜଣେ ନାବାଳକଙ୍କ ସମେତ ୩ଜଣଙ୍କୁ ଗିରଫ କରାଯିବା ସହ ସେମାନଙ୍କଠାରୁ ୧୭ଟି ଚୋରି ବାଇକ୍ ଜବତ ହୋଇଛି। ଚୋରି ବାଇକ୍‌କୁ ପଶ୍ଚିମବଙ୍ଗକୁ ଚାଲାଣ କରାଯିବା ପୂର୍ବରୁ ଅଭିଯୁକ୍ତମାନଙ୍କୁ ଗିରଫ କରିବାରେ ପୋଲିସ ସଫଳ ହୋଇଛି। ଅଭିଯୁକ୍ତମାନଙ୍କ ନାଁରେ ବିଭିନ୍ନ ଥାନାରେ ବହୁ ଆପରାଧିକ ଓ ଚୋରିମାମଲା ରହିଥିବା ମଙ୍ଗଳବାର ବାଲେଶ୍ୱର ସହଦେବଖୁଣ୍ଟା ଥାନା ପରିସରରେ ଆୟୋଜିତ ଖବରଦାତା ସମ୍ମିଳନୀରେ ଏସ୍‌ପି ରାଜ ପ୍ରସାଦ ଗଣମାଧ୍ୟମକୁ ସୂଚନା ଦେଇଛନ୍ତି।

ବାଇକ୍ ଚୋରି ସମ୍ପର୍କରେ ଗତ ଫେବୃଆରୀ ୫ରେ ସହଦେବଖୁଣ୍ଟା ଥାନାରେ ଏକ ମାମଲା (ନଂ. ୫୮/୨୫) ରୁଜୁ ହୋଇଥିଲା। ଏସ୍‌ପିଙ୍କ ନିର୍ଦ୍ଦେଶକ୍ରମେ ୨ଟି ସ୍ୱତନ୍ତ୍ର ଟିମ୍ ଗଠନ କରାଯାଇ ବିଭିନ୍ନ ସ୍ଥାନରେ ଚଢ଼ାଉ ହୋଇଥିଲା। ଗତ ୧୬ତାରିଖରେ ସୋର ଥାନା ଅଧୀନ ମୂଳସିଂ ଗ୍ରାମର ଅଭିଯୁକ୍ତ ଚିରଞ୍ଜିତ ଖିଲାର, କାହ୍ନା ମହାଳିକଙ୍କୁ ଗିରଫ କରାଯାଇ କୋର୍ଟଚାଲାଣ କରାଯାଇଥିବା ବେଳେ ଜଣେ ନାବାଳକଙ୍କୁ ଜୁଭେନାଇଲ ଜଷ୍ଟିସ ବୋର୍ଡରେ ହାଜର କରାଯାଇ ଅନୁଗୋଳ ସୁଧାରଗୃହକୁ ପଠାଯାଇଛି। ସିସିଟିଭି ଫୁଟେଜ୍‌କୁ ଆଧାର କରି ବାଲେଶ୍ୱର ସହରର ଫକୀରମୋହନ ଗୋଲେଇ ନିକଟ ଏକ ବ୍ୟାଙ୍କ, ଏଡିଏମ୍ ସ୍କୋୟାର ନିକଟ ଏକ ନର୍ସିଂହୋମ୍, ଷ୍ଟେଶନ ଛକ ନିକଟ ଏକ ମାର୍ଟ ସମ୍ମୁଖରୁ ସୁଯୋଗକ୍ରମେ ସେମାନେ ବାଇକ୍ ଚୋରି କରୁଥିବା ଜଣାପଡ଼ିଥିଲା। ଭଦ୍ରକ ଜିଲା ଟାଉନ ଥାନା ଅଞ୍ଚଳରୁ ୩ଟି ବାଇକ୍, ମୟୂରଭଞ୍ଜ ଜିଲା ଟାଉନ୍ ଥାନା, ଖୁଣ୍ଟା ଥାନା ଓ ବୈଶିଙ୍ଗା ଥାନା ଅଞ୍ଚଳରୁ ଗୋଟିଏ ଲେଖାଏଁ, ବାଲେଶ୍ୱର ସହଦେବଖୁଣ୍ଟା ଥାନା ଅଞ୍ଚଳରୁ ୩ଟି, ସୋର ଥାନା ଅଞ୍ଚଳରୁ ୨ଟି, ସିମୁଳିଆ ଥାନା, ରୁପସା ଥାନା, ବସ୍ତା ଥାନା ଓ ଖନ୍ତାପଡ଼ା ଥାନା ଅଞ୍ଚଳରୁ ଗୋଟିଏ ଲେଖାଏଁ ବାଇକ୍ ଚୋରି କରିଥିବା ମାନିଥିଲେ। ଏପରିକି ଚୋରି କରିଥିବା କେତେକ ବାଇକ୍‌ର ଇଞ୍ଜିନ୍ ଓ ଚେସିସ୍ ନମ୍ବରକୁ ଲିଭାଇ ଦେଇଥିଲେ। ରେମୁଣା ଥାନା ନିଆଗାଁ ଜଙ୍ଗଲ ଭିତରେ ୧୩ଟି ଚୋରି ବାଇକ୍‌କୁ ରଖିଥିଲେ। ଯାହାକୁ ପଶ୍ଚିମବଙ୍ଗ ଚାଲାଣ କରାଯାଇଥାନ୍ତା ବୋଲି ଏସ୍‌ପି ସୂଚନା ଦେଇଥିଲେ। ଏସ୍‌ପିଙ୍କ ଉପସ୍ଥିତିରେ ମାଲିକମାନଙ୍କୁ ଉଦ୍ଧାର ବାଇକ୍‌ଗୁଡ଼ିକୁ ହସ୍ତାନ୍ତର କରାଯାଇଥିଲା। ଏହି ଖବରଦାତା ସମ୍ମିଳନୀରେ ଅତିରିକ୍ତ ଏସ୍‌ପି ନିରଞ୍ଜନ ବେହେରା, ଆଇଆଇସି ଅଜୟ କୁମାର ମୁର୍ମୁ, ଏସ୍‌ଆଇ ଅଭିଷେକ ସାମନ୍ତରାୟ ଓ ଏଏସ୍‌ଆଇ ଚୋତରାୟ ଚୋପରସ ପ୍ରମୁଖ ଉପସ୍ଥିତ ଥିଲେ।

ଏଫ୍‌ଏମ୍‌ୟୁରେ ଗ୍ରୀଷ୍ମକାଳୀନ ପ୍ରଶିକ୍ଷଣ

ଉଦ୍‌ଘାଟନୀ ଉତ୍ସବରେ କୁଳପତିଙ୍କ ସହ ଅତିଥିଗଣ।

ବାଲେଶ୍ୱର, ୨୦।୫(ବାଞ୍ଛାନିଧି ଦେ)

ଭାଗ ନେଲେ ୩ ଶହରୁ ଊର୍ଦ୍ଧ୍ୱ ଛାତ୍ରୀଛାତ୍ର

ବାଲେଶ୍ୱର ଫକୀରମୋହନ ବିଶ୍ୱ ବିଦ୍ୟାଳୟରେ ୨୦ ଦିନିଆ ଗ୍ରୀଷ୍ମକାଳୀନ ପ୍ରଶିକ୍ଷଣ କାର୍ଯ୍ୟକ୍ରମ ସୋମବାର ଶୁଭାରମ୍ଭ ହୋଇଛି। ଜାତୀୟ ଶିକ୍ଷାନୀତିକୁ ଆଧାର କରି ସ୍ନାତକ ଛାତ୍ରୀଛାତ୍ରଙ୍କୁ ଉଚ୍ଚଶିକ୍ଷା ସମ୍ବନ୍ଧିତ ବିଭିନ୍ନ ଦିଗ ସମ୍ପର୍କରେ ଅବଗତ କରାଇବା ପ୍ରୟାସ ନେଇ ଆୟୋଜିତ ଏହି କାର୍ଯ୍ୟକ୍ରମରେ ରାଜ୍ୟ ଓ ରାଜ୍ୟ ବାହାରୁ ୩ଶହରୁ ଊର୍ଦ୍ଧ୍ୱ ଛାତ୍ରୀଛାତ୍ର ଅଂଶଗ୍ରହଣ କରିଛନ୍ତି। କୁଳପତି ପ୍ରଫେସର ସନ୍ତୋଷ କୁମାର ତ୍ରିପାଠୀଙ୍କ ଅଧ୍ୟକ୍ଷତାରେ ଉଦ୍‌ଘାଟନୀ ଉତ୍ସବ ଅନୁଷ୍ଠିତ ହୋଇଥିଲା। ଶୃଙ୍ଖଳା ସହ ଜ୍ଞାନ ଆହରଣ କରି ଭବିଷ୍ୟତ ନିର୍ମାଣ ଦିଗରେ ଛାତ୍ରୀଛାତ୍ରଙ୍କୁ ସଂକଳ୍ପବଦ୍ଧ ହେବା ପାଇଁ କୁଳପତି ପରାମର୍ଶ ଦେଇଥିଲେ। ମହାବିଦ୍ୟାଳୟ ଉନ୍ନୟନ ପରିଷଦ ନିର୍ଦ୍ଦେଶକ ଡ. ସନ୍ତୋଷ କୁମାର ଅଗ୍ରୱାଲ ଯୋଗଦେଇ ଉଚ୍ଚଶିକ୍ଷା ପାଇ କ୍ୟାରିୟରମୁଖୀ ଦୃଷ୍ଟିକୋଣ, ସମାଲୋଚନାତ୍ମକ ଚିନ୍ତାଧାରା, ବିଶ୍ଳେଷଣାତ୍ମକ ଦକ୍ଷତା, ଗବେଷଣାଭିତ୍ତିକ ଦୃଷ୍ଟିଭଙ୍ଗୀର ବିକାଶ ଆଦିକୁ ଆଧାର କରି ଏହି କାର୍ଯ୍ୟକ୍ରମ ଆୟୋଜିତ ହୋଇଥିବା କହିଥିଲେ। ସ୍ନାତକୋତ୍ତର ପରିଷଦ ଅଧ୍ୟକ୍ଷ ପ୍ରଫେସର ଭାସ୍କର ବେହେରା, ମାନବ ସମ୍ବଳ ବିକାଶ କେନ୍ଦ୍ରର ନିର୍ଦ୍ଦେଶକ ପ୍ରଫେସର ରଣୀନ୍ଦ୍ର କୁମାର ନାୟକ, ଛାତ୍ର କଲ୍ୟାଣ ନିର୍ଦ୍ଦେଶକ ଡ. ନିହାର ରଞ୍ଜନ ରାଉତ, ପିଜି ହଷ୍ଟେଲ ୱାର୍ଡେନ ପ୍ରଫେସର ସୁନୀଲ କୁମାର ପାଢ଼ୀ ଯୋଗଦେଇ ଜୁନ୍ ୭ ତାରିଖ ପର୍ଯ୍ୟନ୍ତ ହେବାକୁ ଥିବା ଏହି ପ୍ରଶିକ୍ଷଣ କାର୍ଯ୍ୟକ୍ରମର ବିଭିନ୍ନ ଦିଗ ଉପରେ ଗୁରୁତ୍ୱାରୋପ କରିଥିଲେ। ଡ. ରାଜଶ୍ରୀ ଦତ୍ତ କାର୍ଯ୍ୟକ୍ରମକୁ ସଞ୍ଚାଳନ କରିଥିଲେ। ମାନବ ସମ୍ବଳ ବିକାଶ କେନ୍ଦ୍ରର ଉପନିର୍ଦ୍ଦେଶକ ଡ. ଦେବଦତ୍ତ ଦାସ ଧନ୍ୟବାଦ ଦେଇଥିଲେ। ସୂଚନା ଯେ, ଏହି ପ୍ରଶିକ୍ଷଣ କାର୍ଯ୍ୟକ୍ରମରେ ପ୍ରାୟ ୧୩୦୦ ଛାତ୍ରୀଛାତ୍ର ନାମ ପଞ୍ଜିକରଣ କରିଥିଲେ। ସମସ୍ତ ନିୟମିତ ପାଠ୍ୟକ୍ରମ ବିଭାଗ ଓ ସ୍ୱୟଂବିତ୍ତ ପାଠ୍ୟକ୍ରମର ନିର୍ଦ୍ଦେଶାବଳୀ ଅନୁସାରେ ୩୦୦ଛାତ୍ରୀଛାତ୍ରଙ୍କୁ ଅଂଶଗ୍ରହଣ କରିବାର ସୁଯୋଗ ପ୍ରଦାନ କରାଯାଇଛି। କାର୍ଯ୍ୟକ୍ରମକୁ ବିଶ୍ୱବିଦ୍ୟାଳୟର ସମସ୍ତ ବିଭାଗ ଓ ମାନବ ସମ୍ବଳ ବିକାଶ କେନ୍ଦ୍ର ଦ୍ୱାରା ପରିଚାଳିତ କରାଯାଉଛି।

ବାଲିଆପାଳରେ ତ୍ରିରଙ୍ଗା ଶୋଭାଯାତ୍ରା

ବାଲିଆପାଳ, ୨୦।୫(ଗୋପାଳ ଚନ୍ଦ୍ର ସାହୁ)

'ସିନ୍ଦୂର ଅପରେଶନ'ର ସଫଳ ପରେ ଦେଶର ବୀର ଯବାନଙ୍କ ମନୋବଳକୁ ବୃଦ୍ଧି କରିବା ଉଦ୍ଦେଶ୍ୟରେ ଦେଶବ୍ୟାପୀ ତ୍ରିରଙ୍ଗା ଯାତ୍ରା ଚାଲିଛି। ଏହି ଅବସରରେ ବାଲିଆପାଳରେ ମଙ୍ଗଳବାର ଅପରାହ୍ନ ସାଢ଼େ ୫ଟାରେ ତ୍ରିରଙ୍ଗା ଯାତ୍ରା ଅନୁଷ୍ଠିତ ହୋଇଯାଇଛି। ବାଲିଆପାଳ ବ୍ଲକ ଖଗଡ଼ାପାଳ ଶିବ ମନ୍ଦିର ପ୍ରାଙ୍ଗଣରୁ ବିରାଟ ପଟୁଆରରେ ଭାଜପା କର୍ମୀମାନେ ହାତରେ ତ୍ରିରଙ୍ଗା ପତାକା ବାଲିଆପାଳ ବସ୍‌ଷ୍ଟାଣ୍ଡରେ ପହଞ୍ଚିଥିଲେ। ଭାଜପା ନେତା ରବୀନ୍ଦ୍ର ନାଥ ଅଣ୍ଡିଆଙ୍କ ନେତୃତ୍ୱରେ ଅନୁଷ୍ଠିତ ତ୍ରିରଙ୍ଗା ଯାତ୍ରାରେ ଭାଜପା ଉତ୍ତର ବାଲେଶ୍ୱର ସଭାପତି ପ୍ରଦୀପ କୁମାର ପଣ୍ଡା ଯୋଗଦେଇ ଅପରେଶନ ସନ୍ଦୂର ସଫଳ ହୋଇଛି ବୋଲି କହିଥିଲେ। ଭାଜପାର ବରିଷ୍ଠ ନେତା ଅରବିନ୍ଦ ବେହେରା, ରାଜ୍ୟ କୃଷକ ମୋର୍ଚ୍ଚା ସଂଯୋଜକ ଅଜୟ କୁମାର ସାହୁ, ମାଳତୀ ନାୟକ, ଲମ୍ବୋଦର ମାହାନା, ଅଦ୍ୱୈତ ବାଗ, ଗୌରବ ଅଣ୍ଡିଆ, ପ୍ରଫୁଲ୍ଲ ସାହୁ, ସରପଞ୍ଚ ମହେଶ୍ୱର ଜେନା, କମଳଲୋଚନ ଦତ୍ତ, ବାଲିଆପାଳ ମଣ୍ଡଳ ସଭାପତି ଅକ୍ଷୟ କୁମାର ପାତ୍ର, ଜୟନାରାୟଣ ମହାପାତ୍ର, ମନୋଜ ସି, କ୍ଷିତିସ ଜେନା ପ୍ରମୁଖ ଯୋଗଦେଇଥିଲେ।

ଦେହର୍ଦ୍ଧା ସମବାୟ ସମିତିରେ ଖୋଲିଲା ଧାନମଣ୍ଡି

ଧାନମଣ୍ଡିକୁ ଭୋଗରାଇ ବିଧାୟକ ସହ ଅନ୍ୟଅତିଥି ଗଣ ଉଦ୍‌ଘାଟନ କରୁଛନ୍ତି।

ଭୋଗରାଇ, ୨୦।୫(ପ୍ରଦୀପ ଦାସ)

ବାଲେଶ୍ୱର ଜିଲା ଭୋଗରାଇ ବ୍ଲକ ଦେହର୍ଦ୍ଧା ସେବା ସମବାୟ ସମିତିରେ ପଞ୍ଜିକୃତ ହୋଇଥିବା ୭ଶହ ୭୦ଜଣ ରବିଧାନ ଚାଷୀଙ୍କ ଦୀର୍ଘଦିନ ପ୍ରତୀକ୍ଷାର ଅନ୍ତ ଘଟିଛି। ଚାଷୀଙ୍କ ଧାନ ସେବା ସମବାୟ ସମିତିରେ ବିକ୍ରି ଲାଗି ମଙ୍ଗଳବାର ସକାଳ ୯ଟାରେ ଧାନମଣ୍ଡି ଉଦ୍‌ଘାଟନ କରାଯାଇ ଚାଷୀଙ୍କଠାରୁ ପ୍ରଥମ ପର୍ଯ୍ୟାୟରେ ଧାନ କିଣାଯାଇଛି। ଉକ୍ତ ସେବା ସମବାୟ ସମିତିରେ ଚାଷୀଙ୍କଠାରୁ ଧାନ କିଣିବା ସକାଶେ ୨୮ ହଜାର କୁଇଣ୍ଟାଲ ଧାନ ଲକ୍ଷ୍ୟ ଧାର୍ଯ୍ୟ କରାଯାଇଛି।

ଭୋଗରାଇ ବିଧାୟକ ଗୌତମ ବୁଦ୍ଧ ଦାସ ଧାନ ମଣ୍ଡିକୁ ଉଦ୍‌ଘାଟନ କରିଥିଲେ। ବାଲେଶ୍ୱର-ଭଦ୍ରକ ସେବା ସମବାୟ ସମିତିର ନିର୍ଦ୍ଦେଶକ ଆଶିଷ କୁମାର ପାତ୍ର, ବ୍ଲକ ସମ୍ପ୍ରସାରଣ ଅଧିକାରୀ ବସନ୍ତ କୁମାର ଗିରି, ସେବା ସମବାୟ ସମିତିର ସଭାପତି ଶ୍ରୀପତି ଭୂଷଣ ସେଠୀ, ସମ୍ପାଦକ ନିତ୍ୟାନନ୍ଦ ମଣ୍ଡଳ, ଯୋଗାଣ ଅଧିକାରୀ ସମରେଶ୍ୱର ବେହେରା, ବାଲେଶ୍ୱର - ଭଦ୍ରକ ସମବାୟ କେନ୍ଦ୍ରୀୟ ବ୍ୟାଙ୍କର ଶାଖା ପରିଚାଳକ ଅନନ୍ତ ଦାସ, ଜିଲା ପରିଷଦ ସଦସ୍ୟ ସନ୍ତୋଷ କୁମାର ଜେନା, ସରପଞ୍ଚ ସରସ୍ୱତୀ କରଣ, ବିରୁପାକ୍ଷ ଜେନା, ସମିତି ସଦସ୍ୟା ସନ୍ଧ୍ୟାରାଣୀ ଜେନା, ପିଇଓ ସତ୍ୟାନନ୍ଦ ସ୍ୱାଇଁ, ଆରଏମ୍‌ସିର ନମ୍ରତା ନାୟକଙ୍କ ସହ ୬ଜଣ ନିର୍ଦ୍ଦେଶକ ଏବଂ ଚାଷୀମାନେ ଉପସ୍ଥିତ ଥିଲେ।

ପୂଜ୍ୟପୂଜା ସଂସଦ ପକ୍ଷରୁ ମେଧା ସମ୍ବର୍ଦ୍ଧନା

ଖଇରା, ୨୦।୫(ଉତ୍କଳବନ୍ଧୁ ପଣ୍ଡା)

ଅତିଥିମାନେ ମାଟ୍ରିକ ଟପ୍ପରଙ୍କୁ ସମ୍ବର୍ଦ୍ଧିତ କରୁଛନ୍ତି।

ବାଲେଶ୍ୱର ଜିଲା ଖଇରା ବ୍ଲକ ଗୋବିନ୍ଦପୁର ପଞ୍ଚାୟତ ଅଧୀନ ବୁଢାଗଡିଆ ବିଶ୍ରାମ

୪.୧୭ କୋଟିର ଚେକ୍ ଜାଲିଆତି

ସମ୍ବଲପୁର ମହାନଗର ନିଗମ

ସମ୍ବଲପୁର, ୨୦।୫(ଭବାନୀ ଶଙ୍କର ଭୋଇ)

ସମ୍ବଲପୁର ମହାନଗର ନିଗମର ଚେକ୍‌କୁ ନେଇ ମଙ୍ଗଳବାର ବଡ଼ଧରଣର ଦୁର୍ନୀତି ଅଭିଯୋଗ ସାମ୍ନାକୁ ଆସିଛି। କୋଲକାତାର ଏନ.କେ. ଏଣ୍ଟରପ୍ରାଇଜର୍ସ ଘରୋଇ ସଂସ୍ଥା ନାମରେ ମହାନଗର ନିଗମର ୪କୋଟି ୧୭ଲକ୍ଷରୁ ଅଧିକ ଟଙ୍କାର ୨ଟି ଚେକ୍ ସମ୍ବଲପୁର କାଳିବାଡିସ୍ଥିତ ବ୍ୟାଙ୍କ ଅଫ୍ ଇଣ୍ଡିଆରେ ଗତ ୧୬ତାରିଖରେ ଜମା କରାଯାଇଥିଲା। ତେବେ ବଡ଼ ପ୍ରାପ୍ୟ ହୋଇଥିବା କାରଣରୁ ବ୍ୟାଙ୍କ ଅଧିକାରୀ ମହାନଗର ନିଗମଠାରୁ କ୍ରସଚେକ୍ କରିଥିଲେ। ତନାଘନା ପରେ ଜମା ହୋଇଥିବା ଦୁଇଟିଯାକ ଚେକ୍ ଅସଲି ଥିବାବେଳେ ଏଥିରେ ହୋଇଥିବା ପ୍ରାଧିକୃତ ଅଧିକାରୀଙ୍କ ଦସ୍ତଖତ ଜାଲ ବୋଲି ଜଣାପଡିଛି। ଗୋଟିଏ ଚେକ୍ ୧କୋଟି ୯୩ଲକ୍ଷ ଟଙ୍କାର ହୋଇଥିବାବେଳେ ଅନ୍ୟଟି ୨କୋଟି ୨୪ ଲକ୍ଷ ଟଙ୍କାର ରହିଛି। ଜାଲିଆତି ଜଣାପଡିବା ପରେ ସମ୍ବଲପୁର ମହାନଗର ନିଗମ ପକ୍ଷରୁ ଟାଉନ ଥାନାରେ ଲିଖିତ ଅଭିଯୋଗ କରାଯାଇଛି। ମହାନଗର ନିଗମ କମିଶନର ବେଦଭୂଷଣଙ୍କ ଏତଲାକ୍ରମେ ଟାଉନ ଥାନାରେ ଭାରତୀୟ ନ୍ୟାୟସଂହିତାର ଦଫା ୩୧୯(୨), ୩୧୮(୩), ୩୩୬(୩), ୩୩୯, ୩୦୫(ଇ)ରେ ଏକ ମାମଲା(ନଂ.୧୫୬/୨୫) ରୁଜୁ କରାଯାଇ

ଯାଞ୍ଚ ଆରମ୍ଭ ହୋଇଥିବା ଟାଉନ ଥାନା ଅଧିକାରୀ ସୁବ୍ରତ ମେହେର କହିଛନ୍ତି। ଏଥିରେ ସାଇବର ଥାନାର ମଧ୍ୟ ସହଯୋଗ ନିଆଯାଉଛି। ଚେକ୍ ଡିପୋଜିଟ କରିବାକୁ ଆସିଥିବା ବ୍ୟକ୍ତିଙ୍କ ସିସିଟିଭି ଫୁଟେଜ୍ ଯାଞ୍ଚ କରାଯାଇଛି। ଅଭିଯୋଗ ପରେ ଚେକ୍ ପେମେଣ୍ଟକୁ ସ୍ଥଗିତ ରଖାଯାଇଛି।

୨୦୧୫ରେ ଇସ୍ୟୁ କରାଯାଇଥିବା ଚେକ୍‌ର ସିରିଏଲ ନମ୍ବର ଯାଞ୍ଚ କରାଯିବା ପରେ ଉଭୟ ଚେକ୍ ଅସଲି ହୋଇଥିବାରୁ ତାହା କିଭଳି ଲୋକଙ୍କ ହାତକୁ ଆସିଲା ତାକୁ ନେଇ ଯାଞ୍ଚ ଆରମ୍ଭ ହୋଇଛି। ଆକାଉଣ୍ଟ ବିଭାଗ ସହ ଜଡିତ କର୍ମଚାରୀ ଏବଂ ଅଧିକାରୀଙ୍କୁ ଏନେଇ ପୋଲିସ ପଚରାଉଚରା କରୁଛି। ତେବେ ଉଭୟ ଚେକ୍ ୨୦୧୫-୧୬ ମସିହାରେ ହଜିଯାଇଥିବା ନେଇ ଚର୍ଚ୍ଚା ହେଉଥିବା ବେଳେ ଏନେଇ ଥାନାରେ କୌଣସି ଅଭିଯୋଗ କରାଯାଇନାହିଁ। ତେଣୁ ଚେକ୍ ହଜିବା ଏବଂ ଦଶ ବର୍ଷ ପରେ ସେହି ଚେକ୍ ଜରିଆରେ କୋଟି କୋଟି ଟଙ୍କା ଉଠାଇବାକୁ ଉଦ୍ୟମ କରାଯିବା ଘଟଣା ପରେ ମହାନଗର ନିଗମର କେହି ନା କେହି ଏହି ଦୁର୍ନୀତି ସହ ଜଡିତ ରହିଛନ୍ତି ବୋଲି ସାଧାରଣରେ ଆଶଙ୍କା ବୃଦ୍ଧି ପାଇଛି। ଚେକ୍ ଡିପୋଜିଟ ହୋଇଥିବା କୋଲକାତାର ଏନ୍.କେ. ଏଣ୍ଟରପ୍ରାଇଜର୍ସକୁ ମଧ୍ୟ ତଦନ୍ତ ପରିସରକୁ ଅଣାଯାଇଛି। ଚେକ୍ ଜରିଆରେ ଟଙ୍କା ଆକାଉଣ୍ଟରେ ଜମା ହେବା ପୂର୍ବରୁ କଥା ପ୍ରଗଟ ହୋଇଯାଇଥିବାରୁ ସମ୍ବଲପୁର ମହାନଗର ନିଗମର କୋଟି କୋଟି ଟଙ୍କା ଲୁଟ ହେବାରୁ ବର୍ତ୍ତି ଯାଇଛି। ତେବେ ପ୍ରତିବର୍ଷ ମହାନଗର ନିଗମରେ ଶହଶହ କୋଟିର ପ୍ରକଳ୍ପ କାମ ହେଉଥିବାବେଳେ ଏଭଳି ଜାଲିଆତି ଘଟଣା ପ୍ରଥମ ନା ପୂର୍ବରୁ ମଧ୍ୟ କରାଯାଇଛି ତାହା ମଧ୍ୟ ତଦନ୍ତର ବିଷୟ। ଏହି ଦୁର୍ନୀତିରେ ଆପରାଧିକ ସିଣ୍ଡିକେଟଙ୍କ ସହିତ ବ୍ୟାଙ୍କ କର୍ମଚାରୀ, ମହାନଗର ନିଗମର କର୍ମଚାରୀ ସଂପୃକ୍ତ ରହିଛନ୍ତି ନା ନାହିଁ ତାହା ତଦନ୍ତ କରାଯାଉଛି। ତେବେ ମହାନଗର ନିଗମ ପକ୍ଷରୁ ଏଭଳି କୌଣସି ଚେକ କଟା ଯାଇ ନ ଥିବା ମହାନଗର ନିଗମ କମିଶନର ବେଦଭୂଷଣ କହିଛନ୍ତି। ଗତ ୧୬ ତାରିଖ ନିଗମର ପ୍ରାଧୀକୃତ ଅଧିକାରୀଙ୍କ ନକଲି ଦସ୍ତଖତ ଥିବା ୨ଟା ନକଲି ଚେକ୍ ବ୍ୟାଙ୍କ ଅଫ୍ ଇଣ୍ଡିଆର କାଳିବାଡ଼ି ଶାଖାରେ ଜମା ହୋଇଥିଲା। ବ୍ୟାଙ୍କ ଅଧିକାରୀଙ୍କ ସନ୍ଦେହ ହେବାରୁ ଆମକୁ ଅବଗତ କରିଥିଲେ। ଏ ନେଇ ମହାନଗର ନିଗମ ପକ୍ଷରୁ ଟାଉନ ଥାନାରେ ଅଭିଯୋଗ ଦାଖଲ କରାଯାଇଛି। ଏ ବାବଦରେ ପୋଲିସ ଓ ବ୍ୟାଙ୍କ କର୍ତ୍ତୃପକ୍ଷଙ୍କ ପରାମର୍ଶକ୍ରମେ ଆବଶ୍ୟକ ପଦକ୍ଷେପ ନିଆଯାଇଛି ବୋଲି ବେଦଭୂଷଣ କହିଛନ୍ତି ।

ଲେଫ୍ରିପଡ଼ା ବ୍ଲକ୍‌ର ପୂର୍ବତନ ବିଡିଓ ଭିଜିଲାନ୍ସ ଅଦାଲତରେ ଦଣ୍ଡିତ

କଟକ,୨୦।୫(କାର୍ତ୍ତିକ ସାହୁ)

ସୁନ୍ଦରଗଡ଼ ଜିଲା ଲେଫ୍ରିପଡ଼ା ବ୍ଲକ୍‌ର ପୂର୍ବତନ ବିଡିଓ ତଥା ଅବସରପ୍ରାପ୍ତ ଓଏଏସ୍ ସୁବାସ ଚନ୍ଦ୍ର ମିଶ୍ର ଭିଜିଲାନ୍ସ ଅଦାଲତରେ ଦଣ୍ଡିତ ହୋଇଛନ୍ତି। ତାଙ୍କ ବିରୋଧରେ ରୁଜୁ ହୋଇଥିବା ଆୟବହିର୍ଭୂତ ସମ୍ପତ୍ତି ଠୁଳ ମାମଲାରେ କଟକ ସ୍ୱତନ୍ତ୍ର ଭିଜିଲାନ୍ସ ଜଜ୍ ତାଙ୍କୁ ଦୋଷୀ ସାବ୍ୟସ୍ତ କରିଛନ୍ତି। ବିଚାରପତି ତାଙ୍କ ରାୟରେ ୨ ବର୍ଷ କାରାଦଣ୍ଡ ସହ ୫୦ ହଜାର ଟଙ୍କା ଜରିମାନା କରିଛନ୍ତି। ଏହି ଦଣ୍ଡାଦେଶ ପ୍ରକାଶ ପାଇବା ପରେ ଭିଜିଲାନ୍ସ ଅଭିଯୁକ୍ତ କର୍ମଚାରୀଙ୍କ ପେନ୍‌ସନ୍ ବନ୍ଦ ନିମନ୍ତେ ପଦକ୍ଷେପ ନେବ ବୋଲି ସୂଚନା ଦିଆଯାଇଛି। କଟକ ଡିଭିଜନର ପୂର୍ବତନ ଇନ୍ସପେକ୍ଟର ଦିଲୀପ କୁମାର କର ମାମଲାର ତଦନ୍ତ କରିଥିଲେ। ଭିଜିଲାନ୍ସ ପକ୍ଷରୁ ସ୍ପେଶାଲ ପିପି ରାକେଶ ସାହୁ ମାମଲା ପରିଚାଳନା କରୁଥିଲେ।

୩ ଦୋଷୀଙ୍କୁ ୨୦ ବର୍ଷ ଲେଖାଏ ସଶ୍ରମ କାରାଦଣ୍ଡ

ବାଲେଶ୍ୱର, ୨୦।୫(ବାଞ୍ଛାନିଧି ଦେ)

ମହିଳାଙ୍କୁ ଗଣବଳାତ୍କାର ମାମଲା

ମହିଳାଙ୍କୁ ଗଣବଳାତ୍କାର ମାମଲାର ଶୁଣାଣିକରି ମଙ୍ଗଳବାର ବାଲେଶ୍ୱର ଆଡହକ୍ ଆଡିଶନାଲ ଜିଲା ଏବଂ ସେସନ୍ସ ଜଜ୍ ଅନୀତା ସାହୁ ୩ ଅଭିଯୁକ୍ତଙ୍କୁ ଦୋଷୀ ସାବ୍ୟସ୍ତ କରିଛନ୍ତି। ସମସ୍ତ ଦୋଷୀଙ୍କୁ ୨୦ ବର୍ଷ ଲେଖାଏ ସଶ୍ରମ କାରାଦଣ୍ଡ ସହ ପ୍ରତ୍ୟେକଙ୍କୁ ୫୦ହଜାର ଟଙ୍କା ଲେଖାଏ ଜରିମାନା ଆଦେଶ ଦେଇଛନ୍ତି। ଜରିମାନା ଅନାଦାୟେ ଅଧିକ ୨ବର୍ଷ ଜେଲଦଣ୍ଡ ଭୋଗିବାକୁ ରାୟରେ କୁହାଯାଇଛି। ଅନ୍ୟପକ୍ଷରେ ପୀଡ଼ିତାଙ୍କୁ ୬ଲକ୍ଷ ଟଙ୍କାର ଅନୁକମ୍ପାମୂଳକ ରାଶି ଯୋଗାଇଦେବା ପାଇଁ ଜିଲା ଆଇନ ସେବା ପ୍ରାଧିକରଣ ବିଭାଗକୁ ନିର୍ଦ୍ଦେଶ ଦେଇଛନ୍ତି।

୨୦୨୦ ଅଗଷ୍ଟ ୨୦ତାରିଖ ସନ୍ଧ୍ୟାରେ ଖଇରା ଥାନା ଅଞ୍ଚଳର ଜଣେ ମହିଳା ସ୍ଥାନୀୟ ଗ୍ରାମର ଏକ ଦୋକାନକୁ ସଉଦା ଆଣିବା ପାଇଁ ଯାଉଥିଲେ। ଗାଁ ପୋଲ ନିକଟରେ ୨ଜଣ ଅଚିହ୍ନା ବ୍ୟକ୍ତି ବାଇକ୍‌ରେ ଆସି ତାଙ୍କୁ ଜବରଦସ୍ତ ମୁହଁରେ ଲୁଗା ବାନ୍ଧି ସ୍ଥାନୀୟ ବରପଦା ସ୍କୁଲ ଭିତରକୁ ନେଇଯାଇଥିଲେ। ସେଠାରେ ଆଉ ଜଣେ ବ୍ୟକ୍ତି ଥିଲେ। ସ୍କୁଲ ଘର ଭିତରେ ୩ଜଣ ମିଶି ଜଣେ ପରେ ଜଣେ ଜବରଦସ୍ତ ମହିଳାଙ୍କୁ ବଳାତ୍କାର କରିଥିଲେ। ବଳାତ୍କାର ପରେ ମହିଳାଙ୍କୁ ବେକରୁ ୩ଟି ଲକେଟ୍ ଲାଗିଥିବା ମଙ୍ଗଳସୂତ୍ର, ସୁନା କାନଫୁଲ, ନାକଫୁଲ, ରୁପା ପାଉଁଜି ନେଇ ଅଭିଯୁକ୍ତମାନେ ପଳାଇ ଥିଲେ। ଖଇରା ଥାନା ଚାଳଙ୍ଗପଲାସାହିର ମନୋରଞ୍ଜନ ସିଅଳ, ବରପଦା ଅଞ୍ଚଳର ସଞ୍ଜୟ ସାହୁ ଓ ମୋହନ ସାହୁ ବଳାତ୍କାର କରିଥିବା ନେଇ ପୀଡ଼ିତା ଥାନାରେ ଅଭିଯୋଗ କରିଥିଲେ। ଏନେଇ ପୋଲିସ ଏକ ମାମଲା (ନଂ.୧୭୦/୨୦୨୦) ରୁଜୁକରିତଦନ୍ତ ଆରମ୍ଭ କରିଥିଲା। ମୋଟ୍ ୧୯ ଜଣ ସାକ୍ଷୀ ଓ ୧୭ ଦସ୍ତାବିଜକୁ ଆଧାରକରି ଜଜ୍ ଅଭିଯୁକ୍ତମାନଙ୍କୁ ଦୋଷୀ ସାବ୍ୟସ୍ତ କରିଛନ୍ତି। ସରକାରଙ୍କ ପକ୍ଷରୁ ବରିଷ୍ଠ ସରକାରୀ ଓକିଲ ଦୀପକ କୁମାର ଦାସ ମାମଲାର ପରିଚାଳନା କରୁଥିଲେ।

୧୮ ହଜାର ଲାଞ୍ଚ ନେବାବେଳେ ଡେପୁଟି ରେଞ୍ଜରଙ୍କୁ ଧରିଲା ଭିଜିଲାନ୍ସ

ରାଉରକେଲା, ୨୦।୫ (ଦିନେଶ ମିଶ୍ର)

ରାଉରକେଲା ବନ ବିଭାଗ ଅଧୀନ ବିଶ୍ରା ଫରେଷ୍ଟ ରେଞ୍ଜ୍ ଅଫିସରେ ଲାଗିଥିବା ଏକ ଗାଡ଼ି ଡ୍ରାଇଭରଙ୍କ ପ୍ରାପ୍ୟ ରିଲିଜ କରାଇଦେବା ନାଁରେ ୧୮ ହଜାର ଟଙ୍କା ଲାଞ୍ଚ ନେବାବେଳେ ଡେପୁଟି ରେଞ୍ଜର ଅସିତ ପଟ୍ଟନାୟକ ମଙ୍ଗଳବାର ଭିଜିଲାନ୍ସ ହାତରେ ଧରାପଡିଛନ୍ତି। ଏ ନେଇ ରାଉରକେଲା ଭିଜିଲାନ୍ସରେ ଏକ ମାମଲା (ନଂ.୦୭/୨୫) ରୁଜୁ ହୋଇଛି।

ମିଳିଥିବା ସୂଚନା ଅନୁସାରେ, ବିଶ୍ରା ବନ ବିଭାଗ କାର୍ଯ୍ୟାଳୟରେ ଜଣେ ବ୍ୟକ୍ତି ନିଜ ଗାଡିକୁ ଭଡା ସୂତ୍ରରେ ଲଗାଇଥିଲେ। କିନ୍ତୁ ଗାଡ଼ି ଚଳାଇବା ପାଇଁ କୌଣସି

ଡେପୁଟି ରେଞ୍ଜର ଅସିତ ପଟ୍ଟନାୟକ।

ଡ୍ରାଇଭର ଦେଇ ନ ଥଲେ। ଫଳରେ ଡେପୁଟି ରେଞ୍ଜର ପଟ୍ଟନାୟକ ଜଣେ ଡ୍ରାଇଭର ରଖି କାର୍ଯ୍ୟାଳୟ କାମରେ ଗାଡ଼ିକୁ ବ୍ୟବହାର କରୁଥିଲେ। ଦୀର୍ଘ ମାସ ଧରି ଦରମା ନ ମିଳିବାରୁ ଉକ୍ତ ଡ୍ରାଇଭର ଡେପୁଟି ରେଞ୍ଜରଙ୍କୁ ପ୍ରାପ୍ୟ ମାଗିଥିଲେ। ତେବେ ଡେପୁଟି ରେଞ୍ଜର ଦରମା ଟଙ୍କା ରିଲିଜ କରାଇବା ପାଇଁ ଉକ୍ତ ଡ୍ରାଇଭରଙ୍କୁ ୧୮ ହଜାର ଟଙ୍କା ଲାଞ୍ଚ ଦାବି କରିଥିଲେ। ଫଳରେ ଡ୍ରାଇଭର ଜଣଙ୍କ ମେ ୧ ତାରିଖରେ ଏ ନେଇ ରାଉରକେଲା ଭିଜିଲାନ୍ସରେ ଅଭିଯୋଗ କରିଥିଲେ। ତେବେ ମଙ୍ଗଳବାର ଡେପୁଟି ରେଞ୍ଜର ପଟ୍ଟନାୟକ ଉକ୍ତ ଗାଡ଼ି ଡ୍ରାଇଭରଙ୍କଠାରୁ ଲାଞ୍ଚ ନେଉଥିବାବେଳେ ଭିଜିଲାନ୍ସ ଅଧିକାରୀମାନେ ତାଙ୍କୁ କାବୁ କରିନେଇଥିଲେ। ଏହାପରେ ଭିଜିଲାନ୍ସ ପକ୍ଷରୁ ଡେପୁଟି ରେଞ୍ଜରଙ୍କ ଅଫିସ ସମେତ ୪ଟି ସ୍ଥାନରେ ଏକକାଳୀନ ଚଢାଉ କରାଯାଇଛି। ଖବର ଲେଖାଯିବା ସୁଦ୍ଧା (ସନ୍ଧ୍ୟା ୮ଟା) ଚଢାଉ ଜାରି ରହିଥିବାରୁ ସବିଶେଷ ତଥ୍ୟ ମିଳିପାରିନାହିଁ।

ଓଡ଼ିଶା ସରକାର
ଜିଲ୍ଲାପାଳଙ୍କ କାର୍ଯ୍ୟାଳୟ, ଯାଜପୁର
ଅଧିସୂଚନା

File No. COL/JAJ/IVL/2023/1244 /(LAO-TDR Jajpur)/ dated 19.02.25

No.XXIV-06: ଯେହେତୁ ଓଡ଼ିଶା ସରକାରଙ୍କ ପ୍ରତୀତ ହେଉଅଛି କି ଏକ ସାର୍ବଜନୀନ ଉଦ୍ଦେଶ୍ୟରେ ଯାଜପୁର ଜିଲ୍ଲାରେ କିଆନାଳୀକୂଳଠାରୁ ସିନ୍ଦୂରାଇମୁହାଣ ଭାୟା ମାନସାପୋଲ ଅଠରନଳା-ପ୍ରହରାଜପୁର ବାଇପାସ୍ ରାସ୍ତା ନିର୍ମାଣ (ଅତିରିକ୍ତ) ନିମନ୍ତେ ସରକାର (Appropriate Government) ସରକାରୀ ବ୍ୟୟରେ ମୌଜା-ୟୁନିଟ୍-୧୯ (ଗଇନ୍ଦିଆ) ଥାନା-ଯାଜପୁର ନଂ.୨୦୨, ତହସିଲ-ଯାଜପୁର, ଜିଲ୍ଲା-ଯାଜପୁରରେ ନିମ୍ନ ତଫସିଲ ମତେ ପ୍ରାୟ ଏ.୦.୦୮୩ ଡି. ଭୂମି ଅର୍ଜନ ଆବଶ୍ୟକ ହେଉଅଛି । ତେଣୁ ନ୍ୟାୟୋଚିତ କ୍ଷତିପୂରଣ ଅଧିକାର ଏବଂ ଭୂ-ଅର୍ଜନ, ପୁନର୍ବାସ ଓ ଥଇଥାନ କ୍ଷେତ୍ରରେ ସ୍ୱଚ୍ଛତା ଆଇନ, ୨୦୧୩ (RFCTLAR & R Act, 2013)ର ୧୧(୧) ଧାରାରେ ଭାରପ୍ରାପ୍ତ ହୋଇ ସରକାର (Appropriate Government)ଏତଦ୍ୱାରା ନିମ୍ନ ଅନୁସୂଚୀରେ ପ୍ରଦତ୍ତ ଜମି ଅଧିଗ୍ରହଣ ପାଇଁ ପ୍ରାରମ୍ଭିକ ଅଧିସୂଚନା ଜାରି କରାଯାଇଅଛି । ନ୍ୟାୟୋଚିତ କ୍ଷତିପୂରଣ ଅଧିକାର ଏବଂ ଭୂ-ଅର୍ଜନ, ପୁନର୍ବାସ ଓ ଥଇଥାନ କ୍ଷେତ୍ରରେ ସ୍ୱଚ୍ଛତା ଆଇନ, ୨୦୧୩ର ୧୧(୧) ଧାରା ଅନୁଯାୟୀ ଘୋଷିତ ଏହି ପ୍ରାରମ୍ଭିକ ଅଧିସୂଚନାଟି ଏଥି ସହିତ ସମ୍ପୃକ୍ତ ସମସ୍ତଙ୍କ ପାଇଁ ପ୍ରଯୁଜ୍ୟ ଅଟେ। ଯଦି ସମ୍ପୃକ୍ତ ଜମିର କୌଣସି ସ୍ୱତ୍ୱାଧିକାରୀ/ଜମି ମାଲିକ ଭୂମି ଅଧିଗ୍ରହଣ ଅଧିସୂଚନା ସମ୍ପର୍କିତ ଅଧିସୂଚିତ ଜମିର ଉପଯୋଗିତା, ରକବା ଏବଂ ସାର୍ବଜନୀନ ଉଦ୍ଦେଶ୍ୟରେ ଔଚିତ୍ୟ ବିଷୟରେ କୌଣସି ଆପତ୍ତି ଥାଏ, ସେ ଉକ୍ତ ପ୍ରାରମ୍ଭିକ ଅଧିସୂଚନା ପ୍ରକାଶନର ୬୦ଦିନ ମଧ୍ୟରେ ସମ୍ପୃକ୍ତ ଜିଲ୍ଲାପାଳଙ୍କ ନିକଟରେ ଲିଖିତ ଆକାରରେ ଅଭିଯୋଗ କରିପାରିବେ।

ପ୍ରକଳ୍ପ ସମ୍ବନ୍ଧୀୟ ବିବରଣୀ

୧. ସାର୍ବଜନୀନ ଉଦ୍ଦେଶ୍ୟର ସ୍ୱରୂପ - ଯାଜପୁର ଜିଲ୍ଲାରେ କିଆନାଳୀକୂଳଠାରୁ ସିନ୍ଦୂରାଇମୁହାଣ ଭାୟା ମାନସାପୋଲ ଅଠରନଳା-ପ୍ରହରାଜପୁର ବାଇପାସ୍ ରାସ୍ତା ନିର୍ମାଣ (ଅତିରିକ୍ତ) ନିମନ୍ତେ ।

୨. ଜମି ଆବଶ୍ୟକ କରୁଥିବା ସଂସ୍ଥାର ନାମ - ଅଧୀକ୍ଷଣ ଯନ୍ତ୍ରୀ, ପାଣିକୋଇଲି (ରାସ୍ତା ଓ କୋଠାବାଡ଼ି) ବିଭାଜନ, ପାଣିକୋଇଲି ।

୩. କ୍ଷତିଗ୍ରସ୍ତ ଲୋକଙ୍କ ବିସ୍ଥାପନ ଆବଶ୍ୟକତାର କାରଣ - ଯାଜପୁର ଜିଲ୍ଲାରେ କିଆନାଳୀକୂଳଠାରୁ ସିନ୍ଦୂରାଇମୁହାଣ ଭାୟା ମାନସାପୋଲ ଅଠରନଳା-ପ୍ରହରାଜପୁର ବାଇପାସ୍ ରାସ୍ତା ନିର୍ମାଣ (ଅତିରିକ୍ତ) ନିମନ୍ତେ ।

୪. ସାମାଜିକ ପ୍ରଭାବ ମୂଲ୍ୟାୟନର ସାରାଂଶ - ଓଡ଼ିଶା ସରକାର ରାଜସ୍ୱ ଓ ବିପର୍ଯ୍ୟୟ ପରିଚାଳନା ବିଭାଗ ଘୋଷଣାନାମା ଚିଠି ସଂଖ୍ୟା ୪୫୨୦୭/୨୧.୧୨.୨୦୨୪ ପ୍ରକାରେ ଭୂମି ଅଧିଗ୍ରହଣ ନିମନ୍ତେ ୮(୨) ଧାରାରେ ଅନୁମୋଦନ ହୋଇଅଛି ।

୫. ପୁନର୍ବାସ ଓ ଥଇଥାନ ପାଇଁ ନିଯୁକ୍ତ ପ୍ରଶାସକଙ୍କ ବିବରଣୀ - ଉପ-ଜିଲ୍ଲାପାଳ, ଯାଜପୁର ।

୬. ଜମିର ବିବରଣୀ:

ଜିଲ୍ଲା	ତହସିଲ	ଗ୍ରାମ	ଗ୍ରାମାଞ୍ଚଳ/ ସହରାଞ୍ଚଳ	ଖାତା ନଂ.	ପ୍ଲଟ ନଂ.	ପ୍ଲଟର ମୋଟ ରକବା	ଅଧିସୂଚିତ ଜମିର ରକବା	ରୟତଙ୍କ ନାମ
ଯାଜପୁର	ଯାଜପୁର	ୟୁନିଟ୍-୧୯ ଗଇନ୍ଦିଆ	ସହରାଞ୍ଚଳ	ଏଥିସହିତ ସଂଲଗ୍ନ	ଏଥିସହିତ ସଂଲଗ୍ନ	ଏ ୦.୧୫ ଡି	ଏ.୦.୦୮୩ ଡି	ଏଥିସହିତ ସଂଲଗ୍ନ

ଉକ୍ତ ଭୂମିର ଏକ ନକ୍ସା ତହସିଲଦାର ତଥା ଭୂ-ଅର୍ଜନ ଅଧିକାରୀ, ଯାଜପୁର, ତହସିଲ କାର୍ଯ୍ୟାଳୟ, ଯାଜପୁରରେ କାର୍ଯ୍ୟଦିବସମାନଙ୍କରେ ଦେଖିବାକୁ ମିଳିପାରିବ । ଉକ୍ତ ଅଧିସୂଚନା ଅନ୍ତର୍ଭୁକ୍ତ କୌଣସି ଜମିର କ୍ରୟ ବିକ୍ରୟ, ହସ୍ତାନ୍ତର (ଦେଣନେଣ) କିମ୍ବା ଦାୟ ସୃଷ୍ଟି ଯାଜପୁର ଜିଲ୍ଲାପାଳଙ୍କ ପୂର୍ବାନୁମୋଦନ ବିନା କରାଯାଇପାରିବ ନାହିଁ ।

ରାଜ୍ୟପାଳଙ୍କ ଆଦେଶକ୍ରମେ
ସ୍ୱା./-ଜିଲ୍ଲାପାଳ, ଯାଜପୁର

ଭୂମି ଅନୁସୂଚୀ

ପ୍ରକଳ୍ପ କିଆନାଳୀକୂଳଠାରୁ ସିନ୍ଦୂରାଇମୁହାଣ ଭାୟା ମାନସାପୋଲ-ଅଠରନଳା-ପ୍ରହରାଜପୁର ବାଇପାସ୍ ରାସ୍ତା ନିର୍ମାଣ (ଅତିରିକ୍ତ)

ମୌଜା-ୟୁନିଟ୍-୧୯, ଗଇନ୍ଦିଆ, ଥାନା ନଂ.୨୦୨, ଥାନା/ତହସିଲ/ଜିଲ୍ଲା-ଯାଜପୁର

କ୍ରମିକ ନଂ.	ଖାତା ନଂ.	ପ୍ଲଟ ନଂ.	ମୋଟ ରକବା	ଅଧିଗ୍ରହଣ ରକବା	କିସମ	ପ୍ରଜାଙ୍କ ନାମ	ମନ୍ତବ୍ୟ
୧	୨	୩	୪	୫	୬	୭	୮
୧	୨୯	୮୩	୦.୦୮୦	୦.୦୩୩	ଶାରଦ ଜଳ-୧	ନିମାଇଁ ବଲ୍ଲଭ ରାଏ, ମନିନ୍ଦ୍ର ବଲ୍ଲଭ ରାଏ, ଗ୍ୟାନେନ୍ଦ୍ର ବଲ୍ଲଭ ରାଏ, ଜିତେନ୍ଦ୍ର ବଲ୍ଲଭ ରାଏ, ପି:ରମଣି ବଲ୍ଲଭ ରାଏ, ଜା:କାଏସ୍ଥ, ବା:କୁଆଁସରପୁର	
୨	୩୦	୭୯	୦.୦୭୦	୦.୦୫୦	ଶାରଦ ଜଳ-୧	ନିମାଇଁ ବଲ୍ଲଭ ରାଏ, ମନିନ୍ଦ୍ର ବଲ୍ଲଭ ରାଏ, ଗ୍ୟାନେନ୍ଦ୍ର ବଲ୍ଲଭ ରାଏ, ଜିତେନ୍ଦ୍ର ବଲ୍ଲଭ ରାଏ, ପି:ରମଣି ବଲ୍ଲଭ ରାଏ, ଜା:କାଏସ୍ଥ, ବା:କୁଆଁସରପୁର, ଗୋପୀନାଥ ନାଥ, ପି:ମୂଷେଇ ନାଥ, ହାଡିଆଣୀ ନାଥ,ସ୍ୱା:ମୂଷେଇ ନାଥ, ଜା:ତନ୍ତି, ବା:ଖଣ୍ଡେଶ୍ୱର	
		ମୋଟ		୦.୦୮୩			

OIPR-24163/14/0058/2526 Sd./- Tahasildar-Cum-L.A.O, Jajpur

ଭୂ-ଅର୍ଜନ, ଥଇଥାନ ଏବଂ ପୁନର୍ବସତି ପ୍ରାଧିକାରୀ ଅଦାଲତ, କଟକ
ନୋଟିସ

No.XXIII-02

ଆଦେଶ-୫ ନିୟମ-୨୦ ଦେୱାନୀ କାର୍ଯ୍ୟବିଧି ସଂହିତା-୧୯୦୮ ଅନୁଯାୟୀ ଏଲ୍.ଏ. କେସ୍ ନଂ.୨୬୧/୨୦୧୯

ଭୂମି ଅଧିଗ୍ରହଣ ଅଧିକାରୀ ତଥା କଲେକ୍ଟର, ଖୋର୍ଦ୍ଧା..... ଆବେଦନକାରୀ

ବନାମ

୧.ମଧୁସୂଦନ ପରମଗୁରୁ, ପିତା-ବିଶ୍ୱନାଥ ପରମଗୁରୁ, ସା-ଚନ୍ଦ୍ରଶେଖରପୁର, ପୋ/ଥାନା-ବେଗୁନିଆ, ଜିଲ୍ଲା-ଖୋର୍ଦ୍ଧା..... ବିରୋଧୀପକ୍ଷ ।

ଏତଦ୍ୱାରା ଜଣାଇ ଦିଆଯାଉଅଛି କି, ଆବେଦନକାରୀ ଭୂମି ଅଧିଗ୍ରହଣର ସ୍ଥିରୀକୃତ କ୍ଷତିପୂରଣ ଆର୍ଥିକ ରାଶି ଦେଣ ମଞ୍ଜୁରୀ ନିମନ୍ତେ ଭୂ-ଅର୍ଜନ, ଥଇଥାନ ଏବଂ ପୁନର୍ବସତି ପ୍ରାଧିକାରୀ ଅଦାଲତ, ସି.ବି.-୧ (ଏ) କ୍ୟାଣ୍ଟନମେଣ୍ଟ ରୋଡ, କଟକଙ୍କ ଇଜିଲାସ/ଅଦାଲତରେ ଏଲ୍.ଏ. କେସ୍ ନଂ.୨୬୧/୨୦୧୯ ମକଦ୍ଦମା ରୁଜୁ କରିଅଛନ୍ତି । ଅଧିଗୃହୀତ ଭୂମିର ବିସ୍ତୃତ ବିବରଣୀ ଯଥା ମୌଜା-ଚନ୍ଦ୍ରଶେଖରପୁର, ଖାତା ନଂ.-୩୭୫, ପ୍ଲଟ ନଂ.-୬୯୯, ରକବା ଏ.୦.୦୦୩ ଡି ଅଟେ । **ଉକ୍ତ ବିରୋଧୀ ପକ୍ଷଙ୍କ ମଧ୍ୟରୁ ଯଦି କେହି ମୃତ ଥାଆନ୍ତି ତାଙ୍କ ସ୍ଥଳେ ତାଙ୍କର ଉତ୍ତରାଧିକାରୀ ଏହି ମକଦ୍ଦମାରେ ନିଜ ସ୍ୱତ୍ୱ ବିଷୟରେ ସଫେଇ/ତଦ୍‌ବିର କରିପାରିବେ** । ତେଣୁ ଉପରଲିଖିତ ବିରୋଧୀ ପକ୍ଷମାନଙ୍କୁ ନିର୍ଦ୍ଦେଶ ଦିଆଯାଉଅଛି କି, ସେ ଧାର୍ଯ୍ୟ ତା.୧୭.୦୫.୨୦୨୫ ରିଖ ପୂର୍ବାହ୍ନ ୧୦ ଘଟିକା ସମୟରେ ଉପରୋକ୍ତ ଇଜିଲାସ/ଅଦାଲତରେ ବ୍ୟକ୍ତିଗତ ଭାବେ କିମ୍ବା ଓକିଲ କିମ୍ବା କ୍ଷମତାପ୍ରାପ୍ତ ପ୍ରତିନିଧିଙ୍କ ମାଧ୍ୟମରେ ଉପସ୍ଥିତ ହୋଇ ଆବେଦନକାରୀଙ୍କ ପ୍ରାର୍ଥନା କରାଯାଇଥିବା ସ୍ଥିରୀକୃତ ଆର୍ଥିକ ରାଶି ଦେଣ କାହିଁକି ମଞ୍ଜୁର କରାନଯିବ ତାହାର କାରଣ ଦର୍ଶାଇବା ନିମନ୍ତେ ସେମାନଙ୍କ ପକ୍ଷ ରଖିପାରିବେ। ଯଦି ସେମାନେ ଏଥିରେ ଖିଲାପ କରନ୍ତି, ତେବେ ସେମାନଙ୍କ ଅନୁପସ୍ଥିତିରେ ଆଇନ ଅନୁଯାୟୀ ମକଦ୍ଦମାର ଶୁ

ଆତଙ୍କବାଦର ମୂଳୋତ୍ପାଟନ ଜରୁରୀ

ଆଜି ଜାତୀୟ ଆତଙ୍କବାଦ ନିରୋଧୀ ଦିବସ

ଆତଙ୍କବାଦ ଆମ ଦେଶରେ ଏକ ପ୍ରମୁଖ ସମସ୍ୟା ଭାବରେ ଉଭା ହୋଇଛି। ନିକଟରେ ପହଲଗାମ୍ ଆତଙ୍କବାଦୀଙ୍କ ବୀଭତ୍ସ ନରସଂହାର ଏବଂ ପରବର୍ତ୍ତୀ ସମୟରେ ଭାରତର ପାକିସ୍ତାନ ଉପରେ ସାମରିକ ପ୍ରତିଶୋଧ ସମଗ୍ର ବିଶ୍ୱରେ ଚର୍ଚ୍ଚାର କେନ୍ଦ୍ରବିନ୍ଦୁ ପାଲଟିଛି। ତେବେ ଆତଙ୍କବାଦକୁ କିପରି ମୂଳୋତ୍ପାଟନ କରିହେବ ସେ ନେଇ କେନ୍ଦ୍ର ସରକାର ବେଶ୍ ତତ୍ପର। ଅନ୍ୟପକ୍ଷରେ ଏହି ବିଷୟରେ ଜନସାଧାରଣଙ୍କୁ ଅଧିକ ସଚେତନ କରିବା ଲାଗି ପ୍ରତିବର୍ଷ ମେ' ୨୧କୁ ଆମ ଦେଶରେ 'ଜାତୀୟ ଆତଙ୍କବାଦ ନିରୋଧୀ ଦିବସ' (ନାଶନାଲ ଆଣ୍ଟି ଟେରରିଜମ୍ ଡେ') ଭାବରେ ପାଳନ କରାଯାଇ ଆସୁଅଛି। ଏହି ଦିବସ ପାଳନର ଏକ ମହତ୍ତ୍ୱ ମଧ୍ୟ ରହିଛି। ଭାରତର ପୂର୍ବତନ ପ୍ରଧାନମନ୍ତ୍ରୀ ରାଜୀବ ଗାନ୍ଧୀ ୧୯୯୧ରେ ଏକ ସାଧାରଣ ସଭାରେ ଉଦ୍‌ବୋଧନ ଦେଉଥିବା ବେଳେ ତାଙ୍କୁ ଯେଉଁଭଳି ଭାବରେ ହତ୍ୟା କରାଯାଇଥିଲା ତାହାକୁ ସ୍ମରଣ କରାଇ ଦେବା ଲାଗି ଏହି ଦିବସ ପାଳନ କରାଯାଏ। ଆତଙ୍କବାଦ କେତେ ଭୟଙ୍କର ଆଉ ଏହା ବିରୋଧରେ ଆମେ ଏକଜୁଟ ହୋଇ ଲଢ଼ିବା ଜରୁରୀ। ଏମାନଙ୍କ ଦ୍ୱାରା ଭିଆଯାଉଥିବା ହିଂସାକାଣ୍ଡ ଏବଂ ହତ୍ୟାକୁ ନିନ୍ଦା କରିବା ସହ ଏଭଳି ଏକ ବିଷବୃକ୍ଷକୁ କିପରି ସମୂଳେ ନାଶ କରିହେବ ସେ ନେଇ ସମସ୍ତଙ୍କର ସହଯୋଗର ଆବଶ୍ୟକତା ରହିଛି। ଏହି ବିଷୟରେ ଅଧିକ ଜନସଚେତନତା କାର୍ଯ୍ୟକ୍ରମ ଆୟୋଜନ କରି ଲୋକମାନଙ୍କୁ ସଚେତନ କରାଯିବା ଦରକାର। ସମସ୍ତେ ଏକତ୍ର ହୋଇ ଏହା ବିରୋଧରେ ଲଢ଼ିବାର ସମୟ ଆସିଛି।

ସ୍ୱାମୀ ଆଗରେ ଚାଲିଗଲା ସ୍ତ୍ରୀଙ୍କ ଜୀବନ

ବାଇକ୍‌କୁ ଧକ୍କା ଦେଲା ଟ୍ରକ୍

ନୂଆପଡ଼ା,୨୦।୫
(ମକାରୁ ବେମାଲ)

ନୂଆପଡ଼ା ଜିଲା ସଦର ମହକୁମା ଏକତା ଛକଠାରେ ମଙ୍ଗଳବାର ଏକ ଟ୍ରକ୍ ଧକ୍କାରେ ସ୍ୱାମୀ ଆଗରେ ସ୍ତ୍ରୀଙ୍କ ଜୀବନ ଯାଇଛି। ମୃତା ମହିଳା ହେଲେ କୋମନା ଥାନା ଦର୍ଲିପଡା ପଞ୍ଚାୟତ ରେଙ୍ଗାବାହାଲ ଗାଁର ରୁକ୍ମିଣୀ ସାହୁ (୪୫)। ସୂଚନା ଅନୁଯାୟୀ ପୂର୍ବାହ୍ନରେ ଛବିଲାଲ ସାହୁ (୫୦) ଏକ ବାଇକ୍ (ଓଆର-୨୬ ଏ ୯୭୨୭)ରେ ସ୍ତ୍ରୀ ରୁକ୍ମିଣୀଙ୍କୁ ବସାଇ ରେଙ୍ଗାବାହାଲ ଗାଁରୁ ବୁଢୀପାଲି ପଞ୍ଚାୟତ ଜାମଳି ଗାଁ ଶ୍ୱଶୁର ଘରକୁ ଯାଉଥିଲେ। ଏହି ସମୟରେ ନୂଆପଡା ଏକତା ଛକଠାରେ ସିଜି୦୬ଜିଆର-୪୩୩୧ନମ୍ବର ବିଶିଷ୍ଟ ଟ୍ରକ୍ ବାଇକ୍‌କୁ ପଛପଟୁ ଧକ୍କା ଦେଇଥିଲା। ଏଥିରେ ରୁକ୍ମିଣୀ ଟ୍ରକ୍ ଚକା ତଳେ ଚାପି ହୋଇଯାଇଥିବା ବେଳେ ଛବିଲାଲ ଛିଟିକି ପଡିଥିଲେ। ସ୍ଥାନୀୟ ଲୋକଙ୍କ ସହ ଟ୍ରାଫିକରେ ଥିବା ପୋଲିସ କର୍ମଚାରୀ ଗୁରୁତର ଅବସ୍ଥାରେ ସେମାନଙ୍କୁ ଉଦ୍ଧାର କରି ଜିଲା ମୁଖ୍ୟ ଚିକିତ୍ସାଳୟରେ ଭର୍ତ୍ତି କରିଥିଲେ। ସେଠାରେ ଡାକ୍ତର ରୁକ୍ମିଣୀଙ୍କୁ ମୃତ ଘୋଷଣା କରିଥିଲେ। ଛବିଲାଲ ଚିକିତ୍ସାଧୀନ ଅଛନ୍ତି। ସଦର ଥାନା ପୋଲିସ ମୃତଦେହ ଜବତ କରି ବ୍ୟବଚ୍ଛେଦ ପରେ ପରିବାର ଲୋକଙ୍କୁ ହସ୍ତାନ୍ତର କରିଛି। ଦୁର୍ଘଟଣାଗ୍ରସ୍ତ ଟ୍ରକ୍ ଓ ବାଇକ୍‌କୁ ପୋଲିସ ଜବତ କରିଛି। ଏ ନେଇ ଥାନାରେ ଏକ ମାମଲା ରୁଜୁ କରି ପୋଲିସ ତଦନ୍ତ ଚଳାଇଥିବା ତଦନ୍ତକାରୀ ଅଧିକାରୀ ଜୋସେଫ ସୁନା ସୂଚନା ଦେଇଛନ୍ତି।

GOVERNMENT OF ODISHA
DEPARTMENT OF WATER RESOURCES
OFFICE OF THE ADDITIONAL CHIEF ENGINEER
CENTRAL IRRIGATION CIRCLE, BHUBANESWAR
'e' Procurement Notice No. ACECIC - 02/2025-26

No.A-201

Procurement Officer	Bid Identification No.	Name of Work	Cost of Work (Rs. in Lakhs)	Bid Security (Rs.) E.M.D.	Cost of Bid documents (Rs.)	Class of Contractor	Bid documents available online for bidding From	To	Date of opening of Technical Bid	Period of completion of work
ACE, CIC, BHUBANESWAR	NGR-02/2025-26	Flood Protection Work on river Brutang Left Bank to Protect Khordha-Balangir Railway Line near Village Gopalpur of Takera GP under Daspalla Block of Nayagarh District	790.92	791000/- (Online)	10000/- (Online)	"A" & "Special" Class	22.05.2025 At 10.00 Hours	05.06.2025 At 17.00 Hours	06.06.2025 At 11.00 Hours	18 (Eighteen Calendar Month)
	KID-01/2025-26	Improvement to Mahanadi Right Embankment from Sunadei Hill to Harirajpur	380.85	380900/- (Online)	10000/- (Online)	"A" Class	22.05.2025 At 10.00 Hours	05.06.2025 At 17.00 Hours	06.06.2025 At 11.00 Hours	08 (Eight Calendar Month)
	KID-02/2025-26	Improvement to Malaguni Left Embankment from Golabai to Atharabatia (Working RD.0.0 Km to 3.25 Km)	465.02	465100/- (Online)	10000/- (Online)	"A" Class	22.05.2025 At 10.00 Hours	05.06.2025 At 17.00 Hours	06.06.2025 At 11.00 Hours	08 (Eight Calendar Month)

e-mail ID : secic_dowr@yahoo.com
Further details conditions can be seen from Govt. website www.tenderorissa.gov.in
OIPR-32160/11/0027/2526 Sd./- Additional Chief Engineer, Central Irrigation Circle

OFFICE OF THE PRINCIPAL, STATE INSTITUTE OF TRAINING & EXTENSION, BARAMUNDA, BHUBANESWAR
(email-agromi.dag@nic.in)
No. - 1168 Date - 17.05.2025
Tender Call Notice
No.L-15 : Principal, State Institute of Training & Extension, Bhubaneswar invites tender for selection of catering agency for supply of food during different trainings and other programmes organized at State Institute of Training and Extension (SITE), Bhubaneswar. The detailed RFP document can be downloaded from the website www.agri.odisha.gov.in from dt. 17.05.2025. The last date for submitting the tender documents alongwith Bid Processing Fees of Rs.1000/- (Rupees One Thousand) only in favour of Principal, State Institute of Training & Extension payable at Bhubaneswar through Speed Post / Registered Post / Courier only on or before **dt.06.06.2025 up to 04.00 P.M.** The Technical Bids will be opened on **dt.09.06.2025 at 11.30 A.M.** The opening of Financial Bids will be intimated later on. Principal, SITE reserves the right to accept or Reject any/ all proposals/ terminate the entire selection process at any stage without assigning any reason thereof.
Sd./ Principal
OIPR-11170/11/0003/2526 SITE, Bhubaneswar

OFFICE OF THE PRINCIPAL NETAJI SUBHASH CHANDRA BOSE COLLEGE, SAMBALPUR (GOVT. LEAD COLLEGE)
Tel:- (0663) 2546403, e-mail id:-nscbcsbp@gmail.com
No.919/NSCB Date:15.5.2025
TENDER CALL NOTICE
No.N-47: Sealed tenders are invited in two bid system from interested reputed registered firms / authorized suppliers having valid up-to-date GST/IT clearance for supply of Electronic, Furniture items and Library Books from Reputed suppliers/ firms, so as to reach the undersigned on or before 18.06.2025, 04.00 PM through registered / Speed Post only. The authority reserves the right to cancel the tender without assigning any reason thereof.
For details, please visit the College Website: **https://nscbcollegesbp.org.**
Sd./- Principal
OIPR-27139/11/0001/2526 NSCB College, Sambalpur

ODISHA HYDRO POWER CORPORATION LIMITED
BALIMELA HYDRO ELECTRIC PROJECT,
POST:BALIMELA:DIST:MALKANGIRI (ODISHA),PIN:764051
Phones:06861-232581 (O)/232641 (R), Fax:06861-232541, E-Mail:unit.head_balimela@yahoo.com
REGD. OFFICE : ODISHA HYDRO POWER CORPORATION LIMITED
(A Govt. of Odisha Undertaking)
BHOI NAGAR, JANAPATH, BHUBANESWAR-22
Tel:91-0674-2542983, 2542802, 2545526, Fax:2542102, GRAM:HYDROPOWER
E-MAIL: ohpc.co@gmail.com/md@ohpcltd.com, Web: www.ohpcltd.com
CIN:U40101OR1995SGC003963, GSTIN-21AAACO2575P1Z9
TENDER CALL NOTICE NO: BHEP/TECH/14/2025-26, Dtd.17.5.2025
No.CAD-447: The Sealed tenders are invited in single part bid basis from the Manufacturer/Reputed Suppliers/ Authorized Dealers for supply of materials as detailed below.

Sl.No.	Description of Items	Cost of Tender Paper in Rs.
1	Supply of HYDAC make Pressure Switches for BHEP, Balimela	Rs.7080/- Inclusive of GST @ 18%

The Sale of Tender Paper will be from : 21.05.2025 to 06.06.2025 (upto 11.00 hrs)
The last date & time of receipt of tenders : Upto 11.30 hrs. of 06.06.2025
Date and time of opening of the Bid : 06.06.2025 at 12.00 Hrs.
For details of tender documents, Terms and Conditions, Eligibility criteria and down-loading, please visit our website at **www.ohpcltd.com.**
Sd./- C & P Head
OIPR-04019/11/0089/2526 BHEP, Balimela

GOVERNMENT OF ODISHA
OFFICE OF THE SUPERINTENDING ENGINEER SAMBALPUR (R&B) DIVISION-I, SAMBALPUR
No.B-134
E-mail - exeengsbp@rediffmail.com
e-Procurement Notice
BID IDENTIFICATION No.:SE/R AND B/ SBP/03/2025-26
Order No.1766, Dtd.15.05.2025
1. The **Superintending Engineer, Sambalpur (R&B) Division No-I, Sambalpur** on behalf of Governor of Odisha invites **Percentage Rate Bids in Single/Double Cover System in ONLINE MODE** for **Building** (Civil+EI+PH) **& Road Works** as detailed in the **DTCN** from the eligible class of Contractors.
2. No. of Works : 08 (Eight) (Building & Road)
3. Tender Cost: Rs.10,000/-, Rs.6000/- & Rs.4000/- (Online)
4. Class of Contractor : "B" Class Contractor and "D" & "C" Class Contractor.
5. Date and Time available in Website & receipt of Bids: **11.00 Hrs. 21.05.2025 to 16.00 Hrs. of 28.05.2025.**
6. Date of Opening of Tender : **28.05.2025 at 17.00 Hrs.**
7. The Bidders have to participate in ONLINE bidding only. Further details can be seen from the Website.
8. Any Corrigendum/ Addendum will be displayed in the website www.tendersodisha.gov.in only.

Sd./- Superintending Engineer
OIPR-34112/11/0009/2526 Sambalpur (R&B) Division-I

DISTRICT MINERAL FOUNDATION, JAJPUR
Ph.06728-222227
Email:dmfjajpur@gmail.com, Website:https://jajpur.odisha.gov.in
WALK-IN INTERVIEW FOR SPECIALISTS/ DOCTORS
No.CAD-458: Candidatures are invited for walk-in interview for appointment of Superspecialists/ Specialists/ General Duty Medical Officers in CHC Sukinda, Danagadi and Jajpur Road, PHC (N) Hatibari , Duburi, Kaliapani, Jakhapura & Tamka out of District Mineral Foundation Fund. The Vacancy details and all other requisite qualification, experience is available in website www.jajpur.odisha.gov.in.
The date of walk-in interview: 06.06.2025 at 08.00 AM
Venue: Collectorate Conference Hall.
Sd./-
Collector & Managing Trustee,
OIPR-30025/11/0012/2526 DMF, Jajpur

ODISHA PUBLIC SERVICE COMMISSION CUTTACK
NOTICE
No. 3350 / P.S.C., Dt. 19.05.2025
(1R-08-2025/26)(DR-V)
No.D- : It is for information of all concerned that, document verification of candidates having **PPSAN** mentioned below for the Post of **Professor in Civil Engineering,** pursuant to Advertisement No.4 of 2024-25 shall be held on **29.05.2025** as per the following programme in the Office of the Commission at 19, Dr. P. K. Parija Road, Cuttack - 753001.
PROGRAMME OF DOCUMENT VERIFICATION

Date	Time of verification	PPSAN
29.05.2025	2.30 P.M.	P240306409, P240306811 & P240311345 = **03 Candidates**

The candidates are required to submit the following documents (both original & one set of photo-copies) at the time of verification :-
1. The hard copies of **online application forms** indicating their **PPSAN at the top right-hand corner**.
2. Four recent passport size **photographs** (unsigned & unattested) which has been uploaded with online application form.
3. Duly filled in & attested **"Attestation Form"** and duly filled in **"Bio-data Form"** (downloaded from the website of the Commission).
4. H.S.C. or equivalent Certificate in support of declaration of age issued by the concerned Board /Council.
5. Bachelor'sDegree(BE/B.Tech.)Certificateissuedbytherecognized University in the relevant branch.
6. M.E./M.Tech. /M.S./Integrated M. Tech Certificate issued by the recognized University in the relevant branch.
7. Ph.D. Degree Certificate.
8. Mark-lists in support of all the aforesaid examinations (i.e. H.S.C. to Ph.D.) issued by the concerned Board /Council/ University / Institution.
9. Research Papers.
10. Research Publications.
11. Experience Certificate indicating minimum 10 years of experience in teaching/research/industry.
12. Experience Certificate in support of having minimum of 03 years of experience at a post equivalent to that of an Associate Professor (Level-13A1, Entry pay-131400).
13. Certificates/documents indicating about successfully guiding doctoral candidates.
14. Caste Certificate wherever applicable.
15. No Objection Certificate from the competent authorities in case of Government Servants.
16. Any proof of identity.
17. Copies of all the documents in support of Research Score as provided in Annexure-A (Table-2) of Advt. No.04 of 2024-25.
18. Any other documents as mentioned in para-09 of Advt. No.04 of 2024-25

The candidates are advised to report in the Office of the Commission **half an hour before the commencement of verification** on the scheduled date & time as mentioned above.
Note :- It is also made clear that the candidature of these candidates for the recruitment is purely provisional. The candidature is liable for rejection in the event of inadequacy/ deficiency found at any stage during or after the selection process and is subject to fulfillment of the terms and conditions laid down in the Advertisement. Mere participation in the document verification does not reserve any right for selection.
OIPR-12002/11/0214/2526 Sd./- Secretary

ODISHA PUBLIC SERVICE COMMISSION CUTTACK
NOTICE
No. 3356 / P.S.C., Dt. 19.05.2025
(1R-01-2025/26)(DR-V)
No.D- : It is for information of all concerned that, document verification of candidates having **PPSAN** mentioned below for the Post of **Professor in Civil Engineering,** pursuant to Advertisement No.31 of 2023-24 shall be held on **29.05.2025** as per the following programme in the Office of the Commission at 19, Dr. P. K. Parija Road, Cuttack - 753001.
PROGRAMME OF DOCUMENT VERIFICATION

Date	Time of verification	PPSAN
29.05.2025	10.30 A.M.	P240302365, P240245064, P240306409, P240306995 & P240311345 = **05 Candidates**

The candidates are required to submit the following documents (both original & one set of photo-copies) at the time of verification :-
1. The hard copies of **online application forms** indicating their **PPSAN at the top right-hand corner**.
2. Four recent passport size **photographs** (unsigned & unattested) which has been uploaded with online application form.
3. Duly filled in & attested **"Attestation Form"** and duly filled in **"Bio-data Form"** (downloaded from the website of the Commission).
4. H.S.C. or equivalent Certificate in support of declaration of age issued by the concerned Board /Council.
5. Bachelor'sDegree(BE/B.Tech.)Certificateissuedbytherecognized University in the relevant branch.
6. M.E./M.Tech. /M.S./Integrated M. Tech Certificate issued by the recognized University in the relevant branch.
7. Ph.D. Degree Certificate.
8. Mark-lists in support of all the aforesaid examinations (i.e. H.S.C. to Ph.D.) issued by the concerned Board /Council/ University / Institution.
9. Research Papers.
10. Research Publications.
11. Experience Certificate indicating minimum 10 years of experience in teaching/research/industry.
12. Experience Certificate in support of having minimum of 03 years of experience at a post equivalent to that of an Associate Professor (Level-13A1, Entry pay-131400).
13. Certificates/documents indicating about successfully guiding doctoral candidates.
14. Caste Certificate wherever applicable.
15. No Objection Certificate from the competent authorities in case of Government Servants.
16. Any proof of identity.
17. Copies of all the documents in support of Research Score as provided in Annexure-A (Table-2) of Advt. No.31 of 2023-24.
18. Any other documents as mentioned in para-09 of Advt. No.31 of 2023-24

The candidates are advised to report in the Office of the Commission **half an hour before the commencement of verification** on the scheduled date & time as mentioned above.
Note :- It is also made clear that the candidature of these candidates for the recruitment is purely provisional. The candidature is liable for rejection in the event of inadequacy/ deficiency found at any stage during or after the selection process and is subject to fulfillment of the terms and conditions laid down in the Advertisement. Mere participation in the document verification does not reserve any right for selection.
OIPR-12002/11/0216/2526 Sd./- Secretary

See Career Appointment on every **Wednesday & Saturday**

GOVERNMENT OF ODISHA
OFFICE OF THE CHIEF CONSTRUCTION ENGINEER RURAL WORKS CIRCLE, SUNABEDA
email- serwsbd2003@yahoo.com
e- Procurement Notice for Roads and Bridge Works
No.O-178: 1.Name of the work : Construction of Road and Bridge Works (07 Nos.). 2. Class of contractor : "B" & "A" , Special Class of (Odisha PWD) or relevant class of other licensing authority. 3. Estimated Cost : Varies from Rs.113.93 Lakhs to Rs.739.32 Lakhs (Approximately). 4.Details projects as per Annexure attached:

Procurement Officer	Bid Identification No.	Availability of Tender online for bidding From	To	Last date & time of seeking tender clarification	Date & Time of opening of tender Technical Bid	Financial Bids
1	2	3	4	5	6	7
Chief Construction Engineer, Rural Works Circle, Sunabeda	CCERWCSBD-Online-03/2025-26	23.05.2025 at 11.00 A.M.	10.06.2025 upto 5.00 P.M.	09.06.2025 upto 2.00 P.M.	11.06.2025 at 10.00 A.M.	To be intimated separately

5. The details of works can be seen from the website **https://www.tendersodisha.gov.in**
6. Any Corrigendum/Addendum will be displayed in the above e-tender website.
OIPR-25182/11/0059/2526 Chief Construction Engineer, Rural Works Circle, Sunabeda

ଅଧୀକ୍ଷଣ ଯନ୍ତ୍ରୀଙ୍କ କାର୍ଯ୍ୟାଳୟ, ଗ୍ରାମ୍ୟ ଜଳଯୋଗାଣ ଓ ପରିମଳଖଣ୍ଡ, ସୋନପୁର
OFFICE OF THE SUPERINTENDING ENGINEER RURAL WATER SUPPLY & SANITATION DIVISION, SONEPUR
Pin-767017, Ph:06654-220259 (Off), Email: eerwssdivsnpr@gmail.com
GOVERNMENT OF ODISHA "e" PROCUREMENT NOTICE
Bid Identification No.05 of 2025-26 Dt.17.05.2025
No.O-176: The Superintending Engineer, RWSS Division, Sonepur on behalf of the Governor of Odisha invites Percentage Rate Bids through e-procurement in Single Cover system according to norm of e-procurement system in on-line mode for the work **"Construction of Hand Pump Tube Well's Platforms (204 Nos) as per UNICEF Design & Specifications in Binka Block, B.M.Pur Block & Ullunda Block under RWS&S Sub¬division, Birmaharajpur in the district of Subarnapur."**
1. Nature of Work: - Construction of Hand Pump Tube Well's Platforms (204 Nos) as per UNICEF Design & Specifications in Binka Block, B.M.Pur Block & Ullunda Block under RWS&S Sub-division, Birmaharajpur in the district of Subarnapur. 2.Total no. of Work:- 01. 3.Tender Paper Cost:- Rs. 6000/-. 4. Value of Work :- Rs. 19.94 Lakhs. 5. Class of Contractor:- "D" & "C". 6.Period of Completion:- 90 days (Refer DTCN available in the Website **www.tendersodisha.gov.in.**

Procurement Officer- Publisher	Bid Identification No.	Date and time of availability of documents in the portal From	To	Last Date & Time of Seeking Clarification on Tender/ Bid	Date & Time of Opening of Tender
Superintending Engineer, RWS&S Division, Sonepur	Notification No.05 of 2025-26	Dt.21.05.2025 @11.00 AM	Dt.29.05.2025 Upto 5.00 PM	Dt.26.05.2025 upto 2.00 PM	Dt.30.05.2025 @11.00 AM

OIPR-25037/11/0010/2526 Sd./- Superintending Engineer, RWS&S Division, Sonepur

ଓଡ଼ିଶା ସରକାର
ଅଧୀକ୍ଷଣ ଯନ୍ତ୍ରୀଙ୍କ କାର୍ଯ୍ୟାଳୟ
ଯାଜପୁର ଜଳସେଚନ ବିଭାଜନ
No.A-197
ଫୋନ୍ ନଂ.06728-222022,ଇ-ମେଲ୍-jpt.irrigation@gmail.com
'e'-Procurement Notice No.01/2025-26
1. କାର୍ଯ୍ୟର ନାମ : ନଦୀବନ୍ଧ ଓ କେନାଲ ମରାମତି କାର୍ଯ୍ୟ
2. ମୋଟ କାର୍ଯ୍ୟର ସଂଖ୍ୟା : ୪୮ ଗୋଟି କାର୍ଯ୍ୟ
3. ଅଟକଳ ମୂଲ୍ୟ : ୪.୨୩ ଲକ୍ଷ ରୁ ୭୯.୭୦ ଲକ୍ଷ
4. ଇ.ଏମ୍.ଡି (Bid Security) ଓ ବିଡ୍ ମୂଲ୍ୟର ଦେୟ ପ୍ରଣାଳୀ : The bidder shall transfer the required amount of EMD (Bid Security) and cost of Bid by Online through electronic payment as per Govt. of Odisha WDOM No.17254/ WE Dated 05.12.2017 as Mentioned in DTCN
5. କାର୍ଯ୍ୟ ସମାପ୍ତି ସମୟ : ୬ ମାସ
6. ନିମ୍ନଲିଖିତ ଭାବରେ ଅନ୍ୟାନ୍ୟ ବିବରଣୀ:
I. Procurement Officer : ଅଧୀକ୍ଷଣ ଯନ୍ତ୍ରୀ, ଯାଜପୁର ଜଳସେଚନ ବିଭାଜନ ଯାଜପୁର
II. ଅନ୍‌ଲାଇନ Biddingର ସମୟସୀମା : ତା.୨୦.୦୫.୨୦୨୫ ଦିବା ୧୦ ଘଟିକାରୁ ତା. ୨୮.୦୫.୨୦୨୫ ସନ୍ଧ୍ୟା ୫ ଘଟିକା ପର୍ଯ୍ୟନ୍ତ
III. Technical ଏବଂ Financial Bid ଖୋଲାଯିବାର ତାରିଖ ଓ ସମୟ : ଅଧୀକ୍ଷଣ ଯନ୍ତ୍ରୀ, ଯାଜପୁର ଜଳସେଚନ ବିଭାଜନଙ୍କ କାର୍ଯ୍ୟାଳୟରେ ତା.୨୯.୦୫.୨୦୨୫ ଦିବା ୧୧.୩୦
IV. Transparent Lotteryର ତାରିଖ ଓ ସମୟ : ଅଧୀକ୍ଷଣ ଯନ୍ତ୍ରୀ, ଯାଜପୁର ଜଳସେଚନ ବିଭାଜନଙ୍କ କାର୍ଯ୍ୟାଳୟରେ ତା.୦୯.୦୬.୨୦୨୫ ଦିବା ୧୧.୦୦ ଘଟିକା ସମୟରେ ।
ଅନ୍ୟାନ୍ୟ ତଥ୍ୟ ଏହି ୱେବ୍‌ସାଇଟ୍‌ରେ ପ୍ରଦାନ କରାଯାଇଛି । www.tendersorissa.gov.in
ସ୍ୱା./-ଅଧୀକ୍ଷଣ ଯନ୍ତ୍ରୀ,
OIPR-32130/11/0028/2526 ଯାଜପୁର ଜଳସେଚନ ବିଭାଜନ, ଯାଜପୁର

OFFICE OF THE DIVISIONAL FOREST OFFICER, BALLIGUDA FOREST DIVISION, BALLIGUDA KANDHAMAL-762103
Tel: - 06846-295392, Fax:-06846-243066, E-mail:- dfo.baliguda@odisha.gov.in
CLAIM ON SEIZED VEHICLE- REGARDING
Notification No. 2833 /Dated 15.05.2025
No.MM-44 : It is for information of the General public that the following vehicles are involved in transporting of contraband forest produces for which forest offence cases have been registered, as per Legal provisions confiscation proceeding U/S of Orissa Forest Act 1972 under trial. The name and address of the registered owners of some seized vehicles are could not be ascertained by the Regional Transport Authorities despite attempts of several reminders made by the authorized officers of Balliguda Forest Division. As well as some motor vehicles Regd. Number, some vehicles of engine number & chassis numbers are also not visible, addressee not found & insufficient address. And as per received from RTO information of the owner details of some seized vehicles this office has issued shows cause notice to the concerned Regd. Owner for submission of claims with substantial proof before authorized officers of Balliguda Forest Division for necessary action. But no response/claims have been received in this regard from date of receipt till date to this office. Further no claim has been made for the seized vehicles before the Authorized Officers of Balliguda Forest Division till yet. Hence anybody having property rights over the following seized vehicles are hereby invited to file representation/claim petition with substantial proof before the Authorized Officers of Balliguda Forest Division within one month from the date of publication of this notice failing of which ex-party decision will be taken as deemed proper as per Orissa Forest Act 1972 & the seized vehicles along with the seized forest produce will be confiscated to the Govt. & no further claim shall be entrained.

Sl. No.	Name of the vehicle & bearing Regd. No	Case No. with name of range	Date of Seizure	Present status of OR/UD Cases
1	Tata Magic Regd. No. OD-12-3160	OR Case No.110 of 2017-18 of Balliguda Range	05.08.2017	Show cause notice & 1st reminder issued Insufficient address & could not be traced
2	Bolero Max Pick up white colour engine No.0302AB030DN	OR Case No.26 of 2020-21 of Balliguda Range	06.10.2020	No engine number found as per RTO letter
3	Ashok Leyland Regd. No-OD-25B-9932	OR Case No.21 of 2021-22 of Tumudibandha Range	12.09.2021	Show cause notice & 1st reminder issued, Addressee left without instruction. Returned to sender
4	Maxx Pick up Regd. No OR-03F-9578	OR Case No.74 of 2014-15 of Balliguda Range	13.11.2015	Show cause notice & 3rd reminder issued, but no reply submitted
5	Massy Fegruson Tractor Regd. No. OR-12-1911 & OR-12-1912 (Trolley)	OR Case No. 168 of 2017-18 of Daringbadi Range	31.01.2018	Show cause notice & 1st reminder issued. Addressee not found
6	Sonalika Bhumiputra Tractor Regd.No. OD-12C-5925 (Tractor) & OD-12C-5926 (Tolley)	OR Case No.01 of 2024-25 of Kotgarh Range	20.04.2024	Show cause notice & 3rd reminder issued, but no reply submitted
7	Bolero Pick up OD-05-6698	OR Case No.31 of 2024-25 of Brahmanigaon Range	05.07.2024	Show cause notice & 3rd reminder issued, but no reply submitted

Sd./- Divisional Forest Officer
OIPR-08047/11/0008/2526 Balliguda Forest Division

ଓଡ଼ିଶା ଗ୍ରାମ୍ୟ ଉନ୍ନୟନ ଓ ବିପଣନ ସମିତି
ପଞ୍ଚାୟତିରାଜ ଓ ପାନୀୟ ଜଳ ବିଭାଗ, ଓଡ଼ିଶା ସରକାର
Odisha Rural Development & Marketing Society
creating competence and values in rural Odisha
ORMAS
SIRD & PR Campus
Unit - VIII, Bhubaneswar
Odisha-751012, India
Tel : 0674-2565870/71
Email : ormashq@gmail.com
Website : www.ormas.org
Panchayati Raj and Drinking Water Department, Government of Odisha
RFP No. : 1654 Date : 19.05.2025
PT2-ORMAS-FIN-MISC-0001-2021
REQUEST FOR PROPOSAL
Selection of Agency for providing Manpower to ORMAS for "Formation and Promotion of 10000 FPOs" Scheme under ORMAS
No.CAD-457 : Odisha Rural Development & Marketing Society (ORMAS), Panchayati Raj & DW Department, Govt. of Odisha invites sealed proposals from eligible bidders to carry out **"Selection of Agency for providing Manpower to ORMAS for "Formation and Promotion of 10000 FPOs" Scheme under ORMAS"**. Bidders fulfilling the prescribed eligibility criteria of the RFP can access and download the complete RFP Document and other details from www.ormas.org/panchayat.odisha.gov.in./ www.tendersodisha.gov.in. The major events under the bid process are :

Sl.	List of Key Events	Critical Dates
1	Date of Issue of RFP	20.05.2025
2	Date of Pre-Bid Meeting	28.05.2025 - 11.30 A.M.
3	Last Date for Submission of Proposal	10.06.2025 - 2.00 P.M.
4	Date of Opening of Technical Proposal	11.06.2025 - 3.00 P.M.
5	Date of Opening of Financial Proposal	12.06.2025 - 3.00 P.M.

The bidders must apply their proposal through e-tender process www.tendersodisha.gov.in latest by 10.06.2025 by 2 P.M. In case of any Addendum/ Clarification/ Corrigendum/ Extension regarding this tender, the same will be published in e tender portal. The proposals received beyond the last date and time will be rejected without assigning any reason. The authority reserves all the rights to reject any/all proposals at any stage without assigning any reason thereof.
Address for Submission of Proposal :
The Chief Executive Officer
ORMAS, SIRD & PR Campus
Unit-VIII, Bhubaneswar, PIN-751012, Odisha
Sd./- Chief Executive Officer
OIPR-19004/11/0020/2526

ଜନ୍ମଦିନର ଶୁଭେଚ୍ଛା

ଏଠାରେ ୨ X ୨ ସେ.ମି. ଫଟୋ ଲଗାନ୍ତୁ

ନାମ: .....
ବୟସ:.....
ଜନ୍ମ ତାରିଖ: .....

ଗୁନ୍‌ଗୁନ୍
ପରିବାରବର୍ଗ

ସର୍ତ୍ତାବଳୀ: ଏହି କୁପନ ବ୍ୟବହାର କରି ସମ୍ପୂର୍ଣ୍ଣ ମାଗଣାରେ ଜନ୍ମଦିନର ଶୁଭେଚ୍ଛା ଜଣାନ୍ତୁ । ଫଟୋଗ୍ରାଫ ସହିତ କୁପନଟି ପ୍ରକାଶନ ତାରିଖର ୭ ଦିନ ପୂର୍ବରୁ ଜନ୍ମଦିନ ଶୁଭେଚ୍ଛା, ଧରିତ୍ରୀ, ବି-୨୬, ରସୁଲଗଡ ଶିଳ୍ପାଞ୍ଚଳ, ଭୁବନେଶ୍ୱର-୧୦ ଠିକଣାରେ ପହଞ୍ଚିବା ଆବଶ୍ୟକ ।

ନିମାପଡ଼ା ମେଡିକାଲରେ ସ୍ଥାପନହେଲା ହେଲ୍‌ଥ ଏଟିଏମ୍

ନିମାପଡ଼ା,୨୦।୫(ବିଚିତ୍ରାନନ୍ଦ ସାହୁ)

ରାଜ୍ୟରେ ପ୍ରଥମ

ରାଜ୍ୟରେ ପ୍ରଥମ ଥର ପାଇଁ ପୁରୀ ଜିଲା ନିମାପଡ଼ା ଗୋଷ୍ଠୀ ସ୍ୱାସ୍ଥ୍ୟକେନ୍ଦ୍ରରେ ହେଲ୍‌ଥ ଏଟିଏମ୍ ମେଶିନ ମଙ୍ଗଳବାର ସ୍ଥାପନ କରାଯାଇଛି। ଉପମୁଖ୍ୟମନ୍ତ୍ରୀ ପ୍ରଭାତୀ ପରିଡ଼ା ବୁଧବାର ଏହାର ଶୁଭାରମ୍ଭ କରିବେ ବୋଲି କହିଛନ୍ତି। ଏହି ମେଶିନ ସ୍ଥାପନ ଦ୍ୱାରା ସ୍ୱାସ୍ଥ୍ୟ ସେବା କ୍ଷେତ୍ରରେ ରାଜ୍ୟରେ ଏକ ବୈପ୍ଳବିକ ପରିବର୍ତ୍ତନ ଆସିବ ଓ ଗ୍ରାମୀଣ ସ୍ୱାସ୍ଥ୍ୟ ବିକାଶ କ୍ଷେତ୍ରରେ ଏହା ଏକ ମାଇଲଖୁଣ୍ଟ ସଦୃଶ୍ୟ ହେବ। ଲୋକେ ଏହି ମେଶିନରେ ଟିପ ରଖିଲେ ସେମାନଙ୍କ ହାର୍ଟ, ଡାଇବେଟିସ, କୋଲେଷ୍ଟ୍ରୋଲ, ରକ୍ତଚାପ ସମେତ ବିଭିନ୍ନ ରୋଗର ପରୀକ୍ଷା ହୋଇ ସଙ୍ଗେ ସଙ୍ଗେ ମେଶିନରୁ ରିପୋର୍ଟ ବାହାରିବ। ଏଥିସହ ପ୍ରେସ୍‌କ୍ରିପ୍ସନ ମଧ୍ୟ ବାହାରି ପାରିବ। ଏହା ଫଳରେ ସାଧାରଣ ଲୋକଙ୍କ ସ୍ୱାସ୍ଥ୍ୟ ପରୀକ୍ଷା ସହଜରେ ହୋଇପାରିବ। ଉପମୁଖ୍ୟମନ୍ତ୍ରୀଙ୍କ ଏଭଳି ପଦକ୍ଷେପ ଓ ମେଶିନ ସ୍ଥାପନର ବ୍ୟବସ୍ଥାକୁ ବିଭିନ୍ନ ମହଲରୁ ପ୍ରଶଂସା କରାଯାଇଛି। ଏଥିସହ ନିମାପଡ଼ାବାସୀ ଉପମୁଖ୍ୟମନ୍ତ୍ରୀଙ୍କୁ କୃତଜ୍ଞତା ଜଣାଇଛନ୍ତି।

ଆଜି ରାଜଭବନ ଆଗରେ ବିଜେଡିର ଗଣଧାରଣା

୨୨ରେ ମୁଖ୍ୟମନ୍ତ୍ରୀଙ୍କ ବାସଭବନ ଆଗରେ ଧାରଣା ଦେବ କଂଗ୍ରେସ

ଭୁବନେଶ୍ୱର, ୨୦।୫(ସୁନିତ୍ ମିଶ୍ର)

ଏସ୍‌ଇବିସି ବା ଓବିସି ବର୍ଗର ଛାତ୍ରୀଛାତ୍ରମାନଙ୍କୁ ସମସ୍ତ ଶିକ୍ଷାନୁଷ୍ଠାନରେ ୨୭% ସ୍ଥାନ ସଂରକ୍ଷଣ ଦାବିରେ ବିଜେଡି ପକ୍ଷରୁ ବୁଧବାର ରାଜଭବନ ଘେରାଉ କରାଯିବ। ଏହାସହ ରାଜ୍ୟପାଳଙ୍କୁ ସ୍ମାରକପତ୍ର ପ୍ରଦାନ କରାଯିବ। ଏନେଇ ବିଜେଡି ପକ୍ଷରୁ ସବୁ ପ୍ରକାର ପ୍ରସ୍ତୁତି ଶେଷ ହୋଇସାରିଛି। ରାଜ୍ୟର ଏସ୍‌ଇବିସି ବର୍ଗର ଛାତ୍ରୀଛାତ୍ରମାନଙ୍କ ପାଇଁ ଶିକ୍ଷାନୁଷ୍ଠାନଗୁଡିକରେ ୧୧.୨୫% ସିଟ୍ ସଂରକ୍ଷଣ ବ୍ୟବସ୍ଥା ନେଇ ଭାଜପା ସରକାର ଘୋଷଣା କରିବା ପରେ ବିଜେଡି ଏହି ଗଣଧାରଣା କରାଯିବା ନେଇ ଘୋଷଣା କରିଛି। ବିଜେଡି ପକ୍ଷରୁ ଦାବି କରାଯାଇଛି, ଏସ୍‌ଇବିସି ବା ଓବିସି ବର୍ଗର ଛାତ୍ରୀଛାତ୍ରମାନଙ୍କୁ ସମସ୍ତ ଶିକ୍ଷାନୁଷ୍ଠାନରେ ୨୭% ସ୍ଥାନ ସଂରକ୍ଷଣ ଦିଆଯାଉ। ଉଚ୍ଚ ଶିକ୍ଷାନୁଷ୍ଠାନଗୁଡିକରେ ଏସ୍‌ଇବିସି ଛାତ୍ରୀଛାତ୍ରଙ୍କ ୧୧.୨୫% ସ୍ଥାନ ସଂରକ୍ଷଣ ପାଇଁ ରାଜ୍ୟ ସରକାରଙ୍କ ଘୋଷଣା ପଛୁଆବର୍ଗଙ୍କ ଲାଗି ବିଶ୍ୱାସଘାତକତା। ରାଜ୍ୟ ସରକାରଙ୍କ ଦ୍ୱାରା ଏ ସମ୍ବନ୍ଧରେ ପ୍ରକାଶିତ ବିଜ୍ଞପ୍ତିରେ ସ୍ପଷ୍ଟ ହୋଇଛି, ଏହା କେବଳ ଅଣବୈଷୟିକ ଓ ଅଣ ବୃତ୍ତିଗତ ଉଚ୍ଚଶିକ୍ଷା ପାଇଁ ଉଦ୍ଦିଷ୍ଟ। ଯେଉଁ ଶିକ୍ଷାନୁଷ୍ଠାନଗୁଡ଼ିକରେ ରାଜ୍ୟ ସରକାରଙ୍କ ତରଫରୁ ପଛୁଆ ବର୍ଗ ଛାତ୍ରୀଛାତ୍ରମାନଙ୍କ ପାଇଁ ସଂରକ୍ଷଣ ଘୋଷଣା କରାଯାଇଛି ସେଠାରେ ଥିବା ଆସନଗୁଡ଼ିକ ପ୍ରାୟତଃ ଖାଲି ପଡୁଛି। ଖାଲି ପଡୁଥିବା ଆସନଗୁଡିକ ପାଇଁ ସଂରକ୍ଷଣ ଘୋଷଣା କରିବା ଓ ଏହାକୁ ଐତିହାସିକ ବୋଲି ଦାବି କରିବା ଧୋକା ଓ ପ୍ରବଞ୍ଚନା। ତେଣୁ ରାଜ୍ୟର ସବୁ ଶିକ୍ଷାକ୍ଷେତ୍ରରେ ଓବିସି ବର୍ଗଙ୍କ ନିମନ୍ତେ ୨୭% ଆସନ ସଂରକ୍ଷଣ ଲାଗୁକରିବା ପାଇଁ ବିଜେଡି ଦାବି କରିଛି।

ସେହିପରି ଆସନ୍ତା ୨୨ରେ କଂଗ୍ରେସ ମୁଖ୍ୟମନ୍ତ୍ରୀଙ୍କ ବାସଭବନ ଆଗରେ ଧାରଣା ଦେବା ନେଇ ଘୋଷଣା କରିଛି। ଶିକ୍ଷା ସହ ନିଯୁକ୍ତି କ୍ଷେତ୍ରରେ ଓବିସିଙ୍କ ପାଇଁ ୨୭% ସଂରକ୍ଷଣ ଲାଗୁ କରିବାକୁ ପ୍ରଦେଶ କଂଗ୍ରେସ କମିଟି(ପିସିସି) ସଭାପତି ଭକ୍ତ ଚରଣ ଦାସ ଦାବି କରିଛନ୍ତି। ସେ ଦାବି କରିଛନ୍ତି, ରାଜ୍ୟରେ ସମ୍ବିଧାନର ନିୟମାନୁଯାୟୀ ସଂରକ୍ଷଣ ନୀତି ଲାଗୁ ହେଉ। ସାମାଜିକ ନ୍ୟାୟ ନୀତିଗୁଡ଼ିକ କାର୍ଯ୍ୟକାରୀ ହେଉ ବୋଲି ସେ କହିଛନ୍ତି।

Classified Everyday
0674-2580101, 9692975378

MATRIMONIAL

BRIDE WANTED

1989 born Niari/Kaibarta boy B.Sc. (Hons), MBA wanted to marry a fair colour beautiful graduate onwards girl. First preference Niari/ Kaibarta Caste then other caste. Contact No.- 9437969051, 9620107499. D-626

GROOM WANTED

Beautiful Khandayat Girl, 1998, 5'4", M.Sc., Serving Officer State Govt. "SUNASANSAR". 9937512659. D-76267

Beautiful Brahmin Girl 31+, M.Sc/ Govt. Class-II Officer. 9938199964, 9090486408. D-636

REAL ESTATE SALE

ଭୁବନେଶ୍ୱର, **Puri bypass** ପିପିଲି, ଉତ୍ତରାଛକ, ଝାରପଡ଼ା ଏବଂ ନଖରାଛକ ଠାରେ **Residential Plot, 2/3BHK Flat** ବିକ୍ରିହେବା। **8327785834.** D-76266

ଭୁବନେଶ୍ୱର ଜଟଣୀ ଗେଟ୍‌ରୁ ଅଳ୍ପଦୂରତାରେ 1500sqft.- 5,55,000/- ଫ୍ଲାଟ୍ ବିକ୍ରିହେବ। 9348232008. D-76265

Sthitiban plot sale near IIT Argul, Khurdha, Bhubaneswar. Immediate registration/ possesion sqft.- 350/-. 8328868883. D-76270

ଭୁବନେଶ୍ୱର ଟଙ୍କପାଣି ସାଇ ମନ୍ଦିର ନିକଟରେ ଘରବାଡ଼ି ପାଚେରି ଫ୍ଲାଟ୍ ପିଛୁ ରାସ୍ତାକୁ ଲାଗି ବିକ୍ରି ହେବ। Ph– 9437754190. D-531

Executive Corporate Office / Institute Furniture Setup for Immediate Sale. 8820512365. D-591

ପାଠକଙ୍କ ପାଇଁ ସୂଚନା

କ୍ଲାସିଫାଏଡରେ ପ୍ରକାଶିତ କେତେକ ବିଜ୍ଞାପନକୁ ଭିତ୍ତିକରି କିଛି ପାଠକ ଠକାମିର ଶିକାର ହେଉଥିବା ଆମର ଦୃଷ୍ଟିଗୋଚର ହେଉଛି। ବିଜ୍ଞାପନ ଦେଉଥିବା ସଂସ୍ଥାମାନଙ୍କ ସହ କାରବାର କରିବା ପୂର୍ବରୁ ସବିଶେଷ ତଥ୍ୟ ଓ ନିଜର ବିବେକ ଖଟାଇ କାରବାର କରନ୍ତୁ। ଏଥିପାଇଁ ଧରିତ୍ରୀ କର୍ତ୍ତୃପକ୍ଷ ଦାୟୀ ରହିବେ ନାହିଁ।

CONSTRUCTION

Do you want to construct a building on your own plot please contact K.K. Construction. 7008268129, 9439143273. D-71397

For rent basic JCV, PC-71 & PC-130 L & T Kamsatu Government work, Private work & Comany work. Contact: 9178924698. D-608

14 Rooms with attached Bathroom, Ground Floor, Chandrasekharpur, Bhubaneswar. 9437008388. D-74730

Newly open health benefits SPA by expert therapist. Contact- 8280961126. D-76913

Full body massage by odia therapist in homely atmosphere. 9556498382. D-75386

Positively health benefits spa expert female therapist homely atmosphere. 9114559860. D-542

Relax, Refresh your body, Mind at Saikrupa Spa with best therapies. 7848011468. D-568

AFFIDAVIT

I, Bikram Panda, S/o- Late Peetabas Panda, resident of at Plot No.- 682/683, Flat No.- 1/102, Aditya VIP Enclave, Shanti Nagar, Jharapada, P.S.- Laxmi Sagar, Bhubaneswar-751006, Dist.- Khordha, Odisha declare by this affidavit No.-52, dated 16.05.2025 that now onwards I shall be known as BIKRAMA KESHARI PANDA for all future purposes. D-85387

By virtue of an affidavit sworn before the Executive Magistrate, Boudh, No.-829, dated 19.05.25, I, Akshya Mesua, R/o. Village-Polam, P.O.- Janhapank, P.S./Dist.- Boudh declare that I have changed my son's name from Premanda Mesua to Premananda Mesua. Henceforth, he shall be known as Premananda Mesus for all purposes.
Akshya Mesua
D-644

By virtue of an affidavit sworn before Notary Public, Jatni, dated 18.05.2025, I, Karishma Patel, W/o- Deepak Kumar Patel, At- Bhagabati Colony, Ramchandrapur Bazar, Jatni, Dist.- Khordha, 752050 declare that I have changed my name from Limbani Karishma Gopal to Karishma Patel. Henceforth, I shall be known as Karishma Patel for all purposes. Karishma Patel. D-643

By virtue of an affidavit dated 16.05.2025 sworn before the Executive Magistrate, Salipur, I, Om Prakash Dash, At- Jerakanda, P.O.- Rahania, P.S.- Mahanga, Dist.- Cuttack declare that I have changed my son's name Sai Prasad Dash to Tanmaya Kumar Dash. Henceforth, he shall be known as Tanmaya Kumar Dash for all purposes. D-633

By virtue of an affidavit sworn before the Executive Magistrate, Boudh, No.-837, dated 19.05.25, I, Jogeswar Naik, R/o. Boudh Town (Keutasahi), P.O./P.S./ Dist.- Boudh, Odisha, PIN- 762014 declare that I have changed my son's name from Pritam Kumar Naik to Pritam Naik. Henceforth, he shall be known as Pritam Naik for all purposes.
Jogeswar Naik
D-631

I, CHANDRO MAJHI, S/o- Kuanra Majhi, At- Umadeipur, P.O.- Pandhada, P.S.- Jharpokharia, Dist.- Mayurbhanj have changed my & my father name to CHANDRA MAJHI, S/o- Kuanr Majhi. By virtue of affidavit dated on 29.04.2025 sworn before the Executive Magistrate, Baripada, Mayurbhanj. D-630

Email ମାଧ୍ୟମରେ କ୍ଲାସିଫାଏଡକୁ ବିଜ୍ଞାପନ ପଠାଇବାର ଠିକଣା:–
classifieddharitri@gmail.com

By virtue of an affidavit sworn before the Executive Magistrate, DARPAN, dated 17.05.2025, I, Dusmanta Dalai, Address: Vill- Upula, P.O.- Bantala, P.S.- Byree, Dist.- Jajpur, Odisha-754024 declare that I have changed my son's name from Omm Dalai to Dambarudhar Dalai. Henceforth, he shall be known as Dambarudhar Dalai for all purposes. D-629

By virtue of an affidavit sworn before Executive Magistrate, BBSR, dated 23.04.2025, I, Buli Choudhuri, Address: Vill- Jilunda, P.O.- Badapur, P.S.- Jarada, Dist.- Ganjam, Odisha, PIN- 761005 declare that I have changed my daughter's name from Yesmini Choudhiri to Jasmin Choudhuri. Henceforth, she shall be known as Jasmin Choudhuri for all purposes.
Buli Choudhuri
D-628

By virtue of an affidavit sworn before Executive Magistrate, Bhubaneswar, dated 05.05.2025, I, Kasturi Pattnayak, Address: Plot- 392, Sahid Nagar, Bhubaneswar, PIN-751007 declare that I have changed to my name from Kasturi Baliarsingh to Kasturi Pattnayak. Henceforth, I shall be known as Kasturi Pattnayak for all purposes.
Kasturi Pattnayak
D-627

By virtue of an affidavit sworn before Executive Magistrate, Bhubaneswar, CF No.-121, dtd. 20.05.2025, I, JAMMULA VENKAT PRASAD, S/o- Late JAMMULA KRISHNA RAO, resident of NA/207, Nilachakra Apartment near Old Railway Station, Bhubaneswar- 751006 declare that now onwards I shall be known as JAMMULA VENKATA PRASAD for all future purposes. D-637

By virtue of an affidavit sworn before the Executive Magistrate, Nuagaon, dated 08.05.2025, I, Bijuli Pradhan, Vill- Krushnaprasad, P.O.- Sikrida, P.S.- Nuagaon, Dist.- Nayagarh, Odisha, PIN- 752083 declare that I have changed my daughter's name from Suni Sahoo to Soni Sahoo. Henceforth, she shall be known as Soni Sahoo for all future purpose.
Bijuli Pradhan
D-638

By virtue of an affidavit sworn before the Executive Magistrate, Nuagaon, dated 20.05.2025, I, Rikina Behera, W/o- Pabitra Das, Vill- Ragadisahi, P.O.- Paradhipi. P.S.- Nuagaon, Dist.- Nayagarh, Odisha, PIN- 752094 declare that I have changed my name from Renkina Behera to Rikina Behera. Henceforth, she shall be known as Rikina Behera for all future purpose .
Rikina Behera
D-642

By virtue of an affidavit (No.- 5069) sworn before Executive Magistrate, Bhadrak, dtd.19.05.2025, I, Omm Prakash Jena (19yrs.), S/o- Prasanta Kumar Jena, Vill- Birapada, P.O.- R.N. Betara, P.S.- Bhadrak(R), Dist.- Bhadrak declare that I have changed my name in my LIC Policy bearing No.- 589904697 from Priyabrata Jena to Omm Prakash Jena. Henceforth, I shall be known as Omm Prakash Jena for all purposes. D-646

By virtue of an affidavit sworn before the Notary Public, Junagarh, I, Jashobant Sabar, S/o- Sudarshan Sabar, R/o. Village- Bandibasul, P.O.- Naktiguda, P.S.- Junagarh, Dist.- Kalahandi, Odisha, PIN- 766023 declare that I have changed my name from Dushmanta Sabar to Jashobant Sabar. Henceforth, I shall be known as Jashobant Sabar for all future purposes.
Jashobant Sabar
D-641

By virtue of an affidavit sworn before the Notary Public, Nuapada, No.-640, dated 20.05.25, I, Sabita Majhi, D/o- Lupsinga Majhi, R/o. Maraguda, P.O.- Patora, P.S./Dist.- Nuapada, Odisha, PIN- 766105 declare that I have changed my name from Barsa Majhi to Sabita Majhi. Henceforth, I shall be known as Sabita Majhi for all purposes.
Sabita Majhi
D-640

By virtue of an affidavit No.827, dated 16.05.25 sworn before the Executive Magistrate, Boudh, I, Deepa Sahu formerly called Dipanjali Sahoo, D/o- Sambhu Sahu, R/o. Village- Palas, P.O.- Butupali, P.S./Dist.- Boudh, Odisha, PIN- 762014 declare that I have changed my name from Dipanjali Sahoo to Deepa Sahu. Henceforth, I shall be known as Deepa Sahu for all purposes.
Deepa Sahu
D-635

By virtue of an affidavit sworn before the Executive Magistrate, Thuamul Rampur, dated 20.05.2025, I, Hansamani Dei formerly called Hamsamani Naik, W/o- Bayamani Naik, R/o. Village/P.O./P.S.- Th. Rampur, Dist.- Kalahandi, Odisha, PIN- 766037 declare that I have changed my name from Hamsamani Naik to Hansamani Dei. Henceforth, I shall be known as Hansamani Dei for all future purposes.
Hansamani Dei
D-645

LEGAL NOTICE

NOTICE UNDER ORDER V, RULE 20 C.P.C.
IN THE COURT OF SENIOR CIVIL JUDGE, L.R. & L.T.V., SAMBALPUR

Civil Suit No.- 317 of 2014

Smt. Pheni @ Kuili Dharai.
....Plaintiff
Versus
Smt. Saraswati Rana and others.
.....Defendants

20. Manoranjan Bhukta, aged about 58 years, S/o- Late Keshab Bhukta, Occup -Service, by caste- Khandayat, R/o- Qr. No.-2-RB/21, near Nursing Hostel, Burla, P.O./P.S.- Burla, Tahasil and Dist.- Sambalpur.
22. Mumtaz Begum, age not known, W/o-Sheikh Asik, R/o- at Burla, I.R.202, near Doctors' Colony, P.O./P.S.- Burla, District-Sambalpur.

Whereas the Plaintiff has filed the above suit against you and summons through Court and by Registered Post have been issued against you but you have avoided to receive the same. Hence this Court thinks it proper to serve the notice under Order V Rule 20 A C.P.C. by publishing in a daily newspapers.

Take notice that the case is fixed on 25th June 2025 at 10.00 A.M. for appea rance and filing Written Statement. If you fail to appear in Court on the said date personally or through your Advocate, the case will be decided in your absence.

Given under my hand and seal of this Court this 15th day of May of 2025.

Sd./- Senior Civil Judge, L.R.& L.T.V., Sambalpur
D-632

ବିଶେଷଜ୍ଞ
ଅର୍ଶ ଭଗନ୍ଦର ମଳକଣ୍ଟକ
ଦୀର୍ଘ ୩୦ ବର୍ଷର ଅଭିଜ୍ଞତା ଥିବା ବିଶ୍ୱସନୀୟ ଚିକିତ୍ସାଳୟ
PILES CLINIC
ADDRESS
DR. R.PRASAD, BAMS
DR. PREM KUMAR, BAMS., LLB (UTKAL)
10 A.M. TO 8 PM.
Near Budheswari Temple, ମତ୍ସ୍ୟ ବିକ୍ରୟ କେନ୍ଦ୍ର ନିକଟ, Cuttack Road, BBSR
9861146916
8917362388
VSS Nagar, BBSR
9861917646

ମନେ ପଡ଼ନ୍ତି

ବିଂଶ ଶ୍ରାଦ୍ଧବାର୍ଷିକୀ

ୱ ସୀତାନାଥ ନନ୍ଦ
ଗାନ୍ଧୀମାର୍ଗ, ଆଠଗଡ଼

ତୁମର ତ୍ୟାଗପୂତ, ସରଳ, ନିରାଡ଼ମ୍ବର, ଆଧ୍ୟାତ୍ମିକ ଜୀବନଶୈଳୀ, କର୍ତ୍ତବ୍ୟନିଷ୍ଠତା, ଅନାବିଳ ସ୍ନେହ, ଶ୍ରଦ୍ଧା, ପରୋପକାର ଆତ୍ମମାନଙ୍କର ପ୍ରେରଣାର ଉତ୍ସ ହେଉ। ବିଂଶ ଶ୍ରାଦ୍ଧବାର୍ଷିକୀ ଅବସରରେ ତୁମର ପୂଜ୍ୟ ଅତ୍ମାନ ଆତ୍ମାର ସଦ୍‌ଗତି ନିମନ୍ତେ ପ୍ରଭୁ ଶ୍ରୀଜଗନ୍ନାଥଙ୍କ ଚରଣ କମଳରେ ଭକ୍ତିପୂତ ଶ୍ରଦ୍ଧାଞ୍ଜଳି ଅର୍ପଣ କରୁଛୁ ।

ଅମୃତମୟ ଆଶୀର୍ବାଦ ଭିକ୍ଷାରେ:
ସ୍ତ୍ରୀ, ଝିଅ, ଝୋ, ପୁଅ, ପିଏମ୍,
ବାବୁମାନେ, ବୋହୂମାନେ, ନାତିମାନେ,
ନାତୁଣୀ ଓ ନାତୁଣୀବୋହୂମାନେ ।

ଧାନଚାଷ ପାଇଁ ପ୍ରସ୍ତୁତି

ଧାନଚାଷ ପୂର୍ବରୁ ଜମିକୁ ଗଭୀର ଚାଷକରି ମାଟିକୁ ଗୁଣ୍ଡ କରନ୍ତୁ ଓ ମଇ ଦେଇ ସମତୁଲ କରନ୍ତୁ । ଶେଷ ଓଡ଼ ଚାଷ ବେଳେ ହେକ୍ଟର ପ୍ରତି ୧୦ ଗାଡ଼ି ସଢ଼ା ଗୋବରଖତ ବା କମ୍ପୋଷ୍ଟ ପ୍ରୟୋଗ କରନ୍ତୁ । ଛଟାବୁଣା ନ କରି ବିହନ ବୁଣା ଯନ୍ତ୍ର ସାହାଯ୍ୟରେ ଅଥବା ଲଙ୍ଗଳ ସିଆରରେ ୨-୩ ସେ.ମି. ଗଭୀରରେ ଓ ଧାଡ଼ିରେ ବିହନ ବୁଣନ୍ତୁ । ବୁଣି ସାରି ଥରେ ମଇ ଦିଅନ୍ତୁ । ସହଳ କିସମରେ ଧାଡ଼ିକୁ ଧାଡ଼ି ୧୫ ସେ.ମି. ଓ ବିଳମ୍ବ କିସମରେ ୨୦ ସେ.ମି. ବ୍ୟବଧାନ ରଖନ୍ତୁ । ହେକ୍ଟର ପ୍ରତି ୮୦ କି.ଗ୍ରା. ବିହନ ବିଶୋଧନ କରି ବୁଣନ୍ତୁ । ଯେଉଁଠାରେ ଜଳର ସୁବିଧା ଅଛି ରୋଇବା ନିମନ୍ତେ ତଳିଘରା ପ୍ରସ୍ତୁତ କରନ୍ତୁ । ଏକ ହେକ୍ଟର ପାଇଁ ତଳି ଉତାରିବା ନିମନ୍ତେ ଆବଶ୍ୟକ ୨୫ ଡେସିମିଲି ତଳିଘରାରେ ଏକ ମିଟର ଚଉଡ଼ାର ପଟି କରି ମଝିରେ ମଝିରେ ୩୦ ସେ.ମି. ଉଚ୍ଚତାର ନାଳି ଛାଡ଼ନ୍ତୁ । ତଳିପଟିଗୁଡ଼ିକରେ ଆବଶ୍ୟକ ହେଉଥିବା ୫୦ କି.ଗ୍ରା. ଅଧିକ ଅମଳକ୍ଷମ ନଚେତ୍ ୧୫ କି.ଗ୍ରା. ସଙ୍କର କିସମ ଓଦା ତଳିଘରାରେ ଗଜା ଫିଟିଥିବା ବିହନ ବୁଣନ୍ତୁ । ଦୋରସା ମାଟି ଥିବା ବର୍ଷା ଆଧାରିତ ଜମିରେ ଶୁଖିଲା ତଳିପଟି ମଧ୍ୟ କରାଯାଇପାରିବ । ଏଣୁ ଶୁଖିଲା ତଳି ପଟିରେ ଧାଡ଼ିରେ ୧୦ ସେ.ମି. ବ୍ୟବଧାନରେ ତଳି ପଟିରେ ବିହନ ବୁଣନ୍ତୁ ଏବଂ ଖତ ଓ ମାଟି ମିଶାଇ ଘୋଡ଼ାଇ ଦିଅନ୍ତୁ । ତଳି ପତ୍ର ଫିଟିଗଲେ ତଳିପଟିରେ ଧୀରେ ଧୀରେ ଜଳର ସ୍ତର ବୃଦ୍ଧି କରନ୍ତୁ । ଗଜାହେବା ପାଇଁ ମାଟିରେ ଯଥେଷ୍ଟ ବତର ଥାଇ ବୁଣିବା ଆବଶ୍ୟକ । ସାଧାରଣତଃ ଖରିଫ୍/ବର୍ଷାଋତୁରେ ମୋଟ ୬୦ ମିଲି.ମି. ବର୍ଷା ହେବାପରେ ହିଁ ବୁଣାବୁଣି କାର୍ଯ୍ୟ କରନ୍ତୁ । ଯେଉଁ ଜମିଗୁଡ଼ିକରେ ଘାସ ଉପଦ୍ରବ ଦେଖାଦେଇଛି ବିଶେଷକରି ଡିପଜମିରେ ଘାସମରା ବିଷ ବ୍ୟବହାରକରି ଘାସ ଦମନ କରନ୍ତୁ ।

ବିନା ମାଟିରେ ସବୁଜ ଗୋଖାଦ୍ୟ ଉତ୍ପାଦନ

କେଶବ କୁମାର ମହାପାତ୍ର

ଗୋ ମହିଷାଦି ପ୍ରାଣୀମାନଙ୍କ ପାଇଁ ସବୁଜ ଗୋଖାଦ୍ୟ ବା ଘାସ ହେଉଛି ମୁଖ୍ୟ ଖାଦ୍ୟ । ସେମାନଙ୍କର ଖାଦ୍ୟସାରଣୀରେ ସବୁଜ ଗୋଖାଦ୍ୟ ଅନ୍ତର୍ଭୁକ୍ତ କରିବା ଦ୍ୱାରା ଦାନାର ପରିମାଣକୁ ହ୍ରାସକରେ ଏବଂ ଲାଭର ପରିମାଣ ବୃଦ୍ଧି ଘଟିଥାଏ । କିନ୍ତୁ ପାରମ୍ପରିକ ସବୁଜ ଗୋଖାଦ୍ୟ ବା ଘାସ ଉତ୍ପାଦନ କ୍ଷେତ୍ରରେ କିଛି ସମସ୍ୟା ରହିଛି । ସେଗୁଡ଼ିକ ହେଲା-

- ➤ଅଧିକ ଜମି ଆବଶ୍ୟକତା ।
- ➤ଜଳର ଅଭାବ ।
- ➤ଅଧିକ ଶ୍ରମ ଆବଶ୍ୟକତା ।
- ➤ଅଧିକ ଦିନ ଅମଳ ସମୟ (୪୫ ରୁ ୬୦ ଦିନ) ।
- ➤ବର୍ଷ ସାରା ସମାନ ଗୁଣବତ୍ତାର ସବୁଜ ଗୋଖାଦ୍ୟ ଉପଲବ୍ଧ ହୋଇ ନ ଥାଏ ।
- ➤ଖତ ଏବଂ ସାରର ଆବଶ୍ୟକତା ରହିଥାଏ ।
- ➤ପ୍ରାକୃତିକ ବିପର୍ଯ୍ୟୟ ଦ୍ୱାରା ପ୍ରଭାବିତ ହୋଇଥାଏ ।
- ➤ରୋଗ ଏବଂ କୀଟ ଦ୍ୱାରା ପ୍ରଭାବିତ ହେବାର ସମ୍ଭାବନା ଥାଏ । କିନ୍ତୁ ହାଇଡ୍ରୋପୋନିକ୍ସ ସବୁଜ ଗୋଖାଦ୍ୟ କ୍ଷେତ୍ରରେ ଏହା ସବୁଜଗୃହରେ ନିୟନ୍ତ୍ରିତ ପରିବେଶରେ ଉତ୍ପାଦିତ ହୁଏ ।
- ➤ହାଇଡ୍ରୋପୋନିକ୍ସ ସବୁଜ ଗୋଖାଦ୍ୟ ବିନା ମାଟିରେ ପ୍ଲାଷ୍ଟିକ ଟ୍ରେ ଚାଷ ହୋଇଥାଏ ।
- ➤ଏଥିପାଇଁ ବହୁ କମ୍ ସ୍ଥାନ ଆବଶ୍ୟକ ହୋଇଥାଏ ।
- ➤ସାର ଏବଂ କୀଟନାଶକର ଆବଶ୍ୟକ ନାହିଁ ।
- ➤ଜଳ ଏବଂ ବିଦ୍ୟୁତ୍‌ର ଆବଶ୍ୟକତା ବହୁ କମ୍ ଥାଏ ।
- ➤ବହୁ କମ୍ ମଜୁରି ଖର୍ଚ୍ଚ ହୋଇଥାଏ ।
- ➤ଅମଳ କରିବାର ଅବଧି ବହୁତ କମ୍ (୮-୧୦ ଦିନ) ହୋଇଥାଏ ।

ହାଇଡ୍ରୋପୋନିକ୍ସ ସବୁଜ ଗୋଖାଦ୍ୟ ଉତ୍ପାଦନ ବ୍ୟବସ୍ଥା

ହାଇଡ୍ରୋପୋନିକ୍ସ ପଦ୍ଧତିରେ ସବୁଜ ଗୋଖାଦ୍ୟ ଉତ୍ପାଦନ ପାଇଁ ଆଲୋକ, ତାପମାତ୍ରା, ଆର୍ଦ୍ରତା ଏବଂ ଜଳସେଚନର ସୁବିଧା ସହ ସବୁଜ ଗୃହନିର୍ମାଣ କରାଯାଏ । ସବୁଜଘରର ଆକାର ୮'X୮'X୮' । ଏଥିରେ ୮ ରୁ ୧୦ ଦିନ ଚକ୍ରରେ ଗୋଖାଦ୍ୟ ଉତ୍ପାଦନ ହୋଇଥାଏ । ଏହା ମଧ୍ୟରେ ୪ ଧାଡ଼ିରେ ୪୮ଟି ଟ୍ରେ ରଖିବାର ବ୍ୟବସ୍ଥା ହୋଇଥାଏ । ମକା, ଓଟ୍ , ଗହମ, ବାର୍ଲିମଞ୍ଜି ୮୫% ଗଜା ହେଉଥିଲେ ଅଧିକ ଉତ୍ପାଦନ ହୋଇଥାଏ । ୨୪ ଘଣ୍ଟା ଭିଜାଇବା ଓ ୨୪ଘଣ୍ଟା ଅଖାରେ ଗୁମ ଦେବା ସମୟକୁ ବାଦ୍ ଦେଇ କେବଳ ୧ କି.ଗ୍ରା. ବିହନରୁ ୮ଦିନରେ ୭-୮ କେଜି ସବୁଜ ଗୋଖାଦ୍ୟ ଉତ୍ପାଦନ ହୋଇଥାଏ ।

> ''ହାଇଡ୍ରୋପୋନିକ୍ସ ପଦ୍ଧତିରେ ସବୁଜ ଗୋଖାଦ୍ୟ ଉତ୍ପାଦନ ପାଇଁ ଆଲୋକ, ତାପମାତ୍ରା, ଆର୍ଦ୍ରତା ଏବଂ ଜଳସେଚନର ସୁବିଧା ସହ ସବୁଜ ଗୃହନିର୍ମାଣ କରାଯାଏ । ସବୁଜଘରର ଆକାର ୮'X୮'X୮' । ଏଥିରେ ୮ ରୁ ୧୦ ଦିନ ଚକ୍ରରେ ଗୋଖାଦ୍ୟ ଉତ୍ପାଦନ ହୋଇଥାଏ । ଏହା ମଧ୍ୟରେ ୪ ଧାଡ଼ିରେ ୪୮ଟି ଟ୍ରେ ରଖିବାର ବ୍ୟବସ୍ଥା ହୋଇଥାଏ । ମକା, ଓଟ୍ , ଗହମ, ବାର୍ଲିମଞ୍ଜି ୮୫% ଗଜା ହେଉଥିଲେ ଅଧିକ ଉତ୍ପାଦନ ହୋଇଥାଏ । ୨୪ ଘଣ୍ଟା ଭିଜାଇବା ଓ ୨୪ଘଣ୍ଟା ଅଖାରେ ଗୁମ ଦେବା ସମୟକୁ ବାଦ୍ ଦେଇ କେବଳ ୧ କି.ଗ୍ରା. ବିହନରୁ ୮ଦିନରେ ୭-୮ କେଜି ସବୁଜ ଗୋଖାଦ୍ୟ ଉତ୍ପାଦନ ହୋଇଥାଏ । ହାଇଡ୍ରୋପୋନିକ୍ସ ସବୁଜ ଗୋଖାଦ୍ୟ ମୂଳ, ମଞ୍ଜି ଏବଂ ଗଛକୁ ପ୍ରାଣୀଙ୍କୁ ଖାଇବାକୁ ଦିଆଯାଇଥାଏ ।''

ହାଇଡ୍ରୋପୋନିକ୍ସ ସବୁଜ ଗୋଖାଦ୍ୟ ମୂଳ, ମଞ୍ଜି ଏବଂ ଗଛକୁ ପ୍ରାଣୀଙ୍କୁ ଖାଇବାକୁ ଦିଆଯାଇଥାଏ । ଏଥିରେ ଅଧିକ ପ୍ରୋଟିନ, ଚର୍ବି, ଦ୍ରବୀଭୂତ କାର୍ବୋହାଇଡ୍ରେଟ୍ ଥାଏ । କିନ୍ତୁ ଫାଇବର, ମୋଟ ପାଉଁଶ ଏବଂ ଏସିଡ୍ ଦ୍ରବୀଭୂତ ପାଉଁଶ କମ୍ ପରିମାଣରେ ଥାଏ ।

ସବୁଜ ଗୃହ ନିର୍ମାଣର ଆନୁମାନିକ ଖର୍ଚ୍ଚ ଅଟକଳ

ଫାଇବର ଫ୍ରେମ୍‌ର ମୂଲ୍ୟ

- ➤ପାଇପ୍ ଯୋଡ଼ିବା ପାଇଁ ୧୫୦ଟି (T&L) ସହ ୩୫୦ ଫୁଟ ଫାଇବର ପାଇପ -୧୦,୦୦୦ ଟଙ୍କା
- ➤ପଲିଥିନ ସିଟ୍ ୪୦୦ ବର୍ଗଫୁଟ (ତିନିକଡ ଏବଂ ନିମ୍ନଭାଗ ଘୋଡ଼ାଇବା ପାଇଁ) - ୧,୦୦୦ ଟଙ୍କା
- ➤ସବୁଜ ଆଗ୍ରିନେଟର ମୂଲ୍ୟ (ସବୁଜ ଗୃହକୁ ଆଚ୍ଛାଦନ କରିବା ପାଇଁ)-୨୫୦୦ଟଙ୍କା
- ➤ମାଇକ୍ରୋ ସ୍ପ୍ରିଙ୍କଲର ମୂଲ୍ୟ - ୨,୫୦୦ଟଙ୍କା
  ଗୋଟିଏ ଟ୍ରେ'ର ମୂଲ୍ୟ -୨୦୦ଟଙ୍କା ।
- ➤ଆର୍ଦ୍ରତା ଓ ତାପମାତ୍ରା ମାପିବା ପାଇଁ (ହାଇଗ୍ରୋମିଟର ଇତ୍ୟାଦି)- ୧୫୦୦ଟଙ୍କା ।
- ➤ସବୁଜ ଗୃହ ନିର୍ମାଣ କରିବା ପାଇଁ ପାରିଶ୍ରମିକର ମୂଲ୍ୟ : ୨,୫୦୦ଟଙ୍କା ।
- ➤ମୋଟ ଖର୍ଚ୍ଚ : ପାଖାପାଖି ୩୦,୦୦୦ଟଙ୍କା ।

ବାର୍ଷିକ ଗୋଖାଦ୍ୟ ଉତ୍ପାଦନର ଅଟକଳ

ପ୍ରତି ଟ୍ରେରେ ୧ କିଲୋଗ୍ରାମ ବିହନରୁ ୭-୮ କିଲୋଗ୍ରାମ ସବୁଜ ଗୋଖାଦ୍ୟ ୮-୧୦ ଦିନ ମଧ୍ୟରେ ଉତ୍ପାଦିତ ହେବ । ତେଣୁ ପ୍ରତିଦିନ ୬ ଟ୍ରେ X ୮କିଲୋଗ୍ରାମ = ୪୮ କିଲୋଗ୍ରାମ ଉତ୍ପାଦନ ହେବ । ଗୋଟିଏ ମାସରେ ୪୮ କିଲୋଗ୍ରାମ X୩୦ କୁଇଣ୍ଟାଲ ୧୬.୮୦ ବାର୍ଷିକ ୧୬.୮୦X୧୨ ମାସ = ୨୦୦ (ବାର୍ଷିକ ପାଖାପାଖି ୨୦୦ କୁଇଣ୍ଟାଲ ସବୁଜ ଗୋଖାଦ୍ୟ ଉତ୍ପାଦନ ହେବ ।)ଏହି ହାଇଡ୍ରୋପୋନିକ୍ସ ସବୁଜ ଗୋଖାଦ୍ୟ ଚାଷ ପ୍ରଣାଳୀ ଗ୍ରହଣକରି ଭୂମିହୀନ, କ୍ଷୁଦ୍ର ଏବଂ ନାମମାତ୍ର ଚାଷୀମାନେ ଉପକୃତ ହେବେ ଏବଂ ଅନ୍ୟ କୃଷକମାନେ ମଧ୍ୟ ସବୁଜ ଗୋଖାଦ୍ୟ ନିଅଣ୍ଟିଆ ସମୟରେ ସବୁଜ ଗୋଖାଦ୍ୟ ଉତ୍ପାଦନ କରିପାରିବେ ।

-ମଧୁବାବୁ କଣ୍ଟେକ୍ସ, ଖନ୍ତାପଡ଼ା, ବାଲେଶ୍ୱର, ମୋ : ୯୪୩୭୧୧୭୪୦୬

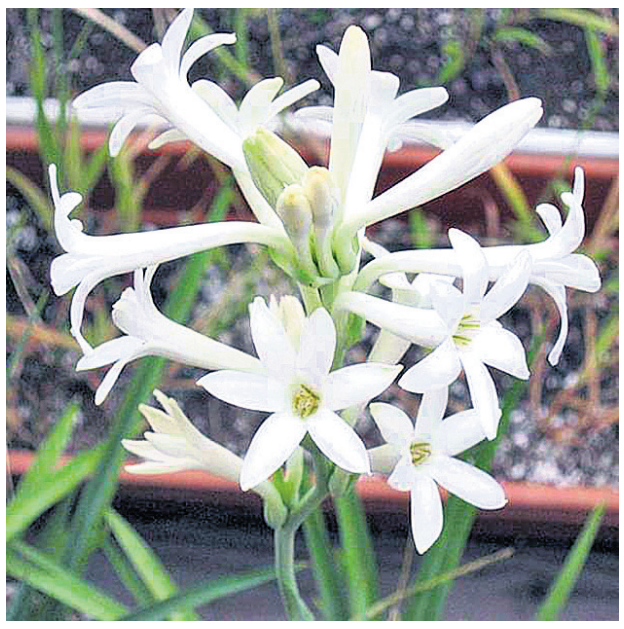

ରଜନୀଗନ୍ଧାରେ ସାର ପ୍ରୟୋଗ

ଆଗରୁ ଲଗାଯାଇଥିବା ରଜନୀଗନ୍ଧା ୩୦ଦିନର ହୋଇଯାଇଥିଲେ ଏକର ପ୍ରତି ୮୫ କି.ଗ୍ରା. ଯବକ୍ଷାରଜାନ ସାର ପ୍ରୟୋଗ କରନ୍ତୁ । ରଜନୀଗନ୍ଧା ନ ଲଗାଇଥିଲେ ଏହା ମେ ମାସ ପର୍ଯ୍ୟନ୍ତ ଲଗାଇପାରିବେ । କୋଲକାତା ସିଙ୍ଗଲ,ଶ୍ରୀଙ୍ଗାର,କୋଏମ୍ବାଟୋର ସିଙ୍ଗଲ ଓ ସୁହାସିନୀ(ଡବଲ) ଆଦି କିସମ ଲଗାନ୍ତୁ । ବୁଣିବା ପୂର୍ବରୁ ଅନୁମୋଦିତ ସାରର (ଏକର ପ୍ରତି ୧୭୦କି.ଗ୍ରା. ଯବକ୍ଷାରଜାନ,୮୦କି.ଗ୍ରା. ଫସ୍‌ଫରସ୍ ଓ ୮୦କି.ଗ୍ରା. ପଟାସ ସାର)ର ସବୁତକ ଫସ୍‌ଫରସ୍ ଓ ପଟାସ ସାର ପ୍ରୟୋଗ କରନ୍ତୁ । ଏକର ପ୍ରତି ପ୍ରାୟ ୪୦,୦୦୦କନ୍ଦା ଆବଶ୍ୟକ । କନ୍ଦାଗୁଡିକ ୨.୫ସେ.ମି. ବ୍ୟାସ ବିଶିଷ୍ଟ ହୋଇଥିବା ଦରକାର । ଶୀତଳ ଭଣ୍ଡାରରେ ୪-୫ ଡିଗ୍ରୀ ସେଲସିଅସ୍‌ରେ ରହିଥିବା କନ୍ଦାଗୁଡିକ ଭଲ ଗଜା ହୋଇଥାଏ । ସୂତ୍ରଜୀବପ୍ରବଣ ଅଞ୍ଚଳରେ ଲଗାଇବା ପୂର୍ବରୁ ଏକର ପ୍ରତି ୧୬୦କି.ଗ୍ରା. ନିମ୍ବ ପିଡ଼ିଆ ପ୍ରୟୋଗ କରନ୍ତୁ ।

ମଲ୍ଲୀ ଗଛରେ ଶୀଘ୍ର ଚେର ହେବା ପାଇଁ...

ମଲ୍ଲୀ ଗଛରେ ଅଧିକ ତଥା ଶୀଘ୍ର ଚେର ହେବା ପାଇଁ ଇଣ୍ଡୋଲ ବ୍ୟୁଟିରିକ୍ ଏସିଡ୍ ୧୦୦୦ରୁ ୨୦୦୦ପି.ପିଏମ୍‌ର ଏକ ଦ୍ରବଣ ବା ପ୍ରଲେପରେ କଟା ଡାଳରେ ମୂଳ ଅଂଶକୁ ଉପଚାରକରି ପଟାଳିରେ ପୋତନ୍ତୁ । ଏହା ନ ମିଳିଲେ ବଜାରରେ ମିଳୁଥିବା ସେରାଡେକସ୍-ବି ଗୁଟେକ୍ସ ହରମୋନ୍ ପାଉଡର ସଂଗ୍ରହକରି ଏହାର ଏକ ପ୍ରଲେପ କଟାଡାଳର ମୂଳ ଅଂଶରେ ଡାଳ ପୋତିବା ପୂର୍ବରୁ ପ୍ରୟୋଗ କରନ୍ତୁ । ମଲ୍ଲୀଗଛ ସାଧାରଣତଃ ମନ୍ଦାରେ ଲଗାଯାଏ । ମନ୍ଦାଗୁଡ଼ିକୁ ୬୦ସେ.ମି. ଲମ୍ବ,୬୦ସେ.ମି. ଓସାର ଏବଂ ୬୦ସେ.ମି. ଗଭୀର ବିଶିଷ୍ଟ ହେବା ଦରକାର । ମନ୍ଦା ଖୋଳିବା ପରେ ସେଥିରୁ ବାହାରୁଥିବା ମାଟିରେ ୫କି.ଗ୍ରା. ରୁ ୧୦କି.ଗ୍ରା. ସଢ଼ା ଗୋବର ଖତ ଭଲ ଭାବରେ ମିଶାଇ ପୁଣି ସେହି ମାଟିକୁ ମନ୍ଦା ମଧ୍ୟରେ ପୂରଣକରି ଗଛ ଲଗାନ୍ତୁ । ଏହାର ବଂଶବିସ୍ତାର କଟା କଲମୀ କିମ୍ବା ଗୁଟି କଲମୀ ଦ୍ୱାରା ହୁଏ । କଟା କଲମୀ ପାଇଁ ୧୫ରୁ ୨୦ସେ.ମି. ପାକଳ ଡାଳ ବ୍ୟବହାର କରାଯାଏ ।

ପାଳଛତୁ ଚାଷ ପ୍ରଣାଳୀ

ପାଳଛତୁ ଚାଷ ଲାଗି କୌଣସି ଏକ କୁଣ୍ଡ କିମ୍ବା ବଡ଼ ଓସାରିଆ ଟିଣପାତ୍ରରେ (ଆଖୁରସ ରାନ୍ଧିବା ଟିଣ ହେଲେ ଭଲ) ୧୦୦ ଲିଟର ପାଣି ନିଅନ୍ତୁ । ସେଥିରେ ୮ ଗ୍ରାମ୍ କାର୍ବେଣ୍ଡାଜିମ୍ ଗୋଳାଇ ଦିଅନ୍ତୁ । ସେହି ପାଣିରେ ନଡ଼ାବିଡ଼ାଗୁଡିକୁ (୩୦ ବିଡ଼ା) ୧୨ ରୁ ୧୬ ଘଣ୍ଟା ପର୍ଯ୍ୟନ୍ତ ବତୁରାଇ ଦିଅନ୍ତୁ । ତା' ପରେ ନଡ଼ା ଛାଣି ନଡ଼ାରୁ ଅଧିକ ପାଣି ନିଗାଡ଼ିଦେବା ପାଇଁ ବିଡ଼ାଗୁଡିକୁ ୨ ରୁ ୩ ଘଣ୍ଟା ପର୍ଯ୍ୟନ୍ତ ଛାଇରେ ଛିଡ଼ା କରି ରଖନ୍ତୁ । ବୋତଲ ବା ପ୍ୟାକେଟରୁ ଛତୁ ମଞ୍ଜିକୁ ଅଗବଙ୍କା ହୋଇଥିବା ଲୁହାଖାଡ଼ି ସାହାଯ୍ୟରେ କିମ୍ବା ବୋତଲ ଭାଙ୍ଗି ବାହାରକରି ତାକୁ ଭାଗ କରନ୍ତୁ । ଭାଡ଼ି ଉପରେ ପ୍ରଥମେ ପୂର୍ବ ପଶ୍ଚିମ ଭାବରେ ୯ ଇଞ୍ଚ ବହଳରେ ୯ ଭିଜା ବିଡ଼ା ନଡ଼ାକୁ ଖୋଲି ବିଛାଇଦିଅନ୍ତୁ । ଯେପରି ନଡ଼ା ମୂଳ ଭାଗ ବାହାରକୁ ରହିବ । ତା'ପରେ ସେହି ଛତୁ ମଞ୍ଜି ଖଣ୍ଡଗୁଡିକ ଉପରେ ୧ ଭାଗ ବୁଟଗୁଣ୍ଡ ବା ହରଡ଼ ଗୁଣ୍ଡ ବୁଣି ଦିଅନ୍ତୁ । ବର୍ତ୍ତମାନ ୨ୟ ସ୍ତର ନଡ଼ା(୯ ବିଡ଼ାକୁ) ୯ ଇଞ୍ଚ ବହଳରେ ଉତ୍ତର ଦକ୍ଷିଣ ଭାବେ ବିଛାନ୍ତୁ । ଠିକ୍ ପୂର୍ବ ପରି ଛତୁ ମଞ୍ଜି ଓ ବୁଟଗୁଣ୍ଡ ବା ହରଡ଼ ଗୁଣ୍ଡ ପ୍ରୟୋଗ କରନ୍ତୁ । ତା' ପରେ ତୃତୀୟ ସ୍ତର ନଡ଼ା (୯ ବିଡ଼ାକୁ) ୯ ଇଞ୍ଚ ବହଳରେ ପୂର୍ବ ପଶ୍ଚିମ ଭାବେ ବିଛାନ୍ତୁ । ଏହା ପରେ ଦ୍ୱିତୀୟ ଭାଗ ଛତୁ ମଞ୍ଜିକୁ ପୂର୍ବ ପରି ଚାରିକଡ଼େ ଓ ମଝିରେ ମଧ୍ୟ ରଖନ୍ତୁ । ପୁଣି ବଳକା ଦ୍ୱିତୀୟ ଭାଗ ବୁଟଗୁଣ୍ଡ ବା ହରଡ଼ଗୁଣ୍ଡ ପ୍ରୟୋଗ କରନ୍ତୁ । ଶେଷରେ ରହିଥିବା ୩ ବିଡ଼ା ନଡ଼ାକୁ ଏହି ତୃତୀୟ ସ୍ତର ଉପରେ ଉତ୍ତର ଦକ୍ଷିଣ ଭାବରେ (ଚତୁର୍ଥ ସ୍ତର)୨-୩ ଇଞ୍ଚ ବହଳରେ ବିଛାଇ ଦିଅନ୍ତୁ । ବର୍ତ୍ତମାନ ଏହି ଛତୁ ବେଡ୍ ବା ଛତୁ ପଟିକୁ ପଲିଥିନ୍ ଚାଦର ଦ୍ୱାରା ସମ୍ପୂର୍ଣ୍ଣ ଘୋଡ଼ାଇ ଦିଅନ୍ତୁ । ୭ ରୁ ୮ ଦିନ ପରେ ଏହି ପଲିଥିନ୍ ଚାଦରକୁ କାଢ଼ି ଦିଅନ୍ତୁ । ପଲିଥିନ୍ କାଢ଼ିବାର ଦିନକ ପରେ ପ୍ରତିଦିନ ସ୍ପ୍ରେୟର ଦ୍ୱାରା କିମ୍ବା ଝରା ଦ୍ୱାରା ୩ - ୪ ଥର ପାଣି ସ୍ପ୍ରେ କରନ୍ତୁ ।

କୁକୁଡ଼ା ପାଳନ

ରାଣୀକ୍ଷେତ ରୋଗର ପ୍ରତିଷେଧକ ପାଇଁ ୫ଦିନରୁ ୭ଦିନର କୁକୁଡ଼ା ଚିଆଁଙ୍କୁ ଲାସୋଟା ଟିକା ଦିଅନ୍ତୁ । ୨୧ଦିନର କୁକୁଡ଼ାଙ୍କୁ ଲାସୋଟା (ବୁଷ୍ଟର) ଟିକା ଦିଅନ୍ତୁ । ୫୬ଦିନର କୁକୁଡ଼ାଙ୍କୁ ଆର୍ ଟୁ ବି ଟିକା ଦିଅନ୍ତୁ । ୧୧୨ଦିନର କୁକୁଡ଼ାଙ୍କୁ ଆର୍ ଟୁ ବି ବୁଷ୍ଟର ଟିକା ଦିଅନ୍ତୁ । କୁକୁଡ଼ାଗୃହର ଭିତର ଉତ୍ତାପ ଦିନରେ ପାଖାପାଖି ୩୫୦ ରୁ ୪୦୦ ସେଲ୍‌ସିୟସ୍ ରହୁଥିଲେ କୁକୁଡ଼ା ଚିଆଁ ପାଳନ ପାଇଁ ଏହାଠାରୁ ଅଧିକ ଉତ୍ତାପ ଦିଅନ୍ତୁ ନାହିଁ ଏବଂ ଗୃହର ଝରକାରେ ଓଦା ଅଖା ଟାଙ୍ଗିବାର ବ୍ୟବସ୍ଥା କରନ୍ତୁ । ଟିଣ, ଆଜବେଷ୍ଟସ୍ କିମ୍ବା ସିମେଣ୍ଟ ଛାତ ଥିଲେ ତାହା ଉପରେ ନଡ଼ା ପକାଇବାର ବ୍ୟବସ୍ଥା କରନ୍ତୁ । ଘର ଅଗଣାରେ ପାଳନ କରୁଥିବା କୁକୁଡ଼ାଙ୍କୁ ୨ ମାସ ବେଳକୁ ଓ ତା' ପରେ ୬ ମାସ ଅନ୍ତରରେ ଆର୍ ଟୁ ବି ଟିକା ଦିଅନ୍ତୁ ।

ଖରାଦିନେ ପ୍ରାଣୀଙ୍କ ଯତ୍ନ

(ଶେଷ ଭାଗ)

ପ୍ରାଣୀଙ୍କୁ ଅମ୍ଳରୁ ମୁକ୍ତି ପାଇବା ପାଇଁ ଏବଂ ନଡ଼ାର ଗୁଣାତ୍ମକମାନ ବଢ଼ାଇବା ପାଇଁ ୨ପ୍ରକାର ପଦ୍ଧତି ଅବଲମ୍ବନ କରାଯାଇଥାଏ ।

ପ୍ରଥମ ପ୍ରଣାଳୀ : ନଡ଼ାକୁ ୩-୫ ସେମି ଲମ୍ବର ଚାଫ କଟରରେ କିମ୍ବା ଦାଆରେ କାଟି ୩-୪ ଘଣ୍ଟା ପାଣିରେ ଭିଜାଇ ରଖନ୍ତୁ । ତା'ପରେ ଏହି ନଡ଼ାଖଣ୍ଡକୁ ପାଣିରୁ ଛାଣିବା ପରେ ୨ ଘଣ୍ଟା ଶୁଖାନ୍ତୁ । ତା'ପରେ ମକାଗୁଣ୍ଡ, ମିନେରାଲ ମିକ୍ସକରି ଲୁଣ, କୁଣ୍ଡା ଆଦି ମିଶାଇ ଗୋରୁଙ୍କୁ ଖାଇବାକୁ ଦିଅନ୍ତୁ । ନଡ଼ା ଧୋଇ ଖାଇବାକୁ ଦେବା ଦ୍ୱାରା ନଡ଼ାରେ ଥିବା ଅକ୍‌ଜାଲିକ୍ ଅମ୍ଳର ପ୍ରଭାବ କମିଯାଇଥାଏ ଏବଂ ନଡ଼ା ସୁସ୍ୱାଦୁ, ନରମ ଓ ପୁଷ୍ଟିଯୁକ୍ତ ହୋଇଥାଏ । ଏହାଦ୍ୱାରା ମଧ୍ୟ ନଡ଼ାରୁ ମଇଳା ବାହାରି ଯାଇଥାଏ ଏବଂ ଅଧିକ ନଷ୍ଟ ହୋଇ ନ ଥାଏ ।

ଦ୍ୱିତୀୟ ପ୍ରଣାଳୀ : ୟୁରିଆ ମିଶ୍ରିତ ନଡ଼ା ଉପଚାର । ଆବଶ୍ୟକ ଉପାଦାନ : ୧. ୟୁରିଆ ସାର ୪କେ.ଜି., ୨. ପରିଷ୍କାର ପାଣି ୫୦ଲିଟର, ୩. ନଡ଼ା କଟାଖଣ୍ଡ ୪-୫ସେ.ମି. ଲମ୍ବ ୧୦୦ କେ.ଜି ।

ପ୍ରସ୍ତୁତି : ପ୍ରଥମେ ଏକ ପାତ୍ରରେ ୪କେ.ଜି. ୟୁରିଆକୁ ୫୦ଲିଟର ପରିଷ୍କାର ପାଣିରେ ଦ୍ରବୀଭୂତ କରାଯାଉ । ବିଛାଯାଇଥିବା କଟା ନଡ଼ାଖଣ୍ଡର ପ୍ରଥମସ୍ତର ଉପରେ ଏହି ଦ୍ରବଣ ହାତ କିମ୍ବା ସ୍ପ୍ରଙ୍କଲର ସାହାଯ୍ୟରେ ସମାନ ଭାବେ ସିଞ୍ଚନ କରନ୍ତୁ । ପୁଣି ଏକ ସ୍ତର କଟା ନଡ଼ାଖଣ୍ଡ ଏହା ଉପରେ ରଖାଯାଇ ପୂର୍ବଭଳି ୟୁରିଆ ଦ୍ରବଣ ସିଞ୍ଚନ କରାଯାଉ । ଗୋଡ଼ ଦ୍ୱାରା ନଡ଼ା ଗଦାରୁ ବାୟୁ ନିଷ୍କାସନ ପାଇଁ ଭଲ ଭାବେ ଚାପିକରି ଗଦା କରାଯାଏ । ଏହିପରି ଗଦାଟି ସମ୍ପୂର୍ଣ୍ଣ ହୋଇଗଲେ କଳାରଙ୍ଗର ପଲିଥିନ କିମ୍ବା ଉପଚାର ନ ହୋଇଥିବା ଛଣ କିମ୍ବା ତାର୍ପୋଲିନ ଦ୍ୱାରା ନଡ଼ାଗଦାକୁ ସମ୍ପୂର୍ଣ୍ଣ ଆବଦ୍ଧ କରି ରଖାଯାଇଥାଏ ଏବଂ ସମସ୍ତ ରାସାୟନିକ ପ୍ରକ୍ରିୟା ପ୍ରଘଟ ପାଇଁ ୩ ସପ୍ତାହ ପର୍ଯ୍ୟନ୍ତ ଅତି କମ୍‌ରେ ରଖାଯାଇଥାଏ ।

ସାବଧାନତା

- ➤ମଇଳା ବା ଅପରିଷ୍କାର ପାଣି ବ୍ୟବହାର କରନ୍ତୁ ନାହିଁ ।
- ➤ୟୁରିଆ ଦ୍ରବଣକୁ ସମାନ ଭାବେ ସବୁଆଡ଼େ ଛିଞ୍ଚନ୍ତୁ ।
- ➤ନଡ଼ାଗଦା ତିଆରି ସମୟରେ ଭଲଭାବେ ଗୋଡ଼ରେ ଚାପିରଖନ୍ତୁ ।
- ➤ୟୁରିଆ ମିଶ୍ରିତ ନଡ଼ାଗଦାକୁ ଭଲଭାବେ କଳାରଙ୍ଗ ପଲିଥିନ ଦ୍ୱାରା ନିବୁଜ ରଖନ୍ତୁ । ତିନି ସପ୍ତାହ ପରେ ସମସ୍ତ ରାସାୟନିକ ପ୍ରକ୍ରିୟା ଘଟିବା ପରେ ନଡ଼ାର ଗୁଣାତ୍ମକ ମାନ ବଢ଼ିଯାଏ ଏବଂ ଏହା ଖାଦ୍ୟ ଉପଯୋଗୀ ଓ ସୁସ୍ୱାଦୁ ହୋଇଥାଏ ।

ଖୁଆଇବା ପରିମାଣ

ପଡ଼ିଆ ଗାଈ : ୪-୬ କେ.ଜି. ଦୈନିକ ହିସାବରେ ଖାଇଲେ, ତାହା ଶରୀରର ସମସ୍ତ ଶକ୍ତି ଏବଂ ପୁଷ୍ଟିସାର ଚାହିଦା ମେଣ୍ଟାଇଥାଏ ।

ଦୁଧାଳୀ ଗାଈ : ୪-୫କେ.ଜି. ୟୁରିଆ ଉପଚାର ନଡ଼ା ୫୦୦ଗ୍ରାମରୁ ୧କେ.ଜି. ସୁଷମ ଦାନାର ପରିମାଣ କମାଇ ଦିଏ କିମ୍

ଧରିତ୍ରୀ DHARITRI
www.orissakhabar.com/ www.dharitri.com ପୃଷ୍ଠା ୧୪ Press Regd. No. R.N. 21326/74 Postal Regd. No. BN/42/24-26. ଭୁବନେଶ୍ୱର, ବୁଧବାର, ମେ ୨୧/୨୦୨୫ Bhubaneswar, Wednesday, May 21/ 2025

ରାଜସ୍ଥାନର ପ୍ରଭାବୀ ବୋଲିଂ

ନୂଆଦିଲ୍ଲୀ,୨୦।୫

ଚଳିତ ଆଇପିଏଲ୍‌ରେ ମଙ୍ଗଳବାର ଖେଳାଯାଇଥିବା ମ୍ୟାଚ୍‌ରେ ଚେନ୍ନାଇ ସୁପର କିଙ୍ଗ୍ସ (ସିଏସ୍‌କେ) ଓ ରାଜସ୍ଥାନ ରୟାଲ୍ସ (ଆର୍‌ଆର୍) ପରସ୍ପରକୁ ଭେଟିଛନ୍ତି। ଆମନ୍ତ୍ରଣ ପାଇ ପ୍ରଥମେ ବ୍ୟାଟିଂ କରିଥିବା ଚେନ୍ନାଇ ପ୍ରତିପକ୍ଷ ରାଜସ୍ଥାନ ଆଗରେ ୧୮୮ ରନର ବିଜୟ ଲକ୍ଷ୍ୟ ଧାର୍ଯ୍ୟ କରିଛି।

ପ୍ରଥମେ ବ୍ୟାଟିଂ କରିଥିବା ଚେନ୍ନାଇ ଆରମ୍ଭରୁ ଡେଭନ କନୱେ (୧୦) ଓ ଉର୍ଭିଲ ପଟେଲ (୦)ଙ୍କ ଉଇକେଟ ହରାଇଥିଲା। ଅନ୍ୟତମ ଓପନର ଆୟୁଷ ମହାତ୍ରେ ଓ ରବିଚନ୍ଦ୍ରନ ଅଶ୍ୱିନ ତୃତୀୟ ଉଇକେଟରେ ୫୬ ରନ ଯୋଡ଼ିଥିଲେ। ଏହାପରେ ଦଳ ୧୦ ରନର ବ୍ୟବଧାନରେ ୩ ଉଇକେଟ ହରାଇଥିଲା। ମହାତ୍ରେ ୨୦ ବଲରେ ୮ ଚୌକା ଓ ୧ ଛକା ସହିତ ୪୩ , ଅଶ୍ୱିନ ୧୩ ଓ ରବୀନ୍ଦ୍ର ଜାଡେଜା ୧ ରନ କରି ଆଉଟ୍ ହୋଇଥିଲେ। ଏହାପରେ ଡେୱାଲ୍ଡ ବ୍ରେଭିସ ଓ ଶିବମ ଦୁବେ ଷଷ୍ଠ ଉଇକେଟ ଲାଗି ଦଳୀୟ ସ୍କୋରରେ ୫୯ ରନ ଯୋଡ଼ିଥିଲେ। ଆଟାକିଂ ବ୍ୟାଟିଂ କରୁଥିବା ବ୍ରେଭିସ ୨୫ ବଲରେ ୨ ଚୌକା ଓ ୩ ଛକା ସହିତ ୪୨ ରନ କରି ଆଉଟ୍ ହୋଇଥିଲେ। ଶେଷ ଆଡ଼କୁ ଦୁବେ ୩୯ (୨ ଲେଖାଏ ଚୌକା ଓ ଛକା) ଓ ମହେନ୍ଦ୍ର ସିଂ ଧୋନୀ ୧୬ ରନ କରିଥିଲେ। ଫଳରେ ଚେନ୍ନାଇ ନିର୍ଦ୍ଧାରିତ ୨୦ ଓଭରରେ ୮ ଉଇକେଟ ହରାଇ ୧୮୭ ରନ କରିବାକୁ ସକ୍ଷମ ହୋଇଥିଲା। ରାଜସ୍ଥାନ ପକ୍ଷରୁ ଯୁଦ୍ଧବୀର ସିଂ ଚରକ ଓ ଆକାଶ ମାଧ୍ୱାଲ ୩ ଲେଖାଏ ଉଇକେଟ ନେଇଥିଲେ।

ବୋଲିଂ ଆକ୍ସନ୍‌ରେ ଯୁଦ୍ଧବୀର ସିଂ ଚରକ।

ସଂକ୍ଷିପ୍ତ ସ୍କୋର

ଚେନ୍ନାଇ ସୁପର କିଙ୍ଗ୍ସ: ୨୦ ଓଭରରେ ୧୮୭/୮ (ଆୟୁଷ ମହାତ୍ରେ-୪୩, ଡେୱାଲ୍ଡ ବ୍ରେଭିସ-୪୨, ଶିବମ ଦୁବେ-୩୯, ଆକାଶ ମାଧ୍ୱାଲ-୩/୨୯, ଯୁଦ୍ଧବୀର ସିଂ ଚରକ-୩/୪୭)।

ଆଇପିଏଲ୍ ପଏଣ୍ଟ ଟେବୁଲ

ଦଳ	ମ୍ୟାଚ	ବିଜୟ	ପରାଜୟ	ବି.ଫ.	ପଏଣ୍ଟ	ରନ ହାର
ଗୁଜରାଟ ଟାଇଟନ୍ସ	୧୨	୯	୩	୦	୧୮	+୦.୭୯୫
ରୟାଲ ଚ୍ୟାଲେଞ୍ଜର୍ସ ବେଙ୍ଗାଲୁରୁ	୧୨	୮	୩	୧	୧୭	+୦.୪୮୨
ପଞ୍ଜାବ କିଙ୍ଗ୍ସ	୧୨	୮	୩	୧	୧୭	+୦.୩୮୯
ମୁମ୍ବାଇ ଇଣ୍ଡିଆନ୍ସ	୧୨	୭	୫	୦	୧୪	+୧.୧୫୬
ଦିଲ୍ଲୀ କ୍ୟାପିଟାଲ୍ସ	୧୨	୬	୫	୧	୧୩	+୦.୨୬୦
କୋଲକାତା ନାଇଟ ରାଇଡର୍ସ	୧୩	୫	୬	୨	୧୨	+୦.୧୯୩
ଲକ୍ଷ୍ନୌ ସୁପର ଜାଏଣ୍ଟ୍ସ	୧୨	୫	୭	୦	୧୦	-୦.୫୦୬
ସନ୍‌ରାଇଜର୍ସ ହାଇଦ୍ରାବାଦ	୧୨	୪	୭	୧	୯	-୧.୦୦୫
ରାଜସ୍ଥାନ ରୟାଲ୍ସ	୧୩	୩	୧୦	୦	୬	-୦.୭୦୧
ଚେନ୍ନାଇ ସୁପର କିଙ୍ଗ୍ସ	୧୨	୩	୯	୦	୬	-୦.୯୯୨

ଆଇପିଏଲ୍ କାର୍ଯ୍ୟସୂଚୀ

(ଆଜିର ମ୍ୟାଚ)

ମୁମ୍ବାଇ ବନାମ ଦିଲ୍ଲୀ

ସ୍ଥାନ: ମୁମ୍ବାଇ

ସମୟ: ସନ୍ଧ୍ୟା ୭.୩୦

ପ୍ରସାରଣ: ଷ୍ଟାର ସ୍ପୋର୍ଟ୍ସ

ଜାନୁଆରୀ ୫ରୁ ହକି ଇଣ୍ଡିଆ ଲିଗ୍

ନୟାଦିଲ୍ଲୀ, ୨୦।୫ (ପି.ଟି.): ହକି ଇଣ୍ଡିଆ ଲିଗ୍ (ଏସ୍‌ଆଇଏଲ)ର ୨୦୨୬ ସଂସ୍କରଣ ଜାନୁଆରୀ ୫ରୁ ଆରମ୍ଭ ହେବ। ଜାତୀୟ ମହାସଂଘର ସାଧାରଣ ସମ୍ପାଦକ ଭେଳା ନାଥ ସିଂ ମଙ୍ଗଳବାର ସୂଚନା ଦେଇଛନ୍ତି। ହକି ଇଣ୍ଡିଆ ଲିଗ୍ ୭ବର୍ଷ ବ୍ୟବଧାନରେ ଗତବର୍ଷ ଡିସେମ୍ବର ୨୮ରୁ ଚଳିତବର୍ଷ ଫେବ୍ରାରୀ ୧ ପର୍ଯ୍ୟନ୍ତ ଅନୁଷ୍ଠିତ ହୋଇଥିଲା। ଏସ୍‌ଆଇଏଲର ସମୟ ସ୍ଥିରୀକୃତ ହୋଇସାରିଛି। ପୁରୁଷ ବିଭାଗରେ ପୂର୍ବ ଭଳି ୮ଟି ଦଳ ଭାଗ ନେବେ। ମହିଳା ବିଭାଗରେ ୬ଟି ଦଳ ଅଂଶଗ୍ରହଣ କରିବେ। ଗତବର୍ଷ ତୁଳନାରେ ଏଥିରେ ଦୁଇଟି ଅଧିକ ଦଳ ଭାଗ ନେବେ। ଟୁର୍ନାମେଣ୍ଟର ଭେନ୍ୟୁ ଏପର୍ଯ୍ୟନ୍ତ ସ୍ଥିର କରାଯାଇ ନାହିଁ। ସମସ୍ତ ଅଂଶୀଦାରଙ୍କ ସହିତ ଆଲୋଚନା ପରେ ଯାଇ ଏହା ଘୋଷଣା କରାଯିବ। ହକି ଇଣ୍ଡିଆ ଓ ଅମିଟି ଅନ୍‌ଲାଇନ୍ ଏଡୁକେଶନ ମଧ୍ୟରେ ଏକ ବୁଝାମଣାପତ୍ର ସ୍ୱାକ୍ଷରିତ ହେବା ପରେ ସିଂ ଏହି ସବୁ ସୂଚନା ଦେଇଛନ୍ତି। ବିଦେଶୀ ଖେଳାଳିମାନଙ୍କ ଭାବନା ଓ ଖ୍ରୀଷ୍ଟମାସ ପାଳନକୁ ଦୃଷ୍ଟିରେ ରଖି ପରବର୍ତ୍ତୀ ହକି ଇଣ୍ଡିଆ ଲିଗ୍ ଜାନୁଆରୀ ୫ରୁ ଆୟୋଜନ କରିବା ଲାଗି ନିଷ୍ପତ୍ତି ନିଆଯାଇଛି। ଅନ୍ୟପକ୍ଷରେ ଗତ ଏସ୍‌ଆଇଏଲ୍‌ରେ ଫ୍ରାଞ୍ଚାଇଜ୍‌ଗୁଡ଼ିକ ଉପରେ କେତେଜଣ ବିଦେଶୀ ଖେଳାଳିଙ୍କର ପ୍ରାପ୍ୟ ବାକିଥିବା ବିଷୟ ରିପୋର୍ଟରେ ଯାହା ପ୍ରକାଶ ପାଇଛି ସେ ତାହାର ଖଣ୍ଡନ କରିଥିଲେ। ହକି ଇଣ୍ଡିଆର ଗାଇଡ୍ ଲାଇନ୍ ଅନୁସାରେ ଏକ ଫ୍ରାଞ୍ଚାଇଜ ଏହାର ଟପ୍ ୧୨ ଖେଳାଳିଙ୍କୁ ରିଟେନ କରି ଅବଶିଷ୍ଟଙ୍କୁ ନିଲାମ ପାଇଁ ଛାଡ଼ି ପାରିବ। ମଙ୍ଗଳବାର ସ୍ୱାକ୍ଷରିତ ହୋଇଥିବା ବୁଝାମଣା ପତ୍ର ଅନୁସାରେ ଦେଶର ଖେଳାଳିମାନେ କୌଣସି ପ୍ରଫେସନାଲ କିମ୍ବା ଆଣ୍ଡର ଗ୍ରାଜୁଏଟ୍ କୋର୍ସ ପାଇଁ ଆମିଟି ୟୁନିଭର୍ସିଟିରୁ ଏକାଡେମିକ୍ ସ୍କଲାରଶିପ୍ ପାଇ ପାରିବେ।

ଅରବିନ୍ଦ ସ୍ମାରକୀ ପାରାମାଉଣ୍ଟ କପ୍ ୨୫ରୁ

ଖବରଦାତା ସମ୍ମିଳନୀରେ କର୍ମକର୍ତ୍ତାମାନେ ଟ୍ରଫି ଉନ୍ମୋଚନ କରୁଛନ୍ତି। (ଫଟୋ: ବିକାଶ ନାୟକ)

ଭୁବନେଶ୍ୱର, ୨୦।୫ (ତପନ ସ୍ୱାଇଁ)

ଟ୍ରଫି ଉନ୍ମୋଚିତ, ଭାଗନେବେ ୮ ଦଳ

ପାରାମାଉଣ୍ଟ ସ୍ପୋର୍ଟିଂ ଆନୁକୂଲ୍ୟରେ ଅରବିନ୍ଦ ସ୍ମାରକୀ ସିନିୟର କ୍ରିକେଟ ଟୁର୍ନାମେଣ୍ଟ ଚଳିତ ମାସ ୨୫ ତାରିଖରୁ ଆରମ୍ଭ ହେବାକୁ ଯାଉଛି। ଏଥିରେ ଭୁବନେଶ୍ୱର ଓ କଟକର ପ୍ରତିଷ୍ଠିତ ୮ଟି ଦଳ ଅଂଶଗ୍ରହଣ କରିବେ। ମ୍ୟାଚଗୁଡ଼ିକ ୪୦ ଓଭର ବିଶିଷ୍ଟ ହେବ। ଖେଳାଳିମାନେ ପାରମ୍ପରିକ ଧଳା ପୋଷାକ ପରିଧାନ କରିବେ ଏବଂ ନାଲି ବଲ୍‌ରେ ଟୁର୍ନାମେଣ୍ଟ ଖେଳାଯିବ। ଚାମ୍ପିୟନ ଦଳକୁ ଆକର୍ଷଣୀୟ ଟ୍ରଫି ସହ ୫୦,୦୦୦ ଓ ରନରଅପ୍ ଦଳକୁ ୩୦,୦୦୦ ଟଙ୍କା ପ୍ରଦାନ କରାଯିବ। ଏହା ବ୍ୟତୀତ ପ୍ଲେୟର ଅଫ୍ ଦି ମ୍ୟାଚ, ପ୍ଲେୟର ଅଫ୍ ଦି ଟୁର୍ନାମେଣ୍ଟ ଏବଂ ବିଭିନ୍ନ ବର୍ଗର ଶ୍ରେଷ୍ଠ ଖେଳାଳିମାନଙ୍କୁ ପୁରସ୍କୃତ କରାଯିବ ବୋଲି ମଙ୍ଗଳବାର ଅନୁଷ୍ଠିତ ଖବରଦାତା ସମ୍ମିଳନୀରେ ପାରାମାଉଣ୍ଟ କ୍ଲବ ସଭାପତି ପ୍ରତାପ ଜେନା ପ୍ରକାଶ କରିଛନ୍ତି। ଏହି ଅବସରରେ ଅନ୍ୟମାନଙ୍କ ମଧ୍ୟରେ ଉପଦେଷ୍ଟା ପ୍ରଦ୍ୟୁମ୍ନ ଜେନା, ବି. ଦେବୀଦତ୍ତ ବାବୁ, ସୁଧୀର ପରିଡ଼ା, ପ୍ରସନ୍ନ ନରେନ୍ଦ୍ର ଓ କ୍ଲବର ଅନ୍ୟ କର୍ମକର୍ତ୍ତାମାନେ ଉପସ୍ଥିତ ରହି ଟ୍ରଫି ଉନ୍ମୋଚନ କରିଥିଲେ। ୨୫ ତାରିଖରେ ରାଇଜିଂ ଷ୍ଟୁଡେଣ୍ଟ ଓ ରାମେଶ୍ୱର ସ୍ପୋର୍ଟିଂ ମଧ୍ୟରେ ଉଦ୍‌ଘାଟନୀ ତଥା ପ୍ରଥମ କ୍ୱାର୍ଟର ଫାଇନାଲ ଅନୁଷ୍ଠିତ ହେବ। ୨୬ରେ ପ୍ରଗତି-ୟୁନିୟନ ସ୍ପୋର୍ଟିଂ, ୨୭ରେ ପାରାମାଉଣ୍ଟ-ସହିଦ ସ୍ପୋର୍ଟିଂ ଏବଂ ୨୮ରେ ମୁକ୍ତେଶ୍ୱର ଓ ଟାଉନ୍ କ୍ଲବ ମଧ୍ୟରେ କ୍ୱାର୍ଟର ଫାଇନାଲ ଖେଳାଯିବ। ୨୯ ଓ ୩୦ରେ ଦୁଇ ସେମିଫାଇନାଲ ଏବଂ ଜୁନ୍ ୧ରେ ଫାଇନାଲ ଅନୁଷ୍ଠିତ ହେବ।

ରାଠୀ ଗୋଟିଏ ମ୍ୟାଚ ପାଇଁ ସସ୍‌ପେଣ୍ଡ

ଲକ୍ଷ୍ନୌ, ୨୦।୫ (ପି.ଟି.): ସୋମବାର ସନରାଇଜର୍ସ ହାଇଦ୍ରାବାଦ ଓପନର ଅଭିଷେକ ଶର୍ମାଙ୍କୁ ଆଉଟ କରି ବା ପରେ 'ଟିକ୍ ଦ ନୋଟବୁକ୍' ସେଲିବ୍ରେଶନ ପାଇଁ ଲକ୍ଷ୍ନୌ ସୁପର ଜାଏଣ୍ଟ (ଏଲଏସ୍‌ଜି) ଲେଗ୍ ସ୍ପିନର ଦିଗ୍‌ଭେଶ ସିଂ ରାଠୀଙ୍କୁ ଗୋଟିଏ ମ୍ୟାଚରୁ ସସ୍‌ପେଣ୍ଡ କରାଯାଇଛି। ତାଙ୍କ ଡିମେରିଟ ପଏଣ୍ଟ ସଂଖ୍ୟା ୫ରେ ପହଞ୍ଚି ଯାଇଥିବାରୁ ଅହମ୍ମଦାବାଦରେ ଗୁଜରାଟ ଟାଇଟନ୍ସ ବିପକ୍ଷ ଲକ୍ଷ୍ନୌ ସୁପର ଜାଏଣ୍ଟ (ଏଲଏସ୍‌ଜି)ର ପରବର୍ତ୍ତୀ ମୁକାବିଲାରେ ଖେଳିବାରୁ ସେ ବଞ୍ଚିତ ହୋଇଛନ୍ତି। ସ୍ଥାନୀୟ ଭାରତ ରତ୍ନ ଶ୍ରୀ ଅଟଳ ବିହାରୀ ବାଜପାୟୀ ଏକାନା କ୍ରିକେଟ ଷ୍ଟାଡିୟମରେ ସୋମବାର ଖେଳାଯାଇଥିବା ସନରାଇଜର୍ସ ହାଇଦ୍ରାବାଦ ବିପକ୍ଷ ଏକ ଆଇପିଏଲ୍ ମ୍ୟାଚରେ ଆଇପିଏଲ୍ ଆଚରଣବିଧି ଉଲ୍ଲଂଘନ କରିଥିବା ଅଭିଯୋଗରେ ତାଙ୍କ ମ୍ୟାଚ ଫି'ର ୫୦ ପ୍ରତିଶତ କଟାଯାଇଛି। ସେ ତୃତୀୟ ଥର ଆଇପିଏଲ୍ ଆଚରଣ ବିଧିର ଧାରା ୨.୫ର ଲେଭଲ-୧ ଉଲ୍ଲଂଘନ କରିଥିବାରୁ ତାଙ୍କ ଶୃଙ୍ଖଳାଗତ ଖାତାରେ ୨ ଡିମେରିଟ୍ ପଏଣ୍ଟ ଯୋଗ କରାଯାଇଛି। ଫଳରେ ତାଙ୍କ ଡିମେରିଟ ପଏଣ୍ଟ ସଂଖ୍ୟା ୫କୁ ବୃଦ୍ଧି ପାଇଛି। ପୂର୍ବରୁ ୨୦୨୫ ଏପ୍ରିଲ ୧ରେ ପଞ୍ଜାବ କିଙ୍ଗ୍ସ ବିପକ୍ଷ ମ୍ୟାଚରେ ତାଙ୍କୁ ୧ ଡିମେରିଟ୍ ପଏଣ୍ଟ ଏବଂ ୨୦୨୫ ଏପ୍ରିଲ ୪ରେ ମୁମ୍ବାଇ ଇଣ୍ଡିଆନ୍ସ ବିପକ୍ଷ ମ୍ୟାଚରେ ୨ଡିମେରିଟ୍ ପଏଣ୍ଟ ମିଳିଥିଲା।

ଗେଟ୍‌ବଲ୍‌ରେ ଭାଗନେବେ ଓଡ଼ିଶାର ୪ ଖେଳାଳି

ଓଡ଼ିଶା ପକ୍ଷରୁ ପ୍ରତିନିଧିତ୍ୱ କରିବାକୁ ଯାଉଥିବା ଖେଳାଳି ଓ ଅନ୍ୟମାନେ।

ଭୁବନେଶ୍ୱର, ୨୦।୫ (ତପନ ସ୍ୱାଇଁ)

ୱାର୍ଲ୍ଡ ମାଷ୍ଟର୍ସ ଗେମ୍

ତାଇୱାନର ତାଇପେଠାରେ ୱାର୍ଲ୍ଡ ମାଷ୍ଟର୍ସ ଗେମ୍ ଚଳିତ ମାସ ୨୨ରୁ ୨୬ ପର୍ଯ୍ୟନ୍ତ ଅନୁଷ୍ଠିତ ହେବ। ଏଥିରେ ଭାଗ ନେବାପାଇଁ ଭାରତୀୟ ଗେଟ୍‌ବଲ୍ ୟୁନିୟନ (ଆଇଜିୟୁ) ପକ୍ଷରୁ ଓଡ଼ିଶାର ୪ ଖେଳାଳି ମନୋନୀତ ହୋଇଛନ୍ତି। ସେମାନେ ହେଲେ ଦୈପାୟନ ପଟ୍ଟନାୟକ, ଉମାକାନ୍ତ ପାଣି, ସର୍ବେଶ୍ୱର ବ୍ରହ୍ମାନନ୍ଦ ମହାପାତ୍ର ଓ ଦିଲୀନ କୁମାର ଷଡ଼ଙ୍ଗୀ। ମନୋନୀତ ଖେଳାଳିମାନେ ମଙ୍ଗଳବାର ତାଇୱାନ ଯାତ୍ରା କରିଛନ୍ତି। ପ୍ରତିଯୋଗିତାରେ ଟିମ୍ ଇଭେଣ୍ଟ ସହିତ ଡବଲ୍ସ ଓ ଟ୍ରିପଲ୍ସ ବିଭାଗରେ ମ୍ୟାଚ ଖେଳାଯିବ। ଓଡ଼ିଶା ଖେଳାଳିମାନେ ପ୍ରତି ବିଭାଗରେ ଅଂଶଗ୍ରହଣ କରିବେ ବୋଲି ଆଇଜିୟୁର ମୁଖପାତ୍ର ଦିଲୀପ ଦାସ ପ୍ରକାଶ କରିଛନ୍ତି। ପ୍ରକାଶଯୋଗ୍ୟ ଯେ, ୱାର୍ଲ୍ଡ ମାଷ୍ଟର୍ସ ଗେମ୍‌ରେ ଚଳିତବର୍ଷ ପ୍ରଥମଥର ପାଇଁ ଗେଟ୍ ବଲ୍‌କୁ ସାମିଲ କରାଯାଇଛି। ଖେଳାଳିମାନଙ୍କୁ ବିଦାୟୀ ଶୁଭେଚ୍ଛା ଜଣାଇବା ପାଇଁ ଭୁବନେଶ୍ୱର ବିମାନ ବନ୍ଦରରେ ଆଇଜିୟୁ ପକ୍ଷରୁ ଉପସଭାପତି ସଞ୍ଜୀବ କୁମାର ପରିଡ଼ା, ସମ୍ପାଦକ ରଞ୍ଜନ କୁମାର ପାତ୍ର, ଗିରିଜା ନାୟକ, ଏଜାଜ ଅହମଦ, ବ୍ରିଷ୍ଣପ୍ରୀୟା ବେହେରା, ରଞ୍ଜିତାରାଣୀ ବେହେରା, ଅଳକା ରାୟ, ଅନିଲ ରଥ ଓ ଅଭିଜିତ ପଣ୍ଡା ପ୍ରମୁଖ ଉପସ୍ଥିତ ଥିଲେ।

ଶିବ୍‌ପାଲ ପୁଣି ଡୋପ୍ ଟେଷ୍ଟରେ ବିଫଳ

ନୂଆଦିଲ୍ଲୀ, ୨୦।୫ (ପି.ଟି.): ଅଲିମ୍ପିଆନ ଜାଭେଲିନ୍ ଥ୍ରୋୟର ଶିବପାଲ୍ ସିଂ କ୍ୟାରିୟରରେ ଦ୍ୱିତୀୟ ଥର ପାଇଁ ଡୋପ୍ ଟେଷ୍ଟରେ ବିଫଳ ହୋଇଛନ୍ତି। ଦୋଷୀ ସାବ୍ୟସ୍ତ ହେଲେ ସେ ସର୍ବାଧିକ ୮ବର୍ଷ ବାସନ୍ଦ ଦଣ୍ଡ ପାଇବେ। ଟୋକିଓ ଅଲିମ୍ପିକ୍ସରେ ଭାଗ ନେଇଥିବା ଏହି ୨୯ ବର୍ଷୀୟ ଏହି ଆଥଲେଟଙ୍କଠାରୁ ଚଳିତବର୍ଷ ମୁତ୍ର ନମୁନା ସଂଗ୍ରହ କରାଯାଇଥିଲା। ସେତେବେଳେ ସେ ଏନ୍‌ଆଇଏସ୍ ପଟିଆଲାରେ ଟ୍ରେନିଂ ନେଉଥିଲେ। ନ୍ୟାଶନାଲ ଆଣ୍ଟି ଡୋପିଙ୍ଗ ଏଜେନ୍ସି (ନାଡ଼ା) ଦ୍ୱାରା ସେ ବର୍ତ୍ତମାନ ସାମୟିକ ସସ୍‌ପେଣ୍ଡ ହୋଇଛନ୍ତି। ପୂର୍ବରୁ ୨୦୨୧ରେ ଶିବପାଲଙ୍କଠାରୁ ପ୍ରତିଯୋଗିତା ବାହାରେ ଡୋପ୍ ସାମ୍ପଲ ସଂଗ୍ରହ କରାଯାଇଥିଲା। ଏକ ଷ୍ଟେରଏଡ୍ ପାଇଁ ତାଙ୍କର ପଜିଟିଭ ଆସିଥିଲା।

ଏସୀୟ ଜୁ ଜିତସୁ ପାଇଁ ଓଡ଼ିଶା ଦଳ ମନୋନୀତ

ଭୁବନେଶ୍ୱର, ୨୦।୫ (ତପନ ସ୍ୱାଇଁ)

ଚଳିତ ମାସ ୨୩ରୁ ୨୫ ମଧ୍ୟରେ ୯ମ ଏସୀୟ ସିନିୟର ଜୁ ଜିତସୁ ପ୍ରତିଯୋଗିତା ଜୋର୍ଡାନରେ ଅନୁଷ୍ଠିତ ହେବ। ଏଥିରେ ଭାଗ ନେବାକୁ ମନୋନୀତ ଓଡ଼ିଶାର ୪ ପ୍ରତିଯୋଗୀ ମଙ୍ଗଳବାର ଜୋର୍ଡାନ ଯାତ୍ରା କରିଛନ୍ତି। ଗତ ଜାତୀୟ ସିନିୟର ପ୍ରତିଯୋଗିତାରେ ଓଡିଶା ତରଫରୁ ପ୍ରତିନିଧି କରି ଏହି ଖେଳାଳି ମାନେ ପଦକ ହାସଲ କରିଥିଲେ। ଗତ ୪ଟି ଏସୀୟ ଜୁ ଜିତସୁ ପ୍ରତିଯୋଗିତାରେ କ୍ରମାଗତ ଭାବେ ପଦକ ବିଜୟୀ ତଥା ଗତ ଏସିଆନ ଗେମ୍ସ ରେ ଜୁ ଜିତସୁ ଶୃଙ୍ଖଳାରେ ଭାଗ ନେଇଥିବା ଦେଶର ୧ ନମ୍ବର ଜୁ ଜିତସୁ ଖେଳାଳି ଅନୁପମା ସ୍ୱାଇଁ ମହିଳା ୫୨ କେଜି ନି-ୱାଜା, କଣ୍ଟାକ୍ଟ ଓ ଫାଇଟ୍‌ରେ ଅଂଶଗ୍ରହଣ କରିବେ।

ମନୋନୀତ ଓଡ଼ିଶାର ୪ ଖେଳାଳି।

ସେହିପରି ସରୋଜ ଯାନୀ ଓ ଦେବାଶିଷ ସାମନ୍ତରାୟ ନି-ୱାଜା ଓ କଣ୍ଟାକ୍ଟରେ ଏବଂ ସନ୍ତୋଷ ସିଂନି ୱାଜା ଓ ଫାଇଟିଂରେ ଅଂଶଗ୍ରହଣ କରିବେ। ଓଡିଶା ଜୁ ଜିତସୁ ସଂଘ ତରଫରୁ ମଙ୍ଗଳବାର ସ୍ଥାନୀୟ ଉତ୍କଳ କରାଟେ ସ୍କୁଲଠାରେ ଏହି ଖେଳାଳି ମାନଙ୍କୁ ଶୁଭେଚ୍ଛା ପ୍ରଦାନ କରଯାଇଥିଲା। ଖେଳାଳି ମାନଙ୍କୁ ରାଜ୍ୟ ସରକାର ଙ୍କ ପକ୍ଷରୁ ଆର୍ଥିକ ସହାୟତା ଯୋଗାଇ ଦିଆ ଯାଇଥିବାରୁ ଜୁ ଜିତସୁ ସଂଘ ତରଫରୁ ଓଡିଶା ରାଜ୍ୟ କ୍ରିଡା ବିଭାଗକୁ କୃତଜ୍ଞତା ଜ୍ଞାପନ କରାଯାଇଛି।

ଅହମଦାବାଦରେ ଆଇପିଏଲ୍ ଫାଇନାଲ

ନୂଆଦିଲ୍ଲୀ,୨୦।୫(ପି.ଟି.): ଚଳିତ ଇଣ୍ଡିଆନ ପ୍ରିମିୟର ଲିଗ୍ (ଆଇପିଏଲ୍)ର ଫାଇନାଲ ମ୍ୟାଚ୍ ଆସନ୍ତା ୩ ତାରିଖରେ ଅହମଦାବାଦର ନରେନ୍ଦ୍ର ମୋଦି ଷ୍ଟାଡିୟମରେ ଖେଳାଯିବ। ଭାରତୀୟ କ୍ରିକେଟ କଣ୍ଟ୍ରୋଲ ବୋର୍ଡ (ବିସିସିଆଇ) ପକ୍ଷରୁ ମଙ୍ଗଳବାର ଏହା ଘୋଷଣା କରାଯାଇଛି। ଫାଇନାଲ ପୂର୍ବରୁ କ୍ୱାଲିଫାୟର-୨ ମ୍ୟାଚ୍ ଜୁନ ୧ ତାରିଖରେ ସମାନ ଭେନ୍ୟୁରେ ଖେଳାଯିବ। କିନ୍ତୁ ପ୍ଲେଅଫ୍ ପର୍ଯ୍ୟାୟର ପ୍ରଥମ ଦୁଇ ମ୍ୟାଚ୍ ଯଥା କ୍ୱାଲିଫାୟର-୧ ଓ ଏଲିମିନେଟର ନୂଆ ଚଣ୍ଡିଗଡ଼ସ୍ଥିତ ମୁଲାନପୁରରେ ଯଥାକ୍ରମେ ମେ' ୨୯ ଓ ୩୦ ତାରିଖରେ ଖେଳାଯିବ। ଦେଶରେ ଧିରେ ଧିରେ ବର୍ଷା ଋତୁ ଆରମ୍ଭ ହେଉଥିବାରୁ ପାଣିପାଗକୁ ଦୃଷ୍ଟିରେ ରଖି ବିସିସିଆଇ ଆସନ୍ତା ୨୩ ତାରିଖରେ ରୟାଲ ଚ୍ୟାଲେଞ୍ଜର୍ସ ବେଙ୍ଗାଲୁରୁ (ଆର୍‌ସିବି) ଓ ସନରାଇଜର୍ସ ହାଇଦ୍ରାବାଦ (ଏସ୍‌ଆର୍‌ଏଚ୍) ମଧ୍ୟରେ ବେଙ୍ଗାଲୁରୁରେ ଖେଳାଯିବାକୁ ଥିବା ମ୍ୟାଚ୍‌କୁ ଲକ୍ଷ୍ନୌ ସ୍ଥାନାନ୍ତର କରାଯାଇଛି। ଚିନ୍ନାସ୍ୱାମୀ ଷ୍ଟାଡିୟମରେ ଅନ୍ତିମ ମ୍ୟାଚ୍ ଧୋଇ ଯାଇଥିଲା। ପାଣିପାଗ ଓ ଅନ୍ୟ ବିଷୟକୁ ଦୃଷ୍ଟିରେ ରଖି ଆଇପିଏଲ୍ ଗଭର୍ନିଂ କାଉନସିଲ ପ୍ଲେଅଫ୍ ଲାଗି ନୂଆ ଭେନ୍ୟୁ ଚୟନ କରିଛି। ପ୍ଲେଅଫ୍ ପର୍ଯ୍ୟାୟ ଭଳି ଲିଗ୍ ପର୍ଯ୍ୟାୟର ବଳକା ମ୍ୟାଚ୍ ପାଇଁ ପ୍ଲେଇଂ କଣ୍ଡିଶନ ଲାଗି ଏକ ଅତିରିକ୍ତ ଘଣ୍ଟା ଦିଆଯିବ ବୋଲି ବିସିସିଆଇ ପକ୍ଷରୁ ଜାରି କରାଯାଇଥିବା ବିବୃତିରେ କୁହାଯାଇଛି।

ଆଇପିଏଲ୍ ମ୍ୟାଚ୍ ପାଇଁ ଅତିରିକ୍ତ ଏକ ଘଣ୍ଟା

ମଙ୍ଗଳବାରଠାରୁ ଖେଳାଯିବାକୁ ଥିବା ପ୍ରତ୍ୟେକ ଆଇପିଏଲ୍ ମ୍ୟାଚ୍‌ର ଆରମ୍ଭ ହେବାରେ ବିଳମ୍ବ ହେଲେ ୧୨୦ ମିନିଟ ଲାଗି ଅପେକ୍ଷା କରାଯିବ। ପୂର୍ବରୁ ଏହା ଏକ ଘଣ୍ଟା ଥିଲା। ପ୍ଲେଇଂ କଣ୍ଡିଶନରେ ଏହି ପରିବର୍ତ୍ତନକୁ ତୁରନ୍ତ ଲାଗୁ କରିବାକୁ ବିସିସିଆଇ ପକ୍ଷରୁ କୁହାଯାଇଛି। ପୂର୍ବରୁ ଲିଗ୍ ମ୍ୟାଚ୍ ଲାଗି ନିର୍ଦ୍ଧାରିତ ପ୍ଲେଇଂ କଣ୍ଡିଶନରେ ମ୍ୟାଚ୍ ଆରମ୍ଭ ହେବାରେ ବିଳମ୍ବ କ୍ଷେତ୍ରରେ ୬୦ ମିନିଟର ଅତିରିକ୍ତ ସମୟ ଉପଲବ୍ଧ ଥିଲା। ପ୍ଲେଅଫ୍ ମ୍ୟାଚ୍‌ରେ ଏହି ସମୟକୁ ୧୨୦ ମିନିଟ୍‌କୁ ବୃଦ୍ଧି କରାଯାଏ। ପରିବର୍ତ୍ତିତ କାର୍ଯ୍ୟସୂଚୀ ଓ ବର୍ଷା ଆଶଙ୍କା ଥିବାରୁ ଆଇପିଏଲ୍ ଗଭର୍ନିଂ କାଉନସିଲ ମେ' ୨୦ ତାରିଖରୁ ସମସ୍ତ ମ୍ୟାଚ୍ ଲାଗି ୧୨୦ ମିନିଟ୍‌ର ଅତିରିକ୍ତ ସମୟ ରଖିବାକୁ ନିଷ୍ପତ୍ତି ନେଇଛି।

MARUTI SUZUKI ARENA
ଆମର ସବୁଠାରୁ ବଡ଼ ବୈଶିଷ୍ଟ୍ୟ
ହେଉଛି ମନର ଶାନ୍ତି
ମାରୁତି ସୁଜୁକି