# ଧରିତ୍ରୀ
DHARITRI

ଭୁବନେଶ୍ୱର, ରବିବାର, ଜୁନ୍ ୨୯/୨୦୨୫ (୧୪ ପୃଷ୍ଠା+ଛୁଟିଦିନ) | Bhubaneswar, Sunday, June 29/2025 | Page 14 | ₹ 7.00 | BERHAMPUR

୫୧ଶ ଭାଗ ୨୧୪ ସଂଖ୍ୟା | www.orissakhabar.com/www.dharitri.com | Printed at Bhubaneswar, Sambalpur, Rayagada & Angul | VOLUME 51 ISSUE 214 | ମୂଲ୍ୟ ₹୭/-


# ରଥଟଣା ବିଳମ୍ବରୁ ରାଜନୀତି

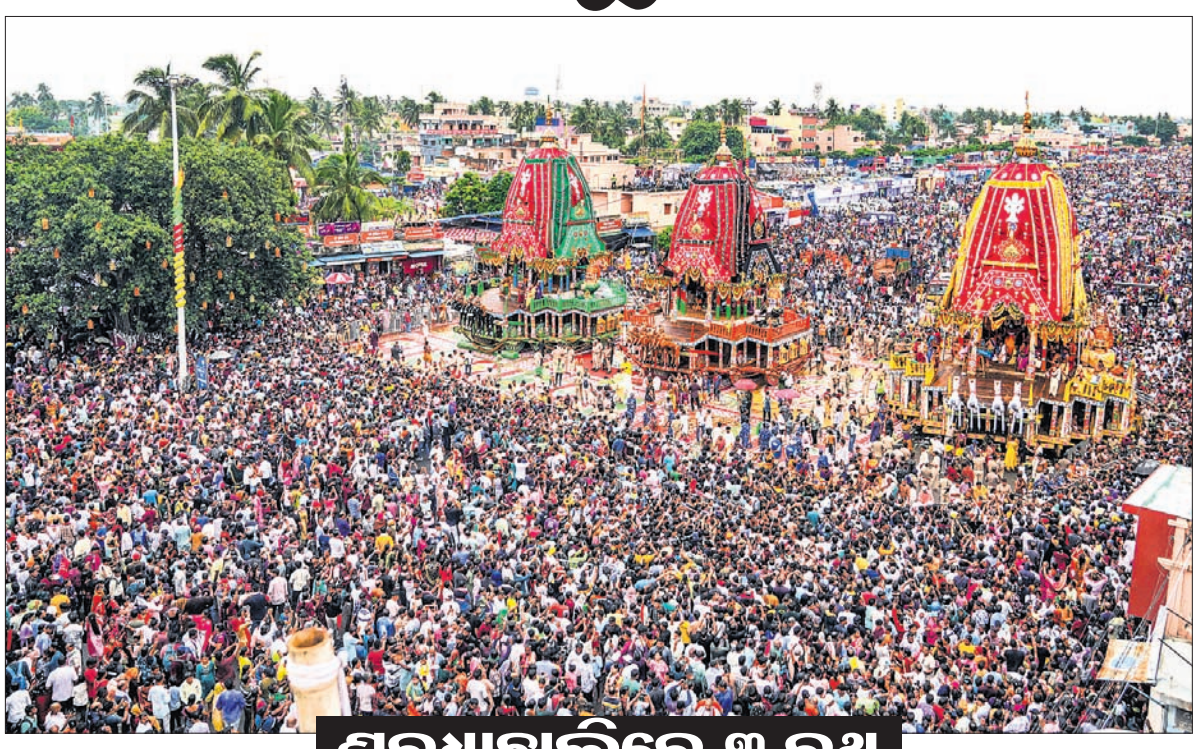

## ଶରଧାବାଲିରେ ୩ ରଥ

ଶ୍ରୀକ୍ଷେତ୍ର ପୁରୀରେ ଶୁକ୍ରବାର ବିଶ୍ୱପ୍ରସିଦ୍ଧ ଘୋଷଯାତ୍ରା ଆରମ୍ଭ ହୋଇଥିବାବେଳେ ନିର୍ଦ୍ଧାରିତ ସମୟ ଅପରାହ୍ନ ୪ଟାରେ ରଥଟଣା ହୋଇପାରି ନ ଥିଲା। ପରମ୍ପରା ଅନୁଯାୟୀ, ଶ୍ରୀ ବଳଭଦ୍ରଙ୍କ ତାଳଧ୍ୱଜ ରଥ ପ୍ରଥମେ ଅପରାହ୍ନ ୪ଟା ୧୦ରେ ଗଡ଼ିଥିଲା। ପରେ ଦେବୀ ସୁଭଦ୍ରାଙ୍କ ଦର୍ପଦଳନ ରଥକୁ ଶ୍ରଦ୍ଧାଳୁ ଟାଣିନେଇଥିଲେ। ସମସ୍ତଙ୍କ ଅପେକ୍ଷା ରହିଥିଲା ମହାପ୍ରଭୁଙ୍କ ନନ୍ଦିଘୋଷ ରଥ ଗଡ଼ିବାକୁ। କେତେକ କାରଣ ଯୋଗୁ ରାତି ୭ଟା ୪୫ ବେଳକୁ ଅଝଟିଆ କାଳିଆ ସାଆନ୍ତଙ୍କ ମନ ବୁଝିଥିଲା। ସିଂହଦ୍ୱାରଠାରୁ ପ୍ରାୟ ପାହୁଣ୍ଡେ ଗଡ଼ିପାରିଥିଲା ନନ୍ଦିଘୋଷ। ଅନେକ ଭକ୍ତ ଏହାକୁ ମହାପ୍ରଭୁଙ୍କ ଇଚ୍ଛା ବୋଲି କହୁଥିବାବେଳେ ବିରୋଧୀ ଦଳଗୁଡ଼ିକ ରଥଟଣାରେ ଏହି ବିଳମ୍ବ ପାଇଁ ଅବହେଳାକୁ ଦାୟୀ କରି ରାଜ୍ୟ ସରକାରଙ୍କୁ ଘେରିଛନ୍ତି। ଏହାକୁ ନେଇ ରାଜନୀତି ଜୋର୍ ଧରିଥିବାବେଳେ ଶାସକ–ବିରୋଧୀଙ୍କ ପକ୍ଷରୁ ଆରୋପ–ପ୍ରତ୍ୟାରୋପ ଦେଖିବାକୁ ମିଳିଛି।

ଭୁବନେଶ୍ୱର,୨୮।୬(ସୁନିତ୍ ମିଶ୍ର) ରଥଯାତ୍ରାରେ ରଥ ଗଡ଼ିବାରେ ବିଳମ୍ବ ହେବାକୁ ନେଇ ରାଜ୍ୟ ରାଜନୀତି ଜୋର୍ ଧରିଛି। ଶୁକ୍ରବାର ରାତି ୭ଟା ୩୦ ପର୍ଯ୍ୟନ୍ତ ନନ୍ଦିଘୋଷ ରଥ ଅଳ୍ପ କିଛି ବାଟ ନ ଗଡ଼ିବା ଅଧିକ ଚର୍ଚ୍ଚାର ବିଷୟ ପାଲଟିଛି। ଏହାକୁ ନେଇ ଶାସକ ଦଳ ଉପରେ ବିରୋଧୀ ପ୍ରବଳ ବର୍ଷିଛନ୍ତି। ଅନ୍ୟପଟେ ବିଶିଷ୍ଟ ବ୍ୟବସାୟୀ ଗୌତମ ଆଦାନୀ ଶନିବାର ପୁରୀ ଆସି ରଥରେ ଜଗନ୍ନାଥ, ବଳଭଦ୍ର ଏବଂ ସୁଭଦ୍ରାଙ୍କୁ ଦର୍ଶନ କରିଛନ୍ତି। ତେଣୁ ଆଦାନୀଙ୍କ ପାଇଁ ରଥଯାତ୍ରା ଗୋଟିଏ ଦିନ ବିଳମ୍ବ କରାଯାଇଥିବା କଂଗ୍ରେସ ଅଭିଯୋଗ କରିଛି। ଅଭିଯୋଗକୁ ଆଇନ ମନ୍ତ୍ରୀ ପୃଥ୍ୱୀରାଜ ହରିଚନ୍ଦନ ଖଣ୍ଡନ କରିବା ସହ ବିରୋଧୀଙ୍କୁ ଟାର୍ଗେଟ କରିଛନ୍ତି।

ଶୁକ୍ରବାର ୩ ରଥଟଣାରେ ବିଳମ୍ବ ସହ ନନ୍ଦିଘୋଷ ରଥ ସିଂହଦ୍ୱାର ସାମ୍ନାରେ ହିଁ ଛିଡ଼ାହୋଇ ରହିବା ଘଟଣାକୁ ☞ପୃଷ୍ଠା–୪

# ବସ୍ ଧକ୍କାରେ ୩ ଛାତ୍ରୀଙ୍କ ମୃତ୍ୟୁ

ପିପିଲି,୨୮।୬ (ଦୁର୍ଗା ମାଧବ ମିଶ୍ର/ପ୍ରଭାତ ମହାପାତ୍ର) ରଥାରୂଢ଼ ମହାପ୍ରଭୁ ଶ୍ରୀଜଗନ୍ନାଥଙ୍କୁ ଦର୍ଶନ କରିବାକୁ ଯାଉଥିଲେ। ହେଲେ କିଏ ଜାଣିଥିଲା ମୃତ୍ୟୁ ଅଧାବାଟରେ ଛକି ରହିଛି। ସ୍ମୁଟିରେ ଭୁବନେଶ୍ୱରରୁ ପୁରୀ ଯାଉଥିବାବେଳେ ପିପିଲି ଥାନା ଅନ୍ତର୍ଗତ ତରାକାଜ ଓଭରବ୍ରିଜ୍ ନିକଟରେ ଆମ ବସ୍ ଧକ୍କାରେ ୩ଜଣ ଛାତ୍ରୀଙ୍କ ମୃତ୍ୟୁ ହୋଇଛି। ମୃତାମାନେ ହେଲେ ପୁରୁଣା ଭୁବନେଶ୍ୱର ଉତ୍କଳସଙ୍ଗୀତ ମହାବିଦ୍ୟାଳୟର ଛାତ୍ରୀ ବୋଲି ଜଣାପଡ଼ିଛି। ଏଲିନା ଏବଂ କାଜଲ ୨ଭଉଣୀ ହୋଇଥିବାବେଳେ ସେମାନଙ୍କ ଘର କେନ୍ଦ୍ରାପଡ଼ା ବୋଲି ପୋଲିସ ସୂତ୍ରରୁ ଜଣାପଡ଼ିଛି। ଘଟଣାସ୍ଥଳରେ ☞ପୃଷ୍ଠା–୪

**ମୃତକମାନେ ଉତ୍କଳ ସଙ୍ଗୀତ ମହାବିଦ୍ୟାଳୟର ଛାତ୍ରୀ**

**୪ ଲକ୍ଷ ଲେଖାଏ ସହାୟତା ଘୋଷଣା କଲେ ମୁଖ୍ୟମନ୍ତ୍ରୀ**

ଭୁବନେଶ୍ୱର ଅଞ୍ଚଳରେ ରହୁଥିବା ରିମିଝିମ୍ ପ୍ରିୟଦର୍ଶନୀ ସାହୁ(୨୦), ଏଲିନା ଦାଶ (୨୦) ଓ କାଜଲ ଦାଶ (୨୨)। ଏମାନେ ସମସ୍ତେ

**ଆଜିର ସମ୍ପାଦକୀୟ**

**୭୫ ବର୍ଷ ପୂର୍ବର ଦୃଷ୍ଟିକୋଣ**

# ପରାଗ ଜୈନ 'ର' ମୁଖ୍ୟ

ନୂଆଦିଲ୍ଲୀ, ୨୮।୬(ପି.ଟି.) 'ଅପରେଶନ୍ ସିନ୍ଦୂର' ବେଳେ ପ୍ରମୁଖ ଭୂମିକା ନେଇଥିବା ବରିଷ୍ଠ ଭାରତୀୟ ପୋଲିସ ସେବା(ଆଇପିଏସ୍) ଅଧିକାରୀ ପରାଗ ଜୈନଙ୍କୁ ଶନିବାର ଦେଶର ବହିର୍ବ୍ୟାପାର ଗୋଇନ୍ଦା ସଂସ୍ଥା ରିସର୍ଚ୍ଚ ଆଣ୍ଡ୍ ଆନାଲିସିସ୍ ୱିଙ୍ଗ୍ (ର) ମୁଖ୍ୟ ଭାବେ ନିଯୁକ୍ତି ଦିଆଯାଇଛି। ୧୯୮୯ ବ୍ୟାଚ୍ ପଞ୍ଜାବ କ୍ୟାଡର ଆଇପିଏସ୍ ଅଧିକାରୀ ପରାଗ ଜୁଲାଇ ୧ରୁ ନୂଆ ଦାୟିତ୍ୱ ଗ୍ରହଣ କରିବେ। ଜୁନ୍ ୩୦ରେ ଅବସର ନେବାକୁ ଥିବା ବର୍ତ୍ତମାନର ର' ମୁଖ୍ୟ ରବି ସିହ୍ନାଙ୍କ ☞ପୃଷ୍ଠା–୪

**ଓଡ଼ିଶା ସରକାର**

**ସାଧାରଣ ପ୍ରଶାସନ ଓ ସାଧାରଣ ଅଭିଯୋଗ ବିଭାଗ**

**ମୁଖ୍ୟମନ୍ତ୍ରୀଙ୍କ ଅଭିଯୋଗ ପ୍ରକୋଷ୍ଠ**

No.T– : ଏତଦ୍ୱାରା ରାଜ୍ୟର ସମସ୍ତ ଜନସାଧାରଣଙ୍କ ଅବଗତି ନିମନ୍ତେ ଜଣାଇ ଦିଆଯାଉଅଛି ଯେ, ମାନ୍ୟବର ମୁଖ୍ୟମନ୍ତ୍ରୀ ଆସନ୍ତା **ତା୩୦.୦୬.୨୦୨୫ରିଖ** ସୋମବାର ଦିନ **ସକାଳ ୧୦.୩୦ ଘଟିକାରୁ ୟୁନିଟ୍–୨, ଅଶୋକ ନଗର, ଭୁବନେଶ୍ୱରସ୍ଥିତ ପୂର୍ବତନ ସରକାରୀ ପ୍ରାଥମିକ ବିଦ୍ୟାଳୟ (କ୍ୟାପିଟାଲ ନର୍ସରୀ ନିକଟସ୍ଥ)** ଠାରେ ଜନସାଧାରଣଙ୍କ ବିଭିନ୍ନ ଅଭିଯୋଗର ଶୁଣାଣି କରିବେ।

ଏହି ଅଭିଯୋଗ ଶୁଣାଣି ପାଇଁ ଅନଲାଇନ ପଞ୍ଜୀକରଣ **ତା୨୭/୦୬/୨୦୨୫ରିଖ ଠାରୁ** ଆରମ୍ଭ ହୋଇ **ସର୍ବାଧିକ ୧୦୦୦ ଜଣ** ପଞ୍ଜୀକରଣ କରିବା ପର୍ଯ୍ୟନ୍ତ ଖୋଲା ରହିବ। ଏଥିନିମନ୍ତେ, ଆଗ୍ରହୀ ଜନସାଧାରଣ **ଜନଶୁଣାଣି ପୋର୍ଟାଲ** (https://janasunani.odisha.gov.in/) ଅଥବା **ଜନଶୁଣାଣି ମୋବାଇଲ ଆପ୍ଲିକେଶନ** ମାଧ୍ୟମରେ ମୁଖ୍ୟମନ୍ତ୍ରୀଙ୍କୁ ସାକ୍ଷାତ୍ କରିବା ପାଇଁ ପଞ୍ଜୀକରଣ କରିପାରିବେ। ଜନସାଧାରଣ ପଞ୍ଜୀକୃତ ପ୍ରାପ୍ତି ସ୍ୱୀକାରପତ୍ର ଏବଂ ବ୍ୟକ୍ତିଗତ ପରିଚୟ ପତ୍ର ତଥା ନିଜର ଅଭିଯୋଗ ପତ୍ର ସହ ଦର୍ଶାଯାଇଥିବା ସ୍ଥାନରେ ନିର୍ଦ୍ଧାରିତ ସମୟରେ ଉପସ୍ଥିତ ରହି ନିଜର ଅଭିଯୋଗ ମୁଖ୍ୟମନ୍ତ୍ରୀଙ୍କୁ ଜଣାଇପାରିବେ। ଉପରୋକ୍ତ ସ୍ଥାନକୁ ଆସିବା ପାଇଁ ନିମ୍ନ ପ୍ରଦର୍ଶିତ QR କୋଡ୍‌କୁ ମୋବାଇଲ ଫୋନ ଦ୍ୱାରା ସ୍କାନ କରି ଗୁଗଲ ମ୍ୟାପ ସାହାଯ୍ୟରେ ଜନଶୁଣାଣି ସ୍ଥଳରେ ପହଞ୍ଚି ପାରିବେ।

**ଅତିରିକ୍ତ ମୁଖ୍ୟ ଶାସନ ସଚିବ**
**ସାଧାରଣ ପ୍ରଶାସନ ଓ**
**ସାଧାରଣ ଅଭିଯୋଗ ବିଭାଗ**

OIPR-09014/11/0159/2526

ଅଭିନେତ୍ରୀ ଶେଫାଳି ଜରିୱାଲାଙ୍କର ୪୨ ବର୍ଷ ବୟସରେ ଶୁକ୍ରବାର ମୁମ୍ବାଇରେ ପରଲୋକ ଘଟିଛି। ମୃତ୍ୟୁର କାରଣ ଜଣାପଡ଼ିନାହିଁ। ଶେଫାଳି ନିଜର ଯୁବାବସ୍ଥା ବଜାୟ ରଖିବା ପାଇଁ ଆଣ୍ଟି-ଏଜିଂ ଚିକିତ୍ସା କରାଉଥିଲେ। 'କାଣ୍ଟା ଲାଗା' ମ୍ୟୁଜିକ୍ ଭିଡିଓରେ ପ୍ରଦର୍ଶନ ପାଇଁ ପରିଚିତ ଶେଫାଳି ମୁଖ୍ୟସେ ଶାଦି କରୋଗୀ ଚଳଚ୍ଚିତ୍ରରେ ଅଭିନୟ କରିବା ସହ ବିଗ୍‌ବସ୍-୧୩ରେ ସାମିଲ ହୋଇଥିଲେ।

# ଆତ୍ମଘାତୀ ଆକ୍ରମଣ: ୧୬ ପାକ୍ ସୈନ୍ୟ ମୃତ

ପାକିସ୍ତାନୀ ସେନା ଗାଡ଼ିକୁ ଧକ୍କା ଦେଇ ବିସ୍ଫୋରକ ଭର୍ତ୍ତି ଗାଡ଼ି ଜଳିଯାଉଛି।

**ପେଶାୱର,୨୮।୬**

ପାକିସ୍ତାନର ନର୍ଥ ୱାଜିରିସ୍ତାନରେ ଶନିବାର ଆତ୍ମଘାତୀ ଆକ୍ରମଣରେ ୧୬ ସୈନ୍ୟ ନିହତ ହେବା ସହ ୨୪ରୁ ଊର୍ଦ୍ଧ୍ୱ ଆହତ ହୋଇଛନ୍ତି। ଆହତଙ୍କ ମଧ୍ୟରେ ସାଧାରଣ ଲୋକ ମଧ୍ୟ ରହିଛନ୍ତି। ପାକିସ୍ତାନୀ ତାଲିବାନ ସଂଗଠନ ଏହି ବିସ୍ଫୋରଣ ଘଟାଇଥିବା ସ୍ଥାନୀୟ ସରକାର ଏବଂ ପୋଲିସ ଅଧିକାରୀ କହିଛନ୍ତି। ଖାଇବର ପଖତୁନ୍‌ଖ୍ୱା ପ୍ରଦେଶର ନର୍ଥ ୱାଜିରସ୍ତାନ ଜିଲାରେ ଆତ୍ମଘାତୀ ବମ୍ବର ବିସ୍ଫୋରକ ଭର୍ତ୍ତି ଗାଡ଼ିକୁ ପାକ୍ ସେନା ଗାଡ଼ିସମୂହ ସହ ଧକ୍କା କରାଇଥିଲେ। ବିସ୍ଫୋରଣ ଏତେ ଶକ୍ତିଶାଳୀ ଥିଲା ଯେ, ପାଖରେ ଥିବା ୨ ଘରର ଛାତ ଭୁଶୁଡ଼ି ପଡ଼ିବା ସହ ୬ ଜଣ ପିଲା ଆହତ ହୋଇଛନ୍ତି। ପାକିସ୍ତାନୀ ତାଲିବାନ ସଂଗଠନର ସଶସ୍ତ୍ର ହାଫିଜ୍ ଗୁଲ୍ ବାହାଦୁର ଗ୍ରୁପ୍‌ର ଆତ୍ମଘାତୀ ଶାଖା ଆକ୍ରମଣ ପାଇଁ ନିଜକୁ ଦାୟୀ କରିଛି। ୨୦୨୧ରେ ତାଲିବାନ ଆଫଗାନିସ୍ତାନରେ କ୍ଷମତାକୁ ଆସିବା ପରେ ଏହାର ସୀମାବର୍ତ୍ତୀ ପାକିସ୍ତାନ ଅଞ୍ଚଳରେ ହିଂସା ବଢ଼ିଚାଲିଛି। ପଡ଼ୋଶୀ ଦେଶ ଏହାର ଭୂମିକୁ ପାକିସ୍ତାନ ବିରୋଧରେ ଆକ୍ରମଣ ପାଇଁ ବ୍ୟବହାର କରୁଥିବା ନେଇ ଇସ୍‌ଲାମାବାଦ ଅଭିଯୋଗ କରୁଥିଲାବେଳେ ତାଲିବାନ ଏହାକୁ ଖଣ୍ଡନ କରିଛି।

## ଆଇନ ଛାତ୍ରୀ ଗଣବଳାତ୍କାର ଘଟଣା

# ବିକ୍ଷୋଭ ବେଳେ କେନ୍ଦ୍ରମନ୍ତ୍ରୀ ମଜୁମଦାର ଅଟକ

**କୋଲକାତା,୨୮।୬**

କୋଲକାତାରେ ଆଇନ ଛାତ୍ରୀଙ୍କୁ ଗଣବଳାତ୍କାର ଘଟଣାରେ ଶୁକ୍ରବାର ଆଇନ କଲେଜର ଜଣେ ପୂର୍ବତନ ଛାତ୍ରଙ୍କ ସମେତ ୩ ଜଣଙ୍କୁ ଗିରଫ କରାଯାଇଥିବାବେଳେ ଶନିବାର ସକାଳେ ଜଣେ ସୁରକ୍ଷା କର୍ମୀଙ୍କୁ ଗିରଫ କରାଯାଇଛି। ସୁରକ୍ଷା କର୍ମୀଙ୍କ ଉତ୍ତରରେ ତାଳମେଳ ନ ରହିବା ଏବଂ କଲେଜ ପରିସରରେ ଲାଗିଥିବା ସିସିଟିଭି ଫୁଟେଜ୍ ଆଧାରରେ ତାଙ୍କୁ ଗିରଫ କରାଯାଇଥିବା ପୋଲିସ କହିଛି।

ଆଇନ ଛାତ୍ରୀ ଗଣବଳାତ୍କାରର ପ୍ରତିବାଦରେ ଶନିବାର କୋଲକାତାରେ ବିକ୍ଷୋଭ ବେଳେ କେନ୍ଦ୍ରମନ୍ତ୍ରୀ ତଥା ପଶ୍ଚିମବଙ୍ଗ ଭାଜପା ସଭାପତି ସୁକାନ୍ତ ମଜୁମ୍‌ଦାରଙ୍କୁ ଅଟକ ରଖାଯାଇଛି। ମୁଖ୍ୟମନ୍ତ୍ରୀ ମମତା ବାନାର୍ଜୀଙ୍କ ନିର୍ଦ୍ଦେଶକ୍ରମେ ତାଙ୍କୁ ଓ ଦଳର ଅନ୍ୟ ନେତାମାନଙ୍କୁ ପୋଲିସ ଅଟକ ରଖିଥିବା ମଜୁମଦାର ଏକ୍ସ'ରେ ଲେଖିଛନ୍ତି। ଗଣବଳାତ୍କାର ତୃଣମୂଳ କଂଗ୍ରେସ ଦ୍ୱାରା ନିଯୁକ୍ତ ଛାତ୍ରନେତା ମନୋଜିତ ମିଶ୍ରା ଓ ତାଙ୍କ ସହଯୋଗୀ ସମ୍ପୃକ୍ତ।

# ତେଲୁଗୁ ନ୍ୟୁଜ୍ ଆଙ୍କରଙ୍କ ଆତ୍ମହତ୍ୟା

**ହାଇଦ୍ରାବାଦ, ୨୮।୬ :** ତେଲୁଗୁ ନ୍ୟୁଜ୍ ଆଙ୍କର ଶ୍ୱେତା ଭୋଟାର୍‌କର୍ (୪୦)ଙ୍କ ଝୁଲନ୍ତା ମୃତଦେହ ଶନିବାର ହାଇଦ୍ରାବାଦର ଜର୍ନାଲିଷ୍ଟ କଲୋନୀସ୍ଥିତ ବାସଭବନରୁ ଜବତ ହୋଇଛି। ଶ୍ୱେତା ଆତ୍ମହତ୍ୟା କରିଥିବା ପୋଲିସ ସନ୍ଦେହ କରୁଛି। ସେ ଏକ ପ୍ରମୁଖ ତେଲୁଗୁ ନ୍ୟୁଜ୍ ଚ୍ୟାନେଲରେ ବରିଷ୍ଠ ଆଙ୍କର ଭାବେ କାର୍ଯ୍ୟରତ ଥିଲେ। ଆତ୍ମହତ୍ୟା ପାଇଁ ଶ୍ୱେତାଙ୍କୁ ଉସ୍‌କାଯାଇଛି ବୋଲି ତାଙ୍କ ବାପା ଅଭିଯୋଗ କରିଛନ୍ତି। ଉକ୍ତ ଅଭିଯୋଗ ଆଧାରରେ ପୋଲିସ ମାମଲା ରୁଜୁ କରି ଆତ୍ମହତ୍ୟାର ତଦନ୍ତ କରୁଛି।

# 'ମହାକାଶରୁ ଭାରତ ଭବ୍ୟ ଦେଖାଯାଉଛି'

**ନୂଆଦିଲ୍ଲୀ, ୨୮।୬**

ପ୍ରଧାନମନ୍ତ୍ରୀ ନରେନ୍ଦ୍ର ମୋଦି ଶନିବାର ଅନ୍ତର୍ଜାତୀୟ ମହାକାଶ କେନ୍ଦ୍ର (ଆଇଏସ୍‌ଏସ୍)ରେ ଥିବା ଭାରତୀୟ ମହାକାଶଚାରୀ ତଥା ବାୟୁସେନା ଗ୍ରୁପ୍ କ୍ୟାପ୍ଟେନ୍ ଶୁଭାଂଶୁ ଶୁକ୍ଲାଙ୍କ ସହ କଥା ହୋଇଛନ୍ତି। ପ୍ରଧାନମନ୍ତ୍ରୀଙ୍କ କାର୍ଯ୍ୟାଳୟ ପକ୍ଷରୁ ଏକ୍ସ'ରେ ଏହାର ଏକ ଭିଡିଓ ଶେୟାର କରାଯାଇଛି। ଏହି ଭିଡିଓରେ ଶୁଭାଂଶୁଙ୍କୁ ଅଭିନନ୍ଦନ ଜଣାଇ ମୋଦି କହିଛନ୍ତି, ପ୍ରଥମ ଭାରତୀୟ ଭାବେ ଆଇଏସ୍‌ଏସ୍‌ରେ ପହଞ୍ଚି ଇତିହାସ ରଚିଥିବାରୁ ଆପଣଙ୍କୁ ଅଭିନନ୍ଦନ। ପୂରା ଭାରତବାସୀ ଆପଣଙ୍କୁ ନେଇ

ଶୁଭାଂଶୁ ଶୁକ୍ଲା

ନରେନ୍ଦ୍ର ମୋଦି

## ମୋଦିଙ୍କୁ କହିଲେ ଶୁଭାଂଶୁ

ଗର୍ବିତ। ଭାରତର ଯୁବପିଢ଼ିଙ୍କ ପାଇଁ ଶୁଭାଂଶୁ ପ୍ରେରଣା ପାଲଟିଥିବା ମୋଦି କହିଛନ୍ତି। ପ୍ରଧାନମନ୍ତ୍ରୀ ଶୁଭାଂଶୁଙ୍କୁ ତାଙ୍କ ସ୍ୱାସ୍ଥ୍ୟାବସ୍ଥା ପଚାରି ବୁଝିଥିଲେ। ଶୁଭାଂଶୁ କହିଛନ୍ତି, ଆଇଏସ୍‌ଏସ୍‌ରେ ସେ ସୁସ୍ଥ ଏବଂ ସୁରକ୍ଷିତ ଅଛନ୍ତି ଓ ଭଲ ଅନୁଭବ କରୁଛନ୍ତି। ଏହା ତାଙ୍କ ପାଇଁ ଏକ ନୂତନ ଅଭିଜ୍ଞତା। ଏହି ଯାତ୍ରା କେବଳ ତାଙ୍କର ନୁହେଁ ବରଂ ପୂରା ଦେଶବାସୀଙ୍କର ବୋଲି ଶୁଭାଂଶୁ କହିଛନ୍ତି। ଆଇଏସ୍‌ଏସ୍‌ରେ ଭାରତର ପ୍ରତିନିଧିତ୍ୱ କରି ସେ ଗୌରବାନ୍ୱିତ ଅନୁଭବ କରୁଛନ୍ତି। ଶୁଭାଂଶୁ ପ୍ରଧାନମନ୍ତ୍ରୀଙ୍କୁ ଆହୁରି କହିଛନ୍ତି, ଆଇଏସ୍‌ଏସ୍‌ରୁ ସେ ଦିନକରେ ୧୬ଥର ସୂର୍ଯ୍ୟୋଦୟ ଏବଂ ସୂର୍ଯ୍ୟାସ୍ତ ଦେଖିପାରୁଛନ୍ତି। ସେଠାରୁ ଭାରତ ବିଶାଳ ଏବଂ ଭବ୍ୟ ଦେଖାଯାଉଛି।

# ପ୍ରତିଶୋଧ ପାଇଁ ବାଘୁଣୀ, ୪ ଶାବକଙ୍କୁ ବିଷ

**ବେଙ୍ଗାଲୁରୁ, ୨୮।୬**

କର୍ନାଟକର ଚାମରାଜାନଗର ଜିଲା ହୁଗ୍ୟାମ ବନାଞ୍ଚଳରେ ଜଣେ ବ୍ୟକ୍ତି ଏକ ବାଘୁଣୀ ଓ ଏହାର ୪ ଶାବକଙ୍କୁ ବିଷ ଦେଇ ହତ୍ୟା କରିଛନ୍ତି। ବାଘୁଣୀଟି ଅଭିଯୁକ୍ତ ମାଦୁରାଙ୍କୁଙ୍କ ଗାଈକୁ ଶିକାର କରିଥିଲା। ଏହାର ପ୍ରତିଶୋଧ ପାଇଁ ସେ ବାଘୁଣୀ ଓ ଏହାର ୪ ଶାବକଙ୍କୁ ବିଷ ଦେଇଥିଲେ। ପୋଲିସ ଉକ୍ତ ମାମଲାରେ ମାଦୁରାଙ୍କୁଙ୍କ ସମେତ ୩ ଜଣଙ୍କୁ ଗିରଫ କରିଛି। ମାଦୁରାଙ୍କୁ ତାଙ୍କ ଗାଈର ନାମ କେଞ୍ଚି ରଖିଥିଲେ। ବାଘୁଣୀ କେଞ୍ଚିକୁ ଶିକାର କରିଥିବାରୁ ମାଦୁରାଙ୍କୁ ଉତ୍ତେଜିତ ହୋଇ କେଞ୍ଚିର ମୃତଦେହରେ ବିଷ ଛିଞ୍ଚି ଦେଇଥିଲେ। ଏହି କାର୍ଯ୍ୟରେ ତାଙ୍କୁ ତାଙ୍କ ବନ୍ଧୁ କୋନପ୍ପା ଏବଂ ନାଗରାଜୁ ସହାୟତା କରିଥିଲେ। ଯେତେବେଳେ ବାଘୁଣୀ ଓ ଏହାର ଶାବକମାନେ ପୁଣିଥରେ ଗାଈର ମାଂସ ଖାଇବା ପାଇଁ ଆସିଥିଲେ, ସେତେବେଳେ ମାଂସ ସହ ବିଷ ମଧ୍ୟ ସେମାନଙ୍କ ଶରୀରରେ ପ୍ରବେଶ କରିଥିଲା। ଫଳରେ ବାଘୁଣୀ ଏବଂ ଏହାର ୪ ଶାବକଙ୍କର ମୃତ୍ୟୁ ହୋଇଯାଇଥିଲା।

DSPL - 156
ମୁଖ୍ୟ ନିର୍ବାଚନ ଅଧିକାରୀ, ଓଡ଼ିଶା
ceoodisha.nic.in
ଭୋଟର ପରିଚୟପତ୍ରର ସମସ୍ତ ସଂଶୋଧନ ଫର୍ମ-୮ ମାଧ୍ୟମରେ ସମ୍ଭବ
ଘର ଠିକଣା ପରିବର୍ତ୍ତନ କରିପାରିବେ
ନାମ, ବୟସ, ଫଟୋ, ମୋବାଇଲ୍ ନମ୍ବର ଏବଂ ଅନ୍ୟ ବିବରଣୀ ଗୁଡ଼ିକକୁ ସଂଶୋଧନ ଏବଂ ସଂଯୋଗ କରିପାରିବେ
ନଷ୍ଟ କିମ୍ବା ହଜି ଯାଇଥିଲେ ନୂତନ ଭୋଟର ପରିଚୟପତ୍ର ପାଇଁ ଆବେଦନ
ଭିନ୍ନକ୍ଷମ ଭାବେ ନିଜକୁ ଚିହ୍ନଟ କରିବାପାଇଁ ମଧ୍ୟ ଆବେଦନ କରିପାରିବେ
ଏବେ ଘରେ ବସି ନିଜ ଭୋଟର ପରିଚୟପତ୍ରରେ ସଂଶୋଧନ କରିପାରିବେ
Voter Helpline App | କିମ୍ବା | https://voters.eci.gov.in/
ମାଧ୍ୟମରେ ଫର୍ମ ୮ ପୂରଣ କରିପାରିବେ
ଅଧିକ ସୂଚନା ପାଇଁ ୧୯୫୦ ଟୋଲ-ଫ୍ରି ନମ୍ବରରେ କଲ କରନ୍ତୁ
OIPR-12113/13/0034/2526
CEO Odisha | Ceoodisha | odishaceo | Chief Electoral Officer Odisha | ମୁଖ୍ୟ ନିର୍ବାଚନ ଅଧିକାରୀ, ଓଡ଼ିଶା Channel

ସମଗ୍ର ଶିକ୍ଷା
ସମଗ୍ରା ଶିକ୍ଷା
Samagra Shiksha

## ନିପୁଣ ଓଡ଼ିଶା ମିଶନର ଉପଲବ୍ଧି

ପ୍ରାଥମିକ ସ୍ତରରେ ପିଲାମାନଙ୍କର ମୂଳଦୁଆକୁ ଦୃଢ଼ କରିବା ପାଇଁ ଗୁଣାତ୍ମକ ଶିକ୍ଷାର ଆବଶ୍ୟକତା ରହିଛି। ଏହି ଆବଶ୍ୟକତାକୁ ଦୃଷ୍ଟିରେ ରଖି ରାଜ୍ୟ ସରକାର ୫ ସେପ୍ଟେମ୍ବର ୨୦୨୪ (ଗୁରୁଦିବସ)ରେ 'ନିପୁଣ ଓଡ଼ିଶା ମିଶନ' ଆରମ୍ଭ କରିଛନ୍ତି । ସମସ୍ତ ପିଲାଙ୍କ ପଠନ, ଲିଖନ ଓ ଗାଣିତିକ ଦକ୍ଷତା ବଢ଼ାଇବା ପାଇଁ ବିଦ୍ୟାଳୟ ଓ ଗଣଶିକ୍ଷା ବିଭାଗ ଦ୍ୱାରା ବିଭିନ୍ନ ପଦକ୍ଷେପ ନିଆଯାଉଛି ।

- **ଉଚ୍ଚମାନର ଶିକ୍ଷଣ ସାମଗ୍ରୀର ପ୍ରସ୍ତୁତି:** ଶିଶୁବାଟିକା, ପ୍ରଥମ, ଦ୍ୱିତୀୟ ଓ ତୃତୀୟ ଶ୍ରେଣୀ ପାଇଁ ଭାଷା ଓ ଗଣିତର କାର୍ଯ୍ୟପୁସ୍ତିକା, ବଡ଼ବହି, ଗଳ୍ପକାର୍ଡ଼, ଚିତ୍ର ଓ କବିତାପୋଷ୍ଟର ଓ ଗଣିତ କଳିକା କିଟ୍ ପ୍ରଦାନ କରାଯାଇଛି ।
- **ଶିକ୍ଷକ ପ୍ରଶିକ୍ଷଣ:** ଶିକ୍ଷକମାନଙ୍କର ଦକ୍ଷତା ବିକାଶ ପାଇଁ ଅନ୍‌ଲାଇନ ଓ ଅଫ୍‌ଲାଇନ ମାଧ୍ୟମରେ ପ୍ରଶିକ୍ଷଣ ଦିଆଯାଉଛି ।
- **କ୍ଲଷ୍ଟରସ୍ତରୀୟ ବୈଠକ:** ଶ୍ରେଣୀଗୃହ ଶିକ୍ଷାଦାନର ଅଗ୍ରଗତି, ଆହ୍ୱାନ ଓ ବିଭିନ୍ନ ଶିକ୍ଷଣ କୌଶଳର ଆଲୋଚନା ପାଇଁ ପ୍ରତି ମାସରେ କ୍ଲଷ୍ଟର ସ୍ତରୀୟ ବୈଠକ ଆୟୋଜନ ହେଉଅଛି ।
- **ଶିକ୍ଷଣ ସୋପାନ ରେଜିଷ୍ଟର:** ପ୍ରତ୍ୟେକ ମାସରେ ପିଲାମାନଙ୍କର ଶୈକ୍ଷିକ ଅଗ୍ରଗତିକୁ ଲିପିବଦ୍ଧ କରାଯାଇ ସେହି ଆଧାରରେ ଆଗାମୀ କାର୍ଯ୍ୟଯୋଜନା ପ୍ରସ୍ତୁତ କରାଯାଉଛି ।
- **ଆନନ୍ଦଦାୟୀ ଶ୍ରେଣୀଗୃହ (FLN Compliant Classroom):** ଶ୍ରେଣୀଗୃହର ଭୌତିକ ପରିବେଶ ଓ ଛାପାଲେଖା ସାମଗ୍ରୀ ମାଧ୍ୟମରେ ପିଲାମାନଙ୍କୁ ପଠନ ଓ ଲିଖନ ପ୍ରତି ପ୍ରେରିତ କରାଯାଉଛି ।
- **ନିପୁଣ ଓଡ଼ିଶା ମେଳା:** ପିତାମାତା, ଅଭିଭାବକ ଓ ଗୋଷ୍ଠୀକୁ ବିଦ୍ୟାଳୟ କାର୍ଯ୍ୟକ୍ରମରେ ଯୋଡ଼ିବା ପାଇଁ ରାଜ୍ୟବ୍ୟାପୀ କ୍ଲଷ୍ଟର, ବ୍ଲକ ଓ ଜିଲ୍ଲା ସ୍ତରରେ "ନିପୁଣ ଓଡ଼ିଶା ମେଳା"ର ଆୟୋଜନ କରାଯାଇଅଛି ।

OIPR-

ବିଦ୍ୟାଳୟ ଓ ଗଣଶିକ୍ଷା ବିଭାଗ, ଓଡ଼ିଶା ସରକାର

# ୩ ଦିନରେ ଭାଜପାର ନୂଆ ସଭାପତି

ଭୁବନେଶ୍ୱର,୨୮।୬(ସୁନିତ୍ ମିଶ୍ର)

ଭାଜପାର ନୂଆ ରାଜ୍ୟ ସଭାପତି କିଏ ହେବେ, ସେନେଇ ଆସନ୍ତା ସୋମବାର ଜଣାପଡ଼ିଯିବ। ଏନେଇ ଦଳ ତରଫରୁ ପ୍ରକ୍ରିୟା ଆରମ୍ଭ ହୋଇଯାଇଛି। ଦଳର ସଭାପତି ନିର୍ବାଚନ ଲାଗି ରବିବାର ନୋଟିସ ଜାରି ହେବ। ସୋମବାର ନାମାଙ୍କନପତ୍ର ଦାଖଲ କରାଯିବ ବୋଲି ଭାଜପାର ଜଣେ ବରିଷ୍ଠ ନେତା ସୂଚନା ଦେଇଛନ୍ତି। ଦଳ ପକ୍ଷରୁ ଶନିବାର ଏକ ପ୍ରେସ୍‌ବିଜ୍ଞପ୍ତି ଜାରି କରାଯାଇଥିବା ବେଳେ ସେଥିରେ ଉଲ୍ଲେଖ କରାଯାଇଛି, ଭାଜପାର କେନ୍ଦ୍ର ନିର୍ବାଚନ ଅଧିକାରୀ ବି. ଲକ୍ଷ୍ମଣଙ୍କ ନିର୍ଦ୍ଦେଶକ୍ରମେ ବିଭିନ୍ନ ରାଜ୍ୟ ସଭାପତି ଓ ରାଷ୍ଟ୍ରୀୟ ପରିଷଦ ସଦସ୍ୟମାନଙ୍କ ନିର୍ବାଚନ ପ୍ରକ୍ରିୟା ଶନିବାରଠାରୁ ଆରମ୍ଭ ହୋଇଛି। ୩ ଦିନ ଧରି ହେବାକୁ ଥିବା ଏହି ନିର୍ବାଚନ ପ୍ରକ୍ରିୟା ଆସନ୍ତା ୧ ତାରିଖ ସୁଦ୍ଧା ଶେଷ ହେବ ବୋଲି ଦଳର ରାଜ୍ୟ ନିର୍ବାଚନ ଅଧିକାରୀ ତଥା ଏମ୍‌ପି ପ୍ରତାପ ଚନ୍ଦ୍ର ଷଡ଼ଙ୍ଗୀ କହିଛନ୍ତି। ସେ କହିଛନ୍ତି, ଏହି ନିର୍ବାଚନ ପ୍ରକ୍ରିୟାର ସୁପରିଚାଳନା ଓ ତଦାରଖ ପାଇଁ କେନ୍ଦ୍ର ନିର୍ବାଚନ ଅଧିକାରୀଙ୍କ ତରଫରୁ ବିହାର ଏମ୍‌ପି ସଞ୍ଜୟ ଜୟସ୍ୱାଲଙ୍କୁ ପର୍ଯ୍ୟବେକ୍ଷକ ଭାବେ ନିଯୁକ୍ତି ଦିଆଯାଇଛି। ସେ ରବିବାର ଓଡ଼ିଶା ଗସ୍ତରେ ଆସିବେ। ଏହାପରେ ନିର୍ବାଚନ ପ୍ରକ୍ରିୟାର ନୋଟିସ ଜାରି କରିବେ। ଜଣେ ବରିଷ୍ଠ ନେତା ନାମ ଗୋପନ ସର୍ତ୍ତରେ କହିଛନ୍ତି, ଦଳର ରାଜ୍ୟ ସଭାପତି କିଏ ହେବେ ସେକଥା ଉପରୁ ଏକପ୍ରକାର ନିଷ୍ପତ୍ତି ସରିଥିବା। ପର୍ଯ୍ୟବେକ୍ଷକ ଆସିବା ପରେ ନୋଟିସ ମାରିବେ ଏବଂ ଅନୌପଚାରିକ ଭାବେ କଏ ଏହି ପଦ ଲାଗି ନାମାଙ୍କନ କରିବେ ସେନେଇ ସୂଚନା ଦେବେ। ତେଣୁ ଜଣେ ମାତ୍ର ହିଁ ବ୍ୟକ୍ତି ଦଳରୁ ନାମାଙ୍କନ କରିବେ। ସେଦିନ ହିଁ ଜଣାପଡ଼ିଯିବ କିଏ ସଭାପତି ହେଉଛନ୍ତି। କିଛିଦିନ ତଳେ ସଭାପତି ପଦକୁ ନେଇ ସମସ୍ତଙ୍କ ମତାମତ ଲୋଡ଼ାଯାଇଥିଲା। ଦଳ ଯାହାଙ୍କୁ ଦାୟିତ୍ୱ ଦେବ ତାଙ୍କୁ ସମସ୍ତେ ମାନି ଚାଲିବେ ବୋଲି ଅଧିକାଂଶ ନେତା ମତ ରଖିସାରିଛନ୍ତି।

ରାଜ୍ୟରେ ଭାଜପା ପ୍ରଥମ ଥର ଲାଗି ସରକାରକୁ ଆସିଛି। ତେଣୁ ଏଥର ଦଳର ରାଜ୍ୟ ସଭାପତି କିଏ ହେବ ତାହା ଉପରେ ସମସ୍ତଙ୍କ ନଜର ରହିଛି। କେତେଜଣଙ୍କ ନାଁ ସଭାପତି ନିର୍ବାଚନ ଲାଗି ଚର୍ଚ୍ଚାରେ ରହିଛି। ଅନ୍ୟପଟେ ବର୍ତ୍ତମାନ ସଭାପତି ଥିବା ମନମୋହନଙ୍କୁ ଆଉ ଥରେ ଏହି ପଦରେ ରଖିବା ପାଇଁ ଉପରେ ନିଷ୍ପତ୍ତି ହୋଇଥିବା କଥା ମଧ୍ୟ ଶୁଣିବାକୁ ମିଳୁଛି। ଅନ୍ୟପଟେ ଭାଜପା ସରକାରରେ ନିଗମ ଓ ବୋର୍ଡଗୁଡ଼ିକର ଅଧ୍ୟକ୍ଷ ପଦ ଖାଲିପଡ଼ିଛି। ରାଜ୍ୟ ସଭାପତି ନିର୍ବାଚନ ପରେ ଏହି ପଦବୀ ପୂରଣ ହେବ ବୋଲି ଦୀର୍ଘଦିନ ଧରି ଶୁଣିବାକୁ ମିଳୁଛି। ଅନ୍ୟପଟେ ସଭାପତି ଚୟନ ପରେ ଖାଲି ପଡ଼ିଥିବା ୬ ମନ୍ତ୍ରୀ ପଦବୀ ପୂରଣ ହେବା ସହ ମନ୍ତ୍ରିମଣ୍ଡଳ ଅଦଳବଦଳ ହୋଇପାରେ ବୋଲି ଭାଜପା ମହଲରେ ଚର୍ଚ୍ଚା ଚାଲିଛି।

ସୂଚନାଯୋଗ୍ୟ, ଭାଜପାରେ ପ୍ରତି ୩ ବର୍ଷରେ ଥରେ ସାଙ୍ଗଠନିକ ନିର୍ବାଚନ ପ୍ରକ୍ରିୟା ଅନୁଷ୍ଠିତ ହୁଏ। ଗତ ନିର୍ବାଚନ ପରି ଚଳିତ 'ସାଙ୍ଗଠନିକ ନିର୍ବାଚନ ୨୦୨୪' ସ୍ଥାନୀୟସ୍ତରରୁ ଆରମ୍ଭ ହୋଇ ରାଷ୍ଟ୍ରୀୟ ଅଧ୍ୟକ୍ଷଙ୍କ ନିର୍ବାଚନରେ ଶେଷ ହେବ। ଏଥିରେ ଭାଜପାର ସ୍ଥାନୀୟ ସମିତି, ମଣ୍ଡଳ ସମିତି, ଜିଲା ସମିତି ନିର୍ବାଚନ ପ୍ରକ୍ରିୟା ଶେଷ ହୋଇଛି।

# ଶରଧାବାଲିରେ ୩ ରଥ

- ଆଜି ଆଡ଼ପ ପହଣ୍ଡି
- ୩୦ରୁ ଆଡ଼ପ ଦର୍ଶନ

ପୁରୀ,୨୮।୬(ଅଜିତ୍ କୁମାର ମହାନ୍ତି)

ଉପମୁଖ୍ୟମନ୍ତ୍ରୀ ପ୍ରଭାତୀ ପରିଡ଼ା ଶ୍ରଦ୍ଧାଳୁମାନଙ୍କ ସହ ଶନିବାର ନନ୍ଦିଘୋଷ ରଥକୁ ଶରଧାବାଲି ଅଭିମୁଖେ ଟାଣି ନେଉଛନ୍ତି।

ବଡ଼ଦାଣ୍ଡରେ ଅଟକି ରହିଥିବା ତିନିରଥ ଘୋଷ ଯାତ୍ରା ପରଦିନ ଅର୍ଥାତ୍ ଶନିବାର ଶ୍ରୀଗୁଣ୍ଡିଚା ମନ୍ଦିର ସମ୍ମୁଖ ଶରଧାବାଲିରେ ପହଞ୍ଚିଛି। ଏହାପରେ ସେଠାରେ ଭକ୍ତଙ୍କ ପ୍ରବଳ ଗହଳି ଲାଗିଛି। ହରିବୋଲ, ହୁଳହୁଳି, ଭଜନ କୀର୍ତ୍ତନ ସହ ଜୟଜଗନ୍ନାଥ ଆଦି ଧ୍ୱନିରେ ପ୍ରକମ୍ପିତ ହୋଇଉଠୁଛି ଶରଧାବାଲି ଅଞ୍ଚଳ। ରବିବାର ଆଡ଼ପ ପହଣ୍ଡି ହେବ। ସୋମବାରଠାରୁ ଆଡ଼ପ ଦର୍ଶନ ଆରମ୍ଭ ହେବା ସହ ଆଡ଼ପ ଅବଢ଼ା ବାହାରିବ।

ଘୋଷଯାତ୍ରା ଅବସରରେ ଦାରୁଦିଅଁ ଶୁକ୍ରବାର ଶ୍ରୀମନ୍ଦିରରୁ ବାହାରି ଶ୍ରୀଗୁଣ୍ଡିଚା ମନ୍ଦିର ଅଭିମୁଖେ ରଥାରୂଢ଼ ହୋଇଥିଲେ। ଶ୍ରୀମନ୍ଦିର ପ୍ରଶାସନର ନୀତି ନିର୍ଘଣ୍ଟ ଅନୁଯାୟୀ ଭୋରରୁ ନୀତିକାନ୍ତି ଆରମ୍ଭ ହୋଇଥିଲେ ମଧ୍ୟ ନିର୍ଦ୍ଧାରିତ ସମୟଠାରୁ ୧୦ ମିନିଟ ବିଳମ୍ବରେ ରଥଟଣା ହୋଇଥିଲା। ରାତି ୭ଟା ୫୪ରେ ରଥଟଣା ବନ୍ଦ ହେବା ବେଳକୁ କୌଣସି ରଥ ଶରଧାବାଲିରେ ପହଞ୍ଚିପାରି ନ ଥିଲା। ବଳଭଦ୍ରଙ୍କ ତାଳଧ୍ୱଜ ରଥ ବଳଗଣ୍ଡି ଛକ ପଛକୁ, ସୁଭଦ୍ରାଙ୍କ ଦର୍ପଦଳନ ରଥ ମାର୍କେଟ ଛକ ଏବଂ ମହାପ୍ରଭୁଙ୍କ ନନ୍ଦିଘୋଷ ରଥ ଶ୍ରୀମନ୍ଦିର ସିଂହଦ୍ୱାରଠାରୁ କିଛି ବାଟ ଗଡ଼ି ଅଟକି ରହିଥିଲା। ପରେ ରଥ ଉପରେ ମହାପ୍ରଭୁଙ୍କ ଅନ୍ୟାନ୍ୟ ନୀତି ଅନୁଷ୍ଠିତ ହୋଇଥିଲା। ରାତି ୧ଟାରେ ତିନି ରଥର ମଇଲମ, ୨ଟା ୨୦ରେ ମହାସ୍ନାନ ସମ୍ପନ୍ନ ପରେ ସର୍ବାଙ୍ଗ ନୀତି ହୋଇ ଘଣ୍ଟଛତା ମଧ୍ୟାହ୍ନ ଧୂପ ରାତି ୪ଟା ୧୫ରେ ସରିଥିଲା। ରଥଟଣାର ଦ୍ୱିତୀୟ ଦିନ ଶନିବାର ସକାଳ ୭ଟା ୧୦ରୁ ୮ଟା ୪୫ ମଧ୍ୟରେ ମଙ୍ଗଳ ଆଳତି, ଅବକାଶ ନୀତି ପରେ ୯ଟା ୨୫ରେ ବେଶ ଶେଷ ହୋଇଥିଲା। ବିଜେ କାହାଳୀ ବାଜିବା ପରେ ୯ଟା ୩୦ରେ ରଥ ଟଣାଯାଇଥିଲା। ଭକ୍ତମାନେ ବର୍ଷାରେ ଭିଜି ଆନନ୍ଦ ଉତ୍ସାହର ସହ ୩ ରଥକୁ ଟାଣି ଟାଣି ନେଇ ଶ୍ରୀଗୁଣ୍ଡିଚା ମନ୍ଦିର ସମ୍ମୁଖରେ ପହଞ୍ଚାଇଥିଲେ। ପୂର୍ବାହ୍ନ ୧୧ଟା ୩୦ରେ ଶ୍ରୀଗୁଣ୍ଡିଚା ମନ୍ଦିର ସମ୍ମୁଖରେ ତାଳଧ୍ୱଜ ରଥ ପହଞ୍ଚିଥିଲା। ପରେ ଦର୍ପଦଳନ ରଥ ୧୨ଟା ୧୫ ଏବଂ ଶେଷରେ ନନ୍ଦିଘୋଷ ରଥ ଅପରାହ୍ନ ୧ଟା ୫ରେ ଶ୍ରୀଗୁଣ୍ଡିଚା ମନ୍ଦିର ସମ୍ମୁଖରେ ଲାଗିଥିଲା। ଏହାପରେ ରଥରେ ଶ୍ରୀଜୀଉମାନଙ୍କ ବିଭିନ୍ନ ନୀତି ଅନୁଷ୍ଠିତ ହେବା ସହ ସହ ଶୁଖିଲା ଭୋଗ ଲାଗି କରାଯାଇଛି।

# ପୁରୁଲିଆ– ହାଓଡ଼ା ମେମୁ ସେବାର ଶୁଭାରମ୍ଭ କଲେ ଅଶ୍ୱିନୀ

ଭୁବନେଶ୍ୱର,୨୮।୬ (ଅନୁରାଧା ମହାରଣା)

ରେଳମନ୍ତ୍ରୀ ଅଶ୍ୱିନୀ ବୈଷ୍ଣବ, କେନ୍ଦ୍ର ଶିକ୍ଷା ରାଷ୍ଟ୍ରମନ୍ତ୍ରୀ ଡ. ସୁକାନ୍ତ ମଜୁମ୍‌ଦାର, ବିଷ୍ଣୁପୁର ଏମ୍‌ପି ସୌମିତ୍ର ଖାନ୍ ଏବଂ ହାଓଡ଼ା ଏମ୍‌ପି ପ୍ରସୂନ ବାନାର୍ଜୀ ଶନିବାର ପଶ୍ଚିମବଙ୍ଗର ସାନ୍ତ୍ରାଗାଛି ରେଳ ଷ୍ଟେଶନ ପରିଦର୍ଶନ କରିଛନ୍ତି। ଏହି ଅବସରରେ ରେଳମନ୍ତ୍ରୀ ଅମୃତ ଭାରତ ଷ୍ଟେଶନ ଯୋଜନାରେ ଚାଲିଥିବା ପୁନଃନିର୍ମାଣ କାର୍ଯ୍ୟର ଅଗ୍ରଗତିର ସମୀକ୍ଷା କରିଥିଲେ। ଏହା ସହ ପୁରୁଲିଆ ଏବଂ ହାଓଡ଼ା ମଧ୍ୟରେ ମେମୁ ସେବା(ଟ୍ରେନ ନମ୍ବର ୦୮୧୨୧)ର ଶୁଭାରମ୍ଭ କରିଥିଲେ। ଅଶ୍ୱିନୀ କହିଲେ, ଏହି ମେମୁ ଟ୍ରେନ୍‌ର ଶୁଭାରମ୍ଭ ଦ୍ୱାରା ପୁରୁଲିଆ, ବାଙ୍କୁରା ଏବଂ ହାଓଡ଼ାର ଲୋକମାନେ ଏବେ ଏକ ସ୍ୱଚ୍ଛ, ଦ୍ରୁତ ଏବଂ ଅଧିକ ସୁଲଭ ରେଳ ଯାତ୍ରାର ସୁବିଧା ପାଇଛନ୍ତି। ଏହା ଆମ ସମସ୍ତଙ୍କ ପାଇଁ ଏକ ଗର୍ବର ମୁହୂର୍ତ୍ତ। ଭାରତୀୟ ରେଳ ପରିବାରର ୧.୨ ନିୟୁତରୁ ଅଧିକ ସଦସ୍ୟ ସମର୍ପିତ ଭାବରେ କାର୍ଯ୍ୟ କରୁଛନ୍ତି। କେବଳ ପଶ୍ଚିମବଙ୍ଗରେ ଅମୃତ ଭାରତ ଷ୍ଟେଶନ ଯୋଜନା ଅଧୀନରେ ପ୍ରାୟ ୧୦୧ଟି ଷ୍ଟେଶନରେ କାମ ଚାଲିଛି। ୫୦–୬୦ ବର୍ଷ ପୁରୁଣା ଷ୍ଟେଶନଗୁଡ଼ିକୁ ବଦଳାଇ ଆଧୁନିକ ଷ୍ଟେଶନଗୁଡ଼ିକ ବ୍ୟବହାର କରାଯିବ ବୋଲି ସେ ସୂଚନା ଦେଇଛନ୍ତି। ଏହି ସମାରୋହରେ ପୁରୁଲିଆର ଏମ୍‌ପି ଜ୍ୟୋତିମୟ ସିଂ ମହାତୋ, ପୁରୁଲିଆ ବିଧାୟକ ସୁଦୀପ କୁମାର ମୁଖାର୍ଜୀ ପୁରୁଲିଆରୁ ଭିଡିଓ କନ୍‌ଫରେନ୍ସ ମାଧ୍ୟମରେ ଯୋଗଦେଇଥିବାବେଳେ ବାଙ୍କୁରାରୁ ନୀଳାଦ୍ରି ସେଖର ଦାନା, ଛାତନା ବିଧାୟକ ସତ୍ୟନାରାୟଣ ମୁଖୋପାଧ୍ୟାୟ, ଓଣ୍ଡାର ବିଧାୟକ ଅମର ନାଥ ଶାଖା, ସୋନୁମୁଖୀର ବିଧାୟକ ଦିବାକର ଗରାମି, ଇନ୍ଦୁସର ବିଧାୟକ ନିର୍ମଳ କୁମାର ଧରା ଯୋଗଦେଇଥିଲେ।

# ଆଜି କ'ଣ କେଉଁଠି

## ଭୁବନେଶ୍ୱର

- ଓଡ଼ିଶା ସାହିତ୍ୟ ଏକାଡେମୀ ପକ୍ଷରୁ 'ଐତିହ୍ୟର ଅନ୍ତେ'ଙ୍କ ମିଳିତ ସହଯୋଗରେ ଗଜପତି ଗୌରବ ଦିବସ, ସ୍ଥାନ: ରାଜ୍ୟ ସଂଗ୍ରହାଳୟ ପ୍ରେକ୍ଷାଳୟ, ସମୟ: ପୂର୍ବାହ୍ନ ୧୦ଟା।
- ଓଡ଼ିଶୀ ପ୍ରତିଭା ଉତ୍ସବ, ସ୍ଥାନ: ଭଞ୍ଜକଳା ମଣ୍ଡପ, ସମୟ: ପୂର୍ବାହ୍ନ ୧୦ଟା।
- ପୁରୀ ରଥଯାତ୍ରାରେ ଖବରଦାତାଙ୍କୁ ପୋଲିସ ଲଗାଇ ମାଡ଼ ମାରିବା ବିରୋଧରେ ସିପିଆଇ ଓ ବିକେଏମ୍‌ୟୁର ବିକ୍ଷୋଭ, ସ୍ଥାନ: ରାଜମହଲ ଛକ, ସମୟ: ପୂର୍ବାହ୍ନ ୧୦ଟା ୩୦।
- ଉତ୍କଳ ସମ୍ମିଳନୀ କେନ୍ଦ୍ରୀୟ କାର୍ଯ୍ୟ ନିର୍ବାହୀ ସମିତି ବୈଠକ, ସ୍ଥାନ: ଉତ୍କଳ ସମ୍ମିଳନୀ କେନ୍ଦ୍ରୀୟ କାର୍ଯ୍ୟାଳୟ, ଅଶୋକ ନଗର, ସମୟ: ପୂର୍ବାହ୍ନ ୧୧ଟା।
- ଲୋକ ଜନଶକ୍ତି ପାର୍ଟି ପକ୍ଷରୁ ଖବରଦାତା ସମ୍ମିଳନୀ, ସ୍ଥାନ: ରେଡକ୍ରସ ଭବନ, ସମୟ: ମଧ୍ୟାହ୍ନ ୧୨ଟା।
- ୧୪ତମ ଓଡ଼ିଶୀ ନୃତ୍ୟ ସଙ୍ଗୀତ ସମ୍ମାନ, ସ୍ଥାନ: ରବୀନ୍ଦ୍ର ମଣ୍ଡପ, ସମୟ: ସନ୍ଧ୍ୟା ୬ଟା।

## ବାଲେଶ୍ୱର

- ତୁଳସୀ ଅଭିଷେକ, ସ୍ଥାନ:ଗୁଣ୍ଡିଚା ମନ୍ଦିର, ରେମୁଣା, ସମୟ: ପୂର୍ବାହ୍ନ ୧୦ଟା ୩୦।
- ରଥ ଟଣା କାର୍ଯ୍ୟ, ସ୍ଥାନ: ରଥଦାଣ୍ଡ, ନୀଳଗିରି, ସମୟ: ଅପରାହ୍ନ ୩ଟା
- କୀର୍ତ୍ତନ, ହରିନାମ ସଙ୍କୀର୍ତ୍ତନ, ସ୍ଥାନ: ମେଳା ପଡ଼ିଆ, ରେମୁଣା, ସମୟ: ଅପରାହ୍ନ ୩ଟା ୩୦।
- ଅଫିସର୍ସ କଲୋନୀ ମହିଳାଙ୍କ ଦ୍ୱାରା ନୃତ୍ୟ, ସ୍ଥାନ: ମେଳା ପଡ଼ିଆ, ରେମୁଣା, ସମୟ: ଅପରାହ୍ନ ୫ଟା
- ରାସଲୀଳା, ସ୍ଥାନ: ମେଳା ପଡ଼ିଆ, ରେମୁଣା, ସମୟ: ସନ୍ଧ୍ୟା ୬ଟା ୩୦।
- ଶୟନ ଆରତୀ, ସ୍ଥାନ: ଗୁଣ୍ଡିଚା ମନ୍ଦିର, ରେମୁଣା, ସମୟ: ରାତି ୮ଟା ୪୫।
- ଦିଅଁମାନଙ୍କ ଆଡ଼ପମଣ୍ଡପକୁ ପହଣ୍ଡି ବିଜେ, ସ୍ଥାନ: ମାଉସୀ ମା' ମନ୍ଦିର, ନୀଳଗିରି, ସମୟ: ରାତି ୧୦ଟା।

## ଭଦ୍ରକ

- ୧୯ତମ ଜାତୀୟ ପରିସଂଖ୍ୟାନ ଦିବସ, ସ୍ଥାନ: ଜିଲାପାଳଙ୍କ କାର୍ଯ୍ୟାଳୟ ସଦ୍‌ଭାବନା ସଭାଗୃହ, ଭଦ୍ରକ, ସମୟ: ପୂର୍ବାହ୍ନ ୧୧ଟା।

## ମୟୂରଭଞ୍ଜ

- ଦର୍ପଦଳନ ଓ ନନ୍ଦିଘୋଷ ରଥଟଣା, ସ୍ଥାନ: ବାରିପଦା,ସମୟ: ଅପରାହ୍ନ ୨ଟା ୩୦।
- ଶ୍ରୀ ଗୁଣ୍ଡିଚା ଆଡ଼ପ ମଣ୍ଡପକୁ ମହାପ୍ରଭୁଙ୍କ ପହଣ୍ଡି ବିଜେ, ସ୍ଥାନ: ମାଉସୀ ମା' ମନ୍ଦିର, ବାରିପଦା, ସମୟ: ରାତି ୧୦ଟା ୩୦।

## ବ୍ରହ୍ମପୁର

- ନାରାୟଣ ସାହୁ ସ୍ମୃତି ସମିତିର ଶ୍ରଦ୍ଧାଞ୍ଜଳୀ ସଭା, ସ୍ଥାନ: ସର୍କିଟ ହାଉସ , ସମୟ: ଅପରାହ୍ନ ୪ ଟା।

## କନ୍ଧମାଳ

- ପବିତ୍ର ଘୋଷ ଯାତ୍ରା ଅବସରରେ ଆଧ୍ୟାତ୍ମିକ ପ୍ରବଚନ, ସ୍ଥାନ : ଗୁଣ୍ଡିଚା ମନ୍ଦିର ପରିସର ବାଲିଗୁଡା, ସମୟ: ସନ୍ଧ୍ୟା ୭ ଟା।

## କେନ୍ଦ୍ରାପଡ଼ା

- କେନ୍ଦ୍ରାପଡ଼ା ସାଇକେଲ କ୍ଲବ ପକ୍ଷରୁ ସ୍ୱାସ୍ଥ୍ୟ ସଚେତନତା କାର୍ଯ୍ୟକ୍ରମ, ସ୍ଥାନ: ପୁରୁଣା ବସଷ୍ଟାଣ୍ଡ, ସମୟ: ସକାଳ ୬ଟା।
- ଶ୍ରୀବଳଦେବଜୀଉଙ୍କ ବ୍ରହ୍ମ ତାଳଧ୍ୱଜ ରଥଟଣା, ସ୍ଥାନ: ଇଚ୍ଛାପୁର, କେନ୍ଦ୍ରାପଡ଼ା ସହର, ସମୟ: ପୂର୍ବାହ୍ନ ୧୧ଟା।

## ଯାଜପୁର

- ଘୋଷଯାତ୍ରା ଉପଲକ୍ଷେ ମାଉସୀ ମା'ମନ୍ଦିର ପରିସରରେ ପ୍ରବଚନ କାର୍ଯ୍ୟକ୍ରମ, ସ୍ଥାନ: ଧର୍ମଶାଳା ହାଟପଡ଼ିଆ, ସମୟ: ସନ୍ଧ୍ୟା ୬ଟା।

## ନୟାଗଡ଼

- ସ୍ୱାସ୍ଥ୍ୟ କ୍ୟାମ୍ପ, ସ୍ଥାନ: ଇଟାମାଟି ଇନଡୋର ଷ୍ଟାଡିୟମ, ସମୟ: ସକାଳ ୯ଟା।
- ରାଜ୍ୟସ୍ତରୀୟ ପ୍ରଥମ ଡେଭିଡ୍ ମେମୋରିଆଲ କ୍ରିକେଟ ଟୁର୍ନାମେଣ୍ଟର ଫାଇନାଲ ମ୍ୟାଚ, ସ୍ଥାନ: ମିନି ଷ୍ଟାଡିୟମ ଓଡ଼ଗାଁ, ସମୟ: ଅପରାହ୍ନ ୫ଟା।
- ଶ୍ରୀଜୀଉଙ୍କ ରାଜା ରାଜେଶ୍ୱର ବେଶ, ସ୍ଥାନ: ନୟାଗଡ଼ ଗୁଣ୍ଡିଚା ମନ୍ଦିର, ସମୟ: ସନ୍ଧ୍ୟା ୬ଟା।

## ରାୟଗଡ଼ା

- ରାଷ୍ଟ୍ରୀୟ ସ୍ୱୟଂ ସେବକ ସଂଘର ଶତବାର୍ଷିକୀ ପାଳନ ପ୍ରସ୍ତୁତି ବୈଠକ, ସ୍ଥାନ: ସରସ୍ୱତୀ ଶିଶୁ ବିଦ୍ୟା ମନ୍ଦିର, ଗୁଣପୁର, ସମୟ: ସକାଳ ୯ଟା ୩୦।
- ଶ୍ରୀଜୀଉଙ୍କ କୁର୍ମ ଅବତାର, ସ୍ଥାନ: ରାୟଗଡ଼ା ଗୁଣ୍ଡିଚା ମନ୍ଦିର, ସମୟ: ସକାଳ ୬ଟା।

## କୋରାପୁଟ

- କଂଗ୍ରେସର ସମ୍ବିଧାନ ବଞ୍ଚାଅ ସମାବେଶ, ସ୍ଥାନ: ଦଶହରା ପଡିଆ, ଜୟପୁର, ସମୟ: ମଧ୍ୟାହ୍ନ ୧୨ଟା।

## ସମ୍ବଲପୁର

- ଜିଲାକ୍ରୀଡା ସଂଘ ପକ୍ଷରୁ ସାହାଣୀ କ୍ଲବ ଆନ୍ତଃ ଜିଲା ଫୁଟବଲ ଟୁର୍ନାମେଣ୍ଟ ସକାଶେ ଖେଳାଳି ଚୟନ ଶିବିର, ସ୍ଥାନ : ବୀର ସୁରେନ୍ଦ୍ର ଷ୍ଟାଡିୟମ, ସମୟ : ସକାଳ ୭ଟା।
- ରାଷ୍ଟ୍ର ନିର୍ମାଣରେ ଯୁବ ପ୍ରସ୍ତୁତି ପ୍ରଶିକ୍ଷଣ ଶିବିର, ସ୍ଥାନ : ପବ୍ଲିକ ଲାଇବ୍ରେରୀ ପ୍ରେକ୍ଷାଳୟ, ସମୟ : ସକାଳ ୮ଟା ।
- ପ୍ରତିଭା ସମ୍ମାନ ସମାରୋହ, ସ୍ଥାନ : ଓଡ଼ିଶା ସାଂସ୍କୃତିକ ସମାଜ, ସମୟ : ପୂର୍ବାହ୍ନ ୧୦ଟା।
- ପଶ୍ଚିମାଞ୍ଚଳ ଏକତା ମଞ୍ଚ ପକ୍ଷରୁ ରାଜ୍ୟସ୍ତରୀୟ ସମ୍ବଲପୁରୀ ଦିନ ପ୍ରସ୍ତୁତି ବୈଠକ, ସ୍ଥାନ : ସାମ୍ବାଦିକ ଭବନ, ସମୟ : ଅପରାହ୍ନ ୫ଟା।
- ସାଓଲିନ କୁଙ୍ଗୁ ଉସୁ ଆସୋସିଏଶନ ଆୟୋଜିତ ମାଗଣା ପ୍ରଶିକ୍ଷଣ ଶିବିର, ସ୍ଥାନ : ଜିଲା ଜୁଡୋ ହଲ, ସମୟ : ସନ୍ଧ୍ୟା ୬ଟା ୩୦।

## ରାଉରକେଲା

- ନିଶାମୁକ୍ତ ସଚେତନତା ଶିବିର, ସ୍ଥାନ: ଲେପର୍ସୀ କଲୋନି, ସମୟ: ସକାଳ ୯ଟା ୩୦।
- ଇସ୍ପାତ ସାହିତ୍ୟ ସଂସଦର ଅଷ୍ଟମ ବାର୍ଷିକ ଉତ୍ସବ, ସ୍ଥାନ: ସେକ୍ଟର-୭, ସମୟ: ପୂର୍ବାହ୍ନ ୧୦ଟା।
- ଆଦର୍ଶ ଯୁବ ପରିଷଦର ୧୧ତମ ରଜ ମଉଜ ଉତ୍ସବ ପାଳନ, ସ୍ଥାନ: ସିଭିକ୍ ସେଣ୍ଟର, ସମୟ: ଅପରାହ୍ନ ୩ଟା।
- ସୁନାଫୁଲ ସାହିତ୍ୟ ସଂସଦ ପକ୍ଷରୁ ସାହିତ୍ୟ ଓ କବିତା ଆସର, ସ୍ଥାନ: ମଧୁସୂଦନ ପାଠାଗାର, ସମୟ: ଅପରାହ୍ନ ୫ଟା ୩୦।

## କଳାହାଣ୍ଡି

- ରଥଯାତ୍ରା ଅବସରରେ ଭଜନ ସମାରୋହ, ସ୍ଥାନ: ଭବାନୀପାଟଣା ମାଉସୀ ମା' ମନ୍ଦିର, ସମୟ: ଅପରାହ୍ନ ୫ଟା।
- କୃତୀ ଛାତ୍ରୀଛାତ୍ରଙ୍କ ସମ୍ବର୍ଦ୍ଧନା ସମାରୋହ, ସ୍ଥାନ: ଭବାନୀପାଟଣା ବିକାଶ କଲେଜ, ସମୟ: ପୂର୍ବାହ୍ନ ୧୦ଟା।

## ବୌଦ୍ଧ

- ବୌଦ୍ଧ କଲଚରାଲ ଏକାଡେମୀର ପକ୍ଷରୁ ସାହିତ୍ୟ ସଭା ଓ ଆଲୋଚନାଚକ୍ର, ସ୍ଥାନ: ଟାଉନହଲ ବୌଦ୍ଧ, ସମୟ: ୧୦ଟା।

## ଦେବଗଡ଼

- ସତ୍ୟସାଇ ମନ୍ଦିର କମିଟି ପକ୍ଷରୁ ନଗର କୀର୍ତ୍ତନ ପରିକ୍ରମା, ସ୍ଥାନ: ଦେବଗଡ଼ ସହର, ସମୟ: ପ୍ରାତଃ ୪ଟା।
- ଶ୍ରୀଗୁଣ୍ଡିଚାଯାତ୍ରାର ଦ୍ୱିତୀୟ ଦିବସରେ ରଥଟଣା, ସ୍ଥାନ: ପୁରୁଣାଗଡ଼, ଦେବଗଡ଼, ସମୟ: ଅପରାହ୍ନ ୪ଟା।
- ମା'କନକ ଦୁର୍ଗାଙ୍କ ସନ୍ଧ୍ୟା ଆଳତୀ, ସ୍ଥାନ: ମଠସାହି, ମା' କନକ ଦୁର୍ଗା ମନ୍ଦିର, ଦେବଗଡ଼, ସମୟ: ସନ୍ଧ୍ୟା ୭ଟା।

## ସୁବର୍ଣ୍ଣପୁର

- ଜାତୀୟ ପରିସଂଖ୍ୟାନ ଦିବସ ପାଳନ, ସ୍ଥାନ: ଜିଲା ଯୋଜନା ଓ ପରିସଂଖ୍ୟାନ କାର୍ଯ୍ୟାଳୟ ସମ୍ମିଳନୀ କକ୍ଷ, ସମୟ: ପୂର୍ବାହ୍ନ ୯ଟା।
- ତରଭାର ଅନ୍ତର୍ଡା ତ୍ରିନାଥ ମନ୍ଦିରରେ ତ୍ରିନାଥ ମେଳା ଓ ପୁରାଣ ପଠନ, ସ୍ଥାନ: ମନ୍ଦିର ପ୍ରାଙ୍ଗଣ, ସମୟ: ସନ୍ଧ୍ୟା ୭ଟା।
- ତରଭା ରଥଯାତ୍ରାର ତୃତୀୟ ଦିନରେ ରଥ ଟଣା ଓ ମହାପ୍ରଭୁଙ୍କ ରଥେ ବରାହ ଅବତାର, ସ୍ଥାନ: ସୁନାରି ପଡା, ସମୟ: ରାତି ୮ଟା।

## ନୂଆପଡ଼ା

- ୧୯ତମ ଜାତୀୟ ପରିସଂଖ୍ୟାନ ଦିବସ ପାଳନ, ସ୍ଥାନ: ସଦ୍‌ଭାବନା ସଭାଗୃହ ନୂଆପଡ଼ା, ସମୟ: ପୂର୍ବାହ୍ନ ୧୦ଟା।

# ଅନନ୍ତା ସିନେମାର ଚିତ୍ରନାଟ୍ୟ ପୁସ୍ତକ ଉନ୍ମୋଚିତ

**ଭୁବନେଶ୍ୱର,୨୮।୬(ସୁଚିସ୍ମିତା ସାହୁ)**

ଅନନ୍ତା ଚଳଚ୍ଚିତ୍ରର ଅପୂର୍ବ ସଫଳତା ପରେ ସମ୍ପୂର୍ଣ୍ଣ ଚଳଚ୍ଚିତ୍ରଟିର ଚିତ୍ରନାଟ୍ୟ ଓ ସଂଳାପ ପୁସ୍ତକ ମାଧ୍ୟମରେ ପ୍ରକାଶିତ ହୋଇଛି। ମହାରାଜା ସିନେମା ପ୍ରେକ୍ଷାଳୟରେ ନିର୍ଦ୍ଦେଶକ ସବ୍ୟସାଚୀ ମହାପାତ୍ର, ଅଭିନେତା ସବ୍ୟସାଚୀ ମିଶ୍ର, ସଂଳାପ ଲେଖକ ରଜନୀ ରଞ୍ଜନ, ଅଭିନେତ୍ରୀ ଜ୍ୟୋତିର୍ମୟୀ ପଣ୍ଡାଙ୍କ ସମେତ ବହୁ କବି ଓ ଲେଖକଙ୍କ ଗହଣରେ ଏହାର ଉନ୍ମୋଚନ କରାଯାଇଛି । ଅନନ୍ତା ପୁସ୍ତକଟି ପକ୍ଷୀଘର ପ୍ରକାଶନୀ ଦ୍ୱାରା ପ୍ରକାଶିତ ହୋଇଛି । ବ୍ୟାସକବି ଫକୀର ମୋହନ ସେନାପତିଙ୍କ କାଳଜୟୀ ଗଳ୍ପ 'ରାଣ୍ଡୀ ପୁଅ ଅନନ୍ତା' ଉପରେ ନିର୍ମିତ ଅନନ୍ତା ଚଳଚ୍ଚିତ୍ରରେ ସବ୍ୟସାଚୀ ମହାପାତ୍ର ଏବଂ କୁମାର ସି ଦେବ ନିର୍ଦ୍ଦେଶନା ଦେଇଛନ୍ତି। ସଂଳାପ ରଚନା କରିଛନ୍ତି ରଜନୀ ରଞ୍ଜନ। ପୁସ୍ତକ ପ୍ରଶନର ଲକ୍ଷ୍ୟ ସମ୍ପର୍କରେ ନିର୍ଦ୍ଦେଶକ କହିଲେ, ଯେଉଁ ଦର୍ଶକ ପ୍ରେକ୍ଷାଳୟରେ ଚଳଚ୍ଚିତ୍ରଟି ଦେଖିବାକୁ ସୁଯୋଗ ପାଇ ନ ଥିବେ ସେମାନେ ଏହି ପୁସ୍ତକ ପଢି ପୂରା ଚଳଚ୍ଚିତ୍ରଟିକୁ ଦେଖିଲା ଭଳି ଅନୁଭବ କରିପାରିବେ। ଏହି ଚଳଚ୍ଚିତ୍ରରେ ପ୍ରତ୍ୟେକ ଚରିତ୍ର ନିଖୁଣ ଅଭିନୟ କରି ଦର୍ଶକଙ୍କୁ ଢେର ମନୋରଞ୍ଜନ ଯୋଗାଇପାରିଛି। ଆମ ମାଟିର କଥା, ଆମ ଗାଁ ପୁଅ ବଳିଦାନର କଥା ଦେଖିବାକୁ ଦର୍ଶକଙ୍କ ସୁଅ ଛୁଟୁଛି । ମୌଳିକ କାହାଣୀ ପ୍ରତି ଦର୍ଶକଙ୍କର ରୁଚି ବଢିଛି, ଯାହା ଅନନ୍ତା ଚଳଚ୍ଚିତ୍ରରୁ ଅନୁମେୟ ହେଉଛି। ଲେଖିକା ପ୍ରଫେସର ସଂଘମିତ୍ରା ମିଶ୍ର, ସୁଷମା ମିଶ୍ର, ପ୍ରବୀଣା ମହାନ୍ତି ପ୍ରମୁଖ ଯୋଗଦେଇଥିଲେ ।

# ଆଜିର ରାଶିଫଳ

ଜ୍ୟୋତିର୍ବିଦ୍ୟା ବିଶାରଦ ପ୍ରସନ୍ନ କୁମାର ମହାପାତ୍ର
ମଙ୍ଗରାଜପୁର ଶାସନ, କାଦୁଆ, ଗଞ୍ଜାମ
Email-pkmahapatro@gmail.com

**ମେଷ**

ଆଜି କୃତ୍ତିକା ନକ୍ଷତ୍ର ବନ୍ଧୁଙ୍କ ପରାମର୍ଶରେ ସାମାଜିକ ସ୍ତରରେ ଉଲ୍ଲେଖନୀୟ କାମ କରି ପ୍ରଶଂସିତ ହେବେ। କେତେକ ଭୁଲ୍‌ରୁ କାମ ବିଶୃଙ୍ଖଳିତ ହେବା ଆଶଙ୍କା ରହିଛି। ଆର୍ଥିକ ସ୍ୱଚ୍ଛଳତା ରହିଥିଲେ ମଧ୍ୟ ପରକଥା ଶୁଣି ମାନସିକ ଶାନ୍ତି ବ୍ୟାହତ ହେବ। କେତେକଙ୍କ କ୍ଷେତ୍ରରେ ମାନସିକ ଚାପ ଓ ପାରିବାରିକ ଅସହଯୋଗରୁ ଚିନ୍ତିତ ରହିବାକୁ ପଡ଼ିବ।

**ବୃଷ**

ରୋହିଣୀ ନକ୍ଷତ୍ର ସକାଶେ ଆଜିର କାମ ହାସଲ ପାଇଁ ଅସୁବିଧା ହେବ ନାହିଁ। ଆନୁଷ୍ଠାନିକ କ୍ଷେତ୍ରରେ, ବନ୍ଧୁତ୍ୱ ସ୍ଥାପନରେ, ଲେଖାପଢ଼ାରେ ଆଳସ୍ୟ ଓ ଅବହେଳା କରି ସମାଲୋଚିତ ହେବେ। ବାଣିଜ୍ୟ ଓ ପରିବହନାଦିରୁ ସମସ୍ୟା ମୁକ୍ତ ରହିପାରନ୍ତି। ଭୁଲ୍ ବୁଝାମଣାରୁ କର୍ମକ୍ଷେତ୍ରରେ ବିବାଦୀୟ ପରିସ୍ଥିତି ଭିନ୍ନ ରୂପ ନେଇପାରେ।

**ମିଥୁନ**

ପୁନର୍ବସୁ ନକ୍ଷତ୍ରର ସ୍ୱାସ୍ଥ୍ୟ ସମସ୍ୟା ନିୟନ୍ତ୍ରଣ ନ ହେଲେ ମଧ୍ୟ ବିଶେଷ ଖରାପ ହେବ ନାହିଁ। କିନ୍ତୁ ପରିବାରରେ ପିଲାଙ୍କ ବିଶୃଙ୍ଖଳିତ ଆଚରଣରେ କ୍ଷୁବ୍ଧ ହୋଇପାରନ୍ତି। ପ୍ରତୀକ୍ଷିତ ଖବରଟି ଆଜି ଅପରାହ୍ନେ ପାଇବାରେ ଜଣେ ଅଜଣା ବନ୍ଧୁଙ୍କ ଅବଦାନ ରହିବ। କାର୍ଯ୍ୟବ୍ୟସ୍ତତା କାରଣରୁ ଅନ୍ୟମନସ୍କ ରହି ମାନସିକ ଭାବଧାରାକୁ ବିକ୍ଷିପ୍ତ କରିବେ।

**କର୍କଟ**

ନିଜର ପ୍ରତ୍ୟୁତ୍ପନ୍ନମତିତା କାରଣରୁ ପ୍ରତ୍ୟେକ ଅସଜଡ଼ା ପରିସ୍ଥିତିର ମୁକାବିଲା କରିବାରେ ସମର୍ଥ ହେବେ। ସହକର୍ମୀ କିମ୍ବା ବନ୍ଧୁଙ୍କ ପ୍ରହେଳିକାପୂର୍ଣ୍ଣ କଥା ଶୁଣି ମରୀଚିକା ପଛରେ ଦୌଡ଼ିପାରନ୍ତି। ଅଶ୍ଳେଷା ନକ୍ଷତ୍ରର ବାକ୍ ଅସଂଯମତା ଯୋଗୁ ସୁସମ୍ପର୍କ ବ୍ୟାହତ ହେବ। ବାଣିଜ୍ୟ, ପରିବହନ ଓ ନିର୍ମାଣ କାର୍ଯ୍ୟକୁ ସଙ୍କୁଚିତ କରିନେଇ ପାରନ୍ତି ।

**ସିଂହ**

ନୂତନ କାର୍ଯ୍ୟରେ ହାତ ଦେଲେ ସଫଳତା ପାଇବେ। ଅତୀତ ଦିନର ବିବାଦୀୟ ଘଟଣାରେ ଆଶଙ୍କା ସୃଷ୍ଟି ହେଲେ ମଧ୍ୟ ସେମିତି କିଛି ହେବ ନାହିଁ। ମଘା ନକ୍ଷତ୍ର ସକାଶେ ନିଜ ଲୋକ କେହି ହଇରାଣରେ ପକାଇବାକୁ ଚେଷ୍ଟା କରିପାରନ୍ତି। ଶତ୍ରୁତା କାରଣରୁ ପରିବାରରେ ମିଥ୍ୟା ଅଭିଯୋଗ ସକାଶେ ଅନ୍ୟ ଉପରେ ବିରକ୍ତି ପ୍ରକାଶ କରିପାରନ୍ତି।

**କନ୍ୟା**

ଆଜି ଯେତେ ଭଲ କାମ କଲେ ମଧ୍ୟ ଅନ୍ୟମାନଙ୍କୁ ସନ୍ତୁଷ୍ଟ କରାଇ ପାରିବେ ନାହିଁ। ଉତ୍ତରା ଫାଲ୍‌ଗୁନୀ ନକ୍ଷତ୍ର ସକାଳୁ କୌଣସି ଖବର ପାଇ ବିସ୍ମୟ ପ୍ରକାଶ କରିବେ। ଭାବପ୍ରବଣବଶତଃ ବନ୍ଧୁଙ୍କ ସହ ଓଲଟା କଥା କହି ଅପଦସ୍ଥ ହୋଇପାରନ୍ତି। ସହକର୍ମୀମାନଙ୍କ ସହ ଆଜିର ଭ୍ରମଣ ସୁଖ ବେଶ୍ ଉପଭୋଗ୍ୟ ହୋଇପାରେ।

**ତୁଳା**

ପରିସ୍ଥିତିର ବଶବର୍ତ୍ତୀ ହୋଇ କେତେକ କ୍ଷେତ୍ରରେ ଇଚ୍ଛା ବିରୋଧରେ କାମ କରି ଅନୁତପ୍ତ ହେବେ। ଈର୍ଷାପରାୟଣ ବ୍ୟକ୍ତି ପ୍ରତିଷ୍ଠା ଓ ପ୍ରଶଂସା ଭିନ୍ନାର୍ଥରେ ଗ୍ରହଣ କରିପାରନ୍ତି। ସ୍ୱାତୀ ନକ୍ଷତ୍ର ଅଭାବ ନ ଥିଲେ ମଧ୍ୟ ଯାହା ଚାହୁଁଛନ୍ତି ତାହା ନ ପାଇ ଅବସାଦ ଲାଗି ରହିବ। ଯାତ୍ରାରେ ବିଳମ୍ବ ଘଟିବ। ଲକ୍ଷ୍ୟ ହାସଲରେ ଅସୁବିଧା ହେବନାହିଁ।

**ବିଛା**

ପ୍ରତ୍ୟେକ କଥାରେ ଆଲୋଚନା ଦ୍ୱାରା ସମସ୍ୟାର ସମାଧାନ ହୋଇଯିବ। ଶିଳ୍ପ, ବାଣିଜ୍ୟ, ପ୍ରକାଶନ, ଆନୁଷ୍ଠାନିକ କାମରେ ପ୍ରତିବନ୍ଧକ ଦୂରେଇଯିବ। ଅନୁରାଧା ନକ୍ଷତ୍ର ଯେତେଶୀଘ୍ର ଶେଷ କରିବା ସକାଶେ ଭାବୁଥିବା କାମଟିକୁ ଶେଷ କରିପାରିବେନି। ବନ୍ଧୁଙ୍କ ପରାମର୍ଶରେ ଋଣ ପରିଶୋଧ ପାଇଁ ନୂତନ ଯୋଜନା କରିପାରନ୍ତି।

**ଧନୁ**

ଅନ୍ୟମାନଙ୍କ କଥାରେ ଭାସିବୁଲିଲେ ମୁଣ୍ଡରେ ହାତ ଦେଇ ବସିବାକୁ ପଡ଼ିବ। ଆଜି ଉଚ୍ଚବର୍ଗଙ୍କ ସାହାଯ୍ୟ ଓ ବନ୍ଧୁମିଳନରୁ ଉତ୍ସାହିତ ହେବେ। ରାଜନୀତି, ପ୍ରକାଶନ କିମ୍ବା ପ୍ରଶାସନିକ କ୍ଷେତ୍ରରେ ଦ୍ୱନ୍ଦ୍ୱ ଦୂର ହେବାରେ ଧୈର୍ଯ୍ୟଶୀଳତା କାମକୁ ଆସିପାରେ। ପୂର୍ବାଷାଢ଼ା ନକ୍ଷତ୍ର ଅର୍ଥ ସମ୍ପର୍କକୁ ନେଇ ବନ୍ଧୁଙ୍କ ସହ ସମ୍ପର୍କ ହାନି ଘଟିପାରେ।

**ମକର**

ଶ୍ରବଣା ନକ୍ଷତ୍ରର ଶାରୀରିକ ସୁସ୍ଥତା ଅକ୍ଷୁଣ୍ଣ ରହିଥିଲେ ମଧ୍ୟ ମାନସିକ ସ୍ଥିତି ଭଲ ରହିବ ନାହିଁ। ଗଠନମୂଳକ ପ୍ରସ୍ତାବ ଦେଇ କର୍ମକ୍ଷେତ୍ରରେ, ରାଜନୀତିରେ, ସାଂସ୍କୃତିକ କାମରେ ପ୍ରଶଂସିତ ହେବେ। ମାତ୍ର ଏଣେ ଅଫିସରେ ଏକାଧିକ କାମ ହାତକୁ ନେଇ ବିବ୍ରତ ହେବେ। କର୍ମାରମ୍ଭ, ଯାନବାହନ, ପାରିବାରିକ ସମସ୍ୟା ନେଇ ଚିନ୍ତା କରିବେ।

**କୁମ୍ଭ**

କୌଣସି ଗୁରୁତ୍ୱପୂର୍ଣ୍ଣ ନିଷ୍ପତ୍ତି ନେବା ପୂର୍ବରୁ ପରିବାର ସହ ଆଲୋଚନା କରିବା ଭଲ। ସମ୍ପର୍କୀୟ କିମ୍ବା ଆତ୍ମୀୟଙ୍କ ପକ୍ଷପାତିତାକୁ ନାପସନ୍ଦ କରିପାରନ୍ତି। ଶତଭିଷା ନକ୍ଷତ୍ର ସକାଶେ ବିଶେଷ ଭ୍ରମଣଜନିତ ଶାରୀରିକ ଅସୁସ୍ଥତା ଲାଗି ରହିପାରେ। ଆବଶ୍ୟକତା ପୂରଣ ସକାଶେ ସମ୍ପର୍କୀୟ ଜଣେ ବନ୍ଧୁ ଅର୍ଥ ସାହାଯ୍ୟର ପ୍ରତିଶ୍ରୁତି ଦେବେ।

**ମୀନ**

ବହୁ ଆକାଂକ୍ଷିତ ଅପୂରଣୀୟ ଅଭିଳାଷ ନେଇ ନୈରାଶ୍ୟଜନିତ ଦୁଃଖ ଅନୁଭବ କରିପାରନ୍ତି। ସନ୍ଧ୍ୟାରେ ଜଣେ ପଦସ୍ଥ ବ୍ୟକ୍ତିଙ୍କ ସାନ୍ନିଧ୍ୟରେ ଆସି ଖୁସି ହେବେ। ନିଜ ଚତୁଃପାର୍ଶ୍ୱରେ ରହୁଥିବା ବ୍ୟକ୍ତିମାନଙ୍କ ଶୁଣାକଥାକୁ ବିଶ୍ୱାସ କଲେ ଅସୁବିଧାର ସମ୍ମୁଖୀନ ହୋଇପାରନ୍ତି। ରେବତୀ ନକ୍ଷତ୍ର ପରିବାରର ଖର୍ଚ୍ଚ ଭାର ବୃଦ୍ଧି ଯୋଗୁ ଚିନ୍ତାପ୍ରକଟ କରିପାରନ୍ତି।

ଆଜି ଜୁନ୍ ୨୯ ତାରିଖ, ଜାତୀୟ ପରିସଂଖ୍ୟାନ ଦିବସ (ପରିସଂଖ୍ୟାନବିତ୍ ପ୍ରଶାନ୍ତଚନ୍ଦ୍ର ମହାଲ୍ ନୋବିସ୍‌ଙ୍କ ଜନ୍ମ ଦିବସ), ଆଷାଢ଼ ଶୁକ୍ଳ ଚତୁର୍ଥୀଯୁକ୍ତ ୫ମୀ ରବିବାର। ରାଶି ନକ୍ଷତ୍ର-ମଘା/ସିଂହ, ୫ମୀର ଏକୋଦ୍ଦିଷ୍ଟ ଓ ପାର୍ବଣ ଶ୍ରାଦ୍ଧ, ଦିବା ଘ.୦୭।୦୦ ଗତେ ଘ.୦୯।୩୮ ମଧ୍ୟେ, ଘ.୦୧।୨୯ ଗତେ ଘ.୦୨।୫୪ ମଧ୍ୟେ ଶୁଦ୍ଧ ଶୁଭବେଳା। ଅପରାହ୍ନ ଘ.୦୪।୪୬ ଗତେ ଘ.୦୬।୨୫ ମଧ୍ୟେ ରାହୁକାଳ।

# ଗଛରେ ପିଟି ହେଲା ବାଇକ୍, ୨ ମୃତ, ଜଣେ ଗୁରୁତର

**ବିଷମକଟକ/ମୁନିଗୁଡ଼ା,୨୮।୬(ପ୍ରସନ୍ନ କୁମାର ପଣ୍ଡା/ନନ୍ଦକିଶୋର ପଟ୍ଟନାୟକ )**

ରାୟଗଡା ଜିଲା ବିଷମକଟକ ବ୍ଲକ ଅନ୍ତର୍ଗତ ପାଇକଡାକୁଲୁଗୁଡା ଗ୍ରାମ ନିକଟରେ ବାଇକ୍ ଦୁର୍ଘଟଣାରେ ୨ଜଣଙ୍କ ମୃତ୍ୟୁ ହୋଇଥିବା ବେଳେ ଜଣେ ଗୁରୁତର ହୋଇଛନ୍ତି। ମୃତକ ହେଲେ ମନୋଜ ସାରକା(୩୦) ଓ ଗାହିଁ ହୁଇକା(୨୮)। ପ୍ରକାଶ ଯେ, ବିଷମକଟକ ବ୍ଲକ ଡୁମୁରିନେଳି ଗ୍ରାମର ୩ ଜଣ ଯ

# ଦୁର୍ନୀତିଗ୍ରସ୍ତ ଅଧିକାରୀଙ୍କ ଉପରେ ରହିବ ଫୋକସ: ଜଷ୍ଟିସ୍ ପଶାୟତ

## ସେପ୍ଟେମ୍ବରରେ ପରବର୍ତ୍ତୀ ବୈଠକ ଅହମଦାବାଦରେ ହେବ ଏସ୍‌ଆଇଟିର ଗୁରୁତ୍ୱପୂର୍ଣ୍ଣ ବୈଠକ

ଜଷ୍ଟିସ୍ ଅରିଜିତ୍ ପଶାୟତଙ୍କ ବାସଭବନରେ ଅନୁଷ୍ଠିତ ବୈଠକରେ ଯୋଗଦେବାକୁ ପଦାଧିକାରୀମାନେ ଯାଉଛନ୍ତି।

**କଟକ,୨୮।୬(କାର୍ତ୍ତିକ ସାହୁ)**

କଳାଧନ କାରବାର ରୋକିବାକୁ ଗଠିତ ସ୍ୱତନ୍ତ୍ର ତଦନ୍ତକାରୀ ଦଳ (ଏସ୍‌ଆଇଟି)ର ଏକ ଗୁରୁତ୍ୱପୂର୍ଣ୍ଣ ବୈଠକ କଟକରେ ଶନିବାର ଅନୁଷ୍ଠିତ ହୋଇଯାଇଛି। ଏସ୍‌ଆଇଟି ଉପାଧ୍ୟକ୍ଷ ଜଷ୍ଟିସ୍ ଅରିଜିତ୍ ପଶାୟତଙ୍କ ଅଧ୍ୟକ୍ଷତାରେ ଅନୁଷ୍ଠିତ ବୈଠକରେ କେନ୍ଦ୍ର ଓ ରାଜ୍ୟର ବହୁ ଗୁରୁତ୍ୱପୂର୍ଣ୍ଣ ଏଜେନସି ଓ ବିଭାଗର ଅଧିକାରୀଙ୍କ ସହ ବିହାର ଓ ଝାଡ଼ଖଣ୍ଡ ପୋଲିସର ବରିଷ୍ଠ ଅଧିକାରୀ ଯୋଗଦେଇଥିଲେ। ଇଡି, ଆୟକର ବିଭାଗ, ନାର୍କୋଟିକ୍ସ, ଭିଜିଲାନ୍ସ, କ୍ରାଇମବ୍ରାଞ୍ଚ, ଓଡ଼ିଶା ପୋଲିସ, ଜିଏସ୍‌ଟି ଓ ଖଣି ବିଭାଗର ଅଧିକାରୀମାନେ ଯୋଗଦେଇ ନିଶା କାରବାରରେ ଯୁବପିଢି ଅଧିକ ସାମିଲ ହୋଇଥିବାରୁ ଏବଂ ଏଥିରେ ସର୍ବାଧିକ ବେଆଇନ ଅର୍ଥ କାରବାର ହେଉଥିବାରୁ ଏହାକୁ ରୋକିବା ଉପରେ ଫୋକସ କରିବାକୁ ନିଷ୍ପତ୍ତି ହୋଇଥିଲା। ସେହିପରି ସର୍ବଭାରତୀୟ ସ୍ତରର ଅଧିକାରୀ ରାଜେନ୍ଦ୍ର ସିଂହ, ଆଇଆର୍‌ଏସ୍ ପ୍ରଶାନ୍ତ ସାଗର, ଆନନ୍ଦ ବଇୱାର, ଅରୁଣ ଶେଖାୱାତଙ୍କ ସମେତ ବହୁ ଅଧିକାରୀ ଯୋଗଦେଇଥିଲେ। ଅଧିକରୁ ଅଧିକ ଏବେ ଦୁର୍ନୀତିରେ ଜଡିତ ହୋଇ ଧରା ପଡୁଥିବାରୁ ଆଗକୁ ଫୋକସ ତା ଉପରେ ରହିବ ବୋଲି ଜଷ୍ଟିସ୍ ପଶାୟତ କହିଛନ୍ତି। ଆସନ୍ତା ସେପ୍ଟେମ୍ବରରେ ଏସ୍‌ଆଇଟିର ପରବର୍ତ୍ତୀ ବୈଠକ ଅହମଦାବାଦରେ ହେବ। ଏହା ପରେ ସୁପ୍ରିମକୋର୍ଟଙ୍କୁ ଦଶମ ରିପୋର୍ଟ ପ୍ରଦାନ କରାଯିବ ବୋଲି ଜଷ୍ଟିସ ପଶାୟତ କହିଛନ୍ତି। ସିଆଇଡି ଏଏସ୍‌ପି ଅଜୟ କୁମାର, ବରିଷ୍ଠ ପୋଲିସ ଅଧିକାରୀ ବିନୟ ତୋଷ ମିଶ୍ର, ଡିଆର୍‌ଆଇ ଡିଜି ଅଭୟ କୁମାର ଶ୍ରୀବାସ୍ତବ, ଡିଜି

### ୨ ଲଘୁଚାପ: ୪ ଯାଏ ପ୍ରବଳ ବର୍ଷା

**ଭୁବନେଶ୍ୱର,୨୮।୬(ଅନୁରାଧା ମହାରଣା):** ଗୁଜରାଟର ସୌରାଷ୍ଟ୍ର ଓ କଚ୍ଛର ଦକ୍ଷିଣ ଭାଗ ଏବଂ ପାର୍ଶ୍ୱବର୍ତ୍ତୀ ଉତ୍ତରପୂର୍ବ ଆରବସାଗର ଅଞ୍ଚଳରେ ବାୟୁମଣ୍ଡଳରେ ଘୂର୍ଣ୍ଣିବଳୟ ସକ୍ରିୟ ରହିଛି। ଏହା ଘନୀଭୂତ ହୋଇ ରବିବାର ସମାନ ଅଞ୍ଚଳରେ ଲଘୁଚାପ କ୍ଷେତ୍ର ସୃଷ୍ଟି ହେବାର ସମ୍ଭାବନା ରହିଛି। ସେହିପରି ଦେଶର ପୂର୍ବ ଭାଗରେ ଉତ୍ତର-ବଙ୍ଗୋପସାଗର ପାର୍ଶ୍ୱବର୍ତ୍ତୀ ବାଂଲାଦେଶ ଏବଂ ପଶ୍ଚିମବଙ୍ଗ ଉପକୂଳସ୍ଥ ବାୟୁମଣ୍ଡଳରେ ଆଉ ଏକ ଘୂର୍ଣ୍ଣିବଳୟ ସୃଷ୍ଟି ହେବ ଓ ୩୦ ତାରିଖରେ ସମାନ ଅଞ୍ଚଳରେ ଏକ ଲଘୁଚାପ କ୍ଷେତ୍ର ସୃଷ୍ଟି ହେବାର ସମ୍ଭାବନା ରହିଛି। ଏହି ୨ ଲଘୁଚାପ ପ୍ରଭାବରେ ଆସନ୍ତା ୪ ତାରିଖ ପର୍ଯ୍ୟନ୍ତ ସାରା ରାଜ୍ୟରେ ପ୍ରବଳ ବର୍ଷା ହେବ। ଏନେଇ ଶନିବାର ପାଣିପାଗ ବିଭାଗ ପକ୍ଷରୁ ସତର୍କ ସୂଚନା ଜାରି କରାଯାଇଛି। ଅଧିକ ବର୍ଷା ନେଇ ବହୁ ଜିଲାକୁ ଅରେଞ୍ଜ ଓ ୟେଲୋ ୱାର୍ନିଂ ଦିଆଯାଇଛି। ରବିବାର ୧୬ ଜିଲା ପାଇଁ ୟେଲୋ ୱାର୍ନିଂ ଜାରି କରାଯାଇଛି।

# ମହାପ୍ରଭୁଙ୍କୁ ଦର୍ଶନ କଲେ ଆଦାନୀ ପରିବାର

**ପୁରୀ,୨୮।୬(ଅଜିତ୍ କୁମାର ମହାନ୍ତି)**

ବିଶିଷ୍ଟ ଶିଳ୍ପପତି ତଥା ଆଦାନୀ ଗ୍ରୁପ୍ ଅଧ୍ୟକ୍ଷ ଗୌତମ ଆଦାନୀ ଶନିବାର ଶ୍ରୀଗୁଣ୍ଡିଚା ମନ୍ଦିର ସମ୍ମୁଖରେ ରଥାରୂଢ଼ ଚତୁର୍ଦ୍ଧା ବିଗ୍ରହଙ୍କୁ ଦର୍ଶନ କରିଛନ୍ତି। ଗୌତମ ତାଙ୍କ ସ୍ତ୍ରୀ ପ୍ରୀତି ଆଦାନୀ ଏବଂ ପୁଅ କରନ ଆଦାନୀଙ୍କ ସହ ମହାପ୍ରଭୁଙ୍କୁ ଦର୍ଶନ କରିବା ସହ ଭାବବିହ୍ୱଳ ହୋଇପଡ଼ିଥିଲେ। ଏହି ଅବସରରେ ସେ କହିଥିଲେ, ଭଗବାନ ଜଗନ୍ନାଥଙ୍କ କୃପାରୁ ସବୁକିଛି ପାଇଛି। ମୋ ପାଖରେ କିଛି ନ ଥିଲା। ହେଲେ ଲୋକମାନଙ୍କ ଭଲପାଇବା ଏବଂ ଭଗବାନଙ୍କ ଆଶୀର୍ବାଦରୁ ଏବେ ମୋ ପାଖରେ ସବୁ କିଛି ଅଛି। ଦେଶର ଉଜ୍ଜ୍ୱଳ ଭବିଷ୍ୟତ ଏବଂ ଓଡ଼ିଶାର ବିକାଶ ପାଇଁ ମୁଁ ପ୍ରଭୁ ଜଗନ୍ନାଥଙ୍କ ନିକଟରେ ପ୍ରାର୍ଥନା କରିଛି। ଆମ ଦେଶ ପ୍ରଗତିର ଶୀର୍ଷରେ ପହଞ୍ଚିବା ସହ ଏହାର ସୁଫଳ ସମସ୍ତ ଜନସାଧାରଣ ପାଆନ୍ତୁ ବୋଲି ଆଦାନୀ କହିଛନ୍ତି।

ଗୌତମ ପରିବାର ସହ ଭୁବନେଶ୍ୱର ବିମାନବନ୍ଦରରେ ପହଞ୍ଚିବାପରେ ପୁରୀ ଯାଇଥିଲେ। ସେଠାରେ ମହାପ୍ରଭୁ ଶ୍ରୀଜଗନ୍ନାଥଙ୍କୁ ଦର୍ଶନ କରିବା ସହ ପୁରୀ ରଥଯାତ୍ରାକୁ ଦେଶର ମୁଖ୍ୟ ପର୍ବ ବୋଲି କହିଥିଲେ। ରଥଯାତ୍ରା ବିଶ୍ୱାସ, ସେବା ଏବଂ ଏକତାର ପ୍ରତୀକ, ଯାହା ମନ, ବୁଦ୍ଧି ଏବଂ ଆତ୍ମାକୁ ଏକକାର କରିଥାଏ। ସେ ରଥରେ ପ୍ରଭୁଙ୍କୁ ଦର୍ଶନ କରି ନିଜକୁ ଅତ୍ୟନ୍ତ ସୌଭାଗ୍ୟବାନ୍ ମନେକରୁଛନ୍ତି। ଏହା ତାଙ୍କ ଜୀବନର ଏକ ଦୁର୍ଲଭ ମୁହୂର୍ତ୍ତ ବୋଲି କହିଥିଲେ। ଏଭଳି ଏକ ପବିତ୍ର ଉତ୍ସବକୁ ସୁଚାରୁରୂପେ ପାଳନ କରିଥିବାରୁ ସେ ରାଜ୍ୟ ସରକାରଙ୍କୁ ଧନ୍ୟବାଦ ଦେଇଥିଲେ। ଏହି ଅବସରରେ ଆଦାନୀ ଗ୍ରୁପ୍ ପକ୍ଷରୁ ପୁରୀରେ ଖୋଲାଯାଇଥିବା ପ୍ରସାଦ ବଣ୍ଟନ କେନ୍ଦ୍ରକୁ ଗୌତମ ଆଦାନୀ ଯାଇ ଶ୍ରଦ୍ଧାଳୁମାନଙ୍କୁ ପ୍ରସାଦ ବାଣ୍ଟିଥିଲେ। ଏହି ସେବା ଜୁନ୍ ୨୬ରୁ ଜୁଲାଇ ୮ତାରିଖ ପର୍ଯ୍ୟନ୍ତ ଚାଲିବ। ଶ୍ରଦ୍ଧାଳୁମାନଙ୍କୁ ମାଗଣା ପ୍ରସାଦ ବଣ୍ଟାଯାଉଛି। ଗୌତମ ପ୍ରସାଦ ପ୍ରସ୍ତୁତ ହେଉଥିବା କେନ୍ଦ୍ରକୁ ମଧ୍ୟ ବୁଲି ଦେଖିଥିଲେ।

# ଯୁବଗୋଷ୍ଠୀ ହିଁ ବିକଶିତ ଭାରତର ଆଧାର

**ଭୁବନେଶ୍ୱର,୨୮।୬(ସୁଚିସ୍ମିତା ସାହୁ)**

ଯୁବ ଗୋଷ୍ଠୀ ହିଁ ବିକଶିତ ଭାରତର ଆଧାର। ଛାତ୍ରୀଛାତ୍ରଙ୍କ ଅନ୍ତର୍ନିହିତ କୌଶଳର ସଦୁପଯୋଗରେ ଶିକ୍ଷା ଓ ଗବେଷଣା କ୍ଷେତ୍ରରେ ନୂତନ ଦିଗନ୍ତ ସୃଷ୍ଟିହେବ ବୋଲି ଓୟୁଏଟି କୃଷି ମହାବିଦ୍ୟାଳୟର ୬୧ତମ ବାର୍ଷିକ ଉତ୍ସବରେ ଅତିଥିମାନେ ମତପ୍ରକାଶ କରିଛନ୍ତି। ସମ୍ମାନିତ ଅତିଥି ଭାବେ ଏକାମ୍ର ବିଧାୟକ ବାବୁ ସିଂ ଓ ମୁଖ୍ୟବକ୍ତା ଭାବେ ଭିଏସ୍‌ଏସ୍‌ୟୁଟି ବିଶ୍ୱବିଦ୍ୟାଳୟ କୁଳପତି ଦୀପକ କୁମାର ସାହୁ ଯୋଗଦେଇଥିଲେ। ବିଶ୍ୱବିଦ୍ୟାଳୟ କୁଳପତି ପ୍ରଫେସର ପ୍ରଭାତ କୁମାର ରାଉଳ ଅଧ୍ୟକ୍ଷତା କରି କହିଲେ, ଛାତ୍ର ଜୀବନରେ ଶୃଙ୍ଖଳା ଆବଶ୍ୟକ। ଯୁବ ଗୋଷ୍ଠୀ ସଶକ୍ତ ହେଲେ ହିଁ ଦେଶର ବିକାଶ ସମ୍ଭବ। କୌଶଳଭିତ୍ତିକ ଶିକ୍ଷାର ମହତ୍ତ୍ୱ ରହିଥିବା ସେ କହିଥିଲେ। ଏହି ଅବସରରେ କୁଳପତି 'ଛାତ୍ର ସଂସଦ ସ୍ମରଣିକା' ଓ କୃଷି ପ୍ରାବନ୍ଧିକ ନଟବର ଖୁଣ୍ଟିଆଙ୍କ ରଚିତ 'କୃଷି ମହାବିଦ୍ୟାଳୟ – ଜଣେ ଛାତ୍ରର ସ୍ମୃତି' ପୁସ୍ତକକୁ ଉନ୍ମୋଚନ କରିଥିଲେ। ଛାତ୍ର କମିଟିର ପରିଚାଳନା ଅଧ୍ୟକ୍ଷ ରାମକୃଷ୍ଣ ପ୍ରତାପ ସିଂ ବାର୍ଷିକ ବିବରଣୀ ପାଠ କରିଥିଲେ। କୃଷି ମହାବିଦ୍ୟାଳୟ ଅଧ୍ୟକ୍ଷ ପ୍ରଫେସର ହୃଷୀକେଶ ପାତ୍ର ସ୍ୱାଗତ ଭାଷଣ ଓ ଛାତ୍ର ସଂସଦର ଉପଦେଷ୍ଟା ପ୍ରଫେସର ରବୀନ୍ଦ୍ର କୁମାର ନାୟକ ଧନ୍ୟବାଦ ଦେଇଥିଲେ।

### ଓୟୁଏଟି କୃଷି ମହାବିଦ୍ୟାଳୟର ବାର୍ଷିକ ଉତ୍ସବ

# ୬ ମାଓବାଦୀଙ୍କ ଆତ୍ମସମର୍ପଣ

**ମାଲକାନଗିରି,୨୮।୬(ବୁର୍ଯ୍ୟୋଧନ ପାତ୍ର)**

ଛତିଶଗଡ଼ ନାରାୟଣପୁର ଜିଲା ପୋଲିସ ନିକଟରେ ୬ ମାଓବାଦୀ ଶନିବାର ଆତ୍ମସମର୍ପଣ କରିଛନ୍ତି। ଏମାନଙ୍କ ମଧ୍ୟରୁ ୪ ମହିଳା ଓ ୨ଜଣ ପୁରୁଷ ଥିବା ବେଳେ ସମସ୍ତେ ବିଏସ୍‌ଏଫ୍ ୧୫ ବାହିନୀ କମାଣ୍ଡାଣ୍ଟ ନବଲ ସିଂ ଓ ୫୩ ବାହିନୀ କମାଣ୍ଡାଣ୍ଟ ସଞ୍ଜୟ କୁମାରଙ୍କ ନିକଟରେ ଆତ୍ମସମର୍ପଣ କରିଛନ୍ତି। ସେମାନଙ୍କ ମଧ୍ୟରୁ ୫ ଲକ୍ଷ ପୁରସ୍କାର ଘୋଷିତ ଧନାୟ ହଲାମି, ୧ ଲକ୍ଷ ପୁରସ୍କାର ଘୋଷିତ ଦଶମତୀ କେବାଚି, ସୁକାୟ ଓରଫ ରୋଶନୀ ପୋୟାମ, ଚେତରାମ ଉସେଣ୍ଡି ଓରଫ ରୁଷି, ଗାଙ୍ଗୁ ପୋୟାମ, ଶାରୀ ଓରଫ ଗାଗରି କେବାଚୀ ରହିଛନ୍ତି। ଏମାନେ କହିଛନ୍ତି, ବର୍ତ୍ତମାନ ଛତିଶଗଡ଼ ସରକାର ଓ ପୋଲିସ ଦ୍ୱାରା ବିଭିନ୍ନ ସ୍ଥାନରେ କୋମ୍ବିଂ ସହ ମାଓବାଦୀଙ୍କ ଉପରେ ଆକ୍ରମଣ, ଟପ୍ କ୍ୟାଡରଙ୍କ ମୃତ୍ୟୁ ହେବା ଫଳରେ ସଂଗଠନ ପ୍ରାୟତଃ ଭୁଶୁଡ଼ିବା ସହ ଏଥିରେ ପୂର୍ବ ଆଦର୍ଶ ନ ଥିବା ଓ ଛତିଶଗଡ଼ ସରକାରଙ୍କ ଦ୍ୱାରା ବିଭିନ୍ନ ଉନ୍ନୟନମୂଳକ କାର୍ଯ୍ୟ ହେଉଥିବାରୁ ସେଥିରେ ଅନୁପ୍ରାଣିତ ହୋଇ ଏହି ୬ ଜଣ ଆତ୍ମସମର୍ପଣ କରିଥିବା କହିଛନ୍ତି। ନାରାୟଣପୁର ପୋଲିସ ତରଫରୁ ସମସ୍ତଙ୍କୁ ୫୦ ହଜାର ଟଙ୍କା ଲେଖାଏ ସହାୟତା ରାଶି ପ୍ରଦାନ କରାଯାଇଛି।

ଆତ୍ମସମର୍ପଣ କରିଥିବା ମାଓବାଦୀ।

# ତଥ୍ୟ ବ୍ୟବହାର କରି ନିଷ୍ପତ୍ତି

**ଆଜି ରାଷ୍ଟ୍ରୀୟ ପରିସଂଖ୍ୟାନ ଦିବସ**

ରାଷ୍ଟ୍ରୀୟ ପରିସଂଖ୍ୟାନ ଦିବସ,୨୦୦୭ ମସିହାରୁ ପ୍ରତିବର୍ଷ ଜୁନ୍ ୨୯ରେ ପାଳିତ ହୋଇଆସୁଛି। ଏହି ଦିବସ ପ୍ରଖ୍ୟାତ ପରିସଂଖ୍ୟାନବିତ୍ ପ୍ରଶାନ୍ତ ଚନ୍ଦ୍ର ମହାଲାନୋବିସ୍‌ଙ୍କର ଜନ୍ମଦିନ। ଆମଦେଶର ପରିସଂଖ୍ୟାନ ପ୍ରଣାଳୀର ସୂତ୍ରଧର ଭାବେ ତାଙ୍କୁ ଅଭିହିତ କରାଯାଏ। ଭାରତୀୟ ପରିସଂଖ୍ୟାନ ସଂସ୍ଥାନ(ଇଣ୍ଡିଆନ ଷ୍ଟାଟିଷ୍ଟିକାଲ ଇନ୍‌ଷ୍ଟିଚ୍ୟୁଶନ)ପ୍ରତିଷ୍ଠାରେ ତାଙ୍କର ଗୁରୁତ୍ୱପୂର୍ଣ୍ଣ ଭୂମିକା ରହିଥିଲା। ୧୮୯୩ ଜୁନ୍ ୨୯ରେ କୋଲକାତାଠାରେ ତାଙ୍କର ଜନ୍ମ ହୋଇଥିଲା। ୧୯୭୨ ଜୁନ୍ ୨୮ରେ ଦ୍ୱିତୀୟ ପଞ୍ଚବାର୍ଷିକ ଯୋଜନାର ସୂତ୍ରଧର ଭାବେ ପରିଚିତ ମହାଲାନୋବିସ୍‌ଙ୍କର ମୃତ୍ୟୁ ଘଟିଥିଲା। ଏହି ଦିବସର ପାଳନର ଲକ୍ଷ୍ୟ ହେଉଛି ସାମାଜିକ– ଆର୍ଥିକ ନିୟୋଜନ, ନୀତି ନିର୍ଦ୍ଧାରଣ ଏବଂ ଯୁବବର୍ଗଙ୍କୁ ସଚେତନ ଲାଗି ପ୍ରୋତ୍ସାହନ ଦେବା। ଚଳିତ ବର୍ଷ ଏହି ଦିବସ ଲାଗି ଥିମ୍ ରହିଛି: 'ତଥ୍ୟ ବ୍ୟବହାର କରି ନିଷ୍ପତ୍ତି ନେବା'।

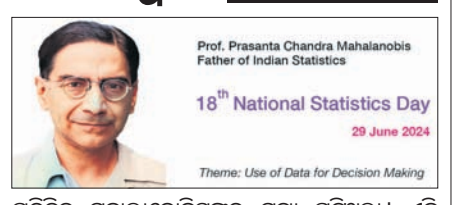


# ୨୯କୁ 'ଅସ୍ମିତା ଦିବସ' ଭାବେ ପାଳନ କରିବାକୁ ମୁଖ୍ୟମନ୍ତ୍ରୀଙ୍କୁ ପତ୍ର

**ଭୁବନେଶ୍ୱର,୨୮।୬(ବନ୍ଦନା ସେଠୀ)**

୧୪୩୫ ଜୁନ୍ ୨୯ରେ ଗଜପତି କପିଳେନ୍ଦ୍ର ଦେବ ନିଜ ସିଂହାସନ ଆରୋହଣ ଅବସରରେ ''ମୋ ଜାତି ଓଡ଼ିଆ, ମୋ ଭାଷା ଓଡ଼ିଆ, ମୋ ରାଜ୍ୟର ନାମ ଓଡ଼ିଶା ଓ ଓଡ଼ିଶାର ରାଷ୍ଟ୍ର ଦେବତା ଶ୍ରୀଜଗନ୍ନାଥ'' ବୋଲି ଘୋଷଣା କରିଥିଲେ। ଇତିମଧ୍ୟରେ ୯୯୦ବର୍ଷ ବିତିଯାଇଥିଲେ ସୁଦ୍ଧା ଏ ଜାତି କୃତଜ୍ଞତା ସ୍ୱରୂପ ଜୁନ୍ ୨୯କୁ 'ଅସ୍ମିତା ଦିବସ' ଭାବରେ ପାଳନ କରିପାରିଲା ନାହିଁ। ତେଣୁ ପ୍ରତିବର୍ଷ ଏହି ଦିନକୁ 'ଓଡ଼ିଆ ଅସ୍ମିତା' ଦିବସ ଭାବେ ପାଳନ କରିବାକୁ ଓଡ଼ିଆ ଅସ୍ମିତା ପରିଷଦ ପକ୍ଷରୁ ଦାବି କରାଯାଇଛି। ଏନେଇ ମୁଖ୍ୟମନ୍ତ୍ରୀ ମୋହନ ଚରଣ ମାଝୀ ଏବଂ ସଂସ୍କୃତି ମନ୍ତ୍ରୀ ସୂର୍ଯ୍ୟବଂଶୀ ସୂରଜଙ୍କୁ ପରିଷଦର ଆବାହକ ରବି ବେହେରା ପତ୍ର ଲେଖିଛନ୍ତି। ଗଜପତି ଏ ରାଜ୍ୟକୁ ପରିଚୟ ସହିତ ସ୍ୱାଭିମାନ ଦେଲେ। ଓଡ଼ିଆ ଭାଷାକୁ ଏକ ସ୍ୱତନ୍ତ୍ର ପରିଚୟ ଦେଇ ସରକାରୀ ଭାଷା ଭାବରେ ଘୋଷଣା କଲେ। ମାତ୍ର ତାଙ୍କୁ ଉଚିତ ସମ୍ମାନ ମିଳିପାରିଲା ନାହିଁ। ସେହିପରି ସମ୍ପୃକ୍ତ ଦିନଟିକୁ ଏକ ସ୍ମରଣୀୟ ଦିବସ ଭାବେ ମଧ୍ୟ ପାଳନ କରାଯାଉନାହିଁ। ରାଜ୍ୟ ସରକାର ଓଡ଼ିଆ ଅସ୍ମିତାର ସୁରକ୍ଷା ତଥା ଏହାର ପ୍ରଚାର ଓ ପ୍ରସାର ପାଇଁ ରାଜ୍ୟସ୍ତରରେ ଏବଂ ଜିଲାସ୍ତରରେ ଅସ୍ମିତା ଭବନ ନିର୍ମାଣ କରିବାକୁ ସ୍ୱତନ୍ତ୍ର ପାଣ୍ଠିର ବ୍ୟବସ୍ଥା କରିଛନ୍ତି। ଏହା ସ୍ୱାଗତଯୋଗ୍ୟ ପଦକ୍ଷେପ ହୋଇଥିବାବେଳେ ଏନେଇ ମୁଖ୍ୟମନ୍ତ୍ରୀ ଓ ସଂସ୍କୃତିମନ୍ତ୍ରୀଙ୍କୁ ପରିଷଦ ପକ୍ଷରୁ ଧନ୍ୟବାଦ ଜଣାଯାଇଛି।

# କୋଟିଆରେ ୪ ମନ୍ତ୍ରୀଙ୍କ ସହ ରଥ ଟାଣିଲେ ଉପମୁଖ୍ୟମନ୍ତ୍ରୀ

କୋଟିଆରେ ଉପମୁଖ୍ୟମନ୍ତ୍ରୀ କନକବର୍ଦ୍ଧନ ସିଂଦେଓ ଏବଂ ଅନ୍ୟମନ୍ତ୍ରୀମାନେ ରଥ ଟାଣୁଛନ୍ତି।

**ପଟ୍ଟାଙ୍ଗି,୨୮।୬(ଶରତ କୁମାର ଧଳ)**

ପୁରୀରେ ରୀତିନୀତି ଅନୁଯାୟୀ ୩ ଠାକୁରଙ୍କ ରଥଯାତ୍ରା ପାଳନ ହୋଇଥିବା ବେଳେ ଏହାର ଗୋଟିଏ ଦିନ ପରେ କୋରାପୁଟ ଜିଲା ପଟ୍ଟାଙ୍ଗି ବ୍ଲକ୍ ସୀମାନ୍ତ କୋଟିଆ ପଞ୍ଚାୟତରେ ରଥଟଣା କାର୍ଯ୍ୟକ୍ରମ ଶନିବାର ଅନୁଷ୍ଠିତ ହୋଇଯାଇଛି। ଏଥିରେ ଉପମୁଖ୍ୟମନ୍ତ୍ରୀ କନକବର୍ଦ୍ଧନ ସିଂଦେଓଙ୍କ ସମେତ ରାଜସ୍ୱ ଓ ବିପର୍ଯ୍ୟୟ ମନ୍ତ୍ରୀ ସୁରେଶ ପୂଜାରୀ, ବାଣିଜ୍ୟ ପରିବହନ, ଇସ୍ପାତ ଓ ଖଣି ମନ୍ତ୍ରୀ ବିଭୂତି ଭୂଷଣ ଜେନା, ସ୍କୁଲ ଓ ଗଣଶିକ୍ଷା ମନ୍ତ୍ରୀ ନିତ୍ୟାନନ୍ଦ ଗଣ୍ଡ, ମତ୍ସ୍ୟ ଓ ପ୍ରାଣୀ ସମ୍ପଦ, କ୍ଷୁଦ୍ର ଉଦ୍ୟୋଗ ମନ୍ତ୍ରୀ ଗୋକୁଳାନନ୍ଦ ମଲ୍ଲିକ, କୋରାପୁଟ ଏମ୍‌ପି ସପ୍ତଗିରି ଉଲକା, ପଟ୍ଟାଙ୍ଗି ବିଧାୟକ ରାମଚନ୍ଦ୍ର କାଡାମ, କୋରାପୁଟ ବିଧାୟକ ରଘୁରାମ ମାଛ, ଜୟପୁର ବିଧାୟକ ତାରାପ୍ରସାଦ ବାହିନୀପତି, ଲକ୍ଷ୍ମୀପୁର ବିଧାୟକ ପବିତ୍ର ସାଉଁନ୍ତା, କୋଟପାଡ଼ ବିଧାୟକ ରୁପୁ ଭତ୍ରା, ମାଲକାନଗିରି ବିଧାୟକ ନରସିଂହ ମାଡକାମୀ, ଜିଲାପାଳ ଭି.କୀର୍ତ୍ତିୱାସନ ଓ ଏସ୍‌ପି ରୋହିତ ଭର୍ମା ପ୍ରମୁଖ ଏଥିରେ ଯୋଗଦେଇଥିଲେ। ଉପମୁଖ୍ୟମନ୍ତ୍ରୀ ସିଂଦେଓ ଏବଂ ଅନ୍ୟ ମନ୍ତ୍ରୀ, ଏମ୍‌ପି ଓ ବିଧାୟକମାନେ ରଥ ଟାଣି ଅଙ୍ଗନୱାଡି କେନ୍ଦ୍ରର ଅସ୍ଥାୟୀ ଗୁଣ୍ଡିଚା ମନ୍ଦିରରେ ପହଞ୍ଚାଇଥିଲେ। ୩ ଠାକୁରଙ୍କ ପହଣ୍ଡିରେ ଅଂଶଗ୍ରହଣ କରିଥିଲେ। ସମସ୍ତେ କୋଟିଆ ଜଗନ୍ନାଥ ମନ୍ଦିର ପରିଦର୍ଶନକରି ପାରିପାର୍ଶ୍ୱିକ ସ୍ଥିତି ଅନୁଧ୍ୟାନ କରିଥିଲେ। ଥାନା ନିକଟରେ ନବନିର୍ମିତ ଗେଷ୍ଟ ହାଉସ୍ ଉଦ୍‌ଘାଟନ କରିଥିଲେ। କୋରାପୁଟ ଫେରିବା ବେଳେ ଦେଓମାଳି ପର୍ଯ୍ୟଟନସ୍ଥଳୀ ପରିଦର୍ଶନକରି ଉନ୍ନୟନମୂଳକ କାର୍ଯ୍ୟ ଦେଖିଥିଲେ। ଏହି ସମୟରେ ପଟ୍ଟାଙ୍ଗି ବ୍ଲକ୍ ଅଧ୍ୟକ୍ଷା କଳ୍ପନା ପାଙ୍ଗୀ, ଉପଜିଲାପାଳ ପ୍ରେମଲାଲ୍ ହିଆଲ, ସିଡିଓ ବେଣୁଧର ଶବର,ଜିଲା ଭାଜପା ସଭାପତି ଶିବ ମୁଦୁଲି, ପୂର୍ବତନ ସଭାପତି ସୁମନ୍ତ ପ୍ରଧାନ, ପୂର୍ବତନ ଏମ୍‌ପି ତଥା କଂଗ୍ରେସ ଦଳ ନେତା ଜୟରାମ ପାଙ୍ଗୀ, ପୂର୍ବତନ ବିଧାୟକ ପ୍ରଫୁଲ୍ଲ ପାଙ୍ଗୀ, ସରପଞ୍ଚ ଲିଉ ଗେମେଲ, ସମିତି ସଭ୍ୟା ଅମ୍ବିକା ପାଙ୍ଗୀ, ଜୋନ୍ ୨ ଜିଲା ପରିଷଦ ସଭ୍ୟ ଲଇଚନ ଖରା, ପୂର୍ବତନ ମାଲକାନଗିରି ବିଧାୟକ ଡମ୍ବରୁ ଶୀସା ପ୍ରମୁଖ ଯୋଗଦେଇଥିଲେ। ପଟ୍ଟାଙ୍ଗି ବିଡିଓ ରାମକୃଷ୍ଣା ନାୟକ ଓ ତହସିଲଦାର ଦେବେନ୍ଦ୍ର ବାହାଦୁର ସିଂ ଧାରୁଆଙ୍କ ତତ୍ତ୍ୱାବଧାନରେ ବ୍ଲକ୍ ଓ ତହସିଲ କାର୍ଯ୍ୟାଳୟର ସମସ୍ତ କର୍ମଚାରୀ ପରିଚାଳନାରେ ସହଯୋଗ କରିଥିଲେ। ଉପମୁଖ୍ୟମନ୍ତ୍ରୀ ଓ ୪ଟି ମନ୍ତ୍ରୀଙ୍କ ଗସ୍ତକୁ ଦୃଷ୍ଟିରେ ରଖି ଜିଲା ପୋଲିସ ପକ୍ଷରୁ ସୁରକ୍ଷା ବ୍ୟବସ୍ଥା କଡ଼ାକଡ଼ି କରାଯାଇଥିଲା। ଉପ ଆରକ୍ଷୀ ଅଧୀକ୍ଷକ ମନୋବ୍ରତା ଶତପଥୀ ଓ ସୁନାବେଡ଼ା ଏଡିପିଓ ସୁମିତ୍ରା ଜେନା ସୁରକ୍ଷା ବ୍ୟବସ୍ଥାର ତଦାରଖ କରିଥିଲେ।

# ଅଧାବାଟରେ ଅଟକିଲେ ଚତୁର୍ଦ୍ଧା ମୂର୍ତ୍ତି

**ନୀଳଗିରି, ୨୮।୬(ପ୍ରଶାନ୍ତ ବିଶ୍ୱାଳ)**

**ନୀଳଗିରି ଘୋଷଯାତ୍ରା**

ବାଲେଶ୍ୱର ଜିଲା ନୀଳଗିରିରେ ଚତୁର୍ଦ୍ଧାମୂର୍ତ୍ତିଙ୍କ ଘୋଷଯାତ୍ରା ଶନିବାର ଅପରାହ୍ନରେ ଭଜନ କୀର୍ତ୍ତନ, ଉପସ୍ଥିତ ଲକ୍ଷାଧିକ ଶ୍ରଦ୍ଧାଳୁଙ୍କ ହରିବୋଲ, ଜୟ ଜଗନ୍ନାଥ ଧ୍ୱନି ସହ ଘଣ୍ଟୁଆଙ୍କ ଘଣ୍ଟ ଓ ଶଙ୍ଖଧ୍ୱନିରେ ରଥଦାଣ୍ଡ ପ୍ରକମ୍ପିତ ହୋଇଥିଲା। ଘୋଷଯାତ୍ରାର ପ୍ରଥମଦିନରେ ଭକ୍ତମାନେ ଜଗନ୍ନାଥ ମନ୍ଦିର ନିକଟରୁ ରଥଟାଣି ଅଧାରାସ୍ତା ତଥା ପୋଷ୍ଟ ଅଫିସ ସମ୍ମୁଖରେ ପହଞ୍ଚାଇଥିଲେ। ରଥ ଉପରେ ତିନିଠାକୁର ଗୋଟିଏ ରାତି ବିତାଇବା ପରେ ପୁଣି ରବିବାର ଅପରାହ୍ନରେ ରଥଟଣା କାର୍ଯ୍ୟ ଆରମ୍ଭ ହେବ।

ନୀଳଗିରିର ଆଦିସେବକ ରାଜା ଜୟନ୍ତ ମର୍ଦ୍ଦରାଜ ହରିଚନ୍ଦନ ପ୍ରଥମେ ରଥଟଣା ପ୍ରଥମେ ଶୁଭାରମ୍ଭ କରିଥିଲେ। ଏହି ଘୋଷଯାତ

ପୃଥିବୀର କ୍ରମବିକାଶ ଧାରାରେ ମଣିଷର ଅତିମାନବ ସ୍ତରକୁ ଉତ୍ତୀର୍ଣ୍ଣ ହେବା ହେଉଛି ପ୍ରକୃତିର ଏକ ନିକଟବର୍ତ୍ତୀ ସମ୍ପାଦନ ବା କୃତିତ୍ୱ। ସେହିଠାରେ ଇ ରହିଛି ଆମର ନିୟତି। ଏବଂ ସେହିଠାରେ ହିଁ ରହିଛି ଆମ ମୁକ୍ତିର ଚାବିକାଠି– ଯାହା ପାଇଲେ ଆମେ ଆମର ଏହି ଅଭୀପ୍‌ସା ପରାୟଣ ଅଥଚ ସୀମାବଦ୍ଧ ଓ ବାଧାବିଘ୍ନ ସଂକୁଳ ଜୀବନରୁ ରକ୍ଷାପାଇବୁ। –ଶ୍ରୀଅରବିନ୍ଦ



# ୭୫ ବର୍ଷ ପୂର୍ବର ଦୃଷ୍ଟିକୋଣ

ଆକାର ପଟେଲ

କିଛି ଦିନ ପୂର୍ବେ ଆମେ ଜରୁରିକାଳୀନ ପରିସ୍ଥିତିର ୫୦ତମ ବାର୍ଷିକୀ ପାଳନ କରିଥିବାବେଳେ ଭାରତୀୟ ଜନସଂଘର ପ୍ରତିଷ୍ଠା ବାର୍ଷିକୀକୁ ପାସୋରିଗଲୁ। ତେବେ ଜନସଂଘ ଗଠନ ପଛରେ ଅନେକ କାରଣ ରହିଛି। ୫ ମେ ୧୯୫୦ରେ ଏସ୍.ପି. ମୁଖାର୍ଜୀ ପାର୍ଟିର ଏଜେଣ୍ଡା ପ୍ରସ୍ତୁତ କରିଥିଲେ ଓ ସେଥିରେ ୮ସୂତ୍ରୀ କାର୍ଯ୍ୟକ୍ରମ ରହିଥିଲା। ସେଗୁଡ଼ିକ ହେଲା, ୧– ଅଖଣ୍ଡ ଭାରତ, ୨– ପାକିସ୍ତାନ ପ୍ରତି ତୁଷ୍ଟୀକରଣ ବଦଳରେ ପାରସ୍ପରିକ ସମ୍ପର୍କ ରକ୍ଷା, ୩– ଏକ ସ୍ୱାଧୀନ ବିଦେଶୀ ନୀତି, ୪–ଶରଣାର୍ଥୀ ଥଇଥାନ, ୫– ଶିଳ୍ପର ବିକେନ୍ଦ୍ରୀକରଣ ଓ ସାମଗ୍ରୀ ଉତ୍ପାଦନ ବୃଦ୍ଧି, ୬– ଏକକ ଭାରତୀୟ ସଂସ୍କୃତିର ବିକାଶ, ୭– ସମସ୍ତ ନାଗରିକଙ୍କୁ ସମାନ ଅଧିକାର ଓ ପଛୁଆବର୍ଗଙ୍କ ବିକାଶ, ୮– ବିହାର ଓ ପଶ୍ଚିମବଙ୍ଗ ସୀମାର ପୁନଃ ବ୍ୟବସ୍ଥାପନ। ମୁଖାର୍ଜୀଙ୍କ ବ୍ୟତୀତ ଜନସଂଘ ଗଠନ ପଛରେ ରାଷ୍ଟ୍ରୀୟ ସ୍ୱୟଂ ସେବକ ସଂଘ (ଆର୍‌ଏସ୍‌ଏସ୍) ରହିଥିଲା। ଆର୍‌ଏସ୍‌ଏସ୍ କାହିଁକି ରାଜନୀତିକୁ ପ୍ରବେଶ କଲା, ତାହାର କାହାଣୀ ରୋଚକପୂର୍ଣ୍ଣ। କିଛି ବର୍ଷ ପୂର୍ବେ ଭାଜପା ପକ୍ଷରୁ ଅଧିକାରୀ ସ୍ତରରେ ପ୍ରକାଶ ପାଇଥିବା ଜନସଂଘର ଇତିହାସକୁ ଦେଖିଲେ ଏହା ବୁଝିହେବ। ଡିସେମ୍ବର ୧୯୪୭ରେ ଦିଲ୍ଲୀରେ ଆରଏସ୍‌ଏସ୍ ଦ୍ୱାରା ଆୟୋଜିତ ବିଶାଳ ଜନସମାବେଶ ହିନ୍ଦୁ ରାଜକୁମାର, ବ୍ୟବସାୟୀ ଏବଂ ହିନ୍ଦୁ ସଂଗଠନଗୁଡ଼ିକର ନେତାଙ୍କୁ ଆକର୍ଷିତ କରିଥିଲା। ଆର୍‌ଏସ୍‌ଏସ୍ ଅନୁଯାୟୀ, ଏହାର ଲୋକପ୍ରିୟତା କଂଗ୍ରେସ ବିଶେଷକରି ନେହେରୁଙ୍କ ପ୍ରତି ଥିଲା ସତର୍କ ଘଣ୍ଟି। ତେବେ ୩୦ ଜାନୁଆରୀ ୧୯୪୮ରେ ଗାନ୍ଧିଜୀଙ୍କୁ ହତ୍ୟା କରାଯିବାର ୩ ଦିନ ପରେ ଅର୍ଥାତ୍ ୨ ଫେବୃଆରୀରେ କଂଗ୍ରେସ ଆର୍‌ଏସ୍‌ଏସ୍‌କୁ ନିଷେଧ କରିବାକୁ ନିଷ୍ପତ୍ତି ନେଲା। ଆର୍‌ଏସ୍‌ଏସ୍ ମୁଖ୍ୟ ଗୋଲୱାଲକର ଜାଣିଥିଲେ ଯେ, ଗାନ୍ଧିଜୀଙ୍କ ହତ୍ୟା ସମ୍ପର୍କିତ ସବିଶେଷ ରିପୋର୍ଟ ବାହାରିଲେ ଆର୍‌ଏସ୍‌ଏସ୍ ସମସ୍ୟାରେ ପଡ଼ିଯିବ। ଏଣୁ ସେ ଗାନ୍ଧିଜୀଙ୍କୁ ହତ୍ୟା କରାଯିବା ଦିନ ହିଁ ଆର୍‌ଏସ୍‌ଏସ୍‌ର ସମସ୍ତ କାର୍ଯ୍ୟକ୍ରମ ୧୩ ଦିନ ପର୍ଯ୍ୟନ୍ତ ବନ୍ଦ କରିବାକୁ ସବୁ ଶାଖାକୁ ଟେଲିଗ୍ରାମ ପଠାଇଥିଲେ। ସେହି ସମାନ ଦିନରେ ସେ ନେହେରୁ, ପଟେଲ ଏବଂ ଦେବଦାସ ଗାନ୍ଧୀଙ୍କ ପାଖକୁ ଟେଲିଗ୍ରାମ କରି ସମବେଦନା ଜଣାଇଥିଲେ। ଏହି ନିଷ୍ଠୁର ତଥା ଘାତକ ଆକ୍ରମଣରେ ସେ ଅତ୍ୟନ୍ତ ମର୍ମାହତ ଓ ଏଥିରେ ଜଣେ ବିଶିଷ୍ଟ ବ୍ୟକ୍ତିଙ୍କର ଦୁଃଖଦ ଅନ୍ତ ଘଟିଲା ବୋଲି କହିଥିଲେ। ତା' ପରଦିନ ସେ ପୁନର୍ବାର ନେହେରୁଙ୍କ ନିକଟକୁ ଲେଖି ତାଙ୍କର ଦୁଃଖ ଜଣାଇଥିଲେ। ସେଥିରେ ଗଡ୍‌ସେଙ୍କୁ ଜଣେ ବିଚାରହୀନ ବିକୃତ ମାନସିକତାର ବ୍ୟକ୍ତି ଭାବେ ଦର୍ଶାଇବା ସହ ଗୁଳିକରି ପୂଜ୍ୟ ମହାତ୍ମାଙ୍କ ଜୀବନର ହଠାତ୍ ଦୁଃଖଦ ଅନ୍ତ ଘଟାଇବା ଭଳି ଜଘନ୍ୟ କାର୍ଯ୍ୟ କରିଥିବା ଉଲ୍ଲେଖ କରିଥିଲେ। ସେ ମଧ୍ୟ ଏହି ହତ୍ୟାକାଣ୍ଡକୁ ଅକ୍ଷମଣୀୟ ଓ ଦେଶଦ୍ରୋହ କାର୍ଯ୍ୟ ବୋଲି କହିଥିଲେ। ସେହିଦିନ ମଧ୍ୟ ସେ ପଟେଲଙ୍କ ପାଖକୁ ଲେଖି ଜଣାଇଥିଲେ, ''ଏହା ତାଙ୍କ ହୃଦୟକୁ ଅତ୍ୟଧିକ ବ୍ୟଥିତ କରିଛି। ଏହି ଅପରାଧ ଘଟାଇଥିବା ବ୍ୟକ୍ତିଙ୍କୁ ନିନ୍ଦା କରିବା ପାଇଁ ତାଙ୍କ ପାଖରେ କୌଣସି ଶବ୍ଦ ନାହିଁ।''

ଆର୍‌ଏସ୍‌ଏସ୍‌କୁ ଅବୈଧ ଘୋଷଣା କରି ସରକାରୀ ବିଜ୍ଞପ୍ତିରେ କୁହାଯାଇଥିଲା, ''ହିନ୍ଦୁମାନଙ୍କ ଶାରୀରିକ, ବୌଦ୍ଧିକ ତଥା ନୈତିକ କଲ୍ୟାଣକୁ ଗୁରୁତ୍ୱ ଦେଇ ସେମାନଙ୍କ ମଧ୍ୟରେ ଭ୍ରାତୃତ୍ୱ, ପ୍ରେମ ଏବଂ ସେବା ଭାବ ବୃଦ୍ଧି କରିବା ହେଉଛି ଆର୍‌ଏସ୍‌ଏସ୍‌ର ଲକ୍ଷ୍ୟ ଓ ଉଦ୍ଦେଶ୍ୟ। ସରକାର ଦୁଃଖିତ ଯେ, ଆର୍‌ଏସ୍‌ଏସ୍‌ର ସକ୍ରିୟ ସଦସ୍ୟମାନେ ତଥାକଥିତ ସିଦ୍ଧାନ୍ତକୁ ପାଳନ କରିନାହାନ୍ତି। ସଂଘର ସଦସ୍ୟଙ୍କ ଦ୍ୱାରା ଅବାଞ୍ଛିତ ତଥା ବିପଜ୍ଜନକ କାର୍ଯ୍ୟକଳାପ ଜାରି ରହିଛି, ଯେଉଁମାନେ ହିଂସା ବୃଦ୍ଧି କରିବା ଭଳି କାର୍ଯ୍ୟରେ ଜଡ଼ିତ ହେବା ସହ ବେଆଇନ ଭାବେ ଅସ୍ତ୍ରଶସ୍ତ୍ର ଓ ଗୋଳାବାରୁଦ ସଂଗ୍ରହ କରିଛନ୍ତି।'' ୩ ଫେବୃଆରୀରେ ଗୋଲୱାଲ୍‌କରଙ୍କ ସମେତ ୨୦,୦୦୦ ସ୍ୱୟଂସେବକଙ୍କୁ ଗିରଫ କରାଗଲା। ଏହି ସମୟରେ ଆର୍‌ଏସ୍‌ଏସ୍ କହିଥିଲା, କୌଣସି ରାଜନୈତିକ ଦଳ କିମ୍ବା ରାଜନେତା ଏହାକୁ ବିରୋଧ ନ କରିବା କିମ୍ବା କିଛି ନ କହିବା ଦୁଃଖର ବିଷୟ। ଏହି ପ୍ରତିବନ୍ଧକ ପାଖାପାଖି ଦେଢ଼ବର୍ଷ ପର୍ଯ୍ୟନ୍ତ ରହିଲା। ଆର୍‌ଏସ୍‌ଏସ୍‌କୁ ତାହାର ଏକ ସମ୍ବିଧାନ ଲେଖି ଦାଖଲ କରିବାକୁ କୁହାଯାଇଥିଲା ଏବଂ ତାହା କରାଯିବା ଫଳରେ ୧୧ ଜୁଲାଇ ୧୯୪୯ରେ ଆର୍‌ଏସ୍‌ଏସ୍ ଉପରୁ ନିଷେଧାଦେଶ ଉଠିଥିଲା। ଏହାର ଠିକ୍ ପରେ ପରେ ଆର୍‌ଏସ୍‌ଏସ୍ ଦ୍ୱାରା ପ୍ରକାଶିତ ସାପ୍ତାହିକୀ ଦି ଅର୍ଗାନାଇଜରରେ ରାଜନୀତିରେ ପ୍ରବେଶକୁ ନେଇ ଏହା ବିତର୍କ ଆରମ୍ଭ କରିଦେଲା। ଏଥିରେ କେ. ଆର୍. ମାଲକାନିଙ୍କ ସମେତ ଆର୍‌ଏସ୍‌ଏସ୍ କର୍ମକର୍ତ୍ତାଙ୍କ ପ୍ରବନ୍ଧ ପ୍ରକାଶ ପାଇଲା। ମାଲକାନି ଲେଖିଥିଲେ, ସଂଘ ନିଜକୁ ରକ୍ଷାକରିବା ଏବଂ ଅଣ–ଭାରତୀୟ ଓ ଭାରତୀୟ ବିରୋଧୀ ରାଜନୀତି ବନ୍ଦ କରିବା ସହ ଦେଶର ବ୍ୟବସ୍ଥା ମାଧ୍ୟମରେ ଭାରତୀୟତାକୁ ଆଗକୁ ବଢ଼ାଇବା ଲାଗି ଏହା ରାଜନୀତିରେ ଭାଗ ନେବା ଦରକାର। ଦେଶର ସମସ୍ତ ନାଗରିକଙ୍କ ଜାତୀୟ ସାଂସ୍କୃତିକ ଶିକ୍ଷା ପାଇଁ ସଂଘ ଏକ ଆଶ୍ରମ ଭାବେ କାମ ଜାରି ରଖିବା ଆବଶ୍ୟକ। କିନ୍ତୁ ସିଦ୍ଧାନ୍ତଗୁଡ଼ିକର ତ୍ୱରିତ ସଫଳତା ଏବଂ ଅଧିକ ପ୍ରଭାବୀ ଢଙ୍ଗରେ କାର୍ଯ୍ୟ କରିବା ପାଇଁ ସଂଘକୁ ଏକ ରାଜନୈତିକ ଦଳ ଗଢ଼ିବାକୁ ପଡ଼ିବ। ସେ ମଧ୍ୟ କହିଥିଲେ ଯେ, ନୂଆ ଦଳ ପ୍ରାଚୀନ ଧର୍ମୀୟ ଓ ପରମ୍ପରା ମୂଲ୍ୟବୋଧ ଉପରେ କାମ କରିବ ଓ ଏହାର ଲକ୍ଷ୍ୟରେ ଏହା ଭବିଷ୍ୟନ୍ମୁଖୀ ହେବ। ଏହା ବିଦେଶୀ ମୂଲ୍ୟବୋଧ, ପ୍ରବୃତ୍ତି ଓ ଧାରା ଉପରେ ନିର୍ଭର କରିବ ନାହିଁ। ହିନ୍ଦୁସ୍ଥାନରେ ଏହି ପୁନଃ ସଂଗଠନର ସିଦ୍ଧାନ୍ତ ହିଁ କେବଳ ହିନ୍ଦୁତ୍ୱ ହେବ। ବଲରାଜ ମାଧୋକ ଲେଖିଥିଲେ, ଦେଶର ରାଜନୈତିକ ଓ ଆର୍ଥିକ ସମସ୍ୟା ପରିପ୍ରେକ୍ଷୀରେ ସଂଘ ଦେଶକୁ ନେତୃତ୍ୱ ଦେବା ଉଚିତ। କାରଣ ସଂଘର ଅସ୍ତିତ୍ୱ ପାଇଁ ଏହା ଗୁରୁତ୍ୱପୂର୍ଣ୍ଣ।

୧୯ ଏପ୍ରିଲ ୧୯୫୦ରେ ପାର୍ଲାମେଣ୍ଟରେ ମୁଖାର୍ଜୀ କହିଥିଲେ ଯେ, ବଙ୍ଗ ବିଭାଜନ ସପକ୍ଷରେ ଜନମତ ସୃଷ୍ଟି କରିବାରେ ତାଙ୍କର ପ୍ରମୁଖ ଭୂମିକା ରହିଥିଲା। ସେ ପୂର୍ବ ବଙ୍ଗ (ପରେ ବାଂଲାଦେଶ ହୋଇଛି)ର ହିନ୍ଦୁମାନଙ୍କୁ ଆଶ୍ୱାସନା ଦେଇ କହିଥିଲେ ଯେ, ସେମାନେ ଯଦି ଭବିଷ୍ୟତରେ ପାକିସ୍ତାନ ସରକାର ଦ୍ୱାରା ନିର୍ଯାତିତ ହୁଅନ୍ତି ସ୍ୱାଧୀନ ଭାରତ କେବେ ନୀରବଦ୍ରଷ୍ଟା ହୋଇ ରହିବ ନାହିଁ। ଏବେ ୨୦୨୫ରେ ଭାରତରେ ଆମ ଚାରିପାଖରେ କ'ଣ ସବୁ ଘଟୁଛି, ତାହା ଆମେ ଦେଖୁଛୁ ଓ ଆକଳନ କରୁଛୁ। ଏସବୁ ସୂଚିତ କରୁଛି ଯେ ୭୫ ବର୍ଷ ପୂର୍ବର ଦୃଷ୍ଟିକୋଣ ଏସବୁ କରିବାକୁ ପ୍ରେରିତ କରୁଛି। ଏହାସହ ଆମେ ମଧ୍ୟ ଜାଣିପାରୁଛୁ ଯେ, ଏହିସବୁ ବିଷୟ ପାଇଁ ଭାଜପା ଗଠନ କରାଯାଇଛି।

Email:aakar.patel@gmail.com

# ଯୁଦ୍ଧ ଓ କୂଟନୀତି

ସୌଭାଗ୍ୟ ସୁନ୍ଦରରାୟ

'ଅପରେଶନ ସିନ୍ଦୂର' ସ୍ଥଗିତ ରହିବା ଘଟଣାକୁ ମାସେରୁ ଅଧିକ ସମୟ ହେଲାଣି। କିନ୍ତୁ କେଉଁ ପରିସ୍ଥିତିରେ ପାକିସ୍ତାନ ବିରୋଧରେ ଏହି କାର୍ଯ୍ୟାନୁଷ୍ଠାନ ସ୍ଥଗିତ ରଖିବାକୁ ପଡ଼ିଲା ସେଥିନେଇ କୂଟନୈତିକ ବିବାଦ ଲାଗି ରହିଛି। ଭାରତ ସରକାର ଅପରେଶନ ସିନ୍ଦୂରକୁ ପାକିସ୍ତାନ ବିରୋଧରେ ସର୍ବବୃହତ୍ ବିଜୟସୂଚକ କାର୍ଯ୍ୟାନୁଷ୍ଠାନ ବୋଲି ବର୍ଣ୍ଣନା କରିଛନ୍ତି। ତେବେ ଏପରି ଏକ ବୃହତ୍ କାର୍ଯ୍ୟାନୁଷ୍ଠାନକୁ କ'ଣ ପାଇଁ ୩ ଦିନ ମଧ୍ୟରେ ବନ୍ଦ ରଖିବାକୁ ପଡ଼ିଲା ତାହା ବର୍ତ୍ତମାନ ସୁଦ୍ଧା ସ୍ପଷ୍ଟ ହୋଇପାରୁ ନାହିଁ। ଯେଉଁ ଲକ୍ଷ୍ୟ ନେଇ ଏହି କାର୍ଯ୍ୟାନୁଷ୍ଠାନ କରାଯାଇଥିଲା ତାହା ହାସଲ ହୋଇଛି ବୋଲି ମଧ୍ୟ ସରକାର ଦୃଢ଼ ଭାବେ କହିପାରୁ ନାହାନ୍ତି।

ଦେଶରେ ଭାରତୀୟ ଜନତା ପାର୍ଟି (ଭାଜପା) ଶାସନ କ୍ଷମତାରେ ରହିବା ସମୟରେ ପଡ଼ୋଶୀ ପାକିସ୍ତାନ ବିରୋଧରେ ୩ ଥର ସାମରିକ କାର୍ଯ୍ୟାନୁଷ୍ଠାନ ଗ୍ରହଣ କରାଯାଇଥିବା ଜଣାଯାଏ। ଅନ୍ୟ ସମସ୍ତ କାର୍ଯ୍ୟାନୁଷ୍ଠାନ ବା ଯୁଦ୍ଧ କଂଗ୍ରେସ ସରକାର ଅମଳରେ ହୋଇଥିଲା। ଭାଜପା ଶାସନର ଏହି ୩ କାର୍ଯ୍ୟାନୁଷ୍ଠାନ ମଧ୍ୟରୁ 'ଅପରେଶନ ବିଜୟ' ଦୀର୍ଘ ସମୟ ଧରି ଚାଲିଥିଲା। ୧୯୯୯ ମେ'ରୁ ଜୁଲାଇ, ପ୍ରାୟ ୩ ମାସ ଧରି ଏହି ସୀମିତ ଯୁଦ୍ଧ ଭାରତ –ପାକିସ୍ତାନ ମଧ୍ୟରେ ଚାଲିଥିଲା। ନିୟନ୍ତ୍ରଣ ରେଖାରେ ଥିବା ଜମ୍ମୁ–କଶ୍ମୀରର କାର୍‌ଗିଲ ଜିଲା ଅନ୍ତର୍ଗତ ଟାଇଗର ହିଲ୍‌କୁ ପାକସ୍ତାନୀ ସେନା ଦଖଲ କରିବା ବିରୋଧରେ ଏହି କାର୍ଯ୍ୟାନୁଷ୍ଠାନ ଆରମ୍ଭ ହୋଇଥିଲା। ସେତେବେଳେ ଭାରତର ପ୍ରଧାନମନ୍ତ୍ରୀ ଥିଲେ ଅଟଳ ବିହାରୀ ବାଜପେୟୀ ଓ ପାକିସ୍ତାନ ପ୍ରଧାନମନ୍ତ୍ରୀ ଥିଲେ ନୱାଜ ସରିଫ। ଯୁଦ୍ଧରେ ଭାରତର ପ୍ରାୟ ୫୫୦ ଯବାନ ନିହତ ହୋଇଥିବାବେଳେ ୧୩୦୦ ଆହତ ହୋଇଥିଲେ। ଭାରତର ଗୋଟିଏ ମିଗ୍ –୨୭ ଓ ଗୋଟିଏ ମିଗ୍ –୨୧ ଖସାଇ ଦେବାରେ ପାକିସ୍ତାନ ସମର୍ଥ ହୋଇଥିଲା। ଏହି ଅନୁପ୍ରବେଶ ଘଟଣାରେ ବିଶ୍ୱ ଦରବାରରେ ପାକିସ୍ତାନକୁ ସମାଲୋଚିତ ହେବାକୁ ପଡ଼ିଥିଲା। ଭାରତର ଆକ୍ରମଣ ପରିପ୍ରେକ୍ଷୀରେ ନୱାଜ ସରିଫ ଜୁଲାଇ ୪ରେ ଆମେରିକା ରାଷ୍ଟ୍ରପତି ବିଲ୍ କ୍ଲିଣ୍ଟନଙ୍କୁ ଭେଟିବା ନିମନ୍ତେ ୱାଶିଂଟନ ଯାତ୍ରା କରିଥିଲେ। କିନ୍ତୁ କ୍ଲିଣ୍ଟନ ତାଙ୍କୁ ଭର୍ତ୍ସନା କରିଥିଲେ। ପାକିସ୍ତାନ ଦ୍ୱାରା ନିୟନ୍ତ୍ରଣରେଖା ଅତିକ୍ରମଣକୁ ଜି–୮ ରାଷ୍ଟ୍ର, ୟୁରୋପୀୟ ୟୁନିୟନ, ଚାଇନା ପ୍ରମୁଖ ଦୃଢ଼ ସ୍ୱରରେ ନିନ୍ଦା କରିବା ସହ ପାକିସ୍ତାନୀ ସେନା ତୁରନ୍ତ ଅଧିକୃତ ସ୍ଥାନରୁ ଫେରିଯିବା ପାଇଁ ପରାମର୍ଶ ଦେଇଥିଲେ। ଆନ୍ତର୍ଜାତିକ ଚାପରେ ପାକିସ୍ତାନୀ ସେନା ବାଧ୍ୟ ହୋଇ ପଶ୍ଚାତ୍‌ଧାବନ କରିଥିଲେ। ଏଥିରେ ଭାରତର ବିଜୟ ହେଲା, ଯାହା ଅପରେଶନ 'ସଫେଦ ସାଗର' ଭାବେ ପରିଚିତ। ସେ ସମୟରେ ବୈଦେଶିକ ମନ୍ତ୍ରୀ ଥିଲେ ଯଶୋୱନ୍ତ ସିଂହ। ଅପରେଶନ ବିଜୟରେ ତତ୍କାଳୀନ ପ୍ରଧାନମନ୍ତ୍ରୀ ଓ ବୈଦେଶିକ ମନ୍ତ୍ରୀ ଯେଉଁ କୂଟନୈତିକ ବିଚକ୍ଷଣତା ପ୍ରଦର୍ଶନ କରିଥିଲେ ତାହା ଥିଲା ଅନନ୍ୟ।

ସେତେବେଳେ ଏହି ଯୁଦ୍ଧ ସମ୍ପର୍କରେ ଅବଗତ କରିବା ନିମନ୍ତେ କୌଣସି ବିଦେଶ ରାଷ୍ଟ୍ରକୁ ସଂସଦୀୟ ପ୍ରତିନିଧି ଦଳ ପ୍ରେରଣ କରାଯାଇ ନ ଥିଲା।

ଏହାପରେ ଅନ୍ୟ ଏକ କାର୍ଯ୍ୟାନୁଷ୍ଠାନ ପାକିସ୍ତାନ ବିରୋଧରେ ହୋଇଥିଲା ୨୦୧୯ରେ। ସେତେବେଳେ ଏହା ଥିଲା ଏକ ତ୍ୱରିତ୍ କାର୍ଯ୍ୟାନୁଷ୍ଠାନ, ଯାହା ସର୍ଜିକାଲ ଷ୍ଟ୍ରାଇକ ଭାବେ ନାମିତ। ପାକ୍ ଅଧିକୃତ କଶ୍ମୀରରେ ଏହି କାର୍ଯ୍ୟାନୁଷ୍ଠାନ ଭାରତ ପକ୍ଷରୁ ହୋଇଥିଲା। ପୁଲୱାମାରେ ଜୈସ–ଇ ମହମ୍ମଦ ସନ୍ତ୍ରାସବାଦୀ ଗୋଷ୍ଠୀର ଆତ୍ମଘାତୀ ଆକ୍ରମଣରେ ୪୦ ଜଣ ସିଆର୍‌ପିଏଫ୍ ଯବାନ ନିହତ ହେବା ଘଟଣାରେ ଭାରତ ପକ୍ଷରୁ ପାକ୍ ଅଧିକୃତ କଶ୍ମୀରରେ ଏହି କାର୍ଯ୍ୟାନୁଷ୍ଠାନ ଗ୍ରହଣ କରାଯାଇଥିଲା, ଯାହା ପରବର୍ତ୍ତୀ ସମୟରେ ନିର୍ବାଚନୀ ପ୍ରସଙ୍ଗ ହୋଇଥିଲା।

ନିକଟରେ ପାକିସ୍ତାନ ବିରୋଧରେ ଭାରତ ଆରମ୍ଭ କରିଥିବା ଅପରେଶନ ସିନ୍ଦୂରକୁ ରଦ୍ଦ କରିନାହିଁ, ସ୍ଥଗିତ ରଖିଛି ବୋଲି କହିଛି। ଏହାର ବିଶେଷ ଅର୍ଥ ବୁଝାପଡୁ ନାହିଁ। ପାକିସ୍ତାନ ପ୍ରୋତ୍ସାହିତ ଉଗ୍ରବାଦୀ ପହଲଗାମ୍‌ରେ ବାଛିବାଛି ପର୍ଯ୍ୟଟକଙ୍କୁ ହତ୍ୟା କରିବା ପ୍ରତିବାଦରେ ଭାରତ ଏହି ଆକ୍ରମଣ ଆରମ୍ଭ କରିଥିଲା। ତୃତୀୟ ପକ୍ଷର ହସ୍ତକ୍ଷେପରେ ଏହି କାର୍ଯ୍ୟାନୁଷ୍ଠାନ ସ୍ଥଗିତ ରଖାଯାଇଛି କି ନାହିଁ ତାହା ଅଦ୍ୟାବଧି ସ୍ପଷ୍ଟ ହୋଇପାରୁ ନାହିଁ। ଏଥିରେ କୌଣସି ତୃତୀୟ ପକ୍ଷ ହସ୍ତକ୍ଷେପ ହୋଇନାହିଁ ବୋଲି ଭାରତ ପକ୍ଷରୁ କୁହାଯାଇଛି। କିନ୍ତୁ ଆନ୍ତର୍ଜାତିକ ମଞ୍ଚରୁ ଯେଉଁ ଆଭାସ ଆସୁଛି ତାହା ଭିନ୍ନ ସଙ୍କେତ ପ୍ରଦାନ କରୁଛି। ସମଗ୍ର ଘଟଣା ବିଶ୍ଳେଷଣ କଲେ ଦେଖାଯାଉଛି ଯେ, ଆମେରିକା ରାଷ୍ଟ୍ରପତି ଡୋନାଲ୍ଡ ଟ୍ରମ୍ପ ଏହି ଘଟଣାରେ ମଧ୍ୟସ୍ଥତା କରିଥିବା ବାରମ୍ବାର କହିଆସୁଛନ୍ତି। ନିକଟରେ ଟ୍ରମ୍ପ ଓ ରୁଷିଆ ରାଷ୍ଟ୍ରପ୍ରତି ଭ୍ଲାଡିମିର ପୁଟିନଙ୍କ ମଧ୍ୟରେ ଆଲୋଚନା ସମୟରେ ଏହି ପ୍ରସଙ୍ଗ ଉଠିଥିଲା ବୋଲି ପୁଟିନଙ୍କ ସହାୟକ ୟୁରି ଉସାକୋଭ କହିଛନ୍ତି। ଆଲୋଚନା ସମୟରେ ଭାରତ–ପାକିସ୍ତାନ ବିବାଦରେ ଟ୍ରମ୍ପ ହସ୍ତକ୍ଷେପ କରିଥିବା ବିଷୟ ଜଣାଇଥିଲେ। ଟ୍ରମ୍ପଙ୍କ ଏହି ମନ୍ତବ୍ୟକୁ ପୁଟିନ ଗ୍ରହଣ କରିଛନ୍ତି ବୋଲି ଉସାକୋଭ ପ୍ରକାଶ କରିଛନ୍ତି। ତେଣେ ଆମେରିକାର ବାଣିଜ୍ୟ ସଚିବ ହାୱାର୍ଡ ଲୁଟନିକ୍ ଭାରତ–ପାକିସ୍ତାନ ମଧ୍ୟରେ ପୂର୍ଣ୍ଣାଙ୍ଗ ଯୁଦ୍ଧ ଏଡ଼ାଇବାକୁ ଟ୍ରମ୍ପ ବାଣିଜ୍ୟ କାରବାରକୁ ଉପଯୋଗ କରିଥିଲେ ବୋଲି ଏକ ଆମେରିକୀୟ ଅଦାଲତକୁ ଜଣାଇଛନ୍ତି। ଏଣେ ଭାରତର ପ୍ରତିରକ୍ଷା ବିଭାଗର ବରିଷ୍ଠ ଅଧିକାରୀ ପାକିସ୍ତାନ ଦ୍ୱାରା ଭାରତୀୟ ବିମାନ ଧ୍ୱଂସ ହେବା କଥା କହୁଥିବାବେଳେ କେତେ ସଂଖ୍ୟକ ବିମାନ ନଷ୍ଟ ହୋଇଛି ତାହା ପ୍ରକାଶ କରିନାହାନ୍ତି। ଏହା ପରେ ଜାତିସଂଘ ନିରାପତ୍ତା ପରିଷଦରେ ଉଗ୍ରବାଦ ନିରୋଧୀ କମିଟିର ଉପାଧ୍ୟକ୍ଷ ପଦବୀ ପାକିସ୍ତାନକୁ ମିଳିଥିବାବେଳେ ତାଲିବାନ କଟକଣା କମିଟିର ଅଧ୍ୟକ୍ଷ ପଦବୀ ମିଳିଛି। ଏହା ମହୁଆ ହାତରେ ନିଶା ନିବାରଣ ବାନା ପ୍ରଦାନ କରିବା ଭଳି ଅବସ୍ଥା। ୨୦୨୨ରେ ଭାରତ ତାଲିବାନ କଟକଣା କମିଟିର ଅଧ୍ୟକ୍ଷ ରହିଥିଲା। ଭାରତର ପ୍ରଧାନମନ୍ତ୍ରୀ ଇତିମଧ୍ୟରେ ଆମେରିକାର ରାଷ୍ଟ୍ରପତିଙ୍କ ସହ କଥାବାର୍ତ୍ତା ହୋଇ ତୃତୀୟ ପକ୍ଷ ମଧ୍ୟସ୍ଥତା ମନ୍ତବ୍ୟକୁ ଅଗ୍ରାହ୍ୟ ବା ଅସ୍ୱୀକାର କରିଛନ୍ତି। ତେଣେ ଯୁଦ୍ଧ ସ୍ଥଗିତ ପାଇଁ ପାକିସ୍ତାନ ପ୍ରସ୍ତାବ ଦେଇଥିଲା ବୋଲି ସେ ଦେଶର ବୈଦେଶିକ ମନ୍ତ୍ରୀ ଇସାକ୍ ଦରଙ୍କ ବକ୍ତବ୍ୟକୁ ତାଙ୍କ ନିଜ ମନ୍ତ୍ରଣାଳୟ ଖଣ୍ଡନ କରି ଆମେରିକା ରାଷ୍ଟ୍ରପତି ଓ ସାଉଦି ଆରବ ବୈଦେଶିକ ମନ୍ତ୍ରୀ ତଥା ଯୁବରାଜ ଫୈଜଲ ବିନ୍ ଫାରାହାନ୍‌ଙ୍କ ହସ୍ତକ୍ଷେପ ଯୋଗୁ ଏହି ଯୁଦ୍ଧ ବିରତି ହୋଇଛି ବୋଲି କହିଛନ୍ତି। ଏଥିପାଇଁ ଆମେରିକା ରାଷ୍ଟ୍ରପତିଙ୍କ ନାମ ୨୦୨୬ ନୋବେଲ ଶାନ୍ତି ପୁରସ୍କାର ପାଇଁ ପାକିସ୍ତାନ ସୁପାରିସ କରିବ ବୋଲି ଘୋଷଣା କରିଛି।

ଉଲ୍ଲେଖ କରାଯାଇପାରେ ଯେ, ଅପରେଶନ ସିନ୍ଦୂର ସମୟରେ ସାଉଦି ଆରବର ବୈଦେଶିକ ବ୍ୟାପାର ରାଷ୍ଟ୍ରମନ୍ତ୍ରୀ ପୂର୍ବ କୌଣସି କାର୍ଯ୍ୟସୂଚୀ ନ ଥାଇ ମେ' ୭ ତାରିଖରେ ନୂଆଦିଲ୍ଲୀରେ ଆସି ପହଞ୍ଚିଥିଲେ। ଏହି ସମୟରେ ଇରାନର ବୈଦେଶିକ ମନ୍ତ୍ରୀ ମଧ୍ୟ ଆସି ପହଞ୍ଚିଥିଲେ। ଇତିମଧ୍ୟରେ ଆନ୍ତର୍ଜାତିକ ମୁଦ୍ରା ପାଣ୍ଠିରୁ ପାକିସ୍ତାନ ଆର୍ଥିକ ସହାୟତା ପାଇସାରିଛି। ଉଗ୍ରବାଦ ପ୍ରୋତ୍ସାହନ ସତ୍ତ୍ୱେ ପାକିସ୍ତାନକୁ ଆର୍ଥିକ ସହାୟତା ପ୍ରଦାନ ନିମନ୍ତେ ଆନ୍ତର୍ଜାତିକ ମୁଦ୍ରା ପାଣ୍ଠି ଅନୁମୋଦନ କରିଛି। ଅର୍ଥାତ୍ ଆନ୍ତର୍ଜାତିକ ମଞ୍ଚ ଜାତିସଂଘ ପାକିସ୍ତାନ ବିରୋଧରେ କୌଣସି କଟକଣା ଲଗାଇବାକୁ ଚାହୁଁନାହିଁ। ଏ ସମସ୍ତ ଘଟଣାକୁ ଅନୁଶୀଳନ କଲେ ପାକିସ୍ତାନ ବିରୋଧରେ କାର୍ଯ୍ୟନୁଷ୍ଠାନ ପରିପ୍ରେକ୍ଷୀରେ ଭାରତର କୂଟନୀତି ପ୍ରଭାବଶାଳୀ ହୋଇପାରି ନ ଥିବା ଜଣାପଡୁଛି। ଦୀର୍ଘ ୧ ମାସ ଧରି ବିଭିନ୍ନ ମହଲରୁ ଦ୍ୱନ୍ଦ୍ୱାତ୍ମକ ମତ ଓ ମନ୍ତବ୍ୟ ଆସିବାରେ ଲାଗିଛି। ମାସେ ବିତିଗଲାଣି। ପରବର୍ତ୍ତୀ କ

# ଭଙ୍ଗା ରଥରେ ଠାକୁରଙ୍କ ଘୋଷଯାତ୍ରା

ବେଲଗୁଣ୍ଡା,୨୮।୬
(କୃଷ୍ଣ ଚନ୍ଦ୍ର ପଟ୍ଟନାୟକ)

ଶୁକ୍ରବାର ସମଗ୍ର ଓଡ଼ିଶା ସମେତ ରାଜ୍ୟ ବାହାର ଏପରିକି ବିଦେଶରେ ମଧ୍ୟ ମହାପ୍ରଭୁଙ୍କ ଘୋଷଯାତ୍ରା ମହାସମାରୋହରେ ପାଳିତ ହୋଇଯାଇଛି। କୋଟି କୋଟି ଭକ୍ତଙ୍କ ସମେତ ଅନ୍ୟମାନଙ୍କ ଭିଡ଼ ବିଭିନ୍ନ ସ୍ଥାନରେ ଜମିଥିଲା। ତେବେ ବେଲଗୁଣ୍ଡାର ଜୟନ୍ତୀଗଡ଼ ଗ୍ରାମରେ ପାଳିତ ରଥଯାତ୍ରାରେ ବଡ ବ୍ୟତିକ୍ରମ ଦେଖିବାକୁ ମିଳିଛି। ଏଠାରେ ରଥଯାତ୍ରା ପାଳିତ ହୋଇଛି ସତ, ମାତ୍ର ଉତ୍ସାହରେ ନୁହେଁ ବାଧ୍ୟବାଧକତାରେ। ଏଠାରେ ଆଡମ୍ବର ତ ଦୂରର କଥା ମହାପ୍ରଭୁଙ୍କ ପାଇଁ ସୁସଜ୍ଜିତ ରଥଟିଏ ମଧ୍ୟ ନ ଥିଲା। ଠାକୁର ଭଙ୍ଗା ରଥରେ ଯାତ୍ରା କରିଛନ୍ତି ମାଉସୀ ଘର। ରାଜାରାଜୁଡ଼ା ଅମଳରୁ ଭଞ୍ଜ ରାଜବଂଶର ଇତିହାସକୁ ଉଜ୍ଜୀବିତ କରି ରଖିଥିବା ଜୟନ୍ତୀଗଡ଼ର ଜଗନ୍ନାଥ ମନ୍ଦିର

ଭଙ୍ଗା ରଥ।

ବର୍ତ୍ତମାନ ଅବହେଳାର ଚରମ ସୀମାରେ ପହଞ୍ଚିଛି। ଠାକୁରଙ୍କର ଶହ ଶହ ଏକର ଜମି ରହିଥିଲେ ମଧ୍ୟ ମନ୍ଦିର ପରିଚାଳନା କମିଟିଠାରୁ ଆରମ୍ଭ କରି ପ୍ରଶାସନ ପର୍ଯ୍ୟନ୍ତ କେହି ଏହାର ତଦାରଖ ପାଇଁ ଆଗ୍ରହୀ ନ ଥିବାରୁ ସବୁଥାଇ ଆଜି ଭାବର ଠାକୁର ଅଭାବରେ ଦିନ କାଟୁଛନ୍ତି। ସମଗ୍ର ଜୀବଜଗତକୁ ଆଶ୍ରୟ ଦେଉଥିବା ଜଗତ ଠାକୁର ଏହି ଜରାଜୀର୍ଣ୍ଣ ରଥରେ ବିଜେ କରିଥିଲେ। ଭଙ୍ଗା ରଥରେ ପ୍ରଭୁ ପାଣି କାଦୁଅ ଭରା ରାସ୍ତାରେ ଘୋଷଯାତ୍ରା କରିଛନ୍ତି। ଏପରି ଦୃଶ୍ୟ ସ୍ଥାନୀୟ ଜଗନ୍ନାଥପ୍ରେମୀଙ୍କୁ କଷ୍ଟ ଦେଇଛି। ତେବେ ଏହି ଅବହେଳାକୁ ସୁଧାରିବା ପାଇଁ ମନ୍ଦିର ପରିଚାଳନା କୌଣସି ପଦକ୍ଷେପ ଗ୍ରହଣ ନ କରିବା ଜଗନ୍ନାଥପ୍ରେମୀଙ୍କୁ ବିସ୍ମିତ କରିଛି। ମନ୍ଦିର ସମ୍ପର୍କରେ ସମସ୍ତ ତଥ୍ୟ ଏଣ୍ଟୋମେଣ୍ଟ୍ ବୋର୍ଡ୍‌ରେ ରହିଥିଲେ ମଧ୍ୟ ଏହି ପ୍ରାଚୀନ ମନ୍ଦିର ପ୍ରତି ସରକାର କିମ୍ବା ପ୍ରତ୍ନତାତ୍ତ୍ୱିକ ବିଭାଗର ଦୃଷ୍ଟି ନ ପଡିବା ପରିତାପର ବିଷୟ ବୋଲି ସାଧାରଣରେ ମତ ପ୍ରକାଶ ପାଉଛି।

## ଦିଗପହଣ୍ଡିରେ ବାସି ଗୁଣ୍ଡିଚା ଯାତ୍ରା ପରମ୍ପରା

# ରଥ ଟାଣି ନେଲେ ଶ୍ରଦ୍ଧାଳୁ

ଦିଗପହଣ୍ଡି,୨୮।୬(ଅଶେଷ ନାଥ ମିଶ୍ର)

ଦିଗପହଣ୍ଡିରେ ଅନେକ ବର୍ଷ ପୂର୍ବରୁ ଚାଲି ଆସିଥିବା ବାସି ଗୁଣ୍ଡିଚା ଯାତ ପରମ୍ପରା ପ୍ରକାରେ ଶନିବାର ଅପରାହ୍ନରେ ରଥଟଣା ଆରମ୍ଭ ହୋଇଥିଲା। ପାଗ ଅନୁକୂଳ ରହିଥିବା ଯୋଗୁ ସହସ୍ରାଧିକ ଶ୍ରଦ୍ଧାଳୁଙ୍କ ଗହଣରେ ପ୍ରଥମେ ଶ୍ରୀ ଜଗନ୍ନାଥଙ୍କ ବଡରଥ ଗୁଣ୍ଡିଚା ମନ୍ଦିର ଅଭିମୁଖେ ଗଡିବା ଆରମ୍ଭ କରିଥିଲା। ରଥର ବେଗ ଏବଂ ମୋଡ ନିୟନ୍ତ୍ରଣ କରିବା ପାଇଁ ବିଶ୍ୱକର୍ମା ସେବକ ବୃନ୍ଦ ନିୟୋଜିତ ଥିବା ବେଳେ ଭିଡ ନିୟନ୍ତ୍ରଣ ତଥା ଶୃଙ୍ଖଳିତ ରଥଟଣା ସମ୍ପନ୍ନ ପାଇଁ ଦିଗପହଣ୍ଡି ପୋଲିସ, ଅଗ୍ନିଶମ ବିଭାଗ ଓ ସ୍ଥାନୀୟ ସ୍ୱେଚ୍ଛାସେବୀ ଯୁବକ ଉପସ୍ଥିତ ରହି ଏଥିରେ ସହଯୋଗ କରିଥିଲେ। ସନ୍ଧ୍ୟାରେ ବଡରଥ ଗୁଣ୍ଡିଚା ମନ୍ଦିର ସମ୍ମୁଖରେ ପହଞ୍ଚିବା ପରେ ଶ୍ରୀ ଦଧିବାମନ ଜଗନ୍ନାଥ ମହାପ୍ରଭୁଙ୍କ ବିଜେ ସାନରଥକୁ ଶ୍ରଦ୍ଧାଳୁ ମାନେ ଟାଣିବା ଆରମ୍ଭ କରିଥିଲେ। ମାତ୍ର ୪୦ ମିନିଟ ସମୟ ମଧ୍ୟରେ ସାନରଥ ଗୁଣ୍ଡିଚା ମନ୍ଦିର ସମ୍ମୁଖରେ ପହଞ୍ଚିଥିଲା।

ଶ୍ରଦ୍ଧାଳୁ ମାନେ ଟାଣୁଛନ୍ତି ରଥ

## ହିଲଟପ ସ୍ନାତକ ମହାବିଦ୍ୟାଳୟରେ ରାଜ୍ୟସ୍ତରୀୟ ସଂପାନ

# ଓଡ଼ିଆ ଭାଷାର ସମୃଦ୍ଧ ପରମ୍ପରା ରହିଛି

ମୋହନା,୨୮।(ମନ୍ମଥ ମିଶ୍ର)

ଓଡ଼ିଆ ଭାଷାର ସମୃଦ୍ଧ ପରମ୍ପରା ରହଛି। ଏହା ଏକ ଶାସ୍ତ୍ରୀୟ ମାନ୍ୟତାପୂର୍ଣ୍ଣ ଭାଷା। ଯେଉଁ ଜାତିର ଭାଷା ସମୃଦ୍ଧ ସେହି ଜାତି ସେତେ ସମୃଦ୍ଧ ଓ ଦୀର୍ଘସ୍ଥାୟୀ ବୋଲି ସ୍ଥାନୀୟ ହିଲଟପ ସ୍ନାତକ ମହାବିଦ୍ୟାଳୟ ପରିସରରେ ଅନୁଷ୍ଠିତ ଓଡ଼ିଆ ଭାଷା ପ୍ରତିଷ୍ଠାନ ଭୁବନେଶ୍ୱର ପକ୍ଷରୁ ଆୟୋଜିତ ଦିନିକିଆ ଭାଷା ସମ୍ପର୍କିତ ସଂପାନରେ ଯୋଗଦେଇ ଅତିଥିମାନେ ମତବ୍ୟକ୍ତ କରିଥିଲେ।

ମହାବିଦ୍ୟାଳୟର ଅଧ୍ୟକ୍ଷ ଶୁଭ୍ରାକାନ୍ତ ମହାନ୍ତିଙ୍କ ପୌରହିତ୍ୟରେ ଅନୁଷ୍ଠିତ ଏହି କାର୍ଯ୍ୟକ୍ରମରେ ବରିଷ୍ଠ ଅଧ୍ୟାପକ ଡକ୍ଟର ପ୍ରଣବାନନ୍ଦ ପାଟ୍ଟଯୋଶୀ ସ୍ୱାଗତ ସୂଚନା ଓ ଅତିଥି ପରିଚୟ ଦେଇଥିଲେ। ପ୍ରଥମ ପର୍ଯ୍ୟାୟ ଆଲୋଚନାଚକ୍ରରେ ବ୍ରହ୍ମପୁର ବିଶ୍ୱ ବିଦ୍ୟାଳୟର ଓଡ଼ିଆ ପ୍ରଫେସର ଡକ୍ଟର ସଦାନନ୍ଦ ନାୟକ ମୁଖ୍ୟ ଅତିଥିଭାବେ ଯୋଗଦେଇ ପ୍ରଦୀପ ସଂପାନକୁ ଉଦ୍‌ଘାଟନ କରିଥିଲେ । ଅନ୍ୟତମ ଆଲୋଚକ ସାହିତ୍ୟିକ ଡକ୍ଟର କୁଳମଣି ଓଝା, ପାରଳାଖେମୁଣ୍ଡି ମହିଳା ସ୍ନାତକ ମହାବିଦ୍ୟାଳୟ ଅଧ୍ୟକ୍ଷା ଡକ୍ଟର ରୀନା ସାହୁ, ପାରଳାଖେମୁଣ୍ଡି ଡିଆର ଡ଼ିଏ ସହକାରୀ ପ୍ରକଳ୍ପ ନିର୍ଦ୍ଦେଶକ ପୃଥ୍ୱୀରାଜ ମଣ୍ଡଳ ଏବଂ ଭାଷା ପ୍ରତିଷ୍ଠାନର ବିତ୍ତ ପ୍ରଶାସକ ଡକ୍ଟର କ୍ଷେତ୍ରବାସୀ ମାନସେଠ ଉପସ୍ଥିତ ରହି ଆଲୋଚନାରେ ଅଂଶଗ୍ରହଣ କରିଥିଲେ। ଉଦ୍‌ଯାପନୀ ପର୍ବରେ ବ୍ରହ୍ମପୁରସ୍ଥିତ ଉଚ୍ଚଶିକ୍ଷା ବିଭାଗ ଆଞ୍ଚଳିକ ଶିକ୍ଷା ନିର୍ଦ୍ଦେଶକ ଡକ୍ଟର ସିଦ୍ଧାର୍ଥ ଶଙ୍କର ପାଢ଼ୀ ପୌରହିତ୍ୟ କରି ପ୍ରାଥମିକ ସ୍ତରରୁ ସମସ୍ତେ ଓଡ଼ିଆ ଭାଷା ପ୍ରତି ଗୁରୁତ୍ୱ ପ୍ରଦାନ କଲେ ଆମ ଭାଷା ସମୃଦ୍ଧ ହୋଇପାରିବ ବୋଲି ମତ ପୋଷଣ କରିଥିଲେ। ଅଧିବେଶନର ମୁଖ୍ୟ ଅତିଥିଭାବେ ସାହିତ୍ୟିକ ସୁଶାନ୍ତ ଦାସ, ମୁଖ୍ୟବକ୍ତା ଭାବେ କ୍ଷେତ୍ରବାସୀ ମାନସେଠ ଯୋଗ ଦେଇଥିଲେ। ମହାବିଦ୍ୟାଳୟର ବହୁ ସଂଖ୍ୟାରେ ଶିକ୍ଷାର୍ଥୀ ଯୋଗ ଦେଇଥିଲେ। କାର୍ଯ୍ୟକ୍ରମକୁ ସମସ୍ତ ଅଧ୍ୟାପିକା, ଅଧ୍ୟାପକ ଓ କର୍ମଚାରୀ ପରିଚାଳନା କରିଥିଲେ।

**GOVERNMENT OF CHHATTISGARH, WATER RESOURCES DEPARTMENT**
**OFFICE OF THE EXECUTIVE ENGINEER**
**WATER RESOURCES DIVISION RAIGARH**
**DISTT.-RAIGARH (C.G.)**
**e-Procurement Tender Notice**
**eProcurement Portal : https://eproc.cgstate.gov.in**
**Online Tenders are invited for the following works up to 14.07.2025 at 17.30 Hours**

| System Tender No. | NIT No. & Date | Name of work | Probable amount of contract (in lakhs) | Tender call |
|---|---|---|---|---|
| 170858 | 15/SAC/2025-26 Dtd.26.06.2025 | CONSTRUCTION OF KHAIRPALI STOP DAM CUM ANICUT SCHEME IN RAIGARH DISTRICT | 519.49 | Third Call |
| 170861 | 16/SAC/2025-26 Dtd.26.06.2025 | RENOVATION OF BHULUMUDA TANK SCHEME | 84.22 | Third Call |

The details can be viewed and downloaded online directly from the Government of Chhattisgarh Integrated e-Procurement Portal (https://eproc.cgstate.gov.in) from Date 03.07.2025 at 17.31 Hours. (IST) onwards.
**Note :** All eligible /interested contractors/bidders are mandated to get enrolled on the Integrated e-procurement portal (https://eproc.cgstate.gov.in) and get approval on specific vendor class from PWD under Centralized Contractor/ Supplier Registration in order to download the tender documents and participate in the subsequent bidding process.
Sd./- Executive Engineer
Water Resources Division Raigarh
Distt.-Raigarh (C.G.)
G-252601833/4

# ବାଲିଗୁଡା : ଚତୁର୍ଦ୍ଧାମୂର୍ତ୍ତିଙ୍କ ମତ୍ସ୍ୟ ଅବତାର ବେଶ

ବାଲିଗୁଡା,୨୮।୬(ସଞ୍ଜୟ କୁମାର ପାଣିଗ୍ରାହୀ): ବାଲିଗୁଡା ସ୍ଥିତ ମାଉସୀ ମା' ମନ୍ଦିରରେ ଶନିବାର ଚତୁର୍ଦ୍ଧାମୂର୍ତ୍ତିଙ୍କ ମତ୍ସ୍ୟ ଅବତାର ବେଶ ହୋଇଥିଲା। ଏହି ବେଶରେ ମହାପ୍ରଭୁଙ୍କୁ ଦର୍ଶନ କରିବା ପାଇଁ ଭକ୍ତଙ୍କ ପ୍ରବଳ ଭିଡ଼ ହୋଇଥିଲା। ବିଭିନ୍ନ ନୀତିକାନ୍ତିରେ ଗୁଣ୍ଡିଚା ମନ୍ଦିରରେ ପୂଜାର୍ଚ୍ଚନା ସହ ଆଳତି ଅନୁଷ୍ଠିତ ହୋଇଛି। ଏହି ନବ ଦିନାତ୍ମକ ଯାତ୍ରା ଅବସରରେ ଶ୍ରୀଜଗନ୍ନାଥ ମହାପ୍ରଭୁ ମନ୍ଦିର ଟ୍ରଷ୍ଟ ଆନୁକୂଲ୍ୟରେ ଗୁଣ୍ଡିଚା ମନ୍ଦିର ପରିସରରେ ଶନିବାର ପ୍ରଥମ ଦିନ ସନ୍ଧ୍ୟାରେ ପ୍ରବକ୍ତା ସୂର୍ଯ୍ୟ ନାରାୟଣ ଦାସଙ୍କ ଦ୍ୱାରା ଏକ ଆଧ୍ୟାତ୍ମିକ ପ୍ରବଚନ କାର୍ଯ୍ୟକ୍ରମ ହୋଇଥିଲା। ଏଥିରେ ଶତାଧିକ ଭକ୍ତଙ୍କ ସମାଗମ ହୋଇଥିବା ବେଳେ ଶ୍ରୀ ଜଗନ୍ନାଥ ମନ୍ଦିର ଟ୍ରଷ୍ଟର ଟି. ଶ୍ରୀନିବାସ ରାଓ, ମଧୁସୂଦନ ଦାସ, ଲୋକନାଥ ପାଢ଼ୀଙ୍କ ସମେତ ଅନ୍ୟମାନେ ସହଯୋଗ କରିଥିଲେ।

ଚତୁର୍ଦ୍ଧାମୂର୍ତ୍ତିଙ୍କ ମତ୍ସ୍ୟ ଅବତାର ବେଶ

**ହୋମି ଭାବା ବିଜ୍ଞାନ ଶିକ୍ଷା କେନ୍ଦ୍ର**
**ଟାଟା ଇନ୍‌ଷ୍ଟିଚ୍ୟୁଟ୍ ଅଫ୍ ଫଣ୍ଡାମେଣ୍ଟାଲ୍ ରିସର୍ଚ୍ଚ**
tifr HBCSE
**ଗଣିତରେ ଭାରତୀୟ ଅଲିମ୍ପିଆଡ୍ କ୍ୱାଲିଫାୟର୍ (ଆଇଓକ୍ୟୁଏମ୍) ୨୦୨୫-୨୬**
ଭାରତୀୟ ଜାତୀୟ ଗାଣିତିକ ଅଲିମ୍ପିଆଡ୍ (ଆଇଏନ୍‌ଏମ୍‌ଓ) ୨୦୨୬ରେ ଅଂଶଗ୍ରହଣ କରିବା ପାଇଁ ଇଚ୍ଛୁକ ସମସ୍ତ ଛାତ୍ରଛାତ୍ରୀ ସେପ୍ଟେମ୍ବର ୭, ୨୦୨୫ ଦିନ ସମ୍ପୃକ୍ତ ଭାରତୀୟ ଗଣିତ ଅଲିମ୍ପିଆଡ୍ କ୍ୱାଲିଫାୟର୍ ପରୀକ୍ଷା (ଆଇଓକ୍ୟୁଏମ୍)ରେ ଭାଗ ନେବା ଜରୁରୀ ଅଟେ। ଭାରତୀୟ ଦଳର ଜଣେ ଆନୁଷ୍ଠାନିକ ସଦସ୍ୟ ଭାବେ ଅନ୍ତର୍ଜାତୀୟ ଗାଣିତିକ ଅଲିମ୍ପିଆଡ୍ (ଆଇଏମ୍‌ଓ) ୨୦୨୬ ଏବଂ ୟୁରୋପିଆନ୍ ବାଳିକା ଗାଣିତିକ ଅଲିମ୍ପିଆଡ୍ (ଇଜିଏମ୍‌ଓ) ୨୦୨୭ରେ ଅଂଶଗ୍ରହଣର ପ୍ରଥମ ପଦକ୍ଷେପ ସ୍ୱରୂପ ଆଇଓକ୍ୟୁଏମ୍‌ରେ ଯୋଗ୍ୟତା ହାସଲ କରିବାକୁ ପଡ଼ିଥାଏ।
ଅଧିକ ବିବରଣୀ ଓ ନାମଲେଖା ଲିଙ୍କ୍ ପାଇଁ: https://olympiads.hbcse.tifr.res.in ଏବଂ https://www.mtai.org.in/
ପଞ୍ଜୀକରଣ ସିଧାସଳଖ ସମ୍ପୃକ୍ତ କେନ୍ଦ୍ରଗୁଡ଼ିକରେ କରାଯାଇପାରିବ । ବିକଳ୍ପ ଭାବେ, ୧ ଜୁଲାଇ, ୨୦୨୫ ପରଠାରୁ https://ioqmexam.in/ ରେ ଅନ୍‌ଲାଇନ୍‌ରେ ପଞ୍ଜୀକରଣ କରାଯାଇପାରିବ ।
ଶେଷ ତାରିଖ: ୨୬ ଜୁଲାଇ, ୨୦୨୫ ।
cbc 48143/12/0003/2526

**Government of Jharkhand**
**Urban Development And Housing Department**
**Dhanbad Municipal Corporation, Dhanbad**
**e-Procurement Re-Tender Notice No. DMC/14/2025-26**
Reference No. : DMC/14/2025-26 Date : 28.06.2025

| क्रम सं० | Group No. | योजना का नाम | प्राक्कलित राशि | अग्रधन राशि | परिमाण विपत्र का मूल्य | कार्य समाप्ति का अवधि |
|---|---|---|---|---|---|---|
| 1 | DMC/14/ 2025-26/01 | Construction of Bitumenous Road from Rajkiya Madhya Vidyalaya Kusunda to Mahesh Kirana Store Jalan Factory via Kharikabandh Harijan Basti and from Near Jalan Factory gate to Near Kusunda Durga Mandir via Gondudih Thana in ward no. 14 under DMC, Dhanbad (2nd Call) | 14935400.00 | 2 % of BOQ | 10000.00 | 180 दिन |
| 2 | DMC/14/ 2025-26/02 | Construction of Bitumenous Road from Rahmatganj (Yunus Shop) to Ansar Nagar Khawajanur house and Bharat Chowk to Kumhar Patti to Das Tola via Mangru Hotel under DMC, Dhanbad | 10761200.00 | 2 % of BOQ | 10000.00 | 180 दिन |
| 3 | DMC/14/ 2025-26/03 | Renovation of Bitumenous Road from Polytehnic more to Bypass Road via Patel Chowk, Patel Chowk to Ara More under DMC, Dhanbad | 9028900.00 | 2 % of BOQ | 10000.00 | 180 दिन |

Date of Publication of Tender on website :- From **02.07.2025 At 03.00 PM**
Online Last Date / Time for receiving of bids :- **16.07.2025 (Online) till 03:00 PM**
Date of Bid Opening :- From **17.07.2025 at 03:00 PM** (Online)
**NOTE:-** (i) Only e-Tenders will be accepted. Further details can be seen on website http://www.jharkhandtenders.gov.in
(ii) Contractor should be registered in appropriate class as per NIT
(iii) Estimated Cost / Quantity May Vary
(iv) Municipal Commissioner, Dhanbad reserves the right to reject any or all the tender(s) received without assigning any reasons thereof.
S/d-
Executive Engineer,
Dhanbad Municipal Corporation, Dhanbad
**PR 356136 Urban Development(25-26)#D**

# ମଦ ବିକ୍ରି ବନ୍ଦ କରିବାକୁ ତହସିଲଦାରଙ୍କୁ ଦାବିପତ୍ର

କୋଡ଼ିଙ୍ଗା, ୨୮।୬
(ସମରେନ୍ଦ୍ର ପଟ୍ଟନାୟକ)

ନବରଙ୍ଗପୁର ଜିଲା କୋଷାଗୁମୁଡା ବ୍ଲକ ସଦର କୋଡିଙ୍ଗା ପଞ୍ଚାୟତ ଗୁଡ଼ାସାହି ବାସୀନ୍ଦା ମଦ ବିକ୍ରୀ ବନ୍ଦ କରିବାକୁ ଶନିବାର ଜିଲାପାଳଙ୍କ ଉଦ୍ଦେଶ୍ୟରେ ଏକ ଦାବିପତ୍ର କୋଡିଙ୍ଗା ତହସିଲଦାରଙ୍କୁ ପ୍ରଦାନ କରିଛନ୍ତି। ଗ୍ରାମର ଗୁଡ଼ାସାହିରେ ବେଆଇନ ଭାବେ ପ୍ରବଳ ମାତ୍ରାରେ ଦେଶୀ ଓ ବିଦେଶୀ ମଦ ବିକ୍ରି ଚାଲିଛି। ଏବେ ଛୋଟ ଛୋଟ ପିଲା ମଧ୍ୟ ନିଶାଗ୍ରସ୍ତ ହୋଇ ସାହିରେ ଗୋଣ୍ଡଗୋଳ କରିବା ସହ ଅସଭ୍ୟ ଭାଷାରେ ରାସ୍ତାରେ ଲୋକଙ୍କୁ ଗାଳିଗୁଲଜ କରୁଛନ୍ତି। ଯାହାକୁ ନେଇ ସାହିରେ ଝିଅ ପିଲା, ମହିଳାମାନେ ଠିକ ଭାବେ ରାସ୍ତାରେ ଚାଲିପାରୁନଥିବା ସାହିର ହୀରାମଣି ମାଝୀ, କୁମାରୀ ଭତରା, ଡମୁନି ଭତରା, ସନବାରି ଭତରା, ପଦ୍ମା ଭତରା, ରଇବାରୀ ଭତରା, ଚନ୍ଦ୍ରମଣି ଭତରା, ଲକ୍ଷ୍ମୀ ଭତରା, ଫୁଲମା ଭତରା, ତୁଳା ଭତରା, ପୁନାଇ ଭତରା, ମୋତି ଭତରା, ଶାନ୍ତି ପାତ୍ର, କମଳମଣି ପାତ୍ର, କୃତିକା ଭତରା, ଡାଳିମ୍ବ ଭତରା ପ୍ରମୁଖ ଅଭିଯୋଗ କରିଛନ୍ତି। ଉକ୍ତ ଦାବିପତ୍ରର ନକଲ କୋଡ଼ିଙ୍ଗା ଥାନା ଓ ଅବକାରୀ ଥାନାରେ ଦିଆଯାଇଛି। ଆଗାମୀ ୧୫ଦିନ ମଧ୍ୟରେ ବିଭାଗ ବେଆଇନ ମଦ ବିକ୍ରି ବନ୍ଦ ନ କଲେ ଆନ୍ଦୋଳନ ହେବ ବୋଲି ସେମାନେ ଚେତାବନୀ ଦେଇଛନ୍ତି।

**केंद्रीय पेट्रोरसायन इंजीनियरिंग और प्रौद्योगिकी संस्थान**
**CENTRAL INSTITUTE OF PETROCHEMICALS ENGINEERING & TECHNOLOGY (CIPET)-IPT**
Department of Chemicals & Petrochemicals, Ministry of Chemicals & Fertilizers, Govt of India
B/25, CNIC, Patia, Bhubaneswar, Odisha 751024, E-mail: bhubaneswar@cipet.gov.in, www.cipet.gov.in
**ADMISSIONS - 2025 (2nd Phase)**
CIPET: IPT Bhubaneswar, Govt. of India a premier national institution invites online applications for admission in following Under Graduate and Post Graduate programs in Engineering and Science for the Academic Year 2025-26.

| PROGRAMME | QUALIFICATION | DURATION |
|---|---|---|
| B.Tech. (Plastics Engineering) | 12th Science pass with minimum 45% mark (40% mark for SC/ST category) in aggregate with Mathematics, Physics and one more subject. | 4 Years |
| B.Tech. (Manufacturing Engineering & Technology) (Equivalent to Production Engg.) | | |
| Int. M.Sc. (B.Sc. + M.Sc.) (Material Science and Engineering) | 12th Science pass with minimum 45% mark (40% mark for SC/ST category) in aggregate with Mathematics, Physics and one more subject. | 5 Years |
| Lateral Entry for B. Tech (Plastics Engineering) | Passed Diploma with minimum 45% mark (40% mark for SC/ST category) from any branch. or Passed B.Sc. degree with minimum 45% mark (40% mark for SC/ST category) and passed 10+2 examination with Mathematics as a subject. | 3 Years |
| Lateral Entry for B. Tech. (Manufacturing Engineering & Technology) | | |
| M.Sc. (Polymer Science) | Any B.Sc. degree with Chemistry as one of the subject. | 2 Years |
| M.Tech. (Plastics Engineering) | Passed B. Tech in Plastics Engineering or Tech. / Mechanical Engg. / Production Engg./ Polymer Engg. / Chemical Engg. / Manufacturing Engg. / Metallurgical Engg. / Materials Sc. & Engg. / Rubber & Plastcs Tech. / Textile Engg./M.Sc. in Polymer Science / Polymer Chemistry / Polymer Physics / Biopolymer Science / Chemistry / Applied Chemistry. with minimum 50% mark (45% mark for SC/ST category) | 2 Years |
| M.Tech. (Polymer Nanotechnology) | | |

Excellent Placement Track Record
Candidates may apply through the link : **https://forms.gle/nUbAXmQFSfpeqe9e8**
Last date for filling online application : **14.07.2025**
Date of CIPET-Joint Entrance Examination : **18.07.2025**
Please visit our website : **www.cipet.gov.in** for detailed information for Admission
**Contact: 8144919800/ 8170044113/ 9348795434**
Scan Me

**Information & Public Relations Department**
**Government of Jharkhand, Suchana Bhawan, Ranchi**
**Annexure – I**
**Request For Proposal (RFP)**
Request for Proposal (RFP) are invited for selection of eligible reputed qualified firms / companies with sound Technical and Financial capabilities for Conceptualization, Production & On-ground execution of innovative light & sound projection mapping (water projection) & projection mapping of building / monuments for the pilgrims at ShrawaniMela and creatively showcasing the policies and programmes at ShrawaniMela at Deoghar & Dumka.
1. The following table provides a quick overview of the key activities and some important information about this RFP :

| Sl. No. | Particulars | Details |
|---|---|---|
| 1.1 | RFP Reference No. | 822 |
| 1.2 | RFP issuing Authority | Information & Public Relation Department (I&PRD). Government of Jharkhand, Suchana Bhawan, Ranchi. |
| 1.3 | Name of the Project | Request for Proposal (RFP) are invited for selection of eligible reputed qualified firms / companies with sound Technical and Financial capabilities for Conceptualization, Production & On-ground execution of innovative light & sound projection mapping (water projection) & projection mapping of building / monuments for the pilgrims at ShrawaniMela and creatively showcasing the policies and programmes at ShrawaniMela at Deoghar & Dumka. |
| 1.4 | Date of issue of tender document | 28-06-2025; 06:00 PM |
| 1.5 | RFP Document download start date and time | 28-06-2025; 06:00 PM |
| 1.6 | RFP Document downloading end date and time | 07-07-2025; 03:00 PM |
| 1.7 | Date of Pre-bid meeting | 02-07-2025; 03:00 PM |
| 1.8 | Bid submission start date and time | 28-06-2025; 06:00 PM |
| 1.9 | Bid submission end date and time | 07-07-2025; 03:00 PM |
| 1.10 | Date of opening of Technical Bids/RFP | 08-07-2025; 03:00 PM |
| 1.11 | Date of Presentation | On day of opening of the Technical Bid. |
| 1.12 | Validation of RFP | Proposal must remain valid for 90 days after the submission Date. |
| 1.13 | EMD | INR 20,00,000/- (Rupees Twenty Lakh Only). To be paid online as per instructions on https://jharkhandtenders.gov.in/nicgep/app. EMD fee will be received through online mode only. Bidders can use internet banking facility. Refund will only be issued to the originated bank account used for the online payment of EMD Fee for the bidders which are not selected. |
| 1.14 | Address of Communication | Director, Information and Public Relations Department, Government of Jharkhand, Suchana Bhawan, Ranchi. Tel: 0651-2281522, 0651-2282458 Email ID : iprd123@gmail.com |
| 1.15 | Details of Appellate Authority | Director, Information and Public Relations Department, Government of Jharkhand, Suchana Bhawan, Ranchi. Tel: 0651-2281522, 0651-2282458 Email ID : iprd123@gmail.com |

The Terms & Conditions and detailed copy of the RFP document should be downloaded from our website http://prdjharkhand.in/iprd/ and https://jharkhandtenders.gov.in
Sd/- Director
Information & Public Relations Department,
Government of Jharkhand
**PR 356182 IPRD (25-26)#D**

**ବରୀୟ ପୁଲିସ ଅଧୀକ୍ଷକ କା କାର୍ଯାଲୟ ପୂର୍ବୀ ସିଂହଭୂମ, ଜମଶେଦପୁର**
लापता: आवश्यक सूचना

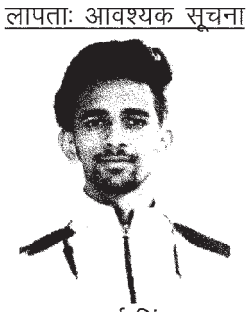

**ଗୁମଶୁଦା କନ୍ହାଇ ସିଂହ ଉମ୍ର–22 ବର୍ଷ**
सर्व साधारण को सूचित किया जाता है कि आवेदक संजय कुमार सिंह के द्वारा अपने पुत्र कन्हाई सिंह उम्र–22 वर्ष की गुमशुदगी के संबंध में सोनारी थाना में लिखित आवेदन दिये हैं। आवेदन में इनके द्वारा बताया गया कि गुमशुदा कन्हाईया सिंह उम्र–22 वर्ष, पे0–संजय कुमार सिंह, सा0–C–150 B/B सोनारी परदेशी पाडा, थाना–सोनारी, जिला–पूर्वी सिंहभूम, जमशेदपुर घर में बिना किसी को बताये कहीं चले गये है और आज तक वापस नहीं आये हैं। परिवारवालों ने अपने स्तर से काफी खोजबीन किया परन्तु कुछ पता नहीं चल सका। गुमशुदा का हुलिया निम्न प्रकार है:–कद–05 फीट, रंग–गोरा, पहनावा–जिन्स एवं सर्ट, पैर में चमडा का चप्पल।
अतः आप सभी जन साधारण से अनुरोध है कि यदि उपरोक्त हुलिये के संबंध में किसी प्रकार की जानकारी प्राप्त होती है तो इसकी सूचना वरीय पुलिस अधीक्षक के कार्यालय में निम्नांकित फोन नम्बर पर सूचित करें।
वरीय पुलिस अधीक्षक, पूर्वी सिंहभूम, जमशेदपुर: 0657–2431006
पुलिस अधीक्षक (नगर), पूर्वी सिंहभूम, जमशेदपुर : 9471190203
पुलिस उपाधीक्षक, मु0–02 : 9431706487
थाना प्रभारी, सोनारी : 9431706507
वरीय पुलिस अधीक्षक,
पूर्वी सिंहभूम, जमशेदपुर
**PR 356133 (Police)25-26*D**

No.A-
**GOVERNMENT OF ODISHA**
**DEPARTMENT OF WATER RESOURCES**
**OFFICE OF THE SUPERINTENDING ENGINEER, MECHANICAL DIVISION, SALAPADA**
Email Address : eemechsalapada@gmail.com
**e-Procurement Notice-Bid Identification No.-SE/MDS-01/2025-26**

| | | |
|---|---|---|
| 1. | Name of the Work | : Mechanical Gate Works |
| 2. | No. of Works | : 06 (Six) |
| 3. | Category of executors | : SSI Units registered under DIC/ NSIC/MSME for Irrigation Shutters / Hydro mechanical gates |
| 4. | Bid Identification No. | : **SE/MDS-01/2025-26** |
| 5. | Estimated Cost | : **Rs.6,30,698.00 to Rs.9,32,692.00** |
| 6. | Period of Completion | : 01 (One) calendar month |
| 7. | Date & time of availability of bid documents in the Portal | : **From Dt.30/06/2025 (10:00 A.M.) to Dt.07/07/2025 (05:00 P.M.)** |
| 8. | Last date/time for receipt of bid in the Portal | : **Dt.07.07.2025 (up to 5.00 P.M.)** |
| 9. | Date and Place of opening of online bids | : **Dt.08.07.2025** (11:00 A.M. onwards in the O/o the undersigned) |
| 10. | Name of the Officer inviting bid | : Superintending Engineer, Mechanical Division, Salapada |

Further details can be seen from the e-procurement portal **https://tendersodisha.gov.in**
**Sd./- Superintending Engineer**
**Mechanical Division, Salapada**
**OIPR-32384/11/0002/2526**

See Career Appointment on every Wednesday & Saturday

## ସଂକ୍ଷେପରେ

### ଯୁବକଙ୍କ ଆତ୍ମହତ୍ୟା

ଗଞ୍ଜାମ,୨୮।୬(ବିଦ୍ୟାଧର ସାହୁ)

ଗଞ୍ଜାମ ଥାନା ଅନ୍ତର୍ଗତ ନୋଳିଆ ନୂଆଗାଁରେ ଜଣେ ଯୁବକ ଆତ୍ମହତ୍ୟା କରିଥିବା ଜଣାପଡ଼ିଛି। ସେ ହେଲେ ବାଲେଶ୍ୱର ଜିଲାର ବଳଦେବ ପ୍ରଧାନ (୨୭)। ଖବର ପାଇ ଗଞ୍ଜାମ ଥାନା ପକ୍ଷରୁ ଏସ୍‌ଆଇ ଅନିରୁଦ୍ଧ ସ୍ୱାଇଁ ଉକ୍ତ ଗ୍ରାମରେ ପହଞ୍ଚି ମୃତଦେହ ଜବତ କରିବା ସହ ବ୍ୟବଚ୍ଛେଦ ପାଇଁ ଛତ୍ରପୁର ପଠାଇଛନ୍ତି। ପୋଲିସ ପକ୍ଷରୁ ୮/୨୫ ରେ ମାମଲା ରୁଜୁ କରାଯାଇଛି। ସ୍ଥାନୀୟ ହେଚରୀରେ ବଳଦେବ କାମ କରୁଥିଲେ।

### ରଥ ଚକା ମାଡ଼ିଯାଇ ମହିଳା ଗୁରୁତର

ଭଞ୍ଜନଗର,୨୮।୬(ବାବୁଲା ପ୍ରଧାନ)

ଗଞ୍ଜାମ ଜିଲା ଭଞ୍ଜନଗର ରଥ ସାହିରେ ପାଳିତ ହେଉଥିବା ରଥଯାତ୍ରାରେ ରଥ ଟାଣିବା ସମୟରେ ଶୁକ୍ରବାର ରାତି ୯ଟାରେ ଏକ ଅଘଟଣ ଘଟିଛି। ରଥ ଚକା ମାଡିଯିବାରୁ ଜଣେ ମହିଳା ଗୁରୁତର ହୋଇଛନ୍ତି। ସେ ହେଲେ ଆହତ ଭଞ୍ଜନଗର ସହରର କଲ୍ୟାଣୀ ପଣ୍ଡା । ରଥ ଚକା ତାଙ୍କ ପାଦରେ ମାଡି ଯାଇଥିଲା। ତାଙ୍କୁ ତୁରନ୍ତ ଭଞ୍ଜନଗର ମେଡିକାଲକୁ ଚିକିତ୍ସା ପାଇଁ ନିଆଯାଇଥିଲା। ସେଠାରୁ ବ୍ରହ୍ମପୁର ବଡ ମେଡିକାଲକୁ ସ୍ଥାନାନ୍ତର କରାଯାଇଛି।

### ବାଲିପଦରରେ ରଥଯାତ୍ରା

ବୁଗୁଡ଼ା,୨୮।୬(କାଳିଚରଣ ଦାଶ)

ବୁଗୁଡ଼ା ବ୍ଲକ୍ ଅନ୍ତର୍ଗତ ବାଲିପଦରଠାରେ ପାରମ୍ପରିକ ରୀତିନୀତି ଅନୁସାରେ ପବିତ୍ର ରଥଯାତ୍ରା ଅନୁଷ୍ଠିତ ହୋଇଛି। ମନ୍ଦିରର ଟ୍ରଷ୍ଟି ଟିକିନା ଗୁରୁ ଓ ସରପଞ୍ଚ ପ୍ରତିନିଧି ପ୍ରଶାନ୍ତ ପ୍ରଧାନଙ୍କ ତତ୍ତ୍ୱାବଧାନରେ ସହସ୍ରାଧିକ ଭକ୍ତଙ୍କ ଗହଣରେ ରଥାରୁଢ ଠାକୁର ପ୍ରଭୁ ଦଧିବାମନ ହରିବୋଲ ହୁଳହୁଳି ମଧ୍ୟରେ ଗଣ୍ଡିଚା ମାଆଙ୍କ ମନ୍ଦିରକୁ ଗମନ କରିଛନ୍ତି। ପୂଜକ ନାରାୟଣ ବଡୁ ଠାକୁରଙ୍କ ପୂଜାର୍ଚ୍ଚନା କରିଥିବା ବେଳେ ସମାଜିକକର୍ମୀ ଇଂ ଲକ୍ଷ୍ମୀ ପ୍ରସାଦ ନାୟକ, ଖଲି ପରିଡା, ରଙ୍କସହ ପଲାଇ, ବାଳା ଗୁଡିଆ, ଟୁଟୁ ପାତ୍ର, ବାଲ୍ୟ ଭଟ୍ଟ, ବୁଢା ଗୁଡିଆ, ଗୋଜା ଗୁଡିଆଙ୍କ ସମେତ ଗ୍ରାମବାସୀ ସହଯୋଗ କରିଥିଲେ।

# ରମ୍ପା ସହର ରାସ୍ତା ସମ୍ପ୍ରସାରଣରେ ଅବହେଳା

ରମ୍ପା,୨୮।୬(ବନବାସୀ ସେଠୀ)

ରମ୍ପା ଏନଏସି ରାସ୍ତା ସମ୍ପ୍ରସାରଣ ନହେବା ଫଳରେ ପ୍ରତ୍ୟେକ ଦିନ ଟ୍ରାଫିକ ଜାମ ହେବା ସହ ଦୁର୍ଘଟଣା ଘଟୁଥିବା ନେଇ ସହରବାସୀ ଅଭିଯୋଗ କରିଛନ୍ତି। ଏଥିପାଇଁ ଗତ ୫ବର୍ଷ ପୂର୍ବରୁ ୪ଥର ମାଷ୍ଟର ପ୍ଲାନ ଆସିଥିଲେ ବି ରାସ୍ତା ସମ୍ପ୍ରସାରଣରେ କିଏ ବାଧକ ସାଜିଛି ଏଠି ପ୍ରଶ୍ନ ଉଠିଛି। ମାଷ୍ଟର ପ୍ଲାନ ଆସିବା ପରେ ପୂର୍ତ୍ତ ବିଭାଗ ଓ ଏନ୍‌ଏସି କର୍ମଚାରୀମାନେ ସମ୍ପ୍ରସାରଣ ପାଇଁ ବାରମ୍ବାର ଜାଗା ଚିହ୍ନଟ କରୁଛନ୍ତି। କିନ୍ତୁ କୌଣସି କାର୍ଯ୍ୟ ସମ୍ପୂର୍ଣ୍ଣ ହୋଇ ପାରୁନାହିଁ। ସମ୍ପ୍ରସାରଣ ପାଇଁ ରମ୍ପା ସହର ମୁଖ୍ୟ ରାସ୍ତା ପାର୍ଶ୍ୱରେ ଥିବା କିଛି ବରିଷ୍ଠ ନାଗରିକ ଓ ରାଜନେତାଙ୍କ ଘର ବାରଣ୍ଡାକୁ ଭଙ୍ଗା ଯିବାର ଜାଗା ଚିହ୍ନଟ ହୋଇଥିଲା। ଯାହାଫଳରେ ସେମାନେ ଏନ୍‌ଏସି ପ୍ରଶାସନକୁ ରାଜନୈତିକ ଚାପ ପକାଇ ରାସ୍ତା ସମ୍ପ୍ରସାରଣକୁ ଅଟକାଉଥିବା ନେଇ ରମ୍ପା ସହରର କିଛି ବ୍ୟକ୍ତି ଅଭିଯୋଗ କରିଛନ୍ତି। ରମ୍ପା ସହରକୁ ଗଞ୍ଜାମ ବ୍ଲକ, ଖଲ୍ଲିକୋଟ ବ୍ଲକ, ପୁରୁଷୋତ୍ତମପୁର ବ୍ଲକ ସହ ପୁରୀ ଜିଲାର କୃଷ୍ଣପ୍ରସାଦ ବ୍ଲକର ରମ୍ପା ସହରର ସଙ୍କୁଚିତ ରାସ୍ତା। ବହୁ ଲୋକେ ଚଳପ୍ରଚଳ କରିବା ସହ ଅତ୍ୟାବଶ୍ୟକୀୟ ସାମଗ୍ରୀ କିଣାବିକା କରିବାକୁ ଏବଂ ପ୍ରତ୍ୟେକ ସନ୍ଧ୍ୟାରେ ହଜାର ହଜାର ଲୋକ ରମ୍ପା ବଜାରକୁ ଆସିଥାନ୍ତି। ସହର ଓ ଆଖପାଖ ଅଞ୍ଚଳରେ ଘରୋଇ କମ୍ପାନୀ ଥିବାରୁ ସହର ରାସ୍ତା ଦେଇ ମାଲବାହୀ ଟ୍ରକ ମଧ୍ୟ ଯାତାୟାତ କରିଥାନ୍ତି। ରାସ୍ତା ଓସାରିଆ ନ ଥିବାରୁ ସାଇକେଲ, ବାଇକ, କାର ପାର୍କିଂ କରିବାକୁ ଜାଗା

**୪ଥର ମାଷ୍ଟର ପ୍ଲାନ ପରେ ହେଉନି କାମ**

ନାହିଁ। ଅନ୍ୟପଟେ ବୁଲା ଗାଈଗୋରୁଙ୍କ ଦୋରାମ୍ୟ ବଢୁଛି। ଯାହାଫଳରେ ପ୍ରତ୍ୟେକ ସନ୍ଧ୍ୟାରେ ଟ୍ରାଫିକ ଜାମ ସହ ଅନେକ ଛୋଟ ବଡ଼ ଦୁର୍ଘଟଣା କମିବାର ନା ଧରୁନି। ରାସ୍ତା ସମ୍ପ୍ରସାରଣ କେବେ ହେବ ବୋଲି ରମ୍ପାବାସୀ ଏନ୍‌ଏସିକୁ ପ୍ରଶ୍ନ କରି ଆସୁଛନ୍ତି। କିନ୍ତୁ ପ୍ରଶାସନ ଏନେଇ ପାଟି ଖୋଲୁ ନାହାଁନ୍ତି ବୋଲି ରମ୍ପା ସହରର ଜଣେ ବରିଷ୍ଠ ସମାଜସେବୀ କହିଛନ୍ତି। ଗଞ୍ଜାମ ଜିଲାପାଳଙ୍କ ଦୃଷ୍ଟି ଆକର୍ଷଣ କରି କୌଣସି କାରଣରୁ ମାଷ୍ଟରପ୍ଲାନ ଆସିବା ସତ୍ତ୍ୱେ କାମ କାହିଁକି ହେଉ ନାହିଁ ତଦନ୍ତ କରିବା ସହ ରାସ୍ତା ସମ୍ପ୍ରସାରଣ କରିବା ପାଇଁ ବୁଦ୍ଧିଜୀବୀ ଓ ଜନସାଧାରଣ ମହଲରେ ଦାବି ହେଉଛି।

# ଅଟୋ ଓଲଟି ଜଣେ ମୃତ, ୧୦ ଆହତ

ଧରାକୋଟ,୨୮।୬
(ବିଷ୍ଣୁ କେଶରୀ ସ୍ୱାଇଁ)

ଗଞ୍ଜାମ ଜିଲା ଧରାକୋଟ ଥାନା ଢଉଗାଁ ନିକଟରେ ଶନିବାର ଏକ ଅଟୋ ଭାରସାମ୍ୟ ହରାଇ ଓଲଟି ପଡିଛି। ଫଳରେ ଜଣଙ୍କର ମୃତ ଘଟିଛି। ୧୦ ଜଣ ଆହତ ହୋଇଛନ୍ତି। ସେମାନଙ୍କ ମଧ୍ୟରୁ ୩ ଜଣଙ୍କ ଅବସ୍ଥା ଗୁରୁତର ହେବାରୁ ସେମାନଙ୍କୁ ବ୍ରହ୍ମପୁର ସ୍ଥାନାନ୍ତର କରାଯାଇଛି। ମୃତକ ହେଲେ ମାଲୁଣି ଦାସ (୫୨)। ଅଟୋ (ଓଆର ୦୭ ଡି-୦୦୩୫)ଟି ନିକଟସ୍ଥ ଲକ୍ଷ୍ମୀପୁର ଗ୍ରାମରୁ ବାହାଡ଼ାଗୁଡାକୁ କେନାଲ କାମ ପାଇଁ ୧୨ ଜଣ ଲୋକଙ୍କୁ ଧରି ଯାଉଥିବା ବେଳେ ଦାନଗାଁ ନିକଟରେ ଜଣେ ଯାତ୍ରୀ ଅଟୋରୁ ଖସି ପଡୁଥିଲେ। ତାଙ୍କୁ ଧରିବା ପାଇଁ ଅଟୋ ଚାଳକ ଉଦ୍ୟମ କରିବାରୁ ଅଟୋଟି ଭାରସାମ୍ୟ ହରାଇ ଓଲଟି ପଡ଼ିଥିଲା। ଖବର ପାଇ ଧରାକୋଟ ପୋଲିସ ଘଟଣା ସ୍ଥଳରେ ପହଞ୍ଚି ଅଟୋକୁ ଜବତ କରି ମୃତକଙ୍କ ମୃତଦେହ ବ୍ୟବଚ୍ଛେଦ ପାଇଁ ପଠାଇଛି। ମାଲୁଣିଙ୍କ ପୁଅ ଦୟାନିଧିଙ୍କ ଏତଲା ଅନୁସାରେ ନଂ. ୨୪୬/୨୫ରେ ଏକ ମାମଲା ରୁଜୁ ହୋଇଛି ।

# କକା, ଝିଆରୀଙ୍କୁ ମାଡ଼ ମାରି ଲୁଟ୍ ଘଟଣାରେ ୨ ଗିରଫ

ଗିରଫ ୨ ଅଭିଯୁକ୍ତ।

ଖଜୁରୀପଡ଼ା ୨୮।୬( ବିଦୁର ବେହେରା) କନ୍ଧମାଳ ଜିଲା ଖଜୁରୀପଡ଼ା ଥାନା ଅଞ୍ଚଳରେ ଗୁରୁବାର ଟଙ୍କା ଲୁଟ୍ ନେଇ ଥାନାରେ ଅଭିଯୋଗ ପରେ ଖଜୁରୀପଡ଼ା ପୋଲିସ ନଂ.୧୪୭୨୫ରେ ମାମଲା ରୁଜୁ କରି ତଦନ୍ତ ଚଳାଇଥିଲା। ଏଥିରେ ସମ୍ପୃକ୍ତ ଥିବା ଦୁଇ ଅଭିଯୁକ୍ତଙ୍କୁ ଶନିବାର ଗିରଫ କରି କୋର୍ଟ ଚାଲାଣ କରାଯାଇଛି। ସେମାନେ ହେଲେ ଚନ୍ଦ୍ର ଶେଖର ନାୟକ ଓ ସତ୍ୟ ନାରାୟଣ ମୁଖୀ। ଝାଡ଼ ବଲସକୁମ୍ପା ଗ୍ରାମର କୁମାରୀ କ୍ଷୀରୋଦ ବେହେରା ଓ ତାଙ୍କ କକା ରାଧାକୃଷ୍ଣ ବେହେରା କୌଣସି କାମରେ ଟିଟ୍ରାପଙ୍ଗା ଯାଇ ସେଠାରୁ ବାଇକ୍ ଯୋଗେ ଘରକୁ ଫେରୁଥିବା ବେଳେ ସିଦିଙ୍ଗି ଗ୍ରାମ ନିକଟସ୍ଥ ଡଲାବାଲି ଛକରେ ଚନ୍ଦ୍ର ଶେଖର ଓ ସତ୍ୟ ନାରାୟଣ ବୁଲେଟ୍ ଯୋଗେ ଆସି କକା ଝିଆରୀଙ୍କୁ ଅଟକାଇ ମାଡ଼ ମାରିବ ସେମାନଙ୍କଠାରୁ ୫ ହଜାର ଟଙ୍କା ଏବଂ ମୋବାଇଲ ଫୋନ ଛଡାଇ ନେଇ ଯାଇଥିଲେ। ଏନେଇ ଝିଆରୀ କ୍ଷୀରୋଦା ଖଜୁରୀପଡ଼ା ଥାନାରେ ଅଭିଯୋଗ କରିଥିଲେ। ପୋଲିସ ଏହାର ତଦନ୍ତ କରି ବିଶିପଡ଼ା ଗ୍ରାମର ଉଭୟ ଅଭିଯୁକ୍ତଙ୍କୁ ଗିରଫ କରିଥିବା ଥାନା ଅଧିକାରୀ ଚାପଧାରୀ ପ୍ରଧାନ କହିଛନ୍ତି।

# ବାରଣ୍ଡାରେ ପଢୁଛନ୍ତି ଛାତ୍ରୀଛାତ୍ର

ବ୍ରହ୍ମଣୀଗାଁ, ୨୮।୬(ମନୋରଞ୍ଜନ ରଣା)

ଦାରିଙ୍ଗବାଡ଼ି ବ୍ଲକର ହାତିମୁଣ୍ଡା ପଞ୍ଚାୟତର ତାମାଙ୍ଗି ଗ୍ରାମର ସରକାରୀ ଉନ୍ନୀତ ଉଚ୍ଚ ବିଦ୍ୟାଳୟର ଶ୍ରେଣୀଗୃହ ନ ଥିବାରୁ ଛାତ୍ରୀଛାତ୍ରମାନେ ବିଭିନ୍ନ ଅସୁବିଧାର ସମ୍ମୁଖୀନ ହେଉଛନ୍ତି। ଏମିତିକି ପିଲାମାନେ ବାରଣ୍ଡାରେ ବସି ପାଠ ପଢୁଥିବା ଦେଖିବାକୁ ମିଳିଛି। ଏ ନେଇ ପ୍ରଧାନ ଶିକ୍ଷକ ବନମାଳୀ ବେହେରାଙ୍କୁ ପଚାରିବାରୁ ସେ କହିଛନ୍ତି, ୨ ବର୍ଷରୁ ଅଧିକ ହେଲା ପିଲାଙ୍କ ପାଇଁ ଶ୍ରେଣୀଗୃହ ନିର୍ମାଣ କାର୍ଯ୍ୟ ଚାଲିଛି କିନ୍ତୁ ତାହା ଶେଷ ହୋଇନାହିଁ। ବହୁ ଅସୁବିଧାରେ ପ୍ରଥମରୁ ଦଶମ ପର୍ଯ୍ୟନ୍ତ ୧୩୨ ଛାତ୍ରୀଛାତ୍ର

**ଶ୍ରେଣୀଗୃହ ଅଭାବ**

୩ଟି ଗୃହରେ ପଢୁଛନ୍ତି। ଏବେ ବର୍ଷା ଦିନ ହୋଇଥିବାରୁ ପଢ଼ାଇଲା ବେଳେ ଅଧିକମାତ୍ରାରେ ବର୍ଷା ହେଲେ ସ୍କୁଲ ବାରଣ୍ଡାରେ ପଢ଼ା ବନ୍ଦ ହେଇଯାଉଛି। ଫଳରେ ଶ୍ରେଣୀଗୃହରେ ବସିଥିବା ଛାତ୍ରୀଛାତ୍ର ହୋଇରାଣ ହେଉଛନ୍ତି। ବିଦ୍ୟାର୍ଥୀଙ୍କ ପାଇଁ ଆବଶ୍ୟକ ଶ୍ରେଣୀଗୃହ ନ ଥିବାରୁ ଏଭଳି ଅବସ୍ଥା ଦେଖାଦେଇଛି। ଏ କଥା ବ୍ଲକ୍ ପ୍ରଶାସନ ଜାଣି ବି ନୀରବ ରହି ପିଲାଙ୍କ ଭବିଷ୍ୟତ ସହ ଖେଳ ଖେଳୁଛନ୍ତି। ତୁରନ୍ତ ଶ୍ରେଣୀଗୃହ କାର୍ଯ୍ୟ ଶେଷ କରିବାକୁ ଗ୍ରାମବାସୀ ଦାବି କରିଛନ୍ତି।

### ଛାତ୍ରୀଛାତ୍ରଙ୍କୁ ଶିକ୍ଷଣ ସାମଗ୍ରୀ ପ୍ରଦାନ କଲେ କିନ୍ନର ସଭାନେତ୍ରୀ

କବିସୂର୍ଯ୍ୟନଗର,୨୮।୬
(କୃପାସିନ୍ଧୁ ସ୍ୱାଇଁ)

ରାଜ୍ୟର ବିଭିନ୍ନ ସ୍ଥାନରେ ରହିଥିବା ଦୁଃଖୀ, ଦରିଦ୍ର, ନିଷ୍ପେସିତ କିନ୍ନରଷଙ୍କ ସୁଖଦୁଃଖର ସାଥୀ ପାଲିଟିଛନ୍ତି ସ୍ୱିଟି ସାହୁ । ସମାଜର ମୁଖ୍ୟ ସ୍ରୋତରେ ସେମାନଙ୍କୁ ସାମିଲ କରିବା ଓ ତାଙ୍କ ନ୍ୟାର୍ଯ୍ୟ ଅଧିକାର ଦେବାପାଇଁ ସେ ଚେଷ୍ଟା କରୁଛନ୍ତି। ଶନିବାର କବିସୂର୍ଯ୍ୟନଗର ବ୍ଲକ ସ୍ଥିତ ଏ. ବରିଡା ଗ୍ରାମର ପିଏମଶ୍ରୀ ଶ୍ରଦଧିବାମନ ସରକାରୀ ଉଚ୍ଚ ମାଧ୍ୟମିକ ବିଦ୍ୟାଳୟ ରେ ସ୍ୱିଟିପହଞ୍ଚିଥିଲେ। ରାଜ୍ୟ କିନ୍ନର ମହାସଂଘ ସଭାନେତ୍ରୀ ସ୍ୱିଟି ସଖି ସଂଗଠନ ପକ୍ଷରୁ ବିଦ୍ୟାଳୟର ପ୍ରଥମରୁ ପଞ୍ଚମ ପର୍ଯ୍ୟନ୍ତ ପଢୁଥିବା ଛାତ୍ରଛାତ୍ରୀଙ୍କୁ ବ୍ୟାଗ, ଜ୍ୟାମିତିକ କମ୍ପାସ ବଣ୍ଟନ କରିଥିଲେ। ମହାସଂଘ କର୍ମକର୍ତ୍ତା ମଧ୍ୟରେ ଶିକ୍ଷୟତ୍ରୀ ରଶ୍ମିତା କୁମାରୀ ରାହୁଲ, ଛବିରାଣୀ ମହାନ୍ତି ଓ କାଜଲ ଧଳ ଉପସ୍ଥିତ ରହିଥିଲେ। ପ୍ରଧାନ ଶିକ୍ଷକ ମହେଶ୍ୱର ପ୍ରଧାନ, ସ୍କୁଲ ସଭାପତି ନୀଳମାଧ ପ୍ରଧାନ, ଶିକ୍ଷକ ଭଗବାନ ପ୍ରଧାନ ଓ ଅନ୍ୟମାନେ ଉପସ୍ଥିତ ଥିଲେ।

### ଛାତ୍ରଙ୍କ ସାମଗ୍ରୀ ଫେରାଇଲେ ବିଦ୍ୟାଳୟ କର୍ତ୍ତୃପକ୍ଷ

ଦାରିଙ୍ଗବାଡ଼ି,୨୮।୬ (ଅରୁଣ ସାହୁ)

**ଧରିତ୍ରୀ ପ୍ରଭାବ**

ଦାରିଙ୍ଗବାଡ଼ି ସରକାରୀ ଉଚ୍ଚ ମାଧ୍ୟମିକ ବିଦ୍ୟାଳୟରେ ଛାତ୍ରାବାସ ମରାମତି କରାଯିବା ସମୟରେ ଖରାଛୁଟି ପୂର୍ବରୁ ସପ୍ତମ ଓ ଅଷ୍ଟମ ଛାତ୍ରଙ୍କ ଛାତ୍ରାବାସରେ ରହିଥିବା ଟ୍ରଙ୍କ ସମେତ ପାଠ୍ୟ ପୁସ୍ତକ, ପୋଷାକ ଆଦି ଏଣେତେଣେ ଫିଙ୍ଗି ଦିଆଯାଇଥିଲା। ଏ ସମ୍ପର୍କରେ ଅଭିଭାବକ ମାନେ ଅସନ୍ତୋଷ ପ୍ରକାଶ କରିବା ସହ ବିଦ୍ୟାଳୟ କର୍ତ୍ତୃପକ୍ଷଙ୍କ ଏଭଳି କାର୍ଯ୍ୟକୁ ନିନ୍ଦା କରିଥିଲେ। ଶନିବାର ଅଭିଭାବକ ସୁଦର୍ଶନ ପ୍ରଧାନ ତାଙ୍କ ପୁଅଙ୍କ ସାମଗ୍ରୀ ମିଳି ନ ଥିବା 'ଧରିତ୍ରୀ'ରେ ଖବର ପ୍ରକାଶ ହେବା ପରେ ବିଦ୍ୟାଳୟ କର୍ତ୍ତୃପକ୍ଷ ଓ ଦାୟିତ୍ୱରେ ଥିବା ପ୍ରଶାସନ ତତ୍ପର ପ୍ରକାଶ କରି ଛାତ୍ରଙ୍କ ହଜିଯାଇଥିବା ସାମଗ୍ରୀ ଫେରାଇଛନ୍ତି। ଏନେଇ ଛାତ୍ରଙ୍କ ଏକ ଭିଡିଓ କରି ସେ ନିଜ ସାମଗ୍ରୀ ଫେରିପାଇଥିବା ଭାଇରଲ କରାଯାଇଥିଲା। ବାଲିଗୁଡା ଆଦିବାସୀ ଉନ୍ନୟନ ସଂସ୍ଥା(ଆଇଟିଡିଏ )ର ପ୍ରକଳ୍ପ ପ୍ରଶାସକ କୃପାସିନ୍ଧୁ ବେହେରା ମଧ୍ୟ ବିଦ୍ୟାଳୟ କର୍ତ୍ତୃପକ୍ଷଙ୍କୁ ତାଗିଦ କରିବା ସହ ଏଭଳି ପିଲାଙ୍କ ସାମଗ୍ରୀ ନ ଫିଙ୍ଗି ତାକୁ ସଠିକ ଭାବରେ ରଖାଯିବା ଆବଶ୍ୟକ ଥିଲା ବୋଲି ସେ କହିଛନ୍ତି।

# ବର୍ଷା ଆସିଲାଣି ସଫେଇ ହୋଇନି କେନାଲ

## ପାଣ୍ଠି ଆସିଲେ ମରାମତି ହେବ

ପାରଳାଖେମୁଣ୍ଡି,୨୮।୬
(ଗିରିଧାରୀ ପରିଚ୍ଛା)

ଗଜପତି ଜିଲା ଗୋଷାଣି ବ୍ଲକର ଜଳସେଚନ ବିଭାଗ ଅଧୀନରେ ଥିବା ସମସ୍ତ କେନାଲ ଗୁଡ଼ିକ ରକ୍ଷଣାବେକ୍ଷଣ ହୋଇ ନ ଥିବାରୁ ଚାଷୀ ଚିନ୍ତାରେ ପଡିଛନ୍ତି। ବର୍ତ୍ତମାନ ବର୍ଷା ଋତୁ ଆସିସାରିଛି। ଅଥଚ ବିଭାଗୀୟ କର୍ତ୍ତୃପକ୍ଷ ନିରବଦ୍ରଷ୍ଟା ସାଜି ଥିବାରୁ ବର୍ଷା ପୂର୍ବରୁ କୌଣସି କେନାଲ ସଫା କରାଯାଇ ନ ଥିବାରୁ ଚାଷୀ ଆଗାମୀ ଦିନରେ ସେମାନେ ହଇରାଣ ହେବେ ବୋଲି ଅଭିଯୋଗ କରିଛନ୍ତି। କେନାଲଗୁଡିକରେ ଅନାବନ ଗଛ ଉଠିବା ସହ ପୋତି ହୋଇଯାଇଥିବା ଦେଖିବାକୁ ମିଳୁଛି । ଏପରି ଅବସ୍ଥା ଯୋଗୁ ବର୍ଷା ହେଲେ ଏହି କେନାଲ ଗୁଡିକରେ ଜଳ ନିଷ୍କାସନ ହୋଇପାରୁନି। କିମ୍ବା ଜଳ ସଂରକ୍ଷଣ କରାଯାଇପାରୁନି । ଜଳ ଗତିପଥ ବଦଳାଇ ଗ୍ରାମାଞ୍ଚଳରେ ବନ୍ୟା ପରିସ୍ଥିତି ଉପଜାଉଛି। ଫଳରେ ଚାଷୀ ଚାଷ ଜମିକୁ ପାଣି ପାଇପାରୁନାହିଁ। ଗୋସାଣି, କାଶୀନାଗର ବ୍ଲକରେ ଗୋଟିଏ ମଧ୍ୟ କେନାଲ ମରାମତି ଓ ରକ୍ଷଣବେକ୍ଷଣ ହୋଇନାହିଁ । ବାଟିଶିରିପୁରରେ ଥିବା ମହେନ୍ଦ୍ରତନୟା ନଦୀରୁ ଆସୁଥିବା କେନାଲ ବ୍ଲକର ପ୍ରାୟ ୭୦୦ ହେକ୍ଟର ଚାଷ ଜମିକୁ ଜଳସେଚିତ କରିଥାଏ । ଏହି କେନାଲ ମଧୁସୂଦନପୁର, ଖର୍ଷଣ୍ଡା, ସାତମାଇଲ ଛକ, ବାଘଶଳା, ପାଟିକୋଟା, କତଲକଇଠା ଆଦି ପଞ୍ଚାୟତର ବିଭିନ୍ନ ଗ୍ରାମାଞ୍ଚଳ ଦେଇ ଯାଇଛି। ଏହି ଅଞ୍ଚଳର ଚାଷୀମାନେ କେନାଲ ପାଣି ଉପରେ ନିର୍ଭର କରିଥାନ୍ତି । ଅନ୍ୟପକ୍ଷରେ ପ୍ରତିବର୍ଷ ଚାଷୀମାନେ ଯେତିକି ପାରିଲେ ସେତିକି ସଫେଇ କରୁଥିବା ପ୍ରକାଶ କରିଛନ୍ତି । ସେହିପରି ବ୍ଲକର କୃଷ୍ଣସାଗରର ରାଇଟ କେନାଲର ସାପରାଇଠାରେ ମୁଖ୍ୟ କେନାଲକୁ ସଂଯୋଗ କରୁଥିବା ହ୍ୟୁମପାଇପ ଏବଂ କେନାଲର କିଛି ସ୍ଥାନରେ ଘାଇ ସୃଷ୍ଟି ହୋଇଛି । ଏହାର ମରାମତି ପାଇଁ ଦୀର୍ଘଦିନ ହେବ କେନାଲ ଅବରୋଧ କରି ଚିପ୍‌ସ ଗଦା କରି ରଖାଯାଇଛି । ମରାମତି ଆଳରେ କେତେକ ସ୍ଥାନରେ ପୁରୁଣା ଢାଞ୍ଚାକୁ ଭାଙ୍ଗି ମେଟାଲ ଗଦାଯାଇଛି । ଫଳରେ ଏହି ରାଇଟ କେନାଲ ମଧ୍ୟ ଚଳିତ ବର୍ଷ ଆଉ କାମ କରିବା ସ୍ଥିତିରେ ନାହିଁ ବୋଲି ଆଲୋଚନା ହେଉଛି । ଏହି ରାଇଟ କେନାଲ ଉପରେ ଆଡବା, ନରହରିପୁର, ଗୋଲାଗାଁ, ଗୁରାଣ୍ଡି ଆଦି ଅଞ୍ଚଳର ଚାଷୀ ନିର୍ଭର କରିଥାନ୍ତି । ଏନେଇ ଚାଷୀନେତା ସୂର୍ଯ୍ୟ ନାରାୟଣ ପଟ୍ଟନାୟକ କହିଛନ୍ତି ଯେ, ପ୍ରତିବର୍ଷ ବିଭାଗ ଆଗୁଆ ପଦକ୍ଷେପ ନେଉନାହିଁ, କେନାଲଗୁଡିକର ମରାମତି ପାଇଁ ସରକାର ପ୍ରତ୍ୟେକ ବର୍ଷ କୋଟି କୋଟି ଟଙ୍କା ଖର୍ଚ୍ଚ କରୁଥିବା ବେଳେ ବର୍ଷା ଆରମ୍ଭ ହେଲେ ଏମାନେ କାର୍ଯ୍ୟ ଆରମ୍ଭ କରି ପୁଣି ବନ୍ଦ କରିଦେଉଛନ୍ତି । ଫଳରେ ବର୍ଷା ଦିନ ସରିଗଲେ ପାଣି ଆଉ ନ ରହିବା ସହ ଠିକ ଧାନ ଅମଳ ସମୟରେ ପାଣିର ଅଭାବ ଦେଖାଦେଉଛି ବୋଲି ପଟ୍ଟନାୟକ କହିଛନ୍ତି। ଏ ନେଇ ବିଭାଗୀୟ ଅଧିକାରୀଙ୍କ ସହ ଯୋଗାଯୋଗ କରିବାରୁ ସେ କହିଛନ୍ତି, ଯେ କେନାଲ ମରାମତି ପାଇଁ ବର୍ତ୍ତମାନ ସୁଦ୍ଧା କୌଣସି ମରାମତି ପାଣ୍ଠି ଆସିନାହିଁ। ପାଣ୍ଠି ଆସିଲେ ମରାମତି ହେବ।

# ଡାକ୍ତରଖାନାରୁ ପାଣି ଟ୍ୟାପ ଚୋରି, ଜଣେ ଗିରଫ

ହିଞ୍ଜିଳିକାଟୁ,୨୮।୬ (ଦ୍ୱିତୀକୃଷ୍ଣ ପଣ୍ଡା)

ହିଞ୍ଜିଳିକାଟୁ ଉପଖଣ୍ଡ ଚିକିତ୍ସାଳୟ ପରିସରରୁ ବିଭିନ୍ନ ସମୟରେ ପାଣି ଟ୍ୟାପ ଓ ଅନ୍ୟାନ୍ୟ ଯନ୍ତ୍ରାଂଶ ଚୋରି ଅଭିଯୋଗରେ ହିଞ୍ଜିଳି ପୋଲିସ ଶନିବାର ଜଣଙ୍କୁ ଗିରଫ କରିଛି। ସେ ହେଲେ ଜଗନ୍ନାଥପ୍ରସାଦ ଥାନା ବେଗୁନିଆଡିହ ଗ୍ରାମର ସୁନିଲ ନାୟକ (୩୨)। ତାଙ୍କ ନିକଟରୁ ବିଭିନ୍ନ ଚୋରି ସାମଗ୍ରୀ ପୋଲିସ ଜବତ କରିଛି। ଏଥି ପୂର୍ବରୁ ଡାକ୍ତରଖାନାରେ ବାରମ୍ବାର ପାଣି ପାଇପର ଟ୍ୟାପ ଓ ଅନ୍ୟାନ୍ୟ ବିଦ୍ୟୁତ୍ ସାମଗ୍ରୀ ଚୋରି ହେବାରୁ ରୋଗୀ ବହୁ ଅସୁବିଧାର ସମ୍ମୁଖୀନ ହେଉଥିଲେ। ଏହି ଘଟଣା ନେଇ ଉଦବେଗ ପ୍ରକାଶ ପାଇଥିଲା। ଅନ୍ୟ ପକ୍ଷରେ ଏଭଳି ଚୋରି ଘଟଣାର ପର୍ଦ୍ଦାଫାଶ ନେଇ ଡାକ୍ତରଖାନାର ସୁରକ୍ଷା କର୍ମୀ ସଜାଗ ରହିଥିଲେ। ରବିବାର ସୁନିଲ ଚୋରି କରିବା ବେଳେ ସୁରକ୍ଷା କର୍ମୀ ଧରି ନେଇଥିଲେ। ଘଟଣା ନେଇ ହିଞ୍ଜିଳିକାଟୁ ଉପଖଣ୍ଡ ଚିକିତ୍ସାଳୟ ଅଧିକ୍ଷକ ଡାକ୍ତର ଶ୍ରୀକାନ୍ତ ସାହୁ ହିଞ୍ଜିଳି ଥାନାରେ ଅଭିଯୋଗ କରିଛନ୍ତି। ଅଭିଯୋଗ ଭିତ୍ତିରେର କେଶ୍ ନଂ. ୫୧୩/୨୫ରେ ଏକ ମାମଲା ରୁଜୁ କରି ଅଭିଯୁକ୍ତଙ୍କୁ ଶନିବାର କୋର୍ଟ ଚାଲାଣ କରାଯାଇଛି ।

### ଡିଏଲଏସଏ ପକ୍ଷରୁ ବିଭିନ୍ନ କାର୍ଯ୍ୟକ୍ରମ

# ନିଶା ସେବନ ନିରୋଧ, ଆଇନ ସଚେତନତା

ଫୁଲବାଣୀ,୨୮।୬ (ରାକେଶ କୁମାର ରାଉତ)

କନ୍ଧମାଳ ଜିଲା ଆଇନ ସେବା ପ୍ରାଧିକରଣ(ଡିଏଲ୍‌ଏସ୍‌ଏ) ପକ୍ଷରୁ ବିଭିନ୍ନ କାର୍ଯ୍ୟକ୍ରମ ଅନୁଷ୍ଠିତ ହୋଇଛି। ସ୍ଥାନୀୟ ସରକାରୀ ସ୍ୱୟଂସାଶିତ ମହାବିଦ୍ୟାଳ

# ଚୋରି ହେଉଛି ପୋଖରୀ ପାଚେରି, ଜମୁଛି ଆବର୍ଜନା

**ସହର ସମସ୍ୟା**

ଚୋରି ହୋଇଥିବା ପୋଖରୀର ପାଚେରୀ।

ବ୍ରହ୍ମପୁର,୨୮।୬(ସ୍ମୃତି ରଞ୍ଜନ ମହାଲିକ) ବ୍ରହ୍ମପୁର ମହାନଗର ନିଗମ (ବିଇଏମସି)ର ବିଭିନ୍ନ ୱାର୍ଡରେ ପୋଖରୀ ପୁନଃରୁଦ୍ଧାର ଅଧପନ୍ତରିଆ ରହିଛି। ନିଗମ ପକ୍ଷରୁ ବିଲ ପ୍ରଦାନ ଓ ୱାର୍କ ଅର୍ଡର ନ ମିଳିବା ଏହାର କାରଣ ବୋଲି ବିଭିନ୍ନ ମହଲରୁ ଅଭିଯୋଗ ହୋଇଛି। ଫଳରେ ପୋଖରୀ ପାଣି ଦୂଷିତ ହୋଇ ସ୍ଥାନୀୟ ବାସିନ୍ଦାଙ୍କ କ୍ଷେତ୍ରରେ ବ୍ୟବହାର ଉପଯୋଗୀ ହୋଇପାରୁ ନାହିଁ। ଅନ୍ୟପଟେ ପୋଖରୀ ମଧ୍ୟରେ ଆବର୍ଜନା ନ ପକାଇବା ପାଇଁ ପାଚେରୀ ନିର୍ମାଣ କରାଯାଇଛି। କିନ୍ତୁ ଲୁହା ଜାଲି ପାଚେରୀ ଗୁଡିକ ଚୋରି ହେଉଥିବା ଅଭିଯୋଗ ହୋଇଛି। ବିଇଏମସିଏ ବାବଦରେ ଅବଗତ ଥାଇ ମଧ୍ୟ କୌଣସି ପଦକ୍ଷେପ ନେଉନାହିଁ। ଫଳରେ ପୋଖରୀ ମଧ୍ୟରେ କୁଢ କୁଢ ଆବର୍ଜନା ପଡିପାଣି ଦୂଷିତ ହେଉଛି। ନିଗମର ୭ ନଂ. ୱାର୍ଡ ଅନ୍ତର୍ଗତ ନେଳିଆ ବନ୍ଧର ଏଭଳି ସ୍ଥିତି ଦେଖିବାକୁ ମିଳିଛି। ୨୦୨୪ରେ ମୁକ୍ତା ଯୋଜନାରେ ନେଳିଆ ବନ୍ଧର ପୁନଃରୁଦ୍ଧାର କାର୍ଯ୍ୟ ଆରମ୍ଭ ହୋଇଥିଲା। ଏଥିପାଇଁ ୭୮ ଲକ୍ଷ ୪୫ ହଜାର ଟଙ୍କା ବ୍ୟୟ ଅଙ୍କଳନ କରାଯାଇଥିଲା। ପୋଖରୀର ୫.୫୪ ଏକର ପରିସୀମା ପୁନଃରୁଦ୍ଧାର ପାଇଁ ଧାର୍ଯ୍ୟ ହୋଇଥିଲା। ତ୍ରିନାଥ ଏସଏଚଜି, ସାଇକୃପା ଏସଏଚଜି, ପାର୍ବତୀ ଏସଏଚଜି ଓ ଜୟ ସୀତାରାମ ଏସଏଚଜିକୁ କାର୍ଯ୍ୟାଦେଶ ପ୍ରଦାନ କରାଯାଇଥିଲା। ପୋଖରୀ ପୁନଃରୁଦ୍ଧାର କାର୍ଯ୍ୟ ସମୟରେ ଚାରିପାଖରେ ଲୁହା ତାର ଜାଲି ପାଚେରି ନିର୍ମାଣ କରାଯାଇଥିଲା। ଯଦ୍ୱାରା ସର୍ବସାଧାରଣ ପୋଖରୀ ମଧ୍ୟରେ କୌଣସି ଆବର୍ଜନା ପକାଇପାରିବେ ନାହିଁ। କିନ୍ତୁ ପୋଖରୀ ଚାରିପଟର ଲୁହା ତାର ଜାଲି କେହି ଚୋରି କରି ନେଇଯାଇଥିବା ଦେଖିବାକୁ ମିଳିଛି। ପୁନଃରୁଦ୍ଧାର କାର୍ଯ୍ୟ ଅଧାରେ ଅଟକି ଥିବା ବେଳେ ପୋଖରୀ ପରିସର ଆବର୍ଜନାମୟ ହୋଇପଡିଛି। ଘାସ, ଲତା ଓ ମାଟିରେ ପୋଖରୀ ପୋତି ହୋଇ ରହିଛି। ପୂର୍ବରୁ ସ୍ଥାନୀୟ ବାସିନ୍ଦା ପୋଖରୀକୁ ପାଣିକୁ ବ୍ୟବହାର କରୁଥିଲେ। ପାଣି ଦୂଷିତ କାରରରୁ ଆଉ ବ୍ୟବହାର ହୋଇପାରୁ ନାହିଁ। ବିଇଏମସି ପକ୍ଷରୁ ନୂତନ ପାଚେରି ନିର୍ମାଣ କରାଯାଇ ନାହିଁ। ଫଳରେ ଆବର୍ଜନା ପୋଖରୀ ମଧ୍ୟରେ ପଡୁଥିବା ଅଭିଯୋଗ ହୋଇଛି। ପୋଖରୀ ଚାରିପାଖରେ ଆଲୋକୀକରଣ ହୋଇନଥିବାରୁ ସନ୍ଧ୍ୟାରେ ଅସାମାଜିକଙ୍କ ଆଡ୍ଡା ଜମୁଛି। ନୂଆ ପାଚେରି ସହ ଆଲୋକୀକରଣ ପାଇଁ ଦାବି ହୋଇଛି। ଏ ନେଇ ସ୍ଥାନୀୟ କର୍ପୋରେଟରଙ୍କୁ ପଚାରିବାରୁ ସେ କହିଛନ୍ତି ଯେ, ଖୁବ ଶୀଘ୍ର ପୋଖରୀର ସମସ୍ତ ପାର୍ଶ୍ୱରେ ପାଚେରି କରାଯିବା ସହ ପୋଖରୀକୁ ସଫେଇ କରାଯିବ ବୋଲି ସେ କହିଛନ୍ତି।

## ବ୍ରହ୍ମପୁର ବିଶ୍ୱବିଦ୍ୟାଳୟରେ ଋତୁସ୍ରାବ ସମ୍ପର୍କିତ କର୍ମଶାଳା

ଋତୁସ୍ରାବ ସଂକ୍ରାନ୍ତ ପୁସ୍ତିକାକୁ କୁଳପତିଙ୍କ ସହ ଅନ୍ୟମାନେ ଲୋକାର୍ପିତ କରୁଛନ୍ତି।

ବ୍ରହ୍ମପୁର,୨୮।୬(ସୁବାସ ଚନ୍ଦ୍ର ପାଢ଼ୀ) ବ୍ରହ୍ମପୁର ବିଶ୍ୱବିଦ୍ୟାଳୟ ନୂତନ ସମ୍ମିଳନୀ କକ୍ଷରେ ଶନିବାର 'ଚାଲ ପରିୟତ୍ନ ବିଷୟରେ କଥାହେବା' ଶୀର୍ଷକ କର୍ମଶାଳା ଅନୁଷ୍ଠିତ ହୋଇଛି। ଆଇଏଫଆଇ ଫାଉଣ୍ଡେସନ, ସ୍ୱାସ୍ଥ୍ୟପ୍ଲସ ପକ୍ଷରୁ ଏହି କାର୍ଯ୍ୟକ୍ରମ ହୋଇଥିଲା । ମୁଖ୍ୟ ଅତିଥି ଭାବେ ବିଶ୍ୱବିଦ୍ୟାଳୟର କୁଳପତି ପ୍ରଫେସର ଗୀତାଞ୍ଜଳି ଦାଶ ଯୋଗ ଦେଇ ମାସିକ ଋତୁସ୍ରାବ ନାରୀ ଜୀବନର ଏକ ସ୍ୱାଭାବିକ ପ୍ରକ୍ରିୟା। କିନ୍ତୁ ଏନେଇ ସମାଜରେ ଏବେବି ଅନ୍ଧବିଶ୍ୱାସ ଦେଖିବାକୁ ମିଳୁଛି। ଏହା ନାରୀ ଜୀବନର ବିକାଶ କ୍ଷେତ୍ରରେ ପ୍ରତିବନ୍ଧକ ହୋଇ ଠିଆହେଉଛି। ଶିକ୍ଷା ଓ ସଚେତନତା ମାଧ୍ୟମରେ ଏହାର ସମାଧାନ ହୋଇପାରିବ ବୋଲି ସେ କହିଥିଲେ । ଆଇଏଫଆଇ ଫାଉଣ୍ଡେସନର ସହ-ଅଧ୍ୟକ୍ଷା ତଥା ଅଭିଯାନର ଅଧ୍ୟକ୍ଷା ପ୍ରଣତି ପରି କହିଥିଲେ, ମହିଳାଙ୍କ ଶାରୀରିକ ଓ ମାନସିକ ସ୍ୱାସ୍ଥ୍ୟ ପାଇଁ ଋତୁସ୍ରାବ କ୍ଷେତ୍ରରେ ସ୍ୱଚ୍ଛତା ଗୁରୁତ୍ୱପୂର୍ଣ୍ଣ। ଏଦିଗରେ ବ୍ୟାପକ ସଚେତନତା ସୃଷ୍ଟି କରିବା ପାଇଁ ଏଭଳି କାର୍ଯ୍ୟକ୍ରମ କରାଯାଉଛି। ଭୁବନେଶ୍ୱର କଳିଙ୍ଗ ହସ୍ପିଟାଲ ସ୍ତ୍ରୀ ଓ ପ୍ରସୂତି ବିଭାଗର ଡା.କୁସୁମ ଦାଶ ଏବଂ ଜନସ୍ୱାସ୍ଥ୍ୟ ବିଶେଷଜ୍ଞ ସଂଯୁକ୍ତା ସାବତ ଋତୁସ୍ରାବ ସଂକ୍ରାନ୍ତ ବିଭିନ୍ନ ପ୍ରଶ୍ନର ଉତ୍ତର ଦେଇଥିଲେ। ଏହି ଅବସରରେ ଫାଉଣ୍ଡେସନ ପକ୍ଷରୁ ଏକ ସୂଚନା ପୁସ୍ତିକାର ଲୋକାର୍ପଣ କରାଯାଇଥିଲା। ପିଜି କାଉନସିଲ ଅଧ୍ୟକ୍ଷ ପ୍ରଫେସର ସୁକାନ୍ତ କୁମାର ତ୍ରିପାଠୀ, ସାମାଦିକତା ଓ ଗଣଯୋଗାଯୋଗ ବିଭାଗର ମୁଖ୍ୟ ଡ. ବନ୍ଦିତା କୁମାରୀ ପଣ୍ଡା, ଓଡ଼ିଶା ଲାଇଭ ସମ୍ପାଦକ ନୀଳାମ୍ବର ରଥ ପ୍ରମୁଖ ଯୋଗ ଦେଇଥିଲେ। କାର୍ଯ୍ୟକ୍ରମରେ ବିଭିନ୍ନ ବିଭାଗର ଛାତ୍ର,ଛାତ୍ରୀ, ଅଧ୍ୟାପକ,ଅଧ୍ୟାପିକା ଯୋଗ ଦେଇଥିଲେ।

## ବିଭିନ୍ନ ବେଶ ଆଙ୍କି ଇଞ୍ଜିନିୟରିଂ ଛାତ୍ରୀ ମନୀଷାଙ୍କ ମହାପ୍ରଭୁଙ୍କ ଭକ୍ତି

ମନିଷା ଆଙ୍କିଥିବା ଜଗନ୍ନାଥ କଳାକୃତି।

ବ୍ରହ୍ମପୁର,୨୮।୬(ସୁବାସ ଚନ୍ଦ୍ର ପାଢ଼ୀ) ପବିତ୍ର ରଥ ଯାତ୍ରା କୁ ଦୃଷ୍ଟିରେ ରଖି ଆମ୍ବପୂଆ ମାରୁତି ନଗର ନିବାସୀ ନୀଳମାଧବ ପଣ୍ଡା ଓ ନକ୍ଷତ୍ର ମାଳା ପଣ୍ଡାଙ୍କ କନ୍ୟା ତଥା ପାରଳା ମହାରାଜ ଇଞ୍ଜିନିୟରିଂ କଲେଜର ଶେଷ ବର୍ଷ ଇଞ୍ଜିନିୟରିଂ ଛାତ୍ରୀ ମନୀଷା ପଣ୍ଡା ମହାପ୍ରଭୁଙ୍କ ବେଶ ଆଙ୍କି ଜଗନ୍ନାଥଙ୍କୁ ଭକ୍ତି ନୈବେଦ୍ୟ ଅର୍ପଣ କରିଛନ୍ତି। ମନିଷା ପ୍ରଭୁ ଜଗନ୍ନାଥଙ୍କ ୧୫ ପ୍ରକାର ବେଶ ନିଜର କଳାକୃତି ଭାବେ ପ୍ରସ୍ତୁତ କରିଛନ୍ତି । ଏପରି କଳା କୃତି ମାଧ୍ୟମରେ ସେ ସର୍ବ ମଙ୍ଗଳ କାମନା କରିବା ସହ ସଭିଙ୍କୁ ରଥ ଯାତ୍ରାର ଶୁଭ କାମନା ଜଣାଇଛନ୍ତି । ଏଥିରେ ରହିଛି ଜଗନ୍ନାଥଙ୍କ ଅବକାଶ ବେଶ, ବାଙ୍କଚୂଡ଼ା, ନାଗାର୍ଜୁନ, ଛଛେରି , ଗଜାନନ, ବଳି ବାମନ, ପଦ୍ମ, ତ୍ରିବିକ୍ରମ, ନବାଙ୍କ, ଟାହିଆ ଲାଗି, ଲକ୍ଷ୍ମୀ ନୃସିଂହ,ଗିରି ଗୋବର୍ଦ୍ଧନ, ନବ ଯୌବନ, ଚନ୍ଦନ ଲାଗି, କାଳିଆ ଦଳନ ଆଦି ରହିଛି। ପିଲାଟି ବେଳୁ ସେ ଜଗନ୍ନାଥଙ୍କ ଭକ୍ତି କରନ୍ତି। ଏପରି କଳାକୃତି ପ୍ରସ୍ତୁତ କରି ସେ ଖୁସି ମନେ କରିବା ସହ ଜଗନ୍ନାଥଙ୍କୁ ସ୍ମରଣ କରି ଥାଆନ୍ତି। ପୂର୍ବରୁ ମଧ୍ୟ ସେ ବହୁ କିସମର ଜଗନ୍ନାଥଙ୍କ ଚିତ୍ର ଆଙ୍କିଛନ୍ତି । ଏପରି କଳାକୃତି ଲାଗି ତାଙ୍କ ପିତା ମାତା ଓ ଭଉଣୀ ଉତ୍ସାହ ଯୋଗାଇ ଦିଆନ୍ତି ବୋଲି ମନୀଷା କହିଛନ୍ତି।

## ୪୦ ଲିଟର ନକଲି ବିଦେଶୀ ମଦ ଜବତ, ୨ ଗିରଫ

ଅବକାରୀ ପୋଲିସ ହେପାଜତରେ ଗିରଫ ଅଭିଯୁକ୍ତ ଓ ଜବତ ମଦ।

ବ୍ରହ୍ମପୁର, ୨୮।୬(ସୁବାସ ଚନ୍ଦ୍ର ପାଢ଼ୀ): ବ୍ରହ୍ମପୁରରେ ନକଲି ବିଦେଶୀ ମଦ କାରବାର ହେଉଥିବା ଅବକାରୀ ଅଧିକ୍ଷକ ପ୍ରବୀଣ କୁମାର ପ୍ରଧାନ ନିର୍ଦ୍ଦେଶରେ ଏକ ଟିମ ପ୍ରେମ ନଗର ଅଞ୍ଚଳରେ ପାଟ୍ରୋଲିଂ କରୁଥିଲା। ଅବକାରୀ ଇନ୍ସପେକ୍ଟର ଅର୍ଜୁନ ମଲିକ ଓ ତାଙ୍କ ଟିମ ନୀଳକଣ୍ଠେଶ୍ୱର ମୁଖ୍ୟ ରାସ୍ତାରେ ଜଣେ ଯୁବକ ସନ୍ଦେହ ଜନକ ଭାବେ ଠିଆ ହୋଇଥିବା ବେଳେ ତାଙ୍କୁ ଅଟକାଇ ଯାଞ୍ଚ କରିଥିଲେ । ସନ୍ତୋଷ ସାହୁ ନାମକ ଯୁବକଙ୍କ ଗାଡି ଉପରେ ରଖିଥିବା କାର୍ଟୁନ ଗୁଡିକ ଖୋଲି ଦେଖିବା ବେଳେ ସେଥିରେ ବିଦେଶୀ ମଦ ରହିଥିଲା। ରଥଯାତ୍ରା ପାଇଁ ମଦ ବିକ୍ରି ନିଷେଧ ଥିବା ସତ୍ତ୍ୱେ ସେ ଏତେ ପରିମାଣର ମଦ କେଉଁଠୁ ଆଣିଲେ ତାଙ୍କୁ ପଚରା ଉଚରା କରିଥିଲେ। ଯାଞ୍ଚ ବେଳେ ଉକ୍ତ ମଦ ବୋତଲ ଗୁଡିକରେ ଅବକାରୀ ବିଭାଗର ସିଲ ନଥିଲା। ପରେ ସେଗୁଡିକ ନକଲି ମଦ ବୋଲି ଜଣାପଡିଥିଲା। ପରେ ତାଙ୍କରି ବୟାନ ଆଧାରରେ ଅନ୍ୟ ଜଣେ ଯୁବକ ଚିରଞ୍ଜିବୀଙ୍କୁ ରୁକ୍ମଣୀ ସିନେମା ହଲ ନିକଟରୁ କାବୁ କରାଯାଇଥିଲା। ଉଭୟଙ୍କ ନିକଟରୁ ଦୁଇଟି ବ୍ରାଣ୍ଡର ୪୦ଲିଟର ୫୦୯ ମିଲି ଲିଟର ବିଦେଶୀ ମଦ ସହ ସେମାନେ ବ୍ୟବହାର କରୁଥିବା ବାଇକ ଜବତ ହୋଇଥିଲା। ଦୁଇଜଣ ଯୁବକଙ୍କୁ ଗିରଫ କରାଯାଇଛି। ସେମାନେ ହେଲେ ବି. ଚିରଞ୍ଜିବୀ(୨୧)ଓ ସନ୍ତୋଷ ସାହୁ(୩୩)। ଜଣେ ଲୋକ ସେମାନଙ୍କୁ ଏହି ମଦ ବିକ୍ରି ପାଇଁ ଦେଇଥିଲା। ସେମାନେ ସେଠାରେ ମଦ ବିକ୍ରି କରି ୫୦୦ ଟଙ୍କା ରଖିଥିଲେ। ଯାହାକି ଜବତ ହୋଇଛି। ସେମାନେ ଉକ୍ତ ମଦ ବିଭିନ୍ନ ଫାଷ୍ଟଫୁଡ୍ ଦୋକାନରେ ବିକ୍ରି କରିଥାନ୍ତେ ବୋଲି ଅଭିଯୁକ୍ତଙ୍କୁ ଜେରା ବେଳେ ଜଣାପଡିଛି। ଅଭିଯୁକ୍ତ ଦ୍ୱୟଙ୍କୁ କୋର୍ଟ ଚାଲାଣ କରାଯାଇଛି।

## ଏମଏସିଟି ବାର୍ କର୍ମକର୍ତ୍ତା ନିର୍ବାଚିତ

ବ୍ରହ୍ମପୁର, ୨୮।୬(ସୁବାସ ଚନ୍ଦ୍ର ପାଢ଼ୀ) ମୋଟର ଯାନ ଦୁର୍ଘଟଣା କୋର୍ଟ (ଏମଏସିଟି) ଓକିଲ ସଂଘ ନିର୍ବାଚନ ଅନୁଷ୍ଠିତ ହୋଇଯାଇଛି। ନିର୍ବାଚନ ଅଧିକାରୀ ରଜନୀକାନ୍ତ ନାୟକଙ୍କ ତତ୍ତ୍ୱାବଧାନରେ ଅନୁଷ୍ଠିତ ନିର୍ବାଚନରେ ସଭାପତି ଭାବେ ଆଇନଜୀବୀ ନୟନ ଚନ୍ଦ୍ର ମହାପାତ୍ର ନିର୍ବାଚିତ ହୋଇଛନ୍ତି। ସେହିପରି ଉପସଭାପତି ଭାବେ ଜ୍ୟୋତି ପ୍ରସାଦ ଛୋଟରାୟ, ସମ୍ପାଦକ ଭାବେ ନୀଳମାଧବ ମହାପାତ୍ର ଓ ସହସମ୍ପାଦକ ଭାବେ ମୃତ୍ୟୁଞ୍ଜୟ ମହାରଣା ନିର୍ବାଚିତ ହୋଇଛନ୍ତି। ଏହା ସହିତ କାର୍ଯ୍ୟକାରୀ ସଦସ୍ୟ ଭାବେ ପ୍ରଦୀପ କୁମାର ପଟ୍ଟନାୟକ, କୃଷ୍ଣଚନ୍ଦ୍ର ପଣ୍ଡା, ଆଶିଷ କୁମାର ପାଢ଼ୀ, ପୂର୍ଣ୍ଣଚନ୍ଦ୍ର ଶୁକ୍ଳ, ସରୋଜ ମଣ୍ଡଳ ରହିଛନ୍ତି। ଏହା ସହିତ କାର୍ଯ୍ୟକାରୀ ପରିଷଦରେ ୮ଜଣିଆ ସଦସ୍ୟ ରହିଥିବା ବେଳେ ୫ଜଣ ଆଇନଜୀବୀ ଉପଦେଷ୍ଟା ରହିଛନ୍ତି। ନିର୍ବାଚନ ପ୍ରକ୍ରିୟାରେ ୧୫୦ ଆଇନଜୀବୀ ଭାଗ ନେଇଥିଲେ।

## ବ୍ରହ୍ମପୁର ବିଶ୍ୱବିଦ୍ୟାଳୟ କର୍ମଚାରୀ ସଂଘ ପକ୍ଷରୁ ବିଦାୟ ସମ୍ବର୍ଦ୍ଧନା

ଅବସରପ୍ରାପ୍ତ କର୍ମଚାରୀଙ୍କୁ ସମ୍ବର୍ଦ୍ଧିତ କରାଯାଉଛି।

ବ୍ରହ୍ମପୁର, ୨୮। ୬ (ସୁବାସ ଚନ୍ଦ୍ର ପାଢ଼ୀ) ବ୍ରହ୍ମପୁର ବିଶ୍ୱବିଦ୍ୟାଳୟ କର୍ମଚାରୀ ସଙ୍ଘର କାର୍ଯ୍ୟକାରୀ ସଭାପତି ନରେନ୍ଦ୍ର କୁମାର ପାତ୍ର ଅବସର ଗ୍ରହଣ କରିଛନ୍ତି। ସଂଘ ପକ୍ଷରୁ ତାଙ୍କୁ ଶନିବାର ସମ୍ବର୍ଦ୍ଧନା ଦିଆଯାଇଛି। ସଭାରେ ସଙ୍ଘର ସଭାପତି ଡ. ମିହିର କୁମାର ତ୍ରିପାଠୀ ଅଧ୍ୟକ୍ଷତା କରିଥିବା ବେଳେ ଉପଦେଷ୍ଟା ଡ.ଶଙ୍କର ମାଝୀ, ଉପ ସଭାପତି ଇନ୍ଦ୍ର ପ୍ରସାଦ ବେହେରା ଏବଂ ମନୋଜ କୁମାର ତ୍ରିପାଠୀ ପ୍ରମୁଖ ଉପସ୍ଥିତ ଥିଲେ । ନରେନ୍ଦ୍ର ପାତ୍ର ସଙ୍ଘର ଜଣେ ଦକ୍ଷ ସଂଗଠକ ଥିଲେ ଏବଂ ବିଶ୍ୱବିଦ୍ୟାଳୟରେ ମେଣ୍ଟେନାନ୍ସ ବିଭାଗରେ ସେ କାମ କରିଥିଲେ। ଡ. ଗୌରୀ ଶଙ୍କର ମହାରଣା, ପ୍ରଦୀପ ବେହେରା, ମନୋଜ ଶତପଥୀ, ଏମ. ତାରିଣୀୟା ରେଡ୍ଡୀ, ରବୀନ୍ଦ୍ର ଗୌଡ଼, ରଂଜିତ କୁମାର ନାୟକ, ସୀମାଞ୍ଚଳ ବେହେରା, ସତ୍ୟ ନାରାୟଣ ଶତପଥୀ, ପ୍ରସନ୍ନ କୁମାର ସିଂ ଏବଂ ମଧୁସୂଦନ ରାଓ ପ୍ରମୁଖ ବହୁ ସଭ୍ୟ,ସଭ୍ୟା ଉପସ୍ଥିତ ଥିଲେ।

## ଧରାକୋଟ ଘଟଣାରେ ଆଉ ଜଣେ ଗିରଫ

ଧରାକୋଟ,୨୮।୬(ବିଷ୍ଣୁ କେଶରୀ ସ୍ୱାଇଁ)

ଗଞ୍ଜାମ ଜିଲା ଧରାକୋଟ ଥାନା ଅନ୍ତର୍ଗତ ଜାହାଡା ଗ୍ରାମରେ ସିଙ୍ଗିପୁର ଗ୍ରାମର ୨ ଦଳିତ ବ୍ୟକ୍ତିଙ୍କୁ ଗୋଚାଲାଣ କରୁଥିବା ଅଭିଯୋଗ କରି ଟଙ୍କା ମାଗି ନ ଦେବାରୁ ମାଡ଼ ମାରି ଉଭୟଙ୍କୁ ଗାଁ ଦାଣ୍ଡରେ ଆଣ୍ଠୁରେ ଚଲାଇବା ଘଟଣାରେ ଶନିବାରଆଉ ଜଣେ ଅଭିଯୁକ୍ତଙ୍କୁ ପୋଲିସ ଗିରଫ କରିଛି। ସେ ହେଲେ ଜଗବନ୍ଧୁ ସ୍ୱାଇଁ(୨୮)। ଏହି ମାମଲାରେ ପୂର୍ବରୁ ୧୨ଜଣ ଗିରଫ ହୋଇଥଲେ। ଜଗବନ୍ଧୁଙ୍କ ଗିରଫ ପରେ ଗିରଫ ସଂଖ୍ୟା ୧୩ରେ ପହଞ୍ଚିଥିବା ପୋଲିସ ସୂଚନା ଦେଇଛି। ଝିଅକୁ ଯୌତୁକ ଦେବା ପାଇଁ ଜୁନ ୨୨ରେ ହରିପୁରରୁ ତିନୋଟି ଗାଈ ଧରି ନିଜ ଗାଁ ସିଙ୍ଗିପୁର ଯାଉଥିବା ବେଳେ ଖାରିଗୁମାଠାରେ ସମ୍ପୃକ୍ତ ଦୁଇଜଣ ଦଳିତ ବ୍ୟକ୍ତିଙ୍କୁ କେତେ ଜଣ ବ୍ୟକ୍ତି ଅଟକାଇ ଗୋଚାଲାଣ କରୁଥିବା ଅଭିଯୋଗ କରି ଟଙ୍କା ମାଗିଥିଲେ। ସେମାନେ ଟଙ୍କା ନ ଦେବାରୁ ଉଭୟଙ୍କୁ ମାଡ଼ ମାରି ଲଣ୍ଡା କରି ଗାଁ ଦାଣ୍ଡରେ ଆଣ୍ଠୁରେ ଚଲେଇଚଲେଇ ୨ କି.ମି. ଯାଏ ନେଇଥିଲେ।

## ଘର ଚଟିଆ ସୁରକ୍ଷା ଅଭିଯାନରେ ସାମିଲ ହେଲା ରାଇଖୋଳ

ଘରଚଟିଆ ଅଭିଯାନରେ ସାମିଲ ହୋଇଥିବା ଛୋଟ ଛୋଟ କୁନି ଛାତ୍ରୀଛତ୍ର।

ବ୍ରହ୍ମପୁର,୨୮।୬(ସୁବାସ ଚନ୍ଦ୍ର ପାଢ଼ୀ) ଅଗ୍ରଣୀ ସ୍ୱେଚ୍ଛାସେବୀ ସଂଗଠନ ଆଞ୍ଚଳିକ ବିକାଶ ପରିଷଦ ତରଫରୁ ଦୈନିକ ଖବର କାଗଜ ଧରିତ୍ରୀର ସହ ଭାଗିତାରେ କୁକୁଡାଖଣ୍ଡି ବ୍ଲକର ରାଇଖୋଳ ଗ୍ରାମର ପ୍ରକଳ୍ପ ଉଚ୍ଚ ପ୍ରାଥମିକ ବିଦ୍ୟାଳୟରେ ଘର ଚଟିଆ ସୁରକ୍ଷା ଅଭିଯାନ କାର୍ଯ୍ୟକ୍ରମ ଅନୁଷ୍ଠିତ ହୋଇଯାଇଛି । ସଭାପତି ସାଗର କୁମାର ପାତ୍ରଙ୍କ ନେତୃତ୍ୱରେ ଏହି କାର୍ଯ୍ୟକ୍ରମରେ ମୁଖ୍ୟ ଅତିଥି ଭାବେ ବିଦ୍ୟାଳୟର ପ୍ରଧାନ ଶିକ୍ଷୟିତ୍ରୀ କେ. ଇନ୍ଦିରା ଦେବୀ ଯୋଗ ଦେଇ କାର୍ଯ୍ୟକ୍ରମର ମୁଖ୍ୟ ଉଦ୍ଦେଶ୍ୟ ଓ ଘର ଚଟିଆ ତଥା ପରିବେଶ ସୁରକ୍ଷାରେ ଛାତ୍ରୀଛାତ୍ରଙ୍କ ଭୂମିକା ବିଷୟରେ ବୁଝାଇ ଥିଲେ । ଛାତ୍ରୀଛାତ୍ରମାନେ ଗ୍ରାମରେ ଘର ଚଟିଆକୁ ସଂରକ୍ଷଣ ସହ ସେମାନଙ୍କ ଯତ୍ନ ପାଇଁ ଶପଥ ପାଠ କରିଥିଲେ। ପରିଷଦ ତରଫରୁ ଛାତ୍ରୀଛାତ୍ରମାନଙ୍କୁ କୃତିମ ବାସ, ଖାଦ୍ୟ ସ୍ଥଳୀ ବଣ୍ଟନ ସହ ସ୍ୱେଚ୍ଛାସେବୀ ମାନଙ୍କ ଦ୍ୱାରା ଗ୍ରାମର ଘର ଆଗରେ କୃତ୍ରିମ ବସା ଓ ଖାଦ୍ୟ ଥଳି ସ୍ଥାପନ କରାଯାଇଥିଲା । କାର୍ଯ୍ୟକ୍ରମରେ ସମାଜସେବୀ ବଦ୍ରୀନାଥ ସାବତ, ଦୁର୍ଗା ଶଙ୍କର ପାଢ଼ୀ,ଶିକ୍ଷୟିତ୍ରୀ ସ୍ମିନିତା ପାଢ଼ୀ, ସୁପ୍ରଭା ଚୌଧୁରୀ,ସମ୍ପାଦକ ବିଜେନ୍ଦ୍ର ମାଝୀ,ନଳିନୀକାନ୍ତ ପରିଡା, ରାକେଶ ବିଷୋୟୀ, ପୁରୁଷୋତ୍ତମ ସ୍ୱାଇଁ, ସଞ୍ଜୟ ପାତ୍ର, ଶ୍ରୀକାନ୍ତ ମହାନ୍ତି, ବନମାଳୀ ପ୍ରଧାନ,କାହ୍ନୁ ଚରଣ ଗୌଡ଼, ପିଲି ଗୌଡ଼ ପ୍ରମୁଖ ଯୋଗ ଦେଇଥିଲେ ।

## ବ୍ରହ୍ମପୁର ବିଶ୍ୱବିଦ୍ୟାଳୟରେ ପ୍ରଫେସର ବି.ଏନ୍. ଦାସ ସ୍ମାରକୀ ବକ୍ତୃତା ପ୍ରତିଯୋଗିତା

ବ୍ରହ୍ମପୁର, ୨୮।୬ (ସୁବାସ ଚନ୍ଦ୍ର ପାଢ଼ୀ) ବ୍ରହ୍ମପୁର ବିଶ୍ୱବିଦ୍ୟାଳୟର ଅର୍ଥନୀତି ବିଭାଗ, ଓଡ଼ିଶା ଅର୍ଥନୀତି ସଂଘ (ଓଇଏ) ଏବଂ ବ୍ରହ୍ମପୁର ବିଶବିଦ୍ୟାଳୟ ଅର୍ଥନୀତି ପୂର୍ବତନ ଛାତ୍ର ସଂଘ ସହଯୋଗରେ ନୂତନ ସମ୍ମିଳନୀ କକ୍ଷରେ ଶନିବାର ପ୍ରଥମ ପ୍ରଫେସର ବିବେକାନନ୍ଦ ଦାସ ସ୍ମାରକୀ ବକ୍ତୃତା ଏବଂ ପୂର୍ବତନ ଛାତ୍ର ସମ୍ମିଳନୀ ୨୦୨୫ ଅନୁଷ୍ଠିତ ହୋଇଥିଲା। ଅର୍ଥନୀତି ବିଭାଗର ମୁଖ୍ୟ ପ୍ରଫେସର ମୃତ୍ୟୁଞ୍ଜୟ ସ୍ୱାଇଁ ଅତିଥି ପରିଚୟ ଦେଇଥିଲେ । ପୂର୍ବତନ ବିଭାଗୀୟ ମୁଖ୍ୟ ପ୍ରଫେସର ଭାଗବତ ପାତ୍ର ପ୍ରଫେସର ଦାସଙ୍କ ଶୈକ୍ଷିକ ଅବଦାନ ସମ୍ପର୍କରେ କହିଥିଲେ। ବକ୍ତା ଭାବେ ପିଜି କାଉନସିଲ ଅଧ୍ୟକ୍ଷ ପ୍ରଫେସର ସୁକାନ୍ତ କୁମାର ତ୍ରିପାଠି, ଉତ୍କଳ ବିଶ୍ୱବିଦ୍ୟାଳୟର ପୂର୍ବତନ କୁଳପତି ପ୍ରଫେସର ଗୋକୁଳାନନ୍ଦ ଦାସ ଯୋଗ ଦେଇ ନିଜ ମତ ରଖିଥିଲେ । କୁଳପତି ପ୍ରଫେସର ଗୀତାଞ୍ଜଳି ଦାଶ ଯୋଗ ଦେଇ ନୂତନ ଭାବରେ ନାମିତ ପ୍ରଫେସର ବିବେକାନନ୍ଦ ଦାସ ହଲ ଉନ୍ମୋଚନ କରିଥିଲେ। ତାଙ୍କ ସମ୍ମାନାର୍ଥେ ଏକ ସ୍ମାରକୀ ସ୍ମରଣିକା ମଧ୍ୟ ଉନ୍ମୋଚିତ ହୋଇଥିଲା। ଜାତୀୟ ମାନବାଧିକାର କମିଶନର ପୂର୍ବତନ ସଚିବ ଡ. ଅଶୋକ ସାହୁ ଯୋଗ ଦେଇ 'ଭାରତରେ ସଙ୍କଟ ପ୍ରବାସ: ଏକ ବିଶ୍ଳେଷଣ'ଉପରେ ମତ ରଖିଥିଲେ। ଓଇଏ ସଭାପତି ପ୍ରଫେସର ଜଗନ୍ନାଥ ଲେଙ୍କା ଏବଂ ସଚିବ ଡ. ହିମାଂଶୁ ଶେଖର ରାଉତ ନିଜ ମତ ଉପସ୍ଥାପନ କରିଥିଲେ । ପୁରାତନ ଛାତ୍ର ସଂଘ ସଭାପତି ପ୍ରଫେସର ଏନ.ସ. ସାହୁ ପ୍ରଫେସର ଦାସଙ୍କ ଉପରେ କହିଥିଲେ। ଅପରାହ୍ନ ଅଧିବେଶନରେ ଡ. ବିଷ୍ଣୁ ଚରଣ ବେହେରାଙ୍କ ସଂଯୋଜନରେ ବିୟୁଇଏଏର ଏକ ସାଧାରଣ ପରିଷଦ ବୈଠକ ଅନୁଷ୍ଠିତ ହୋଇଥିଲା । ଯେ

# ଭିଜିଲାନ୍ସ ଜାଲରେ କୋଟିପତି ଯନ୍ତ୍ରୀ

## ଅବସରର ଦୁଇଦିନ ପୂର୍ବରୁ ଚଢ଼ାଉ

- ଭୁବନେଶ୍ୱର, ଖୋର୍ଦ୍ଧା, ବ୍ରହ୍ମପୁରରେ ୬ ଉଚ୍ଚମୂଲ୍ୟ ଫ୍ଲାଟ୍
- ଗୋଟିଏ ବହୁତଳ ପ୍ରାସାଦ, ୨ ଫ୍ଲାଟ୍, ଘରୁ ମିଳିଲା ନଗଦ ୨.୦୫ ଲକ୍ଷ ଟଙ୍କା

ସୁଶୀଲ କୁମାର ପଣ୍ଡାଙ୍କ ବ୍ରହ୍ମପୁରସ୍ଥିତ ବାସଭବନ।

ଗଞ୍ଜାମ,(ବିଦ୍ୟାଧର ସାହୁ)/ ଭୁବନେଶ୍ୱର,୨୮।୬(ସତ୍ୟଜିତ୍ ରାଉତ)

ଜୁନ ୩୦ ତାରିଖ ଥିଲା ଚାକିରିର ଶେଷଦିନ। ଅବସର ନେବାକୁ ପ୍ରସ୍ତୁତ ହେଉଥିବାବେଳେ ଭିଜିଲାନ୍ସ ଜାଲରେ ଫସିଗଲେ କୋଟିପତି ଯନ୍ତ୍ରୀ। ଗଞ୍ଜାମ ଜିଲା ଗଞ୍ଜାମ ବ୍ଲକ୍‌ର ସହକାରୀ ନିର୍ବାହୀ ଯନ୍ତ୍ରୀ (ଏଇଇ) ସୁଶୀଲ କୁମାର ପଣ୍ଡାଙ୍କ ଘରେ ଭିଜିଲାନ୍ସ ଶନିବାର ଚଢ଼ାଉ କରିଛି। ଆୟବହିର୍ଭୂତ ସମ୍ପତ୍ତି ଠୁଳ ଅଭିଯୋଗରେ ସୁଶୀଲଙ୍କ ଗଞ୍ଜାମ ଓ ପୁରୀ ଜିଲାର ୭ଟି ସ୍ଥାନରେ ଭିଜିଲାନ୍ସ ନିର୍ଦ୍ଦେଶାଳୟ ପକ୍ଷରୁ ଏକକାଳୀନ ଯାଞ୍ଚ ହେଉଛି। ଏହି ସ୍ଥାନ ମଧ୍ୟରେ ଗଞ୍ଜାମ ଜିଲା କବିସୂର୍ଯ୍ୟନଗର ଗୁଡିଆଳି ଗାଁସ୍ଥିତ ପୈତୃକ ଘର, ପୁରୁଷୋତ୍ତମପୁର ବେଢଗାଁସ୍ଥିତ ଶ୍ୱଶୁର ଘର ଓ ଗଞ୍ଜାମ ବ୍ଲକସ୍ଥିତ ଅଫିସ କାର୍ଯ୍ୟାଳୟ ଆଦି ରହିଛି। ସନ୍ଧ୍ୟା ସୁଦ୍ଧା ସୁଶୀଲଙ୍କ ଏକାଧିକ ଫ୍ଲାଟ୍, ଫ୍ଲାଟ ସମେତ ବହୁ ସ୍ଥାବର ଓ ଅସ୍ଥାବର ସମ୍ପତ୍ତିକୁ ଭିଜିଲାନ୍ସ ଠାବ କରିଛି। ଭିଜିଲାନ୍ସର ରିପୋର୍ଟ ଅନୁଯାୟୀ, ଭୁବନେଶ୍ୱର, ଖୋର୍ଦ୍ଧା ଓ ବ୍ରହ୍ମପୁରରେ ସୁଶୀଲଙ୍କର ୬ଟି ଉଚ୍ଚମୂଲ୍ୟ ଫ୍ଲାଟ୍ ରହିଛି। ଏଥିସହ ବ୍ରହ୍ମପୁର ରାମହରି ନଗରରେ ୪,୬୨୦ ବର୍ଗଫୁଟରେ ଗୋଟିଏ ୩ ମହଲା କୋଠା, ବ୍ରହ୍ମପୁର ଆଙ୍କୁଲିରେ ମୁକ୍ତେଶ୍ୱର ଆପାର୍ଟମେଣ୍ଟରେ ୭୦୦ ବର୍ଗଫୁଟ ବିଶିଷ୍ଟ ଗୋଟିଏ ୨ ବିଏଚ୍‌କେ ଫ୍ଲାଟ୍ ନଂ.୨୦୫ ଏବଂ ପୁରୀ ଚୁଡ଼ଙ୍ଗସାହିରେ ଗୋଟିଏ ୧ ବିଏଚ୍‌କେ ଫ୍ଲାଟ୍ ଠାବ ହୋଇଛି। ସେହିପରି ସୁଶୀଲଙ୍କ ଘରୁ ନଗଦ ୨ ଲକ୍ଷ ୫ ହଜାର ଟଙ୍କା, ୧୨୬ ଗ୍ରାମ୍ ସୁନା ଅଳଙ୍କାର ମିଳିଥିବା ବେଳେ ୫୦ ଲକ୍ଷ ଟଙ୍କାର ବ୍ୟାଙ୍କ ଡିପୋଜିଟ୍ ଥିବା ଜଣାପଡ଼ିଛି। ତେବେ ଅନ୍ୟାନ୍ୟ ଜମାରାଶି ସଂକ୍ରାନ୍ତରେ ଭିଜିଲାନ୍ସ ଅଧିକାରୀମାନେ ଯାଞ୍ଚ ଜାରି ରଖିଛନ୍ତି। ଏଥିସହ ସୁଶୀଲଙ୍କ ଘରୁ ଗୋଟିଏ ଚାରିଚକିଆ ଯାନ (ମହିନ୍ଦ୍ରା କେୟୁଭି), ଦୁଇଟି ଦୁଇ ଚକିଆ ଯାନ ଓ ୧୦ ଲକ୍ଷ ଟଙ୍କାର ଘରୋଇ ଉପକରଣ ମିଳିଛି। ତେବେ ବ୍ରହ୍ମପୁର ସେଣ୍ଟ୍ରାଲ କୋଅପରେଟିଭ୍ ବ୍ୟାଙ୍କରେ ସୁଶୀଲ ଓ ତାଙ୍କ ସ୍ତ୍ରୀଙ୍କ ନାଁରେ ଗୋଟିଏ ଲକର୍ ରହିଥିବା ବେଳେ ଏହାକୁ ଖୋଲାଯିବ ବୋଲି ଭିଜିଲାନ୍ସ ସୂଚନା ଦେଇଛି। ବ୍ରହ୍ମପୁର ସ୍ୱତନ୍ତ୍ର ଭିଜିଲାନ୍ସ ଜଜ୍‌ଙ୍କ କୋର୍ଟ ପକ୍ଷରୁ ଜାରି ସର୍ଚ୍ଚ ୱାରେଣ୍ଟ ବଳରେ ଏହି ଯାଞ୍ଚ ହେଉଥିବାବେଳେ ଏଥିରେ ଭିଜିଲାନ୍ସ ନିର୍ଦ୍ଦେଶାଳୟର ୭ ଟିମ୍‌ରେ ୬ଜଣ ଡିଏସ୍‌ପି, ୭ ଇନ୍ସପେକ୍ଟର ଏବଂ ଅନ୍ୟ ସହକାରୀ କର୍ମଚାରୀ ନିୟୋଜିତ ଅଛନ୍ତି। ଯାଞ୍ଚ ଜାରି ରହିଥିବାରୁ ଏହି ସମ୍ପତ୍ତି ପରିମାଣ ବଢ଼ିବ ବୋଲି ସୂଚନା ଦିଆଯାଇଛି।

### ଗଞ୍ଜାମ ଜିଲାରେ ଚାକିରି ଆରମ୍ଭ, ଶେଷ

ସୁଶୀଲ ଉପର ଅଫିସରଙ୍କ ସହ ସୁସମ୍ପର୍କ ରଖି ଅବସର ପର୍ଯ୍ୟନ୍ତ ଗୋଟିଏ ଜିଲାରେ ରହିଥିଲେ। ୧୯୯୭ ମସିହାରେ ସୁଶୀଲ ସାନଖେମୁଣ୍ଡି ବ୍ଲକରେ ଚୁକ୍ତିଭିତ୍ତିକ କନିଷ୍ଠ ଯନ୍ତ୍ରୀ (ଜେଇ) ଭାବେ ଚାକିରି ଆରମ୍ଭ କରିଥିଲେ। ୨୦୧୫ ଯାଏ ସେ ଗଞ୍ଜାମ ଜିଲାର ବିଭିନ୍ନ ବ୍ଲକରେ ଜେଇ ଭାବେ କାମ କରିଥିଲେ। ୨୦୧୫ରେ ଚାକିରି ନିୟମିତ ହେବା ପରେ ପୁରୁଷୋତ୍ତମପୁର ବ୍ଲକରେ ନିଯୁକ୍ତି ପାଇଥିଲେ। ୨୦୨୨ରେ ସୁଶୀଲ ସହକାରୀ ଯନ୍ତ୍ରୀ (ଏଇ) ଭାବେ ପଦୋନ୍ନତି ପାଇ ଶେରଗଡ଼ ବ୍ଲକରେ କାମ କରିଥିଲେ। ୨୦୨୩ରେ ସେ ଏଇଇ ଭାବେ ପଦୋନ୍ନତି ପାଇ ଗଞ୍ଜାମ ବ୍ଲକରେ କାର୍ଯ୍ୟ କରୁଥିଲେ। ଜୁନ ୩୦ ତାରିଖ ତାଙ୍କ ଚାକିରି ଜୀବନର ଶେଷଦିନ ଥିଲା ବୋଲି ଭିଜିଲାନ୍ସ ପକ୍ଷରୁ ସୂଚନା ଦିଆଯାଇଛି। ଏହି ୨୮ବର୍ଷର ଚାକିରି କାଳରେ ସେ ବହୁ ଦୁର୍ନୀତି ଓ ଲାଞ୍ଚ ନେଇ ଏସବୁ ସମ୍ପତ୍ତି ଠୁଳ କରିଥିବା ସ୍ଥାନୀୟ ଅଞ୍ଚଳରେ ଚର୍ଚ୍ଚା ହେଉଛି।

# ପୂର୍ବତନ ଫାର୍ମାସିଷ୍ଟଙ୍କୁ ୨ ବର୍ଷ ଜେଲ

## ଲାଞ୍ଚ ମାମଲା

ସୁନ୍ଦରଗଡ଼,୨୮।୬ (ଜୟ ନାରାୟଣ ମେଣ୍ଢୁଳି)

ସନତ କୁମାର ମହାନ୍ତି

ସୁନ୍ଦରଗଡ଼ ଭିଜିଲାନ୍ସ କୋର୍ଟର ସ୍ୱତନ୍ତ୍ର ଜଜ୍ ଶନିବାର ଏକ ଲାଞ୍ଚ ମାମଲାର ଶୁଣାଣି କରି ଅଭିଯୁକ୍ତ ଗୁରୁଣ୍ଡିଆ ଗୋଷ୍ଠୀ ସ୍ୱାସ୍ଥ୍ୟ କେନ୍ଦ୍ରର ପୂର୍ବତନ ଫାର୍ମାସିଷ୍ଟ ତଥା ବର୍ତ୍ତମାନ ହାତୀବାରି ଗୋଷ୍ଠୀ ସ୍ୱାସ୍ଥ୍ୟ କେନ୍ଦ୍ର ଅଧୀନ ଖଇରଟୋଲା ସ୍ୱାସ୍ଥ୍ୟ କେନ୍ଦ୍ରରେ ଅବସ୍ଥାପିତ ସନତ କୁମାର ମହାନ୍ତି(୫୫)ଙ୍କୁ ୨ବର୍ଷ ଜେଲଦଣ୍ଡରେ ଦଣ୍ଡିତ କରିଛନ୍ତି। ଏଥିସହିତ ୧୦ହଜାର ଟଙ୍କା ଜରିମାନା ଓ ଅନାଦାୟେ ଅଧିକ ୪ମାସ ଜେଲଦଣ୍ଡ ପାଇଁ ଜଜ୍ ତାଙ୍କ ରାୟରେ ଆଦେଶ କରିଛନ୍ତି। ମାମଲାର ବିବରଣୀ ଅନୁଯାୟୀ, ଅଭିଯୁକ୍ତ ଫାର୍ମାସିଷ୍ଟ ମହାନ୍ତି ଗୁରୁଣ୍ଡିଆ ବ୍ଲକ ବଡଗାଁର ଅଭିଯୋଗକାରୀ ଜଉରା ଓରାମଙ୍କଠାରୁ ମା' ଜିହ୍ନି ଓରାମଙ୍କଙ୍କୁ ଭଲ ଔଷଧ ଦେବା ପାଇଁ ୧୨୦୦ଟଙ୍କା ଲାଞ୍ଚ ନେବାବେଳେ ଭିଜିଲାନ୍ସ ହାତରେ ଧରାପଡ଼ି ଗିରଫ ହୋଇଥିଲେ। ଏନେଇ ଭିଜିଲାନ୍ସ ବିଭାଗ ପକ୍ଷରୁ ଅଭିଯୁକ୍ତ ମହାନ୍ତିଙ୍କ ବିରୋଧରେ ସମ୍ବଲପୁର ଭିଜିଲାନ୍ସ ଥାନାରେ ଏକ ମାମଲା(ନଂ. ୪୮/୧୩) ରୁଜୁ ହୋଇଥିଲା। ଏହି ମାମଲାରେ ଅଭିଯୁକ୍ତ ଦୋଷୀ ସାବ୍ୟସ୍ତ ହେବା ପରେ ତାଙ୍କୁ ଜେଲ ହାଜତକୁ ପଠାଇ ଦିଆଯାଇଛି। ଏହି ମାମଲାର ତଦନ୍ତକାରୀ ଅଧିକାରୀଭାବେ ସୁନ୍ଦରଗଡ଼ ଭିଜିଲାନ୍ସ ବିଭାଗର ତତ୍କାଳୀନ ଡିଏସ୍‌ପି ପରମେଶ୍ୱର କିଷାନ ଥିଲାବେଳେ ଭିଜିଲାନ୍ସ କୋର୍ଟର ସ୍ୱତନ୍ତ୍ର ପବ୍ଲିକ ପ୍ରସିକ୍ୟୁଟର ଶ୍ୟାମ ସୁନ୍ଦର ମିଶ୍ର ଓ ସହକାରୀ ପବ୍ଲିକ ପ୍ରସିକ୍ୟୁଟର ସନ୍ଦୀପ ପଣ୍ଡା ସରକାରଙ୍କ ପକ୍ଷରୁ ମାମଲା ପରିଚାଳନା କରୁଥିଲେ।

# ୨୧ଦିନରେ ଦାଖଲ ହେଲା ଚାର୍ଜଶିଟ୍

## ଦୁଇ ନାବାଳିକାଙ୍କୁ ଗଣବଳାତ୍କାର ଘଟଣା

ଗୋପାଳପୁର,୨୮।୬ (ନବୀନରାଜ୍ ଆଚାରୀ)

ଗଞ୍ଜାମ ଜିଲା ଗୋଳଛରା ଥାନା ଅଞ୍ଚଳରେ ଦୁଇ ନାବାଳିକାଙ୍କୁ ଗଣବଳାତ୍କାର ଘଟଣାରେ ପୋଲିସ ୨୧ ଦିନରେ ଚାର୍ଜଶିଟ୍ ଦାଖଲ କରିଛି। ଘଟଣାକୁ ଗୁରୁତ୍ୱର ସହ ନେଇ ପୋଲିସ ଏଥିରେ ସଂପୃକ୍ତ ୪ ଅଭିଯୁକ୍ତଙ୍କୁ ଗିରଫ କରି କୋର୍ଟଚାଲାଣ କରିଥିଲା। ଦାଖଲ ହୋଇଥିବା ୨୬୨ ପୃଷ୍ଠାର ଚାର୍ଜଶିଟ୍‌ରେ କେ. ଶିବାଙ୍କୁ ମୁଖ୍ୟ ଅଭିଯୁକ୍ତ ଦର୍ଶାଯାଇଥିବା ବେଳେ କେ. ସାଇ, ଜି. ଗାରେୟା, ଏନ. ଶ୍ରୀନୁଙ୍କୁ ଅଭିଯୁକ୍ତ ରୂପେ ଦର୍ଶାଯାଇଥିବା ତଦନ୍ତକାରୀ ଅଧିକାରୀ ବିବେକାନନ୍ଦ ସ୍ୱାଇଁ କହିଛନ୍ତି।

ଅପରପକ୍ଷରେ ଜଣେ ନାବାଳିକାଙ୍କୁ ଗଣ ବଳାତ୍କାର କରାଯାଇଥିବା ବେଳେ ଅନ୍ୟ ଜଣେ ନାବାଳିକାଙ୍କୁ ବଳାତ୍କାର କରାଯାଇଥିବା ଚାର୍ଜଶିଟ୍‌ରେ ଉଲ୍ଲେଖ ରହିଛି। ତଦନ୍ତକାରୀ ଅଧିକାରୀ ଅତିରିକ୍ତ ଜିଲା ଓ ଦୌରାଜଜ୍ ତଥା ସ୍ୱତନ୍ତ୍ର ପୋକ୍‌ସୋ ଅଦାଲତରେ ଚାର୍ଜଶିଟ୍ ଦାଖଲ କରିଛନ୍ତି। ଖୁବ୍‌ଶୀଘ୍ର ମାମଲାର ବିଚାର ଆରମ୍ଭ ହେବ ବୋଲି ଜଣାପଡ଼ିଛି। ୪ ଅଭିଯୁକ୍ତଙ୍କ ଡ଼ାକ୍ତରୀ ମାଇନା ରିପୋର୍ଟ ପଜିଟିଭ୍ ରହିଥିବା ଜଣାପଡ଼ିଛି।

ସୂଚନାଯୋଗ୍ୟ, ଗୋଳଛରା ଥାନା ଅଞ୍ଚଳରେ ଥିବା ମାମୁ ଘରକୁ ଜନୈକା ନାବାଳିକା ବୁଲିବାକୁ ଆସିଥିଲେ। ଗତ ଜୁନ ୩ରେ ଅଭିଯୁକ୍ତମାନେ ବିଭିନ୍ନ ପ୍ରଲୋଭନ ଦେଖାଇ ସଂପୃକ୍ତା ନାବାଳିକା ଓ ତାଙ୍କ ସମ୍ପର୍କୀୟା ଭଉଣୀ ଦୁଇଜଣଙ୍କୁ ଉଠାଇ ନେଇ ବିଭିନ୍ନ ସ୍ଥାନରେ ଦୁଇଦିନ ଧରି ସେମାନଙ୍କୁ ଗଣବଳାତ୍କାର କରାଯାଇଥିବା ଅଭିଯୋଗ ହୋଇଥିଲା। ପୋଲିସ ନଂ. ୨୪୦/୨୫ରେ ମାମଲା ରୁଜୁ କରି ତଦନ୍ତ ଚଳାଇଥିଲା।

# ସାନଭାଇ କାଠଫାଳିଆ ମାଡ଼ରେ ବଡ଼ ମୃତ

## ଜମି ବିକ୍ରି ନେଇ ହତ୍ୟାକାଣ୍ଡ

ବରପାଲି,୨୮।୬ (ଚିତ୍ତରଞ୍ଜନ ସାହୁ)

ବରଗଡ଼ ଜିଲା ବରପାଲି ବ୍ଲକ ମହୁଲପାଲି ଗ୍ରାମରେ ଶୁକ୍ରବାର ବିଳମ୍ବିତ ରାତିରେ ଏକ ହତ୍ୟାକାଣ୍ଡ ଘଟିଛି। ଜମି ବିକ୍ରି ଘଟଣାକୁ ନେଇ ସାନଭାଇ କାଠଫାଳିଆ ମାଡ଼ରେ ବଡ଼ଭାଇଙ୍କ ମୃତ୍ୟୁ ଘଟିଛି। ମୃତକ ହେଲେ ବିବିଧ ଗଣିତ (୪୦)। ହତ୍ୟା ଅଭିଯୋଗରେ ବରପାଲି ପୋଲିସ ଅଭିଯୁକ୍ତ ସାନଭାଇ ଛାୟାକାନ୍ତ ଗଣିତ (୩୫)ଙ୍କୁ ଗିରଫ କରି ପଚରାଉଚୁରା ଚଳାଇଛି। ପ୍ରକାଶ ଯେ, ପୂର୍ବରୁ ପୈତୃକ ଜମି ବିକ୍ରି ନେଣଦେଣକୁ ନେଇ ଦୁଇ ଭାଇଙ୍କ ମଧ୍ୟରେ ବହୁବାର ଝଗଡ଼ା ହୋଇଥିଲା। ଶୁକ୍ରବାର ପୁଣି ସେମାନଙ୍କ ମଧ୍ୟରେ ଝଗଡ଼ା ହୋଇଥିଲେ। ଏଥିରେ ଛାୟାକାନ୍ତ ରାଗି ଯାଇଥିଲେ। ବଡ଼ଭାଇ ବିବିଧ ସ୍ଥାନୀୟ ରାଧାକୃଷ୍ଣ ମନ୍ଦିର ପଛପଟେ ଶୋଇଥିବା ଅବସ୍ଥାରେ ଛାୟାକାନ୍ତ ତାଙ୍କ ମୁଣ୍ଡକୁ ଏକ କାଠଫାଳିଆରେ ଆକ୍ରମଣ କରିଥିଲେ। ଫଳରେ ଘଟଣାସ୍ଥଳରେ ବିବିଧଙ୍କ ମୃତ୍ୟୁ ଘଟିଥିଲା। ପୋଲିସ ପହଞ୍ଚି ମୃତଦେହ ଜବତ କରି ବ୍ୟବଚ୍ଛେଦ ପାଇଁ ବରଗଡ଼ ମେଡିକାଲକୁ ପଠାଇଛି। ଘଟଣାସ୍ଥଳରେ ସାଇଣ୍ଟିଫିକ୍ ଟିମ୍ ପହଞ୍ଚି ଅନୁଧ୍ୟାନ କରିଥିଲା। ଏ ନେଇ ସ୍ଥାନୀୟ ଥାନାରେ ଏକ ହତ୍ୟା ମାମଲା ରୁଜୁ ହୋଇଛି।

# ଶିବାନନ୍ଦ ବିଦ୍ୟାଳୟର ସ୍ୱୀକୃତି ପ୍ରତ୍ୟାହାର ନିର୍ଦ୍ଦେଶ ଦେଲେ ଓଏଚ୍‌ଆର୍‌ସି

## ଛାତ୍ରଙ୍କୁ ଯୌନ ନିର୍ଯାତନା ଘଟଣା

ଭୁବନେଶ୍ୱର,୨୮।୬(ସତ୍ୟଜିତ୍ ରାଉତ)

ଖଣ୍ଡଗିରିସ୍ଥିତ ଶିବାନନ୍ଦ ଶତବାର୍ଷିକୀ ବିଦ୍ୟାଳୟରେ ଛାତ୍ରଙ୍କୁ ଯୌନ ନିର୍ଯାତନା ଘଟଣାକୁ ରାଜ୍ୟ ମାନବାଧିକାର କମିଶନ (ଓଏଚ୍‌ଆର୍‌ସି) ଗୁରୁତ୍ୱର ସହ ନେଇଛନ୍ତି। ବିଦ୍ୟାଳୟର ସ୍ୱୀକୃତି ପ୍ରତ୍ୟାହାର ପାଇଁ ପ୍ରାଥମିକ ଶିକ୍ଷା ନିର୍ଦ୍ଦେଶକଙ୍କୁ ଓଏଚ୍‌ଆର୍‌ସି ଅଧ୍ୟକ୍ଷ ନିର୍ଦ୍ଦେଶ ଦେଇଛନ୍ତି। ଜୁଲାଇ ୨୮ ସୁଦ୍ଧା ନିର୍ଦ୍ଦେଶକୁ କାର୍ଯ୍ୟକାରୀ କରି ରିପୋର୍ଟ ଦାଖଲ ପାଇଁ କୁହାଯାଇଛି। ୨୦୨୪ ନଭେମ୍ବରରେ ଏହି ବିଦ୍ୟାଳୟରେ ଛାତ୍ରଙ୍କୁ ନୃଶଂସ ଭାବରେ ମାଡ଼ ମରାଯାଉଥିବା ଏବଂ କେତେଜଣ ଛାତ୍ରଙ୍କୁ ଯୌନ ନିର୍ଯାତନା ଦିଆଯାଉଥିବା ଅଭିଯୋଗ ଆସିବା ପରେ ଘଟଣା ଚର୍ଚ୍ଚା ସୃଷ୍ଟି କରିଥିଲା। ଏହି ଘଟଣାକୁ ସାମ୍ନାକୁ ଆଣିଥିବା ମାନବାଧିକାର କର୍ମୀ ତଥା ନ୍ୟାଶନାଲ ପ୍ୟାରେଣ୍ଟ ଫେଡେରେଶନର ସଭାପତି ଭୁମୋହନ ବେବର୍ତ୍ତା ପଟ୍ଟନାୟକ ଏବଂ ମାନବାଧିକାର ସାମ୍ମୁଖ୍ୟ ସଭାପତି ରମେଶ ଭାରତୀ ଉପଯୁକ୍ତ ନ୍ୟାୟ ପାଇଁ ପୋଲିସ ଏବଂ ବିଦ୍ୟାଳୟ ଓ ଗଣଶିକ୍ଷା ବିଭାଗ ସଚିବଙ୍କ ନିକଟରେ ଅଭିଯୋଗ ଦାଖଲ କରିଥିଲେ। ତେବେ ତଦନ୍ତ ବିଳମ୍ବ ହେବାରୁ ପଟ୍ଟନାୟକ ଓଏଚ୍‌ଆରସିଙ୍କ ଦ୍ୱାରସ୍ଥ ହୋଇଥିଲେ। କମିଶନ ଅଧ୍ୟକ୍ଷ ଜଷ୍ଟିସ ଶତ୍ରୁଘ୍ନ ପୂଜାହାରି ଘଟଣାର ଉପଯୁକ୍ତ ତଦନ୍ତ ପାଇଁ ଗଣଶିକ୍ଷା ବିଭାଗ ସଚିବ ଏବଂ ଭୁବନେଶ୍ୱର ଡିସିପିଙ୍କୁ ନିର୍ଦ୍ଦେଶ ଦେଇଥିଲେ। ଗଣଶିକ୍ଷା ବିଭାଗ ପକ୍ଷରୁ ତଦନ୍ତ କରାଯିବା ପରେ ଘଟଣାରେ ସତ୍ୟାସତ୍ୟ ଥିବା ଜଣାପଡିଥିଲା। ଏପରିକି ଏଭଳି ସମ୍ବେଦନଶୀଳ ଘଟଣାକୁ ଚପାଇ ଦେବା ପାଇଁ କର୍ତ୍ତୃପକ୍ଷ ବ୍ୟବସ୍ଥା କରିଥିଲେ ଏବଂ ବିଭିନ୍ନ ଅନିୟମିତତା ଅଛି ବୋଲି ରିପୋର୍ଟରେ ଉଲ୍ଲେଖ ରହିଥିଲା। ଜୁନ ୧୭ରେ ଓଏଚ୍‌ଆରସି ଉପରୋକ୍ତ ନିର୍ଦ୍ଦେଶାନାମା ଜାରି କରିଥିଲେ।

# ୧୮ ବର୍ଷ ପରେ ତତ୍କାଳୀନ ଯନ୍ତ୍ରୀଙ୍କୁ ୨ ବର୍ଷ ଜେଲ

## ଆୟ ବହିର୍ଭୂତ ସମ୍ପତ୍ତି ଠୁଳ ମାମଲା

ବ୍ରହ୍ମପୁର, ୨୮।୬(ସୁବାସ ଚନ୍ଦ୍ର ପାଢ଼ୀ)

ଗଞ୍ଜାମ ଜିଲା ସ୍ୱତନ୍ତ୍ର ଭିଜିଲାନ୍ସ ଜଜ୍ ଜ୍ଞାନେନ୍ଦ୍ର କୁମାର ବାରିକ ଶନିବାର ଏକ ଆୟ ବହିର୍ଭୂତ ସମ୍ପତ୍ତି ଠୁଳ ମାମଲାର ରାୟ ୧୮ ବର୍ଷ ପରେ ପ୍ରକାଶ କରି ତତ୍କାଳୀନ କନିଷ୍ଠ ଯନ୍ତ୍ରୀଙ୍କୁ ଦୋଷୀ ସାବ୍ୟସ୍ତ କରିଛନ୍ତି। ସେ ହେଉଛନ୍ତି ଦିଗପହଣ୍ଡି କ୍ଷୁଦ୍ର ଜଳସେଚନ ବିଭାଗର ତତ୍କାଳୀନ କନିଷ୍ଠ ଯନ୍ତ୍ରୀ ପ୍ରମୋଦ ଚନ୍ଦ୍ର ସେନାପତି (୫୯)। ତାଙ୍କୁ ୨ବର୍ଷ ଜେଲଦଣ୍ଡରେ ଦଣ୍ଡିତ କରାଯାଇଛି। ଏହା ସହିତ ୫୦ ହଜାର ଟଙ୍କା ଜରିମାନା ଦେବାକୁ କୋର୍ଟ ନିର୍ଦ୍ଦେଶ ଦେଇଛନ୍ତି। ଜରିମାନା ଅନାଦାୟ ଅତିରିକ୍ତ ୬ମାସ ସଶ୍ରମ କାରାଦଣ୍ଡ ଭୋଗିବାକୁ ସେ ତାଙ୍କ ରାୟରେ ଉଲ୍ଲେଖ କରିଛନ୍ତି। ପ୍ରମୋଦଙ୍କ ନାମରେ ଗତ ୨୦୦୮ରେ ଆୟ ବହିର୍ଭୂତ ସମ୍ପତ୍ତି ଠୁଳ ଅଭିଯୋଗ ହୋଇଥିଲା। ସ୍ୱତନ୍ତ୍ର ଭିଜିଲାନ୍ସ କୋର୍ଟର ଅନୁମତିକ୍ରମେ ଭିଜିଲାନ୍ସ ବିଭାଗ ଯନ୍ତ୍ରୀଙ୍କ ଘର ସମେତ ଅନ୍ୟାନ୍ୟ ସ୍ଥାନରେ ସେତେବେଳେ ଚଢ଼ାଉ କରିଥିଲା। ଯାଞ୍ଚ ପରେ ଯନ୍ତ୍ରୀ ପ୍ରମୋଦ ଓ ପରିବାରବର୍ଗଙ୍କ ନାମରେ ପ୍ରାୟ ୨୫ ଲକ୍ଷ ୬୮ ହଜାର ଟଙ୍କାର ଆୟ ବହିର୍ଭୂତ ସମ୍ପତ୍ତି ରହିଥିବା ଭିଜିଲାନ୍ସ ବିଭାଗ ଆକଳନ କରିଥିଲା। ପରେ ଭିଜିଲାନ୍ସ ବିଭାଗ ତାଙ୍କ ବିରୋଧରେ ଚାର୍ଜସିଟ ଦାଖଲ କରିଥିଲା। ଏହି ମାମଲାର ଶୁଣାଣି ବେଳେ ୧୯ ସାକ୍ଷୀଙ୍କ ବୟାନ ରେକର୍ଡ କରାଯାଇଥିଲା। ଆବଶ୍ୟକ ସାକ୍ଷ୍ୟ ପ୍ରମାଣ ଆଧାରରେ କୋର୍ଟ ଉପରୋକ୍ତ ଦଣ୍ଡାଦେଶ ଶୁଣାଇଛନ୍ତି। ସରକାରଙ୍କ ପକ୍ଷରୁ ସ୍ୱତନ୍ତ୍ର ପିପି ସୁରେନ୍ଦ୍ର ପଣ୍ଡା ମାମଲା କରିଚାଳନା କରୁଥିଲେ।

# ଢଗଢମାଳି

(କ୍ରମେ ଲୋକମୁଖରୁ ଓ ଜନମାନସରୁ ବିସ୍ମୃତ ହେଉଥିବା ଢଗଢମାଳିକୁ ପାଠିକା-ପାଠକଙ୍କ ନିକଟରେ ପହଞ୍ଚାଇବା ସକାଶେ ଧରିତ୍ରୀର ପ୍ରୟାସ)

**ପର ଯେ ପର**
**ବାହାରିଯାଏ ଦିନ ଦି'ପହର।**

ପର ସବୁବେଳେ ପର। ଯେତେ ସ୍ନେହ ଦେଖାଇଲେ ମଧ୍ୟ ଏହାର ପ୍ରଭାବ ତାଙ୍କ ଉପରେ ପଡ଼ି ନ ଥାଏ। ସେମାନେ କେବେ ନିଜ ରକ୍ତ ପରି ହୋଇପାରି ନ ଥାନ୍ତି। ଟିକିଏ ଟିକିଏ କଥାରେ ରାଗରକ୍ଷା କରି ଘରଛାଡ଼ି ପଳାଇ ଯାଇଥାନ୍ତି। ପରୋକ୍ଷରେ ପୋଷ୍ୟ ପୁତ୍ରର ଆନୁଗତ୍ୟ ପ୍ରତି ସନ୍ଦେହ ପ୍ରକାଶ ପାଇବା ଅର୍ଥରେ ଏଭଳି ଉକ୍ତି ଉଲ୍ଲେଖ କରାଯାଇଛି।

**ପୁରୁଷର କ୍ଷଣେ ଦଶା**
**ନାରୀର ଏକା ଦଶା।**

ପୁରୁଷର ଦଶା ବା ଦୁର୍ଦ୍ଦଶା କ୍ଷଣିକେ ବଦଳିଯିବାର ସମ୍ଭାବନା ରହିଥାଏ, ପରନ୍ତୁ ନାରୀ ପାଇଁ ଏହା ସେତେଟା ସହଜ ହୋଇପାରି ନ ଥାଏ। ପୁରୁଷଠାରୁ ନାରୀ ଜୀବନ ବହୁ ସଂଘର୍ଷପୂର୍ଣ୍ଣ ତଥା କଷ୍ଟଦାୟକ ବୋଲି ଜଣାଯାଇଥାଏ। ନାରୀ ହିଁ ପୁରୁଷଠାରୁ ବେଶି ଦୁର୍ଦ୍ଦଶାଭୋଗୀ ହୋଇଥିବା ଅର୍ଥରେ ଏଭଳି ଉକ୍ତି ପ୍ରକାଶ କରାଯାଇଛି।

ଓଡ଼ିଆ ଢଗଢମାଳି ଓ ଲୋକଗୀତ-ଫ୍ରେଣ୍ଡସ ପବ୍ଲିଶର୍ସ

# ସ୍ତ୍ରୀ ଚରିତ୍ରକୁ ସନ୍ଦେହ କରି ହତ୍ୟା

ରାଉରକେଲା,୨୮।୬(ସଙ୍ଗୀତା ଜେନା)

ଦକ୍ଷିଣ ରାଉରକେଲା ଜଲଦା ଏ ବ୍ଲକ ଅନ୍ତର୍ଗତ ଫେଟକଲ ଛକର ହାଟିଂଟୋଲା ବସ୍ତିରେ ଶୁକ୍ରବାର ରାତିରେ ଏକ ଅଭାବନୀୟ ଘଟଣା ଘଟିଯାଇଛି। ଉକ୍ତ ବସ୍ତିର ଜଣେ ବ୍ୟକ୍ତି ସ୍ତ୍ରୀ ଚରିତ୍ରକୁ ସନ୍ଦେହ କରି ତାଙ୍କ ପେଟକୁ କାଠ ଫାଳିଆରେ ଭୁସି ହତ୍ୟା କରିଛନ୍ତି। ମୃତ ମହିଳା ହେଲେ ସବିତା ମୁଣ୍ଡା। ଏହି ଘଟଣାରେ ଟାଙ୍ଗରପାଲି ପୋଲିସ ମୃତା ମହିଳାଙ୍କ ସ୍ୱାମୀ ରାଇସିଂ ମୁଣ୍ଡା(୩୭)ଙ୍କୁ ଗିରଫ କରିଛି। ଶନିବାର ଘଟଣାସ୍ଥଳରେ ସାଇଣ୍ଟିଫିକ୍ ଟିମ୍ ପହଞ୍ଚି ତଦନ୍ତ କରିଛି। ଏ ନେଇ ଟାଙ୍ଗରପାଲି ଥାନାରେ ଏକ ମାମଲା (ନଂ.୧୩୭/୨୫) ରୁଜୁ ହୋଇଛି। ରବିବାର ମୃତଦେହ ବ୍ୟବଚ୍ଛେଦ କରାଯିବା ସହ ଅଭିଯୁକ୍ତଙ୍କୁ କୋର୍ଟଚାଲାଣ କରାଯିବ ବୋଲି ଥାନାଧିକାରୀ ନିରଞ୍ଜନ ସେଠୀ ସୂଚନା ଦେଇଛନ୍ତି।

ସୂଚନାନୁଯାୟୀ, ହାଟିଂଟୋଲା ବସ୍ତିରେ ରାଇସିଂ ଓ ସ୍ତ୍ରୀ ସବିତା ରହୁଥିଲେ। ଗତ ଶୁକ୍ରବାର ସବିତା ୫ ଶହ ଟଙ୍କା ନେଇ ଅନ୍ୟ ଜଣେ ଯୁବକଙ୍କ ସହ ରଥଯାତ୍ରା ଦେଖିବାକୁ ଯାଇଥିଲେ। ରାଇସିଂ କାମରୁ ଫେରି ଘରେ ସବିତା ନ ଥିବା ଦେଖିବାକୁ ପାଇଥିଲେ। ରାତି ପ୍ରାୟ ୧୧ଟା ବେଳେ ସେ ଘରକୁ ଫେରିବା ପରେ 

# ମନ୍ଧାନାଙ୍କ ବିସ୍ଫୋରକ ଶତକ

**ନଟିଂହାମ,୨୮।୬**

ଭାରତ ଓ ଇଂଲଣ୍ଡ ମଧ୍ୟରେ ଟ୍ରେଣ୍ଟ ବ୍ରିଜ୍‌ଠାରେ ଶନିବାର ପ୍ରଥମ ଟି୨୦ ମ୍ୟାଚ୍ ଖେଳାଯାଇଛି। ଆମନ୍ତ୍ରଣ ପାଇ ପ୍ରଥମେ ବ୍ୟାଟିଂ କରିଥିବା ଭାରତ ସ୍ମୃତି ମନ୍ଧାନାଙ୍କ ବିସ୍ଫୋରକ ଶତକ ବଳରେ ପ୍ରତିପକ୍ଷ ଇଂଲଣ୍ଡ ସମ୍ମୁଖରେ ୨୧୧ ରନର ଟାର୍ଗେଟ ଛିଡ଼ା କରିଛି। ଏହି ମ୍ୟାଚ୍‌ରୁ ଭାରତୀୟ ଦଳର ଅଧିନାୟିକା ହରମନପ୍ରୀତ କୌରଙ୍କୁ ବିଶ୍ରାମ ଦିଆଯାଇଛି। ତାଙ୍କ ଅନୁପସ୍ଥିତିରେ ସ୍ମୃତି ମନ୍ଧାନା ଦଳର ନେତୃତ୍ୱ ନେଉଛନ୍ତି।

ପ୍ରଥମେ ବ୍ୟାଟିଂ କରିଥିବା ଭାରତୀୟ ଦଳକୁ ଅଧିନାୟିକା ମନ୍ଧାନା ଓ ଶେଫାଳୀ ବର୍ମା ବିସ୍ଫୋରକ ଆରମ୍ଭ ପ୍ରଦାନ କରିଥିଲେ। ଦୁହେଁ ପ୍ରଥମ ଉଇକେଟ ପାଇଁ ୮.୩ ଓଭରରେ ୭୭ ରନ ଯୋଡ଼ିଥିଲେ। ଶେଫାଳୀ ୨୦ ରନ କରି ଆଉଟ୍ ହେବା ପରେ ମନ୍ଧାନାଙ୍କ ସହ କ୍ରିଜ୍‌ରେ ଯୋଗ ଦେଇଥିଲେ ହର୍ଲିନ ଦେଓଲ। ଦୁହେଁ ଧୁଆଁଦାର ବ୍ୟାଟିଂ ଜାରି ରଖି ଦ୍ୱିତୀୟ ଉଇକେଟ ପାଇଁ ଦଳୀୟ ସ୍କୋରରେ ୯୪ ରନ୍ ଯୋଡ଼ିଥିଲେ। ଇତି ମଧ୍ୟରେ ମନ୍ଧନା ଟି୨୦ କ୍ୟାରିୟରର ପ୍ରଥମ ଶତକ ପୂରଣ କରିଥିଲେ। ସେ ୬୨ ବଲରେ ୧୧୨ ରନର ଇନିଂସ ଖେଳି ଆଉଟ୍ ହୋଇଥିଲେ। ଏଥିରେ ୧୫ ଚୌକା ଓ ୩ ଛକା ସାମିଲ ଥିଲା। ଫଳରେ ଭାରତୀୟ

**ପ୍ରଥମ ଟି୨୦**

ଦଳ ନିର୍ଦ୍ଧାରିତ ୨୦ ଓଭରରେ ୫ ଉଇକେଟ ହରାଇ ୨୧୦ ରନ କରିଥିଲା। ହର୍ଲିନ ୭ ଚୌକା ସହାୟତାରେ ୪୩ ରନ କରିଥିଲେ। ଇଂଲଣ୍ଡ ପକ୍ଷରୁ ଲୌରେନ ବେଲ ୩ ଉଇକେଟ ନେଇଥିବା ବେଳେ ଏମ୍ ଆରିଅଟ୍ ଓ ସୋଫି ଇକଲେଷ୍ଟୋନ ଗୋଟିଏ ଲେଖାଏ ଉଇକେଟ ହାତେଇଥିଲେ।

**ସଂକ୍ଷିପ୍ତ ସ୍କୋର**

ଭାରତ: ୨୦ ଓଭରରେ ୨୧୦/୫ (ସ୍ମୃତି ମନ୍ଧାନା–୧୧୨, ହର୍ଲିନ ଦେଓଲ–୪୩, ଏମ୍ ଆରିଅଟ୍–୧/୩୮, ଲୌରେନ ବେଲ–୩/୨୭)।

ଶତକୀୟ ଇନିଂସ୍ ଅବସରରେ ସ୍ମୃତି ମନ୍ଧାନା।

## ନେଟ୍ସକୁ ଫେରିଲେ ଯଶପ୍ରୀତ ବୁମ୍‌ରା

**ବର୍ମିଂହାମ,୨୮।୬:** ଷ୍ଟାର ପେସର ଯଶପ୍ରୀତ ବୁମ୍‌ରା ଶନିବାର ଭାରତୀୟ ଦଳର ଟ୍ରେନିଂକୁ ଫେରିଛନ୍ତି। ଏଜ୍‌ବାଷ୍ଟନରେ ଖେଳାଯିବାକୁ ଥିବା ଇଂଲଣ୍ଡ ବିପକ୍ଷ ଦ୍ୱିତୀୟ ଟେଷ୍ଟ ଲାଗି ଟିମ୍ ଇଣ୍ଡିଆ ପ୍ରସ୍ତୁତିର ପ୍ରଥମ ଦିନରେ ବୁମ୍‌ରାଙ୍କ ଅନୁପସ୍ଥିତି ଚର୍ଚ୍ଚାର ବିଷୟ ପାଲଟି ଥିଲା। କିନ୍ତୁ ପ୍ରାକ୍ଟିସର ଦ୍ୱିତୀୟ ଦିନରେ ବୁମରା ଦଳର ଅନ୍ୟ ଖେଳାଳିଙ୍କ ସହ ଗ୍ରାଉଣ୍ଡରେ ଝାଳବୁହା ପରିଶ୍ରମ କରିଥିଲେ। ସାଥୀ ପେସର ପ୍ରସିଦ୍ଧ କ୍ରିଷ୍ଣାଙ୍କ ସହ ବୁମରା ଡ୍ରିଲ୍ସ କରିବା ପରେ ସମସ୍ତ ୩ ପେସର ନେଟ୍ସରେ ବୋଲିଂ ଅଭ୍ୟାସ କରିଥିଲେ। ବ୍ୟାଟରଙ୍କ ମଧ୍ୟରେ ହେଡିଙ୍ଗଲେ ଟେଷ୍ଟରେ ପଦାର୍ପଣ କରିଥିବା ସାଇ ସୁଦର୍ଶନ ଅଭ୍ୟାସ କରିଥିଲେ। କିନ୍ତୁ ଏହି ପ୍ରାକ୍ଟିସ ସେଶନରେ ଅଧିନାୟକ ଶୁବମନ ଗିଲ, ଉପ ଅଧିନାୟକ ରିଷଭ ପନ୍ତ, ଲୋକେଶ ରାହୁଲ ଓ ଯଶସ୍ୱୀ ଜୟସ୍ୱାଲ ଭାଗ ନେଇ ନ ଥିଲେ। ଏହି ୪ ବ୍ୟାଟର ଶୁକ୍ରବାର ଦୀର୍ଘ ଘଣ୍ଟା ଧରି ବ୍ୟାଟିଂ କରିଥିଲେ।

## ପ୍ରଶଂସକଙ୍କ ଗସ୍ତ ଖର୍ଚ୍ଚ ବହନ କରିବେ ନୀରଜ

**ନୂଆଦିଲ୍ଲୀ, ୨୮।୬ (ପି.ଟି.)**

ଅଲିମ୍ପିକ ଚାମ୍ପିୟନ ନୀରଜ ଚୋପ୍ରା ତାଙ୍କର ଜଣେ ପ୍ରଶଂସକଙ୍କ ସମସ୍ତ ଗସ୍ତ ଖର୍ଚ୍ଚ ବହନ କରିବେ। ପ୍ରଶଂସକ ଜଣକ ବେଙ୍ଗାଲୁରୁଠାରେ ହେବାକୁଥିବା ନୀରଜ ଚୋପ୍ରା କ୍ଲାସିକ୍‌ର ଉଦ୍‌ଘାଟନୀ ସଂସ୍କରଣ ଦେଖିବାକୁ ଆଗ୍ରହୀ ଥିଲେ। ଏଥିପାଇଁ ସେ ସର୍ବସାଧାରଣରେ ୨,୦୦୦ ଟଙ୍କାର ସହାୟତା ରାଶି ଲୋଡି ସୋସିଆଲ ମିଡିଆରେ ବୁଧବାର ଟୁଇଟ କରିଥିଲେ। ତେବେ ଶୁକ୍ରବାର ତାଙ୍କୁ ଜବାବ ମିଳିଛି। ଜୁଲାଇ ୫ରେ ହେବାକୁଥିବା ଏହି ଇଭେଣ୍ଟ ଲାଗି ସମ୍ପୂର୍ଣ୍ଣ ଭିଭିଆଇପି ଅଭିଜ୍ଞତା ଅଫର ଦେଇ ଚୋପ୍ରା ପ୍ରଶଂସକ ଜଣଙ୍କୁ ଆଶ୍ଚର୍ଯ୍ୟଚକିତ କରି ଦେଇଛନ୍ତି। ତନ୍ମଧ୍ୟରେ ରହଣି ଖର୍ଚ୍ଚ ରହିଛି। ଜାଭେଲିନ୍ ଥ୍ରୋ ପ୍ରତି ତୁଚ୍ଛ ରଖିଥିବା ଏହି ପ୍ରଶଂସକ ଜଣକ ହେଉଛନ୍ତି ତାମିଲନାଡୁର କୋଏମ୍ବାଟୁର୍ ବାସିନ୍ଦା। ଏହି ଟୁର୍ନାମେଣ୍ଟ ଭାରତର ଦୁଇଥର ଅଲିମ୍ପିକ ପଦକ ବିଜେତାଙ୍କ ନାମରେ

ରହିଥିବାରୁ ଦେଖିବା ଲାଗି ତାଙ୍କର ପ୍ରବଳ ଆଗ୍ରହ ଥିବା ଟୁଇଟ୍‌କରିଥିଲେ। ସୋସିଆଲ ମିଡିଆରେ ଏହି ଟୁଇଟ୍ ନୀରଜଙ୍କ ନଜରକୁ ଆସିଥିଲା। ସେ ତାହାର ଜବାବ ଦେବାକୁ ଯାଇ ତାଙ୍କ ପୋଷ୍ଟରେ ଉଲ୍ଲେଖ କରିଥିଲେ 'ରଣଜିତ୍ ବେଙ୍ଗାଲୁରୁରେ ସମ୍ପୂର୍ଣ୍ଣ ଭିଭିଆଇପି ଅଭିଜ୍ଞତା ତୁମ ଅପେକ୍ଷାରେ ରହିଛି। ବିଲାସପୂର୍ଣ୍ଣ ରାଡିସନ ହୋଟେଲ୍ସରେ ତୁମ ପାଇଁ ରହଣି ବ୍ୟବସ୍ଥା କରାଯାଇଛି। ମୋଠାରୁ ମାତ୍ର ୯୦ ମିଟର ଦୂରରେ ତୁମେ ଅବସ୍ଥାନ କରିବ। ଶୀଘ୍ର ତୁମ ସହିତ ଦେଖାହେବ। ସୂଚନାଯୋଗ୍ୟ, ଏହି ଇଭେଣ୍ଟ ପ୍ରକୃତରେ ମେ ୨୪ରେ ଆୟୋଜନ ହେବାର ଥିଲା। ମାତ୍ର ଭାରତ–ପାକିସ୍ତାନ ବିବାଦ ଯୋଗୁ ଏହାକୁ ସ୍ଥଗିତ ରଖାଯାଇଥିଲା। ଡବଲ ଅଲିମ୍ପିକ ପଦକ ବିଜେତା ଚୋପ୍ରା ଜେଏସ୍‌ଡବ୍ଲ୍ୟୁ ସ୍ପୋର୍ଟ୍ସ ସହଯୋଗରେ ଏହାର ଆୟୋଜନ କରିଛନ୍ତି। ଆଥ୍‌ଲେଟିକ୍ସ ଫେଡେରେଶନ ଅଫ୍ ଇଣ୍ଡିଆ (ଏଏଫ୍‌ଆଇ) ଦ୍ୱାରା ଏହା ମଧ୍ୟ ସ୍ୱୀକୃତି ଲାଭ କରିଛି।

ଲଣ୍ଡନଠାରେ ୱିମ୍ବେଲଡନ୍ ଓପନ ଟେନିସ ପାଇଁ ଅଭ୍ୟାସ ଅବସରରେ ନୃତ୍ୟରତ ବେଲାରୁଷର ଆରିନା ସାବାଲେଙ୍କା (ଡାହାଣ) ଓ ଆମେରିକାର କୋକୋ ଗଫ୍ ।

## ତନ୍‌ଭି, ଆୟୁଷ ସେମିଫାଇନାଲରେ

**ଲୋଓ୍ୱା, ୨୮।୬ (ପି.ଟି.)**

ଭାରତର ଉଦୀୟମାନ ବ୍ୟାଡ୍‌ମିଣ୍ଟନ ଖେଳାଳି ତନ୍‌ଭି ଶର୍ମା ଓ ଆୟୁଷ ଶେଟ୍ଟି ସେମାନଙ୍କ ମ୍ୟାଚରେ ବିଜୟ ହାସଲ କରି ଏଠାରେ ଚାଲିଥିବା ୟୁଏସ୍ ଓପନ ବ୍ୟାଡ୍‌ମିଣ୍ଟନ ଟୁର୍ନାମେଣ୍ଟର ସେମିଫାଇନାଲରେ ପ୍ରବେଶ କରିଛନ୍ତି। ୧୬ବର୍ଷୀୟ ତନ୍‌ଭି ଏହି ସୁପର ୩୦୦ ଟୁର୍ନାମେଣ୍ଟରେ ତାଙ୍କଠାରୁ ଉଚ୍ଚ ର୍ୟାଙ୍କିଙ୍ଗପ୍ରାପ୍ତ ମାଲେସିଆର କାରୁପାଥେଭାନ

**ୟୁଏସ୍ ଓପନ ବ୍ୟାଡ୍‌ମିଣ୍ଟନ**

ଲେଡ୍‌ସାନାଙ୍କୁ ୨୧–୧୩, ୨୧–୧୬ରେ ମାତ୍ର ୩୩ ମିନିଟ୍‌ରେ ହରାଇ ଦେଇଥିଲେ। ଆୟୁଷ ଜୁନିୟର ବିଶ୍ୱ ଚାମ୍ପିୟନ ଚାଇନିଜ ତାଇପେର କୁଓ କୁଆନ୍ ଲିନ୍‌ଙ୍କୁ ୨୨–୨୦, ୨୧–୯ରେ ପରାସ୍ତ କରିଛନ୍ତି। ତେବେ ମିଡ୍ ଆମେରିକା ସେଣ୍ଟରରେ ଅନୁଷ୍ଠିତ ପୁରୁଷ ଡବଲ୍ସ ଯୋଡ଼ି ହରିହରନ ଆମାସକାରୁନାନ୍ ଓ ରୁବାନ୍ କୁମାର ରେଥିନାସାବାବାପାର୍ଥି ସେମାନଙ୍କ କ୍ୱାର୍ଟରଫାଇନାଲ ମ୍ୟାଚ ୯–୨୧, ୧୯–୨୧ରେ ଚାଇନିଜ ତାଇପେର ଚିଆଙ୍ଗ ଚିନ୍ ଏବଂ ୱି ଉ ହୁଆନଙ୍କଠାରୁ ହାରିଯାଇଛନ୍ତି। ତନ୍‌ଭି ସେମିଫାଇନାଲରେ ୟୁକ୍ରେନର ପୋଲିନା ବୁହ୍ରୋଭାଙ୍କୁ ଭେଟିବାକୁ ଥିବାବେଳେ ଆୟୁଷ ଚାଇନିଜ ତାଇପେର ଚୋ–ତି ନ୍–ଚେନ୍‌ଙ୍କ ସହ ମୁକାବିଲା କରିବେ।

# ପ୍ରଥମ ଟେଷ୍ଟ ଜିତିଲା ଅଷ୍ଟ୍ରେଲିଆ

**ବାର୍ବାଡୋସ,୨୮।୬**

ପେସର ଜୋଶ ହାଜେଲଉଡ୍‌ଙ୍କ ୫ ଉଇକେଟ ସଫଳତା ବଳରେ ୱେଷ୍ଟଇଣ୍ଡିଜ ବିପକ୍ଷ ପ୍ରଥମ କ୍ରିକେଟ୍ ଟେଷ୍ଟ ମ୍ୟାଚ୍‌କୁ ଅଷ୍ଟ୍ରେଲିଆ ୩ ଦିନ ମଧ୍ୟରେ ୧୫୯ ରନରେ ଜିତି ନେଇଛି। ଏଥିସହିତ ୩ ମ୍ୟାଚ୍ ବିଶିଷ୍ଟ ସିରିଜ୍‌ରେ ଅଷ୍ଟ୍ରେଲିଆ ୧–୦ରେ ଆଗୁଆ ହୋଇଛି। ମ୍ୟାଚ୍‌ର ଉଭୟ ଇନିଂସରେ ଅର୍ଦ୍ଧଶତକୀୟ ପାଳି ଖେଳିଥିବା ଟ୍ରାଭିସ ହେଡ୍‌ଙ୍କୁ ପ୍ଲେୟର ଅଫ୍ ଦି ମ୍ୟାଚ୍ ବିବେଚିତ କରାଯାଇଛି। ସିରିଜର ଦ୍ୱିତୀୟ ମ୍ୟାଚ୍ ଆସନ୍ତା ୩ ତାରିଖରୁ ସେଣ୍ଟ ଜର୍ଜେସରେ ଖେଳାଯିବ।

ପ୍ରଥମ ଇନିଂସରେ ଅଷ୍ଟ୍ରେଲିଆ ୧୮୦ ରନ କରିଥିବା ବେଳେ ୱେଷ୍ଟଇଣ୍ଡିଜ ୧୯୦ ରନ କରିଥିଲା। ପ୍ରଥମ ଇନିଂସ ଭିତ୍ତିରେ ୧୦ ରନରେ ପଛୁଆ ଥିବା ଅଷ୍ଟ୍ରେଲିଆ ଦ୍ୱିତୀୟ ଇନିଂସରେ ୩୧୦ ରନ କରିଥିଲା। ଫଳରେ ଘରୋଇ ୱେଷ୍ଟଇଣ୍ଡିଜ ଆଗରେ ୩୦୧ ରନର ଟାର୍ଗେଟ ଧାର୍ଯ୍ୟ ହୋଇଥିଲା। କିନ୍ତୁ ଜୋଶ ହାଜେଲଉଡ୍‌ଙ୍କ ୫ ଉଇକେଟ ସଫଳତା ଯୋଗୁ ୱେଷ୍ଟଇଣ୍ଡିଜ ୧୪୧ ରନରେ ଅଲଆଉଟ୍ ହୋଇଯାଇଥିଲା। ଦଳ ପକ୍ଷରୁ ଜଷ୍ଟିନ ଗ୍ରେଭ୍ସ ୩୮ ରନ କରି ଅପରାଜିତ ଥିବା ବେଳେ ଶମାର ଯୋଶେଫ ୪୪ ରନ କରିଥିଲେ। ଅଷ୍ଟ୍ରେଲିଆ ପକ୍ଷରୁ ନାଥନ ଲିୟନ ୨ ଓ ଅଧିନାୟକ ପ୍ୟାଟ୍ କୁମିନ୍ସ ଗୋଟିଏ ଉଇକେଟ ନେଇଥିଲେ।

**ହାଜେଲଉଡ୍‌ଙ୍କୁ ୫ ଉଇକେଟ**

ଉଇକେଟ ହାସଲ ପରେ ଉଲ୍ଲସିତ ଜୋସ୍ ହାଜେଲ୍‌ଉଡ୍।

# ତିମୋର ଲିଷ୍ଟକୁ ଭେଟିବ ଭାରତ

**ଚିଆଙ୍ଗ ମାଇ, ୨୮।୬ (ପି.ଟି.)**

ଚଳିତ ଏଏଫ୍‌ସି ମହିଳା ଏସିଆ କପ୍ ୨୦୨୬ କ୍ୱାଲିଫାୟର୍ସ ଫୁଟ୍‌ବଲରେ ଭାରତ ରବିବାର ତିମୋର ଲିଷ୍ଟକୁ ଭେଟିବ। ଟୁର୍ନାମେଣ୍ଟ ଓପନରରେ ବିପୁଳ ବିଜୟ ହାସଲ କରିଥିବା ଭାରତ ଏହି ଧାରା ବଜାୟ ରଖିବାକୁ ଚେଷ୍ଟା କରିବ। ୫ଟି ଦଳକୁ ନେଇ ଗ୍ରୁପ୍ 'ବି'ରେ ଇରାକ ୪ ପଏଣ୍ଟ ସହ ଟେବୁଲ ଶୀର୍ଷରେ ରହିଛି। ମଙ୍ଗୋଲିଆ ବିପକ୍ଷରେ ଇରାକ ୫–୨ରେ ବିଜୟ ହାସଲ କରିଥିବା ବେଳେ ତିମୋର ଲିଷ୍ଟ ବିପକ୍ଷ ମ୍ୟାଚ ଗୋଲ୍‌ଶୂନ୍ୟ ଡ୍ର' ରଖିଛି। ଅନ୍ୟପକ୍ଷରେ ମଙ୍ଗୋଲିଆକୁ ୧୩–୦ରେ ପରାସ୍ତ କରିଥିବା ଭାରତ ଏବଂ ତିମୋର ଲିଷ୍ଟକୁ ୪–୦ରେ ହରାଇଥିବା ଥାଇଲାଣ୍ଡ ପ୍ରତ୍ୟେକ ୩ ପଏଣ୍ଟ ଲେଖାଏ ଅର୍ଜନ କରିଛନ୍ତି। ର୍ୟାଙ୍କିଙ୍ଗ ତାଲିକାରେ ୧୫୮ତମ ସ୍ଥାନରେ ଥିବା ମଙ୍ଗୋଲିଆଠାରୁ ୩୨ ସ୍ଥାନ ନିମ୍ନରେ ତିମୋର ଲିଷ୍ଟ ରହିଥିଲେ ମଧ୍ୟ ଏହି ଦକ୍ଷିଣପୂର୍ବ ଏସୀୟ ଦେଶ କଡ଼ା ଚ୍ୟାଲେଞ୍ଜ ଦେଇପାରେ ବୋଲି ଭାରତ କୋଚ୍ କ୍ରିସ୍‌ପିନ୍ ଚେତ୍ରୀ ପ୍ରକାଶ କରିଛନ୍ତି।

# ଶ୍ରୀଲଙ୍କାର ବୃହତ୍ ବିଜୟ

ଟ୍ରଫି ସହ ଚାମ୍ପିୟନ ଶ୍ରୀଲଙ୍କା ଦଳ।

**କଲମ୍ବୋ,୨୮।୬(ଏପି)**

ବାମହାତୀ ସ୍ପିନର ପ୍ରବାଥ ଜୟସୁରିୟାଙ୍କ ୫ ଉଇକେଟ ସଫଳତା ବଳରେ ବାଂଲାଦେଶ ବିପକ୍ଷ ଦ୍ୱିତୀୟ ଟେଷ୍ଟରେ ଶ୍ରୀଲଙ୍କା ଏକ ଇନିଂସ ଓ ୭୮ ରନରେ ବିଜୟ ହାସଲ କରିଛି। ଏଥିସହିତ ଦୁଇ ମ୍ୟାଚ୍ ବିଶିଷ୍ଟ ଟେଷ୍ଟ ସିରିଜ୍‌କୁ ଶ୍ରୀଲଙ୍କା ୧–୦ରେ ଜିତି ନେଇଛି। ମ୍ୟାଚ୍‌ରେ ଶତକୀୟ ପାଳି ଖେଳିଥିବା ପଥୁମ ନିଶଙ୍କାଙ୍କୁ ଉଭୟ ପ୍ଲେୟର ଅଫ୍ ଦି ମ୍ୟାଚ୍ ଓ ସିରିଜ୍ ବିବେଚିତ କରାଯାଇଛି।

ମ୍ୟାଚ୍‌ର ଚତୁର୍ଥ ଦିନ

**ଜୟସୁରିୟାଙ୍କ ୫ ଉଇକେଟ ସଫଳତା**

ବାଂଲାଦେଶ ତା'ର ଦ୍ୱିତୀୟ ଇନିଂସ ୧୧୫/୬ ସ୍କୋରରୁ ବ୍ୟାଟିଂ ଆରମ୍ଭ କରିଥିଲା। ଦଳକୁ ଇନିଂସ ପରାଜୟ ଏଡ଼ାଇବା ପାଇଁ ୯୭ ରନର ଆବଶ୍ୟକତା ଥିଲା। କିନ୍ତୁ ଜୟସୁରିୟା ୩ ଉଇକେଟ ନେବାରୁ ପ୍ରଥମ ଅଧ ଘଣ୍ଟା ମଧ୍ୟରେ ମ୍ୟାଚ୍ ଶେଷ ହୋଇଯାଇଥିଲା। ଫଳରେ ବାଂଲାଦେଶ ୧୩୩ ରନରେ ଅଲଆଉଟ୍ ହୋଇଯାଇଥିଲା। ଶ୍ରୀଲଙ୍କା ପାଇଁ ଜୟସୁରିୟା ୫ ଉଇକେଟ ନେଇଥିବା ବେଳେ ଅଧିନାୟକ ଧନଞ୍ଜୟ ଡି ସିଲ୍‌ଭା ଓ ଥାରିନ୍ଦୁ ରତନାୟକେ ୨ଟି ଲେଖାଏ ଉଇକେଟ ନେଇଥିଲେ। ଏଥିପୂର୍ବରୁ ପ୍ରଥମ ଇନିଂସରେ ବାଂଲାଦେଶ ୨୪୭ ରନ କରିଥିବା ବେଳେ ଶ୍ରୀଲଙ୍କା ୪୫୮ ରନ କରିଥିଲା।

**ସଂକ୍ଷିପ୍ତ ସ୍କୋର**

ବାଂଲାଦେଶ ପ୍ରଥମ ଇନିଂସ: ୨୪୭/ଅଲଆଉଟ୍

ଶ୍ରୀଲଙ୍କା ପ୍ରଥମ ଇନିଂସ: ୪୫୮/ଅଲଆଉଟ୍

ବାଂଲାଦେଶ ଦ୍ୱିତୀୟ ଇନିଂସ: ୧୩୩/ଅଲଆଉଟ୍ (ମୁଶଫିକର ରହିମ–୨୬, ଲିଟନ ଦାସ–୧୪, ପ୍ରବଥ ଜୟସୁରିୟା–୫/୫୬, ଧନଞ୍ଜୟ ଡି ସିଲ୍‌ଭା–୨/୧୩, ଥାରିନ୍ଦୁ ରତନାୟକେ–୨/୧୯)।

## ଟେଷ୍ଟ ନେତୃତ୍ୱ ଛାଡ଼ିଲେ ଶାନ୍ତୋ

ନଜମୁଲ ହୋସେନ ଶାନ୍ତୋ ବାଂଲାଦେଶ ଟେଷ୍ଟ ଅଧିନାୟକ ପଦରୁ ଶନିବାର ଓହରି ଯାଇଛନ୍ତି। ଶ୍ରୀଲଙ୍କା ବିପକ୍ଷ ଦ୍ୱିତୀୟ ଟେଷ୍ଟରେ ବାଂଲାଦେଶ ଦଳର ପରାଜୟ ପରେ ଶାନ୍ତୋ ନିଜ ନିଷ୍ପତ୍ତି ସମ୍ପର୍କରେ ଘୋଷଣା କରିଛନ୍ତି। ମୁଁ ବାଂଲାଦେଶ ଟେଷ୍ଟ ଅଧିନାୟକ ପଦରୁ ଓହରୁଛି। ମୁଁ ଏହି ଫର୍ମାଟରେ ଅଧିନାୟକ ହେବାକୁ ଚାହେଁ ନାହିଁ। ମୁଁ ସଭିଙ୍କୁ ଏକ ସ୍ପଷ୍ଟ ବାର୍ତ୍ତା ଦେବାକୁ ଚାହେଁ। ମୁଁ ଆଶା କରୁଛି ଏହି ନିଷ୍ପତ୍ତି ପୂରା ଦଳର ଉନ୍ନତିରେ ସହାୟକ ହେବ।

ଓଡ଼ିଶା ସରକାର

# କେନ୍ଦୁଝର ଜିଲ୍ଲାପାଳଙ୍କ କାର୍ଯ୍ୟାଳୟ

**ଘୋଷଣା**

ନଥି ସଂ. **IX(C)-14/2025-82** ତା: ୨୯।୦୩।୨୦୨୫

No. V-03: ସର୍ବସାଧାରଣଙ୍କ ଅବଗତି ନିମନ୍ତେ, ନ୍ୟାୟୋଚିତ କ୍ଷତିପୂରଣ ଅଧିକାର ଏବଂ ଭୂ–ଅର୍ଜନ, ପୁନର୍ବାସ ଓ ଥଇଥାନ କ୍ଷେତ୍ରରେ ସ୍ୱଚ୍ଛତା ଆଇନ, ୨୦୧୩ (RFCTLAR&R Act, 2013)ର ଧାରା ୧୯(୧) ଅଧିନିୟମ ୧ ଅନୁଯାୟୀ ଏହି ଘୋଷଣାନାମା ଦିଆଯାଉଅଛି ଯେ ଉକ୍ତ ଆଇନର ଧାରା ୧୫(୨) ଅନୁସାରେ ଜିଲ୍ଲାପାଳଙ୍କ ଦ୍ୱାରା ପ୍ରଦତ୍ତ ରିପୋର୍ଟକୁ ବିବେଚନା କରି ରାଜ୍ୟ ସରକାରଙ୍କୁ ଏହି ଆଇନର ଧାରା ୨(୧) ପ୍ରକାରେ ପ୍ରତୀତ ହେଉଅଛି ଯେ ମୌଜା: କୁଣ୍ଡାପସି, ଥାନା: ଯୋଡ଼ା, ତହସିଲ: ବଡ଼ବିଲ, ଜିଲ୍ଲା: କେନ୍ଦୁଝର ନିମ୍ନ ସୂଚିତ 'କ' ତଫସିଲ ଜମି ଏକ ସାର୍ବଜନୀନ ଉଦ୍ଦେଶ୍ୟରେ ଯଥା ବାମେବାରୀ–ପଳଶା–ଗୁରୁଡ଼ା–କୋଇରା ରାସ୍ତାର ଉନ୍ନତୀକରଣ ନିମନ୍ତେ ଭୂମି ଅଧିଗ୍ରହଣ ଆବଶ୍ୟକ ହେଉଅଛି।

ଏହି ଭୂମି ଅଧିଗ୍ରହଣ ସମ୍ବନ୍ଧୀୟ ପ୍ରାରମ୍ଭିକ ବିଜ୍ଞପ୍ତି ନ୍ୟାୟୋଚିତ କ୍ଷତିପୂରଣ ଅଧିକାର ଏବଂ ଭୂ–ଅର୍ଜନ, ପୁନର୍ବାସ ଓ ଥଇଥାନ କ୍ଷେତ୍ରରେ ସ୍ୱଚ୍ଛତା ଆଇନ, ୨୦୧୩ (RFCTLAR&R Act, 2013)ର ଧାରା ୧୧(୧) ଅନୁଯାୟୀ ବିଜ୍ଞପ୍ତି ସଂଖ୍ୟା ୭୦୯ ତା୨୧।୧୨।୨୦୨୦ରିଖରେ ପ୍ରକାଶିତ ହୋଇଅଛି।

ପୁନଶ୍ଚ ଏହା ଘୋଷଣା କରାଯାଉଅଛି ଯେ ମୌଜା: କୁଣ୍ଡାପସି, ଥାନା: ଯୋଡ଼ା, ଜିଲ୍ଲା: କେନ୍ଦୁଝରରେ କୌଣସି ବିସ୍ଥାପିତ ପରିବାର ନ ଥିବାରୁ ପୁନର୍ବାସ ଓ ଥଇଥାନ ନିମିତ୍ତ କୌଣସି ଜମି ଚିହ୍ନଟ ଓ ପୁନର୍ବାସ ଓ ଥଇଥାନ ଯୋଜନା ରୂପରେଖର ସାରମର୍ମ ସଂଲଗ୍ନ କରାଯାଇନାହିଁ। ଅନୁମୋଦିତ ପୁନର୍ବାସ ଓ ଥଇଥାନ ଯୋଜନା ଜିଲ୍ଲାପାଳ ଏବଂ ପୁନର୍ବାସ ଓ ଥଇଥାନ ପ୍ରଶାସନ କାର୍ଯ୍ୟାଳୟରେ ଉପଲବ୍ଧ ଅଟେ। ଏହା ମଧ୍ୟ ଜିଲ୍ଲା ୱେବସାଇଟ୍ **www.kendujhar.nic.in** ରେ ଏବଂ ରାଜ୍ୟ ସରକାରଙ୍କ ୱେବସାଇଟ୍ **www.revenueodisha.gov.in**ରେ ସର୍ବସାଧାରଣଙ୍କ ଅବଲୋକନ ପାଇଁ ଅପଲୋଡ୍ କରାଯାଇଅଛି। ପୁନର୍ବାସ ଓ ଥଇଥାନ ଯୋଜନାର ଭୂମି ନକ୍ସା ଜିଲ୍ଲାପାଳ କେନ୍ଦୁଝରଙ୍କ କାର୍ଯ୍ୟାଳୟରେ କାର୍ଯ୍ୟ ଦିବସମାନଙ୍କରେ ଦେଖିବାକୁ ମିଳିପାରିବ।

**ତଫସିଲ – କ**

**(ପ୍ରସ୍ତାବିତ ଭୂମି ଅଧିଗ୍ରହଣ ଅନୁସୂଚୀ)**

ଜିଲ୍ଲା: କେନ୍ଦୁଝର ତହସିଲ: ବଡବିଲ

| ଗ୍ରାମର ନାମ | ଗ୍ରାମାଞ୍ଚଳ/ ସହରାଞ୍ଚଳ | ଖାତା ନଂ. | ପ୍ଲଟ ନଂ. | କିସମ | ପ୍ଲଟର ମୋଟ ରକବା | ଅଧିଗ୍ରହଣ ହେବାକୁ ଥିବା ଜମିର ରକବା | ରୟତଙ୍କ ନାମ |
|---|---|---|---|---|---|---|---|
| ୧ | ୨ | ୩ | ୪ | ୫ | ୬ | ୭ | ୮ |
| କୁଣ୍ଡାପସି | ଗ୍ରାମାଞ୍ଚଳ | ସଂଲଗ୍ନ | ସଂଲଗ୍ନ | ସଂଲଗ୍ନ | ୧୪.୭୮୦ | ୧୦.୨୮୦ | ସଂଲଗ୍ନ |

**ତଫସିଲ – ଖ**

**(ପୁନର୍ବାସ ନିମିତ୍ତ ଚିହ୍ନଟ ଭୂମି ଅନୁସୂଚୀ)**

ଜିଲ୍ଲା: କେନ୍ଦୁଝର ତହସିଲ: ବଡବିଲ

| ଗ୍ରାମର ନାମ | ଗ୍ରାମାଞ୍ଚଳ/ ସହରାଞ୍ଚଳ | ଖାତା ନଂ. | ପ୍ଲଟ ନଂ. | କିସମ | ପ୍ଲଟର ମୋଟ ରକବା | ଅଧିଗ୍ରହଣ ହେବାକୁ ଥିବା ଜମିର ରକବା | ରୟତଙ୍କ ନାମ |
|---|---|---|---|---|---|---|---|
| ୧ | ୨ | ୩ | ୪ | ୫ | ୬ | ୭ | ୮ |
| ପ୍ରଯୁଜ୍ୟ ନୁହେଁ | | | | | | | |

ଅଧିସୂଚନାର ବୈଧ ତାରିଖ: ୨୪।୦୨।୨୦୨୧।

ରାଜ୍ୟପାଳଙ୍କ ଆଦେଶକ୍ରମେ
ସ୍ୱା./ – ଜିଲ୍ଲାପାଳ, କେନ୍ଦୁଝର

**ଭୂମି ଅନୁସୂଚୀ**

**ପ୍ରକଳ୍ପର ନାମ: ବାମେବାରୀ–ପଳଶା–ଗୁରୁଡା–କୋଇରା ରାସ୍ତାର ଉନ୍ନତୀକରଣ**

**ମୌଜା: କୁଣ୍ଡାପସି, ଥାନା: ଯୋଡ଼ା, ଥାନା ନଂ. ୫୭, ତହସିଲ: ବଡ଼ବିଲ, ତହସିଲ ନଂ. ୨, ଜିଲ୍ଲା:

**ଜନ୍ମଦିନର ଶୁଭେଚ୍ଛା**

ନାମ: .....
ବୟସ:.....
ଜନ୍ମ ତାରିଖ: .....

ମିହିର
ପରିବାରବର୍ଗ

ଗୁଡ଼ି
ପରିବାରବର୍ଗ

ଏଠାରେ ୨ X ୨ ସେ.ମି. ଫଟୋ ଲଗାନ୍ତୁ

ସର୍ତ୍ତାବଳୀ: ଏହି କୁପନ ବ୍ୟବହାର କରି ସମ୍ପୂର୍ଣ୍ଣ ମାଗଣାରେ ଜନ୍ମଦିନର ଶୁଭେଚ୍ଛା ଜଣାନ୍ତୁ। ଫଟୋଗ୍ରାଫ ସହିତ କୁପନଟି ପ୍ରକାଶନ ତାରିଖର ୭ ଦିନ ପୂର୍ବରୁ ଜନ୍ମଦିନ ଶୁଭେଚ୍ଛା, ଧରିତ୍ରୀ, ବି-୨୬, ରସୁଲଗଡ ଶିଳ୍ପାଞ୍ଚଳ, ଭୁବନେଶ୍ୱର-୧୦ ଠିକଣାରେ ପହଞ୍ଚିବା ଆବଶ୍ୟକ।

# ୪.୭ ବିଲିୟନ ଡଲାରର ନନ୍-ଫେରସ୍ ଧାତୁ ବିକ୍ରୟ

ଭୁବନେଶ୍ୱର, ୨୮।୬
(ଅଭୟ ଦାଶ)

ଇଓ-ଚାଳିତ ସ୍ପାଟ୍ସଆପ୍ ଚାଟ୍‌ବଟ୍ ସହିତ ଏକ ସୁଗମ, ଡିଜିଟାଲ୍-ପ୍ରଥମ ସମାଧାନ ପ୍ରଦାନ କରିଥାଏ। ଯାହା ଗ୍ରାହକମାନଙ୍କୁ ଦକ୍ଷତାର ସହିତ ଏବଂ କମ ଖର୍ଚ୍ଚରେ ଧାତୁ କ୍ରୟ କରିବାକୁ ସକ୍ଷମ କରିଥାଏ। ପ୍ଲାଟ୍‌ଫର୍ମ ରିଅଲ୍-ଟାଇମ୍ ଶିଫିଂ ଟ୍ରାକିଂ, ଅନ୍‌ଲାଇନ୍ ହେଜିଂ, ଦୀର୍ଘକାଳୀନ ଚୁକ୍ତିନାମା, ଅନ-ଦି-ସ୍ପଟ ଅର୍ଡର, ଚ୍ୟାନେଲ ପାର୍ଟନର ଲଜିଷ୍ଟିକ୍ସ ଏବଂ ଆର୍ଥିକ ସହାୟତା ଭଳି ଅନ୍ୟାନ୍ୟ ଶିଳ୍ପ-ଅଗ୍ରଣୀ ବୈଶିଷ୍ଟ୍ୟଗୁଡ଼ିକ ମଧ୍ୟ ପ୍ରଦାନ କରିଥାଏ। ଏହା ବ୍ୟବସାୟ କରିବା ପାଇଁ ଅଭୂତପୂର୍ବ ସହଜତା ପ୍ରଦାନ ଏବଂ ସମସ୍ତ ଗ୍ରାହକଙ୍କ ପାଇଁ ପ୍ରିମିୟମ ଗୁଣବତା ଧାତୁର ପ୍ରବେଶକୁ ଗଣତାନ୍ତ୍ରିକ କରିଥାଏ।

କୌଣସି କ୍ରୟ ସୀମା କିମ୍ବା ସୀମା ବିନା, ବେଦାନ୍ତ ମେଟାଲ୍ ବଜାର ବ୍ୟବସାୟଗୁଡ଼ିକୁ ଧାତୁର ସିଧାସଳଖ ପ୍ରବେଶ ସହିତ ସେମାନଙ୍କର ଉତ୍ପାଦନ ଯୋଜନା ଅନୁଯାୟୀ ଆବଶ୍ୟକ ପରିମାଣରେ ନମନୀୟତା ପ୍ରଦାନ କରିଥାଏ।

# ପୋଗୋର ନୂତନ ଅଭିଯାନ

ଭୁବନେଶ୍ୱର, ୨୮।୬

ପୋଗୋ ଇଣ୍ଡିଆର ବହୁ ପ୍ରତୀକ୍ଷିତ ତଥା ନୂତନ ଅଭିଯାନ 'ଜୟ ଜଗନ୍ନାଥ'ର ଶୁଭାରମ୍ଭ ନିକଟରେ ହୋଇଯାଇଛି। ଏପରିକି ଜୟ ଜଗନ୍ନାଥ ସୋସିଆଲ ମିଡିଆ କ୍ୟାମ୍ପେନ ମାଧ୍ୟମରେ ଏହା ପୁରୀ ରଥଯାତ୍ରାର ଉତ୍ସାହକୁ ଜୀବନ୍ତ କରିଛି। ଭାରତୀୟ ସଂସ୍କୃତି ଓ ଭକ୍ତିର ଏକ ଆନନ୍ଦମୟ ମହୋତ୍ସବରେ ପିଲାମାନଙ୍କୁ ଓ ପରିବାରଗୁଡିକୁ ଏହି ଅଭିଯାନ ଜରିଆରେ ପ୍ଲାଟଫର୍ମ ଏକତ୍ରିତ କରିଛି। ଚଳିତ ବର୍ଷ ପୋଗୋ ପୁରୀ ରଥଯାତ୍ରାର ପାର୍ବଣ ମହତ୍ୱକୁ କ୍ୟାପ୍ଚର କରିଛି, ପିଲାମାନେ ଉତ୍ସାହପୂର୍ଣ୍ଣ ଭାବେ 'ଜୟ ଜଗନ୍ନାଥ। 'ଆବୃତ୍ତିକୁ ରେକର୍ଡିଂ କରିଛି ଏବଂ ମହାପ୍ରଭୁ ଜଗନ୍ନାଥଙ୍କ ପାଇଁ ହୃଦୟସ୍ପର୍ଶୀ ଶୁଭେଚ୍ଛା ମଧ୍ୟ ଶେୟାର କରିଛି। ଏହି ମୁହୂର୍ତ୍ତଗୁଡିକ ଏକ ଆକର୍ଷଣୀୟ ଅଡିଓ-ଭିଜୁଆଲ ମଣ୍ଟେଜରେ ମିଶ୍ରିତ ହୋଇଛି, ଯାହା ଜୟ ଜଗନ୍ନାଥ ଟାଇଟଲ ଟ୍ରାକକୁ ପ୍ରସ୍ତୁତ କରିଛି, ଏହା ପିଲାମାନେ ନୃତ୍ୟ କରୁଥିବାର ଏବଂ ପାବଣର ମହତ୍ୱକୁ ପାଳନ କରୁଥିବା ପ୍ରଦର୍ଶିତ କରୁଛି।

# ବିର୍ଲା ଟାୟାରର ପୁନଃ ବ୍ରାଣ୍ଡିଂ

ଭୁବନେଶ୍ୱର, ୨୮।୬

ବିର୍ଲା ଟାୟାରର ନୂତନ ବ୍ରାଣ୍ଡ ପରିଚୟର ଶୁଭାରମ୍ଭ କରି ଗର୍ବିତ, ଯେଉଁଥିରେ କମ୍ପାନୀର ନୂତନ ଲୋଗୋ ଏବଂ କର୍ପୋରେଟ୍ ୱେବ୍‌ସାଇଟ୍ ଅନ୍ତର୍ଭୁକ୍ତ। ଯାହା ଏହାର ନୂତନ ପ୍ରମୋଟର ଡାଲମିଆ ଭାରତ ରେଫ୍ରାକ୍ଟୋରିଜ୍ ଲିମିଟେଡ୍ (ଡିବିଆରଏଲ୍) ଏବଂ ହିମାଦ୍ରି ସ୍ପେଶାଲିଟି କେମିକାଲ୍ ଲିମିଟେଡ୍ (ଏଚ୍‌ଏସ୍‌ସିଏଲ୍, ଷ୍ଟ୍ରାଟେଜିକ୍ ପାର୍ଟନର)ଙ୍କ ଦ୍ୱାରା କରାଯାଇଛି। ବିର୍ଲା ଟାୟାରର ନୂତନ ଲୋଗୋରେ ଗତି ଏବଂ ଶକ୍ତିର ପ୍ରତୀକ ସ୍ୱରୂପ ଏକ କଷ୍ଟମ୍-ଡିଜାଇନ୍ ୱାର୍ଡମାର୍କ ରହିଛି, ଏଥିରେ ଏକ ଆକର୍ଷଣୀୟ ବାଘର ସଙ୍କେତ ରହିଛି, ଯାହା ଶକ୍ତି, କ୍ଷୀପ୍ରତା ଏବଂ ନେତୃତ୍ୱକୁ ପ୍ରତିପାଦିତ କରିଥାଏ। ଏହାର ସ୍ୱଚ୍ଛ ନୀଳ ଏବଂ କମଳା ପ୍ୟାଲେଟ୍ ସହିତ ଲୋଗୋ ବିଶ୍ୱାସ, ଆଶାବାଦ ଏବଂ ନେତୃତ୍ୱ ନେବା ପାଇଁ ବ୍ରାଣ୍ଡର ଦକ୍ଷତାର ଏକ ସ୍ପନ୍ଦନଶୀଳ ଉପସ୍ଥାପନା ଭାବେ ରହିଛି। ଏକତ୍ର ଭାବରେ ଏହି ଉପାଦାନଗୁଡ଼ିକ ବିର୍ଲା ଟାୟାରର ନବୀକରଣ ମହତ୍ତ୍ୱାକାଂକ୍ଷା ଏବଂ ଦ୍ରୁତ ଗତିଶୀଳତା ପରିପ୍ରେକ୍ଷୀରେ ଜିତିବା ପାଇଁ ଏହାର ପ୍ରତିବଦ୍ଧତାକୁ ସୂଚାଇଥାଏ।

ଏ ସମ୍ପର୍କରେ ହିମାଦ୍ରି ସ୍ପେଶାଲିଟି କେମିକାଲ୍‌ଲିମିଟେଡ୍‌ର ଅଧ୍ୟକ୍ଷ ତଥା ଏମ୍‌ଡି ଏବଂ ସିଇଓ ଅନୁରାଗ ଚୌଧୁରୀ କହିଛନ୍ତି, ଏହି ପୁନଃ ବ୍ରାଣ୍ଡିଂ କେବଳ ଏକ ଦୃଶ୍ୟ ପରିବର୍ତ୍ତନ ନୁହେଁ; ଏହା ଉଦ୍ଦେଶ୍ୟମୂଳକ ବିକାଶ ଏବଂ ପ୍ରଗତି ପ୍ରତି ଆମର ସମର୍ପଣର ପ୍ରମାଣ ବୋଲି କୁହାଯାଉଛି।

ସେହିଭଳି ଡାଲମିଆ ଭାରତ ରିଫ୍ରାକ୍ଟୋରିଜ୍ ଲିମିଟେଡ୍‌ର ପୂର୍ଣ୍ଣକାଳୀନ ନିର୍ଦ୍ଦେଶକ ତଥା ସିଇଓ ଡ. ଚନ୍ଦ୍ର ନାରାୟଣ ମାହେଶ୍ୱରୀ କହିଛନ୍ତି, ଆମର ନୂତନ ଲୋଗୋ ବିର୍ଲା ଟାୟାରର ଆଭିମୁଖ୍ୟକୁ ପ୍ରକାଶ କରିଛି, ଯାହା ଚାରୋଟି ମୌଳିକ ସ୍ତମ୍ଭ ଉପରେ ପ୍ରତିଷ୍ଠିତ ରହିଛି।

# ଜୁଲାଇ ୧୨ରୁ ପ୍ରାଇମ ଡେ

ଭୁବନେଶ୍ୱର, ୨୮।୬

ଆମାଜନ ଇଣ୍ଡିଆର ବହୁ ପ୍ରତୀକ୍ଷିତ ସେଲ ତଥା ୩ ଦିନିଆ ପ୍ରାଇମ ଡେ' ସମ୍ପର୍କରେ ଘୋଷଣା କରାଯାଇଛି। ଭାରତରେ ପ୍ରଥମ ଥର ପାଇଁ ଏକ ତିନିଦିନିଆ ସେଲିବ୍ରେଶନ ହେବ। ୨୦୨୫ ଜୁଲାଇ ୧୨ ମଧ୍ୟରାତ୍ରୀରୁ ଜୁଲାଇ ୧୪ ରାତି ୧୧ଟା ୫୯ ମିନିଟ ପର୍ଯ୍ୟନ୍ତ ଏହି ସେଲ ଚାଲିବ। ଏହି ପ୍ରାଇମ ଡେ' ୨୦୨୫ ପ୍ରାଇମ ମେମ୍ବରଙ୍କ ପାଇଁ ୭୨ ଘଣ୍ଟାର ଉନ୍ନତ ଡିଲ, ସେଭିଙ୍ଗ୍, ନୂଆ ଲଞ୍ଚ ଓ ସ୍ୱତନ୍ତ୍ର ମନୋରଞ୍ଜନ ପ୍ରଦାନ କରିବ। ଏ ସମ୍ପର୍କରେ ଆମାଜନର ନିର୍ଦ୍ଦେଶକ (ଇଣ୍ଡିଆ ଓ ଏମର୍ଜିଙ୍ଗ ମାର୍କେଟ୍‌ର ପ୍ରାଇମ, ଡେଲିଭରି ଓ ରିଟର୍ଣ୍ଣସ ବିଭାଗ) ଅକ୍ଷୟ ସାହି କହିଛନ୍ତି, ଚଳିତ ବର୍ଷ ପ୍ରଥମ ଥର ପାଇଁ ପ୍ରାଇମ ଡେକୁ ଆମେ ୩ ଦିନକୁ ବିସ୍ତାର କରିଛୁ। ଏହା ଆମର ସଦସ୍ୟଙ୍କୁ ସପିଂ, ସଞ୍ଚୟ ଓ ମନୋରଞ୍ଜନ ପାଇଁ ଅଧିକ ସମୟ ପ୍ରଦାନ କରିବ।

# ଡ. ସତ୍ୟବ୍ରତ ମୀନକେତନଙ୍କୁ ବୈଶ୍ୱିକ ଉତ୍କର୍ଷ ଶିକ୍ଷା ପୁରସ୍କାର

ଅତିଥିଙ୍କଠାରୁ ଓଡିଏମ୍ ଶିକ୍ଷା ସମୂହର ପ୍ରତିଷ୍ଠାତା ଅଧ୍ୟକ୍ଷ ଡ.ସତ୍ୟବ୍ରତ ମୀନକେତନ ପୁରସ୍କାର ଗ୍ରହଣ କରୁଛନ୍ତି।

ଭୁବନେଶ୍ୱର, ୨୮।୬

ରାଜ୍ୟର ପ୍ରମୁଖ ଘରୋଇ ଶିକ୍ଷା ଶିକ୍ଷାନୁଷ୍ଠାନ ତଥା ଭୁବନେଶ୍ୱରର ପଟିଆସ୍ଥିତ ଓଡିଏମ୍ ଶିକ୍ଷା ସମୂହର ପ୍ରତିଷ୍ଠାତା ଅଧ୍ୟକ୍ଷ ଡ.ସତ୍ୟବ୍ରତ ମୀନକେତନଙ୍କୁ ଆଉ ଏକ ସମ୍ମାନ 'ବୈଶ୍ୱିକ ଉତ୍କର୍ଷ ଶିକ୍ଷା ପୁରସ୍କାର' ମିଳିଛି। ସେହିଭଳି ଭାରତୀୟ ଶିକ୍ଷା ନେତୃତ୍ୱକୁ ବିଶ୍ୱ ମଞ୍ଚରେ ଗର୍ବିତ ଭାବେ ପ୍ରତିନିଧିତ୍ୱ କରିଥିବା ଡ. ସତ୍ୟବ୍ରତ ମୀନକେତନଙ୍କୁ ବ୍ରିଟେନ (ଲଣ୍ଡନ)ର ଐତିହାସିକ ହାଉସ୍ ଅଫ୍ ଲର୍ଡସ୍‌ରେ ଏହି ସ୍ୱୀକୃତି ସହ ସମ୍ମାନିତ ହୋଇଛନ୍ତି। ବିଶେଷକରି ବିଶ୍ୱ ଶିକ୍ଷା ସମ୍ମିଳନୀ-୨୦୨୫ (ୱାର୍ଲଡ ଏଡୁକେଶନ ସମ୍ମିଟ-୨୦୨୫) ଅବସରରେ ଡ. ମୀନକେତନଙ୍କୁ ବୈଶ୍ୱିକ ଉତ୍କର୍ଷ ଶିକ୍ଷା ପୁରସ୍କାରରେ ପୁରସ୍କୃତ କରାଯାଇଛି। ସେହିପରି ଏହି ସମ୍ମାନ ତାଙ୍କୁ ଶିକ୍ଷାକ୍ଷେତ୍ରରେ ବୃହତ୍ତର ଅବଦାନ ପାଇଁ ବ୍ରିଟିଶ୍ ସାଂସଦ ଲର୍ଡ ଡାନିଏଲ୍ ମୟଲାନ୍ ଓ ସାଉଥୱାର୍କ ମେୟର ସୁନୀଲ୍ ଚୋପ୍ରା ପ୍ରଦାନ କରିଥିଲେ। ଅପରପକ୍ଷରେ ଡ. ମୀନକେତନଙ୍କ ନୀତିନୈତିକତା, ଉନ୍ନତ ମାନବିକ ଓ ଚାପମୁକ୍ତ ଶିକ୍ଷା ମାନଦଣ୍ଡ ବିକାଶ ପ୍ରତି ତାଙ୍କର ଦୃଢ ଦୃଷ୍ଟିକୋଣ ବିଶ୍ୱ ମଞ୍ଚରେ ପୁନଃ ପ୍ରଶଂସିତ କରାଯାଇଛି। ସେହିପରି ଶନିବାର ବିଶ୍ୱ ପ୍ରସିଦ୍ଧ ଅକ୍ସଫୋର୍ଡ ବିଶ୍ୱବିଦ୍ୟାଳୟରେ ଆୟୋଜିତ ଏକ ସ୍ୱତନ୍ତ୍ର କାର୍ଯ୍ୟକ୍ରମରେ ଡ. ମୀନକେତନଙ୍କ ଆତ୍ମଜୀବନୀ 'ବ୍ୟାରିଅର ବ୍ରେକର'ର ଉନ୍ମୋଚନ କରାଯାଇଛି। ଏହି ପୁସ୍ତକରେ ତାଙ୍କ ଜୀବନର ଗଭୀର ସଂଘର୍ଷ, ଆତ୍ମସାଧନା ଓ ଶିକ୍ଷା ମାଧ୍ୟମରେ ସମାଜ ପରିବର୍ତ୍ତନର ଅଭିଯାନ ବର୍ଣ୍ଣିତ ହୋଇଛି। ଏ ସମ୍ପର୍କରେ ଡ. ମୀନକେତନ କହିଥିଲେ, ବ୍ୟାରିଅର ବ୍ରେକର ମୋ ଜୀବନ କାହାଣୀ ନୁହେଁ,ଏହା ସେହି ସମସ୍ତଙ୍କ ଲାଗି ଏକ ଅଭିବ୍ୟକ୍ତି। ଯେଉଁମାନେ ସଂଘର୍ଷକୁ ସ୍ୱୀକାରକରି ସ୍ୱପ୍ନ ପୂରଣ କରିବା ଆଶା ରଖନ୍ତି ବୋଲି ସେ ବିସ୍ତୃତ ଭାବେ ଆଲୋକପାତ କରିଛନ୍ତି।

# ଖିମ୍‌ଜୀ ଜୁଏଲର୍ସରେ ଦି ଗ୍ରାଣ୍ଡ ମହାସେଭର

ଭୁବନେଶ୍ୱର, ୨୮।୬

ଖିମ୍‌ଜୀ ଜୁଏଲର୍ସର ବହୁ ପ୍ରତୀକ୍ଷିତ ତଥା ଏଣ୍ଡ ଅଫ୍ ସିଜନ୍ ସେଲ୍ 'ଦି ଗ୍ରାଣ୍ଡ ମହାସେଭର୍'ର ଶୁଭାରମ୍ଭ ନିକଟରେ ହୋଇଯାଇଛି। ଏହି ପରିପ୍ରେକ୍ଷୀରେ ଖିମ୍‌ଜୀ ଜୁଏଲର୍ସ ପକ୍ଷରୁ ଏକ ଆକର୍ଷଣୀୟ ରିହାତି ଅଫର ସମ୍ପର୍କରେ ଘୋଷଣା କରାଯାଇଛି। ଏହି ଅଫର ଜରିଆରେ ଗ୍ରାହକମାନେ ସୁନା ଅଳଙ୍କାରର ଗଢ଼ା ମୂଲ୍ୟ ଉପରେ ଫ୍ଲାଟ୍ ୫୦% ରିହାତି ଏବଂ ହୀରା ଅଳଙ୍କାର ଉପରେ ଫ୍ଲାଟ୍ ୨୦% ରିହାତି ଓ ରୁପା ଅଳଙ୍କାରର ଓଜନ ମୂଲ୍ୟରେ ଫ୍ଲାଟ୍ ୨୫% ରିହାତି ପାଇପାରିବେ। ଏପରିକି ରୁପା ଏବଂ ଫ୍ୟାଶନ ଜୁଏଲେରିର ଏମ୍‌ଆର୍‌ପି ଉପରେ ଫ୍ଲାଟ୍ ୧୫% ରିହାତି ଏବଂ ହାତଘଣ୍ଟାଗୁଡ଼ିକ ଉପରେ ୫୦% ପର୍ଯ୍ୟନ୍ତ ରିହାତି ଓ ଆର୍ଟିଫ୍ୟାକ୍ଟ ଉପରେ ଫ୍ଲାଟ୍ ୧୦% ରିହାତି ପାଇପାରିବେ। ବିଶେଷକରି ଏହି ସେଲ୍ ଜରିଆରେ ଗ୍ରାହକମାନେ ସୁନା, ହୀରା, ରୁପା, ଫ୍ୟାଶନ ଗହଣା ଏବଂ ହାତଘଣ୍ଟା ଆଦିକୁ ଅବିଶ୍ୱସନୀୟ ରିହାତି ସହ କିଣିପାରିବେ। ଜୀବନ କାଳରେ ଥରେ ମାତ୍ର ସୁଯୋଗ ଆକାରରେ ଆସିଥିବା ଏହି ସେଲ୍ ଓଡ଼ିଶାର ସମସ୍ତ ଖିମ୍‌ଜୀ ଜୁଏଲର୍ସର ସମସ୍ତ ଶୋ'ରୁମ୍‌ରେ ଉପଲବ୍ଧ ରହିଛି।

ଏ ସମ୍ପର୍କରେ ଖିମ୍‌ଜୀ ଜୁଏଲର୍ସର

ଏମ୍‌ଡି/ପରିଚାଳନା ନିର୍ଦ୍ଦେଶକ ମିତେଶ ଖିମ୍‌ଜୀ କହିଥିଲେ, ଆମେ ଆମର ଗ୍ରାହକଙ୍କୁ ସମ୍ମାନିତ କରିବା ଏବଂ ସେମାନଙ୍କ ବିଶ୍ୱାସକୁ ପୁରସ୍କୃତ କରିବାରେ ବିଶ୍ୱାସ କରୁଛୁ। ଗ୍ରାଣ୍ଡ ମହାସେଭର୍ ହେଉଛି ଆମର ଏକ ଉପାୟ, ଯେଉଁଥିରେ ବଡ଼ ବଡ଼ ଅଫର ସହ ଆମେ ସେମାନଙ୍କୁ ଫେରସ୍ତ ଦେଉଛୁ ଏବଂ ଏକ ଆନନ୍ଦଦାୟକ କ୍ରୟ ଅନୁଭୂତି ନିଶ୍ଚିତ କରୁଛୁ। ଉଲ୍ଲେଖଯୋଗ୍ୟ, ଏହି ସେଲ୍ ଖିମ୍‌ଜୀ ଜୁଏଲର୍ସର ଭୁବନେଶ୍ୱର, କଟକ, ରାଉରକେଲା, ବ୍ରହ୍ମପୁର, ପୁରୀ ଓ ଝାରସୁଗୁଡ଼ାର ସମସ୍ତ ଶୋ'ରୁମ୍‌ରେ ଉପଲବ୍ଧ ରହିଛି, ଅସାଧାରଣ ମୂଲ୍ୟରେ ସମୟହୀନ ଅଳଙ୍କାର କିଣିବାର ଏହି ସୀମିତ ସମୟ ଅଫରକୁ ହାତଛଡ଼ା କରନ୍ତୁ ନାହିଁ।

ବିଶେଷଜ୍ଞ
ଅର୍ଶ ଭଗନ୍ଦର ମଳକଣ୍ଟକ
ଦୀର୍ଘ ୩୦ ବର୍ଷର ଅଭିଜ୍ଞତା ଥିବା ବିଶ୍ୱସନୀୟ ଚିକିତ୍ସାଳୟ
PILES CLINIC
ADDRESS
DR. R.PRASAD, BAMS
DR. PREM KUMAR, BAMS., LLB (UTKAL)
10 A.M. TO 8 PM.
Near Budheswari Temple, ମତ୍ସ୍ୟ ବିକ୍ରୟ କେନ୍ଦ୍ର ନିକଟ, Cuttack Road, BBSR
9861146916
8917362388
VSS Nagar, BBSR
9861917646

# Classified Everyday

0674-2580101, 9692975378

## MATRIMONIAL

### BRIDE WANTED

MBA XIMB, 5'8", 40yrs, unmarried Karan boy, working in Private Bank, in AGM rank, Hyderabad, own house in BBSR seeks unmarried B.Sc/ B.Com/ MBA girl from Karan/ Khandayat/Brahmin educated family within 35yrs height above 5'2". Contact: 9337003506 between 7pm-10pm. D-945

Handsome Khandayat Boy 1996, 5'8", B.Tech Serving Bank Officer Nationalised Bank. "SUNASANSAR". 9937512659. D-76278

### GROOM WANTED

Beautiful Bhandari girl 1997, 5'1", MBA, B. COM. need the same caste well established 8249059188. D- 1050

ପାଠକଙ୍କ ପାଇଁ ସୂଚନା: କ୍ଲାସିଫାଏଡରେ ପ୍ରକାଶିତ କେତେକ ବିଜ୍ଞାପନକୁ ଭିତ୍ତିକରି କିଛି ପାଠକ ଠକାମିର ଶିକାର ହେଉଥିବା ଆମର ଦୃଷ୍ଟିଗୋଚର ହେଉଛି। ବିଜ୍ଞାପନ ଦେଉଥିବା ସଂସ୍ଥାମାନଙ୍କ ସହ କାରବାର କରିବା ପୂର୍ବରୁ ସବିଶେଷ ତଥ୍ୟ ଓ ନିଜର ବିବେକ ଖଟାଇ କାରବାର କରନ୍ତୁ। ଏଥିପାଇଁ ଧରିତ୍ରୀ କର୍ତ୍ତୃପକ୍ଷ ଦାୟୀ ରହିବେ ନାହିଁ।

## REAL ESTATE SALE

BDA Approved Triplex/ Apartment for sale near Fulnakhara Chhack (In- between Twin City CTC- BBSR) Loan facility- Available. details- 9853916309, 9338401309. D-71398

**A COMMERCIAL Plot Facing to NH (NAKKARA to NIALI ) 10 KM from NAKHARA 60×1663 sides Road Personal plot Contact only owners 7809525452.** D-76469

Newly open spa positively health benefits (Expert therapist). Contact: 7749034655 D-76922

## LEGAL NOTICE

IR No.- 1086, Date- 26.06.25

ମାନ୍ୟବର ଅତିରିକ୍ତ କମିଶନର (ଶ୍ରୀ ପ୍ରଦୀପ କୁମାର ନାୟକ, IAS), ଅତିରିକ୍ତ ଅଦାଲତ ନ୍ୟାୟର ଇଜିଲାସ, ୪ର୍ଥ ମହଲା,
ହେଡ୍ ଅଫ୍ ଡିପାର୍ଟମେଣ୍ଟ ବିଲ୍ଡିଂ ଭୁବନେଶ୍ୱର।
ଓଡ଼ିଶା ସର୍ଭେ ଓ ସେଟେଲମେଣ୍ଟ ୧୯୫୮ ଆଇନର ଧାରା ୧୫(ଖ) ଅନୁଯାୟୀ
ଓ.ଏସ୍.ଏସ୍.କେଶ୍ ନମ୍ବର: ୯୩୫/୨୦୧୯

୧. ବିନୋଦ ବିହାରୀ ରାଉତ .....ବାଦୀ
ବନାମ
୨. ନାରଣ ପାଣି, ପିତା- ମଦନ ପାଣି, ଠିକଣା: ସା/ ପୋଷ୍ଟ- ଦାରୁଠେଙ୍ଗ, ଥାନା- ଚନ୍ଦକା, ଜିଲ୍ଲା- ଖୋର୍ଦ୍ଧା, ୩. ଅରକ୍ଷିତ ପାଣି, ପିତା- ଶ୍ରୀଧର ପାଣି, ସା/ ପୋଷ୍ଟ- ଦାରୁଠେଙ୍ଗ, ଥାନା- ଚନ୍ଦକା, ଜିଲ୍ଲା- ଖୋର୍ଦ୍ଧା, ୪. ସଚିଦାନନ୍ଦ ଜଗଦେବ, ପିତା- କୁବେର ଚନ୍ଦ୍ର ଜଗଦେବ, ଠିକଣା: ପ୍ଲଟ୍ ନଂ. ଏନ୍.- ୩/୯୪, ଆଇ.ଆର.ସି. ଭିଲେଜ୍, ଥାନା- ନୟାପଲ୍ଲୀ, ଭୁବନେଶ୍ୱର, ଜିଲ୍ଲା- ଖୋର୍ଦ୍ଧା, ୫. ପ୍ରଫୁଲ୍ଲ କୁମାର ରାୟବିଧାର, ଅଧ୍ୟକ୍ଷ, ବସୁନ୍ଧରା ଡେଭ୍‌ଲପର, ଠିକଣା: ଘର ନ୍ୟାୟର, ଏମ୍.ଆଇ.ଜି., ଚନ୍ଦ୍ରଶେଖରପୁର, ଭୁବନେଶ୍ୱର, ଜିଲ୍ଲା- ଖୋର୍ଦ୍ଧା।
.....ପ୍ରତିବାଦୀମାନେ

ନୋଟିସ ଅର୍ଡ଼ର- ୫ ରୁଲ୍- ୨୦ ମୁତାବକ

ଏତଦ୍ୱାରା ସମସ୍ତ ପ୍ରତିବାଦୀମାନଙ୍କ ଅବଗତି ନିମନ୍ତେ ସମ୍ବାଦପତ୍ର ବିଜ୍ଞାପନ ଦ୍ୱାରା ଜଣାଇ ଦିଆଯାଉଛି ଯେ, ଉପର ଲିଖିତ ରିଭିଜନ କେସ୍‌ର ଶୁଣାଣି ମାନ୍ୟବର କମିଶନର, ଅତିରିକ୍ତ ଅଦାଲତ ନଂ. ୨, ଇଜିଲାସ, ୪ର୍ଥ ମହଲା ହେଡ୍‌ସ ଅଫ ଡିପାର୍ଟମେଣ୍ଟ ବିଲ୍ଡିଂ, ଭୁବନେଶ୍ୱର କାର୍ଯ୍ୟାଳୟରେ ଆସନ୍ତା ତା୨୯।୦୭।୨୦୨୫ରିଖ ଦିବା ୧୧.୧୫ ମିନିଟ୍‌ରେ ଶୁଣାଣି କରାଯିବା ନିମନ୍ତେ ସ୍ଥିର କରାଯାଇଛି।

ଜମିର ବିବରଣୀ

ମୌଜା: ଭୁଆସୁଣୀ, ଥାନା- ଚନ୍ଦକା, ତହସିଲ- ଭୁବନେଶ୍ୱର, ଜିଲ୍ଲା- ଖୋର୍ଦ୍ଧା ସାବକ- ଖାତା ନଂ.- ୧୯୧, ପ୍ଲଟ୍ ନମ୍ବର- ୪୩୬(ପାର୍ଟ), ରକବା- ଏ୧.୧୦୮ ଡିସିମିଲ ସ୍ଥଧରୁ ଏ୦.୦୫୫ଡି, ସ୍ୱତ୍ୱ- ସ୍ଥିତିବାନ୍
ହାଲ୍- ଖାତା ନଂ.- ୧୧୨୨, ପ୍ଲଟ୍ ନମ୍ବର- ୧୯୬୮, ରକବା- ଏ୦.୩୭୦ ଡିସିମିଲରୁ ଏ୦.୦୫୫ ଡିସିମିଲ ଓ.ଏସ୍.ଏସ୍ ନ ୯୩୫/୨୦୧୯ମ୍ବର ଦାବି ରକବା, ସ୍ୱତ୍ୱ- ସ୍ଥିତିବାନ୍

ଏଣୁ ଉପରୋକ୍ତ ମାମଲାରେ ପ୍ରତିବାଦୀମାନେ ନିଜେ କିମ୍ବା ସେମାନଙ୍କର ଉତ୍ତରାଧିକାରୀମାନେ ତାଙ୍କର କ୍ଷମତାପ୍ରାପ୍ତ ଓକିଲଙ୍କ ଜରିଆରେ ଏହି ନିର୍ଦ୍ଧାରିତ ତାରିଖ ଓ ସମୟରେ ଉକ୍ତ ଇଜିଲାସରେ ଉପସ୍ଥିତ ରହି ମୋକଦ୍ଦମାର ଶୁଣାଣିରେ ଅଂଶ ଗ୍ରହଣ କରିବେ। ଅନ୍ୟଥା ନିୟମ ଅନୁଯାୟୀ ଉକ୍ତ ମୋକଦ୍ଦମା ବିଚାର କରାଯିବ।

ତା:
ଭୁବନେଶ୍ୱର
ମାନ୍ୟବର ଅତିରିକ୍ତ ଆୟୁକ୍ତ ରିଭିଜନ
ଅଦାଲତ ନ୍ୟାୟର, ଭୁବନେଶ୍ୱର ଆଦେଶକ୍ରମେ
ସ୍ୱା./- କୋର୍ଟ ଅଧିକାରୀ
ଧ-୧୦୯୬

IR No.- 1085, Date- 26.06.25

ମାନ୍ୟବର ଅତିରିକ୍ତ କମିଶନର (ଶ୍ରୀ ପ୍ରଦୀପ କୁମାର ନାୟକ, IAS), ଅତିରିକ୍ତ ଅଦାଲତ ନ୍ୟାୟର ଇଜିଲାସ, ୪ର୍ଥ ମହଲା,
ହେଡ୍ ଅଫ୍ ଡିପାର୍ଟମେଣ୍ଟ ବିଲ୍ଡିଂ, ଭୁବନେଶ୍ୱର।
ଓଡ଼ିଶା ସର୍ଭେ ଓ ସେଟେଲମେଣ୍ଟ ୧୯୫୮ ଆଇନର ଧାରା ୧୫(ଖ) ଅନୁଯାୟୀ
ଓ.ଏସ୍.ଏସ୍.କେଶ୍ ନମ୍ବର: ୯୨୦/୨୦୧୯

୧. ସନ୍ଦିପ୍ କୁମାର ରାଉତ .....ବାଦୀ
ବନାମ
୨. ନାରଣ ପାଣି, ପିତା- ମଦନ ପାଣି, ଠିକଣା: ସା/ ପୋଷ୍ଟ- ଦାରୁଠେଙ୍ଗ, ଥାନା- ଚନ୍ଦକା, ଜିଲ୍ଲା- ଖୋର୍ଦ୍ଧା, ୩. ଅରକ୍ଷିତ ପାଣି, ପିତା- ଶ୍ରୀଧର ପାଣି, ସା/ପୋଷ୍ଟ- ଦାରୁଠେଙ୍ଗ, ଥାନା- ଚନ୍ଦକା, ଜିଲ୍ଲା- ଖୋର୍ଦ୍ଧା, ୪. ସଚିଦାନନ୍ଦ ଜଗଦେବ, ପିତା- କୁବେର ଚନ୍ଦ୍ର ଜଗଦେବ, ଠିକଣା: ପ୍ଲଟ ନଂ. ଏନ୍.- ୩/୯୪, ଆଇ.ଆର.ସି. ଭିଲେଜ୍, ଥାନା- ନୟାପଲ୍ଲୀ, ଭୁବନେଶ୍ୱର, ଜିଲ୍ଲା- ଖୋର୍ଦ୍ଧା, ୫. ପ୍ରଫୁଲ୍ଲ କୁମାର ରାୟବିଧାର, ଅଧ୍ୟକ୍ଷ, ବସୁନ୍ଧରା ଡେଭ୍‌ଲପର, ଠିକଣା: ଘର ନ୍ୟାୟର, ଏ

# ସାଇବର ସିକ୍ୟୁରିଟି

## ବଢୁଛି ଡିମାଣ୍ଡ

**ବର୍ତ୍ତମାନ ପର୍ସନାଲ୍ ହେଉ ବା ପ୍ରଫେଶନାଲ୍, ପ୍ରତ୍ୟେକ କ୍ଷେତ୍ରରେ ଇଣ୍ଟରନେଟ୍‌ର ବ୍ୟବହାର ଯେଉଁଭଳି ଭାବେ ବଢ଼ିବାରେ ଲାଗିଛି ସାଇବର ଅପରାଧୀଙ୍କ ସଂଖ୍ୟା ମଧ୍ୟ ସେହି ଅନୁପାତରେ ବଢ଼ିଚାଲିଛି। ଏମିତିରେ ଡାଟା ହ୍ୟାକ୍ ହେବାରୁ ରକ୍ଷା କରିବା ତଥା ସାଇବର ସିକ୍ୟୁରିଟି ଲାଗି ଲୋଡ଼ା ହୁଏ ସାଇବର ଏକ୍ସପର୍ଟଙ୍କୁ। ତେଣୁ ବର୍ତ୍ତମାନ ସାଇବର୍ ସୁରକ୍ଷା ସବୁଠୁ ଅଧିକ ଡିମାଣ୍ଡରେ ଥିବା କ୍ୟାରିୟର ଅପ୍ସନ ଲିଷ୍ଟରେ ଆସୁଥିବାରୁ ଅଧିକାଂଶ ଯୁବପିଢ଼ି ଏ କ୍ଷେତ୍ରରେ ସଫଳ କ୍ୟାରିୟର ଗଢ଼ିବା ଲାଗି ଆଗ୍ରହୀ ହେଉଥିବା ଦେଖିବାକୁ ମିଳୁଛି...**

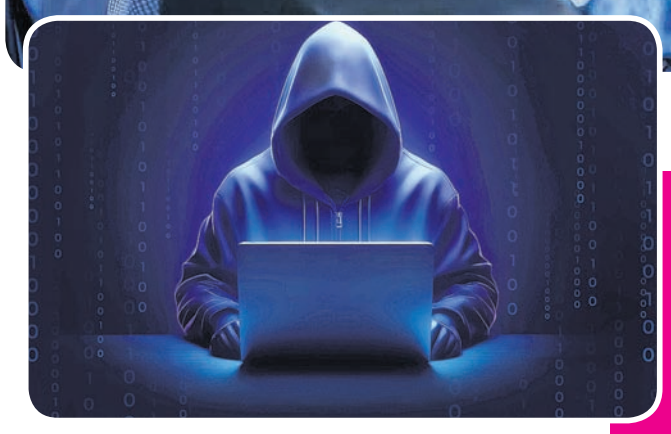

'ଡିଜିଟାଲ୍ ଇଣ୍ଡିଆ' ଆରମ୍ଭ ହେଲା ପରେ ବର୍ତ୍ତମାନ ଦେଶରେ ପ୍ରତ୍ୟେକ କ୍ଷେତ୍ରରେ ଇଣ୍ଟରନେଟ୍ ବ୍ୟବହାର ଯୋଗୁ ଅନେକ କାର୍ଯ୍ୟ ଖୁବ୍ ସହଜ ହୋଇଯାଇଛି। ହେଲେ ଅପରପକ୍ଷେ ଇଣ୍ଟରନେଟ୍‌ର ବହୁଳ ବ୍ୟବହାର ଯୋଗୁ ସାଇବର କ୍ରାଇମ୍ ବି ବଢୁଥିବା ନଜରକୁ ଆସୁଛି। ସରକାରୀ, ବେସରକାରୀ ସଂସ୍ଥାରୁ ହେଉ କିମ୍ବା କାହା କାହାର ପର୍ସନାଲ୍ ଡାଟା ଚୋରି ହେବା ଓ ମାଲ୍‌ୱେର ଆଟାକ୍ ଘଟଣା ବଢ଼ିବାରେ ଲାଗିଛି। ଡାର୍କ ୱେବ୍‌ର ଆକଳନ ଉପରେ ଆଧାରିତ ଥ୍ରେଟ୍‌ଲ୍ୟାଣ୍ଡସ୍କେପ୍ ରିପୋର୍ଟ– ୨୦୨୪ ଅନୁଯାୟୀ ଆମେରିକା ପରେ ଭାରତ ଏବଂ ଇସ୍ରାଏଲ୍‌ରେ ସର୍ବାଧିକ ସାଇବର ଆଟାକ୍ ଘଟଣା ଦେଖିବାକୁ ମିଳିଛି। ଫଳରେ ଦେଶରେ ସାଇବର ସୁରକ୍ଷା ସରକାରଙ୍କ ପାଇଁ ଏକ ବଡ଼ ଚ୍ୟାଲେଞ୍ଜ ପାଲଟିଛି, ଯାହାକୁ ଆଖିଆଗରେ ରଖି ବର୍ତ୍ତମାନ ଅଧିକାଂଶ ସଂସ୍ଥାରେ ଗ୍ରାହକଙ୍କୁ ସୁରକ୍ଷା ଦେବା ଲାଗି ସାଇବର ଏକ୍ସପର୍ଟଙ୍କୁ ନିଯୁକ୍ତ କରାଯାଉଛି।

**ବଢୁଛି ଡିମାଣ୍ଡ:** ଯଦିଓ ସଫ୍ଟୱେର ଡେଭେଲପର୍ ଏବଂ ନେଟ୍‌ୱର୍କ ଆଡ୍‌ମିନିଷ୍ଟ୍ରେଟର୍‌ଙ୍କ ଭଳି ଆଇଟି ଜବ୍ ତୁଳନାରେ ସାଇବର୍ ସିକ୍ୟୁରିଟି ଜବ୍ ଏବେ କମ୍ ଦେଖିବାକୁ ମିଳୁଛି, ହେଲେ ଡିଜିଟାଲ୍ ସିଷ୍ଟମ୍ ଉପରେ ବଢୁଥିବା ନିର୍ଭରତା ଏବଂ ଏହାଦ୍ୱାରା ବଢୁଥିବା ସାଇବର୍ କ୍ରାଇମ୍‌କୁ ଦୂରେଇବା ଲାଗି ଏହି ପ୍ରଫେଶନାଲ୍‌ମାନଙ୍କ ଆବଶ୍ୟକତାକୁ ଦେଖି ଧୀରେ ଧୀରେ ଏହାର ଡିମାଣ୍ଡ ବଢ଼ିବାରେ ଲାଗିଛି; ଯେଉଁଥିପାଇଁ ଅନେକ ଯୁବତୀଯୁବକ ଏବେ ଏହି କ୍ଷେତ୍ରରେ କ୍ୟାରିୟର ଗଢ଼ିବାକୁ ଆଗ୍ରହ ପ୍ରକାଶ କରୁଛନ୍ତି। ୨୦୨୫ରେ ସାଇବର୍ ସୁରକ୍ଷା ସବୁଠୁ ଅଧିକ ଡିମାଣ୍ଡରେ ଥିବା କ୍ୟାରିୟର ଅପ୍ସନ ଲିଷ୍ଟରେ ଆସୁଛି। ଡାଟା ସିକ୍ୟୁରିଟି କାଉନ୍‌ସିଲ୍ ଅଫ୍ ଇଣ୍ଡିଆର ରିପୋର୍ଟ ମୁତାବକ ଚଳିତବର୍ଷ କେବଳ ଭାରତରେ ଏ କ୍ଷେତ୍ରରେ ୧୦ ଲକ୍ଷରୁ ଅଧିକ ନିଯୁକ୍ତି ସୁଯୋଗ ରହିଛି।

**କ୍ୟାରିୟର ଅପ୍ସନ:** ଏହି କ୍ଷେତ୍ରରେ ନିଜ ଯୋଗ୍ୟତା ଅନୁଯାୟୀ ଅନେକ ଜବ୍ ଅପ୍ସନ ରହିଛି। ଯଥା– ସାଇବର ସିକ୍ୟୁରିଟି ଆର୍କିଟେକ୍ଟ, ସାଇବର ସିକ୍ୟୁରିଟି ଇଞ୍ଜିନିୟର, ନେଟ୍‌ୱର୍କ ସିକ୍ୟୁରିଟି ଇଞ୍ଜିନିୟର, ମାଲ୍‌ୱେର ଆନାଲିଷ୍ଟ, ଏଥିକାଲ୍ ହ୍ୟାକର୍।

**ସାଇବର ସିକ୍ୟୁରିଟି ଆର୍କିଟେକ୍ଟ:** ବର୍ତ୍ତମାନ ଅଧିକାଂଶ କମ୍ପାନି ବା ସଂସ୍ଥାର ଆଇଟି ଇନ୍‌ଫ୍ରାଷ୍ଟ୍ରକ୍ଚରର ସୁରକ୍ଷା ନିମନ୍ତେ ସିକ୍ୟୁରିଟି ଷ୍ଟ୍ରକ୍ଚର ତିଆରି କରିବା, ଏହାକୁ ଡିଜାଇନ୍ କରି କାର୍ଯ୍ୟକାରୀ କରିବା କାର୍ଯ୍ୟ ଏହି ପ୍ରଫେଶନାଲ୍‌ମାନେ କରିଥାନ୍ତି। ସିକ୍ୟୁରିଟି ପଲିସି ପ୍ରସ୍ତୁତ କରିବାଠୁ ଆରମ୍ଭ କରି ବିପଦର ଅନୁମାନ ଲଗାଇବା ଏବଂ ସେହି ଅନୁଯାୟୀ ସୁରକ୍ଷା ବ୍ୟବସ୍ଥା କରିବା କାର୍ଯ୍ୟ ଏମାନେ କରିଥାନ୍ତି। ଏହି ଜବ୍ ପାଇଁ କମ୍ପ୍ୟୁଟର ସାଇନ୍ସ, ଇନ୍‌ଫର୍ମେଶନ୍ ଟେକ୍ନୋଲୋଜି କିମ୍ବା ଏହା ସମ୍ବନ୍ଧିତ ବ୍ୟାଚଲର୍ ଡିଗ୍ରୀ କରିପାରିବେ। ଏହା ବ୍ୟତୀତ ସାର୍ଟିଫାଏଡ୍ ଇନ୍‌ଫର୍ମେଶନ୍ ସିଷ୍ଟମ୍ ସିକ୍ୟୁରିଟି ପ୍ରଫେଶନାଲ୍, ସାର୍ଟିଫାଏଡ୍ ଇନ୍‌ଫର୍ମେଶନ୍ ସିକ୍ୟୁରିଟି ମ୍ୟାନେଜର ଭଳି କୋର୍ସର ବି ଆବଶ୍ୟକତା ରହିଛି। ନେଟ୍‌ୱର୍କିଂ ଏବଂ ସିକ୍ୟୁରିଟି ପ୍ରୋଟୋକଲ୍, ରିସ୍କ ମ୍ୟାନେଜମେଣ୍ଟ ଓ ସିକ୍ୟୁରିଟି ଫ୍ରେମ୍‌ୱାର୍କରେ ଦକ୍ଷତା ଥିବା ଜରୁରୀ।

**ସାଇବର ସିକ୍ୟୁରିଟି ଇଞ୍ଜିନିୟର:** ନିଜ ସଂସ୍ଥାର ସିଷ୍ଟମ ସୁରକ୍ଷା ସହିତ ନେଟ୍‌ୱର୍କକୁ ସାଇବର୍ ଆଟାକ୍‌ଠୁ ଦୂରେଇ ରଖିବା କାମ ଏମାନେ କରିଥାନ୍ତି। ଏହି ଜବ୍ ପାଇଁ ଇନ୍‌ଫର୍ମେଶନ୍ ସିକ୍ୟୁରିଟି ଏବଂ ଏହା ସମ୍ବନ୍ଧିତ ଫିଲ୍ଡରେ ବ୍ୟାଚେଲର୍ ଡିଗ୍ରୀ ସହିତ ଜିଆଇଏସି ସିକ୍ୟୁରିଟି ଏସେନ୍ସିଆଲ୍, ସାର୍ଟିଫାଏଡ୍ ଇନ୍‌ଫର୍ମେଶନ୍ ସିଷ୍ଟମ୍ ସିକ୍ୟୁରିଟି ପ୍ରଫେଶନାଲ, ଅଫେନ୍ସିଭ୍ ସିକ୍ୟୁରିଟି ସାର୍ଟିଫାଏଡ୍ ପ୍ରଫେଶନାଲ୍ ଭଳି ସାର୍ଟିଫାଏଡ୍ କୋର୍ସ କରିବା ଆବଶ୍ୟକ। ଏହି କ୍ଷେତ୍ରରେ ଆଗକୁ ବଢ଼ିବା ଲାଗି ଫାୟରୱାଲ୍, ଇନ୍‌କ୍ରିପ୍ସନ ଟେକ୍ନିକ୍, ଥ୍ରେଟ୍ ଡିଟେକ୍ସନରେ ଦକ୍ଷତା ଥିବା ଜରୁରୀ।

**ନେଟ୍‌ୱର୍କ ସିକ୍ୟୁରିଟି ଇଞ୍ଜିନିୟର:** ଏହି ଇଞ୍ଜିନିୟରମାନେ ନେଟ୍‌ୱର୍କ ସୁରକ୍ଷା ସୁନିଶ୍ଚିତ କରିଥା'ନ୍ତି। ଫାୟାରୱାଲ୍ସର ଦେଖାରଖା କରିବା ବି ଏମାନଙ୍କ ଦାୟିତ୍ୱ ହୋଇଥାଏ। ଏହି ପଦବୀ ପାଇଁ ନେଟ୍‌ୱର୍କିଂ, ସାଇବର୍ ସିକ୍ୟୁରିଟି କିମ୍ବା ଏହା ସମ୍ବନ୍ଧିତ ପାଠରେ ବ୍ୟାଚେଲର୍ ଡିଗ୍ରୀ ସହିତ ସିସିଏନ୍‌ପି ସିକ୍ୟୁରିଟି, ସାର୍ଟିଫାଏଡ୍ ନେଟ୍‌ୱର୍କ ଡିଫେଣ୍ଡର, କମ୍ପାଟିଆ ସିକ୍ୟୁରିଟି ପ୍ଲସ୍ ଆଦି ସାର୍ଟିଫାଏଡ୍ କୋର୍ସର ଆବଶ୍ୟକତା ରହିଛି।

**ମାଲ୍‌ୱେର ଆନାଲିଷ୍ଟ:** ସାଇବର୍ ସିକ୍ୟୁରିଟି କ୍ଷେତ୍ରରେ ଏହା ମଧ୍ୟ ଏକ ନୂଆ ପ୍ରକାରର ଜବ୍, ଯେଉଁଥିରେ ସିଷ୍ଟମ୍‌କୁ କ୍ଷତି ପହଞ୍ଚାଉଥିବା ଭଳି ଭୁଲ୍ ସଫ୍ଟୱେର ଚିହ୍ନଟ କରାଯାଇଥାଏ। ବିଭିନ୍ନ ସେଫ୍ଟି ଟୁଲ୍ସ ପ୍ରସ୍ତୁତ କରି ମାଲ୍‌ୱେର୍‌କୁ ସିଷ୍ଟମ୍‌ରେ ପ୍ରବେଶ କରିବାଠୁ ଦୂରେଇ ରଖାଯାଇଥାଏ। ରିଭର୍ସ ଇଞ୍ଜିନିୟରିଂ ଯେପରି ସି ++ ଭଳି ପ୍ରୋଗ୍ରାମିଂ ଓ ଆସେମ୍ବଲୀ ଉପରେ ଜ୍ଞାନ ଥିବା ସହ ଜିଆର୍‌ଇଏମ୍, ଜିସିଏଫ୍‌ଏ ଭଳି ସାର୍ଟିଫାଏଡ୍ କୋର୍ସ କରିଥିଲେ ଏହି ଜବ୍ ପାଇଁ ଯୋଗ୍ୟ ପ୍ରାର୍ଥୀ ହୋଇପାରିବେ।

**ଏଥିକାଲ୍ ହ୍ୟାକର:** ଏମାନଙ୍କୁ ଆଇଟି କ୍ଷେତ୍ରରେ ପିନିଟେଶନ୍ ଟେଷ୍ଟର ବି କୁହାଯାଏ। ଏମାନେ ପ୍ରଫେଶନାଲ୍ ସିଷ୍ଟମ୍, ନେଟ୍‌ୱର୍କ ଏବଂ ଏହାର ଆପ୍ଲିକେଶନ୍‌ରେ କ'ଣ କମ୍ ରହିଛି ଅବା ଅସୁବିଧା ରହିଛି ଜାଣିବା ସହ ଏହାକୁ ମଜଭୁତ କରିବା କାର୍ଯ୍ୟ କରିଥାନ୍ତି। ଏହି ପଦବୀ ପାଇଁ ସିଆଇଏଚ୍, ଅଫେନ୍ସିଭ୍ ସିକ୍ୟୁରିଟି ସାର୍ଟିଫାଏଡ୍ ଏକ୍ସପର୍ଟ କିମ୍ବା ଜିଆଇଏସ୍‌ସି ପିନିଟ୍ରେଶନ୍ ଟେଷ୍ଟର ଭଳି ସାର୍ଟିଫାଏଡ୍ କୋର୍ସ କରିବାର ଆବଶ୍ୟକତା ରହିଛି।

**କେଉଁଠି କରିବେ କୋର୍ସ:** ବର୍ତ୍ତମାନ ଭାରତର ଅନେକ ସଂସ୍ଥାନରେ ସାଇବର ସିକ୍ୟୁରିଟି ବା ଏଥିକାଲ୍ ହ୍ୟାକିଂ କୋର୍ସ ଉପଲବ୍ଧ ରହିଛି। ତେବେ ସିମ୍ପଲି ଲର୍ନ, କୋର୍ସେରା, କ୍ୟାରିଅରଏରା, ଉଡେମୀ ଭଳି ପ୍ଲାଟଫର୍ମରେ ଏସମ୍ବନ୍ଧିତ ବିଭିନ୍ନ ସାର୍ଟିଫାଏଡ୍ କୋର୍ସ କରିପାରିବେ। ଆଇଆଇଟି କାନ୍‌ପୁର୍‌ରେ ମଧ୍ୟ ଏହାର ସ୍ପେଶାଲ୍ କୋର୍ସ କରିପାରିବେ।

## ଏ ସପ୍ତାହର ପ୍ରଶ୍ନ

୧– ଇଡୁକ୍ସି ୱାଇଲ୍ଡଲାଇଫ୍ ସାଞ୍ଚୁଆରୀ ..... ରାଜ୍ୟରେ ଅବସ୍ଥିତ ?
୨– ୱାର୍ଲ୍ଡ ସିକିଲ୍‌ସେଲ୍ ଡେ' ..... ତାରିଖରେ ପାଳନ କରାଯାଏ ?
୩– ଗ୍ୟାଲସ୍ ଗ୍ୟାଲସ୍ ଡୋମେଷ୍ଟିକସ୍ .....ର ବୈଜ୍ଞାନିକ ନାମ ?
୪– ଟାଇମ୍ ମେଶିନ୍ ପୁସ୍ତକର ଲେଖକ ..... ?
୫– ନ୍ୟାଶନାଲ୍ ଜିଓ ସାଇନ୍ସ ଆୱାର୍ଡ ..... ମିନିଷ୍ଟ୍ରି ପକ୍ଷରୁ ପ୍ରଦାନ କରାଯାଇଥାଏ ?

## ଗତ ଥରର ଉତ୍ତର

୧ – ତାଞ୍ଜାନିଆ ଏବଂ କେନିଆ
୨ – ମିନିଷ୍ଟ୍ରି ଅଫ୍ ସିଭିଲ୍ ଆଭିଏଶନ୍
୩ – ମଙ୍ଗଳ
୪ – ଅରୁନ୍ଧତୀ ରାୟ
୫ – ଥାଇଲାଣ୍ଡ

## ଉତ୍ତରଦାତା

ମାନସ ରଞ୍ଜନ ପଟ୍ଟନାୟକ, ଭୁବନେଶ୍ୱର

କନକଲତା ଦେହୁରୀ, ଯାଜପୁର

ଦୀପ୍ତିମୟୀ ନାୟକ, କେନ୍ଦୁଝର

ବର୍ଷାରାଣୀ ପ୍ରଧାନ, ଦେଓଘର

**ସୂଚନା:** ଆଗାମୀ ଆଶା ପୃଷ୍ଠା ପାଇଁ ଲେଖା ଓ ଫଟୋ ପଠାଇବା ଲାଗି ଇ –ମେଲ୍ ଠିକଣା:dharitriagamiasha@gmail.com

## ଟପ୍ ୧୦

### ସବୁଠୁ ଲୋକପ୍ରିୟ ସେଫ୍

୧– ଆଲାଇନ୍ ଡୁକାସେ ..... ଫ୍ରାନ୍ସ
୨– ଗର୍ଡନ୍ ରାମ୍‌ସେ ..... ବ୍ରିଟେନ୍
୩– ହେଷ୍ଟନ୍ ବ୍ଲୁମେନ୍ଥାଲ୍ ..... ଲଣ୍ଡନ
୪– ଜାମି ଅଲିଭର୍ ..... ଲଣ୍ଡନ
୫– ଥୋମାସ୍ କେଲର୍ ..... ଆମେରିକା
୬– ୟାନିକ୍ ଆଲେନୋ ..... ଫ୍ରାନ୍ସ
୭– ଆନେ– ସୋଫି ପିକ୍ ..... ଫ୍ରାନ୍ସ
୮– କ୍ୱିକ୍ ଡିକୋଷ୍ଟା ..... ସ୍ପେନ୍
୯– ମାର୍କୋ ପିରେ ହ୍ୱାଇଟ୍ ..... ବ୍ରିଟେନ୍
୧୦– ହେଲେନ୍ ଡାରୋକ୍ ..... ଫ୍ରାନ୍ସ

# ଜିନ୍ସରେ ଲାଗିବେ ଷ୍ଟାଇଲିଶ୍

**ମଡର୍ନ ଓ କ୍ଲାସି ଦେଖାଯିବା ପାଇଁ ଅନେକେ ଜିନ୍ସ ଆଉଟ୍‌ଫିଟ୍‌କୁ ପସନ୍ଦ କରିଥା'ନ୍ତି। ହେଲେ କେବେକେବେ ଅଧିକ ମୋଟା କିମ୍ବା ଅତି ପତଳା ଗୋଡ଼ ହୋଇଥିବାରୁ ଅନେକଙ୍କୁ ଜିନ୍ସ ପିନ୍ଧିଲେ ଭଲ ଦିଶି ନ ଥାଏ। ତେଣୁ ଏଭଳି ଫିଗରରେ ବି ଷ୍ଟାଇଲିଶ୍ ଓ ଟ୍ରେଣ୍ଡି ଲୁକ୍ ପାଇବା ଲାଗି କେଉଁଭଳି ଜିନ୍ସ ପିନ୍ଧି ପାରିବେ ଜାଣିରଖନ୍ତୁ...**

**ଷ୍ଟ୍ରେଟ୍ ଜିନ୍ସ:** ଯେଉଁମାନଙ୍କ ଗୋଡ଼ ସ୍ଲିମ୍ ଏବଂ ବ୍ୟାକ୍ ଫ୍ଲାଟ୍, ସେମାନେ ଅଧିକ ହାଇଟ୍ ଏବଂ ଆଇକ୍ୟାଚି ଆପଲ୍ ଶେପ୍ ଲୁକ୍ ପାଇଁ ଏଭଳି ଷ୍ଟ୍ରେଟ୍ ଲେଗ୍ ଜିନ୍ସ କିମ୍ବା ବୁଟ୍ କଟ୍ ବା ଫ୍ଲୋୟାର୍ଡ ଜିନ୍ସ ପିନ୍ଧିପାରିବେ। ଯେଉଁମାନଙ୍କ ବଡିର ଅପର ପାର୍ଟ ମୋଟା କିମ୍ବା ଚଉଡ଼ା ଅର୍ଥାତ୍ ଷ୍ଟ୍ରବେରି ଶେପ୍ ସେମାନଙ୍କ ପାଇଁ ମଧ୍ୟ ଏଭଳି ଜିନ୍ସ ଭଲ ଲାଗିଥାଏ। ଏହା ସହିତ ଶର୍ଟ ଶାର୍ଟ, କ୍ରପ୍ ଟପ୍ ଆଦି ପିନ୍ଧିଲେ

ଆଟ୍ରାକ୍ଟିଭ୍ ଲାଗିପାରିବେ।

**ହାଇ ୱେଷ୍ଟ ସ୍କିନି ଜିନ୍ସ:** ପିଅର ଶେପ୍ ବା ଲୋୟର ବଡି ପାର୍ଟ ମୋଟା ଥିଲେ ଏହି ଜିନ୍ସ ଗୋଡ଼କୁ ଲମ୍ବା ଏବଂ ସ୍ଲିମ୍ ଦେଖାଯିବା ପାଇଁ ବେଷ୍ଟ ଅପ୍ସନ।

**କାର୍ଗୋ:** ସରୁ ଗୋଡ଼ ଥିବା ଯୁବକ ହୁଅନ୍ତୁ ଅବା ଯୁବତୀଙ୍କ ପାଇଁ କାର୍ଗୋ ପ୍ୟାଣ୍ଟ ବେଷ୍ଟ ଅପ୍ସନ। ଏହାର ଢିଲା ଡିଜାଇନ୍ ଏବଂ ଅଧିକ ପକେଟ୍ ଷ୍ଟାଇଲିଶ୍ ଲୁକ୍ ଦେଇଥାଏ। ଏହା ସହିତ ଯୁବକମାନେ ଉଭୟ ଟି–ଶାର୍ଟ ଏବଂ ଶାର୍ଟ ପିନ୍ଧିପାରିବେ। ସେହିପରି ଯୁବତୀମାନେ ଟି–ଶାର୍ଟ, କ୍ରପ୍ ଟପ୍ସ ଆଦି ପିନ୍ଧିଲେ ସ୍ମାର୍ଟ ଲାଗିବେ। ଏହାର ଅନେକ କଲର ଉପଲବ୍ଧ, ଯାହା ମଧ୍ୟରୁ ଲାଇଟ୍ ବ୍ରାଉନ୍, ଗ୍ରେ, ଆର୍ମି ପ୍ରିଣ୍ଟ କାର୍ଗୋ ଖରାଦିନେ କ୍ଲାସି ଲୁକ୍ ଦେବ।

**ବ୍ୟାଗି ଜିନ୍ସ:** ଏହି ଜିନ୍ସ କମ୍ଫର୍ଟେବଲ୍ ଏବଂ କୁଲ୍ ଲୁକ୍ ପାଇଁ ସବୁଠୁ ଭଲ ଚଏସ୍। ଉଭୟ ଯୁବତୀ ଏବଂ ଯୁବକ ଏହି ପ୍ୟାଣ୍ଟକୁ ପିନ୍ଧିଲେ ଷ୍ଟାଇଲିଶ୍ ଓ ଟ୍ରେଣ୍ଡି ଲାଗିଥାଆନ୍ତି। ଏହାର କଲର ସହିତ କଣ୍ଟ୍ରାଷ୍ଟ କଲର ଟି–ଶାର୍ଟକୁ ପେୟାର କଲେ ଆଇକ୍ୟାଚି ଲାଗିଥାଏ। କାଜୁଆଲ୍ ଆଉଟ୍‌ଫିଟ୍ ଭାବେ ବ୍ୟବହାର କରିବା ଲାଗି ଏହା ବହୁତ ଭଲ।

**ଜଗର୍ସ:** କାଜୁଆଲ୍ ପ୍ୟାଣ୍ଟ ମଧ୍ୟରେ ବର୍ତ୍ତମାନ ଜଗର୍ସ ଖୁବ୍ ଡିମାଣ୍ଡରେ ଅଛି। ଏହା ଢିଲା ହୋଇଥିବାରୁ ସ୍କିନି ଗୋଡ଼ ଲୁଚାଇବାକୁ ବେଶ୍ କାମରେ ଆସିଥାଏ। ଏହା ଫ୍ୟାଶନେବଲ୍ ଲାଗିବା ସହ ପିନ୍ଧିବାକୁ ମଧ୍ୟ କମ୍ଫର୍ଟେବଲ୍। ଏଥିରେ କ୍ଲାସି ଲୁକ୍ ପାଇଁ ଟ୍ୟାଙ୍କ୍ ଟପ୍ ଏବଂ ବ୍ଲେଜରକୁ ଟିମ୍ ଅପ୍ କରିପାରିବେ। ଜଗର୍ସ ପ୍ୟାଣ୍ଟ ସହିତ ଲୁଜ୍ ଫିଟ୍ ଟି–ଶାର୍ଟ, କ୍ୟାପ୍ ଏବଂ ସ୍ନିକର୍ସ ପିନ୍ଧିଲେ ଆଇକ୍ୟାଚି ଟ୍ରାଭେଲ୍ ଲୁକ୍ ଦେଇପାରିବ।

## ଲାଇଫ୍ ଆଲର୍ଟ

# ଆଙ୍ଗୁଠିରୁ ମୁଦି ନ ବାହାରିଲେ

**ମୁଦି ପିନ୍ଧିବାକୁ ଅନେକେ ଭଲପାଆନ୍ତି। ବିଶେଷକରି ଯୁବପିଢ଼ି ଫ୍ୟାଶନ୍ ପାଇଁ ଭଳିକି ଭଳି ଡିଜାଇନ୍‌ର ମୁଦି ପିନ୍ଧିଥାନ୍ତି। ହେଲେ କେବେକେବେ ଦୀର୍ଘ ସମୟ ଧରି ମୁଦି ପିନ୍ଧିବା ପରେ ହେଉ କିମ୍ବା ନୂଆ ମୁଦି ଟ୍ରାଏ କରିବା ବେଳେ ତାହା ଆଙ୍ଗୁଠିରେ ଟାଇଟ୍ ହୋଇ ରହିଯାଏ, ଯାହାକୁ କାଢ଼ିବା ଖୁବ୍ କଷ୍ଟଦାୟକ ହୋଇଥାଏ ଏବଂ ଜବରଦସ୍ତ କାଢ଼ିଲେ କ୍ଷତ ସୃଷ୍ଟି ହୋଇଥାଏ। ଯଦି ଏପରି ପରିସ୍ଥିତି ଉପୁଜେ, ତେବେ କେଉଁ ଉପାୟରେ ମୁଦି କାଢ଼ିଲେ ଆଙ୍ଗୁଠି ସୁରକ୍ଷିତ ରହିବ ଜାଣିରଖନ୍ତୁ ସେ ସମ୍ପର୍କରେ...**

➔ଆଙ୍ଗୁଠିରେ ମୁଦି ଫସିଗଲେ ବ୍ୟସ୍ତ ହୋଇ ତାହାକୁ ଆଦୌ ଜବରଦସ୍ତ ଟାଣି ଟାଣି ବାହାର କରନ୍ତୁ ନାହିଁ। ପ୍ରଥମେ ହାତକୁ ଧୀରେ ଧୀରେ ମସାଜ୍ କରନ୍ତୁ। କିଛି ସମୟ ହାତକୁ ଉପରକୁ ଟେକିରଖନ୍ତୁ। ତା'ପରେ ପାପୁଲିରୁ ଆଙ୍ଗୁଠି ଆଡ଼କୁ ଓଲଟା ଧୀରେ ଧୀରେ ମସାଜ୍ କରନ୍ତୁ। ଦେଖିବେ ମୁଦି ବାହାରି ଆସିବ। ଏହାକୁ ଏଲିଭେଶନ୍ ଟ୍ରିକ୍ କୁହାଯାଏ।

➔ଭେସ୍‌ଲିନ୍ କିମ୍ବା ତେଲ ଲଗାଇ ହାତକୁ କିଛି ସମୟ ଉଷୁମ ପାଣିରେ ବୁଡ଼ାଇ ରଖନ୍ତୁ। ମୁଦିକୁ ଧୀରେ ଧୀରେ କାଢ଼ନ୍ତୁ, ତାହା ତେଲରେ ଲାଗି ଆରାମରେ ବାହାରିଯିବ।

➔ପଲିଥିନ୍ ଟ୍ରିକ୍ ବି ଏଭଳି ପରିସ୍ଥିତିରେ ବହୁତ କାମରେ ଆସିଥାଏ। ମୁଦିର ଠିକ୍ ତଳକୁ ଆଙ୍ଗୁଠିରେ ପଲିଥିନ୍‌କୁ ପତଳା ଲେୟାର କରି ଟାଇଟ୍ କରି ଗୁଡ଼ାଇ ଦିଅନ୍ତୁ, ଯେପରି ଫୁଲା କମିଯିବ। ଏହା ବଦଳରେ ସେଲୋଟେପ୍‌ର ସାହାଯ୍ୟ ବି ନେଇପାରିବେ। ଏହା ପରେ ଧୀରେ ଧୀରେ ମୁଦିକୁ କାଢ଼ନ୍ତୁ। ଦେଖିବେ କମ୍ କଷ୍ଟରେ ମୁଦି ବାହାରିଯିବ।

➔ରିବନ୍ ଟ୍ରିକ୍ ମଧ୍ୟ ମୁଦି କାଢ଼ିବାରେ ସାହାଯ୍ୟ କରିଥାଏ। ଏକ ସାଟିନ୍ ରିବନ୍ କିମ୍ବା କଟନ୍ ସୂତାକୁ ମୁଦି ଭିତରେ ପୂରାଇ ଆରପଟେ ବାହାର କରନ୍ତୁ। ଗୋଟିଏ ପଟ ରିବନ୍‌କୁ ମୁଦି ପାଖରେ ଟାଇଟ୍ କରି ଗୁଡ଼ାନ୍ତୁ ଏବଂ ଆରପାଖ ରିବନ୍‌କୁ ଧୀରେ ଧୀରେ ଗୋଲ କରି ଟାଣିଲେ ମୁଦି ବାହାରି ଆସିବ।

➔ମନେରଖନ୍ତୁ, ଆଦୌ ଜବରଦସ୍ତ ମୁଦି ବାହାର କରିବାକୁ ଚେଷ୍ଟା କରନ୍ତୁ ନାହିଁ। ନଚେତ୍ କ୍ଷତ ସୃଷ୍ଟି ହୋଇପାରେ। ଅଧିକ କଷ୍ଟ ହେଉଥିଲେ ଡାକ୍ତରଙ୍କ ନିକଟକୁ ଯାଆନ୍ତୁ।

ଧରିତ୍ରୀ 51 Years
ଧରିତ୍ରୀ DHARITRI
www.orissakhabar.com/ www.dharitri.com ପୃଷ୍ଠା ୧୪ Press Regd. No. R.N. 21326/74 Postal Regd. No. BN/42/24-26. ଭୁବନେଶ୍ୱର, ରବିବାର, ଜୁନ୍ ୨୯/୨୦୨୫ Bhubaneswar, Sunday, June 29/ 2025

# ପୁଲ୍ 'ବି'ରେ ଭାରତ, ପାକିସ୍ତାନ

ଲାଉସାନେ, ୨୮।୬ (ପି.ଟି.)

ନଭେମ୍ବର ୨୮ରୁ ଡିସେମ୍ବର ୧୦ ପର୍ଯ୍ୟନ୍ତ ଚେନ୍ନାଇ ଓ ମଦୁରାଇରେ ଜୁନିୟର ପୁରୁଷ ହକି ବିଶ୍ୱକପ୍ ଅନୁଷ୍ଠିତ ହେବ। ଏଥିପାଇଁ ସ୍ଥାନୀୟ ଏଫ୍‌ଆଇଏଚ୍ ମୁଖ୍ୟ କାର୍ଯ୍ୟାଳୟରେ ଶନିବାର ଡ୍ର' ଉଠାଣ କାର୍ଯ୍ୟକ୍ରମ ଅନୁଷ୍ଠିତ ହୋଇଯାଇଛି। ତଦନୁସାରେ ଗ୍ରୁପ୍ 'ବି'ରେ ଦୁଇ ପାରମ୍ପରିକ ପ୍ରତିଦ୍ୱନ୍ଦ୍ୱୀ ଭାରତ ଓ ପାକିସ୍ତାନ ବ୍ୟତୀତ ଚିଲି ଓ ସୁଇଜରଲାଣ୍ଡ ସ୍ଥାନ ପାଇଛନ୍ତି। ଏହି

ସଂସ୍କରଣରେ ପ୍ରଥମ ଥର ୨୪ଟି ଦଳ ଅଂଶଗ୍ରହଣ କରିବେ। ପୁଲ୍ 'ଏ'ରେ ଜର୍ମାନୀ, ଦକ୍ଷିଣ ଆଫ୍ରିକା, କାନାଡା ଓ ଆୟର୍ଲାଣ୍ଡ ସ୍ଥାନ ପାଇଥିବା ବେଳେ ପୁଲ୍ 'ସି'ରେ ଆର୍ଜେଣ୍ଟିନା, ନ୍ୟୁଜିଲାଣ୍ଡ, ଜାପାନ ଓ ଚାଇନାକୁ ସ୍ଥାନ ମିଳିଛି। ପୁଲ୍'ଡି'ରେ ସ୍ପେନ, ବେଲଜିୟମ, ଇଜିପ୍ଟ ଓ ନାମିଆ ଏବଂ ପୁଲ୍ 'ଇ'ରେ ନେଦରଲାଣ୍ଡ, ମାଲେସିଆ, ଇଂଲଣ୍ଡ ଓ ଅଷ୍ଟ୍ରିଆ ରହିଛନ୍ତି। ସେହିପରି ପୁଲ୍ 'ଏଫ୍'ରେ ଫ୍ରାନ୍ସ, ଅଷ୍ଟ୍ରେଲିଆ, କୋରିଆ ଓ ବାଂଲାଦେଶକୁ ନିଆଯାଇଛି। ଇଣ୍ଟରନ୍ୟାଶନାଲ ହକି ଫେଡେରେଶନ ସଭାପତି ତୟାବ ଇକ୍ରାମ, ହକି ଇଣ୍ଡିଆ ସାଧାରଣ ସମ୍ପାଦକ ଭୋଳାନାଥ ସିଂ ଏବଂ ହକି ଇଣ୍ଡିଆ ମହାନିର୍ଦ୍ଦେଶକ ଆର୍.କେ. ଶ୍ରୀବାସ୍ତବ ପ୍ରମୁଖ ଉପସ୍ଥିତ ଥିଲେ। ସୂଚନାଯୋଗ୍ୟ, ଜର୍ମାନୀ ବର୍ତ୍ତମାନ ଜୁନିୟର ପୁରୁଷ ବିଶ୍ୱକପ୍ ଚାମ୍ପିୟନ। ୨୦୨୩ ସଂସ୍କରଣରେ ଦଳ ଫାଇନାଲରେ ଫ୍ରାନ୍ସକୁ ୨-୧ ଗୋଲ୍‌ରେ ପରାସ୍ତ କରିଥିଲା। ଜର୍ମାନୀ ରେକର୍ଡ ସର୍ବାଧିକ, ସେ ୬ଥର ଏହି ଟୁର୍ନାମେଣ୍ଟର ଟାଇଟଲ ବିଜୟୀ ହୋଇଛି।

ବେଙ୍ଗାଲୁରୁସ୍ଥିତ କାନ୍ତିରାଭା ଷ୍ଟାଡିୟମରେ ଚାଲିଥିବା ଇଣ୍ଡିଆ ଓପନ ଆଥଲେଟିକ୍ ମିଟ୍ ୨୦୨୫ରେ ଶନିବାର ଅନୁଷ୍ଠିତ ମହିଳା ୪୦୦ମିଟର ହର୍ଡଲ୍ସ ଇଭେଣ୍ଟରେ ତାମିଲନାଡୁର ଅଶ୍ୱିନୀ ଆର୍.।

## ଲୋୟର ଅର୍ଡର ବ୍ୟାଟରଙ୍କ ବ୍ୟାଟିଂ ଅଭ୍ୟାସ

ବର୍ମିଂହାମ,୨୮।୬(ପି.ଟି.)

ଇଂଲଣ୍ଡ ବିପକ୍ଷ ପ୍ରଥମ ଟେଷ୍ଟରେ ଭାରତୀୟ ଦଳର ପରାଜୟ ପଛରେ ଲୋୟର ଅର୍ଡର ବ୍ୟାଟରଙ୍କ ବିଫଳତା ଅନ୍ୟତମ ମୁଖ୍ୟ କାରଣ ରହିଥିଲା। ପ୍ରଥମ ଇନିଂସରେ ଭାରତୀୟ ଦଳ ଅନ୍ତିମ ୭ ଉଇକେଟ ୪୧ ରନରେ ଓ ଦ୍ୱିତୀୟ ଇନିଂସରେ ୩୨ ରନରେ ଅନ୍ତିମ ୬ ଉଇକେଟ ହରାଇଥିଲା। ଏଥିଯୋଗୁ ମହମ୍ମଦ ସିରାଜ, ଯଶପ୍ରୀତ ବୁମରା ଓ ପ୍ରସିଦ୍ଧ କ୍ରିଷ୍ଣା ନେଟ୍ସରେ ବ୍ୟାଟିଂ ପ୍ରାକ୍ଟିସ କରୁଛନ୍ତି, ଯାହା ଫଳରେ ଆସନ୍ତା ୨ ତାରିଖରୁ ଆରମ୍ଭ ହେବାକୁ ଥିବା ଦ୍ୱିତୀୟ ଟେଷ୍ଟ ଲାଗି ସେମାନେ ଭଲ ଭାବେ ପ୍ରସ୍ତୁତ ହୋଇପାରିବେ। ଏ ସମ୍ପର୍କରେ ଭାରତୀୟ ପେସର ପ୍ରସିଦ୍ଧ ଖବରଦାତା ସମ୍ମିଳନୀରେ କହିଛନ୍ତି, ଜଣେ ଲୋୟର ଅର୍ଡର ବ୍ୟାଟ୍ସମ୍ୟାନ ଭାବେ ଆମେ ନିଶ୍ଚିତ ଆମ ବ୍ୟାଟିଂ ଉପରେ କାମ କରୁଛୁ। ନେଟ୍ସରେ ସମସ୍ତ ଲୋୟର ଅର୍ଡର ବ୍ୟାଟର ଖାଳବୁହା ପରିଶ୍ରମ କରୁଛନ୍ତି। ମୋ ମତରେ କ୍ରିଜ୍‌ରେ ଅଧିକ ସମୟ ବିତାଇବା ପାଇଁ ନିଜ ଦକ୍ଷତା ଉପରେ ଭରସା କରିବାକୁ ପଡ଼ିବ। ଆମେ ଏ ଦିଗରେ କାମ କରୁଛୁ।

## ହମ୍‌ବର୍ଗ ଓପନ ଜିତିଲେ ପେଗୁଲା

ହମ୍‌ବର୍ଗ (ଜର୍ମାନୀ), ୨୮।୬

ବିଶ୍ୱର ୩ ନମ୍ବର ମହିଳା ସିଙ୍ଗଲ୍ସ ଟେନିସ ଖେଳାଳି ଆମେରିକାର ଜେସିକା ପେଗୁଲା ଏଠାରେ ବ୍ୟାଡ୍ ହମ୍‌ବର୍ଗ ଓପନ ଟେନିସ ଟୁର୍ନାମେଣ୍ଟ ଟାଇଟଲ ବିଜୟୀ ହୋଇଛନ୍ତି। ଶନିବାର ଅନୁଷ୍ଠିତ ଫାଇନାଲରେ ସେ ବିଶ୍ୱର ପୂର୍ବତନ ନମ୍ବର ୱାନ ପୋଲାଣ୍ଡର ଇଗା ସ୍ୱିଟେକ୍‌ଙ୍କୁ ୬-୪, ୭-୫ରେ ହରାଇ ଦେଇଛନ୍ତି। ଫଳରେ ଏକ ଗ୍ରାସ୍‌କୋର୍ଟ ଟୁର୍ନାମେଣ୍ଟରେ ବିଜୟ ସହ ୱିମ୍ବେଲଡନକୁ ଅଗ୍ରସର ହେବ। ଗତ ସପ୍ତାହରେ ବର୍ଲିନ ଓପନ ଟେନିସରେ ଟାଇଟଲ ବଜାୟ ଲକ୍ଷ୍ୟରେ ଯାଇଥିବା ପେଗୁଲା ସେଠାରେ ପ୍ରଥମ ରାଉଣ୍ଡରୁ ବିଦାୟ ନେଇଥିଲେ। କିନ୍ତୁ ବ୍ୟାଡ୍

ହମ୍‌ବର୍ଗରେ ୪ଟି ମ୍ୟାଚରେ ବିଜୟ ସହ ସେ ତାଙ୍କ କ୍ୟାରିୟରର ଦ୍ୱିତୀୟ ଗ୍ରାସ୍‌କୋର୍ଟ ଟାଇଟଲ ଜିତିବାରେ ସଫଳ ହୋଇଛନ୍ତି। ପେଗୁଲା ସ୍ୱିଟେକ୍‌ଙ୍କ ସହ ମୁକାବିଲା କରିଥିବା ଗତ ୬ଟି ମ୍ୟାଚ ମଧ୍ୟରେ ଏହାଥିଲା ୪ର୍ଥ ବିଜୟ। ଚଳିତ ସିଜନରେ ମଧ୍ୟ ଏହା ତାଙ୍କର ତୃତୀୟ ଟାଇଟଲ। କ୍ୱାର୍ଟର ଓ ସେମିଫାଇନାଲରେ ଯଥାକ୍ରମେ ଏମା ନାଭାରୋ ଓ ଲିଣ୍ଡା ନୋସ୍କୋଭାଙ୍କ ବିପକ୍ଷ ମ୍ୟାଚ ଜିତିବା ଲାଗି ଏହି ଟପ୍ ସିଡ୍ ଖେଳାଳିଙ୍କୁ ୩ ସେଟ୍ ବିଶିଷ୍ଟ ମ୍ୟାଚ ଜିତିବାକୁ ପଡ଼ିଥିଲା।

4-Printed and published by Adyasha Satpathy on behalf of Navajat Printers & Media Pvt. Ltd. and printed at Navajat Printers, B-15, Industrial Estate, Rasulgarh, Bhubaneswar, Editor - Tathagata Satpathy, ସମ୍ପାଦକ– ତଥାଗତ ସତପଥୀ