ଧରିତ୍ରୀ
DHARITRI

ଭୁବନେଶ୍ୱର, ସୋମବାର, ଜୁଲାଇ ୨୧/୨୦୨୫ (୧୪ ପୃଷ୍ଠା) | Bhubaneswar, Monday, July 21/2025 | Page 14 | ₹ 7.00 | DHENKANAL

୫୧ଶ ଭାଗ ୨୩୬ ସଂଖ୍ୟା | www.orissakhabar.com/www.dharitri.com | Printed at Angul, Bhubaneswar, Sambalpur & Rayagada | VOLUME 51 ISSUE 236 | ମୂଲ୍ୟ ₹୭/-

DADLS - 39

ଶ୍ରୀ ନରେନ୍ଦ୍ର ମୋଦୀ
ପ୍ରଧାନମନ୍ତ୍ରୀ

ଶ୍ରୀ ମୋହନ ଚରଣ ମାଝୀ
ମୁଖ୍ୟମନ୍ତ୍ରୀ, ଓଡ଼ିଶା

ଶକ୍ତିଶ୍ରୀ

ଉଚ୍ଚଶିକ୍ଷା ଅନୁଷ୍ଠାନରେ ସୁନିଶ୍ଚିତ ହେବ ଛାତ୍ରୀ ସୁରକ୍ଷା

- ଛାତ୍ରୀଙ୍କୁ ଆତ୍ମସୁରକ୍ଷା ଏବଂ ମାନସିକ ସ୍ୱାସ୍ଥ୍ୟ ପ୍ରଶିକ୍ଷଣ ଦେବା ପାଇଁ ୧୬ ବିଶ୍ୱବିଦ୍ୟାଳୟ ଏବଂ ୭୩୦ ସରକାରୀ ଓ ଅନୁଦାନପ୍ରାପ୍ତ ମହାବିଦ୍ୟାଳୟରେ ଖୋଲିବ ଶକ୍ତିଶ୍ରୀ ସଶକ୍ତିକରଣ କେନ୍ଦ୍ର
  - ଶକ୍ତିଶ୍ରୀ ସଶକ୍ତିକରଣ କେନ୍ଦ୍ରର ପରିଚାଳନା ପାଇଁ ଜଣେ ଛାତ୍ରୀ "ଶକ୍ତିଶ୍ରୀ ସାଥୀ" ଏବଂ ଜଣେ ଅଧ୍ୟାପିକା "ଶକ୍ତିଶ୍ରୀ ସଂଯୋଜିକା" ଭାବରେ ନିଯୁକ୍ତ ହେବେ
  - ଜିଲ୍ଲାପାଳଙ୍କ ଦ୍ୱାରା ୫ ଜଣ ବିଶିଷ୍ଟ କାର୍ଯ୍ୟରତ ମହିଳା "ଶକ୍ତି ଅପା" ଭାବରେ ମନୋନୀତ ହେବେ
- ଶକ୍ତିଶ୍ରୀ ମୋବାଇଲ ଆପ୍ ସାଜିବ ଛାତ୍ରୀଙ୍କ ସାଥି
  - ପ୍ରତ୍ୟେକ ଛାତ୍ରୀଙ୍କ ପାଇଁ ସୂଚନା, ଅଭିଯୋଗ ଏବଂ SOS ସାହାଯ୍ୟ ସୁନିଶ୍ଚିତ କରିବ
  - ଗୋପନୀୟ ଭାବରେ ସିଧାସଳଖ ଅଭିଯୋଗ ପଞ୍ଜିକରଣ କରିପାରିବେ ଛାତ୍ରୀ
- ଶିକ୍ଷକ ଓ ଅଣଶିକ୍ଷକ କର୍ମଚାରୀମାନଙ୍କ ପାଇଁ ଲାଗୁ ହେବ ସ୍ୱତନ୍ତ୍ର କୋଡ୍ ଅଫ୍ କଣ୍ଡକ୍ଟ
- SAFE କ୍ୟାମ୍ପେନ ମାଧ୍ୟମରେ ବର୍ଷକୁ ଦୁଇ ଥର ଆତ୍ମରକ୍ଷା ପ୍ରଶିକ୍ଷଣ ଶିବିର, ମହିଳାଙ୍କ ସୁରକ୍ଷା ଓ ଅଧିକାର ସମ୍ବନ୍ଧୀୟ ସଚେତନତା କର୍ମଶାଳା
- ପ୍ରତ୍ୟେକ ଶିକ୍ଷାନୁଷ୍ଠାନ ୩୧ ଡିସେମ୍ବର ସୁଦ୍ଧା ପ୍ରଦାନ କରିବେ ବାର୍ଷିକ କ୍ୟାମ୍ପସ ସୁରକ୍ଷା ରିପୋର୍ଟ
- ପ୍ରତ୍ୟେକ ମହାବିଦ୍ୟାଳୟ ଓ ବିଶ୍ୱବିଦ୍ୟାଳୟରେ ଲାଗିବ ସିସିଟିଭି କ୍ୟାମେରା
- POSH (Prevention of Sexual Harassment) ଆଇନର ଅନଲାଇନ ପ୍ରଶିକ୍ଷଣ ବାଧ୍ୟତାମୂଳକ ହେବ
- ସମସ୍ତ ଶକ୍ତିଶ୍ରୀ ସାଥୀ, ଶକ୍ତିଶ୍ରୀ ସଂଯୋଜିକା ଓ ଶକ୍ତି ଅପାମାନଙ୍କ ପାଇଁ ବାର୍ଷିକ ଏକ-ଦିବସୀୟ ଶକ୍ତି ସ୍ୱରୂପିଣୀ କର୍ମଶାଳା ଆୟୋଜିତ ହେବ

ଛାତ୍ରୀ ସୁରକ୍ଷାକୁ ସଶକ୍ତ କରିବ ଶକ୍ତିଶ୍ରୀ

OIPR-15001/13/0931/2526

ଉଚ୍ଚଶିକ୍ଷା ବିଭାଗ, ଓଡ଼ିଶା ସରକାର

ସଂକ୍ଷେପରେ

ରୁଷିଆରେ ବଡ଼ ଭୂକମ୍ପ ସୁନାମି ସତର୍କ ସୂଚନା ପ୍ରତ୍ୟାହୃତ

ମସ୍କୋ,୨୦।୭

ରୁଷିଆର ପୂର୍ବ ଉପକୂଳରେ ରବିବାର ୫ଟି ଶକ୍ତିଶାଳୀ ଭୂକମ୍ପ ଅନୁଭୂତ ହୋଇଛି। ଭୂକମ୍ପର ସର୍ବାଧିକ ତୀବ୍ରତା ୭.୪ ରହିଥିଲା। ଫଳରେ ସୁନାମି ଆସିବା ଆଶଙ୍କାରେ ସତର୍କ ସୂଚନା ଜାରି କରାଯାଇଥିଲା। ଉପକୂଳବର୍ତ୍ତୀ ଅଞ୍ଚଳର ଲୋକମାନଙ୍କୁ ଦୂରକୁ ଚାଲିଯିବା ପାଇଁ ପରାମର୍ଶ ଦିଆଯାଇଥିଲା। ପରବର୍ତ୍ତୀ ସମୟରେ ସତର୍କ ସୂଚନାକୁ ପ୍ରତ୍ୟାହାର କରିନିଆଯାଇଛି। ରୁଷିଆର କାମ୍‌ଚଟ୍‌କା ପେନିନ୍‌ସୁଲାରେ ଆଉ ସୁନାମି ବିପଦ ନାହିଁ ବୋଲି ପାସିଫିକ୍ ସୁନାମି ୱାର୍ନିଂ ସେଣ୍ଟର ପକ୍ଷରୁ କୁହାଯାଇଛି। ସବୁଠୁ ଶକ୍ତିଶାଳୀ ଭୂକମ୍ପର କେନ୍ଦ୍ରସ୍ଥଳ ପେଟ୍ରୋପାଭ୍‌ଲୋଭ୍‌ସ୍କ-କାମ୍‌ଚଟ୍‌ସ୍କି ସହରଠାରୁ ପୂର୍ବ ଦିଗରେ ୧୪୪ କିଲୋମିଟର ଦୂର ଓ ୨୦ କିଲୋମିଟର ଗଭୀରରେ ବୋଲି ଆମେରିକା ଭୂତାତ୍ତ୍ୱିକ ସର୍ବେକ୍ଷଣ ସଂସ୍ଥା ଆକଳନ କରିଛି। ଏହାର ପୂର୍ବରୁ ଓ ପରେ ଅନେକ କମ୍ପନ ଅନୁଭୂତ ହୋଇଥିଲା। ଭୂକମ୍ପଜନିତ କ୍ଷୟକ୍ଷତି ସମ୍ପର୍କରେ ଜଣାପଡ଼ିନାହିଁ।

ହସ୍ପିଟାଲ ବେଡ୍‌ରେ ସ୍ତ୍ରୀଙ୍କୁ ହତ୍ୟାକଲେ ସ୍ୱାମୀ

ଚେନ୍ନାଇ,୨୦।୭

ତାମିଲନାଡୁର କରୁର ଜିଲାରେ ଶନିବାର ସ୍ୱାମୀଙ୍କ ସହ ବଚସାରୁ ଗଣ୍ଡଗୋଳ ହୋଇ ଆହତ ହୋଇଥିବା ୨୭ ବର୍ଷୀୟ ସ୍ତ୍ରୀ ଚିକିତ୍ସା ପାଇଁ ସରକାରୀ ହସ୍ପିଟାଲରେ ଭର୍ତ୍ତି ହୋଇଥିଲେ। ହସ୍ପିଟାଲ ବେଡ୍‌ରେ ଅଚେତ ଅବସ୍ଥାରେ ଥିବା ସ୍ତ୍ରୀ ଶୁଥିଙ୍କୁ ରବିବାର ସ୍ୱାମୀ ବିଶୁଥ ୩ ଥର ଛୁରି ଭୁସି ହତ୍ୟା କରିଛନ୍ତି। ଅନ୍ୟ ରୋଗୀ ଓ ହସ୍ପିଟାଲ କର୍ମଚାରୀଙ୍କ ସମ୍ମୁଖରେ ହତ୍ୟାକାଣ୍ଡ ଘଟାଇ ବିଶୁଥ ଫେରାର ହୋଇଯାଇଥିଲେ। କୁଲିଥଲାଇ ପୋଲିସ ମାମଲା ରୁଜୁକରି ଅଭିଯୁକ୍ତ ସ୍ୱାମୀଙ୍କୁ ଖୋଜୁଛି। ଶୁଥି ପଙ୍ଗଭର୍ଥି ଅଞ୍ଚଳର ବିଶୁଥଙ୍କୁ ବିବାହ କରିଥିବାବେଳେ ସେମାନଙ୍କର ୨ ସନ୍ତାନ ଅଛନ୍ତି।

ବିଧାନସଭାରେ ରୁମି ଖେଳୁଥିବାବେଳେ ଧରାପଡ଼ିଲେ ମହାରାଷ୍ଟ୍ର ମନ୍ତ୍ରୀ

ମୁମ୍ବାଇ,୨୦।୭

ମହାରାଷ୍ଟ୍ର ବିଧାନସଭା ଅଧିବେଶନ ଚାଲିଥିବାବେଳେ କୃଷିମନ୍ତ୍ରୀ ମାନିକରାଓ କୋକଟେ ସେଠାରେ ରୁମି ଖେଳୁଥିବାର ଭିଡିଓରୁ ଦେଖିବାକୁ ମିଳିଛି। ଏହାକୁ ନେଇ ବିରୋଧୀ ଦଳଗୁଡ଼ିକ ଏନ୍‌ସିପି ଏବଂ ଭାଜପାକୁ ଟାର୍ଗେଟ କରିଛନ୍ତି। ଏନ୍‌ସିପିସି(ଏସ୍‌ପି) ନେତା ରୋହିତ ପାୱାର କହିଛନ୍ତି, ରାଜ୍ୟରେ ଅନେକ କୃଷି ସମସ୍ୟା ରହିଥିବାବେଳେ ଦୈନିକ ୮ ଚାଷୀ ଆତ୍ମହତ୍ୟା କରୁଛନ୍ତି। ଏଭଳି ସମୟରେ କୃଷିମନ୍ତ୍ରୀ ବିଧାନସଭାରେ ରୁମି ଖେଳିବାକୁ ସମୟ ପାଉଛନ୍ତି। ଅନ୍ୟପକ୍ଷରେ ମନ୍ତ୍ରୀ ମାନିକରାଓ ସଫେଇ ଦେବାକୁ ଯାଇ କହିଛନ୍ତି, ଭୁଲ୍‌ରେ ଗେମ୍ ଡାଉନ୍‌ଲୋଡ ହୋଇଯାଇଥିଲା। ୨ ଥର ଉଦ୍ୟମ କରିଥିଲେ ହେଁ କିପରି ସ୍କିପ୍ କରିବାକୁ ହୁଏ ଜାଣି ନ ଥିଲି। ପରେ ସ୍କିପ୍ କରିଥିଲି ବୋଲି ସେ କହିଛନ୍ତି।

ଇସ୍ରାଏଲୀ ସେନା ଗୁଳିରେ ୭୩ ପାଲେଷ୍ଟିନୀୟ ମୃତ

■ ସହାୟତା ନେବାକୁ ଯାଉଥିଲେ

■ କେନ୍ଦ୍ରୀୟ ଗାଜା ଖାଲି କରିବା ପାଇଁ ଇସ୍ରାଏଲର ନିର୍ଦ୍ଦେଶ

ଡେର୍ ଅଲ୍ ବଲାହ, ୨୦।୭

ଇସ୍ରାଏଲ ଆକ୍ରମଣରେ ରବିବାର ଗାଜାର ବିଭିନ୍ନ ସ୍ଥାନରେ ମାନବିକ ସହାୟତାକୁ ଅପେକ୍ଷା କରି ରହିଥିବା ୭୩ ଜଣ ପାଲେଷ୍ଟିନୀୟଙ୍କର ମୃତ୍ୟୁ ଘଟିଛି। ଏନେଇ ପାଲେଷ୍ଟିନୀୟ ସ୍ୱାସ୍ଥ୍ୟ ମନ୍ତ୍ରଣାଳୟ ପକ୍ଷରୁ ସୂଚନା ଦିଆଯାଇଛି। ଉତ୍ତର ଗାଜାରେ ମାନବିକ ସହାୟତା ପାଇବା ପାଇଁ ଜିକିମ୍ କ୍ରସିଂ ଦେଇ ଯାଉଥିବା ସମୟରେ ଇସ୍ରାଏଲୀ ସେନାର ଗୁଳିରେ ଅତିକମ୍‌ରେ ୬୭ ଜଣ ପାଲେଷ୍ଟିନୀୟଙ୍କର ମୃତ୍ୟୁ ହୋଇଛି। ସେହିପରି ୧୫୦ରୁ ଅଧିକ ଆହତ ହୋଇଛନ୍ତି। ସମସ୍ତ ଆହତଙ୍କୁ ସ୍ଥାନୀୟ ହସ୍ପିଟାଲରେ ଭର୍ତ୍ତି କରାଯାଇଛି। ସେମାନଙ୍କ ମଧ୍ୟରୁ କେତେଜଣ ଗୁରୁତର ରହିଛନ୍ତି। ସହାୟତା ପାଇଁ ଯାଉଥିବା ଭିଡ଼ ଉପରେ ଇସ୍ରାଏଲୀ ସେନା ଗୁଳି ଚଳାଇଥିବା ନେଇ କେତେଜଣ ପ୍ରତ୍ୟକ୍ଷଦର୍ଶୀ କହିଛନ୍ତି।

ଅନ୍ୟପକ୍ଷରେ, ରବିବାର ଇସ୍ରାଏଲୀ ସେନା ପକ୍ଷରୁ କେନ୍ଦ୍ରୀୟ ଗାଜାର କିଛି ଅଞ୍ଚଳରୁ ଲୋକଙ୍କୁ ଖାଲି କରାଇବା ପାଇଁ ନୂତନ ନିର୍ଦ୍ଦେଶନାମା ଜାରି କରାଯାଇଛି। ଉକ୍ତ ଅଞ୍ଚଳଗୁଡ଼ିକରେ ଅନେକ ଅନ୍ତର୍ଜାତୀୟ ସଙ୍ଗଠନ ପକ୍ଷରୁ ଲୋକଙ୍କୁ ସହାୟତା ସାମଗ୍ରୀ ବଣ୍ଟନ କରାଯାଉଥିଲା। ଏହି ନିର୍ଦ୍ଦେଶନାମାକୁ ନେଇ ଇସ୍ରାଏଲୀ ସେନା ମୁଖପାତ୍ର ଅବିଚାୟ ଅଦ୍ରାୟୀ ହମାସକୁ ଚେତାବନୀ ଦେଇ କହିଛନ୍ତି, ହମାସ ଆତଙ୍କବାଦୀଙ୍କ ଉପରେ ଇସ୍ରାଏଲୀ ସେନା ତୀବ୍ର ଆକ୍ରମଣ କରିବ। କେନ୍ଦ୍ରୀୟ ଗାଜାର ବିଭିନ୍ନ ଅଞ୍ଚଳରେ ବାସ କରୁଥିବା ଲୋକ ଏବଂ ତମ୍ବୁରେ ଆଶ୍ରୟ ନେଇଥିବା ଲୋକଙ୍କୁ ଦକ୍ଷିଣ ଗାଜାର ମୁୱାସି ଅଞ୍ଚଳକୁ ଯିବା ପାଇଁ ସେ ପରାମର୍ଶ ଦେଇଛନ୍ତି। ମୁୱାସି ଅଞ୍ଚଳରେ ଥିବା ବିଭିନ୍ନ ଶିବିରକୁ ଇସ୍ରାଏଲୀ ସେନା ପକ୍ଷରୁ ହ୍ୟୁମାନାଟେରିଆନ୍ ଜୋନ୍ ଭାବେ ଘୋଷଣା କରାଯାଇଛି। ତେଣୁ ସେଠାରେ ଲୋକେ ସୁରକ୍ଷିତ ରହିବେ ବୋଲି ଅଦ୍ରାୟୀ କହିଛନ୍ତି। କେନ୍ଦ୍ରୀୟ ଗାଜାର ବିଭିନ୍ନ ଅଞ୍ଚଳରୁ ଲୋକଙ୍କୁ ଖାଲି କରାଗଲେ ଡେର୍ ଅଲ୍ ବଲାହ ସହର ସହ ଦକ୍ଷିଣ ଗାଜାର ରାଫାହ ଏବଂ ଖାନ୍ ୟୁନିସ୍ ସହର ମଧ୍ୟରେ ଯୋଗାଯୋଗ ବିଚ୍ଛିନ୍ନ ହୋଇଯିବ।

କାତାରରେ ଇସ୍ରାଏଲ ଏବଂ ହମାସ ମଧ୍ୟରେ ଯୁଦ୍ଧ ବିରତି ଆଲୋଚନା ଚାଲିଥିବାବେଳେ ଇସ୍ରାଏଲର ଏହି ନିର୍ଦ୍ଦେଶନାମା ସାମ୍ନାକୁ ଆସିଛି। ତେବେ ଉକ୍ତ ଆଲୋଚନାରେ ବର୍ତ୍ତମାନ ସୁଦ୍ଧା ସମାଧାନର କୌଣସି ମାର୍ଗ ବାହାରିନାହିଁ ବୋଲି ଅନ୍ତର୍ଜାତୀୟସ୍ତରୀୟ ମଧ୍ୟସ୍ଥମାନେ କହିଛନ୍ତି। ଆଲୋଚନା ପାଇଁ ହମାସ୍ ଉପରେ ଚାପ ପକାଇବାକୁ ଇସ୍ରାଏଲ ପ୍ରଧାନମନ୍ତ୍ରୀ ବେଞ୍ଜାମିନ ନେତାନ୍ୟାହୁ ଗାଜାରେ ସାମରିକ ଅଭିଯାନକୁ ବଢ଼ାଇବା ପାଇଁ ଜୋର୍ ଦେଇ ଆସୁଛନ୍ତି। ଉଲ୍ଲେଖଯୋଗ୍ୟ, ଗାଜା ଷ୍ଟ୍ରିପ୍‌ରେ ୬୫% ଅଞ୍ଚଳକୁ ଅଧିକୃତ କରିସାରିଥିବା ନେଇ ଗତ ମାସରେ ଇସ୍ରାଏଲୀ ସେନା ଦାବି କରିଥିଲା।

କେନ୍ଦ୍ରୀୟ ଗାଜା ଷ୍ଟ୍ରିପ୍‌ର ନୁସିରାତ ଅଞ୍ଚଳରେ ଥିବା ଏକ ଖାଦ୍ୟ ବଣ୍ଟନ କେନ୍ଦ୍ରରେ ପାଲେଷ୍ଟିନୀୟମାନେ ଭୋଜନ ପାଇଁ ଭିଡ଼ ଜମାଇଛନ୍ତି।

ବ୍ରିଟେନ୍, ମାଳଦ୍ୱୀପ ଗସ୍ତରେ ଯିବେ ପ୍ରଧାନମନ୍ତ୍ରୀ

ନୂଆଦିଲ୍ଲୀ,୨୦।୭(ପି.ଟି.)

ପ୍ରଧାନମନ୍ତ୍ରୀ ନରେନ୍ଦ୍ର ମୋଦି ଆସନ୍ତା ବୁଧବାରରୁ ୪ ଦିନିଆ ବ୍ରିଟେନ୍ ଓ ମାଳଦ୍ୱୀପ ଗସ୍ତରେ ଯିବେ। ଦ୍ୱିପାକ୍ଷିକ ସମ୍ପର୍କ ବୃଦ୍ଧି ଏବଂ ଐତିହାସିକ ଭାରତ-ବ୍ରିଟେନ୍ ମୁକ୍ତ ବାଣିଜ୍ୟ ଚୁକ୍ତିନାମା ସ୍ୱାକ୍ଷର ଏହି ଗସ୍ତର ଉଦ୍ଦେଶ୍ୟ ବୋଲି କୁହାଯାଉଛି। ପ୍ରଥମ ପର୍ଯ୍ୟାୟରେ ମୋଦି ବ୍ରିଟେନ୍‌କୁ ୨ ଦିନିଆ ଗସ୍ତରେ ଯାଉଥିବାବେଳେ ସେଠାରୁ ଫେରି ମାଳଦ୍ୱୀପ ସ୍ୱାଧୀନତା ଦିବସ ଉତ୍ସବରେ ସମ୍ମାନିତ ଅତିଥି ଭାବେ ଯୋଗଦେବେ ବୋଲି ବହିର୍ବ୍ୟାପାର ମନ୍ତ୍ରଣାଳୟ ପକ୍ଷରୁ କୁହାଯାଇଛି। ଚାଇନାକୁ ସମର୍ଥନ କରୁଥିବା ମାଳଦ୍ୱୀପ ରାଷ୍ଟ୍ରପତି ମହମ୍ମଦ ମୁଇଜ୍ଜୁ ୨୦୨୩ ନଭେମ୍ବରରେ କ୍ଷମତାକୁ ଆସିବା ପରେ ଭାରତ ସହ ସମ୍ପର୍କରେ ତିକ୍ତତା ସୃଷ୍ଟି ହୋଇଥିଲା। ଆସନ୍ତା ୨୫ ଓ ୨୬ରେ ଏହି ଦ୍ୱୀପଦେଶକୁ ମୋଦି ଗସ୍ତରେ ଯାଉଥିବାରୁ ଦ୍ୱିପାକ୍ଷିକ ସମ୍ପର୍କରେ ଉନ୍ନତି ଦିଗରେ ଏହା ଉଲ୍ଲେଖନୀୟ ବୋଲି କୁହାଯାଇଛି। ୨୩ ଓ ୨୪ରେ ମୋଦି ବ୍ରିଟେନ୍ ପ୍ରଧାନମନ୍ତ୍ରୀ କିର୍ ଷ୍ଟାର୍ମରଙ୍କ ସହ ବିଭିନ୍ନ ପ୍ରସଙ୍ଗରେ ଆଲୋଚନା କରିବେ। ଗସ୍ତ ସମୟରେ ମୁକ୍ତ ବାଣିଜ୍ୟ ଚୁକ୍ତିନାମା ସ୍ୱାକ୍ଷର ହେବା ଆଶା କରାଯାଉଛି। ଗତ ମେ'ରେ ଏହି ଚୁକ୍ତିନାମା ବୃତ୍ତାନ୍ତ ହୋଇଥିଲା।

୨୨ରେ ସେନାକୁ ମିଳିବ ପ୍ରଥମ ପର୍ଯ୍ୟାୟ ଅପାଚେ ହେଲିକପ୍ଟର

ନୂଆଦିଲ୍ଲୀ,୨୦।୭

ଦୀର୍ଘ ୧୫ ମାସରୁ ଊର୍ଦ୍ଧ୍ୱ ବିଳମ୍ବ ପରେ ଶେଷରେ ଭାରତୀୟ ସେନାକୁ ଅପାଚେ ଏଏଚ୍-୬୪ଇ ଲଡୁଆ ହେଲିକପ୍ଟରର ପ୍ରଥମ ବ୍ୟାଚ୍ ମିଳିବାକୁ ଯାଉଛି। ଦେଶର ପଶ୍ଚିମ ସୀମାରେ ସେନାର ଆକ୍ରମଣ ସାମର୍ଥ୍ୟ ବଢ଼ାଇବା ଦିଗରେ ଏହା ଏକ ଉଲ୍ଲେଖନୀୟ ପଦକ୍ଷେପ। ସୂତ୍ର ଅନୁଯାୟୀ, ୨୨ ତାରିଖରେ ସେନାର ଆଭିଏଶନ କର୍‌କୁ ପ୍ରଥମ ପର୍ଯ୍ୟାୟରେ ୩ଟି ହେଲିକପ୍ଟର ହସ୍ତାନ୍ତର କରାଯିବ। ଆମେରିକାରୁ ୬ଟି ଲଡୁଆ ଅପାଚେ ହେଲିକପ୍ଟର କିଣିବା ପାଇଁ ଭାରତୀୟ ସେନା ୨୦୨୦ରେ ୬୦୦ ନିୟୁତ ଡଲାରର ଚୁକ୍ତିନାମା ସ୍ୱାକ୍ଷର କରିଥିଲା। ୨୦୨୪ ମେ'-ଜୁନ୍ ମଧ୍ୟରେ ଏହା ମିଳିବ ବୋଲି ଆଶା କରାଯାଉଥିବାବେଳେ ଇତିମଧ୍ୟରେ ୧୫ ମାସ ବିଳମ୍ବ ହେଲାଣି। ଯୋଗାଣ ଶୃଙ୍ଖଳରେ ସମସ୍ୟା ଓ ବୈଷୟିକ କାରଣରୁ ହେଲିକପ୍ଟର ମିଳିବା ବିଳମ୍ବ ହୋଇଥିବା କୁହାଯାଇଛି।

ଶାନ୍ତି ଆଲୋଚନା ପାଇଁ ରୁଷିଆର ସର୍ତ୍ତ

ମସ୍କୋ,୨୦।୭

ୟୁକ୍ରେନ୍ ସହ ଶାନ୍ତି ଆଲୋଚନା ନେଇ ପ୍ରସ୍ତୁତ ଥିବା ରୁଷିଆ ରାଷ୍ଟ୍ରପତି ଭ୍ଲାଡିମିର୍ ପୁଟିନ୍ କହିଥିବାବେଳେ ଏଥିପାଇଁ ମସ୍କୋ ବଡ଼ ସର୍ତ୍ତ ରଖିଛି। ରୁଷିଆ ଏହାର ମୁଖ୍ୟ ଲକ୍ଷ୍ୟ ହାସଲ କରିବାକୁ ପ୍ରତିବଦ୍ଧ ବୋଲି କ୍ରେମ୍‌ଲିନ୍ ମୁଖପାତ୍ର ଡିମିଟ୍ରି ପେସ୍କୋଭ୍ କହିଛନ୍ତି। ୟୁକ୍ରେନ୍ ସହ ଚାଲିଥିବା ଯୁଦ୍ଧର ସମାଧାନ ଲାଗି ଯଥାଶୀଘ୍ର ସମ୍ଭବ ଶାନ୍ତିପୂର୍ଣ୍ଣ ସିଦ୍ଧାନ୍ତରେ ପହଞ୍ଚିବା ପାଇଁ ପୁଟିନ୍ ଚାହାନ୍ତି ବୋଲି ବାରମ୍ବାର କହିଆସୁଛନ୍ତି। ଏହା ଏକ ଦୀର୍ଘ ପ୍ରକ୍ରିୟା ଏବଂ ଏଥିପାଇଁ ଉଦ୍ୟମ ଆବଶ୍ୟକ, ଯାହା ଏତେ ସହଜ ନୁହେଁ। ଆମ ପାଇଁ ମୁଖ୍ୟ କଥା ହେଉଛି ଲକ୍ଷ୍ୟ ହାସଲ କରିବା। ଆମ ଲକ୍ଷ୍ୟ ସ୍ପଷ୍ଟ ବୋଲି ପେସ୍କୋଭ୍ କହିଛନ୍ତି। ଜୁନ୍ ପ୍ରଥମ ଭାଗରେ ଆରମ୍ଭ ହୋଇଥିବା ବୁଧାମଣା ଅଟକିବା ପରେ ଆସନ୍ତା ସପ୍ତାହରୁ ପୁଣି ଶାନ୍ତି ଆଲୋଚନା ପାଇଁ ୟୁକ୍ରେନ୍ ପ୍ରସ୍ତାବ ଦେଇଥିଲା। ୫୦ ଦିନ ମଧ୍ୟରେ ମସ୍କୋ ଶାନ୍ତି ଚୁକ୍ତିନାମା ପାଇଁ ରାଜି ନ ହେଲେ ଏହାଠାରୁ ଇନ୍ଧନ କିଣୁଥିବା ଦେଶଗୁଡ଼ିକ ଉପରେ କଟକଣା ଲାଗୁ କରାଯିବ ଏବଂ ୟୁକ୍ରେନ୍‌କୁ ଆବଶ୍ୟକ ଅସ୍ତ୍ର ସହାୟତା ଯୋଗାଇ ଦିଆଯିବ ବୋଲି ଆମେରିକା ରାଷ୍ଟ୍ରପତି ଡୋନାଲ୍ଡ ଟ୍ରମ୍ପ୍ ଗତ ସୋମବାର ଚେତାବନୀ ଦେଇଥିଲେ।

ବେଦାନ୍ତ ସେମିକଣ୍ଡକ୍ଟର ଏକ ନକଲି ସାମଗ୍ରୀ ବ୍ୟବସାୟ ସଞ୍ଚାଳନ

ଭାଇସ୍‌ରୟର ଅଭିଯୋଗ

ନୂଆଦିଲ୍ଲୀ,୨୦।୭(ପି.ଟି.)

ଖଣି ବ୍ୟବସାୟୀ ଅନିଲ ଅଗ୍ରୱାଲଙ୍କ ବେଦାନ୍ତ ଗ୍ରୁପ୍‌କୁ ଟାର୍ଗେଟ କରି ଆସୁଥିବା ଆମେରିକାର ଶର୍ଟ ସେଲର ଭାଇସ୍‌ରୟ ରିସର୍ଚ୍ଚ ଏହାର ସେମିକଣ୍ଡକ୍ଟର ୟୁନିଟ୍‌କୁ ଏକ 'ନକଲି ସାମଗ୍ରୀ ବ୍ୟବସାୟ ସଞ୍ଚାଳନ' ବୋଲି ଅଭିଯୋଗ କରିଛି। ନନ୍‌ବ୍ୟାଙ୍କିଙ୍ଗ୍ ଫାଇନାନ୍ସିଆଲ କମ୍ପାନୀ(ଏନ୍‌ବିଏଫ୍‌ସି) ଭାବେ ବର୍ଗୀକରଣରୁ ବର୍ତ୍ତିବା ପାଇଁ କମ୍ପାନୀ ଏଭଳି ୟୁନିଟ୍ ସ୍ଥାପନ କରିଥିବା ଭାଇସ୍‌ରୟ କହିଥିବାବେଳେ ବେଦାନ୍ତ ଏହାକୁ ଭିତ୍ତିହୀନ କହି ଖଣ୍ଡନ କରିଛି।

ଗତ ସପ୍ତାହରେ ମଧ୍ୟ ଭାଇସ୍‌ରୟ ରିସର୍ଚ୍ଚ ବେଦାନ୍ତ ଗ୍ରୁପ୍ ସମ୍ପର୍କରେ ଏକ ନକାରାତ୍ମକ ରିପୋର୍ଟ ପ୍ରକାଶ କରିଥିବାବେଳେ ପରେ ଏଭଳି ଅନେକ ରିପୋର୍ଟ ଆଣିଲାଣି। ସଦ୍ୟତମ ରିପୋର୍ଟରେ ଅଭିଯୋଗ ହୋଇଛି ଯେ, ବେଦାନ୍ତ ଲିମିଟେଡ୍ ନିୟନ୍ତ୍ରଣରେ ଥିବା ବେଦାନ୍ତ ସେମିକଣ୍ଡକ୍ଟର ପ୍ରା.ଲିଃ(ଭିଏସ୍‌ପିଏଲ୍) ହେଉଛି ଏକ ଯୋଜନାର ଅଂଶ, ଯାହା ଏପ୍ରିଲରେ ଗୁରୁତର ନଗଦ ସଙ୍କଟର ସମ୍ମୁଖୀନ ହୋଇଥିବା ମୂଳ କମ୍ପାନୀ ବେଦାନ୍ତ ରିସୋର୍ସେସ୍‌କୁ ବ୍ରାଣ୍ଡ ଦେୟ ଛାଡ଼ କରିବା ପାଇଁ କରାଯାଇଛି। ଅନ୍ୟପକ୍ଷରେ ଭିଏସ୍‌ପିଏଲ୍ ସମ୍ପର୍କିତ ଅଭିଯୋଗ ଭିତ୍ତିହୀନ କହି ବେଦାନ୍ତ ଗ୍ରୁପ୍ ଏହାକୁ ଦୃଢ଼ଭାବେ ପ୍ରତ୍ୟାଖ୍ୟାନ କରୁଛି ବୋଲି ଏହାର ମୁଖପାତ୍ର କହିଛନ୍ତି।

କୋମାରେ ୨୦ ବର୍ଷ ରହିବା ପରେ ସାଉଦି ସ୍ଲିପିଂ ପ୍ରିନ୍ସଙ୍କ ମୃତ୍ୟୁ

ରିୟାଧ, ୨୦।୭

ସାଉଦି ପ୍ରିନ୍ସ ଅଲ୍‌ୱଲିଦ୍ ବିନ୍ ଖାଲେଦ୍ ବିନ୍ ତଲାଲ୍

ସାଉଦି ପ୍ରିନ୍ସ ଅଲ୍‌ୱଲିଦ୍ ବିନ୍ ଖାଲେଦ୍ ବିନ୍ ତଲାଲ୍‌ଙ୍କର ୩୬ ବର୍ଷ ବୟସରେ ରବିବାର ମୃତ୍ୟୁ ହୋଇଯାଇଛି। ଏନେଇ ସାଉଦି ଆରବର ରାଜ ପରିବାର ପକ୍ଷରୁ ସୂଚନା ଦିଆଯାଇଛି। ସେ ଗତ ୨୦ ବର୍ଷ ଧରି କୋମାରେ ଥିଲେ। ତେଣୁ ସ୍ଲିପିଂ ପ୍ରିନ୍ସ ନାମରେ ସେ ଜଣାଶୁଣା ଥିଲେ। ୨୦୦୫ରେ ଲଣ୍ଡନରେ ଏକ ମିଲିଟାରୀ କଲେଜରେ ଅଧ୍ୟୟନ କରୁଥିବା ସମୟରେ ଏକ କାର୍ ଦୁର୍ଘଟଣାରେ ସେ ଗମ୍ଭୀର ଭାବେ ଆହତ ହୋଇଥିଲେ। ମୁଣ୍ଡରେ ଗଭୀର ଆଘାତ ଲାଗିଥିବା ଯୋଗୁ ପ୍ରିନ୍ସ ଅଲ୍‌ୱଲିଦ୍ କୋମାକୁ ଚାଲିଯାଇଥିଲେ। ବିଶ୍ୱବ୍ୟାପୀ ଅନେକ ବିଶେଷଜ୍ଞ ତାଙ୍କର ଚିକିତ୍ସା କରିଥିଲେ ମଧ୍ୟ ତାଙ୍କୁ କୋମାରୁ ବାହାର କରାଯାଇ ପାରି ନ ଥିଲା। ତେବେ କୋମାରେ ଥିବାବେଳେ ଅନେକ ସମୟରେ ଅଙ୍ଗୁଠି ହଲିବା ପରି ବିଭିନ୍ନ ସାମାନ୍ୟ ଗତିବିଧି ପ୍ରିନ୍ସ ଅଲ୍‌ୱଲିଦ୍‌ଙ୍କଠାରେ ଦେଖିବାକୁ ମିଳିଥିଲା।

ଫୁର୍‌ସତ୍

ଖାଦ୍ୟପ୍ରେମୀଙ୍କ ପାଇଁ ରୋବୋଟିକ୍ କିଚେନ୍

ନୂଆଦିଲ୍ଲୀ

ଭାରତରେ ରୋବୋଟିକ୍ସ କମ୍ପାନୀ 'ଅଟୋସେଫ୍' ପକ୍ଷରୁ ରୋବୋଟିକ୍ କିଚେନ୍ ସୁବିଧା ଦିଆଯିବା ନେଇ ଘୋଷଣା କରାଯାଇଛି। ଏହାଦ୍ୱାରା ଲୋକଙ୍କୁ ନିଜ ମନପସନ୍ଦର ଖାଦ୍ୟ ପାଇଁ ରୋଷେଇ ଘରେ ପରିଶ୍ରମ କରିବାକୁ ପଡ଼ିବ ନାହିଁ ବରଂ ଲୋକଙ୍କ ଅର୍ଡର ଅନୁଯାୟୀ, ରୋବୋଟିକ୍ କିଚେନ୍ ସ୍ୱୟଂଚାଳିତ ଭାବେ ଗ୍ରାହକଙ୍କ ମନପସନ୍ଦର ଖାଦ୍ୟ ଖୁବ୍ କମ୍ ସମୟ ମଧ୍ୟରେ ପ୍ରସ୍ତୁତ କରିପାରିବ। 'ଅଟୋସେଫ୍'ର ଫାଉଣ୍ଡର ଏହସାନ୍ ଖାଲିଦ ହେଉଛନ୍ତି ଜଣେ ପୂର୍ବତନ ପାଇଲଟ। ରୋଷେଇ ପ୍ରତି ତାଙ୍କର ବିଶେଷ ଆଗ୍ରହ ନ ଥିଲା। ତେଣୁ ରୋଷେଇ ଘରେ ପରିଶ୍ରମ ବିନା ବିଭିନ୍ନ ଡିସ୍ ପ୍ରସ୍ତୁତ ପାଇଁ ଏକ ରୋବୋଟିକ୍ସ କମ୍ପାନୀ ଆରମ୍ଭ କରିବାକୁ ତାଙ୍କ ମନରେ ଧାରଣା ଆସିଥିଲା। ଏହାପରେ ସେ ଅଟୋସେଫ୍‌ର ଶୁଭାରମ୍ଭ କରିଥିବା ଏହସାନ୍ କହିଛନ୍ତି।

ଏହସାନ୍ ନିଜେ ତାଙ୍କ ଘରେ ଅଟୋସେଫ୍‌ର ସଫ୍ଟୱେରକୁ ବିକଶିତ କରିଥିବା କହିଛନ୍ତି। ଅନ୍ୟ ନିର୍ମାତାଙ୍କଠାରୁ କିଣାଯାଇଥିବା କିଛି ଉପାଦାନ ବ୍ୟତୀତ କମ୍ପାନୀ ବ୍ୟବହାର କରୁଥିବା ଅଧିକାଂଶ ହାର୍ଡୱେର୍ ମଧ୍ୟ ସେ ନିଜେ ବିକଶିତ କରିଛନ୍ତି। ଏହି ସିଷ୍ଟମ୍ ଏକ ସମ୍ପୂର୍ଣ୍ଣ କଷ୍ଟମାଇଜେବଲ୍ ଆପ୍ ମାଧ୍ୟମରେ କାର୍ଯ୍ୟ କରିଥାଏ, ଯାହା ବ୍ୟବହାରକାରୀଙ୍କ ପସନ୍ଦ, ନାପସନ୍ଦ ଏବଂ ସ୍ୱାଦର ଯତ୍ନକୁ ଗୁରୁତ୍ୱ ଦେଇଥାଏ। ଏହାର ବ୍ୟବହାର ଦ୍ୱାରା ଲୋକଙ୍କୁ ରୋଷେଇ ଘରେ ପରିଶ୍ରମ କରିବାକୁ ପଡ଼ିବ ନାହିଁ ବୋଲି ସେ କହିଛନ୍ତି। ଏହି ସିଷ୍ଟମରେ ଲୋକଙ୍କୁ କେବଳ ନିଜ ଇଚ୍ଛା ଅନୁଯାୟୀ ଖାଦ୍ୟ ବାଛିବାକୁ ପଡ଼ିବ ଏବଂ ଏକ ଆପ୍ ମାଧ୍ୟମରେ ନିର୍ଦ୍ଦେଶ ଦେବାକୁ ପଡ଼ିବ। କିଛି ମିନିଟ୍‌ର ଅପେକ୍ଷା ପରେ ଖାଦ୍ୟ ପ୍ରସ୍ତୁତ ହୋଇଯିବ ବୋଲି ସେ କହିଛନ୍ତି।

ଏହସାନ୍ କହିଛନ୍ତି, କୋଭିଡ୍ ଲକ୍‌ଡାଉନ୍ ସମୟରେ ରୋବୋଟିକ୍ କିଚେନ୍ ସୁବିଧା ନେଇ ତାଙ୍କ ମନକୁ ଏକ ଧାରଣା ଆସିଥିଲା। ସେତେବେଳେ ଘରୋଇ ସହାୟକ ତାଙ୍କ ଘରକୁ ଆସିବା ବନ୍ଦ କରିଦେଇଥିଲେ। ଅନ୍ୟ କୌଣସି ଘରୋଇ ସହାୟକ ମଧ୍ୟ ସେତେବେଳେ ଉପଲବ୍ଧ ନ ଥିଲେ। ତେଣୁ ବାଧ୍ୟହୋଇ ଇଚ୍ଛା ନ ଥିବା ସତ୍ତ୍ୱେ ମଧ୍ୟ ତାଙ୍କୁ ରୋଷେଇ ଘରେ କାମ କରିବାକୁ ପଡ଼ିଥିଲା। ତେବେ ରୋଷେଇ ଘରେ ଅନେକ କାର୍ଯ୍ୟର ପୁନରାବୃତ୍ତି ହେଉଥିବା ସେ ଅନୁଭବ କରିଥିଲେ। ଏହି କାର୍ଯ୍ୟଗୁଡ଼ିକୁ ସ୍ୱୟଂଚାଳିତ କରାଯିବାର ଆବଶ୍ୟକତା ରହିଛି ବୋଲି ସେ ହୃଦ୍‌ବୋଧ କରିଥିଲେ।

ସମ୍ପ୍ରତି ଅଟୋସେଫ୍‌ର ଏହି ରୋବୋଟିକ୍ କିଚେନ୍ ଅନ୍ତିମ ପରୀକ୍ଷଣ ପର୍ଯ୍ୟାୟରେ ରହିଛି। ଏହାପରେ ଏହସାନ୍ ବଜାରରେ ଏହାର ଲଞ୍ଚିଂ ପାଇଁ ଯୋଜନା ପ୍ରସ୍ତୁତ କରିଛନ୍ତି। ପ୍ରଥମ କିଛି ଗ୍ରାହକଙ୍କୁ

ଧରିତ୍ରୀ 51 Years

ଧରିତ୍ରୀ
DHARITRI

ଭୁବନେଶ୍ୱର, ସୋମବାର, ଜୁଲାଇ ୨୧/୨୦୨୫ | Bhubaneswar, Monday, July 21/2025 | ପୃଷ୍ଠା-୧

ଭାରତୀୟ ଟେଷ୍ଟ ଦଳରେ ଅଂଶୁଲ

ଇଂଲଣ୍ଡ ବିପକ୍ଷ ଚତୁର୍ଥ କ୍ରିକେଟ ଟେଷ୍ଟ ପାଇଁ ଭାରତୀୟ ଦଳରେ ସ୍ଥାନ ପାଇଛନ୍ତି ପେସ୍ ବୋଲର ଅଂଶୁଲ କାମ୍ବୋଜ।

୧୨ ୦୨

'ଉସ୍ତାଦ ଭଗତ ସିଂ'ରେ ରାଶିଙ୍କ ଏଣ୍ଟ୍ରି

ସାଉଥ୍ ସୁପରଷ୍ଟାର ପଓ୍ୱନ କଲ୍ୟାଣଙ୍କ ଫିଲ୍ମ 'ଉସ୍ତାଦ ଭଗତ ସିଂ' ରେ ରାଶି ଖାନ୍ନା ଅଭିନୟ କରୁଛନ୍ତି।

ଦିଲ୍ଲୀ ଏମ୍‌ସରେ ବଳଙ୍ଗା ପୀଡ଼ିତା

ଭୁବନେଶ୍ୱର ଏମ୍‌ସରୁ ବଳଙ୍ଗା ପୀଡ଼ିତାଙ୍କୁ ଦିଲ୍ଲୀ ନିଆଯାଉଛି।

ଭୁବନେଶ୍ୱର,୨୦।୭ (ରବିନାରାୟଣ ଜେନା)

ବଳଙ୍ଗା ପୀଡ଼ିତାଙ୍କ ଶରୀର ୭୫ ଭାଗ ପୋଡ଼ିଯାଇଛି। ତାଙ୍କ ସ୍ୱାସ୍ଥ୍ୟାବସ୍ଥା ଏବେ ଜଟିଳ ରହିଛି ବୋଲି ଦିଲ୍ଲୀ ଏମ୍‌ସ ହସ୍ପିଟାଲ ପକ୍ଷରୁ ମିଡିଆ ସେଲ୍ ଦାୟିତ୍ୱରେ ଥିବା ଡାକ୍ତର ରୀମା ଦାଦା ସୂଚନା ଦେଇଛନ୍ତି। ସେ କହିଛନ୍ତି, ଭୁବନେଶ୍ୱରରୁ ପୀଡ଼ିତା ଏୟାରଲିଫ୍ଟ ହେବା ପରେ ସେଠାରେ ଅପରାହ୍ନ ୪ଟା ୨୦ ମିନିଟ୍‌ରେ ପହଞ୍ଚିଥିଲେ। ତାଙ୍କୁ ବର୍ନ ଆଣ୍ଡ ପ୍ଲାଷ୍ଟିକ୍ ୟୁନିଟ୍ ଆଇସିୟୁରେ ରଖି ଚିକିତ୍ସା କରାଯାଉଛି। ତାଙ୍କ ସ୍ୱାସ୍ଥ୍ୟାବସ୍ଥା ଜଟିଳ ରହିଛି। ତାଙ୍କୁ ଏବେ ଅକ୍ସିଜେନ ସପୋର୍ଟରେ ରଖାଯାଇଛି। ଏମ୍‌ସ ପକ୍ଷରୁ ଗୋଟିଏ ଡାକ୍ତରୀ ଦଳ ତାଙ୍କର ସ୍ୱାସ୍ଥ୍ୟାବସ୍ଥା ଯାଞ୍ଚ କରି ଚିକିତ୍ସା କରୁଛନ୍ତି ବୋଲି ଡାକ୍ତର ରିମା ଜଣାଇଛନ୍ତି।

ସୂଚନାଯୋଗ୍ୟ, ବଳଙ୍ଗାରେ ଶନିବାର ପୂର୍ବାହ୍ନ ପ୍ରାୟ ୯ଟା ବେଳେ ଜଣେ ୧୫ ବର୍ଷର ଝିଅଙ୍କୁ ତିନି ଜଣ ଦୁର୍ବୃତ୍ତ କିରୋସିନ ଢାଳି ନିଆଁ ଲଗାଇ ଦେଇଥିଲେ। ସେଠାରୁ ତାଙ୍କୁ ସ୍ଥାନୀୟ ଲୋକେ ଉଦ୍ଧାର କରି ଭୁବନେଶ୍ୱର ଏମ୍‌ସରେ ଚିକିତ୍ସା ଲାଗି ଭର୍ତ୍ତି କରିଥିଲେ। ତାଙ୍କର ସ୍ୱାସ୍ଥ୍ୟାବସ୍ଥା ଜଟିଳ ଥିବାରୁ ସର୍ବୋତ୍ତମ ଚିକିତ୍ସା ଲାଗି ମୁଖ୍ୟମନ୍ତ୍ରୀ ମୋହନ ଚରଣ ମାଝୀ ଦିଲ୍ଲୀ ଏମ୍‌ସ ପଠାଯିବାକୁ କହିଥିଲେ। ସେହି ଅନୁସାରେ ରବିବାର ସବୁଜ ବଳୟ(ଗ୍ରୀନ୍ କରିଡର) ମଧ୍ୟରେ ତାଙ୍କୁ ମଧ୍ୟାହ୍ନ ପ୍ରାୟ ସାଢ଼େ ୧୨ଟାରେ ଭୁବନେଶ୍ୱର ଏମ୍‌ସରୁ ଦିଲ୍ଲୀ ଏମ୍‌ସକୁ ଏୟାରଲିଫ୍ଟ କରାଯାଇଥିଲା। ପୋଲିସ ଦ୍ୱାରା କଡ଼ା ସୁରକ୍ଷା ବଳୟ ମଧ୍ୟରେ ଏସ୍କର୍ଟ ମାଧ୍ୟମରେ ଭୁବନେଶ୍ୱର ଏମ୍‌ସରୁ ବିଜୁ ପଟ୍ଟନାୟକ ☞ପୃଷ୍ଠା-୨

ଉଠିପାରେ ଏସ୍‌ଆଇଆର୍, ଟ୍ରମ୍ପ ଝଡ଼

ପହଲଗାମ୍ ଆକ୍ରମଣକାରୀଙ୍କୁ ଧରିବାରେ ବିଫଳତା, 'ଅପରେଶନ ସିନ୍ଦୂର' ବେଳେ ଭାରତୀୟ ଯୁଦ୍ଧବିମାନ ଖସିପଡ଼ିବା, ଆମେରିକା ରାଷ୍ଟ୍ରପତି ଡୋନାଲ୍ଡ ଟ୍ରମ୍ପଙ୍କ ଚାପରେ ଭାରତ-ପାକିସ୍ତାନ ଅସ୍ତ୍ରବିରତି ହୋଇଥିବା ଏବଂ ବିହାର ବିଧାନସଭା ଭୋଟ ପୂର୍ବରୁ ନିର୍ବାଚନ କମିଶନ(ଇସି) ଚଳାଇଥିବା ସ୍ୱତନ୍ତ୍ର ଭୋଟର ତାଲିକା ସଂଶୋଧନ (ଏସ୍‌ଆଇଆର୍) ଭଳି କେତେକ ବଡ଼ ପ୍ରସଙ୍ଗରେ ପ୍ରଧାନମନ୍ତ୍ରୀ ନରେନ୍ଦ୍ର ମୋଦି ବିବୃତି ଦିଅନ୍ତୁ ବୋଲି ବିରୋଧୀ ଦଳଗୁଡ଼ିକ ଦାବି କରିଆସୁଛନ୍ତି। କିନ୍ତୁ ଏହି ପ୍ରସଙ୍ଗଗୁଡ଼ିକରେ ପ୍ରଧାନମନ୍ତ୍ରୀ ନୀରବ ରହିଆସିଛନ୍ତି। ଏଭଳି ସ୍ଥଳେ ସୋମବାରଠାରୁ ଆରମ୍ଭ ହେବାକୁ ଥିବା ସଂସଦର ମୌସୁମୀ ଅଧିବେଶନରେ ଏହି ପ୍ରସଙ୍ଗରେ ମୋଦି ମୁହଁ ଖୋଲନ୍ତୁ ବୋଲି ରବିବାର ଅନୁଷ୍ଠିତ ସର୍ବଦଳୀୟ ବୈଠକରେ ବିରୋଧୀ ଦାବି କରିଛନ୍ତି। ତେବେ ପ୍ରଧାନମନ୍ତ୍ରୀ କୌଣସି ବିବୃତି ଦେବେ ନାହିଁ ବୋଲି ପିଟିଆଇ ସୂତ୍ରରୁ ଜଣାପଡ଼ିଛି। ବିରୋଧୀ ଉଠାଉଥିବା ସବୁ ପ୍ରସଙ୍ଗର ଉତ୍ତର ପ୍ରତିରକ୍ଷାମନ୍ତ୍ରୀ ରାଜନାଥ ସିଂ, ସ୍ୱରାଷ୍ଟ୍ରମନ୍ତ୍ରୀ ଅମିତ୍ ଶାହା, ସ୍ୱାସ୍ଥ୍ୟମନ୍ତ୍ରୀ ଜେ.ପି. ନଡ୍ଡା, ସଂସଦୀୟ ବ୍ୟାପାର ମନ୍ତ୍ରୀ କିରେନ୍ ରିଜିଜୁ ପ୍ରମୁଖ ଦେବା ନେଇ ଏକପ୍ରକାର ବୃଢ଼ାନ୍ତ ହୋଇଛି। ଏନେଇ ଗତ ଶୁକ୍ରବାର ରାଜନାଥଙ୍କ ବାସଭବନରେ ଅନୁଷ୍ଠିତ ଏକ ବୈଠକରେ ରଣନୀତି ପ୍ରସ୍ତୁତ କରାଯାଇଛି। ବିରୋଧୀ ମୋଦିଙ୍କ ଉତ୍ତର ଦାବିରେ ଅଡ଼ିବସିଥିବାବେଳେ ଶାସକ ଦଳ ତାକୁ କୌଶଳକ୍ରମେ ଟାଳିବାକୁ ଉଦ୍ୟମ କରୁଥିବାରୁ ଅଗଷ୍ଟ ୨୧ ପର୍ଯ୍ୟନ୍ତ ଚାଲିବାକୁ କାର୍ଯ୍ୟକ୍ରମ ରହିଥିବା ମୌସୁମୀ ଅଧିବେଶନରେ ବାରମ୍ବାର ଝଡ଼ ସୃଷ୍ଟି ହୋଇ ସଂସଦୀୟ କାର୍ଯ୍ୟରେ ଅଚଳାବସ୍ଥା ଦେଖାଦେବା ଅନୁମାନ କରାଯାଉଛି।

ଆଜିଠୁ ସଂସଦର ମୌସୁମୀ ଅଧିବେଶନ

ନୂଆଦିଲ୍ଲୀ,୨୦।୭(ପି.ଟି.)

ପାର୍ଲାମେଣ୍ଟର ମୌସୁମୀ ଅଧିବେଶନ ସୋମବାରଠାରୁ ଆରମ୍ଭ ହେଉଥିବାବେଳେ ଏହାର ଦିନକ ପୂର୍ବରୁ ରବିବାର ଅନୁଷ୍ଠିତ ସର୍ବଦଳୀୟ ବୈଠକରେ ବିରୋଧୀ ଦଳଗୁଡ଼ିକ ପହଲଗାମ୍ ଆକ୍ରମଣ, ଅପରେଶନ ସିନ୍ଦୂର ଓ ଅସ୍ତ୍ରବିରତି କରାଇଥିବା ନେଇ ଆମେରିକା ରାଷ୍ଟ୍ରପତି ଡୋନାଲ୍ଡ ଟ୍ରମ୍ପ୍ ବାରମ୍ବାର ଦାବି ଏବଂ ବିହାରରେ ଚାଲିଥିବା ଭୋଟର ତାଲିକାର ସ୍ୱତନ୍ତ୍ର ସଂଶୋଧନ (ଏସ୍‌ଆଇଆର୍) ଆଦି ପ୍ରସଙ୍ଗ ଉପରେ ଆଲୋଚନା ଦାବି କରିଥିଲେ। ଏପରିକି ଭାଜପାର ସହଯୋଗୀ ଦଳଗୁଡ଼ିକ ମଧ୍ୟ ଅପରେଶନ ସିନ୍ଦୂର ଉପରେ ଆଲୋଚନା ହେବା ଆବଶ୍ୟକ ବୋଲି କହିଥିଲେ। ସବୁ ଗୁରୁତ୍ୱପୂର୍ଣ୍ଣ ପ୍ରସଙ୍ଗରେ ଆଲୋଚନା ପାଇଁ କେନ୍ଦ୍ର ସରକାର ପ୍ରସ୍ତୁତ ବୋଲି ସୂଚନା ଦେଇଛନ୍ତି।

ଟ୍ରମ୍ପଙ୍କ ଅସ୍ତ୍ରବିରତି ଦାବି ଏବଂ ବିହାର ଏସ୍‌ଆଇଆର୍ ପ୍ରସଙ୍ଗରେ ପ୍ରଧାନମନ୍ତ୍ରୀ ନରେନ୍ଦ୍ର ମୋଦି ଗୃହରେ ଉପସ୍ଥିତ ରହି ଉତ୍ତର ରଖିବାକୁ ବୈଠକରେ ଇଣ୍ଡିଆ ବ୍ଲକ୍ ଦାବି କରିଥିଲା। ତେବେ ପ୍ରଧାନମନ୍ତ୍ରୀ ପାର୍ଲାମେଣ୍ଟରେ ଉତ୍ତର ରଖି ନ ପାରନ୍ତି ବୋଲି ଏକ ସୂତ୍ରରୁ ଜଣାପଡ଼ିଛି। ଭାରତ-ପାକିସ୍ତାନ ସଂଘର୍ଷରେ ଅସ୍ତ୍ରବିରତି କରାଇଥିବା ନେଇ ଟ୍ରମ୍ପଙ୍କ ଦାବି ଉପରେ ଆଲୋଚନା ହେଲେ ସରକାର ଉପଯୁକ୍ତ ଉତ୍ତର ରଖିବେ ବୋଲି ସଂସଦୀୟ ବ୍ୟାପାର ମନ୍ତ୍ରୀ କିରେନ୍ ରିଜିଜୁ କହିଛନ୍ତି। ମାସେବ୍ୟାପୀ ବସିବାକୁ ଥିବା ଅଧିବେଶନ ଯେପରି ସୁରୁଖୁରୁରେ ଚାଲିବ ସେଥିପାଇଁ ସରକାର ବିରୋଧୀ ଦଳଗୁଡ଼ିକର ସହଯୋଗ ଲୋଡ଼ିଛନ୍ତି।

କେନ୍ଦ୍ର ସ୍ୱାସ୍ଥ୍ୟମନ୍ତ୍ରୀ ଜେ.ପି. ନଡ୍ଡାଙ୍କ ଅଧ୍ୟକ୍ଷତାରେ ବସିଥିବା ସର୍ବଦଳୀୟ ବୈଠକ ପରେ ଗଣମାଧ୍ୟମକୁ ସୂଚନା ଦେଇ ରିଜିଜୁ କହିଛନ୍ତି, ଏନ୍‌ଡିଏ ସହଯୋଗୀ ଏବଂ ବିରୋଧୀ ସଦସ୍ୟମାନଙ୍କ ଦାବିକୁ ଆମେ ଧୈର୍ଯ୍ୟର ସହ ଶୁଣିଛୁ ଏବଂ ଏହି ଅଧିବେଶନ ବେଶ୍ ଫଳପ୍ରଦ ହେବ ବୋଲି ଆଶାବାଦୀ ରହିଛୁ। ପାର୍ଲାମେଣ୍ଟ ସୁରୁଖୁରୁରେ ଚାଲିବା ପାଇଁ ସରକାର ଏବଂ ବିରୋଧୀଙ୍କ ମଧ୍ୟରେ ସମନ୍ୱୟ ରହିବା ଉଚିତ। ବୈଠକରେ ବିଭିନ୍ନ ଦଳର ୫୪ ଜଣ ନେତା ଏବଂ ସ୍ୱାଧୀନ ଏମ୍‌ପିମାନେ ଉପସ୍ଥିତ ଥିଲେ। ଅପରେଶନ ସିନ୍ଦୂର ଭଳି ଗୁରୁତ୍ୱପୂର୍ଣ୍ଣ ପ୍ରସଙ୍ଗରେ ଆଲୋଚନା ପାଇଁ ପ୍ରସ୍ତୁତ ଅଛନ୍ତି। ଆଲୋଚନା ନିମନ୍ତେ ରାଷ୍ଟ୍ରର ଅନେକ ଗୁରୁତ୍ୱପୂର୍ଣ୍ଣ ପ୍ରସଙ୍ଗ ରହିଛି ବୋଲି ରିଜିଜୁ କହିଛନ୍ତି। ତେବେ ସରକାରଙ୍କୁ ନିୟମ ଓ ପରମ୍ପରାକୁ ଗୁରୁତ୍ୱ ଦେବାକୁ ହେବ। ଉପରୋକ୍ତ ପ୍ରସଙ୍ଗଗୁଡ଼ିକୁ ଉଭୟ ଗୃହର ବିଜ୍‌ନେସ୍ ଆଡଭାଇଜରି କମିଟିକୁ ନିଆଯିବ, ଯେଉଁଠି ବୃଢ଼ାନ୍ତ ନିଷ୍ପତ୍ତି ନିଆଯିବ ବୋଲି ରିଜିଜୁ ସୂଚନା ଦେଇଛନ୍ତି। ପାର୍ଲାମେଣ୍ଟରେ ଅଳ୍ପ କେତେଜଣ ଏମ୍‌ପି କହିବା ସୁଯୋଗ ପାଉଥିଲାବେଳେ ଦଳଗୁଡ଼ିକୁ ଅଧିକ ସମୟ ଦେବା ପାଇଁ ଦାବି ହୋଇଥିଲା। ଛୋଟ ଦଳଗୁଡ଼ିକ ସମେତ ସମସ୍ତଙ୍କୁ ପର୍ଯ୍ୟାପ୍ତ ସମୟ ଯୋଗାଇବା ପାଇଁ ☞ପୃଷ୍ଠା-୨

ସ୍ତ୍ରୀଙ୍କୁ ମାରି ନାଳରେ ଫିଙ୍ଗିଦେଲେ

ଥାନାରେ ଆତ୍ମସମର୍ପଣ କଲେ ସ୍ୱାମୀ

ବଣାଇଁ,୨୦।୭(ପ୍ରଦୀପ ତ୍ରିପାଠୀ)

ଅଙ୍ଗନୱାଡି କର୍ମୀ ଭାବେ କାର୍ଯ୍ୟରତ ସ୍ତ୍ରୀଙ୍କ ଚରିତ୍ରକୁ ସନ୍ଦେହ କରି ତାଙ୍କୁ ହତ୍ୟା କରିବା ପରେ ମୃତଦେହକୁ ଅଖାରେ ଭର୍ତ୍ତି କରି ନାଳରେ ଫିଙ୍ଗି ଦେଇଥିଲେ ସ୍ୱାମୀ। ଏହାର ଦିନକ ପରେ ଅର୍ଥାତ୍ ରବିବାର ଅଭିଯୁକ୍ତ ସ୍ୱାମୀ ସୁନ୍ଦରଗଡ଼ ଜିଲା ବଣାଇଁ ଉପଖଣ୍ଡ ପଙ୍କଡ଼ିହି ପଞ୍ଚାୟତ ଅନ୍ତର୍ଗତ ଜଡ଼ା ଗ୍ରାମର ଲକ୍ଷ୍ମଣ ଓରାମ ଗୁରୁଣ୍ଡିଆ ଥାନାରେ ଆତ୍ମସମର୍ପଣ କରିଛନ୍ତି। ସ୍ତ୍ରୀଙ୍କ ପରକୀୟା ପ୍ରୀତି ଅସହ୍ୟ ହେବାରୁ ତାଙ୍କୁ ହତ୍ୟା କରିବା ଛଡ଼ା ଅନ୍ୟ କୌଣସି ବାଟ ନ ଥିଲା ବୋଲି ଲକ୍ଷ୍ମଣ ପୋଲିସକୁ କହିଛନ୍ତି। ମୃତା ମହିଳା ହେଲେ ଜୟନ୍ତୀ କୁଜୁର। ପ୍ରଥମେ ଲକ୍ଷ୍ମଣ ସ୍ତ୍ରୀଙ୍କ ମୃତଦେହ ବ୍ରାହ୍ମଣୀ ନଦୀରେ ଫିଙ୍ଗିଥିବା କହି ପୋଲିସକୁ ଭୂଆଁ ବୁଲାଇଥିଲେ। ସେହି ସୂଚନା ଆଧାରରେ ପୋଲିସ ସେଠାକୁ ଯାଇ ଖୋଜାଖୋଜି କରିଥିଲେ ହେଁ ମୃତଦେହ ଠାବ କରିପାରି ନ ଥିଲା। ଏହାପରେ ଅଭିଯୁକ୍ତଙ୍କୁ ଅଧିକ ପଚରାଉଚରା ପରେ ସେ କାଂଶବାହାଲ ନାଳରେ ଫିଙ୍ଗିଥିଲେ ବୋଲି କହିଥିଲେ। ଅଭିଯୁକ୍ତଙ୍କ ବୟାନ ପରେ ପୋଲିସ ତାଙ୍କୁ ଘଟଣାସ୍ଥଳକୁ ☞ପୃଷ୍ଠା-୨

ଡିଏଫ୍‌ଓଙ୍କ ୧୧୫ ଫ୍ଲାଟ୍

ଭୁବନେଶ୍ୱର/ କେନ୍ଦୁଝର,୨୦।୭ (ସତ୍ୟଜିତ୍ ରାଉତ/ ନରେଶ ଚନ୍ଦ୍ର ପଟ୍ଟନାୟକ/ ଦୀପକ ମିଶ୍ର)

ଜଙ୍ଗଲୀ ବାବୁଙ୍କ ଜମି କିଣା ସଉକ। ଦୁର୍ନୀତି ଟଙ୍କାରେ ସ୍ତ୍ରୀ, ପୁଅ, ଝିଅ ଓ ନିଜ ନାଁରେ କିଣିଛନ୍ତି ମାଳମାଳ ଫ୍ଲାଟ। ଘର ସଜେଇବାକୁ ବାଛିଥିଲେ ବହୁମୂଲ୍ୟବାନ୍ କାଠ। ମୂଲ୍ୟବାନ କାଠରେ ଚୌକିଠୁ ଆରମ୍ଭ କରି ଟେବୁଲ, ଆଲମିରା, କବାଟ, ପଲଙ୍କ, ଖୁଣ୍ଟ ଓ ଭିନ୍ନ ଭିନ୍ନ ଆକର୍ଷଣୀୟ ଉପକରଣ ପ୍ରସ୍ତୁତ କରିଥିଲେ। କେବଳ ଏତିକି ନୁହେଁ ଘରେ ବେଆଇନ ଭାବେ ରଖିଥିଲେ ବନ୍ଧୁକଠୁ ଆରମ୍ଭ କରି ତୀର, ଟାଙ୍ଗିଆ, ଖଣ୍ଡା ଆଦି ବହୁ ମାରଣାସ୍ତ୍ର। କେନ୍ଦୁଝର ଜିଲା କେନ୍ଦୁପତ୍ର ଡିଭିଜନର ବନଖଣ୍ଡ ଅଧିକାରୀ (ଡିଏଫ୍‌ଓ) ନିତ୍ୟାନନ୍ଦ ନାୟକ ଭିଜିଲାନ୍ସ ଜାଲରେ ରବିବାର ଫସିବା ପରେ ତାଙ୍କ କଳା କାରନାମା ପଦାକୁ ଆସିଛି। ଆୟ ବହିର୍ଭୂତ ସମ୍ପତ୍ତି ଠୁଳ ଅଭିଯୋଗରେ ଭିଜିଲାନ୍ସ ନିର୍ଦ୍ଦେଶାଳୟ ପକ୍ଷରୁ ନିତ୍ୟାନନ୍ଦଙ୍କ ଘର ସମେତ ଅନୁଗୋଳ, କେନ୍ଦୁଝର ଓ ନୟାଗଡ଼ ଜିଲାର ୭ଟି ସ୍ଥାନରେ ଏକକାଳୀନ ଚଢ଼ାଉ ହୋଇଛି। ଯାଞ୍ଚ ଜାରି ରହିଥିବା ସ୍ଥାନ ମଧ୍ୟରେ ଅନୁଗୋଳ ବନ୍ତଳା ଥାନା ଅନ୍ତର୍ଗତ ମଦନମୋହନପାଟଣା ଗ୍ରାମସ୍ଥିତ ପୈତୃକ ଘର, ଅନୁଗୋଳ ଜଗନ୍ନାଥପୁରସ୍ଥିତ ଶ୍ୱଶୁର ଘର, କେନ୍ଦୁଝରସ୍ଥିତ ଅଫିସ, କେନ୍ଦୁଝରସ୍ଥିତ ସରକାରୀ ବାସଭବନ, ନୟାଗଡ଼ ଜିଲା ଓଡ଼ଗାଁ ବ୍ଲକ ଅନ୍ତର୍ଗତ କୋମଣ୍ଡ ପ୍ରାଥମିକ ସ୍ୱାସ୍ଥ୍ୟ କେନ୍ଦ୍ର (ପିଏଚ୍‌ସି)ସ୍ଥିତ ନିତ୍ୟାନନ୍ଦଙ୍କ ପୁଅଙ୍କ ଅଫିସ ଚାମ୍ବର ଆଦି ରହିଛି। କେନ୍ଦୁଝର ସ୍ୱତନ୍ତ୍ର ଭିଜିଲାନ୍ସ ଜଜ୍‌ଙ୍କ ଦ୍ୱାରା ଜାରି ସର୍ଚ୍ଚ ୱାରେଣ୍ଟ ବଳରେ ଭିଜିଲାନ୍ସ ଟିମ୍ ଏହି ଚଢ଼ାଉ କରୁଥିବାବେଳେ ଏଥିରେ ୩ଜଣ ଡିଏସ୍‌ପି, ୧୦ଜଣ ଇନ୍ସପେକ୍ଟର ଓ ଅନ୍ୟାନ୍ୟ ସହାୟକ କର୍ମଚାରୀ ନିୟୋଜିତ ହୋଇଛନ୍ତି। ସନ୍ଧ୍ୟା ସୁଦ୍ଧା ଭିଜିଲାନ୍ସ ଟିମ୍ ନିତ୍ୟାନନ୍ଦ ଏବଂ ତାଙ୍କ ପରିବାର ସଦସ୍ୟଙ୍କ ନିକଟରୁ ବହୁ ସ୍ଥାବର ଓ ଅସ୍ଥାବର ସମ୍ପତ୍ତି ଠାବ କରିଛି।

୭ ସ୍ଥାନରେ ଭିଜିଲାନ୍ସ ଚଢ଼ାଉ

ଡିଏଫ୍‌ଓ ନିତ୍ୟାନନ୍ଦ ନାୟକ

ଭିଜିଲାନ୍ସ ରିପୋର୍ଟ ଅନୁଯାୟୀ, ନିତ୍ୟାନନ୍ଦ ଚାକିରି କାଳ ମଧ୍ୟରେ ୧୧୫ଟି ଫ୍ଲାଟ୍ କିଣିଛନ୍ତି। ଏତେ ସଂଖ୍ୟାରେ ଭିଜିଲାନ୍ସ ଜମି ଠାବ କରିବାରେ ଏହା ରାଜ୍ୟରେ ପ୍ରଥମ। ଏହି ଫ୍ଲାଟ୍‌ଗୁଡ଼ିକ ମଧ୍ୟରେ ନିତ୍ୟାନନ୍ଦଙ୍କ ନିଜ ନାଁରେ ୫୩ଟି, ପତ୍ନୀଙ୍କ ନାଁରେ ୪୨ଟି, ଦୁଇ ପୁଅଙ୍କ ନାଁରେ ୧୬ଟି ଓ ଝିଅଙ୍କ ନାଁରେ ୪ଟି ଫ୍ଲାଟ୍ ରହିଛି। ନିତ୍ୟାନନ୍ଦ ୧୯୯୨ରେ ସରକାରୀ ଚାକିରିରେ ଯୋଗ ଦେବାପରଠାରୁ ୨୦୨୪ ମସିହା ମଧ୍ୟରେ ଅନୁଗୋଳ ଜିଲା ଛେଣ୍ଡିପଦାରେ ଏସବୁ ଫ୍ଲାଟ୍ କିଣିଛନ୍ତି। ରେଜିଷ୍ଟର୍ ସେଲ୍ ଡିଡ୍ (ଆର୍‌ଏସ୍‌ଡି) ଅନୁଯାୟୀ ମୋଟ୍ ଫ୍ଲାଟଗୁଡ଼ିକର ଦାମ ୨.୫ କୋଟି ଥିବାବେଳେ ପ୍ରକୃତ ☞ପୃଷ୍ଠା-୨

ଚୋରି କରିବାକୁ ଯାଇଥିଲେ, ଖାଇକି ଫେରିଲେ

ବଡ଼ଗାଁ,୨୦।୭ (ଅଶୋକ ଷଡ଼ଙ୍ଗୀ)

ଚୋରି କରିବାକୁ ଆସି ଘରେ ପଶିଲେ। ହେଲେ ଘର ଭିତରେ କେହି ନ ଥିବା ନିଶ୍ଚିତ ହେବା ପରେ ଚୋରମାନେ ସେଠାରେ ଭୋଜି କରି ଖାଇବାକୁ ସ୍ଥିର କଲେ। ଘରେ ଥିବା ଅଣ୍ଡା ସିଝାଇ ତରକାରି କଲେ। ଡାଲି ବି ରାନ୍ଧିଲେ। ହାଣ୍ଡିରେ ଥିବା ଭାତ ସହିତ ଏ ସବୁକୁ ଖାଇ ଚାଲିଗଲେ। ଏହିଭଳି ଘଟଣା ସୁନ୍ଦରଗଡ଼ ଜିଲା ବଡ଼ଗାଁ ଅଞ୍ଚଳରେ ଚର୍ଚ୍ଚାର ବିଷୟ ପାଲଟିଛି।

ବଡ଼ଗାଁ ଥାନା ସବ୍ ଇନ୍ସପେକ୍ଟର ଖଗପତି ବିଶ୍ୱାଳଙ୍କଠାରୁ ମିଳିଥିବା ସୂଚନା ଅନୁଯାୟୀ, ବଡ଼ଗାଁ ଡିଗ୍ରୀ କଲେଜର ଅଧ୍ୟାପିକା ବନଜା ରାଣୀ ଷଡ଼ଙ୍ଗୀ କିଛି ଦିନ ହେଲା ସମ୍ପର୍କୀୟଙ୍କ ଘରକୁ ଯାଇଥିଲେ। ଶୁକ୍ରବାର ରାତିରେ କଲେଜ ନିକଟରେ ସେ ରହୁଥିବା ଷ୍ଟାଫ କ୍ୱାର୍ଟରରେ ଚୋରମାନେ ତାଲାଭାଙ୍ଗି ପଶିଥିଲେ। ଘରେ ଥିବା ଆସବାବପତ୍ର, ବିଭିନ୍ନ ସାମଗ୍ରୀ ଫିଙ୍ଗା ଫୋପଡ଼ା କରିଥିଲେ ମଧ୍ୟ କିଛି ନେଇ ନ ଥିଲେ। ଶନିବାର କଲେଜ କର୍ମଚାରୀମାନେ କବାଟ ତାଲା ଭଙ୍ଗା ଯାଇଥିବା ଦେଖି ଅଧ୍ୟାପିକାଙ୍କୁ ଫୋନ କରି ଜଣାଇଥିଲେ। ଅଧ୍ୟାପିକା ଏ ସମ୍ପର୍କରେ ବଡ଼ଗାଁ ପୋଲିସକୁ ଜଣାଇବା ପରେ ସବ୍ ଇନ୍ସପେକ୍ଟର ବିଶ୍ୱାଳ ତଦନ୍ତ କରିଥିଲେ। ତଦନ୍ତ ସମୟରେ ଚୋରମାନେ ଭୋଜି କରି ଖାଇଥିଲେ ମଧ୍ୟ କିଛି ଜିନିଷ ନେଇ ନ ଥିବା ଜଣାପଡିଥିଲା। ସେହିପରି ଗତ ସପ୍ତାହ ମଙ୍ଗଳବାର ରାତିରେ ଚୋରମାନେ ଧୁମାଗଡା ସରକାରୀ ପ୍ରାଥମିକ ବିଦ୍ୟାଳୟରେ ତାଲା ଭାଙ୍ଗି ପଶି ଥିଲେ। ମଧ୍ୟାହ୍ନଭୋଜନ ପାଇଁ ବଟୁରା ଯାଇଥିବା ଚଣା ସିଝାଇ ଖାଇଥିଲେ ମଧ୍ୟ କୌଣସି ସାମଗ୍ରୀ ନେଇ ନ ଥିଲେ।

ଆଜିର ସମ୍ପାଦକୀୟ

୫ଟା ୩୦

ଆଜିର ମନ୍ତବ୍ୟ

"କଂଗ୍ରେସ ସମେତ ଅନ୍ୟ କେତେକ ବିରୋଧୀ ଦଳ ସେମାନଙ୍କ ମୁସ୍‌ଲିମ୍ ଭୋଟବ୍ୟାଙ୍କ ବଞ୍ଚାଇ ରଖିବା ପାଇଁ ନୂଆ ୱକ୍‌ଫ ଆଇନକୁ ବିରୋଧ କରୁଛନ୍ତି।

-କିରେନ୍ ରିଜିଜୁ, ସଂସଦୀୟ ବ୍ୟାପାର ମନ୍ତ୍ରୀ

ଆଜି କ'ଣ କେଉଁଠି

ଭୁବନେଶ୍ୱର

ଓଡ଼ିଆ କଳାକାରଙ୍କ ସ୍ୱର ପକ୍ଷରୁ 'କଳାକାର ଦିବସ' ପାଳନ ନିମନ୍ତେ ଖବରଦାତା ସମ୍ମିଳନୀ ସ୍ଥାନ: କାଳାକେନ୍ଦ୍ର(ଭୁବନେଶ୍ୱର କ୍ଲବ୍ ପଛପଟ), ସମୟ: ପୂର୍ବାହ୍ନ ୧୦.୩୦

- ଓଡ଼ିଶା ଗୀତା ପରିବାର ପକ୍ଷରୁ ଶ୍ରୀମଦ୍ ଭଗବଦ୍ ଗୀତା ପାରାୟଣ। ସ୍ଥାନ: କୋଳଥିଆ ଜଗନ୍ନାଥ ମନ୍ଦିର। ସମୟ ପୂର୍ବାହ୍ନ ୧୦.୦୦।

ଖୋର୍ଦ୍ଧା

- ଜଟଣୀ ଗାଁ, ହାଟବଜାର ଓ ଗୋପୀନାଥପୁରର ଗ୍ରାମଦେବତୀ ମା' ଭଗବତୀଙ୍କ ଶୁଭ ଆଗମନ (ସାହିଯାତ୍ରା) ଆରମ୍ଭ, ସ୍ଥାନ: ଜଟଣୀ ଗାଁ ହାଟବଜାର ମେଳଣ ପଡ଼ିଆ, ସମୟ: ରାତି ୧୦ଟା।

ବାଲେଶ୍ୱର

- ଜିଲାପାଳ ଓ ଆରକ୍ଷୀ ଅଧୀକ୍ଷକଙ୍କ ମିଳିତ ଅଭିଯୋଗ ଶୁଣାଣୀ କାର୍ଯ୍ୟକ୍ରମ, ସ୍ଥାନ: ବ୍ଲକ କାର୍ଯ୍ୟାଳୟ, ସୋର, ସମୟ: ପୂର୍ବାହ୍ନ ୧୦ଟା।

ଭଦ୍ରକ

- . ମିଳିତ ଜନଶୁଣାଣି ଶିବିର, ସ୍ଥାନ: ବ୍ଲକ ସଭାଗୃହ, ଭଣ୍ଡାରିପୋଖରୀ, ସମୟ: ପୂର୍ବାହ୍ନ ୧୦ଟା।

ମୟୂରଭଞ୍ଜ

- **ମିଳିତ ଜନ ଅଭିଯୋଗ ଶୁଣାଣି ଶିବିର, ସ୍ଥାନ: କରଞ୍ଜିଆ ଉପଜିଲାପାଳଙ୍କ ସମ୍ମିଳନୀ କକ୍ଷ, କରଞ୍ଜିଆ,ସମୟ: ପୂର୍ବାହ୍ନ ୧୦ଟା।**

ବ୍ରହ୍ମପୁର

- ବିଜେଡ଼ି ପକ୍ଷରୁ ଶୋଭାଯାତ୍ରା ଓ ଆରଡିସି ଘେରାଉ, ସ୍ଥାନ: ଖଲିକୋଟ ବିଶ୍ୱବିଦ୍ୟାଳୟ ସମ୍ମୁଖ, ସମୟ: ସକାଳ ୧୦ଟା ।
- ବୈଶ୍ୟ ମହିଳା ସଂଘ ପକ୍ଷରୁ ସୋଲାର ପ୍ୟାନେଲ ଉଦଘାଟନ, ସ୍ଥାନ: ଅନ୍ଧପସରା ରୋଡ଼ ଦୃଷ୍ଟି ବାଧିତ ବିଦ୍ୟାଳୟ, ସମୟ: ଅପରାହ୍ନ ୪ଟା ୩୦।

କନ୍ଧମାଳ

- ଜିଲ୍ଲାପଳଙ୍କ ଅଭିଯୋଗ ଶୁଣାଣି, ସ୍ଥାନ ବ୍ଲକ୍ କାର୍ଯ୍ୟାଳୟ , ସମୟ: ପୂର୍ବାହ୍ନ ୧୦ଟା।

ଗଜପତି

- ଓଡିଶା ସ୍କୁଲ, କଲେଜ ଶିକ୍ଷକ କର୍ମଚାରୀ ସମନ୍ୱୟ ସମିତିର ବ୍ଲକ୍ସ୍ତରୀୟ କନଭେସନ ବୈଠକ, ସ୍ଥାନ: ଲାଲବାହାଦୁର ଶାସ୍ତ୍ରୀ ସରକାରୀ ଉଚ୍ଚ ବିଦ୍ୟାଳୟ ଚାନ୍ଦିପୁଟ, ସମୟ: ଅପରାହ୍ନ ୨ ଟା।

ଢେଙ୍କାନାଳ

- ମିଳିତ ଜନ ଅଭିଯୋଗ ଶୁଣାଣି ଶିବିର, ସ୍ଥାନ: କଙ୍କଡାହାଡ ବ୍ଲକ କାର୍ଯ୍ୟାଳୟ, ସମୟ: ପୂବର୍ରାହ୍ନ ୧୦ଟା।

କେନ୍ଦ୍ରାପଡ଼ା

- ରାଜ୍ୟସ୍ତରୀୟ ସାହାଣୀ କପ୍ ଫୁଟ୍‌ବଲ ଟୁର୍ନାମେଣ୍ଟ, ସ୍ଥାନ: ମିନି ଷ୍ଟାଡିୟମ, ରାଜକନିକା, ସମୟ: ସକାଳ ୮ଟା।
- ପ୍ରଶାସନିକ ମିଳିତ ଜନଶୁଣାଣି ଶିବିର, ସ୍ଥାନ: ପଞ୍ଚାୟତ ସମିତି ଗୃହ, ଗରଦପୁର, ସମୟ: ପୂର୍ବାହ୍ନ ୧୦ଟା।
- ତନ୍ତିଆପାଳରେ ନାବାଳିକ ଅପହରଣ ମାମଲାର ନ୍ୟାୟ ଦାବିରେ ବିକ୍ଷୋଭ, ସ୍ଥାନ: ଜିଲାପାଳ କାର୍ଯ୍ୟାଳୟ ସମ୍ମୁଖ, କେନ୍ଦ୍ରାପଡ଼ା, ସମୟ: ପୂର୍ବାହ୍ନ ୧୦ଟା।
- ମା' ପାଇଁ ଗଛଟିଏ କାର୍ଯ୍ୟକ୍ରମ, ସ୍ଥାନ: ବଡମଙ୍ଗ, ଆଳି, ସମୟ: ପୂର୍ବାହ୍ନ ୧୦ଟା।
- ମା' ମଙ୍ଗଳା କମିଟି ପକ୍ଷରୁ ନାମଯଜ୍ଞ, ସ୍ଥାନ: କଳାବୁଦା, ଗରଦପୁର, ସମୟ: ସନ୍ଧ୍ୟା ୬ଟା।

ଯାଜପୁର

- ଜିଲାପାଳ ଏବଂ ଏସପିଙ୍କ ମିଳିତ ଅଭିଯୋଗ ଶୁଣାଣି ଶିବିର, ସ୍ଥାନ : ଧର୍ମଶାଳା ବ୍ଲକ କାର୍ଯ୍ୟାଳୟ ପରିସର, ସମୟ: ପୂର୍ବାହ୍ନ ୧୦ଟା।
- ସ୍ୱାଧୀନତା ଦିବସ ପାଇଁ ପ୍ରସ୍ତୁତି ବୈଠକ, ସ୍ଥାନ: ଜିଲା ପରିଷଦ ସମ୍ମିଳନୀ କକ୍ଷ, ସମୟ: ଅପରାହ୍ନ ୪ଟା।

କୋରାପୁଟ

- ପଞ୍ଚାୟତସ୍ତରୀୟ ଜନଶୁଣାଣି, ସ୍ଥାନ: ପଞ୍ଚାୟତ କାର୍ଯ୍ୟାଳୟ ଦଳେଇଗୁଡ଼ା, ସେମିଳିଗୁଡ଼ା ବ୍ଲକ, ସମୟ: ପୂର୍ବାହ୍ନ ୧୦ଟା।
- ପଞ୍ଚାୟତସ୍ତରୀୟ ଜନଶୁଣାଣି ଶିବିର, ସ୍ଥାନ: ଲଙ୍କାପୁଟ ପଞ୍ଚାୟତ, କୋରାପୁଟ, ସମୟ: ପୂର୍ବାହ୍ନ ୧୦ଟା।
- ଜିଲାପାଳଙ୍କ ମିଳିତ ଅଭିଯୋଗ ଶୁଣାଣି, ସ୍ଥାନ: ବ୍ଲକ୍ କାର୍ଯ୍ୟାଳୟ ସଭା ଗୃହ, ପଟ୍ଟାଙ୍ଗି, ସମୟ: ପୂର୍ବାହ୍ନ ୧୦ଟା ୩୦।
- ପଞ୍ଚାୟତସ୍ତରୀୟ ଅଭିଯୋଗ ଓ ଜନଶୁଣାଣି, ସ୍ଥାନ: କାଳିଆଗାଁ, ଜୟପୁର, ସମୟ: ପୂର୍ବାହ୍ନ ୧୧ଟା।

ସମ୍ବଲପୁର

- ନିଃଶୁଳ୍କ ଯୋଗ ଶିବିର, ସ୍ଥାନ: ହୀରାକୁଦ କଲୋନୀସ୍ଥିତ ଯୋଗ କେନ୍ଦ୍ର, ସମୟ : ସକାଳ ୬ଟା।
- ଯୋଗ ପରିବାର ଆୟୋଜନରେ ଯୋଗ ଶିବର, ସ୍ଥାନ: ହାୱା ମଇଦାନସ୍ଥିତ ଗାନ୍ଧୀ ପାର୍କ, ସମୟ:ସକାଳ ୬ଟା।
- ରାଧା ଶ୍ରୀନିବାସ ସେବା ଟ୍ରଷ୍ଟ ଆୟୋଜନରେ ସ୍ୱାସ୍ଥ୍ୟ ପରୀକ୍ଷା ଶିବିର, ହାଉସିଂ ବୋର୍ଡ କଲୋନୀସ୍ଥିତ ଆରୋଗ୍ୟ ନିକେତନ, ସମୟ : ସକାଳ ୮ଟା।
- ଜିଲା ପ୍ରଶାସନର ମିଳିତ ଜନଶୁଣାଣୀ କାର୍ଯ୍ୟକ୍ରମ, ସ୍ଥାନ : ଯୁଯୁମୁରା ବ୍ଲକ ପରିସର, ସମୟ : ପୂର୍ବାହ୍ନ ୧୦ଟା।
- .ବିଜୁ ଜନତା ଦଳ ପକ୍ଷରୁ ବିକ୍ଷୋଭ ସମାବେଶ, ସ୍ଥାନ : ଉତ୍ତରାଞ୍ଚଳ ରାଜସ୍ୱ ଆୟୁକ୍ତଙ୍କ କାର୍ଯ୍ୟାଳୟ ସମ୍ମୁଖ, ସମୟ: ପୂର୍ବାହ୍ନ ୧୦ଟା।

ବଲାଙ୍ଗୀର

- ପଞ୍ଚାୟତସ୍ତରୀୟ ଜନ ଅଭିଯୋଗ ଶୁଣାଣି ଶିବିର, ସ୍ଥାନ : ଖୁରସେଲ ପଞ୍ଚାୟତ କାର୍ଯ୍ୟାଳୟ, ପାଟଣାଗଡ ବ୍ଲକ , ସମୟ : ସକାଳ ୧୦ଟା
- ଜିଲାସ୍ତରୀୟ ଜନଅଭିଯୋଗ ଶୁଣାଣି, ସ୍ଥାନ: ପଞ୍ଚାୟତ ସମିତି କାର୍ଯ୍ୟାଳୟ, ଖପ୍ରାଖୋଲ, ସମୟ: ପୂର୍ବାହ୍ନ ୧୦ଟା ୩୦ ।

ରାଉରକେଲା

- ରାଉରକେଲା ସହରରେ ୭୯ତମ ସ୍ୱାଧୀନତା ଦିବସ ପାଳନ ନେଇ ପ୍ରସ୍ତୁତି ବୈଠକ,ସ୍ଥାନ: ଆଇଟିଡିଏ ହଲ,ସମୟ:ପୂର୍ବାହ୍ନ ୧୦ଟା।
- ଓଡ଼ିଶା ବିଦ୍ୟୁତ କର୍ମଚାରୀ ମହାସଂଘର ଶାନ୍ତିପୂର୍ଣ୍ଣ ପ୍ରତିବାଦ, ସ୍ଥାନ: ଉଦିତନଗର, ସମୟ: ପୂର୍ବାହ୍ନ୧୦ଟା।
- ଦ୍ୱିତୀୟ ଶ୍ରାବଣ ସୋମବାର ଜଳାଭିଷେକ, ସ୍ଥାନ: ବେଦବ୍ୟାସ ଧାମ, ସମୟ: ଭୋର ୫ଟା।

ବରଗଡ଼

- ମିଳିତ ଜନ ଅଭିଯୋଗ ଶୁଣାଣି ଶିବିର,ସ୍ଥାନ:ପଞ୍ଚାୟତ ସମିତି ସଭାକକ୍ଷ, ବରଗଡ଼,ସମୟ: ପୂର୍ବାହ୍ନ ୧୦ଟା।

ବୌଦ୍ଧ

- ଜିଲାପାଳଙ୍କ ଯୁଗ୍ମ ଜନଶୁଣାଣି ଶିବିର,ସ୍ଥାନ:କଣ୍ଟାମାଳ ପଞ୍ଚାୟତ ସମିତି କାର୍ଯ୍ୟାଳୟ , କଣ୍ଟାମାଳ , ସମୟ: ପୂର୍ବାହ୍ନ ୧୦ଟା।

ଦେବଗଡ଼

- ଜିଲାପାଳଙ୍କ ଯୁଗ୍ମ ଅଭିଯୋଗ ଶୁଣାଣି, ସ୍ଥାନ: ବାରକୋଟ ବ୍ଲକ ରାଇତାବାହାଲ ଗ୍ରାମପଞ୍ଚାୟତ କାର୍ଯ୍ୟାଳୟ, ସମୟ: ପୂର୍ବାହ୍ନ ୧୦ଟା।
- ମା' କନକ ଦୁର୍ଗାଙ୍କ ସନ୍ଧ୍ୟା ଆଳତି, ସ୍ଥାନ: ମଠ ସାହି, ମା' କନକ ଦୁର୍ଗା ମନ୍ଦିର, ସମୟ: ସନ୍ଧ୍ୟା ୭ଟା।

ସୁବର୍ଣ୍ଣପୁର

- ତରଭା ନୀଳକଣ୍ଠେଶ୍ୱର ମନ୍ଦିରରେ ଜଳଶାୟୀ ଓ ଭଜନ କାର୍ଯ୍ୟକ୍ରମ, ସ୍ଥାନ: ମନ୍ଦିର ପ୍ରାଙ୍ଗଣ, ସମୟ: ସକାଳ ୭ଟାରୁ।
- ଜିଲାପାଳ ଓ ଏସ୍‌ପିଙ୍କ ମିଳିତ ଅଭିଯୋଗ ଶୁଣାଣି ଶିବିର, ସ୍ଥାନ: ଡୁଙ୍ଗୁରିପାଲି ବ୍ଲକ ସମ୍ମିଳନୀ କକ୍ଷ, ସମୟ: ପୂର୍ବାହ୍ନ ୧୦ଟା।

ନୂଆପଡ଼ା

- ମୁଖ୍ୟମନ୍ତ୍ରୀ ବୟୁ ସେବା ଯୋଜନାରେ ଉତ୍ତମ ସ୍ୱାସ୍ଥ୍ୟସେବା କାର୍ଯ୍ୟକ୍ରମ, ସ୍ଥାନ: ଜିଲା ମୁଖ୍ୟ ଚିକିତ୍ସାଳୟ, ନୂଆପଡ଼ା, ସମୟ: ସକାଳ ୮ଟା।
- ଖରିଆର ରୋଡ ପହଳ ପକ୍ଷରୁ ଏମ୍‌ଜିଏମ୍ ଆଖି ଚିକିତ୍ସାଳୟ ରାୟପୁରର ଚିକିତ୍ସିକଙ୍କ ଦ୍ୱାରା ମାଗଣା ନେତ୍ର ପରୀକ୍ଷା ଶିବିର, ସ୍ଥାନ: ସାହୁ ସମାଜ ଭବନ, ଖରିଆର ରୋଡ, ସମୟ: ସକାଳ ୮ଟା।
- ଜିଲାପାଳଙ୍କ ଯୁଗ୍ମ ଅଭିଯୋଗ ଶୁଣାଣି ଶିବିର, ସ୍ଥାନ: ପଞ୍ଚାୟତ ସମିତି କାର୍ଯ୍ୟାଳୟ, ଖଡିଆଳ, ସମୟ: ପୂର୍ବାହ୍ନ ୧୦ଟା।
- ଜିଲାପାଳଙ୍କ ବର୍ଦ୍ଧିତ ଅଭିଯୋଗ ଶୁଣାଣି ଶିବିର, ସ୍ଥାନ: ଖଡ଼ିଆଳ ବ୍ଲକ କିରକିଟା ଗାଁ, ସମୟ: ଅପରାହ୍ନ ୩ଟା।

'ଉସ୍ତାଦ ଭଗତ ସିଂ'ରେ ରାଶିଙ୍କ ଏଣ୍ଟ୍ରି

ହାଇଦ୍ରାବାଦ: ଆନ୍ଧ୍ରପ୍ରଦେଶ ଉପମୁଖ୍ୟମନ୍ତ୍ରୀ ତଥା ସାଉଥ୍ ସୁପରଷ୍ଟାର ପଓ୍ୱନ କଲ୍ୟାଣଙ୍କ ଆଗାମୀ ଫିଲ୍ମ 'ଉସ୍ତାଦ ଭଗତ ସିଂ' ଆସନ୍ତା ବର୍ଷ ରିଲିଜ୍ ହେବ। ଏହି ଫିଲ୍ମରେ ଅଭିନେତ୍ରୀ ଶ୍ରୀଲୀଲା ପଓ୍ୱନଙ୍କ ବିପକ୍ଷରେ ମୁଖ୍ୟ ଭୂମିକାରେ ନଜରକୁ ଆ। ସି ବେ। ତେବେ ଏକ ରିପୋର୍ଟ ଅନୁଯାୟୀ, 'ଉସ୍ତାଦ ଭଗତ ସିଂ' ଫିଲ୍ମରେ ସାଉଥ୍ ଅଭିନେତ୍ରୀ ରାଶି ଖାନ୍ନାଙ୍କ ଏଣ୍ଟ୍ରି ହୋଇଛି। ଶ୍ରୀଲୀଲାଙ୍କ ପରେ ସେ ଫିଲ୍ମର ଦ୍ୱିତୀୟ ମୁଖ୍ୟ ଅଭିନେତ୍ରୀ ଭାବେ ନଜରକୁ ଆସିବେ। ଏହି ରିପୋର୍ଟ ରାଶିଙ୍କ ପ୍ରଶଂସକଙ୍କୁ ଉତ୍ସାହିତ କରାଇଛି। ରିପୋର୍ଟ ଅନୁଯାୟୀ, ସମ୍ପ୍ରତି ଫିଲ୍ମର ଶୁଟିଂ ଜାରି ରହିଛି। ଆସନ୍ତା ସେପ୍ଟେମ୍ବର ୨ରେ ପଓ୍ୱନଙ୍କ ଜନ୍ମଦିନ ଅବସରରେ ଫିଲ୍ମର ନିର୍ମାତା 'ଉସ୍ତାଦ ଭଗତ ସିଂ'ର ଟିଜରକୁ ଜାରି କରି ପଓ୍ୱନଙ୍କ ପ୍ରଶଂସକଙ୍କୁ ଖୁସି କରାଇବା ପାଇଁ ଯୋଜନା କରିଛନ୍ତି। ଫିଲ୍ମରେ ଅଭିନେତା ଆଶୁତୋଷ ରାଣାଙ୍କୁ ମଧ୍ୟ ଦେଖିବାକୁ ମିଳିବ। ପ୍ରଡକ୍ସନ୍ ହାଉସ୍ ମାଉଥ୍ରୀ ମୁଭି ମେକର୍ସର ବ୍ୟାନରରେ ନିର୍ମିତ ହେଉଥିବା ଏହି ଫିଲ୍ମର ନିର୍ଦ୍ଦେଶନା ହରିଶ୍ ଶଙ୍କର ଦେଇଛନ୍ତି।

ଢଗଢମାଳି

(କ୍ରମେ ଲୋକମୁଖରୁ ଓ ଜନମାନସରୁ ବିସ୍ମୃତ ହେଉଥିବା ଢଗଢମାଳିକୁ ପାଠିକା-ପାଠକଙ୍କ ନିକଟରେ ପହଞ୍ଚାଇବା ସକାଶେ ଧରିତ୍ରୀର ପ୍ରୟାସ)

ଶତ୍ରୁକୁ ରୋକିଲେ ବଢ଼ଇ ମାନ
ବିର୍ଯ୍ୟକୁ ରୋକିଲେ ବଢ଼ଇ ଜ୍ଞାନ।
ହଗାକୁ ରୋକିଲେ ବଢ଼ଇ ବାୟୁ
ନିଃଶ୍ୱାସ ରୋକିଲେ ବଢ଼ଇ ଆୟୁ।
ନିଦକୁ ରୋକିଲେ ବଢ଼ଇ ହାଇ
ମନକୁ ରୋକିଲେ ହେବୁ ବିଜୟୀ।

ଶତ୍ରୁକୁ ପ୍ରତିରୋଧ କରିପାରିଲେ ମାନ, ସମ୍ମାନ ତଥା ପ୍ରଶଂସା ମିଳିଥାଏ। ସଂଯମ ବଜାୟ ରଖିବା ଦ୍ୱାରା ଆତ୍ମଜ୍ଞାନ ବଢ଼ିଥାଏ। ସେମିତି ଝାଡାକୁ ଅଟକାଇଲେ ବାୟୁ ବଢୁଥିବା ବେଳେ ନିଃଶ୍ୱାସକୁ ନିୟନ୍ତ୍ରଣରେ ରଖିପାରିଲେ ବା ପ୍ରାଣାୟାମ ସାଧନା ଦ୍ୱାରା ଆୟୁ ବଢ଼ିଥାଏ। ଠିକ୍ ସେହିପରି ନିଦକୁ ଅଟକାଇଲେ ହାଇ ବଢ଼ିଥାଏ ଏବଂ ମନକୁ ନିୟନ୍ତ୍ରଣରେ ରଖିଲେ ସବୁ କ୍ଷେତ୍ରରେ ବିଜୟ ମିଳିଥାଏ ବୋଲି ଏଠାରେ ଉଲ୍ଲେଖ କରାଯାଇଛି।

ଶୋଇଲା ପୁଅର ଭାଗ ନାହିଁ ।

କାମରେ ଉପସ୍ଥିତ ନ ଥିବା ବ୍ୟକ୍ତି ଭାଗ ପାଇବାରେ ହକ୍‌ଦାର ହୋଇ ନ ଥାନ୍ତି। ସେହିପରି ନିଜର ଦାବି ଉପସ୍ଥାପନ ନ କଲେ କେହି ଯାଚି କରି ଦେଇ ନ ଥାନ୍ତି ବୋଲି ଏଠାରେ ପ୍ରକାଶ କରାଯାଇଛି।

ଓଡ଼ିଆ ଢଗଢମାଳି ଓ ଚୂଡ଼ି ପ୍ରୟୋଗ-ଏ.କେ. ମିଶ୍ର ପବ୍ଲିଶର୍ସ ପ୍ରା:ଲିଃ

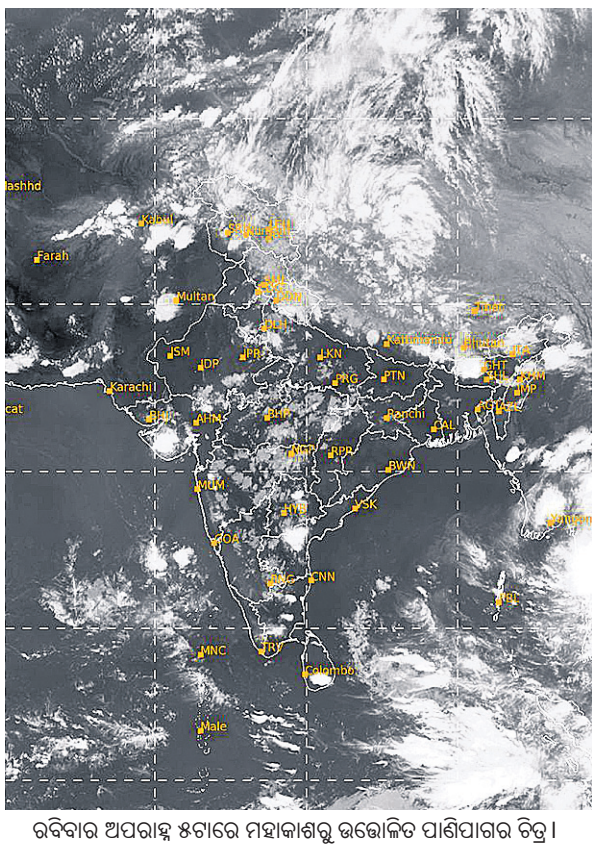

ରବିବାର ଅପରାହ୍ନ ୫ଟାରେ ମହାକାଶରୁ ଉତ୍ତୋଳିତ ପାଣିପାଗର ଚିତ୍ର।

ପ୍ରଥମ ପୃଷ୍ଠାରୁ...

ଡିଏଫ୍‌ଓଙ୍କ ୧୧୫ ...

ମୂଲ୍ୟ ଏହାଠୁ ଢେରଗୁଣ ଅଧିକ ହେବ ବୋଲି ଭିଜିଲାନ୍ସ ସୂଚନା ଦେଇଛି। ଫ୍ଲାଟ୍ ଓ କୋଠାର ପ୍ରକୃତ ମୂଲ୍ୟ ଜାଣିବାକୁ ଭିଜିଲାନ୍ସ ଟେକ୍ନିକାଲ୍ ଉଇଙ୍ଗ୍ ପ୍ରୟାସ କରୁଛି। ଏଥିସହ ନିତ୍ୟାନନ୍ଦଙ୍କ ଅନୁଗୋଳ ଟାଉନରେ ୯ହଜାର ବର୍ଗଫୁଟରେ ଚାରି ମହଲା ଆଲିଶାନ୍ କୋଠା ଠାବ ହୋଇଛି। ସେହିପରି ଘରୁ ୨୦୦ ଗ୍ରାମର ସୁନା ଅଳଙ୍କାର, କାଠରୁ ନିର୍ମିତ ବିଭିନ୍ନ ଆକର୍ଷଣୀୟ କଳାକୃତି ଓ ତୀର, ବନ୍ଧୁକ, ଟାଙ୍ଗିଆ ଆଦି ଜବତ ହୋଇଛି। ନିତ୍ୟାନନ୍ଦଙ୍କ ଘରୁ ୧.୧୯ ଲକ୍ଷ ନଗଦ ଟଙ୍କା ମିଳିଥିବା ବେଳେ ବ୍ୟାଙ୍କ, ଜୀବନବୀମା, ପୋଷ୍ଟାଲ ଓ ଅନ୍ୟାନ୍ୟ ଜମା ଆଦି ସଂକ୍ରାନ୍ତରେ ଜାଣିବାକୁ ଭିଜିଲାନ୍ସ ପ୍ରୟାସ କରୁଛି। ଏଥିସହ ୧୫ ଲକ୍ଷ ଟଙ୍କାର ଘରୋଇ ଉପକରଣ ଏବଂ ଦୁଇଟି ଚାରିଚକିଆ ଯାନ (ମାରୁତି ସୁଜୁକି ଡିଜାୟାର ଓ ସ୍କୋଡା ଭୋଲକ୍ସୱାଗେନ୍ ଭର୍ଟସ) ଏବଂ ୪ଟି ଦୁଇଚକିଆ ଯାନ ଠାବ ହୋଇଛି। ଯାଞ୍ଚ ଜାରି ରହିଥିବାରୁ ନିତ୍ୟାନନ୍ଦଙ୍କ ଆହୁରି ବହୁ ସମ୍ପତ୍ତି ଠାବ ହେବାର ଆଶଙ୍କା କରାଯାଉଛି।

୩୩ ବର୍ଷର ଚାକିରି, ଫରେଷ୍ଟ ରେଞ୍ଜରରୁ ଡିଏଫ୍‌ଓ

ନିତ୍ୟାନନ୍ଦ ୧୯୯୨ ଏପ୍ରିଲ ୬ରେ ଫରେଷ୍ଟ ରେଞ୍ଜର ଭାବେ ସରକାରୀ ଚାକିରିରେ ଯୋଗ ଦେଇଥିଲେ। ଅନୁଗୋଳସ୍ଥିତ ରାଜ୍ୟ ବନରାଜିକ ମହାବିଦ୍ୟାଳୟରେ ଟ୍ରେନିଂ ଶେଷ ହେବା ପରେ ତାଙ୍କୁ ସୁନ୍ଦରଗଡ଼ ବନଖଣ୍ଡ (ହେମଗିର ରେଞ୍ଜ)ରେ ରେଞ୍ଜ ଅଫିସର ଭାବେ ନିଯୁକ୍ତି ଦିଆଯାଇଥିଲା। ପରେ ସେ ୧୯୯୨ ଅକ୍ଟୋବର ୧୫ରୁ ୨୦୧୫ ମେ' ୨୭ ଯାଏ ସମ୍ବଲପୁର, ଢେଙ୍କାନାଳ, ସୁବର୍ଣ୍ଣପୁର, ନୂଆପଡ଼ା ଜିଲାର ବିଭିନ୍ନ ବନଖଣ୍ଡ ଅଧୀନରେ ଫରେଷ୍ଟ ରେଞ୍ଜର ଭାବେ କାମ କରିଥିଲେ। ୨୦୧୫ ଜୁଲାଇ ୨୭ରେ ନିତ୍ୟାନନ୍ଦ ଓଡ଼ିଶା ବନ ସେବା (ଓଏଫ୍‌ଏସ୍)ର ସହକାରୀ ବନ ସଂରକ୍ଷକ (ଏସିଏଫ୍) ପାହ୍ୟାକୁ ପଦୋନ୍ନତି ପାଇ ଖରିଆର ଡିଭିଜନ୍‌ରେ ନିଯୁକ୍ତି ପାଇଥିଲେ। ୨୦୧୭ ସେପ୍ଟେମ୍ବର ୬ରୁ ୨୦୨୨ ଅଗଷ୍ଟ ୩୦ ପର୍ଯ୍ୟନ୍ତ ସେ ରାୟଗଡ଼ା ବନଖଣ୍ଡରେ ଏସିଏଫ୍ ଦାୟିତ୍ୱରେ ଥିଲେ। ଏହାପରେ ସେ ଉପ ବନ ସଂରକ୍ଷକ (ଡିସିଏଫ୍) ଭାବେ ପଦୋନ୍ନତି ପାଇ ୨୦୨୨ ସେପ୍ଟେମ୍ବର ୭ ଯାଏ ଭୁବନେଶ୍ୱରସ୍ଥିତ ପ୍ରଧାନ ମୁଖ୍ୟ ବନ ସଂରକ୍ଷକ (ବନ୍ୟପ୍ରାଣୀ)ଙ୍କ କାର୍ଯ୍ୟାଳୟରେ ନିଯୁକ୍ତି ପାଇଥିଲେ। ପରେ ୨୦୨୪ ଜାନୁଆରୀ ୨୪ରେ ନିତ୍ୟାନନ୍ଦ ବନଖଣ୍ଡ ଅଧିକାରୀ (ଡିଏଫ୍‌ଓ) ପାହ୍ୟାକୁ ପଦୋନ୍ନତି ପାଇଥିଲେ। ଏହା ପରଠାରୁ ସେ କେନ୍ଦୁଝର କେନ୍ଦୁ ପତ୍ର ଡିଭିଜନ୍‌ରେ ଡିଏଫ୍‌ଓ ଭାବେ କାମ କରିଆସୁଛନ୍ତି।

ଉଠିପାରେ ଏସ୍‌ଆଇଆର୍...

ଉଦ୍ୟମ କରାଯିବ ବୋଲି ସଂସଦୀୟ ବ୍ୟାପାର ମନ୍ତ୍ରୀ କହିଛନ୍ତି। ପହଲଗାମ୍ ପ୍ରସଙ୍ଗରେ ପ୍ରଧାନମନ୍ତ୍ରୀଙ୍କ ବିବୃତି ନେଇ ବିରୋଧୀଙ୍କ ଦାବି ଉପରେ ସେ କହିଥିଲେ, ବିଦେଶ ଗସ୍ତ ବ୍ୟତୀତ ଅନ୍ୟ ସମୟରେ ପ୍ରଧାନମନ୍ତ୍ରୀ ପାର୍ଲାମେଣ୍ଟରେ ଉପସ୍ଥିତ ରହିବେ। ତେବେ ସେ ସବୁ ସମୟରେ ଗୃହରେ ରହିବେ ନାହିଁ ବୋଲି ରିଜିଜୁ କହିଛନ୍ତି। ବିଭିନ୍ନ ବିଭାଗ ସମ୍ପର୍କିତ ପ୍ରଶ୍ନ ଉପରେ କ୍ୟାବିନେଟ ମନ୍ତ୍ରୀମାନେ ଜବାବ ରଖିବେ। ମୌସୁମୀ ଅଧିବେଶନରେ ସରକାର ୧୭ଟି ଗୁରୁତ୍ୱପୂର୍ଣ୍ଣ ବିଲ୍ ଆଣିବାକୁ ଯାଉଥିବା ରିଜିଜୁ ସୂଚନା ଦେଇଛନ୍ତି। ବୈଠକ ପରେ କଂଗ୍ରେସ ନେତା ଗୌରବ ଗୋଗୋଇ ଗଣମାଧ୍ୟମକୁ କହିଛନ୍ତି, ତାଙ୍କ ଦଳ ଟ୍ରମ୍ପଙ୍କ ଦାବି ଉପରେ ପ୍ରଧାନମନ୍ତ୍ରୀଙ୍କ ବିବୃତି ଦାବି କରିଛି। ଏଥିସହିତ କେଉଁ ତ୍ରୁଟି ଯୋଗୁ ପହଲଗାମ୍ ଆକ୍ରମଣ ହେଲା ଏବଂ ବିହାର ଭୋଟର ତାଲିକାର ସ୍ୱତନ୍ତ୍ର ସଂଶୋଧନ ଉପରେ ପ୍ରଧାନମନ୍ତ୍ରୀଙ୍କ ଜବାବ ମଗାଯାଇଛି। ତାଙ୍କ ଦଳ ଉଠାଉଥିବା ଗୁରୁତ୍ୱପୂର୍ଣ୍ଣ ପ୍ରସଙ୍ଗ ଉପରେ ପାର୍ଲାମେଣ୍ଟରେ ଉତ୍ତର ରଖିବା ପ୍ରଧାନମନ୍ତ୍ରୀଙ୍କ ନୈତିକ ଦାୟିତ୍ୱ ବୋଲି ଗୋଗୋଇ କହିଛନ୍ତି। ପ୍ରଧାନମନ୍ତ୍ରୀ ତାଙ୍କ ନୈତିକ କର୍ତ୍ତବ୍ୟ ପୂରଣ କରିବେ ବୋଲି ସେ ଆଶାବ୍ୟକ୍ତ କରିଛନ୍ତି। ଏହା ବ୍ୟତୀତ ଗୋଗୋଇ ମଣିପୁର ସ୍ଥିତି ସମ୍ପର୍କରେ ଆଲୋଚନା ଚାହିଁଛନ୍ତି। ଉକ୍ତ ଉତ୍ତରପୂର୍ବାଞ୍ଚଳ ରାଜ୍ୟରେ ଅଢ଼େଇ ବର୍ଷ ପରେ ମଧ୍ୟ ହିଂସା ବନ୍ଦ ହୋଇନାହିଁ। ପ୍ରଧାନମନ୍ତ୍ରୀ ଅନେକ ଛୋଟ ଦେଶକୁ ଗସ୍ତ କରୁଥିବାବେଳେ ମଣିପୁର ଯାଉ ନ ଥିବା ଗୋଗୋଇ କହିଛନ୍ତି। ବିହାର ଏସ୍‌ଆଇଆର୍‌କୁ ନିର୍ବାଚନ ଦୁର୍ନୀତି ବୋଲି ଆମ୍ ଆଦ୍‌ମୀ ପାର୍ଟିର ସଞ୍ଜୟ ସିଂ ଅଭିଯୋଗ କରିଥିଲେ। ପ୍ରତ୍ୟେକ ନାଗରିକ ଭୋଟ ଅଧିକାର ପାଇବା ଜରୁରୀ ବୋଲି ଜେଡିୟୁ ନେତା ସଞ୍ଜୟ କୁମାର ଝା କହିବା ସହ ସଚେତନତା ପାଇଁ ତାଙ୍କ ଦଳ ଏକ ଅଭିଯାନ ଆରମ୍ଭ କରିବ ବୋଲି କହିଛନ୍ତି।

ନୂଆ ଆୟକର ବିଲ୍ : ଆଜି ଲୋକ ସଭାରେ ରିପୋର୍ଟ ଦାଖଲ କରିବ ସଂସଦୀୟ କମିଟି

୬ ଦଶନ୍ଧିର ପୁରୁଣା ଆୟକର ଆଇନ ସ୍ଥାନରେ ସରକାର ଆଣିଥିବା ନୂଆ ଆୟକର ବିଲ୍, ୨୦୨୫ ଉପରେ ସଂସଦୀୟ କମିଟି ଏହାର ଯାଞ୍ଚ ରିପୋର୍ଟ ସୋମବାର ଲୋକ ସଭାରେ ଉପସ୍ଥାପନ କରିବ। ଫେବୃଆରୀ ୧୩ରେ ଅର୍ଥମନ୍ତ୍ରୀ ନିର୍ମଳା ସୀତାରାମନ ଲୋକ ସଭାରେ ଏହି ବିଲ୍ ଉପସ୍ଥାପନ କରିଥିବାବେଳେ ଏହାର ଯାଞ୍ଚ ପାଇଁ ଭାଜପା ନେତା ବୈଜୟନ୍ତ ପଣ୍ଡାଙ୍କ ଅଧ୍ୟକ୍ଷତାରେ ଗଠିତ ୩୧ ଜଣିଆ ସିଲେକ୍ଟ କମିଟିକୁ ପଠାଯାଇଥିଲା। କମିଟି ଏହା ଉପରେ ୨୮୫ଟି ପ୍ରସ୍ତାବ ଦେଇଥିବାବେଳେ ଗତ ୧୬ ତାରିଖରେ ଉକ୍ତ ବିଲ୍ ଉପରେ ରିପୋର୍ଟ ଗୃହୀତ ହୋଇଥିଲା। ପରବର୍ତ୍ତୀ ପଦକ୍ଷେପ ପାଇଁ ରିପୋର୍ଟକୁ ଲୋକ ସଭାରେ ଉପସ୍ଥାପନ କରାଯିବ।

ସ୍ତ୍ରୀଙ୍କୁ ମାରି ନାଳରେ ...

ନେଇ ମ

ଶ୍ରାବଣ ଦ୍ୱିତୀୟ ସୋମବାର ଉପଲକ୍ଷେ ରବିବାର ପୁରୀ ବେଳାଭୂମିରେ ପଦ୍ମଶ୍ରୀ ସୁଦର୍ଶନ ପଟ୍ଟନାୟକଙ୍କ ବାଲୁକା କଳା ।

ବିଭାଗୀୟ ମୁଖ୍ୟଙ୍କୁ ଯୌନ ନିର୍ଯାତନା ନିବାରଣ ଆଇନ-୨୦୧୩ ପାଳନ ଲାଗି ନିର୍ଦ୍ଦେଶ

ଭୁବନେଶ୍ୱର,୨୦।୭ (ରବିନାରାୟଣ ଜେନା)

ରାଜ୍ୟରେ ସଂପ୍ରତି ଦେଖାଦେଇଥିବା ମହିଳା ନିର୍ଯାତନା ଘଟଣାକୁ ନେଇ ମହିଳା ଓ ଶିଶୁ କଲ୍ୟାଣ ବିଭାଗ ପକ୍ଷରୁ ତତ୍ପରତା ପ୍ରକାଶ ପାଇଛି। ଶନିବାର ଏ ସଂକ୍ରାନ୍ତରେ ବିଭାଗ ପକ୍ଷରୁ ଅତିରିକ୍ତ ସଚିବ ଜ୍ୟୋତିଶଙ୍କର ମହାପାତ୍ର ସବୁ ବିଭାଗ ମୁଖ୍ୟ, ଜିଲାପାଳ, ମହାନଗର ନିଗମ କମିଶନର ଏବଂ ଆର୍‌ଡିସିଙ୍କୁ ପତ୍ର ଲେଖି ସମସ୍ତ ଶିକ୍ଷାନୁଷ୍ଠାନ ଓ କାର୍ଯ୍ୟସ୍ଥଳରେ ଯୌନ ଉତ୍ପୀଡ଼ନ ନିବାରଣ (ପିଓଏସ୍‌ଏଚ୍) ଆଇନ-୨୦୧୩କୁ କଡ଼ାକଡ଼ି ଭାବେ ପାଳନ କରିବାକୁ ଅବଗତ କରାଇଛନ୍ତି।

ଅତିରିକ୍ତ ସଚିବ ତାଙ୍କ ପତ୍ରରେ ଦର୍ଶାଇଛନ୍ତି, ରାଜ୍ୟର ଅଧିକାଂଶ ଅନୁଷ୍ଠାନ କାର୍ଯ୍ୟସ୍ଥଳୀରେ ମହିଳାଙ୍କୁ ଯୌନ ଉତ୍ପୀଡ଼ନ ନିବାରଣ ନେଇ ଥିବା ଆଇନକୁ ଠିକଣା ଭାବେ ପାଳନ କରୁନାହାନ୍ତି। ଏଣିକି ପ୍ରତ୍ୟେକ କାର୍ଯ୍ୟସ୍ଥଳରେ ଏହି ନିୟମ ସମ୍ପର୍କରେ ନୋଟିସ୍ ମରାଯିବ। ଫଳରେ ଝିଅ-ପୁଅମାନଙ୍କ ମଧ୍ୟରେ ଏଭଳି ସମ୍ବେଦନଶୀଳ ପ୍ରସଙ୍ଗ ଉପରେ ସଚେତନତା ବୃଦ୍ଧି ପାଇବ। ଏହାକୁ ଦୃଷ୍ଟିରେ ରଖି ବିଭାଗ ପକ୍ଷରୁ କେଉଁସବୁ ଦିଗକୁ ଗୁରୁତ୍ୱ ଦିଆଯିବ ଏବଂ କାହାକୁ ଦିଆଯିବ ନାହିଁଧି, ସେ ସମ୍ପର୍କରେ ଏକ ମାର୍ଗଦର୍ଶିକା ପ୍ରଦାନ କରାଯାଇଛି। ଏହାକୁ ଭଲ ଭାବେ କାର୍ଯ୍ୟସ୍ଥଳରେ ଲଗାଯିବା ସହିତ ଅଭିଯୋଗ ଗ୍ରହଣ ପାଇଁ ସି ବାକ୍ସ ପୋର୍ଟାଲରେ ପଞ୍ଜୀକରଣ କରିବାକୁ ହେବ ବୋଲି ଅତିରିକ୍ତ ସଚିବ ପତ୍ରରେ ଦର୍ଶାଇଛନ୍ତି।

ନୋଟିସ୍‌ରେ କାର୍ଯ୍ୟକ୍ଷେତ୍ରରେ କିଭଳି ସଂଯମ ରଖି କାର୍ଯ୍ୟ କରିବେ ତାହା ଦର୍ଶାଯାଇଛି। ବ୍ୟବହାରିକ ଶାଳୀନତାଠାରୁ ଆରମ୍ଭ କରି କଥାବାର୍ତ୍ତା ପର୍ଯ୍ୟନ୍ତ ସବୁଥିରେ ସଂଯମ ରକ୍ଷା କରିବାକୁ କୁହାଯାଇଛି। ଏହାସହିତ ଯଦି କୌଣସି ପରିସ୍ଥିତିରେ ଅସଦାଚରଣ କିମ୍ବା ଦୁର୍ବ୍ୟବହାର ହେବ ସେକ୍ଷେତ୍ରରେ ତତ୍କାଳ ଅବଗତ କରାଇବାକୁ କୁହାଯାଇଛି। ଏହି ପରିପ୍ରେକ୍ଷୀରେ ଯୌନ ଉତ୍ପୀଡ଼ନ ନିବାରଣ ଆଇନ-୨୦୧୩ କ'ଣ କହୁଛି ଏବଂ ଆପଣ କିଭଳି ଏହା ଜରିଆରେ ଆପଣଙ୍କ ଅଭିଯୋଗ ଦେବେ, ତାହାକୁ ଅନୁସରଣ କରିବା ସହିତ ଶୂନ୍ୟ ସହନଶୀଳତା ନୀତି ଅବଲମ୍ବନ କରିବା ଉପରେ ପତ୍ରରେ ଦର୍ଶାଯାଇଛି।

ସେହିପରି କାର୍ଯ୍ୟକ୍ଷେତ୍ରରେ ଅଦରକାରୀ ତଥା ଅନାବଶ୍ୟକ ମନ୍ତବ୍ୟ ନ ଦେବା, 'ଫେବର' ନ ମାଗିବା କିମ୍ବା ଅନାବଶ୍ୟକସ୍ଥଳେ ନ ଛୁଇଁବା ଭଳି କେତେକ କାର୍ଯ୍ୟକୁ ବାରଣ କରାଯାଇଛି।

ଖୋଲିଲା ୪୬ ମିଶ୍ରଣ ସ୍କୁଲ

ଆଉ ୪ ଖୋଲିବ

ଭୁବନେଶ୍ୱର,୨୦।୭(ସୁଚିସ୍ମିତା ସାହୁ)

ରାଜ୍ୟରେ ମିଶ୍ରଣ ପରେ ବନ୍ଦ ହୋଇଥିବା ସ୍କୁଲ ମଧ୍ୟରୁ ରାଜ୍ୟ ସରକାର ୪୬ଟିରୁ ତାଲା ଖୋଲିଛନ୍ତି। ଆଉ ୪ଟି ସ୍କୁଲ ଖୁବ୍‌ଶୀଘ୍ର ଖୋଲିବାକୁ ଯାଉଛି ବୋଲି ବିଦ୍ୟାଳୟ ଓ ଗଣଶିକ୍ଷା ବିଭାଗ ପକ୍ଷରୁ ସୂଚନା ମିଳିଛି। ପୂର୍ବ ସରକାରଙ୍କ ସମୟରେ ଛାତ୍ରୀଛାତ୍ରଙ୍କ କମ୍ ଉପସ୍ଥାନ ଥିବା ରାଜ୍ୟର ପ୍ରାୟ ୭୭୫୧ଟି ବିଦ୍ୟାଳୟକୁ ନିକଟସ୍ଥ ବିଦ୍ୟାଳୟରେ ମିଶ୍ରଣ କରାଯିବାକୁ ନିଷ୍ପତ୍ତି ହୋଇଥିଲା। ଏହାକୁ ସେତେବେଳେ ଭାଜପା ସମେତ ବିଭିନ୍ନ ମହଲରୁ ତୀବ୍ର ବିରୋଧ କରାଯାଇଥିଲା। ଏହାଦ୍ୱାରା ସ୍କୁଲରେ ଡ୍ରପ୍‌ଆଉଟ୍ ହାର ବଢ଼ିବ। ବିଶେଷକରି ଦୁର୍ଗମ ଅଞ୍ଚଳରେ ଛାତ୍ରୀଛାତ୍ର ଶିକ୍ଷାଦାନରୁ ବଞ୍ଚିତ ହେଉଥିବା ଅଭିଯୋଗ ଉଠିଥିଲା। ହେଲେ ତତ୍କାଳୀନ ସରକାର ଏଦିଗରେ ଠୋସ୍ ପଦକ୍ଷେପ ଗ୍ରହଣ କରି ନ ଥିବାବେଳେ ଏବେ ଭାଜପା ସରକାର ଏହାକୁ ଗୁରୁତ୍ୱର ସହ ନେଇ ବନ୍ଦ ହୋଇଯାଇଥିବା ସ୍କୁଲଗୁଡିକୁ ପୁଣି ଖୋଲିବା ପ୍ରକ୍ରିୟା ଆରମ୍ଭ କରିଛନ୍ତି।

ଓଡ଼ିଶା ବିଦ୍ୟାଳୟ ଶିକ୍ଷା କାର୍ଯ୍ୟକ୍ରମ ପ୍ରାଧିକରଣ (ଓସେପା)ର ତଥ୍ୟ ଅନୁସାରେ, ସରକାରଙ୍କ ନିଷ୍ପତ୍ତିକ୍ରମେ ସ୍କୁଲଗୁଡିକର ଭିତ୍ତିଭୂମିକୁ ସଜଡା ଯାଇ ତୁରନ୍ତ ଖୋଲିବାକୁ ବ୍ୟବସ୍ଥା କରାଯାଉଛି। ଢେଙ୍କାନାଳରେ ସର୍ବାଧିକ ୨୨ଟି ମିଶ୍ରଣ ସ୍କୁଲ ଖୋଲିଥିବା ବେଳେ ଦେବଗଡ ଜିଲାରେ ୧୦ଟି ସ୍କୁଲ ଖୋଲାଯାଇଛି। ସେହିପରି ବରଗଡରେ ୭, ଯାଜପୁରର ୪ ଏବଂ ଖୋର୍ଦ୍ଧାର ୩ଟି ସ୍କୁଲ ଖୋଲିଛି। ଏହାବାଦ୍ ଯାଜପୁରର ବିଞ୍ଜାରପୁର, ଖୋର୍ଦ୍ଧାର ବାଣପୁର, ଦେବଗଡ଼ର ରିଆମାଳ ଏବଂ ତେଲେଇବଣୀ ସ୍କୁଲ ଖୋଲାଯିବାକୁ ପ୍ରକ୍ରିୟା ଚାଲିଥିବା ଜଣାଯାଇଛି।

ଶିକ୍ଷକ, ଭିତ୍ତିଭୂମି ଏବଂ ପାଠପଢ଼ା ଭଳି ବିଭିନ୍ନ ସମସ୍ୟା ଲାଗି ରହିବାରୁ ପୂର୍ବ ସରକାର କମ୍ ଛାତ୍ରୀଛାତ୍ର ଥିବା ସ୍କୁଲକୁ ପାଖ ସରକାରୀ ସ୍କୁଲରେ ମିଶ୍ରଣ କରିଥିଲେ। ମିଶ୍ରଣ ପାଇଁ ନିର୍ଦ୍ଦେଶ ଥିବା ୭୭୫୧ଟି ସ୍କୁଲ ମଧ୍ୟରୁ ଗତ ୧୦ ତାରିଖ ସୁଦ୍ଧା ୫୬୩୦ଟି ସମ୍ପୂର୍ଣ୍ଣ ଭାବେ ମିଶ୍ରଣ ହୋଇଥିଲା। ଏହି ପ୍ରକ୍ରିୟାରେ ରାଜ୍ୟରେ ଅନେକ ପୁରୁଣା ସ୍କୁଲ ମଧ୍ୟ ବନ୍ଦ ହୋଇଯାଇଛି। କୋମଳମତି ପିଲାମାନେ ଅନ୍ୟ ଗାଁକୁ ପାଠପଢ଼ିବାକୁ ଯିବାବେଳେ ନାନାଦି ସମସ୍ୟାର ସମ୍ମୁଖୀନ ହେଉଛନ୍ତି। ନଦୀନାଳ ପାର ହୋଇ ସ୍କୁଲକୁ ଯିବାକୁ ପଡୁଥିବାରୁ ଓ ସ୍କୁଲ ଦୂର ହେଉଥିବାରୁ ବହୁ ପିଲା ଇତିମଧ୍ୟରେ ପାଠପଢ଼ା ବନ୍ଦ କରିଦେଇଥିବା ଜଣାପଡିଛି। ତେଣୁ ତୁରନ୍ତ ମିଶ୍ରଣ ସ୍କୁଲଗୁଡିକୁ ଅଲଗା କରି ପୁଣି ଖୋଲିବା ପାଇଁ ଅଭିଭାବକ ସଂଘ ସମେତ ବହୁ ସଙ୍ଗଠନ ରାଜ୍ୟ ସରକାରଙ୍କ ପାଖରେ ଦାବି କରିଆସୁଛି। ବାସ୍ତବ ସ୍ଥିତି ଅନୁଧ୍ୟାନ ପରେ ସରକାରଙ୍କ ପକ୍ଷରୁ ଆବଶ୍ୟକ ହେଉଥିବା ମିଶ୍ରଣ ହୋଇଥିବା ସ୍କୁଲଗୁଡିକୁ ପୁଣି ସ୍ୱତନ୍ତ୍ର ଭାବେ ଖୋଲିବାକୁ ଗୁରୁତ୍ୱପୂର୍ଣ୍ଣ ନିଷ୍ପତ୍ତି ଗ୍ରହଣ କରାଯାଇଛି। ଯେଉଁଠାରେ ଭୌଗୋଳିକ ସ୍ଥିତି ଜଟିଳ ଥିବ, ସେକ୍ଷେତ୍ରରେ ଆଦିବାସୀ ଅଧ୍ୟୁଷିତ ଅଞ୍ଚଳରେ ୨୦ଜଣ ଛାତ୍ରୀଛାତ୍ରଙ୍କ ଉପସ୍ଥାନକୁ ବିଚାରକୁ ନେଇ ବିଦ୍ୟାଳୟ ଖୋଲା ଯିବାକୁ ନିଷ୍ପତ୍ତି ହୋଇଛି। ଏହିକ୍ରମରେ ରାଜ୍ୟ ସରକାରଙ୍କ ପକ୍ଷରୁ ଆଦିବାସୀ ଅଧ୍ୟୁଷିତ ତଥା ସଂରକ୍ଷିତ ଅଞ୍ଚଳରେ ୨୦ ଏବଂ ଅଣସଂରକ୍ଷଣ ଅଞ୍ଚଳରେ ୪୦ ଜଣ ଛାତ୍ରୀଛାତ୍ର ଥିଲେ ସ୍କୁଲ ଖୋଲାଯାଇ ପାରିବ ବୋଲି ଗଣଶିକ୍ଷା ମନ୍ତ୍ରୀ ନିତ୍ୟାନନ୍ଦ ଗଣ୍ଡ କହିଥିଲେ।

ମିଶ୍ରଣ ହୋଇଛି ୫୬୩୦ ସ୍କୁଲ

ମିଶ୍ରଣ ହୋଇଥିବା ୫୬୩୦ ସ୍କୁଲ ମଧ୍ୟରୁ ମୟୂରଭଞ୍ଜ ଜିଲାରେ ସର୍ବାଧିକ ୪୫୭ ସ୍କୁଲ ରହିଥିବା ବେଳେ ପୁରୀରେ ଗୋଟିଏ ବି ସ୍କୁଲ ମିଶ୍ରଣ ହୋଇନାହିଁ। ସେହିପରି କଟକରେ ୪୫୨, ଗଜପତିରେ ୪୨୬, କୋରାପୁଟରେ ୩୪୬, ଗଞ୍ଜାମରେ ୩୩୪, ଯାଜପୁରରେ ୩୦୯, କନ୍ଧମାଳରେ ୨୭୮, ବରଗଡରେ ୨୫୦, ଭଦ୍ରକରେ ୨୦୭, କେନ୍ଦ୍ରାପଡାରେ ୨୦୩, ଢେଙ୍କାନାଳରେ ୧୯୨, ଜଗତ୍‌ସିଂହପୁରରେ ୧୯୦, ସମ୍ବଲପୁରରେ ୧୬୦, ସୁନ୍ଦରଗଡରେ ୧୩୬, ରାୟଗଡାରେ ୧୨୧, ନୂଆପଡାରେ ୧୧୭, ନବରଙ୍ଗପୁର ୧୩୪, ଖୋର୍ଦ୍ଧାରେ ୧୫୬, କଳାହାଣ୍ଡିରେ ୧୫୫, ବୌଦ୍ଧରେ ୧୧୦, ବଲାଙ୍ଗୀରରେ ୧୩୯, ଅନୁଗୋଳରେ ୧୬୬, ବାଲେଶ୍ୱରରେ ୧୧୮, ନୟାଗଡରେ ୯୯, ସୋନପୁରରେ ୬୮, ମାଲକାନଗିରି ଓ କେନ୍ଦୁଝରରେ ୮୪, ଝାରସୁଗୁଡା ୭୦ ଏବଂ ଦେବଗଡରେ ୬୯ଟି ସ୍କୁଲକୁ ମିଶ୍ରଣ କରାଯାଇଛି।

ଦୁଇ କାର୍ ମୁହାଁମୁହିଁ ଧକ୍କା: ୩ ମୃତ, ୨ ଗୁରୁତର

ମୃତକଙ୍କ ପରିବାରକୁ ମୁଖ୍ୟମନ୍ତ୍ରୀ ରିଲିଫ ପାଣ୍ଠିରୁ ୪ଲକ୍ଷ ଟଙ୍କାର ସହାୟତା

ସୁନାବେଡ଼ା,୨୦।୭(କୃତ୍ତିବାସ ପ୍ରଧାନ)

ଦୁର୍ଘଟଣାଗ୍ରସ୍ତ କାର ।

କୋରାପୁଟ ଜିଲା ସୁନାବେଡ଼ା ଥାନା ଅଧୀନ ୨୬ନଂ. ଜାତୀୟ ରାଜପଥ ସୁନାବେଡ଼ା ଟିଟିଏସ୍ ନିକଟରେ ଶନିବାର ବିଳମ୍ବିତ ରାତିରେ ୨ କାର୍ ମୁହାଁମୁହିଁ ଧକ୍କାହୋଇ ୩ ଯୁବକଙ୍କ ମୃତ୍ୟୁ ହୋଇଥିବା ବେଳେ ୨ଜଣ ଗୁରୁତର ରହିଛନ୍ତି। ମୃତକମାନେ ହେଲେ ସୁନାବେଡ଼ା ଏଇଏଫ୍ କଲୋନିର ବାଳକୃଷ୍ଣ ରଣାଙ୍କ ପୁଅ ଆଶୁତୋଷ ରଣା(୨୪), ଡିପି କ୍ୟାମ୍ପ ଲିଙ୍ଗରାଜ ପାତ୍ରଙ୍କ ପୁଅ ଦିବ୍ୟରଞ୍ଜନ ପାତ୍ର(୨୪) ଓ ଗଞ୍ଜାମ କଲୋନିର ସୂର୍ଯ୍ୟ ପାତ୍ରଙ୍କ ପୁଅ ବିକାଶ ପାତ୍ର(୨୬)। ଗୁରୁତରମାନେ ହେଲେ ଦାମନଯୋଡ଼ି ଭେଜାପୁଟର ପ୍ରମୋଦ କୁମାର ସ୍ୱାଇଁ ଓ ସୁନାବେଡ଼ା ଗଞ୍ଜାମ କଲୋନିର କୈଳାଶ ହରିଜନ। ଘଟଣା ସମ୍ପର୍କରେ ଜାଣିବା ପରେ ମୁଖ୍ୟମନ୍ତ୍ରୀ ମୋହନ ଚରଣ ମାଝୀ ଦୁର୍ଘଟଣାରେ ପ୍ରାଣ ହରାଇଥିବା ଆଶୁତୋଷ, ଦିବ୍ୟରଞ୍ଜନ ଓ ବିକାଶଙ୍କ ପରିବାରକୁ ସମବେଦନା ଜଣାଇଛନ୍ତି। ମୃତକଙ୍କ ପରିବାରକୁ ମୁଖ୍ୟମନ୍ତ୍ରୀଙ୍କ ରିଲିଫ ପାଣ୍ଠିରୁ ୪ ଲକ୍ଷ ଟଙ୍କାର ସହାୟତା ପ୍ରଦାନ କରିବାକୁ ଘୋଷଣା କରିଛନ୍ତି। ଏଥିସହ ଆହତଙ୍କ ଆଶୁ ଆରୋଗ୍ୟ କାମନା କରି ସେମାନଙ୍କ ସମସ୍ତ ଚିକିତ୍ସା ଖର୍ଚ୍ଚ ରାଜ୍ୟ ସରକାର ବହନ କରିବାକୁ ମୁଖ୍ୟମନ୍ତ୍ରୀ ନିର୍ଦ୍ଦେଶ ଦେଇଛନ୍ତି।

ସୂଚନା ଅନୁଯାୟୀ, ଶନିବାର ବିଳମ୍ବିତ ରାତିରେ ସୁନାବେଡ଼ା ଅଞ୍ଚଳର ଦିବ୍ୟରଞ୍ଜନ ଓ ଅନ୍ୟ ୩ ଯୁବକ କାର(ଓଡି୧୦-ଏସ୍-୫୬୩୪)ରେ ସେମିଳିଗୁଡ଼ାରୁ ସୁନାବେଡ଼ା ଫେରୁଥିବା ବେଳେ ବିପରୀତ ଦିଗରୁ ସେମିଳିଗୁଡ଼ା ଅଭିମୁଖେ ଆସୁଥିବା ଅନ୍ୟ ଏକ କାର(ଓଡି୧୦-ଜେଡ୍-୫୩୩୨) ସହ ମୁହାଁମୁହିଁ ଧକ୍କା ହୋଇଥିଲା। ଗାଡ଼ିଟି ରାସ୍ତା ପାର୍ଶ୍ୱକୁ ଓଲଟି ପଡ଼ିଥିଲା। ଏହି ସମୟରେ ସେହି ରାସ୍ତା ଦେଇ ସେମିଳିଗୁଡ଼ା ଫେରୁଥିବା ଜଣେ ବାଇକ୍ ଚାଳକ ମଧ୍ୟ ଆହତ ହୋଇଥିବା ଜଣାପଡ଼ିଛି। ସୁନାବେଡ଼ା ଥାନା ପୋଲିସ ଘଟଣାସ୍ଥଳରେ ପହଞ୍ଚି ସ୍ଥାନୀୟ ଲୋକଙ୍କ ସହାୟତାରେ ଆହତମାନଙ୍କୁ ସୁନାବେଡ଼ା ଗୋଷ୍ଠୀ ସ୍ୱାସ୍ଥ୍ୟକେନ୍ଦ୍ରକୁ ପଠାଇଥିଲା। ଘଟଣାସ୍ଥଳରେ ଆଶୁତୋଷଙ୍କ ମୃତ୍ୟୁ ହୋଇଥିବା ବେଳେ ଅନ୍ୟ ୨ଜଣଙ୍କୁ ଗୋଷ୍ଠୀ ସ୍ୱାସ୍ଥ୍ୟକେନ୍ଦ୍ରରୁ କୋରାପୁଟ ଶହୀଦ ଲକ୍ଷ୍ମଣ ନାୟକ ମେଡିକାଲ କଲେଜ ଓ ହସ୍ପିଟାଲକୁ ସ୍ଥାନାନ୍ତର କରାଯାଇଥିଲା। ସେଠାରେ ସେମାନଙ୍କ ମୃତ୍ୟୁ ହୋଇଥିଲା। ୨ ଗୁରୁତରଙ୍କୁ ସୁନାବେଡ଼ା ଗୋଷ୍ଠୀ ସ୍ୱାସ୍ଥ୍ୟକେନ୍ଦ୍ରରେ ପ୍ରାଥମିକ ଚିକିତ୍ସା ପରେ କୋରାପୁଟ ମେଡିକାଲ କଲେଜ ଓ ହସ୍ପିଟାଲକୁ ପଠାଇ ଦିଆଯାଇଥିଲା। ଅବସ୍ଥା ସଙ୍କଟାପନ୍ନ ହେବାରୁ ବିଶାଖାପାଟଣାର ଏକ ଘରୋଇ ହସ୍ପିଟାଲକୁ ସେମାନଙ୍କୁ ସ୍ଥାନାନ୍ତର କରାଯାଇଥିବା ଜଣାପଡ଼ିଛି। ଏ ନେଇ କେସ୍ ନଂ. ୧୨୮/୨୫ରେ ଏକ ମାମଲା ରୁଜୁ ହୋଇଛି। ମୃତଦେହ ବ୍ୟବଚ୍ଛେଦ ପରେ ପରିବାର ଲୋକଙ୍କୁ ହସ୍ତାନ୍ତର କରାଯିବ ବୋଲି ଥାନା ଅଧିକାରୀ ସୁଷମା କୁହଁର ସୂଚନା ଦେଇଛନ୍ତି।

ଏନ୍‌ସିଇଆର୍‌ଟି ବହିରୁ ପାଇକ ବିଦ୍ରୋହ ବାଦ୍

ଓଡ଼ିଶା ପ୍ରତି ଅପମାନ

ଭୁବନେଶ୍ୱର,୨୦।୭(ସୁଚିସ୍ମିତା ସାହୁ)

ପୁନଃ ସ୍ଥାନିତ କରିବାକୁ କେନ୍ଦ୍ର ଶିକ୍ଷାମନ୍ତ୍ରୀଙ୍କୁ ଚିଠି

ଦେଶର ପ୍ରଥମ ସ୍ୱାଧୀନତା ସଂଗ୍ରାମ କୁହାଯାଉଥିବା ଓଡ଼ିଶାର ପାଇକ ବିଦ୍ରୋହକୁ କେନ୍ଦ୍ର ସରକାରଙ୍କ ଶିକ୍ଷା ବିଭାଗ ପକ୍ଷରୁ ଏନ୍‌ସିଇଆର୍‌ଟି ଦ୍ୱାରା ପ୍ରକାଶିତ ୮ମ ଶ୍ରେଣୀର ଇତିହାସ ବହିରେ ସ୍ଥାନିତ କରାଯାଇଥିଲା। କିନ୍ତୁ ଗତ ସପ୍ତାହରେ ଏନ୍‌ସିଇଆରଟିର ନୂଆ ଇତିହାସ ବହିରେ ଖୋର୍ଦ୍ଧାର ପାଇକ ବିଦ୍ରୋହକୁ ବାଦ୍ ଦିଆଯାଇଛି। ଏହା ଜଣାପଡିବା ପରେ ବିଭିନ୍ନ ମହଲାରେ ତୀବ୍ର ଅସନ୍ତୋଷ ପ୍ରକାଶ ପାଇଛି। ଏହା ଓଡିଆ ଜାତିପ୍ରତି ଚରମ ଅପମାନ ବୋଲି ଓଡ଼ିଆ ଅସ୍ମିତା ପରିଷଦ ପକ୍ଷରୁ କୁହାଯାଇଛି। ପୁନର୍ବାର ଏନ୍‌ସିଇଆର୍‌ଟି ୮ମ ଶ୍ରେଣୀ ଇତିହାସ ବହିରେ ସ୍ଥାନ ଦେବାକୁ କେନ୍ଦ୍ର ଶିକ୍ଷାମନ୍ତ୍ରୀ ଧର୍ମେନ୍ଦ୍ର ପ୍ରଧାନଙ୍କୁ ରବିବାର ଓଡ଼ିଆ ଅସ୍ମିତା ପରିଷଦର ଆବାହକ ରବି ବେହେରା ଏକ ପତ୍ର ଲେଖିଛନ୍ତି। ଏହି ପତ୍ରରେ ସେ ଉଲ୍ଲେଖ କରିଛନ୍ତି ଯେ, ବଙ୍ଗଳାର ସନ୍ନ୍ୟାସୀ ବିଦ୍ରୋହ, ବିହାରର କୋଲ୍ ବିଦ୍ରୋହ ଓ ସାନ୍ତାଳଙ୍କ ବିଦ୍ରୋହ ସେହି ଇତିହାସ ବହିରେ ସ୍ଥାନ ପାଇଥିବା ବେଳେ ଖୋର୍ଦ୍ଧାର ପାଇକ ବିଦ୍ରୋହକୁ ବାଦ୍ ଦେବା ବୀର ପାଇକଙ୍କ ଗୌରବମୟ ତ୍ୟାଗ ଓ ବଳିଦାନ ପ୍ରତି ଏକ ଚରମ ଉପହାସ। ଓଡ଼ିଆ ଜାତିର ସ୍ୱାଭିମାନ ଦୃଷ୍ଟିରୁ ପୁନଶ୍ଚ ଇତିହାସ ବହିରେ ସ୍ଥାନ ଦେବାକୁ ବେହେରାଙ୍କ ସମେତ ଓଡ଼ିଆ ଅସ୍ମିତା ପରିଷଦ ପକ୍ଷରୁ ଅରୁଣ ଜେନା, ନାରାୟଣ ଡାଳୁଆ, ସୁବାସ କୁମାର ତାରଣିଆଁ, ଗଣେଶ ପଣ୍ଡା ପ୍ରମୁଖ ଦାବି କରିଛନ୍ତି। ଏହି ଘଟଣାକୁ ପୁନର୍ବାର ପାର୍ଲାମେଣ୍ଟରେ ଦାବି ଉପସ୍ଥାପନ କରିବା ପାଇଁ ଓଡ଼ିଆ ଅସ୍ମିତା ପରିଷଦ ଦାବି କରିଛି। ଅନ୍ୟପକ୍ଷରେ ଓଡ଼ିଆ ଅସ୍ମିତାର କଥା କହୁଥିବା ରାଜ୍ୟ ସରକାର ଓ ପ୍ରଧାନମନ୍ତ୍ରୀ ନରେନ୍ଦ୍ର ମୋଦି ଏଥିପ୍ରତି ଦୃଷ୍ଟି ଦେବାକୁ ବହୁ ବୁଦ୍ଧିଜୀବୀ ଦାବି କରିଛନ୍ତି।

୨ ମହିଳା କାଉଡ଼ିଆ ମୃତ, ୫ ଗୁରୁତର

- ଅଟୋରିକ୍ସା ସହ ପିକ୍‌ଅପ୍ ଭ୍ୟାନ ଧକ୍କା
- ଲଡ଼ୁବାବାଙ୍କୁ ପାଣିଲାଗି କରିବା ଅଧାରେ ରହିଲା

ନୟାଗଡ଼/ଶରଣକୁଳ,୨୦।୭ (ଲୋକନାଥ ମିଶ୍ର/ଦୀପକ କର)

ଦୁର୍ଘଟଣାରେ ଭାଙ୍ଗିଚୁରି ଯାଇଥିବା ଅଟୋରିକ୍ସା ।

ନୟାଗଡ଼-ଭଞ୍ଜନଗର ୨୧ନଂ. ରାଜ୍ୟ ରାଜପଥର ଦରପଦା ଗାଁ ନିକଟରେ ଅଟୋରିକ୍ସା ଓ ପିକ୍‌ଅପ୍ ଭ୍ୟାନ୍ ଧକ୍କାରେ ୨ ମହିଳା କାଉଡିଆଙ୍କ ମୃତ୍ୟୁ ହୋଇଥିବା ବେଳେ ଡ୍ରାଇଭର ସମେତ ୫ କାଉଡିଆ ଗୁରୁତର ହୋଇଛନ୍ତି। ମୃତାକ ହେଲେ ଶରଣକୁଳ ଥାନା ଅଧୀନ କଟରାଝରି ଗାଁରେ ରିଙ୍କି ସ୍ୱାଇଁ(୨୩) ଓ ବିଟଳଗାଡ଼ିଆ ଗାଁର ରମା ଦାସ(୫୭)। ଆହତ ୫ ଜଣଙ୍କୁ ଭୁବନେଶ୍ୱର ସ୍ଥାନାନ୍ତର କରାଯାଇଛି।

ସୂଚନା ଅନୁଯାୟୀ, ଶ୍ରାବଣ ମାସର ଦ୍ୱିତୀୟ ସୋମବାର ପାଇଁ କଣ୍ଟିଲୋ ମହାନଦୀ ଘାଟରୁ ପାଣି ଉଠାଇବାକୁ ଶରଣକୁଳରୁ ୭ ଜଣ ଯାଇଥିଲେ। ରିଙ୍କି ଓ ଅନ୍ୟଜଣେ ଯୁବକ ଚାଲି ନ ପାରିବାରୁ ସାଥୀ କାଉଡିଆମାନେ ନୟାଗଡ଼ ସଦର ଥାନା ଅନ୍ତର୍ଗତ ପାଣିପୋଇଲାରୁ ଏକ ଅଟୋରିକ୍ସା(ନଂ. ଓଡି ୨୫ ଜି୧୧୬୫)ରେ ଆସିଥିଲେ। ଶରଣକୁଳର ଲଡୁବାବାଙ୍କ ପୀଠ ଆଉ ଅଳ୍ପ ବାଟ ଥିବା ବେଳେ ଦରପଦା ଗାଁ ନିକଟରେ ଶରଣକୁଳ ପାର୍ଶ୍ୱରୁ ଦ୍ରୁତଗତିରେ ଆସୁଥିବା ଏକ ପରିବା ବୋଝେଇ ପିକ୍‌ଅପ୍ ଭ୍ୟାନ ସେହି ଅଟୋରିକ୍ସାକୁ ଧକ୍କା ଦେଇଥିଲା। ଦୁର୍ଘଟଣାରେ ଅଟୋରିକ୍ସାଟି ଭାରସାମ୍ୟ ହରାଇ ଓଲଟି ପଡ଼ିଥିଲା। ଶନିବାର ରାତି ପ୍ରାୟ ସାଢ଼େ ୩ଟାରେ ଏହି ଦୁର୍ଘଟଣା ଘଟିଥିଲା। ଏଥିରେ ଅଟୋରିକ୍ସା ଡ୍ରାଇଭରଙ୍କ ସମେତ ୭ ଜଣ ଗୁରୁତର ହୋଇଥିଲେ। ସ୍ଥାନୀୟ ଲୋକେ ସେମାନଙ୍କୁ ଉଦ୍ଧାର କରି ନୟାଗଡ଼ ଜିଲା ମୁଖ୍ୟ ଚିକିତ୍ସାଳୟରେ ଭର୍ତ୍ତି କରିଥିଲେ। ଡାକ୍ତର କଟରାଝରିର କେଦାର ସ୍ୱାଇଁଙ୍କ ଝିଅ ରିଙ୍କିଙ୍କୁ ମୃତ ଘୋଷଣା କରିଥିଲେ। ଅନ୍ୟପକ୍ଷେ ଜଣେ ଯୁବକ ସୁସ୍ଥ ଥିବା ବେଳେ କଟକ ଜିଲା ନରସିଂହପୁର ଥାନା ଅଞ୍ଚଳର ରିଙ୍କୁ ଗୁରୁ, ଶରଣକୁଳ ଥାନା ହରିପୁର ଗାଁର ଦୀପକ ପ୍ରଧାନ ଓ ଝରଣା ଦାସ, ବିଟଳଗାଡ଼ିଆ ଗାଁର ରମା ଦାସ, ଖୋର୍ଦ୍ଧା ଜିଲା ସ୍ୱପ୍ନେଶ୍ୱରପୁରର ଗୀତାଞ୍ଜଳି ସୁନ୍ଦରା, ନୟାଗଡ଼ ସଦର ଥାନା ପାଣିପୋଇଲା ଗାଁର ଅଟୋଚାଳକ ବାବନ ପଢିହାରୀ ପ୍ରମୁଖ ୬ ଜଣ ଗୁରୁତର ଥିବାରୁ ସେମାନଙ୍କୁ ଭୁବନେଶ୍ୱର ସ୍ଥାନାନ୍ତର କରାଯାଇଥିଲା। ହେଲେ ଭୁବନେଶ୍ୱରରେ ରମା ଦାସଙ୍କ ମୃତ୍ୟୁ ଘଟିଛି ବୋଲି ମଗରବନ୍ଧ ସରପଞ୍ଚଙ୍କ ପ୍ରତିନିଧି ସୁରେନ୍ଦ୍ର ନାଥ ପ୍ରଧାନ ସୂଚନା ଦେଇଛନ୍ତି। ମୃତଦେହ ବ୍ୟବଚ୍ଛେଦ ପରେ ଶେଷକୃତ୍ୟ ସମ୍ପନ୍ନ କରାଯାଇଛି ବୋଲି ସେ କହିଛନ୍ତି। ଖବରପାଇ ଶରଣକୁଳ ଥାନା ପୋଲିସ ଘଟଣାସ୍ଥଳରେ ପହଞ୍ଚି ଦୁର୍ଘଟଣାଗ୍ରସ୍ତ ଅଟୋରିକ୍ସାକୁ ଜବତ କରି ମାମଲା ରୁଜୁ କରି ତଦନ୍ତ କରୁଛି। ଦୁର୍ଘଟଣା ଘଟାଇଥିବା ପିକ୍‌ଅପ୍ ଭ୍ୟାନ୍ ଫେରାର ହୋଇଯାଇଛି। ସେପଟେ ରିଙ୍କିଙ୍କ ମୃତଦେହ ବ୍ୟବଚ୍ଛେଦ

ଯେଉଁ ଶକ୍ତି ସବୁ ସାଧନ କରିପାରିବ– ତାହା ଅଛି । କିନ୍ତୁ ତାହା ଆମ ଭିତରେ ଏକ ଗୁପ୍ତ କୋଠରି ଭିତରେ ଲୁଚିକରି ଅଛି । ଏବଂ ସେହି ରୁଦ୍ଧ ପ୍ରକୋଷ୍ଠର ଚାବି ଅଛି ଈଶ୍ୱରଙ୍କ ହାତରେ । ଆସ– ଈଶ୍ୱରଙ୍କୁ ଖୋଜି ପାଇବା ଓ ତାଙ୍କଠାରୁ ସେ ଚାବି ହାସଲ କରିବା । –ଶ୍ରୀଅରବିନ୍ଦ

୫ଟା ୩୦

ନାରୀ ସଶକ୍ତୀକରଣ ବିଷୟରେ ମହାତ୍ମା ଗାନ୍ଧୀ ଏକଦା କହିଥିଲେ–ଯେଉଁଦିନ ଜଣେ ମହିଳା ରାତିରେ ରାସ୍ତାରେ ମୁକ୍ତ ଭାବେ ଚାଲିପାରିବେ, ସେହିଦିନ ଆମେ କହିପାରିବୁ ଯେ ଭାରତ ସ୍ୱାଧୀନତା ହାସଲ କରିଛି । ମହାତ୍ମାଙ୍କ ବାଣୀରୁ ଖିଅ ଧରି ଆଲୋଚନା କଲେ କୁହାଯାଇପାରେ ଯେ, ସାମାଜିକ ବ୍ୟବସ୍ଥା ଓ ପ୍ରତ୍ୟେକ ପୁରୁଷଙ୍କ ମାନସିକତାରେ ନାରୀମାନଙ୍କ ପାଇଁ ଏକ ସମ୍ମାନବୋଧ ଦେଖାଦେଲେ ଯାଇ ପରିବର୍ତ୍ତନ ଆସିପାରିବ । ନିୟମ ଉଲ୍ଲଂଘନକାରୀଙ୍କ ପାଇଁ କଡ଼ା ଆଇନ ଥିଲେ ମଧ୍ୟ ଅପରାଧ ଘଟିଚାଲିଛି । ଯଦି ଏହାର ମୂଳକୁ ଯାଇ ଚିନ୍ତା କରିବା ତେବେ ଭିନ୍ନ ଭିନ୍ନ ଦିଗକୁ ଦେଖିବା । ନାରୀ ତା'ର ସୁରକ୍ଷା ପାଇଁ ସ୍ୱାଧୀନତାକୁ ବଳି ଦେଉଛି । ଉଦାହରଣ ଭାବେ ଦେଖିଲେ ଝିଅଟିଏ ପଢ଼ିବା ପାଇଁ ବାହାରକୁ ବାହାରିଲେ ବିଭିନ୍ନ ପ୍ରକାର କଟକଣାର ସମ୍ମୁଖୀନ ହୋଇଥାଏ । ସ୍କୁଲ, କଲେଜ, ବିଶ୍ୱବିଦ୍ୟାଳୟ ଦେଇ କର୍ମକ୍ଷେତ୍ରକୁ ଯିବା ଯାଏ ପିଲାଟି ବେଳୁ ଯେଉଁ ମାନସିକତା ଦେଇ ଝିଅଟି ବଢ଼ି ଆସିଥାଏ, ସେଥିରେ ସହଜରେ ଉନ୍ନତି ଆସିପାରି ନ ଥାଏ । ଭାରତୀୟ ମାନସିକତାରେ ଏସବୁକୁ ସାଧାରଣ ଆଚରଣ ଭାବେ ଧରିନିଆଯାଇଥିବାରୁ ସେଥିପ୍ରତି ଧ୍ୟାନ ଦିଆଯାଉନାହିଁ । ମନେରଖିବାକୁ ହେବ ଯେ ଏହି ମାଟିର ଇତିହାସ ଦେଖିଲେ ମହିଳାମାନଙ୍କ ପାଇଁ ପରଦା କିମ୍ବା ଅନ୍ୟ କୌଣସି ମୁହଁ ଲୁଚାଇବା ବ୍ୟବସ୍ଥା କରାଯାଇ ନ ଥିଲା । ମୁସଲମାନ ଆକ୍ରମଣ ପରେ ଘୁଁଘଟ ଭଳି ଲମ୍ବା ଓଢ଼ଣି ଉତ୍ତର ଭାରତରେ ପ୍ରବେଶ କଲା । ସେହି ସମୟ ପରେ, କ୍ରମଶଃ ସମଗ୍ର ଉପମହାଦେଶରେ ଏହି ପଶ୍ଚାତପଦ ମାନସିକତା ଜୋର ଧରିଲା ।

ରେଭେନ୍‌ଶା ବିଶ୍ୱବିଦ୍ୟାଳୟ କ୍ୟାମ୍ପସରେ ଛାତ୍ରୀ, ଅଧ୍ୟାପିକା ଏବଂ ମହିଳା କର୍ମଚାରୀ ସନ୍ଧ୍ୟା ୫ଟା ୩୦ ପରେ ବୁଲିପାରିବେ ନାହିଁ ବୋଲି ୧୭ ଜୁଲାଇରେ କୁଳପତିଙ୍କ ନିର୍ଦ୍ଦେଶ କ୍ରମେ କୁଳସଚିବଙ୍କ ପକ୍ଷରୁ ଏଭଳି ଏକ କଟକଣା ଜାରି କରାଯାଇଥିଲା । ବିଶ୍ୱବିଦ୍ୟାଳୟ ସୂଚନା ଓ ଲୋକ ସମ୍ପର୍କ ଅଧିକାରୀ ୧୮ ଜୁଲାଇରେ ଏ ସମ୍ପର୍କରେ ଗଣମାଧ୍ୟମକୁ ଜଣାଇଥିଲେ । ବିଭିନ୍ନ ମହଲ ଓ ଗଣମାଧ୍ୟମରେ ଏହି ନିର୍ଦ୍ଦେଶନାମାକୁ ମହିଳା ବିରୋଧୀ ମାନସିକତା ବୋଲି କୁହାଯାଇ ଘୋର ସମାଲୋଚନା ହେବା ପରେ କଟକଣା ଜାରିର ଘଣ୍ଟାଏ ପରେ ତାହାକୁ ପ୍ରତ୍ୟାହାର କରିନିଆଗଲା । ପ୍ରତ୍ୟାହାର ସିନା କରିନିଆଗଲା, କିନ୍ତୁ ତାହା ଏକ ବିକୃତ ମାନସିକତାକୁ ପଦାରେ ପକାଇଲା । ତାଲିବାନ ଚିନ୍ତାଧାରା ଭଳି ଏହି ନିଷ୍ପତ୍ତି ଦର୍ଶାଇଲା ଯେ କର୍ତ୍ତୃପକ୍ଷ ଓ ସମାଜ ମହିଳାଙ୍କୁ ସମ୍ମାନ ଓ ସୁରକ୍ଷା ଦେବାରେ ବିଫଳ ବୋଲି ସ୍ୱୀକାର କରିବା ସହିତ ଝିଅମାନଙ୍କୁ ଘରକୁ ପଠାଇଦେଇ ନିଜ ଦାୟିତ୍ୱରୁ ଓହରିଗଲେ । ଏଭଳି ଚିନ୍ତାଧାରା ମହିଳାମାନଙ୍କୁ ମୁଖ୍ୟ ସ୍ରୋତରୁ ଦୂରେଇଦେବ । ଉଦାହରଣ ସ୍ୱରୂପ ଏକ ବିଶ୍ୱବିଦ୍ୟାଳୟରେ ଅନେକ ଗବେଷଣା ଛାତ୍ରୀ ପାଠ ପଢୁଛନ୍ତି । ସେମାନଙ୍କୁ ସହଯୋଗ କରିବା ପାଇଁ ମହିଳା ଅଧ୍ୟାପକ, ପ୍ରଫେସର ଡେରି ପର୍ଯ୍ୟନ୍ତ ରହି କାମ କରିଥାନ୍ତି । ସନ୍ଧ୍ୟା ସାଢ଼େ ୫ଟାରେ ଅର୍ଥାତ୍ ସୂର୍ଯ୍ୟାସ୍ତ ପୂର୍ବରୁ ଝିଅ ଓ ମହିଳା କର୍ମଚାରୀମାନଙ୍କୁ ବିଦା କରିଦେବାର ମାନସିକତା ସେହି ପୁରୁଣା ମୁସଲମାନ ସମ୍ପ୍ରଦାୟର ପରଦା ବ୍ୟବସ୍ଥାକୁ ପୁନର୍ଜୀବିତ କରାଇବ । ସମ୍ଭବତଃ ଆଉ କିଛି ସମୟ ବିତିଗଲା ପରେ ଝିଅମାନଙ୍କୁ ବୁର୍ଖା ପିନ୍ଧାଇ ମୁଣ୍ଡରୁ ଗୋଡ଼ ପର୍ଯ୍ୟନ୍ତ ଘୋଡ଼ାଇ ରଖିବାର ବ୍ୟବସ୍ଥା ଆମ ହିନ୍ଦୁତ୍ୱ ଶାସକମାନେ ପ୍ରଚଳନ କରାଇପାରନ୍ତି । ତା'ର ଏକମାତ୍ର କାରଣ ହେଉଛି ପ୍ରଶାସନିକ ଦକ୍ଷତା ଅଭାବରୁ ଏଭଳି ବିକଟାଳ ଚିନ୍ତାଧାରା ଜନ୍ମ ନେଉଛି ।

ସନ୍ଧ୍ୟା ସାଢ଼େ ୫ଟାରେ ଅର୍ଥାତ୍ ସୂର୍ଯ୍ୟାସ୍ତ ପୂର୍ବରୁ ଝିଅ ଓ ମହିଳା କର୍ମଚାରୀମାନଙ୍କୁ ବିଦା କରିଦେବାର ମାନସିକତା ସେହି ପୁରୁଣା ମୁସଲମାନ ସମ୍ପ୍ରଦାୟର ପରଦା ବ୍ୟବସ୍ଥାକୁ ପୁନର୍ଜୀବିତ କରାଇବା ସମ୍ଭବତଃ ଆଉ କିଛି ସମୟ ବିତିଗଲା ପରେ ଝିଅମାନଙ୍କୁ ବୁର୍ଖା ପିନ୍ଧାଇ ମୁଣ୍ଡରୁ ଗୋଡ଼ ପର୍ଯ୍ୟନ୍ତ ଘୋଡ଼ାଇ ରଖିବାର ବ୍ୟବସ୍ଥା ଆମ ହିନ୍ଦୁତ୍ୱ ଶାସକମାନେ ପ୍ରଚଳନ କରାଇପାରନ୍ତି। ତା'ର ଏକମାତ୍ର କାରଣ ହେଉଛି ପ୍ରଶାସନିକ ଦକ୍ଷତା ଅଭାବରୁ ଏଭଳି ବିକଟାଳ ଚିନ୍ତାଧାରା ଜନ୍ମ ନେଉଛି।

ଶାନ୍ତି ପ୍ରୟାସର ଆହ୍ୱାନ

ଡ. ବିମଳ ଷଡ଼ଙ୍ଗୀ

ସଚେତନତା ଅଭାବରୁ କୋର୍ଟ କଚେରି, ଥାନାର ଭୟ ଦେଖାଇ କିଛି ଖଳପ୍ରକୃତିର ବ୍ୟକ୍ତି ସାଧାରଣ ଜନତାଙ୍କୁ ଭୟଭୀତ କରନ୍ତି ଏବଂ ପରେ ତାହାଣୀ ହୋଇ ଲାଗିବା ଓ ଗୁଣିଆ ହୋଇ ଛଡ଼ାଇବା ନୀତିରେ ମଧ୍ୟସ୍ଥି ହୋଇ ସେମାନଙ୍କର ସର୍ବସ୍ୱ ଲୁଟନ୍ତି । ଫଳରେ ସବୁଦିନ ପାଇଁ ସେମାନେ ଭୟରେ ସେମାନଙ୍କ ପାଦତଳେ ରହିଥା'ନ୍ତି ଏବଂ କାଳକ୍ରମେ ସେହିପରି ନୀଚ ବ୍ୟକ୍ତିମାନେ ଅର୍ଥ ଓ ବାହୁବଳରେ ବଳୀୟାନ୍ ହୋଇ ରାଜନୀତିରେ ପ୍ରବେଶ କରି ଚଞ୍ଚକତାର ସହିତ ସବୁଦିନ ପାଇଁ ନେତା ଭାବରେ ନିଜକୁ ଉପସ୍ଥାପିତ କରି ଅୟସ କରନ୍ତି, ଯାହା ଏବେ ବି ଭାରତରେ ଭିନ୍ନ ରୂପରେ ବିଦ୍ୟମାନ ଏବଂ ତା'ର ବିକଶିତ ରୂପ ସାରା ବିଶ୍ୱରେ ମହାମାରୀ ଭଳି ମାଡ଼ିଚାଲିଛି, ଯାହା ବିଚାରଯୋଗ୍ୟ ।

ଯେତେବେଳେ ଦେଶ–ଦେଶ ଭିତରେ ବିବାଦ ଉପୁଜେ, ସେତେବେଳେ କିଛି ଦେଶର ରାଜନେତା ନିଜର ବାହାଦୁରି ଦେଖାଇ ପ୍ରଚାର କରନ୍ତି ଯେପରି ମୋ ମଧ୍ୟସ୍ଥି ଯୋଗୁ ସେମାନେ ଯୁଦ୍ଧ ନ କରି ନିଜ ଭିତରେ ମିଳାମିଶା କରିଦେଲେ,ତେଣୁ ମୁଁ ବହୁତ କରିତ୍‌କର୍ମା । ଉଦାହରଣ ସ୍ୱରୂପ, ଜୁନ୍ ୨୦୨୫ରେ ଡୋନାଲ୍ଡ ଟ୍ରମ୍ପ୍ ଭାରତ ଏବଂ ପାକିସ୍ତାନ ମଧ୍ୟରେ ଯୁଦ୍ଧ ବିରତି ପାଇଁ ନିଜର ମଧ୍ୟସ୍ଥତାକୁ ବିଭିନ୍ନ ଗଣମାଧ୍ୟମରେ ପ୍ରଚାର କରିଥିଲେ, ମାତ୍ର ଭାରତର ସ୍ପଷ୍ଟ ବାର୍ତ୍ତା ଥିଲା ଯେ, 'ଏହି ଯୁଦ୍ଧବିରତି ୧୯୭୨ ସିମ୍‌ଲା ଚୁକ୍ତିନାମା ଅନୁସାରେ ସିଧାସଳଖ ସାମରିକ ବୁଝାମଣା ଦ୍ୱାରା ହୋଇଥିଲା, ଭାରତ କେବେ ବି ତୃତୀୟ ପକ୍ଷ ମଧ୍ୟସ୍ଥତାକୁ ଗ୍ରହଣ କରିନାହିଁ ବା କରିବ ନାହିଁ ।' ଏହାପରେ ଟ୍ରମ୍ପ୍‌ଙ୍କ ମିଛ ଘୋଷଣା ଧରାପଡ଼ିଥିଲା ଏବଂ ସେ ନିଜର ବକ୍ତବ୍ୟ ବଦଳାଇଥିଲେ । ଆଜିକାଲି ସମାନ ଧରଣର କାର୍ଯ୍ୟ ସାରା ବିଶ୍ୱରେ କିଛି ରାଷ୍ଟ୍ରମୁଖ୍ୟ କରିଆସୁଛନ୍ତି, ଫଳରେ ଭବିଷ୍ୟତରେ ଦେଶ–ଦେଶ ମଧ୍ୟରେ ଅବିଶ୍ୱାସ ଓ ହିଂସାର ବାତାବରଣ ସୃଷ୍ଟି ହେବ, ଏହା ନିଃସନ୍ଦେହ । ବର୍ତ୍ତମାନର ଇରାନ୍–ଇସ୍ରାଏଲ୍, ଇସ୍ରାଏଲ୍–ହମାସ୍, ରୁଷ୍–ୟୁକ୍ରେନ୍ ଏବଂ ଭାରତ–ପାକିସ୍ତାନ ଭଳି ଯୁଦ୍ଧ ଦ୍ୱାରା ବିଶ୍ୱରେ ବିଶ୍ୱସନୀୟତା ଓ ସାର୍ବଜନୀନ ଭାବରେ ଗୃହୀତ ମଧ୍ୟସ୍ଥତାକାରୀଙ୍କ ସମ୍ପୂର୍ଣ୍ଣ ଅଭାବ ପରିଲକ୍ଷିତ ହୁଏ ଏବଂ ମିଳିତ ଜାତିସଂଘ ବୋଲି ଗୋଟିଏ ବିଶ୍ୱ ସଂଗଠନ ଥିବାପରି ମନେହୁଏ ନାହିଁ, ଯାହାର ଫଳସ୍ୱରୂପ ଲକ୍ଷଲକ୍ଷ ନିରୀହ ଜନତା ଯୁଦ୍ଧ ଦ୍ୱାରା ପ୍ରାଣ ହରାଉଛନ୍ତି ।

ଇତିହାସର ୧୯୭୦ ଦଶକକୁ ଫେରିଯିବା । ଶୀତଳ ଯୁଦ୍ଧ ସମୟରେ ସୋଭିଏଟ୍ ୟୁନିୟନକୁ ରୋକିବା ପାଇଁ ମାଓ ଜେ ତୋଙ୍ଗଙ୍କ ସହ ହେନ୍‌ରି କିସିଞ୍ଜରଙ୍କ ଗୁପ୍ତ କୂଟନୀତି ବିଶ୍ୱସନୀୟ କାର୍ଯ୍ୟ କରିଥିଲା ଓ ବିଶ୍ୱ ମେଣ୍ଟକୁ ପୁନଃ ଆକୃତି ଦେବା ପାଇଁ ବାସ୍ତବବାଦୀ ରାଜନୀତି ବ୍ୟବହାର କରିଥିଲେ । ସେହିପରି ଆମେରିକାର ତତ୍କାଳୀନ ରାଷ୍ଟ୍ରପତି ଫ୍ରାଙ୍କ୍‌ଲିନ ଡି. ରୁଜ୍‌ଭେଲ୍ଟ ଦ୍ୱିତୀୟ ବିଶ୍ୱଯୁଦ୍ଧରେ ମୁଖ୍ୟ ନେତୃତ୍ୱ ଦେଇଥିଲେ । ଯୁଦ୍ଧ ପରେ ବ୍ରିଟେନ୍‌ର ଚର୍ଚ୍ଚିଲ ଏବଂ ସୋଭିଏଟ୍ ୟୁନିଅନର ଷ୍ଟାଲିନ୍‌ଙ୍କ ସହ ମିଶି ମିଳିତ ଜାତିସଂଘ ଗଠନର ପ୍ରମୁଖ ପ୍ରବନ୍ଧକ ଥିଲେ । ଯାହା ରାଷ୍ଟ୍ର–ରାଷ୍ଟ୍ର ମଧ୍ୟରେ ଭବିଷ୍ୟତ ଯୁଦ୍ଧ ରୋକିବା ଏବଂ ବିଶ୍ୱରେ ଶାନ୍ତି ସ୍ଥାପନ ପାଇଁ ଗଠିତ ହୋଇଥିଲା । ଏହାଥିଲା ପ୍ରକୃତ ରାଜନୈତିକ ବ୍ୟକ୍ତିଙ୍କ ସମାଜର ମଙ୍ଗଳ ପାଇଁ ସୁସ୍ଥ ଆଚାର ଓ ବିଚାର । ସେହିପରି ଆମେରିକାର ରାଷ୍ଟ୍ରପତି ଜିମି କାର୍ଟର, ୧୯୭୮ ମସିହାରେ କ୍ୟାମ୍ପ୍ ଡେଭିଡ୍ ଚୁକ୍ତିନାମାରେ ମଧ୍ୟସ୍ଥତା କରିଥିଲେ, ଯାହା ଦ୍ୱାରା ଇସ୍ରାଏଲ ଓ ମିଶର ମଧ୍ୟରେ ଏକ ଐତିହାସିକ ଶାନ୍ତିଚୁକ୍ତି ହେଇଥିଲା ।

୨୦୨୫ ମଧ୍ୟଭାଗରେ ବିକାଶୋନ୍ମୁଖୀ ବିଶ୍ୱରେ ଇସ୍ରାଏଲ ଏବଂ ଇରାନ୍ ପରସ୍ପରକୁ କ୍ଷେପଣାସ୍ତ୍ର ବିନିମୟ କରୁଛନ୍ତି, ଟ୍ରମ୍ପ୍ ନିଆଁରେ ଘିଅ ଢାଳି ନିଜର ସ୍ୱାର୍ଥ ହାସଲ ଲାଗି ଇରାନ୍ ଉପରେ ବଙ୍କର ବିଧ୍ୱଂସୀ ବୋମା ପକାଇ ଇରାନ୍‌କୁ ନଷ୍ଟ କରିଚାଲିଛନ୍ତି ଯେପରି କିଛି ବର୍ଷ ପୂର୍ବେ ଇରାକ ଶିକାର ହୋଇଥିଲା । ଫଳରେ ବିଖଣ୍ଡିତ ବିଶ୍ୱକୁ ସୁଯୋଗବାଦୀ ମଧ୍ୟସ୍ଥତା ସମ୍ପୂର୍ଣ୍ଣ ବିଫଳ ଏବଂ ଶାନ୍ତି ସ୍ଥାପନକାରୀଙ୍କ ଅଭାବ ଯୋଗୁଁ ସମାଧାନ ସୂତ୍ର ବହୁ ଦୂରରେ । ଅନେକ ରାଷ୍ଟ୍ର ଧର୍ମ ନାମରେ ମାନବ ବିଧ୍ୱଂସକାରୀ ଅସ୍ତ୍ର ଓ ସଙ୍ଗଠନକୁ ପ୍ରସ୍ତୁତ କରି ମାନବ ସଭ୍ୟତାକୁ ନଷ୍ଟ କରିବାକୁ ବ୍ୟସ୍ତ । ଅପରେଶନ ସିନ୍ଦୂର ପରେ ଭାରତ–ପାକିସ୍ତାନ ଉତ୍ତେଜନା ରହୁଛି । କିସିଞ୍ଜରଙ୍କ ଶଟଲ କୂଟନୀତି ଓ ଅନୱର ସାହ ଏବଂ ମେନାଚେମ ବେଗିନଙ୍କ ମଧ୍ୟରେ ବହୁଦିନର ଶାନ୍ତି ମିଳାମିଶା ଆଜିର ତଥାକଥିତ ଶାନ୍ତି ସ୍ଥାପନକାରୀମାନଙ୍କ ଛଦ୍ମବେଶର ଡିଲ୍ ମେକର ଭାବରେ ବହୁଦୂରରେ । ସର୍ବିଆ–କୋସୋଭୋର ବିଭେଦ ମଧ୍ୟରେ ଟ୍ରମ୍ପ୍‌ଙ୍କ ଛଦ୍ମବେଶୀ ମଧ୍ୟସ୍ଥତା ଏକ କାଚଘର ପରି ଗୋଟିଏ ସପ୍ତାହ ଭିତରେ ଭାଙ୍ଗି ପଡ଼ିଥିଲାଏବଂ ରୁଷର ଭ୍ଲାଦିମିର ପୁଟିନଙ୍କ ମସ–ଗା–ତେହେରାନ ଚୁକ୍ତି ତାଙ୍କୁ ପଶ୍ଚିମ ଏସିଆରେ ଦଲାଲ ଭାବରେ ବିବେଚନା କରେ, ସେ ମଧ୍ୟ ଇରାନକୁ ଡ୍ରୋନ ଏବଂ କୌଶଳଗତ ପରାମର୍ଶଦାତା ଯୋଗାଣରେ ଏତେ ବ୍ୟସ୍ତ ଯେ, ଇସ୍ରାଏଲ ଏହାକୁ ଗମ୍ଭୀରତାର ସହିତ ନେଇପାରିନାହିଁ । ଚାଇନାର 'ବେଲ୍ଟ ଆଣ୍ଡ୍ ରୋଡ୍' ପ୍ରୋଜେକ୍ଟ ପାଇଁ କଶ୍ମୀର ଉପରେ ତାହାର ନୀରବତା ଓ ଅପରେଶନ ବୁନୟାନ ମାର୍ସୁସ ପାଇଁ ପାକିସ୍ତାନକୁ ସାମରିକ ସହାୟତା ଯୋଗାଣ ଅବିଶ୍ୱାସର ଏକ ଜ୍ୱଳନ୍ତ ଉଦାହରଣ । ୟୁକ୍ରେନ୍‌ର ଗଚ୍ଛିତ ପ୍ରାକୃତିକ ସମ୍ପଦ ଉପରେ ଆମେରିକାର ଲୋଲୁପଦୃଷ୍ଟି କେବେବି ଆମେରିକାକୁ ରୁଷ–ୟୁକ୍ରେନ୍‌ର ମଧ୍ୟସ୍ଥି କରାଇ ଦେବନାହିଁ ।

ଭାରତ ସ୍ୱାଧୀନତା ସମୟରେ ବ୍ରିଟେନ୍‌ର ଚର୍ଚ୍ଚିଲଙ୍କ ଚାଲ୍ ଯୋଗୁ ଓ ସେତେବେଳର ନେତାମାନଙ୍କର ଅଦୂରଦର୍ଶିତା ହେଉ ବା ସମୟର ଅସ୍ଥିର ଅବସ୍ଥା ହେଉ ଅଖଣ୍ଡ ଭାରତକୁ ଧର୍ମ ନାଁରେ ବିଖଣ୍ଡିତ କରିବାର ଫଳ ସ୍ୱରୂପ ଭାରତ ଓ ପାକିସ୍ତାନ ଏବଂ ପରେ ବାଂଲାଦେଶର ସୃଷ୍ଟି । ଏହା ଏପରି ଏକ ସୃଷ୍ଟି ଯେ, ଯେତେଦିନ ପର୍ଯ୍ୟନ୍ତ ଦେଶଗୁଡ଼ିକର ସାଧାରଣ ଜନତା ସଚେତନ ହୋଇ ନଥିବେ, ସେତେଦିନ ପର୍ଯ୍ୟନ୍ତ ଧର୍ମର ଦ୍ୱାହିଦେଇ ଉଭୟଦେଶ ମଧ୍ୟରେ ବିବାଦ ଲାଗି ରହିବ । କିଛି ଦେଶ ଓ ବ୍ୟକ୍ତି ଏହାର ସୁଯୋଗରେ ସାଧାରଣ ଲୋକଙ୍କ ଧନଜୀବନ ନଷ୍ଟ କରିଚାଲିଥିବେ, କେତେବେଳେ ଚାଇନା ତ କେତେବେଳେ ଆମେରିକା ସ୍ୱାର୍ଥ ପାଇଁ ମଧ୍ୟସ୍ଥି ହେବାକୁ ଆଗେଇ ଆସିବେ, ଠିକ୍ ଯେପରି ବିଲେଇ କଳିରେ ମାଙ୍କଡ଼ ମଧ୍ୟସ୍ଥି । ଏ ଘଡ଼ିସନ୍ଧି ମୁହୂର୍ତ୍ତରେ ବିଶ୍ୱକୁ ଜଣେ ଶାନ୍ତି ନିର୍ମାତାଙ୍କ ନିତାନ୍ତ ଆବଶ୍ୟକତା ଅଛି, ଜଣେ ଲୋକପ୍ରିୟ, କ୍ଷମତା–ଲୋଭୀ ସୁଯୋଗବାଦୀ, ବିସ୍ତାରବାଦୀ, ପରସ ଅପହରଣକାରୀ ନୁହେଁ ବରଂ ଜଣେ କାର୍ଟରଙ୍କ ନୈତିକ କର୍ତ୍ତୃତ୍ୱ ଏବଂ ଜଣେ କିସିଞ୍ଜରଙ୍କ ପରି ବୁଦ୍ଧିମାନ୍ ରାଷ୍ଟ୍ରନୀତିଜ୍ଞଙ୍କ ଆବଶ୍ୟକତା ଅଛି । ଯେପର୍ଯ୍ୟନ୍ତ ଏପରି ବ୍ୟକ୍ତିତ୍ୱ ଆସିବେ ନାହିଁ, ସେପର୍ଯ୍ୟନ୍ତ ବିଶ୍ୱରେ ରକ୍ତର ହୋଲି ଚାଲିଥିବ, ଲକ୍ଷ ଲକ୍ଷ ଲୋକଙ୍କୁ ବିସ୍ଥାପିତ କରିବ ଏବଂ ବିନାଶରେ ଅଙ୍କୁରୋଦ୍‌ଗମ ହୋଇ ବଢ଼ି ଚାଲୁଥିବା ଏକ ଅସ୍ତ୍ରଶିଳ୍ପକୁ ପ୍ରୋତ୍ସାହନ ଯୋଗାଇବ । ଅନେକ ଦେଶକୁ ଚିରଶୃଙ୍ଖଳ ମଧ୍ୟରେ ରଖି କିଛି ନୀଚ ରାଷ୍ଟ୍ରଙ୍କର ନୀଚ ବ୍ୟକ୍ତି ବିଶ୍ୱବ୍ୟାପୀ ରକ୍ତନଦୀ ବୁହାଇ ଖୁସିରେ ଅୟସ କରିଚାଲିବେ, ଠିକ୍ ଯେପରି ଖଳପ୍ରକୃତିର ବ୍ୟକ୍ତି କରନ୍ତି । ଏପରି ଘଡ଼ିସନ୍ଧି ମୁହୂର୍ତ୍ତରେ ଭାରତ ଭଳି ଶାନ୍ତିକାମୀ ମାନବ ସମ୍ବଳ ରାଷ୍ଟ୍ରରୁ ପୁଣି ଥରେ ବିଶ୍ୱରେ ଶାନ୍ତିର ପ୍ରତିଷ୍ଠା ପାଇଁ ପ୍ରୟାସ ଆରମ୍ଭ ହେବାର ପ୍ରକୃଷ୍ଟ ସମୟ ଆସିଯାଇଛି, ଅନ୍ୟଥା ନିଃସନ୍ଦେହରେ ବିଶ୍ୱଶାନ୍ତିର ସୂଚନା ବହୁ ଦୂରରେ ଏବଂ ମାନବ ସଭ୍ୟତାର ଅନ୍ତ ସନ୍ନିକଟ ।

ସଂସାଧନ ବ୍ୟକ୍ତି, ଭାରତୀୟ ମାନକ ବ୍ୟୁରୋ, ଭୁବନେଶ୍ୱର, ଭାରତ ସରକାର
ମୋ: ୯୪୩୭୧୨୩୮୯୨

ମାଗଣା ଲଙ୍କା

ହରେକୃଷ୍ଣ ଦାସ

ପ୍ରଥମ ଥର ନିଜେ ନିଜେ ହାଟକୁ ଯାଉଥିବାରୁ ପରିବା କିଣା ବିଷୟରେ ପତ୍ନୀ ଦେଇଥିବା ଜ୍ଞାନକୁ ଘୋଷି ହେଉଥାଏ – ପରିବା କିଣିବା ପୂର୍ବରୁ ଆଗ ହାଟ ସାରା ବୁଲି ବିଭିନ୍ନ ଜାଗାରୁ ରେଟ୍ ବୁଝିବ । ଦୋକାନୀ ଯୋଉ ପରିବା ନିଜେ ବାଛିକରି ଦେଉଥିବ, ସେ ସବୁ କେବେ ବି ଭଲ ଜିନିଷ ନୁହଁ । ବୋକା ଗ୍ରାହକ ଦେଖିଲେ ସେମାନେ ସବୁ ଖରାପ ମାଲ ବିକେଇ ଦିଅନ୍ତି । ତେଣୁ ତାଙ୍କ ସାମ୍ନାରେ ନିଜ ମୂର୍ଖତା ଦେଖେଇବନି । ପରିବା ଯେତେ ତାଜା ଦିଶୁଥିଲେ ବି ଦୋକାନୀକୁ କହିବ ଯେ ଏଗୁଡ଼ାକ ବାସି, ହରମୋନ ମରା ହେଇଛି ଯେ ଫ୍ରିଜ୍‌ରେ ଦି'ଦିନ ରହିବନି । ପରିବା ଓଜନ କଲାବେଳେ ସାବଧାନ ଥିବ । ଅଧକିଲୋ ଅମୃତଭଣ୍ଡା ଆଣୁଥିଲେ ଦି' ଚାରିଥର ଅଲଗା ଅଲଗା ଭଣ୍ଡା ଓଜନ କରିବ ଯେମିତି ସତୁରି ଅଶୀ ଗ୍ରାମ୍ ଅଧିକ ଓଜନ ହଉଥିବ । ଦୋକାନୀ ସେତକ ପାଇଁ ଅଧିକ ପଇସା ନେବନି, ସେତକ ଆମର ଲାଭ । ହଁ, ଲଙ୍କା ଲେମ୍ବୁ କି ଧନିଆପତ୍ର – ଯା ଭିତରୁ ଯାହା ହେଲେ ଗୋଟେ ମାଗଣା ଆଣିବା ଗରାଖଙ୍କର ଅଲିଖିତ ଅଧିକାର । କିନ୍ତୁ ଦୋକାନୀଗୁଡ଼ାକ ମହା ଲୋଭି, ନ ମାଗିଲେ ଦେବେନି । ପ୍ରେଷ୍ଟିଜ ଚାଲିଯିବ ଭାବି ନ ମାଗି ଚୁପ୍‌ଚାପ ପଳେଇଆସିବନି । ମୁଠାଏ ଲଙ୍କା ହଉ ପଛେ ଯେମିତି ହେଲେ ମାଗି ଆଣିବ । ଯଦି ଦି'ତିନି ଜାଗାରୁ କିଣୁଥାଅ ତେବେ ଜଣକଠାରୁ ଲଙ୍କା ହେଲେ ଆଉ ଜଣକଠାରୁ ଲେମ୍ବୁ ନେଇଆସିବ ।

ହାଟ ଆରମ୍ଭରୁ ପିଲାଟିଏ ଉପରେ ନଜର ପଡ଼ିଗଲା । ବୟସ ଅଠର କି କୋଡ଼ିଏ ହବ । ମନେମନେ ଖୁସି ହେଲି ଯେ ଯାହାହେଉ, ମଦ ଗଞ୍ଜେଇ ଖାଇ ଲଫଙ୍ଗା ଭଳିଆ ନ ବୁଲି ପିଲାଟା ଦି'ପଇସା ପାଇଁ ପରିଶ୍ରମ କରୁଛି । ତା'ଠାରୁ କିଣି ତାକୁ କିଛି ରୋଜଗାର କରିବାକୁ ପ୍ରୋତ୍ସାହନ ଯୋଗାଇ ଦେବା ଉଚିତ । ପ୍ରାୟ କୋଡିଏ ମିନିଟ ଧରି ପରିବା ବାଛି, ମୂଲଚାଲ କରି ଶହେ କୋଡିଏ ଟଙ୍କାର ଚାରି ପ୍ରକାର ପରିବା କିଣି ସାରି କିଛି ଲଙ୍କା ମାଗଣାରେ ପକେଇ ଦେବାକୁ କହିବାରୁ ପିଲାଟି ଅମଙ୍ଗ ହେଲା । ଘୋଷିଥିବା ଗାଳିରୁ ମନେପକେଇ କହିଲି, 'ତୁ ଏଡିକିଟିଏ ପିଲା, ଆଜହୁଁ ଏତେ ଲୋଭ ! ଏମିତି ବେପାର କଲେ ତ ତୁ ଦିନେ ଆଦାନୀକୁ କିଣିଦେବୁ !' ଅରାଜି ସତ୍ତ୍ୱେ ପିଲାଟି କିଛି ଲଙ୍କା ଦେଲା ।

ମୋର ଆଚରଣ ଦେଖି ଆଶ୍ଚର୍ଯ୍ୟ ହେଇଯାଇ ଝିଅ କହିଲା, ''ବାପା, ବୋଧେ ତମେ ବାଛିଥିବା ପରିବା ଭଲନୁହଁ । ସେ ପିଲାକୁ ତମେ ଲୋଭି କହୁଛ, ଅଥଚ ନିଜେ ପାଞ୍ଚ ଦଶ ଟଙ୍କାର ଲଙ୍କା ନ କିଣି ତା'ଠାରୁ ମାଗିକରି ଆଣୁଛ ? ଏପଟେ କହୁଛ ଯେ ଏ ଭଳିଆ ପିଲାଙ୍କୁ ରୋଜଗାର କରିବା ପାଇଁ ଆମେ ପ୍ରୋତ୍ସାହନ ଦେବା ଉଚିତ, ସେପଟେ ତା' ଲାଭକୁ ତମେ ଖାଉଛ । କିଣି ଆଣିଥିଲେ ତମର କିଛି କ୍ଷତି ହେଉ ନ ଥିଲା, କିନ୍ତୁ ମାଗଣା ଆଣିବା ଦ୍ୱାରା ତା ଲାଭ କମିଗଲା ନା ନାହିଁ ?'' ଝିଅର ମଞ୍ଜ କଥାରେ ଦୋହଲି ଯାଇଥିଲେ ବି ମୁହଁ ଫୁଟାଣି ଦେଖେଇ ରାଗିଲା ଭଳିଆ କହିଲି, 'ତୁ ଛୋଟ ପିଲା, ଏମାନଙ୍କ ଚାଲବାଜି ଜାଣିପାରୁନୁ । ତୋ ବୋଉ ସାଙ୍ଗରେ କିଣାକିଣି କରି ଟ୍ରେନିଂ

ନେ

ମୃତ ଛାତ୍ରୀଙ୍କୁ ନ୍ୟାୟ ମିଳିବ: କ୍ରାଇମବ୍ରାଞ୍ଚ ଡିଜି

ଖବରଦାତା ସମ୍ମିଳନୀରେ କ୍ରାଇମ୍‌ବ୍ରାଞ୍ଚ ଡିଜି ବିନୟତୋଷ ମିଶ୍ର ଓ ଆଇଜି ଏସ୍. ସାଇନି।

ବାଲେଶ୍ୱରରେ କ୍ରାଇମ୍‌ବ୍ରାଞ୍ଚ ଡିଜି।

ବାଲେଶ୍ୱର,୨୦।୭(ବାଞ୍ଛାନିଧି ଦେ)

ବାଲେଶ୍ୱର ଫକୀର ମୋହନ ସ୍ୱୟଂଶାସିତ ମହାବିଦ୍ୟାଳୟର ଇଣ୍ଟିଗ୍ରେଟେଡ୍ ବିଏଡ୍ ଛାତ୍ରୀ ସୌମ୍ୟାଶ୍ରୀ ବିଶିଙ୍କ ଆତ୍ମାହୁତି ଘଟଣାକୁ ଇତିମଧ୍ୟରେ ୮ରୁ ଅଧିକ ଦିନ ବିତିଯାଇଥିବା ସତ୍ତ୍ୱେ ଘଟଣା ଉପରୁ ପରଦା ହଟିପାରିନି। ମାମଲାର ସତ୍ୟାସତ୍ୟ ଉନ୍ମୋଚନ ପାଇଁ ଜୋରଦାର ତନାଘନା ଚାଲିଛି। ମହାବିଦ୍ୟାଳୟରେ ୟୁଜିସି ଫ୍ୟାକ୍ଟ ଫାଇଣ୍ଡିଂ ଟିମ୍, କ୍ରାଇମବ୍ରାଞ୍ଚ ଟିମ୍ ଓ ଉଚ୍ଚଶିକ୍ଷା ବିଭାଗର ଉଚ୍ଚସ୍ତରୀୟ ତଦନ୍ତ କମିଟି ପକ୍ଷରୁ ତଦନ୍ତ ଚାଲିଥିବାବେଳେ ରବିବାର କ୍ରାଇମବ୍ରାଞ୍ଚ ଡିଜି ବିନୟତୋଷ ମିଶ୍ର ବାଲେଶ୍ୱରରେ ପହଞ୍ଚି ତଦନ୍ତର ଅଗ୍ରଗତି ସମ୍ପର୍କରେ ସମୀକ୍ଷା କରିଛନ୍ତି। ତଦନ୍ତ ସମୟରେ ଅନେକ ତଥ୍ୟ ମିଳିଛି, ଖୁବ୍‌ଶୀଘ୍ର ମୃତ ଛାତ୍ରୀଙ୍କୁ ନ୍ୟାୟ ମିଳିବ ବୋଲି ଡିଜି ମିଶ୍ର କହିଛନ୍ତି।

ଡିଜି ମିଶ୍ର ପ୍ରଥମେ ପୂର୍ବାଞ୍ଚଳ ଡିଆଇଜିଙ୍କ କାର୍ଯ୍ୟାଳୟରେ ପହଞ୍ଚି ଡିଆଇଜି ଡା. ସତ୍ୟଜିତ୍ ନାୟକଙ୍କ ସହ ଆଲୋଚନା କରିଥିଲେ। ଏହାପରେ ମହାବିଦ୍ୟାଳୟକୁ ଯାଇ ଛାତ୍ରୀ ଆତ୍ମାହୁତି ଦେଇଥିବା ସ୍ଥାନ ଓ ପାରିପାର୍ଶ୍ୱିକ ସ୍ଥିତିକୁ ଅନୁଧ୍ୟାନ କରିଥିଲେ। ଅଧ୍ୟକ୍ଷଙ୍କ କାର୍ଯ୍ୟାଳୟରେ ପ୍ରାୟ ସାଢ଼େ ୩ ଘଣ୍ଟା ଧରି ଭାରପ୍ରାପ୍ତ ଅଧ୍ୟକ୍ଷ ଫିରୋଜ ପାଢ଼ୀ, ଇଣ୍ଟରନାଲ କମ୍ପ୍ଲେଣ୍ଟ କମିଟି

ସୌମ୍ୟାଶ୍ରୀ ଆତ୍ମାହୁତି ପାଗଳା
ପାରିପାର୍ଶ୍ୱିକ ସ୍ଥିତି ଅନୁଧ୍ୟାନ

(ଆଇସିସି) ସଦସ୍ୟ ଓ ଷ୍ଟାଫ୍‌ଙ୍କ ସହ କଥା ହୋଇ ଘଟଣାର ବିଭିନ୍ନ ଦିଗ ସମ୍ପର୍କରେ ପଚାରି ବୁଝିଥିଲେ। ଡିଜିଙ୍କ ସହ ଡିଆଇଜି ଡା. ନାୟକ, କ୍ରାଇମ୍‌ବ୍ରାଞ୍ଚର ସିଏଡବ୍ଲ୍ୟୁ ଆଣ୍ଡ ସିଡବ୍ଲ୍ୟୁ ଶାଖା ଆଇଜି ଏସ୍. ସାଇନି, ଡିଏସ୍‌ପି ଇମାନ କଲ୍ୟାଣ ନାୟକ, ଇନ୍ସପେକ୍ଟର ପାଞ୍ଚାଳି ରାଉତ ଉପସ୍ଥିତ ଥିଲେ। ଏହାପରେ ଡିଆଇଜିଙ୍କ କାର୍ଯ୍ୟାଳୟସ୍ଥିତ ସମ୍ମିଳନୀ କକ୍ଷରେ ଆୟୋଜିତ ଖବରଦାତା ସମ୍ମିଳନୀରେ ଡିଜି ମିଶ୍ର ଗଣମାଧ୍ୟମକୁ ସୂଚନା ଦେଇଥିଲେ। ସେ କହିଥିଲେ, ଘଟଣା ସମ୍ପର୍କରେ ମୃତାଙ୍କ ସାଙ୍ଗସାଥୀ, କଲେଜ କର୍ମଚାରୀ ଓ ଅନ୍ୟମାନେ ସୋସିଆଲ ମିଡିଆରେ ଯେଉଁ ପ୍ରତିକ୍ରିୟା ଦେଇଥିଲେ, ତଦନ୍ତବେଳେ ପୋଲିସ ଆଗରେ ଭିନ୍ନ ପ୍ରତିକ୍ରିୟା ରଖିଛନ୍ତି। ମାମଲାର ଠିକ୍ ତଦନ୍ତ ହେବ। କ୍ରାଇମ୍‌ବ୍ରାଞ୍ଚ ଟିମ୍ ଘଟଣାର ତଦନ୍ତ ଜାରି ରଖିଛି। ସିସିଟିଭି ଫୁଟେଜ୍ ସବୁକୁ ସଂଗ୍ରହ କରାଯାଇଛି। ତଦନ୍ତ ସମୟରେ ଅନେକ ସାମଗ୍ରୀ ମିଳିଛି। ଅନ୍ୟ ଡିଜିଟାଲ ପ୍ରମାଣପତ୍ର ମଧ୍ୟ ତଦନ୍ତକାରୀ ଟିମ୍‌ର ହସ୍ତଗତ ହୋଇଛି। ରାଜ୍ୟ ଅପରାଧ ବିଧି ବିଜ୍ଞାନାଗାର(ଏସ୍‌ଏଫ୍‌ଏସ୍‌ଏଲ୍)କୁ ସବୁ ପଠାଯାଇଛି। ଏପରି ସ୍ଥିତିରେ ତରବରିଆ ଭାବେ କୌଣସି ନିଷ୍କର୍ଷରେ ପହଞ୍ଚିବା ଉଚିତ୍ ନୁହେଁ। ବର୍ତ୍ତମାନ ତଦନ୍ତ ରିପୋର୍ଟ ଯାହା ଅଛି, ତାହା ପ୍ରକାଶ କରିହେବ ନାହିଁ। ସାକ୍ଷୀମାନଙ୍କ ବୟାନ ରେକର୍ଡ ହୋଇଛି। ଡିଜିଟାଲ ମିଡିଆରେ ଯେଉଁ ବୟାନ ଆସୁଛି, ତଦନ୍ତ ସମୟରେ ଆସିଥିବା ବୟାନ ଓ ଏସ୍‌ଏଫ୍‌ଏସ୍‌ଏଲ୍ ରିପୋର୍ଟକୁ ନେଇ ତର୍ଜମା କରାଯିବ। କ୍ରାଇମବ୍ରାଞ୍ଚ ଆଇଜି ଏସ୍. ସାଇନିଙ୍କ ନେତୃତ୍ୱରେ ଘଟଣାର ତଦନ୍ତ ଜାରି ରହିଛି। ଟିମ୍ ତଦନ୍ତ ପାଇଁ ଆଉ କିଛିଦିନ ବାଲେଶ୍ୱରରେ ରହିବ। ଘଟଣା ପୂର୍ବ ଓ ପରର ସ୍ଥିତି ଉପରେ ମଧ୍ୟ ସମୀକ୍ଷା କରାଯାଉଛି। ସୌମ୍ୟାଶ୍ରୀ ପୋଲିସରେ କେବେ ଅଭିଯୋଗ କରି ନ ଥିଲେ। କଲେଜ କର୍ତ୍ତୃପକ୍ଷଙ୍କୁ କେବଳ ଘଟଣା ସମ୍ପର୍କରେ ଅଭିଯୋଗପତ୍ର ଦେଇଥିଲେ। ଜନସାଧାରଣଙ୍କ ପାଖରେ ଯାହା ତଥ୍ୟ ଘୂରି ବୁଲୁଛି ତାହା ପ୍ରକୃତ ସତ ହୋଇ ନ ଥାଇପାରେ। ତରିବରିଆ ଭାବେ କିଛି ନିଷ୍ପତ୍ତି ନେଲେ ହୁଏତ କେହି ନିର୍ଦ୍ଦୋଷ ବି ବଳିପଡ଼ିଯାଇ ପାରନ୍ତି। ପୋଲିସ ହାତକୁ ଯାହା ତଥ୍ୟ ଆସିଛି ସେ ସବୁକୁ ପୁଙ୍ଖାନୁପୁଙ୍ଖ ପରଖିବା ପରେ ନିଷ୍ପତ୍ତି ଗ୍ରହଣ କରାଯିବ ବୋଲି ମିଶ୍ର କହିଛନ୍ତି।

୩୬ ଘଣ୍ଟା ପରେ ବି ପୋଲିସ ହାତ ଖାଲି

ବଳଙ୍ଗା,୨୦।୭(କେଦାରେଶ୍ୱର ନନ୍ଦ)

ବଳଙ୍ଗାରେ ଛାତ୍ରୀଙ୍କୁ ଜାଳିଦେବା ଘଟଣା

- ଘଟଣାସ୍ଥଳ ଅନୁଧ୍ୟାନ କଲେ ଡିଜିପି
- ପରିବାର ସଦସ୍ୟଙ୍କ ସହ ୮ ଜଣଙ୍କୁ ଜେରା
- ଫୋରେନ୍ସିକ ଲାବ୍‌କୁ ପଠାଗଲା ସିସିଟିଭି ହାର୍ଡଡିସ୍କ

ପୋଲିସ ମହାନିର୍ଦ୍ଦେଶକ ୱାଇ.ବି ଖୁରାନିଆ ଘଟଣାସ୍ଥଳ ବୁଲି ଦେଖୁଛନ୍ତି।

ବଳଙ୍ଗାରେ ଛାତ୍ରୀଙ୍କୁ ଜାଳିଦେବା ଘଟଣା ରାଜ୍ୟ ତଥା ସାରା ଦେଶରେ ଆଲୋଡ଼ନ ସୃଷ୍ଟି କରିଛି। ଘଟଣାର ୩୬ ଘଣ୍ଟା ପରେ ବି ପୋଲିସ ହାତ ଖାଲି ରହିଛି। ପ୍ରଥମ ଦିନରେ ପୀଡ଼ିତାଙ୍କ ପରିବାର ସହ ୪ ଜଣଙ୍କୁ ପୋଲିସ ଅଟକ ରଖି ପଚରାଉଚରା କରି ରାତିରେ ଛାଡ଼ି ଦେବା ପରେ ପୁନଃ ଦ୍ୱିତୀୟ ଦିନରେ ପୋଲିସ ପୀଡିତାଙ୍କ ପିଉସୀ, ଖୁଡ଼ୀ, ଦାଦା, ଜଣେ ଭଉଣୀ, ଦୁଇଜଣ ସାଙ୍ଗ ସମେତ ୮ ଜଣଙ୍କୁ ଥାନାରେ ଅଟକ ରଖି ପଚରାଉଚରା ଜାରି ରଖିଛି। ଏଥିସହ ସ୍ପେଶାଲ ସ୍କ୍ୱାଡ୍ ଟିମ ପୀଡ଼ିତାଙ୍କ ଘରୁ ଏକ କିରୋସିନ ବୋତଲ, ପୀଡ଼ିତାଙ୍କ ବାପାଙ୍କ ଗ୍ୟାରେଜ୍ ଚାବି ମଧ୍ୟ ଜବତ କରିଛି। କିନ୍ତୁ ପୀଡ଼ିତାଙ୍କ ମା'ଙ୍କ ଏତଲାକ୍ରମେ ସମ୍ପୃକ୍ତ ୩ ଜଣ ଦୁର୍ବୃତ୍ତଙ୍କର କୌଣସି ପତ୍ତା ମିଳିପାରି ନାହିଁ। ଅପରପକ୍ଷରେ ରବିବାର ଅପରାହ୍ନରେ ପୋଲିସ ମହାନିର୍ଦ୍ଦେଶକ(ଡିଜିପି) ଯୋଗେଶ ବାହାଦୁର ଖୁରାନିଆ, ପୁରୀ ଏସ୍‌ପି ପିନାକ ମିଶ୍ର, କେନ୍ଦ୍ରାଞ୍ଚଳ ଆଇଜି ପ୍ରବୀଣ କୁମାରଙ୍କ ସମେତ ବରିଷ୍ଠ ଅଧିକାରୀମାନେ ଘଟଣାସ୍ଥଳ, ପୀଡ଼ିତାଙ୍କ ଘରକୁ ଯାଇ ସ୍ଥିତି ଅନୁଧ୍ୟାନ କରିଛନ୍ତି।

ପୋଲିସ ମହାନିର୍ଦ୍ଦେଶକ ଖୁରାନିଆ ପ୍ରଥମେ ଘଟଣାସ୍ଥଳକୁ ଆସି ସ୍ଥିତି ଅନୁଧ୍ୟାନ କରିବା ସହ ପୀଡିତାଙ୍କୁ ଉଦ୍ଧାର କରିଥିବା ତେରହଳ ଗ୍ରାମର ଦୁଃଖୀଶ୍ୟାମଙ୍କ ଘରକୁ ଯାଇ ତାଙ୍କୁ ଘଟଣା ସମ୍ପର୍କରେ ପଚାରି ବୁଝିଥିଲେ। ପରେ ପୀଡ଼ିତାଙ୍କ ଘରକୁ ଯାଇ ସାହିପଡ଼ିଶା ଲୋକଙ୍କ ସହ ଆଲୋଚନା କରି ସ୍ଥିତି ଅନୁଧ୍ୟାନ କରିଛନ୍ତି। ଏହାପରେ ବଳଙ୍ଗା ଥାନାରେ ୨ ଘଣ୍ଟାରୁ ଊର୍ଦ୍ଧ୍ୱ ସମୟ ଧରି ଡିଜିପି ଖୁରାନିଆ ବରିଷ୍ଠ ଅଧିକାରୀ, ତଦନ୍ତ ଅଧିକାରୀଙ୍କ ସହ ଏକ ଗୁରୁତ୍ୱପୂର୍ଣ୍ଣ ବୈଠକରେ ତଦନ୍ତର ସବୁଦିଗ ସମ୍ପର୍କରେ ଆଲୋଚନା କରିଥିଲେ। ଏହା ଏକ ସମ୍ବେଦନଶୀଳ ଘଟଣା ହୋଇଥିବାରୁ ପୋଲିସ ଉନ୍ନତ ଜ୍ଞାନକୌଶଳ ବ୍ୟବହାର କରି ରାଜ୍ୟ ସାଇଣ୍ଟିଫିକ୍ ଟିମ୍ ଓ ରାଜ୍ୟ ଫୋରେନ୍ସିକ୍ ଲ୍ୟାବ୍‌ର ୧୦ ଜଣିଆ ଟିମ୍ ଦ୍ୱାରା ତଦନ୍ତ ଚଳାଇଛି। ପୋଲିସ ବିଭିନ୍ନ ସ୍ଥାନର ସିସିଟିଭି ହାର୍ଡଡିସ୍କକୁ ଜବତ କରି ଫରେନ୍ସିକ୍ ଲ୍ୟାବ୍‌କୁ ପଠାଇଛି। ଖୁବଶୀଘ୍ର ଘଟଣାର ସତ୍ୟାସତ୍ୟ ସାମ୍ନାକୁ ଆସିବ ବୋଲି ଆଶା ରଖିଥିବା ଡିଜିପି ଖୁରାନିଆ କହିଛନ୍ତି। ଅନ୍ୟପକ୍ଷରେ ବଜାରରେ କିରୋସିନ ମିଳୁ ନ ଥିବା ବେଳେ ଘଟଣା ଦିନ କିଏ ଓ କାହିଁକି ଘଟଣାସ୍ଥଳକୁ କିରୋସିନ ଆଣିଲେ ଏବଂ ଘଟଣାସ୍ଥଳକୁ ବାଇକ ଯିବା ପାଇଁ ରାସ୍ତା ନ ଥିବାବେଳେ ପୀଡ଼ିତାଙ୍କୁ ମୁଖ୍ୟ ରାସ୍ତା ନଦୀବନ୍ଧ ତଳକୁ ନେଲେ ତାହା ସାଧାରଣରେ ପ୍ରଶ୍ନ ପାଲଟିଛି। ପରିବାର ଲୋକଙ୍କୁ ପୋଲିସ ବାରମ୍ବାର ଥାନାକୁ ଆଣି ପଚରାଉଚରା କରୁଥିବାରୁ ଏନେଇ ମଧ୍ୟ ନାନା କଥା ଆଲୋଚନା ହେଉଛି। ତୁରନ୍ତ ସତ୍ୟାସତ୍ୟ ଉନ୍ମୋଚନ ପାଇଁ ସାଧାରଣରେ ଦାବି ହେଉଛି। ଏହି ଘଟଣାକୁ ନେଇ ବିରୋଧୀ ବିଜେଡି ଓ କଂଗ୍ରେସ ସରକାରଙ୍କୁ ହରଡ଼ଘଣାରେ ପକାଉଥିବାବେଳେ ସୁରକ୍ଷା ନେଇ ଅଞ୍ଚଳବାସୀଙ୍କ ମଧ୍ୟରେ ଅସନ୍ତୋଷ ଦେଖାଦେଇଛି। ରବିବାର ମଧ୍ୟାହ୍ନରେ ଓଡ଼ିଶା ରାଜ୍ୟ ଫୋରେନ୍ସିକ ଲ୍ୟାବ୍‌ର ୧୦ ଜଣିଆ ଟିମ୍ ଘଟଣାସ୍ଥଳରେ ପହଞ୍ଚି ପୀଡିତାଙ୍କୁ ସାହାଯ୍ୟ କରିଥିବା ଦୁଃଖୀଶ୍ୟାମ ସେନାପତିଙ୍କ ଘରଠାରେ ପହଞ୍ଚି କଥାବାର୍ତ୍ତା କରିବା ସହିତ ଘଟଣାସ୍ଥଳରୁ କିଛି ନମୁନା ସଂଗ୍ରହ କରି ସାଥିରେ ନେଇଛି।

ଫୋରେନ୍ସିକ୍ ଟିମ୍ ତଦନ୍ତ ଚଳାଇଛି।

ଥାନା ଘେରାଉ କଲା ବିଜେଡି

୪୮ ଘଣ୍ଟା ମଧ୍ୟରେ ଅଭିଯୁକ୍ତଙ୍କୁ ଗିରଫ ଦାବି

ବଳଙ୍ଗା,୨୦।୭(କେଦାରେଶ୍ୱର ନନ୍ଦ)

ବଳଙ୍ଗା ଥାନା ଅଞ୍ଚଳରେ ଜଣେ ଛାତ୍ରୀଙ୍କୁ ଦୁର୍ବୃତ୍ତମାନେ ଦେହରେ କିରୋସିନ ଢାଳି ଜାଳିଦେବା ଘଟଣାକୁ ୨୪ ଘଣ୍ଟା ବିତିଯାଇଥିଲେ ସୁଦ୍ଧା ଏପର୍ଯ୍ୟନ୍ତ କୌଣସି ଦୁର୍ବୃତ୍ତ ଧରାପଡ଼ି ନ ଥିବା ଜଣାପଡ଼ିଛି। ତେଣୁ ରବିବାର ପୂର୍ବାହ୍ନରେ ବିଜେଡି ପକ୍ଷରୁ ବଳଙ୍ଗା ବଜାର ନିକଟସ୍ଥ ବ୍ୟାଙ୍କ ଅଫ୍ ଇଣ୍ଡିଆ ସମ୍ମୁଖରୁ ସ୍ଥାନୀୟ ବିଜେଡି ନେତା ଦିଲୀପ ନାୟକଙ୍କ ନେତୃତ୍ୱରେ କାକଟପୁର ବିଧାୟକ ତୁଷାରକାନ୍ତି ବେହେରା, ବିଜେଡି ରାଜ୍ୟ ସମ୍ପାଦିକା ଲେଖାଶ୍ରୀ ସାମନ୍ତରାୟ, ପୁରୀ ଜିଲା ବିଜେଡି ସଭାପତି ଉମାକାନ୍ତ ସାମନ୍ତରାୟ, ଟୁକୁନି ସାହୁ, ପ୍ରଦୀପ୍ତ ମାଝୀ, ରାଜଶ୍ରୀ ମଲ୍ଲିକ, ରୁଦ୍ର ମହାରଥୀ, ଶୁଭାଶିଷ ଖୁଣ୍ଟିଆ, ସୁବ୍ରତ ଛାଟୋଇଙ୍କ ସମେତ ଶତାଧିକ କର୍ମୀ ସାମିଲ ହୋଇ ଥାନା ପର୍ଯ୍ୟନ୍ତ ଯିବା ବାଟରେ ସରକାରଙ୍କ ବିରୋଧରେ ବିଭିନ୍ନ ନାରାବାଜି ଦେବା ସହ ଉପମୁଖ୍ୟମନ୍ତ୍ରୀ ପ୍ରଭାତୀ ପରିଡ଼ା ତୁରନ୍ତ ଇସ୍ତଫା ଦିଅନ୍ତୁ ବୋଲି ହୋହଲ୍ଲା କରିଥିଲେ। ପରେ ଥାନା ସମ୍ମୁଖରେ ପୁରୀ ଜିଲା ସଭାପତି ଉମାକାନ୍ତ ସାମନ୍ତରାୟଙ୍କ ସଭାପତିତ୍ୱରେ ସମସ୍ତ ବରିଷ୍ଠ ନେତା ସରକାରଙ୍କ ବିରୋଧରେ ବିଭିନ୍ନ ବକ୍ତବ୍ୟ ରଖିଥିଲେ। ଯଦି ୪୮ ଘଣ୍ଟା ମଧ୍ୟରେ ଦୋଷୀଙ୍କୁ ଧରା ନ ଯାଏ ତା' ହେଲେ ପୁନର୍ବାର ରାଜରାସ୍ତାକୁ ଓହ୍ଲାଇବା ସହ ଥାନା ଘେରାଉ କରାଯିବ ବୋଲି ଚେତାବନୀ ଦେଇଛନ୍ତି।

ସେହିପରି ରାଜ୍ୟ ପିସିସି ପ୍ରତିନିଧି ଦଳ ବଳଙ୍ଗା ଥାନାରେ ପହଞ୍ଚି ଥାନାଧିକାରୀଙ୍କ ସହ ଘଟଣା ସମ୍ପର୍କରେ ଆଲୋଚନା କରି ଦୋଷୀଙ୍କର କୌଣସି ସୁରାକ୍ ମିଳି ନ ଥିବାରୁ ଉଦ୍‌ବେଗ ପ୍ରକାଶ କରିଥିଲେ। ପିସିସି ମୁଖପାତ୍ର ନିଶିକାନ୍ତ ମିଶ୍ର, ପିପିଲି ବ୍ଲକ କଂଗ୍ରେସ ସଭାପତି ବିଶ୍ୱରଞ୍ଜନ ମିଶ୍ର, ସତ୍ୟବାଦୀର ମନୋଜ କୁମାର ରଥ ପ୍ରମୁଖ ଦୃଢ଼ କାର୍ଯ୍ୟାନୁଷ୍ଠାନ ଗ୍ରହଣ କରିବାକୁ ଦାବି କରିଥିଲେ। ସେହିଭଳି ବଳଙ୍ଗା ପୀଡ଼ିତାଙ୍କୁ ନ୍ୟାୟ ମିଳିବା ଓ ଅଭିଯୁକ୍ତମାନଙ୍କୁ ତୁରନ୍ତ ଗିରଫ ଦାବି କରି ରାଜ୍ୟ ଜମିୟତ ଉଲେମା ହିନ୍ଦ୍‌ର ସାଧାରଣ ସମ୍ପାଦକ ଅକ୍ରମ ତକି ଓ ଏକ ପ୍ରତିନିଧି ଦଳ ବଳଙ୍ଗା ପୋଲିସକୁ ଭେଟି ଦୋଷୀଙ୍କୁ ଧରି ଉପଯୁକ୍ତ କାର୍ଯ୍ୟାନୁଷ୍ଠାନ ନିଆଯାଉ ବୋଲି ଦାବି କରିଛନ୍ତି।

ବଳଙ୍ଗା ଥାନା ସମ୍ମୁଖରେ ବିଜେଡି ନେତା ଓ କର୍ମୀଙ୍କ ଧାରଣା।

ସ୍ୱାମୀଙ୍କ ପରକୀୟା ପ୍ରୀତିକୁ ବିରୋଧକରି ମହିଳାଙ୍କ ଆତ୍ମହତ୍ୟା

ଭବାନୀପାଟଣା,୨୦।୭ (ଉତ୍ତମ କୁମାର ଦାଶ)

କଳାହାଣ୍ଡି ଜିଲା ଭବାନୀପାଟଣା ସହର ଧୋବାପଡ଼ାରେ ବାପ ଘରେ ରହୁଥିବା ସ୍ନେହା ବେହେରା ନାମ୍ନୀ ଜଣେ ମହିଳା ଶନିବାର ରାତିରେ ତାଙ୍କ ଶୋଇବା ଘରେ ଆତ୍ମହତ୍ୟା କରିଛନ୍ତି। ରବିବାର ସକାଳେ ପୋଲିସ ତାଙ୍କ ଝୁଲନ୍ତା ମୃତଦେହ ଜବତ କରିଛି। ଏହା ସହ ପୋଲିସ ଏକ ସୁଇସାଇଡ ନୋଟ୍ ମଧ୍ୟ ପାଇଛି। ଯେଉଁଥିରେ ସ୍ନେହା ନିଜ ମୃତ୍ୟୁ ପାଇଁ ସ୍ୱାମୀ ଆଉ ତାଙ୍କ ପ୍ରେମିକାଙ୍କୁ ଦାୟୀ କରି ନ୍ୟାୟ ମାଗିଛନ୍ତି।

ଧୋବାପଡାର ଜିତେନ୍ଦ୍ର ସେଠୀଙ୍କ ଝିଅ ସ୍ନେହାକୁ କନ୍ଧମାଳ ଜିଲା ବାଲିଗୁଡ଼ା ଥାନା ଅଞ୍ଚଳର ଶ୍ୟାମଲ କୁମାର ବେହେରା ୨୦୨୩ରେ ବିବାହ କରିଥିଲେ। ପରବର୍ତ୍ତୀ ସମୟରେ ଶ୍ୟାମଲଙ୍କ ସହ ଅନ୍ୟ ଜଣେ

ସ୍ନେହା ବେହେରା।

ଝିଅର ସମ୍ପର୍କ ଥିବା ଜାଣିବା ପରେ ସ୍ନେହା ବାପଘର ଭବାନୀପାଟଣାକୁ ଚାଲିଆସିଥିଲେ। ତେବେ ଶ୍ୟାମଲ ଓ ତାଙ୍କ ପ୍ରେମିକା ଫୋନ ଯୋଗେ ସ୍ନେହାକୁ ଅସହ୍ୟ ଭାଷାରେ ଗାଳିଗୁଲଜ କରୁଥିଲେ। ତାହା ସହି ନ ପାରି ଝିଅ ଆତ୍ମହତ୍ୟା କରିଥିବା ନେଇ ବାପା ଜିତେନ୍ଦ୍ର ଭବାନୀପାଟଣା ଟାଉନ ଥାନାରେ ଲିଖିତ ଅଭିଯୋଗ କରିଛନ୍ତି। ପୋଲିସ ମୃତଦେହ ଜବତ କରିବା ସହ ବ୍ୟବଚ୍ଛେଦ ପାଇଁ ଭବାନୀପାଟଣା ଜିଲା ମୁଖ୍ୟ ଚିକିତ୍ସାଳୟକୁ ପଠାଇଥିଲା। ବ୍ୟବଚ୍ଛେଦ ପରେ ପରିବାର ଲୋକଙ୍କୁ ମୃତଦେହ ହସ୍ତାନ୍ତର କରାଯାଇଛି। ଏହାକୁ ନେଇ ଭବାନୀପାଟଣା ଟାଉନ ଥାନାରେ ଏକ ମାମଲା (ନଂ.୨୫୮/୨୦୨୫)ରୁଜୁ ହୋଇଛି। ସ୍ନେହାଙ୍କ ସୁଇସାଇଡ୍‌ନୋଟ ଓ ତାଙ୍କ ବାପାଙ୍କ ଅଭିଯୋଗକୁ ଭିତ୍ତିକରି ଘଟଣାର ତଦନ୍ତ ଚାଲିଛି। ତଦନ୍ତ ଶେଷ ପରେ ଏହି ଘଟଣାରେ ସମ୍ପୃକ୍ତ ଥିବା ବ୍ୟକ୍ତିଙ୍କ ବିରୋଧରେ କାର୍ଯ୍ୟାନୁଷ୍ଠାନ ନିଆଯିବ ବୋଲି ଟାଉନ ଥାନା ଅଧିକାରୀ ଯଶୋବନ୍ତ ହିଆଲ ପ୍ରକାଶ କରିଛନ୍ତି।

ମହିଳାଙ୍କୁ ବଳାତ୍କାର, ଅତିରିକ୍ତ ଅଗ୍ନିଶମ ଅଧିକାରୀ ଗିରଫ

ପୂର୍ବରୁ ଭରଣପୋଷଣ ବାବଦକୁ ମହିଳାଙ୍କୁ ଦେଇଥିଲେ ୧୦ ଲକ୍ଷ

ରାୟଗଡ଼ା,୨୦।୭ (ଆଶିଷ ରଞ୍ଜନ ପଣ୍ଡା)

ମହିଳାଙ୍କୁ ବଳାତ୍କାର ଅଭିଯୋଗରେ ରାୟଗଡ଼ା ଅତିରିକ୍ତ ଅଗ୍ନିଶମ ଅଧିକାରୀ ରମେଶ ଚନ୍ଦ୍ର ବେହେରାଙ୍କୁ ଟାଉନ ଥାନା ପୋଲିସ ରବିବାର ଗିରଫ କରିଛି। ରମେଶଙ୍କ ଡାକ୍ତରୀ ମାଇନା କରାଯାଇ କୋର୍ଟଚାଲାଣ କରାଯାଇଥିବା ଆଇଆଇସି ପ୍ରସନ୍ନ କୁମାର ବେହେରା କହିଛନ୍ତି।

ପୋଲିସ ସୂଚନା ଅନୁଯାୟୀ, ସମ୍ପୃକ୍ତ ମହିଳାଙ୍କ ଦୁଇଟି ସନ୍ତାନ ରହିଥିବା ବେଳେ ସ୍ୱାମୀଙ୍କଠାରୁ ଅଲଗା ହେବା ପରେ ୨୦୨୩ରେ ସେ ରମେଶଙ୍କ ପ୍ରେମ

ଗିରଫ ରମେଶ ଚନ୍ଦ୍ର ବେହେରା।

ଜାଲରେ ପଡ଼ିଥିଲେ। ଅତିରିକ୍ତ ଅଗ୍ନିଶମ ଅଧିକାରୀ ବେହେରାଙ୍କୁ ମହିଳାଙ୍କ ସହିତ ଶାରୀରିକ ସମ୍ପର୍କ ରଖିଥିଲେ। ସେମାନଙ୍କ ମଧ୍ୟରେ ବିବାଦ ହେବାରୁ ଉଭୟେ ଅଲଗା ହେବା ସହିତ ଏ ନେଇ ନୋଟାରିରେ ଲିଖିତ ଚୁକ୍ତି କରିଥିଲେ। ଭରଣପୋଷଣ ବାବଦକୁ ରମେଶ ଚୁକ୍ତିନାମା ଅନୁସାରେ ଉକ୍ତ ମହିଳାଙ୍କୁ ୧୦ ଲକ୍ଷ ଟଙ୍କା ପ୍ରଦାନ କରିଥିଲେ। ଏହାପରେ ୨୦୨୫ରେ ପୁଣି ଉଭୟଙ୍କ ମଧ୍ୟରେ ଶାରୀରିକ ସମ୍ପର୍କ ସ୍ଥାପନ ହୋଇଥିଲା। ମହିଳାଙ୍କଠାରୁ ରମେଶ ୫ଲକ୍ଷ ଟଙ୍କା ନେଇ ଫେରସ୍ତ କରି ନ ଥିବା ସହିତ ତାଙ୍କୁ ମାଡ଼ ମାରିଥିବା ଏବଂ ଜବରଦସ୍ତି ବଳାତ୍କାର କରୁଥିବା ମହିଳା ଜଣକ ରବିବାର ଥାନାରେ ଲିଖିତ ଅଭିଯୋଗ କରିଛନ୍ତି। ପୋଲିସ ଏ ନେଇ ୨୫୫/୨୫ରେ ମାମଲା ରୁଜୁ କରି ସମ୍ପୃକ୍ତ ଅଧିକାରୀଙ୍କୁ ଗିରଫ କରିଛି।

ବିବାହ ପାଇଁ ରାଜି ନ ହେବାରୁ ଯୁବତୀଙ୍କୁ ବଳାତ୍କାର, ୨ ଗିରଫ

ଡାବୁଗାଁ, ୨୦।୭ (ପ୍ରଜ୍ଞାରଞ୍ଜନ ପରିଡା)

ବିବାହ କରିବାକୁ ରାଜି ନ ହେବାରୁ ଜଣେ ଯୁବତୀଙ୍କୁ ବଳାତ୍କାର କରାଯାଇଥିବା ଅଭିଯୋଗ ହୋଇଛି। ଏହି ମାମଲାରେ ନବରଙ୍ଗପୁର ଜିଲା ଡାବୁଗାଁ ଥାନା ପୋଲିସ ରବିବାର ୨ ଯୁବକଙ୍କୁ ଗିରଫ କରି କୋର୍ଟଚାଲାଣ କରିଛି। ଗିରଫ ୨ ଅଭିଯୁକ୍ତ ହେଲେ ଦଶମନ୍ତ ଭତ୍ରା (୨୬) ଓ ରମେଶ ଭତ୍ରା (୨୦)।

ପୋଲିସ ସୂଚନା ଅନୁଯାୟୀ, ଡାବୁଗାଁ ଥାନା ଅଧୀନ ସିଂଶାରୀ ଫାଣ୍ଡି ଅଞ୍ଚଳର ଦଶମନ୍ତ ତାଙ୍କ ପାଖ ଗ୍ରାମର ଜଣେ ୧୯ ବର୍ଷୀୟା ଯୁବତୀଙ୍କୁ ବିବାହ ପାଇଁ ପ୍ରସ୍ତାବ ଦେଇଥିଲେ। କିନ୍ତୁ ଯୁବତୀ ଜଣଙ୍କ ତାଙ୍କୁ ବିବାହ କରିବାକୁ ମନା କରି ଦେଇଥିଲେ। ଗତ ମାସ ୨୩ ତାରିଖ ସନ୍ଧ୍ୟାରେ ଯୁବତୀ ଜଣଙ୍କ ନିଜ ଦୋକାନ ବନ୍ଦ କରି ଘରକୁ ଫେରିବା ସମୟରେ ଦଶମନ୍ତ ଓ ତାଙ୍କ ସହଯୋଗୀ ରମେଶ ହଠାତ୍ ଏକ ବାଇକ୍‌ରେ ଆସି ତାଙ୍କୁ ଜୋର ଜବରଦସ୍ତି ଗାଡିରେ ବସାଇ ନିଜ ଘରକୁ ନେଇଯାଇଥିଲେ। ପରେ ଛତିଶଗଡ ଜଗଦଲପୁରକୁ ନେଇ ସେଠାରେ ଯୁବତୀଙ୍କ ଏକ ଘରେ ରଖିବା ସହ ଦଶମନ୍ତ ତାଙ୍କ ସହ ଜବ

କଲେଜର ବିକାଶ ପାଇଁ ପୁରାତନ ଛାତ୍ର ଅଣ୍ଟାଭିଡ଼ିଲେ

ତାଳଚେର ସ୍ୱୟଂଶାସିତ ମହାବିଦ୍ୟାଳୟ ପୁରାତନ ଛାତ୍ର ପରିଷଦ ବୈଠକ

ତାଳଚେର, ୨୦।୭ (ମନୋଜ ନନ୍ଦ)

ତାଳଚେର ସ୍ୱୟଂଶାସିତ ମହାବିଦ୍ୟାଳର ପୁରାତନ ଛାତ୍ରୀଛାତ୍ରଙ୍କ ବୈଠକ ରବିବାର ଅନୁଷ୍ଠିତ ହୋଇଯାଇଛି। କଲେଜର ଅଧ୍ୟକ୍ଷ ମେଜର ସୁବ୍ରତ କୁମାର ଦାସ ସଭାପତିତ୍ୱ କରିଥିଲା ବେଳେ ଅତିଥି ଭାବେ ଢେଙ୍କାନାଳର ପୂର୍ବତନ ଏମପି ତଥା କଲେଜର ପୁରାତନ ଛାତ୍ର ମହେଶ ସାହୁ, ପରଜଙ୍ଗ ବିଧାୟକ ବିଭୁତି ପ୍ରଧାନ, ପାଲଲହଡ଼ାର ବିଧାୟକ ଅଶୋକ ମହାନ୍ତି, ଅନୁଗୁଳ ସମବାୟ ବ୍ୟାଙ୍କ ସଭାପତି ସନ୍ତୋଷ ପ୍ରଧାନ ପ୍ରମୁଖ ଯୋଗଦେଇଥିଲେ। କଲେଜରେ ବର୍ତ୍ତମାନ ଅଧ୍ୟାପକ ଅଧ୍ୟାପିକାଙ୍କ ଅଭାବ, ଅନ୍ୟୁନ ୧୦୦୦ସିଟ ବିଶିଷ୍ଟ ଅଡିଟୋରିୟମ ହଲ ନିର୍ମାଣ, ଆବଶ୍ୟକୀୟ ଶ୍ରେଣୀ ଗୃହ, କଲେଜକୁ ଯିବା ଆସିବା ପାଇଁ ଜାତୀୟ ରାଜପଥରେ ଖାଲ ଖମନ ଜନିତ ଟ୍ରାଫିକ ସମସ୍ୟା ଯୋଗୁଁ ଛାତ୍ରୀଛାତ୍ରୀଙ୍କ ଜୀବନ ପ୍ରତି ବିପଦ ଥିବା ଉଲ୍ଲେଖ କରିଥିଲେ। ସେହିପରି କଲେଜରେ ବିଶ୍ୱସ୍ତରୀୟ ଲାଇବ୍ରେରୀ ସ୍ଥାପନ, ବାଳକ ଓ ବାଳିକା ହଷ୍ଟେଲ ନିର୍ମାଣ, ସ୍କିଲ ଡେଭଲପମେଣ୍ଟ ସେଣ୍ଟର ଖୋଲିବା ଇତ୍ୟାଦି ବିଷୟରେ ଅତିଥିମାନଙ୍କ ଦୃଷ୍ଟି ଆକର୍ଷଣ କରିଥିଲେ। ବୈଠକରେ ପୁରାତନ ଛାତ୍ର ପରିଷଦର ସଭାପତି କେନ୍ଦ୍ରମନ୍ତ୍ରୀ ଧର୍ମେନ୍ଦ୍ର ପ୍ରଧାନ ଓ କାର୍ଯ୍ୟକାରୀ ସଭାପତି ଭାବେ ପୂର୍ବତନ ଏମ୍‌ପି ମହେଶ ସାହୁଙ୍କୁ ସର୍ବସମ୍ମତି କ୍ରମେ ମନୋନୀତ କରାଯାଇଥିଲା। ମନ୍ତ୍ରୀ, ବିଧାୟକ ଓ ପୂର୍ବତନ ଏମପି ସମସ୍ତେ କଲେଜର ପୁରାତନ ଛାତ୍ର ହୋଇଥିବାରୁ ଏକ ମନ ଓ ଏକ ମତରେ କଲେଜର ଉନ୍ନତି ପାଇଁ କାର୍ଯ୍ୟକରିବା ନେଇ ପ୍ରକାଶ କରିଥିଲେ। ଅପରପକ୍ଷରେ ତାଳଚେରରେ ଅବସ୍ଥିତ ବିଭିନ୍ନ ଶିଳ୍ପସଂସ୍ଥା, ଜିଲା ଖଣିଜ ପାଣ୍ଠିକୁ ବିନିଯୋଗ କରାଯାଇ କଲେଜରେ ବିକାଶମୂଳକ କାମ କରାଯାଇ ପାରିବ ବୋଲି ମତ ପ୍ରକାଶ ପାଇଥିଲା। ଅନ୍ୟମାନଙ୍କ ମଧ୍ୟରେ ଆଇନଜୀବୀ ଯଦୁମଣି ସାହୁ, ପେସ୍କାର ଗଡ଼ନାୟକ, ଦୟାସାଗର ମିଶ୍ର, ଭାଜପା ଜିଲା। ସଭାପତି ଯଯାତି କେଶରୀ ପଟ୍ଟନାୟକ, ପୂର୍ବତନ ନଗରପାଳ କେଶବ ଭୁତିଆ, ଶିକ୍ଷାବିତ ସୋଭାଗିନୀ ଦେବୀ, ମାୟାଧର ସାହୁ ପ୍ରମୁଖ ମତାମତ ପ୍ରଦାନ କରିଥଲେ। ସରକାରୀ ଓକିଲ ଗିରିଜା ଶଙ୍କର ମିଶ୍ର, ଖବରଦାତା ଡ଼ଃ ରଶ୍ମି ରଞ୍ଜନ ମିଶ୍ର, ତପନ କୁମାର ମହାରଣା, ବିରଜା ଶଙ୍କର ମିଶ୍ର, ଆଇନଜୀବୀ ସୁରେଶ୍ୱର ମିଶ୍ର, ରାଜେନ୍ଦ୍ର ସିଂହ, ଦେବାଶିଷ ଘୋଷ, ପୂର୍ବତନ ଅଧ୍ୟକ୍ଷ ଖିଲାର ବାବୁ, ସୀତାକାନ୍ତ ବାରିକ, ମହାବିଦ୍ୟାଳୟର ଅଧ୍ୟାପକ ଅଧ୍ୟାପିକାମାନେ ଉପସ୍ଥିତ ଥିଲେ। ଇଂରାଜୀ ଅଧ୍ୟାପକ ରୋହିତ ମିଶ୍ର ମଞ୍ଚ ପରିଚାଳନା କରିଥିବା ବେଳେ ଅଧ୍ୟାପକ ଶଶାଙ୍କ ଶେଖର ପ୍ରଧାନ ଧନ୍ୟବାଦ ଅର୍ପଣ କରିଥିଲେ।

ପୁରାତନ ଛାତ୍ର ତଥା ମନ୍ତ୍ରୀ, ବିଧାୟକ, ପୂର୍ବତନ ଏମ୍‌ପି ପ୍ରମୁଖ ମଞ୍ଚାସୀନ।

ରୋଟାରୀ କ୍ଲବର ୫୨ତମ ଅଧିଷ୍ଠାନ ଦିବସ

କାର୍ଯ୍ୟକ୍ରମରେ ଯୋଗଦେଇଥିବା ଅତିଥିବୃନ୍ଦ ଓ ଅନ୍ୟ ସଦସ୍ୟମାନେ।

ଅନୁଗୋଳ, ୨୦।୭ (ମାନସ ବିଶ୍ୱାଳ)

ଅନୁଗୋଳ ସହର ସ୍ଥିତ ରୋଟାରୀ କ୍ଲବର ୫୨ତମ ଅଧିଷ୍ଠାନ ଦିବସ ଶନିବାର ରୋଟାରୀ ପବ୍ଲିକ ସ୍କୁଲର ସଭାଗୃହରେ ଆୟୋଜିତ ହୋଇଯାଇଛି। ଡ଼ିଜିଏମ ରୋଟାରୀଆନ ଇନ୍ଦ୍ରଜିତ ସାହୁ ମୁଖ୍ୟ ଅତିଥି ଭାବରେ ଯୋଗଦେଇ କ୍ଲବର ନୂତନ କର୍ମକର୍ତ୍ତାମାନଙ୍କୁ ଶପଥ ପାଠ କରିବା ସହ ଆନୁଷ୍ଠାନିକ ଭାବରେ ସଭାପତି ଭାବେ ସୁଜିତ କୁମାର ସାହୁ ଏବଂ ସମ୍ପାଦକ ସଇଲେନ ମିଶ୍ରଙ୍କୁ ୨୪-୨୫ର ସଭାପତି ସରୋଜ କୁମାର ସାହୁ ଏବଂ ତାଙ୍କ ଟିମଠାରୁ ଦାୟିତ୍ୱ ହସ୍ତାନ୍ତର କରିଥିଲେ। ରୋଟାରୀ ବର୍ଷ ୨୦୨୫-୨୬ ପାଇଁ କ୍ଲବର ନୂତନ ସଭାପତି ଭାବରେ ରୋଟାରୀଆନ ସୁଜିତ କୁମାର ସାହୁ, ସମ୍ପାଦକ ସଇଲେନ ମିଶ୍ର, ଉପସଭାପତି ଯଜ୍ଞେଶ ନାରାୟଣ ମିଶ୍ର, ଯୁଗ୍ମସମ୍ପାଦକ ଜ୍ୟୋତିମୟ ତ୍ରିପାଠୀ, କୋଷାଧ୍ୟକ୍ଷ ନିଖିଲ ରଞ୍ଜନ ମିଶ୍ର, ଡାଇରେକ୍ଟର ଆଡମିନ ଦିଲ୍ଲୀପ କୁମାର ସାହୁ, ମେମ୍ବରସିପ ଚିଦାନନ୍ଦ ମିଶ୍ର, ସର୍ଭିସ ପ୍ରୋଜେକ୍ଟ ଅଭିଷେକ ପଟ୍ଟନାୟକ, ପବ୍ଲିକ ସର୍ଭିସ ସତ୍ୟବ୍ରତ ସ୍ୱାଇଁ, ଫାଉଣ୍ଡେଶନ ସୁଧିନ୍ଦ୍ର ମୋହନ ଜେନା, ସର୍ଜେଣ୍ଟ ଆଟ ଆର୍ମସ ଉଲ୍ଲାସ ଚମ୍ପତିରାୟ, କ୍ଲବ ଟ୍ରେନର ଭାବରେ ଡ. ଦୀପକ କୁମାର ସିଂହ ପ୍ରମୁଖ ଶପଥ ନେଇଥିଲେ। ଜିଲାର ବିଭିନ୍ନ କ୍ଷେତ୍ରରେ ଶ୍ରେଷ୍ଠତା ପ୍ରଦର୍ଶନ କରିଥିବା ୭ଜଣଙ୍କୁ କ୍ଲବ ତରଫରୁ ସମ୍ବର୍ଦ୍ଧିତ କରାଯିବା ସହ ରୋଟାରୀ ପବ୍ଲିକ ସ୍କୁଲର ୨୦୨୫ ସିବିଏସଇ ବୋର୍ଡ ପରୀକ୍ଷାରେ ୯୫%ରୁ ଅଧିକ ମାର୍କ ରଖିଥିବା ୧୧ଜଣ ଛାତ୍ରୀଛାତ୍ରମାନଙ୍କୁ ସମ୍ବର୍ଦ୍ଧିତ କରାଯାଇଥିଲା। ୨୫ ବର୍ଷରୁ ଊର୍ଦ୍ଧ୍ୱ ସମୟ ଧରି ରୋଟାରୀ କ୍ଲବର ସମସ୍ତ କାର୍ଯ୍ୟକ୍ରମ ଏବଂ ସଫଳତାର ସାରଥୀ ସାଜିଥିବା ୫ଜଣ ବରିଷ୍ଠ କର୍ମକର୍ତ୍ତା ରୋଟାରୀଆନ ନିଖିଲ ରଞ୍ଜନ ମିଶ୍ର, ନିର୍ମଳ କୁମାର ମିଶ୍ର, ସୁଧିନ୍ଦ୍ର ମୋହନ ଜେନା, ଚିଦାନନ୍ଦ ମିଶ୍ର ଏବଂ ଦୀପକ କୁମାର ସିଂହଙ୍କୁ ସମ୍ବର୍ଦ୍ଧିତ କରାଯାଇଥିଲା।

ଜେଲ ଫେରନ୍ତାଙ୍କ ଆତଙ୍କରାଜ

ଅଭିଯୋଗ ପରେ ପୁଣି ୫ କୋର୍ଟ ଚାଲାଣ

ଖମାର, ୨୦।୭ (ରଜନୀକାନ୍ତ ମହାରଣା)

ପାଲଲହଡ଼ା ଉପଖଣ୍ଡ ଖମାର୍ ଥାନା ଅନ୍ତର୍ଗତ କଣ୍ଟିଆପଶି ଗ୍ରାମରେ କିଛି ଯୁବକ ଜେଲରୁ ଫେରି ପୁନର୍ବାର ଆତଙ୍କରାଜ ସୃଷ୍ଟି କରୁଥିବାରୁ ପୋଲିସ ସେମାନଙ୍କୁ ପୁନର୍ବାର ଗିରଫ କର କୋର୍ଟଚାଲାଣ କରିଛି। ସୂଚନା ମୁତାବକ, କଣ୍ଟିଆପଶି ଗ୍ରାମ କମିଟିର ସଭାପତି ସନ୍ତୋଷ କୁମାର ସାହୁଙ୍କୁ ମରଣାନ୍ତକ ଆକ୍ରମଣ ଅଭିଯୋଗରେ ବିକି ସାହୁ ଓ ଶୁଭମ ପ୍ରଧାନଙ୍କୁ ଗିରଫ କରି ପୋଲିସ କୋର୍ଟ ଚାଲାଣ କରିଥିଲା। ଜେଲ ଯିବା ପରେ ମଧ୍ୟ ସେମାନେ ହ୍ୱାଟସ୍ ଆପ୍‌ରେ ମେସେଜ କରି ସନ୍ତୋଷ ସାହୁଙ୍କୁ ଜୀବନରେ ମାରିଦେବାର ଧମକ ଦେଇଥିଲେ। କିନ୍ତୁ ଚଳିତ ମାସ ୧୦ ତାରିଖରେ ବେଲରେ ଆସିବା ପରେ ନିଜର ସାଙ୍ଗମାନଙ୍କ ସହ ମିଶି ପୁରା ଗ୍ରାମରେ ଆତଙ୍କରାଜ ଖେଳାଉଥିଲେ। ଗ୍ରାମ ମଝିରେ ବାଇକରେ ବୁଲି ବୁଲି ଅସଭ୍ୟ ଭାଷାରେ ଗାଳିଗୁଲଜ କରିବା ସହିତ ଜୀବନରୁ ମାରିଦେବାକୁ ଧମକ ଦେଉଥିଲେ। ଏ ନେଇ ଅଭିଯୋଗ ହେବା ପରେ ପୋଲିସ ବିକି ସାହୁ, ରକି ସାହୁ, ଶୁଭମ ପ୍ରଧାନ, ଦିପ୍ତିରଞ୍ଜନ ନାହାକ, ଶୁଭେନ୍ଦୁ ମହାରଣାଙ୍କୁ ଗିରଫ କରି କୋର୍ଟ ଚାଲାଣ କରିଥିବା ଥାନା ଅଧିକାରୀ ଅରୁଣ କୁମାର ପଣ୍ଡା ସୂଚନା ଦେଇଛନ୍ତି।

ହାତୀ ଉପଦ୍ରବ, ବ୍ୟାପକ ଫସଲ ନଷ୍ଟ

ବଇଣ୍ଡା, ୨୦।୭ (ପରିକ୍ଷିତ ସାହୁ): ଅନୁଗୋଳ ଜିଲା ବାମୁର ରେଞ୍ଜ ଅଧୀନରେ ଥିବା କଦଳୀ ମୁଣ୍ଡା ଅଞ୍ଚଳରେ ଶନିବାର ରାତିରେ ହାତୀ ଉପଦ୍ରବ ହୋଇଛି। ହାତୀମାନେ ନିକଟରେ ଥିବା ଜଙ୍ଗଲରୁ ଗ୍ରାମକୁ ଆସି ଗ୍ରାମର ବାଲ୍ମୀକି ପ୍ରଧାନ, ପୂର୍ଣ୍ଣଚନ୍ଦ୍ର ପ୍ରଧାନ, ଲୋକନାଥ ପ୍ରଧାନ, ଜମୁ ପ୍ରଧାନ, ବଂଶୀ ବେହେରାଙ୍କ ଧାନ ତଳି ବିଲରେ ପଶି ବ୍ୟାପକ ଫସଲ ନଷ୍ଟକରି ଦେଇଛନ୍ତି। ବହୁ ଏକର ଚାଷ ଜମିରେ ପଶି ନଷ୍ଟ କରିଥିବା ବେଳେ ଚାଷୀମାନେ ଚିନ୍ତିତ ହୋଇପଡ଼ିଛନ୍ତି। କିଛିଦିନ ହେବ ଏହି ରେଞ୍ଜରେ ୧୫ରୁ ଊର୍ଦ୍ଧ୍ୱ ହାତୀ ଥିବାବେଳେ ହାତୀ ଗୁଡିକୁ ଘଉଡ଼ାଯାଉ ନ ଥିବା ଯୋଗୁ ସେମାନେ ପ୍ରତ୍ୟେକ ଦିନ ବିଭିନ୍ନ ଗ୍ରାମରେ ପଶି ଫସଲ ନଷ୍ଟ କରୁଥିବା ଅଞ୍ଚଳ ବାସୀ ଅଭିଯୋଗ କରଛନ୍ତି। ଦୁରନ୍ତ ଏହି ହାତୀ ପଲକୁ ଘଉଡ଼ାଇବା ସହ କ୍ଷତି ପୂରଣ ଯୋଗାଇଦେବା ପାଇଁ ଅଞ୍ଚଳବାସୀ ଦାବି କରିଛନ୍ତି।

ବ୍ଲକସ୍ତରୀୟ ଗୀତା ଆବୃତ୍ତି ପ୍ରତିଯୋଗିତା

ପ୍ରତିଯୋଗିତାରେ ଯୋଗଦେଇଥିବା ଅତିଥିବୃନ୍ଦ।

ଆଠମଲ୍ଲିକ, ୨୦।୭ (ଉଦିପ୍ତ ପୁରୋହିତ)

ଶିବାନନ୍ଦ ସେବାଶ୍ରମ ଗହମ ସ୍ଥିତ ଦିବ୍ୟଜୀବନ ସଂଘ ସ୍ୱାମୀ ଚିଦାନନ୍ଦ ସରସ୍ୱତୀ ସେବାଗ୍ରାମ ଚାରିଟେବୁଲ ସୋଶାଇଟି ତରଫରୁ ସ୍ଥାନୀୟ ପିଏମଶ୍ରୀ ମହେନ୍ଦ୍ର ଉଚ୍ଚ ବିଦ୍ୟାଳୟ ପରିସରରେ ରବିବାର ଶ୍ରୀମଦ ଭାଗବତ ଗୀତା ଲିଖନ ଓ ଆବୃତ୍ତି ପ୍ରତିଯୋଗିତା ଅନୁଷ୍ଠିତ ହୋଇଯାଇଛି। ପ୍ରତିଯୋଗିତାରେ ବିଭିନ୍ନ ହାଇସ୍କୁଲର ୧୮ ଜଣ ଛାତ୍ରୀଛାତ୍ର ଯୋଗଦେଇଥିଲେ। ଛାତ୍ରୀ ସୂଦୀପ୍ତା ସିଂହ, ଅବିଳାସିନୀ ପ୍ରଧାନ, ଅଙ୍କିତା ବଡ଼ମାଳି ଜିଲାସ୍ତରୀୟ ପ୍ରତିଯୋଗିତାରେ ଭାଗନେବା ପାଇଁ ଚୟନ ହୋଇଥିବା ଜଣାପଡ଼ିଛି। କାର୍ଯ୍ୟକ୍ରମର ଜିଲା ସଂଯୋଜକ ଦିଲୀପ କୁମାର ପ୍ରଧାନ, ସହ ସଂଯୋଜକ ଲକ୍ଷ୍ମଣ କୁମାର ସାହୁ, ଶିକ୍ଷାବିତ୍ ଲୋକନାଥ ସାହୁ, ପ୍ରଦୀପ ସେଠୀ, ଓଷ୍ଟାର ଆଠମଲ୍ଲିକ ବ୍ଲକ ସମ୍ପାଦକ ଅଜିତ୍ କୁମାର ସାହୁ ପ୍ରମୁଖ ପ୍ରତିଯୋଗିତାକୁ ପରିଚାଳନା କରିଥିଲେ। ଶ୍ରୀକାନ୍ତ ମିଶ୍ର ଓ ରାଜକିଶୋର ସାହୁ ବିଚାରକ ଭାବେ ଦାୟିତ୍ୱ ତୁଲାଇଥିଲେ। ପଙ୍କଜ କୁମାର ଦାସ, ମାନସରଞ୍ଜନ ସାହୁ ସମସ୍ତ କାର୍ଯ୍ୟକ୍ରମରେ ସହଯୋଗ କରିଥିଲେ। ସେହିପରି ସାନହୁଲା ପଞ୍ଚାୟତ ରାଜ ହାଇସ୍କୁଲ ପରସରରେ ମଧ୍ୟ ପ୍ରଧାନ ଶିକ୍ଷକ ବିଶ୍ୱନାଥ ପ୍ରଧାନ ଓ ଶିକ୍ଷାବିତ୍ ସୁଧାକର ସାହୁଙ୍କ ତତ୍ତ୍ୱାବଧାନରେ ଗୀତା ଆବୃତ୍ତି ପ୍ରତିଯୋଗିତା ଅନୁଷ୍ଠିତ ହୋଇଥିଲା।

ମାଡ଼ ମାରି ଲୁଟ୍ ଅଭିଯୋଗ

ବଇଣ୍ଡା, ୨୦।୭ (ପରିକ୍ଷିତ ସାହୁ)

ଅନୁଗୋଳ ଜିଲା କିଶୋରନଗର ଥାନା ତୁରୁଡ଼ା ଗ୍ରାମର ଭକ୍ତବନ୍ଧୁ ସାହୁ, ତାଙ୍କ ମା' ରମା ସାହୁ ଓ ରିନୁ ସାହୁଙ୍କୁ ମଣ୍ଡାଆମ୍ବ ଗ୍ରାମର ପିଣ୍ଟୁ ସାହୁ, ଜ୍ଞାନ ସାହୁ ମାଡ଼ମାରି ୪ ହଜାର ଟଙ୍କା ନେଇ ଯାଇଥିବା ଭକ୍ତ ଶନିବାର କିଶୋରନଗର ଥାନାରେ ଅଭିଯୋଗ କରିଛନ୍ତି । ଅଭିଯୋଗକୁ ଭିତ୍ତିକରି ପୋଲିସ ନମ୍ବର ୧୯୬/୨୫ରେ ଏକ ମାମଲା ରୁଜୁ କରିଛି । ପୋଲିସ କହିଛି, ସେମାନେ ଘରେ ଥିବାବେଳେ ପିଣ୍ଟୁ ଓ ଜ୍ଞାନଙ୍କ ସହ ଅନ୍ୟ କିଛି ଯୁବକ ମିଶି ତାଙ୍କ ଘରକୁ ଯାଇଥିଲେ । ପରେ ସେମାନଙ୍କୁ କୌଣସି କାରଣ ନ ଥାଇ ମାଡ଼ ମାରିବା ସହ ତାଙ୍କ ପାଖରେ ଥିବା ୪ ହଜାର ଟଙ୍କା ଲୁଟି ନେଇଥିବା ଅଭିଯୋଗ ପତ୍ରରେ ଉଲ୍ଲେଖ କରାଯାଇଛି ।

୧୦ ଫୁଟ୍‌ର ଅହିରାଜ ଉଦ୍ଧାର

ଆଠମଲ୍ଲିକ, ୨୦।୭ (ଉଦିପ୍ତ ପୁରୋହିତ)

ଆଠମଲ୍ଲିକ ଏନ୍‌ଏସି ଅନ୍ତର୍ଗତ ୯ ନମ୍ବର ୱାର୍ଡ ରାମେଶ୍ୱର ପାଟଣା ଗ୍ରାମର ପାର୍ଥ ନାଏକଙ୍କ ବାରିପଟୁ ଏକ ଅହିରାଜ ଉଦ୍ଧାର ହୋଇଛି। ସୂଚନା ଅନୁଯାୟୀ,ରବିବାର ସକାଳେ ପାର୍ଥଙ୍କ ବାରିପଟେ ଥିବା ଲିମ୍ବଗଛ ଉପରେ ଏକ ସାପ ଚଢ଼ିଥିବାର ଗ୍ରାମବାସୀ ଦେଖିବାକୁ ପାଇଥିଲେ। ଦୁରନ୍ତ ସାପଟିକୁ ଧରିବାକୁ ଗ୍ରାମବାସୀ ବନ ବିଭାଗକୁ ଖବର ଦେଇଥିଲେ। ଡିଏଫ୍‌ଓ ସନ୍ତୋଷ କପୁଲାଙ୍କ ଉପସ୍ଥିତିରେ ବନ କର୍ମଚାରୀ ସତ୍ୟଜିତ ପାତ୍ର, ରମେଶ ଡାଙ୍ଗ, ବିନୋଦ କର୍ଣ୍ଣ ପ୍ରମୁଖ ସାପଟିକୁ ସୁରକ୍ଷିତ ଅବସ୍ଥାରେ ଉଦ୍ଧାର କରିଥିଲେ। ପରେ ସାପଟିକୁ ପଞ୍ଚଧାରା ଜଙ୍ଗଲରେ ଛାଡି ଦିଆଯାଇଥିଲା। ୧୦ ଫୁଟ ଲମ୍ବର ସାପଟିକୁ ଦେଖିବା ପାଇଁ ରାମେଶ୍ୱର ପାଟଣାରେ ଭିଡ଼ ଦେଖିବାକୁ ମିଳିଥିଲା।

ଆବର୍ଜନା ପାଣି ନିଷ୍କାସନର ସ୍ଥାୟୀ ସମାଧାନ ଦାବି

ଛେଣ୍ଡିପଦା, ୨୦।୭ (ଅଜିତ୍ ଧଳ)

ଅନୁଗୋଳ ଜିଲା ବାଗଡ଼ିଆ ମାରୁୱାଡି ଧର୍ମଶାଳା ନିକଟରେ ଥିବା ଏକ ମିଠା ଦୋକାନର ଆବର୍ଜନା ଓ ଦୁର୍ଗନ୍ଧ ପାଣି ନିଷ୍କାସନକୁ ନେଇ ଦୋକାନ ପଛରେ ରହୁଥିବା ପରିବାର ଲୋକେ ଥାନାରୁ ଆରମ୍ଭ କରି ମୁଖ୍ୟମନ୍ତ୍ରୀ ପର୍ଯ୍ୟନ୍ତ ଗୁହାରି କରିଥିଲେ ମଧ୍ୟ କୌଣସି ସୁଫଳ ପାଇପାରି ନ ନଥିଲେ। ଏନେଇ ପରିବାର ପକ୍ଷରୁ ଅନଶନ କରିବାକୁ କଡା ଚେତାବନୀ ଦିଆଯାଇଛି। ସୂଚନା ଅନୁଯାୟୀ, ବାଗଡ଼ିଆ ଗ୍ରାମ ଅବସରପ୍ରାପ୍ତ ପରିସଂଖ୍ୟାନ ବିଭାଗ ନିର୍ଦ୍ଦେଶକ ଦୁଃଶାସନ ବେହେରା ବାଗଡ଼ିଆ ଧର୍ମଶାଳା ସମ୍ମୁଖରେ ନିଜ ଜମିରେ ସପରିବାର ରହୁଥିବାବେଳେ କୋଭିଡ ସମୟରେ ଅସୁସ୍ଥ ଥିବାରୁ ଚିକିତ୍ସା ପାଇଁ ଡାକ୍ତରଖାନା ଯାଇଥିଲେ। କିନ୍ତୁ ଫେରିବାବେଳକୁ ତାଙ୍କ ଘର ସମ୍ମୁଖ ଜାଗା ମାଲିକ ଘର କରି ଏକ ମିଠା ଦୋକାନୀଙ୍କୁ ଭଡା ସୂତ୍ରରେ ଦେଇଥିଲେ। ତେବେ ମିଠା ଦୋକାନର ଆବର୍ଜନା ପାଣି ସବୁ ଦୁଃଶାସନଙ୍କ ଘର ନିକଟରେ ଜମା ହୋଇ ଉତ୍କଟ ଦୁର୍ଗନ୍ଧ ହେବାରୁ ପରିବାରଲୋକେ ଘରେ ରହିବା ସମ୍ଭବ ହୋଇପାରି ନ ଥିଲା। ଏନେଇ ଦୁଃଶାସନଙ୍କ ପରିବାର ଲୋକେ ବିରୋଧ କରିଥିଲେ। ଫଳରେ ଉଭୟଙ୍କ ମଧ୍ୟରେ ତିକ୍ତତା ଦେଖା ଦେଇଥିଲା। ଦୋକାନର ଜଣେ ବ୍ୟକ୍ତି ଦୁଃଶାସନଙ୍କୁ ଧମକ ମଧ୍ୟ ଦେଇଥିଲେ। ଫଳରେ ଦୁଃଶାସନ ବାଗଡ଼ିଆ ଥାନାରେ ଲିଖିତ ଅଭିଯୋଗ କରିବା ସହ ତହସିଲଦାର, ଜିଲାପାଳ ଓ ମୁଖ୍ୟମନ୍ତ୍ରୀଙ୍କୁ ଚିଠି ମାଧ୍ୟମରେ ଅବଗତ କରାଇଥିଲେ। ମୁଖ୍ୟମନ୍ତ୍ରୀଙ୍କ ଚିଠି ଆଦେଶରେ ଅନୁଗୋଳ ଏସ୍‌ଡିପିଓ ଏହାର ତଦନ୍ତ କରି ଦୁଃଶାସନଙ୍କ ଅଗୋଚର ଏହାର ତଦନ୍ତ କରି ଜାଗା ଚିହ୍ନଟ ପାଇଁ ନିର୍ଦ୍ଦେଶ ଦେଇଥିଲେ। ଏହାକୁ ନେଇ ଦୁଃଶାସାନ କ୍ଷୋଭ ପ୍ରକାଶ କରି କହିଥିଲେ, ଜମି ଚିହ୍ନଟ କରାଗଲେ କଣ ଦୁର୍ଗନ୍ଧ କମିଯିବ କି ? ଏହାଦ୍ୱାରା ସ୍ଥାୟୀ ସମାଧାନ ହୋଇପାରିବ ନାହିଁ। ତେଣୁ ପ୍ରଶାସନ ପକ୍ଷରୁ ଆଗାମୀ ଦିନରେ ଏହାର ସ୍ଥାୟୀ ସାମଧାନ କରା ନ ଗଲେ ସେ ସପରିବାର ଅନଶନରେ ବସିବେ ବୋଲି ଏକ ପ୍ରେସ୍ ବିବୃତ୍ତିରେ କଡା ଚେତାବନୀ ଦେଇଛନ୍ତି।

ଅମରେଶ ସଭାପତି, ମନୋରଞ୍ଜନ ସମ୍ପାଦକ

ହେମସୁରପଡା ଦୁର୍ଗାପୂଜା କମିଟିର କର୍ମକର୍ତ୍ତା ଚୟନ

ଅନୁଗୋଳ, ୨୦।୭ (ମାନସ ବିଶ୍ୱାଳ)

ଅନୁଗୋଳ ସହରାଞ୍ଚଳ ହେମସୁରପଡା ଦୁର୍ଗାପୂଜା କମିଟିର ଚଳିତ ବର୍ଷ (୨୦୨୫ - ୨୬) ପାଇଁ ରବିବାର ନୂତନ କର୍ମକର୍ତ୍ତା ଚୟନ କରାଯାଇଛି। ଏଥିପାଇଁ ହେମସୁରପଡ଼ା ସ୍ଥିତ ଦୁର୍ଗାପୂଜା ମଣ୍ଡପଠାରେ ଅନୁଷ୍ଠିତ ଏକ ବୈଠକରେ ପ୍ରଥମେ ଗତ ବର୍ଷ ଦୁର୍ଗାପୂଜାର ଆୟବ୍ୟୟ ଉପସ୍ଥାପନା କରଯାଇଥିଲା। ପରେ ଅସ୍ଥାୟୀ ସଭାପତି ଅଭିମନ୍ୟୁ ସ୍ୱାଇଁଙ୍କ ଅଧ୍ୟକ୍ଷତାରେ ନୂତନ କର୍ମକର୍ତ୍ତା ଚୟନ କରାଯାଇଥିଲା। ଚଳିତ ବର୍ଷ ହେମସୁରପଡା ଦୁର୍ଗାପୂଜା ପାଇଁ ସଭାପତି ଭାବେ ଅମରେଶ ଚନ୍ଦ୍ର ସ୍ୱାଇଁ, ପ୍ରଥମ ଉପସଭାପତି ଅଶୋକ ଦକବେହେରା, ଦ୍ୱିତୀୟ ଉପସଭାପତି କଲୋଳ କାନ୍ତ ସାହୁ, ସାଧାରଣ ସମ୍ପାଦକ ଭାବେ ମନୋରଞ୍ଜନ ଦାସ, ୭ ଜଣ ସହସମ୍ପାଦକ ଅଶ୍ୱିନୀ ଦଳବେହେରା, ସୁଜିତ କୁମାର ବେହେରା, ବିକାଶ ସୁବୁଦ୍ଧି, ସେକ ଗରିବୁଲା, ନୌଶାଦ ଅଲ୍ଲୀ, ଦିବ୍ୟରଞ୍ଜନ ଦାସ, ରତନ କୁମାର ଜେନା ଏବଂ କୋଷାଧ୍ୟକ୍ଷ ଭାବେ ପ୍ରଶାନ୍ତ କୁମାର ଦଳବେହେରାଙ୍କୁ ଚୟନ କରାଯାଇଥିଲା। ଏହାଛଡା ଉପଦେଷ୍ଟା ଭାବେ ବ୍ରହ୍ମାନନ୍ଦ ସ୍ୱାଇଁ, ଅଭିମନ୍ୟୁ ସ୍ୱାଇଁ, ରିଆଜୁଦ୍ଦିନ୍ ଅହମ୍ମଦ, ମୁନୁ ଭୋଇ, ଶୁଭ୍ରାଂଶୁ ପ୍ରଧାନ ଆଦି ୫ ଜଣଙ୍କୁ ଚୟନ କରାଯାଇଛି। ଚଳିତ ବର୍ଷ ଶାନ୍ତି ଶୃଙ୍ଖଳା ସହ ଦୁର୍ଗାପୂଜା ଅନୁଷ୍ଠିତ କରିବାକୁ ନୂତନ କର୍ମକର୍ତ୍ତା ପ୍ରକାଶ କରିଛନ୍ତି। ହେମସୁରପଡା ଦୁର୍ଗାପୂଜା ଭାଇଚାରାର ପ୍ରତୀକ ଭାବେ ଦୀର୍ଘ ୬୧ରୁ ଊର୍ଦ୍ଧ୍ୱ ବର୍ଷ ହେବ ଅନୁଷ୍ଠିତ ହୋଇଆସୁଛି । ଚଳିତ ବର୍ଷ ଦୁର୍ଗାପୂଜା, ସାଂସ୍କୃତିକ କାର୍ଯ୍ୟକ୍ରମ ସହ ରାବଣ ପୋଡ଼ି ଭବ୍ୟ ଭାବେ ଅନୁଷ୍ଠିତ କରିବାକୁ ଲକ୍ଷ୍ୟ ରଖାଯାଇଛି। ଦୁର୍ଗାପୂଜା ପାଇଁ ୩୦ ଲକ୍ଷ ବ୍ୟୟ ଅଟକଳ ରଖାଯାଇଛି ବୋଲି ସଭାପତି ଅମରେଶ ପ୍ରକାଶ କରିଛନ୍ତି।

ଘରୁ ନାଗ ସାପ ଉଦ୍ଧାର

ବଇଣ୍ଡା, ୨୦।୭ (ପରିକ୍ଷିତ ସାହୁ)

ଅନୁଗୋଳ ଜିଲା କିଶୋରନଗର ବ୍ଲକ ହଣ୍ଡପା ଥାନା କଦଳୀମୁଣ୍ଡା ଗ୍ରାମର ଧନେଶ୍ୱର ପ୍ରଧାନଙ୍କ ଘରୁ ରବିବାର ଏକ ନାଗ ସାପକୁ ଉଦ୍ଧାର କରାଯାଇଛି । ସାପଟି ବାହାର ଅଞ୍ଚଳରୁ ଘର ଭିତରକୁ ଆସୁଥିବାର ଧନେଶ୍ୱର

ଅଙ୍ଗନୱାଡି କେନ୍ଦ୍ରରେ ତାଲା

ସହାୟିକାଙ୍କୁ ନେଇ ବିବାଦ

ଗୋପବନ୍ଧୁ ନଗର,୨୦।୭(ଶାନ୍ତନୁ କୁମାର ମଢୁଆଳ)

ଅଙ୍ଗନୱାଡିରେ ଜଣେ କାର୍ଯ୍ୟରତ ସହାୟିକାଙ୍କୁ ନେଇ ବିବାଦ ଦେଖାଦେଇଛି। ଫଳରେ ଶନିବାରଠାରୁ ଅଙ୍ଗନୱାଡିରେ ତାଲା ପଡିଛି। ଏପରି ଚିତ୍ର ଦେଖିବାକୁ ମିଳିଛି ଗୋପବନ୍ଧୁ ନଗର ବ୍ଲକ କୁଆମରା ପଞ୍ଚାୟତ କୁସୁମିଆ ଅଙ୍ଗନୱାଡି କେନ୍ଦ୍ରରେ। ଉକ୍ତ ଅଙ୍ଗନୱାଡି କେନ୍ଦ୍ରରେ ୧୧ ଜଣ କୁନିକୁନି ପିଲା ଅଧ୍ୟୟନ କରୁଛନ୍ତି। ଅଙ୍ଗନୱାଡି କର୍ମୀଙ୍କ ସହ ଜଣେ ସହାୟିକାଙ୍କୁ ଏଠାରେ ନିଯୁକ୍ତି ମିଳିଛି। ତେବେ ସହାୟିକା କବିତା ସିଂ ପ୍ରାୟ ୫ବର୍ଷ ହେବ ନିଯୁକ୍ତି ପାଇବା ପରଠାରୁ ନିୟମିତ କାର୍ଯ୍ୟ କରି ଆସୁଥିବା ବେଳେ କିଛି ଦିନ ହେବ ସ୍ୱାସ୍ଥ୍ୟଗତ କାରଣରୁ ସେ ଅଙ୍ଗନୱାଡିକୁ ଆସି ନ ପାରି ତାଙ୍କ ଝିଅକୁ ରୋଷେଇ ପାଇଁ ପଠାଉଥିଲେ। ଗତ ଜୁନ ୧୮ ତାରିଖରେ ଏକ କେନ୍ଦ୍ରୀୟ ଟିମ ପରିଦର୍ଶନରେ ଆସି ସହାୟିକାଙ୍କ ଅନୁପସ୍ଥିତି ସମ୍ପର୍କରେ ପଚାରି ବୁଝିଥିଲେ ଓ ଅଙ୍ଗନୱାଡି କର୍ମୀଙ୍କଠାରୁ ସମସ୍ତ ତଥ୍ୟ ନେଇ ଫେରିଥିଲେ। ଉକ୍ତ ରିପୋର୍ଟ ସିଡିପିଓଙ୍କ କାର୍ଯ୍ୟାଳୟରେ ପହଞ୍ଚିବା ପରେ ସିଡିପିଓ ଭାନୁମତୀ ବେହେରା ସହାୟିକାଙ୍କୁ ଡାକି କାର୍ଯ୍ୟ ଛାଡ଼ି ଦେବାକୁ ତାଗିଦ କରିଥିଲେ। ସହାୟିକା ଜଣକ ସିଡିପିଓଙ୍କ ଧମକ ଭୟରେ ଚାକିରିରୁ ଇସ୍ତଫା ଦେବା ପରେ ଦୁଇ ସପ୍ତାହ ହେବ ଅଙ୍ଗନୱାଡି କର୍ମୀ ବାସନ୍ତୀ ସିଂ ପିଲାମାନଙ୍କୁ ପାଠ ପଢ଼ାଇବା ସହ ନିଜେ ରୋଷେଇ କରି ପିଲାଙ୍କୁ ଖାଦ୍ୟ ପରଷୁଥିଲେ। ଏ ଘଟଣା ଜାଣିବା ପରେ ଗ୍ରାମର ମହିଳାମାନେ ଶନିବାର ଏକାଠି ହୋଇ ପ୍ରତିବାଦ କରିଥିଲେ। ସିଡିପିଓ ନିଜେ ଏଠାକୁ ତଦନ୍ତରେ ନ ଆସି ସହାୟିକା କବିତାଙ୍କୁ ଅଫିସ ଡାକି କାହିଁକି ଇସ୍ତଫା ଦେବାକୁ ବାଧ କଲେ ତାହାର ପ୍ରତିବାଦରେ ଅଙ୍ଗନୱାଡିରେ ତାଲା ପକାଇ ଦେବାସହ ନିଜ ନିଜ ପିଲାମାନଙ୍କୁ ନେଇ ଘରକୁ ଚାଲି ଯାଇଥିଲେ। ଫଳରେ ଅଙ୍ଗନୱାଡି କାର୍ଯ୍ୟରେ ଅଚଳାବସ୍ଥା ସୃଷ୍ଟି ହୋଇଥିଲା। ତେବେ ସିଡିପିଓ ଉକ୍ତ ଅଙ୍ଗନୱାଡିରେ ନ ପହଞ୍ଚିବା ପର୍ଯ୍ୟନ୍ତ ଓ ଘଟଣାର ସମାଧାନ ନ ହେବା ପର୍ଯ୍ୟନ୍ତ ତାଲା ଝୁଲିବ ବୋଲି ମହିଳାମାନେ ଜିଦ୍‌ରେ ଅଟଳ ରହିଛନ୍ତି। ଏ ନେଇ ଅଙ୍ଗନବାଡି କର୍ମୀ ବାସନ୍ତୀ ସିଂଙ୍କୁ ପଚାରିବାରୁ ସେ ସିଡିପିଓଙ୍କୁ ଏ ସମ୍ପର୍କରେ ଜଣାଇଥିବା କହିଛନ୍ତି। ସିଡିପିଓଙ୍କ ମତାମତ ଜାଣିବା ପାଇଁ ଚେଷ୍ଟା କରାଯାଇଥିଲେ ମଧ୍ୟ ତାଙ୍କ ସହ ଯୋଗାଯୋଗ ସମ୍ଭବ ହୋଇ ପାରିନାହିଁ।

ନିରାଶରେ ଫେରିଲେ ୫୮୬୦ ପରୀକ୍ଷାର୍ଥୀ

ସ୍ୱତନ୍ତ୍ର ଓଡ଼ିଶା ଶିକ୍ଷକ ଯୋଗ୍ୟତା ପରୀକ୍ଷା

ବାରିପଦା,୨୦।୭(ନୀଳାଦ୍ରି ବିହାରୀ ଦଣ୍ଡପାଟ)

ମାଧ୍ୟମିକ ଶିକ୍ଷା ପରିଷଦ ପକ୍ଷରୁ ଜିଲା ଶିକ୍ଷା ଅଧିକାରୀଙ୍କ ଆନୁକୂଲ୍ୟରେ 'ସ୍ୱତନ୍ତ୍ର ଓଡ଼ିଶା ଶିକ୍ଷକ ଯୋଗ୍ୟତା ପରୀକ୍ଷା (ଏସଓଟିଇଟି) ୨୦୨୫' ସ୍ଥଗିତ ରହିବାରୁ ଅସନ୍ତୋଷ ପ୍ରକାଶ ପାଇଛି। ମାଧ୍ୟମିକ ଶିକ୍ଷା ପରିଷଦ ପକ୍ଷରୁ ଶନିବାର ରାତି ୨ଟା ସମୟରେ ପରୀକ୍ଷା ସ୍ଥଗିତ ନେଇ ବିଜ୍ଞପ୍ତି ପ୍ରକାଶ ପରେ ପରୀକ୍ଷାକୁ ଶେଷ ମୁହୂର୍ତ୍ତରେ ସ୍ଥଗିତ ରଖାଯାଇଛି ।

ରବିବାର ମୟୂରଭଞ୍ଜ ଜିଲାର ବାରିପଦାଠାରେ ୧୨ଟି ବିଭିନ୍ନ ହାଇସ୍କୁଲରେ ହୋଇଥିବା କେନ୍ଦ୍ରରେ ପରୀକ୍ଷା ହେବାର କାର୍ଯ୍ୟକ୍ରମ ଥିଲା। ଏହି ପରୀକ୍ଷା ପାଇଁ ମହାରାଜା କୃଷ୍ଣଚନ୍ଦ୍ର ହାଇସ୍କୁଲ, ମହାରାଣୀ ପ୍ରେମକୁମାରୀ ବାଳିକା ହାଇସ୍କୁଲ, କମଳା ନେହେରୁ ବାଳିକା ହାଇସ୍କୁଲ, ଭଞ୍ଜପୁର ବାଳିକା ହାଇସ୍କୁଲ, ଭଞ୍ଜପୁର ହାଇସ୍କୁଲ, ଶ୍ରୀପଦଗଞ୍ଜ ନୋଡାଲ ହାଇସ୍କୁଲ, ଲେଡି ହାମିଲଟନ ନୋଡାଲ ହାଇସ୍କୁଲ, ପୋଲିସ ଲାଇନ ଶରତଚନ୍ଦ୍ର ବିଦ୍ୟାପୀଠ, ବଳାଙ୍ଗୀ ବାଳିକା ହାଇସ୍କୁଲ, ବେଲଗଡ଼ିଆ ଭଞ୍ଜଭୂମି ହାଇସ୍କୁଲ ଏବଂ ମହାରାଜା ପୃଣ୍ଡଚନ୍ଦ୍ର ଉଚ୍ଚ ମାଧ୍ୟମିକ ବିଦ୍ୟାଳୟରେ ପ୍ରମୁଖ ୧୨ଟି କେନ୍ଦ୍ରରେ ମୋଟ ୫ହଜାର ୮୬୦ଜଣ ପରୀକ୍ଷାର୍ଥୀଙ୍କ ପାଇଁ ବ୍ୟବସ୍ଥା ହୋଇଥିଲା। ଏହି ପରୀକ୍ଷାର୍ଥୀଙ୍କ ମଧ୍ୟରୁ ୨୪୩୨ଜଣ ପ୍ରଥମ ପ୍ରଶ୍ନପତ୍ର ପୂର୍ବାହ୍ନ ୮ଟାଠାରୁ ସାଢେ ୧୧ଟା ମଧ୍ୟରେ ଏବଂ ୩୪୨୫ ପରୀକ୍ଷାର୍ଥୀ ଦ୍ୱିତୀୟ ପ୍ରଶ୍ନପତ୍ର ଅପରାହ୍ନ ୨ଟାରୁ ସାଢେ ୪ଟା ମଧ୍ୟରେ ପରୀକ୍ଷା ଦେବାର କାର୍ଯ୍ୟକ୍ରମ ଥିଲା। ପରୀକ୍ଷା ପାଇଁ ମାଧ୍ୟମିକ ଶିକ୍ଷା ପରିଷଦ ଏବଂ ଜିଲା ଶିକ୍ଷା କାର୍ଯ୍ୟାଳୟ ପକ୍ଷରୁ ସ୍ୱତନ୍ତ୍ର ସ୍କାଡ୍‌ମାନ ନିୟୋଜିତ ହୋଇଥିଲେ। ପରୀକ୍ଷା କେନ୍ଦ୍ରରେ ପ୍ରଶ୍ନ ପତ୍ର ମଧ୍ୟ ପହଞ୍ଚିଥିଲା। କିନ୍ତୁ ପରୀକ୍ଷାକୁ ଶେଷ ମୁହୂର୍ତ୍ତରେ ବାତିଲ କରାଯାଇଥିବାରୁ ଛାତ୍ରୀଛାତ୍ରମାନେ ନିରାଶ ହୋଇଛନ୍ତି। ଏପରିକି ଦୂରଦୂରାନ୍ତରୁ ଆସି ହୋଟେଲ, ଲଜ ବୁକ କରିରହିଥିବା ପରୀକ୍ଷାର୍ଥୀ ଓ ଗାଡ଼ି ଭଡ଼ାକରି ଆସିଥିବା ପରୀକ୍ଷାର୍ଥୀମାନେ ଖର୍ଚ୍ଚାନ୍ତର ଶିକାର ହୋଇଛନ୍ତି। ସରକାରଙ୍କ ଏଭଳି ନିଷ୍ପତ୍ତି ବିରୋଧରେ ସେମାନେ ଅସନ୍ତୋଷ ବ୍ୟକ୍ତ କରିଛନ୍ତି।

ଟୋଲ ପ୍ଲାଜା ବୁଥ୍‌ରେ ପିଟିହେଲା କାର୍

ଜଣେ ମୃତ,୧ଗୁରୁତର

ବୈଶିଙ୍ଗା,୨୦।୭(ରତନ ଦାଶ)– ମୟୂରଭଞ୍ଜ ଜିଲା ବୈଶିଙ୍ଗା ଥାନା ଅଧୀନ ୧୮ନଂ. ଜାତୀୟ ରାଜପଥର ପଦ୍ମନାଭପୁର ଟୋଲପ୍ଲାଜା ନିକଟରେ ରବିବାର ସକାଳ ୭ଟା ସମୟରେ ଏକ ମର୍ମନ୍ତୁଦ ସଡ଼କ ଦୁର୍ଘଟଣାରେ ଜଣଙ୍କର ମୃତ୍ୟୁ ଘଟିଥିବା ବେଳେ ଅନ୍ୟ ଜଣେ ଗୁରୁତର ହୋଇଛନ୍ତି। ଚିକିତ୍ସା ପାଇଁ ତାଙ୍କୁ ବାରିପଦାସ୍ଥିତ ପିଆର୍‌ଏମ୍ ମେଡିକାଲରେ ଭର୍ତ୍ତି କରାଯାଇଛି।

ସୂଚନା ଅନୁଯାୟୀ, ବାଲେଶ୍ୱରରୁ

ବାରିପଦା ଅଭିମୁଖେ ବାରିପଦା ୱାଲିଗଞ୍ଜ ଅଞ୍ଚଳର ସନତ ପଟ୍ଟନାୟକଙ୍କ ପୁଅ ରାଜୀବ ଓ ତାଙ୍କ ସାଙ୍ଗ ଅଜୟ ନାୟକ ଯାଉଥିଲେ। ଦ୍ରୁତ ଗତି ଯୋଗୁ କାର୍‌ଟି ଭାରସାମ୍ୟ ହରାଇ ଟୋଲ୍ ପ୍ଲାଜା ୩ ନଂ. ବୁଥ୍ ଉପରକୁ ମାଡ଼ି ଯାଇଥିଲା। ଅଜୟ ଓ ରାଜୀବଙ୍କୁ ପୋଲିସ ଉଦ୍ଧାର କରି ବାରିପଦା ପିଆର୍‌ଏମ୍ ମେଡିକାଲରେ ଚିକିତ୍ସା ପାଇଁ ଭର୍ତ୍ତି କରିଥିବା ବେଳେ ସେଠାରେ ରାଜୀବଙ୍କ ମୃତ୍ୟୁ ହୋଇଥିବା ପୋଲିସ ସୂଚନା ଦେଇଛି। ପୋଲିସ ଦୁର୍ଘଟଣାଗ୍ରସ୍ତ କାରଟିକୁ ଜବତ କରି ତଦନ୍ତ ଜାରି ରଖିଛି।

ଆମ ପୋଲିସ ସମିତି ବୈଠକ

ବୈଠକରେ ଉପସ୍ଥିତ ଥାନା ଅଧିକାରୀ ଓ ଅନ୍ୟମାନେ।

ମୋରଡ଼ା,୨୦।୭(ସ୍ମାରକ ମାଜୀ)

ମୟୂରଭଞ୍ଜ ଜିଲା ମୋରଡା ଥାନା ଅଧୀନ ଚିକିଟାମାଟିଆ ପଞ୍ଚାୟତର ଖୁଣ୍ଟାପାଳ ହାଟ ପଡ଼ିଆରେ ରବିବାର ପୂର୍ବାହ୍ନ ୧୦ଟାରେ ଆମ ପୋଲିସ ସମିତି ବୈଠକ ଅନୁଷ୍ଠିତ ହୋଇଯାଇଛି। ଚିକିଟାମାଟିଆ ସରପଞ୍ଚ ବାର୍ସା ହେମ୍ବ୍ରମଙ୍କ ସଭାପତିତ୍ୱରେ ଅନୁଷ୍ଠିତ ଉକ୍ତ କାର୍ଯ୍ୟକ୍ରମରେ ଥାନା ଅଧିକାରୀ ସୁମିତ କୁମାର ସୋରେନ ଅଧ୍ୟକ୍ଷତା କରିଥିବା ବେଳେ ଚିକିଟାମାଟିଆ ସମିତି ସଭ୍ୟ ଉପେନ୍ଦ୍ର ମହାନ୍ତ, ଜିତୁ ମହାନ୍ତ, ବିଜନ ନାଏକ,ସୌରଭରଞ୍ଜନ ମହାନ୍ତି, ପୀତାମ୍ବର ଦାସ, ଏସ୍‌ଆଇ ନିବେଦିତା ନାଏକ, ଏଏସ୍‌ଆଇ ଅମରେଶ ବାରିକ, ମୋହନ କୁମାର ସାହୁ, ଥାନା କର୍ମଚାରୀ ପ୍ରମୁଖ ଉପସ୍ଥିତ ଥିଲେ। ଉକ୍ତ କାର୍ଯ୍ୟକ୍ରମରେ ନାରୀ ସୁରକ୍ଷା, ଶିଶୁ ସୁରକ୍ଷା ବାବଦରେ ଲୋକଙ୍କୁ ଅବଗତ କରାଇବା ସହିତ ବାଲ୍ୟ ବିବାହ ପ୍ରଥା ବନ୍ଦ, ଗାଡ଼ି ଚଲାଇବା ସମୟରେ ହେଲମେଟର ବ୍ୟବହାର ତଥା ମଦ୍ୟ ପାନ ନ କରି ଗାଡି ଚଲାଇବା, ଅଞ୍ଚଳକୁ କିପରି ମଦ ମୁକ୍ତ କରିବା, ସ୍ମାର୍ଟ ଫୋନର ସୁଦୁପଯୋଗ ତଥା ସାଇବର ଅପରାଧୀଙ୍କ ଦ୍ୱାରା କିପରି ଶିକାର ନ ହେବେ ଇତ୍ୟାଦି ବାବଦରେ ଲୋକଙ୍କୁ ଅବଗତ କରାଇଥିଲେ ଥାନା ଅଧିକାରୀ ସୋରେନ ଏବଂ ଅନ୍ୟମାନେ।

ଆରମ୍ଭ ହେଲା ଚାଷୀ ପଞ୍ଜୀକରଣ

ବାରିପଦା,୨୦।୭(ନଳାଦ୍ରି ବିହାରୀ ଦଣ୍ଡପାଟ)– ମୟୂରଭଞ୍ଜ ଜିଲାରେ ଚଳିତ ଖରିଫ ଋତୁ ୨୦୨୫–୨୬ ନିମନ୍ତେ ଚାଷୀ ପଞ୍ଜୀକରଣ ପ୍ରକ୍ରିୟା ଆରମ୍ଭ ହୋଇଛି। ୧୯ ତାରିଖ ଠାରୁ ଏହା ଆରମ୍ଭ ହୋଇ ୨୦ଅଗଷ୍ଟ ପର୍ଯ୍ୟନ୍ତ ଚାଲୁ ରହିବ । ଏଥି ନିମନ୍ତେ ଜିଲାର ସମସ୍ତ ଚାଷୀଙ୍କ ପଞ୍ଜୀକରଣ ସମ୍ପୂର୍ଣ୍ଣ ନୂତନ ଭାବରେ କରାଯିବ। ଏହି ପ୍ରକ୍ରିୟାରେ ଚାଷୀମାନଙ୍କର ଇ–କେୱାଇସି ଓ ବ୍ୟାଙ୍କ ଖାତା ସହ ଆଧାର ସଂଯୋଗୀକରଣ ବାଧ୍ୟତାମୂଳକ ରହିଛି। ତେଣୁ ନିର୍ଦ୍ଧାରିତ ସମୟ ଅବଧି ମଧ୍ୟରେ ନିଜ ନିଜର ପଞ୍ଜୀକରଣ କରାଇ ନେବାପାଇଁ ଜିଲାର ସମସ୍ତ ଚାଷୀ ଭାଇ ଓ ଭଉଣୀମାନଙ୍କୁ ଜିଲା ପ୍ରଶାସନ ପକ୍ଷରୁ ଅନୁରୋଧ କରାଯାଉଛି।

ବୁଥ୍‌ସ୍ତରୀୟ ଅଧିକାରୀଙ୍କୁ ପ୍ରଶିକ୍ଷଣ

ଝାରପୋଖରିଆ,୨୦।୭(ସୁଧୀର କୁମାର ମହାନ୍ତ)– ମୟୂରଭଞ୍ଜ ଜିଲା ଉପ ଜିଲାପାଳଙ୍କ ନିର୍ଦ୍ଦେଶକ୍ରମେ ସାରସକଣା ନିର୍ବାଚନ ମଣ୍ଡଳୀ ଅନ୍ତର୍ଗତ ସାରସକଣା ବ୍ଲକର ସମସ୍ତ ବୁଥ୍‌ସ୍ତରୀୟ ଅଧିକାରୀଙ୍କୁ ନେଇ ଦୁଇଦିନିଆ ବୁଥ୍‌ସ୍ତରୀୟ ଅଧିକାରୀଙ୍କ ନିମନ୍ତେ ଜାତୀୟ ପ୍ରଶିକ୍ଷଣ କାର୍ଯ୍ୟକ୍ରମ ବ୍ଲକ ସଭା କକ୍ଷରେ ଅନୁଷ୍ଠିତ ହୋଇଯାଇଛି । ସାରସକଣା ବ୍ଲକ ଗ୍ରାମ ପଞ୍ଚାୟତ ନିର୍ବାହୀ ଅଧିକାରୀ (ଜିପିଓ) ରାଜେଶ ବେହେରାଙ୍କ ପ୍ରତ୍ୟକ୍ଷ ତତ୍ତ୍ୱାବଧାନରେ ଅନୁଷ୍ଠିତ ପ୍ରଶିକ୍ଷଣ ଶିବିରର ପ୍ରଥମ ପର୍ଯ୍ୟାୟ ପ୍ରଶିକ୍ଷଣ ଶିବିରକୁ ସାରସକଣା ଗୋଷ୍ଠୀ ଉନ୍ନୟନ ଅଧିକାରୀ ଉଦ୍‌ଘାଟନ କରିଥିଲେ। ଏଥିରେ ସାରସକଣା ବ୍ଲକର ୪୮ଟି ନିର୍ବାଚନୀ ବୁଥ୍‌ର ଅଧିକାରୀଙ୍କ ସହିତ ୪ ଜଣ ବୁଥ୍‌ସ୍ତରୀୟ ସୁପରଭାଇଜର ଅଂଶ ଗ୍ରହଣ କରି ତାଲିମ ଦେଇଥିଲେ।

ସେହିପରି ଦ୍ୱିତୀୟ ପର୍ଯ୍ୟାୟ ପ୍ରଶିକ୍ଷଣ ଶିବିରରେ ପୂର୍ବପରି ୪୮ ଜଣ ବୁଥ୍ ଅଫିସର ଓ ୪ଜଣ ବୁଥ୍‌ସ୍ତରୀୟ ସୁପରଭାଇଜରଙ୍କୁ ମିଶାଇ ମୋଟ ୧୦୪ ଜଣ ତାଲିମ ଗ୍ରହଣ କରିଥିଲେ। ପ୍ରଶିକ୍ଷଣ କାର୍ଯ୍ୟକ୍ରମରେ ତାଲିମଧାରୀଙ୍କୁ ମାଷ୍ଟର ଟ୍ରେନର ଭାବେ ସାରସକଣା ଗୋଷ୍ଠୀ ଉନ୍ନୟନ ଅଧିକାରୀ ସୁମନ ରାଜା ମହାନ୍ତି ଓ ସାରସକଣା ତହସିଲଦାର ମନୋଜ କୁମାର କାର୍ଜି ଏବଂ ଦିଲୀ ଆଇ.ଆଇ.ଆଇ. ଡି.ଇ.ଏମ୍ ତାଲିମ ପ୍ରାପ୍ତ ବି.ଏଲ୍.ଓ ସୁପରଭାଇଜର ରସାନନ୍ଦ ବେହେରା ପ୍ରମୁଖ ତାଲିମ ପ୍ରଦାନ କରିଥିଲେ। ତାଲିମଧାରୀମାନଙ୍କୁ ଲିଖିତ ପରୀକ୍ଷା ମାଧ୍ୟମରେ ପ୍ରମାଣପତ୍ର ପ୍ରଦାନ କରାଯାଇଥିଲା।

ଅଷ୍ଟମ ଶ୍ରେଣୀ ଛାତ୍ରୀ ଗର୍ଭବତୀ

ବାରିପଦା(ନୀଳାଦ୍ରି ବିହାରୀ ଦଣ୍ଡପାଟ)/ବାଙ୍ଗିରିପୋଷି(ସଞ୍ଜୟ ଅଗ୍ରୱାଲ),୨୦।୭: ମୟୂରଭଞ୍ଜ ଜିଲା ବାଙ୍ଗିରିପୋଷି ଥାନା ଅଞ୍ଚଳରେ ଥିବା ଏକ ଆବାସିକ(ଏସ୍‌ଏସ୍‌ଡି) ବିଦ୍ୟାଳୟର ଜଣେ ଅଷ୍ଟମ ଶ୍ରେଣୀ ଛାତ୍ରୀ ଗର୍ଭବତୀ ହେବା ଘଟଣା ଆଲୋଡ଼ନ ସୃଷ୍ଟି କରିଛି। ଛାତ୍ରୀଜଣକ ଏବେ ୨ମାସ ଗର୍ଭବତୀ ଥିବା ଘଟଣା ସାମ୍ନାକୁ ଆସିଛି। ଛାତ୍ରୀନିବାସରେ ରହୁଥିବା ଉକ୍ତ ଛାତ୍ରୀଙ୍କ ଦେହ ଅସୁସ୍ଥ ଥିବା ଜାଣିବା ପରେ ବିଦ୍ୟାଳୟର ପ୍ରଧାନ ଶିକ୍ଷୟିତ୍ରୀ ତାଙ୍କୁ ବାଙ୍ଗିରିପୋଷି ଗୋଷ୍ଠୀ ସ୍ୱାସ୍ଥ୍ୟକେନ୍ଦ୍ରକୁ ନେଇଆସିଥିଲେ। ସ୍ୱାସ୍ଥ୍ୟାବସ୍ଥା ଯାଞ୍ଚ ପରେ ଛାତ୍ରୀଜଣକ ପାଖାପାଖି ୨ମାସ ଗର୍ଭବତୀ ଥିବା ଜଣାପଡିଥିଲା। ଶିକ୍ଷୟିତ୍ରୀ ଛାତ୍ରୀଙ୍କୁ ପୁଙ୍ଖାନୁପୁଙ୍ଖ ଭାବେ ପଚାରିବା ପରେ ତାଙ୍କ ମା'ଙ୍କୁ ଖବର ଦେଇଥିଲେ। ଛାତ୍ରୀଙ୍କୁ ପଚାରିବାରୁ ସେ ଛୁଟିରେ ଘରକୁ ଯାଇଥିବା ବେଳେ ଗ୍ରାମର ଜଣେ ନାବାଳକଙ୍କ ସହ ପ୍ରେମ ସମ୍ପର୍କ ଗଢ଼ି ଉଠିବା ସହିତ ଶାରୀରିକ ସମ୍ପର୍କ ହୋଇଥିବା ସ୍ୱୀକାର କରିଥିଲେ। ଏନେଇ ଛାତ୍ରୀଙ୍କ ମା' ଥାନାରେ ଏତଲା ଦେଇଛନ୍ତି। ବାଙ୍ଗିରିପୋଷି ପୋଲିସ ଏକ ମାମଲା (ନଂ.୨୦୪/୨୫) ରୁଜୁ କରି ନାବାଳକଙ୍କୁ ଥାନାକୁ ଡାକି ପଚରାଉଚରା କରୁଛି।

ମହିଳାଙ୍କୁ ବ୍ଲାକ୍ ମେଲ୍, ଅଭିଯୁକ୍ତ ଗିରଫ

୧୦୭ ଗ୍ରାମ ସୁନା ଅଳଙ୍କାର ଜବତ

ବାରିପଦା,୨୦।୭(ନୀଳାଦ୍ରି ବିହାରୀ ଦଣ୍ଡପାଟ)

ମୟୂରଭଞ୍ଜ ଜିଲା ବାରିପଦା ସହର ଭଞ୍ଜପୁର ଥାନା ଅଞ୍ଚଳର ଜଣେ ମହିଳାଙ୍କୁ ପ୍ରେମ ଜାଲରେ ଫସାଇ ବ୍ଲାକ୍‌ମେଲ କରିବା ମହଙ୍ଗା ପଡ଼ିଛି। ମହିଳାଙ୍କ ଅଭିଯୋଗକୁ ଭିତ୍ତିକରି ପୋଲିସ ଏକ ମାମଲା (ନଂ.୧୯୨/୨୫) ରୁଜୁ କରି ଅଭିଯୁକ୍ତଙ୍କୁ ଗିରଫ ପରେ କୋର୍ଟ ଚାଲାଣ କରିଛି । ଅଭିଯୁକ୍ତ ଜଣକ ହେଲେ ଝାଡ଼ଖଣ୍ଡ ରାଜ୍ୟ ବହଡାଗୋଡ଼ା ଅଞ୍ଚଳର ସିମ୍ରନ ବେରା(୨୭)। ତାଙ୍କ ଠାରୁ ୧୦୭ଗ୍ରାମ ସୁନା ଅଳଙ୍କାର, ଗୋଟିଏ ଆଇ ଫୋନ ସହ ଭିଭୋ ସ୍ମାର୍ଟ ଫୋନ,କିଆ କରୋନ୍ସ ଗାଡ଼ି, ଗୋଟିଏ ଏଫଜେଡ ବାଇକ୍ ଜବତ ହୋଇଛି।

ସୂଚନାଯୋଗ୍ୟ, ମହିଳାଙ୍କ ସହ ସିମ୍ରନଙ୍କ ଫେସବୁକ ଓ ହ୍ୱାଟ୍ସଆପ୍ ଜରିଆରେ ସମ୍ପର୍କ ଗଢ଼ିଉଠିଥିଲା। ମହିଳାଙ୍କଠାରୁ ସିମ୍ରନ ୮ହଜାର ଟଙ୍କା ନଗଦ ଆକାରରେ ନେଇଥିଲେ। ପରେ ତାଙ୍କ ମାଆଙ୍କ ଶରୀର ଅସୁସ୍ଥ ଥିବା କହି ଆଉ ୧୦ହଜାର ଟଙ୍କା ମାଗିଥିଲେ। ବିଭିନ୍ନ ସମୟରେ ସୁନା ଗହଣା ନେଇ ଫେରାଇବା ପରିବର୍ତ୍ତେ ଆତ୍ମସାତ କରିଚାଲିଥିଲେ। ସୁନା ଚେନ, କାନଫୁଲ, ସୁନା ମୁଦି, ନାକ ଫୁଲ ଓ ଶଙ୍ଖା ପଲା ଆଦିକୁ ମିଶାଇ ପାଖାପାଖି ୧୫ଲକ୍ଷ ଟଙ୍କାର ସୁନା ଅଳଙ୍କାର ନେଇଯାଇଥିଲେ। ପରବର୍ତ୍ତୀ ସମୟରେ ମହିଳାଙ୍କ ଏଲଆଇସି ମ୍ୟାଚୁରିଟି ଟଙ୍କାକୁ ମଧ୍ୟ ନେଇ ଫେରାଇବାର ପ୍ରତିଶ୍ରୁତି ଦେଇଥିଲେ। ଏହି ସବୁ ସାମଗ୍ରୀ ଓ ଅର୍ଥ ଫେରାଇବାକୁ ମହିଳା ଜଣକ ତାଗିଦ କରିବାରୁ ସିମ୍ରନ ବ୍ଲାକମେଲ ଆରମ୍ଭ କରିଥିଲେ। ଏପରିକି ତାଙ୍କ ସ୍ୱାମୀ ଓ ପିଲାଙ୍କୁ ଜୀବନରୁ ମାରିଦେବାର ଧମକ ଚମକ ଦେଇଥିଲେ। ଏନେଇ ପୋଲିସ ଛାନଭିନ ଆରମ୍ଭ କରିବା ପରେ ଅଭିଯୁକ୍ତ ଜଣକ ବାଙ୍ଗରିପୋଷି ଥାନା ଅଞ୍ଚଳର ଜଣେ ଯୁବତୀଙ୍କୁ ପ୍ରେମ ଜାଲରେ ଫସାଇ ଉକ୍ତ ସୁନା ଗହଣା ପ୍ରଦାନ କରିଥିଲେ। ଏହି ଗହଣା ଏକ ଦୋକାନରେ ବିକ୍ରି କରିବା ଖବର ଜଣାପଡିବା ପରେ ପୋଲିସ ଚଢ଼ାଉ କରି ଗହଣାକୁ ଜବତ କରିଥିଲା।

ରାଜ୍ୟସ୍ତରୀୟ ପୋଲିସ ଭଲିବଲ ଚାମ୍ପିୟନଶିପ୍ ମୟୂରଭଞ୍ଜ ପୋଲିସ ଦଳର କଟକ ଯାତ୍ରା

ବାରିପଦା,୨୦।୭(ନୀଳାଦ୍ରି ବିହାରୀ ଦଣ୍ଡପାଟ)

୬ଷ୍ଠ ବାଟାଲିଆନ କଟକ ଆନୁକୂଲ୍ୟରେ ଆୟୋଜିତ ୭୭ତମ ରାଜ୍ୟସ୍ତରୀୟ ପୋଲିସ ଭଲିବଲ ଚମ୍ପିୟାନଶିପ୍‌ରେ ଅଂଶଗ୍ରହଣ କରିବା ପାଇଁ ମୟୂରଭଞ୍ଜ ପୋଲିସ ଦଳ କଟକ ଅଭିମୁଖେ ଯାତ୍ରା କରିଛି। ଦଳରେ ହରିହର ମଲ୍ଲିକ (ଅଧିନାୟକ), ନିରଞ୍ଜନ ନାଏକ, ରାଜୀବ କୁମାର ଭୂୟାଁ, ଲକ୍ଷ୍ମୀ ନାରାୟଣ ସାହୁ, ବିକାଶ ଗିରି, ଜଗତ ଜୀବନ ସେଠି, ସ୍ନେହାଶିଷ ମହାନ୍ତି, ମିଲୁ ମହାନ୍ତ, ଜନ୍ମେଜୟ ଦାସ, ଅଞ୍ଜନ ବେହେରା, ପ୍ରୀତମ ମହାନ୍ତ ସାମିଲ ଅଛନ୍ତି । ମ୍ୟାନେଜର ଭାବେ କେ. ବିଶ୍ୱନାଥ ରାଓ ଓ ଜୀତେନ୍ଦ୍ର ଜେନା କୋଚ ଭାବେ ଦଳ ସହିତ ଗସ୍ତ କରିଛନ୍ତି। ରିଜର୍ଭ ପୋଲିସ ଇନ୍ସପେକ୍ଟର ଆଲୋକ କାନୁନଗୋ, ପୋଲିସ ସଂଘ ସମ୍ପାଦକ ସୁରଜ କୁମାର ରାଜ, ଏନଆଇଏସ କୋଚ ମନୋରଞ୍ଜନ ଜୀଉ ଓ ଭାନୁପ୍ରତାପ ଭଞ୍ଜଦେଓ ପ୍ରମୁଖ ଉପସ୍ଥିତ ରହି ଖେଳାଳିମାନଙ୍କୁ ଉତ୍ସାହିତ କରିଥିଲେ । ଚଳିତ ମାସ ୨୨ ତାରିଖରୁ ୨୮ ତାରିଖ ପର୍ଯ୍ୟନ୍ତ ଏହି ଚମ୍ପିୟାନସିପ ଅନୁଷ୍ଠିତ ହେବ ଏବଂ ମୟୂରଭଞ୍ଜ ତାର ପ୍ରଥମ ମ୍ୟାଚ ୨୨ ତାରିଖ ଦିନ ଖେଳିବ ।

ଗୋଚାଲାଣ ବେଳେ ଓଲଟିଲା ଗାଡ଼ି : ଡ୍ରାଇଭର ଗିରଫ

ମୋରଡ଼ା,୨୦।୭(ସ୍ମାରକ ମାଜୀ)– ମୟୂରଭଞ୍ଜ ଜିଲା ମୋରଡ଼ା ନିର୍ବାଚନମଣ୍ଡଳୀରେ ଗୋଚାଲାଣକାରୀମାନେ ସକ୍ରିୟ ହୋଇଥିବା ବେଳେ ସେମାନଙ୍କ ଉପରେ ମଧ୍ୟ ପୋଲିସ କଡା ନଜର ରଖିଛି। ସୂଚନା ମୁତାବକ, ରବିବାର ସକାଳ ୬ଟା ସମୟରେ ଏକ ପିକ୍‌ଅପ୍ ଭ୍ୟାନ ଯୋଗେ ବେଆଇନ ଭାବେ ଗୋରୁ ଚାଲାଣ ହେଉଥିବା ସମୟରେ ଉକ୍ତ ଶୁଳିଆପଦା ବ୍ଲକ ତଥା ଚାନ୍ଦୁଆ ଥାନା ଅଧୀନ ମଶାଣିକାଠିରେ ଗାଡ଼ିଟି ଦୁର୍ଘଟଣାଗ୍ରସ୍ତ ହୋଇଥିଲା। ଖବର ପାଇ ଥାନା ଅଧିକାରୀ ମଧୁସୂଦନ ଦତ୍ତ ପହଞ୍ଚି ଡ୍ରାଇଭର ପଶ୍ଚିମବଙ୍ଗ ଅଞ୍ଚଳର ପ୍ରସନଜିତ ବେରାଙ୍କୁ ଗିରଫ କରିଛନ୍ତି। ଏନେଇ ଥାନାରେ

ପାଟନା ଏମ୍‌ସରେ ଢେଙ୍କାନାଳ ଛାତ୍ରଙ୍କ ମୃତ୍ୟୁର କାରଣ ଅସ୍ପଷ୍ଟ

ମୃତଦେହ ଆଣିବା ପାଇଁ ପରିବାର ଲୋକଙ୍କୁ ସହଯୋଗ ମିଳୁ ନ ଥିବା ଅଭିଯୋଗ

ଢେଙ୍କାନାଳ/ଗଁଦିଆ,୨୦।୭
(ରତନ ନାୟାର/ବିଶ୍ୱ ମୋହନ ସାହୁ)

ଢେଙ୍କାନାଳ ଜିଲା ଗଁଦିଆ ବ୍ଲକ ନିହଲ ପ୍ରସାଦ ଥାନା ବୈଦକାଟେଣୀର ସ୍ୱର୍ଗତ ଉପେନ୍ଦ୍ର ସାହୁଙ୍କ ପୁଅ ଯାଦବେନ୍ଦ୍ର ସାହୁ ବିହାର ରାଜ୍ୟର ପାଟନା ଏମ୍‌ସରେ ପିଜି ପ୍ରଥମବର୍ଷର ଛାତ୍ର ଥିଲେ। ଶନିବାର ତାଙ୍କ ହଷ୍ଟେଲ ରୁମ୍‌ର କବାଟ ଅପରାହ୍ନ ଗୋଟାଏ ପର୍ଯ୍ୟନ୍ତ ନଖୋଲିବା ଦ୍ୱାରା କଲେଜ କର୍ତ୍ତୃପକ୍ଷ ପୁଲିସରେ ଖବର ଦେଇଥିଲେ। ପୁଲିସ ଘଟଣା ସ୍ଥଳରେ ପହଞ୍ଚି କବାଟ ଭାଙ୍ଗି ଭିତରେ ପଶିଥିଲା ଏବଂ ଯାଦବେନ୍ଦ୍ରଙ୍କୁ ତାଙ୍କ ବେଡ ଉପରେ ପଡ଼ିଥିବା ଦେଖିଥିଲା। ଛାତ୍ରଙ୍କୁ ତୁରନ୍ତ ଇମର୍ଜେନ୍ସି ୱାର୍ଡକୁ ପଠାଯାଇଥିଲା ଏବଂ ସେଠାରେ ତାଙ୍କୁ ଡାକ୍ତରମାନେ ମୃତ ଘୋଷଣା କରିଥିଲେ ବୋଲି ଫୁଲୱାରିସରିଫ ଏସ୍‌ଡିପିଓ ସୁଶୀଲ କୁମାର କହିଛନ୍ତି। ଛାତ୍ର ଜଣଙ୍କ ଆତ୍ମହତ୍ୟା କରିଛନ୍ତି ବୋଲି ସନ୍ଦେହ

ମୃତ ପିଜି ଛାତ୍ର ଯାଦବେନ୍ଦ୍ର ସାହୁ

କରାଯାଉଛି। ତେବେ ତାଙ୍କ ନିକଟରୁ କୌଣସି ସୁଇସାଇଡ ନୋଟ ମିଳିନାହିଁ। କିପରି ଓ କେଉଁ ପରିସ୍ଥିତିରେ ତାଙ୍କର ମୃତ୍ୟୁ ଘଟିଛି ତାହା ବର୍ତ୍ତମାନ ସୁଦ୍ଧା ସ୍ପଷ୍ଟ ହୋଇନାହିଁ। ଏ ନେଇ ପାଟନା ଏମ୍‌ସ କର୍ତ୍ତୃପକ୍ଷ ଛାତ୍ରଙ୍କ ପରିବାର ଲୋକଙ୍କୁ ଜଣାଇବା ପରେ ଯାଦବେନ୍ଦ୍ରଙ୍କ ମା' ସୀତାରାଣୀ ସାହୁ ଓ ପରିବାର ସଦସ୍ୟ ପାଟନା ଗସ୍ତକରି ମୃତଦେହ ଗ୍ରାମକୁ ଆଣିବା ପାଇଁ ଉଦ୍ୟମ କରିଛନ୍ତି। କିନ୍ତୁ ମୃତଦେହ ଗାଁକୁ ଆଣିବା ପାଇଁ କୌଣସି ସହଯୋଗ ମିଳୁନଥିବାରୁ ପରିବାର ସଦସ୍ୟ ଅସନ୍ତୋଷ ବ୍ୟକ୍ତ କରିଛନ୍ତି।

ଯାଦବେନ୍ଦ୍ର ଛୋଟବେଳୁ ଜଣେ ମେଧାବୀ ଛାତ୍ର ଥିଲେ। ସେ ପୂର୍ବରୁ ଢେଙ୍କାନାଳ ଜିଲା ପରଜଙ୍ଗ ବ୍ଲକ ସରାଙ୍ଗ ନବୋଦୟ ବିଦ୍ୟାଳୟରେ ଅଧ୍ୟୟନ କରିବା ପରେ ବ୍ରହ୍ମପୁରସ୍ଥିତ ମହାରାଜା କୃଷ୍ଣଚନ୍ଦ୍ର ଗଜପତି ମେଡିକାଲ କଲେଜରେ ଏମ୍‌ବିବିଏସ୍ ପଢିବା ପରେ ସେ ପାଟନା ଏମ୍‌ସରେ ପିଜି ପ୍ରଥମବର୍ଷର ଛାତ୍ର ଥିଲେ। ତାଙ୍କର ମୃତ୍ୟୁ ଖବର ପାଇବା ପରେ ସ୍ଥାନୀୟ ଅଞ୍ଚଳରେ ଶୋକର ଛାୟା ଖେଳିଯାଇଛି। ପରିବାର ଲୋକ ଏ ସମ୍ପର୍କରେ ଟୁଇଟି କରି ସରକାରଙ୍କୁ ଅବଗତ କରିଥିବା ଜଣାପଡ଼ିଛି। ସେହିପରି ପୂର୍ବତନ ବିଧାୟକ ନବୀନ ନନ୍ଦ ଯାଦବେନ୍ଦ୍ରଙ୍କ ମୃତଦେହକୁ ତାଙ୍କ ପରିବାରକୁ ହସ୍ତାନ୍ତର କରି ଗ୍ରାମକୁ ଆଣିବା ପାଇଁ ପଦକ୍ଷେପ ନେବା ନିମନ୍ତେ କେନ୍ଦ୍ର ଶିକ୍ଷାମନ୍ତ୍ରୀ ଧର୍ମେନ୍ଦ୍ର ପ୍ରଧାନ ଓ କେନ୍ଦ୍ର ସ୍ୱାସ୍ଥ୍ୟମନ୍ତ୍ରୀ ଜେପି ନଡାଙ୍କ ସମେତ ମୁଖ୍ୟମନ୍ତ୍ରୀ ମୋହନ ଚରଣ ମାଝୀ ଏବଂ ମୁଖ୍ୟ ଶାସନ ସଚିବଙ୍କୁ ପଦକ୍ଷେପ ନେବା ପାଇଁ 'ଏକ୍ସ'ରେ ଦାବି କରିଛନ୍ତି। ଘଟଣାର ବିଧିବଦ୍ଧ ତଦନ୍ତ କରିବା ସହିତ ଦୋଷୀମାନଙ୍କ ବିରୋଧରେ ଦୃଢ କାର୍ଯ୍ୟାନୁଷ୍ଠାନ ଗ୍ରହଣ କରିବା ପାଇଁ ସେ ସରକାରଙ୍କ ନିକଟରେ ଦାବି କରିଛନ୍ତି।

୩ ଶଟର ତାଡ଼ି ୧୧ଲକ୍ଷର ସାମଗ୍ରୀ ଲୁଟିନେଲେ ଦୁର୍ବୃତ୍ତ

ବହୁ ବିଳମ୍ବରେ ପହଞ୍ଚିଲେ ସାଇଣ୍ଟଫିକ୍ ଦଳ

ଢେଙ୍କାନାଳ,୨୦।୭ (ରତନ ନାୟାର)

ଢେଙ୍କାନାଳ ସହରରେ ଦିନକୁ ଦିନ ଚୋରି, ଲୁଟ୍ ଏବଂ ବିଭିନ୍ନ ଅପରାଧ ବଢୁଥିବା ବେଳେ ଏହାକୁ ନେଇ ସହରବାସୀଙ୍କ ଚିନ୍ତା ବଢିବାରେ ଲାଗିଛି। ସହରରେ ପାଟ୍ରୋଲିଂ ନଥିବା ଯୋଗୁ ସାଧାରଣରେ ଏହାକୁ ନେଇ ତୀବ୍ର ଅସନ୍ତୋଷ ପ୍ରକାଶ ପାଇଛି। ଶନିବାର ବିଳମ୍ବିତ ରାତିରେ ଢେଙ୍କାନାଳ ସହରସ୍ଥିତ ଦକ୍ଷିଣକାଳୀ ରୋଡର ୫୫ନଂ କଲେଜ ବାଇପାସ ନିକଟରେ ପ୍ରବୀଣ କୁମାର ଅଗ୍ରୱାଲ 'ନେସଲେ' କମ୍ପାନୀର ଅଧିକୃତ ବିକ୍ରେତାଙ୍କ ଗୋଦାମରୁ ୩ଟି ସଟର ତାଡି ଓ ତାଲାଭାଙ୍ଗି ଦୁର୍ବୃତ୍ତମାନେ ୧୧ଲକ୍ଷ ଟଙ୍କାର ଖାଦ୍ୟ ସାମଗ୍ରୀ ଲୁଟି ନେଇଛନ୍ତି। ଦୁର୍ବୃତ୍ତମାନେ ଏକ ପିକଅପ୍ ଭ୍ୟାନରେ ସାମଗ୍ରୀଗୁଡିକ ଲୁଟି ନେଇଥିବା ସିସିଟିଭି କ୍ୟାମେରା ଯାଞ୍ଚ ପରେ ଜଣାପଡିଛି। ଖବରପାଇ ସକାଳେ ଟାଉନ ଥାନା ପୋଲିସ ସନ୍ଧାନୀ କୁକୁର ସହ ତଦନ୍ତ

ଘଟଣା ସ୍ଥଳରେ ସନ୍ଧାନୀ କୁକୁରକୁ ନେଇ ପୋଲିସ ତଦନ୍ତ କରୁଛି।

ଆରମ୍ଭ କରିଛନ୍ତି। ଶନିବାର ବିଳମ୍ବିତ ରାତିରେ ଘଟଣା ଘଟିଥିବା ବେଳେ ଜିଲା ପୋଲିସର ସାଇଣ୍ଟଫିକ ଦଳ ଘଟଣାର ତଦନ୍ତ ନିମନ୍ତେ ରବିବାର ଅପରାହ୍ନ ସାଢେ ୩ଟାରେ ପହଞ୍ଚିବା ସାଧାରଣରେ ଆଲୋଚନାର ବିଷୟ ହୋଇଛି। ଢେଙ୍କାନାଳରେ ବଡ ଅପରାଧ ଘଟଣା ଘଟୁଥିବ ବେଳେ ସାଇଣ୍ଟଫିକ ଦଳ ପଡୋଶୀ ଜିଲା ଅନୁଗୋଳରେ ଏକ ଅପରାଧ ଘଟଣାର ତଦନ୍ତ ପାଇଁ ଯାଇ ସେଠାରୁ ଫେରିବା ପରେ ଅପରାହ୍ନରେ ଢେଙ୍କାନାଳରେ ତଦନ୍ତ କରିଥିଲେ। ଢେଙ୍କାନାଳ, ଅନୁଗୋଳ ଓ ଦେବଗଡ ଜିଲା ପୋଲିସ କୌଣସି ବଡଧରଣର ଅପରାଧ ଘଟିଲେ ଢେଙ୍କାନାଳ ଜିଲା ସାଇଣ୍ଟଫିକ୍ ଦଳ ଉପରେ ନିର୍ଭରଶୀଳ ବୋଲି ଜଣାପଡିଛି। ଟାଉନ ଥାନା ପୋଲିସ ମଧ୍ୟ ସକାଳେ ଘଟଣା ସ୍ଥଳରେ ପହଞ୍ଚି ତଦନ୍ତ କରିଛନ୍ତି। ଏ ସଂକ୍ରାନ୍ତରେ ଟାଉନ ଥାନାରେ ଅଭିଯୋଗ ପରେ କେସ୍ ନଂ. ୮୮/୨୫ରେ ଏକ ମାମଲା ରୁଜୁ କରଯାଇଛି। ପାଲିସ ପକ୍ଷରୁ ବିଭିନ୍ନ ଅଞ୍ଚଳରେ ଚଢାଉ ଜାରି ରହିଥିବା ଜଣାପଡିଛି।

ଇଲେଇଜଙ୍ଗରେ ବୋଲବମ ସେବା

୧୨ବର୍ଷ ଧରି ନିଃଶୁଳ୍କ ପ୍ରସାଦ ସେବନ, ଚିକିତ୍ସା ସେବା

ଗଁଦିଆ,୨୦।୭(ବିଶ୍ୱ ମୋହନ ସାହୁ)

ଢେଙ୍କାନାଳ ଜିଲା ଗଁଦିଆ ବ୍ଲକ ଇଲେଇଜଙ୍ଗ ଗ୍ରାମରେ ବୋଲବମଙ୍କ ପାଇଁ ନିଶୁଳ୍କ ପ୍ରସାଦ ସେବା ପ୍ରଦାନ କରାଯାଉଛି। ଇଲେଇଜଙ୍ଗର ପୂର୍ବତନ ସଭାପତି ସ୍ୱର୍ଗତ ରଞ୍ଜନ କୁମାର ସାହୁଙ୍କ ନେତୃତ୍ୱରେ ଗ୍ରାମବାସୀ ମାନଙ୍କ ସହଯୋଗରେ ୨୦୧୨ ମସିହାରେ ଆରମ୍ଭ ହୋଇଥିଲା ବୋଲବମଙ୍କ ପାଇଁ ନିଶୁଳ୍କ ପ୍ରସାଦ ସେବନ ସେବା। ପରେ ୨୦୨୧ ମସିହାରେ ରଞ୍ଜନ କୁମାର ସାହୁଙ୍କ ମୃତ୍ୟୁ ପରେ ଇଲେଇଜଙ୍ଗର ତତ୍କାଳିନ ସଭାପତି ବିଜୟ କୁମାର ସାହୁ ଦାୟିତ୍ୱ ଗ୍ରହଣ କରି ସଂପାଦକ ବିକାଶ କୁମାର ସାହୁ ଓ ଗ୍ରାମର ଯୁବବର୍ଗ ସହଯୋଗରେ ଏ କାର୍ଯ୍ୟ ଜାରି ରଖିଛନ୍ତି। ଏ ନିଶୁଳ୍କ ପ୍ରସାଦ ସେବନରେ ପ୍ରତିବର୍ଷ ଶ୍ରାବଣ ମାସର ପ୍ରତି ରବିବାର ଅନୁଷ୍ଠିତ ହୋଇଥାଏ। ଏଥିରେ ପ୍ରାୟ ୪ରୁ ୫ହଜାର ବୋଲବମ ଭକ୍ତ ପ୍ରସାଦ ସେବନ କରିଥାନ୍ତି। ପ୍ରସାଦ ସେବନ ବ୍ୟବସ୍ଥା ସହ ବିଶ୍ୱମୋହନ ସାହୁ, ମଧୁସୂଦନ ସାହୁ, ରାଜୀବ ସାହୁ, ସୂର୍ଯ୍ୟକାନ୍ତ ସାହୁଙ୍କ ଦ୍ୱାରା ନିଶୁଳ୍କ ପ୍ରାଥମିକ ଚିକିତ୍ସା ସେବା ମଧ୍ୟ ଯୋଗାଇ ଦିଆଯାଇଥାଏ। ଗ୍ରାମର ପ୍ରକାଶ କୁମାର ସାହୁ, ବସନ୍ତ କୁମାର ସାହୁ ଓ ଈଶ୍ୱର ସାହୁ ସମସ୍ତଙ୍କ ପାଇଁ ରୋଷେଇ ପ୍ରସ୍ତୁତ ଦାୟିତ୍ୱ ନିର୍ବାହ କରିଥାନ୍ତି। ଗ୍ରାମବାସୀଙ୍କ ଦ୍ୱାରା ସହଯୋଗ ରାଶି ପ୍ରଦାନ ସହିତ ପନିପରିବା ଆଦାୟ ହୋଇ ଏହି କାର୍ଯ୍ୟକ୍ରମ ହେଉଛି। ପ୍ରଭୁ ଭୋଳାନାଥଙ୍କ କୃପାରୁ ଏହି କାର୍ଯ୍ୟକ୍ରମ ସଫଳ ହୋଇଛି ବୋଲି ସତ୍ୟପ୍ରସନ୍ନ ସାହୁ ସୂଚନା ଦେଇଛନ୍ତି।

ବୋଲବମ ଭକ୍ତମାନଙ୍କୁ ଖାଦ୍ୟ ପାନୀୟର ବ୍ୟବସ୍ଥା କରାଯାଉଛି।

ଅଳକାନନ୍ଦା ସଭାପତି, ମ୍ରିନାଲ ସମ୍ପାଦିକା ଦାୟିତ୍ୱ ନେଲେ

ଇନରହ୍ୱିଲ କ୍ଲବର ୪୧ତମ ପ୍ରତିଷ୍ଠା ଦିବସ

ଇନରହ୍ୱିଲ କ୍ଲବର ୪୧ତମ ପ୍ରତିଷ୍ଠା ଦିବସ

ଢେଙ୍କାନାଳ,୨୦।୭(ରତନ ନାୟାର)

ଢେଙ୍କାନାଳ ଇନରହ୍ୱିଲ କ୍ଲବ ଚାର୍ଟର ନଂ. ୩୦୫୧ ଓ ଜିଲା ୩୨୬ର ପ୍ରତିଷ୍ଠା ଦିବସ ରବିବାର ଅପରାହ୍ନରେ ବସଷ୍ଟାଣ୍ଡ ନିକଟସ୍ଥ ରୋଟାରୀ ଭବନ ପରିସରରେ ଅନୁଷ୍ଠିତ ହୋଇଯାଇଛି। ଏହି ଉତ୍ସବରେ ମୁଖ୍ୟ ଅତିଥି ଭାବେ ଯୋଗଦେଇ ପିଡିସି ଅନିତା ପତି ଓ ସମ୍ମାନିତ ଅତିଥି ଭାବେ ପୌରାଧ୍ୟକ୍ଷା ଜୟନ୍ତୀ ପାତ୍ର ଯୋଗ ଦେଇଥିଲେ। ଏହି ଉତ୍ସବରେ ନୂତନ ସଭାପତି ଭାବେ ଅଳାକାନନ୍ଦା ସିଂହଦେଓ ପୂର୍ବତନ ସଭାପତି ମମତା ପୁହାଣଙ୍କଠାରୁ ଦାୟିତ୍ୱ ଗ୍ରହଣ କରିଥିବା ବେଳେ ନୂତନ ସମ୍ପାଦକ ମ୍ରୀନାଲ ସିଂହଦେଓ ପୂର୍ବତନ ସମ୍ପାଦକ ଆଇ ରୁପାରାଣୀଙ୍କଠାରୁ ଦାୟିତ୍ୱ ଗ୍ରହଣ କରିଥିଲେ। ଏହି ଅବସରରେ ବରିଷ୍ଠ ଖବରଦାତା କୃଷ୍ଣ କୁମାର ମିଶ୍ର ଓ ନୃତ୍ୟଗୁରୁ ଜ୍ୟୋତ୍ସ୍ନାରାଣୀ ମିଶ୍ର ଏବଂ ଟ୍ରାଫିକ ହାବିଲଦାର ମନୋଲିସା ପୃଷ୍ଟିଙ୍କୁ ସମ୍ବର୍ଦ୍ଧିତ କରାଯାଇଥିଲା। ଇନରହ୍ୱିଲ କ୍ଲବ ପକ୍ଷରୁ କୋଷାଧ୍ୟକ୍ଷା ଅମିତା ଜୟସ୍ୱାଲ, ଆଇସ୍‌ଓ ସସ୍ମିତା ଶତପଥୀ, ଉପସଭାପତି ମଧୁଛନ୍ଦା ସାହୁ, ଏଡିଟର ଡ. କବିତା ମହାନ୍ତି ପ୍ରମୁଖ ଦାୟିତ୍ୱ ଗ୍ରହଣ କରିବା ସହ ଉପସ୍ଥିତ ଥିଲେ। ଅନ୍ୟମାନଙ୍କ ମଧ୍ୟରେ ଅପର୍ଣ୍ଣା ରଥ, ଇଶ୍ୱରୀ ଝାଓର, ପ୍ରତିମା ସିହ୍ନା, ସରିତା ଅଗ୍ରୱାଲ, ତୃପ୍ତି ନନ୍ଦ, ଗାୟତ୍ରୀ ହିଣ୍ଡୋଚା ଓ ଦିପ୍ତୀମୟୀ ଲେଙ୍କା ପ୍ରମୁଖ ଉପସ୍ଥିତ ଥିଲେ। ରୋଜାଲିନ ସ୍ୱାଇଁ କାର୍ଯ୍ୟକ୍ରମକୁ ପରିଚାଳନା କରିଥିଲେ। ଏହି କାର୍ଯ୍ୟକ୍ରମରେ ଢେଙ୍କାନାଳ ରୋଟାରୀ କ୍ଲବ ପକ୍ଷରୁ ପୂର୍ବତନ ମନ୍ତ୍ରୀ ନବୀନଚନ୍ଦ୍ର ନାରାୟଣ ଦାସ, ହର୍ଷବର୍ଦ୍ଧନ ସିଂହଦେଓ, କର୍ନେଲ ବିଏସ୍ ସିଂହଦେଓ, ରାଜେଶ ଦାସ, ବିନୋଦ ଅଗ୍ରୱାଲ, ରାଜକିଶୋର ବେହେରା, ଡା. ଅବୋଧ ମହାପାତ୍ର, ସାଗରମଲ୍ଲ ଅଗ୍ରୱାଲ ଓ ଅଭିମନ୍ୟୁ ସାହୁ ପ୍ରମୁଖ ଉପସ୍ଥିତ ଥିଲେ।

ଓପନ ଜାତୀୟ ଟାଏକୋଣ୍ଡୋ ପ୍ରତିଯୋଗିତା

ଅନୁଗୋଳକୁ ୨ସ୍ୱର୍ଣ୍ଣ ସହ ୧୯ ପଦକ

ଅନୁଗୋଳ, ୨୦।୭ (ମାନସ ବିଶ୍ୱାଳ)

ଜାତୀୟସ୍ତରୀୟ ଟାଏକୋଣ୍ଡୋ ପ୍ରତିଯୋଗିତାରେ ଅନୁଗୋଳ ଜିଲାକୁ ୨ ସ୍ୱର୍ଣ୍ଣ ସହ ୧୯ ପଦକ ମିଳିଛଇ। ୧୧ ତାରିଖ ଠାରୁ ୧୪ ତାରିଖ ପର୍ଯ୍ୟନ୍ତ ୫ମ ଓପନ ଜାତୀୟ ସ୍ତରୀୟ ଟାଏକୋଣ୍ଡୋ ପ୍ରତିଯୋଗିତା କଲିକତାର ସିବପୁର ଘାଟଠାରେ ଅନୁଷ୍ଠିତ ହେଇଥିଲା। ଉକ୍ତ ପ୍ରତିଯୋଗିତାରେ ଅନୁଗୋଳ ଜିଲାରୁ ବାଳକ ଓ ବାଳିକା ମିଶି ୧୭ଜଣ ଅଂଶଗ୍ରହଣ କରିଥିଲେ। ଅନୁଗୋଳ ଟାଏକୋଣ୍ଡୋସଂଘର ସମ୍ପାଦକ ଓ ପ୍ରତିଷ୍ଠାତା ଦୁଷ୍ମନ୍ତ କୁମାର ନାଥ, ଜାତୀୟ ଖେଳାଳିଶ୍ରୀୟାଶ୍ରୀପ୍ରଧାନ, ସ୍ୱାତୀସ୍ୱାଗତିକା ଦାସ, ରଶ୍ମିତା ଶର୍ମା ଖେଳାଳିମାନଙ୍କୁ ନେଇ କଲିକତା ଅଭିମୁଖେ ଯାତ୍ରା କରିଥିଲେ। ଖେଳାଳିମାନଙ୍କର ଏଭଳି ସଫଳତା ପାଇଁ ଅନୁଗୋଳ ଜିଲା ଟାଏକୋଣ୍ଡୋ ସଂଘର ସଭାପତି ନୀଳମଣି ରାଉତ, ଉପସଭାପତି ଶକ୍ତି ପ୍ରସାଦ ପଟନାୟକ, ପର୍ଶୁରାମ ଦାସ, ଉପଦେଷ୍ଟା ଓ ଆଇନଜୀବୀ ପ୍ରଦୀପ କୁମାର ଦେବତା ଖେଳାଳିମାନଙ୍କୁ ଧନ୍ୟବାଦ ଅର୍ପଣ କରିଛନ୍ତି। ଉକ୍ତ ଖେଳାଳିମାନେ ମା' ବାସନ୍ତୀ ଦୁର୍ଗା ଖେଳପଡ଼ିଆରେଠାରେ ଦୁଷ୍ମନ୍ତ କୁମାର ନାଥଙ୍କ ଠାରୁ ପ୍ରଶିକ୍ଷଣ ନେଉଛନ୍ତି।

ଖେଳାଳିମାନଙ୍କୁ ସମ୍ବର୍ଦ୍ଧିତ କରାଯାଉଛି।

ଛାତରୁ ପଡ଼ି ନାବାଳିକା ଗୁରୁତର

ଡାକ୍ତରଖାନାରେ ନାବାଳିକାଙ୍କ ଚିକିତ୍ସା କରାଯାଉଛି।

ଭୁବନ,୨୦।୭(ବିପିନ ବିହାରୀ ସେଠୀ)

ଢେଙ୍କାନାଳ ଜିଲା ଭୁବନ ଏନ୍‌ଏସି ୭ ନମ୍ବର ୱାର୍ଡର ମହେଶ୍ୱର ଖଟୁଆଙ୍କ ଝିଅ ମହେଶ୍ୱତା ଖଟୁଆ(୭) ରବିବାର ସକାଳ ସମୟରେ ଛାତରୁ ପଡି ଗୁରୁତର ଆହତ ହୋଇଛନ୍ତି। ଘରେ ମା' ବାପା ନ ଥିବାବେଳେ ମହେଶ୍ୱତା ଛାତରେ ଖେଳୁଥିଲେ। ହେଲେ ହଠାତ୍ ସେ ଛାତରୁ ତଳକୁ ଖସିପଡ଼ି ଅଚେତ ହୋଇଯାଇଥିଲେ। ପାଖରେ ଥିବା ଲୋକେ ତାଙ୍କୁ ଉଦ୍ଧାର କରି ଭୁବନ ଡାକ୍ତର ଖାନାକୁ ନେଇଥିଲେ। ମୁଣ୍ଡ ଓ ଛାତିରେ ଅଧିକ ଆଘାତ ଲାଗିଥିବାରୁ ପ୍ରାଥମିକ ଚିକିତ୍ସାପରେ ତାଙ୍କୁ ଢେଙ୍କାନାଳ ଜିଲା ମୁଖ୍ୟ ଚିକିତ୍ସାଳୟକୁ ସ୍ଥାନାନ୍ତରିତ କରାଯାଇଛି।

ଶୋଚନୀୟ ଗ୍ରାମ ରାସ୍ତା, କଂକ୍ରିଟୀକରଣ ପାଇଁ ଦାବିପତ୍ର

ବଇଣ୍ଡା,୨୦।୭(ପରିକ୍ଷିତ ସାହୁ)

ଅନୁଗୋଳ ଜିଲା ଆଠମଲ୍ଲିକ ବ୍ଲକ ଠାକୁରଗଡ଼ ଥାନା ପାଇକ ସାହି ପଞ୍ଚାୟତର ପକୋଣ୍ଡାଠାରୁ ତଇଳାମାଳ ପର୍ଯ୍ୟନ୍ତ ଯାଇଥିବା ମାଟି ରାସ୍ତାଟି ଅତି ଶୋଚନୀୟ ହୋଇପଡ଼ିଛି। ରାସ୍ତାଟି ଏତେ କଦର୍ଯ୍ୟ ହୋଇଛି ଯେ ପାଦରେ ଚାଲିଯିବା କଷ୍ଟକର ହୋଇପଡ଼ୁଛି। ଏହି ରାସ୍ତାଟି ପଞ୍ଚାୟତ ବିଭାଗ ଅଧୀନରେ ଥିଲେ ମଧ୍ୟ ମରାମତି କରା ଯାଉନାହିଁ କିମ୍ବା କଂକ୍ରିଟକରଣ କରାଯାଉ ନାହିଁ। ଫଳରେ ତଇଳାମାଳ ଗ୍ରାମବାସୀ ଶନିବାର ଅନୁଗୋଳ

ଜିଲାପାଳଙ୍କୁ ଏକ ଅଭିଯୋଗପତ୍ର ଦ୍ୱାରା ଅବଗତ କରାଇଛନ୍ତି। ଗ୍ରାମବାସୀ ତାଙ୍କ ଅଭିଯୋଗପତ୍ରରେ ଉଲ୍ଲେଖ କରିଛନ୍ତି, ଏହି ରାସ୍ତା ପଞ୍ଚାୟତ ବିଭାଗ ଅଧୀନରେ ରହିଥିଲେ ମଧ୍ୟ ଏହାର ଉନ୍ନତୀକରଣ କରାଯାଉ ନାହିଁ। ରାସ୍ତାଟିକୁ ପିଚୁ କିମ୍ବା କଂକ୍ରିଟିକରଣ କରିବା ପାଇଁ ବହୁବାର ଦାବି ହୋଇଥିଲେ ମଧ୍ୟ କେହି ଶୁଣୁନାହାନ୍ତି। ଏହି ରାସ୍ତାଦେଇ ତାଳବାହାଳୀ, ତଇଳାମାଳ, ବାଗୁଆନାଳୀ, ପକୋଣ୍ଡା ତଳସାହି ଆଦିର ଅଞ୍ଚଳବାସୀ ଯାତାୟାତ କରୁଛନ୍ତି। ଉକ୍ତ ରାସ୍ତାଟି ୩ କି.ମି. ମାଟି ଥିବାବେଳେ ବର୍ଷା ଆସିଲେ ସମ୍ପୂର୍ଣ୍ଣ କାଦୁଅ ପୂର୍ଣ୍ଣ ହୋଇଯାଉଛି। ସାମାନ୍ୟ ବର୍ଷାହେଲେ ରାସ୍ତାରେ ପାଣି ଗଚ୍ଛିତ ହୋଇ ରହୁଥିବାରୁ ଯିବାଆସିବା ହୋଇପାରୁ ନାହିଁ। ଉକ୍ତ ରାସ୍ତାକୁ ପ୍ରଧାନମନ୍ତ୍ରୀ ସଡକ ଯୋଜନାରେ ଅନ୍ତର୍ଭୁକ୍ତ କରି ରାସ୍ତା ନିର୍ମାଣ ପାଇଁ ତାଳବାହାଳୀ ଗ୍ରାମବାସୀ ପୂର୍ବରୁ ୧୫ ଅପ୍ରେଲ ୨୦୨୦ ଓ ୨୩ ମେ ୨୦୨୩ ରେ ୨ ଥର ବ୍ଲକ ପ୍ରଶାସନଠାରୁ ଆରମ୍ଭ କରି ଜିଲା ପ୍ରଶାସନ ପର୍ଯ୍ୟନ୍ତ ଅଭିଯୋଗ କଲେ ମଧ୍ୟ କୌଣସି ସୁଫଳ ମିଳିନାହିଁ। ତୁରନ୍ତ ଉକ୍ତ ରାସ୍ତାକୁ କଂକ୍ରିଟ କିମ୍ବା ପିଚୁ କରିବା ପାଇଁ ଗ୍ରାମର ହୃଷିକେଶ ପ୍ରଧାନ, ସୁମନ୍ତ ନାୟକ, ବାବୁଲାଲ ସାହୁ, ପ୍ରକାଶ ପ୍ରଧାନ, ସୁବଳ ନାୟକ, ପ୍ରମୋଦ ନାୟକ ପ୍ରମୁଖ ଦାବି କରିଛନ୍ତି।

ବାଇକ୍‌କୁ ଧକ୍କାଦେଲା ଅଟୋ, ଜଣେ ଗୁରୁତର

ବଇଣ୍ଡା,୨୦।୭(ପରିକ୍ଷିତ ସାହୁ)

କଟକ-ସମ୍ବଲପୁର ୫୫ ନମ୍ବର ଜାତୀୟ ରାଜପଥର ଅନୁଗୋଳ ଜିଲା ହଣ୍ଡପା ଥାନା ପୁରୁଣା ପାଣି ନିକଟରେ ରବିବାର ଅପରାହ୍ନ ୫ ଟାରେ ଏକ ବାଇକ୍‌କୁ ଅଟୋ ଧକ୍କା ଦେଇଛି। ଫଳରେ ଦୁର୍ଘଟଣାରେ ବାଇକ୍ ଆରୋହୀ ସମ୍ବଲପୁର ଜିଲା କାଇଁଛ କିସିଣ୍ଡା ଅଞ୍ଚଳର ଭାସ୍କର ମହାପାତ୍ର ଗୁରୁତର ଆହତ ହୋଇଛନ୍ତି। ସ୍ଥାନୀୟ ଅଞ୍ଚଳବାସୀ ତାଙ୍କୁ ଗୁରୁତର ଅବସ୍ଥାରେ ଉଦ୍ଧାର କରି ଚିକିତ୍ସା ପାଇଁ ହଣ୍ଡପା ସ୍ୱାସ୍ଥ୍ୟକେନ୍ଦ୍ରରେ ଭର୍ତ୍ତି କରିଛନ୍ତି। ଘଟଣାରୁ ଜଣାପଡିଛି, ସମ୍ବଲପୁରରୁ ଅନୁଗୋଳ ଅଭିମୁଖେ ଭାସ୍କର ଆସୁଥିବାବେଳେ ଅନୁଗୋଳରୁ ବାମୁର ଅଞ୍ଚଳକୁ ଯାଉଥିବା ଏକ ଅଟୋ ଧକ୍କା ଦେଇଥିଲା। ଦୁର୍ଘଟଣାରେ ଭାସ୍କର ଗୁରୁତର ଆହତ ହୋଇଥିଲେ। ଖବରପାଇ ହଣ୍ଡପା ପୋଲିସ ଘଟଣାସ୍ଥଳରେ ପହଞ୍ଚି ଏକ ମାମଲା ରୁଜୁ କରି ତଦନ୍ତ ଚଳାଇଛି।

ପୂର୍ବତନ ବ୍ଲକ ଅଧ୍ୟକ୍ଷଙ୍କ ପରଲୋକ

ପାଲଲହଡା,୨୦।୭(ଦିବ୍ୟଜ୍ୟୋତି ଦାଶ)

ଅନୁଗୋଳ ଜିଲା ପାଲଲହଡା ବ୍ଲକର ପୂର୍ବତନ ବ୍ଲକ ଅଧ୍ୟକ୍ଷ ତଥା ଯୁବ ଭାଜପା ନେତା ଅଜିତ କୁମାର ପ୍ରଧାନଙ୍କ ଅକାଳ ବିୟୋଗ ଘଟିଛି। ତାଙ୍କ ମୃତ୍ୟୁରେ ଅଞ୍ଚଳରେ ଶୋକର ଛାୟା ଖେଳିଯାଇଛି। ଶନିବାର ବିଳମ୍ବିତ ରାତିରେ ଅଜିତ୍ ଅସୁସ୍ଥ ଅନୁଭବ କରିବାରୁ ପରିବାର ଲୋକେ ତାଙ୍କୁ ପାଲଲହଡା ଉପଖଣ୍ଡ ଚିକିତ୍ସାଳୟକୁ ନେଇଥିଲେ।।ଭ୍ରର ସେଠାରେ ତାଙ୍କୁ ମୃତ ଘୋଷଣା କରିଥିଲେ। ତାଙ୍କର ହୃଦ୍‌ଘାତରୁ ମୃତ୍ୟୁ ହୋଇଥିବା ଅନୁମାନ କରାଯାଉଛି। ସେ ଜଣେ ରାଜନେତା, ଓଡ଼ିଆ ଧାରାବାହିକ ଅଭିନେତା ତଥା ମଞ୍ଚ କଳାକାର ଏବଂ ସୁନାମଧନ୍ୟ କ୍ରୀଡ଼ାବିତ ଭାବେ ଜିଲା ତଥା ଜିଲା ବାହାରେ ବେଶ୍ ପରିଚିତ ଥିଲେ। ସେ ୨୦୦୨ ରୁ ୨୦୦୭ ପର୍ଯ୍ୟନ୍ତ ପାଲଲହଡା ବ୍ଲକ ଅଧ୍ୟକ୍ଷ ଭାବେ କାର୍ଯ୍ୟ ତୁଲାଇଥିଲେ। ତାଙ୍କ ମୃତ୍ୟୁ ଖବର

ଭାରତରେ କିନ୍ନର ବେଶରେ ବାଂଲାଦେଶୀ

ମୁମ୍ବାଇରେ ୨୦, ଭୋପାଳରେ ୮ ବର୍ଷ

ଭୋପାଳ, ୨୦।୭

ଅବ୍‌ଦୁଲ କଲାମ

ବାଂଲାଦେଶୀ ନାଗରିକ ଅବ୍‌ଦୁଲ କଲାମ ନିଜକୁ ଜଣେ କିନ୍ନର ଭାବେ ସଜାଇ ନକଲି ଭାରତୀୟ ଦସ୍ତାବିଜ ସହ ୮ ବର୍ଷରୁ ଊର୍ଦ୍ଧ୍ୱ ସମୟ ଧରି ମଧ୍ୟପ୍ରଦେଶର ଭୋପାଳରେ ରହୁଥିଲେ। ସ୍ଥାନୀୟ ଅଞ୍ଚଳରେ ନେହା ନାମରେ ପରିଚିତ ଉକ୍ତ କିନ୍ନର ଭାରତରେ ନିଜ ଛଦ୍ମନାମରେ ଆଧାର କାର୍ଡ, ରାଶନ କାର୍ଡ ଏବଂ ପାସ୍‌ପୋର୍ଟ କରି ବିଭିନ୍ନ ଦସ୍ତାବିଜ୍ ବାହାର କରିଥିଲେ। ପୋଲିସ ତାଙ୍କୁ ଗିରଫ କରି ଘଟଣାର ତଦନ୍ତ ଚଳାଇଛି। ଏହି ଘଟଣା ଦେଶର ସୁରକ୍ଷାକୁ ନେଇ ପ୍ରଶ୍ନବାଚୀ ସୃଷ୍ଟି କରିଛି।

ଭୋପାଳର ବୁଧ୍‌ୱାରା ଅଞ୍ଚଳରୁ ଏହି ମାମଲା ସାମ୍ନାକୁ ଆସିଛି। ପୋଲିସ ନିଜ ସୂତ୍ରରୁ ନେହା ନାମ୍ନୀ ଜଣେ କିନ୍ନର ବାଂଲାଦେଶୀ ହୋଇଥିବା ଜାଣିବାକୁ ପାଇଥିଲା। ଏହାପରେ ତାଙ୍କୁ ଗିରଫ କରାଯାଇଥିଲା। ଅବ୍‌ଦୁଲ ମାତ୍ର ୧୦ ବର୍ଷ ବୟସରେ ଭାରତ ଆସିଥିଲେ। ମହାରାଷ୍ଟ୍ରର ମୁମ୍ବାଇରେ ୨୦ ବର୍ଷ ରହିବା ପରେ ସେ ଭୋପାଳ ଆସିଥିବା ତଦନ୍ତରୁ ଜଣାପଡ଼ିଛି। ଭୋପାଳରେ ଥିବା ଅନେକ କିନ୍ନର ଗୋଷ୍ଠୀ ସହ ସେ ଜଡ଼ିତ ଥିଲେ। ଅବ୍‌ଦୁଲ ସ୍ଥାନୀୟ ଏଜେଣ୍ଟଙ୍କ ସହାୟତାରେ ନକଲି କାଗଜପତ୍ରର ବ୍ୟବହାର କରି ନିଜ ପାଇଁ ବିଭିନ୍ନ ଦସ୍ତାବିଜ ପ୍ରସ୍ତୁତ କରିଥିଲେ। ସେ ଭାରତୀୟ ପାସ୍‌ପୋର୍ଟକୁ ବ୍ୟବହାର କରି ବାଂଲାଦେଶ ସମେତ ଅନେକ ବାର ବିଦେଶ ଯାତ୍ରା ମଧ୍ୟ କରିଥିଲେ ବୋଲି ପୋଲିସ କହିଛି। ଅବ୍‌ଦୁଲ ବୁଧ୍‌ୱାରା ଅଞ୍ଚଳରେ ପ୍ରାୟତଃ ନିଜ ବାସସ୍ଥାନକୁ ପରିବର୍ତ୍ତନ କରୁଥିଲେ। ତାଙ୍କ ପାଇଁ ନକଲି ଦସ୍ତାବିଜ ତିଆରି କରିବା ଅଭିଯୋଗରେ ପୋଲିସ ୨ ଜଣ ସ୍ଥାନୀୟ ଲୋକଙ୍କୁ ଅଟକ ରଖିଛି। ଅବ୍‌ଦୁଲଙ୍କ ଫୋନ୍ କଲ୍ ଏବଂ ଚାଟିଂକୁ ନେଇ ମଧ୍ୟ ଯାଞ୍ଚ ଜାରି ରହିଛି। ମାମଲାକୁ ନେଇ ଭୋପାଳ ଏସିପି ଶାଲିନୀ ଦୀକ୍ଷିତ କହିଛନ୍ତି, ଅବଦୁଲ ଗତ ୮ରୁ ୧୦ ବର୍ଷ ଧରି ଭୋପାଳରେ ରହୁଥିଲେ। ତାଙ୍କ ବିରୋଧରେ ନିର୍ବାସନ ପ୍ରକ୍ରିୟା ଆରମ୍ଭ କରାଯାଇଛି। ଜଣେ ଇନ୍‌ଫର୍ମରଙ୍କ ମାଧ୍ୟମରେ ସେ ବାଲାଂଦେଶୀ ହୋଇଥିବା ନେଇ ପୋଲିସକୁ ସୂଚନା ମିଳିଥିଲା। ଅବ୍‌ଦୁଲଙ୍କ ଭଳି ଆଉ କେତେଜଣ ବାଂଲାଦେଶୀ ଭୋପାଳରେ ରହୁଛନ୍ତି, ସେନେଇ ସମ୍ପ୍ରତି ପୋଲିସର ତଦନ୍ତ ଜାରି ରହିଛି। ସେହିପରି ଅବଦୁଲ ଭାରତ ଏବଂ ବିଦେଶରେ କେଉଁ କେଉଁ ସ୍ଥାନ ପରିଦର୍ଶନ କରିଛନ୍ତି ଏବଂ ଏଥିପାଇଁ ସେ କାହା ସହ ଯୋଗାଯୋଗରେ ଥିଲେ ସେ ଦିଗରେ ମଧ୍ୟ ତଦନ୍ତ ଚାଲିଛି। ଅବ୍‌ଦୁଲ ପ୍ରକୃତରେ ଜଣେ କିନ୍ନର କି ନିଜ ବାଂଲାଦେଶୀ ପରିଚୟକୁ ଲୁଚାଇବା ପାଇଁ ସେ କିନ୍ନର ଭାବେ ଅଭିନୟ କରୁଥିଲେ ସେଥିପାଇଁ ଖୁବ୍‌ଶୀଘ୍ର ଡାକ୍ତରଙ୍କ ଦ୍ୱାରା ତାଙ୍କର ପରୀକ୍ଷାନିରୀକ୍ଷା କରାଯିବ ବୋଲି ଏସିପି ଶାଲିନୀ କହିଛନ୍ତି।

୩ ବର୍ଷରେ କଲରାପତରିଆ ବାଘ, ହାତୀ ସମେତ ୧୩ ପଶୁ ଶିକାର

ନୟାଗଡ଼,୨୦।୭(ଲୋକନାଥ ମିଶ୍ର)

ନୟାଗଡ଼ ବନଖଣ୍ଡରେ ଗତ ୩ ବର୍ଷରେ ୫୩ ଜଙ୍ଗଲୀ ଜନ୍ତୁ ମରିଛନ୍ତି। ସେହି ଜନ୍ତୁ ମଧ୍ୟରୁ କଲରାପତରିଆ ବାଘ, ହାତୀ, ହରିଣ, ବାରହା ସମେତ ୧୩ ଜନ୍ତୁଙ୍କୁ ଶିକାର କରାଯାଇଛି। ଏଥିରୁ ଜଙ୍ଗଲରେ ଶିକାରୀ ସକ୍ରୀୟ ଥିବା ପ୍ରମାଣିତ ହୋଇଛି। ଗତ କିଛି ମାସ ତଳେ ଦଶପଲ୍ଲାରେ ବାରହା ଶିକାର ପାଇଁ ଥିବା ବିଦ୍ୟୁତ୍ ଫାସରେ ପଡି ହାତୀ ଓ ଖଣ୍ଡପଡାରେ ଏକ କଲରାପତରିଆ ବାଘର ଜୀବନ ଯାଇଛି। ଏହାପରେ ନୟାଗଡ଼ ଜଙ୍ଗଲ ଜଙ୍ଗଲୀ ଜନ୍ତୁ ପାଇଁ ନିରାପଦ ନୁହେଁ ବୋଲି ଅଭିଯୋଗ ହୋଇଆସୁଛି। ଯଦିଓ ବାଘ ମୃତ୍ୟୁ ଘଟଣାରେ ୪ଜଣ ଗିରଫ ହୋଇ ଜେଲ ଯାଇଥିଲେ ତେବେ କର୍ତ୍ତବ୍ୟରେ ଅବହେଳା କରିଥିବା ବନ ବିଭାଗର କର୍ମଚାରୀଙ୍କ ବିରୋଧରେ କାର୍ଯ୍ୟାନୁଷ୍ଠାନ ବିଳମ୍ବ ହେଉଛି। ବନରକ୍ଷୀ ଓ ବନପାଳଙ୍କ ବିରୋଧରେ ଡିପାର୍ଟମେଣ୍ଟାଲ ପ୍ରୋସିଡିଂ ପାଇଁ କାର୍ଯ୍ୟାନୁଷ୍ଠାନ ଆରମ୍ଭ ହେଉଥିବା ଡିଏଫ୍‌ଓ କହୁଥିଲେ ମଧ୍ୟ ଏଭଳି କାର୍ଯ୍ୟାନୁଷ୍ଠାନରେ ପରିବେଶପ୍ରେମୀ ଓ ସାଧାରଣରେ ଅସନ୍ତୋଷ ପ୍ରକାଶ ପାଇଛି। ଅନ୍ୟପକ୍ଷେ ସରକାରୀ ରିପୋର୍ଟରେ ମୃତ ଜଙ୍ଗଲୀ ଜନ୍ତୁଠାରୁ ୧୦ରୁ୨୦ ଗୁଣ ଅଧିକ ଶିକାର ହେଉଛି। ହେଲେ ସେହି ରିପୋର୍ଟ ସାମ୍ନାକୁ ଆସୁ ନ ଥିବା ଅଭିଯୋଗ ହୋଇଛି।

ବନ ବିଭାଗଠାରୁ ମିଳିଥିବା ସୂଚନା ଅନୁଯାୟୀ,୨୦୨୨-୨୩ ବର୍ଷରେ ୩ଟି ବାରହା, ଗୋଟିଏ ହରିଣ, ଗୋଟିଏ କୁଟୁରା, ଗୋଟିଏ ଗୁରାଣ୍ଡି, ଗୋଟିଏ ସମ୍ବର, ଗୋଟିଏ ଗୟଳ, ଗୋଟିଏ ମାଛଖିଆ ବିଲେଇ ପ୍ରାଣ ହରାଇଛନ୍ତି। ନିହତ ଜଙ୍ଗଲୀ ଜନ୍ତୁଙ୍କ ମଧ୍ୟରୁ ୩ଟିର ସାଧାରଣ ମୃତ୍ୟୁ ହୋଇଥିବାବେଳେ ୫ ଶିକାର, ଗୋଟିଏ ଜନ୍ତୁ କୁକୁର କାମୁଡାରେ ପ୍ରାଣ ହରାଇଥିବା ବନ ବିଭାଗର ରିପୋର୍ଟ କହୁଛି। ସେହିପରି ୨୦୨୩-୨୪ ଆର୍ଥିକ ବର୍ଷରେ ୧୭ ଜଙ୍ଗଲୀ ଜନ୍ତୁଙ୍କ ମୃତ୍ୟୁ ହୋଇଥିବାବେଳେ ଏଥିରୁ ୭ ସାଧାରଣ ମୃତ୍ୟୁ, ୫ ଶିକାର, ୨ ଦୁର୍ଘଟଣା, ବିଦ୍ୟୁତ୍ କରେଣ୍ଟରେ ୨ ଓ କୁକୁର କାମୁଡାରେ ଗୋଟିଏ ଜନ୍ତୁ ପ୍ରାଣ ହରାଇଛନ୍ତି। ଏହି ଆର୍ଥିକ ବର୍ଷରେ ଗୋଟିଏ ଶାଳିଆପତନି, ୨ ଅଜଗର, ଗୋଟିଏ କୁଟୁରା, ଗୋଟିଏ ହାତୀ, ୬ ବାରହା, ୪ ଚିତା ହରିଣ, ୨ ଗୟଳଙ୍କର ମଧ୍ୟ ମୃତ୍ୟୁ ହୋଇଛି। ସେହିଭଳି ୨୦୨୪-୨୫ ବର୍ଷରେ ୯ ଗୟଳ , ୭ ବାରହା, ଗୋଟିଏ ହାତୀ, ୨ କୁଟୁରା, ଗୋଟିଏ ବଉଳା କୁମ୍ଭୀର, ଗୋଟିଏ ମୟୂର, ଗୋଟିଏ କଲରାପତରିଆ ବାଘ, ୩ ହରିଣ, ଗୋଟିଏ ସମ୍ବର, ଗୋଟିଏ ଚିତା ହରିଣର ମୃତ୍ୟୁ ହୋଇଛି। ମୃତ ୨୭ ଜଙ୍ଗଲୀ ଜନ୍ତୁ ମଧ୍ୟରୁ ୧୬ଟିର ସାଧାରଣ ମୃତ୍ୟୁ ହୋଇଥିବାବେଳେ ୩ଟି ଶିକାର, ଗୋଟିଏ ଦୁର୍ଘଟଣାରେ ମୃତ୍ୟୁ ହୋଇଛି। ସେହିଭଳି ୫ଟିର ବିଦ୍ୟୁତ୍ କରେଣ୍ଟରେ ଜୀବନ ଯାଇଥିବାବେଳେ ୨ଟିର କୁକୁର କାମୁଡାରେ ମୃତ୍ୟୁ ହୋଇଥିବା ବନ ବିଭାଗର ସରକାରୀ ରିପୋର୍ଟ ଦର୍ଶାଉଛି।

ଏନେଇ ପରିବେଶବିତ୍ ହରିଶରଣମ ମହାରାଜ କୁହନ୍ତି, ନୟାଗଡ଼ ଜଙ୍ଗଲରେ ବାରହା ଶିକାର ବଢ଼ିଚାଲିଛି। ଶିକାର ପାଇଁ ବିଦ୍ୟୁତ୍ ଫାସ ପ୍ରାୟତଃ ସବୁ ଜଙ୍ଗଲରେ ପଡୁଛି। ପୁଣି ବନ୍ଧୁକ ଗୁଳିରେ ଓ କୁକୁର ଲଗାଇ ଶିକାର ହେଉଥିବାବେଳେ ବିଷ ଦେଇ ବି ହତ୍ୟା କରାଯାଉଛି। ନୟାଗଡ଼ ବନଖଣ୍ଡର ଜଙ୍ଗଲରେ ଶିକାରୀ ସକ୍ରିୟ ଥିବାବେଳେ ଶିକାରୀଙ୍କ ଟେର୍ ପାଉନି ବିଭାଗ। ସରକାରୀ ରିପୋର୍ଟରେ ଯେତିକି ନିହତ ଦେଖାଯାଇଛି ତାର ୨୦ ଗୁଣ ଅଧିକ ଶିକାର ପ୍ରତିବର୍ଷ ହେଉଛି ବୋଲି ସେ କହିଛନ୍ତି। ନୟାଗଡ ଡିଏଫ୍‌ଓ କ୍ଷମା ଷଡ଼ଙ୍ଗୀ କହିଛନ୍ତି, ୩ ବର୍ଷରେ ସାଧାରଣ ମୃତ୍ୟୁ, ଶିକାର, କୁକୁରକାମୁଡା, ଦୁର୍ଘଟଣା, ବିଦ୍ୟୁତ୍ କରେଣ୍ଟ ପରି କାରଣରୁ ୫୩ ଜଙ୍ଗଲୀ ଜନ୍ତୁଙ୍କ ଜୀବନ ଯାଇଛି। ଶିକାରୀଙ୍କୁ ଲଗାମ ଦେବା ପାଇଁ ବନ ବିଭାଗର ପ୍ରୟାସ ଚାଲିଛି। ବାଘ ମୃତ୍ୟୁ ଘଟଣାରେ ବନରକ୍ଷୀ ଓ ବନପାଳଙ୍କ ବିରୋଧରେ ଡିପାର୍ଟମେଣ୍ଟାଲ ପ୍ରୋସିଡିଂ ପାଇଁ କାର୍ଯ୍ୟାନୁଷ୍ଠାନ ଆରମ୍ଭ ହୋଇଛି ବୋଲି ଷଡ଼ଙ୍ଗୀ ପ୍ରକାଶ କରିଛନ୍ତି।

ନୟାଗଡ଼ ବନଖଣ୍ଡ

- ଗଲାଣି ୪୦ ଜଙ୍ଗଲୀ ଜନ୍ତୁଙ୍କ ଜୀବନ
- ଶିକାରୀଙ୍କୁ ରୋକିପାରୁନି ବନ ବିଭାଗ
- ଜଙ୍ଗଲରେ ସୁରକ୍ଷିତ ନୁହନ୍ତି ଜୀବଜନ୍ତୁ

ହଷ୍ଟେଲରୁ ଲୁଚି ପଳାଇଥିବା ୨ ଛାତ୍ର ବାଲିଗୁଡ଼ାରୁ ଉଦ୍ଧାର

ବାଲିଗୁଡ଼ା, ୨୦।୭
(ସଞ୍ଜୟ କୁମାର ପାଣିଗ୍ରାହୀ)

ହଷ୍ଟେଲରୁ ଲୁଚି ପଳାଇଥିବା ୨ ଛାତ୍ରଙ୍କୁ ବାଲିଗୁଡ଼ାରୁ ଉଦ୍ଧାର କରି ଦୁଇଜଣ ମହିଳା ଥାନା ଜିମା ଦେଇଛନ୍ତି। ଏଭଳି ଘଟଣା ଦେଖିବାକୁ ମିଳିଛି କନ୍ଧମାଳ ଜିଲା ବାଲିଗୁଡ଼ା ବ୍ଲକ ଅନ୍ତର୍ଗତ ରୁତୁଙ୍ଗିଆସ୍ଥିତ ଏକ ଆଶ୍ରମ ସ୍କୁଲରେ।

ରୁତୁଙ୍ଗିଆସ୍ଥିତ ସମ୍ପୃକ୍ତ ଆଶ୍ରମ ସ୍କୁଲରେ ଜଣେ ଛାତ୍ର ତୃତୀୟ ଶ୍ରେଣୀରେ ଓ ଅନ୍ୟ ଜଣେ ୪ର୍ଥ ଶ୍ରେଣୀରେ ହଷ୍ଟେଲରେ ରହି ପଢନ୍ତି। ରବିବାର ସକାଳୁ କୌଣସି କାରଣରୁ ଏହି ସ୍କୁଲର ୨ ଛାତ୍ର ହଷ୍ଟେଲରୁ ଲୁଚି ପଳାଇ ଆସିଥିଲେ। କିଛି ବାଟ ଆସିବା ପରେ ଉଭୟେ ରୁତୁଙ୍ଗିଆ ଗାଁ ମୁଣ୍ଡ ଘାଟିରେ ଓଏସ୍‌ଆର୍‌ଟିସି ବସ୍‌କୁ ଅଟକାଇ ସେଥିରେ ବାଲିଗୁଡ଼ା ଆସି ବସ୍‌ଷ୍ଟାଣ୍ଡରେ ଓହ୍ଲାଇଥିଲେ। ବାଲିଗୁଡ଼ା ବସ୍‌ଷ୍ଟାଣ୍ଡରେ ଦୁଇଜଣ ମହିଳା ଉଭୟ ଛାତ୍ରଙ୍କୁ ଏକୁଟିଆ ଦେଖି ସନ୍ଦେହରେ ପଚରାଉଚରା କରିଥିଲେ। ସେମାନେ କୌଣସି ସନ୍ତୋଷଜନକ ଉତ୍ତର ଦେଇ ନ ପାରିବାରୁ ଉଭୟଙ୍କୁ ସାଥିରେ ଆଣି ବାଲିଗୁଡ଼ା ଥାନା ଜିମା ଦେଇଥିଲେ। ପରେ ସେମାନଙ୍କ ପରିବାର ଲୋକଙ୍କୁ ଥାନା ପକ୍ଷରୁ ଅବଗତ କରାଯିବା ପରେ ଉଭୟ ଛାତ୍ରଙ୍କ ଅଭିଭାବକ ଥାନାରେ ପହଞ୍ଚିଛନ୍ତି। ଏ ସମ୍ପର୍କରେ ସ୍କୁଲ କର୍ତ୍ତୃପକ୍ଷଙ୍କୁ ପଚାରିବା ଲାଗି ଯୋଗାଯୋଗ କରାଯାଇଥିଲେ ସୁଦ୍ଧା ଦୁର୍ଗମ ଅଞ୍ଚଳ ହୋଇଥିବାରୁ ତାଙ୍କର କୌଣସି ପ୍ରତିକ୍ରିୟା ମିଳିପାରିନାହିଁ। ଅନ୍ୟପକ୍ଷରେ ସ୍କୁଲ କର୍ତ୍ତୃପକ୍ଷଙ୍କ ଦାୟିତ୍ୱରେ ଅବହେଳା ଯୋଗୁ ଏଭଳି ଘଟଣା ଘଟିଥିବା ଅଭିଯୋଗ ହୋଇଛି। ପିଲାଙ୍କର କିଛି ଅସୁବିଧା ହୋଇଥିଲେ ଏଥିପାଇଁ କିଏ ଦାୟୀ ହୋଇଥାନ୍ତା ବୋଲି ଉଭୟ ଛାତ୍ରଙ୍କ ମା'ବାପା ପ୍ରଶ୍ନ ଉଠାଇଛନ୍ତି। ସ୍କୁଲ କର୍ତ୍ତୃପକ୍ଷଙ୍କ ଏଭଳି ଅବହେଳାର ତଦନ୍ତପୂର୍ବକ କାର୍ଯ୍ୟାନୁଷ୍ଠାନ ଗ୍ରହଣ କରିବାକୁ ସେମାନଙ୍କ ଅଭିଭାବକ ଓ ସମ୍ପୃକ୍ତ ୨ ମହିଳା ଦାବି କରିଛନ୍ତି। ଏ ସମ୍ପର୍କରେ ବିଇଓ ମହେଶ୍ୱର ମାଝୀଙ୍କୁ ପଚାରିବାରୁ ଏହି ବିଦ୍ୟାଳୟ ଆମ ଅଧୀନରେ ଯାଉନାହିଁ ବୋଲି କହିଥିଲେ।

OFFICE OF THE NOTIFIED AREA COUNCIL, JUNAGARH No.C-709
email - nacjunagrh@gmail.com
NOTICE INVITING TENDER FOR LEASE OF TANKS & GYMNASIUM OF NAC JUNAGARH
LETTER NO. 1112 DATE - 19.07.2025.
Details terms and Conditions are available at Office of the Notified area council Junagarh
www.junagarhnac.in or visit website - https://kalahandi.odisha.gov.in
Executive Officer
N.A.C., Junagarh
OIPR-13133/11/0019/2526

GOVERNMENT OF ODISHA OFFICE OF THE SUPERINTENDING ENGINEER RURAL WORKS DIVISION-I, BHADRAK NO.O-465
E-mail : ee_rwbdk@yahoo.com
"e" Procurement Notice for Road & Bridge Work
Bid Identification No. Online Tender 4 of 2025-26
1. Name of the Work : Road & Bridge. 2. Total No. of Works : 2 Nos. 3. Estimated Cost : Rs.73.71 to Rs.87.08 lakh. 4. Class of Contractor : "B" Class. 5. Period of Completion : As per Annexure. 6. Type of Tender : Double Cover. 7. Other Details :

Procurement Officer	Bid Identification No.	Availability of Tender On-line for bidding		Date of seeking of Tender	Date & Time of Technical Opening of Tender	Date & Time of Financial Opening of Tender
		From	To			
1	2	3		4	5	6
Superintending Engineer, Rural Works Division-I, Bhadrak	Online-4 of 2025-26	24.07.25 At - 11.00 A.M.	02.08.25 up to 4.00 P.M.	02.08.2025 At - 2.00 P.M.	04.08.2025 At - 11.00 A.M.	Will be intimated later

Further details can be seen from the e-procurement portal "https://tendersorissa.gov.in"
Sd./- Er. Kanan Pradhan
Superintending Engineer
R.W. Division, Bhadrak
OIPR-25060/11/0017/2526

CHC JATNI OFFICE OF THE MEDICAL SUPERINTENDENT, CHC JATNI
TENDER CALL NOTICE
Adv. No. 250/25-26 Date : 18.07.2025
No.E-245 : Sealed tenders are invited from any Local registered Travel Agency / Individuals only having valid GSTIN/PAN for **providing of vehicles on monthly basis** in the undersigned office, O/o Medical Superintendent, CHC Jatni.
The sealed tenders should reach at in any working day along with all required documents by Speed post/Regd. post/Courier only by superscribing on the top of the envelop **"Tender for Hiring of Vehicles on Monthly Basis in reference to Advertisement No.250/2025-26 Dt.18.07.2025"** Details regarding items and terms & conditions may be download from **www.khordha.nic.in**. The undersigned reserves the right to accept or reject any or all the quotations without assigning any reason thereof.
Sd./- Medical Superintendent
CHC Jatni
OIPR-10237/11/0001/2526

OFFICE OF THE CHIEF CONSTRUCTION ENGINEER RURAL WORKS CIRCLE, BARIPADA No.O-463
E_Mail ID: serwcbaripada@gmail.com, Ph-No-06792-261343/261344, Gangraj, Baripada
"e" Procurement Notice for Bridge Work
Identification No.- Online Tender- Bridge N.C.B. No.382 for 2025-26.
Letter No.2930/Date. 19.07.2025//
1. Name of the work : Bridge works under SBY in the District of Mayurbhanj. 2. Total No. of work : 3 Nos. (Three). 3. Estimated Cost : Rs.400.05 lakhs & Rs.463.61 lakhs (approximately). 4. Eligible Class of Contractor : As per annexure. 5. Period of Completion : As per annexure. 6. Other details :

Procurement Officer	Bid Identification No.	Availability of tender On-line for bidding		Last Date & Time of seeking Tender Clarification	Date & Time of Opening of Tender in O/o C.C.E.R.W. Circle, Baripada	
		From	To		Technical Bid	Financial Bid
1	2	3	4	5	6	7
Chief Construction Engineer, Rural Works Circle, Baripada	Bridge On-line N.C.B. No.382	Dt.23.07.2025 at 11.00 A.M.	Dt.06.08.2025 up to 5.00 P.M.	Dt.05.08.2025 up to 5.00 P.M.	Dt.07.08.2025 at 11.00 A.M.	Will be intimated later

• Further details can be seen from the website: www.tendersorissa.gov.in.
• Any Corrigendum / Addendum will be displayed in the above e_tender website only.
Sd./- Er. A.K Naik
Chief Construction Engineer,
R.W. Circle, Baripada
OIPR-25130/11/0043/2526

ପୌରପରିଷଦ କାର୍ଯ୍ୟାଳୟ, ତାଳଚେର
ନଂ. ୨୫୮୬ ତା୧୮।୦୭।୨୫
ବିଜ୍ଞାପନ
No. C-704: ଏତଦ୍ୱାରା ଅନୁଗୋଳ ଜିଲ୍ଲାରେ ବସ ବାସ କରୁଥିବା ଅଧିବାସୀମାନଙ୍କୁ ଜଣାଇ ଦିଆଯାଉଅଛି ଯେ, ପୌରପାଳିକା ତରଫରୁ ହାଟତୋଟା ମାର୍କେଟ କମ୍ପ୍ଲେକ୍ସ ଉପର ମହଲାରେ ବଳକାଥିବା ୭ଗୋଟି ଦୋକାନ ଘର ଗୁଡ଼ିକ ନିଲାମ ମାଧ୍ୟମରେ ଆବଣ୍ଟନ କରାଯିବା ପାଇଁ ତା୨୧।୦୭।୨୦୨୫ରିଖଠାରୁ ତା୩୦।୦୭।୨୦୨୫ରିଖ ପର୍ଯ୍ୟନ୍ତ ସମସ୍ତ କାର୍ଯ୍ୟ ଦିବସରେ ଆବେଦନ ପତ୍ର ଟ.୨୦୦୦/-ଙ୍କା ମାତ୍ର ଦାଖଲ କରି ପୌରପାଳିକାରୁ ଫର୍ମ ନେଇ ଆବେଦନ କରିପାରିବେ। ଫର୍ମ ଦାଖଲର ଶେଷ ତା୩୧।୦୭।୨୦୨୫ରିଖ ସ୍ଥିର କରାଯାଇଅଛି। ଅନ୍ୟ ସମସ୍ତ ନିୟମାବଳୀସ୍ଥିର ରହିବ।
ସ୍ୱା./- କାର୍ଯ୍ୟନିର୍ବାହୀ ଅଧିକାରୀ
ତାଳଚେର ପୌରପରିଷଦ
OIPR-13077/11/0050/2526

OFFICE OF THE DIVISIONAL FOREST OFFICER, DHENKANAL FOREST DIVISION
Tele Fax No.: 06762-226717, e-mail Id: dfo.dhenkanal@gmail.com
No. 453/1F-Accounts-2025-26 Dt.18.07.2025
CORRIGENDUM
No. MM-129: In continuation to Bid Identification No. 02/2025-26 DFO, Dhenkanal, Dt.03.07.2025 for supply of hired vehicle (Bolero) in Dhenkanal Forest Division the next date for opening of tender is fixed to be held on 21.07.2025 at 3.30 P.M. instead of 18.07.2025. All others terms and conditions are remained unchanged.
Sd./- Divisional Forest Officer
Dhenkanal Division
OIPR-08037/11/0020/2526

PANCHAYAT SAMITI OFFICE, PALLAHARA
E-Mail ID- ori-pallahara@nic.in
Letter No. 2213 Dt.16.07.2025
TENDER CALL NOTICE NO. PLR-02/2025-26
No.i-227:- Sealed tenders are invited from the interested bidders for the civil work under BDO, Pallahara of Angul District. The details has been uploaded in the District website **www.angul.odisha.gov.in**.They have to submit bid documents to the undersigned in the address of "Office of the BDO, Pallahara, At/Po-Pallahara, Dist-Angul, Pin-759119" through Regd./Speed Post or drop in the tender box kept in the office chamber of the undersigned on or before 31.07.2025 (up to 12.00 Noon). DTCN & other details can be downloaded from the District Web site **www.angul.odisha.gov.in** or can be obtained from the office of the undersigned from 19.07.2025 to 30.07.2025 (up to 5.00 P.M).
Sd./- Block Development Officer, Pallahara
OIPR-19276/11/0005/2526

OFFICE OF THE MEDICAL SUPERINTENDENT SCB MEDICAL COLLEGE & HOSPITAL, CUTTACK, GOVT.OF ODISHA
Mail id- scbsuperintendent@gmail.com Phone No-0671-2414080
TENDER CALL NOTICE
No.16486 Dated: 17.07.25
No.E-241:- Sealed Tenders in proforma provided are invited from intending Manufacturers / Distributors/ Stockiest/ Wholesaler for supply of medicine, implants, disposables and medical consumable to SCB MCH, Cuttack as per timely requirement of the hospital which will be valid for a period of two years from the date of approval. The tenders should be reached in the office of the undersigned latest by 22.08.2025 by 5 PM on registered post/ speed post/ courier service which will be opened on 25.08.2025 at 5.00 PM in the office chamber of the Superintendent, SCB Medical College & Hospital, Cuttack.
The tender paper and other set of terms and condition can be obtained from the website of SCB MCH, Cuttack i.e. www.scbmch.in.
Sd./- Medical Superintendent
SCB Medical College Hospital, Cuttack
OIPR-10186/11/0040/2526

ZILLA SWASTHYA SAMITI, MAYURBHANJ OFFICE OF THE CDM & PHO-cum-DISTRICT MISSION DIRECTOR, NHM, MAYURBHANJ, ODISHA - 757001
Advt. No. 2954/NHM/2025-26 Dt.: 19.07.25
TENDER DOCUMENT FOR SUPPLY OF WORKING LUNCH FOR TRAINING/WORKSHOP/MEETING UNDER ZSS, MAYURBHANJ
No. E-243: Sealed proposals as per prescribed document are invited from interested eligible bidders for **SUPPLY OF WORKING LUNCH FOR TRAINING/WORKSHOP/MEETING UNDER ZSS, MAYURBHANJ**. The eligible criteria, the details requirement of the said services and the formats for submission of proposals are set forth in the tender documents which can be downloaed from the website **https://mayurbhanj.odisha.gov.in**. Interested bidders fulfilling the eligibility criteria may submit their proposals (with document as per tender call notice) to the O/o. CDM & PHO, DHH, Baripada, Mayurbhanj. The Proposal(s) complete in all respect should reach the undersigned on or before Dt.01.00 P.M. of Dt.04.08.2025 through Regd. Post./Speed Post/Courier and the same will be opened on Dt.05.08.2025 at 11.30 A.M. in the office chamber of the undersigned. The undersigned reserves the right to reject any or all the tender(s) without assigning any reason thereof.
Sd./- Chief District Medical & Public Health Officer, Mayurbhanj
OIPR-10020/11/0041/2526

OFFICE OF THE DIVISIONAL FOREST OFFICER, SAMBALPUR FOREST DIVISION
NEAR JAIL CHOWK, SAMBALPUR-768001
E-mail - dfo.sambalpur@odisha.gov.in
SHORT TENDER NOTICE
Tender No. 3535 Dated - 19.07.2025
No.MM-132 : Divisional Forest Officer, Sambalpur Forest Division on behalf of Governor of Odisha invites sealed tenders from reputed intending Manufacturing Firms/ Dealers/ Suppliers having valid GSTIN and PAN Registration No. Procurement of **Solar- Powered Early Warning System (EWS)** for Sambalpur Forest Division. The tender papers with detailed terms and conditions documents can be downloaded from website **https://Sambalpur.odisha.gov.in** from 11:00 Hours of 21.07.2025 to 17:00 Hours of 01.08.2025. The cost of tender paper of Rs. 2,000/- (Two thousand) only to be deposit through Demand Draft in favour of Divisional Forest Officer, Sambalpur Forest Division payable at Sambalpur. The Tender Papers can be submitted at the below mentioned address on or before 01.08.2025 till 05:00 pm by Speed Post/ registered post/ by hand only. The tender will be opened in the office of the undersigned on 02.08.2025 at 11.00 AM.
The undersigned reserves the right to accept or reject any or all the tenders without assigning any reason thereof.
Sd./- Divisional Forest Officer, Sambalpur Forest Division
OIPR-08104/11/0017/2526

NOTICE INVITING TENDER
Office of District Manager Odisha State Civil Supplies Corporation Ltd. (OSCSC), Subarnapur
Phone : 7092925898
TENDER No. - 1178 Dated : 18.07.2025
No.CAD-1185 : Cost of Tender Document : Rs.11800/- Inclusive of GST. Online Tenders are invited from eligible bidders for selection and appointment of level-I transport contractor for transportation of Wheat from Food Storage Depot (FSD), FCI to Rice Receiving Centre (RRC).

1	Availability of tender documents	From Date - **18.07.2025** **At -5.00 P.M.** Downloadable from website : www.oscsc.in, www.foododisha.in & www.tendersodisha.gov.in
2	Date, time and venue for pre-bid conference	On **dt.19.07.2025**, **At-11.30 A.M.** Place.-Conference Hall of Collectorate, Subarnapur
3	Last date and time for online submission of completed Tender Documents with enclosures	Through e-Procurement Portal : www.tendersodisha.gov.in Up to **5.00 P.M. of dt.31.07.2025**
4	Date, time and venue for opening of Technical Bid by the Tender Committee	On **dt.01.08.2025 at 11.30 A.M.** Place - Conference Hall of Collectorate, Subarnapur
5	Date, time and venue of submission of original documents in support of scanned copies uploaded in the portal for verification	On **dt.01.08.2025 at 11.30 A.M.** Place - Conference Hall of Collectorate, Subarnapur
6	Date & time of Financial Bid opening by the Tender Committee (Only of Technically Qualified Bidders	To be announced after technical bid evaluation
7	Venue of the opening of Technical & Financial Bids	Conference Hall of Collectorate, Subarnapur
8	Validity Period	Tenders are to remain open for acceptance for 180 days inclusive of date of opening of tender
9	Language of the Tender	The tender should be prepared by the bidder in English language only.
10	Help Desk telephone no.	(i) **OSCSC LTD :** District Manager : No - 9437068432 Accounts Head No. - 7092925898 (ii) State Procurement Cell : 0674-2530998 / 18003456765

By Order of Collector
Sd./- District Manager
OSCSC Ltd., Subarnapur
OIPR-07030/11/0014/2526

OFFICE OF THE CHIEF DISTRICT MEDICAL & PUBLIC HEALTH OFFICER-CUM DISTRICT MISSION DIRECTOR, SUNDARGARH
No.E-242 E-Mail : sngcdmo@gmail.com
RFP NO. CDM&PHO/SNG/2025-26/01

1.	The CDM&PHO, Sundargarh, Govt. of Odisha invites technical & financial proposals from reputed implementing agency/firms for **"Operation and Management of Maa Gruha (Maternity Waiting Home) under DMF, Sundargarh"** as detailed in the scope of work in this RFP. The interested Firms/Agency with valid registration certificate, as detailed in RFP, may apply for the same in Off-Line mode. (For details visit **www.sundargarh.odisha.gov.in

ଜନ୍ମଦିନର ଶୁଭେଚ୍ଛା

ନାମ: .....
ବୟସ:.....
ଜନ୍ମ ତାରିଖ: .....

ଭଗବାନ
ପରିବାରବର୍ଗ

ଏଠାରେ ୨ X ୨ ସେ.ମି. ଫଟୋ ଲଗାନ୍ତୁ

ସର୍ତ୍ତାବଳୀ: ଏହି କୁପନ ବ୍ୟବହାର କରି ସମ୍ପୂର୍ଣ୍ଣ ମାଗଣାରେ ଜନ୍ମଦିନର ଶୁଭେଚ୍ଛା ଜଣାନ୍ତୁ। ଫଟୋଗ୍ରାଫ ସହିତ କୁପନଟି ପ୍ରକାଶନ ତାରିଖର ୭ ଦିନ ପୂର୍ବରୁ ଜନ୍ମଦିନ ଶୁଭେଚ୍ଛା, ଧରିତ୍ରୀ, ବି-୨୬, ରସୁଲଗଡ ଶିଳ୍ପାଞ୍ଚଳ, ଭୁବନେଶ୍ୱର-୧୦ ଠିକଣାରେ ପହଞ୍ଚିବା ଆବଶ୍ୟକ।

ଡିଓନ ଅଟୋମୋଟିଭ ଲଞ୍ଚ କଲା ଟାଟା ହାରିଅର୍.ଇଭି

ଭୁବନେଶ୍ୱର, ୨୦।୭(ଅନୁରାଧା ମହାରଣା)

ଟାଟା ମୋଟର୍ସ ପାସେଞ୍ଜର ଭେଇକିଲ୍ସ ଲିମିଟେଡ ଓ ଟାଟା ମୋଟର୍ସ ଇଲେକ୍ଟ୍ରିକ ମୋବିଲିଟିର ଅଧିକୃତ ଡିଲର ଡିଓନ ଅଟୋମୋଟିଭ୍ସ ପ୍ରାଇଭେଟ ଲିମିଟେଡ ପକ୍ଷରୁ ଭୁବନେଶ୍ୱରରେ ଟାଟାର ଅତ୍ୟାଧୁନିକ ଫ୍ଲାଗସିପ ପ୍ରଡକ୍ଟ ଟାଟା ହାରିଅର୍.ଇଭି ଉନ୍ମୋଚନ କରାଯାଇଛି। ଚଳିତ ମାସରେ ସମାନ୍ତରାପୁରରେ ଓଡ଼ିଶାର ଏକ୍ସକ୍ଲୁସିଭ ଶୋ'ରୁମ ଉଦଘାଟନ କରିଥିବା ଡିଓନ ଅଟୋମୋଟିଭ୍ସ ଓଡ଼ିଶାର ଗ୍ରାହକଙ୍କୁ ପେଟ୍ରୋଲ, ଡିଜେଲ, ସିଏନଜି ଓ ଇଲେକ୍ଟ୍ରିକ ଫୁଏଲ ଅପ୍ସନରେ ମାନୁଆଲ, ଅଟୋମାଟିକ ଓ ଡିସିଏ ଟ୍ରାନ୍ସମିସନ ସହିତ ଟାଟା ଗାଡ଼ି ଯୋଗାଇ ଦେଉଛି। ଟାଟା ହାରିଅର୍.ଇଭି ତୁରନ୍ତ ଟର୍କ, ନିର୍ଭୁଲ ଗତିଶୀଳ ଓ ଅତ୍ୟାଧୁନିକ ଟେରେନ ଅଡାପ୍ଟିବିଲିଟି ସହିତ ଉପଲବ୍ଧ ହୋଇଛି। ଏହାର ଅତ୍ୟାଧୁନିକ ଫିଚରଗୁଡ଼ିକ

ମଧ୍ୟରେ ୫ ଷ୍ଟାର ବିଏନସିଏପି ପ୍ରସ୍ତୁତ ବଡି ଷ୍ଟ୍ରକଚର ଓ ଇଣ୍ଟେଲିଜେଣ୍ଟ ଲେଭେଲ ୨ ଆଡାସ୍ ସହିତ ଏହା ରିଅଲ-ଟାଇମରେ ପୂର୍ବାନୁମାନ, ପ୍ରତିକ୍ରିୟା ଓ ସୁରକ୍ଷା ଯୋଗାଇବାରେ ସହାୟକ ହେଉଛି। ଏହାର ୬୫କିଲୋୱାଟ୍ ଓ ୭୫ କିଲୋୱାଟ୍ ବ୍ୟାଟେରି ସହିତ ଆରଡବ୍ଲ୍ୟୁଡି ଓ ଏଡବ୍ଲ୍ୟୁଡି ଭାରିଆଣ୍ଟରେ ଉପଲବ୍ଧ। ଏହା ୬୨୭ କିମି ରେଞ୍ଜ, ୫୦୪ ଏନଏମ୍ ଟର୍କ, ୦-୧୦୦ କିମି/ଘଣ୍ଟା ୬.୩ ସେକେଣ୍ଡରେ ଓ ୧୨୦କିଲୋୱାଟ୍ ଡିସି ଫାଷ୍ଟ ଚାର୍ଜିଂ ଦେଇଥାଏ। ଫିଚର ମଧ୍ୟରେ ୧୪.୫-ଇଞ୍ଚ ସାମସଙ୍ଗ ନିଓ କ୍ୟୁଏଲଇଡି ଟଚସ୍କ୍ରିନ, ୫୪୦-ଡିଗ୍ରୀ କ୍ୟାମେରା, ଭି୨ଭି/ଭି୨ଏଲ୍ ଚାର୍ଜିଂ ଓ ୬ ଟେରେନ ମୋଡ ରହିଛି। ଏହାର ମୂଲ୍ୟ ୨୧.୪୯ ଲକ୍ଷରୁ ଆରମ୍ଭ ହୋଇ ଟପ ଭାରିଆଣ୍ଟ ୩୦.୨୩ ଲକ୍ଷ (ଏକ୍ସ-ଶୋ'ରୁମ) ପର୍ଯ୍ୟନ୍ତ ରହିଛି। ଏହି ଉନ୍ମୋଚନ ଉତ୍ସବରେ ମୁଖ୍ୟ ଅତିଥି ଭାବେ ପରିବହନ କମିଶନର ଅମିତାଭ ଠାକୁର ଓ ଆରଟିଓ ଭୁବନେଶ୍ୱର-୧ର ବିକାସ ଚୌଧୁରୀ ଯୋଗ ଦେଇଥିଲେ। ଟାଟା ମୋଟର୍ସରୁ ଶୈଳେଶ ରାୟ, ହର୍ଷ ରାଜ, ରମେଶ ଦେ, ରାମପୁରୀ ଭାମସୀ ଓ ରାହୁଲ ତ୍ରିପାଠୀ ପ୍ରମୁଖ ଉପସ୍ଥିତ ଥିଲେ। ଡିଓନ ଗ୍ରୁପର ନିର୍ଦ୍ଦେଶକ ମନୋଜ କୁମାର ସାହୁ, ସିଇଓ ସତ୍ୟମ ପଟ୍ଟନାୟକ ଓ ସେଲ୍ସ ହେଡ ସନ୍ଦୀପ କାନୁନଗୋ ମଧ୍ୟ ଏହି ଅବସରରେ ଉପସ୍ଥିତ ଥିଲେ। ମୁଖ୍ୟ ଅତିଥି ଠାକୁର କହିଥିଲେ, ଓଡ଼ିଶାରେ ବୈଦ୍ୟୁତିକ ଯାନ(ଇଭି)ର ଆଦୃତି ଦିନକୁ ଦିନ ବଢୁଛି। ରାଜ୍ୟ ସରକାର ଇଭି ବ୍ୟବହାରକୁ ପ୍ରୋତ୍ସାହିତ କରିବା ପାଇଁ ନୀତି ଓ ସୁବିଧା ମାଧ୍ୟମରେ ସମସ୍ତ ପ୍ରକାର ପଦକ୍ଷେପ ଗ୍ରହଣ କରୁଛନ୍ତି। ଏହା ସହିତ ରାଜ୍ୟର ପ୍ରମୁଖ ରାସ୍ତାଗୁଡ଼ିକରେ ଚାର୍ଜିଂ ଷ୍ଟେଶନ ସ୍ଥାପନ ପାଇଁ ଯୋଜନା କରାଯାଉଛି, ଯାହା ଗ୍ରାହକଙ୍କୁ ଇଭି ଆଡ଼କୁ ଆକୃଷ୍ଟ କରିବ। ଡିଓନ ଗ୍ରୁପର ନିର୍ଦ୍ଦେଶକ ମନୋଜ କୁମାର ସାହୁ କହିଛନ୍ତି, ଆମେ ପରିବେଶ ସୁରକ୍ଷା ପାଇଁ ଅଙ୍ଗୀକାରବଦ୍ଧ ଓ ଟାଟା ମୋଟର୍ସ ସହ ମିଳିତ ଭାବେ ଓଡ଼ିଶାର ନାଗରିକଙ୍କ ପାଖରେ ଇଭି ପହଞ୍ଚାଇବା ସହିତ ୨୪ଘଣ୍ଟିଆ ସେବା ଯୋଗାଇବାକୁ ପ୍ରତିଶ୍ରୁତିବଦ୍ଧ। ଟାଟା ପାସେଞ୍ଜର ଇଲେକ୍ଟ୍ରିକ ମୋବିଲିଟିର ନୀତି ଓ ମାର୍ଗଦର୍ଶକତାକୁ କଡ଼ାକଡ଼ି ପାଳନ କରିବୁ। ୬ ବର୍ଷ ଧରି ଇଭି ବିକ୍ରୟରେ ନେତୃତ୍ୱ ନେଉଥିବା ତ୍ରିନାଥ ରଥଙ୍କ ନେତୃତ୍ୱରେ ଏକ ବିଶେଷ ଇଲେକ୍ଟ୍ରିକ ଭେଇକିଲ କନସଲଟିଂ ଟିମ ଗଠନ କରାଯାଇଛି ।

ରାଜ୍ୟସ୍ତରୀୟ ବିଦ୍ୟୁତ୍ କେନ୍ଦ୍ର ମଧ୍ୟରେ ଓପିଜିସି ଦ୍ୱିତୀୟ ସ୍ଥାନକୁ ଉନ୍ନୀତ

ଖବରଦାତା ସମ୍ମିଳନୀରେ ଓପିଜିସି ଅଧିକାରୀ।

ଝାରସୁଗୁଡ଼ା, ୨୦।୭ (ଆଶିଷ ରଞ୍ଜନ ଦାଶ)

ଓଡ଼ିଶା ବିଦ୍ୟୁତ୍ ଉତ୍ପାଦନ ନିଗମ (ଓପିଜିସି) ଲିମିଟେଡ୍ ୨୦୨୪-୨୫ ଆର୍ଥିକ ବର୍ଷରେ ୮୩.୮୦% ପ୍ଲାଣ୍ଟ ଲୋଡ୍ ଫ୍ୟାକ୍ଟର(ପିଏଲ୍ଏଫ୍) ହାସଲ କରି ଭାରତର ସମସ୍ତ ରାଜ୍ୟ ସରକାରଙ୍କ ଅଧୀନ ବିଦ୍ୟୁତ୍ କେନ୍ଦ୍ରଗୁଡ଼ିକ ମଧ୍ୟରେ ଦ୍ୱିତୀୟ ସ୍ଥାନକୁ ଉନ୍ନୀତ ହୋଇଛି। ଏହି ସଫଳତା ଦ୍ୱାରା ଓପିଜିସି ଭାରତର ସମସ୍ତ ବିଦ୍ୟୁତ୍ କେନ୍ଦ୍ର ମଧ୍ୟରେ ୧୯ତମ ସ୍ଥାନ ହାସଲ କରିଛି। ଓପିଜିସିର ପିଏଲ୍ଏଫ୍ ୮୩.୮୦% ଥିବାସ୍ଥଳେ ଚଳିତବର୍ଷ ଜାତୀୟ ହାରାହାରି ପିଏଲ୍ଏଫ୍ ୬୯.୪୭% ରହିଥିଲା ବୋଲି ଝାରସୁଗୁଡ଼ାସ୍ଥିତ ଏକ ହୋଟେଲରେ ରବିବାର ଆୟୋଜିତ ଖବରଦାତା ସମ୍ମିଳନୀରେ ଓପିଜିସିର ବରିଷ୍ଠ ଉପସଭାପତି (ଅପେରଶନ) ସୁକାନ୍ତ ମହାପାତ୍ର ସୂଚନା ଦେଇଛନ୍ତି। ୨୦୨୪-୨୫ ଆର୍ଥିକ ବର୍ଷରେ କମ୍ପାନୀର ଉଲ୍ଲେଖନୀୟ ପ୍ରଦର୍ଶନ ଉପରେ ମହାପାତ୍ର କହିଛନ୍ତି, ଝାରସୁଗୁଡ଼ା ଜିଲା ବନହରପାଲିରେ ଥିବା କମ୍ପାନୀର ଇବ୍ ଥର୍ମାଲ ପାୱାର ଷ୍ଟେଶନ ନୂତନ ମାନଦଣ୍ଡ ସ୍ଥାପନ କରିଛି। ଉତ୍କୃଷ୍ଟ ପ୍ରଦର୍ଶନ ମାଧ୍ୟମରେ ଓପିଜିସି ନିକଟରେ ପୁରସ୍କାର ପାଇଛି। ସେହିପରି ମ୍ୟାନେଜିଂ ଡାଇରେକ୍ଟର କେଦାର ରଞ୍ଜନ ପାଣ୍ଡୁ କହିଛନ୍ତି, ଦାୟିତ୍ୱବାନ ସରକାରୀ ଅନୁଷ୍ଠାନ ଭାବେ ଓପିଜିସି ପ୍ରଦୂଷଣ ନିୟନ୍ତ୍ରଣର ସମସ୍ତ ଅଧିନିୟମ ପାଳନ କରିବାକୁ ବଦ୍ଧପରିକର। ନିର୍ଦ୍ଦେଶକ (ଅପରେଶନ) ଏ.ଆର୍. ଦାଶ କହିଛନ୍ତି, କମ୍ପାନୀର ଆଗାମୀ ପ୍ରକଳ୍ପଗୁଡ଼ିକ କେବଳ ରାଜ୍ୟ ଗ୍ରୀଡ୍‌କୁ ଶକ୍ତି ପ୍ରଦାନ କରିବ ନାହିଁ ବରଂ ସିଏସ୍ଆର୍ ପଦକ୍ଷେପ ମାଧ୍ୟମରେ ସ୍ଥାନୀୟ ବିକାଶକୁ ତ୍ୱରାନ୍ୱିତ କରିବ। ପ୍ଲାଣ୍ଟରେ ହେବା ଦ୍ୱାରା ବହୁ ମାତ୍ରାରେ ସ୍ଥାନୀୟ ନିଯୁକ୍ତି ବୃଦ୍ଧି ପାଇବ। ଏହି ଖବରଦାତା ସମ୍ମିଳନୀରେ କମ୍ପାନୀରେ ସିନିୟର ଜିଏମ୍ (ଏଚ୍ଆର୍) ସୁବାଶିଷ ମୁଖାର୍ଜୀଙ୍କ ସମେତ ଅନ୍ୟ ବରିଷ୍ଠ ଅଧିକାରୀ ଉପସ୍ଥିତ ଥିଲେ।

ନଥିଙ୍ଗର ନୂତନ ଉତ୍ପାଦ

ଭୁବନେଶ୍ୱର,୨୦।୭

ନଥିଙ୍ଗର ନୂତନ ଉତ୍ପାଦ ତଥା ଅତ୍ୟାଧୁନିକ ଜ୍ଞାନକୌଶଳରେ ନିର୍ମିତ ନଥିଙ୍ଗ ଫୋନ୍ (୩) ଏବଂ ନଥିଙ୍ଗ ହେଡଫୋନ୍ (୧)ର ଶୁଭାରମ୍ଭ ନିକଟରେ ହୋଇଯାଇଛି। ଏହି ଉଭୟ ଉତ୍ପାଦ ଉଦ୍ଦେଶ୍ୟମୂଳକ ଡିଜାଇନ୍ ଏବଂ ସାହସିକ ନବସୃଜନ ସହିତ ଉପଭୋକ୍ତାଙ୍କ ଟେକ୍ନୋଲୋଜିକୁ ଡିଜାଇନ୍ କରିବା ପାଇଁ ନଥିଙ୍ଗର ଦୃଷ୍ଟିକୋଣକୁ ପ୍ରତିଫଳିତ କରିଛି। ନଥିଙ୍ଗ ଫୋନ୍ (୩) ଏପରି ଅଭୂତପୂର୍ବ ନବସୃଜନ ପ୍ରସ୍ତୁତ କରିଥାଏ ଯାହା ସ୍ମାର୍ଟଫୋନ୍ ଉଦ୍ୟୋଗରେ ନୂତନ ମାନଦଣ୍ଡ ସ୍ଥାପିତ କରିଛି।

ପ୍ରଥମ ତ୍ରୈମାସିକରେ ୭୦୧ କୋଟିର ଲାଭ

ଭୁବନେଶ୍ୱର,୨୦।୭ (ଅଭୟ ଦାଶ)

ଏଲ୍ଆଣ୍ଡ ଟି ଫାଇନାନ୍ସ ଲିମିଟେଡ(ଏଲ୍ଟିଏଫ)ର ନିର୍ଦ୍ଦେଶକମଣ୍ଡଳୀ ବୈଠକ ନିକଟରେ ଅନୁଷ୍ଠିତ ହୋଇଯାଇଛି। ଏହି ବୈଠକରେ କମ୍ପାନୀର କାରବାର ଓ ଆଗାମୀ କାର୍ଯ୍ୟପନ୍ଥା ଆଦି ବିଷୟରେ ବିସ୍ତୃତ ଆଲୋଚନା ହୋଇଥିଲା। ଏପରିକି ୨୦୨୫ ଜୁନ ୩୦ ସୁଦ୍ଧା ଶେଷ ହୋଇଥିବା ଚଳିତ ଆର୍ଥିକ ବର୍ଷର ପ୍ରଥମ ତ୍ରୈମାସିକରେ କମ୍ପାନୀ ୭୦୧ କୋଟି ଟଙ୍କାର କନସୋଲିଡେଟେଡ ଟିକସ ପରବର୍ତ୍ତୀ ଲାଭ (ପିଏଟି) ହାସଲ କରିଛି। ଏହା ପୂର୍ବ ତ୍ରୈମାସିକ ତୁଳନାରେ ୧୦ % ଏବଂ ପ୍ରଥମ ତ୍ରୈମାସିକରେ ପୂର୍ବ ବର୍ଷ ତୁଳନାରେ ୨% ଅଧିକ ହୋଇଛି। ଏଲଟିଏଫର ଏମ୍‌ଡି ତଥା ସିଓଓ ସୁଦୀପ୍ତ ରୟ କହିଥିଲେ, ଏହି ତ୍ରୈମାସିକରେ ଆମେ ଦମଦାର ପ୍ରଦର୍ଶନ ସହିତ ବଜାରରେ ଅସ୍ଥିର ପରିସ୍ଥିତି ପରିଚାଳନା କ୍ଷେତ୍ରରେ ଆମର ସାମର୍ଥ୍ୟକୁ ପ୍ରଦର୍ଶିତ କରିଥିଲା। ପ୍ରଯୁକ୍ତି ଏବଂ ସୁସଂହତ ଋଣ ଯୋଗାଣ ସମ୍ପର୍କିତ ମାର୍ଗଦର୍ଶିକା ସହିତ ଋଣ ଯୋଗ୍ୟ ଗ୍ରାହକମାନଙ୍କୁ ଋଣ ପ୍ରଦାନ ଏବଂ ସେହି ସମୟରେ ସମଗ୍ର ବ୍ୟବସାୟ କ୍ଷେତ୍ରରେ ଦକ୍ଷତାର ସହିତ ଋଣ ଆଦାୟ ଉପରେ ମଜଭୁତ ଦୃଷ୍ଟିନିବଦ୍ଧ ଦ୍ୱାରା ଏହି ପ୍ରଦର୍ଶନ ସମ୍ଭବ ହୋଇପାରିଛି।

ମନେ ପଡ଼ନ୍ତି

୨୦ତମ ଶ୍ରାଦ୍ଧବାର୍ଷିକୀ ଉପଲକ୍ଷେ

ସ୍ୱର୍ଗତ ଇଂ. କୀର୍ତ୍ତନ ସାହୁ
ଆଚାର୍ଯ୍ୟ ବିହାର, ଭୁବନେଶ୍ୱର
ତିରୋଧାନ: ୦୧।୦୮।୨୦୦୫
ଆପଣଙ୍କ ସ୍ନେହ, ଶ୍ରଦ୍ଧା, କର୍ତ୍ତବ୍ୟନିଷ୍ଠା ଓ ଆଶୀର୍ବାଦ ଆମ ପାଇଁ ପଥପ୍ରଦର୍ଶକ ହେଉ । ଆପଣଙ୍କ ଅମର ଆତ୍ମାର ସଦ୍‌ଗତି ନିମନ୍ତେ ପ୍ରଭୁ ଶ୍ରୀଜଗନ୍ନାଥଙ୍କ ଶ୍ରୀଚରଣରେ ପ୍ରାର୍ଥନା କରୁଛୁ ।
ଶୋକସନ୍ତପ୍ତ: ପୁଅ, ବୋହୂ, ଝିଅ, ଜ୍ୱାଇଁ, ନାତି, ନାତୁଣୀମାନେ, ବନ୍ଧୁ ଓ ପରିବାରବର୍ଗ ।
ଧ-୭୬୮୪୧

ପ୍ରଥମ ଶ୍ରାଦ୍ଧବାର୍ଷିକୀ ଉପଲକ୍ଷେ ଅଶ୍ରୁଳ ଶ୍ରଦ୍ଧାଞ୍ଜଳି

✓ସ୍ୱର୍ଣ୍ଣଲତା ସାହୁ
ରସିକନଗର, ଟାଙ୍ଗୀ, କଟକ
ଆବିର୍ଭାବ: ୧୦।୦୫।୧୯୫୦
ତିରୋଧାନ: ୩୧।୦୭।୨୦୨୪
ଆପଣଙ୍କ ଅମର ଆତ୍ମାର ଶାନ୍ତି ଓ ସଦ୍‌ଗତି ନିମନ୍ତେ ମହାପ୍ରଭୁ ଶ୍ରୀଜଗନ୍ନାଥଙ୍କ ନିକଟରେ ବିନମ୍ର ପ୍ରାର୍ଥନା କରୁଅଛୁ।
ଶୋକସନ୍ତପ୍ତ: ହତଭାଗ୍ୟ ପୁତ୍ରମାନେ: ଜତିନ୍ଦ୍ର ସାହୁ, ମହେନ୍ଦ୍ର ସାହୁ, ରାଜେନ୍ଦ୍ର ସାହୁ, କବୀନ୍ଦ୍ର ସାହୁ, ବିଅର: ବୀରବର, ଗଣେଶ୍ୱର, ନାରାୟଣ, ପୁତ୍ରବଧୂ: ନମିତା, ପୁଷ୍ପିତା, କାମିନୀ, ନାତି/ନାତୁଣୀ: ହର୍ଷିତା, ଆଦିତ୍ୟ, ପାୟଲ, ପ୍ରିନ୍ସ, ଅଂଶୁ ଏବଂ ବନ୍ଧୁ ଓ ପରିବାରବର୍ଗ
ଧ-୧୩୭୮

ଅଶ୍ରୁଳ ଶ୍ରଦ୍ଧାଞ୍ଜଳି

✓ଶରତ କୁମାର ମିଶ୍ର
ଆବିର୍ଭାବ: ୧୯।୦୫।୧୯୩୭
ତିରୋଧାନ: ୨୦।୦୭।୨୦୦୬
ନନା, ଆପଣଙ୍କ ସ୍ନେହ, ଶ୍ରଦ୍ଧା, ତ୍ୟାଗ,ଆଦର୍ଶ, ସତ୍ୟବାଦିତା ଓ କର୍ତ୍ତବ୍ୟପରାୟଣତା ଆମମାନଙ୍କୁ ଅନୁପ୍ରାଣିତ କରୁଥିବା ଆପଣଙ୍କର ଅମର ଆତ୍ମାର ଶାନ୍ତି ଓ ସଦ୍‌ଗତି ନିମନ୍ତେ ପ୍ରଭୁ ଜଗନ୍ନାଥଙ୍କ ନିକଟରେ ବିନମ୍ର ପ୍ରାର୍ଥନା କରୁଛୁ।
ଶୋକସନ୍ତପ୍ତ- ଝିଅ: ପିଙ୍କି (ସରିତା), ଜ୍ୱାଇଁ: ସିନ୍ଧୁ (ଶ୍ରୀନିବାସ), ନାତି: ବାବୁ (କୁମାର କାର୍ତ୍ତିକ)
ଧ-୧୩୭୮

ଏକାଦଶାହ ଉପଲକ୍ଷେ ଅଶ୍ରୁଳ ଶ୍ରଦ୍ଧାଞ୍ଜଳି

✓ ଇଂ ଚତୁର୍ଭୁଜ ପଟ୍ଟନାୟକ
୭୮୯, ସହିଦ ନଗର, ଭୁବନେଶ୍ୱର
ଆବିର୍ଭାବ : ୦୧.୦୪.୧୯୪୧
ତିରୋଧାନ : ୧୧.୦୭.୨୦୨୫
ଆପଣଙ୍କର କର୍ମନିଷ୍ଠ, ସଚ୍ଚୋଟ ମଣିଷପଣିଆ ସର୍ବାଦୃତ । ଆର୍ଯ୍ୟସମାଜ ଚେତନାରେ ଆପଣ ସରଳ, ସୁନ୍ଦର, ବ୍ୟାପକ । ଚୀରକାଳ ଆପଣ ଆମର ନମସ୍ୟ ।
ଶୋକସନ୍ତପ୍ତ : ପରିବାରବର୍ଗ ଓ ଆତ୍ମୀୟସ୍ୱଜନ
ଧ-୭୪୮୪୮

ଧ-୧୩୭୭

Classified Everyday
0674-2580101, 9692975378

REAL ESTATE SALE

ଗୃହୋପଯୋଗି **Single** ଫ୍ଲାଟ୍ ପାଚେରି ସହିତ ହଂସପାଳ ମୁଖ୍ୟ କେନାଲ୍ ପାଖରେ **2100sqft. area** ବିକ୍ରିହେବା **6370469894.** D-76292

BDA Approved Apartment Near SumHospital, Kalinganagar, Times Gurukul, Duplex near CVRaman, Tamando, Bhubaneswar- 7854015157 D-76295

କଟକ ମହାନଦୀବିହାରରେ **2/3 BHK flat** ଗୋପାଳପୁର, ଫୁଲନଖରା ଛକ, ତ୍ରିନାଥବଜାରରେ **3BHK duplex readymade** ଅଛି। **8327785834.** D-76286

Sale of personal plot 60x80= 4800 sft Nearer to Phulanakhara, 11km from BBSR @ 1500 per sft with big compound wall, beautiful road, touching to a building 7809525452 D-1362

ଭୁବନେଶ୍ୱର ହଂସପାଳ ଭିଙ୍ଗାରପୁର ପାଖରେ **1300sqft. 5,80,000/-** ଫ୍ଲାଟ୍ ବିକ୍ରିହେବା। **9114705579.** D-76288

5800sqft. Godown space available at Rasulgarh, beside Esplanade Mall, Bhubaneswar. 9040019183. D-1278

Commercial space 4000sqft. and 2BHK flat for Office or Residence purpose at Ganesh Mandap Chhaka, Jharpada Jailroad, Bhubaneswar. Contact- 9040096747 / 9040096740. D-75391

ପାଠକଙ୍କ ପାଇଁ ସୂଚନା

କ୍ଲାସିଫାଏଡରେ ପ୍ରକାଶିତ କେତେକ ବିଜ୍ଞାପନକୁ ଭିତ୍ତିକରି କିଛି ପାଠକ ଠକାମିର ଶିକାର ହେଉଥିବା ଆମର ଦୃଷ୍ଟିଗୋଚର ହେଉଛି। ବିଜ୍ଞାପନ ଦେଉଥିବା ସଂସ୍ଥାମାନଙ୍କ ସହ କାରବାର କରିବା ପୂର୍ବରୁ ସବିଶେଷ ତଥ୍ୟ ଓ ନିଜର ବିବେକ ଖଟାଇ କାରବାର କରନ୍ତୁ। ଏଥିପାଇଁ ଧରିତ୍ରୀ କର୍ତ୍ତୃପକ୍ଷ ଦାୟୀ ରହିବେ ନାହିଁ।

Positively health benefits SPA expert female therapist homely atmosphere. 9114559860. D-1310

Newly open health benefits SPA by expert therapist. Contact- 8280961126. D-76928

Newly open SPA positively health benefits (expert therapist). Contact- 7327030529. D-76929

AFFIDAVIT

By virtue of an affidavit sworn before Executive Magistrate, Keonjhar, dated- 31.05.2025. I, Padmini Naik, Address: At- Dehuripada, P.O.- Nusuriposi, P.S.- Ghatagaon, Dist.- Keonjhar, declare that I have changed the name of my daughter from Mamini Naik to Mamuni Naik. Henceforth, she shall be known as Mamuni Naik for all purpose.
Padmini Naik
D-1363

By virtue of an affidavit sworn before Executive Magistrate, Keonjhar, dated- 16.06.2025. I, Satyabhama Bewa, Address: At/P.O.- Khantaghar, P.S.- Ghatagaon, Dist.- Keonjhar, declare that I have changed my name from Saita Nayak to Satyabhama Bewa. Henceforth, I shall be Satyabhama Bewa for all purpose.
Satyabhama Bewa
D-1369

By virtue of an affidavit before Executive Magistrate, Bhubaneswar, I, Pradip Kumar Dash, S/o- Late Sadhu Charan Dash, At- Chakeisihani, P.O.- Rasulgarh, Bhubaneswar- 751010. My father name was wrongly recorded as Sudhakar Das instead of Sadhu Charan Dash in my Land ROR Vide Khata No.- 257/1214, Plot No.-18/2250, Area- A0.080 decs., Mouza- Shyamsundarpur, P.S.- Chandaka. Henceforth, he will be known as Sadhu Charan Dash for all purposes. D-1365

Email ମାଧ୍ୟମରେ କ୍ଲାସିଫାଏଡକୁ ବିଜ୍ଞାପନ ପଠାଇବାର ଠିକଣା:- classifieddharitri@gmail.com

By virtue of an affidavit sworn before Executive Magistrate, Keonjhar, dated- 27.03.2025. I, Diptirani Mahanta, Address: At/P.O.- Poipani, P.S.- Ghatagaon, Dist.- Keonjhar, declare that I have changed the name of my daughter from Pragnya Priyadarsini Mahanta to Pratingya Mahanta. Henceforth, she shall be Pratingya Mahanta for all purpose.
Diptirani Mahanta
D-1368

By virtue of an affidavit sworn before Notary Public, Sambalpur, dated- 30.06.2025. I, Sarita Barla, Address: At- Phiringibahal (Bad), P.O.- Gadposh, P.S.- Govindpur, Dist.- Sambalpur (Odisha)- 768224, declare that I have changed my name from Sarita Samad to Sarita Barla. Henceforth, I shall be known as Sarita Barla for all purposes.
Sarita Barla
D- 1356

I, Saroj Kanta Tripathy, S/o. Biranchi Narayan Tripathy, resident of B/152, Nalconagar, P.O.-/P.S.- Nalco, Dist.- Angul, PIN- 759145, Odisha, declare by this affidavit No.- 423 (13.05.2025) that now onwards, I shall be known as Saroja Kanta Tripathy for all future purposes. D-1355

LEGAL NOTICE

IN THE COURT OF THE ADDL. COMMISSIONER, CONSOLIDATION AND SETTLEMENT, ODISHA, NAYAGARH
Notice Under Order- 5, Rule- 20 of the Code of Civil Procedure
Notice by Paper Publication
Revision Petition Case No.- 105/2025
In the Matter of:
1. Shantilata Sahoo, W/o- Sarat Chandra Sahoo. 2. Samir Kumar Sahoo, S/o- Sarat Chandra Sahoo, 3. Satish Kumar Sahoo, S/o- Sarat Chandra Sahoo, 4. Salina Mahapatra, D/o- Sarat Chandra Sahoo, 5. Samita Sahu, D/o- Sarat Chandra Sahoo
all are of Village/P.O.- Satapatana, P.S.- Dasapalla, Dist.- Nayagarh ...Petitioners
-Vrs-
1. Bimala Mallik, W/o- Santosh Mallik and D/o- Sudam Mallik, At/P.O./P.S.- Nuagaon, Dist.- Nayagarh. 2. Hari Hara Mallik, S/o- Bhagaban Mallik, At/P.O.- Nij Gambharikhola, P.S.- Dasapalla, Dist.- Nayagarh, 3. Krushna Chandra Mallik, S/o- Bhagaban Mallik, At/P.O.- Nij Gambharikhola, P.S.- Dasapalla, Dist.- Nayagarh ...Opposite Parties.

You are above named Opposite Parties take notice that the petitioners have filed above RP Case against you. Though Notices sent to you in the above given address, but you did not receive the same which returned, therefore you are hereby directed through this general publication to appear before this Hon'ble Court in person or through counsel on Dtd- 23.07.2025, at 10:30 AM. Take notice that in default of your appearance the above RP Case will be heard and decided as per law.

Give under my hand and seal on the Court of 9th day July, 2025.
By order of the Court of Addl. Commissioner, Consolidation and Settlement, Nayagarh.
Sd./- Addl. Commissioner Consolidation & Settlement, Nayagarh
D-1364

ପୁରୁଣା କାଗଜର ରଙ୍ଗ

ମମତା ମହାନ୍ତି

''କାଗଜ ପାଇଁ ବ୍ୟବହୃତ ବାଉଁଶ ଓ ନରମ କାଠରେ ଦୁଇଟି ମୁଖ୍ୟ ଉପାଦାନ ଥାଏ। ସେଗୁଡ଼ିକ ହେଲା-ସେଲୁଲୋଜ୍ ଓ ଲିଗ୍ନିନ୍। କାଗଜ ପ୍ରସ୍ତୁତି ଓ ଏହାର ସୁନ୍ଦରତାରେ ଉଭୟ ଉପାଦାନର ବିଶେଷ ଭୂମିକା ରହିଛି। ସେଲୁଲୋଜ୍ ପଦାର୍ଥର ରଙ୍ଗ ଧଳା ଓ ଏହା ନରମ। ଏହା କାଠର ମୁଖ୍ୟ ଅଂଶ ଏବଂ କାଗଜର ମଧ୍ୟ ମୂଳ ଉପାଦାନ। ଏହା ତନ୍ତୁ ପରି ଭିତରେ ରହି କାଗଜକୁ ନମନୀୟ କରେ ଏବଂ କାଗଜ ସହଜରେ ଚିରିଯାଏ ନାହିଁ। ସେଲୁଲୋଜ୍ ନ ରହିଲେ କାଗଜକୁ ଧରିଲେ ତାହା ପାମ୍ପଡ଼ ପରି ଚୂନା ହୋଇଯାଆନ୍ତା। ଅପର ପକ୍ଷରେ କାଠ ଭିତରେ ଲିଗ୍ନିନ୍ ଉପାଦାନ ସେଲୁଲୋଜ୍‌କୁ ବାନ୍ଧି ରଖେ।''

ବହିଖାତା ଓ ଖବରକାଗଜର ରଙ୍ଗ ସାଧାରଣତଃ ଧଳା ବୋଲି ଆମେ ସମସ୍ତେ ଜାଣିଛୁ। କିନ୍ତୁ ଦୀର୍ଘ ଦିନ ଧରି ବହିଥାକରେ ଅବା ଷ୍ଟୋର୍ ରୁମ୍‌ରେ ରହିଗଲେ ବହିଖାତାର ରଙ୍ଗ ପୂର୍ବ ଭଳି ଆଉ ଧଳା ହୋଇ ରହି ନଥାଏ। ବହିଖାତାରେ ଥିବା କାଗଜର ଅଧିକାଂଶ ଭାଗ ହଳଦିଆ ବା ଧୂସରରଙ୍ଗରେ ପରିବର୍ତ୍ତିତ ହୋଇଯାଇଥାଏ। କାଗଜରେ ରହିଥିବା ଉପାଦାନ ହିଁ ଏଥିପାଇଁ ଦାୟୀ। ସେହି ଉପାଦାନର ରାସାୟନିକ ପ୍ରକ୍ରିୟା ଫଳରେ ପୁରୁଣା କାଗଜର ରଙ୍ଗ ବଦଳିଯାଏ।

ସାଧାରଣତଃ ବାଉଁଶ, ନରମକାଠ ଓ ସବାଇଘାସରୁ କାଗଜ ତିଆରିହୁଏ। ଗଛରୁ କାଠ କଟାଯାଏ। ତା'ପରେ କାଠକୁ ଛୋଟ ଛୋଟ ଟୁକୁଡ଼ାରେ ପରିଣତ କରାଯାଏ। ଏହି ଟୁକୁଡ଼ା ଖଣ୍ଡକୁ ପାଣିରେ ବହୁତ ସମୟ ଭିଜେଇ ଦିଆଯାଏ। ବିଭିନ୍ନ ପ୍ରକାର ଯନ୍ତ୍ରପାତି ସାହାଯ୍ୟରେ ଏହାକୁ ପେଷି କାଦୁଆ-ମଣ୍ଡରେ ପରିଣତ କରାଯାଏ। ସେହି ମଣ୍ଡକୁ ପଲ୍‌ପ କହନ୍ତି। ସେଇ କାଦୁଆ-ମଣ୍ଡକୁ ସଫା କରି ଛାଞ୍ଚରେ ଢାଳି ତା' ଉପରେ ଚାପ ଦିଆଯାଏ। ତା' ପରେ ଏଥିରୁ ପାଣି ନିଗାଡ଼ି ଏହାକୁ ଭଲ ଭାବରେ ଶୁଖେଇ କାଗଜ ପ୍ରସ୍ତୁତ କରାଯାଏ। ତା'ପରେ ଆମ ଆବଶ୍ୟକତା ଅନୁଯାୟୀ ମାପ କରି କାଗଜକୁ କଟାଯାଏ ଏବଂ ଏହାକୁ ଗଣି ଦିସ୍ତା ଓ ରିମ୍ ହିସାବରେ ରଖାଯାଏ। ଏହିପରି ଭାବରେ ଆମର ଲେଖା ଉପଯୋଗୀ କାଗଜ ପ୍ରସ୍ତୁତ ହୁଏ।

କାଗଜ ପାଇଁ ବ୍ୟବହୃତ ବାଉଁଶ ଓ ନରମ କାଠରେ ଦୁଇଟି ମୁଖ୍ୟ ଉପାଦାନ ଥାଏ। ସେଗୁଡ଼ିକ ହେଲା-ସେଲୁଲୋଜ୍ ଓ ଲିଗ୍ନିନ୍। କାଗଜ ପ୍ରସ୍ତୁତି ଓ ଏହାର ସୁନ୍ଦରତାରେ ଉଭୟ ଉପାଦାନର ବିଶେଷ ଭୂମିକା ରହିଛି। ସେଲୁଲୋଜ୍ ପଦାର୍ଥର ରଙ୍ଗ ଧଳା ଓ ଏହା ନରମ। ଏହା କାଠର ମୁଖ୍ୟ ଅଂଶ ଏବଂ କାଗଜର ମଧ୍ୟ ମୂଳ ଉପାଦାନ। ଏହା ତନ୍ତୁ ପରି ଭିତରେ ରହି କାଗଜକୁ ନମନୀୟ କରେ ଏବଂ କାଗଜ ସହଜରେ ଚିରିଯାଏ ନାହିଁ। ସେଲୁଲୋଜ୍ ନ ରହିଲେ କାଗଜକୁ ଧରିଲେ ତାହା ପାମ୍ପଡ଼ ପରି ଚୂନା ହୋଇଯାଆନ୍ତା। ଅପର ପକ୍ଷରେ କାଠ ଭିତରେ ଲିଗ୍ନିନ୍ ଉପାଦାନ ସେଲୁଲୋଜ୍‌କୁ ବାନ୍ଧି ରଖେ। ସେଲୁଲୋଜ୍‌କୁ ବାନ୍ଧିବାରେ ଏହା ଅଠା ପରି କାମ କରେ। ତେଣୁ ଗଛର ଡାଳ ଶକ୍ତ ରହେ ଓ ଗଛର ଶାଖା-ପ୍ରଶାଖା ସଜେଇ ହୋଇ ରହେ। କିନ୍ତୁ ପୁରୁଣା କାଗଜକୁ ହଳଦିଆ ହେବାରେ ଏହି ଲିଗ୍ନିନ୍ ହିଁ ସହାୟତା କରେ।

କାଗଜ ଯେତେବେଳେ ଆଲୋକ ଓ ବାୟୁ ସଂସ୍ପର୍ଶରେ ଦୀର୍ଘ ଦିନ ଧରି ଆସେ, ସେତେବେଳେ ତା' ଭିତରେ ଥିବା ଲିଗ୍ନିନ୍ ଉପାଦାନ ବାୟୁରେ ଥିବା ଅମ୍ଳଜାନ ସହିତ ମିଶି 'ଜାରଣ' (ଅକ୍ସିଡେସନ୍) ରାସାୟନିକ ପ୍ରକ୍ରିୟା କରିବାରେ ଲାଗିଥାଏ। ଆଲୋକ ଓ ବାୟୁର ଉପସ୍ଥିତିରେ ସେହି ରାସାୟନିକ ପ୍ରକ୍ରିୟା ହେତୁ ଲିଗ୍ନିନ୍ ଉପାଦାନର ରଙ୍ଗ ବଦଳିଯାଏ। ଏହିପରି ରାସାୟନିକ ପ୍ରକ୍ରିୟା କାରଣରୁ କାଗଜ ହଳଦିଆ ଅଥବା ଧୂସର ରଙ୍ଗରେ ପରିବର୍ତ୍ତିତ ହୋଇଥାଏ। କିନ୍ତୁ ସେଲୁଲୋଜ୍ ସହଜରେ ରାସାୟନିକ ପ୍ରକ୍ରିୟା କରେ ନାହିଁ କି ହଳଦିଆ ହୁଏ ନାହିଁ।

କାଗଜର ରଙ୍ଗ ପରିବର୍ତ୍ତନ ପ୍ରକ୍ରିୟାକୁ ଆହୁରି ତୀବ୍ରତର କରେ ବାୟୁମଣ୍ଡଳର ଆର୍ଦ୍ରତା, ଉତ୍ତାପ, ଧୂଳି ଏବଂ ଆମର ବେପରୁଆ ମନୋଭାବ। ଆମେ ବହିପତ୍ର ଓ କାଗଜକୁ ଠିକ୍ ସ୍ଥାନରେ ଯତ୍ନର ସହ ନ ରଖି ଖୋଲା ଜାଗାରେ ଏଣେ ତେଣେ ପକାଇ ଦେଲେ ସେଗୁଡିକ ଖୁବ୍ ଶୀଘ୍ର ହଳଦିଆ ପଡ଼ିଯାଏ। ଆଉ ଏହି ପ୍ରକ୍ରିୟା ନିମ୍ନ ଗୁଣବତ୍ତା (କ୍ୱାଲିଟି) ଥିବା କାଗଜରେ ଅଧିକ ପରିମାଣରେ ଦେଖାଯାଏ। ଏଥିରୁ ଅନୁମେୟ ଯେ ସେହି କାଗଜରେ ଲିଗ୍ନିନ୍ ଉପାଦାନର ପରିମାଣ ବହୁତ ବେଶି।

ଲିଗ୍ନିନ୍ ରହିଲେ କାଗଜର ଗୁଣବତ୍ତାକୁ ଖରାପ କରିବା ସଙ୍ଗେ ସଙ୍ଗେ ହଳଦିଆ ମଧ୍ୟ କରିଦିଏ, ତେଣୁ ଯେତେବେଳେ କାଠରୁ କାଗଜ ତିଆରି କରାଯାଏ, ସେତେବେଳେ କାଠରେ ଥିବା ଲିଗ୍ନିନ୍ ନାମକ ବସ୍ତୁକୁ ବାହାର କରିବାକୁ ପଡ଼େ। କାଦୁଆମଣ୍ଡରୁ ଲିଗ୍ନିନ୍‌କୁ ବାହାର କରିବା ପାଇଁ କେତେକ ରାସାୟନିକ ପଦାର୍ଥ ବ୍ୟବହାର କରାଯାଇଥାଏ। ସେହି ରାସାୟନିକ ପଦାର୍ଥ ଭିତରେ ସୋଡିଅମ୍ ହାଇଡ୍ରକ୍ସାଇଡ୍ (ସୋଡ଼ା) ଓ ସୋଡିଅମ୍ ସଲ୍‌ଫାଇଡ୍ ଅନ୍ତର୍ଭୁକ୍ତ। କାଗଜ ତିଆରି ସମୟରେ ପ୍ରଥମେ ଲିଗ୍ନିନ୍‌କୁ ଛାଣିବାରେ ସୋଡିଅମ୍ ହାଇଡ୍ରକ୍ସାଇଡ୍ ସାହାଯ୍ୟ କରେ ଓ ପରେ ଏଥିରେ ଥିବା ଲିଗ୍ନିନ୍ ଓ ଅନ୍ୟାନ୍ୟ ଅପଦ୍ରବ୍ୟକୁ ଅଲଗା କରିଦିଏ। ସେହିପରି ଲିଗ୍ନିନ୍ ସହିତ ସୋଡିଅମ୍ ସଲ୍‌ଫାଇଡ୍ ରାସାୟନିକ ପ୍ରକ୍ରିୟା କରି ତାହାକୁ ସମୂଳେ ନଷ୍ଟ କରେ ଏବଂ ମଣ୍ଡକୁ ଶୁଦ୍ଧ କରେ। ଫଳରେ ସେଥିରୁ ସୁନ୍ଦର କାଗଜ ପ୍ରସ୍ତୁତହୁଏ।

ବିଭିନ୍ନ ଗୁଣବତ୍ତାର କାଗଜ ତିଆରି ହୁଏ। ଅତି ଭଲ କ୍ୱାଲିଟିର କାଗଜରେ ଲିଗ୍ନିନ୍ ନ ଥାଏ। ବିଶେଷକରି ଖବର ଛାପିବା ପାଇଁ ବ୍ୟବହୃତ କାଗଜରେ ଅଧିକ ଲିଗ୍ନିନ୍ ଥାଏ। କାଗଜ ପଟା ଓ ମଲାଟ ଇତ୍ୟାଦି ପାଇଁ ବ୍ୟବହୃତ କାଗଜରେ ମଧ୍ୟ ଅଧିକ ଲିଗ୍ନିନ୍ ଥାଏ। ସତ କଥା ହେଉଛି, ଏସବୁ କାଗଜ ତିଆରି କରିବା ସମୟରେ କାଦୁଆ-ମଣ୍ଡରେ ଥିବା ଲିଗ୍ନିନ୍ ଉପାଦାନକୁ ବାହାର କରାଯାଇ ନଥାଏ। କାରଣ ଲିଗ୍ନିନ୍ ଉପାଦାନକୁ ବାହାର କରିବା ପାଇଁ ଅଧିକ ପରିଶ୍ରମ ଓ ଅଧିକ ଖର୍ଚ୍ଚ ଦରକାର। ଫଳରେ କାଗଜର ଦାମ୍ ବି ବଢ଼ିଯିବ। ତେଣୁ ଭଲ କ୍ୱାଲିଟିର କାଗଜ ତିଆରି କରିବାର ନ ଥିଲେ ଲିଗ୍ନିନ୍ ଉପାଦାନକୁ ବାହାର କରାଯାଏ ନାହିଁ। ସେହି କାଗଜର ଦାମ୍ କମ୍ ରହେ, କିନ୍ତୁ ତାହା ଶୀଘ୍ର ହଳଦିଆ ପଡ଼େ।

କାଗଜରେ ସେଲୁଲୋଜ୍ ସହିତ ଲିଗ୍ନିନ୍ ନ ଥିଲେ ଜାରଣ ପ୍ରକ୍ରିୟା ଦ୍ୱାରା କାଗଜର ଧଳାରଙ୍ଗ ବିଗିଡ଼ି ନଥାନ୍ତା। ଜାରଣ ପ୍ରକ୍ରିୟାରେ ଲିଗ୍ନିନ୍ ପଦାର୍ଥର ଅଣୁଗଠନ ପରିବର୍ତ୍ତିତ ହୋଇ କ୍ରୋମୋଫୋର୍ ତିଆରି ହୁଏ, ଯାହା ହଳଦିଆ ରଙ୍ଗରେ ରୂପାନ୍ତରିତ ହୋଇଯାଏ। ସୂର୍ଯ୍ୟାଲୋକରେ ଅତି-ବାଇଗଣି (ୟୁଭି, ଅଲଟ୍ରାଭାଓଲେଟ୍) ରଶ୍ମି ଥାଏ। ଏହି ରଶ୍ମି ସୂର୍ଯ୍ୟଠାରୁ ଆମ ପୃଥିବୀକୁ ଆସେ। ଏହା ମାନବ ଶରୀର ପାଇଁ କ୍ଷତିକାରକ। ଏହା ଚର୍ମକର୍କଟ, ଚକ୍ଷୁରୋଗ (ମୋତିଆବିନ୍ଦୁ) ଏବଂ ଚର୍ମଜଳିବା ଆଦି ରୋଗ ସୃଷ୍ଟି କରେ। ଅତି-ବାଇଗଣି ରଶ୍ମି ଜାରଣ (ଅକ୍ସିକରଣ) ପ୍ରକ୍ରିୟାକୁ ତ୍ୱରାନ୍ୱିତ କରାଏ। କେତେକ କାଗଜରେ ବ୍ରାଇଟ୍‌ନର ବ୍ୟବହୃତ ହୁଏ, ଯାହା କି ଏହି ରଶ୍ମି ଦ୍ୱାରା ଖରାପ ହୁଏ। ଅମ୍ଳୀୟ ଓ ଆର୍ଦ୍ର ପରିବେଶରେ ମଧ୍ୟ କାଗଜରେ ଥିବା ସେଲୁଲୋଜ୍ ଜାରଣ ପ୍ରକ୍ରିୟା ଦ୍ୱାରା ହଳଦିଆ ପଡ଼ିଯାଏ। କିନ୍ତୁ ଲିଗ୍ନିନ୍ ଭଳି ସେତେ ମାତ୍ରାରେ ନୁହେଁ। ସୂର୍ଯ୍ୟାଲୋକରୁ ଆସୁଥିବା ଅତିବାଇଗଣି ବିକିରଣ କାଗଜ ଉପରେ ଦୀର୍ଘ ସମୟ ପଡ଼ିଲେ ତାହା ଧୀରେ ଧୀରେ କାଗଜର ତନ୍ତୁକୁ ନଷ୍ଟ କରି ଦୁର୍ବଳ କରିଦିଏ। ବାୟୁମଣ୍ଡଳରେ ଥିବା ଆର୍ଦ୍ରତା କାଗଜରେ ଫିମ୍ପି (ଫଙ୍ଗସ୍) ସୃଷ୍ଟିକରେ। ପୁରୁଣା କାଗଜକୁ ବେଶି ଧରିଲେ କି ମୋଡ଼ାମୋଡ଼ି କଲେ ତାହା ଜଲ୍‌ଦି ଚିରିଯିବାର ଓ ଫାଟିଯିବାର ଅଧିକ ସମ୍ଭାବନା ଥାଏ। ତେଣୁ ପୁରୁଣା ବହିପତ୍ର ଓ ନଥିପୋଥିକୁ ସାବଧାନତାର ସହିତ ବ୍ୟବହାର କରିବା ଉଚିତ।

-ଶିକ୍ଷୟିତ୍ରୀ, ଝାଡ଼େଶ୍ୱର
ଇଣ୍ଟରନ୍ୟାଶନାଲ ସ୍କୁଲ, ବାଲେଶ୍ୱର
ମୋ: ୮୬୩୭୨୭୨୭୩୯

ଉପକାରୀ ଭିଟାମିନ୍ 'ଇ'

ଭିଟାମିନ୍-ଇ'ରେ ଅନେକ ପ୍ରକାର ଉପକାରୀ ଗୁଣ ଭରି ରହିଛି। ସବୁଠାରୁ ଗୁରୁତ୍ୱପୂର୍ଣ୍ଣ କଥା ହେଲା, ଏଥିରେ ଏଭଳି ତତ୍ତ୍ୱ ଅଛି, ଯାହା ଆମ ଶରୀରରେ ରୋଗ ପ୍ରତିରୋଧକ ଶକ୍ତିକୁ ଦୃଢ଼ କରିବାରେ ଅନେକାଂଶରେ ସାହାଯ୍ୟ କରିଥାଏ। ଏହି ତାଲିକାରେ ଆଉ ଏକ ବିଷୟକୁ ସାମିଲ କରାଯାଇଛି। ଏଭଳି ଖାଦ୍ୟ ଖାଉଥିଲେ ତାହା ଆଲର୍ଜି ସମସ୍ୟାରୁ କେତେକାଂଶରେ ରକ୍ଷା କରିଥାଏ। ଭିଟାମିନ୍-ଇ ଯୁକ୍ତ ଖାଦ୍ୟ ଚର୍ବିରେ ମିଶିଲେ ତାହା ଆଣ୍ଟି ଅକ୍ସିଡାଣ୍ଟ୍ ପରି କାମ କରେ। ଆପଣ କୋଲେଷ୍ଟରଲ ସମସ୍ୟା ସହ ଜଡ଼ିତ କି? ଯଦି ହଁ, ତେବେ ଏଭଳି ଖାଦ୍ୟ ଖାଇଲେ ତାହା ଏହି ପରିମାଣକୁ ନିୟନ୍ତ୍ରଣରେ ରଖିଥାଏ। ଭିଟାମିନ୍-ଇ ଯୁକ୍ତ ଖାଦ୍ୟ ଶରୀରରେ ଲାଲ୍ ରକ୍ତ କୋଷିକା ଗଠନରେ ମଧ୍ୟ ସାହାଯ୍ୟ କରେ। ଗଜାମୁଗ, ଗଜାବୁଟ, ସୂର୍ଯ୍ୟମୁଖୀ ତେଲ, ପାଳଙ୍ଗ ଶାଗ ଚିନାବାଦାମ ଆଦିରେ ଭିଟାମିନ୍-ଇ ପ୍ରଚୁର ମାତ୍ରାରେ ଭରି ରହିଛି।

ସ୍ପାଇଡର ରୋବୋ

ରୋବୋର ବ୍ୟବହାର ଆଜିକାଲି ବିଭିନ୍ନ କ୍ଷେତ୍ରରେ କରାଯାଉଛି। ଏପରିକି ଚିକିତ୍ସା ବିଜ୍ଞାନରେ ଏହାକୁ ଉପଯୋଗ କରାଯାଇ ଅପରେଶନ ଭଳି ଗୁରୁତ୍ୱପୂର୍ଣ୍ଣ କାମ କରାଯାଇପାରୁଛି। ନିକଟରେ ଜାପାନର ବୈଜ୍ଞାନିକମାନେ ଏକ ନୂଆ ରୋବୋ ପ୍ରସ୍ତୁତ କରିଛନ୍ତି। ତେବେ ଏହି ରୋବୋର ଏକ ସ୍ୱତନ୍ତ୍ର ବିଶେଷତ୍ୱ ରହିଛି। ତାହା କ'ଣ ଜାଣନ୍ତି? ଉକ୍ତ ରୋବୋ ଡେଇଁ ଡେଇଁ ଯାଇପାରିବ। ତେବେ ଏହାକୁ ପ୍ରସ୍ତୁତ କରିବା ପୂର୍ବରୁ ଟୋକିଓ ବିଶ୍ୱବିଦ୍ୟାଳୟର ବୈଜ୍ଞାନିକମାନେ ବେଶ୍ ଚିନ୍ତା କରିଥିଲେ। ଏହି ସମୟରେ ସେମାନଙ୍କ ମନକୁ ବୁଢ଼ିଆଣୀ ବା ସ୍ପାଇଡର ଆସିଥିଲା। ଏହା ଯେପରି ଡେଇଁ ଡେଇଁ ଯାଏ ଠିକ୍ ସେହିଭଳି ଏକ ରୋବୋ ପ୍ରସ୍ତୁତ କରିବାକୁ ସେମାନେ ଲାଗିପଡ଼ିଲେ। ଶେଷରେ ଦୀର୍ଘ ଚାରି ବର୍ଷ କାଳ ଅକ୍ଳାନ୍ତ ପରିଶ୍ରମ କରି ଉକ୍ତ ବିଶ୍ୱବିଦ୍ୟାଳୟର ବୈଜ୍ଞାନିକମାନେ ଏଥିରେ ସଫଳ ହୋଇଥିଲେ। ଯେହେତୁ ବୁଢ଼ିଆଣୀକୁ ଆଧାର କରି ଏହାକୁ ନିର୍ମାଣ କରାଯାଇଛି ତେଣୁ ତାହାକୁ 'ସ୍ପାଇଡର ରୋବୋ' ନାମରେ ନାମିତ କରିଛନ୍ତି। କେବଳ ସେତିକି ନୁହେଁ, ଏକୁଟିଆ ବସିଥିବା ସମୟରେ ଉକ୍ତ ରୋବୋ ସଂପୃକ୍ତ ବ୍ୟକ୍ତିଙ୍କ ଏକୁଟିଆପଣ ଦୂର କରିବାରେ ସହାୟତା କରିପାରିବ ବୋଲି ରିପୋର୍ଟରେ ଦର୍ଶାଯାଇଛି।

ଅତ୍ୟଧିକ ମୃଦୁ ପାନୀୟ ପିଉଥିଲେ...

ମୃଦୁ ପାନୀୟ ବା କୋଲ୍ଡ ଡ୍ରିଙ୍କ୍ସ ପିଇବା ଆଜିକାଲି କେତେ ଜନାଦୃତ ହୋଇଛି ତାହା ବର୍ଣ୍ଣନା କରିବା ଅନାବଶ୍ୟକ। ତେବେ ବିଶେଷଭାବରେ ଯୁବପିଢ଼ି ଅଧିକ ପରିମାଣରେ ଏହାର କବଳିତ ହେଉଛନ୍ତି। ଏହାର ସ୍ୱାଦ ମନକୁ ସାମୟିକ ଆନନ୍ଦ ଦେଇପାରେ, ହେଲେ ଏହାର ଖରାପ ପ୍ରଭାବ ଅସ୍ଥି ଉପରେ ପଡ଼ିବାର ଆଶଙ୍କା ରହିଛି। କାଲିଫର୍ନିଆ ବିଶ୍ୱବିଦ୍ୟାଳୟର ବିଶେଷଜ୍ଞମାନେ ଏ ନେଇ ନିକଟରେ ସୂଚନା ଦେଇଛନ୍ତି। 'ଅତ୍ୟଧିକ ମୃଦୁ ପାନୀୟ ପିଇବା ଏବଂ ଅସ୍ଥି ସମସ୍ୟା' ଶୀର୍ଷକ ବିଷୟକୁ ନେଇ ସେମାନେ ଏକ ସର୍ଭେ କରିଥିଲେ। ଏହାର ପରିସରଭୁକ୍ତ ବ୍ୟକ୍ତିମାନଙ୍କ (ଯେଉଁମାନଙ୍କର ମୃଦୁ ପାନୀୟ ପିଇବା ଏକ ଅଭ୍ୟାସରେ ପରିଣତ ହୋଇଥିଲା) ମଧ୍ୟରୁ ପ୍ରାୟ ୪୫ ପ୍ରତିଶତ ବ୍ୟକ୍ତିଙ୍କଠାରେ ଅସ୍ଥିଜନିତ ସମସ୍ୟା ଦେଖିବାକୁ ମିଳିଥିଲା ବୋଲି ସର୍ଭେ ରିପୋର୍ଟରେ ଦର୍ଶାଯାଇଛି। ମୃଦୁ ପାନୀୟରେ ଏଭଳି ତତ୍ତ୍ୱ ରହିଛି ତାହାର ଖରାପ ପ୍ରଭାବ ଅସ୍ଥି ଉପରେ ପଡ଼ିଥାଏ। ତେଣୁ ଏହାର ପିଇବା ପରିମାଣକୁ ସୀମିତ ରଖିବାକୁ ସେମାନେ ପରାମର୍ଶ ଦେଇଛନ୍ତି। ଅନ୍ୟପକ୍ଷରେ ଅସ୍ଥିକୁ ମଜଭୁତ ରଖିବା ପାଇଁ ଲୁଣଜାତୀୟ ଖାଦ୍ୟ କମ୍ ଖାଆନ୍ତୁ।

ଔଷଧ ଖାଇବା ସମୟରେ...

ସାଧାରଣତଃ ଆମେ କୌଣସି ରୋଗରେ ପୀଡ଼ିତ ହେଲେ ଔଷଧ ଖାଇଥାଉ। ବେଳେବେଳେ ମେଡିସିନ୍ ଷ୍ଟୋର୍‌ରୁ ରୋଗର କାରଣ ସମ୍ପର୍କରେ ସୂଚନା ଦେଇ ଔଷଧ ଆଣିବାକୁ କେତେକେ ପସନ୍ଦ କରିଥାଆନ୍ତି। ହେଲେ କୌଣସି ଔଷଧ କିଣିବା ପୂର୍ବରୁ ଡାକ୍ତରଙ୍କ ସହ ପରାମର୍ଶ କରିବାକୁ ଭୁଲନ୍ତୁ ନାହିଁ। ଔଷଧ କିଣିବା ହେଉ ଅବା ଖାଇବା-ଏନେଇ ଆମେ କେତୋଟି ପ୍ରମୁଖ ବିଷୟ ପ୍ରତି ନଜର ଦେବା ନିହାତି ଦରକାର। ପ୍ରଥମ କଥା ହେଲା, ଯଦି ଆପଣ ଅସୁସ୍ଥ ଅନୁଭବ କରୁଛନ୍ତି, ତେବେ ଡାକ୍ତରଙ୍କ ପରାମର୍ଶ ଅନୁସାରେ ଔଷଧ ଖାଆନ୍ତୁ। କାରଣ ସେ ରୋଗର କାରଣ ଅନୁସାରେ ହିଁ ଔଷଧ ଖାଇବାକୁ ପରାମର୍ଶ ଦିଅନ୍ତି। ମନକୁ ମନ କୌଣସି ରୋଗ ପାଇଁ ମେଡିସିନ୍ ଆଣି ଖାଇବା ପୂର୍ବରୁ ସେ ବିଷୟରେ ଚିନ୍ତା କରନ୍ତୁ। ଯଦି ମେଡିସିନ୍ କିଣିବା ସମୟରେ ମନରେ କୌଣସି ଭ୍ରମ ଉପୁଜୁଛି ତେବେ ମେଡିସିନ୍ ଏକ୍ସପର୍ଟ ନ ହେଲେ ଡାକ୍ତରଙ୍କ ସହ ପରାମର୍ଶ କରନ୍ତୁ।

ସ୍ୱାସ୍ଥ୍ୟ ସୂଚନା

➤ଯଦି ଆପଣ ବିଳମ୍ବିତ ରାତିରେ ଶୋଇବା ଏକ ଅଭ୍ୟାସରେ ପରିଣତ ହୋଇଯାଇଛି, ତେବେ ଏହାକୁ ବଦଳାଇବାକୁ ଚେଷ୍ଟା କରନ୍ତୁ। କାରଣ ଏହାର ଖରାପ ପ୍ରଭାବ ଶରୀର ଉପରେ ପଡ଼ିଥାଏ। ରାତିରେ ଅତିକମ୍‌ରେ ୬-୭ ଘଣ୍ଟା ଶୋଇବା ସ୍ୱାସ୍ଥ୍ୟ ପାଇଁ ହିତକର।

➤ଯଦି ଆପଣ ଜିମ୍ ଯାଉଛନ୍ତି ଏବଂ ତଥାପି ଏହାକୁ ନେଇ ମନରେ କିଛି ପ୍ରଶ୍ନ ଉଙ୍କି ମାରୁଛି, ତେବେ ଏ ବିଷୟରେ ଜିମ୍ ଏକ୍ସପର୍ଟଙ୍କ ସହ ବିଶଦ ଭାବରେ ଆଲୋଚନା କରନ୍ତୁ।

➤ସକାଳୁ ଉଠିବା ପରେ ଦାନ୍ତ ନ ଘଷି ଗ୍ଲାସେ ପାଣି ପିଅନ୍ତୁ। ଏହାଦ୍ୱାରା ଶରୀର ଭିତରେ ଥିବା ଟକ୍ସିନ ନାମକ ବିଷାକ୍ତ ତତ୍ତ୍ୱ ଅନେକାଂଶରେ ଦୂର ହୋଇଥାଏ।

➤ତଟକା ଫଳମୂଳରୁ ପ୍ରସ୍ତୁତ ସାଲାଡ ସବୁଦିନ ଖାଇବାକୁ ଚେଷ୍ଟା କରନ୍ତୁ। କାରଣ ଏଗୁଡ଼ିକରେ ଭିଟାମିନ୍ ଭରି ରହିଛି।

➤ବୟସ ବଢ଼ିଲେ ବିଶେଷଭାବରେ ଖାଦ୍ୟପେୟ ଏବଂ ସ୍ୱାସ୍ଥ୍ୟ ପ୍ରତି ସ୍ୱତନ୍ତ୍ର ଦୃଷ୍ଟି ଦିଅନ୍ତୁ। ନିୟମିତ ସମୟ ଅନ୍ତରାଳରେ ଅଭିଜ୍ଞ ଡାକ୍ତରଙ୍କ ନିକଟରେ ସ୍ୱାସ୍ଥ୍ୟ ପରୀକ୍ଷା କରାଇ ନେବାକୁ ଭୁଲନ୍ତୁ ନାହିଁ।

➤ନିଜକୁ ଟେନ୍‌ସନଠାରୁ ଯେତେ ସମ୍ଭବ ଦୂରେଇ ରଖନ୍ତୁ। ଯଦି ଆପଣଙ୍କର ଡାଇବେଟିସ୍ କିମ୍ବା ରକ୍ତଚାପ ସମସ୍ୟା ରହିଛି ତେବେ ଏ ନେଇ ଅଧିକ ସତର୍କ ହେବା ବିଧେୟ। କାରଣ ଏହାଦ୍ୱାରା ସୁଗାର ପରିମାଣ ଏବଂ ରକ୍ତଚାପ ବୃଦ୍ଧି ପାଇବାର ଆଶଙ୍କା ରହିଛି।

କ୍ଷତିକାରକ ନିଶା ଔଷଧ

(ଶେଷ ଭାଗ)

କୃତ୍ରିମ ଔଷଧ: କୃତ୍ରିମ ଔଷଧ ସମ୍ପୂର୍ଣ୍ଣ ଭାବରେ ରାସାୟନିକ ପ୍ରକ୍ରିୟା ମାଧ୍ୟମରେ ଉତ୍ପାଦିତ ହୁଏ। ଆମ୍ଫେଟାମାଇନ, ଏକ୍ସଟାସି, ଡାଏଜେପାମ, ମେଥାକ୍ୱାଲୋନ (ସାଧାରଣତଃ ମାଣ୍ଡ୍ରାକ୍ସ କୁହାଯାଏ) ହେଉଛି କୃତ୍ରିମ ଔଷଧର କିଛି ଉଦାହରଣ। ମର୍ଫିନ, କୋଡିନ, ହେରୋଇନ ଓ କୋକେନ ଅକ୍ସଲୋଇଡ ପରିବାରର ରସାୟନ ହୋଇଥିବା ବେଳେ ଗଞ୍ଜେଇ କାନବଏଡ ପରିବାରର ସଦସ୍ୟ। ଏହି ଔଷଧଗୁଡ଼ିକ ସାଧାରଣତଃ ପାଟିବାଟେ ଚାଟିକି, ଇଞ୍ଜେକ୍ସନ ଦ୍ୱାରା, ନାକ ବାଟେ ଶୁଙ୍ଘିକି କିମ୍ବା ଧୂମପାନ କରିବା ଦ୍ୱାରା ନିଆଯାଏ। ଏହି ମାନସିକ ପ୍ରଭାବୀ ଔଷଧରେ ଏପରି ଯୌଗିକ ଥାଏ ଯାହା ମସ୍ତିଷ୍କର ସ୍ନାୟୁ ସଞ୍ଚାରକ ବା ନ୍ୟୁରୋଟ୍ରାନ୍ସମିଟରଗୁଡ଼ିକୁ ପ୍ରଭାବିତ କରେ। ବିଶେଷଭାବରେ ଆନନ୍ଦ ଅନୁଭବ କରୁଥିବା ଖୁସି ରସାୟନ, ଡୋପାମିନକୁ ପ୍ରଚୁର ଭାବରେ ନିର୍ଗତ କରିବାରେ ସାହାଯ୍ୟ କରେ। ସେମାନେ ମସ୍ତିଷ୍କ ଏବଂ ମେରୁଦଣ୍ଡରେ ଥିବା ନିର୍ଦ୍ଦିଷ୍ଟ ରିସେପ୍ଟର ସହିତ ବାନ୍ଧି ହୁଅନ୍ତି, ଯାହାକୁ ଓପିଓଏଡ ରିସେପ୍ଟର କୁହାଯାଏ। ଯେତେବେଳେ କେହି ନାର୍କୋଟିକ ଔଷଧ ନିଅନ୍ତି, ଏହା ଯନ୍ତ୍ରଣା ସଙ୍କେତଗୁଡ଼ିକୁ ଅବରୋଧ କରେ। ଏଥିପାଇଁ କ୍ୟାନ୍‌ସର ଭଳି ମାରାତ୍ମକ ରୋଗରେ ରୋଗୀମାନଙ୍କ ଯନ୍ତ୍ରଣା ଉପଶମ ପାଇଁ ଅଳ୍ପ ପରିମାଣରେ ଔଷଧ ରୂପରେ ବ୍ୟବହାର କରାଯାଏ। ଏହି ନାର୍କୋଟିକ୍ସ ଔଷଧ ଆନନ୍ଦ କିମ୍ବା ଅତ୍ୟନ୍ତ ଖୁସିର ଅନୁଭବ ଦିଏ। ଏହା ଶ୍ୱାସକ୍ରିୟା ଏବଂ ହୃଦ୍‌ସ୍ପନ୍ଦନକୁ ଧୀର କରିଦିଏ। ପ୍ରଥମେ ପ୍ରଥମେ ସାମୟିକ ଭାବରେ ମାନସିକ ଅବସାଦ ଦୂରକରି ଆନନ୍ଦ ଅନୁଭବ କରାଏ। କିନ୍ତୁ ଶୀଘ୍ର ଶରୀର ଏଥିରେ

ଧରିତ୍ରୀ 51 Years
ଧରିତ୍ରୀ DHARITRI
www.orissakhabar.com/ www.dharitri.com ପୃଷ୍ଠା ୧୨ Press Regd. No. R.N. 21326/74 Postal Regd. No. BN/42/24-26. ଭୁବନେଶ୍ୱର, ସୋମବାର, ଜୁଲାଇ ୨୧/୨୦୨୫ Bhubaneswar, Monday, July 21/ 2025

ଉସିକ ୱାର୍ଲ୍ଡ ହେଭିୱେଟ ଚାମ୍ପିୟନ

ଲଣ୍ଡନ,୨୦।୭(ଏପି)

ଓଲେକ୍‌ଜାଣ୍ଡର ଉସିକ ଦ୍ୱିତୀୟ ଥର ପାଇଁ ଅନ୍‌ଡିସ୍‌ପୁଟେଡ୍ ୱାର୍ଲ୍ଡ ହେଭିୱେଟ୍ ଚାମ୍ପିୟନ ହୋଇଛନ୍ତି। ଶନିବାର ୱେମ୍ବଲେ ଷ୍ଟାଡିୟମରେ ଅନୁଷ୍ଠିତ ମ୍ୟାଚ୍‌ରେ ସେ ଡାନିଏଲ ଡୁବୋଇସଙ୍କୁ ପଞ୍ଚମ ରାଉଣ୍ଡରେ ନକ୍‌ଆଉଟ୍ କରି ଏହି ସଫଳତା ପାଇଛନ୍ତି। ୯୦ ହଜାର ଦର୍ଶକଙ୍କ ଉପସ୍ଥିତିରେ ଉସିକଙ୍କ ଏକ ବାମହାତୀ ପଞ୍ଚ ଥୋଡ଼ିରେ ବାଜିବାରୁ ଡୁବୋଇସ ନକ୍‌ଆଉଟ୍ ହୋଇଥିଲେ। ଅପରାଜିତ ଉସିକ ତାଙ୍କର ଡବ୍ଲ୍ୟୁବିଏ, ଡବ୍ଲ୍ୟୁବିସି ଓ ଡବ୍ଲ୍ୟୁବିଓ ବେଲ୍ଟ ବଜାୟ ରଖିଛନ୍ତି। ଏଥିସହିତ ସେ ଏକ ବର୍ଷର ବ୍ୟବଧାନ ପରେ ଆଇବିଏଫ୍ ବେଲ୍ଟ ପୁନଃ ହାସଲ କରିଥିଲେ। ୩୮ ବର୍ଷୀୟ ୟୁକ୍ରେନ ବକ୍ସର ଉସିକ ପରବର୍ତ୍ତୀ ସମୟରେ ଟାଇସନ ଫ୍ୟୁରି, ଡେରେକ ଚିସୋରା, ଆନ୍‌ଥୋନୀ ଜୋଶୁଆ ଓ ଯୋଶେଫ ପାର୍କରଙ୍କୁ ରିଙ୍ଗ୍‌ରେ ଭେଟିବାକୁ ଆଶା ପ୍ରକଟ କରିଛନ୍ତି।

ଅନ୍‌ଡିସ୍‌ପୁଟେଡ୍ ୱାର୍ଲ୍ଡ ହେଭିୱେଟ୍ ଚାମ୍ପିୟନ ଓଲେକ୍‌ଜାଣ୍ଡର ଉସିକ।

''ମୁଁ ବକ୍ସିଂ ଓ ଟ୍ରେନିଂ ଜାରି ରଖିବି। କିନ୍ତୁ ବର୍ତ୍ତମାନ ମୋର ପରବର୍ତ୍ତୀ ପ୍ରତିଦ୍ୱନ୍ଦ୍ୱୀ କିଏ ମୁଁ କହିପାରିବି ନାହିଁ। ମୁଁ ଗତ ସାଢ଼େ ୩ ମାସ ହେଲା ପ୍ରସ୍ତୁତି କରୁଛି। ମୋ ସ୍ତ୍ରୀ ଓ ପରିବାରକୁ ଦେଖିନି। ପ୍ରତ୍ୟେକ ଦିନ ମୁଁ ମୋ ଦଳ ସହ ରୁହେ। ଏବେ ମୁଁ ଘରକୁ ଯିବାକୁ ଚାହେଁ'' ବୋଲି ଉସିକ କହିଛନ୍ତି। କ୍ୟାରିୟରରେ ମୋଟ ୨୪ ମ୍ୟାଚ୍ ଖେଳିଥିବା ଉସିକ ଏପର୍ଯ୍ୟନ୍ତ ଅପରାଜେୟ ରହିଛନ୍ତି। ଏଥିରୁ ୧୫ ବିଜୟ ସେ ନକ୍‌ଆଉଟ୍ ଜରିଆରରେ ହାସଲ କରିଛନ୍ତି। ଗତ ଦେଢ଼ରୁ ଦୁଇ ବର୍ଷ ମଧ୍ୟରେ ସେ ଦ୍ୱିତୀୟ ଥର ପାଇଁ ଡୁବୋଇସଙ୍କୁ ପରାସ୍ତ କରିଛନ୍ତି। ଗତ ଥର ଦୁଇ ବକ୍ସରଙ୍କ ମଧ୍ୟରେ ଲୋ-ସ୍କୋ ଡ୍ରାମା ଦେଖିବାକୁ ମିଳିଥିଲା। ଅନ୍ୟପକ୍ଷରେ ୨୭ ବର୍ଷୀୟ ଡୁବୋଇସଙ୍କ ଲାଗି ଏହା ତୃତୀୟ ପରାଜୟ। ତାଙ୍କ କ୍ୟାରିୟରରେ ବିଜୟ-ପରାଜୟ ରେକର୍ଡ ୨୨-୩ ରହିଛି। ଫ୍ୟୁରି ଓ ଯୋଶୁଆଙ୍କ ପରେ ସେ ତୃତୀୟ ବ୍ରିଟିଶ ବକ୍ସର ଭାବେ ଉସିକଙ୍କଠାରୁ ପରାସ୍ତ ହୋଇଛନ୍ତି।

ଭାରତୀୟ ଦଳରେ ପେସର ଅଂଶୁଲ

ମାଞ୍ଚେଷ୍ଟର, ୨୦।୭ (ପି.ଟି.): ଆକାଶ ଦୀପ ଓ ଅର୍ଶଦୀପ ସିଂ ଆହତ ହୋଇଥିବାରୁ ସେମାନଙ୍କ ସ୍ଥାନ ଭରଣା ପାଇଁ ଜୁଲାଇ ୨୩ରେ ଓଲ୍ଡ ଟ୍ରାଫୋର୍ଡଠାରେ ଆରମ୍ଭ ହେବାକୁ ଥିବା ଚତୁର୍ଥ ଟେଷ୍ଟ ଲାଗି ପେସ୍ ବୋଲର ଅଂଶୁଲ କାମ୍ବୋଜଙ୍କୁ ସାମିଲ କରାଯାଇଛି। ଆକାଶଦୀପ ଚଳିତ ସିରିଜରେ ଯଥାକ୍ରମେ ବର୍ମିଂହାମ୍ ଓ ଲର୍ଡ୍ସଠାରେ ଇଂଲଣ୍ଡ ବିପକ୍ଷ ଦ୍ୱିତୀୟ ଓ ତୃତୀୟ ଟେଷ୍ଟ ଖେଳି ଥିବା ବେଳେ ବାମହାତୀ ପେସର ଅର୍ଶଦୀପ୍ ଚଳିତ ସିରିଜରେ ଗୋଟିଏ ହେଲେ ମ୍ୟାଚ ଖେଳି ନାହାନ୍ତି। ଗ୍ରୋଇନ୍ ଇଞ୍ଜୁରୀ କାରଣରୁ ଆକାଶଦୀପ ଉପଲବ୍ଧ ହେବେ କି ନା ସେ ସମ୍ପର୍କରେ କୌଣସି ସୂଚନା ମିଳି ନାହିଁ। ଅର୍ଶଦୀପ ମାଞ୍ଚେଷ୍ଟର ଟେଷ୍ଟ ପାଇଁ ଉପଲବ୍ଧ ହୋଇ ନ ପାରନ୍ତି। ସେଥିପାଇଁ ଚୟନକର୍ତ୍ତାମାନେ କାମ୍ବୋଜଙ୍କୁ ଡକାଇବା ଲାଗି ନିଷ୍ପତ୍ତି ନେଇଛନ୍ତି। ଗୁରୁବାର ବେକେନହାମ୍‌ଠାରେ ନେଟ ସେସନ ବେଳେ ସାଇ ସୁଦର୍ଶନଙ୍କ ଏକ ଶଟ୍‌କୁ ଅଟକାଇବାକୁ ଚେଷ୍ଟା କରୁଥିବା ବେଳେ ତାଙ୍କ ବାମହାତରେ ଆଘାତ ଲାଗିଥିଲା। ତାଙ୍କ ବୋଲିଂ ହାତରେ ବ୍ୟାଣ୍ଡେଜ କରାଯାଇଛି। ଟେଷ୍ଟ ସିରିଜ ପୂର୍ବରୁ ଭାରତ 'ଏ' ଓ ଇଂଲଣ୍ଡ ଲାୟନ୍ସ ମଧ୍ୟରେ ଦୁଇଟି ମ୍ୟାଚ ଖେଳାଯାଇଥିଲା। ଏଥିରେ୨୪ ବର୍ଷୀୟ କାମ୍ବୋଜ ପ୍ରଭାବୀ ବୋଲିଂ କରି ନର୍ଥହାମ୍ପଟନ ଓ କାଣ୍ଟରବୁରିଠାରେ ୪ଟି ଇନିଂସରେ ୫ ଉଇକେଟ ଅକ୍ତିଆର କରିଥିଲେ। ତାଙ୍କ ନିକଟରେ ବଲ୍‌କୁ ଭଲରୂପେ ମୁଭ କରିବା ସହ ବାଉନ୍ସ କରିବା ଦକ୍ଷତା ରହିଛି। ହରିୟାଣାର ଏହି ବୋଲର ଗତବର୍ଷ ଲାହଲିଠାରେ କେରଳ ବିପକ୍ଷ ରଣଜୀ ମ୍ୟାଚରେ ୧୦ ଉଇକେଟ ଅକ୍ତିଆର କରି ଦୃଷ୍ଟି ଆକର୍ଷଣ କରିଥିଲେ।

ନବରଙ୍ଗପୁର, ଭୁବନେଶ୍ୱର ବିଜୟୀ

ମହାତ୍ମାଗାନ୍ଧୀ ଷ୍ଟାଡିୟମରେ ଅନୁଷ୍ଠିତ ଫୁଟବଲ ମ୍ୟାଚ।

ଆନ୍ତଃଜିଲା ସାହାଣୀ କପ୍

ବ୍ରହ୍ମପୁର,୨୦।୭ (ସୁବାସ ଚନ୍ଦ୍ର ପାଢ଼ୀ)

ବ୍ରହ୍ମପୁରସ୍ଥିତ ମହାତ୍ମାଗାନ୍ଧୀ ଷ୍ଟାଡିୟମରେ ବ୍ରହ୍ମପୁର ଜୋନ୍ ପକ୍ଷରୁ ଚାଲିଥିବା ଆନ୍ତଃଜିଲା ପୁରୁଷ ବର୍ଗ ଫୁଟବଲ ସାହାଣୀ କପ୍-୨୦୨୫ର ରବିବାର ପଞ୍ଚମ ଦିନରେ ନବରଙ୍ଗପୁର ଓ ଭୁବନେଶ୍ୱର ବିଜୟୀ ହୋଇଛନ୍ତି। ଖେଳାଯାଇଥିବା ଦୁଇଟି ମ୍ୟାଚରୁ ପ୍ରଥମ ମ୍ୟାଚ ଗଞ୍ଜାମ ଓ ନବରଙ୍ଗପୁର ଜିଲା ମଧ୍ୟରେ ହୋଇଥିଲା। ଏଥିରେ ନବରଙ୍ଗପୁର ୨-୧ ଗୋଲରେ ବିଜୟୀ ହୋଇଥିଲା। ଏହାର ମ୍ୟାଚ ରେଫରି ଥିଲେ ଶିବ ଶଙ୍କର ପଣ୍ଡା, ଶିବ ପ୍ରସାଦ ସାମନ୍ତରାୟ, ସୁନୀଲ ବେହେରା, ଶିବ ଦେହୁରୀ। ସେହିପରି ଦ୍ୱିତୀୟ ମ୍ୟାଚ ଗଜପତି ଓ ଭୁବନେଶ୍ୱର ମଧ୍ୟରେ ହୋଇଥିଲା। ଭୁବନେଶ୍ୱର ଦଳ ୩-୨ ଗୋଲରେ ବିଜୟୀ ହୋଇଥିଲା। ଉକ୍ତ ମ୍ୟାଚରେ ଭିନସେଣ୍ଟ ଦାସ, ବଳରାମ ସେ, ସୁଜିତ ରାଜହଂସ, ରଞ୍ଜିତ ପାତ୍ର ରେଫରି ଥିଲେ। ମ୍ୟାଚ କମିଶନର ସୁଜିତ ପାତ୍ର ଉପସ୍ଥିତ ଥିଲେ। ବ୍ରହ୍ମପୁର ରୋଟାରି କ୍ଲବ ନିର୍ଦ୍ଦେଶକ କେ.ଭି.ଜି. ରବି କୁମାର, ପୂର୍ବତନ ଫୁଟବଲ ଖେଳାଳି ଓ ରେଫରି ଆଇ.ବି.ପିଟର ଏବଂ ଏସ.ସି.ପ୍ରଧାନ ଅତିଥି ରୂପେ ଉପସ୍ଥିତ ରହି ଖେଳାଳିମାନଙ୍କୁ ଉତ୍ସାହିତ କରିଥିଲେ। ଜିଲାର ପୂର୍ବତନ ଫୁଟବଲ ଖେଳାଳି ଓ ବରିଷ୍ଠ ଖେଳାଳି ଏଲ.କେ ରାଓ, ଡି. ଆପ୍ପା ରାଓ, ବିଜୟ ପଟ୍ଟନାୟକ, ରାଜେନ୍ଦ୍ର ଗନ୍ତାୟତ, ପ୍ରମୋଦ ମହାରଣା, କେଦାରନାଥ ଚୌଧୁରୀ, ତାରିଣୀ ସାମନ୍ତରାୟ, ଦୁର୍ଗା ପଟ୍ଟନାୟକ, ଡି.ଡି ଗନ୍ତାୟତ, ଜି.ଏମ. ବାବୁ, ରାଜ ନାରାୟଣ ପାତ୍ର ଓ ଗଞ୍ଜାମ ଜିଲା କ୍ରୀଡା ସଂଘର ସଦସ୍ୟ ଓ ପୂର୍ବତନ ଖେଳାଳିମାନେ ଉପସ୍ଥିତ ଥିଲେ ବୋଲି ଜିଲା କ୍ରୀଡା ସଂଘ ସାଧାରଣ ସମ୍ପାଦକ ଜେ. କାମେଶ୍ୱର ରାଓ କହିଛନ୍ତି।

ଅନ୍ୟ ଜୋନ୍ ମ୍ୟାଚ ଫଳାଫଳ

ବୌଦ୍ଧ
ବଲାଙ୍ଗୀର-୩, ନୂଆପଡ଼ା-୧
ବୌଦ୍ଧ-୦, କନ୍ଧମାଳ-୦

କେନ୍ଦ୍ରାପଡ଼ା
କେନ୍ଦ୍ରାପଡ଼ା-୧,
ଜଗତ୍‌ସିଂହପୁର-୦
ଝାରସୁଗୁଡ଼ା-୫, ଭଦ୍ରକ-୩

କେନ୍ଦୁଝର
ଅନୁଗୋଳ-୪, ଯାଜପୁର-୩
ରାଉରକେଲା ଷ୍ଟିଲ୍ ପ୍ଲାଣ୍ଟ-୧,
କେନ୍ଦୁଝର-୦

ଭାରତ-ପାକିସ୍ତାନ ଡବ୍ଲ୍ୟୁସିଏଲ୍ ମ୍ୟାଚ୍ ବାତିଲ

ବର୍ମିଂହାମ,୨୦।୭(ପି.ଟି.)

ଭାରତ ଓ ପାକିସ୍ତାନର ଭେଟେରାନ କ୍ରିକେଟରଙ୍କ ମଧ୍ୟରେ ରବିବାର ଖେଳାଯିବାକୁ ଥିବା ୱାର୍ଲ୍ଡ ଚାମ୍ପିୟନଶିପ୍ ଅଫ୍ ଲିଜେଣ୍ଡ୍ସ (ଡବ୍ଲ୍ୟୁସିଏଲ୍) ମ୍ୟାଚ୍‌କୁ ବାତିଲ କରି ଦିଆଯାଇଛି। ଗତ ଏପ୍ରିଲରେ ଘଟିଥିବା ପହଲଗାମ୍ ଆତଙ୍କବାଦୀ ଆକ୍ରମଣ ଘଟଣା କାରଣରୁ ଶିଖର ଧାୱନଙ୍କ ସମେତ ଅନେକ ଭାରତୀୟ ଖେଳାଳି ମ୍ୟାଚ୍‌କୁ ବୟକଟ କରିଥିଲେ। ଇଂଲଣ୍ଡ ଓ ୱେଲ୍ସ କ୍ରିକେଟ ବୋର୍ଡ (ଇସିବି) ପକ୍ଷରୁ ଆୟୋଜନ କରାଯାଉଥିବା ଏହି ଟୁର୍ନାମେଣ୍ଟର ସହ ମାଲିକ ହେଉଛନ୍ତି ବଲିଉଡ୍ ଷ୍ଟାର ଅଜୟ ଦେବଗନ। ଗତ ୧୮ ତାରିଖରୁ ଡବ୍ଲ୍ୟୁସିଏଲ୍ ଆରମ୍ଭ ହୋଇଥିବା ବେଳେ ଫାଇନାଲ ମ୍ୟାଚ୍ ଅଗଷ୍ଟ ୨ ତାରିଖରେ ଖେଳାଯିବ। ବିଶ୍ୱକପ୍ ବିଜୟୀ ୟୁବରାଜ ସିଂଙ୍କ ନେତୃତ୍ୱାଧୀନ ଇଣ୍ଡିଆନ ଚାମ୍ପିୟନ୍ସ ଦଳରେ ଧାୱନ, ହରଭଜନ ସିଂ, ୟୁସୁଫ ପଠାନ, ଇର୍ଫାନ ପଠାନ, ସୁରେଶ ରାଇନା, ରବିନ ଉଥପ୍ପା ଓ ବରୁନ ଆରୋନ ଦଳର ସଦସ୍ୟ ରହିଛନ୍ତି।

ଡବ୍ଲ୍ୟୁସିଏଲ୍ ଆୟୋଜକଙ୍କ ପକ୍ଷରୁ ଏକ୍ସ'ରେ କୁହାଯାଇଛି ଯେ, ଚଳିତବର୍ଷ ପାକିସ୍ତାନ ହକି ଦଳ ଭାରତ ଟୁର କରିବ ଖବର ପାଇଥିଲୁ। ଭଲିବଲ ଭଳି ଅନ୍ୟ ଖେଳରେ ଦୁଇ ପଡ଼ୋଶୀ ଦେଶ ପରସ୍ପର ବିପକ୍ଷରେ ଖେଳୁଛନ୍ତି। ଏଣୁ ଆମେ ଡବ୍ଲ୍ୟୁସିଏଲ୍‌ରେ ଭାରତ-ପାକିସ୍ତାନ ମ୍ୟାଚ୍ ଜାରି ରଖିବାକୁ ଚିନ୍ତା କରିଥିଲୁ। କିଛି ପୁରୁଣା ଖୁସିର ମୁହୂର୍ତ୍ତକୁ ଉଜ୍ଜୀବିତ କରିବା ହିଁ ମ୍ୟାଚ୍ ଆୟୋଜନ ପଛର ଉଦ୍ଦେଶ୍ୟ ଥିଲା। କିନ୍ତୁ ଏହି ପ୍ରକ୍ରିୟା ଦ୍ୱାରା ଆମେ ଅନେକଙ୍କ ଭାବନାକୁ ଆଘାତ ଦେଇଛୁ। ଏଣୁ ଆମେ ଭାରତ-ପାକିସ୍ତାନ ମ୍ୟାଚ୍‌କୁ ବାତିଲ କରିବାକୁ ନିଷ୍ପତ୍ତି ନେଇଛୁ। ଲୋକଙ୍କ ଭାବନାକୁ ଆଘାତ ଦେଇଥିବାରୁ ଆମେ ପୁଣି ଥରେ କ୍ଷମା ପ୍ରାର୍ଥନା କରୁଛୁ। ଆମେ ଆଶା କରୁଛୁ ଲୋକେ ବୁଝିପାରିବେ ଯେ, ଆମେ କିଛି ପୁରୁଣା ଖୁସିର ମୁହୂର୍ତ୍ତକୁ ଉଜ୍ଜୀବିତ କରିବାକୁ ଉଦ୍ୟମ କରୁଥିଲୁ। ଧାୱନଙ୍କ ସହ ରାଜ୍ୟ ସଭା ସଦସ୍ୟ ଥିବା ହରଭଜନ, ଲୋକ ସଭା ସଦସ୍ୟ ୟୁସୁଫ ଓ ଇର୍ଫାନ ପାକିସ୍ତାନ ବିପକ୍ଷ ମ୍ୟାଚ୍‌କୁ ବୟକଟ କରିବା ନିଷ୍ପତ୍ତି ସମ୍ପର୍କରେ ସୋସିଆଲ ମିଡିଆରେ ଜଣାଇଥିଲେ। ଗତ ସଂସ୍କରଣରେ ଏଜ୍‌ବାଷ୍ଟନଠାରେ ଖେଳାଯାଇଥିବା ଫାଇନାଲରେ ପାକିସ୍ତାନକୁ ହରାଇ ଭାରତ ଚାମ୍ପିୟନ ହୋଇଥିଲା।

ପ୍ରଥମ ମ୍ୟାଚରେ ଓଡ଼ିଶା ପରାସ୍ତ

ଭୁବନେଶ୍ୱର, ୨୦।୭ (ତପନ ସ୍ୱାଇଁ)

ଅମୃତସରର ଗୁରୁ ନାନକ ଦେବ ୟୁନିଭର୍ସିଟି (ଜିଏନ୍‌ଡିୟୁ) ସ୍ପୋର୍ଟ୍ସ କମ୍ପ୍ଲେକ୍ସରେ ଜାତୀୟ ଜୁନିୟର ବାଳକ ଫୁଟବଲ ବି.ସି. ରୟ ଟ୍ରଫି ରବିବାର ଆରମ୍ଭ ହୋଇଛି। ଓଡ଼ିଶା ଏହାର ପ୍ରଥମ ମ୍ୟାଚରେ କର୍ନାଟକଠାରୁ ୧-୩ ଗୋଲରେ ହାରିଯାଇଛି। ମ୍ୟାଚ୍‌ର ୬ଷ୍ଠ ମିନିଟ୍‌ରେ ଇଶାନ୍ତ କୁଜୁର ଏକ ଗୋଲ ଦେଇ ଓଡ଼ିଶାକୁ ଅଗ୍ରଣୀ କରିଥିଲେ। ମାତ୍ର ଦଳ ଏଥିରୁ ଫାଇଦା ଉଠାଇ ପାରି ନ ଥିଲା। ୭ମ ମିନିଟ୍‌ରେ କର୍ନାଟକର ହୃଷୀକେଶ ଚରଣ ମାନଭାଥି ଗୋଲଟି ପରିଶୋଧ କରି ଦେଇଥିଲେ। ୧୭ଶ ମିନିଟ୍‌ରେ ପଭିଶ କୁମାର ଏକ ଗୋଲ ଦେଇ କର୍ନାଟକକୁ ଅଗ୍ରଣୀ କରିଥିବାବେଳେ ପ୍ରଥମାର୍ଦ୍ଧର ଇଞ୍ଜୁରି ଟାଇମ୍ ୪୫+୩ ମିନିଟରେ ହୃଷୀକେଶ ବ୍ୟକ୍ତିଗତ ଦ୍ୱିତୀୟ ଗୋଲ ସ୍କୋର କରି କର୍ନାଟକର ଅଗ୍ରଣୀ ବ୍ୟବଧାନକୁ ୩-୧ରେ ପହଞ୍ଚାଇଥିଲେ।

ଅନ୍ତର୍ଜାତୀୟ ଚେସ୍ ଦିବସ ଅବସରରେ ରବିବାର ପ୍ରଫେସନାଲ ଚେସ୍ ଟ୍ରେନିଂ ଏକାଡେମୀ (ପ୍ରୋ-ଚେସ୍-ଟା)ରେ ରାଜ୍ୟ ସରକାରଙ୍କ କ୍ରୀଡ଼ା ବିଭାଗ ପକ୍ଷରୁ ଅନୁଷ୍ଠିତ ଅଲ୍ ଓଡ଼ିଶା ବ୍ଲିଜ୍ ଚେସ୍ ଚାମ୍ପିୟନଶିପ୍ ଉଦ୍‌ଘାଟନ ଅବସରରେ ଅଲିମ୍ପିଆନ ଅନୁରାଧା ବିଶ୍ୱାଳ, ଅଲ୍ ଓଡ଼ିଶା ଚେସ୍ ଆସୋସିଏଶନ ସମ୍ପାଦକ ଦେବବ୍ରତ ଭଟ୍ଟ, ଅନ୍ତର୍ଜାତୀୟ ମାଷ୍ଟର ସ୍ୱୟଂଶୁ ସତ୍ୟପ୍ରଜ୍ଞ ଓ ଅନ୍ୟମାନେ।

ସୌମ୍ୟରଞ୍ଜନଙ୍କୁ ୮୪ତମ ଟାଇଟଲ

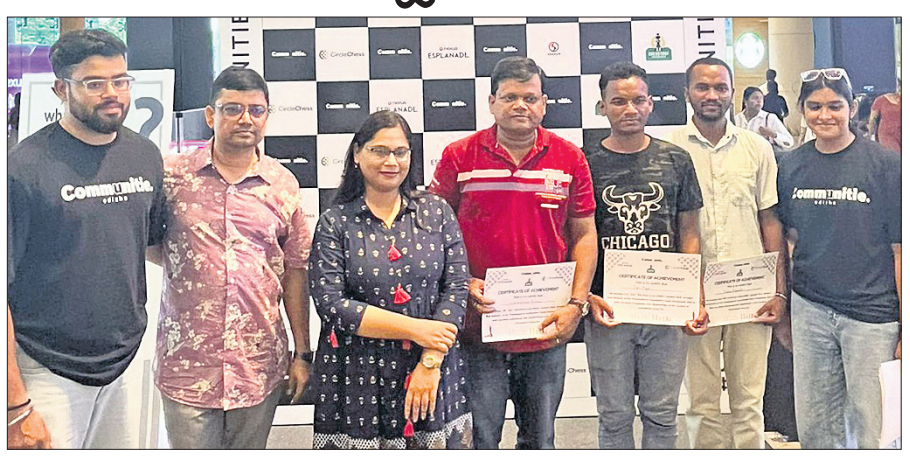
ଅତିଥି ଓ କର୍ମକର୍ତ୍ତାଙ୍କ ଗହଣରେ କୃତୀ ପ୍ରତିଯୋଗୀମାନେ।

ଭୁବନେଶ୍ୱର, ୨୦।୭ (ତପନ ସ୍ୱାଇଁ)

ଏସ୍‌ପ୍ଲାନେଡ ମଲ୍‌ରେ ରବିବାର ଅନୁଷ୍ଠିତ ଅନ୍ତର୍ଜାତୀୟ ଚେସ୍ ଦିବସ ଟୁର୍ନାମେଣ୍ଟରେ ଫିଡେ ମାଷ୍ଟର ସୌମ୍ୟ ରଞ୍ଜନ ମିଶ୍ର ଚାମ୍ପିୟନ ହୋଇଛନ୍ତି। ୭ ରାଉଣ୍ଡ ବିଶିଷ୍ଟ ପ୍ରତିଯୋଗିତାରେ ସେ ୬.୫ ପଏଣ୍ଟ ସହିତ ପ୍ରଥମସ୍ଥାନ ଅଧିକାର କରିଛନ୍ତି। ସୌମ୍ୟଙ୍କ କ୍ୟାରିୟରରେ ଏହା ୮୪ତମ ଚେସ୍ ଟାଇଟଲ। ତପନ ବଡ଼ମୁଣ୍ଡି ଓ ଫକୀର ମାଝି ୬ ପଏଣ୍ଟ ଲେଖାଏ ପାଇ ଯଥାକ୍ରମେ ଦ୍ୱିତୀୟ ଓ ତୃତୀୟ ସ୍ଥାନରେ ରହିଛନ୍ତି। ଅଣରେଟେଡ ବିଭାଗରେ ହରପ୍ରସାଦ ଚାଟାର୍ଜୀ ଚାମ୍ପିୟନ ଓ ବୀରେନ୍ଦ୍ର ବେହୁରିଆ ରନରଅପ୍ ହୋଇଛନ୍ତି। କମ୍ୟୁନିଟି ଆଣ୍ଡ ଚେସ୍‌ଟର୍ଫ ଏକାଡେମୀ ଆନୁକୂଲ୍ୟରେ ଆୟୋଜିତ ଏହି ପ୍ରତିଯୋଗିତାରେ ସ୍ୱୟଂଶୁ ସତ୍ୟକାମ ଟୁର୍ନାମେଣ୍ଟ ନିର୍ଦ୍ଦେଶକ ଏବଂ ଜ୍ୟୋତି ଶଙ୍କର ନନ୍ଦ ମୁଖ୍ୟ ଆର୍ବିଟର ଦାୟିତ୍ୱ ନିର୍ବାହ କରିଥିଲେ। ଇଭେଣ୍ଟ ସହିତ କ୍ରୀଡ଼ାବିତ୍, ବୁଦ୍ଧିଜୀବୀ ଏବଂ ଜନସାଧାରଣଙ୍କୁ ସମ୍ପୃକ୍ତ କରାଯାଇଥିଲା। ଓଡ଼ିଶାରେ ପ୍ରଥମଥରପାଇଁ ନୂଆ ଫର୍ମାଟ 'ଚେସ୍ ସୁଡୋକୁ' ପ୍ରଚଳନ କରାଯାଇଥିଲା। ଅନ୍ତର୍ଜାତୀୟ ମାଷ୍ଟର ଅନ୍ୱେଷ ଉପାଧ୍ୟାୟ ପ୍ରତିଯୋଗିତାକୁ ଉଦ୍‌ଘାଟନ କରିଥିବାବେଳେ ଉଦ୍‌ଯାପନୀରେ ମହିଳା ଗ୍ରାଣ୍ଡମାଷ୍ଟର କିରଣ ମନୀଷା ମହାନ୍ତି ଅତିଥିଭାବେ ଯୋଗ ଦେଇଥିଲେ।

ଓଡିଏମ୍ ଗ୍ଲୋବାଲ ସ୍କୁଲ ପରିସରରେ ଅନୁଷ୍ଠିତ ସ୍କୁଲ୍ସ ଓପନ ଚେସ୍‌ର କୃତୀ ପ୍ରତିଯୋଗୀମାନେ ଅତିଥିଙ୍କ ସହ।

ଉଦୟକାନ୍ତ ଚାମ୍ପିୟନ, ସାତ୍ତ୍ୱିକ ରନରଅପ୍

ଭୁବନେଶ୍ୱର, ୨୦।୭ (ତପନ ସ୍ୱାଇଁ)

ଅନ୍ତର୍ଜାତୀୟ ଚେସ୍ ଦିବସ ଅବସରରେ ରବିବାର ଓଡିଏମ୍ ଗ୍ଲୋବାଲ ସ୍କୁଲ ପରିସରରେ ଅନୁଷ୍ଠିତ ସ୍କୁଲ୍ସ ଓପନ ଚେସ୍‌ରେ ଉଦୟକାନ୍ତ ନାୟକ ଚାମ୍ପିୟନ ଓ ସାତ୍ତ୍ୱିକ ସ୍ୱାଇଁ ରନରଅପ୍ ହୋଇଛନ୍ତି। ୫ ରାଉଣ୍ଡ ବିଶିଷ୍ଟ ପ୍ରତିଯୋଗିତାରେ ଉଦୟକାନ୍ତ ପୂରା ୫ ଓ ସାତ୍ତ୍ୱିକ ୪.୫ ପଏଣ୍ଟ ପାଇଛନ୍ତି। ପୁରସ୍କାର ଆକାରରେ ଏମାନଙ୍କୁ ଟ୍ରଫି ସହ ଯଥାକ୍ରମେ ୧୦,୦୦୦ ଓ ୭୦୦୦ ଟଙ୍କା ପ୍ରଦାନ କରାଯାଇଛି। ମନୀଷ ମିଶ୍ର, ଶୁଭମ ପ୍ରତୀକ ମିଶ୍ର ଓ ଆଦ୍ୟା ଅଭିତ ଦାସ ପରବର୍ତ୍ତୀ ୩ ସ୍ଥାନ ଅଧିକାର କରିଛନ୍ତି। ଏମାନଙ୍କୁ ବିଭିନ୍ନ ବୟସ ଓ ବାଳିକା ବର୍ଗରେ ଶ୍ରେଷ୍ଠ ଖେଳାଳିମାନଙ୍କୁ ଏଜ୍ ଗ୍ରୁପ୍ ଏବଂ ୭ ଚେସ୍ ପ୍ରତିଭାଙ୍କୁ ସ୍ୱତନ୍ତ୍ର ପୁରସ୍କାରରେ ସମ୍ମାନିତ କରାଯାଇଛି। ସ୍କୁଲ ପ୍ରିନ୍ସିପାଲ ସୁବ୍ରତ କୁମାର ଷଡ଼ଙ୍ଗୀ ପ୍ରତିଯୋଗିତାକୁ ଉଦ୍‌ଘାଟନ କରିଥିବାବେଳେ ଆୟୋଜକ ଓଡ଼ିଶା ରାଜ୍ୟ ଚେସ୍ ଆସୋସିଏଶନ ନିର୍ଦ୍ଦେଶକ ଦେବାଶିଷ ପାଣିଗ୍ରାହୀ, ଟାଇମ୍ସ ଅଫ୍ ଇଣ୍ଡିଆ, ଭୁବନେଶ୍ୱରର ବ୍ରାଞ୍ଚ ଭର୍ଟିକାଲ ହେଡ୍ ସୁଦେଷ୍ଣା ନନ୍ଦ ଓ ବିଶ୍ୱଜିତ ସିଂ ଅତିଥିଭାବେ ଯୋଗଦେଇ ପୁରସ୍କାର ପ୍ରଦାନ କରିଥିଲେ।

Printed and published by Adyasha Satpathy on behalf of Navajat Printers & Media Pvt. Ltd. and printed at Navajat Printers, S-3/5, Industrial Estate, Angul. Editor- Tathagata Satpathy, ସମ୍ପାଦକ- ତଥାଗତ ସତପଥୀ