ଧରିତ୍ରୀ
DHARITRI
51 Years
ଭୁବନେଶ୍ୱର, ଗୁରୁବାର, ଅଗଷ୍ଟ ୨୧/୨୦୨୫ (୧୪ ପୃଷ୍ଠା) Bhubaneswar, Thursday, August 21/2025 Page 14 ₹ 7.00 DHENKANAL
୫୧ଶ ଭାଗ ୨୬୬ ସଂଖ୍ୟା www.orissakhabar.com/www.dharitri.com | Printed at Angul, Bhubaneswar, Sambalpur & Rayagada VOLUME 51 ISSUE 266 ମୂଲ୍ୟ ₹୭/-

DADLS-44

ଓଡ଼ିଶା ଶାସନ
ସତ୍ୟମେବ ଜୟତେ
ଓଡ଼ିଶା ଶାସନ

ଧନ୍ୟବାଦ
ଶ୍ରୀ ନରେନ୍ଦ୍ର ମୋଦୀ ଜୀ
ପ୍ରଧାନମନ୍ତ୍ରୀ

ଛଅ ଲେନ୍ ବିଶିଷ୍ଟ ଭୁବନେଶ୍ୱର ବାଇପାସ୍ ରିଙ୍ଗ ରୋଡ୍‌କୁ
କେନ୍ଦ୍ର କ୍ୟାବିନେଟର ଅନୁମୋଦନ

ଶ୍ରୀ ମୋହନ ଚରଣ ମାଝୀ
ମୁଖ୍ୟମନ୍ତ୍ରୀ, ଓଡ଼ିଶା

- କଟକ, ଭୁବନେଶ୍ୱର ଏବଂ ଖୋର୍ଦ୍ଧା ସହର ଦେଇ ଯାଉଥିବା ଭାରୀ ବାଣିଜ୍ୟିକ ଯାନବାହାନ ଗୁଡ଼ିକୁ ବିକଳ୍ପ ପଥ ପ୍ରଦାନ କରି ସହରର ଟ୍ରାଫିକକୁ ସୁନିୟନ୍ତ୍ରିତ କରାଯାଇ ପାରିବ
- ପ୍ରାୟ **୮,୩୦୮ କୋଟି** ଟଙ୍କା ବ୍ୟୟରେ ରାମେଶ୍ୱରରୁ ଟାଙ୍ଗି ପର୍ଯ୍ୟନ୍ତ ନିର୍ମାଣ ହେବ ପ୍ରାୟ **୧୧୧ କିଲୋମିଟର** ରିଙ୍ଗ ରୋଡ୍
- ଏନ୍‌ଏଚ୍-୫୫, ଏନ୍‌ଏଚ୍-୫୭, ଏନ୍‌ଏଚ୍-୬୫୫ ଏବଂ ଏସ୍‌ଏଚ୍-୬୫ ଏବଂ ଗୁରୁତ୍ୱପୂର୍ଣ୍ଣ ଅର୍ଥନୈତିକ, ସାମାଜିକ ଓ ମଲ୍ଟି-ମୋଡାଲ୍ ଲଜିଷ୍ଟିକ୍ସ ପାର୍କ ଏବଂ ଲଜିଷ୍ଟିକ୍ସ କେନ୍ଦ୍ରଗୁଡ଼ିକୁ ଯୋଡ଼ିବ
- ସୃଷ୍ଟି ହେବ ପ୍ରାୟ **୭୪.୪୩ ଲକ୍ଷ** ପ୍ରତ୍ୟକ୍ଷ ଏବଂ **୯୩.୦୪ ଲକ୍ଷ** ପରୋକ୍ଷ ଶ୍ରମଦିବସ

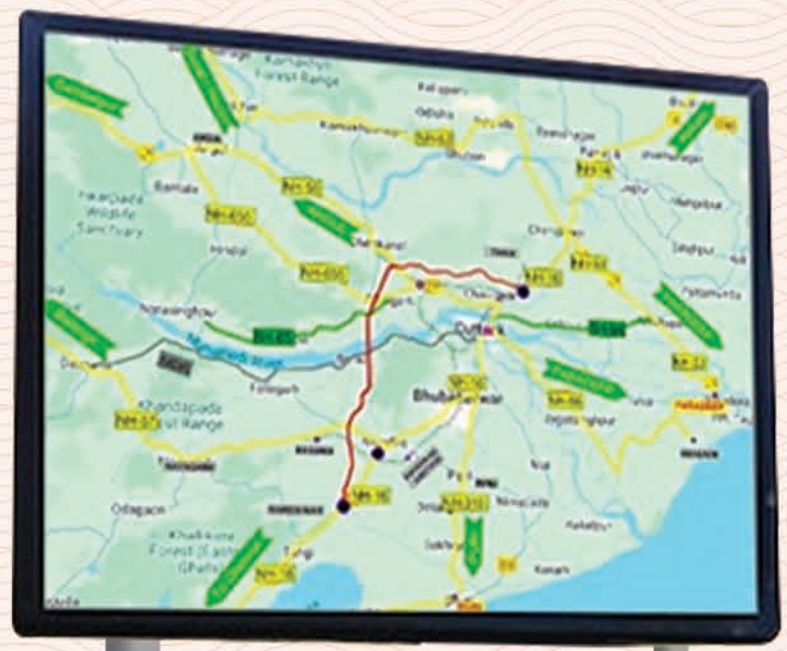

OIPR-15001/13/0970/2526

ସୂଚନା ଓ ଲୋକସମ୍ପର୍କ ବିଭାଗ, ଓଡ଼ିଶା ସରକାର

ଦିଲ୍ଲୀରେ ଆଜି

ପୁରୁଣା ଦିଲ୍ଲୀର ଦରିଆଗଞ୍ଜ ଅଞ୍ଚଳରେ ବୁଧବାର ଏକ ୩ ମହଲା ବିଶିଷ୍ଟ କୋଠା ଭୁଶୁଡ଼ି ପଡ଼ିବାରୁ ୩ ଜଣଙ୍କର ମୃତ୍ୟୁ ଘଟିଛି। ଘଟଣାସ୍ଥଳରେ ଉଦ୍ଧାରକାରୀ ଦଳ ପକ୍ଷରୁ ରେସ୍କ୍ୟୁ ଅପରେଶନ କରାଯାଉଛି। (ଫଟୋ– ଚମନ ଗୌତମ)

ବିମାନ ଭଳି ଟ୍ରେନ୍‌ରେ ଲାଗୁହେବ ଲଗେଜ୍ କଟକଣା

ନୂଆଦିଲ୍ଲୀ, ୨୦।୮

ବିମାନ ଭଳି ଭାରତୀୟ ରେଲୱେ ଟ୍ରେନ୍‌ରେ ଲଗେଜ୍ କଟକଣା କଡ଼ାକଡ଼ି ଲାଗୁ କରିବାକୁ ଯାଉଛି। ପ୍ରସ୍ତାବିତ ନିୟମାବଳୀ ଅନୁଯାୟୀ, ଯାତ୍ରୀମାନଙ୍କୁ ରେଳଷ୍ଟେଶନର ଇଲେକ୍ଟ୍ରୋନିକ୍ ଓଜନମାପ ଯନ୍ତ୍ର ଦେଇ ଲଗେଜ୍‌କୁ ଅତିକ୍ରମ କରାଇବାକୁ ହେବ। ଅନୁମୋଦିତ ଓଜନଠାରୁ ଲଗେଜ୍ ଓଜନ ଅଧିକ ହୋଇଥିଲେ ଯାତ୍ରୀଙ୍କୁ ଅତିରିକ୍ତ ଦେୟ କିମ୍ବା ଜରିମାନା ଦେବାକୁ ପଡ଼ିବ। ବିଭିନ୍ନ ଶ୍ରେଣୀରେ ଯାତ୍ରା ପାଇଁ ଲଗେଜ୍ ଓଜନ ସୀମା ଭିନ୍ନ ଭିନ୍ନ ରହିବ। ଏସି ଫାଷ୍ଟକ୍ଲାସ୍ ଯାତ୍ରୀଙ୍କ ପାଇଁ ଏହି ସୀମା ୭୦ କି.ଗ୍ରା ରହିବାକୁ ଥିବାବେଳେ ଏସି ଟୁ–ଟାୟାର ପାଇଁ ୫୦ କି.ଗ୍ରା. ଏବଂ ଏସି ଥ୍ରୀ–ଟାୟାର ଓ ସ୍ଲିପର ଶ୍ରେଣୀ ପାଇଁ ୪୦ କି.ଗ୍ରା ରହିବ। ସେହିପରି ସାଧାରଣ ଶ୍ରେଣୀରେ ଯାତ୍ରା ନିମନ୍ତେ ଲଗେଜ ସୀମା ୩୫ କିଲୋଗ୍ରାମ ରହିବ ବୋଲି ଜଣାପଡ଼ିଛି। ପ୍ରଥମ ପର୍ଯ୍ୟାୟରେ ଏହି କଟକଣା ପ୍ରୟାଗରାଜ ଜଙ୍କ୍‌ଶନ, କାନପୁର ସେଣ୍ଟ୍ରାଲ, ମିର୍ଜାପୁର, ଡୁଣ୍ଡଲା, ଆଲିଗଡ଼ ଜଙ୍କ୍‌ଶନ, ଇଟାୱା ଭଳି ଏନ୍‌ସିଆର୍ ଜୋନ୍‌ରେ ଥିବା ବୃହତ୍ ରେଳଷ୍ଟେଶନରେ ଲାଗୁ ହେବ।

ଟିଏମ୍‌ସି ମହିଳା ଏମ୍‌ପିଙ୍କୁ କେନ୍ଦ୍ରମନ୍ତ୍ରୀ ରିଜିଜୁ, ରଭ୍‌ନୀତ ଧକ୍କାଦେବା ଅଭିଯୋଗ

ନୂଆଦିଲ୍ଲୀ, ୨୦।୮

ଲୋକ ସଭାରେ କେନ୍ଦ୍ର ମନ୍ତ୍ରୀ କିରେନ୍ ରିଜିଜୁ ଏବଂ ରଭ୍‌ନୀତ ସିଂ ବିଟ୍ଟୁ ତୃଣମୂଳ କଂଗ୍ରେସ (ଟିଏମ୍‌ସି)ର ୨ ମହିଳା ଏମ୍‌ପି ଧକ୍କାଦେବା ସହ ଦୁର୍ବ୍ୟବହାର କରିଥିବା ନେଇ ବୁଧବାର ଦଳୀୟ ଏମ୍‌ପି କଲ୍ୟାଣ ବାନାର୍ଜୀ ଅଭିଯୋଗ ଆଣିଛନ୍ତି। ୩୦ ଦିନ ଜେଲରେ ରହିଲେ ପ୍ରଧାନମନ୍ତ୍ରୀ, ମୁଖ୍ୟମନ୍ତ୍ରୀମାନଙ୍କୁ ପଦରୁ ହଟାଇବା ପାଇଁ ବିଲ୍‌କୁ ସ୍ୱରାଷ୍ଟ୍ର ମନ୍ତ୍ରୀ ଅମିତ ଶାହା ଉପସ୍ଥାପନ କରୁଥିବା ବେଳେ ବିରୋଧୀ ଦଳଗୁଡ଼ିକର ଏମ୍‌ପିମାନେ ଗୃହର ମଧ୍ୟ ଭାଗରେ ହଙ୍ଗାମା କରିଥିଲେ। ଏହି ସମୟରେ କେନ୍ଦ୍ର ମନ୍ତ୍ରୀ ରିଜିଜୁ ଏବଂ ରଭନୀତ ଟିଏମ୍‌ସି ଏମ୍‌ପି ମିତାଲି ବାଗ ଓ ଶତାବ୍ଦୀ ରୟଙ୍କୁ ଦୁର୍ବ୍ୟବହାର କରିଥିବା ନେଇ କଲ୍ୟାଣ ଅଭିଯୋଗ ଆଣିଛନ୍ତି। ତେବେ ଏହି ଅଭିଯୋଗକୁ ଭିତ୍ତିହୀନ ବୋଲି ଭାଜପା ଏମ୍‌ପି ସଞ୍ଜୟ ଜୟସ୍ୱାଲ କହିଛନ୍ତି।

ଆଫଗାନିସ୍ତାନରେ ବସ୍ ଦୁର୍ଘଟଣା, ୭୯ ମୃତ

କାବୁଲ, ୨୦।୮

ଉତ୍ତର–ପଶ୍ଚିମ ଆଫଗାନିସ୍ତାନର ହେରାଟ ପ୍ରଦେଶରେ ସୋମବାର ରାତିରେ ଏକ ବସ୍ ଦୁର୍ଘଟଣା ଘଟି ୭୯ ଜଣଙ୍କର ମୃତ୍ୟୁ ଘଟିଛି। ମୃତକଙ୍କ ମଧ୍ୟରେ ୧୯ ଜଣ ଶିଶୁ ରହିଛନ୍ତି।

ମୃତକଙ୍କ ମଧ୍ୟରେ ୧୯ ଶିଶୁ

ଇରାନରୁ ଆସୁଥିବା ଏକ ଯାତ୍ରୀବାହୀ ବସ୍ ଏକ ଟ୍ରକ୍ ଏବଂ ମୋଟରବାଇକ ସହ ଧକ୍କା ହୋଇଥିଲା, ଯାହା ଫଳରେ ବସ୍‌ରେ ନିଆଁ ଲାଗିଯାଇଥିଲା ବୋଲି ଆଫଗାନିସ୍ତାନ ଗୃହ ମନ୍ତ୍ରଣାଳୟର ମୁଖପାତ୍ର ଅବଦୁଲ ମାତୀନ କାନୀ କହିଛନ୍ତି। ଦୁର୍ଘଟଣାରେ ୨ ଜଣ ଆହତ ହୋଇଥିବାବେଳେ ସେମାନଙ୍କୁ ନିକଟସ୍ଥ ହସ୍ପିଟାଲରେ ଭର୍ତ୍ତି କରାଯାଇଛି।

ତ୍ୱରିତ ଶୁଣାଣି ନ ହେଲେ ଅଭିଯୁକ୍ତଙ୍କୁ ଜେଲରେ ରଖିନାହିଁ

ହାଇକୋର୍ଟଙ୍କ ନିର୍ଦ୍ଦେଶକୁ କାଏମ ରଖିଲେ ସୁପ୍ରିମକୋର୍ଟ

ନୂଆଦିଲ୍ଲୀ, ୨୦।୮

ଜଣେ ଅଭିଯୁକ୍ତଙ୍କ ବିରୋଧରେ ମାମଲାର ତ୍ୱରିତ ଶୁଣାଣି ନ କରି ତାଙ୍କୁ ଜେଲରେ ରଖାଯାଇ ପାରିବ ନାହିଁ ବୋଲି ବୁଧବାର ସୁପ୍ରିମକୋର୍ଟ ସ୍ପଷ୍ଟ କରିଛନ୍ତି। ଜଷ୍ଟିସ୍ ବିକ୍ରମ ନାଥ ଏବଂ ଜଷ୍ଟିସ୍ କେ.ଭି. ବିଶ୍ୱନାଥନଙ୍କୁ ନେଇ ଗଠିତ ଖଣ୍ଡପୀଠ ଏକ ୟୁଏପିଏ ମାମଲାର ଶୁଣାଣି କରି କହିଛନ୍ତି, ନିରପେକ୍ଷ ଓ ତ୍ୱରିତ ଶୁଣାଣି ବିନା କୌଣସି ଅଭିଯୁକ୍ତଙ୍କୁ ଜେଲରେ ଶଢ଼ିବାକୁ ଅନୁମତି ଦିଆଯାଇ ପାରିବନି। ୨୦୨୨ ଏପ୍ରିଲରେ କର୍ନାଟକ ହାଇକୋର୍ଟଙ୍କ ଏକ ରାୟ ବିରୋଧରେ ଦାଖଲ ହୋଇଥିବା ୨ଟି ପିଟିଶନର ଶୁଣାଣି କରି ଖଣ୍ଡପୀଠ ଶୁଣାଣିକୁ ତ୍ୱରାନ୍ୱିତ କରାଯାଉ ଏବଂ ୨ ବର୍ଷ ମଧ୍ୟରେ ଏହାକୁ ସମାପ୍ତ କରାଯାଉ।

ଉକ୍ତ ୟୁଏପିଏ ମାମଲାରେ କର୍ନାଟକ ହାଇକୋର୍ଟ ଜଣେ ଅଭିଯୁକ୍ତଙ୍କୁ ଜାମିନ ପ୍ରଦାନ କରିଥିବାବେଳେ ଅନ୍ୟଜଣେ ସହ ଅଭିଯୁକ୍ତଙ୍କୁ ଆଶ୍ୱସ୍ତି ପ୍ରଦାନ କରିବାକୁ ମନା କରି ଦେଇଥିଲେ। ଉକ୍ତ ରାୟକୁ ଚ୍ୟାଲେଞ୍ଜ କରି ସୁପ୍ରିମକୋର୍ଟରେ ଟ୍ରାଏଲ କୋର୍ଟ ଉଦ୍ଦେଶ୍ୟରେ କହିଛନ୍ତି, ଅଭିଯୁକ୍ତଙ୍କୁ ଜାମିନ ବିରୋଧରେ କେନ୍ଦ୍ର ସରକାରଙ୍କ ପକ୍ଷରୁ ଗୋଟିଏ ଆବେଦନ ଦାଖଲ ହୋଇଥିବା ବେଳେ ଅନ୍ୟଟିରେ ଆଶ୍ୱସ୍ତି ପାଇଁ ସହ ଅଭିଯୁକ୍ତ ଜଣକ ଆଉ ଏକ ପିଟିଶନ ଦାଖଲ କରିଥିଲେ। ୨୦୨୦ରେ ଏହି ମାମଲାରେ ବେଙ୍ଗାଲୁରୁର ୧୭ ଅଭିଯୁକ୍ତଙ୍କ ବିରୋଧରେ ବେଆଇନ କାର୍ଯ୍ୟକଳାପ (ନିବାରଣ) ଆଇନ–୧୯୬୭ ଅନୁଯାୟୀ ମାମଲା ରୁଜୁ କରାଯାଇଥିଲା। ପରେ ଏହି ମାମଲା ଜାତୀୟ ତଦନ୍ତକାରୀ ସଂସ୍ଥା (ଏନ୍‌ଆଇଏ)କୁ ହସ୍ତାନ୍ତର କରାଯାଇଥିଲା। ୨୦୨୦ ଜୁଲାଇରେ ମାମଲାର ଚାର୍ଜଶିଟ ଦାଖଲ ହୋଇଥିଲା। ଖଣ୍ଡପୀଠ କହିଛନ୍ତି, ଉଭୟ ଅଭିଯୁକ୍ତଙ୍କ କ୍ଷେତ୍ରରେ ହାଇକୋର୍ଟଙ୍କ ରାୟ ସମ୍ପୂର୍ଣ୍ଣ ଯଥାର୍ଥ ଏବଂ ଯୁକ୍ତିଯୁକ୍ତ। ଅଭିଯୁକ୍ତଙ୍କୁ ଜାମିନ ପ୍ରଦାନ ନେଇ ହାଇକୋର୍ଟଙ୍କ ନିର୍ଦ୍ଦେଶରେ ହସ୍ତକ୍ଷେପ କରିବାକୁ ଖଣ୍ଡପୀଠ ଅଗ୍ରାହ୍ୟ କରିଛନ୍ତି। ସେହିପରି ସହ ଅଭିଯୁକ୍ତ ଜଣକ ଏକ ନିଷିଦ୍ଧ ଆତଙ୍କବାଦୀ ସଙ୍ଗଠନ ସହ ଜଡ଼ିତ ଥିଲେ ଏବଂ ବିଭିନ୍ନ ବେଆଇନ ସଙ୍ଗଠନଗୁଡ଼ିକୁ ସେ ସହାୟତା କରୁଥିଲେ। ହାଇକୋର୍ଟ ତାଙ୍କୁ ଜାମିନ ନ ଦେବା ଠିକ୍ ନିଷ୍ପତ୍ତି ଥିଲା ବୋଲି ଖଣ୍ଡପୀଠ କହିଛନ୍ତି। ସୁପ୍ରିମକୋର୍ଟ ଉଭୟ ପିଟିଶନକୁ ଖାରଜ କରି ନିର୍ଦ୍ଧାରିତ ସମୟ ମଧ୍ୟରେ ମାମଲାକୁ ସାରିବା ପାଇଁ ସରକାରୀ ଓକିଲଙ୍କୁ ନିର୍ଦ୍ଦେଶ ଦେଇଛନ୍ତି।

ନିର୍ବାଚନ ପ୍ରକ୍ରିୟାରେ ସୁଧାର ପାଇଁ ୬ ମାସରେ ୨୮ ପଦକ୍ଷେପ ନେଇଛନ୍ତି ଇସି

ନୂଆଦିଲ୍ଲୀ, ୨୦।୮

ଭୋଟ ଚୋରି, ସ୍ୱତନ୍ତ୍ର ସଘନ ସଂଶୋଧନ (ଏସ୍‌ଆଇଆର୍) ଆଦି ପ୍ରସଙ୍ଗକୁ ନେଇ ବିରୋଧୀଙ୍କ ସମାଲୋଚନା ମଧ୍ୟରେ ନିର୍ବାଚନ କମିଶନ(ଇସି) ନିର୍ବାଚନ ପ୍ରକ୍ରିୟାରେ ସୁଧାର ଆଣିବା ଦିଗରେ ଗତ ୬ ମାସ ମଧ୍ୟରେ ୨୮ଟି ବିଭିନ୍ନ ଗୁରୁତ୍ୱପୂର୍ଣ୍ଣ ପଦକ୍ଷେପ ନେଇଛନ୍ତି ବୋଲି ମଙ୍ଗଳବାର ଏକ ବିବୃତି ଜାରିକରି କହିଛନ୍ତି। ଗତ ୬ ମାସ ମଧ୍ୟରେ ଇସ ନିର୍ବାଚନ ପଞ୍ଜୀକରଣ ଅଧିକାରୀ (ଇଆର୍‌ଓ), ଜିଲା ନିର୍ବାଚନ ଅଧିକାରୀ (ଡିଇଓ) ଏବଂ ମୁଖ୍ୟ ନିର୍ବାଚନ ଅଧିକାରୀ (ସିଇଓ)ମାନଙ୍କ ସହ ଦେଶବ୍ୟାପୀ ମୋଟ ୪,୭୧୯ ସର୍ବଦଳୀୟ ବୈଠକ କରିଛନ୍ତି, ଯେଉଁଥିରେ ବିଭିନ୍ନ ରାଜନୈତିକ ଦଳର ୨୮,୦୦୦ରୁ ଅଧିକ ପ୍ରତିନିଧିଙ୍କୁ ସାମିଲ କରାଯାଇଛି। ସେହିପରି ଏହି ଅବଧି ମଧ୍ୟରେ ବିଭିନ୍ନ ଜାତୀୟ ଏବଂ ରାଜ୍ୟସ୍ତରୀୟ ଦଳଗୁଡ଼ିକର ବରିଷ୍ଠ ନେତାଙ୍କ ସହ ଇସି ମୋଟ ୨୦ଟି ବୈଠକ କରିଛନ୍ତି। ନିର୍ବାଚନ ପ୍ରକ୍ରିୟାରେ ଜନସାଧାରଣଙ୍କ ବିଶ୍ୱାସ ବୃଦ୍ଧି କରିବା ପାଇଁ ବୁଥ୍ ସ୍ତରୀୟ ଅଧିକାରୀ (ବିଏଲ୍‌ଓ)ମାନଙ୍କୁ ମାନକ ଫଟୋ ପରିଚୟ ପତ୍ର ପ୍ରଦାନ କରାଯାଇଛି। ମତଦାନ ପ୍ରକ୍ରିୟାରେ କୌଣସି ଉଲ୍ଲଂଘନକୁ ବନ୍ଦକରିବା ପାଇଁ ୧୦୦% ୱେବ୍‌କାଷ୍ଟିଂ ବ୍ୟବସ୍ଥା ଉପରେ ଇସ ଗୁରୁତ୍ୱ ଦେଇ ଆସୁଛନ୍ତି। ନିର୍ବାଚନ ବେଳେ କମ୍ ଭିଡ଼ ପାଇଁ ମତଦାନ କେନ୍ଦ୍ରଗୁଡ଼ିକରେ ୧,୨୦୦ ଭୋଟର ପର୍ଯ୍ୟନ୍ତ ସୀମା ଧାର୍ଯ୍ୟ କରାଯାଇଛି। ସେହିପରି ମତଦାନ କେନ୍ଦ୍ର ବାହାରେ ଭୋଟରଙ୍କ ପାଇଁ ମୋବାଇଲ୍ ଫୋନ୍ ଜମା କରିବାର ସୁବିଧା ଉପଲବ୍ଧ ହୋଇଥିବା ଇସି କହିଛନ୍ତି।

ଫୁର୍‌ସତ୍

ଶ୍ରୁତି ହାସନ

ସାଉଥ୍ ଷ୍ଟାର ଅଧିକ ଆଧ୍ୟାତ୍ମିକ: ଶ୍ରୁତି

ଚେନ୍ନାଇ

ଅଭିନେତ୍ରୀ ଶ୍ରୁତି ହାସନ ଅନେକ ବଲିଉଡ୍ ତଥା ସାଉଥ୍ ଫିଲ୍ମରେ ନିଜର ନିଖୁଣ ଅଭିନୟ ମାଧ୍ୟମରେ ଦର୍ଶକଙ୍କ ପ୍ରଶଂସା ସାଉଣ୍ଟି ପାରିଛନ୍ତି। ନିକଟରେ ସେ ଏକ ସାକ୍ଷାତ୍‌କାର ଦେଇ ବଲିଉଡ୍ ଏବଂ ଦକ୍ଷିଣ ଭାରତୀୟ ସିନେମାରେ କାମ କରିବାର ନିଜ ଅଭିଜ୍ଞତାକୁ ଶେୟାର କରିଛନ୍ତି। ଶ୍ରୁତି କହିଛନ୍ତି, ଦକ୍ଷିଣ ଭାରତୀୟ ତାରକାମାନେ ବଲିଉଡ୍ ଷ୍ଟାର୍‌ଙ୍କ ତୁଳନାରେ ଅଧିକ ନମ୍ର ଏବଂ ଈଶ୍ୱରବିଶ୍ୱାସୀ। ଏହାଛଡ଼ା ବଲିଉଡ୍ ତୁଳନାରେ ସାଉଥ୍ ଫିଲ୍ମ ଇଣ୍ଡଷ୍ଟ୍ରିରେ ଆଧ୍ୟାତ୍ମିକତାର ସ୍ତର ଅଧିକ। ସାଉଥ୍ ଷ୍ଟାର୍‌ମାନେ ସାଧାରଣତଃ ନମ୍ର ରହିଥାନ୍ତି। ଏପରି ନ କଲେ ଦେବୀ ସରସ୍ୱତୀଙ୍କ ଆଶୀର୍ବାଦ ସେମାନଙ୍କ ଉପରେ ରହିବ ନାହିଁ ଓ ସେମାନେ ସଫଳତା ପାଇବେ ନାହିଁ ବୋଲି ଦକ୍ଷିଣ ଭାରତୀୟ ତାରକାମାନେ ବିଶ୍ୱାସ କରିଥାନ୍ତି। ଶ୍ରୁତି ପୁଣି କହିଛନ୍ତି, ବିଭିନ୍ନ ସାଉଥ୍ ଫିଲ୍ମର ଶୁଟିଂ ସେଟ୍‌ରେ ଶୁଟିଂ ଆରମ୍ଭ ପୂର୍ବରୁ ନଡ଼ିଆ ରଖିବା ଏବଂ ସେଟ୍‌ରେ ବିଭିନ୍ନ ଦେବଦେବୀଙ୍କର ଫଟୋ ରଖିବା ଆଦି ଛୋଟ ଛୋଟ ପରମ୍ପରାକୁ ପାଳନ କରାଯାଇଥାଏ। ସେହିପରି ସାଉଥ୍ ଫିଲ୍ମଗୁଡ଼ିକରେ ତାରକାମାନେ ସାଥୀ ଅଭିନେତା ଓ ଅଭିନେତ୍ରୀ ତଥା ଫିଲ୍ମର କ୍ରିଉ ସଦସ୍ୟଙ୍କ ସହ ଭଦ୍ର ଓ ନମ୍ର ଆଚରଣ କରିବା ପ୍ରତି ସବୁବେଳେ ସତର୍କ ଥା'ନ୍ତି। ଶ୍ରୁତି ଆହୁରି କହିଛନ୍ତି, ସାଉଥ୍ ଷ୍ଟାରମାନେ ସରଳତାକୁ ପସନ୍ଦ କରନ୍ତି। ଆର୍ଥିକ ଭାବେ ସମ୍ବଳ ଥିବା ସତ୍ତ୍ୱେ ମଧ୍ୟ ସେମାନେ ସରଳ ପୋଷାକ ପିନ୍ଧିବା ଏବଂ ପୁରୁଣା କାର୍ ବ୍ୟବହାର କରିବାକୁ ଭଲ ପାଆନ୍ତି। ଫିଲ୍ମ ଷ୍ଟାର୍ ହେଉଛନ୍ତି 'କଳା'ର ଏକ ମାଧ୍ୟମ। କଳାକୁ ଲୋକଙ୍କ ନିକଟରେ ପହଞ୍ଚାଇବା ସେମାନଙ୍କ କାମ ବୋଲି ଶ୍ରୁତି କହିଛନ୍ତି। ପ୍ରକାଶ ଯେ, ଗତ ୧୪ରେ ରିଲିଜ୍ ହୋଇଥିବା ସାଉଥ୍ ସୁପରଷ୍ଟାର ରଜନିକାନ୍ତଙ୍କ 'କୁଲି' ଫିଲ୍ମରେ ଶ୍ରୁତି ନଜରକୁ ଆସିଥିଲେ।

ଜଣେ ଛାତ୍ରୀଙ୍କ ପାଇଁ ଟ୍ରେନ୍ ସେବା

ଟୋକିଓ

ଜାପାନର ହୋକାଇଦୋ ଦ୍ୱୀପରେ କେବଳ ଜଣେ ଛାତ୍ରୀଙ୍କ ପାଠପଢ଼ାକୁ ଦୃଷ୍ଟିରେ ରଖି ରେଳ କର୍ତ୍ତୃପକ୍ଷ ସ୍ଥାନୀୟ ନ୍ୟୁ–ଶିରାତାକି ଷ୍ଟେଶନକୁ ବନ୍ଦ ନ କରିବାକୁ ନିଷ୍ପତ୍ତି ନେଇଥିଲେ। ଦୀର୍ଘବର୍ଷ ଧରି ଉକ୍ତ ଛାତ୍ରୀଙ୍କୁ ତାଙ୍କ ସ୍କୁଲ ପର୍ଯ୍ୟନ୍ତ ନେବା ଆଣିବା କରିବା ପାଇଁ କ୍ୟୁ–ଶିରାତାକି ଷ୍ଟେଶନରେ ଟ୍ରେନ୍ ସେବା ଜାରି ରହିଥିଲା। ଏନେଇ ନିକଟରେ ବିଭିନ୍ନ ରିପୋର୍ଟ ପ୍ରକାଶ

କାନା ହାରାଡା

ପାଇଛି। ରିପୋର୍ଟ ଅନୁଯାୟୀ, କିଛି ବର୍ଷ ତଳେ ଜାପାନରେ ରେଳଯାତ୍ରୀ ସଂଖ୍ୟା ଏବଂ ମାଲ ପରିବହନ ସେବା ହ୍ରାସକୁ ଦୃଷ୍ଟିରେ ରଖି ଦେଶର ରେଳ କର୍ତ୍ତୃପକ୍ଷଙ୍କ ପକ୍ଷରୁ ଅବ୍ୟବହୃତ ଷ୍ଟେଶନଗୁଡ଼ିକୁ ବନ୍ଦ କରାଯାଇଥିଲା। ଏହି କ୍ରମରେ କ୍ୟୁ–ଶିରାତାକି ଷ୍ଟେଶନକୁ ବନ୍ଦ କରିବା ପାଇଁ ନିଷ୍ପତ୍ତି ନିଆଯାଇଥିଲା। ତେବେ ସ୍ଥାନୀୟ ଛାତ୍ରୀ କାନା ହାରାଡା ସ୍କୁଲକୁ ନିଜର ଦୈନନ୍ଦିନ ଯାତାୟାତ ପାଇଁ ଉକ୍ତ ଷ୍ଟେଶନରେ ଟ୍ରେନ୍ ସେବା ଉପରେ ନିର୍ଭର କରୁଥିଲେ ବୋଲି ସ୍ଥାନୀୟ ରେଳ କର୍ତ୍ତୃପକ୍ଷ ଜାଣିବାକୁ ପାଇଥିଲେ। ଉକ୍ତ ଷ୍ଟେଶନ ବନ୍ଦ ହୋଇଗଲେ କାନାଙ୍କୁ ସ୍କୁଲ ଯିବା ପାଇଁ ଚାଲି ଚାଲି ୭୩ ମିନିଟର ଦୂରତା ଅତିକ୍ରମ କରି ଏକ୍ସପ୍ରେସ୍ ଟ୍ରେନ୍ ଧରିବାକୁ ପଡ଼ିବ ବୋଲି ସେମାନେ ଜାଣିବାକୁ ପାଇଥିଲେ। ତେଣୁ କ୍ୟୁ–ଶିରାତାକି ଷ୍ଟେଶନକୁ କିଛି ବର୍ଷ ପାଇଁ ଖୋଲା ରଖିବାକୁ ସେତେବେଳେ ଜାପାନ ରେଳ କର୍ତ୍ତୃପକ୍ଷ ନିଷ୍ପତ୍ତି ନେଇଥିଲେ। କାନାଙ୍କ ଗ୍ରାଜୁଏଶନ ପଢ଼ା ଶେଷ ହେବା ପରେ କ୍ୟୁ–ଶିରାତାକି ଷ୍ଟେଶନକୁ ସମ୍ପୂର୍ଣ୍ଣ ଭାବେ ବନ୍ଦ କରାଯାଇଥିଲା।

DSPL-215

ପର୍ବପର୍ବାଣୀ ଓ ଉତ୍ସବ ଆୟୋଜକଙ୍କ ପାଇଁ ବିଦ୍ୟୁତ୍ ସୁରକ୍ଷା ସମ୍ବନ୍ଧୀୟ ପରାମର୍ଶ

- ଅନାଧିକୃତ ବିଦ୍ୟୁତ୍ ସଂଯୋଗରୁ ଦୂରେଇ ରୁହନ୍ତୁ ଏବଂ ଉପଯୁକ୍ତ ଦେୟ ପଇଠ କରି ଡିସ୍କମ୍ ରୁ ବିଦ୍ୟୁତ୍ ସଂଯୋଗ ନିଅନ୍ତୁ।
- ଅସ୍ଥାୟୀ ପୂଜା ପେଣ୍ଡାଲ୍ ନିର୍ମାଣ କରିବା ଏବଂ ଭସାଣି ଉତ୍ସବ କରିବା ପୂର୍ବରୁ ସ୍ଥାନୀୟ ବିଦ୍ୟୁତ୍ ବିତରଣ କାର୍ଯ୍ୟାଳୟକୁ ସୂଚନା ଦିଅନ୍ତୁ ଏବଂ ଆବଶ୍ୟକ ଅନୁମତି ନିଅନ୍ତୁ।
- ବୈଦ୍ୟୁତିକ କାର୍ଯ୍ୟ ତାଲିମପ୍ରାପ୍ତ ଇଲେକ୍ଟ୍ରିସିଆନ୍ ଙ୍କ ଦ୍ୱାରା କରାନ୍ତୁ ଏବଂ କାମ କରିବା ସମୟରେ ବ୍ୟକ୍ତିଗତ ସୁରକ୍ଷା ଉପକରଣର ବ୍ୟବହାର ସୁନିଶ୍ଚିତ କରାନ୍ତୁ।
- ବିଦ୍ୟୁତ୍ ଲାଇନ୍ ତଳେ କିମ୍ବା ନିକଟରେ ପୂଜା ମଣ୍ଡପ ନିର୍ମାଣ ଏବଂ ସାଜସଜ୍ଜା କରନ୍ତୁ ନାହିଁ।
- ବିଦ୍ୟୁତ୍ ଖୁଣ୍ଟ, ସବଷ୍ଟେସନ୍ କିମ୍ବା ଷ୍ଟେ ତାରକୁ ସାଜସଜ୍ଜାରେ କାର୍ଯ୍ୟରେ ବ୍ୟବହାର କରନ୍ତୁ ନାହିଁ।
- ବିଦ୍ୟୁତ୍ ଆଘାତରୁ ସୁରକ୍ଷା ନିମନ୍ତେ ଆର.ସି.ସି.ବି ବ୍ୟବହାର କରନ୍ତୁ।
- ଉପଯୁକ୍ତ ରେଟିଙ୍ଗ୍ ର ଆଇ.ଏସ.ଆଇ ମାନକଯୁକ୍ତ ଉପକରଣ ଯଥା ତାର, କେବୁଲ, ସର୍କିଟ୍ ବ୍ରେକର ଏବଂ ଅନ୍ୟାନ୍ୟ ଉପକରଣ ବ୍ୟବହାର କରନ୍ତୁ।
- ଉତ୍ସବ ପାଳନ ସମୟରେ ଓଭରଲୋଡିଂ ଏବଂ ସମ୍ଭାବ୍ୟ ବ୍ଲାକଆଉଟ୍ ରୋକିବା ପାଇଁ ବୈଦ୍ୟୁତିକ ଲୋଡ୍‌କୁ ସଠିକ୍ ଭାବରେ ପରିଚାଳନା କରନ୍ତୁ।
- ଅସ୍ଥାୟୀ ଡିଜି ସେଟ୍ ବ୍ୟବହାର କରୁଥିଲେ ସଠିକ୍ ଆର୍ଥିଙ୍ଗ୍ ଏବଂ ଚେଞ୍ଜଓଭର ସୁଇଚ୍ ବ୍ୟବହାର କରନ୍ତୁ।
- ଖୋଲା ସ୍ଥାନରେ ବ୍ୟବହୃତ ବୈଦ୍ୟୁତିକ ଉପକରଣ ଗୁଡିକୁ ପାଣି ଓ ବର୍ଷାରୁ ସୁରକ୍ଷା ନିମନ୍ତେ, ଉପଯୁକ୍ତ ଆଇ.ପି (ଆଇ.ପି ୬୫/ଆଇ.ପି ୬୬/ଆଇ.ପି ୫୫) ମାନକଯୁକ୍ତ ଥିବା ଉପକରଣ ବ୍ୟବହାର କରନ୍ତୁ।
- ସୁନିଶ୍ଚିତ କରନ୍ତୁ ଯେ ସମସ୍ତ ବୈଦ୍ୟୁତିକ ସ୍ଥାପନା ସଠିକ୍ ଭାବେ ଆର୍ଥିଙ୍ଗ୍ ହୋଇଛି କି ନାହିଁ।
- ସୁନିଶ୍ଚିତ କରନ୍ତୁ ଯେ ବୈଦ୍ୟୁତିକ ଅଗ୍ନିକାଣ୍ଡର ମୁକାବିଲା ପାଇଁ ଉପଯୁକ୍ତ ଅଗ୍ନି ନିର୍ବାପକ ବ୍ୟବସ୍ଥା ସ୍ଥାପିତ ହୋଇଛି।
- ନିଶ୍ଚିତ କରନ୍ତୁ ଯେ ସମସ୍ତ ଉତ୍ସବ ପାଳନ ସ୍ଥାନ ଗୁଡିକୁ ବୈଦ୍ୟୁତିକ ସୁରକ୍ଷା ପାଇଁ ନଜରରେ ରଖାଯାଇଛି ଏବଂ ଯଦି କୌଣସି ସ୍ଥାନରେ ବୈଦ୍ୟୁତିକ ଇନଷ୍ଟାଲେସନ୍ ଅସୁରକ୍ଷିତ ଥାଏ, ତୁରନ୍ତ ଡିସ୍କମ୍ ଅଧିକାରୀଙ୍କୁ ଜଣାନ୍ତୁ।
- ବୈଦ୍ୟୁତିକ ସୁରକ୍ଷା ପରାମର୍ଶଗୁଡିକୁ ଅନୁସରଣ କରନ୍ତୁ ଏବଂ ଡିସ୍କମ୍ କର୍ମଚାରୀଙ୍କ ସହ ଉପଯୁକ୍ତ ସମନ୍ୱୟ ରକ୍ଷା କରି ଉତ୍ସବ ପାଇଁ ସୁରକ୍ଷିତ ବୈଦ୍ୟୁତିକ ସେଟ୍‌ଅପ୍ କରନ୍ତୁ।
- ପୂଜା ସ୍ଥଳୀରେ ୧୦୦ ରୁ ଅଧିକ ଜନସମାଗମର ସମ୍ଭାବନାଥିଲେ ଏହାର ବୈଦ୍ୟୁତିକ ଉପକରଣର ସୁରକ୍ଷା ବିଦ୍ୟୁତ୍ ନିରୀକ୍ଷକଙ୍କ ଦ୍ୱାରା ଯାଞ୍ଚ କରାନ୍ତୁ।

ବିଦ୍ୟୁତ ସୁରକ୍ଷା ଆପଣାନ୍ତୁ ଜୀବନ ସୁରକ୍ଷିତ ରଖନ୍ତୁ।

ଶକ୍ତି ବିଭାଗ, ଓଡ଼ିଶା ସରକାର
ସର୍ବୋଚ୍ଚ ଯନ୍ତ୍ରୀ (ବିଦ୍ୟୁତ୍) ତଥା ପ୍ରମୁଖ ବିଦ୍ୟୁତ୍ ନିରୀକ୍ଷକ

OIPR-04066/13/0029/2526

ଧରିତ୍ରୀ
DHARITRI

ଧରିତ୍ରୀ 51 Years

ଭୁବନେଶ୍ୱର, ଗୁରୁବାର, ଅଗଷ୍ଟ ୨୧/୨୦୨୫ | Bhubaneswar, Thursday, August 21/2025 | ପୃଷ୍ଠା-୧

ପରିଣୀତିଙ୍କ ଗଡ୍‌ଫାଦର

ପ୍ରିୟଙ୍କା ଚୋପ୍ରାଙ୍କୁ ଗଡ୍‌ଫାଦର ମନେକରନ୍ତି ଅଭିନେତ୍ରୀ ପରିଣୀତି ଚୋପ୍ରା। ପ୍ରିୟଙ୍କାଙ୍କ କେତେ ପଦ କଥା ତାଙ୍କୁ ଅଭିନୟ ଜଗତରେ ପ୍ରବେଶ ପାଇଁ ପ୍ରେରଣା ଦେଇଥିଲା।

୧୧ | ୧୨

ଏସିଆ କପ୍ ଖେଳିବେ ଅମିତ୍

ବିହାରରେ ହେବାକୁଥିବା ପୁରୁଷ ଏସିଆ କପ୍ ହକି ପାଇଁ ଭାରତୀୟ ଦଳରେ ଓଡ଼ିଶାର ଅମିତ୍ ରୋହିଦାସ ଓ ଶୀଳାନନ୍ଦ ଲାକ୍ରା ସ୍ଥାନ ପାଇଛନ୍ତି।

ଭୋଟ ଚୋରି ପ୍ରସଙ୍ଗରେ 'ଇଣ୍ଡିଆ' ବ୍ଲକ୍ ନେତାମାନେ ନୂଆଦିଲ୍ଲୀରେ ସଂସଦ ଭବନ ବାହାରେ ବୁଧବାର ବିକ୍ଷୋଭ କରୁଛନ୍ତି।

ଜନଶୁଣାଣି ବେଳେ ଦିଲ୍ଲୀ ମୁଖ୍ୟମନ୍ତ୍ରୀଙ୍କୁ ଆକ୍ରମଣ

ରେଖା ଗୁପ୍ତା

ଏସ୍.ରାଜେଶଭାଇ ଖିମଜୀଲାଲ

ନୂଆଦିଲ୍ଲୀ,୨୦।୮

ନୂଆଦିଲ୍ଲୀସ୍ଥିତ ସିଭିଲ୍ ଲାଇନ୍ସରେ ବୁଧବାର ସକାଳେ ଜନଶୁଣାଣି ବେଳେ ଦିଲ୍ଲୀ ମୁଖ୍ୟମନ୍ତ୍ରୀ ରେଖା ଗୁପ୍ତାଙ୍କ ଉପରେ ଆକ୍ରମଣ ହୋଇଛି। ରେଖାଙ୍କୁ ହତ୍ୟାକରିବା ପାଇଁ ଏହା ଏକ ଯୋଜନାବଦ୍ଧ ଷଡ଼ଯନ୍ତ୍ର ବୋଲି ମୁଖ୍ୟମନ୍ତ୍ରୀଙ୍କ ଅଫିସ (ସିଏମ୍ଓ) ପକ୍ଷରୁ ଅଭିଯୋଗ କରାଯାଇଛି। ଗଣତନ୍ତ୍ରରେ ହିଂସାର କୌଣସି ସ୍ଥାନ ନାହିଁ ବୋଲି ଭାଜପା ଏବଂ ଆପ୍ ପକ୍ଷରୁ କୁହାଯିବା ସହ ଏହି ଆକ୍ରମଣକୁ ବିଭିନ୍ନ ମହଲରେ ନିନ୍ଦା କରାଯାଇଛି। ସକାଳ ପ୍ରାୟ ୮ଟା ୧୫ ମିନିଟ୍‌ରେ ଜନଶୁଣାଣି କରିବାକୁ ମୁଖ୍ୟମନ୍ତ୍ରୀ ରେଖା ଗୁପ୍ତା ସିଭିଲ୍ ଲାଇନ୍ସରେ ଥିବାବେଳେ ଗୁଜରାଟ ରାଜକୋଟ୍‌ର ଅଭିଯୁକ୍ତ ସକାରିୟା ରାଜେଶଭାଇ ଖିମ୍‌ଜୀଭାଇ(୪୧) ହଠାତ୍ ତାଙ୍କୁ ଆକ୍ରମଣ କରିଥିଲେ। ସେଠାରେ ଉପସ୍ଥିତ ସୁରକ୍ଷା କର୍ମଚାରୀମାନେ ତାଙ୍କୁ କାବୁକରି ଦିଲ୍ଲୀ ପୋଲିସକୁ ଜିମା ଦେଇଥିଲେ। ଦିଲ୍ଲୀ ପୋଲିସର ସ୍ପେଶିଆଲ ସେଲ୍ ଏବଂ ଗୋଇନ୍ଦା ବ୍ୟୁରୋ (ଆଇବି) ଅଧିକାରୀମାନେ ଅଭିଯୁକ୍ତଙ୍କୁ ସିଭିଲ୍ ଲାଇନ୍ସ ଥାନାରେ ରଖି ଜେରା କରୁଛନ୍ତି। ପୂର୍ତ୍ତମନ୍ତ୍ରୀ ପରବେଶ ବର୍ମା କହିଛନ୍ତି, ମୁଖ୍ୟମନ୍ତ୍ରୀଙ୍କ ହାତ, କାନ୍ଧ ଓ ମୁଣ୍ଡରେ ଆଘାତ ଲାଗିଛି। ରେଖାଙ୍କ କ୍ୟାବିନେଟ ସହଯୋଗୀ କପିଲ ମିଶ୍ରା କହିଛନ୍ତି, ଏହା ଏକ ସାଧାରଣ ଆକ୍ରମଣ ନୁହେଁ। ଆକ୍ରମଣକାରୀ ☞ପୃଷ୍ଠା–୨

୩୦ ଦିନ ଜେଲରେ ରହିଲେ ପଦ ହରାଇବେ ପ୍ରଧାନମନ୍ତ୍ରୀ, ମୁଖ୍ୟମନ୍ତ୍ରୀ

କୌଣସି ସଙ୍ଗିନ୍ ଆପରାଧିକ ମାମଲାରେ ଗିରଫ ହୋଇ ୩୦ ଦିନ ଜେଲରେ ରହିଲେ ପଦ ହରାଇବେ ପ୍ରଧାନମନ୍ତ୍ରୀ, ମୁଖ୍ୟମନ୍ତ୍ରୀ ଏବଂ ମନ୍ତ୍ରୀମାନେ। ଅର୍ଥାତ୍ ଆଉ ଜେଲରୁ ଚାଲିପାରିବ ନାହିଁ କୌଣସି ସରକାର। ଏନେଇ ସ୍ୱରାଷ୍ଟ୍ର ମନ୍ତ୍ରୀ ଅମିତ୍ ଶାହା ବୁଧବାର ଲୋକ ସଭାରେ ୩ଟି ବିଲ୍ ଆଗତ କରିଛନ୍ତି। ଏହା ଆଇନରେ ପରିଣତ ହେଲେ ସମ୍ପୃକ୍ତ ପଦାଧିକାରୀ ଜେଲରେ ରହିବାର ୩୧ତମ ଦିନରେ ଆପେ ଆପେ ପଦଚ୍ୟୁତ ହେବେ। କେନ୍ଦ୍ର ସରକାରଙ୍କ ଏହି ପଦକ୍ଷେପକୁ କଂଗ୍ରେସ ସମେତ ବିରୋଧୀ ଦଳଗୁଡ଼ିକ ଜୋରଦାର ବିରୋଧ କରୁଛନ୍ତି। ଭାଜପା ନେତୃତ୍ୱାଧୀନ ଏନ୍‌ଡିଏ ସରକାର ଏହି ନୂଆ ବିଲ୍ ମାଧ୍ୟମରେ ବିରୋଧୀ ଶାସିତ ରାଜ୍ୟଗୁଡ଼ିକରେ ଅସ୍ଥିରତା ସୃଷ୍ଟି ପାଇଁ ଯୋଜନା କରିଛନ୍ତି ବୋଲି କଂଗ୍ରେସ ଅଭିଯୋଗ ଆଣିଛି। ଶାହା ଗୃହରେ ବିଲ୍ ଆଗତ କରିବା ସମୟରେ ବିରୋଧୀ ଦଳଗୁଡ଼ିକର କେତେଜଣ ସଦସ୍ୟ ଏହାର କପିକୁ ଚିରି ଫିଙ୍ଗୁଥିବାର ଦୃଶ୍ୟ ଦେଖିବାକୁ ମିଳିଛି। ଭାରତକୁ ଏକ ପୋଲିସ ଷ୍ଟେଟ୍‌ରେ ପରିଣତ କରିବା ପାଇଁ ଉକ୍ତ ବିଲ୍ ଅଣାଯାଇଛି ବୋଲି ଏଆଇଏମ୍‌ଆଇଏମ୍ ମୁଖ୍ୟ ଅସାଦୁଦ୍ଦିନ ଓୱାଇସି କହିଛନ୍ତି। ଲୋକ ସଭାରେ ବିରୋଧୀ ଦଳ ନେତା ରାହୁଲ ଗାନ୍ଧୀ ବିଲ୍‌କୁ ଦୃଢ଼ ନିନ୍ଦା କରିବା ସହ ଦେଶକୁ ମଧ୍ୟଯୁଗୀୟ ସମୟକୁ ଫେରାଇନେବା ଭଳି ଅନୁଭବ ହେଉଥିବା କହିଛନ୍ତି। ତେବେ ଗମ୍ଭୀର ଅପରାଧର ଅଭିଯୋଗ ଆସିବା ସତ୍ତ୍ୱେ ସାମ୍ବିଧାନିକ ପଦବୀକୁ ଜାବୁଡ଼ି ଧରି ରହିବା ଭଳି ଆମେ ନିର୍ଲଜ୍ଜ ହୋଇପାରିବା ନାହିଁ ବୋଲି ସ୍ୱରାଷ୍ଟ୍ର ମନ୍ତ୍ରୀ କହିଛନ୍ତି। ବିରୋଧୀ ହଙ୍ଗାମା ମଧ୍ୟରେ ଏହି ବିବାଦୀୟ ବିଲ୍‌ଗୁଡ଼ିକୁ ତର୍ଜମା ପାଇଁ ଏକ ଯୁଗ୍ମ ସଂସଦୀୟ କମିଟି (ଜେପିସି)କୁ ପଠାଯାଇଛି।

ଲୋକ ସଭାରେ ୩ ବିଲ୍ ଆଗତ, ହଙ୍ଗାମା ପରେ ଜେପିସିକୁ ପଠାଗଲା

ନୂଆଦିଲ୍ଲୀ,୨୦।୮

ଭାରତର ପ୍ରଧାନମନ୍ତ୍ରୀ, କୌଣସି ରାଜ୍ୟ ଅଥବା କେନ୍ଦ୍ରଶାସିତ ଅଞ୍ଚଳର ମୁଖ୍ୟମନ୍ତ୍ରୀ କିମ୍ବା କେନ୍ଦ୍ର/ରାଜ୍ୟର ମନ୍ତ୍ରୀମାନେ ଗମ୍ଭୀର ଆପରାଧିକ ମାମଲାରେ ୩୦ ଦିନ ପାଇଁ ଗିରଫ ହେଲେ ତାଙ୍କୁ ପଦରୁ ହଟାଇବା ପାଇଁ ଉଦ୍ଦିଷ୍ଟ ୩ଟି ବିଲ୍ ଲୋକ ସଭାରେ ବୁଧବାର ଆଗତ ହୋଇଛି। ସ୍ୱରାଷ୍ଟ୍ର ମନ୍ତ୍ରୀ ଅମିତ୍ ଶାହା ଏହି ୩ ବିଧେୟକ (୧୩୦ତମ ସମ୍ବିଧାନ ସଂଶୋଧନ ବିଲ୍, ଜମ୍ମୁ-କଶ୍ମୀର ପୁନର୍ଗଠନ ସଂଶୋଧନ ବିଲ୍ ଏବଂ କେନ୍ଦ୍ରଶାସିତ ଅଞ୍ଚଳ ସରକାର ବିଲ୍)କୁ ଆଗତ କରିବା ମାତ୍ରେ ବିରୋଧୀ ସଦସ୍ୟମାନେ ବିକ୍ଷୋଭ କରିଛନ୍ତି। ସେମାନେ ଗୃହର ମଧ୍ୟଭାଗକୁ ଯାଇ ସ୍ଲୋଗାନ ଦେବା ସହ ୩ ବିଲ୍‌ର କପିକୁ ଚିରିଦେଇଛନ୍ତି। ଏଆଇଏମ୍‌ଆଇଏମ୍‌ର ଅସାଦୁଦ୍ଦିନ ଓୱାଇସି, କଂଗ୍ରେସର ମନୀଷ ତିୱାରୀ ଏବଂ କେ.ସି. ବେଣୁଗୋପାଳ ଏହି ବିଲ୍‌ଗୁଡ଼ିକୁ ବିରୋଧ କରି ପ୍ରସ୍ତାବିତ ଆଇନକୁ ସମ୍ବିଧାନ ଓ ସଂଘୀୟ ବ୍ୟବସ୍ଥା ବିରୋଧୀ ବୋଲି ☞ପୃଷ୍ଠା–୨

ଲୋକସଭାରେ ସ୍ୱରାଷ୍ଟ୍ର ମନ୍ତ୍ରୀ ଅମିତ୍ ଶାହା ବିଲ୍ ଆଗତ କରୁଥିବାବେଳେ ବିରୋଧୀ ବିଲ୍ କପିକୁ ଚିରି ଫିଙ୍ଗୁଛନ୍ତି।

ସବୁ ଅଣଇଞ୍ଜିନିୟରିଂ ବିଭାଗରେ ଖୋଲିବ ଇଞ୍ଜିନିୟରିଂ ସହାୟତା କକ୍ଷ

ଭୁବନେଶ୍ୱର,୨୦।୮ (ରବିନାରାୟଣ କେନା)

ରାଜ୍ୟ ସରକାର ୨୦୩୬ ସୁଦ୍ଧା ଓଡ଼ିଶାକୁ ବିକାଶର ଶୀର୍ଷରେ ପହଞ୍ଚାଇବା ପାଇଁ ଲକ୍ଷ୍ୟ ରଖିଛନ୍ତି। ଏହାକୁ ନେଇ ପ୍ରଶାସନିକ ଦକ୍ଷତାକୁ ବୃଦ୍ଧି କରାଯିବା ସହିତ ସବୁ ବିଭାଗକୁ ଭିନ୍ନ ଭିନ୍ନ ଟାର୍ଗେଟ୍ ଦିଆଯାଇଛି। ଯାହାଫଳରେ ଲୋକଙ୍କ ଆଶା ନିର୍ଦ୍ଦିଷ୍ଟ ସମୟସୀମା ମଧ୍ୟରେ ପୂରଣ ହେବା ସହ ସବୁବର୍ଗର ଲୋକେ ଉପକୃତ ହୋଇପାରିବେ। ଏହି ପରିପ୍ରେକ୍ଷୀରେ ରାଜ୍ୟ ସରକାରରେ ଥିବା ବିଭିନ୍ନ ଅଣ-ଇଞ୍ଜିନିୟରିଂ ବିଭାଗଗୁଡ଼ିକ ଅନେକ ସମୟରେ ଯୋଜନାର ରୂପରେଖ ପ୍ରସ୍ତୁତ କରିବା ସହିତ ଆୟବ୍ୟୟ ଅଟକଳ ପ୍ରଭୃତି ଅନେକ କାର୍ଯ୍ୟ ସମ୍ପାଦନାରେ ଅନ୍ତରାୟ ସୃଷ୍ଟି କରୁଛନ୍ତି। ଏହି ଅସୁବିଧାକୁ ଦୃଷ୍ଟିରେ ରଖି ରାଜ୍ୟର ସମସ୍ତ ଅଣ-ଇଞ୍ଜିନିୟରିଂ ବିଭାଗଗୁଡ଼ିକରେ ଇଞ୍ଜିନିୟରିଂ ସହାୟତା (ଫାସିଲିଟେଶନ) କକ୍ଷ ଖୋଲାଯିବାକୁ ରହିଛି। ଏ ସଂକ୍ରାନ୍ତରେ ଚଳିତମାସ ୧୩ରେ ରାଜ୍ୟ ଉନ୍ନୟନ ☞ପୃଷ୍ଠା–୨

୨୫ ଯାଏ ବର୍ଷା, ୨୦ ଜିଲାକୁ ବଜ୍ରପାତ ସତର୍କତା

ଭୁବନେଶ୍ୱର,୨୦।୮ (ଅନୁରାଧା ମହାରଣା)

ରାଜ୍ୟରେ ଏବେ ଲଘୁଚାପଜନିତ ମୌସୁମୀ ବର୍ଷା ଜାରି ରହିଛି। ୨୫ ତାରିଖ ସକାଳ ପର୍ଯ୍ୟନ୍ତ ବିଭିନ୍ନ ଜିଲାରେ ବର୍ଷା ହେବାର ସମ୍ଭାବନା ରହିଛି। ଗୁରୁବାର ରାଜ୍ୟର ଅଧିକାଂଶ ସ୍ଥାନରେ ହାଲୁକାରୁ ମଧ୍ୟମ ଧରଣ ବର୍ଷା ହେବା ନେଇ ଆଞ୍ଚଳିକ ପାଣିପାଗ ବିଜ୍ଞାନ କେନ୍ଦ୍ର ପକ୍ଷରୁ ପୂର୍ବାନୁମାନ କରାଯାଇଛି। ବଜ୍ରପାତ ପାଇଁ ୨୦ ଜିଲାକୁ ୟେଲୋ ୱାର୍ନିଂ ଜାରି କରାଯାଇଛି। ଏହିସବୁ ଜିଲା ମଧ୍ୟରେ ବାଲେଶ୍ୱର, ଭଦ୍ରକ, ଯାଜପୁର, କେନ୍ଦ୍ରାପଡ଼ା, କଟକ, ଜଗତ୍‌ସିଂହପୁର, ପୁରୀ, ଖୋର୍ଦ୍ଧା, ନୟାଗଡ଼, ଗଞ୍ଜାମ, ଗଜପତି, ସୁନ୍ଦରଗଡ଼, ଝାରସୁଗୁଡ଼ା, ବରଗଡ଼, ସମ୍ବଲପୁର, ଦେବଗଡ଼, ଅନୁଗୋଳ, ଢେଙ୍କାନାଳ, କେନ୍ଦୁଝର, ମୟୂରଭଞ୍ଜ ଆଦି ଜିଲା ରହିଛି। ସେହିପରି ଶୁକ୍ରବାର ମଧ୍ୟ କେତେକ ଜିଲାରେ ପ୍ରବଳ ବର୍ଷା ହେବ ବୋଲି ସୂଚନା ଦେଇଛି ପାଣିପାଗ ବିଜ୍ଞାନ କେନ୍ଦ୍ର।

ଆଜିର ସମ୍ପାଦକୀୟ

ଅହିଂସାର ଛଳନା

ନାମାଙ୍କନପତ୍ର ଦାଖଲକଲେ ରାଧାକ୍ରିଷ୍ଣନ୍

ନୂଆଦିଲ୍ଲୀ, ୨୦।୮

ସେପ୍ଟେମ୍ବର ୯ ଉପରାଷ୍ଟ୍ରପତି ନିର୍ବାଚନ ପାଇଁ ବୁଧବାର ଏନ୍‌ଡିଏ ପ୍ରାର୍ଥୀ ସି.ପି. ରାଧାକ୍ରିଷ୍ଣନ ନାମାଙ୍କନପତ୍ର ଦାଖଲ କରିଛନ୍ତି। ଏହି ଅବସରରେ ରାଧାକ୍ରିଷ୍ଣନ୍‌ଙ୍କ ସହ ପ୍ରଧାନମନ୍ତ୍ରୀ ନରେନ୍ଦ୍ର ମୋଦି, ସ୍ୱରାଷ୍ଟ୍ର ମନ୍ତ୍ରୀ ଅମିତ ଶାହା, ପ୍ରତିରକ୍ଷା ମନ୍ତ୍ରୀ ରାଜନାଥ ସିଂ, ଭାଜପା ରାଷ୍ଟ୍ରୀୟ ସଭାପତି ତଥା କେନ୍ଦ୍ର ସ୍ୱାସ୍ଥ୍ୟ ମନ୍ତ୍ରୀ ଜେ.ପି. ନଡ୍ଡା, କେନ୍ଦ୍ର ସଡ଼କ ଓ ପରିବହନ ମନ୍ତ୍ରୀ ନୀତିନ ଗଡ଼କରୀ ପ୍ରମୁଖ ରିଟର୍ନିଂ ଅଫିସରଙ୍କ କାର୍ଯ୍ୟାଳୟରେ ପହଞ୍ଚିଥିଲେ। ରାଧାକ୍ରିଷ୍ଣନଙ୍କ ନାମାଙ୍କନ ବେଳେ ଜେଡି(ୟୁ) ନେତା ରାଜୀବ ରଞ୍ଜନ ସିଂ, ଟିଡିପି ନେତା ତଥା କେନ୍ଦ୍ରମନ୍ତ୍ରୀ କେ. ରାମମୋହନ ନାଇଡୁ, ଶିବସେନାର ଶ୍ରୀକାନ୍ତ ଶିନ୍ଦେ, ଏଲ୍‌ଜେପି(ଆର୍‌ଭି)ର ଚିରାଗ ପାଶ୍ୱାନ, ଏନ୍‌ସିପିର ପ୍ରଫୁଲ ପଟେଲ, ଜେଡିଏସ୍‌ର ଏଚ୍.ଡି. କୁମାରସ୍ୱାମୀ, ଅପନା ଦଳ (ଏସ୍) ନେତ୍ରୀ ଅନୁପ୍ରିୟା ପଟେଲ ପ୍ରମୁଖ ଯୋଗ ଦେଇ ଏନ୍‌ଡିଏର ଏକତାକୁ ପ୍ରଦର୍ଶିତ କରିଥିଲେ। ପ୍ରଧାନମନ୍ତ୍ରୀ ରିଟର୍ନିଂ ଅଫିସରଙ୍କୁ ନାମାଙ୍କନ ପତ୍ରର ୪ଟି ସେଟ୍ ପ୍ରଦାନ କରିଥିଲେ। ମୋଦି, ଶାହା, ରାଜୀବ ରଞ୍ଜନ ସିଂ ପ୍ରତ୍ୟେକ ସେଟ୍‌ର ପ୍ରସ୍ତାବକ ଥିଲେ।

ଏନ୍‌ଡିଏ ଉପରାଷ୍ଟ୍ରପତି ପ୍ରାର୍ଥୀ ସି.ପି. ରାଧାକ୍ରିଷ୍ଣନ ନାମାଙ୍କନପତ୍ର ଦାଖଲ କରୁଛନ୍ତି। ନିକଟରେ ଅଛନ୍ତି ପ୍ରଧାନମନ୍ତ୍ରୀ ନରେନ୍ଦ୍ର ମୋଦି ଓ ଏନ୍‌ଡିଏ ନେତୃବୃନ୍ଦ।

ନବୀନଙ୍କ ସହ କଥା ହେଲେ ମୋଦି, ଖାର୍ଗେ

ଦିଲ୍ଲୀରେ ଭେଟିବାକୁ ପ୍ରସ୍ତାବ ଦେଲେ ପ୍ରଧାନମନ୍ତ୍ରୀ

ଭୁବନେଶ୍ୱର, ୨୦।୮ (ସୁନିତ୍ ମିଶ୍ର)

ପ୍ରଧାନମନ୍ତ୍ରୀ ନରେନ୍ଦ୍ର ମୋଦି ବୁଧବାର ଟେଲିଫୋନ୍ ଯୋଗେ ବିରୋଧୀ ଦଳ ନେତା ନବୀନ ପଟ୍ଟନାୟକଙ୍କ ସହ କଥା ହୋଇଛନ୍ତି। ହସ୍ପିଟାଲରେ ଚିକିତ୍ସାଧୀନ ଥିବାବେଳେ ନବୀନଙ୍କ ସହ ପ୍ରଧାନମନ୍ତ୍ରୀ କଥା ହୋଇଥିବା ଜଣାପଡ଼ିଛି। ପ୍ରଧାନମନ୍ତ୍ରୀ ଏହି ଅବସରରେ ନବୀନଙ୍କ ସ୍ୱାସ୍ଥ୍ୟାବସ୍ଥା ସମ୍ପର୍କରେ ବୁଝିବା ସହ ତାଙ୍କ ଦ୍ରୁତ ଆରୋଗ୍ୟ କାମନା କରିଛନ୍ତି। ନବୀନଙ୍କୁ କିଛିଦିନ ଲାଗି ଆରାମ କରିବା ପାଇଁ ପ୍ରଧାନମନ୍ତ୍ରୀ ପ୍ରସ୍ତାବ ଦେବା ସହ ସୁସ୍ଥ ହେବା ପରେ ଦିଲ୍ଲୀ ଆସି ତାଙ୍କୁ ଭେଟିବା ଲାଗି ନିମନ୍ତ୍ରଣ କରିଛନ୍ତି। ଏଆଇସିସି ଅଧ୍ୟକ୍ଷ ମଲ୍ଲିକାର୍ଜୁନ ଖାର୍ଗେ ସନ୍ଧ୍ୟାରେ ନବୀନଙ୍କ ସହ କଥା ହୋଇ ତାଙ୍କ ସ୍ୱାସ୍ଥ୍ୟାବସ୍ଥା ସମ୍ପର୍କରେ ବୁଝିବା ସହ ଦ୍ରୁତ ଆରୋଗ୍ୟ କାମନା କରିଛନ୍ତି। ଅନ୍ୟପକ୍ଷେ ପିସିସି ସଭାପତି ଭକ୍ତଚରଣ ଦାସ, ସ୍ୱାସ୍ଥ୍ୟମନ୍ତ୍ରୀ ମୁକେଶ ମହାଲିଙ୍ଗ ଓ ଆଇନମନ୍ତ୍ରୀ ପୃଥ୍ୱୀରାଜ ହରିଚନ୍ଦନ ନବୀନଙ୍କୁ ଭେଟିବାକୁ ହସ୍ପିଟାଲ ଯାଇଥିବାରୁ ବିଜେଡି ସଭାପତି ଟେଲିଫୋନ୍ ଯୋଗେ ସେମାନଙ୍କୁ ଧନ୍ୟବାଦ ଦେଇଛନ୍ତି।

୮ ଜିଲାରେ ୧୯ ଶିଳ୍ପ ପ୍ରକଳ୍ପକୁ ମଞ୍ଜୁରୀ

- **୪,୫୧୫ କୋଟିର ନିବେଶ**
- **୮,୨୦୦ ନିଯୁକ୍ତି ସୃଷ୍ଟି ସମ୍ଭାବନା**

ଭୁବନେଶ୍ୱର,୨୦।୮ (ଅନୁରାଧା ମହାରଣା)

୧୩୯ତମ ଷ୍ଟେଟ୍ ଲେଭଲ ସିଙ୍ଗଲ ୱିଣ୍ଡୋ କ୍ଲିୟରାନ୍ସ ଅଥରିଟି (ଏସ୍‌ଏଲ୍‌ଏସ୍‌ଡବ୍ଲ୍ୟୁସିଏ) ବୈଠକ ବୁଧବାର ମୁଖ୍ୟ ଶାସନ ସଚିବ ମନୋଜ ଆହୁଜାଙ୍କ ଅଧ୍ୟକ୍ଷତାରେ ଲୋକସେବା ଭବନଠାରେ ଅନୁଷ୍ଠିତ ହୋଇଯାଇଛି। ବୈଠକରେ ୮ ଜିଲା ପାଇଁ ୪,୫୧୫ କୋଟି ଟଙ୍କାର ମୋଟ ୧୯ଟି ନୂଆ ନିବେଶ ପ୍ରସ୍ତାବକୁ ମଞ୍ଜୁରୀ ମିଳିଛି। ଅନୁଗୋଳ, ଢେଙ୍କାନାଳ, ଗଞ୍ଜାମ, ଯାଜପୁର, ଜଗତ୍‌ସିଂହପୁର, ଖୋର୍ଦ୍ଧା, ସୁନ୍ଦରଗଡ଼ ଓ ଝାରସୁଗୁଡ଼ାରେ ପ୍ରସ୍ତାବିତ ଏସବୁ ପ୍ରକଳ୍ପ ମାଧ୍ୟମରେ ୮,୨୦୦ ନିଯୁକ୍ତି ସୃଷ୍ଟି ହେବ। ଏହାଦ୍ୱାରା ଅର୍ଥନୀତି ମଜବୁତ ହେବା ସହ ସମବଣ୍ଟନ ଶିଳ୍ପାୟନ ଓ ସ୍ଥାନୀୟ ଅର୍ଥନୀତିରେ ଅଗ୍ରଗତି ହେବ ବୋଲି ସୂଚନା ଦିଆଯାଇଛି। ଢେଙ୍କାନାଳରେ ଆଇନକ୍ସ ସୋଲାରର ୫ ଜିଗାୱାଟ ଘଣ୍ଟା ବ୍ୟାଟେରି ଏନର୍ଜି ଷ୍ଟୋରେଜ ସିଷ୍ଟମ (ବିଇଏସ୍‌ଏସ୍) ପ୍ଲାଣ୍ଟ ପାଇଁ ୨୮୩ କୋଟି ଟଙ୍କା ନିବେଶ ସହ ୫୧ ନିଯୁକ୍ତି ସୁଯୋଗ ସମ୍ଭାବନା ରହିଛି। ଯାଜପୁରରେ ଜିନ୍ଦଲ ଗ୍ରୀନ୍ ହାଇଡ୍ରୋଜେନ ଉତ୍ପାଦନ ପାଇଁ ୯୦ କୋଟି ଟଙ୍କା ନିବେଶ ☞ପୃଷ୍ଠା–୨

କୁମ୍ଭୀର ସହ ଲଢ଼ି ସାହସିକତା ଦେଖାଇଲେ ୨ ମହିଳା

ବହରାଇଚ୍, ୨୦।୮

ଉତ୍ତରପ୍ରଦେଶର ବହରାଇଚ୍‌ରେ ୨ ପୃଥକ୍ ଘଟଣାରେ ମାୟା ଓ ସୁରଜାନା ନାମ୍ନୀ ୨ ମହିଳା ଅସାଧାରଣ ସାହସିକତାର ପ୍ରଦର୍ଶନ କରିଛନ୍ତି। ଉଭୟ ନିଜ ଜୀବନକୁ ବାଜି ଲଗାଇ କୁମ୍ଭୀର ସହ ଲଢ଼ିଥିଲେ। ମାୟା କୁମ୍ଭୀର କବଳରୁ ନିଜ ୫ ବର୍ଷୀୟ ପୁଅ ବୀରୁକୁ ବଞ୍ଚାଇଥିବା ବେଳେ ସୁରଜାନା କୁମ୍ଭୀର କବଳରୁ ସ୍ୱାମୀ ସୈଫୁଙ୍କୁ ବଞ୍ଚାଇଛନ୍ତି। ମାୟା ଓ ସୁରଜାନାଙ୍କ ସାହସିକତା ପୂରା ଅଞ୍ଚଳରେ ଚର୍ଚ୍ଚା ସାଉଣ୍ଟିବାରେ ଲାଗିଛି।

ଜଣେ ସ୍ୱାମୀଙ୍କୁ, ଅନ୍ୟଜଣେ ପୁଅଙ୍କୁ ବଞ୍ଚାଇଲେ

ସୋମବାର ବହରାଇଚ୍ ଜିଲା ଢକିଆ ଗ୍ରାମର ଘାଘରା ନଦୀ ନିକଟରେ ୫ ବର୍ଷୀୟ ବାଳକ ବୀରୁକୁ ଏକ ୭ ଫୁଟ ଲମ୍ବା କୁମ୍ଭୀର କାମୁଡ଼ି ଧରି ନଦୀ ଆଡ଼କୁ ଟାଣି ନେଉଥିଲା। ପୁଅର ଚିତ୍କାର ଶୁଣି ମା' ମାୟା ତୁରନ୍ତ ଘଟଣାସ୍ଥଳରେ ପହଞ୍ଚି ଏକ ଲୁହା ରଡ୍ ସାହାଯ୍ୟରେ କୁମ୍ଭୀରକୁ ଆକ୍ରମଣ କରିଥିଲେ। ସେ କୁମ୍ଭୀରର ପାଟିକୁ ଲୁହା ରଡ୍‌ରେ ପିଟିବାକୁ ଲାଗିଥିଲେ। କିଛି ସମୟ ପରେ କୁମ୍ଭୀରଟି ବୀରୁକୁ ଛାଡ଼ିଦେଇ ନଦୀ ଭିତରକୁ ଚାଲିଯାଇଥିଲା। ଘଟଣାରେ ବୀରୁକୁ ଆଘାତ ଲାଗିଥିଲା ଏବଂ ଗ୍ରାମବାସୀ ତାଙ୍କୁ ତୁରନ୍ତ ହସ୍ପିଟାଲରେ ଭର୍ତ୍ତି କରିଥିଲେ। ବୀରୁର ସ୍ୱାସ୍ଥ୍ୟବସ୍ଥା ସ୍ଥିର ରହିଛି ବୋଲି ବୁଧବାର ବହରାଇଚ୍ ଡିଭିଜନାଲ ଫରେଷ୍ଟ ଅଫିସର (ଡିଏଫ୍ଓ) ରାମ ସିଂ ଯାଦବ ସୂଚନା ଦେଇଛନ୍ତି। ସେହିପରି ମଙ୍ଗଳବାର ମୋତିପୁର ☞ପୃଷ୍ଠା–୨

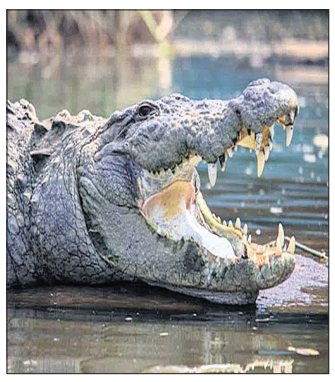

ଆଜି କ'ଣ କେଉଁଠି

ଭୁବନେଶ୍ୱର

- ଓଡ଼ିଶା ଅବସରପ୍ରାପ୍ତ ପୋଲିସ ପଦାଧିକାରୀ କଲ୍ୟାଣ ସମିତି ପକ୍ଷରୁ ରାଜ୍ୟସ୍ତରୀୟ ଆଲୋଚନାଚକ୍ର 'ଆତ୍ମାହୁତି' ସ୍ଥାନ: ଗୀତଗୋବିନ୍ଦ ସଦନ, ସମୟ: ପୂର୍ବାହ୍ନ ୧୦ଟା।
- ଓକିଲ ସଂଘ ପକ୍ଷରୁ ଓ୍ୱେଲ୍‌ଫାୟାର ଟ୍ରଷ୍ଟ ଉଦ୍‌ଘାଟନ, ସ୍ଥାନ: ଓକିଲ ସଂଘ କାର୍ଯ୍ୟାଳୟ ୨ୟ ମହଲା, ସମୟ: ପୂର୍ବାହ୍ନ ୧୧ଟା।
- ଉତ୍କଳ ବିଶ୍ୱବିଦ୍ୟାଳୟ ଆଲୁମିନି ଆସୋସିଏଶନ୍ ପକ୍ଷରୁ ୫ମ ବାର୍ଷିକ ଉତ୍ସବ ପାଳନ, ସ୍ଥାନ: ଏମ୍‌କେସିଜି ଅଡ଼ିଟୋରିୟମ୍, ଉତ୍କଳ ବିଶ୍ୱବିଦ୍ୟାଳୟ, ସମୟ: ଅପରାହ୍ନ ୫ ଟା।
- ଇନର୍ ଇଞ୍ଜିନିୟରିଙ୍ଗ ଯୋଗ କାର୍ଯ୍ୟକ୍ରମର ନିଃଶୁଳ୍କ ପରିଚୟ ଅଧିବେଶନ, ସ୍ଥାନ: କେରଳ କଳା ସମିତି, ବିବେକାନନ୍ଦ ହସ୍ପିଟାଲ୍, ଫାୟାର ଷ୍ଟେଶନ୍ ଛକ, ସମୟ: ସନ୍ଧ୍ୟା ୬ଟା।

ବାଲେଶ୍ୱର

- ଅମଲା ସଂଘର କାର୍ଯ୍ୟବନ୍ଦ ଆନ୍ଦୋଳନ, ସ୍ଥାନ: ଜିଲାପାଳଙ୍କ କାର୍ଯ୍ୟାଳୟ ପରିସର, ବାଲେଶ୍ୱର, ସମୟ: ଦିବସବ୍ୟାପୀ।
- ସପ୍ତାହେବ୍ୟାପୀ ଗଣଧାରଣାର ଚତୁର୍ଥ ଦିବସ, ସ୍ଥାନ: ଜିଲାପାଳଙ୍କ ଦପ୍ତର ସମ୍ମୁଖ, ବାଲେଶ୍ୱର, ସମୟ: ଦିବସବ୍ୟାପୀ।
- ମୋହରିର ସଂଘର କାର୍ଯ୍ୟବନ୍ଦ ଆନ୍ଦୋଳନ, ସ୍ଥାନ: ସବ୍-ରେଜିଷ୍ଟ୍ରାର ଅଫିସ ସମ୍ମୁଖ, ସମୟ: ଦିବସବ୍ୟାପୀ
- ଜାତୀୟ କର୍ମଶାଳାର ତୃତୀୟ ଦିବସ, ସ୍ଥାନ: ଫକୀରମୋହନ ବିଶ୍ୱବିଦ୍ୟାଳୟ, ବାଲେଶ୍ୱର, ସମୟ: ପୂର୍ବାହ୍ନ ୧୦ଟା।
- ଖବରଦାତା ସମ୍ମିଳନୀ, ସ୍ଥାନ: ହୋଟେଲ ଶ୍ରୀହରି, ଷ୍ଟେଶନ ଛକ, ବାଲେଶ୍ୱର, ସମୟ: ପୂର୍ବାହ୍ନ ୧୧ଟା।।

ଭଦ୍ରକ

- ଖରିଫ ଚାଷ ପାଇଁ ଜିଲାସ୍ତରୀୟ ଡିଜିଟାଲ ସର୍ଭେ ଓ ସଚେତନତା କାର୍ଯ୍ୟକ୍ରମ, ସ୍ଥାନ: ଜିଲା ସଂସ୍କୃତି ଭବନ, ଭଦ୍ରକ, ସମୟ: ପୂର୍ବାହ୍ନ ୧୦ଟା।

କେନ୍ଦୁଝର

- ବରିଷ୍ଠ ନାଗରିକ ଦିବସ ପାଳନ, ସ୍ଥାନ: ସରସ୍ୱତୀ ଶିଶୁ ମନ୍ଦିର, ଚମ୍ପୁଆ, ସମୟ: ପୂର୍ବାହ୍ନ୧୦ଟା।

ମୟୂରଭଞ୍ଜ

- ହ୍ୟାଣ୍ଡଲୁମ୍ ଫେବ ପ୍ରଦର୍ଶନୀ ମେଳା, ସ୍ଥାନ:ଛଉ ପଡ଼ିଆ, ବାରିପଦା, ସମୟ:ପୂର୍ବାହ୍ନ ୧୧ଟା।
- ଛାତ୍ରୀ ସୁରକ୍ଷା ଓ ନିରାପତ୍ତା ସମ୍ପର୍କିତ ସଚେତନତା କର୍ମଶାଳା,ସ୍ଥାନ:ରାଇକମା ଆଶ୍ରମ ବିଦ୍ୟାଳୟ, ବେତନଟୀ,ସମୟ: ପୂର୍ବାହ୍ନ ୧୧ଟା।
- ସ୍ୱାମୀ ଲକ୍ଷ୍ମଣାନନ୍ଦ ସରସ୍ୱତୀଙ୍କ ବଳିଦାନ ସପ୍ତାହ ପାଳନ,ସ୍ଥାନ:ଉଦଳା ଏନ୍‌ଏସି କଲ୍ୟାଣ ମଣ୍ଡପ,ସମୟ:ପୂର୍ବାହ୍ନ ୧୧ଟା।
- ଆନ୍ଦୋଳନ ଚଳଚ୍ଚିତ୍ରର ପ୍ରିମିୟର ଶୋ', ସ୍ଥାନ: ସନ୍ଧାନ ଗୃହ, ଉଦଳା,ସମୟ: ଅପରାହ୍ନ ୩ଟା।

ବ୍ରହ୍ମପୁର

- ଜିଲାସ୍ତରୀୟ ଭଲିବଲ ଓ ରେସଲିଂ ଚାମ୍ପିୟନଶିପ, ସ୍ଥାନ: ବିନାୟକ ଆଚାର୍ଯ୍ୟ ହାଇସ୍କୁଲ, ଆସିକା ରୋଡ,ସମୟ: ସକାଳ ୮ଟା।
- ପ୍ରତିଯୋଗିତା ଓ ପୁରସ୍କାର ବିତରଣ, ସ୍ଥାନ: ମହାମାୟୀ ମହିଳା ମହାବିଦ୍ୟାଳୟ, ସମୟ: ମଧ୍ୟାହ୍ନ ୧୨ଟା।

ଗଞ୍ଜାମ

- ନୃତ୍ୟ ପ୍ରତିଯୋଗିତା, ସ୍ଥାନ: ପାୱାର ହାଉସ ଜିମ୍, ହଳଦିଆପଦର ବସଷ୍ଟାଣ୍ଡ, ସମୟ: ଅପରାହ୍ନ ୪ଟା ୩୦।

କନ୍ଧମାଳ

- ବରିଷ୍ଠ ନାଗରିକ ଦିବସ, ସ୍ଥାନ: ଫୁଲବାଣୀ ବିଜୁ ସ୍ମୃତି କଲ୍ୟାଣ ମଣ୍ଡପ, ସମୟ: ପୂର୍ବାହ୍ନ ୧୦ଟା।
- ରାଇକିଆ ବ୍ଲକ କଂଗ୍ରେସର ସଭାପତି ଚୟନ, ସ୍ଥାନ: ରାଇକିଆ ଆରଏମ୍‌ସି ହଲ, ସମୟ: ପୂର୍ବାହ୍ନ ୧୧ଟା।
- ଜି.ଉଦୟଗିରି ବ୍ଲକ ଏବଂ ଏନ୍‌ଏସି କଂଗ୍ରେସର ସଭାପତି ଚୟନ, ସ୍ଥାନ: ଜି. ଉଦୟଗିରି ଫରେଷ୍ଟ ଡାକ ବଙ୍ଗଳା, ସମୟ: ଅପରାହ୍ନ ୩ଟା।

ଢେଙ୍କାନାଳ

- ନାଟକ 'ପିଙ୍ଗଳାର ରାତ୍ରୀ'ର ପ୍ରଥମ ସଂସ୍କରଣ ଉନ୍ମୋଚନ, ସ୍ଥାନ: ଗୋପବନ୍ଧୁ ଟାଉନହଲ, ଢେଙ୍କାନାଳ, ସମୟ: ସନ୍ଧ୍ୟା ୬ଟା ୩୦।

ଜଗତ୍‌ସିଂହପୁର

- ସ୍ୱାୟତ୍ତ ଶାସନ ଦିବସ ଉପଲକ୍ଷେ ପାରାଦୀପ ପୌରପରିଷଦ ପକ୍ଷରୁ ମୋ ଖତ ପ୍ରକ୍ରିୟାକରଣ କେନ୍ଦ୍ରଠାରେ ସଚେତନତା କାର୍ଯ୍ୟକ୍ରମ, ସ୍ଥାନ: ମଧୁବନ, ପାରାଦୀପ, ସମୟ: ପୂର୍ବାହ୍ନ ୧୦ ଟା।
- ସିଦ୍ଧ ପ୍ରଶିକ୍ଷଣ ଶିବିର ବାର୍ଷିକ ଉତ୍ସବ, ସ୍ଥାନ: ଏରସମା ବ୍ଲକ ଅନ୍ତର୍ଗତ ଜିରାଇଲୋ ପଞ୍ଚାୟତସ୍ଥିତ ନାଉବେଲାରୀ ଗ୍ରାମର ସିଦ୍ଧ ଆଶ୍ରମ, ସମୟ: ପୂର୍ବାହ୍ନ ୧୦ ଟା।
- ପାକ୍ସ କର୍ମଚାରୀଙ୍କ କ୍ୟାଡର ରେଗୁଲେଶନ୍ ଉପରେ ଜିଲାସ୍ତରୀୟ କ୍ୟାଡର କମିଟି ବୈଠକ, ସ୍ଥାନ: ଜିଲାପାଳଙ୍କ ଅଫିସ ଚାମ୍ବର, ସମୟ: ପୂର୍ବାହ୍ନ ୧୧ ଟା୩୦।
- ମେଗା ପାରାଦୀପ ପେଟ୍ରୋ କେମିକାଲ ପ୍ରକଳ୍ପ ଉପରେ ଆଭାସୀ ବୈଠକ, ସ୍ଥାନ: ଜିଲାପାଳଙ୍କ କାର୍ଯ୍ୟାଳୟ, ସମୟ: ମଧ୍ୟାହ୍ନ ୧୨ଟା୩୦।

କେନ୍ଦ୍ରାପଡ଼ା

- ଏନଏସି ଦାବିରେ କଂଗ୍ରେସ ପକ୍ଷରୁ ତହସିଲ କାର୍ଯ୍ୟାଳୟ ଘେରାଉ, ସ୍ଥାନ:ଆଳି ଓ ରାଜକନିକା ତହସିଲ କାର୍ଯ୍ୟାଳୟ, ସମୟ: ପୂର୍ବାହ୍ନ ୧୦ଟା।
- ନନ୍ଦୋତ୍ସବ, ସ୍ଥାନ: କଂସାର ଓ ଆୟେବା, ସମୟ: ପୂର୍ବାହ୍ନ ୧୦ଟା।
- ମାଆ ପାଇଁ ଗଛଟିଏ କାର୍ଯ୍ୟକ୍ରମ, ସ୍ଥାନ: ତଳବାରଙ୍ଗ, କେନ୍ଦ୍ରାପଡ଼ା ସହର, ସମୟ: ପୂର୍ବାହ୍ନ ୧୦ଟା।

ଯାଜପୁର

- ଆଦି କର୍ମଯୋଗୀ ଅଭିଯାନ କାର୍ଯ୍ୟକ୍ରମ ସମ୍ପର୍କରେ ଯାଜପୁର ଜିଲାପାଳଙ୍କ ଖବରଦାତା ସମ୍ମିଳନୀ, ସ୍ଥାନ: ଜିଲାପାଳଙ୍କ ସମ୍ମିଳନୀ କକ୍ଷ, ସମୟ: ମଧ୍ୟାହ୍ନ ୧ଟା।

ନୟାଗଡ଼

- ନିଶା ସେବନର କୁପ୍ରଭାବ ଉପରେ ସଚେତନତା ସଭା , ସ୍ଥାନ: ନୟାଗଡ଼ ଜିଲାର ସମସ୍ତ ହାଇସ୍କୁଲ ଓ ଉଚ୍ଚ ପ୍ରାଥମିକ ବିଦ୍ୟାଳୟ, ସମୟ: ଶେଷ ୨ୟ ପିରିୟଡ୍।

ରାୟଗଡ଼ା

- ଅଲ୍ ଓଡ଼ିଶା ଅଙ୍ଗନୱାଡି ଲେଡିଜ ୱାର୍କର୍ସ ଆସୋସିଏଶନ ପକ୍ଷରୁ ବିକ୍ଷୋଭ ପ୍ରଦର୍ଶନ, ସ୍ଥାନ: ଜିଲାପାଳଙ୍କ କାର୍ଯ୍ୟାଳୟ ସମ୍ମୁଖ, ରାୟଗଡା, ସମୟ: ପୂର୍ବାହ୍ନ ୧୧ଟା।

ନବରଙ୍ଗପୁର

- ଜିଲାପାଳ ଓ ବିଧାୟକଙ୍କ ପ୍ରସ୍ତାବିତ ଇନ୍ଦ୍ରାବତୀ ଇକୋ ଟୁରିଜିମ୍ ପାଇଁ କ୍ଷେତ୍ର ପରିଦର୍ଶନ, ସ୍ଥାନ: ଖାଡିଗୁଡ଼ା, ସମୟ: ପୂର୍ବାହ୍ନ ୧୦ଟା ।
- ଜିଲା ପାନୀୟ ଜଳ ଯୋଗାଣ ଓ ପରିମଳ ବିଭାଗର ସମୀକ୍ଷା, ସ୍ଥାନ: ନବରଙ୍ଗପୁର ଅଶୋକ ମେହେଙ୍ଗା ସମ୍ମିଳନୀ କକ୍ଷ, ସମୟ: ପୂର୍ବାହ୍ନ ୧୧ଟା।
- ରକ୍ତହୀନତା ମୁକ୍ତ ଗ୍ରାମ ପଞ୍ଚାୟତ ଉପରେ ତାଲିମ, ସ୍ଥାନ: ଡାବୁଗାଁ ବ୍ଲକ ସମ୍ମିଳନୀ କକ୍ଷ, ସମୟ ପୂର୍ବାହ୍ନ ୧୧ଟା।

କୋରାପୁଟ

- କୋରାପୁଟ ଆକାଂକ୍ଷୀ ଜିଲା କାର୍ଯ୍ୟକ୍ରମ ଉପରେ ସମୀକ୍ଷା, ସ୍ଥାନ: କୋରାପୁଟ ଜିଲାପାଳଙ୍କ କାର୍ଯ୍ୟାଳୟ ସମ୍ମିଳନୀ କକ୍ଷ, ସମୟ : ଅପରାହ୍ନ ୪ ଟା।

ମାଲକାନଗିରି

- ଡ୍ରାଗନ୍ ଫଳ ଚାଷ ସମ୍ବନ୍ଧୀୟ ଦୁଇଦିନିଆ ତାଲିମ କାର୍ଯ୍ୟକ୍ରମ, ସ୍ଥାନ:ମାଲକାନଗିରି କୃଷି ବିଜ୍ଞାନ କେନ୍ଦ୍ର, ସମୟ:ପୂର୍ବାହ୍ନ ୧୧ ଟା।
- ଆସ ସ୍କୁଲ ଯିବା କମିଟି ଗଠନ, ସ୍ଥାନ: ମାଲକାନଗିରି ସିଦ୍ଧିମାଲ ଉଚ୍ଚ ବିଦ୍ୟାଳୟ, ସମୟ: ପୂର୍ବାହ୍ନ ୧୧ଟା।

ସମ୍ବଲପୁର

- ସମ୍ବଲପୁର ଜିଲା କ୍ରିକେଟ ସଂଘ ଆୟୋଜିତ ଜୁନିୟର ବାଳକ କ୍ରିକେଟ ଟୁର୍ନାମେଣ୍ଟ, ସ୍ଥାନ : ହାୱା ମଇଦାନ, ସମୟ : ସକାଳ ୯ଟା।
- ଜିଲା ସାମ୍ବାଦିକ ସଂଘ ଆୟୋଜନରେ ବିଶ୍ୱ ଫଟୋଗ୍ରାଫି ଦିବସ ଓ ଫଟୋ ପ୍ରଦର୍ଶନୀ ଉଦ୍‌ଯାପନୀ ଉତ୍ସବ, ସ୍ଥାନ : ସାମ୍ବାଦିକ ଭବନ, ସମୟ : ପୂର୍ବାହ୍ନ ୧୦ଟା।
- ନୂଆଁଖାଇ ଭେଟ୍‌ଘାଟ-୨୦୨୫ ପ୍ରସ୍ତୁତି ବୈଠକ, ସ୍ଥାନ : ଓଡ଼ିଶା ସାଂସ୍କୃତିକ ସମାଜ ଭବନ, ସମୟ : ରାତି ୭ଟା।

ବଲାଙ୍ଗୀର

- ରାଜସ୍ୱ ଅମଲାଙ୍କ ଆନ୍ଦୋଳନ ସ୍ଥାନ: ଜିଲାପାଳ କାର୍ଯ୍ୟାଳୟ ସମ୍ମୁଖ, ବଲାଙ୍ଗୀର, ସମୟ: ପୂର୍ବାହ୍ନ ୧୦ଟା ୩୦

ରାଉରକେଲା

- କଂଗ୍ରେସର ବୁଥସ୍ତରୀୟ ବୈଠକ, ସ୍ଥାନ: କୋଏଲବ୍ୟାଙ୍କ, ସମୟ: ପୂର୍ବାହ୍ନ ୧୦ଟା।
- ଶକ୍ତି ସଂରକ୍ଷଣ ଏବଂ ଧାରଣୀୟ ଭବନ ସଂହିତା ସମ୍ପର୍କିତ ତାଲିମ ଶିବିର, ୨ୟ ଦିବସ, ସ୍ଥାନ: ଆର୍‌ଏମ୍‌ସି କାର୍ଯ୍ୟାଳୟ ସମ୍ମିଳନୀ କକ୍ଷ, ସମୟ: ପୂର୍ବାହ୍ନ ୧୦ଟା

ବରଗଡ଼

- ଜିଲାସ୍ତରୀୟ ଭଲିବଲ ପ୍ରତିଯୋଗିତା ପ୍ରସ୍ତୁତି,ସ୍ଥାନ:ଚଣ୍ଡୀଭଟା ହାଇସ୍କୁଲ, ଝାରବନ୍ଧ,ସମୟ:ପୂର୍ବାହ୍ନ ୧୦ଟା।
- ବାଲ୍ୟବିବାହ ନିରାକରଣ ସଚେତନତା କାର୍ଯ୍ୟକ୍ରମ, ସ୍ଥାନ:ଝାରବନ୍ଧ,ସମୟ: ପୂର୍ବାହ୍ନ ୧୦ଟା।

କଳାହାଣ୍ଡି

- ଜିଲା ଶ୍ରମ ବିଭାଗର ବୈଠକ, ସ୍ଥାନ: ଭବାନୀପାଟଣାସ୍ଥିତ ଜିଲାପାଳଙ୍କ ସମ୍ମିଳନୀ କକ୍ଷ, ସମୟ: ପୂର୍ବାହ୍ନ ୧୦ଟା।
- ରାଜସ୍ୱ ଅମଲା ସଂଘର କାର୍ଯ୍ୟବନ୍ଦ ଆନ୍ଦୋଳନ, ପ୍ରତିବାଦ ସଭା, ସ୍ଥାନ: ଭବାନୀପାଟଣାସ୍ଥିତ ଅମଲା ଭବନ, ସମୟ: ପୂର୍ବାହ୍ନ ୧୦ଟା।

ବୌଦ୍ଧ

- ପିଏମ୍‌ଶ୍ରୀ କେନ୍ଦ୍ରୀୟ ବିଦ୍ୟାଳୟର କମିଟି ବୈଠକ, ସ୍ଥାନ: ପିଏମ୍‌ଶ୍ରୀ କେନ୍ଦ୍ରୀୟ ବିଦ୍ୟାଳୟ ପରିସର, ବୌଦ୍ଧ, ସମୟ: ପୂର୍ବାହ୍ନ ୧୧ଟା।

ଦେବଗଡ଼

- ପୁରୁଣା ମୁଖ୍ୟ ଚିକିତ୍ସାଳୟରୁ୨୪ ଘଣ୍ଟିଆ ସ୍ୱାସ୍ଥ୍ୟସେବା ଦାବିରେ ଜିଲା ଯୁବ ଏକତା ମଞ୍ଚ ପକ୍ଷରୁ ଦେବଗଡ଼ ବନ୍ଦ ପାଳନ, ସ୍ଥାନ: ଦେବଗଡ଼ ଜିଲା, ସମୟ: ସକାଳ ୬ରୁ ସନ୍ଧ୍ୟା ୬ଟା।
- କାଉନ୍‌ସିଲର ଫୁଟ୍‌ବଲ କପ୍ ପ୍ରତିଯୋଗିତା, ସ୍ଥାନ: ସ୍ଥାନୀୟ ଇନ୍ଦିରା ଗାନ୍ଧୀ ଷ୍ଟାଡିୟମ, ସମୟ: ଅପରାହ୍ନ ୩ଟା।
- ଶ୍ରୀ ସତ୍ୟସାଇ ମନ୍ଦିର ପକ୍ଷରୁ ଭଜନ ଓ ଆଳତି, ସ୍ଥାନ: ଶ୍ରୀ ସତ୍ୟସାଇ ମନ୍ଦିର, ସମୟ: ସନ୍ଧ୍ୟା ୭ଟା।
- ମା' କନକ ଦୁର୍ଗାଙ୍କ ସନ୍ଧ୍ୟା ଆଳତି, ସ୍ଥାନ: ମଠସାହି, ମା' କନକ ଦୁର୍ଗା ମନ୍ଦିର, ସମୟ: ସନ୍ଧ୍ୟା ୭ଟା।
- ଶିରିଡ଼ି ସାଇ ମନ୍ଦିର କମିଟି ପକ୍ଷରୁ କ୍ଷୀରି ଭୋଗ ବଣ୍ଟନ, ସ୍ଥାନ: ପ୍ରଧାନପାଟସ୍ଥିତ ଶିରିଡ଼ି ସାଇ ମନ୍ଦିର, ସମୟ: ସନ୍ଧ୍ୟା ୭ଟା ୩୦।

ସୁବର୍ଣ୍ଣପୁର

- ତହସିଲ କାର୍ଯ୍ୟାଳୟ ପକ୍ଷରୁ ସର୍ପ ଦଂଶନକୁ ନେଇ ସଚେତନତା କାର୍ଯ୍ୟକ୍ରମ, ସ୍ଥାନ: ବିନିକା ସ୍ପୋର୍ଟ୍ସ କ୍ଲବ ପରିସର, ସମୟ: ପୂର୍ବାହ୍ନ ୧୦ଟା ୩୦।
- ବିଶ୍ୱ ବରିଷ୍ଠ ନାଗରିକ ଦିବସ ପାଳିତ, ସ୍ଥାନ: ବୀରମହାରାଜପୁର ବରିଷ୍ଠ ସଙ୍ଗଠନ କାର୍ଯ୍ୟାଳୟ,ସମୟ:ପୂର୍ବାହ୍ନ ୧୧ଟା।
- ଏମବିକେ ଓ ସିଆରପିସିଏମକ୍ର ଡିଜିଟାଲ ପ୍ରଶିକ୍ଷଣ ଶିବିର ଉଦ୍‌ଯାପନୀ, ସ୍ଥାନ: ମିଶନ ଶକ୍ତି ସଭାଗୃହ, ଡୁଙ୍ଗୁରିପାଲି, ସମୟ: ଅପରାହ୍ନ ୩ଟା।
- ବିଧାୟକ ଇଂ. ରଘୁନାଥ ଜଗଦଲାଙ୍କୁ ନାଗରିକ ସମ୍ବର୍ଦ୍ଧନା, ସ୍ଥାନ: ମୈତ୍ରୀ ସଦନ, ବୀରମହାରାଜପୁର, ସମୟ: ଅପରାହ୍ନ ୩ଟା।

ନୂଆପଡ଼ା

- ଜିଲା ରାଜସ୍ୱ ଅମଲା ସଂଘ ଧାରଣା ଏକାଦଶ ଦିବସ, ସ୍ଥାନ: ଜିଲାପାଳଙ୍କ କାର୍ଯ୍ୟାଳୟ ସମ୍ମୁଖ, ସମୟ: ପୂର୍ବାହ୍ନ ୧୦ଟା।
- ୧୭ ତମ ଇଣ୍ଟିପେଣ୍ଡେଣ୍ଟ କପ୍ ଫୁଟ୍‌ବଲ ଟୁର୍ନାମେଣ୍ଟ ଉଦ୍‌ଯାପନ, ସ୍ଥାନ: କୋମନା ବ୍ଲକ ତରବୋଡ ରାଜୀବ ଗାନ୍ଧୀ ମିନି ଷ୍ଟାଡିୟମ, ସମୟ: ଅପରାହ୍ନ ୩ଟା।

ଆଜିର ରାଶିଫଳ

ଜ୍ୟୋତିର୍ବିଦ୍ୟା ବିଶାରଦ ପ୍ରସନ୍ନ କୁମାର ମହାପାତ୍ର
ମଙ୍ଗରାଜପୁର ଶାସନ, କାଦୁଆ, ଗଞ୍ଜାମ
Email-pkmahapatro@gmail.com

ମେଷ

ଆଜିର କଲ୍ୟାଣ ଚନ୍ଦ୍ରଙ୍କ ସହିତ ବୁଧ ପ୍ରଭାବରୁ କାମଗୁଡିକ ଟିକିଏ ବିଳମ୍ବରେ ହିଁ ହେବ। ବ୍ୟବସାୟ,ବାଣିଜ୍ୟ ଓ ନିର୍ମାଣ ତଥା ପରିବହନ ବାଧାପ୍ରାପ୍ତ ହୋଇପାରେ। ଶାରୀରିକ ପରିଶ୍ରମଜନିତ କ୍ଳାନ୍ତି ଅନୁଭବ କରିପାରନ୍ତି। ଆନୁଷ୍ଠାନିକ କାମ ତଥା ବାଣିଜ୍ୟ, ବ୍ୟବସାୟ ଓ ପ୍ରତିଯୋଗିତାରେ ସଫଳତା ଅନୁଭବ କରିବେ।

ବୃଷ

ରବିଙ୍କ ସ୍ୱଗୃହସ୍ଥିତି କେତୁ ଯୁକ୍ତ କାରଣରୁ ପାରିବାରିକ ଜୀବନରେ ବ୍ୟତିକ୍ରମ ପରିଲକ୍ଷିତ ହେବ। ବନ୍ଧୁଙ୍କ ସମସ୍ୟା ବିଷୟରେ ଚିନ୍ତାକରି ମାନସିକ ସ୍ଥିରତା ରହି ନ ପାରେ। କର୍ମକ୍ଷେତ୍ରର ବିଭିନ୍ନ ପ୍ରକାରର ସମସ୍ୟାକୁ ସମାଧାନ କରି ଆଶ୍ୱସ୍ତି ଅନୁଭବ କରିବେ। ପ୍ରଶାସନିକ ସ୍ତରରେ ନିଷ୍ପତ୍ତି ବଦଳାଇବା ସକାଶେ ମନ ବଳାଇବେ।

ମିଥୁନ

ବୃହସ୍ପତିଙ୍କ ପ୍ରଭାବରେ ନୂଆ କରି ଆରମ୍ଭ କରିଥିବା କାମ ସୁବିଧାରେ ହୋଇଯିବ। ଅବଶ୍ୟ ପାପଗ୍ରହଯୁକ୍ତ ରାଶ୍ୟାଧିପତି କାରଣରୁ ଦୈହିକ ଅସୁସ୍ଥତା ମାନସିକ ଶାନ୍ତି ନଷ୍ଟକରିବାର ଆଶଙ୍କା ରହିଛି। ଋଣ ପରିଶୋଧର ଚିନ୍ତା ସାଙ୍ଗକୁ ଆର୍ଥିକ ପରିସ୍ଥିତି ଦୁଶ୍ଚିନ୍ତାର କାରଣ ହେବ। ପରିବାରରେ ପିଲାଙ୍କ ବିଷୟ ଚିନ୍ତାକରି ଅସ୍ଥିରତା ଅନୁଭବ କରିପାରନ୍ତି।

କର୍କଟ

ସ୍ୱଗୃହୀ ରାଶ୍ୟାଧିପ ଯୋଗୁ କର୍ମକ୍ଷେତ୍ରରେ ପରିସ୍ଥିତିକୁ ଯେତେଟା ଜଟିଳ ମନେ କରୁଛନ୍ତି ସେମିତି କିଛି ହେବନି। ପରିବହନ, ଯାତ୍ରା, ନିର୍ମାଣ କାର୍ଯ୍ୟ ଓ ବାଣିଜ୍ୟରେ ପ୍ରତିବନ୍ଧକ ସୃଷ୍ଟି ହେବ। ବନ୍ଧୁଙ୍କ କଥାରେ କେତେକ କାମ କରିବାକୁ ବାଧ ହେବେ। ଆକସ୍ମିକ ଭାବେ ନିଜ ଲୋକଙ୍କ ଉପରେ ରାଗି ବିନା କାରଣରେ ଶତ୍ରୁତା ସୃଷ୍ଟି କରିବାକୁ ପଡିପାରେ।

ସିଂହ

ରାଶ୍ୟାଧିପ କେତୁ ଯୁକ୍ତ ହେତୁ ସ୍ୱାସ୍ଥ୍ୟ ଭଲ ରହିବା ସହ ସରକାରୀ ସୁବିଧା କିମ୍ବା ଅନୁକମ୍ପା ଲାଭ କରିବା କଷ୍ଟକର ହେବ। ବନ୍ଧୁଙ୍କ ସାହାଯ୍ୟରୁ ଅଟକିଥିବା କାମ ସମ୍ପନ୍ନ କରିବେ। ଜମିଜମା, ସଭାସମିତି, ଆନୁଷ୍ଠାନିକ କିମ୍ବା ପ୍ରତିଯୋଗିତାରେ ସଫଳ ହେବେ। ଅପ୍ରିୟ ସତ୍ୟ କହି ବନ୍ଧୁଙ୍କ ଚକ୍ଷୁଶୂଳ ହେବେ। ବ୍ୟବସାୟରେ ଲାଭବାନ ହେବେ।

କନ୍ୟା

ବିଶିଷ୍ଟବ୍ୟକ୍ତିଙ୍କ ସହଯୋଗରେ କର୍ମକ୍ଷେତ୍ରର ସମସ୍ୟା ସମାଧାନ ହୋଇଯିବ। ବନ୍ଧୁଙ୍କ ସାହାଯ୍ୟରୁ ଅର୍ଥସଂକଟ ଦୂରେଇଯିବ। ପାରିବାରିକ କ୍ଷେତ୍ରରେ ଅପୂରଣୀୟ ଆଶା ମନରେ ଆଲୋଡ଼ନ ସୃଷ୍ଟି କରିବା କାରଣରୁ ସାମୟିକ ଅଶାନ୍ତ ରହିବେ। ମଙ୍ଗଳଙ୍କ କୁପ୍ରଭାବରୁ ଯାନ୍ତ୍ରିକ ତ୍ରୁଟି ଯାତ୍ରାକୁ ସାମୟିକ ବ୍ୟାହତ କରିବାର ଆଶଙ୍କା ରହିଛି।

ତୁଳା

ତୃତୀୟ ଷଷ୍ଠାଧିପ ବୃହସ୍ପତି କର୍ମସ୍ଥାନରେ ରହିଥିବାରୁ ନିଜ ଲୋକ ବିରୁଦ୍ଧାଚରଣ କରିବେ। ଅସୁସ୍ଥତା ଯୋଗୁ ଗୁରୁତ୍ୱପୂର୍ଣ୍ଣ କାମ ସମ୍ପନ୍ନ କଷ୍ଟକର ହେବ। ପ୍ରତିଯୋଗିତା, ମାଲି ମକଦ୍ଦମା ଓ ବିବାଦୀୟ ଘଟଣାରେ ବିଜୟଲାଭ ଅବଶ୍ୟମ୍ଭାବୀ। ଶିଳ୍ପ, ବାଣିଜ୍ୟ, ରାଜନୀତି ଓ ପ୍ରଶାସନିକ ସ୍ତରରେ କିଛିଟା ବ୍ୟତିକ୍ରମ ପରିଲକ୍ଷିତ ହୋଇପାରେ।

ବିଛା

ଶନିଙ୍କ ପ୍ରଭାବରେ ମନ ଚାହୁଁଥିବା କୌଣସି କାମ ନ ହେବାରୁ ଅସନ୍ତୁଷ୍ଟ ରହିପାରନ୍ତି। ଯାତ୍ରା ସମୟରେ ଅନ୍ୟମନସ୍କ କିମ୍ବା ଅସାବଧାନତାବଶତଃ ଦ୍ରବ୍ୟ ନଷ୍ଟ ହୋଇପାରେ। ନୂତନ ସ୍ଥାନ ପରିଦର୍ଶନ ସହିତ ବନ୍ଧୁମିଳନରୁ ଆନନ୍ଦ ଅନୁଭବ କରିପାରନ୍ତି। କ୍ରୀଡ଼ା, କଳା ସାହିତ୍ୟ ଓ ଚଳଚ୍ଚିତ୍ରରେ ସମସ୍ୟା ଆପଣାଛାଏ ସମାଧାନ ହୋଇଯିବ।

ଧନୁ

ଦେବଗୁରୁଙ୍କ କୃପାରୁ କର୍ମକ୍ଷେତ୍ର ଏବଂ ପାରିବାରିକ କ୍ଷେତ୍ରରେ ସମସ୍ତ କାର୍ଯ୍ୟ ସୁରୁଖୁରୁରେ ସମ୍ପନ୍ନ ହେବ। ସହକର୍ମୀଙ୍କଠାରୁ ଭୁଲ୍ ଖବର ପାଇ ବିବ୍ରତ ହେବେ। ପାଖ ପଡ଼ୋଶୀମାନେ ଈର୍ଷାପରାୟଣ ହୋଇ ବିଭିନ୍ନ ପ୍ରକାରର ଅପପ୍ରଚାର ଚଳାଇପାରନ୍ତି। ପରିବାରର ସହମତି ନେଇ କୌଣସି ନୂତନ କର୍ମାରମ୍ଭ ପାଇଁ ମନ ବଳାଇବେ।

ମକର

ତିନୋଟି ଗ୍ରହ ରାଶିକୁ ଅବଲୋକନ କରୁଥିବାରୁ ଆଜି କର୍ମକ୍ଷେତ୍ରରେ ସମ୍ମାନ ଓ ପ୍ରତିଷ୍ଠା ଅକ୍ଷୁଣ୍ଣ ରହିବ। ଯାତ୍ରା, ବାଣିଜ୍ୟ, ନିର୍ମାଣ ଓ ପରିବହନ ପାଇଁ ଅସୁବିଧା ହେବ ନାହିଁ। କଳା, ସାହିତ୍ୟ, ସାମ୍ବାଦିକତା, ଏଞ୍ଜେନ୍ସିରେ ସମସ୍ୟା ସମାଧାନ ହୋଇଯିବ। ସଭାସମିତି କିମ୍ବା ଆନୁଷ୍ଠାନିକ କାମରେ ପ୍ରଶଂସିତ ହୋଇପାରନ୍ତି।

କୁମ୍ଭ

ସ୍ୱାସ୍ଥ୍ୟ ଭଲ ରହିଲେ ମଧ୍ୟ କର୍ମକ୍ଷେତ୍ରରେ ଦୁର୍ବଳ ଚନ୍ଦ୍ରଙ୍କ ସ୍ଥିତି ବିଭିନ୍ନ ସମସ୍ୟାରେ ଚିନ୍ତିତ କରାଇବ। ଜଣେ ବନ୍ଧୁଙ୍କୁ ଅନୁରୋଧ କରି ସମସ୍ୟା ସମାଧାନ ଚେଷ୍ଟା କରିପାରନ୍ତି। ରାହୁଙ୍କ ପ୍ରଭାବରୁ ବିବାଦୀୟ ଘଟଣା କିମ୍ବା କଚେରି ମାମଲାରେ ଆଶାଜନକ ଫଳ ପାଇବେ। ଆଜିର ଯାତ୍ରା, ବାଣିଜ୍ୟ ଓ ପରିବହନରେ ଆଶା ପୂରଣ ହୋଇପାରିବ।

ମୀନ

ଆଶା କରିଥିବା ଦିଗରୁ ଅର୍ଥ ଓ କର୍ମକ୍ଷେତ୍ରରେ ସମ୍ମାନ ପାଇବାରେ ଅସୁବିଧା ହେବନାହିଁ। ସହକର୍ମୀଙ୍କ ଅଭିଯୋଗ କ୍ରମେ ସମାଲୋଚନାର ପାତ୍ର ହେବାକୁ ପଡ଼ିପାରେ। ଋଣ ପରିଶୋଧ କରି ନ ପାରିବା ଓ ଖର୍ଚ୍ଚ ବୃଦ୍ଧି ହେତୁ ମନରେ ସରସତା ରହିବ ନାହିଁ। ଶୁକ୍ର

ଜଳବାୟୁ ପରିବର୍ତ୍ତନ ମୁକାବିଲାରେ ବ୍ରିଟେନ୍‌ର ସହଯୋଗ ରହିଆସିଛି: ଫ୍ଲେମିଂ

କୋଲ୍‌କାତାରେ ଅବସ୍ଥାପିତ ବ୍ରିଟେନ୍ ଉପ ଉଚ୍ଚାୟୁକ୍ତ ଆଣ୍ଡ୍ରୁ ଫ୍ଲେମିଂ ଓଡ଼ିଶା ଗସ୍ତରେ ଆସିଥିବାବେଳେ ଧରିତ୍ରୀ କାର୍ଯ୍ୟାଳୟ ପରିଦର୍ଶନ ଅବସରରେ ତାଙ୍କ ସହ ନିଆଯାଇଥିବା ଏକ ସ୍ୱତନ୍ତ୍ର ସାକ୍ଷାତ୍‌କାର।

କୋଲକାତାରେ ଅବସ୍ଥାପିତ ବ୍ରିଟେନ୍ ଉପ ଉଚ୍ଚାୟୁକ୍ତ ଆଣ୍ଡ୍ରୁ ଫ୍ଲେମିଂ ଏବଂ ଧରିତ୍ରୀ ଓ ଓଡ଼ିଶା ପୋଷ୍ଟ ସମ୍ପାଦକ ତଥାଗତ ସତପଥୀ।

ପ୍ରଶ୍ନ: ଓଡ଼ିଶାର ରପ୍ତାନିକାରୀ ଓ କ୍ଷୁଦ୍ର ଉତ୍ପାଦକଙ୍କୁ ବ୍ରିଟେନ୍–ଭାରତ ମୁକ୍ତ ବାଣିଜ୍ୟ ରାଜିନାମା (ଏଫ୍‌ଟିଏ) କିଭଳି ଲାଭ ଦେଇପାରିବ ?

ଉତ୍ତର: ମୁକ୍ତ ବାଣିଜ୍ୟ ରାଜିନାମା (ଏଫ୍‌ଟିଏ) କାର୍ଯ୍ୟକାରୀ ହେବା ପରେ ଓଡ଼ିଶାରୁ ବ୍ରିଟେନ୍‌ରେ କିଭଳି ଅଧିକ ବାଣିଜ୍ୟ ଓ ନିବେଶ ହୋଇପାରିବ ସେଥିନେଇ ମୋର ସକାରାତ୍ମକ ଦୃଷ୍ଟିକୋଣ ରହିଛି। ଓଡ଼ିଶାର ସାମୁଦ୍ରିକ ରପ୍ତାନିକୁ ଏକ ଉଦାହରଣ ଭାବେ ଦେଖାଯାଉ। ଚିଙ୍ଗୁଡ଼ି, ବଡ଼ ଚିଙ୍ଗୁଡ଼ି, ଚୁନା, ସାମୁଦ୍ରିକ ମାଛରୁ ଉତ୍ପାଦ ଖାଦ୍ୟ ଉପରେ ବ୍ରିଟେନର ଟାରିଫ୍ ୪.୨ ପ୍ରତିଶତରୁ ୮.୫ ପ୍ରତିଶତ ମଧ୍ୟରେ ରହୁଛି। ଆଶା କରାଯାଉଥିବା ଟାରିଫ୍ ହ୍ରାସ ଘଟିଲେ ଓଡ଼ିଶାରୁ ବ୍ରିଟେନକୁ ସାମୁଦ୍ରିକ ଖାଦ୍ୟ ରପ୍ତାନି ପରିମାଣ ବୃଦ୍ଧି ପାଇବ। ମୋ ମତରେ ସବୁ କ୍ଷେତ୍ରରେ ଓଡ଼ିଶାରେ ଥିବା ରପ୍ତାନିକାରୀ ଓ କ୍ଷୁଦ୍ର ଉତ୍ପାଦନକାରୀ ବ୍ରିଟେନକୁ କେବଳ ଏକ ରପ୍ତାନିସ୍ଥଳ ଭାବେ ନୁହେଁ, ବରଂ ବ୍ୟାପକ ଅନ୍ତର୍ଜାତୀୟ ବଜାର ଉପଲବ୍ଧତାର ଏକ ରଣନୀତିକ ଆଧାର ଭାବେ ଦେଖିବା ଦରକାର।

ପ୍ରଶ୍ନ: ବ୍ରିଟେନରୁ ଅଧିକ ନିବେଶକୁ ଆକର୍ଷିତ କରିବା ଲାଗି ଓଡ଼ିଶା ନୀତି ନିର୍ଦ୍ଧାରକମାନେ ବର୍ତ୍ତମାନ କ'ଣ ଗୋଟେ ବାସ୍ତବବାଦୀ ପଦକ୍ଷେପ ନେବା ଦରକାର ବୋଲି ଭାବୁଛନ୍ତି ?

ଉତ୍ତର: ରାଜ୍ୟରେ ଥିବା ନିବେଶ ସୁଯୋଗ ବିଷୟରେ ଠିକ୍ ଭାବେ ସମ୍ଭାବ୍ୟ ନିବେଶକଙ୍କୁ ସହଜରେ ସୂଚନା ଦିଆଯାଇପାରିଲେ ଓଡ଼ିଶାରେ ବ୍ରିଟେନର ନିବେଶ ପରିମାଣ ଅତ୍ୟଧିକ ମାତ୍ରାରେ ବଢ଼ିପାରିବ। ଏଠାକାର ନିବେଶ ସମ୍ବନ୍ଧରେ ସବିଶେଷ ସୂଚନା ସହିତ ଆଗକୁ ମାର୍ଗଦର୍ଶନ ଦେଇପାରୁଥିବା ଅଧିକାରୀମାନଙ୍କ ଯୋଗାଯୋଗ ବିବରଣୀ ଯଦି ବ୍ରିଟେନ ନିବେଶକମାନେ ସହଜରେ ପାଇପାରିବେ, ତେବେ ସେମାନେ ଓଡ଼ିଶାରେ ନିବେଶ କରିବାକୁ ଆଗଭର ହେବେ। ଏକ ନିବେଶସ୍ଥଳୀ ଭାବେ ଓଡ଼ିଶାର ଆକର୍ଷଣ ରହିଛି। ସେଥିଲାଗି ମଧ୍ୟ ବ୍ୟାପକ ସୂଚନା ଉପଲବ୍ଧ ହେଉଛି। ଏହା ସହ ଉନ୍ମୁକ୍ତ ଏକକ ବାତାୟନ ପୋର୍ଟାଲ ଓ ନିବେଶ ପରବର୍ତ୍ତୀ ସେବା, ନିର୍ଦ୍ଦିଷ୍ଟ ନିବେଶ ସମ୍ପର୍କିତ ସୂଚନା ଭଳି ଓଡ଼ିଶାର ପଦକ୍ଷେପ ପ୍ରକୃତରେ ବ୍ରିଟେନ ନିବେଶକଙ୍କ ମନରେ ବିଶ୍ୱାସ ଜନ୍ମାଇପାରିବ। ଏଥିସହିତ ରୋଡ୍ ଶୋ ଓ ବାଣିଜ୍ୟିକ ମିଶନ ଜରିଆରେ ବ୍ରିଟେନର ବ୍ୟବସାୟୀମାନଙ୍କୁ ନିଜ ଆଡ଼କୁ ଆକର୍ଷିତ କରିବା ପାଇଁ ଓଡ଼ିଶା ସକ୍ରିୟ ଭାବେ ତା'ର ସ୍ୱାତନ୍ତ୍ର୍ୟ ପ୍ରଦର୍ଶନ କରିବା ଉଚିତ।

ପ୍ରଶ୍ନ: ବ୍ରିଟେନ ବିଶ୍ୱବିଦ୍ୟାଳୟ ଏବଂ ଓଡ଼ିଶାର ଶିକ୍ଷାନୁଷ୍ଠାନଗୁଡ଼ିକ ମଧ୍ୟରେ ଥିବା ସହବନ୍ଧିତା ରାଜ୍ୟ ଛାଡ଼ିବାକୁ ଚାହୁଁ ନ ଥିବା ଛାତ୍ରୀଛାତ୍ରଙ୍କ ପାଇଁ କେଉଁ ପ୍ରକାରର ସୁଯୋଗ ସୃଷ୍ଟି କରୁଛି ?

ଉତ୍ତର: ଓଡ଼ିଶା ବିଶ୍ୱବିଦ୍ୟାଳୟ ଓ ଶିକ୍ଷାନୁଷ୍ଠାନ ସହ ବ୍ରିଟେନ ସହଯୋଗ ଦ୍ରୁତଗତିରେ ବୃଦ୍ଧି ପାଉଛି। ରାଜ୍ୟ ନ ଛାଡ଼ି ଛାତ୍ରୀଛାତ୍ରମାନେ ଏହିଠାରେ ବିଶ୍ୱସ୍ତରୀୟ ଗୁଣାତ୍ମକ ଶିକ୍ଷା କିପରି ପାଇପାରିବେ ସେଭଳି ସୁଯୋଗ ସୃଷ୍ଟି କରିବା ଉପରେ ଧ୍ୟାନ କେନ୍ଦ୍ରିତ ଅଛି। ୨୦୨୫ ମାର୍ଚ୍ଚରେ ଓଡ଼ିଶାରେ କରାଯାଇଥିବା ବ୍ରିଟେନ କୌଶଳ ମିଶନ ଜରିଆରେ ବ୍ରିଟେନର ଚାର୍ଟାର୍ଡ ସଂସ୍ଥା, ଡିଗ୍ରୀ ପ୍ରଦାନକାରୀ ସଂସ୍ଥା ଏବଂ ଦକ୍ଷତା ବିକାଶ ସଙ୍ଗଠନର ପ୍ରତିନିଧିମାନେ ବିଭିନ୍ନ ବିଶ୍ୱବିଦ୍ୟାଳୟ, ସରକାରୀ ଶିକ୍ଷାନୁଷ୍ଠାନ ସମେତ ରାଜ୍ୟର ଅନେକ ଅଗ୍ରଣୀ ଶିକ୍ଷାନୁଷ୍ଠାନ ପରିଦର୍ଶନକରି ସହବନ୍ଧିତାର ସୁଯୋଗ ଅନ୍ୱେଷଣ କରିଥିଲେ। ବିଶ୍ୱବିଦ୍ୟାଳୟ ଉଚ୍ଚପଦାଧିକାରୀ, ରାଜ୍ୟ ଶିକ୍ଷା ଅଧିକାରୀ ଏବଂ ପ୍ରଶିକ୍ଷଣ ଯୋଗାଉଥିବା ସଂସ୍ଥାଗୁଡ଼ିକ ସହ ପ୍ରାୟ ଏକ ଡଜନ୍‌ରୁ ଅଧିକ ବୈଠକ କରାଯାଇଥିଲା। ବ୍ରିଟେନର ଅନ୍ତର୍ଜାତୀୟ ସ୍ତରରେ ସ୍ୱୀକୃତ ପାଠ୍ୟକ୍ରମ ସହ ଓଡ଼ିଶାର ପାଠ୍ୟକ୍ରମର ସମନ୍ୱୟ ଆଣିବା ଲାଗି ଏଭଳି ବୈଠକର ଆୟୋଜନ କରାଯାଇଥିଲା। ଆଗାମୀ ମାସଗୁଡ଼ିକରୁ ଆରମ୍ଭ କରି ଆସନ୍ତା ବର୍ଷ ଯାଏ ଶିକ୍ଷା କ୍ଷେତ୍ରରେ ଏଭଳି ସହଭାଗିତା ଫଳପ୍ରଦ ହେବ ବୋଲି ଆଶା କରୁଛୁ। ଏସବୁ ମାଧ୍ୟମରେ ଛାତ୍ରୀଛାତ୍ରମାନେ ଓଡ଼ିଶାରେ ବ୍ରିଟିଶ ସ୍ୱୀକୃତିପ୍ରାପ୍ତ ପାଠ୍ୟକ୍ରମ ପଢ଼ିବା ଲାଗି ପର୍ଯ୍ୟାପ୍ତ ସୁଯୋଗ ପାଇପାରିବେ। ଫଳରେ ସେମାନେ ଉନ୍ନତ ଶୈକ୍ଷିକ ପଦ୍ଧତି ଅନୁସରଣ କରିବା ସହ ଡିଜିଟାଲ ସୁବିଧା ହାସଲ କରିପାରିବେ। ଏହିଠାରେ ରହି ସେମାନେ ମଧ୍ୟ ଶିଳ୍ପ ସମ୍ବନ୍ଧୀୟ ପ୍ରଶିକ୍ଷଣ ପାଇ ଆଗକୁ ବଢ଼ିପାରିବେ।

ଏହିସବୁ ସହଯୋଗରୁ ଓଡ଼ିଶାର ଛାତ୍ରୀଛାତ୍ର ବ୍ରିଟେନରେ ଉପଲବ୍ଧ ବିଶ୍ୱସ୍ତରୀୟ ଶିକ୍ଷା ଓ ଦକ୍ଷତା ବିକାଶ ବ୍ୟବସ୍ଥାରୁ ଢେର ଲାଭ ପାଇପାରିବେ। ବିଦେଶରେ ବ୍ୟକ୍ତିଗତ ଓ ଆର୍ଥିକ ଆହ୍ୱାନର ସମ୍ମୁଖୀନ ହେବା ପରିବର୍ତ୍ତେ ଏମାନେ ଏଠାରେ ନିଜର ନିଯୁକ୍ତି ଦକ୍ଷତା ବଢ଼ାଇବାକୁ ସକ୍ଷମ ହେବେ। ଏହି ମଡେଲ ଓଡ଼ିଶାକୁ ବିଶ୍ୱସ୍ତରୀୟ ମେଧା ନେଟ୍‌ୱର୍କ ସହିତ ଅଧିକ ଯୋଡ଼ିବା ସହ ରାଜ୍ୟରେ ମେଧାବୀମାନଙ୍କୁ ଧରିରଖିବାରେ ସହାୟକ ହେବ।

ପ୍ରଶ୍ନ: ଓଡ଼ିଶାର ଉପକୂଳ ଅଞ୍ଚଳରେ ଜଳବାୟୁ ପରିବର୍ତ୍ତନ ମୁକାବିଲା ପାଇଁ ନିଆଯାଉଥିବା ପଦକ୍ଷେପ ଓ ବିପର୍ଯ୍ୟୟ ପରିଚାଳନା ସକାଶେ ବ୍ରିଟେନ ବୈଷୟିକ ସହଯୋଗ ଦେଇପାରିବ କି?

ଉତ୍ତର: ଓଡ଼ିଶାର ଜଳବାୟୁ ପରିବର୍ତ୍ତନ ପାଇଁ ନିଆଯାଉଥିବା ପଦକ୍ଷେପରେ ବ୍ରିଟେନ ସରକାର ଦୀର୍ଘ ସମୟରୁ ଜଡ଼ିତ ରହିଆସିଛି। ଅତୀତରେ ଆମେ ଜଳବାୟୁବିପଦ ପରିଚାଳନା ସହ ସଂସାଧନର ସୁବ୍ୟବହାର କରି ଜଳ ସଂରକ୍ଷଣ, ମରୁଡ଼ି ମୁକାବିଲା, ବନ୍ୟା ନିୟନ୍ତ୍ରଣ ଭଳି ପ୍ରାକୃତିକ ସମ୍ବଳ ପରିଚାଳନାରେ ସାହାଯ୍ୟ କରୁଥିବା କ୍ଷୁଦ୍ର ଭିତ୍ତିଭୂମିଗୁଡ଼ିକୁ ଯୋଡ଼ିବା ଉପରେ କାର୍ଯ୍ୟ କରିଛୁ। ଏହାଦ୍ୱାରା ବର୍ଷାଭିତ୍ତିକ କୃଷି ଉପରେ ନିର୍ଭରଶୀଳ ସମୁଦାୟଗୁଡ଼ିକୁ ଜଳବାୟୁ ବିପର୍ଯ୍ୟୟ ପରବର୍ତ୍ତୀ ପୁନରୁଦ୍ଧାର ଜରିଆରେ ସେମାନଙ୍କୁ ଜୀବିକା ଯୋଗାଇ ଦେଇପାରିଛୁ। ଏଭଳି ପଦକ୍ଷେପ ନେଇଥିବା ଜିଲା ମଧ୍ୟରେ କେନ୍ଦୁଝର ଅନ୍ୟତମ। ଆମର କାର୍ଯ୍ୟ ସହର ଭିତ୍ତିଭୂମି ବିକାଶ, ଶକ୍ତି କ୍ଷେତ୍ରର ସଂସ୍କାର ଓ ଅଭିନବତ୍ୱ ଆଣିବାରେ ମଧ୍ୟ ସାହାଯ୍ୟ କରିଛି। ଜଳବାୟୁ ପରିବର୍ତ୍ତନ ମୁକାବିଲା ଉପରେ ଓଡ଼ିଶାର ରାଜ୍ୟ ସ୍ତରୀୟ କାର୍ଯ୍ୟାନ୍ୱୟନ ଯୋଜନାର ଅଂଶ ଭାବେ ଆମେ ଜଳବାୟୁ ପରିବର୍ତ୍ତନ ପରବର୍ତ୍ତୀ ପୁନର୍ଗଠନ କ୍ଷେତ୍ରରେ ଅତୀତରେ କାମ କରିଛୁ।

ଭୁବନେଶ୍ୱରରେ ମୁଖ୍ୟତଃ ପରିବହନ କ୍ଷେତ୍ରରେ ଅଙ୍ଗାରକ ନିର୍ଗମନ ହ୍ରାସକୁ ଗୁରୁତ୍ୱ ଦେଉଥିବା ଓଡ଼ିଶାର ଶକ୍ତି ବିଭାଗର ନେଟ୍ ଜିରୋ ଭିଜନ ହାସଲ ଦିଗରେ ଆମେ କାର୍ଯ୍ୟ କରିଆସୁଛୁ। ଏହି ଲକ୍ଷ୍ୟ ହାସଲ କରିବା ପାଇଁ ପ୍ରକଳ୍ପ କାର୍ଯ୍ୟକାରିତା ସହଭାଗୀ–'ଟେରି'କୁ ବ୍ରିଟେନର ସେନେକ୍ସ ଓ କୋଭେଣ୍ଟ୍ରି ସିଟି କାଉନ୍‌ସିଲ ଭଳି ଦୁଇଟି ପ୍ରତିଷ୍ଠିତ ସଂସ୍ଥା ସହଯୋଗ କରୁଛନ୍ତି।

ପ୍ରଶ୍ନ: ହେନ୍ତାଳ ବନ ପୁନରୁଦ୍ଧାର ଓ ଉପକୂଳରେ ଜଳବାୟୁ ସହନଶୀଳତା ଲାଗି ନିଆଯାଉଥିବା ପଦକ୍ଷେପ ପାଇଁ ବ୍ରିଟେନ ପକ୍ଷରୁ କିଛି ପାଣ୍ଠି କିମ୍ବା ବୈଷୟିକ ଭାଗୀଦାରି ବ୍ୟବସ୍ଥା ଅଛି କି?

ଉତ୍ତର: ଆମେ ଓଡ଼ିଶା ସରକାରଙ୍କ ପ୍ରାଥମିକ ଓ ମାଧ୍ୟମିକ ଶିକ୍ଷକ ଓ ପିଲାଙ୍କ ପାଇଁ ଓଡ଼ିଆ ଭାଷାରେ ପରିବେଶ ଉପରେ ସ୍ୱତନ୍ତ୍ର ଶିକ୍ଷା ଦିଆଯିବା କାର୍ଯ୍ୟକ୍ରମରେ ନିକଟରେ ସାମିଲ ହୋଇଛୁ। ପରିବେଶଗତ ପ୍ରସଙ୍ଗ ଓ ଚିଲିକା ହ୍ରଦରୁ ସାମୁଦ୍ରିକ ବର୍ଜ୍ୟ ସମ୍ପର୍କିତ ତଥ୍ୟ ସଂଗ୍ରହ କରୁଥିବା ଅଂଶୀଦାରଙ୍କ ସହିତ କାର୍ଯ୍ୟ କରୁଥିବାରୁ ଆମେ ଓଡ଼ିଶା ସରକାରଙ୍କୁ ଧନ୍ୟବାଦ ଦେଉଛୁ। ଜଳବାୟୁ ପରିବର୍ତ୍ତନ ଯୋଗୁ ବିପଦରେ ଥିବା ଉପକୂଳବର୍ତ୍ତୀ ସମ୍ପ୍ରଦାୟଗୁଡ଼ିକୁ ସୁରକ୍ଷା ଦେବା କ୍ଷେତ୍ରରେ ପ୍ଲାଷ୍ଟିକ୍ ପ୍ରଦୂଷଣ ହ୍ରାସ ମଧ୍ୟ ଅତ୍ୟନ୍ତ ଗୁରୁତ୍ୱପୂର୍ଣ୍ଣ।

ନୂତନ ଓଡ଼ିଶା ଭବନ ନିର୍ମାଣ କାର୍ଯ୍ୟର ସମୀକ୍ଷାକଲେ ମୁଖ୍ୟମନ୍ତ୍ରୀ

- ୪୭୬୧ ବର୍ଗ ମିଟର ଅଞ୍ଚଳରେ ନିର୍ମାଣ ହେବ ଜି+୬ ଭବନ
- ଅଯୋଧ୍ୟା, ହାଇଦ୍ରାବାଦ ଓ ସୁରଟରେ ଓଡ଼ିଶା ଭବନ ନିର୍ମାଣ ପାଇଁ ପରାମର୍ଶ

ଭୁବନେଶ୍ୱର, ୨୦।୮ (ସୁନିତ୍ ମିଶ୍ର)

ମୁଖ୍ୟମନ୍ତ୍ରୀ ମୋହନ ଚରଣ ମାଝୀ ଲୋକସେବା ଭବନଠାରେ ବୁଧବାର ନୂଆଦିଲ୍ଲୀରେ ନୂତନ ଓଡ଼ିଶା ଭବନ ନିର୍ମାଣ କାର୍ଯ୍ୟ ସମ୍ପର୍କରେ ସମୀକ୍ଷା କରିଛନ୍ତି। ନୂଆଦିଲ୍ଲୀର ଚାଣକ୍ୟପୁରୀ ଅଞ୍ଚଳରେ ଏହି ଭବନର ପୁନର୍ନିର୍ମାଣ କରାଯାଉଛି। ବୈଠକରେ ମୁଖ୍ୟମନ୍ତ୍ରୀ ଦେଶର ରାଜଧାନୀ ନୂଆଦିଲ୍ଲୀରେ ନିର୍ମାଣ ହେବାକୁ ଥିବା ଏହି ନୂଆ ଭବନରେ ଓଡ଼ିଶାର ସମୃଦ୍ଧ ପ୍ରସ୍ତର କାରୁକାର୍ଯ୍ୟ, ସମ୍ବଲପୁରୀ ଇକତ, ଓଡ଼ିଆ ପରମ୍ପରା ଓ ସଂସ୍କୃତିର ଝଲକ ପ୍ରତିଫଳିତ କରିବା ପାଇଁ ଆର୍କିଟେକ୍ଟଙ୍କୁ ପରାମର୍ଶ ଦେଇଛନ୍ତି। ଏହି ନିର୍ମାଣ ପ୍ରକ୍ରିୟା ଯଥାଶୀଘ୍ର ଆରମ୍ଭ କରିବା ପାଇଁ ମୁଖ୍ୟମନ୍ତ୍ରୀ ବୈଠକରେ ଉପସ୍ଥିତ ଅଧିକାରୀମାନଙ୍କୁ ନିର୍ଦ୍ଦେଶ ଦେଇଛନ୍ତି। ବୈଠକରୁ ଜଣାପଡ଼ିଛି, ସମୁଦାୟ ୪,୭୬୧ ବର୍ଗମିଟର ନିର୍ମାଣ ଅଞ୍ଚଳରେ ଏହି ଜି+୬ ଭବନ ନିର୍ମାଣ କରାଯିବ। ଏଥିରେ ସମୁଦାୟ ୪୫ଟି ବିଭିନ୍ନ ବର୍ଗର ସୁଇଟ୍ ଉପଲବ୍ଧ ହେବ। ଭବନରେ ଏକ ସମ୍ମିଳନୀ କକ୍ଷର ମଧ୍ୟ ବ୍ୟବସ୍ଥା କରାଯାଇଛି। ସେହିଭଳି ମୁମ୍ବାଇକୁ ଯେହେତୁ ଓଡ଼ିଶାରୁ ଅଧିକ ସଂଖ୍ୟକ କ୍ୟାନ୍‌ସର ରୋଗୀ ଚିକିତ୍ସା ହେବାକୁ ଯାଉଛନ୍ତି, ତେଣୁ ମୁମ୍ବାଇ ଓଡ଼ିଶା ଭବନରେ ଅଧିକ କୋଠରି ବ୍ୟବସ୍ଥା କରିବାକୁ ଉପସ୍ଥିତ ଅଧିକାରୀଙ୍କୁ ମୁଖ୍ୟମନ୍ତ୍ରୀ ପରାମର୍ଶ ଦେଇଛନ୍ତି। ଏଥିସହ ଓଡ଼ିଶାରୁ ଅଯୋଧ୍ୟାକୁ ଅଧିକ ସଂଖ୍ୟକ ଭକ୍ତ ଓ ଶ୍ରଦ୍ଧାଳୁ ଯାଉଛନ୍ତି। ହାଇଦ୍ରାବାଦ ଓ ସୁରଟରେ ବହୁଳ ଭାବେ ଓଡ଼ିଆ ଲୋକ ରହୁଥିବାରୁ ଅଯୋଧ୍ୟା, ହାଇଦ୍ରାବାଦ ଓ ସୁରଟରେ ଓଡ଼ିଶା ଭବନ ନିର୍ମାଣ କରିବା ପାଇଁ ମୁଖ୍ୟମନ୍ତ୍ରୀ ପରାମର୍ଶ ଦେଇଛନ୍ତି। ବୈଠକରେ କୋଲକତା ଉତ୍କଳ ଭବନର ମରାମତି ଓ ନବୀକରଣ ସମ୍ପର୍କରେ ମଧ୍ୟ ଆଲୋଚନା ହୋଇଛି।

ଗଛ ଲଗାଇବେ କେନ୍ଦ୍ରୀୟ ପାରାମିଲିଟାରି ଫୋର୍ସ

ଭୁବନେଶ୍ୱର,୨୦।୮ (ଅନୁରାଧା ମହାରଣା)– କେନ୍ଦ୍ରୀୟ ପାରାମିଲିଟାରି ଫୋର୍ସ ପକ୍ଷରୁ ସେପ୍ଟେମ୍ବର ୧୭ରେ ସାରା ରାଜ୍ୟରେ ୨ ଲକ୍ଷ ଚାରା ରୋପଣ କରାଯିବ। ଏନେଇ ବୁଧବାର ଜଙ୍ଗଲ, ପରିବେଶ ଓ ଜଳବାୟୁ ପରିବର୍ତ୍ତନ ବିଭାଗର ଅତିରିକ୍ତ ମୁଖ୍ୟ ଶାସନ ସଚିବ ସତ୍ୟବ୍ରତ ସାହୁଙ୍କ ଅଧ୍ୟକ୍ଷତାରେ ଅନୁଷ୍ଠିତ ବୈଠକରେ ନିଷ୍ପତ୍ତି ହୋଇଛି। ଏ ସମ୍ପର୍କରେ ସୂଚନା ଦେଇ ଅତିରିକ୍ତ ମୁଖ୍ୟ ଶାସନ ସଚିବ ସାହୁ କହିଲେ ବୌଦ୍ଧ, କନ୍ଧମାଳ, କଳାହାଣ୍ଡି, ମାଲକାନଗିରି, କୋରାପୁଟ ଓ ଖୋର୍ଦ୍ଧା ଜିଲାରେ ଥିବା ବିଏସ୍‌ଏଫ୍ ଯବାନ ଓ କର୍ମଚାରୀମାନେ ନିଜ କ୍ୟାମ୍ପସ୍ ଓ ଜିଲାପାଳମାନେ ନିରୂପିତ କରିଥିବା ସ୍ଥାନରେ ୪୦ ହଜାର ଚାରା ଲଗାଇବେ। କଳାହାଣ୍ଡି, କନ୍ଧମାଳ, ରାୟଗଡ଼ା, ସମ୍ବଲପୁର, ନବରଙ୍ଗପୁର, ନୂଆପଡ଼ା, ଖୋର୍ଦ୍ଧା ଜିଲାରେ ଥିବା ସିଆର୍‌ପିଏଫ୍ ପକ୍ଷରୁ ୪୦ ହଜାର ଚାରା ଲଗାଯିବ। ଖୋର୍ଦ୍ଧା ଜିଲାରେ ଆଇଟିବିପି ପକ୍ଷରୁ ୧୦ ହଜାର ଚାରା ଲଗାଯିବ। ସିଆଇଏସ୍‌ଏଫ୍ ଏହାର ମୁଣ୍ଡଲିସ୍ଥିତ କ୍ୟାମ୍ପସ୍ ଓ ନିକଟବର୍ତ୍ତୀ ସ୍ଥାନରେ ୧୦ ହଜାର ଚାରା ରୋପଣ କରିବ।

DSPL-217

ଶ୍ରୀ ନରେନ୍ଦ୍ର ମୋଦୀ
ପ୍ରଧାନମନ୍ତ୍ରୀ

ଶ୍ରୀ ମୋହନ ଚରଣ ମାଝୀ
ମୁଖ୍ୟମନ୍ତ୍ରୀ, ଓଡ଼ିଶା

ଅନ୍ତର୍ଜାତୀୟ କର୍ମଶାଳା
ମାନବ-ହାତୀ ସହାବସ୍ଥାନ
ଆହ୍ୱାନ ଏବଂ ଭବିଷ୍ୟତ ପନ୍ଥା

ମୁଖ୍ୟ ଅତିଥି
ଶ୍ରୀ ମୋହନ ଚରଣ ମାଝୀ
ମୁଖ୍ୟମନ୍ତ୍ରୀ

ସମ୍ମାନନୀୟ ଅତିଥି
ଶ୍ରୀ ଗଣେଶ ରାମ ସିଂଖୁଣ୍ଟିଆ
ମନ୍ତ୍ରୀ, ଜଙ୍ଗଲ, ପରିବେଶ ଏବଂ ଜଳବାୟୁ ପରିବର୍ତ୍ତନ, ଶ୍ରମ ଏବଂ କର୍ମଚାରୀ ରାଜ୍ୟ ବୀମା

୨୧-୨୨ ଅଗଷ୍ଟ ୨୦୨୫ | ଭୁବନେଶ୍ୱର, ଓଡ଼ିଶା

ଆୟୋଜକ
ବନ୍ୟପ୍ରାଣୀ ଶାଖା, ଜଙ୍ଗଲ, ପରିବେଶ ଏବଂ ଜଳବାୟୁ ପରିବର୍ତ୍ତନ ବିଭାଗ, ଓଡ଼ିଶା ସରକାର ଏବଂ ସି.ଏସ.ଏସ ଏସିଆନ ଏଲିଫ୍ୟାଣ୍ଟ

ସହଭାଗିତା:

OIPR-08141/13/0014/2526

ମାନବୀୟ ପ୍ରଗତିର ପୂର୍ଣ୍ଣାଙ୍ଗ ପରିଣତି ପାଇଁ ମନୁଷ୍ୟ ପକ୍ଷରେ ୟୁରୋପୀୟ ସଭ୍ୟତାର ମାନସିକ, ପ୍ରାଣିକ ଓ ଶାରୀରିକ ଉତ୍କର୍ଷର ଗୁରୁତ୍ୱ ଏବଂ ଭାରତୀୟ ସଭ୍ୟତାର ଆଧ୍ୟାତ୍ମିକ ଓ ଚୈତ୍ତିକ ବିକାଶର ପ୍ରେରଣା– ଉଭୟବିଧ ପ୍ରବୃତ୍ତିର ସମ୍ୟକ ଆବଶ୍ୟକତା ରହିଅଛି । –ଶ୍ରୀଅରବିନ୍ଦ

ଅହିଂସାର ଛଳନା

ଦେବଦତ୍ତ ପଟ୍ଟନାୟକ

ବୌଦ୍ଧ, ଜୈନ ଓ ହିନ୍ଦୁଶାସ୍ତ୍ରରେ ଗୋଟିଏ ବାଜପକ୍ଷୀ ଘରଚଟିଆକୁ ଶିକାର ଉଦ୍ଦେଶ୍ୟରେ ଅନୁଧାବନ କରିବାର କାହାଣୀଟିଏ ଅଛି । ଜଣେ ରାଜା ଘରଚଟିଆକୁ ଆଶ୍ରୟ ଦେଇଥିଲେ । ବାଜପକ୍ଷୀଟି ଖାଦ୍ୟ ନ ପାଇ ରାଜାଙ୍କଠାରୁ ତାହା ଚାହୁଁଥାଏ । ଏ କ୍ଷେତ୍ରରେ ଘରଚଟିଆ ବଞ୍ଚିବା ଲାଗି ବାଜପକ୍ଷୀ ମରିବା ଦରକାର କି ? ଗୋଟିଏ ଶାକାହାରୀ କାହିଁକି ରାଜାଙ୍କ ସୁରକ୍ଷାରେ ରହିବା ପାଇଁ ଯୋଗ୍ୟ, କାହିଁକି ଗୋଟିଏ ମାଂସାଶୀ ନୁହେଁ ? ଶାକାହାରୀ ବଞ୍ଚିବା ପାଇଁ କାହିଁକି ଗୋଟିଏ ମାଂସାଶୀ ଉପାସରେ ରହିବ ? ସମ୍ଭବତଃ ଏହି କାହାଣୀ ଅଶୋକଙ୍କ ତଥାକଥିତ ଦୟାର ଆଧ୍ୟାତ୍ମିକ ଭାବନା ଭାବେ ଜଣାଶୁଣା ଅହିଂସା ବିଚାରଧାରାକୁ ବିରୋଧ କରିବା ଲାଗି ଉଦ୍ଦିଷ୍ଟ ।

ସନାତନ ଧର୍ମ ଖାଦ୍ୟ ବିଚାରରୁ ଆରମ୍ଭ ହୋଇଛି । ବଞ୍ଚିବାକୁ ହେଲେ ଆମକୁ ଖାଇବାକୁ ପଡ଼ିବ । କିନ୍ତୁ ଖାଇବା ହେଉଛି ହିଂସା । ସମ୍ବଳର ବ୍ୟବହାର ମଧ୍ୟ ହିଂସା । ଅହିଂସକ ହେବା ପାଇଁ ଜଣେ ଖାଇବା ବନ୍ଦ କରିବାକୁ ହେବ । ଏଣୁ ଜୈନ ପରମ୍ପରାରେ ଉପବାସ ହେଉଛି ମୁଖ୍ୟ । ଉପବାସ ରହି ବୁଦ୍ଧ ଯେତେବେଳେ ଅଚେତ ହୋଇଯାଇଥିଲେ, ସେତେବେଳେ ସେ ସଂଯମ ମାର୍ଗ ଅନୁଭବ କରିଥିଲେ । ଖାଇବାରେ ସନ୍ତୁଳନ ପାଇଁ ଅନ୍ୟମାନଙ୍କୁ ଖୁଆଇବା ଦରକାର ବୋଲି ହିନ୍ଦୁମାନେ କହନ୍ତି । ହେଲେ ଖାଦ୍ୟ ସମ୍ପର୍କିତ ଏହି ବିଚାର ହିନ୍ଦୁଧର୍ମ ଓ ବେଦାନ୍ତର ଆଧୁନିକ ବିଚାରଧାରାରେ ହଜିଯାଉଛି ।

ସମ୍ବଳର ବ୍ୟବହାର ହେଉଛି ଅତ୍ୟନ୍ତ ହିଂସକ ପ୍ରକ୍ରିୟା । ଏଣୁ କଞ୍ଜଂପ୍‌ସନ ଇକୋନୋମି ବା ଅର୍ଥ ବ୍ୟବସ୍ଥାରେ ଯେଉଁମାନଙ୍କର ଯୋଗଦାନ ରହିଛି, ସେମାନେ ମୁଖ୍ୟତଃ ହିଂସାତ୍ମକ ବ୍ୟକ୍ତି । ଯେଉଁମାନେ ବେଦ ପଢ଼ିଛନ୍ତି, ସେମାନେ ଏହି ସରଳ ବିଷୟକୁ ଭଲ ଭାବେ ଜାଣନ୍ତି । ବେଦରେ ସବୁ ପ୍ରକାର କ୍ଷୁଧା (ମୋହ ହେଉ କି କାମନା କିମ୍ବା ଆକାଂକ୍ଷା) ଖାଦ୍ୟ ଚାହେଁ ଏବଂ ଖାଦ୍ୟ ସକାଶେ ଅତ୍ୟଧିକ ପରିମାଣରେ ଉଦ୍ଭିଦ ଓ ପ୍ରାଣୀଙ୍କୁ ମାରିବାକୁ ହୁଏ । ପ୍ରକୃତିର ସମ୍ବଳର ବ୍ୟବହାର ଦ୍ୱାରା ସମାଜ ବା ସଭ୍ୟତା ପ୍ରତିଷ୍ଠା ହୋଇଥାଏ ବୋଲି ପାଣ୍ଡବମାନେ ଦେବତାଙ୍କ ପାଇଁ ଉପଯୁକ୍ତ ଇନ୍ଦ୍ରପ୍ରସ୍ଥ ସହର ନିର୍ମାଣ କରିବା ସମୟରେ ଉପଲବ୍ଧି କରିଥିଲେ । ସେମାନେ ଏଥିପାଇଁ ଖାଣ୍ଡବ ବନକୁ ଜାଳି ସମସ୍ତ ଉଦ୍ଭିଦ, ପ୍ରାଣୀ ଓ ନାଗମାନଙ୍କୁ ହତ୍ୟା କରିଥିଲେ । ଜଙ୍ଗଲକୁ ଜାଳି ଅଗ୍ନିଦେବଙ୍କୁ ସନ୍ତୁଷ୍ଟ କରିବା

ଯୋଗୁ ସେ ପାଣ୍ଡବଙ୍କୁ ଆଶୀର୍ବାଦ ଦେଇଛନ୍ତି । କିନ୍ତୁ ଏଭଳି ସମ୍ବଳର କ୍ଷୟ ପ୍ରକ୍ରିୟାରେ ନାଗମାନେ ବଳି ପଡ଼ିଛନ୍ତି । ଜଙ୍ଗଲ ନିଆଁରେ ପୋଡ଼ିଯିବାରୁ ସେମାନେ ପାଣ୍ଡବଙ୍କୁ ଅଭିଶାପ ଦେଇଛନ୍ତି । ମଣିଷ ବ୍ୟବହାର କରୁଥିବା କିମ୍ବା ଖାଉଥିବା ଗଛଗୁଡ଼ିକର ନୀରବ କ୍ରନ୍ଦନକୁ ଋଷି ଭୃଗୁ କିଭଳି ଅନୁଭବ କରିଛନ୍ତି ସେ ସମ୍ପର୍କିତ କାହାଣୀଗୁଡ଼ିକ ମଧ୍ୟ ବେଦର ଶତପଥ ବ୍ରାହ୍ମଣରେ ବର୍ଣ୍ଣନା କରାଯାଇଛି । ଗଛଗୁଡ଼ିକରୁ ରକ୍ତ ବାହାରି ନ ପାରେ, କିନ୍ତୁ ସେମାନେ କାନ୍ଦୁଛନ୍ତି । ଆମେ ସେମାନଙ୍କ କ୍ରନ୍ଦନ ଶୁଣି ନ ପାରୁ, ହେଲେ ଯେଉଁମାନେ ଏହି ଜଙ୍ଗଲରେ ଗଛକୁ ଖାଉଛନ୍ତି , ସେମାନଙ୍କୁ ପରଜନ୍ମରେ ଗଛ ହିଁ ଖାଇବ ।

ଏହା କେବଳ ଖାଦ୍ୟର କଥା ନୁହେଁ । ଜଣେ 'ଶୁଦ୍ଧ' ଶାକାହାରୀ ଯେତେବେଳେ ଅତ୍ୟନ୍ତ ଆକର୍ଷକ ଜୀବନଶୈଳୀ ମଧ୍ୟରେ ବୁଡ଼ି ରହେ, ସେତେବେଳେ ସେ ଉଦ୍ଭିଦ ଓ ପ୍ରାଣୀଙ୍କ ପ୍ରତି ଅତ୍ୟଧକ ହିଂସାରେ ଲିପ୍ତ ରହେ । ତୁମ ଦ୍ୱାରା ପ୍ରତିଷ୍ଠା କରାଯାଇଥିବା ଶିଳ୍ପ ଯୋଗୁ ପ୍ରଥମେ ପ୍ରାଣୀମାନଙ୍କ ପ୍ରାକୃତିକ ବାସସ୍ଥାନ ନଷ୍ଟ ହୋଇଥାଏ । ସ୍ଥାନାନ୍ତର ହେଉଥିବା ସେହି ପ୍ରାଣୀଙ୍କୁ ରଖିବା ପାଇଁ ଏକ ଚିଡ଼ିଆଖାନା ନିର୍ମାଣ କରି ତୁମେ ଜଣେ ଦୟାଳୁବ୍ୟକ୍ତି ବୋଲି ଭାବିଥାଅ, କିନ୍ତୁ ଏହା ତୁମର ଭ୍ରମ ।

ପ୍ରତିଯୋଗିତାରେ ବି ଶାକାହାରୀଙ୍କ ହିଂସା ପ୍ରକାଶ ପାଏ । ସମାଜରେ ବିଭିନ୍ନ ପ୍ରକାର ଶାକାହାରୀ ଅଛନ୍ତି । ଅନେକଙ୍କର ଅଣ୍ଡା ଖାଇବାରେ ସମସ୍ୟା ନଥାଏ, କାରଣ ସେମାନେ ଭାବନ୍ତି ଏଥିରେ ପକ୍ଷୀଙ୍କୁ ହତ୍ୟା କରିବାକୁ ପଡ଼େନାହିଁ । ଯେଉଁମାନେ ରୁଟ୍ ଭେଜିଟେବଲ (ଆଳୁ, ବିଟ୍, ଗାଜର, ସାରୁ, କନ୍ଦମୂଳ ଆଦି ପରିବା) ଖାଆନ୍ତି ନାହିଁ ; ଯେଉଁମାନେ ଅଦା ଓ ରସୁଣ ଖାଆନ୍ତିନି, ସେମାନେ ଅନ୍ୟପଟେ କନ୍ଦ କିମ୍ବା ବାଦାମକୁ ରୁଟ୍ ଭେଜିଟେବଲ ବୋଲି ବିଚାର କରନ୍ତି ନାହିଁ । ଅନେକେ ଦୁଗ୍ଧଜାତୀୟ ଖାଦ୍ୟ ଖାଆନ୍ତିନି, କାରଣ ସେମାନେ ଗୋପାଳନ ଓ ସେମାନଙ୍କ ବାଧ୍ୟତାମୂଳକ ଗର୍ଭଧାରଣକୁ ହିଂସା ଭାବେ ଦେଖିଥା'ନ୍ତି । ନିଜ ମଧ୍ୟରେ ଏଭଳି ଶ୍ରେଷ୍ଠତା ପ୍ରଦର୍ଶନ କରୁଥିବା ଶାକାହାରୀବାଦଗୁଡ଼ିକ ମଧ୍ୟରେ ହିଂସା ରହିଛି ।

ଭାରତରେ ପାରମ୍ପରିକ ଭାବେ ବୌଦ୍ଧ ଓ ଜୈନ ଧର୍ମାବଲମ୍ବୀମାନେ ବ୍ରାହ୍ମଣମାନଙ୍କ ଆମିଷ ଭକ୍ଷଣ ଅଭ୍ୟାସକୁ ପରିହାସ କରୁଥିଲେ । ସେମାନଙ୍କ ଯୁକ୍ତି ହେଲା, ବ୍ରାହ୍ମଣମାନେ ଦୟାଳୁ ନୁହନ୍ତି ଏବଂ ବୌଦ୍ଧ ଓ ଜୈନ ଧର୍ମାବଲମ୍ବୀମାନେ ଦୟାଳୁ ମାର୍ଗର । ସମୟକ୍ରମେ ବ୍ରାହ୍ମଣମାନେ ଏହି କଥାର ଗୁରୁତ୍ୱ ଉପଲବ୍ଧି କରି ଶାକାହାରୀ ହୋଇଥିଲେ । ବାସ୍ତବରେ ପୂର୍ବରୁ ବୌଦ୍ଧ ଓ ଜୈନଧର୍ମ ଗ୍ରହଣ କରିଥିବା ଅନେକ ବ୍ୟକ୍ତି ବ୍ରାହ୍ମଣ ପାଲଟିଥିଲେ ଏବଂ ଶାକାହାର ପରମ୍ପରାର ଅଲୌକିକ ଶକ୍ତିଥିବା ନିଶ୍ଚିତ ହୋଇଥିଲେ । ଏଣୁ ଏବେ ବି ଯଦି ତୁମେ ଆମିଷ ଖାଇବା ଛାଡ଼ିଦେବ, ତେବେ ସାମାଜିକ କ୍ଷେତ୍ରରେ ହଠାତ୍ ତୁମେ ଉଚ୍ଚ ନୈତିକ ସ୍ତର ପ୍ରାପ୍ତ ହୋଇପାରିବ । ତୁମେ ନିମ୍ନଜାତିର ହୋଇଥିଲେ ମଧ୍ୟ ଶୁଦ୍ଧ, ପବିତ୍ର ହୋଇଯିବ ଏବଂ ଉଚ୍ଚଜାତିର ସମ୍ମାନ ଲାଭ କରିବ । ଏହା ହେଉଛି ଫୁଡ୍ ମ୍ୟାଜିକ ବା ଖାଦ୍ୟ ଯାଦୁ । ଏହା ହେଉଛି ସଂସ୍କୃତୀକରଣ । ଜାତି ଶିଡ଼ିର ଉଚ୍ଚରେ ରହିବାକୁ ହେଲେ ପ୍ରଥମେ ଖାଦ୍ୟରେ ପରିବର୍ତ୍ତନ କରିବାକୁ ହେବ ।

ଖୁସି ଅନୁଭବ କରିବା ପାଇଁ ମଣିଷକୁ ଫୁଡ୍ ମ୍ୟାଜିକ ଦରକାର । ତୁମକୁ ଜଣେ ଭଲ ମଣିଷ କିମ୍ବା ଦୟାଳୁ ମଣିଷ ହେବା ପାଇଁ ଚେଷ୍ଟା କରିବା ଆବଶ୍ୟକ ନାହିଁ ; କେବଳ ତମେ ଯଦି ଠିକ୍ ଖାଦ୍ୟ ଖାଇବ ; ତେବେ ତୁମ ଚାରିପାଖରେ ସବୁକିଛି ପରିବର୍ତ୍ତନ ହୋଇଯିବ । ବୈଜ୍ଞାନିକ ଧାରାରେ ବିଗତ ୭୦ ବର୍ଷ ମଧ୍ୟରେ ଆମର ସବୁ ଶିକ୍ଷାରେ ଆମ ଚାରିପାଖରେ ଶାକାହାର ଆତଙ୍କବାଦର ପ୍ରସାର କରାଯାଇଥିବା ଆମେ ଦେଖିବାକୁ ପାଉ । ସମସ୍ତେ ଜାଣନ୍ତି, ପରିବେଶ ସୁରକ୍ଷା କ୍ଷେତ୍ରରେ ଏହା କୌଣସି କାମରେ ଆସୁନାହିଁ । ଏସବୁ କେବଳ ଜାତି ସହ ସମ୍ପର୍କିତ, ଯାହା ଜାତି ପ୍ରଭୁତ୍ୱ ଏବଂ ବେପାରୀ ଗୋଷ୍ଠୀ ତଥା ସେମାନଙ୍କ ଧର୍ମଯାଜକଙ୍କ ପ୍ରାଧାନ୍ୟ ପ୍ରତିଷ୍ଠା କରୁଛି । ଏହିମାନେ ହିଁ ଶାକାହାର ଖାଦ୍ୟ ଖାଇ ଅହିଂସାର ଛଳନା କରି ସମସ୍ତ ସମ୍ବଳକୁ ନିୟନ୍ତ୍ରଣ କରିବା ସହ ପ୍ରକୃତିକୁ ବ୍ୟାପକ ଭାବେ କ୍ଷୟ କରିଚାଲିଛନ୍ତି । ଆମେ ଭୁଲିଯାଉଛୁ ଯେ, ଅହିଂସା ଆଚରଣ କରିବା ମାନେ ନୁହେଁ ଯେ ଆମେ ଜଣେ ଲୋକ ନୁହେଁ ।

–devduttofficial@gmail.com

ଭାଗଚାଷୀ ଓ ଗ୍ରାମୀଣ ଅର୍ଥନୀତି

ଯତିଦାନନ୍ଦ ଦାଶ

ଗ୍ରାମୀଣ ଅର୍ଥନୀତି ସାଧାରଣତଃ କୃଷି ଓ କ୍ଷୁଦ୍ର ଅଣକୃଷି କାର୍ଯ୍ୟ ଉପରେ ନିର୍ଭର କରେ । କୃଷିକାର୍ଯ୍ୟରେ ଚାଷ କାମ ଓ ଚାଷ ଆନୁଷଙ୍ଗିକ କ୍ରିୟାକଳାପ ଯଥା– ପ୍ରାଣୀପାଳନ, ମତ୍ସ୍ୟଚାଷ, କୁକୁଡ଼ା ପାଳନ, ବତକ ପାଳନ, ମହୁମାଛି ପାଳନ ଇତ୍ୟାଦି ଅନ୍ତର୍ଭୁକ୍ତ । ଅଣକୃଷି କାର୍ଯ୍ୟକ୍ରମ କହିଲେ, କ୍ଷୁଦ୍ର ବ୍ୟବସାୟ, କ୍ଷୁଦ୍ର ଓ ଗ୍ରାମ କୁଟିରଶିଳ୍ପ ଏବଂ ସେବାଭିତ୍ତିକ କ୍ଷୁଦ୍ର କାର୍ଯ୍ୟକଳାପ ଯଥା ମାଟିହାଣ୍ଡି ତିଆରି, ଲୁହା ସରଞ୍ଜାମ ତିଆରି, ପିତ୍ତଳ ଓ ରୁପା ନିର୍ମିତ ବସ୍ତୁ ତିଆରି, ସୁନାରି କାର୍ଯ୍ୟ, ପଥର କାରୁକାର୍ଯ୍ୟ, ପାଣିପାଇପ ମିସ୍ତ୍ରି କାମ ଇତ୍ୟାଦିକୁ ବୁଝାଏ । ଯାହାକୁ ବୃତ୍ତିଗତ ଆତ୍ମନିଯୁକ୍ତି କୁହାଯାଇ ପାରେ । କୌଣସି ଗ୍ରାମର ଅର୍ଥନୈତିକ ବିକାଶ ତଥା ଉପରୋକ୍ତ କାର୍ଯ୍ୟକଳାପର ଠିକ୍ କାର୍ଯ୍ୟାନ୍ୱୟନ ପାଇଁ ଆମକୁ ତିନୋଟି ଦିଗ ପ୍ରତି ଧ୍ୟାନ ଦେବାକୁ ପଡ଼ିବ । ସେଗୁଡ଼ିକ ହେଲା । (୧) ସ୍ଥାନୀୟ ଭିତ୍ତିଭୂମିର ବିକାଶ, (୨) କ୍ଷୁଦ୍ରଶିଳ୍ପ ପାଇଁ ଉପଯୁକ୍ତ କଞ୍ଚାମାଲର ଉପଲବ୍ଧତା, (୩)ସ୍ଥାନୀୟ ପ୍ରାକୃତିକ ସମ୍ବଳ ପ୍ରାପ୍ତି । ପ୍ରଥମ ଉପାଦାନଟିରେ ଯଥା ଭିତ୍ତିଭୂମିର ବିକାଶରେ ଆମମାନଙ୍କୁ ପ୍ରଥମେ ନିମ୍ନଲିଖିତ ସମସ୍ୟାଗୁଡ଼ିକର ସମାଧାନ କରିବାକୁ ପଡ଼ିବ । (କ) ଉପଯୁକ୍ତ ଯୋଗାଯୋଗ ପାଇଁ ରାସ୍ତାଘାଟର ଉନ୍ନତୀକରଣ, (ଖ) ଗ୍ରାମକୁ ଠିକ୍ ଭାବେ ବିଦ୍ୟୁତ୍ ସରବରାହ, (ଗ) ଦରକାର ଅନୁସାରେ ଜଳ ଯୋଗାଣ (ଉଭୟ ପାନୀୟ ଓ କୃଷି ଶିଳ୍ପ ପାଇଁ), (ଘ) ଚାଷ ଅନୁପଯୁକ୍ତ ଜମିକୁ ଚାଷ ଜମିରେ ପରିଣତ କରିବା ଏବଂ ଜମିର ଉର୍ବରତା ବଢ଼ାଇବାର ଉପାୟକୁ ଆପଣେଇବା, (ଚ) ଜଳବାୟୁ ପରିବର୍ତ୍ତନକୁ ଆଖିଆଗରେ ରଖି ଉପଯୁକ୍ତ ଫସଲ ଖସଡ଼ା ତିଆରି କରିବା, (ଛ) ସ୍ଥାନୀୟ ଶ୍ରମଶକ୍ତିକୁ ଉପଯୁକ୍ତ ବିନିଯୋଗ କରିବା ଇତ୍ୟାଦି । ଦ୍ୱିତୀୟରେ କ୍ଷୁଦ୍ରଶିଳ୍ପର ପ୍ରସାର ପାଇଁ ଗୁଣାତ୍ମକ କଞ୍ଚାମାଲ ସୁଲଭ ମୂଲ୍ୟରେ ପ୍ରାପ୍ତ ହେବା ଦରକାର ଏବଂ ଉତ୍ପାଦିତ ବସ୍ତୁର ଉପଯୁକ୍ତ ବଜାରର ଚାହିଦ ଥିବା ଦରକାର ନତୁବା ବିକଳ୍ପ ବଜାରୀକରଣର ବ୍ୟବସ୍ଥା କରାଯିବା ଉଚିତ । ତତ୍‌ସଙ୍ଗେ ସଙ୍ଗେ ଅଧିକ ଲାଭାଂଶ ପ୍ରାପ୍ତି ପାଇଁ ଶିଳ୍ପର ଅପରେଶନାଲ ଖର୍ଚ୍ଚ କମାଇବାକୁ ଉଦ୍ୟମ କରାଯିବା ଉଚିତ । ତୃତୀୟରେ ସ୍ଥାନୀୟ ଉପଲବ୍ଧ ଯଥା ଓଡ଼ିଶାରେ ଖଣିଜ ଦ୍ରବ୍ୟ, ସାମୁଦ୍ରିକ ମତ୍ସ୍ୟ ଓ ଜୀବ, ପର୍ଯ୍ୟଟନ ଶିଳ୍ପ ଇତ୍ୟାଦିର କଞ୍ଚାମାଲ ସମ୍ବଳ ଉଚିତ ମୂଲ୍ୟରେ ପ୍ରଥମେ ସ୍ଥାନୀୟ ଶିଳ୍ପରେ ଯେପରି ବିନିଯୋଗ ହୁଏ, ସେଥିପ୍ରତି ଧ୍ୟାନ ଦେବା ଉଚିତ ।

ଏଥର ଆଲୋଚନା କରିବା ମାନବ ଶକ୍ତି ବା ଶ୍ରମଶକ୍ତି । ଶ୍ରମଶକ୍ତିର ପ୍ରକାର ଭେଦ ହେଲା– କୃଷିଶ୍ରମିକ, କୁଶଳୀ କାରିଗର ଓ ଅନ୍ୟାନ୍ୟ ଉନ୍ନୟନମୂଳକ କାର୍ଯ୍ୟ, ଶିଳ୍ପ, କାରଖାନାରେ ନିଯୁକ୍ତ ହେଉଥିବା ଶ୍ରମିକ, ଯେଉଁମାନେ ସଂଗଠିତ ଶ୍ରମିକ ବା ଅଣସଂଗଠିତ ବା ଅଣକୃଷି ଶ୍ରମିକ । ଏକ ଆକଳନରୁ ଜଣାଯାଏ ଯେ, ଆମ ରାଜ୍ୟ ଓଡ଼ିଶାରେ ୭୦ରୁ ୮୦ ପ୍ରତିଶତ ଲୋକ ସଂଖ୍ୟା କୃଷି ଉପରେ ନିର୍ଭର କରନ୍ତି । ତନ୍ମଧ୍ୟରୁ ଆପାତତଃ ୬୦ ପ୍ରତିଶତ ଶ୍ରମଶକ୍ତି କୃଷି କାର୍ଯ୍ୟରେ ନିୟୋଜିତ ହୋଇଥାନ୍ତି । (୨୩–୨୪ ମସିହା ଆକଳନ ଅନୁଯାୟୀ) ଯେଉଁମାନଙ୍କୁ ଭାଗଚାଷୀ ଭାବେ ଆଖ୍ୟାଦିଆଯାଇଥାଏ । କୁଶଳୀ କାରିଗର କମ୍‌ସେ କମ୍ ବାହାର ଶିଳ୍ପ କାରଖାନାରେ କାମ କଲେ ଚଳିବ, କାରଣ ସେଠାରେ ସେମାନେ ଅଧିକ ଆୟ କରିବାର ସୁଯୋଗ ପାଇପାରିବେ । ନିଜର କିଛି ଚାଷ ଜମିଥିଲେ, ତାକୁ ସମ୍ପର୍କୀୟ ମାଧ୍ୟମରେ ଚାଷକରି ନିଜର ଆର୍ଥିକ ଅବସ୍ଥା ବଢ଼ାଇ ପାରିବେ । ସମସ୍ୟା ହେଉଛି ଅଣକୃଷି କ୍ଷୁଦ୍ର ଶ୍ରମିକଙ୍କୁ ନେଇ ଯେଉଁମାନେ ସ୍ୱଳ୍ପରୋଜଗାର ପାଇଁ ବାହାର ରାଜ୍ୟକୁ ଦାଦନ ଖଟିବାକୁ ପଳାଉଛନ୍ତି । ଏମାନେ ଠିକାଦାର ବା ଦାଦନ ମାଲିକ ଦ୍ୱାରା ଦଳିତ ଓ ନିର୍ଯାତିତ ହେଉଛନ୍ତି । ଆଉ କିଛି ସମସ୍ୟା ଭୂମିହୀନ ଚାଷୀ ଓ ଭାଗଚାଷୀଙ୍କୁ ନେଇ । ଆମ ରାଜ୍ୟରେ ଭାଗଚାଷୀ ପାଇଁ କୌଣସି ଠିକ୍ ଆଇନ ପ୍ରଣୟନ ହୋଇନାହିଁ । ବିନା ଦସ୍ତାବିଜ ଚାଷୀମାନେ ଭାଗଚାଷୀରେ ମୌଖିକ ଚୁକ୍ତି ଅନୁସାରେ ଚାଷ କରି ଚାଲିଛନ୍ତି । ଉପରୋକ୍ତ ଅନୁଶୀଳନରୁ ଏହା ସ୍ପଷ୍ଟ ଅନୁମେୟ ଯେ, ଗ୍ରାମ୍ୟ ଅର୍ଥନୀତି ବି ଭୂମିହୀନ ଚାଷୀ, ଭାଗଚାଷୀଙ୍କର ଉନ୍ନତୀକରଣ ଉପରେ ନିର୍ଭର କରେ । ଏଣୁ ଭାଗଚାଷୀଙ୍କ ସମସ୍ୟା ସମାଧାନ କରିବା ଜରୁରୀ । ଏହା ହେଲେ କୃଷିରେ ଅଧିକ ଉନ୍ନତି ଆସିପାରିବ ।

ସିଡିଏ, କଟକ
ମୋ: ୭୦୦୮୬୫୦୬୯୩

ଏଇ ଭାରତରେ

ବ୍ରିଟିଶ ମିସ୍ତ୍ରି ଟମାଟୋ ବର୍ଜ୍ୟରୁ ଏକପ୍ରକାର ବାୟୋ ଲେଦର ବା ଜୈବ ଚମଡ଼ା ପ୍ରସ୍ତୁତ କରୁଛନ୍ତି । ସେ ୨୦୧୯ରେ 'ଦ ବାୟୋ କମ୍ପାନୀ'(ଟିବିସି) ପ୍ରତିଷ୍ଠା କରି ଏହି ଉତ୍ପାଦ ପ୍ରସ୍ତୁତ କରୁଛନ୍ତି । ଏହା ପରିବେଶ ଉପଯୋଗୀ ଅର୍ଥାତ୍ ଏହାକୁ ପ୍ରସ୍ତୁତ କରିବା ସମୟରେ ଖୁବ୍ କମ୍ କାର୍ବନ ନିର୍ଗମନ ହେଉଛି । ବାୟୋ ଲେଦର ଏବେ ପ୍ରାଣୀ ଚମଡ଼ାର ବିକଳ୍ପ ଭାବେ ଉଭା ହୋଇଛି । ଏହା ମଧ୍ୟ ୨୦୨୫ରେ ବୟନଶିଳ୍ପ କ୍ଷେତ୍ରରେ ନୂତନତ୍ୱ ଆଣିଥିବାରୁ ପେଟା ଭେଗାନ ଫ୍ୟାଶନ ପୁରସ୍କାର ପାଇଛି । ଟମାଟୋରେ ପ୍ରଚୁର ପେପ୍‌ଟିନ୍ ରହିଛି । ପଲିୟୁରେଥେନ ଓ ପଲିଭିନାଇଲ କ୍ଲୋରାଇଡ୍ ମିଶାଯାଇ ବାୟୋ ଲେଦର ତିଆରି ହେଉଛି । ପ୍ରୀତିଶଙ୍କ ବୟସ ଏବେ ୨୬ । ସେ ବାୟୋଟେକ୍‌ନୋଲୋଜିରେ ଡିଗ୍ରୀ ହାସଲ କରିଛନ୍ତି । ଟମାଟୋରୁ ବାୟୋ ଲେଦର ତିଆରି କରିବାକୁ ନିଷ୍ପତ୍ତି ନେବାର କାରଣ ରହିଛି । ଦେଶରେ ବର୍ଷକୁ ୪୪ ମିଲିୟନ ଟନ୍ ଟମାଟୋ ଉତ୍ପାଦନ ହେଉଥିବାବେଳେ ସେଥିରୁ ୩୦–୩୫% ନଷ୍ଟ ହୋଇଯାଉଛି । ଏଣୁ ଏହି ନଷ୍ଟ ଟମାଟୋକୁ ବ୍ୟବହାର କରିବା ଲାଗି ନିଷ୍ପତ୍ତି ନେଇଥିଲେ । ଏବେ ତିଆରି ହେଉଥିବା ବାୟୋ ଚମଡ଼ାରୁ ବ୍ୟାଗ୍, ଚପଲ , ପୋଷାକ ଓ ଅନ୍ୟାନ୍ୟ ସୌଖୀନ ସାମଗ୍ରୀ ପ୍ରସ୍ତୁତ ହେଉଛି ।

୫୦ ବର୍ଷ ତଳର ଧରିତ୍ରୀ

DHARITRI

୨୧ ଅଗଷ୍ଟ ୧୯୭୬

- ବିହାରର ବିଶିଷ୍ଟ ଶ୍ରମିକ ନେତା ତଥା ରାଜ୍ୟ ବିଧାନ ପରିଷଦର ସଦସ୍ୟ ଜଗଦୀଶ ନାରାୟଣ ଚୌବେ (କଂଗ୍ରେସ)ଙ୍କ ୫୩ ବର୍ଷ ବୟସରେ ପରଲୋକ ।
- ବିହାରର ଓଡ଼ିଆଭାଷୀ ଅଞ୍ଚଳଗୁଡ଼ିକରେ ଓଡ଼ିଆ ମାଧ୍ୟମରେ ଶିକ୍ଷା ପ୍ରଦାନ ପାଇଁ ଐତିହାସିକ ରାଜିନାମା ସ୍ୱାକ୍ଷରିତ ।
- ରୋଡେସିଆର ସୈନ୍ୟମାନଙ୍କ ପକ୍ଷରୁ ମୋଜାମ୍ବିକର ଏକ ଶରଣାର୍ଥୀ ଶିବିର ଉପରେ ଆକ୍ରମଣ କରାଯିବାକୁ ଅନ୍ୟୂନ ୭୪୪ ଜଣ ଲୋକ ନିହତ ।

su | do | ku — ସୁ–ଡୋ–କୁ

Puzzles by Srikant Ghosh

			1			3	2	
		1						
6		3		8		1		
	7	6		4				
		4	6		3			8
				2			3	
		5	8	1	4		9	
			2				7	5

ଏହାର ଉତ୍ତର ଆସନ୍ତାକାଲି ପ୍ରକାଶ ପାଇବ

ଉପରେ ପ୍ରଦତ୍ତ ସୁଡୋକୁର ଏପରି ସମାଧାନ କରିବାକୁ ହେବ, ଯେପରି ପ୍ରତ୍ୟେକ ଧାଡି, ସ୍ତମ୍ଭ ଓ ଆୟତାକାର ବାକ୍ସ ଭିତରେ ୧ରୁ ୯ ପର୍ଯ୍ୟନ୍ତ ଅଙ୍କ ରହିବ ।

8	5	1	4	9	3	7	6	2
2	9	4	6	7	1	8	3	5
3	7	6	5	8	2	9	4	1
7	6	2	1	4	8	5	9	3
4	3	5	9	6	7	2	1	8
9	1	8	3	2	5	4	7	6
6	2	9	8	3	4	1	5	7
1	4	7	2	5	6	3	8	9
5	8	3	7	1	9	6	2	4

ଗତକାଲିର ଉତ୍ତର

କାର୍ଯ୍ୟ କ୍ଷେତ୍ରରେ ଯୌନ ଉତ୍ପୀଡ଼ନ

ପ୍ରଭାତୀ ନାୟକ

ଭାରତୀୟ ଦଣ୍ଡ ସଂହିତାରେ ଯୌନ ଅପରାଧ ବିଷୟବସ୍ତୁକୁ ସ୍ଥାନିତ କରିଥିଲେ ମଧ୍ୟ କାର୍ଯ୍ୟସ୍ଥଳରେ ଯୌନ ନିର୍ଯାତନା ଉପରେ ସବିଶେଷ ଓ ସ୍ୱତନ୍ତ୍ର ରୂପେ କୌଣସି ଦଣ୍ଡର ଉଲ୍ଲେଖ ନ ଥିଲା । ଏସବୁ ବିଷୟକୁ ନେଇ ସୁପ୍ରିମକୋର୍ଟ ବିଶାଖା ବନାମ ରାଜସ୍ଥାନ ମାମଲାରେ ମହିଳାମାନଙ୍କର ଯୌନ ନିର୍ଯାତନା ଉପରେ ଟିପ୍ପଣୀ ପ୍ରଦାନକରି ଏହା ଏକ ସମ୍ବେଦନଶୀଳ ପ୍ରସଙ୍ଗ ବୋଲି ଅଭିହିତ କରିଥିଲେ । ଏପରି ଯୌନ ନିର୍ଯାତନା ମହିଳାମାନଙ୍କ ସମାନତା ଓ ମର୍ଯ୍ୟାଦାର ମୌଳିକ ଅଧିକାରର ଉଲ୍ଲଂଘନ ବୋଲି ଦର୍ଶାଇଥିଲେ । ଏହି ଘଟଣା ଉପରେ ସେହି ସମୟରେ ଏକ ନିର୍ଦ୍ଦେଶାବଳୀ ପ୍ରଣୟନ କରିଥିଲେ, ଯାହାକି ଯୌନ ନିର୍ଯାତନାଗୁଡ

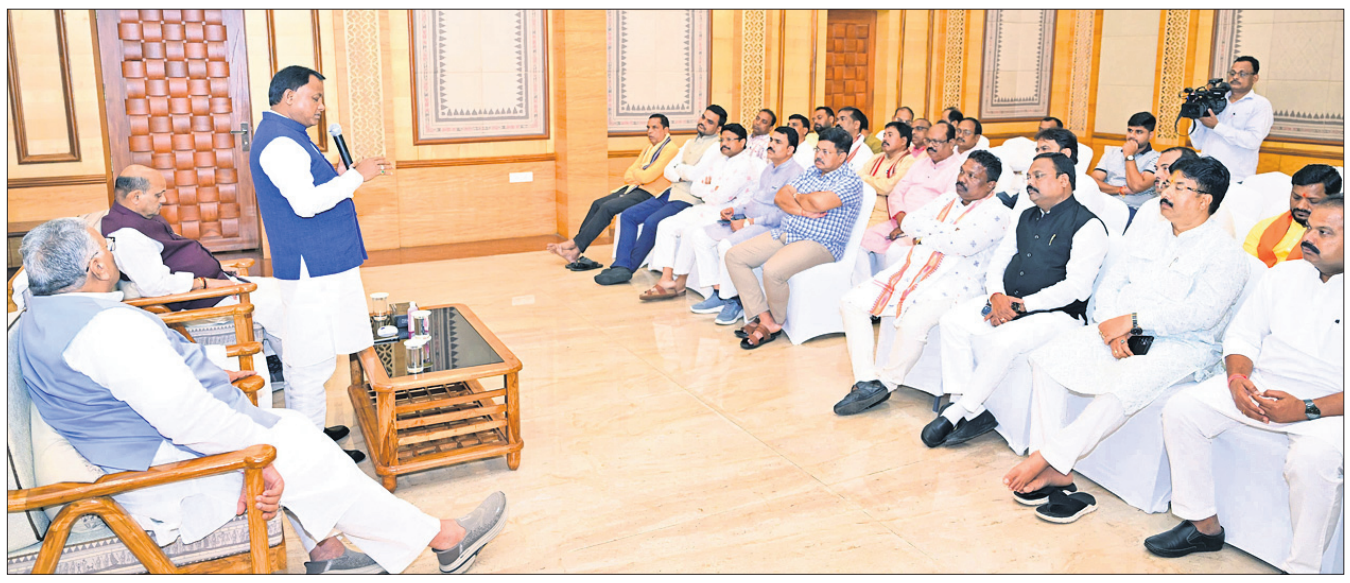

କେନ୍ଦ୍ର କ୍ୟାବିନେଟ୍‌ରେ ଓଡ଼ିଶା ପାଇଁ କ୍ୟାପିଟାଲ ରିଜନ୍ ରିଂରୋଡ୍ ମଞ୍ଜୁର କରାଯାଇଥିବାରୁ ରାଜ୍ୟ ଅତିଥି ଭବନରେ ଆୟୋଜିତ ଏକ କାର୍ଯ୍ୟକ୍ରମରେ ମୁଖ୍ୟମନ୍ତ୍ରୀ ମୋହନ ଚରଣ ମାଝୀ ଏବଂ ମନ୍ତ୍ରିମଣ୍ଡଳ ସଦସ୍ୟ ଓ ବିଧାୟକମାନେ ପ୍ରଧାନମନ୍ତ୍ରୀ ନରେନ୍ଦ୍ର ମୋଦିଙ୍କୁ ଧନ୍ୟବାଦ ଅର୍ପଣ କରୁଛନ୍ତି ।

ପଦ୍ମଶ୍ରୀ ବିନୋଦ ପଶାୟତଙ୍କ ପରଲୋକ

ସମ୍ବଲପୁର,୨୦।୮(ପ୍ରମୋଦ ବହିଦାର)

ବିଶିଷ୍ଟ ସାହିତ୍ୟିକ ପଦ୍ମଶ୍ରୀ ବିନୋଦ ପଶାୟତଙ୍କ ବୁଧବାର ପରଲୋକ ହୋଇଯାଇଛି। ତାଙ୍କୁ ୯୧ବର୍ଷ ହୋଇଥିଲା। ସେ ପ୍ରୋଷ୍ଟେଟ୍ କର୍କଟ ରୋଗରେ ପୀଡ଼ିତ ଥିଲେ। ସକାଳେ ସେ ଗୁରୁତର ଅସୁସ୍ଥ ହେବାରୁ ପରିବାର ଲୋକେ ତାଙ୍କୁ ସମ୍ବଲପୁର ଜିଲା ମୁଖ୍ୟ ଚିକିତ୍ସାଳୟରେ ଭର୍ତ୍ତିକରିଥିଲେ। ସେଠାରେ ଚିକିତ୍ସାଧୀନ ଅବସ୍ଥାରେ ତାଙ୍କର ମୃତ୍ୟୁ ଘଟିଛି। ସନ୍ଧ୍ୟାରେ ସ୍ଥାନୀୟ ରାଜଘାଟରେ ଜିଲା ପ୍ରଶାସନ ପକ୍ଷରୁ ଗାର୍ଡ ଅଫ୍ ଅନର ଦିଆଯିବା ପରେ ତାଙ୍କ ଅନ୍ତିମ ସଂସ୍କାର କରାଯାଇଥିଲା। ପୁତ୍ର ବିଶ୍ୱଜିତ ପଶାୟତ ମୁଖାଗ୍ନି ଦେଇଥିଲେ। ଅନ୍ତିମ ସଂସ୍କାର ସମୟରେ ପଦ୍ମଶ୍ରୀ ଜିତେନ୍ଦ୍ର ହରିପାଲ, ବିଧାନସଭାର ବିରୋଧୀଦଳ ଉପନେତା ପ୍ରସନ୍ନ ଆଚାର୍ଯ୍ୟ, ପୂର୍ବତନ ମନ୍ତ୍ରୀ ଇଂ. ରୋହିତ ପୂଜାରୀଙ୍କ ସମେତ ବରିଷ୍ଠ ପ୍ରଶାସନିକ ଓ ପୋଲିସ ଅଧିକାରୀ, ବହୁ ସାହିତ୍ୟିକ, କଳାକାର, ସାମାଜିକ କର୍ମୀ ଓ ବିଶିଷ୍ଟ ବ୍ୟକ୍ତି ଉପସ୍ଥିତ ଥିଲେ।

ପଦ୍ମଶ୍ରୀ ବିନୋଦ ପଶାୟତ ବଲାଙ୍ଗୀର ଜିଲା କୁସ୍‌ମେଲ ଗାଁରେ ୧୯୩୫ ଡିସେମ୍ବର ୩ରେ ଜନ୍ମଗ୍ରହଣ କରିଥିଲେ। ତାଙ୍କର ଶୈଶବ ବଲାଙ୍ଗୀର ସହର ଚିକ୍ରାପଡ଼ାରେ କଟିଥିଲା। ପରିବାରର ଆର୍ଥିକ ଅବସ୍ଥା ସ୍ୱଚ୍ଛଳ ନ ଥିବାରୁ ସ୍କୁଲ ପାଠପଢ଼ା ଛାଡ଼ି ବାପାଙ୍କ ସେଲୁନରେ କାମ କରିବାକୁ ପଡ଼ିଥିଲା। ୧୯ବର୍ଷ ବୟସରେ ସମ୍ବଲପୁର ଆସି ଗୋଲବଜାର ନିକଟ ବୈଦ୍ୟନାଥ ଛକରେ ନିଜର ଏକ ସେଲୁନ ଆରମ୍ଭ କରିଥିଲେ। ହେଲେ ସାହିତ୍ୟ ପ୍ରତି ଥିବା ତାଙ୍କର ରୁଚି ତାଙ୍କୁ ସାରସ୍ୱତ ଦୁନିଆ ଆଡ଼କୁ ବାଟ କଢ଼ାଇ ନେଇଥିଲା। ସମ୍ବଲପୁରୀ ଭାଷା ସାହିତ୍ୟରେ ସେ ଅନେକ ଗୀତ ଓ ନାଟକ ରଚନା କରିଛନ୍ତି। ଆକାଶବାଣୀ ଓ ଦୂରଦର୍ଶନର ସେ ଜଣେ ସ୍ୱୀକୃତିପ୍ରାପ୍ତ କଳାକାର ଥିଲେ। ୧୯୬୫ରେ ସମ୍ବଲପୁରରେ ଆକାଶବାଣୀ କେନ୍ଦ୍ର ପ୍ରତିଷ୍ଠା ହେବା ପରେ ସେ ଏଠାରେ ଗୀତିକାର ଭାବରେ ଯୋଗଦେଇଥିଲେ। ଏହାହିଁ ଥିଲା ତାଙ୍କ ପାଇଁ ପରିଚୟ ଓ ପ୍ରସିଦ୍ଧିର ମଞ୍ଚ। 'ହାଏ କୃଷ୍ଣ ହାଏ କୃଷ୍ଣ ବୋଲି ଯାଉ ମୋ ଜୀବନ' ସମ୍ବଲପୁରୀ ଭଜନ ରଚନା ତାଙ୍କର ଖ୍ୟାତିକୁ ଶୀର୍ଷକୁ ନେଇଥିଲା। ତାଙ୍କ ସାମଗ୍ରିକ କଳାକୃତି ପାଇଁ ସେ ବିଭିନ୍ନ ସଙ୍ଗଠନ ଦ୍ୱାରା ସମ୍ମାନିତ ହୋଇଛନ୍ତି। ୨୦୦୮ରେ ସାରଳା ସମ୍ମାନ, ସମ୍ବଲପୁର ବିଶ୍ୱବିଦ୍ୟାଳୟ ଦ୍ୱାରା ପ୍ରଦାନ କରାଯାଇଥିବା ପଶ୍ଚିମ ଓଡ଼ିଶା ସଂସ୍କୃତି ସମ୍ମାନ, ୨୦୧୦ରେ ଓଡ଼ିଶା ସାହିତ୍ୟ ଏକାଡେମୀ ପୁରସ୍କାର ଓ ୨୦୨୪ ଜାନୁଆରୀ ୨୬ ସାଧାରଣତନ୍ତ୍ର ଦିବସରେ ପଦ୍ମଶ୍ରୀ ସମ୍ମାନରେ ସମ୍ମାନିତ ହୋଇଥିଲେ ବିନୋଦ ପଶାୟତ। ତାଙ୍କ ବିୟୋଗରେ ବିଭିନ୍ନ ମହଲରେ ଶୋକର ଛାୟା ଖେଳିଯାଇଛି।

ଅନାସ୍ଥା ପୂର୍ବରୁ ଧର୍ମଶାଳା ବ୍ଲକ୍ ଅଧ୍ୟକ୍ଷଙ୍କ ଇସ୍ତଫା

ଯାଜପୁର/ଧର୍ମଶାଳା,୨୦।୮ (ହର୍ଷବର୍ଦ୍ଧନ ବେହେରା/ବଟକୃଷ୍ଣ ପରିଡ଼ା)

ପ୍ରଭାତ ବଳବନ୍ତରାୟ

ଯାଜପୁର ଜିଲା ଧର୍ମଶାଳା ପଞ୍ଚାୟତ ସମିତି ଅଧ୍ୟକ୍ଷ ପ୍ରଭାତ ବଳବନ୍ତରାୟ ବୁଧବାର ନିଜ ପଦବୀରୁ ଇସ୍ତଫା ଦେଇଛନ୍ତି। ସେ ନିଜ ଇସ୍ତଫା ପତ୍ର ବ୍ଲକ ଉନ୍ନୟନ ଅଧିକାରୀ(ବିଡିଓ)ଙ୍କ ନିକଟରେ ଦାଖଲ କରିଛନ୍ତି। ତାଙ୍କ ବିରୋଧରେ ଆସିଥିବା ଅନାସ୍ଥା ପ୍ରସ୍ତାବ ପାଇଁ ଭୋଟ ଗ୍ରହଣକୁ ଆଉ ମାତ୍ର ୨ ଦିନ ବାକି ଥିବାବେଳେ ସେ ବ୍ୟକ୍ତିଗତ କାରଣ ଦର୍ଶାଇ ଅଚାନକ ଇସ୍ତଫା ଦେଇଛନ୍ତି । ଏହି ଘଟଣା ଜିଲାରେ ଚର୍ଚ୍ଚାର ବିଷୟ ହୋଇଛି । ସୂଚନାଯୋଗ୍ୟ, ପୂର୍ବତନ ବିଧାୟକ ପ୍ରଣବ ବଳବନ୍ତରାୟ(ଜିତୁ)ଙ୍କ ଭାଇ ତଥା ଅଧ୍ୟକ୍ଷ ପ୍ରଭାତ ଲଗାତାର ୨ଥର ଧର୍ମଶାଳା ବ୍ଲକ ଅଧ୍ୟକ୍ଷ ଥିଲେ।

ସୂଚନାଯୋଗ୍ୟ, ଯାଜପୁରରେ ଜିଲା ପରିଷଦ, ସରପଞ୍ଚ, ସମିତି ସଭ୍ୟ ଓ ୱାର୍ଡ ମେମ୍ବରଙ୍କ ପାଇଁ ଭୋଟ ଗ୍ରହଣ ୧୬।୨।୨୦୨୨ରୁ ବିଭିନ୍ନ ପର୍ଯ୍ୟାୟରେ ଆରମ୍ଭ ହୋଇଥିଲା। ୨୬।୨।୨୦୨୨ରେ ଭୋଟ ଗଣତି ହୋଇଥିଲା। ସମସ୍ତ ୧୦ ପଞ୍ଚାୟତ ସମିତି ଅଧ୍ୟକ୍ଷା/ଅଧ୍ୟକ୍ଷ ପଦବୀ ପାଇଁ ୧୨।୩।୨୦୨୨ରେ ନିର୍ବାଚନ ହୋଇଥିଲା। ସବୁ ବ୍ଲକରେ ବିଜେଡି ସମର୍ଥକ ପ୍ରାର୍ଥୀ ନିର୍ବାଚିତ ହୋଇଥିଲେ। ସେଥିମଧ୍ୟରୁ ୬ ବ୍ଲକରେ ନିର୍ଦ୍ୱନ୍ଦ୍ୱରେ ଅଧ୍ୟକ୍ଷା/ଅଧ୍ୟକ୍ଷ ନିର୍ବାଚିତ ହୋଇଥିବାବେଳେ ଅବଶିଷ୍ଟ ୪ ବ୍ଲକରେ ଭୋଟ ଗ୍ରହଣ ହୋଇଥିଲା। ଧର୍ମଶାଳା ବ୍ଲକ ଅଧ୍ୟକ୍ଷ ପ୍ରଭାତ ମଧ୍ୟ ନିର୍ଦ୍ୱନ୍ଦ୍ୱରେ ନିର୍ବାଚିତ ହୋଇଥିଲେ। ତେବେ ବରୀ ବ୍ଲକରେ ବିଜେଡି ସମର୍ଥକ ୨ ପ୍ରାର୍ଥୀ ଥିବାରୁ ସେଠାରେ କଡା ଟକ୍କରରେ ନିର୍ବାଚନ ହୋଇଥିଲା।

୨୦୨୪ରେ ସାଧାରଣ ନିର୍ବାଚନରେ ଧର୍ମଶାଳା ନିର୍ବାଚନ ମଣ୍ଡଳୀରେ ଲଗାତାର ୨ ଥର ବିଜୟୀ ହୋଇଥିବା ଜିତୁଙ୍କୁ ହରାଇ ସ୍ୱାଧୀନ ପ୍ରାର୍ଥୀ ହିମାଂଶୁ ଶେଖର ସାହୁ(ଲିକୁ) ବିଧାୟକ ଭାବେ ବିଜୟୀ ହୋଇଥିଲେ। ପରେ ବିଧାୟକ ଲିକୁ ଭାଜପାରେ ଯୋଗ ଦେଇଥିଲେ। ସେବେଠାରୁ ଧର୍ମଶାଳା ବ୍ଲକ ଅଞ୍ଚଳରେ ବ୍ଲକ ଅଧ୍ୟକ୍ଷ ଓ ବିଧାୟକଙ୍କ ମଧ୍ୟରେ ଟଣାଓଟରା ଲାଗି ରହିଥିଲା। ବିକାଶ କାମରେ ବ୍ଲକ ଅଧ୍ୟକ୍ଷ ପ୍ରଭାତ ସହଯୋଗ କରୁ ନ ଥିବା ବିଧାୟକ ଲିକୁ ଅଭିଯୋଗ କରି ଆସୁଥିଲେ। ଏହି କ୍ରମରେ ଗତ ୧୦ ତାରିଖରେ ୩୮ ଜଣ ସରପଞ୍ଚ ଓ ସମିତି ସଭ୍ୟ ଉପଜିଲାପାଳଙ୍କ ନିକଟରେ ବ୍ଲକ ଅଧ୍ୟକ୍ଷଙ୍କ ବିରୋଧରେ ଅନାସ୍ଥା ପ୍ରସ୍ତାବ ଆଗତ କରିଥିଲେ। ଏହି ବ୍ଲକରେ ୪୫ ପଞ୍ଚାୟତ ରହିଥିବାବେଳେ ଅନାସ୍ଥା ପାଇଁ ୪୬ ମ୍ୟାଜିକ ନମ୍ବର ଥିଲା। ତେବେ ଅନାସ୍ଥା ଭୋଟରେ ତାଙ୍କର ପରାଜିତ ହେବାର ଆଶଙ୍କା ଥିବାରୁ ସେ ଏହା ପୂର୍ବରୁ ଇସ୍ତଫା ଦେଇଥିବା ଚର୍ଚ୍ଚା ହେଉଛି। ଅନ୍ୟପକ୍ଷେ ଅଧ୍ୟକ୍ଷ ପ୍ରଭାତ ତାଙ୍କର ଏକ ଭିଡିଓ ବାର୍ତ୍ତାରେ କହିଛନ୍ତି, ସମସ୍ତ ପଞ୍ଚାୟତ ପ୍ରତିନିଧି ଓ ସେମାନଙ୍କ ପରିଜନଙ୍କ ସୁରକ୍ଷା ଦୃଷ୍ଟିରୁ ସେ ଅଧ୍ୟକ୍ଷ ପଦରୁ ଇସ୍ତଫା ଦେଇଛନ୍ତି। ତାଙ୍କ ପ୍ରତି ଥିବା ଭଲ ପାଇବା ପାଇଁ ସେ ଚିର ଋଣୀ। ଧର୍ମଶାଳାର ବିକାଶ ପାଇଁ ସେ ସ୍ୱର ଉତ୍ତୋଳନ ଜାରି ରଖିବେ ବୋଲି କହିଛନ୍ତି।

୪୪ ଅଞ୍ଚଳକୁ ଏନ୍‌ଏସି ମାନ୍ୟତା ନ ଦେଲେ ରାସ୍ତାକୁ ଓହ୍ଲାଇବୁ: ବିଜେଡି

ଭୁବନେଶ୍ୱର, ୨୦।୮(ସୁନିତ୍ ମିଶ୍ର)

ବିଜେଡି ସରକାର ସମୟରେ ରାଜ୍ୟରେ ୫୬ଟି ନୂଆ ଏନ୍‌ଏସି ଘୋଷଣା କରାଯାଇଥିଲା। ସେଥିମଧ୍ୟରୁ କେବଳ ୧୨ଟି ଅଞ୍ଚଳକୁ ଏନ୍‌ଏସି ମାନ୍ୟତା ଦେବା ପାଇଁ ରାଜ୍ୟ ସରକାର ନେଇଥିବା ନିଷ୍ପତ୍ତିକୁ ବିଜେଡି କଡ଼ା ସମାଲୋଚନା କରିଛି। ଶଙ୍କ ଭବନରେ ଆୟୋଜିତ ଖବରଦାତା ସମ୍ମିଳନୀରେ ଦଳର ବିଧାୟକ ତଥା ବରିଷ୍ଠ ସାଧାରଣ ସମ୍ପାଦକ ଦିବ୍ୟଶଙ୍କର ମିଶ୍ର କହିଛନ୍ତି, ସରକାର ଏକ ନିରନ୍ତର ପ୍ରକ୍ରିୟା। ପୂର୍ବ ବିଜେଡି ସରକାରଙ୍କ ଦ୍ୱାରା ନିଆଯାଇଥିବା ନିଷ୍ପତ୍ତିକୁ କାର୍ଯ୍ୟକାରୀ କରିବାକୁ ବର୍ତ୍ତମାନର ଭାଜପା ସରକାର ରାଜନୈତିକ ଦୃଷ୍ଟିକୋଣରୁ ପଛଘୁଞ୍ଚା ଦେବା ଦୁର୍ଭାଗ୍ୟଜନକ। ଲୋକଙ୍କ ଆବଶ୍ୟକତାକୁ ଦୃଷ୍ଟିରେ ରଖି ବିଜେଡି ସରକାର ୫୬ଟି ଏନ୍‌ଏସି ଘୋଷଣା କରିଥିଲେ। କିନ୍ତୁ ବର୍ତ୍ତମାନର ଭାଜପା ସରକାର ମାତ୍ର ୧୨ଟି ଅଞ୍ଚଳକୁ ସ୍ୱୀକୃତି ଦେବା ରାଜ୍ୟର ବିକାଶକୁ ପଛକୁ ନେବା ସଦୃଶ। ରାଜ୍ୟ ସରକାର ତୁରନ୍ତ ବାକି ରହିଯାଇଥିବା ୪୪ଟି ଅଞ୍ଚଳକୁ ଏନ୍‌ଏସି ଘୋଷଣା କରନ୍ତୁ, ନଚେତ୍ ବିଜେଡି ଏହା ବିରୋଧରେ ରାଜରାସ୍ତାକୁ ଓହ୍ଲାଇବ ବୋଲି ସେ ଚେତାବନୀ ଦେଇଛନ୍ତି।

ହସ୍ପିଟାଲରୁ ଡିସ୍‌ଚାର୍ଜ ହେଲେ ନବୀନ

ଭୁବନେଶ୍ୱର, ୨୦।୮(ସୁନିତ୍ ମିଶ୍ର)

ବିରୋଧୀ ଦଳ ନେତା ତଥା ବିଜେଡି ସଭାପତି ନବୀନ ପଟ୍ଟନାୟକ ବୁଧବାର ହସ୍ପିଟାଲରୁ ଡିସ୍‌ଚାର୍ଜ ହୋଇଛନ୍ତି। ୪ ଦିନ ଧରି ଡିହାଇଡ୍ରେଶନ ସମସ୍ୟା ଯୋଗୁ ସ୍ଥାନୀୟ ଘରୋଇ ହସ୍ପିଟାଲ ସମ୍ ଅଲ୍‌ଟିମେଟ୍‌ରେ ସେ ଚିକିତ୍ସାଧୀନ ଥିଲେ। ମଙ୍ଗଳବାର ସ୍ୱାସ୍ଥ୍ୟାବସ୍ଥାରେ ଉନ୍ନତି ପରିଲକ୍ଷିତ ହେବା ପରେ ତାଙ୍କୁ କ୍ୟାବିନ୍‌କୁ ଶିଫ୍ଟ କରାଯାଇଥିଲା। ତାଙ୍କୁ ଭେଟିବା ଲାଗି ହସ୍ପିଟାଲରେ ରବିବାର ପ୍ରବଳ ଭିଡ଼ ଜମିଥିଲା। ହେଲେ ଏହା ପରେ ଏକ ଭିଡିଓ ବାର୍ତ୍ତା ଜରିଆରେ ଯେଉଁମାନେ ତାଙ୍କୁ ଭେଟିବାକୁ ଚାହୁଁଛନ୍ତି ସେମାନେ ନବୀନ ନିବାସ ଆସିପାରିବେ ବୋଲି କହିଥିଲେ। ଏହାସହ ସେ ସୁସ୍ଥ ହେଉଥିବା ଖବର ଡାକ୍ତରୀ ଟିମ୍ ପକ୍ଷରୁ ଦିଆଯାଇଥିଲା।

ଅପରାଧ

ନାବାଳିକାଙ୍କ ଅଶ୍ଳୀଳ ଫଟୋ ଭାଇରାଲ, ୭ ଗିରଫ

ଭେଡେନ,୨୦।୮ (ହୃଷୀକେଶ ଖମାରୀ)

ଗିରଫ ଅଭିଯୁକ୍ତମାନଙ୍କୁ କୋର୍ଟଚାଲାଣ କରାଯାଉଛି।

ବରଗଡ଼ ଜିଲା ଭେଡେନ ଥାନା ଅଞ୍ଚଳରେ ଜଣେ ନାବାଳିକା(୧୭ବର୍ଷ)ଙ୍କ ଅଶ୍ଳୀଳ ଫଟୋ ଭାଇରାଲ କରାଯାଇଥିବା ଅଭିଯୋଗ ହୋଇଛି। ନାବାଳିକାଙ୍କ ପରିବାର ଲୋକଙ୍କ ଏତଲା କ୍ରମେ ସ୍ଥାନୀୟ ପୋଲିସ ବୁଧବାର ୭ ଅଭିଯୁକ୍ତଙ୍କୁ ଗିରଫ କରିଛି। ସେମାନେ ହେଲେ ବସନ୍ତ ପଟେଲ(୨୪), ଛବିଳ ମେଲ୍ଲି(୨୩), ଜୀବର୍ଦ୍ଧନ ବେହେରା(୨୪), ପ୍ରକାଶ ପଧାନ(୨୪), ସୁବ୍ରତ ପଧାନ(୨୬), ତୋଷବନ୍ତ ପଧାନ(୨୬) ଏବଂ ପ୍ରଫୁଲ୍ଲ ବେହେରା(୨୬)। ସମସ୍ତ ଅଭିଯୁକ୍ତ ଭେଡେନ ଥାନା ଅଞ୍ଚଳର ବୋଲି ଜଣାପଡ଼ିଛି। ଗିରଫ ଅଭିଯୁକ୍ତମାନଙ୍କୁ ସନ୍ଧ୍ୟାରେ ଭେଡେନ ଗ୍ରାମ୍ୟ ନ୍ୟାୟାଳୟକୁ ଚାଲାଣ କରାଯାଇଛି। ଜାମିନ ନାମଞ୍ଜୁର ହେବା ପରେ ସେମାନଙ୍କୁ ବରଗଡ଼ କାରାଗାରକୁ ପଠାଇ ଦିଆଯାଇଛି। ଏ ନେଇ ଭେଡେନ ଥାନାରେ ଭାରତୀୟ ନ୍ୟାୟ ସଂହିତା(ବିଏନ୍‌ଏସ୍)ର ଦଫା ୧୨୬(୨), ୨୯୬, ୩୫୧(୨), ଆଇଟି ଆକ୍ଟ ଦଫା ୬୭(ଇ), ୬୭, ୬୭(ଏ), ୬୭(ବି) ଏବଂ ପୋକ୍‌ସୋ ଆକ୍ଟର ଦଫା ୧୨ରେ ଏକ ମାମଲା (ନଂ.୧୮୮/୨୫) ରୁଜୁ ହୋଇଛି।

ସୂଚନା ଅନୁଯାୟୀ, ସମ୍ପୃକ୍ତା ନାବାଳିକା ଏବଂ ଗିରଫ ଅଭିଯୁକ୍ତମାନଙ୍କ ମଧ୍ୟରୁ ଜଣଙ୍କ ମଧ୍ୟରେ ପ୍ରେମ ସମ୍ପର୍କ ରହିଥିଲା। ମାତ୍ର ପରବର୍ତ୍ତୀ ସମୟରେ ସେହି ସମ୍ପର୍କରେ ଫାଟ ସୃଷ୍ଟି ହୋଇଥିଲା। ଏହାପରେ ନାବାଳିକାଙ୍କ ତଥାକଥିତ ପ୍ରେମିକ ପୂର୍ବରୁ ଚତୁରତାର ସହିତ ନେଇଥିବା ନାବାଳିକାଙ୍କ ଅଶ୍ଳୀଳ ଫଟୋକୁ ହ୍ୱାଟ୍ସଆପ୍ ମାଧ୍ୟମରେ ନାବାଳିକାଙ୍କ ଗ୍ରାମର କେତେଜଣ ଯୁବକଙ୍କ ପାଖକୁ ପଠାଇଥିଲେ। ଏହାପରେ ସେହି ଫଟୋ ଆହୁରି ଭାଇରାଲ ହୋଇଥିଲା। ଏହା ଜାଣିବା ପରେ ନାବାଳିକାଙ୍କ ପରିବାର ଲୋକେ ମଙ୍ଗଳବାର ଭେଡେନ ଥାନାକୁ ଆସି ଏତଲା ଦେଇଥିଲେ।

ନବବଧୂଙ୍କୁ ଯୌତୁକ ନିର୍ଯାତନା ଅଭିଯୋଗ

ସନ୍ତ୍ରିଛକ,୨୦।୮(ସନ୍ତୋଷ ପରିଡ଼ା)

ଦେଢ଼ଲକ୍ଷ ଟଙ୍କା ଯୌତୁକ ଦାବି କରି ଶାଶୁଘର ଲୋକେ ନିର୍ଯାତନା ଦେଉଥିବା ନବବଧୂ ରୁପାଲି ପଟ୍ଟନାୟକ ବୁଧବାର ସନ୍ଧ୍ୟାରେ ବଅଁରପାଳ ଥାନାରେ ଅଭିଯୋଗ କରିଛନ୍ତି। ଅଭିଯୋଗରେ ଅନୁଗୋଳ ଜିଲା ତାଳଚେର ଥାନା ଖୋଲୁଆ ଗ୍ରାମର ରୁପାଲି ଉଲ୍ଲେଖ କରିଛନ୍ତି, ବଅଁରପାଳ ଥାନା ଗୋତମରା ଗ୍ରାମର ଜିତେନ୍ଦ୍ର ବରାହଙ୍କୁ ଗତ ମେ ମାସରେ ବୈଦିକ ରୀତିରେ ସେ ବିବାହ କରିଥିଲେ। ବିବାହର ଏକ ମାସ ପରେ ଅଧିକ ଦେଢ଼ ଲକ୍ଷ ଟଙ୍କା ଯୌତୁକ ଆଣିବା ଦାବିରେ ତାଙ୍କୁ ଶାରୀରିକ ଓ ମାନସିକ ନିର୍ଯାତନା ଦିଆଯାଉଥିଲା। ବାପଘର ଲୋକେ ଆସି ଶାଶୁଘର ଲୋକଙ୍କୁ ବୁଝାଶୁଝା କରିଥିଲେ। ପଞ୍ଚାୟତ ବସିଥିଲା, କିନ୍ତୁ ନିର୍ଯାତନା ଅସହ୍ୟ ହେବାରୁ ସେ ବାପଘର ଖୋଲୁଆ ଗ୍ରାମକୁ ପଳାଇ ଆସିଥିବା ରୁପାଲି ଅଭିଯୋଗପତ୍ରରେ ଉଲ୍ଲେଖ କରିଛନ୍ତି। ଶ୍ୱଶୁର ଜର୍ମାନୀ ବରାହ, ଶାଶୁ ଖୁଲଣା ବରାହ, ସାନ ନଣନ୍ଦ ସୁନି ଡୁଙ୍ଗ ଏବଂ ସ୍ୱାମୀ ଜିତେନ୍ଦ୍ର ବରାହଙ୍କ ନାମରେ ସେ ଥାନାରେ ଅଭିଯୋଗ କରିଛନ୍ତି। ପୋଲିସ ଏକ ମାମଲା ରୁଜୁକରି ତଦନ୍ତ ଚଳାଇଛି।

ସାନଭାଇ ଟାଙ୍ଗିଆ ଚୋଟରେ ବଡ଼ ମୃତ

ଚମ୍ପୁଆ,୨୦।୮(ମହେଶ୍ୱର ଦାସ)

କେନ୍ଦୁଝର ଜିଲା ଚମ୍ପୁଆ ଥାନା ଅନ୍ତର୍ଗତ ରିମୁଳି କଲୋନୀ ସାହିରେ ମଙ୍ଗଳବାର ସନ୍ଧ୍ୟାରେ ଏକ ଅଭାବନୀୟ ଘଟଣା ଘଟିଯାଇଛି। ନାବାଳକ ସାନଭାଇଙ୍କ ଟାଙ୍ଗିଆ ଚୋଟରେ ବଡ଼ଭାଇଙ୍କ ମୃତ୍ୟୁ ହୋଇଛି। ମୃତକ ହେଲେ ସାହିର ରାହୁଲ ନାଏକ। ପୋଲିସ ଘଟଣାସ୍ଥଳରେ ପହଞ୍ଚି ମୃତଦେହ ଜବତ କରି ବ୍ୟବଚ୍ଛେଦ ପାଇଁ ଚମ୍ପୁଆ ଡାକ୍ତରଖାନାକୁ ପଠାଇଛି। ପୋଲିସ ବୁଧବାର ନାବାଳକ ସାନଭାଇଙ୍କୁ ବାଳସୁଧାର ଗୃହକୁ ପଠାଇ ଅଧିକ ତଦନ୍ତ କରୁଛି।

ଜେଲରେ ବିଚାରାଧୀନ ବନ୍ଦୀଙ୍କ ମୃତ୍ୟୁ

ଅଫିମ ଚାଲାଣ ବେଳେ ଧରାପଡ଼ିଥିଲେ

ବ୍ରହ୍ମପୁର/ଖଲ୍ଲିକୋଟ,୨୦।୮ (ସୁବାସ ଚନ୍ଦ୍ର ପାଢ଼ୀ/ ପ୍ରଶାନ୍ତ କୁମାର ମିଶ୍ର)

ଗଞ୍ଜାମ ଜିଲା କୋଦଳା ସବ୍‌ଜେଲ୍‌ରେ ବୁଧବାର ଜଣେ ବିଚାରାଧୀନ ବନ୍ଦୀଙ୍କ ମୃତ୍ୟୁ ଘଟିଛି। ସେ ହେଲେ ବେଗୁନିଆପଡ଼ା ଥାନା ଅନ୍ତର୍ଗତ ବେଗୁନିଆପଡା ସାନସାହିର ବି. ଲିଙ୍ଗରାଜ ପାତ୍ର (୬୦)। ଲିଙ୍ଗରାଜ ଅଫିମ ଚାଲାଣ କରୁଥିବା ଅଭିଯୋଗରେ ମଙ୍ଗଳବାର ଗିରଫ ହୋଇଥିଲେ। ବୁଧବାର ଜେଲ୍‌ରେ ହଠାତ୍ ତାଙ୍କ ଛାତିରେ ଯନ୍ତ୍ରଣା ହୋଇଥିଲା। ଜେଲ କର୍ମଚାରୀମାନେ ତାଙ୍କୁ ତୁରନ୍ତ କୋଦଳା ମେଡିକାଲକୁ ନେଇଥିଲେ। ସେଠାରେ ଲିଙ୍ଗରାଜଙ୍କୁ ଡାକ୍ତର ମୃତ ଘୋଷଣା କରିଥିଲେ। କୋଦଳା ଥାନା ପୋଲିସ ପରିବାର ଲୋକଙ୍କ ଉପସ୍ଥିତିରେ ମୃତଦେହ ବ୍ୟବଚ୍ଛେଦ କରାଇ ହସ୍ତାନ୍ତର କରିଛି। ଏ ନେଇ ନଂ.୧୧/୨୫ରେ ଅପମୃତ୍ୟୁ ମାମଲା ରୁଜୁ ହୋଇଛି। ଖଲ୍ଲିକୋଟ ଅବକାରୀ ପୋଲିସ ମଙ୍ଗଳବାର ପାଟ୍ରୋଲିଂ କରୁଥିବା ବେଳେ ଚୋରା ଅଫିମ ଚାଲାଣ ହେଉଥିବା ବିଶ୍ୱସ୍ତ ସୂତ୍ରରୁ ଖବର ପାଇଥିଲା। ବେଗୁନିଆପଡ଼ା ରାସ୍ତାରେ ଛିଡା ହୋଇଥିବା ଲିଙ୍ଗରାଜଙ୍କ ଉପରେ ସନ୍ଦେହ ହେବାରୁ ସେ ଧରିଥିବା ବ୍ୟାଗ ଯାଞ୍ଚ କରାଯାଇଥିଲା। ସେଥିରୁ ୪୫୦ ଗ୍ରାମ ଅଫିମ ମିଳିଥିଲା। ଅବକାରୀ ଟିମ୍ ଉକ୍ତ ଅଫିମ ଜବତ କରିବା ସହ ଲିଙ୍ଗରାଜଙ୍କୁ ଗିରଫ କରି କୋର୍ଟ ଚାଲାଣ କରିଥିଲା। କୋର୍ଟ ଚାଲାଣ ପୂର୍ବରୁ ଖଲ୍ଲିକୋଟ ଗୋଷ୍ଠୀ ସ୍ୱାସ୍ଥ୍ୟକେନ୍ଦ୍ରରେ ତାଙ୍କ ସ୍ୱାସ୍ଥ୍ୟ ପରୀକ୍ଷା କରାଯାଇଥିଲା। ଅଭିଯୁକ୍ତଙ୍କ ସ୍ୱାସ୍ଥ୍ୟ ଠିକ୍ ଥିବା ଡାକ୍ତର ରିପୋର୍ଟ ଦେଇଥିଲେ ବୋଲି ଖଲ୍ଲିକୋଟ ଆଦର୍ଶ ଅବକାରୀ ଥାନା ଅଧିକାରୀ ତେଜସ୍ୱିନୀ ପ୍ରଧାନ କହିଛନ୍ତି। ତେବେ ହଠାତ୍ ଜେଲରେ ତାଙ୍କର ମୃତ୍ୟୁ ଘଟିଥିବା ଖବର ପାଇ ଆମେ ଦୁଃଖିତ ବୋଲି ସେ କହିଛନ୍ତି। ଅନ୍ୟପଟେ ଡାକ୍ତରଖାନା ଆଣିବା ପୂର୍ବରୁ ଲିଙ୍ଗରାଜଙ୍କ ମୃତ୍ୟୁ ହୋଇଥିବା କୋଦଳା ଗୋଷ୍ଠୀ ସ୍ୱାସ୍ଥ୍ୟକେନ୍ଦ୍ର ଅଧିକାରୀ ପ୍ରକାଶ କରିଛନ୍ତି।

ଲୁହା ବୋଝେଇ ପିକ୍‌ଅପ୍ ଜବତ, ୩ ଗିରଫ

ବଅଁରପାଳ,୨୦।୮(ସୁବାସ ସାହୁ)

ବେଆଇନ ଲୁହା ଚାଲାଣ ଅଭିଯୋଗରେ ନାଲ୍‌କୋ ପୋଲିସ ୩ ଜଣଙ୍କୁ ଗିରଫ କରି କୋର୍ଟ ଚାଲାଣ କରିଛି। ସେମାନେ ହେଲେ ଯାଜପୁର କଣ୍ଡରାପଡ଼ା ଅଞ୍ଚଳର ଡ୍ରାଇଭର ଏସ୍.କେ. ସିରାଜଉଦ୍ଦିନ, ମାଲିକ ଭବି ସାହୁ ଏବଂ ପୁଅ ସତ୍ୟ ସାହୁ। ପୋଲିସ କହିଛି, ମଙ୍ଗଳବାର ଅପରାହ୍ନରେ ୧ଟନ୍ ୧୯୦ କେ.ଜି. ଲୁହା ବୋଝେଇ କରି ପିକ୍‌ଅପ୍ ଭ୍ୟାନ୍ ଅନୁଗୋଳରୁ ବାହାରି ନାଲ୍‌କୋ ଅଞ୍ଚଳଦେଇ ଯାଜପୁର ଯାଉଥିଲା। ନାଲ୍‌କୋ ପୋଲିସ ଟାଉନଶିପ୍ ଏକ ନମ୍ବର ଗେଟ୍ ପାଖରେ ଗାଡ଼ିକୁ ଅଟକାଇ ଯାଞ୍ଚ

ଟାଟାଷ୍ଟିଲ ଫାଉଣ୍ଡେଶନ ସହଯୋଗରେ ସାମୂହିକ ଔଷଧ ସେବନ ଅଭିଯାନ

ଢେଙ୍କାନାଳ,୨୦।୮ (ରତନ ନାୟାର)

ଟାଟାଷ୍ଟିଲ ଫାଉଣ୍ଡେଶନ ସହଯୋଗରେ ଲିମ୍ଫାଟିକ୍ ଫାଇଲେରିଆସିସ ଦୂର କରିବା ପାଇଁ ଜିଲାବ୍ୟାପି ସାମୁହିକ ଔଷଧ ସେବନ ଅଭିଯାନ ବୁଧବାର ଶେଷ ହୋଇଛି । ଗତ ୧୦ରୁ ୧୯ ତାରିଖ ପର୍ଯ୍ୟନ୍ତ ହିନ୍ଦୋଳ ଏବଂ କାମାକ୍ଷାନଗର ବ୍ଲକର ସ୍ଥାନିୟ ଲୋକମାନେ ବ୍ୟାପକ ଭାବେ ଅଂଶଗ୍ରହଣ କରିଥିଲେ । ଜିଲା ସ୍ୱାସ୍ଥ୍ୟ ବିଭାଗ ଦ୍ୱାରା ଆୟୋଜିତ ଅଭିଯାନକୁ ଟାଟାଷ୍ଟିଲ ଫାଉଣ୍ଡେଶନ ସହଯୋଗ କରିଥିଲା ଗତ ଅଗଷ୍ଟ ୧୦ରେ ଢେଙ୍କାନାଳ ପୁରଣା ଜିଲା ପରିଷଦ ହଲଠାରେ ଏହି ଅଭିଯାନ ଶୁଭାରମ୍ଭ ହୋଇଥିଲା । ଜିଲା ସ୍ୱାସ୍ଥ୍ୟ ବିଭାଗ ପ୍ରତିଷେଧମୂଳକ ଔଷଧ ବିତରଣ ଦାୟିତ୍ୱ ନେଇଥିବା ବେଳେ ଟାଟାଷ୍ଟିଲ ଫାଉଣ୍ଡେଶନ ପକ୍ଷରୁ ଅଭିଯାନ ସମ୍ପର୍କିତ ସୂଚନା, ଶିକ୍ଷା ଓ ସଂଚାର ସମ୍ପର୍କରେ ତୃଣମୂଳ ସ୍ତରରେ ଜନ ସଚେତନତା କାର୍ଯ୍ୟକ୍ରମ କରାଯାଇଥିଲା। ଫାଉଣ୍ଡେଶନର ସଦସ୍ୟମାନେ ଫାଇଲେରିଆ ପ୍ରବଣ ଗ୍ରାମ ଗୁଡିକରେ ପହଁଚି ମାଇକରେ ପ୍ରଚାର କରିବା ସହ ପ୍ରଚାରପତ୍ର ବାଣ୍ଟିବା ଏବଂ ବ୍ୟାନର ଆଦି ଲଗାଇଥିଲେ । ଗ୍ରାମ ମାନଙ୍କରେ ପାମ୍ଫେଟ ବିତରଣ କରାଯାଇଥିଲା। ଲୋକମାନେ ସଚେତନ ହେବା ସହ ଫାଇଲେରିଆ ନିରାକରଣ ପାଇଁ ଔଷଧ ସେବନ କରିବାକୁ ଫାଉଣ୍ଡେଶନର ସଦସ୍ୟମାନେ ପରାମର୍ଶ ଦେଇଥିଲେ। ଜିଲା ଭେକ୍ଟରବାହିତ ରୋଗ ଦଳର ଅଧିକାରୀମାନେ ଟିଏସ୍‌ଏଫ୍‌ର ଏହି ପ୍ରୟାସକୁ ପ୍ରଶଂସା କରିବା ସହିତ ଏହି ସଚେତନତା ଅଭିଯାନ ପ୍ରତିଷେଧ ମୂଳକ ଔଷଧ ଗ୍ରହଣ କରୁଥିବା ଲୋକମାନଙ୍କ ସଂଖ୍ୟା ବଢାଇବା ସହ ସରକାରୀ ସ୍ୱାସ୍ଥ୍ୟ ମିଶନକୁ ମଜଭୁତ କରିପାରିଛି ବୋଲି କହିଥିଲା । ଫାଇଲେରିଆସିସ୍ ଦୂର କରିବା ପାଇଁ ଟିକିତ୍ସା ବ୍ୟବସ୍ଥା ଏବଂ ଲୋକମାନଙ୍କର ସାମଗ୍ରୀକ ସମ୍ପୃକ୍ତି ଆବଶ୍ୟକ ଓ ଫାଇଲେରିଆ ମୁକ୍ତ ଜିଲା ଲକ୍ଷ୍ୟ ହାସଲ ଦିଗରେ ଢେଙ୍କାନାଳ ଜିଲାରେ ସରକାରୀ ଏବଂ ଏନ୍‌ଜିଓ ସହଭାଗିତା ମଡେଲ ଏକ ଗୁରୁତ୍ୱପୂର୍ଣ୍ଣ ପଦକ୍ଷେପ ବୋଲି ସ୍ୱାସ୍ଥ୍ୟ ବିଶେଷଜ୍ଞ ମାନେ କହିଥିବା ଫାଉଣ୍ଡେଶନ ପକ୍ଷରୁ କୁହାଯାଇଛି ।

ବଜରଙ୍ଗ କ୍ଲବ୍‌କୁ ୪ ପୁରସ୍କାର

ଢେଙ୍କାନାଳ,୨୦।୮ (ରତନ ନାୟାର)

ଢେଙ୍କାନାଳର ସ୍ୱେଚ୍ଛାସେବୀ ଅନୁଷ୍ଠାନ ବଜରଙ୍ଗ କ୍ଲବ୍‌କୁ ୭୯ତମ ଜିଲାସ୍ତରୀୟ ସ୍ୱାଧୀନତା ଦିବସ ପାଳନ ଅବସରରେ ଜିଲା ପ୍ରଶାସନ ତରଫରୁ ମୁଖ୍ୟ ଅତିଥି ଜିଲାପାଳ ଆଶିଷ ଈଶ୍ୱର ପାଟିଲ୍ ବିଭିନ୍ନ ବର୍ଗରେ ୪ଟି ପୁରସ୍କାର ପ୍ରଦାନ କରି ସମ୍ମାନିତ କରିଛନ୍ତି । ଜିଲାରେ କ୍ଲବ୍‌ସ୍ତରୀୟ ରକ୍ତଦାନ ଶିବିରରେ ସର୍ବାଧିକ ୟୁନିଟ୍ ରକ୍ତ ସଂଗୃହୀତ, ମହିଳାମାନଙ୍କ ମଧ୍ୟରେ ରକ୍ତଦାନ ପାଇଁ ସଚେତନତା ସୃଷ୍ଟି କରି ମହିଳା ରକ୍ତଦାନ ଶିବିର ଆୟୋଜନ କରି ସର୍ବାଧିକ ୟୁନିଟ୍ ରକ୍ତ ସଂଗହ, ଆକର୍ଷଣୀୟ ଗଣେଶ ମୂର୍ତ୍ତି ପାଇଁ ଓ ଶାନ୍ତି ଶୃଙ୍ଖଳାର ସହ ଗଣେଶ ପୂଜା ଓ ଭସାଣି ସମ୍ପନ୍ନ କରିଥିବାରୁ ଏହିପରି ୪ଟି ପୁରସ୍କାର ପ୍ରଦାନ କରିଥିଲେ । ସୂଚନାଯୋଗ୍ୟ ଯେ, ଏହି ଅନୁଷ୍ଠାନ ରକ୍ତଦାନ କ୍ଷେତ୍ରରେ ୨୦୧୨ ମସିହାଠାରୁ କ୍ରମାନ୍ୱୟରେ ପ୍ରତିବର୍ଷ ଏହି ପୁରସ୍କାର ପାଇ ଆସୁଛି । ସେହିପରି ମହିଳା ରକ୍ତଦାନ କ୍ଷେତ୍ରରେ ୨୦୨୦ ମସିହା ଠାରୁ ପ୍ରତିବର୍ଷ ଏହି ପୁରସ୍କାର ପାଇଆସୁଛି । ଶାନ୍ତି ଶୃଙ୍ଖଳାର ସହ ଗଣେଶ ପୂଜା ସମ୍ପନ୍ନ କରୁଥିବାରୁ ୨୦୧୭-୧୮ ଓ ୨୦୧୮-୧୯ ରେ ମଧ୍ୟ କ୍ଲବ୍ ପୁରସ୍କୃତ ହୋଇଥିଲା । କ୍ଲବ୍‌ର ସଭାପତି ମାନସ ରଞ୍ଜନ ରାଉତ, ଉପସଭାପତି ଶଙ୍କଟ ମୋଚନ ବେହେରା, ଦେବାଶିଷ ମିଶ୍ର, ସନ୍ତୋଷ ବେହେରା, ଚନ୍ଦ୍ରଶେଖର ମାଝୀ, ସଞ୍ଜୟ ବେହେରା, କନ୍ଦିପ୍ କୁମାର ପଣ୍ଡା, ରୋଜେଶ୍ ପରିଡା, ବିଶ୍ୱଜିତ୍ ବେହେରା, ଲକି ମଙ୍ଗରାଜ, ରୁଦ୍ରାକ୍ଷ, କୁଣ୍ଡାପ ମହାପାତ୍ର, ଆର୍ଯ୍ୟନ୍ ଦାସ, ଦୀପୁ ଦାସ, ମହିଳା ସଦସ୍ୟା ନେହା, ସମୀକ୍ଷା ନନ୍ଦ, ପ୍ରତିମା ମିଶ୍ର, ମମତା ମହାପାତ୍ର, ସସ୍ମିତା ମାଝୀ, ସୋନାଲି ହିଣ୍ଡୋଚାଙ୍କ ସମେତ ବହୁ ସଦସ୍ୟ ପୁରସ୍କାର ଗ୍ରହଣ ଅବସରରେ ଉପସ୍ଥିତ ଥିଲେ। ପୁରସ୍କାର ପାଇବା ପରେ କ୍ଲବ୍‌ର ସଦସ୍ୟମାନେ ଏକ ବିଶାଳ ତ୍ରିରଙ୍ଗା ଶୋଭାଯାତ୍ରାରେ ସହର ପରିକ୍ରମା କରିଥିଲେ।

ଦନ୍ତ ଚିକିତ୍ସା ସମ୍ପର୍କିତ ସଚେତନତା ଶିବିର

ଦନ୍ତ ଚିକିତ୍ସା ସମ୍ପର୍କିତ ସଚେତନତା ଶିବିର ।

ଢେଙ୍କାନାଳ,୨୦।୮ (ରତନ ନାୟାର)

ଢେଙ୍କାନାଳ ପ୍ରଜାପିତା ବ୍ରହ୍ମାକୁମାରୀ ଈଶ୍ୱରୀୟ ବିଶ୍ୱବିଦ୍ୟାଳୟ ପକ୍ଷରୁ ଅନୁଷ୍ଠାନର ସଭା ଗୃହରେ ମଙ୍ଗଳବାର ଦାନ୍ତର ଯତ୍ନ ଓ ଚିକିତ୍ସା ସମ୍ପର୍କରେ ଏକ ସଚେତନତା ଶିବିର ଅନୁଷ୍ଠିତ ହୋଇଯାଇଛି । ଏହି ଶିବିରରେ ପ୍ରସିଦ୍ଧ ଦନ୍ତ ଚିକିତ୍ସକ ଓ ବିଶେଷଜ୍ଞ ଡା. ଆର.କେ ମିଶ୍ର, ଅଡିଓ ଭିଜୁଆଲ ମାଧ୍ୟମରେ ଦାନ୍ତର ଯତ୍ନ ଅଭାବରୁ ଅବକ୍ଷୟ, ଚିକିତ୍ସା, ଦାନ୍ତ କିଭଳି ବ୍ରସ୍ କରାଯାଏ ଏବଂ ରୋଗ ବିଷୟରେ ଆଲୋକପାତ କରିଥିଲେ । ବର୍ତ୍ତମାନ ସେ ୨୧୦ରୁ ଅଧିକ ସଚେତନତା ଶିବିର ବିଭିନ୍ନ ଗ୍ରାମ ଓ ଅନୁଷ୍ଠାନରେ ଆୟୋଜନ କରିଛନ୍ତି । ପ୍ରାରମ୍ଭରେ ବ୍ରହ୍ମାକୁମାରୀ ଶାଖାର ସଂଯୋଜକ ବିକେ ଉଷା କାର୍ଯ୍ୟକ୍ରମ ସମ୍ପର୍କରେ ଆଲୋକପାତ କରିଥିଲେ । ଏହି ଅବସରରେ ଡା. ଆରକେ ମିଶ୍ରଙ୍କୁ ସମ୍ବର୍ଦ୍ଧିତ କରାଯାଇଥିଲା । ଭାରତୀୟ ଜନସଂଚାର ସଂସ୍ଥାନର ସହକାରୀ ପ୍ରଫେସର ଡ. ବିରଂଚି ନାରାୟଣ ସେଠ୍ ଅତିଥି ପରିଚୟ ପ୍ରଦାନ କରିଥିଲେ । ପରେ ପ୍ରଶ୍ନଉତର କାର୍ଯ୍ୟକ୍ରମ ଅନୁଷ୍ଠିତ ହୋଇଥିଲା ।

ଛକ ଜାଗାରେ ଲାଗିଥିବା ସିସିଟିଭିରେ ତାର ସଂଯୋଗ ନାହିଁ

ଅପରାଧ ବଢୁଛି, ସୁରାକ ପାଉନି ପୋଲିସ

ଢେଙ୍କାନାଳ,୨୦।୮ (ରତନ ନାୟାର)

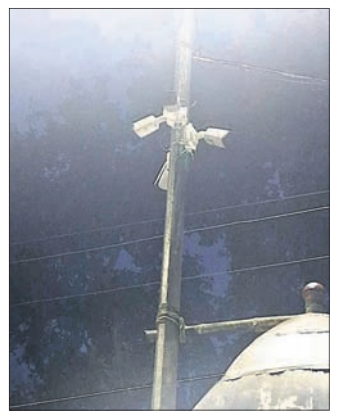

ଢେଙ୍କାନାଳ ସହରରେ କିଛି ଜାଗାରେ ଲାଗିଥିବା ସିସିଟିଭି କ୍ୟାମେରାରେ ତାର ସଂଯୋଗ ହୋଇନଥିବା ଘଟଣା ସାଧାରଣରେ ଆଲୋଚନାର ବିଷୟ ହୋଇଛି । ଲୋକ ଦେଖାଣିଆ ଛକ ଜାଗା ମାନଙ୍କରେ ସିସିଟିଭି କ୍ୟାମେରା ଲାଗିଥିବା ଅଭିଯୋଗ ହେଉଛି । ଯାହା ଫଳରେ ସହରରେ ଜନଗହଳି ଅଂଚଳରେ ଅପରାଧ ଦିନକୁ ଦିନ ବଢୁଥିବା ବେଳେ ଅପରାଧୀଙ୍କ ସମ୍ପର୍କରେ ପୋଲିସ କୌଣସି ସୁରାକ ପାଉନାହିଁ । କୋର୍ଟ ଛକଠାରେ ମିନି ହାଇମାକ୍ସଲାଇଟ୍ ଖୁଣ୍ଟରେ ୩ଟି ସିସିଟିଭି କ୍ୟାମେରା ଲାଗିଛି । କିନ୍ତୁ ସେଥିରେ ତାର ସଂଯୋଗ ହୋଇନି । ପୋଲିସ ସୂଚନା ମୁତାବକ ଏହି ସିସିଟିଭି କ୍ୟାମେରା ପୋଲିସ ପକ୍ଷରୁ ଲଗାଯାଇନାହିଁ ଏବଂ କେଉଁ ସଂସ୍ଥା ଲଗାଇଛି, ତାହା ପୋଲିସ ମଧ୍ୟ ଜାଣିନାହିଁ । ଏପରିକି ଦୀର୍ଘଦିନ ହେବ ଏହି ସିସିଟିଭି କ୍ୟାମେରା ଲାଗିଥିବା ଟାଉନ ଥାନା ପୋଲିସ ସୂଚନାରୁ ଜଣାପଡିଛି । ଫଳରେ ଏହି ସିସିଟିଭି କ୍ୟାମେରା ଲୋକ ଦେଖାଣିଆ ବୋଲି ପ୍ରମାଣିତ ହୋଇଥିବା ସାଧାରଣରେ ଆଲୋଚନା ହୋଇଛି । ଏ ସଂକ୍ରାନ୍ତରେ ଟାଉନ ଥାନା ଅଧିକାରୀ ପ୍ରଭାତ କୁମାର ସାହୁ କୁହନ୍ତି ଯେ, କୋର୍ଟ ଛକରେ ଲାଗିଥିବା ସିସିଟିଭି କ୍ୟାମେରା ପୋଲିସ ପକ୍ଷରୁ ଲଗାଯାଇନାହିଁ । ପୋଲିସ ପକ୍ଷରୁ ସିସିଟିଭି କ୍ୟାମେରା ବ୍ୟବସ୍ଥା ପାଇଁ ପ୍ରସ୍ତୁତି ପ୍ରକ୍ରିୟା ଚାଲିଛି । କୋର୍ଟ ଛକରେ ଯେଉଁ ସିସିଟିଭି ଲାଗିଛି, ତାହା ଦୁଇତିନି ବର୍ଷ ତଳର ବୋଲି ଶୁଣିବାକୁ ମିଳୁଛି । ଏହାକୁ କେଉଁ ସଂସ୍ଥା ଲଗାଇଛି ଆମେ ମଧ୍ୟ ଜାଣିନାହୁଁ ବୋଲି ଥାନା ଅଧିକାରୀ କୁହନ୍ତି ।

କର୍କଟରେ ପୀଡ଼ିତ ବିଭୂତି, ଚିକିତ୍ସା ପାଇଁ ଅର୍ଥ ସାଜିଛି ବାଧକ

ପରଜଙ୍ଗ, ୨୦।୮ (ନିଗମାନନ୍ଦ ଦଳବେହେରା)

ଢେଙ୍କାନାଳ ଜିଲା ପରଜଙ୍ଗ ବ୍ଲକ ବ୍ରାହ୍ମଣ ସାହିର ଅସହାୟ ଯୁବକ ବିଭୂତି ଭୂଷଣ ତ୍ରିପାଠୀ (୪୫) ବର୍ତ୍ତମାନ ଫୁସଫୁସ୍ ଏବଂ ମେରୁଦଣ୍ଡ କର୍କଟରେ ପୀଡ଼ିତ ହୋଇ ଚିକିତ୍ସିତ ଅଛନ୍ତି । ତେବେ ସେ ପରିବାରର ଏକ ମାତ୍ର ରୋଜଗାର କରୁଥିବା ବ୍ୟକ୍ତି, ଯାହାଙ୍କ ଦ୍ୱାରା ୪ ପ୍ରାଣୀ କୁଟୁମ୍ବ ଚଳିଥାନ୍ତି। ଘରେ ଯାହା କିଛି ଥିଲା ବିକି ଭାଙ୍ଗି ସମସ୍ତ ଟଙ୍କା ବିଭୂତିଙ୍କ ପିଛାରେ ଖର୍ଚ୍ଚ ହୋଇ ସାରିଲାଣି। ଆଉ ଚିକିତ୍ସା ପାଇଁ ଟଙ୍କା ନଥିବାରୁ ମେଡିକାଲ ନେବା ମଧ୍ୟ ସମ୍ଭବ ହେଉନାହିଁ । ବିଭୂତି ବର୍ତ୍ତମାନ ସମ୍ପୂର୍ଣ୍ଣ ଶଯ୍ୟାଶାୟୀ ଅଛନ୍ତି। ବିଭୂତିଙ୍କ ପତ୍ନୀଙ୍କ ସମେତ ଗୋଟିଏ ୨ ବର୍ଷର ପୁଅ ଏବଂ ଗୋଟିଏ ୯ ବର୍ଷର ଝିଅ ଘରେ ଅଛନ୍ତି । ପରିବାରର ଆର୍ଥିକ ପରିସ୍ଥିତି ବର୍ତ୍ତମାନ ଜଟିଳ ହୋଇପଡ଼ିଛି। କିଛି ସହୃଦୟ ବ୍ୟକ୍ତିଙ୍କ ଠାରୁ ସାହାଯ୍ୟ ପାଇଁ ନିବେଦନ କରିଛନ୍ତି। ଲୋକମାନେ ଯଦି କିଛି କିଛି ସାହାଯ୍ୟ କରନ୍ତି ତେବେ ତାଙ୍କ ଚିକିତ୍ସା ନିମନ୍ତେ ସହାୟକ ହୋଇପାରନ୍ତା। ତେଣୁ ସହଯୋଗ କରିବାକୁ ତାଙ୍କ ଫୋନ ପେ' ନମ୍ବର ୯୪୩୮୧୪୯୫୫, ତାଙ୍କ ପତ୍ନୀ ପ୍ରମୋଦିନୀ ନନ୍ଦଙ୍କ ଫୋନ ପେ' ନମ୍ବର ୭୯୯୨୫୮୩୬୩୭ରେ ସହାୟତାର ହାତ ବଢ଼ାଇବାକୁ ନିବେଦନ କରିଛନ୍ତି।

ସଂସଦରେ ଆଇଆଇଏମ୍‌ସି ବିକାଶ ପ୍ରସଙ୍ଗ ଉଠାଇଲେ ଏମ୍‌ପି

ଢେଙ୍କାନାଳ,୨୦।୮ (ରତନ ନାୟାର)

ଢେଙ୍କାନାଳସ୍ଥିତ ଭାରତୀୟ ଜନସଂଚାର ସଂସ୍ଥାନ ଶାଖାର ଅଧିକ ବିକାଶ ଯୋଜନା ଅଛି କି ନାହିଁ, ସେ ସମ୍ପର୍କରେ ବୁଧବାର ଢେଙ୍କାନାଳ ଏମ୍‌ପି ରୁଦ୍ର ନାରାୟଣ ପାଣି ସଂସଦରେ ପ୍ରସଙ୍ଗ ଉଠାଇଛନ୍ତି । ଏ ସମ୍ପର୍କରେ ସେ ସଂସ୍ଥାନରେ ସ୍ନାତକତୋର ମାଷ୍ଟର ଡିଗ୍ରୀ ପାଠ୍ୟକ୍ରମ, ପିଏଚ୍‌ଡି ଆଦି ପାଠ୍ୟକ୍ରମର ଆରମ୍ଭ ହେବାର ପ୍ରସ୍ତାବ ଅଛି କି ନାହିଁ, ସେ ସମ୍ପର୍କରେ ସଂସଦରେ ପ୍ରସ୍ତାବ ଉଠାଇଥିଲେ । ଏହାର ଉତରରେ କେନ୍ଦ୍ର ସରକାରଙ୍କର ସୂଚନା ପ୍ରସାରଣ ଏବଂ ସଂସଦୀୟ କାର୍ଯ୍ୟ ରାଜ୍ୟମନ୍ତ୍ରୀ ଡ. ଏଲ୍ ମୁରୁଗନ କହିଲେ ଯେ, ବର୍ତ୍ତମାନର ଆର୍ଥିକ ବର୍ଷରେ ଭାରତୀୟ ଜନସଂଚାର ସଂସ୍ଥାନ ଢେଙ୍କାନାଳରେ ଅଡିଓ ଏବଂ ଭିଡିଓ ବ୍ଲକ, ପ୍ରଶାସନିକ ଏବଂ ଶୈକ୍ଷଣୀକ ବ୍ଲକ ଓ ଛାତ୍ରାବାସ ଆଦି ନବୀକରଣ ପାଇଁ ପ୍ରଶାସନିକ ସ୍ୱୀକୃତି ପ୍ରଦାନ କରାଯାଇଛି । ଏତଦବ୍ୟତିତ ଶୈକ୍ଷଣିକ ବର୍ଷ ୨୦୨୫-୨୬ରେ କର୍ପୋରେଟ୍ କମ୍ୟୁନିକେସନ ଏବଂ ବ୍ରାଣ୍ଡ ମ୍ୟାନେଜମେଣ୍ଟର ସ୍ନାତକୋତ୍ତର ଡିପ୍ଲୋମା ପାଠ୍ୟକ୍ରମ ଶୁଭାରମ୍ଭ ହୋଇଛି । ସେହିପରି ଭାରତୀୟ ଜନସଂଚାର ସଂସ୍ଥାନର କିଛି କ୍ୟାମ୍ପସରେ ସ୍ନାତକୋତ୍ତର ପାଠ୍ୟକ୍ରମ ଶୁଭାରମ୍ଭ ହୋଇଛି ବୋଲି ମନ୍ତ୍ରୀ କହିଥିଲେ । ଭାରତୀୟ ଜନସଂଚାର ସଂସ୍ଥାନର ଶାଖା ନୂଆଦିଲ୍ଲୀର ୫ଟି କ୍ୟାମ୍ପସ ଯଥା-ଓଡିଶାର ଢେଙ୍କାନାଳ, କେରଳର କୋଟାୟାମ, ମିଜୋରାମର ଆଇଜଲ, ଜମ୍ମୁ କାଶ୍ମୀର ଜମ୍ମୁ ଏବଂ ମହାରାଷ୍ଟ୍ରର ଅମରାବତୀରେ ରହିଛି । ସରକାର ଭାରତୀୟ ଜନସଂଚାର ସଂସ୍ଥାନର ସମଗ୍ର ବିକାଶ ପାଇଁ ପ୍ରତିବଦ୍ଧ ବୋଲି ମନ୍ତ୍ରୀ କହିଥିଲେ ।

ଜାତୀୟ ରାଜପଥ ଡିଭାଇଡର ସ୍ଥାନାନ୍ତର ଦାବି

କାମାକ୍ଷାନଗର, ୨୦।୮ (ସୁଧୀର କୁମାର ପରିଡ଼ା)

ଢେଙ୍କାନାଳ ଜିଲା କାମାକ୍ଷାନଗର ଦେଇ ଯାଉଥିବା ଜାତୀୟ ରାଜପଥ ୫୩ର ବାଉଁଶପାଳ ପଞ୍ଚାୟତ କାର୍ଯ୍ୟାଳୟଠାରେ ଥିବା ଡିଭାଇଡରକୁ ସ୍ଥାନାନ୍ତର ପାଇଁ ବାଉଁଶପାଳର ସରପଞ୍ଚ ତଥା ରାଜ୍ୟ ସରପଞ୍ଚ ସଂଘର ସମ୍ପାଦିକା ସନ୍ଧ୍ୟାରାଣୀ ଷଣ୍ଢ ଜିଲାପାଳଙ୍କୁ ଅଭିଯୋଗ କରିଛନ୍ତି। ଏଥିସହ ଜାତୀୟ ରାଜପଥରୁ ବାଉଁଶପାଳ ଗ୍ରାମକୁ ସଂଯୋଗ କରୁଥିବା ଗ୍ରାମ୍ୟ ଉନ୍ନୟନ ବିଭାଗର ରାସ୍ତାକୁ ପୂର୍ତ୍ତ ବିଭାଗକୁ ହସ୍ତାନ୍ତର କରିବାକୁ ଦାବି ଜଣାଇଛନ୍ତି। ଜାତୀୟ ରାଜପଥରେ ଥିବା ଡିଭାଇଡର ସମ୍ମୁଖରେ ବିଦ୍ୟାଳୟ ନିକଟରେ ସରକାରୀ କାର୍ଯ୍ୟାଳୟ ଥିବାରୁ ଅନେକ ସମୟରେ ଦୁର୍ଘଟଣା ଘଟୁଛି। ବିଦ୍ୟାଳୟର ଛାତ୍ରୀଛାତ୍ର ଅସୁବିଧାର ସମ୍ମୁଖୀନ ହେଉଛନ୍ତି। ତେଣୁ ସୋମବାର ଜିଲାପାଳଙ୍କ ମିଳିତ ଜନଅଭିଯୋଗ ଶୁଣାଣିରେ ଅଭିଯୋଗ କରିଥିବା ବେଳେ ସମାଜସେବୀ ଦିଲିପ କୁମାର ଷଣ୍ଢ, ଚନ୍ଦ୍ରଶେଖର ବ୍ରହ୍ମ, କରୁଣାକର ଷଣ୍ଢ, ଦୁଷ୍ମନ୍ତ ଜେନା, ରଞ୍ଜନ କୁମାର ଜେନା, ଗଙ୍ଗାଧର ସାମଲଙ୍କ ସମେତ ଗ୍ରାମବାସୀ ଉପସ୍ଥିତ ଥିଲେ।

ଉନ୍ନୟନମୂଳକ ପ୍ରକଳ୍ପର ଅନୁଦାନ ମଞ୍ଜୁର ପାଇଁ ଅନୁରୋଧ

ଏମ୍‌ପିଙ୍କୁ ପୌରାଧ୍ୟକ୍ଷାଙ୍କ ପତ୍ର

ଢେଙ୍କାନାଳ,୨୦।୮ (ରତନ ନାୟାର)

ଢେଙ୍କାନାଳ ପୌରାଧ୍ୟକ୍ଷ ଜୟନ୍ତୀ ପାତ୍ର ମଙ୍ଗଳବାର ଏମ୍‌ପି ରୁଦ୍ର ନାରାୟଣ ପାଣିଙ୍କୁ ପୌରାଞ୍ଚଳରେ ବିଭିନ୍ନ ଉନ୍ନୟନ ମୂଳକ ପ୍ରକଳ୍ପ ପାଇଁ ଅନୁଦାନ ମଞ୍ଜୁର କରିବା ନିମନ୍ତେ ପୌର ପରିଷଦନ ପକ୍ଷରୁ ଏକ ପତ୍ର ପ୍ରଦାନ କରିଛନ୍ତି । ପୌରାଧ୍ୟକ୍ଷାଙ୍କ ପକ୍ଷରୁ ତାଙ୍କର ପ୍ରତିନିଧି ଭାବେ ବରିଷ୍ଠ ଭାଜପା ନେତା ରାମଚନ୍ଦ୍ର ପାତ୍ର ନୂଆଦିଲ୍ଲୀଠାରେ ଏମ୍‌ପିଙ୍କୁ ଏହି ପତ୍ର ପ୍ରଦାନ କରିଛନ୍ତି । ପ୍ରାକୃତିକ ସୌନ୍ଦର୍ଯ୍ୟ ଓ ସବୁଜିମା ପରିବେଶରେ ଭରପୁର ଢେଙ୍କାନାଳକୁ ବର୍ଷତମାମ ରାଜ୍ୟର ବିଭିନ୍ନ ଅଞ୍ଚଳ ସମେତ ବାହାର ରାଜ୍ୟରୁ ଏପରିକି ବିଦେଶୀ ପର୍ଯ୍ୟଟକ ମଧ୍ୟ ଆସିଥାନ୍ତି। ତେଣୁ ପର୍ଯ୍ୟଟନର ବିକାଶ ପାଇଁ ଢେଙ୍କାନାଳ ପୌରାଞ୍ଚଳର ବ୍ୟାପକ ଉନ୍ନତି ସହିତ ସୌନ୍ଦର୍ଯ୍ୟକରଣର ମଧ୍ୟ ଆବଶ୍ୟକତା ରହିଛି । ପୌରାଞ୍ଚଳରେ ଥିବା ବହୁ ପ୍ରାଚୀନ ପୋଖରୀ ଭାଗୀରଥି ସାଗରର ସୌନ୍ଦର୍ଯ୍ୟକରଣ ସହିତ ରଥଗଡାଠାରେ ବହୁତଳ ପ୍ରସାଦର ମାର୍କେଟ କମ୍ପ୍ଲେକ୍ସ, ସହରରେ ବିଦ୍ୟୁତ ସେବା ପାଇଁ ଭୂତଳ କେବୁଲ ସଂଯୋଗ, ଶ୍ୟାମାଚରଣପୁର ବାଇପାସ ଛକଠାରୁ ଗଣେଶ ବଜାର କୁଞ୍ଜସାହୁ ଛକ ଏବଂ ବାଜିଚୌକଠାରୁ କୋରିଆଁ ପର୍ଯ୍ୟନ୍ତ ଆଲୋକୀକରଣ, ସହର ମଧ୍ୟଦେଇ ଯାଇଥିବା ବାଇପାସ ରାସ୍ତାର ଉନ୍ନତିକରଣ, ସିନିୟର ସିଟିଜେନ୍ କ୍ଲବ ନିର୍ମାଣ, ବ୍ରାହ୍ମଣୀ ନଦୀରୁ ପାନୀୟଜଳ ଯୋଗାଣର ଉନ୍ନତିକରଣ, ପୌରାଞ୍ଚଳରେ ସନ୍ତରଣ କ୍ରୀଡା ପାଇଁ ତାଲିମ କେନ୍ଦ୍ର, ବିଭିନ୍ନ ଜନଗହଳିପୂର୍ଣ୍ଣ ଛକରେ ସିସିଟିଭି ବ୍ୟବସ୍ଥା, ଢେଙ୍କାନାଳ ଜିଲା ମୁଖ୍ୟ ଚିକିତ୍ସାଳୟରୁ ହାଟରୋଡ ପର୍ଯ୍ୟନ୍ତ ବାଇପାସ୍ କୁଟୁଣିଆ ପାହାଡର ସୌନ୍ଦର୍ଯ୍ୟକରଣ, ବାଜିରାଉତଙ୍କ ପ୍ରତିମୂର୍ତ୍ତିର ଉନ୍ନତିକରଣ, ଢେଙ୍କାନାଳ ସହରର ସୌନ୍ଦର୍ଯ୍ୟକରଣ, ପୌରସଂସ୍ଥାର ଅତିଥି ଭବନ ନିର୍ମାଣ ଏବଂ ସିମିଳିଆ ପୋଖରୀର ଉନ୍ନତିକରଣ ଆଦି ପାଇଁ ମୋଟ ୧୪୩ କୋଟି ୩୭ଲକ୍ଷ ଟଙ୍କା ମଞ୍ଜୁର କରାଇବା ପାଇଁ ପୌରାଧ୍ୟକ୍ଷା ଏମ୍‌ପିଙ୍କୁ ଲିଖିତ ଭାବରେ ଜଣାଇଥିବା ସୂଚନା ଦିଆଯାଇଛି ।

ଏସ୍‌ୟୁସିଆଇ କମ୍ୟୁନିଷ୍ଟ ପାର୍ଟିର ବିକ୍ଷୋଭ

କାମାକ୍ଷାନଗର,୨୦।୮ (ସୁଧୀର କୁମାର ପରିଡ଼ା)

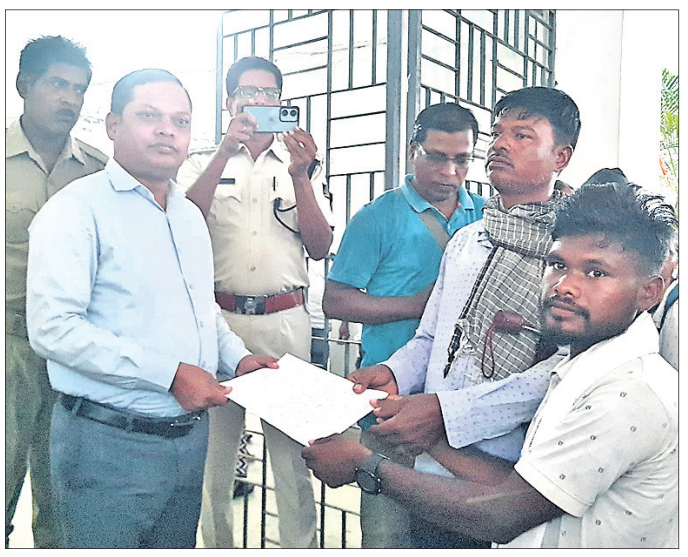

କାମାକ୍ଷାନଗର ଏସୟୁସିଆଇ (କମ୍ୟୁନିଷ୍ଟ) ପାର୍ଟି ତରଫରୁ ବିଭିନ୍ନ ଦାବି ନେଇ ଏକ ବିକ୍ଷୋଭ ଶୋଭାଯାତ୍ରା ଓ କାମାକ୍ଷାନଗର ଉପଜିଲ୍ଲାପାଳଙ୍କ କାର୍ଯ୍ୟାଳୟ ସାମ୍ନାରେ ଗଣଧାରଣା ଦିଆଯାଇଥିଲା। କାମାକ୍ଷାନଗର ଉପଖଣ୍ଡରେ ବିଭିନ୍ନ ସମସ୍ୟାକୁ ସରକାର ଓ ପ୍ରଶାସନଙ୍କ ଦୃଷ୍ଟିକୁ ଆଣି ଏହାର ସମାଧାନ ପାଇଁ ଏହି ବିକ୍ଷୋଭ ପ୍ରଦର୍ଶନ ଅନୁଷ୍ଠିତ ହୋଇଛି । ଏହି ଅବସରରେ ସ୍ଥାନୀୟ ଜିରିଠାରୁ ଶତାଧିକ କର୍ମୀ ଏକ ବିକ୍ଷୋଭ ଶୋଭାଯାତ୍ରାରେ ବାହାରି ସହର ପରିକ୍ରମା କରିବା ସହ ବିଭିନ୍ନ ଦାବି ନେଇ ସ୍ଲୋଗାନ ଦେଇଥିଲେ । ପରେ ସ୍ଥାନୀୟ ଉପଜିଲ୍ଲାପାଳଙ୍କ କାର୍ଯ୍ୟାଳୟ ସାମ୍ନାରେ ପହଞ୍ଚି ସେଠାରେ ଗଣଧାରଣା ଦେବା ସହ ଉପଜିଲ୍ଲାପାଳଙ୍କ ଉଦେଶ୍ୟରେ ଦାବିପତ୍ର ପ୍ରଦାନ କରିଥିଲେ। ବିଶେଷ ଭାବରେ କାମାକ୍ଷାନଗର ମେଡିକାଲ ଉପରେ ବିଭିନ୍ନ ଅଞ୍ଚଳର ଲକ୍ଷାଧିକ ଲୋକ ନିର୍ଭର କରୁଥିବା ବେଳେ ଏଠାରେ ବିଭିନ୍ନ ବିଭାଗର ଡାକ୍ତର ପଦବୀ ଖାଲି ରହିଛି । ଫଳରେ ଦୂରଦୁରାନ୍ତରୁ ଆସୁଥିବା ରୋଗୀମାନେ ଉତ୍ତମ ସ୍ୱାସ୍ଥ୍ୟସେବା ପାଇବାରୁ ବଞ୍ଚିତ ହେଉଛନ୍ତି । ତେଣୁ ତୁରନ୍ତ ଆବଶ୍ୟକୀୟ ଡାକ୍ତର ପଦବୀ ପୂରଣ କରିବାକୁ ଦାବି କରାଯାଇଛି । ସେହିପରି ପରଜଙ୍ଗ, କଙ୍କଡାହାଡ଼, ଭୁବନ ସିଏଚସି

ଭାଇକୁ ମାଡ଼ ଅଭିଯୋଗ

ବଇଣ୍ଡା,(ପରିକ୍ଷିତ ସାହୁ): ଆଠମଲ୍ଲିକ ବ୍ଲକ ଠାକୁରଗଡ଼ ଥାନା ଭାଗୀରଥିପୁର ଗ୍ରାମର ରବି ସାହୁଙ୍କୁ ତାଙ୍କ ଭାଇ ଛବି ସାହୁ ମାଡ଼ ମାରିଥିବା ରବି ବୁଧବାର ଥାନାରେ ଅଭିଯୋଗ କରିଛନ୍ତି। ପୋଲିସ ନମ୍ବର ୨୩୭/୨୫ରେ ଏକ ମାମଲା ରୁଜୁ କରିଛି। ସେହିପରି ଛବିଙ୍କ ସ୍ତ୍ରୀ ସୌଦାମିନୀ ଓ ତାଙ୍କ ସ୍ୱାମୀଙ୍କୁ ରବି ବିନା କାରଣରେ ମାଡ଼ ମରିଥିବା ସୌଦାମିନୀ ଅଭିଯୋଗ କରିଛନ୍ତି। ପୋଲିସ ନମ୍ବର ୨୩୮/୨୫ରେ ଏକ ମାମଲା ରୁଜୁ କରିଛି।

ବାଇଗଣ ଚାଷରୁ ମିଳୁଛି ଲକ୍ଷାଧିକ ଲାଭ

୨୦ ମହିଳାଙ୍କୁ ଦେଇଛନ୍ତି ରୋଜଗାର

ଛେଣ୍ଡିପଦା,୨୦।୮(ଅଜିତ ଧଳ)

ବାଇଗଣ ଚାଷ କରି ମାସକୁ ଲାଭ କରୁଛନ୍ତି ଲକ୍ଷାଧିକ ଟଙ୍କା। ନିଜେ ସ୍ୱାବଲମ୍ବୀ ହେବା ସହ ଗାଁର ୨୦ ମହିଳାଙ୍କୁ ଦେଇପାରିଛନ୍ତି ରୋଜଗାର। ୪ ଏକର ଜମିରେ ବାଇଗଣ ଚାଷ କରି ଏପରି ସଫଳତା ପାଇଥିବା ଅନୁଗୋଳ ଜିଲା ଛେଣ୍ଡିପଦା ବ୍ଲକ କୁକୁରପେଟା ଗାଁର ଭାଗଚାଷୀ ସହଦେବ ସାହୁ ଏବେ ଛେଣ୍ଡିପଦାରେ ପାଲଟିଯାଇଛନ୍ତି ଜଣେ ଚର୍ଚ୍ଚିତ ଚାଷୀ।

ସହଦେବ କହିଛନ୍ତି, ଦୀର୍ଘବର୍ଷ ଧରି ସେ କଦଳୀ ଚାଷ କରୁଥିଲେ। ହେଲେ ସେଥିରେ କ୍ଷତି ସହିବା ପରେ ତରଭୁଜ ଚାଷ କଲେ। କିନ୍ତୁ ସେଥିରୁ ବିଶେଷ ଲାଭ ମିଳିଲା ନାହିଁ। ତେଣୁ ୨ ବର୍ଷ ହେବ ସେ ବାଇଗଣ ଚାଷ କରୁଛନ୍ତି। ୨ଟି କିସମର ବାଇଗଣ ଚାଷ କରୁଥିବାବେଳେ ବଜାରରେ ତାହାର ଭଲ ଚାହିଦା ରହୁଛି।

ତୋଳାଯାଇଥିବା ବାଇଗଣକୁ ବିକ୍ରି ପାଇଁ ପଠାଯାଉଛି।

ଚାଷ ପାଇଁ ସବ୍‌ସିଡିରେ ଗୋଟିଏ ନଳକୂପକୁ ଛାଡିଦେଲେ ସରକାରଙ୍କଠାରୁ ଆଉ କୌଣସି ସହାୟତା ସେ ପାଉନାହାନ୍ତି। ତଥାପି ସେ ୪ ଏକର ଭାଗ ଜମିରେ ଫଳାଇଥିବା ବାଇଗଣ ତାଙ୍କୁ ବେଶ୍ ଲାଭ ପ୍ରଦାନ କରୁଛି। ଏହା ସ୍ଥାନୀୟ ବଜାର ଠାରୁ ଆରମ୍ଭକରି କଟକ, ପୁରୀ, ଢେଙ୍କାନାଳ, ଖୋର୍ଦ୍ଧା ଜିଲାରେ ବିକ୍ରି କରାଯାଉଛି। ବିଭିନ୍ନ ଜିଲାରୁ ଆସୁଥିବା ପରିବା ବେପାରୀମାନେ ତାଙ୍କଠାରୁ ବାଇଗଣ କିଣି ନେଉଛନ୍ତି। ଫଳରେ ସେ ମାସକୁ ପ୍ରାୟ ୪ ରୁ ୫ଲକ୍ଷ ଟଙ୍କା ରୋଜଗାର କରୁଛନ୍ତି। ଏଥିସହ ସେ ଗ୍ରାମର ୨୦ରୁ ୨୫ ମହିଳାଙ୍କୁ ରୋଜଗାର ଦେଇପାରିଛନ୍ତି। ସହଦେବଙ୍କ ଏହି ଚାଷ ଅନ୍ୟମାଙ୍କ ପାଇଁ ଉଦାହରଣ ପାଲଟିଛି ବୋଲି ଜମି ମାଲିକ ଚନ୍ଦ୍ର ପଲେଇ କହିଛନ୍ତି। ସହଦେବଙ୍କ ବାଇଗଣ ଚାଷରୁ ରୋଜଗାର ପାଉଥିବାରୁ କୁକୁରପେଟାର ମହିଳା ଦୀପିକା ସାହୁ ମଧ୍ୟ ଖୁସିବ୍ୟକ୍ତ କରିଛନ୍ତି। ଏହି ବାଇଗଣ ବେପାର ଆହୁରି ୬ ମାସ ପର୍ଯ୍ୟନ୍ତ ଚାଲିବ ବୋଲି ସ୍ଥାନୀୟ ବେପାରୀ ଜିତେନ୍ଦ୍ର ସାହୁ କହିଛନ୍ତି।

ସରକାରୀ ବେତନ ଦାବିରେ ଆନ୍ଦୋଳନ

ପାଲଲହଡ଼ା,୨୦।୮ (ଦିବ୍ୟଜ୍ୟୋତି ଦାଶ)

ପାଲଲହଡ଼ା ମାଲ୍ୟଗିରି ମହାବିଦ୍ୟାଳୟ ପରିଚାଳନା କମିଟି ଦ୍ୱାରା ନିଯୁକ୍ତି ପାଇଥିବା ଅଧ୍ୟାପିକା ଅଧ୍ୟାପକ ଓ କର୍ମଚାରୀ ସରକାରୀ ବେତନ ଲାଗୁ ଦାବିରେ ମଙ୍ଗଳବାରଠାରୁ କାର୍ଯ୍ୟବନ୍ଦ ଆନ୍ଦୋଳନ କରିଛନ୍ତି। ଅଧ୍ୟାପକ ମନୋଜ କୁମାର ବିଶ୍ୱାଳ କହିଛନ୍ତି, ୨୦୦୮ରୁ ୨୦୧୮ ଭିତରେ ଯେଉଁ ଅଧ୍ୟାପିକା ଅଧ୍ୟାପକ ନିଯୁକ୍ତି ପାଇଛନ୍ତି, ସେମାନେ ଏ ଆନ୍ଦୋଳନରେ ସାମିଲ ହୋଇଛନ୍ତି। ସରକାରୀ ବେତନ ପାଉଥିବା କର୍ମଚାରୀ ଯେତିକି ସମୟ ଖଟୁଛନ୍ତି, ଆମେ ସେତିକି ସମୟ ଖଟୁଛୁ। କିନ୍ତୁ ଅତନ୍ତ୍ୟ ସ୍ୱଳ୍ପ ବେତନ ପାଉଛୁ। ତେଣୁ ସରକାର ପାତରଅନ୍ତର ନ କରି ସରକାରୀ ବେତନ ଲାଗୁ କରିବା ଦରକାର। ଯେ ପର୍ଯ୍ୟନ୍ତ ଦାବି ପୂରଣ ନ ହୋଇଛି, ଆନ୍ଦୋଳନ ଚାଲୁ ରହିବ।

ପଞ୍ଚାୟତ ନିର୍ବାଚନ ପରିଚାଳନା ପ୍ରସ୍ତୁତି ନିର୍ଦ୍ଦେଶ

ସର୍କିଟ ହାଉସ୍ ସମ୍ମିଳନୀ କକ୍ଷଠାରେ ସମୀକ୍ଷା ବୈଠକରେ ନିର୍ବାଚନ ଆୟୁକ୍ତଙ୍କ ସହ ଜିଲାପାଳ ଓ ଅନ୍ୟମାନେ।

ଅନୁଗୋଳ,୨୦।୮ (ମାନସ ବିଶ୍ୱାଳ)

ରାଜ୍ୟ ନିର୍ବାଚନ ଆୟୁକ୍ତ ମଧୁସୂଦନ ପାଢୀ ବୁଧବାର ପୂର୍ବାହ୍ନରେ ଅନୁଗୋଳ ଜିଲା ଗସ୍ତରେ ଆସି ଆସନ୍ତା ତ୍ରିସ୍ତରୀୟ ପଞ୍ଚାୟତିରାଜ ନିର୍ବାଚନ ସମ୍ପର୍କରେ ସର୍କିଟ ହାଉସ ସମ୍ମିଳନୀ କକ୍ଷଠାରେ ସମୀକ୍ଷା କରିଥିଲେ। ଏହି ସମୟରେ ଅନୁଗୋଳର ବିଭିନ୍ନ ବ୍ଲକରେ ଭୋଟର ସଂଖ୍ୟା, ପୋଲିଂ ବୁଥ୍, ବାଲାଟ ବକ୍ସ, ନିର୍ବାଚନ ସମୟରେ ବ୍ୟବହୃତ ହେଉଥିବା ଯାନ ଏବଂ ନିର୍ବାଚନ ସମ୍ବନ୍ଧିତ ବିଭିନ୍ନ ବିଷୟରେ ଆଲୋଚନା ହୋଇଥିଲା। ଜିଲାରେ ମତଦାନକୁ ନିରପେକ୍ଷ ଓ ଶାନ୍ତିପୂର୍ଣ୍ଣ ପରିବେଶର ପରିଚାଳନା କରିବାକୁ ବର୍ତ୍ତମାନଠାରୁ ଆବଶ୍ୟକ ପ୍ରସ୍ତୁତି କରିବାକୁ ନିର୍ବାଚନ ଆୟୁକ୍ତଙ୍କ ଏହି ଗସ୍ତ ସମୟରେ ଜିଲାପାଳ ଅବଦଲ ମୁହମ୍ମଦ ଅଖତାର, ଅତିରିକ୍ତ ଜିଲାପାଳ ପ୍ରତାପ ପ୍ରୀତିମୟ, ତାଳଚେର ଉପଜିଲାପାଳ ସମୀର କୁମାର ଜେନା, ଅନୁଗୋଳ ଉପଜିଲାପାଳ ମାୟାଧର ବେହେରା, ଆଠମଲ୍ଲିକ ଉପଜିଲାପାଳ ଉପେନ୍ଦ୍ର ଲୋହା, ପାଲଲହଡା ଉପଜିଲାପାଳ ରବୀନ୍ଦ୍ର କୁମାର ପଟେଲ, ଜିଲା ପଞ୍ଚାୟତ ଅଧିକାରୀ ଚିନ୍ମୟୀ ସାମନ୍ତରାୟ, ଅନୁଗୋଳ ଗୋଷ୍ଠୀ ଉନ୍ନୟନ ଅଧିକାରୀ ଡ. ବିଶ୍ୱ ଭୂଷଣଙ୍କ ସମେତ ସମସ୍ତ ଗୋଷ୍ଠୀ ଉନ୍ନୟନ ଅଧିକାରୀ ଓ ତହସିଲଦାର ପ୍ରମୁଖ ଉପସ୍ଥିତ ଥିଲେ।

ଅକ୍ଟୋବର ୧୦ରେ ରାଜ୍ୟ ସରକାରଙ୍କୁ ଘେରାଉ

ନିଖିଳ ଓଡ଼ିଶା ଠିକାଦାର ମହାସଂଘ ବୈଠକ

ଅନୁଗୋଳ,୨୦।୮ (ମାନସ ବିଶ୍ୱାଳ)

ଅନୁଗୋଳ ସଭାଘର ସମ୍ମିଳନୀ କକ୍ଷରେ ଜିଲା ଠିକାଦାର ସଂଘର ଏକ ସ୍ୱତନ୍ତ୍ର ସଭା ବୁଧବାର ପୂର୍ବାହ୍ନରେ ଅନୁଷ୍ଠିତ ହୋଇଯାଇଛି। ସଭାପତି ସୁନୀଲ କୁମାର ପ୍ରଧାନ ସଭାପତିତ୍ୱ କରିବା ସହ ଠିକାଦାରମାନଙ୍କ ୧୦ ଦଫା ଦାବି ପୂରଣ ହେବା ଉପରେ ଗୁରୁତ୍ୱାରୋପ କରିଥିଲେ। ସମସ୍ତ ଠିକାଦାରଙ୍କୁ ଏକଜୁଟ ହେବାକୁ ଆହ୍ୱାନ ଦେଇଥିଲେ। ଉକ୍ତ ସଭାରେ ନିଖିଳ ଓଡ଼ିଶା ଠିକାଦାର ମହାସଂଘର ସଭାପତି ପ୍ରଭାତ ଦାଶ ଯୋଗଦେଇ ରାଜ୍ୟ ସରକାର ଠିକାଦାରମାନଙ୍କୁ ଠକୁଥିବା ଅଭିଯୋଗ କରିଥିଲେ। ଏଥିସହ ଆସନ୍ତା ଅକ୍ଟୋବରରେ ୧୦ ଦଫା ଦାବି ହାସଲ ପାଇଁ ଭୁବନେଶ୍ୱରରେ ରାଜ୍ୟ ସରକାରଙ୍କୁ ଘେରାଉ କରାଯିବ ବୋଲି ସୂଚନା ଦେଇଥିଲେ। ସାଧାରଣ ସମ୍ପାଦକ ଭାଗ୍ୟଧର ଦାଶ ଠିକାଦାରମାନଙ୍କ ଦାବି ସମ୍ପର୍କରେ ଅବଗତ କରାଇଥିଲେ। ସଭ୍ୟ ସତ୍ୟବ୍ରତ ସ୍ୱାଇଁ, ସୁବୋଧ କୁମାର ସିଂ, ବିପ୍ଳବ ଜେନା, ଭାଗୀରଥି ମାଝୀ, ଜିତେନ୍ଦ୍ର ପ୍ରହରାଜ ପ୍ରମୁଖ ଏଥିରେ ସମସ୍ତେ ସହଯୋଗ କରିବା ଉଚିତ ବୋଲି କହିଥିଲେ। ସଂଘ ସାଧାରଣ ସମ୍ପାଦକ ସୁବୋଧ କୁମାର ମହାପାତ୍ର ଏକତ୍ରିତ ହୋଇ ଆଗକୁ ଲଢ଼େଇ କରିବାକୁ ଆହ୍ୱାନ ଦେଇଥିଲେ।

ବୈଠକକୁ କର୍ମକର୍ତ୍ତାମାନେ ଶୁଭାରମ୍ଭ କରୁଛନ୍ତି।

ରାସ୍ତା ନିର୍ମାଣ ପାଇଁ ପଞ୍ଚାୟତିରାଜ ମନ୍ତ୍ରୀଙ୍କୁ ଦାବିପତ୍ର

ପଞ୍ଚାୟତିରାଜ ମନ୍ତ୍ରୀଙ୍କୁ ଦାବିପତ୍ର ପ୍ରଦାନ କରାଯାଉଛି।

ବଇଣ୍ଡା,୨୦।୮ (ପରିକ୍ଷିତ ସାହୁ)

ଅନୁଗୋଳ ଜିଲା ଆଠମଲ୍ଲିକ ବ୍ଲକ ଠାକୁରଗଡ଼ ପଞ୍ଚାୟତର ହତାଶିମିଳି ଗ୍ରାମକୁ ପକ୍କା ସଡ଼କ ନିର୍ମାଣ କରିବା ପାଇଁ ମଙ୍ଗଳବାର ଠାକୁରଗଡ଼ ମଣ୍ଡଳ ଭାଜପା ପକ୍ଷରୁ ପଞ୍ଚାୟତିରାଜ ଓ ଗ୍ରାମ୍ୟ ଉନ୍ନୟନ ମନ୍ତ୍ରୀ ରବି ନାରାୟଣ ନାଏକଙ୍କୁ ଏକ ଦାବିପତ୍ର ପ୍ରଦାନ କରାଯାଇଛି। ଜିଲା ଭାଜପା ଉପ ସଭାପତି ଅର୍ଜୁନ କୁମାର ସାହୁଙ୍କ ନେତୃତ୍ୱରେ ମଣ୍ଡଳ ସଭାପତି ସୁଜିତ କୁମାର ଦେହୁରୀ, ପ୍ରବୀର ବିଶାଳ, ବିନୋଦ ସାହୁ, ସୁନୀଲ ବିଶାଳ ପ୍ରମୁଖ ଭୁବନେଶ୍ୱରଠାରେ ମନ୍ତ୍ରୀଙ୍କୁ ଭେଟି ଦାବିପତ୍ର ପ୍ରଦାନ କରିଥିଲେ। ଦାବିପତ୍ରରେ ଉଲ୍ଲେଖ କରାଯାଇଛି, ହତାଶିମିଳି ଗ୍ରାମକୁ ଯାଇଥିବା ରାସ୍ତା ଅତି ଶୋଚନୀୟ ହୋଇପଡିଛି। ଏହି ରାସ୍ତାକୁ ସରକାରଙ୍କ ପକ୍ଷରୁ ମରାମତି କିମ୍ବା ପିଚୁ କରାଯାଉ ନାହିଁ। ଫଳରେ ଗ୍ରାମବାସୀ ବହୁ ଅସୁବିଧାର ସମ୍ମୁଖୀନ ହେଉଛନ୍ତି। ଉକ୍ତ ରାସ୍ତାକୁ କଂକ୍ରିଟ କରିବା ପାଇଁ ପୂର୍ବରୁ ବହୁବାର ଅଞ୍ଚଳବାସୀ ରାଜ୍ୟ ସରକାରଙ୍କ ଠାରେ ଅଭିଯୋଗ କରିଥିଲେ ମଧ୍ୟ ସୁଫଳ ମିଳିନାହିଁ। ତୁରନ୍ତ ଏଥିପ୍ରତି ଦୃଷ୍ଟି ଦେବାକୁ ଭାଜପା ପକ୍ଷରୁ ମନ୍ତ୍ରୀଙ୍କୁ ଅଭିଯୋଗ କରାଯାଇଛି।

ସ୍ୱାଧୀନତା ସଂଗ୍ରାମୀଙ୍କୁ ଶ୍ରଦ୍ଧାଞ୍ଜଳି

ବଇଣ୍ଡା,୨୦।୮ (ପରିକ୍ଷିତ ସାହୁ)

ଅନୁଗୋଳ ଜିଲା କିଶୋରନଗର ବ୍ଲକ ଜାମୁନାଳି ପଞ୍ଚାୟତ ବାଦିବାହାଳ ଗ୍ରାମର ସ୍ୱାଧୀନତା ସଂଗ୍ରାମୀ ବୃନ୍ଦାବନ ପ୍ରଧାନଙ୍କ ଏକାଦଶାହ ଅବସରରେ ବୁଧବାର ତାଙ୍କ ବାସଭବନଠାରେ ଶ୍ରଦ୍ଧାଞ୍ଜଳି ସଭା ଅନୁଷ୍ଠିତ ହୋଇଯାଇଛି। ଏଥିରେ ବିଜେଡି ନେତା ଭାଗୀରଥି ପ୍ରଧାନ ଯୋଗଦେଇ ଶ୍ରଦ୍ଧାଞ୍ଜଳି ଅର୍ପଣ କରିଥିଲେ। ଅନ୍ୟମାନଙ୍କ ମଧ୍ୟରେ ରଣଜିତ ପଟ୍ଟନାୟକ, ଭାଜପା ନେତା ପ୍ରବୀଣ ସାହୁ, ବ୍ଲକ ଯୁବ ବିଜେଡି ସଭାପତି ଅରୁଣ କୁମାର ସାହୁ, ବେଣୁଧର ଦେହୁରୀ, ପ୍ରଦୀପ ବେହେରାଙ୍କ ସମେତ ବହୁ ବିଶିଷ୍ଟ ବ୍ୟକ୍ତି ଯୋଗଦେଇ ତାଙ୍କ ଜୀବନୀ ସମ୍ପର୍କରେ ଆଲୋକପାତ କରିଥିଲେ।

କାର୍ ଧକ୍କାରେ ସ୍କୁଟି ଚାଳକ ମୃତ

ଛେଣ୍ଡିପଦା,୨୦।୮ (ଅଜିତ୍ ଧଳ)

ଅନୁଗୋଳ ଜିଲା ଦେଇ ଯାଇଥିବା କଟକ- ସମ୍ବଲପୁର ୫୫ନଂ. ଜାତୀୟ ରାଜପଥର ଜରପଡା ଥାନା କତଡ଼ା ଗ୍ରାମଠାରେ ବୁଧବାର ଏକ ଇନୋଭା କାର୍ ପଛରୁ ସ୍କୁଟିକୁ ଧକ୍କାଦେବା ଫଳରେ ସ୍କୁଟି ଚାଳକ କତଡ଼ାର ଅବସରପ୍ରାପ୍ତ ବ୍ୟାଙ୍କ କର୍ମଚାରୀ ଶ୍ରୀନିବାସ ପ୍ରଧାନଙ୍କ ମୃତ୍ୟୁ ହୋଇଛି। ସୂଚନା ଅନୁଯାୟୀ, ଶ୍ରୀନିବାସ ଟାଙ୍କିରେ ତେଲ ପକାଇ ଫେରୁଥିବାବେଳେ ଏହି ଦୁର୍ଘଟଣା ଘଟିଥିଲା। ଜରପଡ଼ା ପୋଲିସ ସ୍ଥାନୀୟ ଲୋକଙ୍କ ସହାୟତାରେ ତାଙ୍କୁ ଉଦ୍ଧାର କରି ଜିଲା ମୁଖ୍ୟ ଚିକିତ୍ସାଳୟରେ ଭର୍ତ୍ତି କରିଥିଲା। ସେଠାରେ ଡାକ୍ତର ତାଙ୍କୁ ମୃତ ଘୋଷଣା କରିଥିଲେ। ପୋଲିସ ଦୁର୍ଘଟଣାଗ୍ରସ୍ତ ଗାଡିକୁ ଜବତ କରିବା ସହ କାର୍ ଚାଳକଙ୍କୁ ଅଟକ ରଖି ତଦନ୍ତ ଚଳାଇଥିବା ଥାନା ଅଧିକାରୀ ମନୋଜ ପ୍ରଧାନ ପ୍ରକାଶ କରିଛନ୍ତି ।

ହାତୀ ଉପଦ୍ରବ, ଲୋକେ ଆତଙ୍କିତ

ବଇଣ୍ଡା,୨୦।୮ (ପରିକ୍ଷିତ ସାହୁ)

ଆଠମଲ୍ଲିକ ବ୍ଲକ ଧଣ୍ଡାତୋପା ରେଞ୍ଜ ଅଧୀନ କେଞ୍ଜୁଆନାଳି, ବିପ୍ରଡ଼ିହ ଗ୍ରାମରେ ହାତୀ ଉପଦ୍ରବ ଲାଗିରହିଛି। ହାତୀପଲ ନିକଟସ୍ଥ ଜଙ୍ଗଲରୁ ଗ୍ରାମକୁ ଆସି ଫସଲ ନଷ୍ଟ କରୁଛନ୍ତି। ଧାନକ୍ଷେତ ସହ ବାଡ଼ିବଗିଚାରେ ପଶି ପନିପରିବା ନଷ୍ଟ କରୁଛନ୍ତି। ଏହାକୁ ନେଇ ଅଞ୍ଚଳବାସୀ ଆତଙ୍କିତ ହୋଇ ପଡ଼ିଛନ୍ତି। ହାତୀ ଘଉଡ଼ାଇବା ପାଇଁ ବହୁବାର ରେଞ୍ଜ କାର୍ଯ୍ୟାଳୟ ଠାରେ ଅଭିଯୋଗ କରାଗଲେ ମଧ୍ୟ କେହି ଶୁଣୁନାହାନ୍ତି। ଏ ନେଇ ଧଣ୍ଡାତୋପା ରେଞ୍ଜର ବବ୍ରୁବାହନ ସାହୁ କହିଛନ୍ତି, ପଦକ୍ଷେପ ନିଆଯିବ।

ଫର୍ମ ନଂ. ୧୩
ଋଣ ଅସୁଲି ପ୍ରାଧିକରଣ, କଟକ, ଓଡ଼ିଶାଙ୍କ ଇଜିଲାସ୍
ସି-୭୧, ସେକ୍ଟର-୭, ସିଡିଏ, କଟକ, ଓଡ଼ିଶା
୨୦୨୪ର ଓ.ଏ ନଂ. ୨୩୮

କାନାରା ବ୍ୟାଙ୍କ, ଚନ୍ଦନପୁର ଶାଖା ...ଆବେଦନକାରୀ
ବନାମ
ବାସନ୍ତୀ ମିଶ୍ର .....ପ୍ରତିବାଦୀ(ମାନେ)
ପ୍ରାପ୍ତେଷୁ,
ବାସନ୍ତୀ ମିଶ୍ର, ସ୍ୱାମୀ: ଗୋଦାବରିଶ ମିଶ୍ର, ସା/ପୋ: ଚନ୍ଦନପୁର, ଜିଲ୍ଲା: ପୁରୀ, ପିନ୍-୭୫୨୦୧୨ (ପ୍ରତିବାଦୀ ନଂ. ୧)

ପ୍ରାର୍ଥନା କରାଯାଇଥିବା ସହାୟତା କାହିଁକି ମଞ୍ଜୁର କରାନଯିବ ତାହାର କାରଣ ଦର୍ଶାଇବା ନିମନ୍ତେ ଖବରକାଗଜ ପ୍ରକାଶନ ଦ୍ୱାରା ସମନ

ଏତଦ୍‌ଦ୍ୱାରା ଜଣାଇ ଦିଆଯାଉଅଛି କି ଆବେଦନକାରୀ ୨୦୨୪ର ଓ.ଏ. ନଂ. ୨୪୦ ଦ୍ୱାରା ଟ.୨୫,୨୭,୯୯୦.୧୬(ପି) ଋଣ ରାଶି ଓ ତତ୍‌ସହିତ ଚଳିତ ଏବଂ ଭବିଷ୍ୟତ ସୁଧ, ଆଇନଗତ ଖର୍ଚ୍ଚ ଏବଂ ଅନ୍ୟାନ୍ୟ ଖର୍ଚ୍ଚ ଆଦାୟ ପାଇଁ ଋଣ ଅସୁଲି ପ୍ରାଧିକରଣ, କଟକଙ୍କ ଠାରେ ଏକ ମୋକଦ୍ଦମା ରୁଜୁ କରିଛନ୍ତି । ତେଣୁ ଏତଦ୍‌ଦ୍ୱାରା ଉପରଲିଖିତ ପ୍ରତିବାଦୀମାନଙ୍କୁ ନିର୍ଦ୍ଦେଶ ଦିଆଯାଉଅଛି କି, ସେମାନେ ଏହି ନୋଟିସ୍ ପ୍ରକାଶନର ୩୦ଦିନ ମଧ୍ୟରେ କିମ୍ବା ତା.୧୭/୧୦/୨୦୨୫ରିଖ ପୂର୍ବାହ୍ନ ୧୦.୩୦ ଘଟିକା ସମୟରେ ଉପରୋକ୍ତ ଅଦାଲତରେ ବ୍ୟକ୍ତିଗତ ଭାବେ କିମ୍ବା ଓକିଲ କିମ୍ବା କ୍ଷମତାପ୍ରାପ୍ତ ପ୍ରତିନିଧିଙ୍କ ମାଧ୍ୟମରେ ଉପସ୍ଥିତ ହୋଇ ଆବେଦନକାରୀଙ୍କ ପ୍ରାର୍ଥନା କରାଯାଇଥିବା ସହାୟତା କାହିଁକି ମଞ୍ଜୁର କରାନଯିବ ତାହାର କାରଣ ଦର୍ଶାଇବା ନିମନ୍ତେ ସେମାନଙ୍କର ପକ୍ଷ ରଖିପାରିବେ।

ଏହି ନୋଟିସ୍ ଦ୍ୱାରା ଅବଗତ କରାଇଦିଆଯାଉଅଛି ଯେ ଯଦି ସେମାନେ ଏଥିରେ ଖିଲାପ କରନ୍ତି, ତେବେ ସେମାନଙ୍କର ଅନୁପସ୍ଥିତିରେ ଦରଖାସ୍ତର ଶୁଣାଣି ଏବଂ ବିଚାର କରାଯିବ।

ଋଣ ଅସୁଲି ପ୍ରାଧିକରଣଙ୍କ ଦସ୍ତଖତ ସହିମୋହର ସହ ଦିନାଙ୍କ ୬ ଅଗଷ୍ଟ ୨୦୨୫ରେ ଆଦିଷ୍ଟ।
ସ୍ୱା/- (ନିଖିଳ ରଞ୍ଜନ ପତି)
ରେଜିଷ୍ଟ୍ରାର

ଦ.ପୂ. ରେଳପଥ – ଟେଣ୍ଡର

ଟେଣ୍ଡର ନଂ. ସିଇ-ଆର୍‌ଏସ୍‌ଡବ୍ଲ୍ୟୁ-୨୫-୨୬-୦୧, ତାରିଖ: ୧୯।୦୮।୨୦୨୫ । ଭାରତର ରାଷ୍ଟ୍ରପତିଙ୍କ ପାଇଁ ଏବଂ ତରଫରୁ ମହାପ୍ରବନ୍ଧକ (ଯାନ୍ତ୍ରିକ)/ଦ.ପୂ. ରେଳପଥ, ଗାର୍ଡେନ୍ ରିଚ୍, କୋଲକାତା-୭୦୦୦୪୩ଙ୍କ ଦ୍ୱାରା ନିମ୍ନଲିଖିତ କାର୍ଯ୍ୟ ପାଇଁ ଇ-ଟେଣ୍ଡର ଆହ୍ୱାନ କରାଯାଉଛି । **କାର୍ଯ୍ୟର ବର୍ଣ୍ଣନା:** ଦକ୍ଷିଣ ପୂର୍ବ ରେଳପଥର ଚକ୍ରଧରପୁର ମଣ୍ଡଳରେ ରେଳବାଇ କି.ମି. ୨୩୩.୮୮୦ରୁ ୫୧୫.୧୧୭ (ଅସ୍ଥନବଣି – ଝାରସୁଗୁଡ଼ା) ମଧ୍ୟରେ ପଥଚାରୀ/ଜୀବଜନ୍ତୁ/୨-ଚକିଆ ଯାନ ପାଇଁ ବକ୍ସ ପୁଶିଂ ପଦ୍ଧତି ଦ୍ୱାରା ଆର୍‌ସିସି ବକ୍ସ (ଆକାର ୨.୫ ମି. x ୨.୫ ମି.) ସହ ୫୯ ଗୋଟି ସର୍‌ଭେର ବ୍ୟବସ୍ଥା କରିବା । **ଟେଣ୍ଡର ମୂଲ୍ୟ:** ₹୮୮,୦୪,୫୧,୭୮୦.୮୧ । **ଅମାନତ ରାଶି:** ₹୪୫,୫୨,୩୦୦/- । **ଟେଣ୍ଡର ଦସ୍ତାବିଜ ମୂଲ୍ୟ:** ଶୂନ୍ୟ । **ଟେଣ୍ଡର ସମାପ୍ତିର ତାରିଖ ଓ ସମୟ:** ତା୧୯।୦୯।୨୦୨୫ରିଖ, ୧୧.୦୦ ଘଟିକା । **ସମାପ୍ତି ଅବଧି:** ୨୪ ମାସ । ଟେଣ୍ଡରର ସମ୍ପୂର୍ଣ୍ଣ ବିବରଣୀ/ବର୍ଣ୍ଣନା ପାଇଁ ତଥା ଅନ୍‌ଲାଇନରେ ନିଜର ବିଡ୍ ଦାଖଲ କରିବା ନିମନ୍ତେ ଏହି ଟେଣ୍ଡରର ସ୍ଥିତି ଜାଣିବା ପାଇଁ ଆଗ୍ରହୀ ଟେଣ୍ଡରଦାତାମାନେ ୱେବ୍‌ସାଇଟ୍ www.ireps.gov.in ପରିଦର୍ଶନ କରିପାରନ୍ତି । ଏହି କାର୍ଯ୍ୟ ପାଇଁ ଫିଜିକାଲ/ମାନୁଆଲ ଟେଣ୍ଡର ଗ୍ରହଣ କରାଯିବ ନାହିଁ । (PR-542)

ରାଜ୍ୟ ପରିବହନ ପ୍ରାଧିକାରୀଙ୍କ କାର୍ଯ୍ୟାଳୟ, ଓଡ଼ିଶା, କଟକ
ବସ୍ ମାଲିକଙ୍କ ସମ୍ବନ୍ଧେ ସଂଶୋଧିତ ବିଜ୍ଞାପନ
ଶୁଦ୍ଧିପତ୍ର

No. JJ-42: ଏତଦ୍ୱାରା ସମସ୍ତ ବସ୍ ମାଲିକମାନଙ୍କୁ ଜଣାଇ ଦିଆଯାଉଅଛି ଯେ, ତା୦୨।୦୮।୨୦୨୫ରିଖରେ ଦୈନିକ ଖବରକାଗଜ ''ସମାଜ''ରେ ବିଭିନ୍ନ ମାର୍ଗମାନଙ୍କର ନୂତନ ଅସ୍ଥାୟୀ ପରମିଟ୍ ପ୍ରାପ୍ତି ନିମନ୍ତେ ପ୍ରକାଶିତ ବିଜ୍ଞାପନ ନିମ୍ନମତେ ସଂଶୋଧନ କରାଗଲା ।

କ୍ରମିକ ସଂଖ୍ୟା	ତାରିଖ	ସମୟ
୧ରୁ ୧୫୦	୨୯।୦୮।୨୦୨୫	୧୧.୩୦ ଘଟିକା
୧୫୧ରୁ ୩୦୦	୩୦।୦୮।୨୦୨୫	୧୧.୩୦ ଘଟିକା
୩୦୧ରୁ ୪୫୦	୦୧।୦୯।୨୦୨୫	୧୧.୩୦ ଘଟିକା
୪୫୧ରୁ ୫୫୭	୦୨।୦୯।୨୦୨୫	୧୧.୩୦ ଘଟିକା

ସ୍ୱା./- ସଚିବ
ରାଜ୍ୟ ପରିବହନ ପ୍ରାଧିକାରୀ, ଓଡ଼ିଶା, କଟକ
OIPR-38003/11/0086/2526

JHARKHAND STATE SPORTS PROMOTION SOCIETY
(A CCL- State Govt. of Jharkhand Joint Initiative)
C/o Mega Sports Complex, Khelgaon, Hotwar, Ranchi- 835217
Registration under Society Act No.519
Registration under GST No. 20AACAJC1Z9
OUR MISSION- OLYMPIC GOLD

NIT No: CEO/LMC/JSSPS/K/EnM/2025-26/599 Date: 14.08.2025
निविदा सूचना
Notice Inviting Tender
NIT 01 of 2025-26(EnM Works)
Tender ID: 2025_JSSPS_103854_1

1.Tenders are invited on-line under **Two Part System** on the website https://jharkhand tenders.gov.in as per the eligibility criteria defined in this tender document elsewhere.

Description of work	Location	Estimated Cost of Work (Including GST) (In Rs.)	Earnest Money (In Rs.)	Period of Completion (In Days)
Replacement of 2x400W Metal Halide Light Fittings (Existing) with Supplied 400W±5%, LED Flood Light Fittings suitable for Sports Lighting including 05(Five) Years CAMC-cum-Warranty/ Guarantee at 03 (Three) nos. of Indoor Stadiums (Harivansh Tana Bhagat Indoor Stadium, Thakur Vishwanath Shahdeo Indoor Stadium & Ganpat Rai Indoor Stadium) at Mega Sports Complex, JSSPS, Khelgaon, Ranchi.	Mega Sports Complex, JSSPS, Khelgaon, Ranchi, Jharkhand	13478432.00 (Rupees One Crore Thirty Four Lakhs Seventy Eight Thousand and Four Hundred Thirty Two)	168500.00	90 days for Supply, Installation, Testing & Commissioning + 05 Years (1826 days) for CAMC cum Warranty /Guarantee

Note: The bid documents will be available on the website(s) https://jharkhandtenders.gov.in and https://www.jharkhandcclsports.in/ and can be downloaded by the bidder up to the bid download end date. There is no Application Fee.

2. For Site visit of location of work, the prospective bidder(s) may contact:

Tender inviting authority	Contact Person(s)/Tender Dealing Officer(s)
Member (E&M), LMC,

ଆଜି ମୁଖ୍ୟମନ୍ତ୍ରୀଙ୍କ ଡାସ୍‌ବୋର୍ଡରେ ପ୍ରଦର୍ଶିତ ହେବ 'କେପିଆଇ'

୨୫ ବିଭାଗ ଦେବେ ଭିଜନ-୨୦୩୬ର ମନ୍ତ୍ର

ଭୁବନେଶ୍ୱର,୨୦।୮ (ରବିନାରାୟଣ ଜେନା)

ରାଜ୍ୟବାସୀଙ୍କ ପାଇଁ ସରକାରଙ୍କ ପକ୍ଷରୁ କାର୍ଯ୍ୟକାରୀ ହେଉଥିବା ଯୋଜନାଗୁଡ଼ିକ ଦୀର୍ଘସ୍ଥାୟୀ ଓ ଫଳପ୍ରଦ କି ନାହିଁ, ଯଦି ହଁ ତେବେ ଏହା କେତେଦୂର କାର୍ଯ୍ୟକ୍ଷମ ହୋଇଛି ସେନେଇ ଗୁରୁବାର ମୁଖ୍ୟମନ୍ତ୍ରୀଙ୍କ ଡାସ୍‌ବୋର୍ଡରେ ୨୫ ବିଭାଗ ଦର୍ଶାଇବେ। ଲୋକସେବା ଭବନର ସମ୍ମିଳନୀ କକ୍ଷରେ ଅନୁଷ୍ଠିତ ହେବାକୁଥିବା ଏହି ସ୍ୱତନ୍ତ୍ର କାର୍ଯ୍ୟକ୍ରମରେ ବିକଶିତ ଓଡ଼ିଶା ଭିଜନ-୨୦୩୬ ଏବଂ ୨୦୪୭ର ଲକ୍ଷ୍ୟ ପ୍ରଦର୍ଶିତ ହେବ।

ଏହି କାର୍ଯ୍ୟକ୍ରମକୁ ମୁଖ୍ୟ ଶାସନ ସଚିବ ମନୋଜ ଆହୁଜା ଉଦ୍‌ଘାଟନ କରିବାକୁ ରହିଥିବାବେଳେ ସବୁ ବିଭାଗର ସଚିବ, କ୍ଷେତ୍ରୀୟ ଅଧିକାରୀ ଏବଂ ଆଉ ଜଣେ ବୈଷୟିକ ଅଧିକାରୀ ଉପସ୍ଥିତ ରହିବେ। ଏହି ଅବସରରେ ୨୫ଟି ବିଭାଗ ତାଙ୍କର 'କି ପର୍ଫର୍ମାନ୍ସ ଇଣ୍ଡିକେଟର(କେପିଆଇ)' ଉପସ୍ଥାପନ କରିବେ। ତେବେ ଏହି କେପିଆଇ ୩ ପ୍ରକାରର। ସେଥିମଧ୍ୟରେ ଉଚ୍ଚସ୍ତରୀୟ ଫଳାଫଳ(ଆଉଟ୍‌କମ୍), ଆଉଟ୍‌ପୁଟ୍ ଏବଂ ପ୍ରୋସେସ୍ ରହିଛି। ଉଚ୍ଚସ୍ତରୀୟ ଆଉଟ୍‌କମ୍‌ରେ ବିଭାଗ ପକ୍ଷରୁ ଲୋକଙ୍କ ଜୀବନରେ କ'ଣସବୁ ଦୀର୍ଘସ୍ଥାୟୀ ପରିବର୍ତ୍ତନ ଅଣାଯିବାକୁ ରହିଛି ତାହା ବିଭାଗ ଦର୍ଶାଇବ। ସେହିପରି ଆଉଟ୍‌ପୁଟ୍‌ରେ ବିଭାଗ ପକ୍ଷରୁ ବିଭିନ୍ନ ଯୋଜନା କାର୍ଯ୍ୟକାରିତାର ସିଧାସଳଖ ତଥ୍ୟ ଉପସ୍ଥାପନ ହେବାକୁ ରହିଥିବାବେଳେ ପ୍ରୋସେସ୍‌ରେ ବିଭାଗ ପକ୍ଷରୁ କ'ଣସବୁ ପଦକ୍ଷେପ ନିଆଯିବାକୁ ରହିଛି ତାହା ଦର୍ଶାଇବେ।

ସବୁଠାରୁ ଗୁରୁତ୍ୱପୂର୍ଣ୍ଣ କଥା ହେଲା, ବିଭାଗଗୁଡ଼ିକ ତାଙ୍କର ଯୋଜନା ସମ୍ପର୍କରେ ପ୍ରଦର୍ଶନ କଲାବେଳେ ବର୍ତ୍ତମାନ ସେଗୁଡ଼ିକ କେଉଁ ସ୍ଥିତିରେ ରହିଛି ତାହା ଦର୍ଶାଇବା ସହିତ ୨୦୨୯ ସୁଦ୍ଧା ଏହାର ଲକ୍ଷ୍ୟ କେତେଦୂର ସାଧିତ ହୋଇଥିବ ତାହା ମଧ୍ୟ ଉପସ୍ଥାପନ କରିବେ। ତେବେ ଓଡ଼ିଶା ଭିଜନ-୨୦୩୬ ପାଇଁ କେଉଁ ବିଭାଗ ପକ୍ଷରୁ କ'ଣସବୁ କେପିଆଇ ପ୍ରଦର୍ଶିତ ହେବାକୁ ରହିଛି ସେନେଇ ଯୋଜନା ଓ ସଂଯୋଜନ ବିଭାଗ ପକ୍ଷରୁ ଅତିରିକ୍ତ ଶାସନ ସଚିବ ମଧୁସ୍ମିତା ସାମଲ ଅବଗତ କରାଇଛନ୍ତି। ସେଥିମଧ୍ୟରେ କୃଷି ବିଭାଗ କୃଷକମାନଙ୍କ ଆୟ ବୃଦ୍ଧି ସମ୍ପର୍କରେ ଦର୍ଶାଇବାକୁ ରହିଥିବାବେଳେ ମତ୍ସ୍ୟ ଓ ପଶୁସମ୍ପଦ ବିଭାଗ ପକ୍ଷରୁ ମତ୍ସ୍ୟ ଓ ପଶୁ ସମ୍ପଦ ଉପରେ ନିର୍ଭର କରୁଥିବା ଲୋକଙ୍କ ଆର୍ଥିକ ମାନଦଣ୍ଡ ବୃଦ୍ଧି ଯୋଜନା ପ୍ରଦର୍ଶିତ ହେବ। ଏହାସହିତ ସବୁଜ ଅର୍ଥନୀତି କ୍ଷେତ୍ରରେ କିଭଳି ଆକ୍ୱାକଲ୍‌ଚର ଅଧିକ ଉପଯୋଗୀ ହେବ ତାହା ମଧ୍ୟ ଦର୍ଶାଯିବ।

ସେହିପରି ଜଳସମ୍ପଦ ବିଭାଗ ପକ୍ଷରୁ ରାଜ୍ୟରେ ଜଳ ସୁରକ୍ଷା ଉପରେ ବିସ୍ତୃତ ବିବରଣୀ ଉପସ୍ଥାପନ ହେବାକୁ ରହିଥିବାବେଳେ ନଗର ଉନ୍ନୟନ ବିଭାଗ ସହରାଞ୍ଚଳ ବିକାଶର ମଡେଲ ଦର୍ଶାଇବ। ଓଡ଼ିଆ ଭାଷା, ସାହିତ୍ୟ ଓ ସଂସ୍କୃତି ବିଭାଗ ଓଡ଼ିଆ ଅସ୍ମିତା ନେଇ ତା'ର ଭିଜନ ଉପସ୍ଥାପନ କରିବାକୁ ରହିଥିବାବେଳେ ମହିଳା ଓ ଶିଶୁ କଲ୍ୟାଣ ବିଭାଗ ସୁଭଦ୍ରା ଓ ଲକ୍ଷପତି ଦିଦିର ବିବରଣୀ ରଖିବ। ଏହାବାଦ୍ ଗୃହ, ସ୍ୱାସ୍ଥ୍ୟ, କ୍ରୀଡ଼ା ଓ ଯୁବବ୍ୟାପାର, ବିଦ୍ୟାଳୟ ଓ ଗଣଶିକ୍ଷା, ଉଚ୍ଚଶିକ୍ଷା, ଦକ୍ଷତା ବିକାଶ ଓ ବୈଷୟିକ ଶିକ୍ଷା, ବାଣିଜ୍ୟ ଓ ପରିବହନ, ଶିଳ୍ପ, ବୈଦ୍ୟୁତିକ ଓ ସୂଚନା ପ୍ରଯୁକ୍ତି, ଏମ୍‌ଏସ୍‌ଏମ୍‌ଇ, ଶକ୍ତି, ଇସ୍ପାତ ଓ ଖଣି, ପର୍ଯ୍ୟଟନ, ବିଜ୍ଞାନ ଓ କାରିଗରି ଏବଂ ରାଜସ୍ୱ ବିଭାଗ ପକ୍ଷରୁ କେପିଆଇ ପ୍ରଦର୍ଶିତ ହେବାକୁ ରହିଛି।

'ଅଗ୍ନି-୫'ର ସଫଳ ପରୀକ୍ଷଣ

ବାଲେଶ୍ୱର, ୨୦।୮ (ବାଞ୍ଛାନିଧି ଦେ)

ବାଲେଶ୍ୱର ଜିଲା ଚାନ୍ଦିପୁରସ୍ଥିତ ଇଣ୍ଟିଗ୍ରେଟେଡ୍‌ଟେଷ୍ଟରେଞ୍ଜ(ଆଇଟିଆର) ପକ୍ଷରୁ ବୁଧବାର ହୋଇଥିବା ମଧ୍ୟମ ଦୂରଗାମୀ ବାଲିଷ୍ଟିକ ମିଶାଇଲ ଅଗ୍ନି-୫ର ପରୀକ୍ଷଣ ସଫଳ ହୋଇଛି। ପ୍ରତିରକ୍ଷା ବିଭାଗର ଷ୍ଟ୍ରାଟେଜିକ୍ ଫୋର୍ସ କମାଣ୍ଡ ଏହି ମିଶାଇଲକୁ ସଫଳତାର ସହିତ ପରୀକ୍ଷା କରିଥିବା ଡିଆରଡିଓ ପକ୍ଷରୁ କୁହାଯାଇଛି।

ଧାମରାସ୍ଥିତ ଅବଦୁଲ କଲାମ ଦ୍ୱୀପର ଲଞ୍ଚ କମ୍ପ୍ଲେକ୍ସରୁ ଏହି କ୍ଷେପଣାସ୍ତ୍ରର ପରୀକ୍ଷଣ ହୋଇଥିଲା। ଅଗ୍ନି-୫ ମିଶାଇଲର ଏହା ଥିଲା ୨୬ତମ ପରୀକ୍ଷଣ। ଏହି କ୍ଷେପଣାସ୍ତ୍ରରେ ୧୫୦୦ କି.ଗ୍ରା. ପର୍ଯ୍ୟନ୍ତ ଉଭୟ ପାରମ୍ପରିକ ଓ ଆଣବିକ ଯୁଦ୍ଧାସ୍ତ୍ର ବ୍ୟବହାର କରାଯାଇପାରିବ। ଉତ୍କ୍ଷେପଣ ସ୍ଥାନଠାରୁ ଏହା ୫ ହଜାର କି.ମି. ପର୍ଯ୍ୟନ୍ତ ଟାର୍ଗେଟ୍‌କୁ ହିଟ୍ କରିପାରିବ। ଏହାର ଓଜନ ୫୬୦୦ କି.ଗ୍ରା. ଥିବା ବେଳେ ଲମ୍ବ ୧୭.୫ ମିଟର, ମୋଟେଇ ୨ ମିଟର ରହିଛି। ଅଗ୍ନି-୫ କ୍ଷେପଣାସ୍ତ୍ର ଘଣ୍ଟା ପ୍ରତି ୩୦, ୬୦୦ କିଲୋମିଟର ବେଗରେ ଗତି କରି ଶତ୍ରୁପକ୍ଷର ଟାର୍ଗେଟ୍‌କୁ ଧ୍ୱଂସ କରିପାରିବା ଦକ୍ଷତା ରହିଛି। ଏହି କ୍ଷେପଣାସ୍ତ୍ର ଉତ୍କ୍ଷେପଣ ପରେ ବାୟୁମଣ୍ଡଳର ଉପରକୁ ଯାଇ ପୁଣି ବାୟୁମଣ୍ଡଳକୁ ପ୍ରବେଶ କରିଥାଏ। ସେଠାରୁ ଏକାଧିକ ଟାର୍ଗେଟ୍ ଧ୍ୱଂସ କରିପାରିବା କ୍ଷମତା ରଖିଛି। ବାୟୁମଣ୍ଡଳରୁ ଉପରକୁ ଉଠି ଯାଉଥିବାରୁ ଶତ୍ରୁପକ୍ଷର ସାଟେଲାଇଟ୍ ଏହି କ୍ଷେପଣାସ୍ତ୍ରକୁ ଟ୍ରାକ୍ କରିବାରେ ସଫଳ ହୋଇ ନ ଥାଏ। ଷ୍ଟ୍ରାଟେଜିକ୍ ଫୋର୍ସ କମାଣ୍ଡ ଦ୍ୱାରା ହୋଇଥିବା ଏହି ପରୀକ୍ଷଣକୁ ନେଇ ଡିଆରଡିଓ ଏକ ମାଇଲଖୁଣ୍ଟ ପ୍ରତିଷ୍ଠା କରିପାରିଥିବା କୁହାଯାଇଛି। ସ୍ୱଦେଶୀ ଜ୍ଞାନକୌଶଳରେ ବିକଶିତ ଅଗ୍ନି-୫ର ସଫଳତାର ସହ ପରୀକ୍ଷଣ ପାଇଁ ପ୍ରତିରକ୍ଷା ମନ୍ତ୍ରୀ ରାଜନାଥ ସିଂ ଡିଆରଡିଓର ବୈଜ୍ଞାନିକମାନଙ୍କୁ ପ୍ରଶଂସା କରିବା ସହିତ ଏହା ଦେଶ ପାଇଁ ଗୌରବର ବିଷୟ ବୋଲି ଉଲ୍ଲେଖ କରିଛନ୍ତି।

ସିଡବ୍ଲ୍ୟୁସି ଅଧ୍ୟକ୍ଷ, କେନ୍ଦ୍ର ଜଳଶକ୍ତି ମନ୍ତ୍ରୀଙ୍କୁ ଭେଟିଲା ବିଜେଡି ପ୍ରତିନିଧି ଦଳ

ବିଜେଡି ପ୍ରତିନିଧି ଦଳ କେନ୍ଦ୍ର ଜଳଶକ୍ତି ମନ୍ତ୍ରୀ ସି.ଆର୍. ପାଟିଲଙ୍କୁ ଭେଟି ସ୍ମାରକପତ୍ର ପ୍ରଦାନ କରୁଛି।

ପୋଲାଭରମ ପ୍ରସଙ୍ଗ

ଭୁବନେଶ୍ୱର, ୨୦।୮ (ସୁନିତ୍ ମିଶ୍ର)

ପୋଲାଭରମ ପ୍ରକଳ୍ପକୁ ନେଇ ଦେଖାଦେଉଥିବା ସମସ୍ୟା ପ୍ରସଙ୍ଗରେ ବୁଧବାର ବିଜେଡିର ରାଜ୍ୟ ସଭା ସଦସ୍ୟ, ପୂର୍ବତନ ମନ୍ତ୍ରୀ, ବିଧାୟକମାନେ ପ୍ରଥମେ ସେଣ୍ଟ୍ରାଲ ୱାଟର କମିଶନ(ସିଡବ୍ଲ୍ୟୁସି) ଚେୟାରମ୍ୟାନ ଏବଂ ଏହା ପରେ କେନ୍ଦ୍ର ଜଳଶକ୍ତି ମନ୍ତ୍ରୀ ସି.ଆର୍. ପାଟିଲଙ୍କୁ ଭେଟିଛନ୍ତି। ବିଜେଡିର ଏହି ପ୍ରତିନିଧି ମଣ୍ଡଳୀ ଉଭୟ ବୈଠକରେ ପୋଲାଭରମ ପ୍ରକଳ୍ପ ଯୋଗୁ ମାଲକାନଗିରି ଜିଲାରେ ଆଦିବାସୀ ମାନେ କିପରି ଅସୁବିଧାର ସମ୍ମୁଖୀନ ହେଉଛନ୍ତି ଏବଂ ଆଗକୁ ହେବେ ସେନେଇ ଜଣାଇଛନ୍ତି। ଏହାସହ ବିଜେଡି ପ୍ରତିନିଧି ମଣ୍ଡଳୀ ପକ୍ଷରୁ ଆହୁରି କୁହାଯାଇଛି, ଏ ସମ୍ପର୍କରେ ୨୦୨୪ ଡିସେମ୍ବର ୩ରେ ମନ୍ତ୍ରଣାଳୟ ସହ ଏବଂ ୫ ତାରିଖରେ ସିଡବ୍ଲ୍ୟୁସି ସଙ୍ଗେ ଆଲୋଚନା ହୋଇଥିଲା। ଓଡ଼ିଶାର ଯେପରି କ୍ଷତି ନ ହୁଏ ସେଥିଲାଗି ଦୃଢ଼ କାର୍ଯ୍ୟାନୁଷ୍ଠାନ ନିଆଯିବାକୁ ପ୍ରତିଶ୍ରୁତି ଦିଆଯାଇଥିଲା। ହେଲେ ଓଡ଼ିଶାର ସ୍ୱାର୍ଥର ସୁରକ୍ଷା ଦୃଷ୍ଟିରୁ କୌଣସି କାର୍ଯ୍ୟାନୁଷ୍ଠାନ ନିଆଗଲା ନାହିଁ। ଓଲଟି ଏହି ପ୍ରକଳ୍ପ ସମ୍ପୂର୍ଣ୍ଣ କରିବା ଲାଗି ଓଡ଼ିଶା ସହ କୌଣସି ଆଲୋଚନା ନ କରାଯାଇ ନିକଟରେ କେନ୍ଦ୍ର ସରକାର ୧୭,୯୩୬ କୋଟି ଟଙ୍କା ପ୍ରଦାନ କଲେ। ଏହାସହ ଦଳ ପକ୍ଷରୁ ୧୪ଟି ଦାବି କେନ୍ଦ୍ର ସରକାରଙ୍କ ନିକଟରେ ରଖାଯାଇଛି। ଏହି ପ୍ରକଳ୍ପ ଯୋଗୁ ଅସୁବିଧାର ସମ୍ମୁଖୀନ ହେବାକୁ ଯାଉଥିବା ମାଲକାନଗିରି ଅଞ୍ଚଳର ବାସିନ୍ଦାଙ୍କ କଥା କେନ୍ଦ୍ର ସରକାର ଚିନ୍ତାକରନ୍ତୁ ବୋଲି କୁହାଯାଇଛି।

ସରିଲା ରିମାଣ୍ଡ, ଜେଲ ଫେରିଲେ ସମୀର

ସୌମ୍ୟାଶ୍ରୀ ଆତ୍ମାହୁତି ମାମଲା

ବାଲେଶ୍ୱର, ୨୦।୮ (ବାଞ୍ଛାନିଧି ଦେ)

ବାଲେଶ୍ୱର ଫକୀରମୋହନ ସ୍ୱୟଂଶାସିତ ମହାବିଦ୍ୟାଳୟର ଇଣ୍ଟିଗ୍ରେଟେଡ୍ ବିଏଡ୍ ଛାତ୍ରୀ ସୌମ୍ୟାଶ୍ରୀ ବିଶି ଆତ୍ମାହୁତି ମାମଲାରେ ମୁଖ୍ୟ ଅଭିଯୁକ୍ତ ଏଚ୍‌ଓଡିସମୀର ସାହୁଙ୍କ ୩ଦିନିଆ ରିମାଣ୍ଡ ଅବଧି ବୁଧବାର ଶେଷ ହୋଇଛି। କ୍ରାଇମବ୍ରାଞ୍ଚ ବିଭିନ୍ନ ଦିଗରୁ ଅଭିଯୁକ୍ତ ସାହୁଙ୍କୁ ମାରାଥନ୍ ଜେରା କରିଛି। ଆତ୍ମାହୁତି ପଛର ରହସ୍ୟ, ରେକର୍ଡ ହୋଇଥିବା ଭିଡିଓ ଓ ବାର୍ତ୍ତାଳାପ ସମ୍ପର୍କରେ ପଚରାଉଚରା କରାଯାଇଥିଲା। ସମୀରଙ୍କୁ ପଚରାଉଚରା ପାଇଁ କ୍ରାଇମବ୍ରାଞ୍ଚର ଏକ ସ୍ୱତନ୍ତ୍ର ଟିମ୍ ଗଠନ ହୋଇଥିଲା। ଏହି ଟିମ୍‌ରେ ଏସ୍‌ପି ଅନିରୁଦ୍ଧ ରାଉତରାୟ, ତଦନ୍ତକାରୀ ଅଧିକାରୀ ଡିଏସ୍‌ପି ଇମାନ କଲ୍ୟାଣ ନାୟକ ଓ ଜଣେ ଆଇଆଇସି ପାହ୍ୟାର ଅଧିକାରୀ ସାମିଲ ଥିଲେ।

ବିଭାଗୀୟ ଏଚ୍‌ଓଡି ସମୀର ସାହୁଙ୍କ ଦ୍ୱାରା ନିର୍ଯାତନାର ଶୀକାର ହୋଇଥିଲେ ଛାତ୍ରୀ ସୌମ୍ୟାଶ୍ରୀ। ନ୍ୟାୟ ନ ପାଇ ଗତ ଜୁଲାଇ ୧୨ ତାରିଖରେ ସେ ଆତ୍ମାହୁତି ଉଦ୍ୟମ କରିଥିଲେ। ପରେ ଜୁଲାଇ ୧୪ରେ ଭୁବନେଶ୍ୱର ଏମ୍‌ସରେ ଚିକିତ୍ସାଧୀନ ଅବସ୍ଥାରେ ତାଙ୍କର ମୃତ୍ୟୁ ହୋଇଥିଲା। ଘଟଣାଦିନ ଏଚ୍‌ଓଡି ସାହୁ ଓ ୧୪ ତାରିଖରେ ପୂର୍ବତନ ଅଧ୍ୟକ୍ଷ ଦିଲୀପ ଘୋଷଙ୍କୁ ପୋଲିସ ଗିରଫ କରି କୋର୍ଟଚାଲାଣ କରିଥିଲା। ପରେ ଗତ ଅଗଷ୍ଟ ୩ ତାରିଖରେ କ୍ରାଇମବ୍ରାଞ୍ଚ ଛାତ୍ର ଜ୍ୟୋତିପ୍ରକାଶ ବିଶ୍ୱାଳ ଓ ଛାତ୍ରନେତା ଶୁଭ୍ର ସମିତ ନାୟକଙ୍କୁ ଗିରଫ କରିଥିଲା। ଏସ୍‌ଡିଜେଏମ୍‌ଙ୍କ କୋର୍ଟରେ ସମୀରଙ୍କ ଜାମିନ ଆବେଦନ ଖାରଜ ହେବା ପରେ ଏଚ୍‌ଓଡିଙ୍କ ଓକିଲ ଶ୍ରୀବତ୍ସ ନାୟକ ଗତ ୧ ତାରିଖରେ ବାଲେଶ୍ୱର ଜିଲା ଓ ଦୌରାଜଜ୍‌ଙ୍କ କୋର୍ଟରେ ପୁଣି ଜାମିନ ଆବେଦନ କରିଥିଲେ। ଏହାର ଶୁଣାଣି ୧୨ ତାରିଖକୁ ରହିଥିଲା। ନିମ୍ନ କୋର୍ଟର କେସ୍ ରେକର୍ଡ ସ୍ଥାନାନ୍ତର ହୋଇ ନ ଥିବା ଓ ପୋଲିସ ସିଡି ଦାଖଲ କରି ନ ଥିବା କାରଣରୁ ଶୁଣାଣି ହୋଇ ନ ପାରି ୧୮ ତାରିଖକୁ ଧାର୍ଯ୍ୟ ହୋଇଥିଲା। ଜିଲା ଓ ଦୌରାଜଜ ସମୀରଙ୍କ ଜାମିନକୁ ଖାରଜ କରିଥିଲେ।

ପୋଲିସ ଡିଜିଙ୍କୁ ଅଭିଯୋଗ କଲେ ଅମର ପଟ୍ଟନାୟକ

- ନବୀନଙ୍କ ବିରୋଧରେ ଅରୁଚିକର ପୋଷ୍ଟ କରାଯାଉଛି
- ଦୋଷୀକୁ ନ ଧରିଲେ ଜଣାଯିବ ସରକାର ଏହା କରୁଛନ୍ତି

ଭୁବନେଶ୍ୱର, ୨୦।୮ (ସୁନିତ୍ ମିଶ୍ର)

ବିରୋଧୀ ଦଳ ନେତା ନବୀନ ପଟ୍ଟନାୟକ ଏବଂ ତାଙ୍କ ଘନିଷ୍ଠ ସହଯୋଗୀ ଭି.କେ. ପାଣ୍ଡିଆନ୍ ଓ ତାଙ୍କ ସ୍ତ୍ରୀ ସୁଜାତା ପାଣ୍ଡିଆନ୍‌ଙ୍କୁ ନେଇ ସାମାଜିକ ଗଣମାଧ୍ୟମରେ କରାଯାଉଥିବା ବିଭିନ୍ନ ପୋଷ୍ଟକୁ ବିଜେଡି ନେତା ଅମର ପଟ୍ଟନାୟକ ରାଜ୍ୟ ପୋଲିସ ଡିଜି ୱାଇ.ବି. ଖୁରାନିଆଙ୍କ ନିକଟରେ ଏକ ଅଭିଯୋଗ ଦାଖଲ କରିଛନ୍ତି। ସେ ତାଙ୍କ ଅଭିଯୋଗପତ୍ରରେ ଉଲ୍ଲେଖ କରିଛନ୍ତି, ତାଙ୍କ ନେତା ତଥା ବିଜେଡି ସଭାପତି ଏବଂ ଏହି ଦେଶର ଅନ୍ୟତମ ବିଶିଷ୍ଟ ରାଜନୈତିକ ରାଜନେତା ନବୀନ ପଟ୍ଟନାୟକ ସାମାନ୍ୟ ଅସୁସ୍ଥତା କାରଣରୁ ଗତ କିଛିଦିନ ଧରି ହସ୍ପିଟାଲରେ ଚିକିତ୍ସିତ ହେଉଛନ୍ତି। ନବୀନଙ୍କ ଘନିଷ୍ଠ ସହଯୋଗୀ ଭି.କେ. ପାଣ୍ଡିଆନ୍ ଓ ତାଙ୍କ ସ୍ତ୍ରୀଙ୍କ ବିଷୟରେ ଫେସ୍‌ବୁକ୍‌ରେ କିଛି ଅତ୍ୟନ୍ତ ଅପମାନଜନକ ଓ ଅଶ୍ଳୀଳ ପୋଷ୍ଟ ଦେଖି ଅମରଙ୍କୁ ଆଘାତ ପ୍ରାପ୍ତହୋଇଛି।

ଏହି ପୋଷ୍ଟଗୁଡ଼ିକ ଓଡ଼ିଶାବାସୀଙ୍କୁ ଗଭୀରଭାବେ ଆଘାତ ଦେଇଛି। ଯେଉଁମାନେ ନବୀନ ପଟ୍ଟନାୟକଙ୍କୁ ନିଜ ପରିବାରର ଅଂଶ ଭାବେ ଭଲପାଆନ୍ତି ସେମାନେ ମଧ୍ୟ ଏଥିଯୋଗୁ କଷ୍ଟ ପାଇଛନ୍ତି। ଏହି ପୋଷ୍ଟଗୁଡ଼ିକ ଏତେ ସମ୍ବେଦନହୀନ, ନିମ୍ନମାନର ଏବଂ ଅରୁଚିକର ଯେ ବିଜେଡି ଆଇଟି ଏବଂ ସୋସିଆଲ ମିଡିଆ ସେଲ୍‌ର ମୁଖ୍ୟ ଭାବେ ଡିଜିଙ୍କ ନିକଟରେ ଦୃଢ଼ ପ୍ରତିବାଦ ଓ ଅଭିଯୋଗ ଦାଖଲ କରିବାକୁ ବାଧ୍ୟ ହୋଇଛି। ଏହାଦ୍ୱାରା କେବଳ ମେଟାକୁ ଏହି ପୋଷ୍ଟଗୁଡ଼ିକ ତୁରନ୍ତ ହଟାଇବା ପାଇଁ କୁହାଯିବ ନାହିଁ ବରଂ ଏହି ପେଜ୍‌ଗୁଡିକର ପରିଚାଳକମାନଙ୍କୁ ଗିରଫକରି ସେମାନଙ୍କ ବିରୋଧରେ ତୁରନ୍ତ ଆପରାଧିକ କାର୍ଯ୍ୟାନୁଷ୍ଠାନ ଆରମ୍ଭ କରାଯିବା ଉଚିତ। ଯଦି ତୁରନ୍ତ କୌଣସି କାର୍ଯ୍ୟାନୁଷ୍ଠାନ ନିଆଯାଏ ନାହିଁ, ତେବେ ସେ ଏବଂ ଓଡ଼ିଶାବାସୀ ନିଶ୍ଚିତ ହେବେ ଏହି ପୋଷ୍ଟଗୁଡ଼ିକ ଭାଜପା ଓଡ଼ିଶା ଶାଖା ଏବଂ ମୁଖ୍ୟମନ୍ତ୍ରୀ ମୋହନ ଚରଣ ମାଝୀ ସରକାରଙ୍କ ଇଙ୍ଗିତରେ ନକଲି ହ୍ୟାଣ୍ଡେଲରୁ କରାଯାଉଛି। ଆପରାଧିକ, ମାନହାନି, ଜନମତରେ ବିକ୍ଷୋଭ ଓ ଅଶାନ୍ତି ସୃଷ୍ଟି କରିବା ଏବଂ କେବଳ ଭିଡିଓରେ ଥିବା ନେତାମାନଙ୍କୁ ନୁହେଁ ବରଂ ସମଗ୍ର ଓଡ଼ିଶାବାସୀଙ୍କୁ ମାନସିକ ଯନ୍ତ୍ରଣା ଦେବା ପାଇଁ ଆରମ୍ଭ କରାଯାଇ ପ୍ରସାରଣ କରାଯାଉଛି ବୋଲି ସେ ଅଭିଯୋଗ କରିଛନ୍ତି। ତେଣୁ ଏହା ବିରୋଧରେ ତୁରନ୍ତ କାର୍ଯ୍ୟାନୁଷ୍ଠାନ ନେବା ଲାଗି ଅମର ଦାବି କରିଛନ୍ତି।

ସୂଚନା ଆୟୁକ୍ତଙ୍କ ନିଷ୍ପତ୍ତିରେ ହସ୍ତକ୍ଷେପ କରିବେନି ହାଇକୋର୍ଟ

ଭୁବନେଶ୍ୱର,୨୦।୮ (ରବିନାରାୟଣ ଜେନା)

ରାଜ୍ୟ ସୂଚନା ଆୟୁକ୍ତଙ୍କ ନିଷ୍ପତ୍ତି ଉପରେ ଓଡ଼ିଶା ହାଇକୋର୍ଟ ହସ୍ତକ୍ଷେପ କରିବେ ନାହିଁ। ଏକ ମାମଲାର ବିଚାର ବେଳେ ଓଡ଼ିଶା ହାଇକୋର୍ଟର ବିଚାରପତି ଭି. ନରସିଂହ ଏଭଳି ଶୁଣାଣି କରିଥିବାରୁ ଆବେଦନକାରୀଙ୍କ ଆବେଦନ ଅଗ୍ରାହ୍ୟ ହୋଇଥିବା ସୂଚନା ଆୟୋଗଙ୍କ ପକ୍ଷରୁ କୁହାଯାଇଛି।

ବିବରଣୀରୁ ପ୍ରକାଶ ଯେ, ୨୦୨୧-୨୨ ବର୍ଷର ପୁରୁଣା ମାମଲାର ଶୁଣାଣି ନେଇ ସୂଚନା ଆୟୁକ୍ତଙ୍କ ପକ୍ଷରୁ ଜୁନ୍ ୧୩ରେ ଏକ ନିଷ୍ପତ୍ତି ନିଆଯାଇଥିଲା। ଆୟୁକ୍ତଙ୍କ ପକ୍ଷରୁ ଅଗଷ୍ଟ ୧୫ ସୁଦ୍ଧା ସାଧାରଣ ଡାକ କିମ୍ବା ଇ-ମେଲ୍ ଜରିଆରେ ଏହି ନିଷ୍ପତ୍ତି ଅବଗତ କରାଇବାକୁ ସାଧାରଣରେ ନୋଟିସ୍ ଜାରି କରାଯାଇଥିଲା। ହେଲେ ସୂଚନା ଆୟୁକ୍ତଙ୍କ ଏହି ନୋଟିସକୁ ଅବୈଧ ଦର୍ଶାଇ ପୂର୍ଣ୍ଣଚନ୍ଦ୍ର ନାୟକ ନାମକ ଜଣେ ଆବେଦନକାରୀ ହାଇକୋର୍ଟଙ୍କ ଦ୍ୱାରସ୍ଥ ହୋଇଥିଲେ। ମାତ୍ର ବିଚାରପତି ଭି. ନରସିଂହ ଚଳିତମାସ ୮ରେ ଏହାର ଶୁଣାଣି ବେଳେ ସୂଚନା ଆୟୁକ୍ତଙ୍କ ପକ୍ଷରୁ ଗ୍ରହଣ କରାଯାଇଥିବା ନିଷ୍ପତ୍ତିରେ କୌଣସି ଅସଙ୍ଗତି ନ ଥିବା ଦର୍ଶାଇ ଉକ୍ତ ମାମଲାରେ ହସ୍ତକ୍ଷେପ କରିବାକୁ ମନା କରିଛନ୍ତି। ସୂଚନା ଆୟୁକ୍ତଙ୍କ ପକ୍ଷରୁ ବରିଷ୍ଠ ଆଇନଜୀବୀ ବିଜୟ ଦାଶ ମାମଲା ପରିଚାଳନା କରୁଥିଲେ।

ପ୍ରଥମଥର ମାଣ୍ଡିଆ ଉଠାଇଲା ଭାରତୀୟ ଖାଦ୍ୟ ନିଗମ

ଉଠିଲା ୨୬୪୨ ଏମ୍‌ଟି; ଲକ୍ଷ୍ୟ ୪୦ ହଜାର ଏମ୍‌ଟି

ଭୁବନେଶ୍ୱର,୨୦।୮ (ରବିନାରାୟଣ ଜେନା)

ରାଜ୍ୟରୁ ଉତ୍ପାଦିତ ମାଣ୍ଡିଆ ଉଚ୍ଚ ପୁଷ୍ଟି ଓ ଗୁଣଯୁକ୍ତ ଥିବାରୁ ଭାରତୀୟ ଖାଦ୍ୟ ନିଗମ(ଏଫ୍‌ସିଆଇ) ପ୍ରଥମଥର ପାଇଁ ଏହାକୁ ଉଠାଣ କରିଛି। ପ୍ରଥମ ପର୍ଯ୍ୟାୟରେ ୨ ହଜାର ୬୪୨ ମେଟ୍ରିକ୍ ଟନ୍ ମାଣ୍ଡିଆ ଏଫ୍‌ସିଆଇ ଉଠାଣ କରିଥିବାବେଳେ ଆଗାମୀ ଦିନରେ ୪୦ ହଜାର ମେଟ୍ରିକ୍ ଟନ୍ ଉଠାଇବ ବୋଲି ଲକ୍ଷ୍ୟ ଥିବା ସରକାରଙ୍କ ପକ୍ଷରୁ କୁହାଯାଇଛି।

ସୂଚନା ଅନୁଯାୟୀ, ଓଡ଼ିଶାରେ ଉତ୍ପାଦିତ ମାଣ୍ଡିଆର ଚାହିଦା ସମଗ୍ର ଦେଶରେ ସ୍ୱତନ୍ତ୍ର ରହିଛି। ଶ୍ରୀଅନ୍ନ ଅଭିଯାନ ଅଧୀନରେ ଅଧିକରୁ ଅଧିକ ଗୁଣାତ୍ମକ ମାଣ୍ଡିଆ ଉତ୍ପାଦନ ପାଇଁ ରାଜ୍ୟ ସରକାର ବିଭିନ୍ନ ପଦକ୍ଷେପ ଗ୍ରହଣ କରିଛନ୍ତି। ଏଥିନିମନ୍ତେ ରାୟଗଡ଼ା, ମାଲକାନଗିରି, କୋରାପୁଟ ଓ ନବରଙ୍ଗପୁରରୁ ମାଣ୍ଡିଆ ଉଠାଇବା ପାଇଁ ଭାରତୀୟ ଖାଦ୍ୟ ନିଗମ ଇଚ୍ଛାବ୍ୟକ୍ତ କରିଥିଲା। ରାଜ୍ୟରେ ଉପଲବ୍ଧ ମାଣ୍ଡିଆର ପୁଷ୍ଟି ଓ ଖାଦ୍ୟ ଗୁଣବତ୍ତାକୁ ଦୃଷ୍ଟିରେ ରଖି ଏଫ୍‌ସିଆଇ ପକ୍ଷରୁ ଏହି ନିଷ୍ପତ୍ତି ଗ୍ରହଣ କରାଯାଇଛି। ଏଥିପାଇଁ ଖାଦ୍ୟ ନିଗମ କେନ୍ଦ୍ରୀୟ ପୁଲ୍ ଆଧାରରେ ରାଜ୍ୟରୁ ୪୦ ହଜାର ମେଟ୍ରିକ୍ ଟନ୍ ମାଣ୍ଡିଆ ଉଠାଇବ, ଯାହା ବିଭିନ୍ନ ଯୋଜନାର ହିତାଧିକାରୀଙ୍କୁ ସାଧାରଣ ବଣ୍ଟନ ବ୍ୟବସ୍ଥା ମା

ବିଜୁଳି ବିଭ୍ରାଟରୁ ୩ଘଣ୍ଟା ଅଟକିଲା ଗରିବ ରଥ

ସନ୍ତ୍ରାଛକ,(ସନ୍ତୋଷ ପରିଡ଼ା): ଅନୁଗୋଳ ଜିଲା ବଅଁରପାଳ ବ୍ଲକ ପନ୍ଦରଭରଣିଆ ବୁଢ଼ାପଙ୍କ ରେଲୱେ କ୍ରସିଂଙ୍ଗ ନିକଟରେ ବୁଧବାର ସକାଳେ ଧାନବାଦ-ଭୁବନେଶ୍ୱର ଗରିବ ରଥ ବିଜୁଳି ବିଭ୍ରାଟ କାରଣରୁ ପ୍ରାୟ ୩ ଘଣ୍ଟା ଅଟକି ରହିଥିଲା। ଖୁଣ୍ଟିରୁ ତାର ଛିଣ୍ଡି ଯାଇଥିବା ବେଳେ ମରାମତି ପରେ ଏହା ସ୍ୱାଭାବିକ ହୋଇଥିଲା। ରେଲୱେର ଏପରି ଖାମଖିଆଲ ନୀତିକୁ ସାଧାରଣରେ ନାପସନ୍ଦ କରାଯାଇଛି।

ସେପ୍ଟେମ୍ବର ୧୬ରୁ ୨୩ଯାଏ ପଲ୍ଲିଶ୍ରୀ ମେଳା

ଅନୁଗୋଳ,୨୦।୮ (ମାନସ ବିଶ୍ୱାଳ)

ଆସନ୍ତା ସେପ୍ଟେମ୍ବର ୧୬ରୁ ୨୩ ତାରିଖ ପର୍ଯ୍ୟନ୍ତ ନାଲକୋନଗର ଠାରେ ଜାତୀୟସ୍ତରୀୟ ପଲ୍ଲିଶ୍ରୀ ମେଳା ଅନୁଷ୍ଠିତ ହେବ। ଏ ନେଇ ବୁଧବାର ଅପରାହ୍ନରେ ଅନୁଗୋଳ ଜିଲାପାଳଙ୍କ କାର୍ଯ୍ୟାଳୟ ସମ୍ମିଳନୀ କକ୍ଷରେ ଏକ ପ୍ରସ୍ତୁତି ବୈଠକ ଅନୁଷ୍ଠିତ ହୋଇଯାଇଛି। ଜିଲାପାଳ ଅବଦଲ ମୁହମ୍ମଦ ଅଖତାର ଏଥିରେ ଅଧ୍ୟକ୍ଷତା କରିଥିଲେ। ଜିଲା ପ୍ରଶାସନ ଓ ଓରମାସର ମିଳିତ ସହଯୋଗରେ ଏହି ପଲ୍ଲିଶ୍ରୀ ମେଳା ଅନୁଷ୍ଠିତ ହେବ। ଏହି ଅବସରରେ ଓରମାସର ଯୁଗ୍ମ କାର୍ଯ୍ୟନିର୍ବାହୀ ଅଧିକାରୀ ବିମନ ମଲ ଗତବର୍ଷ ପଲ୍ଲିଶ୍ରୀ ମେଳାର ବିବରଣୀ ଏବଂ ଚଳିତବର୍ଷ ହେବାକୁ ଥିବା ପଲ୍ଲିଶ୍ରୀ ମେଳାର କାର୍ଯ୍ୟସୂଚୀ ସମ୍ପର୍କରେ ସୂଚନା ପ୍ରଦାନ କରିଥିଲେ। ଉକ୍ତ ମେଳାରେ ଜିଲା ଓ ରାଜ୍ୟସ୍ତରର ମୋଟ ୨୨୦ ଗୋଟି ଷ୍ଟଲ ବିଭିନ୍ନ ଅନୁଷ୍ଠାନକୁ ପ୍ରଦାନ କରାଯିବ। ଏହି ମେଳାର ସମସ୍ତ ଆନୁଷଙ୍ଗିକ ବ୍ୟବସ୍ଥା ନିମନ୍ତେ ନାଲ୍‌କୋ କାର୍ଯ୍ୟନିର୍ବାହୀ ଅଧିକାରୀଙ୍କୁ ଦାୟିତ୍ୱ ଅର୍ପଣ କରାଯାଇଥିଲା। ଏହି ମେଳାରେ ୮ ଦିନ ବ୍ୟାପୀ ସାଂସ୍କୃତିକ କାର୍ଯ୍ୟକ୍ରମ ଅନୁଷ୍ଠିତ ହେବ। ପ୍ରବଳ ଜନ ସମାଗମକୁ ଦୃଷ୍ଟିରେ ରଖି ପରିମଳ, ବିଦ୍ୟୁତ୍, ପାନୀୟ ଜଳ, ଟ୍ରାଫିକ କଣ୍ଟ୍ରୋଲ, ଶାନ୍ତିଶୃଖଳା ଏବଂ ସ୍ୱତନ୍ତ୍ର ନିମନ୍ତ୍ରିତ ଅତିଥିମାନଙ୍କ ନିମନ୍ତେ ରହଣି ବ୍ୟବସ୍ଥା ଆଦି ଉପରେ ଗୁରୁତ୍ୱାରୋପ କରାଯାଇଥିଲା। ପଲ୍ଲିଶ୍ରୀ ମେଳାକୁ ସଫଳ କରିବା ନିମନ୍ତେ ଉପସ୍ଥିତ ସମସ୍ତ ବିଭାଗୀୟ ଅଧିକାରୀ ନିଜ ନିଜର ଦାୟିତ୍ୱ ସୂଚାରୁରୂପେ ସମ୍ପନ୍ନ କରିବା ପାଇଁ ଜିଲାପାଳ ନିର୍ଦ୍ଦେଶ ଦେଇଥିଲେ। ଉକ୍ତ ବୈଠକରେ ଅନ୍ୟମାନଙ୍କ ମଧ୍ୟରେ ଜିଲା ପରିଷଦର ମୁଖ୍ୟ ଉନ୍ନୟନ ଅଧିକାରୀ ତଥା କାର୍ଯ୍ୟ ନିର୍ବାହୀ ଅଧିକାରୀ ଦେବଦତ୍ତ ମହନ୍ତ, ଜିଲା ପରିଷଦର ଅତିରିକ୍ତ ଉନ୍ନୟନ ଅଧିକାରୀ ତଥା କାର୍ଯ୍ୟ ନିର୍ବାହୀ ଅଧିକାରୀ ଗୌରବମୟ ପ୍ରଧାନ, ଅବକାରୀ ଅଧୀକ୍ଷକ ମଧୁସ୍ମିତା ନାୟକ, ଜିଲା ସାମାଜିକ ସୁରକ୍ଷା ଅଧିକାରୀ ନାରାୟଣ ମହାପାତ୍ରଙ୍କ ସମେତ ବିଭିନ୍ନ ବିଭାଗୀୟ ଜିଲାସ୍ତରୀୟ ଅଧିକାରୀ, ବ୍ୟାଙ୍କ ଅଧିକାରୀ, ଅଗ୍ନିଶମ ବିଭାଗ, ପୋଲିସ ଅଧିକାରୀ ଓ ନାଲ୍‌କୋ ଅଧିକାରୀମାନେ ଯୋଗ ଦେଇଥିଲେ।

ପ୍ରସ୍ତୁତି ବୈଠକରେ ଜିଲାପାଳଙ୍କ ସମେତ ଅନ୍ୟ ଅଧିକାରୀମାନେ।

ମା' ହିଙ୍ଗୁଳା,ବାଟମଙ୍ଗଳାଙ୍କ ଲେଉଟାଣି ଉତ୍ସବ

ପବିତ୍ରନଗର,୨୦।୮ (ନିରୋକ ପ୍ରଧାନ)

ଅନୁଗୋଳ ଜିଲା କଣିହାଁ ବ୍ଲକ ରେଙ୍ଗାଳି ପ୍ରକଳ୍ପ ଓସିସି କଲୋନୀ ନିକଟସ୍ଥ ଆଖଣ୍ଡଳମଣି ଓ ମା' ସନ୍ତୋଷୀ ମନ୍ଦିର ପରିସରରେ ମା' ହିଙ୍ଗୁଳା ଓ ମା' ବାଟମଙ୍ଗଳାଙ୍କ ଲେଉଟାଣି ଉତ୍ସବ ଅନୁଷ୍ଠିତ ହୋଇଯାଇଛି। ଏହି ଅବସରରେ ପ୍ରତ୍ୟୁଷରୁ ରୀତିନୀତି ଅନୁଯାୟୀ ମନ୍ଦିରରେ ପୂଜାର୍ଚ୍ଚନା ପରେ ସର୍ବସାଧାରଣ ଦର୍ଶନ ଅନୁଷ୍ଠିତ ହୋଇଥିଲା। ଗତ ୯ ତାରିଖରେ ସନ୍ତୋଷୀ ମା'ଙ୍କ ୩୬ ତମ ଜନ୍ମ ଉତ୍ସବ ଅବସରରେ ବାପଘର ବାବାମଣି ମନ୍ଦିରକୁ ତାଳଚେରର ଅଧିଷ୍ଠାତ୍ରୀ ଦେବୀ ମା' ହିଙ୍ଗୁଳା ଓ ପ୍ରକଳ୍ପସ୍ଥିତ ମା' ବାଟମଙ୍ଗଳାଙ୍କୁ ମନ୍ଦିରର ମୁଖ୍ୟ ଉପଦେଷ୍ଟା ସେବକ ଆଙ୍ଗୁଳ ପଣ୍ଡାଙ୍କ ପକ୍ଷରୁ ଆମନ୍ତ୍ରଣ କରି ଅଣାଯାଇଥିଲା। ଲେଉଟାଣି ଉତ୍ସବ ଅବସରରେ ମନ୍ଦିରର ମୁଖ୍ୟ ଉପଦେଷ୍ଟାଙ୍କ ପୌରୋହିତ୍ୟରେ ନାମ ସଂକୀର୍ତ୍ତନ ସହ ବେଢ଼ା ପରିକ୍ରମା କରାଯାଇ ମନ୍ଦିର ବାହାରକୁ ଅଣାଯାଇଥିଲା। ବାପଘରୁ ଝିଅ ବିଦା ସମୟରେ ଯେପରି ପିଠାପଣା, ଶାଢ଼ି ଶଙ୍ଖା, ଭାର ସହ ପ୍ରସାଧନ ସାମଗ୍ରୀ ଦିଆଯାଏ, ଠିକ୍ ସେହିପରି ୨ ଦେବୀଙ୍କୁ ବିଦା କରାଯାଇଥିଲା। ମନ୍ଦିର ଠାରୁ ଶୋଭାଯାତ୍ରାରେ ଭକ୍ତମାନେ ବାହାରି ପ୍ରଥମେ ରେଙ୍ଗାଳି ପ୍ରକଳ୍ପସ୍ଥିତ କପିଳେଶ୍ୱର ମନ୍ଦିର ସମ୍ମୁଖରେ ଥିବା ମା' ବାଟମଙ୍ଗଳାଙ୍କୁ ନିଜ ଆସ୍ଥାନରେ ଛାଡିବାପରେ ମା' ହିଙ୍ଗୁଳାଙ୍କୁ ନେଇ ତାଳଚେରସ୍ଥିତ ଗୋପାଳପ୍ରସାଦ ଅଭିମୁଖେ ଗସ୍ତ କରିଥିଲେ। ସେଠାରେ ମା'ଙ୍କୁ ବିଦାୟ ଦେଇ ଭକ୍ତଦଳ ରାତିରେ ରେଙ୍ଗାଳି ଫେରି ଆସିଥିଲେ।

ମା' ହିଙ୍ଗୁଳା ଓ ମା' ବାଟମଙ୍ଗଳାଙ୍କୁ ବିଦାୟ ଦିଆଯାଉଛି।

ପଞ୍ଚମହଲା ଆଦିମାତା ନଗରରୁ ମୟୂର ଉଦ୍ଧାର

ବନ୍ତଳା,୨୦।୮ (ସୁଶିତ ସାହୁ)

ଅନୁଗୋଳ ବ୍ଲକ ନୂଆମୌଜା ପଞ୍ଚାୟତ ପଞ୍ଚମହଲା ଆଦିମାତା ନଗରରୁ ବୁଧବାର ସକାଳେ ଏକ ମୟୂର ଉଦ୍ଧାର ହୋଇଛି। ସୂଚନା ଅନୁଯାୟୀ, ପଞ୍ଚମହଲା ନିକଟ ମନ୍ଦରଗିରି ପାହାଡ଼ରୁ ଏକ ମୟୂର ଜନବସତି ଆଡକୁ ଚାଲି ଆସିଥିଲା। ବୁଲା କୁକୁର ଗୋଡ଼ାଇବାରୁ ମୟୂରଟି ଆଦିମାତା ନଗରସ୍ଥିତ ହଳଧର ନାଏକଙ୍କ ଘର ଭିତରକୁ ପଶିଯାଇଥିଲା। ଏ ନେଇ ହଳଧରଙ୍କ ପରିବାର ଅନୁଗୋଳ ପ୍ରାଣୀମିତ୍ର ରୁକେଶ ରୋଶନ ଦାସ ଓ ସର୍ପମିତ୍ର ଆଦିତ୍ୟ ବେହେରାଙ୍କୁ ଖବର ଦେଇଥିଲେ। ଉଭୟେ ଘଟଣାସ୍ଥଳରେ ପହଞ୍ଚି ମୟୂରକୁ ଉଦ୍ଧାର କରି ଅନୁଗୋଳ ବନାଞ୍ଚଳ ଅଧିକାରୀଙ୍କ କାର୍ଯ୍ୟାଳୟକୁ ହସ୍ତାନ୍ତର କରିଥିଲେ। ପରେ ଫରେଷ୍ଟର ରଞ୍ଜନ ପ୍ରଧାନ, ଗାର୍ଡ ଲୁଲୁ ପ୍ରଧାନଙ୍କ ଉପସ୍ଥିତିରେ ମନ୍ଦରଗିରି ପାହାଡ଼ରେ ମୟୂରକୁ ଛଡ଼ାଯାଇଥିଲା।

ରାସ୍ତାକାମକୁ ନେଇ ଗ୍ରାମବାସୀଙ୍କ ଅସନ୍ତୋଷ

ବନ୍ତଳା,୨୦।୮ (ସୁଶିତ ସାହୁ)

ଅନୁଗୋଳ ବ୍ଲକ ବାରଗୌଣିଆ ପଞ୍ଚାୟତ ପ୍ରଧାନ ବନ୍ଧଠାରୁ ଗୋରୁହାଟ ପର୍ଯ୍ୟନ୍ତ ରାସ୍ତା ୫ ଲକ୍ଷ ଟଙ୍କା ବ୍ୟୟରେ ନିର୍ମାଣ ହୋଇଥିଲା। ହେଲେ ରାସ୍ତା ଅତି କଦର୍ଯ୍ୟ ଥିବାରୁ ମଙ୍ଗଳବାର ପିଲାଙ୍କୁ ସ୍କୁଲ ଯାଉଥିବା ଏକ ଗାଡ଼ିକୁ ଜେସିବି ସାହାଯ୍ୟରେ କାଢ଼ିବାକୁ ପଡ଼ିଛି। ମହାତ୍ମା ଗାନ୍ଧୀ ଜାତୀୟ ଗ୍ରାମୀଣ ନିଶ୍ଚିତ କର୍ମ ନିଯୁକ୍ତି ଯୋଜନାରେ ଏହି ରାସ୍ତା ନିର୍ମାଣ ହୋଇଥିବାବେଳେ ଅତ୍ୟନ୍ତ ନିମ୍ନମାନର କାର୍ଯ୍ୟ କରାଯାଇଥିବା ଗ୍ରାମବାସୀ ଅଭିଯୋଗ କରିଛନ୍ତି। ପୁରୁଣାପଶି ସାହିର ବିଜୟ କେତନ ପ୍ରଧାନ, ଅଶୋକ ସାହୁ, ଶୁଭରାମ ସାହୁ, ନାରାୟଣ ସାହୁ, ସଂସାର ସାହୁ ପ୍ରମୁଖ କହିଛନ୍ତି, ମେଟାଲ ମୋରମ ପକାଇ କାର୍ଯ୍ୟ କରିବାକୁ ଥିବାବେଳେ, କେବଳ ମାଟି ପକାଇ କାମ କରାଯାଇଛି। ଏ ସମ୍ପର୍କରେ ବାରଗୌଣିଆ ସରପଞ୍ଚ ଅନୁ ମହାଲିକ କହିଛନ୍ତି, ରାସ୍ତାରେ ମେଟାଲ ମୋରମ ନ ପଡ଼ିଲେ ବିଲ୍ ପୈଠ କରାଯିବ ନାହିଁ ବୋଲି ତାଗିଦ କରାଯାଇଛି। ପାଗ ଶୁଖିଲା ହେଲା ପରେ ଖୁବ୍‌ଶୀଘ୍ର ରାସ୍ତାର ପୁନଃ ନିର୍ମାଣ କରାଯିବ।

ଗଛରେ ପିଟିହୋଇ ବାଇକ୍ ଆରୋହୀଙ୍କ ମୃତ୍ୟୁ

ସନ୍ତ୍ରାଛକ,୨୦।୮ (ସନ୍ତୋଷ ପରିଡ଼ା)

ବଅଁରପାଳ ବ୍ଲକ ବଡ଼ଗୋଳ ହିନ୍ଦୋଳ ଅଞ୍ଚଳର କିରନ୍ ଭୋଇଙ୍କ ବୁଧବାର ଦୁର୍ଘଟଣାରେ ମୃତ୍ୟୁ ହୋଇଛି। କିରନ୍ ବାଇକ୍‌ରେ ହିନ୍ଦୋଳରୁ ବଅଁରପାଳ ଅଭିମୁଖେ ଯାଉଥିବାବେଳେ ବାଉଳିଗଡ଼ସ୍ଥିତ ନିକଟରେ ଗଛରେ ପିଟି ହୋଇଯାଇଥିଲେ। ଘଟଣାସ୍ଥଳରେ ତାଙ୍କର ମୃତ୍ୟୁ ହେଇଯାଇଥିଲା। ଖବରପାଇ ଥାନା ଅଧିକାରୀ ଦୁଷ୍ମନ୍ତ କୁମାର ସିଂ ପହଞ୍ଚି ମୃତଦେହ ଅନୁଗୋଳ ମୁଖ୍ୟ ଚିକିତ୍ସାଳୟକୁ ପଠାଇଥିଲେ। ପୋଲିସ ଏ ସମ୍ବନ୍ଧରେ ଏକ ମାମଲା ରୁଜୁକରି ଅଧିକ ତଦନ୍ତ ଚଳାଇଛି।

ଦୋକାନ ଭିତରୁ ନାଗ ଉଦ୍ଧାର

ପବିତ୍ରନଗର,୨୦।୮ (ନିରୋକ ପ୍ରଧାନ)

କଣିହାଁ ଥାନା ସମ୍ମୁଖରେ ଥିବା ଏକ ତେଜରାତି ଦୋକାନରୁ ୫ ଫୁଟର ନାଗ ସାପ ଉଦ୍ଧାର ହୋଇଛି। ଅଦି ସାମଲଙ୍କ ଉକ୍ତ ଦୋକାନରେ ଏକ ନାଗ ସାପ ପଶିଯାଇଥିଲା। ଖବରପାଇ ଟୋଲକବେଡ଼ା ଗ୍ରାମର ସ୍ନେକ୍ ହେଲପ ଲାଇନ କର୍ମୀ ସୌରଭ ଚନ୍ଦ୍ର ପ୍ରଧାନ ପହଞ୍ଚି ସାପଟିକୁ ଉଦ୍ଧାର କରିବା ପରେ ବନବିଭାଗ କର୍ମଚାରୀଙ୍କ ଉପସ୍ଥିତିରେ ସ୍ଥାନୀୟ ଜଙ୍ଗଲରେ ଛାଡ଼ି ଦେଇଥିଲେ।

ଷଣ୍ଢମୁଣ୍ଡା ଗାଁରେ ଛେଳି ମଡ଼କ

ପାଲଲହଡ଼ା,୨୦।୮ (ଦିବ୍ୟଜ୍ୟୋତି ଦାଶ)

ଅନୁଗୋଳ ଜିଲା ପାଲଲହଡ଼ା ଉପଖଣ୍ଡ ରୋହିଲା ପଞ୍ଚାୟତ ଷଣ୍ଢମୁଣ୍ଡା ଗାଁରେ ଛେଳି ମଡ଼କ ଦେଖିବାକୁ ମିଳିଛି। ଗୋଟିଏ ଦିନରେ ୭୦ରୁ ଊର୍ଦ୍ଧ୍ୱ ଛେଳିଙ୍କ ମୃତ୍ୟୁ ହୋଇଛି। ଏଯାଏ ମୃତ୍ୟୁର କାରଣ ଜଣାପଡ଼ି ନାହିଁ। ସୂଚନା ଅନୁଯାୟୀ, ଗାଁର ବାବୁରାମ ପିଙ୍ଗୁଆଙ୍କ ୨୦ଟି, ଘନଶ୍ୟାମ ବାନରାଙ୍କ ୫ଟି, ନାଗାର୍ଜୁନ କୁଙ୍କାଲଙ୍କ ୧୧, ଗୁରୁ ଚରଣ ପିଙ୍ଗୁଆଙ୍କ ୧୫ ଏବଂ ବେଣୁଧର ପୁର୍ତ୍ତୀଙ୍କ ୨୦ଟି ଛେଳିଙ୍କ ପାଟିରୁ ଲାଳ ବାହାରିବା ସହ ପତଳା ଝାଡ଼ା ହେଇ ମୃତ୍ୟୁ ଘଟିଛି। ଏପର୍ଯ୍ୟନ୍ତ ଗାଁରେ କୌଣସି ଅଧିକାରୀ ପହଞ୍ଚି ନ ଥିବାବେଳେ ରୋହିଲା ସରପଞ୍ଚ ଦିବ୍ୟପ୍ରଭା ନାଏକ ପହଞ୍ଚି ବିଭାଗୀୟ ଅଧିକାରୀଙ୍କୁ ଅବଗତ କରାଇ ତୁରନ୍ତ ପ୍ରତିକାର କରିବାକୁ ନିବେଦନ କରିଛନ୍ତି।

ନଦୀକୁ ଡେଇଁଥିବା ଯୁବକ ଉଦ୍ଧାର

ପବିତ୍ରନଗର,୨୦।୮ (ନିରୋକ ପ୍ରଧାନ)

ଅନୁଗୋଳ ଜିଲା କଣିହାଁ ବ୍ଲକ ସମଲ ଥାନା ସମଲ ବ୍ୟାରେଜ ପୋଲ ଉପରୁ ମଙ୍ଗଳବାର ବିଳମ୍ବିତ ରାତିରେ ଜଣେ ଯୁବକ ବ୍ରାହ୍ମଣୀ ନଦୀକୁ ଡେଇଁ ପଡିଥିଲେ। ତେବେ ସେ ପାଣିରେ ପଡ଼ିବା ପରେ ପହଁରି କୂଳକୁ ଚାଲିଆସିଥିଲେ। ପରେ ସେଠାରୁ ତାଙ୍କୁ ଉଦ୍ଧାର କରାଯାଇଥିଲା। ଏ ସମ୍ପର୍କରେ ସମଲ ଥାନା ଆଇଆଇସି ଅରୁଣ କୁମାର ଖିଲାର କହିଛନ୍ତି, ଯୁବକ ଜଣକ ହେଉଛନ୍ତି ଝାଡ଼ଖଣ୍ଡ ଗିରିଡି ଜିଲାର ଉମେଶ ଯାଦବ(୨୩)। ସେ ତାଳଚେରରେ ଟ୍ରକ୍ ଚାଳକ ଭାବେ କାର୍ଯ୍ୟ କରନ୍ତି। କୌଣସି କାରଣକୁ ନେଇ ରାତିରେ ଘରକୁ ଯାଉଥିବା ବେଳେ ମାନସିକ ଦୁଶ୍ଚିନ୍ତାରୁ ନଦୀକୁ ଡେଇଁ ପଡ଼ିଥିଲେ। ତାଙ୍କୁ ଉଦ୍ଧାର ପରେ ତାଙ୍କୁ ଥାନାକୁ ଅଣାଯାଇଥିଲା। ଏହାପରେ ଡାକ୍ତରୀ ପରୀକ୍ଷା କରାଯାଇ ଛାଡି ଦିଆଯାଇଥିଲା।

ମା' ଗ୍ରାମେଶ୍ୱରୀଙ୍କ ବାର୍ଷିକ ପୂଜା

ତାଳଚେର,୨୦।୮ (ମନୋଜ ନନ୍ଦ)

ତାଳଚେର ବ୍ଲକ ନୂଆଁ ଶବରସାହି ଜିଲିଣ୍ଡା ଗ୍ରାମରେ ମା' ଗ୍ରାମେଶ୍ୱରୀଙ୍କ ବାର୍ଷିକ ପୂଜା ବୁଧବାର ଅନୁଷ୍ଠିତ ହୋଇଯାଇଛି। ବହୁ ସଂଖ୍ୟାରେ ଶ୍ରଦ୍ଧାଳୁ ଯୋଗଦେଇ ପୂଜାର୍ଚ୍ଚନା କରିଥିଲେ। ଏହି କାର୍ଯ୍ୟକ୍ରମରେ ସାମାଜିକ କର୍ମୀ ସଞ୍ଜୟ ଜାଲ, ଗ୍ରାମ ସଭାପତି ପ୍ରାଣବନ୍ଧୁ ବେହେରା, ଅଖିଳ ନାହାକ, ଦୁଃଶାସନ ଦେହୁରୀ, କବି ବେହେରା, ଲୋଚନ ନାହାକ, ପ୍ରଦୀପ ନାହାକ, ରାଜ ନାହାକ, ଭଜମନ ନାହାକ, ଗୋପୀ ବେହେରା, ବିଜୟ ବେହେରା, ଯଶୋବନ୍ତ ବେହେରା, ଦନାର ନାହାକ, ଶୁକ୍ରୁ ଖଟୁଆ, ରାକେଶ ଖଟୁଆ, ସଞ୍ଜୟ ବାରିକ, ଭୀମସେନ ଗୋଚ୍ଛାୟତ, ଚତୁର୍ଭୁଜ ବେହେରା ପ୍ରମୁଖ ସହଯୋଗ କରିଥିଲେ।

See Career Appointment on every Wednesday & Saturday

OFFICE OF THE SUPERINTENDING ENGINEER RURAL WORKS DIVISION, BARGARH

e-Procurement Notice No. ONLINE-BGH-06 of 2025-26

No.O-614 Email:rd_bgh@yahoo.co.in, Gmail: rwd.bgh@gmail.com

1	Name of the Work	:	Building Work during 2025-26 in the district of Bargarh
2	EMD	:	@ 1% of the estimated cost put to tender
3	Other details	:	As per DTCN

Procurement Officer	Bid Identification No.	Availability of Tender Online for bidding From	To	Last Date & Time of Seeking tender clarification	Date & Time of Opening of Tender
1	2	3	4	5	6
Superintending Engineer, Rural Works Division, Bargarh	ONLINE-BGH-06- of 2025-26	22.08.2025 at 11.00 A.M.	01.09.2025 upto 5.00 P.M.	01.09.2025 upto 4.00 P.M.	02.09.2025 at 11.00 A.M.

Further details can be seen from the website www.tendersorissa.gov.in.

OIPR-25062/11/0031/2526 Sd./- Superintending Engineer, R.W.Division, Bargarh

OFFICE OF THE CHIEF DISTRICT MEDICAL & PUBLIC HEALTH OFFICER : BARGARH

Tender Call No. 6480 dt.18.08.2025

TENDER CALL NOTICE

No.E-326 : Sealed tenders are hereby invited from authorized Agencies / firms / Suppliers for supply of text Book to department of O & G, Dist. Head Quarter Hospital, Bargarh. Bid documents should be submitted through Regd. Post / Speed Post / courier only. For date, time & terms and conditions regarding Tender Call, please visit the district website www.bargarh.odisha.gov.in

Sd./- Chief District Medical & Public Health Officer, Bargarh

OIPR-10124/11/0021/2526

GOVERNMENT OF ODISHA
OFFICE OF THE CHIEF CONSTRUCTION ENGINEER, CENTRAL RURAL WORKS CIRCLE, BHUBANESWAR

No.O-552

No.3615/Date.01.08.2025

"e" Procurement Notice for Road Works under Impvt. to Existing RD roads & MMSY-TRIP

1.	Name of the Work	:	Road works under MMSY-TRIP and Impvt. to Existing RD roads
2.	Total No. of works	:	22 Nos. of Road works for the year 2024-25
3.	Estimated Cost of the work	:	Varies from Rs.204.32 lakh to Rs.651.82 lakh
4.	Class of Contractor	:	
	a) Estimated cost more than Rs.20.00 lakhs up to Rs.3.00 Crores		B Class (of Odisha PWD) or relevant class of other licensing authorities
	b) Estimated cost more than Rs.1.00 Crore up to Rs.20.00 Crores.		A Class (of Odisha PWD) or relevant class of other licensing authorities
	c) Estimated cost more than Rs.6.00 Crore up to Rs.50.00 Crores.		Special Class (of Odisha PWD) or relevant class of other licensing authorities
	d) Estimated cost more than Rs.20.00 Crores		Super Class (of Odisha PWD) or relevant class of other licensing authorities
5.	Period of completion	:	As mentioned in Column-7 of Annexure
6.	Offered rates by bidder	:	The offered rate by the contractor shall be excluding GST.
7.	Other details	:	

Procurement Officer	Bid Identification No.	Availability of Tender on-line for bidding From	To	Date & Time of opening of tender Technical Bid	Financial Bid
1	2	3	4	5	6
Chief Construction Engineer, Central Rural Works Circle, Bhubaneswar	Tender-Online-C.C.15 of 2025	25.08.2025 at 11.00 A.M.	12.09.2025 up to 5.00 P.M.	15.09.2025 at 11.00 A.M.	To be intimated lateron

Further details can be seen from the website www.tendersodisha.gov.in

Sd./- Chief Construction Engineer Rural Works Circle, Bhubaneswar

OIPR-25082/11/0004/2526

OFFICE OF THE DEPUTY DIRECTOR RESEARCH
Research Development & Quality Promotion (R&B)
UNIT-IV, SACHIVALAYMARG, ODISHA, BHUBANESWAR

QUOTATION CALL NOTICE FOR HIRING OF VEHICLE

No.Lab-E-04/25-26 1374 Dated 16.08.25

No.B-417: Sealed Quotations are invited from interested reputed Travel Agencies/ Tour operators or private individuals for providing One number of vehicle (TUV300 / Bolero/ Ertiga/or equivalent) including driver on monthly rent basis in conformity with Clauses of Detail Quotation Call Notice, Terms and Conditions for Hiring of Vehicles in the prescribed Application format (General Information for Hiring Vehicles), which can be downloaded from Government website www.odisha.gov.in from 10.00 A.M. of dt.22.08.2025 up to 5.30P.M. of dt 06.09.2025.

Sl. No.	Name of the Work	Estimated amount per year in Rs.
1	Hiring of one number of private vehicle for official and inspection use of the Superintending Engineer under the Chief Engineer, RD&QP, Odisha	446400.00

1. Sealed quotations in the prescribed Application format with relevant documents in complete shape should reach the undersigned on or before 5.30 P.M. of dt 06.09.2025.
2. Sealed quotations received shall be opened on dt 08.09.2025 at 10.00A.M. in presence of the quotationers or their authorized representatives, if any.
3. The Bidder should have a valid GST registration.
4. The vehicle must be in roadworthy condition, shall not be more than 3 years old from the date of initial registration and must have valid Registration Certificate, Insurance Certificate, Fitness Certificate, Pollution certificate, valid Contract Carriage Permit & proof of up-to-date tax payment etc., which are mandatory for plying of vehicle.
5. The Driver of the vehicle must have a valid Driving License for driving light transport passenger vehicle and should be sufficiently experienced in driving transport passenger vehicle.
6. The Driver should be well-behaved, gentle and obedient in nature.
7. No cost is required to be submitted towards the quotation / tender paper cost.
8. A sum of Rs.1,000/- (One Thousand) shall be deposited by the intending bidders/tenderers in shape of Fixed Deposit Receipt, Account Payee Bank Draft, Term Deposit Receipt /National Savings Certificate pledged in favour of Deputy Director Research, R.D.& Q.P. (R&B), Bhubaneswar and submitted along with the quotation as Security Deposit. After completion of Tender process, the amount will be refunded to unsuccessful bidders/ tenderers.
9. The monthly rate of hire charge excluding GST and fuel should be quoted separately in the prescribed Application Format (General Information for Hiring Vehicles- Annexure-II).
10. The vehicle must achieve a fuel efficiency of at least 10 kms per hire.
11. The details of the Make and year of manufacture of the vehicle, Registration Number, mileage (Kms. covered per litre) and name of the Driver with Driving License No. and period of validity should be specifically provided in the Application Format (General Information for Hiring Vehicles - Annexure-II).
12. Quotation Call Notice can be cancelled at any time without assigning any reasons thereof.

Sd./- Deputy Director Research R.D & Q.P. (R&B), Bhubaneswar

OIPR-34167/11/0006/2526

GOVERNMENT OF ODISHA
OFFICE OF THE PROJECT ADMINISTRATOR, ITDA, Th. Rampur at Bhawanipatna
e-Procurement Notice

Letter No.1891/ Date 18.08.2025

No.CAD-1507: The Project Administrator, ITDA, Thuamul Rampur at Bhawanipatna invites percentage rate of BIDs through e-Procurement for various civil works, BID documents consisting of details of work, estimated cost, cost of tender paper, EMD, Time of completion, Class of Contractor, Set of Terms and Conditions of contract and other necessary documents can be seen in the website www.tendersodisha.gov.in. The bidder should have necessary portal enrolment with his/her own Digital Signature Certificate (DSC).
1. No. of Works: 4
2. Nature of Work : Civil Construction
3. BID Identification No.: ITDA, THR-02/2025-26
4. Date and Time of availability of Bid document in portal: From 11.00 AM of 19.08.2025 to 04.09.2025 upto 5.00 P.M. for online bidding.
5. Last date & time for receipt of BIDs in portal: 04.09.2025 upto 5.00 P.M.
6. BIDs received online shall be opened on: 10.09.2025 at 11.00 A.M.
7. Name and address of the Officer: Project Administrator, ITDA, Th. Rampur at Bhawanipatna.

Sd./- Project Administrator ITDA, Th. Rampur, Bhawanipatna

OIPR-19449/11/0001/2526

OFFICE OF THE DIVISIONAL FOREST OFFICER, DHENKANAL FOREST DIVISION

Tele Fax No.: 06762-226717, e-mail Id: dfo.dhenkanal@odisha.gov.in

No. 507/1F-Accounts-2025/ Dt.18.08.2025

CORRIGENDUM No. - 01

No. MM-162: In partial modification to this office Bid Identification No. DFO-DKL-03/2025-26 Dt.11.08.2025 the following changes have been made due to unavoidable circumstances.
1. The date of receive of tender will be held on Dt.21.08.2025 at 17.30 Hrs. instead of 21.08.2024 at 17.30 Hrs. & 15.10.2024 at 5.30 P.M.
2. Gajasathia (Logistics & Equipment-Uniform) marking system Sl. No. 01 Bidders experience "The bidder should have supplied T-shirt to any Govt. Department of Odisha instead of Torch light".

All others terms and conditions are remained unchanged.

Sd./- Divisional Forest Officer Dhenkanal Division

OIPR-08037/11/0022/2526

GOVERNMENT OF ODISHA
OFFICE OF THE SUPERINTENDING ENGINEER RURAL WORKS DIVISION, JAGATSINGHPUR

1st Corrigendum

No. O-616: Corrigendum to tender Online 01 of 2025-26 invited by the Superintending Engineer, Rural Works Division, Jagatsinghpur vide Letter No. 5400 Dtd.23.07.2025. The critical date has been changed are as follows due to unavoidable circumstances.

New Critical Dates:

1	Date & time of availability of Bid documents in the portal	:	19.08.2025 at 10.00 Hrs.
2	Last date & time for receipt of Bids in the portal	:	29.08.2025 at 17.00 Hrs.
3	Date of Opening of Tender	:	30.08.2025 at 11.00 Hrs.
4	Name and address of the Officer Inviting Bid	:	O/o. the Superintending Engineer, Rural Works Division, Jagatsinghpur

All other terms & condition are remain unchanged.

Sd./- Executive Engineer Rural Works Division, Jagatsinghpur

OIPR-25056/11/0017/2526

OFFICE OF THE SUPERINTENDING ENGINEER DHENKANAL (R&B) DIVISION,DHENKANAL

Email- eedklpwd@gmail.com

INVITATION FOR BIDS THROUGH e-Procurement

Bid Identification No.SEDKL (R&B) 18/2025-26

Invitation For Bids

No.B-419:

1.	The Superintending Engineer, Dhenkanal (R&B) Division, Dhenkanal on behalf of Governor of Odisha invites percentage rate bids in single cover system in

ଜନ୍ମଦିନର ଶୁଭେଚ୍ଛା

ବିଜୟ କୁମାର ଦାସ
ପରିବାରବର୍ଗ

ଏଠାରେ ୨ X ୨ ସେ.ମି. ଫଟୋ ଲଗାନ୍ତୁ

ନାମ: .....
ବୟସ:.....
ଜନ୍ମ ତାରିଖ: .....

ସର୍ତ୍ତାବଳୀ: ଏହି କୁପନ ବ୍ୟବହାର କରି ସମ୍ପୂର୍ଣ୍ଣ ମାଗଣାରେ ଜନ୍ମଦିନର ଶୁଭେଚ୍ଛା ଜଣାନ୍ତୁ । ଫଟୋଗ୍ରାଫ ସହିତ କୁପନଟି ପ୍ରକାଶନ ତାରିଖର ୭ ଦିନ ପୂର୍ବରୁ ଜନ୍ମଦିନ ଶୁଭେଚ୍ଛା, ଧରିତ୍ରୀ, ବି-୨୬, ରସୁଲଗଡ ଶିଳ୍ପାଞ୍ଚଳ, ଭୁବନେଶ୍ୱର-୧୦ ଠିକଣାରେ ପହଞ୍ଚିବା ଆବଶ୍ୟକ ।

ଶସ୍ତ୍ର ଡିମ୍ଡ ବିଶ୍ୱବିଦ୍ୟାଳୟର ୩୯ତମ ସମାବର୍ତ୍ତନ ଉତ୍ସବ

ଭୁବନେଶ୍ୱର,୨୦।୮ (ଅଭୟ ଦାଶ)

ଶସ୍ତ୍ର ଡିମ୍ଡ ବିଶ୍ୱବିଦ୍ୟାଳୟର ୩୯ତମ ସମାବର୍ତ୍ତନ ଉତ୍ସବ ନିକଟରେ ପାଳିତ ହୋଇଯାଇଛି । ଏହି ଅବସରରେ ଡାଲମିଆ ଭାରତ ଲିମିଟେଡ୍‌ର ଏମ୍‌ଡି ତଥା ସିଇଓ ପୁନିତ ଡାଲମିଆ ସମ୍ମାନିତ ଅତିଥି ଭାବେ ଯୋଗଦେଇଥିଲେ ।

ଏକ ଉଦୀୟମାନ ଭାରତର ଧାରଣା ଏବଂ ବଡ଼ ଚିନ୍ତା କରିବାର ସମୟ ସ୍ନାତକମାନଙ୍କ ପାଇଁ ପ୍ରାଚୀନ ଜ୍ଞାନ ଏବଂ ଆଧୁନିକ ପ୍ରଯୁକ୍ତିର ଯତ୍ନର ସହ ମିଶ୍ରଣ ସାଙ୍ଗକୁ ସେମାନଙ୍କର କ୍ୟାରିୟର ସମ୍ଭାବନାକୁ ଉପଯୋଗ କରିବା ପାଇଁ ଏକତ୍ରିତ ହୋଇଛି ବୋଲି ଡାଲମିଆ କହିଛନ୍ତି । ସେହିଭଳି ସମାବର୍ତ୍ତନ ଦିବସରେ ଅଭିଭାଷଣ ଦେଇ ପୁନିତ ସ୍ନାତକମାନଙ୍କୁ ବଡ଼ ଚିନ୍ତା କରିବା, ବିପଦ ନେବା ଏବଂ ସେମାନଙ୍କ କ୍ୟାରିୟର ବିକାଶ ପଥରେ ବିନମ୍ର ରହିବାକୁ ଉତ୍ସାହିତ କରିଥିଲେ । ଏକ ଦୁର୍ବଳ ଅର୍ଥନୀତିରୁ ଚତୁର୍ଥ ବୃହତ୍ ଅର୍ଥନୀତିକୁ ଭାରତର ପରିବର୍ତ୍ତନ ଦାୟିତ୍ୱପୂର୍ଣ୍ଣ ଅଭିବୃଦ୍ଧି ଏବଂ ସ୍ଥାୟୀ ବିକାଶ ପାଇଁ ଏକ ସଙ୍କେତ ଯାହାକୁ ଆର୍ଥିକ ଏବଂ ମାନବ ପୁଞ୍ଜି ସହିତ ସମୃଦ୍ଧ କରିବାକୁ ପଡିବ, ଯାହା ଉଭୟ ବୃଦ୍ଧି ପାଉଥିବା ବକ୍ରରେ ଅଛି ବୋଲି ଡାଲମିଆ କହିଛନ୍ତି । ସେ କୃଷି ଏବଂ ସେବା ବ୍ୟତୀତ ଆଇଟି, ଭିତ୍ତିଭୂମି, ଉତ୍ପାଦନ, ସେମିକଣ୍ଡକ୍ଟର ଏବଂ ଇଲେକ୍ଟ୍ରୋନିକ୍ସରେ ବହୁବିଧ ଅଭିବୃଦ୍ଧିକୁ ଆତ୍ମନିର୍ଭର ଭାରତ ସହିତ ସମନ୍ୱିତ କରିବାର ଆବଶ୍ୟକତା ଉପରେ ମଧ୍ୟ ଗୁରୁତ୍ୱାରୋପ କରିଥିଲେ ।

ଏହି ପରିପ୍ରେକ୍ଷୀରେ ଅଧିକ ଛାତ୍ରୀଛାତ୍ରଙ୍କୁ ୟୁଜି, ପିଜି ଏବଂ ପିଏଚ୍.ଡି. ସମେତ ଇଞ୍ଜିନିୟରିଂ, ବିଜ୍ଞାନ, ପରିଚାଳନା, ଆଇନ, ଶିକ୍ଷା ଏବଂ କଳା ବିଭାଗରେ ଡିଗ୍ରୀ ପ୍ରଦାନ କରାଯାଇଥିଲା । ବିଶେଷକରି ଇଞ୍ଜିନିୟରିଂ, ବିଜ୍ଞାନ ଏବଂ ଅଣ-ଷ୍ଟେମ୍ ବିଷୟ ପାଇଁ ପ୍ରତିଷ୍ଠାତା-କୁଳପତିଙ୍କ ସର୍ବୋତ୍ତମ ଡକ୍ଟରେଟାଲ୍ ଥିସିସ୍ ପୁରସ୍କାର ଯଥାକ୍ରମେ ଡକ୍ଟର ଜୟନ୍ତ ଶର୍ମା, ଡକ୍ଟର ଏସ୍. ହର୍ଷବର୍ଦ୍ଧନ ଏବଂ ଡକ୍ଟର ଅମୃତ ଭାର୍ଗବଙ୍କୁ ପ୍ରଦାନ କରାଯାଇଥିଲା । ବାଳକ ଏବଂ ବାଳିକା ବର୍ଗରେ ସର୍ବୋତ୍ତମ ବିଦାୟୀ ବି.ଟେକ୍. ସ୍ନାତକ ପୁରସ୍କାର ଯଥାକ୍ରମେ ଅଧପ୍ପନ ବିଷ୍ଣୁ (ସିଏସ୍‌ଇ) ଏବଂ ଲଳିତା ତେଜସ୍ୱୀ (ସିଏସ୍- ଏଆଇ ଓ ଡିଏସ୍)ଙ୍କୁ ପ୍ରଦାନ କରାଯାଇଥିଲା । କୁଳପତି ପ୍ରଫେସର ଆର୍.ସେଥୁରାମନ୍ ସମାବର୍ତ୍ତନ ଉତ୍ସବରେ ଅଧ୍ୟକ୍ଷତା କରିଥିଲେ ଏବଂ ଶସ୍ତ୍ରର ଉପାଧ୍ୟକ୍ଷ ଡ. ଏସ୍.ବୈଦ୍ୟସୁବ୍ରମଣ୍ୟମ୍ ସ୍ୱାଗତ ଅଭିଭାଷଣ ସହ ବାର୍ଷିକ ରିପୋର୍ଟ ଉପସ୍ଥାପନ କରିଥିଲେ ।

କାନାରା ବ୍ୟାଙ୍କ ପକ୍ଷରୁ ବିଦ୍ୟାଜ୍ୟୋତି ଛାତ୍ରବୃତ୍ତି

ଭୁବନେଶ୍ୱର,୨୦।୮

କାନାରା ବ୍ୟାଙ୍କର ବହୁ ପ୍ରତୀକ୍ଷିତ ତଥା ଏକ ମେଗା ମେଧାବୃତ୍ତି 'ବିଦ୍ୟାଜ୍ୟୋତି ଛାତ୍ରବୃତ୍ତି' କାର୍ଯ୍ୟକ୍ରମ ନିକଟରେ ଅନୁଷ୍ଠିତ ହୋଇଯାଇଛି । ୭୯ତମ ସ୍ୱାଧୀନତା ଦିବସ ଅବସରରେ କାନାରା ବ୍ୟାଙ୍କ ଡ. ଆମ୍ବେଦକର ବିଦ୍ୟା ଜ୍ୟୋତି ଛାତ୍ରବୃତ୍ତି ଯୋଜନା ମାଧ୍ୟମରେ ସାମାଜିକ ଦାୟିତ୍ୱ ପ୍ରତି ନିଜର ପ୍ରତିବଦ୍ଧତା ପ୍ରକାଶ କରିଛି । ସମଗ୍ର ଭାରତରେ ଅନୁସୂଚିତ ଜାତି/ଜନଜାତିର ଛାତ୍ରୀମାନଙ୍କୁ ଆର୍ଥିକ ସହାୟତା ପ୍ରଦାନ କରିବା ହେଉଛି ପ୍ୟାନ୍ ଇଣ୍ଡିଆ ମେଗା ସିଏସ୍‌ଆର ପଦକ୍ଷେପର ଲକ୍ଷ୍ୟ । କାନାରା ବ୍ୟାଙ୍କର ମୁଖ୍ୟ କାର୍ଯ୍ୟାଳୟ ବେଙ୍ଗାଲୁରୁଠାରେ ଏହି କାର୍ଯ୍ୟକ୍ରମ ଆରମ୍ଭ ହୋଇଥିଲା । ବ୍ୟାଙ୍କର ଏମ୍‌ଡି ତଥା ସିଇଓ କେ. ସତ୍ୟନାରାୟଣ ରାଜୁଙ୍କ ଦ୍ୱାରା ଛାତ୍ରବୃତ୍ତି ବଣ୍ଟନ କରାଯାଇଥିଲା । ଏହି ଅବସରରେ କାନାରା ବ୍ୟାଙ୍କର କ୍ଷେତ୍ରୀୟ କାର୍ଯ୍ୟାଳୟ ଭୁବନେଶ୍ୱର ପକ୍ଷରୁ ଭୁବନେଶ୍ୱରର ରେଡ୍‌କ୍ରସ୍ ଭବନଠାରେ ଏକ ସ୍ୱତନ୍ତ୍ର ଛାତ୍ରବୃତ୍ତି ବଣ୍ଟନ କାର୍ଯ୍ୟକ୍ରମ ଆୟୋଜନ କରାଯାଇଥିଲା ।

(Ph.D) ଲାଭ

ସୁରେନ୍ଦ୍ର କୁମାର ଦାସଙ୍କୁ ପିଏଚଡି ପ୍ରଦାନ ରାଜସ୍ଥାନର ସିଂଘାନିଆ ବିଶ୍ୱବିଦ୍ୟାଳୟ ଦ୍ୱାରା ଆଇନରେ ପିଏଚଡି ଡିଗ୍ରୀ ପ୍ରଦାନ କରାଯାଇଛି । ତାଙ୍କର ଗବେଷଣା ବିଷୟ ଥିଲା "ଅପରାଧ ମୁକାବିଲା ପାଇଁ ଭାରତରେ ବହୁରାଷ୍ଟ୍ରୀୟ ନିଗମର କର୍ପୋରେଟ୍ ଶାସନର ସନ୍ଦର୍ଭରେ ଆଇନ ଏବଂ ନୀତିଗୁଡ଼ିକର ଏକ ବିଶ୍ଳେଷଣାତ୍ମକ ଅଧ୍ୟୟନ" । ସେ ସିଂଘାନିଆ ବିଶ୍ୱବିଦ୍ୟାଳୟର ପ୍ରଫେସର ଡକ୍ଟର ନିତ୍ୟାନନ୍ଦ ପାଣ୍ଡେ ଏବଂ ପ୍ରଫେସର ଡକ୍ଟର ଏସ. ମୁକୁନ୍ଦରାଜନଙ୍କ ମାର୍ଗଦର୍ଶନରେ ତାଙ୍କର ଗବେଷଣା କରିଥିଲେ । ଦାସଙ୍କ ଥିସିସ୍ କର୍ପୋରେଟ୍ ଅପରାଧ ଏବଂ ଅପରାଧର ମୁକାବିଲା ପାଇଁ କର୍ପୋରେଟ୍ ଶାସନ କାର୍ଯ୍ୟକାରୀ କରିବାର ଗୁରୁତ୍ୱ ଉପରେ ଗୁରୁତ୍ୱାରୋପ କରିଥିଲା । ତାଙ୍କର କାର୍ଯ୍ୟ ଆଇନ କ୍ଷେତ୍ରରେ, ବିଶେଷକରି ଭାରତରେ କାର୍ଯ୍ୟ କରୁଥିବା ବହୁରାଷ୍ଟ୍ରୀୟ ନିଗମର ପରିପ୍ରେକ୍ଷୀରେ ଏକ ଗୁରୁତ୍ୱପୂର୍ଣ୍ଣ ଅବଦାନ । ତାଙ୍କର ଶିକ୍ଷାଗତ ଯୋଗ୍ୟତା ହେଉଛି ସେ ଉତ୍କଳ ବିଶ୍ୱବିଦ୍ୟାଳୟ, ଏଲଏଲବି ଏବଂ ଏଲ୍‌ଏଲ୍‌ଏମ୍ ଡିଗ୍ରୀ ଅନ୍ତର୍ଭୁକ୍ତ, ବାଣିଜ୍ୟିକ ଆଇନ ଏବଂ ବ୍ୟାଙ୍କିଂ ଆଇନରେ ବିଶେଷଜ୍ଞତା ସହିତ ନୂଆଦିଲ୍ଲୀର ଇନ୍ଦିରା ଗାନ୍ଧୀ ଜାତୀୟ ମୁକ୍ତ ବିଶ୍ୱବିଦ୍ୟାଳୟରୁ ଏମବିଏ , ଉତ୍କଳ ବିଶ୍ୱବିଦ୍ୟାଳୟ , ଶ୍ରୀଯୁକ୍ତ ଦାସ ବିଭିନ୍ନ ଉଲ୍ଲେଖନୀୟ ପଦବୀରେ କାର୍ଯ୍ୟ କରିଛନ୍ତି, ଯଥା: ନୋଟାରୀ ପବ୍ଲିକ୍ ଆଇନ ଏବଂ ନ୍ୟାୟ ମନ୍ତ୍ରଣାଳୟରେ, ଆଇନଗତ ବ୍ୟାପାର ବିଭାଗ, ନୂଆଦିଲ୍ଲୀ ଦ୍ୱାରା ନିଯୁକ୍ତ, ଆଇନଗତ ପ୍ରକୋଷ୍ଠର ମୁଖ୍ୟ: ଓଡ଼ିଶା ରାଜ୍ୟ, ମିସନକି, ଇଣ୍ଡିଆନ ହ୍ୟୁମାନ୍ ରାଇଟ୍ସ ଆସୋସିଏସନ୍ ଅଫ୍ କର୍ପୋରେଟ୍ ଆଫେୟାର୍ସ (ଭାରତ ସରକାର ଦ୍ୱାରା ଅନୁମୋଦିତ), ନାଗପୁର, ସଭାପତି ଧାମନଗର ବାର୍ ଆସୋସିଏସନ୍, ଓଡ଼ିଶା(୨୦୨୨-୨୩), ସମ୍ମାନଜନକ ପରିଦର୍ଶକ ପ୍ରଫେସର: ସଭାପତି: କେନ୍ଦ୍ରୀୟ ଜୋନ୍, ଭାରତ ପାଇଁ ଗ୍ଲୋବାଲ ଓଡ଼ିଆ ସମାଜ / ଓଡ଼ିଶା ଡ଼ିଦାଉଟ୍ ବର୍ଡର (OWB),କାର୍ଯ୍ୟକାରୀ ସଦସ୍ୟ, ଓଡ଼ିଶା ହାଇକୋର୍ଟ ବାର୍ ଆସୋସିଏସନ୍, କଟକ, ସେ ଆଇନ୍ ଫାର୍ମ ଇଣ୍ଡିଆ ଓ୍ୱାର୍ଲ୍ଡ ଲ (IWL) ଏବଂ UWL(USA) ର ଭାରତୀୟ ଏବଂ ବିଶ୍ୱସ୍ତରୀୟ କାର୍ଯ୍ୟର ପୂର୍ବ ଜୋନ୍ ର ମୁଖ୍ୟ ମଧ୍ୟ ।

D-1713

ଅରୁନ୍ଧତୀରେ ତିହାର ଗହଣା କଲେକ୍ସନ

ବଲାଙ୍ଗୀର,୨୦।୮ (ବୀରେନ୍ଦ୍ର କୁମାର ଝାଙ୍କର)

ରାଜ୍ୟର ଅଗ୍ରଣୀ ଅଳଙ୍କାର ପ୍ରତିଷ୍ଠାନ ତଥା ଅରୁନ୍ଧତୀ ଜୁଏଲର୍ସର ବାଲାଙ୍ଗୀର ଷ୍ଟୋରରେ ବୁଧବାର ନୂତନ ଅଳଙ୍କାର ସମ୍ଭାର 'ତିହାର ଗହଣା କଲେକ୍ସନ'ର ଅନାବରଣ କରାଯାଇଛି । ଆସନ୍ତା ନୂଆଖାଇ ପାଇଁ ଏହି ଗହଣା ସମ୍ଭାରର ଶୁଭାରମ୍ଭ ହୋଇଛି । ସେହିଭଳି ଏହି ଗହଣା ସମ୍ଭାରର ଅନ୍ୟ ଗହଣା ତୁଳନାରେ ୪୦% ହାଲୁକା ସହିତ ପ୍ରତିଟି ଡିଜାଇନ ନୂଆଖାଇର କଳାସଂସ୍କୃତି ସହ ଜଡିତ ରହିଛି । ଏପରିକି ଅରୁନ୍ଧତୀର ସମସ୍ତ ଷ୍ଟୋରରେ ଏହି କଲେକ୍ସନ ଉପଲବ୍ଧ । ସେହିପରି ଅରୁନ୍ଧତୀ ଜୁଏଲର୍ସ ପକ୍ଷରୁ ନୂଆଖାଇ ଅଫର ସମ୍ପର୍କରେ ଘୋଷଣା କରାଯାଇଛି । ଏହି ଅଫର ସୀମିତ ସମୟ ପାଇଁ ଉପଲବ୍ଧ ଥିଲାବେଳେ ଏହା ଜରିଆରେ ଗ୍ରାହକ ହୀରା ଗହଣାରର ପ୍ରତି କ୍ୟାରେଟ ହୀରା ମୂଲ୍ୟରେ ୨୦,୦୦୦ ଟଙ୍କାର ଫ୍ଲାଟ ରିହାତି ସହ ମାଗଣା ସୁନା ମୁଦ୍ରା ପ୍ରଦାନ କରାଯାଉଛି । ଏପରିକି ପ୍ରିମିୟମ ରେଞ୍ଜରର ସୁନା ଗହଣାର ଗଢା ମଜୁରିରେ ଫ୍ଲାଟ୍ ୫୦% ରିହାତି ସହ ସୁନାଗହଣା କ୍ରୟରେ ୨ଟି କିସ୍ତି ମାଗଣା ଭଳି ଆକର୍ଷଣୀୟ ଅଫର ଗ୍ରାହକମାନଙ୍କୁ ଯୋଗାଇ ଦିଆଯାଉଛି ।

ରି-କେୱାଇସି ପରିପୂର୍ତ୍ତି ଅଭିଯାନ ଶିବିର

ଭୁବନେଶ୍ୱର,୨୦।୮

ବ୍ୟାଙ୍କ ଅଫ୍ ଇଣ୍ଡିଆର ବହୁ ପ୍ରତୀକ୍ଷିତ କାର୍ଯ୍ୟକ୍ରମ ତଥା ରି-କେୱାଇସି ପରିପୂର୍ତ୍ତି ଅଭିଯାନର ଶୁଭାରମ୍ଭ ନିକଟରେ ହୋଇଯାଇଛି । ଏହି ଅବସରରେ ବ୍ୟାଙ୍କ ଅଫ୍ ଇଣ୍ଡିଆ ଭୁବନେଶ୍ୱର ଅଞ୍ଚଳ ପକ୍ଷରୁ ପୁରୀ ବାଲିପଡା ପଞ୍ଚାୟତସ୍ଥିତ ଚନ୍ଦନପୁରଠାରେ ଏକ ରି-କେୱାଇସି ପରିପୂର୍ତ୍ତି ଅଭିଯାନ ଶିବିର ନିକଟରେ ଆୟୋଜିତ ହୋଇଯାଇଛି । ଏହି ଅବସରରେ ରିଜର୍ଭ ବ୍ୟାଙ୍କ ଅଫ୍ ଇଣ୍ଡିଆର ମହାପ୍ରବନ୍ଧକ ଅନିତା ପଟ୍ଟନାୟକଙ୍କ ସମେତ ବ୍ୟାଙ୍କ ଅଫ୍ ଇଣ୍ଡିଆ ଭୁବନେଶ୍ୱର ଅଞ୍ଚଳର ଆଞ୍ଚଳିକ ପ୍ରବନ୍ଧକ ବିଜୟ କୁମାର ମଲିକ ଏବଂ ବାଲିପଡା ପଞ୍ଚାୟତର ସରପଞ୍ଚ ନମିତା ମିଶ୍ର ପ୍ରମୁଖ ଉପସ୍ଥିତ ଥିଲେ । ଉକ୍ତ କାର୍ଯ୍ୟକ୍ରମରେ ରି-କେୱାଇସି, ପିଏମ୍‌ଜେଜେୱାଇ, ପିଏମ୍‌ଏସ୍‌ବିୱାଇ, ଅଟଳ ପେନ୍‌ସନ ଯୋଜନା ଏବଂ ଓମ୍ବୁଡ୍‌ସମ୍ୟାନ୍ ଯୋଜନା ସମ୍ପର୍କରେ ଲୋକମାନଙ୍କୁ ଅବଗତ କରାଇବା ଆଦି ଗୁରୁତ୍ୱପୂର୍ଣ୍ଣ ବିଷୟ ଉପରେ ସଚେତନତା ସୃଷ୍ଟି କରାଯାଇଥିଲା । ସେହିଭଳି ବ୍ୟାଙ୍କର ଆଞ୍ଚଳିକ ପ୍ରବନ୍ଧକ ମଲିକ ସମାଜରେ ସାମାଜିକ ସୁରକ୍ଷା ଯୋଜନାର ପ୍ରଭାବ ଉପରେ ଗୁରୁତ୍ୱାରୋପ କରିଥିବା ସହ ଗ୍ରାମାଞ୍ଚଳରେ ବ୍ୟାଙ୍କିଙ୍ଗ୍ ସେବାର ପ୍ରବେଶ ଉପରେ ଗୁରୁତ୍ୱ ଦେଇଥିଲେ ।

ଶେୟାର ବଜାରରେ ଉତ୍ସାହ

ମୁମ୍ବାଇ,୨୦।୮

କ୍ରମାଗତ ପଞ୍ଚମ ଦିନ ଲାଗି ଘରୋଇ ଶେୟାର ବଜାର କାରବାରରେ ବୃଦ୍ଧି ଘଟିଛି । ଚଳିତ ସପ୍ତାହର ତୃତୀୟ କାର୍ଯ୍ୟ ଦିବସ ଫଳାଫଳ ଅନୁଯାୟୀ ଶେୟାର ବଜାର କାରବାରରେ ଉତ୍ସାହ ସହ ନିବେଶକମାନେ ଲକ୍ଷାଧିକ ଟଙ୍କାର ନିବେଶ ବଢାଇପାରିଛନ୍ତି । ବିଶେଷ କରି ବୁଧବାର ବମ୍ବେ ଷ୍ଟକ ଏକ୍ସଚେଞ୍ଜ (ବିଏସଇ) ର ସେନସେକ୍ସ ୨୧୩ (୨୧୩.୪୫) ପଏଣ୍ଟ ବୃଦ୍ଧି ଘଟି ୮୧,୮୫୮ (୮୧,୮୫୭.୮୪) ଅଙ୍କରେ କାରବାର ବନ୍ଦ ହୋଇଥିଲା । ସେହିଭଳି ନ୍ୟାଶନାଲ ଷ୍ଟକ ଏକ୍ସଚେଞ୍ଜ (ଏନଏସଇ) ର ନିଫ୍ଟି-୫୦ ରେ ମଧ୍ୟ ୭୦(୬୯.୯୦) ପଏଣ୍ଟ ବଢି ୨୫,୦୫୦ (୨୫,୦୫୦.୫୫) ଅଙ୍କରେ କାରବାର ଶେଷ ହୋଇଥିଲା । ଅପରପକ୍ଷରେ ବିଏସଇ ସେନସେକ୍ସର ମିଡକ୍ୟାପ୍ ଓ ସ୍ମଲକ୍ୟାପ୍ ଶେୟାରଗୁଡିକର ଇଣ୍ଡେକ୍ସ ସହିତ ଏନଏସଇ ନିଫ୍ଟି ମିଡକ୍ୟାପ, ସ୍ମଲକ୍ୟାପ ଏବଂ ବ୍ୟାଙ୍କ ଓ ଆଇଟି ଶେୟାରଗୁଡିକର କାରବାରରେ ମଧ୍ୟ ପରିବର୍ତ୍ତନ ହୋଇଛି ।

ମାରିକୋ ସହ ମିଶୋର ସହଭାଗିତା

ଭୁବନେଶ୍ୱର,୨୦।୮

ମିଶୋ ମଲ୍ ଏବଂ ମାରିକୋ ପ୍ଲାଟଫର୍ମ ମଧ୍ୟରେ ସହଭାଗିତା ସ୍ଥାପନ ହୋଇଛି । ବିଶେଷ କରି ବ୍ୟକ୍ତିଗତ ଯତ୍ନ ଏବଂ ସୁସ୍ଥତା ବ୍ରାଣ୍ଡଗୁଡ଼ିକୁ ସାମିଲ କରିବାକୁ ଏହି ସହଭାଗୀ ହୋଇଥିବା କୁହାଯାଉଛି । ଏହି ସହଭାଗୀତାରେ ପାରାସୁଟ୍ ଆଡଭାନ୍ସଡ୍, ପାରାସୁଟ୍‌ଆଡଭାନ୍ସଡ୍‌ବେବି, ଲିଭନ୍, କାୟା, ବାୟୋ ଅଏଲ୍ ଏବଂ ସେଟ୍ ୱେଟ୍ ଭଳି ବିଶ୍ୱସ୍ତ ବ୍ରାଣ୍ଡଗୁଡ଼ିକ ଏବେ ଟାୟାର-୨+ ବଜାର ଏବଂ ବାହାରର ମିଶୋର ସାଧାରଣ ଗ୍ରାହକଙ୍କ ପାଇଁ ଉପଲବ୍ଧ । ଏହି ପଦକ୍ଷେପ ମିଶୋ ଏବଂ ମାରିକୋର ସମଗ୍ର ଭାରତରେ ପରିବାର ପାଇଁ ଉତ୍ପାଦଗୁଡ଼ିକର ପ୍ରବେଶ ବିସ୍ତାର କରିବା ଉପରେ ବ୍ୟାପକ ଧ୍ୟାନ ସହିତ ସମନ୍ୱିତ । ଏହି ପୋର୍ଟଫୋଲିଓରେ ଯୋଡିବା ଦ୍ୱାରା ମିଶୋ ମଲ୍ ଉପରେ ପ୍ରମୁଖ ବର୍ଗଗୁଡ଼ିକ, ବିଶେଷକରି ବ୍ୟକ୍ତିଗତ ଯତ୍ନ, ସ୍ୱାସ୍ଥ୍ୟ ଏବଂ ସୁସ୍ଥତାକୁ ଆହୁରି ମଜବୁତ କରାଯାଇଛି ।

HAPPY BIRTHDAY

BIJAY KUMAR DAS
BALIANTA, KHORDHA
I ho pe your birthday is full of Sunshine, Rainbows, Love and Laughter! Sending many good wishes to you on your Special Day.
Best wishes from-Maa, Bhauja, Bhaina, Mama, Bhanu, Bablu, Dudlu, Chhotu &. Rosy

D-1712

ADMISSION
FREE ADMISSION FOR ALL ST & SC STUDENTS
M.SC. - PHYSICS, CHEMISTRY, MATHEMATICS
NIT, BBSR
8984973395

Classified Everyday
0674-2580101, 9692975378

REAL ESTATE SALE

Duplex sale with gated Society near Allms Hospital, Bhubaneswar - 9777433701. D-1614

ଭୁବନେଶ୍ୱର ପଟିଆ ନିକଟବର୍ତ୍ତୀ New ODM Global School-2 ଏବଂ KIIT କଲେଜରୁ ଅଳ୍ପ ଦୂରତାରେ ବାସୋପଯୋଗୀ ଏବଂ investment ପ୍ଲଟ୍ କିଣି ଗୃହ ନିର୍ମାଣ କରନ୍ତୁ । 8249976746, 7978660091. D-1698

Newly open health benefits SPA by expert therapist Contact 9114559830. D-1661

Newly open Jyoti Spa positively heath benefits (Expert therapist). Contact- 8458067955. D-76933

ପାଠକଙ୍କ ପାଇଁ ସୂଚନା
କ୍ଲାସିଫାଏଡରେ ପ୍ରକାଶିତ କେତେକ ବିଜ୍ଞାପନକୁ ଭିତ୍ତିକରି କିଛି ପାଠକ ଠକାମିର ଶିକାର ହେଉଥିବା ଆମର ଦୃଷ୍ଟିଗୋଚର ହେଉଛି । ବିଜ୍ଞାପନ ଦେଉଥିବା ସଂସ୍ଥାମାନଙ୍କ ସହ କାରବାର କରିବା ପୂର୍ବରୁ ସବିଶେଷ ତଥ୍ୟ ଓ ନିଜର ବିବେକ ଖଟାଇ କାରବାର କରନ୍ତୁ । ଏଥିପାଇଁ ଧରିତ୍ରୀ କର୍ତ୍ତୃପକ୍ଷ ଦାୟୀ ରହିବେ ନାହିଁ ।

LOST

The original Sale Deed of Tahsil- Bhubaneswar, P.S.: New Capital, Mouza : Bhubaneswar Sahara, Unit No.-32 Gobinda Prasad, Khata No.484, Plot No. 1026/1642 , Flat No.-B 208, 2nd Floor, Apartment Name "Krishna Mansion" stands recorded in my brother-in-law's Late Gopal Krishna Basak H/o- Late Nirupama Basak, now I (Laxmidhar Sahoo) current legal heir of property, Missc. Certificate(Legal Heir Certificate) No.-E-LHC/2024/280436.FIR has been lodged Police Station- Jagatpur,Cuttack vide Register Sl. No.-426 Dt.20-07-2025. Finder Information at 9078824910. D- 1709

ଏତଦ୍ୱାରା ସର୍ବସାଧାରଣଙ୍କ ଅବଗତି ନିମନ୍ତେ ଜଣାଇ ଦିଆଯାଉଅଛି କି, ମୁଁ ଶ୍ରୀମତୀ ଦୀପ୍ତିମୟୀ ମିଶ୍ର ଗତ ତା.- ୧୯।୦୮।୨୦୨୫ରିଖ ଦିନ ମୋ ଘରୁ ସବ୍- ରେଜିଷ୍ଟ୍ରାରଙ୍କ ଅଫିସକୁ ଏକ ଅଟୋ ଯୋଗେ ଯାଉଥିବାବେଳେ ରସୁଲଗଡ଼ ଛକଠାରେ ମୋ ବ୍ୟାଗ୍‌ରେ ଥିବା ଅରିଜିନାଲ ଆର. ଓ. ଆର. ନମ୍ବର ୬୦୬/୭୭ (ପଟ୍ଟା) ଟି କେଉଁଠାରେ ହଜିଯାଇଛି । ବହୁ ଚେଷ୍ଟା କରିବା ପରେ ବି ତାହା ଅଦ୍ୟାବଧି ମିଳିପାରି ନାହିଁ । ତେଣୁ ଯଦି କେହି ସହୃଦୟ ବ୍ୟକ୍ତି ଏହି ପଟ୍ଟାଟି ପାଇଥାଆନ୍ତି ଦୟାକରି ଆଡ୍‌ଭୋକେଟ ଶ୍ରୀ ଏନ୍. ସି. ପଟ୍ଟନାୟକ, ମୋବାଇଲ- ୯୮୫୩୩୧୧୧୮୯ କିମ୍ବା ଅଞ୍ଚଳ ପ୍ରବନ୍ଧକ, ଏଲ.ଆଇ.ସି.ଏଚ.ଏଫ.ଏଲ, ଇପିକଲ ହାଉସଙ୍କୁ ଯଥାଶୀଘ୍ର ଜଣାଇବାକୁ ଅନୁରୋଧ । ଅନ୍ୟଥା ଏହି ନୋଟିସର ୧୫ ଦିନ ପରେ ଉକ୍ତ ପଟ୍ଟାଟି ଏହାର ଆଇନାନୁମୋଦିତ ଅସ୍ତିତ୍ୱ ହରାଇବ ଏବଂ ପରେ ତାହାର କେହି ଦୁରୁପଯୋଗ କଲେ ଏଥିପାଇଁ ଆଇନାନୁଯାୟୀ ଦଣ୍ଡିତ ହେବେ ।
ଧ-୧୭୦୩

AFFIDAVIT

I Sailabala Satpathy, W/o. Gouri Shankar Satpathy(JC-569035K, Rank-Hony/Lt.), At/PO: Dhalapur, PS-Motanga, Dist-Dhenkanal, Odisha-759019, I have changed my name from SAILABALA to SAILABALA SATPATHY and my correct DOB is 30.11.1963, vide affidavit dated. 19.08.2025 before Executive Magistrate, Dhenkanal, Odisha. D-1706

I, Smt. Nibedita Kalas, W/o- Shusanta Kalas, resident of plot No.-2171, Tankapani Road P.O.- BJB Nagar, P.S.- Badagada, Bhubaneswar- 751014, Odisha, declare by this affidavit No.-C F No.-48, Dt.- 11.07.25 that now onwards I shall be known as Nivedita Kalas for all future purposes. D-1700

Affidavit before Notary Public, Khariar, date 20.08.25, I Debadullav Singh, At. Boreshkela, P.O./P.S. Boden, Dist.-Nuapada, Odisha declare that my Diploma in Pharmacy mark sheet (Regd. No. M-04/13), Roll No.7561/17(I) my name is wrongly mentioned as Dev Dullav Singh instead of Debadullav Singh. That both the names is one and same person. Now I want to correction of my name as Debadullav Singh for all purposes. D-1708

Now Matrimonial ads. only on Wednesday & Sunday Book 1 Get 1 FREE

By virtue of an affidavit sworn before Executive Magisrate Erasama, dated- 13.08.2025. I, Kalandi Puhan, Address: At- Gadabishnupur, P.O.- Gadabishnupur, P.S.- Erasama, Dist.- Jagatsinghpur, PIN-754110 declare that I have changed the name of my daughter Srabani Puhan(old name) to Shrabani Srutirekha Puhan (new name). Henceforth she shall be known as Shrabani Srutirekha Puhan(new name) for all purposes.
kalandi Puhan D-1707

I, Prasanna Senapti, S/o Late Bhagirathi Senapati, resident of plot No: 342, Shanti Nivas, Barabari, P.S.-Khandagiri, Bhubaneswar, Dist.-Khordha, Odisha, PIN-751030 declare by this affidavit no: 08 dated 19.08.2025 that now onwards I shall be known as PRASANNA SENAPATI for all future purposes. D-1704

I, Khetmalis Nirmala Shivaji, W/o Vijay Amruta Kulange, Resident of Qtr. No. VII DS 2/2, Unit-III, P.O.- Kharavel Nagar Sub District-Bhubaneswar, Dist.-Khordha, Pin:751001, Odisha declare by this Affidavit No.- 2871, Dtd.19/08/2025 that now onwards I shall be known as NIRMALA VIJAY KULANGE for all future purposes. D-1701

Email ମାଧ୍ୟମରେ କ୍ଲାସିଫାଏଡକୁ ବିଜ୍ଞାପନ ପଠାଇବାର ଠିକଣା:-
classifieddharitri@gmail.com

ମନେ ପଡ଼ନ୍ତି

ଷଷ୍ଠ ଶ୍ରାଦ୍ଧବାର୍ଷିକୀ ଉପଲକ୍ଷେ ଅଶ୍ରୁଳ ଶ୍ରଦ୍ଧାଞ୍ଜଳି

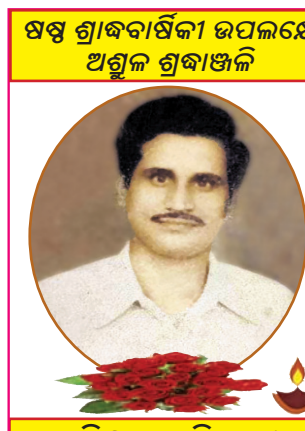

✓ବିଶ୍ୱନାଥ ତ୍ରିପାଠୀ
(ଅବସରପ୍ରାପ୍ତ ପୋଲିସ ଅଧିକାରୀ)
ବୀରରାମଚନ୍ଦ

ପରିଣୀତିଙ୍କ ଗଡ୍‌ଫାଦର୍

ପରିଣୀତି

ପରିଣୀତି ଚୋପ୍ରା ଇତିମଧ୍ୟରେ ଘର ସଂସାର କରିସାରିଲେଣି। ଜଣେ ଅଭିନେତ୍ରୀ ହେବା ପଛରେ ଜଣଙ୍କର ପ୍ରେରଣାକୁ ସେ ସର୍ବାଗ୍ରେ ସ୍ମରଣ କରନ୍ତି। ହେଲେ କାହା ଯୋଗୁଁ ଯେ ଆକ୍ଟିଂକୁ କ୍ୟାରିୟର କରିଥିଲେ ଜାଣନ୍ତି? ପ୍ରିୟଙ୍କା ଚୋପ୍ରା। ଅନ୍ୟପକ୍ଷରେ ପ୍ରିୟଙ୍କା ହେଉଛନ୍ତି ତାଙ୍କର ନିକଟ ସମ୍ପର୍କୀୟ। ତାଙ୍କଠାରୁ ସେ କିପରି ଅନୁପ୍ରାଣିତ ହେଲେ ଜାଣିବେନି? ଏ ନେଇ ପରିଣୀତି କହନ୍ତି, ''ସତ କଥା କହିବାକୁ ଗଲେ ପ୍ରିୟଙ୍କା ଚୋପ୍ରା ଅଭିନୟ କରିଥିବା କେତୋଟି ସିନେମା ମୁଁ ଦେଖିବା ପରେ ଭବିଷ୍ୟତରେ ଜଣେ ଅଭିନେତ୍ରୀ ହେବାର ଆଶା ମୋ ମନରେ ସୃଷ୍ଟି ହୋଇଥିଲା। ତା'ପରେ ଥରେ ତାଙ୍କ ସହ ଭେଟ ହେବା ପରେ ମୁଁ ତାଙ୍କୁ ମନର କଥା କହିଥିଲି। ବାସ୍, ତା'ପରେ ସେ ମୋତେ ଯେଉଁ ଦୁଇ ପଦ କଥା କହିଲେ ତାହା ମୋ ପାଇଁ ବେଶ୍ ପ୍ରେରଣାଦାୟକ ସାଜିଥିଲା। ତାଙ୍କୁ ହିଁ ମୋର ଗଡ୍‌ଫାଦର ଭାବରେ ମୁଁ ଗ୍ରହଣ କରିଛି।'' ପରିଣୀତି କେବଳ ଅଭିନୟ କରନ୍ତି ନାହିଁ, ଗୀତ ମଧ୍ୟ ଗାଆନ୍ତି। ବିଜନେସ୍, ଫାଇନାନ୍ସ ଏବଂ ଇକୋନମିକ୍ସରେ ସେ ଇଂଲଣ୍ଡର ମାଞ୍ଚେଷ୍ଟର ୟୁନିଭର୍ସିଟିରୁ ଡିଗ୍ରୀ ହାସଲ କରିଛନ୍ତି। ଅଭିନୟ ପୂର୍ବରୁ ସେ ଲଣ୍ଡନରେ ଜଣେ ଇନଭେଷ୍ଟମେଣ୍ଟ ବ୍ୟାଙ୍କର ଭାବରେ କାମ କରିଥିଲେ।

ଚିନ୍ତାରେ ପଡ଼ିଛନ୍ତି ଅକ୍ଷୟ

ଅକ୍ଷୟ

ଅକ୍ଷୟ କୁମାର ଏବେ ଟିକେ ଚିନ୍ତାରେ ପଡ଼ିଯାଇଛନ୍ତି। କାରଣ ଖୁବ୍ ଶୀଘ୍ର ଏ ନେଇ କିଛି ଫାଇନାଲ ଡିସିସନ ନେବାକୁ ପଡ଼ିବ। ସେପଟେ ନିର୍ଦ୍ଦେଶକ ଅମିତ ରାଇ ତାଙ୍କୁ ବସେଇ ଉଠେଇ ଦେଉନାହାନ୍ତି। ଏବେ ଏହି ଯୋଡ଼ି କେରଳରେ ଡେରା ପକାଇଛନ୍ତି। ଆଉ ସେଠାରେ ଏକ ବିଷୟକୁ ନେଇ ଜୋରଦାର ବିଚାରବିମର୍ଷ ଚାଲିଛି। ତାହା କ'ଣ ଜାଣନ୍ତି? 'ଓ ମାଇଁ ଗଡ୍'ର ସିକୁଏଲ ନମ୍ବର ୩ ନିର୍ମାଣ ହେବାକୁଯାଉଛି। ତେଣୁ ଏ ନେଇ ଉଭୟ ନାୟକ ଏବଂ ନିର୍ଦ୍ଦେଶକ ପୂରାଦମ୍‌ରେ ଅଣ୍ଟା ଭିଡ଼ିଛନ୍ତି। ଏ ନେଇ ଅକ୍ଷୟ କହନ୍ତି, ''ବର୍ତ୍ତମାନ ଏହାର କାହାଣୀକୁ ଚୂଡ଼ାନ୍ତ ରୂପରେଖ ଦିଆଯାଇଛି। ଏହା କିପରି ଦର୍ଶକଙ୍କୁ ଶତ ପ୍ରତିଶତ ପ୍ରଭାବିତ କରିପାରିବ ସେନେଇ ସ୍ୱତନ୍ତ୍ର ଦୃଷ୍ଟି ଦିଆଯାଉଛି। ତା'ପରେ ସଂଳାପ, ମ୍ୟୁଜିକ ଏବଂ କାଷ୍ଟିଂ ଫାଇନାଲ କରାଯିବ। ଯେତେ ସମ୍ଭବ ଆସନ୍ତାବର୍ଷ ଏହାର ଶୁଟିଂ ଆରମ୍ଭ ହେବାର ଯୋଜନା ରହିଛି। 'ଓ ମାଇଁ ଗଡ୍ ୩'ରୁ ଦର୍ଶକ ଏକ ଡିଫରେଣ୍ଟ ଚାର୍ମ ପାଇବେ ବୋଲି ମୋର ଆଶା ରହିଛି।'' ୨୦୧୨ରେ ନିର୍ମିତ 'ଓ ମାଇଁ ଗଡ୍'ର ବଜେଟ୍ ଥିଲା ମାତ୍ର ୨୦କୋଟି, କିନ୍ତୁ ଏହା ବକ୍ସ ଅଫିସରେ ୧୪୯ କୋଟି ବିଜନେସ୍ କରିବାରେ ସକ୍ଷମ ହୋଇଥିଲା। ଅନ୍ୟପକ୍ଷରେ ୨୦୨୩ରେ ୫୦କୋଟି ବଜେଟ୍‌ରେ ପ୍ରସ୍ତୁତ ଏବଂ ଅମିତ ରାଇଙ୍କ ନିର୍ଦ୍ଦେଶିତ 'ଓ ମାଇଁ ଗଡ୍ ୨' ପାଖାପାଖି ୨୨୧ କୋଟି ଇନ୍‌କମ୍ କରିଥିଲା।

ଗଣା ଚାଲିଛି ଦିନ

'ଡେଲିଭରି ବୟ ୧'ର ସଫଳତା ପରେ ଏବେ ଏହାର ସିକୁଏଲ 'ଡେଲିଭରି ବୟ ୨' ରିଲିଜ ଅପେକ୍ଷାରେ ରହିଛି। ଏକ ଭିନ୍ନ ଧରଣର କାହାଣୀକୁ ଆଧାର କରି ଏହାକୁ ନିର୍ମାଣ କରାଯାଇଛି। ସବୁଠାରୁ ଖାସ୍ କଥା ହେଲା ଓଲିଉଡ୍‌ର ଅନ୍ୟତମ ଲୋକପ୍ରିୟ ଅଭିନେତ୍ରୀ ଅର୍ଚ୍ଚିତା ଏଥିରେ ଡେଲିଭରି ଗର୍ଲ ସାଜିଛନ୍ତି। ବିଶେଷଭାବରେ ଏହି ଫିଲ୍ମଟି ଅର୍ଚ୍ଚିତାଙ୍କ କ୍ୟାରିୟରକୁ ଏକ ନୂଆ ମୋଡ଼ ଦେବ ବୋଲି ଆଲୋଚନା ହେଉଛି। କାହାଣୀ ଅନୁସାରେ ଜଣେ ଝିଅ ନିଜର ସ୍ୱପ୍ନ ପୂରଣ କରିବାକୁ ବାହାରକୁ ପାଦ କାଢୁଛି। ଗୋଟିଏ ପଟେ ନିଜର ସ୍ୱପ୍ନ ଏବଂ ଅନ୍ୟପଟେ ପରିବାର– ଏହି ଦୁଇଟିକୁ କିପରି ସମାନ୍ତରାଳ ଗତିରେ ସେ ଆଗେଇ ନେଉଛନ୍ତି ତାହା ଏହି ସିନେମାଟିରେ ଦେଖିବାକୁ ମିଳିବ।

'ଡେଲିଭରି ବୟ ୨' ଫିଲ୍ମରେ ଅର୍ଚ୍ଚିତା

ଜ୍ୟୋତି ରଞ୍ଜନ ମହାନ୍ତିଙ୍କ ପ୍ରଯୋଜିତ ଏହି ସିନେମାର ନିର୍ଦ୍ଦେଶନା ଦେଇଛନ୍ତି ଅଶ୍ୱିନୀ ତ୍ରିପାଠୀ। ଏହି ଫିଲ୍ମରେ ଶୈଳେନ୍ଦ୍ର ସାମନ୍ତରାୟ, ବୁଦ୍ଧାଦିତ୍ୟ ମହାନ୍ତି, ଶ୍ରୀତମ ଦାସ, ପୁପିନ୍ଦର, ଭୂମିକା ଦାଶ ପ୍ରମୁଖ ଅଭିନୟ କରିଛନ୍ତି।

ସତ ହେଲା ସ୍ୱପ୍ନ

ବିଶ୍ୱରୂପ

ସ୍ୱପ୍ନ ହୁଏତ ଅବାସ୍ତବ ହୋଇପାରେ, ହେଲେ ସେଥିରେ ଅନେକ ମଧୁର କଥା ଲୁଚି ରହିଥାଏ। ସେଭଳି ଏକ ସ୍ୱପ୍ନକୁ ସାକାର କରିବାକୁ ଜଣେ ଅଣ୍ଟା ଭିଡ଼ିଛନ୍ତି। ଲକ୍ଷ୍ୟ ହେଉଛି କେମିତି ଆମର ଏକ ପାରମ୍ପରିକ ବାଉଁଶରାଣୀ ଖେଳକୁ ଲୋକମାନଙ୍କ ନିକଟରେ ଉପସ୍ଥାପନ କରିବା। ଆଉ ଏଭଳି ଏକ ସ୍ୱପ୍ନ ଦେଖିଥିଲେ ଅଭିନେତା ବିଶ୍ୱରୂପ, ଯାହା ଆଜି ସତରେ ପରିଣତ ହୋଇଛି। ଏପରି କାହାଣୀକୁ ଆଧାର କରି ପ୍ରସ୍ତୁତ ଏକ ନୂଆ ଓଡ଼ିଆ ସିନେମା 'ସପନର ଆରପାରି ଗାଁ'ର ଶୁଟିଂ ଚାଲୁରହିଛି। ଏ ବିନୋଦିନୀ କ୍ରିଏସନ୍ସ ଡ୍ରିମ୍‌ସ ବ୍ୟାନରରେ ଏହାର ପ୍ରଯୋଜନା କରୁଛନ୍ତି ସମ୍ମିତା ପାଢ଼ୀ। ନିର୍ଦ୍ଦେଶନା ଦେଉଛନ୍ତି ଓମ୍ ପ୍ରକାଶ ରାଉତରାୟ। ଜୟରାମ ସ୍ୱାଇଁଙ୍କ କାହାଣୀକୁ ନେଇ ସଂଳାପ ଲେଖିଛନ୍ତି ଜିତେନ୍ଦ୍ର ବରାଳ।

ଯାହା ଭାବୁଥିଲେ ପ୍ରଲିପ୍ତା..

ପ୍ରଲିପ୍ତା ରାୟ ଏବେ ଆଶା ବାନ୍ଧି ବସିଛନ୍ତି। ସେ ଅଭିନୟ କରିଥିବା 'ଜୟ ହିନ୍ଦ' ଚଳିତ ବର୍ଷ ଦୀପାବଳିରେ ରିଲିଜ ହେବାର ଯୋଜନା ରହିଛି। ଏଥିରେ ନିଜ ଭୂମିକାର ସଫଳତାକୁ ନେଇ ଦୃଢ଼ ଆଶା ରଖିଛନ୍ତି ଏହି ଅଭିନେତ୍ରୀ। 'ହାର୍ଟ ବିଟ୍' ମ୍ୟୁଜିକ ଆଲବମ୍‌ରୁ ସେ ପ୍ରଥମେ କ୍ୟାମେରା ସାମ୍ନା କରିଥିଲେ। ତାଙ୍କ ଅଭିନୀତ ପ୍ରଥମ ସିନେମା ଥିଲା 'ବଜରଙ୍ଗୀ'। ତା'ପରେ 'ତୋ ପ୍ରେମରେ ପଡ଼ିଲା ପରେ' ଏବଂ 'ଆଶ୍ରମ'ରେ ତାଙ୍କ ଭୂମିକା ଦର୍ଶକଙ୍କୁ ବେଶ୍ ପ୍ରଭାବିତ କରିପାରିଥିଲା। ଏହି ଫିଲ୍ମ ବ୍ୟତୀତ ସେ ନିର୍ମାଣାଧୀନ 'କେସ୍ ୧୮'ରେ ଅମ୍ଳାନଙ୍କ ନାୟିକା ସାଜିଛନ୍ତି। 'ଜୟ ହିନ୍ଦ'ରେ ପ୍ରଲିପ୍ତା– ପ୍ରସନ୍ନଜିତ ଯୋଡ଼ିକୁ ଦେଖିବାକୁ ମିଳିବ। ଏହି ଚିତ୍ରରେ ଆକାଶ ଦାସ ନାୟକଙ୍କ ବ୍ୟତୀତ ଅନୁ ଚୌଧୁରୀ, ଅଙ୍କିତ କୁମାର ଏବଂ ଅନନ୍ୟା ମିଶ୍ର ମଧ୍ୟ କାଷ୍ଟିଂରେ ଅଛନ୍ତି। ଖାସ୍ କଥା ହେଲା ଆକାଶ ଏବଂ ଅନୁ ଏଥିରେ ଭାଇ–ଭଉଣୀ ଚରିତ୍ରରେ ଅବତୀର୍ଣ୍ଣ ହୋଇଛନ୍ତି। ଫିଲ୍ମଟିକୁ ପ୍ରଯୋଜନା କରିଛନ୍ତି ଶୁଭଶ୍ରୀ ମଙ୍ଗରାଜ। ଶୁଭଶ୍ରୀ ବ୍ୟାନରରେ ପ୍ରସ୍ତୁତ ଏହି ଆକ୍ସନ, ରହସ୍ୟପୂର୍ଣ୍ଣ ଏବଂ କ୍ରାଇମ ଥ୍ରୀଲର ଫିଲ୍ମର ନିର୍ଦ୍ଦେଶନା ଦେଇଛନ୍ତି ଅଭିଷେକ ତ୍ରିପାଠୀ। ଏହା ପୂର୍ବରୁ ସେ କେତୋଟି ବଲିଉଡ୍ ସିନେମାର ସହ–ନିର୍ଦ୍ଦେଶକ ଭାବରେ କାମ କରିସାରିଛନ୍ତି। ତେବେ ଅଭିଷେକଙ୍କ ନିର୍ଦ୍ଦେଶିତ ପ୍ରଥମ ଓଡ଼ିଆ ସିନେମାରେ କି ମସଲା ରହିଛି ତାହା ରିଲିଜ ପରେ ହିଁ ଜଣାପଡ଼ିବ।

ପ୍ରଲିପ୍ତା

କୋଡ଼ିଏ ବର୍ଷ ପରେ...

ଥରେ ମନେପକାନ୍ତୁ ନା ବିଦ୍ୟା ବଲାନଙ୍କ ଅଭିନୀତ ପ୍ରଥମ ସିନେମାକୁ। ହଁ, ଏହାର ଟାଇଟଲ ଥିଲା 'ପରିଣୀତା'। କେବଳ ସେତିକି ନୁହେଁ, ଫିଲ୍ମଟି ବକ୍ସ ଅଫିସରେ ହିଟ୍ ସାବ୍ୟସ୍ତ ହୋଇଥିଲା। ଆଉ ତା'ପରେ ବିଦ୍ୟା ପଛକୁ ଫେରି ଚାହିଁ ନ ଥିଲେ। ଇତିମଧ୍ୟରେ ଏହି ସିନେମାକୁ ନେଇ ପୁଣି ଥରେ ଚର୍ଚ୍ଚା ଆରମ୍ଭ ହୋଇଛି। କାରଣ କ'ଣ ଜାଣନ୍ତି? ଦୀର୍ଘ ୨୦ ବର୍ଷ ପରେ ଉକ୍ତ ଚିତ୍ରଟି ପୁଣି ଥରେ ବଡ଼ ପରଦାରେ ରିଲିଜ ହେବାକୁଯାଉଛି। ଚଳିତ ମାସ ୨୯ ତାରିଖରେ ଏହା ମୁକ୍ତିଲାଭ କରିବ ବୋଲି ପ୍ରଯୋଜନା ସଂସ୍ଥା ପକ୍ଷରୁ ସୂଚନା ଦିଆଯାଇଛି। ବିଦ୍ୟାଙ୍କ ବ୍ୟତୀତ ଏହାର ପ୍ରମୁଖ ଭୂମିକାରେ ସୈଫ ଅଲ୍ଲୀ ଖାଁ ଏବଂ ସଞ୍ଜୟ ଦତ୍ତ ଅଭିନୟ କରିଥିଲେ। ବିଶିଷ୍ଟ ଔପନ୍ୟାସିକ ଶରତ ଚନ୍ଦ୍ର ଚଟ୍ଟୋପାଧ୍ୟାୟଙ୍କ ରଚିତ 'ପରିଣୀତା' ଉପନ୍ୟାସକୁ ଆଧାର କରି ଏହାକୁ ନିର୍ମାଣ କରାଯାଇଥିଲା। ଏହାର ନିର୍ଦ୍ଦେଶନା ଦେଇଥିଲେ ପ୍ରଦୀପ ସରକାର ଏବଂ ପ୍ରଯୋଜନା କରିଥିଲେ ବିଧୁ ବିନୋଦ ଚୋପ୍ରା।

ତଥାପି ଖୁସି

ଅଭିନେତା ଏବଂ ନିର୍ଦ୍ଦେଶକ ଗୌର କୁମାର ଜେନା। ପିଲାଟି ବେଳୁ ସେ ଅଭିନୟ ପ୍ରତି ଆକର୍ଷିତ ହୋଇଥିଲେ। ତା'ପରେ ଏକାମ୍ର ଥିଏଟରରେ ଅଭିନୟ ଏବଂ ପରେ ନିର୍ଦ୍ଦେଶନା କ୍ଷେତ୍ରରେ ପାଦ ରଖିଥିଲେ। ଇତିମଧ୍ୟରେ ସେ ପ୍ରାୟ ଶହେରୁ ଊର୍ଦ୍ଧ୍ୱ ମଞ୍ଚ ନାଟକର ନିର୍ଦ୍ଦେଶନା ଦେଇସାରିଛନ୍ତି। ଉଭୟ ନିର୍ଦ୍ଦେଶନା ଏବଂ ଅଭିନୟକୁ ନେଇ ବେଶ୍ ଖୁସି ଅଛନ୍ତି ଗୌର। 'ନିଝୁମ୍ ରାତିର ସାଥୀ' ଫିଲ୍ମରୁ ତାଙ୍କର ବଡ଼ ପରଦା କ୍ୟାରିୟର ଆରମ୍ଭ ହୋଇଥିଲା। ନିଜର ଅଭିନୟ ଜୀବନରେ ସେ ଅନେକ ପୁରସ୍କାର ହାସଲ କରିଛନ୍ତି। ହେଲେ ଏକଦା ପ୍ରସନ୍ନ ପାଟ୍ଟଶାଣୀଙ୍କଠାରୁ ଗ୍ରହଣ କରିଥିବା ପୁରସ୍କାର ତାଙ୍କର ଚିର ସ୍ମରଣୀୟ ହୋଇ ରହିବ ବୋଲି କହନ୍ତି ସେ। ନିକଟରେ ଏକ ଡକ୍ୟୁମେଣ୍ଟାରୀ ଫିଲ୍ମରେ ଅଭିନୟ କରିଛନ୍ତି। ତେବେ ନିଜ ସଫଳତାକୁ ନେଇ ବେଶ୍ ଖୁସି ଅଛନ୍ତି ଭୁବନେଶ୍ୱରସ୍ଥ ବଡ଼ଗଡ଼ରେ ଜନ୍ମିତ ଗୌର।

ଛାଡ଼ୁନ ବାଟ

ଛାଡ଼ୁନ ବାଟ– ଏହି ଦୁଇଟି ଶବ୍ଦରୁ ଜଣାପଡୁଛି ଯେ ଏହାର କଥାବସ୍ତୁରେ ପ୍ରେମ ଭରିରହିଛି। ସେଭଳି ରୋମାଣ୍ଟିକ ଝଲକ୍ ଦେଖିବାକୁ ମିଳିବ ଏକ ସଦ୍ୟ ପ୍ରସ୍ତୁତ ମ୍ୟୁଜିକ ଆଲବମ୍‌ରେ। ଏହାର ଟାଇଟଲ ରହିଛି 'ଛାଡ଼ୁନ ବାଟ'। ଏହି ଗୀତ ପାଇଁ କଣ୍ଠଦାନ କରିଛନ୍ତି ଆଗଧାଡ଼ିର ଗାୟିକା ଅସୀମା ପଣ୍ଡା। ଦିବ୍ୟଜ୍ୟୋତି ନାୟକ ଗୀତଟିକୁ ରଚନା କରିଥିବା ବେଳେ ତାକୁ ସ୍ୱରରେ ସଜାଇଛନ୍ତି ସତ୍ୟବ୍ରତ ବିନ୍ଧାଣୀ। ଆର୍.ପି. ଗୁଞ୍ଜନଙ୍କ ଦ୍ୱାରା ପ୍ରଯୋଜିତ ଏହି ଭିନ୍ନ ସ୍ୱାଦର ମ୍ୟୁଜିକ ଆଲବମ୍‌ଟି ଚଳିତବର୍ଷ ଗଣେଶ ପୂଜା ଅବସରରେ ରିଲିଜ ହେଉଛି। ସବୁଠାରୁ ଖାସ୍ କଥା ହେଲା, ଓଲିଉଡ୍‌ର ଷ୍ଟାଇଲିଶ୍ ଅଭିନେତା ରାଜ୍ ରାଜେଶ ଏବଂ ଅଙ୍କିତା ପଟ୍ଟନାୟକ (ମିଠି)ଙ୍କୁ ନେଇ ଏହାର ଦୃଶ୍ୟାୟନ କରାଯାଇଛି। ଗୀତଟିର କୋରିଓଗ୍ରାଫି କରିଛନ୍ତି ନିର୍ଦ୍ଦେଶକ ତଥା କୋରିଓଗ୍ରାଫର ଛୋଟୁ ଲୋହାର। ଏହି ମ୍ୟୁଜିକ ଆଲବମ୍‌ଟି ଦର୍ଶକାଦୃତ ହେବ ବୋଲି ଆର୍.ପି. ଏଣ୍ଟରଟେନ୍‌ମେଣ୍ଟ ଚ୍ୟାନେଲ ପକ୍ଷରୁ ଆଶା ପ୍ରକଟ କରାଯାଇଛି।

ଅଙ୍କିତା–ରାଜ୍ ରାଜେଶ

ମନେପକାନ୍ତି ଐଶ୍ୱର୍ଯ୍ୟା

ମିସ୍ ୱାର୍ଲ୍ଡ ଟାଇଟଲ ବିଜୟିନୀ ଐଶ୍ୱର୍ଯ୍ୟା ରାୟ ୧୯୯୭ରେ ତାମିଲ ଫିଲ୍ମ 'ଇରୁଭର'ରୁ ତାଙ୍କର ଆକ୍ଟିଂ କ୍ୟାରିୟର ଆରମ୍ଭ ହୋଇଥିଲା। ସେହି ବର୍ଷ ମଧ୍ୟ ସେ ଅଭିନୟ କରିଥିବା ପ୍ରଥମ ହିନ୍ଦୀ ସିନେମା 'ଔର ପ୍ୟାର୍ ହୋଗୟା' ମଧ୍ୟ ରିଲିଜ ହୋଇଥିଲା। ୧୯୯୭ରେ ସଞ୍ଜୟ ଲୀଲା ଭଁସାଲିଙ୍କ ନିର୍ଦ୍ଦେଶିତ 'ହମ୍ ଦିଲ୍ ଦେ ଚୁକେ ସନମ'ର ସଫଳତା ତାଙ୍କୁ ରାତାରାତି ନାୟିକା ଦୌଡ଼ରେ ସାମିଲ କରିଦେଇଥିଲା। ହେଲେ ତାଙ୍କର ଆକ୍ଟିଂ କ୍ୟାରିୟରରେ ଏକ ରୋମାଞ୍ଚକର ଘଟଣା ଘଟିଥିଲା। ୧୯୯୬ରେ ରିଲିଜ ହୋଇଥିଲା ଧର୍ମେଶ ଦର୍ଶନଙ୍କ ସୁପରହିଟ୍ ଫିଲ୍ମ 'ରାଜା ହିନ୍ଦୁସ୍ଥାନୀ'। ଏହାର ମୁଖ୍ୟ ଭୂମିକାରେ ଆମୀର ଖାଁ ଏବଂ କରିଷ୍ମା କପୁର ଅଭିନୟ କରିଥିଲେ। କିନ୍ତୁ ଏହି ଫିଲ୍ମରେ ଆମୀରଙ୍କ ଅପୋଜିଟ୍‌ରେ ନବାଗତା ଐଶ୍ୱର୍ଯ୍ୟାଙ୍କୁ ନେବାକୁ ପ୍ରଥମେ ଯୋଜନା କରାଯାଇଥିଲା। ଏପରିକି ଏ ବିଷୟରେ ତାଙ୍କୁ ପ୍ରାକ୍ ସୂଚନା ମିଳି ସାରିଥିଲା। କିନ୍ତୁ ପରବର୍ତ୍ତୀ ସମୟରେ ପ୍ରଯୋଜକ ଏହାର ନାୟିକା ଭାବରେ କରିଷ୍ମାଙ୍କୁ ସାଇନ୍ କରାଇଥିଲେ।

ଧରିତ୍ରୀ 51 Years
ଧରିତ୍ରୀ DHARITRI
www.orissakhabar.com/ www.dharitri.com ପୃଷ୍ଠା ୧୨ Press Regd. No. R.N. 21326/74 Postal Regd. No. BN/42/24-26. ଭୁବନେଶ୍ୱର, ଗୁରୁବାର, ଅଗଷ୍ଟ ୨୧/୨୦୨୫ Bhubaneswar, Thursday, August 21/ 2025

ଭାରତୀୟ ଦଳରେ ଓଡ଼ିଶାର ଅମିତ୍, ଶୀଳାନନ୍ଦ

ଅମିତ ରୋହିଦାସ

ଶୀଳାନନ୍ଦ ଲାକ୍ରା

ଏସିଆ କପ୍ ପାଇଁ ପୁରୁଷ ହକି ଦଳ ଘୋଷିତ

ନିଲମ୍ ସଞ୍ଜୀପ ଖେସ୍ ଅଲ୍‌ଟରନେଟ୍ ଆଥଲେଟ୍

ନୂଆଦିଲ୍ଲୀ, ୨୦।୮

ବିହାରର ରାଜଗିର ହକି ଷ୍ଟାଡିୟମରେ ଚଳିତ ମାସ ୨୯ରୁ ସେପ୍ଟେମ୍ବର ୭ ପର୍ଯ୍ୟନ୍ତ ହେବାକୁଥିବା ପୁରୁଷ ଏସିଆ କପ୍ ହକି ଟୁର୍ନାମେଣ୍ଟ ପାଇଁ ବୁଧବାର ଭାରତୀୟ ଦଳ ଘୋଷଣା କରାଯାଇଛି। ହକି ଇଣ୍ଡିଆ ପକ୍ଷରୁ ଘୋଷିତ ୧୮ ଜଣିଆ ଦଳରେ ଓଡ଼ିଶାର ତାରକା ଡିଫେଣ୍ଡର ଅମିତ୍ ରୋହିଦାସ ଓ ଫରୱାର୍ଡ ଶୀଳାନନ୍ଦ ଲାକ୍ରା ସ୍ଥାନ ପାଇଛନ୍ତି। ନିଲମ୍ ସଞ୍ଜୀପ ଖେସ୍‌ଙ୍କୁ ଅଲ୍‌ଟରନେଟ ଖେଳାଳିଭାବେ ଦଳରେ ନିଆଯାଇଛି। ତାରକା ଡ୍ରାଗ୍ ଫ୍ଲିକର ହରମନପ୍ରୀତ ସିଂ ଦଳର ଅଧିନାୟକ ମନୋନୀତ ହୋଇଛନ୍ତି।

୨୦୨୬ରେ ନେଦରଲାଣ୍ଡ୍-ବେଲ୍‌ଜିୟମରେ ହେବାକୁଥିବା ଏଫ୍‌ଆଇଏଚ୍ ହକି ବିଶ୍ୱକପ୍ ଲାଗି ଏସିଆ କପ୍‌କୁ ଯୋଗ୍ୟତା ପର୍ଯ୍ୟାୟ ଟୁର୍ନାମେଣ୍ଟ ଭାବେ ବିବେଚନା କରାଯାଉଛି। ଭାରତ ପୁଲ୍ 'ଏ'ରେ ଜାପାନ, ଚାଇନା ଓ କାଜାଖସ୍ତାନ ସହ ସ୍ଥାନ ପାଇଛି। ଅଗଷ୍ଟ ୨୯ରେ ଚାଇନା ବିପକ୍ଷ ମ୍ୟାଚ୍‌ରୁ ଭାରତ ତା'ର ଅଭିଯାନ ଆରମ୍ଭ କରିବ। ପରେ ଜାପାନକୁ ୩୧ ଏବଂ କାଜାଖସ୍ତାନକୁ ସେପ୍ଟେମ୍ବର ୧ରେ ଭେଟିବ। ''ଚାପ ସ୍ଥିତିରେ ଭଲ ପ୍ରଦର୍ଶନ ଲକ୍ଷ୍ୟରେ ଏକ ଅଭିଜ୍ଞ ଦଳ ଚୟନ କରାଯାଇଛି। କାରଣ ବିଶ୍ୱକପ୍ ଯୋଗ୍ୟତା ଆମ ମନ ମଧ୍ୟରେ ରହିଛି। ତେଣୁ ଚାପ ସ୍ଥିତିରେ ଧୈର୍ଯ୍ୟ ରଖିବା ସହ କିପରି ପ୍ରଦର୍ଶନ କରିବାକୁ ହେବ ତାହା ଜାଣିଥିବା ଖେଳାଳିଙ୍କୁ ଆମେ ଗୁରୁତ୍ୱ ଦେଇଛୁ। ଡିଫେନ୍ସ, ମିଡ୍‌ଫିଲ୍ଡ ଏବଂ ଆକ୍ରମଣାତ୍ମକ କ୍ଷେତ୍ରରେ ଆମେ ସନ୍ତୁଳନ ବଜାୟ ରଖିଛୁ। ଦଳଗତ ପ୍ରଦର୍ଶନ କରି ଲକ୍ଷ୍ୟସ୍ଥଳରେ ପହଞ୍ଚିବା ଆମର ଉଦ୍ଦେଶ୍ୟ'' ବୋଲି ମୁଖ୍ୟ କୋଚ୍ କ୍ରେଗ୍ ଫୁଲ୍‌ଟନ ପ୍ରକାଶ କରିଛନ୍ତି। ସୋନି ସ୍ପୋର୍ଟ୍ସ ନେଟ୍‌ୱର୍କ ଓ ସୋନିଲିଭ୍ ଆପ୍‌ରେ ଏସିଆ କପ୍‌ର ପ୍ରସାରଣ ହେବ।

ଭାରତୀୟ ଦଳ

ଗୋଲ୍‌କିପର୍ସ: କ୍ରିଶନ ବାହାଦୂର ପାଠକ, ସୂରଜ କରକେରା

ଡିଫେଣ୍ଡର୍ସ: ସୁମିତ୍, ଜରମନପ୍ରୀତ ସିଂ, ସଞ୍ଜୟ, ହରମନପ୍ରୀତ ସିଂ (ଅଧିନାୟକ), ଅମିତ୍ ରୋହିଦାସ, ଯୁଗରାଜ ସିଂ।

ମିଡ୍‌ଫିଲ୍ଡର୍ସ: ରାଜିନ୍ଦର ସିଂ, ରାଜକୁମାର ପାଲ, ହାର୍ଦ୍ଦିକ ସିଂ, ମନପ୍ରୀତ ସିଂ, ବିବେକ ସାଗର ପ୍ରସାଦ।

ଫରୱାର୍ଡ୍ସ: ମନଦୀପ ସିଂ, ଶୀଳାନନ୍ଦ ଲାକ୍ରା, ଅଭିଷେକ, ସୁଖଜିତ ସିଂ, ଦିଲପ୍ରୀତ ସିଂ।

ଅଲ୍‌ଟରନେଟ ଆଥଲେଟ୍ସ: ନୀଲମ୍ ସଞ୍ଜୀପ ଖେସ୍, ସେଲଭାମ୍ କାର୍ତ୍ତୀ।

ଫୁଟ୍‌ବଲରେ ଫାବିଓଙ୍କ ବିଶ୍ୱ ରେକର୍ଡ

ରିଓ ଡି ଜାନେରୋ, ୨୦।୮ (ଏପି): ବ୍ରାଜିଲିଆନ୍ କ୍ଲବ ଫ୍ଲୁମିନେନ୍ସେ ପକ୍ଷରୁ କୁହାଯାଇଛି ଯେ, ଗୋଲ୍‌କିପର ଫାବିଓ ପେସାଦାର ଫୁଟ୍‌ବଲର ଭାବେ ସର୍ବାଧିକ ସଂଖ୍ୟକ ପ୍ରତିଦ୍ୱନ୍ଦ୍ୱିତାମୂଳକ ମ୍ୟାଚ୍ ଖେଳିବାରେ ରେକର୍ଡ କରିଛନ୍ତି। କଲମ୍ବିଆନ୍ କ୍ଲବ ଆମେରିକା ଡି କାଲି ବିପକ୍ଷ କୋପା ସୁଦାମେରିକାନାର ରାଉଣ୍ଡ ଅଫ୍-୧୬ ମ୍ୟାଚ୍‌ରେ ୪୪ ବର୍ଷୀୟ ଫାବିଓ ଖେଳିବା ସହ ଇଂଲଣ୍ଡର ମହାନ୍ ଗୋଲକିପର ପିଟର ଶିଲ୍ଟନଙ୍କ ରେକର୍ଡ ଭଙ୍ଗ କରିଥିଲେ। ଏହା ଫାବିଓଙ୍କ ଲାଗି ୧,୩୯୧ତମ ମ୍ୟାଚ୍ ଥିଲା। ଶିଲ୍ଟନ ୧,୩୯୦ ମ୍ୟାଚ୍ ଖେଳିଥିଲେ। ଏହି ରେକର୍ଡର ଅଧିକାରୀ ହେବା ପାଇଁ ଫାବିଓଙ୍କୁ କ୍ଲବ ପକ୍ଷରୁ ମାର୍କାନା ଷ୍ଟାଡିୟମରେ ସମ୍ବର୍ଦ୍ଧିତ କରାଯାଇଥିଲା। ତାଙ୍କୁ ଦକ୍ଷିଣ ଆମେରିକାର ଫୁଟ୍‌ବଲ ପରିଚାଳନାକାରୀ ସଂସ୍ଥା କନମେବଲ ପକ୍ଷରୁ ଶୁଭେଚ୍ଛା ଦିଆଯାଇଛି।

ସଫଳ ଓଡ଼ିଶା ଲିଫ୍ଟରଙ୍କୁ ସମ୍ବର୍ଦ୍ଧନା

ଏସିଆନ ପାୱାରଲିଫ୍‌ଟିଂରେ ଓଡ଼ିଶାର ସଫଳ ଲିଫ୍ଟରଙ୍କୁ ବୁଧବାର ସମ୍ବର୍ଦ୍ଧିତ କରାଯାଉଛି। (ଫଟୋ: ବିକାଶ ନାୟକ)

ଏସିଆନ୍ ପାୱାରଲିଫ୍‌ଟିଂ

ଭୁବନେଶ୍ୱର, ୨୦।୮ (ଅନାଦି କର) ଗତ ୧୫ରୁ ୧୭ ତାରିଖ ପର୍ଯ୍ୟନ୍ତ ନେପାଳର କାଠମାଣ୍ଡୁଠାରେ ଅନୁଷ୍ଠିତ ଏସିଆନ ପାୱାରଲିଫ୍‌ଟିଂ ଓ ଡେଡ୍‌ଲିଫ୍ଟ ଚାମ୍ପିୟନଶିପ୍‌ରେ ଭାରତର ପ୍ରତିନିଧିତ୍ୱ କରିଥିବା ଓଡ଼ିଆ ଲିଫ୍ଟରମାନେ ଉଲ୍ଲେଖନୀୟ ପ୍ରଦର୍ଶନ କରିଥିଲେ। ଚିନ୍ମୟୀ ଦାସଙ୍କୁ ୮୪ କେଜି କାଟେଗୋରୀରେ ଶ୍ରେଷ୍ଠ ମହିଳା ଲିଫ୍ଟର ବିବେଚିତ କରାଯାଇଥିବା ବେଳେ ଦେବୀ ପ୍ରସାଦ ଦାସ ଏସିଆନ୍ ଜୁନିୟର ଏବଂ ଓଭରଅଲ ଓ୍ୱେଟ୍ କ୍ଲାସରେ ଗୋଟିଏ ଲେକାଏ ସ୍ୱର୍ଣ୍ଣ ପଦକ ଜିତିଥିଲେ। ସେହିଭଳି ଭବାନୀ ଶଙ୍କର ଦାଶ ୮୪ କେଜି କାଟେଗୋରୀରେ ତୃତୀୟ ସ୍ଥାନ ଅଧିକାର କରି ବ୍ରୋଞ୍ଜ ପଦକ ହାତେଇଥିଲେ। ସେହିଭଳି ଅତିଶ କୁମାର ବେଜ ବ୍ରୋଞ୍ଜ ପଦକ ଅକ୍ତିଆର କରିଥିଲେ। ଏଭଳି ସଫଳତା ପାଇଁ ସେମାନଙ୍କୁ ବୁଧବାର ଡ୍ରିକାରା ହେଲଥ୍ କ୍ଲବ ପକ୍ଷରୁ ସମ୍ବର୍ଦ୍ଧିତ କରାଯାଇଛି। ଏହି ଅବସରରେ କ୍ଲବର ସହ ମାଲିକ ଆଦିତ୍ୟ ଖାଡଙ୍ଗା ଓ ଡ. ବିନୋଦ ଦାଶ ଉପସ୍ଥିତ ଥିଲେ।

ରିୟଲ ମନି ଗେମିଂ ବ୍ୟାନ୍ ହେବ

କ୍ରିକେଟ୍‌ର ରାଜସ୍ୱ ହ୍ରାସ ପାଇବ

ନୂଆଦିଲ୍ଲୀ, ୨୦।୮ (ପି.ଟି.) ଅନ୍‌ଲାଇନ୍ ଗେମିଂର ପ୍ରୋତ୍ସାହନ ଓ ନିୟନ୍ତ୍ରଣ ବଲ୍-୨୦୨୫ ବୁଧବାର ଲୋକ ସଭାରେ ଆଗତ ହୋଇଛି। ଏହି ବିଲ୍‌ର ଉଦ୍ଦେଶ୍ୟ ଦ୍ରୁତଗତିରେ ବୃଦ୍ଧି ପାଉଥିବା ଅନ୍‌ଲାଇନ୍ ଗେମିଂ ଶିଳ୍ପକୁ ନିୟନ୍ତ୍ରଣ କରିବା। ଏହାଦ୍ୱାରା ମୁଖ୍ୟତଃ କ୍ରିକେଟ୍‌ର ସ୍ପନସରଶିପ୍‌ରେ ମୋଟାଅଙ୍କର ଟଙ୍କା ନିବେଶ କରିଥିବା କୋଟି କୋଟି ଡଲାରର ଫାଣ୍ଟାସି ଗେମିଂ ଶିଳ୍ପ ପ୍ରଭାବିତ ହେବେ। ଏଥିଯୋଗୁ ପୂରା ଭାରତୀୟ କ୍ରୀଡ଼ା ପ୍ରାୟୋଜକ ବଜାର ପ୍ରଭାବିତ ହେବ। କାରଣ ଫାଣ୍ଟାସି ଗେମିଂ ଆପ୍ସ କ୍ରିକେଟ୍ ଭଳି କବାଡ଼ି ଓ ଫୁଟ୍‌ବଲ ଆଦି କ୍ରୀଡ଼ାର ଘରୋଇ ଲିଗ୍‌ର ପ୍ରାୟୋଜକ ଅଛନ୍ତି।

ଏହି ଅନ୍‌ଲାଇନ ଗେମିଂ ରେଗୁଲେଶନ ବିଲ୍‌ର ଉଦ୍ଦେଶ୍ୟ ଏକ ନିୟାମକ ସଂସ୍ଥା ଗଠନ କରିବା, ଯାହାକି ୪ ବିଭାଗ ଯଥା ଇସ୍ପୋର୍ଟ୍ସ, ଏଜୁକେଶନାଲ ଗେମିଂ, ସାମାଜିକ ଓ ରିୟଲ ମନି ଗେମିଂର ତଦାରଖ କରିବ। ଏହା ଅନ୍‌ଲାଇନ୍ ମନିଂ ଗେମ୍ସ ଉପରେ କଟକଣା ଲଗାଇବ। ନିଷେଧ କ୍ଲଜ୍ ମୁତାବକ, କୌଣସି ବ୍ୟକ୍ତି ଅନ୍‌ଲାଇନ ଗେମିଂ କିମ୍ବା ଏହାର ସେବାକୁ ବ୍ୟବହାର କରିବା ଲାଗି ପ୍ରସ୍ତାବ ଦେବେନାହିଁ କିମ୍ବା ପ୍ରୋତ୍ସାହିତ କରିବେ ନାହିଁ। କୌଣସି ବ୍ୟାଙ୍କ, ଆର୍ଥିକ ଅନୁଷ୍ଠାନ କିମ୍ବା ଅନ୍ୟ କୌଣସି ବ୍ୟକ୍ତି ଏଥିରେ ନିୟୋଜିତ ହେବେନାହିଁ କି ଏଥିଲାଗି ଅନୁମତି ଦେବେନାହିଁ ଓ ଏହାକୁ ସହାୟତା କରିବେ ନାହିଁ। ଅପରାଧୀ ଓ ଦଣ୍ଡବିଧାନ କ୍ଲଜ୍‌ରେ ରିୟଲ ମନି ଗେମିଂକୁ ସ୍ପଷ୍ଟଭାବେ ଅପରାଧ ଦର୍ଶାଯାଇଛି। ଏଥିଲାଗି ସେବା ପ୍ରଦାନକାରୀ ସଂସ୍ଥାକୁ ଜେଲ ଏବଂ ମୋଟା ଅଙ୍କର ଜରିମାନା କରାଯିବ। କ୍ଲଜ ୯.(୧)ମୁତାବକ, ଧାରା ୫ ଉଲ୍ଲଂଘନ କରି ଅନ୍‌ଲାଇନ୍ ଗେମିଂ ସେବା ଯୋଗାଉଥିବା ବ୍ୟକ୍ତିଙ୍କୁ ୩ ବର୍ଷ ପର୍ଯ୍ୟନ୍ତ ଜେଲଦଣ୍ଡ କିମ୍ବା ଏକ କୋଟି ଟଙ୍କା ପର୍ଯ୍ୟନ୍ତ ଜରିମାନା କିମ୍ବା ଉଭୟ ଦଣ୍ଡରେ ଦଣ୍ଡିତ କରାଯାଇପାରେ। କ୍ଲଜ୍ ୯.(୨)ରେ ଉଲ୍ଲେଖ ରହିଛି ଯେ, ଯଦି କୌଣସି ବ୍ୟକ୍ତି ଗଣମାଧ୍ୟମରେ ବିଜ୍ଞାପନ ମାଧ୍ୟମରେ ଅନ୍‌ଲାଇନ ମନି ଗେମ୍‌ର ପ୍ରଚାର କରି ଧାରା ୬ ଉଲ୍ଲଂଘନ କରନ୍ତି, ତେବେ ତାଙ୍କୁ ୨ ବର୍ଷ ପର୍ଯ୍ୟନ୍ତ ଜେଲଦଣ୍ଡ କିମ୍ବା ୫୦ ଲକ୍ଷ ପର୍ଯ୍ୟନ୍ତ ଜରିମାନା କିମ୍ବା ଉଭୟ ଦଣ୍ଡରେ ଦଣ୍ଡିତ କରାଯାଇପାରେ।

ବିଜୟ ସହ ଭାରତର ଅଭିଯାନ

ଗୋଲ ସ୍କୋର ପରେ ଉଲ୍ଲସିତ ଭାରତୀୟ ଖେଳାଳି।

ଥିମ୍ପୁ, ୨୦।୮ (ପି.ଟି.) ଏଠାରେ ଆରମ୍ଭ ହୋଇଥିବା ୧୭ ବର୍ଷରୁ କମ୍ ମହିଳା ସାଫ୍ ଫୁଟ୍‌ବଲ ଚାମ୍ପିୟନଶିପ୍‌ରେ ଭାରତ ବିଜୟ ସହ ଅଭିଯାନ ଆରମ୍ଭ କରିଛନ୍ତି। ଭାରତ ଏହାର ପ୍ରଥମ ମ୍ୟାଚ୍‌ରେ ନେପାଳକୁ ୭-୦ ଗୋଲରେ ହରାଇ ଦେଇଛି। ୩ ଖେଳାଳି ଡବଲ ଗୋଲ ଦେଇ ଭାରତକୁ ଏକପାଖିଆ ବିଜୟ ଦେଇଛନ୍ତି। ନିରା ଚାନୁ ଲଙ୍ଗଜାମ୍ ୨୫, ୫୬, ଅଭିସ୍ତାନ ବସନେଟ ୧୬, ୪୧ ଓ ଅନୁସ୍କା କୁମାରୀ ୩୭ ଓ ୬୨ତମ ମିନିଟ୍‌ରେ ୨ଟି ଲେଖାଏ ଏବଂ ଅଧିନାୟକ ଜୁଲାନ ନଙ୍ଗମୈଥେମ୍ ୪୫+୧ ମିନିଟ୍‌ରେ ଗୋଟିଏ ଗୋଲ ସ୍କୋର କରିଥିଲେ। ପ୍ରଥମାର୍ଦ୍ଧ ଶେଷ ବେଳକୁ ଭାରତର ୟଙ୍ଗ୍ ଟାଇଗ୍ରେସ ୫-୦ରେ ଅଗ୍ରଣୀ ହାସଲ କରିଥିଲେ। ଚାପ ସ୍ଥିତିରେ ନେପାଳ ଦଳର ପ୍ରତ୍ୟାବର୍ତ୍ତନ ସମ୍ଭବ ହୋଇ ନ ଥିଲା। ଚଳିତବର୍ଷ ଟୁର୍ନାମେଣ୍ଟ ଡବଲ ରାଉଣ୍ଡ-ରବିନ ଫର୍ମାଟ୍‌ରେ ଅନୁଷ୍ଠିତ ହେଉଥିବାରୁ ଭାରତ ଏହି ବିଜୟ ସହ ଭଲ ସ୍ଥିତିରେ ରହିଛି।

ଦିବ୍ୟାଙ୍କୁ ରୌପ୍ୟ

ଦିବ୍ୟା ଶାଣ୍ଡିଲ୍ୟ

ଭୁବନେଶ୍ୱର, ୨୦।୮ (ତପନ ସ୍ୱାଇଁ): ଚେନ୍ନାଇର ଜବାହରଲାଲ ନେହେରୁ ଷ୍ଟାଡିୟମରେ ଜାତୀୟ ଆନ୍ତଃ ରାଜ୍ୟ ଆଥ୍‌ଲେଟିକ୍ସ ଚାମ୍ପିୟନଶିପ୍ ବୁଧବାର ଆରମ୍ଭ ହୋଇଛି। ପ୍ରଥମ ଦିବସରେ ଓଡ଼ିଶାର ଦିବ୍ୟା ଶାଣ୍ଡିଲ୍ୟ ରୌପ୍ୟ ପଦକ ହାସଲ କରଛନ୍ତି। ମହିଳା ହାମର ଥ୍ରୋରେ ଶାଣ୍ଡିଲ୍ୟ ୫୯.୫୮ ମିଟର ଦୂରକୁ ହାମର ପକାଇ ଦ୍ୱିତୀୟ ସ୍ଥାନ ଅଧିକାର କରିଛନ୍ତି। ଉତ୍ତର ପ୍ରଦେଶର ତନୟା ଚୌଧାରୀ (୬୩.୯୧) ସ୍ୱର୍ଣ୍ଣ ଓ ରାଜସ୍ଥାନର ମାୟା (୫୭.୫୭ ମିଟର) ବ୍ରୋଞ୍ଜ ପଦକ ପାଇଛନ୍ତି। ମହିଳା ୧୦୦ ମିଟରରେ ଶ୍ରାବଣୀ ନନ୍ଦ ୧୧.୮୪ ସେକେଣ୍ଡ ସମୟ ନେଇ ନିରାଶ ହୋଇଛନ୍ତି। ସେହିପରି ପୁରୁଷ ୧୦୦ ମିଟରରେ ଡି.ଏମ୍. ଜୟରାମ ୬ଷ୍ଠ, ସରୁନ ପାୟାସିଂ ୭ମ ସ୍ଥାନରେ ରହି ରେସ୍ ଫିନିଶ୍ କରିଛନ୍ତି। ଆସ୍ତିକ୍ ପ୍ରଧାନ ପୁରୁଷ ୪୦୦ ମିଟରରେ ୪୭.୦୮ ସେକେଣ୍ଡ ସମୟ ନେଇ ଫାଇନାଲକୁ ଯୋଗ୍ୟତା ଅର୍ଜନ କରିଛନ୍ତି। ଏହା ଗୁରୁବାର ଅନୁଷ୍ଠିତ ହେବ। ୫ ଦିନବିଶିଷ୍ଟ ଏହି ପ୍ରତିଯୋଗିତା ୨୪ ତାରିଖ ପର୍ଯ୍ୟନ୍ତ ଚାଲିବ।

ଡିଏଭି ପୋଖରୀପୁଟ ୨-୧ ଗୋଲ୍‌ରେ ବିଜୟୀ

ଭୁବନେଶ୍ୱର, ୨୦।୮ (ତପନ ସ୍ୱାଇଁ): ୟୁନିଟ୍-୬ ଆଥ୍‌ଲେଟିକ୍ ଆସୋସିଏଶନ ଆନୁକୂଲ୍ୟରେ ଭୁବନେଶ୍ୱର ଫୁଟ୍‌ବଲ ଏକାଡେମୀ ପଡ଼ିଆରେ ଚାଲିଥିବା ୩୪ତମ ଜୟନ୍ତ ସ୍ମାରକୀ ଆନ୍ତଃ ସ୍କୁଲ ଫୁଟ୍‌ବଲ ଟୁର୍ନାମେଣ୍ଟରେ ବୁଧବାର ଡିଏଭି ପୋଖରୀପୁଟ ଦଳ ବିଜୟ ହାସଲ କରିଛି। ଏକ ସଂଘର୍ଷପୂର୍ଣ୍ଣ ମ୍ୟାଚ୍‌ରେ ପୋଖରୀପୁଟ ୨-୧ ଗୋଲରେ ପଳାଶୁଣୀ ସରକାରୀ ହାଇସ୍କୁଲ ଦଳକୁ ହରାଇ ଦେଇଛି। ବିଜୟୀ ଦଳ ପକ୍ଷରୁ ହର୍ଷିତ୍ ମହାପାତ୍ର ଓ ଅପରିମିତ ପ୍ରଧାନ ଗୋଟିଏ ଲେଖାଏ ଗୋଲ ଦେଇଥିଲେ।

Printed and published by Adyasha Satpathy on behalf of Navajat Printers & Media Pvt. Ltd. and printed at Navajat Printers, S-3/5, Industrial Estate, Angul. Editor- Tathagata Satpathy, ସମ୍ପାଦକ- ତଥାଗତ ସତପଥୀ