ଧରିତ୍ରୀ
DHARITRI
ଭୁବନେଶ୍ୱର, ଶନିବାର, ଅଗଷ୍ଟ ୨୩/୨୦୨୫ (୧୨ ପୃଷ୍ଠା+ପିଲାଙ୍କ ଧରିତ୍ରୀ) Bhubaneswar, Saturday, August 23/2025 Page 12 ₹ 7.00 | BERHAMPUR
୫୧ଶ ଭାଗ ୨୬୮ ସଂଖ୍ୟା www.orissakhabar.com/www.dharitri.com | Printed at Bhubaneswar, Sambalpur, Rayagada & Angul VOLUME 51 ISSUE 268 ମୂଲ୍ୟ₹୭/-

## ଶ୍ରୀଲଙ୍କାର ପୂର୍ବତନ ରାଷ୍ଟ୍ରପତି ୱିକ୍ରମସିଂଘେ ଗିରଫ

ରାଜକୋଷର ଦୁରୁପଯୋଗ କରିଥିବା ଅଭିଯୋଗରେ ଶ୍ରୀଲଙ୍କାର ପୂର୍ବତନ ରାଷ୍ଟ୍ରପତି ରାନିଲ ୱିକ୍ରମସିଂଘେଙ୍କୁ ଶୁକ୍ରବାର ଗିରଫ କରାଯାଇଛି।

୦୨

୧୨

## ଏଲାଭେନିଲଙ୍କୁ ସ୍ୱର୍ଣ୍ଣପଦକ

ଏସିଆନ ଶୁଟିଂ ଚାମ୍ପିୟନଶିପ୍‌ର ମହିଳା ୧୦ମିଟର ଏୟାର ରାଇଫଲରେ ସ୍ୱର୍ଣ୍ଣ ପଦକ ଲାଭ କରିଛନ୍ତି ଭାରତର ଏଲାଭେନିଲ ଭାଲାରିଭାନ ।

**ଗାଜା ସିଟିରେ ଦୁର୍ଭିକ୍ଷ**

ଇସ୍ରାଏଲ-ହମାସ୍ ଯୁଦ୍ଧ ଯୋଗୁ ଗାଜା ସିଟିରେ ଖାଦ୍ୟ ପାଇଁ ହାହାକାର ସ୍ଥିତି ସୃଷ୍ଟି ହୋଇଛି।

# ୫ ବର୍ଷରେ ୩୦ ହଜାର କିମି ରାସ୍ତା, ୫୦୦ ସେତୁ: ମୁଖ୍ୟମନ୍ତ୍ରୀ

## ନିମ୍ନମାନର କାର୍ଯ୍ୟ ହେଲେ ନିଆଯିବ କାର୍ଯ୍ୟାନୁଷ୍ଠାନ

**ରାଜ୍ୟ ସରକାର ଭିତ୍ତିଭୂମି ବିକାଶକୁ ଗୁରୁତ୍ୱ ଦେଇଆସୁଛନ୍ତି। ବିଶେଷକରି ଗ୍ରାମାଞ୍ଚଳକୁ ସବୁଦିନିଆ ରାସ୍ତା ସଂଯୋଗୀକରଣ ପାଇଁ ଗ୍ରାମ୍ୟ ଉନ୍ନୟନ ବିଭାଗ ଅଧୀନରେ ବହୁବିଧ ପଦକ୍ଷେପ ନିଆଯାଉଛି। ଏହି କ୍ରମେ ଶୁକ୍ରବାର ବିଭାଗୀୟ କାର୍ଯ୍ୟକ୍ରମ ସମୀକ୍ଷା ଅବସରରେ ମୁଖ୍ୟମନ୍ତ୍ରୀ ମୋହନ ଚରଣ ମାଝୀ କହିଛନ୍ତି, ରାଜ୍ୟରେ ୩୦ ହଜାର କିଲୋମିଟର ରାସ୍ତା ଓ ୫୦୦ ପୋଲ ନିର୍ମାଣ ପାଇଁ ଲକ୍ଷ୍ୟ ସ୍ଥିର କରାଯାଇଛି। ତେବେ ନିମ୍ନମାନର କାର୍ଯ୍ୟ ହେଲେ ତାହାକୁ ବରଦାସ୍ତ କରାଯିବ ନାହିଁ ଓ ଦାୟୀ ବ୍ୟକ୍ତିଙ୍କ ବିରୋଧରେ ତ୍ୱରିତ କାର୍ଯ୍ୟାନୁଷ୍ଠାନ ନିଆଯିବ ବୋଲି ମୁଖ୍ୟମନ୍ତ୍ରୀ କହି ଠିକାଦାର ଓ ଅଧିକାରୀମାନଙ୍କୁ ଚେତାଇ ଦେଇଛନ୍ତି।**

ଭୁବନେଶ୍ୱର,୨୨।୮ (ସୁନିତ୍ ମିଶ୍ର)

ବିଭିନ୍ନ ସଡ଼କ ଓ ସେତୁ ନିର୍ମାଣ ଜରିଆରେ ରାଜ୍ୟର ସମସ୍ତ ଗ୍ରାମାଞ୍ଚଳକୁ ସବୁଦିନିଆ ରାସ୍ତା ସଂଯୋଗୀକରଣର ଗୁରୁଦାୟିତ୍ୱ ଗ୍ରାମ୍ୟ ଉନ୍ନୟନ ବିଭାଗ ଉପରେ ନ୍ୟସ୍ତ ରହିଛି। ଆସନ୍ତା ୫ ବର୍ଷ ଭିତରେ ରାଜ୍ୟରେ ଏହି ବିଭାଗ ଅଧୀନରେ ୩୦ ହଜାର କି.ମି. ରାସ୍ତା ଓ ୫୦୦ ସେତୁ ନିର୍ମାଣ ପାଇଁ ଲକ୍ଷ୍ୟଧାର୍ଯ୍ୟ ରହିଛି। ବିଭିନ୍ନ ସ୍କିମ୍ ଓ ବଜେଟ ମାଧ୍ୟମରେ ବିଭାଗକୁ ମିଳୁଥିବା ଅର୍ଥ ରାଶିର ଶତ ପ୍ରତିଶତ ଉପଯୋଗକରି ରାଜ୍ୟବାସୀଙ୍କୁ ଉନ୍ନତମାନର ଗମନାଗମନ ସୁବିଧା ଯୋଗାଇଦେବା ଉପରେ ମୁଖ୍ୟମନ୍ତ୍ରୀ ମୋହନ ଚରଣ ମାଝୀ ଗୁରୁତ୍ୱ ଦେଇଛନ୍ତି।

ମୁଖ୍ୟମନ୍ତ୍ରୀ ଶୁକ୍ରବାର ଲୋକସେବା ଭବନରେ ଗ୍ରାମ୍ୟ ଉନ୍ନୟନ ବିଭାଗର ବିଭିନ୍ନ କାର୍ଯ୍ୟକ୍ରମ ସମ୍ପର୍କରେ ସମୀକ୍ଷା କରିଛନ୍ତି। ବୈଠକରେ ମୁଖ୍ୟମନ୍ତ୍ରୀ କହିଛନ୍ତି, ରାସ୍ତା ଓ ସେତୁ ଗୁଡ଼ିକର ଗୁଣବତ୍ତା ସହ ଏହାର ରକ୍ଷଣାବେକ୍ଷଣ ପ୍ରତି ସ୍ୱତନ୍ତ୍ର ଦୃଷ୍ଟିଦେବା ନିତାନ୍ତ ଜରୁରୀ। ନିମ୍ନମାନର କାମ କରୁଥିବା କଣ୍ଟ୍ରାକ୍ଟର ଓ ଦାୟିତ୍ୱରେ ଥିବା ଅଧିକାରୀଙ୍କ ବିରୋଧରେ ଦୃଢ଼ କାର୍ଯ୍ୟାନୁଷ୍ଠାନ ନେବାକୁ ବିଭାଗକୁ ନିର୍ଦ୍ଦେଶ ଦେଇଛନ୍ତି। ପାହାଡ଼ିଆ ଅଞ୍ଚଳରେ ଥିବା ଗ୍ରାମଗୁଡ଼ିକରେ ଲୋକଙ୍କ ଗମନାଗମନ ପାଇଁ ଉତ୍ତମମାନର ରାସ୍ତା ନିର୍ମାଣ କରିବା ପାଇଁ ସେ ପରାମର୍ଶ ଦେଇଛନ୍ତି।

ମୋହନ ଚରଣ ମାଝୀ

ନିର୍ମାଣ କାର୍ଯ୍ୟରେ ନିୟୋଜିତ ହେଉଥିବା କଣ୍ଟ୍ରାକ୍ଟରମାନଙ୍କ ଦକ୍ଷତା ବୃଦ୍ଧି ପାଇଁ ପ୍ରଶିକ୍ଷଣ କାର୍ଯ୍ୟକ୍ରମ କରିବାକୁ ସେ ପରାମର୍ଶ ଦେଇଛନ୍ତି। ବୈଠକର ଆଲୋଚନାରୁ ଜଣାପଡ଼ିଛି, ପ୍ରଧାନମନ୍ତ୍ରୀ ଗ୍ରାମ ସଡ଼କ ଯୋଜନାରେ ଅଦ୍ୟାବଧି ଅନୁମୋଦନପ୍ରାପ୍ତ ୭୩,୯୮୪.୮୮ କି.ମି . ରାସ୍ତା ମଧ୍ୟରୁ ୭୦,୭୧୧.୨୪ କି.ମି. ରାସ୍ତା ନିର୍ମାଣକରି ଓଡ଼ିଶା ଭାରତବର୍ଷରେ ୪ର୍ଥ ସ୍ଥାନ ହାସଲ କରିଛି। ପ୍ରଧାନମନ୍ତ୍ରୀ ଗ୍ରାମ ସଡ଼କ ଯୋଜନାରେ ପୂର୍ବରୁ ୧ମ, ୨ୟ ଓ ୩ୟ ପର୍ଯ୍ୟାୟ ମାର୍ଗଦର୍ଶିକା ଅନୁଯାୟୀ କାମ କରାଯାଉଥିଲା। ବର୍ତ୍ତମାନ ଏହାର ୪ର୍ଥ ପର୍ଯ୍ୟାୟର କାମ ମଧ୍ୟ ହାତକୁ ନିଆଯାଇଛି। ଏହି ପର୍ଯ୍ୟାୟରେ ଆଦିବାସୀ ଅଧ୍ୟୁଷିତ ଅଞ୍ଚଳ, ଆକାଂକ୍ଷୀ ବ୍ଲକ୍, ମାଓବାଦୀ ପ୍ରଭାବିତ ଅଞ୍ଚଳଗୁଡ଼ିକରେ ସଡ଼କ ଓ ସେତୁ ନିର୍ମାଣ କରାଯିବ। ୪ର୍ଥ ପର୍ଯ୍ୟାୟରେ ୧,୦୨୧ଟି ଯୋଗାଯୋଗ ବିହୀନ ଜନବସତିପାଇଁ ୯୪୨ଟିସଡ଼କ ଓ ୮ଟି ସେତୁ ନିର୍ମାଣ ପାଇଁ ପ୍ରସ୍ତାବ ରହିଛି।

ସେହିଭଳି ୧୦୦ରୁ ଅଧିକ ପିଭିଟିଜି ବର୍ଗର ଜନବସତିର ସଂଯୋଗୀକରଣ ପାଇଁ ପିଏମ୍ ଜନମନ ଯୋଜନାରେ ୭୩ଟି ଗ୍ରାମରେ ୬୬ଟି ରାସ୍ତା ଓ ୪ଟି ସେତୁ ନିର୍ମାଣ ପାଇଁ ମଞ୍ଜୁରୀ ମିଳିଛି। ମୁଖ୍ୟମନ୍ତ୍ରୀ ସଡ଼କ ଯୋଜନାରେ ୨୦୨୪-୨୫ ଆର୍ଥିକ ବର୍ଷରେ ୪୫୦୦.୩୦ କି.ମି. ରାସ୍ତା ନିର୍ମାଣ କରାଯାଇଥିବା ବେଳେ ୨୦୨୫-୨୬ ଆର୍ଥିକ ବର୍ଷରେ ୩୪୬୯.୯୪ କୋଟି ଟଙ୍କା ବ୍ୟୟ ବରାଦରେ ୫୦୦୦ କି.ମି. ରାସ୍ତା ନିର୍ମାଣ ପାଇଁ ବ୍ୟବସ୍ଥା କରାଯାଇଛି। ସେତୁବନ୍ଧନ ଯୋଜନାରେ ୨୦୨୪-୨୫ ଆର୍ଥିକ ବର୍ଷରେ ୧୮୬ଟି ସେତୁ ନିର୍ମାଣ କରାଯାଇଥିବା ବେଳେ ୨୦୨୫-୨୬ ଆର୍ଥିକ ବର୍ଷରେ ୩୦୦ଟି ସେତୁ ନିର୍ମାଣ କରିବା ପାଇଁ ବ୍ୟବସ୍ଥା କରାଯାଇଛି। ଏଥିସହ ଗ୍ରାମ୍ୟ ଉନ୍ନୟନ ବିଭାଗ ପକ୍ଷରୁ ଗ୍ରାମାଞ୍ଚଳର ଭିତ୍ତିଭୂମି ଉନ୍ନତୀକରଣ କାର୍ଯ୍ୟ ଯଥା- ଛାତ୍ରାବାସ, ମହାବିଦ୍ୟାଳୟ ଗୃହ ନିର୍ମାଣ, ବିଭିନ୍ନ ସରକାରୀ କାର୍ଯ୍ୟାଳୟ ନିର୍ମାଣ, ବାତ୍ୟା ଓ ବନ୍ୟା ଆଶ୍ରୟସ୍ଥଳ, କଲ୍ୟାଣ ମଣ୍ଡପ ଇତ୍ୟାଦି ନିର୍ମାଣ କାର୍ଯ୍ୟ ମଧ୍ୟ ଜାରି ରହିଛି। ୨୦୨୪-୨୫ ଆର୍ଥିକ ବର୍ଷରେ ବିଭାଗ ପକ୍ଷରୁ ୪୫୧ଟି ବିଭିନ୍ନ କୋଠାବାଡ଼ି ନିର୍ମାଣ କାର୍ଯ୍ୟ ସମ୍ପନ୍ନ ହୋଇଥିବା ବେଳେ ୨୦୨୫-୨୬ ଆର୍ଥିକ ବର୍ଷରେ ୧୨୨୯ଟି ନିର୍ମାଣ କାର୍ଯ୍ୟ ସମ୍ପୂର୍ଣ୍ଣ କରିବା ପାଇଁ ବ୍ୟବସ୍ଥା କରାଯାଇଛି।

ବୈଠକରେ ଗ୍ରାମ୍ୟ ଉନ୍ନୟନ ତଥା ପଞ୍ଚାୟତିରାଜ ଏବଂ ପାନୀୟଜଳ ମନ୍ତ୍ରୀ ରବିନାରାୟଣ ନାଏକ, ମୁଖ୍ୟମନ୍ତ୍ରୀଙ୍କ ପ୍ରମୁଖ ଶାସନ ସଚିବ ଶାଶ୍ୱତ ମିଶ୍ର, ବିଭାଗୀୟ କମିଶନର ତଥା ଶାସନ ସଚିବ ଯାମିନୀ ଷଡ଼ଙ୍ଗୀ, ସର୍ବୋଚ୍ଚ ଯନ୍ତ୍ରୀ ପ୍ରସନ୍ନ କୁମାର ସାହୁ ଏବଂ ଇଞ୍ଜିନିୟର ପ୍ରଦୀପ କୁମାର ଜେନା ଓ ବିଭାଗୀୟ ବରିଷ୍ଠ ଅଧିକାରୀମାନେ ଉପସ୍ଥିତ ଥିଲେ।

## ଲର୍ଡ ସ୍ୱରାଜ ପଲ୍‌ଙ୍କ ପରଲୋକ

**ଭାରତ-ବ୍ରିଟେନ୍ ସମ୍ପର୍କର ସେତୁ ଥିଲେ**

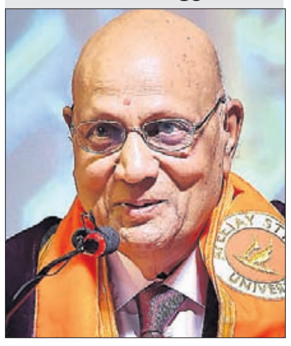

ଲଣ୍ଡନ/ନୂଆଦିଲ୍ଲୀ,୨୨।୮(ପି.ଟି.)

ଏନ୍‌ଆର୍‌ଆଇ ଶିଳ୍ପପତି ଲର୍ଡ ସ୍ୱରାଜ ପଲ୍‌ଙ୍କ ଗୁରୁବାର ସନ୍ଧ୍ୟାରେ ଲଣ୍ଡନ୍‌ରେ ପରଲୋକ ହୋଇଯାଇଛି। ଏହି ୯୪ ବର୍ଷୀୟ ପରୋପକାରୀ ଉଦ୍ୟୋକ୍ତା ତଥା ବ୍ରିଟେନ୍‌ର କାପାରୋ ଗ୍ରୁପ୍ ଅଫ୍ ଇଣ୍ଡଷ୍ଟ୍ରିଜ୍ ପ୍ରତିଷ୍ଠାତା କିଛିଦିନ ହେଲା ଅସୁସ୍ଥ ଥିଲେ। ତାଙ୍କ ବିୟୋଗରେ ପ୍ରଧାନମନ୍ତ୍ରୀ ନରେନ୍ଦ୍ର ମୋଦିଙ୍କ ସମେତ ବହୁ ବିଶିଷ୍ଟ ବ୍ୟକ୍ତି ଶୋକବ୍ୟକ୍ତ କରିଛନ୍ତି। ବ୍ରିଟେନ୍ ସହ ଭାରତର ଘନିଷ୍ଠ ସମ୍ପର୍କକୁ ସ୍ୱରାଜଙ୍କ ସମର୍ଥନ ଚିରଦିନ ପାଇଁ ସ୍ମରଣୀୟ ହୋଇ ରହିବ ବୋଲି ମୋଦି କହିଛନ୍ତି। ୧୯୩୧ ଫେବୃଆରୀ ୧୮ରେ ପଞ୍ଜାବର ☞ପୃଷ୍ଠା-୪

## ପାର୍ଲାମେଣ୍ଟ ପାଚେରି ଚଢ଼ି ଯୁବକ ଗିରଫ

ନୂଆଦିଲ୍ଲୀ,୨୨।୮(ପି.ଟି.)

ପାର୍ଲାମେଣ୍ଟ ଭବନ ସୁରକ୍ଷା ବ୍ୟବସ୍ଥାରେ ଉଲ୍ଲଂଘନ ହୋଇଛି। ଜଣେ ୨୦ ବର୍ଷୀୟ ଯୁବକ ଶୁକ୍ରବାର ସକାଳେ ପାର୍ଲାମେଣ୍ଟ ପାଚେରି ଚଢ଼ିବାକୁ ଉଦ୍ୟମ କଲାବେଳେ ସୁରକ୍ଷା କର୍ମୀମାନେ ତାଙ୍କୁ ଧରି ପୋଲିସକୁ ହସ୍ତାନ୍ତର କରିଛନ୍ତି। ଗିରଫ ଯୁବକଙ୍କ ନାଁ ରାମକୁମାର ବିନ୍ଦ୍ ଓ ଘର ଉତ୍ତରପ୍ରଦେଶର ଭାଦୋହି ଗ୍ରାମରେ। ସେ ଗୁଜରାଟର ସୁରଟରେ ଏକ ଫ୍ୟାକ୍ଟ୍ରିରେ କାମ କରନ୍ତି। ତେବେ ସେ ମାନସିକ ଅସ୍ଥିର ଥିବାଭଳି ଜଣାପଡୁଥିବା ପୋଲିସ କହିଛି। ସକାଳ ୬ଟା ୫୦ ମିନିଟ୍ ସମୟରେ ରାମକୁମାର ପାର୍ଲାମେଣ୍ଟ ହାଉସ୍ କମ୍ପ୍ଲେକ୍ସ ନିକଟରେ ପହଞ୍ଚି ଭିତରକୁ ପଶିବା ଉଦ୍ଦେଶ୍ୟରେ ଏହାର ପାଚେରି ଚଢ଼ିବାକୁ ଉଦ୍ୟମ କରିଥିଲେ। ସେଠାରେ ସଜାଗ ଥିବା ସିଆଇଏସ୍‌ଏଫ୍ ଯବାନ ଓ ଦିଲ୍ଲୀ ପୋଲିସ କର୍ମଚାରୀ ତାଙ୍କୁ ଧରିନେଇ ଅଧିକ ତଦନ୍ତ ପାଇଁ ସ୍ଥାନୀୟ ପୋଲିସକୁ ହସ୍ତାନ୍ତର କରିଥିଲେ ବୋଲି ସିଆଇଏସ୍‌ଏଫ୍‌ର ଜଣେ ଅଧିକାରୀ କହିଛନ୍ତି। ମାନସିକ ଅସ୍ଥିର ଭଳି ଜଣାପଡୁଥିବା ସମ୍ପୃକ୍ତ ଯୁବକଙ୍କୁ ଅଧିକ ପଚରାଉଚରା ଜାରି ରହିଥିବା ନୂଆଦିଲ୍ଲୀ ଡିସିପି ଦେବେଶ ମହଲା କହିଛନ୍ତି। ତାଙ୍କ ଉଦ୍ଦେଶ୍ୟ ସମ୍ପର୍କରେ ଜାଣିବା ପାଇଁ ଗୋଇନ୍ଦା ବ୍ୟୁରୋ, ଦିଲ୍ଲୀ ପୋଲିସ୍‌ର ସ୍ୱତନ୍ତ୍ର ସେଲ୍ ସମେତ ବିଭିନ୍ନ କେନ୍ଦ୍ରୀୟ ଏଜେନ୍ସିର ଅଧିକାରୀମାନେ ପଚରାଉଚରା ଜାରି ରଖିଛନ୍ତି। ସୂଚନାଯୋଗ୍ୟ, ୨୦୨୩ ଡିସେମ୍ବର ୧୩ରେ ୨ ଜଣ ସନ୍ଦିଗ୍ଧ ଭିଜିଟର୍ସ ଗ୍ୟାଲେରିରୁ ଲୋକ ସଭା ଚାମ୍ବରରେ ଚଢ଼ି ହଳଦିଆ ଧୂଆଁ କାନିଷ୍ଟର ଫିଙ୍ଗିଥିଲେ ଓ ବାହାରେ ଅନ୍ୟ ୨ ଜଣ ରହି ଅନୁରୂପ କାର୍ଯ୍ୟ କରିଥିଲେ। ୨୦୦୧ ଡିସେମ୍ବର ୧୩ରେ ଆତଙ୍କବାଦୀମାନେ ପାର୍ଲାମେଣ୍ଟ ପରିସରରେ ପ୍ରବେଶ କରି ଆକ୍ରମଣ କରିଥିଲେ।

**ଆଜିର ସମ୍ପାଦକୀୟ** ନିଷ୍କ୍ରିୟ ସିଆଇସି

## ବୁଲା କୁକୁରଙ୍କୁ ବନ୍ଧ୍ୟାକରଣ ପରେ ଛାଡ଼ିଦିଅ

**ଦିଲ୍ଲୀ-ଏନ୍‌ସିଆର୍ ପାଇଁ ପୂର୍ବ ରାୟକୁ ବଦଳାଇଲେ ସୁପ୍ରିମକୋର୍ଟ**

ନୂଆଦିଲ୍ଲୀ,୨୨।୮(ପି.ଟି.)

ଦିଲ୍ଲୀ ଜାତୀୟ ରାଜଧାନୀ ଅଞ୍ଚଳ(ଏନ୍‌ସିଆର୍)ରେ ବୁଲା କୁକୁରଙ୍କୁ ନେଇ ସୁପ୍ରିମକୋର୍ଟ ତାଙ୍କ ପୂର୍ବ ରାୟରେ ପରିବର୍ତ୍ତନ କରିଛନ୍ତି। ବୁଲା କୁକୁରମାନଙ୍କୁ ବନ୍ଧ୍ୟାକରଣ କରାଇବା ପରେ ଛାଡ଼ିଦେବା ପାଇଁ ଶୁକ୍ରବାର ସର୍ବୋଚ୍ଚ ଅଦାଲତ ନିର୍ଦ୍ଦେଶ ଦେଇଛନ୍ତି। ତଦନୁଯାୟୀ, ବୁଲା କୁକୁରଙ୍କୁ ଧରିବା ପରେ ବନ୍ଧ୍ୟାକରଣ କରାଯିବା ସହ କୃମିନାଶକ ଔଷଧ ଓ ଟିକା ଦେଇ ପୂର୍ବ ସ୍ଥାନରେ ଛାଡ଼ିଦେବାକୁ ହେବ ବୋଲି ଜଷ୍ଟିସ୍ ବିକ୍ରମ ନାଥଙ୍କ ଅଧ୍ୟକ୍ଷତାରେ ଜଷ୍ଟିସ୍ ସନ୍ଦୀପ୍ ମେହଟ୍ଟା ଏବଂ ଏନ୍.ଭି. ଅଞ୍ଜରିଆଙ୍କୁ ନେଇ ଗଠିତ ୩ ଜଣିଆ ସ୍ୱତନ୍ତ୍ର ଖଣ୍ଡପୀଠ କହିଛନ୍ତି।

ଦିଲ୍ଲୀ-ଏନ୍‌ସିଆର୍‌ରେ କୁକୁର କାମୁଡ଼ା ଯୋଗୁ ଜଳାତଙ୍କରେ ପୀଡ଼ିତ ହୋଇ ଛୋଟ ପିଲାଙ୍କ ଜୀବନ ଯିବା ଘଟଣା ସାମନାକୁ ଆସିବା ପରେ ବୁଲା କୁକୁରଙ୍କୁ ଧରିନେଇ ଆଶ୍ରୟ ସ୍ଥଳରେ ରଖିବା ଲାଗି ଗତ ୧୧ ତାରିଖରେ ୨ ଜଣିଆ ଖଣ୍ଡପୀଠ ନିର୍ଦ୍ଦେଶ ଦେଇଥିଲେ। ☞ପୃଷ୍ଠା-୪

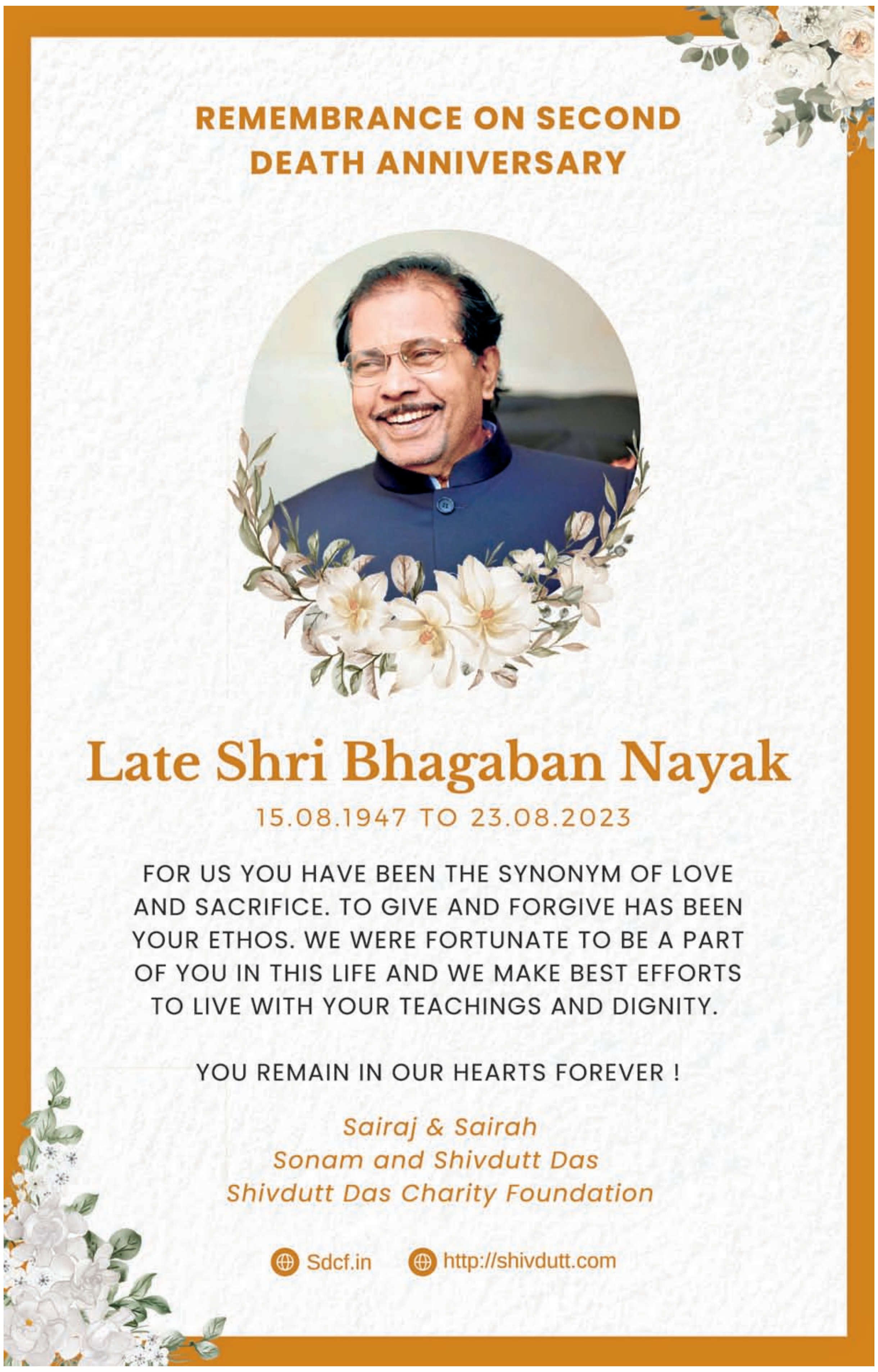


# ରାତିସାରା ଶ୍ରେଣୀଗୃହରେ ଛାତ୍ରୀ

## ତାଲା ପକାଇ ପଳାଇଥିଲେ ସ୍କୁଲ କର୍ତ୍ତୃପକ୍ଷ

- **ବାହାରିବାକୁ ଉଦ୍ୟମ ବେଳେ ଝରକା ରେଲିଂରେ ଲାଖିଲା ମୁଣ୍ଡ**
- **କାର୍ଯ୍ୟରେ ଅବହେଳା ପାଇଁ ପ୍ରଧାନ ଶିକ୍ଷକ ନିଲମ୍ବିତ**

କେନ୍ଦୁଝର,୨୨।୮ (ନରେଶ ଚନ୍ଦ୍ର ପଟ୍ଟନାୟକ/ ଦୀପକ ମିଶ୍ର)

କେନ୍ଦୁଝର ଜିଲା ବାଂଶପାଳ ବ୍ଲକ୍ ଅଧୀନ ଅଞ୍ଜର ଉଚ୍ଚ ପ୍ରାଥମିକ ବିଦ୍ୟାଳୟରେ ଏକ ଅଭାବନୀୟ ଘଟଣା ଘଟିଛି। ସ୍କୁଲ କର୍ତ୍ତୃପକ୍ଷ ଖାମଖିଆଲଭାବେ ଜଣେ ଦ୍ୱିତୀୟ ଶ୍ରେଣୀ ଛାତ୍ରୀଙ୍କୁ ଶ୍ରେଣୀକକ୍ଷରେ ଗୁରୁବାର ତାଲା ପକାଇ ପଳାଇଥିଲେ। ଛାତ୍ରୀ ଜଣକ ଶ୍ରେଣୀକକ୍ଷରେ ରାତି କଟାଇଥିବା ବେଳେ ସକାଳେ ବାହାରିବାକୁ ଉଦ୍ୟମକରି ଝରକା ରେଲିଂରେ ଲାଖିଯାଇଥିଲେ। ପରେ ସ୍ଥାନୀୟ ଲୋକେ ଉଦ୍ଧାରକରି ଡାକ୍ତରଖାନା ପଠାଇଥିଲେ। ଉକ୍ତ ଘଟଣା ଅଞ୍ଚଳରେ ଚର୍ଚ୍ଚାର ବିଷୟ ହୋଇଥିବା ବେଳେ କାର୍ଯ୍ୟରେ ଅବହେଳା ନେଇ ବ୍ଲକ୍ ଶିକ୍ଷା ଅଧିକାରୀ ପ୍ରଧାନ ଶିକ୍ଷକଙ୍କୁ ନିଲମ୍ବନ କରିଛନ୍ତି।

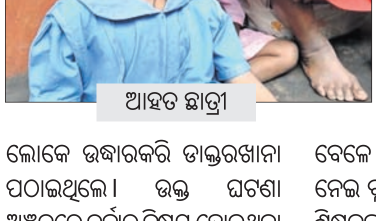

ଆହତ ଛାତ୍ରୀ

ଝରକା ରେଲିଂରେ ମୁଣ୍ଡ ଲାଖି ରହିଛି

ପ୍ରକାଶ ଯେ, ଉକ୍ତ ବିଦ୍ୟାଳୟରେ ପ୍ରଥମରୁ ଅଷ୍ଟମ ଶ୍ରେଣୀ ପର୍ଯ୍ୟନ୍ତ ସମୁଦାୟ ୬୫ଜଣ ଛାତ୍ରୀଛାତ୍ର ଅଧ୍ୟୟନ କରୁଛନ୍ତି। ୪ ଜଣ ଶିକ୍ଷୟିତ୍ରୀ, ଶିକ୍ଷକ ନିଯୁକ୍ତ ହୋଇଥିବା ବେଳେ ସ୍ଥାନ ଅଭାବରୁ ପ୍ରଥମ ଓ ଦ୍ୱିତୀୟ ☞ପୃଷ୍ଠା-୪

## ସଂକ୍ଷେପରେ

### ରାଷ୍ଟ୍ରବିରୋଧୀ କାର୍ଯ୍ୟ ଅଭିଯୋଗରେ କଶ୍ମୀରର ୨ ସରକାରୀ କର୍ମଚାରୀ ବହିଷ୍କୃତ

ଶ୍ରୀନଗର,୨୨ା୮

ରାଷ୍ଟ୍ର ବିରୋଧୀ କାର୍ଯ୍ୟରେ ସମ୍ପୃକ୍ତି ଅଭିଯୋଗରେ ଜଣେ ଶିକ୍ଷକଙ୍କ ସମେତ ୨ ସରକାରୀ କର୍ମଚାରୀଙ୍କୁ ଜମ୍ମୁ-କଶ୍ମୀର ଉପରାଜ୍ୟପାଳ ମନୋଜ ସିହ୍ନା ଶୁକ୍ରବାର ବହିଷ୍କାର କରିଛନ୍ତି। ବହିଷ୍କୃତ କର୍ମଚାରୀମାନେ ହେଲେ ସ୍କୁଲ୍ ଶିକ୍ଷା ବିଭାଗ ଅଧୀନରେ ଶିକ୍ଷକ ଥିବା ଖୁର୍ଶିଦ ଅହମଦ ରାଠେର ଏବଂ ମେଷ ପାଳନ ବିଭାଗର ଆସିଷ୍ଟାଣ୍ଟ ଷ୍ଟକ୍‌ମ୍ୟାନ୍ ସିୟାଦ ଅହମଦ ଖାନ୍। ଉଭୟଙ୍କ ଘର କୁପ୍‌ୱାଡ଼ାରେ। ଜମ୍ମୁ-କଶ୍ମୀରର ନିର୍ବାଚିତ ସରକାରଙ୍କ ବିରୋଧ ସତ୍ତ୍ୱେ ଦେଶର ସୁରକ୍ଷା ଦୃଷ୍ଟିରୁ ସମ୍ବିଧାନର ଅନୁଚ୍ଛେଦ ୩୧୧ର ଧାରା ୨ ଓ ଉପଧାରା(ଗ) ଅନୁଯାୟୀ ଉପରାଜ୍ୟପାଳ ସେମାନଙ୍କୁ ତୁରନ୍ତ ବହିଷ୍କାର କରିବାକୁ ନିଷ୍ପତ୍ତି ନେଇଛନ୍ତି। ରାଷ୍ଟ୍ରବିରୋଧୀ କାର୍ଯ୍ୟରେ ସମ୍ପୃକ୍ତି ଅଭିଯୋଗରେ ଉପରାଜ୍ୟପାଳ ଏପର୍ଯ୍ୟନ୍ତ ୮୦ରୁ ଊର୍ଦ୍ଧ୍ୱ ସରକାରୀ କର୍ମଚାରୀଙ୍କୁ ବିଦା କଲେଣି।

### ଶ୍ରୀଲଙ୍କାର ପୂର୍ବତନ ରାଷ୍ଟ୍ରପତି ୱିକ୍ରମସିଂଘେ ଗିରଫ

କଲମ୍ବୋ,୨୨ା୮(ପି.ଟି.)

ଶ୍ରୀଲଙ୍କାର ପୂର୍ବତନ ରାଷ୍ଟ୍ରପତି ରାନିଲ ୱିକ୍ରମସିଂଘେଙ୍କୁ ରାଷ୍ଟ୍ର ପାଣ୍ଠି ହେରଫେର ଅଭିଯୋଗରେ ଶୁକ୍ରବାର ଗିରଫ କରାଯାଇଛି। ୱିକ୍ରମସିଂଘେ ରାଷ୍ଟ୍ରପତି ଥିବା ସମୟରେ ରାଜକୋଷର ଦୁରୁପଯୋଗ କରିଥିବା ଅଭିଯୋଗ ହୋଇଥିଲା। ଏହାର ତଦନ୍ତ ପାଇଁ ୭୬ ବର୍ଷୀୟ ୱିକ୍ରମସିଂଘେଙ୍କୁ ଅପରାଧ ତଦନ୍ତ ବିଭାଗ (ସିଆଇଡି) ମୁଖ୍ୟାଳୟକୁ ଡକାଯାଇ ପଚରାଉଚରା କରାଯିବା ପରେ ଗିରଫ କରାଯାଇ କଲମ୍ବୋସ୍ଥିତ ମାଜିଷ୍ଟ୍ରେଟ୍‌ଙ୍କ କୋର୍ଟରେ ହାଜର କରାଯାଇଛି। ୨୦୨୨ରୁ ୨୦୨୪ ୱିକ୍ରମସିଂଘେ ରାଷ୍ଟ୍ରପତି ଥିବାବେଳେ ୨୦୨୩ ସେପ୍ଟେମ୍ବରରେ ସ୍ତ୍ରୀ ତଥା ପ୍ରଫେସର ମୈତ୍ରୀଙ୍କ ସମାବର୍ତ୍ତନ ଉତ୍ସବରେ ଯୋଗଦେବା ପାଇଁ ରାଜକୋଷ ଅର୍ଥରେ ଇଂଲଣ୍ଡ ଯାଇଥିବା ଅଭିଯୋଗ ହୋଇଥିଲା। ଗସ୍ତ ଖର୍ଚ୍ଚ ସମ୍ପର୍କରେ ପୂର୍ବରୁ ସିଆଇଡି ୱିକ୍ରମସିଂଘେଙ୍କ କର୍ମଚାରୀମାନଙ୍କୁ ପଚରାଉଚରା କରିଥିଲା। ୱିକ୍ରମସିଂଘେ ୫ ଦଶନ୍ଧିରୁ ଊର୍ଦ୍ଧ୍ୱ ସମୟ ପାର୍ଲାମେଣ୍ଟକୁ ନିର୍ବାଚିତ ହୋଇଥିବାବେଳେ ୬ ଥର ପ୍ରଧାନମନ୍ତ୍ରୀ ହୋଇଛନ୍ତି। ଦୁର୍ନୀତିକୁ ନେଇ ଗୋଟାବାୟା ରାଜପାକ୍ସେଙ୍କ ବିରୋଧରେ ବିଦ୍ରୋହ ପରେ ସେ ଦେଶଛାଡ଼ି ପଳାଇବାରୁ ୱିକ୍ରମସିଂଘେ ଅବଶିଷ୍ଟ ସମୟ ପାଇଁ ରାଷ୍ଟ୍ରପତି ରହିବା ସହ ଦେଶକୁ ଆର୍ଥିକ ସଙ୍କଟରୁ ମୁକୁଳାଇଥିଲେ।

### ପୁଟିନ୍‌ଙ୍କ ସର୍ତ୍ତ: ୟୁକ୍ରେନ୍ ଡୋନ୍‌ବାସ୍ ଅଞ୍ଚଳ ଛାଡ଼ୁ

ଗୁଆହାଟୀ,୨୨ା୮

ଯୁଦ୍ଧ ବନ୍ଦ କରିବାକୁ ହେଲେ ୟୁକ୍ରେନ୍‌କୁ ସମ୍ପୂର୍ଣ୍ଣ ପୂର୍ବ ଡୋନ୍‌ବାସ୍ ଅଞ୍ଚଳ ଛାଡ଼ିବାକୁ ପଡ଼ିବ। ଏଥିସହିତ ନାଟୋରେ ସାମିଲ ହେବା ଆକାଂକ୍ଷା ତ୍ୟାଗ କରିବାକୁ ପଡ଼ିବ। ୟୁକ୍ରେନ୍ ନିରପେକ୍ଷ ରହିବା ସହ ପାଶ୍ଚାତ୍ୟ ସୈନ୍ୟଙ୍କୁ ଦେଶ ବାହାରେ ରଖିବାକୁ ହେବ ବୋଲି ରୁଷିଆ ରାଷ୍ଟ୍ରପତି ଭ୍ଲାଡିମିର ପୁଟିନ୍ ସର୍ତ୍ତ ରଖିଛନ୍ତି। କ୍ରେମ୍‌ଲିନ୍ ସହ ଜଡ଼ିତ ୩ଟି ସୂତ୍ରରୁ ଏହା ଜଣାପଡ଼ିଛି। ୪ ବର୍ଷ ପରେ ଗତ ଶୁକ୍ରବାର ଆମେରିକା ରାଷ୍ଟ୍ରପତି ଡୋନାଲ୍ଡ ଟ୍ରମ୍ପ୍ ଆଲାସ୍କାରେ ରୁଷିଆ ପ୍ରତିପକ୍ଷ ପୁଟିନ୍‌ଙ୍କୁ ଭେଟିଥିଲେ। ୩ ଘଣ୍ଟା ଧରି ଚାଲିଥିବା ଆଲୋଚନାରେ ପୁଟିନ୍ ଉପରୋକ୍ତ ସର୍ତ୍ତ ରଖିଥିବା ଜଣାପଡ଼ିଛି। ୨୦୨୪ ଜୁନ୍‌ରେ ମସ୍କୋ ୟୁକ୍ରେନ୍‌ର ୪ଟି ପ୍ରଦେଶ ଫେରିପାଇବାକୁ ଚାହୁଁଥିଲା। ନୂଆ ପ୍ରସ୍ତାବରେ ଏହା ୟୁକ୍ରେନ୍ ଦଖଲରେ ଥିବା ଡୋନବାସ୍‌ର ସମ୍ପୂର୍ଣ୍ଣ ଅଞ୍ଚଳକୁ ଛାଡ଼ିବାକୁ ଦାବି କରିଛି।

## ଭାରତୀୟ ଅନ୍ତରୀକ୍ଷ ଷ୍ଟେଶନର ମଡେଲ ଉନ୍ମୋଚନ କଲା ଇସ୍ରୋ

ନୂଆଦିଲ୍ଲୀ,୨୨ା୮

ଭାରତୀୟ ମହାକାଶ ଗବେଷଣା ସଂସ୍ଥା (ଇସ୍ରୋ) ଶୁକ୍ରବାର ଭାରତୀୟ ଅନ୍ତରୀକ୍ଷ ଷ୍ଟେଶନ (ବିଏଏସ୍) ମଡ୍ୟୁଲ୍‌ର ଏକ ମଡେଲ ଉନ୍ମୋଚନ କରିଛି। ନୂଆଦିଲ୍ଲୀରେ ଆରମ୍ଭ ହୋଇଥିବା ଦୁଇଦିନିଆ ଜାତୀୟ ମହାକାଶ ଦିବସ ଅବସରରେ ଏହି ମଡେଲକୁ ଉନ୍ମୋଚନ କରାଯାଇଛି। ୨୦୨୮ ସୁଦ୍ଧା ଭାରତ ନିଜସ୍ୱ ନିର୍ମିତ ମହକାଶ କେନ୍ଦ୍ର ବିଏଏସ୍‌ର ପ୍ରଥମ ମଡ୍ୟୁଲ୍‌କୁ ଲଞ୍ଚ୍ କରିବାକୁ ଯୋଜନା ରଖିଛି। ଫଳରେ ଅର୍ବିଟାଲ ଲାବରେଟୋରି ଚଳାଉଥିବା ଅଳ୍ପ କେତୋଟି ଦେଶ ମଧ୍ୟରେ ଭାରତ ସାମିଲ ହୋଇପାରିବ।

ଏବେ ୨ଟି ଅର୍ବିଟାଲ ଲାବରେଟୋରି କାର୍ଯ୍ୟ କରୁଛି। ଅନ୍ତର୍ଜାତୀୟ ମହାକାଶ କେନ୍ଦ୍ର (ଆଇଏସ୍ଏସ୍)କୁ ୫ଟି ସ୍ପେସ୍ ଏଜେନ୍ସି ଚଳାଉଥିବାବେଳେ ଚାଇନାର ଟିଆଙ୍ଗୋଙ୍ଗ୍ ସ୍ପେସ୍ ଷ୍ଟେଶନ ରହିଛି। ଭାରତ ୨୦୩୫ ସୁଦ୍ଧା ଭାରତୀୟ ଅନ୍ତରୀକ୍ଷ ଷ୍ଟେଶନର ୫ଟି ମଡ୍ୟୁଲ୍‌କୁ ମହାକାଶରେ ସ୍ଥାପନ କରିବାକୁ ଯୋଜନା ରଖିଛି। ବିଏଏସ୍-୦୧ ମଡ୍ୟୁଲ୍ ୧୦ ଟନ୍ ଓଜନର ହେବା ଆଶା କରାଯାଉଥିବାବେଳେ ଏହାକୁ ପୃଥିବୀଠାରୁ ୪୫୦ କି.ମି. ଉଚ୍ଚ ନିମ୍ନ କକ୍ଷପଥରେ ଅବସ୍ଥାପିତ କରାଯିବ। ଏଥିରେ ସ୍ୱଦେଶୀ ଜ୍ଞାନକୌଶଳରେ ବିକଶିତ ପରିବେଶ ନିୟନ୍ତ୍ରଣ ଓ ଜୀବନ ସମର୍ଥକ ବ୍ୟବସ୍ଥା (ଇସିଏଲ୍ଏସ୍ଏସ୍), ଭାରତ ଡକିଂ ସିଷ୍ଟମ୍, ଭାରତ ବର୍ଥିଂ ମେକାନିଜମ୍, ଅଟୋମେଟେଡ୍ ହାଚ୍ ସିଷ୍ଟମ୍, ମାଇକ୍ରୋଗ୍ରାଭିଟି ଗବେଷଣା ପାଇଁ ପ୍ଲାଟ୍‌ଫର୍ମ ଏବଂ ଟେକ୍ନୋଲୋଜି ଡେମୋନଷ୍ଟ୍ରେଶନ ଇତ୍ୟାଦି ରହିବ। ଏହା ବ୍ୟତୀତ ସଞ୍ଚାଳନ ଶକ୍ତି ଭରିବା ଏବଂ ଇସିଏଲ୍ଏସ୍ଏସ୍ ଫ୍ଲୁଇଡ୍ ଭରିବା, ବିକିରଣ ଏବଂ ତାପ ତଥା କ୍ଷୁଦ୍ର ଉଲ୍‌କା ପିଣ୍ଡ ଏବଂ ଅର୍ବିଟାଲ ବର୍ଜ୍ୟରୁ ସୁରକ୍ଷା ପାଇଁ ଏଥିରେ ବ୍ୟବସ୍ଥା ରହିବ। ମହାକାଶ ସମ୍ପର୍କିତ ବିଭିନ୍ନ ଦୃଷ୍ଟିକୋଣ, ଜୀବ ବିଜ୍ଞାନ, ଆୟୁର୍ବିଜ୍ଞାନ, ଅନ୍ତଗ୍ରହୀୟ ଆବିଷ୍କାର ପାଇଁ ବିଏଏସ୍ ଏକ ଗବେଷଣା ପ୍ଲାଟ୍‌ଫର୍ମ ଭାବେ କାର୍ଯ୍ୟ କରିବ ବୋଲି ଆଶା କରାଯାଉଛି।

# 'ଆଧାର' ବାସିନ୍ଦା ପ୍ରମାଣପତ୍ର

ନୂଆଦିଲ୍ଲୀ,୨୨ା୮

### ବିହାର ଚିଠା ଭୋଟର ତାଲିକାରୁ ବାଦ୍ ପଡ଼ିଥିବା ମତଦାତା ଆଧାର କାର୍ଡ ଦାଖଲକରି ନାମ ପୁନଃ ପଞ୍ଜୀକରଣ ଦାବି କରିପାରିବେ: ସୁପ୍ରିମକୋର୍ଟ

ଚଳିତବର୍ଷ ବିହାର ବିଧାନସଭା ଭୋଟ ହେବାକୁ ଥିବାବେଳେ ଭାରତର ନିର୍ବାଚନ କମିଶନ (ଇସିଆଇ)ଙ୍କ ଭୋଟର ତାଲିକାର ସ୍ୱତନ୍ତ୍ର ସଘନ ସଂଶୋଧନ (ଏସ୍ଆଇଆର୍) ପ୍ରକ୍ରିୟାରୁ ବାଦ୍ ପଡ଼ିଥିବା ମତଦାତାମାନେ ଅନ୍‌ଲାଇନ୍‌ରେ ଆଧାର କାର୍ଡ ଦାଖଲ କରି ନିଜ ନାମ ପୁନଃ ପଞ୍ଜୀକରଣ ପାଇଁ ଦାବି କରିପାରିବେ। ଆଧାରକୁ ବାସିନ୍ଦା ପ୍ରମାଣପତ୍ର ଭାବେ ଗ୍ରହଣ କରିବାକୁ ସୁପ୍ରିମକୋର୍ଟ ଶୁକ୍ରବାର ଇସିଆଇଙ୍କୁ ନିର୍ଦ୍ଦେଶ ଦେଇଛନ୍ତି।

ଜଷ୍ଟିସ୍ ସୂର୍ଯ୍ୟକାନ୍ତ ଏବଂ ଜୟମାଲା ବାଗ୍‌ଚୀଙ୍କ ଖଣ୍ଡପୀଠ ଚିଠା ଭୋଟର ତାଲିକାରୁ ବାଦ୍ ପଡ଼ିଥିବା ବିହାରୀଙ୍କୁ ସେମାନଙ୍କ ନାମ ପଞ୍ଜୀକରଣ ଦାବି ସପକ୍ଷରେ ଆଧାର କାର୍ଡ ନମ୍ବର ଓ ଏସ୍ଆଇଆର୍‌ରେ ଗ୍ରହଣୀୟ ୧୧ ଦସ୍ତାବିଜ ମଧ୍ୟରୁ ଗୋଟିଏ ଦାଖଲ କରିବାକୁ ଅନୁମତି ପ୍ରଦାନ କରିଛନ୍ତି। ଏହି ପ୍ରସଙ୍ଗରେ ରାଜନୈତିକ ଦଳଗୁଡ଼ିକ ହୋହଲ୍ଲା କରୁଥିବାବେଳେ ବାଦ୍ ପଡ଼ିଥିବା ୬୫ ଲକ୍ଷ ଭୋଟରଙ୍କ ଆପତ୍ତି ଉପରେ ଆଗେଇ ନ ଆସିବାକୁ ନେଇ ଖଣ୍ଡପୀଠ ବିସ୍ମୟ ପ୍ରକାଶ କରିଛନ୍ତି। ବିହାର ମୁଖ୍ୟ ନିର୍ବାଚନ ଅଧିକାରୀ (ସିଇଓ)ଙ୍କୁ ଏଭଳି ଦଳଗୁଡ଼ିକୁ ପକ୍ଷଭୁକ୍ତ କରିବାକୁ ନିର୍ଦ୍ଦେଶ ଦେଇଛନ୍ତି। ସେପ୍ଟେମ୍ବର ୮ରେ ଏହି ପ୍ରସଙ୍ଗରେ ପରବର୍ତ୍ତୀ ଶୁଣାଣି କରାଯିବ। ଏହି ଅବଧି ମଧ୍ୟରେ ସବୁ ଦଳ ଷ୍ଟାଟସ୍ ରିପୋର୍ଟ ଦାଖଲ କରିବେ ବୋଲି ଶୀର୍ଷ ଅଦାଲତ ନିର୍ଦ୍ଦେଶ ଦେଇଛନ୍ତି। ବାଦ୍ ପଡ଼ିଥିବା ଭୋଟରଙ୍କ ଦାବି ଫର୍ମ ଦାଖଲ କରୁଥିବା ଦଳଗୁଡ଼ିକର ବୁଥ୍‌ସ୍ତରୀୟ ଏଜେଣ୍ଟମାନଙ୍କୁ ଆକ୍‌ନଲେଜ୍‌ମେଣ୍ଟ ରିସିପ୍ଟ ପ୍ରଦାନ କରିବାକୁ ମଧ୍ୟ ନିର୍ଦ୍ଦେଶ ଦିଆଯାଇଛି।

ଇସିଆଇଙ୍କ ପକ୍ଷରୁ ମାମଲା ପରିଚାଳନା କରୁଥିବା ବରିଷ୍ଠ ଆଇନଜୀବୀ ରାକେଶ ଦ୍ୱିବେଦୀ କହିଥିଲେ, ରାଜନୈତିକ ଦଳଗୁଡ଼ିକ ଏହା ଉପରେ ବହୁତ ହୋହଲ୍ଲା କରୁଛନ୍ତି। ତେବେ କାହାକୁ ବାଦ୍ ଦିଆଯାଇ ନ ଥିବା ନେଇ ଅବଗତ କରାଇବା ପାଇଁ ଆୟୋଗଙ୍କୁ ୧୫ ଦିନ ସମୟ ଦିଆଯାଉ ବୋଲି ଅଦାଲତଙ୍କୁ ଅନୁରୋଧ କରିଥିଲେ। ୮୫,୦୦୦ ଭୋଟରଙ୍କୁ ଚିଠା ଭୋଟର ତାଲିକାରୁ ବାଦ୍ ଦିଆଯାଇଥିବାବେଳେ ସେମାନେ ନିଜ କ୍ଲେମ୍ ଫର୍ମ ଦାଖଲ କରିଛନ୍ତି। ରାଜ୍ୟର ୨ ଲକ୍ଷରୁ ଊର୍ଦ୍ଧ୍ୱ ନୂଆ ଭୋଟର ଏସ୍ଆଇଆର୍ ପ୍ରକ୍ରିୟା ବେଳେ ଭୋଟର ତାଲିକାରେ ନିଜ ନାମ ପଞ୍ଜୀକରଣ ପାଇଁ ଆଗେଇ ଆସିଥିବା ଇସିଆଇ ଖଣ୍ଡପୀଠଙ୍କୁ ଅବଗତ କରାଇଛନ୍ତି। ଅଗଷ୍ଟ ୧୪ରେ ସୁପ୍ରିମକୋର୍ଟ ବାଦ୍ ପଡ଼ିଥିବା ୬୫ ଲକ୍ଷ ମତଦାତାଙ୍କ ବିବରଣୀ ଓ ହଟାଯିବାର କାରଣ ୧୯ ତାରିଖ ସୁଦ୍ଧା ପ୍ରକାଶ କରିବାକୁ ଇସିଆଇଙ୍କୁ ନିର୍ଦ୍ଦେଶ ଦେଇଥିଲେ। ଏଥିସହ ଆଧାରକୁ ପରିଚୟର ଗ୍ରହଣୀୟ ଦସ୍ତାବିଜ ରୂପେ ଅନୁମତି ପ୍ରଦାନ କରିବାକୁ କହିଥିଲେ। ଉଲ୍ଲେଖଯୋଗ୍ୟ, ବିହାରରେ ୨୦୦୩ ପରେ ଭୋଟରଙ୍କ ରିଭିଜନ୍ କରାଯାଉଛି, ଯାହାକୁ ନେଇ ରାଜନୈତିକ ବିବାଦ ସୃଷ୍ଟି ହୋଇଛି। ଏସ୍ଆଇଆର୍ ଯୋଗୁ ବିହାରର ପଞ୍ଜୀକୃତ ମତଦାତାଙ୍କ ସଂଖ୍ୟା ୭.୯ କୋଟିରୁ ୭.୨୪ କୋଟିକୁ ଖସିଆସିଛି।

### କ'ଣ କହିଲେ ସୁପ୍ରିମକୋର୍ଟ

- ➡ବିହାର ଏସ୍ଆଇଆର୍ ପ୍ରକ୍ରିୟା ଯୋଗୁ ଚିଠା ଭୋଟର ତାଲିକାରୁ ବାଦ୍ ପଡ଼ିଥିବା ୬୫ ଲକ୍ଷ ମତଦାତାଙ୍କୁ ୧୨ ରାଜନୈତିକ ଦଳ ସହଯୋଗ କରିବେ।
- ➡ନିର୍ବାଚନ ଆୟୋଗ ଆଧାର କାର୍ଡ କିମ୍ବା ଅନ୍ୟ ୧୧ ଗ୍ରହଣୀୟ ଦସ୍ତାବିଜ ମଧ୍ୟରୁ ଗୋଟିଏକୁ ନାମ ପଞ୍ଜୀକରଣ ପାଇଁ ଅନୁମତି ଦେବେ।
- ➡୧,୬୮ ଲକ୍ଷ ବୁଥ୍‌ସ୍ତରୀୟ ଏଜେଣ୍ଟ (ବିଏଲ୍ଏ) ଥିବାବେଳେ ଚିଠା ଭୋଟର ତାଲିକାକୁ ନେଇ ମାତ୍ର ୨ଟି ଆପତ୍ତି ଦାଖଲ କରାଯିବା ଆଶ୍ଚର୍ଯ୍ୟଜନକ ବିଷୟ।
- ➡ସମସ୍ତ ଦଳର ପ୍ରତିନିଧି କୋର୍ଟରେ ହାଜର ହୋଇ ଷ୍ଟାଟସ୍ ରିପୋର୍ଟ ଦାଖଲ କରିବେ।

### ବିହାର ନିର୍ବାଚନ ତାରିଖ ଘୋଷଣା ପୂର୍ବରୁ ଭାଜପାର ନୂଆ ଅଧ୍ୟକ୍ଷ

ନୂଆଦିଲ୍ଲୀ,୨୨ା୮

ବିହାର ବିଧାନସଭା ନିର୍ବାଚନ ତାରିଖ ଘୋଷଣା ପୂର୍ବରୁ ଭାଜପା ଏହାର ନୂଆ ଅଧ୍ୟକ୍ଷ ପାଇବାକୁ ଯାଉଛି। ନୂଆ ଅଧ୍ୟକ୍ଷଙ୍କ ନେତୃତ୍ୱରେ ଗୈରିକ ଦଳ ବିହାର ନିର୍ବାଚନ ଜିତିବ ବୋଲି ଏକ ସୂତ୍ରରୁ କୁହାଯାଇଛି। ତେବେ ବିଭିନ୍ନ କାରଣକୁ ନେଇ ଅଧ୍ୟକ୍ଷ ଚୟନ ବିଳମ୍ବିତ ହୋଇଛି। ସବୁଠୁ ବଡ଼ କାରଣ ହେଲା ଅଧ୍ୟକ୍ଷ ବାଛିବା ପୂର୍ବରୁ ଦଳ ନେତୃତ୍ୱ ବ୍ୟାପକ ବିଚାରବିମର୍ଶ ଚଳାଇଛନ୍ତି। ଇତିମଧ୍ୟରେ ବରିଷ୍ଠ ଭାଜପା ନେତୃବୃନ୍ଦ ଏବଂ ଏହାର ଆଦର୍ଶଗତ ଗୁରୁ ରାଷ୍ଟ୍ରୀୟ ସ୍ୱୟଂସେବକ ସଂଘ ଇତିମଧ୍ୟରେ ୧୦୦ ଶୀର୍ଷ ନେତାଙ୍କ ପାଖରେ ପହଞ୍ଚି ସାରିଲେଣି। ଦଳର ପୂର୍ବତନ ମୁଖ୍ୟ ଓ ବରିଷ୍ଠ କେନ୍ଦ୍ରମନ୍ତ୍ରୀଙ୍କ ସମେତ ଆର୍‌ଏସ୍ଏସ୍ ଏବଂ ଭାଜପା ନେତାଙ୍କ ସମେତ ସାମ୍ବିଧାନିକ ପଦବୀରେ ରହିଥିବା ବ୍ୟକ୍ତିଙ୍କ ସହ ପରାମର୍ଶ କରାଯାଉଛି। ଏଥିସହିତ ସେପ୍ଟେମ୍ବର ୯ରେ ଉପରାଷ୍ଟ୍ରପତି ନିର୍ବାଚନ ଥିବାରୁ ଭାଜପା ଅଧ୍ୟକ୍ଷ ଚୟନ ପ୍ରକ୍ରିୟା ବିଳମ୍ବିତ ହେଉଥିବା କୁହାଯାଉଛି। ତୃତୀୟ କାରଣ ହେଲା ଗୁଜରାଟ, ଉତ୍ତରପ୍ରଦେଶ, କର୍ଣ୍ଣାଟକ ଭଳି ଗୁରୁତ୍ୱପୂର୍ଣ୍ଣ ରାଜ୍ୟରେ ଭାଜପା ସଭାପତି ନିର୍ବାଚନ ବିଳମ୍ବିତ ହେବା।

## ଉତ୍ପାଦନ କ୍ଷମତାକୁ ପ୍ରଭାବିତ କରୁଛି ଅତ୍ୟଧିକ ଉତ୍ତାପ

ନୂଆଦିଲ୍ଲୀ,୨୨ା୮(ପି.ଟି.)

ଡବ୍ଲ୍ୟୁଏଚ୍‌ଓ-ଡବ୍ଲ୍ୟୁଏମ୍‌ଓ ରିପୋର୍ଟ

ଅତ୍ୟଧିକ ଉତ୍ତାପ ଯୋଗୁ ଶ୍ରମିକମାନଙ୍କ ଉତ୍ପାଦନ କ୍ଷମତା ହ୍ରାସ ପାଉଛି। ୨୦ ଡିଗ୍ରୀ ସେଲ୍‌ସିୟସ୍ ପରିବେଶ ତାପମାତ୍ରାଠାରୁ ପ୍ରତି ଗୋଟିଏ ଡିଗ୍ରୀ ବୃଦ୍ଧି ପାଇଁ ଉତ୍ପାଦନ କ୍ଷମତା ୨ରୁ ୩ ପ୍ରତିଶତ କମୁଥିବା ଜାତିସଂଘର ସ୍ୱାସ୍ଥ୍ୟ ଓ ଜଳବାୟୁ ଏଜେନ୍ସି ପକ୍ଷରୁ ପ୍ରକାଶିତ ରିପୋର୍ଟରେ କୁହାଯାଇଛି। ଶ୍ରମିକମାନଙ୍କ ସୁସ୍ଥ ରହିବା ଓ ଉତ୍ପାଦନକ୍ଷମ ଜୀବନ ଯାପନ ସାମର୍ଥ୍ୟ ଉପରେ କାର୍ଯ୍ୟକ୍ଷେତ୍ର ତାପମାତ୍ରା ପ୍ରତ୍ୟକ୍ଷ ଭାବେ ପ୍ରଭାବ ପକାଇଥାଏ। ଗତ ୫ ଦଶନ୍ଧିର ଅଧ୍ୟୟନରୁ ମିଳିଥିବା ତଥ୍ୟ ପ୍ରମାଣକୁ ଅନୁଶୀଳନ କରି ବିଶ୍ୱ ସ୍ୱାସ୍ଥ୍ୟ ସଂଗଠନ (ଡବ୍ଲ୍ୟୁଏଚ୍‌ଓ) ଏବଂ ବିଶ୍ୱ ପାଣିପାଗ ସଂଗଠନ (ଡବ୍ଲ୍ୟୁଏମ୍‌ଓ) ଏହା ପ୍ରକାଶ କରିଛନ୍ତି। ସାରା ବିଶ୍ୱରେ ଅତ୍ୟଧିକ ଗ୍ରୀଷ୍ମଲହରି ଦିବସ ସଂଖ୍ୟା ବଢ଼ିବାରେ ଲାଗିଛି। ଫଳରେ ଏହା ଉଭୟ ଘର ଭିତରେ ଓ ବାହାରେ କାର୍ଯ୍ୟ କରୁଥିବା ଶ୍ରମିକ ଓ କର୍ମଚାରୀଙ୍କ ଉପରେ ପ୍ରଭାବ ପକାଉଛି। ଏଥିଯୋଗୁ ଅଂଶୁଘାତ, ଜଳଶୁଷ୍କତା ଏବଂ ମସ୍ତିଷ୍କ ଓ କିଡ୍‌ନୀ ସମସ୍ୟା ଦେଖାଯାଉଛି। ଏଗୁଡ଼ିକ ଶ୍ରମଶକ୍ତି ଜନସଂଖ୍ୟାର ଦୀର୍ଘକାଳୀନ ସ୍ୱାସ୍ଥ୍ୟ ଓ ଆର୍ଥିକ ସୁରକ୍ଷାକୁ ପ୍ରଭାବିତ କରିପାରେ ବୋଲି ଗବେଷକମାନେ କହିଛନ୍ତି।

## ନାଇଟ୍ରୋଜେନ୍ ଗ୍ୟାସ୍ ଲିକ୍: ୪ ମୃତ

ମୁମ୍ବାଇ, ୨୨ା୮

ମହାରାଷ୍ଟ୍ରର ପାଲଘର ଜିଲା ତାରାପୁର ଏମ୍ଆଇଡିସିସ୍ଥିତ ଫାର୍ମା କମ୍ପାନୀ ମେଡଲି ଫାର୍ମା ଲିମିଟେଡ୍‌ର ପ୍ଲାଣ୍ଟରେ ନାଇଟ୍ରୋଜେନ୍ ଗ୍ୟାସ୍ ଲିକ୍ ହେବାରୁ କମ୍ପାନୀର ୪ ଜଣ କର୍ମଚାରୀଙ୍କ ମୃତ୍ୟୁ ହୋଇଯାଇଥିଲାବେଳେ ୨ ଜଣ ଗୁରୁତର ଆହତ ହୋଇଛନ୍ତି। ଉଭୟ ଆହତଙ୍କୁ ପାଲଘରସ୍ଥିତ ଶିନ୍ଦେ ହସ୍ପିଟାଲରେ ଭର୍ତ୍ତି କରାଯାଇଛି। ଉଭୟ ହସ୍ପିଟାଲର ଇଣ୍ଟେନସିଭ୍ କେୟାର ୟୁନିଟ (ଆଇସିୟୁ)ରେ ଚିକିତ୍ସିତ ହେଉଥିବା ନେଇ ସ୍ଥାନୀୟ ଡାକ୍ତର କହିଛନ୍ତି। ଘଟଣାସ୍ଥଳରେ ଅଧିକାରୀମାନେ ପହଞ୍ଚି ତଦନ୍ତ ଆରମ୍ଭ କରିଛନ୍ତି। ନାଇଟ୍ରୋଜେନ୍ ଗ୍ୟାସ୍ ଲିକ୍ ହେବା ସମୟରେ ୩୬ ଜଣ ଶ୍ରମିକ ମେଡଲି ଫାର୍ମା ଲିମିଟେଡ୍ କମ୍ପାନୀର ପ୍ଲାଣ୍ଟରେ କାର୍ଯ୍ୟରତ ଥିଲେ।

# ଗାଜା ସିଟିରେ ସମ୍ପୂର୍ଣ୍ଣ ଦୁର୍ଭିକ୍ଷ

### ଘୋଷଣା କଲା ଜାତିସଂଘ

ଗାଜା ସିଟି,୨୨ା୮

ଗାଜାର ସର୍ବବୃହତ୍ ସହର ଗାଜା ସିଟିକୁ ଦୁର୍ଭିକ୍ଷ ସମ୍ପୂର୍ଣ୍ଣ କବଳିତ କରିଥିବା ଜାତିସଂଘ ସମର୍ଥିତ ସମନ୍ୱିତ ଖାଦ୍ୟ ସୁରକ୍ଷା ଫେଜ୍ କ୍ଲାସିଫିକେଶନ (ଆଇପିସି) ପକ୍ଷରୁ ଶୁକ୍ରବାର ଘୋଷଣା କରାଯାଇଛି। ଯୁଦ୍ଧବିରତି ନ ହେଲେ ଏବଂ ମାନବୀୟ ସହାୟତା ଉପରେ କଟକଣା ନ ହଟିଲେ ଦୁର୍ଭିକ୍ଷ ତୁରନ୍ତ ଅନ୍ୟ ଅଞ୍ଚଳକୁ ବ୍ୟାପିବା ନେଇ ଖାଦ୍ୟ ସଙ୍କଟ ସମ୍ପର୍କିତ ବିଶ୍ୱର ପ୍ରମୁଖ କର୍ତ୍ତୃପକ୍ଷ ସତର୍କ କରାଇଛନ୍ତି। ଗାଜା ସିଟିରେ ପ୍ରାୟ ୫ ଲକ୍ଷ ଲୋକ ବସବାସ କରୁଛନ୍ତି। ଆସନ୍ତା ମାସ ଶେଷ ସୁଦ୍ଧା ଦୁର୍ଭିକ୍ଷ ଡେଇର୍ ଅଲ୍-ବଲାହ ଏବଂ ଖାନ୍ ୟୁନିସ୍ ସହରକୁ ବ୍ୟାପିପାରେ। ଗାଜାରେ ଖାଦ୍ୟ ଓ ଅନ୍ୟାନ୍ୟ ସହାୟତା ଯୋଗାଣ ଉପରେ ଇସ୍ରାଏଲୀ କଟକଣା ଓ ଆକ୍ରମଣ ଯୋଗୁ ଗୁରୁତର ଖାଦ୍ୟ ସଙ୍କଟ ଦେଖାଦେବା ନେଇ ବିଭିନ୍ନ ସହାୟତା ପ୍ରଦାନକାରୀ ସଂସ୍ଥା ପକ୍ଷରୁ ସତର୍କ କରାଯାଇ ଆସୁଥିଲା। ମଧ୍ୟପ୍ରାଚ୍ୟରେ ପ୍ରଥମ ଥର ପାଇଁ ଦୁର୍ଭିକ୍ଷ ଦେଖାଦେଇଥିବା ନେଇ ଆଇପିସି ଘୋଷଣା କରିଥିବାରୁ ଇସ୍ରାଏଲ୍ ଉପରେ ଅନ୍ତର୍ଜାତୀୟ ଚାପ ବଢ଼ିପାରେ ବୋଲି କୁହାଯାଉଛି। ଇସ୍ରାଏଲ୍ ତୁରନ୍ତ ଗାଜା ସିଟିକୁ ଦଖଲ କରିବା ସହ ହମାସ୍ ଆତଙ୍କବାଦୀଙ୍କ ଅନ୍ୟ ଆଡ୍ଡାସ୍ଥଳଗୁଡ଼ିକୁ କବ୍‌ଜା କରିବାକୁ ଯୋଜନା କରିଛି। ଏହା ଖାଦ୍ୟ ସଙ୍କଟକୁ ଆହୁରି ବଢ଼ାଇବ ବୋଲି ବିଶେଷଜ୍ଞମାନେ ମତ ଦେଇଛନ୍ତି।

ଯୁଦ୍ଧ ବନ୍ଦ ପାଇଁ ଇସ୍ରାଏଲ୍‌ର ସର୍ତ୍ତକୁ ହମାସ ନ ମାନିଲେ, ଗାଜାର ସର୍ବବୃହତ୍ ସହରକୁ ଧ୍ୱଂସ କରିଦିଆଯିବ ବୋଲି ଶୁକ୍ରବାର ଇସ୍ରାଏଲୀ ସେନା ଧମକ ଦେଇଛି। ଗାଜା ସିଟିକୁ ଦଖଲ କରିବା ପାଇଁ ବଡ଼ ଆକ୍ରମଣ ପାଇଁ ସେନାକୁ ଦାୟିତ୍ୱ ଦେବେ ବୋଲି ଦିନକ ପୂର୍ବରୁ ଇସ୍ରାଏଲ୍ ପ୍ରଧାନମନ୍ତ୍ରୀ ବେଞ୍ଜାମିନ୍ ନେତାନ୍ୟାହୁ କହିଥିଲେ। ଖୁବ୍‌ଶୀଘ୍ର ଗାଜା ସିଟିର ଅବସ୍ଥା ରାଫାହ ଏବ ବେଇଟ୍ ହନୌନ ଭଳି ଧ୍ୱଂସସ୍ତୂପରେ ପରିଣତ ହୋଇପାରେ ବୋଲି ଇସ୍ରାଏଲ୍ ପ୍ରତିରକ୍ଷା ମନ୍ତ୍ରୀ ଇସ୍ରାଏଲ୍ କାଟ୍‌ଜ ଧମକ ଦେଇଛନ୍ତି।

ଗାଜାର ଖାନ୍‌ୟୁନିସ୍‌ରେ ଏକ ଦାତବ୍ୟ ଅନୁଷ୍ଠାନ ପକ୍ଷରୁ ବଣ୍ଟନ କରାଯାଉଥିବା ଖାଦ୍ୟ ନେବା ପାଇଁ ଗହଳି ଲାଗିଛି।

ବିହାରରେ 'ଭୋଟର ଅଧିକାର ଯାତ୍ରା' ଅବସରରେ ଲୋକ ସଭାର ବିରୋଧୀ ଦଳ ନେତା ରାହୁଲ ଗାନ୍ଧୀ ଶୁକ୍ରବାର ଜନସାଧାରଣଙ୍କୁ ଅଭିନନ୍ଦନ ଜଣାଉଛନ୍ତି।

## ବିବାଦରେ ଅକ୍ଷୟଙ୍କ ଫିଲ୍ମ

ମୁମ୍ବାଇ

ବିବାଦରେ ବଲିଉଡ ଫିଲ୍ମ 'ଜଲି ଏଲ୍ଏଲ୍‌ବି ୩'। ଫିଲ୍ମର ମୁଖ୍ୟ ଅଭିନେତା ଅକ୍ଷୟ କୁମାର, ଅରଶାଦ ୱାର୍ସି ଏବଂ ଫିଲ୍ମର ନିର୍ମାତାମାନଙ୍କୁ ପୁଣେ କୋର୍ଟ ସମନ ଜାରି କରିଛି। ଫିଲ୍ମଟି ଆଇନଗତ ପେସା ଏବଂ ନ୍ୟାୟପାଳିକାର ଅପମାନ କରିଥିବା ଅଭିଯୋଗ ହୋଇଥିଲା। ମୁମ୍ବାଇରେ ମଧ୍ୟ ଏହି ଫିଲ୍ମ ବିରୋଧରେ ଅଭିଯୋଗ ଦାୟର ହୋଇଛି।

ମୁମ୍ବାଇର ଓକିଲମାନେ ଫିଲ୍ମରେ ଓକିଲଙ୍କ ଚିତ୍ରଣକୁ ନେଇ ତୀବ୍ର ଅସନ୍ତୋଷ ପ୍ରକାଶ କରିଛନ୍ତି। ଫିଲ୍ମରେ ଆଇନ, କୋର୍ଟ ଏବଂ ଓକିଲମାନଙ୍କର ଅପମାନ କରାଯାଇଛି। ଏହା ବିରୋଧରେ ସେନସର ବୋର୍ଡ ନିକଟରେ ମଧ୍ୟ ଅଭିଯୋଗ ଦାୟର ହୋଇଛି। ଫିଲ୍ମର ରିଲିଜକୁ ଅଟକାଇ ପୁନର୍ବାର ସେନ୍‌ସର ପାଇଁ ଦାବି କରାଯାଇଛି। ବମ୍ବେ ହାଇକୋର୍ଟର ଓକିଲ ଆଶିଷ ରାୟ ଏବଂ ପଙ୍କଜ ମିଶ୍ର ଏହି ଅଭିଯୋଗ ଦାୟର କରିଛନ୍ତି। 'ଜଲି ଏଲ୍ଏଲ୍‌ବି ୩' ଆସନ୍ତା ୧୯ ସେପ୍ଟେମ୍ବରରେ ରିଲିଜ ହେବାକୁ ଯାଉଛି। ଫିଲ୍ମରେ ଓକିଲ ଏବଂ କୋର୍ଟକୁ ଭୁଲ ଭାବେ ଚିତ୍ରଣ କରାଯାଇଛି, ଯାହା ଓକିଲମାନଙ୍କର ଅପମାନ କରୁଛି।

# ହାତୀ ସୁରକ୍ଷାରେ ଆଧୁନିକ ଶିକ୍ଷା ଜରୁରୀ: ତଥାଗତ

ବାରିପଦା,୨୨।୮ (ନୀଳାଦ୍ରି ବିହାରୀ ଦଣ୍ଡପାଟ)

ହାତୀ ସୁରକ୍ଷା ସହ ଜଙ୍ଗଲର ସୁରକ୍ଷା କରାଗଲେ ପରିବେଶ ସୁରକ୍ଷିତ ରହିପାରିବ। ହାତୀ ସୁରକ୍ଷାରେ ଆଧୁନିକ ଶିକ୍ଷା ଜରୁରୀ ବୋଲି 'ଧରିତ୍ରୀ' ଏବଂ 'ଓଡ଼ିଶା ପୋଷ୍ଟ'ର ସମ୍ପାଦକ ତଥାଗତ ସତପଥୀ କହିଛନ୍ତି। ମୟୂରଭଞ୍ଜ ଜିଲା ବାଙ୍ଗିରିପୋଷିସ୍ଥିତ ଖଇରୀ ରିସୋର୍ଟରେ 'ହାତୀଙ୍କ ଗତି'କୁ ନେଇ ଶୁକ୍ରବାର ମଧ୍ୟାହ୍ନରେ ଅନୁଷ୍ଠିତ ବୈଠକରେ ମୁଖ୍ୟ ଅତିଥି ଭାବେ ଯୋଗଦେଇ ସେ ଏହା କହିଛନ୍ତି। ହାତୀ-ମଣିଷ ସଂଘର୍ଷ ରୋକିବା ଏବଂ ଐତିହ୍ୟ ପ୍ରାଣୀଙ୍କ ସୁରକ୍ଷାକୁ ନେଇ ରାଜ୍ୟ ସରକାରଙ୍କ ପକ୍ଷରୁ ସ୍ୱତନ୍ତ୍ର ନୀତି ଘୋଷଣା କରାଯାଇଥିବାରୁ ମୁଖ୍ୟମନ୍ତ୍ରୀ ମୋହନ ଚରଣ ମାଝୀଙ୍କୁ ସେ ସାଧୁବାଦ ଜଣାଇଥିଲେ। ଏହି ସରକାରଙ୍କ ଦ୍ୱାରା ହାତୀ ସୁରକ୍ଷାରେ କିଛି ନୂଆ କାର୍ଯ୍ୟ ହୋଇପାରିବ ବୋଲି ସତପଥୀ କହିଥିଲେ।

'ସଂଗ୍ରାମ' ପକ୍ଷରୁ ଆୟୋଜିତ ବୈଠକରେ ସଙ୍ଗଠନର ସମ୍ପାଦକ ତଥା ପୂର୍ବତନ ଅବୈତନିକ ବନ୍ୟପ୍ରାଣୀ ତତ୍ତ୍ୱାବଧାରକ ଭାନୁମିତ୍ର ଆଚାର୍ଯ୍ୟ ସଭାପତିତ୍ୱ କରି ବିଗତ ଦିନରେ ବନ୍ୟଜନ୍ତୁ ଓ ଜଙ୍ଗଲକୁ ବଞ୍ଚାଇବା ଦିଗରେ ନିଆଯାଇଥିବା ପଦକ୍ଷେପ ସମ୍ପର୍କରେ ସୂଚିତ କରିଥିଲେ। ସମ୍ମାନିତ ଅତିଥି ଭାବେ 'ଧରିତ୍ରୀ' ଏବଂ 'ଓଡ଼ିଶା ପୋଷ୍ଟ'ର ମୁଖ୍ୟ କାର୍ଯ୍ୟନିର୍ବାହୀ ଆଦ୍ୟାଶା ସତପଥୀ ଯୋଗଦେଇ ହାତୀର ଗତିପଥକୁ ନେଇ ଆବଶ୍ୟକ ପଦକ୍ଷେପ ସମ୍ପର୍କରେ ସୂଚିତ କରିଥିଲେ। ହାତୀ-ମଣିଷ ସଂଘର୍ଷ ହ୍ରାସ କରିବା ସହ ଜଙ୍ଗଲ ସୁରକ୍ଷିତ ରହିପାରିଲେ ହାତୀ ସୁରକ୍ଷିତ ରହିପାରିବ। ହାତୀ କରିଡର ପ୍ରତି ସ୍ୱତନ୍ତ୍ର ଧ୍ୟାନଦେବା ଆବଶ୍ୟକ ରହିଛି। ହାତୀର ଖାଦ୍ୟ ଜଙ୍ଗଲରେ ଉପଲବ୍ଧ କରାଇବା ସହ ସୁରୁଖୁରୁରେ କ୍ଷତିପୂରଣ ପ୍ରଦାନ କରାଯାଉ। ରାଜ୍ୟ ସରକାରଙ୍କ ପକ୍ଷରୁ ହାତୀ ପାଇଁ ନିଆଯାଉଥିବା ଯୋଜନାରେ ମଣିଷ ଓ ହାତୀର ସୁରକ୍ଷା ଦିଗ ପ୍ରତି ପଦକ୍ଷେପ ନିଆଯାଉ ବୋଲି ସେ କହିଥିଲେ। ତେବେ ମହୁଚାଷ କରିବା ଦ୍ୱାରା ମହୁମାଛିର ଗୁଣୁଗୁଣୁ ଶବ୍ଦକୁ ଭୟକରି ହାତୀ ଅଞ୍ଚଳ ଛାଡ଼ି ପଳାଇଥାଏ। ସେହିପରି ଲଙ୍କାଗୁଣ୍ଡ ଓ ତେଲର ଆଘ୍ରାଣରେ ହାତୀ ଅଞ୍ଚଳ ଛାଡ଼ିପାରିବ ଏବଂ ଅଞ୍ଚଳବାସୀଙ୍କୁ ହାଇମାଷ୍ଟ ଟର୍ଚ୍ଚ ଲାଇଟ ପ୍ରଦାନ କରାଗଲେ ହାତୀର ଗତିବିଧି ଉପରେ ନଜର ରଖିହେବ। ଅନ୍ୟପକ୍ଷରେ ହାତୀ ଉତ୍ପାତକୁ ଏଡ଼ାଇବା ପାଇଁ ଆବଶ୍ୟକସ୍ଥଳେ ଡ୍ରମ୍ ବଜାଇବା ସହ ମହାବଳ ବାଘର ଗର୍ଜନ ଓ ମହୁମାଛିର ଗୁଣୁଗୁଣୁ ଶବ୍ଦକୁ ଡାକବାଜି ଯନ୍ତ୍ର ମାଧ୍ୟମରେ ବଜାଇଲେ ହାତୀକୁ ସୁପଥଗାମୀ କରିବାରେ ସହଜ ହୋଇପାରିବ ବୋଲି ଶ୍ରୀମତୀ ସତପଥୀ ମତ ଦେଇଥିଲେ। ମୁଖ୍ୟବକ୍ତା ଭାବେ ମୟୂରଭଞ୍ଜ ମହାରାଜା ପ୍ରବୀଣ ଚନ୍ଦ୍ର ଭଞ୍ଜଦେଓ ଯୋଗଦେଇ ବିଗତ ଦିନ ଅପେକ୍ଷା ହାତୀଙ୍କ ସଂଖ୍ୟା ହ୍ରାସ ପାଇବାରେ ଲାଗିଛି। ବିଶାଳକାୟ ଜୀବ ହାତୀ ବିଭିନ୍ନ ସ୍ଥାନ ବୁଲି ଖାଦ୍ୟ ଗ୍ରହଣ କରିବ। ହାତୀକୁ ଅଯଥାରେ ହଇରାଣ କଲେ ସେ ଆକ୍ରମଣ କରିବାକୁ ପଛାଇବ ନାହିଁ ବୋଲି କହିଥିଲେ। ସ୍ୱତନ୍ତ୍ର ଅତିଥି ଭାବେ ମହାରାଣୀ ରଶ୍ମି ରାଜ୍ୟଲକ୍ଷ୍ମୀ ଭଞ୍ଜଦେଓ ହାତୀ ସୁରକ୍ଷା ପ୍ରତି ସମସ୍ତେ ଯତ୍ନବାନ୍ ହେବାକୁ ପଡ଼ିବ ବୋଲି କହିଥିଲେ। ଅନ୍ୟମାନଙ୍କ ମଧ୍ୟରେ ବାଙ୍ଗିରିପୋଷି ରେଞ୍ଜର ମହେଶ୍ୱର ସିଂ ହାତୀ ସୁରକ୍ଷା କ୍ଷେତ୍ରରେ ବନ ବିଭାଗ ପକ୍ଷରୁ ନିଆଯାଉଥିବା ପଦକ୍ଷେପ ସମ୍ପର୍କରେ ଆଲୋଚନାକରି ଅଞ୍ଚଳବାସୀଙ୍କ ସହଯୋଗ କାମନା କରିଥିଲେ।

ପ୍ରାରମ୍ଭରେ ସ୍ଥାନୀୟ ସରସ୍ୱତୀ ଶିଶୁ ବିଦ୍ୟାମନ୍ଦିରର ଶିଶୁ ଭଉଣୀଭାଇମାନେ ସ୍ୱାଗତ ସଙ୍ଗୀତ ପରିବେଷଣ କରିଥିଲେ। ସଂଗ୍ରାମର ସଭାପତି ସଂଯୁକ୍ତା ବସା କାର୍ଯ୍ୟକ୍ରମର ଲକ୍ଷ୍ୟ ସମ୍ପର୍କରେ ଆଲୋଚନା କରିବା ସହ ସଂଗ୍ରାମ ପକ୍ଷରୁ ନିଆଯାଉଥିବା ହାତୀ ସୁରକ୍ଷା ଦିଗରେ ପଦକ୍ଷେପ ସମ୍ପର୍କରେ ସୂଚନା ଦେଇଥିଲେ। ଉପସଭାପତି ବିଭୁପ୍ରସାଦ ଦାସ ଅତିଥି ପରିଚୟ ପ୍ରଦାନ ଓ ମଞ୍ଚ ପରିଚାଳନା କରିଥିଲେ। ଏହି ଅବସରରେ ଜଙ୍ଗଲ ଓ ବନ୍ୟଜନ୍ତୁ ସୁରକ୍ଷା କ୍ଷେତ୍ରରେ କାର୍ଯ୍ୟ କରିଚାଲିଥିବା ସ୍ୱେଚ୍ଛାସେବୀ ପୁନାଶିଆ ଗ୍ରାମର ସୌଦାମିନୀ ମହାକୁଡ଼, ମଣଦା ଗ୍ରାମର ରତ୍ନମଣି ସି, ଗଜସାଥୀ ଭାବେ ଉତ୍ତମ କାର୍ଯ୍ୟ କରି ପ୍ରଶଂସିତ ହୋଇଥିବା ଜଗନ୍ନାଥପୁର ଗ୍ରାମର ଦିଲୀପ କୁମାର ନାଏକ, ତୁଳସୀବଣି ଗ୍ରାମର ରାଜେଶ ମାରାଣ୍ଡି, ଉଆଁଣିଆ ଗ୍ରାମର ବୁଲୁ ନାଏକଙ୍କୁ ସମ୍ବର୍ଦ୍ଧିତ କରାଯାଇଥିଲା। ପରିବେଶବିତ୍ ତାରାପ୍ରସାଦ ଦାସ ଧନ୍ୟବାଦ ଅର୍ପଣ କରିଥିଲେ।

ବାଙ୍ଗିରିପୋଷିସ୍ଥିତ ଖଇରୀ ରିସର୍ଟଠାରେ 'ସଂଗ୍ରାମ' ପକ୍ଷରୁ ଆୟୋଜିତ 'ହାତୀଙ୍କ ଗତି' ସମ୍ପର୍କିତ ବୈଠକରେ ମୁଖ୍ୟ ଅତିଥିଭାବେ 'ଧରିତ୍ରୀ' ଏବଂ 'ଓଡ଼ିଶା ପୋଷ୍ଟ' ସମ୍ପାଦକ ତଥାଗତ ସତପଥୀ ଉଦ୍‌ବୋଧନ ଦେଉଛନ୍ତି। ନିକଟରେ ଉପସ୍ଥିତ ଅଛନ୍ତି 'ଧରିତ୍ରୀ' ଏବଂ 'ଓଡ଼ିଶା ପୋଷ୍ଟ' ମୁଖ୍ୟ କାର୍ଯ୍ୟନିର୍ବାହୀ ଆଦ୍ୟାଶା ସତପଥୀ, ମୟୂରଭଞ୍ଜ ମହାରାଜା ପ୍ରବୀଣ ଚନ୍ଦ୍ର ଭଞ୍ଜଦେଓ, ମହାରାଣୀ ରଶ୍ମି ରାଜ୍ୟଲକ୍ଷ୍ମୀ ଭଞ୍ଜଦେଓ, ସଂଗ୍ରାମ ସଙ୍ଗଠନର ସମ୍ପାଦକ ଭାନୁମିତ୍ର ଆଚାର୍ଯ୍ୟ, ସଭାପତି ସଂଯୁକ୍ତା ବସା ଓ ଉପସଭାପତି ବିଭୁପ୍ରସାଦ ଦାସ।

# ଓଡ଼ିଶାକୁ ଖୁବ୍‌ଶୀଘ୍ର ୨ ମେଡିକାଲ କଲେଜ ଅନୁମତି

- ଏଲ୍‌ଓପି ଅପେକ୍ଷାରେ ଫୁଲବାଣୀ, ତାଳଚେର
- ଚଳିତବର୍ଷରୁ ନାମଲେଖା ପାଇଁ ସ୍ୱାସ୍ଥ୍ୟବିଭାଗ ତତ୍ପର

ଭୁବନେଶ୍ୱର,୨୨।୮ (ରବିନାରାୟଣ ଜେନା)

ରାଜ୍ୟରେ ଡାକ୍ତର ଅଭାବକୁ ନେଇ ସରକାର ସବୁବେଳେ ସମାଲୋଚନାର ଶରବ୍ୟ ହୋଇ ଆସୁଥିବାବେଳେ ଚଳିତ ଶିକ୍ଷାବର୍ଷରେ ଓଡ଼ିଶାକୁ ଦୁଇଟି ମେଡିକାଲ କଲେଜକୁ ଅନୁମତି ମିଳିବାକୁ ଯାଉଛି। ସେଥିମଧ୍ୟରେ ଗୋଟିଏ ଫୁଲବାଣୀ ରହିଥିବାବେଳେ ଅନ୍ୟଟି ତାଳଚେର ରହିଛି। ଏହି ଦୁଇଟି ସ୍ଥାନରେ ରାଜ୍ୟ ସରକାରଙ୍କ ପକ୍ଷରୁ ମେଡିକାଲ କଲେଜର ଭିତ୍ତିଭୂମି ସମ୍ପୂର୍ଣ୍ଣ ହୋଇସାରିଥିବାବେଳେ ଡାକ୍ତର ଏବଂ ପାରା ମେଡିକାଲ ଷ୍ଟାଫ୍ ମଧ୍ୟ ପୂରଣ ହୋଇସାରିଛି। ଜାତୀୟ ଭେଷଜ ପରିଷଦ (ଏନ୍‌ଏମ୍‌ସି) ଗତ ମେ ୨୮ରେ ଫୁଲବାଣୀ ଏବଂ ଜୁନ୍ ୨୩ରେ ତାଳଚେର ମେଡିକାଲ କଲେଜ ଭିତ୍ତିଭୂମି ଯାଞ୍ଚ କରି ସନ୍ତୋଷ ବ୍ୟକ୍ତ କରିଥିଲା। ଡାକ୍ତର ଓ ପାରାମେଡିକାଲ ଷ୍ଟାଫ୍ ନିଯୁକ୍ତିକୁ ନେଇ ଯେଉଁ ସମସ୍ୟା ରହିଥିଲା ତାହା ପୂରଣ କରାଯାଇଛି। ଏହି ଦୃଷ୍ଟିରୁ ଓଡ଼ିଶା ଆଉ ଦୁଇଟି ମେଡିକାଲ କଲେଜକୁ ଅନୁମତି(ଲେଟର ଅଫ୍ ପର୍‌ମିଶନ) ପାଇବା ପାଇଁ ଅପେକ୍ଷା କରିଛି, ଯାହାଫଳରେ ରାଜ୍ୟରେ ମେଡିକାଲ କଲେଜ ସଂଖ୍ୟା ୧୫କୁ ଛୁଇଁବ ବୋଲି ରାଜ୍ୟ ଭେଷଜ, ଶିକ୍ଷା ଓ ତାଲିମ ନିର୍ଦ୍ଦେଶାଳୟର ଅତିରିକ୍ତ ନିର୍ଦ୍ଦେଶକ ଡାକ୍ତର ଉମାକାନ୍ତ ଶତପଥୀ କହିଛନ୍ତି। ଚଳିତ ପାଠ୍ୟକ୍ରମରୁ କିଭଳି ଉକ୍ତ ଦୁଇ ମେଡିକାଲ କଲେଜ ଖୋଲିବ ସେଥିପାଇଁ ସ୍ୱାସ୍ଥ୍ୟ ବିଭାଗ ଅପେକ୍ଷାରେ ରହିଥିବା ବିଭାଗୀୟ ସୂତ୍ରରୁ ଜଣାଯାଇଛି।

ରାଜ୍ୟର ସବୁ ଲୋକ କିଭଳି ହାତପାଆନ୍ତାରେ ସ୍ୱାସ୍ଥ୍ୟସେବା ପାଇବେ ସେଥିପାଇଁ ଅଧିକରୁ ଅଧିକ ମେଡିକାଲ କଲେଜ ଖୋଲିବାକୁ ସରକାର ଗୁରୁତ୍ୱ ଦେଉଛନ୍ତି। ପ୍ରତିବର୍ଷ ରାଜ୍ୟରୁ ସରକାରୀ ଓ ବେସରକାରୀ ଭାବେ ପ୍ରାୟ ୨୮୦୦ ଡାକ୍ତର ସୃଷ୍ଟି ହେବାର ସୁଯୋଗ ରହିଛି। ଏହାଦ୍ୱାରା ରାଜ୍ୟରେ ରୋଗୀ ଏବଂ ଡାକ୍ତରଙ୍କ ମଧ୍ୟରେ ଥିବା ବ୍ୟବଧାନ ଧୀରେ ଧୀରେ ହ୍ରାସ ପାଉଛି। ଏମ୍‌ବିବିଏସ୍ କ୍ଷେତ୍ରରେ ରାଜ୍ୟରେ ଏବେ କଟକସ୍ଥିତ ଏସ୍‌ସିବି ମେଡିକାଲ କଲେଜରେ ୨୫୦ ସିଟ୍ ରହିଥିବାବେଳେ ବୁର୍ଲାସ୍ଥିତ ଭୀମସାରରେ (୨୦୦) ଓ ବ୍ରହ୍ମପୁରସ୍ଥିତ ଏମ୍‌କେସିଜି ମେଡିକାଲ କଲେଜ(୨୫୦) ସିଟ୍ ରହିଛି। ଏହାସହ କୋରାପୁଟରେ(୧୨୫), ବାରିପଦାରେ(୧୨୫), ବଲାଙ୍ଗୀର, ବାଲେଶ୍ୱର, ପୁରୀ, କେନ୍ଦୁଝର ଓ ସୁନ୍ଦରଗଡ଼, କଳାହାଣ୍ଡିରେ(୧୦୦) ଲେଖାଏ ଏମ୍‌ବିବିଏସ୍ ସିଟ୍ ରହିଛି। ଏହାବାଦ୍ ଯାଜପୁରରେ ୫୦ ସିଟ୍ ରହିଥିବାବେଳେ ଭୁବନେଶ୍ୱର କ୍ୟାପିଟାଲ ହସ୍ପିଟାଲ ପରିସରରେ ପିଜିଆଇଏମ୍‌ଆର୍‌ରେ ୨୫ଟି ସିଟ୍ ରହିଛି। ଅନ୍ୟପକ୍ଷରେ ବେସରକାରୀ ମେଡିକାଲ କଲେଜ କିମ୍ସ, ସମ୍, ହାଇଟେକ୍ ଓ ଡ୍ରିମ୍ସ ପ୍ରଭୃତିରେ ୯୫୦ ଏମ୍‌ବିବିଏସ୍ ସିଟ୍ ରହିଛି। ଏସବୁକୁ ମିଶାଇଲେ ଏବେ ରାଜ୍ୟରେ ୨୫୨୫ ଛାତ୍ରୀଛାତ୍ର ଡାକ୍ତରୀ ପାଠ ପଢୁଥିବାବେଳେ ଆଗାମୀ ଦିନରେ ଫୁଲବାଣୀକୁ ୧୦୦ ଏବଂ ତାଳଚେରକୁ ୧୦୦ ସିଟ୍ ଅନୁମତି ମିଳିଲେ ଏହି ସଂଖ୍ୟା ୨୭୨୫କୁ ଛୁଇଁବ। ଏହାବାଦ୍ ଭଦ୍ରକ ସମେତ ଆଉ କେତେକ ଜିଲାରେ ମଧ୍ୟ ମେଡିକାଲ କଲେଜ ପାଇଁ ପ୍ରକ୍ରିୟା ଜାରି ରହିଛି।

# ଶୁଣାଣି ଶେଷ, ରାୟ ସଂରକ୍ଷିତ

## ଓଟିଇଟି ପ୍ରଶ୍ନପତ୍ର ପ୍ରଘଟ ମାମଲାରେ ଜାମିନ ଆବେଦନ

କଟକ,୨୨।୮ (କାର୍ତ୍ତିକ ସାହୁ)

ଓଡ଼ିଶା ଟିଚର୍ସ ଏଲିଜିବିଲିଟି ଟେଷ୍ଟ (ଓଟିଇଟି) ପ୍ରଶ୍ନପତ୍ର ପ୍ରଘଟ ମାମଲାରେ ଗିରଫ ହୋଇ ଜେଲରେ ଥିବା ଅଭିଯୁକ୍ତମାନଙ୍କ ଜାମିନ ଆବେଦନର ଶୁଣାଣି ଶୁକ୍ରବାର ହୋଇଛି। କଟକ ଅତିରିକ୍ତ ଜିଲା ଜଜ୍‌ଙ୍କ କୋର୍ଟରେ ମାମଲାର ଶୁଣାଣି ଶେଷ ହୋଇଥିବା ବେଳେ ବିଚାରପତି ରାୟ ସଂରକ୍ଷିତ ରଖିଛନ୍ତି। ପ୍ରକାଶ ଯେ, ମାଧ୍ୟମିକ ଶିକ୍ଷା ପରିଷଦ (ବୋର୍ଡ) ପୂର୍ବତନ ଉପସଭାପତି ନୀହାର ରଞ୍ଜନ ମହାନ୍ତିଙ୍କ ସମେତ ଅନ୍ୟ ଅଭିଯୁକ୍ତମାନେ କଟକ ଅତିରିକ୍ତ ଜିଲା ଜଜ୍‌ଙ୍କ କୋର୍ଟରେ ଜାମିନ ଆବେଦନ କରିଥିଲେ। ମାମଲାର ଶୁଣାଣି ଗତ ୧୮ ତାରିଖରେ ହେବାକୁ ଥିବା ବେଳେ ତାହାକୁ ସ୍ଥଗିତ ରଖାଯାଇ ଅଗଷ୍ଟ ୨୨କୁ ଘୁଞ୍ଚାଇ ଦିଆଯାଇଥିଲା। ମାମଲାର ତଦନ୍ତ କରୁଥିବା ଓଡ଼ିଶା କ୍ରାଇମବ୍ରାଞ୍ଚ ଉପସଭାପତି ମହାନ୍ତି ଓ ଅନ୍ୟ ୬ଜଣଙ୍କୁ ଗିରଫ କରିଥିଲା। ପରେ କ୍ରାଇମବ୍ରାଞ୍ଚ ୨ ଅଭିଯୁକ୍ତ ବୋର୍ଡର ଡାଟା ଏଣ୍ଟ୍ରି ଅପରେଟର ଜିତନ ମହାରଣା ଓ ରାଜ୍ୟ ପୂର୍ବତନ କ୍ୟାଡର ଶିକ୍ଷକ ସଂଘର କାର୍ଯ୍ୟକାରୀ ସଭାପତି ବିଜୟ କୁମାର ମିଶ୍ରଙ୍କୁ ରିମାଣ୍ଡରେ ଆଣି ପଚରାଉଚୁରା ସହ ଅଧିକ ତଥ୍ୟ ସଂଗ୍ରହ କରିଛି। ଏଥିସହ ଅନ୍ୟ ଦୁଇ ଅଭିଯୁକ୍ତ ରାମଜୀ ପ୍ରସାଦ ଗୁପ୍ତା ଓ ସନାତନ ବିଶୋଇଙ୍କୁ ମଧ୍ୟ ଦିନିକିଆ ରିମାଣ୍ଡରେ କ୍ରାଇମବ୍ରାଞ୍ଚ ଆଣି ପଚରାଉଚରା କରିଛି।

# ସାର କଳାବଜାରକାରୀଙ୍କୁ ଛାଡ଼୍ ନାହିଁ: କୃଷି ସଚିବ

## ମାର୍କଫେଡ୍ ବିକିଲାଣି ୭୫ ହଜାର ଏମ୍‌ଟି ୟୁରିଆ

ଭୁବନେଶ୍ୱର,୨୨।୮ (ରବିନାରାୟଣ ଜେନା)

ରାଜ୍ୟରେ ସମ୍ପ୍ରତି ସାର ବିକ୍ରିବଟାର ପ୍ରମୁଖ ସମୟ। କୌଣସି ଜିଲାରେ ସାର ସଙ୍କଟ ହେଲେ ତୁରନ୍ତ ସରକାରଙ୍କୁ ଅବଗତ କରାଇବାକୁ ହେବ। କେଉଁଠାରେ ସାର୍ କଳାବଜାରକୁ ଛାଡ଼୍ ଦିଆଯିବ ନାହିଁ। ଏନ୍‌ଫୋର୍ସମେଣ୍ଟ ଟିମ୍ ଯେଉଁଠାରେ ସାର କଳାବଜାର ହେଉଥିବା ହୃଦ୍‌ବୋଧ କରିବେ ତୁରନ୍ତ ସେଠାରେ ପହଞ୍ଚି କଠୋର କାର୍ଯ୍ୟାନୁଷ୍ଠାନ ଗ୍ରହଣ କରିବା ଲାଗି କୃଷି ବିଭାଗ ପ୍ରମୁଖ ଶାସନ ସଚିବ ଡ. ଅରବିନ୍ଦ ପାଢ଼ୀ ନିର୍ଦ୍ଦେଶ ଦେଇଛନ୍ତି। ସାର ସଙ୍କଟ ନେଇ ଅନୁଷ୍ଠିତ ସମୀକ୍ଷା ବୈଠକ ଅବସରରେ ସଚିବ ପାଢ଼ୀ କହିଛନ୍ତି, ଯେଉଁଠାରେ ବେପାରୀମାନେ ଆଇନ ବିରୋଧୀ କାର୍ଯ୍ୟ କରୁଥିବା ନଜରକୁ ଆସିବ, ସେମାନଙ୍କ ବିରୋଧରେ ମାମଲା ରୁଜୁ କରାଯିବ। ଏଥିପ୍ରତି ସତର୍କ ଦୃଷ୍ଟି ରଖିବାକୁ ବିଭାଗୀୟ ଯୁଗ୍ମନିର୍ଦ୍ଦେଶକଙ୍କୁ ଡ. ପାଢ଼ୀ ନିର୍ଦ୍ଦେଶ ଦେଇଛନ୍ତି।

ବୈଠକର ସୂଚନା ଅନୁଯାୟୀ, ଚଳିତବର୍ଷ କେତେକ ଜିଲାରେ ସାର ଅଭାବକୁ ପୂରଣ କରିବା ପାଇଁ ସରକାର ଗୁରୁତ୍ୱ ଦେଉଛନ୍ତି। ଏହିକ୍ରମରେ କେନ୍ଦ୍ର ସରକାରଙ୍କୁ ଅଧିକ ମୁରିଏଟ୍ ଅଫ୍ ପଟାସ୍(ଏମ୍‌ଓପି) ଯୋଗାଇବା ପାଇଁ ଅନୁରୋଧ କରାଯାଇଛି। ତେବେ ସାର ଦେବାବେଳେ ଚାଷୀଙ୍କ ବ୍ୟାଙ୍କ ଖାତାକୁ ଯେଭଳି ଡିବିଟି ଜରିଆରେ ରିହାତି ଯିବ ତାହାକୁ ଦୃଷ୍ଟି ଦେବାକୁ ମାର୍କଫେଡ୍ ପରିଚାଳନା ନିର୍ଦ୍ଦେଶକଙ୍କୁ କୁହାଯାଇଛି। ଏହାସହିତ ସମସ୍ତ ସାର ଯୋଗାଣବେଳେ ହିତାଧିକାରୀଙ୍କ ଡିବିଟି ଆକାଉଣ୍ଟରେ ଯେଭଳି ଆଧାରକାର୍ଡ ଅପଡେଟ ଥିବ ତାହାକୁ ଗୁରୁତ୍ୱ ଦେବାକୁ ସଚିବ ପାଢ଼ୀ କହିଛନ୍ତି। ଚଳିତବର୍ଷ ମାର୍କେଫେଡ୍ ୭୫ହଜାର ମେଟ୍ରିକ୍ ଟନ୍ ୟୁରିଆ ବିକ୍ରି କରିଛି। ସେଥିମଧ୍ୟରୁ ୧୦ହଜାର ୬୯୬ ମେଟ୍ରିକ୍ ଟନ୍ ଘରୋଇ ଡିଲର୍ସଙ୍କୁ ଦିଆଯାଇଛି। ମାର୍କଫେଡ୍ ଦ୍ୱାରା ଷ୍ଟକ୍ ଗ୍ରହଣ କରିବା ଏବଂ ବିକ୍ରିବଟାର ପୂର୍ଣ୍ଣାଙ୍ଗ ବିବରଣୀ ରଖିବାକୁ ସଚିବ ପାଢ଼ୀ ନିର୍ଦ୍ଦେଶ ଦେଇଛନ୍ତି।

# ଓଡ଼ିଶା ସିଭିଲ ସର୍ଭିସ ଲିଖିତ ପରୀକ୍ଷାଫଳ ପ୍ରକାଶ

## ୨୯୩ ମହିଳାଙ୍କ ସମେତ ୮୦୬ କୃତକାର୍ଯ୍ୟ

କଟକ,୨୨।୮ (କାର୍ତ୍ତିକ ସାହୁ)

ଓଡ଼ିଶା ଲୋକସେବା ଆୟୋଗ (ଓପିଏସ୍‌ସି) ଦ୍ୱାରା ପରିଚାଳିତ ୨୦୨୩ ମସିହାର ଓଡ଼ିଶା ସିଭିଲ ସର୍ଭିସ ଲିଖିତ ପରୀକ୍ଷାଫଳ ଶୁକ୍ରବାର ପ୍ରକାଶ ପାଇଛି। ଓପିଏସ୍‌ସି ୱେବସାଇଟ୍ www.opsc.gov.inରେ ପରୀକ୍ଷାଫଳ ଉପଲବ୍ଧ ହୋଇଛି। ମୋଟ ୮୦୬ ଜଣ ପରୀକ୍ଷାର୍ଥୀ କାଗଜପତ୍ର ଯାଞ୍ଚ ଓ ବ୍ୟକ୍ତିତ୍ୱ ପରୀକ୍ଷା ପାଇଁ ଯୋଗ୍ୟ ବିବେଚିତ ହୋଇଛନ୍ତି। ସେମାନଙ୍କ ମଧ୍ୟରେ ୨୯୩ଜଣ ମହିଳା ପ୍ରାର୍ଥୀ କୃତକାର୍ଯ୍ୟ ହୋଇଛନ୍ତି। ଓପିଏସ୍‌ସି ପକ୍ଷରୁ ଯୋଗ୍ୟ ବିବେଚିତ ଉକ୍ତ ପ୍ରାର୍ଥୀମାନଙ୍କ କାଗଜପତ୍ର ଯାଞ୍ଚ ଓ ବ୍ୟକ୍ତିତ୍ୱ ପରୀକ୍ଷା କଟକସ୍ଥିତ ଆୟୋଗଙ୍କ କାର୍ଯ୍ୟାଳୟରେ ଆସନ୍ତା ସେପ୍ଟେମ୍ବର ୬ରେ ହେବାକୁ ଧାର୍ଯ୍ୟ ହୋଇଛି। ଯୋଗ୍ୟ ପ୍ରାର୍ଥୀମାନେ ଓପିଏସ୍‌ସି ୱେବ୍‌ସାଇଟ୍‌ରୁ ଆଟେଷ୍ଟେଶନ ଫର୍ମ, ବାୟୋଡାଟା ଫର୍ମ ଓ ଘୋଷଣାପତ୍ର ଡାଉନ୍‌ଲୋଡ୍ ପରେ ପୂରଣ କରି ଉକ୍ତ ଦିନ ଦାଖଲ କରିବେ। ଏହି ତିନୋଟି ଫର୍ମ ଖୁବ୍‌ଶୀଘ୍ର ଓପିଏସ୍‌ସି ୱେବ୍‌ସାଇଟ୍‌ରେ ଉପଲବ୍ଧ କରାଯିବ। ତେଣୁ କୃତକାର୍ଯ୍ୟ ହୋଇଥିବା ପ୍ରାର୍ଥୀମାନେ ନିୟମିତ ଭାବେ ଓପିଏସ୍‌ସି ୱେବ୍‌ସାଇଟ୍ ଦେଖିବା ନିମନ୍ତେ ପରାମର୍ଶ ଦିଆଯାଇଛି।

# ଦୁଇ ଦିନ ହେଲା ପୁଅ ମୃତଦେହକୁ ଜଗିଛି ମା'

ଜଳେଶ୍ୱର,୨୨।୮ (ନବୀନ ସାହୁ)

ବାଲେଶ୍ୱର ଜିଲା ଜଳେଶ୍ୱର ବ୍ଲକ ନାମ୍ପୋ ପଞ୍ଚାୟତର ଦେଉଳବାଡ଼ ଗ୍ରାମରେ ରାଜୁ ବେଶ୍ରାଙ୍କ ପରିବାରକୁ ଡାହାଣୀ ସନ୍ଦେହରେ ୧୦ବର୍ଷରୁ ଅଧିକ ସମୟ ଧରି ନିଆଁ ପାଣି ବାସନ୍ଦ କରାଯାଇଛି। ଗୁରୁବାର ସନ୍ଧ୍ୟାରେ ରାଜୁ ବେଶ୍ରାଙ୍କ ୨୬ ବର୍ଷୀୟ ପୁଅ ମଦନଙ୍କର ମୃତ୍ୟୁ ହୋଇଥିଲା। ମୃତଦେହକୁ କେହି କାନ୍ଧ ଦେବାକୁ ନ ଆସିବାରୁ ଦୁଇ ଦିନ ହେଲା ପୁଅର ମୃତଦେହକୁ ଜଗି ରହିଛି ମା'।

ମଦନ ୧୦ ଦିନ ତଳେ ବିଲରେ କାମ କରୁଥିବା ବେଳେ ହଠାତ୍ ଅସୁସ୍ଥ ହୋଇ ତଳେ ପଡ଼ିଯାଇଥିଲେ। ସେହିଦିନଠାରୁ ସେ ଘରେ ଶଯ୍ୟାଶାୟୀ ହୋଇ ପକ୍ଷାଘାତ ପୀଡ଼ିତ ହୋଇଥିଲେ। ଗୁରୁବାର ସନ୍ଧ୍ୟାରେ ତାଙ୍କର ମୃତ୍ୟୁ ହୋଇଥିଲା। ମଦନଙ୍କ ମୃତ୍ୟୁକୁ ଦୁଇ ଦିନ ହୋଇଥିଲେ ମଧ୍ୟ ପିଣ୍ଡାରେ ମୃତଦେହ ପଡିଛି। ମା' ଚମ୍ପା ଜଗିରହିଛି। ଏ ସମ୍ପର୍କରେ ରାଜୁ ନାମ୍ପୋ ଫାଣ୍ଡି ଏବଂ ସରପଞ୍ଚ ଲୋପାମୁଦ୍ରା ରାଉଳଙ୍କୁ ଜଣାଇଥିବା କହିଛନ୍ତି।

ରାଜୁ ଅଭିଯୋଗ କରିଛନ୍ତି ଯେ, ତାଙ୍କ ସ୍ତ୍ରୀଙ୍କୁ ଡାହାଣୀ ସନ୍ଦେହରେ ୧୦ ବର୍ଷରୁ ଊର୍ଦ୍ଧ୍ୱ ସମୟ ଧରି ତାଙ୍କ ସାହି ଭାଇମାନେ ତାଙ୍କ ପରିବାରକୁ ଏକ ଘରକିଆ କରି ରଖିଛନ୍ତି। ଏପରିକି ୩ବର୍ଷ ତଳେ ତାଙ୍କ ବାପା ମେଘରାୟ ବେଶ୍ରା ମୃତ୍ୟୁବରଣ କରିବା ପରେ ଅନୁରୂପ ଭାବେ ମୃତଦେହ ପଡ଼ି ରହିଥିଲା ଏବଂ ବିଜୁ ବାହିନୀ ସତ୍କାର କରିଥିଲେ। ସାହି ବାସିନ୍ଦା ବୁଲା ମାରଣ୍ଡି, କାଳିଆ ମାରାଣ୍ଡି କହିଛନ୍ତି, ମଦନଙ୍କ ମୃତ୍ୟୁ ସମ୍ପର୍କରେ ଆମମାନଙ୍କୁ ସେ ଜଣାଇ ନାହାନ୍ତି, ମୃତଦେହ ସତ୍କାର ପାଇଁ ମଧ୍ୟ ଆମକୁ ଡାକି ନାହାନ୍ତି। ସରପଞ୍ଚ, ନାମ୍ପୋ ଫାଣ୍ଡି ଅଧିକାରୀ ପ୍ରତିନିଧି ବହୁ ବୁଝାଇବା ପରେ ସାମାଜିକ ସଙ୍ଗଠନ 'ମେ ଆଇ ହେଲ୍‌ପ ୟୁ' ପହଞ୍ଚି ମୃତଦେହ ସତ୍କାର ପାଇଁ ନେଇଥିଲେ।

# ରିମାଣ୍ଡ ପରେ ଜେଲ ଫେରିଲେ ଅଭିଯୁକ୍ତ ରାମଜୀ, ସନାତନ

କଟକ,୨୨।୮ (କାର୍ତ୍ତିକ ସାହୁ)

ସ୍ପେଶାଲ ଓଡ଼ିଶା ଟିଚର୍ସ ଏଲିଜିବିଲିଟି ଟେଷ୍ଟ (ଓଟିଇଟି) ପ୍ରଶ୍ନପତ୍ର ପ୍ରଘଟ ମାମଲାରେ କ୍ରାଇମବ୍ରାଞ୍ଚ ଗୁରୁବାର ରିମାଣ୍ଡରେ ଆଣିଥିବା ଅନ୍ୟ ୨ଅଭିଯୁକ୍ତ ରାମଜୀ ପ୍ରସାଦ ଗୁପ୍ତା ଓ ସନାତନ ବିଶୋଇ ଜେଲକୁ ଶୁକ୍ରବାର ଫେରିଛନ୍ତି। ଅଦାଲତଙ୍କ ଅନୁମତି କ୍ରମେ ଦିନିକିଆ ରିମାଣ୍ଡ ଅବଧି ଗୁରୁବାର ଅପରାହ୍ନ ୨ଟାରୁ ଶୁକ୍ରବାର ଅପରାହ୍ନ ୨ଟା ପର୍ଯ୍ୟନ୍ତ ରହିଥିଲା। ସୂଚନାଯୋଗ୍ୟ ଯେ, ଉଭୟ ଅଭିଯୁକ୍ତଙ୍କୁ ଗୋଟିଏ ଦିନ ପାଇଁ ରିମାଣ୍ଡରେ ନେବା ପାଇଁ କୋର୍ଟ ଅନୁମତି ଦେଇଥିଲେ। ଉଭୟଙ୍କୁ ଚୌଦ୍ୱାର ଜେଲରୁ କ୍ରାଇମବ୍ରାଞ୍ଚ ମୁଖ୍ୟାଳୟକୁ ଅଣାଯିବା ପରେ ତଦନ୍ତକାରୀ ଟିମ୍ ସେମାନଙ୍କୁ ପଚରାଉଚୁରା ମାଧ୍ୟମରେ ମାମଲାର ତଦନ୍ତକୁ ଆଗେଇ ଥିବା ଜଣାପଡ଼ିଛି।

# ଟଙ୍କଧରଙ୍କ ସତ୍ୟପାଠରେ ତ୍ରୁଟି ଯାଞ୍ଚ କରିବେ ହାଇକୋର୍ଟ

## ନିର୍ବାଚନୀ ପିଟିଶନ ଫେରାଇଦେଲେ ସୁପ୍ରିମକୋର୍ଟ

ନୂଆଦିଲ୍ଲୀ,୨୨।୮

୨୦୨୪ ନିର୍ବାଚନରେ ଝାରସୁଗୁଡ଼ା ବିଧାନସଭା ନିର୍ବାଚନମଣ୍ଡଳୀରୁ ବିଜୟୀ ଘୋଷିତ ଭାଜପାର ଟଙ୍କଧର ତ୍ରିପାଠୀଙ୍କ ବିରୋଧରେ ଦାଖଲ ଇଲେକ୍ସନ ପିଟିଶନ୍‌ର ପୁନର୍ବିଚାର ପାଇଁ ସୁପ୍ରିମକୋର୍ଟ ଶୁକ୍ରବାର ଓଡ଼ିଶା ହାଇକୋର୍ଟଙ୍କୁ ନିର୍ଦ୍ଦେଶ ଦେଇଛନ୍ତି। ଟଙ୍କଧର ନିଜ ସମ୍ପତ୍ତି ଓ ବିରୋଧରେ ଥିବା ଆପରାଧିକ ମାମଲାର ସମ୍ପୂର୍ଣ୍ଣ ବିବରଣୀ ପ୍ରଦାନ କରି ନ ଥିବା ଦର୍ଶାଇ ବିଜେଡି ପ୍ରାର୍ଥୀ ତଥା ପୂର୍ବତନ ବିଧାୟିକା ଦୀପାଳି ଦାସ ଏହି ପିଟିଶନ ଦାଖଲ କରିଥିଲେ। ଇଲେକ୍ଟ୍ରୋନିକ୍ ଭୋଟିଂ ମେସିନ୍ (ଇଭିଏମ୍)ରେ ଅସଙ୍ଗତି ଥିବା ମଧ୍ୟ ଦୀପାଳି ଉକ୍ତ ଆବେଦନରେ ଅଭିଯୋଗ ଆଣିଥିଲେ।

ଜଷ୍ଟିସ୍ ସୂର୍ଯ୍ୟକାନ୍ତ ଏବଂ ଜୟମାଲା ବାଗ୍‌ଚୀଙ୍କ ଖଣ୍ଡପୀଠ ଏହାର ରାୟ ଶୁଣାଇ କହିଛନ୍ତି, ଜନ ପ୍ରତିନିଧି ଆଇନ,୧୯୫୧ର ଆବଶ୍ୟକତା ଅନୁଯାୟୀ ଫର୍ମ ୨୫ରେ ଆବେଦନକାରୀ ସତ୍ୟପାଠ ଦାଖଲ କରିଛନ୍ତି କି ନାହିଁ ତାକୁ ହାଇକୋର୍ଟ ସମ୍ପୂର୍ଣ୍ଣ ରୂପେ ଯାଞ୍ଚ କରିନାହାନ୍ତି। ସତ୍ୟପାଠରେ ଥିବା ନିର୍ଦ୍ଦିଷ୍ଟ ତ୍ରୁଟିକୁ ଚିହ୍ନଟ କରିବା ହାଇକୋର୍ଟଙ୍କ ପାଇଁ ଜରୁରୀ। ସେହି ତ୍ରୁଟି ସଂଶୋଧନଯୋଗ୍ୟ ନା ଆବେଦନକୁ ଖାରଜ କରିଦେବା ଭଳି ତାହା ମଧ୍ୟ ହାଇକୋର୍ଟ ସମୀକ୍ଷା କରିବେ।

ଉଲ୍ଲେଖଯୋଗ୍ୟ, ୨୦୨୪ ମେ' ୨୦ରେ ଓଡ଼ିଶା ବିଧାନସଭା ନିର୍ବାଚନ ଅନୁଷ୍ଠିତ ହୋଇଥିଲା। ଜୁନ୍ ୪ରେ ଏହାର ଫଳାଫଳ ଘୋଷଣା କରାଯାଇଥିଲା। ଝାରସୁଗୁଡ଼ା(୭) ଆସନରୁ ଟଙ୍କଧରଙ୍କୁ ବିଜୟୀ ଘୋଷଣା କରାଯାଇଥିଲା। ଟଙ୍କଧର ଓ ଦୀପାଳିଙ୍କ ଭୋଟ ବ୍ୟବଧାନ ୧,୩୩୩ ରହିଥିଲା। ଏହା ପରେ ଦୀପାଳି ଓଡ଼ିଶା ହାଇକୋର୍ଟଙ୍କ ଦ୍ୱାରସ୍ଥ ହୋଇ ଟଙ୍କଧରଙ୍କ ବିଜୟକୁ ଚ୍ୟାଲେଞ୍ଜ କରିଥିଲେ। ଟଙ୍କଧର ଅସାଧୁ ଉପାୟ ଅବଲମ୍ବନ କରି ତାଙ୍କ ବିରୋଧରେ ଥିବା ଆପରାଧିକ ମାମଲାର ଗୁରୁତ୍ୱପୂର୍ଣ୍ଣ ବିବରଣୀ ପ୍ରଦାନ କରି ନ ଥିବା ଏବଂ ସେ ସମ୍ପର୍କରେ ଖବରକାଗଜଗୁଡ଼ିକରେ ପ୍ରକାଶ କରାଇ ନ ଥିବା ଦୀପାଳି ଦର୍ଶାଇଥିଲେ। ଇଭିଏମ୍ କଣ୍ଟ୍ରୋଲ ୟୁନିଟ୍ ନମ୍ବର ସହ ତାଳମେଳ ନ ଖାଇବାରୁ ୬,୦୦୦ରୁ ଊର୍ଦ୍ଧ୍ୱ ଭୋଟ ପ୍ରଭାବିତ ହୋଇଥିବା ଦୀପାଳି ଯୁକ୍ତି ବାଢ଼ିଥିଲେ। ତେବେ ହାଇକୋର୍ଟ ପ୍ରାରମ୍ଭରୁ ଉକ୍ତ ଆବେଦନକୁ ଖାରଜ କରିବାକୁ ମନା କରିଦେଇଥିଲେ ଏବଂ ଦୀପାଳିଙ୍କୁ ସାନି ସତ୍ୟପାଠ ଦାଖଲ ପାଇଁ ଅନୁମତି ଦେଇଥିଲେ। ଉଚ୍ଚ ଅଦାଲତଙ୍କ ଏହି ନିଷ୍ପତ୍ତିକୁ ଟଙ୍କଧର ସୁପ୍ରିମକୋର୍ଟରେ ଚ୍ୟାଲେଞ୍ଜ କରିଥିଲେ। ସୁପ୍ରିମକୋର୍ଟ ଏନେଇ କହିଛନ୍ତି, ଟଙ୍କଧର ନିର୍ବାଚନ ପାଇଁ ନାମାଙ୍କନପତ୍ର ଦାଖଲ ବେଳେ ନିଜ ସତ୍ୟପାଠରେ ପ୍ରଦାନ କରିଥିବା ତଥ୍ୟରେ ରହିଥିବା ତ୍ରୁଟିକୁ ସୀମିତ ଅବଧି ମଧ୍ୟରେ ସଂଶୋଧନ କରାଯାଇପାରିବ ନା ହାଇକୋର୍ଟ ପରବର୍ତ୍ତୀ ସମୟରେ ଏଥିପାଇଁ ଅନୁମତି ଦେବେ, ତାହା ହେଉଛି ବାସ୍ତବ ପ୍ରଶ୍ନ। ହାଇକୋର୍ଟ ଏହି ପ୍ରସଙ୍ଗରେ ଉପଯୁକ୍ତ ସମାଧାନ କରି ନ ଥିବାରୁ ବିସ୍ତୃତ ଯାଞ୍ଚ ପାଇଁ ଏହାକୁ ପଠାଯାଉଛି।

ଟଙ୍କଧର ତ୍ରିପାଠୀ

# ଜନସେବାରେ ସମର୍ପିତ ହେବ ଜିଲାପାଳଙ୍କ ନୂଆ ଅଫିସ: ମୁଖ୍ୟମନ୍ତ୍ରୀ

## କଟକ ଜିଲାପାଳଙ୍କ ନୂତନ କାର୍ଯ୍ୟାଳୟର ଭିତ୍ତିପ୍ରସ୍ତର ସ୍ଥାପନ

କଟକ,୨୨।୮ (ଶିଲ୍ପା ପ୍ରିୟଦର୍ଶିନୀ)

ନୂତନ କୋଠା ଜିଲାର ପ୍ରଶାସନିକ ବିକାଶରେ ଏକ ନୂତନ ଅଧ୍ୟାୟ ସଂଯୋଗ କରିବ। ଦକ୍ଷ, ସ୍ୱଚ୍ଛ ଓ ନାଗରିକ ଅନୁକୂଳ ସେବା ଯୋଗାଇବାରେ ଏହି ନୂତନ କାର୍ଯ୍ୟାଳୟ ଏକ ମାଇଲଖୁଣ୍ଟ ସାବ୍ୟସ୍ତ ହେବ ବୋଲି ଶୁକ୍ରବାର ବିଡାନାସୀ ମୌଜାରେ କଟକ ଜିଲାପାଳଙ୍କ ନୂତନ କାର୍ଯ୍ୟାଳୟ ଭିତ୍ତିପ୍ରସ୍ତର ସ୍ଥାପନ କାର୍ଯ୍ୟକ୍ରମରେ ମୁଖ୍ୟମନ୍ତ୍ରୀ ମୋହନ ଚରଣ ମାଝୀ କହିଛନ୍ତି। ଏହି ଅବସରରେ ମୁଖ୍ୟମନ୍ତ୍ରୀ କହିଛନ୍ତି, ଏହି ନୂତନ କୋଠା ପାଞ୍ଚ ମହଲା ବିଶିଷ୍ଟ ହେବ। ଏହି କୋଠାକୁ ୨ବର୍ଷ ୬ ମାସ ମଧ୍ୟରେ ଶେଷ କରିବାକୁ ଲକ୍ଷ୍ୟ ରଖାଯାଇଥିବାବେଳେ ଏଥିପାଇଁ ପ୍ରାୟ ୯୪ କୋଟି ୪୬ ଲକ୍ଷ ୪୪ ହଜାର ଟଙ୍କା ବ୍ୟୟ ଅଟକଳ କରାଯାଇଛି। ପାଖାପାଖି ୬ ଏକର ଜମି ଉପରେ ନିର୍ମାଣ ହେବାକୁ ଥିବା ଏହି ସମନ୍ୱିତ କୋଠାରେ ଜିଲାପାଳଙ୍କ କାର୍ଯ୍ୟାଳୟ ସମେତ କଟକ ସଦର ଉପଜିଲାପାଳଙ୍କ କାର୍ଯ୍ୟାଳୟ କାର୍ଯ୍ୟକ୍ଷମ ରହିବ। ପରବର୍ତ୍ତୀ ପର୍ଯ୍ୟାୟରେ ଏଠାରେ ତହସିଲ କାର୍ଯ୍ୟାଳୟ, ଉପନିବନ୍ଧକଙ୍କ କାର୍ଯ୍ୟାଳୟ, ରାଜସ୍ୱ ଓ କେନ୍ଦ୍ରାଞ୍ଚଳ ରାଜସ୍ୱ ଆୟୁକ୍ତଙ୍କ କାର୍ଯ୍ୟାଳୟ ମଧ୍ୟ ନିର୍ମାଣ କରାଯିବ। ଏଥିରେ ବିଭିନ୍ନ ବିଭାଗ, ଲାଇବ୍ରେରି, କନ୍‌ଫରେନ୍ସ ହଲ, କାଫେଟେରିଆ, ୨୦୦ ଲୋକ ବସି ପାରିବା ଭଳି ଅଡିଟୋରିୟମ ବ୍ୟବସ୍ଥା କରାଯିବ।

କଟକ ଜିଲାପାଳଙ୍କ ନୂତନ କାର୍ଯ୍ୟାଳୟ ଭିତ୍ତିପ୍ରସ୍ତର ସ୍ଥାପନ କାର୍ଯ୍ୟକ୍ରମରେ ଶୁକ୍ରବାର ଉପସ୍ଥିତ ଅଛନ୍ତି ମୁଖ୍ୟମନ୍ତ୍ରୀ ମୋହନ ଚରଣ ମାଝୀ, ରାଜସ୍ୱ ମନ୍ତ୍ରୀ ସୁରେଶ ପୂଜାରୀ ଓ ଅନ୍ୟମାନେ।

ସମସ୍ତ ଅତ୍ୟାଧୁନିକ ଭିତ୍ତିଭୂମି ସହ ଏହି ନୂତନ କାର୍ଯ୍ୟାଳୟ ନିର୍ମାଣ କରାଯିବ। ଏଠାରେ ପାର୍କିଂ ପାଇଁ ପର୍ଯ୍ୟାପ୍ତ ସ୍ଥାନ ସହ ଚତୁଃପାର୍ଶ୍ୱରେ ବିଭିନ୍ନ ବୃକ୍ଷରୋପଣ କରାଯାଇ ପରିବେଶ ଅନୁକୂଳ ଭିତ୍ତିଭୂମି ସୁନିଶ୍ଚିତ କରାଯିବ। ଏହି ପ୍ରକଳ୍ପ ଶେଷ ହେବା ଦ୍ୱାରା ଜନସାଧାରଣ ଗୋଟିଏ ସ୍ଥାନରେ ସମସ୍ତ ସରକାରୀ ସେବା ପାଇ ପାରିବେ। କଟକ ଜିଲାପାଳଙ୍କ ନୂତନ କାର୍ଯ୍ୟାଳୟ ଲୋକଙ୍କ ସେବା ପାଇଁ ସମର୍ପିତ ହେବ। ଅନ୍ୟପଟେ ହାଇକୋର୍ଟ ଅଧିକ ଜାଗା ଆବଶ୍ୟକତା କରୁଥିବାବେଳେ ଏହି ଜାଗା ହାଇକୋର୍ଟର କାର୍ଯ୍ୟରେ ଆସି ପାରିବ। ଏହାସହ କଟକ ସହରର ନବକଳେବର କାର୍ଯ୍ୟକୁ ମଧ୍ୟ ସରକାର ନଜରରେ ରଖିଛନ୍ତି ବୋଲି ମୁଖ୍ୟମନ୍ତ୍ରୀ କହିଛନ୍ତି। କାର୍ଯ୍ୟକ୍ରମରେ ଅନ୍ୟ ଅତିଥିଙ୍କ ମଧ୍ୟରେ ରାଜସ୍ୱ ଓ ବିପର୍ଯ୍ୟୟ ପରିଚାଳନା ମନ୍ତ୍ରୀ ସୁରେଶ ପୂଜାରୀ, କଟକ ଜିଲାପାଳ ଦତ୍ତାତ୍ରୟ ଭାଉସାହେବ ଶିନ୍ଦେ, କଟକ ଏମ୍‌ପି ଭର୍ତ୍ତୃହରି ମହତାବ, ଚୌଦ୍ୱାର-କଟକ ବିଧାୟକ ସୌଭିକ ବିଶ୍ୱାଳ, ବାଙ୍କୀ ବିଧାୟକ ଦେବୀ ରଞ୍ଜନ ତ୍ରିପାଠୀ, ବାରବାଟୀ-କଟକ ବିଧାୟିକା ସୋଫିଆ ଫିର୍ଦ୍ଦୋସ, କଟକ ସଦର ବିଧାୟକ ଇଂ. ପ୍ରକାଶ ଚନ୍ଦ୍ର ସେଠୀ, ମାହାଙ୍ଗା ବିଧାୟକ ସାରଦା ପ୍ରସାଦ ପ୍ରଧାନ, ବଡମ୍ବା ବିଧାୟକ ବିଜୟ କୁମାର ଦଳବେହେରା ପ୍ରମୁଖ ଉପସ୍ଥିତ ଥିଲେ।

# ଆଜି କ'ଣ କେଉଁଠି

## ଭୁବନେଶ୍ୱର

- ଲକ୍ଷ୍ମଣାନନ୍ଦ ହତ୍ୟାର ସିବିଆଇ ତଦନ୍ତ ଦାବିରେ ସନାତନୀ ସମାବେଶ ଓ ବିକ୍ଷୋଭ, ସ୍ଥାନ: ଲୋୟର ପିଏମ୍‌ଜି, ସମୟ: ପୂର୍ବାହ୍ନ ୧୦ଟା।
- ଇଣ୍ଡିଆ ମାର୍ଚ୍ଚ ଫର୍ ସାଇନ୍ସ ପରିପ୍ରେକ୍ଷୀରେ ବିଜ୍ଞାନ ଚେତନା ମଞ୍ଚ ପକ୍ଷରୁ ଶୋଭାଯାତ୍ରା, ସ୍ଥାନ: ରିଜିଓନାଲ ଇନ୍‌ଷ୍ଟିଚ୍ୟୁଟ୍ ଅଫ୍ ଏଜୁକେଶନ ଗେଟ୍‌ଠାରୁ ସାଇନ୍ସ ପାର୍କ ଛକ, ଆଚାର୍ଯ୍ୟ ବିହାର, ସମୟ: ପୂର୍ବାହ୍ନ ୧୦ଟା।
- ଶୁଶ୍ରୁତ ହସ୍ପିଟାଲ ଆଣ୍ଡ୍ ଟ୍ରମା କେୟାର ପକ୍ଷରୁ ଜୟ ଓଡ଼ିଶା ସହଯୋଗରେ ରକ୍ତଦାନ ଶିବିର, ସ୍ଥାନ: ହସ୍ପିଟାଲ ପରିସର, ପ୍ଲଟ୍ ନଂ.୧୫ ଫରେଷ୍ଟ ପାର୍କ, ସମୟ: ପୂର୍ବାହ୍ନ ୧୦ଟାରୁ ଆରମ୍ଭ।
- ବୀଣାପାଣି ପ୍ରଧାନଙ୍କ ଦୁଇ ପୁସ୍ତକ ଉନ୍ମୋଚନ, ସ୍ଥାନ: ରୋଟାରୀ ଭବନ, ସମୟ: ପୂର୍ବାହ୍ନ ୧୧ଟା।
- ଅଗ୍ନିଯୋଦ୍ଧା ପ୍ରଶିକ୍ଷାର୍ଥୀଙ୍କ ୬୧ତମ ବ୍ୟାଚ୍‌ର ଦୀକ୍ଷାନ୍ତ ସମାରୋହ, ସ୍ଥାନ: ଓଡ଼ିଶା ଅଗ୍ନିଶମ ଏବଂ ବିପତ୍ତି ନିସ୍ତାର ପ୍ରତିଷ୍ଠାନ, ସମୟ: ଅପରାହ୍ନ ୪ଟା।
- ଗଙ୍ଗାଧର ମେହେର ପ୍ରତିଷ୍ଠାନ ପକ୍ଷରୁ ବିଶିଷ୍ଟ ନାଟ୍ୟକାର, କବି ଓ ଲେଖକ ପଦ୍ମଶ୍ରୀ ବିନୋଦ ପଶାୟତଙ୍କ ଶ୍ରଦ୍ଧାଞ୍ଜଳି ସଭା, ସ୍ଥାନ: ବୁଦ୍ଧ ମନ୍ଦିର ସଭାଗୃହ, ସମୟ: ଅପରାହ୍ନ ୪ଟା।
- ମେଲୋଡି କାର୍ଯ୍ୟକ୍ରମ 'ନାଘ୍ମି ଦିଲ୍ ସେ ଦିଲ୍ ତକ୍', ସ୍ଥାନ: ରବୀନ୍ଦ୍ର ମଣ୍ଡପ, ସମୟ: ସନ୍ଧ୍ୟା ୬ଟା।

## କଟକ

- ୧୭ତମ ଇଶା ଗ୍ରାମୋତ୍ସବମ କାର୍ଯ୍ୟକ୍ରମ, ସ୍ଥାନ: ଷଷ୍ଠ ବାଟାଲିୟନ, ଓଏମ୍‌ପି, ସମୟ: ସକାଳ ୯ଟା।
- ମୋକିମ ଫାଉଣ୍ଡେଶନ ପକ୍ଷରୁ ରକ୍ତଦାନ ଶିବିର, ସ୍ଥାନ: ବିଧାୟିକାଙ୍କ କାର୍ଯ୍ୟାଳୟ, ସେଲଟର ଛକ, ସମୟ: ପୂର୍ବାହ୍ନ ୧୧ଟା।
- ଛାତ୍ର କଂଗ୍ରେସ ପକ୍ଷରୁ ରେଭେନ୍‌ଶା ସମ୍ମୁଖରେ ବିକ୍ଷୋଭ, ସ୍ଥାନ: ରେଭେନ୍‌ଶା ବିଶ୍ୱବିଦ୍ୟାଳୟ ସମ୍ମୁଖ, ସମୟ: ପୂର୍ବାହ୍ନ ୧୧ଟା ୩୦।
- କମଳାକାନ୍ତ ବିଦ୍ୟାପୀଠର ହୀରକ ଜୟନ୍ତୀ ଉଦ୍‌ଯାପନ ସମାରୋହ, ସ୍ଥାନ: ବିଦ୍ୟାଳୟ ପରିସର, କାଳିଆବୁଦା, ସମୟ: ଅପରାହ୍ନ ୩ଟା ୩୦।
- କଟକ ମହାନଗର ଧର୍ମ ଜାଗରଣ ସମନ୍ୱୟ ପକ୍ଷରୁ ଲକ୍ଷ୍ମଣାନନ୍ଦ ସରସ୍ୱତୀଙ୍କ ୧୭ତମ ସ୍ମୃତି ସମାରୋହ, ସ୍ଥାନ: ସାରଳା ଭବନ, ସମୟ: ଅପରାହ୍ନ ୫ଟା ୩୦।

କ୍ୟୁବା ବିପ୍ଳବର ମହାନାୟକ ଫିଡେଲ କାଷ୍ଟ୍ରୋଙ୍କ ଜନ୍ମ ଶତବାର୍ଷିକୀ ସମାରୋହ, ସ୍ଥାନ: ହର୍ଷ ଗେଟ୍ ସାମନା, ବାରବାଟୀ ଷ୍ଟାଡିୟମ, ସମୟ: ସନ୍ଧ୍ୟା ୬ଟା।

## ବାଲେଶ୍ୱର

- ରାଜ୍ୟସ୍ତରୀୟ କରାଟେ ଚାମ୍ପିୟନଶିପ୍ ଉଦ୍‌ଘାଟନୀ ଉତ୍ସବ, ସ୍ଥାନ: ବିଜୁ ପଟ୍ଟନାୟକ ଇନ୍‌ଡୋର ଷ୍ଟାଡିୟମ୍, ବାଲେଶ୍ୱର, ସମୟ: ସକାଳ ୯ଟା।
- ଅମଲା ସଂଘର କାର୍ଯ୍ୟବନ୍ଦ ଆନ୍ଦୋଳନ, ସ୍ଥାନ: ଜିଲାପାଳଙ୍କ କାର୍ଯ୍ୟାଳୟ ପରିସର, ବାଲେଶ୍ୱର, ସମୟ: ପୂର୍ବାହ୍ନ ୧୦ଟା।
- ମୋହରିର ସଂଘର କାର୍ଯ୍ୟବନ୍ଦ ଆନ୍ଦୋଳନ, ସ୍ଥାନ: ସବ୍-ରେଜିଷ୍ଟ୍ରାର ଅଫିସ ସମ୍ମୁଖ, ବାଲେଶ୍ୱର, ସମୟ: ପୂର୍ବାହ୍ନ ୧୦ଟା।
- ଜାତୀୟ କର୍ମଶାଳାର ଉଦ୍‌ଯାପନୀ ଦିବସ, ସ୍ଥାନ: ଫକୀରମୋହନ ବିଶ୍ୱବିଦ୍ୟାଳୟ, ବାଲେଶ୍ୱର, ସମୟ: ପୂର୍ବାହ୍ନ ୧୧ଟା।

## ଭଦ୍ରକ

- ଦିବଂଗତ ଶ୍ରମିକ ନେତା ପ୍ରତାପ ପଣ୍ଡାଙ୍କ ୧୪ତମ ଶ୍ରାଦ୍ଧବାର୍ଷିକୀ, ସ୍ଥାନ: ଟାଉନ ହଲ୍, ଭଦ୍ରକ, ସମୟ: ପୂର୍ବାହ୍ନ ୧୧ଟା।

## ମୟୂରଭଞ୍ଜ

- ହ୍ୟାଣ୍ଡଲୁମ ଫେବ ପ୍ରଦର୍ଶନୀ ମେଳା, ସ୍ଥାନ:ଛଉ ପଡ଼ିଆ, ବାରିପଦା,ସମୟ:ପୂର୍ବାହ୍ନ ୧୧ଟ।
- ଆନ୍ଦୋଳନ ଚଳଚ୍ଚିତ୍ରର ପ୍ରିମିୟର ଶୋ', ସ୍ଥାନ:ଏନଏସି କଲ୍ୟାଣ ମଣ୍ଡପ କରଞ୍ଜିଆ,ସମୟ: ଅପରାହ୍ନ ୩ଟା।

## ବ୍ରହ୍ମପୁର

- ପତାକା ଉତ୍ତୋଳନ, ସ୍ଥାନ: କୋର୍ଟପେଟା ଛକ, ସମୟ: ସକାଳ ୭.୩୦।
- ବିଇଏମ୍‌ସି ପକ୍ଷରୁ ବକ୍ତୃତା ଓ ଚିତ୍ରାଙ୍କନ ପ୍ରତିଯୋଗିତା, ସ୍ଥାନ: ପୁରୁଣା କନଫରେନ୍ସ ହଲ, ସମୟ: ମଧ୍ୟାହ୍ନ ୧୨ଟା ୩୦।

## ଢେଙ୍କାନାଳ

- ଷ୍ଟଡି ଲାଇଫ ଇନିଷ୍ଟିଚ୍ୟୁଟର ବାର୍ଷିକ ଉତ୍ସବ, ସ୍ଥାନ:ଗୋପବନ୍ଧୁ ଟାଉନହଲ, ଢେଙ୍କାନାଳ, ସମୟ: ପୂର୍ବାହ୍ନ ୧୧ଟା।

## ଜଗତ୍‌ସିଂହପୁର

- ପରିବେଶ ସଚେତନତା ଶିବିର, ସ୍ଥାନ: ବଡ଼େଇସାହି ମନ୍ଦିର ପ୍ରାଙ୍ଗଣ, ଜଗତ୍‌ସିଂହପୁର, ସମୟ: ପୂର୍ବାହ୍ନ ୧୦ଟା।

## କେନ୍ଦ୍ରାପଡ଼ା

- ମା' ପାଇଁ ଗଛଟିଏ କାର୍ଯ୍ୟକ୍ରମ, ସ୍ଥାନ: ଆୟତପୁର, ମାର୍ଶାଘାଇ, ସମୟ: ପୂର୍ବାହ୍ନ ୧୦ଟା।
- ଜୟରାଷ୍ଟ୍ର ପକ୍ଷରୁ ସ୍ୱାମୀ ଲକ୍ଷ୍ମଣାନନ୍ଦ ସରସ୍ୱତୀଙ୍କ ବଳିଦାନ ଦିବସ, ସ୍ଥାନ: ଶ୍ରୀଜଗନ୍ନାଥ ମନ୍ଦିର, କେରୋ, କେନ୍ଦ୍ରାପଡ଼ା, ସମୟ: ଅପରାହ୍ନ ୪ଟା।

## ଯାଜପୁର

- ଯାଜପୁର ଜିଲା ଭାରତୀୟ କମ୍ୟୁନିଷ୍ଟ ପାର୍ଟିର ଶତବାର୍ଷିକୀ ସମାରୋହ ଓ ଦୁଇ ଦିନିଆ ଜିଲା ସମ୍ମିଳନୀ, ସ୍ଥାନ: ବାଲିଚନ୍ଦ୍ରପୁର ଜଗନ୍ନାଥ କଲ୍ୟାଣ ମଣ୍ଡପ, ସମୟ: ପୂର୍ବାହ୍ନ ୧୦ଟା।

## ନୟାଗଡ଼

- ପ୍ରଜାପିତା ବ୍ରହ୍ମା କୁମାରୀ ଈଶ୍ୱରୀୟ ବିଶ୍ୱବିଦ୍ୟାଳୟ ପକ୍ଷରୁ ରକ୍ତଦାନ ଶିବିର, ସ୍ଥାନ: ଖଣ୍ଡପଡ଼ା ବ୍ଲକର ଖଳିସାହି ଶିବସ୍ମୃତି ଭବନ, ସମୟ: ପୂର୍ବାହ୍ନ ୧୦ଟା।
- ସଂସ୍କୃତ ସମ୍ଭାଷଣ ପ୍ରଶିକ୍ଷଣର ୩ୟ ଦିବସ, ସ୍ଥାନ: ନୟାଗଡ଼ ବ୍ଲକ ସଜନାପଡା ହାଇସ୍କୁଲ, ସମୟ: ପୂର୍ବାହ୍ନ ୧୦ଟା୩୦। ସ୍ଥାନ: ନୟାଗଡ଼ ବ୍ଲକ ବରପଲ୍ଲୀ ହାଇସ୍କୁଲ, ସମୟ: ପୂର୍ବାହ୍ନ ୧୧ଟା।
- ବ୍ରାହ୍ମଣ ସମାଜର ବାର୍ଷିକୋତ୍ସବ, ସ୍ଥାନ: ଦଶପଲ୍ଲା ଦୁର୍ଗା ବଜାର କଲୋନୀସ୍ଥିତ ରାମ ମନ୍ଦିର, ସମୟ: ପୂର୍ବାହ୍ନ ୧୧ଟା।

## ରାୟଗଡ଼ା

- ଲାଏନ୍ସ କ୍ଲବ ଦ୍ୱାରା ଦେୟମୁକ୍ତ ଚିକିତ୍ସା, ସ୍ଥାନ: ନିୟୁ କଲୋନୀ ଆଦିତ୍ୟ ଡକ୍ଟର ପ୍ଲାଜା, ରାୟଗଡା, ସମୟ: ସକାଳ ୯ ଟା ।
- ରାଜ୍ୟ ବେସରକାରୀ ଅଧ୍ୟାପକ କର୍ମଚାରୀ ସଂଘର କାର୍ଯ୍ୟବନ୍ଦ ଆନ୍ଦୋଳନ, ସ୍ଥାନ: ରାୟଗଡା ସ୍ୱୟଂଶାସିତ ମହାବିଦ୍ୟାଳୟ, ସମୟ: ଅପରାହ୍ନ ୪ଟା ।

## କୋରାପୁଟ

- ଭିଜନ ଡକ୍ୟୁମେଣ୍ଟ ୨୦୩୬-୪୭ ପ୍ରସ୍ତୁତି ନେଇ ରାଜ୍ୟସ୍ତରୀୟ କର୍ମଶାଳା, ସ୍ଥାନ: ଦକ୍ଷତା ବୃଦ୍ଧି ତାଲିମ କେନ୍ଦ୍ର, କୋରାପୁଟ, ସମୟ: ପୂର୍ବାହ୍ନ ୧୧ଟା।
- ଇନ୍‌ଟାକ କୋରାପୁଟ ଚାପ୍‌ଟର ପକ୍ଷରୁ ବୈଠକ, ସ୍ଥାନ: ଆଦିବାସୀ ସଂଗ୍ରହାଳୟ, କୋରାପୁଟ, ସମୟ: ଅପରାହ୍ନ ୪ଟା।
- ଜଗନ୍ନାଥ ସଂସ୍କୃତି ଉପରେ ପ୍ରବଚନ, ସ୍ଥାନ: ଶାବର ଶ୍ରୀକ୍ଷେତ୍ର, କୋରାପୁଟ, ସମୟ: ସନ୍ଧ୍ୟା ୭ଟା।

## ସମ୍ବଲପୁର

- ନିଃଶୁଳ୍କ ଯୋଗ ଶିବିର, ସ୍ଥାନ: ହୀରାକୁଦ କଲୋନୀସ୍ଥିତ ଯୋଗ କେନ୍ଦ୍ର, ସମୟ: ସକାଳ ୬ଟା।
- ଯୋଗ ପରିବାର ଆୟୋଜନରେ ନିଃଶୁଳ୍କ ଯୋଗ ଶିବର, ସ୍ଥାନ: ହାୱା ମଇଦାନ ସ୍ଥିତ ଗାନ୍ଧୀ ପାର୍କ, ସମୟ: ସକାଳ ୬ଟା ।
- ସମ୍ବଲପୁର ଜିଲା କ୍ରିକେଟ ସଂଘ ଆୟୋଜିତ ଜୁନିୟର ବାଳକ କ୍ରିକେଟ ଟୁର୍ନାମେଣ୍ଟର ସେମିଫାଇାଲ ମ୍ୟାଚ, ସ୍ଥାନ: ହାୱା ମଇଦାନ, ସମୟ: ସକାଳ ୯ଟା।
- ଓଡିଶା ସାଂସ୍କୃତିକ ସମାଜ ପକ୍ଷରୁ ନୂଆଁଖାଇ ଭେଟଘାଟ୍ ପ୍ରସ୍ତୁତି ବୈଠକ, ସ୍ଥାନ: ସ୍ୱାଧୀନତା ସଂଗ୍ରାମୀ ସ୍ମୃତି ଭବନ, ସମୟ: ସନ୍ଧ୍ୟା ୭ଟା।

## ବଲାଙ୍ଗୀର

- ରାଜସ୍ୱ ଅମଲା ସଂଘର ଧାରଣା, ସ୍ଥାନ: ଜିଲାପାଳ କାର୍ଯ୍ୟାଳୟ ସମ୍ମୁଖ, ବଲାଙ୍ଗୀର, ସମୟ: ପୂର୍ବାହ୍ନ ୧୦ଟା ୩୦
- ନାରୀ ନିରାପତ୍ତା ଓ ମର୍ଯ୍ୟାଦା ଦାବିରେ ନାଗରିକ କନଭେନସନ,ସ୍ଥାନ: ପିପି ଏକାଡେମୀ, ବଲାଙ୍ଗୀର, ସମୟ: ଅପରାହ୍ଣ ୪ଟା

## ରାଉରକେଲା

- ସ୍ୱାସ୍ଥ୍ୟ ପରୀକ୍ଷା ଶିବିର, ସ୍ଥାନ: ଗର୍ଜନ ହାଇସ୍କୁଲ, ରାଉରକେଲା, ସମୟ: ପୂର୍ବାହ୍ନ ୧୦ଟା।
- ନିଖିଳ ଓଡ଼ିଶା ମଧ୍ୟାହ୍ନ ପାଚକ ପାଚିକା ରାଜ୍ୟ ସଂଘ ପକ୍ଷରୁ ଶୋଭାଯାତ୍ରା, ସ୍ଥାନ: ବିଶ୍ରା ଛକ, ସମୟ: ପୂର୍ବାହ୍ନ ୧୦ଟା।
- ସିପିଆଇ ପକ୍ଷରୁ ଜିଲା ସମ୍ମିଳନୀ, ସ୍ଥାନ: ସେକ୍ଟର-୫ ଭଞ୍ଜ ଭବନ, ସମୟ: ପୂର୍ବାହ୍ନ ୧୧ଟା।
- ଗୋପବନ୍ଧୁ ପାଠାଗାରରେ ସାହିତ୍ୟ ସଭା, ସ୍ଥାନ: ଛେଣ୍ଡ, ସମୟ: ସନ୍ଧ୍ୟା ୭ଟା।

## ସୁନ୍ଦରଗଡ଼

- ଶିକ୍ଷା ବିକାଶ ସମିତି ପକ୍ଷରୁ ମଣ୍ଡଳ ସ୍ତରୀୟ ଦ୍ୱିଦିବସୀୟ ବିଜ୍ଞାନ ମେଳାର ଉଦ୍‌ଘାଟନ ସମାରୋହ, ସ୍ଥାନ: ସରସ୍ୱତୀ ଶିଶୁ ବିଦ୍ୟା ମନ୍ଦିର, ସୁନ୍ଦରଗଡ, ସମୟ: ସକାଳ ୮ଟା।

## ବରଗଡ଼

- ନୂଆଁଖାଇ ହାଟ୍ କାର୍ଯ୍ୟକ୍ରମ, ସ୍ଥାନ: ଜେନିଥ ଲିଓ ସ୍କୁଲ, ପଦ୍ମପୁର, ସମୟ: ସକାଳ ୮ଟା।
- କୃଷିଭିତ୍ତିକ ପର୍ବ ପୁରା ଉଆଁସ ପାଳନ, ସ୍ଥାନ: ବାପୁଜୀ ସ୍ୱତନ୍ତ୍ର ବିଦ୍ୟାଳୟ, ବରଗଡ଼, ସମୟ: ସକାଳ ୯ଟା।

## କଳାହାଣ୍ଡି

- ଘରୋଇ ବସ୍ ମାଲିକ ସଂଘ ସାଧାରଣ ସମ୍ପାଦକଙ୍କ ବିୟୋଗରେ ଶ୍ରଦ୍ଧାଞ୍ଜଳି ସଭା, ସ୍ଥାନ: ଭବାନୀପାଟଣା ବସ୍‌ଷ୍ଟାଣ୍ଡ, ସମୟ: ସକାଳ ୬ଟା।
- ଅମଲା ସଂଘର କାର୍ଯ୍ୟବନ୍ଦ ଆନ୍ଦୋଳନ, ସ୍ଥାନ: ଭବାନୀପାଟଣା ଅମଲା ଭବନ, ସମୟ: ପୂର୍ବାହ୍ନ ୧୦ଟା।

## ଦେବଗଡ଼

- ଦେବଗଡ଼ ଗଣେଶ ପୂଜା ପ୍ରସ୍ତୁତି ସମ୍ପର୍କରେ ଖବରଦାତା ସମ୍ମିଳନୀ, ସ୍ଥାନ: ଦେବଗଡ଼ ଜିଲା ପୋଲିସ କାର୍ଯ୍ୟାଳୟ ସମ୍ମିଳନୀ କକ୍ଷ, ସମୟ: ପୂର୍ବାହ୍ନ ୧୦ଟା ୩୦।
- କାଉନ୍‌ସିଲର ଫୁଟ୍‌ବଲ କପ୍ ପ୍ରତିଯୋଗିତା, ସ୍ଥାନ: ସ୍ଥାନୀୟ ଇନ୍ଦିରା ଗାନ୍ଧୀ ଷ୍ଟାଡିୟମ, ସମୟ: ଅପରାହ୍ନ ୩ଟା।
- ମା' କନକ ଦୁର୍ଗାଙ୍କ ସନ୍ଧ୍ୟା ଆଳତି, ସ୍ଥାନ: ମଠ ସାହି, ମା' କନକ ଦୁର୍ଗା ମନ୍ଦିର, ସମୟ: ସନ୍ଧ୍ୟା ୭ଟା।
- ସମୂହ ହନୁମାନ ଚାଳିଶା ପାଠ, ସ୍ଥାନ: ଗୋପାଳଜୀ ମନ୍ଦିର, ହନୁମାନ ବାଟିକା, ପୁରୁଣାଗଡ଼ ପଞ୍ଚମୁଖୀ ହନୁମାନ ମନ୍ଦିର, ଦେବଗଡ଼ ସହର, ସମୟ: ସନ୍ଧ୍ୟା ୭ଟା।

## ସୁବର୍ଣ୍ଣପୁର

- ମହିଳା ସ୍ୱାସ୍ଥ୍ୟ ଚିକିତ୍ସା ଶିବିର, ସ୍ଥାନ: ବିନିକା ସହର ନୂଆବଜାର, ସମୟ: ସକାଳ ୯ଟା।
- ବିଶିଷ୍ଟ ଶିକ୍ଷାବିତ୍ ଗୋବିନ୍ଦ ଚନ୍ଦ୍ର ପଣ୍ଡାଙ୍କ ବିୟୋଗରେ ବରିଷ୍ଠ ନାଗରିକ ସଙ୍ଗଠନ ପକ୍ଷରୁ ଶୋକସଭା, ସ୍ଥାନ: ବରିଷ୍ଠ ନାଗରିକ ସଙ୍ଗଠନ କାର୍ଯ୍ୟାଳୟ, ସମୟ: ପୂର୍ବାହ୍ନ ୧୧ଟା।
- ତରଭା ଶନି ମନ୍ଦିରରେ ମହାଆଳତୀ ଓ ଶନି ପୁରାଣ ପଠନ, ସ୍ଥାନ: ମନ୍ଦିର ପ୍ରାଙ୍ଗଣ, ସମୟ: ସନ୍ଧ୍ୟା ୬ଟା।

## ନୂଆପଡ଼ା

- ଜିଲା ରାଜସ୍ୱ ଅମଲା ସଂଘ ଧାରଣା ତ୍ରୟୋଦଶ ଦିବସ, ସ୍ଥାନ: ଜିଲାପାଳଙ୍କ କାର୍ଯ୍ୟାଳୟ ସମ୍ମୁଖ, ସମୟ: ପୂର୍ବାହ୍ନ ୧୦ଟା।
- ୮ତମ ନୂଆପଡ଼ା କପ ଫୁଟ୍‌ବଲ ଟୁର୍ନାମେଣ୍ଟର ଗ୍ରୁପ-ବି ଲିଗ୍ ମ୍ୟାଚ, ସ୍ଥାନ: ମିନି ଷ୍ଟାଡିୟମ ନୂଆପଡ଼ା, ସମୟ: ଅପରାହ୍ନ ୪ଟା।
- ନୂଆଖାଇ ଭେଟ୍‌ଘାଟ ପାଇଁ ପ୍ରସ୍ତୁତି ବୈଠକ, ସ୍ଥାନ: କୋମନା ବ୍ଲକ ରାଧାକୃଷ୍ଣ ମନ୍ଦିର ପ୍ରାଙ୍ଗଣ, ସମୟ: ଅପରାହ୍ନ ୫ଟା।

# କଟକ-ପାରାଦୀପ ସେକ୍ସନରେ ସ୍ୱୟଂଚାଳିତ ସିଗ୍‌ନାଲିଂ ପ୍ରଣାଳୀ କାର୍ଯ୍ୟକ୍ଷମ

**ଭୁବନେଶ୍ୱର,୨୨।୮(ଅନୁରାଧା ମହାରଣା)**

ଖୋର୍ଦ୍ଧା ରୋଡ୍ ଡିଭିଜନ ଅନ୍ତର୍ଗତ ତାଳଚେର-ପାରାଦୀପ ମାଲ ପରିବହନ କରିଡରର କଟକ-ପାରାଦୀପ ସେକ୍ସନରେ ପୂର୍ବତଟ ରେଳପଥ ଏକ ଅତ୍ୟାଧୁନିକ ସ୍ୱୟଂଚାଳିତ ସିଗ୍‌ନାଲିଂ ପ୍ରଣାଳୀକୁ କାର୍ଯ୍ୟକ୍ଷମ କରିଛି। ପାରାଦୀପ ବନ୍ଦରକୁ ସଂଯୋଗ କରୁଥିବା ଏହି ଗୁରୁତ୍ୱପୂର୍ଣ୍ଣ ରୁଟ୍ ସହିତ ରେଳ ପରିଚାଳନାର ଆଧୁନିକୀକରଣରେ ଏହି ପ୍ରଣାଳୀ ଏକ ଗୁରୁତ୍ୱପୂର୍ଣ୍ଣ ମାଇଲଖୁଣ୍ଟ ବୋଲି କୁହାଯାଉଛି। ଏହା ଅଧିକ କ୍ଷମତା, ଦ୍ରୁତ ଗତିବିଧି, କମ୍ ସମୟରେ ଅଧିକ ଟ୍ରେନ୍ ଚଳାଚଳ କରିବାର ସେବା ପ୍ରଦାନ କରିଥାଏ। ସେହିପରି ସ୍ୱୟଂଚାଳିତ କାର୍ଯ୍ୟ ମାନବ ନିର୍ଭରଶୀଳତାକୁ ହ୍ରାସ କରିବା ସହିତ ତ୍ରୁଟିଜନିତ ବିପଦକୁ ହ୍ରାସ କରିଥାଏ ଏବଂ ଯାତ୍ରୀ ଓ ମାଲ ପରିବହନ ସୁରକ୍ଷାକୁ ସୁଦୃଢ଼ କରେ। ଏହି ଅପଗ୍ରେଡେଶନ ପାରାଦୀପ ବନ୍ଦର ଆଡକୁ ଦ୍ରୁତ ମାଲ ପରିବହନ ଶିଳ୍ପ ବିକାଶକୁ ବୃଦ୍ଧି କରିବ ଏବଂ ଆଞ୍ଚଳିକ ଆର୍ଥିକ ପ୍ରଗତିରେ ଯୋଗଦାନ ଦେବ। ଠିକ ଟ୍ରେନ ଚିହ୍ନଟ ପାଇଁ ଡୁଆଲ ମଲ୍ଟି-ସେକ୍ସନ ଡିଜିଟାଲ ଆକ୍ସଲ କାଉଣ୍ଟର ନିରବଚ୍ଛିନ୍ନ କାର୍ଯ୍ୟ ସୁନିଶ୍ଚିତ କରିବା ପାଇଁ ସମନ୍ୱିତ ବିଦ୍ୟୁତ୍ ଯୋଗାଣ, ସମସ୍ତ ପାଣିପାଗ ପରିସ୍ଥିତିରେ ସ୍ପଷ୍ଟ ଦୃଶ୍ୟମାନତା ପାଇଁ ଏଲ୍‌ଇଡି ସିଗ୍‌ନାଲ ଲ୍ୟାମ୍ପ, ବ୍ୟାପକ ଘଟଣା ମନିଟରିଂ ପାଇଁ ଡାଟାଲଗର, ରିଅଲ-ଟାଇମ ଟ୍ରେନ୍ ତଦାରଖ ପାଇଁ ସମସ୍ତ ଷ୍ଟେଶନରେ ଭିଡିଓ ପ୍ରଦର୍ଶନ ୟୁନିଟ ସ୍ଥାପନ, ନିରାପତ୍ତା ଉନ୍ନତିକରଣ ଏବଂ ସୁରକ୍ଷିତ ସଡ଼କ-ରେଳ ସମନ୍ୱୟ ପାଇଁ ୧୯ଟି ଲେଭଲ କ୍ରସିଂ ଗେଟ୍ ଏବେ ଇଣ୍ଟରଲକ୍ ସିଗନାଲିଂ ସିଷ୍ଟମ ସହିତ କାର୍ଯ୍ୟକାରୀ ହୋଇଛି। ସମସ୍ତ ଅଣ-ଇଣ୍ଟରଲକ୍ ଗେଟ୍‌ଗୁଡିକୁ ଅପସାରଣ, ସମ୍ଭାବ୍ୟ ବିପଦ ଦୂର କରିବା ପାଇଁ ସେକ୍ସନକୁ ଅନେକ ଉପ ଏବଂ ତଳ ଉପବିଭାଗରେ ବିଭକ୍ତ କରାଯାଇଛି।

## ଢଗଢମାଳି

(କ୍ରମେ ଲୋକମୁଖରୁ ଓ ଜନମାନସରୁ ବିସ୍ମୃତ ହେଉଥିବା ଢଗଢମାଳିକୁ ପାଠିକା-ପାଠକଙ୍କ ନିକଟରେ ପହଞ୍ଚାଇବା ସକାଶେ ଧରିତ୍ରୀର ପ୍ରୟାସ)

**ଶାଶୁ ନଣନ୍ଦଙ୍କ ଗଞ୍ଜଣା ଶୁଣି**
**କୁଞ୍ଜକୁ ରୁଷି ଗଲେ ରାଧାରାଣୀ।**

ଅନେକ ସମୟରେ ବୋହୂ ଶାଶୁଘରେ ନାନା ଗଞ୍ଜଣା ଶୁଣି ପଡ଼ି ରହିଥାଏ। ପରନ୍ତୁ ଶାଶୁ ଓ ନଣନ୍ଦଙ୍କ ବ୍ୟବହାରରେ ଅତିଷ୍ଠ ହୋଇପଡ଼ିଲେ ବା ସହିବାର ସୀମା ଟପିଗଲେ ସେ ଅନ୍ୟ ବିକଳ୍ପକୁ ଆପଣେଇ ନେଇଥାଏ। ଫଳସ୍ୱରୂପ ଶାନ୍ତିରେ ରହିବା ପାଇଁ ସେ ଅନ୍ୟ ଏକ ସ୍ଥାନ ଅନ୍ୱେଷଣ କରିବସୁଥିବା ଅର୍ଥରେ ଏଭଳି ଉକ୍ତି ଉଲ୍ଲେଖ କରାଯାଇଛି।

**ଶାଶୁ ବୋହୂଙ୍କର ଠକର କଳି,**
**ନିତି କିଳନ୍ତି ଦ୍ୱାର;**
**ଯେ ଯାହାର ସେ ତାହାର**
**କହିଲା ଲୋକ ବାହାର।**

ସାଧାରଣତଃ ଘରୋଇ କଳିରେ ବାହାର ଲୋକ ମଧ୍ୟସ୍ଥି ହେବା ଉଚିତ୍ ନୁହେଁ। ଶାଶୁ ବୋହୂଙ୍କର କଳିଝଗଡ଼ାରେ ତୃତୀୟ ଲୋକ ମଧ୍ୟସ୍ଥି ସାଜି ଅପଦସ୍ଥ ହେବା ଅର୍ଥରେ ଏଭଳି ଉକ୍ତି ପ୍ରକାଶ କରାଯାଇଛି।

ନିର୍ବାଚିତ ଢଗଢମାଳି, ପ୍ରବାଦ, ପ୍ରବଚନ ଓ ଅନ୍ୟାନ୍ୟ - ପ୍ରାଚୀ ସାହିତ୍ୟ ପ୍ରତିଷ୍ଠାନ

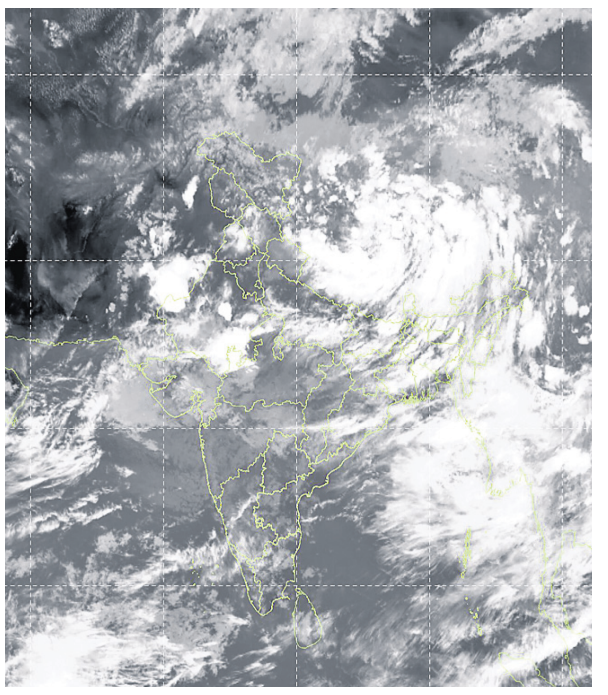

ଶୁକ୍ରବାର ଅପରାହ୍ନ ୫ଟାରେ ମହାକାଶରୁ ଉତ୍ତୋଳିତ ପାଣିପାଗର ଚିତ୍ର।

## ପ୍ରଥମ ପୃଷ୍ଠାରୁ...

### ରାତି ସାରା...

ଶ୍ରେଣୀ ପିଲାମାନେ ଗୋଟିଏ ରୁମ୍‌ରେ ପାଠ ପଢ଼ନ୍ତି। ଦ୍ୱିତୀୟ ଶ୍ରେଣୀରେ ସମୁଦାୟ ୭ ଜଣ ପିଲା ପଢୁଥିବା ବେଳେ ଗୁରୁବାର ସ୍କୁଲ ଛୁଟି ହେବା ପରେ ଉକ୍ତ ଛାତ୍ରୀ ଶ୍ରେଣୀ କକ୍ଷରେ ରହିଯାଇଥିଲେ। ବାହାରୁ ତାଲା ପକାଇ ଶିକ୍ଷକ ପଳାଇଥିଲେ। ରାତିରେ ଝିଅଟି ଅନ୍ଧାର କୋଠରିରୁ ବାହାରିବାକୁ ଚେଷ୍ଟାକରି ବାହାରି ନ ପାରି ସେଠାରେ ଶୋଇପଡ଼ିଥିଲେ। ସକାଳେ ଝରକା ଖୋଲି ବାହାରିବାକୁ ଚେଷ୍ଟା କରୁଥିବା ବେଳେ ଲୁହା ରେଲିଂରେ ମୁଣ୍ଡଟି ଫସିଯାଇଥିଲା। ପାଟି କରିଥିଲେ ମଧ୍ୟ କେହି ଆସି ନ ଥିଲେ। ଶୁକ୍ରବାର ସ୍କୁଲ ଖୋଲିବାକୁ ଆସୁଥିବା ଶିକ୍ଷକମାନେ ଝିଅର ଏଭଳି ଅବସ୍ଥା ଦେଖି ଚିନ୍ତିତ ହୋଇପଡ଼ିଥିଲେ। ଘଟଣାସ୍ଥଳରେ ଗ୍ରାମବାସୀ ପହଞ୍ଚିଥିବା ବେଳେ ଉତ୍ତେଜନାପୂର୍ଣ୍ଣ ସ୍ଥିତି ଉପୁଜିଥିଲା। କକ୍ଷ ଯାଞ୍ଚ ନ କରି କିପରି ତାଲା ପକାଗଲା ଏବଂ କିଏ ତାଲା ପକାଇଲେ ତାହା ତଦନ୍ତ ସାପେକ୍ଷ ବୋଲି ଅଭିଭାବକମାନେ କହିଥିଲେ। ସଦର ଥାନା ଅଧିକାରୀ ଅମିତ୍ ଭୂୟାଁ ଓ ବାଂଶପାଳ ତହସିଲଦାର ବିକାଶ ସାହୁ ପହଞ୍ଚି ଲୋକଙ୍କୁ ବୁଝାଶୁଝା କରିବା ପରେ ପରିସ୍ଥିତି ଶାନ୍ତ ପଡ଼ିଥିଲା। ପରେ ଝରକା ଭାଙ୍ଗି ଛାତ୍ରୀଙ୍କୁ ଉଦ୍ଧାରକରି ଚିକିତ୍ସା ପାଇଁ ଜିଲା ମୁଖ୍ୟ ଡାକ୍ତରଖାନାରେ ଭର୍ତ୍ତି କରାଯାଇଥିଲା। ଛାତ୍ରୀଙ୍କ ବାପାଙ୍କ କହିବା ମୁତାବକ, ସେ ଗୁରୁବାର ମଜୁରୀ ପାଇଁ ଯାଇ ରାତି ୯ଟାରେ ଘରକୁ ଫେରିଥିଲେ। ଝିଅ ପଡ଼ୋଶୀ ଭଉଣୀ ଘରେ ଶୋଇଥିବା ଭାବିଥିଲେ। ଶୁକ୍ରବାର ସକାଳେ ଉଠି ନ ପାଇବାରୁ ଆଖପାଖରେ ଖୋଜ ନ ପାଇ ଶେଷରେ ସ୍କୁଲକୁ ଯାଇ ପାଟି ଶୁଣିଥିଲେ। ସ୍କୁଲ ଶିକ୍ଷକଙ୍କଠାରୁ ଚାବି ଆଣି ଝିଅକୁ ରେଲିଂରେ ଝୁଲୁଥିବା ଦେଖିଥିଲେ। ପରେ ସ୍ଥାନୀୟ ଲୋକଙ୍କ ସହାୟତାରେ ଉଦ୍ଧାର କରି ଡାକ୍ତରଖାନାକୁ ନେଇଥିଲେ।

ପ୍ରଧାନ ଶିକ୍ଷକ ପରମେଶ୍ୱର ମହାନ୍ତ କହିଛନ୍ତି, ବର୍ଷାପାଗ ଯୋଗୁ ପିଲାଟି ଭିତରେ ଶୋଇପଡ଼ିଥିଲା। ପିଲାମାନେ ରୁମ୍ ତାଲା ପକାଇ ଦେଇଥିଲେ। ଏଣୁ ଜଣା ପଡ଼ି ନ ଥିଲା। ଶୁକ୍ରବାର ଉଦ୍ଧାରକରି ସେ ମେଡିକାଲକୁ ଚିକିତ୍ସା ପାଇଁ ନେଇଥିଲେ। ଛାତ୍ରୀ ଜଣଙ୍କ ସୁସ୍ଥ ଅଛନ୍ତି। ଏ ନେଇ ଜିଲା ଶିକ୍ଷା ଅଧିକାରୀ ପୂର୍ଣ୍ଣଚନ୍ଦ୍ର ବରିହା କହିଛନ୍ତି, ବ୍ଲକ୍ ଶିକ୍ଷା ଅଧିକାରୀଙ୍କୁ ତଦନ୍ତକରି କାର୍ଯ୍ୟାନୁଷ୍ଠାନ ଗ୍ରହଣ କରିବାକୁ କୁହାଯାଇଛି। ଘଟଣା ପରେ ବ୍ଲକ୍ ଶିକ୍ଷା ଅଧିକାରୀ ଦାଶରଥି ସୁଣ୍ଡି ଓ ସହକାରୀ ବ୍ଲକ୍ ଶିକ୍ଷା ଅଧିକାରୀ ନିରଞ୍ଜନ ନାୟକ ବିଦ୍ୟାଳୟରେ ପହଞ୍ଚି ତଦନ୍ତ କରିଛନ୍ତି। ବ୍ଲକ୍ ଶିକ୍ଷା ଅଧିକାରୀ ସୁଣ୍ଡି କହିଛନ୍ତି, ଘଟଣାର ସବିଶେଷ ତଦନ୍ତ ପରେ ପ୍ରଧାନ ଶିକ୍ଷକଙ୍କୁ କାରଣ ଦର୍ଶାଅ ନୋଟିସ ଜାରି କରାଯାଇଥିଲା। କୌଣସି ସନ୍ତୋଷଜନକ ଉତ୍ତର ନ ମିଳିବାରୁ ଦାୟିତ୍ୱରେ ଖିଲାପ ଅଭିଯୋଗରେ ତାଙ୍କୁ ନିଲମ୍ବିତ କରାଯାଇ ବ୍ଲକ୍ ମୁଖ୍ୟାଳୟରେ ଯୋଗଦେବାକୁ କୁହାଯାଇଛି। ଅନ୍ୟପକ୍ଷେ ପ୍ରାୟ ସବୁଦିନ ଉକ୍ତ ସ୍କୁଲ ବାରଣ୍ଡାରେ ସ୍ଥାନୀୟ ଯୁବକମାନେ ରାତିରେ ବସିଥାନ୍ତି। ତେବେ ସେମାନେ ମଧ୍ୟ ଜାଣି ପାରିଲେ ନାହିଁ। ଏଣୁ ଛାତ୍ରୀ ଜଣଙ୍କ ରାତିରେ ଶୋଇ ପଡ଼ିଥିଲେ। ସକାଳେ ଉଠି ବାହାରିବାକୁ ଉଦ୍ୟମକରି ରେଲିଂରେ ଲାଖିଯାଇଥିବା କୁହାଯାଉଛି।

### ଲର୍ଡ ସ୍ୱରାଜ ...

ଜଳନ୍ଧରରେ ସ୍ୱରାଜ ପଲ୍‌ଙ୍କ ଜନ୍ମ। ତାଙ୍କ ବାପା ପ୍ୟାରେ ଲାଲ ଷ୍ଟିଲ୍ ବାଲ୍‌ଟି ଓ ଅନ୍ୟ କୃଷି ଉପକରଣ ନିର୍ମାଣ ଫ୍ୟାକ୍ଟ୍ରି ଖୋଲିଥିଲେ। ବାଲ୍ୟ ଜୀବନରୁ ଲର୍ଡ ପଲ୍ ବାପାଙ୍କ ବ୍ୟବସାୟିକ ସଂସ୍ଥା କଥା ବୁଝାବୁଝି କରୁଥିଲେ। ଜଳନ୍ଧରରେ ହାଇସ୍କୁଲ ଶିକ୍ଷା ଶେଷକରି ୧୯୪୯ରେ ପଞ୍ଜାବ ବିଶ୍ୱବିଦ୍ୟାଳୟରୁ ବିଜ୍ଞାନରେ ସ୍ନାତକ ଡିଗ୍ରୀ ହାସଲ କରିଥିଲେ। ଏହା ପରେ ସ୍ୱରାଜ ଆମେରିକା ଯାଇ ମାସାଚୁ୍ୟସେଟ୍ସ ଇନ୍‌ଷ୍ଟିଚ୍ୟୁଟ୍ ଅଫ୍ ଟେକ୍ନୋଲୋଜି (ଏମ୍‌ଆଇଟି)ରୁ ସ୍ନାତକ ଓ ସ୍ନାତକୋତ୍ତର ହୋଇଥିଲେ। ଉଚ୍ଚଶିକ୍ଷା ସମ୍ପୂର୍ଣ୍ଣ କରି ସେ ଭାରତକୁ ଫେରିବା ସହ ପାରିବାରିକ ବ୍ୟବସାୟିକ ପ୍ରତିଷ୍ଠାନ ଏପିଜେ ସୁରେନ୍ଦ୍ର ଗ୍ରୁପ୍‌ରେ ଯୋଗଦେଇଥିଲେ। କିନ୍ତୁ ସ୍ୱରାଜ ପଲ୍‌ଙ୍କ ଭାଗ୍ୟରେ ଭିନ୍ନ କିଛି ଲେଖାଥିଲା। ୧୯୬୬ରେ ଲ୍ୟୁକୋମିଆରେ ପୀଡ଼ିତା ଝିଅ ଅମ୍ବିକାଙ୍କ ଚିକିତ୍ସା ପାଇଁ ସେ ବ୍ରିଟେନ୍ ଯାଇଥିଲେ। ଦୁର୍ଭାଗ୍ୟବଶତଃ ଅମ୍ବିକା ମାତ୍ର ୪ ବର୍ଷ ବୟସରେ ଆଖି ବୁଜିଦେଇଥିଲେ। ପରବର୍ତ୍ତୀ ସମୟରେ ସ୍ୱରାଜ ବ୍ରିଟେନ୍‌ରେ କାପାରୋ ଗ୍ରୁପ୍ ପ୍ରତିଷ୍ଠା କରି ଇସ୍ପାତ୍ ଏବଂ ଇଞ୍ଜିନିୟରିଂ ଉତ୍ପାଦର ଡିଜାଇନ୍, ମାନୁଫାକ୍ଚରିଂ, ମାର୍କେଟିଂ ଓ ଡିଷ୍ଟ୍ରିବ୍ୟୁଶନ୍ ଭଳି ବିବିଧ କ୍ଷେତ୍ରରେ ବ୍ୟବସାୟିକ ସାମ୍ରାଜ୍ୟ ଗଢ଼ିପାରିଥିଲେ। ଏତିକି ନୁହେଁ, ସେ ଅମ୍ବିକା ଫାଉଣ୍ଡେଶନ୍ ନାମରେ ଏକ ଦାତବ୍ୟ ଟ୍ରଷ୍ଟ ପ୍ରତିଷ୍ଠା କରି ସାରା ବିଶ୍ୱରେ ଛୋଟ ପିଲାଙ୍କ ସ୍ୱାସ୍ଥ୍ୟ ଓ ଶିକ୍ଷା ପାଇଁ ବିପୁଳ ଅର୍ଥ ଦାନ କରିଥିଲେ। ଲଣ୍ଡନ୍‌ର ଅମ୍ବିକା ପଲ୍ ଚିଲ୍ଡରେନ୍ସ ଜୁ ଏହି ଫାଉଣ୍ଡେଶନ୍‌ର ଏକ ବଡ଼ ଅବଦାନ।

ସ୍ୱରାଜ ପଲ୍ ୨୦୧୫ରେ ନିଜ ପୁଅ ଅଙ୍ଗଦ ପଲ୍ ଓ ୨୦୨୨ରେ ସ୍ତ୍ରୀ ଅରୁଣାଙ୍କୁ ହରାଇ ଉଭୟଙ୍କ ସ୍ମୃତିରେ ଅନୁରୂପ ମାନବହିତୈଷୀ ପ୍ରୟାସ ଜାରି ରଖିଥିଲେ। ଲଣ୍ଡନରେ ମୁଖ୍ୟାଳୟ ଥିବା କାପାରୋ ଗ୍ରୁପ୍ ଅଧୀନରେ ବ୍ରିଟେନ୍, ଉତ୍ତର ଆମେରିକା, ଭାରତ ଓ ମଧ୍ୟପ୍ରାଚ୍ୟ ସମେତ ବିଶ୍ୱର ବିଭିନ୍ନ ଭାଗରେ ୪୦ରୁ ଊର୍ଦ୍ଧ୍ୱ ବ୍ୟବସାୟିକ ପ୍ରତିଷ୍ଠାନ ରହିଛି। ସ୍ୱରାଜଙ୍କ ପୁଅ ଆକାଶ ପଲ୍ କାପାରୋ ଇଣ୍ଡିଆର ଅଧ୍ୟକ୍ଷ ଏବଂ କାପାରୋ ଗ୍ରୁପ୍ ଡାଇରେକ୍ଟର ଅଛନ୍ତି। ୧୯୯୬ରେ ତତ୍କାଳୀନ କଞ୍ଜର୍ଭେଟିଭ୍ ପ୍ରଧାନମନ୍ତ୍ରୀ ଜନ୍ ମେଜରଙ୍କ ଅମଳରେ ସ୍ୱରାଜ ଲେବର ପାର୍ଟିରୁ ହାଉସ୍ ଅଫ୍ ଲର୍ଡ୍ସକୁ ଯାଇଥିଲେ। ସେହି ସମୟରେ ତାଙ୍କୁ ଲର୍ଡ ଉପାଧି ମିଳିଥିଲା। ୨୦୦୮ ଡିସେମ୍ବରରେ ତାଙ୍କୁ ଲର୍ଡ୍ସର ଉପବାଚସ୍ପତି ନିଯୁକ୍ତ କରାଯାଇଥିଲା। ୨୦୦୯ରେ ସ୍ୱରାଜ ପଲ୍‌ଙ୍କୁ ପ୍ରିଭି କାଉନ୍ସିଲରେ ନିଯୁକ୍ତି ପ୍ରଦାନ କରାଯାଇଥିଲା। ଲର୍ଡ୍ସରେ ମର୍ଯ୍ୟାଦାଜନକ ଡେପୁଟି ସ୍ପିକର ହେବାରେ ଲର୍ଡ ସ୍ୱରାଜ ପଲ୍ ଥିଲେ ପ୍ରଥମ ଭାରତୀୟ ବଂଶୋଦ୍ଭବ। ୨୦୦୦ରୁ ୨୦୦୫ ମଧ୍ୟରେ ସେ ଭାରତ-ବ୍ରିଟେନ୍ ରାଉଣ୍ଡ୍ ଟେବୁଲ୍‌ର ଅଧ୍ୟକ୍ଷତା କରିଥିଲେ। ୧୯୮୩ରେ ଭାରତ ସରକାର ତାଙ୍କୁ ପଦ୍ମଭୂଷଣ ଉପାଧିରେ ଭୂଷିତ କରିଥିଲେ। ଲର୍ଡ ପଲ୍ ଭାରତ ଓ ବ୍ରିଟେନ୍ ସମ୍ପର୍କର ସେତୁ ପାଲଟି ଅନେକଙ୍କ ପାଇଁ ପ୍ରେରଣାର ଉତ୍ସ ଥିଲେ ବୋଲି ତାଙ୍କ ଅବର୍ତ୍ତମାନରେ ବହୁ ବିଶିଷ୍ଟ ବ୍ୟକ୍ତି ସ୍ମୃତିଚାରଣ କରିଛନ୍ତି।

### ବୁଲା କୁକୁରଙ୍କୁ ବନ୍ଧ୍ୟାକରଣ ...

ଏହାକୁ ପ୍ରାଣୀପ୍ରେମୀମାନେ ତୀବ୍ର ବିରୋଧ କରିବା ସହ ବିଭିନ୍ନ ମହଲରେ ପ୍ରତିକ୍ରିୟା ପ୍ରକାଶ ପାଇଥିଲା। ଶେଷରେ ୩ ଜଣିଆ ଖଣ୍ଡପୀଠ ପୂର୍ବ ରାୟରେ ପରିବର୍ତ୍ତନ କରିଛନ୍ତି। ଦିଲ୍ଲୀ-ଏନ୍‌ସିଆର୍ ସମେତ ସମସ୍ତ ରାଜ୍ୟ ଓ କେନ୍ଦ୍ରଶାସିତ ଅଞ୍ଚଳକୁ ମାମଲାରେ ପକ୍ଷ କରିବାକୁ ଖଣ୍ଡପୀଠ ନିର୍ଦ୍ଦେଶ ଦେଇଛନ୍ତି। ତେବେ ଅଗଷ୍ଟ ୧୧ ନିର୍ଦ୍ଦେଶନାମାକୁ ମ୍ୟୁନିସିପାଲ୍ କର୍ତ୍ତୃପକ୍ଷ ଅନୁପାଳନ ଜାରି ରଖିବା ସହ ଦିଲ୍ଲୀ, ଗାଜିଆବାଦ, ନୋଏଡ଼ା, ଫରିଦାବାଦ ଓ ଗୁରୁଗ୍ରାମରୁ ବୁଲା କୁକୁରଙ୍କୁ ଧରିବା ଏବଂ ତୁରନ୍ତ କୁକୁର ଆଶ୍ରୟସ୍ଥଳ ନିର୍ମାଣ କରିବାକୁ କୁହାଯାଇଛି। ରାସ୍ତାରୁ ବୁଲା କୁକୁରଙ୍କୁ ନେଇଯାଇ ଆଶ୍ରୟ ସ୍ଥଳରେ ସ୍ଥାୟୀ ଭାବେ ରଖିବାକୁ ପୂର୍ବରୁ ଦିଆଯାଇଥିବା ରାୟକୁ ବର୍ତ୍ତମାନ ପାଇଁ ସ୍ଥଗିତ ରଖାଯାଇଥିବା ଖଣ୍ଡପୀଠ କହିଛନ୍ତି। ତେବେ ଯେଉଁ କୁକୁର ଜଳାତଙ୍କରେ ଆକ୍ରାନ୍ତ କିମ୍ବା ସେଭଳି ସନ୍ଦେହ କରାଯାଉଛି ଓ ଯେଉଁମାନେ ଆକ୍ରମଣାତ୍ମକ ହୋଇଛନ୍ତି, ସେମାନଙ୍କ ପାଇଁ ସ୍ଥାନାନ୍ତରଣ ଲାଗୁ କରା ନ ଯାଉ ବୋଲି ଖଣ୍ଡପୀଠ ସ୍ପଷ୍ଟ କରିଛନ୍ତି।

ବୁଲା କୁକୁରଙ୍କ ପାଇଁ ପ୍ରତି ମ୍ୟୁନିସିପାଲ ୱାର୍ଡରେ ନିର୍ଦ୍ଦିଷ୍ଟ ଖାଦ୍ୟପ୍ରଦାନ ସ୍ଥଳ (ଫିଡିଂ ସ୍ପେସ୍) ନିର୍ମାଣ କରିବାକୁ ଅଦାଲତ ମ୍ୟୁନିସିପାଲ କର୍ତ୍ତୃପକ୍ଷଙ୍କୁ କହିଛନ୍ତି। ନିର୍ଦ୍ଦିଷ୍ଟ ମ୍ୟୁନିସିପାଲ ୱାର୍ଡର ଲୋକସଂଖ୍ୟା ଏବଂ ବୁଲାକୁକୁରଙ୍କ ଘନତାକୁ ନଜରରେ ରଖି ଫିଡିଂ ସ୍ଥାନ ନିର୍ମାଣ କରିବାକୁ ହେବ। କେବଳ ସେହିଠାରେ କୁକୁରଙ୍କୁ ଖାଦ୍ୟ ଦିଆଯାଏ ବୋଲି ବିଜ୍ଞାପନ ବୋର୍ଡ ଲଗାଇବାକୁ କୁହାଯାଇଛି। କୌଣସି ପରିସ୍ଥିତିରେ ବି ରାସ୍ତାରେ କୁକୁରଙ୍କୁ ଖାଦ୍ୟ ଦେବା ପାଇଁ ଅନୁମତି ଦିଆଯିବ ନାହିଁ। ଯେଉଁମାନେ ନିୟମ ଉଲ୍ଲଂଘନ କରି ରାସ୍ତାରେ କୁକୁରଙ୍କୁ ଖାଇବାକୁ ଦେବେ ସେମାନଙ୍କୁ ଦଣ୍ଡିତ କରାଯିବ ବୋଲି ଖଣ୍ଡପୀଠ କହିଛନ୍ତି।

# ଆଜିର ରାଶିଫଳ

ଜ୍ୟୋତିର୍ବିଦ୍ୟା ବିଶାରଦ ପ୍ରସନ୍ନ କୁମାର ମହାପାତ୍ର
ମଙ୍ଗରାଜପୁର ଶାସନ, କାଦୁଆ, ଗଞ୍ଜାମ
Email-pkmahapatro@gmail.com

**ମେଷ** ଆଜିର ଯାତ୍ରା, ବନ୍ଧୁ ସମ୍ପର୍କ, ବାଣିଜ୍ୟ କ୍ଷେତ୍ର ଦ୍ୱିଜା ନକ୍ଷତ୍ର ସକାଶେ ଭଲ ରହିବ। ପୂର୍ବ ନିର୍ଦ୍ଧାରିତ ନୂତନ କର୍ମାରମ୍ଭ ପ୍ରତିପାଦ ହେବ ଓ ମାନସିକ ସ୍ତରରେ ଖୁସି ରହିବେ। ପିଲାଙ୍କ ଦ୍ୱାରା ସମସ୍ୟା ଆସିପାରେ। ସାହିତ୍ୟ, ସାମ୍ବାଦିକତା, ସଭାସମିତି କ୍ଷେତ୍ରରେ ବିଶିଷ୍ଟ ବ୍ୟକ୍ତିଙ୍କଠାରୁ ଆଦର ,ସମ୍ମାନ ପାଇବେ।

**ବୃଷ** କର୍ମକ୍ଷେତ୍ରରେ ସାହାଯ୍ୟ ଓ ସହଯୋଗର ସୁଅ ଆପଣାଛାଏଁ ମାଡ଼ି ଆସିବ। ଅପେକ୍ଷା କରିଥିବା କାମରେ ନାସ୍ତିସୂଚକ ସୂଚନା ପାଇଲେ ମଧ୍ୟ କାମ କରି ଚାଲନ୍ତୁ, କୃତକାର୍ଯ୍ୟ ହେବେ । ବନ୍ଧୁଙ୍କ ଆଗମନ ଯୋଗୁ ମଉଜ ମଜ୍‌ଲିସରୁ ଦୂରେଇ ରହିବାକୁ ବାଧ୍ୟ ହେବେ। କୃତ୍ତିକା ନକ୍ଷତ୍ର ନିଜର କୃତି ଓ କୃତିତ୍ୱ ହେତୁ ବନ୍ଧୁମହଲରେ ସମ୍ମାନିତ ହେବେ।

**ମିଥୁନ** ଅଟକି ରହିଥିବା କାମଟି ବନ୍ଧୁଙ୍କ ମାଧ୍ୟମରେ ହାସଲ କରିବାରେ ସମର୍ଥ ହେବେ। ପୁନର୍ବସୁ ନକ୍ଷତ୍ରର କର୍ମକ୍ଷେତ୍ରରେ ଉଚ୍ଚପଦସ୍ଥ ବ୍ୟକ୍ତିଙ୍କ ଦ୍ୱାରା ଉପକୃତ ହେବେ। ଆନୁଷ୍ଠାନିକ କାମରେ ପୁରସ୍କୃତ ହେବାର ସୌଭାଗ୍ୟ ଜୁଟିବ, ଯାହାକି ଆଶା କରି ନଥିବେ। ପାରିବାରିକ କ୍ଷେତ୍ରରେ ଜାଣିଶୁଣି ମଧ୍ୟ ନୀରବ ରହିବାକୁ ବାଧ୍ୟ ହେବେ।

**କର୍କଟ** କର୍ମକ୍ଷେତ୍ରରେ ଅଭିଳଷିତ କାର୍ଯ୍ୟ ସାଧନ ନିମିତ ଅନୁକୂଳ ବାତାବରଣ ସୃଷ୍ଟି ହେବ । ଅଶ୍ଳେଷା ନକ୍ଷତ୍ରର ସାଧାରଣ କଥାରେ ବନ୍ଧୁଙ୍କ ସହ ମତାନ୍ତର ଓ କଳହ ଘଟିପାରେ। ଅସମର୍ଥିତ ସୂତ୍ରରୁ କୌଣସି ଖବର ପାଇ ବିବ୍ରତ ହୋଇପାରନ୍ତି। କଳା, କ୍ରୀଡ଼ା, ସାହିତ୍ୟ, ପ୍ରକାଶନ ଓ ପ୍ରଶାସନ, ଆଇନ, ସଭାସମିତିରେ ଲକ୍ଷ୍ୟ ପୂରଣ ହେବ।

**ସିଂହ** ନିଜକୁ ସୁହାଇଲା ଭଳି କଥା କହିଲେ ମଧ୍ୟ ଅନ୍ୟମାନେ ଆପଣଙ୍କ ସହ ଆଡ୍‌ଜଷ୍ଟ ହୋଇପାରିବେ ନାହିଁ। ଉପରିସ୍ଥ କର୍ମଚାରୀଙ୍କ ଅନୁକମ୍ପାରୁ ପ୍ରତିବନ୍ଧକକୁ ଦୂରେଇ ବାରେ ସମର୍ଥ ହେବ। ଭୁଲ୍ ବୁଝାମଣାରୁ ସ୍ତ୍ରୀଙ୍କ ସହ ଅଶାନ୍ତିକର ପରିସ୍ଥିତି ସୃଷ୍ଟି ହେବାର ସୂଚନା ରହିଛି। ଉତ୍ତରାଫାଲଗୁନୀ ନକ୍ଷତ୍ରର ଦେହ ଭଲ ରହିବ ମାତ୍ର ଆଳସ୍ୟ ବୋଧ ହେବ।

**କନ୍ୟା** ଆବଶ୍ୟକତା ପୂରଣ ସକାଶେ ଅର୍ଥ ଲାଭ ସାଙ୍ଗକୁ ସମସ୍ୟା ସମାଧାନର ପ୍ରୟତ୍ନ କରିପାରନ୍ତି। ବାଣିଜ୍ୟ, ପରିବହନ, ହୋଟେଲ କ୍ଷେତ୍ରରେ ସମସ୍ୟା ଦେଖାଦେବ। ଜମିଜମା, ଗୃହନିର୍ମାଣ, ଜମି କିଣାବିକା, ଗାଡିମୋଟର ସମ୍ପର୍କିତ ଦୁଶ୍ଚିନ୍ତା ଆସିବ। ହସ୍ତାନକ୍ଷତ୍ର ଯେକୌଣସି ପ୍ରକାରେ କାମ ହାସଲ କରିବାରେ ତତ୍ପରତା ପ୍ରକାଶ କରିବେ।

**ତୁଳା** ପୂର୍ବ ସମସ୍ୟାକୁ କେନ୍ଦ୍ରକରି ମନ ଭଲ ଲାଗିବ ନାହିଁ କିନ୍ତୁ କିଛି କରିବାର ଉପାୟ ନଥିବ। ବିଶାଖା ନକ୍ଷତ୍ର ଅଫିସରୁ ବିଭ୍ରାନ୍ତିକର ଖବର ପାଇ ବିବ୍ରତ ହୋଇପାରନ୍ତି। ଗତ କିଛି ଦିନ ହେଲା କିଣି ଆଣିଥିବା ଜିନିଷ ବଦଳାଇବା ପାଇଁ କଷ୍ଟକର ହୋଇପାରେ। ସନ୍ତାନହେତୁକ ଗୌରବରେ ନିଜକୁ ଗୌରବାନ୍ୱିତ ମନେ କରିପାରନ୍ତି।

**ବିଛା** କେତେକ ଅପୂରଣୀୟ କାର୍ଯ୍ୟ ସକାଶେ ଭାବାନ୍ତର ସୃଷ୍ଟି ହେବ। ଅନୁରାଧା ନକ୍ଷତ୍ର ଯେତେ ଚେଷ୍ଟା କଲେ ମଧ୍ୟ ଯୋଜନା କାର୍ଯ୍ୟକାରୀ କଷ୍ଟକର ହେବ। ଜିଦ୍‌ରେ ଅଟଳ ରହି ସମସ୍ୟାକୁ ନିମନ୍ତ୍ରଣ କରିପାରନ୍ତି। ବ୍ୟବସାୟିକ ସଫଳତା ହାସଲ କରିବେ ଏବଂ ଅଭାବ ନଥିଲେ ମଧ୍ୟ କେତେକ ଅନିଚ୍ଛାକୃତ କାରଣକୁ ନେଇ ମନ ଭଲ ରହିବ ନାହିଁ।

**ଧନୁ** ଆନୁଷଙ୍ଗିକ ସାହାଯ୍ୟ ଓ ପ୍ରେରଣା ଲାଭକରି ସଫଳତା ହାସଲ କରିବେ। ନିଜ ଲୋକମାନେ ଦୂରେଇ ଯିବା କାରଣରୁ ମନ ଭଲ ଲାଗିବ ନାହିଁ। ସ୍ୱାସ୍ଥ୍ୟ ପ୍ରତି ସାବଧାନତା ଅବଲମ୍ବନ କରନ୍ତୁ, ନଚେତ୍ ଅସୁବିଧାର ସମ୍ମୁଖୀନ ହେବେ। ଉତ୍ତରାଷାଢା ନକ୍ଷତ୍ର ବିବାଦୀୟ ଘଟଣାରେ ନୀରବ ରହିବା ଆପଣଙ୍କ ସକାଶେ ଭଲ ହେବ।

**ମକର** କେତେକ ଗୁରୁତ୍ୱପୂର୍ଣ୍ଣ କାମ ଅଟକି ରହିଥିବା ସକାଶେ ଅନୁତାପ କରିବେ। ଆନୁଷ୍ଠାନିକ କାମରେ ବିଶିଷ୍ଟ ବ୍ୟକ୍ତିଙ୍କ ସାନ୍ନିଧ୍ୟ ଲାଭର ସୁଯୋଗ ପାଇ ଖୁସି ହେବେ। ଈର୍ଷାପରାୟଣ ବନ୍ଧୁଙ୍କ ଅସହିଷ୍ଣୁ ମନୋଭାବରୁ ମାନସିକ ଶାନ୍ତି ବ୍ୟାହତ ହେବ। ଶ୍ରବଣା ନକ୍ଷତ୍ର ସକାଶେ ସ୍ୱାର୍ଥସାଧନର କ୍ଷୀଣ ଆଶା ଦେଖି ଆତ୍ମୀୟସ୍ୱଜନ ଦୂରେଇ ଯାଇପାରନ୍ତି।

**କୁମ୍ଭ** ଆଜି ସତର୍କତାର ସହ କାମ ନ କଲେ ସମସ୍ୟାରେ ଛନ୍ଦି ହେବେ। ପରୋକ୍ଷଭାବେ ଶତ୍ରୁତା କରୁଥିବା ଅନେକ ଲୋକ ଆପଣଙ୍କ ପଛରେ କିନ୍ତୁ ବିଶେଷ କିଛି ଅସୁବିଧା ହେବନାହିଁ। ଶତଭିଷା ନକ୍ଷତ୍ର ଆଜି ଯେତେ ଭଲ କାମ କଲେ ମଧ୍ୟ ଅନ୍ୟମାନେ ଦୋଷ ଖୋଜି ବୁଲିପାରନ୍ତି। ଆଜିର ଯାତ୍ରା, ପ୍ରଶାସନ, ଆଇନ, କଳା, ସାହିତ୍ୟରୁ ପ୍ରଶଂସିତ ହେବେ।

**ମୀନ** ବନ୍ଧୁଙ୍କଠାରୁ ସାହାଯ୍ୟ ଓ ସହଯୋଗ ପାଇ ସ୍ଥଗିତ କାମ ତ୍ୱରାନ୍ୱିତ କରିବେ। ସନ୍ଦେହ ଓ ଭୁଲ୍ ବୁଝାମଣାରୁ ପାରିବାରିକ କ୍ଷେତ୍ରରେ ଅତୀତ ଘଟଣାକୁ କେନ୍ଦ୍ରକରି ବିବାଦୀୟ ପରିସ୍ଥିତି ସୃଷ୍ଟି ହେବ। ପରିବାର ପାଇଁ ସୌଖୀନ ଦ୍ରବ୍ୟ କ୍ରୟ କରିପାରନ୍ତି। ରେବତୀ ନକ୍ଷତ୍ର ପିଲାମାନଙ୍କର ଆରୋଗ୍ୟ ଲାଭ ସକାଶେ ଚିନ୍ତିତ ରହିପାରନ୍ତି।

ଆଜି ଅଗଷ୍ଟ ୨୩ ତାରିଖ, ଜାତୀୟ ମହାକାଶ ଦିବସ, ଶ୍ରୀମନ୍ଦିରରେ ସପ୍ତପୁରୀ ଅମାବାସ୍ୟା ନୀତି ଓ ବସ୍ତ୍ରହରଣ ଲୀଳା, ଭାଦ୍ରବ ଅମାବାସ୍ୟା ଯୁକ୍ତ ଶୁକ୍ଳ ପ୍ରତିପଦା, ଶନିବାର। ରାଶିନକ୍ଷତ୍ର-ମଘା/ସିଂହ,ପ୍ରତିପଦାର ଏକୋଦ୍ଦିଷ୍ଟ ଓ ପାର୍ବଣ ଶ୍ରାଦ୍ଧ, ଦିବା ଘ.୧୦।୧୫ ଗତେ ଘ.୦୧।୦୪ ମଧ୍ୟେ, ଶୁଦ୍ଧ ଶୁଭବେଳା। ସକାଳ ଘ.୦୮।୪୦ ଗତେ ଘ.୧୦।୧୫ ମଧ୍ୟେ ରାହୁ କାଳ।।

# ସମୟ ମାଗିଲେ ସରକାର

## କେନ୍ଦୁଝର ଡିଏମ୍ଏଫ୍ ଦୁର୍ନୀତି ମାମଲା

କେନ୍ଦୁଝର/ହାଟଡ଼ିହୀ,୨୨।୮ (ନରେଶ ଚନ୍ଦ୍ର ପଟ୍ଟନାୟକ/ଶୁଭକାନ୍ତ ନାୟକ)

କେନ୍ଦୁଝର ଡିଏମ୍ଏଫ୍ ଅନୁଦାନରେ ବ୍ୟାପକ ଅପବ୍ୟବହାର, ହେରଫେର ଏବଂ ଅନିୟମିତତା ନେଇ ଗୁରୁବାର ହାଇକୋର୍ଟରେ ମାମଲାର ଶୁଣାଣି ହୋଇଛି। ଘଟଣାରେ ଓଡିଏମଏଫ ରୁଲ ୨୦୧୫ର ୧୮ବି ଅନୁସାରେ ଉଚିତ ପଦକ୍ଷେପ ନେଇ ରିପୋର୍ଟ ଦାଖଲ ନିମନ୍ତେ ରାଜ୍ୟସ୍ତରୀୟ କମିଟିକୁ ହାଇକୋର୍ଟ ନିର୍ଦ୍ଦେଶ ଦେଇଥିଲେ। ମାତ୍ର ତାହା ଦାଖଲ ହୋଇ ନ ଥିବା ବେଳେ ସରକାରୀ ଓକିଲ ରିପୋର୍ଟ ଦାଖଲ ନେଇ ଅଧିକ ସମୟ ମାଗିଥିବା ଜଣାପଡ଼ିଛି।

ପ୍ରକାଶ ଯେ, କେନ୍ଦୁଝର ଡିଏମ୍ଏଫ୍ ଅନୁଦାନରେ ବ୍ୟାପକ ଅପବ୍ୟବହାର, ହେରଫେର ଏବଂ ଅନିୟମିତତା ନେଇ ଓଡ଼ିଶା ହାଇକୋର୍ଟଙ୍କ ନିକଟରେ ମାମଲା ଦାୟର ହୋଇଥିଲା। ଗୁରୁବାର ମୁଖ୍ୟ ବିଚାରପତି ହରିଶ ଟଣ୍ଡନ ଏବଂ ଜଜ୍ ମୁରହରି ଶ୍ରୀ ରମଣଙ୍କ ୨ ଜଣିଆ ଖଣ୍ଡପୀଠରେ ମାମଲାର ଶୁଣାଣି ହୋଇଥିଲା। ୨ ଜାନୁୟାରୀ ୨୦୨୫ ହାଇକୋର୍ଟଙ୍କ ୨ ଜଣିଆ ଖଣ୍ଡପୀଠ ଓଡିଏମଏଫ ରୁଲ ୨୦୧୫ର ୧୮ବି ଅନୁସାରେ ଉଚିତ ପଦକ୍ଷେପ ନେଇ ରିପୋର୍ଟ ଦାଖଲ ନିମନ୍ତେ ରାଜ୍ୟସ୍ତରୀୟ କମିଟିକୁ ନିର୍ଦ୍ଦେଶ ଦେଇଥିଲେ। କିନ୍ତୁ କୌଣସି ରିପୋର୍ଟ ଦାଖଲ ହୋଇ ନ ଥିଲା। ଶୁଣାଣି ସମୟରେ ଅତିରିକ୍ତ ସରକାରୀ ଓକିଲ ଶାଶ୍ୱତ ଦାସ ରିପୋର୍ଟ ଦାଖଲ ନିମନ୍ତେ ଅଧିକ ୨ ମାସ ସମୟ ମାଗିଥିବା ଜଣାପଡ଼ିଛି। ଶୁଣାଣି ସମୟରେ ଶ୍ରୀ ଦାସ ଉପସ୍ଥାପନା କରିଥିଲେ, ବିଭିନ୍ନ ବିଭାଗକୁ ରାଜ୍ୟସ୍ତରୀୟ କମିଟି ରିପୋର୍ଟ ମାଗିଛନ୍ତି। ୧୨ଟି ବିଭାଗ ମଧ୍ୟରୁ ୫ଟି ବିଭାଗ ରିପୋର୍ଟ ଦାଖଲ କରିଛନ୍ତି। ତେଣୁ ହାଇକୋର୍ଟ ଆସନ୍ତା ୨୨ ଅକ୍ଟୋବରକୁ ଶୁଣାଣି ପାଇଁ ଦିନ ଧାର୍ଯ୍ୟ କରିଛନ୍ତି। ସୂଚନାଯୋଗ୍ୟ, କେସ ନଂ. ଡବ୍ଲ୍ୟୁପି(ସି)ପିଆଇଏଲ -୨୬୬୦୧/୨୦୨୪ ଅନୁସାରେ ୫ ମାର୍ଚ୍ଚ ୨୦୨୫ରେ ରାଜ୍ୟ ସ୍ତରୀୟ କମିଟିର କନଭେନର(ଆବାହକ) ପ୍ରଦ୍ୟୁମ୍ନ କୁମାର ମହାକୁଡ଼ ଏକ ସତ୍ୟପାଠ ଦାଖଲ କରି ପ୍ରଥମେ ୮ ସପ୍ତାହ ଅଧିକ ସମୟ ମାଗିଥିଲେ। ରାଜ୍ୟସ୍ତରୀୟ କମିଟି ତରଫରୁ ମଗାଯାଇଥିବା ୮ ସପ୍ତାହ ସମୟ ପରେ ଆହୁରି ୧୫ ସପ୍ତାହ ଅଧିକ ବିତି ସାରିଥିଲା। ପୁନଶ୍ଚ ଦ୍ୱିତୀୟ ଥର ପାଇଁ ଅତିରିକ୍ତ ସରକାରୀ ଓକିଲ ଦାସ ହାଇକୋର୍ଟଙ୍କୁ ୨ ମାସ ସମୟ ପ୍ରଦାନ ପାଇଁ ପ୍ରାର୍ଥନା କରିଥିଲେ।

# ସୃଷ୍ଟି ହେଲା ଲଘୁଚାପ, ଆଜିଠାରୁ ବଢ଼ିବ ବର୍ଷା

ଭୁବନେଶ୍ୱର,୨୨।୮ (ଅନୁରାଧା ମହାରଣା)

ଗାଙ୍ଗେୟ ପଶ୍ଚିମବଙ୍ଗ ଉପତ୍ୟକା ଓ ପାର୍ଶ୍ୱବର୍ତ୍ତୀ ବାଂଲାଦେଶ ଅଞ୍ଚଳରେ ସକ୍ରିୟ ଘୂର୍ଣ୍ଣବଳୟ ଶୁକ୍ରବାର ଲଘୁଚାପର ରୂପ ନେଇଛି। ଏହା ପ୍ରଭାବରେ ରାଜ୍ୟରେ ବର୍ଷା ପରିମାଣ ବୃଦ୍ଧି ପାଇବ ବୋଲି ଆଞ୍ଚଳିକ ପାଣିପାଗ ବିଜ୍ଞାନ କେନ୍ଦ୍ର ଆକଳନ କରିଛି। ଶନିବାର ଅତିରୁ ଅତି ପ୍ରବଳ ବର୍ଷା ହେବା ନେଇ ସୁନ୍ଦରଗଡ଼ ଜିଲାକୁ ରେଡ୍ ୱାର୍ନିଂ ଜାରି କରାଯାଇଛି। କେନ୍ଦୁଝର, ମୟୂରଭଞ୍ଜ, ସମ୍ବଲପୁର ଓ ଝାରସୁଗୁଡ଼ାକୁ ଅତି ପ୍ରବଳ ବର୍ଷା ପାଇଁ ଅରେଞ୍ଜ ୱାର୍ନିଂ ଦିଆଯାଇଛି। ଦେବଗଡ଼, ଅନୁଗୋଳ, କନ୍ଧମାଳ, କଳାହାଣ୍ଡି, ବାଲେଶ୍ୱର, ଭଦ୍ରକ, ରାୟଗଡ଼ା, ଗଞ୍ଜାମ ଓ ଗଜପତି ଆଦି ଜିଲାକୁ ପ୍ରବଳ ବର୍ଷା ସମ୍ଭାବନା ଥିବାରୁ ୟେଲୋ ୱାର୍ନିଂ ଜାରି କରାଯାଇଛି। ସେହିପରି ବଜ୍ରପାତ ବିପଦ ନେଇ ଯାଜପୁର, କେନ୍ଦ୍ରାପଡ଼ା, କଟକ, ଜଗତ୍‌ସିଂହପୁର, ପୁରୀ, ଖୋର୍ଦ୍ଧା, ନୟାଗଡ଼, ବରଗଡ଼, ଢେଙ୍କାନାଳ, ନୂଆପଡ଼ା, ନବରଙ୍ଗପୁର, କୋରାପୁଟ, ମାଲକାନଗିରି, ବୌଦ୍ଧ, ସୁବର୍ଣ୍ଣପୁର ଓ ବଲାଙ୍ଗୀର ଆଦି ଜିଲାକୁ ସତର୍କ କରାଯାଇଛି।

## ୭ଜିଲାରେ ନିଅଣ୍ଟିଆ ବର୍ଷା

ଜୁନ୍ ପହିଲାରୁ ଅଗଷ୍ଟ ୨୨ ସୁଦ୍ଧା ରାଜ୍ୟରେ ହାରାହାରି ୭୬୪.୦ ମିମି ବର୍ଷା ହୋଇଛି। ସ୍ୱାଭାବିକ ବର୍ଷା ୮୧୧.୯ ମିମି ତୁଳନାରେ ଏହା ୬% କମ୍ ବର୍ଷା ରେକର୍ଡ କରାଯାଇଛଇ। ବିଶେଷକରି ୭ ଜିଲାରେ ନିଅଣ୍ଟିଆ ବର୍ଷା ହୋଇଛି। କଳାହାଣ୍ଡି ଓ ରାୟଗଡ଼ାରେ ୩୦% କମ୍ ବର୍ଷା ହୋଇଛି। ସେହିପରି ବଲାଙ୍ଗୀରରେ ୨୮%, ଗଜପତିରେ ୨୭%, ପୁରୀରେ ୨୮%, ଖୋର୍ଦ୍ଧା ଓ ଯାଜପୁରରେ ୨୧% ଲେଖାଏ କମ୍ ବର୍ଷା ରେକର୍ଡ ହୋଇଛି। ୨ ଜିଲାରେ ସ୍ୱାଭାବିକଠାରୁ ଅଧିକ ଓ ୨୧ ଜିଲାରେ ସ୍ୱାଭାବିକ ବର୍ଷା ହୋଇଛି।

# ଖଣିଜ ଗ୍ରେଡ୍ ହେରଫେର ସନ୍ଦେହ, ୨ ଟ୍ରକ୍ ଅଟକ

## ପୋଲିସ, ଖଣି ଖନନ ବିଭାଗର ଖୋଳତାଡ଼

ଯୋଡ଼ା/ବଡ଼ବିଲ,୨୨।୮ (ମାନସ ମହାନ୍ତି/ଦେବପ୍ରିୟ ରଣା)

କେନ୍ଦୁଝର ଜିଲା ଯୋଡ଼ା ଖଣି ମଣ୍ଡଳ ଅନ୍ତର୍ଗତ ଠାକୁରାଣୀସ୍ଥିତ ଏକ ଖଣି କମ୍ପାନୀରୁ ଲୁହାପଥର ପରିବହନ ବେଳେ ଗ୍ରେଡ୍ ହେରଫେର ଅଭିଯୋଗ ହୋଇଛି। ସନ୍ଦେହରେ ୨ ଟ୍ରକ୍‌କୁ ବଡ଼ବିଲ ପୋଲିସ ଅଟକ ରଖିଛି। ଖଣି ବିଭାଗ ଓ ପୋଲିସ ମିଳିତଭାବେ ଘଟଣାର ଯାଞ୍ଚ ଆରମ୍ଭ କରିଥିବା ବରିଷ୍ଠ ଖଣି ଅଧିକାରୀ ଦୀପକ ଧୁରୁଆ କହିଛନ୍ତି।

ସୂଚନା ମୁତାବକ, ଗୁରୁବାର ରାତିରେ ଉକ୍ତ ୨ ଗାଡ଼ି ଖଣିରୁ ଲୁହାପଥର ବୋଝେଇ କରି ଗନ୍ତବ୍ୟସ୍ଥଳକୁ ଯାଉଥିଲା। ବିଶ୍ୱସ୍ତସୂତ୍ରରୁ ସୂଚନା ପାଇ ବଡ଼ବିଲ ପୋଲିସ ଓ ଯୋଡ଼ା ଖଣି ବିଭାଗ ଗାଡ଼ି ୨ଟିକୁ ଅଟକାଇଥିଲେ। ଯୋଡ଼ା ଖଣି ଉପ ନିର୍ଦ୍ଦେଶାଳୟ ପକ୍ଷରୁ ଉଭୟ ଗାଡ଼ିରେ ଥିବା ଲୁହାପଥରର ନମୁନା ପରିବହନ ଅନୁମୋଦିତ ନମୁନା ସହିତ ମେଳ ପାଇଁ ପୁନଃ ଡେପୁଟି ଡାଇରେକ୍ଟର କେମିକାଲ ଆନାଲିସିସ୍ (ଡିଡିସିଏ)କୁ ପଠା ଯାଇଥିଲା। ଏହି ଯାଞ୍ଚ ପ୍ରକ୍ରିୟା ଗୁରୁବାର ରାତିରୁ ଆରମ୍ଭ ହୋଇଥିବା ବେଳେ ଶୁକ୍ରବାର ସକାଳେ ଖଣି ବିଭାଗର ଏକ ଟିମ୍ ଷ୍ଟାକ୍ ଭେରିଫିକେଶନ ପାଇଁ ଠାକୁରାଣୀସ୍ଥିତ ଖଣିକୁ ଯାଇଥିଲା। ପରିବହନ ଅନୁମୋଦନ ପାଇଁ ଷ୍ଟାକ୍‌ର ନମୁନା କେତେ ଥିଲା ଏବଂ ପରିବହନ ହେଉଥିବା ୨ ଟ୍ରକ୍‌ରେ କେଉଁ ମାନର ଖଣିଜ ପରିବହନ ହେଉଥିଲା ଖଣି ବିଭାଗ ଏହାର ପୁଙ୍ଖାନୁପୁଙ୍ଖ ଯାଞ୍ଚ ଆରମ୍ଭ କରିଥିବା ଖଣି ଅଧିକାରୀ ଧୁରୁଆ ସୂଚନା ଦେଇଛନ୍ତି। ଧୁରୁଆ କହିଛନ୍ତି, ଖଣି ବିଭାଗର ଡିଡିସିଏ ଏହାର ଯାଞ୍ଚ କରିବା ପରେ ପରିବହନ ହେଉଥିବା ଗାଡ଼ିଗୁଡ଼ିକରେ ଥିବା ଲୁହାପଥରର ମାନ ଜଣାପଡ଼ିଯିବ। ଏଥିରେ ଅନିୟମିତତା ଥିଲେ ବିଭାଗୀୟ କାର୍ଯ୍ୟାନୁଷ୍ଠାନ ଗ୍ରହଣ କରାଯିବ। ଖଣି ଉପ ନିର୍ଦ୍ଦେଶକ ଦିନେଶ କୁମାର ଅଗ୍ରୱାଲ କହିଛନ୍ତି, ନିଲାମ ମାଧ୍ୟମରେ ଖଣି ହାତେଇ ଥିବା କିଛି ଖଣି ଲିଜ୍‌ଧାରୀ ପ୍ରତି ଟନ୍ ପିଛା ନିଲାମ ପ୍ରିମିୟମ ଅର୍ଥକୁ କିପରି ଚଞ୍ଚକତାକରି ହ୍ରାସ କରାଯିବ, ସେ ନେଇ ଲୁହାପଥର ଓ ମାଙ୍ଗାନିଜ ପଥରର ଗ୍ରେଡ୍‌ରେ ଉଚ୍ଚମାନର ଖଣିଜକୁ ନିମ୍ନମାନର ଦର୍ଶାଇ ପରିବହନ କରୁଥିବା ନଜର ରହିଛି। ରାଜ୍ୟ ସରକାର ଏହାକୁ ରୋକିବା ପାଇଁ ଖଣି ବିଭାଗକୁ ନିର୍ଦ୍ଦେଶ ଦେଇଛନ୍ତି। ଏହି କ୍ରମରେ ଖଣିର ଅନୁମୋଦିତ ଷ୍ଟାକ୍ ଯାଞ୍ଚକୁ ଆହୁରି କଡ଼ାକଡ଼ି କରାଯାଉଛି।

# ୨ ମାଓବାଦୀଙ୍କ ଆତ୍ମସମର୍ପଣ

ଆତ୍ମସମର୍ପଣ କରିଥିବା ୨ ମାଓବାଦୀ।

ମାଲକାନଗିରି, ୨୨।୮ (ଦୁର୍ଯ୍ୟୋଧନ ପାତ୍ର)

ତେଲେଙ୍ଗାନା ରାଚକୋଣ୍ଡା ପୋଲିସ ନିକଟରେ ୪୦ ଲକ୍ଷ ପୁରସ୍କାର ଘୋଷିତ ମାଓବାଦୀ ସୁଧାକର ଓରଫ ଟିଏଲଏମ୍ ଚଲମ୍‌ଙ୍କ ସ୍ତ୍ରୀ କାକଡାଲା ସୁନିତା ଓ ଚେତୁରୀ ହରିଶ ଶୁକ୍ରବାର ଆତ୍ମସମର୍ପଣ କରିଛନ୍ତି।

ପ୍ରକାଶ ଯେ, ଗତ ଜୁନ୍‌ରେ ଛତିଶଗଡ ଅବୁଝମାଡରେ ହୋଇଥିବା ଗୁଳି ବିନିମୟରେ ସୁଧାରକ ନିହତ ହୋଇଥିଲେ। ତେବେ ସୁଧାକରଙ୍କ ମୃତ୍ୟୁ ପରେ ତାଙ୍କ ସ୍ତ୍ରୀ ସୁନିତାଙ୍କ ଉପରେ ପୋଲିସର ନଜର ରହିଥିଲା। ସୁନିତା ଦଣ୍ଡକାରଣ୍ୟ ସ୍ପେସାଲ ଜୋନ୍ କମିଟିର ବରିଷ୍ଠ ସଦସ୍ୟା ଥିଲେ। ତେବେ ସୁଧାକରଙ୍କ ମୃତ୍ୟୁ ପରେ ସୁନିତା ସମାଜର ମୁଖ୍ୟସ୍ରୋତରେ ସାମିଲ ହେବାକୁ ନିଷ୍ପତି ନେଇ ଆତ୍ମସମର୍ପଣ କରିଥିବା ପ୍ରକାଶ କରିଛନ୍ତି। ଏଥିସହ ସରକାରଙ୍କ ଥଇଥାନ ନୀତିରେ ଅନୁପ୍ରାଣିତ ହୋଇ ଏପରି ପଦକ୍ଷେପ ନେଇଥିବା କହିଛନ୍ତି। ସେହିପରି ଅନ୍ୟଜଣେ ମାଓବାଦୀ ଚେତୁରୀ ହରିଶ ମଧ୍ୟ ସମାଜର ମୁଖ୍ୟସ୍ରୋତରେ ସାମିଲ ହେବା ପାଇ ଇଛା କରି ଆତ୍ମସମର୍ପଣ କରିଥିବା ପୁଲିସ ଅଧିକାରୀ ଜି. ସୁଧୀର ବାବୁ ସୂଚନା ଦେଇଛନ୍ତି।

# ଯୁବକଙ୍କୁ କଚାଡ଼ି ମାରିଲା ଦନ୍ତା

ପାଟଣା,୨୨।୮ (ବୀର କିଶୋର ଦାଶ)

କେନ୍ଦୁଝର ଜିଲା ଚମ୍ପୁଆ ରେଞ୍ଜ ଉଖୁଣ୍ଡା ସେକ୍ସନ ଭୀମପୁର ଗ୍ରାମରେ ଜଣେ ଯୁବକଙ୍କୁ ହାତୀ କଚାଡ଼ି ମାରିଛି। ମୃତକ ହେଲେ ପାଟଣା ବ୍ଲକ୍ କ୍ଷୀରେଇଟାଙ୍ଗିରି ପଞ୍ଚାୟତ ଭୁଲୁଦା ଗ୍ରାମ ବାଘମରା ସାହିର ଭଗବାନ ମହାନ୍ତଙ୍କ ପୁଅ ସିପିନ ଓରଫ ରମୁ ମହାନ୍ତ(୨୨)। ପ୍ରକାଶ ଯେ, ରେଞ୍ଜ୍‌ରେ ୩୦ ଟିକିଆ ହାତୀପଲ ଉତ୍ପାତ କରୁଛି। ପଲରୁ ଏକ ହାତୀ ଅଲଗା ହୋଇ ବୁଲୁଛି। ଶୁକ୍ରବାର ସନ୍ଧ୍ୟାରେ ସିପିନ ଘରଠାରୁ ୨୨ କି.ମି. ଦୂର ଭୀମପୁରକୁ ହାତୀ ଦେଖିବାକୁ ଯାଇଥିଲେ। ସେଠାରେ ଗୋଠଛଡ଼ା ଦନ୍ତା ହାବୁଡ଼ରେ ପଡ଼ିଯାଇଥିଲେ। ଦନ୍ତା ତାଙ୍କୁ ଶୁଣ୍ଢରେ ଧରି ବିଲ ଭିତରେ କଚାଡ଼ି ଦେବା ସହ ଦାନ୍ତରେ ଅନ୍ତବୁଜୁଳା ବିଦାରି ଦେଇଥିଲା। ପାଟଣା ବନପାଳ ନିରଞ୍ଜନ ସେଠୀ ଘଟଣାସ୍ଥଳରେ ପହଞ୍ଚି ଜିଲା ମୁଖ୍ୟ ଚିକିତ୍ସାଳୟକୁ ମୃତଦେହ ପଠାଇଥିଲେ। ସରକାରୀ ନିୟମ ମୁତାବକ ସମ୍ପର୍କୀୟଙ୍କୁ ସହାୟତା ପ୍ରଦାନ କରାଯିବ ବୋଲି ସୂଚନା ଦେଇଛନ୍ତି।

# ଓଡ଼ିଶା ଗସ୍ତରେ ନବୀନଙ୍କ ବଡ଼ଭାଇ ପ୍ରେମ୍ ପଟ୍ଟନାୟକ

## ନବୀନଙ୍କ ସ୍ୱାସ୍ଥ୍ୟାବସ୍ଥା ଜାଣିବାକୁ ଆସିଥିବା ଚର୍ଚ୍ଚା

ଭୁବନେଶ୍ୱର, ୨୨।୮ (ସୁନିତ୍ ମିଶ୍ର)

ବିରୋଧୀ ଦଳ ନେତା ନବୀନ ପଟ୍ଟନାୟକଙ୍କ ବଡ଼ଭାଇ ପ୍ରେମ୍ ପଟ୍ଟନାୟକ ଶୁକ୍ରବାର ଓଡ଼ିଶା ଗସ୍ତରେ ଆସିଥିବା ନେଇ ବିଭିନ୍ନ ଗଣମାଧ୍ୟମରେ ଚର୍ଚ୍ଚା ହେଉଛି। ସେ ଭୁବନେଶ୍ୱର ଆସିବା ପରେ ନବୀନ ନିବାସରେ ଏକ ସ୍ଥାନରେ ବସିଛନ୍ତି ଯେଉଁଠି ପାଖରେ ନବୀନ ପଟ୍ଟନାୟକ ମଧ୍ୟ ଅଛନ୍ତି। ତାଙ୍କ ସହ ନବୀନଙ୍କ ସହଯୋଗୀ ଭି.କେ. ପାଣ୍ଡିଆନ୍ ଏବଂ ବ୍ୟକ୍ତିଗତ ଡାକ୍ତର ରମାକାନ୍ତ ପଣ୍ଡା ଓ ଅନ୍ୟ ଜଣେ ଡାକ୍ତରଙ୍କ ସହ କିଛି କଥାବାର୍ତ୍ତା ହେଉଥିବାର ଭିଡିଓ ଦଳ ପକ୍ଷରୁ ଛଡ଼ାଯାଇଛି। କିଛିଦିନ ତଳେ ନବୀନ ଡିହାଇଡ୍ରେଶନ ସମସ୍ୟା କାରଣରୁ ଅସୁସ୍ଥ ହୋଇ ସ୍ଥାନୀୟ ଘରୋଇ ହସ୍ପିଟାଲ ସମ୍ ଅଲ୍‌ଟିମେଟ୍‌ରେ ଚିକିତ୍ସିତ ହୋଇଥିଲେ। ୪ ଦିନ ଚିକିତ୍ସିତ ହେବାପରେ ନବୀନ ହସ୍ପିଟାଲରୁ ଡିସ୍‌ଚାର୍ଜ ହୋଇଥିଲେ। ତେବେ ନବୀନଙ୍କୁ ଦେଖିବା ସହ ତାଙ୍କ ସ୍ୱାସ୍ଥ୍ୟାବସ୍ଥା ସମ୍ପର୍କରେ ବୁଝିବା ପାଇଁ ପ୍ରେମ୍ ପଟ୍ଟନାୟକ ଓଡ଼ିଶା ଆସିଛନ୍ତି ବୋଲି ଚର୍ଚ୍ଚା ଚାଲିଛି। ବିଳମ୍ବିତ ସନ୍ଧ୍ୟା ପର୍ଯ୍ୟନ୍ତ ସେ ନବୀନ ନିବାସରେ ଥିବା ବେଳେ କେବେ ଫେରିବେ ସେନେଇ କୌଣସି ଖବର ଜଣାପଡ଼ି ନାହିଁ।

## ଅପରାଧ

# ଗୁଣି ସନ୍ଦେହରେ ଆଉ ଜଣଙ୍କୁ ହତ୍ୟା, ୪ ଅଟକ

## ୧୫ ଦିନ ଭିତରେ ୨ ହତ୍ୟାକାଣ୍ଡ, ଜଣଙ୍କୁ ମରଣାନ୍ତକ ଆକ୍ରମଣ

ରାୟଗଡ଼ା,୨୨।୮ (ଆଶିଷ ରଞ୍ଜନ ପଣ୍ଡା)

ସଚେତନତା ଅଭାବରୁ ଆଦିବାସୀ ଅଧ୍ୟୁଷିତ ରାୟଗଡ଼ା ଜିଲାରେ ଗୁଣିଗାରେଡ଼ି ଭଳି ଅନ୍ଧବିଶ୍ୱାସକୁ ନେଇ ଅପରାଧ ବଢ଼ିବାରେ ଲାଗିଛି। ରାୟଗଡ଼ା ବ୍ଲକ୍ ଶେଷଖାଲ ଥାନା ଅଞ୍ଚଳରେ ଗୁଣିଗାରେଡ଼ି ସନ୍ଦେହରେ ଗତ ୧୫ଦିନ ମଧ୍ୟରେ ୨ଟି ହତ୍ୟାକାଣ୍ଡ ଘଟିଥିବାବେଳେ ଅନ୍ୟ ଜଣେ ମରଣାନ୍ତକ ଆକ୍ରମଣର ଶିକାର ହୋଇ ଚିକିତ୍ସିତ ହେଉଛନ୍ତି। ଶେଷଖାଲ ଥାନା ଅଧୀନ କାରୁବାଇ ପଞ୍ଚାୟତ ଅନ୍ତର୍ଗତ ସାନସିଗୁରୁ ଗ୍ରାମରେ ଗୁଣିଗାରେଡ଼ି ସନ୍ଦେହରେ ଜଣେ ବୃଦ୍ଧଙ୍କୁ କେତେଜଣ ଯୁବକ ସଂଘବଦ୍ଧ ଭାବେ କଟୁରିରେ ଆକ୍ରମଣକରି ହତ୍ୟା କରିଥିବା ଶୁକ୍ରବାର ଅଭିଯୋଗ ହୋଇଛି। ମୃତକ ହେଲେ ନାରାୟଣ ମାଣ୍ଡାଙ୍ଗି (୬୦)। ଏ ନେଇ ମୃତକଙ୍କ ପୁଅ ପ୍ରେମା ମାଣ୍ଡାଙ୍ଗି ଶେଷଖାଲ ଥାନାରେ ଲିଖିତ ଅଭିଯୋଗ କରିଛନ୍ତି। ପୋଲିସ ଘଟଣାସ୍ଥଳରେ ପହଞ୍ଚି ମୃତଦେହ ଜବତକରି ବ୍ୟବଚ୍ଛେଦ ପାଇଁ ଜିଲା ମୁଖ୍ୟ ଚିକିତ୍ସାଳୟକୁ ପଠାଇଛି। ଏହି ମାମଲାରେ ପୋଲିସ ୪ଜଣଙ୍କୁ ଥାନାରେ ଅଟକ ରଖି ପଚରାଉଚୁରା କରୁଥିବା ସୂଚନା ମିଳିଛି।

ମୃତକଙ୍କ ପୁଅ ପ୍ରେମାଙ୍କ ଅଭିଯୋଗ ଅନୁଯାୟୀ, ନାରାୟଣ ସବୁଦିନ ରାତିରେ ତାଙ୍କ କୁଡ଼ିଆକୁ ଆସି ରାତ୍ରିଭୋଜନ କରି ନିଜ କୁଡ଼ିଆକୁ ଶୋଇବାକୁ ଯାଇଥାନ୍ତି। ହେଲେ ଗୁରୁବାର ରାତିରେ ସେ ଖାଇବାକୁ ନ ଆସିବାରୁ ବାଧହୋଇ ସେ ବାପାଙ୍କୁ ଡାକିବାକୁ ଯାଇଥିଲେ। ହେଲେ ସେଠାରେ ବାପାଙ୍କ ରକ୍ତାକ୍ତ ମୃତଦେହ ପଡ଼ିଥିବା ଦେଖି ଗାଁ ଲୋକଙ୍କୁ ଜଣାଇବା ସହ ତାଙ୍କ ବାପାଙ୍କୁ ଗ୍ରାମର କେତେଜଣ ଯୁବକ ହତ୍ୟା କରିଥିବା ଥାନାରେ ଏତଲା ଦେଇଛନ୍ତି। ଏ ନେଇ ଅଞ୍ଚଳର ଜଣେ ନେତା ତଥା ଜିଲା କଂଗ୍ରେସ ସଭାପତି ଶଙ୍କର ଜିଲାକାରା କହିଛନ୍ତି, ଜିଲାରେ ଡ୍ରପ୍‌ଆଉଟ କାରଣରୁ ଯୁବକ ଉପଯୁକ୍ତ ଶିକ୍ଷା ନ ପାଇ ଏଭଳି ଅନ୍ଧବିଶ୍ୱାସର ବଶବର୍ତ୍ତୀ ହୋଇ ଅପରାଧ ଆଡ଼କୁ ମୁହାଁଉଛନ୍ତି।

ସୂଚନାଯୋଗ୍ୟ, ଗୁଣିଗାରେଡ଼ି ସନ୍ଦେହରେ ଗତ ୮ତାରିଖରେ ଶେଷଖାଲା ଥାନା ଅନ୍ତର୍ଗତ ବଡ଼ଆଲୁବାଡ଼ି ପଞ୍ଚାୟତ ବୁରୁସୁବାଡ଼ି ଗ୍ରାମର ରାମାରାଓ ଜିଲାକାରାଙ୍କୁ ଲୋକେ ବିଷ ପିଆଇ ପୋଡ଼ି ହତ୍ୟା କରିଥିଲେ। ସେହିପରି ଗତ ୧୯ ତାରିଖରେ ଶେଷଖାଲ ଥାନା ଅଧୀନ ବୈରାଗୀ ହାଲୁଆ ପଞ୍ଚାୟତର ବଡ଼ଲୁକୁଟି ଗ୍ରାମରେ ବାସା କଣ୍ଡାଗରି (୫୦)ଙ୍କୁ ଗ୍ରାମର କେତେଜଣ ଯୁବକ ମରଣାନ୍ତକ ଆକ୍ରମଣ କରିବାରୁ ସେ ଗୁରୁତର ଆହତ ହୋଇଛନ୍ତି।

# ମେସ୍‌ରେ ଛାତ୍ରୀଙ୍କୁ ଯୌନ ନିର୍ଯାତନା ଅଭିଯୋଗ

## ମାଲିକଙ୍କ ନାଁରେ ମାମଲା

ଉଦଳା,୨୨।୮ (ସନ୍ତୋଷ କୁମାର ବାଛିନୀ)

ଉଦଳାରେ ଥିବା ଏକ ମେସ୍‌ରେ ରହି ସୁରକ୍ଷିତ ଭାବେ ପାଠ ପଢ଼ିବେ ଭାବି ପରିବାର ଲୋକେ ଛାତ୍ରୀମାନଙ୍କୁ ସେଠାରେ ଛାଡ଼ିଥିଲେ। ହେଲେ ମେସ୍ ମାଲିକ ଏହାର ସୁଯୋଗ ନେଇ ଛାତ୍ରୀମାନଙ୍କୁ ଯୌନ ଉତ୍ପୀଡ଼ନ ଦେଲେ। ସାହସ କରି ଜଣେ ଛାତ୍ରୀ ପରିବାର ଲୋକଙ୍କୁ ଜଣାଇବା ପରେ ଘଟଣା ସାମ୍ନାକୁ ଆସିଛି। ଏନେଇ ଉଦଳା ଥାନାରେ ଅଭିଯୋଗ ପରେ ପୋଲିସ ଏକ ମାମଲା(ନଂ.୩୪୮/୨୫) ରୁଜୁ କରି ତଦନ୍ତ ଜାରି ରଖିଛି। ଏହି ଘଟଣାକୁ ନେଇ ଶୁକ୍ରବାର ମେସ୍ ପରିସରରେ ଉତ୍ତ୍ୟକ୍ତ ଅଭିଭାବକମାନେ ହୋହଲ୍ଲା କରିଥିବା ବେଳେ ଉତ୍ତେଜନା ଲାଗି ରହିଛି। ଏଭଳି ସାଂଘାତିକ ଅଭିଯୋଗ ଆସିଛି ମୟୂରଭଞ୍ଜ ଜିଲା ଉଦଳା ଏନ୍‌ଏସିଅଧୀନ ୩ନଂ. ୱାର୍ଡରେ ଥିବା ମୋନାଲିସା ଏକାଡେମୀର ମାଲିକ ବିସିକେଶନ ଗୋଚ୍ଛାୟତଙ୍କ ନାମରେ।

ଏହି ଏକାଡେମୀ ବା ମେସ୍‌ରେ ବିଭିନ୍ନ କଲେଜରେ ପଢୁଥିବା ଛାତ୍ରୀମାନେ ରହିଥାନ୍ତି। ମେସରେ ରହୁଥିବା ଜଣେ ଯୁକ୍ତ୨ ଦ୍ୱିତୀୟ ବର୍ଷର ଛାତ୍ରୀ ନିଜ ପରିବାର ଲୋକଙ୍କୁ ଫୋନ୍ କରି ମେସ ମାଲିକ ଗୋଚ୍ଛାୟତଙ୍କ କାରନାମା ବିଷୟରେ ଜଣାଇଥିଲେ। ଛାତ୍ରୀଙ୍କ ପରିବାର ଲୋକେ ଶୁକ୍ରବାର ପୂର୍ବାହ୍ନ ୧୧ଟା ୩୦ ସମୟରେ ମେସରେ ପହଞ୍ଚି ଘଟଣା ବାବଦରେ ଝିଅ ନିକଟରୁ ସବୁ କଥା ଶୁଣିଥିଲେ। ପଚରାଉଚରାବେଳେ ୧୨ରୁ ଅଧିକ ଛାତ୍ରୀ ମଧ୍ୟ ମେସ ମାଲିକଙ୍କ ଦ୍ୱାରା ଯୌନ ନିର୍ଯାତନାର ଶିକାର ହୋଇଥିବା ଜଣାପଡ଼ିଥିଲା। ଏନେଇ ଅଭିଭାବକମାନେ ମେସ ପରିସରରେ ପହଞ୍ଚି ପାଟିତୁଣ୍ଡ କରିଥିଲେ ସୁଦ୍ଧା ମେସ୍ ମାଲିକ କବାଟ ବନ୍ଦକରି ଘର ଭିତରେ ଲୁଚି ରହିଥିଲେ। ଫଳରେ ଅଭିଭାବକମାନେ ନିଜ ପିଲାଙ୍କୁ ସାଙ୍ଗରେ ଘରକୁ ନେଇଯିବା ସହିତ ଏ ନେଇ ଉଦଳା ଥାନାରେ ଲିଖିତ ଅଭିଯୋଗ କରିଛନ୍ତି। ଅଭିଯୋଗକୁ ଭିତ୍ତିକରି ପୋଲିସ ମେସକୁ ଯାଇ ମାଲିକଙ୍କୁ ଖୋଜାଖୋଜି କରିଥିଲେ ମଧ୍ୟ ତାଙ୍କୁ ପାଇ ନ ଥିଲା। ଉଲ୍ଲେଖଯୋଗ୍ୟ, ପୂର୍ବରୁ ଉକ୍ତ ମେସରୁ ଜଣେ ଛାତ୍ରୀଙ୍କ ଝୁଲନ୍ତା ମୃତଦେହ ମିଳିଥିଲା।

# ଯୁବତୀଙ୍କ ତଣ୍ଟି କାଟି ବିଷ ପିଇଲେ ଯୁବକ

## ଗୁରୁତର ଯୁବତୀ, ଯୁବକ ମେଡିକାଲରେ ଭର୍ତ୍ତି

ବଲାଙ୍ଗୀର/ପାଟଣାଗଡ଼,୨୨।୮ (ବୀରେନ୍ଦ୍ର କୁମାର ଝାଙ୍କର/ ସଚ୍ଚିଦାନନ୍ଦ ମହାକୁର)

ବଲାଙ୍ଗୀର ସଦର ଥାନା ଅନ୍ତର୍ଗତ ମାୟାବର୍ହା ଗାଁରେ ଗୁରୁବାର ଏକ ଅଭାବନୀୟ ଘଟଣା ଘଟିଛି। ଜଣେ ଯୁବକ ଛୁରିରେ ଜଣେ ଯୁବତୀଙ୍କ ତଣ୍ଟି କାଟି ଦେଇ ସେଠାରୁ ଫେରାର ହେବା ପରେ ନିଜ ଗାଁରେ ବିଷପାନ କରିଦେଇଥିବା ଜଣାପଡ଼ିଛି। କେଉଁ କାରଣରୁ ଯୁବକ ଜଣକ ଯୁବତୀଙ୍କ ତଣ୍ଟି କାଟି ନିଜେ ବିଷପାନ କଲେ ତାହା ଜଣାପଡ଼ିନାହିଁ। ତେବେ ପ୍ରେମସମ୍ପର୍କରୁ ଏଭଳି କାଣ୍ଡ ଘଟିଥିବା କୁହାଯାଉଛି।

ମିଳିଥିବା ସୂଚନା ଅନୁଯାୟୀ, ବୁଧବାର ଅପରାହ୍ଣରେ ମାୟାବର୍ହା ଗାଁର ଜଣେ ଯୁବତୀଙ୍କ ଘରକୁ ପାଟଣାଗଡ଼ ଥାନା ଅନ୍ତର୍ଗତ ପଣ୍ଡରିପାଣି ଗାଁର ହଳଧର ବରିହା (୨୫) ଆସିଥିଲେ। ସମ୍ପର୍କୀୟ ହୋଇଥିବାରୁ ଝିଅ ପରିବାର ଲୋକେ ତାଙ୍କୁ ଉଚିତ ଆତିଥ୍ୟ ପ୍ରଦାନ କରିଥିଲେ। ଖାଇ ସାରିବା ପରେ ହଳଧର ରାତିରେ ତାଙ୍କ ଘରେ ଶୋଇଥିଲେ। ଗୁରୁବାର ଭୋର ସମୟରେ ସମ୍ପୃକ୍ତ ଯୁବତୀଙ୍କ ମାଆ ଗାଁ ଭିତରକୁ ପାଣି ଆଣିବା ପାଇଁ ବାହାରିଥିଲେ। ଏହାର ସୁଯୋଗ ନେଇ ହଳଧର ଏକ ଧାରୁଆ ଛୁରିରେ ଘରେ ଶୋଇଥିବା ଯୁବତୀଙ୍କ ତଣ୍ଟି କାଟି ସେଠାରୁ ଫେରାର ହୋଇଯାଇଥିଲେ। ରକ୍ତାକ୍ତ ଅବସ୍ଥାରେ ଯୁବତୀ ଜଣକ ନିଜ ବାପାଙ୍କ ପାଖକୁ ଦୌଡ଼ି ଆସିଥିଲେ। ଗୁରୁତର ଅବସ୍ଥାରେ ତାଙ୍କୁ ଆମ୍ବୁଲାନ୍ସ ଯୋଗେ ବଲାଙ୍ଗୀର ଭୀମ ଭୋଇ ମେଡିକାଲ କଲେଜ ହସ୍ପିଟାଲକୁ ନିଆଯାଇ ଚିକିତ୍ସା କରାଯାଇଥିଲା। ତେବେ ଅବସ୍ଥା ସଙ୍କଟାପନ୍ନ ହେବାରୁ ପରେ ତାଙ୍କୁ ବୁର୍ଲା ଭିମ୍‌ସାର ମେଡିକାଲ ହସ୍ପିଟାଲକୁ ସ୍ଥାନାନ୍ତର କରାଯାଇଥିଲା। ଅନ୍ୟପକ୍ଷରେ ଯୁବତୀଙ୍କ ତଣ୍ଟି କାଟି ଫେରାର ହୋଇଯାଇଥିବା ଯୁବକ ହଳଧର ତାଙ୍କ ଗାଁ ପଣ୍ଡରିପାଣିରେ ପହଞ୍ଚି ନିଜ କ୍ଷେତରେ ବିଷପାନ କରି ପଡ଼ିଥିବା ଲୋକେ ଦେଖିବାକୁ ପାଇଥିଲେ। ସେଠାରୁ ତାଙ୍କୁ ପରିବାର ଲୋକେ ପ୍ରଥମେ ପାଟଣାଗଡ଼ ଉପଖଣ୍ଡ ସ୍ତରୀୟ ହସ୍ପିଟାଲକୁ ଆଣିଥିଲେ। ତାଙ୍କ ଅବସ୍ଥା ଗୁରୁତର ଥିବା ଜଣାପଡ଼ିବା ପରେ ତାଙ୍କୁ ବଲାଙ୍ଗୀର ଭୀମ ଭୋଇ ମେଡିକାଲ କଲେଜ ହସ୍ପିଟାଲକୁ ନିଆଯାଇଥିଲା। ସେଠାରୁ ବଲାଙ୍ଗୀରରୁ ବୁର୍ଲା ଭିମ୍‌ସାର ମେଡିକାଲକୁ ସ୍ଥାନାନ୍ତର କରାଯାଇଛି। ଏନେଇ ଯୁବତୀଙ୍କ ବାପା ସଦର ଥାନାରେ ଅଭିଯୋଗ କରିବା ପରେ ପୋଲିସ ତଦନ୍ତ ଆରମ୍ଭ କରିଥିବା ଜଣାପଡ଼ିଛି।

# ଚଳନ୍ତା କାର୍‌ରୁ ଷ୍ଟଣ୍ଟ କରି ତଣ୍ଡ ଗଣିଲେ

ଭୁବନେଶ୍ୱର,୨୨।୮ (ସତ୍ୟଜିତ୍ ରାଉତ)

୧୬ ନଂ. ଜାତୀୟ ରାଜପଥରେ ଶୁକ୍ରବାର ବିପଦପୂର୍ଣ୍ଣ ଭାବେ ଗାଡିଚଳାଇ ଷ୍ଟଣ୍ଟ ଦେଖାଇ ଜରିମାନା ଗଣିଛନ୍ତି କାର୍ ଚାଳକ। ଏହାର ଭିଡିଓ ଭାଇରାଲ ହେବା ପରେ ପରିବହନ ବିଭାଗ ପକ୍ଷରୁ କାର୍ଯ୍ୟାନୁଷ୍ଠାନ ନିଆଯାଇଛି। ଭୁବନେଶ୍ୱର ଆଞ୍ଚଳିକ ପରିବହନ କାର୍ଯ୍ୟାଳୟ (ଆର୍‌ଟିଓ-୨) ପକ୍ଷରୁ ୧୦ହଜାର ଟଙ୍କା ଚାଲାଣ କଟାଯାଇଛି। ଉକ୍ତ କାର୍ (ଓଡ଼୦୫ସିଏ୦୨୮୭)ଟି କଟକ ଜିଲା ଚୌଦ୍ୱାର ଅଞ୍ଚଳର ସତ୍ୟଭାମା ସାହୁଙ୍କ ନାମରେ ରହିଛି। ଉପଯୁକ୍ତ ଡିଏଲ୍ ନ ଥିବା ସତ୍ତ୍ୱେ ଗାଡିଚାଳନା କରିଥିବାରୁ ୫ ହଜାର ଓ ବିପଦପୂର୍ଣ୍ଣ ଭାବେ ଗାଡି ଚାଳନା କରିଥିବାରୁ ୫ହଜାର ଟଙ୍କା ଚାଲାଣ କଟାଯାଇଛି। କାରଟି ଶୁକ୍ରବାର ଭୁବନେଶ୍ୱରରୁ କଟକ ଅଭିମୁଖେ ଯାଉଥିବାବେଳେ ସେ ଏହି ଷ୍ଟଣ୍ଟ ଦେଖାଇଥିଲା। ଗାଡିଟି ଅପରାହ୍ନ ପ୍ରାୟ ୧ଟା ୫୫ରେ ପଳାଶୁଣୀ ଓଭରବ୍ରିଜ୍‌ରେ ଯାଉଥିବା ବେଳେ ସେଥିରେ ପଛସିଟ୍‌ରେ ବସିଥିବା ଦୁଇଜଣ ଓ ଆଗ ସିଟ୍‌ରେ ବସିଥିବା ଜଣେ ଯୁବକ କାର୍ ଡୋରରୁ ବାହାରି ବିପଦପୂର୍ଣ୍ଣ ଷ୍ଟଣ୍ଟ ପ୍ରଦର୍ଶନ କରିଥିଲେ।

ଚଳନ୍ତା କାର୍‌ରେ ଯୁବକମାନେ ବିପଦପୂର୍ଣ୍ଣ ଷ୍ଟଣ୍ଟ ଦେଖାଉଛନ୍ତି।

# ଆରଜି ଗ୍ୟାଙ୍ଗ୍‌ର ୨ ଗିରଫ: ୨ ଦେଶୀ ପିସ୍ତଲ, ୪ ଗୁଳି ଜବତ

ବାଲେଶ୍ୱର, ୨୨।୮ (ବାଞ୍ଛାନିଧି ଦେ)

ବାଲେଶ୍ୱର ସମେତ ମୟୂରଭଞ୍ଜ ଓ ଭଦ୍ରକ ଜିଲାରେ ଆତଙ୍କ ସୃଷ୍ଟି କରି ବାଲି ବ୍ୟବସାୟ, ଗୋଚାଲାଣ ଓ ଲଘୁଖଣିଜ ଚୋରା ଚାଲାଣରେ ସମ୍ପୃକ୍ତ ଥିବା ଆରଜି ଗ୍ୟାଙ୍ଗର ୨ଜଣଙ୍କୁ ବାଲେଶ୍ୱର ଟାଉନ ଥାନା ପୋଲିସ ଗିରଫ କରିଛି। ଉଭୟେ ବାଲିଘାଟଠାରେ ଥିବା ଖବରପାଇ ଆଇଆଇସି ବିଜୟ କୁମାର ଦାସଙ୍କ ନେତୃତ୍ୱରେ ଏକ ଟିମ୍ ଗୁରୁବାର ବିଳମ୍ବିତ ରାତିରେ ଚଢ଼ାଉ କରି ଅଭିଯୁକ୍ତଦ୍ୱୟଙ୍କୁ ଗିରଫ କରିବାରେ ସମର୍ଥ ହୋଇଥିଲେ।

ଜବତ ବନ୍ଧୁକ, ଗୁଳି ସହ ଗିରଫ ୨ ଅଭିଯୁକ୍ତ।

ଅଭିଯୁକ୍ତଦ୍ୱୟ ହେଲେ ମୟୂରଭଞ୍ଜ ବୈଶିଙ୍ଗା ଥାନା ପାଟୁଳିପୁରା ଗ୍ରାମର ସଞ୍ଜିବ ଦେହୁରୀ ଓ ବାଲେଶ୍ୱର ସଦର ଥାନା ଫୁଲାଡ଼ି ଗ୍ରାମର ପ୍ରଶାନ୍ତ କୁମାର ବାରିକ। ସେମାନଙ୍କଠାରୁ ୨ଟି ଦେଶୀ ପିସ୍ତଲ ସହ ମାଗାଜିନ୍, ୪ଟି ଜୀବନ୍ତ ଗୁଳି, ୪ଟି ମୋବାଇଲ ଓ ଗୋଟିଏ ବାଇକ୍ (ନଂ. ଓଡ଼ି୦୧ଏଜେଡ୍-୮୭୫୯) ଜବତ ହୋଇଛି। ଏ ସମ୍ପର୍କରେ ପୋଲିସ ଏକ ମାମଲା (ନଂ. ୨୧୬/୨୫) ରୁଜୁ କରି ଅଭିଯୁକ୍ତଦ୍ୱୟଙ୍କୁ ଶୁକ୍ରବାର କୋର୍ଟଚାଲାଣ କରିଛି। ଜାମିନ ନାମଞ୍ଜୁର ହେବାରୁ ସେମାନଙ୍କୁ ଜେଲ ହାଜତକୁ ପଠାଯାଇଛି।

# ନାବାଳିକା ଅସଦାଚରଣ ମାମଲା: ୨ଅଭିଯୁକ୍ତଙ୍କୁ ଜେଲ

ସମ୍ବଲପୁର,୨୨।୮ (ପ୍ରମୋଦ ବହିଦାର)

ସମ୍ବଲପୁର ଜିଲା ରେଢ଼ାଖୋଲ ଥାନା ଅଞ୍ଚଳରେ ଗତ ୨୦୧୯ ମସିହାରେ ଘଟିଥିବା ନାବାଳିକା ଅସଦାଚରଣ ମାମଲାର ରାୟ ଶୁକ୍ରବାର ପ୍ରକାଶ ପାଇଛି। ସମ୍ବଲପୁର ଅତିରିକ୍ତ ଜିଲା ଜଜ୍ ତଥା ପୋକ୍‌ସୋ ଅଦାଲତ ସ୍ୱତନ୍ତ୍ର ବିଚାରପତି ଅଭିଳାଷ ସେନାପତି ଏହି ମାମଲାର ବିଚାରକରି ତାଙ୍କ ରାୟରେ ରେଢ଼ାଖୋଲ ଥାନା ଅନ୍ତର୍ଗତ କନକପଡ଼ାର ୨ଅଭିଯୁକ୍ତ ସୁଦାମ ସେଠୀ(୨୫) ଓ ଟିକିନା ସେଠୀ(୨୨)ଙ୍କୁ ଦୋଷୀ ସାବ୍ୟସ୍ତ କରିଛନ୍ତି। ସୁଦାମଙ୍କୁ ଦଫା ୧୦ ପୋକ୍‌ସୋ ଆଇନରେ ୫ ବର୍ଷ ସଶ୍ରମ କାରାଦଣ୍ଡ ଓ ୧୦ ହଜାର ଟଙ୍କା ଜରିମାନା ତଥା ଜରିମାନା ଅର୍ଥ ଅନାଦେୟ ଅଧିକ ୬ ମାସ ସଶ୍ରମ କାରାଦଣ୍ଡ, ଟିକିନାଙ୍କୁ ଦଫା ୧୦ ପୋକ୍‌ସୋ ଆଇନ୍‌ରେ ୬ ବର୍ଷ ସଶ୍ରମ କାରାଦଣ୍ଡ ଓ ୨୦ ହଜାର ଟଙ୍କା ଜରିମାନା ତଥା ଜରିମାନା ଅର୍ଥ ଅନାଦେୟ ୧ ବର୍ଷ ସଶ୍ରମ କାରାଦଣ୍ଡରେ ଦଣ୍ଡିତ କରିଛନ୍ତି। ଦଫା ୩୪୧ରେ ଉଭୟ ଅଭିଯୁକ୍ତଙ୍କୁ ସମାନ ୧ ମାସ ଲେଖାଏଁ କାରାଦଣ୍ଡ ଓ ୫ ଶହ ଟଙ୍କା ଲେଖାଏଁ ଜରିମାନା ତଥା ଜରିମାନା ଅର୍ଥ ଅନାଦେୟ ଅଭିଯୁକ୍ତଙ୍କୁ ଅଧିକ ୫ ଦିନ ଲେଖାଏଁ ସରଳ କାରାଦଣ୍ଡାଦେଶ ଦେଇଛନ୍ତି। ଏହି ମାମଲାରେ ବିଚାରପତି ୧୨ ଜଣ ସାକ୍ଷୀ ଓ ଅନ୍ୟାନ୍ୟ ତଥ୍ୟ ପ୍ରମାଣ ଆଧାରରେ ଅଭିଯୁକ୍ତ ଦ୍ୱୟଙ୍କୁ ଉକ୍ତ ଦଣ୍ଡବିଧାନ କରିଛନ୍ତି। ତେବେ ଉଭୟ ଦଣ୍ଡକୁ ସେମାନେ ଏକସଙ୍ଗେ ଭୋଗିବାକୁ ବିଚାରପତି ତାଙ୍କ ରାୟରେ ନିର୍ଦ୍ଦେଶ ଦେଇଛନ୍ତି।

ରେଢ଼ାଖୋଲ ଥାନା ଅଞ୍ଚଳରେ ପରିବାର ସହିତ ରହୁଥିବା ନାବାଳିକା(୧୨) ଗତ ୨୦୧୯ ଅକ୍ଟୋବର ୧୩ ତାରିଖ ସନ୍ଧ୍ୟାରେ ତାଙ୍କ ଗ୍ରାମ ମୁଣ୍ଡରେ ହେଉଥିବା ଜହ୍ନିଓଷା ଦେଖିବାକୁ ଯାଉଥିଲେ। ଏହି ସମୟରେ ବାଟରେ ଅଭିଯୁକ୍ତ ଦ୍ୱୟ ତାଙ୍କୁ ଏକାକୀ ଦେଖି ଅସଦାଚରଣ କରି ବିଭିନ୍ନ ଧମକଚମକ ଦେବାକୁ ଲାଗିଲେ। ଫଳରେ ପୀଡ଼ିତା ଜଣକ ଭୟଭୀତ ହୋଇ ପାଟି କରିଥିଲେ। ତାଙ୍କ ପାଟି ଶୁଣି ସ୍ଥାନୀୟ ଲୋକେ ସେଠାରେ ପହଞ୍ଚିବାରୁ ଅଭିଯୁକ୍ତ ଦ୍ୱୟ ତାଙ୍କୁ ଛାଡ଼ି ଚମ୍ପଟ୍ ମାରିଥିଲେ। ପରେ ନାବାଳିକା ଘରକୁ ଫେରି ପରିବାର ଲୋକଙ୍କୁ ସବୁ କଥା କହିଥିଲେ। ତା'ପର ଦିନ ନାବାଳିକାଙ୍କୁ ସାଙ୍ଗରେ ନେଇ ତାଙ୍କ ପିତା ରେଢ଼ାଖୋଲ ଥାନାରେ ଏତଲା ଦେଇଥିଲେ। ଏତଲା ଆଧାରରେ ମାମଲା ରୁଜୁ କରି ପୋଲିସ ଅଭିଯୁକ୍ତ ଦ୍ୱୟଙ୍କୁ ଗିରଫ କରି କୋର୍ଟ ଚାଲାଣ କରିଥିଲା।

"କେବଳ ନିଜର ବିଶ୍ୱାସକୁ ଜ୍ଞାନ ଏବଂ ଅନ୍ୟମାନଙ୍କ ବିଶ୍ୱାସକୁ ପ୍ରମାଦ ଅଜ୍ଞାନ ଆଉ ଭାଣ୍ଡାମି ବୋଲି ନିନ୍ଦା କରନା ଏବଂ କୌଣସି ସଂପ୍ରଦାୟର ବିଭିନ୍ନ ମତବାଦକୁ ଏବଂ ସେମାନଙ୍କ ଅସହିଷ୍ଣୁତାକୁ ମଧ୍ୟ ବିଦ୍ରୂପ କରନାହିଁ। -ଶ୍ରୀଅରବିନ୍ଦ

-ଅମାବାସ୍ୟା, ଶ୍ରୀମନ୍ଦିରରେ ସପ୍ତପୁରୀ ଭୋଗ



# ନିଷ୍କ୍ରିୟ ସିଆଇସି

## ଦିଲ୍ଲୀକା ବାବୁ

ଦିଲୀପ ଚେରିଏନ୍

ସେପ୍ଟେମ୍ବର ୧୪ ସୁଦ୍ଧା ସେଣ୍ଟ୍ରାଲ ଇନ୍‌ଫରମେଶନ କମିଶନ (ସିଆଇସି) ବା କେନ୍ଦ୍ରୀୟ ସୂଚନା ଆୟୋଗ ମୁରବିହୀନ ହୋଇଯାଇପାରେ। ମୁଖ୍ୟ ସୂଚନା ଆୟୋଗ ହୀରାଲାଲ ସମାରିଆ ଅବସର ନେବା ପରେ ଯଦି ସରକାର ତ୍ୱରିତ ପଦକ୍ଷେପ ନ ନିଅନ୍ତି, ତେବେ ଦେଶର ଟ୍ରାନ୍ସପରେନ୍ସି ୱାଚଡଗ୍ ସିଆଇସି ପୁନର୍ବାର ନେତୃତ୍ୱବିହୀନ ହୋଇଯିବ। ୨୦୨୩ରେ ୱାଇ.କେ. ସିହ୍ନା ଯେତେବେଳେ ଅବସର ନେଇଥିଲେ ସେତେବେଳେ ସୁପ୍ରିମକୋର୍ଟ ହସ୍ତକ୍ଷେପ ନ କରିବା ପର୍ଯ୍ୟନ୍ତ ସିଆଇସି ପଦବୀ ଖାଲି ରହିଥିଲା। ଶୀର୍ଷ ଅଦାଲତ ମଧ୍ୟ କେନ୍ଦ୍ରକୁ ଚେତାଇ ଦେଇଥିଲେ ଯେ, ଜଣେ କାର୍ଯ୍ୟରତ କମିଶନଙ୍କ ବିନା ଆର୍‌ଟିଆଇ ନିୟମ 'ପ୍ରଭାବଶୂନ୍ୟ ନିୟମ' ହେବାର ଆଶଙ୍କା ରହିଛି। ସ୍ପଷ୍ଟତଃ ଏହି ଚେତାବନୀକୁ ସରକାର ଠିକ୍ ଭାବେ ବୁଝି ନ ଥିଲେ। ତେବେ ସମ୍ପୂର୍ଣ୍ଣ ବିଷୟ ଖାଲି ପଡୁଥିବା ମୁଖ୍ୟଙ୍କ ପଦବୀ ସମ୍ପର୍କିତ ନୁହେଁ। ନିର୍ଦ୍ଧାରିତ ୧୦ କମିଶନର ପଦବୀ ମଧ୍ୟରୁ ୨ଟିକୁ ଛାଡ଼ିଦେଲେ ବାକି ୮ଟି ପଦବୀ ପୂରଣ ପାଇଁ ଗତ ଅଗଷ୍ଟରେ ୧୬୧ ଜଣଙ୍କ ଆବେଦନ ଗ୍ରହଣ କରାଯାଇଥିଲେ ମଧ୍ୟ ବର୍ଷେ ହେଲା ତାହାସବୁ ଖାଲି ପଡ଼ିଛି। ଫଳରେ ଅତ୍ୟଧିକ ଆବେଦନ ଓ ଅଭିଯୋଗ ପଡ଼ିରହିଛି ଏବଂ ନାଗରିକମାନେ ନିଷ୍ପତ୍ତିକୁ ଦୀର୍ଘଦିନ ଅପେକ୍ଷା କରି ରହିଛନ୍ତି। ଏଣୁ ଆରଟିଆଇ ପ୍ରକ୍ରିୟା ସମ୍ପୂର୍ଣ୍ଣ ଭାବେ ନିଷ୍କ୍ରିୟ ହୋଇଯାଇଛି। ଏହା ଏକ ଅମଲାତାନ୍ତ୍ରିକ ଶିଥିଳତା ନା ଯୋଜନାବଦ୍ଧ ଭାବେ ଏହାକୁ ଦୁର୍ବଳ କରିଦେବାର ଏକ ପ୍ରୟାସ? ନାଗରିକଙ୍କର ଜାଣିବାର ଅଧିକାରକୁ ଅଣଦେଖା କରାଯାଉଛି। ଯଦି ସିଆଇସି ଏହିଭଳି ଚାଲେ, ତେବେ ଭାରତର ସବୁଠୁ ସଶକ୍ତ ଗଣତାନ୍ତ୍ରିକ ସାଧନ କେବଳ କାଗଜକଲମରେ ଅଟକିଯିବ। ୱାଚ୍‌ଡଗ୍ ନିଷ୍କ୍ରିୟ ହୋଇଗଲେ କିମ୍ବା ଖରାପ ସ୍ଥିତିରେ ରହିଲେ ସାଧାରଣ ଜନତାଙ୍କୁ ହିଁ ଏଥିପାଇଁ ମୂଲ୍ୟ ଦେବାକୁ ହେବ।

### ବେପରୁଆ କାମ

ଭାରତର ନିର୍ବାଚନ କମିଶନ (ଇସିଆଇ) ହେଉଛି ଏମିତି ଏକ ସଂସ୍ଥା ଯାହାର କାର୍ଯ୍ୟକୁ କେବଳ ଦେଖିବା, କିନ୍ତୁ ତା' ସମ୍ପର୍କରେ କିଛି କହିପାରିବା ନାହିଁ। ଗୋଟିଏ ପଟେ ବିହାରର ଭୋଟର ତାଲିକା ସଂଶୋଧନରେ କିଛି ଭୁଲ୍ କାମ ହୋଇ ନ ଥିବା ଜୋର୍ ଦେଇ କହିବା ସହ ବିରୋଧୀଙ୍କ ଅଭିଯୋଗଗୁଡ଼ିକ ଉପରେ ଅସନ୍ତୋଷ ପ୍ରକାଶ କରି ସେସବୁକୁ ଏହା ଖାରଜ କରିଦେଇଛି। ଅନ୍ୟପଟେ ସମାନ ପ୍ରକାର ସମସ୍ୟା ପଶ୍ଚିମବଙ୍ଗରେ ସାମ୍ନାକୁ ଆସିଛି। ସେଠାରେ ୪ ଜଣ ଅଧିକାରୀ ଭୋଟର ଡାଟାବେସ୍ ପାଇଁ ରହିଥିବା ସଂରକ୍ଷିତ ତଥ୍ୟ ଇତ୍ୟାଦିକୁ ଅନ୍ୟଙ୍କୁ ଶେୟାର କରିବା ଯୋଗୁ ରାଜ୍ୟ ସରକାର ସେମାନଙ୍କୁ ଦଣ୍ଡିତ କରିବାରେ ବିଳମ୍ବ କରିଥିଲେ, ଯେଉଁଥିପାଇଁ ମୁଖ୍ୟ ଶାସନ ସଚିବ ମନୋଜ ପନ୍ଥଙ୍କୁ ଦିଲ୍ଲୀ ଯିବାକୁ ପଡ଼ିଥିଲା। ଇସିଆଇ ଗମ୍ଭୀରତାର ସହ ନେଇ ଏହା ଏକ ବଡ଼ ତ୍ରୁଟି ବୋଲି ଦର୍ଶାଇବା ସହ ଅଗଷ୍ଟ ୨୧ ସୁଦ୍ଧା ଆଦେଶ ପାଳନ କରିବାକୁ କହିଥିଲେ। ଦେଖିବାକୁ ଗଲେ ତଥ୍ୟର ଅତ୍ୟଧିକ ମୂଲ୍ୟ ରହିଥିବା ଏବକାର ଯୁଗରେ ଭୋଟର ତାଲିକା ଉପରେ ବେପରୁଆ ଭାବେ କାମ କରିବା ସିଧାସଳଖ ନିର୍ବାଚନର ସ୍ୱଚ୍ଛତା ପ୍ରତି ଏକ ବିପଦ। ପଶ୍ଚିମବଙ୍ଗରେ କମିଶନ ତାଙ୍କ ଶକ୍ତି ଦେଖାଇପାରନ୍ତି, କିନ୍ତୁ ଅପରପକ୍ଷେ ବିହାର ଘଟଣାକୁ ଅସ୍ୱୀକାର କରିବାକୁ ନେଇ ଲୋକେ ଆଶ୍ଚର୍ଯ୍ୟ ହେଉଛନ୍ତି। ବିରୋଧୀ ଦଳଗୁଡ଼ିକ ଏହାର ସୁଯୋଗ ନେଇ ସମାଲୋଚନା କରିଛନ୍ତି। ଏହାସହ ସାଧାରଣରେ ବିଶ୍ୱାସ କମିବା ଯୋଗୁ ଇସିଆଇକୁ ଆଉ ଏକ ଝଟକା ଲାଗିଛି। ଶେଷବେଳକୁ ନିଲମ୍ବନ ଏବଂ ସମୟସୀମା ସବୁ ବନ୍ଦ ହୋଇପାରେ, କିନ୍ତୁ ଏକଥା ସତ ଯେ,କମିଶନ ନିର୍ଦ୍ଦିଷ୍ଟ ଭାବେ ସମସ୍ୟାକୁ ଟାଳିବ ପାଇଁ ସଂଗ୍ରାମ କରୁଛି। ଗୋଟିଏ ରାଜ୍ୟରେ ଡେଟାକୁ ନେଇ ବେପରୁଆ କାମ କରାଯାଉଥିବାବେଳେ ଅନ୍ୟ ଏକ ରାଜ୍ୟରେ ସମସ୍ୟାକୁ ଅସ୍ୱୀକାର କରାଯାଉଛି।

### ଭାଗ୍ୟ ସହାୟ ହେଉନାହିଁ

ପ୍ରତିବର୍ଷ ଅନେକ ଲକ୍ଷ ୟୁପିଏସ୍‌ସି ଆଶାୟୀଙ୍କ ମଧ୍ୟରୁ ଖୁବ୍ କମ୍ ପ୍ରତିଶତ, ଅର୍ଥାତ୍ ପାଖାପାଖି ୧,୦୦୦ ସଫଳ ହୋଇଥାନ୍ତି। ଏପରିକି ୨୦୦-୨୫୦ ଆଇଏଏସ୍, ଆଇପିଏସ୍ କିମ୍ବା ଆଇଏଫ୍‌ଏସ୍ ପାଇବାକୁ ଯୋଗ୍ୟ ହୋଇଥାନ୍ତି। କିନ୍ତୁ ପ୍ରକୃତ ଖେଳ ଆରମ୍ଭ ହୋଇଯାଏ ପ୍ରଶିକ୍ଷଣ ଓ କ୍ୟାଡର ଆବଣ୍ଟନରେ। ଦେଖାଯାଏ ଟପ୍ପରମାନେ ଯାହା ଚାହିଁଥାନ୍ତି ତାହା ସବୁବେଳେ ପାଇ ନ ଥାନ୍ତି, ଯାହା ୨୦୧୫ର ଟପ୍ପର ଟିନା ଦବିଙ୍କ ଘଟଣାରୁ ଜଣାପଡ଼େ। ତାଙ୍କର ପସନ୍ଦ ଥିଲା ହରିୟାଣା କିନ୍ତୁ ଏହା ପରିବର୍ତ୍ତେ ସେ ପାଇଲେ ରାଜସ୍ଥାନ କ୍ୟାଡର। ନିଯୁକ୍ତି ବ୍ୟବସ୍ଥାରେ ସଂରକ୍ଷଣ ପଦ୍ଧତିକୁ ବ୍ୟବହାର କରାଯାଇ ରାଜ୍ୟ ଭିତର ଓ ବାହାର ଅଧିକାରୀଙ୍କ ମଧ୍ୟରେ ସମନ୍ୱୟ ଆଣିବାକୁ ଚେଷ୍ଟା କରାଯାଏ। କୌଣସି କ୍ୟାଡର ସ୍ଥାନୀୟ ଅଧିକାରୀଙ୍କୁ କିଭଳି ଟପି ନ ଯାଏ ତାହା ମଧ୍ୟ ନିଶ୍ଚିତ କରାଯାଇଛି। ତଥାପି ରାଜ୍ୟଗୁଡ଼ିକୁ ସେମାନଙ୍କ ରାଜ୍ୟର ଅଧିକାରୀମାନଙ୍କୁ ଭାଗ ଦିଆଯାଉଛି। ସିଭିଲ ସର୍ଭିସ ଆବଣ୍ଟନ ପାଇଁ ଦେଶକୁ ୫ଟି ଭୌଗୋଳିକ କ୍ଷେତ୍ରରେ ବିଭକ୍ତ କରାଯାଇଛି ଏବଂ ପ୍ରାର୍ଥୀମାନେ ଏଗୁଡ଼ିକ ମଧ୍ୟରୁ ପସନ୍ଦ କରନ୍ତି। ଏହି ଔପଚାରିତାକୁ ଛାଡ଼ି ୟୁପିଏସ୍‌ସି ଅଧିକାରୀଙ୍କ ପାଇଁ ନିଷ୍ପତ୍ତି ନେଇଥାଏ, ଯେଉଁଥିରେ ନିଜ ରାଜ୍ୟରେ ନିଯୁକ୍ତି ପାଇଁ ଜଣେ ପ୍ରାର୍ଥୀଙ୍କ ପସନ୍ଦକୁ ଗୁରୁତ୍ୱ ଦେଇ ନ ଥାଏ। ସାରା ଦେଶରେ ସର୍ଭିସଗୁଡ଼ିକ ମଧ୍ୟରେ ସମନ୍ୱୟ ରକ୍ଷା କରିବାକୁ ହେଲେ ଯେଉଁ ରାଜ୍ୟରେ ଅଧିକାରୀଙ୍କ ଅଭାବ ରହିଛି ସେଠାକୁ ନୂଆ ତଥା ଯୁବ ଅଧିକାରୀଙ୍କୁ ପଠାଯାଉ। ଏହା ଏକ ଭଲ ପଦକ୍ଷେପ। ହେଲେ ବହୁ ସମୟରେ ଯୁବ ତଥା ନୂଆ ଅଧିକାରୀଙ୍କ ପାଇଁ ଭାଗ୍ୟ ସହାୟ ହେଉ ନଥିବା ଦେଖାଯାଉଛି।

Email: dilipcherian@gmail.com

## su|do|ku — ସୁ-ଡୋ-କୁ

Puzzles by Srikant Ghosh

| | | | | | | | | |
|---|---|---|---|---|---|---|---|---|
| | | | | | | | | |
| | | 9 | | | | | | 1 |
| 4 | 3 | 1 | | | | | 9 | 2 |
| 6 | 4 | | 7 | | 3 | | | |
| 2 | | 8 | 6 | | | | | |
| | 1 | | | | | | 8 | |
| 3 | | | | | 7 | | | |
| 8 | 2 | | | | | 1 | 3 | |
| | | | | 3 | | | 4 | 8 |

ଏହାର ଉତ୍ତର ଆସନ୍ତାକାଲି ପ୍ରକାଶ ପାଇବ

ଉପରେ ପ୍ରଦତ୍ତ ସୁଡୋକୁର ଏପରି ସମାଧାନ କରିବାକୁ ହେବ, ଯେପରି ପ୍ରତ୍ୟେକ ଧାଡ଼ି, ସ୍ତମ୍ଭ ଓ ଆୟତାକାର ବାକ୍ସ ଭିତରେ ୧ରୁ ୯ ପର୍ଯ୍ୟନ୍ତ ଅଙ୍କ ରହିବ।

| | | | | | | | | |
|---|---|---|---|---|---|---|---|---|
| 3 | 6 | 8 | 1 | 7 | 2 | 4 | 9 | 5 |
| 9 | 1 | 5 | 4 | 3 | 8 | 6 | 7 | 2 |
| 7 | 4 | 2 | 9 | 6 | 5 | 8 | 3 | 1 |
| 4 | 5 | 1 | 7 | 2 | 3 | 9 | 6 | 8 |
| 8 | 2 | 9 | 6 | 4 | 1 | 7 | 5 | 3 |
| 6 | 3 | 7 | 5 | 8 | 9 | 2 | 1 | 4 |
| 1 | 9 | 4 | 8 | 5 | 7 | 3 | 2 | 6 |
| 2 | 7 | 6 | 3 | 1 | 4 | 5 | 8 | 9 |
| 5 | 8 | 3 | 2 | 9 | 6 | 1 | 4 | 7 |

ଗତକାଲିର ଉତ୍ତର

# ନିଯୁକ୍ତି ବୃଦ୍ଧି କରିବ ପର୍ଯ୍ୟଟନ

ନଟବର ଖୁଣ୍ଟିଆ

ଓଡ଼ିଶାର ପ୍ରାକୃତିକ ସୌନ୍ଦର୍ଯ୍ୟ, ଐତିହ୍ୟମୟୀ ସାଂସ୍କୃତିକ ପରମ୍ପରା, କାରୁକାର୍ଯ୍ୟପୂର୍ଣ୍ଣ ମନ୍ଦିର, ହସ୍ତତନ୍ତ ଓ ହସ୍ତଶିଳ୍ପର ଚମତ୍କାରିତା ସମସ୍ତଙ୍କୁ ଆକର୍ଷିତ କରେ। ପୁରୀ, ଗୋପାଳପୁର, ଚନ୍ଦ୍ରଭାଗା, ପାରାଦୀପ,ଚାନ୍ଦିପୁର ଆଦି ବେଳାଭୂମିର ନୈସର୍ଗିକତା, ସାତକୋଶିଆ ଗଣ୍ଡର ଭୀମକାନ୍ତ ଦୃଶ୍ୟ ମଧ୍ୟରେ ଲୁଚି ରହିଥିବା ଅପୂର୍ବ ଶୋଭା, ଭିତରକନିକା ଓ ଶିମିଳିପାଳ ଅଭୟାରଣ୍ୟ, ନୌକା ବିହାର ପାଇଁ ଚିଲିକା ହ୍ରଦଠାରୁ ଆରମ୍ଭ କରି ହୀରାକୁଦ ଜଳଭଣ୍ଡାର, କଟକ ଯୋବ୍ରା ବ୍ୟାରେଜ, ପାରାଦୀପଠାରୁ ଚାନ୍ଦବାଲି ପର୍ଯ୍ୟନ୍ତ କ୍ରିକ୍‌ରେ ଅଛି ପର୍ଯ୍ୟଟନ ପାଇଁ ଅପୂର୍ବ ସୁଯୋଗ। ଓଡ଼ିଶା ଯଦି ଯୋଜନାବଦ୍ଧ ଭାବରେ ପର୍ଯ୍ୟଟନ ପାଇଁ ଥିବା ଅପାର ସୁଯୋଗକୁ ଉପଯୋଗ କରେ ତେବେ କୃଷି ପରେ ପର୍ଯ୍ୟଟନ ହିଁ ନିଯୁକ୍ତି ଯୋଗାଇପାରନ୍ତା।

କୋଭିଡ ପୂର୍ବରୁ ଆମେ ସସ୍ତ୍ରୀକ ଶ୍ରୀଲଙ୍କା ଭ୍ରମଣରେ ଯାଇଥିଲୁ। ଆମ ଭ୍ରମଣ କାର୍ଯ୍ୟକ୍ରମ ମଧ୍ୟରେ ଥିଲା ମଧୁ ଗଙ୍ଗାନଦୀ ମୁହାଣରେ ନୌକା ବିହାର। ଆମ ଟୁର୍ ପରିଚାଳକ ଆମକୁ ଯଥା ସମୟରେ ନଦୀ ମୁହାଣରେ ପହଞ୍ଚାଇ ଦେଲେ। ସେଠାରେ ପର୍ଯ୍ୟଟକଙ୍କ ଭିଡ଼ ଲାଗିଥାଏ। ମଧୁ ଗଙ୍ଗାନଦୀ ଯାଇ ଏକ ହ୍ରଦରେ ପଡ଼ିଛି। ସେହି ମୁହାଣରେ ହେନ୍ତାଳ ବଣ। ଆମେ ଶକ୍ତିଚାଳିତ ନୌକା ବିହାରରେ ବାହାରିଲୁ। ଦେଖିଲୁ ହେନ୍ତାଳ ବଣ ଦେଇ ନୌକା ଚାଲିଲା ମଧୁ ଗଙ୍ଗାନଦୀ ମୁହାଣ ସୃଷ୍ଟି କରିଥିବା ହ୍ରଦ ମଧ୍ୟକୁ। ଆମ ନୌକାରେ ଦୁଇ ଜଣ ଚାଇନାର ପର୍ଯ୍ୟଟକ ଥିଲେ। ଜଣେ ପୁଅ, ଜଣେ ଝିଅ। ନୌକାରେ ଗଲାବେଳେ ଗୋଟିଏ ଛୋଟ କୁମ୍ଭୀର ଛୁଆ ଦେଖାଗଲା ଆଉ ସେହି ଦୁଇ ଚାଇନା ପର୍ଯ୍ୟଟକ ଆନନ୍ଦ ବିହ୍ୱଳ ହୋଇ ନାଚିଗଲେ। ମୁଁ ମନେ ମନେ ଭାବୁଥାଏ ଆମ ଭିତରକନିକା କୁମ୍ଭୀର ଦେଖିଲେ ଏମାନେ କ'ଣ ନହେବେ। ଆମକୁ କିଛି ସମୟ ପରେ ଏକ ଟାପୁକୁ ନିଆଗଲା। ସେଠି ଓହ୍ଲାଇ ଦିଆଗଲା। ସେହି ଟାପୁରେ ଡାଲଚିନି ଚାଷ ହେଉଛି। ଡାଲଚିନିରୁ ପ୍ରସ୍ତୁତ ଚା ପିଇ ଫେରି ଆସିଲୁ।

ଫେରିଲା ବେଳେ ମନେପଡ଼ିଲା ମୁଁ ପାରାଦୀପରେ ମୋ ବୃତ୍ତିଗତ ଜୀବନରେ ଅବସ୍ଥାପିତ ହୋଇଥିବା ବେଳେ କେତେ ଜଣ ସହକର୍ମୀଙ୍କୁ ନେଇ ପାରାଦୀପର ନେହେରୁ ବଙ୍ଗଳା, ଯେଉଁଠି ମହାନଦୀ ସମୁଦ୍ରରେ ପଡ଼ିଛି, ସେହିଠାରୁ ଏକ ଶକ୍ତି ଚାଳିତ ଛୋଟ ନୌକାରେ ଆମେ ଜଳ ଯାତ୍ରା କଲୁ। ପ୍ରଥମେ ସବୁଠାରୁ ପୁରୁଣା ବତିଘର ଦେଖିଲୁ। ବତିଘର ଦେଖିଲା ପରେ କ୍ରିକ ଦେଇ ଆମ ନୌକା ଚାଲିଲା ହୁକିଟୋଲା ବନ୍ଦର ଅଭିମୁଖେ। କ୍ରିକ୍‌ର ଦୁଇ ପାର୍ଶ୍ୱରେ ହେନ୍ତାଳ ଜଙ୍ଗଲ ଓ ହେନ୍ତାଳ ଜାତୀୟ ଅନେକ ପ୍ରକାରର ଲୁଣି ପାଣିରେ ବଢୁଥିବା ବୃକ୍ଷ। ଅତି ମନୋରମ ଦୃଶ୍ୟ ଉପଭୋଗ କରି ପହଞ୍ଚିଲୁ ହୁକିଟୋଲା ବନ୍ଦର ପରିସରରେ। ସେଠି ଥିବା ବିଭିନ୍ନ କୋଠାବାଡ଼ି ଦେଖିଲୁ। ସେଠି ଏକ କୋଠା,ଏପରି ବୈଜ୍ଞାନିକ ପଦ୍ଧତିରେ ନିର୍ମାଣ ହୋଇଥିଲା ଯେ, ସେହି କୋଠା ଛାତରୁ ବର୍ଷା ଜଳ ସଂଗୃହୀତ ହୋଇ ତଳେ ଥିବା ଟାଙ୍କିରେ ସାଇତା ଯାଉଥିଲା, ଯାହାକି ଶୁଦ୍ଧ ପାନୀୟ ଜଳ ରୂପେ ବନ୍ଦର କର୍ମଚାରୀମାନେ ବ୍ୟବହାର କରୁଥିଲେ। ଆମେ ସେଠି ବଣଭୋଜି କରି ଖାଇବା ପରେ ଫେରି ଆସିଲୁ। ଏହି ନୌକାବିହାର ଶ୍ରୀଲଙ୍କାର ମଧୁ ଗଙ୍ଗା ନୌକା ବିହାରଠାରୁ ଅଧିକ ଉପଭୋଗ୍ୟ ଥିଲା।

ଆମର ପ୍ରସ୍ତାବ ହେଲା ରାଜ୍ୟ ସରକାର ମହାନଦୀ ମୁହାଣଠାରୁ ବତିଘର, ହୁକିଟୋଲା ବନ୍ଦର, ଭିତରକନିକା ଅଭୟାରଣ୍ୟ ଦେଇ ଚାନ୍ଦବାଲି ପର୍ଯ୍ୟନ୍ତ ଏକ ନୌକା ବିହାରର ଯୋଜନା ପ୍ରସ୍ତୁତ କରନ୍ତୁ। ସେଥିପାଇଁ ପାରାଦୀପର ନେହେରୁ ବଙ୍ଗଳା ପାଖରେ, ଭିତରକନିକାର ଡାଙ୍ଗମାଳ ଓ ଚାନ୍ଦବାଲିରେ ଏକ ତିନିତାରକା ହୋଟେଲ ନର୍ମାଣ କରନ୍ତୁ। ଅନ୍ୟୂନ ୨୫ ଜଣ ପର୍ଯ୍ୟଟକ ବସିବା ଭଳି ଷ୍ଟିମରର ବ୍ୟବସ୍ଥା କରନ୍ତୁ। ଷ୍ଟିମର କ୍ରିକ୍‌ରେ ଚଳପ୍ରଚଳ ପାଇଁ ପଥ ପରିଷ୍କାର କରନ୍ତୁ। ପର୍ଯ୍ୟଟକମାନେ ପାରାଦୀପରେ ରାତ୍ରି ଯାପନ କରି ସକାଳୁ ପ୍ରାତଃ ଭୋଜନ କରି ଷ୍ଟିମରରେ ବାହାରି ପଡ଼ିବେ ବତିଘର ଓ ହୁକିଟୋଲା ବନ୍ଦର ଅଭିମୁଖେ। ହୁକିଟୋଲା ବନ୍ଦର ପରିବେଶରେ ମଧ୍ୟାହ୍ନ ଭୋଜନ କରି ବାହାରି ପଡ଼ିବେ ଡାଙ୍ଗମାଳ ଅଭିମୁଖେ। ସେଠି ରାତ୍ରି ଯାପନ କରି ପରଦିନ ଭିତର କନିକା ଭ୍ରମଣ କରି ବାହାରି ପଡିବେ ଚାନ୍ଦବାଲି ଅଭିମୁଖେ। ଏଥିପାଇଁ ଏକ ସୁପରିକଳ୍ପିତ ଯୋଜନା ଆବଶ୍ୟକ ଏବଂ ସ୍ଥାନୀୟ, ଜାତୀୟ ଓ ଅନ୍ତର୍ଜାତୀୟ ପର୍ଯ୍ୟଟନ ପରିଚାଳକଙ୍କ ସହ ବୁଝାମଣା କରିବାକୁ ପଡ଼ିବ।

ଶ୍ରୀଲଙ୍କା ଭ୍ରମଣରୁ ଜାଣିବାକୁ ପାଇଲୁ ଯେ ଶ୍ରୀଲଙ୍କାର ବୌଦ୍ଧଧର୍ମୀମାନେ କହନ୍ତି ସେମାନେ କଳିଙ୍ଗ ବଂଶୋଦ୍ଭବ, ଆର୍ଯ୍ୟ ଓ କ୍ଷତ୍ରିୟ ଏବଂ ସେମାନଙ୍କର ପ୍ରଥମ ରାଜା ହେଲେ କଳିଙ୍ଗ ରାଜକୁମାର ବିଜୟ ସିଂହ। ସମସ୍ତଙ୍କଠାରୁ ଏହି କଥା ଶୁଣିଲୁ। ଆମ ଟୁର୍ ଗାଇଡଙ୍କୁ କାଣ୍ଡିର ଏକ ବଡ଼ ବହି ଦୋକାନକୁ ନେବାକୁ କହିଲି। ସେଠି ପିଲାଙ୍କ ପାଇଁ ଶ୍ରୀଲଙ୍କାର ଇତିହାସ ପୁସ୍ତକ ଖଣ୍ଡିଏ ପାଇଲି। ପଢ଼ି ଆଶ୍ଚର୍ଯ୍ୟ ଓ ଆନନ୍ଦିତ ହେଲି ସ୍କୁଲର ପିଲାମାନେ ଯେଉଁ ଇତିହାସ ପଢୁଛନ୍ତି ସେଥିରେ ପରିଷ୍କାର ଲେଖାଯାଇଛି କଳିଙ୍ଗରୁ ଦଳ ବଳ ନେଇ ଯାଇଥିବା ରାଜକୁମାର ବିଜୟ ସିଂହ ତାଙ୍କ ଦେଶର ପ୍ରଥମ ରାଜା ଆଉ ସେମାନେ ତାଙ୍କ ବଂଶଧର। ମୁଁ ସେମାନଙ୍କୁ ଯେତେବେଳେ ପ୍ରଶ୍ନ କଲି ସେତେବେଳର କଳିଙ୍ଗ ଆଜିର ଓଡ଼ିଶା ଜାଣିଛ କି? ସେମାନେ ମୁଣ୍ଡ ହଲାଇ ନା କଲେ। କାଣ୍ଡିରେ ଥିବା ବୁଦ୍ଧଦେବଙ୍କ ଦନ୍ତ ମନ୍ଦିରରେ ପୂଜା ପାଉଥିବା ଦନ୍ତ କଳିଙ୍ଗରୁ କଳିଙ୍ଗ ରାଜାଙ୍କ କନ୍ୟା ହେମମାଳା ଓ ତାଙ୍କ ସ୍ୱାମୀ ଦନ୍ତ କୁମାର ଗୋପନରେ ନେଇ ଯାଇଥିଲେ ଶ୍ରୀଲଙ୍କା। ଦନ୍ତ ମନ୍ଦିରର ପରିସରରେ ହେମମାଳା ଓ ଦନ୍ତ କୁମାରଙ୍କ ସ୍ୱର୍ଣ୍ଣାଭ ପ୍ରତିମୂର୍ତ୍ତି ଦେଖି ଅବାକ ହେବା ସହିତ ଚମତ୍କୃତ ହୋଇଥିଲୁ। ଶ୍ରୀଲଙ୍କା ସହିତ ଆମର ଏତେ ସମ୍ପର୍କ ଅଥଚ ଓଡ଼ିଶାର ବୌଦ୍ଧକୀର୍ତ୍ତି ଦେଖିବାକୁ ଶ୍ରୀଲଙ୍କାର ବୌଦ୍ଧଧର୍ମୀମାନେ ଓଡ଼ିଶା ଆସନ୍ତି ନାହିଁ, ଯାଆନ୍ତି ଉତ୍ତର ପ୍ରଦେଶର ସାରନାଥକୁ। ଏଥିପାଇଁ ଆମ ସଂସ୍କୃତି ଓ ପର୍ଯ୍ୟଟନ ବିଭାଗ ସମ୍ପୂର୍ଣ୍ଣ ଭାବରେ ଦାୟୀ। ଆମ ସଂସ୍କୃତି ଓ ପର୍ଯ୍ୟଟନ ବିଭାଗ ଶ୍ରୀଲଙ୍କାର ସଂସ୍କୃତି ଓ ପର୍ଯ୍ୟଟନ ବିଭାଗ ସହ ଯୋଗାଯୋଗ କରି କାଣ୍ଡିର ଦନ୍ତ ମନ୍ଦିର ପରିସରରେ ଏକ ସେମିନାର କରନ୍ତୁ ଏବଂ ଆମ ଧଉଳି ଶାନ୍ତିସ୍ତୁପ ଏବଂ ଯାଜପୁର ଜିଲାରେ ଥିବା ରତ୍ନଗିରି, ଉଦୟଗିରି ଓ ଲଳିତଗିରିର ବୁଦ୍ଧ ବିହାରର ହୀରକ ତ୍ରିଭୁଜର ବୃତ୍ତଚିତ୍ର ପ୍ରଦର୍ଶନ କରି ସିଂହଳୀ ପର୍ଯ୍ୟଟକମାନଙ୍କୁ ଆକର୍ଷିତ କରନ୍ତୁ। ଏକ ରୋଡ୍ ସୋ କରନ୍ତୁ। ହୀରକ ତ୍ରିଭୁଜର ଗୁଣାତ୍ମକ ବିକାଶକୁ ନିଶ୍ଚିତ କରିବାକୁ ହେବ।

ଯୋଜନାବଦ୍ଧ ଭାବରେ ପର୍ଯ୍ୟଟନ କ୍ଷେତ୍ରର ବିକାଶ କଲେ ଆମର କେବଳ ନିଯୁକ୍ତି ସୁଯୋଗ ସୃଷ୍ଟି ହେବ ନାହିଁ, ରାଜ୍ୟର ଜିଡିପିକୁ କୃଷି କ୍ଷେତ୍ର ସହ ତାଳ ଦେଇ ପର୍ଯ୍ୟଟନ କ୍ଷେତ୍ର ସମୃଦ୍ଧ କରିପାରିବ।

ଏ/୫୦୨, ମୋତି ବ୍ଲକ, ତୋଷାଳି ଆପାର୍ଟମେଣ୍ଟ, ସୂର୍ଯ୍ୟନଗର, ଭୁବନେଶ୍ୱର
ମୋ: ୯୯୩୭୯୫୧୨୬୨

# ଭାରତର ଚନ୍ଦ୍ର ଅଭିଯାନ

ଇଂ. ମାୟାଧର ସ୍ୱାଇଁ

ଚନ୍ଦ୍ର ହେଉଛି ପୃଥିବୀର ଏକମାତ୍ର ଉପଗ୍ରହ ଏବଂ ଆମମାନଙ୍କ ସବୁଠାରୁ ଅଧିକ ପରିଚିତ ଜ୍ୟୋତିର୍ବିଦୀୟ ପିଣ୍ଡ। ଗତ ଶତାବ୍ଦୀର ଦ୍ୱିତୀୟାର୍ଦ୍ଧରେ ମହାକାଶ ଯୁଗ ଆରମ୍ଭ ହେବା ପରେ ରୁଷ୍ ଓ ଆମେରିକା ଚନ୍ଦ୍ର କକ୍ଷକୁ କେତେଗୁଡ଼ିଏ ଯାନ ପଠାଇ ଏହା ସମ୍ବନ୍ଧରେ ତଥ୍ୟ ସଂଗ୍ରହ କରିଛନ୍ତି। ସେମାନେ ମଧ୍ୟ ଚନ୍ଦ୍ରପୃଷ୍ଠକୁ କେତୋଟି ପ୍ରୋବ୍ ପଠାଇ ପରୀକ୍ଷା କରିଛନ୍ତି। ୧୯୬୯ ମସିହାରେ ଆମେରିକାର ମହାକାଶଚାରୀ ନିଲ୍ ଆର୍ମଷ୍ଟ୍ରଙ୍ଗ ପ୍ରଥମେ ଚନ୍ଦ୍ରପୃଷ୍ଠରେ ଅବତରଣ କରିଥିଲେ ଏବଂ ୧୯୭୨ ମସିହା ସୁଦ୍ଧା ଆମେରିକାର ମୋଟ ବାର ଜଣ ମହାକାଶଚାରୀ ସେଠାରେ ଅବତରଣ କରିଛନ୍ତି ଏବଂ ସେଠାରୁ ମୃତ୍ତିକା ଆଣି ପୃଥିବୀକୁ ଫେରିଛନ୍ତି। ଏହାପରେ ଚାଇନା ଓ ଜାପାନ ମଧ୍ୟ ଚନ୍ଦ୍ରକକ୍ଷକୁ ଯାନ ପଠାଇଛନ୍ତି।

ଭାରତ ଚନ୍ଦ୍ର ଅଭିଯାନରେ ସଫଳତା ପାଇଛି। ଏହା ତିନୋଟି ଅଭିଯାନରେ ଚନ୍ଦ୍ର ନିକଟକୁ ଯାନ ପଠାଇଛି ଏବଂ ଆଉ ଦୁଇଟି ଅଭିଯାନର ଯୋଜନା କରାଯାଇଛି। ଭାରତ ୨୦୦୮ ମସିହାରେ ଚନ୍ଦ୍ରଯାନ-୧ ପଠାଇଥିଲା। ଏଥିରେ ଚନ୍ଦ୍ର ପରିକ୍ରମଣକାରୀ ଗୋଟିଏ ଅର୍ବିଟର ଏବଂ ଚନ୍ଦ୍ରପୃଷ୍ଠରେ ଅବତରଣ କରିଥିବା ଗୋଟିଏ ସଂଘାତ ପ୍ରୋବ୍ ଥିଲା। ଏହି ଅଭିଯାନର ବିଶେଷତ୍ୱ ହେଉଛି, ଏଥିରେ ପ୍ରଥମେ ଚନ୍ଦ୍ରରେ ଜଳକୁ ଚିହ୍ନଟ କରାଯାଇଥିଲା। ପ୍ରୋବ୍‌ଟି ଅର୍ବିଟରରୁ ଚନ୍ଦ୍ରପୃଷ୍ଠରେ ପଡ଼ିବା ପାଇଁ ୨୨ ମିନିଟ୍ ନେଇଥିଲା ଏବଂ ଏହି ସମୟରେ ଏଥିରେ ଥିବା ଯନ୍ତ୍ରପାତି ପଠାଇଥିବା ତଥ୍ୟକୁ ବିଶ୍ଳେଷଣ କରି ଇସ୍ରୋ ବୈଜ୍ଞାନିକମାନେ ଚନ୍ଦ୍ରରେ ଜଳକୁ ଚିହ୍ନଟ କରିଥିଲେ। ପୁନଶ୍ଚ ଅର୍ବିଟରରେ ଆମେରିକାର ଗୋଟିଏ ଯନ୍ତ୍ର ଥିଲା ଏବଂ ଏହା ପଠାଇଥିବା ଚିତ୍ରରୁ ନାସା ବୈଜ୍ଞାନିକମାନେ ମଧ୍ୟ ଚନ୍ଦ୍ରରେ ଜଳ ଚିହ୍ନଟ କରିଥିଲେ।

ଭାରତ ୨୦୧୯ ମସିହାରେ ଚନ୍ଦ୍ରଯାନ-୨ ପଠାଇଥିଲା। ଏଥିରେ ଅର୍ବିଟର ସହିତ ଚନ୍ଦ୍ରପୃଷ୍ଠରେ ନିରାପଦରେ ଅବତରଣ କରିବା ପାଇଁ ଗୋଟିଏ ଲ୍ୟାଣ୍ଡର ଓ ଗୋଟିଏ ରୋଭର ଥିଲା। ମାତ୍ର ଲ୍ୟାଣ୍ଡର ଠିକ୍ ଭାବେ ଅବତରଣ କରି ନ ପାରି ଚନ୍ଦ୍ରପୃଷ୍ଠରେ ଜୋରରେ ପଡ଼ିଲା ଏବଂ ଫଳରେ ଲ୍ୟାଣ୍ଡର ଓ ଏହା ମଧ୍ୟରେ ଥିବା ରୋଭର ଅକାମୀ ହୋଇଗଲା। ମାତ୍ର ଏହାର ଅର୍ବିଟର ଆଜି ପର୍ଯ୍ୟନ୍ତ ଚନ୍ଦ୍ର କକ୍ଷରେ ପରିକ୍ରମଣ କରି ତଥ୍ୟ ପଠାଉଛି। ଭାରତ ଚନ୍ଦ୍ରଯାନ-୩କୁ ୨୦୨୩ ମସିହା ଜୁଲାଇ ୧୪ ତାରିଖରେ ଉତ୍କ୍ଷେପଣ କରିଥିଲା ଏବଂ ଏହା ସେହିବର୍ଷ ଅଗଷ୍ଟ ମାସରେ ଚନ୍ଦ୍ର କକ୍ଷରେ ପହଞ୍ଚିଥିଲା। ଏଥିରୁ ବିକ୍ରମ ଲ୍ୟାଣ୍ଡର ଓ ପ୍ରଜ୍ଞାନ ରୋଭର ବାହାରି ଅଗଷ୍ଟ ୨୩ ତାରିଖରେ ଚନ୍ଦ୍ରପୃଷ୍ଠରେ ନିରାପଦରେ ଅବତରଣ କରିଥିଲେ ଏବଂ ଚଉଦ ଦିନ (ଚନ୍ଦ୍ରର ଗୋଟିଏ ଦିନ) ପର୍ଯ୍ୟନ୍ତ ବିଭିନ୍ନ ପରୀକ୍ଷା କରିଥିଲେ। ଏହି ଅଭିଯାନରେ ଚନ୍ଦ୍ର ମୃତ୍ତିକାରେ ଆଲୁମିନିୟମ୍, କ୍ୟାଲସିୟମ୍, ଲୁହା, କ୍ରୋମିୟମ, ଟାଇଟାନିୟମ, ମାଙ୍ଗାନିଜ, ସିଲିକନ ଓ ଅମ୍ଳଜାନ ସହିତ ଗନ୍ଧକକୁ ଚିହ୍ନଟ କରାଯାଇଥିଲା। ଚନ୍ଦ୍ରପୃଷ୍ଠରେ ନିରାପଦରେ ଅବତରଣ କରିବାରେ ଆମେରକା, ରୁଷିଆ ଓ ଚାଇନା ପରେ ଭାରତ ଚତୁର୍ଥ ଦେଶ ଭାବରେ ଗୌରବ ଲାଭ କଲା।

ଚନ୍ଦ୍ରଯାନ-୩ର ଅଭୂତପୂର୍ବ ସଫଳତା ପରେ ଇସ୍ରୋ ୨୦୨୭ ମସିହାରେ ଚନ୍ଦ୍ରଯାନ-୪ ପଠାଇବା ପାଇଁ ସ୍ଥିର କରିଛି। ଏଥିପାଇଁ ୨୧୦୪ କୋଟି ଟଙ୍କାର ବ୍ୟୟବରାଦ କରାଯାଇଛି। ଏଥର ଲକ୍ଷ୍ୟ ଟିକିଏ ଜଟିଳ ଅଛି। ଚନ୍ଦ୍ରଯାନ-୪ରୁ ଲ୍ୟାଣ୍ଡର ଚନ୍ଦ୍ରପୃଷ୍ଠରେ ଅବତରଣ କରି ସେଠାରୁ ମୃତ୍ତିକା ସଂଗ୍ରହ କରି ଅନ୍ୟ ଏକ ମଡ୍ୟୁଲରେ ଏହାକୁ ଚନ୍ଦ୍ର କକ୍ଷକୁ ଅଣାଯିବ। ସେଠାରୁ ଅନ୍ୟ ଏକ ମଡ୍ୟୁଲ ମୃତ୍ତିକାକୁ ପୃଥିବୀ ପୃଷ୍ଠକୁ ଆଣିବ। ଏହି ଅଭିଯାନ ସଫଳ ହେଲେ ଚନ୍ଦ୍ରପୃଷ୍ଠରୁ ମୃତ୍ତିକା ଆଣିବାରେ ଆମେରିକା, ରୁଷିଆ ଓ ଚାଇନା ପରେ ଭାରତ ଚତୁର୍ଥ ଦେଶ ହେବ। ଏହି ଅଭିଯାନରେ ମହାକାଶର ଦୁଇଟି ଯାନର ସଂଯୋଗ ବା ଡକିଂର ଆବଶ୍ୟକତା ପଡ଼ିବ। ଏହା ହେଉଛି ଏକ ଜଟିଳ ପ୍ରକ୍ରିୟା। ଇସ୍ରୋ ୨୦୨୪ ମସିହା ଡିସେମ୍ବରରେ ୨୨୦ କି.ଗ୍ରା. ଓଜନର ଦୁଇଟି ଉପଗ୍ରହକୁ ଉତ୍କ୍ଷେପଣ କରି ମହାକାଶରେ ଏହି ଦୁଇଟି ସଫଳ ସଂଯୋଗ ପରୀକ୍ଷା କରିଥିଲା ଏବଂ ଏହାପରେ ଦୁଇ ଉପଗ୍ରହକୁ ପୁନଶ୍ଚ ଅଲଗା କରାଯାଇଥିଲା।

ଜାତୀୟ ମହାକାଶ ଦିବସ ଉପଲକ୍ଷେ

ଭାରତ ଓ ଜାପାନ ମିଳିତ ଭାବେ ଚନ୍ଦ୍ରଯାନ-୫ର ପରିକଳ୍ପନା କରିଛନ୍ତି। ଏଥିରେ ୩୫୦ କି.ଗ୍ରା. ଓଜନର ଗୋଟିଏ ବଡ଼ ରୋଭର ରହିବ। ଏହାକୁ ଜାପାନ ନିର୍ମାଣ କରୁଛି। ଭାରତ ଏହାର ଲ୍ୟାଣ୍ଡର ନିର୍ମାଣ କରୁଛି। ଏଥିରେ ନାସା ଏବଂ ୟୁରୋପୀୟ ମହାକାଶ ସଂସ୍ଥାର କେତୋଟି ଯନ୍ତ୍ରପାତି ମଧ୍ୟ ରହିବ। ଏହି ଅଭିଯାନର ନାମ 'ଚନ୍ଦ୍ର ମେରୁ ଅଭିଯାନ' ରଖାଯାଇଛି।

ଚନ୍ଦ୍ରଯାନ-୩ ହେଉଛି ଭାରତୀୟ ମହାକାଶ ଅଭିଯାନର ଏକ ପ୍ରମୁଖ କୀର୍ତ୍ତି। ଏହା ଚନ୍ଦ୍ରର ଦକ୍ଷିଣ ମେରୁ ନିକଟରେ ଯେଉଁ ସ୍ଥାନରେ ଅବତରଣ କରିଥିଲା, ସେହି ସ୍ଥାନର ନାମ 'ଶିବ ଶକ୍ତି ବିନ୍ଦୁ' ରଖାଯାଇଛି। ଏହାକୁ ଭାରତର ପ୍ରଧାନମନ୍ତ୍ରୀ ନରେନ୍ଦ୍ର ମୋଦି ୨୦୨୩ ମସିହା ଅଗଷ୍ଟ ୨୬ ତାରିଖରେ ଘୋଷଣା କରିଥିଲେ। ଅନ୍ତର୍ଜାତୀୟ ଜ୍ୟୋତିର୍ବିଦୀୟ ସଂଘ ୨୦୨୪ ମସିହା ମାର୍ଚ୍ଚ ୧୯ ତାରିଖରେ ଏହି ନାମକୁ ସ୍ୱୀକୃତି ଦେଇଛି। ପୁନଶ୍ଚ ଚନ୍ଦ୍ରଯାନ-୩ ୨୦୨୩ ମସିହା ଅଗଷ୍ଟ ୨୩ ତାରିଖରେ ଚନ୍ଦ୍ରପୃଷ୍ଠରେ ଅବତରଣ କରିଥିବାରୁ ଆମ ଦେଶରେ ଅଗଷ୍ଟ ୨୩କୁ 'ଜାତୀୟ ମହାକାଶ ଦିବସ' ଭାବେ ପାଳନ କରିବା ପାଇଁ କେନ୍ଦ୍ର ସରକାର ଘୋଷଣା କରିଛନ୍ତି। ତଦନୁଯାୟୀ ୨୦୨୪ରେ ପ୍ରଥମ ଜାତୀୟ ମହାକାଶ ଦିବସ ପାଳିତ ହୋଇଥିଲା। ଚଳିତ ବର୍ଷ ପାଳିତ ହେବ ଦ୍ୱିତୀୟ ଜାତୀୟ ମହାକାଶ ଦିବସ। ତେବେ ଏବର୍ଷ ଉକ୍ତ ଦିବସ ଲାଗି ବିଷୟବସ୍ତୁ ରହିଛି 'ଆର୍ଯ୍ୟଭଟ୍ଟରୁ ଗଗନୟାନ: ପ୍ରାଚୀନ ଜ୍ଞାନରୁ ଅନନ୍ତ ସମ୍ଭାବନା', ଯାହା ଭାରତର ଜ୍ୟୋତିର୍ବିଜ୍ଞାନ ଐତିହ୍ୟରୁ ଆଗାମୀ ମାନବ ମହାକାଶ ଉଡ଼ାଣ (ଗଗନୟାନ) ପର୍ଯ୍ୟନ୍ତ ଯାତ୍ରାକୁ ପ୍ରତିଫଳିତ କରେ। । ଛାତ୍ରୀଛାତ୍ରଙ୍କୁ ଜ୍ୟୋତିର୍ବିଜ୍ଞାନ ପ୍ରତି ଆକୃଷ୍ଟ କରିବା ଏବଂ ମହାକାଶ ଅଭିଯାନର ଗୁରୁତ୍ୱ ଓ ଉପକାରିତାକୁ ଜନସାଧାରଣଙ୍କୁ ଜଣାଇବା ହେଉଛି ଏହାର ଉଦ୍ଦେଶ୍ୟ।

ଇସ୍ରୋର କେତୋଟି ଉଲ୍ଲେଖନୀୟ ଭବିଷ୍ୟତ ମହାକାଶ କାର୍ଯ୍ୟକ୍ରମ ହେଉଛି ମଙ୍ଗଳଯାନ-୨, ଶୁକ୍ରଯାନ, ଅନ୍ତରୀକ୍ଷ କେନ୍ଦ୍ର ସ୍ଥାପନ, ମହାକାଶକୁ ମହାକାଶଚାରୀ ପ୍ରେରଣ ଏବଂ ଚନ୍ଦ୍ରପୃଷ୍ଠରେ ଭାରତୀୟଙ୍କର ଅବତରଣ। ୨୦୨୭ ମସିହାରେ ଗଗନଯାନ ଅଭିଯାନରେ ଭାରତର ୩ ଜଣ ମହାକାଶଚାରୀ ଅନ୍ତରୀକ୍ଷକୁ ଯିବେ। ୨୦୩୫ ମସିହା ସୁଦ୍ଧା ଭୂକକ୍ଷରେ ଭାରତୀୟ ଅନ୍ତରୀକ୍ଷ କେନ୍ଦ୍ର ସ୍ଥାପନ ଏବଂ ୨୦୪୦ ମସିହା ସୁଦ୍ଧା ଚନ୍ଦ୍ରପୃଷ୍ଠରେ ଅବତରଣ ଭଳି କେତୋଟି ମହତ୍ତ୍ୱାକାଂକ୍ଷୀ ଯୋଜନା ଇସ୍ରୋ କରିଛି। 'ଜାତୀୟ ମହାକାଶ ଅଭିଯାନ ଦିବସରେ ଛାତ୍ରୀଛାତ୍ର ଏବଂ ବିଜ୍ଞାନ ପ୍ରେମୀମାନେ ଏଥିପ୍ରତି ବିଶଦ୍ ଭାବେ ଅବଗତ ହେବେ ବୋଲି ଆଶା କରାଯାଏ।'

ମୋ:୯୪୩୮୬୯୩୭୨୪

## ଏଇ ଭାରତରେ

ସେବାକୁ ଜୀବନର ବ୍ରତ ଭାବେ ଯେଉଁ କେତେଜଣ ଗ୍ରହଣ କରିଛନ୍ତି ସେମାନଙ୍କ ମଧ୍ୟରେ ରହିଛନ୍ତି ଦିଲ୍ଲୀର ସଞ୍ଜୟ ତୋଡ୍ରାଜକା। ପେସାରେ ସେ ଜଣେ ଚାର୍ଟାର୍ଡ ଆକାଉଣ୍ଟାଣ୍ଟ। ନିଜ ବୃତ୍ତିଗତ ଜୀବନରୁ ସମୟ ବାହାର କରି ସେ ଅସହାୟ ଲୋକଙ୍କୁ ଖାଇବାକୁ ଦେଉଛନ୍ତି। ପଶ୍ଚିମ ଦିଲ୍ଲୀ ମାୟାପୁରୀର ରାସ୍ତାକଡ଼ରେ ସଞ୍ଜୟ ଏକ ଷ୍ଟଲ୍ ଖୋଲିଛନ୍ତି। ସେଠାରେ ୧୦ ଟଙ୍କା ଦେଇ ଲୋକେ ପେଟପୂରା ଖାଉଛନ୍ତି। ଏଠାରେ ବିଶେଷକରି ଶ୍ରମିକ, ରିକ୍ସାବାଲା ଓ ଡେଲିଭରି ଏକ୍‌ଜିକ୍ୟୁଟିଭମାନେ ଖାଉଛନ୍ତି। ପ୍ରତିଦିନ ୨୦୦-୨୫୦ ଲୋକ ଖାଉଛନ୍ତି। ଲୋକଙ୍କୁ ରାଜମା, ଛୋଲେ, ସୋୟା ଓ ଡାଲି ଦିଆଯାଉଛି। ପ୍ରତିଦିନ ୧୨ଟାରେ ଷ୍ଟଲ୍ ଖୋଲେ ଓ ବନ୍ଦ ହୁଏ ସାଢ଼େ ଦୁଇଟାରେ। ୫ଜଣ ମହିଳା ରୋଷେଇ କରୁଛନ୍ତି ଓ ଆଉ ପାଞ୍ଚଜଣ ମହିଳା ଷ୍ଟଲରେ ଖାଦ୍ୟ ପରଷିବା ପାଇଁ ରହୁଛନ୍ତି। ଅନେକ ସମୟରେ ସମୟ ବାହାର କରି ସଞ୍ଜୟ ମଧ୍ୟ ଷ୍ଟଲରେ ରହି ଖାଦ୍ୟ ପରଷୁଛନ୍ତି। ସଞ୍ଜୟ କୁହନ୍ତି, ପ୍ରତି ପ୍ଲେଟ ପାଇଁ ଖର୍ଚ୍ଚ ପାଖାପାଖି ୨୫ ଟଙ୍କା ହେଉଛି। ଏହି ଖର୍ଚ୍ଚ ସେ ନିଜ ଆୟରୁ ହିଁ କରୁଛନ୍ତି। ଅସହାୟ ଲୋକଙ୍କୁ ଖାଇବାକୁ ଦେବା ସହ ସେ ଦିଲ୍ଲୀର ବିଭିନ୍ନ ସ୍ଥାନରେ ଚିକିତ୍ସା ଶିବିର ଆୟୋଜନ କରୁଛନ୍ତି।

## ୫୦ ବର୍ଷ ତଳର ଧରିତ୍ରୀ

୨୩ ଅଗଷ୍ଟ ୧୯୭୬

- ରାଉରକେଲାର ଉଦିତନଗରଠାରେ ୬୫ ଲକ୍ଷ ୮୫ ହଜାର ଟଙ୍କା ବ୍ୟୟରେ ନିର୍ମିତ ୫୦ ଶଯ୍ୟା ବିଶିଷ୍ଟ ଏକ ସରକାରୀ ହସ୍ପିଟାଲ ଓ ଏକ ମାର୍କେଟ ଉଦ୍‌ଘାଟିତ।
- ହରିଆଣା, ପଞ୍ଜାବ ଓ ମହାରାଷ୍ଟ୍ରର ବନ୍ୟା ପ୍ରପୀଡ଼ିତ ଲୋକଙ୍କୁ ତୁରନ୍ତ ସାହାଯ୍ୟ ଯୋଗାଇଦେବା ପାଇଁ ପ୍ରଧାନମନ୍ତ୍ରୀଙ୍କ ସାହାଯ୍ୟ ପାଣ୍ଠିରୁ ପ୍ରତ୍ୟେକ ରାଜ୍ୟକୁ ୨ ଲକ୍ଷ ଟଙ୍କା ଲେଖାଏ ମଞ୍ଜୁର।
- ଜାତୀୟ ଇରାନୀ ତୈଳ କମ୍ପାନୀର ଚେୟାରମ୍ୟାନ ଡ. ମକଚର ଇକବଲଙ୍କୁ ଡକ୍ଟର ଅଫ ଲ ଉପାଧି ପ୍ରଦାନ।

## ଚିରନ୍ତନୀ

ସେ ହାସ ପରେ ଚିର ଦେବା ପାଇଁ
ବୋଳି କାଳି
ମରଣ ଆସେ ଧୀରେ
ସଜନିରେ ପାଦ ଚାଳି !
ବଧିର କରି ଦେଇ ସକଳର ଶରବଣ
ତିଆଗି ସବୁ ଦୟା
ଆସେ ମହା ଆବରଣ ।
-(ମରଣ ପାଳି)
-କାଳିନ୍ଦୀ ଚରଣ ପାଣିଗ୍ରାହୀ

## ପାଠକ ଶ୍ରେଷ୍ଠ ବିଚାରକ

### କେବଳ ବାହାନା

ମହାଶୟ,

ଭାରତ ସ୍ୱାଧୀନ ହେବାଠାରୁ ଏପର୍ଯ୍ୟନ୍ତ ୭୮ ବର୍ଷ ବିତିଗଲା। ପରାଧୀନ ଥିଲାବେଳେ ଇଂରେଜମାନେ ଆମ ଦେଶରୁ ବହୁ ମୂଲ୍ୟବାନ ପଦାର୍ଥ ତାଙ୍କ ଦେଶକୁ ନେଇ ଯାଉଥିଲେ। ଯେହେତୁ ଆମେ ପରାଧୀନ ଥିଲୁ, ମୁହଁ ଖୋଲିବାକୁ ଆମର ସାହସ ନ ଥିଲା। ଆମେ ଭାବିଥିଲୁ ଆମ ଦେଶ ସ୍ୱାଧୀନ ହେଲେ ଆମ ଦ୍ୱାରା ହିଁ ଆମେ ଶାସିତ ହେବୁ। କେହି ଚୋରି କରିବେ ନାହିଁ କି ଲୁଣ୍ଠନ କରିବେ ନାହିଁ। ଅନ୍ୟାୟ, ଅନୀତି ବା ଦୁର୍ନୀତି ହେବ ନାହିଁ। କିନ୍ତୁ ସ୍ୱାଧୀନ ହେବା ପରେ ଆମରି ଲୋକ ଆମଠାରୁ ଲାଞ୍ଚ ନେଉଛନ୍ତି। ଅନ୍ୟାୟ, ଅନୀତି ଓ ଦୁର୍ନୀତି କରୁଛନ୍ତି। ଦୁର୍ନୀତି ଓ ନାରୀ ନିର୍ଯାତନାକୁ ଆଧାର କରି ବିରୋଧୀ ଦଳର ଲୋକେ ନାରା ଦେଉଛନ୍ତି। ସେମାନେ ଯେତେବେଳେ ସରକାରରେ ଥିଲେ ସେତେବେଳେ ମଧ୍ୟ ନାରୀ ନିର୍ଯାତନା ଓ ଦୁର୍ନୀତି କାରବାର ଚରମ ସୀମାରେ ପହଞ୍ଚିଥିଲା। ରାସ୍ତାରୋକୋ କରିବା କେବଳ ରାଜନୀତିର ବାହାନାବାଜି। ସରକାର କଠୋରତା ଅବଲମ୍ବନ କଲେ ନିଶ୍ଚୟ ଦୁର୍ନୀତି ଓ ନାରୀ ନିର୍ଯାତନା ହ୍ରାସ ପାଇବ। କିରାଣି, ଅମିନଠାରୁ ଅଫିସରମାନଙ୍କୁ ପ୍ରତି ୩ ବର୍ଷରେ ଟ୍ରାନ୍ସଫର କଲେ ଦୁର୍ନୀତିର ଚେର ମଜଭୁତ ହେବ ନାହିଁ।

-ଅକ୍ଷୟ ମହାନ୍ତି, କଳିଙ୍ଗନଗର, ଭୁବନେଶ୍ୱର

ପାଠକ ଶ୍ରେଷ୍ଠ ବିଚାରକ ସ୍ତମ୍ଭକୁ ପତ୍ର ପଠାଇବାର ଠିକଣା: ସମ୍ପାଦକ, ଧରିତ୍ରୀ, ବି-୧୫, ରସୁଲଗଡ ଶିଳ୍ପାଞ୍ଚଳ, ଭୁବନେଶ୍ୱର-୭୫୧୦୧୦
କେବଳ ସମ୍ପାଦକଙ୍କୁ ପତ୍ର, ଖବର ପାଇଁ ବ୍ୟବହାର କରନ୍ତୁ : E-mail:dharitripress@gmail.com (Use only for letters to Editor, news & news photos) କେବଳ ବିଜ୍ଞାପନ ପାଇଁ ବ୍ୟବହାର କରନ୍ତୁ: E-mail:advt@dharitri.com :miku11@yahoo.com (Use only for advertisements,commercial queries)

## ଆଇନଜୀବୀଙ୍କ ଗାଡ଼ି ଡିକି ଭାଙ୍ଗି ୩.୫ ଲକ୍ଷ ନେଇଗଲେ

ବ୍ରହ୍ମପୁର,୨୨।୮(ସୁବାସ ଚନ୍ଦ୍ର ପାଢ଼ୀ) ଗାନ୍ଧିନଗରର ୪ର୍ଥ ଲାଇନ ପୋଷ୍ଟ ଅଫିସ ସମ୍ମୁଖରୁ ଦୁର୍ବୃତ୍ତମାନେ ଜଣେ ଆଇନଜୀବୀଙ୍କ ଗାଡ଼ିର ଡିକି ଭାଙ୍ଗି ୩ ଲକ୍ଷ ୫୦ ହଜାର ଟଙ୍କା ନେଇଯାଇଛନ୍ତି । ଏ ନେଇ ଗୋପନ ଥାନାରେ ଅଭିଯୋଗ ପରେ ପୋଲିସ ତଦନ୍ତ କରୁଛି । ବ୍ରହ୍ମପୁରର ଆଇନଜୀବୀ ରାଧାକୃଷ୍ଣ ସାହୁ ଓ ତାଙ୍କ ସ୍ତ୍ରୀ ଶୁକ୍ରବାର ବାଇକରେ ଧର୍ମନଗର ସ୍ଥିତ ଆଇସିଆଇସିଆଇ ବ୍ୟାଙ୍କକୁ ଯାଇଥିଲେ । ଏକ ଜମି କିଣିବାକୁ ଯୋଜନା କରିଥିବାରୁ ରାଧାକୃଷ୍ଣ ଉକ୍ତ ବ୍ୟାଙ୍କରୁ ୩ ଲକ୍ଷ ୫୦ ହଜାର ଟଙ୍କା ଉଠାଇଥିଲେ । ଟଙ୍କା ଗାଡି ଡିକିରେ ରଖି ପୋଷ୍ଟ ଅଫିସକୁ ଯାଇଥିଲେ । ଉଭୟ ପୋଷ୍ଟଅଫିସ ସମ୍ମୁଖରେ ଗାଡି ରଖି ଭିତରକୁ ଯାଇଥିଲେ । କିଛି ସମୟ ପରେ ଡିକିରୁ ଟଙ୍କା ଚୋରି ହୋଇଯାଇଥିଲା ।

# ସନ୍ଧ୍ୟା ୫ ପରେ ସମସ୍ତଙ୍କୁ କ୍ୟାମ୍ପସ ମନା

## ଛାତ୍ରଙ୍କୁ ଅଣଛାତ୍ର ଆକ୍ରମଣ ଘଟଣାରେ ବ୍ରହ୍ମପୁର ବିଶ୍ୱବିଦ୍ୟାଳୟ କୁଳପତିଙ୍କ ପଦକ୍ଷେପ

ବ୍ରହ୍ମପୁର,୨୨।୮(ସୁବାସ ଚନ୍ଦ୍ର ପାଢ଼ୀ) ବ୍ରହ୍ମପୁର ବିଶ୍ୱବିଦ୍ୟାଳୟ ଏବେ ଅଶାନ୍ତ ହୋଇପଡ଼ିଛି । ବୁଧବାର ସନ୍ଧ୍ୟାରେ ଛାତ୍ର ଓ ଅଣଛାତ୍ରଙ୍କ ମଧ୍ୟରେ ହୋଇଥିବା ଗଣ୍ଡଗୋଳ ଏହାର କାରଣ ହୋଇଛି । ବିଶ୍ୱବିଦ୍ୟାଳୟକୁ ନଜରରେ ରଖି ଆଗାମୀ ଦିନରେ କ୍ୟାମ୍ପସରେ କିଭଳି ଶୃଙ୍ଖଳା ଆସିବ ସେଥିପାଇଁ ବିଶ୍ୱବିଦ୍ୟାଳୟ ପକ୍ଷରୁ ଉଦ୍ୟମ ଆରମ୍ଭ ହୋଇଛି । ବିଶ୍ୱବିଦ୍ୟାଳୟରେ ଶୈକ୍ଷିକ ବାତାବରଣକୁ ନଜରରେ ରଖି କୁଳପତି ପ୍ରଫେସର ଗୀତାଞ୍ଜଳି ଦାଶ ବିଭିନ୍ନ ପଦକ୍ଷେପ ନେଇଛନ୍ତି । ଶୁକ୍ରବାର କୁଳପତି ପ୍ରାୟ ୭ ଟି ପିଜି ବିଭାଗ ପରିଦର୍ଶନ କରି ଶ୍ରେଣୀରେ ଅନୁପସ୍ଥିତ ଥିବା ଛାତ୍ରୀଛାତ୍ର,ଶିକ୍ଷକଙ୍କୁ କାରଣ ଦର୍ଶାଅ ନୋଟିସ ଜାରି କରିଛନ୍ତି । ଛାତ୍ରୀଛାତ୍ର କାରଣ ଦର୍ଶାଅ ଉତ୍ତର ରଖିବା ପରେ ସେ ନେଇ ନିଷ୍ପତ୍ତି ନିଆଯିବ । ଦରକାର ପଡିଲେ ବିଦ୍ୟାର୍ଥୀଙ୍କୁ ପରୀକ୍ଷା ଦେବାରୁ ମଧ୍ୟ ବାଦ ଦିଆଯିବ । କୁଳପତିଙ୍କ ନିର୍ଦ୍ଦେଶ କ୍ରମେ ପିଜି କାଉନସିଲ ଅଧ୍ୟକ୍ଷ ପ୍ରଫେସର ସୁକାନ୍ତ କୁମାର ତ୍ରିପାଠୀ ପ୍ରାୟ ୧୦ଟି ପିଜି ବିଭାଗ ପରିଦର୍ଶନ କରି ତଥ୍ୟ ପ୍ରଦାନ କରିଥିଲେ । ଶ୍ରେଣୀରେ ଅନୁପସ୍ଥିତ ଥିବା ଛାତ୍ରୀଛାତ୍ର ଶିକ୍ଷକଙ୍କୁ କାରଣ ଦର୍ଶାଅ ନୋଟିସ ଜାରି କରିଛନ୍ତି । ସକାଳୁ ନାଲକୋ ଗେଟ୍ ନିକଟରେ ଛାତ୍ରୀଛାତ୍ର ମାନଙ୍କ ପରିଚୟ ପତ୍ର ଦେଖାଇ ପ୍ରବେଶ କରିଥିଲେ । ଅନ୍ୟତମାନଙ୍କୁ ଛଡ଼ାଯାଉ ନଥିବା ଜଣାପଡ଼ିଛି । ସନ୍ଧ୍ୟା ୫ଟା ପର ଠାରୁ କ୍ୟାମ୍ପସ ସମସ୍ତଙ୍କ ମନା ହୋଇଯାଇଛି । କେବଳ ପରିସରରେ ରହୁଥିବା ଶିକ୍ଷକ,ଅଣ ଶିକ୍ଷକ କର୍ମଚାରୀଙ୍କୁ ପରିଚୟ ପତ୍ର ଦେଖାଇ ପ୍ରବେଶ କରୁଥିବା ଜଣାପଡ଼ିଛି । ଗଠନ ହୋଇଥିବା ୨ ଟି କମିଟି ପ୍ରତିଦିନ ତଦାରଖ କରି ତଥ୍ୟ ଦାଖଲ କରିବାକୁ କୁହାଯାଇଛି । ଯେଉଁ ଛାତ୍ର ମାନେ ସାଂସ୍କୃତିକ କାର୍ଯ୍ୟକ୍ରମର ନେତୃତ୍ୱ ନେଇ ଥିଲେ ସେମାନଙ୍କୁ ଏବଂ ଗୋପାଳପୁର ଥାନାକୁ ଯେଉଁ ଛାତ୍ର ମାନେ ଯାଇଥିଲେ ତଦନ୍ତ ପରେ ସେମାନଙ୍କୁ କାରଣ ଦର୍ଶାଅ ନୋଟିସ ମଗାଯିବ । ଥାନା ଘେରାଉରେ ଯେଉଁମାନେ ସାମିଲ ଥିଲେ ତଦନ୍ତ ପରେ ହଷ୍ଟେଲରୁ ବାହାର କରାଯିବ । ତାହାସହ ସୁରକ୍ଷାରେ ରହିଥିବା କର୍ମଚାରୀ ସିସି ଫୁଟେଜ ଯାଞ୍ଚ ପରେ କାର୍ଯ୍ୟାନୁଷ୍ଠାନ ନିଆଯିବ ବୋଲି କୁଳପତି ପ୍ରଫେସର ଗୀତାଞ୍ଜଳି ଦାଶ କହିଛନ୍ତି । ପୂର୍ବରୁ ଛାତ୍ର ଅଶାନ୍ତି ଯୋଗୁଁ ୧୪ ଜଣ ଛାତ୍ରଙ୍କୁ ହଷ୍ଟେଲରୁ ବାହାର କରାଯାଇଥିଲା ।

## ବିଇଏମ୍‌ସି ପକ୍ଷରୁ ବିଭିନ୍ନ ପ୍ରତିଯୋଗିତା

ବିଇଏମ୍‌ସି କମିଶନରଙ୍କ ଦ୍ୱାରା ରନ୍ଧା ଖାଦ୍ୟ ପରିଦର୍ଶନ ।

ବ୍ରହ୍ମପୁର,୨୨।୮(ସ୍ମୃତି ରଞ୍ଜନ ମହାଲିକ) ସ୍ୱାୟତ୍ତ ଶାସନ ଦିବସ ଉପଲକ୍ଷେ ବିଇଏମସି ପକ୍ଷରୁ ବିଭିନ୍ନ ପ୍ରତିଯୋଗିତା ଆରମ୍ଭ ହୋଇଛି । ଏ ନେଇ ଶୁକ୍ରବାର ବିଜୁ ପଟ୍ଟନାୟକ କଲ୍ୟାଣ ମଣ୍ଡପ ପରିସରରେ ବଲ ଫିଙ୍ଗା, ରନ୍ଧା ଖାଦ୍ୟ ଓ ବେଲୁନ ଫୁଙ୍କା ପ୍ରତିଯୋଗିତା ଅନୁଷ୍ଠିତ ହୋଇଯାଇଛି । ଏଥିରେ ବିଇଏମସି କମିଶନର କଲ୍ୟାଣୀ ସଂଘମିତ୍ରା ଦେବୀ, ଡେପୁଟି କମିଶନର କଲ୍ୟାଣୀ ସଂଘମିତ୍ରା ଦେବୀ ଓ ଡେପୁଟି କମିଶନର ଆଶୀର୍ବାଦ ପରିଡା ପ୍ରମୁଖ ଉପସ୍ଥିତ ଥିଲେ । ରଙ୍ଗୋଲି ପ୍ରତିଯୋଗିତାରେ ବହୁ ଏସଏଚଜି ସଦସ୍ୟା ଯୋଗ ଦେଇଥିଲେ । ସେହିପରି ରନ୍ଧା ଖାଦ୍ୟ ପ୍ରତିଯୋଗିତାରେ ୩୦ ଏସଏଚଜିଙ୍କ ଦ୍ୱାରା ବିଭିନ୍ନ ରନ୍ଧା ଖାଦ୍ୟ ପ୍ରତିଯୋଗିତା ହୋଇଥିଲା । ପିଠା ଠାରୁ ଆରମ୍ଭ କରି ବିଭିନ୍ନ ନିରାମିଷ ଖାଦ୍ୟ ଏସଏଚଜିଙ୍କ ଦ୍ୱାରା ପରସା ଯାଇଥିଲା । କମିଶନର ଏସଏଚଜିଙ୍କ ସଦସ୍ୟଙ୍କ ଦ୍ୱାରା ପ୍ରସ୍ତୁତ ଖାଦ୍ୟକୁ ବୁଲି ଦେଖିଥିଲେ । କର୍ପୋରେଟର ସଞ୍ଜିତ ପାଣିଗ୍ରାହୀ, ଡି କରୁଣାକର ଓ ଟି କିଶୋର ପାତ୍ର ପ୍ରତିଯୋଗିତାରେ ମୂଲ୍ୟାଙ୍କନ କରିଥିଲେ । ଆସନ୍ତା ସ୍ୱାୟତ୍ତ ଶାସନ ଦିବସରେ ବିଜୟୀ ପ୍ରତିଯୋଗୀଙ୍କୁ ପୁରସ୍କୃତ କରାଯିବ ବୋଲି ସୂଚନା ମିଳିଛି ।

## ଆଇନଗତ ସଫେଇ ସୁରକ୍ଷିତ ସଫେଇ ଅଭିଯାନ ସଚେତନତା ରାଲି

ପରିମଳ କର୍ମଚାରୀଙ୍କ ପକ୍ଷରୁ ଗରିମା ସଚେତନ କରାଯାଉଛି ।

ବ୍ରହ୍ମପୁର,୨୨।୮(ସ୍ମୃତି ରଞ୍ଜନ ମହାଲିକ) ବିଇଏମସି ପକ୍ଷରୁ ଗରିମା ଯୋଜନା ଅନ୍ତର୍ଗତ ଆଇନଗତ ସଫେଇ ସୁରକ୍ଷିତ ସଫେଇ ଅଭିଯାନ ସଚେତନତା ରାଲି ଶୁକ୍ରବାର ଅନୁଷ୍ଠିତ ହୋଇଯାଇଛି । ଗେଟ ବଜାର ଓ ଗୋଲାପଲୀ ସାହିରେ ଅନୁଷ୍ଠିତ କାର୍ଯ୍ୟକ୍ରମରେ ପରିମଳ କର୍ମଚାରୀ ଓ ଅଧିକାରୀ କୁଲା, କଳସ ଓ ମୁଖାଙ୍କନ ମାଧ୍ୟମରେ ଗରିମା ଯୋଜନା ଓ ଟୋଲ ଫ୍ରି ନଂ ୧୪୪୨୦ର ପ୍ରଚାର କରିଥିଲେ । ପାଇଖାନା ଟାଙ୍କି ସଫେଇ ପାଇଁ ସ୍ୱୀକୃତିପ୍ରାପ୍ତ ସେସପୁଲ ଗାଡ଼ି ଓ ତାଲିମ ପ୍ରାପ୍ତ ପରିମଳ କର୍ମଚାରୀ ନିୟୋଜିତ କରିବା ସଂପର୍କରେ ଜନସାଧାରଣଙ୍କୁ ସଚେତନ କରାଇବା ଅଭିଯାନର ମୂଳ ଲକ୍ଷ୍ୟ । ଏଥିସହ ଅଣସ୍ୱୀକୃତିପ୍ରାପ୍ତ ଓ ଅଣତାଲିମ ପ୍ରାପ୍ତ ପରିମଳ କର୍ମଚାରୀଙ୍କୁ ନିୟୋଜିତ କରି ପାଇଖାନା ଟାଙ୍କି ସଫା କରିବା ଦଣ୍ଡନୀୟ ଅପରାଧ ବୋଲି ସଚେତନ କରାଯାଇଥିଲା । କାର୍ଯ୍ୟକ୍ରମରେ ବିଇଏମସି ଡେପୁଟି କମିଶନର କଲ୍ୟାଣୀ ସଂଘମିତ୍ରା ଦେବୀ, କର୍ପୋରେଟର ଦୁର୍ଗା କୁମାର ଲାୟକ, ଆରତୀ ତନ୍ତୀ, ପରିମଳ ନିରୀକ୍ଷକ ମନୋଜ ପାଢ଼ି, ଗୋଷ୍ଠୀ ସଂଯୋଜିକା ସ୍ମିତା ଦାସ ଓ ସୁସ୍ମିତା ପଟ୍ଟନାୟକ ପ୍ରମୁଖ ଉପସ୍ଥିତ ଥିଲେ । ଏହି ଅବସରରେ ସେବା ନିବୃତ୍ତ ପରିମଳ କର୍ମଚାରୀଙ୍କୁ ସମ୍ବର୍ଦ୍ଧିତ କରାଯାଇଥିଲା ।

## ଚୋରି ଅଳଙ୍କାର, ଟଙ୍କା ଅଭିଯୋଗକାରୀଙ୍କୁ ଫେରସ୍ତ

ବ୍ରହ୍ମପୁର, ୨୨।୮(ସୁବାସ ଚନ୍ଦ୍ର ପାଢ଼ୀ) ଦିଗପହଣ୍ଡି ପୋଲିସ ୫ ଜଣିଆ ଚୋର ଗ୍ୟାଙ୍ଗକୁ କାବୁ କରି ୨୫୦ ଗ୍ରାମ ସୁନା ଓ ଦେଢ଼ ଲକ୍ଷ ଟଙ୍କା ଜବତ କରିଥିଲା । ଉଦ୍ଧାର ଅଳଙ୍କାର ଓ ଟଙ୍କା ଅଭିଯୋଗକାରୀଙ୍କୁ ଶୁକ୍ରବାର ଫେରସ୍ତ କରାଯାଇଛି । କିଛି ମାସ ହେଲା ଡିଭିଜନ ଅଞ୍ଚଳରେ ଚୋରି ବୃଦ୍ଧି ପାଇଥିଲା । ଏନେଇ କେ. ନୂଆଗାଁ ଓ ଦିଗପହଣ୍ଡି ଥାନାରେ ବିଭିନ୍ନ ଚୋରି ମାମଲା ରୁଜୁ ହୋଇଥିଲା । ପୋଲିସ ତଦନ୍ତ କରି ଚୋରଙ୍କୁ ଧରି ସାମଗ୍ରୀ ଜବତ କରିଛି । ଅଭିଯୋଗକାରୀ ମାନଙ୍କୁ ବ୍ରହ୍ମପୁର ଏସପିଙ୍କ କାର୍ଯ୍ୟାଳୟରେ ଏସପି ଡ଼ା ସର୍ବଣା ବିବେକ ଏମ ସେମାନଙ୍କର ସୁନା ଅଳଙ୍କାର ଓ ଟଙ୍କା ଫେରସ୍ତ କରିଥିଲେ । ପ୍ରାୟ ୨ଶହ ୫୦ ଗ୍ରାମ ଓଜନର ସୁନା ଓ ୧ ଲକ୍ଷ ୫୦ ହଜାର ଟଙ୍କା ଫେରାଇଥିବା ବେଳେ ୧୩ଟି ଚୋରି ଘଟଣାରେ ଚୋରି ସାମଗ୍ରୀ ଉଦ୍ଧାର କରିଥିଲା ପୋଲିସ । ଚୋରି ସାମଗ୍ରୀ ଉଦ୍ଧାର କରିଥିବାରୁ କେ. ନୂଆଁଗାଁ ଓ ଦିଗପହଣ୍ଡିର ଥାନା ଅଧିକାରୀ ଓ ଅନ୍ୟ ଅଧିକାରୀ ମାନଙ୍କୁ ସମ୍ମାନ ପତ୍ର ଓ ଆର୍ଥିକ ରାଶି ଏସପି ପ୍ରଦାନ କରିଛନ୍ତି ।

## ୧୦୦ କେଜି ଗଞ୍ଜେଇ ଜବତ, ୪ ଗିରଫ

ବ୍ରହ୍ମପୁର, ୨୨।୮(ସୁବାସ ଚନ୍ଦ୍ର ପାଢ଼ୀ) ଅବକାରୀ ସଦର ରେଞ୍ଜ ଏସପି ପ୍ରବୀଣ କୁମାରଙ୍କ ନିର୍ଦ୍ଦେଶରେ ବ୍ରହ୍ମପୁରର ପୃଥକ୍ ପୃଥକ୍ ସ୍ଥାନରୁ ୧୦୦ କେଜି ଗଞ୍ଜେଇ ଜବତ ହୋଇଛି । ଦୁଇଟି ମାମଲାରେ ୨ଟି ଗାଡ଼ି ଜବତ କରିବା ସହ ୪ଜଣଙ୍କୁ ଗିରଫ କରିଛି । ଅଭିଯୁକ୍ତଙ୍କୁ ଜେରାବେଳେ ସେମାନେ ଉକ୍ତ ଗଞ୍ଜେଇ ଗଜପତିରୁ ଆଣି ବ୍ରହ୍ମପୁର ଦେଇ ଖୋର୍ଦ୍ଧା ଚାଲାଣ କରୁଥିଲେ ବୋଲି ସ୍ୱୀକାର କରିଛନ୍ତି । ଖବରପାଇ ଇନ୍ସପେକ୍ଟର ଅର୍ଜ୍ଜୁନ ମଲିକଙ୍କ ନେତୃତ୍ୱରେ ଦୁଇଟି ଟିମ୍ ଗଠନ ହୋଇଥିଲା । ଗୋଟିଏ ଟିମ ଆମ୍ବଗଡରେ ଓ ଅନ୍ୟଟି ଫାଷ୍ଟଗେଟ୍‌ରେ ଯାନବାହନ ଯାଞ୍ଚ କରିଥିଲେ । ଶୁକ୍ରବାର ଭୋରରେ ବ୍ରହ୍ମପୁର ସହର ଭିତରକୁ ପ୍ରବେଶ କରୁଥିବା ଏକ ବୋଲେରୋ ( ନଂ ଓ ୦୭-୮୦୨୨)କୁ ଅଟକାଇ ଯାଞ୍ଚ କରାଯାଇଥିଲେ । ସେଥିରେ ୫୦କେଜି ଗଞ୍ଜେଇ ଥିବା ଦେଖିବାକୁ ମିଳିଥିଲା । ଟିମ୍ ୨ ଅଭିଯୁକ୍ତ ପାଟପୁର ଥାନା ଅନ୍ତର୍ଗତ ସିଙ୍ଗିପୁର ଗ୍ରାମର କ୍ରିଷ୍ଣା ବେହେରା ଓ ଏସ. ଅନିଲ କୁମାର ଦୋରାଙ୍କୁ କାବୁ କରିଥିଲା । ସେମାନଙ୍କ ବୟାନ ଅଧାରରେ ଆଗରେ ଯାଉଥିବା ଏକ କାର (ନଂ ଓ ୦୭ ଏଏଲ -୬୧୯୯)କୁ ଅନ୍ୟ ଏକ ଟିମ ଅଟକାଇ ଯାଞ୍ଚ କରିବାରୁ ୫୦ କେଜି ଗଞ୍ଜେଇ ମିଳିଥିଲା । କାର ଭିତରେ ଥିବା ସୋରଡ଼ାର ଏ. ମୁନା ପାତ୍ର ଓ ପାଟପୁର ଥାନା ଅନ୍ତର୍ଗତ ସିଙ୍ଗିପୁରର ପ୍ରଦୀପ ଦୋରାଙ୍କୁ ଗିରଫ କରାଯାଇଥିଲା । ଗିରଫ ୪ ଅଭିଯୁକ୍ତଙ୍କୁ ସନ୍ଧ୍ୟାରେ କୋର୍ଟ ଚାଲାଣ କରାଯାଇଛି ।

## ସ୍ୱାୟତ୍ତ ଶାସନ ଦିବସ ପାଇଁ ଖର୍ଚ୍ଚ ହେବ ୬୦ ଲକ୍ଷ

ବ୍ରହ୍ମପୁର,୨୨।୮(ସ୍ମୃତି ରଞ୍ଜନ ମହାଲିକ) ବିଇଏମସି ପକ୍ଷରୁ ଆସନ୍ତା ୩୧ ତାରିଖରେ ପାଳନ ହେବାକୁ ଥିବା ଅଖିଳ ଭାରତ ସ୍ୱାୟତ୍ତ ଶାସନ ଦିବସ ପାଇଁ ୬୦ ଲକ୍ଷ ଟଙ୍କାର ବଜେଟ କରାଯାଇଛି । ଶୁକ୍ରବାର ବିଇଏମସି ପକ୍ଷରୁ ସମସ୍ତ କର୍ପୋରେଟରଙ୍କୁ ଏକ ରେଗୁଲେସନ ପ୍ରଦାନ କରାଯାଇଛି । ଯାହାକୁ ନେଇ କିଛି କର୍ପୋରେଟର ଅସନ୍ତୋଷ ପ୍ରକାଶ କରିବା ସହ କିଛି କର୍ପୋରେଟର ସମର୍ଥନ ଜଣାଇଛନ୍ତି । ଗତ ୧୯ ତାରିଖରେ ପ୍ରସ୍ତୁତି ବୈଠକରେ ସ୍ୱାୟତ୍ତ ଶାସନ ଦିବସ ନିମନ୍ତେ ୬୦ଲକ୍ଷ ଟଙ୍କା ଖର୍ଚ୍ଚ ପାଇଁ ଆଲୋଚନା ହୋଇଥିଲା ।

## ରାସ୍ତା ଜାମ୍‌କୁ ନେଇ ଯୁବକଙ୍କୁ ଆକ୍ରମଣ: ୫ ଗିରଫ

ବ୍ରହ୍ମପୁର, ୨୨।୮(ସୁବାସ ଚନ୍ଦ୍ର ପାଢ଼ୀ) ରାସ୍ତା ଜାମକୁ କେନ୍ଦ୍ରକରି ଦୁଇ ଗୋଷ୍ଠୀ ମୁହାଁମୁହିଁ ହୋଇଛନ୍ତି । ଜଣେ ଯୁବକଙ୍କୁ ଆକ୍ରମଣ ଅଭିଯୋଗରେ ବୈଦ୍ୟନାଥପୁର ପୋଲିସ ୫ଜଣଙ୍କୁ ଗିରଫ କରିଛି । ଗିରଫ ଅଭିଯୁକ୍ତମାନେ ହେଲେ ଆଙ୍କୁଲିର ଦେବାଶିଷ ମିଶ୍ର, ବିଟେକ ଛାତ୍ର ଶ୍ରୀରାମନଗରର ଲିଙ୍ଗରାଜ ସାମଲ, ଆକାଶ ପାଣିଗ୍ରାହୀ, ମହେଶ ରାଉତ ଓ ଅଶୋକ ବେହେରା । ପୋଲିସ ଏକ କାର୍ (ନଂ .ଓ ୦୨ ବି କ୍ୟୁ ୯୬୨୨) ଜବତ କରିଛି । ଉକ୍ତ ଗାଡିର ମାଲିକ ଦେବାଶିଷ ବୋଲି ପୋଲିସ କହିଛି । ଆଙ୍କୁଲି ଶିଳ୍ପାଞ୍ଚଳର ପ୍ରୀତମଚାନ୍ଦ ତ୍ରିପାଠୀ ଓ ତାଙ୍କ ସାଙ୍ଗ ଉତ୍ତମ ମହାନ୍ତି ଜାତୀୟ ରାଜପଥରୁ ଲାଞ୍ଜିପଲିପଟକୁ ଆସୁଥିଲେ । ସେହି ସମୟରେ ବିପରୀତପଟୁ ଏକ ଗାଡି ଯାଉଥିବା ବେଳେ ସେମାନେ ଅଟକାଇ ପଚରାଉଚରା କରିଥିଲେ । ଯାହାକୁ ନେଇ ରାସ୍ତା ଜାମ ହୋଇଥିଲା । ଜାତୀୟ ରାଜପଥକୁ ଯାଉଥିବା ଅନ୍ୟ ଏକ କାର୍ ଭିତରେ ବସିଥିବା ଯୁବକମାନେ ଗାଡି ଭିତରୁ ବାହାରିଆସି ପ୍ରୀତମଚାନ୍ଦଙ୍କୁ ରାସ୍ତା ଜାମ କାହିଁକି କରୁଛ ବୋଲି ପଚାରିଥିଲେ । ଯାହାକୁନେଇ ଉଭୟ ଗୋଷ୍ଠୀ ମଧ୍ୟରେ ଝଗଡା ହୋଇଥିଲା । ଦେବାଶିଷ ମିଶ୍ର ଓ ତାଙ୍କ ସହଯୋଗୀ ମାନେ ପ୍ରୀତମଚାନ୍ଦଙ୍କୁ ଆକ୍ରମଣ କରିଥିଲେ ।


**WANTED**
**DATA ENTRY OPERATOR**
(MALE / FEMALE)
REQUIRED FOR A
CONSTRUCTION OFFICE,
BHUBANESWAR
**Mob : 7381207777**

**THE INSTITUTE OF CHARTERED ACCOUNTANTS OF INDIA (ICAI)**
(Set up by an Act of Parliament)
Head Office: ICAI Bhawan, Indraprastha Marg, New Delhi - 110002.
Branch Office: Bhubaneswar Branch of EIRC of ICAI, ICAI Bhawan,
Plot No.: A/122/1, Nayapalli, Bhubaneswar-751012
Email: bhuubaneswar@icai.org, Contact: 0674-2392391

**NOTICE INVITING TENDER**

ICAI invites unconditional sealed bids, in prescribed format, from eligible, experienced and reputed Architectural firms/ Architects for providing comprehensive Architectural/Consultancy services for proposed renovation works at ICAI Bhawan, Plot No.: A/122/1, Nayapalli, Bhubaneswar-751012.
The Tender document is available at ICAI website: **www.icai.org, www.eirc-icai.org & www.bhubaneswar-icai.org.** The last date of submission of duly filled in Bids is **05.09.2025 up to 5.00 PM**
**Secretary, ICAI**

**ଦ.ପୂ. ରେଳପଥ – ଇ-ଟେଣ୍ଡର**

**ଟେଣ୍ଡର ବିଜ୍ଞପ୍ତି ନଂ. ପିସିଏମ୍‌ଏମ୍/ଜିଇଏନ୍‌ଏଲ୍/ଟିପି/୨୦୨୫/୩୨, ତାରିଖ: ୨୧।୦୮।୨୦୨୫।**
''ଇ'' ସଂଗ୍ରହଣ ପ୍ରଣାଳୀ ପାଇଁ ଖୋଲା ଇ-ଟେଣ୍ଡର । ଭାରତର ରାଷ୍ଟ୍ରପତିଙ୍କ ପାଇଁ ଏବଂ ତରଫରୁ ପ୍ରଧାନ ମୁଖ୍ୟ ସାମଗ୍ରୀ ପ୍ରବନ୍ଧକ, ଦକ୍ଷିଣ ପୂର୍ବ ରେଳପଥ, ମୁଖ୍ୟ କାର୍ଯ୍ୟାଳୟ (୫ମ ମହଲା), ନୂତନ ପ୍ରଶାସନିକ ଭବନ, ୧୧, ଗାର୍ଡେନ୍ ରିଚ୍ ରୋଡ୍, କୋଲକାତା-୭୦୦୦୪୩ ନିମ୍ନ ଅନୁଯାୟୀ ଖୋଲା ଇ-ଟେଣ୍ଡର ଆହ୍ୱାନ କରୁଛନ୍ତି ଯାହା ୱେବ୍‌ସାଇଟ୍ **www.ireps.gov.in**ରେ ଅପଲୋଡ୍ ହୋଇଛି । ସମସ୍ତ ଟେଣ୍ଡର ୧୪.୦୦ ଘଟିକାରେ ବନ୍ଦ ହେବ ।

| କ୍ର. ସଂ. | ଟେଣ୍ଡର ନଂ. | ଧାର୍ଯ୍ୟ ତାରିଖ | ସଂକ୍ଷିପ୍ତ ବର୍ଣ୍ଣନା | ପରିମାଣ | ଇଏମ୍‌ଡି (₹ ରେ ) |
|---|---|---|---|---|---|
| ୧. | ୩୮୨୫୩୧୭୨ | ୧୭।୦୯।୨୦୨୫ | ବିଓବିଆର୍‌ଏନ୍ ୱାଗନ୍ ପାଇଁ ଡୋର୍ ଆସେମ୍ବ୍ଲି (ଡବଲ୍ ଲିଙ୍କ୍) | ୧୯୦ ଗୋଟି | ୧,୮୧,୬୦୦/- |
| ୨. | ୩୮୨୫୩୦୨୮ | ୦୬।୧୦।୨୦୨୫ | ବିଓଏକ୍ସଏନ୍‌ଏଚ୍‌ଏଲ୍ ୱାଗନ୍ ପାଇଁ କପ୍‌ଲର୍ ରଡ୍ | ୨୦୫୦୦ ଗୋଟି | ୨,୧୦,୪୫୦/- |
| ୩. | ୩୮୨୫୩୧୮୫ | ୦୮।୧୦।୨୦୨୫ | ଫ୍ଲାପ୍ ଡୋର୍ ଆରେଞ୍ଜମେଣ୍ଟ ପାଇଁ ଲକିଂ ବୋଲ୍ଟ ଓ ତାହାର ବ୍ରାକେଟ୍ | ୭୯୪୪୦ ଗୋଟି | ୧,୩୬,୪୮୦/- |
| ୪. | ୩୮୨୫୧୫୦୭ | ୨୬।୧୦।୨୦୨୫ | କ୍ୟାସନବ୍ ୨୨ଏଚ୍‌ଏସ୍ ବଗିର ବୋଲଷ୍ଟର୍ ପାଇଁ ଆଉଟର୍ ସ୍ପ୍ରିଙ୍ଗ୍ | ୧୫୯୦୦ ଗୋଟି | ୩,୭୫,୨୪୦/- |
| ୫. | ୩୮୨୫୩୯୧୭ | ୩୦।୧୦।୨୦୨୫ | ବିଓଏକ୍ସଏନ୍‌ଏଚ୍‌ଏଲ୍ ୱାଗନ୍ ପାଇଁ କ୍ରିବ୍/ଏଣ୍ଡ ଆଙ୍ଗଲ୍ | ୭୩୦୦ ଗୋଟି | ୨,୨୩,୯୬୦/- |
| ୬. | ୬୦୨୫୫୩୩୮ | ୦୮।୦୯।୨୦୨୫ | ପିଏସ୍‌ସି ସ୍ଲିପର୍ସ ଉପରେ ୬୦ କିଗ୍ରା ରେଲ୍ ନିମନ୍ତେ ଗ୍ଲୁଡ୍ ଜଏଣ୍ଟ ଆଦି | ୧୨୭୦ ଗୋଟି | ୧୬,୦୪,୦୪୦/- |
| ୭. | ୬୦୨୫୦୦୧୫ | ୧୫।୦୯।୨୦୨୫ | ପିଏସ୍‌ସି ସ୍ଲିପର୍ସ ଉପରେ ବିଜି. ୬୦ କିଗ୍ରା (ୟୁଆଇସି) ରେଲ୍ ପାଇଁ ୧ ଇନ୍ ୧୨ ସିଏମ୍‌ଏସ୍ କ୍ରସିଂର ବିନିର୍ମାଣ ଓ ଯୋଗାଣ | ୧୦୦୦ ସେଟ୍ | ୨୦,୦୦,୦୦୦/- |
| ୮. | ୫୬୨୫୫୧୮୬ | ୧୨।୦୯।୨୦୨୫ | ଯୋଗାଣ, ପରିବହନ, ସ୍ଥାପନା, ପରୀକ୍ଷଣ ଓ କମିଶନିଂ ଆଦି ପାଇଁ ରନିଂ କଣ୍ଟ୍ରାକ୍ଟ | ୱେବ୍‌ସାଇଟ୍ ଅନୁଯାୟୀ | ୩,୯୧,୦୦୦/- |
| ୯. | ୨୯୨୫୩୨୨୯ | ୧୨।୦୯।୨୦୨୫ | ଟିଥ୍ ପିନିୟନ୍ ଆଦି | ୪୦୮ ଗୋଟି | ୨,୩୮,୫୫୦/- |
| ୧୦. | ୨୯୨୫୩୬୯୫ | ୧୬।୦୯।୨୦୨୫ | ଆଇଭି କପ୍‌ଲର୍ ସକେଟ୍ ଆସେମ୍ବ୍ଲି | ୭୯ ସେଟ୍ | ୧,୨୯,୫୬୦/- |
| ୧୧. | ୨୫୨୫୧୧୯୮ | ୦୬।୧୦।୨୦୨୫ | ଡବ୍ଲ୍ୟୁଏଜି୭ ଲୋକୋର ଇକ୍ୱାଲାଇଜର୍ (ମୋଡିଫାଏଡ୍) ଆଦି | ୩୯୧ ଗୋଟି | ୧,୮୩,୭୩୦/- |
| ୧୨. | ୨୫୨୫୧୨୧୧ | ୧୩।୧୦।୨୦୨୫ | ଡ୍ରାଇଭର୍ସ ଅଟୋ ବ୍ରେକ୍ ଭାଲ୍‌ଭ ଏ୯ | ୧୦୬ ଗୋଟି | ୧,୦୪,୬୮୦/- |
| ୧୩. | ୪୭୨୪୫୦୧୪ଏ | ୧୮।୦୯।୨୦୨୫ | ବ୍ୟାପକ ଏଏମ୍‌ସି ସହିତ ପାସେଞ୍ଜର ଲିଫ୍ଟର ଯୋଗାଣ, ସ୍ଥାପନା, ପରୀକ୍ଷଣ ଓ କମିଶନିଂ | ୦୩ ଗୋଟି | ୨,୯୮,୯୪୦/- |
| ୧୪. | ୪୦୨୫୩୧୧୯ | ୨୩।୦୯।୨୦୨୫ | ୨x୧୫୦ ବର୍ଗ ମିମି ଏକ୍ସଏଲପିଇ ଇନ୍‌ସୁଲେଟେଡ୍, ୧୧୦୦ ଭୋଲ୍ଟସ୍ ଗ୍ରେଡ୍‌ର ଯୋଗାଣ ପାଇଁ ରନିଂ କଣ୍ଟ୍ରାକ୍ଟ ଆଦି | ୧୨୫୦୦୦ ମିଟର | ୮,୬୨,୫୦୦/- |
| ୧୫. | ୭୭୨୫୫୦୦୧ | ୧୧।୦୯।୨୦୨୫ | କୋଚ୍ (ଆଇସିଏଫ୍/ଏଲ୍‌ଏଚ୍‌ବି) ଗୁଡ଼ିକର ବାହ୍ୟ ପାର୍ଶ୍ୱ କାନ୍ଥ ପାଇଁ ଆଣ୍ଟି-ଗ୍ରାଫିଟି କ୍ଲିୟର୍ କୋଟିଂର ଯୋଗାଣ ଏବଂ ପ୍ରୟୋଗ | ୧୯୫୦ ସେଟ୍ | ୮,୭୩,୮୭୦/- |
| ୧୬. | ୬୦୨୫୦୧୩୦ | ୧୯।୦୯।୨୦୨୫ | ୬୦ କିଗ୍ରା ରେଲ୍ ନିମନ୍ତେ ଗ୍ଲୁଡ୍ ଜଏଣ୍ଟ ପାଇଁ ଫିଶ୍ ପ୍ଲେଟ୍ ଆଦିର ବିନିର୍ମାଣ ଓ ଯୋଗାଣ | ୬୦୦୦ ଗୋଟି | ୨,୬୪,୫୬୦/- |
| ୧୭. | ୭୨୨୫୩୦୫୩ଏ | ୧୫।୦୯।୨୦୨୫ | ଟି.ସି. ଇନ୍‌ସର୍ଟ ନ୍ୟୁଟ୍ରାଲ ଅପ୍‌ଏଣ୍ଡେଡ୍, ୩୦ ମିମି ଦୈର୍ଘ୍ୟ | ୧୧୬୩୦ ଗୋଟି | ୨,୨୭,୫୩୦/- |

ଟେଣ୍ଡରର ପୂର୍ଣ୍ଣ ବିବରଣୀ/ବର୍ଣ୍ଣନା/ବିନିର୍ଦ୍ଦିଷ୍ଟତା ପାଇଁ ଏବଂ ନିଜର ବିଡ୍ ଅନ୍‌ଲାଇନ୍‌ରେ ଦାଖଲ କରିବା ପାଇଁ ଆଗ୍ରହୀ ଟେଣ୍ଡରଦାତା ୱେବ୍‌ସାଇଟ୍ **www.ireps.gov.in** ପରିଦର୍ଶନ କରିପାରନ୍ତି । ଏହି ସାମଗ୍ରୀଗୁଡ଼ିକ ପାଇଁ କୌଣସି କ୍ଷେତ୍ରରେ ମଧ୍ୟ ମାନୁଆଲ ଟେଣ୍ଡର ଗ୍ରହଣ କରାଯିବ ନାହିଁ । **ବି.ଦ୍ର.:** ଅନ୍ୟ ସମସ୍ତ ଟେଣ୍ଡର ଏବଂ ତତ୍‌ପଶ୍ଚାତ୍ ପ୍ରକାଶିତ କୌଣସି ଶୁଦ୍ଧିପତ୍ର ପାଇଁ ସମ୍ଭାବ୍ୟ ବିଡରମାନେ ନିୟମିତ ଭାବେ **www.ireps.gov.in** ପରିଦର୍ଶନ କରିପାରନ୍ତି । (PR-550)

**ମେକନ୍ ଲିମିଟେଡ୍**
(ଇସ୍ପାତ ମନ୍ତ୍ରଣାଳୟ, ଭାରତ ସରକାରଙ୍କ ଅଧୀନସ୍ଥ ଏକ ପିଏସ୍‌ୟୁ)
ମୁଖ୍ୟ କାର୍ଯ୍ୟାଳୟ: ଦୋରନ୍ଦା, ରାଞ୍ଚି-୮୩୪୦୦୨; ଫୋନ୍: ୦୬୫୧-୨୪୮୩୦୦୦
ସିଆଇଏନ୍ ନଂ.: U74140JH1973GOI001199
ISO 9001 Company

**କର୍ମନିଯୁକ୍ତି ଅଧିସୂଚନା**

**ମେକନ୍**, ଇସ୍ପାତ ମନ୍ତ୍ରଣାଳୟ ଅଧୀନରେ ଇଞ୍ଜିନିୟରିଂ, ପରାମର୍ଶ, ଠିକା ଓ ପ୍ରକଳ୍ପ ପ୍ରବନ୍ଧନ ସେବା ପ୍ରଦାନ କରୁଥିବା ଭାରତ ସରକାରଙ୍କ ଏକ ପ୍ରମୁଖ ମିନିରତ୍ନ, ଅନୁସୂଚୀ ''ଏ'' ଉପକ୍ରମ **ନିୟମିତ ବେତନ ହାରରେ ବିଭିନ୍ନ ପଦବୀରେ** ନିଯୁକ୍ତି ପାଇଁ **କେବଳ ଅନ୍‌ଲାଇନ୍ ଦରଖାସ୍ତ ପଦ୍ଧତି ଜରିଆରେ** ପ୍ରତିବଦ୍ଧ, ଫଳାଫଳ ଉନ୍ମୁଖୀ, ଉପଯୁକ୍ତ ଭାବେ ଯୋଗ୍ୟତାପ୍ରାପ୍ତ ତଥା ଅଭିଜ୍ଞ ବ୍ୟକ୍ତିମାନଙ୍କଠାରୁ **ଦରଖାସ୍ତ ଆହ୍ୱାନ କରୁଛି (ବିଜ୍ଞାପନ ସଂ. ୧୧.୭୩.୪.୩/୨୦୨୫/ଆର୍‌ଇଜି/୦୫ ତାରିଖ: ୦୫।୦୮।୨୦୨୫) ।**

| କ୍ର. ସଂ. | ପଦବୀର ନାମ | ଗ୍ରେଡ୍ | ପଦବୀ ସଂଖ୍ୟା | ବେତନ ହାର |
|---|---|---|---|---|
| ୦୧ | ଡିଜିଏମ୍ (ଏଚ୍‌ଆର୍) | ଇ-୬ | ୦୧ | ଟ.୧,୨୦,୦୦୦-୩%-୨,୮୦,୦୦୦/- |
| ୦୨ | ଜିଏମ୍ (ଏଚ୍‌ଆର୍) | ଇ-୭ | ୦୧ | ଟ.୧,୨୦,୦୦୦-୩%-୨,୮୦,୦୦୦/- |

ଅଧିକ ବିବରଣୀ ପାଇଁ ଦୟାକରି **ଆମ ୱେବ୍‌ସାଇଟ୍:** www.meconlimited.co.in ର **''କ୍ୟାରିୟର୍ସ'' ସେକ୍ସନ** ପରିଦର୍ଶନ କରନ୍ତୁ ।
ଦ୍ରଷ୍ଟବ୍ୟ: ଅଧିକନ୍ତୁ, ଏହି ବିଜ୍ଞାପନ ସଂକ୍ରାନ୍ତୀୟ କୌଣସି ଭ୍ରମ ସଂଶୋଧନ(ଗୁଡ଼ିକ)/ସଂଶୋଧନ(ଗୁଡ଼ିକ) **ଆମ ୱେବ୍‌ସାଇଟ୍:** www.meconlimited.co.in ର **''କ୍ୟାରିୟର୍ସ'' ସେକ୍ସନରେ** ଅପଲୋଡ୍ ହେବ ।
**ମୁଖ୍ୟ ମହାପ୍ରବନ୍ଧକ (ଏଚ୍‌ଆର୍),**
**ମେକନ୍ ଲିମିଟେଡ୍, ବିବେକାନନ୍ଦ ପଥ, ଦୋରନ୍ଦା, ରାଞ୍ଚି - ୮୩୪୦୦୨, ଝାଡ଼ଖଣ୍ଡ**
CBC 40110/12/0011/2526

**OFFICE OF THE NOTIFIED AREA COUNCIL, KHARIAR**
At/P.O.: Khariar, Dist.: Nuapada, PIN - 766107
e-mail: khariarn.hud@ori.nic.in, khariarnac@gmail.com

**EXPRESSION OF INTEREST**

EOI Notice No. 1918 Dtd.: 20.08.2025
No. C-929: Sealed EOI are invited from Mission Shakti Groups (SHG) i.e. Women Self Help Groups (WSHG) from Ward No. 07 to identify and select IA/IP for "Leasing and Management of Kalyan Mandap-2, Ward No. 07" of NAC, Khariar for 03 (Three) years consisting of specification and the set of terms and conditions of contract and other necessary documents can be seen/downloaded from the district website **nuapada.odisha.gov.in**

1. Cost of EOI Paper : Rs.4,000/- (Rupees four thousand) only (Non Refundable)
2. Download EOI documents : nuapada.odisha.gov.in
3. Last date of receiving queries : 25.08.2025 upto 5.30 P.M.
4. Last date of receipt of EOI documents : 01.09.2025 upto 5.30 P.M.
5. Date of opening of EOI documents : 02.09.2025 at 11.00 A.M.
6. Name and address of the Officer Inviting EOI : Executive Officer, NAC, Khariar Dist.: Nuapada

**Sd./- Executive Officer**
**NAC, Khariar**
OIPR-13136/11/0049/2526

**कार्यपालक अभियंता का कार्यालय**
**ग्रामीण विकास विशेष प्रमंडल, बोकारो।**

**शुद्धि – पत्र**

इस प्रमण्डलान्तर्गत आमंत्रित ई–पुनर्निविदा आमंत्रण सूचना संख्या– RDD/SD/BOKARO/ 53/2024-25/3rd Call, जिसका पी० आर० संख्या– 358679 Rural Development (25-26)#D है, को अपरिहार्य कारणवष तत्काल प्रभाव से स्थगित किया जाता है।
**कार्यपालक अभियंता**
**ग्रामीण विकास विशेष प्रमंडल, बोकारो।**
PR 360154 (Rural Development) 25-26 (D)

**कार्यालय कार्यपालक अभियंता**
**लघु सिंचाई प्रमंडल, लातेहार**

**निविदा रद्द संबंधित सूचना**

पत्रांक– 629 दिनांक– 22.08.2025
एतद् द्वारा सूचित किया जाता है कि इस कार्यालय के ई0 निविदा आमंत्रण सूचना सं0- WRD/MID / Latehar/ F2-15/2025-26 यथा बरखेता मध्यम सिंचाई योजना का जीर्णोद्धार, बोदे मध्यम सिंचाई योजना का जीर्णोद्धार एवं दनदाहा मध्यम सिंचाई योजना का जीर्णोद्धार कार्य प्रखंड–बरवाडीह, विभिन्न समाचार पत्रों में प्रकाशित की गयी थी जिसका PR No-359911 (water Resources) 25-26(D) है, को अपरिहार्य कारणवंश रद्द किया जाता है।
PR 360203 Water Resource (25-26)_D
कार्यपालक अभियंता,
लघु सिंचाई प्रमंडल, लातेहार

**वरीय पुलिस अधीक्षक का कार्यालय, राँची।**

**सर्वसाधारण के लिए सूचना।**

नाम–राजू मुण्डा, उम्र करीब–27 वर्ष, रंग–सॉवला, ऊँचाई–04 फीट, 7 फीट
पहनावा–गुलाबी टी–शर्ट, काला रंग का हाफ निकर
एवं सफेद काला चेक गम्छा पहने हुए है।

उपरोक्त लापता व्यक्ति राजु मुण्डा, पिता–शिवनाथ मुण्डा, सा0–डिमरा टोला सोरलोंगा पंचायत, कुन्दला, थाना–तमाड़, जिला–राँची जो दिनांक–10.08.2025 को अपने घर से बगैर बताए कहीं चले गए जो आजतक अपने घर वापस आए है। जिनकी मानसिक स्थिति ठिक नहीं है। जिसके संबंध में तमाड़ थाना सनहा संख्या–12/2025, दिनांक–16.08.2025 दर्ज कर खोजबीन की जा रही है। उपरोक्त सूचना को सार्वजनिक किया जाना आवश्यक है।
अतः सभी जनसाधारण से अनुरोध है कि यदि उपरोक्त लापता व्यक्ति कहीं मिलती/दिखती है तो इसके संबंध में वरीय पुलिस अधीक्षक के कार्यालय में या निम्नांकित फोन नम्बर पर संपर्क कर इसकी सूचना दें।
**Email ID(rnc-dcb@jhpolice.gov.in)**
पुलिस उपाधीक्षक, बुण्डु, राँची। –9431706144
थाना प्रभारी तमाड़, राँची। –9431706193
PR 360172 (Police) 25-26 (D)
पुलिस उप–महानिरीक्षक–सह–
वरीय पुलिस अधीक्षक, राँची।

**IIIT Bhubaneswar**
Imagine. Innovate. Inspire.
(A University established by the Government of Odisha)
No.: IIIT-Bh/10168/2025 Date : 20.08.2025

**Admission for M.Tech. (Signal Processing and VLSI Technology) Programme**

IIIT Bhubaneswar is a next generation Technology Institute engaged in Under graduate and Post graduate Education and Research.
Applications are invited for the Admission to the Regular M.Tech. (Signal Processing and VLSI Technology) programme for 2025-26.
Last date of receiving application is **extended upto 31st August 2025.**
For admission Bulletin and more details visit our website : **https://www.iiit-bh.ac.in/Admission/m-tech/** Sd/-
**REGISTRAR**
**AT : Gothapatna, PO : Malipada, Bhubaneswar - 751003, Odisha, India, Web : www.iiit-bh.ac.in**

International Year of Cooperatives 2025
**SAMBALPUR DISTRICT CO-OPERATIVE CENTRAL BANK LTD.**
HEAD OFFICE : BARGARH-768028
Phone : (06646) 233157/232634, Fax : (06646) 232696
Email : headoffice@sambalpurdccbl.com
**Ref. No.2454/TCN/CB/Estt./2025-26 Date : 22.08.2025**

**Tender Cancellation Notice**

In view of administrative exigencies, the Tender Call Notice No.2417/ TCN/CB/Estt./2025-26, Dt.19.08.2025 for providing manpower services of Armed Guards, Drivers and Support Staffs to Sambalpur District Central Cooperative Bank Ltd, Bargarh, published in the Odia Daily "The Sambad" and the "The Dharitri" is hereby kept in abeyance. The tender process initiated through the aforesaid notice shall not be acted upon, if required a fresh tender will be issued in due course of time.
The kept in abeyance Notice is issued with the approval of the Committee of Management of the Bank on 21.08.2025.
**Sd./- Chief Executive Officer**

**ଓଡ଼ିଶା ରାଜ୍ୟ ଗୃହ ନିର୍ମାଣ ସଂସ୍ଥା**
ସଚିବାଳୟ ମାର୍ଗ, ଭୁବନେଶ୍ୱର – ୭୫୧୦୦୧
ଫୋନ୍: (୦୬୭୪) ୨୩୯୩୫୨୪, ଇପିବିଏକ୍ସ: (୦୬୭୪) ୨୩୯୧୫୪୨, ୨୩୯୦୧୪୧
ଫାକ୍ସ: (୦୬୭୪) ୨୩୯୩୯୫୨, ୱେବ୍‌ସାଇଟ୍: https://oshb.org
ପତ୍ର ସଂଖ୍ୟା: ୧୮୩ ତା:୧୮।୦୮।୨୫

**ବିଜ୍ଞାପନ**

No. CAD-1568: ଏତଦ୍ୱାରା ସର୍ବସାଧାରଣଙ୍କ ଅବଗତି ନିମନ୍ତେ ଜଣାଇ ଦିଆଯାଉଅଛି କି ଗୃହ ନଂ. ଏଚ.ଆଇ.ଜି. ୧୪୦ (HIG-140), କାନନ ବିହାର, ୧ମ ପର୍ଯ୍ୟାୟ, ଚନ୍ଦ୍ରଶେଖରପୁର, ଭୁବନେଶ୍ୱର ଗୃହ ନିର୍ମାଣ ପ୍ରକଳ୍ପରେ ଏସ୍.ଟି.ଭି.ଜି. ଆଚାରୀଲୁ, ପିତା: ୰ସୀତା ରାମାନୁଜ ଆଚାରୀଲୁ, ସା/ପୋ.: ପେଣ୍ଟିପାଡୁ, ଥାନା: ତାଡ଼େପାଲ୍ଲୀଗୁଡେମ, ତାଲୁକ୍, ଜିଲ୍ଲା: ପଶ୍ଚିମ ଗୋଦାବରୀ (ଆନ୍ଧ୍ରପ୍ରଦେଶ)ଙ୍କୁ ଆବଣ୍ଟନ କରାଯାଇଥିଲା । ବର୍ତ୍ତମାନ ଆବଣ୍ଟନ ଗ୍ରହୀତା ଏସ୍.ଟି.ଭି.ଜି. ଆଚାରୀଲୁ ଉକ୍ତ ଗୃହଟିକୁ ତୃତୀୟ ପକ୍ଷ ଅନ୍ତରୀଣ ଆଧାରରେ ଶ୍ରୀ ପ୍ରବିବେକ ବଳିୟାରସିଂ, ପିତା: ପ୍ରକାଶ ଚନ୍ଦ୍ର ବଳିୟାରସିଂ, ସା/ପୋ./ଥାନା: ବେଗୁନିଆ, ଜିଲ୍ଲା: ଖୋର୍ଦ୍ଧାଙ୍କ ନାମରେ ମାଲିକାନା ପରିବର୍ତ୍ତନ କରିବା ପାଇଁ ଏହି କର୍ତ୍ତୃପକ୍ଷଙ୍କୁ ଅନୁରୋଧ କରିଅଛନ୍ତି ।
ଏଥିରେ ଯଦି କାହାର କିଛି ଆପତ୍ତି ଥାଏ, ଉକ୍ତ ବିଜ୍ଞାପନ ପ୍ରକାଶ ପାଇବାର ୧୫ଦିନ ମଧ୍ୟରେ ଉପଯୁକ୍ତ ପ୍ରମାଣ ସହ ନିମ୍ନ ସ୍ୱାକ୍ଷରକାରୀଙ୍କ ଦପ୍ତରରେ ଆବେଦନ କରିପାରିବେ । ଧାର୍ଯ୍ୟ ଦିନ ପରେ କୌଣସି ଆପତ୍ତି ଗ୍ରହଣଯୋଗ୍ୟ ନୁହେଁ ।
**ସ୍ୱା./– ପ୍ରଶାସନିକ ଅଧିକାରୀ**
OIPR-13030/11/0824/2526 **ଓଡ଼ିଶା ରାଜ୍ୟ ଗୃହ ନିର୍ମାଣ ସଂସ୍ଥା**

**ODISHA LIFT IRRIGATION CORPORATION LTD.**
(A GOVERNMENT OF ODISHA UNDERTAKING)
Plot No.N-17/2, Nayaplli, Bhubaneswar- 751 012
Phone No. : (0674) 2390195 (Off), Fax No. : (0674) 2395844,
E-mail ID : olicltd123@bsnl.in, olicltd@ymail.com, http://odishalift.com

**NATIONAL COMPETITIVE BIDDING THROUGH e-Procurement (Re-Bid)**
**No.IT-110/2025-6869/OLIC, Dated : 20.08.2025**

**No.CAD-1524** : The Managing Director, OLIC Ltd., Bhubaneswar invites online tender in percentage rate through e-procurement for installation, electrification, energisation & commissioning of deep bore wells in different districts of Odisha state. Interested Bidders may visit website : www.tendersodisha.gov.in to view and download Detailed Tender Call Notice and bid documents. The bids should be submitted only online in the website www.tendersodisha.gov.in.

**Important features of this NCB are as under :**

A. Brief description of work : Installation, electrification, energisation & commissioning of Deep borewells in Ganjam, Nayagargh, Balasore and Khordha districts (04 Packages)
B. Estimated cost of works : Varies from Rs.162.95 Lakhs to Rs.1290.52 Lakhs
C. Date and time of availability of bid document in the portal : From Dt.25.08.2025 to Dt.16.09.2025 (Up to 17.00 Hours)
D. Last date / time for receipt of bid in the Portal : Dt.16.09.2025 (Up to 17.00 Hours)
E. Last date of seeking clarification : Dt. 03.09.2025 Up to 17.00 Hours
F. Technical Bid will be opened on : Dt. 17.09.2025 at 11.00 Hours

Any Addendum / corrigendum / Cancellation of tender will be available in the said website. Authority reserves the right to accept/reject any or all the tenders, increase or decrease the quantities of work put to bidding without assigning any reason thereof.
**Sd./- MANAGING DIRECTOR**
OIPR-32135/11/0059/2526 **OLIC LTD, BHUBANESWAR**

ଧରିତ୍ରୀ 51 Years
ଭୁବନେଶ୍ୱର, ଶନିବାର, ୨୩ ଅଗଷ୍ଟ, ୨୦୨୫

## ମହିଳାଙ୍କ ମୃତଦେହ ଜବତ

ମୋହନା,(ମନ୍ମଥ ମିଶ୍ର): ଜଣେ ଅଜଣା ମହିଳାଙ୍କ ମୃତଦେହ ମୋହନା ପୋଲିସ ଶୁକ୍ରବାର ଜବତ କରିଛି। ସନ୍ଧ୍ୟା ୭ଟାରେ ଏସଆଇ ବି.ନୀଳମାଧବ ରେଡ୍ଡୀ ଓ କର୍ମଚାରୀ ଖବରପାଇ ମୋହନା ପଞ୍ଚାୟତ ଅଧୀନ ବଡ଼େଇପୁର ଗ୍ରାମ ନିକଟ ଦେଇ ହରଭଙ୍ଗୀ ଡ୍ୟାମକୁ ସଂଯୋଗ କରୁଥିବା ନଦୀର ଅପର ପାର୍ଶ୍ୱ କୂଳରେ ଏକ ମୃତଦେହ ଏକ ଗଛ ମୂଳରେ ଲାଖି ରହିଥିବା ଦେଖିବାକୁ ପାଇଥିଲେ। ଏସମ୍ପର୍କରେ ଅଗ୍ନିଶମ ବିଭାଗକୁ ଖବର ଦେବା ପରେ କର୍ମଚାରୀମାନେ ମିଳିତ ଭାବେ ମୃତଦେହକୁ ଉଦ୍ଧାର କରି ଡାକ୍ତରଖାନାରେ ଭର୍ତ୍ତି କରିଥିଲେ। ଡାକ୍ତର ଅମୃତରାଜ ଜେନା ତାଙ୍କୁ ମୃତ ଘୋଷଣା କରିଥିଲେ। ମୃତ ମହିଳାଙ୍କ ପରିଚୟ ମିଳିନାହିଁ। ଏନେଇ ଥାନାରେ ଏକ ଅପମୃତ୍ୟୁ ମାମଲା ରୁଜୁ ହୋଇଛି।

# ସଂକ୍ଷେପରେ

## ଉଦ୍ଧାର ହେଲେଣି ୯୦ ନିଖୋଜ ଶିଶୁ, ମହିଳା

ଛତ୍ରପୁର,୨୨।୮(ସନ୍ତୋଷ ପାଢ଼ୀ): ଗଞ୍ଜାମ ପୋଲିସ ଜିଲାରେ ସୋମବାରଠାରୁ ଆରମ୍ଭ ହୋଇଛି ଅପରେଶନ 'ଅନ୍ୱେଷଣ'। ଏହି ଅଭିଯାନରେ ନିଖୋଜ ଶିଶୁ ଓ ମହିଳାଙ୍କୁ ଉଦ୍ଧାର କରାଯାଉଛି। ଗଞ୍ଜାମ ପୋଲିସ ଜିଲାରେ ଗତ ୪ ଦିନରେ ୯୦ ଶିଶୁ ଓ ମହିଳା ଉଦ୍ଧାର ହୋଇଛନ୍ତି। ସେଥିମଧ୍ୟରେ ୧୯ ନାବାଳିକା, ୨ ନାବାଳକ ଏବଂ ୬୯ ଜଣ ମହିଳା ରହିଛନ୍ତି। ଉଦ୍ଧାର ପରେ ପୋଲିସ ସେମାନଙ୍କୁ ପରିବାରକୁ ହସ୍ତାନ୍ତର କରାଯାଇଥିବା ଏସ୍‌ପି ଶୁଭେନ୍ଦୁ କୁମାର ପାତ୍ର କହିଛନ୍ତି।

## ପୋଖରୀରେ ବୁଡ଼ି ଜଣେ ମୃତ

ପାତ୍ରପୁର,୨୨।୮ (ଉମା ଚରଣ ନେପାକ) ଗଞ୍ଜାମ ଜିଲା ଜରଡ଼ା ଥାନା ଜରଡ଼ାଗଡ଼ର ପୋଖରୀରେ ବୁଡ଼ି ଜଣଙ୍କର ମୃତ୍ୟୁ ଘଟିଛି। ସେ ହେଲେ ଗଙ୍ଗା ଡାକୁଆ(୬୧)। ଗୁରୁବାର ସନ୍ଧ୍ୟାରେ ଗଙ୍ଗା ନେଳିଆ ବନ୍ଧକୁ ଶୌଚ ହେବାକୁ ଯାଇ ଘରକୁ ଫେରି ନ ଥିଲେ। ଶୁକ୍ରବାର ସକାଳୁ ଗ୍ରାମବାସୀ ତାଙ୍କ ମୃତଦେହ ଭାସୁଥିବା ଦେଖି ଥାନାରେ ଖବର ଦେଇଥିଲେ। ଖବର ପାଇ ପାତ୍ରପୁର ଦମକଳ ବାହିନୀ ମୃତଦେହ ଉଦ୍ଧାର କରିଥିବା ବେଳେ ରାଜସ୍ୱ ନିରୀକ୍ଷକ ସୌମ୍ୟରଞ୍ଜନ ପରିଡ଼ା ଘଟଣା ସ୍ଥଳକୁ ଯାଇ ତଦନ୍ତ କରିଛନ୍ତି। କେସ୍ ନଂ. ୧୧/୨୫ରେ ଏକ ଅପମୃତ୍ୟୁ ମାମଲା ରୁଜୁ କରି ମୃତଦେହ ବ୍ୟବଚ୍ଛେଦ ପାଇଁ ବ୍ରହ୍ମପୁର ପଠାଯାଇଥିବା ଆଇଆଇସି ରୁମା ସାସମଲ କହିଛନ୍ତି।

## ବିଶ୍ୱ ଉଦ୍ୟୋଗୀ ଦିବସ ପାଳିତ

ଗୋପାଳପୁର,୨୨।୮(ନବୀନ ରାଜ ଆଚାରୀ) କନିଷ୍ଠ ଉଦ୍‌ୟମ ଅଧ୍ୟୟନ ପାଲୁର ହିଲ୍‌ସରେ ନିଷ୍ଠ ବିଶ୍ୱ ବିଦ୍ୟାଳୟରେ ଉଦ୍ୟୋଗୀମାନଙ୍କ ଅବଦାନକୁ ସମ୍ମାନ ଜଣାଇ ବିଶ୍ୱ ଉଦ୍ୟୋଗୀ ଦିବସ ପାଳନ କରାଯାଇଛି। ସମସ୍ୟାର ସମାଧାନ, ନିଷ୍ଠ ପ୍ରଦାନ ଏବଂ ଇନ୍‌ଷ୍ଟିଚ୍ୟୁଟ ଇନୋଭେସନ କାଉନସିଲ ଓ ବିଶ୍ୱବିଦ୍ୟାଳୟର ୮ଟି ଟିମ୍ ଶିକ୍ଷା, ସ୍ୱାସ୍ଥ୍ୟସେବା, କୃଷି, ସୁବିଧାଭିତ୍ତିକବିଷୟରେ ସେମାନଙ୍କ ଧାରଣା ଉପସ୍ଥାପନ କରିଥିଲେ। ମା'ମାଣିକେଶ୍ୱରୀ ବିଶ୍ୱବିଦ୍ୟାଳୟର ଜଣେ ଛାତ୍ରଙ୍କ ଦ୍ୱାରା ଉପସ୍ଥାପିତ ଏକ ଆକର୍ଷଣୀୟ କିଶୋରମାନଙ୍କ ମଧ୍ୟରେ ସେଲଫୋନ୍ ଆସକ୍ତିକୁ ରୋକିବା ଏବଂ ନିଟ୍ ଭଳି ଉଚ୍ଚ ପ୍ରଭାବୀ ପ୍ରବେଶିକା ପରୀକ୍ଷା ପାଇଁ ପ୍ରସ୍ତୁତି କରୁଥିବା ଛାତ୍ରଛାତ୍ରୀଙ୍କ ଉପରେ ଧ୍ୟାନ କେନ୍ଦ୍ରିତ କରିବା। ଏହି ଅବସରରେ ଡା.ପୁଷ୍ପାଞ୍ଜ ସାହୁ, ଡା.ବିଭୂତିପ୍ରସାଦ ମିଶ୍ରଙ୍କ ସଂଯୋଜନା କରିଥିଲା ବେଳେ ଡା. ପ୍ରମଥ ନାଥ ଆଚାର୍ଯ୍ୟ, ଡା. ଆକାଂକ୍ଷା ପଟ୍ଟନାୟକ, ପ୍ର.ଆଲୋକ ପାତ୍ର, ଡା.ପ୍ରଦୀପ ଜେନା ଏବଂ ପିତାମ୍ବର ସାହୁ ସହଯୋଗ କରିଥିଲେ।

## ଗୁମ୍ମା ବ୍ଲକ ସମ୍ମୁଖ ରାସ୍ତାରେ ଖାଲ

ଗୁମ୍ମା,୨୨।୮(ପ୍ରବୀଣ କୁମାର ଲିମା)–ଗୁମ୍ମା ବ୍ଲକ ସଦର ମହକୁମା କାର୍ଯ୍ୟାଳୟ ସମ୍ମୁଖ ମୁଖ୍ୟ ରାସ୍ତାରେ ଅନେକ ଦିନ ଧରି ଖାଲ ସୃଷ୍ଟି ହୋଇଥିବା ଯୋଗୁଁ ଲୋକଙ୍କୁ ଦୁର୍ଘଟଣା ଘଟୁଥିବା ଅଭିଯୋଗ ହୋଇଛି। ଏହି ରାସ୍ତାଟି ପାରଳାଖେମୁଣ୍ଡି –ସେରଙ୍ଗ ମୁଖ୍ୟ ରାସ୍ତା ହୋଇଥିବା ବେଳେ ଏହା ପୂର୍ତ୍ତ ବିଭାଗ ଅଧୀନରେ ରହିଛି। ଦୈନିକ ଶହଶହ ଗାଡ଼ି ମଟର ଯାତାୟତ କରୁଛି। ଏପରିକି ବିଭାଗୀୟ ଅଧିକାରୀ ମାନେ ଯାତାୟତ କରୁଥିଲେ ମଧ୍ୟ ରାସ୍ତା ଉପରେ ଜିଭଳି ଦୃଷ୍ଟି ପଡୁନାହିଁ ତାହା ଚର୍ଚ୍ଚାର ବିଷୟ ପାଲଟିଛି। ବର୍ଷା ଦିନରେ ଖାଲଗୁଡ଼ିକରେ ପାଣି ଭର୍ତ୍ତି ହୋଇଯାଉଥିବାରୁ ସମତଳ ଦେଖାଯାଉଛି ଯଦ୍ୱାରା ବାଇକରେ ଯିବା ଲୋକମାନେ ବିଶେଷ କରି ଦୁର୍ଘଟଣାର ସମ୍ମୁଖୀନ ହେଉଛନ୍ତି। ଏସବୁକୁ ନେଇ ବୁଦ୍ଧିଜୀବୀ ମହଲରେ ଅସନ୍ତୋଷ ଦେଖାଦେଇଛି।

## ଡିଏଲ୍‌ଏସ୍‌ଏ ପକ୍ଷରୁ ସଚେତନତା ଶିବିର

ଫୁଲବାଣୀ, ୨୨।୮(ରାକେଶ କୁମାର ରାଉତ) ଫିରିଙ୍ଗିଆ ବ୍ଲକ ଉକିଲାରୀ ପଞ୍ଚାୟତ କାର୍ଯ୍ୟାଳୟ ସମ୍ମିଳନୀ କକ୍ଷରେ ଜିଲା ଆଇନ ସେବା ପ୍ରାଧିକରଣ(ଡିଏଲ୍‌ଏସ୍‌ଏ) ପକ୍ଷରୁ ଆଇନ ସଚେତନତା ଶିବିର ଅନୁଷ୍ଠିତ ହୋଇଛି। ଡିଏଲ୍‌ଏସ୍‌ଏ ଅଧକ୍ଷ ରାମାଶଙ୍କର ହୋତାଙ୍କ ନିର୍ଦ୍ଦେଶକ୍ରମେ ଅନୁଷ୍ଠିତ ଏହି ଶିବିରରେ ଡିଏଲ୍‌ଏସ୍‌ଏ ସଚିବ ରମାକାନ୍ତ ମହାନ୍ତି, ଡିଏସ୍‌ପି ସର୍ବେଶ୍ୱର ବେହେରା, ସହକାରୀ ଶ୍ରମ ଅଧିକାରୀ ବିଶ୍ୱରଞ୍ଜନ କହଁର, ଫିରିଙ୍ଗିଆ ବିଏସ୍‌ଏସ୍‌ଓ ଜ୍ଞାନରଞ୍ଜନ ସେଠୀ, ଏପିଓ ସୁମନ୍ତ ଉଠାନସିଂ, ପଞ୍ଚାୟତ ନିର୍ବାହୀ ଅଧିକାରୀ ବିଶ୍ୱଜିତ ଚକ୍ରଧର ନାୟକ ଉପସ୍ଥିତ ରହି କେନ୍ଦ୍ର ଓ ରାଜ୍ୟ ସରକାରଙ୍କ ବିଭିନ୍ନ ଜନମଙ୍ଗଳକାରୀ ଯୋଜନା ଉପରେ ଉପସ୍ଥିତ ଜନସାଧାରଣଙ୍କୁ ଅବଗତ କରାଇଥିଲେ। ସେହିପରି ମାଗଣା ଆଇନସେବା ପାଇଁ ଉପଲବ୍ଧ ଥିବା ହେଲ୍ପ ଲାଇନ ନମ୍ବର ଓ ନାଲସା ପୋର୍ଟାଲ ସମ୍ପର୍କରେ ସୂଚନା ଦେଇଥିଲେ। ଅଶୋକ ପ୍ରଧାନ ଶିବିର ପରିଚାଳନା କରିଥିଲେ।

# ଗଜପତି ଜିଲାର ୭ ବ୍ଲକରେ କାର୍ଯ୍ୟକାରୀ ହେବ କର୍ମଯୋଗୀ ଅଭିଯାନ

ପାରଳାଖେମୁଣ୍ଡି,୨୨।୮(ଗିରିଧାରୀ ପରିଚ୍ଛା)

ବୈଠକରେ ଅଭିଯାନ ସମ୍ପର୍କରେ ଅଧିକାରୀମାନେ ଆଲୋଚନା କରୁଛନ୍ତି।

ଗଜପତି ଜିଲାପାଳଙ୍କ ସମ୍ମିଳନୀ କକ୍ଷରେ ଶୁକ୍ରବାର ଆଦି କର୍ମଯୋଗୀ ଅଭିଯାନ ଉପଲକ୍ଷେ ଏକ ଜିଲାସ୍ତରୀୟ ଅଭିମୁଖୀକରଣ ପ୍ରାରମ୍ଭିକ ବୈଠକ ଅତିରିକ୍ତ ଜିଲାପାଳ ଫାଲ୍‌ଗୁନୀ ମାଝୀଙ୍କ ଅଧକ୍ଷତାରେ ଅନୁଷ୍ଠିତ ହୋଇଛି। ଏଥିରେ ଜିଲା ପରିଷଦ ମୁଖ୍ୟ ଉନ୍ନୟନ ଅଧିକାରୀ ଶଙ୍କର କେରକେଟା, ମୁଖ୍ୟ ଚିକିତ୍ସା ଓ ଜନସ୍ୱାସ୍ଥ୍ୟ ଅଧିକାରୀ ଡାକ୍ତର ମହମ୍ମଦ ମୁବାରକ ଅଲ୍ଲୀ, ଜିଲା ମଙ୍ଗଳ ଅଧିକାରୀ ସୋଲମାନ ରାଇକାଙ୍କ ସମେତ ବିଭିନ୍ନ ବିଭାଗର ଅଧିକାରୀ ଓ ସ୍ୱେଚ୍ଛାସେବୀ ସଙ୍ଗଠନ କର୍ମକର୍ତ୍ତାମାନେ ଉପସ୍ଥିତ ଥିଲେ। ପ୍ରକଳ୍ପ ପ୍ରଶାସକ ଅଂଶୁମାନ ମହାପାତ୍ର କର୍ମଯୋଗୀ ଅଭିଯାନର ଉଦ୍ଦେଶ୍ୟ ସମ୍ପର୍କରେ ସମସ୍ତଙ୍କୁ ଅବଗତ କରାଇଥିଲେ। ଏହି କାର୍ଯ୍ୟକ୍ରମ ପ୍ରଧାନମନ୍ତ୍ରୀ ନରେନ୍ଦ୍ର ମୋଦିଙ୍କ ଏକ ଆକାଂକ୍ଷିତ କାର୍ଯ୍ୟକ୍ରମ, ଯେଉଁଥିରେ ୧୧ କୋଟି ଆଦିବାସୀ ବର୍ଗଙ୍କୁ ସଂଶ୍ଳିଷ୍ଟ କରାଯିବ। ଏଥିସହ ୧ ଲକ୍ଷ ଆଦିବାସୀ ଅଧ୍ୟୁଷିତ ଗ୍ରାମ, ୩୦ ରାଜ୍ୟ, ୫୦୦ ଜିଲା, ୩ହଜାର ବ୍ଲକରେ ୨୦ ଲକ୍ଷ କର୍ମଯୋଗୀ ସୃଷ୍ଟି କରାଯିବ। ଆଦିବାସୀ ଅଞ୍ଚଳରେ କାର୍ଯ୍ୟରତ ସମସ୍ତ ଅଧିକାରୀ ଓ କର୍ମଚାରୀଙ୍କୁ ସଚେତନ, କର୍ତ୍ତବ୍ୟ ନିଷ୍ଠ ଓ ଲୋକାଭିମୁଖୀ କରିବା, ସରକାରୀ ଯୋଜନାଗୁଡ଼ିକ ଆଦିବାସୀ ଲୋକଙ୍କ ନିକଟରେ କିଭଳି ଶତପ୍ରତିଶତ ସେବା ପହଞ୍ଚିପାରିବ ତାହା ସୁନିଶ୍ଚିତ କରାଇବା ଏହି ଯୋଜନାର ଉଦ୍ଦେଶ୍ୟ ବୋଲି ମହାପାତ୍ର କହିଥିଲେ। ଗଜପତି ଜିଲାର ସମସ୍ତ ୭ଟି ଯାକ ବ୍ଲକରେ ଥିବା ୧୦୮ଟି ଗ୍ରାମ ପଞ୍ଚାୟତର ୪୮୫ଟି ଗ୍ରାମରେ ଆଦି କର୍ମଯୋଗୀ ଅଭିଯାନ କାର୍ଯ୍ୟକାରୀ କରାଯିବ। ଏହି ଅଭିଯାନରେ ଜିଲା ପ୍ରଶାସନକୁ ଆବଶ୍ୟକ ହେଉଥିବା କାର୍ଯ୍ୟ ଖସଡ଼ା ପ୍ରସ୍ତୁତିରେ ୩ଟି ସ୍ୱେଚ୍ଛାସେବୀ ସଂଗଠନ ସହଯୋଗ କରିବେ।

# ଖାଲି କରିବାକୁ ଜିଲା ପ୍ରଶାସନର ନିର୍ଦ୍ଦେଶ

### ବିନା ଅନୁମତିରେ ଚାଲିଛି ଡ୍ରିମ ସେଣ୍ଟର ହଷ୍ଟେଲ

ଛତ୍ରପୁର,୨୨।୮(ସନ୍ତୋଷ ପାଢ଼ୀ): ଛତ୍ରପୁର ଉପକଣ୍ଠ ସାଏବଜେନାପଲ୍ଲୀ ଠାରେ ବିନା ଅନୁମତିରେ ଗୁଡ଼ ନ୍ୟୁଜ ଇଣ୍ଡିଆ ଡ୍ରିମ ସେଣ୍ଟର ହଷ୍ଟେଲ ଚାଲିଥିଲା। ଏହାକୁ ଖାଲି କରିବାକୁ ଗଞ୍ଜାମ ଜିଲା ପ୍ରଶାସନ ପକ୍ଷରୁ ହଷ୍ଟେଲ କର୍ତ୍ତୃପକ୍ଷଙ୍କୁ ନୋଟିସ କରାଯାଇଛି। ଏହି ନିର୍ଦ୍ଦେଶ ପରେ ଗୁରୁବାର ରେଭେନ୍ୟୁ ଶିଶୁଙ୍କୁ ସେମାନଙ୍କ ଅଭିଭାବକ ଘରକୁ ନେଇଯାଇଥିବା ଜଣାପଡ଼ିଛି। ୭ ଦିନ ମଧ୍ୟରେ ହଷ୍ଟେଲ ଖାଲି କରିବାକୁ ନିର୍ଦ୍ଦେଶ ରହିଛି। ତେବେ ୧୮ ବର୍ଷରୁ ଊର୍ଦ୍ଧ୍ୱ ବୟସର ପିଲାମାନେ ସେଠାରେ ରହିପାରିବେ ବୋଲି କୁହାଯାଇଛି। ସେମାନେ ବିଭିନ୍ନ ନିଯୁକ୍ତି ସମ୍ବନ୍ଧୀୟ ପରୀକ୍ଷା ପାଇଁ ପ୍ରସ୍ତୁତ ହେଉଛନ୍ତି। ସୂଚନାଯୋଗ୍ୟ, ବିନା ଅନୁମତିରେ ଗୁଡ଼ ନ୍ୟୁଜ ଇଣ୍ଡିଆ ଡ୍ରିମ ସେଣ୍ଟର ହଷ୍ଟେଲ ଚାଲିଥିବା ଜଣାପଡ଼ିଥିଲା। ଜିଲା ଶିଶୁ ସୁରକ୍ଷା ୟୁନିଟ ଓ ସମାଜ ମଙ୍ଗଳ ବିଭାଗ ଏହାର ତଦନ୍ତ କରିଥିଲେ। ଡ୍ରିମ ସେଣ୍ଟର ହଷ୍ଟେଲ ଏନ୍‌ସିପିସିଆର ପୋଷ୍ଟାର ବିନା ଅନୁମତିରେ ଚାଲିଥିବବେଳେ ବାହାରେ ଏହାର ବୋର୍ଡ ଲଗାଯାଇଛି। ଏଠାରେ ଗଜପତି, କନ୍ଧମାଳ, ରାୟଗଡ଼ା ଓ କୋରାପୁଟ ଜିଲାର ଗରିବ ୧୧୦ ଜଣ ଆଦିବାସୀ ପିଲା ରହୁଛନ୍ତି। ସେମାନଙ୍କ ମଧ୍ୟରେ ୫୮ ଜଣ ନାବାଳକ ଓ ୫୨ ଜଣ ନାବାଳିକା ରହୁଛନ୍ତି। ୬ରୁ ୧୮ ବର୍ଷର ଝିଅ ମାନେ ରହୁଥିଲେ ମଧ୍ୟ ହଷ୍ଟେଲ ପାଚେରୀ ନାହିଁ। ପାଖ ସରକାରୀ ସ୍କୁଲକୁ ପଢ଼ିବାକୁ ଯାଉଛନ୍ତି। ଜିଲା ଶିଶୁ ସୁରକ୍ଷା ୟୁନିଟ ଓ ସମାଜ ମଙ୍ଗଳ ବିଭାଗ ପକ୍ଷରୁ ଜିଲ୍ଲା ପ୍ରଶାସନକୁ ରିପୋର୍ଟ ଦିଆଯିବା ପରେ ଏହି କାର୍ଯ୍ୟାନୁଷ୍ଠାନ ନିଆଯାଇଛି। ବିଶ୍ୱ ହିନ୍ଦୁ ପରିଷଦ,ବଜରଙ୍ଗ ଦଳ ପକ୍ଷରୁ ଜିଲ୍ଲାପାଳ କୁ ଏସମ୍ପର୍କରେ ଏକ ଦାବିପତ୍ର ଦିଆଯାଇଥିଲା। ଏହା ବିନା ଅନୁମତିରେ ଚାଲିଛି ଏବଂ ଶିଶୁ ମାନେ ଅସୁରକ୍ଷିତ ଓ ବଳପୂର୍ବକ ଧର୍ମାନ୍ତରଣ କରାଯାଉଥିବା ଅଭିଯୋଗ କରାଯାଇଥିଲା।

## ବାଇକ୍ ଦୁର୍ଘଟଣାରେ ଜଣେ ମୃତ, ୨ ଆହତ

ପାରଳାଖେମୁଣ୍ଡି,୨୨।୮(ଗିରିଧାରୀ ପରିଚ୍ଛା) ଗଜପତି ଜିଲା ସଦର ପାରଳାଖେମୁଣ୍ଡି ଫରେଷ୍ଟ ଗେଟ୍ ନିକଟରେ ବାଇକ୍ ଦୁର୍ଘଟଣାରେ ଜଣକର ମୃତ୍ୟୁ ହୋଇଛି। ୨ଜଣ ଆହତ ହୋଇଛନ୍ତି। ଘଟଣା ସ୍ଥଳରେ ପାରଳାଖେମୁଣ୍ଡି ପୋଲିସ ପହଞ୍ଚି ସମସ୍ତଙ୍କୁ ଉଦ୍ଧାର କରି ଜିଲା ମୁଖ୍ୟ ଚିକିତ୍ସାଳୟରେ ଭର୍ତ୍ତି କରିଥିଲା। ସେଠାରେ ଡାକ୍ତର ଜଣଙ୍କୁ ମୃତ ଘୋଷଣା କରିଛନ୍ତି। ମୃତକ ହେଲେ ଗୋସାଣି ବ୍ଲକ ବଡ଼ଗାଁ ଗ୍ରାମର କାର୍ତ୍ତିକ ପ୍ରଧାନଙ୍କ ପୁଅ ମୋହନ ପ୍ରଧାନ। ଆହତ ହେଲେ ଯାଜପୁର ଗ୍ରାମର ଉତ୍ତମ ସାମଲ ଓ ଗାଇବା ଗ୍ରାମର ରବି କାବେରୀ। ପାରଳାଖେମୁଣ୍ଡିରୁ ଯାଜପୁର ଅଭିମୁଖେ ବାଇକରେ ରବି ଯାଉଥିବା ବେଳେ ବିପରୀତ ଦିଗରୁ ମୋହନ ଓ ଉତ୍ତମ ବାଇକରେ ଆସି ହଠାତ ଓଭରଟେକ ଅତିକ୍ରମ କରିବାକୁ ଉଦ୍ୟମ କରିଥିଲେ। ମାତ୍ର ଦୁଇଟି ଯୋଗୁ ଓଭାରଟେକରେ ସେମାନେ ପିଟି ହୋଇଯାଇ ରବିଙ୍କୁ ଧକ୍କା ଦେଇଥିଲେ। ଉତ୍ତମଙ୍କ ଅବସ୍ଥା ସଙ୍କଟାପନ୍ନ ହେବାରୁ ତାଙ୍କୁ ବ୍ରହ୍ମପୁର ସ୍ଥାନାନ୍ତର କରାଯାଇଛି। ଅନ୍ୟପକ୍ଷରେ ସମସ୍ତଙ୍କୁ ଜିଲା ମୁଖ୍ୟ ଚିକିତ୍ସାଳୟ ନେବାପାଇଁ ଆମ୍ବୁଲାନ୍ସ ନ ପହଞ୍ଚିବା, ଚିକିତ୍ସାଳୟରେ ଡାକ୍ତର ନ ଥିବାରୁ ଜଣକର ମୃତ୍ୟୁ ଘଟିଲା ବୋଲି ଅଭିଯୋଗ କରି କିଛି ସମୟ ସେଠାରେ ଉତ୍ତେଜନା ପ୍ରକାଶ ପାଇଥିଲା।

# ସାମାଜିକ ସମୀକ୍ଷା ଜନଶୁଣାଣି ଶିବିର

ଆସିକା,୨୨।୮(ସୁରେନ୍ଦ୍ର ନାଥ ସାହୁ):

ଆସିକା ବ୍ଲକ ସଭା ଗୃହରେ ଶୁକ୍ରବାର ବ୍ଲକସ୍ତରୀୟ ମହାତ୍ମା ଗାନ୍ଧୀ ଜାତୀୟ ଗ୍ରାମୀଣ ନିଶ୍ଚିତ କର୍ମନିଯୁକ୍ତି ଯୋଜନା, ଜାତୀୟ ଖାଦ୍ୟ ସୁରକ୍ଷା ଯୋଜନା ଓ ସମଗ୍ର ଶିକ୍ଷା କାର୍ଯ୍ୟକ୍ରମର ସାମାଜିକ ସମୀକ୍ଷା ଜନଶୁଣାଣି ଶିବିର ଅନୁଷ୍ଠିତ ହୋଇଯାଇଛି। ଭଞ୍ଜନଗର ଉପଜିଲାପାଳ ଉମାଶଙ୍କର ବେହେରାଙ୍କ ଅଧ୍ୟକ୍ଷତାରେ ଅନୁଷ୍ଠିତ କାର୍ଯ୍ୟକ୍ରମରେ ଗୋଷ୍ଠୀ ଉନ୍ନୟନ ଅଧିକାରୀ ଲିଜିନା ଦାସ, ଜିଲା ସାମାଜିକ ସମୀକ୍ଷକ ରବୀନ୍ଦ୍ର ମଲ୍ଲାଣ, ତହସିଲଦାର ସଙ୍ଗୀତା ସେନ, ପ୍ରଶିକ୍ଷଣରେ ଥିବା ପ୍ରଶାସନିକ ଅଧିକାରୀ ରଚିତା ମହାପାତ୍ର, ବ୍ଲକ ଉପାଧ୍ୟକ୍ଷ ଜ୍ୟୋତି ବୋରା, ଜିଲା ପରିଷଦ ସଦସ୍ୟା ଅନିମା ପଣ୍ଡା ପ୍ରମୁଖ ମଞ୍ଚାସୀନ ଥିଲେ। ଅତିରିକ୍ତ କାର୍ଯ୍ୟକ୍ରମ ଅଧିକାରୀ କୃଷ୍ଣଚନ୍ଦ୍ର ବେହେରା କାର୍ଯ୍ୟକ୍ରମ ସଂଯୋଜନା କରିଥିଲେ। ୨୦୨୪–୨୫ ଆର୍ଥିକ ବର୍ଷରେ ବ୍ଲକର ବିଭିନ୍ନ ପଞ୍ଚାୟତରେ ୧ଲକ୍ଷ ୭୬ହଜାର ଶ୍ରମଦିବସ ସୃଷ୍ଟି ଲାଗି ଲକ୍ଷ୍ୟ ଧାର୍ଯ୍ୟ କରାଯାଇଥିଲା ବେଳେ ୨ଲକ୍ଷ ୯୩ହଜାର ୪୩୭ ଶ୍ରମ ଦିବସ ସୃଷ୍ଟି ହୋଇଥିବା ଜଣାପଡ଼ିଛି। ବିଭିନ୍ନ କାର୍ଯ୍ୟ ଲାଗି ୨୬କୋଟି ୭୪ଲକ୍ଷ ଟଙ୍କା ବ୍ୟୟବରାଦ ଅଟକଳ କରାଯାଇଥିଲା ବେଳେ ସେଥିରୁ ୧୧କୋଟି ୨ଲକ୍ଷ ଟଙ୍କା ବ୍ୟୟବରାଦ ହୋଇଛି। ବିଭିନ୍ନ ପଞ୍ଚାୟତରେ ୨୬୪ ପରିବାର ୧୦୦ ଦିନ କାର୍ଯ୍ୟ ସମ୍ପୂର୍ଣ୍ଣ କରିଛନ୍ତି। ବ୍ଲକର ସମୁଦାୟ ୨୧ହଜାର ୧୬୨ ଜବ କାର୍ଡଧାରୀଙ୍କ ମଧ୍ୟରୁ ୮ହଜାର ୯୧୦ ଜବକାର୍ଡଧାରୀ କାର୍ଯ୍ୟରେ ନିୟୋଜିତ ଥିଲେ। ଏହି ଆର୍ଥିକ ବର୍ଷରେ ୮ଶହ ନୂତନ ହିତାଧିକାରୀଙ୍କୁ ରାଶନ କାର୍ଡ ବଣ୍ଟନ ହୋଇଥିବା କହିଥିଲେ। ଗୋଷ୍ଠୀ ଶିକ୍ଷାଧିକାରୀ ମୁନ ରାଣୀ ମହାନ୍ତି, ବନାଞ୍ଚଳ ଅଧିକାରୀ ପ୍ରମୋଦ କୁମାର ପଣ୍ଡା, ଉଦ୍ୟାନ ଅଧିକାରୀ ଗୀତାଞ୍ଜଳି ସାହୁଙ୍କ ସମେତ ବିଭିନ୍ନ ପଞ୍ଚାୟତର ନିର୍ବାଚିତ ପ୍ରତିନିଧି ଉପସ୍ଥିତ ଥିଲେ।

# ନିଷ୍ଠା ସମତାମୂଳକ ଓ ସମାବେଶୀ ତାଲିମ ଶିବିର ଉଦ୍‌ଯାପିତ

ଆର.ଉଦୟଗିରି,୨୨।୮(ମନୋଜ କୁମାର ପାତ୍ରୀ) ଆର. ଉଦୟଗିରି ବ୍ଲକ ଅନ୍ତର୍ଗତ କେଏମ୍ ଭାଲିଆସାହିସ୍ଥିତ ପିଏମ୍‌ଶ୍ରୀ ସରକାରୀ ଉଚ୍ଚ ବିଦ୍ୟାଳୟରେ ୫ ଦିନ ଧରି ଚାଲିଥିବା ବ୍ଲକସ୍ତରୀୟ ନିଷ୍ଠା ସମତାମୂଳକ ଓ ସମାବେଶୀ ତାଲିମ ଶିବିର ଶୁକ୍ରବାର ଶେଷ ହୋଇଛି। ବିଇଓ ବୀରେନ୍ଦ୍ର ମଣ୍ଡଳ, ପ୍ରଧାନଶିକ୍ଷକ ପ୍ରହ୍ଲାଦ ଶିଆଳ ଏବଂ ବରିଷ୍ଠ ଶିକ୍ଷକ ରାମଚନ୍ଦ୍ର ଦଳବେହେରାଙ୍କ ତତ୍ତ୍ୱାବଧାନରେ ଏହି ଦ୍ୱିତୀୟ ପର୍ଯ୍ୟାୟ ଶିବିର ଚାଲିଥିଲା। ପ୍ରଥମ ଦିବସରେ ଏହାକୁ ବିଇଓ ମଣ୍ଡଳ ଉଦ୍‌ଘାଟନ କରିଥିଲେ। ଗୋଷ୍ଠୀ ସାଧନ ଶିକ୍ଷକ ବିରଞ୍ଚି ନାରାୟଣ ଦାସ, ଅଭୟ ଦାସ, ପଙ୍କଜ ମଲ୍ଲିକ, ସୁବାସ ଚନ୍ଦ୍ର ପାଇକରାୟ ଓ ଯୋଗେଶ୍ୱର ମଲ୍ଲିକା ସମ୍ବଳ ସାଧନକର୍ମୀ ଭାବେ ଉପସ୍ଥିତ ୪୩ ଜଣ ଶିକ୍ଷୟିତ୍ରୀ ଶିକ୍ଷକଙ୍କୁ ତାଲିମ ଦେଇଥିଲେ। ନାଚ, ଗୀତ, ନାଟକ, ଅଭିନୟ ଏବଂ ନବରସ ଛନ୍ଦ, ଅଳଙ୍କାର ମାଧ୍ୟମରେ ଶିକ୍ଷୟିତ୍ରୀଶିକ୍ଷକମାନଙ୍କୁ ତାଲିମ ପ୍ରଦାନ କରାଯାଇଥିଲା। ଫଳରେ ସେମାନେ ଏହି ତାଲିମରୁ ସେମାନଙ୍କ ବିଦ୍ୟାଳୟରେ ପଢୁଥିବା ଦିବ୍ୟାଙ୍ଗ ଛାତ୍ରାଛାତ୍ରୀଙ୍କୁ ଶିକ୍ଷାର ମୁଖ୍ୟ ସ୍ରୋତରେ ସାମିଲ କରିବାର ବିଭିନ୍ନ ଦକ୍ଷତା ହାସଲ କରିଥିଲେ।

# ଏନ୍‌ଇଇଟି ପିଜିରେ ଶାଶ୍ୱତ, ୟୁଜିରେ ଶିବାନୀଙ୍କ ସଫଳତା

ଶାଶ୍ୱତ ରଥ।

ଶିବାନୀ ବିଷୋୟୀ।

ଭଞ୍ଜନଗର,୨୨।୮(ବାବୁଲା ପ୍ରଧାନ): ଏନ୍‌ଇଇଟି ପିଜି ଏବଂ ଏନ୍‌ଇଇଟି ୟୁଜି ପରୀକ୍ଷାଫଳ ପ୍ରକାଶିତ ହୋଇଛି। ଏନ୍‌ଇଇଟି ପିଜିରେ ଭଞ୍ଜନଗର ବାଇପାସ ରୋଡ ବାସିନ୍ଦା ଡ. ଶାଶ୍ୱତ ରଥ ସର୍ବଭାରତୀୟ ସ୍ତରରେ ୧୯୪ ର୍ୟାଙ୍କ ରଖିଛନ୍ତି। ଶାଶ୍ୱତଙ୍କ ଏହି ସଫଳତାରେ ବାପା ଭଞ୍ଜନଗର କବିସମ୍ରାଟ ଉପେନ୍ଦ୍ର ଭଞ୍ଜ ମହାବିଦ୍ୟାଳୟର ମୁଖ୍ୟ କିରାଣି ଦାମୋଦର ରଥ, ମା' ଶାରଦା କୁମାରୀ ଦାସଙ୍କ ସମେତ ପରିବାରର ଅନ୍ୟ ସଦସ୍ୟ, ସାଙ୍ଗସାଥୀ ଏବଂ ଅଞ୍ଚଳବାସୀ ଖୁସିବ୍ୟକ୍ତ କରିଛନ୍ତି। ଶାଶ୍ୱତ ଏସ୍‌ସିବି ମେଡିକାଲ କଲେଜ, କଟକରେ ଏମବିବିଏସ୍ କରିଥିଲେ। ଗତବର୍ଷ ସେ ଗୋଲ୍ଡ ମେଡାଲ ପାଇଥିଲେ। ସେହିପରି ଜଗନ୍ନାଥପ୍ରସାଦ ବ୍ଲକ ଖଡ଼ଗୁମି ଗ୍ରାମ ନିକଟ କାଳଞ୍ଜି ନୂଆପଲି ଗ୍ରାମର ଶିବାନୀ ବିଷୋୟୀ ଏନ୍‌ଇଇଟି ୟୁଜି ପରୀକ୍ଷାରେ ୧୫୭ ର୍ୟାଙ୍କ ପାଇଛନ୍ତି। ମଧ୍ୟବିତ୍ତ ପରିବାରର ଶିବାନୀଙ୍କ ବାପା ଜଣେ ଚାଷୀ ଏବଂ ମା' ଗୃହିଣୀ। କଠିନ ପରିଶ୍ରମ କରି ସେ ଏହି ସଫଳତା ପାଇଛନ୍ତି। ଶିବାନୀ ଖଡ଼ଗୁମି ହାଇସ୍କୁଲରୁ ଦଶମ ଶ୍ରେଣୀରେ ଉତ୍ତୀର୍ଣ୍ଣ ହେବା ପରେ ଜଗନ୍ନାଥପ୍ରସାଦ ଆଞ୍ଚଳିକ ବିଜ୍ଞାନ କଲେଜରେ ଯୁକ୍ତ ୨ ପଢ଼ିଥିଲେ। ଏନ୍‌ଇଇଟି ପ୍ରବେଶିକା ପରୀକ୍ଷାରେ ତାଙ୍କ ସଫଳତା ପାଇଁ ଅଞ୍ଚଳବାସୀ ଗର୍ବ ଅନୁଭବ କରିଛନ୍ତି।

# ବ୍ରାଉନସୁଗାର ଜବତ, ୩ ଗିରଫ

ଭଞ୍ଜନଗର,୨୨।୮(ବାବୁଲା ପ୍ରଧାନ): ଭଞ୍ଜନଗର ପୋଲିସ ଗୁରୁବାର ରାତିରେ ପ୍ରାୟ ୩୨ ଗ୍ରାମ ବ୍ରାଉନସୁଗାର ଜବତ କରିବା ସହ ସହ ୩ ଜଣଙ୍କୁ ଗିରଫ କରିଛି। ଗିରଫ ଅଭିଯୁକ୍ତମାନଙ୍କୁ ଶୁକ୍ରବାର କୋର୍ଟ ଚାଲାଣ କରାଯାଇଛି। ଭଞ୍ଜନଗର ଏସଡିପିଓ ରଞ୍ଜନ କୁମାର ଦେ ଖବରଦାତା ସମ୍ମିଳନୀରେ ପ୍ରକାଶ କରିଛନ୍ତି। ଭଞ୍ଜନଗର ସହର ଜେଜେପୁଟର ଜଣେ, ବାର୍ଡ଼ଣ୍ଡିଙ୍କେରିର ଜଣେ ଓ ଓଡାଗାଁର ଜଣେ ଯୁବକ ଗୁରୁବାର ରାତିରେ ବ୍ରାଉନସୁଗାର ଧରି ଜେଲେଗୁଣ୍ଡା ରୋଡ଼ରୁ ଭଞ୍ଜନଗର ଅଭିମୁଖେ ଆସୁଥିଲେ। ତାହାକୁ ସେମାନେ ସହରର ବିଭିନ୍ନ ଯୁବକଙ୍କୁ ବିକ୍ରି କରିଥାନ୍ତେ ବୋଲି ଜଣାପଡ଼ିଛି। ଜବତ ବ୍ରାଉନସୁଗାରକୁ ଭଞ୍ଜନଗର ଅତିରିକ୍ତ ତହସିଲଦାର ଅବିନାଶ ମହାରଣଙ୍କ ଉପସ୍ଥିତିରେ ମାପ କରାଯାଇଛି। ଗତ ଏକ ମାସ ହେବ ଗଞ୍ଜାମ ଏସ ପି ଶୁଭେନ୍ଦୁ କୁମାର ପାତ୍ର ଜିଲ୍ଲାକୁ ଅପରାଧ ମୁକ୍ତ କରିବା ପାଇଁ ଚେଷ୍ଟା ଚଳାଇଛନ୍ତି। ସମସ୍ତ ସନ୍ଦିଗ୍ଧମାନଙ୍କ ଗତିବିଧି ଉପରେ ନଜର ରଖିବା ପାଇଁ ଥାନା ଅଧିକାରୀଙ୍କୁ ନିର୍ଦ୍ଦେଶ ଦେଇଛନ୍ତି। ଏପରିକି ଅପରାଧୀମାନଙ୍କୁ ଧରିବା ପାଇଁ ଏକାଧିକ ସ୍ୱତନ୍ତ୍ର ଟିମ ଗଠନ ହୋଇଛି। ଉପରୋକ୍ତ ଅଭିଯୁକ୍ତମାନଙ୍କ ମଧ୍ୟରୁ ଜଣେ ଯୁବକ ଉପରେ ପୋଲିସ କିଛିଦିନ ହେବ ନଜର ରଖିଥିଲା। ଗୁରୁବାର ଯୁବକ ଜଣକ ଆଉ ୨ଜଣଙ୍କ ସହ ମିଶି ବ୍ରାଉନସୁଗାର ଧରି ଭଞ୍ଜନଗର ଅଭିମୁଖେ ଆସୁଥିବା ବେଳେ ବିଭାଗୀୟ ଉଚ୍ଚ କର୍ତ୍ତୃପକ୍ଷଙ୍କ ଠାରୁ ସୂଚନା ପାଇ ଭଞ୍ଜନଗର ଏସଆଇ ଲକ୍ଷ୍ମୀଧର ମହାନ୍ତି ଏବଂ ଅନ୍ୟମାନେ କାବୁ କରିଥିଲେ। ଖବରଦାତା ସମ୍ମିଳନୀରେ ଭଞ୍ଜନଗର ଏସଡିପିଓ ଡ. ଦୀପକ ମିଶ୍ର, ଥାନା ଅଧିକାରୀ ଜିବନାନନ୍ଦ ଜେନା ପ୍ରମୁଖ ଉପସ୍ଥିତ ଥିଲେ।

# ଭିନ୍ନକ୍ଷମଙ୍କୁ ସହାୟତା ଉପକରଣ ପ୍ରଦାନ

ରାଇକିଆ,୨୨।୮ (ପ୍ରଦୀପ ବେହେରା) ରାଇକିଆ ବ୍ଲକ ଗୁମାମାହା ପଞ୍ଚାୟତଠାରେ ଭିନ୍ନକ୍ଷମଙ୍କୁ ବିଭିନ୍ନ ପ୍ରକାର ସହାୟତା ଉପକରଣ ପ୍ରଦାନ କାର୍ଯ୍ୟକ୍ରମ ଅନୁଷ୍ଠିତ ହୋଇଛି। ମାଧମ ଫାଉଣ୍ଡେସନ ଓ ଏଡ୍‌ଗୁଡ୍ ଇଣ୍ଡିଆ ନ୍ୟାଶନାଲ ତରଫରୁ ଆୟୋଜିତ କାର୍ଯ୍ୟକ୍ରମରେ ଅତିଥି ଭାବେ ରାଇକିଆ ବିଡିଓ ଶକ୍ତିଶ୍ରୀ ସାହୁ, ଗୁମାମାହା ସରପଞ୍ଚ ପ୍ରମିଳା ପ୍ରଧାନ ଯୋଗଦେଇ ଟ୍ରାଇ ସାଇକେଲ, ଦୃଷ୍ଟିବାଧିତଙ୍କ ପାଇଁ ଆଖିବାଡ଼ି, ହ୍ୱିଲ ଚେୟାର ପ୍ରଦାନ କରିଥିଲେ। ଏଥିରେ ବିଏସ୍‌ଏସ୍‌ଓ ରାମକୃଷ୍ଣ ବେହେରା, ସହକାରୀ ଯନ୍ତ୍ରୀ ବର୍ଷ୍ଣି ଚୌଧୁରୀ ଯୋଗଦେଇଥିଲେ। ମାଧମ ଫାଉଣ୍ଡେସନ୍ ତରଫରୁ କାର୍ଯ୍ୟକ୍ରମ ଖଣ୍ଡଗିରି, ସୌଭାଗ୍ୟ ମିଶ୍ର, ଜଳନ୍ଧର ପରିଡ଼ା କାର୍ଯ୍ୟକ୍ରମ ପରିଚାଳନା କରିଥିଲେ। ଏହାସହ ସୁରାବଡ଼ି ଓ ଦେବିଗଡ଼ିଆ, ପେଟପୋଙ୍ଗା ପଞ୍ଚାୟତରେ ମଧ୍ୟ ଉପକରଣ ବଣ୍ଟନ କାର୍ଯ୍ୟକ୍ରମ ଆୟୋଜନ କରାଯାଇଛି।

## ବରିଷ୍ଠ ନାଗରିକ ଦିବସ ପାଳିତ

ବାଲିଗୁଡ଼ା,୨୨।୮(ସଞ୍ଜୟ ପାଣିଗ୍ରାହୀ) ବାଲିଗୁଡ଼ାଠାରେ ଜାତୀୟ ବରିଷ୍ଠ ନାଗରିକ ଦିବସ ପାଳିତ ହୋଇଛି। ଏଥିରେ ମୁଖ୍ୟ ଅତିଥି ଭାବେ ଆରକ୍ଷୀ ଅଧିକାରୀ ରାମେନ୍ଦ୍ର ପ୍ରସାଦ, ସମ୍ମାନିତ ଅତିଥି ଭାବେ ତହସିଲଦାର ଦୀପ୍ତିପ୍ରକାଶ ବେହେରା, ବିଶିଷ୍ଟ ଅତିଥି ଭାବେ ଜିଲା ବରିଷ୍ଠ ନାଗରିକ ସଙ୍ଘର ସଭାପତି ସର୍ବେଶ୍ୱର ମିଶ୍ର, ଆଲୋଚକ ଭାବେ ଡା.ମଧୁସୂଦନ ମହାପାତ୍ର, ଏସ୍‌ବିଆଇ ବ୍ୟାଙ୍କର ପ୍ରବନ୍ଧକ ଅକ୍ଷୟ ବେହେରା, ସଂଘର ସଭାପତି ଚିନ୍ତାମଣି ମିଶ୍ର, ସମ୍ପାଦକ ପ୍ରଭାତ ରାଉଳ ଓ କୋଷାଧ୍ୟକ୍ଷ ପ୍ରହ୍ଲାଦ ପ୍ରସାଦ ଲେଙ୍କା ମଞ୍ଚାସୀନ ଥିଲେ।

# ବାଲାଜୀ ମହାବିଦ୍ୟାଳୟର ବାର୍ଷିକୋତ୍ସବ

କାର୍ଯ୍ୟକ୍ରମରେ ଉପସ୍ଥିତ ଅତିଥି।

ଟିକିଟି,୨୨।୮(ପ୍ରକାଶ ଚନ୍ଦ୍ର ସାହୁ) ଟିକିଟି ବ୍ଲକ ଅନ୍ତର୍ଗତ ନୂଆପଡ଼ା ଗ୍ରାମସ୍ଥିତ ଶ୍ରୀବାଲାଜୀ ମହାବିଦ୍ୟାଳୟର ୪୦ତମ ବାର୍ଷିକ ଉତ୍ସବ ପାଳିତ ହୋଇଯାଇଛି। ମହାବିଦ୍ୟାଳୟ ଅଧ୍ୟକ୍ଷ ଡ଼. ସୁଦର୍ଶନ ପଟ୍ଟନାୟକଙ୍କ ସଭାପତିତ୍ୱରେ ଆୟୋଜିତ ଏହି କାର୍ଯ୍ୟକ୍ରମରେ ମୁଖ୍ୟ ଅତିଥି ଭାବେ ମହାବିଦ୍ୟାଳୟ ପୂର୍ବତନ ଅଧ୍ୟକ୍ଷ ଡ. ଶଙ୍କର ପ୍ରସାଦ ପଣ୍ଡା, ମୁଖ୍ୟବକ୍ତା ଭାବେ ମହାବିଦ୍ୟାଳୟ ପରିଚାଳନା କମିଟି ପୂର୍ବତନ ସମ୍ପାଦକ ଏ . ଆପା ରାଓ, ସମ୍ମାନିତ ଅତିଥି ଭାବେ ଅଧ୍ୟାପକ ରୁଦ୍ର ଚନ୍ଦ୍ର ସାହୁ ଓ ପ୍ରଶାନ୍ତ କୁମାର ଚୌଧୁରୀ ପ୍ରମୁଖ ଯୋଗ ଦେଇ ଛାତ୍ରଛାତ୍ରୀ ଜୀବନରେ ଚରିତ୍ର ଗଠନ କରିବା ଆବଶ୍ୟକ ବୋଲି କହିଥିଲେ। ସାଧୁତା, ସତ୍ୟବାଦିତା ଓ ଶୃଙ୍ଖଳା ଛାତ୍ର ମନନରେ ଚରିତ୍ର ଗଠନ ପାଇଁ ଏକ ସୁସ୍ଥ ପରି କାର୍ଯ୍ୟ କରିଥାଏ। ପ୍ରତ୍ୟେକ ଆଦର୍ଶ ଛାତ୍ର ଏହିପରି ପବିତ୍ର ଓ ମହତ ଗୁଣ ମାନଙ୍କର ଅଧିକାରୀ ହୋଇ ନିଜକୁ ଉତ୍ତମ ରୂପେ ଗଢି ତୋଳିବାକୁ ମତବ୍ୟକ୍ତ କରିଥିଲେ। ଚଳିତବର୍ଷ ମହାବିଦ୍ୟାଳୟ ଯୁକ୍ତ ୨ ବିଜ୍ଞାନ ଓ କଳା ମାଧ୍ୟମିକ ଶିକ୍ଷା ବୋର୍ଡ ପରୀକ୍ଷାରେ ଟପର ହୋଇଥିବା ଅର୍ଚ୍ଚିତା ଡାକୁଆ ଓ ରୁଦ୍ର ନାରାୟଣ ସାହୁଙ୍କୁ କୃଷ୍ଣ ମୂର୍ତ୍ତି ସହଯୋଗ ପଣ୍ଡିତ ଜଣଙ୍କୁ ୫୦୦୦ ଲେଖାଏଁ ନୂଆପଡ଼ା ଅଞ୍ଚଳର ବରିଷ୍ଠ ଅଧ୍ୟାପକ ବୈକୁଣ୍ଠ ଶିବ ନାରାୟଣ ପାତ୍ର ପ୍ରଦାନ କରିଥିଲେ। ଏହି ଅବସରରେ ଛାତ୍ରୀଛାତ୍ରମାନଙ୍କ ମଧ୍ୟରେ ହୋଇଥିବା ବିଭିନ୍ନ ପ୍ରତିଯୋଗିତାର କୃତୀ ପ୍ରତିଯୋଗୀଙ୍କୁ ମୁଖ୍ୟ ଅତିଥିଙ୍କ ଦ୍ୱାରା ପୁରସ୍କାର ବିତରଣ କରାଯାଇଥିଲା। ଶେଷରେ ଛାତ୍ରୀଛାତ୍ରମାନଙ୍କୁ ନେଇ ସାଂସ୍କୃତିକ କାର୍ଯ୍ୟକ୍ରମ ଅନୁଷ୍ଠିତ ହୋଇଥିଲା।

# ୨ ବର୍ଷ ପରେ ବିଏମ୍‌ସିକୁ ମିଳିଲା ଗରିମା ପ୍ରକୋଷ୍ଠ

ବ୍ରହ୍ମପୁର,୨୨।୮(ସ୍ମୃତି ରଞ୍ଜନ ମହାନ୍ତି) ସଫେଇ କର୍ମଚାରୀଙ୍କ ବିକାଶ ପାଇଁ ସରକାର ଗରିମା ଯୋଜନା ପ୍ରଚଳନ କରିଛନ୍ତି। ଏହି ଯୋଜନାରେ ବିଭିନ୍ନ ସ୍ଥାନରେ ଅନେକ କୋଠା ବି ନିର୍ମାଣ ହେଉଛି। ସେହି କ୍ରମରେ ବ୍ରହ୍ମପୁରରେ ୨ଟି ଗରିମା କୋଠା ନିର୍ମାଣ ପାଇଁ ବିଏମ୍‌ସିକୁ ସରକାରଙ୍କ ପକ୍ଷରୁ ନିର୍ଦ୍ଦେଶ ହୋଇଥିଲା। ୨୦୨୨ ସ୍ୱାଧୀନତା ଶାସନ ଦିବସରେ ବିଏମ୍‌ସି ପକ୍ଷରୁ ୭ ନଂ. ୱାର୍ଡର ନେଳିଆ ବନ୍ଧ ପାର୍ଶ୍ୱ ଓ ଧାନମଣ୍ଡି ସାହି ଓ ଗୋଲାପଲ୍ଲୀ ସାହିଠାରେ ପୂର୍ବତନ ନଗର ଉନ୍ନୟନ ମନ୍ତ୍ରୀଙ୍କ ଦ୍ୱାରା ଗରିମା ପ୍ରକୋଷ୍ଠ ପାଇଁ ଭିତ୍ତିପ୍ରସ୍ତର ସ୍ଥାପନ ହୋଇଥିଲା। ୨ଟି କୋଠା ନିର୍ମାଣ ପାଇଁ ୧୮ ଲକ୍ଷ ୬୪ ହଜାର ୨୩୮ ଟଙ୍କା ବ୍ୟୟ ଲାଗି ଅଟକଳ କରାଯାଇଥିଲା। ଏଥିପାଇଁ ବୁଝାଇବା ପ୍ରକୋଷ୍ଠ ନିର୍ମାଣ ପାଇଁ ଓ୍ୱାଟକୋକୁ ଜାଗା ହସ୍ତାନ୍ତର କରାଯାଇଥିଲା। ଉକ୍ତ କୋଠାରେ ଶୀତତାପ ନିୟନ୍ତ୍ରିତ ସହ ୧୨ଟି ବ୍ୟାଗର ଓ ପାଇଖାନା ମଧ୍ୟ ରହିବ। ସେସପୁଲ, ଏଫ୍‌ଏସ୍‌ଟିପି ପ୍ଲାଣ୍ଟ, ଡ୍ରେନ ସଫେଇ ଓ ଶୌଚାଳୟ ସଫେଇ କାମରେ ନିୟୋଜିତ କର୍ମଚାରୀ ପ୍ରକୋଷ୍ଠକୁ ବ୍ୟବହାର କରି ଓ ଆବଶ୍ୟକ ସ୍ଥଳେ ବିଶ୍ରାମ ପାଇଁ ଲକ୍ଷ୍ୟ ଥିଲା। ଏଥିସହ କର୍ମଚାରୀ ବିଶ୍ରାମ ପାଇଁ ମଧ୍ୟ ଯୋଜନା ହୋଇଥିଲା। ପରେ ଓ୍ୱାଟକୋ ପକ୍ଷରୁ ୨୦୨୨ରେ କାର୍ଯ୍ୟ ଆରମ୍ଭ ହୋଇଥିଲା। ଗୋଲାପଲ୍ଲୀ ସାହିଠାରେ ଗରିମା ପ୍ରକୋଷ୍ଠ ନିର୍ମାଣ ଆରମ୍ଭ ହୋଇଥିବାବେଳେ ଧାନମଣ୍ଡି ସାହିରେ ସ୍ଥାନୀୟ ବାସିନ୍ଦା ବିରୋଧ କରିବାରୁ ବିଳମ୍ବ ହୋଇଥିଲା। ପରେ ବିଏମ୍‌ସି ପକ୍ଷରୁ ନିଗମର ଅଳିଆ ବୁହା ଗାଡି ରହୁଥିବା ୟାର୍ଡ ତଥା ପୁରୁଣା ବ୍ରହ୍ମପୁର ରୋଡଠାରେ କାମକରିବାକୁ ଜାଗା ଚିହ୍ନଟ ହୋଇଥିଲା। ଜାଗା ଚିହ୍ନଟ ଓ ସ୍ଥାନାନ୍ତର ମିଳିବାରେ ବିଳମ୍ବ ଯୋଗୁ କୋଠା ନିର୍ମାଣ ହୋଇପାରିନଥିଲା। ତେବେ ବର୍ଷେ ପରେ କୋଠା ନିର୍ମାଣ ୨୦୨୩ରେ ସରିଥିଲା। କିନ୍ତୁ ଓ୍ୱାଟକୋ ପ୍ରକୋଷ୍ଠ ଗୁଡ଼ିକରେ ଉପକରଣ ଲଗାଇ ନଥିଲା। ଫଳରେ ୨ ବର୍ଷ ଧରି କୋଠାଗୁଡ଼ିକରେ ତାଲା ଝୁଲିଥିଲା। ବିଏମ୍‌ସିକୁ ମଧ୍ୟ ହସ୍ତାନ୍ତର ହୋଇ ନ ଥିଲା। ଓ୍ୱାଟକୋକୁ ଏନେଇ ପ୍ରକୋଷ୍ଠ ଅବଗତ କରିବା ପରେ ମଧ୍ୟ ଓ୍ୱାଟକୋ କୋଠା ହସ୍ତାନ୍ତର କରୁ ନ ଥିବା ନିଗମ ପକ୍ଷରୁ କୁହାଯାଇଥିଲା। ବର୍ତ୍ତମାନ ନୂତନ କମିଶନରଙ୍କ ନିର୍ଦ୍ଦେଶାନୁସାରେ ଗରିମା ପ୍ରକୋଷ୍ଠ କାର୍ଯ୍ୟକୁ ସମ୍ପୂର୍ଣ୍ଣ କରାଯାଇଛି। କିନ୍ତୁ ଓ୍ୱାଟକୋ ପକ୍ଷରୁ ହସ୍ତାନ୍ତର ନେଇ ଦୀର୍ଘ ଦିନ ଧରି କୋଠା ହସ୍ତାନ୍ତର କରାଯାଇ ନ ଥିଲା ତାହାକୁ ନେଇ ପ୍ରଶ୍ନବାଚୀ ସୃଷ୍ଟି ହୋଇଛି। ଏ ନେଇ ଓ୍ୱାଟକୋ ମହାପ୍ରବନ୍ଧକ ଇଂ. ବିକାଶ ଚନ୍ଦ୍ର ପାଢ଼ୀଙ୍କୁ ପଚାରିବାରୁ ସେ କହିଛନ୍ତି ଯେ, ପ୍ରଥମରେ ବିଏମ୍‌ସି ପ୍ରଥମେ ଯେଉଁ ଜାଗା ଚିହ୍ନଟ କରିଥିଲେ ପରେ ତାହା ପରିବର୍ତ୍ତନ କଲେ, ଦ୍ୱିତୀୟରେ ସେଠାରେ ନିର୍ମାଣ କାର୍ଯ୍ୟ କରିବା ଲାଗି ବିଏମ୍‌ସି ପକ୍ଷରୁ ସ୍ଥାନ ମିଳିବାରେ ବିଳମ୍ବ ଯୋଗୁ କୋଠା ନିର୍ମାଣ କାର୍ଯ୍ୟ ଶେଷ ହେବାରେ ବିଳମ୍ବ ହୋଇଥିଲା। କିଛି ଆନୁସଙ୍ଗିକ କାର୍ଯ୍ୟ ବାକି ରହିଯାଇଥିବାରୁ ଏହା ବିଭାଗକୁ ହସ୍ତାନ୍ତର କରିବାରେ ୨ବର୍ଷ ଲାଗିଥିଲା। ସମସ୍ତ କାର୍ଯ୍ୟ ଶେଷ ପରେ ଏବେ ୨ ସପ୍ତାହ ତଳେ ୨ଟି ପ୍ରକୋଷ୍ଠ ହସ୍ତାନ୍ତର କରାଯାଇଛି। ବର୍ତ୍ତମାନ ଏଥିରୁ ସଫେଇ କର୍ମଚାରୀ ସୁବିଧା ପାଇପାରିବେ ବୋଲି ସେ କହିଛନ୍ତି। ସୂଚନାଯୋଗ୍ୟ, ବିଏମ୍‌ସି ପକ୍ଷରୁ ଗରିମା ଅଧୀନରେ ସହରରେ ୧୩୧୪ ଜଣ କର୍ମଚାରୀ ବିଭିନ୍ନ କ୍ଷେତ୍ରରେ ସଫେଇ କାର୍ଯ୍ୟ କରୁଛନ୍ତି।

ଅଳିଆ ବୁହା ଗାଡି ରହୁଥିବା ୟାର୍ଡଠାରେ କାର୍ଯ୍ୟକ୍ଷମ ହୋଇଥିବା ଗରିମା ପ୍ରକୋଷ୍ଠ।

## ବିଦ୍ୟୁତ ଆଘାତରେ ନାବାଳକଙ୍କ ମୃତ୍ୟୁ

ଆସିକା,(ସୁରେନ୍ଦ୍ର ନାଥ ସାହୁ): ଗଞ୍ଜାମ ଜିଲାକୋଟିନଡା ଥାନା ଅନ୍ତର୍ଗତ କଲେଜ ଛକ ଠାରେ ଶୁକ୍ରବାର ସନ୍ଧ୍ୟାରେ ବିଦ୍ୟୁତ ଆଘାତରେ ଜଣେ ନାବାଳକଙ୍କ ମୃତ୍ୟୁ ଘଟିଛି । ମୃତକ ଜଣକ ହେଲେ ପବିତ୍ର ପ୍ରଧାନ (୧୫) । ଏକ ଫଳ ଦୋକାନରେ ବସିଥିଲା ବେଳେ ପବିତ୍ର ହଠାତ ଟଳି ପଡିଥିଲେ । ଚିକିତ୍ସା ଲାଗି ତାଙ୍କୁ ଆସିକା ସରକାରୀ ଡାକ୍ତରଖାନାକୁ ଅଣାଯାଇଥିଲା । ତେବେ ଡାକ୍ତର ମୃତ ଘୋଷଣା କରିଥିଲେ । ଖବରପାଇ ପୋଲିସ ଡାକ୍ତରଖାନାରେ ପହଞ୍ଚି ମୃତଦେହକୁ ଜବତ କରିଛି । କେଉଁ ପରିସ୍ଥିତିରେ ନାବାଳକଙ୍କ ମୃତ୍ୟୁ ଘଟିଲା ତାହା ସ୍ପଷ୍ଟ ହୋଇନାହିଁ । ଅଭିଯୋଗ ଦାଖଲ ଲାଗି ପରିବାର ଥାନାକୁ ଆସିଥିବା ଥାନା ଅଧିକାରୀ ଦାମୋଦର ବିହାରୀ ସୂଚନା ଦେଇଛନ୍ତି ।

### ଦସ୍ତଖତ ଜାଲ୍ କରି ଡେଲିଭରି ସାର୍ଟିଫିକେଟ ହାତେଇବା ଘଟଣା

# ମା' ତାରିଣୀ ରାଇସ୍ ମିଲ୍ ଉପରେ ଚଢ଼ାଉ କଲା ୨ ଟିମ୍

ପୁରୁଷୋତ୍ତମପୁର/ଛତ୍ରପୁର, ୨୨।୮ (ସୀମାଞ୍ଚଳ ମିଶ୍ର/ଦିଲ୍ଲୀପ ସାମଲ)

ରାଜ୍ୟ ଖାଦ୍ୟ ଯୋଗାଣ ଓ ଖାଉଟି କଲ୍ୟାଣ ବିଭାଗ ନିର୍ଦ୍ଦେଶରେ ଶୁକ୍ରବାର ଗଞ୍ଜାମ ଜିଲା ପୁରୁଷୋତ୍ତମପୁର ବ୍ଲକ ବାଲିଆ ଗ୍ରାମସ୍ଥିତ ମା' ତାରିଣୀ ରାଇସ୍ ମିଲ୍ ଉପରେ ଏକ ରାଜ୍ୟସ୍ତରୀୟ ଟିମ୍ ଓ ଜିଲା ମୁଖ୍ୟ ଯୋଗାଣ ଅଧିକାରୀଙ୍କ ନେତୃତ୍ୱରେ ଏକ ଟିମ୍ ଚଢ଼ାଉ କରିଛି। ରାଜ୍ୟସ୍ତରୀୟ ଟିମ୍‌ରେ ୩ ଜଣ ଓ ଜିଲାସ୍ତରୀୟ ଟିମ୍‌ରେ ୫ ଜଣ ଅଧିକାରୀ ସାମିଲ ହୋଇଥିଲେ। ମିଲ୍‌ର କାଗଜପତ୍ର ସହ ଜାଲ ଦସ୍ତଖତ କେଉଁଠୁ ଆଣିଲେ, କିଭଳି ମିଲ୍ ଜାଲ କାଗଜପତ୍ର ପ୍ରସ୍ତୁତ କଲା ଏବଂ ଗଚ୍ଛିତ ଚାଉଳର ମାନ, ପରିମାଣ ଓ ଓଜନ ମାପକ ଯନ୍ତ୍ର ସହ ବିଭିନ୍ନ ଜିନିଷପତ୍ର ଟିମ୍ ପକ୍ଷରୁ ଯାଞ୍ଚ କରାଯାଇଛି। ତେବେ ଏହି ଚଢ଼ାଉକୁ ନେଇ ମିଲ କର୍ତ୍ତୃପକ୍ଷଙ୍କ ପକ୍ଷରୁ କୌଣସି ସ୍ପଷ୍ଟୀକରଣ ମିଳିପାରି ନ ଥିବା ବେଳେ ଉପସ୍ଥିତ ଅଧିକାରୀମାନେ ମଧ ଗଣମାଧ୍ୟମ ପ୍ରତିନିଧିଙ୍କୁ କୌଣସି ତଥ୍ୟ ଦେଇ ନ ଥିଲେ। ନିୟମିତ ଯାଞ୍ଚ ପ୍ରକ୍ରିୟା ଚାଲିଛି , ଯାଞ୍ଚ ପରେ ସମ୍ପୂର୍ଣ୍ଣ ତଥ୍ୟ ପ୍ରଦାନ କରାଯିବ ନେଇ ଜିଲା ମୁଖ୍ୟ ଯୋଗାଣ ଅଧିକାରୀ ପ୍ରଦ୍ୟୁମ୍ନ ରାଉତରାୟ କହିଛନ୍ତି।

ମା' ତାରିଣୀ ରାଇସ ମିଲ୍ ଉପରେ ଯୋଗାଣ ବିଭାଗ ପକ୍ଷରୁ ବାରମ୍ବାର ଚଢ଼ାଉ କରାଯାଉଥିଲେ ମଧ କାର୍ଯ୍ୟାନୁଷ୍ଠାନ ଗ୍ରହଣରେ ବିଳମ୍ବ କରାଯାଉଥିବା ଅଭିଯୋଗ ହେଉଛି। ଏହି ରାଇସ୍ ମିଲ ସରକାରଙ୍କୁ ଦେବାକୁ ବାକି ଥିବା ଧାର୍ଯ୍ୟ ପରିମାଣର ଧାନ ଓ ଚାଉଳ ଗୋଦାମରେ ଷ୍ଟକ ସଠିକ ନ ଥିବା ଯୋଗୁ ଗତ ୭ ତାରିଖରେ ୨ଟି ଗୋଦାମକୁ ଯାଞ୍ଚ କରି ଜଉମୁଦ ବେଳ ସିଲ୍ କରାଯାଇଥିଲା। ପୁଣି ଗତ ୧୯ରେ ସ୍ଥାନୀୟ ହସିଲଦାର ତଥା ମାଜିଷ୍ଟ୍ରେଟ ବିନୋଦ କୁମାର ବେହେରା, ପୋଲିସ ଓ ଜିଲା ଯୋଗାଣ ଅଧିକାରୀ ଜଉମୁଦ ସିଲ ଖୋଲି ପେପର ସିଲ୍ କରିଥିଲେ। ୨୦୨୪-୨୫ ଖରିଫ ଋତୁରେ ମା'ତାରିଣୀ ରାଇସ୍ ମିଲ ଧାନସଂଗ୍ରହ ପ୍ରକ୍ରିୟାରେ ଅଂଶଗ୍ରହଣ କରି ୧ ଲକ୍ଷ ୪ ହଜାର କୁଇଣ୍ଟାଲ ଧାନ ଉଠାଇଥିଲା। ଏଥିରୁ ମିଲ୍ ୬୯ ହଜାର କୁଇଣ୍ଟାଲ ଚାଉଳ ସରକାରଙ୍କୁ ଦେବା ପାଇଁ ଧାର୍ଯ୍ୟ ଥିଲା। ମାତ୍ର ମିଲ୍ ୨୮ ହଜାର କୁଇଣ୍ଟାଲ ଚାଉଳ ସରକାରଙ୍କୁ ପୈଠ କରି ଆହୁରି ୪୧ ହଜାର କୁଇଣ୍ଟାଲ ଚାଉଳ ଏଯାଏ ପୈଠ କରିନାହିଁ। ମା' ତାରିଣୀ ରାଇସ୍ ମିଲ୍ ସରକାରଙ୍କୁ ଧାର୍ଯ୍ୟ ଥିବା ବଳକା ଚାଉଳ ତରବରିଆ ଭାବେ ଦେବାକୁ ଚାଉଳର ଗୁଣବତାକୁ ଯୋଗାଣ ବିଭାଗର ବିନା ଯାଞ୍ଚରେ ଜିଲା ମୁଖ୍ୟ ଯୋଗାଣ ଅଧିକାରୀ ଓ ଯୋଗାଣ ନିରୀକ୍ଷକଙ୍କ ଡିଜିଟାଲ ଦସ୍ତଖତ ଜାଲିଆତି କରି ବଳକା ଚାଉଳ ପୈଠ ପାଇଁ ଡେଲିଭରି ସାର୍ଟିଫିକେଟ ହାତେଇଥିଲା। ଏସଂପର୍କରେ ପ୍ରାକ୍ତନ ଭାରପ୍ରାପ୍ତ ମୁଖ୍ୟ ଜିଲା ଯୋଗାଣ ଅଧିକାରୀ ପୁଷ୍ପା ମୁଣ୍ଡା ଜାଣିବା ପରେ ମା' ତାରିଣୀ ରାଇସ ମିଲ ଡିପୋରେ ଚାଉଳ ପୈଠକୁ ବାତିଲ କରି ଏ ସଂକ୍ରାନ୍ତରେ ସେ ପ୍ରମାଣସହ ରାଜ୍ୟ ଯୋଗାଣ ବିଭାଗର ପରିଚାଳନା ନିର୍ଦ୍ଦେଶଙ୍କୁ ଜଣାଇଥିଲେ। ଏହି ଅଭିଯୋଗ ଅନୁସାରେ ମା' ତାରିଣୀ ରାଇସ ମିଲ ଉପରେ ସବିଶେଷ ତଦନ୍ତ କରିବାକୁ ରାଜ୍ୟ (ଧାନ ସଂଗ୍ରହ) ମହାପ୍ରବନ୍ଧକ ରାଜ୍ୟ ଖାଦ୍ୟ ଓ ଯୋଗାଣ ବିଭାଗର ପ୍ରୋଜେକ୍ଟ ମ୍ୟାନଜରଙ୍କୁ ନିର୍ଦ୍ଦେଶ ଦେଇଥିଲେ। ଏହାର ଖୋଳତାଡ କରାଯାଇ ପରବର୍ତ୍ତୀ ସମୟରେ ଜୁଲାଇ ୧୮ରେ ସାଇବର ଥାନାରେ ଅଭିଯୋଗ ହୋଇଥିଲା। ଏବେ ରାଜ୍ୟ ଓ ଜିଲା ସ୍ତରୀୟ ଟିମ୍ ଚଢ଼ାଉ କରିଛି।

## ନବାଗତଙ୍କୁ ସ୍ୱାଗତ ସମ୍ବର୍ଦ୍ଧନା

ବୁଗୁଡ଼ା,୨୨।୮(କାଳିଚରଣ ଦାଶ)

ସ୍ଥାନୀୟ ପିପୁଲ୍ସ କଲେଜର ଇତିହାସ ବିଭାଗ ପକ୍ଷରୁ ସମ୍ମିଳନୀ କକ୍ଷରେ ନବାଗତ ଛାତ୍ରୀଛାତ୍ରଙ୍କୁ ସ୍ୱାଗତ ସମ୍ବର୍ଦ୍ଧନା ଦିଆଯାଇଛି। ଅଧ୍ୟକ୍ଷ ଡ.ପୁରୁଷୋତ୍ତମ ମିଶ୍ରଙ୍କ ସଭାପତିତ୍ୱରେ ଉକ୍ତ କାର୍ଯ୍ୟକ୍ରମରେ ଅତିଥି ଭାବେ ଉପାଧ୍ୟକ୍ଷ ହରିକୃଷ୍ଣ ନାୟକ, ଆଇକ୍ୟୁଏସି କୋଅର୍ଡିନେଟର ସୁଶାନ୍ତ ସାହୁ ଯୋଗ ଦେଇଥିବା ବେଳେ ଅଧାପିକା ସସ୍ମିତା ସାମନ୍ତରାଙ୍କ ସମେତ ଅନ୍ୟମାନେ ମଞ୍ଚାସିନ ଥିଲେ। ଏହି ଅବସରରେ ନବାଗତ ଛାତ୍ରୀଛାତ୍ରମାନେ ପରିଚୟ ପ୍ରଦାନ କରିଥିବା ଦ୍ୱିତୀୟ ଓ ତୃତୀୟ ବର୍ଷର ଛାତ୍ରୀଛାତ୍ରମାନେ ସେମାନଙ୍କୁ ସ୍ୱାଗତ ସମ୍ବର୍ଦ୍ଧନା ଦେଇଥିଲେ। ଏଥିସହ ଅଧ୍ୟକ୍ଷ, ଅତିଥିଗଣ ଏବଂ ବିଭାଗୀୟ ଅଧାପକମାନେ ଛାତ୍ରୀଛାତ୍ରଙ୍କୁ ମାର୍ଗ ଦର୍ଶନ କରିବା ସହ ସେମାନଙ୍କ ଉଜ୍ଜ୍ୱଳମୟ ଭବିଷ୍ୟତ କାମନା କରିଥିଲେ। ଉକ୍ତ କାର୍ଯ୍ୟକ୍ରମ ପ୍ରାରମ୍ଭରେ ବିଭାଗୀୟ ମୁଖ୍ୟ ଅଧାପକ ଡ.ପ୍ରଦୀପ ଦାଶ ସ୍ୱାଗତ ଭାଷଣ ଓ ଅତିଥି ପରିଚୟ ପ୍ରଦାନ କରିଥିବା ବେଳେ ପରିଶେଷରେ ଅଧାପିକା ରଶ୍ମିତା ପଟ୍ଟନାୟକ ଧନ୍ୟବାଦ ଅର୍ପଣ କରିଥିଲେ।

## ୧୨ ଦିନରେ ପହଞ୍ଚିଲା ଅମଲା ସଂଘର ଆନ୍ଦୋଳନ

ଫୁଲବାଣୀ,୨୨।୮(ରାକେଶ କୁମାର ରାଉତ)

କନ୍ଧମାଳ ଶାଖାର ଅମଳା ସଂଘ ୧୦ ଦଫା ଦାବି ନେଇ କାର୍ଯ୍ୟବନ୍ଦ ଡାକରା ଦେଇଥିବା ବେଳେ ଶୁକ୍ରବାର ୧୨ ଦିନରେ ପହଞ୍ଚିଛି। ଜିଲାପାଳଙ୍କ କାର୍ଯ୍ୟାଳୟ ସମେତ ବାଲିଗୁଡ଼ା ଉପଜିଲାପାଳଙ୍କ କାର୍ଯ୍ୟାଳୟ ସମ୍ମୁଖରେ ୧୧ ତାରିଖରୁ ଧାରଣାରେ ବସିଛନ୍ତି। ଜିଲାର ପ୍ରାୟ ୨୬୮ଜଣ କର୍ମଚାରୀ ଆନ୍ଦୋଳନାରେ ସାମିଲ ହୋଇଥିବା ଯୋଗୁ ବିଭିନ୍ନ କାର୍ଯ୍ୟାଳୟରେ ସରକାରୀ କାମ ବାଧାପ୍ରାପ୍ତ ହୋଇଛି। ସାଧାରଣ ଜନତା ନାହିଁ ନ ଥିବା ଅସୁବିଧାର ସମ୍ମୁଖୀନ ହେଉଛନ୍ତି। ବିଭିନ୍ନ କାର୍ଯ୍ୟାଳୟର ବହୁ ଗୁରୁତ୍ୱପୂର୍ଣ୍ଣ କାମ ଅଟକି ରହିଥିବା

**ସରକାରୀ କାର୍ଯ୍ୟ ବାଧାପ୍ରାପ୍ତ**

ବେଳେ ସାଧାରଣ ଜନତାଙ୍କ ସମସ୍ୟା ବୃଦ୍ଧି ପାଇବାରେ ଲାଗିଛି। ଦୂରଦୂରାନ୍ତରୁ ବିଭିନ୍ନ କାମ ପାଇଁ ଆସୁଥିବା ଲୋକେ ନିରାଶ ହୋଇ ଫେରୁଛନ୍ତି। ତୁରନ୍ତ ରାଜ୍ୟ ସରକାର ଏ ଦିଗରେ ପଦକ୍ଷେପ ନେବା ଜରୁରୀ ହୋଇ ବୋଲି ସାଧାରଣରେ ମତ ପ୍ରକାଶ ପାଇଛି। ଅପରପକ୍ଷେ, ସରକାର ସଙ୍ଘର ଦାବି ପ୍ରତି କର୍ଣ୍ଣପାତ କରୁ ନ ଥିବା ଅତ୍ୟନ୍ତ ପରିତାପର ବିଷୟ ବୋଲି ଜିଲା ସଭାପତି ଗଣେଷ ନାୟକ, ସମ୍ପାଦକ ସିମାଞ୍ଚଳ ପଣ୍ଡା, ଅଧ୍ୟକ୍ଷ ପ୍ରକାଶ ଚନ୍ଦ୍ର ସାହୁ ଓ ଅନ୍ୟମାନେ କହିଛନ୍ତି। ଦାବି ପୂରଣ ହେବା ପର୍ଯ୍ୟନ୍ତ ଆନ୍ଦୋଳନ ଜାରି ରହିବ ବୋଲି ସଂଘ ପକ୍ଷରୁ କୁହାଯାଇଛି।

## ଆଦର୍ଶ ବିଦ୍ୟାଳୟରେ ଶିକ୍ଷକ-ଅଭିଭାବକ ବୈଠକ

ଖଲିକୋଟ,୨୨।୮(ପ୍ରଶାନ୍ତ କୁମାର ମିଶ୍ର): ଖଲ୍ଲିକୋଟ ବ୍ଲକ ବାଉର ଗଣ୍ଡପଲ୍ଲୀ ଆଦର୍ଶ ବିଦ୍ୟାଳୟରେ ଶୁକ୍ରବାର ଶିକ୍ଷକ ଓ ଅଭିଭାବକ ବୈଠକ ଅନୁଷ୍ଠିତ ହୋଇଯାଇଛି। ଦାୟିତ୍ୱରେ ଥିବା ଅଧକ୍ଷ ଦୀପକ ବେହେରାଙ୍କ ପୌରୋହିତ୍ୟରେ ଅନୁଷ୍ଠିତ ବୈଠକରେ ଶିକ୍ଷକ ବିରଜା ପ୍ରସାଦ କରଙ୍କ ସମେତ ସମସ୍ତ ଶିକ୍ଷକ ଓ ବହୁ ଅଭିଭାବକ ଉପସ୍ଥିତ ଥିଲେ। ଏହି ବୈଠକରେ ଛାତ୍ରଛାତ୍ରୀଙ୍କ ପରୀକ୍ଷା ଫଳ, ବିଦ୍ୟାଳୟର ବିଭିନ୍ନ ବିଷୟ ଉପରେ ଆଲୋଚନା ହୋଇଥିଲା। ଉକ୍ତ ବିଦ୍ୟାଳୟରେ ପ୍ରତିବର୍ଷ ପରି ଚଳିତବର୍ଷ ପରୀକ୍ଷା ଫଳ ଭିରି ଆହୁରି ଅଧିକ ଭଲ ହେବ ଚେଷ୍ଟା କରିବା ପାଇଁ ଶିକ୍ଷକ ଏବଂ ଅଭିଭାବକ ଉଭୟଙ୍କ ଦାୟିତ୍ୱ ବିଷୟରେ ପ୍ରିନ୍ସିପାଲ ମତଦାନ କରିଥିଲେ। ବୈଠକରେ ପିଟିଏ ସଭାପତି ରବିନାରାୟଣ ମୁଦୁଲିଙ୍କ ସମେତ ବହୁ ଅଭିଭାବକ ଉପସ୍ଥିତ ଥିଲେ।

## ପ୍ୟାନେଲ ଆଇନଜୀବୀଙ୍କ ପାଇଁ ପ୍ରଶିକ୍ଷଣ କାର୍ଯ୍ୟକ୍ରମ

ପାରଳାଖେମୁଣ୍ଡି,୨୨।୮(ଗିରିଧାରୀ ପରିଚ୍ଛା)

ଗଜପତି ସିଭିଲ କୋର୍ଟର ସଭାଗୃହରେ ପ୍ୟାନେଲ ଆଇନଜୀବୀଙ୍କ ପାଇଁ ଏକ ପ୍ରଶିକ୍ଷଣ କାର୍ଯ୍ୟକ୍ରମ ଅନୁଷ୍ଠିତ ହୋଇଯାଇଛି। ଏଥିରେ ପରିବାର ଅଦାଲତର ନ୍ୟାୟାଧୀଶ ଅଶୋକ କୁମାର ପାଣି ଅଧ୍ୟକ୍ଷତା କରି ବିଭିନ୍ନ ଆଇନ ସମ୍ବନ୍ଧୀୟ ପ୍ରାସଙ୍ଗିକତା ଉପରେ ଆଲୋକପାତ କରିଥିଲେ। ପ୍ୟାନେଲ ଆଇନଜୀବୀଙ୍କ ବୃତ୍ତିଗତ ଜ୍ଞାନକୁ ଆହୁରି ସୁଦୃଢ଼ କରିବା ପାଇଁ ସେ ବହୁ ଉପାଦେୟ ମତ ଦେଇଥିଲେ। ଜିଲା ଆଇନ ସେବା ପ୍ରାଧିକରଣ ସଚିବ ବିମଳ ରାଉଳ, ଜେଏମ୍‌ଏଫ୍‌ସି ସତ୍ୟଜିତ ପାଣି ଯୋଗଦେଇ ବିଧି ସହାୟତା ସେବାର ଗୁରୁତ୍ୱକୁ ଉଲ୍ଲେଖ କରି ପ୍ୟାନେଲ ଆଇନଜୀବୀଙ୍କୁ ଆଇନର ଗଭୀର ଜ୍ଞାନ ଅର୍ଜନ କରିବାକୁ ପରାମର୍ଶ ଦେଇଥିଲେ।

## ହିତାଧିକାରୀଙ୍କୁ ସହାୟତା ବାଣ୍ଟିଲେ ବିଧାୟକ

ବେଲଗୁଣ୍ଠା,୨୨।୮(କୃଷ୍ଣ ଚନ୍ଦ୍ର ପଟ୍ଟନାୟକ)

ବେଲଗୁଣ୍ଠା ପଞ୍ଚାୟତ ସମିତି ତରଫରୁ ହିତାଧିକାରୀଙ୍କୁ ଶୁକ୍ରବାର ଭତ୍ତା ଓ ବିଭିନ୍ନ ସହାୟତା ବଣ୍ଟାଯାଇଛି। ପଞ୍ଚାୟତ ସମିତି ଅଧ୍ୟକ୍ଷା ମମତା ଭୋଳଙ୍କ ଅଧ୍ୟକ୍ଷତାରେ ଅନୁଷ୍ଠିତ ଏହି କାର୍ଯ୍ୟକ୍ରମରେ ମୁଖ୍ୟ ଅତିଥି ଭାବେ ସୋରଡା ବିଧାୟକ ନୀଳମଣି ବିଷୋୟୀ, ସମ୍ମାନିତ ଅତିଥି ଭାବେ ତହସିଲଦାର କଳାକୃଷ୍ଣ ପ୍ରଧାନ, ବ୍ଲକ୍ ଉପାଧ୍ୟକ୍ଷା ପ୍ରମିଳା ପ୍ରଧାନ, ଏମ୍‌ପି ପ୍ରତିନିଧି ରଞ୍ଜନ ରାଉତ, ଜିଲାପରିଷଦ ସଭ୍ୟ ସୁଧୀର ଜେନା, ବିଦ୍ୟାଧର ବିଷୋୟୀ, ବଡ଼ ବୋର୍ସିଂ ସରପଞ୍ଚ ଏସ୍.ରାମେଶ୍ୱର ପାତ୍ର ପ୍ରମୁଖ ମଞ୍ଚାସିନ ଥିଲେ। ୧୫୦ ହିତାଧିକାରୀଙ୍କୁ ରାଶନ୍ କାର୍ଡ୍, ୩୪୫ ଜଣଙ୍କୁ ଅନ୍ତୋଦୟ ଯୋଜନାରେ ପକ୍କା ଘର ନିମନ୍ତେ କାର୍ଯ୍ୟାଦେଶ ଏବଂ ୬୭୩ ଜଣଙ୍କୁ ଭତ୍ତା ବଣ୍ଟନ କରାଯାଇଥିଲା।


**BHUBANESWAR MUNICIPAL CORPORATION**
**SOUTH WEST ZONE**
Phone: 0674-2552715, Fax: 0674-2432895, E-mail: info@bmc.gov.in, Web: www.bmc.gov.in
No. 5158 **ନୋଟିସ** Date: 14.08.25

No. C-934: ଏତଦ୍ୱାରା ଭୁବନେଶ୍ୱର ମହାନଗର ନିଗମର ଦକ୍ଷିଣ ପଶ୍ଚିମ ମଣ୍ଡଳ ଅନ୍ତର୍ଗତ ନିମ୍ନଲିଖିତ ପାର୍କର ରକ୍ଷଣାବେକ୍ଷଣ ନିମନ୍ତେ SHG ଯୋଗିମାନଙ୍କଠାରୁ ଆବେଦନ ଆହ୍ୱାନ କରାଯାଉଅଛି। ଆଗ୍ରହୀ SHG ଗୋଷ୍ଠୀମାନେ ଉପରୋକ୍ତ ଠିକଣାରେ ତା.୧୪.୦୮.୨୦୨୫ରିଖରୁ ତା.୨୮.୦୮.୨୦୨୫ରିଖ ସନ୍ଧ୍ୟା ୫.୦୦ ଘଟିକା ମଧ୍ୟରେ ଦାଖଲ କରିପାରିବେ। ଧାର୍ଯ୍ୟ ତାରିଖ ଓ ସମୟ ପରେ କୌଣସି ଆବେଦନ ପତ୍ର ଗ୍ରହଣ କରାଯିବ ନାହିଁ।

| କ୍ର.ନଂ | ୱାର୍ଡ ନଂ | ପାର୍କର ନାମ | ପାର୍କ କ୍ଷେତ୍ରଫଳ | ପାର୍କର ଠିକଣା |
|---|---|---|---|---|
| 1 | 65 | Labour Stand, Dumuduma | Ac.045 decimal | Labour Stand, Dumuduma |

୧. ରେଜିଷ୍ଟ୍ରେସନ କପି ୨. ମେମ୍ବରମାନଙ୍କ ତାଲିକା ୩. ଚେକ ବିବରଣୀ
OIPR-13002/11/0238/2526 ସ୍ୱା./- ଭାରପ୍ରାପ୍ତ ମଣ୍ଡଳ ଆୟୁକ୍ତ, ଦକ୍ଷିଣ ପଶ୍ଚିମ ମଣ୍ଡଳ, ଭୁବନେଶ୍ୱର ମହାନଗର ନିଗମ



**ROURKELA DEVELOPMENT AUTHORITY**
**UDITNAGAR : ROURKELA - 769012**
No. 2250/RDA., dated 16.08.2025
**PROCLAMATION**

**No.CAD-1539** : It is hereby informed to the General public that **Md. Hasib Ahmed, S/O - Late Hafiz Samsuddin** has applied for allottee for transfer of **House No. L/5, Block-7, under JNHS, Nala Road Rourkela in favour of Md Naushad, S/O - Md Idresh,** Anybody has got objection to the proposed transfer, he/she may file objection petition before the undersigned within 15 (fifteen) days from the date of publication of this proclamation. Objection petition shall not be entertained after expiry of the stipulated Period.

Sd./- Secretary
OIPR-13250/11/0094/2526 Rourkela Development Authority



**ODISHA PUBLIC SERVICE COMMISSION, CUTTACK**
**NOTICE**
No.6012/PSC Dt.21.08.2025
(1R-19-24/25) (DR-V)
**Assistant Professor (Stage-I) in Sociology**
**(Advertisement No. 27 of 2023-24)**

No. D-181: It is for information of all concerned that, document verification of **166 (One hundred sixty six)** candidates having **PPSAN** mentioned below for the post of **Assistant Professor (Stage-I) in "Sociology"**, pursuant to advertisement No. 27 of 2023-24 shall be held from **29.08.2025 to 04.09.2025 (except Govt. holiday)** as per the following programme in the Office of the Commission at 19, Dr. P.K. Parija Road, Cuttack - 753001.

**PROGRAMME OF DOCUMENT VERIFICATION**

| Date | Time of Verification | PPSAN |
|---|---|---|
| 29.08.2025 | 10.30 A.M. | P220007747, P240304503, P240308833, P240308906, P240309557, P240298093, P240301347, P240311967, P230113520, P240307923, P240307032, P240302238, P220042465, P220005854, P240303968 & P240306135 **= 16 Candidates** |
| | 02.30 P.M. | P230133116, P230151137, P230152801, P240284908, P220075344, P230120623, P240292840, P240301421, P230155733, P240299565, P240301788 & P240311846 **= 12 Candidates** |
| 30.08.2025 | 10.30 A.M. | P240303862, P240278146, P220082972, P240295996, P240309589, P230102257, P220067629, P240284727, P240298449, P240308041, P240307536, P240294851, P230110511, P240288262, P240300122 & P220062158 **= 16 Candidates** |
| | 02.30 P.M. | P230158015, P240306796, P240248137, P240308812, P240299018, P240285416, P240237082, P240271701, P220068011, P240290271, P240263514 & P240281775 **= 12 Candidates** |
| 01.09.2025 | 10.30 A.M. | P240307311, P240290397, P240304563, P240296656, P240306246, P240296222, P230163501, P240309922, P220045532, P220080060, P240296811, P240278178, P220082506, P240304267, P240297870 & P240293884 **= 16 Candidates** |
| | 02.30 P.M. | P240311460, P220063011, P240306471, P240299978, P240254815, P240294271, P220085745, P240283001, P240293646, P230118185, P240304358 & P220075641 **= 12 Candidates** |
| 02.09.2025 | 10.30 A.M. | P240302834, P240270475, P220041800, P230139364, P230104025, P220053933, P240253080, P240270624, P230121719, P240263228, P240276084, P230133760, P240301469, P240288619, P220072423 & P240304672 **= 16 Candidates** |
| | 02.30 P.M. | P220074281, P230115793, P220070593, P230134335, P220046487, P240296475, P240279574, P230101565, P240306515, P230133391, P220074655 & P230104334 **= 12 Candidates** |
| 03.09.2025 | 10.30 A.M. | P240253358, P220070777, P230147382, P220032501, P240308599, P240308540, P240250396, P240289115, P240296636, P240292852, P230126877, P230120088, P220040880, P240283575, P230116861 & P230145045 **= 16 Candidates** |
| | 02.30 P.M. | P220051245, P240264609, P220062112, P230100821, P230098657, P230129801, P240256458, P240255252, P230109720, P230113737, P240312111 & P230127726 **= 12 Candidates** |
| 04.09.2025 | 10.30 A.M. | P220087753, P240279196, P230106281, P220055274, P240288786, P230117219, P230121669, P240256373, P230217537, P230116136, P240272018, P220082367, P220035574, P220085569, P230142013 & P220055320 **= 16 Candidates** |
| | 02.30 P.M. | P230130765, P220019026, P240248244, P230158896, P240309271, P240263088, P230122254, P240290794, P240253404 & P220006581 **= 10 Candidates** |

The candidates are required to submit the documents as per this office **Notice No. 4271/PSC, Dt.21.06.2025** which is available on the Website of the Commission i.e. **www.opsc.gov.in**.
The candidates are advised to report in the Office of the Commission **half an hour before the commencement of verification** on the scheduled date & time as mentioned above.
**Note:** It is also made clear that the candidature of these candidates for the recruitment is purely provisional. The candidature is liable for rejection in the event of inadequacy/deficiency found at any stage during or after the selection process and is subject to fulfillment of the terms and conditions laid down in the advertisement. Mere participation in the document verification does not reserve any right for selection.

OIPR-12002/11/0296/2526 Sd./- Secretary



**OFFICE OF THE SUPERINTENDING ENGINEER**
**BALASORE (ROADS & BUILDINGS) DIVISION-II**
AT/PO - BHASKARGANJ, BALASORE
CONTACT NO. : 06782-263149, E MAIL ID : eepwdbls2@gmail.com
**SHORT TENDER CALL NOTICE**
BID INVITATION NO. EE (R AND B) BLS-II-16 / 2025-26
No.B-434 No.5393 dt.20.08.2025

| | | | |
|---|---|---|---|
| 1 | The Superintending Engineer, Balasore (R&B) Division-II, Balasore on behalf of the Governor of Odisha invites percentage rate bids to be received in **ONLINE MODE** only for Roads & Buildings works. | | |
| 2 | No. of Work | : | 6 Nos |
| 3 | Nature of work | : | Road Work |
| 4 | Class of Contractor | : | "D", "C" & "B" |
| 5 | Approx. value of work | : | **Rs.26.77 Lakhs to 9.60 Lakhs** |
| 6 | Tender Cost | : | Rs.4000.00 (Sl. No. 5, 6) & Rs.6000.00 (Sl. No. 1, 2, 3 & 4) |
| 7 | Availability of Bid Documents in the website | : | From 10.00 AM of 25.08.2025 to 1.00 PM of 03.09.2025 |
| 8 | Date of Opening of Bid | : | Dt.03.09.2025 at 1.30 PM |
| 9 | Other details can be seen in the Bidding documents from the website : https://tendersorissa.gov.in. | | |

Sd./- Superintending Engineer
OIPR-34155/11/0026/2526 Balasore (R&B) Division-II



**ଭୁବନେଶ୍ୱର ଉନ୍ନୟନ କର୍ତ୍ତୃପକ୍ଷ**
ଆକାଶ ଶୋଭା ବିଲ୍ଡିଂ
ପଣ୍ଡିତ ଜବାହାରଲାଲ ନେହରୁ ମାର୍ଗ, ଭୁବନେଶ୍ୱର-୭୫୧୦୦୧
ପତ୍ର ସଂଖ୍ୟା 15533/ଭୁ.ଉ.କ., ଭୁବନେଶ୍ୱର ତା.11.08.2025 ରିଖ
CPM-II-1571/84
**ସୂଚନା**

**No.CAD-1526:** ଏତଦ୍ ଦ୍ୱାରା ସର୍ବସାଧାରଣଙ୍କ ଅବଗତି ନିମନ୍ତେ ଜଣାଇ ଦିଆଯାଉଅଛି କି ଚନ୍ଦ୍ରଶେଖରପୁର ଫେଜ୍-୧ ଆପାର୍ଟମେଣ୍ଟ ହାଉସିଂ ସ୍କିମ୍, ଚନ୍ଦ୍ରଶେଖରପୁର, ଭୁବନେଶ୍ୱର ଅନ୍ତର୍ଗତ ଗୃହ ନଂ-**MIG-II-F-14/16**କୁ ଭୁବନେଶ୍ୱର ଉନ୍ନୟନ କର୍ତ୍ତୃପକ୍ଷଙ୍କ କାର୍ଯ୍ୟାଳୟ ଆଦେଶ ସଂଖ୍ୟା ୨୭୧୨୩, ତା.୧୫.୦୭.୨୦୨୨ ରିଖ ଅନୁଯାୟୀ ତୃତୀୟପକ୍ଷ ଅନ୍ତରଣ ଆଧାରରେ **ଶ୍ରୀ ସର୍ବେଶ୍ୱର ପାଇକରାୟ, ପିତା-ଅନ୍ତର୍ଯ୍ୟାମୀ ପାଇକରାୟ, ଗ୍ରାମ-ଶ୍ୟାମଘନପୁର, ପୋଷ୍ଟ-ବ୍ରଜରାଜପୁର, ଥାନା-ରଣପୁର, ଜିଲ୍ଲା-ନୟାଗଡ଼, ଓଡ଼ିଶାଙ୍କ** ନାମରେ ଆବଣ୍ଟନ ପରିବର୍ତ୍ତନ କରାଯାଇଥିଲା।

ବର୍ତ୍ତମାନ ଆବଣ୍ଟନଗ୍ରାହୀ **ଶ୍ରୀ ସର୍ବେଶ୍ୱର ପାଇକରାୟ** ଉକ୍ତ ଗୃହକୁ ତୃତୀୟ ପକ୍ଷ ଅନ୍ତରଣ ଆଧାରରେ **ଶ୍ରୀ ପ୍ରଦୀପ କୁମାର ମଲିକ, ପିତା-ସୁନାକର ମଲିକ, ଗ୍ରାମ- ପ୍ଲଟ୍ ନଂ.୭୨୯ ନୟାପଲ୍ଲୀ ଭୋଇସାହି, ପୋଷ୍ଟ/ଥାନା-ନୟାପଲ୍ଲୀ, ଜିଲ୍ଲା-ଖୋର୍ଦ୍ଧା, ଓଡ଼ିଶାଙ୍କ** ନାମରେ ମାଲିକାନା ପରିବର୍ତ୍ତନ କରିବା ନିମନ୍ତେ ଭୁବନେଶ୍ୱର ଉନ୍ନୟନ କର୍ତ୍ତୃପକ୍ଷଙ୍କୁ ଆବେଦନ କରିଅଛନ୍ତି।

ଏଣୁ ଉକ୍ତ ଗୃହର ତୃତୀୟପକ୍ଷ ଅନ୍ତରଣ ଆଧାରରେ ମାଲିକାନା ପରିବର୍ତ୍ତନ ସମ୍ବନ୍ଧରେ ଯଦି କାହାର କିଛି ଦାବି/ଆପତ୍ତି ଥାଏ, ତାହେଲେ ଏହି ନୋଟିସ୍ ପ୍ରକାଶନର ୧୫ (ପନ୍ଦର) ଦିନ ମଧ୍ୟରେ ନିମ୍ନ ସ୍ୱାକ୍ଷରକାରୀଙ୍କୁ ଲିଖିତ ଭାବେ ଜଣାଇବେ। ତତ୍‌ପରେ ଏ ସମ୍ବନ୍ଧରେ କୌଣସି ଆପତ୍ତି / ଅଭିଯୋଗ ଶୁଣାଯିବ ନାହିଁ ଏବଂ ଗୃହର ମାଲିକାନା ପରିବର୍ତ୍ତନ ଆଇନ୍ ଅନୁଯାୟୀ ସମ୍ପାଦନ କରାଯିବ।

ସ୍ୱା./- ଆବଣ୍ଟନ ଅଧିକାରୀ-୧
OIPR-13033/11/0352/2526 ଭୁବନେଶ୍ୱର ଉନ୍ନୟନ କର୍ତ୍ତୃପକ୍ଷ



**ଭୁବନେଶ୍ୱର ଉନ୍ନୟନ କର୍ତ୍ତୃପକ୍ଷ**
ଆକାଶ ଶୋଭା ବିଲ୍ଡିଂ
ପଣ୍ଡିତ ଜବାହାରଲାଲ ନେହରୁ ମାର୍ଗ, ଭୁବନେଶ୍ୱର-୭୫୧୦୦୧
ପତ୍ର ସଂଖ୍ୟା 16085/ଭୁ.ଉ.କ., ଭୁବନେଶ୍ୱର ତା.14.08.25 ରିଖ
KNS(07)08/13
**ସୂଚନା**

**No.CAD-1545:** ଏତଦ୍ ଦ୍ୱାରା ସର୍ବସାଧାରଣଙ୍କ ଅବଗତି ନିମନ୍ତେ ଜଣାଇ ଦିଆଯାଉଅଛି କି କଳିଙ୍ଗ ନଗର ମାର୍କେଟ କମ୍ପ୍ଲେକ୍ସ, କେ-୭, ଭୁବନେଶ୍ୱର ଅନ୍ତର୍ଗତ ଦୋକାନ ଗୃହ ନଂ-09କୁ ବିଦ୍ୟୁତ ପ୍ରଭା ତ୍ରିପାଠୀ, ସ୍ୱାମୀ-ଅଶୋକ କୁମାର ତ୍ରିପାଠୀ, ବାସସ୍ଥାନ-ପ୍ଲଟ ନଂ-୮୭/୨୩୨୨, ଲେନ୍ ନଂ-୨, ନିଗମାନନ୍ଦ ନଗର, ପୋଷ୍ଟ-ରସୁଲଗଡ, ଥାନା-ଶହିଦନଗର, ଭୁବନେଶ୍ୱର, ଜିଲ୍ଲା-ଖୋର୍ଦ୍ଧାଙ୍କ ନାମରେ ଆବଣ୍ଟନ କରାଯାଇଥିଲା। ଆବଣ୍ଟନଗ୍ରାହୀ ବିଦ୍ୟୁତ ପ୍ରଭା ତ୍ରିପାଠୀ ଗତ ତା.୨୧.୦୬.୨୦୨୨ ରିଖରେ ମୃତ୍ୟୁବରଣ କରିଅଛନ୍ତି। (**Death Certificate Issue No. 7422/2022/2003** dated 05.09.2022.

**Legal heir certificate Misc.Case No. E-LHC/2022/184324 dated 23.10.2022** ଅନୁଯାୟୀ ବିଦ୍ୟୁତପ୍ରଭା ତ୍ରିପାଠୀଙ୍କର ଉତ୍ତରାଧିକାରୀ (୧) ଅଶୋକ କୁମାର ତ୍ରିପାଠୀ (ସ୍ୱାମୀ), (୨) ଅଭିଷେକ ତ୍ରିପାଠୀ (ପୁତ୍ର) ଓ (୩) ଅଭିଜିତ୍ ତ୍ରିପାଠୀ (ପୁତ୍ର) ଅଟନ୍ତି।

**Court of the Permanent and continuous Lok Adalat Khordha at Bhubaneswar P.L.L.A. No.02 of 2024**ର ଚୂଡାନ୍ତ ଫଏସଲା ଅନୁଯାୟୀ ଅଭିଜିତ୍ ତ୍ରିପାଠୀ ତାଙ୍କ ନାମରେ **ସମ୍ପୂର୍ଣ୍ଣ** ମାଲିକାନା ସ୍ୱତ୍ୱ ଉତ୍ତରାଧିକାରୀ ସୂତ୍ରେ ପରିବର୍ତ୍ତନ କରିବା ପାଇଁ ଭୁବନେଶ୍ୱର ଉନ୍ନୟନ କର୍ତ୍ତୃପକ୍ଷଙ୍କୁ ଆବେଦନ କରିଅଛନ୍ତି।

ଏଣୁ ଉକ୍ତ ଦୋକାନଗୃହର ମାଲିକାନାସ୍ୱତ୍ୱ **ଅଭିଜିତ୍ ତ୍ରିପାଠୀଙ୍କ ନାମରେ** ଉତ୍ତରାଧିକାରୀ ସୂତ୍ରରେ ପରିବର୍ତ୍ତନ କରିବା ପାଇଁ ଯଦି କାହାର କିଛି ଦାବି/ଆପତ୍ତି ଥାଏ, ତାହେଲେ ଏହି ସୂଚନା ପ୍ରକାଶନର ପନ୍ଦର (୧୫) ଦିନ ମଧ୍ୟରେ ନିମ୍ନ ସ୍ୱାକ୍ଷରକାରୀଙ୍କୁ ଲିଖିତ ଭାବେ ଜଣାଇବେ। ତତ୍‌ପରେ ଏ ସମ୍ବନ୍ଧରେ କୌଣସି ଦାବି ବା ଆପତ୍ତି ଶୁଣାଯିବ ନାହିଁ ଏବଂ ଦୋକାନ ଗୃହର **ସମ୍ପୂର୍ଣ୍ଣ** ମାଲିକାନା ସ୍ୱତ୍ୱ **ଅଭିଜିତ୍ ତ୍ରିପାଠୀଙ୍କ** ନାମରେ ଉତ୍ତରାଧିକାରୀ ସୂତ୍ରରେ ପରିବର୍ତ୍ତନ ଆଇନ୍ ଅନୁଯାୟୀ ସମ୍ପାଦନ କରାଯିବ।

ସ୍ୱା./- ଆବଣ୍ଟନ ଅଧିକାରୀ-୧
OIPR-13033/11/0353/2526 ଭୁବନେଶ୍ୱର ଉନ୍ନୟନ କର୍ତ୍ତୃପକ୍ଷ



**ODISHA COOPERATIVE TASAR & SILK FEDERATION (SERIFED) LTD.**
Sahid Nagar, Janpath, Bhubaneswar-751 007, Tel : 2545586/2545852, email- serifedodisha@gmail.com, website - www.serifedodisha.in
**INVITATION FOR BIDS (e-Procurement)**
Bid identification no:- VI-06(10)/SERIFED/2025-26/1073/ Dt.21.08.2025

**No.CAD-1542** : The MANAGING DIRECTOR (SERIFED), Odisha, Bhubaneswar invites Item rate Tenders in single cover system in ONLINE MODE only, for 1 no. of work in Keonjhar district. The bid documents such as DTCN/BOQ etc. can be seen/downloaded from the government website : www.tendersodisha.gov.in. during the period dt. 25.08.2025 to 5.00 PM up to 02.09.2025. Tender shall be received till 5.00 PM on 02.09.2025 & shall be opened at 11.30 AM on 03.09.2025. Any addendum / corrigendum / cancellation of tender can also be seen in the said website.

OIPR-31005/11/0014/2526 Sd./- Managing Director



**ZILLA SWASTHYA SAMITI, (NHM) ANGUL**
O/o - The CDM & PHO cum District Mission Director, Angul
**TENDER CALL NOTICE**
No. : 1884 Date : 19.08.2025

**No.E-335** : Sealed tenders are invited from reputed Agencies/Firms/bidder for the service as mentioned below:
**1. Accommodation facility for different training/ workshop/ meeting under NHM, Angul,**
**2. Supply of Working Lunch for training/ workshop/meeting under NHM.**
Details regarding eligibility criteria, terms & conditions and the formats of submission of tender (Technical & Price bid) may be downloaded from the website i.e. www.angul.odisha.gov.in. The undersigned reserves the rights to reject any or all the tenders without assigning any reason thereof. The proposed date of opening of bidding documents/finalisation of the same may change in case of any emergency/exigency. The typographical error (if any) may be exempted.

Sd./- CDM & PHO cum DMD, Angul
OIPR-10142/11/0014/2526



**ପୌର ପରିଷଦ କାର୍ଯ୍ୟାଳୟ, ସୁନାବେଡ଼ା**
ସଂଖ୍ୟା: ୨୯୬୯ ତା: ୨୦।୦୮।୨୦୨୫
**ନିଲାମ ନୋଟିସ**

No. C-932: ଏତଦ୍ୱାରା ସମସ୍ତ ଏସ୍.ଏଚ୍.ଜି./ଏ.ଏଲ୍.ଏଫ୍/ମହାସଂଘ ଏବଂ ସି.ଏଲ୍.ଏଫ୍‌ଙ୍କ ଅବଗତି ନିମନ୍ତେ ଜଣାଇ ଦିଆଯାଉଅଛି ଯେ, ପୌର ପରିଷଦ ଅଧୀନରେ ଖାଲିଥିବା ମିଶନଶକ୍ତି କାଫେ ଆବଣ୍ଟନ ନିମନ୍ତେ ନିର୍ଦ୍ଦିଷ୍ଟ ଫର୍ମରେ ଦରଖାସ୍ତ ଆହ୍ୱାନ କରାଯାଉଅଛି। ଆବେଦନ କରିବାପାଇଁ ଇଚ୍ଛୁକ ଥିବା ବ୍ୟକ୍ତି ପୌର ପରିଷଦର website: **(www.sunabedamunicipality.in)**ରୁ ଆବେଦନ ଫର୍ମ ଏବଂ ସର୍ତ୍ତାବଳୀ download କରିପାରିବେ ଯାହାକି ତା୨୦।୦୮।୨୦୨୫ରିଖ ପୂର୍ବାହ୍ନ ୧୦.୦୦ଘଟିକାଠାରୁ ତା୦୧।୦୯।୨୦୨୫ରିଖ ଅପରାହ୍ନ ୫.୩୦ ଘଟିକା ପର୍ଯ୍ୟନ୍ତ websiteରେ ଉପଲବ୍ଧ ରହିବ। ଉକ୍ତ ଫର୍ମଟିକୁ download କରି ନିର୍ଭୁଲ ଭାବେ ପୂରଣ କରି ଡାକ କିମ୍ବା କୋରିଅର ଯୋଗେ ସର୍ତ୍ତାବଳୀ ମୁତାବକ ଅନ୍ୟାନ୍ୟ କାଗଜ ପତ୍ର ସହିତ ଏକ ବନ୍ଦ ଲଫାପାରେ ଭର୍ତ୍ତିକରି ନିମ୍ନ ସ୍ୱାକ୍ଷରକାରୀଙ୍କ କାର୍ଯ୍ୟାଳୟକୁ ପଠାଇବେ ଯାହାକି ୦୨।୦୯।୨୦୨୫ରିଖ ଅପରାହ୍ନ ୧.୦୦ ଘଟିକା ସୁଦ୍ଧା ପହଞ୍ଚିବା ଆବଶ୍ୟକ। ତା୦୨।୦୯।୨୦୨୫ରିଖ ଅପରାହ୍ନ ୪.୦୦ ଘଟିକା ସମୟରେ ଆବେଦନକାରୀ କିମ୍ବା ତାଙ୍କର କ୍ଷମତାପ୍ରାପ୍ତ ବ୍ୟକ୍ତିଙ୍କ ଉପସ୍ଥିତିରେ ଆବେଦନ ଫର୍ମ ଗୁଡ଼ିକ ଖୋଲାଯିବ।

ସ୍ୱା./- ନିର୍ବାହୀ ଅଧିକାରୀ
OIPR-13076/11/0028/2526 ପୌର ପରିଷଦ, ସୁନାବେଡ଼ା



**OFFICE OF THE DEPUTY DIRECTOR RESEARCH**
Research Development & Quality Promotion (R & B), Odisha
Sachivalaya Marg, Unit-IV, Bhubaneswar
E-mail : eeqcrandbbbsr@gmail.com
"e"-Procurement Notice
Government Of Odisha
No.B-432 **WORKS DEPARTMENT**
**Bid Identification No. 01/DDR-RDQP/25-26**

1. The Deputy Director Research, RD & QP (R&B), Odisha, Bhubaneswar on behalf of Governor of Odisha invites online bids / tenders in double cover system from eligible and reputed / ISO Certified laboratory equipment manufacturers or their Authorized distributors / dealers in double cover system for supply, installation and commissioning of different laboratory equipment / machineries, Battery-Operated Core Cutter & Power Tools & Spark Based Optical Emission Spectrometer for the laboratories under Research Development & Quality Promotion (RD&QP) (R&B) wing
2. Nature of work : Procurement of Machineries / Equipment
3. No. of work : 3 Nos.
4. Tender Paper cost : Rs.10000.00
5. Type of bidder : Original Equipment Manufacturer (OEM)/ Authorized Distributor / Dealer of OEM
6. Availability of bid document on the website : From 10.00 A.M. of 25.08.2025 to 5.30 P.M. of 15.09.2025
7. Date of opening of Bid : Dt.16.09.2025 at 11.30 A.M.
8. The Bidders have to participate in ONLINE bidding only. Further details can be seen from the website : https://tenderodisha.gov.in. Any addendum / corrigendum / cancellation of tender can also be seen in the said website.

Sd./- Deputy Director Research, RD&QP (R&B), Bhubaneswar
OIPR-34167/11/0007/2526



**ପୌରପାଳିକା କାର୍ଯ୍ୟାଳୟ, ଢେଙ୍କାନାଳ**
ଢେଙ୍କାନାଳ (ଓଡ଼ିଶା), ପିନ କୋଡ-୭୫୯୦୦୧
ଇ-ମେଲ: dhenkanalm.hud@gmail.com
ପତ୍ର ସଂଖ୍ୟା-3178 ତା.19.8.25 ରିଖ
**ନିଲାମ ନିମନ୍ତେ ବିଜ୍ଞାପନ**

No.C-936: ଏତଦ୍ୱାରା ସର୍ବସାଧାରଣଙ୍କ ଅବଗତି ନିମନ୍ତେ ଜଣାଇ ଦିଆଯାଉଅଛି କି ଯେ, ଢେଙ୍କାନାଳ ପୌରପାଳିକା ଅଧୀନରେ ଥିବା ରାସ୍ତାକଡ ବିକ୍ରି ଉତ୍ସଟିକୁ ଆଗାମୀ ଆର୍ଥିକ ବର୍ଷ ୨୦୨୫-୨୬ (ତା.୦୧.୦୯.୨୦୨୫ ଠାରୁ ୩୧.୦୮.୨୦୨୬) ଆର୍ଥିକ ବର୍ଷ ନିମନ୍ତେ, ଉଦ୍ଦିଷ୍ଟ ସର୍ତ୍ତାବଳୀ ଅନୁଯାୟୀ ପଟ୍ଟାଦାରି ନିମନ୍ତେ ଆଗ୍ରହୀ ବ୍ୟକ୍ତି/ସଂସ୍ଥାଠାରୁ ମୁଦବିଆ ଟେଣ୍ଡର ଆହ୍ୱାନ କରାଯାଉଛି,ଟେଣ୍ଡର ଦାଖଲ ନିମନ୍ତେ ଇଚ୍ଛୁକ ବ୍ୟକ୍ତି/ସଂସ୍ଥା ଆସନ୍ତା ତା.୨୫.୦୮.୨୫ ରିଖ ଅପରାହ୍ନ ୫ (ପାଞ୍ଚ) ଘଟିକା ସୁଦ୍ଧା ପୌର କାର୍ଯ୍ୟାଳୟରୁ ଟ.୩୦୦୦.୦୦ (ତିନି ହଜାର)ଙ୍କାର ଟେଣ୍ଡର ପେପର କ୍ରୟ କରି ସେମାନଙ୍କର ଟେଣ୍ଡର ଅର୍ପଣ କରିପାରିବେ। ଉପରୋକ୍ତ ଟେଣ୍ଡର ଆସନ୍ତା ତା.୨୬.୦୮.୨୫ ରିଖ ଅପରାହ୍ନ ୪.୦୦ ଘଟିକା ସମୟରେ ପୌରପାଳିକାର ଟେଣ୍ଡର କମିଟି ସମ୍ମୁଖରେ ଖୋଲାଯିବ। ଏହି ସମୟରେ ଟେଣ୍ଡରଦାତା କିମ୍ବା ତାଙ୍କର ପ୍ରାଧିକୃତ ବ୍ୟକ୍ତି ଉପସ୍ଥିତ ରହିପାରିବେ। ଯଦି କୌଣସି ଟେଣ୍ଡରଦାତା କିମ୍ବା ପ୍ରାଧିକୃତ ବ୍ୟକ୍ତି ଉପସ୍ଥିତ ନଥିବେ, ତେବେ ମଧ ଉପରୋକ୍ତ ଟେଣ୍ଡର ନିର୍ଦ୍ଧାରିତ ସମୟରେ ଖୋଲାଯିବାର ବ୍ୟବସ୍ଥା ରଖାଯାଇଛି।

| କ୍ର.ନଂ. | ଉତ୍ସର ନାମ | ସମୟ ଅବଧି | ସର୍ବନିମ୍ନ ମୂଲ୍ୟାଙ୍କନ ଟଙ୍କାରେ | ଟେଣ୍ଡର ଦାତାଙ୍କ ସର୍ବୋଚ୍ଚ ମୂଲ୍ୟ |
|---|---|---|---|---|
| ୧ | ରାସ୍ତାକଡ ବିକ୍ରି | ୧ ବର୍ଷ (ତା.୦୧.୦୯.୨୦୨୫ ଠାରୁ ତା.୩୧.୦୮.୨୦୨୬ ପର୍ଯ୍ୟନ୍ତ) | ୧୨,୨୪,୦୮୦.୦୦/- | |

ସ୍ୱା./- ନିର୍ବାହୀ ଅଧିକାରୀ
OIPR-13146/11/0046/2526 ଢେଙ୍କାନାଳ ପୌରପାଳିକା



**GOVERNMENT OF ODISHA** No.A-537
**DEPARTMENT OF WATER RESOURCES**
**"e" Procurement Notice - BAID 01 OF 2025-26**
**Bid Identification No. BAID 01 OF 2025-26**

**No.A-537** : The Superintending Engineer, Baitarani Irrigation Division, Salapada on behalf of Govt. of Odisha invites bid in Single Cover system from registered and established Manpower Service Provider to provide manpower as detailed below :

| | | | |
|---|---|---|---|
| 1 | Nature of the work | : | Manpower supply |
| 2 | No. of Works | : | 1 (One) no. |
| 3 | Value of Works | : | Rs.8.66 Lakhs |
| 4 | Tender paper cost | : | Refer to DTCN |
| 5 | EMD/Bid Security | : | Refer to DTCN |
| 6 | Period of Completion | : | Refer to DTCN |
| 7 | Class of Contractors | : | Refer to DTCN |
| 8 | Procurement officer | : | Superintending Engineer, Baitarani Irrigation Division, Salapada |
| 9 | Bid Identification no. | : | BAID-01/2025-26 |
| 10 | Availability of Tender for Online Bidding | : | From 11.00 A.M. Dt. 25.08.2025 to 5.30 P.M. Dt.08.09.2025 |
| 11 | Date and Time for Tender Opening | : | Dt.09.09.2025 @ 11.30 AM onwards in O/o the Superintending Engineer, Baitarani Irrigation Division, Salapada |
| 12 | Date and Time for lottery (If required) | : | Dt.12.09.2025 @ 11.00 AM onwards in O/o the Superintending Engineer, Baitarani Irrigation Division, Salapada |

The Bidders have to participate in ONLINE bidding only. Further details can be seen from the e-procurement portal : www.tendersodisha.gov.in Any addendum / corrigendum / cancellation of tenders can be seen from the above portal.

Sd./- Superintending Engineer, Baitarani Irrigation Division
OIPR-32439/11/0003/2526


See Career Appointment on every Wednesday & Saturday

# ଫୁଟ୍‌ୱେର ଶିଳ୍ପରେ ନିବେଶକୁ ଅଧିକ ଗୁରୁତ୍ୱ

ଭୁବନେଶ୍ୱର,୨୨।୮

କ୍ରମାଗତ ଭାବେ ଫୁଟ୍‌ୱେର ଶିଳ୍ପର ଅଭିବୃଦ୍ଧି ପରିଲକ୍ଷିତ ହେଉଛି। ଏହି ଅଭିବୃଦ୍ଧିକୁ ଅଧିକ କ୍ରିୟାଶୀଳ କରିବା ପାଇଁ ଉତ୍ପାଦନକାରୀମାନେ ପୁଞ୍ଜି ବିନିଯୋଗ ଓ ନିବେଶକୁ ଅଧିକ ଗୁରୁତ୍ୱ ଦେଉଛନ୍ତି। ଏହି ପରିପ୍ରେକ୍ଷୀରେ କୋଲକାତାର ପ୍ରମୁଖ ଫୁଟ୍‌ୱେର ବ୍ରାଣ୍ଡ 'ଟାଇଟାସ୍' ନିବେଶ ସହ କମ୍ପାନୀର ଅଭିବୃଦ୍ଧି ଯାତ୍ରାରେ ଏକ ଉଲ୍ଲେଖନୀୟ ମାଇଲଖୁଣ୍ଟ ସମ୍ପର୍କରେ ଘୋଷଣା କରିଛି। ଏ ସମ୍ପର୍କରେ ଟାଇଟାସ୍ ଫୁଟୱେର ପ୍ରାଇଭେଟ୍ ଲିମିଟେଡ୍ ଡାଇରେକ୍ଟର ଅନିରୁଦ୍ଧ ମୋହତା କହିଥିଲେ, ଫୁଟ୍‌ୱେର ଶିଳ୍ପରେ ଟାଇଟାସ୍ ୩ଦଶନ୍ଧିରୁ ଅଧିକ କାଳ ଧରି ଏକ ପ୍ରତିଷ୍ଠିତ ବ୍ରାଣ୍ଡ ହୋଇ ରହିଆସିଛି। ବିଗତ ବର୍ଷଗୁଡିକରେ ଟାଇଟାସ୍ ନିଜକୁ ଗୁଣବତ୍ତା, ଆରାମ ଏବଂ ଦୀର୍ଘସ୍ଥାୟିତ୍ୱ ନିମନ୍ତେ ସୁପରିଚିତ ଏକ ବ୍ରାଣ୍ଡ ଭାବେ ପ୍ରତିଷ୍ଠିତ କରାଇଛି। ବ୍ରାଣ୍ଡର ବିକାଶ, ରିଟେଲ ଉପସ୍ଥିତିର ସମ୍ପ୍ରସାରଣ, ଆବଣ୍ଟନଭିତ୍ତିକ ପହଞ୍ଚ ବୃଦ୍ଧି କରିବା ଏବଂ ଟାଇଟାସ୍ ବ୍ରାଣ୍ଡକୁ ପରିବାରଗୁଡିକ ନିମନ୍ତେ ବିଶ୍ୱମାନର ଉତ୍ପାଦନ ଯୋଗାଇ ଦେଉଥିବା ଫୁଟ୍‌ୱେର ଲକ୍ଷ୍ୟସ୍ଥଳ ଭାବେ ଗଢିତୋଳିବାକୁ ଆମେ ଆଗାମୀ ୩ବର୍ଷ ମଧ୍ୟରେ ୫୦ କୋଟି ଟଙ୍କା ନିବେଶ କରିବାକୁ ଯୋଜନା କରିଛୁ।

# ଶେୟାର ବଜାର କାରବାରରେ ହ୍ରାସ

ମୁମ୍ବାଇ,୨୨।୮

କ୍ରମାଗତ ଭାବେ ଘରୋଇ ଶେୟାର ବଜାର କାରବାରରେ ପରିବର୍ତ୍ତନ ଘଟୁଛି। ଚଳିତ ସପ୍ତାହର ଶେଷ କାର୍ଯ୍ୟଦିବସ ଫଳାଫଳ ଅନୁଯାୟୀ ଶେୟାର ବଜାର କାରବାରରେ ହ୍ରାସ ସହ ନିବେଶକମାନେ ଲକ୍ଷାଧିକ ଟଙ୍କାର ନିବେଶ ହରାଇଛନ୍ତି। ବିଶେଷକରି ଶୁକ୍ରବାର ବମ୍ବେ ଷ୍ଟକ୍ ଏକ୍ସଚେଞ୍ଜ(ବିଏସ୍ଇ)ର ସେନ୍‌ସେକ୍ସ ୬୯୪ (୬୯୩.୮୬) ପଏଣ୍ଟ ହ୍ରାସ ଘଟି ୮୧,୩୦୭ (୮୧,୩୦୬.୮୫) ଅଙ୍କରେ କାରବାର ବନ୍ଦ ହୋଇଥିଲା। ସେହିଭଳି ନ୍ୟାଶନାଲ ଷ୍ଟକ୍ ଏକ୍ସଚେଞ୍ଜ (ଏନ୍ଏସ୍ଇ)ର ନିଫ୍ଟି-୫୦ ରେ ମଧ୍ୟ ୨୧୪ (୨୧୩.୬୫) ପଏଣ୍ଟ କମି ୨୪,୮୭୦ (୨୪,୮୭୦.୧୦) ଅଙ୍କରେ କାରବାର ଶେଷ ହୋଇଥିଲା।

ବିଶେଷଜ୍ଞ
ଅର୍ଶ ଭଗନ୍ଦର ମଳକଣ୍ଟକ
ଦୀର୍ଘ ୩୦ ବର୍ଷର ଅଭିଜ୍ଞତା ଥିବା ବିଶ୍ୱସନୀୟ ଚିକିତ୍ସାଳୟ
PILES CLINIC
ADDRESS
DR. R.PRASAD, BAMS
DR. PREM KUMAR, BAMS., LLB (UTKAL)
10 A.M. TO 8 PM.
Near Budheswari Temple, ମତ୍ସ୍ୟ ବିକ୍ରୟ କେନ୍ଦ୍ର ନିକଟ, Cuttack Road, BBSR
9861146916
8917362388
VSS Nagar, BBSR
9861917646

D-1729

# ଗ୍ରାମୀଣ ମହିଳାଙ୍କୁ ସଶକ୍ତ କରୁଛି ବେଦାନ୍ତ

ଝାରସୁଗୁଡ଼ା, ୨୨।୮ (ଆଶିଷ ରଞ୍ଜନ ଦାଶ)

ଝାରସୁଗୁଡ଼ା ଅଞ୍ଚଳର ମହିଳାଙ୍କୁ ସଶକ୍ତ କରିବା ପାଇଁ ସ୍ଥାନୀୟ ବେଦାନ୍ତ ଆଲୁମିନିୟମ କମ୍ପାନୀ ପରିସରରେ ଶୁକ୍ରବାର ଏକ କାର୍ଯ୍ୟକ୍ରମ ଅନୁଷ୍ଠିତ ହୋଇଯାଇଛି। ଏଥିରେ ପଶ୍ଚିମ ଓ ଗ୍ରାମାଞ୍ଚଳରେ ପ୍ରାଚୀନ ପରମ୍ପରା ଏବଂ ନିପୁଣ କାରିଗରି ଦୀର୍ଘକାଳ ଧରି ଦୈନନ୍ଦିନ ଜୀବନର ଏକ ଅଂଶ ବିଷୟରେ କାର୍ଯ୍ୟକ୍ରମ ଅନୁଷ୍ଠିତ ହୋଇଥିଲା । ବେଦାନ୍ତ ଆଲୁମିନିୟମର ଝାରସୁଗୁଡ଼ା ୟୁନିଟ୍, ଓଡ଼ିଶାର ସର୍ବବୃହତ୍ ସ୍ୱୟଂ ସହାୟକ ଗୋଷ୍ଠୀ ମଧ୍ୟରୁ ଗୋଟିଏ ପ୍ରୋଜେକ୍ଟ ଶୁଭଲକ୍ଷ୍ମୀ ଉଦ୍ୟୋଗିନୀର ବ୍ୟାପକ ସହାୟତା ମାଧ୍ୟମରେ – ମହିଳା କାରିଗରମାନଙ୍କୁ ସେମାନଙ୍କ ମୂଳ ସହିତ ପୁନଃ ସଂଯୋଗ, ଦକ୍ଷତା ବୃଦ୍ଧି ଏବଂ ସଶକ୍ତ ଜୀବନ ଗଠନ କରିବାରେ ସାହାଯ୍ୟ କରୁଛି। ଏହି ପ୍ରକଳ୍ପ ଅନ୍ତର୍ଗତ ଦୁଇଟି ପ୍ରମୁଖ ପଦକ୍ଷେପ, ଭେଦସସୁତା ଏବଂ ଭେଦମୂର୍ତ୍ତିକା, ମହିଳାମାନଙ୍କୁ ପାରମ୍ପରିକ ଜ୍ଞାନକୁ ସ୍ଥାୟୀ ଜୀବିକାରେ ପରିଣତ କରିବାରେ ସକ୍ଷମ କରୁଛି ଏବଂ ଓଡ଼ିଶା ସାଂସ୍କୃତିକ ଐତିହ୍ୟକୁ ସଂରକ୍ଷଣ କରୁଛି। ଭେଦସୂତା ଝାରସୁଗୁଡ଼ାର ରଘୁନାଥପାଲି ଗାଁରେ ହସ୍ତତନ୍ତର ତାଳମୟ ଶବ୍ଦକୁ ଫେରାଇ ଆଣିବାରେ ସାହାଯ୍ୟ କରୁଛି। ଏହି ହସ୍ତତନ୍ତ କ୍ଲଷ୍ଟର ବିକାଶ ପଦକ୍ଷେପର ଲକ୍ଷ୍ୟ ହେଉଛି ସ୍ୱୟଂ ସହାୟକ ଗୋଷ୍ଠୀର ମହିଳାମାନଙ୍କୁ ସୂତା ବାନ୍ଧିବା, ପ୍ରାକୃତିକ ଭାବରେ ରଙ୍ଗ ଦେବା ଏବଂ ପାରମ୍ପରିକ ବୟନ ଭଳି ସ୍ୱତନ୍ତ୍ର କୌଶଳରେ ତାଲିମ ଦେଇ ସମ୍ବଲପୁରୀ ବୟନ ପରମ୍ପରାକୁ ପୁନର୍ଜୀବିତ କରିବା। ପ୍ରକଳ୍ପର ପ୍ରଥମ ପର୍ଯ୍ୟାୟରେ, ୨୫ ଜଣ ମହିଳା ହସ୍ତତନ୍ତ ସେଟ ପାଇଛନ୍ତି ଏବଂ ସ୍ଥିର ଆୟ କରୁଛନ୍ତି। ତା'ସହ ହସ୍ତଶିଳ୍ପରେ ଦକ୍ଷତା ହାସଲ କରିବାରେ ମଧ୍ୟ ତାଲିମ ପାଉଛନ୍ତି । ଝାରସୁଗୁଡାର ବେଦାନ୍ତ ଆଲୁମିନିୟମର ମୁଖ୍ୟ କାର୍ଯ୍ୟନିର୍ବାହୀ ଅଧିକାରୀ ସି. ଚନ୍ଦ୍ରୁ କହିଛନ୍ତି, ଭେଦସୂତା ଏବଂ ବେଦମୂର୍ତ୍ତିକା ଭଳି ପଦକ୍ଷେପ ମାଧ୍ୟମରେ ଆମେ ମହିଳା କାରିଗରମାନଙ୍କୁ କେବଳ ପାରମ୍ପରିକ ହସ୍ତଶିଳ୍ପକୁ ପୁନରୁଦ୍ଧାର କରିବାରେ ସାହାଯ୍ୟ କରୁନାହୁଁ ବରଂ ସେମାନଙ୍କୁ ନିଜ ପାଇଁ ଏବଂ ସେମାନଙ୍କ ପରିବାର ପାଇଁ ଉନ୍ନତ, ଅଧିକ ସୁରକ୍ଷିତ ଜୀବିକା ନିର୍ମାଣ କରିବାରେ ମଧ୍ୟ ସକ୍ଷମ କରିଛୁ। ଏହା ସ୍ଥାୟୀ ଭିତ୍ତିରେ ପରିବର୍ତ୍ତନକୁ ସଶକ୍ତ ଏବଂ ସକ୍ଷମ କରିବା ପାଇଁ ସ୍ପଷ୍ଟ ପ୍ରଗତି ହାସଲ କରିବା ପାଇଁ ଆମର ପ୍ରତିବଦ୍ଧତାର ଏକ ପ୍ରଦର୍ଶନ ବୋଲି କହିଛନ୍ତି ।

# ରିଅଲ୍‌ମିର ନୂତନ ଉତ୍ପାଦ

ଭୁବନେଶ୍ୱର,୨୨।୮

ରିଅଲ୍‌ମିର ନୂତନ ଉତ୍ପାଦ ତଥା ଅତ୍ୟାଧୁନିକ ଜ୍ଞାନକୌଶଳରେ ନିର୍ମିତ ରିଅଲ୍‌ମି ପି୪ ସିରିଜର ଅନାବରଣ ସର୍ବଭାରତୀୟ ସ୍ତରରେ ହୋଇଯାଇଛି। ଏପରିକି ଏହାର ରିଅଲ୍‌ମି ପି୪ ପ୍ରୋ ଓ ରିଅଲ୍‌ମି ପି୪ର ଶୁଭାରମ୍ଭ ନିକଟରେ ହୋଇଯାଇଛି। ଅପରପକ୍ଷରେ ଫ୍ଲାଗ୍‌ଶିପ-ଲେଭେଲ ଉଦ୍ଭାବନଗୁଡିକ ସହ ନିର୍ମିତ ଏହି ସିରିଜ ଡୁଆଲ-ଚିପ ପରିଚାଳିତ କାର୍ଯ୍ୟଦକ୍ଷତା, ପ୍ରୋ-ଗ୍ରେଡ୍ ଗେମିଂ, ସିନେମାଟିକ ଡିସ୍‌ପ୍ଲେ ଓ ସାରାଦିନର ସହନଶୀଳତା ଆଣିଛି। ଏ ସମ୍ପର୍କରେ ରିଅଲ୍‌ମି ଇଣ୍ଡିଆର ଚିଫ୍ ମାର୍କେଟିଂ ଅଫିସର ଫ୍ରାନ୍ସିସ ୱଙ୍ଗ କହିଛନ୍ତି, ସ୍ୱତନ୍ତ୍ର ଭାବେ ଭାରତ ପାଇଁ ଡିଜାଇନ କରାଯାଇଥିବା ପି୪ ପ୍ରୋ ଓ ପି୪ କେବଳ ପ୍ରତିଦ୍ୱନ୍ଦ୍ୱିତା କରୁନାହାନ୍ତି ବରଂ ପ୍ରତ୍ୟେକ ପ୍ରତିଦ୍ୱନ୍ଦ୍ୱୀଙ୍କୁ ଅତିକ୍ରମ କରୁଛନ୍ତି। ଏହା ନିଶ୍ଚିତ ରୂପେ ୨୦,୦୦୦ ଟଙ୍କାରୁ କମ୍ ମୂଲ୍ୟ ବର୍ଗରେ ସର୍ବୋତ୍ତମ ସ୍ମାର୍ଟଫୋନ ବୋଲି କୁହାଯାଉଛି।

# ଭୋଲ୍ଟାସ୍‌ର ଏକ୍ସକ୍ଲୁସିଭ ବ୍ରାଣ୍ଡ୍ ଷ୍ଟୋର

ଭୁବନେଶ୍ୱର,୨୨।୮ (ଅଭୟ ଦାଶ)

ଭୋଲ୍ଟାସ୍ ଲିମିଟେଡ୍‌ର ନୂତନ ତଥା ଏକ୍ସକ୍ଲୁସିଭ ବ୍ରାଣ୍ଡ ଷ୍ଟୋର ଶୁକ୍ରବାର ରାଉରକେଲାର ଜଗଦାଠାରେ ଉଦ୍‌ଘାଟିତ ହୋଇଯାଇଛି। ବିଶେଷକରି କମ୍ପାନୀର ସ୍ୱୀକୃତିପ୍ରାପ୍ତ ଡିଲର ଗ୍ଲୋ ଟେକ୍ ସଲ୍ୟୁସନ୍ସ ଆନୁକୂଲ୍ୟରେ ଏହି ନ୍ୟୁ ବ୍ରାଣ୍ଡ ଷ୍ଟୋରକୁ ଆନୁଷ୍ଠାନିକ ଭାବେ ଶୁଭାରମ୍ଭ କରାଯାଇଛି। ଏହି ଅବସରରେ ଭୋଲ୍ଟାସ୍ ଲିମିଟେଡ୍‌ର ଆଞ୍ଚଳିକ ମୁଖ୍ୟ (ଇଷ୍ଟ-୨) ମାନସ କୁମାର ମଲ୍ଲିକ ସମ୍ମାନିତ ଅତିଥି ଭାବେ ଯୋଗଦେଇ ଏହାର ଉଦ୍‌ଘାଟନ କରିଥିଲେ। ଅନ୍ୟମାନଙ୍କ ମଧ୍ୟରେ ଭୋଲ୍ଟାସ୍‌ର ବରିଷ୍ଠ ଅଧିକାରୀ, କର୍ମଚାରୀ ଏବଂ ଗ୍ଲୋ ଟେକ୍ ସଲ୍ୟୁସନର ଅଧିକାରୀ ପ୍ରମୁଖ ଉପସ୍ଥିତ ଥିଲେ। ସେହିଭଳି ଏହି ଷ୍ଟୋରରେ ଭୋଲ୍ଟାସ୍‌ର ସମସ୍ତ ଉତ୍ପାଦ ରେଞ୍ଜ ଉପଲବ୍ଧ ହେଉଥିଲାବେଳେ ବଜାର ଆବଶ୍ୟକତା ଓ ନୂତନ ଉତ୍ପାଦର ସମ୍ଭାର ମଧ୍ୟ ଉପଲବ୍ଧ କରାଯିବ। ଏପରିକି ଗୁଣବତ୍ତା ଓ ବିକ୍ରି ପରବର୍ତ୍ତୀ ସେବାକୁ ସର୍ବାଧିକ ଗୁରୁତ୍ୱ ଦିଆଯାଉଛି।

ଏ ସମ୍ପର୍କରେ ଭୋଲ୍ଟାସ୍ ଲିମିଟେଡ୍‌ର ଏମ୍‌ଡି (ଡି) ମୁକୁନ୍ଦନ ମେନନ୍ କହିଥିଲେ, ଆମେ ଆମର ନୂତନ ତଥା ୨୪ତମ ନ୍ୟୁ ବ୍ରାଣ୍ଡ ଷ୍ଟୋରକୁ ଜଗଦାଠାରେ ଆନୁଷ୍ଠାନିକ ଭାବେ ଉଦ୍‌ଘାଟନ କରି ବେଶ୍ ଉତ୍ସାହିତ ଅଛୁ। ଏପରିକି ଆମେ ଆମର ବ୍ୟବସାୟ ସମ୍ପ୍ରସାରଣ ଓ ରିଟେଲ ଫୁଟ୍‌ପ୍ରିଣ୍ଟକୁ ଗ୍ରାହକଙ୍କ ନିକଟତର କରାଇବାକୁ ସମସ୍ତ ପ୍ରକାର ପ୍ରୟାସ ଆରମ୍ଭ କରିଛୁ।

# ଟାଟା ପାୱାରର ନୂତନ ଅଭିଯାନ

ଭୁବନେଶ୍ୱର,୨୨।୮

ଟାଟା ପାୱାରର ବହୁ ପ୍ରତୀକ୍ଷିତ କାର୍ଯ୍ୟକ୍ରମ ତଥା ନୂତନ ଅଭିଯାନର ଶୁଭାରମ୍ଭ ସମ୍ପର୍କରେ ଘୋଷଣା କରାଯାଇଛି। ଏପରିକି ଟାଟା ପାୱାର ନେତୃତ୍ୱାଧୀନ ଓଡ଼ିଶାର ଡିସ୍‌କମ୍‌ଗୁଡ଼ିକ ଟିପି ସେଣ୍ଟ୍ରାଲ ଓଡ଼ିଶା ଡିଷ୍ଟ୍ରିବ୍ୟୁଶନ ଲିମିଟେଡ୍ (ଟିପିସିଓଡିଏଲ୍), ଟିପି ସଦର୍ନ ଓଡ଼ିଶା ଡିଷ୍ଟ୍ରିବ୍ୟୁଶନ ଲିମିଟେଡ୍ (ଟିପିଏସ୍‌ଓଡିଏଲ୍), ଟିପି ନର୍ଦର୍ନ ଓଡ଼ିଶା ଡିଷ୍ଟ୍ରିବ୍ୟୁଶନ ଲିମିଟେଡ୍ (ଟିପିଏନ୍‌ଓଡିଏଲ୍) ଓ ଟିପି ୱେଷ୍ଟର୍ନ ଓଡ଼ିଶା ଡିଷ୍ଟ୍ରିବ୍ୟୁଶନ ଲିମିଟେଡ୍ (ଟିପିଡବ୍ଲ୍ୟୁଓଡିଏଲ୍)ର ଗ୍ରାହକ ସେବାକୁ ସରଳୀକରଣ କରିବା ସହ ଡିସ୍‌କମ୍ ମଧ୍ୟରେ ଥିବା ସମ୍ପର୍କରେ ମଧ୍ୟ ବ୍ୟାପକ ଉନ୍ନତି ଆଣିଛନ୍ତି। ଏପରିକି ଡିଜିଟାଲ ପ୍ଲାଟ୍‌ଫର୍ମର ବ୍ୟାପକ ନେଟ୍‌ୱର୍କ, ଗ୍ରାହକ ସେବା କେନ୍ଦ୍ର, ଗ୍ରାମୀଣ ଯୋଗାଯୋଗ ଅଭିଯାନ ଏବଂ ଗୋଷ୍ଠୀ ପରିଚାଳିତ ମଡେଲ ଭଳି ବ୍ୟବସ୍ଥା ସାଙ୍ଗକୁ ଡିସ୍‌କମ୍‌ଗୁଡ଼ିକ ବିଦ୍ୟୁତ୍ ସେବାକୁ ପ୍ରାୟ ୧୦ ଲକ୍ଷ ବିଦ୍ୟୁତ୍‌ଗ୍ରାହକଙ୍କ ନିକଟତର କରିବା ସହ ସ୍ୱଚ୍ଛ ଓ ଗ୍ରାହକ କୈନ୍ଦ୍ରିକ କରିପାରିଛନ୍ତି। ବିଦ୍ୟୁତ୍ ସେବାକୁ ଯେକୌଣସି ସମୟରେ ଯେକୌଣସିଠାରେ ଉପଲବ୍ଧ କରିବା ଲାଗି ଗତ ୫ ବର୍ଷ ମଧ୍ୟରେ ଡିସ୍‌କମ୍‌ଗୁଡ଼ିକ ବହୁ ସଂଖ୍ୟକ ପ୍ରଯୁକ୍ତି ଆଧାରିତ ଗ୍ରାହକ ସମାଧାନ ଆରମ୍ଭ କରିଛନ୍ତି। ଗ୍ରାହକମାନେ ନୂଆ ବିଦ୍ୟୁତ୍ ସଂଯୋଗ ହାସଲକରିବା ଲାଗି ଅନ୍‌ଲାଇନ କିମ୍ବା କେବଳ ଏକ ମିସ୍‌ଡ କଲ୍ ସେବା ଜରିଆରେ ଆବେଦନ କରିପାରୁଛନ୍ତି। ଫଳରେ ଡିସ୍‌କମ୍‌ଗୁଡିକର କାର୍ଯ୍ୟାଳୟ ପରିଦର୍ଶନ ଓ କାଗଜପତ୍ର କାମ ଆବଶ୍ୟକତା ଦୂରହୋଇପାରିଛି। ପେମେଣ୍ଟ, ସେବା ଅନୁରୋଧ, ବିଲିଂ ହିଷ୍ଟ୍ରି ଓ ବାସ୍ତବ ସମୟ ଅପ୍‌ଡେଟ୍ ପାଇଁ ମାଇଁ ଟାଟା ପାୱାର ଆପ୍ ଏକ ସିଙ୍ଗଲ ୱିଣ୍ଡୋ ପ୍ଲାଟ୍‌ଫର୍ମରେ ପରିଣତ ହୋଇଛି। ଓଡ଼ିଶାର ଉଭୟ ଗ୍ରାମୀଣ ଓ ସହରାଞ୍ଚଳ ଗ୍ରାହକଙ୍କୁ ସହାୟତା ପ୍ରଦାନ କରିବା ଲାଗି ଟାଟା ପାୱାର ପକ୍ଷରୁ ପ୍ରତ୍ୟକ୍ଷ ଟଚ୍ ପଏଣ୍ଟରେ ବ୍ୟାପକ ନିବେଶ କରାଯାଇଛି।

Classified Everyday
0674-2580101, 9692975378

REAL ESTATE
SALE

ଭୁବନେଶ୍ୱର ପଟିଆ ନିକଟବର୍ତ୍ତୀ New ODM Global School-2 ଏବଂ KIIT କଲେଜରୁ ଅଳ୍ପ ଦୂରତାରେ ବାସୋପଯୋଗୀ ଏବଂ investment ପ୍ଲଟ୍ କିଣି ଗୃହ ନିର୍ମାଣ କରନ୍ତୁ। 8249976746, 7978660091. D-1698

Book 3BHK premium flat at Pokhariput, Near Govt. Hospital & LIC zonal office. 6000/- per sqft. 7978584549. D-1725

Newly open Jyoti Spa positively heath benefits (Expert therapist). Contact- 8458067955. D-76933

Newly open health benefits SPA by expert therapist Contact 9114559830. D-1661

**Email** ମାଧ୍ୟମରେ କ୍ଲାସିଫାଏଡକୁ ବିଜ୍ଞାପନ ପଠାଇବାର ଠିକଣା:– classifieddharitri@gmail.com

## AFFIDAVIT

By virtue of an affidavit sworn before the Executive Magistrate, Balangir, No.2952, date- 21.08.25, I Sunil Kumar Bagarty, R/o. At. Siletkani, P.O.- Badabandh, P.S.- Deogaon, Dist.- Balangir, Odisha declare that I have changed my name from Sunil Bagartti to Sunil Kumar Bagarty. Henceforth, I shall be known as Sunil Kumar Bagarty for all purposes.
Sunil Kumar Bagarty
D-1729

By virtue of an affidavit sworn before the Executive Magistrate, Boudh, No.885, date 22.05.25, I Suresh Padhihari, R/o. Village- Ichhapur, P.S.- Badhigaon, P.S.-/Dist.- Boudh, Odisha, PIN- 762026 declare that I have changed my son's name from Pratyush Padhihari to Pratyush Kumar Padhihari. Henceforth, he shall be known as Pratyush Kumar Padhihari for all purposes.
Suresh Padhihari
D-1728

ନିଜର ପ୍ରିୟଜନମାନଙ୍କୁ ଜନ୍ମଦିନର ଓ ବିବାହ ଶୁଭେଚ୍ଛା ଜଣାନ୍ତୁ କେବଳ ଟ୨୧୦/– ରେ। ରଙ୍ଗୀନ ଟ୪୨୦/– ରେ। (ଫଟୋ ସହ) ବି.ଦ୍ର.: ଶୁଭେଚ୍ଛା ୬ସେମି. (H) X ୪ସେମି. (W) ହେବା ଆବଶ୍ୟକ।

By virtue of an affidavit before Executive Magistrate, Bhadrak dtd- 18.08.2025, I Subasini Lenka, W/o.- Ramesh Lenka, Vill.- Daipur, P.O.- Narayanpur, P.S.- Dhamnagar, Dist.- Bhadrak declare that I have changed my name from Sinalata Lenka to Subasini Lenka. Henceforth, I shall be known as Subasini Lenka for all future purposes. D-1733

By virtue of an affidavit sworn before the Executive Magistrate, Jamankira No.523 date- 07.08.2025, I Haresh Pruseth, R/o Village.- Tabalakata, P.O.- Boxma, P.S.- Kuchinda, Dist.- Sambalpur declare that in my saving pass book my name has been mentioned as Haresh Chandra Pruseth, But my correct name is Haresh Pruseth which is recorded in my Aadhaar card and PAN card. That both the name is one and same person. D-1727

Your Classified Advertisement published in Dharitri will be listed free in Dharitri Online Edition: **dharitriepaper.in**

By virtue of an affidavit sworn before the Notary Public, Bhubaneswar on dtd- 21st August, 2025, I Mrs. Suprava Behera, address: At.- FCI Chhaka, P.O.- Arabinda Nagar, P.S.- Phulabani Town, Dist.- Kandhamal, PIN- 762001, Odisha have changed my name from "Suprava Sethi" to "Suprava Behera". Henceforth, I shall be known as "Suprava Behera" for all purposes.
Suprava Behera
D-1736

By virtue of an affidavit sworn before the Executive Magistrate, Bhubaneswar dated- 18.08.2025. I Madhusudan Sahoo, S/o- Dharmu Sahoo permanent resident of At- Naruda, P.S.- Balanga, P.O.- Sahadapada, Dist.- Puri, Odisha- 752105 declare that I have changed my son's name from Baswdev Sahoo to Basudeva Sahoo, he shall be known as Basudeva Sahoo for all purposes. D-1735

ଧରିତ୍ରୀ DHARITRI
Scan & Pay
ଧରିତ୍ରୀ କ୍ଲାସିଫାଏଡ୍ ବିଜ୍ଞାପନ ବାବଦୀୟ ଦେୟକୁ ନିମ୍ନପ୍ରଦତ୍ତ **QR Code** ସ୍କାନ୍ କରି ଯେକୌଣସି **UPI App** ମାଧ୍ୟମରେ ସହଜରେ ପୈଠ କରନ୍ତୁ ।
T&C Apply
BHIM | UPI
ଦେୟ ପୈଠ ହେଲାପରେ ରସିଦ୍‌ର Screenshotକୁ classifieddharitri@gmail.com ରେ ଇମେଲ୍ କରନ୍ତୁ ।

I, Bhagyalekha Mohapatra, W/o- Pradipta Kumar Mohapatra, Plot- 364/3022, Anandvihar, lane-3, Chauliaganj, Cuttack- 753004, state by virtue of an Affidavit No.- 7459, dt- 21.08.2025 before Executive Magistrate, Cuttack Sadar that have changed my name from Basanti Mohapatra to Bhagyalekha Mohapatra. Henceforth I shall be known as Bhagyalekha Mohapatra for all purposes. D-1726

I, Manmohan Dash, S/o- Gangadhra Dash, resident of Dashagoba, P.O./P.S.- Chandanpur, Dist- Puri, PIN- 752012, Odisha declare by this affidavit No.- 40110, dtd- 20.08.2025 that now onwards I shall be known as Manamohan Dash for all future purposes. D-1734

By virtue of an affidavit sworn before the Executive Magistrate, Boudh, No.-1179 date- 22.08.25. I, Sumanta Sahu, R/o. Village- Badapal, P.O.- Mundapada, P.S./Dist.- Boudh, Odisha, Pin- 762014 declare that I have changed my daughter's name from Shreeram Sahu to Shremayee Sahu. Henceforth she shall be known as Shremayee Sahu for all purposes.
Sumanta Sahu
D-1730

## LEGAL NOTICE

IN THE COURT OF THE ADDL. COMMISSIONER, CONSOLIDATION AND SETTLEMENT, ODISHA, NAYAGARH.
Notice Under Order- 5 rule- 20 of the Code of Civil Procedure
Notice by paper publication

In the Matter of:
Revision petition Case No.- 107/2025

1.) Matia Sethi, 2.) Jaya Sethi, both are S/o- late- Bhudhi Sethi, 3). Hadiani Sethi, W/o- Late- Arapati Sethi, 4). Prakash Kumar Sethi, 5). Pramod Kumar Sethi Both are S/o- Late- Arapati Sethi, all are of Vill/ At.- Kantabania, P.O.- Gambharidihi, P.S.- Sarankul, District- Nayagarh

..... Petitioners

Vrs

1). Trinath Sethi, S/o- Late- Banamali Sethi, 2). Kalika Sethi, W/o- Late- Gobinda Sethi, 3). Kumari Sethi, D/o- Late- Gobinda Sethi, 4). Saudamini Sethi, W/o- Late- Shyama Sethi, 5). Sudhakar Sethi, S/o- late- Shyama Sethi, 6). Sanatan Sethi, S/o- Late- Shyama Sethi.

All are of Vill/ At/ P.O.- Padamadeipur, P.S.- Sarankul, District- Nayagarh.

.......... Opp. Parties

You are above named opp. Parties take notice that the petitioners have filed above RP case No.- 107/2025, against you.

Though notice sent to you in the above given Address, but you receive the same but you did not appear therefore you are, hereby directed through this general publication to appear before this Hon'ble Court in person or through counsel on 26.08.2025 at 09 AM take notice that in default of your appearance the above RP Cases will be heared and decided.

Give under my signature and seal on the Court of 14th day of August, 2025.

By order of the court of Addl. Commissioner ,Consolidation & Settlement, Nayagarh.
D-1731

### ପାଠକଙ୍କ ପାଇଁ ସୂଚନା

କ୍ଲାସିଫାଏଡରେ ପ୍ରକାଶିତ କେତେକ ବିଜ୍ଞାପନକୁ ଭିତ୍ତିକରି କିଛି ପାଠକ ଠକାମିର ଶିକାର ହେଉଥିବା ଆମର ଦୃଷ୍ଟିଗୋଚର ହେଉଛି। ବିଜ୍ଞାପନ ଦେଉଥିବା ସଂସ୍ଥାମାନଙ୍କ ସହ କାରବାର କରିବା ପୂର୍ବରୁ ସବିଶେଷ ତଥ୍ୟ ଓ ନିଜର ବିବେକ ଖଟାଇ କାରବାର କରନ୍ତୁ। ଏଥିପାଇଁ ଧରିତ୍ରୀ କର୍ତ୍ତୃପକ୍ଷ ଦାୟୀ ରହିବେ ନାହିଁ।

# ଅଘୋଷ

ଗଳ୍ପ

ବିପ୍ଳବ

ରାସ୍ତା ଅଧାକୁ ମାଡ଼ି ଦୁଇଟି ମୋଟରସାଇକେଲ ଥୁଆ ହୋଇଥିଲା। ଅବଶ୍ୟ ରାସ୍ତାଟି ସେଇଠି ଅପେକ୍ଷାକୃତ ପ୍ରଶସ୍ତ ଲାଗୁଥିଲା। ବୁଲାଷଣ୍ଢ ପରି ଠିଆ ହୋଇଥିବା ମୋଟରସାଇକେଲର ଗୋଟିକର ହ୍ୟାଣ୍ଡେଲ ବାଁକୁ ତ ଅନ୍ୟଟିର ଡାହାଣକୁ ମୋଡ଼ି ହୋଇ ରହିଥିଲା। ଗୋଟିଏ ଗାଡ଼ି ହ୍ୟାଣ୍ଡେଲରେ ଦୁଇଟି ବ୍ୟାଗ୍ ଆଉ ଗୋଟିଏ ଗାଡ଼ିର ସାଇଡ୍ କ୍ଲାମ୍ପରେ ନୂଆ ଲୁଗାପଟା ଭର୍ତ୍ତି ବ୍ୟାଗ୍‌ଟିଏ ଝୁଲୁଥିଲା। ଆଶ୍ଚର୍ଯ୍ୟର କଥା ଦୁଇଟିଯାକ ଗାଡ଼ିରେ ଚାବି ଲାଗିରହିଥିଲା। ଆଖପାଖରେ କେହି ଲୋକବାକ ଦେଖାଯାଉ ନଥିଲେ। ରାସ୍ତାଟିରେ ଅବଶ୍ୟ ବେଗବାନ ଗାଡ଼ି ପ୍ରତି ମୁହୂର୍ତ୍ତରେ ଯାତାୟାତ କରୁଥିଲା।

ଅଳ୍ପ ଦୂରରେ ଗୋଟିଏ ଝଙ୍କା ଆମ୍ବଗଛ ତଳେ ବୁଢ଼ା ଲୋକଟିଏ ବସିଥିଲା। ଲୋକଟିର ଶରୀର ଶୁଷ୍କ ଏବଂ ରୁଗ୍ଣ ଦେଖାଯାଉଥିଲେ ମଧ୍ୟ ମୁହଁରେ ତା'ର ଅବସାଦର ଚିହ୍ନବର୍ଣ୍ଣ ନଥିଲା। ବରଂ ତା' ଓଠରେ ହସର ସ୍ଥିର ରେଖାଟିଏ ରହିଥିଲା, ଯେମିତି କୌଣସି ମନ୍ଦିର ବେଢ଼ାର ପ୍ରତିମାଟିଏ ପରି। ଦେହରେ ସେମିତି କୌଣସି ଦାମୀ ପୋଷାକ ବି ନଥିଲା। କେବଳ ଲାଜ ଢାଙ୍କିବାକୁ କେହି ଯେମିତି ବାଧ୍ୟକରି ପୋଷାକଟିଏ ପିନ୍ଧେଇ ଦେଇଥିଲା। ତାହା ପୁଣି ଚିରା ଏବଂ ମଇଳା ବଲବଲ।

ହଠାତ୍ ଆମ୍ବଗଛ ଛାଇରୁ ଲୋକଟି ଉଠିଲା। ଚାଲି ଚାଲି ଗାଡ଼ି ଦୁଇଟି ପାଖକୁ ଗଲା। ଚାବିଲାଗିଥିବାର ଦେଖି ସେ ଆଶ୍ଚର୍ଯ୍ୟ ହେଲାନି। ଗାଡ଼ି ଦୁଇଟିରେ ଚାବି ଲାଗିଛି ଏ ବାବଦରେ ସେ ଜ୍ଞାତ ଥିଲା ଯେମିତି!

ଲୋକଟି ଚତୁର୍ଦ୍ଦିଗକୁ ଡୋଳା ବୁଲାଇ ଆଣିଲା ଆଉ ଚାବି ଦୁଇଟି ବେଶ୍ ସହଜ ଭାବରେ କାଢ଼ିନେଇ ଅଣ୍ଟାରେ ଖୋସିଦେଲା। ତା'ପରେ ସେଇ ଆମ୍ବଗଛ ତଳକୁ ଚାଲିଗଲା, ଯେଉଁଠି ସେ ଦିନରାତି ଖଟି କରେ। ଅଣ୍ଟାରେ ଗୁଡ଼ା ହୋଇଥିବା ମଳିଛିଆ ତେଲ ଚିକିଟା ଗାମୁଛାକୁ ଭୂଇଁରେ ପାରି ଗୋଡ଼ ଉପରେ ଗୋଡ଼ ଲଦି ଗଡ଼ପଡ଼ ହେବାକୁ ଲାଗିଲା।

କିଛି ସମୟ ପରେ ଦୁଇଟି ଗଜା ଟୋକା ଟଳି ଟଳି ଆସିଲେ। ଗାଡ଼ି ପାଖରେ ପହଞ୍ଚି ଦୁହେଁ ନିଜ ନିଜ ପେଣ୍ଟ ପକେଟ ଅଣ୍ଡାଳିଲେ। ବୋଧହୁଏ ଚାବି ଖୋଜୁଥିଲେ! ଆଉ ପାଉ ନ ଥିଲେ। ଗାଡ଼ି ଦୁଇଟିରୁ ବ୍ୟାଗ୍‌ଗୁଡ଼ିକ କାଢ଼ି ତଳେ ଓଜାଡ଼ି କିଛି ଖୋଜିବାକୁ ଲାଗିଲେ। ନିଜ ନିଜ ଭିତରେ ଭିଡ଼ାଭିଡ଼ି ହେଲେ। ଶୋଧାଶୋଧି ହେଲେ। ଶେଷକୁ ସେଇ ଗାଡ଼ି କଡ଼ରେ ମୁହଁ ମାଡ଼ି ଦୁହେଁ ପଡ଼ିଗଲେ।

ବୁଢ଼ା ଲୋକଟି ଆମ୍ବଗଛ ତଳେ ବସି ଏ ଦୃଶ୍ୟକୁ ଲକ୍ଷ୍ୟ କରୁଥିଲା। ତା' ମନରେ କିଛି ପ୍ରତିକ୍ରିୟା ହେବା ପରି ଜଣାପଡୁ ନ ଥିଲା। ପଥଚାରୀ ଗାଡ଼ିର ବେଗ ହ୍ରାସ କରି ସେମାନଙ୍କୁ ଟିକିଏ ଅନେଇ ଦେଇ ଚାଲିଯାଉଥିଲେ।

ଦେଢ଼ଘଣ୍ଟା ପାଖାପାଖି ବିତିଗଲା। ଦୁହେଁ ଝାଡ଼ିଝୁଡ଼ି ହୋଇ ଭୂଇଁରୁ ଉଠିଲେ।

ସମ୍ଭବତଃ ତାଙ୍କ ନିଶା ଓହ୍ଲେଇ ସାରିଥିଲା। ତଳେ ପଡ଼ିଥିବା ଜିନିଷପତ୍ର ଦେଖି ଦୁହେଁ ଆଶ୍ଚର୍ଯ୍ୟ ହେଲେ। ଏ ସବୁ କର୍ମ ସେ ନିଜେ କରିଥିଲେ ବୋଲି ବୋଧହୁଏ ପାସୋରି ଯାଇଥିଲେ। ଦୁହେଁ ତଳୁ ଜିନିଷ ସବୁ ଗୋଟେଇ ବ୍ୟାଗ୍‌ରେ ଭର୍ତ୍ତି କଲେ। ବ୍ୟତିବ୍ୟସ୍ତ ହୋଇ ପୁଣି ଥରେ ନିଜ ପେଣ୍ଟ ପକେଟ ଅଣ୍ଡାଳିଲେ।

ଏବେ ଯାଇ ବୁଢ଼ାଟି ଆମ୍ବଗଛ କଡ଼ରୁ ଉଠିଲା। ଆସ୍ତେ ଆସ୍ତେ ଚାଲି ଦୁହିଁଙ୍କ ପାଖରେ ପହଞ୍ଚିଲା। ଅଣ୍ଟାରୁ ଚାବି କାଢ଼ି ତାଙ୍କ ହାତକୁ ବଢ଼େଇଦେଲା।

ଅଚିହ୍ନା ଲୋକଟିଏ ଦେଖି ଦୁହେଁ ଆଶ୍ଚର୍ଯ୍ୟ ହେଲେ। ଚାବି ନେଇସାରିବା ପରେ ଦୁହେଁ ଚୋର ଚୋର ବୋଲି ଚିଲେଇଲେ, ଆଉ ନିର୍ଦ୍ଦୟ ଭାବରେ ବୁଢ଼ାକୁ ପିଟିବାକୁ ଲାଗିଲେ। ବୁଢ଼ାଟି ବିକଳ ହୋଇ କାନ୍ଦିବାକୁ ଲାଗିଲା। ପ୍ରତିବାଦ କରିବାର ଶକ୍ତି ତା'ର ନଥିଲା କି ସେ ପ୍ରତିବାଦ କରୁ ନଥିଲା ବୁଝି ହେଉ ନଥିଲା। ପାଖ ପେଟ୍ରୋଲ ପମ୍ପରୁ ଦୁଇଟି ପିଲା ଦୌଡ଼ି ଆସି ଟୋକା ଦୁଇଟିଙ୍କୁ ଅଟକେଇଲେ।

– କାହିଁକି ତାକୁ ମାରୁଛ ?

– ଆମ ମୋଟରସାଇକେଲ ଚାବି ଚୋରେଇ ନେଇଥିଲା ସେ।

– ସେ ମୋଟରସାଇକେଲ ଚଲେଇ ପାରିବ, ଏମିତି ଦିଶୁଛି କି ସେ ଲୋକର ଚେହେରା, ଚୋର କେବେ ଚାବି ଫେରେଇବାକୁ ଆସେ କି? ଜାଣିଛ, ସେ ତମ ଦୁହିଁଙ୍କ ଜୀବନ ରକ୍ଷାକରିଛି!

ଦୁହେଁ ଆଶ୍ଚର୍ଯ୍ୟ ହୋଇ ପରସ୍ପର ମୁହଁକୁ ଚାହିଁଲେ।

– ତମେମାନେ କିଛି ଜାଣିନ ସେ ଲୋକ ବିଷୟରେ। ଏଇ ପାଖ ଗାଁର ସେ। ତିନି ବର୍ଷ ତଳେ ତା' ପୁଅ ମଦ ପିଇ ଏଇ ପେଟ୍ରୋଲ ପମ୍ପ୍ ପାଖ ଆମ୍ବଗଛରେ ପିଟିହୋଇ ଯାଇଥିଲା। ବୁଢ଼ା ଖବର ପାଇ ଦଉଡ଼ି ଆସି ଦେଖେ ତ ସବୁ ଶେଷ ହୋଇଯାଇଛି। ଏକମାତ୍ର ପୁଅ ତାକୁ ଏକା କରି ସବୁଦିନ ପାଇଁ ଚାଲିଯାଇଛି। ତା'ର କାରଣ ଥିଲା ଅତ୍ୟଧିକ ମଦ୍ୟପାନ। ସେଇଦିନୁ ତା' ସ୍ମୃତିଶକ୍ତି ଚାଲିଯାଇଛି। ଏଇଠି ଦିନରାତି ପଡ଼ି ରହିଛି। ଯେତେ ଭିଡ଼ି ଓଟାରି ମେଡିକାଲ କି ଘର ଯୁଆଡ଼େ ନେଲେ ବି ଲୁଚି ପଳେଇ ଆସୁଛି ଏଇ ଆମ୍ବଗଛ ତଳକୁ। ଏବେ ଘରଲୋକ ବି ଆଉ ତାକୁ ଖୋଜନ୍ତି ନାହିଁ। ପଚାରନ୍ତି ବି ନାହିଁ। ସେ ଦିନରାତି ଏଇ ଗଛ ତଳେ ପଡ଼ି ରହିଥାଏ। ପାଖ ମଦ ଦୋକାନରୁ କେହି ମଦ ପିଇବାକୁ ଆସିଲେ ସେ ତା' ଚାବି ଲୁଚେଇଦିଏ। ପୁଣି କିଛି ସମୟ ପରେ ଫେରେଇ ଦିଏ।

ଦୁହେଁ ସ୍ତବ୍ଧ ହୋଇଗଲେ।

ବୁଢ଼ାକୁ ହାତ ଉଠେଇ ମସ୍ତ ବଡ଼ ଭୁଲ୍ କରିଛନ୍ତି ବୋଲି ଲଜ୍ଜିତ ହେଲେ। ବୁଢ଼ାଲୋକଟି ଥିଲା ନିର୍ବିକାର। ସେ ତା' ପୂର୍ବ ନିର୍ଦ୍ଧାରିତ ସ୍ଥାନକୁ ଫେରିଯାଇଥିଲା। ପୂର୍ବପରି ଶୂନ୍ୟକୁ ମୁହଁକରି ଗଡ଼ପଡ଼ ହେଉଥିଲା, ଯେମିତି ତା' ସହ କିଛି ଘଟିନି।

ମକୁନ୍ଦପୁର, ବାଙ୍କୀ
ମୋ: ୯୪୩୭୪୬୮୦୧୬

## ପୁସ୍ତକ ପରିଚୟ

### ଶେଷ ବସନ୍ତ

**ଅନୁବାଦକ:** ଜୟକୃଷ୍ଣ ସାମଲ
**ପ୍ରକାଶକ:** ବନଫୁଲ, ଭିଏସ୍ଏସ୍ ନଗର, ଭୁବନେଶ୍ୱର
**ପ୍ରଥମ ପ୍ରକାଶ:** ୨୦୨୫, **ମୂଲ୍ୟ:** ଟ.୧୮୦/–

ମୋଟ ୧୭ଟି ଗଳ୍ପ ଆଲୋଚ୍ୟ ସଂକଳନରେ ସ୍ଥାନିତ। ଗାଳ୍ପିକଙ୍କ ମଧ୍ୟରେ ଅଛନ୍ତି ବିମଳ ମିତ୍ର, ସତ୍ୟଜିତ୍ ରାୟ, ବନଫୁଲ, ସୁନୀଲ ଗଙ୍ଗୋପାଧ୍ୟାୟ, ଡକ୍ଟର ଦୀପକ ଚକ୍ର, ପୃଥ୍ୱୀଶ ଘୋଷ ଦସ୍ତିଦାର, ତିଲୋତ୍ତମା ମଜୁମ୍‌ଦାର, ଅରୁଣାଭ ଗୁପ୍ତ, କଲ୍ଲୋଳ ସରକାର, ତ୍ରିଦିବ କୁମାର ଚଟ୍ଟୋପାଧ୍ୟାୟ, ଡକ୍ଟର ସୌମିତା, ଅନିନ୍ଦିତା ଗୋସ୍ୱାମୀ ଓ ରୂପକ ନଟରାଜ ପ୍ରମୁଖ ଖ୍ୟାତନାମା ଗଳ୍ପକାର। ପୃଥ୍ୱୀଶଙ୍କ ଗଳ୍ପ 'ଶେଷ ବସନ୍ତ' ବହିର ଶିରୋନାମ। ଗଳ୍ପଗୁଡ଼ିକରେ ଜୀବନ ଓ ଚଳନ୍ତି ଜଗତର ସୁଖଦୁଃଖ ସାକାର ହୋଇଛି ନାନା ବର୍ଣ୍ଣବିଭା ନେଇ। ବନଫୁଲଙ୍କର ଗଳ୍ପଟି ବହିର ସବୁଠୁଁ ଛୋଟଗଳ୍ପ। ଏକ ଚାକରାଣୀର ମୃତ୍ୟୁ ହୋଇଛି। ତା'ରି ଶବ ଶୋଭାଯାତ୍ରାରେ ସାମିଲ ବନ୍ଧୁମାନଙ୍କ ମଧ୍ୟରେ ଯେଉଁ କଥୋପକଥନ ତାହା ଗଳ୍ପର ବିଷୟବସ୍ତୁ। କିନ୍ତୁ ଚାକରାଣୀର ମୃତ୍ୟୁ ରହସ୍ୟମୟ। ଏହି ରହସ୍ୟମୟତା ଗଳ୍ପଟିକୁ ମହନୀୟ କରିଛି। ସୁନୀଲ ଗଙ୍ଗୋପାଧ୍ୟାୟଙ୍କ ଗଳ୍ପ 'ନୀରା'ରେ କଲିକତା ସହରର ସକଳ ଅଘଟଣର କାରଣ ଭାବେ ନାରୀର ଅସୁସ୍ଥତାକୁ ଲେଖକ ଦେଖିଛନ୍ତି। ନୀରା ଭଲ ହୋଇଯାଇଛି ଜ୍ୱରରୁ ଓ ସହରରେ ଫେରିଆସିଛି ସ୍ୱାଭାବିକ ଅବସ୍ଥା। ନୀରାକୁ ନେଇ ସୁନୀଲ ଅଜସ୍ର କବିତା ଲେଖିଛନ୍ତି। ଗଳ୍ପ ବି। ଚିରାଚରିତ ସ୍ଥିତାବସ୍ଥାରେ ବ୍ୟକ୍ତିଗତ ପ୍ରେମଭାବନାକୁ ଏକାକାର କରିଦେଇ ସୁନୀଲ ଏଇ ଗଳ୍ପରେ ଏକ ଅଭୁତପୂର୍ବ ବାସ୍ତବତା ନିର୍ମାଣ କରିଛନ୍ତି, ଯାହା ଯେତିକି ଅନୁଭବ୍ୟ, ସେତିକି ଉପଭୋଗ୍ୟ ବି! ବହିର ପ୍ରତ୍ୟେକଟି ଗଳ୍ପ ଚିନ୍ତା ଓ ପରିବେଷଣର ତରିକା ଦୃଷ୍ଟିରୁ ନିଜ ନିଜ ଗୁଣରେ ଅନନ୍ୟ। ଆଶା ଅନୂଦିତ ଏହି ପୁସ୍ତକଟି ଅନୁବାଦର ସଫଳତା ଯୋଗୁଁ ପାଠକଙ୍କୁ ମୂଳ ଗଳ୍ପର ସ୍ୱାଦ ଆଣିଦେବ।

### ଅକବି'ର କବିତା

**କବି:** ବ୍ରଜ କିଶୋର ନାୟକ
**ପ୍ରକାଶକ:** କୋଠଘର, ଆଇଆର୍‌ସି ଭିଲେଜ, ନୟାପଲ୍ଲୀ, ଭୁବନେଶ୍ୱର
**ପ୍ରଥମ ପ୍ରକାଶ:** ୨୦୨୫, **ମୂଲ୍ୟ:** ଟ.୧୬୦/–

ମୋଟ ୫୯ଟି କବିତାର କୋଠଘର ଏ ବହିଟି। ବିଷୟ ଭିନ୍ନ ଭିନ୍ନ ଓ ବିଷୟକୁ ନେଇ ଉପସ୍ଥାପନା। 'ନିଜକଥା'ରେ କବି କହିଛନ୍ତି: ''ମୋର ଏହି କବିତା ସଂକଳନରେ ମୁଁ ନିଜକୁ କବି ବୋଲି ବିବେଚନା କରିନାହିଁ; କାରଣ, ମୁଁ ନିଜସ୍ୱ କଳ୍ପନାକୁ ଭିତ୍ତିକରି କିଛି ଲେଖିପାରି ନାହିଁ, ବରଂ କିଛି ଦେଖି ଓ ସେହି ମୁହୂର୍ତ୍ତର ଅନୁଭୂତିକୁ ପାଥେୟ କରି ଯାହା ଲେଖିଛି। x x ବାହ୍ୟଦୃଷ୍ଟିରେ ଅଧିକାଂଶ କବିତା ରୋମାଞ୍ଚକର ଲାଗୁଥିଲେ ବି ଏଗୁଡ଼ିକର ଅନ୍ତରାଳେ ଜୀବନ ସଂଘର୍ଷ, ଜୀବନ ଦର୍ଶନ, ସାମାଜିକ ଉତ୍ପୀଡ଼ନ, ନାରୀ ସଶକ୍ତୀକରଣ ତଥା ବିଭୁ ଚିନ୍ତନର ଝଲକ ସ୍ୱତଃପ୍ରବୃତ୍ତ ଭାବରେ ଖଞ୍ଜି ହୋଇଯାଇଛି।'' ଦୁଇଟି ଉଦାହରଣ: ୧. ''ସୂର୍ଯ୍ୟ ଯେବେ ଲୁଚିଯାଏ/ ଖଣ୍ଡଗିରି ପାହାଡ଼ ଉହାଡ଼େ/ ପ୍ରକୃତି ରୂପସୀ !/ ଲିପ୍‌ଷ୍ଟିକ୍ ମାଖିଦିଏ/ ତା'ର ସରୁ ଓଷ୍ଠ ପରେ।'' (ଖଣ୍ଡଗିରିର ସନ୍ଧ୍ୟା, ପୃ:୬୯), ୨. ''ମଧୁର ଏ ଗଳ୍ପର ଆରମ୍ଭ/ କଣ୍ଟାହୀନ/ ଗୋଲାପ ବିଛଣା,/ ପରେ ପରେ/ ଅମା ଅନ୍ଧକାର/ ଯନ୍ତ୍ରଣା, କିଛି/ ଅସହ୍ୟ ଯନ୍ତ୍ରଣା'' (ପ୍ରେମ ଓ ଗଳ୍ପ, ପୃ:୩୩)। 'ଅଭିମତ'ରେ କବି ରବିନାରାୟଣ ସେନାପତି ଲେଖିଛନ୍ତି: ''ପୁସ୍ତକରେ ସନ୍ନିବେଶିତ କବିତାଗୁଡ଼ିକ ଅତ୍ୟନ୍ତ ସୁଖପାଠ୍ୟ ଏବଂ ଭାବଗର୍ଭକ। xx ଭାଷା ଅତ୍ୟନ୍ତ ସରଳ ଏବଂ ସାବଲୀଳ। x x କବିଙ୍କର କବିତା ମୟୂରଭଞ୍ଜଠାରୁ ଆରମ୍ଭକରି ମାଲକାନଗିରିର ଗୁରୁପ୍ରିୟା ସେତୁ ପର୍ଯ୍ୟନ୍ତ ବ୍ୟାପ୍ତ।'' ଏପରି ଅନୁକୂଳ ମତ ସତ୍ତ୍ୱେ କବିତାଗୁଡ଼ିକରେ ଗଠନଗତ ଶିଥିଳତା ଦୁର୍ଲକ୍ଷ୍ୟ ରହେନାହିଁ। ମନେହୁଏ କବି କବିତାଗୁଡ଼ିକୁ ଲେଖିଦେଇ ରଚନାପରବର୍ତ୍ତୀ ଯତ୍ନ କଥା ପାସୋରି ଯାଇଛନ୍ତି। କବିତାର ପ୍ରାରମ୍ଭରେ ସଂଯୋଜିତ ଚିତ୍ର ଅନନ୍ୟତା ଦାବି କରେ।

## କବିତା

### ଜଳିବା କ'ଣ ମୋ ଭାଗ୍ୟ

**ଚିନ୍ମୟୀ ପଣ୍ଡା**

ମୋ' ଆକାଶ ଆଜି ଧୂସର
ପାଦତଳେ ମୋ' ପୃଥ୍ୱୀ ଥରହର
ମୁଁ ଆଜି ପଥର।

ମାଡ଼ି ମକଚି ହୋଇ ତୁମର
ପାଦତଳେ ପଡ଼ିପାରିବି,
ନା ତୁମର ସବୁ 'ହଁ'ରେ
ମିଶେଇ ପାରିବି 'ହଁ' !

ଏ ପୃଥିବୀ ମୋର ସେତିକି, ଯେତିକି ତୁମର
ଏଇ ଆକାଶ ବି ସେତିକି ମୋର,
ଯେତିକି ତୁମର,
ମୋ ଛାଇ, ମୋ ଅସ୍ତିତ୍ୱ ବି
ମୋ ନିଜର, ଯେତିକି ତୁମର

କାହିଁକି ଜଳିବାକୁ ହୁଏ ମତେ ?
କାହିଁକି ଲୁଚି ଲୁଚି ଲୁହଗଡ଼ାଏ ମୁଁ ?
କାହିଁକି ଅନ୍ଧାର ରାସ୍ତାକୁ ଡରେ ମୁଁ ?
ବାପାଙ୍କୁ, ଭାଇକୁ, ସବୁ ପୁରୁଷଙ୍କୁ
ଡରେ କାହିଁକି ମୁଁ ?

ନା ମତେ ଆଉ ଦେବୀ ସଜାଇ ପୂଜା କରନା।
ତମ ପରି ମଣିଷ ହୋଇ
ବଞ୍ଚିବା ହିଁ ମୋର କାମନା।

କାହିଁକି ମୋ ଚେହେରା କାନ୍ଥ, ବାଡ଼ରେ ?
କାହିଁକି ବିକ୍ରିହୁଏ ମୋ ଦେହ ବଜାରରେ ?
କାହିଁକି ମୋ ରୂପକୁ ନେଇ
ଏତେ ଯୁଦ୍ଧ ଇତିହାସରେ ?

ଜନ୍ମଠାରୁ ମରଣଯାଏଁ କାହିଁକି ଜୀବନ ଏକ ବନ୍ଧନୀ
ପୁରୁଷର ଲୋଲୁପ ଆଖି ଓ
କ୍ଷମତାର ପଶାପାଲିରେ
ଜଳିବା ହିଁ ମୋ' ଭାଗ୍ୟ।
ବିଧାତାର ଭାଗ୍ୟକୁ ମୁଁ ବିରୋଧ କରେ,
ମୁଁ ବିରୋଧ କରେ ଜଳିବାର ଏ ଭାଗ୍ୟକୁ
ବିଧାତାକୁ ଓ ପୁରୁଷକୁ!!

ମୋ: ୯୮୬୧୧୯୧୯୬୯

### ନୂଆ ସକାଳ

**ତପନ ରଥ**

ଆଜି ଯେଉଁ ଶିଶୁଟି ଜନ୍ମ ନେଇଛି
ସେଇ ଶୂନ୍‌ଶାନ୍ କୁଡ଼ିଆରେ
ରାହା ତା'ର ଝାପସେଇ ଶୁଭେ
ବନ୍ଧୁକର ଗର୍ଜନ ମଣିଷର ତର୍ଜନ ମଧ୍ୟରେ...

ମା' ତା'ର ଯାଇଛି ତାକୁ ଏକାକୀ ଛାଡ଼ି
ଗୁଣ୍ଡ ଡବା ଦୁଧ ଆଣିବା ଆଶାରେ

ପିତା ତା'ର ଉଗ୍ରପନ୍ଥୀ ନାହିଁ ତା ଖବର
ଆସିବାର ଆଶାନାହିଁ, ନ ଆସି ବି ପାରେ...

ମହାନଗରୀର ବକ୍ଷ ଆଜି ଭରପୂର
ମଣିଷର ଶବ ମହକରେ
ବିଜୁଳି ଆଲୁଅ ନାହିଁ, ଦରପୋଡ଼ା ଘର
ସବୁ ଦିକ୍‌ଦିକ୍ ଜଳେ
କାଁ ଭାଁ କୁକୁରଟି ରହି ରହି ଭୁକେ...

ମା' ଖୋଜେ କୁଡ଼ିଆକୁ ଯେଉଁଠି ସେ
ଛାଡ଼ି ଯାଇଥିଲା ସନ୍ତାନକୁ ତା'ର
ନାହିଁ ତା'ର ଆଉ ସେ କୁଡ଼ିଆ
ଶୁଭୁନାହିଁ ପୁଅର ଚିତ୍କାର...

ପୂରୁବ ଦିଗରେ ସୂର୍ଯ୍ୟ ଖୋଲେ
ଆଖି ଧୀରେ ଧୀରେ
ଦୌଡୁଛି ମା' ଡାକି ଡାକି
ଶୋଇଯା' ଶୋଇଯା' ପୁଅ ମୋର
ଖୋଲିବୁ ତୁ ଆଖି
ଉଗ୍ରପନ୍ଥୀମାନେ ଚାଲିଗଲା ପରେ
ମା' ତୋର ଯାଇଛି
ଗୁଣ୍ଡ ଦୁଧ ଆଣିବା ଆଶାରେ...

ମୋ: ୭୯୭୮୫୪୫୮୮୦

### ଗୀତି–କବିତା

### ଶ୍ରାବଣ ଯାଇଛି ଫେରି

**ଲକ୍ଷ୍ମୀପ୍ରିୟା ପୃଷ୍ଟି**

ଶବ୍ଦର କାକଳି ସାତ ସୁର ଘେନି
ଶିହରୁନି ତନୁ ମନ
ଶିଥିଳତା ପଣ ଜାଳୁଛି ଜୀବନ
ସମୟ ଦେଇଛି ରାଣ।

କୃଷ୍ଣଚୂଡ଼ା ସଞ୍ଚେ ଲାଗିଛି ଗ୍ରହଣ
ଆଲୁଅ ରୋଶଣି ନାହିଁ
ବନ୍ଦ ସରସୀରେ ବନ୍ଦୀ ନୀଳ କଇଁ
କାନ୍ଦେ କାହା ବାଟ ଚାହିଁ।

ହସିବା ବସିବା ସବୁଠେଇଁ ଶଙ୍କା
ସମୟ ଗୋଳିଆ ଭାରି
ମନର ମରୁରେ ଡହକିଆ ତାତି
ଶ୍ରାବଣ ଯାଇଛି ଫେରି।

ଶରଧାର ସଞ୍ଜ ବଳିତାରେ ଆଜି
ଅତିଷ୍ଠ ଏ ଅନୁଭବ
ସମୀରରେ ଶୁଭେ ଶୀତଳ ଯନ୍ତ୍ରଣା
ଛନ୍ଦହରା ଗୋଟେ ଭାବ।

ମନର କପୋତୀ ମଉନେ ଗୁମୁରେ
ମିଛ ଅଭିନୟ ଦେଖି
ବୁଝିବାକୁ ଆଉ କିଛି ନାହିଁ ବାକି
ସମୟ ରହିଛି ସାକ୍ଷୀ।

ମୋ: ୭୩୭୭୩୧୮୭୮୯

## କାଳକାଳକୁ

''ସମୁଦ୍ରର ସ୍ୱର
ଆତ୍ମା ସହ କଥାହୁଏ।''
– କେଟ୍ ସୋପାନ୍

**କେଟ୍ ସେପାନ୍‌ଙ୍କ** ଜନ୍ମ ୮ ଫେବୃଆରୀ ୧୮୫୦ରେ ଓ ପରଲୋକ ୨୨ ଅଗଷ୍ଟ ୧୯୦୪ରେ, ଆମେରିକାରେ। ସେ ଏକାଧାରରେ କଥାଶିଳ୍ପୀ ଓ ଔପନ୍ୟାସିକା। ୧୮୯୯ରେ ରଚିତ ଉପନ୍ୟାସ "The Awakening" ପାଇଁ ସେ ସାରା ବିଶ୍ୱରେ ପରିଚିତ। ସେ ପିଲା ଓ ବୟସ୍କ ଉଭୟଙ୍କ ପାଇଁ ଗଳ୍ପ ଲେଖନ୍ତି। ବିଂଶ ଶତାବ୍ଦୀର ବାମାବାଦୀ ଲେଖିକାଙ୍କ ମଧ୍ୟରେ ତାଙ୍କୁ ଜଣେ ଅଗ୍ରଗଣ୍ୟା ଲେଖିକା ଭାବେ ବିବେଚନା କରାଯାଏ। 'ଦ ଆଟଲାଣ୍ଟିକ୍ ମଂଥ୍‌ଲୀ', 'ଭୋଗ୍', 'ଦ ସେଞ୍ଚୁରୀ ମାଗାଜିନ୍' ଓ 'ଦ ୟୁଥ୍‌ସ କମ୍ପାନିୟନ୍' ଭଳି ଖ୍ୟାତନାମା ପତ୍ରିକାରେ ତାଙ୍କ ଲେଖା ନିୟମିତ ପ୍ରକାଶପାଏ। ସେ କହନ୍ତି: ''ଜଣେ କଳାକାରର ଏକ ଦମ୍‌ଭରା ଆତ୍ମା ଥିବା ଦରକାର, ଯାହା ସାହସ କରୁଥିବ ଓ ଆହ୍ୱାନ ବି ଦେଉଥିବ।''

# ଅବ୍ୟକ୍ତ ବେଦନା

ଲଘୁ ଗଳ୍ପ

**ଗାୟତ୍ରୀ ସିଂହ**

ମାଆ ତା' ସନ୍ତାନକୁ ଦଶମାସ ଗର୍ଭରେ ସ୍ଥାନ ଦେଇଥାଏ। ଭୂମିଷ୍ଠ ହେବା ପର୍ଯ୍ୟନ୍ତ ପେଟ ଭିତରେ ସେ କିପରି ଠିକ୍ ଭାବରେ ବଢ଼ିପାରିବ ସେଥିପାଇଁ ଯତ୍ନଶୀଳ ଥାଏ। ଭୂମିଷ୍ଠ ହେବା ପରେ ଲାଳନପାଳନ କରି ଅନେକ କଷ୍ଟ ସହି ବଡ଼ କରେ। ନିଜ ପେଟରୁ କାଟି ଖାଇବାକୁ ଦେଇଥାଏ। ନିଜେ ପୁରୁଣାରେ କାମ ଚଳେଇ ସବୁ ପର୍ବପର୍ବାଣୀରେ ପିଲାମାନଙ୍କ ପାଇଁ ନୂଆ କରିଥାଏ। ପିଲାମାନଙ୍କର ସବୁ ଇଚ୍ଛା ପୂରଣ କରୁକରୁ ନିଜର କିଛି ଇଚ୍ଛା ଅଛି ବୋଲି ସେ ସମ୍ପୂର୍ଣ୍ଣ ଭାବରେ ପାସୋରିଦିଏ। ପିଲାମାନଙ୍କୁ ଖୁସିରେ ରଖିବା ପାଇଁ ନିଜ ଖୁସିକୁ ସେ ଜଳାଞ୍ଜଳି ଦେଇଦିଏ। ବଡ଼ ହେଲା ପରେ ପିଲାମାନେ କିନ୍ତୁ ପିତାମାତାଙ୍କ ପାଇଁ ତାଙ୍କ ଘରେ ସ୍ଥାନ ନ ଥାଏ କି ତାଙ୍କ ପାଇଁ ସମୟ ନ ଥାଏ। ତଥାପି ପିତାମାତା ସନ୍ତାନକୁ ଦୋଷ ଦିଅନ୍ତିନି। ନିଜେ ସଂସ୍କାର ଦେବାରେ କିଛି ତ୍ରୁଟି ରହିଯାଇଛି ବୋଲି ଭାବି ସବୁ ଭାଗ୍ୟ କହି ଛାଡ଼ିଦିଅନ୍ତି। ତା'ପରେ ବି ସେମାନେ ପିଲାମାନଙ୍କର ମଙ୍ଗଳ କାମନା କରନ୍ତି। ସର୍ବଦା ଶୁଭ ମନାସନ୍ତି। ଅନ୍ୟମାନଙ୍କ କଥାରେ ମଣିଷ ଆଖିରୁ ଲୁହ ବୋହିଥାଏ। ଦୁନିଆ ଦେଖେ, ହେଲେ ନିଜ ସନ୍ତାନମାନେ ଦୁଃଖ ଦେଲେ ମାଆ କାନ୍ଦେ, ବାପା ନୀରବି ଯାଆନ୍ତି। ସେ ଲୁହ କାହାକୁ ଦେଖେଇ ହୁଏ ନାହିଁ କି କହି ହୁଏ ନାହିଁ। କେବଳ ପଣତ ହିଁ ଜାଣେ। ଯେଉଁ ପଣତରେ ଦିନେ ସେ ପୁଅକୁ ଆଉଁଶି ଦେଇଥାଏ, ତା' ଲୁହ ସିଙ୍ଘାଣି ପୋଛି ଦେଇଥାଏ। ସେହି ପଣତ ପୁଣି ଦିନେ ତାକୁ ସାହାଯ୍ୟ କରିଥାଏ ନିଜ ଲୁହ ପୋଛିବାକୁ। କାଳେ କେହି ଦେଖିନେବ। ପୁଅକୁ ସାହିପଡ଼ିଶା ବନ୍ଧୁବାନ୍ଧବ ଆଗରେ ସୁନା ପୁଅ କହୁଥିବା ମାଆ କ'ଣ କେବେ ଲୁହକୁ ଦୁନିଆ ଆଗରେ ଦେଖାଇ ପାରିବ ?

ଏମିତି ଏକ ପିତାମାତା ହେବାର ସୌଭାଗ୍ୟ ହେଉ କି ଦୁର୍ଭାଗ୍ୟ ହେଉ ଲାଭ କରିଥିଲେ ଜାନକୀ ଦେବୀ ଆଉ ବିପିନ ବାବୁ। ତିନୋଟି ପୁଅ ଗୋଟିଏ ଝିଅ। କିରାଣି ଚାକିରିର ସ୍ୱଳ୍ପ ରୋଜଗାରରେ ପାଳି ପୋଷି ପାଠପଢ଼େଇ ବଡ଼ କଲେ। ପୁଅ ତିନି ଜଣଙ୍କୁ ପାଠ ପଢ଼ାଇବାରେ ଆଉ ଗୋଟିଏ ଝିଅକୁ ବାହା ଦେବାରେ ପିତୃପୁରୁଷଙ୍କର ଅଧାରୁ ଅଧିକ ଜମି ବିକ୍ରି କରିଦେଲେ। ଚାକିରି କାଳ ଭିତରେ ଭଲ ଘର ଖଣ୍ଡେ ତୋଳି ଦେଇଛନ୍ତି। ଝିଅକୁ ଭଲ ଘର ଦେଖି ବାହା ଦେଇଦେଲେ। ପୁଅମାନେ ଚାକିରି କରି ଘରଠାରୁ ଦୂରରେ ରହୁଛନ୍ତି। ଏବେ ଘରେ ଜାନକୀ ଦେବୀ ଆଉ ବିପିନ ବାବୁ। କେତେବେଳେ ପୁଅବୋହୂ ଝିଅଜୋଇଁ ଆସିଲେ ଘରେ ଗହଳି ଲାଗେ। ନାତି ନାତୁଣୀଙ୍କ ମେଳରେ ସେଇ କିଛିଦିନ ବେଶ୍ ଖୁସିରେ କଟିଯାଏ, ସମୟ ଜଣାପଡ଼େ ନାହିଁ। ସମସ୍ତେ ଚାଲିଗଲା ପରେ ଘର ଖାଁ ଖାଁ ଲାଗେ। ଦିନକୁ ଦିନ ଦୁହିଁଙ୍କର ବୟସ ମଧ୍ୟ ବଢୁଛି। ବୟସ ବଢ଼ିବା ସହିତ ଦୃଷ୍ଟିଶକ୍ତି ହେଉ କି ଶାରିରୀକ ବଳ ହେଉ ସବୁ ଦୁର୍ବଳ ହୋଇଯାଏ। ଜାନକୀ ଦେବୀଙ୍କର ଆଜି ଅଣ୍ଟା ତ କାଲି ପିଠି ପୁଣି କେଉଁଦିନ ଆଣ୍ଠୁ ପେନ୍, ଏମିତିରେ ଦିନ ସରେ। ଆଉ ବିପିନ ବାବୁଙ୍କର ଗୋଡ଼ହାତ କଷ୍ଟ ହେଲେ ବି ସମ୍ଭାଳି ନିଅନ୍ତି। ଜାନକୀ ଦିନକୁ ଦିନ ଆଉ କାମକୁ ପାରୁ ନାହାନ୍ତି। ବିପିନ ବାବୁ ଜଣେ ସ୍ତ୍ରୀ ଲୋକକୁ ଡାକି ଆଣିଛନ୍ତି ଜାନକୀଙ୍କୁ କାମରେ ସାହାଯ୍ୟ କରିବା ପାଇଁ। ଯେଉଁଦିନ ବାଥ୍‌ରୁମ୍‌ରେ ପଡ଼ି ବିପିନ ବାବୁଙ୍କର ଗୋଡ଼ ଭାଙ୍ଗିଗଲା ସେଦିନ ଜାନକୀ ଦେବୀ ପୂରାପୂରି ଭାଙ୍ଗିପଡ଼ିଲେ। ନିଜ ଅସୁସ୍ଥତାକୁ ସେ କେବେ ଗୁରୁତ୍ୱ ଦେଉ ନ ଥିଲେ, କାରଣ ତାଙ୍କ ସ୍ୱାମୀ ଠିକ୍ ଅଛନ୍ତି। ହେଲେ ବିପିନ ବାବୁ ଗୋଡ଼ ଭାଙ୍ଗି ବେଡ୍‌ରେ ପଡ଼ିବା ପରେ ଜାନକୀ ଦେବୀ ମାନସିକ ସ୍ତରରେ ଭାଙ୍ଗିପଡ଼ିଲେ।

ପୁଅମାନେ ବାପାଙ୍କ କଥା ଶୁଣି ଆସି ଦେଖିଦେଇ କିଛି ଟଙ୍କା ଧରାଇ ଚାଲିଗଲେ। ବୋହୂମାନେ କିଛିଦିନ ରହିବା ପରେ ପିଲାମାନଙ୍କର ପାଠପଢ଼ା ଅଛି କହି ଚାଲିଗଲେ। ଝିଅଜୋଇଁ ବି ଆସି ଦେଖିଦେଇ ଗଲେ। ପିଲାମାନେ ରହି ସେବା କରି ପାରିବେନି ବୋଲି ସ୍ପଷ୍ଟ ଭାବରେ କହିଦେଲେ। ବାପା ଭଲ ହେବା ପର୍ଯ୍ୟନ୍ତ ଜଣେ ନର୍ସର ବ୍ୟବସ୍ଥା କରିଦେଇ ଗଲେ। ସେ ବାପାଙ୍କର ଦେଖାଶୁଣା କରିବ। ବିପିନ ବାବୁଙ୍କର ପେନ୍‌ସନ୍ ଟଙ୍କା ଉଭୟଙ୍କ ଔଷଧରେ ସରିଯାଏ। ଆଉ ପିଲାମାନେ ଯାହା କିଛି ଦିଅନ୍ତି ତାହା ବି ସେହି ଘର ଖର୍ଚ୍ଚରେ ପଶିଯାଏ। ଧୀରେ ଧୀରେ ବିପିନ ବାବୁ ଭଲ ହୋଇ ଆସିଲେଣି। ଏଣିକି ପୁଅମାନଙ୍କ ପାଖରୁ ଟଙ୍କା ଆସିବା ବନ୍ଦ ହୋଇଗଲା। ହେଲେ ଘର ଖର୍ଚ୍ଚ, ମେଡିସିନ ଖର୍ଚ୍ଚକୁ ଟଙ୍କା ଅଣ୍ଟେନି। ଦେହ ଖରାପ ଭିତରେ ଅନେକ ଧାର ଉଧାର ମଧ୍ୟ ହୋଇଥିଲା। ବୟସ ହେଲାଣି ଆଉ ଦେହ ଭଲ କ'ଣ ? ଏମିତି ଔଷଧରେ ଜୀବନଟା ଚାଲିଥିବ। ହେଲେ ପୁଅ ବୋହୂମାନଙ୍କର ଗୋଟିଏ କଥା ବାପା ପେନ୍‌ସନ୍ ପାଉଛନ୍ତି, ଟଙ୍କା ଦେଖି କି ଖର୍ଚ୍ଚ କରୁନାହାନ୍ତି ? ବିପିନ ବାବୁ ସବୁ ଶୁଣନ୍ତି ସବୁ ଜାଣନ୍ତି ମାତ୍ର କିଛି କୁହନ୍ତି ନାହିଁ। ଆଉ ଯାହା କିଛି ଜମିବାଡ଼ି ଥିଲା ତାକୁ ବିକ୍ରି କରିବା ପାଇଁ ବିପିନ ବାବୁ ବାହାରିଲେ। ପିଲାମାନେ ସବୁ ବାହାରେ ରହିଲେ। ଏ ଜମିବାଡ଼ି ଆଉ କିଏ ସମ୍ଭାଳିବ। ସତ କଥା ହେଲା ପିଲାମାନେ ଜମି ବିକ୍ରି ପାଇଁ ତାଙ୍କ ଉପରେ ଚାପ ପକାଇଲେ। ଆମର ଘରକୁ ଫେରିବାର ନାହିଁ। ଯିଏ ଯେଉଁଠି ରହୁଛନ୍ତି ସୁବିଧାରେ ଫ୍ଲାଟ୍ ନେଇ ରହିବାର ଯୋଜନା ପିଲାମାନେ ବାପାଙ୍କୁ ଶୁଣାଇ ଦେଇଛନ୍ତି। ସେଥିପାଇଁ ଅଧିକ ଅର୍ଥ ଆବଶ୍ୟକ ପଡୁଛି। ପିଲାମାନଙ୍କ କଥାକୁ ସେ ଠିକ୍ ଭାବରେ ଠଉରାଇ ନେଲେ।

ଜମି ବିକ୍ରି କରିବା କଥା ସରିବା ପରେ ପୁଅବୋହୂ ଝିଅଜୋଇଁ ଘରକୁ ସମସ୍ତେ ଆସିଲେ। ଜମି ବିକ୍ରି ସରିବା ପରେ ସମସ୍ତଙ୍କୁ ସମାନ ଭାବରେ ଟଙ୍କା ବାଣ୍ଟିଦେଲେ ବିପିନ ବାବୁ। ହେଲେ ଗଲାବେଳେ କାହା ପାଟିରୁ ପଦେ ହେଲେ ବାହାରିଲାନି ବାପା ମାଆ ଆମ ସାଥିରେ ଚାଲ। ସେମାନଙ୍କ ପାଖରେ ସମୟ ନାହିଁ ମାଆ ବାପାଙ୍କ କଥା ବୁଝିବା ପାଇଁ କି ଯତ୍ନ ନେବା ପାଇଁ। ସମସ୍ତେ ଚାଲିଗଲେ। ଏମିତି କାମ ପଡ଼ିଲେ ଦିନେ ଓଳିଏ ପାଇଁ ଆସନ୍ତି ଯାଆନ୍ତି ହେଲେ ପାଖରେ ରହି କି ପାଖକୁ ନେଇ ରଖିବାର ମନୋବୃତ୍ତି କାହାର ନାହିଁ ବୋଲି ଉଭୟ ବିପିନ ବାବୁ ଆଉ ଜାନକୀ ଦେବୀ ଜାଣି ସାରିଲେଣି। ଆଉ ଗ୍ରହଣ ବି କରି ନେଇଛନ୍ତି। ତଥାପି ସକାଳ ସଞ୍ଜେ ଜାନକୀ ଦେବୀଙ୍କର ଠାକୁରଙ୍କ ପାଖରେ ସେଇ ଗୋଟିଏ କାମନା ଥାଏ ''ହେ ପ୍ରଭୁ ମୋ' ପିଲାମାନଙ୍କୁ ସର୍ବ କୁଶଳରେ ଘଣ୍ଟ ଘୋଡ଼ାଇ ରଖିଥାଆନ୍ତୁ''।

ମୋ: ୭୬୦୬୯୫୭୪୪୫


ଯୋଗାଯୋଗ: E-mail:dharitrisahityayana@gmail.com

ଧରିତ୍ରୀ DHARITRI
51 Years
www.orissakhabar.com/ www.dharitri.com ପୃଷ୍ଠା ୧୨ Press Regd. No. R.N. 21326/74 Postal Regd. No. BN/42/24-26. ଭୁବନେଶ୍ୱର, ଶନିବାର, ଅଗଷ୍ଟ ୨୩/୨୦୨୫ Bhubaneswar, Saturday, August 23/ 2025

# ବେଙ୍ଗାଲୁରୁ ସ୍ଥାନରେ ମୁମ୍ବାଇ ଭେନ୍ୟୁ

**ମହିଳା ଦିନିକିଆ କ୍ରିକେଟ ବିଶ୍ୱକପ୍**

ନୂଆଦିଲ୍ଲୀ, ୨୨।୮ (ପି.ଟି.)

ଆସନ୍ତା ମାସରେ ଭାରତର ୫ଟି ସହରରେ ମହିଳା ଅନ୍ତର୍ଜାତୀୟ ଦିନିକିଆ ବିଶ୍ୱକପ୍ ଖେଳାଯିବ। ତେବେ ଅନ୍ତର୍ଜାତୀୟ କ୍ରିକେଟ ପରିଷଦ (ଆଇସିସି) ତରଫରୁ ଶୁକ୍ରବାର ଶେଷ ମୁହୂର୍ତ୍ତରେ ଭେନ୍ୟୁରେ ପରିବର୍ତ୍ତନ କରାଯାଇଛି। କେତେକ କାରଣରୁ ବେଙ୍ଗାଲୁରୁ ବଦଳରେ ମୁମ୍ବାଇକୁ ଭେନ୍ୟୁ କରାଯାଇଛି। ବେଙ୍ଗାଲୁରୁସ୍ଥିତ ଏମ୍. ଚିନ୍ନାସ୍ୱାମୀ ଷ୍ଟାଡିୟମ ଆବଶ୍ୟକ ପଡୁଥିବା ପ୍ରଶାସନିକ ଓ ସୁରକ୍ଷା ବ୍ୟବସ୍ଥାର ଅଭାବ ରହିଥିବାରୁ ସେଠାରେ ମ୍ୟାଚ ଆୟୋଜନ କରାଯାଇପାରିବ ନାହିଁ। ଟୁର୍ନାମେଣ୍ଟ ସେପ୍ଟେମ୍ବର ୩୦ରୁ ଆରମ୍ଭ ହେବ। ବର୍ତ୍ତମାନ ନଭି ମୁମ୍ବାଇର ଡିୱାଇ ପାଟିଲ ଷ୍ଟାଡିୟମ ଟୁର୍ନାମେଣ୍ଟ ଓପନର, ଏକ ସେମିଫାଇନାଲ ଏବଂ ସମ୍ଭବତଃ ନଭେମ୍ବର ୨ରେ ଫାଇନାଲ ସମେତ ୫ଟି ମ୍ୟାଚ ଆୟୋଜନ କରିବ। ଆଇସିସି ଚେୟାରମ୍ୟାନ ଜୟ ଶାହା ଏ ସମ୍ପର୍କରେ ସୂଚନା ଦେଇଛନ୍ତି।। ଜୁନ୍ ୪ରେ ଚିନ୍ନାସ୍ୱାମୀ ଷ୍ଟାଡିୟମରେ ରୟାଲ ଚ୍ୟାଲେଞ୍ଜର୍ସ ବେଙ୍ଗାଲୁରୁ ଏହାର ବିଜୟ ଉତ୍ସବ ପାଳନ କରୁଥିବା ବେଳେ ଷ୍ଟାଡିୟମରେ ଦଳାଚକଟାରେ ୧୧ଜଣ ସମର୍ଥକଙ୍କ ପ୍ରାଣହାନି ଘଟିଥିଲା। ଏହି ଘଟଣା ପରଠାରୁ ଷ୍ଟାଡିୟମରେ ଗୋଟିଏ ହେଲେ ମ୍ୟାଚ ଖେଳାଯାଇ ନାହିଁ। ବିଶ୍ୱକପ୍ ମ୍ୟାଚ ଖେଳାଯିବାକୁ ଥିବାରୁ ଏଥିପାଇଁ ଷ୍ଟାଡିୟମର ସୁରକ୍ଷା ବ୍ୟବସ୍ଥାକୁ ସୁଦୃଢ କରାଯିବା ସହ ସମ୍ପୃକ୍ତ କର୍ତ୍ତୃପକ୍ଷଙ୍କ ଦ୍ୱାରା ମଞ୍ଜୁରୀପ୍ରାପ୍ତ କରାଇ ନେବା ଲାଗି ଭାରତୀୟ କ୍ରିକେଟ କଣ୍ଟ୍ରୋଲ ବୋର୍ଡ (ବିସିସିଆଇ) କର୍ଣାଟକ ରାଜ୍ୟ କ୍ରିକେଟ ଆସୋସିଏଶନ (କେଏସ୍‌ସିଏ)କୁ ନିର୍ଦ୍ଦେଶ ଦେଇଥିଲା। ମାତ୍ର ରାଜ୍ୟ ଆସୋସିଏଶନ ଧାର୍ଯ୍ୟ ସମୟସୀମା ମଧ୍ୟରେ ନିର୍ଦ୍ଦେଶକୁ କାର୍ଯ୍ୟକାରୀ କରିପାରିନି। ଆଇସିସିର ଗାଇଡ୍‌ଲାଇନ୍ ଅନୁସାରେ ଆୟୋଜକ ଆସୋସିଏଶନ ଭେନ୍ୟୁକୁ ଟୁର୍ନାମେଣ୍ଟ ଆରମ୍ଭର ୩୦ଦିନ ପୂର୍ବରୁ ଆଇସିସିକୁ ହସ୍ତାନ୍ତର କରିବା ଆବଶ୍ୟକ। ଏହି ସମୟ ମଧ୍ୟରେ ଷ୍ଟାଡିୟମରେ କୌଣସି ମ୍ୟାଚ ଆୟୋଜନ ହେବା କଥା ନୁହେଁ। ନଭି ମୁମ୍ବାଇ ପୂର୍ବରୁ ପ୍ରଥମେ ଥିରୁଭାନନ୍ତପୁରମ୍‌ର କାର୍ଯ୍ୟବଟମସ୍ଥିତ ଗ୍ରୀନ୍‌ଫିଲ୍ଡ ଷ୍ଟାଡିୟମକୁ ବଦଳ ଭେନ୍ୟୁ କରିବା ଲାଗି ବିଚାର କରାଯାଉଥିଲା। ଆଇସିସି ମହିଳା ଦିନିକିଆ ବିଶ୍ୱକପ୍ ୧୨ବର୍ଷ ପରେ ଭାରତରେ ଆୟୋଜନ ହେବାକୁ ଯାଉଛି। ନଭି ମୁମ୍ବାଇରେ ମହିଳା ପ୍ରିମିୟର ଲିଗ୍ ସଫଳତାର ସହିତ ଅନୁଷ୍ଠିତ ହୋଇଯାଇଛି। ଏହାର ପରିବେଶ ଉଭୟ ଖେଳାଳି ଓ ଦର୍ଶକମାନଙ୍କୁ ସୁହାଉଛି। ଆଗକୁ ଏହା ମହିଳା କ୍ରିକେଟର ହବ୍‌ରେ ପରିଣତ ହେବାକୁ ଯାଉଛି ବୋଲି ଶାହା ପ୍ରକାଶ କରିଛନ୍ତି। ୮ଟି ଦଳକୁ ନେଇ ହେବାକୁଥିବା ଏହି ଟୁର୍ନାମେଣ୍ଟ ନଭି ମୁମ୍ବାଇକୁ ଛାଡ଼ିଦେଲେ ଗୁଆହାଟୀ, ଇନ୍ଦୋର, ବିଶାଖାପାଟଣା ଓ କଲମ୍ବୋରେ ଖେଳାଯିବ। କଲମ୍ବୋକୁ ନିରପେକ୍ଷ ଭେନ୍ୟୁ ଭାବେ ନିଆଯାଇଛି। ସେଠାରେ ଭାରତ-ପାକିସ୍ତାନ ମ୍ୟାଚ୍‌ଗୁଡ଼ିକ ଖେଳାଯିବ।

## ଏଲାଭେନିଲଙ୍କୁ ୧୦ମିଟର ଏୟାର ରାଇଫଲରେ ସ୍ୱର୍ଣ୍ଣ

**ସିମ୍‌କେଣ୍ଟ, ୨୨।୮ (ପି.ଟି.):** ଭାରତୀୟ ଶୁଟର ଏଲାଭେନିଲ ଭାଲାରିଭାନ ଏଠାରେ ଚାଲିଥିବା ୧୬ତମ ଏସିଆନ ଚାମ୍ପିୟନଶିପ୍‌ର ମହିଳା ୧୦ମିଟର ଏୟାର ରାଇଫଲ ପ୍ରତିଯୋଗିତାରେ ସ୍ୱର୍ଣ୍ଣ ପଦକ ଲାଭ କରିଛନ୍ତି। ବିଶ୍ୱକପ୍‌ଗୁଡ଼ିକରେ ଏକାଧିକ ସ୍ୱର୍ଣ୍ଣ ପଦକ ହାସଲ କରିଥିବା ତାମିଲନାଡୁର ଏହି ୨୬ ବର୍ଷୀୟା ଫାଇନାଲରେ ୨୫୩.୬ ସ୍କୋର ସହ ଶୀର୍ଷ ସ୍ଥାନ ଅଧିକାର କରିଥିଲେ। ଏହି ମହାଦେଶୀୟ ଇଭେଣ୍ଟରେ ଏହା ହେଉଛି ତାଙ୍କର ଦ୍ୱିତୀୟ ସ୍ୱର୍ଣ୍ଣ ପଦକ। ସେ ତାଙ୍କର ପ୍ରଥମ ସ୍ୱର୍ଣ୍ଣ ପଦକ ୨୦୧୯ରେ ତାଇୱାନରେ ହାସଲ କରିଥିଲେ। ଏଠାରେ ଚାଇନାର ଜିନ୍‌ଲୁ ପେଙ୍ଗ୍ ୨୫୩ ସ୍କୋର ସହ ରୌପ୍ୟ ଜିତିଥିବା ବେଳେ କୋରିଆର ଇୟୁନ୍‌ଜି କୋନ୍ (୨୩୧.୨) ବ୍ରୋଞ୍ଜ ପାଇଥିଲେ। ଚଳିତ ଇଭେଣ୍ଟରେ ଭାଲାରିଭାନଙ୍କ ଏହା ହେଉଛି ପ୍ରଥମ ପୋଡିୟମ ଫିନିଶ। ପୂର୍ବରୁ ସେ ଟିମ୍ ଇଭେଣ୍ଟରେ ସାମିଲ ହୋଇ ଗୋଟିଏ ଲେଖାଏ ରୌପ୍ୟ ଓ ବ୍ରୋଞ୍ଜ ପଦକ ଲାଭ କରିସାରିଛନ୍ତି। ପ୍ରତିଯୋଗିତାରେ ସାମିଲ ହୋଇଥିବା ଅନ୍ୟ ଜଣେ ଭାରତୀୟ ମେହୁଲି ଘୋଷ ୮ଶୁଟରଙ୍କୁ ନେଇ ଫାଇନାଲରେ ୨୦୮.୯ ସ୍କୋର ସହ ଚତୁର୍ଥ ସ୍ଥାନ ହାସଲ କରିଥିଲେ। ଚଳିତ ମହାଦେଶୀୟ ଇଭେଣ୍ଟର ସିନିୟର ବିଭାଗରେ ଦେଶ ପାଇଁ ଭାଲାରିଭାନ ଦ୍ୱିତୀୟ ସ୍ୱର୍ଣ୍ଣ ପଦକ ଆଣି ଦେଇଛନ୍ତି। ପୂର୍ବରୁ ପୁରୁଷ ସ୍କିଟ ଇଭେଣ୍ଟରେ ଅନନ୍ତଜିତ୍ ସିଂ ନାରୁକା ଦେଶ ପାଇଁ ପ୍ରଥମ ସ୍ୱର୍ଣ୍ଣ ପଦକ ଜିତିଥିଲେ। ମନୁ ଭାକର ମହିଳା ୧୦ମିଟର ଏୟାର ପିସ୍ତଲ ପ୍ରତିଯୋଗିତାରେ ବ୍ରୋଞ୍ଜ ପଦକ ପାଇଛନ୍ତି।

# ଓଡ଼ିଶାରୁ ସୃଷ୍ଟି, ମନ୍ନତା ମନୋନୀତ

ସୃଷ୍ଟି ଉପାଧ୍ୟାୟ

ମନ୍ନତା ମିଶ୍ର

**ଅହମଦାବାଦରେ ଜାତୀୟ ସୁଇମିଂ କ୍ୟାମ୍ପ**

ଭୁବନେଶ୍ୱର, ୨୨।୮ (ତପନ ସ୍ୱାଇଁ)

ଏସିଆନ ଆକ୍ୱାଟିକ୍ ଚାମ୍ପିୟନଶିପ୍‌ର ୧୧ଶ ସଂସ୍କରଣ ଅହମଦାବାଦଠାରେ ସେପ୍ଟେମ୍ବର ୨୮ରୁ ଅକ୍ଟୋବର ୧ ପର୍ଯ୍ୟନ୍ତ ଅନୁଷ୍ଠିତ ହେବ। ଏହି ସମ୍ମାନଜନକ ପ୍ରତିଯୋଗିତା ଲାଗି ଭାରତୀୟ ଦଳ ମନୋନୟନ ପାଇଁ ଜାତୀୟ କୋଚିଂ କ୍ୟାମ୍ପ ଚଳିତ ମାସ ୨୬ରୁ ସେପ୍ଟେମ୍ବର ୨୫ ପର୍ଯ୍ୟନ୍ତ ଅହମଦାବାଦରେ ହେବ। ଏହି କ୍ୟାମ୍ପ ପାଇଁ ସୁଇମିଂ ଫେଡେରେଶନ ଅଫ୍ ଇଣ୍ଡିଆ ପକ୍ଷରୁ ଓଡ଼ିଶାର ୨ ମହିଳା ସୁଇମର ସୃଷ୍ଟି ଉପାଧ୍ୟାୟ ଓ ମନ୍ନତା ମିଶ୍ର ମନୋନୀତ ହୋଇଛନ୍ତି। ଜାତୀୟ କ୍ୟାମ୍ପରୁ ଚୂଡ଼ାନ୍ତ ଭାରତୀୟ ଦଳ ମନୋନୟନ ହେବ। ଜାତୀୟ କ୍ୟାମ୍ପକୁ ମନୋନୀତ ହୋଇ ନୂଆ ଧାରା ସୃଷ୍ଟି କରିଥିବାରୁ ସୃଷ୍ଟି ଓ ମନ୍ନତାଙ୍କୁ ଓଡ଼ିଶା ରାଜ୍ୟ ସୁଇମିଂ ଆସୋସିଏଶନ ସଭାପତି ପ୍ରଦୀପ ପାଢ଼ୀ, ସମ୍ପାଦକ ଗୋଲପମଣି ମହନ୍ତ, କୋଷାଧ୍ୟକ୍ଷ ବିଜୟ ଦୀକ୍ଷିତ, ଯୁଗ୍ମ ସମ୍ପାଦକ ଲକ୍ଷ୍ମୀ ଚନ୍ଦ୍ର ମହାକୁର ଓ ଅନ୍ୟ ସଦସ୍ୟମାନେ ଅଭିନନ୍ଦନ ଜଣାଇଛନ୍ତି।

## ଓଡ଼ିଶାକୁ ଆଉ ୨ ରୌପ୍ୟ ପଦକ

**ଖେଲୋ ଇଣ୍ଡିଆ ୱାଟର ସ୍ପୋର୍ଟ୍ସ ଫେଷ୍ଟିଭାଲ**

ଭୁବନେଶ୍ୱର, ୨୨।୮ (ତପନ ସ୍ୱାଇଁ)

ଜମ୍ମୁ-କଶ୍ମୀରର ଶ୍ରୀନଗରଠାରେ ଚାଲିଥିବା ସର୍ବପ୍ରଥମ ଖେଲୋ ଇଣ୍ଡିଆ ୱାଟର ସ୍ପୋର୍ଟ୍ସ ଫେଷ୍ଟିଭାଲରେ ଶୁକ୍ରବାର ଓଡ଼ିଶାକୁ ଆଉ ୨ଟି ରୌପ୍ୟ ପଦକ ମିଳିଛି। ଓଡ଼ିଶା ପକ୍ଷରୁ ପ୍ରତିନିଧିତ୍ୱ କରିଥିବା ନାଓରେମ ଜେମ୍ସ ସିଂ ଓ ସନ୍ତୋଷ ଖ୍ୱାଇରାକପାମ କେ୨ଏମ୍-୫୦୦ ମିଟର ଇଭେଣ୍ଟରେ ରୌପ୍ୟ ପଦକ ପାଇଛନ୍ତି। ସେହିପରି ଓଇନମ ଦେବୀ ଓ ଶ୍ରୁତି ଚୌଗୁଲେ କେ୨ଏମ୍-୫୦୦ ମିଟରରେ ରୌପ୍ୟ ପଦକ ଜିତିଛନ୍ତି। ପ୍ରତିଯୋଗିତାର ପ୍ରଥମ ଦିବସରେ ଅନୁଷ୍ଠିତ ସି୧ଡବ୍ଲ୍ୟୁ ୨୦୦ ମିଟରରେ ସ୍ୱର୍ଣ୍ଣ ପଦକ ଜିତି ରଶ୍ମିତା ସାହୁ ରାଜ୍ୟକୁ ଗର୍ବିତ କରିଥିଲେ। ଖେଲୋ ଇଣ୍ଡିଆ ୱାଟର ସ୍ପୋର୍ଟ୍ସରେ ଓଡ଼ିଶାର ଏହାଥିଲା ପ୍ରଥମ ସ୍ୱର୍ଣ୍ଣ ପଦକ। ନାଓରେମ ଜେମ୍ସ ସିଂ କାୟାକିଂ ଆଣ୍ଡ କାନୋଇଂ କେ୧ଏମ୍-୧୦୦୦ ମିଟର ଇଭେଣ୍ଟରେ ରୌପ୍ୟ ପଦକ ହାସଲ କରିଥିଲେ।

## ଓଡ଼ିଶାର କ୍ରମାଗତ ଦ୍ୱିତୀୟ ପରାଜୟ

**ଭୁବନେଶ୍ୱର, ୨୨।୮ (ତପନ ସ୍ୱାଇଁ):** ଆସାମର ମାରିଆନିସ୍ଥିତ ବାପୁଜୀ ଷ୍ଟାଡିୟମରେ ଚାଲିଥିବା ଜାତୀୟ ସବ୍‌ଜୁନିୟର ଫୁଟବଲ ଚାମ୍ପିୟନଶିପ୍‌ର ଶୁକ୍ରବାର ଅନୁଷ୍ଠିତ ମ୍ୟାଚରେ ଓଡ଼ିଶା ୧-୭ ଗୋଲରେ ପଶ୍ଚିମବଙ୍ଗଠାରୁ ହାରି ଯାଇଛି। ପ୍ରତିଯୋଗିତାରେ ଓଡ଼ିଶାର ଏହା କ୍ରମାଗତ ଦ୍ୱିତୀୟ ପରାଜୟ। ଗତ ୨୦ ତାରିଖରେ ଓଡ଼ିଶା ୦-୪ ଗୋଲରେ ମହାରାଷ୍ଟ୍ର ନିକଟରୁ ହାରି ଯାଇଥିଲା।

**ଆନ୍ତଃଜୋନ ଟି୨୦ ମହିଳା ଦୃଷ୍ଟିବାଧିତ କ୍ରିକେଟ**

## ପୂର୍ବାଞ୍ଚଳ ଚାମ୍ପିୟନ

**ଭୁବନେଶ୍ୱର, ୨୨।୮ (ତପନ ସ୍ୱାଇଁ):** ବେଙ୍ଗାଲୁରୁରେ ଅନୁଷ୍ଠିତ ଏନଭେଷ୍ଟନେଟ ଚ୍ୟାଲେଞ୍ଜ ଆନ୍ତଃଜୋନ ଟି୨୦ ମହିଳା ଦୃଷ୍ଟିବାଧିତ କ୍ରିକେଟରେ ପୂର୍ବାଞ୍ଚଳ ଚାମ୍ପିୟନ ହୋଇଛି। ଲିଗ୍ ପର୍ଯ୍ୟାୟରେ କ୍ରମାଗତ ୩ ବିଜୟ ପରେ ଶୁକ୍ରବାର ଅନୁଷ୍ଠିତ ଫାଇନାଲରେ ପଶ୍ଚିମାଞ୍ଚଳକୁ ୪୧ ରନରେ ହରାଇ ପୂର୍ବାଞ୍ଚଳ ଟାଇଟଲ ହାସଲ କରିଛି। ପାର୍ବତୀ ମାର୍ଣ୍ଡିଙ୍କ ଅପରାଜିତ ୬୭ ରନ ସହାୟତାରେ ପୂର୍ବାଞ୍ଚଳ ୨୦ ଓଭରରେ ୫ ଉଇକେଟ ହରାଇ ୧୬୨ ରନ କରିଥିଲା। ଜବାବରେ ପଶ୍ଚିମାଞ୍ଚଳ ୧୫.୫ ଓଭରରେ ୧୨୧ ରନକରି ଅଲ୍‌ଆଉଟ ହୋଇଥିଲା। ୮ ବ୍ୟାଟର ରନଆଉଟ ହୋଇଥିଲେ। ଏହି ସଫଳତା ପାଇଁ ଅନ୍ତର୍ଜାତୀୟ କ୍ରିକେଟର ଜାଫର ଇକବାଲ କୋଚ୍ ସୁଖରାମ ମାଝି ଓ ଓଡ଼ିଶା ଦଳର ଖେଳାଳିଙ୍କୁ ଅଭିନନ୍ଦନ ଜଣାଇଛନ୍ତି। ପ୍ରକାଶ ଯୋଗ୍ୟ ଯେ, ପୂର୍ବାଞ୍ଚଳ ଦଳରେ ଓଡ଼ିଶାର ୯ ଖେଳାଳି ସାମିଲ ଥିଲେ। ଏହି ଖେଳାଳିମାନେ ଆସନ୍ତା ଦୃଷ୍ଟିବାଧିତ ଟି୨୦ ବିଶ୍ୱକପ ପାଇଁ ଜାତୀୟ କୋଚିଂ କ୍ୟାମ୍ପରେ ଯୋଗଦେବେ। ଦୃଷ୍ଟିବାଧିତ ମହିଳା ଟି୨୦ ବିଶ୍ୱକପ ନେପାଳରେ ନଭେମ୍ବର ୧୧ ତାରିଖରୁ ଆରମ୍ଭ ହେବ।

କଟକରେ ଅନୁଷ୍ଠିତ ରାଜ୍ୟ ଆନ୍ତଃସ୍କୁଲ ଟେବୁଲ ଟେନିସର କୃତୀ ପ୍ରତିଯୋଗୀମାନେ।

# ଉର୍ଜା, ଶ୍ୱେତା, ଜିଜ୍ଞାସୁ ଚାମ୍ପିୟନ

**ରାଜ୍ୟ ଆନ୍ତଃସ୍କୁଲ ଟେବୁଲ ଟେନିସ**

ଭୁବନେଶ୍ୱର, ୨୨।୮ (ତପନ ସ୍ୱାଇଁ)

ଓଡ଼ିଶା ଟେବୁଲ ଟେନିସ ଆସୋସିଏଶନ ଆନୁକୂଲ୍ୟରେ ୬ଷ୍ଠ ରାଜ୍ୟ ଆନ୍ତଃସ୍କୁଲ ଟେବୁଲ ଟେନିସ ପ୍ରତିଯୋଗିତାର ସିଙ୍ଗଲ୍ସ ଇଭେଣ୍ଟ କଟକ ସିଡିଏସ୍ଥିତ ବିଜୁ ପଟ୍ଟନାୟକ ଇନ୍‌ଡୋର ହଲ୍‌ରେ ଶୁକ୍ରବାର ଶେଷ ହୋଇଛି। ସିନିୟର ବାଳିକା ସିଙ୍ଗଲ୍ସ ଫାଇନାଲରେ ଉର୍ଜା ବର୍ମା ୩-୦ରେ ଆଫିୟା ମୋସିମଙ୍କୁ ଏବଂ ବାଳକ ସିଙ୍ଗଲ୍ସ ଫାଇନାଲରେ ଜିଜ୍ଞାସୁ ସାହୁ ୩-୦ରେ ରତିକାନ୍ତ ଗୌଡ଼ାଙ୍କୁ ହରାଇ ଚାମ୍ପିୟନ ହୋଇଛନ୍ତି। ସେହିପରି ଜୁନିୟର ବାଳିକା ସିଙ୍ଗଲ୍ସ ଫାଇନାଲରେ ଶ୍ୱେତା ବର୍ମା ୩-୧ରେ ଆଂଶିକା ମହାନ୍ତିଙ୍କୁ ଏବଂ ବାଳକରେ ଜିଜ୍ଞାସୁ ସାଇ କିରନ ପ୍ରସାଦ ୩-୦ରେ ଜୁନାଇଦ ଅଲୀଙ୍କୁ ପରାସ୍ତ କରି ଟାଇଟଲ ହାସଲ କରିଛନ୍ତି।

ଆନ୍ତଃସ୍କୁଲ ଟୁର୍ନାମେଣ୍ଟ ପରେ ୟଙ୍ଗ ଜେନେରେଶନ ଟେବୁଲ ଟେନିସ ଆସୋସିଏଶନ (ୱାଇଜିଟିଟିଏ) ଆନୁକୂଲ୍ୟରେ ର୍ୟାଙ୍କିଙ୍ଗ୍ ଟେବୁଲ ଟେନିସ ପ୍ରତିଯୋଗିତା ଦିବସର ଦ୍ୱିତୀୟାର୍ଦ୍ଧରେ ଆରମ୍ଭ ହୋଇଛି। ୧୩ ବର୍ଷରୁ କମ୍ ବାଳକ ସିଙ୍ଗଲ୍ସ ସେମିଫାଇନାଲରେ ରୀତମ ଭୂୟାଁଙ୍କୁ ହରାଇ ଅଭିଷେକ ଦାସ ଓ ଯଯାତି କେଶରୀ ଦାସଙ୍କୁ ପରାସ୍ତକରି କେ. ଶିବଶଙ୍କର ଫାଇନାଲରେ ପ୍ରବେଶ କରିଛନ୍ତି। ସେହିପରି ୧୩ ବର୍ଷରୁ କମ୍ ବାଳିକା ସିଙ୍ଗଲ୍ସ ସେମିଫାଇନାଲରେ ସୃଷ୍ଟି ଚୌଧୁରୀଙ୍କୁ ହରାଇ ଶ୍ୱେତା ବର୍ମା ଏବଂ ଅନ୍ୱେଷା ଅନିରୁଦ୍ଧଙ୍କୁ ପରାସ୍ତ କରି ଆରାଧା ସାହୁ ଫାଇନାଲରେ ପହଞ୍ଚିଛନ୍ତି।

## ଓଡ଼ିଶା ୨୨୨/ଅଲ୍‌ଆଉଟ

**ଭୁବନେଶ୍ୱର, ୨୨।୮ (ତପନ ସ୍ୱାଇଁ):** ଓଡ଼ିଶା-ରେଲୱେ ସର୍ବଭାରତୀୟ ବୁଚିବାବୁ ଆମନ୍ତ୍ରଣୀୟ (୩ ଦିନିଆ) କ୍ରିକେଟ ମ୍ୟାଚ ଶୁକ୍ରବାର ଚେନ୍ନାଇର ଏସ୍‌ଆର୍‌ଏମ୍‌ସି ଗ୍ରାଉଣ୍ଡରେ ଆରମ୍ଭ ହୋଇଛି। ଓଡ଼ିଶା ପ୍ରଥମ ଇନିଂସରେ ୨୨୨ ରନକରି ଅଲ୍‌ଆଉଟ ହୋଇଛି। ଦଳ ପକ୍ଷରୁ ରାଜେଶ ଧୂପର ସର୍ବାଧିକ ୪୩, ସମ୍ବିତ ବରାଳ ୩୭, ବାଦଲ ବିଶ୍ୱାଳ ୩୪ ରନ କରିଥିବାବେଳେ ବିପକ୍ଷ ଦଳର ରାଜ ଚୌଧାରୀ ୧୦୪ ରନ ବିନିମୟରେ ୬ ଉଇକେଟ ସଫଳତା ପାଇଛନ୍ତି। ପ୍ରଥମ ଦିବସ ଖେଳ ଶେଷ ବେଳକୁ ରେଲୱେ କୌଣସି ଉଇକେଟ ନ ହରାଇ ୧୯ ରନ ସଂଗ୍ରହ କରିଛି।

## ବିଗ୍ ଅରେଞ୍ଜ୍ ବାସ୍କେଟବଲ ଲିଗ୍: ଏସ୍‌ଏସ୍‌ୟୁ ଚାମ୍ପିୟନ

ଭୁବନେଶ୍ୱର, ୨୨।୮ (ତପନ ସ୍ୱାଇଁ)

କଟକ ନରାଜସ୍ଥିତ ଶ୍ରୀ ଶ୍ରୀ ବିଶ୍ୱବିଦ୍ୟାଳୟ (ଏସ୍‌ଏସ୍‌ୟୁ)ର ପୁରୁଷ ବାସ୍କେଟ୍‌ବଲ୍ ଦଳ ଆନ୍ତଃ ମହାବିଦ୍ୟାଳୟ ବିଗ୍ ଅରେଞ୍ଜ୍ ବାସ୍କେଟବଲ ଲିଗ୍‌ରେ ଚାମ୍ପିୟନ ହୋଇଛି। ଭୁବନେଶ୍ୱରସ୍ଥିତ ମଦର୍ସ ପବ୍ଲିକ୍ ସ୍କୁଲ୍ ପଡ଼ିଆରେ ଗତ ୧୮ରୁ ଆରମ୍ଭ ହୋଇଥିବା ୪ ଦିନିଆ ଟୁର୍ନାମେଣ୍ଟରେ ୮ଟି ଦଳ ଅଂଶଗ୍ରହଣ କରିଥିଲେ। ଏହି ଦଳଗୁଡ଼ିକୁ ୨ଟି ଗ୍ରୁପ୍‌ରେ ବିଭକ୍ତ କରାଯାଇ ପ୍ରତିଯୋଗିତା ହୋଇଥିଲା। ଶ୍ରୀ ଶ୍ରୀ ବିଶ୍ୱବିଦ୍ୟାଳୟ ଗ୍ରୁପ୍-ଏ'ରେ ସେଞ୍ଚୁରିଅନ୍ ବିଶ୍ୱବିଦ୍ୟାଳୟ, ଆଇଆଇଟି-ଭୁବନେଶ୍ୱର ଏବଂ ଓୟୁଟିଆର୍-ଭୁବନେଶ୍ୱର ସହ ସ୍ଥାନ ପାଇଥିଲା। ପ୍ରଥମ ମ୍ୟାଚରେ ସେଞ୍ଚୁରିଅନ୍, ଦ୍ୱିତୀୟ ମ୍ୟାଚରେ ଆଇଆଇଟି-ଭୁବନେଶ୍ୱର ଓ ତୃତୀୟ ତଥା ଗ୍ରୁପର ଶେଷ ମ୍ୟାଚରେ ଓୟୁଟିଆର୍-ଭୁବନେଶ୍ୱରକୁ ହରାଇ ଏସ୍‌ଏସ୍‌ୟୁ ଫାଇନାଲରେ ପ୍ରବେଶ କରିଥିଲା। ଫାଇନାଲରେ ଶକ୍ତିଶାଳୀ କିଟ୍ ବିଶ୍ୱବିଦ୍ୟାଳୟକୁ ୬୦-୫୭ ପଏଣ୍ଟରେ ହରାଇ ଚାମ୍ପିଅନ୍ ହୋଇଥିଲା। ଏସ୍‌ଏସ୍‌ୟୁର ଅମ୍ରିତ ଗୌରବ ରାୟ 'ମ୍ୟାନ୍ ଅଫ୍ ଦି ଫାଇନାଲ୍' ବିବେଚିତ ହୋଇଥିଲେ। ଏହି ସଫଳତା ପାଇଁ ଶ୍ରୀ ଶ୍ରୀ ବିଶ୍ୱବିଦ୍ୟାଳୟର 'ସ୍ପୋର୍ଟ୍ସ ମ୍ୟାନେଜମେଣ୍ଟ କମିଟି' ବିଜୟୀ ବାସ୍କେଟ୍ ବଲ୍ ଟିମ୍‌କୁ ଅଭିନନ୍ଦନ ଜଣାଇଛି।

ଅତିଥିଙ୍କ ସହ ଚାମ୍ପିୟନ ଶ୍ରୀ ଶ୍ରୀ ବିଶ୍ୱବିଦ୍ୟାଳୟ ପୁରୁଷ ବାସ୍କେଟ୍‌ବଲ୍ ଦଳ।

# ୨ପୁରୁଷ, ୪ ମହିଳା ଚୟନକର୍ତ୍ତା ସ୍ଥାନ ପୂରଣ ହେବ

**ଦରଖାସ୍ତ ଆହ୍ୱାନ କଲା ବିସିସିଆଇ**

**ନୂଆଦିଲ୍ଲୀ, ୨୨।୮ (ପି.ଟି.):** ଭାରତୀୟ କ୍ରିକେଟ କଣ୍ଟ୍ରୋଲ ବୋର୍ଡ (ବିସିସିଆଇ) ୫ଜଣିଆ ସଦସ୍ୟ ବିଶିଷ୍ଟ ପୁରୁଷ ଜାତୀୟ ଚୟନ କମିଟିର ଖାଲି ହେବାକୁଥିବା ୨ ଏବଂ ମହିଳା ଚୟନ କମିଟି ୪ ସ୍ଥାନ ପୂରଣ ପାଇଁ ଶୁକ୍ରବାର ଦରଖାସ୍ତ ଆହ୍ୱାନ କରିଛି। ଏଥିପାଇଁ ଯୋଗ୍ୟତା ମାନଦଣ୍ଡ ପୂର୍ବବର୍ଷଗୁଡ଼ିକ ଭଳି ଅପରିବର୍ତ୍ତିତ ରହିଛି। ଆବେଦନକାରୀ ଅତିକମ୍‌ରେ ୭ଟେଷ୍ଟ ମ୍ୟାଚ୍ କିମ୍ବା ୩୦ପ୍ରଥମଶ୍ରେଣୀ ମ୍ୟାଚ ଖେଳିଥିବା ଦରକାର। ବିଶେଷ କ୍ଷେତ୍ରରେ ଜଣେ ଅତିକମ୍‌ରେ ୧୦ ଅନ୍ତର୍ଜାତୀୟ ଦିନିକିଆ ଏବଂ ୨୦ ପ୍ରଥମଶ୍ରେଣୀ ମ୍ୟାଚ ଖେଳିଥିବା ପ୍ରାର୍ଥୀଙ୍କ ନାମ ବିଚାରକୁ ନିଆଯାଇପାରେ। ଚୟନକର୍ତ୍ତାଙ୍କ ଚୁକ୍ତିନାମା ପ୍ରତିବର୍ଷ ନବୀକରଣ କରାଯାଇଥାଏ। ଆମେ ଏପର୍ଯ୍ୟନ୍ତ କେଉଁ ଚୟନକର୍ତ୍ତାଙ୍କୁ ବଦଳାଯିବ ତାହା ଚିହ୍ନଟ କରିନାହୁଁ। ସେ ପ୍ରକ୍ରିୟା ଖୁବ୍‌ଶୀଘ୍ର କରାଯିବ ବୋଲି ବିସିସିଆଇର ଜଣେ ଅଫିସିଆଲ ପ୍ରକାଶ କରିଛନ୍ତି। ବର୍ତ୍ତମାନର ପୁରୁଷ ଚୟନକମିଟି ଆସନ୍ତା ମାସରେ ହେବାକୁଥିବା ଏସିଆ କପ୍ ପାଇଁ ଦଳ ମନୋନୟନ କରିଛି। ଏହାର ମୁଖ୍ୟ ଭାରତର ପୂର୍ବତନ ପେସ୍ ବୋଲର ଅଜିତ ଅଗରକର ରହିଥିବାବେଳେ ଶିବସୁନ୍ଦର ଦା, ସୁବ୍ରତ ବାନାର୍ଜୀ, ଅଜୟ ରାତ୍ରା ଓ ଏସ୍. ଶରଥ ଚୟନକମିଟିର ସଦସ୍ୟ ରହିଛନ୍ତି। ବିସିସିଆଇ ଆହୁରି ମଧ୍ୟ ଜାତୀୟ ମହିଳା ଚୟନ କମିଟିର ୪ ସ୍ଥାନ ପୂରଣ ପାଇଁ ଦରଖାସ୍ତ ଆହ୍ୱାନ କରିଛି। ବର୍ତ୍ତମାନର ଚୟନ କମିଟିରେ ନୀତୁ ଡେଭିଡ (ଚେୟାରପର୍ସନ), ରେଣୁ ମାର୍ଗାରେଟ୍, ଆରତୀ ବୈଦ୍ୟ, କଳ୍ପନା ଭେଙ୍କଟାଚାର ଓ ଶ୍ୟାମ ଦେ ଶ' ରହିଛନ୍ତି। ଖବର ଅନୁସାରେ ଶ' ଜଣେ ମାତ୍ର ଚୟନକମିଟିରେ ତାଙ୍କ ସ୍ଥାନ ବଜାୟ ରଖିବେ। ମଙ୍ଗଳବାର ଏହି ପ୍ୟାନେଲ ଦେଶରେ ଆସନ୍ତା ମାସରେ ହେବାକୁଥିବା ଦିନିକିଆ ବିଶ୍ୱକପ୍ ପାଇଁ ଦଳ ମନୋନୟନ କରିଛି। ଆବେଦନ ପତ୍ର ଦାଖଲ କରିବାର ସମୟସୀମା ସେପ୍ଟେମ୍ବର ୧୦ ରଖାଯାଇଛି।

4-Printed and published by Adyasha Satpathy on behalf of Navajat Printers & Media Pvt. Ltd. and printed at Navajat Printers, B-15, Industrial Estate, Rasulgarh, Bhubaneswar, Editor - Tathagata Satpathy, ସମ୍ପାଦକ- ତଥାଗତ ସତପଥୀ