ଧରିତ୍ରୀ
DHARITRI

ଧରିତ୍ରୀ 51 Years

ଭୁବନେଶ୍ୱର, ବୁଧବାର, ଅଗଷ୍ଟ ୨୭/୨୦୨୫ (୧୪ ପୃଷ୍ଠା) | Bhubaneswar, Wednesday, August 27/2025 | Page 14 | ₹ 7.00 | BALASORE

୫୧ଶ ଭାଗ ୨୭୨ ସଂଖ୍ୟା | www.orissakhabar.com/www.dharitri.com | Printed at Bhubaneswar, Sambalpur, Rayagada & Angul | VOLUME 51 ISSUE 272 | ମୂଲ୍ୟ ₹୭/-

ଆଜିଠୁ ଆଉ ୨୫% ଟ୍ରମ୍ପ ଟାରିଫ୍

ଭାରତର ୮୬.୫ ବିଲିୟନ ଡଲାର ରପ୍ତାନି ପ୍ରଭାବିତ ହେବ

ଆମେରିକାରେ ବୁଧବାରଠାରୁ ପ୍ରବେଶ କରିବାକୁ ଥିବା ଭାରତୀୟ ସାମଗ୍ରୀ ଉପରେ ୫୦ ପ୍ରତିଶତ ଟାରିଫ୍ ଲାଗୁ ହେବାକୁ ଯାଉଛି। ୱାଶିଂଟନ ପକ୍ଷରୁ ଅତିରିକ୍ତ ଶୁଳ୍କ କାର୍ଯ୍ୟକାରିତାର ସବିଶେଷ ଯୋଜନା ସହ ଚିଠା ବିଜ୍ଞପ୍ତି ମଙ୍ଗଳବାର ପ୍ରକାଶ ପାଇଛି। ଫଳରେ ଆମେରିକାକୁ ଭାରତର ୮୬.୫ ବିଲିୟନ ଡଲାରରୁ ଉର୍ଦ୍ଧ୍ୱ ମୂଲ୍ୟର ରପ୍ତାନି ପ୍ରଭାବିତ ହେବା ଆକଳନ କରାଯାଉଛି। ଅଧିକ ଟାରିଫ୍ ଲାଗୁ ହେଲେ ଆମେରିକା ବଜାରରେ ଭାରତୀୟ ସାମଗ୍ରୀ ମହଙ୍ଗା ହେବା ସହ ବଜାର ଶେୟାର ହ୍ରାସ ପାଇବା ଫଳରେ ଭାରତର ଉତ୍ପାଦନ ଏବଂ ରପ୍ତାନି ସେକ୍ଟର କ୍ଷତିଗ୍ରସ୍ତ ହେବ। ବ୍ୟବସାୟ ଉପରେ ଏହାର କିଭଳି ପ୍ରଭାବ ପଡ଼ିବାକୁ ଯାଉଛି ଓ ପ୍ରତିକାର ଦିଗରେ ସରକାର ଆଗକୁ କ'ଣ ପଦକ୍ଷେପ ନେଉଛନ୍ତି, ତାହା ଉପରେ ସମସ୍ତଙ୍କ ନଜର ରହିଛି। ଅତିରିକ୍ତ ୨୫% ଟାରିଫ୍ ଲାଗୁ ହେବା ନେଇ ଆମେରିକା ସରକାର ବିଜ୍ଞପ୍ତି ପ୍ରକାଶ କରିବା ପରେ ଏହାର ପ୍ରଭାବ ଭାରତୀୟ ଶେୟାର ବଜାର ଉପରେ ପଡ଼ିଛି। ମଙ୍ଗଳବାର ବମ୍ବେ ଷ୍ଟକ୍ ଏକ୍ସଚେଞ୍ଜ ସେନ୍‌ସେକ୍ସର ୮୪୯.୩୭ ପଏଣ୍ଟ ହ୍ରାସ ପାଇ କାରବାର ଶେଷବେଳକୁ ଏହା ୮୦,୭୮୬.୫୪ରେ ପହଞ୍ଚିଥିଲା। ସେହିପରି ନିଫ୍ଟି୫୦ ୨୫୫.୭୦ ପଏଣ୍ଟ ନିମ୍ନଗାମୀ ହୋଇ ୨୪,୭୧୨.୦୫କୁ ଖସିଛି। ଏଥିଯୋଗୁ ନିବେଶକମାନେ ଦିନକରେ ପ୍ରାୟ ୬ ଲକ୍ଷ କୋଟି ଟଙ୍କା ହରାଇଛନ୍ତି।

ୱାଶିଂଟନ/ନୂଆଦିଲ୍ଲୀ,୨୬।୮(ରଏଟର୍ସ/ପି.ଟି.)

ଆମେରିକା ରାଷ୍ଟ୍ରପତି ଡୋନାଲ୍ଡ ଟ୍ରମ୍ପ୍ ଭାରତ ଉପରେ ଅଗଷ୍ଟ ୭ରେ ୨୫% ଟାରିଫ୍ ଲଗାଇଥିବାବେଳେ ରୁଷିଆରୁ ଅଶୋଧିତ ତୈଳ ଏବଂ ସାମରିକ ସରଞ୍ଜାମ କିଣା ବନ୍ଦ ନ କଲେ ଅଗଷ୍ଟ ୨୭ରୁ ଅତିରିକ୍ତ ୨୫% ଶୁଳ୍କ ଲଗାଇବ ବୋଲି ଘୋଷଣା କରିଥିଲା। ଏହି ସମୟସୀମା ଶେଷ ହୋଇ ବୁଧବାରଠାରୁ ଭାରତୀୟ ସାମଗ୍ରୀ ଉପରେ ମୋଟ ୫୦ ପ୍ରତିଶତ ଟାରିଫ୍ ଲାଗୁ ହେବାକୁ ଯାଉଛି। ଆମେରିକା ସୀମାଶୁଳ୍କ ଏବଂ ସୀମା ସୁରକ୍ଷା (ସିବିପି) ପକ୍ଷରୁ ଜାରି ବିଜ୍ଞପ୍ତି ଅନୁଯାୟୀ ପୋଷାକ, ରତ୍ନ ଓ ଅଳଙ୍କାର, ଚମଡ଼ା, ମେସିନ୍ ଯନ୍ତ୍ରପାତି, ଆସବାବପତ୍ର, ସାମୁଦ୍ରିକ ସାମଗ୍ରୀକୁ ଅତିରିକ୍ତ ଟାରିଫ୍ ପରିସରଭୁକ୍ତ କରାଯାଇଛି। ଫଳରେ ଭାରତରୁ ଆମେରିକାକୁ ରପ୍ତାନି ହେଉଥିବା ପୋଷାକ, ଚମଡ଼ା ସାମଗ୍ରୀ, ରତ୍ନ ଓ ଅଳଙ୍କାର ତଥା ଚିଙ୍ଗୁଡ଼ି ଆଦି ଶ୍ରମଭିତ୍ତିକ ରପ୍ତାନି ସେକ୍ଟର ସର୍ବାଧିକ ପ୍ରଭାବିତ ହେବ। ଏହି ସେକ୍ଟରର ରପ୍ତାନି ୭୦% ହ୍ରାସ ପାଇବା ଆଶଙ୍କା ରହିଛି। ଅନ୍ୟପକ୍ଷରେ ଇସ୍ପାତ, ତମ୍ବା, ଆଲୁମିନିୟମ, ଔଷଧ, ଇଲେକ୍ଟ୍ରୋନିକ୍ ସାମଗ୍ରୀ ଏବଂ ଏସ୍‌ୟୁଭି, ସେଡାନ ଭଳି ଗାଡ଼ିକୁ ଟାରିଫ୍‌ରୁ ବାଦ୍ ଦିଆଯାଇଛି। ସ୍ଥାନୀୟ ସମୟ ଅଗଷ୍ଟ ୨୭ ତାରିଖ ୧୨.ଟା ୧ ମିନିଟ୍‌ରେ ବିଜ୍ଞପ୍ତି ଜାରି ହୋଇଥିବାବେଳେ ଏହା ପୂର୍ବରୁ ସାମଗ୍ରୀ ଜାହାଜରେ ଲୋଡ୍ ହୋଇ ଆମେରିକା ଅଭିମୁଖେ ବାହାରିଥିଲେ, ଏହା ଉପରେ ୫୦% ଟାରିଫ ଲାଗୁ ହେବ ନାହିଁ। ବାଣିଜ୍ୟ ମନ୍ତ୍ରଣାଳୟ ଅନୁଯାୟୀ, ଅତିରିକ୍ତ ଟାରିଫ୍ ଯୋଗୁ ୨୦୨୪ ବାଣିଜ୍ୟ ମୂଲ୍ୟ ଆଧାରରେ ଆମେରିକାକୁ ଭାରତର ୪୮.୨ ବିଲିୟନ ଡଲାର ରପ୍ତାନି ପ୍ରଭାବିତ ହେବାକୁ ଯାଉଛି।

ଡୋନାଲ୍ଡ ଟ୍ରମ୍ପ୍

୮୪୯ ପଏଣ୍ଟ ଖସିଲା ସେନ୍‌ସେକ୍ସ

୬ ଲକ୍ଷ କୋଟି ଟଙ୍କା ହରାଇଲେ ନିବେଶକ

ଭାରତୀୟ ଅର୍ଥନୀତି ପାଇଁ ଏହା ବ୍ୟାପକ ବାଣିଜ୍ୟିକ ଚ୍ୟାଲେଞ୍ଜ ହେବାକୁ ଯାଉଥିବା ଗ୍ଲୋବାଲ ଟ୍ରେଡ୍ ରିସର୍ଚ୍ଚ ଇନିସିଏଟିଭ୍ (ଜିଟିଆର୍‌ଆଇ) ପକ୍ଷରୁ କୁହାଯାଇଛି। ନୂଆ ଟାରିଫ୍ ଯୋଗୁ ଆମେରିକାକୁ ଭାରତର ମୋଟ ରପ୍ତାନି ପ୍ରାୟ ୬୬ ପ୍ରତିଶତ ବା ୮୬.୫ ବିଲିୟନ ଡଲାର ପ୍ରଭାବିତ ହେବ ବୋଲି ଉକ୍ତ ସଂସ୍ଥା ଆକଳନ କରିଛି।

ରୁଷିଆ ଓ ୟୁକ୍ରେନ୍ ମଧ୍ୟରେ ଯୁଦ୍ଧ ବନ୍ଦ କରାଇବା ପାଇଁ ଆମେରିକା ରାଷ୍ଟ୍ରପତି ଡୋନାଲ୍ଡ ଟ୍ରମ୍ପ୍ ଭାରତ ଉପରେ ଅତିରିକ୍ତ ଟାରିଫ୍ ଲଗାଇଥିବା ପୂର୍ବରୁ ହ୍ୱାଇଟ୍ ହାଉସ୍ ପ୍ରେସ୍ ସଚିବ କାରୋଲିନ୍ ଲିଭିଙ୍ଗ କହିଥିଲେ। ଭାରତ ରୁଷିଆରୁ ତେଲ କିଣି ଏହାକୁ ଅଧିକ ମୂଲ୍ୟରେ ବିକ୍ରି କରି ଫାଇଦା ଉଠାଉଥିବା ଆମେରିକା ଟେଜେରି ସଚିବ ସ୍କଟ୍ ବେସେଣ୍ଟ ଅଭିଯୋଗ ଆଣିଥିଲେ। ଭାରତୀୟ ସାମଗ୍ରୀ ଉପରେ ଆମେରିକାର ଅତିରିକ୍ତ ୨୫% ଟାରିଫ ଲାଗୁ ହେବାକୁ ଯାଉଥିବାବେଳେ ଭାରତ ରୁଷିଆରୁ ତେଲ କିଣା ବନ୍ଦ କରିବ ନାହିଁ ବୋଲି ସ୍ପଷ୍ଟ ସଙ୍କେତ ଦେଇଛି। ଜାତୀୟ ସ୍ୱାର୍ଥର ସୁରକ୍ଷା ପାଇଁ ରୁଷିଆରୁ ତେଲ କିଣା ଅବ୍ୟାହତ ରହିବ ବୋଲି ନୂଆଦିଲ୍ଲୀ କହିଛି। ତେବେ ଭାରତୀୟ ତୈଳ କମ୍ପାନୀଗୁଡ଼ିକ ଆଗାମୀ ସପ୍ତାହରେ ମସ୍କୋରୁ ତେଲ କିଣା ହ୍ରାସ କରିପାରନ୍ତି ବୋଲି ବ୍ଲୁମ୍‌ବର୍ଗ ରିପୋର୍ଟରେ କୁହାଯାଇଛି।

ଏବେ 'ଆମ ଶାସନ'

ରାଜ୍ୟବାସୀଙ୍କ ମତାମତରେ ନୀତି ନିର୍ଦ୍ଧାରଣ: ମୁଖ୍ୟମନ୍ତ୍ରୀ

ଓଡ଼ିଶାରେ ମଙ୍ଗଳବାରଠାରୁ ଆରମ୍ଭ ହୋଇଛି 'ଆମ ଶାସନ'। ପ୍ରତ୍ୟେକ ନାଗରିକଙ୍କ ହାତପାହାନ୍ତାରେ ସରକାରୀ ସୁବିଧା, ଯୋଜନାଗୁଡ଼ିକର ଲାଭ ଓ ସେବା ସୂଚନା ପହଞ୍ଚାଇବା ଉଦ୍ଦେଶ୍ୟରେ ଲୋକସେବା ଭବନରେ ମୁଖ୍ୟମନ୍ତ୍ରୀ ମୋହନ ଚରଣ ମାଝୀ ଏହାର ଲୋକାର୍ପଣ କରିଛନ୍ତି। ଶିକ୍ଷା, ସ୍ୱାସ୍ଥ୍ୟ, କୃଷି, ସାମାଜିକ ସୁରକ୍ଷା ସମେତ ବିଭିନ୍ନ କ୍ଷେତ୍ରରେ ସରକାରୀ ଯୋଜନା ଓ ସେଗୁଡ଼ିକର ଲାଭ ସମ୍ପର୍କରେ ଲୋକଙ୍କୁ ଅବଗତ କରାଇବା ପାଇଁ ମୁଖ୍ୟମନ୍ତ୍ରୀ www.amashasana.odisha.gov.in ପୋର୍ଟାଲର ଉନ୍ମୋଚନ କରିଛନ୍ତି। ଏହି ପୋର୍ଟାଲ ଜରିଆରେ ରାଜ୍ୟବାସୀ ଯୋଜନାଗୁଡ଼ିକର କାର୍ଯ୍ୟାନ୍ୱୟନ ଓ ରୂପାୟନ ଉପରେ ମତାମତ ଦେବେ। ସରକାର ଓ ନାଗରିକଙ୍କ ମଧ୍ୟରେ ପ୍ରତ୍ୟକ୍ଷ ଯୋଗସୂତ୍ର ସ୍ଥାପନ ସକାଶେ ଉକ୍ତ ଯୋଜନାରେ ଟୋଲଫ୍ରି ହେଲ୍‌ପଲାଇନ୍ ନଂ.୧୪୪୭୧ ଓ ହ୍ୱାଟ୍ସଆପ୍ ନଂ.+୯୧-୭୪୦୦୨୨୧୯୦୩ ଭଳି ଅନେକ ବ୍ୟବସ୍ଥା ଗ୍ରହଣ କରାଯାଇଛି। ଯୋଜନାର ଲୋକାର୍ପଣ ପରେ ମୁଖ୍ୟମନ୍ତ୍ରୀ ଜଣେ ଛାତ୍ରୀଙ୍କ ସମେତ ୩ ଜଣ ବ୍ୟକ୍ତିଙ୍କ ସହ ଫୋନ୍‌ରେ ଭାବବିନିମୟ କରି ଯୋଜନାଗୁଡ଼ିକର ସଫଳ ରୂପାୟନ ସମ୍ପର୍କରେ ମତାମତ ଲୋଡ଼ିଥିଲେ। ଏହି ଅବସରରେ 'ମୁଁ ରାଜ୍ୟର ମୁଖ୍ୟ ସେବକ' ବୋଲି ମୁଖ୍ୟମନ୍ତ୍ରୀ କହିଛନ୍ତି।

ଭୁବନେଶ୍ୱର,୨୬।୮(ରବିନାରାୟଣ ଜେନା)

ସରକାରରେ ଲୋକେ ସର୍ବେସର୍ବା। ତାଙ୍କୁ ଆଉ କେହି ଠକି, ଭଣ୍ଡିପାରିବେ ନାହିଁ। ସରକାର ଓ ଲୋକଙ୍କ ମଧ୍ୟରେ ଯେଭଳି କେହି ପ୍ରାଚୀର ନ ହେବେ ସେଥିପାଇଁ 'ଆମ ଶାସନ' ପ୍ରଣୟନ କରାଯାଉଛି। ଏହା ମାଧ୍ୟମରେ ଲୋକେ ସରକାରୀ ଯୋଜନାର କାର୍ଯ୍ୟାନ୍ୱୟନ ସମ୍ପର୍କରେ ସିଧାସଳଖ ତାଙ୍କର ମତାମତ ଦେଇପାରିବେ। ଆବଶ୍ୟକସ୍ଥଳେ ତାଙ୍କର ମତାମତକୁ ଗୁରୁତ୍ୱ ଦେଇ ସରକାର ଯୋଜନାରେ ସୁଧାର ଆଣିବେ, ଯଦ୍ୱାରା ☞ ପୃଷ୍ଠା–୪

ନୂଆଁଖାଇ ପରଦିନ ସରକାରୀ ଛୁଟି

ଭୁବନେଶ୍ୱର,୨୬।୮ (ସୁଚିସ୍ମିତା ସାହୁ)

ପ୍ରତିବର୍ଷ ପରି ଚଳିତବର୍ଷ ପଶ୍ଚିମ ଓଡ଼ିଶାର କୃଷିଭିତ୍ତିକ ଗଣପର୍ବ ନୂଆଁଖାଇ ଦିନକୁ ସରକାରୀ ଛୁଟି ଘୋଷଣା କରାଯାଇଛି। ତେବେ ଚଳିତବର୍ଷ ପ୍ରଥମ ଥର ପାଇଁ ନୂଆଁଖାଇ ପରଦିନ ଅର୍ଥାତ୍ ଅଗଷ୍ଟ ୨୯ ତାରିଖକୁ ରାଜ୍ୟ ସରକାର ଛୁଟି ଘୋଷଣା କରିଛନ୍ତି। ନୂଆଁଖାଇ ପରଦିନ ମଧ୍ୟ ପଶ୍ଚିମ ଓଡ଼ିଶାବାସୀ ନିଜ ଆତ୍ମୀୟସ୍ୱଜନଙ୍କୁ ଭେଟି 'ନୂଆଁଖାଇ ଜୁହାର' କରନ୍ତି। ପାରିବାରିକ, ସାମାଜିକ ଓ ସାଂସ୍କୃତିକ ଐତିହ୍ୟକୁ ସୁରକ୍ଷିତ କରିବା ଦିଗରେ ଏହା ଏକ ମହତ୍ତ୍ୱପୂର୍ଣ୍ଣ ଦିନ। ଏହାକୁ ଦୃଷ୍ଟିରେ ରଖି ନୂଆଁଖାଇ ପରଦିନ ରାଜସ୍ୱ ଓ ବିପର୍ଯ୍ୟୟ ପରିଚାଳନା ବିଭାଗ ପକ୍ଷରୁ ସମସ୍ତ ☞ ପୃଷ୍ଠା–୪

ଆଜିର ସମ୍ପାଦକୀୟ

ପୁନର୍ବାର ଚିଲିକା

DSPL - 227

ଶ୍ରୀ ନରେନ୍ଦ୍ର ମୋଦୀ
ପ୍ରଧାନମନ୍ତ୍ରୀ

କୃଷିଭିତ୍ତିକ ଗଣପର୍ବ
ନୂଆଁଖାଇ
ଅବସରରେ

ଶ୍ରୀ ମୋହନ ଚରଣ ମାଝୀ
ମୁଖ୍ୟମନ୍ତ୍ରୀ, ଓଡ଼ିଶା

ମୁଖ୍ୟମନ୍ତ୍ରୀ ଶ୍ରୀ ମୋହନ ଚରଣ ମାଝୀଙ୍କ କରକମଳରେ

ରବି ୨୦୨୫-୨୬ର ସିଏମ୍ କିଷାନ ସହାୟତା ରାଶି ପ୍ରଦାନ

୫୧ ଲକ୍ଷରୁ ଉର୍ଦ୍ଧ୍ୱ କ୍ଷୁଦ୍ର ଓ ନାମମାତ୍ର,
ବିଶେଷ ଭାବେ ଅନୁନ୍ନତ ଜନଜାତି ସମୂହ ଚାଷୀ
ଏବଂ ଭୂମିହୀନ କୃଷକ ପରିବାର ଉପକୃତ

୧୦୪୧ କୋଟିରୁ ଉର୍ଦ୍ଧ୍ୱ ଟଙ୍କାର
ଆର୍ଥିକ ସହାୟତା ଡିବିଟି ମାଧ୍ୟମରେ ପ୍ରଦାନ

୨୭ ଅଗଷ୍ଟ ୨୦୨୫ | ପୂର୍ବାହ୍ନ ୧୦:୩୦ | କୃଷି ଶିକ୍ଷା ସଦନ, ଓୟୁଏଟି

କୃଷି ଓ କୃଷକ ସଶକ୍ତିକରଣ ବିଭାଗ, ଓଡ଼ିଶା ସରକାର

OIPR-01102/13/0029/2526

ସଂକ୍ଷେପରେ

୪ ଥର ଟ୍ରମ୍ପଙ୍କ ଫୋନ୍ କଲ୍: କଥା ହେଲେନି ମୋଦି

ନୂଆଦିଲ୍ଲୀ, ୨୬।୮

ଭାରତୀୟ ସାମଗ୍ରୀ ଉପରେ ଆମେରିକା ରାଷ୍ଟ୍ରପତି ଡୋନାଲ୍ଡ ଟ୍ରମ୍ପ୍ ୫୦% ଟାରିଫ୍ ଲଗାଇବା ପରେ ପ୍ରଧାନମନ୍ତ୍ରୀ ନରେନ୍ଦ୍ର ମୋଦିଙ୍କ ସହ ତାଙ୍କର ସମ୍ପର୍କ ଠିକ୍ ନ ଥିବା ନେଇ ଆଲୋଚନା ହୋଇଆସୁଛି। ଏହାରି ମଧ୍ୟରେ ଜର୍ମାନୀର ପ୍ରତିଷ୍ଠିତ ଖବରକାଗଜ ଫ୍ରାଙ୍କଫର୍ଟର ଆଲ୍‌ଗେମେଇନ୍ ଜେଇଟୁଙ୍ଗ (ଏଫ୍‌ଏଜେଡ୍) ପକ୍ଷରୁ ଏକ ବଡ଼ ଦାବି କରାଯାଇଛି। ଗତ କିଛି ସପ୍ତାହ ମଧ୍ୟରେ ମୋଦିଙ୍କ ସହ କଥା ହେବା ପାଇଁ ଟ୍ରମ୍ପ୍ ୪ ଥର ଫୋନ୍ କଲ୍ କରିଥିବା ବେଳେ ପ୍ରତ୍ୟେକ ଥର ମୋଦି କଥା ହେବାକୁ ମନା କରିଦେଇଥିଲେ। ଆମେରିକାର ଟାରିଫ୍‌କୁ ନେଇ ଏହା ମୋଦିଙ୍କର କ୍ରୋଧକୁ ଦର୍ଶାଉଥିବା ନେଇ ରିପୋର୍ଟରେ କୁହାଯାଇଛି। ତେବେ ଟ୍ରମ୍ପ୍ କେଉଁ କେଉଁ ତାରିଖରେ ମୋଦିଙ୍କୁ କଲ୍ କରିଥିଲେ ସେ ସମ୍ପର୍କରେ ରିପୋର୍ଟରେ ଉଲ୍ଲେଖ ନାହିଁ।

ବନ୍ୟାପାଣିରେ ବୁଡ଼ି ପରିବାରର ୪ ମୃତ

ବିଳାସପୁର, ୨୬।୮

ଛତିଶଗଡ଼ର ବିଳାସପୁର ଜିଲାରେ ପ୍ରବଳ ବର୍ଷା ଯୋଗୁ ବନ୍ୟାଜଳରେ ବୁଡ଼ିଯାଇ ଗୋଟିଏ ପରିବାରର ୩ ପିଲାଙ୍କ ସମେତ ୪ ଜଣଙ୍କ ମୃତ୍ୟୁ ଘଟିଛି। ଭଓଁରଟଙ୍କର ମାର୍‌ହି ମାତା ମନ୍ଦିରକୁ ଦର୍ଶନ ପାଇଁ ସୋମବାର ସନ୍ଧ୍ୟାରେ ପ୍ରାୟ ୪୦ ଜଣ ଲୋକ ଏକ ବସ୍‌ରେ ଯାଇଥିଲେ। ଦର୍ଶନ ସାରି ସେମାନେ ବସ୍ ନିକଟକୁ ଯିବା ଲାଗି ଏକ ଛୋଟ ନଦୀକୁ ପାର ହେଉଥିବାବେଳେ ପ୍ରବଳ ବର୍ଷା ଯୋଗୁ ହଠାତ୍ ବନ୍ୟା ଆସିଥିଲା। ଫଳରେ ପ୍ରଖର ସ୍ରୋତରେ ୪ ଜଣ ଭାସିଯାଇଥିଲେ ବୋଲି ପୋଲିସ କହିଛି। ଉଦ୍ଧାର କାର୍ଯ୍ୟରେ ରାଜ୍ୟ ବିପର୍ଯ୍ୟୟ ପ୍ରଶମନ ବଳ(ଏସ୍‌ଡିଆର୍‌ଏଫ୍) ଏବଂ ପୋଲିସ୍ ସାମିଲ ହୋଇଥିବାବେଳେ ବିଳମ୍ବିତ ରାତିରେ ୩ ପିଲାଙ୍କ ମୃତଦେହ ମିଳିଥିଲା। ମଙ୍ଗଳବାର ସକାଳେ ଅନ୍ୟଜଣକ ମୃତଦେହ ଠାବ କରାଯାଇଛି।

ଶାହରୁଖ, ଦୀପିକାଙ୍କ ନାଁରେ ମାମଲା

ଭରତପୁର, ୨୬।୮

ରାଜସ୍ଥାନର ଭରତପୁରରେ ବଲିଉଡ୍ ଅଭିନେତା ଶାହରୁଖ୍ ଖାନ୍, ଅଭିନେତ୍ରୀ ଦୀପିକା ପାଦୁକୋନ ଏବଂ ହ୍ୟୁଣ୍ଡାଇ କମ୍ପାନୀର ୬ ଜଣଙ୍କ ବିରୋଧରେ ଠକେଇ ମାମଲା ରୁଜୁ ହୋଇଛି। ସ୍ଥାନୀୟ ନିବାସୀ କୀର୍ତ୍ତି ସିଂଙ୍କ ଅଭିଯୋଗ ଆଧାରରେ ପୋଲିସ ଏହି ମାମଲା ରୁଜୁ କରିଛି। ହ୍ୟୁଣ୍ଡାଇ ପକ୍ଷରୁ ଏକ ନିର୍ମାଣଜନିତ ତ୍ରୁଟି ଥିବା କାର୍ ତାଙ୍କୁ ବିକ୍ରି କରାଯାଇଥିବା କୀର୍ତ୍ତି ଅଭିଯୋଗ କରିଛନ୍ତି। ତାଙ୍କ କାର୍‌ରେ ପ୍ରଥମ ଦିନରୁ ହିଁ ବୈଷୟିକ ତ୍ରୁଟି ଦେଖାଦେଇଥିଲା। ବାରମ୍ବାର ଜଣାଇବା ସତ୍ତ୍ୱେ କମ୍ପାନୀ ତାଙ୍କ ଅଭିଯୋଗକୁ ଶୁଣି ନ ଥିଲା ବୋଲି ସେ ଏତଲାରେ ଦର୍ଶାଇଛନ୍ତି। ଉଭୟ ଶାହରୁଖ୍ ଏବଂ ଦୀପିକା ହ୍ୟୁଣ୍ଡାଇ କମ୍ପାନୀର ବ୍ରାଣ୍ଡ ଆମ୍ବାସାଡର ରହିଛନ୍ତି। ହ୍ୟୁଣ୍ଡାଇ କାର୍ କିଣିବା ପାଇଁ ଉଭୟେ କରିଥିବା ବିଜ୍ଞାପନରୁ ପ୍ରଭାବିତ ହୋଇ ସେ କାର୍ କିଣିଥିଲେ ବୋଲି କୀର୍ତ୍ତି କହିଛନ୍ତି।

ଦିଲ୍ଲୀରେ ଆଜି

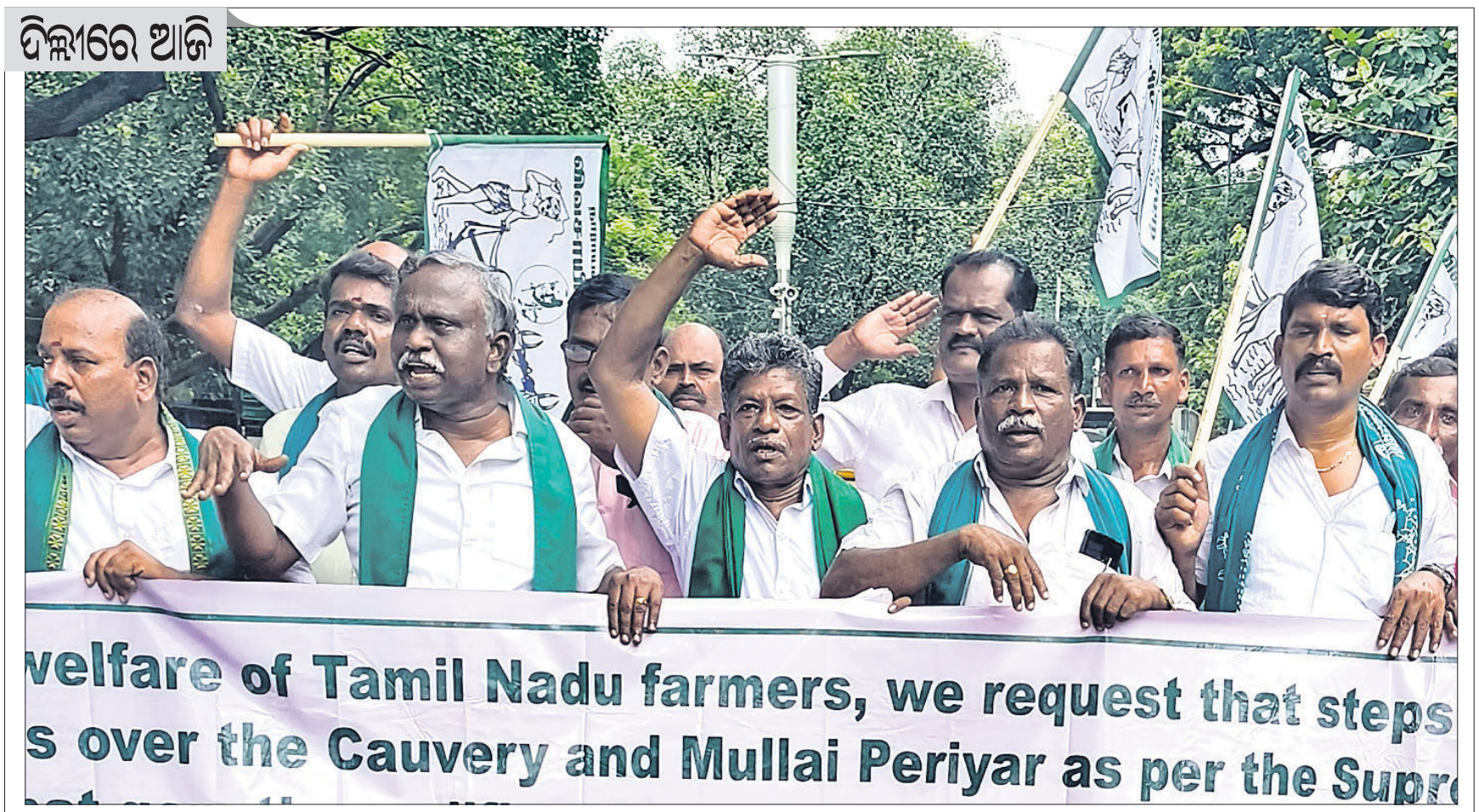

ତାମିଲନାଡୁ ଅଲ୍ ଫାର୍ମର୍ସ ଆସୋସିଏଶନ କୋ-ଅର୍ଡିନେଶନ କମିଟି ବ୍ୟାନରରେ ଅନେକ ଚାଷୀ ସେମାନଙ୍କର ବିଭିନ୍ନ ଦୀର୍ଘକାଳୀନ ଦାବିକୁ ନେଇ ଦିଲ୍ଲୀର ଯନ୍ତରମନ୍ତରଠାରେ ମଙ୍ଗଳବାର ବିକ୍ଷୋଭ କରୁଛନ୍ତି। (ଫଟୋ-ଚମନ ଗୌତମ)

ଜମ୍ମୁରେ ପ୍ରବଳ ବର୍ଷା, ଭୂସ୍ଖଳନ: ୧୦ ମୃତ

ଜମ୍ମୁ, ୨୬।୮

ରାଜପଥ ଅବରୋଧ, ୧୮ ଟ୍ରେନ୍ ବାତିଲ, ଇଣ୍ଟରନେଟ୍ ସେବା ବନ୍ଦ

ଜମ୍ମୁ-କଶ୍ମୀରର ଡୋଡା ଜିଲାରେ ପ୍ରବଳ ବର୍ଷା ଯୋଗୁ ବୈଷ୍ଣୋଦେବୀ ମନ୍ଦିରକୁ ଯିବା ରାସ୍ତାରେ ଭୂସ୍ଖଳନ ଘଟି ୬ ଜଣଙ୍କ ମୃତ୍ୟୁ ଘଟିବା ସହ ମୋଟ ୧୦ ଜଣଙ୍କ ଜୀବନ ଯାଇଛି। ଏଥିସହିତ ଅନେକେ ଆହତ ହୋଇଛନ୍ତି। ଭୂସ୍ଖଳନ ଯୋଗୁ ବୈଷ୍ଣୋଦେବୀ ଯାତ୍ରା ବନ୍ଦ ରହିଛି। ଅଧକ୍ୱାରିର ଇନ୍ଦ୍ରପ୍ରସ୍ଥ ଭୋଜନାଳୟ ନିକଟରେ ଆଉ ଏକ ଭୂସ୍ଖଳନ ଯୋଗୁ କେତେଜଣ ଆହତ ହୋଇଥିବା ଆଶଙ୍କା କରାଯାଉଛି। ଉଦ୍ଧାର କାର୍ଯ୍ୟ ଜାରି ରହିଛି। ବିଭିନ୍ନ ସ୍ଥାନରେ ଭୂସ୍ଖଳନ ଯୋଗୁ ବହୁ ସମ୍ପତ୍ତି କ୍ଷତିଗ୍ରସ୍ତ ହୋଇଛି। ଘର ଭୁଶୁଡ଼ି ୨ ଜଣଙ୍କ ମୃତ୍ୟୁ ଘଟିଥିବାବେଳେ ହଠାତ୍ ବନ୍ୟାଜଳ ମାଡ଼ିଆସିବାରୁ ଅନ୍ୟ ୨ ଜଣଙ୍କ ମୃତ୍ୟୁ ଘଟିଛି। ଲୋକମାନଙ୍କୁ ନଦୀକୂଳଠାରୁ ଦୂରରେ ସୁରକ୍ଷିତ ସ୍ଥାନରେ ରହିବାକୁ ପ୍ରଶାସନ ପରାମର୍ଶ ଦେଇଛି।

ପ୍ରବଳ ବର୍ଷା, ଭୂସ୍ଖଳନ ଏବଂ ପଥର ଖସିବା ଯୋଗୁ ଡୋଡା ଓ କିସ୍ତୱାରକୁ ସଂଯୋଗ କରୁଥିବା ୨୪୪ ନମ୍ବର ରାଜପଥ ଅବରୋଧ ହୋଇ ଗାଡ଼ି ଚଳାଚଳ ବନ୍ଦ ରହିଛି। ମଙ୍ଗଳବାର କଟ୍ରା, ଉଧାମପୁର ଏବଂ ଜମ୍ମୁ ରେଲଷ୍ଟେଶନରୁ ୧୮ଟି ଟ୍ରେନ୍‌କୁ ବାତିଲ କରିଦିଆଯାଇଛି। ସୋମବାର ରାତିରେ ଜମ୍ମୁ ଅଞ୍ଚଳରେ ବହୁ ଦଶନ୍ଧି ମଧ୍ୟରେ ସର୍ବାଧିକ ବର୍ଷା ରେକର୍ଡ କରାଯାଇଛି। ପ୍ରବଳ ବର୍ଷାରୁ ଅନେକ ବ୍ରିଜ୍ ଧୋଇଯିବା ସହ ସଡ଼କ ସଂଯୋଗ ବିଚ୍ଛିନ୍ନ ହୋଇଛି। ଫଳରେ ବହୁ ଅଞ୍ଚଳ ବାହ୍ୟଜଗତରୁ ଅଲଗା ହୋଇଯାଇଛି। ଲୋକମାନଙ୍କୁ ସୁରକ୍ଷିତ ସ୍ଥାନକୁ ସ୍ଥାନାନ୍ତର କରାଯାଉଛି। ଅନେକ ପାହାଡ଼ିଆ ରାସ୍ତା ଅବରୋଧ ହୋଇଛି। ପ୍ରବଳ ବର୍ଷାରେ ଅପ୍ଟିକାଲ ଫାଇବର କ୍ଷତିଗ୍ରସ୍ତ ହୋଇଥିବାରୁ ମଙ୍ଗଳବାର ଜମ୍ମୁ-କଶ୍ମୀର ଅଞ୍ଚଳରେ ମୋବାଇଲ ଇଣ୍ଟରନେଟ୍ ସେବା ବନ୍ଦ ହୋଇଯାଇଛି। ତ୍ରୁଟି ଠାବକରି ସୁଧାରିବାକୁ ଟେକ୍‌ନିକାଲ ଟିମ୍ ପଠାଯାଇଛି।

ତୱି ଏବଂ ରାବି ନଦୀ ବିପଦ ସଙ୍କେତ ଉପରେ ପ୍ରବାହିତ ହେଉଛି। କଠୁଆର ବିଭିନ୍ନ ସ୍ଥାନରେ ରାବି ନଦୀ ଉଛୁଳି ଖାଲୁଆ ଅଞ୍ଚଳରେ ବନ୍ୟା ସୃଷ୍ଟି ହୋଇଛି। କଶ୍ମୀର ଉପତ୍ୟକାକୁ କିସ୍ତୱାର ଜିଲା ସହ ସଂଯୋଗ କରୁଥିବା ସିଞ୍ଚନ ଟପ୍ ଗିରିପଥ ବନ୍ଦ ହୋଇଯାଇଛି। ରମ୍ବାନ ଜିଲାରେ ପଥର ଖଣ୍ଡ ଖସି ଶ୍ରୀନଗର-ଜମ୍ମୁ ଜାତୀୟ ରାଜପଥ ଅବରୋଧ ରହିଛି। ସେହିପରି ଜୋଜିଲା ପାସ୍‌ରେ ପ୍ରବଳ ତୁଷାରପାତ ଯୋଗୁ ଶ୍ରୀନଗର-ଲେହ ଜାତୀୟ ରାଜପଥ ବନ୍ଦ ରହିଛି। ପ୍ରଭାବିତ ଜିଲାଗୁଡ଼ିକ ପାଇଁ ହେଲ୍ପଲାଇନ ନମ୍ବର ଜାରି କରାଯିବା ସହ ପ୍ରଶାସନକୁ ହାଇ ଆଲର୍ଟରେ ରଖାଯାଇଛି। ଜମ୍ମୁର ଅନେକ ଅଞ୍ଚଳରେ ସ୍ଥିତି ସଙ୍ଗିନ୍ ରହିଥିବା ମୁଖ୍ୟମନ୍ତ୍ରୀ ଓମାର ଅବଦୁଲ୍ଲା କହିଛନ୍ତି।

ହିମାଚଳରେ ପୋଲ ଭାଙ୍ଗିଲା, ରେଷ୍ଟୁରାଣ୍ଟ ଭାସିଗଲା

ଶିମ୍‌ଲା, ୨୬।୮

ହିମାଚଳପ୍ରଦେଶରେ ପ୍ରବଳ ବର୍ଷା ଯୋଗୁ ଭୂସ୍ଖଳନ ହେବା ସହ ବିଭିନ୍ନ ନଦୀରେ ବନ୍ୟା ଆସିଛି। ଫଳରେ ବହୁ ସ୍ଥାନରେ ସଡ଼କ ଯୋଗାଯୋଗ ବିଚ୍ଛିନ୍ନ ହୋଇଯାଇଛି। କିରଟପୁର-ମନାଲି ଜାତୀୟ ରାଜପଥ ବିଭିନ୍ନ ସ୍ଥାନରେ କ୍ଷତିଗ୍ରସ୍ତ ହୋଇଥିବାବେଳେ କେତେକ ରାସ୍ତା ଧୋଇଯାଇଛି। ମନାଲିରେ ଏକ ରେଷ୍ଟୁରାଣ୍ଟ ବନ୍ୟାପାଣିରେ ଭାସିଯାଇଥିବାବେଳେ ମଣ୍ଡି ଅଞ୍ଚଳରେ ଲୋକଙ୍କୁ ପାଣିଘେରରୁ ଉଦ୍ଧାର କରାଯାଇଛି। ଲହଉଲ୍ ଏବଂ ସ୍ପିତିକୁ ବାଦ୍ ଦେଲେ ହିମାଚଳପ୍ରଦେଶର ଅନ୍ୟ ସବୁ ଜିଲାରେ ରବିବାର ରାତିରୁ ବର୍ଷା ଲାଗିରହିଛି। ଫଳରେ ଚାମ୍ବା, କାଙ୍ଗ୍ରା, ଉନା, ଲହଉଲ୍ ଏବଂ ସ୍ପିତିରେ ସମସ୍ତ ଶିକ୍ଷାନୁଷ୍ଠାନକୁ ବନ୍ଦ କରିଦିଆଯାଇଛି। ମଣ୍ଡି ଜିଲାର ଡ୍ୱାଡା ଏବଂ ଝଲୋଗିରେ ଭୂସ୍ଖଳନ ପରେ କିରଟପୁର-ମନାଲି ଜାତୀୟ ରାଜପଥ ବିଭିନ୍ନ ସ୍ଥାନରେ ଅବରୋଧ ହୋଇଛି। ବ୍ୟାସ ନଦୀରେ ବନ୍ୟା ଯୋଗୁ ମନାଲି ନିକଟ ବିନ୍ଦୁ ଧାଙ୍କଠାରେ ରାଜପଥର ଏକ ବଡ଼ ଭାଗ ଧୋଇଯାଇଛି। ଫଳରେ ମଣ୍ଡି ଏବଂ ମନାଲି ମଧ୍ୟରେ ସଡ଼କ ଯୋଗାଯୋଗ ବିଚ୍ଛିନ୍ନ ହୋଇଛି।

ଆମେରିକାରେ ୬ ଲକ୍ଷ ଚାଇନା ଛାତ୍ରୀଛାତ୍ରଙ୍କୁ ନାମଲେଖା ପାଇଁ ଅନୁମତି

ୱାଶିଂଟନ, ୨୬।୮

ଅନ୍ତର୍ଜାତୀୟ ଛାତ୍ରୀଛାତ୍ରଙ୍କ ପ୍ରବେଶ ଉପରେ ଆମେରିକା ପ୍ରଶାସନର କଟକଣା ସତ୍ତ୍ୱେ ରାଷ୍ଟ୍ରପତି ଡୋନାଲ୍ଡ ଟ୍ରମ୍ପ୍ ୬ ଲକ୍ଷ ଚାଇନା ଛାତ୍ରୀଛାତ୍ରଙ୍କ ପାଇଁ ତାଙ୍କ ଦେଶର ବିଶ୍ୱବିଦ୍ୟାଳୟଗୁଡ଼ିକର ଦ୍ୱାର ଖୋଲିଦେଇଛନ୍ତି। ୱାଶିଂଟନ ଏବଂ ବେଜିଂ ମଧ୍ୟରେ ଅତ୍ୟନ୍ତ ଗୁରୁତ୍ୱପୂର୍ଣ୍ଣ ସମ୍ପର୍କ ରହିଥିବା ଟ୍ରମ୍ପ୍ କହିଥିବାବେଳେ ତାଙ୍କ ପ୍ରଶାସନର 'ଆମେରିକା ଫାଷ୍ଟ' ନୀତିରେ ବଡ଼ ପରିବର୍ତ୍ତନର ସଙ୍କେତ ମିଳିଛି। ଚାଇନା ଛାତ୍ରୀଛାତ୍ରଙ୍କ ସମେତ ଚାଇନା କମ୍ୟୁନିଷ୍ଟ ପାର୍ଟି ସହ ସମ୍ପୃକ୍ତ ସମସ୍ତଙ୍କ ଭିଜା ରଦ୍ଦ କରିବାକୁ ପୂର୍ବରୁ ଟ୍ରମ୍ପ୍ ପ୍ରଶାସନ ଦୃଢ଼ୋକ୍ତି କରିଥିଲା। ଆମେ ସେମାନଙ୍କ ଛାତ୍ରୀଛାତ୍ରଙ୍କୁ ଅନୁମତି ଦେବାକୁ ଯାଉଛୁ, ଏହା ଅତ୍ୟନ୍ତ ଗୁରୁତ୍ୱପୂର୍ଣ୍ଣ। ଆମେ ଚାଇନା ସହ ରହିବାକୁ ଚାହୁଁଛୁ ବୋଲି ଟ୍ରମ୍ପ୍ ଖବରଦାତାମାନଙ୍କୁ କହିଛନ୍ତି। ତେବେ ବେଜିଂ ୱାଶିଂଟନକୁ ଯଦି ରେଆର ଆର୍ଥ ମ୍ୟାଗ୍‌ନେଟ ନ ଦିଏ, ତେବେ ୨୦୦ ପ୍ରତିଶତ ଟାରିଫ୍‌ର ସମ୍ମୁଖୀନ ହେବ ବୋଲି ଟ୍ରମ୍ପ୍ ଚେତାବନୀ ଦେଇଛନ୍ତି।

ଆପ୍ ନେତା ସୌରଭ ଭରଦ୍ୱାଜଙ୍କ ଘରେ ଇଡି ରେଡ୍

ନୂଆଦିଲ୍ଲୀ, ୨୬।୮

ଏକ ହସ୍ପିଟାଲ ନିର୍ମାଣ ଦୁର୍ନୀତି ମାମଲାରେ ଅର୍ଥ ହେର୍‌ଫେର ଅଭିଯୋଗରେ ଆମ୍ ଆଦମୀ ପାର୍ଟି(ଆପ୍) ନେତା ସୌରଭ ଭରଦ୍ୱାଜଙ୍କ ଘରେ ମଙ୍ଗଳବାର ପ୍ରବର୍ତ୍ତନ ନିର୍ଦ୍ଦେଶାଳୟ (ଇଡି) ଚଢ଼ାଉ କରିଛି। ଇଡି ପକ୍ଷରୁ ସୌରଭଙ୍କ ୧୩ ଠିକଣାରେ ଏକକାଳୀନ ସର୍ଚ୍ଚ ଅପରେଶନ କରାଯାଇଛି। ପ୍ରକାଶ ଯେ, ୨୦୧୮-୧୯ରେ ୨୪ ହସ୍ପିଟାଲ ନିର୍ମାଣ ପାଇଁ ତତ୍କାଳୀନ ଦିଲ୍ଲୀ ସରକାର ୫,୫୯୦ କୋଟି ଟଙ୍କାର ପ୍ରକଳ୍ପକୁ ମଞ୍ଜୁରୀ ଦେଇଥିଲେ। ତେବେ ଏହି ପ୍ରକଳ୍ପରେ ବ୍ୟାପକ ଅନିୟମିତତା ହୋଇଥିବା ନେଇ ୨୦୨୪ ଅଗଷ୍ଟରେ ଭାଜପା ନେତା ବିଜେନ୍ଦର ଗୁପ୍ତା ଅଭିଯୋଗ କରିଥିଲେ।

ସ୍ୱଦେଶୀ ଉପରେ ପ୍ରଧାନମନ୍ତ୍ରୀଙ୍କ ଗୁରୁତ୍ୱ

ଅହମଦାବାଦ, ୨୬।୮ (ପି.ଟି.)

ଆମେରିକା ରାଷ୍ଟ୍ରପତି ଡୋନାଲ୍ଡ ଟ୍ରମ୍ପ୍ ବୁଧବାରଠାରୁ ଭାରତୀୟ ସାମଗ୍ରୀ ଉପରେ ଅତିରିକ୍ତ ୨୫ ପ୍ରତିଶତ ଟାରିଫ୍ ଲଗାଇବାକୁ ଯାଉଥିବାବେଳେ ପ୍ରଧାନମନ୍ତ୍ରୀ ନରେନ୍ଦ୍ର ମୋଦି ଏହାର ଦିନକ ପୂର୍ବରୁ ସ୍ୱଦେଶୀ ଏବଂ ମେକ୍ ଇନ୍ ଇଣ୍ଡିଆ ଉପରେ ଜୋର୍ ଦେଇଛନ୍ତି। ଏହା ଦେଶରେ ନିଯୁକ୍ତି ସୃଷ୍ଟିରେ ସହାୟକ ହେବ ବୋଲି ସେ କହିଛନ୍ତି। ସ୍ୱଦେଶୀ ପ୍ରତ୍ୟେକଙ୍କ ଜୀବନର ମନ୍ତ୍ରୀ ହେବା ଆବଶ୍ୟକ। ଜାପାନର ସୁଜୁକି ମୋଟର କର୍ପୋରେଶନ ଆଗାମୀ ୫ରୁ ୬ ବର୍ଷ ମଧ୍ୟରେ ଭାରତରେ ୭୦,୦୦୦ କୋଟି ଟଙ୍କା ନିବେଶ କରିବା ପାଇଁ ମଙ୍ଗଳବାର ପ୍ରତିଶ୍ରୁତି ଦେଇଥିବାବେଳେ ଘରୋଇ ଉତ୍ପାଦନରେ ପୁଞ୍ଜିନିବେଶକୁ ଗୁରୁତ୍ୱ ଦେବା ଲାଗି ପ୍ରଧାନମନ୍ତ୍ରୀ ଦେଶବାସୀଙ୍କୁ ଆହ୍ୱାନ ଦେଇଛନ୍ତି। ଗୁଜରାଟର ହଂସଲପୁର କାରଖାନାରୁ ମାରୁତି ସୁଜୁକିର ପ୍ରଥମ ବିଦ୍ୟୁତ୍‌ଚାଳିତ କାର୍ ଇ-ଭିଟାରାର ରପ୍ତାନିକୁ ପ୍ରଧାନମନ୍ତ୍ରୀ ଶୁଭାରମ୍ଭ କରିଛନ୍ତି। ସେଠାରୁ ଶତାଧିକ ଦେଶକୁ ଏହି ଯାନ ରପ୍ତାନି ହେବାକୁ ଯାଉଛି। ଏହା ବ୍ୟତୀତ ହାଇବ୍ରିଡ୍ ଇଲେକ୍ଟ୍ରିକ୍ କାର୍ ପାଇଁ ଲିଥିୟମ୍-ଆୟନ ବ୍ୟାଟେରି, ସେଲ୍ ଓ ଇଲେକ୍ଟ୍ରୋଡ୍ ଉତ୍ପାଦନ ୟୁନିଟ୍‌କୁ ପ୍ରଧାନମନ୍ତ୍ରୀ ଉଦ୍‌ଘାଟନ କରିଛନ୍ତି।

ନୌସେନାରେ ୨ ଯୁଦ୍ଧଜାହାଜ ସାମିଲ

ବିଶାଖାପାଟଣା, ୨୬।୮

ଭାରତୀୟ ନୌସେନାରେ ମଙ୍ଗଳବାର ଏକସଙ୍ଗେ ୨ଟି ଯୁଦ୍ଧଜାହାଜ ସାମିଲ ହୋଇଛି। ଦେଶର ସାମୁଦ୍ରିକ ଆକ୍ରମଣ କ୍ଷମତା ବଢ଼ାଇବାରେ ଏହା ସହାୟକ ହେବ। ୮ଟି ବ୍ରହ୍ମୋସ ମିଶାଇଲ୍‌ରେ ସଜ୍ଜିତ ଆଇଏନ୍‌ଏସ୍ ଉଦୟଗିରି ଏବଂ ଆଇଏନ୍‌ଏସ୍ ହିମଗିରିକୁ ନୌସେନାରେ ସାମିଲ କରାଯାଇଛି। ସ୍ୱଦେଶରେ ନିର୍ମିତ ଉଭୟ ଯୁଦ୍ଧଜାହାଜରେ ଅତ୍ୟାଧୁନିକ ଅସ୍ତ୍ର ଓ ସେନ୍ସର ସମେତ ବିଭିନ୍ନ ବୈଶିଷ୍ଟ୍ୟ ରହିଛି। ନୌସେନାର ଇଷ୍ଟର୍ନ ନାଭାଲ କମାଣ୍ଡଠାରେ ଅନୁଷ୍ଠିତ କମିଶନିଂ ଉତ୍ସବରେ ପ୍ରତିରକ୍ଷା ମନ୍ତ୍ରୀ ରାଜନାଥ ସିଂ ଅଧ୍ୟକ୍ଷତା କରିଥିଲେ। ଦେଶର ଦୁଇଟି ଅଲଗା ଶିପ୍‌ୟାର୍ଡରେ ନିର୍ମିତ ୨ ଯୁଦ୍ଧଜାହାଜକୁ ଏକସଙ୍ଗେ ନୌସେନାରେ ସାମିଲ କରାଯିବା ପ୍ରଥମ ଘଟଣା। ଏଗୁଡ଼ିକ ଅତ୍ୟାଧୁନିକ ଯୁଦ୍ଧଜାହାଜ ଯାହା ସମୁଦ୍ରରେ ଅନେକ ଜଟିଳ ତଥା ବିପଦପୂର୍ଣ୍ଣ ଅଭିଯାନରେ ଗେମ୍ ଚେଞ୍ଜର ପ୍ରମାଣିତ ହେବ ବୋଲି ରାଜନାଥ କହିଛନ୍ତି। ଆଇଏନ୍‌ଏସ୍ ଉଦୟଗିରି ନୌସେନାର ୱାରଶିପ୍ ଡିଜାଇନ୍ ବ୍ୟୁରୋ(ଡବ୍ଲ୍ୟୁଡିବି) ଦ୍ୱାରା ଡିଜାଇନ୍ ହୋଇଥିବା ୧୦୦ତମ ଜାହାଜ। ସ୍ୱଦେଶୀ ଯୁଦ୍ଧଜାହାଜ ଡିଜାଇନର ୫ ଦଶନ୍ଧି ମଧ୍ୟରେ ଏହା ଏକ ବଡ଼ ସଫଳତା। ପ୍ରୋଜେକ୍ଟ ୧୭ଏ ଷ୍ଟିଲ୍‌ଥ ଫ୍ରିଗେଟରେ ଉଦୟଗିରି ଦ୍ୱିତୀୟ ଜାହାଜ। ମୁମ୍ବାଇର ମାଜାଗାଁଓ ଡକ୍ ଶିପ୍‌ବିଲ୍ଡର୍ସ ଲିଃ (ଏମ୍‌ଡିଏଲ୍) ଏହାକୁ ନିର୍ମାଣ କରିଛି। ସେହିପରି ହିମଗିରି କୋଲକାତାର ଗାର୍ଡେନ ରିଚ୍ ଶିପ୍‌ବିଲ୍ଡର୍ସ ଆଣ୍ଡ୍ ଇଞ୍ଜିନିର୍ସ ଦ୍ୱାରା ନିର୍ମିତ ପି୭ଏ'ର ପ୍ରଥମ ଜାହାଜ।

ଫୁର୍‌ସତ୍

ସେଲ୍‌ଫି ପାଇଁ ଭାରତ ସବୁଠୁ ବିପଦପୂର୍ଣ୍ଣ

ୱାଶିଂଟନ୍

ସେଲ୍‌ଫି ନେବା ଅନେକବାର ଘାତକ ସାବ୍ୟସ୍ତ ହୋଇଥାଏ। ସାମ୍ପ୍ରତିକ ସ୍ଥିତିରେ ସେଲ୍‌ଫି ଦୁର୍ଘଟଣା ଏବଂ ଏହା ଜନିତ ମୃତ୍ୟୁ ମାମଲା ବଢ଼ିବାରେ ଲାଗିଛି। 'ଦି ବାର୍ବର ଲ' ନାମକ ସଂସ୍ଥା ପକ୍ଷରୁ କରାଯାଇଥିବା ଏକ ଅଧ୍ୟୟନ ଅନୁଯାୟୀ, ଭାରତରେ ସେଲ୍‌ଫିଜନିତ ସର୍ବାଧିକ ଦୁର୍ଘଟଣା ଘଟୁଛି। ନ୍ୟୁୟର୍କ ପୋଷ୍ଟରେ ପ୍ରକାଶିତ ରିପୋର୍ଟରେ ଗବେଷକମାନେ ୨୦୧୪ ମାର୍ଚ୍ଚରୁ ୨୦୨୫ ମେ' ପର୍ଯ୍ୟନ୍ତ ବିଶ୍ୱବ୍ୟାପୀ ବିଭିନ୍ନ ସେଲ୍‌ଫି ସମ୍ବନ୍ଧୀୟ ଦୁର୍ଘଟଣାକୁ ନେଇ ଅଧ୍ୟୟନ କରିଛନ୍ତି। ସେଲ୍‌ଫି ନେଉଥିବାବେଳେ ଦୁର୍ଘଟଣାଜନିତ ମୃତ୍ୟୁ କିମ୍ବା ଆହତ ମାମଲାଗୁଡ଼ିକୁ ଗବେଷକମାନେ ବିଚାରକୁ ନେଇଥିଲେ। ଅଧ୍ୟୟନ ଅନୁଯାୟୀ, ସେଲ୍‌ଫି ପାଇଁ ଭାରତ ସବୁଠାରୁ ବିପଦପୂର୍ଣ୍ଣ ଦେଶ। ବିଶ୍ୱବ୍ୟାପୀ ଘଟିଥିବା ସେଲ୍‌ଫି ସମ୍ବନ୍ଧୀୟ ସମୁଦାୟ ଦୁର୍ଘଟଣା ମଧ୍ୟରୁ କେବଳ ୪୨.୧% ଭାରତରେ ହୋଇଥିବା ରିପୋର୍ଟରେ କୁହାଯାଇଛି। ଭାରତରେ ୨୦୧୪ରୁ ବର୍ତ୍ତମାନ ସୁଦ୍ଧା ୨୭୧ଟି ସେଲ୍‌ଫି ସମ୍ବନ୍ଧୀୟ ଦୁର୍ଘଟଣା ଘଟି ୨୧୪ ଜଣଙ୍କ ମୃତ୍ୟୁ ଘଟିଥିବା ବେଳେ ୫୭ ଆହତ ହୋଇଛନ୍ତି। ୪୫ଟି ସେଲ୍‌ଫି ସମ୍ବନ୍ଧୀୟ ଦୁର୍ଘଟଣା ସହ ଆମେରିକା ଦ୍ୱିତୀୟ ସବୁଠାରୁ ବିପଦପୂର୍ଣ୍ଣ ଦେଶ। ସେଠାରେ ସେଲ୍‌ଫି ନେବାବେଳେ ୩୭ ଜଣଙ୍କ ମୃତ୍ୟୁ ହୋଇଥିବା ବେଳେ ୮ ଆହତ ହୋଇଛନ୍ତି। ତାଲିକାର ତୃତୀୟ ସ୍ଥାନରେ ରୁଷିଆ, ଚତୁର୍ଥ ସ୍ଥାନରେ ପାକିସ୍ତାନ ଏବଂ ପଞ୍ଚମ ସ୍ଥାନରେ ଅଷ୍ଟ୍ରେଲିଆ ରହିଛି। ସେହିପରି ଇଣ୍ଡୋନେସିଆ, କେନିଆ, ବ୍ରିଟେନ୍, ସ୍ପେନ୍ ଏବଂ ବ୍ରାଜିଲ ମଧ୍ୟ ସେଲ୍‌ଫି ପାଇଁ ବିଶ୍ୱର ୧୦ ବିପଦପୂର୍ଣ୍ଣ ଦେଶ ମଧ୍ୟରେ ରହିଛନ୍ତି। ସୋସିଆଲ ମିଡିଆରେ ପ୍ରସିଦ୍ଧି ଲାଭ କରିବା ଉଦ୍ଦେଶ୍ୟରେ ଯୁବପିଢ଼ି ନିଜ ଜୀବନକୁ ବାଜି ଲଗାଇ ବିପଦପୂର୍ଣ୍ଣ ସ୍ଥାନରେ ସେଲ୍‌ଫି ନେଉଛନ୍ତି। ଏହା ଏକ ଚିନ୍ତାଜନକ ଧାରାକୁ ଦର୍ଶାଉଥିବା ନେଇ 'ଦି ବାର୍ବର ଲ'ର ପ୍ରତିଷ୍ଠାତା କ୍ରିଷ୍ଟୋଫର ବାର୍ବର କହିଛନ୍ତି।

ଝିଅକୁ ବଲିଉଡ୍‌ରୁ ଦୂରେଇ ରଖିବେ କାଜୋଲ

ମୁମ୍ବାଇ

ଝିଅ ନ୍ୟାସାଙ୍କ ସହ କାଜୋଲ।

ବଲିଉଡ୍‌ର ତାରକା ଦମ୍ପତି ଅଭିନେତ୍ରୀ କାଜୋଲ ଓ ଅଭିନେତା ଅଜୟ ଦେବଗନ୍‌ଙ୍କ ଝିଅ ନ୍ୟାସା ଦେବଗନ (୨୨) ବଲିଉଡ୍‌ରେ କ୍ୟାରିୟର କରିବେ ନାହିଁ। ସୋମବାର ଏକ ସାକ୍ଷାତ୍‌କାର ଦେଇ କାଜୋଲ କହିଛନ୍ତି, ଝି

କମୁଛି ଜଳସ୍ତର, ବଢୁଛି ଦୁର୍ଦ୍ଦଶା

ବନ୍ୟା ପାଣି ଘେରରେ ଥିବା ନୟାବାଲି ଗାଁର ଏକ ପରିବାର।

- **ବିପଦସଙ୍କେତ ତଳେ ସୁବର୍ଣ୍ଣରେଖା**
- **୧୦ ପଞ୍ଚାୟତର ୫୦ରୁ ଊର୍ଦ୍ଧ୍ୱ ଗାଁ ପ୍ରଭାବିତ**

ବାଲିଆପାଳ (ଗୋପାଳ ଚନ୍ଦ୍ର ସାହୁ)/ କାଳିପଦା (ରାଜଶ୍ରୀ ପାଣିଗ୍ରାହୀ), ୨୬।୮

ସୁବର୍ଣ୍ଣରେଖା ନଦୀରେ ଚଳିତବର୍ଷ ଷଷ୍ଠଥର ବନ୍ୟା ଆସିଛି। ସୋମବାର ବିପଦସଙ୍କେତ ଉପରେ ଜଳସ୍ତର ପ୍ରବାହିତ ହେଉଥିବା ବେଳେ ମଙ୍ଗଳବାର ଏହା ହ୍ରାସ ପାଇ ବିପଦସଙ୍କେତ ତଳେ ପ୍ରବାହିତ ହେଉଛି। ହେଲେ ବନ୍ୟା ସ୍ଥିତିରେ ସୁଧାର ଆସିନି। ଲୋକଙ୍କ ଦୁର୍ଦ୍ଦଶା ବଢ଼ିବାରେ ଲାଗିଛି। ରାଜଘାଟଠାରେ ବିପଦ ସଙ୍କେତ ୧୦.୩୬ମିଟର ଥିବାବେଳେ ଜଳସ୍ତର ହ୍ରାସ ପାଇ ମଙ୍ଗଳବାର ରାତି ୭ଟା ସୁଦ୍ଧା ୧୦.୨୮ମିଟରରେ ପ୍ରବାହିତ ହେଉଛି। ବାଲିଆପାଳ ବ୍ଲକ ଅଞ୍ଚଳରେ ବନ୍ୟା ସ୍ଥିତି ଅପରିବର୍ତ୍ତିତ ରହିଛି। ୧୦ଟି ପଞ୍ଚାୟତର ୫୦ରୁ ଊର୍ଦ୍ଧ୍ୱ ଗାଁ ଏବେ ମଧ୍ୟ ପାଣିଘେରରେ ରହିଛି। ବହୁ ତଳିଆ ଅଞ୍ଚଳ ବାହ୍ୟଜଗତରୁ ବିଚ୍ଛିନ୍ନ ହୋଇ ରହିଛି। ଏପରିକି ବିଭିନ୍ନ ମୁଖ୍ୟ ଓ ଗାଁ ରାସ୍ତା ଉପରେ ବନ୍ୟାଜଳ ପ୍ରବାହିତ ହେଉଛି। ବ୍ଲକର ବନ୍ୟା ପ୍ରଭାବିତ ୧୦ଟି ପଞ୍ଚାୟତର ଲୋକଙ୍କ ପାଇଁ କେବଳ ଚୁଡ଼ା ଏବଂ ଗୁଡ଼ ବ୍ୟବସ୍ଥା କରାଯାଇଛି। ପାନୀୟ ଜଳର ଘୋର ସମସ୍ୟା ଦେଖାଦେଇଛି। ବିଭିନ୍ନ ସ୍ଥାନରେ ବନ୍ୟା ପୀଡ଼ିତ ଲୋକମାନେ ଦୂଷିତ ପାଣି ବ୍ୟବହାର କରିବାକୁ ବାଧ୍ୟ ହେଉଛନ୍ତି ବୋଲି ବିଷ୍ଣୁପୁର ପଞ୍ଚାୟତର ଇକଡ଼ପାଳ ଏବଂ ରାଉତୁରାପୁର ଗ୍ରାମବାସୀ ଅଭିଯୋଗ କରିଛନ୍ତି। ବିଷ୍ଣୁପୁର, ଜାମକୁଣ୍ଡା ଏବଂ ମଧୁପୁରା ପଞ୍ଚାୟତର ବନ୍ୟା ପ୍ରଭାବିତ ଲୋକମାନଙ୍କୁ ସୋମବାର ରାତିରେ ରନ୍ଧା ଖାଦ୍ୟ ଯୋଗାଇ ଦିଆଯାଇଥିବା ବେଳେ ମଙ୍ଗଳବାର ମଧ୍ୟାହ୍ନରେ ତାଳପଦା ଗାଁରେ ୬୭୦ଜଣ, କୁହ୍ଲାଚଡ଼ରେ ୬୩୦, ନୟାବାଲିରେ ୪୫୦, ଚୌଧୁରୀକୁଦରେ ୬୭୦ ଏବଂ ଚଡ଼ବସ୍ତକାଳରୁଇ ଗ୍ରାମରେ ୪୫୦ଜଣଙ୍କୁ ରନ୍ଧାଖାଦ୍ୟ ଦିଆଯାଇଛି। ସେହିପରି ଲୋକମାନଙ୍କ ଯାତାୟତ ପାଇଁ ବିଭିନ୍ନ ସ୍ଥାନରେ ୭ଟି ଦେଶୀ ଡଙ୍ଗା, ଏସ୍‌ଆର୍‌ସିର ୯ଟି ପାୱାର ବୋଟ୍ ସହ ଓଡ୍ରାଫ୍ ଟିମ୍ ଓ ଫାୟାର ବ୍ରିଗେଡ୍‌ର ପାୱାର ବୋଟ୍ ଯୋଗାଇ ଦିଆଯାଇଛି। ଲଗାତାର ବନ୍ୟା ଯୋଗୁ ଖରିଫ୍ ଧାନ ଚାଷ ସମ୍ପୂର୍ଣ୍ଣ ନଷ୍ଟ ହେବାକୁ ବସିଛି। ଏହି ନଦୀରେ ୫ ଥର ବନ୍ୟା ପରେ ଚାଷୀମାନେ ବହୁ କଷ୍ଟରେ ଜମିରେ ଧାନ ତଳି ରୋଇଥିଲେ। ମାତ୍ର ଏହି ବନ୍ୟା ଫଳରେ ସମସ୍ତ ରୁଆ ହୋଇଥିବା ଧାନ ଜମି ନଷ୍ଟ ହୋଇଯିବାର ଆଶଙ୍କା ଦେଖାଦେଇଛି। ପୂର୍ବ ବନ୍ୟାରେ ବାଲିଆପାଳ ବ୍ଲକର ପରିବା ଚାଷ ଏବଂ ନଳିତା ଚାଷ ସମ୍ପୂର୍ଣ୍ଣ ଉଜୁଡ଼ି ଯାଇଛି। ଚଳିତ ବନ୍ୟାରେ ବ୍ଲକର ୨ହଜାର ହେକ୍ଟରରୁ ଊର୍ଦ୍ଧ୍ୱ ଧାନଚାଷ ଜଳମଗ୍ନ ହୋଇରହିଛି। ତେବେ ବନ୍ୟା ସମ୍ପୂର୍ଣ୍ଣ ଛାଡ଼ିବା ପରେ ପ୍ରକୃତ କ୍ଷୟକ୍ଷତି ଆକଳନ କରାଯାଇ ସରକାରଙ୍କୁ ରିପୋର୍ଟ ଦିଆଯିବ ବୋଲି ବ୍ଲକ କୃଷି ଅଧିକାରୀ କହିଛନ୍ତି।

ବନ୍ୟା ସ୍ରୋତରେ ଭାସିଯାଇ ରାଜମିସ୍ତ୍ରିଙ୍କ ମୃତ୍ୟୁ

ଭୋଗରାଇ, ୨୬।୮ (ପ୍ରଦୀପ ଦାସ)

ସୁବର୍ଣ୍ଣରେଖା ବନ୍ୟାସ୍ରୋତରେ ଭାସିଯାଇ ବାଲେଶ୍ୱର ଜିଲା ଭୋଗରାଇ ବ୍ଲକ ଅଡଙ୍ଗ ପନ୍ତେଇ ଗ୍ରାମର ରାଜମିସ୍ତ୍ରି ଅଚିନ୍ତ କୁମାର ପାତ୍ର(୪୪)ଙ୍କ ମୃତ୍ୟୁ ହୋଇଛି। ସୋମବାର ମଧ୍ୟାହ୍ନରେ ସେ ଘରକୁ ଫେରୁଥିବା ବେଳେ ବନ୍ୟାର ପ୍ରଖରସ୍ରୋତରେ ଭାସିଯାଇ ନିଖୋଜ ଥିଲେ। ମଙ୍ଗଳବାର ସକାଳେ ବନ୍ୟାପାଣି ପଶିଥିବା ଏକ ବିଲରେ ରାଜମିସ୍ତ୍ରିଙ୍କୁ ଭାସମାନ ଅବସ୍ଥାରେ ଓଡ୍ରାଫ ଟିମ୍ ଉଦ୍ଧାର କରି ଜଳେଶ୍ୱରପୁର ଗୋଷ୍ଠୀ ସ୍ୱାସ୍ଥ୍ୟକେନ୍ଦ୍ରକୁ ନେଇଥିଲେ। ସେଠାରେ ଡାକ୍ତର ତାଙ୍କୁ ମୃତ ଘୋଷଣା ପରେ ଭୋଗରାଇ ଥାନା ପୋଲିସ ଏକ ଅପମୃତ୍ୟୁ ମାମଲା ରୁଜୁ କରିଛି। ଡାକ୍ତରଖାନାରେ ମୃତଦେହ ବ୍ୟବଚ୍ଛେଦ କରାଯାଇ ପରିବାରକୁ ହସ୍ତାନ୍ତର କରାଯାଇଛି। ସୂଚନାନୁଯାୟୀ, ଚଳିତ ଋତୁରେ ସୁବର୍ଣ୍ଣରେଖାରେ ୬ଷ୍ଠ ଥର ଲାଗି ବନ୍ୟା ଆସିବାରୁ ଉତ୍ତର ବାଲେଶ୍ୱର ଭୋଗରାଇ, ବାଲିଆପାଳ, ବସ୍ତା ଓ ଜଳେଶ୍ୱର ବ୍ଲକର ଶତାଧିକ ଗାଁ ଅଦ୍ୟାବଧି ବାହ୍ୟଜଗତରୁ ବିଚ୍ଛିନ୍ନ ହୋଇଛି।

ଶ୍ରୀମନ୍ଦିରର ନୂଆ ପରିଚାଳନା କମିଟି ଗଠିତ

୧୦ ସଦସ୍ୟଙ୍କ ନାମ ଘୋଷଣା

ପୁରୀ,୨୬।୮ (ଅଜିତ୍ କୁମାର ମହାନ୍ତି)

ଦୀର୍ଘଦିନ ଅପେକ୍ଷାର ଅନ୍ତ ଘଟିଛି। ବର୍ଷକ ପରେ ନୂଆ ଶ୍ରୀମନ୍ଦିର ପରିଚାଳନା କମିଟି ଗଠନ ହୋଇଛି। ଚଳିତଥର ରାଜ୍ୟ ସରକାର ପରିଚାଳନା କମିଟି ଗଠନକରି ଅନେକ ନୂଆ ମୁହଁକୁ ସ୍ଥାନ ଦେଇଛନ୍ତି। ଏନେଇ ଆଇନ ବିଭାଗ ପକ୍ଷରୁ ବିଜ୍ଞପ୍ତି ପ୍ରକାଶ ପାଇଛି। ଏହି ନୂଆ କମିଟିରେ ୧୦ ଜଣ ସଦସ୍ୟଙ୍କ ନାମ ଘୋଷଣା କରାଯାଇଛି। ୧୦ ଜଣ ସଦସ୍ୟ ମଧ୍ୟରେ ୫ଜଣ ଭିନ୍ନ ଭିନ୍ନ ନିଯୋଗର ସେବାୟତ ପ୍ରତିନିଧିଙ୍କୁ ସ୍ଥାନ ଦିଆଯାଇଛି। ଗଠନ ହୋଇଥିବା ପରିଚାଳନା କମିଟିରେ ମୁକ୍ତିମଣ୍ଡପ ପଣ୍ଡିତ ସଭା ପକ୍ଷରୁ ଡ. ସିଦ୍ଧେଶ୍ୱର ମହାପାତ୍ରଙ୍କୁ କମିଟିରେ ରାଜ୍ୟ ସରକାର ସ୍ଥାନ ଦେଇଛନ୍ତି। ଡ. ମହାପାତ୍ର ହେଉଛନ୍ତି ଶ୍ରୀମନ୍ଦିର ପୁରୋହିତ। ମହାପାତ୍ର ୨୦୧୮ରୁ ୨୦୨୧ ପର୍ଯ୍ୟନ୍ତ ଶ୍ରୀମନ୍ଦିର ପରିଚାଳନା କମିଟିର ସଦସ୍ୟ ଭାବେ କାର୍ଯ୍ୟ ତୁଲାଇଥିଲେ। ତେଣୁ ତାଙ୍କର ନୂତନ ପରିଚାଳନା କମିଟିରେ ବେଶ୍ ଅଭିଜ୍ଞତା ରହିଛି। ଅନ୍ୟମାନଙ୍କ ମଧ୍ୟରେ ସିଂହାରୀ ନିଯୋଗର ମଧୁସୂଦନ ସିଂହାରୀ, ପୂଜାପଣ୍ଡା ନିଯୋଗର ଜଗନ୍ନାଥ ପୂଜାପଣ୍ଡା, ଦଇତାପତି ନିଯୋଗର ଗଣେଶ ଦାସ ମହାପାତ୍ର, ପଢ଼ିଆରୀ ନିଯୋଗର ରାମନାରାୟଣ ଗୋଛିକାର, ସୁଆର ମହାସୁଆର ନିଯୋଗର କୃଷ୍ଣଚନ୍ଦ୍ର ସାମନ୍ତରାୟ ଓରଫ୍ ଚୁକୁ ସାମନ୍ତରାୟ ନୂତନ ପରିଚାଳନା କମିଟିରେ ସ୍ଥାନ ପାଇଛନ୍ତି। ରାଜ୍ୟ

ସରକାର ସେମାନଙ୍କୁ ଭରସା କରି କମିଟିରେ ସ୍ଥାନ ଦେଇଥିବାରୁ ନୂତନ ସଦସ୍ୟମାନେ ସରକାରଙ୍କୁ ଧନ୍ୟବାଦ ଜଣାଇଛନ୍ତି। ଏଥିସହ କମିଟିରେ ସ୍ଥାନ ପାଇଥିବା ଅନ୍ୟ ସଦସ୍ୟମାନେ ହେଲେ ମଠ ତରଫରୁ ରଘୁବର ଦାସ ମହାରାଜ, ପୂର୍ବତନ ସିଏଜି ଗିରୀଶ ଚନ୍ଦ୍ର ମୁର୍ମୁ, ଚାର୍ଟାର୍ଡ ଆକାଉଣ୍ଟାଣ୍ଟ ଏ.କେ. ସାବତ ଏବଂ ମହେଶ କୁମାର ସାହୁଙ୍କୁ ସ୍ଥାନ ଦିଆଯାଇଛି। ସୂଚନାଯୋଗ୍ୟ, ୨୦୨୪ ଅଗଷ୍ଟ ମାସରେ ପୂର୍ବ ପରିଚାଳନା କମିଟିର କାର୍ଯ୍ୟକାଳ ଶେଷ ହୋଇଥିଲା। ମାତ୍ର କିଛି କାରଣକୁ ନେଇ ପରିଚାଳନା କମିଟି ଗଠନରେ ବିଳମ୍ବ ହୋଇଥିଲା। ଅନେକ ଦିନର ଅପେକ୍ଷା ପରେ ରାଜ୍ୟ ସରକାରଙ୍କ ପକ୍ଷରୁ ପରିଚାଳନା କମିଟିର ୧୦ ଜଣ ସଦସ୍ୟଙ୍କ ନାମ ଘୋଷଣା କରାଯାଇଛି। ପରିଚାଳନା କମିଟି ନ ଥିବାରୁ ଶ୍ରୀମନ୍ଦିର ସମ୍ପର୍କିତ ଅନେକ ନିଷ୍ପତ୍ତି ଗ୍ରହଣ କରାଯାଇପାରୁ ନ ଥିବାବେଳେ ସମସ୍ୟା ମଧ୍ୟ ଦେଖାଯାଉଥିଲା। ନୂତନ ପରିଚାଳନା କମିଟି ଗଠନ ହେବା ପରେ ମହାପ୍ରଭୁଙ୍କ ନୀତିକାନ୍ତି ଠାରୁ ଆରମ୍ଭ କରି ଶ୍ରୀମନ୍ଦିରରେ ଭକ୍ତଙ୍କ ଦର୍ଶନ ପର୍ଯ୍ୟନ୍ତ ପ୍ରକ୍ରିୟାଗୁଡ଼ିକୁ ସୁପରିଚାଳନାରେ ସହାୟକ ହେବ ବୋଲି ଆଶା କରାଯାଉଛି। ବିଶେଷକରି ରତ୍ନଭଣ୍ଡାରର ଆଗକୁ ଯେଉଁ କାମ ଅଛି, ସେ ସବୁକୁ ତ୍ୱରାନ୍ୱିତ କରାଯିବ। ଏଥିସହ ଶ୍ରୀମନ୍ଦିରରେ ମହାପ୍ରଭୁଙ୍କ ଶୃଙ୍ଖଳିତ ଦର୍ଶନ, ଆଗାମୀ ଦିନରେ ହେବାକୁ ଥିବା ନାଟମଣ୍ଡପରେ ଧାଡ଼ି ଦର୍ଶନ ବ୍ୟବସ୍ଥା, ମହାପ୍ରଭୁଙ୍କ ଜମିଜମା ସମସ୍ୟାର ସମାଧାନ, ସେବକଙ୍କ ପିଲାଙ୍କ ପାଇଁ ଆଦର୍ଶ ଗୁରୁକୁଳ ଯୋଜନାର କ୍ରିୟାନ୍ୱୟନ, ମହାପ୍ରଭୁଙ୍କ ଜମିର ୟୁନିଫର୍ମ ପଲିସି, ଆର୍ଥିକ ସ୍ଥିତି ଖରାପ ଥିବା ସେବକଙ୍କ ପାଇଁ ବାସଗୃହ ଏଭଳି ଅନେକ କିଛି ପ୍ରସ୍ତାବ ଶ୍ରୀମନ୍ଦିର ପରିଚାଳନା କମିଟିରେ ସ୍ଥାନ ପାଇ ରାଜ୍ୟ ସରକାରଙ୍କ ଅନୁମୋଦନ ପାଇଁ ପଠାଯିବ। ଅପରପକ୍ଷରେ ଶ୍ରୀମନ୍ଦିର ଭିତରକୁ ମୋବାଇଲ୍ ବାରଣ, ଶ୍ରୀମନ୍ଦିର ଉପରେ ଡ୍ରୋନ୍ ଉଡ଼ାଣ କଟକଣା, ଶ୍ରୀମନ୍ଦିର ଭିତରକୁ ହିଡେନ୍ କ୍ୟାମେରା ପ୍ରବେଶ ଉପରେ କଟକଣା ପାଇଁ ପୂର୍ବ ନିଷ୍ପତ୍ତି ମୁତାବକ ଶ୍ରୀମନ୍ଦିର ଆଇନରେ ସଂଶୋଧନ ପାଇଁ ପରିଚାଳନା କମିଟିରେ ଆଲୋଚନା କରାଯିବ ବୋଲି ନୂତନ ପରିଚାଳନା କମିଟିର ସଦସ୍ୟମାନେ କହିଛନ୍ତି। ପରିଚାଳନା କମିଟି ଗଠନ ପରେ ସେବାୟତଙ୍କ ଠାରୁ ଆରମ୍ଭକରି ଭକ୍ତଙ୍କ ମଧ୍ୟରେ ଖୁସି ଦେଖିବାକୁ ମିଳିଛି।

ନାବାଳିକାଙ୍କୁ ଗଣବଳାତ୍କାର ପରେ ଭିଡିଓ ଭାଇରାଲ

ବାଲେଶ୍ୱର, ୨୬।୮ (ବାଞ୍ଛାନିଧି ଦେ)

ବିଶ୍ୱାସରେ ବିଷ ଦେଇ ପୁରୁଷବନ୍ଧୁ ଗିରଫ

୩ ନାବାଳକ ଅଟକ

ବାଲେଶ୍ୱର ଜିଲା ବସ୍ତା ଥାନା ଅଞ୍ଚଳରେ ଏକ ଲଜ୍ଜାଜନକ ଘଟଣା ଘଟିଛି। ବିଶ୍ୱାସରେ ବିଷ ଦେଇ ପୁରୁଷବନ୍ଧୁ ତାଙ୍କ ୩ଜଣ ସହଯୋଗୀଙ୍କ ସହ ଜଣେ ନାବାଳିକାଙ୍କୁ ଗଣବଳାତ୍କାର କରିଥିବା ଅଭିଯୋଗ ହୋଇଛି। ଏହି ଗଣବଳାତ୍କାରର ଭିଡିଓ ଭାଇରାଲ ହେବା ପରେ ନାବାଳିକାଙ୍କ ପରିବାର ଲୋକେ ଏ ସମ୍ପର୍କରେ ବସ୍ତା ଥାନାରେ ଅଭିଯୋଗ କରିଥିଲେ। ପୋଲିସ ସୋମବାର ଏକ ମାମଲା (ନଂ. ୩୦୫/୨୫) ରୁଜୁ କରି ପୁରୁଷବନ୍ଧୁଙ୍କୁ ଗିରଫ କରିଛି। ଅନ୍ୟ ୩ଜଣ ନାବାଳକଙ୍କୁ ଅଟକ ରଖି ପୋଲିସ ପଚରାଉଚୁରା କରୁଛି। ମଙ୍ଗଳବାର ପୀଡ଼ିତା ନାବାଳିକା, ୩ ନାବାଳକ ଓ ଗିରଫ ଅଭିଯୁକ୍ତଙ୍କ ଡାକ୍ତରୀମାଇନା କରାଯାଇଛି। ଗିରଫ ଅଭିଯୁକ୍ତଙ୍କୁ କୋର୍ଟଚାଲାଣ କରାଯାଇଥିବା ବେଳେ ୩ ନାବାଳକଙ୍କୁ ଜୁଭେନାଇଲ ଜଷ୍ଟିସ ବୋର୍ଡରେ ହାଜର କରାଯାଇଛି। ପ୍ରକାଶ ଯେ, ୭ ମାସ ପୂର୍ବରୁ ଏହି ଘଟଣା ଘଟିଥିଲା। ବସ୍ତା ଥାନା ଅଞ୍ଚଳର ଜଣେ ୧୫ ବର୍ଷୀୟା ନାବାଳିକାଙ୍କୁ ବୁଲାଇ ନେବା ବାହାନାରେ ତାଙ୍କର ପୁରୁଷ ବନ୍ଧୁ ଏକ ନିଛାଟିଆ ସ୍ଥାନକୁ ନେଇଥିଲେ। ସେଠାରେ ଅନ୍ୟ ୩ ସହଯୋଗୀଙ୍କୁ ଡକାଇ ସେଠାରେ ବଳାତ୍କାର କରିବା ପରେ ଏହାର ଭିଡିଓ ଓ ଫଟୋ ମୋବାଇଲରେ ଉତ୍ତୋଳନ କରିଥିଲେ। ଏ ସମ୍ପର୍କରେ କାହାରିକୁ ନ ଜଣାଇବାକୁ ଧମକ ମଧ୍ୟ ଦେଇଥିଲେ। ଜଣାଇଲେ ଭିଡିଓ ଓ ଫଟୋ ଭାଇରାଲ କରିଦେବେ ବୋଲି ତାଗିଦ୍ କରିଥିଲେ। ଭୟରେ ହେଉ କି ଲଜ୍ଜାରେ ନାବାଳିକା ଜଣକ ଚୁପ୍ ରହିଥିଲେ। ଗତ ୧୪ ତାରିଖରେ ସମ୍ପୃକ୍ତ ପୁରୁଷ ବନ୍ଧୁ ଓ ୩ ନାବାଳକ ପୁଣି ନାବାଳିକାଙ୍କୁ ଉକ୍ତ ନିଛାଟିଆ ସ୍ଥାନକୁ ଡାକିଥିଲେ। ମାତ୍ର ନାବାଳିକା ଜଣକ ଏଥିରେ ରାଜି ହୋଇ ନ ଥିଲେ। ସମ୍ପୃକ୍ତ ଅଭିଯୁକ୍ତମାନେ ନାବାଳିକାଙ୍କ ସହିତ ଘଟିଥିବା ପୂର୍ବ ଅନ୍ତରଙ୍ଗ ମୁହୂର୍ତ୍ତର ଭିଡିଓ ଭାଇରାଲ କରିଦେବାର ଧମକ ଦେଇଥିଲେ। ଏହି ଧମକ ପରେ ମଧ୍ୟ ନାବାଳିକା ଜଣକ ସେମାନଙ୍କ କଥାକୁ ଶୁଣି ନ ଥିଲେ। ପରେ ସମ୍ପୃକ୍ତ ୪ ଅଭିଯୁକ୍ତ ନାବାଳିକାଙ୍କ ଅନ୍ତରଙ୍ଗ ମୁହୂର୍ତ୍ତର ଫଟୋ ଓ ଭିଡ଼ିଓକୁ ନାବାଳିକାଙ୍କ ଭାଇଙ୍କ ମୋବାଇଲ୍‌କୁ ପଠାଇଥିଲେ। ଏନେଇ ନାବାଳିକାଙ୍କ ଭାଇ ପରିବାର ଲୋକଙ୍କୁ ଅବଗତ କରାଇଥିଲେ। ନାବାଳିକା ଜଣକ ଘରେ ଘଟଣା ସମ୍ପର୍କରେ ସତ କଥା କହିଥିଲେ। ଏ ସମ୍ପର୍କରେ ନାବାଳିକାଙ୍କ ବାପା ବସ୍ତା ଥାନାରେ ଲିଖିତ ଅଭିଯୋଗ କରିଥିଲେ। ମଙ୍ଗଳବାର କୋର୍ଟରେ ନାବାଳିକାଙ୍କ ବୟାନ ରେକର୍ଡ କରାଯାଇଛି।

ବଜ୍ରପାତରେ ନଣନ୍ଦ, ଭାଉଜ ସମେତ ୩ ମୃତ

ଛତ୍ରପୁର,୨୬।୮ (ସନ୍ତୋଷ ପାଢ଼ୀ/ଦିଲୀପ ସାମଲ)

ଗଞ୍ଜାମ ଜିଲ୍ଲା ଛତ୍ରପୁର ଓ ଗଞ୍ଜାମ ବ୍ଲକ ଅଞ୍ଚଳରେ ମଙ୍ଗଳବାର ବଜ୍ରପାତରେ ନଣନ୍ଦ, ଭାଉଜଙ୍କ ସମେତ ୩ ମହିଳାଙ୍କ ମୃତ୍ୟୁ ଘଟିଛି। ସେମାନେ ବିଲରେ କାମ କରୁଥିବା ବେଳେ ଏହି ଅଭାବନୀୟ ଘଟଣା ଘଟିଛି। ଛତ୍ରପୁର ବ୍ଲକ ପୋଟଲାମପୁର ପଞ୍ଚାୟତ ସରଭୀମପୁର ଗ୍ରାମ ନିକଟ ଚାଷଜମିରେ ଧାନତଳି ରୁଆ ଚାଲିଥିବା ବେଳେ ହଠାତ୍ ବର୍ଷା ଓ ବଜ୍ରପାତ ହୋଇଥିଲା। ବଜ୍ରପାତରେ ସେଠାରେ କାମ କରୁଥିବା ମର୍ଦରାଜ ଗୌଡ଼ଙ୍କ ସ୍ତ୍ରୀ ପୁନି ଗୌଡ଼ (୫୧) ଓ ଭଉଣୀ ନିରୁପମା ଗୌଡ଼ (୪୬) ଢଳି ପଡ଼ିଥିଲେ। ଉଭୟଙ୍କୁ ବିପୁଳିଙ୍ଗି ସ୍ୱାସ୍ଥ୍ୟକେନ୍ଦ୍ରକୁ ନିଆଯାଇଥିବା ବେଳେ ଡାକ୍ତର ମୃତ ଘୋଷଣା କରିଛନ୍ତି। ଛତ୍ରପୁର ପୋଲିସ ଓ ସ୍ଥାନୀୟ ଆର୍‌ଆଇ ମେଡିକାଲରେ ପହଞ୍ଚି ତଦନ୍ତ ଆରମ୍ଭ କରିଛନ୍ତି। ସେହିପରି ଗଞ୍ଜାମ ବ୍ଲକ ରାଉଳିବନ୍ଧ ଗାଁରେ ଚାଷଜମିରେ ବଜ୍ରପାତ ହେବାରୁ ମିନି ଗୌଡ଼ (୪୭)ଙ୍କ ମୃତ୍ୟୁ ଘଟିଛି। ଗଞ୍ଜାମ ଥାନା ପୋଲିସ ଏବଂ ମଲାଡ଼ ଆର୍‌ଆଇ ଘଟଣାସ୍ଥଳରେ ପହଞ୍ଚି ତଦନ୍ତ କରିଛନ୍ତି। ଛତ୍ରପୁର ଉପଖଣ୍ଡ ଚିକିତ୍ସାଳୟରେ ୩ ମୃତଦେହ ବ୍ୟବଚ୍ଛେଦ କରାଯାଇଛି। ଏହି ଖବର ଶୁଣି ଛତ୍ରପୁର ବିଧାୟକ କୃଷ୍ଣଚନ୍ଦ୍ର ନାୟକ ଛତ୍ରପୁର ହସ୍ପିଟାଲରେ ପହଞ୍ଚି ମୃତା ମହିଳାମାନଙ୍କ ପରିବାରବର୍ଗଙ୍କୁ ଭେଟି ସମବେଦନା ଜଣାଇଛନ୍ତି।

ଆଜି କ'ଣ କେଉଁଠି

ଭୁବନେଶ୍ୱର
- ସରସ୍ୱତୀ ଶିଶୁ ବିଦ୍ୟା ମନ୍ଦିର ପକ୍ଷରୁ ଗଣେଶ ପୂଜା, ସ୍ଥାନ: ସରସ୍ୱତୀ ଶିଶୁ ବିଦ୍ୟା ମନ୍ଦିର, ୟୁନିଟ୍ ୩, ସମୟ: ସକାଳ ୭ଟା ୩୦ ।
- ଫ୍ରେଣ୍ଡସ୍ କ୍ଲବ୍ ପକ୍ଷରୁ ଗଣେଶ ପୂଜା, ସ୍ଥାନ: ଓମ୍ ପ୍ଲାଜା, ନନ୍ଦନ ବିହାର, ସମୟ: ସକାଳ ୯ ଟା ।
- ରବି ୨୦୨୫-୨୬ର ସିଏମ୍ ସହାୟତା ରାଶି ପ୍ରଦାନ, ସ୍ଥାନ: କୃଷି ଶିକ୍ଷା ସଦନ, ଓୟୁଏଟି, ସମୟ: ପୂର୍ବାହ୍ନ ୧୦ଟା ୩୦ ।
- ପ୍ୟାସନ୍ କ୍ଲବ ପକ୍ଷରୁ ଗଣେଶ ପୂଜା, ସ୍ଥାନ: ପ୍ୟାସନ୍ କ୍ଲବ, ଏମ୍ଏଲ୍ଏ କଲୋନୀ, ୟୁନିଟ୍ ୪, ସମୟ: ଅପରାହ୍ନ, ୧ ଟା ।
- ଚିନ୍ତା ଓ ଚେତନା ପକ୍ଷରୁ ୪୮ତମ ବର୍ଷା ଉତ୍ସବ, ସ୍ଥାନ: ରବୀନ୍ଦ୍ର ମଣ୍ଡପ, ସମୟ: ସନ୍ଧ୍ୟା ୬ ଟା ।

କଟକ
- ମହାନଦୀ ବିହାର ସରସ୍ୱତୀ ଶିଶୁବିଦ୍ୟା ମନ୍ଦିରରେ ଗଣେଶ ପୂଜା, ସ୍ଥାନ: ବିଦ୍ୟାଳୟ ପରିସର, ସମୟ: ପୂର୍ବାହ୍ନ ୧୦ଟା ।
- ଜିଲା ପ୍ରଶାସନ ପକ୍ଷରୁ ସିଏମ୍ କିଷାନ ସହାୟତା ପ୍ରଦାନ କାର୍ଯ୍ୟକ୍ରମ, ସ୍ଥାନ: ଜିଲା ମୁଖ୍ୟ କୃଷି ଅଧିକାରୀଙ୍କ କାର୍ଯ୍ୟାଳୟ, ଜଗତପୁର, ସମୟ: ପୂର୍ବାହ୍ନ ୧୧ଟା ୩୦ ।

ଖୋର୍ଦ୍ଧା
- ଶ୍ରୀ ଗଣେଶ ପୂଜା, ସ୍ଥାନ: ସରସ୍ୱତୀ ଶିଶୁମନ୍ଦିର ଗୁରୁଜଙ୍ଗ ; ମା ତାରିଣୀ କ୍ଲବ, କୋଣାର୍କ ନଗର ; ଜିଲା ପ୍ରେସ୍ କ୍ଲବ, ଟିଏଲ୍ସି ରୋଡ, ସମୟ: ସକାଳ ୯ଟା ।
- ଶ୍ରୀ ଗଣେଶ ପୂଜା, ସ୍ଥାନ: ଶହୀଦ ଜୟୀରାଜଗୁରୁ କ୍ଲବ, ଗୁରୁଜଙ୍ଗ ହାଉସିଂବୋର୍ଡ ଛକ, ସମୟ: ପୂର୍ବାହ୍ନ ୧୧ଟା ।

ବାଲେଶ୍ୱର
- ଗଣପତି ଦେବଙ୍କ ପୂଜା, ସ୍ଥାନ: ନୀଳମଣି ମହାବିଦ୍ୟାଳୟ, ରୂପସା, ବାଲେଶ୍ୱର, ସମୟ: ସକାଳ ୯ଟା ୩୦ ।
- ଶ୍ରୀଗଣେଶଙ୍କ ପୂଜୋତ୍ସବ, ସ୍ଥାନ: ଫକୀରମୋହନ ବିଶ୍ୱବିଦ୍ୟାଳୟ, ବାଲେଶ୍ୱର, ସମୟ: ପୂର୍ବାହ୍ନ ୧୦ଟା ।
- ସାଂସ୍କୃତିକ କାର୍ଯ୍ୟକ୍ରମ, ସ୍ଥାନ: ହରିହର କଳା ବିକାଶ କେନ୍ଦ୍ର, ରୂପସା, ବାଲେଶ୍ୱର, ସମୟ: ଅପରାହ୍ନ ୩ଟା ।

ଭଦ୍ରକ
- ମୁଫତି ଆଜମଙ୍କ ୩୧ତମ ବାର୍ଷିକ ଉର୍ସ ଉତ୍ସବ, ସ୍ଥାନ: ମୀର୍ଜାପୁର ଖାନକା ହବିବିୟା କୁଦୁସିୟା, ଭଦ୍ରକ, ସମୟ: ପୂର୍ବାହ୍ନ ୧୦ଟା ।
- କାଞ୍ଚନ, ଛୁଆ ଓ ପିଲା ଗଣେଶ ପୂଜା, ସ୍ଥାନ: କୁଆଁସ, ଭଦ୍ରକ, ସମୟ: ଅପରାହ୍ନ ୧ଟା ।
- ବୁଢ଼ା, ଟୋକା ଗଣେଶ ପୂଜା, ସ୍ଥାନ: ପୁରୁଣାବଜାର, ଭଦ୍ରକ, ସମୟ: ଅପରାହ୍ନ ୨ଟା ।

କେନ୍ଦୁଝର
- ଗଣେଶ ପୂଜା, ସ୍ଥାନ: ବଡ଼ବିଲ ; କୋର୍ଟ ପରିସର, ସମୟ: ସକାଳ୯ ଟା ୧୫ । ସ୍ଥାନ: ଦ୍ରୌପଦୀ ଦେବୀ ସାଂସ୍କୃତିକ ଅନୁଷ୍ଠାନ, ସମୟ: ପୂର୍ବାହ୍ନ ୯ ଟା ୩୦ । ସ୍ଥାନ: ସରସ୍ୱତୀ ଶିଶୁ ବିଦ୍ୟା ମନ୍ଦିର, ସମୟ : ପୂର୍ବାହ୍ନ ୧୦ ଟା ୩୦ । ସ୍ଥାନ: ସହିଦ ରତନ ପ୍ରଧାନ ବିଦ୍ୟାଳୟ, ସମୟ : ପୂର୍ବାହ୍ନ ୧୦ ଟା ୪୫ ।।

ମୟୂରଭଞ୍ଜ
- ଅଗ୍ନିବୀର ବାୟୁ ନିଯୁକ୍ତି ପ୍ରଥମ ପର୍ଯ୍ୟାୟ ଶାରିରୀକ ଫିଟନେସ ପରୀକ୍ଷା, ସ୍ଥାନ:ଷ୍ଟିଲ ଗୋଲେଇ, ବାରିପଦା,ସମୟ: ସକାଳ ୬ଟା ।
- ଶ୍ରୀ ଗଣେଶ ଦେବଙ୍କ ମନ୍ଦିରରେ ସ୍ୱତନ୍ତ୍ର ପୂଜାର୍ଚ୍ଚନା, ସ୍ଥାନ: ଉଦଳା ତୁଳସୀ ମାର୍କେଟ କମ୍ପ୍ଲେକ୍ସ, ସମୟ:ସକାଳ ୭ଟା ।
- ବାଲ୍ ଗଣେଶଙ୍କ ପୂଜା, ସ୍ଥାନ: ସ୍ୱରୂପ ନଗର, ବାରିପଦା,ସମୟ: ସକାଳ ୮ଟା ।
- ଛାତ୍ରଙ୍କ ଦ୍ୱାରା ପ୍ରସ୍ତୁତ ଗଣେଶ ପୂଜା, ସ୍ଥାନ: ପୂର୍ଣ୍ଣଚନ୍ଦ୍ରପୁର ଉପ୍ରା ବିଦ୍ୟାଳୟ, ବାରିପଦା, ସମୟ: ସକାଳ ୯ଟା ।
- ଗଣପତିଙ୍କ ପୂଜା, ସ୍ଥାନ: ସରସ୍ୱତୀ ଶିଶୁ ବିଦ୍ୟାମନ୍ଦିର, ବେଲପାଲ, ବଡ଼ସାହି,ସମୟ: ସକାଳ ୯ଟା ।
- ଅଗ୍ରପୂଜ୍ୟ ଗଣେଶଙ୍କ ପୂଜା, ସ୍ଥାନ:ଚନ୍ଦନପୁର(ନୂତନ)ଆଶ୍ରମ ବିଦ୍ୟାଳୟ, ବଡ଼ସାହି, ସମୟ:ସକାଳ ୯ଟା ।
- ବିଘ୍ନନାଶକ ଗଣେଶଙ୍କ ପୂଜା, ସ୍ଥାନ: ବାଗୁଲି ଆଶ୍ରମ ବିଦ୍ୟାଳୟ, ବଡ଼ସାହି, ସମୟ: ସକାଳ ୯ଟା ।
- ହ୍ୟାଣ୍ଡଲୁମ ଫେବ ପ୍ରଦର୍ଶନୀ ମେଳା, ସ୍ଥାନ:ଛଉ ପଡ଼ିଆ, ବାରିପଦା,ସମୟ:ପୂର୍ବାହ୍ନ ୧୧ଟା ।

ଗଞ୍ଜାମ
- ସିଏମ୍ କିଷାନ ସହାୟତା ବଣ୍ଟନ, ସ୍ଥାନ: ଛତ୍ରପୁରସ୍ଥିତ ରଷିକୂଲ୍ୟା ସମ୍ମିଳନୀ ଗୃହ,ସମୟ: ପୂର୍ବାହ୍ନ ୧୧ଟା ।

ଗଜପତି
- ରବି ଫସଲ ପାଇଁ କୃଷକ ସହାୟତା ବଣ୍ଟନ, ସ୍ଥାନ: ଗ୍ରାମୀଣ ଆମ୍ନିଯୁକ୍ତି ପ୍ରଶିକ୍ଷଣ କେନ୍ଦ୍ର, ପାରଳାଖେମୁଣ୍ଡି, ସମୟ: ପୂର୍ବାହ୍ନ ୧୦ଟା ୩୦ ।

ଢେଙ୍କାନାଳ
- ଶ୍ରୀଶ୍ରୀ ଗଣେଶ ଚତୁର୍ଥୀ, ସ୍ଥାନ: ରାଇଜିଂଷ୍ଟାର କ୍ଲବ ପୂଜା ମଣ୍ଡପ, ଢେଙ୍କାନାଳ, ସମୟ: ପୂର୍ବାହ୍ନ ୧୦ଟା ।
- ଜିଲାସ୍ତରୀୟ ସିଏମ୍ କିଶାନ କାର୍ଯ୍ୟକ୍ରମ, ସ୍ଥାନ: ପୁରୁଣା ଜିଲା ପରିଷଦ ହଲ, ସମୟ: ପୂର୍ବାହ୍ନ ୧୧ଟା ୩୦ ।
- ଶ୍ରୀଗଜାନନଙ୍କ ପୂଜା ଉତ୍ସବ, ସ୍ଥାନ: ବିକାଶ ୟୁଥ୍ କ୍ଲବ, ଖମାରସାହି, ଢେଙ୍କାନାଳ, ସମୟ: ମଧ୍ୟାହ୍ନ ୧୨ଟା ।
- ୧୦ମ ନୃତ୍ୟାଙ୍ଗନା ସମ୍ମାନ, ସ୍ଥାନ: ଗୋପବନ୍ଧୁ ଟାଉନ ହଲ, ଢେଙ୍କାନାଳ, ସମୟ: ସନ୍ଧ୍ୟା ୭ଟା ।

ଅନୁଗୋଳ
- ସିଏମ୍ କିଷାନ ସହାୟତା ବଣ୍ଟନ, ସ୍ଥାନ: ଅନୁଗୋଳ କୃଷି ବିଜ୍ଞାନ କେନ୍ଦ୍ର ସମ୍ମିଳନୀ କକ୍ଷ, ସମୟ: ପୂର୍ବାହ୍ନ ୧୦ଟା ।

ଜଗତ୍‌ସିଂହପୁର
- ଗଣପତି ଶିଶୁ ବିଦ୍ୟାମନ୍ଦିର ପକ୍ଷରୁ ଗଣେଶ ପୂଜା, ସ୍ଥାନ: ବାଲିଝରା, ପାରାଦୀପ ସମୟ: ସକାଳ ୯ଟା ।
- ସି ଆଣ୍ଡ ଏଫ୍ ଭୀମଭୋଇ କଲୋନୀ ପକ୍ଷରୁ ଗଣେଶ ପୂଜା, ସ୍ଥାନ: ମଧୁବନ, ପାରାଦୀପ, ସମୟ: ପୂର୍ବାହ୍ନ ୧୦ଟା ।
- ଦାରୁବ୍ରହ୍ମ କ୍ଲବ ପକ୍ଷରୁ ଗଣେଶ ପୂଜା, ସ୍ଥାନ: ମଧୁବନ, ପାରାଦୀପ, ସମୟ: ପୂର୍ବାହ୍ନ ୧୦ଟା ।
- ଜିଲାସ୍ତରୀୟ ସିଏମ୍ କିଷାନ ସହାୟତା ବଣ୍ଟନ, ସ୍ଥାନ: ଆଦିକବି ସାରଳା ଦାସ ସଂସ୍କୃତି ଭବନ, ଜଗତ୍‌ସିଂହପୁର, ସମୟ: ପୂର୍ବାହ୍ନ ୧୧ଟା ।

କେନ୍ଦ୍ରାପଡ଼ା
- ମା'ପାଇଁ ଗଛଟିଏ କାର୍ଯ୍ୟକ୍ରମ, ସ୍ଥାନ: ନୀଳକଣ୍ଠପୁର, ଡେରାବିଶ, ସମୟ: ପୂର୍ବାହ୍ନ ୧୦ଟା ।
- ମା' ପାଟକୁମାରୀ କଳାବିକାଶ ଯୁବ ସଙ୍ଗଠନ ପକ୍ଷରୁ ମେଘମଲ୍ଲାର ୨୦୨୫ (ଭଜନ ସନ୍ଧ୍ୟା), ସ୍ଥାନ: ଏଣ୍ଡୁଳାପୁର, ରାଜନଗର, ସମୟ: ସନ୍ଧ୍ୟା ୬ଟା ।
- ଶ୍ରୀଗଣେଶ ପୂଜାସୋବ, ସ୍ଥାନ: ଖଡିଅଙ୍ଗ, କେନ୍ଦ୍ରାପଡ଼ା ସହର, ସମୟ: ସନ୍ଧ୍ୟା ୭ଟା ।

ନୟାଗଡ଼
- ପଣ୍ଡିତ ବିନାୟକ ମିଶ୍ରଙ୍କ ୧୩୨ ତମ ରାଜ୍ୟ ସ୍ତରୀୟ ଜୟନ୍ତୀ ଓ ଆଲୋଚନା ଚକ୍ର, ସ୍ଥାନ: ଶରଣକୁଳ କବିସୂର୍ଯ୍ୟ ସଦାନନ୍ଦ ବ୍ରହ୍ମା ପବ୍ଲିକ ସ୍କୁଲ , ସମୟ: ପୂର୍ବାହ୍ନ ୧୦ଟା ।
- ଭାରତ ବିକାଶ ପରିଷଦ ପକ୍ଷରୁ ମାଗଣା ଚକ୍ଷୁ ପରୀକ୍ଷଣ ଓ ଚଷମା ବଣ୍ଟନ କାର୍ଯ୍ୟକ୍ରମ, ସ୍ଥାନ:ଖଣ୍ଡପଡା ବ୍ଲକର ମଙ୍ଗରାଜପୁର, ସମୟ: ପୂର୍ବାହ୍ନ ୧୦ଟା ।
- ସଂସ୍କୃତ ସମ୍ଭାଷଣ ପ୍ରଶିକ୍ଷଣର ୫ମ ଦିବସ, ସ୍ଥାନ: ନୟାଗଡ ରାମକୃଷ୍ଣ ଆଦର୍ଶ ଶିକ୍ଷାକେନ୍ଦ୍ର ; ନୟାଗଡ ବ୍ଲକ ସଜନାପଡା ହାଇସ୍କୁଲ, ସମୟ: ପୂର୍ବାହ୍ନ ୧୦ଟା ୩୦ ।
- ସଂସ୍କୃତ ସମ୍ଭାଷଣ ପ୍ରଶିକ୍ଷଣର ସପ୍ତମ ଦିବସ, ସ୍ଥାନ: ନୟାଗଡ ବ୍ଲକ ବରପଲ୍ଲୀ ହାଇସ୍କୁଲ, ସମୟ: ପୂର୍ବାହ୍ନ ୧୧ଟା ।
- ନୟାଗଡ଼ ବଣିକ ସଂଘ ପକ୍ଷରୁ ଗଜାନନଙ୍କ ପୂଜା, ସ୍ଥାନ: ନୟାଗଡ଼ ବଜାର ଓଡ଼ଗାଁ ରୋଡ, ସମୟ: ପୂର୍ବାହ୍ନ ୧୦ଟା । ପାଲାର ପ୍ରଥମ ଥାକ, ସମୟ: ଅପରାହ୍ନ ୩ଟା ୩୦ । ପାଲାର ୨ୟ ଥାକ, ସମୟ: ସନ୍ଧ୍ୟା ୭ଟା ।

ରାୟଗଡ଼ା
- ନବରାତ୍ର ପୂଜା ଆରମ୍ଭ, ସ୍ଥାନ: ସିଦ୍ଧି ବିନାୟକ ମନ୍ଦିର, ଗୁଣପୁର, ସମୟ: ସକାଳ ୮ଟା ।
- ଗଣେଶ ଚତୁର୍ଥୀ ପାଳନ, ସ୍ଥାନ: ରାୟଗଡ଼ା ସହରର ବିଭିନ୍ନ କମିଟି ଏବଂ ଶିକ୍ଷାନୁଷ୍ଠାନ, ସମୟ: ସକାଳ ୯ ଟା ।
- ରବି ଫସଲ ୨୦୨୫-୨୬, ମୁଖ୍ୟମନ୍ତ୍ରୀ କିସାନ ସହାୟତା ବଣ୍ଟନ ପାଇଁ ଜିଲାସ୍ତରୀୟ କାର୍ଯ୍ୟକ୍ରମ, ସ୍ଥାନ: ବିଜୁ କଲ୍ୟାଣ ମଣ୍ଡପ, ରାୟଗଡ଼ା, ସମୟ: ପୂର୍ବାହ୍ନ ୧୧ଟା ୩୦ ।
- ଘୁଙ୍ଗୁର କଳା ବିକାଶ କେନ୍ଦ୍ରର ପ୍ରଥମ ବାର୍ଷିକ ଉତ୍ସବ, ସ୍ଥାନ: ସୌଣ୍ଡିକ ମଙ୍ଗଳ ଭବନ, ମୁନିଗୁଡା, ସମୟ: ଅପରାହ୍ନ ୪ଟା ।

ନବରଙ୍ଗପୁର
- ଇଂଲିଶ ଭାଷାରେ ଦକ୍ଷତା ହାସଲ ପାଇଁ କର୍ମଶାଳା, ସ୍ଥାନ: ଆଦର୍ଶ ବିଦ୍ୟାଳୟ, ଉମରକୋଟ, ସମୟ: ପୂର୍ବାହ୍ନ ୧୧ ଟା ।
- ମୁଖ୍ୟମନ୍ତ୍ରୀଙ୍କ ଦ୍ୱାରା କୃଷି ଶିକ୍ଷା ସଦନ, ଓୟୁଏଟିରୁ କିଷାନ ସହାୟତା ବଣ୍ଟନର ସିଧା ପ୍ରସାରଣ, ସ୍ଥାନ : ମିଶନ ଶକ୍ତି ସମ୍ମିଳନୀ କକ୍ଷ, ନବରଙ୍ଗପୁର, ସମୟ: ପୂର୍ବାହ୍ନ ୧୧ଟା ୩୦ ।
- ଟେକ୍ନୋ ଗୁରୁକୁଳ ବିଦ୍ୟାଳୟ ଉଦ୍‌ଘାଟନ, ସ୍ଥାନ: ଚକାଛପର, ନବରଙ୍ଗପୁର, ସମୟ: ମଧ୍ୟାହ୍ନ ୧୨ ଟା ।

କୋରାପୁଟ
- ଗଣେଶ ଚତୁର୍ଥୀ ପାଳନ, ସ୍ଥାନ: ଐତିହାସିକ ଗଣେଶ ମନ୍ଦିର, ନନ୍ଦପୁର, ସମୟ: ସକାଳ ୬ଟା ।
- ଗଣେଷ ଚତୁର୍ଥୀ ନେଇ ସ୍ୱତନ୍ତ୍ର ପୂଜାର୍ଚ୍ଚନା, ସ୍ଥାନ: ଗଣେଶ ମନ୍ଦିର, ସୁନାରିସାହି, କୋରାପୁଟ, ସମୟ: ସକାଳ ୮ଟା ।
- ଗଣେଶ ପୂଜା ପାଳନ, ସ୍ଥାନ: ସୁନାବେଡା ବିଦ୍ୟାଳୟ, ମହାବିଦ୍ୟାଳୟ ପରିସର, ଠିକା ସଂସ୍ଥା କାର୍ଯ୍ୟାଳୟ, ସେମିଲିଗୁଡ଼ା, ସମୟ: ପୂର୍ବାହ୍ନ ୧୦ ଟା ୩୦ ।
- ଗଣେଶ ମନ୍ଦିର ପ୍ରତିଷ୍ଠା, ସ୍ଥାନ: ମେଡିକାଲ ପରିସର, ପଜାଙ୍ଗି, ସମୟ: ପୂର୍ବାହ୍ନ ୧୧ଟା ।
- ସିଏମ୍ କିଷାନ ଅର୍ଥ ପ୍ରଦାନ ସମାରୋହ, ସ୍ଥାନ: ସଦ୍‌ଭାବନା ସଭାଗୃହ, କୋରାପୁଟ, ସମୟ: ପୂର୍ବାହ୍ନ ୧୧ଟା ।
- ବିଏସ୍‌ସି ନର୍ସିଂ କଲେଜରେ ଗଣେଶ ପୂଜା, ସ୍ଥାନ: ଅରବିନ୍ଦ ନଗରସ୍ଥିତ କଲେଜ ପରିସର, କୋରାପୁଟ, ସମୟ: ମଧ୍ୟାହ୍ନ ୧୨ଟା ।

ସମ୍ବଲପୁର
- ପତଞ୍ଜଳି ଯୋଗ ସମିତି ଆୟୋଜନରେ ଯୋଗ ପ୍ରଶିକ୍ଷଣ କାର୍ଯ୍ୟକ୍ରମ, ସ୍ଥାନ : ସହଯୋଗ ନଗରସ୍ଥିତ ରାଧାକୃଷ୍ଣ ମନ୍ଦିର ପରିସର, ସମୟ : ସକାଳ ୬ଟା ।
- ନିଃଶୁଳ୍କ ଯୋଗ ଶିବିର, ସ୍ଥାନ: ହୀରାକୁଦ କଲୋନୀସ୍ଥିତ ଯୋଗ କେନ୍ଦ୍ର, ସମୟ : ସକାଳ ୬ଟା ।
- ଯୋଗ ପରିବାର ଆୟୋଜନରେ ଯୋଗ ଶିବର, ସ୍ଥାନ: ହାୱା ମଇଦାନ ସ୍ଥିତ ଗାନ୍ଧୀ ପାର୍କ, ସମୟ ସକାଳ ୬ଟା ।
- ସିଏମ କିଷାନ କିସ୍ତି ପ୍ରଦାନ କାର୍ଯ୍ୟକ୍ରମ, ସ୍ଥାନ: ତପସ୍ୱିନୀ ପ୍ରେକ୍ଷାଳୟ, ସମୟ : ପୂର୍ବାହ୍ନ ୧୦ଟା ।
- ନୂଆଁଖାଇ ଉପଲକ୍ଷେ ସମଲେଇଙ୍କ ଆଭୂଷଣ ସଫେଇ ନୀତି, ସ୍ଥାନ : ସମଲେଇ ମନ୍ଦିର ପରିସର, ସମୟ : ପୂର୍ବାହ୍ନ ୧୧ଟା ।
- ଶ୍ରୀଶ୍ରୀ ରଣେଶ୍ୱର ରାମଚଣ୍ଡୀ ମନ୍ଦିରରେ ସଫେଇ ନୀତି, ସ୍ଥାନ : ଦାନିପାଲି ସ୍ଥିତ ମନ୍ଦିର ପରିସର, ସମୟ : ପୂର୍ବାହ୍ନ ୧୧ଟା ।
- ଓଡ଼ିଶା ସାଂସ୍କୃତିକ ସମାଜ ପକ୍ଷରୁ ଅନ୍ତିମ ନୂଆଁଖାଇ ଭେଟ୍‌ଘାଟ ପ୍ରସ୍ତୁତି ବୈଠକ, ସ୍ଥାନ: ସ୍ୱାଧୀନତା ସଂଗ୍ରାମୀ ସ୍ମୃତି ଭବନ, ସମୟ: ସନ୍ଧ୍ୟା ୭ଟା ।

ବଲାଙ୍ଗୀର
- ଗଣେଶ ପୂଜନ, ସ୍ଥାନ: ସରସ୍ୱତୀ ଶିଶୁ ବିଦ୍ୟାମନ୍ଦିର, କଦମପଡା, ବଲାଙ୍ଗୀର, ସମୟ: ୭ଟା ।
- ଗଣେଶ ପୂଜା ସ୍ଥାନ: ବଲାଙ୍ଗୀର ପବ୍ଲିକ ସ୍କୁଲ, ବଲାଙ୍ଗୀର, ସମୟ: ୯ଟା

ରାଉରକେଲା
- ଗଜାନନ ପୂଜା, ସ୍ଥାନ: ବିଦ୍ୟାଷ୍ଟୁଡି ପଏଣ୍ଟ, ସମୟ: ପୂର୍ବାହ୍ନ ୧୦ଟା ।
- କରମା ପୂର୍ବସନ୍ଧ୍ୟା ଓ ସର୍ବଭାରତୀୟ ଆଦିବାସୀ ଲୋକନୃତ୍ୟ ମହୋତ୍ସବ, ସ୍ଥାନ: ସେକ୍ଟର-୫ ଭଞ୍ଜ ଭବନ ପ୍ରେକ୍ଷାଳୟ, ସମୟ: ପୂର୍ବାହ୍ନ ୧୦ଟା ୩୦ ।
- ଗଜାନନ ପୂଜା, ସ୍ଥାନ: ଶକ୍ତିନଗର, ସମୟ: ପୂର୍ବାହ୍ନ ୧୧ଟା ।

ସୁନ୍ଦରଗଡ଼
- ମୁଖ୍ୟମନ୍ତ୍ରୀ ସହାୟତା ରାଶି ବିତରଣ ସମାରୋହ, ସ୍ଥାନ: ସଂସ୍କୃତି ଭବନ, ସୁନ୍ଦରଗଡ଼, ସମୟ: ପୂର୍ବାହ୍ନ ୧୦ଟା ।
- ଶ୍ରୀଗଣେଶଙ୍କ ପୂଜନସୋବ, ସ୍ଥାନ: ହସ୍‌ପିଟାଲ ରୋଡ ପୂଜା କମିଟି ମଣ୍ଡପ, ସମୟ: ପୂର୍ବାହ୍ନ ୧୧ଟା, ଆଳତୀ, ପ୍ରସାଦ ବଣ୍ଟନ ସନ୍ଧ୍ୟା ୭ଟା ।

ବରଗଡ଼
- ଗଣେଶ ପୂଜା, ସ୍ଥାନ: ସରସ୍ୱତୀ ଶିଶୁ ବିଦ୍ୟା ମନ୍ଦିର, ବରଗଡ଼,ସମୟ:ସକାଳ ୭ଟା ।
- ଗଣେଶ ପୂଜନ ଉତ୍ସବ,ସ୍ଥାନ: ସରସ୍ୱତୀ ଶିଶୁ ବିଦ୍ୟା ମନ୍ଦିର, ଗାଇସିଲେଟ,ସମୟ: ସକାଳ ୮ଟା ।
- ନୂଆଖାଇ ଜୋଟଜାଟ,ସ୍ଥାନ: ବଗେଇବିରା ତନ୍ତଶାଳା, ବରଗଡ଼, ସମୟ: ପୂର୍ବାହ୍ନ ୧୧ଟା ।
- ସି. ଏମ୍ କିଷାନ ସହାୟତା ବଣ୍ଟନ ସମାରୋହ,ସ୍ଥାନ: ବିଜୁ ପଟ୍ଟନାୟକ ଟାଉନ ହଲ, ବରଗଡ଼,ସମୟ:ପୂର୍ବାହ୍ନ ୧୧ଟା ୩୦ ।
- ସ୍ୱେଚ୍ଛାକୃତ ରକ୍ତଦାନ ଶିବିର, ସ୍ଥାନ: ଗ୍ରାଞ୍ଜାଲ, ସୋହେଲା,ସମୟ: ଅପରାହ୍ନ ୩ଟା ।

କଳାହାଣ୍ଡି
- ଭାଜପା ରାଜ୍ୟ ସଭାପତିଙ୍କ ଉପସ୍ଥିତିରେ ସମ୍ବର୍ଦ୍ଧନା ସଭା ଓ ମିଶ୍ରଣ ପର୍ବ, ସ୍ଥାନ: ଜୁନାଗଡ଼ ଟାଉନ ହଲ, ସମୟ: ପୂର୍ବାହ୍ନ ୧୦ଟା ।
- ଭାଜପାର ବାଇକ୍ ଶୋଭାଯାତ୍ରା, ସ୍ଥାନ: ଧର୍ମଗଡ଼ କାଶିବାହାଲ, ସମୟ: ମଧ୍ୟାହ୍ନ ୧୨ଟା ।

ବୌଦ୍ଧ
- ମୁଖ୍ୟମନ୍ତ୍ରୀ କିଷାନ ଯୋଜନା ସହାୟତା ବଣ୍ଟନ,ସ୍ଥାନ: ଟାଉନହଲ ବୌଦ୍ଧ, ସମୟ: ପୂର୍ବାହ୍ନ ୧୧ଟା ୩୦ ।
- ଏନ୍‌ଏସିସ୍ତରୀୟ ଫୁଟବଲ ଟୁର୍ନାମେଣ୍ଟର ତୃତୀୟ ଦିବସ, ସ୍ଥାନ: ଜିଲା ଷ୍ଟାଡ଼ିୟମ ବୌଦ୍ଧ, ସମୟ: ଅପରାହ୍ନ ୩ଟା ।

ସୁବର୍ଣ୍ଣପୁର
- ତରଭାରେ ନୂଆଁଖାଇ ଭେଟ୍‌ଘାଟ ପାଇଁ ପ୍ରସ୍ତୁତି ବୈଠକ, ସ୍ଥାନ: ଆଞ୍ଚଳିକ କଳାକେନ୍ଦ୍ର, ସମୟ: ସନ୍ଧ୍ୟା ୬ଟା ।

ନୂଆପଡ଼ା
- ମଦର ଟେରେସା ସେବା ସଂଗଠନ ପକ୍ଷରୁ ସ୍ୱଚ୍ଛତା କାର୍ଯ୍ୟକ୍ରମ, ସ୍ଥାନ: କୋମନା ବ୍ଲକ ଭରୁଆମୁଣ୍ଡା ଗାଁ, ସମୟ: ସକାଳ ୯ଟା ।
- ଜିଲାସ୍ତରୀୟ ମୁଖ୍ୟମନ୍ତ୍ରୀ କିଷାନ ଯୋଜନା କାର୍ଯ୍ୟକ୍ରମ, ସ୍ଥାନ: ଡିପିଆର୍‌ସି ଭବନ ନୂଆପଡ଼ା, ସମୟ: ପୂର୍ବାହ୍ନ ୧୧ଟା ।

ଆଜିର ରାଶିଫଳ

ଜ୍ୟୋତିର୍ବିଦ୍ୟା ବିଶାରଦ ପ୍ରସନ୍ନ କୁମାର ମହାପାତ୍ର
ମଙ୍ଗରାଜପୁର ଶାସନ, କାଦୁଆ, ଗଞ୍ଜାମ
Email-pkmahapatro@gmail.com

ମେଷ
ଆଜି ସକାଳୁ ପ୍ରୀତିପ୍ରଦ ଯାତ୍ରା କରିବାର ଅପୂର୍ବ ସୁଯୋଗ ଲାଭ କରିପାରନ୍ତି । କର୍ମକ୍ଷେତ୍ରରେ ସ୍ଥଗିତ କାମକୁ ପୂରା ଦମରେ କରିବାର ନିଷ୍ପତ୍ତି ନେବେ । ଆନୁଷ୍ଠାନିକ କାମରେ ବନ୍ଧୁଙ୍କ ସହ ଖୁସି ମିଜାଜ୍‌ରେ ସମୟ ଅତିବାହିତ ହେବ । ରବି କେତୁ ଯୁକ୍ତ ପ୍ରଭାବରେ ସନ୍ତାନ ହେତୁକ କୌଣସି ସମସ୍ୟା ଦୁଶ୍ଚିନ୍ତାର କାରଣ ହୋଇପାରେ ।

ବୃଷ
ଶନି କର୍ମସ୍ଥାନରେ ରାଶିକୁ ଅବଲୋକନ କରୁଥିବାରୁ ଆଜିର କାମଗୁଡ଼ିକ ସୁବିଧାରେ ସମ୍ପନ୍ନ ନ ହୋଇପାରେ । ପରିବାରରେ ଖର୍ଚ୍ଚ ବୃଦ୍ଧିପାଇବ, ଯାହାକି ଦୁଶ୍ଚିନ୍ତାର କାରଣ ହେବ । ସାହିତ୍ୟ, ସଙ୍ଗୀତ, ଲେଖାପଢ଼ା, ଗବେଷଣା କ୍ଷେତ୍ରରେ ଆଦୃତ ହେବେ । ସ୍ୱାସ୍ଥ୍ୟ ସମସ୍ୟା ପୂର୍ବପରି ରହିଥିବାରୁ ବନ୍ଧୁଙ୍କ ସହ ଆଲୋଚନା କରିବାକୁ ମନ ବଳାଇପାରନ୍ତି ।

ମିଥୁନ
ସ୍ୱନକ୍ଷତ୍ରସ୍ଥ ବୁଧ ଧନସ୍ଥାନରେ ଶୁକ୍ର ଯୁକ୍ତ ହେତୁ ବନ୍ଧୁଙ୍କ ପ୍ରେରଣା ଓ ପରାମର୍ଶ ପାଇବେ । କର୍ମକ୍ଷେତ୍ରରେ ସ୍ଥଗିତ ରହିଥିବା କାମଗୁଡିକୁ ପୂର୍ଣ୍ଣ କରିବା ସକାଶେ ଦୃଢ ପଦକ୍ଷେପ ନେଇପାରନ୍ତି । ସମ୍ପର୍କୀୟମାନଙ୍କ ସାହାଯ୍ୟ ନେଇ ବିବାଦୀୟ ଘଟଣାର ଅବସାନ ଘଟିବ । ନୂତନ ଗୃହ, ଯାନବାହନ କିଣିବା ସକାଶେ ମନ ବଳାଇ ପାରନ୍ତି ।

କର୍କଟ
କର୍ମକ୍ଷେତ୍ରରେ ବିଶିଷ୍ଟ ବ୍ୟକ୍ତିଙ୍କ ସହାୟତା ଲାଭକରି ଅଭିଳାଷ ପୂରଣ କରିବେ । ଆଜିର ସଭାସମିତି, ଆନୁଷ୍ଠାନିକ କାମ ଓ ଗୁରୁତ୍ୱପୂର୍ଣ୍ଣ ଆଲୋଚନା ଫଳପ୍ରଦ ହେବ । ଶିଳ୍ପ, ହୋଟେଲ ବ୍ୟବସାୟ, ରପ୍ତାନି ବାଣିଜ୍ୟ କ୍ଷେତ୍ରରେ ଉଚ୍ଚ ଫଳପ୍ରାପ୍ତି ହେବ । ଚତୁର୍ଥାଧିପତିଙ୍କ ବୁଧ ସଂଯୋଗରୁ ପାରିବାରିକ ସୁଖ, ଶାନ୍ତି ଅବ୍ୟାହତ ରହିବାର ଆଶା ରହିଛି ।

ସିଂହ
ରାଶ୍ୟାଧିପ ରବି ସ୍ୱଗୃହସ୍ଥ ହେଲେ ମଧ୍ୟ ପାପଗ୍ରହ କେତୁଯୁକ୍ତ କାରଣରୁ କାମ ଗୋଳମାଳିଆ ରହିବ । ଭୁଲ୍ ବୁଝାମଣାରୁ ପାରିବାରିକ ଜୀବନରେ କଳହର ଆଶଙ୍କା ରହିଛି । ପ୍ରତ୍ୟେକ କ୍ଷେତ୍ରରେ ଆତ୍ମୀୟଙ୍କ ସାହାଯ୍ୟ ଆଶାକରି ନିରାଶ ହେବାକୁ ପଡ଼ିପାରେ । ପିଲାମାନଙ୍କ ଶିକ୍ଷା ଓ ସ୍ୱାସ୍ଥ୍ୟ ସମ୍ପର୍କୀୟ ସମସ୍ୟା ସାମୟିକ ମନକୁ ଭାରାକ୍ରାନ୍ତ କରିବ ।

କନ୍ୟା
କର୍ମାଧିପ ବୁଧ ଲାଭଭାବସ୍ଥ ଯୋଗୁ ଆଜିର ପ୍ରତ୍ୟେକ କାମ ସହଜ ଓ

ଚିନ୍ମୟଙ୍କୁ ଯୁବ, ଈପ୍‌ସିତାଙ୍କୁ ଛାତ୍ର ସଭାପତି କଲା ବିଜେଡି

ଚିନ୍ମୟ ସାହୁ

ଈପ୍‌ସିତା ସାହୁ

- ଛାତ୍ର ଓ ଯୁବ ବ୍ୟାପାର କମିଟି ଗଢ଼ିଲା ଦଳ
- ପାଣ୍ଡିଆନ୍‌ଙ୍କ ସହଯୋଗୀ ଗୋଷ୍ଠୀଙ୍କ ଅଜାଣତରେ ନିଯୁକ୍ତିକୁ ନେଇ ଚର୍ଚ୍ଚା

ଭୁବନେଶ୍ୱର,୨୬।୮ (ସୁନିତ୍ ମିଶ୍ର)
ବିଜେଡି ପକ୍ଷରୁ ମଙ୍ଗଳବାର ଯୁବ ଓ ଛାତ୍ର ସଂଗଠନର ନେତୃତ୍ୱ ଘୋଷଣା କରାଯାଇଛି। ଗତ ୨୦୨୪ ସାଧାରଣ ନିର୍ବାଚନ ପରଠାରୁ ଦଳର ସବୁ କମିଟିକୁ ଭଙ୍ଗ କରି ଦିଆଯାଇଥିଲା। ହେଲେ ଯୁବ ଓ ଛାତ୍ର ସଭାପତି ଭାବେ ଦୁଇ ନୂଆ ଚେହେରାକୁ ଦଳ ଆଗକୁ ଆଣିଛି। ବିଜୁ ଯୁବ ଜନତା ଦଳ ସଭାପତି ଭାବେ ଚିନ୍ମୟ ସାହୁଙ୍କୁ ନିଯୁକ୍ତ କରାଯାଇଛି। ସେହିପରି ବିଜୁ ଛାତ୍ର ଜନତା ଦଳ ସଭାପତି ଭାବେ ଈପ୍‌ସିତା ସାହୁଙ୍କୁ ଦଳ ନିଯୁକ୍ତ କରିଛି। ସେହିପରି ଦଳ ଯୁବ ଛାତ୍ର ବ୍ୟାପାର ଦାୟିତ୍ୱ କେତେଜଣ ନେତାଙ୍କ ମଧ୍ୟରେ ଆବଣ୍ଟିତ କରିଛି। ଯୁବ ବ୍ୟାପାରର ବରିଷ୍ଠ ସାଧାରଣ ସମ୍ପାଦକ ଭାବେ ବ୍ୟୋମକେଶ ରାୟଙ୍କୁ ଦାୟିତ୍ୱ ଦିଆଯାଇଥିବା ବେଳେ ୩ ଜଣଙ୍କୁ ସାଧାରଣ ସମ୍ପାଦକ ଭାବେ ନିଯୁକ୍ତ କରାଯାଇଛି। ରାଜେନ୍ଦ୍ର କୁମାର ସାହୁ, ଅମରେଶ ପତ୍ରୀ ଓ ସଞ୍ଜୀବ ମହାନ୍ତିଙ୍କୁ ଦଳ ଦାୟିତ୍ୱ ଦେଇଛି। ସେହିପରି ଛାତ୍ର ବ୍ୟାପାର ଦାୟିତ୍ୱ ଏବେ ଦଳର ୪ ଜଣ ତୁଲାଇବେ। ପୂର୍ବତନ ବିଧାୟକ ଦେବେଶ ଆଚାର୍ଯ୍ୟ ଛାତ୍ର ବ୍ୟାପାର କମିଟିର ବରିଷ୍ଠ ସାଧାରଣ ସମ୍ପାଦକ ନିଯୁକ୍ତ ହୋଇଥିବା ବେଳେ ବିଧାୟକ ଦେବୀରଞ୍ଜନ ତ୍ରିପାଠୀ, ସୌଭିକ୍ ବିଶ୍ୱାଳ ଏବଂ ରାଜ୍ୟ ସଭା ସଦସ୍ୟ ଶୁଭାଶିଷ ଖୁଣ୍ଟିଆ ସାଧାରଣ ସମ୍ପାଦକ ନିଯୁକ୍ତ ହୋଇଛନ୍ତି। ସୂଚନାଯୋଗ୍ୟ, ଏହି ନିଯୁକ୍ତି ପରେ ଦଳର ଗୋଟିଏ ଗୋଷ୍ଠୀ ଯେଉଁମାନେ ଭି. କେ. ପାଣ୍ଡିଆନ୍‌ଙ୍କ ସପକ୍ଷବାଦୀ ନେତା ଭାବେ ଜଣାଶୁଣା, ସେମାନଙ୍କ ମତ ଏଭଳି ନିଯୁକ୍ତି ପରିପ୍ରେକ୍ଷୀରେ ଲୋଡ଼ା ଯାଇ ନ ଥିବା ଚର୍ଚ୍ଚା ହେଉଛି। ପୂର୍ବରୁ କେତେଜଣ ବରିଷ୍ଠ ନେତା ବିଧାୟକ ବ୍ୟୋମକେଶ ରାୟଙ୍କୁ ଯୁବ ଓ ବିଧାୟକ ଦେବୀରଞ୍ଜନଙ୍କୁ ଛାତ୍ର ସଭାପତି ଭାବେ ଦାୟିତ୍ୱ ଦେଇ ଦଳକୁ ଚଳାଇବେ ବୋଲି ଚର୍ଚ୍ଚା କରୁଥିଲେ। ହେଲେ ପୂର୍ବରୁ ହିଁ ଯୁବ ସଭାପତି ଭାବେ ଦାୟିତ୍ୱ ଦିଆଯିବା ନେଇ ଚିନ୍ମୟଙ୍କୁ ପାଣ୍ଡିଆନ୍ ପ୍ରତିଶ୍ରୁତି ଦେଇଥିବା ଶୁଣିବାକୁ ମିଳିଥିଲା, ଯାହା ଏବେ ବାସ୍ତବ ରୂପ ନେଇଛି।

ନିଖୋଜ ଶିଶୁ ଜଙ୍ଗଲରୁ ଉଦ୍ଧାର

ଯୋଡ଼ା,୨୬।୮ (ମାନସ ମହାନ୍ତି)
କେନ୍ଦୁଝର ଜିଲା ରୁଗୁଡ଼ି ଥାନା ନୂଆଗାଁ ଦଲକୋ ସାହିରୁ ନିଖୋଜ ଶିଶୁ ଜଙ୍ଗଲରୁ ମୁମୂର୍ଷୁ ଅବସ୍ଥାରେ ଉଦ୍ଧାର ହୋଇଛନ୍ତି। ସେ ହେଲେ ସାହିର ସୁବାସ ମୁଣ୍ଡାଙ୍କ ପୁଅ ବିକାଶ ମୁଣ୍ଡା(୩)। ଶରୀରରେ କ୍ଷତଚିହ୍ନ ଥିବା ବେଳେ ତାଙ୍କୁ ଚିକିତ୍ସା ନିମନ୍ତେ ଡାକ୍ତରଖାନାରେ ଭର୍ତ୍ତି କରାଯାଇଛି।

ସୂଚନା ଅନୁଯାୟୀ, ବିକାଶ ଗତ ୨୧ ତାରିଖରେ ଘର ପାଖରେ ଖେଳୁଥିବା ବେଳେ ନିଖୋଜ ହୋଇଯାଇଥିଲେ। ଏନେଇ ସୁବାସ ରୁଗୁଡ଼ି ଥାନାରେ ଲିଖିତ ଅଭିଯୋଗ କରିଥିଲେ। ପୋଲିସ ଉକ୍ତ ଘଟଣାରେ ମାମଲା ରୁଜୁକରି ତଦନ୍ତ ଜାରି ରଖିଥିଲା। ନିଖୋଜର ୫ ଦିନ ପରେ ପାଖ ରେଙ୍ଗାଳବେଢ଼ା ଜଙ୍ଗଲ ନିକଟରେ ଚେତାଶୂନ୍ୟ ଅବସ୍ଥାରେ ପଡ଼ିଥିବା ମଙ୍ଗଳବାର ସ୍ଥାନୀୟ ଲୋକେ ଦେଖିଥିଲେ। ଶରୀରର ବହୁ ସ୍ଥାନରେ କ୍ଷତ ରହିଥିଲା। ଲୋକେ ପରିବାର ଲୋକଙ୍କୁ ଓ ପୋଲିସକୁ ଖବର ଦେଇଥିଲେ। ପୋଲିସ ପହଞ୍ଚି ଶିଶୁଙ୍କୁ ଉଦ୍ଧାରକରି ଚିକିତ୍ସା ପାଇଁ ଯୋଡ଼ା ଟାଟା ହସ୍ପିଟାଲରେ ଭର୍ତ୍ତି କରିଥିଲା। କୌଣସି ବନ୍ୟପ୍ରାଣୀ ନଖ ଶରୀରରେ ବାଜି କ୍ଷତ ହୋଇଥିବା ଡାକ୍ତର କହିଛନ୍ତି। ଶିଶୁ ଜଙ୍ଗଲକୁ କେମିତି ଗଲେ ସେ ନେଇ ରୁଗୁଡ଼ି ପୋଲିସ ତଦନ୍ତ ଚଳାଇଛି।

ବନ୍ୟା ସ୍ଥିତି ସମୀକ୍ଷା କଲେ ରାଜ୍ୟପାଳ

ଭୁବନେଶ୍ୱର,୨୬।୮ (ସୁଚିସ୍ମିତା ସାହୁ)

ସତର୍କତା ଓ ଶୂନ୍ୟ ଜୀବନହାନି ଉପରେ ଗୁରୁତ୍ୱ

ରାଜ୍ୟର ବିଭିନ୍ନ ଜିଲାରେ ସୃଷ୍ଟି ହୋଇଥିବା ବନ୍ୟା ପରିସ୍ଥିତିର ସମୀକ୍ଷା କରି ରାଜସ୍ୱ ଓ ବିପର୍ଯ୍ୟୟ ପରିଚାଳନା ବିଭାଗକୁ ସତର୍କ ରହିବା ଏବଂ ଶୂନ୍ୟ ଜୀବନହାନିକୁ ସୁନିଶ୍ଚିତ କରିବା ଉପରେ ରାଜ୍ୟପାଳ ଡ. ହରିବାବୁ କମ୍ଭମପାଟି ଗୁରୁତ୍ୱାରୋପ କରିଛନ୍ତି। ମଙ୍ଗଳବାର ରାଜଭବନ ସମ୍ମିଳନୀ କକ୍ଷରେ ରାଜ୍ୟରେ ଉପୁଜିଥିବା ବନ୍ୟା ପରିସ୍ଥିତି, ପ୍ରଭାବିତ ଜିଲାଗୁଡ଼ିକରେ ବର୍ତ୍ତମାନ ସ୍ଥିତି ସମ୍ପର୍କରେ ସମୀକ୍ଷା କରି ବନ୍ୟା ମୁକାବିଲା ଏବଂ ଜୀବନ ସୁରକ୍ଷା ପାଇଁ ରାଜ୍ୟ ସରକାରଙ୍କ ତରଫରୁ ନିଆଯାଇଥିବା ପଦକ୍ଷେପକୁ ରାଜ୍ୟପାଳ ପ୍ରଶଂସା କରିଛନ୍ତି। ଜନସାଧାରଣଙ୍କ ଜୀବନକୁ ସୁରକ୍ଷା ଦେବା ଆମର ସର୍ବୋତ୍ତମ କାର୍ଯ୍ୟ। ବନ୍ୟା ସମୟରେ ଲୋକଙ୍କୁ ସୁରକ୍ଷା ଦେବା ପାଇଁ ଆଗୁଆ ସକ୍ରିୟ ପଦକ୍ଷେପ ନେବାକୁ ପଡ଼ିବ ବୋଲି ରାଜ୍ୟପାଳ କହିଛନ୍ତି।

ଏହି ସମୀକ୍ଷା ବୈଠକରେ ରାଜସ୍ୱ ଓ ବିପର୍ଯ୍ୟୟ ପରିଚାଳନା ମନ୍ତ୍ରୀ ସୁରେଶ ପୂଜାରୀ, ଅତିରିକ୍ତ ମୁଖ୍ୟ ଶାସନ ସଚିବ-ତଥା-ସ୍ୱତନ୍ତ୍ର ରିଲିଫ କମିଶନର ଦେଓ ରଞ୍ଜନ କୁମାର ସିଂହ, ରାଜ୍ୟପାଳଙ୍କ କମିଶନର-ତଥା-ଶାସନ ସଚିବ ରୂପା ରୋଶନ ସାହୁ, ଅତିରିକ୍ତ ସ୍ୱତନ୍ତ୍ର ରିଲିଫ କମିଶନର ମନୀଷ ଅଗ୍ରୱାଲଙ୍କ ସମେତ ଜଳସମ୍ପଦ ବିଭାଗର ଇଞ୍ଜିନିୟର ଇନ୍ ଚିଫ୍ ଏବଂ ମୁଖ୍ୟ ଯନ୍ତ୍ରୀମାନେ ଉପସ୍ଥିତ ଥିଲେ। ବିଭାଗୀୟ ଅଧିକାରୀମାନେ ବନ୍ୟା ପ୍ରଭାବିତ ବାଲେଶ୍ୱର, ଯାଜପୁର, ଭଦ୍ରକ, କେନ୍ଦୁଝର, ମୟୂରଭଞ୍ଜ ଏବଂ ସୁନ୍ଦରଗଡ଼ ଜିଲାର ସ୍ଥିତି ଓ ସଂପୃକ୍ତ ଜିଲା ପ୍ରଶାସନକୁ ଜାରି କରାଯାଇଥିବା ତଦାରଖ ବ୍ୟବସ୍ଥା ଓ ପରାମର୍ଶ ସମ୍ପର୍କରେ ରାଜ୍ୟପାଳଙ୍କୁ ଅବଗତ କରାଇଥିଲେ। ବ୍ୟାରେଜ ନିର୍ମାଣ କରି ଉଦ୍‌ବୃତ୍ତ ଜଳର ସୁପରିଚାଳନା, ଏଦିଗରେ ଦୀର୍ଘକାଳୀନ କାର୍ଯ୍ୟନୀତି ପ୍ରସ୍ତୁତି ଉପରେ ଗୁରୁତ୍ୱାରୋପ କରି ରାଜ୍ୟରେ ଜଳ ଅବବାହିକାର ଆନ୍ତଃ-ସଂଯୋଗୀକରଣ ସଂକ୍ରାନ୍ତରେ ରାଜ୍ୟପାଳ ପରାମର୍ଶ ଦେଇଥିଲେ। ଯେକୌଣସି ଜରୁରିକାଳୀନ ପରିସ୍ଥିତିର ମୁକାବିଲା ପାଇଁ ରାଜସ୍ୱ ଓ ବିପର୍ଯ୍ୟୟ ପରିଚାଳନା ବିଭାଗ ପ୍ରସ୍ତୁତ ଥିବା ମନ୍ତ୍ରୀ ପୂଜାରୀ କହିଛନ୍ତି।

ବନ୍ୟା ପରିସ୍ଥିତି ସମ୍ପର୍କରେ ରାଜ୍ୟପାଳ ଡ. ହରିବାବୁ କମ୍ଭମପାଟି ସମୀକ୍ଷା କରୁଛନ୍ତି।

ଓଏଏସ୍ ଅଧିକାରୀସ୍ତରରେ ବ୍ୟାପକ ଅଦଳବଦଳ

ଭୁବନେଶ୍ୱର,୨୬।୮ (ରବିନାରାୟଣ ଜେନା)
ରାଜ୍ୟ ସରକାରଙ୍କ ପକ୍ଷରୁ ବରିଷ୍ଠ ଓଡ଼ିଶା ପ୍ରଶାସନିକ ସେବା (ଓଏଏସ୍) ଅଧିକାରୀସ୍ତରରେ ବ୍ୟାପକ ଅଦଳବଦଳ କରାଯାଇଛି। ମଙ୍ଗଳବାର ସାଧାରଣ ପ୍ରଶାସନ ବିଭାଗ ପକ୍ଷରୁ ଜାରି ବିଜ୍ଞପ୍ତି ଅନୁଯାୟୀ, ନଗର ଉନ୍ନୟନ ବିଭାଗର ସହରାଞ୍ଚଳ ନିର୍ଦ୍ଦେଶକ ତଥା ସ୍ୱତନ୍ତ୍ର ସଚିବ ଗଙ୍ଗାଧର ନାୟକଙ୍କୁ ଓଡ଼ିଶା ଅର୍ବାନ ହାଉସିଂ ବୋର୍ଡର ପରିଚାଳନା ନିର୍ଦ୍ଦେଶକ ଏବଂ ଓଡ଼ିଶା ରୁରାଲ ହାଉସିଂ ଆଣ୍ଡ ଡେଭଲପମେଣ୍ଟ କର୍ପୋରେଶନର ପରିଚାଳନା ନିର୍ଦ୍ଦେଶକ ଭାବେ ନିଯୁକ୍ତ କରାଯାଇଛି।

ସେହିପରି ବରିଷ୍ଠ ଓଏଏସ୍ ଅଧିକାରୀ ଶୁଭାନନ୍ଦ ମହାପାତ୍ରଙ୍କୁ ସହରାଞ୍ଚଳ ନିର୍ଦ୍ଦେଶକ ସହିତ ନଗର ଉନ୍ନୟନ ବିଭାଗର ଅତିରିକ୍ତ ସଚିବ ଭାବେ ନିଯୁକ୍ତ କରାଯାଇଥିବା ବେଳେ ରଜନୀ କାନ୍ତ ସ୍ୱାଇଁଙ୍କୁ ଓଡ଼ିଶା ଷ୍ଟାଫ୍ ସିଲେକ୍ସନ କମିଶନ ସଚିବ, ବିଷ୍ଣୁପ୍ରିୟା ସାହୁଙ୍କୁ ସମବାୟ ବିଭାଗ ଅତିରିକ୍ତ ସଚିବ, ଅଶୋକ କୁମାର ବେହୁରିଆଙ୍କୁ ସୂଚନା ଓ ଲୋକସମ୍ପର୍କ ବିଭାଗ ଅତିରିକ୍ତ ସଚିବ, ଗାୟତ୍ରୀ ଦତ୍ତ ନାୟକଙ୍କୁ ପଞ୍ଚାୟତିରାଜ ଓ ପାନୀୟଜଳ ବିଭାଗ ଯୁଗ୍ମସଚିବ, ଦୁର୍ଯ୍ୟୋଧନ ଭୋଇଙ୍କୁ କଳାହାଣ୍ଡି ଜିଲାପରିଷଦ ଅତିରିକ୍ତ କାର୍ଯ୍ୟନିର୍ବାହୀ ଅଧିକାରୀ ଭାବେ ନିଯୁକ୍ତ କରାଯାଇଛି। ଏହାସହିତ ଚନ୍ଦ୍ରକାନ୍ତ ମଲ୍ଲିକଙ୍କୁ ଓକାକ୍‌ର ଓଏସ୍‌ଡି ଭାବେ ବଦଳି କରାଯାଇଥିବାବେଳେ ରାଜ୍ୟ ପଛୁଆବର୍ଗ ଉପନିର୍ଦ୍ଦେଶକ ସରୋଜ କୁମାର ପଣ୍ଡାଙ୍କୁ ଜଳସମ୍ପଦ ବିଭାଗର ବୃତ୍ତାଙ୍ଗ ଜଳସେଚନ ପ୍ରକଳ୍ପ ଦାୟିତ୍ୱ ପ୍ରଦାନ କରାଯାଇଛି।

CAREER APPOINTMENT
ON EVERY WEDNESDAY & SATURDAY
B/W : ₹. 350 per sq.cm
Colour : ₹. 400 per sq.cm
PAY FOR 1, GET 1 FREE
For Bookings
Call : 0674-2580385
Email : advt@dharitri.com

URGENT REQUIREMENT
ANM / GNM NURSES
We are hiring ANM / GNM Qualified Staff Nurses for immediate joining
Experience: Freshers & Experienced both can apply
Location: Bhubaneswar, Odisha
CONTACT/WHATSAPP: 8339966999
SEND YOUR UPDATED RESUME ON WHATSAPP

WANTED
DATA ENTRY OPERATOR
(MALE / FEMALE)
REQUIRED FOR A CONSTRUCTION OFFICE, BHUBANESWAR
Mob : 7381207777

RECRUITMENT OF VOCATIONAL TRAINERS IN GOVT. SCHOOLS, KALAHANDI, ODISHA
Safeducate Learning Pvt. Ltd.
Invites applications for the post of Vocational Trainers under Samagra Shiksha in Govt. Schools of Kalahandi District, Odisha.
Sectors: Electronics & Retail — Total Positions: 68
Eligibility:
Electronics : BE/B.Tech/Diploma in Electricals/Electronics/Telecomm.
Retails : Graduate or Diploma in Retail Management/Marketing
Pre-requisite : 2-3 years of work experience in same sector
Age : 18-45 years (As on 01.01.2025)
Note: Eligible candidates will be called for Interview. Date & Venue will be shared later on e-mail.
Salary: Rs.20,000/- per month (Gross)
How to Apply: Submit application by 05.09.2025 through Google Form: https://forms.gle/8v4pN81Sv6TUYNmB8 OR Email at: safeducate.samagra.shiksha@gmail.com OR by scanning QR Code.
Note: Recruitment process will be transparent. Do not indulge in any unfair practices

ମିସ୍ ଟିନ୍ ଇଣ୍ଡିଆ ଫାଇନାଲରେ କୋରାପୁଟର ମୁଗ୍ଧଶ୍ରୀ ମିଳନିକା

କୋରାପୁଟ,୨୬।୮ (ଅମିତାଭ ବେହେରା)
ଜାତୀୟ ସ୍ତରର ମିସ୍ ଆଣ୍ଡ ମିଷ୍ଟର ଟିନ୍ ଇଣ୍ଡିଆ ଫାଇନାଲ ରାଉଣ୍ଡରେ କୋରାପୁଟର ମୁଗ୍ଧଶ୍ରୀ ମିଳନିକା ପ୍ରତିଦ୍ୱନ୍ଦ୍ୱିତା କରିବେ। ମୁଗ୍ଧଶ୍ରୀ କୋରାପୁଟ ଜିଲା ପରିଷଦରେ କାର୍ଯ୍ୟରତ ରଶ୍ମିତା ଦାସଙ୍କ ଝିଅ। ସେ ଭୁବନେଶ୍ୱର ଗାନ୍ଧୀ ଇଞ୍ଜିନିୟରିଂ କଲେଜରେ ବି.ଟେକ୍ ଛାତ୍ରୀ। ଏଲି କ୍ଲବ୍ ପକ୍ଷରୁ ଭୁବନେଶ୍ୱର ଆୟୋଜିତ ଟିନ୍ ମିସ୍ ଇଣ୍ଡିଆ ଅଡିସନରେ ମୁଗ୍ଧଶ୍ରୀ ଅଂଶ ଗ୍ରହଣ କରିଥିଲେ। ଫାଇନାଲ ରାଉଣ୍ଡରେ ୧୮ଜଣ ଝିଅଙ୍କ ମଧ୍ୟରେ ମୁଗ୍ଧଶ୍ରୀ ଓଡ଼ିଶାରୁ ଏକମାତ୍ର ପ୍ରତିଯୋଗୀ ଭାବେ ସ୍ଥାନ ପାଇଛନ୍ତି। ଫାଇନାଲରେ ସଫଳତା ପାଇବା ଆଶାରେ ମୁଗ୍ଧଶ୍ରୀ ଓଡ଼ିଶାବାସୀଙ୍କ ଆଶୀର୍ବାଦ ଓ ସମର୍ଥନ ଲୋଡ଼ିଛନ୍ତି। ଏସ୍‌ଏମ୍‌ଏସ୍ ମାଧ୍ୟମରେ ବିପୁଳ ପରିମାଣରେ ଭୋଟ ଦେଇ ବିଜୟୀ କରିବାକୁ ସେ ନିବେଦନ କରିଛନ୍ତି।

ସରକାର ଆଣିବେ ଐତିହ୍ୟ ନୀତି

ବୈଠକରେ ଉପମୁଖ୍ୟମନ୍ତ୍ରୀ ପ୍ରଭାତୀ ପରିଡ଼ା, ସଂସ୍କୃତି ମନ୍ତ୍ରୀ ସୂର୍ଯ୍ୟବଂଶୀ ସୂରଜ, ଆଇନ ମନ୍ତ୍ରୀ ପୃଥ୍ୱୀରାଜ ହରିଚନ୍ଦନ ଏବଂ ଅନ୍ୟମାନେ।

- ୭୫ ଐତିହ୍ୟସ୍ଥଳର ବିକାଶ କରାଯିବ
- ସ୍ମାରକ ସଂରକ୍ଷଣ ପାଇଁ ଗଠନ ହେବ ଟାସ୍କଫୋର୍ସ

ଭୁବନେଶ୍ୱର, ୨୬।୮ (ବନ୍ଦନା ସେଠୀ)
ଖାରବେଳଙ୍କ ସମୟ, ବୌଦ୍ଧ କୀର୍ତ୍ତିରାଜି, ଖଣ୍ଡଗିରି ଓ ଉଦୟଗିରି ଏବଂ ପାଇକ ବିଦ୍ରୋହ ସମୟର ଅନେକ ଐତିହ୍ୟସ୍ଥଳ ଆମ ରାଜ୍ୟରେ ଲୁକ୍କାୟିତ ହୋଇ ପଡ଼ିଛି। ଏସବୁକୁ ହିସାବ କଲେ ଓଡ଼ିଶାରେ ଏହାର ସଂଖ୍ୟା ୩ହଜାରରୁ ଅଧିକ ହେବ। ସେଥିମଧ୍ୟରୁ ୮୨ଟି କୀର୍ତ୍ତିରାଜିକୁ ଭାରତୀୟ ପ୍ରତ୍ନତାତ୍ତ୍ୱିକ ସର୍ବେକ୍ଷଣ ସଂସ୍ଥା (ଏଏସ୍‌ଆଇ) ରକ୍ଷଣାବେକ୍ଷଣ କରୁଥିବାବେଳେ ୨୧୨ଟି ରାଜ୍ୟ ପ୍ରତ୍ନତାତ୍ତ୍ୱିକ ସର୍ବେକ୍ଷଣ ସଂସ୍ଥା ହାତରେ ରହିଛି। ତେବେ ବାକି ଥିବା ଐତିହ୍ୟସ୍ଥଳର ଉପଯୁକ୍ତ ରକ୍ଷଣାବେକ୍ଷଣ ସହ ସୌନ୍ଦର୍ଯ୍ୟକରଣର ଆବଶ୍ୟକତା ରହିଛି। ତେଣୁ ସଂସ୍କୃତି ବିଭାଗ ପକ୍ଷରୁ ସ୍ୱତନ୍ତ୍ର ଐତିହ୍ୟ ନୀତି ଅଧୀନରେ ଏହିକାର୍ଯ୍ୟକୁ ଆଗେଇନେବା ପାଇଁ ପର୍ଯ୍ୟଟନ, ସଂସ୍କୃତି ଓ ପୂର୍ତ୍ତ ବିଭାଗ ସମନ୍ୱୟରେ ଏକ ଟାସ୍କଫୋର୍ସ ଗଠନର ଆବଶ୍ୟକତା ଉପରେ ଉପମୁଖ୍ୟମନ୍ତ୍ରୀ ପ୍ରଭାତୀ ପରିଡ଼ା ଗୁରୁତ୍ୱାରୋପ କରିଛନ୍ତି। ମଙ୍ଗଳବାର ଲୋକସେବା ଭବନସ୍ଥିତ ଆଇନ ବିଭାଗ ସମ୍ମିଳନୀ କକ୍ଷରେ ଉପମୁଖ୍ୟମନ୍ତ୍ରୀ ପରିଡ଼ାଙ୍କ ଅଧ୍ୟକ୍ଷତାରେ ଆୟୋଜିତ ଉଚ୍ଚସ୍ତରୀୟ ବୈଠକରେ ରାଜ୍ୟରେ ଥିବା ଐତିହ୍ୟ ସ୍ମାରକଗୁଡ଼ିକର ସଂରକ୍ଷଣ ଓ ଉନ୍ନତୀକରଣ ନେଇ ସମୀକ୍ଷା କରାଯାଇଛି। ଲୋକଲୋଚନ ଆଢୁଆଳରେ ରହିଥିବା ଐତିହ୍ୟ କୀର୍ତ୍ତିରାଜିକୁ ଖୋଜି ବାହାର କରିବା, ସେ ସବୁର ଡାଟାବେସ୍ ପ୍ରସ୍ତୁତ ସହ ସଂରକ୍ଷଣ ଓ ସୌନ୍ଦର୍ଯ୍ୟକରଣ ଉପରେ ଗୁରୁତ୍ୱ ଦେଇ ପର୍ଯ୍ୟଟନସ୍ଥଳୀ ଭାବେ ପରିଚିତ କରାଇବା ଉପରେ ଗୁରୁତ୍ୱାରୋପ କରାଯାଇଥିଲା। ବୈଠକରେ ଓଡ଼ିଆ ଭାଷା, ସାହିତ୍ୟ ଓ ସଂସ୍କୃତି ମନ୍ତ୍ରୀ ସୂର୍ଯ୍ୟବଂଶୀ ସୂରଜ ଯୋଗଦେଇ କହିଲେ, ପୁରାତନ ଐତିହ୍ୟସ୍ଥଳର ଗଣନାରେ ଓଡ଼ିଶା ଆଗରେ ରହିଛି। ପର୍ଯ୍ୟଟନ ସମ୍ଭାବନାକୁ ବୃଦ୍ଧି କରିବାକୁ ହେଲେ ସବୁ ଐତିହ୍ୟ କୀର୍ତ୍ତିରାଜିର ସୁରକ୍ଷା ଓ ସଂରକ୍ଷଣ ଉପରେ ଗୁରୁତ୍ୱ ଦେବାକୁ ପଡ଼ିବ। ପ୍ରଧାନମନ୍ତ୍ରୀ ନରେନ୍ଦ୍ର ମୋଦିଙ୍କ ୭୫ତମ ଜନ୍ମଦିବସକୁ ଦୃଷ୍ଟିରେ ରଖି ପ୍ରାଥମିକ ପର୍ଯ୍ୟାୟରେ ପର୍ଯ୍ୟଟନ ଦୃଷ୍ଟିରୁ ଗୁରୁତ୍ୱ ବହନ କରୁଥିବା ରାଜ୍ୟର ୭୫ଟି ଐତିହ୍ୟ ସ୍ମାରକର ସୁରକ୍ଷା ପାଇଁ ପଦକ୍ଷେପ ନିଆଯିବ। ଭାରତ ଶ୍ରୀଜଗନ୍ନାଥଙ୍କ ଦେଶ ଭାବେ ପରିଚିତ ଓ ଐତିହ୍ୟ ଓ ସଂସ୍କୃତିର ଗନ୍ତାଘର। ସମସ୍ତ କୀର୍ତ୍ତିରାଜିର ସୁରକ୍ଷା ସହିତ ପାରିପାର୍ଶ୍ୱିକ ବିକାଶ ଓ ଭଲ ସଡ଼କ ଯୋଗାଯୋଗ ବ୍ୟବସ୍ଥା ମଧ୍ୟ ଜରୁରୀ। ଫଳରେ ଲୋକଲୋଚନ ଆଢୁଆଳରେ ଥିବା ଐତିହ୍ୟସ୍ଥଳୀକୁ ବିଶ୍ୱର ସବୁ ସ୍ଥାନରୁ ପର୍ଯ୍ୟଟକ ଆସିବାର ସମ୍ଭାବନା ସୃଷ୍ଟି ହୋଇପାରିବ। ସେହିପରି ସବୁ ପୁରାତନ ମନ୍ଦିରର ଜିଓ ଟ୍ୟାଗିଂ କରାଯିବା ସହ ଜଗନ୍ନାଥ ସଂସ୍କୃତି ସହ ଜଡ଼ିତ ବିଭିନ୍ନ କ୍ଷେତ୍ରର ଉନ୍ନତୀକରଣ ହେବ ବୋଲି ଆଇନ, ପୂର୍ତ୍ତ ଓ ଅବକାରୀ ମନ୍ତ୍ରୀ ପୃଥ୍ୱୀରାଜ ହରିଚନ୍ଦନ କହିଛନ୍ତି। ଏଥିସହିତ ତାରା-ତାରିଣୀ ମନ୍ଦିରଠାରୁ ଆରମ୍ଭ କରି ବିରଜାକ୍ଷେତ୍ର ପର୍ଯ୍ୟନ୍ତ ସବୁ ଶକ୍ତିପୀଠକୁ ଯୋଡ଼ି ଏକ କରିଡର ନିର୍ମାଣ କରାଯିବ। ଏଥିପାଇଁ ସବୁ ପୁରାତନ ଐତିହ୍ୟସ୍ଥଳର ପ୍ରୋଫାଇଲ ପ୍ରସ୍ତୁତି ଉପରେ ମନ୍ତ୍ରୀ ଗୁରୁତ୍ୱ ଦେଇଛନ୍ତି। ବୈଠକରେ ଓଡ଼ିଆ ଭାଷା, ସାହିତ୍ୟ ଓ ସଂସ୍କୃତି ବିଭାଗ ସଚିବ ଡ. ବିଜୟ କେତନ ଉପାଧ୍ୟାୟ, ପର୍ଯ୍ୟଟନ ବିଭାଗ କମିଶନର ତଥା ଶାସନ ସଚିବ ବଲୱନ୍ତ ସିଂ, ସଂସ୍କୃତି ବିଭାଗ ସ୍ୱତନ୍ତ୍ର ଶାସନ ସଚିବ ଦେବ ପ୍ରସାଦ ଦାସ ପ୍ରମୁଖ ଉପସ୍ଥିତ ଥିଲେ।

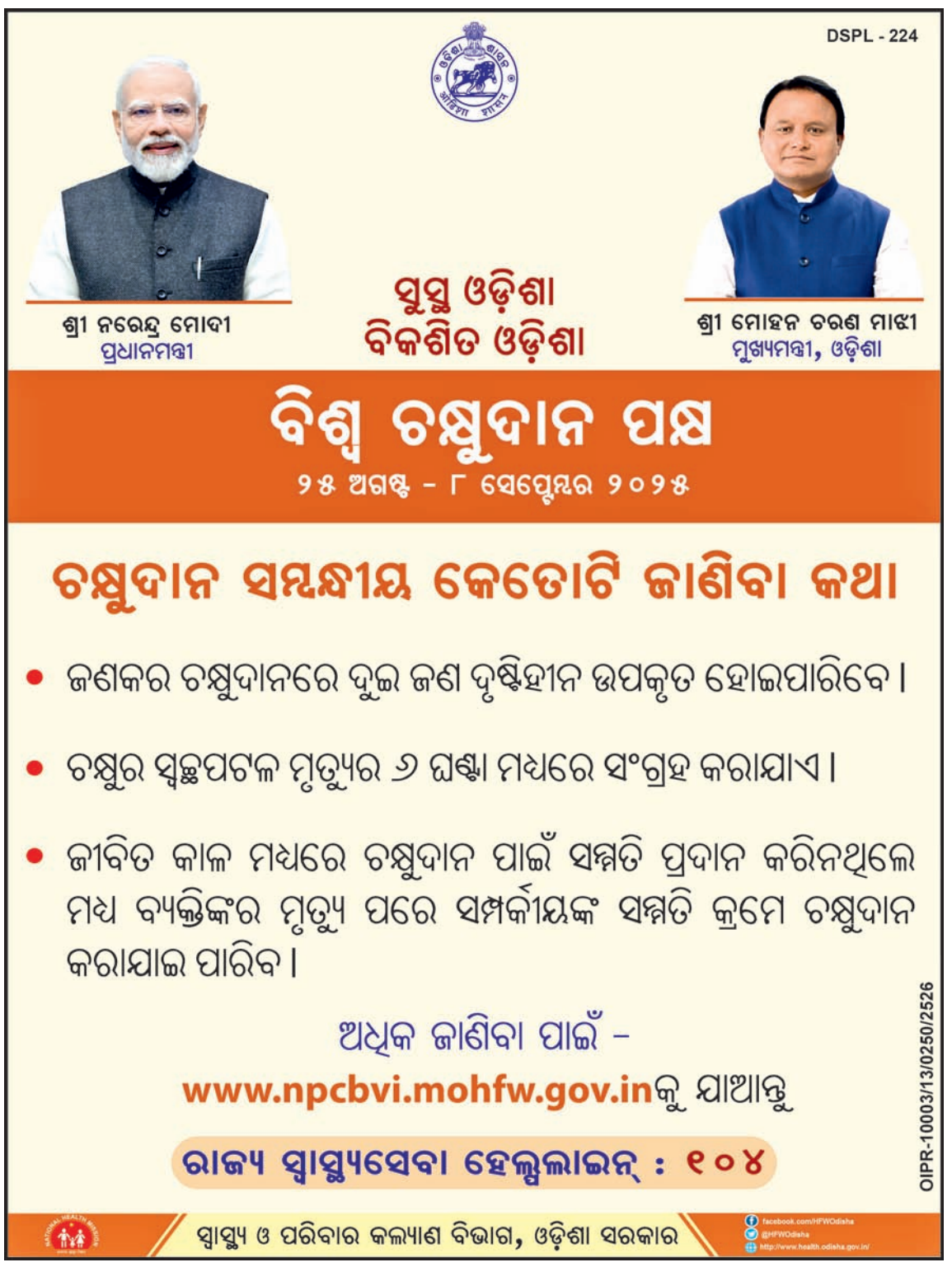

ଯଦି ମା ଭଗବତୀଙ୍କ କରୁଣା ଓ ଅଭୟ ତୁମ ସଙ୍ଗେ ରହିଛି ତେବେ ଆଉ ଏପରି କ'ଣ ରହିଛି– ଯାହା ତୁମକୁ ସ୍ପର୍ଶ କରିପାରିବ ? ଆଉ କାହାକୁ ବା ତୁମେ ଭୟ କରିବ ? ଏହି କୃପାରୁ ଅଳ୍ପ ଟିକିଏ ମଧ୍ୟ ତୁମକୁ ସକଳ ବାଧା ବିପତ୍ତି ଓ ସଂକଟରୁ ପାରିକରିଦେବ । –ଶ୍ରୀଅରବିନ୍ଦ

–ଶ୍ରୀଗଣେଶ ଚତୁର୍ଥୀ ବ୍ରତ

ପୁନର୍ବାର ଚିଲିକା

ଦକ୍ଷିଣ ପ୍ରଶାନ୍ତ ମହାସାଗର ଅଞ୍ଚଳରେ ଅବସ୍ଥିତ ଦି ନ୍ୟୁ କାଲିଡୋନିଆନ୍ ବାରିଅର ରିଫ୍ ପରେ ଚିଲିକା ହେଉଛି ବିଶ୍ୱର ଦ୍ୱିତୀୟ ବୃହତ୍ ଉପକୂଳ ହ୍ରଦ । କ୍ଷାରୀୟ ଜଳର ଏହି ହ୍ରଦ ଜୈବ ବିବିଧତା ବଜାୟ ରଖିବାରେ ପ୍ରମୁଖ ଭୂମିକା ନିର୍ବାହ କରିଆସିଛି । ପ୍ରତିବର୍ଷ ବିଭିନ୍ନ ପ୍ରଜାତିର ବିଦେଶୀ ପକ୍ଷୀ ଏହି ହ୍ରଦକୁ ଆସିଥାଆନ୍ତି । ଏହାର ମନୋରମ ଦୃଶ୍ୟ ଦେଶ ବିଦେଶର ପର୍ଯ୍ୟଟକଙ୍କୁ ଆକୃଷ୍ଟ କରିଥାଏ । ହେଲେ କିଛି ବର୍ଷ ହେବ ବିଭିନ୍ନ କାରଣ ଯୋଗୁ ଏହାର ଜୈବ ବିବିଧତା ନଷ୍ଟ ହେଉଥିବା ଦେଖିବାକୁ ମିଳିଛି । ଚିଲିକା ପରିବେଶଗତ ଅବକ୍ଷୟକୁ ସାମ୍ନା କରୁଥିବା ବେଳେ ଏବେ ସେଠାରେ ସିପ୍ଲେନ୍ ଉଡ଼ାଣ କଥା ପୁନର୍ବାର ଉଠିଲାଣି । ୨୫ ଅଗଷ୍ଟରେ ଭୁବନେଶ୍ୱରଠାରେ ଅନୁଷ୍ଠିତ ବେସାମରିକ ବିମାନ ଚଳାଚଳ ମନ୍ତ୍ରୀଙ୍କ ପୂର୍ବାଞ୍ଚଳ ସମ୍ମିଳନୀରେ କେନ୍ଦ୍ର ମନ୍ତ୍ରୀ ରାମମୋହନ ନାଇଡୁ କିଞ୍ଜାରାପୁ କହିଛନ୍ତି, ଅକ୍ଟୋବର ସୁଦ୍ଧା ଦେଶରେ ଦୁଇଟି ସିପ୍ଲେନ୍ ରୁଟ୍ ରହିବ । ଆଣ୍ଡାମାନ ଓ ନିକୋବର ଦୀପପୁଞ୍ଜ, କେରଳ କିମ୍ବା ଆନ୍ଧ୍ରପ୍ରଦେଶ ନେଟୱର୍କରେ ଚାଲିବ । ଏଥିସହିତ ସିପ୍ଲେନ୍ ସେବା ଓଡ଼ିଶାର ଚିଲିକା ହ୍ରଦ ଓ ସମଗ୍ର ପୂର୍ବ ଉପକୂଳକୁ ବିସ୍ତାର କରାଯାଇପାରିବ ବୋଲି ମନ୍ତ୍ରୀ କହିଛନ୍ତି । ପ୍ରଶ୍ନ କରାଯାଇପାରେ ଯେ, ବେସାମରିକ ବିମାନ ଚଳାଚଳ ମନ୍ତ୍ରଣାଳୟ କେନ୍ଦ୍ରରେ ଅଛି । ସେହି ମନ୍ତ୍ରଣାଳୟର ପୂର୍ବାଞ୍ଚଳ କିମ୍ବା ପଶ୍ଚିମାଞ୍ଚଳ ସମ୍ମିଳନୀର ଅର୍ଥ କ'ଣ ବୁଝିହେଉ ନାହିଁ । ଭାରତୀୟ ରେଳର ଯେମିତି ବିଭିନ୍ନ ଡିଭିଜନ ବା ଭାଗ ଅଛି, ବେସାମରିକ ବିମାନ ଉଡ଼ାଣ ମନ୍ତ୍ରଣାଳୟର ସେଭଳି ଭାଗ ବିଷୟରେ କେହି ଜାଣି ନ ଥିବେ ।

> ଯେକୌଣସି କାର୍ଯ୍ୟ କରାଯିବା ପୂର୍ବରୁ ତା'ର କ୍ଷେତ୍ରସ୍ତରୀୟ ଅନୁଧ୍ୟାନ ନିତାନ୍ତ ଆବଶ୍ୟକ। ଯେଉଁ ଭିତ୍ତିଭୂମି ଗୋଟିଏ ପ୍ରକଳ୍ପ ପାଇଁ ଅନୁକୂଳ ହୋଇପାରେ, ତାହା ଅନ୍ୟ ସ୍ଥାନ ପାଇଁ ଉପଯୋଗୀ ହୋଇ ନ ପାରେ। ତେଣୁ ବିକାଶ ନାମରେ ହୁଣ୍ଡା ବୁଦ୍ଧିରେ କାର୍ଯ୍ୟ କରାଗଲେ ତାହାର ନକାରାତ୍ମକ ପ୍ରଭାବ ପରିବେଶ ଉପରେ ପଡ଼ିବା ଥୟ। ମନେହେଉଛି ଯେପରି ଲୋକଦେଖାଣିଆ ବଡ଼ କାମ କରାଯାଉଛି ବୋଲି ପ୍ରମାଣ କରିବାକୁ ଏଭଳି ବ୍ୟାକୁଳତା ପ୍ରକାଶ ପାଉଛି।

ଏଠାରେ ମନେପକାଇ ଦିଆଯାଇପାରେ ଯେ, ୨୦୧୮ ଅଗଷ୍ଟରେ ବିଜୁ ଜନତା ଦଳ (ବିଜେଡି) ସରକାର ଥିବା ବେଳେ ଚିଲିକାରେ ୱାଟର ଏରୋଡ୍ରମ୍ କରାଯିବା ନେଇ ତନାଘନା ଚାଲିଥିଲା । ଏହା ହେଲେ ଜୈବମଣ୍ଡଳର ବ୍ୟାପକ କ୍ଷତି ହେବ ବୋଲି ଧରିତ୍ରୀ ପକ୍ଷରୁ ଉକ୍ତ ପ୍ରସଙ୍ଗ ଉଠାଯାଇଥିଲା । ୧୪ ଅଗଷ୍ଟ ୨୦୧୮ରେ 'ଚିଲିକା ବଞ୍ଚାଅ' ଶୀର୍ଷକରେ ଏକ ସମ୍ପାଦକୀୟ ଲେଖିବା ପରେ ଏହି ବିଷୟ କେନ୍ଦ୍ରଯାଏ ପହଞ୍ଚିଥିଲା । ଫଳରେ କେତେକ ପରିବେଶବିତ୍ କେନ୍ଦ୍ରର ଏଭଳି ଚିନ୍ତାଧାରାକୁ ବିରୋଧ କରିଥିଲେ । ପରବର୍ତ୍ତୀ ସମୟରେ ୨୦୧୮ ସେପ୍ଟେମ୍ବରରେ ପ୍ରଧାନମନ୍ତ୍ରୀଙ୍କ କାର୍ଯ୍ୟାଳୟ(ପିଏମ୍ଓ)ର ହସ୍ତକ୍ଷେପ ପରେ ଏହି ପ୍ରସ୍ତାବ ଆଗେଇପାରି ନ ଥିଲା । ପୁନଶ୍ଚ ଚିଲିକାରେ ସିପ୍ଲେନ୍ ଉଡ଼ିବା ନେଇ ଏବେ ଆଲୋଚନା ହେବା ସହଜରେ ଭାଙ୍ଗିପାରୁଥିବା ପରିବେଶ ଭାରସାମ୍ୟ (ଫ୍ରାଜାଇଲ୍ ଇକୋଲୋଜିକାଲ ବାଲନ୍ସ)କୁ କ୍ଷତି ପହଞ୍ଚାଇବା ଜଳ ଜଳ ଦିଶୁଛି ।

ବିଶ୍ୱତାପନ ଓ ଜଳବାୟୁ ପରିବର୍ତ୍ତନ ଯୋଗୁ ପରିବେଶ ସନ୍ତୁଳନ ବିଗିଡ଼ିବାରେ ଲାଗିଛି । ଏହି ପରିପ୍ରେକ୍ଷୀରେ ଦେଖିଲେ ପରିସଂସ୍ଥାନ ଯନ୍ତ୍ରୀ କୁହାଯାଉଥିବା 'ସି ଗ୍ରାସ୍ ବା ୱିଡ୍' ପରିବେଶ ସମନ୍ୱୟ ରକ୍ଷା କରି ପ୍ରଦୂଷଣ ହ୍ରାସ କରିଥାଏ । ବିଶେଷକରି ଓଡ଼ିଶାର ଚିଲିକା ହ୍ରଦରେ ଏଭଳି ଘାସ ରହିଥିବା ନିକଟରେ 'ଇଣ୍ଡିଆନ୍ ଜର୍ନାଲ ଅଫ୍ ଜିଓମେରାଇନ୍ ସାଇନ୍ସ'ରେ ପ୍ରକାଶିତ ପ୍ରବନ୍ଧରୁ ଜଣାପଡ଼ିଛି । ଏଥିରେ କୁହାଯାଇଛି ଯେ ପ୍ରାକୃତିକ ବିପର୍ଯ୍ୟୟ ସହିତ ବୋଟ୍ ଚଳାଚଳ ଓ ପ୍ରଦୂଷଣ ଭଳି ମନୁଷ୍ୟକୃତ କାର୍ଯ୍ୟକଳାପ ଯୋଗୁ ଏହି ଘାସ ନଷ୍ଟ ହୋଇଯାଉଛି । ଏହି ତଥ୍ୟରୁ ଖିଅଟାଣି ବିଚାର କରାଗଲେ ସିପ୍ଲେନ୍ ସେବା ଲାଗି ଯଦି ବୃହତ୍ ଭିତ୍ତିଭୂମି ନିର୍ମାଣ କରାଯିବ, ତାହା ହେଲେ ଏହି ସମୁଦ୍ର ଘାସ ସହ ଜୈବ ବିବିଧତା ବ୍ୟାପକ ଭାବେ କ୍ଷୟ ହେବ । ସେହିପରି ପକ୍ଷୀମାନଙ୍କ ବିଚରଣ ଅତ୍ୟନ୍ତ ବାଧାପ୍ରାପ୍ତ ହେବାର ସବୁ ଆଶଙ୍କା ରହିଛି । ଏମିତି ଦେଖିଲେ ସାଧାରଣ ଉଡ଼ାଜାହାଜ ପଡ଼ିଆ ନିକଟରେ ପକ୍ଷୀ ବସା ଥିଲେ ତାହାକୁ ଭାଙ୍ଗିଦିଆଯାଇଥାଏ । ତେବେ ଅସଂଖ୍ୟ ପକ୍ଷୀଙ୍କ ଗନ୍ତାଘର ଚିଲିକାରେ ସିପ୍ଲେନ୍ ଉଡ଼ାଣ କେତେ ସୁରକ୍ଷିତ ହେବ, ତାହା ମଧ୍ୟ ପ୍ରଶ୍ନବାଚୀ ସୃଷ୍ଟି କରୁଛି । ଏଥିସହିତ କେବଳ ଚିଲିକାରେ ଇରାୱାଡି ଡଲଫିନ୍ ମାଛ ଦେଖାଯାଆନ୍ତି । ଏହି ପ୍ରଜାତିକୁ ଏଭଳି ଉଡ଼ାଣ କାର୍ଯ୍ୟ ସମ୍ପୂର୍ଣ୍ଣ ଲୋପ କରିଦେଇପାରେ ।

ଯେକୌଣସି କାର୍ଯ୍ୟ କରାଯିବା ପୂର୍ବରୁ ତା'ର କ୍ଷେତ୍ରସ୍ତରୀୟ ଅନୁଧ୍ୟାନ ନିତାନ୍ତ ଆବଶ୍ୟକ । ଯେଉଁ ଭିତ୍ତିଭୂମି ଗୋଟିଏ ପ୍ରକଳ୍ପ ପାଇଁ ଅନୁକୂଳ ହୋଇପାରେ, ତାହା ଅନ୍ୟ ସ୍ଥାନ ପାଇଁ ଉପଯୋଗୀ ହୋଇ ନ ପାରେ । ତେଣୁ ବିକାଶ ନାମରେ ହୁଣ୍ଡା ବୁଦ୍ଧିରେ କାର୍ଯ୍ୟ କରାଗଲେ ତାହାର ନକାରାତ୍ମକ ପ୍ରଭାବ ପରିବେଶ ଉପରେ ପଡ଼ିବା ଥୟ । ମନେହେଉଛି ଯେପରି ଲୋକଦେଖାଣିଆ ବଡ଼ କାମ କରାଯାଉଛି ବୋଲି ପ୍ରମାଣ କରିବାକୁ ଏଭଳି ବ୍ୟାକୁଳତା ପ୍ରକାଶ ପାଉଛି । ଏଠାରେ ପ୍ରଶ୍ନ କେବଳ ଓଡ଼ିଶାରେ ସୀମିତ ରହୁନାହିଁ । ଆଣ୍ଡାମାନ ଓ ନିକୋବର ଦୀପପୁଞ୍ଜ ପୃଥିବୀରେ ଜୈବ ବିବିଧତା ପାଇଁ ଅନେକ ଗୁରୁତ୍ୱ ରଖୁଛି । ସେଠାରେ ମଧ୍ୟ ଅନ୍ଧାଧୁନିଆ ଭାବେ ତଥାକଥିତ ବିକାଶ କରିବାକୁ ଯାଇ ଉଭୟ ଭୂମି ଓ ସମୁଦ୍ରକୁ ଦୀର୍ଘମିଆଦୀ କ୍ଷତି ପହଞ୍ଚାଯାଉଛି । 'ବିକଶିତ' ଆଳରେ ଭାରତର କ୍ଷତି କରାଯିବା ଉଚିତ ନୁହେଁ ।

su|do|ku
Puzzles by Srikant Ghosh

ସୁ–ଡୋ–କୁ

1	2							
					6			
			3	8	7	9		
				6	3			
		1	5				4	
	6					2	5	
	8	9			2	4		3
	1							
		3						8

ଏହାର ଉତ୍ତର ଆସନ୍ତାକାଲି ପ୍ରକାଶ ପାଇବ

ଉପରେ ପ୍ରଦତ୍ତ ସୁଡୋକୁର ଏପରି ସମାଧାନ କରିବାକୁ ହେବ, ଯେପରି ପ୍ରତ୍ୟେକ ଧାଡି, ସ୍ତମ୍ଭ ଓ ଆୟତାକାର ବାକ୍ସ ଭିତରେ ୧ରୁ ୯ ପର୍ଯ୍ୟନ୍ତ ଅଙ୍କ ରହିବ ।

9	2	5	3	6	1	7	8	4
6	8	4	5	7	9	2	3	1
3	1	7	4	8	2	6	5	9
2	4	9	6	3	8	1	7	5
8	5	6	7	1	4	3	9	2
1	7	3	2	9	5	8	4	6
5	9	8	1	2	7	4	6	3
4	6	2	8	5	3	9	1	7
7	3	1	9	4	6	5	2	8

ଗତକାଲିର ଉତ୍ତର

ଫାସିଜମ୍ କ'ଣ

ଜନାର୍ଦ୍ଦନ ପତି

ଫାସିଜମ୍ ବା ଫାସିବାଦ ଏକ ଅତ୍ୟନ୍ତ ପ୍ରତିକ୍ରିୟାବାଦୀ ମତାଦର୍ଶ ତଥା ଚରମ ଦକ୍ଷିଣପନ୍ଥୀ, ଏକଚ୍ଛତ୍ରବାଦୀ ଓ ଉଗ୍ରଜାତୀୟତାବାଦୀ ରାଜନୈତିକ ଚିନ୍ତାଧାରା । ଫାସିଜମ୍ ସମ୍ପର୍କରେ ରାଜନୈତିକ ବିଶାରଦ, ଐତିହାସିକ ଓ ସମାଜ ବିଜ୍ଞାନୀମାନେ ଅନେକ ଗବେଷଣା କରିଛନ୍ତି, ଏହାର ମୂଳ ଭିତ୍ତିଭୂମି ଓ ଚରିତ୍ର ଜାଣିବା ପାଇଁ । ଅବଶ୍ୟ ଫାସିଜମ୍‌ର ଚରିତ୍ର ଗୋଟିଏ ପ୍ରକାର ବୋଲି ପ୍ରମାଣିତ ହୋଇନାହିଁ । ଫାସିଜମ୍ ଯେପରି ଗଣତନ୍ତ୍ରର ତୀବ୍ର ବିରୋଧୀ ସେହିପରି ଉଦାରବାଦୀ ଚିନ୍ତାଧାରା, ସମାଜବାଦୀ ବ୍ୟବସ୍ଥା ଓ କମ୍ୟୁନିଷ୍ଟ ମତବାଦର କ୍ରୁରତମ ଶତ୍ରୁ । ସେମାନେ କେଉଁଠି ପାର୍ଲାମେଣ୍ଟାରୀ ବ୍ୟବସ୍ଥାକୁ ଭାଙ୍ଗି ଦିଅନ୍ତି ତ କେତେବେଳେ ପାର୍ଲାମେଣ୍ଟକୁ ନିଜର କ୍ଷମତା ଆରୋହଣ ପାଇଁ ବ୍ୟବହାର କରିଥାନ୍ତି । ପ୍ରତ୍ୟେକ ଦେଶରେ ଫାସିଜମ୍ ସର୍ବଦା ନିଜକୁ ଶ୍ରେଷ୍ଠ ଦେଶପ୍ରେମୀ ଗୋଷ୍ଠୀ ବୋଲି ପ୍ରଚାର କରିଥାଏ ଓ ଏଥିପାଇଁ ଅନ୍ୟ ଦେଶ ତଥା ଜାତି ଉପରେ ଯୁଦ୍ଧ ଓ ଧ୍ୱଂସଲୀଳା ଲଦି ଦେଇଥାଏ । ଫାସିଜମ୍ ଉଗ୍ର ଜାତୀୟତାବାଦକୁ ବ୍ୟାପକ ଭାବେ ଉସୁକାଇ ଦେଇ ନିଜକୁ ଏକ ଅତି ଉନ୍ନତ ଜାତିର ବଂଶଧର ବୋଲି ପ୍ରଚାର କରି ନିଜର ଆତ୍ମବଡ଼ିମାକୁ ବଢ଼ାଇଥାଏ ।

ପ୍ରଥମ ବିଶ୍ୱଯୁଦ୍ଧ ପରଠାରୁ ଦ୍ୱିତୀୟ ବିଶ୍ୱଯୁଦ୍ଧ ଶେଷ ପର୍ଯ୍ୟନ୍ତ ଫାସିଜମ୍ ସମଗ୍ର ବିଶ୍ୱକୁ ପ୍ରଭାବିତ କରିପାରିଥିଲା । ପ୍ରଥମ ବିଶ୍ୱଯୁଦ୍ଧ ପରେ ଫାସିଷ୍ଟମାନେ ମାର୍କ୍ସବାଦ ଓ ସମାଜବାଦ ବିରୋଧରେ ଅନ୍ତିମ ଅଭିଯାନ ଆରମ୍ଭ କରିଥିଲେ । କେତେଜଣ ବିଦ୍ୱାନୀ ଯୁକ୍ତି କରିଥାଆନ୍ତି ଯେ, ଫାସିଜମ୍ ଓ କମ୍ୟୁନିଷ୍ଟମାନେ ଏକାଧରଣର ଆଦର୍ଶର ଅନୁଗାମୀ । ମାତ୍ର ଏହା ସମ୍ପୂର୍ଣ୍ଣ ଭୁଲ୍ । ଫାସିଜମ୍ ହେଉଛି ଲଗ୍ନିପୁଞ୍ଜି (Finance Capital)ର ସବୁଠାରୁ ହିଂସ୍ର ଓ ଦାନବୀୟ ରୂପ । ଫାସିଜମ୍ ବୃହତ୍ ପୁଞ୍ଜିର ଏକଦଳୀୟ ସୈରତନ୍ତ୍ର ପ୍ରତିଷ୍ଠା କଲାବେଳେ କମ୍ୟୁନିଷ୍ଟମାନେ ପୁଞ୍ଜିବାଦ ବିରୋଧୀ ମେହନତି ଶ୍ରମିକଶ୍ରେଣୀର ଶାସନ ପ୍ରତିଷ୍ଠା ପାଇଁ ଉଦ୍ୟମ ନେଇଥାନ୍ତି । ଫାସିଷ୍ଟମାନେ ସବୁ ଦେଶର ରକ୍ଷଣଶୀଳ ବ୍ୟବସ୍ଥାକୁ ସମର୍ଥନ କରିବା ସହ ଧର୍ମୀୟ ମୌଳବାଦୀ ପ୍ରତିଷ୍ଠାନ ଓ ରାଜତନ୍ତ୍ରକୁ ସୁରକ୍ଷା ଦେଇଥାନ୍ତି । ଉନ୍ନତ ପରିବାର ବ୍ୟବସ୍ଥାର ଦ୍ୱାହିଦେଇ ମହିଳାମାନଙ୍କୁ ଉତ୍ପାଦନ କର୍ମକ୍ଷେତ୍ରରୁ ହଟାଇ ଗୃହ କର୍ମରେ ବ୍ୟସ୍ତ ରହିବାକୁ ନିର୍ଦ୍ଦେଶ ଦେଇଥାନ୍ତି । ସାମାଜିକ କ୍ଷେତ୍ର, କର୍ମକ୍ଷେତ୍ର ଓ ରାଜନୀତିରୁ ମହିଳାମାନଙ୍କୁ ହଟାଇ ସେମାନଙ୍କୁ ଉତ୍ତମ ମାତୃତ୍ୱର ଭୂମିକା ଗ୍ରହଣ କରିବାକୁ ବାଧ୍ୟକରନ୍ତି । ଜନ୍ମ ନିୟନ୍ତ୍ରଣକୁ ବିରୋଧ କରିବା ସହ ଗର୍ଭନିରୋଧ କଲେ ଦଣ୍ଡ ଦେବା ପାଇଁ ସୁପାରିସ କରନ୍ତି ।

ଫାସିଜମ୍‌ର ଦୁର୍ଦ୍ଦାନ୍ତ ସଂଗଠନ ପ୍ରଥମେ ଇଟାଲୀରେ ଆରମ୍ଭ ହୋଇଥିଲା ୧୯୨୦ ଦଶକରେ । ସେତେବେଳେ ଲିବିୟା ଇଟାଲୀର ଏକ ଉପନିବେଶ ଥିଲା । ଫାସିଷ୍ଟମାନେ ଆଫ୍ରିକା ଲୋକଙ୍କ ପ୍ରତି ଉଦାର ମନୋଭାବ ତ୍ୟାଗ କରି, ନିଜକୁ ଏକ ଉଚ୍ଚ ସମ୍ଭ୍ରାନ୍ତ ଜାତି ବୋଲି ଦାବି କରିବା ସହିତ ଆଫ୍ରିକାର ଲୋକମାନେ ନୀଚ ସ୍ତରର ବୋଲି ଘୋଷଣା କରି

ଆଫ୍ରିକା ଉପରେ ଇଟାଲୀର ଶାସନ ଜାହିର କଲେ । ଇଟାଲୀୟ ଫାସିଷ୍ଟବାହିନୀ ଲିବିୟାରେ ଗଣହତ୍ୟା ଘଟାଇବା ସହିତ ଲୋକଙ୍କୁ ଅନାହାରରେ ମୃତ୍ୟୁବରଣ କରାଇବାକୁ ବାଧ୍ୟ କରିଥିଲା ଓ ଲିବିୟାର ଲକ୍ଷାଧିକ ବେଦୁଇନଙ୍କୁ ଲିବିୟାରୁ ବହିଷ୍କାର କରିଥିଲା ।

ମୁସୋଲିନ ରୋମ ନଗରୀରେ ଫାସିଷ୍ଟ କଳାକୁର୍ତ୍ତା ବାହିନୀର ସଶସ୍ତ୍ର ପଟୁଆର କରାଇ କ୍ଷମତା ଦଖଲ କଲାପରେ, ଏହା ସାରା ବିଶ୍ୱରେ ଚହଳ ପକାଇଥିଲା । ହିଟଲର ଅନୁରୂପ ଭାବେ ସଶସ୍ତ୍ର ପଟୁଆର କରାଇ ବର୍ଲିନରେ ବିଦ୍ରୋହ ଆରମ୍ଭ କଲେ । ଏହା ଘଟିଥିଲା ୧୯୨୩ରେ । ଯଦିଓ ହିଟଲରଙ୍କ କ୍ଷମତା ଦଖଲ ଉଦ୍ୟମ ବିଫଳ ହେଲା ଓ ସେ ଗିରଫ ହୋଇ ଜେଲଗଲେ । ପୁଣି ୧୯୩୩ରେ ରାଷ୍ଟ୍ରକ୍ଷମତା ଦଖଲ କଲେ ।

ଏହି ସବୁ ଘଟଣା ଇଟାଲୀରେ ଓ ଜର୍ମାନରେ ଘଟୁଥିବାବେଳେ ସମଗ୍ର ୟୁରୋପରେ ଅର୍ଥନୈତିକ ସଙ୍କଟ ଚରମ ଅବସ୍ଥାରେ ପହଞ୍ଚିଥାଏ । ଦରବୃଦ୍ଧି ଓ ବେକାରିରେ ସମଗ୍ର ୟୁରୋପ ଛଟପଟ ହେଉଥାଏ । ଏହି ସଙ୍କଟର ମୂଳ କାରଣ ଭାବେ ଶ୍ରମିକଶ୍ରେଣୀର ଆନ୍ଦୋଳନ ଓ ବଲସେଭିକ୍‌ମାନଙ୍କ ବିପ୍ଳବକୁ ଦାୟୀ କରି ଫାସିଷ୍ଟମାନେ ପ୍ରଚାର କଲେ । ଦେଶାନ୍ତରୀ ଶ୍ରମିକ ଓ କମ୍ୟୁନିଷ୍ଟମାନଙ୍କୁ ଦାୟୀକରି ଫାସିଷ୍ଟମାନେ ପଟୁଆର ବାହାର କଲେ ଓ ସେମାନେ ହିଁ ଏ ସଙ୍କଟରୁ ଲୋକଙ୍କୁ ମୁକ୍ତି ଦେଇପାରିବେ ବୋଲି ଫାସିଷ୍ଟମାନେ ମୁହୁର୍ମୁହୁଃ ପ୍ରଚାର କରିଥିଲେ ।

ବିଂଶ ଶତାବ୍ଦୀର ତିରିଶ ଦଶକରେ ବିଶ୍ୱ ଅର୍ଥନୀତି ଘୋର ସଙ୍କଟମୟ ପରିସ୍ଥିତିରେ ଫାସିଜମ୍ କେବଳ ଇଟାଲୀରେ ଗଢ଼ିଉଠିଥିଲା ତା' ନୁହେଁ, ଜର୍ମାନରେ ଏହା ନିଜ ପାର୍ଟିକୁ ଜନ୍ମ ଦେଇଥିଲା । ଯାହାର ପରିଣାମ ହୋଇଥିଲା ଯେ (Third Reich–୧୯୩୩–୪୫) ୱିମାର ରିପବ୍ଲିକକୁ ଶେଷ କରି ଦେଇଥିଲା ଓ ଫାସିଷ୍ଟ ଶାସନ ସେଠାରେ ପ୍ରତିଷ୍ଠିତ ହୋଇଥିଲା । ହିଟଲରଙ୍କ ନେତୃତ୍ୱରେ ନାଜି ଜର୍ମାନ ବିଶ୍ୱରେ ଦ୍ୱିତୀୟ ବିଶ୍ୱଯୁଦ୍ଧ ଭିଆଇବାରେ ସକ୍ଷମ ହୋଇଥିଲା ।

ହଙ୍ଗେରୀର ଫାସିଷ୍ଟ ନେତା ଗିଉଲା ଗୋମ୍ବସ ସେଠାରେ ପ୍ରଧାନମନ୍ତ୍ରୀ ହେଲେ । ରୋମାନିଆରେ ଫାସିଷ୍ଟମାନେ ସେ ଦେଶର ନିର୍ବାଚିତ ପ୍ରଧାନମନ୍ତ୍ରୀଙ୍କୁ ହତ୍ୟା କରିବା ପରେ ଫାସିଷ୍ଟ ଲୌହପ୍ରହରୀମାନେ କ୍ଷମତା ଦଖଲ କଲେ । ପଞ୍ଚାରିସରେ ଫ୍ରାନ୍ସ ସରକାର ବିରୋଧରେ ଦକ୍ଷିଣପନ୍ଥୀ ପ୍ରତିକ୍ରିୟାବାଦୀମାନେ ଓ ଫାସିଷ୍ଟମାନେ ଆତଙ୍କ ଖେଳାଇ ଦେଇଥିଲେ । ସେହିପରି ଗ୍ରୀସ, ଲିଥୁଆନିଆ, ପୋଲାଣ୍ଡ ଓ ୟୁଗୋସ୍ଲୋଭିଆରେ ଫାସିଷ୍ଟ ଶକ୍ତିମାନଙ୍କର ଅଭ୍ୟୁଦୟ ଘଟିଥିଲା ।

ଫାସିଜମ୍‌ର ଚରିତ୍ର ଓ ଏହାର ବୀଭତ୍ସ ଚିନ୍ତାଧାରା ସମ୍ପର୍କରେ ହଙ୍ଗେରୀର ବିଖ୍ୟାତ ଦାର୍ଶନିକ ଜର୍ଜ ଲୁକାସଙ୍କ ଡେଷ୍ଟ୍ରକ୍‌ଶନ ଅଫ୍ ରିଜନ୍ସ, ଇଟାଲୀ କମ୍ୟୁନିଷ୍ଟ ନେତା ଆଣ୍ଟୋନିଓ ଗ୍ରାମସ୍କିଙ୍କ ପ୍ରିଜନ ନୋଟବୁକ୍ସ ଓ ଇଟାଲୀର ଫାସିବାଦୀ ବିରୋଧୀ ଜନନେତା ଓ ଉପରାଷ୍ଟ୍ରପତି ପାଲସିରୋ ଟୋଗଲିଆଟି ପ୍ରମୁଖ ଫାସିଜମ୍‌ର ଅସଲ ଚରିତ୍ର ସମ୍ପର୍କରେ ଗୁରୁତ୍ୱପୂର୍ଣ୍ଣ ବିଶ୍ଳେଷଣ କରିଛନ୍ତି । ତେବେ ବୁଲଗେରିଆର କମ୍ୟୁନିଷ୍ଟ ନେତା ତଥା କମ୍ୟୁନିଷ୍ଟ ଇଣ୍ଟରନ୍ୟାଶନାଲର ସେକ୍ରେଟାରୀ ଜେନେରାଲ ଜର୍ଜ ଡିମିଟ୍ରଭଙ୍କ ଫାସିବାଦ ସମ୍ପର୍କରେ ଦଲିଲ ସବୁଠାରୁ ଆକର୍ଷଣୀୟ ଓ ତଥ୍ୟଭିତ୍ତିକ ।

ଜର୍ଜ ଡିମିଟ୍ରଭଙ୍କ ମତାନୁସାରେ, ବିଶ୍ୱରେ ଦେଖାଦେଇଥିବା ଗଭୀର ଅର୍ଥନୈତିକ ସଙ୍କଟର ବିସ୍ଫୋରଣ, ପୁଞ୍ଜିବାଦୀ ସଙ୍କଟର ଅସାଧାରଣ ତୀବ୍ରତା ଓ ମେହନତି ଜନଗଣଙ୍କ ମଧ୍ୟରେ ପ୍ରତିବାଦ ଆନ୍ଦୋଳନର ବ୍ୟାପକତା ଯୋଗୁ ଫାସିବାଦ ଏକ ଆକ୍ରମଣାତ୍ମକ ଅଭିଯାନରେ ମାତିଉଠିଥିଲା ।

ଫାସିବାଦର ଯେଉଁ ଚରିତ୍ର ୧୯୩୦ ଦଶକରେ ପ୍ରକଟିତ ହୋଇଥିଲା ସେ ସମ୍ପର୍କରେ ଡିମିଟ୍ରଭ କହିଛନ୍ତି ଯେ, ''କ୍ଷମତାପ୍ରାପ୍ତ ଫାସିଜମ୍ ହେଉଛି– ଲଗ୍ନିପୁଞ୍ଜିର ସବୁଠାରୁ ପ୍ରତିକ୍ରିୟାଶୀଳ, ସବୁଠାରୁ ସଙ୍କୀର୍ଣ୍ଣ ଜାତୀୟତାବାଦୀ ଏବଂ ସାମ୍ରାଜ୍ୟବାଦୀଙ୍କର ଜଘନ୍ୟ ପ୍ରକାଶ୍ୟ ସନ୍ତ୍ରାସବାଦୀ ଏକଚ୍ଛତ୍ରବାଦ ।''

'ଫାସିବାଦ ହେଉଛି ପାଶବିକ ସଙ୍କୀର୍ଣ୍ଣ ଓ ଅତିଉଗ୍ର ଜାତୀୟତାବାଦ । ବୁଦ୍ଧିଜୀବୀ ସମାଜର ବିପ୍ଳବୀ ଗୋଷ୍ଠୀ ଉପରେ ସନ୍ତ୍ରାସବାଦୀ ପ୍ରତିହିଂସା ଚରିତାର୍ଥ କରିବାର ସଂଗଠନ ହେଉଛି ଫାସିବାଦ ।''

'ଶ୍ରମିକ, କୃଷକ, ମଧ୍ୟବିତ୍ତ ଶ୍ରେଣୀଙ୍କ ଅର୍ଥନୈତିକ ଓ ସାମ୍ବିଧାନିକ ଅଧିକାର ହରଣ କରି ସେମାନଙ୍କୁ ଗୋଲାମି ଅବସ୍ଥାକୁ ଠେଲିଦେବାର ସଂଗଠନ ହେଉଛି ଫାସିବାଦ । ବୈଦେଶିକ ନୀତି କ୍ଷେତ୍ରରେ ସବୁଠାରୁ ହୀନ ଓ ସଂକୀର୍ଣ୍ଣ ଜାତୀୟତାବାଦ ହେଉଛି ଫାସିବାଦ, ଅନ୍ୟ ଜାତି ଓ ଧର୍ମ ବିରୋଧରେ ପାଶବିକ ବିଦ୍ୱେଷ ସୃଷ୍ଟି ହେଉଛି ଏହାର କାମ ।''

ଫାସିବାଦ ସବୁ ଦେଶରେ ଏକ ପ୍ରକାର କୌଶଳ ଅବଲମ୍ବନ କରି ନ ଥାଏ । ବେକାର ଶ୍ରମିକ ତଥା ପଛୁଆ ବର୍ଗ ଲୋକଙ୍କ ମଧ୍ୟରେ ମୋହଜାଲ ସୃଷ୍ଟି କରିବାରେ ଫାସିବାଦ ସଫଳ ହୋଇଥାଏ, କାରଣ ତୀବ୍ର ବେକାରି ସଙ୍କଟ ଯୋଗୁ ବିଭ୍ରାନ୍ତ ଯୁବ ସମ୍ପ୍ରଦାୟକୁ ନିଜର ଅନୁଗାମୀରେ ପରିଣତ କରିଥାଏ ।

ଯେଉଁ ଦେଶରେ ଫାସିଷ୍ଟ ଶକ୍ତି ସହ ବୁର୍ଜୁଆ ଶ୍ରେଣୀ ମଧ୍ୟରେ ଅନ୍ତର୍ଦ୍ୱନ୍ଦ୍ୱ ଉତ୍କଟ, ଫାସିଜମ୍ ସେଠାରେ ହଠାତ୍ ପାର୍ଲାମେଣ୍ଟକୁ ଭାଙ୍ଗିଦେବାକୁ ସାହସ କରେ ନାହିଁ । କିନ୍ତୁ ଯେଉଁ ଦେଶରେ ବୁର୍ଜୁଆ ଶ୍ରେଣୀ ଆସନ୍ନ ବିପ୍ଳବ ଭ

ସଂକ୍ଷେପରେ

କାନ୍ଥ ପଡ଼ି ବୃଦ୍ଧାଙ୍କ ମୃତ୍ୟୁ

ରାଇରଙ୍ଗପୁର,୨୬।୮ (ମାନସ ମହାନ୍ତି)

ମୟୂରଭଞ୍ଜ ଜିଲା ଯାମଦା ଥାନା ଅଧୀନ ପାଶନା ଗ୍ରାମରେ ମଙ୍ଗଳବାର କାନ୍ଥପଡ଼ି ଜଣେ ବୃଦ୍ଧାଙ୍କ ମୃତ୍ୟୁ ଘଟିଛି। ସେ ହେଲେ ଦିଘିତ ମାରାଣ୍ଡି (୮୧)। ସୂଚନା ଅନୁଯାୟୀ, ସକାଳ ପ୍ରାୟ ୬ଟା୩୦ ବେଳେ ଦିଘିତ ନିଜ ବାସଗୃହ ଅଗଣା ଝାଡୁ ଦେବାବେଳେ ହଠାତ୍ ମାଟି କାନ୍ଥ ତାଙ୍କ ଉପରେ ଭାଙ୍ଗିପଡ଼ିଥିଲା। ଫଳରେ ଚାପି ହୋଇ ଘଟଣାସ୍ଥଳରେ ତାଙ୍କର ମୃତ୍ୟୁ ହୋଇଥିଲା। ଖବରପାଇ ପୋଲିସ ପହଞ୍ଚି ମୃତଦେହ ଜବତ କରି ରାଇରଙ୍ଗପୁର ହସ୍ପିଟାଲରେ ଶବ ବ୍ୟବଚ୍ଛେଦ କରାଇ ପରିବାର ଲୋକଙ୍କୁ ହସ୍ତାନ୍ତର କରିଛି। ଏନେଇ ଥାନାରେ ଏକ ଅପମୃତ୍ୟୁ ମାମଲା(ନଂ.୫/୨୦୨୫) ରୁଜୁ ହୋଇଛି।

ନିଖୋଜ ବ୍ୟକ୍ତିଙ୍କ ମୃତଦେହ ଜବତ

ଗୋପବନ୍ଧୁ ନଗର, ୨୬।୮
(ଶାନ୍ତନୁ କୁମାର ମଢୁଆଳ)

ଗତ ୨୧ ତାରିଖରୁ ନିଖୋଜ ଥିବା ଜଣେ ବ୍ୟକ୍ତିଙ୍କ ଦୀର୍ଘ ଝୁଲନ୍ତା ମୃତଦେହ ଘର ପଛପଟ ବାଡ଼ିରେ ଥିବା ଏକ ପଳାଶ ଗଛରୁ ଜବତ କରାଯାଇଛି। ସୂଚନା ଅନୁଯାୟୀ, ଗୋପବନ୍ଧୁ ନଗର ବ୍ଲକ ଶୀଳଘାଟି ପଞ୍ଚାୟତ ନବକିଶୋର ପୁର ଗ୍ରାମର ଠାକୁର ହାଁସଦାଙ୍କ ପୁଅ ଶାଙ୍କ ହାଁସଦା (୪୭) ୨୧ ତାରିଖ ଅପରାହ୍ନରେ କୁଆଡ଼େ ଚାଲି ଯାଇଥିଲେ। ପରିବାର ଲୋକେ ଖୋଜାଖୋଜି କରିଥିଲେ ମଧ୍ୟ ତାଙ୍କର ପତ୍ତା ମିଳି ନ ଥିଲା। ମଙ୍ଗଳବାର ଖୁଣ୍ଟା ପୋଲିସ, ସ୍ଥାନୀୟ ଲୋକ, ସରପଞ୍ଚ ପ୍ରମୁଖଙ୍କ ଉପସ୍ଥିତିରେ ମୃତଦେହ ଉଦ୍ଧାର କରାଯିବା ସହିତ ବ୍ୟବଚ୍ଛେଦ ପାଇଁ ଉଦଳା ପଠାଯାଇଛି। ଏ ନେଇ ଖୁଣ୍ଟା ଥାନାରେ ଏକ ଅପମୃତ୍ୟୁ ମାମଲା ରୁଜୁ ହୋଇଛି। ମୃତ୍ୟୁର କାରଣ ସ୍ପଷ୍ଟ ହୋଇନି।

ଚାରା ରୋପଣ, ସଫେଇ କାର୍ଯ୍ୟକ୍ରମ

ବାରିପଦା,୨୬।୮
(ନୀଳାଦ୍ରି ବିହାରୀ ଦଣ୍ଡପାଟ)

ନିଖିଳ ଭାରତ ସ୍ୱାୟତ୍ତ ଶାସନ ଦିବସ ସମାରୋହ ପାଳନ ଅବସରରେ ବାରିପଦା ପୌରପରିଷଦ ପକ୍ଷରୁ ମେଗା ଚାରା ରୋପଣ ଓ ସଫେଇ କାର୍ଯ୍ୟକ୍ରମ ସୋମବାର ପୂର୍ବାହ୍ନ ୧୧ଟାରେ ଅନୁଷ୍ଠିତ ହୋଇଯାଇଛି। ରଘୁନାଥପୁରସ୍ଥିତ ସ୍ମାର୍ଟ ଶ୍ମଶାନ ଓ ଏଫ୍‌ଏସ୍‌ଟିପି ପ୍ଲାଣ୍ଟ ପରିସରରେ ଏକ ପେଡ୍ ମା'କେ ନାମ କାର୍ଯ୍ୟକ୍ରମ ଅନ୍ତର୍ଭୁକ୍ତ ୧୦୦ରୁ ଊର୍ଦ୍ଧ୍ୱ ବିଭିନ୍ନ ଗଛର ଚାରାରୋପଣ କରାଯାଇଛି। ପୌରାଧ୍ୟକ୍ଷ କୃଷ୍ଣାନନ୍ଦ ମହାନ୍ତି କାର୍ଯ୍ୟକ୍ରମକୁ ଶୁଭାରମ୍ଭ କରିଥିଲେ। କାର୍ଯ୍ୟକ୍ରମରେ ଉପାଧ୍ୟକ୍ଷା ସୀମା ଦାସ, ବାରିପଦା ତହସିଲଦାର ତଥା କାର୍ଯ୍ୟ ନିର୍ବାହୀ ଅଧିକାରୀ ସପନ କୁମାର ସାହୁ, କାଉନସିଲର ସୁକେସିନୀ ସେଠି, ଅନୁରାଧା ମହାନ୍ତି, ପୂଜା ତରେଇ, ପ୍ରଭାତୀ ପୃଷ୍ଟି, କରୁଣାକର ହେମ୍ରମ, ଦିଗବିଜୟ ହାଁସଦା, ଭାଗ୍ୟଲକ୍ଷ୍ମୀ ନାଏକ, ଜିତା ସିଂ, ଗୋଷ୍ଠୀ ସହାୟିକା କୁନିଆ ସାହୁ, ସହକାରୀ ଯନ୍ତ୍ରୀ ଦେବାଶିଷ ସଓାଇଁ, କନିଷ୍ଠ ଯନ୍ତ୍ରୀ ବୁଦ୍ଧିରାମ ସିଂ, ରଘୁନାଥପୁର ବରିଷ୍ଠ ନାଗରିକ ମଞ୍ଚର ସଦସ୍ୟଗଣ ଏବଂ ସଓୟଂ ସହାୟିକା ଗୋଷ୍ଠୀର ମହିଳା ଉପସ୍ଥିତ ଥିଲେ। ସେହିପରି ସ୍ଥାନୀୟ କଚେରୀ ପରିସରରେ ମଙ୍ଗଳବାର ପୂର୍ବାହ୍ନ ୧୧ଟାରେ ସଓଚ୍ଛ ଭାରତ ଅଭିଯାନ କାର୍ଯ୍ୟକ୍ରମରେ ସଫେଇ ଅନୁଷ୍ଠିତ ହୋଇଛି।

ତାଟୋ ଗୋଷ୍ଠୀ ସ୍ୱାସ୍ଥ୍ୟକେନ୍ଦ୍ର ଉଚ୍ଛେଦକୁ ବିରୋଧ

କରଞ୍ଜିଆ,୨୬।୮ (କବିତା ମହାନ୍ତ)

ବ୍ୟକ୍ତିଗତ ଜମିରେ ତାଟୋ ଗୋଷ୍ଠୀ ସ୍ୱାସ୍ଥ୍ୟକେନ୍ଦ୍ର ନିର୍ମାଣ ହୋଇଥିବା ବେଳେ କୋର୍ଟଙ୍କ ନିର୍ଦ୍ଦେଶକ୍ରମେ ଉଚ୍ଛେଦ ଲାଗି ସରକାରୀ ପ୍ରକ୍ରିୟା ପ୍ରସ୍ତୁତି ବେଳେ ଜନ ସାଧାରଣ ବିରୋଧ କରିଛନ୍ତି। ଉଦ୍ୟୁକ୍ତ ଲୋକେ ମଙ୍ଗଳବାର ୨୨୦ନଂ. ଜାତୀୟ ରାଜପଥ ଅବରୋଧ କରିଥିଲେ। ସ୍ଥାନୀୟ ଜନ ସାଧାରଣଙ୍କ ସମେତ ବିଧାୟକ ପଦ୍ମଚରଣ ହାଇବୁରୁ, ପୂର୍ବତନ ବିଧାୟକ ବିଜୟ ନାଏକ ଓ କଂଗ୍ରେସର ବିଧାୟକ ପ୍ରାର୍ଥୀ ଲକ୍ଷ୍ମୀଧର ସିଂ ଏଥିରେ ସାମିଲ ହୋଇଥିଲେ।

ସୂଚନା ଅନୁଯାୟୀ, ୧୯୬୨ରେ କେତେଜଣ ବଦାନ୍ୟ ବ୍ୟକ୍ତି ଜମି ଦାନ କରିବା ପରେ ତାଟୋଠାରେ ଗୋଷ୍ଠୀ ସ୍ୱାସ୍ଥ୍ୟକେନ୍ଦ୍ର ନିର୍ମାଣ ହୋଇଥିଲା। ହେଲେ ସମୟ କ୍ରମେ ଜମି ମାଲିକଙ୍କ ଉତ୍ତରାଧିକାରୀମାନେ ଜମି ଫେରି ପାଇବା ପାଇଁ କୋର୍ଟର ଦ୍ୱାରସ୍ଥ ହୋଇଥିଲେ। କୋର୍ଟ ମାମଲାର ବିଚାର କରି ଜମି ମାଲିକଙ୍କ ଉତ୍ତରାଧିକାରୀ ଭୂପତି ଦାସଙ୍କୁ ଜମି ହସ୍ତାନ୍ତର କରିବା ପାଇଁ ଆଦେଶ ଦେଇଥିଲେ। ଉକ୍ତ ଜମିରୁ ଜବର ଦଖଲ ଉଚ୍ଛେଦ ପାଇଁ କୋର୍ଟ ସ୍ଥାନୀୟ ପ୍ରଶାସନକୁ ମଧ୍ୟ ନିର୍ଦ୍ଦେଶ ଦେଇଥିଲେ। ମଙ୍ଗଳବାର ଏହି ଉଚ୍ଛେଦ ପ୍ରକ୍ରିୟାର ପ୍ରସ୍ତୁତି ଆରମ୍ଭ ହେଉଥିବା ବେଳେ ଏହାକୁ ସ୍ଥାନୀୟ ଜନସାଧାରଣ ଓ ଜନ ପ୍ରତିନିଧିମାନେ ବିରୋଧ କରିବା ସହିତ ୨୨୦ନଂ. ଜାତୀୟ ରାଜପଥ ଅବରୋଧ କରି ଧାରଣାରେ ବସିଥିଲେ। ତେବେ ବର୍ତ୍ତମାନ ସୁଦ୍ଧା ଉଚ୍ଛେଦ ପ୍ରକ୍ରିୟା ଆରମ୍ଭ ହୋଇ ନ ଥିବାବେଳେ ଜାତୀୟ ରାଜପଥ ଅବରୋଧ ହେତୁ ଉଭୟ ପାର୍ଶ୍ୱରେ ଶତାଧିକ ଗାଡ଼ି ଅଟକି ରହିଥିଲା। ଫଳରେ ଟାଟା ଓ କରଞ୍ଜିଆକୁ ଗମନାଗମନ ଠପ୍ ହୋଇ ଯାଇଥିଲା। ମାଲିକାନା ହସ୍ତାନ୍ତର ନିମନ୍ତେ ମାଜିଷ୍ଟ୍ରେଟ ଭାବେ ତହସିଲଦାର ଦିବାକର ମାଝୀ, ଉପଖଣ୍ଡ ପୋଲିସ ଅଧିକାରୀ ନବକୃଷ୍ଣ ନାୟକ ଓ ଅନ୍ୟ ଅଧିକାରୀମାନେ ଉପସ୍ଥିତ ଥିଲେ। କଂଗେସର ବିଧାୟକ ପ୍ରାର୍ଥୀ ଲକ୍ଷ୍ମୀଧର ସିଂ ଦଳୀୟ କର୍ମୀ ସହିତ ଏହି ଉଚ୍ଛେଦ ପ୍ରକ୍ରିୟାକୁ ବିରୋଧ କରିଥିବା ଦେଖିବାକୁ ମିଳିଥିଲା।

ଜାତୀୟ ରାଜପଥ ଅବରୋଧ

ଉଚ୍ଛେଦ ପ୍ରକ୍ରିୟାକୁ ବିରୋଧ କରି ରାସ୍ତାରୋକୋ କରାଯାଇଛି।

ବିଦ୍ୟାଳୟର ପ୍ରତିଷ୍ଠା ଦିବସ

ଅତିଥିଙ୍କ ଗହଣରେ କୃତୀ ଛାତ୍ରୀମାନେ।

ବଡ଼ସାହି,୨୬।୮ (ସମ୍ମିତ କୁମାର ରାଉତ)

ବଡ଼ସାହି ବ୍ଲକ ଅଧୀନ ତାଳପଦାସ୍ଥିତ ପୂର୍ଣ୍ଣଚନ୍ଦ୍ର ବାଳିକା ମାଧ୍ୟମିକ ବିଦ୍ୟାଳୟର ୩୬ତମ ପ୍ରତିଷ୍ଠା ଦିବସ ସୋମବାର ପ୍ରଧାନ ଶିକ୍ଷୟିତ୍ରୀ ଅମିତା ରଣଜିତଙ୍କ ସଭାପତିତ୍ୱରେ ଅନୁଷ୍ଠିତ ହୋଇଯାଇଛି। ମୁଖ୍ୟଅତିଥି ଭାବେ ସ୍ଥାନୀୟ ବିଧାୟକ ସନାତନ ବିଜୁଳି, ମୁଖ୍ୟ ବକ୍ତା ଅବସରପ୍ରାପ୍ତ ଶିକ୍ଷକ ରଣଜିତ କୁମାର ଦାସ, ସମ୍ମାନିତ ଅତିଥି ଭାବେ ସୁଦର୍ଶନ ପଣ୍ଡା, ସୁବାସିନୀ ପତି, ଦେବେନ୍ଦ୍ର ନାଥ ବେହେରା, ମହେଶ୍ୱର ସେନାପତି, ବାଘରାଏ ମାଝୀ, ଲକ୍ଷ୍ମୀନାରାଣାୟଣ ସେନାପତି ଓ ଭବାନୀ ଶଙ୍କର ସାହୁ ପ୍ରମୁଖ ଯୋଗ ଦେଇଥିଲେ। ରଣଜିତ ଦାସ ଓ ସୁନାସିନୀ ପତିଙ୍କ ଅର୍ଥରାଶିକୁ ନବମ ଓ ଦଶମ ଶ୍ରେଣୀର ପ୍ରଥମ ହୋଇଥିବା ପିଲାମାନଙ୍କୁ ବୃତ୍ତି ଆକାରରେ ପ୍ରଦାନ କରାଯାଇଥିଲା। ପ୍ରଧାନ ଶିକ୍ଷୟିତ୍ରୀ ବାର୍ଷିକ ବିବରଣୀ ପାଠ ଓ ଶିକ୍ଷକ ଦେବରାଜ ନାୟକ ଅତିଥି ପରିଚୟ ପ୍ରଦାନ କରିଥିଲେ। ଛାତ୍ରୀମାନଙ୍କ ଦ୍ୱାରା ସ୍ୱାଗତ ସଂଗୀତ, ନୃତ୍ୟ ତଥା ବିଭିନ୍ନ ସାଂସ୍କୃତିକ କାର୍ଯ୍ୟକ୍ରମ ଅନୁଷ୍ଠିତ ହୋଇଥିଲା। ଏହି ଅବସରରେ ଅନୁଷ୍ଠିତ ବିଭିନ୍ନ ପ୍ରତିଯୋଗିତାର କୃତୀ ପ୍ରତିଯୋଗୀମାନଙ୍କୁ ପୁରସ୍କାର ଓ ପ୍ରମାଣ ପତ୍ର ପ୍ରଦାନ କରାଯାଇଥିଲା ।

ଆକର୍ଷଣ ସାଜିବ ବାଲ୍ ଗଣେଶ

ଚର୍ଚ୍ଚାରେ ଆମ ଖଟି ପିଲା ପୂଜା କମିଟି

ବାରିପଦା,୨୬।୮ (ନୀଳାଦ୍ରି ବିହାରୀ ଦଣ୍ଡପାଟ): ଗଣେଶ ପୂଜା ନେଇ ସମଗ୍ର ବାରିପଦା ସହର ଉତ୍ସବ ମୁଖର ହୋଇପଡ଼ିଛି। ତୋରଣ ଓ ଆଲୋକମାଳାରେ ପୂଜାମଣ୍ଡପ ଝଲସିବାରେ ଲାଗିଛି। ଏପରି ସ୍ଥଳେ ଆମ ଖଟି ପିଲା ଗଣେଶ ପୂଜା କମିଟି ଉପରେ ସମସ୍ତଙ୍କ ନଜର ରହିଛି। ୩ ବର୍ଷରେ ପଦାର୍ପଣ କରିଥିବା ଏହି କମିଟିର ନିଆରା ପୂଜା ଚର୍ଚ୍ଚାର କେନ୍ଦ୍ରବିନ୍ଦୁ ପାଲିଟିଛି। ଚଳିତ ବର୍ଷ ଅଖରୋଟ ଉପରେ ବାଲ୍ ଗଣେଶ ପୂଜା ପାଇବାକୁ ଥିବା ବେଳେ ବେସନରେ ପ୍ରସ୍ତୁତ ୧୮ କେଜି ଓଜନର ଲଡ୍ଡୁ ଲାଗି ହେବା ନେଇ ପ୍ରସ୍ତୁତି ଆଗେଇ ଚାଲିଛି।

ବାରିପଦା ସହର ୨ନଂ.ୱାର୍ଡ ସ୍ୱରୂପନଗରରସ୍ଥିତ ମା' ଅମ୍ବିକା ମନ୍ଦିର ନିକଟରେ ଆମ ଖଟିପିଲା ଓ ମୟୂରଭଞ୍ଜ ବିୟୁଟି ପକ୍ଷରୁ ଯୁବଗୋଷ୍ଠୀମାନେ ଚଳିତ ବର୍ଷ ଗଣେଶ ପୂଜା ପାଇଁ ଜୋରଦାର ପ୍ରସ୍ତୁତି ଚଳାଇଛନ୍ତି। ପୂଜା କମିଟି ପକ୍ଷରୁ ବାଲ୍ ଗଣେଶ ଥିମରେ ଗଜାନନଙ୍କ ମୂର୍ତ୍ତି ପ୍ରସ୍ତୁତ କରାଯାଇଛି। ପଶ୍ଚିମବଙ୍ଗ ମୂର୍ତ୍ତି କାରିଗରମାନଙ୍କ ଦ୍ୱାରା ଏହି ମୂର୍ତ୍ତି ପ୍ରସ୍ତୁତ କରାଯାଇଥିବା ବେଳେ ଚଳିତ ବର୍ଷ ଗଣେଶଙ୍କ ଅତି ପ୍ରିୟ ଲଡ୍ଡୁ ଭୋଗଲାଗି ହେବ ବୋଲି କମିଟି ସୂଚନା ଦେଇଛି।

ଚଳିତ ବର୍ଷ ପୂଜା ପାଇଁ ଏକ ଲକ୍ଷ ଟଙ୍କା ବ୍ୟୟ ଅଟକଳ କରାଯାଇଥିବା ବେଳେ ୨୦ଜଣ ସଦସ୍ୟଙ୍କୁ ନେଇ ଏହି ପୂଜା ସହରରେ ଏକ ଆକର୍ଷଣ କେନ୍ଦ୍ରବିନ୍ଦୁ ହେବ ବୋଲି କମିଟିର ସଭାପତି ରୋହନ୍ତି ପଟ୍ଟନାୟକ ଓ କାର୍ଯ୍ୟକାରୀ ସଭାପତି କୁମାର ରାକେଶ କହିଛନ୍ତି। ବୁଧବାର ସକାଳୁ ଘଟୋଉଳନ ପରେ ପୂଜା କାର୍ଯ୍ୟ ଚାଲୁ ରହିବ। ୩୦ତାରିଖ ସନ୍ଧ୍ୟାରେ ଭକ୍ତ ଓ ଜନସାଧାରଣଙ୍କୁ ଅନ୍ନ ପ୍ରସାଦ ବଣ୍ଟନ କରାଯିବାର କାର୍ଯ୍ୟକ୍ରମ ରହିଥିବା ବେଳେ ପାରମ୍ପରିକ ବାଦ୍ୟଯନ୍ତ୍ରରେ ବିସର୍ଜନ କରାଯିବ। ରାଜେଶ ପ୍ରହରାଜ, ମୋହନ ଦାସ, ଅମିତ ବେରା, ରଞ୍ଜନ ବେହେରା, ଅଫତାବ ହୁସେନ, ବିବେକ ସାହୁ, ରିତେଶ ପୃଷ୍ଟି, ହିତେଶ ପୃଷ୍ଟି, ଏସ କେ ଇନାୟତ, ଋଷିରାଜ ସୋରେନ, ଦେବବ୍ରତ ଦେ, କ୍ଷୀରୋଦ କୁମାର ବେହେରାଙ୍କ ସମେତ କମିଟିର ଅନେକ କର୍ମକର୍ତ୍ତା ଏଥିରେ ସାମିଲ ହୋଇ ପୂଜାକୁ ସଫଳ କରିବାରେ ପ୍ରୟାସ ଜାରି ରଖିଛନ୍ତି।

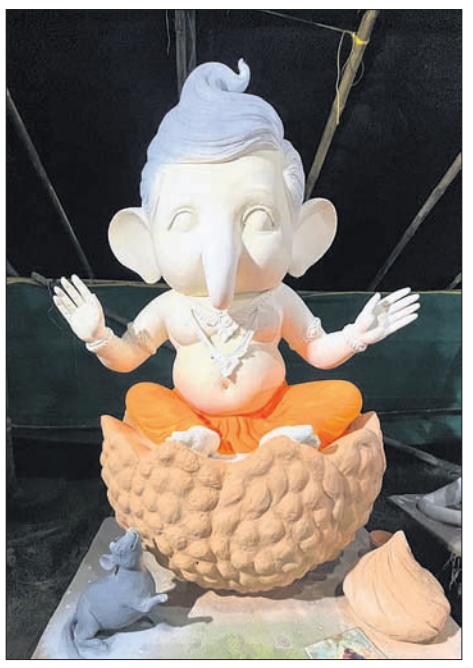

ପୂଜା ପାଇବାକୁ ଥିବା ବାଲ୍ ଗଣେଶ ମୂର୍ତ୍ତି।

ଦେଶୀ ମଦଭାଟିରେ ଚଢ଼ାଉ

ଗୋପବନ୍ଧୁ ନଗର, ୨୬।୮
(ଶାନ୍ତନୁ କୁମାର ମଢୁଆଳ)

ଖୁଣ୍ଟା ଥାନା ଅଧୀନ ମହାରପଦା ଗ୍ରାମର ଏକ ନିଛାଟିଆ ସ୍ଥାନରେ ବେଆଇନ ଦେଶୀ ମଦ ପ୍ରସ୍ତୁତ ହେଉଥିବା ଅଭିଯୋଗ ନେଇ ମଙ୍ଗଳବାର ଉଦଳା ଓ ଖୁଣ୍ଟା ଅବକାରୀ ବିଭାଗ ତଥା ଖୁଣ୍ଟା ଥାନା ପୋଲିସ ପକ୍ଷରୁ ମିଳିତ ଭାବେ ଚଢ଼ାଉ କରାଯାଇଥିଲା। ଚଢାଉ ପୂର୍ବରୁ ଖବର ପାଇ ଚତୁରତାର ସହ ଅଭିଯୁକ୍ତମାନେ ଫେରାର ହୋଇ ଯାଇଥିଲେ। ସେଠାରେ ପ୍ରସ୍ତୁତ ହୋଇ ରହିଥିବା ୧୯୫ ଲିଟର ଦେଶୀ ମଦ ଓ ୨୩୫୦ କେଜି ମହୁଲ ପୋଚକୁ ନଷ୍ଟ କରାଯାଇଛି। ଚଢାଉରେ ଉଦଳା ଅବକାରୀ ବିଭାଗ ଓଆଇସି ସୂର୍ଯ୍ୟକାନ୍ତି ମଲ୍ଲିକ, ଏଏସଆଇ ରବିନ୍ଦ୍ର ରେଡ୍ଡୀ, ଖୁଣ୍ଟା ଅବକାରୀ ଥାନା ଅଧିକାରୀ ମମତା ଦାସ, କର୍ମଚାରୀ କୃଷ୍ଣଚନ୍ଦ୍ର ସେଠୀ, ଗୋତମ ମହାନ୍ତ, ନିରଞ୍ଜନ ମହାନ୍ତ ପ୍ରମୁଖ ଚଢ଼ାଉରେ ସାମିଲ ହୋଇଥିଲେ।

ଯୁବକଙ୍କୁ ମରଣାନ୍ତକ ଆକ୍ରମଣ

ବୈଶିଙ୍ଗା,୨୬।୮ (ରତନ ଦାଶ)

ବୈଶିଙ୍ଗା ଥାନା ଅର୍ନ୍ତଗତ କଳମା ବଜାର ଅଞ୍ଚଳରେ ଜମିଦଲାଲି କାରବାରକୁ ନେଇ ଯୁବକଙ୍କୁ ମରଣାନ୍ତକ ଆକ୍ରମଣ ଅଭିଯୋଗ ହୋଇଛି। ମିଳିଥିବା ସୂଚନା ମୁତାବକ, ମହାପାତ୍ର ଷ୍ଟୋର ନାମକ ଏକ ଦୋକାନରେ ବାଲେଶ୍ୱର ଜିଲାର ଶିଳ୍ପାଞ୍ଚଳ ଥାନା ଶାସନବାଡ ଅଞ୍ଚଳର ହେମନ୍ତ ପରିଡ଼ା ବସିଥିବା ବେଳେ ହଠାତ ସିଦ୍ଧାର୍ଥ ଚାନ୍ଦ , କାଳିଆ ରାଉତ, ବିଜୟ ଜେନା , ସିପା ଓ ଅନ୍ୟ ଦୁଇ ଜଣ ସେଠାରେ ପହଞ୍ଚି ତାଙ୍କୁ ଅଶ୍ଳିଳ ଭାଷାରେ ଗାଳିଗୁଲଜ କରିଥିଲେ। ସେ ଏହାର ପ୍ରତିବାଦ କରିବାରୁ ସେମାନେ ଥଣ୍ଡା ବୋତଲ ଭାଙ୍ଗି ତାଙ୍କ ମୁଣ୍ଡରେ ଆକ୍ରମଣ କରିଥିଲେ।

HI-TECH MEDICAL COLLEGE & HOSPITAL
Health Park, Pandara, Rasulgarh, Bhubaneswar-751025

ନୋଟିସ୍

ଆପଣଙ୍କୁ ଏହି ସମ୍ବାଦପତ୍ର ମାଧ୍ୟମରେ ଜଣାଇ ଦିଆଯାଉଛି କି, ଆପଣମାନେ ଉପରିସ୍ଥ କର୍ମଚାରୀଙ୍କୁ କିଛି ନ ଜଣାଇ ଆପଣଙ୍କ କାର୍ଯ୍ୟରେ ଅନଧିକୃତ ଅନୁପସ୍ଥିତ ଅଛନ୍ତି ଏବଂ କାର୍ଯ୍ୟରେ ବହୁତ ଅବହେଳା କରି ଅଛନ୍ତି। ଆପଣଙ୍କୁ ବାରମ୍ବାର ନୋଟିସ୍ ଦେଲା ପରେ କୌଣସି ଜୈଫିତ ଦେଇ ନାହାଁନ୍ତି। ଅତଏବ, ଆପଣଙ୍କ ଏପରି ବିଶୃଙ୍ଖଳିତ କାର୍ଯ୍ୟ ପାଇଁ ଆପଣଙ୍କୁ ଆପଣଙ୍କ କାର୍ଯ୍ୟରୁ ଆଜିଠାରୁ ବହିଷ୍କାର କରାଗଲା ଏବଂ ଉକ୍ତ ଅନୁଷ୍ଠାନର ନାମକୁ ଅସମ୍ବୁପଯୋଗ କଲେ ଆପଣ ସମ୍ପୂର୍ଣ୍ଣ ଦାୟୀ ରହିବେ।

SL NO	NAME OF THE STAFF	DESIGNATION	DATE OF ABSENT	ADRESS
1	SASMITA KHATEI	Staff Nurse	06.07.2025	AT-CHODA,PO-DABARADHUAPATNA,DIST-KHORDHA, Odisha,Pincode-752066
2	SUCHITRA PATRI	Staff Nurse	06.07.2025	AT-MAMIDONA,PO/PS-SIMULIA,DIST-BALASORE,Odisha,756126
3	SOJALI SATHUA	Pharmacist	06.07.2025	AT-RAJNAGAR,PO-RAJSUNAKHALA,PS-BOLAGARH,DIST-KHORDHA,Odisha,752065
4	RASHMI RANI MAHANTA	Staff Nurse	05.07.2025	AT-KUDAPI,PO-NAYAKRISHNAPUR,PS-JODA,DIST-KEONJHAR,Odisha,758047
5	SOUMYAKAP MAITY	Staff Nurse	06.07.2025	AT/PO-DAKSHIN MOYNA,PS-MOYNA,DIST-PURBA MEDINIPUR,West Bengal,721629
6	RITIKA DAS	Staff Nurse	06.07.2025	AT-UTTAMPUR,PO-KOTHAPATNA,PS-CUTTACK SADAR,DIST-CUTTACK,Odisha,754001
7	SWATI PRAVA ROUT	Staff Nurse Trainee	07.06.2025	AT: PATIA, PS: CHANDRASEKHARPUR, BHUBANESWAR,Odisha,751024
8	DIPANJALI MALIK	Staff Nurse	06.07.2025	AT: KORO, PO: KORO,DIST : KENDRAPARA,Odisha,754222
9	PURNIMA JENA	Staff Nurse Trainee	06.07.2025	AT-BIRAPRADA,PO-R.N.BETARA,DIST-BHADRAK,Odisha,756113
10	MANJUSREE JANA	Staff Nurse Trainee	06.07.2025	AT/PO-HALUDBARI,PS-KHEJURI,DIST-PURBA MEDINIPUR,West Bengal,721432
11	SUCHISMITA DAS	ANM	06.07.2025	AT-SANAKETARA,PO/PS-KUDANAGAR,VIA-TYENDAKURA, DIST-KENDRAPARA,Odisha,754134
12	BARSHA MAITY	Staff Nurse	06.07.2025	AT/PO-KUMEDRA,PS-MARISHDA,DIST-PURBA MEDINIPUR, West Bengal,721444
13	SAMANDEEP DEY	Staff Nurse Trainee	06.07.2025	4, DEY STREET,PO/PS-SERAMPORE, HOOGHLI,DIST- HOOGHLI,Odisha,712201
14	DIPANKAR DEY	Staff Nurse Trainee	06.07.2025	VILL- GOPALPUR,PO-ESTARPUR,PS-BHAGWANPUR,DIST-EAST MIDNAPORE,West Bengal,721633
15	MANISHA JENA	Staff Nurse Trainee	08.07.2025	AT: TIKIRA, PO: BTPUR, VIA: AGARPADA,DIST : BHADRAK,Odisha,756115
16	SMRUTI BEEHA KAMILA	Staff Nurse Trainee	06.07.2025	AT/PO- NAMPO,PS-TALESWAR, BALESHWAR,Odisha,756034
17	PUSPAPRIYA PRADHAN	Staff Nurse Trainee	06.07.2025	AT - GUDUPAILO, PO - GUALIPADA, BLOCK - DELANG, 752015 ,DIST - PURI,
18	APARAJITA PENTHOI	Staff Nurse	05.07.2025	AT-BUDHANADA,PO-HARIRAJPUR,PS-JATANI, DIST-KHORDHA,Odisha,752050
19	JYOTSNAMAYEE DASH	Staff Nurse Trainee	05.07.2025	AT-ARILO,PO-ANGALO,PS-BIRAHARPUR,TAHASIL-BARI, DIST-JAJPUR,Odisha,755004
20	SWAPNARANI MALLICK	Staff Nurse	05.07.2025	AT-URUNIA,PO-IUNGA,DIST-BHADRAK,Odisha,756124
21	PRAGATI RANI SAHOO	Staff Nurse Trainee	06.07.2025	AT-GOPINATHAPUR, PO-CHIDIDA,PS-SAGADA,BALESWAR,Odisha,756027
22	ROJALIN OJHA	ANM	07.07.2025	AT: KUMARTANKA, PO: MALAPANANA, BLOCK: AUL, VIA: PATTAMUNDAI,DIST: KENDRAPARA,Odisha,754215
23	RIYANKA JANA	Staff Nurse	04.07.2025	VILL-SANTOSHPUR,PO-JAMAKPUR,PS-DANTON, DIST-PASCHIM MEDINIPUR, West Bengal,721435
24	LAXMIPRIYA PARIDA	Staff Nurse	07.07.2025	AT-MANIKUNDA,PO-MANATIR,PS-MARSHAGHAI, DIST-KENDRAPARA,Odisha,754212
25	BHAGYASHREE MOHANTA	Staff Nurse	08.07.2025	AT/PO-CHITRADA,PS-MORADA,DIST-MAYURBHANJ,Odisha,757018
26	SATHI BISWAS	Staff Nurse	07.07.2025	VILL-BARABHAGIA,PO-BAZIAGOBINDPUR,PS-PATASHPUR,DIST- PURBA MEDINIPUR,West Bengal,721440
27	TUHINA BISWAS	Staff Nurse Trainee	07.07.2025	VILL- PANCHGERIA,PO-KAJU,SUB DIST-CONTAI-II, DIST-PURBA MEDINIPUR, West Bengal,721422
28	SWAPNA JILLAKARA	Staff Nurse	07.07.2025	AT-BADA SIGURLI,PO-KARUBAL,PS-HATASESHAI,DIST-RAYAGADA,765017
29	MAMATA SAHOO	Staff Nurse Trainee	06.07.2025	AT-KHETANDI,PO-KUSUBENTI,PS-BRAHMAGIRI, DIST-PURI,Odisha,752011
30	SASMITA NAYAK	ANM	07.07.2025	AT: JAYADEV KASABA PAHI, PO: BARDHANPUR, PS: CHANDIPUR,DIST : BALASORE,Odisha,756021
31	DAMAYANTI MAJHI	Staff Nurse	07.07.2025	AT-KHADUPANI,PO-BORIGAON,NUAPADA,Odisha,766111
32	PUJA DE	Staff Nurse	13.07.2025	VILL- SAURI URF KOTBAR,PO-SAURI,PS-BELDA,DIST-PASCHIM MEDINIPUR,West Bengal,721466
33	HEMANTA KUMAR MOHANTA	Staff Nurse	08.07.2025	AT-KHADISOLI,PO-KANCHISOLE,PS-BETNOTI,DIST-MAYURBHANJ,Odisha,757025
34	RUPALI SAHOO	Staff Nurse Trainee	08.07.2025	AT: BALISAHI, B/O: SATRABADI, PO: PATTANAIKIA,DIST : PURI,Odisha,752014
35	ARNAPURNA NAIK	ANM	13.07.2025	AT- ARJUNABANIA, PO- KANTO, PS- GHASPURA,DIST- KEONJHAR,Odisha,758015
36	MADHUSMITA BEHERA	ANM	08.07.2025	AT-CHHAKANA,PO-INDALO,PS-KENDRAPARA SADAR,DIST-KENDRAPARA,Odisha,754210
37	EPSHITA DAS	Staff Nurse	07.07.2025	AT - BARKANDAPASHARA, PO - NANDIGRAM, PS - NANDIGRAM, DIST - PURBAMEDINIPUR, PIN - 721631
38	SUMAN MAJHI	Staff Nurse	07.07.2025	AT - SIRKABAD, PO - SIRKABAD, PS - ARSHA, PIN - 723154, DIST- PURULIA, WEST BENGAL
39	PRAGYAN PARAMITA BEHERA	Staff Nurse	11.07.2025	AT-KUNDPUR,PO-HALADIAPADA,PS-BASTA,DIST-BALESWAR,Odisha,756029
40	SUNITA JANA	Staff Nurse	11.07.2025	AT-DAHADARA,PO-ALANKARPUR,PS-DIGHA MOANA, DIST-PURBA MEDINIPUR, West Bengal,721441
41	RIYA DEY	Staff Nurse	06.07.2025	AT/PO-GOBRAPOTA,PS-BHIMPUR,DIST-NADIA, West Bengal,741103
42	PRABIN PRAKASH BEHERA	Staff Nurse	10.07.2025	AT/PO: NALAGAJA, PS: RASOGOBINDPUR, DIST : MAYURBHANJ,Odisha,757079
43	SUBHADIP JANA	Staff Nurse	09.07.2025	AT-PIRUPUR,PO-BANKIPUT,PS-JUNPUT COASTAL,DIST- PURBA MEDINIPUR,West Bengal,721442
44	TRISUL DAS	Staff Nurse Trainee	07.07.2025	AT-MALHASAHI,PO/PS-MANGALABAG,DIST-CUTTACK,Odisha,753001
45	LAXMIRANI DIG

ଏନ୍‌ଏସି ଦାବିରେ ଆଗରପଡ଼ା ବନ୍ଦ

ଆଗରପଡ଼ା,୨୬।୮ (ସୁଶାନ୍ତ ଦାଶ)

ରାଜ୍ୟ ସରକାରଙ୍କ ଦ୍ୱାରା ସଦ୍ୟ ଘୋଷିତ ଏନ୍‌ଏସି ତାଲିକାରେ ଭଦ୍ରକ ଜିଲାର ଆଗରପଡ଼ା ବାଦ୍ ପଡ଼ିଥିବାରୁ ତୀବ୍ର ଅସନ୍ତୋଷ ପ୍ରକାଶ ପାଇଛି। ପୂର୍ବ ସରକାରଙ୍କ ସମୟରେ ପ୍ରକାଶ ପାଇଥିବା ତାଲିକାରେ ନୂତନ ବିଜ୍ଞାପିତ ଅଞ୍ଚଳ ପରିଷଦ ତାଲିକାରେ ଆଗରପଡ଼ା ସର୍ବାଗ୍ରେ ଥିଲା। ଏବେ ସରକାର ପ୍ରଥମ ପର୍ଯ୍ୟାୟରେ ଘୋଷଣା କରି ନ ଥିବାରୁ ମଙ୍ଗଳବାର ଆଗରପଡ଼ାରେ ୬ ଘଣ୍ଟିଆ ବନ୍ଦ ପାଳନ କରାଯାଇଛି। ଆଗରପଡ଼ାର ଜନସାଧାରଣଙ୍କ ସମେତ ବରିଷ୍ଠ ନାଗରିକ ସୁରକ୍ଷା ମଞ୍ଚ, ଇଲେଭେନ୍ ଷ୍ଟାର କ୍ଲବ୍, ବଣିକ ସଂଘ ଓ ମହୋତ୍ସବ କମିଟିର ଶତାଧିକ କର୍ମକର୍ତ୍ତା ସକାଳ ୬ଟାରୁ ମଧ୍ୟାହ୍ନ ୧୨ଟା ପର୍ଯ୍ୟନ୍ତ ବନ୍ଦ ପାଳନ କରିଥିଲେ। ଶୋଭାଯାତ୍ରା, ଗଣଧାରଣା ଓ ପଥପ୍ରାନ୍ତ ସଭା କରାଯାଇଥିଲା। ପୂର୍ବରୁ ଡାକବାଜ ଯନ୍ତ୍ର ଯୋଗେ ବ୍ୟବସାୟ ପ୍ରତିଷ୍ଠାନ, ସ୍କୁଲ, କଲେଜ, ବ୍ୟାଙ୍କ ଆଦି ବନ୍ଦ ପାଇଁ ଜଣାଇ ଦିଆଯାଇଥିଲା।

ଆଗରପଡ଼ା ମୁଖ୍ୟବଜାର ମହତାବଙ୍କ ପ୍ରତିମୂର୍ତ୍ତି ନିକଟରେ ପ୍ରତିବାଦ କରାଯାଉଛି।

ଖବରଦାତା ହେମନ୍ତ ସଂହଙ୍କ ଆବାହକତ୍ୱରେ କୁଆଁସମଢ଼ିଆସ୍ଥିତ ମଞ୍ଚ କାର୍ଯ୍ୟାଳୟଠାରୁ ସଭାପତି କୈଳାସ ଚନ୍ଦ୍ର ଧଳଙ୍କ ତତ୍ତ୍ୱାବଧାନରେ କର୍ମକର୍ତ୍ତାମାନେ ବ୍ୟାନର ଓ ପ୍ଲାକାର୍ଡ ଧରି ମୁଖ୍ୟବଜାର କଲେଜ ଛକସ୍ଥିତ ଉତ୍କଳ କେଶରୀ ଡ.ହରେକୃଷ୍ଣ ମହତାବଙ୍କ ପ୍ରତିମୂର୍ତ୍ତି ସମ୍ମୁଖରେ ଧାରଣାରେ ବସିଥିଲେ। ବରିଷ୍ଠ ଆଇନଜୀବୀ ମନୋଜ କୁମାର ରାୟଙ୍କ ଅଧ୍ୟକ୍ଷତାରେ ପ୍ରତିବାଦ ସଭା ଅନୁଷ୍ଠିତ ହୋଇଥିଲା। ମଞ୍ଚ ସମ୍ପାଦକ ରଞ୍ଜନ କୁମାର ଦାସ, ଯୁଗ୍ମ ସମ୍ପାଦକ ରାମଚନ୍ଦ୍ର ଦାସ, କାର୍ଯ୍ୟକାରୀ ସଭାପତି ରତ୍ନାକର ନାୟକ, ସଭ୍ୟ ଉପେନ୍ଦ୍ର ନାଥ ଶତପଥୀ, ଗୋଲକ ପୁଷ୍ଟି, ଚିତ୍ତରଞ୍ଜନ ସାମନ୍ତରାୟ, ଜଗନ୍ନାଥ ଶତପଥୀ, କାର୍ତ୍ତିକ ଚନ୍ଦ୍ର ପଣ୍ଡା, ଜଗନ୍ନାଥ ପଣ୍ଡା, ପୂର୍ବତନ ପ୍ରାଧ୍ୟାପକ ଗୋବିନ୍ଦ ଚନ୍ଦ୍ର ସାହୁ, ଗଙ୍ଗାଧର ସାହୁ, ସେକ୍ ସେର ଅଲ୍ଲୀ, ଶିକ୍ଷାବିତ୍ ଗଜେନ୍ଦ୍ର ରାଉତ, ପୂର୍ବତନ ସରପଞ୍ଚ ସତ୍ୟସାଧନ ବେଜ, ବିଜେଡି ନେତା ବିଜ୍ଞାନ ଭୂଷଣ ମହାନ୍ତି, ଯୁବନେତା ଅନିରୁଦ୍ଧ ସିଂହ, ନାରୀନେତ୍ରୀ ସାବିତ୍ରୀ ସାହୁ, ସ୍ତମ୍ଭକାର ସୁବୋଧ କୁମାର ସାହୁ, ଅଧ୍ୟାପିକା ପ୍ରତିମା ସାହୁ, ଚିତ୍ରଶିଳ୍ପୀ ନମିତା ବେହେରା ପ୍ରମୁଖ ବ୍ୟବସାୟିକ କେନ୍ଦ୍ର ଆଗରପଡ଼ାକୁ ଏନ୍‌ଏସି ଘୋଷଣା ପାଇଁ ଦାବି କରିଥିଲେ। ବର୍ତ୍ତମାନର ସରକାର ଜିଲାପାଳଙ୍କ ମାଧ୍ୟମରେ ସମସ୍ତ ପ୍ରକାର ଆବଶ୍ୟକ କାଗଜପତ୍ର ପାଇସାରିଛନ୍ତି। ଆଗକୁ ୯ଟି ଏନ୍‌ଏସି ଘୋଷଣା ବାକି ଥିବାବେଳେ ଅଗ୍ରାଧିକାର ଭିତ୍ତିରେ ଆଗରପଡ଼ାକୁ ସ୍ଥାନିତ କରାଯିବା ପାଇଁ ସେମାନେ ଦାବି କରିଛନ୍ତି। ପ୍ରଦ୍ୟୁମ୍ନ ପୁହାଣ, ଅକ୍ଷୟ ସିଂହ, ବାବୁରାମ ବେହେରା, ସଞ୍ଜୟ ସଂହ ପ୍ରମୁଖ ସହଯୋଗ କରିଥିଲେ।

ଧାମରାକୁ ଏନ୍‌ଏସି ମାନ୍ୟତା ଦାବି

ଖବରଦାତା ସମ୍ମିଳନୀରେ ଉପସ୍ଥିତ କଂଗ୍ରେସ କର୍ମକର୍ତ୍ତା।

ଚାନ୍ଦବାଲି,୨୬।୮ (କିଷାନ ପାତ୍ର)

ପ୍ରସ୍ତୁତିକୁ ୬ବର୍ଷ ପୂରିଥିଲା। ଗତ ସାଧାରଣ ନିର୍ବାଚନ ପୂର୍ବରୁ ଧାମରା ଏନ୍‌ଏସି ମାନ୍ୟତା ପାଇବ ବୋଲି ଆଶା ଥିବାବେଳେ କେତେଜଣ ମୁଷ୍ଟିମେୟ ରାଜନେତାଙ୍କ ସ୍ୱାର୍ଥରେ ବ୍ୟାଘାତ ସୃଷ୍ଟି ହେବା କାରଣରୁ ବାଦ୍ ପଡ଼ିଥିଲା। ଅଞ୍ଚଳବାସୀଙ୍କ ଆନ୍ଦୋଳନ, କଂଗ୍ରେସର ଅଭିଯୋଗ ପରେ ନିର୍ବାଚନର କିଛି ମାସ ପୂର୍ବରୁ ପୂର୍ବ ସରକାର ତରବରଆ ଭାବେ ଧାମରାକୁ ଏନ୍‌ଏସି ଘୋଷଣା କରିଥିଲେ। ସେତେବେଳେ ଭାଜପା ରାଜ୍ୟ ସଭାପତି ତଥା ଚାନ୍ଦବାଲି ନିର୍ବାଚନମଣ୍ଡଳୀର ଭାଜପା ବିଧାୟକ ପ୍ରାର୍ଥୀ ମନମୋହନ ସାମଲ ଧାମରାକୁ ଏନ୍‌ଏସି ଘୋଷଣା ଲାଗି ରାଜରାସ୍ତାକୁ ଓହ୍ଲାଇଥିଲେ। ଭାଜପା ସରକାର ରାଜ୍ୟର ଶାସନଭାର ଗ୍ରହଣ କରିବା ପରେ ସବୁ ଓଲଟପାଲଟ ହୋଇଯାଇଥିବା କଂଗ୍ରେସ ପକ୍ଷରୁ କୁହାଯାଇଛି। ମଙ୍ଗଳବାର ଧାମରାଈ ମନ୍ଦିର ସଭାଗୃହରେ ଆୟୋଜିତ ଖବରଦାତା ସମ୍ମିଳନୀରେ ଭାଜପା ସରକାରଙ୍କ ଅପାରଗତା କହି କଂଗ୍ରେସ ପ୍ରଶ୍ନ ଉଠାଇଛି।

ଶିଳ୍ପନଗରୀ ଧାମରାରେ ପାରିପାର୍ଶ୍ୱକ ଭିତ୍ତିଭୂମି ସହ ପୋର୍ଟ, ପ୍ରସିଦ୍ଧ ଧାମରାଈ ପୀଠସ୍ଥଳ, ଦେଶର ଗୁରୁତ୍ୱପୂର୍ଣ୍ଣ ଅବଦୁଲ କଲାମ ଦ୍ୱୀପ, ଧାମରା ମତ୍ସ୍ୟ ପୋତାଶ୍ରୟ ଆଦି ରହିଥିବା ବେଳେ ଏନ୍‌ଏସି ଅଫିସ୍ ପାଇଁ ସ୍ଥାନ ନିରୂପଣ ଓ ସର୍ଭେ ସରିଥିଲା। ଶେଷ ପର୍ଯ୍ୟାୟରେ ଧାମରା ଏନ୍‌ଏସିରୁ ବାଦ୍ ପଡ଼ିବା ରାଜନୈତିକ ଚକ୍ରାନ୍ତ। ଧାମରା ରାଜସ୍ୱ ନିରୀକ୍ଷକଙ୍କ କାର୍ଯ୍ୟାଳୟ ଅଧୀନରେ ଥିବା ଧାମରା, ଜାଗୁଳା ଓ ଦୋସିଙ୍ଗା ପଞ୍ଚାୟତର ୨୫ଟି ରାଜସ୍ୱ ଗ୍ରାମ ଓ ୧୫ଟି ପଡ଼ା ଗ୍ରାମ ସହ କଇଥଖୋଲା ରାଜସ୍ୱ ନିରୀକ୍ଷକଙ୍କ କାର୍ଯ୍ୟାଳୟ ଅଧୀନରେ ଥିବା ୧୧ ରାଜସ୍ୱ ଗ୍ରାମ ଓ ୧୦ରୁ ଅଧିକ ପଡ଼ା ଗ୍ରାମକୁ ନେଇ ଏକ ବେସରକାରୀ ସଂସ୍ଥା ସର୍ଭେ ରିପୋର୍ଟ ପୂର୍ବ ସରକାରଙ୍କୁ ପ୍ରଦାନ କରିଥିଲା। ସେତେବେଳେ ରିପୋର୍ଟ ଠିକ୍ ଥିବା ପ୍ରଶାସନିକ ଅଧିକାରୀଙ୍କ ଦ୍ୱାରା ମଞ୍ଜୁର ହୋଇଥିଲା। ନିକଟରେ ରାଜ୍ୟ ସରକାର ୧୨ ନୂଆ ଏନ୍‌ଏସି ଘୋଷଣା କରିଥିବା ବେଳେ ସେଥିମଧ୍ୟରେ ତିହିଡ଼ି ଓ ଧୁକ୍ଷୁରୀ ରହିଛି। ଖୋଦ୍ ଭାଜପା ରାଜ୍ୟ ସଭାପତିଙ୍କ ନିଜ ନିର୍ବାଚନମଣ୍ଡଳୀର ଏହି ଅଞ୍ଚଳକୁ ଅବହେଳା କରାଯିବା ସରକାରଙ୍କ ଅପାରଗତା ବୋଲି କଂଗ୍ରେସ ନେତା ଅମିୟ ମହାପାତ୍ର କହିଛନ୍ତି। ବ୍ଲକ କଂଗ୍ରେସ ନେତା ଦିଗମ୍ବର ଦାସ, ସୁରେଶ ମାହୁନ୍ତ, ପ୍ରମୋଦ ନାୟକ, ଉମେଶ ମହାକୁଡ଼, ନରେନ୍ଦ୍ର ମାଇତି, ପ୍ରଭୁରାମ ଦାସ, ଦୁଖୀରାମ ଜେନା, ରାଜକିଶୋର ଦିନ୍ଦା, ତାରାକାନ୍ତ ସେଠୀ ପ୍ରମୁଖ ଉପସ୍ଥିତ ଥିଲେ।

୨୧୩ ଛାତ୍ରୀଛାତ୍ରଙ୍କୁ ୪ ଶିକ୍ଷକ

ଆବଶ୍ୟକ ଶିକ୍ଷକ ନିଯୁକ୍ତି ନ ହେଲେ ଆନ୍ଦୋଳନ

ତିହିଡ଼ି,୨୬।୮ (ସଞ୍ଜିତ ବଳ)

ତିହିଡ଼ି ବ୍ଲକ ଅଧୀନ ମହରମପୁର ପଞ୍ଚାୟତସ୍ଥିତ ଗୋପୀନାଥ ସହଯୋଗ ନୋଡାଲ ସ୍କୁଲରେ ୨୧୩ଜଣ ଛାତ୍ରୀଛାତ୍ରଙ୍କୁ ମାତ୍ର ୪ଜଣ ଶିକ୍ଷକ ଶିକ୍ଷାଦାନ କରୁଛନ୍ତି। ଫଳରେ ଶିକ୍ଷାଦାନ ବାଧାପ୍ରାପ୍ତ ହେଉଛି। ଗ୍ରାମବାସୀ, ସ୍କୁଲ ପରିଚାଳନା କମିଟି କର୍ମକର୍ତ୍ତା ଓ ଅଭିଭାବକମାନେ ମଙ୍ଗଳବାର ବ୍ଲକ ଶିକ୍ଷାଧିକାରୀଙ୍କ କାର୍ଯ୍ୟାଳୟରେ ଏନେଇ ଅଭିଯୋଗ କରିଛନ୍ତି। ଆସନ୍ତା ୧୫ଦିନ ମଧ୍ୟରେ ଆବଶ୍ୟକ ସଂଖ୍ୟକ ଶିକ୍ଷକ ନିଯୁକ୍ତି ଦିଆ ନ ଗଲେ ସେମାନେ ଆନ୍ଦୋଳନ କରିବେ ବୋଲି ଚେତାବନୀ ଦେଇଛନ୍ତି।

ସେମାନେ ଅଭିଯୋଗରେ ଦର୍ଶାଇଛନ୍ତି ଯେ, ୧୯୫୮ରେ ସ୍ଥାପିତ ଏହି ସ୍କୁଲରେ ୭ଟି ଶ୍ରେଣୀରେ ୨୧୩ ଛାତ୍ରୀଛାତ୍ର ଅଧ୍ୟୟନ କରୁଛନ୍ତି। ପ୍ରାଥମିକ ଶ୍ରେଣୀରେ ୯୧ ଏବଂ ଉଚ୍ଚ ପ୍ରାଥମିକ ଶ୍ରେଣୀରେ ୧୨୨ ଛାତ୍ରୀଛାତ୍ର ପାଠ ପଢୁଛନ୍ତି। ଆନୁପାତିକ ହାର ଅନୁଯାୟୀ ପ୍ରଧାନଶିକ୍ଷକଙ୍କ ସମେତ ମୋଟ ୯ଜଣ ଶିକ୍ଷକ ଶିକ୍ଷାଦାନ କରିବାର ନିୟମ ରହିଛି। ମାତ୍ର ଏହି ସ୍କୁଲରେ ବିଗତ ୪ ବର୍ଷ ହେଲା ମାତ୍ର ୪ଜଣ ଶିକ୍ଷକ ଶିକ୍ଷାଦାନ କରିଆସୁଛନ୍ତି। ତୁରନ୍ତ ଏଥିପ୍ରତି ଦୃଷ୍ଟି ଦିଆଯାଇ ଆବଶ୍ୟକ ଶିକ୍ଷକ ନିଯୁକ୍ତି ଦେଇ ଶିକ୍ଷାକୁ ଶୃଙ୍ଖଳିତ କରିବା ଦିଗରେ ସହଯୋଗ କରିବାକୁ କାର୍ତ୍ତିକ ଚନ୍ଦ୍ର ବାରିକ, ଅକ୍ଷୟ କୁମାର ପାଣି, ମନୋଜ ଦାଶ, ଆଲୋକ ବିକାଶ ପ୍ରିୟଦର୍ଶୀ, ମନୋଜ ରାଉତ, ଅପୂର୍ବ ରଞ୍ଜନ ନାୟକ, ପୁରସ୍ତମ ଜେନା, ସୁଜିତ ସାହୁ, ବିଷ୍ଣୁ କୁଅଁର, ମାଧବ ଚନ୍ଦ୍ର ପଶୁପାଳକ ପ୍ରମୁଖ ଦାବି ଜଣାଇଛନ୍ତି।

ବନ୍ୟାଞ୍ଚଳ ପରିଦର୍ଶନ କଲେ ମନ୍ତ୍ରୀ, ଏମ୍‌ପି

ମନ୍ତ୍ରୀ ସୂର୍ଯ୍ୟବଂଶୀ ସୂରଜ ଓ ଅଧିକାରୀମାନେ ବୋଟ୍ ଯୋଗେ ବନ୍ୟାଞ୍ଚଳକୁ ଯାଉଛନ୍ତି।

ଏମ୍‌ପି ଅଭିମନ୍ୟୁ ସେଠୀ ବନ୍ୟା ପ୍ରଭାବିତ ଜଣେ ମହିଳାଙ୍କୁ ଶୁଖିଲା ଖାଦ୍ୟ ପ୍ରଦାନ କରୁଛନ୍ତି।

ଧୁକ୍ଷୁରୀ/ଧାମନଗର,୨୬।୮ (ଦୀପ୍ତିରଞ୍ଜନ ନାୟକ/ ଦେବେନ୍ଦ୍ର ଆନ୍ଦିଆ)

ଉଚ୍ଚଶିକ୍ଷା, କ୍ରୀଡ଼ା ଓ ଯୁବସେବା ମନ୍ତ୍ରୀ ସୂର୍ଯ୍ୟବଂଶୀ ସୂରଜ, ଭଦ୍ରକ ଏମ୍‌ପି ଅଭିମନ୍ୟୁ ସେଠୀ ମଙ୍ଗଳବାର ଧାମନଗର ବ୍ଲକର ବନ୍ୟାଞ୍ଚଳ ପରିଦର୍ଶନ କରିଛନ୍ତି। ହସନାବାଦ, ପଧାନୀ, ଅର୍ଜୁନପୁର ଓ ସୋହଡ଼ା ପଞ୍ଚାୟତର ବନ୍ୟା ପ୍ରଭାବିତ ଲୋକଙ୍କ ପାଖରେ ପହଞ୍ଚି ସ୍ଥିତି ଅନୁଧ୍ୟାନ କରିଛନ୍ତି। ପୂର୍ବାହ୍ନ ୧୧ଟାରେ ଏମ୍‌ପି ଓ ଅପରାହ୍ନ ୫ଟାରେ ମନ୍ତ୍ରୀ ଅନଳଡିହ, ଅସ୍ତକ, ହସନାବାଦ, ଅର୍ଜୁନପୁର, ମମଦୁଲା, ତରାଇସାହି, ବାଲିପାଟଣା, ଶଇଲୋ, ଗୋପବନ୍ଧୁନଗର, ପଧାନୀ, ଉପରଶଇଲୋ, ଦାସପାରି ଆଦି ଗାଁକୁ ବୋଟ୍ ଯୋଗେ ଯାଇ ବନ୍ୟା ପ୍ରଭାବିତ ଲୋକଙ୍କୁ ଦିଆଯାଉଥିବା ଶୁଖିଲା ଖାଦ୍ୟ ଓ ଫ୍ରି କିଚେନ ବାବଦରେ ପଚାରି ବୁଝିଥିଲେ। ସେହିପରି ସୋହଡ଼ା ପଞ୍ଚାୟତରେ ବନ୍ୟାଞ୍ଚଳ ବୁଲି ଦେଖିଥିଲେ।

ବୁଡ଼ି ରହିଛି ଚାଷଜମି

ଧାମନଗର,(ଦେବେନ୍ଦ୍ର ଆନ୍ଦିଆ): ବୈତରଣୀ ନଦୀରେ ଜଳସ୍ତର କମିଥିଲେ ମଧ୍ୟ ବନ୍ୟା ପ୍ରଭାବିତ ତଳିଆ ଅଞ୍ଚଳରେ ଦୁର୍ଦ୍ଦଶା ବଢ଼ିଛି। ସୋହଡ଼ା ପଞ୍ଚାୟତର ଗୌରାଙ୍ଗପୁର, ଉତ୍ତେଇପୁରର ମଲ୍ଲିମାହାରା, ଖଡ଼ିପଦାର ଗାଇଛନ୍ଦା, ମଠମାହାରା ଓ କନକେଇ ଏସ୍‌କେପ୍‌ରୁ ପାଣି ଖସିଛି। ମାଡ଼ିଥିବା ପାଣି ଏବେବି ଚାଷ ଜମିରେ ରହିଛି। ବନ୍ୟା ଯୋଗୁ ଆନନ୍ଦପୁର, ଖଡ଼ିପଦା, ସୋହଡ଼ା, ପଧାନି, କରଦା, ଅର୍ଜୁନପୁର, ଦଳାଙ୍ଗ, ବୟାଙ୍ଗଡିହ, କୋଠାର, ରଇପୁର ଓ ରାଧାବଲ୍ଲଭପୁର ପଞ୍ଚାୟତର ବହୁ ଚାଷଜମି ବୁଡ଼ି ରହିଥିବାରୁ ଧାନ ଚାଷ ନଷ୍ଟ ହେବା ଆଶଙ୍କା ରହିଛି। ତେବେ ବନ୍ୟାଞ୍ଚଳରେ ଗୃହପାଳିତ ପ୍ରାଣୀଙ୍କୁ ଏଯାଏ ଖାଦ୍ୟ ମିଳି ନ ଥିବାରୁ ଲୋକଙ୍କ ମଧ୍ୟରେ ଅସନ୍ତୋଷ ଦେଖାଦେଇଛି।

ଏମ୍‌ପି ଓ ମନ୍ତ୍ରୀଙ୍କ ସହ ଏମ୍‌ପିଙ୍କ ପ୍ରତିନିଧି ମନୋଜ କୁମାର ମଲ୍ଲିକ, ମନ୍ତ୍ରୀଙ୍କ ପ୍ରତିନିଧି ଅଶୋକ କୁମାର ପୁହାଣ, ଭାଜପାର ବରିଷ୍ଠ ନେତା ଚତୁର୍ଭୁଜ ନାୟକ, ଧୁକ୍ଷୁରୀ ପଞ୍ଚାୟତ ସରପଞ୍ଚ ଅନ୍ତର୍ଯ୍ୟାମୀ ପତି, ପ୍ରଦୀପ ମାଝୀ ପ୍ରମୁଖ ବନ୍ୟାଞ୍ଚଳ ଯାଇଥିଲେ। ଜିଲାପାଳ ଦିଲୀପ ରାଉତରାଏ, ଅତିରିକ୍ତ ଜିଲାପାଳ ସରୋଜ ଦତ୍ତ, ଜିଲା ପରିଷଦ ମୁଖ୍ୟ ଉନ୍ନୟନ ଅଧିକାରୀ ଶୁଭେନ୍ଦ୍ର ସାମଲ, ବିଡିଓ ବନ ବିହାରୀ ଧନ୍ଦା ପ୍ରମୁଖ ପରିଦର୍ଶନ କରିଥିଲେ। ବନ୍ୟା ସ୍ଥିତିରେ ସୁଧାର ନ ଆସିବା ପର୍ଯ୍ୟନ୍ତ ଶୁଖିଲା ଖାଦ୍ୟ ଓ ଫ୍ରି କିଚେନ ଲୋକଙ୍କୁ ଯୋଗାଇ ଦେବାକୁ ମନ୍ତ୍ରୀ ସୂର୍ଯ୍ୟବଂଶୀ ନିର୍ଦ୍ଦେଶ ଦେଇଛନ୍ତି।

ଶୋଭାଯାତ୍ରାରେ ବାଜିବନି ଡିଜେ

ପ୍ରସ୍ତୁତି ବୈଠକରେ ଭଦ୍ରକ ମୁସଲିମ ଜମାତର କର୍ମକର୍ତ୍ତା।

ଭଦ୍ରକ,୨୬।୮ (ସନାତନ ରାଉତ)

ମହମ୍ମଦ ଜୟନ୍ତୀ ଉତ୍ସବ ଶୋଭାଯାତ୍ରାରେ ଡିଜେ ବାଜିବ ନାହିଁ ବୋଲି ସୋମବାର ସନ୍ଧ୍ୟାରେ ଭଦ୍ରକ ମୁସ୍‌ଲିମ୍ ଜମାତ ପକ୍ଷରୁ ଅନୁଷ୍ଠିତ ପ୍ରସ୍ତୁତି ବୈଠକରେ ନିଷ୍ପତ୍ତି ହୋଇଛି। ପୁରୁଣାବଜାର ମଦିନା ମଇଦାନରେ ଆୟୋଜିତ ବୈଠକରେ ଜମାତର ଉପସଭାପତି ମହମ୍ମଦ ଜକାଉଲ୍ଲାଙ୍କ ସଭାପତିତ୍ୱ ଓ ସାଧାରଣ ସମ୍ପାଦକ ହାଜୀ ଶେଖ୍ ଏନାମ ମହମ୍ମଦଙ୍କ ସହଯୋଗରେ ଏକ ଅସ୍ଥାୟୀ କମିଟି ଗଠନ କରାଯାଇଛି। ସଭାପତି ଭାବେ ହାଜୀ ଅବଦୁଲ ମୁକିତ ଖାନ, ସମ୍ପାଦକ ଇଂ. ହବିବୁଲ୍ଲା ଖାନ, କୋଷାଧ୍ୟକ୍ଷ ମିର୍ଜା ଏକ୍ରାମ ବେଗ ଓ ଶେଖ୍ ଅବୁକଲାମଙ୍କ ସମେତ ୩୩ଜଣ ସିରତ କମିଟିରେ କର୍ମକର୍ତ୍ତା ଭାବେ ରହିଛନ୍ତି। ପ୍ରତ୍ୟେକ ବସ୍ତିର ଜୁଲୁସ/କାଫେଲାର ସରଦାର ଏହି କମିଟିରେ ସଭ୍ୟ ରହିଛନ୍ତି। ଚଳିତ ମାସ ୨୪ ତାରିଖ ସନ୍ଧ୍ୟାରେ ଚନ୍ଦ୍ର ଦର୍ଶନର ପ୍ରମାଣ ପାଇଲା ପରେ ସୋମବାର ଚନ୍ଦ୍ରର ପ୍ରଥମ ଦିନଠୁ ୧୨ଦିନ ପର୍ଯ୍ୟନ୍ତ ପର୍ବ ପାଳନ ହେବ। ଚଳିତବର୍ଷ ପ୍ରଫେଟ ମହମ୍ମଦଙ୍କ ୧୫୦୦ତମ ଜୟନ୍ତୀ ମହାଆଡ଼ମ୍ବରରେ ପାଳନ କରାଯିବ। ଆସନ୍ତା ସେପ୍ଟେମ୍ବର ୫ରେ ପ୍ରଫେଟ ହଜରତ ମହମ୍ମଦଙ୍କ ଜନ୍ମ ଉତ୍ସବ ତଥା ଜମ୍ମ-ଏ-ଇଦ୍ ମିଲାଦୁନ ନବୀ ପର୍ବ ଇସ୍‌ଲାମ ଧର୍ମର ସରିୟତ ରୀତିନୀତି ଅନୁଯାୟୀ ପାଳନ କରାଯିବ। ଅପରାହ୍ନ ୪ଟାରେ ଭଦ୍ରକର ସମସ୍ତ ବସ୍ତିରୁ ଜୁଲୁସ(ମେଢ଼) ଓ କାଫେଲା ପୁରୁଣାବଜାରସ୍ଥିତ ଚୌଖଣ୍ଡିରୁ ବାହାରି ବାଙ୍କାଛକ, ପୁରୁଣାବଜାର ଛକ, ଲାହାପଜି, ନଙ୍ଗାମହଲ୍ଲା, କଚେରି ବଜାର ଛକ, ନୂଆବଜାର, ଗୋଶାଳା ଛକ, ମୁଲ୍ଲାସାହି, ଶଙ୍କରପୁର, ହେଲାସାହି ଛକ ହୋଇ ମଦିନା ମଇଦାନରେ ପହଞ୍ଚିବାର କାର୍ଯ୍ୟକ୍ରମ ରହିଛି। ହଜରତ ମହମ୍ମଦଙ୍କ ନୀତିବାଣୀ ଉପରେ ନାତ୍ ସରିଫ ପଢ଼ି ପଢ଼ି ଭଦ୍ରକ ସହର ପରିକ୍ରମା କରିବେ। ରାତି ୯ଟାରେ ମଦିନା ମଇଦାନଠାରେ ଧର୍ମସଭା ହେବ ବୋଲି ଭଦ୍ରକ ମୁସ୍‌ଲିମ୍ ଜମାତର ମିଡିଆ ସେଲ୍ ସଂଯୋଜକ ଶେଖ୍ ଅନୱର ଜଣାଇଛନ୍ତି।

ମହମ୍ମଦ ଜୟନ୍ତୀ ନେଇ ପ୍ରସ୍ତୁତି

ଜୋନ୍‌ସ୍ତରୀୟ କ୍ରୀଡ଼ା: ବ୍ଲକସ୍ତରକୁ ମନୋନୀତ ୮୨ ପ୍ରତିଯୋଗୀ

ବନ୍ତ,୨୬।୮ (ହରିନାରାୟଣ ମହାନ୍ତି)

ବନ୍ତ ବ୍ଲକର କେନ୍ଦୁଆପଦା ସରକାରୀ ଉଚ୍ଚ ବିଦ୍ୟାଳୟ ପରିସରରେ ସୋମବାର କେନ୍ଦୁଆପଦା ଜୋନ୍‌ସ୍ତରୀୟ କ୍ରୀଡ଼ା ପ୍ରତିଯୋଗିତା ଅନୁଷ୍ଠିତ ହୋଇଯାଇଛି। ଏଥିରେ ୯ ବିଦ୍ୟାଳୟର ୧୪୬ ଛାତ୍ରୀଛାତ୍ର ବିଭିନ୍ନ ପ୍ରତିଯୋଗିତାରେ ଭାଗ ନେଇଥିଲେ। ସେମାନଙ୍କ ମଧ୍ୟରୁ ୮୨ କୃତୀ ପ୍ରତିଯୋଗୀ ବ୍ଲକସ୍ତରକୁ ମନୋନୀତ ହୋଇଛନ୍ତି। ଉଦ୍‌ଘାଟନୀ ସଭାରେ ପ୍ରଧାନଶିକ୍ଷକ ଶଶୀଶେଖର କରଶର୍ମା ସଭାପତିତ୍ୱ କରିଥିଲେ। ଉଦ୍‌ଘାଟକ ଭାବେ କେନ୍ଦୁଆପଦାସ୍ଥିତ ଷ୍ଟେଟବ୍ୟାଙ୍କ ଶାଖା ପରିଚାଳକ ନିତ୍ୟ ରଞ୍ଜନ ବେହେରା, ସମ୍ମାନିତ ଅତିଥି ଭାବେ ଅବସରପ୍ରାପ୍ତ କ୍ରୀଡ଼ା ଶିକ୍ଷକ କିଶୋର ଚନ୍ଦ୍ର ଦାଶ, ଅବସରପ୍ରାପ୍ତ ଶିକ୍ଷକ ଭାଗବତ ସୂତାର, ମୋହନ ଚରଣ ପହି, ଏସ୍‌ଏମ୍‌ସି ଅଧ୍ୟକ୍ଷ ଦୁଃଶାସନ ଜେନା ଓ ଉପସଭାନେତ୍ରୀ ମାଣିକ ବେହେରା ଯୋଗଦେଇ ବକ୍ତବ୍ୟ ରଖିଥିଲେ। ବ୍ଲକ କ୍ରୀଡ଼ା ସମ୍ପାଦକ ମନୋଜ କୁମାର ଶଙ୍ଖୁଆ ଓ ଜୋନ୍ କ୍ରୀଡ଼ା ସମ୍ପାଦିକା ଶୁଭଶ୍ରୀ ପତିଙ୍କ ତତ୍ତ୍ୱାବଧାନରେ ଅନୁଷ୍ଠିତ ଖେଳକୁ କ୍ରୀଡ଼ା ଶିକ୍ଷୟିତ୍ରୀ ମନୋଜା ମଞ୍ଜରୀ ଆଇଚ, କ୍ରୀଡ଼ା ଶିକ୍ଷକ ଶମ୍ଭୁନାଥ ମହାନ୍ତି, କୋଦଣ୍ଡଧର ସେଠୀ, ରତିକାନ୍ତ ପଣ୍ଡା, ଜନ୍ମେଞ୍ଜୟ ନାୟକ ପ୍ରମୁଖ ପରିଚାଳନା କରିଥିଲେ।

୮୬ ୟୁନିଟ୍ ରକ୍ତ ସଂଗୃହୀତ

ଚାନ୍ଦବାଲି, ୨୬।୮ (କିଷାନ ପାତ୍ର)

ଚାନ୍ଦବାଲି ବିଜୁ ସ୍ମୃତି ଭବନ ପରିସରରେ ମଙ୍ଗଳବାର ପୂର୍ବାହ୍ନରେ ରକ୍ତଦାନ ଶିବିର ଅନୁଷ୍ଠିତ ହୋଇଯାଇଛି। ରକ୍ତ ହିଁ ଜୀବନ ସଙ୍ଗଠନ, ବଣିକ ସଂଘ ମିଳିତ ଆନୁକୂଲ୍ୟରେ ଆୟୋଜିତ ଶିବିରକୁ ବିଡିଓ ସଞ୍ଜୀବ ମହାପାତ୍ର ଏବଂ ଏନ୍‌ଏସି ଅଧିକାରୀ ଆବାସ ରଞ୍ଜନ ପାଣିଗ୍ରାହୀ ଯୋଗଦେଇ ଉଦ୍‌ଘାଟନ କରିଥିଲେ। ବିଡିଓ ପ୍ରଥମେ ରକ୍ତଦାନ କରି ଶୁଭାରମ୍ଭ କରିଥିଲେ। ୮୬ ୟୁନିଟ୍ ରକ୍ତ ସଂଗୃହୀତ ହୋଇଥିଲା। ବ୍ଲଡ୍‌ବ୍ୟାଙ୍କ କର୍ମଚାରୀ ଓ ସଙ୍ଗଠନର କର୍ମକର୍ତ୍ତା ଶିବିର ପରିଚାଳନାରେ ସହଯୋଗ କରିଥିଲେ।

ପ୍ରଶାସନ ପକ୍ଷରୁ ଶାନ୍ତି କମିଟି ବୈଠକ

ବୈଠକରେ ଉପସ୍ଥିତ ଏନ୍‌ଏସି ଅଧ୍ୟକ୍ଷା ନିବେଦିତା ଜେନା ଓ ପ୍ରଶାସନିକ ଅଧିକାରୀ।

ଧାମନଗ,୨୬।୮ (ସନ୍ତୋଷ କୁମାର ମହାପାତ୍ର)

ଧାମନଗର ବ୍ଲକ ଓ ଏନ୍‌

ସଂକ୍ଷେପରେ

ଘର ଉପରେ ଛିଣ୍ଡିପଡ଼ିଲା ୩୩ କେଭି ତାର ବିଦ୍ୟୁତ୍ ଉପକରଣ କ୍ଷତିଗ୍ରସ୍ତ

ଯୋଡ଼ା, ୨୬।୮ (ମାନସ ମହାନ୍ତି): କେନ୍ଦୁଝର ଜିଲା ଯୋଡ଼ା ପୌରପାଳିକାର ୮ ନଂ. ୱାର୍ଡରେ ଯାଇଥିବା ହାଇଟେନ୍‌ସନ ଟାୱାର ଲାଇନ୍‌ରୁ ୩୩ କେଭି ତାର ଛିଣ୍ଡି ସୋମବାର ଏକ ଘର ଉପରେ ପଡ଼ିଛି। ଜଣେ ଆହତ ହୋଇଥିବା ବେଳେ ପରିବାର ଲୋକେ ବଡ଼ ବିପଦରୁ ବର୍ତ୍ତିଯାଇଛନ୍ତି। ଦୁର୍ଘଟଣାରେ ବହୁ ଉପକରଣ ନଷ୍ଟ ହୋଇଯାଇଛି।

ସୂଚନା ଅନୁଯାୟୀ, ସୋମବାର ସକାଳ ୮ଟାରେ ଉଚ୍ଚ ଶକ୍ତି ସମ୍ପନ୍ନ ବିଦ୍ୟୁତ୍ ତାର ରାମଚନ୍ଦ୍ର ନାଏକଙ୍କ ଘର ଉପରେ ଖସି ପଡ଼ିଥିଲା। ରାମଚନ୍ଦ୍ରଙ୍କୁ ବିଦ୍ୟୁତ୍ ଆଘାତ ଲାଗିଥିଲା। ସେ ସାମାନ୍ୟ ଅସୁସ୍ଥ ହୋଇଥିବା ବେଳେ ପରିବାରର ବିଜୁ ନାଏକ, ବିକ୍ରମ ନାଏକ, ବିମଳ ନାଏକ, ରାଜକୁମାରୀ ନାଏକ, ରିତା ନାଏକ ଅଳ୍ପକେ ବର୍ତ୍ତି ଯାଇଛନ୍ତି। ଘରର ବିଦ୍ୟୁତ୍ ଉପକରଣ ତଥା ୨ ଟିଭି, ୨ ଫ୍ରିଜ୍, ୱାସିଂ ମେସିନ, ଇନ୍‌ଭର୍ଟର ପ୍ରଭୃତି ପୋଡ଼ିଯାଇଥିବା ପରିବାର ଲୋକେ ଅଭିଯୋଗ କରିଛନ୍ତି। ତାର ଛିଣ୍ଡିବା ସମୟରେ ପ୍ରଚଣ୍ଡ ଶବ୍ଦ ହୋଇ ନିଆଁ ଜ୍ୱଳା ଘରେ ପଡ଼ିଥିଲା। ଘଟଣା ପରେ ଅଞ୍ଚଳରେ ଭୟର ବାତାବରଣ ସୃଷ୍ଟି ହୋଇଛି। ମଙ୍ଗଳବାର ପ୍ରଶାସନ ପକ୍ଷରୁ ଚମ୍ପୁଆ ସବ୍ କଲେକ୍ଟର ଉମାକାନ୍ତ ପରିଡ଼ା, ବଡ଼ବିଲ ଏସ୍‌ଡିପିଓ ଦେବେନ୍ଦ୍ରନାଥ ପିଙ୍ଗୁଆ, ବଡ଼ବିଲ ତହସିଲଦାର ରାକେଶ ପଣ୍ଡା, ବିଦ୍ୟୁତ୍ ବିଭାଗର ଉଚ୍ଚ ପଦାଧିକାରୀଙ୍କ ସହିତ ପହଞ୍ଚି ଘଟଣାର ତଦନ୍ତ କରିବା ସହିତ ପ୍ରଭାବିତ ପରିବାରକୁ କ୍ଷତିପୂରଣ ଦେବାର ପ୍ରତିଶ୍ରୁତି ଦେଇଛନ୍ତି। ଘଟଣାସ୍ଥଳରେ ଥିବା ଯୋଡ଼ା ବିଦ୍ୟୁତ୍ ବିଭାଗର ଯନ୍ତ୍ରୀ ଗୋପକୃଷ୍ଣ ପାତ୍ର କହିଛନ୍ତି, ଏହା ଏକ ହାଇଟେନ୍‌ସନ ଟାୱାର। ୩୩ କେଭି ବିଦ୍ୟୁତ୍ ତାର ଯାଇଥିବା ବେଳେ ଟାଟା ପାୱାର ୱେଷ୍ଟୋ ଡସ୍‌ଟ୍ରିବୁସନ ଲିମିଟେଡ୍ ଅଧୀନରେ ରହିଛି। ଟାୱାର ଲାଇନ ସୁନ୍ଦରଗଡ଼ ଜିଲାର କୋଇଡ଼ା, ଟେନ୍‌ସା ଅଞ୍ଚଳକୁ ପାୱାର ସପ୍ଲାଏ ହେଉଛି। ଏହା ଛିଣ୍ଡିବା ହେତୁ ବିଭାଗର ୫ଟି ଫିଡ୍‌ର ପୋଡ଼ିବା ସହିତ କୋଇଡ଼ା ଅଞ୍ଚଳର ବିଭିନ୍ନ ଶିଳ୍ପ ଓ ଖଣି କମ୍ପାନୀ କାର୍ଯ୍ୟ ଠପ୍ ହୋଇଯାଇଛି। କୋଇଡ଼ାର କିଛି ଅଞ୍ଚଳ ଅନ୍ଧକାର ହୋଇଯାଇଛି। ତେବେ ଯୁଦ୍ଧକାଳୀନ ଭିତ୍ତିରେ ମରାମତି କାର୍ଯ୍ୟ ଚାଲିଥିବା ଯନ୍ତ୍ରୀ ପାତ୍ର କହିଛନ୍ତି। ଅଞ୍ଚଳବାସୀ ଅଭିଯୋଗ କରିଛନ୍ତି, ତାର ପୁରୁଣା ହୋଇଥିବାରୁ କାର୍ବନ ହୋଇ ଛିଣ୍ଡି ପଡ଼ିଥିଲା।

କାଠଗଣ୍ଡି ଜବତ, ଜଣେ ଗିରଫ

ପାଟଣା, ୨୬।୮ (ବୀର କିଶୋର ଦାଶ): କେନ୍ଦୁଝର ଜିଲା ପାଟଣା ରେଞ୍ଜ ମଲ୍ଲିପୋଷି ବିଟ ଗୁଲୁଦିପୋଷି ଗ୍ରାମ ଝାଟିପଡ଼ା ସାହି ସଂରକ୍ଷିତ ଜଙ୍ଗଲରେ ବନ ବିଭାଗ ଚଢ଼ାଉ କରି କାଠଗଣ୍ଡି ଜବତ କରିଛି। ଘଟଣାସ୍ଥଳରୁ ଜଣଙ୍କୁ ଗିରଫ କରିବା ସହ କଟର ଜବତ କରିଥିବା ଜଣାପଡ଼ିଛି। ଅଭିଯୁକ୍ତ ଟାଙ୍ଗରପଡ଼ାର ନବ କିଶୋର ନାଏକ। ଅଭିଯୁକ୍ତ ମଙ୍ଗଳବାର ସନ୍ଧ୍ୟାରେ ଝାଟିପଡ଼ା ପ୍ରାଥମିକ ବିଦ୍ୟାଳୟ ସଂଲଗ୍ନ ଜଙ୍ଗଲରୁ ମଜୁରିଆ ଲଗାଇ କଟର ମେସିନ ସହାୟତାରେ ଗଛ କାଟୁଥିଲେ। ଖବର ପାଇ ବନ ବିଭାଗ କର୍ମଚାରୀ ଚଢ଼ାଉ କରିଥିବା ବେଳେ ଗଛ କାଟୁଥିବା ବ୍ୟକ୍ତି ଦୌଡ଼ି ପଳାଇଥିଲେ। ବନ କର୍ମଚାରୀ ନବ କିଶୋରଙ୍କୁ କାବୁ କରିବାରେ ସକ୍ଷମ ହୋଇଥିଲେ। ବନ କର୍ମଚାରୀ ଘଟଣାସ୍ଥଳରୁ ୬ଟି ଯୁକାଲ ପଟାସ ଗଣ୍ଡି ଓ ୨ କିଣ୍ଟାଲ ଜାଳକାଠ ଜବତ କରି ରେଞ୍ଜ କାର୍ଯ୍ୟାଳୟକୁ ଆଣିଥିଲେ।

ପୁଣି ଖୋଲିବ ତରମାକାନ୍ତ ଚା'ବାଗାନ

ମୃତ୍ତିକା ସଂରକ୍ଷଣ ଓ ଜଳଛାୟା ନିର୍ଦ୍ଦେଶାଳୟ ନିର୍ଦ୍ଦେଶକଙ୍କ ଚିଠି ପରେ ଆଶା ଉଜ୍ଜୀବିତ

କେନ୍ଦୁଝର, ୨୬।୮ (ଦୀପକ ମିଶ୍ର): କେନ୍ଦୁଝର ଜିଲା ବାଂଶପାଳ ବ୍ଲକ୍ ତରମାକାନ୍ତ ଚା' ବଗିଚା ପୁଣି କାର୍ଯ୍ୟକ୍ଷମ ହେବା ସମ୍ଭାବନା ସୃଷ୍ଟି ହୋଇଛି । ଦୀର୍ଘ ୨୧ବର୍ଷ ପରେ ମୋହନ ଚରଣ ମାଝୀ ରାଜ୍ୟର ମୁଖ୍ୟମନ୍ତ୍ରୀ ଦାୟିତ୍ୱ ନେବା ପରେ ତରମାକାନ୍ତ ଚା' ବଗିଚାକୁ ପୁନଃ କାର୍ଯ୍ୟକ୍ଷମ କରିବା ପାଇଁ ତତ୍ପରତା ଦେଖାଇଛନ୍ତି। ମୃତ୍ତିକା ସଂରକ୍ଷଣ ଓ ଜଳଛାୟା ନିର୍ଦ୍ଦେଶାଳୟ ପକ୍ଷରୁ ଏକ ଡିପିଆର୍ ପ୍ରସ୍ତୁତ କରାଯାଇ ପ୍ରଦାନ ପରେ ଆଶା ଉଜ୍ଜୀବିତ ହୋଇଛି। ଏହାକୁ ପୁନରୁଦ୍ଧାର କରାଗଲେ କମନଯୁକ୍ତ ସହ ପର୍ଯ୍ୟଟକଙ୍କ ପାଇଁ ଆକର୍ଷଣର କେନ୍ଦ୍ରବିନ୍ଦୁ ସାଜିବ ବୋଲି ଉଲ୍ଲେଖ କରାଯାଇଛି।

ପ୍ରକାଶ ଯେ, ତରମାକାନ୍ତ ଏବଂ ଏହାର ଆଖପାଖ ଅଞ୍ଚଳ ଚା' ଚାଷ ପାଇଁ ପ୍ରକୃଷ୍ଟ ସ୍ଥାନ। ଅଞ୍ଚଳଟି ସମୁଦ୍ର ପତ୍ତନଠାରୁ ୧୮୦୦ ଫୁଟରୁ ୨୨୦୦ ଫୁଟ ଉଚ୍ଚତାରେ ଥିବା ସହ ଏଠାରେ ପୁଣ୍ୟତୋୟା ନଦୀ ଓ ଏହାର ୩ଟି ପ୍ରମୁଖ ଉପନଦୀ ରାଣୀମା ନାଳ, ବଇଁଗା ନାଳ, ଜଳପା ନାଳ ଓ ଅନ୍ୟ କେତେକ ପ୍ରାକୃତିକ ଜଳ ଉତ୍ସର ଜଳ ମଧ୍ୟ ଚା' ଚାଷ ପାଇଁ ବେଶ୍ ସହାୟକ ହୋଇଥିଲା। ଏଠାରେ ବାର୍ଷିକ ୯୦୦ରୁ ୧୦୫୦ ମିଲିମିଟର ବର୍ଷା ହୋଇଥାଏ। ସର୍ବନିମ୍ନ ତାପମାତ୍ରା ୨ ରୁ ୩ ଡିଗ୍ରୀ ପର୍ଯ୍ୟନ୍ତ ରହଥାଏ। ଏହାକୁ ଭିତ୍ତିକରି ୧୯୮୨ରେ ଓଡ଼ିଶା ସରକାରଙ୍କର ଇପିକଲ ଓ କୋଲକତାର ଶିଳ୍ପପତି ବସନ୍ତ କୁମାର ଦୁବେଙ୍କ ମିଳିତ ସହଯୋଗରେ ଓଡ଼ିଶା ଟି ପ୍ଲାଣ୍ଟେଶନ ଲିଃ (ଓଟିପିଏଲ୍) ନାମରେ ତରମାକାନ୍ତଠାରେ ଏକ ଚା' ବଗିଚା ୮୯୬.୫୪ ହେକ୍ଟର ଜମିରେ ଆରମ୍ଭ ହୋଇଥିଲା। ଓଡ଼ିଶା ଟି ପ୍ଲାଣ୍ଟେଶନ ଲିଃ ଦେଶ ବିଦେଶର ବିଭିନ୍ନ ସ୍ଥାନକୁ ଚା' ରପ୍ତାନିକରି ବେଶ୍ ଲାଭବାନ ହୋଇଥିଲା। ଅଫିସ କାର୍ଯ୍ୟ ପାଇଁ ୧୨ଜଣ, ବୈଷୟିକ କାର୍ଯ୍ୟ ପାଇଁ ୨୯ଜଣ, ନିୟମିତ ଶ୍ରମିକ ୧୪୯ଜଣଙ୍କୁ ପ୍ରାଥମିକ ନିଯୁକ୍ତି ଦିଆଯାଇଥିଲା। ଏଥିସହ ପ୍ରତ୍ୟକ୍ଷ ଓ ପରୋକ୍ଷରେ ୧ ହଜାର ପାଖାପାଖି ଶ୍ରମିକ କାମ କରୁଥିଲେ। ୨୦୦୨ ବେଳକୁ ବ୍ୟବସାୟ ସଫଳତାର ଶୀର୍ଷକୁ ଛୁଇଁପାରିଥିବା ବେଳେ ୨୦୦୩ ବେଳକୁ ଧିମେଇଯାଇଥିଲା। ସେତେବେଳର ସରକାରଙ୍କ ଆନ୍ତରିକତାର ଅଭାବ କିମ୍ବା ପରିଚାଳନାଗତ ତ୍ରୁଟି ଯୋଗୁ ୨୦୦୪ ବେଳକୁ ଏହା ସମ୍ପୂର୍ଣ୍ଣ ବନ୍ଦ ହୋଇଗଲା। ପରବର୍ତ୍ତୀ ସମୟରେ ଜଗାରଖା ଅଭାବରୁ ବହୁ ମୂଲ୍ୟବାନ୍ ଆସବାବପତ୍ର ଚୋରି ହୋଇଗଲାଣି। ବଗିଚା ବନ୍ଦ ହେବା ଫଳରେ ପ୍ରତ୍ୟକ୍ଷ ଓ ପରୋକ୍ଷ ଭାବେ ନିର୍ଭର କରୁଥିବା ତରମାକାନ୍ତ, କୁଶକଳା, ଅଡ଼ାଳ, କଲଣ୍ଡା, ଯାତ୍ରା ଆଦି ଗ୍ରାମର ଅନେକ ଶହ ସଂଖ୍ୟାରେ ଶ୍ରମିକ କର୍ମସଂସ୍ଥାନ ହରାଇଲେ। ତରମାକାନ୍ତରେ ଗଢ଼ି ଉଠିଥିବା ଫ୍ୟାକ୍ଟ୍ରି ମୂଲ୍ୟବାନ୍ ଯନ୍ତ୍ରାଂଶ, କର୍ମଚାରୀଙ୍କ କ୍ୱାର୍ଟର୍ସ, ବେଲଜିୟମ କାଚରେ ନିର୍ମିତ ଆକର୍ଷଣୀୟ ତଥା ବିଳାସମୟ ଅତିଥି ଗୃହ ଏବଂ ସର୍ବୋପରି ଚା' ବଗିଚା ନଷ୍ଟ ହୋଇଯାଇଛି। ଏବେ ବି ୪୦ପ୍ରତିଶତରୁ ଅଧିକ ଚା' ଗଛ ଥିଲେ ବି ଅନାବଶ୍ୟକ ଗଛର ଜଙ୍ଗଲ ମାଡ଼ିଯାଇଛି। ବର୍ତ୍ତମାନର ଭାଜପା ସରକାର ଏହାର ପୁନରୁଦ୍ଧାର ପାଇଁ ଉଦ୍ୟମ ଆରମ୍ଭ କରିଛନ୍ତି। ଏହି ପରିପ୍ରେକ୍ଷୀରେ ମୃତ୍ତିକା ସଂରକ୍ଷଣ ଓ ଜଳଛାୟା ନିର୍ଦ୍ଦେଶାଳୟର ନିର୍ଦ୍ଦେଶକ(ବୈଷୟିକ)ଙ୍କ ପତ୍ର (ସଂଖ୍ୟା ୨୪୮୮/୨୪ମା.ଚ୍ଚ ୨୦୨୫)ରେ ଏହା ସୋଲାର କିମ୍ବା ପବନଶକ୍ତିରେ ପରିଚାଳିତ କରାଯାଇ ଏହାକୁ ନବୀକରଣ କରାଯାଇପାରିବ ବୋଲି ଉଲ୍ଲେଖ କରିଛନ୍ତି। ଏଥିପାଇଁ କେତେ ଅର୍ଥର ଆବଶ୍ୟକ ତାହା ଉଲ୍ଲେଖ କରାଯାଇ ନ ଥିବାବେଳେ ବିଭିନ୍ନ ପ୍ରସ୍ତାବ ରିପୋର୍ଟରେ ପ୍ରଦାନ କରାଯାଇଛି। ମୁଖ୍ୟମନ୍ତ୍ରୀଙ୍କ କାର୍ଯ୍ୟାଳୟକୁ ରିପୋର୍ଟ ପ୍ରଦାନ କରାଯାଇଛି। ରାଜ୍ୟ ସରକାର ପ୍ରକଳ୍ପକୁ ନିଜ ହାତକୁ ନେଇ ପୁନଃ ଚାଲୁକଲେ ତରମାକାନ୍ତ ସମେତ ବାଂଶପାଳ ଅଞ୍ଚଳର ଆଦିବାସୀଙ୍କ ପାଇଁ କର୍ମନିଯୁକ୍ତିର ସୁଯୋଗ ସୃଷ୍ଟି କରାଯାଇପାରିବ ବୋଲି ବାଂଶପାଳ ବ୍ଲକ୍ ଅଧ୍ୟକ୍ଷ ମାନସ ଦେହୁରୀ କହିଛନ୍ତି।

ପିଏମ୍‌ୟୁ ଦରମାରେ ଅନିୟମିତତା

ହାଇକୋର୍ଟରେ ଡିଏମ୍‌ଏଫ୍ ଟେଣ୍ଡର ମାମଲା

କେନ୍ଦୁଝର/ହାଟଡିହୀ, ୨୬।୮ (ନରେଶ ଚନ୍ଦ୍ର ପଟ୍ଟନାୟକ/ଶୁଭକାନ୍ତ ନାୟକ): କେନ୍ଦୁଝର ଡିଏମ୍‌ଏଫ୍ ତରଫରୁ ପିଏମ୍‌ୟୁ ଚୟନ ପାଇଁ ପ୍ରକାଶ ପାଇଥିବା ଆର୍‌ଏଫ୍‌ପି(ଟେଣ୍ଡର) ଏବଂ ପିଏମ୍‌ୟୁ କର୍ମଚାରୀଙ୍କ ପାଇଁ ମଞ୍ଜୁର ଦରମା ସହ ଜିଏସ୍‌ଟି ଅନୁଦାନରେ ଅନିୟମିତତା ଅଭିଯୋଗ ହୋଇଛି। ଏନେଇ ଓଡ଼ିଶା ହାଇକୋର୍ଟଙ୍କ ନିକଟରେ ମାମଲା ଦାୟର କରାଯାଇଛି।

ମାମଲା ପରିଚାଳନା କରୁଥିବା ଓକିଲ ପ୍ରଶାନ୍ତ କୁମାର ଶତପଥୀଙ୍କ ସୂଚନା ଅନୁଯାୟୀ, ଡିଏମ୍‌ଏଫ୍‌ର ପିଏମ୍‌ୟୁ(ପ୍ରୋଜେକ୍ଟ ମ୍ୟାନେଜମେଣ୍ଟ ୟୁନିଟ୍) ଏଜେନ୍ସି ଚୟନ ପାଇଁ ଆର୍‌ଏଫ୍‌ପି (ରିକ୍ୱେଷ୍ଟ ଫର୍ ପ୍ରପୋଜାଲ) ଗତ ୨୯ମେ ୨୦୨୫ରେ ପ୍ରକାଶ ପାଇଥିଲା। ଗତ ୨୯ ମାର୍ଚ୍ଚ ୨୦୨୫ରେ ଅନୁଷ୍ଠିତ ଡିଏମ୍‌ଏଫ୍ ଏକ୍‌ଜିକ୍ୟୁଟିଭ କମିଟି ବୈଠକର ନିଷ୍ପତ୍ତି ଅନୁସାରେ ଉକ୍ତ ଆର୍‌ଏଫ୍‌ପି ପ୍ରକାଶ କରାଯାଇଥିଲା। ଆର୍‌ଏଫ୍‌ପିର ଟର୍ନଓଭର ମୂଲ୍ୟ ୫୦ କୋଟି ଥିଲା। କିନ୍ତୁ ଓଡିଏମ୍‌ଏଫ୍ ରୁଲ୍ ୨୦୧୫ର ରୁଲ୍ ୬ (୨) ଅନୁସାରେ ଆର୍‌ଏଫ୍‌ପି ପ୍ରକାଶ କରିବା କ୍ଷମତା ଏକ୍‌ଜିକ୍ୟୁଟିଭ କମିଟିର ନାହିଁ। ଏଥିସହ କମିଟି ୧୦ କୋଟି ଟଙ୍କା ପର୍ଯ୍ୟନ୍ତ ପ୍ରଶାସନିକ ଅନୁମୋଦନ କରିବାର କ୍ଷମତା ଅଛି। ଏପରିକି କମିଟି ଦ୍ୱାରା ପିଏମ୍‌ୟୁର ଏଗ୍ରିମେଣ୍ଟ ଅବଧି ମଧ୍ୟ ବୃଦ୍ଧି କରାଯାଇଥିଲା। ଆହୁରି ମଧ୍ୟ ପିଏମ୍‌ୟୁରେ କାର୍ଯ୍ୟରତ କର୍ମଚାରୀଙ୍କ ପାଇଁ ଡିଏମ୍‌ଏଫ୍‌ରୁ ଦରମା ବାବଦରେ ଅଧିକ ପରିମାଣର ଟଙ୍କା ମଞ୍ଜୁର ହେଉଥିବା ବେଳେ କର୍ମଚାରୀଙ୍କୁ ବହୁ କମ୍ ଦରମା ପ୍ରଦାନ କରାଯାଉଛି। ଏହାର ଇନ୍‌ଭଏସ୍ କପି ଡିଏମ୍‌ଏଫ୍ ଅଫିସରେ ନାହିଁ। ଏଥିସହ ଦରମା ଟଙ୍କା ସହ ମୋଟ ଦରମା ଟଙ୍କାର ୧୮ ଶତକଡ଼ା ଟଙ୍କା ମଧ୍ୟ ଜିଏସ୍‌ଟି ବାବଦରେ ମଞ୍ଜୁର ହୋଇଛି। ମାତ୍ର ଜିଏସ୍‌ଟି ଅନୁଦାନକୁ ଯୈଠ ନ କରି ହେରଫେର କରିଛନ୍ତି । ପ୍ରସଙ୍ଗକୁ ନେଇ ମୁଖ୍ୟମନ୍ତ୍ରୀ, ମୁଖ୍ୟ ଶାସନ ସଚିବ, ପ୍ଲାନିଂ ଆଣ୍ଡ କନ୍‌ଭରଜେନ୍ସ, ଫାଇନାନ୍ସ, ଷ୍ଟିଲ୍ ଆଣ୍ଡ ମାଇନ୍ସ, ସାଧାରଣ ପ୍ରଶାସନ ଏବଂ ସାଧାରଣ ଅଭିଯୋଗ (ଜିଏପିଜି) ପ୍ରମୁଖ ବିଭାଗଙ୍କ ନକଟରେ ୧ ଜୁନ୍ ୨୦୨୫ରେ ମଧ୍ୟ ଅଭିଯୋଗ ହୋଇଥିଲା । ଏଥିସହ ୨୦୨୨ ଏବଂ ୨୦୨୫ ଉଭୟ ବର୍ଷର ଆର୍‌ଏଫ୍‌ପି ସମାନ ହୋଇଥିବା ବେଳେ ୨୦୨୨ ବର୍ଷର ହୋଇଥିବା ଆର୍‌ଏଫ୍‌ପି ଟ୍ରଷ୍ଟ ବୋର୍ଡ ଦ୍ୱାରା ଅନୁମୋଦନ ହୋଇନି କି ବଜେଟ୍ ମଧ୍ୟ ଆଗତ ହୋଇ ନ ଥିଲା। ଅନ୍ୟପକ୍ଷେ ଓଡିଏମ୍‌ଏଫ୍ ରୁଲ୍ ୪(୪) ଅନୁସାରେ ଗୋଟିଏ ଆର୍ଥିକ ବର୍ଷରେ ୨ ଥର ଟ୍ରଷ୍ଟ ବୋର୍ଡ ବୈଠକ ଅନୁଷ୍ଠିତ ହେବା କଥା। କିନ୍ତୁ ଡିସେମ୍ବର ୨୦୨୨ରୁ ଅଦ୍ୟାବଧି ଟ୍ରଷ୍ଟ ବୋର୍ଡ ବୈଠକ ଅନୁଷ୍ଠିତ ହୋଇନାହିଁ।

କାର୍ଯ୍ୟରେ ଯୋଗଦେଲେ ରାଜସ୍ୱ ଅମଲା

ବକେୟା କାମ ସାରିବାକୁ ନିଷ୍ପତ୍ତି

କେନ୍ଦୁଝର, ୨୬।୮ (ନରେଶ ଚନ୍ଦ୍ର ପଟ୍ଟନାୟକ): କେନ୍ଦୁଝର ଜିଲାରେ କାର୍ଯ୍ୟରତ ରାଜସ୍ୱ ଅମଲାମାନେ ବିଭିନ୍ନ ଦାବି ନେଇ ଗତ ୧୧ ତାରିଖରୁ ସମୂହ ଛୁଟିରେ ରହି ୧୦ ଦଫା ଦାବିରେ ଆନ୍ଦୋଳନ କରୁଥିଲେ। ୧୫ ଦିନ ଆନ୍ଦୋଳନ ପରେ ରାଜ୍ୟ ଭାଜପା ସଭାପତିଙ୍କ ହସ୍ତକ୍ଷେପ, ମୁଖ୍ୟ ଶାସନ ସଚିବ, ରାଜସ୍ୱମନ୍ତ୍ରୀଙ୍କ ସହିତ ରାଜ୍ୟ ସଂଘର ସଭାପତି, ସାଧାରଣ ସମ୍ପାଦକଙ୍କ ମଧ୍ୟରେ ସକାରାତ୍ମକ ଆଲୋଚନା, ସରକାର ଦାବି ପୁରଣର ପ୍ରତିଶ୍ରୁତି ପରେ ଅମଲାମାନେ ମଙ୍ଗଳବାର କାର୍ଯ୍ୟରେ ଯୋଗଦେଇଛନ୍ତି।

ପ୍ରକାଶ ଯେ, ରାଜସ୍ୱ ଅମଲାମାନେ କେନ୍ଦୁଝର ଜିଲାପାଳଙ୍କ କାର୍ଯ୍ୟାଳୟ ପରିସର, ଆନନ୍ଦପୁର ଉପ ଜିଲାପାଳ ଓ ଚମ୍ପୁଆ ଉପଜିଲାପାଳଙ୍କ କାର୍ଯ୍ୟାଳୟ ପରିସରରେ ଏକତ୍ରିତ ହୋଇ ସେମାନଙ୍କର ମୁଖ୍ୟ ଦାବି ଲେଭେଲ ୯ ଓ ପଦବୀ ପୁନର୍ଗଠନ ନିମନ୍ତେ ଅଟଳଥିଲେ। ଭାଜପା ସଭାପତିଙ୍କ ହସ୍ତକ୍ଷେପ, ମୁଖ୍ୟ ଶାସନ ସଚିବ ଏବଂ ରାଜସ୍ୱମନ୍ତ୍ରୀଙ୍କ ସହିତ ରାଜ୍ୟ ସଂଘର ସଭାପତି ଓ ସାଧାରଣ ସମ୍ପାଦକଙ୍କ ମଧ୍ୟରେ ଆଲୋଚନା, ସରକାର ଦାବି ପୂରଣର ପ୍ରତିଶ୍ରୁତି ଏବଂ ରାଜ୍ୟ ସରକାରଙ୍କ ଅନୁରୋଧ କ୍ରମେ ରାଜ୍ୟର ବନ୍ୟା ପରିସ୍ଥିତି ଏବଂ ନୂଆଖାଇ ପର୍ବକୁ ଦୃଷ୍ଟିରେ ରଖି ଆନ୍ଦୋଳନକୁ ରାଜ୍ୟ ସଂଘ ସାମୂହିକ ଭାବେ ସ୍ଥଗିତ ରଖିଛି। ଏଣୁ ରାଜ୍ୟ ରାଜସ୍ୱ ଅମଲା ସଂଘର ନିର୍ଦ୍ଦେଶ କ୍ରମେ ମଙ୍ଗଳବାରଠାରୁ ସମସ୍ତେ କାର୍ଯ୍ୟରେ ଯୋଗଦାନ କରିଛନ୍ତି। ରାଜସ୍ୱ ଅମଲାଙ୍କ ଆନ୍ଦୋଳନ ସମୟରେ ବକେୟା ଥିବା କାର୍ଯ୍ୟକୁ ଖୁବ୍‌ଶୀଘ୍ର ସାରିବାକୁ ସଂଘ ତରଫରୁ ନିର୍ଦ୍ଦେଶ ଦିଆଯାଇଛି। ଜିଲାର ସମସ୍ତ କର୍ମଚାରୀ ଜିଲାପାଳଙ୍କ କାର୍ଯ୍ୟାଳୟର ବରଗଛମୂଳେ ପୂର୍ବାହ୍ନ ୧୦ ଘଟିକା ସମୟରେ ଏକତ୍ରିତ ହୋଇ ଯୋଗଦାନ ସମ୍ପର୍କିତ ଏକ ଜରୁରୀ ବୈଠକ କରି ନିଷ୍ପତ୍ତି ନେଇଛନ୍ତି।

ଗୋଟେ ରାତିରେ ୨ ସ୍ଥାନରୁ ଚୋରି

ପାଟଣା, ୨୬।୮ (ବୀର କିଶୋର ଦାଶ): କେନ୍ଦୁଝର ଜିଲା ପାଟଣା ଥାନା ଉଦୟପୁର ପଞ୍ଚାୟତ ପିପିଲିଆ ଗ୍ରାମର ଓ ଶିଳପଦା ପଞ୍ଚାୟତ ବଲାଣିପୋଷି ଛକରେ ଥିବା ବିଜୟ ସାହୁଙ୍କ ଦୋକାନରୁ ସୋମବାର ରାତିରେ ଚୋରି ହୋଇଛି। ପିପିଲିଆ ଗ୍ରାମର ତଥା ଆୟୁଷ୍ମାନ ଆରୋଗ୍ୟ ମନ୍ଦିରର କମ୍ୟୁନିଟି ହେଲଥ୍ ଅଫିସର ଶିବାନୀ ଦାସ ସୋମବାର କେନ୍ଦୁଝର କୌଣସି କାମରେ ଯାଇଥିଲେ। ବିଳମ୍ବ ହେବାରୁ ସେଠାରେ ରାତିରେ ରହିଯାଇଥିଲେ। ଏହାର ସୁଯୋଗ ଦେଇ ଦୁର୍ବୃତ୍ତ ସୋମବାର ରାତିରେ ଘର ଚାବି ଭାଙ୍ଗି ସୁନା ଅଳଙ୍କାର, ଇନଭର୍ଟର, ନୂଆ ଲୁଗା ନେଇ ପଳାଇଥିଲେ। ସେହିପରି ବିଜୟ ସାହୁଙ୍କ ଗ୍ରୋଷାରୀ ଦୋକାନରୁ ସୋମବାର ରାତିରେ ସାମଗ୍ରୀ ଚୋରି ହୋଇଛି। ଘଟଣାସ୍ଥଳରେ ପାଟଣା ଥାନା ଅଧିକାରୀ ମାନସ କୁମାର ମହାକୁଡ଼ ପହଞ୍ଚି ତନାଘନା ଆରମ୍ଭ କରିଛନ୍ତି।

ଅବସରକାଳୀନ ସମ୍ବର୍ଦ୍ଧନା

ବାରିପଦା, ୨୬।୮ (ନୀଳାଦ୍ରି ବିହାରୀ ଦଣ୍ଡପାଟ) ବାରିପଦା ଗୋଷ୍ଠୀ ଶିକ୍ଷା ବିଭାଗ ଅନ୍ତର୍ଗତ ତୁଳସୀଚଉରା ଆଞ୍ଚଳିକ ସାଧନକେନ୍ଦ୍ରର ବିଭିନ୍ନ ବିଦ୍ୟାଳୟରୁ ଅବସର ଗ୍ରହଣ କରିଥିବା ଶିକ୍ଷୟିତ୍ରୀ ଶିକ୍ଷକଙ୍କୁ ସୋମବାର ପୂର୍ବାହ୍ନ ୧୧ଟାରେ ଅବସରକାଳୀନ ସମ୍ବର୍ଦ୍ଧନା ପ୍ରଦାନ କରାଯାଇଛି । ତୁଳସୀଚଉରାସ୍ଥିତ ସରକାରୀ ଉଚ୍ଚ ପ୍ରାଥମିକ ବିଦ୍ୟାଳୟ ପରିସରରେ ଆଞ୍ଚଳିକ ସାଧନକର୍ମୀ ଭବାନୀ କୁମାର ସିଂହଙ୍କ ନେତୃତ୍ୱରେ ଅନୁଷ୍ଠିତ ଏହି ଉତ୍ସବରେ ଅତିରିକ୍ତ ଗୋଷ୍ଠୀ ଶିକ୍ଷା ଅଧିକାରୀ ତଥା ବିଆରସିସି ତପସ୍ୱିନୀ ଦାଶ, ରାଜ୍ୟ କାର୍ଯ୍ୟକାରୀ ସଭାପତି ତଥା ମୟୂରଭଞ୍ଜ ଶିକ୍ଷକ ସମନ୍ୱୟ ସମିତି ଅଧ୍ୟକ୍ଷ ପୂର୍ଣ୍ଣାନନ୍ଦ ଆଚାର୍ଯ୍ୟ, ବ୍ଲକ ସମନ୍ୱୟ ସମିତି ସଭାପତି ପ୍ରଦୀପ କୁମାର ନାଥ, ବିଦ୍ୟାଳୟର ପ୍ରଧାନ ଶିକ୍ଷୟିତ୍ରୀ ବବିତା ବିଶ୍ୱାଳ ପ୍ରମୁଖ ଯୋଗଦେଇ ଅବସରପ୍ରାପ୍ତ ଶିକ୍ଷୟିତ୍ରୀ ଶିକ୍ଷକମାନଙ୍କର ଦୀର୍ଘଦିନର କର୍ମମୟ ଜୀବନ ଉପରେ ଆଲୋକପାତ କରିଥିଲେ। କବିତା ସାହୁ, ବନଲତା ଦଣ୍ଡପାଟ, ଉର୍ମିଳା ମୁଦି, ନିରୁପମା ବେହେରା, ମଧୁମିତା ଦାସ, ପ୍ରେମିକା ଲେଙ୍କା, ରଞ୍ଜିତା ଓତା, ଅଞ୍ଜନା ବାରିକ, ଆବ୍ରାହମ ହୁସେନ ଓ ଗୁଲାମ ଅହମ୍ମଦଙ୍କୁ ସମ୍ବର୍ଦ୍ଧିତ କରାଯାଇଥିଲା ।

ଧାନଘେରା ଏକଲବ୍ୟ ବିଦ୍ୟାଳୟର କୃତିତ୍ୱ

ବିଦ୍ୟାଳୟ ଅଧ୍ୟକ୍ଷଙ୍କ ସହ କୃତୀ ଛାତ୍ରୀଛାତ୍ରମାନେ ।

ରାଜ୍ୟସ୍ତରୀୟ କ୍ରୀଡ଼ା

ଗୋପବନ୍ଧୁ ନଗର, ୨୬।୮ (ଶାନ୍ତନୁ କୁମାର ମଢୁଆଳ): ପଞ୍ଚମ ରାଜ୍ୟସ୍ତରୀୟ କ୍ରୀଡ଼ା ପ୍ରତିଯୋଗିତାରେ ଖୁଣ୍ଟା ବ୍ଲକ ଧାନଘେରା ଏକଲବ୍ୟ ଆଦର୍ଶ ଆବାସିକ ବିଦ୍ୟାଳୟ ଚଳିତ ବର୍ଷ ପ୍ରଥମ ସ୍ଥାନ ଅଧିକାର କରି ମୟୂରଭଞ୍ଜ ଜିଲାକୁ ଗୌରବାନ୍ୱ

ବନ୍ୟା ଦୁର୍ଦ୍ଦଶା

ବାଲେଶ୍ୱର ଜିଲା ବାଲିଆପାଳ ବ୍ଲକ ଗୁନାପୁର ଅଞ୍ଚଳର ଜଳମଗ୍ନ ଚାଷଜମି।

ବାଲିଆପାଳ-ବିଷ୍ଣୁପୁର ରାସ୍ତାରେ ଲୋକେ ବନ୍ୟା ପାଣିରେ ପଶି ଯାତାୟାତ କରୁଛନ୍ତି।

ଭୋଗରାଇ ବ୍ଲକର ତଳିଆ ଅଞ୍ଚଳରେ ପ୍ରବାହିତ ବନ୍ୟାଜଳ।

ଅବକାରୀ ବିଭାଗର ଚଢ଼ାଉ: ୧୫ଲକ୍ଷ ୯୩ ହଜାର ମୂଲ୍ୟର ଦେଶୀମଦ, ଗୁଡ଼ପୋଚ ନଷ୍ଟ

ବାଲେଶ୍ୱର, ୨୬।୮ (ବାଞ୍ଛାନିଧି ଦେ)

ବାଲେଶ୍ୱର ଜିଲାପାଳ ସୂର୍ଯ୍ୟବଂଶୀ ମୟୂର ବିକାଶଙ୍କ ନିର୍ଦ୍ଦେଶକ୍ରମେ ଜିଲା ଅବକାରୀ ସୁପରିଣ୍ଟେଣ୍ଡେଣ୍ଟ ମନୋଜ କୁମାର ସେଠୀଙ୍କ ତତ୍ତ୍ୱାବଧାନରେ ମଙ୍ଗଳବାର ଅବକାରୀ ବିଭାଗର ଏକ ସ୍ୱତନ୍ତ୍ର ଟିମ୍ ପକ୍ଷରୁ ପୁରୁଣା ବାଲେଶ୍ୱର ଅଞ୍ଚଳରେ ଚଢାଉ କରାଯାଇଛି। ବିଭିନ୍ନ ସ୍ଥାନରୁ ୨୧ହଜାର ୯୦୦ଲିଟର ଗୁଡ଼ପୋଚ ଏବଂ ୨ହଜାର ୪୯୦ଲିଟର ଦେଶୀମଦ ଜବତ ହୋଇଛି। ଜବତ ଦେଶୀମଦ ଓ ଗୁଡ଼ପୋଚର ମୂଲ୍ୟ ୧୫ଲକ୍ଷ ୯୩ହଜାର ଟଙ୍କା ହେବ ବୋଲି ବିଭାଗ ପକ୍ଷରୁ କୁହାଯାଇଛି।

ପୁରୁଣା ବାଲେଶ୍ୱର ସମେତ ତୁଳସୀପଦା, ମାହାନ୍ନାସାହି, ଉଡ଼ାପଦା ଆଦି ଅଞ୍ଚଳର ପୋଖରୀ ସମେତ କିଆବୁଦା ଓ ବିଲ ନିକଟରେ ମଦ ବେପାରୀମାନେ ଏହି ପୋଚ ଏବଂ ଦେଶୀ ମଦ ମହଜୁଦ କରି ବେପାର ଚଳାଉଥିଲେ। ଖବରପାଇ ଭ୍ରାମ୍ୟମାଣ ଅବକାରୀ ଥାନା ଆଇଆଇସି ହରିହର ସିଂ, ଆଇଆଇସି ଦୀପ୍ତିମୟୀ ସାହୁ, ଏସ୍‌ଆଇ ଭବେଶ ଦାସ ଓ ଭକ୍ତଚରଣ ସ୍ୱାଇଁ ପ୍ରମୁଖ ଏକ ସ୍ୱତନ୍ତ୍ର ଟିମ୍ ଏପିଆର୍ ଫୋର୍ସ ସହ ମିଳିତ ଭାବେ ଚଢାଉ କରିଥିଲେ। ସେଠାରେ ଜବତ ଗୁଡ଼ପୋଚ ଓ ଦେଶୀମଦ ସବୁକୁ ନଷ୍ଟ କରାଯାଇଥିଲା। ମଦରନ୍ଧାରେ ବ୍ୟବହୃତ ସମସ୍ତ ସରଞ୍ଜାମ ଜବତ ହୋଇଛି। ଏ ସମ୍ପର୍କରେ ଅବକାରୀ ବିଭାଗ ପକ୍ଷରୁ ପୃଥକ୍ ଭାବେ ୭ଟି ମାମଲା ରୁଜୁ କରାଯାଇ ତଦନ୍ତ ଜାରି ରହିଛି। ଘଟଣାସ୍ଥଳରୁ ବେପାରୀମାନେ ଫେରାର ହୋଇଯିବା ଘଟଣା ସମସ୍ତଙ୍କୁ ଚକିତ କରିଛି।

ବାଲି ବୋଝେଇ ହାଇୱା ଜବତ

ସୋର, ୨୬।୮ (କଳ୍ପେଜୟ ମିଶ୍ର)

ସୋର ତହସିଲ ଓ ଖଣି ବିଭାଗ ପକ୍ଷରୁ ଚଢାଉ କରାଯାଇ ଗୋଟିଏ ବାଲି ବୋଝେଇ ଡମ୍ପର ଜବତ କରାଯାଇଛି। ମଙ୍ଗଳବାର ମଧ୍ୟାହ୍ନରେ ସୋର ଅତିରିକ୍ତ ତହସିଲଦାର କୃଷ୍ଣମୋହନ ସିଂହ ବେଆଇନ ଭାବେ ବାଲି ଚାଲାଣ ହେଉଥିବା ନେଇ କୌଣସି ସୁତ୍ରରୁ ଖବର ପାଇ ଉତ୍ତରେଶ୍ୱର ନିକଟରେ ଚଢାଉ କରିଥିଲେ। ଏହି ସମୟରେ ଭଦ୍ରକରୁ ବାଲେଶ୍ୱର ଅଭିମୁଖେ ଯାଉଥିବା ଏକ ଡମ୍ପର(ନଂ. ଓଡି୨୨ଆର ୨୪୯୯) କୁ ଜବତ କରି କନିଷ୍ଠ ଖଣି ଅଧିକାରୀ ଜଗନ୍ନାଥ ଦାସଙ୍କୁ ହସ୍ତାନ୍ତର କରିଥିଲେ। ଏହି ସମୟରେ ଗାଡି ଚାଳକ ଫେରାର ହୋଇଯାଇଛନ୍ତି। ଗାଡିକୁ ସୋର ଥାନାରେ ଜିମା ଦିଆଯାଇଛି। ଚଢାଉ ହେଉଥିବା ଖବର ପାଇ ଅନ୍ୟ ଗାଡିଗୁଡିକ ରାସ୍ତା ବଦଳାଇ ପଳାଇଯାଇଥିବା ଜଣାପଡିଛି।

ପୂର୍ବଶତ୍ରୁତାକୁ କେନ୍ଦ୍ର କରି ଆକ୍ରମଣ ଘଟଣା, ଜଣେ ଗିରଫ

ବାହାନଗା, ୨୬।୮ (ଅରୂପ କୁମାର ଦାସ)

ବାହାନଗା ବ୍ଲକ ଗୋପାଳପୁର ବଜାରରେ ୨୩ ତାରିଖ ସନ୍ଧ୍ୟାରେ ପୂର୍ବଶତ୍ରୁତାକୁ କେନ୍ଦ୍ର କରି ଆକ୍ରମଣ ଘଟଣାରେ ପୋଲିସ ଜଣେ ଅଭିଯୁକ୍ତଙ୍କୁ ଗିରଫ କରିଛି। ଏନେଇ ଥାନାରେ ଏକ ମାମଲା(ନଂ. ୨୩୧/୨୫) ରୁଜୁ ହୋଇଥିଲା। ଉକ୍ତ ସନ୍ଧ୍ୟାରେ ଶ୍ରୀଜଙ୍ଗ ଗ୍ରାମର ଅଜୟ ମଳିକ ନିଜର ପରିବାର ସହିତ ଗୋପାଳପୁର ବଜାରରେ ମୋବାଇଲ କିଣୁଥିଲେ। କୁଆପଦା ଗ୍ରାମର କେତେଜଣ ଯୁବକ ଅଜୟଙ୍କୁ ମାଡ ମାରି ସମୁଦ୍ର ବେଳାଭୂମିକୁ ଉଠାଇ ନେଇ ମରଣାନ୍ତକ ଆକ୍ରମଣ କରିଥିଲେ। ସେହି ରାତିରେ କୁଆପଦା ଗ୍ରାମର ରମାକାନ୍ତ ମହାଳିକ (୩୬) ଚିଙ୍ଗୁଡ଼ି ପ୍ଲାଣ୍ଟରୁ ଫେରୁଥିବା ବେଳେ ଶ୍ରୀଜଙ୍ଗ ଗ୍ରାମର କେତେଜଣ ଯୁବକ ଗାଁ ମୁଣ୍ଡରେ ମରଣାନ୍ତକ ଆକ୍ରମଣ କରିଥିଲେ। ଏହି ଘଟଣାରେ ସୀତାନାଥ ମହାଳିକ ଖନ୍ତାପଡା ଥାନାରେ ଅଭିଯୋଗ କରିଥିଲେ। ପୋଲିସ ମାମଲା ରୁଜୁ କରି ଶ୍ରୀଜଙ୍ଗ ଗ୍ରାମର ପରେଶ କୁମାର ଦାସ (୩୬)ଙ୍କୁ ଗିରଫ କରି କୋର୍ଟଚାଲାଣ କରିଛି। ଅଜୟଙ୍କ ପରିବାର ପକ୍ଷରୁ ପ୍ରଥମେ ଅଭିଯୋଗ ହୋଇଥିଲେ ମଧ୍ୟ ଗୋପାଳପୁର ଥାନା ପୋଲିସ କାହାରିକୁ ଗିରଫ କରିପାରିନାହିଁ।

ସରକାରୀ କୃଷି ମହାବିଦ୍ୟାଳୟ ଓ କୃଷି ଗବେଷଣା କେନ୍ଦ୍ର ପ୍ରତିଷ୍ଠା ଦାବି ଜୋର ଧରିଲା

କ୍ରିୟାନୁଷ୍ଠାନ କମିଟିର କର୍ମକର୍ତ୍ତାଗଣ।

ଜଳେଶ୍ୱର, ୨୬।୮ (ସତ୍ୟରଞ୍ଜନ ପ୍ରଧାନ)

ବାଲେଶ୍ୱର ଜିଲାରେ ଅଧିକ କୃଷିକ୍ଷେତ୍ର ରହିଛି। ଉଚ୍ଚଶିକ୍ଷା ପାଇଁ ବିଶେଷ ବ୍ୟବସ୍ଥା ନ ଥିବାରୁ କୃଷିର ବିକାଶ ଲାଗି ବାଲେଶ୍ୱରରେ ସରକାରୀ କୃଷି ମହାବିଦ୍ୟାଳୟ ଓ କୃଷି ଗବେଷଣା କ୍ଷେତ୍ର ଲାଗି କ୍ରିୟାନୁଷ୍ଠାନ ସମିତି ୩ବର୍ଷ ଧରି ଦାବି କରିଆସୁଛି। ନିକଟରେ ରାଜ୍ୟ ସରକାର ସମ୍ବଲପୁର, ମୟୂରଭଞ୍ଜ ଓ ବ୍ରହ୍ମପୁରଠାରେ କୃଷି ମହାବିଦ୍ୟାଳୟ ପ୍ରତିଷ୍ଠା ଘୋଷଣା କରାଯାଇଥିଲେ ମଧ୍ୟ ବାଲେଶ୍ୱର ସେଥିରୁ ବାଦ୍ ପଡ଼ିଛି। ତେଣୁ ଗତ ୨୫ତାରିଖରେ ସନ୍ଧ୍ୟାରେ ବାଲେଶ୍ୱରଠାରେ ନିଭା କମିଟି ପକ୍ଷରୁ ଏକ ଜରୁରୀ ବୈଠକ ଅନୁଷ୍ଠିତ ହୋଇଥିଲା। ସରକାର ବାଲେଶ୍ୱର ଜିଲା ପ୍ରତି ସଦୟ ହେବାକୁ ଅନୁରୋଧ କରାଯାଇଛି। ନଚେତ୍ ଆଗାମୀ ଦିନରେ ଆନ୍ଦୋଳନାତ୍ମକ ପନ୍ଥା ଗ୍ରହଣ ହେବ ବୋଲି ଜଳେଶ୍ୱର ଆଞ୍ଚଳିକ ଶାଖାର ସଭାପତି ଦିଲୀପ କୁମାର ଗିରି, ବିଜୟ କୁମାର ମିଶ୍ର, ଅଜିତ କୁମାର ମିଶ୍ର, ଅବନୀ କୁମାର ଚାନ୍ଦ, କମଳ ଚକ୍ରବର୍ତ୍ତୀ, ସମରେଶ ନନ୍ଦା, କପିଳେଶ୍ୱର ମହାନ୍ତି ପ୍ରମୁଖ ଚେତାବନୀ ଦେଇଛନ୍ତି।

ଭୋଗରାଇ(ପ୍ରଦୀପ ଦାସ): କୃଷି ମହାବିଦ୍ୟାଳୟ ଓ କୃଷି ଗବେଷଣାଗାର ପ୍ରତିଷ୍ଠାରୁ ବାଲେଶ୍ୱର ଜିଲା ବାଦ୍ ପଡିବାରୁ କ୍ରିୟାନୁଷ୍ଠାନ କମିଟି ପକ୍ଷରୁ ଗଭୀର ଉଦ୍‌ବେଗ ପ୍ରକାଶ କରାଯାଇଛି। ମଙ୍ଗଳବାର ଭୋଗରାଇ ବ୍ଲକ ମନିକଟସ୍ଥ ଦେବପୂଜନ ଶିକ୍ଷାନୁଷ୍ଠାନରେ ସର୍ବଦଳୀୟ ଓ କ୍ରିୟାନୁଷ୍ଠାନ କମିଟି ପକ୍ଷରୁ ଆଲୋଚନା କରାଯାଇ କୃଷି ମହାବିଦ୍ୟାଳୟ ପ୍ରତିଷ୍ଠାନ ଦାବିରେ ଆନ୍ଦୋଳନକୁ ତେଜିୟାନ କରିବାକୁ ନିଷ୍ପତ୍ତି ନିଆଯାଇଛି। ରାଜ୍ୟ ସରକାର ପୁନଃ ବିଚାର କରି ବାଲେଶ୍ୱର ଜିଲାରେ ଅନ୍ୟ ଏକ କଲେଜ ପ୍ରତିଷ୍ଠା କରାଯାଉ ବୋଲି କମିଟିର ସଦସ୍ୟମାନେ ଦାବି ରଖିଛନ୍ତି। ଓଡ଼ିଶାରେ ୩ ଟି ସ୍ଥାନରେ ସରକାରୀ କୃଷି ମହାବିଦ୍ୟାଳୟ ଥିବାବେଳେ ଅନ୍ୟ ଏକ କୃଷି ମହାବିଦ୍ୟାଳୟ ଓ ଗବେଷଣା କେନ୍ଦ୍ରପ୍ରତିଷ୍ଠା ନିମନ୍ତେ ବାଲେଶ୍ୱର ଜିଲା ଜଳେଶ୍ୱର ବ୍ଲକ ସୁଗୋ ପଞ୍ଚାୟତ ନେତୁଆଠାରେ ୬୦ଏକର ସରକାରୀ ଓ କୃଷିଭିତ୍ତିକ ସ୍ଥାନ କୃଷି ମହାବିଦ୍ୟାଳୟ କ୍ରିୟାନୁଷ୍ଠାନ କମିଟି ସ୍ଥାନ ନିରୂପଣ କରି ସରକାରଙ୍କଠାରେ ପ୍ରସ୍ତାବ ଦିଆଯାଇଥିଲା। କୃଷି ଗବେଷକ ପଙ୍କଜାକ୍ଷ ପଣ୍ଡାଙ୍କ ପରିଚାଳନାରେ ଭୋଗରାଇ ବିଧାୟକ ଗୌତମବୁଦ୍ଧ ଦାସ, ବିଜେଡି ସଭାପତି ରମାକାନ୍ତ କରଣ, ଜିଲା ପରିଷଦ ସଦସ୍ୟ ସନ୍ତୋଷ କୁମାର ଜେନା, ବ୍ୟଙ୍ଗକବି ଶ୍ରୀକୁମାର ଘୋଷ, ଶିକ୍ଷକ ନେତା ନଟରଞ୍ଜନ ଘରାଇ, ଗୋପବନ୍ଧୁ ମହାପାତ୍ର, ସାମାଜିକ କର୍ମୀ ନଳିନୀ ସେଠୀ, ଭୃଗୁରାମ କର, ସରପଞ୍ଚ ମମତା ସାହୁ ଅବସରପ୍ରାପ୍ତ ଗୋଷ୍ଠୀ ଶିକ୍ଷାଧିକାରୀ ମିହିର କୁମାର ପ୍ରଧାନ,କ୍ରିୟାନୁଷ୍ଠାନର ସଦସ୍ୟ ରଘୁନାଥ ମହାନ୍ତି, ପ୍ରଦୀପ ନାୟକ, ପରିମଳ ମାହାନ୍ତି ପ୍ରମୁଖ ସୂଚନା ଦେଇଛନ୍ତି।

ସିଲେଇ ପ୍ରଡକ୍ସନ ୟୁନିଟ୍, ନୂତନ କଲ୍ୟାଣ ମଣ୍ଡପ ଉଦ୍‌ଘାଟିତ

ଉଦ୍‌ଘାଟନୀ ଉତ୍ସବରେ ଏମ୍‌ପି, ବିଧାୟକଙ୍କ ସହ ଅନ୍ୟମାନେ।

ନୀଳଗିରି, ୨୬।୮ (ପ୍ରଶାନ୍ତ ବିଶ୍ୱାଳ)

ବାଲେଶ୍ୱର ଜିଲା ନୀଳଗିରି ନିର୍ବାଚନମଣ୍ଡଳୀ ଧୋବଶିଳା ପଞ୍ଚାୟତ ପରିସରରେ ଏକ ନୂତନ କଲ୍ୟାଣ ମଣ୍ଡପ ଉଦ୍‌ଘାଟନ ହେବା ସହ ଏମ୍‌ପି ପ୍ରତାପ ଚନ୍ଦ୍ର ଷଡଙ୍ଗୀଙ୍କ ବ୍ୟକ୍ତିଗତ ପ୍ରଚେଷ୍ଟାରେ ଶତାଧିକ ମହିଳାଙ୍କୁ ଶତାଧିକ ସିଲେଇ ମେଶିନ ପ୍ରଦାନ କରାଯାଇ ପ୍ରଶିକ୍ଷିତ କରାଯାଇଥିଲା। ସେହି ମହିଳାମାନଙ୍କୁ ଆତ୍ମନିର୍ଭରଶୀଳ ଓ ରୋଜଗାରକ୍ଷମ କରିବା ପାଇଁ ଏକ ସିଲେଇ ପ୍ରଡକ୍ସନ ୟୁନିଟ୍ ଉଦ୍‌ଘାଟନ ହୋଇଛି।

ମୁଖ୍ୟଅତିଥି ଭାବେ ଏମ୍‌ପି ପ୍ରତାପ ଚନ୍ଦ୍ର ଷଡ଼ଙ୍ଗୀ, ସମ୍ମାନିତ ଅତିଥି ଭାବେ ନୀଳଗିରି ବିଧାୟକ ସନ୍ତୋଷ ଖଟୁଆ, ବାଲେଶ୍ୱର ଜିଲାପାଳ ସୂର୍ଯ୍ୟବଂଶୀ ମୟୂର ବିକାଶ, ନୀଳଗିରି ଉପଜିଲାପାଳ ଡ. ମଧୁସ୍ମିତା ସାମନ୍ତରାୟ, ନୀଳଗିରି ବିଡିଓ ବିକ୍ରମ କେଶରୀ ପରିଡା, ବ୍ଲକ ଚେୟାରମ୍ୟାନ ଶୁଭଲକ୍ଷ୍ମୀ ମାଝୀ, ଜିଲା ପରିଷଦ ସଦସ୍ୟ ଗତିକୃଷ୍ଣ ନନ୍ଦ, ଜିଲା ପରିଷଦ ତିନି ସଭ୍ୟା ଉଷାରାଣୀ ରାଉଳ, ରଞ୍ଜିତା ସିଂ, ସୁବର୍ଣ୍ଣ ମଞ୍ଜରୀ ସିଂ, ଧୋବଶିଳା ସରପଞ୍ଚ ଦିଲୀପ ସିଂ, ସମିତିସଭ୍ୟ ପାଗୁଲୁ ସିଂ ଉପସ୍ଥିତ ଥିଲେ। ମହିଳାଙ୍କୁ ରୋଜଗାରକ୍ଷମ କରିବା ପାଇଁ ସୁମେଣ୍ଟର ପ୍ରୋସଂସ୍ଥା ଦ୍ୱାରା ୫୦ଟି ଅତ୍ୟାଧୁନିକ ସିଲେଇ ମେଶିନ ପ୍ରଦାନ କରାଯାଇଛି। ଏଠାରେ ମହିଳାମାନେ ବିଭିନ୍ନ ପ୍ରକାର ବସ୍ତ୍ର ତିଆରି କରି ବାହାର ପ୍ରଦେଶର ବଜାରକୁ ସୁମେଣ୍ଟର ପ୍ରୋ ସଂସ୍ଥା ଦ୍ୱାରା ବିକ୍ରୟ କରିପାରିବେ। ଏହି କେନ୍ଦ୍ର ଦ୍ୱାରା ମହିଳାମାନେ ନିଶ୍ଚିତ ଭାବେ ଲକ୍ଷପତି ଦିଦି ହୋଇପାରିବେ ବୋଲି ଏମ୍‌ପି ଷଡ଼ଙ୍ଗୀ ଦୃଢ଼ୋକ୍ତି ପ୍ରକାଶ କରିବା ସହ ଆଗାମୀ ଦିନରେ ଏହିଭଳି ବାଲେଶ୍ୱର ଜିଲାରେ ପ୍ରଶାସନର ସହଯୋଗ ନେଇ ଅନେକ ସିଲେଇ ପ୍ରଶିକ୍ଷଣ କେନ୍ଦ୍ର ଏବଂ ପ୍ରଡକ୍ସନ ୟୁନିଟ୍ ଖୋଲିବା ପାଇଁ ଯୋଜନା ରଖିଛନ୍ତି ବୋଲି ମତ ପ୍ରକାଶ କରିଛନ୍ତି। କାର୍ଯ୍ୟକ୍ରମରେ ନିବେଦିତା ପଣ୍ଡା, ଅନିତା ନାୟକ, ବାଣିଶ୍ରୀ ବେହେରା ସିଲେଇ ପ୍ରଶିକ୍ଷଣ ଦ୍ୱାରା ସେମାନେ କିଭଳି ସ୍ୱାବଲମ୍ବୀ ଓ ରୋଜଗାରକ୍ଷମ ହୋଇପାରିଛନ୍ତି ନିଜର ଅନୁଭୂତିକୁ ବର୍ଣ୍ଣନା କରିଥିଲେ।

ସରକାରୀ ଉପ-ମୁଖ୍ୟ ସଚେତକଙ୍କ ଦ୍ୱାରା ବିଭିନ୍ନ ପ୍ରକଳ୍ପର ଶିଳାନ୍ୟାସ

ପ୍ରକଳ୍ପ ଶିଳାନ୍ୟାସ କାର୍ଯ୍ୟକ୍ରମରେ ବିଧାୟକ ଓ ଅନ୍ୟମାନେ।

ବାଲେଶ୍ୱର, ୨୬।୮ (ବାଞ୍ଛାନିଧି ଦେ)

ସରକାରୀ ଉପ-ମୁଖ୍ୟ ସଚେତକ ତଥା ରେମୁଣା ବିଧାୟକ ଗୋବିନ୍ଦ ଚନ୍ଦ୍ର ଦାସ ବାଲେଶ୍ୱର ଜିଲା ରେମୁଣା ନିର୍ବାଚନମଣ୍ଡଳୀ ଅଧୀନ ଦୁର୍ଗାଦେବୀ ପଞ୍ଚାୟତରେ ମଙ୍ଗଳବାର ବିଭିନ୍ନ ଲୋକାଭିମୁଖୀ ପ୍ରକଳ୍ପର ଶିଳାନ୍ୟାସ କରିଛନ୍ତି। 'ବିକଶିତ ଗାଁ ବିକଶିତ ଓଡ଼ିଶା' ଅନ୍ତର୍ଗତ ବିଭିନ୍ନ ପ୍ରକଳ୍ପର ଭିତ୍ତିପ୍ରସ୍ତର ସ୍ଥାପନ କରିଛନ୍ତି। ନିର୍ଦ୍ଧାରିତ ସମୟସୀମା ମଧ୍ୟରେ ନିର୍ମାଣ କାର୍ଯ୍ୟ ଶେଷ କରିବା ପାଇଁ ବିଧାୟକ ଦାସ ବିଭାଗୀୟ ଅଧିକାରୀଙ୍କୁ ନିର୍ଦ୍ଦେଶ ଦେଇଛନ୍ତି। ବିଧାୟକଙ୍କ ବ୍ୟକ୍ତିଗତ ସହାୟକ କୃଷ୍ଣଚନ୍ଦ୍ର ସାହା, ମଣ୍ଡଳ ସଭାପତି ବିବେକ ବିକାଶ ରାଉତ, ପଞ୍ଚାୟତ ସଭାପତି କାଳୀଚରଣ ମାଝି, ସରପଞ୍ଚ ଚୈତନ୍ୟ ମାଝି, ସମିତିସଭ୍ୟା ଭାନୁପ୍ରିୟା ମାଝୀ, ପୂର୍ବତନ ସରପଞ୍ଚ ସିଦ୍ଧେଶ୍ୱର ପ୍ରଧାନ, ରଘୁନାଥ ଦଳେଇ, ସୁରେନ୍ଦ୍ର ମାଝି, ରଜନୀ କୁମାର ପାଳ, ଯଦୁନାଥ ଗିରି, ବିଶ୍ୱନାଥ ସାହୁ ଏବଂ ବିଳାସିନୀ ସାହୁ ପ୍ରମୁଖ ଉପସ୍ଥିତ ଥିଲେ।

ଏଯାଏ ହୋଇପାରୁନି ପକ୍କା ରାସ୍ତା

୭୮ ବର୍ଷ ହେଲା ଗୁହାରି କଲେଣି

ବିରିପଡିଆ ଗ୍ରାମକୁ ସଂଯୋଗ କରୁଥିବା କଚ୍ଚାରାସ୍ତା।

ଖଇରା, ୨୫।୮ (ଉତ୍କଳବନ୍ଧୁ ପଣ୍ଡା)

ବାଲେଶ୍ୱର ଜିଲା ଖଇରା ବ୍ଲକ ବାଉଁଶଗଡିଆ ପଞ୍ଚାୟତ ଅଧୀନ ରମଦା ଗ୍ରାମରୁ ବାଉଁଶଗଡିଆ ୩ନମ୍ବର ୱାର୍ଡ ବିରିପଡିଆ ଗ୍ରାମକୁ ପକ୍କା ବା ପିଚୁ ରାସ୍ତାଟିଏ ପାଇଁ ଗ୍ରାମବାସୀ ୭୮ ବର୍ଷ ହେଲା ଗୁହାରୀ କରିଆସୁଛନ୍ତି। ହେଲେ ଫଳ ଶୂନ। ଏ ପର୍ଯ୍ୟନ୍ତ ଗାଁ ଲୋକଙ୍କ କଥା କେହି ଶୁଣିଲେନି। ସମୂହ ଗ୍ରାମବାସୀ ପୁଣିଥରେ ସୋମବାର ଖଇରା ଗସ୍ତରେ ଆସିଥିବା ଜିଲାପାଳ ସୂର୍ଯ୍ୟବଂଶୀ ମୟୂରବିକାଶଙ୍କୁ ଲିଖିତ ଭାବେ ଜଣାଇଛନ୍ତି। ଉକ୍ତ ଗ୍ରାମର ଲୋକସଂଖ୍ୟା ୫ଶହ ହୋଇଥିବା ବେଳେ ପ୍ରାୟ ସମସ୍ତେ ଜନଜାତି ସମ୍ପ୍ରଦାୟର। ଗ୍ରାମର କେହି ଅସୁସ୍ଥ ହେଲେ ଜରୁରୀ ସମୟରେ ଆମ୍ବୁଲାନ୍ସଟିଏ ଗାଁକୁ ଆସି ପାରୁନାହିଁ କି ଦମକଳ ଗାଡିଟିଏ ଗାଁକୁ ପଶିବା ମୁସ୍କିଲ ହୋଇପଡୁଛି। ଖଇରା ବ୍ଲକର ଏହି ଗ୍ରାମର ବାସିନ୍ଦା ଏବେ ଦ୍ୱୀପରେ ରହିବା ଭଳି ଜୀବନ ଅତିବାହିତ କରୁଛନ୍ତି। ଏହି ଗ୍ରାମକୁ ରାସ୍ତା ପାଇଁ ବିଧାୟକ ପଦ୍ମଲୋଚନ ପଣ୍ଡାଙ୍କ ସୁପାରିଶରେ ଜିଲା ଖଣିଜ ପାଣ୍ଠିରୁ ୮ଲକ୍ଷ ଟଙ୍କା ଦିଆଯାଇଥିବା କୁହାଯାଉଥିଲେ ହେଁ ଏ ପର୍ଯ୍ୟନ୍ତ କାମ ଆରମ୍ଭ ହୋଇ ନ ପାରିବା ଗ୍ରାମବାସୀଙ୍କୁ ନିରାଶ କରିଛି। ତୁରନ୍ତ ଗ୍ରାମବାସୀଙ୍କ ଆବଶ୍ୟକତାକୁ ସମ୍ମାନ ଦେଇ ରାସ୍ତାକୁ ସମ୍ପୂର୍ଣ୍ଣ କରିବାକୁ ପଞ୍ଚାୟତର ଯୁବ ସଙ୍ଗଠକ ଦୈତାରୀ ପଣ୍ଡା, ଗ୍ରାମ ଅଧିବାସୀ ସାଲୁକା ସିଂ, ସବିତାରାଣୀ ସେଠୀ, ରିଗା ମୁଣ୍ଡି ଓ ସଞ୍ଜୟ ପାତ୍ର ପ୍ରମୁଖ ଦାବି କରିଛନ୍ତି।

ଏଫ୍‌ଏମ୍‌ୟୁରେ ଅଧ୍ୟାପକ ଦକ୍ଷତା ବିକାଶ କାର୍ଯ୍ୟକ୍ରମ

ଜାତୀୟ ଶିକ୍ଷାନୀତି ୨୦୨୦ ସମ୍ପର୍କରେ ସଚେତନତା

ବାଲେଶ୍ୱର, ୨୫।୮ (ବାଞ୍ଛାନିଧି ଦେ)

ଜାତୀୟ ଶିକ୍ଷା ନୀତି-୨୦୨୦ ଆଧାରରେ ଉଚ୍ଚଶିକ୍ଷାକୁ ନୂତନ ଆକାର ଦେବା ଲକ୍ଷ୍ୟରେ ବାଲେଶ୍ୱର ଫକୀରମୋହନ ବିଶ୍ୱବିଦ୍ୟାଳୟ ଆନୁକୂଲ୍ୟରେ ଅଧ୍ୟାପକ ଦକ୍ଷତା ବିକାଶ କାର୍ଯ୍ୟକ୍ରମ ଅନୁଷ୍ଠିତ ହୋଇଯାଇଛି। ଶିକ୍ଷା ବିଭାଗ ଓ ମାନବ ସମ୍ବଳ ବିକାଶ କେନ୍ଦ୍ରର ମିଳିତ ଉଦ୍ୟମରେ ଆୟୋଜିତ ୭ଦିନ ବ୍ୟାପୀ କର୍ମଶାଳା ସୋମବାର ଉଦ୍‌ଯାପିତ ହୋଇଛି। ନୂତନ ଶିକ୍ଷାନୀତି ବିଷୟରେ ଅଂଶଗ୍ରହଣକାରୀ ଅଧ୍ୟାପିକାଅଧ୍ୟାପକ ଓ ଗବେଷଣାରତ ଛାତ୍ରୀଛାତ୍ରଙ୍କୁ ସଚେତନ କରାଯିବା ସହ ପ୍ରଶିକ୍ଷଣ ଦିଆଯାଇଛି।

କୁଳପତି ପ୍ରଫେସର ସନ୍ତୋଷ କୁମାର ତ୍ରିପାଠୀ ଏଥିରେ ଅଧ୍ୟକ୍ଷତା କରି ନୂତନ ଶିକ୍ଷା ବ୍ୟବସ୍ଥାର ଅଗ୍ରସର ହେବା ପାଇଁ ଅଧ୍ୟାପିକାଅଧ୍ୟାପକମାନେ 'ପରିବର୍ତ୍ତନର ବାହକ' ବୋଲି ବକ୍ତବ୍ୟରେ କହିଥିଲେ। ମୁଖ୍ୟଅତିଥି ଭାବେ ଭୁବନେଶ୍ୱର ଆର୍‌ଆଇଇର ଶିକ୍ଷା ବିଶେଷଜ୍ଞ ପ୍ରଫେସର ହୃଷିକେଶ ସେନାପତି ଯୋଗଦେଇ ଏନ୍‌ଇପି-୨୦୨୦ ଉପରେ ନିଜର ଦୃଷ୍ଟିଭଙ୍ଗୀ ପ୍ରଦାନ ସହ ଓ ଏହାର ପ୍ରାୟୋଗିକ ପରିଚାଳନା ବିଷୟରେ ଅବଗତ କରାଇଥିଲେ। ସମ୍ମାନିତ ଅତିଥି ପ୍ରଫେସର ସୁନୀଲ କୁମାର ପାଢ଼ୀ, ଡ. ସୁଶାନ୍ତ କୁମାର ପ୍ରଧାନ (ଜିଏସସିଇଆରଟି-ଗୋଆ), ସ୍ନାତକୋତ୍ତର ପରିଷଦ ଅଧ୍ୟକ୍ଷ ପ୍ରଫେସର ଭାସ୍କର ବେହେରା, କାର୍ଯ୍ୟକ୍ରମର ସମ୍ପାଦକ ଓ ଶିକ୍ଷା ବିଭାଗର ମୁଖ୍ୟ ପ୍ରଫେସର ଅମୂଲ୍ୟ କୁମାର ଆଚାର୍ଯ୍ୟ, ସଂଯୋଜକ ଡ. ପ୍ରତିମା ପ୍ରଧାନ ଓ ମାନବ ସମ୍ବଳ ବିକାଶ କେନ୍ଦ୍ରର ନିର୍ଦ୍ଦେଶକ ଡ. ରଣୀନ୍ଦ୍ର କୁମାର ନାୟକ ଯୋଗଦେଇ ଜାତୀୟ ଶିକ୍ଷାନୀତି-୨୦୨୦ର ବିଭିନ୍ନ ଦିଗ ସମ୍ପର୍କରେ ଅଲୋଚନା କରିଥିଲେ। କର୍ମଶାଳାରେ ଉପସ୍ଥିତ ସଦସ୍ୟମାନେ ନିଜର ଅନୁଭବ ବାଖ୍ୟା କରିଥିଲେ। ବହୁଶାଖୀୟ ଓ ସମଗ୍ର ଶିକ୍ଷା, ଗୁଣତ୍ୱନିର୍ଦ୍ଧାରଣ ଓ ମୂଲ୍ୟାୟନ, ଗବେଷଣା ଓ ନବାନ୍ୱେଷଣ, ସମଗ୍ର ପ୍ରଗତି ରିପୋର୍ଟ ଓ ପୋର୍ଟଫୋଲିଓ ମୂଲ୍ୟାଙ୍କନ, ଶାସନ ଓ ପ୍ରତିଷ୍ଠାନୀୟ ସୁଧାର, ସମାବେଶୀକରଣ, ନବୀନ ପାଠ୍ୟପ୍ରଣାଳୀ ଆଦି ସମ୍ପର୍କରେ ଆଲୋଚନା କରାଯାଇଥିଲା। ଶିକ୍ଷାର୍ଥୀ-କେନ୍ଦ୍ରିକ, ଗବେଷଣାମୂଳକ ଓ ବିଶ୍ୱମାନ ସମ୍ପୂର୍ଣ୍ଣ ଉଚ୍ଚଶିକ୍ଷା ପ୍ରଣାଳୀ ଗଠନ ସହ ଏନ୍‌ଇପି-୨୦୨୦କୁ ନିଜ-ନିଜ ପ୍ରତିଷ୍ଠାନରେ ଲାଗୁ କରିବା ପାଇଁ ସଙ୍କଳ୍ପବଦ୍ଧ ହୋଇଥିଲେ।

କାର୍ଯ୍ୟକ୍ରମରେ ଉପସ୍ଥିତ କୁଳପତିଙ୍କ ସହ ଅଧ୍ୟାପିକା, ଅଧ୍ୟାପକ।

ବଦଳୁନି ଜମ୍ବେଶ୍ୱରପୁର ବସ୍ତିର ଭାଗ୍ୟ

ରାସ୍ତାର ଦୁରବସ୍ଥା।

**ବାଲେ

ଧର୍ମ ପରିବର୍ତ୍ତନକରି ଯୁବତୀଙ୍କୁ ୫ ମାସ ଗଣବଳାତ୍କାର ଅଭିଯୋଗ

ସୁଧାର ଗୃହକୁ ଗଲେ ପୀଡ଼ିତା

ଭୋଗରାଇ, ୨୬।୮ (ପ୍ରଦୀପ ଦାସ)

ଜଣେ ଯୁବତୀଙ୍କୁ ପ୍ରେମ ଜାଲରେ ଫସାଇ ଅପହରଣ କରିବା ସହିତ ଧର୍ମ ପରିବର୍ତ୍ତନ କରି ୫ମାସ ଧରି ଗଣବଳାତ୍କାର କରାଯାଇଛି। ବାଲେଶ୍ୱର ଜିଲା ଭୋଗରାଇ ଥାନାରେ ମଙ୍ଗଳବାର ପୀଡ଼ିତା ଏଭଳି ସଙ୍ଗିନ ଅଭିଯୋଗ ଆଣିଛନ୍ତି। ପୀଡ଼ିତାଙ୍କୁ ସନ୍ଧ୍ୟାରେ ବାଲେଶ୍ୱର ନାରୀ ସୁରକ୍ଷା ସମିତି ସୁଧାର ଗୃହକୁ ପଠାଇ ଦିଆଯାଇ ପୋଲିସ ଅଭିଯୋଗର ତଦନ୍ତ ଆରମ୍ଭ କରିଛି। ବୁଧବାର ପୀଡ଼ିତାଙ୍କ ଡାକ୍ତରୀମାଇନା କରାଯିବା ପରେ ଅଭିଯୁକ୍ତଙ୍କ ବିରୋଧରେ ପରବର୍ତ୍ତୀ କାର୍ଯ୍ୟାନୁଷ୍ଠାନ ନିଆଯିବ ବୋଲି ପୋଲିସ କହିଛି।

ସୂଚନାନୁଯାୟୀ, ବାଲେଶ୍ୱର ଜିଲା ଭୋଗରାଇ ଥାନା ଅଞ୍ଚଳର ପୀଡ଼ିତା ଯୁବତୀ ଜଣେ କବାଡ଼ି ଖେଳାଳି। ବାଲେଶ୍ୱର ସଦର ଥାନା ଅଧୀନ ମାଝୀଚକ ଗ୍ରାମର ଅବଦୁଲ ଗଫରଙ୍କ ସହିତ ତାଙ୍କର ପ୍ରେମ ସମ୍ପର୍କ ଗଢିଉଠିଥିଲା। ଯୁବତୀଙ୍କ ଘରଲୋକେ ଝିଅଙ୍କୁ ଅନ୍ୟତ୍ର ବିବାହ ଦେବା ଲାଗି ପ୍ରସ୍ତୁତ ହେଉଥିବାବେଳେ ଗତ ମାର୍ଚ୍ଚ ୧ତାରିଖରେ ଯୁବତୀ ଜଣକ ୪ଲକ୍ଷ ଟଙ୍କାର ସୁନା, ରୁପା ଅଳଙ୍କାର ନେଇ ପ୍ରେମିକଙ୍କ ସହ ଘରୁ ପଳାଇଥିଲେ। ଝିଅଙ୍କୁ ଅପହରଣ ନେଇ ତାଙ୍କ ମା' ଭୋଗରାଇ ଥାନାରେ ଲିଖିତ ଅଭିଯୋଗ କରିଥିଲେ। ଉକ୍ତ ଅଭିଯୋଗକୁ ଭିତ୍ତି କରି ପୋଲିସ ବିଏନ୍‌ଏସ୍ ଦଫା ୧୪୦(୩), ୩୧୬(୨) ଏବଂ ୩(୫)ରେ ଏକ ମାମଲା(୭୬/୨୦୨୫) ରୁଜୁ କରି ତଦନ୍ତ ଆରମ୍ଭ କରିଥିଲା। ମଙ୍ଗଳବାର ହଠାତ୍ ପୀଡ଼ିତା ତାଙ୍କ ମାତାପିତା ଓ ଆଇନଜୀବୀଙ୍କ ସହ ଭୋଗରାଇ ଥାନାରେ ପହଞ୍ଚିଥିଲେ। ଯୁବତୀଙ୍କୁ ଏକ ଘରେ ନଜରବନ୍ଦୀ କରି ଧର୍ମ ପରିବର୍ତ୍ତନ ସହ ଗଣବଳାତ୍କାର କରାଯାଇଥିବା ପୋଲିସ ଓ ଗଣମାଧ୍ୟମ ସମ୍ମୁଖରେ ପ୍ରକାଶ କରିଥିଲେ। ପୀଡ଼ିତାଙ୍କ ବୟାନ ଅନୁଯାୟୀ ତାଙ୍କୁ ତାଙ୍କ ଘରପାଖ ଯୁବକମାନେ ପ୍ରେମିକଙ୍କ ସହିତ ମିଶି ଘରୁ ଅପହରଣ କରିନେଇଥିଲେ। ପ୍ରଥମେ ଯୁବତୀଙ୍କୁ ବାରିପଦାରେ ରଖି ଗଣବଳାତ୍କାର କରିବା ପରେ ବୈଶିଙ୍ଗାରେ ୧ ମାସ ଓ ପରେ ପ୍ରେମିକଙ୍କ ଘର ମାଝିଚକରେ ରଖିଥିଲେ। ସେଠାରେ ଅବଦୁଲ ଗଫର, ତାଙ୍କ ପିତା ଫକୀର ଖାଁ, ଭିଣୋଇ, ମାମୁ ସହ ଅନ୍ୟମାନେ ଗଣବଳାତ୍କାର କରିବା ସହିତ ଘରୁ ଗୋଡ଼ କାଢ଼ିଲେ ଜୀବନରୁ ମାରିଦେବାକୁ ଧମକ ଦେଇଥିବା ଅଭିଯୋଗରେ ଦର୍ଶାଇଛନ୍ତି। ତେବେ ଘରେ କେହି ନ ଥିବା ଅବସ୍ଥାରେ ଯୁବତୀଜଣକ କୌଶଳକ୍ରମେ ସେଠାରୁ ଖସି ଆସି ଘରେ ପହଞ୍ଚିବା ପରେ ମାତାପିତାଙ୍କୁ ନେଇ ଥାନାର ଦ୍ୱାରସ୍ଥ ହୋଇଥିବା ପୀଡ଼ିତା କହିଛନ୍ତି।

ଯୁବକଙ୍କ ତୀର ମାଡ଼ରେ ୩ ଗୁରୁତର

ଖଟିଆରେ ବୋହି ସ୍ୱାସ୍ଥ୍ୟକେନ୍ଦ୍ର ନିଆଗଲା

ନୂଆପଡ଼ା, ୨୬।୮ (ମକାରୁ ବେମାଲ)

ନୂଆପଡ଼ା ଜିଲା କୋମନା ଥାନା ସୁନାବେଡ଼ା ପଞ୍ଚାୟତ ଗଡଭଟା ଯୋଗୀମୁଣ୍ଡା ଗାଁରେ ମଙ୍ଗଳବାର ଜଣେ ଯୁବକଙ୍କ ତୀର ମାଡ଼ରେ ମହିଳା, ନାବାଳକଙ୍କ ସମେତ ୩ ଜଣ ଗୁରୁତର ଆହତ ହୋଇଛନ୍ତି। ଆହତମାନେ ହେଲେ ଉକ୍ତ ଗ୍ରାମର ମଙ୍ଗଳୁ ପହରିଆ (୪୬), ମହିଳା ଶୁକ୍ରବାରୀ ପହରିଆ (୪୫) ଓ ନାବାଳକ ସନ୍ତୋଷ ପହରିଆ (୧୪)। ସୂଚନା ଅନୁଯାୟୀ, ଅପରାହ୍ନ ପ୍ରାୟ ସାଢେ ୩ଟା ସମୟରେ ଯୋଗୀମୁଣ୍ଡା ଗ୍ରାମର ଲାଲଧର ପହରିଆ (୪୫) ହାତରେ ଧନୁତୀର ଧରି ଜଙ୍ଗଲ ପଟୁ ଘରକୁ ଫେରୁଥିଲେ। ସେହି ସମୟରେ ଶୁକ୍ରବାରୀ ନିଜ ଘରୁ ବାହାରୁଥିବା ବେଳେ ଲାଲଧର ତାଙ୍କୁ ତୀରରେ ଆକ୍ରମଣ କରିଥିଲେ। ପରେ ମଙ୍ଗଳୁ ସାମ୍ନାକୁ ଆସିଯିବାରୁ ତାଙ୍କୁ ମଧ୍ୟ ତୀର ମାଡ଼ କରିଥିଲେ। ସେ ସମୟରେ ମା'ବାପାଙ୍କୁ ହରାଇ ଜେଜେମା'ଙ୍କ ପାଖରେ ଆଶ୍ରୟ ନେଉଥିବା ନାବାଳକ ସନ୍ତୋଷ ପାଇଖାନାରୁ ଫେରୁଥିବା ସମୟରେ ତାଙ୍କୁ ମଧ୍ୟ ତୀର ମାଡ଼ କରି ଲାଲଧର ଫେରାର ହୋଇଯାଇଥିଲେ। ସେଠାରେ କୌଣସି ଗାଡ଼ି ବା ଆମ୍ବୁଲାନ୍ସ ସେବା ନ ଥିବାରୁ ସୁନାବେଡା ଗାଁର କେତେଜଣ ଯୁବକ ସମସ୍ତ ଗୁରୁତରଙ୍କୁ ଖଟିଆରେ ବୋହି ୩ କି.ମି. ଦୂର ସୁନାବେଡା ପ୍ରାଥମିକ ସ୍ୱାସ୍ଥ୍ୟକେନ୍ଦ୍ରକୁ ନେଇଥିଲେ। ଶୁକ୍ରବାରୀ ସାମାନ୍ୟ ଆହତ ହୋଇଥିବାରୁ ପ୍ରାଥମିକ ଚିକିତ୍ସା ପରେ ସେ ଘରକୁ ଫେରିଯାଇଛନ୍ତି। ଗୁରୁତର ମଙ୍ଗଳୁ ଓ ସନ୍ତୋଷଙ୍କୁ ଜିଲା ମୁଖ୍ୟ ଚିକିତ୍ସାଳୟକୁ ସ୍ଥାନାନ୍ତର କରାଯାଇଛି। ଖବର ଲେଖାହେବା ସୁଦ୍ଧା ମଙ୍ଗଳୁଙ୍କ ଶରୀରରୁ ତୀର ବାହାର କରାଯାଇଥିବା ବେଳେ ସନ୍ତୋଷଙ୍କ ପେଟରୁ ତୀର ବାହାରିପାରି ନାହିଁ। ତୀର ମାଡ଼ର କାରଣ ଜଣାପଡ଼ି ନଥିବାବେଳେ ଗାଁ ଲୋକଙ୍କ କହିବା ଅନୁଯାୟୀ ନିଶାସକ୍ତ ଅବସ୍ଥାରେ ମଦ୍ୟପାନ କରି ଜଙ୍ଗଲ ପଟୁ ଆସି ଏଭଳି କାଣ୍ଡ ଘଟାଇଛନ୍ତି। ଖବରପାଇ କୋମନା ପୋଲିସ ଘଟଣାସ୍ଥଳରେ ପହଞ୍ଚି ତଦନ୍ତ ଆରମ୍ଭ କରିଛି। ଫେରାର ଅଭିଯୁକ୍ତଙ୍କୁ ଧରିବା ପାଇଁପୋଲିସ ତନାଘନା ଚଳାଇଛି।

ଆହତମାନଙ୍କୁ ଖଟିଆରେ ବୋହି ସ୍ୱାସ୍ଥ୍ୟକେନ୍ଦ୍ର ନିଆଯାଉଛି।

୪ ଡକାୟତଙ୍କ ସମେତ ସୁନା ଦୋକାନୀ ଗିରଫ

୨ ବନ୍ଧୁକ, ମାରଣାସ୍ତ୍ର ସହ ଅଳଙ୍କାର ଜବତ

ବାସୁଦେବପୁର, ୨୬।୮ (ନାରାୟଣ ପ୍ରସାଦ ବାରିକ୍)

ଭଦ୍ରକ ଜିଲା ବାସୁଦେବପୁର ଥାନା ଅଧୀନ ଜଗନ୍ନାଥପୁର ଓ ପଡୁଆଁ ଗ୍ରାମରୁ ଡକାୟତି ମାମଲାରେ ପୋଲିସକୁ ସଫଳତା ମିଳିଛି। ୨ଲୁଟ୍ ମାମଲାର ପର୍ଦ୍ଦାଫାସ କରିବା ସହ ଡକାୟତ ଗ୍ୟାଙ୍ଗର ୪ଜଣଙ୍କ ସମେତ ସେମାନଙ୍କଠାରୁ ସୁନା ଅଳଙ୍କାର କିଣିଥିବା ଜଣେ ସୁନା ଦୋକାନୀଙ୍କୁ ପୋଲିସ ମଙ୍ଗଳବାର ଗିରଫ କରିଛି। ସେମାନେ ହେଲେ ତିହିଡ଼ି ଥାନା ଅଧୀନ ଶଙ୍ଖଡ଼ା ଗ୍ରାମର ପ୍ରସନ୍ନ ଜେନା(୪୪), କୋହ୍ଲ ଗ୍ରାମର ଜୟପ୍ରକାଶ ପତି(୪୨), ଭଣ୍ଡାରିପୋଖରୀ ଥାନା ଚନ୍ଦ୍ରଭାନୁପୁର ଗ୍ରାମର ଅନନ୍ତ ଚରଣ ନାୟକ(୩୦), ବାସୁଦେବପୁର ଥାନା ତେନ୍ତୁଳିଆ ଗ୍ରାମର ବଳରାମ ମଲ୍ଲିକ(୨୩) ଓ ସୁନା ଦୋକାନୀ ବାଂଶଡ଼ା ଥାନା ଅନ୍ତର୍ଗତ ବାଲିପଡ଼ା ଗ୍ରାମର ପିଣ୍ଟୁ ପୋଥାଲ(୨୧)। ସେମାନଙ୍କଠାରୁ ନଗଦ ୧ ଲକ୍ଷ ୧୦ ହଜାର ଟଙ୍କା, ୨ କେଜି ରୁପା ଅଳଙ୍କାର ଓ ୩ ଲକ୍ଷରୁ ଊର୍ଦ୍ଧ୍ୱ ଟଙ୍କାର ସୁନା ଅଳଙ୍କାର ପୋଲିସ ଉଦ୍ଧାର କରିଛି। ଗୋଟିଏ ଦେଶୀ ବନ୍ଧୁକ, ଗୋଟିଏ ଖେଳନା ବନ୍ଧୁକ, ଗୋଟିଏ ରାଇଫଲ୍ ବାଇକ୍, ୨ କତୁରି, ୨ଟି ସ୍ଟ୍ରୁ ଡାଇଭର, ୫ ମୋବାଇଲ, କିଛି ଦଉଡ଼ି, ଗୋଟିଏ ବ୍ୟାଗ୍ ଜବତ କରାଯାଇଛି। ମଙ୍ଗଳବାର ଅପରାହ୍ନରେ ବାସୁଦେବପୁର ଥାନାରେ ଆୟୋଜିତ ଖବରଦାତା ସମ୍ମିଳନୀରେ ସଦର ଏସ୍‌ଡିପିଓ ବିଚିତ୍ରାନନ୍ଦ ସେଠୀ ଏନେଇ ସୂଚନା ଦେଇଛନ୍ତି। ପ୍ରସନ୍ନଙ୍କ ନାମରେ ଜିଲା ଓ ଜିଲା ବାହାରେ ୩୯ଟି ମାମଲା, ଅନନ୍ତଙ୍କ ନାମରେ ୨ଟି, ବଳରାମଙ୍କ ନାମରେ ୨ଟି ଏବଂ ଜୟପ୍ରକାଶଙ୍କ ନାମରେ ୨ଟି ମାମଲା ଥିବାବେଳେ ସୁନା ଦୋକାନୀ ପିଣ୍ଟୁ ବିଭିନ୍ନ ସମୟରେ ସେମାନଙ୍କଠାରୁ ସୁନା କିଣୁଥିଲେ ବୋଲି ତଦନ୍ତ ବେଳେ ଜଣାପଡ଼ିଥିବା ଏସ୍‌ଡିପିଓ କହିଛନ୍ତି।

ଖବରଦାତା ସମ୍ମିଳନୀରେ ଥାନାଧିକାରୀ ଲୋପାମୁଦ୍ରା ନାୟକ, ଏସ୍‌ଆଇ ପୁନମଦେବୀ ବେହେରା, ଅଧିକାରୀ ଦେବୀପ୍ରସାଦ ମହାପାତ୍ର ପ୍ରମୁଖ ଉପସ୍ଥିତ ଥିଲେ।

ଖବରଦାତା ସମ୍ମିଳନୀରେ ଏସ୍‌ଡିପିଓ ବିଚିତ୍ରାନନ୍ଦ ସେଠୀ ଓ ଥାନାଧିକାରୀ ଲୋପାମୁଦ୍ରା ନାୟକ ସୂଚନା ଦେଉଛନ୍ତି।

ନାବାଳିକାଙ୍କୁ ବଳାତ୍କାର, ଅଭିଯୁକ୍ତ ଗିରଫ

ଯୋଡ଼ା, ୨୬।୮ (ମାନସ ମହାନ୍ତି)

କେନ୍ଦୁଝର ଜିଲା ଯୋଡ଼ା ଥାନା ବିଲେଇପଦା ଫାଣ୍ଡି ଅଞ୍ଚଳରେ ଜଣେ ନାବାଳିକାଙ୍କୁ ବିବାହ ପ୍ରତିଶ୍ରୁତି ଦେଇ ବଳାତ୍କାର କରାଯାଇଥିବା ଅଭିଯୋଗ ହୋଇଛି। ନାବାଳିକା ଏବେ ଗର୍ଭବତୀ ଥିବା ବେଳେ ଅଭିଯୋଗ ଆଧାରରେ ପୋଲିସ ଅଭିଯୁକ୍ତଙ୍କୁ ଗିରଫ କରିଛି। ଗିରଫ ଅଭିଯୁକ୍ତ ହେଲେ ଦେଓଝର ଅଞ୍ଚଳର ହରି ମହାକୁଡ଼।

ଅଭିଯୋଗ ଅନୁଯାୟୀ, ଅଭିଯୁକ୍ତ ଯୁବକ ବିଲେଇପଦା ଫାଣ୍ଡି ଅଞ୍ଚଳର ଜଣେ ନାବାଳିକାଙ୍କ ସହ ପ୍ରେମ ସମ୍ପର୍କ ଗଢ଼ିଥିଲେ। ବିବାହ ପ୍ରତିଶ୍ରୁତି ଦେଇ ତାଙ୍କ ସହ ବାରମ୍ବାର ଶାରୀରିକ ସମ୍ପର୍କ ସ୍ଥାପନ କରିଥିଲେ। ଏବେ ନାବାଳିକା ଦୁଇ ମାସର ଅନ୍ତଃସତ୍ତ୍ୱା ଥିବା ବେଳେ ଯୁବକ ତାଙ୍କୁ ବିବାହ କରିବାକୁ ମନାକରୁଛନ୍ତି। ଏ ନେଇ ନାବାଳିକାଙ୍କ ପରିବାର ପକ୍ଷରୁ ଯୋଡ଼ା ଥାନାରେ ଲିଖିତ ଅଭିଯୋଗ କରାଯାଇଛି। ଅଭିଯୋଗ ଆଧାରରେ ପୋଲିସ ଏକ ମାମଲା(ନଂ.୨୩୨/୨୫) ରୁଜୁ କରିଛି। ମଙ୍ଗଳବାର ଅଭିଯୁକ୍ତଙ୍କୁ ଗିରଫ ପରେ କୋର୍ଟ ଚାଲାଣ କରି ତଦନ୍ତ ଚଳାଇଛି।

ଲକ୍ଷାଧିକ ଟଙ୍କାର ବଜ୍ରକାପ୍ତା କାତି ଜବତ, ବେପାରୀ ଗିରଫ

ରାଜଧାନୀରେ ଏସ୍‌ଟିଏଫ୍ ଚଢ଼ାଉ

ଭୁବନେଶ୍ୱର, ୨୬।୮ (ସତ୍ୟଜିତ୍ ରାଉତ)

କ୍ରାଇମବ୍ରାଞ୍ଚର ସ୍ପେଶାଲ ଟାସ୍କଫୋର୍ସ (ଏସ୍‌ଟିଏଫ୍) ଭୁବନେଶ୍ୱରରେ ଚଢ଼ାଉ କରି ଲକ୍ଷାଧିକ ଟଙ୍କାର ବଜ୍ରକାପ୍ତା କାତି ଜବତ କରିଛି। ଏହାକୁ ଚାଲାଣ କରିବା ଅଭିଯୋଗରେ ସମ୍ପୃକ୍ତ ବେପାରୀ ଧରାପଡ଼ିଛନ୍ତି। ସେ ହେଲେ ବୌଦ୍ଧ ଜିଲା ଗୋଛାବାଡ଼ର ସ୍ୱାଭିମାନ ନାୟକ (୨୧)। ଜବତ ବଜ୍ରକାପ୍ତା କାତିଗୁଡ଼ିକର ଓଜନ ପ୍ରାୟ ଏକ କେଜି ହେବ ବୋଲି ସୂଚନା ଦିଆଯାଇଛି। ଏହି ଘଟଣାରେ ଆଇନ ଅନୁଯାୟୀ କାର୍ଯ୍ୟାନୁଷ୍ଠାନ ପାଇଁ ଏସ୍‌ଟିଏଫ୍ ଅଭିଯୁକ୍ତ ସ୍ୱାଭିମାନଙ୍କୁ ବନବିଭାଗକୁ ହସ୍ତାନ୍ତର କରିଥିଲା। ଚନ୍ଦକା ରେଞ୍ଜ୍ ପକ୍ଷରୁ ଏକ ମାମଲା (ଓଆର୍ ନଂ.୦୧/୨୦୨୫-୨୬) ରୁଜୁ କରାଯାଇ ମଙ୍ଗଳବାର ଅଭିଯୁକ୍ତ ସ୍ୱାଭିମାନଙ୍କୁ କୋର୍ଟଚାଲାଣ କରାଯାଇଥିଲା। ଜାମିନ ନାମଞ୍ଜୁର ପରେ ତାଙ୍କୁ ବିଚାର ବିଭାଗୀୟ ହାଜତକୁ ପଠାଇ ଦିଆଯାଇଛି।

ସୂଚନା ଅନୁଯାୟୀ, ସ୍ୱାଭିମାନ ସୋମବାର ରାତିରେ ଚନ୍ଦ୍ରଶେଖରପୁର ଥାନା ଠାରୁ ମାତ୍ର ୩୦୦ ମିଟର ଦୂର ରାସ୍ତାରେ ବଜ୍ରକାପ୍ତା କାତି ଧରି ଜଣେ ଗ୍ରାହକଙ୍କୁ ଅପେକ୍ଷା କରିଥିଲେ। ଏନେଇ ସୂଚନା ମିଳିବା ପରେ ଡିଲ୍ ହେବା ପୂର୍ବରୁ ଏସ୍‌ଟିଏଫ୍ ସେଠାରେ ଚଢ଼ାଉ କରିଥିଲା। ସ୍ୱାଭିମାନ ଏହି କାତି କେଉଁଠାରୁ ଆଣିଲେ ଓ କାହାକୁ ଦେଇଥାନ୍ତେ, ସେନେଇ ବନ ବିଭାଗ ଅଧିକ ତଦନ୍ତ ଜାରି ରଖିଛି। ବଜ୍ରକାପ୍ତା କାତିର ଅନ୍ତର୍ଜାତୀୟ ବଜାରରେ ବହୁ ଚାହିଦା ରହିଥିବାବେଳେ ବନ୍ୟପ୍ରାଣୀ ଶିକାରୀମାନେ ଏହାକୁ ଚାଲାଣ କରୁଛନ୍ତି।

ଗିରଫ ଅଭିଯୁକ୍ତ ସ୍ୱାଭିମାନ ନାୟକ ଓ ଜବତ ବଜ୍ରକାପ୍ତା କାତି।

BUSINESS

ଡିଜିଟାଲ ବିଜ୍ଞାପନର ଚାହିଦା ବୃଦ୍ଧି

୨୦୨୯ ସୁଦ୍ଧା ଜିଡିପିରେ ୦.୫% ଯୋଗଦାନ

ଭୁବନେଶ୍ୱର, ୨୬।୮ (ଅନୁରାଧା ମହାରଣା)

ଦେଶର ବିଜ୍ଞାପନ ବଜାର ୨୦୨୪ରେ ପ୍ରାୟ ୧୬-୧୮ ବିଲିୟନ ଡଲାର ମୂଲ୍ୟରେ ପହଞ୍ଚିଛି, ଯାହା ଦେଶର ଜିଡିପିରେ ୦.୪% ଯୋଗଦାନ କରୁଛି। ଆଗାମୀ ସମୟରେ ଏହା ପ୍ରାୟ ୧୦-୧୫% ବାର୍ଷିକ ମିଶ୍ରିତ ବୃଦ୍ଧି ହାର (ସିଏଜିଆର) ସହ ବୃଦ୍ଧି ପାଇବ ବୋଲି ଆକଳନ କରାଯାଇଛି। ଫଳରେ ୨୦୨୯ ସୁଦ୍ଧା ଏହା ଜିଡିପିରେ ୦.୫% ଯୋଗଦାନ କରିବ। ଡିଜିଟାଲ ବିଜ୍ଞାପନର ଅଂଶ ୫୦-୬୦% ଭାରତର ମୋଟ ବିଜ୍ଞାପନ ଖର୍ଚ୍ଚର ପ୍ରାୟ ୫୦-୬୦% ଡିଜିଟାଲ ବିଜ୍ଞାପନ ଅଧିକାର କରିଛି। ୨୦୨୯ ସୁଦ୍ଧା ଏହା ୧୭-୧୯ ବିଲିୟନ ଡଲାରରେ ପହଞ୍ଚିବ ବୋଲି ଆଶା କରାଯାଉଛି, ଯାହା ୧୫% ସିଏଜିଆର ସହ ବୃଦ୍ଧି ପାଇବ। ଏହି ଦ୍ରୁତ ବୃଦ୍ଧିର ମୁଖ୍ୟ କାରଣ ହେଉଛି ବୃଦ୍ଧି ପାଉଥିବା ବ୍ୟକ୍ତିଗତ ଖର୍ଚ୍ଚ, ଡିଜିଟାଲ କଣେକ୍ଟର ଚାହିଦା, ଓଟିଟି ପ୍ଲାଟଫର୍ମର ଦ୍ରୁତ ବିସ୍ତାର ଏବଂ ଉଚ୍ଚ-ଗତି ଇଣ୍ଟରନେଟ କଭରେଜରେ ବୃଦ୍ଧି। ଭାରତର କ୍ଷୁଦ୍ର ଓ ମଧ୍ୟମ ଉଦ୍ୟୋଗ (ଏସଏମଇ) ଏବଂ ଡାଇରେକ୍ଟ-ଟୁ-କଞ୍ଜୁମର (ଡି୨ସି) ବ୍ରାଣ୍ଡଗୁଡ଼ିକ ଡିଜିଟାଲ ବିଜ୍ଞାପନର ମୁଖ୍ୟ ଚାଳକ ହେଉଛନ୍ତି। ୨୦୨୦ରେ ଏମାନଙ୍କର ଡିଜିଟାଲ ବିଜ୍ଞାପନ ଖର୍ଚ୍ଚ ୩୫% ଥିବା ବେଳେ ୨୦୨୪ରେ ଏହା ୩୭%କୁ ବୃଦ୍ଧି ପାଇଛି। ୨୦୨୯ ସୁଦ୍ଧା ଏହା ୪୦-୪୨% ପର୍ଯ୍ୟନ୍ତ ପହଞ୍ଚିବ ବୋଲି ଆକଳନ କରାଯାଇଛି। ବେନ ଆଣ୍ଡ କମ୍ପାନୀର ପାର୍ଟନର ପ୍ରଭାବ କଶ୍ୟପଙ୍କ ମତରେ, ମୋବାଇଲ ବ୍ୟବହାରରେ ବୃଦ୍ଧି, ଭିଡିଓ ଫର୍ମାଟର ଲୋକପ୍ରିୟତା ଏବଂ ପ୍ରତ୍ୟେକ ସ୍ତରରେ AIର ସମନ୍ୱୟ ବ୍ରାଣ୍ଡ ଓ ଗ୍ରାହକଙ୍କ ମଧ୍ୟରେ ସମ୍ପର୍କର ପଦ୍ଧତିକୁ ବଦଳାଇ ଦେଉଛି। ବିଶ୍ୱ ସ୍ତରରେ ମଧ୍ୟ ଡିଜିଟାଲ ବିଜ୍ଞାପନ ଦ୍ରୁତ ଗତିରେ ବୃଦ୍ଧି ପାଉଛି ଏବଂ ୨୦୨୯ ସୁଦ୍ଧା ଏହା ମୋଟ ବିଜ୍ଞାପନ ଖର୍ଚ୍ଚର ୮୦-୮୫% ଅଧିକାର କରିବ। ଏକ ରିପୋର୍ଟ ଅନୁସାରେ, ବିଶ୍ୱ ବିଜ୍ଞାପନ ବଜାର ମଧ୍ୟ ଏକ ଐତିହାସିକ ପରିବର୍ତ୍ତନ ମଧ୍ୟ ଦେଇ ଗତି କରୁଛି। ୨୦୨୯ ସୁଦ୍ଧା ଡିଜିଟାଲ ବିଜ୍ଞାପନ ମୋଟ ବିଜ୍ଞାପନ ଖର୍ଚ୍ଚର ୮୦-୮୫% ପର୍ଯ୍ୟନ୍ତ ପହଞ୍ଚିବ। ରିପୋର୍ଟରେ କୁହାଯାଇଛି, ୨୦୨୪ରେ ୧ ଟ୍ରିଲିୟନ ଡଲାର ମୂଲ୍ୟର ବିଶ୍ୱ ବଜାର ୨୦୨୯ ସୁଦ୍ଧା ବିଶ୍ୱ ମୋଟ ଘରୋଇ ଉତ୍ପାଦର ୧% ପର୍ଯ୍ୟନ୍ତ ବୃଦ୍ଧି ପାଇବ । ଗ୍ରାହକମାନେ ବିଭିନ୍ନ ଡିଭାଇସ ଓ ପ୍ଲାଟଫର୍ମରେ ଅଧିକ ସମୟ ବିତାଉଛନ୍ତି। ୨୦୨୩ରେ ଭାରତରେ ପ୍ରତି ବ୍ୟକ୍ତି ଦୈନିକ ୪.୮ ଘଣ୍ଟା ମୋବାଇଲରେ ବିତାଇଛନ୍ତି, ଯାହା ୨୦୧୯ରେ ୩.୭ ଘଣ୍ଟା ଥିଲା। ଏହା ଡିଜିଟାଲ ବିଜ୍ଞାପନକୁ ପ୍ରୋତ୍ସାହିତ କରୁଛି।

ଶେୟାର ବଜାରରେ ହ୍ରାସ

ମୁମ୍ବାଇ, ୨୬।୮

ଦିନକ ପରେ ପୁଣି ଥରେ ଘରୋଇ ଶେୟାର ବଜାର କାରବାରରେ ପରିବର୍ତ୍ତନ ଘଟିଛି। ଚଳିତ ସପ୍ତାହର ଦ୍ୱିତୀୟ କାର୍ଯ୍ୟଦିବସ ଫଳାଫଳ ଅନୁଯାୟୀ ଶେୟାର ବଜାର କାରବାରରେ ହ୍ରାସ ସହ ନିବେଶକମାନେ ଲକ୍ଷାଧିକ ଟଙ୍କାର ନିବେଶ ହରାଇଛନ୍ତି। ମଙ୍ଗଳବାର ବମ୍ବେ ଷ୍ଟକ୍ ଏକ୍ସଚେଞ୍ଜ (ବିଏସ୍‌ଇ)ର ସେନ୍‌ସେକ୍ସ ୮୪୯.୩୭ ପଏଣ୍ଟ ହ୍ରାସ ଘଟି ୮୦,୭୮୬.୫୪ ଅଙ୍କରେ କାରବାର ବନ୍ଦ ହୋଇଥିଲା। ନ୍ୟାଶନାଲ ଷ୍ଟକ୍ ଏକ୍ସଚେଞ୍ଜ (ଏନ୍‌ଏସ୍‌ଇ)ର ନିଫ୍ଟି-୫୦ରେ ମଧ୍ୟ ୨୫୫.୭୦ ପଏଣ୍ଟ କମି ୨୪,୭୧୨.୦୫ ଅଙ୍କରେ କାରବାର ଶେଷ ହୋଇଥିଲା। ବିଏସ୍‌ଇ ସେନ୍‌ସେକ୍ସର ମିଡ୍‌କ୍ୟାପ୍ ଓ ସ୍ମଲକ୍ୟାପ୍ ଶେୟାରଗୁଡ଼ିକର ଇଣ୍ଡେକ୍ସ ସହ ଏନ୍‌ଏସ୍‌ଇ ନିଫ୍ଟି ମିଡ୍‌କ୍ୟାପ, ସ୍ମଲକ୍ୟାପ ଏବଂ ବ୍ୟାଙ୍କ ଓ ଆଇଟି ଶେୟାରଗୁଡ଼ିକର କାରବାରରେ ମଧ୍ୟ ପରିବର୍ତ୍ତନ ହୋଇଛି।

ଓଆକନ୍‌ର ୬ଷ୍ଠ ବାର୍ଷିକ ସମ୍ମିଳନୀ

ସମ୍ମିଳନୀ ଅବସରରେ ସମ୍ବର୍ଦ୍ଧିତ ଚିକିତ୍ସକଙ୍କ ସମେତ ଅନ୍ୟମାନେ ଉପସ୍ଥିତ ଅଛନ୍ତି।

ଭୁବନେଶ୍ୱର, ୨୬।୮

ରାଜ୍ୟର ପ୍ରମୁଖ ଡାକ୍ତରୀ ସଂଘ ତଥା ଓଡ଼ିଶା ଆର୍ଥୋପ୍ଲାଷ୍ଟି ଆସୋସିଏଶନ କନ୍‌ଫରେଶନ (ଓଆକନ୍-୨୦୨୫)ର ୬ଷ୍ଠ ବାର୍ଷିକ ସମ୍ମିଳନୀ ଭୁବନେଶ୍ୱରରେ ଅନୁଷ୍ଠିତ ହୋଇଯାଇଛି। ଏହି ସମ୍ମିଳନୀରେ ସର୍ବଭାରତୀୟ ସ୍ତରର ୨୦୦ରୁ ଅଧିକ ଅସ୍ଥିଶଲ୍ୟ ବିଶେଷଜ୍ଞ ଅଂଶଗ୍ରହଣ କରିଥିଲେ। ଏହି ସମ୍ମିଳନୀରେ ମଣିପାଲ ହସ୍ପିଟାଲ୍ସର ଏମ୍‌ଡି ତଥା ସିଇଓ ଦିଲୀପ ଜୋସ୍ ମୁଖ୍ୟ ଅତିଥି ଭାବେ ଯୋଗ ଦେଇଥିଲେ। ସେହିଭଳି ଏହି ବିଶାଳ ସମ୍ମିଳନୀରେ ଭୁବନେଶ୍ୱରର ମଣିପାଲ ହସ୍ପିଟାଲ ସକ୍ରିୟ ଭାବେ ଅଂଶଗ୍ରହଣକରି ଅର୍ଥୋପେଡିକ ସେବା କ୍ଷେତ୍ରରେ ମଣିପାଲ ହସ୍ପିଟାଲର ଅଭିଜ୍ଞତା ଓ ସଫଳତା ସମ୍ପର୍କରେ ବିସ୍ତୃତ ସୂଚନା ଓ ଆଭିମୁଖ୍ୟ ପ୍ରତି ପ୍ରକାଶ କରିଥିଲା।

ଏ ନେଇ ଜୋସ୍ କହିଛନ୍ତି, ଗୋଟିଏ ସ୍ଥାନରେ ଦେଶର ବିଭିନ୍ନ ସ୍ଥାନରୁ ଆସିଥିବା ଡାକ୍ତରଙ୍କ ସମେତ ଏକତ୍ରିତ ହେବା ନିଶ୍ଚିତଭାବେ ଏକ ଗର୍ବର ବିଷୟ। ଏହି ସମ୍ମିଳନୀ ଫଳରେ ନିଶ୍ଚିତ ଭାବେ ଆର୍ଥୋପ୍ଲାଷ୍ଟି ସର୍ଜରି ସମ୍ପର୍କରେ ବ୍ୟାପକ ସଚେତନତା ସୃଷ୍ଟିକରିବା ଦିଗରେ ଏହା ବେଶ୍ ସାହାଯ୍ୟ କରିବ ବୋଲି ସେ ବିସ୍ତୃତ ଭାବେ ମତପ୍ରକାଶ କରିଛନ୍ତି।

ଏସ୍‌ସିଆଇ ସହ ଏସ୍‌ଟିଏଲ୍‌ର ବୁଝାମଣା

ଭୁବନେଶ୍ୱର, ୨୬।୮

ଦେଶର ପ୍ରମୁଖ ଘରୋଇ ସଂସ୍ଥା ସେଲ୍‌ୱିନ ଟ୍ରେଡର୍ସ ଲିମିଟେଡ୍ (ଏସ୍‌ଟିଏଲ୍) ଏବଂ ଶିବମ କଣ୍ଟ୍ରାକଟିଂ ଇନକ (ଏସ୍‌ସିଆଇ) ମଧ୍ୟରେ ଏକ ଦ୍ୱ

ନଦୀରେ ଭାସିଗଲା ଟ୍ରକ୍: ଚାଳକ ନିଖୋଜ

ବଡ଼ଗାଁ, ୨୬।୮ (ଅଶୋକ ଷଡ଼ଙ୍ଗୀ)

ସୁନ୍ଦରଗଡ଼ ଜିଲା ବଡ଼ଗାଁ ଥାନା ଅନ୍ତର୍ଗତ ଝଣ୍ଟେଲବୁଡ଼ ଗାଁ ନିକଟ ସଫେଇ ନଦୀରେ ମଙ୍ଗଳବାର ସକାଳେ ଏକ ଟ୍ରକ୍ ଭାସିଯାଇଛି। ଟ୍ରକ୍ ଚାଳକ ସୁଜିତ ଆଇନ୍ଦ ନିଖୋଜ ହୋଇଯାଇଛନ୍ତି। ସନ୍ଧ୍ୟା ପର୍ଯ୍ୟନ୍ତ ପୋଲିସ ଓ ଅଗ୍ନିଶମ ବାହିନୀ କର୍ମଚାରୀ ଖୋଜାଖୋଜି କରିଥିଲେ ମଧ୍ୟ ପତ୍ତା ମିଳିନାହିଁ। ଟ୍ରକ୍‌କୁ ମଧ୍ୟ ନଦୀ ଭିତରୁ ଉଦ୍ଧାର କରାଯାଇପାରିନାହିଁ। ସୁଜିତଙ୍କ ଘର ଝଣ୍ଟେଲବୁଡ଼ ଗାଁରେ। ସେ ସୁନ୍ଦରଗଡ଼ ଜିଲାର କଲୁଙ୍ଗାସ୍ଥିତ ଏକ କାରଖାନାକୁ କୋଇଲା ନେଇ ଗଲାବେଳେ ଟ୍ରକ୍ ସହ ଗାଁକୁ ଆସିଥିଲେ। କଲୁଙ୍ଗାରେ କୋଇଲା ଅନ୍‌ଲୋଡ୍ କରିବାରେ ସାହାଯ୍ୟ

ସଫେଇ ନଦୀରେ କୋଇଲା ବୋଝେଇ ଟ୍ରକ୍ ଭାସିଯାଇଛି।

ପାଇଁ ଗ୍ରାମର ଅବିନାଶ ବାର୍ଲାଙ୍କୁ ଡାକିଥିଲେ। ଅବିନାଶଙ୍କୁ ଧରି ସୁଜିତ ଟ୍ରକ୍ ସହ ଗ୍ରାମ୍ୟ ରାସ୍ତାରେ ଫେରୁଥିଲେ। ସଫେଇ ନଦୀ ପାରିହେବା ପାଇଁ ବହୁ କମ୍ ଉଚ୍ଚତାର ଏକ ପୋଲ ରହିଛି। ନଦୀରେ ଅଳ୍ପ ପାଣି ଆସିଲେ ବି ଏହି ପୋଲ ବୁଡ଼ିଯାଇଥାଏ। ପୋଲ ବୁଡ଼ିଗଲେ ବି ଅନେକ ଅନୁମାନ ଲଗାଇ ପାରି ହୁଅନ୍ତି। କିନ୍ତୁ ଏବେ ଏହି ପୋଲ ଉପରେ ଅଧିକ ପାଣି ଥିଲେ ମଧ୍ୟ ସୁଜିତ ଟ୍ରକ୍ ନେଇ ପାରି ହୋଇଯିବାକୁ ପ୍ରୟାସ କରିଥିଲେ। କେତେଜଣ ଏହିଭଳି ଦୁଃସାହସ କରିବାକୁ ମନା କରିଥିଲେ। କିନ୍ତୁ ସୁଜିତ ନ ମାନି କୋଇଲା ବୋଝେଇ ଟ୍ରକ୍‌କୁ ନଦୀ ପାରି କରିବାକୁ ଚେଷ୍ଟା କଲାବେଳେ ଭାସିଯାଇଥିଲା। ପାଖରେ ଥିବା ଲୋକେ ଏହା ଦେଖି ଦୌଡ଼ିଯାଇଥିଲେ। ଅବିନାଶ ବାର୍ଲାଙ୍କୁ ଲୋକେ ଉଦ୍ଧାର କରିଥିବାବେଳେ ସୁଜିତଙ୍କ ପତ୍ତା ମିଳିନାହିଁ। ଏହି କମ୍ ଉଚ୍ଚତା ପୋଲ ବର୍ଷାଋତୁରେ ସବୁବେଳେ ବୁଡ଼ି ରହୁଥିବାରୁ ଲୋକେ ବର୍ଷା ସମୟରେ ନଦୀ ପାରି ହୋଇପାରନ୍ତି ନାହିଁ। ଏହା ପାଖରେ ଆଉ ଏକ ଅଧିକ ଉଚ୍ଚତାର ପୋଲ ନିର୍ମାଣ ହେଉଛି । କିନ୍ତୁ ୫ ବର୍ଷ ଧରି ନିର୍ମାଣ କାମ ଶେଷ ହେଉ ନ ଥିବାରୁ ଲୋକେ ନାନା ହଇରାଣ ହେଉଛନ୍ତି।

ନୀହାରଙ୍କ ଜାମିନ ଆବେଦନ ଖାରଜ

ଓଟିଇଟି ପ୍ରଶ୍ନପତ୍ର ପ୍ରଘଟ ମାମଲା

କଟକ,୨୬।୮ (କାର୍ତ୍ତିକ ସାହୁ)

ଓଡ଼ିଶା ଟିଚର୍ସ ଏଲିଜିବିଲିଟି ଟେଷ୍ଟ (ଓଟିଇଟି) ପ୍ରଶ୍ନପତ୍ର ପ୍ରଘଟ ମାମଲାରେ ଗିରଫ ହୋଇ ଜେଲ୍‌ରେ ଥିବା ଅଭିଯୁକ୍ତମାନଙ୍କ ଜାମିନ ଆବେଦନର ରାୟ ମଙ୍ଗଳବାର ପ୍ରକାଶ ପାଇଛି। କଟକ ଅତିରିକ୍ତ ଜିଲା ଜଜ୍ ମାଧ୍ୟମିକ ଶିକ୍ଷା ପରିଷଦ (ବୋର୍ଡ)ର ପୂର୍ବତନ ଉପସଭାପତି ନୀହାର ରଞ୍ଜନ ମହାନ୍ତିଙ୍କ ସମେତ ଅନ୍ୟ ଅଭିଯୁକ୍ତମାନଙ୍କ ଜାମିନ ଆବେଦନ ଖାରଜ କରିଦେଇଛନ୍ତି। ପ୍ରକାଶ ଯେ, ମାଧ୍ୟମିକ ଶିକ୍ଷା ପରିଷଦ (ବୋର୍ଡ) ପୂର୍ବତନ ଉପସଭାପତି ନୀହାର ରଞ୍ଜନ ମହାନ୍ତିଙ୍କ ସମେତ ଅନ୍ୟ ଅଭିଯୁକ୍ତମାନେ କଟକ ଅତିରିକ୍ତ ଜିଲା ଜଜ୍‌ଙ୍କ କୋର୍ଟରେ ଜାମିନ ଆବେଦନ କରିଥିଲେ। ମାମଲାର ଶୁଣାଣି ଗତ ୧୮ ତାରିଖରେ ହେବାକୁ ଥିବା ବେଳେ ତାହାକୁ ସ୍ଥଗିତ ରଖାଯାଇ ଅଗଷ୍ଟ ୨୨କୁ ଘୁଞ୍ଚାଇ ଦିଆଯାଇଥିଲା। ଗତ ୨୨ ତାରିଖରେ ମାମଲାର ଶୁଣାଣି ଶେଷ ହୋଇ ରାୟ ସଂରକ୍ଷିତ ଥିଲା। ତେବେ ଅଭିଯୁକ୍ତମାନେ ଜେଲରେ ରହିବା ସହ ଜାମିନ ପାଇଁ ହାଇକୋର୍ଟଙ୍କ ଦ୍ୱାରସ୍ଥ ହୋଇପାରନ୍ତି ବୋଲି ବିଶ୍ୱସ୍ତ ସୂତ୍ରରୁ ଜଣାପଡ଼ିଛି।

ସାପ କାମୁଡ଼ାରେ ଭଉଣୀଭାଇ ମୃତ

ଲହୁଣୀପଡ଼ା, ୨୬।୮ (ଦାଶରଥି ପଣ୍ଡା)

ସୁନ୍ଦରଗଡ଼ ଜିଲା ଚାନ୍ଦିପୋଷ ଥାନା ଅନ୍ତର୍ଗତ ତାମଡା ପଞ୍ଚାୟତ ଝିରପାଣି ଗ୍ରାମରେ ସୋମବାର ରାତିରେ ବିଷାକ୍ତ ସାପ କାମୁଡ଼ିବାରୁ ଭଉଣୀଭାଇଙ୍କ ମୃତ୍ୟୁ ହୋଇଛି। ଏମ୍ରୋଲନ ଏକ୍କା(୬) ଓ ତାଙ୍କ ଭଉଣୀ ଆବଲିନ (୮)। ସେମାନଙ୍କ ବାପା ହେଉଛନ୍ତି ଇସାକ ଏକ୍କା। ରାତିରେ ଭଉଣୀଭାଇ ଖାଇସାରି ମା'ବାପାଙ୍କ ସହ ଶୋଇଥିଲେ। ରାତି ପ୍ରାୟ ୧୧ରେ ଏକ ସାପ ଭଉଣୀଭାଇଙ୍କୁ କାମୁଡ଼ିଦେଇଥିଲା। ପରିବାର ଲୋକେ ଦୁହିଁଙ୍କୁ ରାଉରକେଲା ସରକାରୀ ହସ୍ପିଟାଲକୁ ନେଇଥିଲେ। ରାତି ପ୍ରାୟ ୩ଟାରେ ଉଭୟଙ୍କୁ ଡାକ୍ତର ମୃତ ଘୋଷଣା କରିଥିଲେ।

OFFICE OF THE PATTAMUNDAI MUNICIPALITY, PATTAMUNDAI

QUOTATION CALL NOTICE NO. 2524, DATE:22.08.25

No.C-954: The Executive Officer, Pattamundai Municipality on behalf of Municipal Council, Dist.-Kendrapara invites sealed quotations in double cover system from the Registered firm for supply and installation of different equipment to Pattamundai Municipality for setup of e-Library.

The interested firm wish to participate in the short quotation call notice must submit filled in quotation alongwith GST Registration Certificate, PAN Card, all other document as per DTCN, Paper Cost of Rs.2000.00 to be drawn in the shape of Demand Draft duly pledged in favour or Executive Officer and EMD amount of Rs.5000.00 to be drawn in the shape of DD/TDR duly pledged in favour of Executive Officer, Pattamundai Municipality payable at Pattamundai. The quotation must reach on or before 4 PM 29.08.2025 and will be opened on same day at 5 PM.

The undersigned has to rights to accept, cancel or reject any or all the quotations without assigning any reason thereof.

Sd./- Executive Officer
Pattamundai Municipality

OIPR-13220/11/0020/2526

Government of Odisha "e" Procurement Notice
INVITATION FOR BIDS (IFB)

OFFICE OF THE DISTRICT PROJECT OFFICE, SAMAGRA SHIKSHA DHENKANAL

Bid Identification No.SS/DKL/01/2025-2026
Letter No.1497/ Dt.25.08.2025

No.n-134:The District Project Coordinator, Samagra Shiksha, Dhenkanal on behalf of Governor of Odisha invites Percentage Rate bids in double cover system to be received in **ONLINE MODE** from eligible contractors for building works as detailed below.

1. Name of the Work : Building Works
2. No. of Works : 01 (One) No.
3. Amount put to tender : Rs.1.35 Crore **(as given in column no.03 of table)**
4. Cost of Tender Paper : Rs.10,000.00
5. Class of Contractor : 'B' & 'A' Class **(as given in column no.07 of table)**
6. Period of Completion : 09 (Nine Calendar Months) **(as given in column no.08 of table)**
7. Date of time of availability of the bid documents in the website : 10.00 AM on dt.02.09.2025 to 5.30 PM on dt.16.09.2025.
8. Date of Opening (Technical Bid) : 17.09.2025 at 11.00 AM

The bidders have to participate in ONLINE bidding only, further details can be seen from the e-Procurement Portal www.tendersodisha.gov.in. Any addendum/corrigendum/cancellation of tender can also be seen in the said website.

Sd./-District Project Coordinator
Samagra Shiksha, Dhenkanal

OIPR-27210/11/0001/2526

ODISHA PUBLIC SERVICE COMMISSION

NOTICE

No. 6124/PSC., Dt. 25.08.2025
(2PG-03-2025/26) (DR-I)

Odisha Civil Services (Preliminary) Examination-2024
Advt. No. 07 of 2024-25

No.D-185 : In continuation to this Office Notice No.3207/PSC, dt-15.05.2025, it is for information of all concerned that, the Commission has decided to conduct the Odisha Civil Services (Preliminary) Examination-2024, pursuant to Advt. No.07 of 2024-25 on **12.10.2025 (Sunday)**. The detailed Programme of the said examination shall be notified later.

2. The candidates are advised to visit the website of the Commission at http://opsc.gov.in for further information.

Sd./- Secretary

OIPR-12002/11/0299/2526

GOVERNMENT OF ODISHA
Sports & Youth Services Department
Kalinga Stadium, Bhubaneswar-751012
Email: deptsportsodisha@gmail.com
No. SYS-COACHI-CC-0003-2025-20870/SYS, Dated 25.08.2025

REQUEST FOR PROPOSAL

No.TT-12:Sports and Youth Services Department, Government of Odisha invites bids from reputed agencies for the RFP for **"Engagement of Event Management Agency For 28th ITTF-ATTU Asian Table Tennis Team Championships 2025 At Kalinga Stadium, Bhubaneswar".** The details of the document are available at the below mentioned website.

Website: https://tendersodisha.gov.in & https://sports.odisha.gov.in

Interested firms / parties / agencies are advised to study the RFE document carefully before submitting their bid.

Important Dates & Information:
Date of Publication of RFP: 25th August, 2025
Last Date and Time For Submission of Pre-Bid Queries: 28th August, 2025, 06:00 PM
Pre-Bid Meeting: 30th August, 2025,12:00 PM
Last Date and Time For Submission of Bid: 09th September, 2025, 05:00 PM
Opening of Financial Bid: To be informed to the Technically Qualified Bidders only

Sd./- Director Sports

OIPR-29001/11/0104/2526

GOVERNMENT OF ODISHA
HEALTH & FAMILY WELFARE DEPARTMENT

NOTICE

File No.PT$_1$-HFW-FW-FWMISC-0095-2022-24955/H&F.W.

No.E-The Counselling of 686 numbers of MPHW(M)s Level-II (erstwhile MPHW(M)s), who have been recommended by OSSSC vide their Notice No.IIE-09/2025-1315/OSSSC dated 16.06.2025 pursuant to advertisement No. IIE-39/2023-906(C)/ OSSSC dated 15.12.2023, will be held through online mode w.e.f. 28.08.2025 to 31.08.2025. Accordingly, the concerned MPHW(M)s Level-II (erstwhile MPHW(M)s shall have to participate in the online counselling and to lock their choices in order of preference through the proforma to be made available on the website https://jcportal.odisha.gov.in. The instruction manual to be followed during the choice locking is enclosed for the reference of the candidates.

Hence, all the 686 selected candidates are hereby requested to participate in the online counselling with effect from 28.08.2025 to 31.08.2025

Sd./- Additional Secretary to Government

OIPR-10001/11/0078/2526

Odisha Lift Irrigation Corporation Ltd
(A Govt. of Odisha Undertaking)
OFFICE OF THE EXECUTIVE ENGINEER
LIFT IRRIGATION DIVISION, BHADRAK
E-mail:eelidbdk@gmail.com,
Ph.No.06784-240601
Bid Identification No.3086/Dated 25.08.2025

1st Corrigendum to Tender Call Notice No. 01/2025-26 (3047)/ OLIC (BDK) dt.14.08.2025

No.CAD-This is for information to all concerned that with reference to the above cited Tender Call Notice published in the NEWS Papers the following modifications has been made due to technical Problem.

NOTICE

1. **Date and Time of Publication** : 01.09.2025 at 11.00 AM
2. **Date and Time of closing with Seeking Clarification** : 10.09.2025 upto 05.00 PM
3. **Date and Time of Opening of BID** : 11.09.2025 at 11.00 AM

All other terms and conditions are remaining unchanged.

Sd./-
Executive Engineer

OIPR-32239/11/0004/2526

GOVERNMENT OF ODISHA
OFFICE OF THE CHIEF CONSTRUCTION ENGINEER
RURAL WORKS CIRCLE, SUNDARGARH
AT/PO - SANKARA, SUNDARGARH - 770020, E-mail address - serw_sundargarh@yahoo.com
No.O-652

No. Tender Online - RWCCESNG - 12 of 2025-26, Letter No. 2050 / Dtd. 22.08.2025

e-Procurement NOTICE

1. Type of the Work : Road work (PR), 2. Class of Contractor : As specified in the column-7 of the Annexure, 3. Time of Completion : As specified in the column-6 of the Annexure, 4. Detail Projects : As per Annexure attached, 5. Estimated Cost : As specified in the column-5 of the Annexure, 6. Other details :

Procurement Officer	Bid Identification No.	Availability of Tender on-line for bidding		Last Date & Time of Seeking Tender Clarification	Date & Time of opening of tender	
		From	To		Technical Bid	Financial Bid
1	2	3	4	5	6	7
Chief Construction Engineer, Rural Works Circle, Sundargarh	RWCCESNG - 12 of 2025-26	03.09.2025 11:00 A.M.	17.09.2025 5:00 P.M.	16.09.2025 5:00 P.M.	18.09.2025 11:00 A.M.	Will be intimated separately

Further details can be seen from the website www.tendersodisha.gov.in

Sd./- Chief Construction Engineer
Rural Works Circle, Sundargarh

OIPR-25133/11/0063/2526

GOVERNMENT OF ODISHA "e" PROCUREMENT NOTICE
OFFICE OF THE SUPERINTENDING ENGINEER, PURI (R&B) DIVISION, PURI
WORKS DEPARTMENT
SHORT TENDER CALL NOTICE
E-mail: eerbpuri@yahoo.co.in
Bid Identification No.SE (R&B) Puri-26/2025-26

No.B-451: The Superintending Engineer, Puri (R&B) Division, Puri on behalf of Governor of Odisha inviting percentage rate bid in **single cover system** in ONLINE MODE from the eligible class of contractors registered with the State Governments and contractors of equivalent Grade/ Class registered with Central Government/ Railways.

1. Nature of Works : Electrical Works
2. No. of Works : 1 No.
3. Tender Cost : Rs.6000.00 (On-Line)
4. Class of Bidders : Authorised dealer of Blue Star/ Authorisation letter of OEM of Blue Star/MOU with OEM of Blue Star having valid license issued from ELBO (MV/HT)
5. Available of Bid document in of the website: : From 10.00 AM of Dt.30.08.2025 to 05.00 PM Dt.08.09.2025
6. Last date of receipt of tender : Dt.08.09.2025 upto 05.00 PM
7. Date of Opening of Bid : Dt.09.09.2025 at 12.00 Noon
8. The Bidders have to participate in ONLINE bidding only. Further details can be seen from the Website: https://tenderodisha.gov.in. Any addendum/ corrigendum/cancellation of tender can also be seen in the said website.

Sd./-Superintending Engineer,
Puri (R&B) Division, Puri

OIPR-34064/11/0038/2526

ଓଡ଼ିଶା ଆଦର୍ଶ ବିଦ୍ୟାଳୟ, ଷଣ୍ଢପୁର, ଜଟଣୀ, ଖୋର୍ଦ୍ଧା
ODISHA ADARSHA VIDYALAYA, SANDHAPUR
At-Sandhapur, P.O.-Jatni, Block-Jatni, Dist-Khordha-752050
Contact No.9438914299, 8249309237, Email:jatni@oav.edu.in

ADVERTISEMENT

No.n-131: Applications are invited from deserving candidates for different supporting staff for both Boys' & Girls' Hostels at Odisha Adarsha Vidyalaya, Sandhapur, Jatni, Khordha as per the vacancies mentioned below in the table.

Sl. No.	Name of the Post	Qualification	Age	Remuneration	Vacancy Position		
					Boys' Hostel	Girls' Hostel	Total
1	Warden	B.A./ B.Sc.	30-60 Yrs	Rs.21,175/-	01	01	02
2	Chowkidar-cum-Sweeper	HSC	21-32 Yrs	Rs.7500/-	01	01	02
3	Head Cook		30-40 Yrs	Rs.9000/-	01	01	02
4	Assistant Cook		21-32 Yrs	Rs.6750/-	02	02	04

Application and other details can be downloaded from the district website (www.khordha.odisha.gov.in). Interested candidates fulfilling the eligibility criteria may apply by registered/Speed Post only **(DONT SUBMIT THE APPLICATION FORMS ON HAND IN THE VIDYALAYA OFFICE OR BY MAIL)** to Odisha Adarsha Vidyalaya Sandhapur, At-Sandhapur, P.O-Jatni, Dist-Khordha, Pin-752050 by date:10.09.2025. The application forms received after due date shall be summarily rejected. The authority will not be responsible for any postal delay. Further the authorities reserve the right to cancel any or all the application without any reason thereof.

By Order of Collector-cum-Chairman
Sd/- PRINCIPAL

OIPR-27098/11/0001/2526

ODISHA PUBLIC SERVICE COMMISSION
CUTTACK

NOTICE

No. 6114 / P.S.C., Dt. 25.08.2025
(2PG-02-25/26, DR-I)

Programme of Document Verification & Personality Test for OCSE-2023
Advt. No. 20 of 2023-24

No.D-184 : It is for information of all 806 (293-w) provisionally qualified candidates of OCS Main (Written) Examination-2023 that, the **Document Verification & Personality Test** of Odisha Civil Services, 2023, pursuant to Advt. No. 20 of 2023-24 will be held from **06.09.2025 to 18.09.2025 (except 13.09.2025)** in the Office of Commission, at 19, Dr. P.K. Parija Road. Cuttack-753001 as per the programme detailed below:-

Sl. No.	Roll No. of Candidates	Date of Document Verification & Personality Test	Session of Document Verification & Personality Test
1	2	3	4
1.	100331, 100334, 100485, 100923, 100984, 101399, 101990, 102298, 102448, 102641, 103022, 103125, 103254, 103256, 103379, 103411, 103486, 103887, 103924, 103966, 103985, 104196, 104802, 105738, 105792, 106065; 106170, 106243, 106425, 107417, 107477, 107591, 200136, 200483, 200542, 200637, 200806, 200821; 201037, 201094, 201166, 201750, 202442, 202716 **= 44 candidates**	06.09.2025	Forenoon session
	202756, 202904, 203082, 203314, 203423, 203487, 203515, 203751, 203761, 203876, 204106, 204620, 204675; 204868, 204928. 205080, 205229, 205344, 205838, 206088, 206157, 206321, 206627, 206682, 207120, 207386, 207532, 207686 **= 28 candidates**		Afternoon session
2	207689, 207990, 208391, 300110, 300129, 300158, 300219, 300319, 300357, 300422, 300473, 300510, 300609, 300715, 300775, 300878, 300886, 300924, 300951, 300952, 300967, 300982, 301111, 301292, 301306, 301317, 301340, 301346, 301461,301464, 302096, 302275, 302313, 302414, 302674, 302739, 302804, 302905; 302931, 302934, 302943, 302982, 303043, 303106 **= 44 candidates**	07.09.2025	Forenoon session
	303210, 303259, 303371, 303375, 303405, 303479, 303511. 303518, 303665, 303765, 303905, 304019, 304030, 304064, 304144, 304205, 304210, 304254, 304265, 304270, 304277, 304289, 304313, 304374, 304419, 304504, 304551, 304565 **= 28 candidates**		Afternoon session
3	304593, 304605, 304610, 304612, 304694, 304841, 304854, 304879, 304938; 304995, 305032, 305248, 305269, 305332, 305460, 305549, 305566, 305628, 305659, 305666, 305679, 305923, 306028, 306113, 306205, 306623, 306857, 306882, 306883, 306925, 306936, 306943, 306956, 307028, 307107, 307157, 307365, 307349, 307391, 307537, 307555, 307629, 307639, 307681 **= 44 candidates**	08.09.2025	Forenoon session
	307874, 307912, 307955, 307974, 308034, 308049, 308090, 308250, 308274, 308286, 308398, 308453, 308500, 308542, 308554, 308666, 308908, 308967, 309016, 309031, 309055, 309211, 309246, 309398, 309456, 309533, 309800, 309832 **= 28 candidates**		Afternoon session
4	309898, 310039, 310070, 310129, 310141, 310193, 310227, 310252, 310278, 310604, 310688, 310785, 310816, 311104, 311293, 311297, 311465, 311510, 311636, 311652, 311930, 312047, 312150, 312156, 312260, 312270, 312324, 312366, 312383, 312524, 312618, 312691, 312715, 312746, 312881, 312952, 313218, 313285, 313432, 313567, 313731, 313837, 313862, 313877 **= 44 candidates**	09.09.2025	Forenoon session
	313931, 313960, 313977, 314064, 314090, 314096, 314099, 314146, 314268, 314377, 314443, 314472, 314478, 314497, 314507, 314567, 314598, 314635, 314767, 314778, 314898, 315176, 315178, 315310, 315390, 315593, 315628, 315885 **= 28 candidates**		Afternoon session
5	315886, 315905, 315917, 315963; 315975, 316085, 316225, 316373, 316382, 316498, 316680, 316878, 316911, 316923, 316958, 316973, 317133, 317192, 317229, 317257, 317306, 317494, 317501, 317601, 317646, 317703, 317773, 317819, 317822, 317952, 318028, 318075, 318129, 318137, 318227, 318251, 318296, 318336, 318468, 318701, 318802, 319016, 319122, 319263 **= 44 candidates**	10.09.2025	Forenoon session
	319284, 319288, 319303, 319316, 319369, 319400, 319418, 319432, 319434, 319472, 319480, 319558, 319566, 319568, 319601, 319660, 319807, 319837, 319864, 319924, 319925, 319980, 320015, 320093, 320145, 320157, 320479, 320597 **= 28 candidates**		Afternoon session
6	320685, 320689, 320697, 320729, 320762, 320821, 320913; 321162, 321624, 321726, 321748, 321787, 321805, 321851, 321992, 321994, 322173, 322191, 322239, 322259, 322287, 322461, 322465, 322527, 322582, 322743, 322925, 323059, 323085, 323096, 323170, 323240, 323308, 323331, 323362, 323439, 323489, 323514, 323543, 323585, 323713, 323733, 323814, 323860 **= 44 candidates**	11.09.2025	Forenoon session
	323919, 324035, 324135, 324205, 324350, 324365, 324374, 324387, 324430, 324504, 324539, 324540, 324687, 324822, 324862, 324963, 325004, 325009, 325096, 325239, 325249, 325257, 325478, 325559, 325575, 325633, 325702, 325951 **= 28 candidates**		Afternoon session
7	326093, 326158, 326206, 326315, 326353, 326366, 326411, 326652, 326659, 326740, 327159, 327166, 327281, 327349, 327366, 327375, 327386, 327438, 327474, 327493, 327907, 327991, 328001, 328125, 328169, 328186, 328205, 328209, 328479, 328483, 328516, 328527, 328546, 328639, 328884, 328945, 328963, 329049, 329084, 329197, 329207, 329223, 329321 329378 **= 44 candidates**	12.09.2025	Forenoon session
	329382, 329499, 329543, 329662, 330247, 330256, 330263, 330310, 330417, 330432, 330436, 330464, 330472, 330851, 330871, 330885, 330898, 330926, 330941, 330969, 331001, 331026, 331029, 331080, 331108, 331109, 331158, 331196 **= 28 candidates**		Afternoon session
8	331229, 331255, 331300, 331407, 331419, 331436, 331475, 331533, 331535, 331652, 331780, 331818; 331899, 331964, 331999, 332003, 332004, 332023, 332079, 332204, 332226, 332233, 332269, 332317, 332429, 332511, 332524, 332557, 332756, 332798, 332816, 332828, 332844, 332855, 332876, 332884, 332896, 332926, 332973, 333168, 333238, 333284, 333339, 333422 **= 44 candidates**	14.09.2025	Forenoon session
	333578, 333620, 333673, 333764, 333774, 333785, 333876, 333906, 333983, 333985, 334081 334092, 334311 334433, 334445, 334488, 334545, 334567, 334646, 334652, 334689, 334701, 334707, 334715, 334718, 334737, 334791, 334822 **= 28 candidates**		Afternoon session
9	334836, 334892, 334952, 335111, 335159, 335195, 335201, 335254, 335260, 335325, 335342, 335498, 335564, 335744, 335787, 335789, 335795, 335802, 335937, 336171, 336203, 336222, 336466, 336485, 336525, 336611, 336747, 336863, 336869, 336908, 337031, 337271, 337279, 337454, 337614, 337942, 338317, 338569, 338593, 338807, 338883, 339048, 339082, 339306 **= 44 candidates**	15.09.2025	Forenoon session
	339315, 339500, 339577, 339796, 339828, 340173, 340243, 340244, 340345, 340414, 340453, 340522, 340562, 340592, 340602, 340629, 340741, 340839, 340859, 341024, 341026, 341068, 400071, 400111, 400118, 400128, 400180, 400373 **= 28 candidates**		Afternoon session
10	400400, 400449, 400895, 401181, 401182, 401234, 401281, 401387, 401562, 401746, 401813, 401905, 401951, 402031, 402122, 402285, 402304, 402351, 402481, 403131, 403199, 403421, 403669, 403798, 403871, 403997, 404208, 404402, 404617, 405091, 405149, 405351, 405368, 405798, 405800, 406026, 406052, 406084, 406842, 407452, 407563, 407668, 407681, 407754 **= 44 candidates**	16.09.2025	Forenoon session
	407794, 407811, 408012, 408137, 408223, 408397, 408433, 408532, 408938, 408968, 409009, 409334, 409353, 409354, 409536, 409579, 409984, 410055, 410067, 410202, 410234, 410420, 410596, 410649, 410697, 410760, 410781, 410852 **= 28 candidates**		Afternoon session
11	410894, 410933, 410985, 411093, 411516, 411545, 411751, 411826, 411886, 412188, 412199, 412259, 412290, 412454, 412520, 500042, 500151, 500453, 500489, 500713, 500789, 500979, 501191, 501221, 501230, 501257, 501572, 501631, 501716, 501970, 501986, 502111, 502373, 502577, 502783, 502793, 502796, 502954, 503234, 503641, 503814, 504012, 504066, 505102 **= 44 candidates**	17.09.2025	Forenoon session
	505219, 505331, 505411, 505813, 505875, 505887, 506113, 506292, 506641, 506681, 506906, 506911, 507198, 507286, 507862, 507999, 508237, 508272, 508982, 509155, 509498, 509507, 509521, 509530, 509655, 510321, 510597, 510682 **= 28 candidates**		Afternoon session
12	510757, 511334, 511983, 512435, 512652, 512806, 512915, 513234, 513551, 513881, 514350, 514375, 514750, 515018 **= 14 candidates**	18.09.2025	Forenoon session

N.B.:- The Time of reporting, Time of Document Verification &Time of Personality Test in respect of Forenoon session and Afternoon session are mentioned below:

Session	Time of reporting	Time of Document verification	Time of Personality Test
Forenoon session	08.00 A.M.	08.30 A.M.	10.30 A.M.
Afternoon session	12.00 P.M.	12.30 P.M.	2.30 P.M.

The candidates are required to produce the following Original Documents along with a set of self-attested photocopies of all Certificates/Documents at the time of Document Verification failing which their candidature will be rejected.

1. **Hard copy** of Online Application Form duly signed in.
2. **Attestation Form, Bio Data form**.
(To be downloaded from the website of the Commission)
3. **H.S.C. Or Equivalent Certificate** in support of declaration of age.
4. **Intermediate/+2 Examination Certificate** issued by the concerned **Board/ Council**.
5. **Bachelor's Degree Certificate** issued by the concerned University. If any candidate claims to possess qualification, equivalent to the prescribed qualifications, the rule/ authority (with number & date) under which it is so treated must be furnished.
6. **Odia Test Pass Certificate**.
7. **Caste Certificate by Birth** in support of claim as SC/ST/SEBC issued by the Competent Authority within the closing date of Online Application. SEBC Certificate must be issued within the last three years from the closing date for submission of Online Application Form.
8. **Sports Certificate** issued by Director of Sports, Odisha, if any.
9. **Permanent Disability Certificate** (including Percentage of Disability i.e. 40% or more) issued by the concerned Medical Board, wherever applicable.
10. **Discharge Certificate** issued by the Commanding Officer of the Unit last served in case of Ex-servicemen candidates.

Further, Ex-Servicemen candidates must submit an affidavit in the format annexed at Annexure-A, undertaking that he/she has not been appointed against a civil post after retirement from military service.

11. A **declaration** regarding the number of attempts exercised by the candidates in the OCS Examination in the format annexed at Annexure-B.
12. **Four recent passport size photographs**, which have been uploaded with the Online Application Form.
13. **No Objection Certificate** (in case of in-service candidates), wherever applicable.
14. **Any document in support of identity**. (Aadhaar/DL/Pan Card/ Voter ID card).
15. **Any other relevant documents as per Para-09 of the Advertisement**.

The candidates are required to mention **"Submitted by me and Certified as genuine and has not been cancelled"** and put their full signature and date on the same.

Sd./- Secretary

OIPR-12002/11/0301/2526

ଜନ୍ମଦିନର ଶୁଭେଚ୍ଛା

ଏଠାରେ ୨ X ୨ ସେ.ମି. ଫଟୋ ଲଗାନ୍ତୁ

ନାମ: .....
ବୟସ:.....
ଜନ୍ମ ତାରିଖ: .....

ଗୁନ୍‌ଗୁନ୍
ପରିବାରବର୍ଗ

ସର୍ତ୍ତାବଳୀ: ଏହି କୁପନ ବ୍ୟବହାର କରି ସମ୍ପୂର୍ଣ୍ଣ ମାଗଣାରେ ଜନ୍ମଦିନର ଶୁଭେଚ୍ଛା ଜଣାନ୍ତୁ। ଫଟୋଗ୍ରାଫ ସହିତ କୁପନଟି ପ୍ରକାଶନ ତାରିଖର ୭ ଦିନ ପୂର୍ବରୁ ଜନ୍ମଦିନ ଶୁଭେଚ୍ଛା, ଧରିତ୍ରୀ, ବି-୨୬, ରସୁଲଗଡ ଶିଳ୍ପାଞ୍ଚଳ, ଭୁବନେଶ୍ୱର-୧୦ ଠିକଣାରେ ପହଞ୍ଚିବା ଆବଶ୍ୟକ।

ସିଫ୍ଟ କୌରଙ୍କୁ ଡବଲ ସ୍ୱର୍ଣ୍ଣ

ଶିମ୍‌କେଣ୍ଟ, ୨୬।୮ (ପି.ଟି.)

ଅଲିମ୍ପିଆନ ସିଫ୍ଟ କୌର ସାମରା ଏଠାରେ ଚାଲିଥିବା ଏସିଆନ ଶୁଟିଂ ଚାମ୍ପିୟନଶିପ୍ ବ୍ୟକ୍ତିଗତ ମହିଳା ୫୦ ମିଟର ରାଇଫଲ ଥ୍ରି ପୋଜିଶନରେ ସ୍ୱର୍ଣ୍ଣ ଜିତିଛନ୍ତି। ଏହାଛଡ଼ା ଦେଶକୁ ଟିମ୍ ଇଭେଣ୍ଟରେ ଟାଇଟଲ ବିଜୟୀ କରାଇବାରେ ତାଙ୍କର ଅବଦାନ ରହିଛି। ଫଳରେ ଚାମ୍ପିୟନଶିପ୍‌ରେ ଏହି ମଙ୍ଗଳବାର ଭାରତ ପାଇଁ ସ୍ମରଣୀୟ ହୋଇ ରହିବ। ବିଶ୍ୱରେକର୍ଡ ଅଧିକାରିଣୀ ସାମରା ଫାଇନାଲରେ ୪୫୯.୨ ସ୍କୋର ସହ ଚାଇନାର ୟାଙ୍ଗ୍ ୟୁଜି (୪୫୮.୮)ରେ ପରାସ୍ତ କରି ସ୍ୱର୍ଣ୍ଣ ଜିତିଥିବା ବେଳେ ସାମରା, ଷ୍ଟଲୱାର୍ଟ ଅଞ୍ଜୁମ ମୋଦଗିଲ ଓ ଆଶି ଚୋକ୍‌ସି ଏଗ୍ରିଗେଟ୍ ୧୭୫୩ ପଏଣ୍ଟ ସହ ପୋଡିୟମ ଶୀର୍ଷରେ ରହି ସ୍ୱର୍ଣ୍ଣ ପଦକ ଲାଭ କରିଥିଲେ। ସାମରାଙ୍କର ଏହା ହେଉଛି ଚତୁର୍ଥ ଏସିଆନ ଚାମ୍ପିୟନଶିପ୍ ସ୍ୱର୍ଣ୍ଣ। କ୍ୱାଲିଫାଇଂରେ ସେ ୫୮୯ ସ୍କୋର ସହ ନମ୍ବର-୧ ସ୍ଥାନରେ ରହିଥିଲେ।

ସିଫ୍ଟ କୌର

ଅନ୍ୟ ଜଣେ ଭାରତୀୟ ଶ୍ରୀୟଙ୍କା ଷଡ଼ଙ୍ଗୀ କ୍ୱାଲିଫିକେଶନ ରାଉଣ୍ଡରେ ପ୍ରଥମ ସ୍ଥାନ ଅଧିକାର କରିଥିଲେ। ମାତ୍ର ସେ 'ର୍ୟାଙ୍କିଙ୍ଗ ପଏଣ୍ଟ ଓନ୍‌ଲି'(ଆରପିଓ) ପାଇଁ ଭାଗ ନେଇଥିବାରୁ ଫାଇନାଲ ପାଇଁ ଯୋଗ୍ୟ ନ ଥିଲେ। ନିୟମାନୁସାରେ ଆରପିଓ ଶୁଟରମାନେ ପଦକ ପାଇଁ ପ୍ରତିଯୋଗିତାରେ ଭାଗ ନେଇପାରିବେ ନାହିଁ। ସାମରା ନିଲିଙ୍ଗ୍ ଓ ପ୍ରୋନ୍ ପୋଜିଶନରେ ୧୫୧.୦. ୧୫୬.୨ ସ୍କୋର କରିଥିଲେ। ଷ୍ଟାଣ୍ଡିଂ-ଏଲିମିନେଶନ ରାଉଣ୍ଡରେ ଚାଇନିଜ ପ୍ରତିଦ୍ୱନ୍ଦ୍ୱୀ ପ୍ରତ୍ୟାବର୍ତ୍ତନ କରିବାକୁ ଚେଷ୍ଟା କରି ମଧ୍ୟ ବିଫଳ ହୋଇଥିଲେ। ମାତ୍ର ସେ ଭାରତୀୟ ଶୁଟରଙ୍କଠାରୁ ୦.୪ ପଏଣ୍ଟ ପଛରେ ରହିଥିଲେ। ଜାପାନର ନୋବାତା ମିସାକି (୪୪୮.୨) ବ୍ରୋଞ୍ଜ ପଦକ ପାଇଥିଲେ। ଚୋକ୍‌ସି ଚତୁର୍ଥ ସ୍ଥାନ ଅଧିକାର କରି ଫାଇନାଲ ରାଉଣ୍ଡରେ ପ୍ରବେଶ କରିଥିଲେ। ସେ ୪୦୨.୮ ପଏଣ୍ଟ ସହ ୭ମ ହୋଇଥିଲେ। ୪୧ଜଣ ଦକ୍ଷ ଶୁଟରଙ୍କୁ ନେଇ ପ୍ରତିଯୋଗିତାରେ ଦୁଇଥର ଅଲିମ୍ପିଆନ ଅଞ୍ଜୁମ ୨୨ତମ ସ୍ଥାନରେ ରହିଥିଲେ। ୫୦ ମିଟର ରାଇଫଲ ଥ୍ରି ପୋଜିଶନ ଟିମ୍ ଇଭେଣ୍ଟରେ ସାମରା ୫୮୯ ସ୍କୋର କରିଥିବା ବେଳେ ଆଶି ୫୮୬ ଏବଂ ଅଞ୍ଜୁମ ୫୭୮ ସ୍କୋର କରି ଜାପାନ (୧୭୫୦) ଓ ଦକ୍ଷିଣ କୋରିଆ (୧୭୪୫)ଠାରୁ ଆଗରେ ରହିଥିଲେ। ସୋମବାର ଜାତୀୟ କ୍ରୀଡ଼ା ଚାମ୍ପିୟନ ନୀରୁ ଧଣ୍ଡା ମହିଳା ଟ୍ରାପ୍ ଇଭେଣ୍ଟରେ ଏକ ସ୍ୱର୍ଣ୍ଣ ଜିତିଥିଲେ।

ଏସିଆ କପ୍

ଭାରତୀୟ ବଂଶୋଦ୍ଭବ ଯତୀନ୍ଦରଙ୍କୁ ଓମାନ ଦଳର ନେତୃତ୍ୱ

ଦୁବାଇ, ୨୬।୮

ଆସନ୍ତା ୯ ତାରିଖରୁ ଆରମ୍ଭ ହେବାକୁ ଥିବା ଏସିଆ କପ୍ ଲାଗି ୧୭ ଜଣିଆ ଓମାନ ଦଳ ଘୋଷଣା କରାଯାଇଛି। ଭାରତୀୟ ବଂଶୋଦ୍ଭବ ଯତୀନ୍ଦର ସିଂଙ୍କୁ ଦଳର ଅଧିନାୟକ ନିଯୁକ୍ତ କରାଯାଇଛି। ଓମାନ ଗ୍ରୁପ୍-ଏ'ରେ ଭାରତ, ପାକିସ୍ତାନ ଓ ୟୁଏଇ ସହ ସ୍ଥାନ ପାଇଛି। ଗତ ବର୍ଷ ଆମେରିକା ଓ ୱେଷ୍ଟଇଣ୍ଡିଜ୍‌ରେ ଖେଳାଯାଇଥିବା ଟି୨୦ ବିଶ୍ୱକପ୍‌ରେ ଖେଳିଥିବା ଓମାନ ଦଳରେ ଖୁବ୍ ପରିବର୍ତ୍ତନ କରାଯାଇଛି। ଦଳରେ ନୂଆ ଚେହେରା ଭାବେ ସୁଫ୍ୟାନ ୟୁସୁଫ, ଜିକ୍ରିୟା ଇସ୍ଲାମ, ଫୈଜଲ ଶାହ ଓ ନଦୀମ ଖାନ୍‌ଙ୍କୁ ସାମିଲ କରାଯାଇଛି। ଲୁଧିଆନାରେ ଜନ୍ମିତ ଯତୀନ୍ଦର ଏପର୍ଯ୍ୟନ୍ତ ଓମାନ ପାଇଁ ୩୯ଟି ଟି୨୦ ଓ ୩୩ ଦିନିକିଆ ମ୍ୟାଚ୍ ଖେଳିଛନ୍ତି।

ଭାଗ ନେବେ ପୂଜାସ୍ୱିନୀ

ପୂଜାସ୍ୱିନୀ ନାୟକଙ୍କୁ ସାମାଜିକ ସୁରକ୍ଷା ଓ ଭିନ୍ନକ୍ଷମ ସଶକ୍ତିକରଣ ବିଭାଗୀୟ ମନ୍ତ୍ରୀ ନିତ୍ୟାନନ୍ଦ ଗଣ୍ଡ ଚେକ୍ ପ୍ରଦାନ କରୁଛନ୍ତି।

ଭୁବନେଶ୍ୱର, ୨୬।୮ (ଅନାଦି କର)

ଫେନ୍‌ସିଂ ବିଶ୍ୱ ଚାମ୍ପିୟନଶିପ୍

ଆସନ୍ତା ୨ରୁ ୭ ତାରିଖ ପର୍ଯ୍ୟନ୍ତ ଦକ୍ଷିଣ କୋରିଆର ଇଚ୍ଛାନ-ସିରେ ପାରା ଫେନ୍‌ସିଂ ବିଶ୍ୱ ଚାମ୍ପିୟନଶିପ୍ ହେବାକୁ ଯାଉଛି। ଏହି ପ୍ରତିଯୋଗିତାରେ ଭାରତ ପକ୍ଷରୁ ପ୍ରତିନିଧିତ୍ୱ କରିବା ପାଇଁ ଓଡ଼ିଆ ହ୍ୱିଲଚେୟାର ଫେନସିଂ ଖେଳାଳି ପୂଜାସ୍ୱିନୀ ନାୟକଙ୍କୁ ମନୋନୀତ କରାଯାଇଛି। ଗତ ୫ ବର୍ଷରେ ପୂଜାସ୍ୱିନୀ ଜାତୀୟ ସ୍ତରରେ ୩୩ଟି ପଦକ ଜିତି ରାଜ୍ୟ ପାଇଁ ଗୌରବ ଆଣିଛନ୍ତି। ଅନ୍ତର୍ଜାତୀୟ ସ୍ତରରେ ଭଲ ପ୍ରଦର୍ଶନ କରିବା ପାଇଁ ତାଙ୍କୁ ଅନ୍ତର୍ଜାତୀୟ ମାନକ ଫିଏ ଅନୁମୋଦିତ ହ୍ୱିଲଚେୟାର ଫେନ୍‌ସିଂ ଉପକରଣ କିଣିବା ଲାଗି ସାମାଜିକ ସୁରକ୍ଷା ଓ ଭିନ୍ନକ୍ଷମ ସଶକ୍ତିକରଣ ବିଭାଗ ପକ୍ଷରୁ ବିବି ଏସ୍‌ଏ ଯୋଜନା ଅଧୀନରେ ୧,୮୭,୦୩୧ ଟଙ୍କାର ଆର୍ଥିକ ସହାୟତା ଦିଆଯାଇଛି।

ସର୍ଫରାଜଙ୍କ କ୍ରମାଗତ ଦ୍ୱିତୀୟ ଶତକ

ଚେନ୍ନାଇ, ୨୬।୮

ଭାରତୀୟ ଦଳର ଟେଷ୍ଟ ସିଜନ ଆରମ୍ଭ ହେବା ପୂର୍ବରୁ ମୁମ୍ବାଇ ବ୍ୟାଟର ସର୍ଫରାଜ ଖାନ କ୍ରମାଗତ ଶତକ ହାସଲ କରି ଫୁଲ ଫର୍ମରେ ଥିବା ଦର୍ଶାଇଛନ୍ତି। ହରିୟାଣା ବିପକ୍ଷରେ ଖେଳାଯାଉଥିବା ତୃତୀୟ ତଥା ଅନ୍ତିମ ବୁଚି ବାବୁ ଟୁର୍ନାମେଣ୍ଟର ମ୍ୟାଚ୍‌ରେ ସର୍ଫରାଜ ୧୦୯ ବଲରେ ୧୦୯ ରନର ଅପରାଜିତ ଇନିଂସ ଖେଳିଛନ୍ତି। ତାଙ୍କ ଇନିଂସରେ ୯ ଚୌକା ଓ ୫ ଛକା ସାମିଲ ଥିଲା।

୩୯ ପଦକ ସହ ଓଡ଼ିଶା ଦଳଗତ ଚାମ୍ପିୟନ

ଭୁବନେଶ୍ୱର, ୨୬।୮ (ବିଜୟ ରଣା)

ଜାତୀୟ ଶକ୍ତିଉତ୍ତୋଳନ

ଝାଡଖଣ୍ଡ ରାଜ୍ୟର ଜାମଶେଦପୁରଠାରେ ଜାତୀୟ ସିନିୟର ଶକ୍ତିଉତ୍ତୋଳନ ଏବଂ ବେଞ୍ଚପ୍ରେସ ପ୍ରତିଯୋଗିତା ଅନୁଷ୍ଠିତ ହୋଇଯାଇଛି। ଏଥିରେ ଦେଶର ବିଭିନ୍ନ ରାଜ୍ୟର ପ୍ରତିଯୋଗୀମାନେ ଅଂଶଗ୍ରହଣ କରିଥିଲେ। ଏଥିରେ ଓଡ଼ିଶାରୁ ୪୫ଜଣ ପ୍ରତିଯୋଗୀ ଭାଗ ନେଇଥିଲେ। ଓଡିଶା ଦଳ ଏହି ପ୍ରତିଯୋଗିତାରେ ୨୩ ସ୍ୱର୍ଣ୍ଣ, ୯ରୌପ୍ୟ, ୭ ବ୍ରୋଞ୍ଜ ପଦକ ସମେତ ମୋଟ ୩୯ଟି ପଦକ ହାସଲ କରି ଦଳଗତ ଚାମ୍ପିୟନ ହୋଇପାରିଛି। ସୁନ୍ଦରଗଡ଼ ଜିଲାର ବନାନୀ ବିଶ୍ୱାସ ମହିଳା ବର୍ଗରେ ଜାତୀୟ ଷ୍ଟ୍ରଙ୍ଗ ଓମେନ ବିବେଚିତ ହୋଇଛନ୍ତି।

ଟ୍ରଫି ସହ ଚାମ୍ପିୟନ ଓଡ଼ିଶା ଦଳ।

Classified Everyday
0674-2580101, 9692975378

ହକି ଏସିଆ କପ୍

ମାଗଣା ଦେଖି ପାରିବେ ଦର୍ଶକ

ରାଜଗିର୍, ୨୬।୮ (ପି.ଟି.)

ଏସିଆ କପ୍ ହକି ପ୍ରତିଯୋଗିତା ଅଗଷ୍ଟ ୨୯ରୁ ଆରମ୍ଭ ହେଉଛି। ଖେଳ ଦେଖିବା ଲାଗି ଦର୍ଶକମାନଙ୍କ ଲାଗି ଦେୟ ମୁକ୍ତ କରାଯାଇଛି। ମ୍ୟାଚ ଦେଖିବା ଲାଗି ଆଗ୍ରହୀ ଖେଳପ୍ରେମୀଙ୍କୁ ଡଟ୍ଲ୍ୟୁଡଟ୍ଲ୍ୟୁ ଡଟ୍, ଟିକେଟଜେନି ଡଟ୍ ଇନ୍ କିମ୍ବା ହକି ଇଣ୍ଡିଆ ଆପ୍‌ର ସହାୟତା ଭର୍ଚୁଆଲ ଟିକେଟ ସଂଗ୍ରହ କରି ନେବାକୁ ପଡ଼ିବ। ହିରୋ ପୁରୁଷ ଏସିଆ କପ୍‌ରେ ଏସିଆର ଶ୍ରେଷ୍ଠ ୮ ଦଳ ଭାଗ ନେବେ। ସେଗୁଡ଼ିକ ହେଲା ଭାରତ, ଜାପାନ, ଚାଇନା, କାଜାଖସ୍ତାନ, ମାଲେସିଆ, କୋରିଆ, ବାଂଲାଦେଶ ଓ ଚାଇନିଜ ତାଇପେ। ଏହି ଇଭେଣ୍ଟକୁ ୨୦୨୬ ଏଫ୍‌ଆଇଏଚ୍ ହକି ବିଶ୍ୱକପ୍ ପାଇଁ ଏକ ଯୋଗ୍ୟତା ପର୍ଯ୍ୟାୟ ବିବେଚନା କରାଯାଉଛି। ଟୁର୍ନାମେଣ୍ଟର ପୁଲ୍ 'ଏ'ରେ ଆୟୋଜକ ଭାରତ ବ୍ୟତୀତ ଜାପାନ ଚାଇନା ଓ କାଜାଖସ୍ତାନ ସ୍ଥାନ ପାଇଛନ୍ତି। ଭାରତ ଅଗଷ୍ଟ ୨୯ରେ ଚାଇନା ବିପକ୍ଷରେ ଖେଳି ଏହାର ଅଭିଯାନ ଆରମ୍ଭ କରିବ। ଦଳ ପରେ ଅଗଷ୍ଟ ୩୧ରେ ଜାପାନ ଏବଂ ସେପ୍ଟେମ୍ବର ୧ରେ କାଜାଖସ୍ତାନକୁ ଭେଟିବ।

ଇନ୍ଦୋରରେ ଆଇସିସି ମହିଳା ବିଶ୍ୱକପ୍ ଟ୍ରଫି

ଇନ୍ଦୋର, ୨୬।୮ (ପି.ଟି.)

ଆଇସିସି ମହିଳା ଦିନିକିଆ ବିଶ୍ୱକପ୍ ଟ୍ରଫି ଏହାର ପରିକ୍ରମା ଅବସରରେ ଇନ୍ଦୋରରେ ଅଟକି ଥିଲା। ଏହା ସହରର ପ୍ରସିଦ୍ଧ ଐତିହାସିକ ଓ ମନୋରମ ସ୍ଥାନ ପରିକ୍ରମା କରିଥିଲା। ତନ୍ମଧ୍ୟରେ ରାଜୱାଡା ପ୍ୟାଲେସ, ଗାନ୍ଧୀ ହଲ୍, ସେଣ୍ଟ୍ରାଲ ମ୍ୟୁଜିୟମ, ସିରପୁର ହ୍ରଦ ଓ ପିଟ୍ରା ପର୍‌ଭାତ ଅନ୍ୟତମ। ଏହି ମେଗା ଇଭେଣ୍ଟ ସେପ୍ଟେମ୍ବର ୩୦ରୁ ଆରମ୍ଭ ହେବାକୁଥିବା ବେଳେ ଇନ୍ଦୋର ୫ଟି ମ୍ୟାଚର ଆୟୋଜକ ହୋଇଛି। ୫ଦିନିଆ ଇନ୍ଦୋର ଟୁର୍ ଅବସରରେ ଟ୍ରଫିଟି ଇନ୍ଦୋରର ବିଭିନ୍ନ ସ୍କୁଲ ପରିକ୍ରମା କରିଥିଲା। ଟ୍ରଫିକୁ ସ୍ୱାଗତ କରିବାକୁ ଯାଇ ପିଲାମାନେ କ୍ରିକେଟ ଥିମ୍ ଭିତ୍ତିକ ଗେମ୍ ଓ କୁଇଜ୍ ପ୍ରୋଗ୍ରାମରେ ଭାଗ ନେଇଥିଲେ। ୧୯ବର୍ଷରୁ କମ୍ କ୍ରିକେଟର ଆୟୁଷୀ ଶୁକ୍ଳା ଟୁର୍‌ରେ ଯୋଗ ଦେଇଥିଲେ। ଭାରତ ଓ ଶ୍ରୀଲଙ୍କାର ବଛାବଛା ସହରଗୁଡ଼ିକରେ ଟ୍ରଫିର ଟୁର୍ ଜାରି ରହିବ। ଏହାର ପରବର୍ତ୍ତୀ ରହଣି ମୁମ୍ବାଇରେ ହେବ।

MATRIMONIAL

BRIDE WANTED

Wanted suitable bride for Handsome (41,11/5) Khandayat Divorcee, B.tech, MBA working in MNC at Bangalore in high position. Father retired Government Servant based at Bhubaneswar. Tel.- 7077277888. D-76078

ବୟସ **28** କୌଣସି ଚାକିରି କରୁନଥିବା ସୁନ୍ଦରୀ ସୁଶୀଳ ବ୍ରାହ୍ମଣ ଝିଅଙ୍କ ପାଇଁ ବରପାତ୍ର ଅବଶ୍ୟକ। **7326056138.** D-1714

REAL ESTATE SALE

ଭୁବନେଶ୍ୱର ପଟିଆ ନିକଟବର୍ତ୍ତୀ **New ODM Global School-2** ଏବଂ **KIIT** କଲେଜରୁ ଅଳ୍ପ ଦୂରତାରେ ବାସୋପଯୋଗୀ ଏବଂ **investment** ପ୍ଲଟ୍ କିଣି ଗୃହ ନିର୍ମାଣ କରନ୍ତୁ। **8249976746, 7978660091.** D-1698

Commercial cum residential Plot, Gharabari with Compound wall touching to N.H 316 road(Nakhara to Niali) 10km from Nakhara & 15km to Bhubaneswar 80x30= 2400sft high land from road level @2750/- persft. 7809525452. D-76485

FOR RENT

5-Story Building for Rent Approx 10,000sqft./- Palasuni, Bhubaneswar Spacious 1BHK & 2BHK units available. Ideal Office Setup. Prime location: Behind Bhubaneswar Water Works, Palasuni. Contact- 9437035347, 7205010464. D-1762

Newly open Jyoti Spa positively heath benefits (Expert therapist). Contact- 8458067955. D-76933

AFFIDAVIT

By virtue of an affidavit sworn before Executive Magistrate, Bhubaneswar, dated 17.06.2025, I SRI BULU GOUDA, Manish Khala, BJB Nagar, Badagada, PIN- 751014, declare that I have changed the name of my son's NAME FROM SAI GOUDA to CHITA RANJAN GOUDA. Henceforth, he shall be known as CHITA RANJAN GOUDA for all purposes. SRI BULU GOUDA, FATHER OF MINOR SAI GOUDA. D-1764

By virtue of an affidavit before Notary Public, Kantabanji bearing No.- 2150 on 26.08.2025 that before marriage I known as Chumki Jhankar, D/o- Harsa Jhankar which is mentioned in my Bank account and Aadhaar Card, after marriage to Aman Jani I known as Chumki Jani, W/o- Aman Jani of Village/P.O.- Khagsa, P.S.- Kantabanji, Dist.- Balangir (Odisha) which is also updated in my Aadhaar Card whereas Chumki Jhankar and Chumki Jani, W/o-Aman Jani is same and one person. D-1765

By virtue of an affidavit sworn before Executive Magistrate, Bhubaneswar, dated 08.08.25, I, PRACHI PRATYUSHEE, Address: E- 302, Basant Villa, Bomikhal declare that I have changed my name from Aj Prachi Pratyushee to Prachi Pratyushee. Henceforth, I shall be known as Prachi Pratyushee for all purposes.
Prachi Pratyushee
D-1766

ପାଠକଙ୍କ ପାଇଁ ସୂଚନା

କ୍ଲାସିଫାଏଡରେ ପ୍ରକାଶିତ କେତେକ ବିଜ୍ଞାପନକୁ ଭିତ୍ତିକରି କିଛି ପାଠକ ଠକାମିର ଶିକାର ହେଉଥିବା ଆମର ଦୃଷ୍ଟିଗୋଚର ହେଉଛି। ବିଜ୍ଞାପନ ଦେଉଥିବା ସଂସ୍ଥାମାନଙ୍କ ସହ କାରବାର କରିବା ପୂର୍ବରୁ ସବିଶେଷ ତଥ୍ୟ ଓ ନିଜର ବିବେକ ଖଟାଇ କାରବାର କରନ୍ତୁ। ଏଥିପାଇଁ ଧରିତ୍ରୀ କର୍ତ୍ତୃପକ୍ଷ ଦାୟୀ ରହିବେ ନାହିଁ।

By virtue of an affidavit regd. No.- 2310, before the Executive Magistrate, Bari on dated- 25.08.2025 I, KADAMBINI SWAIN, W/o- SUSANT KUMAR NAYAK, At/P.O.- Madhusudanpur, P.S.- Binjharpur, Dist.- Jajpur, PIN- 755004 declare that I have changed my minor son's name from SATYASUNDAR NAYAK to SOUMYA RANJAN NAYAK. Henceforth, he will known as SOUMYA RANJAN NAYAK for all purpose. D-1751

By virtue of an affidavit sworn before Executive Magistrate, Baripada, Mayurbhanj, date 10.05.2025, I, Sura Sing, Address/ At- Astia, P.O.- Baunshada, P.S.- Jharpokharia, Dist.- Mayurbhanj, PIN- 757031 declare that I have changed the name of my daughter from Mancinin Sing to Nandini Sing. Henceforth, she shall be known as Nandini Sing for all purpose.
Sura Sing
D-1763

By virtue of an affidavit No.- 76AA272895, dt.- 20.08.25, I, Rashmi Ranjan Swain, S/o- Late Prafulla Kumar Swain, Vill- Orei, P.S.- Konark, Dist.- Puri, PIN- 752116 declare that I have changed my name from Rashmi Ranjan Swain to Rasmi Ranjan Swain. Now I am identified as Rasmi Ranjan Swain in all official documents. Rashmi Ranjan Swain and Rasmi Ranjan Swain both are same and one person.
Rasmi Ranjan Swain
D-1761

LEGAL NOTICE

उत्तराधिकार प्रमाण पत्र की प्राप्ति हेतु
(आदेश - 5, नियम-20 एवं 151 व्यवहार प्रक्रिया संहिता)
न्यायालय:- भूपेश कुमार बसंत, द्वितीय व्यवहार न्यायाधीश वरिष्ठ श्रेणी, रायपुर छ.ग.

उत्तराधिकार प्र.क. - 29 / 2025 प्रो०क० 677 पेशी तारीख 26.08.2025
श्रीमती रत्ना ओग्रे वगै.
- आवेदकगण
-बनाम-
आम जनता वगै.
-अनावेदकगण
प्रति,
आम जनता जिसका इस केस से संबंध हो अनावेदकगण

जो कि आवेदकगण के मृतक पति / पिता अमरजीत सिंग सलूजा के संबंध में उत्तराधिकार प्रमाण पत्र प्राप्ति हेतु इस न्यायालय में पेशी 26.09.2025 को दिन प्रात: 11 बजे दावे का उत्तर देने के लिए उपसंजात हाजिर होने के लिए समंस किया जाता है।
आप इस न्यायालय में स्वयं या किसी ऐसे प्लीडर द्वारा उपसंजात हो सकते है जिसके सम्यक अनुदेश दिये गये हो और जो इस वाद से संबंधित सभी सारवान प्रश्नों का उत्तर दे सकें। आपको यह भी निर्देश दिया जाता है कि आप उस दिन सभी दस्तावेजों को प्रस्तुत करें जिस पर आपकी प्रतिरक्षा या प्रतिदावा आधारित है।
अत: आप उपर बताई गई तारीख को इस न्यायालय में हाजिर नहीं होंगे तो दावे की सुनवाई और उसका निपटारा आपकी अनुपस्थिति में किया जावेगा ।
नोट :- यदि किसी कारणवश आगामी तिथि को अवकाश हो जाता है या कार्य स्थगित हो जाता है या पीठासीन अधिकारी अवकाश पर हो तो प्रकरण की सुनवाई ठीक अगले कार्य दिवस पर किया जावेगा।
यह आज तारीख 20.08.2025 को मेरे हस्ताक्षर से अधिकरण की मुद्रा लगा कर दिया गया है।
रायपुर छ०ग०
दिनांक 20.08.2025
(भूपेश कुमार बसत)
देवीय व्यवहार न्यायाधीश वरिष्ठ श्रेणी, रामपुर (छ. ग.)
D-1768

ମନେ ପଡ଼ନ୍ତି

ପ୍ରଥମ ଶ୍ରାଦ୍ଧବାର୍ଷିକୀ ଉପଲକ୍ଷେ ଅଶ୍ରୁଳ ଶ୍ରଦ୍ଧାଞ୍ଜଳି

ସ୍ୱର୍ଗତ ବିଚିତ୍ରାନନ୍ଦ ନନ୍ଦ
ନିମାପଡ଼ା ପୂର୍ଣ୍ଣେଶ୍ୱରୀ ସାହି, ନିମାପଡ଼ା, ପୁରୀ
ଆବିର୍ଭାବ: ତା୦୨।୦୧।୧୯୪୪
ତିରୋଧାନ: ତା୦୫।୦୯।୨୦୨୪
ପ୍ରଥମ ଶ୍ରାଦ୍ଧବାର୍ଷିକୀ ଅବସରରେ ଆପଣଙ୍କ ଅମର ଆତ୍ମାର ସଦ୍‌ଗତି ପାଇଁ ପ୍ରଭୁ ଶ୍ରୀଜଗନ୍ନାଥଙ୍କ ନିକଟରେ ବିନମ୍ର ପ୍ରାର୍ଥନା କରିବା ସହ ଆପଣଙ୍କୁ ଅଶ୍ରୁଳ ଶ୍ରଦ୍ଧାଞ୍ଜଳି ଜଣାଉଛୁ ।
ଆପଣଙ୍କର ପୁତ୍ର ସତ୍ୟନାରାୟଣ, ଜୟନାରାୟଣ, ପୁତ୍ରବଧୂ ବିଷ୍ଣୁପ୍ରିୟା, ଜୟନ୍ତୀ ଓ ପରିବାରବର୍ଗ ।
ଧ-୧୬୬୭

ଧରିତ୍ରୀ DHARITRI
Scan & Pay
ଧରିତ୍ରୀ କ୍ଲାସିଫାଏଡ୍ ବିଜ୍ଞାପନ ବାବଦୀୟ ଦେୟକୁ ନିମ୍ନପ୍ରଦତ୍ତ **QR Code** ସ୍କାନ୍ କରି ଯେକୌଣସି **UPI App** ମାଧ୍ୟମରେ ସହଜରେ ପୈଠ କରନ୍ତୁ ।
0199723846@ybl | T&C Apply
BHIM UPI
ଦେୟ ପୈଠ ହେଲାପରେ ରସିଦ୍‌ର Screenshotକୁ
classifieddharitri@gmail.com
ରେ ଇମେଲ୍ କରନ୍ତୁ ।

ଅଧିକା ଅମଳକ୍ଷମ ଟମାଟୋ ବିହନ

ଅଗଷ୍ଟ ଓ ସେପ୍ଟେମ୍ବର ମାସ ଟମାଟୋ ଲଗାଇବା ପାଇଁ ଉପଯୁକ୍ତ ସମୟ । ଉନ୍ନତ ବିହନ କିସମ ଯଥା ବିଟି-୨,ବିଟି-୧୦,ବିଟି-୧୨, ନୀଳାଦ୍ରି,ସଦାବାହାର,ମାଧୁରୀ, ମହାରଥି,ମର୍ନିସନ୍,ରଶ୍ମି,ନବୀନ ଆଦି ବ୍ୟବହାର କରନ୍ତୁ । ଏକର ପ୍ରତି ୧୫୦ରୁ ୨୦୦ଗ୍ରାମ୍ ବିହନ ଦରକାର । ଏକ ଏକର ଜମି ପାଇଁ ୨୫ଫୁଟ୍ ଲମ୍ବ ୪ଫୁଟ୍ ଚଉଡ଼ା ଓ ୬ଇଞ୍ଚ ଚଉଡ଼ା ବିଶିଷ୍ଟ ୪ଟି ପଟାଳି ଯଥେଷ୍ଟ । ମଞ୍ଜି ବୁଣିବାର ୧୦ଦିନ ପୂର୍ବରୁ ପଟାଳିରେ ୧୦-୨୦କି.ଗ୍ରା. ଭଲଭାବେ ଶଢ଼ିଯାଇଥିବା ଖତ ଓ ୫୦୦ଗ୍ରାମ୍ ୧୫:୧୫:୧୫ ଜୈବିକ ସାରକୁ ଭଲଭାବେ ମିଶାଇ ଦିଅନ୍ତୁ । ମଞ୍ଜିକୁ

କାପ୍‌ଟାନ୍ ବା ଥିରାମ୍‌ରେ ବିଶୋଧନକରି ୫ରୁ ୧୦ସେ.ମି. ଗଭୀରରେ ଓ ୫ ସେ.ମି. ବ୍ୟବଧାନରେ ଧାଡିରେ,ମଞ୍ଜିକୁ ମଞ୍ଜି ଦୂରତା ୨.୫ସେ.ମି. ରଖି ପଟାଳିରେ ବୁଣାଯାଏ । ଏହାପରେ ପଟାଳିରେ ପାଣି ଛିଞ୍ଚି ୧ଲିଟର ପାଣିରେ ୨ଗ୍ରାମ୍ କାର୍ବେଣ୍ଡାଜିମ୍ ମିଶାଇ ସିଞ୍ଚନ କରନ୍ତୁ । ପରେ ପରେ ଶୁଖିଲା ନଡ଼ାରେ ପଟାଳିକୁ ଘୋଡ଼ାଇ ଦିଅନ୍ତୁ । ପଟାଳିରେ ମଝିରେ ମଝିରେ ପାଣି ଛିଞ୍ଚନ୍ତୁ । ତଳି ୫ରୁ ୭ପତ୍ର ବିଶିଷ୍ଟ ହେଲେ ମୁଖ୍ୟ କିଆରିରେ ରୁଅନ୍ତୁ । ତଳିଗୁଡିକୁ ୬୦X-୪୫ସେ.ମି. ବ୍ୟବଧାନରେ ଲଗାନ୍ତୁ । ଲଗାଇବା ପୂର୍ବରୁ ଏକର ପ୍ରତି ୨୦ଟନ୍ ଗୋବର ଖତ ଏବଂ ୫ଟନ୍ ନିମ୍ବ ପିଡ଼ିଆ ବ୍ୟବହାର କରନ୍ତୁ ।

ପନିପରିବା ଚାଷ କରୁଥିଲେ...

ଉଚ୍ଚ ନିଗିଡ଼ା ଜମିରେ ସଅଳ କିସମ କୋବି ଲଗାନ୍ତୁ । ଜହ୍ନି, କଖାରୁ, କଲରା, ଛଚିନ୍ଦ୍ରା, କାକୁଡ଼ି, ଭେଣ୍ଡି, ବରଗୁଡ଼ି ଇତ୍ୟାଦି ଫସଲକୁ କୋଡ଼ାଖୁସାକରି ଘାସ ବାଛି ସାର ଦିଅନ୍ତୁ । ଲଙ୍କାମରିଚ ଓ ବାଇଗଣ ଫସଲରୁ ଘାସ ବାଛି ହୁଡ଼ା ଟେକି ଦିଅନ୍ତୁ । ପୋକ ଦମନ ପାଇଁ ଜୈବ କୀଟନାଶକ ଏବଂ ନିମ୍ବ ଜାତୀୟ କୀଟନାଶକ ଅନୁମୋଦିତ ହାରରେ ପ୍ରୟୋଗ କରନ୍ତୁ । ପତ୍ରଦାଗ ଓ ପତ୍ରପୋଡ଼ା ରୋଗ ପାଇଁ ମାନ୍‌କୋଜେବ୍ (୩ ଗ୍ରାମ୍ ୧ ଲିଟର ପାଣିରେ) ଓ କାର୍ବେଣ୍ଡାଜିମ୍ (୧ ଗ୍ରାମ୍ ୧ ଲିଟର ପାଣିରେ) ଅଦଳବଦଳ କରି ୧୫ ଦିନ ବ୍ୟବଧାନରେ ୨-୩ ଥର ସିଞ୍ଚନ କରନ୍ତୁ । ଝାଉଁଳା ରୋଗ

ଦମନ ପାଇଁ ପ୍ଲାଣ୍ଟୋମାଇସିନ୍ (ପ୍ରତି ଲିଟର ପାଣିରେ ୧ ମି.ଲି.) ସହ କପର୍ ଅକ୍ସିକ୍ଲୋରାଇଡ୍ (୧ ଲିଟର ପାଣିରେ ୨ ଗ୍ରାମ୍) ମିଶାଇ ମୂଳମାଟିକୁ ଭିଜାଇ ଦିଅନ୍ତୁ । ଆଭ୍ୟନ୍ତରୀଣ ଜିଲାରେ ଅଦିନିଆ ଫୁଲକୋବି ଚାଷ ପାଇଁ ତଳିଘେରା ପ୍ରସ୍ତୁତ କରନ୍ତୁ । ତଳିଘେରାରେ ଚାରାକୁ ବର୍ଷା ଦାଉରୁ ରକ୍ଷା କରିବା ପାଇଁ ପଲିଥିନ୍ ଘୋଡ଼ାଇ ରଖନ୍ତୁ । ଉଚ୍ଚ ତଳିଘେରା ପ୍ରସ୍ତୁତ କରି ଠିକ୍ ଜଳ ନିଷ୍କାସନ ବ୍ୟବସ୍ଥା କରନ୍ତୁ । ପୁଷା ଅର୍ଲି ସିଛେଟିକ୍, ପୁଷା ଦୀପାଳି ଓ ଅନ୍ୟାନ୍ୟ ସଅଳ କିସମ ଫୁଲକୋବି ଚାଷ କରନ୍ତୁ । ଆଭ୍ୟନ୍ତରୀଣ ଜିଲାରେ ଅଦିନିଆ ସଙ୍କର କିସମ ଟମାଟୋ ଚାଷ ପାଇଁ ତଳିଘେରା ପ୍ରସ୍ତୁତ କରନ୍ତୁ ।

ଫସଲ ଉତ୍ପାଦନରେ କ୍ଲୋରିନ୍‌ର ଭୂମିକା

ପ୍ର. ସୁବୋଧ କୁମାର ସାହୁ

''ମାଟିରେ କ୍ଲୋରାଇଡ୍ ଅସ୍ଥାୟୀ । ଏହା ପାଣିରେ ଦ୍ରବୀଭୂତ । ଏହା ଶୀଘ୍ର ଧୋଇହୋଇ ଭୂଗର୍ଭକୁ ଚାଲିଯାଏ । ବାଷ୍ପୀକରଣ ପ୍ରକ୍ରିୟା ଦ୍ୱାରା ଦ୍ରବୀଭୂତ କ୍ଲୋରାଇଡ୍ ଭୂପୃଷ୍ଠକୁ ଶୀଘ୍ର ଆସିଥାଏ । ଏହାବ୍ୟତୀତ ଭୂତଳ ଜଳସ୍ତର ବଢ଼ିଲେ ମାଟିର କୌଶିକ ଛିଦ୍ର ଦେଇ କ୍ଲୋରାଇଡ୍ ଭୂପୃଷ୍ଠକୁ ଆସିଥାଏ । ସମୁଦ୍ର, ହ୍ରଦ ଏବଂ ନଦୀକୂଳ ମାଟିରେ କ୍ଲୋରାଇଡ୍, ସୋଡିୟମ ଏବଂ ପୋଟାସିୟମ ସହ ମିଶି ସୋଡିୟମକ୍ଲୋରାଇଡ୍ (ଖାଇବାଲୁଣ) ଏବଂ ପୋଟାସିୟମ କ୍ଲୋରାଇଡ୍ ଆକାରରେ ଅଧିକ ଥାଏ । ଟ୍ରେର ମାଧ୍ୟମରେ ଫସଲ କ୍ଲୋରାଇଡ୍‌କୁ ଗ୍ରହଣ କରେ । ପୋଟାସିୟମ କ୍ଲୋରାଇଡ୍ ସାର ଭାବେ ଫସଲ ପାଇଁ ବ୍ୟବହାର କରାଯାଏ । ବଜାରରେ ପୋଟାସିୟମ୍ କ୍ଲୋରାଇଡ୍ ମ୍ୟୁରେଟ ଅଫ୍ ପଟାସ୍ ନାମରେ ବିକ୍ରି ହୁଏ ।''

ଫସଲର ୮ଗୋଟି ଅଣୁଖାଦ୍ୟ ଉପାଦାନ ମଧ୍ୟରୁ କ୍ଲୋରିନ୍‌ର ସ୍ଥାନ ୭ ନମ୍ବର । ବ୍ରୟର ଆଦି ୪ ଜଣ ଆମେରିକୀୟ ଉଦ୍ଭିଦ ଶରୀରତତ୍ତ୍ୱବିତ୍ ୧୯୫୪ ମସିହାରେ ବିଭିନ୍ନ ପରୀକ୍ଷା ନିରୀକ୍ଷାକରି ପ୍ରମାଣକଲେ ଯେ କ୍ଲୋରିନ୍ ଫସଲ ପାଇଁ ଏକ ଅଣୁଖାଦ୍ୟ ଉପାଦାନ । କ୍ଲୋରିନ୍ ଏକ ଗ୍ୟାସ୍ । ଫସଲ ଏହାକୁ ସିଧାସଳଖ ଗ୍ୟାସ୍ ଭାବେ ଗ୍ରହଣ କରିପାରେ ନାହିଁ । ଫସଲ କ୍ଲୋରିନ୍‌କୁ କ୍ଲୋରାଇଡ୍ ମାଧ୍ୟମରେ ଆନୟନ ଭାବେ ଗ୍ରହଣ କରେ । ଉଦ୍ଭିଦ ଶରୀରରେ କ୍ଲୋରାଇଡ୍ ରାସାୟନିକ ବିଭାଜନ ଘଟି କ୍ଲୋରିନ୍ ନିର୍ଗତ ହୋଇଥାଏ । କ୍ଲୋରାଇଡ୍ ଆନୟନ ସୋଡିୟମ କିମ୍ବା ପୋଟାସିୟମ କାଟାୟନ ସହ ସଂଲଗ୍ନ ହୋଇ ରହିଥାଏ । ସୋଡିୟମ କିମ୍ବା ପୋଟାସିୟମ କ୍ଲୋରାଇଡ୍ ଧାତବ ଲବଣରୁ ଫସଲ କ୍ଲୋରିନ୍ ପାଇଥାଏ ।

ଫସଲ ଶ୍ୱେତସାର ଖାଦ୍ୟ ପ୍ରସ୍ତୁତି ସମୟରେ ଅଙ୍ଗାରକ୍ଲାମ ବାଷ୍ପ ବାୟୁମଣ୍ଡଳରୁ ଗ୍ରହଣକରି ଅମ୍ଳଜାନ ବାଷ୍ପ ତ୍ୟାଗ କରିଥାଏ । ଏହି ସମୟରେ କ୍ଲୋରିନ୍ ଅମ୍ଳଜାନ ବାଷ୍ପ ବାୟୁମଣ୍ଡଳକୁ ନିଷ୍କାସନ କରିବାର ତୀବ୍ରତା ବଢ଼ାଇବାରେ ସାହାଯ୍ୟକରି ଗଛର ଅଭିବୃଦ୍ଧି ଘଟାଏ । ଗଛର କୋଷରେ ଭ୍ୟାକୁଲ ବା ରସଧାନୀ ନାମକ ଏକ ଅଙ୍ଗରେ ଏକ ତରଳ ଜୈବିକ ପଦାର୍ଥ ଥାଏ । ରସଧାନୀରେ ଉକ୍ତ ତରଳ ପଦାର୍ଥ କମିଗଲେ, ଫସଲ ଶୁଷ୍କ ଦେଖାଯାଏ । କ୍ଲୋରିନ୍ ରସଧାନୀରେ ଉକ୍ତ ଜୈବିକ ତରଳ ପଦାର୍ଥକୁ ସର୍ବଦା ପରିପୂର୍ଣ୍ଣ କରିବାରେ ସାହାଯ୍ୟ କରେ । ଫସଲ ମଞ୍ଜିରେ କ୍ଲୋରିନ୍ ରହି ମଞ୍ଜିକୁ ପରିପକ୍ୱ କରିବାରେ ସାହାଯ୍ୟ କରିଥାଏ । ଫସଲରେ ଥିବା ବିବିଧ ଏନ୍‌ଜାଇମ୍‌କୁ କ୍ଲୋରିନ୍ କାର୍ଯ୍ୟକାରୀ କରେ । ଫସଲରେ ଥିବା ଇଣ୍ଡୋଲଏସିଟିକ୍ ଅମ୍ଳ ନାମକ ହରମୋନକୁ କ୍ରିୟାଶୀଳ କରି ଫସଲର ଅଭିବୃଦ୍ଧି ଘଟାଇବା କ୍ଲୋରିନ୍‌ର ଅନ୍ୟ ଏକ କାମ । ଫଳରେ ମଞ୍ଜି ସୃଷ୍ଟିହେବା ସମୟରେ, ମଞ୍ଜିରେ କ୍ଲୋରିନ୍‌ର ହିମିକୁ ପରିପୁଷ୍ଟ କରେ । ଏହାଦ୍ୱାରା ମଞ୍ଜି ଶତପ୍ରତିଶତ ଗଜା

ହୁଏ । କ୍ଲୋରିନ୍, ମାଟିରେ ଥିବା ଉପକାରୀ ଅଣୁଜୀବମାନଙ୍କର କାର୍ଯ୍ୟଦକ୍ଷତାକୁ ମଧ୍ୟ ତ୍ୱରାନ୍ୱିତ କରିଥାଏ ।

କ୍ଲୋରିନ୍ ଅଭାବରେ ଗଛର ପତ୍ର ତମ୍ବା ଧାତୁର ରଙ୍ଗ ପରି ଦେଖାଯାଏ । କେତେକ ଗଛର ପତ୍ରରେ ପୋଡ଼ା ଦାଗମାନ ଦେଖାଯାଏ । କ୍ଲୋରିନ୍ ଅଭାବରେ ନଡ଼ିଆର ପାଣି ପରିମାଣ କମିଯାଏ । ନଡ଼ିଆ ପାଣିର ସ୍ୱାଦ ମିଠା ନ ହୋଇ ଖାରିଆ ଲାଗେ । ନଡ଼ିଆ ଗୋଟାମା ଛୋଟ ହୁଏ ଏବଂ ଅସମୟରେ ଝଡ଼ି ପଡ଼େ । ନଡ଼ିଆ ପରି ଗୁଆ ଏବଂ ଲଙ୍କା ଆମ୍ବର ଆକାର ଛୋଟ ହୁଏ ।

ମାଟିରେ କ୍ଲୋରାଇଡ୍ ଅସ୍ଥାୟୀ । ଏହା ପାଣିରେ ଦ୍ରବୀଭୂତ । ଏହା ଶୀଘ୍ର ଧୋଇହୋଇ ଭୂଗର୍ଭକୁ ଚାଲିଯାଏ । ବାଷ୍ପୀକରଣ ପ୍ରକ୍ରିୟା ଦ୍ୱାରା ଦ୍ରବୀଭୂତ କ୍ଲୋରାଇଡ୍ ଭୂପୃଷ୍ଠକୁ ଶୀଘ୍ର ଆସିଥାଏ । ଏହାବ୍ୟତୀତ ଭୂତଳର ଜଳସ୍ତର ବଢ଼ିଲେ ମାଟିର କୌଶିକ ଛିଦ୍ର ଦେଇ କ୍ଲୋରାଇଡ୍ ଭୂପୃଷ୍ଠକୁ ଆସିଥାଏ । ସମୁଦ୍ର, ହ୍ରଦ ଏବଂ ନଦୀକୂଳ ମାଟିରେ କ୍ଲୋରାଇଡ୍, ସୋଡିୟମ ଏବଂ ପୋଟାସିୟମ ସହ ମିଶି ସୋଡିୟମକ୍ଲୋରାଇଡ୍ (ଖାଇବାଲୁଣ) ଏବଂ ପୋଟାସିୟମ କ୍ଲୋରାଇଡ୍ ଆକାରରେ ଅଧିକ ଥାଏ । ଟ୍ରେର ମାଧ୍ୟମରେ ଫସଲ କ୍ଲୋରାଇଡ୍‌କୁ ଗ୍ରହଣ କରେ । ପୋଟାସିୟମ କ୍ଲୋରାଇଡ୍ ସାର ଭାବେ ଫସଲ ପାଇଁ ବ୍ୟବହାର କରାଯାଏ । ବଜାରରେ ପୋଟାସିୟମ୍ କ୍ଲୋରାଇଡ୍ ମ୍ୟୁରେଟ ଅଫ୍ ପଟାସ୍ ନାମରେ ବିକ୍ରି ହୁଏ । କିନ୍ତୁ ସୋଡିୟମ କ୍ଲୋରାଇଡ୍ ବା ଖାଇବାଲୁଣ ଫସଲ ପାଇଁ କ୍ଷତିକାରକ । ସମୁଦ୍ର ଏବଂ ନଦୀକୂଳ ମାଟିରୁ ଫସଲ ଅଧିକ କ୍ଲୋରାଇଡ୍ ପାଇଥାଏ । ଏହାବ୍ୟତୀତ ସବୁ ଫସଲ ଯବକ୍ଷାରଯାନ ଏବଂ ଫସ୍‌ଫେଟ୍ ସହ ପୋଟାସିୟମ ଅଧିକ ଆବଶ୍ୟକ କରିଥାଏ, ଏହାଦ୍ୱାରା ଫସଲ ପୋଟାସିୟମ କ୍ଲୋରାଇଡ୍ ମାଧ୍ୟମରେ କ୍ଲୋରିନ୍ ପାଇଥାଏ । ମାତ୍ରାଧିକ କ୍ଲୋରାଇଡ୍ ଚାହୁଁଥିବା ଫସଲ ମଧ୍ୟରେ ନଡ଼ିଆ, ତାଳ, ଗୁଆ, ଲଙ୍କାଆମ୍ବ ଆଦି ମୁଖ୍ୟ । ଏହିସବୁ ଫସଲରେ ପୋଟାସିୟମ କ୍ଲୋରାଇଡ୍ ପ୍ରୟୋଗ ହେଲେ ମଧ୍ୟ ସମୟେ ସମୟେ କ୍ଲୋରାଇଡ୍‌ର ଅଭାବ ଦେଖାଯାଏ । ଉପରୋକ୍ତ ଫସଲରେ ଏକ ସମୟରେ ପୋଟାସିୟମ କ୍ଲୋରାଇଡ୍ ପ୍ରୟୋଗ ନ କରି ୪ ମାସ ଅନ୍ତରରେ ୨ଥରରେ ପୋଟାସିୟମ କ୍ଲୋରାଇଡ୍‌କୁ ଉପରୋକ୍ତ ଗଛରମୂଳଠାରୁ ୩ ଫୁଟ ଦୂରରେ ୧୦ ଇଞ୍ଚ ଗଭୀରରେ ମନ୍ଦା କରି ୫୦୦ ଗ୍ରାମ ଖତ ମିଶାଇ ପ୍ରୟୋଗ କରିବା ଉଚିତ । ଜୁନ୍ ଏବଂ ସେପ୍ଟେମ୍ବର ମାସ, ପୋଟାସିୟମ କ୍ଲୋରାଇଡ୍ ପ୍ରୟୋଗର ଉତ୍କୃଷ୍ଟ ସମୟ ।

ଆଭ୍ୟନ୍ତରୀଣ ଜିଲାରେ କ୍ଲୋରାଇଡ୍ ଅଭାବରେ ନଡ଼ିଆ ଗଛ ଭଲ ବଢ଼ିପାରେ ନାହିଁ । କ୍ଲୋରାଇଡ୍ ଅଭାବ ଦୂର ପାଇଁ କେତେଜଣ

ଚାଷୀ ନଡ଼ିଆ ଗଛ ମୂଳରେ ସୋଡିୟମ କ୍ଲୋରାଇଡ୍ ବା ଲୁଣ ପ୍ରୟୋଗ କରିଥାନ୍ତି । ଅବଶ୍ୟ ଲୁଣ ମାଟିକୁ ଶୋଧନକରେ । ନଡ଼ିଆ ଚାରାମୂଳରେ ଅଧିକାଂଶ ସମୟରେ ଉଇ ଲାଗିଥାଏ । ଲୁଣ ଚାରାକୁ ଉଇ ଆକ୍ରମଣରୁ ରକ୍ଷାକରେ । କିନ୍ତୁ ଚାରା ପ୍ରତି ଏହା କ୍ଷତିକାରକ । ଉଇ ପ୍ରତିକାର ପାଇଁ ଚାରା ମୂଳରେ କ୍ଲୋରୋପାଇରିଫସ୍ ଗୁଣ୍ଡ ପ୍ରୟୋଗ କରାଯାଇ ପାରେ । ନଡ଼ିଆ ଚାରା ରୋପଣ ସମୟରେ ଲୁଣ ବଦଳରେ ପୋଟାସିୟମ କ୍ଲୋରାଇଡ୍ ବା ମୁରେଟ୍ ଅଫ୍ ପଟାସକୁ ଚାରା ପ୍ରତି ୨୦୦ ରୁ ୨୫୦ ଗ୍ରାମ ପ୍ରୟୋଗ କରିବା ଉଚିତ୍ । ଏହାସହ ଡିଏପି ସାର ୮୦ ଗ୍ରାମରୁ ୧୦୦ ଗ୍ରାମ ପର୍ଯ୍ୟନ୍ତ ପ୍ରୟୋଗ କରାଯାଏ । ଏହାବ୍ୟତୀତ ବର୍ଷରେ ଦୁଇଥର ଅର୍ଥାତ୍, ଜୁନ୍ ଏବଂ ସେପ୍ଟେମ୍ବର ମାସରେ ନଡ଼ିଆ ଗଛ ମୂଳରେ ପ୍ରତିବର୍ଷ ଯବକ୍ଷାରଯାନ ଏବଂ ଫସ୍‌ଫରସ୍ ସହିତ ପୋଟାସିୟମ କ୍ଲୋରାଇଡ୍ ପ୍ରୟୋଗ କରାଯାଏ । ପ୍ରତିବର୍ଷ ପୋଟାସିୟମ କ୍ଲୋରାଇଡ୍‌ର ପରିମାଣ ବଢ଼ାଯାଏ । ପ୍ରଥମ ବର୍ଷ ୨୧୬ ଗ୍ରାମ, ଦ୍ୱିତୀୟବର୍ଷ ୪୪୫ ଗ୍ରାମ, ତୃତୀୟବର୍ଷ ୮୬୫ଗ୍ରାମ ଏବଂ ଚତୁର୍ଥ ବର୍ଷ ୧୨୮୦ ଗ୍ରାମ ପୋଟାସିୟମ କ୍ଲୋରାଇଡ୍ ପ୍ରୟୋଗ କରାଯାଏ । ପଞ୍ଚମ ବର୍ଷଠାରୁ ପ୍ରତିବର୍ଷ ୨ କିଲୋଗ୍ରାମ ପୋଟାସିୟମ କ୍ଲୋରାଇଡ୍‌କୁ ୨ ଭାଗକରି ଜୁନ୍ ଏବଂ ସେପ୍ଟେମ୍ବର ମାସରେ ପ୍ରୟୋଗ କରିବା ଉଚିତ । ସେହିପରି ଗୁଆ ଗଛ ମୂଳରେ ପ୍ରତିବର୍ଷ ୧୦ କିଲୋ ଗୋବରଖତ ସହ ୨୫୦ ଗ୍ରାମ ପୋଟାସିୟମ କ୍ଲୋରାଇଡ୍ ଦୁଇଥରରେ ଅର୍ଥାତ୍ ଜୁନ୍ ଏବଂ ସେପ୍ଟେମ୍ବରରେ ପ୍ରୟୋଗ କରାଯାଏ । ଲଙ୍କାଆମ୍ବ ଗଛରେ ପ୍ରଥମ ବର୍ଷ ପୋଟାସିୟମ କ୍ଲୋରାଇଡ୍ ପ୍ରୟୋଗ କରା ନ ଯାଇ ଦ୍ୱିତୀୟ, ତୃତୀୟ ଏବଂ ଚତୁର୍ଥ ବର୍ଷ ଯଥାକ୍ରମେ ୧୦୦,୨୦୦ ଏବଂ ୨୫୦ଗ୍ରାମ ପୋଟାସିୟମ କ୍ଲୋରାଇଡ୍ ପ୍ରୟୋଗ କରାଯାଏ । ଏହାସହ ପ୍ରତିବର୍ଷ ଯବକ୍ଷାରଯାନ ଏବଂ ଫସ୍‌ଫେଟ୍ ପାଇଁ ଅନୁମୋଦିତ ଯବକ୍ଷାରଯାନ ଏବଂ ଫସ୍‌ଫେଟ୍ ପ୍ରୟୋଗ କରିବାକୁ ପଡିବ । ନଡ଼ିଆ, ଗୁଆ ଏବଂ ଲଙ୍କାଆମ୍ବ ଚାଷୀ ଉପରୋକ୍ତ ବୈଜ୍ଞାନିକ ପ୍ରଣାଳୀରେ ଚାଷକଲେ ଏହିସବୁ ଅର୍ଥକରୀ ଫସଲରୁ ଅଧିକ ଲାଭବାନ୍ ହେବେ ।

-ଶୈଳଶ୍ରୀବିହାର, ଭୁବନେଶ୍ୱର
ମୋ : ୯୫୫୬୨୬୬୦୮୫

ଆଖୁଚାଷରେ ପୋକ ଦମନ

ଆଖୁ କିଆରିରେ ପାଣି ଜମିବାକୁ ଦିଅନ୍ତୁ ନାହିଁ । ଅଗବିନ୍ଧା ପୋକ ଦମନ ପାଇଁ ଟ୍ରାଇକୋଗାମା ଚିଲୋନିସ୍ ନାମକ ପରାଶ୍ରୟୀ କୀଟକୁ ହେକ୍ଟର ପ୍ରତି ୧,୨୫,୦୦୦ ହିସାବରେ ଛାଡ଼ନ୍ତୁ । ଏହାଛଡ଼ା ଆଲୋକ ଜନ୍ତା ବସାଇ ପୂର୍ଣ୍ଣାଙ୍ଗ କୀଟଗୁଡ଼ିକୁ ଧରି ମାରି ଦିଅନ୍ତୁ ଅଥବା ହେକ୍ଟର ପ୍ରତି ୫୦୦ ଲିଟର ପାଣିରେ ୧ ଲିଟର ପ୍ରୋଫେନୋଫସ୍ କିମ୍ବା କ୍ଲୋରାଣ୍ଟ୍ରାନିଲିପ୍ରୋଲ୍ (ଫେର୍‌ଟେରା ୦.୪ ଜି.) ୧୫ କି.ଗ୍ରା. ହେକ୍ଟର ପ୍ରତି ଦାନାଦାର ବିଷ ପ୍ରୟୋଗ କରନ୍ତୁ । କିମ୍ବା କ୍ଲୋରାଣ୍ଟ୍ରାନିଲିପ୍ରୋଲ୍ ୧୮.୫ ଏସ୍.ସି. ୩୭୫ ମି.ଲି. ୫୦୦ ଲିଟର ପାଣିରେ ମିଶାଇ ସ୍ପ୍ରେ କରନ୍ତୁ । ଦହିଆ ପୋକ ଲାଗିବାର ସମ୍ଭାବନା ଅଛି । ଏହାର ନିୟନ୍ତ୍ରଣ ପାଇଁ ପ୍ରତି ଲିଟର ପାଣିରେ ୨ ମି.ଲି. ହିସାବରେ ପ୍ରୋଫେନୋଫସ୍ କିମ୍ବା ୩ ଲିଟର ପାଣିରେ ୧ ଗ୍ରାମ୍ ଥାୟାମେଥୋକ୍‌ଜାମ୍ ମିଶାଇ ସିଞ୍ଚନ କରନ୍ତୁ । ଥାୟାମେଥୋକ୍‌ଜାମ୍ ବଦଳରେ ଆସିଟାମ୍ପ୍ରିଡ୍ ୧ ଗ୍ରାମ୍ ପ୍ରତି ୪ ଲିଟର ପାଣିରେ ଗୋଳାଇ ପତ୍ର ସିଞ୍ଚନ କରାଯାଇପାରିବ । ନାଲିଶଢ଼ା ରୋଗରେ ଆକ୍ରାନ୍ତ ବୁଦାକୁ ଉପାଡ଼ି କିଆରି ବାହାରେ ନଷ୍ଟ କରନ୍ତୁ । ଆକ୍ରାନ୍ତ ସ୍ଥାନରେ ମେଟାଲାକ୍ସିଲ୍ ଏମ୍. ୮% + ମାନ୍‌କୋଜେବ୍ ୬୪% ଡବ୍ଲ୍ୟୁପି ୨ ଗ୍ରାମ୍ ଲିଟର ପିଛା ୫୦୦ ରୁ ୬୦୦ ମି.ଲି. ମାଟି ଭିଜା କରନ୍ତୁ । ଆକ୍ରାନ୍ତ ବୁଦାକୁ ଉପାଡ଼ି ନଷ୍ଟ କରିଦିଅନ୍ତୁ ।

ଜାଗିରଖନ୍ତୁ

ବର୍ଷା ସମୟରେ ଗୋରୁଙ୍କୁ ଚରିବାକୁ ଛାଡ଼ନ୍ତୁ ନାହିଁ । ଗୋରୁ ଚରୁଥିବା ସମୟରେ ହଠାତ୍ ବର୍ଷା ହେଲେ ସେମାନଙ୍କୁ ଗୁହାଳକୁ ଫେରାଇ ଆଣି ବାନ୍ଧି ଦିଅନ୍ତୁ । ସେମାନଙ୍କୁ ଅଧିକ ଦାନା ବା ଘାସ କାଟି ଆଣି ଖାଇବାକୁ ଦିଅନ୍ତୁ । ଓଦା ହେଲେ ଜ୍ୱର ଓ ନିମୋନିଆ ହେବା ସମ୍ଭାବନା ଥାଏ । ଅଧିକ ବର୍ଷା ସମୟରେ ଗୁହାଳ ଭିତରକୁ ପାଣି ନଛାଟିବାର ବନ୍ଦୋବସ୍ତ କରନ୍ତୁ । ସାହାଣ ଓ ବଜବଜିଆ ରୋଗର ଟିକା ୬ ମାସ ମଧ୍ୟରେ ନ ଦିଆ ହୋଇଥିଲେ ପ୍ରାଣୀ ଡାକ୍ତରଙ୍କ ପରାମର୍ଶରେ ଦିଅନ୍ତୁ । ହାଇବ୍ରିଡ୍ ନାପିଅର୍, ମକା, ବରଗୁଡ଼ି ଇତ୍ୟାଦି ଘାସ ଚାଷ ଆରମ୍ଭ କରନ୍ତୁ । ବର୍ଷା ସମୟରେ ଛେଳି ଓ ମେଣ୍ଢାଙ୍କୁ ଗୁହାଳରେ ରଖି ଦାନା ବା ତାଳପତ୍ର କାଟି ଖାଇବାକୁ ଦିଅନ୍ତୁ । ଏଣ୍ଟାରୋ ଟକ୍ସେମିଆ ଓ ପିପିଆର୍ ରୋଗର ଟିକା ଦିଆ ନ ହୋଇଥିଲେ ପ୍ରାଣୀ ଡାକ୍ତରଙ୍କ ପରାମର୍ଶରେ ଦିଅନ୍ତୁ । ବର୍ଷାଦିନେ କୁକୁଡାଙ୍କୁ ଫିମ୍ପି ମାରିଥିବା ଦାନା ଖାଇବାକୁ ଦିଅନ୍ତୁ ନାହିଁ । କୁକୁଡ଼ା ଘରକୁ ପ୍ରବେଶ କରିବା ସମୟରେ ଜୋତାକୁ ଫିନାଇଲ୍ (୨ ପ୍ରତିଶତ) ପାଣିରେ ବୁଡ଼ାଇ ପ୍ରବେଶ କରନ୍ତୁ । କୁକୁଡ଼ା ଘର ଭିତରକୁ ବର୍ଷା ପାଣି ନ ଛାଟିବାର ବନ୍ଦୋବସ୍ତ କରନ୍ତୁ । ଲିଟର ଓଦା ହେଲେ କାଢ଼ି ଦିଅନ୍ତୁ ଓ ଶୁଖିଲା କୁଣ୍ଡା ବା କରତ ଗୁଣ୍ଡ ପକାନ୍ତୁ ।

କପାଚାଷରେ କୋଡ଼ାଖୁସା

କପା ଚାଷ କରିଥିଲେ କୋଡ଼ାଖୁସାକରି ହୁଡ଼ା ଟେକି ଦିଅନ୍ତୁ । ଫସଲ ୯୦ ଦିନ ପରେ କିମ୍ବା ୩ ଫୁଟ ଉଚ୍ଚ ହୋଇଥିଲେ ଅଗ ଛିଣ୍ଡାଇ ଦିଅନ୍ତୁ । କପା ଗଛ ୪୫ ଦିନର ହୋଇଥିଲେ କୋଡ଼ାଖୁସାକରି ହେକ୍ଟର ପ୍ରତି ୩୦ କିଲୋଗ୍ରାମ୍ ଯବକ୍ଷାରଜାନ ପ୍ରୟୋଗ କରନ୍ତୁ । ଗଛ ୪୫ ଦିନର ହୋଇଯାଇଥିଲେ ୧୫ ଲିଟର ପାଣିରେ ୩.୫ ମି.ଲି ହିସାବରେ ପ୍ଲାନୋଫିକ୍ସ ସିଞ୍ଚନ କରନ୍ତୁ । ୧୫ ଦିନ ପରେ ପୁନର୍ବାର ପ୍ରତି ୧୫ ଲିଟର ପାଣିରେ ୩ ମି.ଲି. ପ୍ଲାନୋଫିକ୍ସ ମିଶାଇ ସ୍ପ୍ରେ କରନ୍ତୁ । ପତ୍ରଡିଆଁ ପୋକ ଅର୍ଭକ ଦେଖାଗଲେ ପ୍ରତି ଲିଟର ପାଣିରେ ୨ ମି.ଲି. ଡାଇମେଥୋଏଟ୍ କିମ୍ବା ୩ ଲିଟର ପାଣିରେ ୧ ମି.ଲି. ଇମିଡାକ୍ଲୋପ୍ରିଡ୍ କିମ୍ବା ୧ ଗ୍ରାମ୍ ଥାୟାମେଥାକ୍‌ଜାମ୍ ମିଶାଇ ସକାଳବେଳା ଶୁଖିଲା ପାଗ ଦେଖି ସିଞ୍ଚନ କରନ୍ତୁ । ଏହାଛଡ଼ା ଅଠାଳିଆ ଯନ୍ତାର ବ୍ୟବହାର କରାଯାଇପାରେ ।

ଡାଲିଜାତୀୟ ଫସଲ ୩ସପ୍ତାହର ହୋଇଯାଇଥିଲେ...

ମୁଗ, ବିରି, ହରଡ଼ ଆଦି ଡାଲିଜାତୀୟ ଫସଲ ବୁଣା ହେବାର ୩ ସପ୍ତାହ ବେଳକୁ କୋଡ଼ାଖୁସା କରି ଘାସ ବାଛି ଦିଅନ୍ତୁ କିମ୍ବା କୁଇଜାଲୋଫସ୍ ଇଥାଇଲ୍ (ହେକ୍ଟର ପ୍ରତି ୧୦୦୦ ମିଲି ଟାର୍ଗାସୁପର ୫% ତରଳ) ୫୦୦ ଲିଟର ପାଣିରେ ମିଶାଇ ସିଞ୍ଚନକରି ଘାସ ଦମନ କରନ୍ତୁ । ଜମିକୁ ନିଗିଡ଼ା ରଖନ୍ତୁ । ପତ୍ରଦାଗ ଓ ପତ୍ରପୋଡ଼ା ରୋଗ ପାଇଁ ମାଙ୍କୋଜେବ୍ ୬୩% ଡବ୍ଲ୍ୟୁପି +

ଧରିତ୍ରୀ 51 Years
ଧରିତ୍ରୀ DHARITRI
www.orissakhabar.com/ www.dharitri.com ପୃଷ୍ଠା ୧୪ Press Regd. No. R.N. 21326/74 Postal Regd. No. BN/42/24-26. ଭୁବନେଶ୍ୱର, ବୁଧବାର, ଅଗଷ୍ଟ ୨୭/୨୦୨୫ Bhubaneswar, Wednesday, August 27/ 2025

ଦ୍ୱିତୀୟ ରାଉଣ୍ଡରେ ଅଲକାରାଜ, ରୁଡ୍

ନ୍ୟୁୟର୍କ, ୨୬।୮

ୱାର୍ଲ୍ଡ ନଂ-୨ ପୁରୁଷ ସିଙ୍ଗଲ୍ସ ଖେଳାଳି କର୍ଲୋସ ଅଲକାରାଜ ଚଳିତ ଟେନିସ୍ ସିଜନର ଚତୁର୍ଥ ତଥା ଅନ୍ତିମ ଗ୍ରାଣ୍ଡସ୍ଲାମ ଟୁର୍ନାମେଣ୍ଟ ୟୁଏସ୍ ଓପନର ଦ୍ୱିତୀୟ ରାଉଣ୍ଡରେ ପ୍ରବେଶ କରିଛନ୍ତି। ସେହିଭଳି ନବମ ସିଡ୍ କାରେନ ଖାଚାନୋଭ, ୧୧ତମ ସିଡ୍ ହୋଲଗର ରୁନ, ୧୨ତମ ସିଡ କାସ୍ପର ରୁଡ୍ ଓ ୧୫ତମ ସିଡ୍ ଆଣ୍ଡ୍ରେ ରୁବଲେଭ ମଧ୍ୟ ପରବର୍ତ୍ତୀ ରାଉଣ୍ଡରେ ସ୍ଥାନ ପକ୍କା କରିଛନ୍ତି।

ୟୁଏସ୍ ଓପନ

ମଙ୍ଗଳବାର ଖେଳାଯାଇଥିବା ପ୍ରଥମ ରାଉଣ୍ଡର ପୁରୁଷ ସିଙ୍ଗଲ୍ସ ମ୍ୟାଚ୍‌ରେ ଅଲକାରାଜ ୬-୪, ୭-୫, ୬-୪ ସେଟ୍‌ରେ ରେଲି ଓପେଲ୍କାଙ୍କୁ ପରାସ୍ତ କରିଛନ୍ତି। ତାଙ୍କ ଭଳି ଖାଚାନୋଭ ୬-୭(୫/୭), ୬-୩, ୭-୫, ୬-୧ ସେଟ୍‌ରେ ନିଶେଶ ବାସାଭାରେଣ୍ଡୀଙ୍କୁ, ରୁଡ୍ ୬-୧, ୬-୨, ୭-୬ (୭/୫) ସେଟ୍‌ରେ ସେବାଷ୍ଟିଆନ ଅଫନରଙ୍କୁ, ରୁବଲେଭ ୬-୪, ୬-୪, ୬-୪ ସେଟ୍‌ରେ ଡିନୋ ପ୍ରିଜମିକଙ୍କୁ, ୩୧ତମ ସିଡ୍ ଗାବ୍ରିଏଲ ଡିଆଲୋ ୭-୬(୭/୪), ୪-୬, ୭-୫, ୭-୫ ସେଟ୍‌ରେ ଡାମିର ଜୁମହୁରଙ୍କୁ, ରୁନ ୬-୩, ୭-୬ (୭/୪), ୭-୬ (୭/୨) ସେଟ୍‌ରେ ନେଦରଲାଣ୍ଡର ବୋଟିକ ଭାନ ଡି ଝଣ୍ଡସ୍କୁପଙ୍କୁ, ଫ୍ରାନ୍ସେସ ଟିଆଫୋ ୬-୩, ୭-୬ (୮/୬), ୬-୩ ସେଟ୍‌ରେ ୟୋଶିହିତୋ ନିଶିଓକାଙ୍କୁ, ଆମେରିକାର ଟ୍ରିଷ୍ଟାନ ବୟର ୬-୩, ୭-୫, ୬-୪ ସେଟ୍‌ରେ ଅଷ୍ଟ୍ରେଲିଆର ଜେମ୍ସ ଡକୱର୍ଥଙ୍କୁ ପରାସ୍ତ କରି ଦ୍ୱିତୀୟ ରାଉଣ୍ଡରେ ପ୍ରବେଶ କରିଛନ୍ତି।

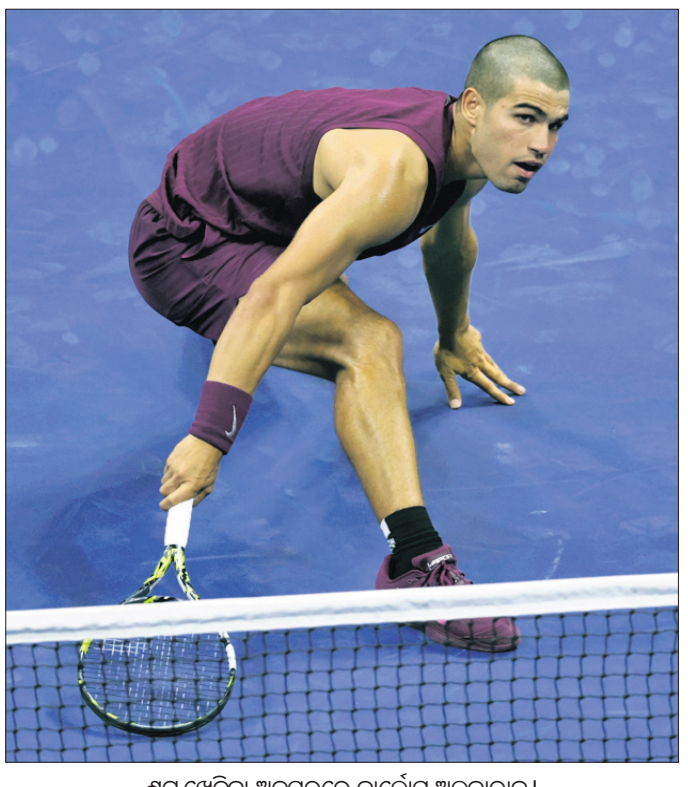
ଶଟ୍ ଖେଳିବା ଅବସରରେ କାର୍ଲୋସ୍ ଅଲ୍‌କାରାଜ।

ରାଉଣ୍ଡ-୨ରେ ଆଣ୍ଡ୍ରିଭା; ଭେନସ, ସ୍ୱିତୋଲିନା ବିଦା

ପଞ୍ଚମ ସିଡ୍ ମୀରା ଆଣ୍ଡ୍ରିଭା ଓ ୧୧ ତମ ସିଡ୍ କାରୋଲିନା ମୁଚୋଭା ବିଜୟ ସହ ଦ୍ୱିତୀୟ ରାଉଣ୍ଡରେ ପ୍ରବେଶ କରିଛନ୍ତି। ଅନ୍ୟପକ୍ଷରେ ୭ ଥରର ଗ୍ରାଣ୍ଡସ୍ଲାମ ଚାମ୍ପିୟନ ଭେନସ ୱିଲିୟମ୍ସ ଓ ୧୨ତମ ସିଡ୍ ଏଲିନା ସ୍ୱିତୋଲିନା ପରାଜୟ ସହ ବିଦାୟ ନେଇଛନ୍ତି।

ମଙ୍ଗଳବାର ଖେଳାଯାଇଥିବା ମହିଳା ସିଙ୍ଗଲ୍ସ ପ୍ରଥମ ରାଉଣ୍ଡ ମ୍ୟାଚ୍‌ରେ ଆଣ୍ଡ୍ରିଭା ୬-୦, ୬-୧ ସେଟ୍‌ରେ ଆଲିସିଆ ପାର୍କ୍ସଙ୍କୁ ଓ ମୁଚୋଭା ୬-୩, ୨-୬, ୬-୧ ସେଟ୍‌ରେ ଭେନସଙ୍କୁ ପରାସ୍ତ କରିଛନ୍ତି। ସେହିଭଳି ସ୍ୱିତୋଲିନା ୨-୬, ୪-୬ ସେଟ୍‌ରେ ହଙ୍ଗେରୀର ଆନ୍ନା ବୋଣ୍ଡାରଙ୍କଠାରୁ ପରାସ୍ତ ହୋଇଥିବା ବେଳେ ମାରିଆ ସାକାରି ୬-୩, ୬-୨ ସେଟ୍‌ରେ ଟାଟଜାନା ମାରିଆଙ୍କୁ, ଏଲସା ଜ୍ୟାମେମୋଟ ୬-୪, ୬-୩ ସେଟ୍‌ରେ ମାରି ବୋଜକୋଭାଙ୍କୁ ଓ ୧୫ତମ ସିଡ୍ ଡାରିଆ କାସଟକିନା ୭-୫, ୬-୧ ସେଟ୍‌ରେ ଏଲେନା ଗାବ୍ରିଏଲା ରୁସେଙ୍କୁ ହରାଇ ଆଗକୁ ବଢ଼ିଛନ୍ତି।

କୋର୍ଟରେ କ୍ୱିଟୋଭାଙ୍କୁ ସମ୍ମାନିତ କରାଯାଉଛି।

ପେଟ୍ରା କ୍ୱିଟୋଭାଙ୍କ ଅବସର

ନ୍ୟୁୟର୍କ, ୨୬।୮

ଦୁଇ ଥରର ୱିମ୍ବେଲଡନ ଚାମ୍ପିୟନ ପେଟ୍ରା କ୍ୱିଟୋଭା ମଙ୍ଗଳବାର ୟୁଏସ୍ ଓପନର ପ୍ରଥମ ରାଉଣ୍ଡରେ ପରାଜୟ ପରେ ଟେନିସକୁ ବିଦାୟ ଜଣାଇଛନ୍ତି। ୩୫ ବର୍ଷୀୟ ଚେକ୍ ଗଣରାଜ୍ୟର ଖେଳାଳି ୧୭ ମାସର ମାତୃତ୍ୱ ଛୁଟି ପରେ ଚଳିତ ସିଜନରେ କୋର୍ଟକୁ ପ୍ରତ୍ୟାବର୍ତ୍ତନ କରିଥିଲେ। ଗତ ୱିମ୍ବେଲଡନ ଚାମ୍ପିୟନଶିପ୍ ପୂର୍ବରୁ ବର୍ଷର ଅନ୍ତିମ ଗ୍ରାଣ୍ଡସ୍ଲାମ ଟୁର୍ନାମେଣ୍ଟରେ କ୍ୟାରିୟର ଶେଷ କରିବେ ବୋଲି କହିଥିଲେ। ଦୁଇ ଦଶନ୍ଧି ଲମ୍ବା କ୍ୟାରିୟରରେ ସେ ମୋଟ ୩୧ଟି ଟାଇଟଲ ଜିତିଥିଲେ। ଏଥିରେ ୨୦୧୧ ଓ ୨୦୧୪ ୱିମ୍ବେଲଡନ ଟାଇଟଲ ସାମିଲ ରହିଛି। ସେ ୧-୬, ୦-୬ ସେଟ୍‌ରେ ଫ୍ରାନ୍ସର ଡିଆନ ପାରିଙ୍କଠାରୁ ପରାଜିତ ହେବା ପରେ କାନ୍ଦି ପକାଇଥିଲେ। ତାଙ୍କୁ କୋର୍ଟରେ ସମ୍ବର୍ଦ୍ଧିତ କରାଯାଇଥିଲା।

ପ୍ରଜ୍ଞାନନ୍ଦ ମିଳିତ ଅଗ୍ରଣୀ

ସେଣ୍ଟ ଲୁଇସ୍, ୨୬।୮ (ପି.ଟି.)

ଭାରତୀୟ ଗ୍ରାଣ୍ଡମାଷ୍ଟର ଆର୍. ପ୍ରଜ୍ଞାନନ୍ଦ ଗ୍ରାଣ୍ଡ ଚେସ୍ ଟୁର୍‌ର ଅଂଶ ବିଶେଷ ଏଠାରେ ଚାଲିଥିବା ସିଙ୍କ୍‌ଫିଲ୍ଡ କପରେ ଫ୍ରେଞ୍ଚ ଖେଳାଳି ଅଲିରେଜା ଫିରୋଜାଙ୍କୁ ପରାସ୍ତ କରି ୭ମ ରାଉଣ୍ଡ ଖେଳ ଶେଷ ସୁଦ୍ଧା ମିଳିତ ଅଗ୍ରଣୀ ଲାଭ କରିଛନ୍ତି। ଏକାଧିକ ଗେମ୍‌ରେ ଡ୍ର' ରଖିବା ପରେ ତାଙ୍କର ଏହା ଥିଲା ଦ୍ୱିତୀୟ ବିଜୟ। ଏଥିସହିତ ସେ ୪.୫ ପଏଣ୍ଟ ଅର୍ଜନ କରି ଯୁକ୍ତରାଷ୍ଟ୍ର ଆମେରିକାର ଫାବିଆନୋ କାରୁଆନାଙ୍କ ସହ ମିଳିତ ଅଗ୍ରଣୀ ଲାଭ କରିଛନ୍ତି। ୭ମ ରାଉଣ୍ଡରେ ବିଶ୍ୱ ଚାମ୍ପିୟନ ଡି. ଗୁକେଶ ଆମେରିକାର ୱେସ୍‌ଲି ସୋ'ଙ୍କଠାରୁ ତାଙ୍କ ଗେମ୍ ହାରିଯାଇଛନ୍ତି। ପ୍ରଜ୍ଞାନନ୍ଦ ଓ କାରୁଆନାଙ୍କ ପରେ ଲେଭନ ଆରୋନିଆନ ଓ ୱେସ୍‌ଲି ସୋ ପ୍ରତେଞ୍ଚକ ୪ ପଏଣ୍ଟ ସହ ମିଳିତ ଦ୍ୱିତୀୟ ସ୍ଥାନରେ ରହିଛନ୍ତି। ଅନ୍ୟପକ୍ଷରେ ମାକ୍ସିମି ଭାଚିର-ଲାଗ୍ରେଭ, ପୋଲାଣ୍ଡର ଡୁଡା ଜାନ୍ କ୍ରିଜ୍‌ଟଫ୍ ଓ ଆମେରିକାର ସାମୁଏଲ୍ ସେଭିଆନ ୫୦ ପ୍ରତିଶତ ସ୍କୋର ସହ ମିଳିତ ୫ମ ସ୍ଥାନରେ ଅଛନ୍ତି। ସେମାନଙ୍କ ପଛରେ ପ୍ରତ୍ୟେକ ୩ ପଏଣ୍ଟ ସହ ଗୁକେଶ ଓ ଅଲିରେଜା ରହିଥିବା ବେଳେ ନୋଦିରବେକ୍ ଅବ୍‌ଦୁସାତୋରୋଭ ମାତ୍ର ୧.୫ ପଏଣ୍ଟ ସହ ଟେବୁଲର ଅନ୍ତିମ ସ୍ଥାନରେ ଅଛନ୍ତି।

ରାଜ୍ୟଗୋଷ୍ଠୀ ଭାରୋତ୍ତୋଳନ

ମୀନାଙ୍କୁ ସ୍ୱର୍ଣ୍ଣ, ସ୍ନେହାଙ୍କୁ ରୌପ୍ୟ ପଦକ

ଭୁବନେଶ୍ୱର, ୨୬।୮ (ଅନାଦି କର)

ଅହମଦାବାଦଠାରେ ଚାଲିଥିବା ରାଜ୍ୟଗୋଷ୍ଠୀ ଭାରୋତ୍ତୋଳନ (ୟୁଥ୍, ଜୁନିୟର ଓ ସିନିୟର) ଚାମ୍ପିୟନଶିପ୍‌ରେ ମଙ୍ଗଳବାର ଓଡ଼ିଶାକୁ ଦୁଇଟି ପଦକ ମିଳିଛି। ଓଡ଼ିଶା ଏଚ୍‌ପିସି (ହାଇ ପରଫର୍ମାନ୍ସ ସେଣ୍ଟର)ର ମୀନା ସାନ୍ତା ସ୍ୱର୍ଣ୍ଣ ଜିତିଥିବା ବେଳେ ସ୍ନେହା ସୋରେନ ରୌପ୍ୟ ପଦକ ହାତେଇଛନ୍ତି।

ଜୁନିୟର ମହିଳା ବିଭାଗରେ ୫୮ କେଜି ବର୍ଗରେ ଭାଗ ନେଇଥିବା ମୀନା ସ୍ନାଚରେ ୮୪ କେଜି ଓ କ୍ଲିନ ଆଣ୍ଡ୍ ଜର୍କରେ ୧୦୧ କେଜି ଭାର ଉଠାଇଥିଲେ। ମୋଟ ଉପରେ ୧୮୫ କେଜି ଉଠାଇ ସେ ସ୍ୱର୍ଣ୍ଣ ପଦକ ଅକ୍ତିଆର କରିଛନ୍ତି। ସେହିଭଳି ସ୍ନେହା ସିନିୟର ମହିଳା ବିଭାଗର ୫୩ କେଜି ବର୍ଗରେ ପ୍ରତିଦ୍ୱନ୍ଦ୍ୱିତା କରି ସ୍ନାଚ୍‌ରେ ୮୧ କେଜି ଓ କ୍ଲିନ ଆଣ୍ଡ୍ ଜର୍କରେ ୧୦୪ କେଜି ଭାର ଉଠାଇଥିଲେ। ଏଭଳି ସେ ମୋଟ ୧୮୫ କେଜି ଓଜନ ଉଠାଇ ପୋଡିୟମରେ ଦ୍ୱିତୀୟ ସ୍ଥାନ ଅଧିକାର କରିଛନ୍ତି। ଏହି ସଫଳତା ପାଇଁ ଉଭୟ ମୀନା ଓ ସ୍ନେହାଙ୍କୁ ଓଡ଼ିଶା ୱେଟ୍‌ଲିଫ୍ଟିଂ ଆସୋସିଏଶନ (ଓଡବ୍ଲ୍ୟୁଏ) ପକ୍ଷରୁ ଅଭିନନ୍ଦନ ଦିଆଯାଇଛି। ଦୁହିଁଙ୍କ ଉଲ୍ଲେଖନୀୟ ପ୍ରଦର୍ଶନ ଯୋଗୁ ଏହି ପ୍ରତିଯୋଗିତାରେ ଓଡ଼ିଶାର ପଦକ ସଂଖ୍ୟା ୩ରେ ପହଞ୍ଚିଛି। ଏମାନଙ୍କ ପୂର୍ବରୁ ପ୍ରୀତିସ୍ମିତା ଭୋଇ ୟୁଥ୍ ବାଳିକା ୪୪ କେଜି ବର୍ଗରେ ସ୍ୱର୍ଣ୍ଣ ପଦକ ଜିତିଥିଲେ। ପ୍ରକାଶଯୋଗ୍ୟ ଯେ, ଏହି ସମ୍ମାନଜନକ ପ୍ରତିଯୋଗିତାରେ ପ୍ରତିସ୍ମିତା, ମୀନା ଓ ସ୍ନେହାଙ୍କ ସହିତ ଟିକି ମୋହିନୀ ମଲିକ (ୟୁଥ୍-୬୩ କେଜି), ବିଦୁସ୍ମିତା ଭୋଇ (ଜୁନିୟର ୬୩ କେଜି) ଓ ହୃଦାନନ୍ଦ ଦାସ (ଜୁନିୟର ପୁରୁଷ ୮୮ କେଜି) ଆଦି ଓଡ଼ିଶାର ୬ ପ୍ରତିଯୋଗୀ ଅଂଶଗ୍ରହଣ କରିଛନ୍ତି।

ସ୍ୱର୍ଣ୍ଣପଦକ ସହ ମୀନା ସାନ୍ତା ଓ ରୌପ୍ୟ ପଦକ ସହ ସ୍ନେହା ସୋରେନ।

କିସ୍-ବିକାଶ ରେସିଡେନ୍ସିଆଲ ସେମିରେ

ଭୁବନେଶ୍ୱର, ୨୬।୮ (ଅନାଦି କର): ୟୁନିଟ୍-୬ ଆଥ୍‌ଲେଟିକ ଆସୋସିଏଶନ ଆନୁକୂଲ୍ୟରେ ଭୁବନେଶ୍ୱର ଫୁଟବଲ ଏକାଡେମୀ ପଡ଼ିଆରେ ଚାଲିଥିବା ୩୪ତମ ଜୟନ୍ତ ସ୍ମାରକୀ ଆନ୍ତଃ ସ୍କୁଲ ଫୁଟବଲ ଟୁର୍ନାମେଣ୍ଟରେ ମଙ୍ଗଳବାର ୨ଟି କ୍ୱାର୍ଟର ଫାଇନାଲ ମ୍ୟାଚ୍ ଅନୁଷ୍ଠିତ ହୋଇଯାଇଛି। ଏଥିରେ ବିଜୟୀ ହୋଇଥିବା ମଦର ପବ୍ଲିକ ସ୍କୁଲ ଓ ବିକାଶ ରେସିଡେନ୍ସିଆଲ ସେମି ଫାଇନାଲରେ ପରସ୍ପରକୁ ଭେଟିବେ। ପ୍ରଥମ କ୍ୱାର୍ଟର ଫାଇନାଲରେ କିସ ୧୧-୦ ଗୋଲରେ ବିଜେଇଏମ୍ ସ୍କୁଲକୁ ପରାସ୍ତ କରିଛି। ବିଜୟୀ ଦଳ ପାଇଁ ସୋନାରାମ ସୋରେନ ଓ ଉପେନ୍ଦ୍ର ଅମନତ୍ୟା ୩ ଲେଖାଏ ଓ ବଜନ ପୁର୍ତି ଦୁଇଟି ସ୍କୋର କରିଥିଲେ। ମହେଶ୍ୱର ସମିକ, ବୋଇପାଇ ଓ ଇଶାନ ଡିଗି ଗୋଟିଏ ଲେଖାଏ ଗୋଲ କରିଥିଲେ। ମ୍ୟାନ୍ ଅଫ୍ ଦି ମ୍ୟାଚ୍ ଭାବେ ସୋନାରାମ ସୋରେନଙ୍କୁ ଅତିଥି ଭାବେ ଯୋଗ ଦେଇଥିବା ସତ୍ୟଜିତ ମିଶ୍ର ପୁରସ୍କୃତ କରିଥିଲେ। ଦ୍ୱିତୀୟ ମ୍ୟାଚ୍‌ରେ ବିକାଶ ରେସିଡେନସିଆଲ ୭-୦ ଗୋଲରେ ମଦର ପବ୍ଲିକ ସ୍କୁଲକୁ ପରାସ୍ତ କରିଛି। ଦଳ ପାଇଁ ଆର୍ଯ୍ୟନ ଲେନି ୩ ଗୋଲ କରିଥିବା ବେଳେ ସାହିଲ ଭକ୍ତ, ଦୁଲବ ଗୋସ୍ୱାମୀ, ଆଶାଇ ପ୍ରସାଦ ଗୋଟିଏ ଲେଖାଏ ସ୍କୋର କରିଥିଲେ। ପୂର୍ବତନ ପରିବହନମନ୍ତ୍ରୀ ପଦ୍ମନାଭ ବେହେରା ଅତିଥି ଭାବେ ଯୋଗ ଦେଇ ମ୍ୟାନ୍ ଅଫ ଦି ମ୍ୟାଚ୍ ଭାବେ ଆର୍ଯ୍ୟନ ଲେନିଙ୍କୁ ପୁରସ୍କାର ପ୍ରଦାନ କରିଥବଲେ।

ପୁରସ୍କାର ଗ୍ରହଣ କରୁଛନ୍ତି ସୋନାରାମ ସୋରେନ୍।

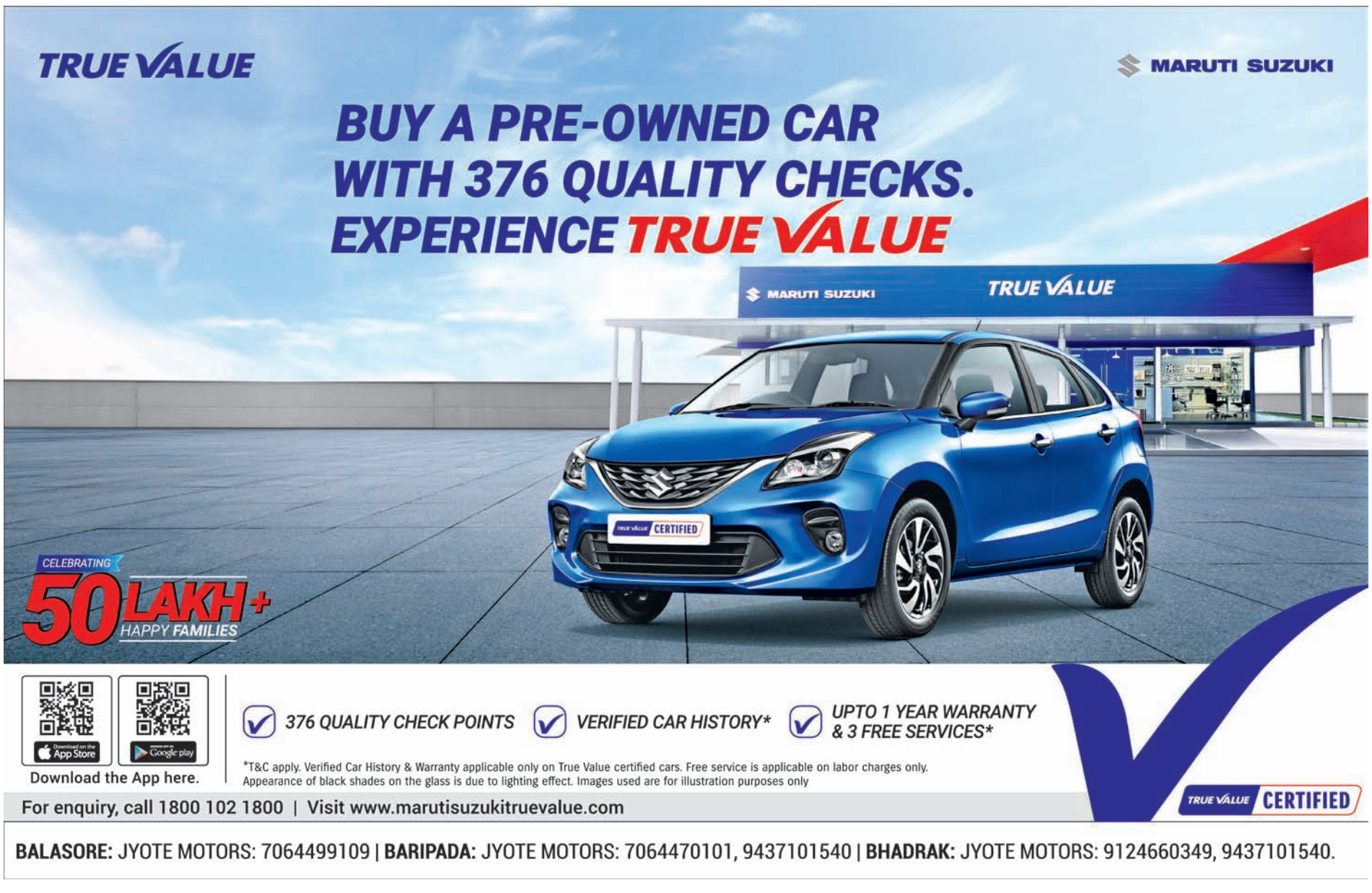

4-Printed and published by Adyasha Satpathy on behalf of Navajat Printers & Media Pvt. Ltd. and printed at Navajat Printers, B-15, Industrial Estate, Rasulgarh, Bhubaneswar, Editor - Tathagata Satpathy, ସମ୍ପାଦକ- ତଥାଗତ ସତପଥୀ