DHARITRI
ଧରିତ୍ରୀ 51 Years
ଭୁବନେଶ୍ୱର, ବୁଧବାର, ଅଗଷ୍ଟ ୨୭/୨୦୨୫ (୧୪ ପୃଷ୍ଠା) | Bhubaneswar, Wednesday, August 27/2025 | Page 14 | ₹ 7.00 | RAYAGADA
୫୧ଶ ଭାଗ ୨୭୨ ସଂଖ୍ୟା | www.orissakhabar.com/www.dharitri.com | Printed at Rayagada, Bhubaneswar, Sambalpur & Angul | VOLUME 51 ISSUE 272 | ମୂଲ୍ୟ ₹୭/-

# ଆଜିଠୁ ଆଉ ୨୫% ଟ୍ରମ୍ପ ଟାରିଫ୍

## ଭାରତର ୮୬.୫ ବିଲିୟନ ଡଲାର ରପ୍ତାନି ପ୍ରଭାବିତ ହେବ

**ଆମେରିକାରେ ବୁଧବାରଠାରୁ ପ୍ରବେଶ କରିବାକୁ ଥିବା ଭାରତୀୟ ସାମଗ୍ରୀ ଉପରେ ୫୦ ପ୍ରତିଶତ ଟାରିଫ୍ ଲାଗୁ ହେବାକୁ ଯାଉଛି। ୱାଶିଂଟନ ପକ୍ଷରୁ ଅତିରିକ୍ତ ଶୁଳ୍କ କାର୍ଯ୍ୟକାରିତାର ସବିଶେଷ ଯୋଜନା ସହ ଚିଠା ବିଜ୍ଞପ୍ତି ମଙ୍ଗଳବାର ପ୍ରକାଶ ପାଇଛି। ଫଳରେ ଆମେରିକାକୁ ଭାରତର ୮୬.୫ ବିଲିୟନ ଡଲାରରୁ ଊର୍ଦ୍ଧ୍ୱ ମୂଲ୍ୟର ରପ୍ତାନି ପ୍ରଭାବିତ ହେବା ଆକଳନ କରାଯାଉଛି। ଅଧିକ ଟାରିଫ୍ ଲାଗୁ ହେଲେ ଆମେରିକା ବଜାରରେ ଭାରତୀୟ ସାମଗ୍ରୀ ମହଙ୍ଗା ହେବା ସହ ବଜାର ଶେୟାର ହ୍ରାସ ପାଇବ। ଫଳରେ ଭାରତର ଉତ୍ପାଦନ ଏବଂ ରପ୍ତାନି ସେକ୍ଟର କ୍ଷତିଗ୍ରସ୍ତ ହେବ। ବ୍ୟବସାୟ ଉପରେ ଏହାର କିଭଳି ପ୍ରଭାବ ପଡ଼ିବାକୁ ଯାଉଛି ଓ ପ୍ରତିକାର ଦିଗରେ ସରକାର ଆଗକୁ କ'ଣ ପଦକ୍ଷେପ ନେଉଛନ୍ତି, ତାହା ଉପରେ ସମସ୍ତଙ୍କ ନଜର ରହିଛି। ଅତିରିକ୍ତ ୨୫% ଟାରିଫ୍ ଲାଗୁ ହେବା ନେଇ ଆମେରିକା ସରକାର ବିଜ୍ଞପ୍ତି ପ୍ରକାଶ କରିବା ପରେ ଏହାର ପ୍ରଭାବ ଭାରତୀୟ ଶେୟାର ବଜାର ଉପରେ ପଡ଼ିଛି। ମଙ୍ଗଳବାର ବମ୍ବେ ଷ୍ଟକ୍ ଏକ୍ସଚେଞ୍ଜ ସେନ୍‌ସେକ୍ସର ୮୪୯.୩୭ ପଏଣ୍ଟ ହ୍ରାସ ପାଇ କାରବାର ଶେଷବେଳକୁ ଏହା ୮୦,୭୮୬.୫୪ରେ ପହଞ୍ଚିଥିଲା। ସେହିପରି ନିଫ୍ଟି୫୦ ୨୫୫.୭୦ ପଏଣ୍ଟ ନିମ୍ନଗାମୀ ହୋଇ ୨୪,୭୧୨.୦୫କୁ ଖସିଛି। ଏଥିଯୋଗୁ ନିବେଶକମାନେ ଦିନକରେ ପ୍ରାୟ ୬ ଲକ୍ଷ କୋଟି ଟଙ୍କା ହରାଇଛନ୍ତି।**

ୱାଶିଂଟନ/ନୂଆଦିଲ୍ଲୀ,୨୬।୮(ରଏଟର୍ସ/ପି.ଟି.)

ଆମେରିକା ରାଷ୍ଟ୍ରପତି ଡୋନାଲ୍ଡ ଟ୍ରମ୍ପ ଭାରତ ଉପରେ ଅଗଷ୍ଟ ୭ରେ ୨୫% ଟାରିଫ୍ ଲଗାଇଥିବାବେଳେ ରୁଷିଆରୁ ଅଶୋଧିତ ତୈଳ ଏବଂ ସାମରିକ ସରଞ୍ଜାମ କିଣା ବନ୍ଦ ନ କଲେ ଅଗଷ୍ଟ ୨୭ରୁ ଅତିରିକ୍ତ ୨୫% ଶୁଳ୍କ ଲଗାଇବ ବୋଲି ଘୋଷଣା କରିଥିଲା। ଏହି ସମୟସୀମା ଶେଷ ହୋଇ ବୁଧବାରଠାରୁ ଭାରତୀୟ ସାମଗ୍ରୀ ଉପରେ ମୋଟ ୫୦ ପ୍ରତିଶତ ଟାରିଫ୍ ଲାଗୁ ହେବାକୁ ଯାଉଛି। ଆମେରିକା ସୀମାଶୁଳ୍କ ଏବଂ ସୀମା ସୁରକ୍ଷା (ସିବିପି) ପକ୍ଷରୁ ଜାରି ବିଜ୍ଞପ୍ତି ଅନୁଯାୟୀ ପୋଷାକ, ରତ୍ନ ଓ ଅଳଙ୍କାର, ଚମଡ଼ା, ମେସିନ୍ ଯନ୍ତ୍ରପାତି, ଆସବାବପତ୍ର, ସାମୁଦ୍ରିକ ସାମଗ୍ରୀକୁ ଅତିରିକ୍ତ ଟାରିଫ୍ ପରିସରଭୁକ୍ତ କରାଯାଇଛି। ଫଳରେ ଭାରତରୁ ଆମେରିକାକୁ ରପ୍ତାନି ହେଉଥିବା ପୋଷାକ, ଚମଡ଼ା ସାମଗ୍ରୀ, ରତ୍ନ ଓ ଅଳଙ୍କାର ତଥା ଚିଙ୍ଗୁଡ଼ି ଆଦି ଶ୍ରମଭିତ୍ତିକ ରପ୍ତାନି ସେକ୍ଟର ସର୍ବାଧିକ ପ୍ରଭାବିତ ହେବ। ଏହି ସେକ୍ଟରର ରପ୍ତାନି ୭୦% ହ୍ରାସ ପାଇବା ଆଶଙ୍କା ରହିଛି। ଅନ୍ୟପକ୍ଷରେ ଇସ୍ପାତ, ତମ୍ବା, ଆଲୁମିନିୟମ, ଔଷଧ, ଇଲେକ୍ଟ୍ରୋନିକ୍ ସାମଗ୍ରୀ ଏବଂ ଏସୟୁଭି, ସେଡାନ ଭଳି ଗାଡ଼ିକୁ ଟାରିଫ୍‌ରୁ ବାଦ୍ ଦିଆଯାଇଛି। ସ୍ଥାନୀୟ ସମୟ ଅଗଷ୍ଟ ୨୭ ତାରିଖ ୧୨.ଟା ୧ ମିନିଟ୍‌ରେ ବିଜ୍ଞପ୍ତି ଜାରି ହୋଇଥିବାବେଳେ ଏହା ପୂର୍ବରୁ ସାମଗ୍ରୀ ଜାହାଜରେ ଲୋଡ୍ ହୋଇ ଆମେରିକା ଅଭିମୁଖେ ବାହାରିଥିଲେ, ଏହା ଉପରେ ୫୦% ଟାରିଫ ଲାଗୁ ହେବ ନାହିଁ। ବାଣିଜ୍ୟ ମନ୍ତ୍ରଣାଳୟ ଅନୁଯାୟୀ, ଅତିରିକ୍ତ ଟାରିଫ୍ ଯୋଗୁ ୨୦୨୪ ବାଣିଜ୍ୟ ମୂଲ୍ୟ ଆଧାରରେ ଆମେରିକାକୁ ଭାରତର ୪୮.୨ ବିଲିୟନ ଡଲାର ରପ୍ତାନି ପ୍ରଭାବିତ ହେବାକୁ ଯାଉଛି।

ଡୋନାଲ୍ଡ ଟ୍ରମ୍ପ

**୮୪୯ ପଏଣ୍ଟ ଖସିଲା ସେନ୍‌ସେକ୍ସ**

**୬ ଲକ୍ଷ କୋଟି ଟଙ୍କା ହରାଇଲେ ନିବେଶକ**

ଭାରତୀୟ ଅର୍ଥନୀତି ପାଇଁ ଏହା ବ୍ୟାପକ ବାଣିଜ୍ୟିକ ଚ୍ୟାଲେଞ୍ଜ ହେବାକୁ ଯାଉଥିବା ଗ୍ଲୋବାଲ ଟ୍ରେଡ୍ ରିସର୍ଚ୍ଚ ଇନିସିଏଟିଭ୍ (ଜିଟିଆର୍‌ଆଇ) ପକ୍ଷରୁ କୁହାଯାଇଛି। ନୂଆ ଟାରିଫ୍ ଯୋଗୁ ଆମେରିକାକୁ ଭାରତର ମୋଟ ରପ୍ତାନି ପ୍ରାୟ ୬୬ ପ୍ରତିଶତ ବା ୮୬.୫ ବିଲିୟନ ଡଲାର ପ୍ରଭାବିତ ହେବ ବୋଲି ଉକ୍ତ ସଂସ୍ଥା ଆକଳନ କରିଛି।

ରୁଷିଆ ଓ ୟୁକ୍ରେନ୍ ମଧ୍ୟରେ ଯୁଦ୍ଧ ବନ୍ଦ କରାଇବା ପାଇଁ ଆମେରିକା ରାଷ୍ଟ୍ରପତି ଡୋନାଲ୍ଡ ଟ୍ରମ୍ପ ଭାରତ ଉପରେ ଅତିରିକ୍ତ ଟାରିଫ୍ ଲଗାଇଥିବା ପୂର୍ବରୁ ହ୍ୱାଇଟ୍ ହାଉସ୍ ପ୍ରେସ୍ ସଚିବ କାରୋଲିନ୍ ଲିଭିଟ୍ଟ କହିଥିଲେ। ଭାରତ ରୁଷିଆରୁ ତେଲ କିଣି ଏହାକୁ ଅଧିକ ମୂଲ୍ୟରେ ବିକ୍ରି କରି ଫାଇଦା ଉଠାଉଥିବା ଆମେରିକା ଟେଜେରି ସଚିବ ସ୍କଟ୍ ବେସେଣ୍ଟ ଅଭିଯୋଗ ଆଣିଥିଲେ। ଭାରତୀୟ ସାମଗ୍ରୀ ଉପରେ ଆମେରିକାର ଅତିରିକ୍ତ ୨୫% ଟାରିଫ ଲାଗୁ ହେବାକୁ ଯାଉଥିବାବେଳେ ଭାରତ ରୁଷିଆରୁ ତେଲ କିଣା ବନ୍ଦ କରିବ ନାହିଁ ବୋଲି ସ୍ପଷ୍ଟ ସଙ୍କେତ ଦେଇଛି। ଜାତୀୟ ସ୍ୱାର୍ଥର ସୁରକ୍ଷା ପାଇଁ ରୁଷିଆରୁ ତେଲ କିଣା ଅବ୍ୟାହତ ରହିବ ବୋଲି ନୂଆଦିଲ୍ଲୀ କହିଛି। ତେବେ ଭାରତୀୟ ତୈଳ କମ୍ପାନୀଗୁଡ଼ିକ ଆଗାମୀ ସପ୍ତାହରେ ମସ୍କୋରୁ ତେଲ କିଣା ହ୍ରାସ କରିପାରନ୍ତି ବୋଲି ବ୍ଲୁମ୍‌ବର୍ଗ ରିପୋର୍ଟରେ କୁହାଯାଇଛି।

# ଏବେ 'ଆମ ଶାସନ'

## ରାଜ୍ୟବାସୀଙ୍କ ମତାମତରେ ନୀତି ନିର୍ଦ୍ଧାରଣ: ମୁଖ୍ୟମନ୍ତ୍ରୀ

**ଓଡ଼ିଶାରେ ମଙ୍ଗଳବାରଠାରୁ ଆରମ୍ଭ ହୋଇଛି 'ଆମ ଶାସନ'। ପ୍ରତ୍ୟେକ ନାଗରିକଙ୍କ ହାତପାହାନ୍ତାରେ ସରକାରୀ ସୁବିଧା, ଯୋଜନାଗୁଡ଼ିକର ଲାଭ ଓ ସେବା ସୂଚନା ପହଞ୍ଚାଇବା ଉଦ୍ଦେଶ୍ୟରେ ଲୋକସେବା ଭବନରେ ମୁଖ୍ୟମନ୍ତ୍ରୀ ମୋହନ ଚରଣ ମାଝୀ ଏହାର ଲୋକାର୍ପଣ କରିଛନ୍ତି। ଶିକ୍ଷା, ସ୍ୱାସ୍ଥ୍ୟ, କୃଷି, ସାମାଜିକ ସୁରକ୍ଷା ସମେତ ବିଭିନ୍ନ କ୍ଷେତ୍ରରେ ସରକାରୀ ଯୋଜନା ଓ ସେଗୁଡ଼ିକର ଲାଭ ସମ୍ପର୍କରେ ଲୋକଙ୍କୁ ଅବଗତ କରାଇବା ପାଇଁ ମୁଖ୍ୟମନ୍ତ୍ରୀ www.amashasana.odisha.gov.in ପୋର୍ଟାଲର ଉନ୍ମୋଚନ କରିଛନ୍ତି। ଏହି ପୋର୍ଟାଲ ଜରିଆରେ ରାଜ୍ୟବାସୀ ଯୋଜନାଗୁଡ଼ିକର କାର୍ଯ୍ୟାନ୍ୱୟନ ଓ ରୂପାୟନ ଉପରେ ମତାମତ ଦେବେ। ସରକାର ଓ ନାଗରିକଙ୍କ ମଧ୍ୟରେ ପ୍ରତ୍ୟକ୍ଷ ଯୋଗସୂତ୍ର ସ୍ଥାପନ ସକାଶେ ଉକ୍ତ ଯୋଜନାରେ ଟୋଲ୍‌ଫ୍ରି ହେଲ୍‌ପଲାଇନ୍ ନଂ.୧୪୪୭୧ ଓ ହ୍ୱାଟ୍ସଆପ୍ ନଂ.+୯୧-୭୪୦୦୨୨୧୯୦୩ ଭଳି ଅନେକ ବ୍ୟବସ୍ଥା ଗ୍ରହଣ କରାଯାଇଛି। ଯୋଜନାର ଲୋକାର୍ପଣ ପରେ ମୁଖ୍ୟମନ୍ତ୍ରୀ ଜଣେ ଛାତ୍ରୀଙ୍କ ସମେତ ୩ ଜଣ ବ୍ୟକ୍ତିଙ୍କ ସହ ଫୋନ୍‌ରେ ଭାବବିନିମୟ କରି ଯୋଜନାଗୁଡ଼ିକର ସଫଳ ରୂପାୟନ ସମ୍ପର୍କରେ ମତାମତ ଲୋଡ଼ିଥିଲେ। ଏହି ଅବସରରେ 'ମୁଁ ରାଜ୍ୟର ମୁଖ୍ୟ ସେବକ' ବୋଲି ମୁଖ୍ୟମନ୍ତ୍ରୀ କହିଛନ୍ତି।**

ଭୁବନେଶ୍ୱର,୨୬।୮(ରବିନାରାୟଣ ଜେନା)

ସରକାରରେ ଲୋକେ ସର୍ବେସର୍ବା। ତାଙ୍କୁ ଆଉ କେହି ଠକି, ଭଣ୍ଡିପାରିବେ ନାହିଁ। ସରକାର ଓ ଲୋକଙ୍କ ମଧ୍ୟରେ ଯେଭଳି କେହି ପ୍ରାଚୀର ନ ହେବେ ସେଥିପାଇଁ 'ଆମ ଶାସନ' ପ୍ରଣୟନ କରାଯାଉଛି। ଏହା ମାଧ୍ୟମରେ ଲୋକେ ସରକାରୀ ଯୋଜନାର କାର୍ଯ୍ୟାନ୍ୱୟନ ସମ୍ପର୍କରେ ସିଧାସଳଖ ତାଙ୍କର ମତାମତ ଦେଇପାରିବେ। ଆବଶ୍ୟକସ୍ଥଳେ ତାଙ୍କର ମତାମତକୁ ଗୁରୁତ୍ୱ ଦେଇ ସରକାର ଯୋଜନାରେ ସୁଧାର ଆଣିବେ, ଯଦ୍ଵାରା ☞ପୃଷ୍ଠା-୪

# ନୂଆଁଖାଇ ପରଦିନ ସରକାରୀ ଛୁଟି

ଭୁବନେଶ୍ୱର,୨୬।୮(ସୁଚିସ୍ମିତା ସାହୁ)

ପ୍ରତିବର୍ଷ ପରି ଚଳିତବର୍ଷ ପଶ୍ଚିମ ଓଡ଼ିଶାର କୃଷିଭିତ୍ତିକ ଗଣପର୍ବ ନୂଆଁଖାଇ ଦିନକୁ ସରକାରୀ ଛୁଟି ଘୋଷଣା କରାଯାଇଛି। ତେବେ ଚଳିତବର୍ଷ ପ୍ରଥମ ଥର ପାଇଁ ନୂଆଁଖାଇ ପରଦିନ ଅର୍ଥାତ୍ ଅଗଷ୍ଟ ୨୯ ତାରିଖକୁ ରାଜ୍ୟ ସରକାର ଛୁଟି ଘୋଷଣା କରିଛନ୍ତି। ନୂଆଁଖାଇ ପରଦିନ ମଧ୍ୟ ପଶ୍ଚିମ ଓଡ଼ିଶାବାସୀ ନିଜ ଆତ୍ମୀୟସ୍ୱଜନଙ୍କୁ ଭେଟି 'ନୂଆଁଖାଇ ଜୁହାର' କରନ୍ତି। ପାରିବାରିକ, ସାମାଜିକ ଓ ସାଂସ୍କୃତିକ ଐତିହ୍ୟକୁ ସୁରକ୍ଷିତ କରିବା ଦିଗରେ ଏହା ଏକ ମହତ୍ତ୍ୱପୂର୍ଣ୍ଣ ଦିନ। ଏହାକୁ ଦୃଷ୍ଟିରେ ରଖି ନୂଆଁଖାଇ ପରଦିନ ରାଜସ୍ୱ ଓ ବିପର୍ଯ୍ୟୟ ପରିଚାଳନା ବିଭାଗ ପକ୍ଷରୁ ସମସ୍ତ ☞ପୃଷ୍ଠା-୪

**ଆଜିର ସମ୍ପାଦକୀୟ**

**ପୁନର୍ବାର ଚିଲିକା**

## ସଂକ୍ଷେପରେ

### ୪ ଥର ଟ୍ରମ୍ପ୍‌ଙ୍କ ଫୋନ୍ କଲ୍: କଥା ହେଲେନି ମୋଦି

ନୂଆଦିଲ୍ଲୀ, ୨୬।୮

ଭାରତୀୟ ସାମଗ୍ରୀ ଉପରେ ଆମେରିକା ରାଷ୍ଟ୍ରପତି ଡୋନାଲ୍ଡ ଟ୍ରମ୍ପ୍ ୫୦% ଟାରିଫ୍ ଲଗାଇବା ପରେ ପ୍ରଧାନମନ୍ତ୍ରୀ ନରେନ୍ଦ୍ର ମୋଦିଙ୍କ ସହ ତାଙ୍କର ସମ୍ପର୍କ ଠିକ୍ ନ ଥିବା ନେଇ ଆଲୋଚନା ହୋଇଆସୁଛି। ଏହାରି ମଧ୍ୟରେ ଜର୍ମାନୀର ପ୍ରତିଷ୍ଠିତ ଖବରକାଗଜ ଫ୍ରାଙ୍କ୍‌ଫର୍ଟର ଆଲ୍‌ଗେମେଇନ୍ ଜେଇଟୁଙ୍ଗ (ଏଫ୍‌ଏଜେଡ୍) ପକ୍ଷରୁ ଏକ ବଡ଼ ଦାବି କରାଯାଇଛି। ଗତ କିଛି ସପ୍ତାହ ମଧ୍ୟରେ ମୋଦିଙ୍କ ସହ କଥା ହେବା ପାଇଁ ଟ୍ରମ୍ପ୍ ୪ ଥର ଫୋନ୍ କଲ୍ କରିଥିବା ବେଳେ ପ୍ରତ୍ୟେକ ଥର ମୋଦି କଥା ହେବାକୁ ମନା କରିଦେଇଥିଲେ। ଆମେରିକାର ଟାରିଫ୍‌କୁ ନେଇ ଏହା ମୋଦିଙ୍କର କ୍ରୋଧକୁ ଦର୍ଶାଉଥିବା ନେଇ ରିପୋର୍ଟରେ କୁହାଯାଇଛି। ତେବେ ଟ୍ରମ୍ପ୍ କେଉଁ କେଉଁ ତାରିଖରେ ମୋଦିଙ୍କୁ କଲ୍ କରିଥିଲେ ସେ ସମ୍ପର୍କରେ ରିପୋର୍ଟରେ ଉଲ୍ଲେଖ ନାହିଁ।

### ବନ୍ୟାପାଣିରେ ବୁଡ଼ି ପରିବାରର ୪ ମୃତ

ବିଳାସପୁର, ୨୬।୮

ଛତିଶଗଡ଼ର ବିଳାସପୁର ଜିଲାରେ ପ୍ରବଳ ବର୍ଷା ଯୋଗୁ ବନ୍ୟାଜଳରେ ବୁଡ଼ିଯାଇ ଗୋଟିଏ ପରିବାରର ୩ ପିଲାଙ୍କ ସମେତ ୪ ଜଣଙ୍କ ମୃତ୍ୟୁ ଘଟିଛି। ଭଓଁରଟଙ୍କର ମାର୍‌ହି ମାତା ମନ୍ଦିରକୁ ଦର୍ଶନ ପାଇଁ ସୋମବାର ସନ୍ଧ୍ୟାରେ ପ୍ରାୟ ୪୦ ଜଣ ଲୋକ ଏକ ବସ୍‌ରେ ଯାଇଥିଲେ। ଦର୍ଶନ ସାରି ସେମାନେ ବସ୍ ନିକଟକୁ ଯିବା ଲାଗି ଏକ ଛୋଟ ନଦୀକୁ ପାର ହେଉଥିବାବେଳେ ପ୍ରବଳ ବର୍ଷା ଯୋଗୁ ହଠାତ୍ ବନ୍ୟା ଆସିଥିଲା। ଫଳରେ ପ୍ରଖର ସ୍ରୋତରେ ୪ ଜଣ ଭାସିଯାଇଥିଲେ ବୋଲି ପୋଲିସ କହିଛି। ଉଦ୍ଧାର କାର୍ଯ୍ୟରେ ରାଜ୍ୟ ବିପର୍ଯ୍ୟୟ ପ୍ରଶମନ ବଳ(ଏସ୍‌ଡିଆର୍‌ଏଫ୍) ଏବଂ ପୋଲିସ୍ ସାମିଲ ହୋଇଥିବାବେଳେ ବିଳମ୍ବିତ ରାତିରେ ୩ ପିଲାଙ୍କ ମୃତଦେହ ମିଳିଥିଲା। ମଙ୍ଗଳବାର ସକାଳେ ଅନ୍ୟଜଣକ ମୃତଦେହ ଠାବ କରାଯାଇଛି।

### ଶାହରୁଖ, ଦୀପିକାଙ୍କ ନାଁରେ ମାମଲା

ଭରତପୁର, ୨୬।୮

ରାଜସ୍ଥାନର ଭରତପୁରରେ ବଲିଉଡ୍ ଅଭିନେତା ଶାହରୁଖ୍ ଖାନ୍, ଅଭିନେତ୍ରୀ ଦୀପିକା ପାଦୁକୋନ ଏବଂ ହ୍ୟୁଣ୍ଡାଇ କମ୍ପାନୀର ୬ ଜଣଙ୍କ ବିରୋଧରେ ଠକେଇ ମାମଲା ରୁଜୁ ହୋଇଛି। ସ୍ଥାନୀୟ ନିବାସୀ କୀର୍ତ୍ତି ସିଂଙ୍କ ଅଭିଯୋଗ ଆଧାରରେ ପୋଲିସ ଏହି ମାମଲା ରୁଜୁ କରିଛି। ହ୍ୟୁଣ୍ଡାଇ ପକ୍ଷରୁ ଏକ ନିର୍ମାଣଜନିତ ତ୍ରୁଟି ଥିବା କାର୍ ତାଙ୍କୁ ବିକ୍ରି କରାଯାଇଥିବା କୀର୍ତ୍ତି ଅଭିଯୋଗ କରିଛନ୍ତି। ତାଙ୍କ କାର୍‌ରେ ପ୍ରଥମ ଦିନରୁ ହିଁ ବୈଷୟିକ ତ୍ରୁଟି ଦେଖାଦେଇଥିଲା। ବାରମ୍ବାର ଜଣାଇବା ସତ୍ତ୍ୱେ କମ୍ପାନୀ ତାଙ୍କ ଅଭିଯୋଗକୁ ଶୁଣି ନ ଥିଲା ବୋଲି ସେ ଏତଲାରେ ଦର୍ଶାଇଛନ୍ତି। ଉଭୟ ଶାହରୁଖ୍ ଏବଂ ଦୀପିକା ହ୍ୟୁଣ୍ଡାଇ କମ୍ପାନୀର ବ୍ରାଣ୍ଡ ଆମ୍ବାସାଡର ରହିଛନ୍ତି। ହ୍ୟୁଣ୍ଡାଇ କାର୍ କିଣିବା ପାଇଁ ଉଭୟେ କରିଥିବା ବିଜ୍ଞାପନରୁ ପ୍ରଭାବିତ ହୋଇ ସେ କାର୍ କିଣିଥିଲେ ବୋଲି କୀର୍ତ୍ତି କହିଛନ୍ତି।

## ଦିଲ୍ଲୀରେ ଆଜି

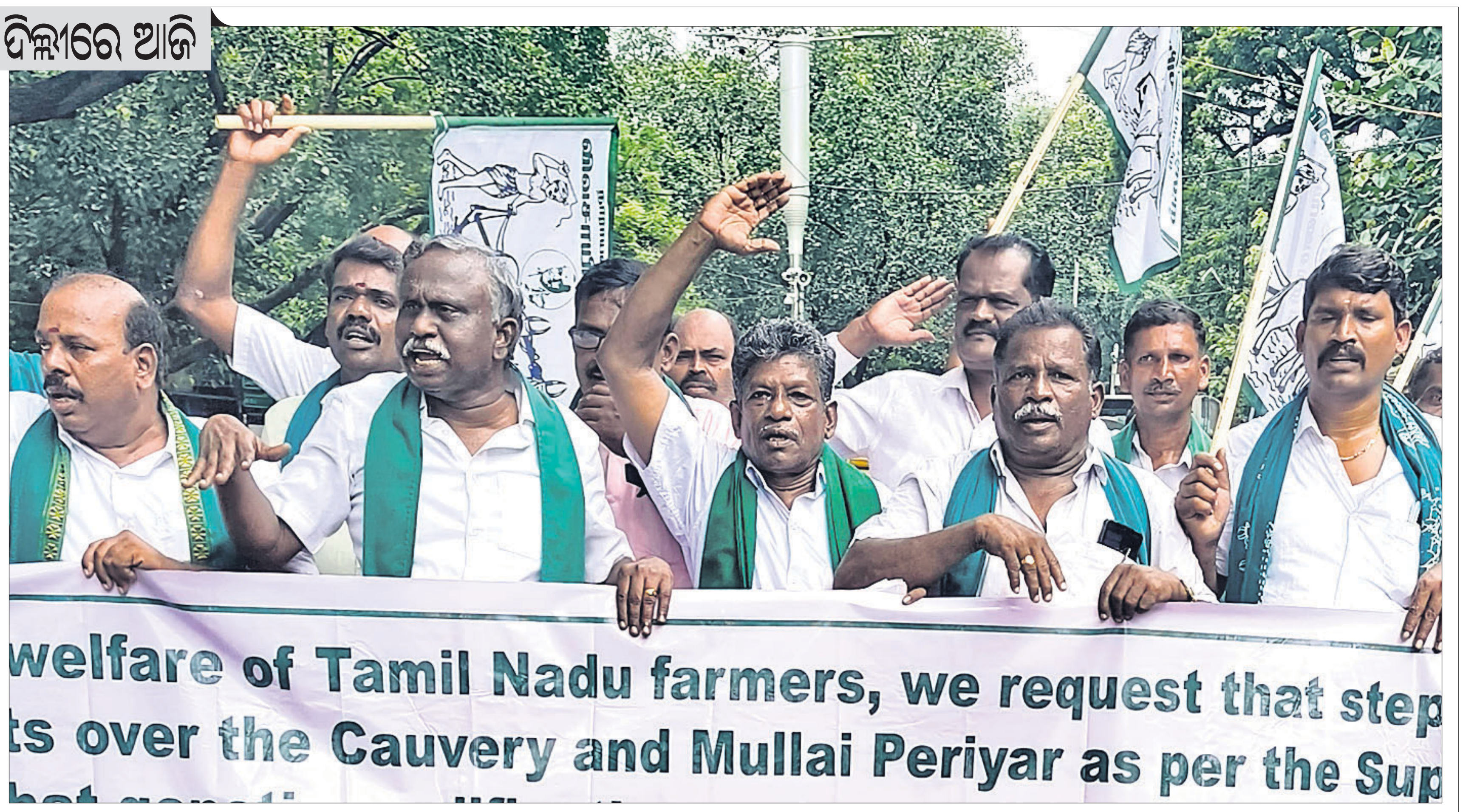


ତାମିଲନାଡୁ ଅଲ୍ ଫାର୍ମର୍ସ ଆସୋସିଏଶନ କୋ-ଅର୍ଡିନେଶନ କମିଟି ବ୍ୟାନରରେ ଅନେକ ଚାଷୀ ସେମାନଙ୍କର ବିଭିନ୍ନ ଦୀର୍ଘକାଳୀନ ଦାବିକୁ ନେଇ ଦିଲ୍ଲୀର ଯନ୍ତରମନ୍ତରଠାରେ ମଙ୍ଗଳବାର ବିକ୍ଷୋଭ କରୁଛନ୍ତି। (ଫଟୋ-ଚମନ ଗୌତମ)

### ଆମେରିକାରେ ୬ ଲକ୍ଷ ଚାଇନା ଛାତ୍ରୀଛାତ୍ରଙ୍କୁ ନାମଲେଖା ପାଇଁ ଅନୁମତି

ୱାଶିଂଟନ, ୨୬।୮

ଅନ୍ତର୍ଜାତୀୟ ଛାତ୍ରୀଛାତ୍ରଙ୍କ ପ୍ରବେଶ ଉପରେ ଆମେରିକା ପ୍ରଶାସନର କଟକଣା ସତ୍ତ୍ୱେ ରାଷ୍ଟ୍ରପତି ଡୋନାଲ୍ଡ ଟ୍ରମ୍ପ୍ ୬ ଲକ୍ଷ ଚାଇନା ଛାତ୍ରୀଛାତ୍ରଙ୍କ ପାଇଁ ତାଙ୍କ ଦେଶର ବିଶ୍ୱବିଦ୍ୟାଳୟଗୁଡ଼ିକର ଦ୍ୱାର ଖୋଲିଦେଇଛନ୍ତି। ୱାଶିଂଟନ ଏବଂ ବେଜିଂ ମଧ୍ୟରେ ଅତ୍ୟନ୍ତ ଗୁରୁତ୍ୱପୂର୍ଣ୍ଣ ସମ୍ପର୍କ ରହିଥିବା ଟ୍ରମ୍ପ୍ କହିଥିବାବେଳେ ତାଙ୍କ ପ୍ରଶାସନର 'ଆମେରିକା ଫାଷ୍ଟ' ନୀତିରେ ବଡ଼ ପରିବର୍ତ୍ତନର ସଙ୍କେତ ମିଳିଛି। ଚାଇନା ଛାତ୍ରୀଛାତ୍ରଙ୍କ ସମେତ ଚାଇନା କମ୍ୟୁନିଷ୍ଟ ପାର୍ଟି ସହ ସମ୍ପୃକ୍ତ ସମସ୍ତଙ୍କ ଭିଜା ରଦ୍ଦ କରିବାକୁ ପୂର୍ବରୁ ଟ୍ରମ୍ପ୍ ପ୍ରଶାସନ ଦୃଢ଼ୋକ୍ତି କରିଥିଲା। ଆମେ ସେମାନଙ୍କ ଛାତ୍ରୀଛାତ୍ରଙ୍କୁ ଅନୁମତି ଦେବାକୁ ଯାଉଛୁ, ଏହା ଅତ୍ୟନ୍ତ ଗୁରୁତ୍ୱପୂର୍ଣ୍ଣ। ଆମେ ଚାଇନା ସହ ରହିବାକୁ ଚାହୁଁଛୁ ବୋଲି ଟ୍ରମ୍ପ୍ ଖବରଦାତାମାନଙ୍କୁ କହିଛନ୍ତି। ତେବେ ବେଜିଂ ୱାଶିଂଟନକୁ ଯଦି ରେଆର ଆର୍ଥ ମ୍ୟାଗ୍ନେଟ ନ ଦିଏ, ତେବେ ୨୦୦ ପ୍ରତିଶତ ଟାରିଫ୍‌ର ସମ୍ମୁଖୀନ ହେବ ବୋଲି ଟ୍ରମ୍ପ୍ ଚେତାବନୀ ଦେଇଛନ୍ତି।

# ଜମ୍ମୁରେ ପ୍ରବଳ ବର୍ଷା, ଭୂସ୍ଖଳନ: ୧୧ ମୃତ

## ରାଜପଥ ଅବରୋଧ, ୧୮ ଟ୍ରେନ୍ ବାତିଲ, ଇଣ୍ଟରନେଟ୍ ସେବା ବନ୍ଦ

ଜମ୍ମୁ, ୨୬।୮

ଜମ୍ମୁ-କଶ୍ମୀରର ଡୋଡା ଜିଲାରେ ପ୍ରବଳ ବର୍ଷା ଯୋଗୁ ବୈଷ୍ଣୋଦେବୀ ମନ୍ଦିରକୁ ଯିବା ରାସ୍ତାରେ ଭୂସ୍ଖଳନ ଘଟି ୭ ଜଣଙ୍କ ମୃତ୍ୟୁ ଘଟିବା ସହ ମୋଟ ୧୧ ଜଣଙ୍କ ଜୀବନ ଯାଇଛି। ଏଥିସହିତ ଅନେକେ ଆହତ ହୋଇଛନ୍ତି। ଭୂସ୍ଖଳନ ଯୋଗୁ ବୈଷ୍ଣୋଦେବୀ ଯାତ୍ରା ବନ୍ଦ ରହିଛି। ଅଧକ୍ୱାରିର ଇନ୍ଦ୍ରପ୍ରସ୍ଥ ଭୋଜନାଳୟ ନିକଟରେ ଆଉ ଏକ ଭୂସ୍ଖଳନ ଯୋଗୁ କେତେଜଣ ଆହତ ହୋଇଥିବା ଆଶଙ୍କା କରାଯାଉଛି। ଉଦ୍ଧାର କାର୍ଯ୍ୟ ଜାରି ରହିଛି। ବିଭିନ୍ନ ସ୍ଥାନରେ ଭୂସ୍ଖଳନ ଯୋଗୁ ବହୁ ସମ୍ପତ୍ତି କ୍ଷତିଗ୍ରସ୍ତ ହୋଇଛି। ଘର ଭୁଶୁଡ଼ି ୨ ଜଣଙ୍କ ମୃତ୍ୟୁ ଘଟିଥିବାବେଳେ ହଠାତ୍ ବନ୍ୟାଜଳ ମାଡ଼ିଆସିବାରୁ ଅନ୍ୟ ୨ ଜଣଙ୍କ ମୃତ୍ୟୁ ଘଟିଛି। ଲୋକମାନଙ୍କୁ ନଦୀକୂଳଠାରୁ ଦୂରରେ ସୁରକ୍ଷିତ ସ୍ଥାନରେ ରହିବାକୁ ପ୍ରଶାସନ ପରାମର୍ଶ ଦେଇଛି।

ପ୍ରବଳ ବର୍ଷା, ଭୂସ୍ଖଳନ ଏବଂ ପଥର ଖସିବା ଯୋଗୁ ଡୋଡା ଓ କିସ୍ତୱାରକୁ ସଂଯୋଗ କରୁଥିବା ୨୪୪ ନମ୍ବର ରାଜପଥ ଅବରୋଧ ହୋଇ ଗାଡ଼ି ଚଳାଚଳ ବନ୍ଦ ରହିଛି। ମଙ୍ଗଳବାର କଟ୍ରା, ଉଧାମପୁର ଏବଂ ଜମ୍ମୁ ରେଳଷ୍ଟେଶନରୁ ୧୮ଟି ଟ୍ରେନ୍‌କୁ ବାତିଲ କରିଦିଆଯାଇଛି। ସୋମବାର ରାତିରେ ଜମ୍ମୁ ଅଞ୍ଚଳରେ ବହୁ ଦଶନ୍ଧି ମଧ୍ୟରେ ସର୍ବାଧିକ ବର୍ଷା ରେକର୍ଡ କରାଯାଇଛି। ପ୍ରବଳ ବର୍ଷାରୁ ଅନେକ ବ୍ରିଜ୍ ଧୋଇଯିବା ସହ ସଡ଼କ ସଂଯୋଗ ବିଚ୍ଛିନ୍ନ ହୋଇଛି। ଫଳରେ ବହୁ ଅଞ୍ଚଳ ବାହ୍ୟଜଗତରୁ ଅଲଗା ହୋଇଯାଇଛି। ଲୋକମାନଙ୍କୁ ସୁରକ୍ଷିତ ସ୍ଥାନକୁ ସ୍ଥାନାନ୍ତର କରାଯାଉଛି। ଅନେକ ପାହାଡ଼ିଆ ରାସ୍ତା ଅବରୋଧ ହୋଇଛି। ପ୍ରବଳ ବର୍ଷାରେ ଅପ୍ଟିକାଲ ଫାଇବର କ୍ଷତିଗ୍ରସ୍ତ ହୋଇଥିବାରୁ ମଙ୍ଗଳବାର ଜମ୍ମୁ-କଶ୍ମୀର ଅଞ୍ଚଳରେ ମୋବାଇଲ ଇଣ୍ଟରନେଟ୍ ସେବା ବନ୍ଦ ହୋଇଯାଇଛି। ତ୍ରୁଟି ଠାବକରି ସୁଧାରିବାକୁ ଟେକ୍‌ନିକାଲ ଟିମ୍ ପଠାଯାଇଛି।

ତୱି ଏବଂ ରାବି ନଦୀ ବିପଦ ସଙ୍କେତ ଉପରେ ପ୍ରବାହିତ ହେଉଛି। କଠୁଆର ବିଭିନ୍ନ ସ୍ଥାନରେ ରାବି ନଦୀ ଉଚ୍ଛୁଳି ଖାଲୁଆ ଅଞ୍ଚଳରେ ବନ୍ୟା ସୃଷ୍ଟି ହୋଇଛି। କଶ୍ମୀର ଉପତ୍ୟକାକୁ କିସ୍ତୱାର ଜିଲା ସହ ସଂଯୋଗ କରୁଥିବା ସିନ୍ଥନ ଟପ୍ ଗିରିପଥ ବନ୍ଦ ହୋଇଯାଇଛି। ରମ୍ବାନ ଜିଲାରେ ପଥର ଖଣ୍ଡ ଖସି ଶ୍ରୀନଗର-ଜମ୍ମୁ ଜାତୀୟ ରାଜପଥ ଅବରୋଧ ରହିଛି। ସେହିପରି ଜୋଜିଲା ପାସ୍‌ରେ ପ୍ରବଳ ତୁଷାରପାତ ଯୋଗୁ ଶ୍ରୀନଗର-ଲେହ ଜାତୀୟ ରାଜପଥ ବନ୍ଦ ରହିଛି। ପ୍ରଭାବିତ ଜିଲାଗୁଡ଼ିକ ପାଇଁ ହେଲ୍ପଲାଇନ ନମ୍ବର ଜାରି କରାଯିବା ସହ ପ୍ରଶାସନକୁ ହାଇ ଆଲର୍ଟରେ ରଖାଯାଇଛି। ଜମ୍ମୁର ଅନେକ ଅଞ୍ଚଳରେ ସ୍ଥିତି ସଙ୍ଗିନ୍ ରହିଥିବା ମୁଖ୍ୟମନ୍ତ୍ରୀ ଓମାର ଅବଦୁଲ୍ଲା କହିଛନ୍ତି।

## ହିମାଚଳରେ ରାସ୍ତା ଭାଙ୍ଗିଲା, ରେଷ୍ଟୁରାଣ୍ଟ ଭାସିଗଲା

ଶିମ୍ଲା, ୨୬।୮

ହିମାଚଳପ୍ରଦେଶରେ ପ୍ରବଳ ବର୍ଷା ଯୋଗୁ ଭୂସ୍ଖଳନ ହେବା ସହ ବିଭିନ୍ନ ନଦୀରେ ବନ୍ୟା ଆସିଛି। ଫଳରେ ବହୁ ସ୍ଥାନରେ ସଡ଼କ ଯୋଗାଯୋଗ ବିଚ୍ଛିନ୍ନ ହୋଇଯାଇଛି। କିରଟପୁର-ମନାଲି ଜାତୀୟ ରାଜପଥ ବିଭିନ୍ନ ସ୍ଥାନରେ କ୍ଷତିଗ୍ରସ୍ତ ହୋଇଥିବାବେଳେ କେତେକ ରାସ୍ତା ଧୋଇଯାଇଛି। ମନାଲିରେ ଏକ ରେଷ୍ଟୁରାଣ୍ଟ ବନ୍ୟାପାଣିରେ ଭାସିଯାଇଥିବାବେଳେ ମଣ୍ଡି ଅଞ୍ଚଳରେ ଲୋକଙ୍କୁ ପାଣିଘେରରୁ ଉଦ୍ଧାର କରାଯାଇଛି। ଲହଉଲ୍ ଏବଂ ସ୍ପିଟିକୁ ବାଦ୍ ଦେଲେ ହିମାଚଳପ୍ରଦେଶର ଅନ୍ୟ ସବୁ ଜିଲାରେ ରବିବାର ରାତିରୁ ବର୍ଷା ଲାଗିରହିଛି। ଫଳରେ ଚାମ୍ବା, କାଙ୍ଗ୍ରା, ଉନା, ଲହଉଲ୍ ଏବଂ ସ୍ପିଟିରେ ସମସ୍ତ ଶିକ୍ଷାନୁଷ୍ଠାନକୁ ବନ୍ଦ କରିଦିଆଯାଇଛି। ମଣ୍ଡି ଜିଲାର ଦ୍ୱାଡା ଏବଂ ଝଲୋଗିରେ ଭୂସ୍ଖଳନ ପରେ କିରଟପୁର-ମନାଲି ଜାତୀୟ ରାଜପଥ ବିଭିନ୍ନ ସ୍ଥାନରେ ଅବରୋଧ ହୋଇଛି। ବ୍ୟାସ ନଦୀରେ ବନ୍ୟା ଯୋଗୁ ମନାଲି ନିକଟ ବିନ୍ଧୁ ଧାଙ୍କଠାରେ ରାଜପଥର ଏକ ବଡ଼ ଭାଗ ଧୋଇଯାଇଛି। ଫଳରେ ମଣ୍ଡି ଏବଂ ମନାଲି ମଧ୍ୟରେ ସଡ଼କ ଯୋଗାଯୋଗ ବିଚ୍ଛିନ୍ନ ହୋଇଛି।

### ଆପ୍ ନେତା ସୌରଭ ଭରଦ୍ୱାଜଙ୍କ ଘରେ ଇଡି ରେଡ୍

ନୂଆଦିଲ୍ଲୀ, ୨୬।୮

ଏକ ହସ୍ପିଟାଲ ନିର୍ମାଣ ଦୁର୍ନୀତି ମାମଲାରେ ଅର୍ଥ ହେର୍‌ଫେର ଅଭିଯୋଗରେ ଆମ୍ ଆଦ୍‌ମୀ ପାର୍ଟି(ଆପ୍) ନେତା ସୌରଭ ଭରଦ୍ୱାଜଙ୍କ ଘରେ ମଙ୍ଗଳବାର ପ୍ରବର୍ତ୍ତନ ନିର୍ଦ୍ଦେଶାଳୟ (ଇଡି) ଚଢ଼ାଉ କରିଛି। ଇଡି ପକ୍ଷରୁ ସୌରଭଙ୍କ ୧୩ ଠିକଣାରେ ଏକକାଳୀନ ସର୍ଚ୍ଚ ଅପରେଶନ କରାଯାଇଛି। ପ୍ରକାଶ ଯେ, ୨୦୧୮-୧୯ରେ ୨୪ ହସ୍ପିଟାଲ ନିର୍ମାଣ ପାଇଁ ତତ୍କାଳୀନ ଦିଲ୍ଲୀ ସରକାର ୫,୫୯୦ କୋଟି ଟଙ୍କାର ପ୍ରକଳ୍ପକୁ ମଞ୍ଜୁରୀ ଦେଇଥିଲେ। ତେବେ ଏହି ପ୍ରକଳ୍ପରେ ବ୍ୟାପକ ଅନିୟମିତତା ହୋଇଥିବା ନେଇ ୨୦୨୪ ଅଗଷ୍ଟରେ ଭାଜପା ନେତା ବିଜେନ୍ଦର ଗୁପ୍ତା ଅଭିଯୋଗ କରିଥିଲେ।

## ସ୍ୱଦେଶୀ ଉପରେ ପ୍ରଧାନମନ୍ତ୍ରୀଙ୍କ ଗୁରୁତ୍ୱ

ଅହମଦାବାଦ, ୨୬।୮(ପି.ଟି.)

ଆମେରିକା ରାଷ୍ଟ୍ରପତି ଡୋନାଲ୍ଡ ଟ୍ରମ୍ପ୍ ବୁଧବାରଠାରୁ ଭାରତୀୟ ସାମଗ୍ରୀ ଉପରେ ଅତିରିକ୍ତ ୨୫ ପ୍ରତିଶତ ଟାରିଫ୍ ଲଗାଇବାକୁ ଯାଉଥିବାବେଳେ ପ୍ରଧାନମନ୍ତ୍ରୀ ନରେନ୍ଦ୍ର ମୋଦି ଏହାର ଦିନକ ପୂର୍ବରୁ ସ୍ୱଦେଶୀ ଏବଂ ମେକ୍ ଇନ୍ ଇଣ୍ଡିଆ ଉପରେ ଜୋର୍ ଦେଇଛନ୍ତି। ଏହା ଦେଶରେ ନିଯୁକ୍ତି ସୃଷ୍ଟିରେ ସହାୟକ ହେବ ବୋଲି ସେ କହିଛନ୍ତି। ସ୍ୱଦେଶୀ ପ୍ରତ୍ୟେକଙ୍କ ଜୀବନର ମନ୍ତ୍ର ହେବା ଆବଶ୍ୟକ। ଜାପାନର ସୁଜୁକି ମୋଟର କର୍ପୋରେଶନ ଆଗାମୀ ୫ରୁ ୬ ବର୍ଷ ମଧ୍ୟରେ ଭାରତରେ ୭୦,୦୦୦ କୋଟି ଟଙ୍କା ନିବେଶ କରିବା ପାଇଁ ମଙ୍ଗଳବାର ପ୍ରତିଶ୍ରୁତି ଦେଇଥିବାବେଳେ ଘରୋଇ ଉତ୍ପାଦନରେ ପୁଞ୍ଜିନିବେଶକୁ ଗୁରୁତ୍ୱ ଦେବା ଲାଗି ପ୍ରଧାନମନ୍ତ୍ରୀ ଦେଶବାସୀଙ୍କୁ ଆହ୍ୱାନ ଦେଇଛନ୍ତି। ଗୁଜରାଟର ହଂସଲପୁର କାରଖାନାରୁ ମାରୁତି ସୁଜୁକିର ପ୍ରଥମ ବିଦ୍ୟୁତ୍‌ଚାଳିତ କାର୍ ଇ-ଭିଟାରାର ରପ୍ତାନିକୁ ପ୍ରଧାନମନ୍ତ୍ରୀ ଶୁଭାରମ୍ଭ କରିଛନ୍ତି। ସେଠାରୁ ଶତାଧିକ ଦେଶକୁ ଏହି ଯାନ ରପ୍ତାନି ହେବାକୁ ଯାଉଛି। ଏହା ବ୍ୟତୀତ ହାଇବ୍ରିଡ୍ ଇଲେକ୍ଟ୍ରିକ୍ କାର୍ ପାଇଁ ଲିଥିୟମ୍-ଆୟନ ବ୍ୟାଟେରି, ସେଲ୍ ଓ ଇଲେକ୍ଟ୍ରୋଡ୍ ଉତ୍ପାଦନ ୟୁନିଟ୍‌କୁ ପ୍ରଧାନମନ୍ତ୍ରୀ ଉଦ୍‌ଘାଟନ କରିଛନ୍ତି।

# ନୌସେନାରେ ୨ ଯୁଦ୍ଧଜାହାଜ ସାମିଲ

ବିଶାଖାପାଟଣା, ୨୬।୮

ଭାରତୀୟ ନୌସେନାରେ ମଙ୍ଗଳବାର ଏକସଙ୍ଗେ ୨ଟି ଯୁଦ୍ଧଜାହାଜ ସାମିଲ ହୋଇଛି। ଦେଶର ସାମୁଦ୍ରିକ ଆକ୍ରମଣ କ୍ଷମତା ବଢ଼ାଇବାରେ ଏହା ସହାୟକ ହେବ। ୮ଟି ବ୍ରହ୍ମୋସ ମିଶାଇଲ୍‌ରେ ସଜ୍ଜିତ ଆଇଏନ୍‌ଏସ୍ ଉଦୟଗିରି ଏବଂ ଆଇଏନ୍‌ଏସ୍ ହିମଗିରିକୁ ନୌସେନାରେ ସାମିଲ କରାଯାଇଛି। ସ୍ୱଦେଶରେ ନିର୍ମିତ ଉଭୟ ଯୁଦ୍ଧଜାହାଜରେ ଅତ୍ୟାଧୁନିକ ଅସ୍ତ୍ର ଓ ସେନ୍ସର ସମେତ ବିଭିନ୍ନ ବୈଶିଷ୍ଟ୍ୟ ରହିଛି। ନୌସେନାର ଇଷ୍ଟର୍ନ ନାଭାଲ କମାଣ୍ଡଠାରେ ଅନୁଷ୍ଠିତ କମିଶନିଂ ଉତ୍ସବରେ ପ୍ରତିରକ୍ଷା ମନ୍ତ୍ରୀ ରାଜନାଥ ସିଂ ଅଧ୍ୟକ୍ଷତା କରିଥିଲେ। ଦେଶର ଦୁଇଟି ଅଲଗା ଶିପ୍‌ୟାର୍ଡରେ ନିର୍ମିତ ୨ ଯୁଦ୍ଧଜାହାଜକୁ ଏକସଙ୍ଗେ ନୌସେନାରେ ସାମିଲ କରାଯିବା ପ୍ରଥମ ଘଟଣା। ଏଗୁଡ଼ିକ ଅତ୍ୟାଧୁନିକ ଯୁଦ୍ଧଜାହାଜ ଯାହା ସମୁଦ୍ରରେ ଅନେକ ଜଟିଳ ତଥା ବିପଦପୂର୍ଣ୍ଣ ଅଭିଯାନରେ ଗେମ୍ ଚେଞ୍ଜର ପ୍ରମାଣିତ ହେବ ବୋଲି ରାଜନାଥ କହିଛନ୍ତି। ଆଇଏନ୍‌ଏସ୍ ଉଦୟଗିରି ନୌସେନାର ୱାରଶିପ୍ ଡିଜାଇନ୍ ବ୍ୟୁରୋ(ଡବ୍ଲ୍ୟୁଡିବି) ଦ୍ୱାରା ଡିଜାଇନ୍ ହୋଇଥିବା ୧୦୦ତମ ଜାହାଜ। ସ୍ୱଦେଶୀ ଯୁଦ୍ଧଜାହାଜ ଡିଜାଇନର ୫ ଦଶନ୍ଧି ମଧ୍ୟରେ ଏହା ଏକ ବଡ଼ ସଫଳତା। ପ୍ରୋଜେକ୍ଟ ୧୭ଏ ଷ୍ଟିଲ୍‌ଥ ଫ୍ରିଗେଟରେ ଉଦୟଗିରି ଦ୍ୱିତୀୟ ଜାହାଜ। ମୁମ୍ବାଇର ମାଜାଗାଁଓ ଡକ୍ ଶିପ୍‌ବିଲ୍ଡର୍ସ ଲିଃ (ଏମ୍‌ଡିଏଲ୍) ଏହାକୁ ନିର୍ମାଣ କରିଛି। ସେହିପରି ହିମଗିରି କୋଲକାତାର ଗାର୍ଡେନ ରିଚ୍ ଶିପ୍‌ବିଲ୍ଡର୍ସ ଆଣ୍ଡ ଇଞ୍ଜିନିର୍ସ ଦ୍ୱାରା ନିର୍ମିତ ପି୧୭ଏ'ର ପ୍ରଥମ ଜାହାଜ।

## ଫୁର୍‌ସତ୍

# ସେଲ୍‌ଫି ପାଇଁ ଭାରତ ସବୁଠୁ ବିପଦପୂର୍ଣ୍ଣ

ୱାଶିଂଟନ୍

ସେଲ୍‌ଫି ନେବା ଅନେକବାର ଘାତକ ସାବ୍ୟସ୍ତ ହୋଇଥାଏ। ସାମ୍ପ୍ରତିକ ସ୍ଥିତିରେ ସେଲ୍‌ଫି ଦୁର୍ଘଟଣା ଏବଂ ଏହା ଜନିତ ମୃତ୍ୟୁ ମାମଲା ବଢ଼ିବାରେ ଲାଗିଛି। 'ଦି ବାର୍ବର ଲ' ନାମକ ସଂସ୍ଥା ପକ୍ଷରୁ କରାଯାଇଥିବା ଏକ ଅଧ୍ୟୟନ ଅନୁଯାୟୀ, ଭାରତରେ ସେଲ୍‌ଫିଜନିତ ସର୍ବାଧିକ ଦୁର୍ଘଟଣା ଘଟୁଛି। ନ୍ୟୁୟର୍କ ପୋଷ୍ଟରେ ପ୍ରକାଶିତ ରିପୋର୍ଟରେ ଗବେଷକମାନେ ୨୦୧୪ ମାର୍ଚ୍ଚରୁ ୨୦୨୫ ମେ' ପର୍ଯ୍ୟନ୍ତ ବିଶ୍ୱବ୍ୟାପୀ ବିଭିନ୍ନ ସେଲ୍‌ଫି ସମ୍ବନ୍ଧୀୟ ଦୁର୍ଘଟଣାକୁ ନେଇ ଅଧ୍ୟୟନ କରିଛନ୍ତି। ସେଲ୍‌ଫି ନେଉଥିବାବେଳେ ଦୁର୍ଘଟଣାଜନିତ ମୃତ୍ୟୁ କିମ୍ବା ଆହତ ମାମଲାଗୁଡ଼ିକୁ ଗବେଷକମାନେ ବିଚାରକୁ ନେଇଥିଲେ। ଅଧ୍ୟୟନ ଅନୁଯାୟୀ, ସେଲ୍‌ଫି ପାଇଁ ଭାରତ ସବୁଠାରୁ ବିପଦପୂର୍ଣ୍ଣ ଦେଶ। ବିଶ୍ୱବ୍ୟାପୀ ଘଟିଥିବା ସେଲ୍‌ଫି ସମ୍ବନ୍ଧୀୟ ସମୁଦାୟ ଦୁର୍ଘଟଣା ମଧ୍ୟରୁ କେବଳ ୪୨.୧% ଭାରତରେ ହୋଇଥିବା ରିପୋର୍ଟରେ କୁହାଯାଇଛି। ଭାରତରେ ୨୦୧୪ରୁ ବର୍ତ୍ତମାନ ସୁଦ୍ଧା ୨୭୧ଟି ସେଲ୍‌ଫି ସମ୍ବନ୍ଧୀୟ ଦୁର୍ଘଟଣା ଘଟି ୨୧୪ ଜଣଙ୍କ ମୃତ୍ୟୁ ଘଟିଥିବା ବେଳେ ୫୭ ଆହତ ହୋଇଛନ୍ତି। ୪୫ଟି ସେଲ୍‌ଫି ସମ୍ବନ୍ଧୀୟ ଦୁର୍ଘଟଣା ସହ ଆମେରିକା ଦ୍ୱିତୀୟ ସବୁଠାରୁ ବିପଦପୂର୍ଣ୍ଣ ଦେଶ। ସେଠାରେ ସେଲ୍‌ଫି ନେବାବେଳେ ୩୭ ଜଣଙ୍କ ମୃତ୍ୟୁ ହୋଇଥିବା ବେଳେ ୮ ଆହତ ହୋଇଛନ୍ତି। ତାଲିକାର ତୃତୀୟ ସ୍ଥାନରେ ରୁଷିଆ, ଚତୁର୍ଥ ସ୍ଥାନରେ ପାକିସ୍ତାନ ଏବଂ ପଞ୍ଚମ ସ୍ଥାନରେ ଅଷ୍ଟ୍ରେଲିଆ ରହିଛି। ସେହିପରି ଇଣ୍ଡୋନେସିଆ, କେନିଆ, ବ୍ରିଟେନ୍, ସ୍ପେନ୍ ଏବଂ ବ୍ରାଜିଲ ମଧ୍ୟ ସେଲ୍‌ଫି ପାଇଁ ବିଶ୍ୱର ୧୦ ବିପଦପୂର୍ଣ୍ଣ ଦେଶ ମଧ୍ୟରେ ରହିଛନ୍ତି। ସୋସିଆଲ ମିଡିଆରେ ପ୍ରସିଦ୍ଧି ଲାଭ କରିବା ଉଦ୍ଦେଶ୍ୟରେ ଯୁବପିଢ଼ି ନିଜ ଜୀବନକୁ ବାଜି ଲଗାଇ ବିପଦପୂର୍ଣ୍ଣ ସ୍ଥାନରେ ସେଲ୍‌ଫି ନେଉଛନ୍ତି। ଏହା ଏକ ଚିନ୍ତାଜନକ ଧାରାକୁ ଦର୍ଶାଉଥିବା ନେଇ 'ଦି ବାର୍ବର ଲ'ର ପ୍ରତିଷ୍ଠାତା କ୍ରିଷ୍ଟୋଫର ବାର୍ବର କହିଛନ୍ତି।

# ଝିଅକୁ ବଲିଉଡ୍‌ରୁ ଦୂରେଇ ରଖିବେ କାଜୋଲ

ମୁମ୍ବାଇ

ବଲିଉଡ୍‌ର ତାରକା ଦମ୍ପତି ଅଭିନେତ୍ରୀ କାଜୋଲ ଓ ଅଭିନେତା ଅଜୟ ଦେବଗନ୍‌ଙ୍କ ଝିଅ ନ୍ୟାସା ଦେବଗନ (୨୨) ବଲିଉଡ୍‌ରେ କ୍ୟାରିୟର କରିବେ ନାହିଁ। ସୋମବାର ଏକ ସାକ୍ଷାତ୍କାର ଦେଇ କାଜୋଲ କହିଛନ୍ତି, ଝିଅ ନ୍ୟାସା ବଲିଉଡ୍‌ରୁ ଦୂରେଇ ରହିବେ। ଯେତେବେଳେ କୌଣସି ନବାଗତ କଳାକାର ଫିଲ୍ମ ଜଗତରେ ପ୍ରବେଶ କରନ୍ତି, ତାଙ୍କୁ ଅନେକ ପରୀକ୍ଷାର ସାମ୍ନା କରିବାକୁ ପଡ଼ିଥାଏ। ନବାଗତ କୌଣସି ଲୋକପ୍ରିୟ ଅଭିନେତ୍ରୀ କିମ୍ବା ଅଭିନେତାଙ୍କ ସନ୍ତାନ ହୋଇଥିଲେ ପରୀକ୍ଷା ଆହୁରି କଷ୍ଟସାଧ୍ୟ ହୋଇଥାଏ। ବଲିଉଡ୍‌ରେ ପ୍ରବେଶ କଲେ ନ୍ୟାସାଙ୍କ ପ୍ରଦର୍ଶନକୁ ତାଙ୍କ ମା'ବାପାଙ୍କ ପ୍ରଦର୍ଶନ ସହ ତୁଳନା କରାଯିବ। ପ୍ରଦର୍ଶନ ସନ୍ତୋଷଜନକ ନ ହେଲେ ନେପୋ କିଡ୍, ନେପୋ ବେବି ନାମରେ ଟ୍ରୋଲ୍‌ର ଶିକାର ହେବାକୁ ପଡ଼ିବ। ଜଣେ ମା' ଭାବେ ସେ ଏସବୁକୁ ପ୍ରଶ୍ରୟ ଦେବେ ନାହିଁ ବୋଲି କାଜୋଲ କହିଛନ୍ତି।

ଝିଅ ନ୍ୟାସାଙ୍କ ସହ କାଜୋଲ।

# ବୁଡ଼ିଲା ସପ୍ତଧାରା ପୋଲ

- ମାଲକାନଗିରିରେ ପ୍ରବଳ ବର୍ଷା
- ଜିଲାରେ ୪୯.୦୧ ମି.ମି. ବର୍ଷା ରେକର୍ଡ
- ପଶିଲା ସ୍କୁଲରେ ପାଣି

ମାଲକାନଗିରି, ୨୬।୮
(ଦୁର୍ଯ୍ୟୋଧନ ପାତ୍ର)

ମାଲକାନଗିରି ଜିଲାରେ ଲଘୁଚାପଜନିତ ବର୍ଷା ସୋମବାର ରାତିଠାରୁ ଲାଗି ରହିଛି। ମାଲକାନଗିରି-ଜୟପୁର ୩୨୬ ନଂ. ଜାତୀୟ ରାଜପଥ ଗୋବିନ୍ଦପାଲ୍ଲୀ ନିକଟ ସପ୍ତଧାରା ନଦୀରେ ପାଣି ବଢି ପୋଲ ଉପରେ ୨ ଫୁଟରୁ ଉର୍ଦ୍ଧ୍ୱ ଜଳ ପ୍ରବାହିତ ହେଉଛି। ଫଳରେ ମଙ୍ଗଳବାର ସକାଳ ୯ ଟାଠାରୁ ୧୧ଟା ପର୍ଯ୍ୟନ୍ତ ନଦୀର ଉଭୟ ପାର୍ଶ୍ୱରେ ବହୁ ସଂଖ୍ୟାରେ ଯାନବାହନ ଅଟକି ରହିଥିବା ଜଣାପଡିଛି।

୭ ବ୍ଲକରେ ଗତ ୨୪ ଘଣ୍ଟା ମଧ୍ୟରେ ୩୪୩ ମି.ମି. ବର୍ଷା ହୋଇଥିବା ବେଳେ ସମଗ୍ର ଜିଲାରେ ହାରାହାରି ୪୯.୦୧ ମିଲିମିଟର ବର୍ଷା ରେକର୍ଡ କରାଯାଇଛି। ମାଲକାନଗିରି ବ୍ଲକ ଅଞ୍ଚଳରେ ୩୨.୮ ମିମି, ମାଥିଲିରେ ୯୬ ମିମି, ଖଇରପୁଟରେ ୮୨ ମିମି,କୋରୁକୋଣ୍ଡାରେ ୨୬ ମିମି, ଚିତ୍ରକୋଣ୍ଡାରେ ୬୦ ମିମି, କାଲିମେଲାରେ ୨୮ ମିମି ଓ ପଡିଆ ବ୍ଲକରେ ୧୮.୩ ମିଲିମିଟର ବର୍ଷା ହୋଇଥିବା ପାଣିପାଗ ବିଭାଗ ପକ୍ଷରୁ ସୂଚନା ମିଳିଛି। ଅନ୍ୟ ପକ୍ଷରେ ଜିଲାକୁ ରେଡ୍ ଜୋନ୍ ସତର୍କତା ଦର୍ଶାଯାଇଥିବା ବେଳେ ଜିଲା ପ୍ରଶାସନ ତରଫରୁ ସମସ୍ତ ପ୍ରସ୍ତୁତି ହୋଇଥିବା ସୂଚନା ଦିଆଯାଇଛି।

ସୂଚନାଯୋଗ୍ୟ, ମଙ୍ଗଳବାର ଜିଲା ପ୍ରଶାସନ ଓ ପାଣିପାଗ ବିଭାଗ ପକ୍ଷରୁ ସକାଳ ୮ ଟାରୁ ବୁଧବାର ସକାଳ ୮ ଟା ପର୍ଯ୍ୟନ୍ତ ରଙ୍ଗ ସତର୍କ ଥିବା ସୂଚନା ଦେଇଛି। ସେହିପରି ୨୮ ତାରିଖ ସକାଳରୁ ୨୯ ତାରିଖ ସକାଳ ପର୍ଯ୍ୟନ୍ତ ଅରେଞ୍ଜ ସତର୍କ, ୨୯ ତାରିଖ ସକାଳରୁ ୩୦ ତାରିଖ ସକାଳ ପର୍ଯ୍ୟନ୍ତ ହଳଦିଆ ସତର୍କ, ୩୦ ତାରିଖ ସକାଳରୁ ୩୧ ସକାଳ ପର୍ଯ୍ୟନ୍ତ ହଳଦିଆ ସତର୍କ ଥିବା ସୂଚନା ଦିଆଯାଇଛି । ୨୮ ତାରିଖରେ ଅରେଞ୍ଜ ସତର୍କ ଥିବା ଯୋଗୁ ଜିଲାର ଦୁଇ ତିନୋଟି ସ୍ଥାନରେ ପ୍ରବଳରୁ ଅତି ପ୍ରବଳ ବର୍ଷା ସମ୍ଭାବନା ରହିଛି । ୨୯ ତାରିଖରେ ଗୋଟିଏ ଦୁଇଟି ସ୍ଥାନରେ ବର୍ଷା ଓ ପବନ ସମ୍ଭାବନା ଥିବା ବେଳେ ୩୦ ଓ ୩୧ ତାରିଖରେ ମଧ୍ୟ ପବନ ଓ କେତେକ ସ୍ଥାନରେ ବର୍ଷା ହେବାକୁ ଥିବା ପାଣିପାଗ ବିଭାଗ ସୂଚନା ଦେଇଛି। ଗତ ରାତିଠାରୁ ପ୍ରବଳ ବର୍ଷା ହୋଇଥିବା ବେଳେ ଏଥିଯୋଗୁ ଯୋଗୁ ମାଲକାନଗିରି ବେହାଲ ହୋଇଛି। କୁମୁଟିଗୁଡା ପ୍ରକଳ୍ପ ଉଚ୍ଚ ପ୍ରାଥମିକ ବିଦ୍ୟାଳୟ ପଛ ପାର୍ଶ୍ୱରେ ଥିବା ଷ୍ଟେଟ ବ୍ୟାଙ୍କ ସ୍ୱରୋଜଗାର ତାଲିମ ପ୍ରତିଷ୍ଠାନ ପକ୍ଷରୁ ଏକ ବିରାଟ ଖାଲ ଖୋଲା ଯାଇଥିବା ବେଳେ ଜଳସ୍ତର ବୃଦ୍ଧି ପାଇ ଉକ୍ତ ବିଦ୍ୟାଳୟ ଶ୍ରେଣୀଗୃହରେ ପଶିବା ସହ ପରିସରରେ ପାଣି ଜମିଥିବା ଦେଖିବାକୁ ମିଳିଛି।

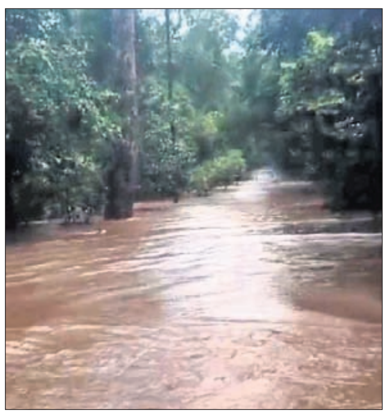
ସପ୍ତଧାରା ନଦୀରେ ପ୍ରବାହିତ ଜଳ।

ସ୍କୁଲରେ ଜମିଥିବା ବର୍ଷା ପାଣି।

# ବନ୍ୟା ସ୍ରୋତରେ ଭାସିଯାଇ ରାଜମିସ୍ତ୍ରିଙ୍କ ମୃତ୍ୟୁ

ଭୋଗରାଇ, ୨୬।୮
(ପ୍ରଦୀପ ଦାସ)

ସୁବର୍ଣ୍ଣରେଖା ବନ୍ୟାସ୍ରୋତରେ ଭାସିଯାଇ ବାଲେଶ୍ୱର ଜିଲା ଭୋଗରାଇ ବ୍ଲକ ଅଡଙ୍ଗ ପନ୍ଦେଇ ଗ୍ରାମର ରାଜମିସ୍ତ୍ରି ଅଚିନ୍ତ କୁମାର ପାତ୍ର(୪୪)ଙ୍କ ମୃତ୍ୟୁ ହୋଇଛି। ସୋମବାର ମଧ୍ୟାହ୍ନରେ ସେ ଘରକୁ ଫେରୁଥିବା ବେଳେ ବନ୍ୟାର ପ୍ରଖରସ୍ରୋତରେ ଭାସିଯାଇ ନିଖୋଜ ଥିଲେ। ମଙ୍ଗଳବାର ସକାଳେ ବନ୍ୟାପାଣି ପଶିଥିବା ଏକ ବିଲରେ ରାଜମିସ୍ତ୍ରିଙ୍କୁ ଭାସମାନ ଅବସ୍ଥାରେ ଓଡ୍ରାଫ ଟିମ୍ ଉଦ୍ଧାର କରି ଜଳେଶ୍ୱରପୁର ଗୋଷ୍ଠୀ ସ୍ୱାସ୍ଥ୍ୟକେନ୍ଦ୍ରକୁ ନେଇଥିଲେ। ସେଠାରେ ଡାକ୍ତର ତାଙ୍କୁ ମୃତ ଘୋଷଣା ପରେ ଭୋଗରାଇ ଥାନା ପୋଲିସ ଏକ ଅପମୃତ୍ୟୁ ମାମଲା ରୁଜୁ କରିଛି। ଡାକ୍ତରଖାନାରେ ମୃତଦେହ ବ୍ୟବଚ୍ଛେଦ କରାଯାଇ ପରିବାରକୁ ହସ୍ତାନ୍ତର କରାଯାଇଛି। ସୂଚନାନୁଯାୟୀ, ଚଳିତ ଋତୁରେ ସୁବର୍ଣ୍ଣରେଖାରେ ୬ଷ୍ଠ ଥର ଲାଗି ବନ୍ୟା ଆସିବାରୁ ଉତ୍ତର ବାଲେଶ୍ୱର ଭୋଗରାଇ, ବାଲିଆପାଳ, ବସ୍ତା ଓ ଜଳେଶ୍ୱର ବ୍ଲକର ଶତାଧିକ ଗାଁ ଅଦ୍ୟାବଧି ବାହ୍ୟଜଗତରୁ ବିଚ୍ଛିନ୍ନ ହୋଇଛି।

# ଶ୍ରୀମନ୍ଦିରର ନୂଆ ପରିଚାଳନା କମିଟି ଗଠିତ

**୧୦ ସଦସ୍ୟଙ୍କ ନାମ ଘୋଷଣା**

ପୁରୀ,୨୬।୮(ଅଜିତ୍ କୁମାର ମହାନ୍ତି)

ଦୀର୍ଘଦିନ ଅପେକ୍ଷାର ଅନ୍ତ ଘଟିଛି। ବର୍ଷକ ପରେ ନୂଆ ଶ୍ରୀମନ୍ଦିର ପରିଚାଳନା କମିଟି ଗଠନ ହୋଇଛି। ଚଳିତଥର ରାଜ୍ୟ ସରକାର ପରିଚାଳନା କମିଟି ଗଠନକରି ଅନେକ ନୂଆ ମୁହଁକୁ ସ୍ଥାନ ଦେଇଛନ୍ତି। ଏନେଇ ଆଇନ ବିଭାଗ ପକ୍ଷରୁ ବିଜ୍ଞପ୍ତି ପ୍ରକାଶ ପାଇଛି। ଏହି ନୂଆ କମିଟିରେ ୧୦ ଜଣ ସଦସ୍ୟଙ୍କ ନାମ ଘୋଷଣା କରାଯାଇଛି। ୧୦ ଜଣ ସଦସ୍ୟ ମଧ୍ୟରେ ୫ଜଣ ଭିନ୍ନ ଭିନ୍ନ ନିଯୋଗର ସେବାୟତ ପ୍ରତିନିଧିଙ୍କୁ ସ୍ଥାନ ଦିଆଯାଇଛି। ଗଠନ ହୋଇଥିବା ପରିଚାଳନା କମିଟିରେ ମୁକ୍ତିମଣ୍ଡପ ପଣ୍ଡିତ ସଭା ପକ୍ଷରୁ ଡ. ସିଦ୍ଧେଶ୍ୱର ମହାପାତ୍ରଙ୍କୁ କମିଟିରେ ରାଜ୍ୟ ସରକାର ସ୍ଥାନ ଦେଇଛନ୍ତି। ଡ. ମହାପାତ୍ର ହେଉଛନ୍ତି ଶ୍ରୀମନ୍ଦିର ପୁରୋହିତ। ମହାପାତ୍ର ୨୦୧୮ରୁ ୨୦୨୧ ପର୍ଯ୍ୟନ୍ତ ଶ୍ରୀମନ୍ଦିର ପରିଚାଳନା କମିଟିର ସଦସ୍ୟ ଭାବେ କାର୍ଯ୍ୟ ତୁଲାଇଥିଲେ। ତେଣୁ ତାଙ୍କର ନୂତନ ପରିଚାଳନା କମିଟିରେ ବେଶ୍ ଅଭିଜ୍ଞତା ରହିଛି। ଅନ୍ୟମାନଙ୍କ ମଧ୍ୟରେ ସିଂହାରୀ ନିଯୋଗର ମଧୁସୂଦନ ସିଂହାରୀ, ପୂଜାପଣ୍ଡା ନିଯୋଗର ଜଗନ୍ନାଥ ପୂଜାପଣ୍ଡା, ଦଇତାପତି ନିଯୋଗର ଗଣେଶ ଦାସ ମହାପାତ୍ର, ପଢ଼ିଆରୀ ନିଯୋଗର ରାମନାରାୟଣ ଗୋଚ୍ଛିକାର, ସୁଆର ମହାସୁଆର ନିଯୋଗର କୃଷ୍ଣଚନ୍ଦ୍ର ସାମନ୍ତରାୟ ଓରଫ୍ ଟୁକୁ ସାମନ୍ତରାୟ ନୂତନ ପରିଚାଳନା କମିଟିରେ ସ୍ଥାନ ପାଇଛନ୍ତି। ରାଜ୍ୟ ସରକାର ସେମାନଙ୍କୁ ଭରସା କରି କମିଟିରେ ସ୍ଥାନ ଦେଇଥିବାରୁ ନୂତନ ସଦସ୍ୟମାନେ ସରକାରଙ୍କୁ ଧନ୍ୟବାଦ ଜଣାଇଛନ୍ତି। ଏଥିସହ କମିଟିରେ ସ୍ଥାନ ପାଇଥିବା ଅନ୍ୟ ସଦସ୍ୟମାନେ ହେଲେ ମଠ ତରଫରୁ ରଘୁବର ଦାସ ମହାରାଜ, ପୂର୍ବତନ ସିଏଜି ଗିରୀଶ ଚନ୍ଦ୍ର ମୁର୍ମୁ, ଚାର୍ଟାର୍ଡ ଆକାଉଣ୍ଟାଣ୍ଟ ଏ.କେ. ସାବତ ଏବଂ ମହେଶ କୁମାର ସାହୁଙ୍କୁ ସ୍ଥାନ ଦିଆଯାଇଛି। ସୂଚନାଯୋଗ୍ୟ, ୨୦୨୪ ଅଗଷ୍ଟ ମାସରେ ପୂର୍ବ ପରିଚାଳନା କମିଟିର କାର୍ଯ୍ୟକାଳ ଶେଷ ହୋଇଥିଲା। ମାତ୍ର କିଛି କାରଣକୁ ନେଇ ପରିଚାଳନା କମିଟି ଗଠନରେ ବିଳମ୍ବ ହୋଇଥିଲା। ଅନେକ ଦିନର ଅପେକ୍ଷା ପରେ ରାଜ୍ୟ ସରକାରଙ୍କ ପକ୍ଷରୁ ପରିଚାଳନା କମିଟିର ୧୦ ଜଣ ସଦସ୍ୟଙ୍କ ନାମ ଘୋଷଣା କରାଯାଇଛି। ପରିଚାଳନା କମିଟି ନ ଥିବାରୁ ଶ୍ରୀମନ୍ଦିର ସମ୍ପର୍କିତ ଅନେକ ନିଷ୍ପତ୍ତି ଗ୍ରହଣ କରାଯାଇପାରୁ ନ ଥିବାବେଳେ ସମସ୍ୟା ମଧ୍ୟ ଦେଖାଯାଉଥିଲା। ନୂତନ ପରିଚାଳନା କମିଟି ଗଠନ ହେବା ପରେ ମହାପ୍ରଭୁଙ୍କ ନୀତିକାନ୍ତି ଠାରୁ ଆରମ୍ଭ କରି ଶ୍ରୀମନ୍ଦିରରେ ଭକ୍ତଙ୍କ ଦର୍ଶନ ପର୍ଯ୍ୟନ୍ତ ପ୍ରକ୍ରିୟାଗୁଡ଼ିକୁ ସୁପରିଚାଳନାରେ ସହାୟକ ହେବ ବୋଲି ଆଶା କରାଯାଉଛି। ବିଶେଷକରି ରତ୍ନଭଣ୍ଡାରର ଆଗକୁ ଯେଉଁ କାମ ଅଛି, ସେ ସବୁକୁ ତ୍ୱରାନ୍ୱିତ କରାଯିବ। ଏଥିସହ ଶ୍ରୀମନ୍ଦିରରେ ମହାପ୍ରଭୁଙ୍କ ଶୃଙ୍ଖଳିତ ଦର୍ଶନ, ଆଗାମୀ ଦିନରେ ହେବାକୁ ଥିବା ନାଟମଣ୍ଡପରେ ଧାଡ଼ି ଦର୍ଶନ ବ୍ୟବସ୍ଥା, ମହାପ୍ରଭୁଙ୍କ ଜମିଜମା ସମସ୍ୟାର ସମାଧାନ, ସେବକଙ୍କ ପିଲାଙ୍କ ପାଇଁ ଆଦର୍ଶ ଗୁରୁକୁଳ ଯୋଜନାର କ୍ରିୟାନ୍ୱୟନ, ମହାପ୍ରଭୁଙ୍କ ଜମିର ୟୁନିଫର୍ମ ପଲିସି, ଆର୍ଥିକ ସ୍ଥିତି ଖରାପ ଥିବା ସେବକଙ୍କ ପାଇଁ ବାସଗୃହ ଏଭଳି ଅନେକ କିଛି ପ୍ରସ୍ତାବ ଶ୍ରୀମନ୍ଦିର ପରିଚାଳନା କମିଟିରେ ସ୍ଥାନ ପାଇ ରାଜ୍ୟ ସରକାରଙ୍କ ଅନୁମୋଦନ ପାଇଁ ପଠାଯିବ। ଅପରପକ୍ଷରେ ଶ୍ରୀମନ୍ଦିର ଭିତରକୁ ମୋବାଇଲ୍ ବାରଣ, ଶ୍ରୀମନ୍ଦିର ଉପରେ ଡ୍ରୋନ୍ ଉଡ଼ାଣ କଟକଣା, ଶ୍ରୀମନ୍ଦିର ଭିତରକୁ ହିଡେନ୍ କ୍ୟାମେରା ପ୍ରବେଶ ଉପରେ କଟକଣା ପାଇଁ ପୂର୍ବ ନିଷ୍ପତ୍ତି ମୁତାବକ ଶ୍ରୀମନ୍ଦିର ଆଇନରେ ସଂଶୋଧନ ପାଇଁ ପରିଚାଳନା କମିଟିରେ ଆଲୋଚନା କରାଯିବ ବୋଲି ନୂତନ ପରିଚାଳନା କମିଟିର ସଦସ୍ୟମାନେ କହିଛନ୍ତି। ପରିଚାଳନା କମିଟି ଗଠନ ପରେ ସେବାୟତଙ୍କ ଠାରୁ ଆରମ୍ଭକରି ଭକ୍ତଙ୍କ ମଧ୍ୟରେ ଖୁସି ଦେଖିବାକୁ ମିଳିଛି।

# ବଜ୍ରପାତରେ ନଣନ୍ଦ, ଭାଉଜ ସମେତ ୩ ମୃତ

ଛତ୍ରପୁର,୨୬।୮(ସନ୍ତୋଷ ପାଢ଼ୀ/ଦିଲୀପ ସାମଲ)

ଗଞ୍ଜାମ ଜିଲ୍ଲା ଛତ୍ରପୁର ଓ ଗଞ୍ଜାମ ବ୍ଲକ ଅଞ୍ଚଳରେ ମଙ୍ଗଳବାର ବଜ୍ରପାତରେ ନଣନ୍ଦ, ଭାଉଜଙ୍କ ସମେତ ୩ ମହିଳାଙ୍କ ମୃତ୍ୟୁ ଘଟିଛି। ସେମାନେ ବିଲରେ କାମ କରୁଥିବା ବେଳେ ଏହି ଅଭାବନୀୟ ଘଟଣା ଘଟିଛି। ଛତ୍ରପୁର ବ୍ଲକ ପୋଟଲାମପୁର ପଞ୍ଚାୟତ ସରଭୀମପୁର ଗ୍ରାମ ନିକଟ ଚାଷଜମିରେ ଧାନତଳି ରୁଆ ଚାଲିଥିବା ବେଳେ ହଠାତ୍ ବର୍ଷା ଓ ବଜ୍ରପାତ ହୋଇଥିଲା। ବଜ୍ରପାତରେ ସେଠାରେ କାମ କରୁଥିବା ମର୍ଦରାଜ ଗୌଡ଼ଙ୍କ ସ୍ତ୍ରୀ ପୁନି ଗୌଡ଼ (୫୧) ଓ ଭଉଣୀ ନିରୁପମା ଗୌଡ଼ (୪୬) ଟଳି ପଡ଼ିଥିଲେ। ଉଭୟଙ୍କୁ ବିପୁଲିଙ୍ଗି ସ୍ୱାସ୍ଥ୍ୟକେନ୍ଦ୍ରକୁ ନିଆଯାଇଥିବା ବେଳେ ଡାକ୍ତର ମୃତ ଘୋଷଣା କରିଛନ୍ତି। ଛତ୍ରପୁର ପୋଲିସ ଓ ସ୍ଥାନୀୟ ଆର୍ଆଇ ମେଡିକାଲରେ ପହଞ୍ଚି ତଦନ୍ତ ଆରମ୍ଭ କରିଛନ୍ତି। ସେହିପରି ଗଞ୍ଜାମ ବ୍ଲକ ରାଉଳିବନ୍ଧ ଗାଁରେ ଚାଷଜମିରେ ବଜ୍ରପାତ ହେବାରୁ ମିନି ଗୌଡ଼ (୪୭)ଙ୍କ ମୃତ୍ୟୁ ଘଟିଛି। ଗଞ୍ଜାମ ଥାନା ପୋଲିସ ଏବଂ ମଲାଡ଼ ଆର୍ଆଇ ଘଟଣାସ୍ଥଳରେ ପହଞ୍ଚି ତଦନ୍ତ କରିଛନ୍ତି। ଛତ୍ରପୁର ଉପଖଣ୍ଡ ଚିକିତ୍ସାଳୟରେ ୩ ମୃତଦେହ ବ୍ୟବଚ୍ଛେଦ କରାଯାଇଛି। ଏହି ଖବର ଶୁଣି ଛତ୍ରପୁର ବିଧାୟକ କୃଷ୍ଣଚନ୍ଦ୍ର ନାୟକ ଛତ୍ରପୁର ହସ୍ପିଟାଲରେ ପହଞ୍ଚି ମୃତା ମହିଳାମାନଙ୍କ ପରିବାରବର୍ଗଙ୍କୁ ଭେଟି ସମବେଦନା ଜଣାଇଛନ୍ତି।

# ନାବାଳିକାଙ୍କୁ ଗଣବଳାତ୍କାର ପରେ ଭିଡିଓ ଭାଇରାଲ

**ବିଶ୍ୱାସରେ ବିଷ ଦେଇ ପୁରୁଷବନ୍ଧୁ ଗିରଫ**

**୩ ନାବାଳକ ଅଟକ**

ବାଲେଶ୍ୱର, ୨୬।୮
(ବାଞ୍ଛାନିଧି ଦେ)

ବାଲେଶ୍ୱର ଜିଲା ବସ୍ତା ଥାନା ଅଞ୍ଚଳରେ ଏକ ଲଜ୍ଜାଜନକ ଘଟଣା ଘଟିଛି। ବିଶ୍ୱାସରେ ବିଷ ଦେଇ ପୁରୁଷବନ୍ଧୁ ତାଙ୍କ ୩ଜଣ ସହଯୋଗୀଙ୍କ ସହ ଜଣେ ନାବାଳିକାଙ୍କୁ ଗଣବଳାତ୍କାର କରିଥିବା ଅଭିଯୋଗ ହୋଇଛି। ଏହି ଗଣବଳାତ୍କାରର ଭିଡିଓ ଭାଇରାଲ ହେବା ପରେ ନାବାଳିକାଙ୍କ ପରିବାର ଲୋକେ ଏ ସମ୍ପର୍କରେ ବସ୍ତା ଥାନାରେ ଅଭିଯୋଗ କରିଥିଲେ। ପୋଲିସ ସୋମବାର ଏକ ମାମଲା (ନଂ. ୩୦୫/୨୫) ରୁଜୁ କରି ପୁରୁଷବନ୍ଧୁଙ୍କୁ ଗିରଫ କରିଛି। ଅନ୍ୟ ୩ଜଣ ନାବାଳକଙ୍କୁ ଅଟକ ରଖି ପୋଲିସ ପଚରାଉଚୁରା କରୁଛି। ମଙ୍ଗଳବାର ପୀଡ଼ିତା ନାବାଳିକା, ୩ ନାବାଳକ ଓ ଗିରଫ ଅଭିଯୁକ୍ତଙ୍କ ଡାକ୍ତରୀମାଇନା କରାଯାଇଛି। ଗିରଫ ଅଭିଯୁକ୍ତଙ୍କୁ କୋର୍ଟଚାଲାଣ କରାଯାଇଥିବା ବେଳେ ୩ ନାବାଳକଙ୍କୁ ଜୁଭେନାଇଲ ଜଷ୍ଟିସ ବୋର୍ଡରେ ହାଜର କରାଯାଇଛି। ପ୍ରକାଶ ଯେ, ୭ ମାସ ପୂର୍ବରୁ ଏହି ଘଟଣା ଘଟିଥିଲା। ବସ୍ତା ଥାନା ଅଞ୍ଚଳର ଜଣେ ୧୫ ବର୍ଷୀୟା ନାବାଳିକାଙ୍କୁ ବୁଲାଇ ନେବା ବାହାନାରେ ତାଙ୍କର ପୁରୁଷ ବନ୍ଧୁ ଏକ ନିଛାଟିଆ ସ୍ଥାନକୁ ନେଇଥିଲେ। ସେଠାରେ ଅନ୍ୟ ୩ ସହଯୋଗୀଙ୍କୁ ଡକାଇ ସେଠାରେ ବଳାତ୍କାର କରିବା ପରେ ଏହାର ଭିଡିଓ ଓ ଫଟୋ ମୋବାଇଲରେ ଉତ୍ତୋଳନ କରିଥିଲେ। ଏ ସମ୍ପର୍କରେ କାହାରିକୁ ନ ଜଣାଇବାକୁ ଧମକ ମଧ୍ୟ ଦେଇଥିଲେ। ଜଣାଇଲେ ଭିଡିଓ ଓ ଫଟୋ ଭାଇରାଲ କରିଦେବେ ବୋଲି ତାଗିଦ୍ କରିଥିଲେ। ଭୟରେ ହେଉ କି ଲଜ୍ଜାରେ ନାବାଳିକା ଜଣକ ଚୁପ୍ ରହିଥିଲେ। ଗତ ୧୪ ତାରିଖରେ ସମ୍ପୃକ୍ତ ପୁରୁଷ ବନ୍ଧୁ ଓ ୩ ନାବାଳକ ପୁଣି ନାବାଳିକାଙ୍କୁ ଉକ୍ତ ନିଛାଟିଆ ସ୍ଥାନକୁ ଡାକିଥିଲେ। ମାତ୍ର ନାବାଳିକା ଜଣକ ଏଥିରେ ରାଜି ହୋଇ ନ ଥିଲେ। ସମ୍ପୃକ୍ତ ଅଭିଯୁକ୍ତମାନେ ନାବାଳିକାଙ୍କ ସହିତ ଘଟିଥିବା ପୂର୍ବ ଅନ୍ତରଙ୍ଗ ମୁହୂର୍ତ୍ତର ଭିଡିଓ ଭାଇରାଲ କରିଦେବାର ଧମକ ଦେଇଥିଲେ। ଏହି ଧମକ ପରେ ମଧ୍ୟ ନାବାଳିକା ଜଣକ ସେମାନଙ୍କ କଥାକୁ ଶୁଣି ନ ଥିଲେ। ପରେ ସମ୍ପୃକ୍ତ ୪ ଅଭିଯୁକ୍ତ ନାବାଳିକାଙ୍କ ଅନ୍ତରଙ୍ଗ ମୁହୂର୍ତ୍ତର ଫଟୋ ଓ ଭିଡ଼ିଓକୁ ନାବାଳିକାଙ୍କ ଭାଇଙ୍କ ମୋବାଇଲ୍‌କୁ ପଠାଇଥିଲେ। ଏନେଇ ନାବାଳିକାଙ୍କ ଭାଇ ପରିବାର ଲୋକଙ୍କୁ ଅବଗତ କରାଇଥିଲେ। ନାବାଳିକା ଜଣକ ଘରେ ଘଟଣା ସମ୍ପର୍କରେ ସତ କଥା କହିଥିଲେ। ଏ ସମ୍ପର୍କରେ ନାବାଳିକାଙ୍କ ବାପା ବସ୍ତା ଥାନାରେ ଲିଖିତ ଅଭିଯୋଗ କରିଥିଲେ। ମଙ୍ଗଳବାର କୋର୍ଟରେ ନାବାଳିକାଙ୍କ ବୟାନ ରେକର୍ଡ କରାଯାଇଛି।

# ଆଜି କ'ଣ କେଉଁଠି

## ଭୁବନେଶ୍ୱର
- ସରସ୍ୱତୀ ଶିଶୁ ବିଦ୍ୟା ମନ୍ଦିର ପକ୍ଷରୁ ଗଣେଶ ପୂଜା, ସ୍ଥାନ: ସରସ୍ୱତୀ ଶିଶୁ ବିଦ୍ୟା ମନ୍ଦିର, ୟୁନିଟ୍ ୩, ସମୟ: ସକାଳ ୭ଟା ୩୦।
- ଫ୍ରେଣ୍ଡସ୍ କ୍ଲବ୍ ପକ୍ଷରୁ ଗଣେଶ ପୂଜା, ସ୍ଥାନ: ଓମ୍ ପ୍ଲାଜା, ନନ୍ଦନ ବିହାର, ସମୟ: ସକାଳ ୯ ଟା।
- ରବି ୨୦୨୫-୨୬ର ସିଏମ୍ ସହାୟତା ରାଶି ପ୍ରଦାନ, ସ୍ଥାନ: କୃଷି ଶିକ୍ଷା ସଦନ, ଓୟୁଏଟି, ସମୟ: ପୂର୍ବାହ୍ନ ୧୦ଟା ୩୦।
- ପ୍ୟାସନ୍ କ୍ଲବ ପକ୍ଷରୁ ଗଣେଶ ପୂଜା, ସ୍ଥାନ: ପ୍ୟାସନ୍ କ୍ଲବ, ଏମ୍ଏଲ୍ଏ କଲୋନୀ, ୟୁନିଟ୍ ୪, ସମୟ: ଅପରାହ୍ନ, ୧ ଟା।
- ଚିନ୍ତା ଓ ଚେତନା ପକ୍ଷରୁ ୪୮ତମ ବର୍ଷା ଉତ୍ସବ, ସ୍ଥାନ: ରବୀନ୍ଦ୍ର ମଣ୍ଡପ, ସମୟ: ସନ୍ଧ୍ୟା ୬ ଟା।

## କଟକ
- ମହାନଦୀ ବିହାର ସରସ୍ୱତୀ ଶିଶୁବିଦ୍ୟା ମନ୍ଦିରରେ ଗଣେଶ ପୂଜା, ସ୍ଥାନ: ବିଦ୍ୟାଳୟ ପରିସର, ସମୟ: ପୂର୍ବାହ୍ନ ୧୦ଟା।
- ଜିଲା ପ୍ରଶାସନ ପକ୍ଷରୁ ସିଏମ୍ କିଷାନ ସହାୟତା ପ୍ରଦାନ କାର୍ଯ୍ୟକ୍ରମ, ସ୍ଥାନ: ଜିଲା ମୁଖ୍ୟ କୃଷି ଅଧିକାରୀଙ୍କ କାର୍ଯ୍ୟାଳୟ, ଜଗତପୁର, ସମୟ: ପୂର୍ବାହ୍ନ ୧୧ଟା ୩୦।

## ଖୋର୍ଦ୍ଧା
- ଶ୍ରୀ ଗଣେଶ ପୂଜା, ସ୍ଥାନ: ସରସ୍ୱତୀ ଶିଶୁମନ୍ଦିର ଗୁରୁଜଙ୍ଗ ; ମା ତାରିଣୀ କ୍ଲବ, କୋଣାର୍କ ନଗର ; ଜିଲା ପ୍ରେସ୍ କ୍ଲବ, ଟିଏଲ୍ସି ରୋଡ, ସମୟ: ସକାଳ ୯ଟା।
- ଶ୍ରୀ ଗଣେଶ ପୂଜା, ସ୍ଥାନ: ଶହୀଦ ଜୟୀରାଜଗୁରୁ କ୍ଲବ, ଗୁରୁଜଙ୍ଗ ହାଉସିଂବୋର୍ଡ ଛକ, ସମୟ: ପୂର୍ବାହ୍ନ ୧୧ଟା।

## ବାଲେଶ୍ୱର
- ଗଣପତି ଦେବଙ୍କ ପୂଜା, ସ୍ଥାନ: ନୀଳମଣି ମହାବିଦ୍ୟାଳୟ, ରୂପସା, ବାଲେଶ୍ୱର, ସମୟ: ସକାଳ ୯ଟା ୩୦।
- ଶ୍ରୀଗଣେଶଙ୍କ ପୂଜୋତ୍ସବ, ସ୍ଥାନ: ଫକୀରମୋହନ ବିଶ୍ୱବିଦ୍ୟାଳୟ, ବାଲେଶ୍ୱର, ସମୟ: ପୂର୍ବାହ୍ନ ୧୦ଟା।
- ସାଂସ୍କୃତିକ କାର୍ଯ୍ୟକ୍ରମ, ସ୍ଥାନ: ହରିହର କଳା ବିକାଶ କେନ୍ଦ୍ର, ରୂପସା, ବାଲେଶ୍ୱର, ସମୟ: ଅପରାହ୍ନ ୩ଟା।

## ଭଦ୍ରକ
- ମୁଫତି ଆଜମଙ୍କ ୩୧ତମ ବାର୍ଷିକ ଉର୍ସ ଉତ୍ସବ, ସ୍ଥାନ: ମୀର୍ଜାପୁର ଖାନକା ହବିବିୟା କୁଦ୍ଦୁସିୟା, ଭଦ୍ରକ, ସମୟ: ପୂର୍ବାହ୍ନ ୧୦ଟା।
- କାଞ୍ଚନ, ଛୁଆ ଓ ପିଲା ଗଣେଶ ପୂଜା, ସ୍ଥାନ: କୁଆଁସ, ଭଦ୍ରକ, ସମୟ: ଅପରାହ୍ନ ୧ଟା।
- ବୁଢ଼ା, ଟୋକା ଗଣେଶ ପୂଜା, ସ୍ଥାନ: ପୁରୁଣାବଜାର, ଭଦ୍ରକ, ସମୟ: ଅପରାହ୍ନ ୨ଟା।

## କେନ୍ଦୁଝର
- ଗଣେଶ ପୂଜା, ସ୍ଥାନ: ବଡ଼ବିଲ ; କୋର୍ଟ ପରିସର, ସମୟ: ସକାଳ୯ ଟା ୧୫। ସ୍ଥାନ: ଦ୍ରୌପଦୀ ଦେବୀ ସାଂସ୍କୃତିକ ଅନୁଷ୍ଠାନ, ସମୟ: ପୂର୍ବାହ୍ନ ୯ ଟା ୩୦। ସ୍ଥାନ: ସରସ୍ୱତୀ ଶିଶୁ ବିଦ୍ୟା ମନ୍ଦିର, ସମୟ : ପୂର୍ବାହ୍ନ ୧୦ ଟା ୩୦। ସ୍ଥାନ: ସହିଦ ରତନ ପ୍ରଧାନ ବିଦ୍ୟାଳୟ, ସମୟ : ପୂର୍ବାହ୍ନ ୧୦ ଟା ୪୫।।

## ମୟୂରଭଞ୍ଜ
- ଅଗ୍ନିବୀର ବାୟୁ ନିଯୁକ୍ତି ପ୍ରଥମ ପର୍ଯ୍ୟାୟ ଶାରିରୀକ ଫିଟନେସ ପରୀକ୍ଷା, ସ୍ଥାନ:ଷ୍ଟିଲ ଗୋଲେଇ, ବାରିପଦା,ସମୟ: ସକାଳ ୬ଟା।
- ଶ୍ରୀ ଗଣେଶ ଦେବଙ୍କ ମନ୍ଦିରରେ ସ୍ୱତନ୍ତ୍ର ପୂଜାର୍ଚ୍ଚନା, ସ୍ଥାନ: ଉଦଳା ତୁଳସୀ ମାର୍କେଟ କମ୍ପ୍ଲେକ୍ସ, ସମୟ:ସକାଳ ୭ଟା।
- ବାଲ୍ ଗଣେଶଙ୍କ ପୂଜା, ସ୍ଥାନ: ସ୍ୱରୂପ ନଗର, ବାରିପଦା,ସମୟ: ସକାଳ ୮ଟା।
- ଛାତ୍ରଙ୍କ ଦ୍ୱାରା ପ୍ରସ୍ତୁତ ଗଣେଶ ପୂଜା, ସ୍ଥାନ: ପୂର୍ଣ୍ଣଚନ୍ଦ୍ରପୁର ଉପ୍ରା ବିଦ୍ୟାଳୟ, ବାରିପଦା, ସମୟ: ସକାଳ ୯ଟା।
- ଗଣପତିଙ୍କ ପୂଜା, ସ୍ଥାନ: ସରସ୍ୱତୀ ଶିଶୁ ବିଦ୍ୟାମନ୍ଦିର, ବେଲପାଳ, ବଡ଼ସାହି,ସମୟ: ସକାଳ ୯ଟା।
- ଅଗ୍ରପୂଜ୍ୟ ଗଣେଶଙ୍କ ପୂଜା, ସ୍ଥାନ:ଚନ୍ଦନପୁର(ନୂତନ)ଆଶ୍ରମ ବିଦ୍ୟାଳୟ, ବଡ଼ସାହି, ସମୟ:ସକାଳ ୯ଟା।
- ବିଘ୍ନନାଶକ ଗଣେଶଙ୍କ ପୂଜା, ସ୍ଥାନ: ବାଗୁଲି ଆଶ୍ରମ ବିଦ୍ୟାଳୟ, ବଡ଼ସାହି, ସମୟ: ସକାଳ ୯ଟା।
- ହ୍ୟାଣ୍ଡଲୁମ ଫେବ ପ୍ରଦର୍ଶନୀ ମେଳା, ସ୍ଥାନ:ଛଉ ପଡ଼ିଆ, ବାରିପଦା,ସମୟ:ପୂର୍ବାହ୍ନ ୧୧ଟା।

## ଗଞ୍ଜାମ
- ସିଏମ୍ କିଷାନ ସହାୟତା ବଣ୍ଟନ, ସ୍ଥାନ: ଛତ୍ରପୁରସ୍ଥିତ ଋଷିକୂଲ୍ୟା ସମ୍ମିଳନୀ ଗୃହ,ସମୟ: ପୂର୍ବାହ୍ନ ୧୧ଟା।

## ଗଜପତି
- ରବି ଫସଲ ପାଇଁ କୃଷକ ସହାୟତା ବଣ୍ଟନ, ସ୍ଥାନ: ଗ୍ରାମୀଣ ଆତ୍ମ ନିଯୁକ୍ତି ପ୍ରଶିକ୍ଷଣ କେନ୍ଦ୍ର, ପାରଳାଖେମୁଣ୍ଡି, ସମୟ: ପୂର୍ବାହ୍ନ ୧୦ଟା ୩୦।

## ଢେଙ୍କାନାଳ
- ଶ୍ରୀଶ୍ରୀ ଗଣେଶ ଚତୁର୍ଥୀ, ସ୍ଥାନ: ରାଇଜିଂଷ୍ଟାର କ୍ଲବ ପୂଜା ମଣ୍ଡପ, ଢେଙ୍କାନାଳ, ସମୟ: ପୂର୍ବାହ୍ନ ୧୦ଟା।
- ଜିଲାସ୍ତରୀୟ ସିଏମ୍ କିଶାନ କାର୍ଯ୍ୟକ୍ରମ, ସ୍ଥାନ: ପୁରୁଣା ଜିଲା ପରିଷଦ ହଲ, ସମୟ: ପୂର୍ବାହ୍ନ ୧୧ଟା ୩୦।
- ଶ୍ରୀଗଜାନନଙ୍କ ପୂଜା ଉତ୍ସବ, ସ୍ଥାନ: ବିକାଶ ୟୁଥ୍ କ୍ଲବ, ଖମାରସାହି, ଢେଙ୍କାନାଳ, ସମୟ: ମଧ୍ୟାହ୍ନ ୧୨ଟା।
- ୧୦ମ ନୃତ୍ୟାଙ୍ଗନା ସମ୍ମାନ, ସ୍ଥାନ: ଗୋପବନ୍ଧୁ ଟାଉନ ହଲ, ଢେଙ୍କାନାଳ, ସମୟ: ସନ୍ଧ୍ୟା ୭ଟା।

## ଅନୁଗୋଳ
- ସିଏମ୍ କିଷାନ ସହାୟତା ବଣ୍ଟନ, ସ୍ଥାନ: ଅନୁଗୋଳ କୃଷି ବିଜ୍ଞାନ କେନ୍ଦ୍ର ସମ୍ମିଳନୀ କକ୍ଷ, ସମୟ: ପୂର୍ବାହ୍ନ ୧୦ଟା।

## ଜଗତ୍‌ସିଂହପୁର
- ଗଣପତି ଶିଶୁ ବିଦ୍ୟାମନ୍ଦିର ପକ୍ଷରୁ ଗଣେଶ ପୂଜା, ସ୍ଥାନ: ବାଲିଝରା, ପାରାଦୀପ ସମୟ: ସକାଳ ୯ଟା।
- ସି ଆଣ୍ଡ ଏଫ୍ ଭୀମଭୋଇ କଲୋନୀ ପକ୍ଷରୁ ଗଣେଶ ପୂଜା, ସ୍ଥାନ: ମଧୁବନ, ପାରାଦୀପ, ସମୟ: ପୂର୍ବାହ୍ନ ୧୦ଟା।
- ଦାରୁବ୍ରହ୍ମ କ୍ଲବ ପକ୍ଷରୁ ଗଣେଶ ପୂଜା, ସ୍ଥାନ: ମଧୁବନ, ପାରାଦୀପ, ସମୟ: ପୂର୍ବାହ୍ନ ୧୦ଟା।
- ଜିଲାସ୍ତରୀୟ ସିଏମ୍ କିଷାନ ସହାୟତା ବଣ୍ଟନ, ସ୍ଥାନ: ଆଦିକବି ସାରଳା ଦାସ ସଂସ୍କୃତି ଭବନ, ଜଗତ୍‌ସିଂହପୁର, ସମୟ: ପୂର୍ବାହ୍ନ ୧୧ଟା।

## କେନ୍ଦ୍ରାପଡ଼ା
- ମା'ପାଇଁ ଗଛଟିଏ କାର୍ଯ୍ୟକ୍ରମ, ସ୍ଥାନ: ନୀଳକଣ୍ଠପୁର, ଡେରାବିଶ, ସମୟ: ପୂର୍ବାହ୍ନ ୧୦ଟା।
- ମା' ପାଟକୁମାରୀ କଳାବିକାଶ ଯୁବ ସଙ୍ଗଠନ ପକ୍ଷରୁ ମେଘମଲ୍ଲାର ୨୦୨୫ (ଭଜନ ସନ୍ଧ୍ୟା), ସ୍ଥାନ: ଏଣ୍ଡୁଲାପୁର, ରାଜନଗର, ସମୟ: ସନ୍ଧ୍ୟା ୬ଟା।
- ଶ୍ରୀଗଣେଶ ପୂଜାତ୍ସୋବ, ସ୍ଥାନ: ଖଡିଅଙ୍ଗ, କେନ୍ଦ୍ରାପଡ଼ା ସହର, ସମୟ: ସନ୍ଧ୍ୟା ୭ଟା।

## ନୟାଗଡ଼
- ପଣ୍ଡିତ ବିନାୟକ ମିଶ୍ରଙ୍କ ୧୩୨ ତମ ରାଜ୍ୟ ସ୍ତରୀୟ ଜୟନ୍ତୀ ଓ ଆଲୋଚନା ଚକ୍ର, ସ୍ଥାନ: ଶରଣକୁଳ କବିସୂର୍ଯ୍ୟ ସଦାନନ୍ଦ ବ୍ରହ୍ମା ପବ୍ଲିକ ସ୍କୁଲ , ସମୟ: ପୂର୍ବାହ୍ନ ୧୦ଟା।
- ଭାରତ ବିକାଶ ପରିଷଦ ପକ୍ଷରୁ ମାଗଣା ଚକ୍ଷୁ ପରୀକ୍ଷଣ ଓ ଚଷମା ବଣ୍ଟନ କାର୍ଯ୍ୟକ୍ରମ, ସ୍ଥାନ:ଖଣ୍ଡପଡା ବ୍ଲକର ମଙ୍ଗରାଜପୁର, ସମୟ: ପୂର୍ବାହ୍ନ ୧୦ଟା।
- ସଂସ୍କୃତ ସମ୍ଭାଷଣ ପ୍ରଶିକ୍ଷଣର ୫ମ ଦିବସ, ସ୍ଥାନ: ନୟାଗଡ ରାମକୃଷ୍ଣ ଆଦର୍ଶ ଶିକ୍ଷାକେନ୍ଦ୍ର ; ନୟାଗଡ ବ୍ଲକ ସଜନାପଡା ହାଇସ୍କୁଲ, ସମୟ: ପୂର୍ବାହ୍ନ ୧୦ଟା ୩୦।
- ସଂସ୍କୃତ ସମ୍ଭାଷଣ ପ୍ରଶିକ୍ଷଣର ସପ୍ତମ ଦିବସ, ସ୍ଥାନ: ନୟାଗଡ ବ୍ଲକ ବରପଲ୍ଲୀ ହାଇସ୍କୁଲ, ସମୟ: ପୂର୍ବାହ୍ନ ୧୧ଟା।
- ନୟାଗଡ଼ ବଣିକ ସଂଘ ପକ୍ଷରୁ ଗଜାନନଙ୍କ ପୂଜା, ସ୍ଥାନ: ନୟାଗଡ଼ ବଜାର ଓଡ଼ଗାଁ ରୋଡ, ସମୟ: ପୂର୍ବାହ୍ନ ୧୦ଟା। ପାଲାର ପ୍ରଥମ ଥାକ, ସମୟ: ଅପରାହ୍ନ ୩ଟା ୩୦। ପାଲାର ୨ୟ ଥାକ, ସମୟ: ସନ୍ଧ୍ୟା ୭ଟା।

## ରାୟଗଡ଼ା
- ନବରାତ୍ର ପୂଜା ଆରମ୍ଭ, ସ୍ଥାନ: ସିଦ୍ଧି ବିନାୟକ ମନ୍ଦିର, ଗୁଣପୁର, ସମୟ: ସକାଳ ୮ଟା।
- ଗଣେଶ ଚତୁର୍ଥୀ ପାଳନ, ସ୍ଥାନ: ରାୟଗଡ଼ା ସହରର ବିଭିନ୍ନ କମିଟି ଏବଂ ଶିକ୍ଷାନୁଷ୍ଠାନ, ସମୟ: ସକାଳ ୯ ଟା।
- ରବି ଫସଲ ୨୦୨୫-୨୬, ମୁଖ୍ୟମନ୍ତ୍ରୀ କିସାନ ସହାୟତା ବଣ୍ଟନ ପାଇଁ ଜିଲାସ୍ତରୀୟ କାର୍ଯ୍ୟକ୍ରମ, ସ୍ଥାନ: ବିଜୁ କଲ୍ୟାଣ ମଣ୍ଡପ, ରାୟଗଡ଼ା, ସମୟ: ପୂର୍ବାହ୍ନ ୧୧ଟା ୩୦।
- ଘୁଙ୍ଗୁର କଳା ବିକାଶ କେନ୍ଦ୍ରର ପ୍ରଥମ ବାର୍ଷିକ ଉତ୍ସବ, ସ୍ଥାନ: ସୌଣ୍ଡିକ ମଙ୍ଗଳ ଭବନ, ମୁନିଗୁଡା, ସମୟ: ଅପରାହ୍ନ ୪ଟା।

## ନବରଙ୍ଗପୁର
- ଇଂଲିଶ ଭାଷାରେ ଦକ୍ଷତା ହାସଲ ପାଇଁ କର୍ମଶାଳା, ସ୍ଥାନ: ଆଦର୍ଶ ବିଦ୍ୟାଳୟ, ଉମରକୋଟ, ସମୟ: ପୂର୍ବାହ୍ନ ୧୧ ଟା।
- ମୁଖ୍ୟମନ୍ତ୍ରୀଙ୍କ ଦ୍ୱାରା କୃଷି ଶିକ୍ଷା ସଦନ, ଓୟୁଏଟିରୁ କିଷାନ ସହାୟତା ବଣ୍ଟନର ସିଧା ପ୍ରସାରଣ, ସ୍ଥାନ : ମିଶନ ଶକ୍ତି ସମ୍ମିଳନୀ କକ୍ଷ, ନବରଙ୍ଗପୁର, ସମୟ: ପୂର୍ବାହ୍ନ ୧୧ଟା ୩୦।
- ଟେକ୍ନୋ ଗୁରୁକୁଳ ବିଦ୍ୟାଳୟ ଉଦ୍‌ଘାଟନ, ସ୍ଥାନ: ଚକାଛପର, ନବରଙ୍ଗପୁର, ସମୟ: ମଧ୍ୟାହ୍ନ ୧୨ ଟା।

## କୋରାପୁଟ
- ଗଣେଶ ଚତୁର୍ଥୀ ପାଳନ, ସ୍ଥାନ: ଐତିହାସିକ ଗଣେଶ ମନ୍ଦିର, ନନ୍ଦପୁର, ସମୟ: ସକାଳ ୬ଟା।
- ଗଣେଷ ଚତୁର୍ଥୀ ନେଇ ସ୍ୱତନ୍ତ୍ର ପୂଜାର୍ଚ୍ଚନା, ସ୍ଥାନ: ଗଣେଶ ମନ୍ଦିର, ସୁନାରିସାହି, କୋରାପୁଟ, ସମୟ: ସକାଳ ୮ଟା।
- ଗଣେଶ ପୂଜା ପାଳନ, ସ୍ଥାନ: ସୁନାବେଡା ବିଦ୍ୟାଳୟ, ମହାବିଦ୍ୟାଳୟ ପରିସର, ଠିକା ସଂସ୍ଥା କାର୍ଯ୍ୟାଳୟ, ସେମିଳିଗୁଡ଼ା, ସମୟ: ପୂର୍ବାହ୍ନ ୧୦ ଟା ୩୦।
- ଗଣେଶ ମନ୍ଦିର ପ୍ରତିଷ୍ଠା, ସ୍ଥାନ: ମେଡିକାଲ ପରିସର, ପଟ୍ଟାଙ୍ଗି, ସମୟ: ପୂର୍ବାହ୍ନ ୧୧ଟା।
- ସିଏମ୍ କିଷାନ ଅର୍ଥ ପ୍ରଦାନ ସମାରୋହ, ସ୍ଥାନ: ସଦ୍‌ଭାବନା ସଭାଗୃହ, କୋରାପୁଟ, ସମୟ: ପୂର୍ବାହ୍ନ ୧୧ଟା।
- ବିଏସ୍‌ସି ନର୍ସିଂ କଲେଜରେ ଗଣେଶ ପୂଜା, ସ୍ଥାନ: ଅରବିନ୍ଦ ନଗରସ୍ଥିତ କଲେଜ ପରିସର, କୋରାପୁଟ, ସମୟ: ମଧ୍ୟାହ୍ନ ୧୨ଟା।

## ସମ୍ବଲପୁର
- ପତଞ୍ଜଳି ଯୋଗ ସମିତି ଆୟୋଜନରେ ଯୋଗ ପ୍ରଶିକ୍ଷଣ କାର୍ଯ୍ୟକ୍ରମ, ସ୍ଥାନ : ସହଯୋଗ ନଗରସ୍ଥିତ ରାଧାକୃଷ୍ଣ ମନ୍ଦିର ପରିସର, ସମୟ : ସକାଳ ୬ଟା।
- ନିଃଶୁଳ୍କ ଯୋଗ ଶିବିର, ସ୍ଥାନ: ହୀରାକୁଦ କଲୋନୀସ୍ଥିତ ଯୋଗ କେନ୍ଦ୍ର, ସମୟ : ସକାଳ ୬ଟା।
- ଯୋଗ ପରିବାର ଆୟୋଜନରେ ଯୋଗ ଶିବର, ସ୍ଥାନ: ହାୱା ମଇଦାନ ସ୍ଥିତ ଗାନ୍ଧୀ ପାର୍କ, ସମୟ ସକାଳ ୬ଟା।
- ସିଏମ କିଷାନ କିସ୍ତି ପ୍ରଦାନ କାର୍ଯ୍ୟକ୍ରମ, ସ୍ଥାନ: ତପସ୍ୱିନୀ ପ୍ରେକ୍ଷାଳୟ, ସମୟ : ପୂର୍ବାହ୍ନ ୧୦ଟା।
- ନୂଆଁଖାଇ ଉପଲକ୍ଷେ ସମଲେଇଙ୍କ ଆଭୂଷଣ ସଫେଇ ନୀତି, ସ୍ଥାନ : ସମଲେଇ ମନ୍ଦିର ପରିସର, ସମୟ : ପୂର୍ବାହ୍ନ ୧୧ଟା।
- ଶ୍ରୀଶ୍ରୀ ରଣେଶ୍ୱର ରାମଚଣ୍ଡୀ ମନ୍ଦିରରେ ସଫେଇ ନୀତି, ସ୍ଥାନ : ଦାନିପାଲି ସ୍ଥିତ ମନ୍ଦିର ପରିସର, ସମୟ : ପୂର୍ବାହ୍ନ ୧୧ଟା।
- ଓଡ଼ିଶା ସାଂସ୍କୃତିକ ସମାଜ ପକ୍ଷରୁ ଅନ୍ତିମ ନୂଆଁଖାଇ ଭେଟ୍‌ଘାଟ ପ୍ରସ୍ତୁତି ବୈଠକ, ସ୍ଥାନ: ସ୍ୱାଧୀନତା ସଂଗ୍ରାମୀ ସ୍ମୃତି ଭବନ, ସମୟ: ସନ୍ଧ୍ୟା ୭ଟା।

## ବଲାଙ୍ଗୀର
- ଗଣେଶ ପୂଜନ, ସ୍ଥାନ: ସରସ୍ୱତୀ ଶିଶୁ ବିଦ୍ୟାମନ୍ଦିର, କଦମପଡା, ବଲାଙ୍ଗୀର, ସମୟ: ୭ଟା।
- ଗଣେଶ ପୂଜା ସ୍ଥାନ: ବଲାଙ୍ଗୀର ପବ୍ଲିକ ସ୍କୁଲ, ବଲାଙ୍ଗୀର, ସମୟ: ୯ଟା

## ରାଉରକେଲା
- ଗଜାନନ ପୂଜା, ସ୍ଥାନ: ବିଦ୍ୟାଷ୍ଟଡି ପଏଣ୍ଟ, ସମୟ: ପୂର୍ବାହ୍ନ ୧୦ଟା।
- କରମା ପୂର୍ବସନ୍ଧ୍ୟା ଓ ସର୍ବଭାରତୀୟ ଆଦିବାସୀ ଲୋକନୃତ୍ୟ ମହୋତ୍ସବ, ସ୍ଥାନ: ସେକ୍ଟର-୫ ଭଞ୍ଜ ଭବନ ପ୍ରେକ୍ଷାଳୟ, ସମୟ: ପୂର୍ବାହ୍ନ ୧୦ଟା ୩୦।
- ଗଜାନନ ପୂଜା, ସ୍ଥାନ: ଶକ୍ତିନଗର, ସମୟ: ପୂର୍ବାହ୍ନ ୧୧ଟା।

## ସୁନ୍ଦରଗଡ଼
- ମୁଖ୍ୟମନ୍ତ୍ରୀ ସହାୟତା ରାଶି ବିତରଣ ସମାରୋହ, ସ୍ଥାନ: ସଂସ୍କୃତି ଭବନ, ସୁନ୍ଦରଗଡ଼, ସମୟ: ପୂର୍ବାହ୍ନ ୧୦ଟା।
- ଶ୍ରୀଗଣେଶଙ୍କ ପୂଜନତ୍ସୋବ, ସ୍ଥାନ: ହସ୍‌ପିଟାଲ ରୋଡ ପୂଜା କମିଟି ମଣ୍ଡପ, ସମୟ: ପୂର୍ବାହ୍ନ ୧୧ଟା, ଆଳତୀ, ପ୍ରସାଦ ବଣ୍ଟନ ସନ୍ଧ୍ୟା ୭ଟା।

## ବରଗଡ଼
- ଗଣେଶ ପୂଜା, ସ୍ଥାନ: ସରସ୍ୱତୀ ଶିଶୁ ବିଦ୍ୟା ମନ୍ଦିର, ବରଗଡ଼,ସମୟ:ସକାଳ ୭ଟା।
- ଗଣେଶ ପୂଜନ ଉତ୍ସବ,ସ୍ଥାନ: ସରସ୍ୱତୀ ଶିଶୁ ବିଦ୍ୟା ମନ୍ଦିର, ଗାଇସିଲେଟ,ସମୟ: ସକାଳ ୮ଟା।
- ନୂଆଖାଇ ଜୋଟଜାଟ,ସ୍ଥାନ: ବଗେଇବିରା ତନ୍ତଶାଳା, ବରଗଡ଼, ସମୟ: ପୂର୍ବାହ୍ନ ୧୧ଟା।
- ସି. ଏମ୍ କିଷାନ ସହାୟତା ବଣ୍ଟନ ସମାରୋହ,ସ୍ଥାନ: ବିଜୁ ପଟ୍ଟନାୟକ ଟାଉନ ହଲ, ବରଗଡ଼,ସମୟ:ପୂର୍ବାହ୍ନ ୧୧ଟା ୩୦।
- ସ୍ୱେଚ୍ଛାକୃତ ରକ୍ତଦାନ ଶିବିର, ସ୍ଥାନ: ଗ୍ରୀଞ୍ଜାଲ, ସୋହେଲା,ସମୟ: ଅପରାହ୍ନ ୩ଟା।

## କଳାହାଣ୍ଡି
- ଭାଜପା ରାଜ୍ୟ ସଭାପତିଙ୍କ ଉପସ୍ଥିତିରେ ସମ୍ବର୍ଦ୍ଧନା ସଭା ଓ ମିଶ୍ରଣ ପର୍ବ, ସ୍ଥାନ: ଜୁନାଗଡ଼ ଟାଉନ ହଲ, ସମୟ: ପୂର୍ବାହ୍ନ ୧୦ଟା।
- ଭାଜପାର ବାଇକ୍ ଶୋଭାଯାତ୍ରା, ସ୍ଥାନ: ଧର୍ମଗଡ଼ କାଶିବାହାଲ, ସମୟ: ମଧ୍ୟାହ୍ନ ୧୨ଟା।

## ବୌଦ୍ଧ
- ମୁଖ୍ୟମନ୍ତ୍ରୀ କିଷାନ ଯୋଜନା ସହାୟତା ବଣ୍ଟନ,ସ୍ଥାନ: ଟାଉନହଲ ବୌଦ୍ଧ, ସମୟ: ପୂର୍ବାହ୍ନ ୧୧ଟା ୩୦।
- ଏନ୍‌ଏସିସ୍ତରୀୟ ଫୁଟବଲ ଟୁର୍ନାମେଣ୍ଟର ତୃତୀୟ ଦିବସ, ସ୍ଥାନ: ଜିଲା ଷ୍ଟାଡ଼ିୟମ ବୌଦ୍ଧ, ସମୟ: ଅପରାହ୍ନ ୩ଟା।

## ସୁବର୍ଣ୍ଣପୁର
- ତରଭାରେ ନୂଆଁଖାଇ ଭେଟ୍‌ଘାଟ ପାଇଁ ପ୍ରସ୍ତୁତି ବୈଠକ, ସ୍ଥାନ: ଆଞ୍ଚଳିକ କଳାକେନ୍ଦ୍ର, ସମୟ: ସନ୍ଧ୍ୟା ୬ଟା।

## ନୂଆପଡ଼ା
- ମଦର ଟେରେସା ସେବା ସଂଗଠନ ପକ୍ଷରୁ ସ୍ୱଚ୍ଛତା କାର୍ଯ୍ୟକ୍ରମ, ସ୍ଥାନ: କୋମନା ବ୍ଲକ ଭରୁଆମୁଣ୍ଡା ଗାଁ, ସମୟ: ସକାଳ ୯ଟା।
- ଜିଲାସ୍ତରୀୟ ମୁଖ୍ୟମନ୍ତ୍ରୀ କିଷାନ ଯୋଜନା କାର୍ଯ୍ୟକ୍ରମ, ସ୍ଥାନ: ଡିପିଆର୍‌ସି ଭବନ ନୂଆପଡ଼ା, ସମୟ: ପୂର୍ବାହ୍ନ ୧୧ଟା।

# ଆଜିର ରାଶିଫଳ

ଜ୍ୟୋତିର୍ବିଦ୍ୟା ବିଶାରଦ ପ୍ରସନ୍ନ କୁମାର ମହାପାତ୍ର
ମଙ୍ଗରାଜପୁର ଶାସନ, କାଦୁଆ, ଗଞ୍ଜାମ
Email-pkmahapatro@gmail.com

**ମେଷ**
ଆଜି ସକାଳୁ ପ୍ରୀତିପ୍ରଦ ଯାତ୍ରା କରିବାର ଅପୂର୍ବ ସୁଯୋଗ ଲାଭ କରିପାରନ୍ତି। କର୍ମକ୍ଷେତ୍ରରେ ସ୍ଥଗିତ କାମକୁ ପୂରା ଦମରେ କରିବାର ନିଷ୍ପତ୍ତି ନେବେ। ଆନୁଷ୍ଠାନିକ କାମରେ ବନ୍ଧୁଙ୍କ ସହ ଖୁସି ମିଜାଜ୍‌ରେ ସମୟ ଅତିବାହିତ ହେବ। ରବି କେତୁ ଯୁକ୍ତ ପ୍ରଭାବରେ ସନ୍ତାନ ହେତୁକ କୌଣସି ସମସ୍ୟା ଦୁଶ୍ଚିନ୍ତାର କାରଣ ହୋଇପାରେ।

**ବୃଷ**
ଶନି କର୍ମସ୍ଥାନରେ ରାଶିକୁ ଅବଲୋକନ କରୁଥିବାରୁ ଆଜିର କାମଗୁଡ଼ିକ ସୁବିଧାରେ ସମ୍ପନ୍ନ ନ ହୋଇପାରେ। ପରିବାରରେ ଖର୍ଚ୍ଚ ବୃଦ୍ଧିପାଇବ, ଯାହାକି ଦୁଶ୍ଚିନ୍ତାର କାରଣ ହେବ। ସାହିତ୍ୟ, ସଙ୍ଗୀତ, ଲେଖାପଢ଼ା, ଗବେଷଣା କ୍ଷେତ୍ରରେ ଆଦୃତ ହେବେ। ସ୍ୱାସ୍ଥ୍ୟ ସମସ୍ୟା ପୂର୍ବପରି ରହିଥିବାରୁ ବନ୍ଧୁଙ୍କ ସହ ଆଲୋଚନା କରିବାକୁ ମନ ବଳାଇପାରନ୍ତି।

**ମିଥୁନ**
ସ୍ୱନକ୍ଷତ୍ରସ୍ଥ ବୁଧ ଧନସ୍ଥାନରେ ଶୁକ୍ର ଯୁକ୍ତ ହେତୁ ବନ୍ଧୁଙ୍କ ପ୍ରେରଣା ଓ ପରାମର୍ଶ ପାଇବେ। କର୍ମକ୍ଷେତ୍ରରେ ସ୍ଥଗିତ ରହିଥିବା କାମଗୁଡିକୁ ପୂର୍ଣ୍ଣ କରିବା ସକାଶେ ଦୃଢ ପଦକ୍ଷେପ ନେଇପାରନ୍ତି। ସମ୍ପର୍କୀୟମାନଙ୍କ ସାହାଯ୍ୟ ନେଇ ବିବାଦୀୟ ଘଟଣାର ଅବସାନ ଘଟିବ। ନୂତନ ଗୃହ, ଯାନବାହନ କିଣିବା ସକାଶେ ମନ ବଳାଇ ପାରନ୍ତି।

**କର୍କଟ**
କର୍ମକ୍ଷେତ୍ରରେ ବିଶିଷ୍ଟ ବ୍ୟକ୍ତିଙ୍କ ସହାୟତା ଲାଭକରି ଅଭିଳାଷ ପୂରଣ କରିବେ। ଆଜିର ସଭାସମିତି, ଆନୁଷ୍ଠାନିକ କାମ ଓ ଗୁରୁତ୍ୱପୂର୍ଣ୍ଣ ଆଲୋଚନା ଫଳପ୍ରଦ ହେବ। ଶିଳ୍ପ, ହୋଟେଲ ବ୍ୟବସାୟ, ରପ୍ତାନି ବାଣିଜ୍ୟ କ୍ଷେତ୍ରରେ ଉଚ୍ଚ ଫଳପ୍ରାପ୍ତି ହେବ। ଚତୁର୍ଥାଧିପତିଙ୍କ ବୁଧ ସଂଯୋଗରୁ ପାରିବାରିକ ସୁଖ, ଶାନ୍ତି ଅବ୍ୟାହତ ରହିବାର ଆଶା ରହିଛି।

**ସିଂହ**
ରାଶ୍ୟାଧିପ ରବି ସ୍ୱଗୃହସ୍ଥ ହେଲେ ମଧ୍ୟ ପାପଗ୍ରହ କେତୁଯୁକ୍ତ କାରଣରୁ କାମ ଗୋଳମାଳିଆ ରହିବ। ଭୁଲ୍ ବୁଝାମଣାରୁ ପାରିବାରିକ ଜୀବନରେ କଳହର ଆଶଙ୍କା ରହିଛି। ପ୍ରତ୍ୟେକ କ୍ଷେତ୍ରରେ ଆତ୍ମୀୟଙ୍କ ସାହାଯ୍ୟ ଆଶାକରି ନିରାଶ ହେବାକୁ ପଡ଼ିପାରେ। ପିଲାମାନଙ୍କ ଶିକ୍ଷା ଓ ସ୍ୱାସ୍ଥ୍ୟ ସମ୍ପର୍କୀୟ ସମସ୍ୟା ସାମୟିକ ମନକୁ ଭାରାକ୍ରାନ୍ତ କରିବ।

**କନ୍ୟା**
କର୍ମାଧିପ ବୁଧ ଲାଭଭାବସ୍ଥ ଯୋଗୁ ଆଜିର ପ୍ରତ୍ୟେକ କାମ ସହଜ ଓ ଶୃଙ୍ଖଳିତ ଭାବରେ ସମ୍ପନ୍ନ ହେବ। ବନ୍ଧୁଙ୍କ ସହାୟତାରେ ଭାଙ୍ଗି ପଡ଼ିଥିବା ସମ୍ପର୍କ ପୁଣି ଯୋଡ଼ି ହୋଇଯିବ। କୁଟୀରଶିଳ୍ପ,ଆମଦାନୀ କାରବାର ପ୍ରାୟତଃ ଭଲରେ ଚାଲିବ। ଆଜିର ଯାତ୍ରା, ନୂତନ କର୍ମାରମ୍ଭ ଓ ମୂଲ୍ୟବାନ୍ ଜିନିଷ କିଣିବା ପୂର୍ବରୁ ଆଉଥରେ ବିଚାର କରିବା ଭଲ ହେବ।

**ତୁଳା**
ଶୁକ୍ର ଶତ୍ରୁ ଭାବରେ ରହିଥିବାରୁ ସ୍ୱାସ୍ଥ୍ୟ ସମସ୍ୟା ବୃଦ୍ଧିଜନିତ ମାନସିକ ସ୍ଥିରତା ରହି ନ ପାରେ। ଈର୍ଷାପରାୟଣ ବନ୍ଧୁ ସାଧାରଣ କଥାକୁ ଅତିରଞ୍ଜିତ କରି ଅପପ୍ରଚାର ଚଳାଇ ପାରନ୍ତି। ପିଲାଙ୍କ ସମସ୍ୟା ପଡ଼ୋଶୀଙ୍କ ମାଧ୍ୟମରେ ସମାଧାନ ହୋଇପାରିବ। କଳା,ସାହିତ୍ୟ, ରଚନାତ୍ମକ କାର୍ଯ୍ୟ ପ୍ରଭୃତିରେ ସଫଳତା ପାଇବେ।

**ବିଛା**
ଚନ୍ଦ୍ରଙ୍କ ଉପରେ ଶନିଙ୍କ ପ୍ରତ୍ୟକ୍ଷ ଦୃଷ୍ଟିଜନିତ ଶାରିରୀକ ଓ ମାନସିକ ସ୍ତରରେ ଶିଥିଳତା ଅନୁଭବ କରିବେ। ବ୍ୟବସାୟ ଦିଗଟି ମନ୍ଦ ହେବନି, ମାତ୍ର ଋଣ ପରିଶୋଧ ଦିଗରେ ସଫଳତା ପାଇବେ ନାହିଁ। ପିଲାଙ୍କ କାର୍ଯ୍ୟକଳାପରେ ଅସନ୍ତୁଷ୍ଟ ହେବେ। ଶିକ୍ଷା, ସରକାରୀ କାମ, ବିଶିଷ୍ଟବ୍ୟକ୍ତିଙ୍କ ସହ ସାକ୍ଷାତ୍‌କାର ଦିଗରେ ଉପକୃତ ହେବେ।

**ଧନୁ**
ବୃହସ୍ପତିଙ୍କ ଶୁଭସଂସ୍ଥିତିରୁ ଜଣେ ବନ୍ଧୁ ଆର୍ଥିକ ସାହାଯ୍ୟର ପ୍ରତିଶ୍ରୁତି ଦେବେ। ବନ୍ଧୁମିଳନ, ସଭାସମିତି, ଆଲୋଚନା, ଭ୍ରମଣ, ରାଜନୀତି, ପ୍ରଶାସନ ପାଇଁ ଦିନଟି ଭଲ। କର୍ମକ୍ଷେତ୍ରରେ ହଠାତ୍ କୌଣସି ଖବର ପାଇ ବିସ୍ମୟ ପ୍ରକାଶ କରିପାରନ୍ତି। ସ୍ୱାସ୍ଥ୍ୟ ସଚେତନତା ହେତୁ ପୁରାତନ ରୋଗପୀଡ଼ାରୁ ସାମୟିକ ଉପଶମ ପାଇବେ।

**ମକର**
ଭାଗ୍ୟସ୍ଥାନରେ ଚତୁର୍ଥାଧିପତି ରହିଥିବାରୁ ଯାନ, ଗୃହ, ମୂଲ୍ୟବାନ୍ ଜିନିଷ କ୍ରୟ କରିବେ। ଶୁଭେଚ୍ଛୁଙ୍କ ନିମନ୍ତ୍ରଣ ପାଇ ଦୂର ସ୍ଥାନକୁ ଯାତ୍ରା କରିପାରନ୍ତି। କର୍ମକ୍ଷେତ୍ରରେ ଫାଇଲ୍ କାମ ସଜାଡିବାରେ ଅପେକ୍ଷାକୃତ ଅସୁବିଧା ଭୋଗିପାରନ୍ତି। ସପ୍ତମାଧିପତିଙ୍କ ପ୍ରତି ଶନିଦୃଷ୍ଟି ଜନିତ ସ୍ତ୍ରୀଙ୍କ ସ୍ୱାସ୍ଥ୍ୟହାନି, ପ୍ରତିଦ୍ୱନ୍ଦ୍ୱିତା ଓ ବିବାଦରେ ଅପଦସ୍ଥ ହେବାକୁ ପଡ଼ିପାରେ।

**କୁମ୍ଭ**
ଷଷ୍ଠାଧିପ ଯୁକ୍ତ ତୃତୀୟାଧିପ ହେତୁ ସମ୍ପର୍କୀୟ ମୁହଁରେ ବନ୍ଧୁତ୍ୱର ଓ ପଛରେ ବିରୁଦ୍ଧାତ୍ମକ କଥା କହିବେ। ଶନିଙ୍କ ଦୃଷ୍ଟିଜନିତ ଭୁଲ୍ ବୁଝାମଣାଜନିତ ପାରିବାରିକ ଅଶାନ୍ତିର ଆଶଙ୍କା ରହିଛି। ବାଣିଜ୍ୟ, ପରିବହନ, ମକଦ୍ଦମା, ଦୂରଯାତ୍ରା ଓ ପ୍ରତିଯୋଗିତାରେ ସଫଳତା ମିଳି ନ ପାରେ। ସାହିତ୍ୟ, ସଙ୍ଗୀତ, ଗବେଷଣା, ବିଦେଶଯାତ୍ରାରେ ସଫଳତା ମିଳିବ।

**ମୀନ**
ଆଜି ଗୁରୁତ୍ୱପୂର୍ଣ୍ଣ ନିଷ୍ପତ୍ତି ନେବା ପୂର୍ବରୁ ହିତୈଷୀଙ୍କ ପରାମର୍ଶ ନିଅନ୍ତୁ। ଗୁରୁକୃପାରୁ ସହଯୋଗ ଲାଭକରି କର୍ମକ୍ଷେତ୍ରରେ ଲକ୍ଷ୍ୟହାସଲ ଦିଗରେ ଅନୁଧାବନ କରିପାରନ୍ତି। ବନ୍ଧୁଙ୍କ ସହ ଆଲୋଚନା ଓ ସଭାସମିତିରେ ଆଶା ପୂରଣ ହେବାରେ କୌଣସି ପ୍ରତିବନ୍ଧକ ରହିବନାହିଁ। ସ୍ୱାସ୍ଥ୍ୟ ପ୍ରତି ସଚେତନତା ଅବଲମ୍ବନ କରିବା ଭଲ ହେବ।

ଆଜି ଶ୍ରୀଗଣେଶ ଚତୁର୍ଥୀ, ଉଦିତ ଚନ୍ଦ୍ରଦର୍ଶନ ନିଷେଧ, ଅଗଷ୍ଟ ୨୭ ତାରିଖ, ଭାଦ୍ରବ ଶୁକ୍ଳ ଚତୁର୍ଥୀ ଯୁକ୍ତ ୫ମୀ ବୁଧବାର। ବୁଧବାମନ ଓଷା ତୃତୀୟ ପାଳି, ରାଶିନକ୍ଷତ୍ର-ଚିତ୍ରା/କନ୍ୟା, ଚତୁର୍ଥୀର ଏକୋଦ୍ଦିଷ୍ଟ ଓ ପାର୍ବଣ ଶ୍ରାଦ୍ଧ। ସକାଳ ଘ.୦୫.୩୩ମି. ଗତେ ଘ.୦୭.୧୩ମି. ମଧ୍ୟେ, ଘ.୧୦.୧୪ମି. ଗତେ ଘ.୧୧.୨୩ମି. ମଧ୍ୟେ ଶୁଦ୍ଧ ଶୁଭ ବେଳା। ଦିବା ଘ.୧୧.୪୮ମି. ଗତେ ଘ.୦୧.୨୧ମି. ମଧ୍ୟେ ରାହୁ କାଳ।

# ଢଗଢମାଳି

(କ୍ରମେ ଲୋକମୁଖରୁ ଓ ଜନମାନସରୁ ବିସ୍ମୃତ ହେଉଥିବା ଢଗଢମାଳିକୁ ପାଠିକା-ପାଠକଙ୍କ ନିକଟରେ ପହଞ୍ଚାଇବା ସକାଶେ ଧରିତ୍ରୀର ପ୍ରୟାସ)

**ସାହସେ ମରି, ସାହସେ ତରି,**
**ସାହସେ ଘର ଦୁଆର କରି।**

ସାହସ ବ୍ୟକ୍ତିକୁ ଆଗକୁ ବଢ଼ିବାରେ ପ୍ରେରଣା ଯୋଗାଇଥାଏ। ଯାହାର ବ୍ୟକ୍ତିତ୍ୱରେ ସାହସ ତଥା ପୁରୁଷାର୍ଥ ଭଳି ସୁଗୁଣ ଥାଏ ତା' ପାଇଁ କୌଣସି କାର୍ଯ୍ୟ କଷ୍ଟକର ହୋଇ ନ ଥାଏ। ଏପରି ବ୍ୟକ୍ତି ତାଙ୍କ ଜୀବନକାଳରେ ସଫଳତାର ଶୀର୍ଷ ଦେଶରେ ପହଞ୍ଚୁଥିବା ଅର୍ଥରେ ଏଭଳି ଉକ୍ତି ଉଲ୍ଲେଖ କରାଯାଇଛି।

**ସିନିଅ ନ ଥାଇ ରାଣ**
**ପାଣି ନ ଥାଇ ଧାନ।**

ସାଧାରଣତଃ ନିଜ ଜୀବନ ତଥା ଦେବଦେବୀଙ୍କ ନାମ ଧରି ଅନେକ ରାଣ ପକାଯାଇଥାଏ। ଅତି ଆପଣାର ଲୋକଙ୍କ ପାଇଁ ଏହି ରାଣ ପକାଯାଉଥିବା ବେଳେ ଏଥିରେ ଆନ୍ତରିକ ସ୍ନେହ ଭାବ ଭରି ରହିଥାଏ। ସେହିପରି ଧାନ ଫସଲ ପାଇଁ ପାଣି ଆବଶ୍ୟକ ହେଉଥିବାବେଳେ ବିନା ପାଣିରେ ଧାନ ଗଛଟି ବଞ୍ଚିପାରି ନ ଥାଏ। ତେଣୁ ଧାନ ଚାଷ ପାଇଁ ପାଣିର ଆବଶ୍ୟକତା ଯେପରି ଜରୁରୀ ହୋଇଥାଏ ରାଣ ପକାଉଥିବା ବ୍ୟକ୍ତିର ସ୍ନେହ ମଧ୍ୟ ସେପରି ଗଭୀର ହେବା ଉଚିତ ବୋଲି ଏଠାରେ ବର୍ଣ୍ଣନା କରାଯାଇଛି।

ନିର୍ବାଚିତ ଢଗଢମାଳି, ପ୍ରବାଦ, ପ୍ରବଚନ ଓ ଅନ୍ୟାନ୍ୟ - ପ୍ରାଚୀ ସାହିତ୍ୟ ପ୍ରତିଷ୍ଠାନ

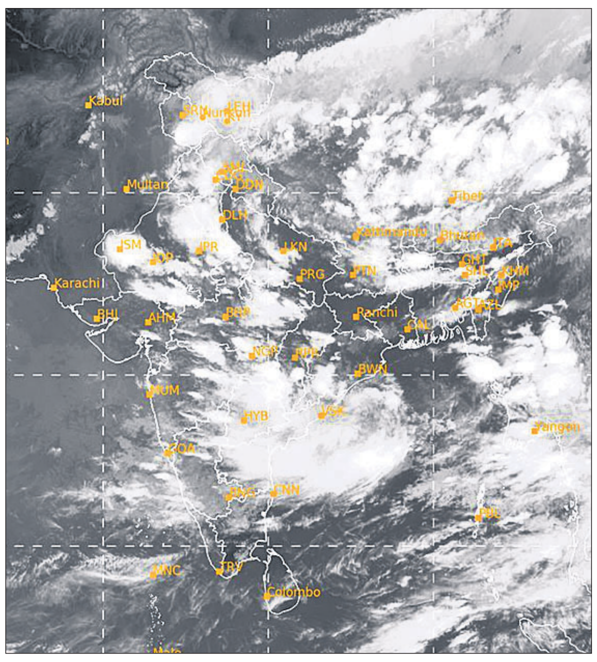


ମଙ୍ଗଳବାର ଅପରାହ୍ନ ୫ଟାରେ ମହାକାଶରୁ ଉତ୍ତୋଳିତ ପାଣିପାଗର ଚିତ୍ର।

ପ୍ରଥମ ପୃଷ୍ଠାରୁ...

## ଏବେ 'ଆମ ଶାସନ'...

ଲୋକେ ଏବଂ ସରକାରଙ୍କ ମଧ୍ୟରେ ବ୍ୟବଧାନ କମିବ ବୋଲି ମୁଖ୍ୟମନ୍ତ୍ରୀ ମୋହନ ଚରଣ ମାଝୀ କହିଛନ୍ତି। ମଙ୍ଗଳବାର ଲୋକସେବା ଭବନର ତୃତୀୟ ମହଲା ସଭାକକ୍ଷରେ 'ଆମ ଶାସନ'ର ଶୁଭାରମ୍ଭ କରି ମୁଖ୍ୟମନ୍ତ୍ରୀ କହିଥିଲେ, ସୁଶାସନର କେନ୍ଦ୍ରବିନ୍ଦୁ ହେଉଛନ୍ତି ନାଗରିକ। ତେଣୁ ସମସ୍ତ ସରକାରୀ କାର୍ଯ୍ୟକ୍ରମ, ଯୋଜନା, ସର୍ବୋପରି ସରକାରୀ ସେବା ବ୍ୟବସ୍ଥାକୁ ନାଗରିକ କୈନ୍ଦ୍ରିକ କରାଯାଇଛି। ମୁଖ୍ୟମନ୍ତ୍ରୀ କହିଥିଲେ, 'ଆମ ଶାସନ' ହେଉଛି ଆଧୁନିକ ଟେକ୍ନୋଲୋଜି ଉପଯୋଗରେ ପ୍ରସ୍ତୁତ ହୋଇଥିବା ଏକ ଅତ୍ୟାଧୁନିକ ଫିଡ୍‌ବ୍ୟାକ୍ ସିଷ୍ଟମ। ୱେବ୍‌ସାଇଟ୍ ଚାଟ୍ ବଟ୍, ହ୍ୱାଟ୍ସଆପ୍ ଚାଟ୍ ଓ ନିଃଶୁଳ୍କ ନମ୍ବରରେ ଜନସାଧାରଣ ସେମାନଙ୍କ ମତାମତ ବା ପରାମର୍ଶ ଦେଇପାରିବେ। ମୁଖ୍ୟମନ୍ତ୍ରୀ, ମନ୍ତ୍ରୀ ଏବଂ ଉଚ୍ଚ ପ୍ରଶାସନିକ ଅଧିକାରୀମାନେ ଟେଲିଫୋନ୍ ଜରିଆରେ ମତାମତ ଗ୍ରହଣ କରିବେ। ଏହି କାର୍ଯ୍ୟକ୍ରମ ଶାସନ ପ୍ରଶାସନରେ ସ୍ୱଚ୍ଛତା, ପାରଦର୍ଶିତା, ଦାୟିତ୍ୱବୋଧତା ଓ ଉତ୍ତରଦାୟିତ୍ୱତା ଆଣିବ।

ମୁଖ୍ୟମନ୍ତ୍ରୀ କହିଥିଲେ, ଗଣତାନ୍ତ୍ରିକ ବ୍ୟବସ୍ଥାରେ ଜଣ ନୁହେଁ ଗଣ ମାନଙ୍କ ସେବାକୁ ନିଶ୍ଚିତ କରିବାକୁ ହେବ। ପ୍ରଧାନମନ୍ତ୍ରୀ ନରେନ୍ଦ୍ର ମୋଦି ଟେକ୍ନୋଲୋଜିର ବ୍ୟବହାର କରି ଦେଶରେ ଦୁର୍ନୀତିର ପ୍ରଭାବ କମ୍ କରିପାରିଛନ୍ତି। ଜନଧନ, ଆଧାର ଓ ମୋବାଇଲ (ଜିଏଏମ୍)ର ଉପଯୋଗ ହେବାପରେ ସରକାରଙ୍କ ପକ୍ଷରୁ ଲୋକଙ୍କ ପାଖକୁ ଟଙ୍କାଟିଏ ଗଲେ, ଲୋକେ ପୂରା ଟଙ୍କାଟିଏ ହିଁ ପାଉଛନ୍ତି। ମୋଦିଙ୍କ ଆଦର୍ଶରେ ଅନୁପ୍ରାଣିତ ହୋଇ ଆମେ ନିଜକୁ 'ବସ୍' ବୋଲି ନ ଭାବି ଲୋକଙ୍କ ସେବକ ଭାବରେ କାମ କରୁଛୁ। ପ୍ରଧାନମନ୍ତ୍ରୀ ସବୁବେଳେ ନିଜକୁ ପ୍ରଧାନସେବକ ଭାବେ କାର୍ଯ୍ୟକରି ଆସୁଥିବାବେଳେ ମୁଁ ନିଜକୁ ମୁଖ୍ୟସେବକ ଭାବେ କାର୍ଯ୍ୟ କରିବାର ପ୍ରତିଶ୍ରୁତି ଦେଉଛି।

ସେ କହିଥିଲେ, ବର୍ତ୍ତମାନ ଅନ୍‌ଲାଇନ ଜରିଆରେ ସରକାର ୩୨ଟି ବିଭାଗର ୪୨୮ଟି ସେବା ଯୋଗାଇ ଦେଉଛନ୍ତି। 'ଆମ ଶାସନ' କାର୍ଯ୍ୟକ୍ରମରେ ପ୍ରଥମ ପର୍ଯ୍ୟାୟରେ ୮ଟି ବିଭାଗର ୧୩ଟି ସେବା ପାଇଁ ଫିଡ୍‌ବ୍ୟାକ୍ ବ୍ୟବସ୍ଥା ଆରମ୍ଭ କରାଯାଇଛି। ସେଥିମଧ୍ୟରେ ପଞ୍ଚାୟତିରାଜ ଓ ପାନୀୟ ଜଳ ବିଭାଗର ଅନ୍ତ୍ୟୋଦୟ ଗୃହ ଯୋଜନା, ସାମାଜିକ ସୁରକ୍ଷା ଓ ଭିନ୍ନକ୍ଷମ ସଶକ୍ତୀକରଣ ବିଭାଗର ମଧୁବାବୁ ପେନ୍‌ସନ ଯୋଜନା, ମହିଳା ଓ ଶିଶୁ ବିକାଶ ବିଭାଗର ସୁଭଦ୍ରା ଯୋଜନା, ଅନୁସୂଚିତ ଜନଜାତି ଓ ଜାତି ବିଭାଗର ଶହୀଦ ମାଧୋ ସିଂ ହାତଖର୍ଚ୍ଚ ଯୋଜନା, କୃଷି ଓ କୃଷକ ସଶକ୍ତୀକରଣ ବିଭାଗର ଶ୍ରୀଅନ୍ନ ଓ ସିଏମ୍ କିଷାନ ଯୋଜନା, ଖାଦ୍ୟ ଯୋଗାଣ ଓ ଖାଉଟି କଲ୍ୟାଣ ବିଭାଗର ଧାନ ସଂଗ୍ରହ କାର୍ଯ୍ୟକ୍ରମ, ସ୍ୱାସ୍ଥ୍ୟ ଓ ପରିବାର କଲ୍ୟାଣ ବିଭାଗର ଇନ୍ ପେସେଣ୍ଟ ଓ ଆଉଟ୍ ପେସେଣ୍ଟ ସେବା ଓ ଆୟୁଷ୍ମାନ ବୟୋବନ୍ଦନା ଯୋଜନା ଏବଂ ଗୃହ ବିଭାଗର ଏଫ୍‌ଆଇଆର୍, ଅଗ୍ନି ନିରାପତ୍ତା ସାର୍ଟିଫିକେଟ୍ ପ୍ରଦାନ ଓ ପିଟିଶନ ରହିଛି।

ଏହି କାର୍ଯ୍ୟକ୍ରମରେ କଳାହାଣ୍ଡିର ଅନ୍ତ୍ୟୋଦୟ ଗୃହ ଯୋଜନା ହିତାଧିକାରୀ ମୁଙ୍ଗେ ଧାରୁଆ, ଜଗତ୍‌ସିଂହପୁରର ବାର୍ଦ୍ଧକ୍ୟ ଭତ୍ତା ହିତାଧିକାରୀ ଫକୀର ଦାସ, କନ୍ଧମାଳର ମାଧୋ ସିଂ ହାତ ଖର୍ଚ୍ଚ ଯୋଜନାର ହିତାଧିକାରୀ ଦଶମ ଶ୍ରେଣୀ ଛାତ୍ରୀ ଜ୍ୟୋସ୍ନାରାଣୀ ଦେହୁରୀ ଏବଂ ବଲାଙ୍ଗୀରର ଆୟୁଷ୍ମାନ ବୟୋବନ୍ଦନା ହିତାଧିକାରୀ ଗିରୀଶ କୁମାର ସିଂଦେଓଙ୍କ ସହିତ ମୁଖ୍ୟମନ୍ତ୍ରୀ ଭାବବିନିମୟ କରି ଯୋଜନାର କାର୍ଯ୍ୟକାରିତା ସମ୍ପର୍କରେ ମତାମତ ନେଇଥିଲେ। ଛାତ୍ରୀ ଜ୍ୟୋସ୍ନାରାଣୀ ଦେହୁରୀ କହିଥିଲେ, ଏହି ଯୋଜନା କେବଳ ଅନୁସୂଚିତ ଜନଜାତି ଭିତ୍ତିରେ ସୀମିତ ନ ରଖି ସବୁ ବର୍ଗର ଛାତ୍ରୀଛାତ୍ରଙ୍କୁ ସାମିଲ କରାଯାଉ। ଏହାଦ୍ୱାରା ଉପସ୍ଥାନ ବଢ଼ି ପାରିବ। ମୁଖ୍ୟମନ୍ତ୍ରୀ ଏହି ପ୍ରସ୍ତାବ ଅତ୍ୟନ୍ତ ସ୍ୱାଗତଯୋଗ୍ୟ କହି ଆଗାମୀ ଦିନରେ ସରକାର ନିଶ୍ଚିତ ବିଚାର କରିବେ ବୋଲି କହିଥିଲେ। ଏହି ଅବସରରେ ସ୍ୱାସ୍ଥ୍ୟ ଓ ପରିବାର କଲ୍ୟାଣ ତଥା ଇଲେକ୍ଟ୍ରୋନିକ୍ସ ଓ ଆଇ.ଟି. ମନ୍ତ୍ରୀ ଡ. ମୁକେଶ ମହାଲିଙ୍ଗ କହିଲେ, ଲୋକଙ୍କୁ ସୁଶାସନ ଦେବା ପାଇଁ ସରକାର ଅହରହ ଉଦ୍ୟମ କରୁଛନ୍ତି। ସୁଶାସନ ଦିଗରେ ଲୋକଙ୍କ ସରକାରଙ୍କ ଏହା ଏକ ନୂଆ ପଦକ୍ଷେପ। ପ୍ରଧାନମନ୍ତ୍ରୀଙ୍କ ଡିଜିଟାଲ ଇଣ୍ଡିଆ କାର୍ଯ୍ୟକ୍ରମ ଯୋଗୁ ଏହା ସମ୍ଭବ ହୋଇପାରିଛି ବୋଲି ସେ କହିଥିଲେ।

ଅନ୍ୟମାନଙ୍କ ମଧ୍ୟରେ ଉପମୁଖ୍ୟମନ୍ତ୍ରୀ କନକବର୍ଦ୍ଧନ ସିଂଦେଓ, ଶିଳ୍ପ, ଦକ୍ଷତା ବିକାଶ ଓ ବୈଷୟିକ ଶିକ୍ଷାମନ୍ତ୍ରୀ ସମ୍ପଦ ଚନ୍ଦ୍ର ସ୍ୱାଇଁ, ମୁଖ୍ୟ ଶାସନ ସଚିବ ମନୋଜ ଆହୁଜା, ଇଲେକ୍ଟ୍ରୋନିକ୍ସ ଓ ସୂଚନା ପ୍ରଯୁକ୍ତି ବିଦ୍ୟା ବିଭାଗ ପ୍ରମୁଖ ଶାସନ ସଚିବ ବିଶାଳ ଦେବ ଏବଂ ଓକାକ୍ ମୁଖ୍ୟ କାର୍ଯ୍ୟନିର୍ବାହୀ ଅଧିକାରୀ ଡ. ପ୍ରଦୀପ ରାଉତ ପ୍ରମୁଖ ଉପସ୍ଥିତ ଥିଲେ।

ଲୋକସେବା ଭବନରେ ମଙ୍ଗଳବାର ମୁଖ୍ୟମନ୍ତ୍ରୀ ମୋହନ ଚରଣ ମାଝୀ 'ଆମ ଶାସନ' କାର୍ଯ୍ୟକ୍ରମର ଶୁଭାରମ୍ଭ କରୁଛନ୍ତି। ନିକଟରେ ଅଛନ୍ତି ଉପମୁଖ୍ୟମନ୍ତ୍ରୀ କନକବର୍ଦ୍ଧନ ସିଂଦେଓ, ମୁଖ୍ୟ ଶାସନ ସଚିବ ମନୋଜ ଆହୁଜା ଓ ଇଲେକ୍ଟ୍ରୋନିକ୍ସ ଏବଂ ସୂଚନା ପ୍ରଯୁକ୍ତି ବିଦ୍ୟା ବିଭାଗ ପ୍ରମୁଖ ଶାସନ ସଚିବ ବିଶାଳ ଦେବ।

## ନୂଆଁଖାଇ ପରଦିନ...

ସରକାରୀ କାର୍ଯ୍ୟାଳୟ ତଥା ରାଜସ୍ୱ ଏବଂ ମାଜିଷ୍ଟ୍ରେରିଆଲ କୋର୍ଟ (କାର୍ଯ୍ୟନିର୍ବାହୀ) ଛୁଟି ଘୋଷଣା କରାଯାଇଛି। ଏଥିସହ ସେପ୍ଟେମ୍ବର ୧୩ ତାରିଖ (ଦ୍ୱିତୀୟ ଶନିବାର)କୁ କାର୍ଯ୍ୟଦିବସ ଭାବେ ମଧ୍ୟ ଘୋଷଣା କରାଯାଇଛି। ସେହିପରି ବିଦ୍ୟାଳୟ ଗଣଶିକ୍ଷା ବିଭାଗ ଅଧୀନରେ ଥିବା ସମସ୍ତ ସରକାରୀ ଓ ସରକାରୀ ଅନୁଦାନପ୍ରାପ୍ତ ବିଦ୍ୟାଳୟ ମଧ୍ୟ ଶୁକ୍ରବାର ଛୁଟି ରହିବ ବୋଲି ବିଭାଗ ପକ୍ଷରୁ ଘୋଷଣା କରାଯାଇଛି। ଉଚ୍ଚଶିକ୍ଷା ଅଧୀନରେ ଥିବା ସମସ୍ତ ବିଶ୍ୱବିଦ୍ୟାଳୟ ଓ ମହାବିଦ୍ୟାଳୟ ବନ୍ଦ ରହିବ ବୋଲି ବିଭାଗ ପକ୍ଷରୁ ଘୋଷଣା ହୋଇଛି।

# ଚିନ୍ମୟଙ୍କୁ ଯୁବ, ଇପ୍‌ସିତାଙ୍କୁ ଛାତ୍ର ସଭାପତି କଲା ବିଜେଡି

ଚିନ୍ମୟ ସାହୁ

ଇପ୍‌ସିତା ସାହୁ

**▪ ଛାତ୍ର ଓ ଯୁବ ବ୍ୟାପାର କମିଟି ଗଢ଼ିଲା ଦଳ**

**▪ ପାଣ୍ଡିଆନ୍‌ଙ୍କ ସହଯୋଗୀ ଗୋଷ୍ଠୀଙ୍କ ଅଜାଣତରେ ନିଯୁକ୍ତିକୁ ନେଇ ଚର୍ଚ୍ଚା**

ଭୁବନେଶ୍ୱର,୨୬।୮(ସୁନିତ୍ ମିଶ୍ର)

ବିଜେଡି ପକ୍ଷରୁ ମଙ୍ଗଳବାର ଯୁବ ଓ ଛାତ୍ର ସଂଗଠନର ନେତୃତ୍ୱ ଘୋଷଣା କରାଯାଇଛି। ଗତ ୨୦୨୪ ସାଧାରଣ ନିର୍ବାଚନ ପରଠାରୁ ଦଳର ସବୁ କମିଟିକୁ ଭଙ୍ଗ କରି ଦିଆଯାଇଥିଲା। ହେଲେ ଯୁବ ଓ ଛାତ୍ର ସଭାପତି ଭାବେ ଦୁଇ ନୂଆ ଚେହେରାକୁ ଦଳ ଆଗକୁ ଆଣିଛି। ବିଜୁ ଯୁବ ଜନତା ଦଳ ସଭାପତି ଭାବେ ଚିନ୍ମୟ ସାହୁଙ୍କୁ ନିଯୁକ୍ତ କରାଯାଇଛି। ସେହିପରି ବିଜୁ ଛାତ୍ର ଜନତା ଦଳ ସଭାପତି ଭାବେ ଇପ୍‌ସିତା ସାହୁଙ୍କୁ ଦଳ ନିଯୁକ୍ତ କରିଛି। ସେହିପରି ଦଳ ଯୁବ ଛାତ୍ର ବ୍ୟାପାର ଦାୟିତ୍ୱ କେତେଜଣ ନେତାଙ୍କ ମଧ୍ୟରେ ଆବଣ୍ଟିତ କରିଛି। ଯୁବ ବ୍ୟାପାରର ବରିଷ୍ଠ ସାଧାରଣ ସମ୍ପାଦକ ଭାବେ ବ୍ୟୋମକେଶ ରାୟଙ୍କୁ ଦାୟିତ୍ୱ ଦିଆଯାଇଥିବା ବେଳେ ୩ ଜଣଙ୍କୁ ସାଧାରଣ ସମ୍ପାଦକ ଭାବେ ନିଯୁକ୍ତ କରାଯାଇଛି। ରାଜେନ୍ଦ୍ର କୁମାର ସାହୁ, ଅମରେଶ ପତ୍ରୀ ଓ ସଞ୍ଜୀବ ମହାନ୍ତିଙ୍କୁ ଦଳ ଦାୟିତ୍ୱ ଦେଇଛି। ସେହିପରି ଛାତ୍ର ବ୍ୟାପାର ଦାୟିତ୍ୱ ଏବେ ଦଳର ୪ ଜଣ ତୁଲାଇବେ। ପୂର୍ବତନ ବିଧାୟକ ଦେବେଶ ଆଚାର୍ଯ୍ୟ ଛାତ୍ର ବ୍ୟାପାର କମିଟିର ବରିଷ୍ଠ ସାଧାରଣ ସମ୍ପାଦକ ନିଯୁକ୍ତ ହୋଇଥିବା ବେଳେ ବିଧାୟକ ଦେବୀରଞ୍ଜନ ତ୍ରିପାଠୀ, ସୌଭିକ୍ ବିଶ୍ୱାଳ ଏବଂ ରାଜ୍ୟ ସଭା ସଦସ୍ୟ ଶୁଭାଶିଷ ଖୁଣ୍ଟିଆ ସାଧାରଣ ସମ୍ପାଦକ ନିଯୁକ୍ତ ହୋଇଛନ୍ତି। ସୂଚନାଯୋଗ୍ୟ, ଏହି ନିଯୁକ୍ତି ପରେ ଦଳର ଗୋଟିଏ ଗୋଷ୍ଠୀ ଯେଉଁମାନେ ଭି. କେ. ପାଣ୍ଡିଆନ୍‌ଙ୍କ ସପକ୍ଷବାଦୀ ନେତା ଭାବେ ଜଣାଶୁଣା, ସେମାନଙ୍କ ମତ ଏଭଳି ନିଯୁକ୍ତି ପରିପ୍ରେକ୍ଷୀରେ ଲୋଡ଼ା ଯାଇ ନ ଥିବା ଚର୍ଚ୍ଚା ହେଉଛି। ପୂର୍ବରୁ କେତେଜଣ ବରିଷ୍ଠ ନେତା ବିଧାୟକ ବ୍ୟୋମକେଶ ରାୟଙ୍କୁ ଯୁବ ଓ ବିଧାୟକ ଦେବୀରଞ୍ଜନଙ୍କୁ ଛାତ୍ର ସଭାପତି ଭାବେ ଦାୟିତ୍ୱ ଦେଇ ଦଳକୁ ଚଳାଇବେ ବୋଲି ଚର୍ଚ୍ଚା କରୁଥିଲେ। ହେଲେ ପୂର୍ବରୁ ହିଁ ଯୁବ ସଭାପତି ଭାବେ ଦାୟିତ୍ୱ ଦିଆଯିବା ନେଇ ଚିନ୍ମୟଙ୍କୁ ପାଣ୍ଡିଆନ୍ ପ୍ରତିଶ୍ରୁତି ଦେଇଥିବା ଶୁଣିବାକୁ ମିଳିଥିଲା, ଯାହା ଏବେ ବାସ୍ତବ ରୂପ ନେଇଛି।

# ବନ୍ୟା ସ୍ଥିତି ସମୀକ୍ଷା କଲେ ରାଜ୍ୟପାଳ

ଭୁବନେଶ୍ୱର,୨୬।୮(ସୁଚିସ୍ମିତା ସାହୁ)

ରାଜ୍ୟର ବିଭିନ୍ନ ଜିଲାରେ ସୃଷ୍ଟି ହୋଇଥିବା ବନ୍ୟା ପରିସ୍ଥିତିର ସମୀକ୍ଷା କରି ରାଜସ୍ୱ ଓ ବିପର୍ଯ୍ୟୟ ପରିଚାଳନା ବିଭାଗକୁ ସତର୍କ ରହିବା ଏବଂ ଶୂନ୍ୟ ଜୀବନହାନିକୁ ସୁନିଶ୍ଚିତ କରିବା ଉପରେ ରାଜ୍ୟପାଳ ଡ. ହରିବାବୁ କମ୍ଭମପାଟି ଗୁରୁତ୍ୱାରୋପ କରିଛନ୍ତି। ମଙ୍ଗଳବାର ରାଜଭବନ ସମ୍ମିଳନୀ କକ୍ଷରେ ରାଜ୍ୟରେ ଉପୁଜିଥିବା ବନ୍ୟା ପରିସ୍ଥିତି, ପ୍ରଭାବିତ ଜିଲାଗୁଡ଼ିକରେ ବର୍ତ୍ତମାନ ସ୍ଥିତି ସମ୍ପର୍କରେ ସମୀକ୍ଷା କରି ବନ୍ୟା ମୁକାବିଲା ଏବଂ ଜୀବନ ସୁରକ୍ଷା ପାଇଁ ରାଜ୍ୟ ସରକାରଙ୍କ ତରଫରୁ ନିଆଯାଇଥିବା ପଦକ୍ଷେପକୁ ରାଜ୍ୟପାଳ ପ୍ରଶଂସା କରିଛନ୍ତି। ଜନସାଧାରଣଙ୍କ ଜୀବନକୁ ସୁରକ୍ଷା ଦେବା ଆମର ସର୍ବୋତ୍ତମ କାର୍ଯ୍ୟ।

**ସତର୍କତା ଓ ଶୂନ୍ୟ ଜୀବନହାନି ଉପରେ ଗୁରୁତ୍ୱ**

ବନ୍ୟା ସମୟରେ ଲୋକଙ୍କୁ ସୁରକ୍ଷା ଦେବା ପାଇଁ ଆଗୁଆ ସକ୍ରିୟ ପଦକ୍ଷେପ ନେବାକୁ ପଡ଼ିବ ବୋଲି ରାଜ୍ୟପାଳ କହିଛନ୍ତି।

ଏହି ସମୀକ୍ଷା ବୈଠକରେ ରାଜସ୍ୱ ଓ ବିପର୍ଯ୍ୟୟ ପରିଚାଳନା ମନ୍ତ୍ରୀ ସୁରେଶ ପୂଜାରୀ, ଅତିରିକ୍ତ ମୁଖ୍ୟ ଶାସନ ସଚିବ-ତଥା-ସ୍ୱତନ୍ତ୍ର ରିଲିଫ କମିଶନର ଦେଓ ରଞ୍ଜନ କୁମାର ସିଂହ, ରାଜ୍ୟପାଳଙ୍କ କମିଶନର-ତଥା-ଶାସନ ସଚିବ ରୂପା ରୋଶନ ସାହୁ, ଅତିରିକ୍ତ ସ୍ୱତନ୍ତ୍ର ରିଲିଫ କମିଶନର ମନୀଷ ଅଗ୍ରୱାଲଙ୍କ ସମେତ ଜଳସମ୍ପଦ ବିଭାଗର ଇଞ୍ଜିନିୟର ଇନ୍ ଚିଫ୍ ଏବଂ ମୁଖ୍ୟ ଯନ୍ତ୍ରୀମାନେ ଉପସ୍ଥିତ ଥିଲେ। ବିଭାଗୀୟ ଅଧିକାରୀମାନେ ବନ୍ୟା ପ୍ରଭାବିତ ବାଲେଶ୍ୱର, ଯାଜପୁର, ଭଦ୍ରକ, କେନ୍ଦୁଝର, ମୟୂରଭଞ୍ଜ ଏବଂ ସୁନ୍ଦରଗଡ଼ ଜିଲାର ସ୍ଥିତି ଓ ସଂପୃକ୍ତ ଜିଲା ପ୍ରଶାସନକୁ ଜାରି କରାଯାଇଥିବା ତଦାରଖ ବ୍ୟବସ୍ଥା ଓ ପରାମର୍ଶ ସମ୍ପର୍କରେ ରାଜ୍ୟପାଳଙ୍କୁ ଅବଗତ କରାଇଥିଲେ। ବ୍ୟାରେଜ ନିର୍ମାଣ କରି ଉଦ୍‌ବୃତ୍ତ ଜଳର ସୁପରିଚାଳନା, ଏଦିଗରେ ଦୀର୍ଘକାଳୀନ କାର୍ଯ୍ୟନୀତି ପ୍ରସ୍ତୁତି ଉପରେ ଗୁରୁତ୍ୱାରୋପ କରି ରାଜ୍ୟରେ ଜଳ ଅବବାହିକାର ଆନ୍ତଃ-ସଂଯୋଗୀକରଣ ସଂକ୍ରାନ୍ତରେ ରାଜ୍ୟପାଳ ପରାମର୍ଶ ଦେଇଥିଲେ। ଯେକୌଣସି ଜରୁରିକାଳୀନ ପରିସ୍ଥିତିର ମୁକାବିଲା ପାଇଁ ରାଜସ୍ୱ ଓ ବିପର୍ଯ୍ୟୟ ପରିଚାଳନା ବିଭାଗ ପ୍ରସ୍ତୁତ ଥିବା ମନ୍ତ୍ରୀ ପୂଜାରୀ କହିଛନ୍ତି।

ବନ୍ୟା ପରିସ୍ଥିତି ସମ୍ପର୍କରେ ରାଜ୍ୟପାଳ ଡ. ହରିବାବୁ କମ୍ଭମପାଟି ସମୀକ୍ଷା କରୁଛନ୍ତି।

# ଓଏଏସ୍ ଅଧିକାରୀସ୍ତରରେ ବ୍ୟାପକ ଅଦଳବଦଳ

ଭୁବନେଶ୍ୱର,୨୬।୮ (ରବିନାରାୟଣ ଜେନା)

ରାଜ୍ୟ ସରକାରଙ୍କ ପକ୍ଷରୁ ବରିଷ୍ଠ ଓଡ଼ିଶା ପ୍ରଶାସନିକ ସେବା (ଓଏଏସ୍) ଅଧିକାରୀସ୍ତରରେ ବ୍ୟାପକ ଅଦଳବଦଳ କରାଯାଇଛି। ମଙ୍ଗଳବାର ସାଧାରଣ ପ୍ରଶାସନ ବିଭାଗ ପକ୍ଷରୁ ଜାରି ବିଜ୍ଞପ୍ତି ଅନୁଯାୟୀ, ନଗର ଉନ୍ନୟନ ବିଭାଗର ସହରାଞ୍ଚଳ ନିର୍ଦ୍ଦେଶକ ତଥା ସ୍ୱତନ୍ତ୍ର ସଚିବ ଗଙ୍ଗାଧର ନାୟକଙ୍କୁ ଓଡ଼ିଶା ଅର୍ବାନ ହାଉସିଂ ବୋର୍ଡର ପରିଚାଳନା ନିର୍ଦ୍ଦେଶକ ଏବଂ ଓଡ଼ିଶା ରୁରାଲ ହାଉସିଂ ଆଣ୍ଡ ଡେଭଲପମେଣ୍ଟ କର୍ପୋରେଶନର ପରିଚାଳନା ନିର୍ଦ୍ଦେଶକ ଭାବେ ନିଯୁକ୍ତ କରାଯାଇଛି।

ସେହିପରି ବରିଷ୍ଠ ଓଏଏସ୍ ଅଧିକାରୀ ଶୁଭାନନ୍ଦ ମହାପାତ୍ରଙ୍କୁ ସହରାଞ୍ଚଳ ନିର୍ଦ୍ଦେଶକ ସହିତ ନଗର ଉନ୍ନୟନ ବିଭାଗର ଅତିରିକ୍ତ ସଚିବ ଭାବେ ନିଯୁକ୍ତ କରାଯାଇଥିବା ବେଳେ ରଜନୀ କାନ୍ତ ସ୍ୱାଇଁଙ୍କୁ ଓଡ଼ିଶା ଷ୍ଟାଫ୍ ସିଲେକ୍ସନ କମିଶନ ସଚିବ, ବିଷ୍ଣୁପ୍ରିୟା ସାହୁଙ୍କୁ ସମବାୟ ବିଭାଗ ଅତିରିକ୍ତ ସଚିବ, ଅଶୋକ କୁମାର ବେହୁରିଆଙ୍କୁ ସୂଚନା ଓ ଲୋକସମ୍ପର୍କ ବିଭାଗ ଅତିରିକ୍ତ ସଚିବ, ଗାୟତ୍ରୀ ଦତ୍ତ ନାୟକଙ୍କୁ ପଞ୍ଚାୟତିରାଜ ଓ ପାନୀୟଜଳ ବିଭାଗ ଯୁଗ୍ମସଚିବ, ଦୁର୍ଯ୍ୟୋଧନ ଭୋଇଙ୍କୁ କଳାହାଣ୍ଡି ଜିଲାପରିଷଦ ଅତିରିକ୍ତ କାର୍ଯ୍ୟନିର୍ବାହୀ ଅଧିକାରୀ ଭାବେ ନିଯୁକ୍ତ କରାଯାଇଛି। ଏହାସହିତ ଚନ୍ଦ୍ରକାନ୍ତ ମଲ୍ଲିକଙ୍କୁ ଓକାକ୍‌ର ଓଏସ୍‌ଡି ଭାବେ ବଦଳି କରାଯାଇଥିବାବେଳେ ରାଜ୍ୟ ପଛୁଆବର୍ଗ ଉପନିର୍ଦ୍ଦେଶକ ସରୋଜ କୁମାର ପଣ୍ଡାଙ୍କୁ ଜଳସମ୍ପଦ ବିଭାଗର ବୃତ୍ତଙ୍ଗ ଜଳସେଚନ ପ୍ରକଳ୍ପ ଦାୟିତ୍ୱ ପ୍ରଦାନ କରାଯାଇଛି।


CAREER APPOINTMENT
ON EVERY WEDNESDAY & SATURDAY
B/W : ₹. 350 per sq.cm
Colour : ₹. 400 per sq.cm
PAY FOR 1, GET 1 FREE
For Bookings
Call : 0674-2580385
Email : advt@dharitri.com

URGENT REQUIREMENT
ANM / GNM NURSES
We are hiring ANM / GNM Qualified Staff Nurses for immediate joining
Experience: Freshers & Experienced both can apply
Location: Bhubaneswar, Odisha
CONTACT/WHATSAPP: 8339966999
SEND YOUR UPDATED RESUME ON WHATSAPP

WANTED
DATA ENTRY OPERATOR
(MALE / FEMALE)
REQUIRED FOR A CONSTRUCTION OFFICE, BHUBANESWAR
Mob : 7381207777

RECRUITMENT OF VOCATIONAL TRAINERS IN GOVT. SCHOOLS, KALAHANDI, ODISHA
Safeducate Learning Pvt. Ltd.
Invites applications for the post of Vocational Trainers under Samagra Shiksha in Govt. Schools of Kalahandi District, Odisha.
Sectors: Electronics & Retail — Total Positions: 68
Eligibility:
Electronics : BE/B.Tech/Diploma in Electricals/Electronics/Telecomm.
Retails : Graduate or Diploma in Retail Management/Marketing
Pre-requisite : 2-3 years of work experience in same sector
Age : 18-45 years (As on 01.01.2025)
Note: Eligible candidates will be called for Interview. Date & Venue will be shared later on e-mail.
Salary: Rs.20,000/- per month (Gross)
How to Apply: Submit application by 05.09.2025 through
Google Form: https://forms.gle/8v4pN81Sv6TUYNmB8 OR
Email at: safeducate.samagra.shiksha@gmail.com OR by scanning QR Code.
Note: Recruitment process will be transparent. Do not indulge in any unfair practices


# ମିସ୍ ଟିନ୍ ଇଣ୍ଡିଆ ଫାଇନାଲରେ କୋରାପୁଟର ମୁଗ୍ଧଶ୍ରୀ ମିଳନିକା

କୋରାପୁଟ,୨୬।୮(ଅମିତାଭ ବେହେରା)

ଜାତୀୟ ସ୍ତରର ମିସ୍ ଆଣ୍ଡ ମିଷ୍ଟର ଟିନ୍ ଇଣ୍ଡିଆ ଫାଇନାଲ ରାଉଣ୍ଡରେ କୋରାପୁଟର ମୁଗ୍ଧଶ୍ରୀ ମିଳନିକା ପ୍ରତିଦ୍ୱନ୍ଦ୍ୱିତା କରିବେ। ମୁଗ୍ଧଶ୍ରୀ କୋରାପୁଟ ଜିଲା ପରିଷଦରେ କାର୍ଯ୍ୟରତ ରଶ୍ମିତା ଦାସଙ୍କ ଝିଅ। ସେ ଭୁବନେଶ୍ୱର ଗାନ୍ଧୀ ଇଞ୍ଜିନିୟରିଂ କଲେଜରେ ବି.ଟେକ୍ ଛାତ୍ରୀ। ଏଲି କ୍ଲବ୍ ପକ୍ଷରୁ ଭୁବନେଶ୍ୱର ଆୟୋଜିତ ଟିନ୍ ମିସ୍ ଇଣ୍ଡିଆ ଅଡିସନରେ ମୁଗ୍ଧଶ୍ରୀ ଅଂଶ ଗ୍ରହଣ କରିଥିଲେ। ଫାଇନାଲ ରାଉଣ୍ଡରେ ୧୮ଜଣ ଝିଅଙ୍କ ମଧ୍ୟରେ ମୁଗ୍ଧଶ୍ରୀ ଓଡ଼ିଶାରୁ ଏକମାତ୍ର ପ୍ରତିଯୋଗୀ ଭାବେ ସ୍ଥାନ ପାଇଛନ୍ତି। ଫାଇନାଲରେ ସଫଳତା ପାଇବା ଆଶାରେ ମୁଗ୍ଧଶ୍ରୀ ଓଡ଼ିଶାବାସୀଙ୍କ ଆଶୀର୍ବାଦ ଓ ସମର୍ଥନ ଲୋଡ଼ିଛନ୍ତି। ଏସ୍‌ଏମ୍‌ଏସ୍ ମାଧ୍ୟମରେ ବିପୁଳ ପରିମାଣରେ ଭୋଟ ଦେଇ ବିଜୟୀ କରିବାକୁ ସେ ନିବେଦନ କରିଛନ୍ତି।

# ନିଖୋଜ ଶିଶୁ ଜଙ୍ଗଲରୁ ଉଦ୍ଧାର

ଯୋଡ଼ା,୨୬।୮(ମାନସ ମହାନ୍ତି)

କେନ୍ଦୁଝର ଜିଲା ରୁଗୁଡ଼ି ଥାନା ନୂଆଗାଁ ଦଲକୋ ସାହିରୁ ନିଖୋଜ ଶିଶୁ ଜଙ୍ଗଲରୁ ମୁମୂର୍ଷୁ ଅବସ୍ଥାରେ ଉଦ୍ଧାର ହୋଇଛନ୍ତି। ସେ ହେଲେ ସାହିର ସୁବାସ ମୁଣ୍ଡାଙ୍କ ପୁଅ ବିକାଶ ମୁଣ୍ଡା(୩)। ଶରୀରରେ କ୍ଷତଚିହ୍ନ ଥିବା ବେଳେ ତାଙ୍କୁ ଚିକିତ୍ସା ନିମନ୍ତେ ଡାକ୍ତରଖାନାରେ ଭର୍ତ୍ତି କରାଯାଇଛି।

ସୂଚନା ଅନୁଯାୟୀ, ବିକାଶ ଗତ ୨୧ ତାରିଖରେ ଘର ପାଖରେ ଖେଳୁଥିବା ବେଳେ ନିଖୋଜ ହୋଇଯାଇଥିଲେ। ଏନେଇ ସୁବାସ ରୁଗୁଡ଼ି ଥାନାରେ ଲିଖିତ ଅଭିଯୋଗ କରିଥିଲେ। ପୋଲିସ ଉକ୍ତ ଘଟଣାରେ ମାମଲା ରୁଜୁକରି ତଦନ୍ତ ଜାରି ରଖିଥିଲା। ନିଖୋଜର ୫ ଦିନ ପରେ ପାଖ ରେଙ୍ଗାଳବେଡ଼ା ଜଙ୍ଗଲ ନିକଟରେ ଚେତାଶୂନ୍ୟ ଅବସ୍ଥାରେ ପଡ଼ିଥିବା ମଙ୍ଗଳବାର ସ୍ଥାନୀୟ ଲୋକେ ଦେଖିଥିଲେ। ଶରୀରର ବହୁ ସ୍ଥାନରେ କ୍ଷତ ରହିଥିଲା। ଲୋକେ ପରିବାର ଲୋକଙ୍କୁ ଓ ପୋଲିସକୁ ଖବର ଦେଇଥିଲେ। ପୋଲିସ ପହଞ୍ଚି ଶିଶୁଙ୍କୁ ଉଦ୍ଧାରକରି ଚିକିତ୍ସା ପାଇଁ ଯୋଡ଼ା ଟାଟା ହସ୍ପିଟାଲରେ ଭର୍ତ୍ତି କରିଥିଲା। କୌଣସି ବନ୍ୟପ୍ରାଣୀ ନଖ ଶରୀରରେ ବାଜି କ୍ଷତ ହୋଇଥିବା ଡାକ୍ତର କହିଛନ୍ତି। ଶିଶୁ ଜଙ୍ଗଲକୁ କେମିତି ଗଲେ ସେ ନେଇ ରୁଗୁଡ଼ି ପୋଲିସ ତଦନ୍ତ ଚଳାଇଛି।

# ସରକାର ଆଣିବେ ଐତିହ୍ୟ ନୀତି

ବୈଠକରେ ଉପମୁଖ୍ୟମନ୍ତ୍ରୀ ପ୍ରଭାତୀ ପରିଡ଼ା, ସଂସ୍କୃତି ମନ୍ତ୍ରୀ ସୂର୍ଯ୍ୟବଂଶୀ ସୂରଜ, ଆଇନ ମନ୍ତ୍ରୀ ପୃଥ୍ୱୀରାଜ ହରିଚନ୍ଦନ ଏବଂ ଅନ୍ୟମାନେ।

**▪ ୭୫ ଐତିହ୍ୟସ୍ଥଳର ବିକାଶ କରାଯିବ**

**▪ ସ୍ମାରକ ସଂରକ୍ଷଣ ପାଇଁ ଗଠନ ହେବ ଟାସ୍କଫୋର୍ସ**

ଭୁବନେଶ୍ୱର, ୨୬।୮(ବନ୍ଦନା ସେଠୀ)

ବୀର ଖାରବେଳଙ୍କ ସମୟ, ବୌଦ୍ଧ କୀର୍ତ୍ତିରାଜି, ଖଣ୍ଡଗିରି ଓ ଉଦୟଗିରି ଏବଂ ପାଇକ ବିଦ୍ରୋହ ସମୟର ଅନେକ ଐତିହ୍ୟସ୍ଥଳ ଆମ ରାଜ୍ୟରେ ଲୁକ୍କାୟିତ ହୋଇ ପଡ଼ିଛି। ଏସବୁକୁ ହିସାବ କଲେ ଓଡ଼ିଶାରେ ଏହାର ସଂଖ୍ୟା ୩ହଜାରରୁ ଅଧିକ ହେବ। ସେଥିମଧ୍ୟରୁ ୮୨ଟି କୀର୍ତ୍ତିରାଜିକୁ ଭାରତୀୟ ପ୍ରତ୍ନତାତ୍ତ୍ୱିକ ସର୍ବେକ୍ଷଣ ସଂସ୍ଥା (ଏଏସ୍‌ଆଇ) ରକ୍ଷଣାବେକ୍ଷଣ କରୁଥିବାବେଳେ ୨୧୨ଟି ରାଜ୍ୟ ପ୍ରତ୍ନତାତ୍ତ୍ୱିକ ସର୍ବେକ୍ଷଣ ସଂସ୍ଥା ହାତରେ ରହିଛି। ତେବେ ବାକି ଥିବା ଐତିହ୍ୟସ୍ଥଳର ଉପଯୁକ୍ତ ରକ୍ଷଣାବେକ୍ଷଣ ସହ ସୌନ୍ଦର୍ଯ୍ୟକରଣର ଆବଶ୍ୟକତା ରହିଛି। ତେଣୁ ସଂସ୍କୃତି ବିଭାଗ ପକ୍ଷରୁ ସ୍ୱତନ୍ତ୍ର ଐତିହ୍ୟ ନୀତି ଅଧୀନରେ ଏହି କାର୍ଯ୍ୟକୁ ଆଗେଇନେବା ପାଇଁ ପର୍ଯ୍ୟଟନ, ସଂସ୍କୃତି ଓ ପୂର୍ତ୍ତ ବିଭାଗ ସମନ୍ୱୟରେ ଏକ ଟାସ୍କଫୋର୍ସ ଗଠନର ଆବଶ୍ୟକତା ଉପରେ ଉପମୁଖ୍ୟମନ୍ତ୍ରୀ ପ୍ରଭାତୀ ପରିଡ଼ା ଗୁରୁତ୍ୱାରୋପ କରିଛନ୍ତି। ମଙ୍ଗଳବାର ଲୋକସେବା ଭବନସ୍ଥିତ ଆଇନ ବିଭାଗ ସମ୍ମିଳନୀ କକ୍ଷରେ ଉପମୁଖ୍ୟମନ୍ତ୍ରୀ ପରିଡ଼ାଙ୍କ ଅଧ୍ୟକ୍ଷତାରେ ଆୟୋଜିତ ଉଚ୍ଚସ୍ତରୀୟ ବୈଠକରେ ରାଜ୍ୟରେ ଥିବା ଐତିହ୍ୟ ସ୍ମାରକଗୁଡ଼ିକର ସଂରକ୍ଷଣ ଓ ଉନ୍ନତୀକରଣ ନେଇ ସମୀକ୍ଷା କରାଯାଇଛି। ଲୋକଲୋଚନ ଆଢୁଆଳରେ ରହିଥିବା ଐତିହ୍ୟ କୀର୍ତ୍ତିରାଜିକୁ ଖୋଜି ବାହାର କରିବା, ସେ ସବୁର ଡାଟାବେସ୍ ପ୍ରସ୍ତୁତ ସହ ସଂରକ୍ଷଣ ଓ ସୌନ୍ଦର୍ଯ୍ୟକରଣ ଉପରେ ଗୁରୁତ୍ୱ ଦେଇ ପର୍ଯ୍ୟଟନସ୍ଥଳୀ ଭାବେ ପରିଚିତ କରାଇବା ଉପରେ ଗୁରୁତ୍ୱାରୋପ କରାଯାଇଥିଲା। ବୈଠକରେ ଓଡ଼ିଆ ଭାଷା, ସାହିତ୍ୟ ଓ ସଂସ୍କୃତି ମନ୍ତ୍ରୀ ସୂର୍ଯ୍ୟବଂଶୀ ସୂରଜ ଯୋଗଦେଇ କହିଲେ, ପୁରାତନ ଐତିହ୍ୟସ୍ଥଳର ଗଣନାରେ ଓଡ଼ିଶା ଆଗରେ ରହିଛି। ପର୍ଯ୍ୟଟନ ସମ୍ଭାବନାକୁ ବୃଦ୍ଧି କରିବାକୁ ହେଲେ ସବୁ ଐତିହ୍ୟ କୀର୍ତ୍ତିରାଜିର ସୁରକ୍ଷା ଓ ସଂରକ୍ଷଣ ଉପରେ ଗୁରୁତ୍ୱ ଦେବାକୁ ପଡ଼ିବ। ପ୍ରଧାନମନ୍ତ୍ରୀ ନରେନ୍ଦ୍ର ମୋଦିଙ୍କ ୭୫ତମ ଜନ୍ମଦିବସକୁ ଦୃଷ୍ଟିରେ ରଖି ପ୍ରାଥମିକ ପର୍ଯ୍ୟାୟରେ ପର୍ଯ୍ୟଟନ ଦୃଷ୍ଟିରୁ ଗୁରୁତ୍ୱ ବହନ କରୁଥିବା ରାଜ୍ୟର ୭୫ଟି ଐତିହ୍ୟ ସ୍ମାରକର ସୁରକ୍ଷା ପାଇଁ ପଦକ୍ଷେପ ନିଆଯିବ। ଭାରତ ଶ୍ରୀଜଗନ୍ନାଥଙ୍କ ଦେଶ ଭାବେ ପରିଚିତ ଓ ଐତିହ୍ୟ ଓ ସଂସ୍କୃତିର ଗନ୍ତାଘର। ସମସ୍ତ କୀର୍ତ୍ତିରାଜିର ସୁରକ୍ଷା ସହିତ ପାରିପାର୍ଶ୍ୱିକ ବିକାଶ ଓ ଭଲ ସଡ଼କ ଯୋଗାଯୋଗ ବ୍ୟବସ୍ଥା ମଧ୍ୟ ଜରୁରୀ। ଫଳରେ ଲୋକଲୋଚନ ଆଢୁଆଳରେ ଥିବା ଐତିହ୍ୟସ୍ଥଳୀକୁ ବିଶ୍ୱର ସବୁ ସ୍ଥାନରୁ ପର୍ଯ୍ୟଟକ ଆସିବାର ସମ୍ଭାବନା ସୃଷ୍ଟି ହୋଇପାରିବ। ସେହିପରି ସବୁ ପୁରାତନ ମନ୍ଦିରର ଜିଓ ଟ୍ୟାଗିଂ କରାଯିବା ସହ ଜଗନ୍ନାଥ ସଂସ୍କୃତି ସହ ଜଡ଼ିତ ବିଭିନ୍ନ କ୍ଷେତ୍ରର ଉନ୍ନତୀକରଣ ହେବ ବୋଲି ଆଇନ, ପୂର୍ତ୍ତ ଓ ଅବକାରୀ ମନ୍ତ୍ରୀ ପୃଥ୍ୱୀରାଜ ହରିଚନ୍ଦନ କହିଛନ୍ତି। ଏଥିସହିତ ତାରା-ତାରିଣୀ ମନ୍ଦିରଠାରୁ ଆରମ୍ଭ କରି ବିରଜାକ୍ଷେତ୍ର ପର୍ଯ୍ୟନ୍ତ ସବୁ ଶକ୍ତିପୀଠକୁ ଯୋଡ଼ି ଏକ କରିଡର ନିର୍ମାଣ କରାଯିବ। ଏଥିପାଇଁ ସବୁ ପୁରାତନ ଐତିହ୍ୟସ୍ଥଳର ପ୍ରୋଫାଇଲ ପ୍ରସ୍ତୁତି ଉପରେ ମନ୍ତ୍ରୀ ଗୁରୁତ୍ୱ ଦେଇଛନ୍ତି। ବୈଠକରେ ଓଡ଼ିଆ ଭାଷା, ସାହିତ୍ୟ ଓ ସଂସ୍କୃତି ବିଭାଗ ସଚିବ ଡ. ବିଜୟ କେତନ ଉପାଧ୍ୟାୟ, ପର୍ଯ୍ୟଟନ ବିଭାଗ କମିଶନର ତଥା ଶାସନ ସଚିବ ବଲୱନ୍ତ ସିଂ, ସଂସ୍କୃତି ବିଭାଗ ସ୍ୱତନ୍ତ୍ର ଶାସନ ସଚିବ ଦେବ ପ୍ରସାଦ ଦାସ ପ୍ରମୁଖ ଉପସ୍ଥିତ ଥିଲେ।


DSPL - 224

ଶ୍ରୀ ନରେନ୍ଦ୍ର ମୋଦୀ
ପ୍ରଧାନମନ୍ତ୍ରୀ

ସୁସ୍ଥ ଓଡ଼ିଶା
ବିକଶିତ ଓଡ଼ିଶା

ଶ୍ରୀ ମୋହନ ଚରଣ ମାଝୀ
ମୁଖ୍ୟମନ୍ତ୍ରୀ, ଓଡ଼ିଶା

ବିଶ୍ୱ ଚକ୍ଷୁଦାନ ପକ୍ଷ
୨୫ ଅଗଷ୍ଟ - ୮ ସେପ୍ଟେମ୍ବର ୨୦୨୫

ଚକ୍ଷୁଦାନ ସମ୍ବନ୍ଧୀୟ କେତୋଟି ଜାଣିବା କଥା

- ଜଣକର ଚକ୍ଷୁଦାନରେ ଦୁଇ ଜଣ ଦୃଷ୍ଟିହୀନ ଉପକୃତ ହୋଇପାରିବେ।
- ଚକ୍ଷୁର ସ୍ୱଚ୍ଛପଟଳ ମୃତ୍ୟୁର ୬ ଘଣ୍ଟା ମଧ୍ୟରେ ସଂଗ୍ରହ କରାଯାଏ।
- ଜୀବିତ କାଳ ମଧ୍ୟରେ ଚକ୍ଷୁଦାନ ପାଇଁ ସମ୍ମତି ପ୍ରଦାନ କରିନଥିଲେ ମଧ୍ୟ ବ୍ୟକ୍ତିଙ୍କର ମୃତ୍ୟୁ ପରେ ସମ୍ପର୍କୀୟଙ୍କ ସମ୍ମତି କ୍ରମେ ଚକ୍ଷୁଦାନ କରାଯାଇ ପାରିବ।

ଅଧିକ ଜାଣିବା ପାଇଁ -
www.npcbvi.mohfw.gov.inକୁ ଯାଆନ୍ତୁ

ରାଜ୍ୟ ସ୍ୱାସ୍ଥ୍ୟସେବା ହେଲ୍ପଲାଇନ୍ : ୧୦୪

ସ୍ୱାସ୍ଥ୍ୟ ଓ ପରିବାର କଲ୍ୟାଣ ବିଭାଗ, ଓଡ଼ିଶା ସରକାର
facebook.com/HFWOdisha
@HFWOdisha
http://www.health.odisha.gov.in/
OIPR-10003/13/0250/2526

# ପୁନର୍ବାର ଚିଲିକା

ଦକ୍ଷିଣ ପ୍ରଶାନ୍ତ ମହାସାଗର ଅଞ୍ଚଳରେ ଅବସ୍ଥିତ ଦି ନ୍ୟୁ କାଲିଡୋନିଆନ୍ ବାରିଅର ରିଫ୍ ପରେ ଚିଲିକା ହେଉଛି ବିଶ୍ୱର ଦ୍ୱିତୀୟ ବୃହତ୍ ଉପକୂଳ ହ୍ରଦ। କ୍ଷାରୀୟ ଜଳର ଏହି ହ୍ରଦ ଜୈବ ବିବିଧତା ବଜାୟ ରଖିବାରେ ପ୍ରମୁଖ ଭୂମିକା ନିର୍ବାହ କରିଆସିଛି। ପ୍ରତିବର୍ଷ ବିଭିନ୍ନ ପ୍ରଜାତିର ବିଦେଶୀ ପକ୍ଷୀ ଏହି ହ୍ରଦକୁ ଆସିଥାଆନ୍ତି। ଏହାର ମନୋରମ ଦୃଶ୍ୟ ଦେଶ ବିଦେଶର ପର୍ଯ୍ୟଟକଙ୍କୁ ଆକୃଷ୍ଟ କରିଥାଏ। ହେଲେ କିଛି ବର୍ଷ ହେବ ବିଭିନ୍ନ କାରଣ ଯୋଗୁ ଏହାର ଜୈବ ବିବିଧତା ନଷ୍ଟ ହେଉଥିବା ଦେଖିବାକୁ ମିଳିଛି। ଚିଲିକା ପରିବେଶଗତ ଅବକ୍ଷୟକୁ ସାମ୍ନା କରୁଥିବା ବେଳେ ଏବେ ସେଠାରେ ସିପ୍ଲେନ୍ ଉଡ଼ାଣ କଥା ପୁନର୍ବାର ଉଠିଲାଣି। ୨୫ ଅଗଷ୍ଟରେ ଭୁବନେଶ୍ୱରଠାରେ ଅନୁଷ୍ଠିତ ବେସାମରିକ ବିମାନ ଚଳାଚଳ ମନ୍ତ୍ରୀଙ୍କ ପୂର୍ବାଞ୍ଚଳ ସମ୍ମିଳନୀରେ କେନ୍ଦ୍ର ମନ୍ତ୍ରୀ ରାମମୋହନ ନାଇଡୁ କିଞ୍ଜାରାପୁ କହିଛନ୍ତି, ଅକ୍ଟୋବର ସୁଦ୍ଧା ଦେଶରେ ଦୁଇଟି ସିପ୍ଲେନ୍ ରୁଟ୍ ରହିବ। ଆଣ୍ଡାମାନ ଓ ନିକୋବର ଦୀପପୁଞ୍ଜ, କେରଳ କିମ୍ବା ଆନ୍ଧ୍ରପ୍ରଦେଶ ନେଟୱର୍କରେ ଚାଲିବ। ଏଥିସହିତ ସିପ୍ଲେନ୍ ସେବା ଓଡ଼ିଶାର ଚିଲିକା ହ୍ରଦ ଓ ସମଗ୍ର ପୂର୍ବ ଉପକୂଳକୁ ବିସ୍ତାର କରାଯାଇପାରିବ ବୋଲି ମନ୍ତ୍ରୀ କହିଛନ୍ତି। ପ୍ରଶ୍ନ କରାଯାଇପାରେ ଯେ, ବେସାମରିକ ବିମାନ ଚଳାଚଳ ମନ୍ତ୍ରଣାଳୟ କେନ୍ଦ୍ରରେ ଅଛି। ସେହି ମନ୍ତ୍ରଣାଳୟର ପୂର୍ବାଞ୍ଚଳ କିମ୍ବା ପଶ୍ଚିମାଞ୍ଚଳ ସମ୍ମିଳନୀର ଅର୍ଥ କ'ଣ ବୁଝିହେଉ ନାହିଁ। ଭାରତୀୟ ରେଳର ଯେମିତି ବିଭିନ୍ନ ଡିଭିଜନ ବା ଭାଗ ଅଛି, ବେସାମରିକ ବିମାନ ଉଡ଼ାଣ ମନ୍ତ୍ରଣାଳୟର ସେଭଳି ଭାଗ ବିଷୟରେ କେହି ଜାଣି ନ ଥିବେ।

**ଯେକୌଣସି କାର୍ଯ୍ୟ କରାଯିବା ପୂର୍ବରୁ ତା'ର କ୍ଷେତ୍ରସ୍ତରୀୟ ଅନୁଧ୍ୟାନ ନିତାନ୍ତ ଆବଶ୍ୟକ। ଯେଉଁ ଭିତ୍ତିଭୂମି ଗୋଟିଏ ପ୍ରକଳ୍ପ ପାଇଁ ଅନୁକୂଳ ହୋଇପାରେ, ତାହା ଅନ୍ୟ ସ୍ଥାନ ପାଇଁ ଉପଯୋଗୀ ହୋଇ ନ ପାରେ। ତେଣୁ ବିକାଶ ନାମରେ ହୁଣ୍ଡା ବୁଦ୍ଧିରେ କାର୍ଯ୍ୟ କରାଗଲେ ତାହାର ନକାରାତ୍ମକ ପ୍ରଭାବ ପରିବେଶ ଉପରେ ପଡ଼ିବା ଥୟ। ମନେହେଉଛି ଯେପରି ଲୋକଦେଖାଣିଆ ବଡ଼ କାମ କରାଯାଉଛି ବୋଲି ପ୍ରମାଣ କରିବାକୁ ଏଭଳି ବ୍ୟାକୁଳତା ପ୍ରକାଶ ପାଉଛି।**

ଏଠାରେ ମନେପକାଇ ଦିଆଯାଇପାରେ ଯେ, ୨୦୧୮ ଅଗଷ୍ଟରେ ବିଜୁ ଜନତା ଦଳ (ବିଜେଡି) ସରକାର ଥିବା ବେଳେ ଚିଲିକାରେ ୱାଟର ଏରୋଡ୍ରମ୍ କରାଯିବା ନେଇ ତନାଘନା ଚାଲିଥିଲା। ଏହା ହେଲେ ଜୈବମଣ୍ଡଳର ବ୍ୟାପକ କ୍ଷତି ହେବ ବୋଲି ଧରିତ୍ରୀ ପକ୍ଷରୁ ଉକ୍ତ ପ୍ରସଙ୍ଗ ଉଠାଯାଇଥିଲା। ୧୪ ଅଗଷ୍ଟ ୨୦୧୮ରେ 'ଚିଲିକା ବଞ୍ଚାଅ' ଶୀର୍ଷକରେ ଏକ ସମ୍ପାଦକୀୟ ଲେଖିବା ପରେ ଏହି ବିଷୟ କେନ୍ଦ୍ରଯାଏ ପହଞ୍ଚିଥିଲା। ଫଳରେ କେତେକ ପରିବେଶବିତ୍ କେନ୍ଦ୍ରର ଏଭଳି ଚିନ୍ତାଧାରାକୁ ବିରୋଧ କରିଥିଲେ। ପରବର୍ତ୍ତୀ ସମୟରେ ୨୦୧୮ ସେପ୍ଟେମ୍ବରରେ ପ୍ରଧାନମନ୍ତ୍ରୀଙ୍କ କାର୍ଯ୍ୟାଳୟ(ପିଏମ୍ଓ)ର ହସ୍ତକ୍ଷେପ ପରେ ଏହି ପ୍ରସ୍ତାବ ଆଗେଇପାରି ନ ଥିଲା। ପୁନଶ୍ଚ ଚିଲିକାରେ ସିପ୍ଲେନ୍ ଉଡ଼ିବା ନେଇ ଏବେ ଆଲୋଚନା ହେବା ସହଜରେ ଭାଙ୍ଗିପାରୁଥିବା ପରିବେଶ ଭାରସାମ୍ୟ (ଫ୍ରାଜାଇଲ୍ ଇକୋଲୋଜିକାଲ ବାଲନ୍ସ)କୁ କ୍ଷତି ପହଞ୍ଚାଇବା ଜଳ ଜଳ ଦିଶୁଛି।

ବିଶ୍ୱତାପନ ଓ ଜଳବାୟୁ ପରିବର୍ତ୍ତନ ଯୋଗୁ ପରିବେଶ ସନ୍ତୁଳନ ବିଗିଡ଼ିବାରେ ଲାଗିଛି। ଏହି ପରିପ୍ରେକ୍ଷୀରେ ଦେଖିଲେ ପରିସଂସ୍ଥାନ ଯନ୍ତ୍ରୀ କୁହାଯାଉଥିବା 'ସି ଗ୍ରାସ୍ ବା ୱିଡ୍' ପରିବେଶ ସମନ୍ୱୟ ରକ୍ଷା କରି ପ୍ରଦୂଷଣ ହ୍ରାସ କରିଥାଏ। ବିଶେଷକରି ଓଡ଼ିଶାର ଚିଲିକା ହ୍ରଦରେ ଏଭଳି ଘାସ ରହିଥିବା ନିକଟରେ 'ଇଣ୍ଡିଆନ୍ ଜର୍ନାଲ ଅଫ୍ ଜିଓମେରାଇନ୍ ସାଇନ୍ସ'ରେ ପ୍ରକାଶିତ ପ୍ରବନ୍ଧରୁ ଜଣାପଡ଼ିଛି। ଏଥିରେ କୁହାଯାଇଛି ଯେ ପ୍ରାକୃତିକ ବିପର୍ଯ୍ୟୟ ସହିତ ବୋଟ୍ ଚଳାଚଳ ଓ ପ୍ରଦୂଷଣ ଭଳି ମନୁଷ୍ୟକୃତ କାର୍ଯ୍ୟକଳାପ ଯୋଗୁ ଏହି ଘାସ ନଷ୍ଟ ହୋଇଯାଉଛି। ଏହି ତଥ୍ୟରୁ ଖିଅଟାଣି ବିଚାର କରାଗଲେ ସିପ୍ଲେନ୍ ସେବା ଲାଗି ଯଦି ବୃହତ୍ ଭିତ୍ତିଭୂମି ନିର୍ମାଣ କରାଯିବ, ତାହା ହେଲେ ଏହି ସମୁଦ୍ର ଘାସ ସହ ଜୈବ ବିବିଧତା ବ୍ୟାପକ ଭାବେ କ୍ଷୟ ହେବ। ସେହିପରି ପକ୍ଷୀମାନଙ୍କ ବିଚରଣ ଅତ୍ୟନ୍ତ ବାଧାପ୍ରାପ୍ତ ହେବାର ସବୁ ଆଶଙ୍କା ରହିଛି। ଏମିତି ଦେଖିଲେ ସାଧାରଣ ଉଡ଼ାଜାହାଜ ପଡ଼ିଆ ନିକଟରେ ପକ୍ଷୀ ବସା ଥିଲେ ତାହାକୁ ଭାଙ୍ଗି ଦିଆଯାଇଥାଏ। ତେବେ ଅସଂଖ୍ୟ ପକ୍ଷୀଙ୍କ ଗନ୍ତାଘର ଚିଲିକାରେ ସିପ୍ଲେନ୍ ଉଡ଼ାଣ କେତେ ସୁରକ୍ଷିତ ହେବ, ତାହା ମଧ୍ୟ ପ୍ରଶ୍ନବାଚୀ ସୃଷ୍ଟି କରୁଛି। ଏଥିସହିତ କେବଳ ଚିଲିକାରେ ଇରାୱାଡି ଡଲଫିନ୍ ମାଛ ଦେଖାଯାଆନ୍ତି। ଏହି ପ୍ରଜାତିକୁ ଏଭଳି ଉଡ଼ାଣ କାର୍ଯ୍ୟ ସମ୍ପୂର୍ଣ୍ଣ ଲୋପ କରିଦେଇପାରେ।

ଯେକୌଣସି କାର୍ଯ୍ୟ କରାଯିବା ପୂର୍ବରୁ ତା'ର କ୍ଷେତ୍ରସ୍ତରୀୟ ଅନୁଧ୍ୟାନ ନିତାନ୍ତ ଆବଶ୍ୟକ। ଯେଉଁ ଭିତ୍ତିଭୂମି ଗୋଟିଏ ପ୍ରକଳ୍ପ ପାଇଁ ଅନୁକୂଳ ହୋଇପାରେ, ତାହା ଅନ୍ୟ ସ୍ଥାନ ପାଇଁ ଉପଯୋଗୀ ହୋଇ ନ ପାରେ। ତେଣୁ ବିକାଶ ନାମରେ ହୁଣ୍ଡା ବୁଦ୍ଧିରେ କାର୍ଯ୍ୟ କରାଗଲେ ତାହାର ନକାରାତ୍ମକ ପ୍ରଭାବ ପରିବେଶ ଉପରେ ପଡ଼ିବା ଥୟ। ମନେହେଉଛି ଯେପରି ଲୋକଦେଖାଣିଆ ବଡ଼ କାମ କରାଯାଉଛି ବୋଲି ପ୍ରମାଣ କରିବାକୁ ଏଭଳି ବ୍ୟାକୁଳତା ପ୍ରକାଶ ପାଉଛି। ଏଠାରେ ପ୍ରଶ୍ନ କେବଳ ଓଡ଼ିଶାରେ ସୀମିତ ରହୁନାହିଁ। ଆଣ୍ଡାମାନ ଓ ନିକୋବର ଦୀପପୁଞ୍ଜ ପୃଥିବୀରେ ଜୈବ ବିବିଧତା ପାଇଁ ଅନେକ ଗୁରୁତ୍ୱ ରଖୁଛି। ସେଠାରେ ମଧ୍ୟ ଅନ୍ଧାଧୁନିଆ ଭାବେ ତଥାକଥିତ ବିକାଶ କରିବାକୁ ଯାଇ ଉଭୟ ଭୂମି ଓ ସମୁଦ୍ରକୁ ଦୀର୍ଘମିଆଦୀ କ୍ଷତି ପହଞ୍ଚାଯାଉଛି। 'ବିକଶିତ' ଆଳରେ ଭାରତର କ୍ଷତି କରାଯିବା ଉଚିତ ନୁହେଁ।

# ଫାସିଜମ୍ କ'ଣ

ଜନାର୍ଦ୍ଦନ ପତି

ଫାସିଜମ୍ ବା ଫାସିବାଦ ଏକ ଅତ୍ୟନ୍ତ ପ୍ରତିକ୍ରିୟାବାଦୀ ମତାଦର୍ଶ ତଥା ଚରମ ଦକ୍ଷିଣପନ୍ଥୀ, ଏକଚ୍ଛତ୍ରବାଦୀ ଓ ଉଗ୍ରଜାତୀୟତାବାଦୀ ରାଜନୈତିକ ଚିନ୍ତାଧାରା। ଫାସିଜମ୍ ସମ୍ପର୍କରେ ରାଜନୈତିକ ବିଶାରଦ, ଐତିହାସିକ ଓ ସମାଜ ବିଜ୍ଞାନୀମାନେ ଅନେକ ଗବେଷଣା କରିଛନ୍ତି, ଏହାର ମୂଳ ଭିତ୍ତିଭୂମି ଓ ଚରିତ୍ର ଜାଣିବା ପାଇଁ। ଅବଶ୍ୟ ଫାସିଜମ୍‌ର ଚରିତ୍ର ଗୋଟିଏ ପ୍ରକାର ବୋଲି ପ୍ରମାଣିତ ହୋଇନାହିଁ। ଫାସିଜମ୍ ଯେପରି ଗଣତନ୍ତ୍ରର ତୀବ୍ର ବିରୋଧୀ ସେହିପରି ଉଦାରବାଦୀ ଚିନ୍ତାଧାରା, ସମାଜବାଦୀ ବ୍ୟବସ୍ଥା ଓ କମ୍ୟୁନିଷ୍ଟ ମତବାଦର କ୍ରୂରତମ ଶତ୍ରୁ। ସେମାନେ କେଉଁଠି ପାର୍ଲାମେଣ୍ଟାରୀ ବ୍ୟବସ୍ଥାକୁ ଭାଙ୍ଗି ଦିଅନ୍ତି ତ କେତେବେଳେ ପାର୍ଲାମେଣ୍ଟକୁ ନିଜର କ୍ଷମତା ଆରୋହଣ ପାଇଁ ବ୍ୟବହାର କରିଥାନ୍ତି। ପ୍ରତ୍ୟେକ ଦେଶରେ ଫାସିଜମ୍ ସର୍ବଦା ନିଜକୁ ଶ୍ରେଷ୍ଠ ଦେଶପ୍ରେମୀ ଗୋଷ୍ଠୀ ବୋଲି ପ୍ରଚାର କରିଥାଏ ଓ ଏଥିପାଇଁ ଅନ୍ୟ ଦେଶ ତଥା ଜାତି ଉପରେ ଯୁଦ୍ଧ ଓ ଧ୍ୱଂସଲୀଳା ଲଦି ଦେଇଥାଏ। ଫାସିଜମ୍ ଉଗ୍ର ଜାତୀୟତାବାଦକୁ ବ୍ୟାପକ ଭାବେ ଉସୁକାଇ ଦେଇ ନିଜକୁ ଏକ ଅତି ଉନ୍ନତ ଜାତିର ବଂଶଧର ବୋଲି ପ୍ରଚାର କରି ନିଜର ଆତ୍ମବଡ଼ିମାକୁ ବଢ଼ାଇଥାଏ।

ପ୍ରଥମ ବିଶ୍ୱଯୁଦ୍ଧ ପରଠାରୁ ଦ୍ୱିତୀୟ ବିଶ୍ୱଯୁଦ୍ଧ ଶେଷ ପର୍ଯ୍ୟନ୍ତ ଫାସିଜମ୍ ସମଗ୍ର ବିଶ୍ୱକୁ ପ୍ରଭାବିତ କରିପାରିଥିଲା। ପ୍ରଥମ ବିଶ୍ୱଯୁଦ୍ଧ ପରେ ଫାସିଷ୍ଟମାନେ ମାର୍କ୍ସବାଦ ଓ ସମାଜବାଦ ବିରୋଧରେ ଅନ୍ତିମ ଅଭିଯାନ ଆରମ୍ଭ କରିଥିଲେ। କେତେଜଣ ବିଦ୍ୱାନୀ ଯୁକ୍ତି କରିଥାଆନ୍ତି ଯେ, ଫାସିଜମ୍ ଓ କମ୍ୟୁନିଷ୍ଟମାନେ ଏକାଧରଣର ଆଦର୍ଶର ଅନୁଗାମୀ। ମାତ୍ର ଏହା ସମ୍ପୂର୍ଣ୍ଣ ଭୁଲ୍। ଫାସିଜମ୍ ହେଉଛି ଲଗ୍ନିପୁଞ୍ଜି (Finance Capital)ର ସବୁଠାରୁ ହିଂସ୍ର ଓ ଦାନବୀୟ ରୂପ। ଫାସିଜମ୍ ବୃହତ୍ ପୁଞ୍ଜିର ଏକଦଳୀୟ ସୈରତନ୍ତ୍ର ପ୍ରତିଷ୍ଠା କଲାବେଳେ କମ୍ୟୁନିଷ୍ଟମାନେ ପୁଞ୍ଜିବାଦ ବିରୋଧୀ ମେହନତି ଶ୍ରମିକଶ୍ରେଣୀର ଶାସନ ପ୍ରତିଷ୍ଠା ପାଇଁ ଉଦ୍ୟମ ନେଇଥାନ୍ତି। ଫାସିଷ୍ଟମାନେ ସବୁ ଦେଶର ରକ୍ଷଣଶୀଳ ବ୍ୟବସ୍ଥାକୁ ସମର୍ଥନ କରିବା ସହ ଧର୍ମୀୟ ମୌଳବାଦୀ ପ୍ରତିଷ୍ଠାନ ଓ ରାଜତନ୍ତ୍ରକୁ ସୁରକ୍ଷା ଦେଇଥାନ୍ତି। ଉନ୍ନତ ପରିବାର ବ୍ୟବସ୍ଥାର ଦ୍ୱାହିଦେଇ ମହିଳାମାନଙ୍କୁ ଉତ୍ପାଦନ କର୍ମକ୍ଷେତ୍ରରୁ ହଟାଇ ଗୃହ କର୍ମରେ ବ୍ୟସ୍ତ ରହିବାକୁ ନିର୍ଦ୍ଦେଶ ଦେଇଥାନ୍ତି। ସାମାଜିକ କ୍ଷେତ୍ର, କର୍ମକ୍ଷେତ୍ର ଓ ରାଜନୀତିରୁ ମହିଳାମାନଙ୍କୁ ହଟାଇ ସେମାନଙ୍କୁ ଉତ୍ତମ ମାତୃତ୍ୱର ଭୂମିକା ଗ୍ରହଣ କରିବାକୁ ବାଧ୍ୟକରନ୍ତି। ଜନ୍ମ ନିୟନ୍ତ୍ରଣକୁ ବିରୋଧ କରିବା ସହ ଗର୍ଭନିରୋଧ କଲେ ଦଣ୍ଡ ଦେବା ପାଇଁ ସୁପାରିସ କରନ୍ତି।

ଫାସିଜମ୍‌ର ଦୁର୍ଦ୍ଦାନ୍ତ ସଂଗଠନ ପ୍ରଥମେ ଇଟାଲୀରେ ଆରମ୍ଭ ହୋଇଥିଲା ୧୯୨୦ ଦଶକରେ। ସେତେବେଳେ ଲିବିୟା ଇଟାଲୀର ଏକ ଉପନିବେଶ ଥିଲା। ଫାସିଷ୍ଟମାନେ ଆଫ୍ରିକା ଲୋକଙ୍କ ପ୍ରତି ଉଦାର ମନୋଭାବ ତ୍ୟାଗ କରି, ନିଜକୁ ଏକ ଉଚ୍ଚ ସମ୍ଭ୍ରାନ୍ତ ଜାତି ବୋଲି ଦାବି କରିବା ସହିତ ଆଫ୍ରିକାର ଲୋକମାନେ ନୀଚ ସ୍ତରର ବୋଲି ଘୋଷଣା କରି

ଆଫ୍ରିକା ଉପରେ ଇଟାଲୀର ଶାସନ ଜାହିର କଲେ। ଇଟାଲୀୟ ଫାସିଷ୍ଟବାହିନୀ ଲିବିୟାରେ ଗଣହତ୍ୟା ଘଟାଇବା ସହିତ ଲୋକଙ୍କୁ ଅନାହାରରେ ମୃତ୍ୟୁବରଣ କରାଇବାକୁ ବାଧ୍ୟ କରିଥିଲା ଓ ଲିବିୟାର ଲକ୍ଷାଧିକ ବେଦୁଇନଙ୍କୁ ଲିବିୟାରୁ ବହିଷ୍କାର କରିଥିଲା।

ମୁସୋଲିନ ରୋମ ନଗରୀରେ ଫାସିଷ୍ଟ କଳାକୁର୍ତ୍ତା ବାହିନୀର ସଶସ୍ତ୍ର ପଟୁଆର କରାଇ କ୍ଷମତା ଦଖଲ କଲାପରେ, ଏହା ସାରା ବିଶ୍ୱରେ ଚହଳ ପକାଇଥିଲା। ହିଟଲର ଅନୁରୂପ ଭାବେ ସଶସ୍ତ୍ର ପଟୁଆର କରାଇ ବର୍ଲିନରେ ବିଦ୍ରୋହ ଆରମ୍ଭ କଲେ। ଏହା ଘଟିଥିଲା ୧୯୨୩ରେ। ଯଦିଓ ହିଟଲରଙ୍କ କ୍ଷମତା ଦଖଲ ଉଦ୍ୟମ ବିଫଳ ହେଲା ଓ ସେ ଗିରଫ ହୋଇ ଜେଲଗଲେ। ପୁଣି ୧୯୩୩ରେ ରାଷ୍ଟ୍ରକ୍ଷମତା ଦଖଲ କଲେ।

ଏହି ସବୁ ଘଟଣା ଇଟାଲୀରେ ଓ ଜର୍ମାନରେ ଘଟୁଥିବାବେଳେ ସମଗ୍ର ୟୁରୋପରେ ଅର୍ଥନୈତିକ ସଙ୍କଟ ଚରମ ଅବସ୍ଥାରେ ପହଞ୍ଚିଥାଏ। ଦରବୃଦ୍ଧି ଓ ବେକାରିରେ ସମଗ୍ର ୟୁରୋପ ଛଟପଟ ହେଉଥାଏ। ଏହି ସଙ୍କଟର ମୂଳ କାରଣ ଭାବେ ଶ୍ରମିକଶ୍ରେଣୀର ଆନ୍ଦୋଳନ ଓ ବଲସେଭିକ୍‌ମାନଙ୍କ ବିପ୍ଳବକୁ ଦାୟୀ କରି ଫାସିଷ୍ଟମାନେ ପ୍ରଚାର କଲେ। ଦେଶାନ୍ତରୀ ଶ୍ରମିକ ଓ କମ୍ୟୁନିଷ୍ଟମାନଙ୍କୁ ଦାୟୀକରି ଫାସିଷ୍ଟମାନେ ପଟୁଆର ବାହାର କଲେ ଓ ସେମାନେ ହିଁ ଏ ସଙ୍କଟରୁ ଲୋକଙ୍କୁ ମୁକ୍ତି ଦେଇପାରିବେ ବୋଲି ଫାସିଷ୍ଟମାନେ ମୁହୁର୍ମୁହୁଃ ପ୍ରଚାର କରିଥିଲେ।

ବିଂଶ ଶତାବ୍ଦୀର ତିରିଶ ଦଶକରେ ବିଶ୍ୱ ଅର୍ଥନୀତି ଘୋର ସଙ୍କଟମୟ ପରିସ୍ଥିତିରେ ଫାସିଜମ୍ କେବଳ ଇଟାଲୀରେ ଗଢିଉଠିଥିଲା ତା' ନୁହେଁ, ଜର୍ମାନରେ ଏହା ନିଜ ପାର୍ଟିକୁ ଜନ୍ମ ଦେଇଥିଲା। ଯାହାର ପରିଣାମ ହୋଇଥିଲା ଯେ (Third Reich-୧୯୩୩-୪୫) ୱିମାର ରିପବ୍ଲିକକୁ ଶେଷ କରି ଦେଇଥିଲା ଓ ଫାସିଷ୍ଟ ଶାସନ ସେଠାରେ ପ୍ରତିଷ୍ଠିତ ହୋଇଥିଲା। ହିଟଲରଙ୍କ ନେତୃତ୍ୱରେ ନାଜି ଜର୍ମାନ ବିଶ୍ୱରେ ଦ୍ୱିତୀୟ ବିଶ୍ୱଯୁଦ୍ଧ ଭିଆଇବାରେ ସକ୍ଷମ ହୋଇଥିଲା।

ହଙ୍ଗେରୀର ଫାସିଷ୍ଟ ନେତା ଗିଉଲା ଗୋମ୍ବସ ସେଠାରେ ପ୍ରଧାନମନ୍ତ୍ରୀ ହେଲେ। ରୋମାନିଆରେ ଫାସିଷ୍ଟମାନେ ସେ ଦେଶର ନିର୍ବାଚିତ ପ୍ରଧାନମନ୍ତ୍ରୀଙ୍କୁ ହତ୍ୟା କରିବା ପରେ ଫାସିଷ୍ଟ ଲୌହପ୍ରହରୀମାନେ କ୍ଷମତା ଦଖଲ କଲେ। ପଞ୍ଚାରିସରେ ଫ୍ରାନ୍ସ ସରକାର ବିରୋଧରେ ଦକ୍ଷିଣପନ୍ଥୀ ପ୍ରତିକ୍ରିୟାବାଦୀମାନେ ଓ ଫାସିଷ୍ଟମାନେ ଆତଙ୍କ ଖେଳାଇ ଦେଇଥିଲେ। ସେହିପରି ଗ୍ରୀସ, ଲିଥୁଆନିଆ, ପୋଲାଣ୍ଡ ଓ ୟୁଗୋସ୍ଲୋଭିଆରେ ଫାସିଷ୍ଟ ଶକ୍ତିମାନଙ୍କର ଅଭ୍ୟୁଦୟ ଘଟିଥିଲା।

ଫାସିଜମ୍‌ର ଚରିତ୍ର ଓ ଏହାର ବୀଭତ୍ସ ଚିନ୍ତାଧାରା ସମ୍ପର୍କରେ ହଙ୍ଗେରୀର ବିଖ୍ୟାତ ଦାର୍ଶନିକ ଜର୍ଜ ଲୁକାସଙ୍କ ଡେଷ୍ଟ୍ରକ୍‌ଶନ ଅଫ୍ ରିଜନ୍ସ, ଇଟାଲୀ କମ୍ୟୁନିଷ୍ଟ ନେତା ଆଣ୍ଟୋନିଓ ଗ୍ରାମସ୍କିଙ୍କ ପ୍ରିଜନ ନୋଟବୁକ୍ସ ଓ ଇଟାଲୀର ଫାସିବାଦୀ ବିରୋଧୀ ଜନନେତା ଓ ଉପରାଷ୍ଟ୍ରପତି ପାଲସିରୋ ଟୋଗଲିଆଟି ପ୍ରମୁଖ ଫାସିଜମ୍‌ର ଅସଲ ଚରିତ୍ର ସମ୍ପର୍କରେ ଗୁରୁତ୍ୱପୂର୍ଣ୍ଣ ବିଶ୍ଳେଷଣ କରିଛନ୍ତି। ତେବେ ବୁଲଗେରିଆର କମ୍ୟୁନିଷ୍ଟ ନେତା ତଥା କମ୍ୟୁନିଷ୍ଟ ଇଣ୍ଟରନ୍ୟାଶନାଲର ସେକ୍ରେଟାରୀ ଜେନେରାଲ ଜର୍ଜ ଡିମିଟ୍ରଭଙ୍କ ଫାସିବାଦ ସମ୍ପର୍କରେ ଦଲିଲ ସବୁଠାରୁ ଆକର୍ଷଣୀୟ ଓ ତଥ୍ୟଭିତ୍ତିକ।

ଜର୍ଜ ଡିମିଟ୍ରଭଙ୍କ ମତାନୁସାରେ, ବିଶ୍ୱରେ ଦେଖାଦେଇଥିବା ଗଭୀର ଅର୍ଥନୈତିକ ସଙ୍କଟର ବିସ୍ଫୋରଣ, ପୁଞ୍ଜିବାଦୀ ସଙ୍କଟର ଅସାଧାରଣ ତୀବ୍ରତା ଓ ମେହନତି ଜନଗଣଙ୍କ ମଧ୍ୟରେ ପ୍ରତିବାଦ ଆନ୍ଦୋଳନର ବ୍ୟାପକତା ଯୋଗୁ ଫାସିବାଦ ଏକ ଆକ୍ରମଣାତ୍ମକ ଅଭିଯାନରେ ମାତିଉଠିଥିଲା।

ଫାସିବାଦର ଯେଉଁ ଚରିତ୍ର ୧୯୩୦ ଦଶକରେ ପ୍ରକଟିତ ହୋଇଥିଲା ସେ ସମ୍ପର୍କରେ ଡିମିଟ୍ରଭ କହିଛନ୍ତି ଯେ, ''କ୍ଷମତାପ୍ରାପ୍ତ ଫାସିଜମ୍ ହେଉଛି– ଲଗ୍ନିପୁଞ୍ଜିର ସବୁଠାରୁ ପ୍ରତିକ୍ରିୟାଶୀଳ, ସବୁଠାରୁ ସଙ୍କୀର୍ଣ୍ଣ ଜାତୀୟତାବାଦୀ ଏବଂ ସାମ୍ରାଜ୍ୟବାଦୀଙ୍କର ଜଘନ୍ୟ ପ୍ରକାଶ୍ୟ ସନ୍ତ୍ରାସବାଦୀ ଏକଚ୍ଛତ୍ରବାଦ।''

'ଫାସିବାଦ ହେଉଛି ପାଶବିକ ସଙ୍କୀର୍ଣ୍ଣ ଓ ଅତିଉଗ୍ର ଜାତୀୟତାବାଦ। ବୁଦ୍ଧିଜୀବୀ ସମାଜର ବିପ୍ଳବୀ ଗୋଷ୍ଠୀ ଉପରେ ସନ୍ତ୍ରାସବାଦୀ ପ୍ରତିହିଂସା ଚରିତାର୍ଥ କରିବାର ସଂଗଠନ ହେଉଛି ଫାସିବାଦ।''

'ଶ୍ରମିକ, କୃଷକ, ମଧ୍ୟବିତ୍ତ ଶ୍ରେଣୀଙ୍କ ଅର୍ଥନୈତିକ ଓ ସାମ୍ବିଧାନିକ ଅଧିକାର ହରଣ କରି ସେମାନଙ୍କୁ ଗୋଲାମି ଅବସ୍ଥାକୁ ଠେଲିଦେବାର ସଂଗଠନ ହେଉଛି ଫାସିବାଦ। ବୈଦେଶିକ ନୀତି କ୍ଷେତ୍ରରେ ସବୁଠାରୁ ହୀନ ଓ ସଂକୀର୍ଣ୍ଣ ଜାତୀୟତାବାଦ ହେଉଛି ଫାସିବାଦ, ଅନ୍ୟ ଜାତି ଓ ଧର୍ମ ବିରୋଧରେ ପାଶବିକ ବିଦ୍ୱେଷ ସୃଷ୍ଟି ହେଉଛି ଏହାର କାମ।''

ଫାସିବାଦ ସବୁ ଦେଶରେ ଏକ ପ୍ରକାର କୌଶଳ ଅବଲମ୍ବନ କରି ନ ଥାଏ। ବେକାର ଶ୍ରମିକ ତଥା ପଛୁଆ ବର୍ଗ ଲୋକଙ୍କ ମଧ୍ୟରେ ମୋହଜାଲ ସୃଷ୍ଟି କରିବାରେ ଫାସିବାଦ ସଫଳ ହୋଇଥାଏ, କାରଣ ତୀବ୍ର ବେକାରି ସଙ୍କଟ ଯୋଗୁ ବିଭ୍ରାନ୍ତ ଯୁବ ସମ୍ପ୍ରଦାୟକୁ ନିଜର ଅନୁଗାମୀରେ ପରିଣତ କରିଥାଏ।

ଯେଉଁ ଦେଶରେ ଫାସିଷ୍ଟ ଶକ୍ତି ସହ ବୁର୍ଜୁଆ ଶ୍ରେଣୀ ମଧ୍ୟରେ ଅନ୍ତର୍ଦ୍ୱନ୍ଦ୍ୱ ଉତ୍କଟ, ଫାସିଜମ୍ ସେଠାରେ ହଠାତ୍ ପାର୍ଲାମେଣ୍ଟକୁ ଭାଙ୍ଗିଦେବାକୁ ସାହସ କରେ ନାହିଁ। କିନ୍ତୁ ଯେଉଁ ଦେଶରେ ବୁର୍ଜୁଆ ଶ୍ରେଣୀ ଆସନ୍ନ ବିପ୍ଳବ ଭୟରେ ଆତଙ୍କିତ ହୋଇଥାଏ, ସେଠାରେ ସେମାନେ ଫାସିଷ୍ଟମାନଙ୍କ ସହ ମିଶିଯିବା ଯୋଗୁ ଫାସିଷ୍ଟମାନେ ପାର୍ଲାମେଣ୍ଟକୁ ଭାଙ୍ଗି ଦେଇଥାନ୍ତି। କିନ୍ତୁ ପରିସ୍ଥିତି ଉପୁଜିଲେ ଫାସିଷ୍ଟମାନେ ସନ୍ତ୍ରାସବାଦୀ ଏକଛତ୍ରବାଦ ସହିତ ପାର୍ଲାମେଣ୍ଟାରୀ କାର୍ଯ୍ୟକୁ ଚଳାଇ ରଖି, ଧପାବାଜି ଉପାୟରେ ନିଜର ଗଣଭିତ୍ତି ପ୍ରସାରିତ କରିବେ, ଏଥିରେ ସନ୍ଦେହ ନାହିଁ।

ଫାସିବାଦ ଲଗ୍ନିପୁଞ୍ଜିର ସବୁଠାରୁ ପ୍ରତିହିଂସା ପରାୟଣ ଶକ୍ତି, ତେଣୁ ଏହାକୁ ଗୋଟିଏ ବୁର୍ଜୁଆ ସରକାର ପରିବର୍ତ୍ତେ ଆଉ ଏକ ବୁର୍ଜୁଆ ସରକାରର ବିକଳ୍ପ ଭାବେ ବିଚାର କଲେ ଭୁଲ୍ ହେବ।

ମୋ:୯୪୩୭୦୦୭୭୭୦

# ଗଣାନାଂ ତ୍ୱାଂ ଗଣପତି...

ଡ. ଅରୁନ୍ଧତୀ ଦେବୀ

ଗଣେଶଙ୍କ ବିଗ୍ରହର ଗଜମୁଖ ଭାରତର ଆଦିମ ବାଣୀ ଓଁକାରର ପ୍ରତୀକ, ତେଣୁ ଗଣେଶ ଓଁକାର ସ୍ୱରୂପ ପରଂବ୍ରହ୍ମ ଭାବେ ମଧ୍ୟ ପୂଜିତ। ଯଜୁର୍ବେଦରେ ଗଣେଶଙ୍କ ମନ୍ତ୍ର ନିମ୍ନ ଭାବେ ରହିଛି – ''ଗଣାନାଂ ତ୍ୱାଂ ଗଣପତି ହବାମହେ, ପ୍ରିୟାଣାଂ ତ୍ୱାଂ ପ୍ରିୟପତି ହବାମହେ, ନିଧିନାଂ ତ୍ୱାଂ ନିଧିପତିଂ ହବାମହେ, ବସୋର୍ମମ।'' ଓଡ଼ିଆ ଜନଜୀବନ ତଥା ଶିକ୍ଷାୟତନରେ ଗଣେଶ ପୂଜା ବା ଗଣନାଥଙ୍କ ପୂଜା ଏକ ମହତ୍ତ୍ୱପୂର୍ଣ୍ଣ ଉତ୍ସବ। ମହାପ୍ରଭୁ ଶ୍ରୀଗଣେଶ କେବଳ ବିଦ୍ୟାଦାତା ନୁହନ୍ତି, ସେ ଧର୍ମଦାତା ଓ ସିଦ୍ଧିଦାତା ଭାବେ ଅଗ୍ରପୂଜ୍ୟର ଆସନ ଗ୍ରହଣ କରିଛନ୍ତି। କେବଳ ଓଡ଼ିଶାରେ ନୁହେଁ, ସମଗ୍ର ଭାରତରେ ଶ୍ରୀଗଣେଶଙ୍କ ପୂଜା ମହାଆଡ଼ମ୍ବର ସହକାରେ ପୂଜା ହୋଇଥାଏ। ଓଡ଼ିଶାର ଶରତ ଋତୁରେ ଶ୍ରୀଗଣେଶ ପୂଜା ହେଉଛି ଅନ୍ୟତମ ପାର୍ବଣ। ଭାଦ୍ରବ ମାସ ପବିତ୍ର ଶୁକ୍ଳ ଚତୁର୍ଥୀଦିନ ଏହି ପୂଜା କରାଯାଇଥାଏ। ସେଦିନ ଛାତ୍ରୀଛାତ୍ରଙ୍କ ଠାରୁ ଅନେକେ ଗଣେଶଙ୍କ ଶ୍ରଦ୍ଧାଳୁ ଉପବାସ କରିବା ସହ ବିଦ୍ୟା, ଧନ ଓ ଶୁଭକାମନା କରି ଶୁଦ୍ଧପୂତ ମନରେ ଗଣପତିଙ୍କ ପୂଜା କରନ୍ତି। ଆମ ଦେଶରେ ସମସ୍ତ ଲୌକିକ ଓ ଧାର୍ମିକ କର୍ମର ଆରମ୍ଭରେ ଗଣନାଥଙ୍କ ପୂଜା କରାଯାଏ। 'ଶ୍ରୀଗଣେଶାୟ ନମଃ' ପ୍ରାୟ ସବୁ ଶୁଭକର୍ମର ଆଦ୍ୟ ଉଚ୍ଚାରଣ। ଗଣାନାଂ ପତିଃ ଗଣପତିଃ, ତେଣୁ ମନ୍ତ୍ରରୁ ହିଁ ଜଣାଯାଏ ଯେ, ଗଣେଶ ସର୍ବସାଧାରଣଙ୍କ ଦେବତା। ଗଣପତି ସମୂହବାଚକ ହୋଇଥିବାରୁ ସମଗ୍ର ମାନବ ଜାତିର ସର୍ବସିଦ୍ଧିଦାତା ଭାବେ ସେ ପୂଜ୍ୟ। ପୁରାଣ ଓ ଶାସ୍ତ୍ର ଅନୁଯାୟୀ ଗଣେଶ ବିଦ୍ୟା ଓ ବୁଦ୍ଧିର ଦେବତା। ତାଙ୍କର ଅନ୍ୟ ନାମ ବିଶ୍ଳେଷଣ। ସମସ୍ତ ବିଘ୍ନ ଓ ବିପଦର ସେ ବିନାଶକାରୀ। ସେ ଅଶୁଭକୁ ଦୂର କରି ଶୁଭ ଆଣନ୍ତି। ତେଣୁ ତାଙ୍କର ଉଦ୍ଦେଶ୍ୟରେ କୁହାଯାଏ ''ଓଁ ନମୋ ଗଣେଶ ବିଘ୍ନେଶ, ଗିରିଜା ନନ୍ଦ ପ୍ରଭୋ, ମମ ବିଘ୍ନ ବିନାଶୟ, ଗଣାଧିପତୟେ ନମଃ''।

ଓଡ଼ିଶାରେ ଗଣେଶ ପୂଜା ଏକ ବିଶେଷ ମହତ୍ତ୍ୱ ରଖିଛି। ଓଡ଼ିଶାର ପ୍ରାୟ ସବୁ ତୀର୍ଥସ୍ଥଳ ଦେବଦେବୀଙ୍କ ପୀଠ, ଦେବାଳୟ ଓ ମନ୍ଦିରମାନଙ୍କରେ ଅଗ୍ରପୂଜ୍ୟ ଶ୍ରୀଗଣେଶଙ୍କ ମୂର୍ତ୍ତି ବିରାଜମାନ ହୋଇଥାଏ। ମହାପ୍ରଭୁ ଜଗନ୍ନାଥଙ୍କ କ୍ଷେତ୍ର ଶ୍ରୀମନ୍ଦିରରେ ବିରାଟ ଗଣେଶ ମୂର୍ତ୍ତି ସ୍ଥାପିତ ହୋଇଛନ୍ତି। ଇତିହାସ ତଥ୍ୟରୁ ଜଣାଯାଏ ଯେ ଗଜପତି ପୁରୁଷୋତ୍ତମଦେବ କାଞ୍ଚି ବିଜୟ କରି କାଞ୍ଚିରାଜାଙ୍କ ଇଷ୍ଟ ଦେବତା ଏହି ଗଣପତି ମୂର୍ତ୍ତି ଆଣି ବିଧି ସହକାରେ ଶ୍ରୀମନ୍ଦିରରେ ଅଧିଷ୍ଠିତ କରାଇଛନ୍ତି। ସେହିପରି ମନ୍ଦିରମାଳିନୀ ସହର ଭାବେ ପରିଚିତ ଭୁବନେଶ୍ୱରରେ ମଧ୍ୟ ବହୁ ଗଣେଶ ବିଗ୍ରହ ରହିଛି। ସମାଜ ମଧ୍ୟରେ ଜ୍ଞାନର ପ୍ରସାର ଓ ବୃଦ୍ଧି ଦିଗରେ ଗଣେଶ ପୂଜାରେ ସାମାଜିକ ଓ ସାଂସ୍କୃତିକ ମହତ୍ତ୍ୱ ରଖିଥାଏ। ସମସ୍ତେ ଭକ୍ତିଭାବ ପ୍ରଣୋଦିତ ହୋଇ ଶ୍ରୀ ଗଣେଶଙ୍କ କୃପାପ୍ରାପ୍ତି ସହ ସଂସ୍କୃତିର ବିକାଶ ଦିଗରେ କାର୍ଯ୍ୟ କରିଥାନ୍ତି। ଆମ ସାମାଜିକ

ପ୍ରଥା ଓ ପରମ୍ପରାରେ ବିନାୟକ ବ୍ରତ ଏକ ମହାନ୍ ବ୍ରତ ଭାବେ ପାଳିତ। ଏହି ବ୍ରତରେ ସାଧାରଣ ପୂଜାପୂଜିର ଦ୍ରବ୍ୟ ବ୍ୟତୀତ ମାଳତୀ, ଭୃଙ୍ଗରାଜ, ବିଲ୍ୱ, ଶ୍ୱେତଦୁର୍ବା, ବଦରୀ, ଧୁତୁରା, ତୁଳସୀ, ଶମୀ, ବୃହତୀ, କରବୀର, ନିଆଳି, ଅର୍ଜ୍ଜୁନ, ବିଷ୍ଣୁତ୍ରୟ, ଦାଡ଼ିମ୍ବ, ଦେବଦାରୁ, ମରୁପତ୍ର, ଅଶ୍ୱତ୍ଥ, ଜାଇ, କେତକୀ, ଅଗସ୍ତିପତ୍ର, ଆମ୍ର, ଖର୍ଜୁର, କଦଳୀ, ନାରିକେଳ, ମୋଦକ ୨୧ଗୋଟି, ଦୁର୍ବା ୨୧ କେରା, ରକ୍ତ ବସ୍ତ୍ର ଓ ଯଜ୍ଞୋପବୀତ ବ୍ୟବହାର କରାଯାଏ। ଓଡ଼ିଶାର ସମସ୍ତ ଶିକ୍ଷାୟତନରେ ବିଦ୍ୟାଦାତା ମହାପ୍ରଭୁ ଶ୍ରୀଗଣେଶଙ୍କ ପୂଜା ହୋଇଥାଏ। କେହି କେହି ନିଜ ପୂଜାଘରେ ମଧ୍ୟ ଶ୍ରୀଗଣେଶଙ୍କ ପୂଜା କରିଥାନ୍ତି। ଏହି ଦିନରେ ବିଭିନ୍ନ ବ୍ୟବସାୟ ପ୍ରତିଷ୍ଠାନରେ ଶ୍ରୀ ଗଣେଶଙ୍କ ପୂଜା ଆଉ କେହି ଖାତା ପୂଜା କରି ବ୍ୟବସାୟର ଉନ୍ନତି ପାଇଁ ମହାପ୍ରଭୁ ଗଣନାଥଙ୍କ ଆଶୀର୍ବାଦ ନେଇଥାନ୍ତି।

ଶ୍ରୀଗଣେଶପୂଜାରେ ଗଣେଶଙ୍କ ପ୍ରିୟ ରାଶିଲଡୁ, ନଡ଼ିଆ, ମୋଦକ ପ୍ରଭୃତି ନୈବେଦ୍ୟ ସମର୍ପଣ ହୋଇଥାଏ। ଏହି ଜିନିଷର ବିଶେଷକରି ରାଶିର ଔଷଧୀୟ ଗୁଣ ହେଉଛି ଏହା ମସ୍ତିଷ୍କର ସ୍ନାୟୁ ସବଳ କରିଥାଏ, ଯାହା ମେଦାବର୍ଦ୍ଧକ ଭାବେ କାର୍ଯ୍ୟ କରେ। ବିଦ୍ୟାଦାତା, ବିଘ୍ନନାଶକ, ଧନ ଦେବତା, ଗଣପତିଙ୍କ ଜନ୍ମକାହାଣୀ ମଧ୍ୟ ଅତ୍ୟନ୍ତ କୌତୂହଳପୂର୍ଣ୍ଣ। ପୁରାଣ କାହାଣୀ ଅନୁଯାୟୀ କୈଳାସପତି ଶିବଙ୍କ ପତ୍ନୀ ପାର୍ବତୀ ନିଜ ଅଙ୍ଗରୁ ଗଣପତିଙ୍କୁ ଜନ୍ମ ଦେଇ ନିଜ ଦ୍ୱାରର ରକ୍ଷକ ଭାବେ ଜଗାଇଥିଲେ। ଏହି ସମୟରେ ତପସ୍ୟା ସାରି ମହାପ୍ରଭୁ ଭୋଳାଶଙ୍କର ପାର୍ବତୀଙ୍କୁ ସାକ୍ଷାତ କରିବାକୁ ଆସିବାରୁ ଶ୍ରୀଗଣେଶ ତାଙ୍କ ବାଟ ଛାଡ଼ି ନ ଥିଲେ। ପରବର୍ତ୍ତୀ ସମୟରେ କଥୋପକଥନ ହୋଇ ଦୁଇଜଣଙ୍କ ମଧ୍ୟରେ ମୁହାଁମୁହିଁ ଯୁଦ୍ଧ ପରିସ୍ଥିତି ସୃଷ୍ଟି ହୋଇ ପ୍ରଥମେ ସ୍ୱୟଂ ଶିବଶମ୍ଭୁ ଗଣପତିଙ୍କ ଦ୍ୱାରା ପରାସ୍ତ ହୋଇଥିଲେ। ପରେ ସେ ଯୁଦ୍ଧରେ ବିଜୟୀ ହେଲେ ଓ ଗଣନାଥଙ୍କ ମସ୍ତକ ଛେଦନ କରିଥିଲେ। କିନ୍ତୁ ଶିବ ପାର୍ବତୀଙ୍କ ପାଖରେ ପହଞ୍ଚିବା ପରେ ସମସ୍ତ ସମ୍ପର୍କ ବିଷୟରେ ଜାଣି ଗଣନାଥଙ୍କ ଛିଣ୍ଡି ଯାଇଥିବା ମସ୍ତିଷ୍କର ଖୋଜା ଚାଲିଲା। ପରିଶେଷରେ ତାହା ନ ମିଳିବାରୁ ଏକ ହସ୍ତୀର ମସ୍ତକ ଛେଦନ କରାଯାଇ ଗଣନାଥଙ୍କ ଶରୀରରେ ଲାଗିଥିଲା ଓ ସଞ୍ଜୀବନୀ ମନ୍ତ୍ରରେ ସେ ଜୀବନ୍ୟାସ ପାଇଥିଲେ। ଶିବଙ୍କ ବର ତାଙ୍କୁ ମିଳିଥିଲା ଯେ, ପ୍ରତ୍ୟେକ ଦେବଦେବୀଙ୍କ ପୂଜା ପୂର୍ବରୁ ତାଙ୍କ ଆରାଧନା କରାଯିବ। ଶ୍ରୀଗଣେଶଙ୍କ ସ୍ତୁତିଟି ହେଉଛି –''ବକ୍ରତୁଣ୍ଡ ମହାକାୟ ସୂର୍ଯ୍ୟକୋଟି ସମପ୍ରଭଃ। ନିର୍ବିଘ୍ନଂ କୁରୁ ମେ ଦେବ ସର୍ବକାର୍ଯ୍ୟେଷୁ ସର୍ବଦା।'' ଓଡ଼ିଶାର ପୁରପଲ୍ଲୀରେ ତେଲି ସମ୍ପ୍ରଦାୟରେ ପ୍ରାୟତଃ ଶ୍ରୀଗଣେଶଙ୍କ ପୂଜା ସାତଦିନ ବା ନଅଦିନ ବ୍ୟାପୀ ମହା ଆଡ଼ମ୍ବରରେ ଅନୁଷ୍ଠିତ ହୋଇଥାଏ। ଶ୍ରୀଗଣନାଥଙ୍କ ପୂଜା ଓଡ଼ିଆର ଜନଜୀବନରେ ଏକ ମହତ୍ତ୍ୱପୂର୍ଣ୍ଣ ପାର୍ବଣ କହିଲେ ଅତ୍ୟୁକ୍ତି ହେବନାହିଁ।

**ନିର୍ଦ୍ଦେଶିକା–ସମ୍ପାଦିକା, ଆନ୍ତର୍ଜାତିକ ଅଶୋଭନୀୟତା ନିରୋଧ ଆନ୍ଦୋଳନ, କଟକ**
**ମୋ: ୯୯୩୭୧୭୨୮୧୦**

## ଏଇ ଭାରତରେ

ରାଞ୍ଚିର ଏକ ରାସ୍ତାକଡ଼ରେ ଯେଉଁଠି ଅଳିଆ ଗଦା ହେଉଥିଲା ତାହା ଏବେ ଫୁଲର ସୁବାସରେ ମହକି ଉଠୁଛି। ଏଭଳି କାର୍ଯ୍ୟ ସମ୍ଭବ ହୋଇଛି ମନୋଜ ରଞ୍ଜନଙ୍କ ଦ୍ୱାରା। ମନୋଜ ଜଣେ ଶିକ୍ଷକ। ସେ ଶିକ୍ଷାଦାନ ମଧ୍ୟରୁ ସମୟ ବାହାର କରି ରାସ୍ତାକଡ଼ର ଅଳିଆ ଗଦା ହେଉଥିବା ସ୍ଥାନକୁ ସଫା କରି ୨୦୦ ପ୍ରକାର ଗଛ ଲଗାଇଛନ୍ତି। ଏଥିରେ ଅଧିକାଂଶ ହେଉଛି ଫୁଲଗଛ। ଔଷଧୀୟ ଗଛ ମଧ୍ୟ ସେ ଲଗାଇଛନ୍ତି। ଏହି ଜାଗାଟି ତାଙ୍କ ଘର ନିକଟରେ ଥିବାରୁ ଗଛଗୁଡ଼ିକର ଯତ୍ନ ନେବାରେ କୌଣସି ଅସୁବିଧା ହେଉନାହିଁ। ମନୋଜଙ୍କୁ ଏହି କାମରେ ତାଙ୍କ ପରିବାର ସହଯୋଗ କରୁଛି। ସବୁଠୁ ବଡ଼ କଥା ହେଉଛି, ସେ ବଗିଚାରେ ବର୍ଜ୍ୟର ପୁନଃ ଉପଯୋଗ କରିଛନ୍ତି, ଅର୍ଥାତ୍ ପୁରୁଣା ଡବା, ଟାୟାର ଓ ହେଲମେଟ ଆଦି ସଂଗ୍ରହ କରି ସେଥିରେ ଗଛଗୁଡ଼ିକୁ ଲଗାଇଛନ୍ତି। ସେଗୁଡ଼ିକରେ ବିଭିନ୍ନ ରଙ୍ଗ ଦେଇ ତାହାକୁ ଆକର୍ଷଣୀୟ କରିପାରିଛନ୍ତି। ଏବେ ଏହି ବଗିଚାକୁ ଦେଖିବାକୁ ବିଭିନ୍ନ ସ୍ଥାନରୁ ଲୋକମାନେ ଆସୁଛନ୍ତି। ରାଞ୍ଚିର ବିଭିନ୍ନ କଲୋନିରେ ଏଭଳି ବଗିଚା କରିବାକୁ ସେ ଅନ୍ୟମାନଙ୍କୁ ଉତ୍ସାହିତ କରୁଛନ୍ତି।

## ୫୦ ବର୍ଷ ତଳର ଧରିତ୍ରୀ

**୨୭ ଅଗଷ୍ଟ ୧୯୭୬**

- ଢେଙ୍କାନାଳର ପୂର୍ବତନ ରାଜମାତା କୃଷ୍ଣଚନ୍ଦ୍ର ପ୍ରିୟା ଦେବୀଙ୍କ ୯୧ ବର୍ଷରେ ପରଲୋକ।
- ଭୂ-ସଂସ୍କାର ଆଇନ ସମ୍ପର୍କରେ ଓଡ଼ିଶା ହାଇକୋର୍ଟଙ୍କ ରାୟ ଉପରେ ସୁପ୍ରିମ୍‌କୋର୍ଟଙ୍କ ରହିତାଦେଶ ଜାରି।

## ଚିରନ୍ତନୀ

ଜାଣିନି କାହାକୁ ସେ ଆଗ ଆସି ଯିବ ଘେନି
ଜଣକୁ ଛାଡ଼ି ଜଣେ
କେବେ କ୍ଷଣେ ରହୁଁ ବେନି ?
କିଏ ସେ ଯିବ ଆଗ ନ ପାରଇଁ ବୁଝି ତିଳେ
ଛାଡ଼ି ଏ ସୁଖ ଘର
ମରଣର ଚିର ନୀଡ଼େ ।
–(ମରଣ ପାଳି)
–କାଳିନ୍ଦୀ ଚରଣ ପାଣିଗ୍ରାହୀ

## ସୁ–ଡୋ–କୁ

su | do | ku
Puzzles by Srikant Ghosh

| | | | | | | | | |
|---|---|---|---|---|---|---|---|---|
| 1 | 2 | | | | | | | |
| | | | | | 6 | | | |
| | | | 3 | 8 | 7 | 9 | | |
| | | | | 6 | 3 | | | |
| | | 1 | 5 | | | | 4 | |
| | 6 | | | | | 2 | 5 | |
| | 8 | 9 | | | 2 | 4 | | 3 |
| | 1 | | | | | | | |
| | | 3 | | | | | | 8 |

ଏହାର ଉତ୍ତର ଆସନ୍ତାକାଲି ପ୍ରକାଶ ପାଇବ

ଉପରେ ପ୍ରଦତ୍ତ ସୁଡୋକୁର ଏପରି ସମାଧାନ କରିବାକୁ ହେବ, ଯେପରି ପ୍ରତ୍ୟେକ ଧାଡ଼ି, ସ୍ତମ୍ଭ ଓ ଆୟତାକାର ବାକ୍ସ ଭିତରେ ୧ରୁ ୯ ପର୍ଯ୍ୟନ୍ତ ଅଙ୍କ ରହିବ।

| | | | | | | | | |
|---|---|---|---|---|---|---|---|---|
| 9 | 2 | 5 | 3 | 6 | 1 | 7 | 8 | 4 |
| 6 | 8 | 4 | 5 | 7 | 9 | 2 | 3 | 1 |
| 3 | 1 | 7 | 4 | 8 | 2 | 6 | 5 | 9 |
| 2 | 4 | 9 | 6 | 3 | 8 | 1 | 7 | 5 |
| 8 | 5 | 6 | 7 | 1 | 4 | 3 | 9 | 2 |
| 1 | 7 | 3 | 2 | 9 | 5 | 8 | 4 | 6 |
| 5 | 9 | 8 | 1 | 2 | 7 | 4 | 6 | 3 |
| 4 | 6 | 2 | 8 | 5 | 3 | 9 | 1 | 7 |
| 7 | 3 | 1 | 9 | 4 | 6 | 5 | 2 | 8 |

ଗତକାଲିର ଉତ୍ତର

# ପାଠକ ଶ୍ରେଷ୍ଠ ବିଚାରକ

## ଉପଯୁକ୍ତ ବିଚାରକୁ ସମ୍ମାନ ଦିଆଯାଉ

ମହାଶୟ,

ଭାରତବର୍ଷର ବିଭିନ୍ନ ସମ୍ବାଦପତ୍ରରେ ବିଚାରପତି ବର୍ମାଙ୍କ ସମ୍ପର୍କରେ ଖବର ପ୍ରକାଶିତ ହେଉଛି। ତାଙ୍କ ବିରୋଧରେ ଦୁର୍ନୀତି ଅଭିଯୋଗ ସମସ୍ତଙ୍କୁ ଚକିତ କରୁଛି। ଏତେ ପରେ ବି କେମିତି ପଦବୀକୁ ଜାବୁଡ଼ି ଧରିଛନ୍ତି, ଏହା ପରିତାପର ବିଷୟ। ଐତିହ୍ୟ, ସଂସ୍କୃତି ଆଧ୍ୟାତ୍ମିକ, ଧର୍ମ ରକ୍ଷିତଂ ଭାରତବର୍ଷ ପୁଣ୍ୟଭୂମିରେ ଏଭଳି ଦୁର୍ନୀତି ବିଚାରପତିମାନଙ୍କ ପାଇଁ ଅତ୍ୟନ୍ତ ଅଶୋଭନୀୟ। ସୁତରାଂ କୌଣସି ଭାରତୀୟ ଦୁର୍ନୀତି କଲାପରେ ବି ଏତେ ବିଳମ୍ବ ଘଣ୍ଟାଚକଟାରେ ଦେଶବାସୀ ଏବଂ ସୁପ୍ରିମକୋର୍ଟର ଲାଭ କ'ଣ ? ମୁଖ୍ୟତଃ ଦେଶର ଜନତା ବିଚାରପତିଙ୍କୁ ସମ୍ପୂର୍ଣ୍ଣ ସନ୍ଦେହ ଚକ୍ଷୁରେ ଦେଖୁଛନ୍ତି। ବିଚାରପତି ଏଭଳି ଜଘନ୍ୟ ଦୁର୍ନୀତି କରିଛନ୍ତି, ଯାହାଫଳରେ ସେ ଆଉ କୌଣସି ବିଚାରାଳୟ ଭିତରକୁ ଯିବା ଉଚିତ ନୁହେଁ। ଦେଶବାସୀ ଆଉ ଗ୍ରହଣ କରିବାକୁ ଚାହୁଁନାହାନ୍ତି। ଏବେ ବି ସମୟ ଅଛି, ବିଚାରପତି ନିଜେ ଗଭୀର ଚିନ୍ତା କରନ୍ତୁ କେଉଁଟା ଉପଯୁକ୍ତ କେଉଁଟା ଅନୁପଯୁକ୍ତ।

**–ଆଦିକନ୍ଦ ସାହୁ, ଆଳି ବ୍ଳକ୍, ଏକମାଣିଆ, କେନ୍ଦ୍ରାପଡ଼ା**

ପାଠକ ଶ୍ରେଷ୍ଠ ବିଚାରକ ସ୍ତମ୍ଭକୁ ପତ୍ର ପଠାଇବାର ଠିକଣା: ସମ୍ପାଦକ, ଧରିତ୍ରୀ, ବି-୧୫, ରସୁଲଗଡ ଶିଳ୍ପାଞ୍ଚଳ, ଭୁବନେଶ୍ୱର-୭୫୧୦୧୦
କେବଳ ସମ୍ପାଦକଙ୍କୁ ପତ୍ର, ଖବର ପାଇଁ ବ୍ୟବହାର କରନ୍ତୁ : E-mail:dharitripress@gmail.com (Use only for letters to Editor, news & news photos) କେବଳ ବିଜ୍ଞାପନ ପାଇଁ ବ୍ୟବହାର କରନ୍ତୁ: E-mail:advt@dharitri.com :miku11@yahoo.com (Use only for advertisements,commercial queries)

# ଗାଁକୁ ଆସିପାରୁନି ଆମ୍ବୁଲାନ୍ସ, ରୋଗୀଙ୍କ ପାଇଁ ଖଟିଆ ଭରସା

**କଲ୍ୟାଣସିଂହପୁର,୨୬।୮ (ଦୀପକ କୁମାର ପରିଡ଼ା)**

ଗ୍ରାମାଞ୍ଚଳର ବିକାଶ ପାଇଁ ସରକାର ଅନେକ ଯୋଜନା କାର୍ଯ୍ୟକାରୀ କରିବା ସହ ବହୁ କୋଟି ଟଙ୍କା ଖର୍ଚ୍ଚ କରୁଛନ୍ତି। ହେଲେ ରାୟଗଡ଼ା ଜିଲା କଲ୍ୟାଣସିଂହପୁର ବ୍ଲକ୍ ପାର୍ସାଲି ପଞ୍ଚାୟତର ଦୁର୍ଗମ ନିୟମଗିରି ଅଞ୍ଚଳରେ ଆଜି ଲୋକେ ରାସ୍ତା, ପାନୀୟ ଜଳ ଏବଂ ସ୍ୱାସ୍ଥ୍ୟସେବା ଭଳି ମୌଳିକ ସୁବିଧାରୁ ବଞ୍ଚିତ ଅଛନ୍ତି। ନିୟମଗିରି ଅଞ୍ଚଳରେ ସାନ ଡେଙ୍ଗନେଲି ଛକଠାରୁ ବଡ଼ ଡେଙ୍ଗନେଲି ଛକ ପର୍ଯ୍ୟନ୍ତ ୨ କି.ମି. ରାସ୍ତା କାଦୁଅରେ ଭର୍ତ୍ତି ହୋଇଛି। ଫଳରେ ଗାଁକୁ ଗାଡ଼ି ଯିବା ତ ଦୂରର କଥା ଲୋକେ ଚାଲିକି ଯିବା ମଧ୍ୟ କଷ୍ଟକର ହୋଇପଡୁଛି। ଅଞ୍ଚଳବାସୀଙ୍କ ଲାଇଫ୍ ଲାଇନ ପାଲଟିଥିବା ଏହି ରାସ୍ତାରେ ପ୍ରତିଦିନ ଲୋକେ ଯାତାୟାତ କରିଥାନ୍ତି। ଗାଁର ପିଲାମାନେ ପାଠପଢ଼ିବା ପାଇଁ ବିଦ୍ୟାଳୟକୁ ହେଉ କିମ୍ବା ବୟସ୍କ ବ୍ୟକ୍ତି ଭତ୍ତା ପାଇଁ ଏହି ରାସ୍ତା ଦେଇ ପଞ୍ଚାୟତ କାର୍ଯ୍ୟାଳୟକୁ ଯାଇଥାନ୍ତି। ହେଲେ ରାସ୍ତା ଶୋଚନୀୟ ଅବସ୍ଥା ଯୋଗୁ ଲୋକେ ନାହିଁ ନ ଥିବା ଅସୁବିଧାର ସମ୍ମୁଖୀନ ହେଉଥିବା ଗ୍ରାମବାସୀ କହିଛନ୍ତି। କାଦୁଅ ପଚପଚ ରାସ୍ତା ଯୋଗୁ ଗାଁକୁ ଆମ୍ବୁଲାନ୍ସ ଆସିପାରିନାହିଁ।

କାଦୁଅରେ ପଚପଚ ସାନ ଡେଙ୍ଗନେଲି ଛକଠାରୁ ବଡ଼ ଡେଙ୍ଗନେଲି ଛକ ରାସ୍ତା।

**କାଦୁଅରେ ଭର୍ତ୍ତି ବଡ଼ ଡେଙ୍ଗନେଲି ରାସ୍ତା**

ଫଳରେ ଗ୍ରାମର କେହି ଅସୁସ୍ଥ ହେଲେ ତାଙ୍କୁ ଖଟିଆରେ ୨ କି.ମି. ବୋହି ବଡ଼ ଡେଙ୍ଗନେଲି ଛକ ପର୍ଯ୍ୟନ୍ତ ଅଣାଯିବା ପରେ ଆମ୍ବୁଲାନ୍ସ କିମ୍ବା ଅନ୍ୟ ଗାଡ଼ି ଯୋଗେ ମେଡିକାଲକୁ ନିଆଯାଉଥିବା ନଜିର ରହିଛି।

ଏହି ରାସ୍ତା ଉପରେ ନିୟମଗିରି ଅଞ୍ଚଳର ଲାଖପଦର, ପଟାଙ୍ଗପଦର, ଡଙ୍ଗାମାଟି, ଲାମ୍ବା, ଗୁମା, କୋଡ଼ଙ୍ଗେଏଡ, ସାରିଖୋଲା, ବଡ଼ଡେଙ୍ଗନେଲି ଗ୍ରାମର ଲୋକେ ନିର୍ଭର କରନ୍ତି। ଗ୍ରୀଷ୍ମଋତୁରେ ରାସ୍ତା ଚଳିଯାଉଥିଲେ ମଧ୍ୟ ବର୍ଷାରେ ସ୍ଥିତି ଶୋଚନୀୟ ହୋଇପଡ଼େ। ୮ଟି ଗ୍ରାମର ଲୋକଙ୍କ ପାଇଁ ଲାଇଫ୍‌ଲାଇନ ପାଲଟିଥିବା ଏହି ରାସ୍ତା ମରଣଯନ୍ତା ପାଲଟିଥିବାରୁ ନିୟମଗିରି ଅଞ୍ଚଳର ଡଙ୍ଗରିଆମାନେ ଯାତାୟାତ ପାଇଁ ବହୁ ଅସୁବିଧାର ସମ୍ମୁଖୀନ ହେଉଛନ୍ତି। ରାସ୍ତା ମରାମତି ପାଇଁ ଗ୍ରାମବାସୀ ବାରମ୍ବାର ବ୍ଲକ୍ ପ୍ରଶାସନ ନିକଟରେ ଅଭିଯୋଗ କରିଥିଲେ ମଧ୍ୟ କୌଣସି ସୁଫଳ ମିଳୁ ନ ଥିବା କହିଛନ୍ତି। ପ୍ରଶାସନ ପକ୍ଷରୁ ତୁରନ୍ତ ଏହି ରାସ୍ତା ମରାମତି ନ ହେଲେ ଆଗାମୀ ଦିନରେ ବ୍ଲକ କାର୍ଯ୍ୟାଳୟ ସମ୍ମୁଖରେ ଧାରଣାରେ ବସିବେ ବୋଲି ନିୟମଗିରି ଅଞ୍ଚଳବାସୀ କହିଛନ୍ତି। ଏ ସମ୍ପର୍କରେ କଲ୍ୟାଣସିଂପୁର ବିଡିଓ ମନୀଷା ଦାସଙ୍କୁ ପଚାରିବାରୁ ଉକ୍ତ ରାସ୍ତା କାମ କରିବା ପାଇଁ ଗ୍ରାମ୍ୟ ନିର୍ମାଣ ବିଭାଗକୁ କୁହାଯାଇଛି। ଖୁବ୍‌ଶୀଘ୍ର ପକ୍କା ରାସ୍ତା ନିର୍ମାଣ କରାଯିବ ବୋଲି ବିଡିଓ ଦାସ କହିଛନ୍ତି।

# ବ୍ୟାଗ୍ ସହ ୧ ଲକ୍ଷ ୭୫ ହଜାର ଟଙ୍କା ଲୁଟ୍

**ରାୟଗଡ଼ା, ୨୬।୮ (ଆଶିଷ ରଞ୍ଜନ ପଣ୍ଡା)**

ପୁଣି ଲୁଟେରାଙ୍କ ଟାର୍ଗେଟରେ ରାୟଗଡ଼ା ସହର। ଲୁଟେରାମାନେ ସହରର କପିଳାସ ଛକ ନିକଟରେ ବାଇକ୍‌ରେ ଲାଗିଥିବା ଏକ ବ୍ୟାଗ୍ ସହ ୧ ଲକ୍ଷ ୭୫ ହଜାର ଟଙ୍କା ଲୁଟି ନେଇଥିବା ଅଭିଯୋଗ ହୋଇଛି। ଲୁଟେରାମାନେ ଆଖି ପିଛୁଳାକେ ଟଙ୍କା ନେଇ ଚମ୍ପଟ ମାରିଥିବା ମୁକୁନ୍ଦପୁର ଗ୍ରାମର ଏସ୍.ସାହୁ ରାୟଗଡ଼ା ଟାଉନ ଥାନାରେ ଲିଖିତ ଅଭିଯୋଗ କରିଛନ୍ତି।

ମିଳିଥିବା ସୂଚନା ମୁତାବକ, କୋଲନରା ବ୍ଲକ୍ ଚାନ୍ଦିଲି ଥାନା ଅନ୍ତର୍ଗତ ମୁକୁନ୍ଦପୁର ଗ୍ରାମର ଏସ୍.ସାହୁ ସୋମବାର ମଧ୍ୟାହ୍ନ ୨ଟା ୧୦ରେ ରାୟଗଡ଼ାସ୍ଥିତ ଏସ୍‌ବିଆଇ ମୁଖ୍ୟ ଶାଖାରୁ ୧ ଲକ୍ଷ ୭୫ ହଜାର ଟଙ୍କା ଉଠାଇଥିଲେ। ପରେ ଉକ୍ତ ଟଙ୍କାକୁ ଏକ ବ୍ୟାଗ୍‌ରେ ରଖି ବାଇକ୍‌ରେ ଓହଳାଇ ଚାଉଳ କିଣି ସାରି ସେଠାରୁ କପିଳାସ ରୋଡ୍‌ରେ ଚଣା କିଣିବା ପାଇଁ ଗାଡ଼ିକୁ ରଖି ଦୋକାନ ଭିତରକୁ ଯାଇଥିଲେ। ତେବେ ସେ ଦୋକାନରୁ ଫେରି ଦେଖିଲା ବେଳକୁ ତାଙ୍କ ଗାଡ଼ିରେ ଟଙ୍ଗାହୋଇଥିବା ବ୍ୟାଗ୍ ନାହିଁ। ଟଙ୍କା ଭର୍ତ୍ତି ଚୋରି ହୋଇଯାଇଥିବା ଜାଣିବା ପରେ ଏସ୍. ସାହୁ ରାୟଗଡ଼ା ଟାଉନ ଥାନାରେ ଲିଖିତ ଅଭିଯୋଗ କରିଥିଲେ। ପୋଲିସ ଏ ନେଇ ଏକ ମାମଲା ରୁଜୁକରି ତଦନ୍ତ ଆରମ୍ଭ କରିଛି। ନିକଟରେ ଥିବା ଏକ ସିସିଟିଭି ଯାଞ୍ଚ ସମୟରେ ଦୁଇଟି ବାଇକ୍‌ରେ ୪ଜଣ ଲୁଟେରା ଏହି ଘଟଣାରେ ସମ୍ପୃକ୍ତ ଥିବା ରାୟଗଡ଼ା ଟାଉନ ଥାନା ପୋଲିସ ସନ୍ଦେହକରି ତଦନ୍ତ ଆରମ୍ଭ କରିଥିବା ଜଣାପଡ଼ିଛି।

# ଦାୟିତ୍ୱ ହସ୍ତାନ୍ତରକଲେ ବିଇଓ

**ଗୁଡାରି,୨୬।୮ (ପ୍ରମୋଦ କୁମାର ପତି)**

ଗୁଡାରି ଗୋଷ୍ଠୀ ଶିକ୍ଷା ଅଧିକାରୀ ମିଶ୍ରାଣି କୁମ୍ଭାର ମଙ୍ଗଳବାର ନିଜ ଦାୟିତ୍ୱ ହସ୍ତାନ୍ତର କରିଛନ୍ତି। ବରଗଡ ଜିଲାର ଅତାବିରା ଗୋଷ୍ଠୀ ଶିକ୍ଷା ଅଧିକାରୀ ଭାବେ ତାଙ୍କୁ ବଦଳି କରାଯାଇଛି। ସ୍ଥାନୀୟ ଅତିରିକ୍ତ ଗୋଷ୍ଠୀ ଶିକ୍ଷା ଅଧିକାରୀ ସଂଗୁଡା ରୁପମାଝୀ ଗୁଡାରି ଗୋଷ୍ଠୀ ଶିକ୍ଷା ଅଧିକାରୀ ଭାବେ ଦାୟିତ୍ୱ ଗ୍ରହଣ କରିଛନ୍ତି। ସ୍ଥାନୀୟ ସରକାରୀ ହାଇସ୍କୁଲରେ ମଧ୍ୟ ମିଶ୍ରାଣି କୁମ୍ଭାର ପ୍ରଧାନ ଶିକ୍ଷୟିତ୍ରୀ ଭାବେ ଅତିରିକ୍ତ ଦାୟିତ୍ୱ ତୁଲାଉଥିଲେ।

# ପୋଖରୀରେ ବୁଡ଼ି ଜଣେ ମୃତ

**ଗୋପାଳପୁର,୨୬।୮ (ନବୀନ ରାଜ ଆଚାରୀ)**

ଗୋପାଳପୁର ଥାନା ଅଧିନ ତାରିଣୀପେଣ୍ଠ ଗ୍ରାମ ପୋଖରୀରେ ବୁଡ଼ି ଜଣେ ବ୍ୟକ୍ତିଙ୍କ ମୃତ୍ୟୁ ଘଟିଛି। ସେ ହେଲେ ଉକ୍ତ ଗ୍ରାମର ଗୋପାଳ ପ୍ରଧାନ (୫୩)। ଗୋପାଳ ସୋମବାର ଅପରାହ୍ନରେ ବିଲକୁ ଯାଇ କୌଣସି କାରଣରୁ କଦରପଲ୍ଲୀ ପୋଖରୀକୁ ଯାଇଥିଲେ। ବହୁ ସମୟ ପର୍ଯ୍ୟନ୍ତ ବାପା ଘରକୁ ନ ଫେରିବାରୁ ଗୋପାଳଙ୍କ ପୁଅ ସୁଦର୍ଶନ ଖୋଜାଖୋଜି କରିଥିଲେ। ପରେ ଖବରପାଇ ପୋଖରୀ ନିକଟରେ ପହଞ୍ଚି ବାପାଙ୍କୁ ଉଦ୍ଧାର କରି ବ୍ରହ୍ମପୁର ମେଡିକାଲ ନେଇଥିଲେ। ସେଠାରେ ଡାକ୍ତର ତାଙ୍କୁ ମୃତ ଘୋଷଣା କରିଥିଲେ। ଏ ନେଇ ସୁଦର୍ଶନ ଗୋପାଳପୁର ଥାନାରେ ଜଣାଇବା ପରେ ପୋଲିସ ନଂ.୧୮/୨୫ରେ ମାମଲା ରୁଜୁ କରିଛି।

# ପିଲା ଭୁଲ୍ କଲେ ଅଭିଭାବକ ଗଣିବେ ଦଣ୍ଡ

ବାଇପାସ୍ ଛକରେ ଯାନବାହନ ଯାଞ୍ଚ ଚାଲିଛି।

**ଗୁଣପୁର,୨୬।୮ (ପ୍ରଦୀପ କୁମାର ପାଢ଼ୀ)**

ରାୟଗଡ଼ା ଜିଲା ପରିବହନ ବିଭାଗ ତରଫରୁ ମଙ୍ଗଳବାର ଗୁଣପୁର ମହାବିଦ୍ୟାଳୟ, ବାଇପାସ୍ ଛକଠାରେ ଗାଡ଼ି ଯାଞ୍ଚ ଓ ସଚେତନତା କାର୍ଯ୍ୟକ୍ରମ ଅନୁଷ୍ଠିତ ହୋଇଯାଇଛି। ଏହି ପରିପ୍ରେକ୍ଷୀରେ ବିନା ହେଲ୍‌ମେଟ୍, ବିନା ଲାଇସେନ୍ସ, ଦ୍ରୁତଗତିରେ ଗାଡ଼ି ଚଳାଇବା ଓ ତାହା ପୁଣି ଏକାଧିକଙ୍କୁ ଗାଡ଼ିରେ ବସାଇ ଚଳାଇବା ମହଙ୍ଗା ସାବ୍ୟସ୍ତ ହୋଇଛି। ବିଶେଷକରି ୧୮ ବର୍ଷରୁ କମ୍ ବୟସର ପିଲାମାନେ ଗାଡ଼ି ଚଳାଉଥିବା ସମୟରେ ଯାଞ୍ଚ କରାଯାଇ ଜରିମାନା ପକାଯାଇଛି। ଗୁଣପୁର କଲେଜ ସମ୍ମୁଖ ରାସ୍ତାରେ ଗାଡ଼ି ଯାଞ୍ଚ ସମୟରେ ସମ୍ପୃକ୍ତ ଛାତ୍ରୀଛାତ୍ରଙ୍କ ଅଭିଭାବକଙ୍କୁ ମଧ୍ୟ ଡକାଯାଇ ସଚେତନ କରାଯାଇଥିଲା। ପିଲା ଅପେକ୍ଷା ମା'ବାପା ସଚେତନ ହେବା ଆବଶ୍ୟକ। ପିଲାଙ୍କୁ ଗାଡ଼ି ଦେବା ପୂର୍ବରୁ ଜନ୍ମ ତାରିଖ ଯାଞ୍ଚ କରନ୍ତୁ। ସାବାଳକ ହୋଇ ନ ଥିଲେ ଗାଡ଼ି ଦିଅନ୍ତୁ ନାହିଁ। ଯଦି ଭାବପ୍ରବଣ ହୋଇ ପୁତ୍ରମୋହରେ ଗାଡ଼ି ଚାବି ଦେଲେ, ତେବେ ଯେକୌଣସି ମୁହୂର୍ତ୍ତରେ ଜରିମାନା ଭରିବେ। ବିଶେଷକରି କଲେଜ ପଢ଼ୁଆ ଛାତ୍ରୀଛାତ୍ର ଓ ନାବାଳକଙ୍କୁ ନେଇ ସାବଧାନ ଓ ସତର୍କ କରାଇଲା ପ୍ରଶାସନ। ଆଗକୁ ମଧ୍ୟ ଏଭଳି ଯାଞ୍ଚ କରାଯିବା ନେଇ ଜଣାପଡ଼ିଛି। ୨୮ଜଣଙ୍କ ନାମରେ ଚାଲାଣ କଟାଯାଇ ୧ ଲକ୍ଷ ୬୩ ହଜାର ଟଙ୍କାର ଜରିମାନା ଆଦାୟ କରାଯାଇଥିବା ରାୟଗଡ଼ା ଏମ୍‌ଭିଆଇ ପି. ଦୁର୍ଗାପ୍ରସାଦ ରାଓ ସୂଚନା ଦେଇଛନ୍ତି। ଦୁର୍ଘଟଣାକୁ ଏଡ଼ାଇବା ପାଇଁ ପରିବହନ ବିଭାଗ ପକ୍ଷରୁ ଏଭଳି ପଦକ୍ଷେପ ନିଆଯାଉଥିବା ବିଭାଗ ପକ୍ଷରୁ କୁହାଯାଇଛି। ଏହି କାର୍ଯ୍ୟକ୍ରମରେ ରାୟଗଡ଼ା ସଦର ଏମ୍‌ଭିଆଇ, ସେମାନଙ୍କ କର୍ମଚାରୀ, ଗୁଣପୁର ଆଦର୍ଶ ଥାନା କର୍ମଚାରୀ ଉପସ୍ଥିତ ଥିଲେ।

- ପରିବହନ ବିଭାଗ ତରଫରୁ ଗାଡ଼ି ଯାଞ୍ଚ
- ୧.୬୩ ଲକ୍ଷ ଟଙ୍କାର ଜରିମାନା ଆଦାୟ

# ଅଙ୍ଗନୱାଡି ସହାୟିକାଙ୍କୁ ନିର୍ଯାତନା, ସ୍ୱାମୀ ଗିରଫ

**ବ୍ରହ୍ମପୁର,୨୬।୮ (ସୁବାସ ଚନ୍ଦ୍ର ପାଢ଼ୀ)**

ଲୋଚପଡାର ଜଣେ ଅଙ୍ଗନବାଡି ସହାୟିକାଙ୍କୁ ନିର୍ଯାତନା ଦେବା ସହ ଜୀବନରେ ମାରିଦେବାକୁ ଉଦ୍ୟମ କରିବା ଅଭିଯୋଗରେ ନିମଖଣ୍ଡି ଥାନା ପୋଲିସ ସଂପୃକ୍ତ ସହାୟିକାଙ୍କ ସ୍ୱାମୀଙ୍କୁ ଗିରଫ କରିଛି। ସେ ହେଲେ ରମାକାନ୍ତ ସାହୁ(୩୩)। ଅଭିଯୋଗକାରୀ ସହାୟିକା ଜଣଙ୍କ ୨୦୧୩ରେ ରମାକାନ୍ତଙ୍କୁ ବିବାହ କରିଥିଲେ। ଉଭୟଙ୍କ ୧୧ ବର୍ଷର ଝିଅ ରହିଛି। ତେବେ ଆଜକୁ କିଛି ବର୍ଷ ହେବ ରମାକାନ୍ତ ତାଙ୍କୁ ମାନସିକ ଓ ଶାରୀରିକ ନିର୍ଯାତନା ଦେଉଥିଲେ। ଉଭୟଙ୍କ ମଧ୍ୟରେ ଆପୋଷ ବୁଝାମଣା ହୋଇ ୨୦୨୪ ମାର୍ଚ୍ଚ ଯାଏଁ ମିଳିମିଶି ରହିଥିଲେ। ହେଲେ ତା ପରଠାରୁ ଉଭୟ ଅଲଗା ରହୁଥିଲେ। ଏହାପରେ ମଧ୍ୟ ରମାକାନ୍ତ ତାଙ୍କୁ ନିର୍ଯାତନା ଦେବାରୁ ଗତ ଜାନୁଆରୀ ମାସରେ ଅଙ୍ଗନୱାଡି ସହାୟିକା ଜଣଙ୍କ ଅଭିଯୋଗ କରିବା ପରେ ପୋଲିସ ଏକ ମାମଲା ରୁଜୁ କରିଥିଲା। ୧୯ ତାରିଖରେ ତାଙ୍କ ସ୍ୱାମୀ ତାଙ୍କ ବେକକୁ ଚିପି ହତ୍ୟା ଉଦ୍ୟମ କରିଥିବା ନେଇ ସେ ପୁଣି ଥାନାରେ ଅଭିଯୋଗ କରିଥିଲେ। ମାମଲା ରୁଜୁ କରି ମଙ୍ଗଳବାର ରମାକାନ୍ତଙ୍କୁ ଗିରଫ କରି କୋର୍ଟ ଚାଲାଣ କରିଛି।

# ଜମି ବିବାଦକୁ ନେଇ ମରଣାନ୍ତକ ଆକ୍ରମଣ

**ଦଶମନ୍ତପୁର,୨୬।୮ (ଅରବିନ୍ଦ ନାୟକ)**

କୋରାପୁଟ ଜିଲା ଦଶମନ୍ତପୁର ବ୍ଲକ୍ ମୁର୍କାର ପଞ୍ଚାୟତ ଅଧୀନ ଆଉଟ ଦୋରା ଗ୍ରାମରେ ୧୩ ବର୍ଷର ଜମିଜମା ବିବାଦକୁ ନେଇ ଦୋରା ଗ୍ରାମର ଅନନ୍ତ ନାଟିକୋଙ୍କ ସ୍ତ୍ରୀ ବାଙ୍ଗାରୀ(୫୫)ଙ୍କୁ ମରଣାନ୍ତକ ଆକ୍ରମଣ ହୋଇଛି। ତାଙ୍କ ବାପାଙ୍କ ୧୬ ଏକର ୩୦ ସେଣ୍ଟ ଜମିକୁ ସେ ଓ ତାଙ୍କ ସାନ ଭଉଣୀ ଚାଷ କରୁଥିବା ବେଳେ ସେହି ଜମିକୁ ଗ୍ରାମର ଲାଲୁ ମିଣିଆକା, ତସିଲ ନାଟିକା ଓ ହାଡ଼ି ନାଟିକା ଅକ୍ତିଆର କରିବାକୁ ମିଳିତ ଭାବେ ସୋମବାର ରାତିରେ ବାଙ୍ଗାରିଙ୍କୁ ଟାଙ୍ଗିଆରେ ଆକ୍ରମଣ କରିଥିଲେ। ମିଥ୍ୟାରେ ଗୁଣିଆ କହି ବହୁବାର ଆକ୍ରମଣ କରିଥିବା ବାଙ୍ଗାରୀ କହିଛନ୍ତି। ଟାଙ୍ଗିଆରେ ଆକ୍ରମଣ ବେଳେ ତାଙ୍କ ବୋହୂ ତାଙ୍କୁ ଅଟକାଇବାରୁ ବର୍ତ୍ତିଥିବା କହିଛନ୍ତି। ଏ ନେଇ ସେ ଥାନାରେ ଅଭିଯୋଗ କରିଛନ୍ତି। ଥାନା ଅଧିକାରୀ ସୁକୁମା ହାଁସଦା ଘଟଣାର ତଦନ୍ତ କରୁଛନ୍ତି।


**वरीय पुलिस अधीक्षक का कार्यालय पूर्वी सिंहभूम, जमशेदपुर।**

**लापताः आवश्यक सूचना**

गुमशुदा अर्पिता सिंह

सर्व साधारण को सूचित किया जाता है कि आवेदिका मनोरमा सिंह के द्वारा अपनी बेटी **अर्पिता सिंह की गुमशुदगी** के संबंध में संबंधित थाना गालुडीह में लिखित आवेदन दिये हैं। आवेदन में इनके द्वारा बताया गया कि **गुमशुदा अर्पिता सिंह, पिता–जगदीश सिंह, सा0–बाराज कॉलोनी गालुडीह, क्वाटर नं0–एफ/12, थाना–गालुडीह, जिला–पूर्वी सिंहभूम, जमशेदपुर** जो दिनांक–12.08.2025 को समय 11:00 बजे दिन में घर से कपड़ा सिलाई कराने के नाम पर घर से निकली एवं आजतक वापस नहीं आई है। परिवारवालों ने अपने स्तर से काफी खोजबीन किया परन्तु कुछ पता नहीं चल सका। **गुमशुदा महिला का हुलिया निम्न प्रकार है :– कद–05 फीट 07 इंच, रंग–गोरा, भाषा–बंगाली, हिन्दी, पहनावा–गुलाबी रंग की कुर्ती एवं पैर में सेन्डल।**

अतः आप सभी जन साधारण से अनुरोध है कि यदि उपरोक्त हुलिये के संबंध में किसी प्रकार की जानकारी प्राप्त होती है तो इसकी सूचना वरीय पुलिस अधीक्षक के कार्यालय में निम्नांकित फोन नम्बर पर सूचित करें।

| | |
|---|---|
| वरीय पुलिस अधीक्षक, पूर्वी सिंहभूम, जमशेदपुर | : 0657–2431006 |
| पुलिस अधीक्षक ग्रामीण, पूर्वी सिंहभूम, जमशेदपुर | : 9470199228 |
| पुलिस उपाधीक्षक (घाटशिला) | : 9431706485 |
| थाना प्रभारी, गालुडीह | : 9430774620 |

वरीय पुलिस अधीक्षक,
पूर्वी सिंहभूम, जमशेदपुर।

PR 360494 (Police) 25-26 (D)



**झारखण्ड सरकार**
**जिला अभियंता कार्यालय, जिला परिषद, देवघर**

अति अल्पकालीन ई0 निविदा आमंत्रण सूचना–06/2025-26
**पुनः निविदा सूचना**

| | | |
|---|---|---|
| 1 | बेवसाईट पर निविदा प्रकाशन की तिथि एवं समय | दिनांक :–02.09.2025 समय :– 11:00 पूर्वाह्न |
| 2 | परिमाण विपत्र प्राप्त करने एवं अपलोड करने की अवधि एवं समय | दिनांक :–02.09.2025 समय :– 11:00 पूर्वाह्न से दिनांक :– 09.09.2025 समय :– 5:00 अपराह्न तक |
| 3 | निविदा खोलने की तिथि | दिनांक :–11.09.2025 समय :– 11:00 पूर्वाह्न |
| 4 | विज्ञापनदाता का नाम एवं पता | जिला अभियंता, जिला परिषद, देवघर। |
| 5 | निविदा आमंत्रित करने वाले पदाधिकारी का सपंर्क नंबर | 8709864300 |
| 6 | निविदा सेल का सहायता संपर्क नंबर | 8051066861, 7979033663 |

कार्य की विविरणी : वित्तीय वर्ष 2025–26

| क्र0 | कार्य का नाम | कुल प्राक्कलित राशि | अग्रधन की राशि | परिमाण विपत्र का मूल्य | कार्य पूर्ण करने की अवधि |
|---|---|---|---|---|---|
| 1 | देवघर जिलान्तर्गत मधुपुर प्रखण्ड के प्रखण्ड स्तरीय स्टेडियम में आवासीय कबड्डी खेल छात्रावास (बालक) में 25 शैययावाले खेल छात्रावास निर्माण कार्य। | 1,60,76,200.00 | 3,21,524.00 | 10,000.00 | 18 माह |

नोट :– 1. सिर्फ ई–निविदा ही मान्य होगा।
2. अधिक जानकारी के http://jharkhandtenders.gov.in पर लॉग ऑन करें।
3. जिला परिषद, देवघर के दिनांक 13.11.2021 की बैठक में लिये गये निर्णय के अनुसार वैसे संवेदक जिनको जिला परिषद में कार्य आवंटित है तथा कार्य लम्बित है एवं कार्य पूर्ण करने की तिथि समाप्त हो चुकी है वैसे संवेदकों को निविदा में भाग लेने का अधिकार नहीं होगा।
4. वैसे संवेदक जिन्हें जिला परिषद, देवघर द्वारा कार्य आवंटित किया गया है परन्तु उनके द्वारा एकरारनामा नहीं किया गया है वे निविदा में भाग नहीं ले सकते हैं।
5. निविदा शुल्क एवं अग्रधन की राशि Online Mode द्वारा स्वीकार्य होगी।
6. निविदा शुल्क एवं अग्रधन की राशि का ई–भुगतान जिस खाता से किया जायेगा, उसी खाते में अग्रधन की राशि वापस होगी। अगर खाता को बंद कर दिया जाता है तो उसकी सारी जवाबदेवी आपकी होगी।

जिला अभियंता
जिला परिषद, देवघर

PR 360540 Deoghar(25-26)#D



**यूनियन बैंक ऑफ इंडिया Union Bank of India**

**କ୍ଷେତ୍ରୀୟ କାର୍ଯ୍ୟାଳୟ: ବ୍ରହ୍ମପୁର**
ଗାୟତ୍ରୀ ସେଣ୍ଟ୍ରାଲ୍ ପ୍ଲାଜା, ଟାଟା ବେଞ୍ଚ ସ୍କୋୟାର ନିକଟ, ବ୍ରହ୍ମପୁର-୭୬୦୦୦୧, ଓଡ଼ିଶା, ଫୋନ୍: ୦୬୮୦-୨୨୨୫୨୭୨

**ସୁନା ନିଲାମ ବିଜ୍ଞପ୍ତି**

ଏତଦ୍ଦ୍ୱାରା ସର୍ବସାଧାରଣଙ୍କ ଅବଗତି ନିମନ୍ତେ ଜଣାଇ ଦିଆଯାଉଛି ଯେ ନିମ୍ନଲିଖିତ ସୁନା ଋଣଗ୍ରହୀତାମାନଙ୍କୁ ବ୍ୟାଙ୍କ ବାରମ୍ବାର ନୋଟିସ୍ ଦ୍ୱାରା ସୂଚାଇ ଦେଇଥିବା ସତ୍ତ୍ୱେ ମଧ୍ୟ ସେମାନେ ଋଣ ପରିଶୋଧ କରୁନାହାଁନ୍ତି। ଯଦି ସେମାନେ ନିଲାମ ତାରିଖ ପୂର୍ବରୁ ସେମାନଙ୍କର ବକେୟା ଋଣ ପରିଶୋଧ ନ କରନ୍ତି, ତାହେଲେ **ଆମର ସମ୍ପୃକ୍ତ ଶାଖା ପରିସରରେ ତା.୧୨.୦୯.୨୦୨୫ରିଖ ଅପରାହ୍ନ ୧୨.୩୦ ଘଟିକା ସମୟରେ** ସେମାନଙ୍କର ବନ୍ଧକଥିବା ସୁନା ଅଳଙ୍କାରଗୁଡ଼ିକୁ ନିଲାମ କରାଯିବ। ଋଣଗ୍ରହୀତାମାନଙ୍କର କୌଣସି ଅସୁବିଧା ବା କ୍ଷୟ କ୍ଷତି ପାଇଁ ବ୍ୟାଙ୍କ ଦାୟୀ ହେବ ନାହିଁ ଓ ଆବଶ୍ୟକ ସ୍ଥଳେ ବ୍ୟାଙ୍କର କ୍ଷୟ କ୍ଷତି ଘଟିଲେ ବ୍ୟାଙ୍କ ସେମାନଙ୍କ ବିରୁଦ୍ଧରେ ଅଦାଲତର ଆଶ୍ରୟ ନେବ। ଋଣଗ୍ରହୀତାମାନେ ନିଲାମ ସମୟ ପୂର୍ବରୁ ବକେୟା ରାଶି ପରିଶୋଧ କରି ଅଳଙ୍କାରଗୁଡ଼ିକ ନେଇପାରିବେ।

| କ୍ର. ନଂ. | ଋଣଗ୍ରହୀତାମାନଙ୍କ ନାମ ଓ ଠିକଣା/ ସୁନା ଋଣ ଆକାଉଣ୍ଟ ନଂ. | ନେଟ୍ ଓଜନ (ଗ୍ରାମ୍‌ରେ) | ମୋଟ ଓଜନ (ଗ୍ରାମ୍‌ରେ) |
|---|---|---|---|
| | **ଆସ୍କା ରୋଡ ଶାଖା, ବିଷ୍ଣୁ ନଗର ସ୍କୋୟାର, ଆସ୍କା ରୋଡ, ଗେଟ୍ ବଜାର, ବ୍ରହ୍ମପୁର, ଗଞ୍ଜାମ-୭୬୦୦୦୧, ମୋ: ୭୮୯୪୫୨୯୨୭୨** | | |
| ୧. | ବସନ୍ତ କୁମାର ମହାନ୍ତି, ପିତା: ଲ ରାମହରି ମହାନ୍ତି, ସା: ୧ମ ମିଲିଟାରୀ ଲାଇନ୍, ବ୍ରହ୍ମପୁର, ଜିଲ୍ଲା: ଗଞ୍ଜାମ, ଓଡ଼ିଶା / ୨୯୩୧୧୬୫୪୦୦୦୦୨୬୫ | ୧୯.୦୦ | ୨୨.୩୦ |
| ୨. | ଲିଶା ପାତ୍ର, ସ୍ୱାମୀ: ଶ୍ରୀତମ ପତି, ସା: ଗେଟ୍ ବଜାର, ବୃନ୍ଦାବତୀ ନଗର, ଆସ୍କା ରୋଡ, ଜିଲ୍ଲା: ଗଞ୍ଜାମ / ୨୯୩୧୧୬୫୪୦୦୦୦୦୮୭ | ୪.୫୦ | ୫.୩୦ |
| ୩. | ରାଜା ସାହୁ, ସା: ମଠ ଷ୍ଟ୍ରିଟ, ବୋରିଗାଁ, ଜିଲ୍ଲା: ଗଞ୍ଜାମ, ଓଡ଼ିଶା / ୨୯୩୧୧୬୫୪୦୦୦୦୧୦୩ | ୨.୨୫ | ୩.୦୪ |
| | **ଭାବିନିପୁର ଶାଖା, ସିଦ୍ଧାର୍ଥ ନଗର ସ୍କୋୟାର, ବ୍ରହ୍ମପୁର, ଜିଲ୍ଲା: ଗଞ୍ଜାମ, ଓଡ଼ିଶା-୭୬୦୦୦୪, ମୋ.: ୭୨୦୫୨୨୨୭୫୭୦** | | |
| ୧. | ଗୌତମ ବାରିକ, ସା: ଶେରଓ୍ୱାଲି ବିହାର, ୫ମ ଲେନ, ସା/ପୋ.: ଭାବିନିପୁର, ଭାୟା: ବ୍ରହ୍ମପୁର, ଜିଲ୍ଲା: ଗଞ୍ଜାମ / ୨୧୭୧୧୬୫୩୦୦୦୧୦୮୬ | ୩୦.୧୭ | ୩୬.୩୩ |
| ୨. | ହରିବନ୍ଧୁ ସାହୁ, ପିତା: ଦୁର୍ଯ୍ୟୋଧନ ସାହୁ, ସା: ଭାବିନିପୁର ବିଗ୍ ଷ୍ଟ୍ରିଟ୍, ଭାୟା: ନିମଖଣ୍ଡି, ଜିଲ୍ଲା: ଗଞ୍ଜାମ / ୨୧୭୧୧୬୫୩୦୦୦୧୦୩୨ | ୩୩.୦୦ | ୪୨.୮୦ |
| | **ବୌଦ୍ଧ ଶାଖା, ଖଲିଆ ବଗିଚା, ଓଲ୍ଡ ଏନ୍‌ଏସି ଅଫିସ୍ ସମ୍ମୁଖ, ଲେନ୍-୧, ଜିଲ୍ଲା: ବୌଦ୍ଧ-୭୬୨୦୧୪, ମୋ: ୯୪୩୭୩୦୫୩୯୫** | | |
| ୧. | ସୀତାରାମ ମେହେର, ପିତା: ମହେଶ୍ୱର ମେହେର, ସା: ଚମ୍ପାପୁର, ପୋ.: ମଥୁରା, ଜିଲ୍ଲା: ବୌଦ୍ଧ / ୬୪୫୭୦୬୫୪୦୦୦୦୧୬୮ | ୧୪.୯୦ | ୧୬.୪୦ |
| | **କୋର୍ଟପେଟା ଶାଖା, ଗାୟତ୍ରୀ ସେଣ୍ଟ୍ରାଲ୍ ପ୍ଲାଜା, ଟାଟା ବେଞ୍ଚ ସ୍କୋୟାର ନିକଟ, ବ୍ରହ୍ମପୁର-୭୬୦୦୦୧, ଓଡ଼ିଶା, ମୋ.: ୯୯୦୩୮୨୦୧୦୨** | | |
| ୧. | ଗନ୍ଧର୍ବ ପ୍ରଧାନ, ପିତା: ମଧୁସୂଦନ ପ୍ରଧାନ, ସା: ମା ତାରାତାରିଣୀ ପୁସ୍ତାଳୟ, ଟାଟା ବେଞ୍ଚ ସ୍କୋୟାର, ବ୍ରହ୍ମପୁର, ଗଞ୍ଜାମ / ୦୦୮୫୧୬୫୪୦୦୦୦୭୨୦ | ୪୨.୧୦ | ୫୨.୭୬ |
| | **ହଳଦିଆପଦର ଶାଖା, ରାଳଭ ରୋଡ, ହଳଦିଆପଦର ସ୍କୋୟାର, ହଳଦିଆପଦର, ବ୍ରହ୍ମପୁର, ଗଞ୍ଜାମ-୭୬୦୦୦୩, ମୋ.: ୭୩୭୯୧୬୭୦୦୧** | | |
| ୧. | ସଞ୍ଜୟ ପ୍ରଧାନ, ପିତା: ଖଲିଆ ପ୍ରଧାନ, ସା: କିର୍ତ୍ତୀପୁର, ପୋ.: ଲଉଡିଗାଁ, ୨ୟ ଲେନ୍, ବ୍ରହ୍ମପୁର, ଜିଲ୍ଲା: ଗଞ୍ଜାମ / ୧୯୮୮୧୬୫୩୦୦୦୦୭୩୦ | ୨୧.୫୦ | ୩୧.୭୭ |
| | **ମେନ୍ ରୋଡ୍ ଛତ୍ରପୁର ଶାଖା, ମେନ୍ ରୋଡ୍, ଛତ୍ରପୁର, ଗଞ୍ଜାମ-୭୬୧୦୨୦, ମୋ: ୯୯୦୧୪୭୭୨୦୦** | | |
| ୧. | ଆର୍ ପୁନମ୍ମା ରେଡ୍ଡୀ, ସ୍ୱାମୀ: ଆର୍ ମାଙ୍ଗେୟା ରେଡ୍ଡୀ, ସା: ଘଡଘଡାପଲ୍ଲୀ, ବଣବୁଲାପଲ୍ଲୀ, ଛତ୍ରପୁର, ଜିଲ୍ଲା: ଗଞ୍ଜାମ / ୦୭୭୪୧୬୫୪୦୦୦୨୩୫୧ | ୬.୦୦ | ୮.୦୦ |
| ୨. | ଆର୍ ପୁନମ୍ମା ରେଡ୍ଡୀ, ସ୍ୱାମୀ: ଆର୍ ମାଙ୍ଗେୟା ରେଡ୍ଡୀ, ସା: ଘଡଘଡାପଲ୍ଲୀ, ବଣବୁଲାପଲ୍ଲୀ, ଛତ୍ରପୁର, ଜିଲ୍ଲା: ଗଞ୍ଜାମ / ୦୭୭୪୧୬୫୪୦୦୦୩୭୫୪ | ୧୭.୨୦ | ୨୨.୮୦ |
| | **ୟୁଏମ୍‌ଏଫ୍‌ବି ବ୍ରହ୍ମପୁର ଶାଖା, ଗିରି ରୋଡ୍, ଗୀତା ଭବନ ନିକଟ, ବ୍ରହ୍ମପୁର, ଜିଲ୍ଲା: ଗଞ୍ଜାମ - ୭୬୦୦୦୫, ମୋ: ୭୮୭୩୫୮୧୯୪୫** | | |
| ୧. | ପ୍ରମୋଦ ମହାଙ୍କୁଡ, ପିତା: ମୋହନ ମହାଙ୍କୁଡ, ସା: ରାଘବ ନଗର, ୧ମ ଲେନ, ବ୍ରହ୍ମପୁର, ଜିଲ୍ଲା: ଗଞ୍ଜାମ / ୦୮୩୯୨୬୭୩୦୦୦୦୧୭୫ | ୧୧୩.୦୦ | ୧୪୪.୮୭ |

**ନିଲାମ ଧରିବା ପାଇଁ ଇଛୁକ ବ୍ୟକ୍ତି ବ୍ୟାଙ୍କର ନିମ୍ନଲିଖିତ ନିୟମଗୁଡ଼ିକ ପାଳନ କରି ନିଲାମରେ ଅଂଶଗ୍ରହଣ କରିପାରିବେ:**
୧) ନିଲାମ ଡାକିବା ପାଇଁ ଇଛୁକ ବ୍ୟକ୍ତିଙ୍କୁ ନିଲାମର ନିର୍ଦ୍ଧାରିତ ସମୟର ୨ ଘଣ୍ଟା ପୂର୍ବରୁ ଟ.୫,୦୦୦/- ଅମାନତ ଆକାରରେ ଜମା ଏବଂ ବୈଧ କେୱାଇସି (KYC)ଦେବାକୁ ହେବ।
୨) ଅମାନତ ଦାଖଲ ପରେ, ନିଲାମରେ ଅଂଶଗ୍ରହଣ କରିବାକୁ ଚାହୁଁଥିବା ବ୍ୟକ୍ତିମାନେ ଅଳଙ୍କାରଗୁଡ଼ିକୁ ଯାଞ୍ଚ କରିପାରିବେ।
୩) ସର୍ବୋଚ୍ଚ ନିଲାମ ଡାକ ଡାକିଥିବା ବ୍ୟକ୍ତିଙ୍କୁ ଉକ୍ତ ଡାକର ସମ୍ପୂର୍ଣ୍ଣ ରାଶି ସଙ୍ଗେ ସଙ୍ଗେ ବ୍ୟାଙ୍କରେ ଜମା କରିବାକୁ ପଡ଼ିବ। ଯଦି କୌଣସି ବ୍ୟକ୍ତି ସର୍ବୋଚ୍ଚ ଡାକ ଡାକିଲା ପରେ, ସମ୍ପୂର୍ଣ୍ଣ ରାଶି ଜମା କରିବାକୁ ଅସମର୍ଥ ହୁଅନ୍ତି, ତେବେ ତାଙ୍କର ଅମାନତ ରାଶି ବାଜ୍ୟାପ୍ତି ହୋଇଯିବ ଓ ଉକ୍ତ ବ୍ୟକ୍ତିଙ୍କୁ ଆଉ ଥରେ ନିଲାମ ଡାକିବାକୁ ଅନୁମତି ଦିଆଯିବ ନାହିଁ।
୪) ଗୋଟିଏ ଆକାଉଣ୍ଟର ନିଲାମ ଡାକ ଓ ଟଙ୍କା ଜମା ଇତ୍ୟାଦି ସରିଲା ପରେ ହିଁ ଅନ୍ୟ ଆକାଉଣ୍ଟ ପାଇଁ ନିଲାମ କାର୍ଯ୍ୟ ଆରମ୍ଭ ହେବ।
୫) ବ୍ୟାଙ୍କ କୌଣସି ନିଲାମ ଡାକ ମାନିନେବାକୁ ବାଧ୍ୟ ନୁହେଁ। କୌଣସି କାରଣ ନ ଦର୍ଶାଇ ବ୍ୟାଙ୍କ ନିଲାମକୁ ରଦ୍ଦ କରିପାରେ।
୬) ଯେଉଁ ବ୍ୟକ୍ତିଙ୍କ ସର୍ବୋଚ୍ଚ ଡାକ, ୟୁନିୟନ୍ ବ୍ୟାଙ୍କ ଅଫ୍ ଇଣ୍ଡିଆ ଶାଖା କାର୍ଯ୍ୟାଳୟ ଦ୍ୱାରା ଗ୍ରହଣୀୟ ହେବ ଉକ୍ତ ବ୍ୟକ୍ତି ନିଲାମ ଦୃଢୀକରଣ ହେବା ସୂଚନା ପାଇବା ପରେ ସମ୍ପୂର୍ଣ୍ଣ ନିଲାମ ରାଶି ସଙ୍ଗେସଙ୍ଗେ ବ୍ୟାଙ୍କରେ ଜମା କରିବାକୁ ବାଧ୍ୟ ହେବେ। ନଚେତ୍ ପୂର୍ବରୁ ଜମା ଦେଇଥିବା ଅମାନତ ରାଶି ବାଜ୍ୟାପ୍ତି ହେବ।
୭) ୟୁନିୟନ୍ ବ୍ୟାଙ୍କ ଅଫ୍ ଇଣ୍ଡିଆ ଶାଖା କାର୍ଯ୍ୟାଳୟ ଯଦି କୌଣସି ଉଚ୍ଚ ନିଲାମ ଡାକକୁ ନାକଚ/ରଦ୍ଦ କରନ୍ତି, ତେବେ ଜମା ହୋଇଥିବା ଅମାନତ ରାଶି ଉକ୍ତ ଜମାକାରୀଙ୍କୁ ବିନା ସୁଧରେ ଫେରାଇ ଦିଆଯିବ।
୮) ନିଲାମରେ ରଖାଯାଇଥିବା ଅଳଙ୍କାରଗୁଡ଼ିକର ଗୁଣ, ଓଜନ ଓ ବିଶୁଦ୍ଧତା ପାଇଁ ୟୁନିୟନ୍ ବ୍ୟାଙ୍କ ଅଫ୍ ଇଣ୍ଡିଆ କୌଣସି ପ୍ରକାର ଦାୟୀ ହେବ ନାହିଁ।
୯) ନିଲାମରେ ଭାଗ ନେଇଥିବା କୌଣସି ବ୍ୟକ୍ତି ଉପରୋକ୍ତ ନିୟମକୁ ନ ମାନିଲେ ବ୍ୟାଙ୍କ ତାଙ୍କର ଅମାନତ ରାଶି ବାଜ୍ୟାପ୍ତି କରିପାରିବ।

ସ୍ଥାନ: ବ୍ରହ୍ମପୁର, ତାରିଖ: ୨୬.୦୮.୨୦୨୫ — ଶାଖା ପ୍ରବନ୍ଧକ, ୟୁନିୟନ୍ ବ୍ୟାଙ୍କ ଅଫ୍ ଇଣ୍ଡିଆ



**HI-TECH MEDICAL COLLEGE & HOSPITAL**
Health Park, Pandara, Rasulgarh, Bhubaneswar-751025

**ନୋଟିସ୍**

ଆପଣଙ୍କୁ ଏହି ସମ୍ବାଦପତ୍ର ମାଧ୍ୟମରେ ଜଣାଇ ଦିଆଯାଉଛି କି, ଆପଣମାନେ ଉପରିସ୍ଥ କର୍ମଚାରୀଙ୍କୁ କିଛି ନ ଜଣାଇ ଆପଣଙ୍କ କାର୍ଯ୍ୟରେ ଅନଧିକୃତ ଅନୁପସ୍ଥିତ ଅଛନ୍ତି ଏବଂ କାର୍ଯ୍ୟରେ ବହୁତ ଅବହେଳା କରି ଅଛନ୍ତି। ଆପଣଙ୍କୁ ବାରମ୍ବାର ନୋଟିସ୍ ଦେଲା ପରେ କୌଣସି କୈଫତ ଦେଇ ନାହାଁନ୍ତି। ଅତଏବ୍, ଆପଣଙ୍କ ଏପରି ବିଶୃଙ୍ଖଳିତ କାର୍ଯ୍ୟ ପାଇଁ ଆପଣଙ୍କୁ ଆପଣଙ୍କ କାର୍ଯ୍ୟରୁ ଆଜିଠାରୁ ବହିଷ୍କାର କରାଗଲା ଏବଂ ଉକ୍ତ ଅନୁଷ୍ଠାନର ନାମକୁ ଅସଦୁପଯୋଗ କଲେ ଆପଣ ସମ୍ପୂର୍ଣ୍ଣ ଦାୟୀ ରହିବେ।

| SL NO | NAME OF THE STAFF | DESIGNATION | DATE OF ABSENT | ADRESS |
|---|---|---|---|---|
| 1 | SASMITA KHATEI | Staff Nurse | 06.07.2025 | AT-CHODA,PO-DABARADHUAPATNA,DIST-KHORDHA, Odisha,Pincode-752066 |
| 2 | SUCHITRA PATRI | Staff Nurse | 06.07.2025 | AT-MARKONA,PO/PS-SIMULIA,DIST-BALASORE,Odisha,756126 |
| 3 | SONALI SATHUA | Pharmacist | 06.07.2025 | AT-RAJNAGAR,PO-RAJSUNAKHALA,PS-BOLAGARH,DIST-KHORDHA,Odisha,752065 |
| 4 | RASHMI RANI MAHANTA | Staff Nurse | 05.07.2025 | AT-KUDAPI,PO-NAYAKRISHNAPUR,PS-JODA,DIST-KEONJHAR,Odisha,758047 |
| 5 | SOUMYADIP MAITY | Staff Nurse | 06.07.2025 | AT/PO-DAKSHIN MOYNA,PS-MOYNA,DIST-PURBA MEDINIPUR,West Bengal,721629 |
| 6 | RITIKA DAS | Staff Nurse | 06.07.2025 | AT-UTTAMPUR,PO-KOTHAPATNA,PS-CUTTACK SADAR,DIST-CUTTACK,Odisha,754001 |
| 7 | SWATI PRAVA ROUT | Staff Nurse Trainee | 07.06.2025 | AT: PATIA, PS: CHANDRASEKHARPUR, BHUBANESWAR,Odisha,751024 |
| 8 | DIPANJALI MALIK | Staff Nurse | 06.07.2025 | AT: KORO, PO: KORO,DIST : KENDRAPARA,Odisha,754222 |
| 9 | PURNIMA JENA | Staff Nurse Trainee | 06.07.2025 | AT-BIRAPADA,PO-R.N.BETARA,DIST-BHADRAK,Odisha,756112 |
| 10–53 | [illegible] | [illegible] | [illegible] | [illegible] |
| 54 | ALIPSHA BEHERA | Staff Nurse | 11.07.2025 | AT-RUJANGI,PO-POKNAGAAS,PS-SADAR,DIST-KANDHAMAL,Odisha,762029 |
| 55 | SEKHAR SARKAR | Staff Nurse Trainee | 07.07.2025 | AT/PO/PS-UMERKOTE, DIST-NABARANGAPUR,Odisha,764073 |
| 56 | CHANDANA PRADHAN | ANM | 14.07.2025 | AT-SISUA, PS-OLATPUR, PO-BAIROI, DIST-CUTTACK,Odisha,754010 |
| 57 | ALIVA ROUT | Staff Nurse Trainee | 05.07.2025 | AT-ADADEULI,PO-SANDEULI,PS-KARANJIA,DIST-MAYURBHANJ,Odisha,757037 |
| 58 | ABHISEK DAS | Patient Relationship Executive | 11.07.2025 | AT/PO: KANKADAPAL,DHENKANAL,Odisha,759013 |

କର୍ତ୍ତୃପକ୍ଷ
ହାଇଟେକ୍ ମେଡିକାଲ କଲେଜ ଓ ହସ୍ପିଟାଲ
ପାଣ୍ଡରା, ଭୁବନେଶ୍ୱର



**झारखण्ड सरकार**
**योजना एवं विकास विभाग**
**अर्थ एवं सांख्यिकी निदेशालय**
**योजना भवन, द्वितीय तल, झारखण्ड मंत्रालय नेपाल हाऊस,परिसर डोरण्डा, राँची–834002, झारखण्ड,**
E-Mail- dsejharkhand@gmail.com & Website-desjharkhand.nic.in

पत्रांक .................... दिनांक....................
संचिका सं0 –कृषि 05/10/01/विविध –2025–26

**अल्पकालीन खुला निविदा आमंत्रण**

निदेशानुसार अर्थ एवं सांख्यिकी निदेशालय, योजना एवं विकास विभाग, योजना भवन, नेपाल हाऊस डोरण्डा, राँची के द्वारा "कृषि सांख्यिकी हस्त पुस्तिका : 2023–24" का प्रकाशन वित्तीय वर्ष 2025–26 में किया जाना है। उक्त पुस्तक के मुद्रण हेतु निम्न मापदण्ड को निर्धारित किया गया है:– T&C Apply

| Sl.No. | | |
|---|---|---|
| 1. | Size | ¼ Dimy |
| 2. | Book cover Page, 350GSM Multicolor Aqua coating with UV | 04 Pages |
| 3. | Multicolor Text 130 GSM With Matt Finish | 70 Pages |
| 4. | Chapter Partition 250 GSM\ | 20 Pages |
| 5. | Preface 170 GSM With Art paper | 08 pages |
| 6. | Quantity | 500 |

इच्छुक मुद्रणकर्त्ता उपरोक्त विवरण के अनुरूप दिनांक 01.09.2025 के अपराह्ण 02.00 बजे तक सील बन्द लिफाफे में निविदा, अर्थ एवं सांख्यिकी निदेशालय, योजना भवन, द्वितीय तल, कमरा न0– 219 में जमा कर सकते हैं। दिनांक 02.09.2025 के अपराह्ण 2.00 बजे कक्ष न0 219 में इच्छुक प्रतिश्ठान के प्रोपराइटर या उनके अधिकृत प्रतिनिधि की उपस्थिति में कोटेशन को निविदा निस्तारण समिति के समक्ष खोला जायेगा।

PR 360461 Planning and Development(25-26)#D — निदेशक

# ଉମରକୋଟ୍ ପୌରାଧ୍ୟକ୍ଷାଙ୍କ ବିରୋଧରେ ଅନାସ୍ଥା ପ୍ରସ୍ତାବ

## ଅତିରିକ୍ତ ଜିଲାପାଳଙ୍କୁ ଭେଟିଲେ ୧୪ କାଉନସିଲର

ଉମରକୋଟ,୨୬।୮ (ସନ୍ତୋଷ ଶତପଥୀ)

ନବରଙ୍ଗପୁର ଜିଲା ଉମରକୋଟ ପୌର ପରିଷଦ ଅଧ୍ୟକ୍ଷା ରାଧା ଭତ୍ରାଙ୍କ ବିରୋଧରେ ସମସ୍ତ ୧୪ କାଉନସିଲର ମଙ୍ଗଳବାର ଅନାସ୍ଥା ପ୍ରସ୍ତାବ ଆଣିଛନ୍ତି। ପୌର ପରିଷଦର ସମସ୍ତ ୧୪ କାଉନସିଲରରୁ ବିଜେଡି ୧୨, ଭାଜପା ୧ ଓ କଂଗ୍ରେସର ଜଣେ କାଉନସିଲର ମଙ୍ଗଳବାର ନବରଙ୍ଗପୁର ଯାଇ ଅତିରିକ୍ତ ଜିଲାପାଳ ବିଶ୍ୱଜିତ ବର୍ମନଙ୍କୁ ଭେଟିବା ସହ ସମସ୍ତଙ୍କ ସ୍ୱାକ୍ଷରିତ ଥିବା ଏକ ପତ୍ର ପ୍ରଦାନ କରିଛନ୍ତି। ତୁରନ୍ତ ଅନାସ୍ଥା ପ୍ରସ୍ତାବ ଆଣିବା ପାଇଁ କାଉନସିଲରମାନଙ୍କ ଏକ ବୈଠକ ଡାକିବାକୁ ସେମାନେ ଅନୁରୋଧ କରିଛନ୍ତି। ଏହି ଘଟଣା ପରେ ଉମରକୋଟରେ ରାଜନୀତି ସରଗରମ ହୋଇଛି।

କାଉନସିଲରମାନେ ଏହି ପତ୍ରରେ ପୌର ଅଧ୍ୟକ୍ଷାଙ୍କ ବିରୋଧରେ ୪ଟି ଅଭିଯୋଗ ଦର୍ଶାଇଛନ୍ତି। ୨୦୨୨ରେ ୧୯ ଲକ୍ଷ ଟଙ୍କାର ଫିନାଇଲ, ବ୍ଲିଚିଂ ଓ ମଶାତେଲ କିଣାରେ ବ୍ୟାପକ ଦୁର୍ନୀତି ହୋଇଛି। କାଉନସିଲରମାନଙ୍କ ଦ୍ୱାରା ଗଠନ ହୋଇଥିବା ସାନିଟାରି କମିଟି ତଦନ୍ତବେଳେ ଏହି ସବୁ ଜିନିଷ ପୌର କାର୍ଯ୍ୟାଳୟକୁ ଆସି ନ ଥିବା ଜାଣିବାକୁ ପାଇଥିଲେ। ସେହିପରି ମ୍ୟୁନିସିପାଲିଟି ଧାରା ଅନୁଯାରେ ମାସିକ କାଉନସିଲର ବୈଠକ ଡକାଯାଉ ନ ଥିବା, ନୂତନ ବସ୍ଷ୍ଟାଣ୍ଡରେ ପୌର ପରିଷଦ ଦ୍ୱାରା ନିର୍ମିତ ଭେଣ୍ଡି ଜୋନ୍ ପ୍ରଦାନରେ ବ୍ୟାପକ ଆର୍ଥିକ ଅନିୟମିତତା ହୋଇଥିବା ଓ ପରିଷଦ କାର୍ଯ୍ୟାଳୟରେ ବ୍ୟାପକ ଆର୍ଥିକ ଅନିୟମିତତା ଓ କ୍ଷମତାର ଅପବ୍ୟବହାର କରାଯାଉଥିବା ପତ୍ରରେ ଉଲ୍ଲେଖ ରହିଛି। ଅନ୍ୟପକ୍ଷେ ବିଜେଡି ଟିକେଟରେ ବିଜୟୀ ୧୨ ଜଣ କାଉନସିଲର ଥାଇ ମଧ୍ୟ ବିଜେଡିର ନିର୍ବାଚିତ ପୌର ଅଧ୍ୟକ୍ଷାଙ୍କ ବିରୋଧରେ ଅନାସ୍ଥା ପ୍ରସ୍ତାବ ଆସିବା ବିଜେଡିକୁ ଶକ୍ତ ଧକ୍କା ଲାଗିଛି। ତେବେ ଉମରକୋଟ ପୌର ପରିଷଦରେ ପ୍ରଥମ ଥର ପାଇଁ ପୌର ଅଧ୍ୟକ୍ଷାଙ୍କ ବିରୋଧରେ ଅନାସ୍ଥା ପ୍ରସ୍ତାବ ଆସିଛି। ଘଟଣାକୁ ନେଇ ବିଜେଡି ଜିଲା ସଭାପତି ତଥା ବିଜେଡି ବିଧାୟକ ମନୋହର ରନ୍ଧାରୀଙ୍କୁ ଯୋଗାଯୋଗ କରିବାରୁ ସେ କହିଛନ୍ତି, କ'ଣ ପାଇଁ ଏହିଭଳି ପରିସ୍ଥିତି ଆସିଲା ତାକୁ ନେଇ ଅନୁଧ୍ୟାନ କରାଯିବ ଏବଂ କ'ଣ ପାଇଁ ବିଜେଡି କାଉନସିଲର ଅସନ୍ତୁଷ୍ଟ ଅଛନ୍ତି ତାକୁ ବୁଝିବା ସହ ସମସ୍ୟାକୁ ବୁଝାସୁଝା କରାଯିବ ବୋଲି କହିଛନ୍ତି। ସେହିଭଳି ଅତିରିକ୍ତ ଜିଲାପାଳ ବିଶ୍ୱଜିତ ବର୍ମନ କହିଛନ୍ତି, ପୌର ପରିଷଦର କାଉନସିଲରମାନେ ଆସିଥିଲେ ଏବଂ ରିଜୋଲ୍ୟୁସନ ମାଧ୍ୟମରେ ଅନାସ୍ଥା ପାଇଁ ଦାବିପତ୍ର ଦେଇଛନ୍ତି। ନିୟମ ଅନୁଯାୟୀ, ଜିଲା ପ୍ରଶାସନ ପଦକ୍ଷେପ ନେବେ ଏବଂ ଜିଲାପାଳ ବର୍ତ୍ତମାନ ଛୁଟିରେ ଅଛନ୍ତି। ଜିଲାପାଳ କାର୍ଯ୍ୟରେ ଯୋଗଦେବା ପରେ ଘଟଣାକୁ ନେଇ ପଦକ୍ଷେପ ନିଆଯିବ ବୋଲି ସେ କହିଛନ୍ତି। ଏ ନେଇ ପୌର ଅଧ୍ୟକ୍ଷା ରାଧା ଭତ୍ରାଙ୍କୁ ଫୋନ୍ କରାଯାଇଥିଲେ ମଧ୍ୟ ଯୋଗାଯୋଗ ସମ୍ଭବ ହୋଇପାରି ନାହିଁ।

ନବରଙ୍ଗପୁର ଅତିରିକ୍ତ ଜିଲାପାଳ ବିଶ୍ୱଜିତ ବର୍ମନଙ୍କ ନିକଟରେ କାଉନସିଲରମାନେ ଅଭିଯୋଗ କରୁଛନ୍ତି।

# ଯକ୍ଷ୍ମାମୁକ୍ତ ପଞ୍ଚାୟତ ଗଠନ ନେଇ ତାଲିମ

ଯକ୍ଷ୍ମାରୋଗର ଲକ୍ଷଣ, ଚିହ୍ନଟ, ନିରାକରଣ ଉପରେ ଆଲୋଚନା କରାଯାଉଛି।

ଡାବୁଗାଁ, ୨୬।୮ (ପ୍ରଜ୍ଞାରଞ୍ଜନ ପରିଡ଼ା)

ନବରଙ୍ଗପୁର ଜିଲା ଡାବୁଗାଁ ବ୍ଲକ ସମ୍ମିଳନୀ କକ୍ଷରେ ଦୀର୍ଘସ୍ଥାୟୀ ବିକାଶ ସ୍ଥାନୀୟକରଣ ପରିପ୍ରେକ୍ଷୀରେ ଯକ୍ଷ୍ମାମୁକ୍ତ ଗ୍ରାମପଞ୍ଚାୟତ ଗଠନ ନେଇ ଏକ ତାଲିମ କାର୍ଯ୍ୟକ୍ରମ ମଙ୍ଗଳବାର ଅନୁଷ୍ଠିତ ହୋଇଯାଇଛି। ଏହି ଅବସରରେ ବିଡିଓ ଶରତ ମାଝୀଙ୍କ ଅଧ୍ୟକ୍ଷତାରେ ଡାବୁଗାଁ ଗୋଷ୍ଠୀ ସ୍ୱାସ୍ଥ୍ୟକେନ୍ଦ୍ର ଯକ୍ଷ୍ମା ୟୁନିଟ୍ ମୁଖ୍ୟ ଗଗନ ବାଗ, ଗ୍ରାମପଞ୍ଚାୟତ ଉନ୍ନୟନ ଅଧିକାରୀ ପଦ୍ମନାଭ ଭାଲ୍ରା, ଆକାଂକ୍ଷା ବ୍ଲକ ସହଭାଗୀ ମୋନାଲ ପରିଡ଼ା, ବ୍ଲକ ମଙ୍ଗଳ ସମ୍ପ୍ରସାରଣ ଅଧିକାରୀ ଆଦିତ୍ୟ ନାରାୟଣ ରଥ, ପଞ୍ଚାୟତ ନିର୍ବାହୀ ଅଧିକାରୀ ଏ.ଡି. ପ୍ରସାଦ ପ୍ରମୁଖ ଅଂଶଗ୍ରହଣକାରୀଙ୍କୁ ତାଲିମ ଦେଇଥିଲେ। ତେବେ ମହିଳା ସ୍ୱାସ୍ଥ୍ୟକର୍ମୀ, ଅଙ୍ଗନୱାଡି କର୍ମୀ, ଏସିଡିଓ, ଗ୍ରାମ ରୋଜଗାର ସେବିକା ସେବକ ଓ ଆଶାକର୍ମୀ ମୋଟ ୭୦ ଜଣ ଉପସ୍ଥିତ ରହି ତାଲିମ ନେଇଥିଲେ। ଯକ୍ଷ୍ମାମୁକ୍ତ ଗ୍ରାମପଞ୍ଚାୟତ ଗଢ଼ି ତୋଳିବା ଉକ୍ତ କାର୍ଯ୍ୟକ୍ରମର ମୁଖ୍ୟ ଲକ୍ଷ୍ୟ ବୋଲି ବିଡିଓ କହିଥିଲେ। ଯକ୍ଷ୍ମାରୋଗର ଲକ୍ଷଣ, ଚିହ୍ନଟ, ନିରାକରଣ ଉପରେ ଆଲୋଚନା କରାଯାଇଥିଲା। ରୋଗ ଚିହ୍ନଟ ହେଲେ ରୋଗୀଙ୍କୁ ସହାୟତା ରାଶି, ରୋଗୀଙ୍କୁ ଚିହ୍ନଟକଲେ ଆଶାକର୍ମୀଙ୍କୁ ପ୍ରୋତ୍ସାହନ ରାଶି ମିଳିବା, ଏଥିରେ ନିର୍ବାଚିତ ପ୍ରତିନିଧିଙ୍କ ଦାୟିତ୍ୱ, ସରକାରୀ କର୍ମଚାରୀଙ୍କ ଦାୟିତ୍ୱ ଉପରେ ତାଲିମ ଦିଆଯାଇଥିଲା। ଉକ୍ତ କାର୍ଯ୍ୟକ୍ରମକୁ ପେସା ସଂଯୋଜକ ଶୁଭଶ୍ରୀ ମହାକୁଡ ପରିଚାଳନା କରିଥିଲେ।

# ଶିକ୍ଷାଦାନ ବେଳେ ଶ୍ରେଣୀଗୃହରେ ପଶିଲା ବର୍ଷାପାଣି

ନବରଙ୍ଗପୁର,୨୬।୮ (ସଦାଶିବ ପ୍ରହରାଜ)

ନବରଙ୍ଗପୁର ସହରରେ ମଙ୍ଗଳବାର ପ୍ରବଳ ବର୍ଷା ହୋଇଛି। ବର୍ଷା ଯୋଗୁ ନୁଆବନ୍ଧ ସାହି ଓ ରାଜୁସାହୁ ମଧ୍ୟରେ ଥିବା ମହାଦେବ ବିଦ୍ୟାପୀଠରେ ପାଣି ପଶିଯାଇଥିଲା। ଶିକ୍ଷାଦାନ ଚାଲିଥିବା ୪ଟି ଶ୍ରେଣୀ ଗୃହ ଓ ସ୍କୁଲ କାର୍ଯ୍ୟାଳୟ ଭିତରକୁ ପାଣି ପଶିଥିବା ସହ ଛାତ୍ରରୁ ମଧ୍ୟ ପାଣି ଗଳିଥିଲା। ଫଳରେ ଛାତ୍ରଛାତ୍ରୀ ଓ ଶିକ୍ଷକ ଶିକ୍ଷୟିତ୍ରୀ ନାହିଁ ନ ଥିବା ଅସୁବିଧାର ସମ୍ମୁଖୀନ ହୋଇଥିଲେ। ସେହିଭଳି ବିଦ୍ୟାଳୟରେ ୮ଜଣ ଶିକ୍ଷକ ଓ କର୍ମଚାରୀଙ୍କ ପାଇଁ ଗୋଟିଏ ଛୋଟିଆ କାର୍ଯ୍ୟାଳୟ ଥିବାରୁ ସେମାନଙ୍କ ଠିଆହେବାକୁ ମଧ୍ୟ ଜାଗା ନାହିଁ। ଏଭଳି ବିପଦସଙ୍କୁଳ ଅବସ୍ଥାରେ ସ୍କୁଲରେ ଶିକ୍ଷାଦାନ ଚାଲିଥିଲା। ଖବରପାଇ ନବରଙ୍ଗପୁର ବିଧାୟକ ଗୌରୀଶଙ୍କର ମାଝୀ, ପୌର ଅଧ୍ୟକ୍ଷ କୁନୁ ନାୟକ କାଉନସିଲର ଶର୍ମିଷ୍ଠା ଦେଓ ସେଠାରେ ପହଞ୍ଚି ଥିଲେ। ବିଧାୟକ ମାଝୀ ଶିକ୍ଷା ବିଭାଗର ଯନ୍ତ୍ରୀ, ବିଡିଓଙ୍କୁ ଘଟଣାସ୍ଥଳକୁ ଡକାଇ ପୁରୁଣା ଶ୍ରେଣୀଗୃହକୁ ଭାଙ୍ଗି ନୂତନ ଶ୍ରେଣୀଗୃହ ନିର୍ମାଣ ପାଇଁ ନିର୍ଦ୍ଦେଶ ଦେଇଛନ୍ତି।

୧୯୬୧ରେ ଦରଜା ଗିଣ୍ଡାରେ ଦୁଇଟି ଶ୍ରେଣୀଗୃହରେ ଶିଶୁ ବାଟିକା, ପ୍ରଥମ, ଦ୍ୱିତୀୟ, ତୃତୀୟ ଓ ଷଷ୍ଠ ଏବଂ ଅଷ୍ଟମ ଛାତ୍ରୀଛାତ୍ରଙ୍କୁ ଶିକ୍ଷାଦାନ କରାଯାଉଥିବାବେଳେ ଅନ୍ୟ ଏକ କଂକ୍ରିଟ ଛାତର ଦୁଇଟି ଶ୍ରେଣୀଗୃହରେ ଚତୁର୍ଥ, ପଞ୍ଚମ ଓ ୭ମ ଶ୍ରେଣୀ ପିଲାଙ୍କୁ ଶିକ୍ଷାଦାନ କରାଯାଉଛି। ବର୍ଷା ହେଲେ ୪ଟି ଶ୍ରେଣୀଗୃହର ଛାତରୁ ପାଣି ଗଳୁଥିବା ଶିକ୍ଷକମାନେ ପ୍ରକାଶ କରିଛନ୍ତି। ତେବେ ବିଦ୍ୟାଳୟ ପାଇଁ ଗୋଟିଏ ନୂତନ ଅତିରିକ୍ତ ଶ୍ରେଣୀଗୃହ ମଞ୍ଜୁର ହୋଇଛି। ୨ଦିନ ହେଲା ନୂଆ ଅତିରିକ୍ତ ଶ୍ରେଣୀ ଗୃହ ନିର୍ମାଣ ଆରମ୍ଭ ହୋଇଥିବା କର୍ମଚାରୀମାନେ ବିଧାୟକଙ୍କୁ କହିଛନ୍ତି। ସହରର ବହୁ ପୁରୁଣା ସ୍କୁଲ ହୋଇଥିବା ଯୋଗୁ ଏହି ସ୍କୁଲକୁ ଗୁରୁତ୍ୱ ଦେଇ ଆବଶ୍ୟକ ଶ୍ରେଣୀଗୃହ ନିର୍ମାଣ ପାଇଁ ଯୋଜନା ପ୍ରସ୍ତୁତ କରିବାକୁ ଅଧିକାରୀମାନଙ୍କୁ ବିଧାୟକ ନିର୍ଦ୍ଦେଶ ଦେଇଛନ୍ତି। ସେଭଳି ନୁଆବନ୍ଧ ସାହିର ନାଳନର୍ଦ୍ଦମା ଫୁଲି ରାସ୍ତା ଉପରେ ପାଣି ଚାଲିଥିଲା। ବିଧାୟକ ୱାର୍ଡଗୁଡ଼ିକ ପରିଦର୍ଶନ କରି ନାଳନର୍ଦ୍ଦମା ମରାମତି ପ୍ରତି ପୌର ପ୍ରଶାସନ ପକ୍ଷରୁ ଗୁରୁତ୍ୱ ଦିଆଯିବ ବୋଲି ସାହିବାସୀଙ୍କୁ ପ୍ରତିଶ୍ରୁତି ଦେଇଛନ୍ତି।

ବିଧାୟକ ସ୍କୁଲରେ ପହଞ୍ଚି ଶିକ୍ଷୟିତ୍ରୀ ଶିକ୍ଷକଙ୍କ ସହ ଆଲୋଚନା କରୁଛନ୍ତି।

# ୧୩ରେ ତୃତୀୟ ରାଷ୍ଟ୍ରୀୟ ଲୋକ ଅଦାଲତ

## ଜିଲା ଆଇନ ସେବା ପ୍ରାଧିକରଣ ପକ୍ଷରୁ ପ୍ରସ୍ତୁତି ଆରମ୍ଭ

ନବରଙ୍ଗପୁର,୨୬।୮ (ସଦାଶିବ ପ୍ରହରାଜ)

ରାଷ୍ଟ୍ରୀୟ ଆଇନ ସେବା ପ୍ରାଧିକରଣ ଏବଂ ଓଡ଼ିଶା ରାଜ୍ୟ ଆଇନ ସେବା ପ୍ରାଧିକରଣ ନିର୍ଦ୍ଦେଶକ୍ରମେ ଆସନ୍ତା ସେପ୍ଟେମ୍ବର ୧୩ ତାରିଖରେ ତୃତୀୟ ରାଷ୍ଟ୍ରୀୟ ଲୋକ ଅଦାଲତ ୨୦୨୫ ଅନୁଷ୍ଠିତ ହେବ। ନବରଙ୍ଗପୁର ଜିଲା ଆଇନ ସେବା ପ୍ରାଧିକରଣ ତରଫରୁ ଏଥିପାଇଁ ପ୍ରସ୍ତୁତି ଆରମ୍ଭ ହୋଇଛି। ଜିଲା ବିଚାରପତି ତଥା ଜିଲା ଆଇନ ସେବା ପ୍ରାଧିକରଣ ଅଧ୍ୟକ୍ଷ ସୁବ୍ରତ ମହାନ୍ତିଙ୍କ ଆଦେଶକ୍ରମେ ଉମରକୋଟ, ରାଇଘର, ଚନ୍ଦାହାଣ୍ଡି ଓ ଝରିଗାଁରେ ଥିବା ବିଚାରାଳୟଗୁଡ଼ିକରେ ତୃତୀୟ ରାଷ୍ଟ୍ରୀୟ ଲୋକ ଅଦାଲତ ୨୦୨୫ ଅନୁଷ୍ଠିତ ହେବାକୁ ଯାଉଛି। ଏହି ରାଷ୍ଟ୍ରୀୟ ଲୋକ ଅଦାଲତରେ ପ୍ରାୟ ସମସ୍ତ ପ୍ରକାର ବିଚାରାଧୀନ ମକଦ୍ଦମା ଯଥା ଦେୱାନୀ, ଫୌଜଦାରି (ସାଲିସଯୋଗ୍ୟ), ମୋଟର ଦୁର୍ଘଟଣାଜନିତ କ୍ଷତିପୂରଣ, ବ୍ୟାଙ୍କ ଋଣ, ବିଦ୍ୟୁତ୍ ଓ ଜଳଯୋଗାଣ, ପାରିବାରିକ, ଜମି ଅଧିଗ୍ରହଣ, ଶ୍ରମ ବିବାଦ, ଚେକ୍ ବାଉନ୍ସ ଇତ୍ୟାଦି ମକଦ୍ଦମାର ଅପୋସ ସମ୍ମତିରେ ସହଜ, ତୁରନ୍ତ ଏବଂ ଅମଳଯୋଗ୍ୟ ସମାଧାନ ହୋଇଥାଏ। ଏହି ଲୋକ ଅଦାଲତରେ କେବଳ ବିଚାରାଧୀନ ମକଦ୍ଦମା ନୁହେଁ, ବରଂ ପ୍ରାକ୍- ମକଦ୍ଦମା ପ୍ରକ୍ରିୟା (ମକଦ୍ଦମାକୁ ଯିବା ପୂର୍ବରୁ) ବିବାଦ ଯଥା- ବ୍ୟାଙ୍କ ଋଣ ଦେୟ, ବିଜୁଳି/ ଜଳଯୋଗାଣ ଦେୟ, ଚେକ୍ ବାଉନ୍ସ ସମ୍ବନ୍ଧୀୟ ବିବାଦ, ଶ୍ରମବିବାଦ ଇତ୍ୟାଦିର ଅପୋସ ସମ୍ମତିରେ ସମାଧାନ ମଧ୍ୟ ହୋଇପାରିବ। ସବିଶେଷ ବିବରଣୀ ପାଇଁ ନବରଙ୍ଗପୁର ଜିଲା ଆଇନ ସେବା ପ୍ରାଧିକରଣ, ତାଲୁକ ଆଇନ ସେବା କମିଟି, ଉମରକୋଟ ଓ ଚନ୍ଦାହାଣ୍ଡି ସହ ତୁରନ୍ତ ଯୋଗାଯୋଗ କରିବାକୁ ଜିଲା ଆଇନ ସେବା ପ୍ରାଧିକରଣର ସଚିବ ସାଇ ଅଭିଷା ଗୋଛାୟତ ସୂଚନା ଦେଇଛନ୍ତି।

# ଆକ୍ରମଣ ମାମଲା, ଅନ୍ୟ ଅଭିଯୁକ୍ତ ଗିରଫ

ଜୟପୁର,୨୬।୮ (ପବନ ପାଣିଗ୍ରାହୀ)

ଜୟପୁର ଟାଉନ ଥାନା ପୋଲିସ ମାରଣାନ୍ତକ ଆକ୍ରମଣ ମାମଲାରେ ଅନ୍ୟ ଅଭିଯୁକ୍ତ ଗୋପବନ୍ଧୁନଗରର ବାଦଲ ନାଗଙ୍କୁ ମଙ୍ଗଳବାର ଗିରଫ କରି କୋର୍ଟ ଚାଲାଣ କରିଛି। ସୋମବାର ଏଥିରେ ସମ୍ପୃକ୍ତ ଜଣଙ୍କୁ ପୋଲିସ ଗିରଫ କରିଥିଲା। ସୂଚନା ଅନୁଯାୟୀ, ଜୟପୁର ଦୈନିକ ବଜାରରେ ପୂର୍ବ ଶତ୍ରୁତାକୁ ନେଇ ଓଡ଼ିଆ ମେଡ୍ରୀ ସାହିର ହେମନ୍ତ ପରଜାଙ୍କୁ ଗୋପବନ୍ଧୁ ନଗରର ୨ ଅଭିଯୁକ୍ତ ଏକ ଧାରରେ ଆକ୍ରମଣ କରିଥିଲେ। ହେମନ୍ତଙ୍କ ମୁଣ୍ଡରେ ଆଘାତ ଲାଗି ସେ ଗୁରୁତର ହୋଇଥିଲେ। ଏ ନେଇ ସେ ଟାଉନ ଥାନାରେ ଅଭିଯୋଗ କରିଥିଲେ। ପୋଲିସ ୩୦୪/୨୫ରେ ମାମଲା ରୁଜୁ କରିଥିଲା।

# ଜମି ବିବାଦକୁ ନେଇ ମରଣାନ୍ତକ ଆକ୍ରମଣ

ଦଶମନ୍ତପୁର,୨୬।୮ (ଅରବିନ୍ଦ ନାୟକ)

କୋରାପୁଟ ଜିଲା ଦଶମନ୍ତପୁର ବ୍ଲକ ପୁର୍ଜାର ପଞ୍ଚାୟତ ଅଧୀନ ଆଉଟ ଦୋରା ଗ୍ରାମରେ ୧୩ ବର୍ଷର ଜମିଜମା ବିବାଦକୁ ନେଇ ଦୋରା ଗ୍ରାମର ଅନନ୍ତ ନାଗିନାଙ୍କ ସ୍ତ୍ରୀ ବାଗାରୀ(୫୫)ଙ୍କୁ ମରଣାନ୍ତକ ଆକ୍ରମଣ ହୋଇଛି। ତାଙ୍କ ବାପାଙ୍କ ୧୨ ଏକର ୩୦ ସେଣ୍ଟ ଜମିକୁ ସେ ଓ ତାଙ୍କ ସାନ ଭଉଣୀ ଚାଷ କରୁଥିବା ବେଳେ ସେହି ଜମିକୁ ଗ୍ରାମର ଲାଲୁ ମିଆକା, ତପିଲ ନାଗିକା ଓ ହାଡ଼ି ନାଗିକା ଅକ୍ତିଆର କରିବାକୁ ନିମିତ୍ତ ଭାବେ ସୋମବାର ରାତିରେ ବାଗାରୀଙ୍କୁ ଟାଙ୍ଗିଆରେ ଆକ୍ରମଣ କରିଥିଲେ। ବିଧାରେ ରୁଷିଥା କହି ବହୁବାର ଆକ୍ରମଣ କହିବା ବାଗାରୀ କହିଛନ୍ତି ଟାଙ୍ଗିଆରେ ଆକ୍ରମଣ ବେଳେ ତାଙ୍କ ବୋହୂ ତାଙ୍କୁ ଅଟକାଇବାକୁ ଚେଷ୍ଟା କରିଥିଲେ। ଏ ନେଇ ସେ ଥାନାରେ ଅଭିଯୋଗ କରିଛନ୍ତି। ଥାନା ଅଧିକାରୀ ସୁଷ୍ମା ହାଁସଦା ଘଟଣାର ତଦନ୍ତ କରୁଛନ୍ତି।


## वरीय पुलिस अधीक्षक का कार्यालय पूर्वी सिंहभूम, जमशेदपुर।

### लापता: आवश्यक सूचना

गुमशुदा अर्पिता सिंह

सर्व साधारण को सूचित किया जाता है कि आवेदिका मनोरमा सिंह के द्वारा अपनी बेटी अर्पिता सिंह की गुमशुदगी के संबंध में संबंधित थाना गालुडीह में लिखित आवेदन दिये हैं। आवेदन में इनके द्वारा बताया गया कि गुमशुदा अर्पिता सिंह, पिता—जगदीश सिंह, सा०—बराज कॉलोनी गालुडीह, क्वाटर नं०—एफ /12, थाना—गालुडीह, जिला—पूर्वी सिंहभूम, जमशेदपुर जो दिनांक—12.08.2025 को समय 11:00 बजे दिन में घर से कपड़ा सिलाई कराने के नाम पर घर से निकली एवं आजतक वापस नहीं आई है। परिवारवालों ने अपने स्तर से काफी खोजबीन किया परन्तु कुछ पता नहीं चल सका। गुमशुदा महिला का हुलिया निम्न प्रकार है :— कद—05 फीट 07 इंच, रंग—गोरा, भाषा—बंगाली, हिन्दी, पहनावा—गुलाबी रंग की कुर्ती एवं पैर में सेन्डल।

अतः आप सभी जन साधारण से अनुरोध है कि यदि उपरोक्त हुलिये के संबंध में किसी प्रकार की जानकारी प्राप्त होती है तो इसकी सूचना वरीय पुलिस अधीक्षक के कार्यालय में निम्नांकित फोन नम्बर पर सूचित करें।

| | |
|---|---|
| वरीय पुलिस अधीक्षक, पूर्वी सिंहभूम, जमशेदपुर | : 0657—2431006 |
| पुलिस अधीक्षक ग्रामीण, पूर्वी सिंहभूम, जमशेदपुर | : 9470199228 |
| पुलिस उपाधीक्षक (घाटशिला) | : 9431706485 |
| थाना प्रभारी, गालुडीह | : 9430774620 |

वरीय पुलिस अधीक्षक, पूर्वी सिंहभूम, जमशेदपुर।

PR 360494 (Police) 25-26 (D)



## झारखण्ड सरकार
## जिला अभियंता कार्यालय, जिला परिषद, देवघर

अति अल्पकालीन ई० निविदा आमंत्रण सूचना—06/2025-26

**पुनः निविदा सूचना**

| | | |
|---|---|---|
| 1 | बेवसाईट पर निविदा प्रकाशन की तिथि एवं समय | दिनांक :—02.09.2025 समय :— 11:00 पूर्वाह्न |
| 2 | परिमाण विपत्र प्राप्त करने एवं अपलोड करने की अवधि एवं समय | दिनांक :—02.09.2025 समय :— 11:00 पूर्वाह्न से दिनांक :— 09.09.2025 समय :— 5:00 अपराह्न तक |
| 3 | निविदा खोलने की तिथि | दिनांक :—11.09.2025 समय :— 11:00 पूर्वाह्न |
| 4 | विज्ञापनदाता का नाम एवं पता | जिला अभियंता, जिला परिषद, देवघर। |
| 5 | निविदा आमंत्रित करने वाले पदाधिकारी का सपर्क नंबर | 8709864300 |
| 6 | निविदा सेल का सहायता संपर्क नंबर | 8051066861, 7979033663 |

कार्य की विवरणी : वित्तीय वर्ष 2025-26

| क्र० | कार्य का नाम | कुल प्राक्कलित राशि | अग्रधन की राशि | परिमाण विपत्र का मूल्य | कार्य पूर्ण करने की अवधि |
|---|---|---|---|---|---|
| 1 | देवघर जिलान्तर्गत मधुपुर प्रखण्ड के प्रखण्ड स्तरीय स्टेडियम में आवासीय कबड्डी खेल छात्रावास (बालक) में 25 शैय्यावाले खेल छात्रावास निर्माण कार्य। | 1,60,76,200.00 | 3,21,524.00 | 10,000.00 | 18 माह |

नोट :— 1. सिर्फ ई—निविदा ही मान्य होगा।
2. अधिक जानकारी के http://jharkhandtenders.gov.in पर लॉग ऑन करें।
3. जिला परिषद, देवघर के दिनांक 13.11.2021 की बैठक में लिये गये निर्णय के अनुसार वैसे संवेदक जिनको जिला परिषद के कार्य आवंटित है तथा कार्य लम्बित है एवं कार्य पूर्ण करने की तिथि समाप्त हो चुकी है वैसे संवेदकों को निविदा में भाग लेने का अधिकार नहीं होगा।
4. वैसे संवेदक जिन्हें जिला परिषद, देवघर द्वारा कार्य आवंटित किया गया है परन्तु उनके द्वारा एकरारनामा नहीं किया गया है वे निविदा में भाग नहीं ले सकते हैं।
5. निविदा शुल्क एवं अग्रधन की राशि Online Mode द्वारा स्वीकार्य होगी।
6. निविदा शुल्क एवं अग्रधन की राशि का ई-भुगतान जिस खाता से किया जायेगा, उसी खाते में अग्रधन की राशि वापस होगी। अगर खाता को बंद कर दिया जाता है तो उसकी सारी जवाबदेही आपकी होगी।

जिला अभियंता
जिला परिषद, देवघर

PR 360540 Deoghar(25-26)#D



## ୟୁନିଅନ ବ୍ୟାଙ୍କ Union Bank of India

**କ୍ଷେତ୍ରୀୟ କାର୍ଯ୍ୟାଳୟ: ବ୍ରହ୍ମପୁର**
ଗାୟତ୍ରୀ ସେଣ୍ଟ୍ରାଲ ପ୍ଲାଜା, ଟାଟା ବେଞ୍ଜ ସ୍କୋୟାର ନିକଟ, ବ୍ରହ୍ମପୁର-୭୬୦୦୦୧, ଓଡ଼ିଶା, ଫୋନ୍: ୦୬୮୦-୨୨୨୫୬୭୭

**ସୁନା ନିଲାମ ବିଜ୍ଞପ୍ତି**

ଏତଦ୍ଦ୍ୱାରା ସର୍ବସାଧାରଣଙ୍କ ଅବଗତି ନିମନ୍ତେ ଜଣାଇ ଦିଆଯାଉଛି ଯେ ନିମ୍ନଲିଖିତ ସୁନା ଋଣଗ୍ରହୀତାମାନଙ୍କୁ ବ୍ୟାଙ୍କ ବାରଂବାର ନୋଟିସ୍ ଦ୍ୱାରା ସୂଚନା ଦେଇଥିବା ସତ୍ତ୍ୱେ ମଧ୍ୟ ସେମାନେ ଋଣ ପରିଶୋଧ କରୁନାହାଁନ୍ତି। ଯଦି ସେମାନେ ନିଲାମ ତାରିଖ ପୂର୍ବରୁ ସେମାନଙ୍କର ବକେୟା ଋଣ ପରିଶୋଧ ନ କରନ୍ତି, ତାହେଲେ ଆମର ସମ୍ପୃକ୍ତ ଶାଖା ପରିସରରେ ତା.୧୨.୦୯.୨୦୨୫ରିଖ ଅପରାହ୍ନ ୧୨.୩୦ ଘଟିକା ସମୟରେ ସେମାନଙ୍କର ବନ୍ଧକରେ ଥିବା ସୁନା ଅଳଙ୍କାରଗୁଡ଼ିକୁ ନିଲାମ କରାଯିବ। ଋଣଗ୍ରହୀତାମାନଙ୍କର କୌଣସି ଅସୁବିଧା ବା କ୍ଷୟ କ୍ଷତି ପାଇଁ ବ୍ୟାଙ୍କ ଦାୟୀ ହେବ ନାହିଁ ଓ ଆବଶ୍ୟକ ସ୍ଥଳେ ବ୍ୟାଙ୍କ କ୍ଷୟ କ୍ଷତି ଘଟିଲେ ବ୍ୟାଙ୍କ ସେମାନଙ୍କ ବିରୁଦ୍ଧରେ ଅଦାଲତର ଆଶ୍ରୟ ନେବ। ଋଣଗ୍ରହୀତାମାନେ ନିଲାମ ସମୟ ପୂର୍ବରୁ ବକେୟା ରାଶି ପରିଶୋଧ କରି ଅଳଙ୍କାରଗୁଡ଼ିକ ନେଇପାରିବେ।

| କ୍ର. ନଂ. | ଋଣଗ୍ରହୀତାମାନଙ୍କ ନାମ ଓ ଠିକଣା/ ସୁନା ଋଣ ଆକାଉଣ୍ଟ ନଂ. | ନେଟ୍ ଓଜନ (ଗ୍ରାମରେ) | ମୋଟ ଓଜନ (ଗ୍ରାମରେ) |
|---|---|---|---|
| | **ଆସ୍କା ରୋଡ ଶାଖା, ବିଷ୍ଣୁ ନଗର ସ୍କୋୟାର, ଆସ୍କା ରୋଡ, ଗେଟ୍ ବଜାର, ବ୍ରହ୍ମପୁର, ଗଞ୍ଜାମ-୭୬୦୦୦୧, ମୋ: ୭୮୯୪୫୨୯୭୭୨** | | |
| ୧. | ବସନ୍ତ କୁମାର ମହାନ୍ତି, ପିତା: ଏ ରାମହରି ମହାନ୍ତି, ସା: ୧ମ ମିଲିଟାରୀ ଲାଇନ୍, ବ୍ରହ୍ମପୁର, ଜିଲ୍ଲା: ଗଞ୍ଜାମ, ଓଡ଼ିଶା / ୨୯୩୧୧୬୫୪୦୦୦୦୨୫ | ୧୯.୦୦ | ୨୨.୩୦ |
| ୨. | ଲିଷା ପାତ୍ର, ସ୍ୱାମୀ: ଶ୍ରୀତମ ପତି, ସା: ଗେଟ୍ ବଜାର, ବୃନ୍ଦାବତୀ ନଗର, ଆସ୍କା ରୋଡ, ଜିଲ୍ଲା: ଗଞ୍ଜାମ / ୨୯୩୧୧୬୫୪୦୦୦୦୦୭ | ୫.୪୦ | ୫.୩୦ |
| ୩. | ରାଜା ସାହୁ, ସା: ମଠ ଷ୍ଟ୍ରିଟ, କୋରିଗାଁ, ଜିଲ୍ଲା: ଗଞ୍ଜାମ, ଓଡ଼ିଶା / ୨୯୩୧୧୬୫୪୦୦୦୦୧୦୩ | ୨.୨୫ | ୩.୦୪ |
| | **ଭାବିନିପୁର ଶାଖା, ବିଶ୍ୱାର୍ଥ ନଗର ସ୍କୋୟାର, ବ୍ରହ୍ମପୁର, ଜିଲ୍ଲା: ଗଞ୍ଜାମ, ଓଡ଼ିଶା-୭୬୦୦୦୪, ମୋ: ୭୦୨୫୨୨୨୬୫୦** | | |
| ୧. | ଗୌତମ ବାରିକ, ସା: ଶେଠାରି ବିହାର, ୫ମ ଲେନ, ସା/ପୋ: ଭାବିନିପୁର, ଥାନା: ବ୍ରହ୍ମପୁର, ଜିଲ୍ଲା: ଗଞ୍ଜାମ / ୨୬୭୧୧୬୫୩୦୦୦୦୧୦୬ | ୩୦.୧୭ | ୩୭.୩୩ |
| ୨. | ହରିକୃଷ୍ଣ ସାହୁ, ପିତା: ଦୁର୍ଯ୍ୟୋଧନ ସାହୁ, ସା: ଭାବିନିପୁର ବିଗ୍ ଷ୍ଟ୍ରିଟ, ଥାନା: ନିମଖଣ୍ଡି, ଜିଲ୍ଲା: ଗଞ୍ଜାମ / ୨୬୭୧୧୬୫୩୦୦୦୦୦୩୨ | ୩୩.୦୦ | ୪୨.୮୦ |
| | **ବୌଦ୍ଧ ଶାଖା, ଖଲିଆ ବରିଡା, ଓଲ୍ଡ ଏନ୍ଏସି ଅଫିସ୍ ସମ୍ମୁଖ, ଲେନ୍-୧, ଜିଲ୍ଲା: ବୌଦ୍ଧ-୭୬୨୦୧୪, ମୋ: ୯୪୩୭୩୦୫୩୯୫** | | |
| ୧. | ସୀତାରାମ ମେହେର, ପିତା: ମହେଶ୍ୱର ମେହେର, ସା: ଚମ୍ପାପୁର, ପୋ.: ମଧୁରା, ଜିଲ୍ଲା: ବୌଦ୍ଧ / ୫୪୭୫୦୬୫୪୦୦୦୦୬୮ | ୧୪.୯୦ | ୧୬.୪୦ |
| | **କୋର୍ଟପେଟା ଶାଖା, ଗାୟତ୍ରୀ ସେଣ୍ଟ୍ରାଲ ପ୍ଲାଜା, ଟାଟା ବେଞ୍ଜ ସ୍କୋୟାର ନିକଟ, ବ୍ରହ୍ମପୁର-୭୬୦୦୦୧, ଓଡ଼ିଶା, ମୋ.: ୯୯୦୩୮୭୦୨୦୦୨** | | |
| ୧. | ଗନ୍ଧର୍ବ ପ୍ରଧାନ, ପିତା: ମଧୁସୂଦନ ପ୍ରଧାନ, ସା: ମା ତାରାତାରିଣୀ ପୁଷ୍ପାଲୟ, ଟାଟା ବେଞ୍ଜ ସ୍କୋୟାର, ବ୍ରହ୍ମପୁର, ଗଞ୍ଜାମ / ୦୦୮୫୧୬୫୪୦୦୦୦୨୨୦ | ୪୨.୧୦ | ୪୭.୭୭ |
| | **ହଳଦିଆପଦର ଶାଖା, ରାଜଭଙ୍ଗ ରୋଡ, ହଳଦିଆପଦର ସ୍କୋୟାର, ହଳଦିଆପଦର, ବ୍ରହ୍ମପୁର, ଗଞ୍ଜାମ-୭୬୦୦୦୩, ମୋ.: ୭୩୭୯୧୬୭୦୦୧** | | |
| ୧. | ସଞ୍ଜୟ ପ୍ରଧାନ, ପିତା: ଖଗିଆ ପ୍ରଧାନ, ସା: କିର୍ତ୍ତିପୁର, ପୋ.: ଲଉଡିଗାଁ, ୨ୟ ଲେନ, ବ୍ରହ୍ମପୁର, ଜିଲ୍ଲା: ଗଞ୍ଜାମ / ୧୯୮୮୧୬୫୩୦୦୦୦୧୫୭ | ୨୧.୫୦ | ୩୧.୭୭ |
| | **ମେନ୍ ରୋଡ୍ ଛତ୍ରପୁର ଶାଖା, ମେନ୍ ରୋଡ, ଛତ୍ରପୁର, ଗଞ୍ଜାମ-୭୬୧୦୨୦, ମୋ: ୯୯୦୧୪୭୭୨୦୦** | | |
| ୧. | ଆର୍ ପୁନମା ରେଡ୍ଡୀ, ସ୍ୱାମୀ: ଆର୍ ମାଗେୟା ରେଡ୍ଡୀ, ସା: ଘଟପଡ଼ାପଲ୍ଲୀ, ବଣ୍ଡଲୁପାଲ୍ଲୀ, ଛତ୍ରପୁର, ଜିଲ୍ଲା: ଗଞ୍ଜାମ / ୦୭୬୧୧୬୫୪୦୦୦୦୩୫୧ | ୬.୦୦ | ୮.୦୦ |
| ୨. | ଆର୍ ପୁନମା ରେଡ୍ଡୀ, ସ୍ୱାମୀ: ଆର୍ ମାଗେୟା ରେଡ୍ଡୀ, ସା: ଘଟପଡ଼ାପଲ୍ଲୀ, ବଣ୍ଡଲୁପାଲ୍ଲୀ, ଛତ୍ରପୁର, ଜିଲ୍ଲା: ଗଞ୍ଜାମ / ୦୭୬୧୧୬୫୪୦୦୦୦୩୫୪ | ୧୨.୭୦ | ୧୪.୮୦ |
| | **ୟୁଏମ୍ଏଫ୍‌ବି ବ୍ରହ୍ମପୁର ଶାଖା, ଗିରି ରୋଡ୍, ଗୀତା ଭବନ ନିକଟ, ବ୍ରହ୍ମପୁର, ଜିଲ୍ଲା: ଗଞ୍ଜାମ - ୭୬୦୦୦୫, ମୋ: ୮୭୬୩୫୮୧୯୯୫** | | |
| ୧. | ପ୍ରମୋଦ ମହାକୁଡ, ପିତା: ମୋହନ ମହାକୁଡ, ସା: ଗାନ୍ଧୀ ନଗର, ୧ମ ଲେନ, ବ୍ରହ୍ମପୁର, ଜିଲ୍ଲା: ଗଞ୍ଜାମ / ୦୮୩୧୧୬୫୩୦୦୦୦୧୬୫ | ୧୧୩.୦୦ | ୧୪୪.୮୬ |

ନିଲାମ ଧାରିବା ପାଇଁ ଇଚ୍ଛୁକ ବ୍ୟକ୍ତି ବ୍ୟାଙ୍କର ନିମ୍ନଲିଖିତ ନିୟମଗୁଡ଼ିକ ପାଳନ କରି ନିଲାମରେ ଅଂଶଗ୍ରହଣ କରିପାରିବେ:
୧) ନିଲାମ ଧାରିବା ପାଇଁ ଇଚ୍ଛୁକ ବ୍ୟକ୍ତିଙ୍କୁ ନିଲାମର ନିର୍ଦ୍ଧାରିତ ସମୟର ୨ ଘଣ୍ଟା ପୂର୍ବରୁ ଟ.୫,୦୦୦/- ଅମାନତ ଆକାରରେ ଜମା ଏବଂ ବୈଧ କେୱାଇସି (KYC)ଦେବାକୁ ହେବ।
୨) ଅମାନତ ଦାଖଲ ପରେ, ନିଲାମରେ ଅଂଶଗ୍ରହଣ କରିବାକୁ ଚାହୁଁଥିବା ବ୍ୟକ୍ତିମାନେ ଅଳଙ୍କାରଗୁଡ଼ିକ ଯାଞ୍ଚ କରିପାରିବେ।
୩) ସର୍ବୋଚ୍ଚ ନିଲାମ ଡାକ ଡାକିଥିବା ବ୍ୟକ୍ତିଙ୍କୁ ଉକ୍ତ ଡାକର ସମ୍ପୂର୍ଣ୍ଣ ରାଶି ସଙ୍ଗେ ସଙ୍ଗେ ବ୍ୟାଙ୍କରେ ଜମା କରିବାକୁ ପଡ଼ିବ। ଯଦି କୌଣସି ବ୍ୟକ୍ତି ସର୍ବୋଚ୍ଚ ଡାକ ଡାକିଲା ପରେ, ସମ୍ପୂର୍ଣ୍ଣ ରାଶି ଜମା କରିବାକୁ ଅସମର୍ଥ ହୁଅନ୍ତି, ତେବେ ତାଙ୍କର ଅମାନତ ରାଶି ବାଜ୍ୟାପ୍ତି ହୋଇଯିବ ଓ ସେହି ବ୍ୟକ୍ତିଙ୍କୁ ଆଉ ଥରେ ନିଲାମ ଡାକିବାକୁ ଅନୁମତି ଦିଆଯିବ ନାହିଁ।
୪) ଗୋଟିଏ ଆକାଉଣ୍ଟର ନିଲାମ ଡାକ ଓ ଟଙ୍କା ଜମା ହୋଇସାରିବା ପରେ ହିଁ ଅନ୍ୟ ଆକାଉଣ୍ଟ ପାଇଁ ନିଲାମ କାର୍ଯ୍ୟ ଆରମ୍ଭ ହେବ।
୫) ବ୍ୟାଙ୍କ କୌଣସି ନିଲାମ ଡାକ ନାହିଁକରିବାକୁ ଅଧିକାର ରଖିଛନ୍ତି। କୌଣସି କାରଣ ନ ଦର୍ଶାଇ ବ୍ୟାଙ୍କ ନିଲାମକୁ ରଦ୍ଦ କରିପାରେ।
୬) ଯେଉଁ ବ୍ୟକ୍ତିଙ୍କ ସର୍ବୋଚ୍ଚ ଡାକ, ୟୁନିୟନ୍ ବ୍ୟାଙ୍କ ଅଫ୍ ଇଣ୍ଡିଆ ସମ୍ପୃକ୍ତ ପ୍ରାଧିକାରୀଙ୍କ ଦ୍ୱାରା ଗ୍ରହଣୀୟ ହେବ ତାଙ୍କୁ ହିଁ ନିଲାମ ଦ୍ରବ୍ୟକରଣ ହେବା ସୂଚନା ପାଇବା ପରେ ସେହି ସମ୍ପୂର୍ଣ୍ଣ ନିଲାମ ରାଶି ସଙ୍ଗେସଙ୍ଗେ ବ୍ୟାଙ୍କରେ ଜମା କରିବାକୁ ବାଧ୍ୟ ହେବେ। ନଚେତ୍ ପୂର୍ବରୁ ଜମା ଦେଇଥିବା ଅମାନତ ରାଶି ବାଜ୍ୟାପ୍ତ ହୋଇଯିବ।
୭) ୟୁନିୟନ୍ ବ୍ୟାଙ୍କ ଅଫ୍ ଇଣ୍ଡିଆ ଶାଖା କାର୍ଯ୍ୟାଳୟ ଯଦି କୌଣସି ଉକ୍ତ ନିଲାମ ତାରିଖକୁ ନାକଚ କରନ୍ତି, ତେବେ ଜମା ହୋଇଥିବା ଅମାନତ ରାଶି ଫେରସ୍ତ ଦିଆଯିବ।
୮) ନିଲାମରେ ରଖାଯାଉଥିବା ଅଳଙ୍କାରଗୁଡ଼ିକର ଗୁଣ, ଓଜନ ଓ ବିଶୁଦ୍ଧତା ପାଇଁ ୟୁନିୟନ୍ ବ୍ୟାଙ୍କ ଅଫ୍ ଇଣ୍ଡିଆ କୌଣସି ପ୍ରକାର ଦାୟୀ ହେବେ ନାହିଁ।
୯) ନିଲାମରେ ଡାକ ନେବାର ପରେ କୌଣସି ବ୍ୟକ୍ତି କୌଣସି ପ୍ରକାରେ ଦାବି କରିପାରିବେ ନାହିଁ।

ସ୍ଥାନ: ବ୍ରହ୍ମପୁର, ତାରିଖ: ୨୬.୦୮.୨୦୨୫ — ଶାଖା ପ୍ରବନ୍ଧକ, ୟୁନିୟନ୍ ବ୍ୟାଙ୍କ ଅଫ୍ ଇଣ୍ଡିଆ



## HI-TECH MEDICAL COLLEGE & HOSPITAL
Health Park, Pandara, Rasulgarh, Bhubaneswar-751025

### ନୋଟିସ୍

ଆପଣଙ୍କୁ ଏହି ଖବରକାଗଜ ମାଧ୍ୟମରେ ଜଣାଇ ଦିଆଯାଉଛି ଯେ, ଆପଣମାନେ ଉପରିସ୍ଥ କର୍ମଚାରୀଙ୍କ ବିନା ଅନୁମତିରେ ଦୀର୍ଘଦିନ ଧରି କାର୍ଯ୍ୟରୁ ଅନୁପସ୍ଥିତ ରହିଛନ୍ତି। ଆପଣଙ୍କୁ ଏହି ନୋଟିସ୍ ଦେଉଥିବା ଦିନଠାରୁ ୭ ଦିନ ମଧ୍ୟରେ କାର୍ଯ୍ୟରେ ଯୋଗଦେବାକୁ ନିର୍ଦ୍ଦେଶ ଦିଆଯାଉଛି। ଆପଣଙ୍କ ଦାୟିତ୍ୱ ନୋଟିସ୍ ଦେଇ ପରେ କୌଣସି ଯୋଗାଯୋଗ ନହେଲେ ଆପଣଙ୍କ ବିରୁଦ୍ଧରେ ଆବଶ୍ୟକ କାର୍ଯ୍ୟାନୁଷ୍ଠାନ ଗ୍ରହଣ କରାଯିବ।

| Sl No | NAME OF THE STAFF | DESIGNATION | DATE OF ABSENT | ADRESS |
|---|---|---|---|---|
| [illegible] | [illegible] | [illegible] | [illegible] | [illegible] |

କର୍ତ୍ତୃପକ୍ଷ
ହାଇଟେକ୍ ମେଡିକାଲ କଲେଜ ଓ ହସ୍ପିଟାଲ
ପାଣ୍ଡରା, ଭୁବନେଶ୍ୱର



## झारखण्ड सरकार
## योजना एवं विकास विभाग
## अर्थ एवं सांख्यिकी निदेशालय
योजना भवन, द्वितीय तल, झारखण्ड मंत्रालय नेपाल हाउस परिसर डोरण्डा, राँची—834002, झारखण्ड।
E-Mail- dsejharkhand@gmail.com & Website-desjharkhand.nic.in

पत्रांक — दिनांक

संचिका सं०—कृषि 05/10/01/विविध —2025—26

**अल्पकालीन खुला निविदा आमंत्रण**

निदेशानुसार अर्थ एवं सांख्यिकी निदेशालय, योजना एवं विकास विभाग, योजना भवन, नेपाल हाउस डोरण्डा, राँची के द्वारा "कृषि सांख्यिकी हस्त पुस्तिका : 2023—24" का प्रकाशन वित्तीय वर्ष 2025—26 में किया जाना है। उक्त पुस्तक के मुद्रण हेतु निम्न मापदण्ड को निर्धारित किया गया है:— T&C Apply

| Sl.No. | Size | ¼ Dimy |
|---|---|---|
| 1. | Book cover Page, 350GSM Multicolor Aqua coating with UV | 04 Pages |
| 2. | Multicolor Text 130 GSM With Matt Finish | 70 Pages |
| 3. | Chapter Partition 250 GSM | 20 Pages |
| 4. | Preface 170 GSM With Art paper | 08 pages |
| 5. | Quantity | 500 |

इच्छुक मुद्रणकर्ता उपरोक्त विवरण के अनुरूप दिनांक 01.09.2025 के अपराह्न 02.00 बजे तक सील बन्द लिफाफे में निविदा, अर्थ एवं सांख्यिकी निदेशालय, योजना भवन, द्वितीय तल, कमरा नं०— 219 में जमा कर सकते हैं। दिनांक 02.09.2025 के अपराह्न 2.00 बजे कक्ष नं० 219 में इच्छुक प्रतिष्ठान के प्रोपराइटर या उनके अधिकृत प्रतिनिधि की उपस्थिति में कोटेशन को निविदा निस्तारण समिति के समक्ष खोला जायेगा।

PR 360461 Planning and Development(25-26)#D — निदेशक

# ମାଲକାନଗିରିରେ 'ଆମ ଶାସନ' ପୋର୍ଟାଲର ଶୁଭାରମ୍ଭ

ମାଲକାନଗିରି, ୨୬।୮ (ଦୁର୍ଯ୍ୟୋଧନ ପାତ୍ର)

ମାଲକାନଗିରି ଜିଲାପାଳଙ୍କ କାର୍ଯ୍ୟାଳୟ ଓସ୍ୱାନ୍ ସମ୍ମିଳନୀ କକ୍ଷରେ ଜିଲାପାଳ ଓ ଅନ୍ୟ ଅଧିକାରୀମାନେ ।

ଶାସନ ବ୍ୟବସ୍ଥାରେ ସ୍ୱଚ୍ଛତା ଆଣିବା ଲାଗି ରାଜ୍ୟ ସରକାର ନାଗରିକମାନଙ୍କଠାରୁ ସିଧାସଳଖ ମତାମତ ସଂଗ୍ରହ ଉଦ୍ଦେଶ୍ୟରେ ମଙ୍ଗଳବାର 'ଆମ ଶାସନ' ବ୍ୟବସ୍ଥା ଆରମ୍ଭ କରିଛନ୍ତି । ଲୋକସେବା ଭବନରେ ମୁଖ୍ୟମନ୍ତ୍ରୀ ମୋହନ ଚରଣ ମାଝୀ 'ଆମ ଶାସନ' ପୋର୍ଟାଲର ଶୁଭାରମ୍ଭ କରିଛନ୍ତି। ଏହା ମାଲକାନଗିରିରେ ଶୁଭାରମ୍ଭ ହୋଇଛି ।

ରାଜ୍ୟର ସମସ୍ତ ଜିଲା ଆଭାସି ମାଧ୍ୟମରେ ଏହି କାର୍ଯ୍ୟକ୍ରମରେ ସାମିଲ ହୋଇଥିଲେ। ଜିଲାପାଳଙ୍କ କାର୍ଯ୍ୟାଳୟ ଓସ୍ୱାନ୍ ହଲ୍‌ଠାରେ ଜିଲାପାଳ ସୋମେଶ କୁମାର ଉପାଧ୍ୟାୟ ଏହି କାର୍ଯ୍ୟକ୍ରମରେ ଉପସ୍ଥିତ ଥିବା ବେଳେ ଅତିରିକ୍ତ ଜିଲାପାଳ ସାଧାରଣ ସୋମନାଥ ପ୍ରଧାନ, ଜିଲା ମଙ୍ଗଳ ଅଧିକାରୀ ଶ୍ରୀନିବାସ ଆଚାରୀ, ଜିଲା ସମାଜ ମଙ୍ଗଳ ଅଧିକାରୀ ଗୌରୀ ନାୟକ, ଜିଲା ସାମାଜିକ ସୁରକ୍ଷା ଅଧିକାରୀ ନିର୍ମଳ ଧରୁଆ, ଜିଲା ସୂଚନା ଓ ଲୋକ ସମ୍ପର୍କ ଅଧିକାରୀ ପ୍ରମିଳା ମାଝୀ, ଜିଲା ପରିଷଦ ଅର୍ଥ ପରିଚାଳକ ମାନସ ମିଶ୍ର ଓ ଡିଜିଏମ୍ ଶୁଭାଶିଷ ପଟ୍ଟନାୟକଙ୍କ ସମେତ ବିଭିନ୍ନ ଯୋଜନାର ହିତାଧିକାରୀ ଯୋଗଦେଇଥିଲେ। ଏହାଦ୍ୱାରା ମୁଖ୍ୟମନ୍ତ୍ରୀ, ମନ୍ତ୍ରୀ ଏବଂ ବିଭାଗୀୟ ଅଧିକାରୀମାନେ ଟେଲିଫୋନ ମାଧ୍ୟମରେ ନାଗରିକମାନଙ୍କ ମତାମତ ନେବେ। ସେହିପରି କ୍ଷେତ୍ର ପରିଦର୍ଶନ ସମୟରେ ସରକାରୀ ଅଧିକାରୀମାନେ ମୋବାଇଲ୍ ଆପ୍ ମାଧ୍ୟମରେ ନାଗରିକମାନଙ୍କ ମତାମତ ନେବେ। ଏହାଦ୍ୱାରା ଏକ ବିକଶିତ ଓଡ଼ିଶା ଗଠନ ଦିଗରେ ମୁଖ୍ୟମନ୍ତ୍ରୀ ଓ ପ୍ରଶାସନ ସିଧାସଳଖ ନାଗରିକଙ୍କ ମତାମତ ଶୁଣିବେ। ପ୍ରଥମ ପର୍ଯ୍ୟାୟରେ ପଞ୍ଚାୟତିରାଜ, ସାମାଜିକ ସୁରକ୍ଷା ଓ ଭିନ୍ନକ୍ଷମ ସଶକ୍ତୀକରଣ, ମହିଳା ଓ ଶିଶୁ ବିକାଶ, ଜନଜାତି ଉନ୍ନୟନ, କୃଷି ଓ କୃଷକ ସଶକ୍ତୀକରଣ, ଖାଦ୍ୟ ଯୋଗାଣ, ସ୍ୱାସ୍ଥ୍ୟ ଓ ଗୃହ ବିଭାଗ ଅର୍ଥ ଏହି ୮ ବିଭାଗର ୧୩ ସେବା ଯୋଗାଇଦିଆଯିବ। ହିତାଧିକାରୀମାନେ ୱେବ୍ ପୋର୍ଟାଲ, ହ୍ୱାଟ୍ସଆପ୍ ଚାର୍ଟ(୯୧-୭୪୦୦୨୨୧୯୦୩), ଚାଟବଟ୍, ଇମେଲ୍, ଟୋଲ୍ ଫ୍ରି ଫୋନ୍ କଲ୍(୧୪୪୭୧) ଆଦି ମାଧ୍ୟମରେ ସିଧାସଳଖ ନିଜର ମତାମତ ଦେଇପାରିବେ। ଆମ ଶାସନ ପ୍ଲାଟ୍‌ଫର୍ମ ଜରିଆରେ ତୃଣମୂଳସ୍ତରରୁ ମତାମତ ପାଇବାରେ ରାଜ୍ୟ ସରକାରଙ୍କୁ ଏହା ସହାୟକ ହେବ।

# ଚମ୍ପା ରାସପେଦାଙ୍କୁ ସମ୍ବର୍ଦ୍ଧିତ କଲେ ମୁଖ୍ୟମନ୍ତ୍ରୀ

ଚମ୍ପା ରାସପେଦାଙ୍କୁ ମୁଖ୍ୟମନ୍ତ୍ରୀ ମୋହନ ଚରଣ ମାଝୀ ସମ୍ବର୍ଦ୍ଧିତ କରୁଛନ୍ତି ।

ଭୁବନେଶ୍ୱର, ୨୬।୮ (ଅନୁରାଧା ମହାରଣା)

ଚଳିତ ବର୍ଷ ମେଡିକାଲ ପ୍ରବେଶିକା ପରୀକ୍ଷାରେ ଉତ୍ତୀର୍ଣ୍ଣ ହୋଇଥିବା ମାଲକାନଗିରି ଦିଦାୟୀ ସମ୍ପ୍ରଦାୟର ଝିଅ ଚମ୍ପା ରାସପେଦାଙ୍କୁ ମଙ୍ଗଳବାର ଲୋକସେବା ଭବନରେ ମୁଖ୍ୟମନ୍ତ୍ରୀ ମୋହନ ଚରଣ ମାଝୀ ସମ୍ବର୍ଦ୍ଧିତ କରିଛନ୍ତି। ଏଥିସହିତ ମୁଖ୍ୟମନ୍ତ୍ରୀ ତାଙ୍କୁ ଏକ ଲାପ୍‌ଟପ୍ ଉପହାର ଦେଇଛନ୍ତି। ଚମ୍ପାଙ୍କ ଉଜ୍ଜ୍ୱଳ ଭବିଷ୍ୟତ କାମନା କରି ଆଗକୁ ଆହୁରି ଭଲ ପାଠ ପଢ଼ିବାକୁ ମୁଖ୍ୟମନ୍ତ୍ରୀ ପରାମର୍ଶ ଦେଇଛନ୍ତି। ଭଲ ପାଠପଢ଼ି, ଭଲ ଡାକ୍ତର ହୋଇ, ଲୋକଙ୍କ ସେବା କରିପାରିଲେ ତାହା ଜୀବନର ସାର୍ଥକତା ହେବ ବୋଲି ମୁଖ୍ୟମନ୍ତ୍ରୀ କହିଥିଲେ। ସୂଚନା ଥାଉକି, ଚମ୍ପା ହେଉଛନ୍ତି ପିଭିଟିଜି ଦିଦାୟୀ ବର୍ଗର ତଥା ମାଲକାନଗିରି ଜିଲା ଅନୁସୂଚିତ ଜନଜାତି ସମ୍ପ୍ରଦାୟର ମେଡିକାଲ ପ୍ରବେଶିକା ପରୀକ୍ଷାରେ ସଫଳତା ପାଇଥିବା ପ୍ରଥମ ଛାତ୍ରୀ। ୨୦୨୫-ନିଟ୍ ପରୀକ୍ଷାରେ ଉତ୍ତୀର୍ଣ୍ଣ ହୋଇଥିବା ଚମ୍ପା ଚିତ୍ରକୋଣ୍ଡା ଏସ୍‌ଏସ୍‌ଡି ସ୍କୁଲରୁ ଦଶମ ଶ୍ରେଣୀ ଏବଂ ଗୋବିନ୍ଦପାଲି ହାୟର ସେକେଣ୍ଡାରି ଏସ୍‌ଏସ୍‌ଡି ସ୍କୁଲରୁ ଯୁକ୍ତ୨ ପାସ୍ କରିଛନ୍ତି। ମେଡିକାଲ ପ୍ରବେଶିକା ପରୀକ୍ଷାରେ ଉତ୍ତୀର୍ଣ୍ଣ ହୋଇଥିବା ଚମ୍ପା ବର୍ତ୍ତମାନ ବାଲେଶ୍ୱର ଫକୀର ମୋହନ ମେଡିକାଲ କଲେଜରେ ପାଠ ପଢ଼ିବେ। ମୁଖ୍ୟମନ୍ତ୍ରୀଙ୍କଠାରୁ ସମ୍ବର୍ଦ୍ଧିତ ହେବା ଅବସରରେ ସେ ତାଙ୍କୁ କୃତଜ୍ଞତା ଜଣାଇଛନ୍ତି।

# ବର୍ଷାରେ ଭୁଶୁଡ଼ିଲା ଘର କାନ୍ଥ, ବର୍ତ୍ତିଲେ ପରିବାର

ଭୁଶୁଡ଼ି ପଡ଼ିଥିବା ଘର କାନ୍ଥ ।

ମାଥିଲି, ୨୬।୮ (ସୁବାସ ଚନ୍ଦ୍ର ଖୁଡ଼ୁପିଆ)

ମାଲକାନଗିରି ଜିଲା ମାଥିଲି ବ୍ଲକ୍ କୁରୁନିପାଲ୍ଲୀ ପଞ୍ଚାୟତ କୁଡୁକଗୁଡ଼ା ଗ୍ରାମରେ ମଙ୍ଗଳବାର ସକାଳୁ ଲାଗି ରହିଥିବା ବର୍ଷାରେ ନାଳରୁ ପାଣି ଆସି ଘର କାନ୍ଥ ଭୁଶୁଡ଼ି ପଡ଼ିଛି। ବର୍ଷା ଯୋଗୁ ଘର ଭିତରେ ପରିବାର ଲୋକେ ବସିଥିବା ବେଳେ ହଠାତ୍ କାନ୍ଥ ଭୁଶୁଡ଼ି ପଡ଼ିବାରୁ ବାହାରକୁ ବାହାରିପାରି ନ ଥିଲେ। ପରେ ସରପଞ୍ଚଙ୍କୁ ଫୋନ କରିଥିଲେ। ସରପଞ୍ଚ ଓ କନିଷ୍ଠ ଯନ୍ତ୍ରୀ ଦାଶରଥି ହେମ୍ବ୍ରମ୍ ଘଟଣାସ୍ଥଳରେ ପହଞ୍ଚିଥିଲେ। ଘରେ ରନ୍ଧାହୋଇଥିବା ଖାଦ୍ୟ ଉପରେ କାନ୍ଥ ଭୁଶୁଡ଼ି ପଡ଼ିଥିବା ବେଳେ ତାହା ନଷ୍ଟ ହୋଇଯାଇଥିଲା । ପରିବାର ଲୋକେ ଭୋକ ଉପାସରେ ଥିବା ଦେଖି ସରପଞ୍ଚ ଓ କନିଷ୍ଠ ଯନ୍ତ୍ରୀ ତାଙ୍କୁ ଖାଦ୍ୟ ସାମଗ୍ରୀ ଦେଇଥିଲେ। ମାଥିଲି ଅଞ୍ଚଳରେ ୨ଦିନ ଧରି ବର୍ଷା ଲାଗି ରହିଥିବାରୁ ରାସ୍ତାଘାଟ ଜଳମଗ୍ନ ହୋଇଛି। ଫଳରେ ଲୋକେ ନାହିଁ ନ ଥିବା ଅସୁବିଧାର ସମ୍ମୁଖୀନ ହେଉଛନ୍ତି ।

# ବଦଳି ପରେ ଦାୟିତ୍ୱ ହସ୍ତାନ୍ତର କରୁନାହାନ୍ତି ସିନିୟର ଆସିଷ୍ଟାଣ୍ଟ

କୋରୁକୋଣ୍ଡା, ୨୬।୮ (ଶିବଦତ୍ତ ସାହୁ)

- କୋରୁକୋଣ୍ଡା ଗୋଷ୍ଠୀ ଶିକ୍ଷାଧିକାରୀଙ୍କ କାର୍ଯ୍ୟାଳୟ
- ବାରମ୍ବାର ଚିଠି ପରେ ବି ଶୁଣୁନାହାନ୍ତି

କୋରୁକୋଣ୍ଡା ବ୍ଲକ୍ ଶିକ୍ଷାଧିକାରୀଙ୍କ କାର୍ଯ୍ୟାଳୟରେ ଅବ୍ୟବସ୍ଥା ଦେଖିବାକୁ ମିଳିଛି। ୩୧।୧।୨୫ରେ ଜିଲା ପ୍ରଶାସନ ଓ ଶିକ୍ଷା ବିଭାଗର ନିର୍ଦ୍ଦେଶ କ୍ରମେ କୁଡୁମୁଲୁଗୁମ୍ମା ଗୋଷ୍ଠୀ ଶିକ୍ଷାଧିକାରୀଙ୍କ କାର୍ଯ୍ୟାଳୟରେ କାର୍ଯ୍ୟରତ ଏସ୍‌କେ କାଦର ଅଲ୍ଲୀଙ୍କୁ କୋରୁକୋଣ୍ଡା ଗୋଷ୍ଠୀ ଶିକ୍ଷାଧିକାରୀଙ୍କ କାର୍ଯ୍ୟାଳୟକୁ ସିନିୟର ଆସିଷ୍ଟାଣ୍ଟ ଭାବେ ବଦଳି କରାଯାଇଥିଲା। ସେ କୋରୁକୋଣ୍ଡା କାର୍ଯ୍ୟାଳୟରେ କାର୍ଯ୍ୟରତ ଥିଲେ। ଶିକ୍ଷା ବିଭାଗର ନିର୍ଦ୍ଦେଶକ୍ରମେ ୧।୭।୨୫ରେ ତାଙ୍କୁ ସିନିୟର ଆସିଷ୍ଟାଣ୍ଟରୁ ବରିଷ୍ଠ କିରାଣି ଭାବେ ପଦୋନ୍ନତି ସହ କାଲିମେଲା ବ୍ଲକ ଗୋଷ୍ଠୀ ଶିକ୍ଷାଧିକାରୀଙ୍କ କାର୍ଯ୍ୟାଳୟକୁ ବଦଳି କରାଯାଇଛି। କିନ୍ତୁ ସେ ଆଜି ପର୍ଯ୍ୟନ୍ତ ଦାୟିତ୍ୱ ହସ୍ତାନ୍ତର କରୁନାହାନ୍ତି। ଫଳରେ କୋରୁକୋଣ୍ଡା ଶିକ୍ଷା ବିଭାଗ ଅଧୀନରେ ଥିବା ନୂତନ ପେନ୍‌ସନ ଯୋଜନା ଅନ୍ତର୍ଭୁକ୍ତ ପ୍ରାୟ ୨ ଶହରୁ ଉର୍ଦ୍ଧ୍ୱ ଶିକ୍ଷକଙ୍କ ସମେତ କର୍ମଚାରୀମାନେ ବହୁ ଅସୁବିଧାର ସମ୍ମୁଖୀନ ହେଉଛନ୍ତି। ଅବସରପ୍ରାପ୍ତ ଶିକ୍ଷୟିତ୍ରୀ ଶିକ୍ଷକଙ୍କର ପେନ୍‌ସନ, ଛୁଟି ଫାଇଲ ସହ ଅନ୍ୟାନ୍ୟ କାର୍ଯ୍ୟ ବନ୍ଦ ପଡ଼ିଛି । ଏ ନେଇ ବ୍ଲକ ଶିକ୍ଷାଧିକାରୀ ଅସିତ ମିସ୍ତ୍ରିଙ୍କ ନିକଟରେ ମଧ୍ୟ ଅଭିଯୋଗ ହୋଇଛି। ମିସ୍ତ୍ରିଙ୍କ କାର୍ଯ୍ୟାଳୟ ଚିଠି ନଂ.୨୧୬୪/ ୮।୭।୨୫ରେ ଦାୟିତ୍ୱ ହସ୍ତାନ୍ତର ପାଇଁ ଅଲ୍ଲୀଙ୍କୁ ଲିଖିତ ଭାବେ ପଠାଇଥିଲେ। ବିଇଓଙ୍କ ପକ୍ଷରୁ ନଂ.୨୨୦୩/୧୪।୭।୨୫ରେ ଆଉ ଥରେ ଚିଠି ପଠାଇଥିଲେ। ଏହା ସତ୍ତ୍ୱେ ବି ସେ ଦାୟିତ୍ୱ ହସ୍ତାନ୍ତର ନ କରିବାରୁ ବିଇଓ ଏ ସମ୍ପର୍କରେ ଜିଲା ଶିକ୍ଷାଧିକାରୀଙ୍କୁ ଅବଗତ କରାଇଥିଲେ। ଜିଲା ଶିକ୍ଷାଧିକାରୀ ନଂ. ୩୫୯୧୧/୩୧।୭।୨୫ରେ ତୁରନ୍ତ ଦାୟିତ୍ୱ ହସ୍ତାନ୍ତର ପାଇଁ ଅଲ୍ଲୀଙ୍କୁ ନିର୍ଦ୍ଦେଶ ଦେଇଥିଲେ ବୋଲି ମିସ୍ତ୍ରି କହିଛନ୍ତି। ଅଲ୍ଲୀ ଦାୟିତ୍ୱ ନ ଦେବାରୁ କୋରୁକୋଣ୍ଡା ବିଇଓଙ୍କ ପକ୍ଷରୁ ଚିଠି ନଂ.୨୫୨୯/୫।୮।୨୫, ଚିଠି ନଂ. ୨୬୩୧/ ୧୨।୮।୨୫ରେ ଅଲ୍ଲୀଙ୍କ ନିକଟକୁ ଦୁଇ ଥର ଦୁଇଟି ଚିଠି ଲେଖି ଅବଗତ କରିବା ପରେ ବି ସେ ଦାୟିତ୍ୱ ଦେଉ ନ ଥିବା ଅଭିଯୋଗ ହୋଇଛି।

ଏ ସମ୍ପର୍କରେ ବିଇଓ ମିସ୍ତ୍ରିଙ୍କୁ ପଚାରିବାରୁ ଆମ ଅଫିସରୁ ବହୁବାର ଓ ଜିଲା ଶିକ୍ଷା ଅଧିକାରୀଙ୍କ କାର୍ଯ୍ୟାଳୟରୁ ତାଙ୍କୁ ଚିଠି ପଠାଯାଇଛି। ତଥାପି ସେ ଚାର୍ଜ ଦେଉନାହାନ୍ତି। ଏ ନେଇ ଜିଲା ଶିକ୍ଷାଧିକାରୀଙ୍କୁ ଅବଗତ କରାଇ କାର୍ଯ୍ୟାନୁଷ୍ଠାନ ଗ୍ରହଣ କରାଯିବ ବୋଲି ମିସ୍ତ୍ରି କହିଛନ୍ତି। ଏସ୍‌କେ କାଦର ଅଲ୍ଲୀଙ୍କ ମୋବାଇଲ ନଂ.୯୬୬୮୩୦୪୬୯୧ରେ ଯୋଗାଯୋଗ କରାଯାଇଥିଲେ ମଧ୍ୟ ସେ ଫୋନ ନ ଉଠାଇବାରୁ ତାଙ୍କ ପ୍ରତିକ୍ରିୟା ମିଳିପାରି ନାହିଁ।

# ଜାତୀୟ ଶିକ୍ଷକ ପୁରସ୍କାର ପାଇଁ ମନୋନୀତ ବସନ୍ତ ରଣା ଜିଲାପାଳଙ୍କ ଦ୍ୱାରା ସମ୍ବର୍ଦ୍ଧିତ

ଜିଲାପାଳ ସୋମେଶ କୁମାର ଉପାଧ୍ୟାୟ ଜାତୀୟ ଶିକ୍ଷକ ପୁରସ୍କାର ପାଇଁ ମନୋନୀତ ଶିକ୍ଷକ ବସନ୍ତ କୁମାର ରଣାଙ୍କୁ ସମ୍ବର୍ଦ୍ଧିତ କରୁଛନ୍ତି ।

ମାଲକାନଗିରି, ୨୬।୮ (ଦୁର୍ଯ୍ୟୋଧନ ପାତ୍ର)

ମାଲକାନଗିରି ଜିଲାପାଳ ସୋମେଶ କୁମାର ଉପାଧ୍ୟାୟ ଜାତୀୟ ଶିକ୍ଷକ ପୁରସ୍କାର ପାଇଁ ମନୋନୀତ ଶିକ୍ଷକ ବସନ୍ତ କୁମାର ରଣାଙ୍କୁ କାର୍ଯ୍ୟାଳୟ ପ୍ରକୋଷ୍ଠରେ ଉତ୍ତରୀୟ ଓ ପୁଷ୍ପଗୁଚ୍ଛ ଦେଇ ମଙ୍ଗଳବାର ସମ୍ବର୍ଦ୍ଧିତ କରିଛନ୍ତି । ଏହି ସଫଳତାରେ ଜିଲାପାଳ ଖୁସି ବ୍ୟକ୍ତ କରିବା ସହ ଏହା ମାଲକାନଗିରି ପାଇଁ ଗର୍ବ ଓ ଗୌରବର ବିଷୟ ବୋଲି କହିଛନ୍ତି। ରଣା ସେପ୍ଟେମ୍ବର ୩ରେ ବିଶାଖାପାଟଣାରୁ ନୂଆଦିଲ୍ଲୀ ଅଭିମୁଖେ ଯାତ୍ରା କରିବେ ବୋଲି ସୂଚନା ଦେଇଛନ୍ତି। ସେପ୍ଟେମ୍ବର ୫ ଗୁରୁଦିବସ ଅବସରରେ ବିଜ୍ଞାନ ଭବନରେ ଆୟୋଜିତ ସ୍ୱତନ୍ତ୍ର କାର୍ଯ୍ୟକ୍ରମରେ ପୁରସ୍କାର ଗ୍ରହଣ କରିବେ। କନ୍ଦେର ସରକାରୀ ଉଚ୍ଚ ବିଦ୍ୟାଳୟରେ ଭାରପ୍ରାପ୍ତ ପ୍ରଧାନ ଶିକ୍ଷକ ଭାବେ କାର୍ଯ୍ୟରତ ରଣା ଛାତ୍ରୀଛାତ୍ରଙ୍କ ସର୍ବାଙ୍ଗୀନ ଉନ୍ନତି ପାଇଁ ସର୍ବଦା ଚେଷ୍ଟିତ ।

ସୂଚନାଯୋଗ୍ୟ, ରାଜ୍ୟର ୨ ଜଣ ଶିକ୍ଷକ ଏହି ପୁରସ୍କାର ପାଇଁ ମନୋନୀତ ହୋଇଛନ୍ତି। ସେଥିରୁ ରଣା ଅନ୍ୟତମ । ଏହି ଅବସରରେ ଜିଲା ଶିକ୍ଷା ଅଧିକାରୀ ଚିତ୍ତରଞ୍ଜନ ପାଣିଗ୍ରାହୀ, ଯନ୍ତ୍ରୀ ସରୋଜ ସାମନ୍ତରାୟଙ୍କ ସମେତ ଶିକ୍ଷା ବିଭାଗର କର୍ମଚାରୀ ଉପସ୍ଥିତ ଥିଲେ।

# ୪ କେନ୍ଦ୍ରୀୟ ବିଶ୍ୱବିଦ୍ୟାଳୟ ସହ ସିୟୁଓର ବୁଝାମଣାପତ୍ର ସ୍ୱାକ୍ଷର

କୋରାପୁଟ, ୨୬।୮ (ଅମିତାଭ ବେହେରା)

ରାଷ୍ଟ୍ରୀୟ ଶିକ୍ଷା ନୀତି ୨୦୨୦ର ଲକ୍ଷ୍ୟ ସାଧନ, ସମାବେଶମୂଳକ ଓ ଶିକ୍ଷାକୁ ପ୍ରୋତ୍ସାହନ ଦେବା ଉଦ୍ଦେଶ୍ୟରେ ସୁନାବେଡ଼ା ଓଡ଼ିଶା କେନ୍ଦ୍ରୀୟ ବିଶ୍ୱବିଦ୍ୟାଳୟ ପରିସରରେ ଭାରତର ୪ କେନ୍ଦ୍ରୀୟ ବିଶ୍ୱବିଦ୍ୟାଳୟ ସହିତ ଏକ ଐତିହାସିକ ବୁଝାବଣା ପତ୍ର ସ୍ୱାକ୍ଷର ହୋଇଛି। ଏଥିରେ ଇଂଲିଶ ଏଣ୍ଡ ଫରେନ୍ ଲ୍ୟାଙ୍ଗୁ ଏଜେସ ୟୁନିଭରସିଟି ହାଇଦ୍ରାବାଦ, କେନ୍ଦ୍ରୀୟ ଜନଜାତି ବିଶ୍ୱବିଦ୍ୟାଳୟ, ବିଜୟନଗରମ, ଇନ୍ଦିରା ଗାନ୍ଧୀ ଜାତୀୟ ଜନଜାତି ବିଶ୍ୱବିଦ୍ୟାଳୟ, ଅମରକଣ୍ଟକ, ଓ ତେଲେଙ୍ଗାନା ସମ୍ମକ୍କା ସାରକ୍କା କେନ୍ଦ୍ରୀୟ ଜନଜାତି ବିଶ୍ୱବିଦ୍ୟାଳୟ ମିଳିତ ଭାବେ ସିୟୁଓ ସହ ସ୍ୱାକ୍ଷର କରିଛନ୍ତି। ଶିକ୍ଷା ଓ ଗବେଷଣାରେ ସହଯୋଗ, ଅଧ୍ୟାପକ, ଛାତ୍ରୀଛାତ୍ର ବିନିମୟ ଏବଂ ଜନଜାତି ଅଧ୍ୟୟନ, ଆଞ୍ଚଳିକ ଉନ୍ନତି, ସାମାଜିକ ଓ ଆର୍ଥିକ ପରିବର୍ତ୍ତନ ଉପରେ କେନ୍ଦ୍ରିତ ସମ୍ମିଳିତ ପ୍ରୟାସ କରିବା ଏହି ଏମଓୟୁର ଉଦ୍ଦେଶ୍ୟ। ସିୟୁଓର ଭାରପ୍ରାପ୍ତ କୁଳପତି ନରସିଂହ ଚରଣ ପଣ୍ଡା, ଇଏଫଏଲୟୁର କୁଳପତି ଏନ୍. ନାଗରାଜୁ, ଏସଏସସିଟିୟୁର କୁଳପତି ୟୁ.ଏଲ୍.ଶ୍ରୀନିବାସ, ସିଟିୟୁଏପିର ଭାରପ୍ରାପ୍ତ କୁଳପତି ପ୍ରଫେସର ଟି. ଶ୍ରୀନିବାସନ୍ ଏବଂ ଆଇଜିଏନଟିୟୁ ପ୍ରଫେସର ସୌଭାଗ୍ୟ ରଞ୍ଜନ ପାଢ଼ି ଏହି ଏମଓୟୁ ସ୍ୱାକ୍ଷର କରିଥିଲେ। ଏମଓୟୁ ସମିତିରେ ସଂଯୋଜକ ଓ ସାମ୍ବାଦିକତା ଏବଂ ଗଣମାଧ୍ୟମ ବିଜ୍ଞାନ ବିଭାଗର ସହ ପ୍ରଫେସର ଡ. ସୌରଭ ଗୁପ୍ତା ସ୍ୱାଗତ କରିଥିଲେ। ଏହି ଏମଓୟୁ ୫ ବର୍ଷ ଯାଏ କାଏମ ରହିବ ଓ ଦୁଇପକ୍ଷୀୟ ସମ୍ମତି ଉପରେ ଏହାକୁ ପୁନଃନବୀକରଣ କରାଯିପାରିବ ବୋଲି ସୂଚନା ଦିଆଯାଇଛି। ଏଥିରେ ପ୍ରଫେସର ରଥୀକାନ୍ତ କୁମ୍ଭାର, ଡ. କପିଳ ଖେମୁଣ୍ଡୁ, ଡ. ରମେନ୍ଦ୍ର ପାଢ଼ି, ଡ. ସଞ୍ଜୟ ପ୍ରଧାନ ଓ ଡ. ଅଶୋକ କୁମାର ଏରିଗାଲା ପ୍ରମୁଖ ଉପସ୍ଥିତ ଥିଲେ।

# ଡିଆର୍‌ସିଏସ୍ ଅଫିସ୍ ରାସ୍ତା ଖୋଳିଦେଲେ ଜମି ମାଲିକ

ନବରଙ୍ଗପୁର, ୨୬।୮ (ସଦାଶିବ ପ୍ରହରାଜ)

ନବରଙ୍ଗପୁର ଜିଲା ଡିଆର୍‌ସିଏସ୍ ଅଫିସ୍ ରାସ୍ତାକୁ ନିଜର ଜମି ଦାବି କରି ଜଣେ ଜମି ମାଲିକ ରାସ୍ତାରେ ନାଳ ଖୋଳି ଦେଇଛନ୍ତି। ସେହିଭଳି ଗାଁ ଭିତର ଦେଇ ଯାଇଥିବା ଅନ୍ୟରାସ୍ତାଟି ମଧ୍ୟ ଜବରଦଖଲ ଯୋଗୁ ଅଣଓସାରିଆ ହୋଇ ରହିଛି। ଫଳରେ ବିଭିନ୍ନ କାମରେ କାର୍ଯ୍ୟାଳୟକୁ ଆସୁଥିବା ଚାଷୀ ଓ ଅନ୍ୟମାନେ ଅସୁବିଧାର ସମ୍ମୁଖୀନ ହେଉଛନ୍ତି।

ଖୋଳା ହୋଇଥିବା ରାସ୍ତା ।

ସୂଚନାଯୋଗ୍ୟ ଯେ, ପ୍ରାୟ ୭ ବର୍ଷ ତଳେ ନବରଙ୍ଗପୁର ସହରରରୁ ୩କି.ମି ଦୂର କେନ୍ଦ୍ରୀୟ ବିଦ୍ୟାଳୟ ପାର୍ଶ୍ୱରେ ଡିଆର୍‌ସିଏସ୍ ଅଫିସ ପାଇଁ ରାଜସ୍ୱ ବିଭାଗ ପକ୍ଷରୁ ପ୍ରାୟ ୪୦ ସେଣ୍ଟ ଜମିରେ କୋଟିଏରୁ ଉର୍ଦ୍ଧ୍ୱ ଟଙ୍କାରେ କୋଠା ନିର୍ମାଣ କରାଯାଇଥିଲା। ତେବେ ରାଜସ୍ୱ ବିଭାଗ ସରକାରୀ ଦପ୍ତର ପାଇଁ ଜମି ଚିହ୍ନଟ କରିଥିବାବେଳେ ଅଫିସ୍‌କୁ ଯାତାୟାତ ନେଇ ମୁଖ୍ୟରାସ୍ତାର କେଉଁ ଦିଗରେ ରାସ୍ତା ପାଇଁ ଜାଗା ରଖାଯାଇଥିଲା କି ନାହିଁ ତାହା ଡିଆର୍‌ସିଏସ୍ କର୍ମଚାରୀଙ୍କୁ ଜଣାନାହିଁ। କେନ୍ଦ୍ରୀୟ ବିଦ୍ୟାଳୟ ଯିବା ଲାଗି ପକ୍କା ପିଚୁ ରାସ୍ତା ପାର୍ଶ୍ୱରେ ପ୍ରାୟ ୫୦ ମିଟର ଜମି ଡେଇଁବା ପରେ ଡିଆର୍‌ସିଏସ୍ ଅଫିସ୍‌କୁ ମୁଖ୍ୟରାସ୍ତା ଭାବେ କର୍ମଚାରୀ ଓ ଚାଷୀମାନେ ବ୍ୟବହାର କରୁଥିଲେ। ବର୍ତ୍ତମାନ ଜମି ମାଲିକ ଡିଆର୍‌ସିଏସ୍ ଅଫିସର ମୁଖ୍ୟରାସ୍ତାକୁ ନିଜର ଜମି ବୋଲି ଦାବି କରି ରାସ୍ତା ଉପରେ ନାଳ ଖୋଳି ନିଜର ଅକ୍ତିଆରକୁ ନେଇଛନ୍ତି। ବର୍ତ୍ତମାନ ଚାଷୀ ପଞ୍ଜିକରଣ ଚାଲିଥିବା ବେଳେ ଡିଆର୍‌ସିଏସ୍ ଅଫିସକୁ ଯିବା ଲାଗି ରାସ୍ତା ବନ୍ଦ ରହିଥିବା ଯୋଗୁ ସରକାରୀ କାର୍ଯ୍ୟବାଧା ପ୍ରାପ୍ତ ହୋଇଛି। ଏ ନେଇ ଡିଆର୍‌ସିଏସ୍ ସଦାନନ୍ଦ ବେହେରାଙ୍କୁ ଯୋଗାଯୋଗ କରିବାରୁ ରାଜସ୍ୱ ବିଭାଗକୁ ଏ ସମ୍ପର୍କରେ ସୂଚନା ଦିଆଯାଇଛି। ରାଜସ୍ୱ ବିଭାଗ ଜମି ଚିହ୍ନଟ ପରେ ସ୍ପଷ୍ଟ ହେବ ବୋଲି କହିଛନ୍ତି।

# ନୂତନ ଛାତ୍ରୀଛାତ୍ରଙ୍କୁ ସ୍ୱାଗତ ସମ୍ବର୍ଦ୍ଧନା

କାଲିମେଲା, ୨୬।୮ (ଜୀବନ କୃଷ୍ଣ ଦାସ)

**ଗୋପବନ୍ଧୁ ଆଞ୍ଚଳିକ ସ୍ନାତକ ମହାବିଦ୍ୟାଳୟ**

କାଲିମେଲା ଗୋପବନ୍ଧୁ ଆଞ୍ଚଳିକ ସ୍ନାତକ ମହାବିଦ୍ୟାଳୟ ପକ୍ଷରୁ ୨୦୨୫ -୨୬ ନିମନ୍ତେ ନୂତନ ଛାତ୍ରୀଛାତ୍ରଙ୍କୁ ସ୍ୱାଗତ ସମ୍ବର୍ଦ୍ଧନା ଦିଆଯାଇଛି । ଆୟୋଜିତ ସଭାରେ ଅଧ୍ୟକ୍ଷ ପ୍ରଶାନ୍ତ କୁମାର ମିଶ୍ର ମୁଖ୍ୟ ଅତିଥି ଭାବେ ଯୋଗଦେଇ ଛାତ୍ରୀଛାତ୍ରୀଙ୍କ ଉଜ୍ଜଳ ଭବିଷ୍ୟତ କାମନା କରିଥିଲେ । ଅନ୍ୟ ସମ୍ମାନୀତ ଅତିଥି ଭାବେ ଓଡିଆ ଅଧ୍ୟାପିକା ରିନୁଲତା ରାଉତ, ରାଜନୀତି ବିଜ୍ଞାନ ଅଧ୍ୟାପକ ସୁଶାନ୍ତ କୁମାର ବାରିକ, ଅର୍ଥନୀତି ଅଧ୍ୟାପକ ରାମକୃଷ୍ଣ ଭଞ୍ଜ, ଅଧ୍ୟାପକ ପି.ରବି ଶଙ୍କର, ପ୍ରସନଜିତ ସ୍ୱର୍ଣ୍ଣକର, ଖଗେଶ୍ୱର ବେହେରା, ଗ୍ରନ୍ଥାଗାରିକ ଉମା ଶଙ୍କର ସାହୁ ଓ ଆକାଉଣ୍ଟାଣ୍ଟ ତାପସ କୁମାର ତ୍ରିପାଠୀ ପ୍ରମୁଖ ଉପସ୍ଥିତ ରହି ଛାତ୍ରୀଛାତ୍ରଙ୍କୁ ମାର୍ଗ ଦର୍ଶନ କରିଥିଲେ । କିଛି ଦିନ ତଳେ ଅନୁଷ୍ଠିତ ଇନୋଭେସନ ଓ ଷ୍ଟାର୍ଟ ଅପ୍ ପ୍ରତିଯୋଗୀତା ୨୦୨୫ କୃତିତ୍ୱ ଅର୍ଜନ କରିଥିବା ପ୍ରତିଯୋଗୀଙ୍କୁ ଟ୍ରଫି ସହ ମାନପତ୍ର ପ୍ରଦାନ କରାଯାଇଥିଲା। ଶେଷରେ ଛାତ୍ରୀ ମାଧୁରୀ ପଡିଆମି ଧନ୍ୟବାଦ ଅର୍ପଣ କରିଥିଲେ ।

ସ୍ୱାଗତ ଉତ୍ସବରେ ଯୋଗଦେଇଥିବା ଛାତ୍ରୀଛାତ୍ର ।

# ଜିଲାସ୍ତରୀୟ ଆଦି କର୍ମଯୋଗୀ ଅଭିଯାନ ବୈଠକ

ମାଲକାନଗିରି, ୨୬।୮ (ଦୁର୍ଯ୍ୟୋଧନ ପାତ୍ର)

ବୈଠକରେ କର୍ମକର୍ତ୍ତାମାନେ ଆଲୋଚନା କରୁଛନ୍ତି।

ମାଲକାନଗିରି ଜିଲା ପରିଷଦ ସମ୍ମିଳନୀ କକ୍ଷରେ ଜିଲା ପ୍ରଶାସନ ଓ ସମନ୍ୱିତ ଆଦିବାସୀ ଉନ୍ନୟନ ସଂସ୍ଥା ଆନୁକୂଲ୍ୟରେ ମଙ୍ଗଳବାର ଆଦି କର୍ମଯୋଗୀ ଅଭିଯାନ ବୈଠକ ଅନୁଷ୍ଠିତ ହୋଇଯାଇଛି । ଉକ୍ତ ସମ୍ମିଳନୀରେ ଅତିରିକ୍ତ ଜିଲାପାଳ ସାଧାରଣ ସୋମନାଥ ପ୍ରଧାନ ଅଧ୍ୟକ୍ଷତା କରିଥିଲେ। ବିଶେଷକରି ଅନୁସୂଚିତ ଜନଜାତିଙ୍କ ସର୍ବାଙ୍ଗୀନ ଉନ୍ନତି ଲାଗି ରାଜ୍ୟ ଓ କେନ୍ଦ୍ର ସରକାରଙ୍କ ମିଳିତ ସହଯୋଗରେ ଆଦି କର୍ମଯୋଗୀ ଅଭିଯାନ ନାମରେ ଏକ କାର୍ଯ୍ୟକ୍ରମ ୨୦୨୫ ଅଗଷ୍ଟରୁ ୨୨ ଜିଲାରେ କାର୍ଯ୍ୟକାରୀ ହେବାକୁ ଯାଉଛି। ଏହି ଜିଲା ଭିତରେ ମାଲକାନଗିରି ରହିଛି। ଆମ ଜିଲାର ୭ ବ୍ଲକ୍‌ର ୪୨୫ ଗ୍ରାମ, କାଲିମେଲା ବ୍ଲକ୍‌ର ୩୩, ମାଲକାନଗିରି ବ୍ଲକ୍‌ର ୪୭, ପଡ଼ିଆ ବ୍ଲକ୍‌ର ୧୮ ଓ କୋରୁକୋଣ୍ଡା ବ୍ଲକ୍‌ର ୧୭ ଗ୍ରାମରେ ଏହି ଅଭିଯାନ ସଫଳ ରୂପାୟନ ହେବାକୁ ଯାଉଛି। ୭ ବ୍ଲକ୍‌ର ୭୦ ହଜାର ୯୯୬ ଗୃହର ୩ ଲକ୍ଷ ୫ ହଜାର ୯୩୮ ଜନଜାତି ଅନ୍ତର୍ଭୁକ୍ତ ହେବେ । ଶହୀଦ ବିର୍ସା ମୁଣ୍ଡାଙ୍କ ୧୫୦ତମ ଜୟନ୍ତୀ ଓ ଜନଜାତୀୟ ଗୌରବ ବର୍ଷ ପାଳନ ଅବସରରେ ଗତ ଅକ୍ଟୋବର ୨ ରେ ଧରତି ଆବା ଜନଜାତୀୟ ଗ୍ରାମ ଉତ୍କର୍ଷ ଅଭିଯାନର ଶୁଭାରମ୍ଭ କରାଯାଇଥିଲା। ଆଦି କର୍ମଯୋଗୀ ଅଭିଯାନର ଏହି ଯୋଜନାର ପୂର୍ଣ୍ଣାଙ୍ଗ ପରିପ୍ରକାଶ ।

ଏହି ଅଭିଯାନ ମାଧ୍ୟମରେ ଶିକ୍ଷା, ସ୍ୱାସ୍ଥ୍ୟ, ଗମନାଗମନ, ପଞ୍ଚାୟତ ଓ ପାନୀୟ ଜଳ, ଗ୍ରାମ୍ୟ ଉନ୍ନୟନ, କୃଷି, ମହିଳା ଓ ଶିଶୁ ବିକାଶ, ଜଙ୍ଗଲ ପରିବେଶ ଓ ଅନୁସୂଚିତ ଜନଜାତି ଓ ଜାତି ଉନ୍ନୟନ ବିଭାଗର ସହଭାଗିତାରେ ଅନୁସୂଚିତ ଜନଜାତି ବହୁଳ ଗ୍ରାମଗୁଡିକରେ ତୃଣମୂଳସ୍ତରରେ ପ୍ରଶାସନକୁ ପହଞ୍ଚାଇବା ସହ ସମସ୍ତେ ସରକାରଙ୍କ ଲୋକାଭିମୁଖୀ ଯୋଜନାର ପ୍ରଚାରପ୍ରସାର ଓ ଅତ୍ୟାବଶ୍ୟକ ସେବାର ଉପଲବ୍ଧତା କରାଇବା ପାଇଁ ପ୍ରାୟ ୫୦ ହଜାର ଆଦିବାସୀ କ୍ୟାଡର ସୃଷ୍ଟି କରାଯିବ । ଏମାନଙ୍କୁ କର୍ମଯୋଗୀ, ସହଯୋଗୀ ଆଦି ସାଥୀ ନାମରେ ଅବିହିତ କରାଯାଇ ସରକାର ଓ ଅନୁସୂଚିତ ଜନଜାତି ସମ୍ପ୍ରଦାୟଙ୍କ ମଧ୍ୟରେ ଏକ ସେତୁ ସୃଷ୍ଟି କରାଯିବ । ଏହି ସବୁ ଲକ୍ଷ୍ୟ ହାସଲ ନିମନ୍ତେ ପ୍ରତ୍ୟେକ ଗ୍ରାମରେ ଏକ ସେବାକେନ୍ଦ୍ର ଚିହ୍ନଟ କରାଯିବ । ସାଧାରଣ ଭାବରେ ସ୍ଥାନୀୟ ଅଙ୍ଗନୱାଡି କେନ୍ଦ୍ର, ପଞ୍ଚାୟତ କାର୍ଯ୍ୟାଳୟରେ ଏହି ସେବାକେନ୍ଦ୍ର କାର୍ଯ୍ୟ କରିବ । ଆଗାମୀ ଦିନରେ ବିଭିନ୍ନ ପର୍ଯ୍ୟାୟରେ ଜିଲା, ବ୍ଲକ୍, ପଞ୍ଚାୟତସ୍ତରରେ ପ୍ରଶିକ୍ଷଣ ଦିଆଯିବା ପରେ ଏହି ଅଭିଯାନର କାର୍ଯ୍ୟକ୍ରମ ଆରମ୍ଭ କରାଯିବ। ବିଭିନ୍ନ ବିଭାଗର କାର୍ଯ୍ୟକ୍ରମ ଓ ଯୋଜନାକୁ ଅନ୍ତର୍ଭୁକ୍ତକରି ପ୍ରତ୍ୟେକ ଗ୍ରାମ ଲାଗି ଏକ ଗ୍ରାମ୍ୟ କାର୍ଯ୍ୟ ଖସଡ଼ା ପ୍ରସ୍ତୁତ କରାଯିବ । ଏହାର ସଫଳ ରୂପାୟନ କରାଯିବ ବୋଲି ଅତିରିକ୍ତ ଜିଲାପାଳ ପ୍ରଧାନ କହିଥିଲେ।

ବୈଠକରେ ସମନ୍ୱିତ ଆଦିବାସୀ ଉନ୍ନୟନ ସଂସ୍ଥା ପ୍ରକଳ୍ପ ପ୍ରଶାସକ ହଳଧର ଶବର ସ୍ୱାଗତ ଭାଷଣ ସହ ଏହାର ଆଭିମୁଖ୍ୟ ବିଷୟରେ କହିଥିଲେ। କାର୍ଯ୍ୟକ୍ରମରେ ସିଭିଲ ସୋସାଇଟି ଅର୍ଗାନାଇଜେଶନ ରହିଥିବା ପିରାମଲ ଫାଉଣ୍ଡେଶନ ପ୍ରତିନିଧି ରାଜାରାମ ମଲ୍ଲିକ ସମସ୍ତଙ୍କୁ ପ୍ରଶିକ୍ଷଣ ଦେଇଥିଲେ। ଅନ୍ୟମାନଙ୍କ ମଧ୍ୟରେ ସମସ୍ତ ଜିଲାସ୍ତରୀୟ ଅଧିକାରୀ, ବିଡିଓ ଏବଂ ତହସିଲଦାରଙ୍କ ସମେତ ଆଇଟିଡିଏ ବିଭାଗର କର୍ମଚାରୀ ଉପସ୍ଥିତ ଥିଲେ।

# ବଢୁଛି ଜୋଲାପୁଟ ଜଳଭଣ୍ଡାର ଜଳସ୍ତର

## ୩ ଫାଟକ ଖୋଲି ଜଳ ନିଷ୍କାସନ

ନନ୍ଦପୁର,୨୬।୮ (ତୁଷାରକାନ୍ତ ମହାନ୍ତି)

ଜୋଲାପୁଟ ଜଳଭଣ୍ଡାରରେ ଜଳ ନିଷ୍କାସନ କରାଯାଉଛି।

ଲଗାଣ ବର୍ଷା ପ୍ରଭାବରେ ନନ୍ଦପୁର ବ୍ଲକ ଜୋଲାପୁଟ ଜଳଭଣ୍ଡାର ଜଳସ୍ତର ବୃଦ୍ଧି ପାଇ ସର୍ବାଧିକ ୨୭୫୦ ଫୁଟ ଜଳସ୍ତର ଥିଲା। ମଙ୍ଗଳବାର ସକାଳ ୮ଟା ସୁଦ୍ଧା ଜଳସ୍ତର ୨୭୪୮.୧୫ ଫୁଟକୁ ବୃଦ୍ଧି ପାଇଥିଲା। ସୁରକ୍ଷା ଦୃଷ୍ଟିରୁ ଜଳଭଣ୍ଡାରର ପ୍ରଥମେ ୫ ଓ ୬ ନମ୍ବର ଫାଟକ ଖୋଲି ୫ ହଜାର କ୍ୟୁସେକ୍ ଜଳ ନିଷ୍କାସନ କରାଯାଇଥିଲା। କିନ୍ତୁ ମଙ୍ଗଳବାର ମଧ୍ୟାହ୍ନ ୧୨ଟା ସୁଦ୍ଧା ଜଳସ୍ତର ୨୭୪୮.୪୫କୁ ବୃଦ୍ଧି ପାଇଥିଲା। ଏହା ପରେ ଜଳ ନିଷ୍କାସନ ପାଇଁ ଜଳଭଣ୍ଡାରର ତୃତୀୟ ଫାଟକ ଖୋଲାଯାଇଥିଲା। ୩ ଫାଟକ ଦେଇ ୧୦ ହଜାର କ୍ୟୁସେକ୍ ଜଳ ନିଷ୍କାସନ କରାଯାଉଛି। ଜଳଭଣ୍ଡାର କର୍ତ୍ତୃପକ୍ଷ ଓ ତହସିଲ ନନ୍ଦପୁର, ଲମତାପୁଟ ବ୍ଲକ୍ ଓ ତହସିଲ ପ୍ରଶାସନକୁ ଫାଟକ ଖୋଲି ଜଳ ନିଷ୍କାସନ କରାଯାଉଥିବା ତଳମୁଣ୍ଡରେ ସତର୍କତା ଅବଲମ୍ବନ କରିବାକୁ ସୂଚନା ଦେଇଛନ୍ତି। ବର୍ଷା ପରିମାଣ ବୃଦ୍ଧି ହେଲେ ଆଗକୁ ଅଧିକ ଫାଟକ ଖୋଲାଯିବ ବୋଲି ଜଳଭଣ୍ଡାର ସହକାରୀ ନିର୍ବାହୀ ଯନ୍ତ୍ରୀ ସର୍ବେଶ୍ୱର ରାୟ ଓ ରାଜନାଥ ଜଯପୁରୁ ସୂଚନା ଦେଇଛନ୍ତି। ଜଳସ୍ତର ବୃଦ୍ଧି ପାଉଥିବା ଦେଖି ଜଳଭଣ୍ଡାର ପାରିପାର୍ଶ୍ୱିକ ନନ୍ଦପୁର ବ୍ଲକ ଅଧୀନ ୧୦ ପଞ୍ଚାୟତବାସୀଙ୍କୁ ବ୍ଲକ୍ ଓ ତହସିଲ ପ୍ରଶାସନ ପକ୍ଷରୁ ସତର୍କ ରହିବାକୁ ସୂଚନା ଦିଆଯାଇଛି।

## ବର୍ଷାରେ ବୁଡ଼ିଲା ଧାନକ୍ଷେତ: ଭାଙ୍ଗିଲା ୪ ଘର

ନନ୍ଦପୁର/ପାଡୁଆ,୨୬।୮ (ତୁଷାରକାନ୍ତ ମହାନ୍ତି/ଶଙ୍କର ପୁଜାରୀ)

ଲଗାଣ ବର୍ଷା ଯୋଗୁ ନନ୍ଦପୁର ବ୍ଲକର ବିଭିନ୍ନ ପଞ୍ଚାୟତର ଧାନକ୍ଷେତ ମଙ୍ଗଳବାର ଜଳମଗ୍ନ ହୋଇଯାଇଛି। ବର୍ଷା ପ୍ରଭାବରେ ୪ ଘର ଭାଙ୍ଗିଥିବା ସୂଚନା ମିଳିଛି। ଚାରୁଆ ପଞ୍ଚାୟତର ତଳ କଣ୍ଡାପାଲି, ଉପର କଣ୍ଡାପାଲି ଓ୍ୱାଡେଲ ପଞ୍ଚାୟତର ଗୋଡ଼ି ଗ୍ରାମ ସମ୍ମୁଖ ରାସ୍ତାରେ ନଦୀ ଜଳ ପ୍ରବାହିତ ହେଉଥିବାରୁ ଗ୍ରାମବାସୀଙ୍କୁ ଯାତାୟାତରେ ଅସୁବିଧା ହେଉଛି। ଥୁବା ପଞ୍ଚାୟତର ପରତା, ମାଳିବେଲଗାଁ ପଞ୍ଚାୟତ ସାଉନି ପୂଜାରୀପୁଟ ଗ୍ରାମର ଧାନ କ୍ଷେତ ମଧ୍ୟ ଜଳ ମଗ୍ନ ହୋଇଥିବା ସୂଚନା ମିଳିଛି। ବର୍ଷା ପ୍ରଭାବରେ ହାତୀବାରି ପଞ୍ଚାୟତ ପୋଡ଼ାପୁଡ଼ା ଗ୍ରାମର ଦଳ ପାଙ୍ଗୀଙ୍କ ମାଟି ଘରର ୨ କାନ୍ଥ ଭାଙ୍ଗିଯାଇଥିବା ଜଣାପଡ଼ିଛି। ବିଲପୁଟ ପଞ୍ଚାୟତ ଜବାଗଡ଼ ଗ୍ରାମର ବୁଦୁ ଦଳପତିଙ୍କ ଘର, ବାଡେଲ ପଞ୍ଚାୟତ ଜନ୍ତାପୁଟ ଗ୍ରାମର ବିଶୁ ଗେମେଲଙ୍କ ଗୁହାଳ ଘରକାନ୍ଥ ଓ ବନମାଳୀ ଗେମେଲଙ୍କ ରୋଷେଇ ଘର କାନ୍ଥ ଭାଙ୍ଗିଯାଇଥିବା ନନ୍ଦପୁର ତହସିଲ କାର୍ଯ୍ୟାଳୟ ପକ୍ଷରୁ ସୂଚନା ଦିଆଯାଇଛି। ଏହି ୪ ପରିବାରକୁ ତହସିଲ ପ୍ରଶାସନ ପକ୍ଷରୁ ରାଜସ୍ୱ ନିରୀକ୍ଷକମାନେ ସହାୟତା ଭାବେ ପଲିଥିନ ଯୋଗାଇଥିବା ତହସିଲଦାର ଦେବବ୍ରତ ମହାରଣା କହିଛନ୍ତି। ବର୍ଷା କମିଲେ ରାଜସ୍ୱ ଓ କୃଷି ଅଧିକାରୀ ଧାନକ୍ଷେତ ପରିଦର୍ଶନକରି କ୍ଷତି ଅନୁଧ୍ୟାନ କରିବେ ବୋଲି ସୂଚନା ଦେଇଛନ୍ତି। ସେହିପରି ନନ୍ଦପୁର ଥାନା ଅଧୀନ ଲମତାପୁଟ ପଞ୍ଚାୟତର ଉମେଲ ପଞ୍ଚାୟତ ସଦର ମହକୁମାକୁ ଯୋଗାଯୋଗ ବିଚ୍ଛିନ୍ନ ହୋଇଛି। ଉମେଲ ସଂଯୋଗୀ ଆରଡ଼ି ରାସ୍ତାର ବଙ୍କେଇପୁଟ ଛକ ନିକଟ କଲଭର୍ଟ ଉପରେ ୪ ଫୁଟ ଉଚ୍ଚରେ ବର୍ଷା ଜଳ ପ୍ରବାହିତ ହେଉଥିବା ସୂଚନା ମିଳିଛି। ୨ ପାର୍ଶ୍ୱରେ ଏକାଧିକ ଗାଡ଼ି ଅଟକି ରହିଥିବା ଦେଖିବାକୁ ମିଳିଛି।

## ନଳକୂପ ଅଚଳ: ନାଳପାଣି ଭରସାରେ ଗ୍ରାମବାସୀ

ମହିଳାମାନେ ନାଳରୁ ଗୋଳିଆପାଣି ନେଉଛନ୍ତି।

### ଅଜଣା ରୋଗକୁ ଭୟ

ଦଶମନ୍ତପୁର,୨୬।୮ (ଅରବିନ୍ଦ ନାୟକ)

କୋରାପୁଟ ଜିଲ୍ଲା ଦଶମନ୍ତପୁର ବ୍ଲକ ଅନ୍ତର୍ଗତ କିଙ୍ଗାୟ ପଞ୍ଚାୟତସ୍ଥିତ ତଳଗଦଳା ଗ୍ରାମରେ ଦୀର୍ଘ ମାସ ହେବ ପାନୀୟ ଜଳ ସଙ୍କଟ ଲାଗି ରହିଥିବା ବେଳେ ଗ୍ରାମବାସୀ ଅଜଣା ରୋଗର ଭୟରେ ରହିଛନ୍ତି। ଗ୍ରାମରେ ଅନୁସୂଚିତ ଜାତି ଓ ଅନୁସୂଚିତ ଜନଜାତିର ୭୦ରୁ ଊର୍ଦ୍ଧ୍ୱ ସମ୍ପ୍ରଦାୟର ଲୋକେ ବସବାସ କରୁଥିବା ବେଳେ ଆଦିବାସୀ ସାହିରେ ରୋଲାର ପମ୍ପ କାର୍ଯ୍ୟକ୍ଷମ ରହିଛି। ଅନ୍ୟ ସାହିରେ ଥିବା ନଳକୂପ ଦୀର୍ଘ ମାସ ହେବ ଅଚଳ ରହିଛି। ୨ ସାହିବାସୀଙ୍କୁ ଗୋଟିଏ ସୋଲାର ପମ୍ପରେ ପାଣି ଯୋଗାଇବା ଅସମ୍ଭବ ହେଉଥିବାରୁ ଗାଁ ଲୋକେ ବାଧ୍ୟହୋଇ କାଚ୍ଚା ରାସ୍ତା ଦେଇ ନିକଟ ଏକ ନାଳରୁ ଦୂଷିତ ପାଣିକୁ ପାନୀୟ ଜଳ ଭାବେ ବ୍ୟବହାର କରୁଥିବା ଗ୍ରାମବାସୀ ଅଭିଯୋଗ କରିଛନ୍ତି। ନଳକୂପର ମରାମତି ପାଇଁ ପଞ୍ଚାୟତଠାରୁ ଆରମ୍ଭକରି ଜଳ ଓ ପରିମଳ ବିଭାଗକୁ ବାରମ୍ବାର ଅଭିଯୋଗ କରିବା ସତ୍ତ୍ୱେ କୌଣସି ପଦକ୍ଷେପ ନିଆଯାଉ ନ ଥିବା ଗ୍ରାମବାସୀ କହିଛନ୍ତି। ଦୂଷିତ ପାଣି ବ୍ୟବହାର କରୁଥିବାରୁ ଫୁଲବେଡ଼ା ପଞ୍ଚାୟତରେ ବ୍ୟାପିଥିବା ଅଜଣା ରୋଗ ଭଳି ଲୋକେ ଜ୍ୱରରେ ମଧ୍ୟ ପଡ଼ିତ ହେଉଥିବା କହିଛନ୍ତି। ଅଜଣା ରୋଗର ଭୟ ଥିବା ଗ୍ରାମର ପବିତ୍ର କଦପାନ, ଆଲୁଆ କଦପାନ ଓ ସୁକଭଲା କଦପାନ ପ୍ରମୁଖ କହିଛନ୍ତି।

ଏ ସମ୍ପର୍କରେ ଜଳ ଓ ପରିମଳ ବିଭାଗର କନିଷ୍ଠ ଯନ୍ତ୍ରୀ ଧର୍ମେନ୍ଦ୍ର ନାୟକଙ୍କୁ ପଚାରିବାରୁ ଅତିଶୀଘ୍ର ମରାମତି କରାଯାଇ ଲୋକଙ୍କୁ ସ୍ୱଚ୍ଛ ପାନୀୟ ଜଳ ଯୋଗାଇ ଦିଆଯିବ ବୋଲି କହିଛନ୍ତି।

## କୁଲ୍ଲୁ ,ବିରି ନଦୀରେ ବନ୍ୟା: ଯୋଗାଯୋଗ ବିଚ୍ଛିନ୍ନ

କୁନ୍ଦୁରା,୨୬।୮ (ସନ୍ତୋଷ ପ୍ରହରାଜ)

କୋରାପୁଟ ଜିଲ୍ଲା କୁନ୍ଦୁରା ବ୍ଲକ୍‌ର କୁଲିମା,ଆସନା ନିକଟ କୁଲ୍ଲୁ ଓ ଦିଗାପୁର ନିକଟ ବିରି ନଦୀରେ ବନ୍ୟା ସ୍ଥିତି ଉପୁଜି ବ୍ରିଜ୍ ଉପରେ ୩ ଫୁଟ ପାଣି ପ୍ରବାହିତ ହେଉଛି। ବ୍ଲକ୍ ସଦର ମହକୁମାକୁ ଯୋଗାଯୋଗ ବିଚ୍ଛିନ୍ନ ହୋଇଛି। ବ୍ଲକ୍‌କୁ ଘେରି ରହିଥିବା କୋଲାବ ନଦୀରେ ବନ୍ୟା ଜଳସ୍ତର ବଢୁଥିବାରୁ ଲୋକେ ଆତଙ୍କିତ ହୋଇରହିଛନ୍ତି। ବିଭିନ୍ନ ସ୍ଥାନରେ ଜମିଗୁଡ଼ିକରେ ଲଗାଣ ବର୍ଷା ଯୋଗୁ ନଦୀଜଳ ପଶୁଥିବାରୁ ଚାଷୀ ଚିନ୍ତିତ ଅଛନ୍ତି। ମଙ୍ଗଳବାର ଦିଗାପୁର ଅଞ୍ଚଳକୁ ଯାଉଥିବା ଆମ ବସ୍ ୫୦ ଯାତ୍ରୀଙ୍କ ସହ ଅଧା ବାଟରେ ଫସି ରହିଥିବା ଦେଖିବାକୁ ମିଳିଛି। ସ୍ଥାନୀୟ ଅତିରିକ୍ତ ତହସିଲଦାର ଅଶୋକ କୁମାର ପାଲ ଅଞ୍ଚଳରେ ସ୍ଥିତି ଅନୁଧ୍ୟାନ କରିଥିଲେ। ଦିଗାପୁର,ମସିଗାଁ, ଘୁମର, ଲିମା, ଆସନା ଓ କେରିମିଟି ଅଞ୍ଚଳ ବନ୍ୟା ଯୋଗୁ ପ୍ରଭାବିତ ହୋଇଥିବା ଜଣାପଡ଼ିଛି। ପଞ୍ଚାୟତ କାର୍ଯ୍ୟ ନିର୍ବାହୀ ଅଧିକାରୀ, ଗ୍ରାମ ରୋଜଗାର ସେବକ, ଯୋଗାଣ ସହାୟକ, ରାଜସ୍ୱ ନିରୀକ୍ଷକମାନଙ୍କୁ ନିଜ ଅଞ୍ଚଳରେ ସଜାଗ ରହିବାକୁ ଗୋଷ୍ଠୀ ଉନ୍ନୟନ ଅଧିକାରୀ ପି. ମନସ୍ମିତା ନିର୍ଦ୍ଦେଶ ଜାରି କରିଛନ୍ତି।

ଦିଗାପୁର ନିକଟ ବିରି ନଦୀରେ ବନ୍ୟା ସ୍ଥିତି ଉପୁଜି ବ୍ରିଜ୍ ଉପରେ ପାଣି।

କଲଭର୍ଟ ଉପରେ ପାଣି ଚାଲୁଥିବାରୁ ୨ ପାର୍ଶ୍ୱରେ ଲୋକେ ଅଟକି ରହିଛନ୍ତି।

## ବିଷାକ୍ତ ମଦ, ଦୂଷିତ ପାଣି ମୃତ୍ୟୁର କାରଣ: ସ୍ୱାସ୍ଥ୍ୟ ଟିମ୍

ଦଶମନ୍ତପୁର,୨୬।୮ (ଅରବିନ୍ଦ ନାୟକ)

### ଅଜଣା ରୋଗରେ ମୃତ୍ୟୁ ଘଟଣା

କୋରାପୁଟ ଜିଲ୍ଲା ଦଶମନ୍ତପୁର ବ୍ଲକ୍ ଓଡ଼ପୁର ଗ୍ରାମରେ ଅଜଣା ରୋଗରେ ମୃତ୍ୟୁ ହେଉଥିବା ଘଟଣାକୁ ଜିଲ୍ଲା ଜନସ୍ୱାସ୍ଥ୍ୟ ବିଭାଗ ଖଣ୍ଡନ କରିଛି। ଗ୍ରାମରେ ବିଷାକ୍ତ ମଦ, ଚେରମୂଳି ଓ ଜମିର ଦୂଷିତ ପାଣି ପିଇ ଆକ୍ରାନ୍ତ ହୋଇ ଲୋକଙ୍କ ମୃତ୍ୟୁ ହେଉଥିବା ଅତିରିକ୍ତ ଜିଲ୍ଲା ଜନସ୍ୱାସ୍ଥ୍ୟ ଅଧିକାରୀ ମୁକ୍ତିକାନ୍ତ ଖଗୁଆ ସୂଚନା ଦେଇଛନ୍ତି।

ପ୍ରକାଶ ଯେ, ଓଡ଼ପୁର ଗାଁରେ ସପ୍ତାହକରେ ୪ଜଣଙ୍କ ମୃତ୍ୟୁ ହୋଇଥିଲା। କେତେଜଣ ଆକ୍ରାନ୍ତ ହୋଇ ଚିକିତ୍ସିତ ହେଉଥିଲେ। ଏ ନେଇ ପ୍ରଶାସନର ନିଦ ହଜାଇ ଦେଇଥିଲା। ଏହାର ଅନୁଧ୍ୟାନ କରିବାକୁ ଜିଲାପାଳ ମନୋଜ ସତ୍ୟବାନ ମହାଜନଙ୍କ ନିର୍ଦ୍ଦେଶରେ ଜିଲ୍ଲା ସ୍ୱାସ୍ଥ୍ୟକେନ୍ଦ୍ର ଅଧିକାରୀ, ବିଡିଓ ମିଲନ କୁମାର ଖାଙ୍କର, ଦଶମନ୍ତପୁର ଗୋଷ୍ଠୀ ସ୍ୱାସ୍ଥ୍ୟକେନ୍ଦ୍ର ଅଧିକାରୀ ଦୀପକ କୁମାର ସାମଲ, ବିପିଏମ୍‌ଓ ଶ୍ରୀକାନ୍ତ ଦାସ ଓ ବିଭାଗୀୟ ଟିମ୍ ଗାଁରେ ପହଞ୍ଚି ସୋମବାର ସ୍ଥିତି ଅନୁଧ୍ୟାନ କରିଥିଲେ। ବିଷାକ୍ତ ମଦ ସହ ବିଷାକ୍ତ ଚେରମୂଳି ଏବଂ ବିଲର ଦୂଷିତ ପାଣି ମୃତ୍ୟୁର କାରଣ ବୋଲି ଅତିରିକ୍ତ ଜିଲ୍ଲା ସ୍ୱାସ୍ଥ୍ୟ ଅଧିକାରୀ ଖଗୁଆ କହିଛନ୍ତି। ଲୋକେ ବିଷାକ୍ତ ମଦ, ଚେରମୂଳି ଓ ଦୂଷିତ ପାଣି ପିଇବାରୁ ଲୋକେ ଆକ୍ରାନ୍ତ ହୋଇ ପ୍ରାଣ ହରାଉଥିବା ସେ କହିଛନ୍ତି। ବିଷାକ୍ତ ମଦ ଓ ଚେରମୂଳି ଔଷଧ ଜବତକରି ପରୀକ୍ଷା ପାଇଁ ଭୁବନେଶ୍ୱର ପଠାଯାଇଥିବା ଡା. ଖଗୁଆ କହିଛନ୍ତି।

## ନାଲ୍‌କୋ ପକ୍ଷରୁ ଫୋର୍‌ମ୍ୟାନ୍ ସମ୍ମାନିତ

ଦାମନଯୋଡ଼ି,୨୬।୮ (ନରସିଂହ ବ୍ରହ୍ମା)

ଦାମନଯୋଡ଼ି ନାଲ୍‌କୋ ପରିଶୋଧନ ପ୍ରକଳ୍ପରେ କାର୍ଯ୍ୟରତ ସିନିୟର ଫୋର୍‌ମ୍ୟାନ ଅନାମ ଚରଣ ନାୟକ ଓ ତାଙ୍କ ସ୍ତ୍ରୀ ନିବେଦିତାଙ୍କୁ ନାଲ୍‌କୋ ପକ୍ଷରୁ ସମାଜସେବା ପାଇଁ ପୁରସ୍କୃତ କରାଯାଇଛି। ନାଲ୍‌କୋର କାର୍ଯ୍ୟନିର୍ବାହୀ ନିର୍ଦ୍ଦେଶକ ଇଂ. ନିରଞ୍ଜନ ସାମଲ ଓ ତାଙ୍କ ସ୍ତ୍ରୀ ସଂଘମିତ୍ରା ମହାପାତ୍ର ମିଳିତ ଭାବେ ମାନପତ୍ର ସହ ଅର୍ଥ ରାଶି ଦେଇ ସମ୍ମାନିତ କରିଥିଲେ। ଫୋର୍‌ମ୍ୟାନ ନାୟକ ବିଭିନ୍ନ ଅନୁଷ୍ଠାନ ସହ ଜଡ଼ିତ ରହିବା ସହ ସାମାଜିକ କର୍ମୀ ଭାବେ ପରିଚିତ। ସେ ଆର୍‌ଏସ୍‌ଏସ୍‌ର ସ୍ୱୟଂସେବକ ଭାବେ କାର୍ଯ୍ୟ କରିବା ସହ କୋରାପୁଟ ଜିଲ୍ଲା ଅଖିଳ ଭାରତୀୟ ବନବାସୀ କଲ୍ୟାଣ ଆଶ୍ରମର କାର୍ଯ୍ୟକାରୀ ସଭାପତି ଦାୟିତ୍ୱରେ ଅଛନ୍ତି।

ଫୋର୍‌ମ୍ୟାନ ଅନାମ ଚରଣ ନାୟକ ଓ ତାଙ୍କ ସ୍ତ୍ରୀଙ୍କୁ ସମ୍ମାନିତ କରାଯାଉଛି ।

## ଆସିଲେନି ପୌରାଧ୍ୟକ୍ଷ: ଉପାଧ୍ୟକ୍ଷ, କାଉନସିଲରଙ୍କ କକ୍ଷ ତ୍ୟାଗ

ଜୟପୁର,୨୬।୮ (ପବନ ପାଣିଗ୍ରାହୀ)

### ସ୍ଥଗିତ ହେଲା ବୈଠକ

ଜୟପୁର ପୌର ପରିଷଦର ବୈଠକରେ ପୌରାଧ୍ୟକ୍ଷ ନରେନ୍ଦ୍ର କୁମାର ମହାନ୍ତି ଅନୁପସ୍ଥିତ ଥିବାରୁ ବିବାଦୀୟ ପରିସ୍ଥିତି ସୃଷ୍ଟି ହୋଇ ଉପାଧ୍ୟକ୍ଷ ଓ ବିଜେଡି କାଉନସିଲରମାନେ କକ୍ଷ ତ୍ୟାଗ କରିଛନ୍ତି। ପୌରସଂସ୍ଥା ପକ୍ଷରୁ ବିଭିନ୍ନ ଉନ୍ନତିମୂଳକ କାର୍ଯ୍ୟର ଆଲୋଚନା ନେଇ ପ୍ରସ୍ତାବ ପ୍ରଦାନ କରାଯାଇ ମଙ୍ଗଳବାର ବୈଠକ ହେବା ପାଇଁ ପୌରାଧ୍ୟକ୍ଷ ମହାନ୍ତି ପତ୍ର ମାଧ୍ୟମରେ ଆହ୍ୱାନ କରିଥିଲେ। ଉପାଧ୍ୟକ୍ଷା ବି.ସୁନିତାଙ୍କ ସମେତ ବିଜେଡିର ୧୫ କାଉନସିଲର ଓ କଂଗ୍ରେସର ୧୧ କାଉନସିଲର ପୌର ସମ୍ମିଳନୀ କକ୍ଷରେ ଉପସ୍ଥିତ ହୋଇଥିଲେ। ପୌର କାର୍ଯ୍ୟ ନିର୍ବାହୀ ଅଧିକାରୀ ତଥା ଉପଜିଲାପାଳ ଆକାବରମ ଶସ୍ୟା ରେଡ୍ଡୀ, ମୁଖ୍ୟ କିରାଣୀ ଓ ଅନ୍ୟ କର୍ମଚାରୀ ମଧ୍ୟ ଉପସ୍ଥିତ ଥିଲେ। କିନ୍ତୁ ଅଧ୍ୟକ୍ଷ ମହାନ୍ତି ବୈଠକକୁ ଆସିନଥିଲେ। ନିର୍ଦ୍ଧାରିତ ସମୟ ପର୍ଯ୍ୟନ୍ତ ଅପେକ୍ଷା କରିବା ପରେ ଉପାଧ୍ୟକ୍ଷା ଏବଂ କାଉନସିଲରମାନେ ସମ୍ମିଳନୀ କକ୍ଷରୁ ବାହାରକୁ ଚାଲି ଆସିଥିଲେ। ପୌର ଅଧ୍ୟକ୍ଷ ମହାନ୍ତିଙ୍କ ଶରୀର ଅସୁସ୍ଥ ଥିବାରୁ ଉପାଧ୍ୟକ୍ଷା ସୁନିତାଙ୍କୁ ବୈଠକର ଅଧ୍ୟକ୍ଷତା କରିବାକୁ ଚିଠି ମାଧ୍ୟମରେ ଦାୟିତ୍ୱ ପ୍ରଦାନ କରିଥିଲେ। ବୈଠକ ପୂର୍ବାହ୍ନ ୧୧ଟାରେ ହେବାକୁ ସମୟ ନିର୍ଦ୍ଧାରିତ ହୋଇଥିଲା। ବୈଠକ ଚଳାଇବା ପାଇଁ ପୌରାଧ୍ୟକ୍ଷ ଅନ୍ୟ ଜଣେ ବ୍ୟକ୍ତିଙ୍କ ହାତରେ ଚିଠି ପ୍ରଦାନ କରିଥିବାରୁ ଉପାଧ୍ୟକ୍ଷ ସୁନିତା ଏହାକୁ ଗ୍ରହଣ କରିନଥିଲେ। ଶେଷରେ ନିର୍ବାହୀ ଅଧିକାରୀ ଔପଚାରିକ ଭାବେ ଏହି ପତ୍ର ମୁଖ୍ୟ କିରାଣୀଙ୍କ ମାଧ୍ୟମରେ ପ୍ରଦାନ କରିଥିଲେ। କିନ୍ତୁ ବିଳମ୍ବରେ ଚିଠି ପ୍ରଦାନ କରାଯାଇଥିବାରୁ ଏହାକୁ ସେ ଗ୍ରହଣ କରିବେ ନାହିଁ ବୋଲି କହିଥିଲେ। ସହରର ବିକାଶ କାର୍ଯ୍ୟର ଆଲୋଚନା ନେଇ ଆୟୋଜିତ ପୌରସଂସ୍ଥାର ଏକ ଗୁରୁତ୍ୱପୂର୍ଣ୍ଣ ବୈଠକକୁ ଅଧ୍ୟକ୍ଷ ମହାନ୍ତି ନ ଆସିବା ଓ ଉପାଧ୍ୟକ୍ଷା ସୁନିତା ଚିଠିକୁ ଗ୍ରହଣ ନ କରିବାକୁ ବୈଠକକୁ ସ୍ଥଗିତ କରାଯାଇଥିଲା। ସହରର ବିକାଶ ପାଇଁ ପୌରସଂସ୍ଥା ଲୋକ ପ୍ରତିନିଧିମାନଙ୍କ ୨୮ଟି ୱାର୍ଡର ବାସିନ୍ଦାମାନେ ଭୋଟ ଦେଇ ବିଜୟୀ କରିଥିବା ବେଳେ ଦୀର୍ଘ ୫ ମାସ ହେବ କାଉନସିଲ ବୈଠକ ହେଉ ନ ଥିବା ଓ ଅନ୍ୟ ଉନ୍ନତିମୂଳକ, ବିକାଶ କାର୍ଯ୍ୟ ନେଇ କୌଣସି ତତ୍ପରତା ନ ଥିବା ଅଭିଯୋଗ ହୋଇଛି।

## ‘ଚାଷୀଙ୍କୁ ଡାକି ବିକ୍ଷୋଭ କରିବା ଆବଶ୍ୟକ ନାହିଁ’

ଜୟପୁର,୨୬।୮ (ପବନ ପାଣିଗ୍ରାହୀ)

### ବିଧାୟକଙ୍କ ଖବରଦାତା ସମ୍ମିଳନୀ

ସାର ଅଭାବ ସମୟରେ କଳାବଜାରିକୁ ନେଇ ମଙ୍ଗଳବାର ଚାଷୀ ଓ ବିଜେଡିର ବିକ୍ଷୋଭ ପରେ ଜୟପୁର ବିଧାୟକ ତାରା ପ୍ରସାଦ ବାହିନୀପତି ସନ୍ଧ୍ୟାରେ ଖବରଦାତା ସମ୍ମିଳନୀ କରି କଳାବଜାରି ଉପରେ କାର୍ଯ୍ୟାନୁଷ୍ଠାନ ହେବ ବୋଲି କହିଛନ୍ତି। ରବିବାର ସୁଦ୍ଧା ଜିଲାରେ ୨ କମ୍ପାନୀର ୩ ହଜାର ୬ ଶହ ମ୍ୟାଟ୍ରିକ ଟନ୍ ସାର ମାଲବାହୀ ଟ୍ରେନ ଯୋଗେ ପହଞ୍ଚିବ। କୌଣସି ଚାଷୀଙ୍କୁ ସାର ପାଇଁ ଚିନ୍ତିତ ହେବାକ ଦିଆଯିବ ନାହିଁ ବୋଲି କହିଛନ୍ତି। ରାଜ୍ୟ ସରକାରଙ୍କୁ ସାରର ଆବଶ୍ୟକତା ନେଇ ଏକ ରିପୋର୍ଟ ପ୍ରଦାନ କରାଯାଇଛି। ବିଧାୟକ ବାହିନୀପତି ରାଜ୍ୟର କୃଷି ମନ୍ତ୍ରୀଙ୍କୁ ଜିଲାରେ ଚାଷୀମାନଙ୍କୁ ଆବଶ୍ୟକ ସାର ଯୋଗାଇଦେବାକୁ ଅନୁରୋଧ କରିଥିବା ସୂଚନା ଦେଇଛନ୍ତି। ଚାଷୀଙ୍କୁ ଡାକି ଘେରାଉ ଓ ଆନ୍ଦୋଳନ କରିବା କୌଣସି ଆବଶ୍ୟକ ନାହିଁ ବୋଲି କହିଛନ୍ତି। ଏହି ଅବସରରେ ବରିଷ୍ଠ ନେତା ନିହାର ବିଷୋୟୀ, ବସନ୍ତ ନାୟକ ଓ ଗିରିଶ ପାଣିଗ୍ରାହୀ ପ୍ରମୁଖ ଉପସ୍ଥିତ ଥିଲେ।

## ଖବରଦାତାଙ୍କ ବିୟୋଗରେ ଶୋକସଭା

ପ୍ରେସ୍ କ୍ଲବ୍‌ର ସଦସ୍ୟମାନେ ନୀରବ ପ୍ରାର୍ଥନା କରୁଛନ୍ତି।

ସେମିଳିଗୁଡ଼ା/ସୁନାବେଡ଼ା,୨୬।୮ (ବାସୁଦେବ ବରାଡ଼/କୃତ୍ତିବାସ ପ୍ରଧାନ)

ସେମିଳିଗୁଡ଼ା ଓ ସୁନାବେଡ଼ା ଅଞ୍ଚଳର ଖବରଦାତା କୃଷ୍ଣଚନ୍ଦ୍ର ସ୍ୱାଇଁଙ୍କ ବିୟୋଗରେ ସେମିଳିଗୁଡ଼ା ପ୍ରେସ୍ କ୍ଲବ ପକ୍ଷରୁ ମଙ୍ଗଳବାର ଏକ ଶୋକସଭା କରାଯାଇଛି। କୃଷ୍ଣ କିଛିଦିନ ହେବ କିଡନୀ ଜନିତ ରୋଗରେ ପୀଡ଼ିତ ଥିବା ବେଳେ ଭୁବନେଶ୍ୱରର ଏକ ଘରୋଇ ହସ୍ପିଟାଲରେ ରବିବାର ମୃତ୍ୟୁ ହୋଇଥିଲା। ସେମିଳିଗୁଡ଼ା ପ୍ରେସ କ୍ଲବର କୋଷାଧ୍ୟକ୍ଷ ଥିଲେ। ଶୋକସଭାରେ ସଭାପତି ଅଜୟ ସାହୁ ,କାର୍ଯ୍ୟକାରୀ ସଭାପତି ବାସୁଦେବ ବରାଡ଼, ସାଧରଣ ସମ୍ପାଦକ ମନୋଜ ପଟ୍ଟନାୟକ, ଜିଲା ସାମ୍ବାଦିକ ସଂଘ ସଭାପତି ଶଶଧର ରାଉତ ଓ ଅନ୍ୟ ସଦସ୍ୟମାନେ ଆତ୍ମାର ସଦ୍‌ଗତି କାମନାରେ ସ୍ମୃତିଚାରଣ କରି ନୀରବ ପ୍ରାର୍ଥନା କରିଥିଲେ। ସୁନାବେଡ଼ା ପ୍ରେସ କ୍ଲବ୍ ପକ୍ଷରୁ ମଧ୍ୟ ସଭାପତି ଦିଲୀପ ମହାନ୍ତିଙ୍କ ସଭାପତିତ୍ୱରେ ଶୋକସଭା କରାଯାଇଥିଲା। ଏଥିରେ ସମ୍ପାଦକ ସନ୍ତୋଷ କୁମାର ପଲେଇ, ଉପସଭାପତି ମନୋଜ ପଟ୍ଟନାୟକ, କୋଷାଧ୍ୟକ୍ଷ କୃତ୍ତିବାସ ପ୍ରଧାନ ପ୍ରମୁଖ ଉପସ୍ଥିତ ଥିଲେ।

## ବ୍ରହ୍ମାକୁମାରୀ ଈଶ୍ୱରୀୟ ବିଶ୍ୱବିଦ୍ୟାଳୟର ରକ୍ତଦାନ ଶିବିର

କୋରାପୁଟ,୨୬।୮ (ଅମିତାଭ ବେହେରା)

କୋରାପୁଟ ଭବାନୀନଗରର ଶବରୀ ବିହାରରେ ପ୍ରଜାପିତା ବ୍ରହ୍ମାକୁମାରୀ ଈଶ୍ୱରୀୟ ବିଶ୍ୱବିଦ୍ୟାଳୟର ମୁଖ୍ୟ ପ୍ରଶାସିକା ପ୍ରକାଶମଣୀ ଦାଦିଜୀଙ୍କର ୧୮ତମ ପୁଣ୍ୟ ସ୍ମୃତିରେ ରକ୍ତଦାନ ଶିବିର ସୋମବାର ଆୟୋଜିତ ହୋଇଯାଇଛି। ମ୍ୟୁନିସିପାଲିଟିର ନିର୍ବାହୀ ଅଧିକାରୀ ଜ୍ଞାନଜିତ ତ୍ରିପାଠୀ ଏହାକୁ ଉଦ୍‌ଘାଟନ କରିଥିଲେ। କାର୍ଯ୍ୟକ୍ରମରେ ବ୍ଲଡ୍ ବ୍ୟାଙ୍କର ମେଡିକାଲ ଅଫିସର ଡ. ସାଇଲଜା, ଲାବ୍ ଟେକ୍ନିସିଆନ ଭି.ଗଙ୍ଗାଧର, ଷ୍ଟାଫ୍ ନର୍ସ ମନୋରଞ୍ଜନ ସୋନା,ଅଜିତ କୁମାର ଗୌଡ଼ ସହଯୋଗ କରିଥିଲେ। ଶିବିରରୁ ମୋଟ ୧୯ ୟୁନିଟ୍ ରକ୍ତ ସଂଗ୍ରହ କରାଯାଇଥିଲା। ଏଥିରେ ବ୍ରହ୍ମାକୁମାରୀ ସ୍ୱର୍ଣ୍ଣ, ହରପ୍ରିୟା, ଅନିତା, ପ୍ରଣତି, ଦୀପା, ରୀନା, ରାମୀ, ପୁଷ୍ପା, ବିଜୟଲକ୍ଷ୍ମୀ, ପ୍ରୀତି, ବିନୋଦିନୀ, ବୁଲୁ, ସୂର୍ଯ୍ୟନାରାୟଣ, ରବି, ତପନ, ଲିପୁନ, ରିଙ୍କୁ ଓ ଶୀନୁ କାର୍ଯ୍ୟକ୍ରମ ସମ୍ପାଦନ କରିଥିଲେ। ରକ୍ତଦାତାଙ୍କୁ ବ୍ରହ୍ମାକୁମାରୀ ଈଶ୍ୱରୀୟ ବିଶ୍ୱବିଦ୍ୟାଳୟ ପକ୍ଷରୁ ମାନପତ୍ର ପ୍ରଦାନ କରାଯାଇଥିଲା।

ଶିବିରରେ ଉପସ୍ଥିତ ବ୍ରହ୍ମାକୁମାରୀ ଈଶ୍ୱରୀୟ ବିଶ୍ୱବିଦ୍ୟାଳୟର ସଦସ୍ୟମାନେ।

## ଜିଲା ମୁଖ୍ୟ କୃଷି ଅଧିକାରୀଙ୍କ କାର୍ଯ୍ୟାଳୟ ଘେରିଲେ ଚାଷୀ

ଜୟପୁର,୨୬।୮ (ପବନ ପାଣିଗ୍ରାହୀ)

ଜିଲା ମୁଖ୍ୟ କୃଷି ଅଧିକାରୀଙ୍କ କାର୍ଯ୍ୟାଳୟ ସମ୍ମୁଖରେ ଜୟପୁର ଉପଖଣ୍ଡର ୫ ବ୍ଲକର ଚାଷୀ ଓ ବିଜେଡି କର୍ମୀ ବିକ୍ଷୋଭ କରୁଛନ୍ତି ।

### ସାର ଅଭାବ: କଳାବଜାର ରୋକିବାକୁ ଦାବି

ସାର ଅଭାବ ଥିବା ବେଳେ ଏହାର କଳାବଜାରି ରୋକିବା, ଆବଶ୍ୟକତା ଅନୁଯାୟୀ ସାର ଯୋଗାଇବା ଦାବିରେ ଜୟପୁର ଉପଖଣ୍ଡର ୫ ବ୍ଲକ୍‌ର ଚାଷୀ ଜିଲା ମୁଖ୍ୟ କୃଷି ଅଧିକାରୀଙ୍କ କାର୍ଯ୍ୟାଳୟ ଘେରାଉ କରି ବିକ୍ଷୋଭ ପ୍ରଦର୍ଶନ କରିଥିଲେ। ଏହାକୁ ବିଜେଡି ପକ୍ଷରୁ ସମର୍ଥନ କରାଯାଇଛି। ଚାଷୀମାନେ ସ୍ଥାନୀୟ ଦଶହରା ପଡ଼ିଆରେ ଏକତ୍ରହୋଇ ଜିଲା ମୁଖ୍ୟ କୃଷି ଅଧିକାରୀ ଗୋକୁଳ ଚନ୍ଦ୍ର ପ୍ରଧାନଙ୍କୁ ୧୦ ଦଫା ସମ୍ବଳିତ ଦାବିପତ୍ର ପ୍ରଦାନ କରିଥିଲେ। ଅଗଷ୍ଟ ୧୫ ତାରିଖ ଭିତରେ ସାର ଶେଷ ହୋଇଯାଇଛି। ଚାଷୀମାନେ ପୂର୍ବରୁ କ୍ରୟ କରି ରଖୁ ନ ଥିବାରୁ ଆବଶ୍ୟକ ସମୟରେ ସାର ମିଳୁନାହିଁ। ସାର ଉତ୍ତର ପ୍ରଦେଶରୁ ଆସିବାରେ ୫ ଦିନ ଲାଗୁଥିବାରୁ ଅସୁବିଧା ହେଉଥିବା କୃଷି ଅଧିକାରୀ ପ୍ରଧାନ କହିଛନ୍ତି। କଳାବଜାରି କରୁଥିବା ବ୍ୟକ୍ତିଙ୍କ ବିରୋଧରେ କାର୍ଯ୍ୟାନୁଷ୍ଠାନ ଗ୍ରହଣ କରାଯାଇ ଲାଇସେନ୍ସ ରଦ୍ଦ ସହ ଗିରଫ କରାଯିବ ବୋଲି କହିଛନ୍ତି। ରବିବାର ସମସ୍ତ ଚାଷୀଙ୍କୁ ଏକର ପିଛା ୨ ବସ୍ତା ସାର ଯୋଗାଇ ଦିଆଯିବ ବୋଲି କୃଷି ଅଧିକାରୀ ପ୍ରଧାନ ପ୍ରତିଶ୍ରୁତି ଦେଇଛନ୍ତି। ରବିବାର ସୁଦ୍ଧା ଚାଷୀଙ୍କୁ ଚାହିଦା ଅନୁଯାୟୀ ସାର ଯୋଗାଇ ଦିଆ ନ ଗଲେ ସୋମବାର ପୁଣି ଘେରାଉ ସହ ବିକ୍ଷୋଭ କରାଯିବ ବୋଲି ବିଜେଡି ଉପସଭାପତି ରବିନାରାୟଣ ନନ୍ଦ ଚେତାବନୀ ଦେଇଛନ୍ତି। ପ୍ରକାଶ ଯେ, ୨୮୦ରୁ ୩ ଶହ ଟଙ୍କା ଭିତରେ ୟୁରିଆ ସାର ମିଳୁଥିବା ବେଳେ ବର୍ତ୍ତମାନ ୯ ଶହରୁ ୧ ହଜାର ଟଙ୍କାରେ କଳାବଜାରି କରି ବିକ୍ରି କରାଯାଉଥିବା ଅଭିଯୋଗ ହୋଇଥିଲା। କୋଟପାଡ଼ରେ ସାର ବଦଳରେ ବାଲି ଓ ସିମେଣ୍ଟ ବାହାରିବା ମଧ୍ୟ ଜଣାପଡ଼ିଛି। ବାଲିକୁ କଲର କରି ପଟାସ ସାର ବୋଲି ଚାଷିକୁ ଦିଆଯାଉଛି । ଲ୍ୟାମ୍ପସରେ କାର୍ଡ ଥିବା ଚାଷୀଙ୍କୁ ୨ ବସ୍ତା ସାର ନେଇ କଣ କରିବା ବୋଲି ଉପସଭାପତି ନନ୍ଦ ପ୍ରଶ୍ନ କରିଛନ୍ତି। ଧାନ, ମକା ଓ ଅନ୍ୟ ଚାଷ ପାଇଁ ଆବଶ୍ୟକ ସାରର ଠିକ୍ ଆକଳନ କରି ବିଭାଗ ସରକାରଙ୍କ ପାଖକୁ ପଠାଇ ପାରିନାହାନ୍ତି ବୋଲି ସେ କହିଛନ୍ତି। ବିକ୍ଷୋଭରେ ଜିଲା ପରିଷଦ ଉପାଧ୍ୟକ୍ଷ ରାଧା ବିନୋଦ ସାମନ୍ତରାୟ, କୋଟପାଡ଼ର ପୂର୍ବତନ ପଦ୍ମିନୀ ଦିଆନ, କୃଷକ କଲ୍ୟାଣ ମଞ୍ଚର ସାଧାରଣ ସମ୍ପାଦକ ନରେନ୍ଦ୍ର ପ୍ରଧାନ ଓ ୫ ବ୍ଲକର ଶତାଧିକ ଚାଷୀ ଉପସ୍ଥିତ ଥିଲେ।

# ଧର୍ମ ପରିବର୍ତ୍ତନକରି ଯୁବତୀଙ୍କୁ ୫ ମାସ ଗଣବଳାତ୍କାର ଅଭିଯୋଗ

## ସୁଧାର ଗୃହକୁ ଗଲେ ପୀଡ଼ିତା

ଭୋଗରାଇ, ୨୬।୮ (ପ୍ରଦୀପ ଦାସ)

ଜଣେ ଯୁବତୀଙ୍କୁ ପ୍ରେମ ଜାଲରେ ଫସାଇ ଅପହରଣ କରିବା ସହିତ ଧର୍ମ ପରିବର୍ତ୍ତନ କରି ୫ମାସ ଧରି ଗଣବଳାତ୍କାର କରାଯାଇଛି। ବାଲେଶ୍ୱର ଜିଲା ଭୋଗରାଇ ଥାନାରେ ମଙ୍ଗଳବାର ପୀଡ଼ିତା ଏଭଳି ସଙ୍ଗିନ ଅଭିଯୋଗ ଆଣିଛନ୍ତି। ପୀଡ଼ିତାଙ୍କୁ ସନ୍ଧ୍ୟାରେ ବାଲେଶ୍ୱର ନାରୀ ସୁରକ୍ଷା ସମିତି ସୁଧାର ଗୃହକୁ ପଠାଇ ଦିଆଯାଇ ପୋଲିସ ଅଭିଯୋଗର ତଦନ୍ତ ଆରମ୍ଭ କରିଛି। ବୁଧବାର ପୀଡ଼ିତାଙ୍କ ଡାକ୍ତରୀମାଇନା କରାଯିବା ପରେ ଅଭିଯୁକ୍ତଙ୍କ ବିରୋଧରେ ପରବର୍ତ୍ତୀ କାର୍ଯ୍ୟାନୁଷ୍ଠାନ ନିଆଯିବ ବୋଲି ପୋଲିସ କହିଛି।

ସୂଚନାନୁଯାୟୀ, ବାଲେଶ୍ୱର ଜିଲା ଭୋଗରାଇ ଥାନା ଅଞ୍ଚଳର ପୀଡ଼ିତା ଯୁବତୀ ଜଣେ କବାଡ଼ି ଖେଳାଳି। ବାଲେଶ୍ୱର ସଦର ଥାନା ଅଧୀନ ମାଝୀଚକ ଗ୍ରାମର ଅବଦୁଲ ଗଫରଙ୍କ ସହିତ ତାଙ୍କର ପ୍ରେମ ସମ୍ପର୍କ ଗଢ଼ିଉଠିଥିଲା। ଯୁବତୀଙ୍କ ଘରଲୋକେ ଝିଅଙ୍କୁ ଅନ୍ୟତ୍ର ବିବାହ ଦେବା ଲାଗି ପ୍ରସ୍ତୁତ ହେଉଥିବାବେଳେ ଗତ ମାର୍ଚ୍ଚ ୧ତାରିଖରେ ଯୁବତୀ ଜଣକ ୪ଲକ୍ଷ ଟଙ୍କାର ସୁନା, ରୁପା ଅଳଙ୍କାର ନେଇ ପ୍ରେମିକଙ୍କ ସହ ଘରୁ ପଳାଇଥିଲେ। ଝିଅଙ୍କୁ ଅପହରଣ ନେଇ ତାଙ୍କ ମା' ଭୋଗରାଇ ଥାନାରେ ଲିଖିତ ଅଭିଯୋଗ କରିଥିଲେ। ଉକ୍ତ ଅଭିଯୋଗକୁ ଭିତ୍ତି କରି ପୋଲିସ ବିଏନ୍ଏସ୍ ଦଫା ୧୪୦(୩), ୩୧୬(୨) ଏବଂ ୩(୫)ରେ ଏକ ମାମଲା(୭୬/୨୦୨୫) ରୁଜୁ କରି ତଦନ୍ତ ଆରମ୍ଭ କରିଥିଲା। ମଙ୍ଗଳବାର ହଠାତ୍ ପୀଡ଼ିତା ତାଙ୍କ ମାତାପିତା ଓ ଆଇନଜୀବୀଙ୍କ ସହ ଭୋଗରାଇ ଥାନାରେ ପହଞ୍ଚିଥିଲେ। ଯୁବତୀଙ୍କୁ ଏକ ଘରେ ନଜରବନ୍ଦୀ କରି ଧର୍ମ ପରିବର୍ତ୍ତନ ସହ ଗଣବଳାତ୍କାର କରାଯାଇଥିବା ପୋଲିସ ଓ ଗଣମାଧ୍ୟମ ସମ୍ମୁଖରେ ପ୍ରକାଶ କରିଥିଲେ। ପୀଡ଼ିତାଙ୍କ ବୟାନ ଅନୁଯାୟୀ ତାଙ୍କୁ ତାଙ୍କ ଘରପାଖ ଯୁବକମାନେ ପ୍ରେମିକଙ୍କ ସହିତ ମିଶି ଘରୁ ଅପହରଣ କରିନେଇଥିଲେ। ପ୍ରଥମେ ଯୁବତୀଙ୍କୁ ବାରିପଦାରେ ରଖି ଗଣବଳାତ୍କାର କରିବା ପରେ ବୈଶିଙ୍ଗାରେ ୧ ମାସ ଓ ପରେ ପ୍ରେମିକଙ୍କ ଘର ମାଝିଚକରେ ରଖିଥିଲେ। ସେଠାରେ ଅବଦୁଲ ଗଫର, ତାଙ୍କ ପିତା ଫକୀର ଖାଁ, ଭିଣୋଇ, ମାମୁ ସହ ଅନ୍ୟମାନେ ଗଣବଳାତ୍କାର କରିବା ସହିତ ଘରୁ ଗୋଡ଼ କାଢ଼ିଲେ ଜୀବନରୁ ମାରିଦେବାକୁ ଧମକ ଦେଇଥିବା ଅଭିଯୋଗରେ ଦର୍ଶାଇଛନ୍ତି। ତେବେ ଘରେ କେହି ନ ଥିବା ଅବସ୍ଥାରେ ଯୁବତୀଜଣକ କୌଶଳକ୍ରମେ ସେଠାରୁ ଖସି ଆସି ଘରେ ପହଞ୍ଚିବା ପରେ ମାତାପିତାଙ୍କୁ ନେଇ ଥାନାର ଦ୍ୱାରସ୍ଥ ହୋଇଥିବା ପୀଡ଼ିତା କହିଛନ୍ତି।

# ଯୁବକଙ୍କ ତୀର ମାଡ଼ରେ ୩ ଗୁରୁତର

## ଖଟିଆରେ ବୋହି ସ୍ୱାସ୍ଥ୍ୟକେନ୍ଦ୍ର ନିଆଗଲା

ଆହତମାନଙ୍କୁ ଖଟିଆରେ ବୋହି ସ୍ୱାସ୍ଥ୍ୟକେନ୍ଦ୍ର ନିଆଯାଉଛି।

ନୂଆପଡ଼ା, ୨୬।୮ (ମକାରୁ ବେମାଲ)

ନୂଆପଡ଼ା ଜିଲା କୋମନା ଥାନା ସୁନାବେଡ଼ା ପଞ୍ଚାୟତ ଗଡଭଟା ଯୋଗୀମୁଣ୍ଡା ଗାଁରେ ମଙ୍ଗଳବାର ଜଣେ ଯୁବକଙ୍କ ତୀର ମାଡ଼ରେ ମହିଳା, ନାବାଳକଙ୍କ ସମେତ ୩ ଜଣ ଗୁରୁତର ଆହତ ହୋଇଛନ୍ତି। ଆହତମାନେ ହେଲେ ଉକ୍ତ ଗ୍ରାମର ମଙ୍ଗଲୁ ପହରିଆ (୪୬), ମହିଳା ଶୁକ୍ରବାରୀ ପହରିଆ (୪୫) ଓ ନାବାଳକ ସନ୍ତୋଷ ପହରିଆ (୧୪)। ସୂଚନା ଅନୁଯାୟୀ, ଅପରାହ୍ନ ପ୍ରାୟ ସାଢେ ୩ଟା ସମୟରେ ଯୋଗୀମୁଣ୍ଡା ଗ୍ରାମର ଲାଲଧର ପହରିଆ (୪୫) ହାତରେ ଧନୁତୀର ଧରି ଜଙ୍ଗଲ ପଟୁ ଘରକୁ ଫେରୁଥିଲେ। ସେହି ସମୟରେ ଶୁକ୍ରବାରୀ ନିଜ ଘରୁ ବାହାରୁଥିବା ବେଳେ ଲାଲଧର ତାଙ୍କୁ ତୀରରେ ଆକ୍ରମଣ କରିଥିଲେ। ପରେ ମଙ୍ଗଲୁ ସାମ୍ନାକୁ ଆସିଯିବାରୁ ତାଙ୍କୁ ମଧ୍ୟ ତୀର ମାଡ଼ କରିଥିଲେ। ସେ ସମୟରେ ମା'ବାପାଙ୍କୁ ହରାଇ ଜେଜେମା'ଙ୍କ ପାଖରେ ଆଶ୍ରୟ ନେଉଥିବା ନାବାଳକ ସନ୍ତୋଷ ପାଇଖାନାରୁ ଫେରୁଥିବା ସମୟରେ ତାଙ୍କୁ ମଧ୍ୟ ତୀର ମାଡ଼ କରି ଲାଲଧର ଫେରାର ହୋଇଯାଇଥିଲେ। ସେଠାରେ କୌଣସି ଗାଡ଼ି ବା ଆମ୍ବୁଲାନ୍ସ ସେବା ନ ଥିବାରୁ ସୁନାବେଡା ଗାଁର କେତେଜଣ ଯୁବକ ସମସ୍ତ ଗୁରୁତରଙ୍କୁ ଖଟିଆରେ ବୋହି ୩ କି.ମି. ଦୂର ସୁନାବେଡା ପ୍ରାଥମିକ ସ୍ୱାସ୍ଥ୍ୟକେନ୍ଦ୍ରକୁ ନେଇଥିଲେ। ଶୁକ୍ରବାରୀ ସାମାନ୍ୟ ଆହତ ହୋଇଥିବାରୁ ପ୍ରାଥମିକ ଚିକିତ୍ସା ପରେ ସେ ଘରକୁ ଫେରିଯାଇଛନ୍ତି। ଗୁରୁତର ମଙ୍ଗଲୁ ଓ ସନ୍ତୋଷଙ୍କୁ ଜିଲା ମୁଖ୍ୟ ଚିକିତ୍ସାଳୟକୁ ସ୍ଥାନାନ୍ତର କରାଯାଇଛି। ଖବର ଲେଖାହେବା ସୁଦ୍ଧା ମଙ୍ଗଲୁଙ୍କ ଶରୀରରୁ ତୀର ବାହାର କରାଯାଇଥିବା ବେଳେ ସନ୍ତୋଷଙ୍କ ପେଟରୁ ତୀର ବାହାରିପାରି ନାହିଁ। ତୀର ମାଡ଼ର କାରଣ ଜଣାପଡ଼ି ନଥିବାବେଳେ ଗାଁ ଲୋକଙ୍କ କହିବା ଅନୁଯାୟୀ ନିଶାସକ୍ତ ଅବସ୍ଥାରେ ମଦ୍ୟପାନ କରି ଜଙ୍ଗଲ ପଟୁ ଆସି ଏଭଳି କାଣ୍ଡ ଘଟାଇଛନ୍ତି। ଖବରପାଇ କୋମନା ପୋଲିସ ଘଟଣାସ୍ଥଳରେ ପହଞ୍ଚି ତଦନ୍ତ ଆରମ୍ଭ କରିଛି। ଫେରାର ଅଭିଯୁକ୍ତଙ୍କୁ ଧରିବା ପାଇଁ ପୋଲିସ ତନାଘନା ଚଳାଇଛି।

# ୪ ଡକାୟତଙ୍କ ସମେତ ସୁନା ଦୋକାନୀ ଗିରଫ

## ୨ ବନ୍ଧୁକ, ମାରଣାସ୍ତ୍ର ସହ ଅଳଙ୍କାର ଜବତ

ଖବରଦାତା ସମ୍ମିଳନୀରେ ଏସ୍‌ଡିପିଓ ବିଚିତ୍ରାନନ୍ଦ ସେଠୀ ଓ ଥାନାଧିକାରୀ ଲୋପାମୁଦ୍ରା ନାୟକ ସୂଚନା ଦେଉଛନ୍ତି।

ବାସୁଦେବପୁର, ୨୬।୮
(ନାରାୟଣ ପ୍ରସାଦ ବାରିକ୍)

ଭଦ୍ରକ ଜିଲା ବାସୁଦେବପୁର ଥାନା ଅଧୀନ ଜଗନ୍ନାଥପୁର ଓ ପଡୁଆଁ ଗ୍ରାମରୁ ଡକାୟତି ମାମଲାରେ ପୋଲିସକୁ ସଫଳତା ମିଳିଛି। ୨ଲୁଟ୍ ମାମଲାର ପର୍ଦ୍ଦାଫାସ କରିବା ସହ ଡକାୟତ ଗ୍ୟାଙ୍ଗର ୪ଜଣଙ୍କ ସମେତ ସେମାନଙ୍କଠାରୁ ସୁନା ଅଳଙ୍କାର କିଣିଥିବା ଜଣେ ସୁନା ଦୋକାନୀଙ୍କୁ ପୋଲିସ ମଙ୍ଗଳବାର ଗିରଫ କରିଛି। ସେମାନେ ହେଲେ ତିହିଡ଼ି ଥାନା ଅଧୀନ ଶଙ୍ଖଡ଼ା ଗ୍ରାମର ପ୍ରସନ୍ନ ଜେନା(୪୪), କୋହ୍ଲ ଗ୍ରାମର ଜୟପ୍ରକାଶ ପତି(୪୨), ଭଣ୍ଡାରିପୋଖରୀ ଥାନା ଚନ୍ଦ୍ରଭାନୁପୁର ଗ୍ରାମର ଅନନ୍ତ ଚରଣ ନାୟକ(୩୦), ବାସୁଦେବପୁର ଥାନା ତେନ୍ତୁଳିଆ ଗ୍ରାମର ବଳରାମ ମଲ୍ଲିକ(୨୩) ଓ ସୁନା ଦୋକାନୀ ବାଂଶଡ଼ା ଥାନା ଅନ୍ତର୍ଗତ ବାଲିପଡ଼ା ଗ୍ରାମର ପିଣ୍ଟୁ ପୋଥାଲ(୨୧)। ସେମାନଙ୍କଠାରୁ ନଗଦ ୧ ଲକ୍ଷ ୧୦ ହଜାର ଟଙ୍କା, ୨ କେଜି ରୁପା ଅଳଙ୍କାର ଓ ୩ ଲକ୍ଷରୁ ଊର୍ଦ୍ଧ୍ୱ ଟଙ୍କାର ସୁନା ଅଳଙ୍କାର ପୋଲିସ ଉଦ୍ଧାର କରିଛି। ଗୋଟିଏ ଦେଶୀ ବନ୍ଧୁକ, ଗୋଟିଏ ଖେଳନା ବନ୍ଧୁକ, ଗୋଟିଏ ରାଇଡର୍ ବାଇକ୍, ୨ କଟୁରି, ୨ଟି ସ୍କ୍ରୁ ଡାଇଭର, ୫ ମୋବାଇଲ, କିଛି ଦଉଡ଼ି, ଗୋଟିଏ ବ୍ୟାଗ୍ ଜବତ କରାଯାଇଛି। ମଙ୍ଗଳବାର ଅପରାହ୍ନରେ ବାସୁଦେବପୁର ଥାନାରେ ଆୟୋଜିତ ଖବରଦାତା ସମ୍ମିଳନୀରେ ସଦର ଏସ୍‌ଡିପିଓ ବିଚିତ୍ରାନନ୍ଦ ସେଠୀ ଏନେଇ ସୂଚନା ଦେଇଛନ୍ତି। ପ୍ରସନ୍ନଙ୍କ ନାମରେ ଜିଲା ଓ ଜିଲା ବାହାରେ ୩୯ଟି ମାମଲା, ଅନନ୍ତଙ୍କ ନାମରେ ୨ଟି, ବଳରାମଙ୍କ ନାମରେ ୨ଟି ଏବଂ ଜୟପ୍ରକାଶଙ୍କ ନାମରେ ୨ଟି ମାମଲା ଥିବାବେଳେ ସୁନା ଦୋକାନୀ ପିଣ୍ଟୁ ବିଭିନ୍ନ ସମୟରେ ସେମାନଙ୍କଠାରୁ ସୁନା କିଣୁଥିଲେ ବୋଲି ତଦନ୍ତ ବେଳେ ଜଣାପଡ଼ିଥିବା ଏସ୍‌ଡିପିଓ କହିଛନ୍ତି।

ଖବରଦାତା ସମ୍ମିଳନୀରେ ଥାନାଧିକାରୀ ଲୋପାମୁଦ୍ରା ନାୟକ, ଏସ୍ଆଇ ପୁନମଦେବୀ ବେହେରା, ଅଧିକାରୀ ଦେବୀପ୍ରସାଦ ମହାପାତ୍ର ପ୍ରମୁଖ ଉପସ୍ଥିତ ଥିଲେ।

# ନାବାଳିକାଙ୍କୁ ବଳାତ୍କାର, ଅଭିଯୁକ୍ତ ଗିରଫ

ଯୋଡ଼ା, ୨୬।୮ (ମାନସ ମହାନ୍ତି)

କେନ୍ଦୁଝର ଜିଲା ଯୋଡ଼ା ଥାନା ବିଲେଇପଦା ଫାଣ୍ଡି ଅଞ୍ଚଳରେ ଜଣେ ନାବାଳିକାଙ୍କୁ ବିବାହ ପ୍ରତିଶ୍ରୁତି ଦେଇ ବଳାତ୍କାର କରାଯାଇଥିବା ଅଭିଯୋଗ ହୋଇଛି। ନାବାଳିକା ଏବେ ଗର୍ଭବତୀ ଥିବା ବେଳେ ଅଭିଯୋଗ ଆଧାରରେ ପୋଲିସ ଅଭିଯୁକ୍ତଙ୍କୁ ଗିରଫ କରିଛି। ଗିରଫ ଅଭିଯୁକ୍ତ ହେଲେ ଦେଓଝର ଅଞ୍ଚଳର ହରି ମହାକୁଡ଼।

ଅଭିଯୋଗ ଅନୁଯାୟୀ, ଅଭିଯୁକ୍ତ ଯୁବକ ବିଲେଇପଦା ଫାଣ୍ଡି ଅଞ୍ଚଳର ଜଣେ ନାବାଳିକାଙ୍କ ସହ ପ୍ରେମ ସମ୍ପର୍କ ଗଢ଼ିଥିଲେ। ବିବାହ ପ୍ରତିଶ୍ରୁତି ଦେଇ ତାଙ୍କ ସହ ବାରମ୍ବାର ଶାରୀରିକ ସମ୍ପର୍କ ସ୍ଥାପନ କରିଥିଲେ। ଏବେ ନାବାଳିକା ଦୁଇ ମାସର ଅନ୍ତଃସତ୍ତ୍ୱା ଥିବା ବେଳେ ଯୁବକ ତାଙ୍କୁ ବିବାହ କରିବାକୁ ମନାକରୁଛନ୍ତି। ଏ ନେଇ ନାବାଳିକାଙ୍କ ପରିବାର ପକ୍ଷରୁ ଯୋଡ଼ା ଥାନାରେ ଲିଖିତ ଅଭିଯୋଗ କରାଯାଇଛି। ଅଭିଯୋଗ ଆଧାରରେ ପୋଲିସ ଏକ ମାମଲା(ନଂ.୨୩୨/୨୫) ରୁଜୁ କରିଛି। ମଙ୍ଗଳବାର ଅଭିଯୁକ୍ତଙ୍କୁ ଗିରଫ ପରେ କୋର୍ଟ ଚାଲାଣ କରି ତଦନ୍ତ ଚଳାଇଛି।

# ଲକ୍ଷାଧିକ ଟଙ୍କାର ବଜ୍ରକାପ୍ତା କାତି ଜବତ, ବେପାରୀ ଗିରଫ

## ରାଜଧାନୀରେ ଏସ୍‌ଟିଏଫ୍ ଚଢ଼ାଉ

ଗିରଫ ଅଭିଯୁକ୍ତ ସ୍ୱାଭିମାନ ନାୟକ ଓ ଜବତ ବଜ୍ରକାପ୍ତା କାତି।

ଭୁବନେଶ୍ୱର, ୨୬।୮ (ସତ୍ୟଜିତ୍ ରାଉତ)

କ୍ରାଇମବ୍ରାଞ୍ଚର ସ୍ପେଶାଲ ଟାସ୍କଫୋର୍ସ (ଏସ୍‌ଟିଏଫ୍) ଭୁବନେଶ୍ୱରରେ ଚଢ଼ାଉ କରି ଲକ୍ଷାଧିକ ଟଙ୍କାର ବଜ୍ରକାପ୍ତା କାତି ଜବତ କରିଛି। ଏହାକୁ ଚାଲାଣ କରିବା ଅଭିଯୋଗରେ ସମ୍ପୃକ୍ତ ବେପାରୀ ଧରାପଡ଼ିଛନ୍ତି। ସେ ହେଲେ ବୌଦ୍ଧ ଜିଲା ଗୋଛାବାଡ଼ର ସ୍ୱାଭିମାନ ନାୟକ (୨୧)। ଜବତ ବଜ୍ରକାପ୍ତା କାତିଗୁଡ଼ିକର ଓଜନ ପ୍ରାୟ ଏକ କେଜି ହେବ ବୋଲି ସୂଚନା ଦିଆଯାଇଛି। ଏହି ଘଟଣାରେ ଆଇନ ଅନୁଯାୟୀ କାର୍ଯ୍ୟାନୁଷ୍ଠାନ ପାଇଁ ଏସ୍‌ଟିଏଫ୍ ଅଭିଯୁକ୍ତ ସ୍ୱାଭିମାନଙ୍କୁ ବନବିଭାଗକୁ ହସ୍ତାନ୍ତର କରିଥିଲା। ଚନ୍ଦକା ରେଞ୍ଜ୍ ପକ୍ଷରୁ ଏକ ମାମଲା (ଓଆର୍ ନଂ.୦୧/୨୦୨୫-୨୬) ରୁଜୁ କରାଯାଇ ମଙ୍ଗଳବାର ଅଭିଯୁକ୍ତ ସ୍ୱାଭିମାନଙ୍କୁ କୋର୍ଟଚାଲାଣ କରାଯାଇଥିଲା। ଜାମିନ ନାମଞ୍ଜୁର ପରେ ତାଙ୍କୁ ବିଚାର ବିଭାଗୀୟ ହାଜତକୁ ପଠାଇ ଦିଆଯାଇଛି।

ସୂଚନା ଅନୁଯାୟୀ, ସ୍ୱାଭିମାନ ସୋମବାର ରାତିରେ ଚନ୍ଦ୍ରଶେଖରପୁର ଥାନା ଠାରୁ ମାତ୍ର ୩୦୦ ମିଟର ଦୂର ରାସ୍ତାରେ ବଜ୍ରକାପ୍ତା କାତି ଧରି ଜଣେ ଗ୍ରାହକଙ୍କୁ ଅପେକ୍ଷା କରିଥିଲେ। ଏନେଇ ସୂଚନା ମିଳିବା ପରେ ଡିଲ୍ ହେବା ପୂର୍ବରୁ ଏସ୍‌ଟିଏଫ୍ ସେଠାରେ ଚଢ଼ାଉ କରିଥିଲା। ସ୍ୱାଭିମାନ ଏହି କାତି କେଉଁଠାରୁ ଆଣିଲେ ଓ କାହାକୁ ଦେଇଥାନ୍ତେ, ସେନେଇ ବନ ବିଭାଗ ଅଧିକ ତଦନ୍ତ ଜାରି ରଖିଛି। ବଜ୍ରକାପ୍ତା କାତିର ଅନ୍ତର୍ଜାତୀୟ ବଜାରରେ ବହୁ ଚାହିଦା ରହିଥିବାବେଳେ ବନ୍ୟପ୍ରାଣୀ ଶିକାରୀମାନେ ଏହାକୁ ଚାଲାଣ କରୁଛନ୍ତି।

BUSINESS

# ଡିଜିଟାଲ ବିଜ୍ଞାପନର ଚାହିଦା ବୃଦ୍ଧି

## ୨୦୨୯ ସୁଦ୍ଧା ଜିଡିପିରେ ୦.୫% ଯୋଗଦାନ

ଭୁବନେଶ୍ୱର, ୨୬।୮ (ଅନୁରାଧା ମହାରଣା)

ଦେଶର ବିଜ୍ଞାପନ ବଜାର ୨୦୨୪ରେ ପ୍ରାୟ ୧୬-୧୮ ବିଲିୟନ ଡଲାର ମୂଲ୍ୟରେ ପହଞ୍ଚିଛି, ଯାହା ଦେଶର ଜିଡିପିରେ ୦.୪% ଯୋଗଦାନ କରୁଛି। ଆଗାମୀ ସମୟରେ ଏହା ପ୍ରାୟ ୧୦-୧୫% ବାର୍ଷିକ ମିଶ୍ରିତ ବୃଦ୍ଧି ହାର (ସିଏଜିଆର) ସହ ବୃଦ୍ଧି ପାଇବ ବୋଲି ଆକଳନ କରାଯାଇଛି। ଫଳରେ ୨୦୨୯ ସୁଦ୍ଧା ଏହା ଜିଡିପିରେ ୦.୫% ଯୋଗଦାନ କରିବ। ଡିଜିଟାଲ ବିଜ୍ଞାପନର ଅଂଶ ୫୦-୬୦% ଭାରତର ମୋଟ ବିଜ୍ଞାପନ ଖର୍ଚ୍ଚର ପ୍ରାୟ ୫୦-୬୦% ଡିଜିଟାଲ ବିଜ୍ଞାପନ ଅଧିକାର କରିଛି। ୨୦୨୯ ସୁଦ୍ଧା ଏହା ୧୭-୧୯ ବିଲିୟନ ଡଲାରରେ ପହଞ୍ଚିବ ବୋଲି ଆଶା କରାଯାଉଛି, ଯାହା ୧୫% ସିଏଜିଆର ସହ ବୃଦ୍ଧି ପାଇବ। ଏହି ଦ୍ରୁତ ବୃଦ୍ଧିର ମୁଖ୍ୟ କାରଣ ହେଉଛି ବୃଦ୍ଧି ପାଉଥିବା ବ୍ୟକ୍ତିଗତ ଖର୍ଚ୍ଚ, ଡିଜିଟାଲ କଣ୍ଟେଣ୍ଟର ଚାହିଦା, ଓଟିଟି ପ୍ଲାଟଫର୍ମର ଦ୍ରୁତ ବିସ୍ତାର ଏବଂ ଉଚ୍ଚ-ଗତି ଇଣ୍ଟରନେଟ କଭରେଜରେ ବୃଦ୍ଧି। ଭାରତର କ୍ଷୁଦ୍ର ଓ ମଧ୍ୟମ ଉଦ୍ୟୋଗ (ଏସଏମଇ) ଏବଂ ଡାଇରେକ୍ଟ-ଟୁ-କଞ୍ଜ୍ୟୁମର (ଡି୨ସି) ବ୍ରାଣ୍ଡଗୁଡ଼ିକ ଡିଜିଟାଲ ବିଜ୍ଞାପନର ମୁଖ୍ୟ ଚାଳକ ହେଉଛନ୍ତି। ୨୦୨୦ରେ ଏମାନଙ୍କର ଡିଜିଟାଲ ବିଜ୍ଞାପନ ଖର୍ଚ୍ଚ ୩୫% ଥିବା ବେଳେ ୨୦୨୪ରେ ଏହା ୩୭%କୁ ବୃଦ୍ଧି ପାଇଛି। ୨୦୨୯ ସୁଦ୍ଧା ଏହା ୪୦-୪୨% ପର୍ଯ୍ୟନ୍ତ ପହଞ୍ଚିବ ବୋଲି ଆକଳନ କରାଯାଇଛି। ବେନ ଆଣ୍ଡ କମ୍ପାନୀର ପାର୍ଟନର ପ୍ରଭାବ କଶ୍ୟପଙ୍କ ମତରେ, ମୋବାଇଲ ବ୍ୟବହାରରେ ବୃଦ୍ଧି, ଭିଡିଓ ଫର୍ମାଟର ଲୋକପ୍ରିୟତା ଏବଂ ପ୍ରତ୍ୟେକ ସ୍ତରରେ AIର ସମନ୍ୱୟ ବ୍ରାଣ୍ଡ ଓ ଗ୍ରାହକଙ୍କ ମଧ୍ୟରେ ସମ୍ପର୍କର ପଦ୍ଧତିକୁ ବଦଳାଇ ଦେଉଛି। ବିଶ୍ୱ ସ୍ତରରେ ମଧ୍ୟ ଡିଜିଟାଲ ବିଜ୍ଞାପନ ଦ୍ରୁତ ଗତିରେ ବୃଦ୍ଧି ପାଉଛି ଏବଂ ୨୦୨୯ ସୁଦ୍ଧା ଏହା ମୋଟ ବିଜ୍ଞାପନ ଖର୍ଚ୍ଚର ୮୦-୮୫% ଅଧିକାର କରିବ। ଏକ ରିପୋର୍ଟ ଅନୁସାରେ, ବିଶ୍ୱ ବିଜ୍ଞାପନ ବଜାର ମଧ୍ୟ ଏକ ଐତିହାସିକ ପରିବର୍ତ୍ତନ ମଧ୍ୟ ଦେଇ ଗତି କରୁଛି। ୨୦୨୯ ସୁଦ୍ଧା ଡିଜିଟାଲ ବିଜ୍ଞାପନ ମୋଟ ବିଜ୍ଞାପନ ଖର୍ଚ୍ଚର ୮୦-୮୫% ପର୍ଯ୍ୟନ୍ତ ପହଞ୍ଚିବ। ରିପୋର୍ଟରେ କୁହାଯାଇଛି, ୨୦୨୪ରେ ୧ ଟ୍ରିଲିୟନ ଡଲାର ମୂଲ୍ୟର ବିଶ୍ୱ ବଜାର ୨୦୨୯ ସୁଦ୍ଧା ବିଶ୍ୱ ମୋଟ ଘରୋଇ ଉତ୍ପାଦର ୧% ପର୍ଯ୍ୟନ୍ତ ବୃଦ୍ଧି ପାଇବ । ଗ୍ରାହକମାନେ ବିଭିନ୍ନ ଡିଭାଇସ ଓ ପ୍ଲାଟଫର୍ମରେ ଅଧିକ ସମୟ ବିତାଉଛନ୍ତି। ୨୦୨୩ରେ ଭାରତରେ ପ୍ରତି ବ୍ୟକ୍ତି ଦୈନିକ ୪.୮ ଘଣ୍ଟା ମୋବାଇଲରେ ବିତାଇଛନ୍ତି, ଯାହା ୨୦୧୯ରେ ୩.୭ ଘଣ୍ଟା ଥିଲା। ଏହା ଡିଜିଟାଲ ବିଜ୍ଞାପନକୁ ପ୍ରୋତ୍ସାହିତ କରୁଛି।

## ଶେୟାର ବଜାରରେ ହ୍ରାସ

ମୁମ୍ବାଇ, ୨୬।୮

ଦିନକ ପରେ ପୁଣି ଥରେ ଘରୋଇ ଶେୟାର ବଜାର କାରବାରରେ ପରିବର୍ତ୍ତନ ଘଟିଛି। ଚଳିତ ସପ୍ତାହର ଦ୍ୱିତୀୟ କାର୍ଯ୍ୟଦିବସ ଫଳାଫଳ ଅନୁଯାୟୀ ଶେୟାର ବଜାର କାରବାରରେ ହ୍ରାସ ସହ ନିବେଶକମାନେ ଲକ୍ଷାଧିକ ଟଙ୍କାର ନିବେଶ ହରାଇଛନ୍ତି। ମଙ୍ଗଳବାର ବମ୍ବେ ଷ୍ଟକ୍ ଏକ୍ସଚେଞ୍ଜ (ବିଏସ୍ଇ)ର ସେନ୍‌ସେକ୍ସ ୮୪୯.୩୭ ପଏଣ୍ଟ ହ୍ରାସ ଘଟି ୮୦,୭୮୬.୫୪ ଅଙ୍କରେ କାରବାର ବନ୍ଦ ହୋଇଥିଲା। ନ୍ୟାଶନାଲ ଷ୍ଟକ୍ ଏକ୍ସଚେଞ୍ଜ (ଏନ୍ଏସ୍ଇ)ର ନିଫ୍ଟି-୫୦ରେ ମଧ୍ୟ ୨୫୫.୭୦ ପଏଣ୍ଟ କମି ୨୪,୭୧୨.୦୫ ଅଙ୍କରେ କାରବାର ଶେଷ ହୋଇଥିଲା। ବିଏସ୍ଇ ସେନ୍‌ସେକ୍ସର ମିଡ୍‌କ୍ୟାପ୍ ଓ ସ୍ମଲକ୍ୟାପ୍ ଶେୟାରଗୁଡ଼ିକର ଇଣ୍ଡେକ୍ସ ସହ ଏନ୍ଏସ୍ଇ ନିଫ୍ଟି ମିଡ୍‌କ୍ୟାପ, ସ୍ମଲକ୍ୟାପ ଏବଂ ବ୍ୟାଙ୍କ ଓ ଆଇଟି ଶେୟାରଗୁଡ଼ିକର କାରବାରରେ ମଧ୍ୟ ପରିବର୍ତ୍ତନ ହୋଇଛି।

# ଓଆକନ୍‌ର ୬ଷ୍ଠ ବାର୍ଷିକ ସମ୍ମିଳନୀ

ସମ୍ମିଳନୀ ଅବସରରେ ସମ୍ବର୍ଦ୍ଧିତ ଚିକିତ୍ସକଙ୍କ ସମେତ ଅନ୍ୟମାନେ ଉପସ୍ଥିତ ଅଛନ୍ତି।

ଭୁବନେଶ୍ୱର, ୨୬।୮

ରାଜ୍ୟର ପ୍ରମୁଖ ଡାକ୍ତରୀ ସଂଘ ତଥା ଓଡ଼ିଶା ଆର୍ଥୋପ୍ଲାଷ୍ଟି ଆସୋସିଏଶନ କନ୍‌ଫରେଶନ (ଓଆକନ୍-୨୦୨୫)ର ୬ଷ୍ଠ ବାର୍ଷିକ ସମ୍ମିଳନୀ ଭୁବନେଶ୍ୱରରେ ଅନୁଷ୍ଠିତ ହୋଇଯାଇଛି। ଏହି ସମ୍ମିଳନୀରେ ସର୍ବଭାରତୀୟ ସ୍ତରର ୨୦୦ରୁ ଅଧିକ ଅସ୍ଥିଶଲ୍ୟ ବିଶେଷଜ୍ଞ ଅଂଶଗ୍ରହଣ କରିଥିଲେ। ଏହି ସମ୍ମିଳନୀରେ ମଣିପାଲ ହସ୍ପିଟାଲ୍ସର ଏମ୍‌ଡି ତଥା ସିଇଓ ଦିଲୀପ ଜୋସ୍ ମୁଖ୍ୟ ଅତିଥି ଭାବେ ଯୋଗ ଦେଇଥିଲେ। ସେହିଭଳି ଏହି ବିଶାଳ ସମ୍ମିଳନୀରେ ଭୁବନେଶ୍ୱରର ମଣିପାଲ ହସ୍ପିଟାଲ ସକ୍ରିୟ ଭାବେ ଅଂଶଗ୍ରହଣକରି ଅର୍ଥୋପେଡିକ ସେବା କ୍ଷେତ୍ରରେ ମଣିପାଲ ହସ୍ପିଟାଲର ଅଭିଜ୍ଞାତ ଓ ସଫଳତା ସମ୍ପର୍କରେ ବିସ୍ତୃତ ସୂଚନା ଓ ଆଭିମୁଖ୍ୟ ପ୍ରତି ପ୍ରକାଶ କରିଥିଲା।

ଏ ନେଇ ଜୋସ୍ କହିଛନ୍ତି, ଗୋଟିଏ ସ୍ଥାନରେ ଦେଶର ବିଭିନ୍ନ ସ୍ଥାନରୁ ଆସିଥିବା ଡାକ୍ତରଙ୍କ ସମେତ ଏକତ୍ରିତ ହେବା ନିଶ୍ଚିତଭାବେ ଏକ ଗର୍ବର ବିଷୟ। ଏହି ସମ୍ମିଳନୀ ଫଳରେ ନିଶ୍ଚିତ ଭାବେ ଆର୍ଥୋପ୍ଲାଷ୍ଟି ସର୍ଜରି ସମ୍ପର୍କରେ ବ୍ୟାପକ ସଚେତନତା ସୃଷ୍ଟିକରିବା ଦିଗରେ ଏହା ବେଶ୍ ସାହାଯ୍ୟ କରିବ ବୋଲି ସେ ବିସ୍ତୃତ ଭାବେ ମତପ୍ରକାଶ କରିଛନ୍ତି।

# ଏସ୍‌ସିଆଇ ସହ ଏସ୍‌ଟିଏଲ୍‌ର ବୁଝାମଣା

ଭୁବନେଶ୍ୱର, ୨୬।୮

ଦେଶର ପ୍ରମୁଖ ଘରୋଇ ସଂସ୍ଥା ସେଲ୍‌ୱିନ ଟ୍ରେଡର୍ସ ଲିମିଟେଡ୍ (ଏସ୍‌ଟିଏଲ୍) ଏବଂ ଶିବମ କଣ୍ଟ୍ରାକଟିଂ ଇନକ (ଏସ୍‌ସିଆଇ) ମଧ୍ୟରେ ଏକ ଦ୍ୱିପାକ୍ଷିପକ ବୁଝାମଣା ନିକଟରେ ହୋଇଯାଇଛି। ବିଶେଷକରି ଉଭୟ କମ୍ପାନୀ ମଧ୍ୟରେ ହୋଇଥିବା ଏହି ରଣକୌଶଳାତ୍ମକ ଇକ୍ୱିଟି ସଂଯୁକ୍ତ ସହଭାଗିତା ଗଠନ କରିବାକୁ ଏକ ବୁଝାମଣାପତ୍ର (ଏମ୍‌ଓୟୁ) ସ୍ୱାକ୍ଷର ହୋଇଛି। ଏହି ଏମ୍‌ଓୟୁ ଅଧୀନରେ ଏସ୍‌ଟିଏଲ୍ ସମ୍ପ୍ରତି ଏସ୍‌ସିଆଇର ଚାଲିଥିବା ଏବଂ ଭବିଷ୍ୟତର ପ୍ରକଳ୍ପଗୁଡ଼ିକରେ ଅଂଶଗ୍ରହଣ କରିବାକୁ ୬ନିୟୁତ ଆମେରିକୀୟ ଡଲାର (ପ୍ରାୟ ୫୨ କୋଟି ଟଙ୍କା) ପର୍ଯ୍ୟନ୍ତ ନିବେଶ କରିବାକୁ ନୀତିଗତ ଭାବେ ରାଜି ହୋଇଛି। ସେହିଭଳି ଉଭୟ କମ୍ପାନୀଙ୍କ ମଧ୍ୟରେ ସ୍ୱାକ୍ଷରିତ ବୁଝାମଣାପତ୍ରର ସର୍ତ୍ତାବଳୀ ଅନୁଯାୟୀ ଏସ୍‌ଟିଏଲ୍-ଏସ୍‌ସିଆଇରେ ୬୦% ଇକ୍ୱିଟି ଅଂଶ ଅଧିଗ୍ରହଣ କରିପାରିବ ଏବଂ ସହମତିଭିତ୍ତିକ ମୂଲ୍ୟରେ ଏସ୍‌ଟିଏଲ୍ ପକ୍ଷରୁ ଶେୟାର ଇସ୍ୟୁ ଜରିଆରେ ଅଧିଗ୍ରହଣ ପ୍ରକ୍ରିୟା ସମାହିତ ହୋଇପାରିବ। ଏହା ପ୍ରତି ଶେୟାର ପିଛା ୧୮ଟଙ୍କାରୁ କମ୍ ହେବ ନାହିଁ। ଏହି ଚୁକ୍ତି ନିମନ୍ତେ ଏସ୍‌ସିଆଇର ଏକ ମୂଲ୍ୟାୟନ ପତ୍ର ୨୦୨୫ ଡିସେମ୍ବର ୩୧ ସୁଦ୍ଧା କରାଯିବ। ସ୍ୱାକ୍ଷରିତ ତାରିଖଠାରୁ ୧୨ମାସ ପର୍ଯ୍ୟନ୍ତ ଏହି ବୁଝାମଣାପତ୍ର ବୈଧ।

ଏ ସମ୍ପର୍କରେ ଏସ୍‌ଟିଏଲ୍‌ର ନିର୍ଦ୍ଦେଶକ ମୋନିଲ ଭୋରା କହିଥିଲେ, ଆମେ ଆମର ଅଭିବୃଦ୍ଧି-କୈନ୍ଦ୍ରିକ ଦୂରଦୃଷ୍ଟିକୁ ପୁନଃ ସୁଦୃଢ କରି ଏକ ରୂପାନ୍ତରଣକାରୀ ବୈଶ୍ୱିକ ସହଭାଗିତା ଦିଗରେ ଯାତ୍ରା ଆରମ୍ଭ କରିବା ନେଇ ଉଲ୍ଲସିତ ଅନୁଭବ କରୁଛୁ। ଏସ୍‌ସିଆଇରେ ୬ ନିୟୁତ ଆମେରିକୀୟ ଡଲାର ଇକ୍ୱିଟି-ସଂଯୁକ୍ତ ନିବେଶ ଆକର୍ଷଣୀୟ ରିଟର୍ନ ଏବଂ ୨ ବର୍ଷ ମଧ୍ୟରେ ନିଶ୍ଚିତ ପାଣ୍ଠି ପ୍ରତ୍ୟାବର୍ତ୍ତନ ସହ ଆମେରିକାର ସଂରଚନା କ୍ଷେତ୍ରରେ ଆମର ଉପସ୍ଥିତିକୁ ସୁଦୃଢ କରୁଛି। ତତ୍‌ସହିତ ଦୁବାଇସ୍ଥିତ ଜିଏମ୍‌ଆଇଟିର ଯୋଜନାବଦ୍ଧ ନିୟନ୍ତ୍ରଣକାରୀ ଅଧିଗ୍ରହଣ ଉପସାଗରୀୟ ଆଇଟି ସେବା ବଜାରରେ ଆମର ଉପସ୍ଥିତିକୁ ବହୁଗୁଣିତ କରୁଛି। ଏହା ୫୧% ଇକ୍ୱିଟି ହାସଲ ନିମନ୍ତେ ଲକ୍ଷ୍ୟ ରଖିଛି। ଚଳିତ ଆର୍ଥିକ ବର୍ଷର ପ୍ରଥମ ତ୍ରୈମାସିକରେ ଦମ୍‌ଦାର ପ୍ରଦର୍ଶନ ବଳରେ ତ୍ୱରାନ୍ୱିତ ମୂଲ୍ୟ ସୃଷ୍ଟି ନିମନ୍ତେ ଆମେ ରଣକୌଶଳାତ୍ମକ ଦୃଷ୍ଟିରୁ ଅବସ୍ଥିତ ଅଛୁ।

# ହାଇଟେକ୍ ମେଡିକାଲରେ ବିରଳ ଅସ୍ତ୍ରୋପଚାର

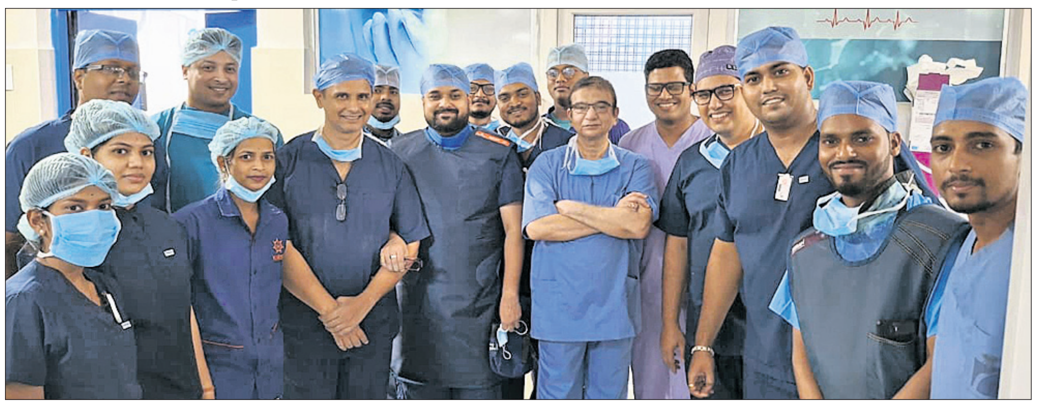

ଅସ୍ତ୍ରୋପଚାର ପରେ ହାଇଟେକ୍ ମେଡିକାଲର ଡାକ୍ତରୀଦଳ ଓ ଅନ୍ୟମାନେ ଉପସ୍ଥିତ ଅଛନ୍ତି।

ଭୁବନେଶ୍ୱର, ୨୬।୮ (ଅଭୟ ଦାଶ)

ରାଜ୍ୟର ପ୍ରମୁଖ ଘରୋଇ ଚିକିତ୍ସାଳୟ ତଥା ହାଇଟେକ୍ ମେଡିକାଲ କଲେଜ ଆଣ୍ଡ ହସ୍ପିଟାଲକୁ ନିକଟରେ ଆଉ ଏକ ସଫଳତା ମିଳିଛି। ଏପରିକି ହାଇଟେକ୍ ମେଡିକାଲରେ ଏକ ବିରଳ ଅସ୍ତ୍ରୋପଚାର ସଫଳତାର ସହ ସମ୍ପୂର୍ଣ୍ଣ କରାଯାଇଛି। ଉଲ୍ଲେଖଯୋଗ୍ୟ, ବଲାଙ୍ଗୀରର ଅରୁଣ କୁମାର ସାହୁ (୭୬ ବର୍ଷ ) ଅତି ଜରୁରୀ ସ୍ୱାସ୍ଥ୍ୟ ଅବସ୍ଥାରେ ହାଇଟେକ୍ ମେଡିକାଲକୁ ଆସିଥିଲାବେଳେ ହାଇଟେକ୍‌ର ହୃଦ୍‌ବକ୍ଷ ଶଲ୍ୟ ଚିକିତ୍ସକ ଡା. ପି.କେ. ଦାଶଙ୍କ ତତ୍ତ୍ୱାବଧାନରେ ତାଙ୍କର ଚିକିତ୍ସା ଆରମ୍ଭ ହୋଇଥିଲା। ଏପରିକି ତାଙ୍କ ହାର୍ଟରେ ୪ଟି ଭଲ୍‌ଭରୁ ଗୋଟିଏ ଭଲ୍‌ଭ ସମ୍ପୂର୍ଣ୍ଣ ରୂପେ ନଷ୍ଟ ହୋଇସାରିଥିଲା। ସେଥିପାଇଁ ତାଙ୍କର ମସ୍ତିଷ୍କକୁ ରକ୍ତ ପ୍ରବାହ ହେଉ ନ ଥିଲା। ଏହି ପରିପ୍ରେକ୍ଷୀରେ ହାଇଟେକ୍ ମେଡିକାଲର ଡାକ୍ତରୀ ଦଳ ତାଙ୍କ ସହ କଥାବାର୍ତ୍ତା ପରେ ଆବଶ୍ୟକ ଚିକିତ୍ସା ଆରମ୍ଭ ହୋଇଥିଲା।

ସେହିପରି ଡା ଦାଶଙ୍କ ତତ୍ତ୍ୱାବଧାନରେ କାର୍ଡିଆକ୍ ଆନାସ୍ଥେଟିଷ୍ଟ ଡା. ସତ୍ୟସ୍ୱରୂପ ପଟ୍ଟନାୟକ, ସିଟିଭିଏସ୍ ଡା. ସ୍ମୃତିରଞ୍ଜନ ସାହୁ, ଡା. ଶିବଶଙ୍କର କର, ଡା. ସୁମିତ ତାଙ୍କର ଭଲ୍‌ଭକୁ ପୁନଃ ସ୍ଥାପନ କରାଇଥିଲେ। ଫଳରେ ତାଙ୍କ ମସ୍ତିଷ୍କକୁ ରକ୍ତ ପ୍ରବାହ ଠିକ୍ ରୂପେ ଚାଲିଥିବାବେଳେ ରୋଗୀ ଜଣଙ୍କ ବର୍ତ୍ତମାନ ସୁସ୍ଥ ଅଛନ୍ତି। ଏ ନେଇ ହାଇଟେକ୍ ମେଡିକାଲ କଲେଜ ଆଣ୍ଡ ହସ୍ପିଟାଲର ପ୍ରତିଷ୍ଠାତା ଅଧ୍ୟକ୍ଷ ଡ. ତିରୁପତି ପାଣିଗ୍ରାହୀ ଏବଂ ମ୍ୟାନେଜିଂ ଟ୍ରଷ୍ଟି ସୁରେଶ କୁମାର ପାଣିଗ୍ରାହୀ ସମସ୍ତ ଡାକ୍ତରୀ ଦଳକୁ ଧନ୍ୟବାଦ ଓ ଶୁଭେଚ୍ଛା ଜଣାଇବା ସହ ସ୍ୱାସ୍ଥ୍ୟକ୍ଷେତ୍ରରେ ହାଇଟେକ୍ ମେଡିକାଲ ଆଉ ଏକ ସ୍ୱର୍ଣ୍ଣିମ ଅଧ୍ୟାୟ ସୃଷ୍ଟି କରିଛି ବୋଲି ଉଭୟ ମତପ୍ରକାଶ କରିଛନ୍ତି।

ଏପରିକି ସମସ୍ତ ଡାକ୍ତରଙ୍କର ତୁରନ୍ତ ଓ ଅନବରତ ଚିକିତ୍ସାସେବା ରୋଗୀଙ୍କୁ ଏକ ନୂଆ ଜୀବନ ଦେଇଥିବାରୁ ଉଭୟ ପାଣିଗ୍ରାହୀ ସମସ୍ତଙ୍କୁ ମହାପ୍ରଭୁ କଲ୍ୟାଣକରନ୍ତୁ ବୋଲି ଶୁଭେଚ୍ଛା ଜଣାଇଛନ୍ତି।

# ସିଏସ୍‌ଆର୍ କ୍ଷେତ୍ରକୁ ୮୦୧ କୋଟିର ପାଣ୍ଠି ଆବଣ୍ଟନ

ଭୁବନେଶ୍ୱର, ୨୬।୮

ଆଇସିଆଇସିଆଇ ବ୍ୟାଙ୍କର ବହୁ ପ୍ରତୀକ୍ଷିତ ବାର୍ଷିକ ରିପୋର୍ଟ କାର୍ଡକୁ ନିକଟରେ ଉନ୍ମୋଚନ କରାଯାଇଛି। ବିଶେଷକରି ବ୍ୟାଙ୍କ ପକ୍ଷରୁ ସ୍ଥାୟୀ ବିକାଶ ପ୍ରତି ପ୍ରତିବଦ୍ଧତାକୁ ସୁଦୃଢ଼ କରାଯାଇଛି। ଏହା ଉପରେ ବ୍ୟାଙ୍କର ପରିବେଶ, ସମାଜ ଓ ଗଭର୍ନାନ୍ସ (ଇଏସଜି) ରିପୋର୍ଟ ୨୦୨୪-୨୫ ବର୍ଷରେ ଆଲୋକପାତ କରାଯାଇଛି। ବ୍ୟାଙ୍କ ପକ୍ଷରୁ ସ୍ୱାସ୍ଥ୍ୟସେବା, ମହିଳା ସଶକ୍ତୀକରଣ ଓ ପରିବେଶ ସ୍ଥାୟିତ୍ୱ ଆଦି ଉପରେ ସାମାଜିକ ପ୍ରଭାବ ଅଭିଯାନକୁ ସମ୍ପ୍ରସାରଣ କରାଯାଇଛି। ଏହା ୨୦୨୪-୨୫ ଆର୍ଥିକ ବର୍ଷରେ ୧.୮୯ କୋଟି ଲୋକଙ୍କ ପାଖରେ ପହଞ୍ଚିପାରିଛି। ୨୦୨୪-୨୫ ଆର୍ଥିକ ବର୍ଷରେ ବ୍ୟାଙ୍କ ପକ୍ଷରୁ ସିଏସ୍‌ଆର୍ ପାଇଁ ୮୦୧ କୋଟି ଟଙ୍କାର ପାଣ୍ଠି ଆବଣ୍ଟନ କରାଯାଇଛି, ଯାହା ପୂର୍ବ ବର୍ଷର ୫୧୯ କୋଟି ଟଙ୍କା ତୁଳନାରେ ପ୍ରାୟ ୩୫% ଅଧିକ ବୋଲି କୁହାଯାଉଛି। ଏହା ଦୀର୍ଘକାଳୀନ ଗୋଷ୍ଠୀ ବିକାଶ ପ୍ରତି ବ୍ୟାଙ୍କର ବର୍ଦ୍ଧିତ ପ୍ରତିବଦ୍ଧତାକୁ ଦର୍ଶାଉଛି। ୨୦୨୪-୨୫ରେ ଆଇସିଆଇସିଆଇ ବ୍ୟାଙ୍କର ଇଏସ୍‌ଜି ପ୍ରୟାସଗୁଡ଼ିକ ମଜଭୁତ ସାମାଜିକ ଭିତ୍ତିଭୂମି ସୁବିଧା ଗଠନ, ମୌଳିକ ସେବା ପହଞ୍ଚାଇବାରେ ଉନ୍ନତି ଏବଂ ଭାରତରେ ଭିତ୍ତିଭୂମି ବିକାଶକୁ ତ୍ୱରାନ୍ୱିତ କରିବା ପ୍ରତି ଏହାର ନିରନ୍ତର ପ୍ରତିବଦ୍ଧତାକୁ ପ୍ରତିଫଳିତ କରୁଛି। ସାମାଜିକ, ପରିବେଶଗତ ଏବଂ ଶାସନ କାରକଗୁଡ଼ିକୁ ଏହାର ମୁଖ୍ୟ କାର୍ଯ୍ୟପ୍ରଣାଳୀରେ ସମନ୍ୱିତ କରି ବ୍ୟାଙ୍କ କେବଳ ଏହାର ହିତାଧିକାରୀଙ୍କ ପାଇଁ ଦୀର୍ଘମିଆଦୀ ମୂଲ୍ୟ ସୃଷ୍ଟି କରୁନାହିଁ ବରଂ ଭାରତର ଭିତ୍ତିଭୂମି ବିକାଶକୁ ସମର୍ଥନ କରିବାରେ ଏକ ଗୁରୁତ୍ୱପୂର୍ଣ୍ଣ ଭୂମିକା ମଧ୍ୟ ଗ୍ରହଣ କରୁଛି।

# ନଦୀରେ ଭାସିଗଲା ଟ୍ରକ୍: ଚାଳକ ନିଖୋଜ

ବଡ଼ଗାଁ, ୨୬।୮ (ଅଶୋକ ଷଡ଼ଙ୍ଗୀ)

ସଫେଇ ନଦୀରେ କୋଇଲା ବୋଝେଇ ଟ୍ରକ୍ ଭାସିଯାଇଛି।

ସୁନ୍ଦରଗଡ଼ ଜିଲ୍ଲା ବଡ଼ଗାଁ ଥାନା ଅନ୍ତର୍ଗତ ଝଣ୍ଟେଲବୁଡ଼ ଗାଁ ନିକଟ ସଫେଇ ନଦୀରେ ମଙ୍ଗଳବାର ସକାଳେ ଏକ ଟ୍ରକ୍ ଭାସିଯାଇଛି। ଟ୍ରକ୍ ଚାଳକ ସୁଜିତ ଆଇନ୍ଦ ନିଖୋଜ ହୋଇଯାଇଛନ୍ତି। ସନ୍ଧ୍ୟା ପର୍ଯ୍ୟନ୍ତ ପୋଲିସ ଓ ଅଗ୍ନିଶମ ବାହିନୀ କର୍ମଚାରୀ ଖୋଜାଖୋଜି କରିଥିଲେ ମଧ୍ୟ ପତ୍ତା ମିଳିନାହିଁ। ଟ୍ରକ୍‌କୁ ମଧ୍ୟ ନଦୀ ଭିତରୁ ଉଦ୍ଧାର କରାଯାଇପାରିନାହିଁ। ସୁଜିତଙ୍କ ଘର ଝଣ୍ଟେଲବୁଡ଼ ଗାଁରେ। ସେ ସୁନ୍ଦରଗଡ଼ ଜିଲାର କଲୁଙ୍ଗାସ୍ଥିତ ଏକ କାରଖାନାକୁ କୋଇଲା ନେଇ ଗଲାବେଳେ ଟ୍ରକ୍ ସହ ଗାଁକୁ ଆସିଥିଲେ। କଲୁଙ୍ଗାରେ କୋଇଲା ଅନ୍‌ଲୋଡ୍ କରିବାରେ ସାହାଯ୍ୟ ପାଇଁ ଗ୍ରାମର ଅବିନାଶ ବାର୍ଲାଙ୍କୁ ଡାକିଥିଲେ। ଅବିନାଶଙ୍କୁ ଧରି ସୁଜିତ ଟ୍ରକ୍ ସହ ଗ୍ରାମ୍ୟ ରାସ୍ତାରେ ଫେରୁଥିଲେ। ସଫେଇ ନଦୀ ପାରିହେବା ପାଇଁ ବହୁ କମ୍ ଉଚ୍ଚତାର ଏକ ପୋଲ ରହିଛି। ନଦୀରେ ଅଳ୍ପ ପାଣି ଆସିଲେ ବି ଏହି ପୋଲ ବୁଡ଼ିଯାଇଥାଏ। ପୋଲ ବୁଡ଼ିଗଲେ ବି ଅନେକ ଅନୁମାନ ଲଗାଇ ପାରି ହୁଅନ୍ତି। କିନ୍ତୁ ଏବେ ଏହି ପୋଲ ଉପରେ ଅଧିକ ପାଣି ଥିଲେ ମଧ୍ୟ ସୁଜିତ ଟ୍ରକ୍ ନେଇ ପାରି ହୋଇଯିବାକୁ ପ୍ରୟାସ କରିଥିଲେ। କେତେଜଣ ଏହିଭଳି ଦୁଃସାହସ କରିବାକୁ ମନା କରିଥିଲେ। କିନ୍ତୁ ସୁଜିତ ନ ମାନି କୋଇଲା ବୋଝେଇ ଟ୍ରକ୍‌କୁ ନଦୀ ପାରି କରିବାକୁ ଚେଷ୍ଟା କଲାବେଳେ ଭାସିଯାଇଥିଲା। ପାଖରେ ଥିବା ଲୋକେ ଏହା ଦେଖି ଦୌଡ଼ିଯାଇଥିଲେ। ଅବିନାଶ ବାର୍ଲାଙ୍କୁ ଲୋକେ ଉଦ୍ଧାର କରିଥିବାବେଳେ ସୁଜିତଙ୍କ ପତ୍ତା ମିଳିନାହିଁ। ଏହି କମ୍ ଉଚ୍ଚତା ପୋଲ ବର୍ଷାଋତୁରେ ସବୁବେଳେ ବୁଡ଼ି ରହୁଥିବାରୁ ଲୋକେ ବର୍ଷା ସମୟରେ ନଦୀ ପାରି ହୋଇପାରନ୍ତି ନାହିଁ। ଏହା ପାଖରେ ଆଉ ଏକ ଅଧିକ ଉଚ୍ଚତାର ପୋଲ ନିର୍ମାଣ ହେଉଛି । କିନ୍ତୁ ୫ ବର୍ଷ ଧରି ନିର୍ମାଣ କାମ ଶେଷ ହେଉ ନ ଥିବାରୁ ଲୋକେ ନାନା ହଇରାଣ ହେଉଛନ୍ତି।

## ନୀହାରଙ୍କ ଜାମିନ ଆବେଦନ ଖାରଜ

**ଓଟିଇଟି ପ୍ରଶ୍ନପତ୍ର ପ୍ରଘଟ ମାମଲା**

କଟକ, ୨୬।୮ (କାର୍ତ୍ତିକ ସାହୁ)

ଓଡ଼ିଶା ଟିଚର୍ସ ଏଲିଜିବିଲିଟି ଟେଷ୍ଟ (ଓଟିଇଟି) ପ୍ରଶ୍ନପତ୍ର ପ୍ରଘଟ ମାମଲାରେ ଗିରଫ ହୋଇ ଜେଲ୍‌ରେ ଥିବା ଅଭିଯୁକ୍ତମାନଙ୍କ ଜାମିନ ଆବେଦନର ରାୟ ମଙ୍ଗଳବାର ପ୍ରକାଶ ପାଇଛି। କଟକ ଅତିରିକ୍ତ ଜିଲା ଜଜ୍ ମାଧ୍ୟମିକ ଶିକ୍ଷା ପରିଷଦ (ବୋର୍ଡ)ର ପୂର୍ବତନ ଉପସଭାପତି ନୀହାର ରଞ୍ଜନ ମହାନ୍ତିଙ୍କ ସମେତ ଅନ୍ୟ ଅଭିଯୁକ୍ତମାନଙ୍କ ଜାମିନ ଆବେଦନ ଖାରଜ କରିଦେଇଛନ୍ତି। ପ୍ରକାଶ ଯେ, ମାଧ୍ୟମିକ ଶିକ୍ଷା ପରିଷଦ (ବୋର୍ଡ) ପୂର୍ବତନ ଉପସଭାପତି ନୀହାର ରଞ୍ଜନ ମହାନ୍ତିଙ୍କ ସମେତ ଅନ୍ୟ ଅଭିଯୁକ୍ତମାନେ କଟକ ଅତିରିକ୍ତ ଜିଲା ଜଜ୍‌ଙ୍କ କୋର୍ଟରେ ଜାମିନ ଆବେଦନ କରିଥିଲେ। ମାମଲାର ଶୁଣାଣି ଗତ ୧୮ ତାରିଖରେ ହେବାକୁ ଥିବା ବେଳେ ତାହାକୁ ସ୍ଥଗିତ ରଖାଯାଇ ଅଗଷ୍ଟ ୨୨କୁ ଘୁଞ୍ଚାଇ ଦିଆଯାଇଥିଲା। ଗତ ୨୨ ତାରିଖରେ ମାମଲାର ଶୁଣାଣି ଶେଷ ହୋଇ ରାୟ ସଂରକ୍ଷିତ ଥିଲା। ତେବେ ଅଭିଯୁକ୍ତମାନେ ଜେଲରେ ରହିବା ସହ ଜାମିନ ପାଇଁ ହାଇକୋର୍ଟଙ୍କ ଦ୍ୱାରସ୍ଥ ହୋଇପାରନ୍ତି ବୋଲି ବିଶ୍ୱସ୍ତ ସୂତ୍ରରୁ ଜଣାପଡ଼ିଛି।

## ସାପ କାମୁଡ଼ାରେ ଭଉଣୀଭାଇ ମୃତ

ଲହୁଣୀପଡ଼ା, ୨୬।୮ (ଦାଶରଥି ପଣ୍ଡା)

ସୁନ୍ଦରଗଡ଼ ଜିଲା ଚାନ୍ଦିପୋଷ ଥାନା ଅନ୍ତର୍ଗତ ତାମଡା ପଞ୍ଚାୟତ ଝିରପାଣି ଗ୍ରାମରେ ସୋମବାର ରାତିରେ ବିଷାକ୍ତ ସାପ କାମୁଡ଼ିବାରୁ ଭଉଣୀଭାଇଙ୍କ ମୃତ୍ୟୁ ହୋଇଛି। ଏମ୍ରୋଲନ ଏକ୍କା (୬) ଓ ତାଙ୍କ ଭଉଣୀ ଆବଲିନ (୮)। ସେମାନଙ୍କ ବାପା ହେଉଛନ୍ତି ଇସାକ ଏକ୍କା। ରାତିରେ ଭଉଣୀଭାଇ ଖାଇସାରି ମା'ବାପାଙ୍କ ସହ ଶୋଇଥିଲେ। ରାତି ପ୍ରାୟ ୧୧ରେ ଏକ ସାପ ଭଉଣୀଭାଇଙ୍କୁ କାମୁଡ଼ିଦେଇଥିଲା। ପରିବାର ଲୋକେ ଦୁହିଁଙ୍କୁ ରାଉରକେଲା ସରକାରୀ ହସ୍ପିଟାଲକୁ ନେଇଥିଲେ। ରାତି ପ୍ରାୟ ୩ଟାରେ ଉଭୟଙ୍କୁ ଡାକ୍ତର ମୃତ ଘୋଷଣା କରିଥିଲେ।


## OFFICE OF THE PATTAMUNDAI MUNICIPALITY, PATTAMUNDAI

**QUOTATION CALL NOTICE NO. 2524, DATE:22.08.25**

No.C-954: The Executive Officer, Pattamundai Municipality on behalf of Municipal Council, Dist.-Kendrapara invites sealed quotations in double cover system from the Registered firm for supply and installation of different equipment to Pattamundai Municipality for setup of e-Library.

The interested firm wish to participate in the short quotation call notice must submit filled in quotation alongwith GST Registration Certificate, PAN Card, all other document as per DTCN, Paper Cost of Rs.2000.00 to be drawn in the shape of Demand Draft duly pledged in favour or Executive Officer and EMD amount of Rs.5000.00 to be drawn in the shape of DD/TDR duly pledged in favour of Executive Officer, Pattamundai Municipality payable at Pattamundai. The quotation must reach on or before 4 PM 29.08.2025 and will be opened on same day at 5 PM.

The undersigned has to rights to accept, cancel or reject any or all the quotations without assigning any reason thereof.

OIPR-13220/11/0020/2526 — **Sd./- Executive Officer, Pattamundai Municipality**

Government of Odisha "e" Procurement Notice
INVITATION FOR BIDS (IFB)

## OFFICE OF THE DISTRICT PROJECT OFFICE, SAMAGRA SHIKSHA DHENKANAL

**Bid Identification No.SS/DKL/01/2025-2026**
**Letter No.1497/ Dt.25.08.2025**

No.n-134:The District Project Coordinator, Samagra Shiksha, Dhenkanal on behalf of Governor of Odisha invites Percentage Rate bids in double cover system to be received in **ONLINE MODE** from eligible contractors for building works as detailed below.

1. Name of the Work : Building Works
2. No. of Works : 01 (One) No.
3. Amount put to tender : Rs.1.35 Crore **(as given in column no.03 of table)**
4. Cost of Tender Paper : Rs.10,000.00
5. Class of Contractor : 'B' & 'A' Class **(as given in column no.07 of table)**
6. Period of Completion : 09 (Nine Calendar Months) **(as given in column no.08 of table)**
7. Date of time of availability of the bid documents in the website : 10.00 AM on dt.02.09.2025 to 5.30 PM on dt.16.09.2025.
8. Date of Opening (Technical Bid) : 17.09.2025 at 11.00 AM

The bidders have to participate in ONLINE bidding only, further details can be seen from the e-Procurement Portal www.tendersodisha.gov.in. Any addendum/corrigendum/cancellation of tender can also be seen in the said website.

OIPR-27210/11/0001/2526 — **Sd./-District Project Coordinator, Samagra Shiksha, Dhenkanal**

## ODISHA PUBLIC SERVICE COMMISSION

**NOTICE**

**No. 6124/PSC., Dt. 25.08.2025**
**(2PG-03-2025/26) (DR-I)**

**Odisha Civil Services (Preliminary) Examination-2024**
**Advt. No. 07 of 2024-25**

**No.D-185** : In continuation to this Office Notice No.3207/PSC, dt-15.05.2025, it is for information of all concerned that, the Commission has decided to conduct the Odisha Civil Services (Preliminary) Examination-2024, pursuant to Advt. No.07 of 2024-25 on **12.10.2025 (Sunday)**. The detailed Programme of the said examination shall be notified later.

2. The candidates are advised to visit the website of the Commission at http://opsc.gov.in for further information.

OIPR-12002/11/0299/2526 — **Sd./- Secretary**

## GOVERNMENT OF ODISHA
## Sports & Youth Services Department

**Kalinga Stadium, Bhubaneswar-751012**
Email: deptsportsodisha@gmail.com
No. SYS-COACHI-CC-0003-2025-20870/SYS, Dated 25.08.2025

**REQUEST FOR PROPOSAL**

No.TT-12:Sports and Youth Services Department, Government of Odisha invites bids from reputed agencies for the RFP for **"Engagement of Event Management Agency For 28th ITTF-ATTU Asian Table Tennis Team Championships 2025 At Kalinga Stadium, Bhubaneswar".** The details of the document are available at the below mentioned website.

**Website:** https://tendersodisha.gov.in & https://sports.odisha.gov.in

Interested firms / parties / agencies are advised to study the RFE document carefully before submitting their bid.

**Important Dates & Information:**
**Date of Publication of RFP: 25th August, 2025**
**Last Date and Time For Submission of Pre-Bid Queries: 28th August, 2025, 06:00 PM**
**Pre-Bid Meeting: 30th August, 2025,12:00 PM**
**Last Date and Time For Submission of Bid: 09th September, 2025, 05:00 PM**
**Opening of Financial Bid: To be informed to the Technically Qualified Bidders only**

OIPR-29001/11/0104/2526 — **Sd./- Director Sports**

## GOVERNMENT OF ODISHA
## HEALTH & FAMILY WELFARE DEPARTMENT
## NOTICE

**File No.PT1-HFW-FW-FWMISC-0095-2022-24955/H&F.W.**

No.E-The Counselling of 686 numbers of MPHW(M)s Level-II (erstwhile MPHW(M)s), who have been recommended by OSSSC vide their Notice No.IIE-09/2025-1315/OSSSC dated 16.06.2025 pursuant to advertisement No. IIE-39/2023-906(C)/ OSSSC dated 15.12.2023, will be held through online mode w.e.f. 28.08.2025 to 31.08.2025. Accordingly, the concerned MPHW(M)s Level-II (erstwhile MPHW(M)s shall have to participate in the online counselling and to lock their choices in order of preference through the proforma to be made available on the website https://jcportal.odisha.gov.in. The instruction manual to be followed during the choice locking is enclosed for the reference of the candidates.

Hence, all the 686 selected candidates are hereby requested to participate in the online counselling with effect from 28.08.2025 to 31.08.2025

OIPR-10001/11/0078/2526 — **Sd./- Additional Secretary to Government**

## Odisha Lift Irrigation Corporation Ltd

**(A Govt. of Odisha Undertaking)**

## OFFICE OF THE EXECUTIVE ENGINEER LIFT IRRIGATION DIVISION, BHADRAK

**E-mail:eelidbdk@gmail.com, Ph.No.06784-240601**
**Bid Identification No.3086/Dated 25.08.2025**

**1st Corrigendum to Tender Call Notice No. 01/2025-26 (3047)/ OLIC (BDK) dt.14.08.2025**

No.CAD-This is for information to all concerned that with reference to the above cited Tender Call Notice published in the NEWS Papers the following modifications has been made due to technical Problem.

**NOTICE**

1. **Date and Time of Publication** : 01.09.2025 at 11.00 AM
2. **Date and Time of closing with Seeking Clarification** : 10.09.2025 upto 05.00 PM
3. **Date and Time of Opening of BID** : 11.09.2025 at 11.00 AM

All other terms and conditions are remaining unchanged.

OIPR-32239/11/0004/2526 — **Sd./- Executive Engineer**

## GOVERNMENT OF ODISHA
## OFFICE OF THE CHIEF CONSTRUCTION ENGINEER
## RURAL WORKS CIRCLE, SUNDARGARH

No.O-652

**AT/PO - SANKARA, SUNDARGARH - 770020, E-mail address - serw_sundargarh@yahoo.com**

**No. Tender Online - RWCCESNG - 12 of 2025-26, Letter No. 2050 / Dtd. 22.08.2025**

**e-Procurement NOTICE**

1. Type of the Work : Road work (PR), 2. Class of Contractor : As specified in the column-7 of the Annexure, 3. Time of Completion : As specified in the column-6 of the Annexure, 4. Detail Projects : As per Annexure attached, 5. Estimated Cost : As specified in the column-5 of the Annexure, 6. Other details :

| Procurement Officer | Bid Identification No. | Availability of Tender on-line for bidding | | Last Date & Time of Seeking Tender Clarification | Date & Time of opening of tender | |
|---|---|---|---|---|---|---|
| | | From | To | | Technical Bid | Financial Bid |
| 1 | 2 | 3 | 4 | 5 | 6 | 7 |
| Chief Construction Engineer, Rural Works Circle, Sundargarh | RWCCESNG - 12 of 2025-26 | 03.09.2025 11:00 A.M. | 17.09.2025 5:00 P.M. | 16.09.2025 5:00 P.M. | 18.09.2025 11:00 A.M. | Will be intimated separately |

Further details can be seen from the website www.tendersodisha.gov.in

OIPR-25133/11/0063/2526 — **Sd./- Chief Construction Engineer, Rural Works Circle, Sundargarh**

GOVERNMENT OF ODISHA "e" PROCUREMENT NOTICE

## OFFICE OF THE SUPERINTENDING ENGINEER, PURI (R&B) DIVISION, PURI

**WORKS DEPARTMENT**
**SHORT TENDER CALL NOTICE**
**E-mail: eerbpuri@yahoo.co.in**
**Bid Identification No.SE (R&B) Puri-26/2025-26**

**No.B-451:**The Superintending Engineer, Puri (R&B) Division, Puri on behalf of Governor of Odisha inviting percentage rate bid in **single cover system** in ONLINE MODE from the eligible class of contractors registered with the State Governments and contractors of equivalent Grade/ Class registered with Central Government/ Railways.

1. Nature of Works : Electrical Works
2. No. of Works : 1 No.
3. Tender Cost : Rs.6000.00 (On-Line)
4. Class of Bidders : Authorised dealer of Blue Star/ Authorisation letter of OEM of Blue Star/MOU with OEM of Blue Star having valid license issued from ELBO (MV/HT)
5. Available of Bid document in of the website: From 10.00 AM of Dt.30.08.2025 to 05.00 PM Dt.08.09.2025
6. Last date of receipt of tender : Dt.08.09.2025 upto 05.00 PM
7. Date of Opening of Bid : Dt.09.09.2025 at 12.00 Noon
8. The Bidders have to participate in ONLINE bidding only. Further details can be seen from the Website: https://tenderodisha.gov.in. Any addendum/ corrigendum/cancellation of tender can also be seen in the said website.

OIPR-34064/11/0038/2526 — **Sd./-Superintending Engineer, Puri (R&B) Division, Puri**

ଓଡ଼ିଶା ଆଦର୍ଶ ବିଦ୍ୟାଳୟ, ଷଣ୍ଢପୁର, ଜଟଣୀ, ଖୋର୍ଦ୍ଧା

## ODISHA ADARSHA VIDYALAYA, SANDHAPUR

**At-Sandhapur, P.O.-Jatni, Block-Jatni, Dist-Khordha-752050**
**Contact No.9438914299, 8249309237, Email:jatni@oav.edu.in**

**ADVERTISEMENT**

No.n-131: Applications are invited from deserving candidates for different supporting staff for both Boys' & Girls' Hostels at Odisha Adarsha Vidyalaya, Sandhapur, Jatni, Khordha as per the vacancies mentioned below in the table.

| Sl. No. | Name of the Post | Qualification | Age | Remuneration | Vacancy Position | | |
|---|---|---|---|---|---|---|---|
| | | | | | Boys' Hostel | Girls' Hostel | Total |
| 1 | Warden | B.A./ B.Sc. | 30-60 Yrs | Rs.21,175/- | 01 | 01 | 02 |
| 2 | Chowkidar-cum-Sweeper | HSC | 21-32 Yrs | Rs.7500/- | 01 | 01 | 02 |
| 3 | Head Cook | | 30-40 Yrs | Rs.9000/- | 01 | 01 | 02 |
| 4 | Assistant Cook | | 21-32 Yrs | Rs.6750/- | 02 | 02 | 04 |

Application and other details can be downloaded from the district website (www.khordha.odisha.gov.in). Interested candidates fulfilling the eligibility criteria may apply by registered/Speed Post only **(DONT SUBMIT THE APPLICATION FORMS ON HAND IN THE VIDYALAYA OFFICE OR BY MAIL)** to Odisha Adarsha Vidyalaya Sandhapur, At-Sandhapur, P.O-Jatni, Dist-Khordha, Pin-752050 by date:10.09.2025. The application forms received after due date shall be summarily rejected. The authority will not be responsible for any postal delay. Further the authorities reserve the right to cancel any or all the application without any reason thereof.

OIPR-27098/11/0001/2526 — **By Order of Collector-cum-Chairman, Sd/- PRINCIPAL**

## ODISHA PUBLIC SERVICE COMMISSION CUTTACK

**NOTICE**

**No. 6114 / P.S.C., Dt. 25.08.2025**
**(2PG-02-25/26, DR-I)**

**Programme of Document Verification & Personality Test for OCSE-2023**
**Advt. No. 20 of 2023-24**

**No.D-184** : It is for information of all 806 (293-w) provisionally qualified candidates of OCS Main (Written) Examination-2023 that, the **Document Verification & Personality Test** of Odisha Civil Services, 2023, pursuant to Advt. No. 20 of 2023-24 will be held from **06.09.2025 to 18.09.2025 (except 13.09.2025)** in the Office of Commission, at 19, Dr. P.K. Parija Road. Cuttack-753001 as per the programme detailed below:-

| Sl. No. | Roll No. of Candidates | Date of Document Verification & Personality Test | Session of Document Verification & Personality Test |
|---|---|---|---|
| 1 | 2 | 3 | 4 |
| 1. | 100331, 100334, 100485, 100923, 100984, 101399, 101990, 102298, 102448, 102641, 103022, 103125, 103254, 103256, 103379, 103411, 103486, 103887, 103924, 103966, 103985, 104196, 104802, 105738, 105792, 106065, 106171, 106243, 106425, 107417, 107477, 107591, 200136, 200483, 200542, 200637, 200806, 200821, 201037, 201094, 201166, 201750, 202442, 202716 = **44 candidates** | 06.09.2025 | Forenoon session |
| | 202756, 202904, 203082, 203314, 203423, 203487, 203515, 203751, 203761, 203876, 204106, 204620, 204675, 204868, 204928, 205080, 205229, 205344, 205838, 206088, 206157, 206627, 206682, 207120, 207386, 207532, 207686 = **28 candidates** | | Afternoon session |
| 2 | 207689, 207990, 208391, 300110, 300129, 300158, 300219, 300319, 300357, 300422, 300473, 300510, 300609, 300715, 300775, 300878, 300886, 300924, 300951, 300952, 300967, 300982, 301111, 301292, 301306, 301317, 301340, 301346, 301461, 301464, 302096, 302275, 302313, 302414, 302674, 302739, 302804, 302905, 302931, 302934, 302943, 302982, 303043, 303106 = **44 candidates** | 07.09.2025 | Forenoon session |
| | 303210, 303259, 303371, 303375, 303405, 303479, 303511, 303518, 303665, 303905, 304019, 304030, 304064, 304144, 304205, 304210, 304254, 304265, 304270, 304277, 304289, 304313, 304374, 304419, 304504, 304551, 304565 = **28 candidates** | | Afternoon session |
| 3 | 304593, 304605, 304610, 304612, 304694, 304841, 304854, 304879, 304938, 304995, 305032, 305248, 305269, 305332, 305460, 305549, 305566, 305628, 305659, 305666, 305679, 305923, 306028, 306113, 306205, 306623, 306857, 306882, 306883, 306925, 306936, 306943, 306956, 307028, 307107, 307157, 307256, 307349, 307391, 307537, 307555, 307629, 307639, 307681 = **44 candidates** | 08.09.2025 | Forenoon session |
| | 307874, 307912, 307955, 307974, 308034, 308049, 308090, 308250, 308274, 308286, 308398, 308453, 308500, 308542, 308554, 308666, 308908, 308967, 309016, 309031, 309055, 309211, 309246, 309398, 309456, 309533, 309800, 309832 = **28 candidates** | | Afternoon session |
| 4 | 309898, 310039, 310070, 310129, 310141, 310193, 310227, 310252, 310278, 310604, 310688, 310785, 310816, 311104, 311293, 311297, 311465, 311510, 311636, 311652, 311930, 312047, 312150, 312156, 312260, 312270, 312324, 312366, 312383, 312524, 312618, 312691, 312715, 312746, 312881, 312952, 313218, 313285, 313432, 313567, 313731, 313837, 313862, 313877 = **44 candidates** | 09.09.2025 | Forenoon session |
| | 313931, 313960, 313977, 314064, 314090, 314096, 314099, 314146, 314268, 314377, 314443, 314472, 314478, 314497, 314507, 314567, 314598, 314635, 314767, 314778, 314898, 315176, 315178, 315310, 315390, 315593, 315628, 315885 = **28 candidates** | | Afternoon session |
| 5 | 315886, 315905, 315917, 315963; 315975, 316085, 316225, 316373, 316382, 316498, 316680, 316878, 316911, 316923, 316958, 316973, 317133, 317192, 317229, 317257, 317306, 317494, 317501, 317601, 317646, 317703, 317773, 317819, 317822, 317952, 318028, 318075, 318129, 318137, 318227, 318251, 318296, 318336, 318468, 318701, 318802, 319016, 319122, 319263 = **44 candidates** | 10.09.2025 | Forenoon session |
| | 319284, 319288, 319303, 319316, 319359, 319400, 319418, 319432, 319434, 319472, 319480, 319558, 319566, 319568, 319601, 319660, 319807, 319837, 319864, 319924, 319925, 319980, 320015, 320093, 320145, 320157, 320479, 320597 = **28 candidates** | | Afternoon session |
| 6 | 320685, 320689, 320707, 320729, 320762, 320821, 320913, 321162, 321624, 321726, 321748, 321787, 321805, 321851, 321992, 321994, 322173, 322191, 322239, 322259, 322287, 322461, 322465, 322527, 322582, 322743, 322925, 323059, 323085, 323096, 323170, 323240, 323308, 323331, 323362, 323439, 323489, 323514, 323543, 323585, 323713, 323733, 323814, 323860 = **44 candidates** | 11.09.2025 | Forenoon session |
| | 323919, 324035, 324135, 324205, 324350, 324365, 324374, 324387, 324430, 324504, 324539, 324540, 324687, 324822, 324862, 324963, 325004, 325009, 325096, 325239, 325249, 325257, 325478, 325559, 325575, 325633, 325702, 325951 = **28 candidates** | | Afternoon session |
| 7 | 326093, 326158, 326206, 326315, 326353, 326366, 326411, 326652, 326659, 326740, 327159, 327166, 327281, 327349, 327366, 327375, 327386, 327438, 327474, 327493, 327907, 327991, 328001, 328125, 328169, 328186, 328205, 328209, 328479, 328483, 328516, 328527, 328546, 328639, 328884, 328945, 328963, 329049, 329084, 329197, 329207, 329223, 329321, 329378 = **44 candidates** | 12.09.2025 | Forenoon session |
| | 329382, 329499, 329543, 329662, 330247, 330256, 330263, 330310, 330417, 330432, 330436, 330464, 330472, 330851, 330871, 330885, 330898, 330926, 330941, 330969, 331001, 331026, 331029, 331080, 331108, 331109, 331158, 331196 = **28 candidates** | | Afternoon session |
| 8 | 331229, 331255, 331281, 331300, 331407, 331419, 331436, 331475, 331533, 331535, 331652, 331780, 331818, 331899, 331964, 331999, 332003, 332004, 332023, 332079, 332204, 332226, 332233, 332269, 332317, 332429, 332511, 332524, 332557, 332756, 332798, 332816, 332828, 332844, 332855, 332876, 332884, 332926, 332973, 333168, 333238, 333284, 333339, 333422 = **44 candidates** | 14.09.2025 | Forenoon session |
| | 333578, 333620, 333673, 333764, 333774, 333785, 333876, 333906, 333983, 333985, 334081, 334092, 334311, 334433, 334445, 334488, 334545, 334567, 334646, 334652, 334689, 334701, 334707, 334715, 334718, 334737, 334791, 334822 = **28 candidates** | | Afternoon session |
| 9 | 334836, 334892, 334952, 335111, 335159, 335195, 335201, 335254, 335260, 335325, 335342, 335498, 335564, 335744, 335787, 335789, 335795, 335802, 335937, 336171, 336203, 336222, 336466, 336485, 336525, 336611, 336747, 336863, 336869, 336908, 337031, 337271, 337279, 337454, 337614, 337942, 338317, 338569, 338593, 338807, 338883, 339048, 339082, 339306 = **44 candidates** | 15.09.2025 | Forenoon session |
| | 339315, 339500, 339577, 339796, 339828, 340173, 340243, 340244, 340345, 340414, 340453, 340522, 340562, 340592, 340602, 340629, 340741, 340839, 340859, 341024, 341026, 341068, 400071, 400111, 400118, 400128, 400180, 400373 = **28 candidates** | | Afternoon session |
| 10 | 400400, 400449, 400895, 401181, 401182, 401234, 401281, 401387, 401562, 401746, 401813, 401905, 401951, 402031, 402122, 402285, 402304, 402351, 402481, 403131, 403199, 403421, 403669, 403798, 403871, 403997, 404208, 404402, 404617, 405091, 405149, 405351, 405368, 405798, 406026, 406052, 406084, 406842, 407452, 407563, 407668, 407681, 407754 = **44 candidates** | 16.09.2025 | Forenoon session |
| | 407794, 407811, 408012, 408137, 408223, 408397, 408433, 408532, 408938, 408968, 409009, 409334, 409353, 409536, 409579, 409984, 410055, 410067, 410202, 410234, 410420, 410596, 410649, 410697, 410760, 410781, 410852 = **28 candidates** | | Afternoon session |
| 11 | 410894, 410933, 410985, 411093, 411516, 411545, 411751, 411826, 411886, 412188, 412199, 412259, 412290, 412454, 415220, 500042, 500151, 500453, 500489, 500713, 500789, 500979, 501191, 501221, 501230, 501257, 501572, 501631, 501716, 501970, 501986, 502111, 502373, 502577, 502783, 502793, 502796, 502954, 503234, 503641, 503814, 504012, 504066, 505102 = **44 candidates** | 17.09.2025 | Forenoon session |
| | 505219, 505331, 505411, 505813, 505875, 505887, 506113, 506292, 506641, 506681, 506906, 506911, 507198, 507286, 507862, 507999, 508237, 508272, 508982, 509155, 509498, 509507, 509521, 509530, 509655, 510321, 510597, 510682 = **28 candidates** | | Afternoon session |
| 12 | 510757, 511334, 511983, 512435, 512652, 512806, 512915, 513234, 513551, 513881, 514350, 514375, 514750, 515018 = **14 candidates** | 18.09.2025 | Forenoon session |

**N.B.:- The Time of reporting, Time of Document Verification &Time of Personality Test in respect of Forenoon session and Afternoon session are mentioned below:**

| Session | Time of reporting | Time of Document verification | Time of Personality Test |
|---|---|---|---|
| Forenoon session | 08.00 A.M. | 08.30 A.M. | 10.30 A.M. |
| Afternoon session | 12.00 P.M. | 12.30 P.M. | 2.30 P.M. |

The candidates are required to produce the following Original Documents along with a set of self-attested photocopies of all Certificates/Documents at the time of Document Verification failing which their candidature will be rejected.

1. **Hard copy** of Online Application Form duly signed in.
2. **Attestation Form, Bio Data form.**
(To be downloaded from the website of the Commission)
3. **H.S.C. Or Equivalent Certificate** in support of declaration of age.
4. **Intermediate/+2 Examination Certificate** issued by the concerned **Board/ Council**.
5. **Bachelor's Degree Certificate** issued by the concerned University. If any candidate claims to possess qualification, equivalent to the prescribed qualifications, the rule/ authority (with number & date) under which it is so treated must be furnished.
6. **Odia Test Pass Certificate.**
7. **Caste Certificate by Birth** in support of claim as SC/ST/SEBC issued by the Competent Authority within the closing date of Online Application. SEBC Certificate must be issued within the last three years from the closing date for submission of Online Application Form.
8. **Sports Certificate** issued by Director of Sports, Odisha, if any.
9. **Permanent Disability Certificate** (including Percentage of Disability i.e. 40% or more) issued by the concerned Medical Board, wherever applicable.
10. **Discharge Certificate** issued by the Commanding Officer of the Unit last served in case of Ex-servicemen candidates.
Further, Ex-Servicemen candidates must submit an affidavit in the format annexed at Annexure-A, undertaking that he/she has not been appointed against a civil post after retirement from military service.
11. A **declaration** regarding the number of attempts exercised by the candidates in the OCS Examination in the format annexed at Annexure-B.
12. **Four recent passport size photographs**, which have been uploaded with the Online Application Form.
13. **No Objection Certificate** (in case of in-service candidates), wherever applicable.
14. **Any document in support of identity**. (Aadhaar/DL/Pan Card/ Voter ID card).
15. **Any other relevant documents as per Para-09 of the Advertisement**.

The candidates are required to mention **"Submitted by me and Certified as genuine and has not been cancelled"** and put their full signature and date on the same.

**OIPR-12002/11/0301/2526** — **Sd./- Secretary**

## ଜନ୍ମଦିନର ଶୁଭେଚ୍ଛା

ନାମ: ......................................

ବୟସ:......................................

ଜନ୍ମ ତାରିଖ: ..............................

ଗୁନ୍‌ଗୁନ୍
ପରିବାରବର୍ଗ

ଏଠାରେ ୨ X ୨ ସେ.ମି. ଫଟୋ ଲଗାନ୍ତୁ

ସର୍ତ୍ତାବଳୀ: ଏହି କୁପନ ବ୍ୟବହାର କରି ସମ୍ପୂର୍ଣ୍ଣ ମାଗଣାରେ ଜନ୍ମଦିନର ଶୁଭେଚ୍ଛା ଜଣାନ୍ତୁ। ଫଟୋଗ୍ରାଫ ସହିତ କୁପନଟି ପ୍ରକାଶନ ତାରିଖର ୭ ଦିନ ପୂର୍ବରୁ ଜନ୍ମଦିନ ଶୁଭେଚ୍ଛା, ଧରିତ୍ରୀ, ବି-୨୬, ରସୁଲଗଡ ଶିଳ୍ପାଞ୍ଚଳ, ଭୁବନେଶ୍ୱର-୧୦ ଠିକଣାରେ ପହଞ୍ଚିବା ଆବଶ୍ୟକ।


# ସିଫ୍ଟ କୌରଙ୍କୁ ଡବଲ ସ୍ୱର୍ଣ୍ଣ

ଶିମ୍‌କେଣ୍ଟ, ୨୬।୮ (ପି.ଟି.)

ଅଲିମ୍ପିଆନ ସିଫ୍ଟ କୌର ସାମରା ଏଠାରେ ଚାଲିଥିବା ଏସିଆନ ଶୁଟିଂ ଚାମ୍ପିୟନଶିପ୍ ବ୍ୟକ୍ତିଗତ ମହିଳା ୫୦ ମିଟର ରାଇଫଲ ଥ୍ରି ପୋଜିଶନରେ ସ୍ୱର୍ଣ୍ଣ ଜିତିଛନ୍ତି। ଏହାଛଡ଼ା ଦେଶକୁ ଟିମ୍ ଇଭେଣ୍ଟରେ ଟାଇଟଲ ବିଜୟୀ କରାଇବାରେ ତାଙ୍କର ଅବଦାନ ରହିଛି। ଫଳରେ ଚାମ୍ପିୟନଶିପ୍‌ରେ ଏହି ମଙ୍ଗଳବାର ଭାରତ ପାଇଁ ସ୍ମରଣୀୟ ହୋଇ ରହିବ। ବିଶ୍ୱରେକର୍ଡ ଅଧିକାରିଣୀ ସାମରା ଫାଇନାଲରେ ୪୫୯.୨ ସ୍କୋର ସହ ଚାଇନାର ୟାଙ୍ଗ୍ ୟୁଜି (୪୫୮.୮)ରେ ପରାସ୍ତ କରି ସ୍ୱର୍ଣ୍ଣ ଜିତିଥିବା ବେଳେ ସାମରା, ଷ୍ଟଲୱାର୍ଟ ଅଞ୍ଜୁମ ମୋଦଗିଲ ଓ ଆଶି ଚୋକ୍‌ସି ଏଗ୍ରିଗେଟ୍ ୧୭୫୩ ପଏଣ୍ଟ ସହ ପୋଡିୟମ ଶୀର୍ଷରେ ରହି ସ୍ୱର୍ଣ୍ଣ ପଦକ ଲାଭ କରିଥିଲେ। ସାମରାଙ୍କର ଏହା ହେଉଛି ଚତୁର୍ଥ ଏସିଆନ ଚାମ୍ପିୟନଶିପ୍ ସ୍ୱର୍ଣ୍ଣ। କ୍ୱାଲିଫାଇଂରେ ସେ ୫୮୯ ସ୍କୋର ସହ ନମ୍ବର-୧ ସ୍ଥାନରେ ରହିଥିଲେ।

ସିଫ୍ଟ କୌର

ଅନ୍ୟ ଜଣେ ଭାରତୀୟ ଶ୍ରୀୟଙ୍କା ଷଡ଼ଙ୍ଗୀ କ୍ୱାଲିଫିକେଶନ ରାଉଣ୍ଡରେ ପ୍ରଥମ ସ୍ଥାନ ଅଧିକାର କରିଥିଲେ। ମାତ୍ର ସେ 'ର୍‍ୟାଙ୍କିଙ୍ଗ ପଏଣ୍ଟ ଓନ୍‌ଲି'(ଆରପିଓ) ପାଇଁ ଭାଗ ନେଇଥିବାରୁ ଫାଇନାଲ ପାଇଁ ଯୋଗ୍ୟ ନ ଥିଲେ। ନିୟମାନୁସାରେ ଆରପିଓ ଶୁଟରମାନେ ପଦକ ପାଇଁ ପ୍ରତିଯୋଗିତାରେ ଭାଗ ନେଇପାରିବେ ନାହିଁ। ସାମରା ନିଲିଙ୍ଗ୍ ଓ ପ୍ରୋନ୍ ପୋଜିଶନରେ ୧୫୧.୦. ୧୫୬.୨ ସ୍କୋର କରିଥିଲେ। ଷ୍ଟାଣ୍ଡିଂ-ଏଲିମିନେଶନ ରାଉଣ୍ଡରେ ଚାଇନିଜ ପ୍ରତିଦ୍ୱନ୍ଦ୍ୱୀ ପ୍ରତ୍ୟାବର୍ତ୍ତନ କରିବାକୁ ଚେଷ୍ଟା କରି ମଧ୍ୟ ବିଫଳ ହୋଇଥିଲେ। ମାତ୍ର ସେ ଭାରତୀୟ ଶୁଟରଙ୍କଠାରୁ ୦.୪ ପଏଣ୍ଟ ପଛରେ ରହିଥିଲେ। ଜାପାନର ନୋବାତା ମିସାକି (୪୪୮.୨) ବ୍ରୋଞ୍ଜ ପଦକ ପାଇଥିଲେ। ଚୋକ୍‌ସି ଚତୁର୍ଥ ସ୍ଥାନ ଅଧିକାର କରି ଫାଇନାଲ ରାଉଣ୍ଡରେ ପ୍ରବେଶ କରିଥିଲେ। ସେ ୪୦୨.୮ ପଏଣ୍ଟ ସହ ୭ମ ହୋଇଥିଲେ। ୪୧ଜଣ ଦକ୍ଷ ଶୁଟରଙ୍କୁ ନେଇ ପ୍ରତିଯୋଗିତାରେ ଦୁଇଥର ଅଲିମ୍ପିଆନ ଅଞ୍ଜୁମ ୨୨ତମ ସ୍ଥାନରେ ରହିଥିଲେ। ୫୦ ମିଟର ରାଇଫଲ ଥ୍ରି ପୋଜିଶନ ଟିମ୍ ଇଭେଣ୍ଟରେ ସାମରା ୫୮୯ ସ୍କୋର କରିଥିବା ବେଳେ ଆଶି ୫୮୬ ଏବଂ ଅଞ୍ଜୁମ ୫୭୮ ସ୍କୋର କରି ଜାପାନ (୧୭୫୦) ଓ ଦକ୍ଷିଣ କୋରିଆ (୧୭୪୫)ଠାରୁ ଆଗରେ ରହିଥିଲେ। ସୋମବାର ଜାତୀୟ କ୍ରୀଡ଼ା ଚାମ୍ପିୟନ ନୀରୁ ଧଣ୍ଡା ମହିଳା ଟ୍ରାପ୍ ଇଭେଣ୍ଟରେ ଏକ ସ୍ୱର୍ଣ୍ଣ ଜିତିଥିଲେ।

## ଏସିଆ କପ୍

# ଭାରତୀୟ ବଂଶୋଦ୍ଭବ ଯତୀନ୍ଦରଙ୍କୁ ଓମାନ ଦଳର ନେତୃତ୍ୱ

ଦୁବାଇ,୨୬।୮

ଆସନ୍ତା ୯ ତାରିଖରୁ ଆରମ୍ଭ ହେବାକୁ ଥିବା ଏସିଆ କପ୍ ଲାଗି ୧୭ ଜଣିଆ ଓମାନ ଦଳ ଘୋଷଣା କରାଯାଇଛି। ଭାରତୀୟ ବଂଶୋଦ୍ଭବ ଯତୀନ୍ଦର ସିଂଙ୍କୁ ଦଳର ଅଧିନାୟକ ନିଯୁକ୍ତ କରାଯାଇଛି। ଓମାନ ଗ୍ରୁପ୍-ଏ'ରେ ଭାରତ, ପାକିସ୍ତାନ ଓ ୟୁଏଇ ସହ ସ୍ଥାନ ପାଇଛି। ଗତ ବର୍ଷ ଆମେରିକା ଓ ୱେଷ୍ଟଇଣ୍ଡିଜ୍‌ରେ ଖେଳାଯାଇଥିବା ଟି୨୦ ବିଶ୍ୱକପ୍‌ରେ ଖେଳିଥିବା ଓମାନ ଦଳରେ ଖୁବ୍ ପରିବର୍ତ୍ତନ କରାଯାଇଛି। ଦଳରେ ନୂଆ ଚେହେରା ଭାବେ ସୁଫ୍ୟାନ ୟୁସୁଫ, ଜିକ୍ରିୟା ଇସ୍ଲାମ, ଫୈଜଲ ଶାହ ଓ ନଦୀମ ଖାନ୍‌ଙ୍କୁ ସାମିଲ କରାଯାଇଛି। ଲୁଧିଆନାରେ ଜନ୍ମିତ ଯତୀନ୍ଦର ଏପର୍ଯ୍ୟନ୍ତ ଓମାନ ପାଇଁ ୩୯ଟି ଟି୨୦ ଓ ୩୩ ଦିନିକିଆ ମ୍ୟାଚ୍ ଖେଳିଛନ୍ତି।

# ଭାଗ ନେବେ ପୂଜାସ୍ୱିନୀ

ପୂଜାସ୍ୱିନୀ ନାୟକଙ୍କୁ ସାମାଜିକ ସୁରକ୍ଷା ଓ ଭିନ୍ନକ୍ଷମ ସଶକ୍ତିକରଣ ବିଭାଗୀୟ ମନ୍ତ୍ରୀ ନିତ୍ୟାନନ୍ଦ ଗଣ୍ଡ ଚେକ୍ ପ୍ରଦାନ କରୁଛନ୍ତି।

ଭୁବନେଶ୍ୱର, ୨୬।୮ (ଅନାଦି କର)

## ଫେନ୍‌ସିଂ ବିଶ୍ୱ ଚାମ୍ପିୟନଶିପ୍

ଆସନ୍ତା ୨ରୁ ୭ ତାରିଖ ପର୍ଯ୍ୟନ୍ତ ଦକ୍ଷିଣ କୋରିଆର ଇକ୍ସାନ-ସିରେ ପାରା ଫେନ୍‌ସିଂ ବିଶ୍ୱ ଚାମ୍ପିୟନଶିପ୍ ହେବାକୁ ଯାଉଛି। ଏହି ପ୍ରତିଯୋଗିତାରେ ଭାରତ ପକ୍ଷରୁ ପ୍ରତିନିଧିତ୍ୱ କରିବା ପାଇଁ ଓଡ଼ିଆ ହ୍ୱିଲଚେୟାର ଫେନସିଂ ଖେଳାଳି ପୂଜାସ୍ୱିନୀ ନାୟକଙ୍କୁ ମନୋନୀତ କରାଯାଇଛି। ଗତ ୫ ବର୍ଷରେ ପୂଜାସ୍ୱିନୀ ଜାତୀୟ ସ୍ତରରେ ୩୩ଟି ପଦକ ଜିତି ରାଜ୍ୟ ପାଇଁ ଗୌରବ ଆଣିଛନ୍ତି। ଅନ୍ତର୍ଜାତୀୟ ସ୍ତରରେ ଭଲ ପ୍ରଦର୍ଶନ କରିବା ପାଇଁ ତାଙ୍କୁ ଅନ୍ତର୍ଜାତୀୟ ମାନକ ଫିଏ ଅନୁମୋଦିତ ହ୍ୱିଲଚେୟାର ଫେନ୍‌ସିଂ ଉପକରଣ କିଣିବା ଲାଗି ସାମାଜିକ ସୁରକ୍ଷା ଓ ଭିନ୍ନକ୍ଷମ ସଶକ୍ତିକରଣ ବିଭାଗ ପକ୍ଷରୁ ବିବି ଏସ୍‌ଏ ଯୋଜନା ଅଧୀନରେ ୧,୮୭,୦୩୧ ଟଙ୍କାର ଆର୍ଥିକ ସହାୟତା ଦିଆଯାଇଛି।

# ସର୍ଫରାଜଙ୍କ କ୍ରମାଗତ ଦ୍ୱିତୀୟ ଶତକ

ଚେନ୍ନାଇ,୨୬।୮

ଭାରତୀୟ ଦଳର ଟେଷ୍ଟ ସିଜନ ଆରମ୍ଭ ହେବା ପୂର୍ବରୁ ମୁମ୍ବାଇ ବ୍ୟାଟର ସର୍ଫରାଜ ଖାନ କ୍ରମାଗତ ଶତକ ହାସଲ କରି ଫୁଲ ଫର୍ମରେ ଥିବା ଦର୍ଶାଇଛନ୍ତି। ହରିୟାଣା ବିପକ୍ଷରେ ଖେଳାଯାଉଥିବା ତୃତୀୟ ତଥା ଅନ୍ତିମ ବୁଚି ବାବୁ ଟୁର୍ନାମେଣ୍ଟର ମ୍ୟାଚ୍‌ରେ ସର୍ଫରାଜ ୧୦୯ ବଲରେ ୧୦୯ ରନର ଅପରାଜିତ ଇନିଂସ ଖେଳିଛନ୍ତି। ତାଙ୍କ ଇନିଂସରେ ୯ ଚୌକା ଓ ୫ ଛକା ସାମିଲ ଥିଲା।

# ୩୯ ପଦକ ସହ ଓଡ଼ିଶା ଦଳଗତ ଚାମ୍ପିୟନ

ଭୁବନେଶ୍ୱର, ୨୬।୮ (ବିଜୟ ରଣା)

## ଜାତୀୟ ଶକ୍ତିଉତ୍ତୋଳନ

ଝାଡଖଣ୍ଡ ରାଜ୍ୟର ଜାମଶେଦପୁରଠାରେ ଜାତୀୟ ସିନିୟର ଶକ୍ତିଉତ୍ତୋଳନ ଏବଂ ବେଞ୍ଚପ୍ରେସ ପ୍ରତିଯୋଗିତା ଅନୁଷ୍ଠିତ ହୋଇଯାଇଛି। ଏଥିରେ ଦେଶର ବିଭିନ୍ନ ରାଜ୍ୟର ପ୍ରତିଯୋଗୀମାନେ ଅଂଶଗ୍ରହଣ କରିଥିଲେ। ଏଥିରେ ଓଡ଼ିଶାରୁ ୪୫ଜଣ ପ୍ରତିଯୋଗୀ ଭାଗ ନେଇଥିଲେ। ଓଡିଶା ଦଳ ଏହି ପ୍ରତିଯୋଗିତାରେ ୨୩ ସ୍ୱର୍ଣ୍ଣ, ୯ରୌପ୍ୟ, ୭ ବ୍ରୋଞ୍ଜ ପଦକ ସମେତ ମୋଟ ୩୯ଟି ପଦକ ହାସଲ କରି ଦଳଗତ ଚାମ୍ପିୟନ ହୋଇପାରିଛି। ସୁନ୍ଦରଗଡ଼ ଜିଲାର ବନାନୀ ବିଶ୍ୱାସ ମହିଳା ବର୍ଗରେ ଜାତୀୟ ଷ୍ଟ୍ରଙ୍ଗ ଓମେନ ବିବେଚିତ ହୋଇଛନ୍ତି।

ଟ୍ରଫି ସହ ଚାମ୍ପିୟନ ଓଡ଼ିଶା ଦଳ।


# Classified Everyday

0674-2580101, 9692975378

MATRIMONIAL

BRIDE WANTED

Wanted suitable bride for Handsome (41,11/5) Khandayat Divorcee, B.tech, MBA working in MNC at Bangalore in high position. Father retired Government Servant based at Bhubaneswar. Tel.- 7077277888. D-76078

ବୟସ 28 କୌଣସି ଚାକିରି କରୁନଥିବା ସୁନ୍ଦରୀ ସୁଶୀଳ ବ୍ରାହ୍ମଣ ଝିଅଙ୍କ ପାଇଁ ବରପାତ୍ର ଅବଶ୍ୟକ। 7326056138. D-1714

REAL ESTATE

SALE

ଭୁବନେଶ୍ୱର ପଟିଆ ନିକଟବର୍ତ୍ତୀ New ODM Global School-2 ଏବଂ KIIT କଲେଜରୁ ଅଳ୍ପ ଦୂରତାରେ ବାସୋପଯୋଗୀ ଏବଂ investment ପ୍ଲଟ୍ କିଣି ଗୃହ ନିର୍ମାଣ କରନ୍ତୁ। 8249976746, 7978660091. D-1698

Commercial cum residential Plot, Gharabari with Compound wall touching to N.H 316 road(Nakhara to Niali) 10km from Nakhara & 15km to Bhubaneswar 80x30= 2400sft high land from road level @2750/- persft. 7809525452. D-76485

5-Story Building for Rent Approx 10,000sqft./- Palasuni, Bhubaneswar Spacious 1BHK & 2BHK units available. Ideal Office Setup. Prime location: Behind Bhubaneswar Water Works, Palasuni. Contact- 9437035347, 7205010464. D-1762

Newly open Jyoti Spa positively heath benefits (Expert therapist). Contact- 8458067955. D-76933

AFFIDAVIT

By virtue of an affidavit sworn before Executive Magistrate, Bhubaneswar, dated 17.06.2025, I SRI BULU GOUDA, Manish Khala, BJB Nagar, Badagada, PIN- 751014, declare that I have changed the name of my son's NAME FROM SAI GOUDA to CHITA RANJAN GOUDA. Henceforth, he shall be known as CHITA RANJAN GOUDA for all purposes. SRI BULU GOUDA, FATHER OF MINOR SAI GOUDA. D-1764

By virtue of an affidavit before Notary Public, Kantabanji bearing No.- 2150 on 26.08.2025 that before marriage I known as Chumki Jhankar, D/o- Harsa Jhankar which is mentioned in my Bank account and Aadhaar Card, after marriage to Aman Jani I known as Chumki Jani, W/o- Aman Jani of Village/P.O.- Khagsa, P.S.- Kantabanji, Dist.- Balangir (Odisha) which is also updated in my Aadhaar Card whereas Chumki Jhankar and Chumki Jani, W/o-Aman Jani is same and one person. D-1765

By virtue of an affidavit sworn before Executive Magistrate, Bhubaneswar, dated 08.08.25, I, PRACHI PRATYUSHEE, Address: E- 302, Basant Villa, Bomikhal declare that I have changed my name from Aj Prachi Pratyushee to Prachi Pratyushee. Henceforth, I shall be known as Prachi Pratyushee for all purposes.
Prachi Pratyushee
D-1766

## ପାଠକଙ୍କ ପାଇଁ ସୂଚନା

କ୍ଲାସିଫାଏଡରେ ପ୍ରକାଶିତ କେତେକ ବିଜ୍ଞାପନକୁ ଭିତ୍ତିକରି କିଛି ପାଠକ ଠକାମିର ଶିକାର ହେଉଥିବା ଆମର ଦୃଷ୍ଟିଗୋଚର ହେଉଛି। ବିଜ୍ଞାପନ ଦେଉଥିବା ସଂସ୍ଥାମାନଙ୍କ ସହ କାରବାର କରିବା ପୂର୍ବରୁ ସବିଶେଷ ତଥ୍ୟ ଓ ନିଜର ବିବେକ ଖଟାଇ କାରବାର କରନ୍ତୁ। ଏଥିପାଇଁ ଧରିତ୍ରୀ କର୍ତ୍ତୃପକ୍ଷ ଦାୟୀ ରହିବେ ନାହିଁ।

By virtue of an affidavit regd. No.- 2310, before the Executive Magistrate, Bari on dated- 25.08.2025 I, KADAMBINI SWAIN, W/o- SUSANT KUMAR NAYAK, At/P.O.- Madhusudanpur, P.S.- Binjharpur, Dist.- Jajpur, PIN- 755004 declare that I have changed my minor son's name from SATYASUNDAR NAYAK to SOUMYA RANJAN NAYAK. Henceforth, he will known as SOUMYA RANJAN NAYAK for all purpose. D-1751

By virtue of an affidavit sworn before Executive Magistrate, Baripada, Mayurbhanj, date 10.05.2025, I, Sura Sing, Address/ At- Astia, P.O.- Baunshada, P.S.- Jharpokharia, Dist.- Mayurbhanj, PIN- 757031 declare that I have changed the name of my daughter from Mancinin Sing to Nandini Sing. Henceforth, she shall be known as Nandini Sing for all purpose.
Sura Sing
D-1763

By virtue of an affidavit No.- 76AA272895, dt.- 20.08.25, I, Rashmi Ranjan Swain, S/o- Late Prafulla Kumar Swain, Vill- Orei, P.S.- Konark, Dist.- Puri, PIN- 752116 declare that I have changed my name from Rashmi Ranjan Swain to Rasmi Ranjan Swain. Now I am identified as Rasmi Ranjan Swain in all official documents. Rashmi Ranjan Swain and Rasmi Ranjan Swain both are same and one person.
Rasmi Ranjan Swain
D-1761

LEGAL NOTICE

उत्तराधिकार प्रमाण पत्र की प्राप्ति हेतु
( आदेश - 5, नियम-20 एवं 151 व्यवहार प्रक्रिया संहिता )
न्यायालय:- भूपेश कुमार बसंत, द्वितीय व्यवहार न्यायाधीश वरिष्ठ श्रेणी, रायपुर छ.ग.

उत्तराधिकार प्र.क. - 29 / 2025 प्रो०क्र० 677 पेशी तारीख 26.08.2025
श्रीमती रत्ना ओग्रे वगै.
- आवेदकगण
-बनाम-
आम जनता वगै.
-अनावेदकगण
प्रति,
आम जनता जिसका इस केस से संबंध हो अनावेदकगण

जो कि आवेदकगण के मृतक पति / पिता अमरजीत सिंग सलूजा के संबंध में उत्तराधिकार प्रमाण पत्र प्राप्ति हेतु इस न्यायालय में पेशी 26.09.2025 को दिन प्रात: 11 बजे दावे का उत्तर देने के लिए उपसंजात हाजिर होने के लिए समंस किया जाता है।
आप इस न्यायालय में स्वयं या किसी ऐसे प्लीडर द्वारा उपसंजात हो सकते है जिसके सम्यक अनुदेश दिये गये हो और जो इस वाद से संबंधित सभी सारवान प्रश्नों का उत्तर दे सकें। आपको यह भी निर्देश दिया जाता है कि आप उस दिन सभी दस्तावेजों को प्रस्तुत करें जिस पर आपकी प्रतिरक्षा या प्रतिदावा आधारित है।
अत: आप उपर बताई गई तारीख को इस न्यायालय में हाजिर नहीं होंगे तो दावे की सुनवाई और उसका निपटारा आपकी अनुपस्थिति में किया जावेगा ।
नोट :- यदि किसी कारणवश आगामी तिथि को अवकाश हो जाता है या कार्य स्थगित हो जाता है या पीठासीन अधिकारी अवकाश पर हो तो प्रकरण की सुनवाई ठीक अगले कार्य दिवस पर किया जावेगा।
यह आज तारीख 20.08.2025 को मेरे हस्ताक्षर से अधिकरण की मुद्रा लगा कर दिया गया है।
रायपुर छ०ग०
दिनांक 20.08.2025
(भूपेश कुमार बसत)
देवीय व्यवहार न्यायाधीश वरिष्ठ श्रेणी, रामपुर (छ. ग.)
D-1768

## ମନେ ପଡ଼ନ୍ତି

ପ୍ରଥମ ଶ୍ରାଦ୍ଧବାର୍ଷିକୀ ଉପଲକ୍ଷେ ଅଶ୍ରୁଳ ଶ୍ରଦ୍ଧାଞ୍ଜଳି

ସ୍ୱର୍ଗତ ବିଚିତ୍ରାନନ୍ଦ ନନ୍ଦ

ନିମାପଡ଼ା ପୂର୍ଣ୍ଣେଶ୍ୱରୀ ସାହି, ନିମାପଡ଼ା, ପୁରୀ

ଆବିର୍ଭାବ: ତା୦୨।୦୧।୧୯୪୪
ତିରୋଧାନ: ତା୦୫।୦୯।୨୦୨୪

ପ୍ରଥମ ଶ୍ରାଦ୍ଧବାର୍ଷିକୀ ଅବସରରେ ଆପଣଙ୍କ ଅମର ଆତ୍ମାର ସଦ୍‌ଗତି ପାଇଁ ପ୍ରଭୁ ଶ୍ରୀଜଗନ୍ନାଥଙ୍କ ନିକଟରେ ବିନମ୍ର ପ୍ରାର୍ଥନା କରିବା ସହ ଆପଣଙ୍କୁ ଅଶ୍ରୁଳ ଶ୍ରଦ୍ଧାଞ୍ଜଳି ଜଣାଉଛୁ।

ଆପଣଙ୍କର ପୁତ୍ର ସତ୍ୟନାରାୟଣ, ଜୟନାରାୟଣ, ପୁତ୍ରବଧୂ ବିଷ୍ଣୁପ୍ରିୟା, ଜୟନ୍ତୀ ଓ ପରିବାରବର୍ଗ।
ଧ-୧୭୬୭

ଧରିତ୍ରୀ DHARITRI
Scan & Pay
ଧରିତ୍ରୀ କ୍ଲାସିଫାଏଡ୍ ବିଜ୍ଞାପନ ବାବଦୀୟ ଦେୟକୁ ନିମ୍ନପ୍ରଦତ୍ତ QR Code ସ୍କାନ୍ କରି ଯେକୌଣସି UPI App ମାଧ୍ୟମରେ ସହଜରେ ପୈଠ କରନ୍ତୁ।
Q199723846@ybl | T&C Apply
BHIM BHARAT INTERFACE FOR MONEY | UPI UNIFIED PAYMENTS INTERFACE
ଦେୟ ପୈଠ ହେଲାପରେ ରସିଦ୍‌ର Screenshotକୁ classifieddharitri@gmail.com ରେ ଇମେଲ୍ କରନ୍ତୁ।


## ହକି ଏସିଆ କପ୍

# ମାଗଣା ଦେଖି ପାରିବେ ଦର୍ଶକ

ରାଜଗିର୍, ୨୬।୮ (ପି.ଟି.)

ଏସିଆ କପ୍ ହକି ପ୍ରତିଯୋଗିତା ଅଗଷ୍ଟ ୨୯ରୁ ଆରମ୍ଭ ହେଉଛି। ଖେଳ ଦେଖିବା ଲାଗି ଦର୍ଶକମାନଙ୍କ ଲାଗି ଦେୟ ମୁକ୍ତ କରାଯାଇଛି। ମ୍ୟାଚ ଦେଖିବା ଲାଗି ଆଗ୍ରହୀ ଖେଳପ୍ରେମୀଙ୍କୁ ଡବ୍ଲ୍ୟୁଡବ୍ଲ୍ୟୁ ଡଟ୍, ଟିକେଟଜେନି ଡଟ୍ ଇନ୍ କିମ୍ବା ହକି ଇଣ୍ଡିଆ ଆପ୍‌ର ସହାୟତା ଭର୍ଚୁଆଲ ଟିକେଟ ସଂଗ୍ରହ କରି ନେବାକୁ ପଡ଼ିବ। ହିରୋ ପୁରୁଷ ଏସିଆ କପ୍‌ରେ ଏସିଆର ଶ୍ରେଷ୍ଠ ୮ ଦଳ ଭାଗ ନେବେ। ସେଗୁଡ଼ିକ ହେଲା ଭାରତ, ଜାପାନ, ଚାଇନା, କାଜାଖସ୍ତାନ, ମାଲେସିଆ, କୋରିଆ, ବାଂଲାଦେଶ ଓ ଚାଇନିଜ ତାଇପେ। ଏହି ଇଭେଣ୍ଟକୁ ୨୦୨୬ ଏଫ୍ଆଇଏଚ୍ ହକି ବିଶ୍ୱକପ୍ ପାଇଁ ଏକ ଯୋଗ୍ୟତା ପର୍ଯ୍ୟାୟ ବିବେଚନା କରାଯାଉଛି। ଟୁର୍ନାମେଣ୍ଟର ପୁଲ୍ 'ଏ'ରେ ଆୟୋଜକ ଭାରତ ବ୍ୟତୀତ ଜାପାନ ଚାଇନା ଓ କାଜାଖସ୍ତାନ ସ୍ଥାନ ପାଇଛନ୍ତି। ଭାରତ ଅଗଷ୍ଟ ୨୯ରେ ଚାଇନା ବିପକ୍ଷରେ ଖେଳି ଏହାର ଅଭିଯାନ ଆରମ୍ଭ କରିବ। ଦଳ ପରେ ଅଗଷ୍ଟ ୩୧ରେ ଜାପାନ ଏବଂ ସେପ୍ଟେମ୍ବର ୧ରେ କାଜାଖସ୍ତାନକୁ ଭେଟିବ।

# ଇନ୍ଦୋରରେ ଆଇସିସି ମହିଳା ବିଶ୍ୱକପ୍ ଟ୍ରଫି

ଇନ୍ଦୋର, ୨୬।୮ (ପି.ଟି.)

ଆଇସିସି ମହିଳା ଦିନିକିଆ ବିଶ୍ୱକପ୍ ଟ୍ରଫି ଏହାର ପରିକ୍ରମା ଅବସରରେ ଇନ୍ଦୋରରେ ଅଟକି ଥିଲା। ଏହା ସହରର ପ୍ରସିଦ୍ଧ ଐତିହାସିକ ଓ ମନୋରମ ସ୍ଥାନ ପରିକ୍ରମା କରିଥିଲା। ତନ୍ମଧ୍ୟରେ ରାଜୱାଡା ପ୍ୟାଲେସ, ଗାନ୍ଧୀ ହଲ୍, ସେଣ୍ଟ୍ରାଲ ମ୍ୟୁଜିୟମ, ସିରପୁର ହ୍ରଦ ଓ ପିତ୍ରା ପର୍ଭାତ ଅନ୍ୟତମ। ଏହି ମେଗା ଇଭେଣ୍ଟ ସେପ୍ଟେମ୍ବର ୩୦ରୁ ଆରମ୍ଭ ହେବାକୁଥିବା ବେଳେ ଇନ୍ଦୋର ୫ଟି ମ୍ୟାଚର ଆୟୋଜକ ହୋଇଛି। ୫ଦିନିଆ ଇନ୍ଦୋର ଟୁର୍ ଅବସରରେ ଟ୍ରଫିଟି ଇନ୍ଦୋରର ବିଭିନ୍ନ ସ୍କୁଲ ପରିକ୍ରମା କରିଥିଲା। ଟ୍ରଫିକୁ ସ୍ୱାଗତ କରିବାକୁ ଯାଇ ପିଲାମାନେ କ୍ରିକେଟ ଥିମ୍ ଭିତ୍ତିକ ଗେମ୍ ଓ କୁଇଜ୍ ପ୍ରୋଗ୍ରାମରେ ଭାଗ ନେଇଥିଲେ। ୧୯ବର୍ଷରୁ କମ୍ କ୍ରିକେଟର ଆୟୁଷୀ ଶୁକ୍ଳା ଟୁର୍‌ରେ ଯୋଗ ଦେଇଥିଲେ। ଭାରତ ଓ ଶ୍ରୀଲଙ୍କାର ବଛାବଛା ସହରଗୁଡ଼ିକରେ ଟ୍ରଫିର ଟୁର୍ ଜାରି ରହିବ। ଏହାର ପରବର୍ତ୍ତୀ ରହଣି ମୁମ୍ବାଇରେ ହେବ।

# ଅଧିକ ଅମଳକ୍ଷମ ଟମାଟୋ ବିହନ

ଅଗଷ୍ଟ ଓ ସେପ୍ଟେମ୍ବର ମାସ ଟମାଟୋ ଲଗାଇବା ପାଇଁ ଉପଯୁକ୍ତ ସମୟ। ଉନ୍ନତ ବିହନ କିସମ ଯଥା ବିଟି-୨,ବିଟି-୧୦,ବିଟି-୧୨, ନୀଳାଦ୍ରି,ସଦାବାହାର,ମାଧୁରୀ, ମହାରଥି,ମର୍ନିସନ୍,ରଶ୍ମି,ନବୀନ ଆଦି ବ୍ୟବହାର କରନ୍ତୁ। ଏକର ପ୍ରତି ୧୫୦ରୁ ୨୦୦ଗ୍ରାମ୍ ବିହନ ଦରକାର। ଏକ ଏକର ଜମି ପାଇଁ ୨୫ଫୁଟ୍ ଲମ୍ବ ୪ଫୁଟ୍ ଚଉଡ଼ା ଓ ୬ଇଞ୍ଚ ଚଉଡ଼ା ବିଶିଷ୍ଟ ୪ଟି ପଟାଳି ଯଥେଷ୍ଟ। ମଞ୍ଜି ବୁଣିବାର ୧୦ଦିନ ପୂର୍ବରୁ ପଟାଳିରେ ୧୦-୨୦କି.ଗ୍ରା. ଭଲଭାବେ ଶଢ଼ିଯାଇଥିବା ଖତ ଓ ୫୦୦ଗ୍ରାମ୍ ୧୫:୧୫:୧୫ ଜୈବିକ ସାରକୁ ଭଲଭାବେ ମିଶାଇ ଦିଅନ୍ତୁ। ମଞ୍ଜିକୁ କାପ୍ଟାନ୍ ବା ଥିରାମ୍‌ରେ ବିଶୋଧନକରି ୫ରୁ ୧୦ସେ.ମି. ଗଭୀରରେ ଓ ୫ ସେ.ମି. ବ୍ୟବଧାନରେ ଧାଡିରେ,ମଞ୍ଜିକୁ ମଞ୍ଜି ଦୂରତା ୨.୫ସେ.ମି. ରଖି ପଟାଳିରେ ବୁଣାଯାଏ। ଏହାପରେ ପଟାଳିରେ ପାଣି ଛିଞ୍ଚି ୧ଲିଟର ପାଣିରେ ୨ଗ୍ରାମ୍ କାର୍ବେଣ୍ଡାଜିମ୍ ମିଶାଇ ସିଞ୍ଚନ କରନ୍ତୁ। ପରେ ପରେ ଶୁଖିଲା ନଡ଼ାରେ ପଟାଳିକୁ ଘୋଡ଼ାଇ ଦିଅନ୍ତୁ। ପଟାଳିରେ ମଝିରେ ମଝିରେ ପାଣି ଛିଞ୍ଚନ୍ତୁ। ତଳି ୫ରୁ ୭ପତ୍ର ବିଶିଷ୍ଟ ହେଲେ ମୁଖ୍ୟ କିଆରିରେ ରୁଅନ୍ତୁ। ତଳିଗୁଡିକୁ ୬୦X-୪୫ସେ.ମି. ବ୍ୟବଧାନରେ ଲଗାନ୍ତୁ। ଲଗାଇବା ପୂର୍ବରୁ ଏକର ପ୍ରତି ୨୦ଟନ୍ ଗୋବର ଖତ ଏବଂ ୫ଟନ୍ ନିମ୍ବ ପିଡ଼ିଆ ବ୍ୟବହାର କରନ୍ତୁ।

# ପନିପରିବା ଚାଷ କରୁଥିଲେ...

ଉଚ୍ଚ ନିଗିଡ଼ା ଜମିରେ ସଅଳ କିସମ କୋବି ଲଗାନ୍ତୁ। ଜହ୍ନି, କଖାରୁ, କଲରା, ଛଚିନ୍ଦ୍ରା, କାକୁଡ଼ି, ଭେଣ୍ଡି, ବରଗୁଡ଼ି ଇତ୍ୟାଦି ଫସଲକୁ କୋଡ଼ାଖୁସାକରି ଘାସ ବାଛି ସାର ଦିଅନ୍ତୁ। ଲଙ୍କାମରିଚ ଓ ବାଇଗଣ ଫସଲରୁ ଘାସ ବାଛି ହୁଡ଼ା ଟେକି ଦିଅନ୍ତୁ। ପୋକ ଦମନ ପାଇଁ ଜୈବ କୀଟନାଶକ ଏବଂ ନିମ୍ନ ଜାତୀୟ କୀଟନାଶକ ଅନୁମୋଦିତ ହାରରେ ପ୍ରୟୋଗ କରନ୍ତୁ। ପତ୍ରଦାଗ ଓ ପତ୍ରପୋଡ଼ା ରୋଗ ପାଇଁ ମାନ୍‌କୋଜେବ୍ (୩ ଗ୍ରାମ୍ ୧ ଲିଟର ପାଣିରେ) ଓ କାର୍ବେଣ୍ଡାଜିମ୍ (୧ ଗ୍ରାମ୍ ୧ ଲିଟର ପାଣିରେ) ଅଦଳବଦଳ କରି ୧୫ ଦିନ ବ୍ୟବଧାନରେ ୨-୩ ଥର ସିଞ୍ଚନ କରନ୍ତୁ। ଝାଉଁଳା ରୋଗ ଦମନ ପାଇଁ ପ୍ଲାଣ୍ଟୋମାଇସିନ୍ (ପ୍ରତି ଲିଟର ପାଣିରେ ୧ ମି.ଲି.) ସହ କପର୍ ଅକ୍ସିକ୍ଲୋରାଇଡ୍ (୧ ଲିଟର ପାଣିରେ ୨ ଗ୍ରାମ୍) ମିଶାଇ ମୂଳମାଟିକୁ ଭିଜାଇ ଦିଅନ୍ତୁ। ଆଭ୍ୟନ୍ତରୀଣ ଜିଲାରେ ଅଦିନିଆ ଫୁଲକୋବି ଚାଷ ପାଇଁ ତଳିଘେରା ପ୍ରସ୍ତୁତ କରନ୍ତୁ। ତଳିଘେରାରେ ଚାରାକୁ ବର୍ଷା ଦାଉରୁ ରକ୍ଷା କରିବା ପାଇଁ ପଲିଥିନ୍ ଘୋଡ଼ାଇ ରଖନ୍ତୁ। ଉଚ୍ଚ ତଳିଘେରା ପ୍ରସ୍ତୁତ କରି ଠିକ୍ ଜଳ ନିଷ୍କାସନ ବ୍ୟବସ୍ଥା କରନ୍ତୁ। ପୁଷା ଅର୍ଲି ସିନ୍ଥେଟିକ୍, ପୁଷା ଦୀପାଳି ଓ ଅନ୍ୟାନ୍ୟ ସଅଳ କିସମ ଫୁଲକୋବି ଚାଷ କରନ୍ତୁ। ଆଭ୍ୟନ୍ତରୀଣ ଜିଲାରେ ଅଦିନିଆ ସଙ୍କର କିସମ ଟମାଟୋ ଚାଷ ପାଇଁ ତଳିଘେରା ପ୍ରସ୍ତୁତ କରନ୍ତୁ।

# ଫସଲ ଉତ୍ପାଦନରେ କ୍ଲୋରିନ୍‌ର ଭୂମିକା

ପ୍ର. ସୁବୋଧ କୁମାର ସାହୁ

"ମାଟିରେ କ୍ଲୋରାଇଡ୍ ଅସ୍ଥାୟୀ। ଏହା ପାଣିରେ ଦ୍ରବୀଭୂତ। ଏହା ଶୀଘ୍ର ଧୋଇହୋଇ ଭୂଗର୍ଭକୁ ଚାଲିଯାଏ। ବାଷ୍ପୀକରଣ ପ୍ରକ୍ରିୟା ଦ୍ୱାରା ଦ୍ରବୀଭୂତ କ୍ଲୋରାଇଡ୍ ଭୂପୃଷ୍ଠକୁ ଶୀଘ୍ର ଆସିଥାଏ। ଏହାବ୍ୟତୀତ ଭୂତଳ ଜଳସ୍ତର ବଢ଼ିଲେ ମାଟିର କୌଶିକ ଛିଦ୍ର ଦେଇ କ୍ଲୋରାଇଡ୍ ଭୂପୃଷ୍ଠକୁ ଆସିଥାଏ। ସମୁଦ୍ର, ହ୍ରଦ ଏବଂ ନଦୀକୂଳ ମାଟିରେ କ୍ଲୋରାଇଡ୍, ସୋଡିୟମ ଏବଂ ପୋଟାସିୟମ ସହ ମିଶି ସୋଡିୟମକ୍ଲୋରାଇଡ୍ (ଖାଇବାଲୁଣ) ଏବଂ ପୋଟାସିୟମ କ୍ଲୋରାଇଡ୍ ଆକାରରେ ଅଧିକ ଥାଏ। ଚେ଼ର ମାଧ୍ୟମରେ ଫସଲ କ୍ଲୋରାଇଡ୍‌କୁ ଗ୍ରହଣ କରେ। ପୋଟାସିୟମ କ୍ଲୋରାଇଡ୍ ସାର ଭାବେ ଫସଲ ପାଇଁ ବ୍ୟବହାର କରାଯାଏ। ବଜାରରେ ପୋଟାସିୟମ୍ କ୍ଲୋରାଇଡ୍ ମ୍ୟୁରେଟ ଅଫ୍ ପଟାସ୍ ନାମରେ ବିକ୍ରି ହୁଏ।"

ଫସଲର ୮ଗୋଟି ଅଣୁଖାଦ୍ୟ ଉପାଦାନ ମଧ୍ୟରୁ କ୍ଲୋରିନ୍‌ର ସ୍ଥାନ ୭ ନମ୍ବର। ବ୍ରୟର ଆଦି ୪ ଜଣ ଆମେରିକୀୟ ଉଦ୍ଭିଦ ଶରୀରତତ୍ତ୍ୱବିତ୍ ୧୯୫୪ ମସିହାରେ ବିଭିନ୍ନ ପରୀକ୍ଷା ନିରୀକ୍ଷାକରି ପ୍ରମାଣକଲେ ଯେ କ୍ଲୋରିନ୍ ଫସଲ ପାଇଁ ଏକ ଅଣୁଖାଦ୍ୟ ଉପାଦାନ। କ୍ଲୋରିନ୍ ଏକ ଗ୍ୟାସ୍। ଫସଲ ଏହାକୁ ସିଧାସଳଖ ଗ୍ୟାସ୍ ଭାବେ ଗ୍ରହଣ କରିପାରେ ନାହିଁ। ଫସଲ କ୍ଲୋରିନ୍‌କୁ କ୍ଲୋରାଇଡ୍ ମାଧ୍ୟମରେ ଆନୟନ ଭାବେ ଗ୍ରହଣ କରେ। ଉଦ୍ଭିଦ ଶରୀରରେ କ୍ଲୋରାଇଡ୍ ରାସାୟନିକ ବିଭାଜନ ଘଟି କ୍ଲୋରିନ୍ ନିର୍ଗତ ହୋଇଥାଏ। କ୍ଲୋରାଇଡ୍ ଆନୟନ ସୋଡିୟମ କିମ୍ବା ପୋଟାସିୟମ କାଟାୟନ ସହ ସଂଲଗ୍ନ ହୋଇ ରହିଥାଏ। ସୋଡିୟମ କିମ୍ବା ପୋଟାସିୟମ କ୍ଲୋରାଇଡ୍ ଧାତବ ଲବଣରୁ ଫସଲ କ୍ଲୋରିନ୍ ପାଇଥାଏ।

ଫସଲ ଶ୍ୱେତସାର ଖାଦ୍ୟ ପ୍ରସ୍ତୁତି ସମୟରେ ଅଙ୍ଗାରକ୍ଳାମ ବାଷ୍ପ ବାୟୁମଣ୍ଡଳରୁ ଗ୍ରହଣକରି ଅମ୍ଳଜାନ ବାଷ୍ପ ତ୍ୟାଗ କରିଥାଏ। ଏହି ସମୟରେ କ୍ଲୋରିନ୍ ଅମ୍ଳଜାନ ବାଷ୍ପ ବାୟୁମଣ୍ଡଳକୁ ନିଷ୍କାସନ କରିବାର ତୀବ୍ରତା ବଢ଼ାଇବାରେ ସାହାଯ୍ୟକରି ଗଛର ଅଭିବୃଦ୍ଧି ଘଟାଏ। ଗଛର କୋଷରେ ଭ୍ୟାକୁଲ ବା ରସଧାନୀ ନାମକ ଏକ ଅଙ୍ଗରେ ଏକ ତରଳ ଜୈବିକ ପଦାର୍ଥ ଥାଏ। ରସଧାନୀରେ ଉକ୍ତ ତରଳ ପଦାର୍ଥ କମିଗଲେ, ଫସଲ ଶୁଷ୍କ ଦେଖାଯାଏ। କ୍ଲୋରିନ୍ ରସଧାନୀରେ ଉକ୍ତ ଜୈବିକ ତରଳ ପଦାର୍ଥକୁ ସର୍ବଦା ପରିପୂର୍ଣ୍ଣ କରିବାରେ ସାହାଯ୍ୟ କରେ। ଫସଲ ମଞ୍ଜିରେ କ୍ଲୋରିନ୍ ରହି ମଞ୍ଜିକୁ ପରିପକ୍ୱ କରିବାରେ ସାହାଯ୍ୟ କରିଥାଏ। ଫସଲରେ ଥିବା ବିବିଧ ଏନ୍‌ଜାଇମ୍‌କୁ କ୍ଲୋରିନ୍ କାର୍ଯ୍ୟକାରୀ କରେ। ଫସଲରେ ଥିବା ଇଣ୍ଡୋଲଏସିଟିକ୍ ଅମ୍ଳ ନାମକ ହରମୋନକୁ କ୍ରିୟାଶୀଳ କରି ଫସଲର ଅଭିବୃଦ୍ଧି ଘଟାଇବା କ୍ଲୋରିନ୍‌ର ଅନ୍ୟ ଏକ କାମ। ଫଳରେ ମଞ୍ଜି ସୃଷ୍ଟିହେବା ସମୟରେ, ମଞ୍ଜିରେ କ୍ଲୋରିନ୍‌ର ହିମିକୁ ପରିପୁଷ୍ଟ କରେ। ଏହାଦ୍ୱାରା ମଞ୍ଜି ଶତପ୍ରତିଶତ ଗଜା ହୁଏ। କ୍ଲୋରିନ୍, ମାଟିରେ ଥିବା ଉପକାରୀ ଅଣୁଜୀବମାନଙ୍କର କାର୍ଯ୍ୟଦକ୍ଷତାକୁ ମଧ୍ୟ ତ୍ୱରାନ୍ୱିତ କରିଥାଏ।

କ୍ଲୋରିନ୍ ଅଭାବରେ ଗଛର ପତ୍ର ତମ୍ବା ଧାତୁର ରଙ୍ଗ ପରି ଦେଖାଯାଏ। କେତେକ ଗଛର ପତ୍ରରେ ପୋଡ଼ା ଦାଗମାନ ଦେଖାଯାଏ। କ୍ଲୋରିନ୍ ଅଭାବରେ ନଡ଼ିଆର ପାଣି ପରିମାଣ କମିଯାଏ। ନଡ଼ିଆ ପାଣିର ସ୍ୱାଦ ମିଠା ନ ହୋଇ ଖାରିଆ ଲାଗେ। ନଡ଼ିଆ ଗୋଟାମା ଛୋଟ ହୁଏ ଏବଂ ଅସମୟରେ ଝଡ଼ି ପଡ଼େ। ନଡ଼ିଆ ପରି ଗୁଆ ଏବଂ ଲଙ୍କା ଆମ୍ବର ଆକାର ଛୋଟ ହୁଏ।

ମାଟିରେ କ୍ଲୋରାଇଡ୍ ଅସ୍ଥାୟୀ। ଏହା ପାଣିରେ ଦ୍ରବୀଭୂତ। ଏହା ଶୀଘ୍ର ଧୋଇହୋଇ ଭୂଗର୍ଭକୁ ଚାଲିଯାଏ। ବାଷ୍ପୀକରଣ ପ୍ରକ୍ରିୟା ଦ୍ୱାରା ଦ୍ରବୀଭୂତ କ୍ଲୋରାଇଡ୍ ଭୂପୃଷ୍ଠକୁ ଶୀଘ୍ର ଆସିଥାଏ। ଏହାବ୍ୟତୀତ ଭୂତଳର ଜଳସ୍ତର ବଢ଼ିଲେ ମାଟିର କୌଶିକ ଛିଦ୍ର ଦେଇ କ୍ଲୋରାଇଡ୍ ଭୂପୃଷ୍ଠକୁ ଆସିଥାଏ। ସମୁଦ୍ର, ହ୍ରଦ ଏବଂ ନଦୀକୂଳ ମାଟିରେ କ୍ଲୋରାଇଡ୍, ସୋଡିୟମ ଏବଂ ପୋଟାସିୟମ ସହ ମିଶି ସୋଡିୟମକ୍ଲୋରାଇଡ୍ (ଖାଇବାଲୁଣ) ଏବଂ ପୋଟାସିୟମ କ୍ଲୋରାଇଡ୍ ଆକାରରେ ଅଧିକ ଥାଏ। ଚେ଼ର ମାଧ୍ୟମରେ ଫସଲ କ୍ଲୋରାଇଡ୍‌କୁ ଗ୍ରହଣ କରେ। ପୋଟାସିୟମ କ୍ଲୋରାଇଡ୍ ସାର ଭାବେ ଫସଲ ପାଇଁ ବ୍ୟବହାର କରାଯାଏ। ବଜାରରେ ପୋଟାସିୟମ୍ କ୍ଲୋରାଇଡ୍ ମ୍ୟୁରେଟ ଅଫ୍ ପଟାସ୍ ନାମରେ ବିକ୍ରି ହୁଏ। କିନ୍ତୁ ସୋଡିୟମ କ୍ଲୋରାଇଡ୍ ବା ଖାଇବାଲୁଣ ଫସଲ ପାଇଁ କ୍ଷତିକାରକ। ସମୁଦ୍ର ଏବଂ ନଦୀକୂଳ ମାଟିରୁ ଫସଲ ଅଧିକ କ୍ଲୋରାଇଡ୍ ପାଇଥାଏ। ଏହାବ୍ୟତୀତ ସବୁ ଫସଲ ଯବକ୍ଷାରଯାନ ଏବଂ ଫସ୍‌ପେଟ୍ ସହ ପୋଟାସିୟମ ଅଧିକ ଆବଶ୍ୟକ କରିଥାଏ, ଏହାଦ୍ୱାରା ଫସଲ ପୋଟାସିୟମ କ୍ଲୋରାଇଡ୍ ମାଧ୍ୟମରେ କ୍ଲୋରିନ୍ ପାଇଥାଏ। ମାତ୍ରାଧିକ କ୍ଲୋରାଇଡ୍ ଚାହୁଁଥିବା ଫସଲ ମଧ୍ୟରେ ନଡ଼ିଆ, ତାଳ, ଗୁଆ, ଲଙ୍କାଆମ୍ବ ଆଦି ମୁଖ୍ୟ। ଏହିସବୁ ଫସଲରେ ପୋଟାସିୟମ କ୍ଲୋରାଇଡ୍ ପ୍ରୟୋଗ ହେଲେ ମଧ୍ୟ ସମୟେ ସମୟେ କ୍ଲୋରାଇଡ୍‌ର ଅଭାବ ଦେଖାଯାଏ। ଉପରୋକ୍ତ ଫସଲରେ ଏକ ସମୟରେ ପୋଟାସିୟମ କ୍ଲୋରାଇଡ୍ ପ୍ରୟୋଗ ନ କରି ୪ ମାସ ଅନ୍ତରରେ ୨ଥରରେ ପୋଟାସିୟମ କ୍ଲୋରାଇଡ୍‌କୁ ଉପରୋକ୍ତ ଗଛରମୂଳଠାରୁ ୩ ଫୁଟ ଦୂରରେ ୧୦ ଇଞ୍ଚ ଗଭୀରରେ ମନ୍ଦା କରି ୫୦୦ ଗ୍ରାମ ଖତ ମିଶାଇ ପ୍ରୟୋଗ କରିବା ଉଚିତ। ଜୁନ୍ ଏବଂ ସେପ୍ଟେମ୍ବର ମାସ, ପୋଟାସିୟମ କ୍ଲୋରାଇଡ୍ ପ୍ରୟୋଗର ଉତ୍କୃଷ୍ଟ ସମୟ।

ଆଭ୍ୟନ୍ତରୀଣ ଜିଲାରେ କ୍ଲୋରାଇଡ୍ ଅଭାବରେ ନଡ଼ିଆ ଗଛ ଭଲ ବଢ଼ିପାରେ ନାହିଁ। କ୍ଲୋରାଇଡ୍ ଅଭାବ ଦୂର ପାଇଁ କେତେଜଣ

ଚାଷୀ ନଡ଼ିଆ ଗଛ ମୂଳରେ ସୋଡିୟମ କ୍ଲୋରାଇଡ୍ ବା ଲୁଣ ପ୍ରୟୋଗ କରିଥାନ୍ତି। ଅବଶ୍ୟ ଲୁଣ ମାଟିକୁ ଶୋଧନକରେ। ନଡ଼ିଆ ଚାରାମୂଳରେ ଅଧିକାଂଶ ସମୟରେ ଉଇ ଲାଗିଥାଏ। ଲୁଣ ଚାରାକୁ ଉଇ ଆକ୍ରମଣରୁ ରକ୍ଷାକରେ। କିନ୍ତୁ ଚାରା ପ୍ରତି ଏହା କ୍ଷତିକାରକ। ଉଇ ପ୍ରତିକାର ପାଇଁ ଚାରା ମୂଳରେ କ୍ଲୋରୋପାଇରିଫସ୍ ଗୁଣ୍ଡ ପ୍ରୟୋଗ କରାଯାଇ ପାରେ। ନଡ଼ିଆ ଚାରା ରୋପଣ ସମୟରେ ଲୁଣ ବଦଳରେ ପୋଟାସିୟମ କ୍ଲୋରାଇଡ୍ ବା ମ୍ୟୁରେଟ୍ ଅଫ୍ ପଟାସକୁ ଚାରା ପ୍ରତି ୨୦୦ ରୁ ୨୫୦ ଗ୍ରାମ ପ୍ରୟୋଗ କରିବା ଉଚିତ୍। ଏହାସହ ଡିଏପି ସାର ୮୦ ଗ୍ରାମରୁ ୧୦୦ ଗ୍ରାମ ପର୍ଯ୍ୟନ୍ତ ପ୍ରୟୋଗ କରାଯାଏ। ଏହାବ୍ୟତୀତ ବର୍ଷରେ ଦୁଇଥର ଅର୍ଥାତ୍, ଜୁନ୍ ଏବଂ ସେପ୍ଟେମ୍ବର ମାସରେ ନଡ଼ିଆ ଗଛ ମୂଳରେ ପ୍ରତିବର୍ଷ ଯବକ୍ଷାରଯାନ ଏବଂ ଫସ୍‌ଫରସ୍ ସହିତ ପୋଟାସିୟମ କ୍ଲୋରାଇଡ୍ ପ୍ରୟୋଗ କରାଯାଏ। ପ୍ରତିବର୍ଷ ପୋଟାସିୟମ କ୍ଲୋରାଇଡ୍‌ର ପରିମାଣ ବଢ଼ାଯାଏ। ପ୍ରଥମ ବର୍ଷ ୨୧୬ ଗ୍ରାମ, ଦ୍ୱିତୀୟବର୍ଷ ୪୪୫ ଗ୍ରାମ, ତୃତୀୟବର୍ଷ ୮୬୫ଗ୍ରାମ ଏବଂ ଚ଼ତୁର୍ଥ ବର୍ଷ ୧୨୮୦ ଗ୍ରାମ ପୋଟାସିୟମ କ୍ଲୋରାଇଡ୍ ପ୍ରୟୋଗ କରାଯାଏ। ପଞ୍ଚମ ବର୍ଷଠାରୁ ପ୍ରତିବର୍ଷ ୨ କିଲୋଗ୍ରାମ ପୋଟାସିୟମ କ୍ଲୋରାଇଡ୍‌କୁ ୨ ଭାଗକରି ଜୁନ୍ ଏବଂ ସେପ୍ଟେମ୍ବର ମାସରେ ପ୍ରୟୋଗ କରିବା ଉଚ଼ିତ। ସେହିପରି ଗୁଆ ଗଛ ମୂଳରେ ପ୍ରତିବର୍ଷ ୧୦ କିଲୋ ଗୋବରଖତ ସହ ୨୫୦ ଗ୍ରାମ ପୋଟାସିୟମ କ୍ଲୋରାଇଡ୍ ଦୁଇଥରରେ ଅର୍ଥାତ୍ ଜୁନ୍ ଏବଂ ସେପ୍ଟେମ୍ବରରେ ପ୍ରୟୋଗ କରାଯାଏ। ଲଙ୍କାଆମ୍ବ ଗଛରେ ପ୍ରଥମ ବର୍ଷ ପୋଟାସିୟମ କ୍ଲୋରାଇଡ୍ ପ୍ରୟୋଗ କରା ନ ଯାଇ ଦ୍ୱିତୀୟ, ତୃତୀୟ ଏବଂ ଚତୁର୍ଥ ବର୍ଷ ଯଥାକ୍ରମେ ୧୦୦,୨୦୦ ଏବଂ ୨୫୦ଗ୍ରାମ ପୋଟାସିୟମ କ୍ଲୋରାଇଡ୍ ପ୍ରୟୋଗ କରାଯାଏ। ଏହାସହ ପ୍ରତିବର୍ଷ ଯବକ୍ଷାରଯାନ ଏବଂ ଫସ୍‌ଫେଟ୍ ପାଇଁ ଅନୁମୋଦିତ ଯବକ୍ଷାରଯାନ ଏବଂ ଫସ୍‌ଫେଟ୍ ପ୍ରୟୋଗ କରିବାକୁ ପଡିବ। ନଡ଼ିଆ, ଗୁଆ ଏବଂ ଲଙ୍କାଆମ୍ବ ଚାଷୀ ଉପରୋକ୍ତ ବୈଜ୍ଞାନିକ ପ୍ରଣାଳୀରେ ଚାଷକଲେ ଏହିସବୁ ଅର୍ଥକରୀ ଫସଲରୁ ଅଧିକ ଲାଭବାନ୍ ହେବେ।

-ଶୈଳଶ୍ରୀବିହାର, ଭୁବନେଶ୍ୱର
ମୋ : ୯୫୫୬୨୬୬୦୮୫

# ଆଖୁଚାଷରେ ପୋକ ଦମନ

ଆଖୁ କିଆରିରେ ପାଣି ଜମିବାକୁ ଦିଅନ୍ତୁ ନାହିଁ। ଅଗବିନ୍ଧା ପୋକ ଦମନ ପାଇଁ ଟ୍ରାଇକୋଗାମା ଚିଲୋନିସ୍ ନାମକ ପରାଶ୍ରୟୀ କୀଟକୁ ହେକ୍ଟର ପ୍ରତି ୧,୨୫,୦୦୦ ହିସାବରେ ଛାଡ଼ନ୍ତୁ। ଏହାଛଡ଼ା ଆଲୋକ ଜନ୍ତା ବସାଇ ପୂର୍ଣ୍ଣାଙ୍ଗ କୀଟଗୁଡ଼ିକୁ ଧରି ମାରି ଦିଅନ୍ତୁ ଅଥବା ହେକ୍ଟର ପ୍ରତି ୫୦୦ ଲିଟର ପାଣିରେ ୧ ଲିଟର ପ୍ରୋଫେନୋଫସ୍ କିମ୍ବା କ୍ଲୋରାଣ୍ଟ୍ରାନିଲିପ୍ରୋଲ୍ (ଫେର୍‌ଟେରା ୦.୪ ଜି.) ୧୫ କି.ଗ୍ରା. ହେକ୍ଟର ପ୍ରତି ଦାନାଦାର ବିଷ ପ୍ରୟୋଗ କରନ୍ତୁ। କିମ୍ବା କ୍ଲୋରାଣ୍ଟ୍ରାନିଲିପ୍ରୋଲ୍ ୧୮.୫ ଏସ୍.ସି. ୩୭୫ ମି.ଲି. ୫୦୦ ଲିଟର ପାଣିରେ ମିଶାଇ ସ୍ପ୍ରେ କରନ୍ତୁ। ଦହିଆ ପୋକ ଲାଗିବାର ସମ୍ଭାବନା ଅଛି। ଏହାର ନିୟନ୍ତ୍ରଣ ପାଇଁ ପ୍ରତି ଲିଟର ପାଣିରେ ୨ ମି.ଲି. ହିସାବରେ ପ୍ରୋଫେନୋଫସ୍ କିମ୍ବା ୩ ଲିଟର ପାଣିରେ ୧ ଗ୍ରାମ୍ ଥାୟାମେଥୋକ୍‌ଜାମ୍ ମିଶାଇ ସିଞ୍ଚନ କରନ୍ତୁ। ଥାୟାମେଥୋକ୍‌ଜାମ୍ ବଦଳରେ ଆସିଟାମ୍ରିପିଡ୍ ୧ ଗ୍ରାମ୍ ପ୍ରତି ୪ ଲିଟର ପାଣିରେ ଗୋଳାଇ ପତ୍ର ସିଞ୍ଚନ କରାଯାଇପାରିବ। ନାଲିଶଢ଼ା ରୋଗରେ ଆକ୍ରାନ୍ତ ବୁଦାକୁ ଉପାଡ଼ି କିଆରି ବାହାରେ ନଷ୍ଟ କରନ୍ତୁ। ଆକ୍ରାନ୍ତ ସ୍ଥାନରେ ମେଟାଲାକ୍ସିଲ୍ ଏମ୍. ୮% + ମାନ୍‌କୋଜେବ୍ ୬୪% ଡବ୍ଲ୍ୟୁପି ୨ ଗ୍ରାମ୍ ଲିଟର ପିଛା ୫୦୦ ରୁ ୬୦୦ ମି.ଲି. ମାଟି ଭିଜା କରନ୍ତୁ। ଆକ୍ରାନ୍ତ ବୁଦାକୁ ଉପାଡ଼ି ନଷ୍ଟ କରିଦିଅନ୍ତୁ।

# ଜାଣିରଖନ୍ତୁ

ବର୍ଷା ସମୟରେ ଗୋରୁଙ୍କୁ ଚରିବାକୁ ଛାଡ଼ନ୍ତୁ ନାହିଁ। ଗୋରୁ ଚରୁଥିବା ସମୟରେ ହଠାତ୍ ବର୍ଷା ହେଲେ ସେମାନଙ୍କୁ ଗୁହାଳକୁ ଫେରାଇ ଆଣି ବାନ୍ଧି ଦିଅନ୍ତୁ। ସେମାନଙ୍କୁ ଅଧିକ ଦାନା ବା ଘାସ କାଟି ଆଣି ଖାଇବାକୁ ଦିଅନ୍ତୁ। ଓଦା ହେଲେ ଜ୍ୱର ଓ ନିମୋନିଆ ହେବା ସମ୍ଭାବନା ଥାଏ। ଅଧିକ ବର୍ଷା ସମୟରେ ଗୁହାଳ ଭିତରକୁ ପାଣି ନଛାଟିବାର ବନ୍ଦୋବସ୍ତ କରନ୍ତୁ। ସାହାଣ ଓ ବଜବଜିଆ ରୋଗର ଟିକା ୬ ମାସ ମଧ୍ୟରେ ନ ଦିଆ ହୋଇଥିଲେ ପ୍ରାଣୀ ଡାକ୍ତରଙ୍କ ପରାମର୍ଶରେ ଦିଅନ୍ତୁ। ହାଇବ୍ରିଡ୍ ନାପିଅର୍, ମକା, ବରଗୁଡ଼ି ଇତ୍ୟାଦି ଘାସ ଚାଷ ଆରମ୍ଭ କରନ୍ତୁ। ବର୍ଷା ସମୟରେ ଛେଳି ଓ ମେଣ୍ଢାଙ୍କୁ ଗୁହାଳରେ ରଖି ଦାନା ବା ଡାଳପତ୍ର କାଟି ଖାଇବାକୁ ଦିଅନ୍ତୁ। ଏଣ୍ଟାରୋ ଟକ୍ସେମିଆ ଓ ପିପିଆର୍ ରୋଗର ଟିକା ଦିଆ ନ ହୋଇଥିଲେ ପ୍ରାଣୀ ଡାକ୍ତରଙ୍କ ପରାମର୍ଶରେ ଦିଅନ୍ତୁ। ବର୍ଷାଦିନେ କୁକୁଡାଙ୍କୁ ଫିମ୍ପି ମାରିଥିବା ଦାନା ଖାଇବାକୁ ଦିଅନ୍ତୁ ନାହିଁ। କୁକୁଡ଼ା ଘରକୁ ପ୍ରବେଶ କରିବା ସମୟରେ ଜୋତାକୁ ଫିନାଇଲ୍ (୨ ପ୍ରତିଶତ) ପାଣିରେ ବୁଡ଼ାଇ ପ୍ରବେଶ କରନ୍ତୁ। କୁକୁଡ଼ା ଘର ଭିତରକୁ ବର୍ଷା ପାଣି ନ ଛାଟିବାର ବନ୍ଦୋବସ୍ତ କରନ୍ତୁ। ଲିଟର ଓଦା ହେଲେ କାଢ଼ି ଦିଅନ୍ତୁ ଓ ଶୁଖିଲା କୁଣ୍ଡା ବା କରତ ଗୁଣ୍ଡ ପକାନ୍ତୁ।

# କପାଚାଷରେ କୋଡ଼ାଖୁସା

କପା ଚାଷ କରିଥିଲେ କୋଡ଼ାଖୁସାକରି ହୁଡ଼ା ଟେକି ଦିଅନ୍ତୁ। ଫସଲ ୯୦ ଦିନ ପରେ କିମ୍ବା ୩ ଫୁଟ ଉଚ୍ଚ ହୋଇଥିଲେ ଅଗ ଛିଣ୍ଡାଇ ଦିଅନ୍ତୁ। କପା ଗଛ ୪୫ ଦିନର ହୋଇଥିଲେ କୋଡ଼ାଖୁସାକରି ହେକ୍ଟର ପ୍ରତି ୩୦ କିଲୋଗ୍ରାମ୍ ଯବକ୍ଷାରଜାନ ପ୍ରୟୋଗ କରନ୍ତୁ। ଗଛ ୪୫ ଦିନର ହୋଇଯାଇଥିଲେ ୧୫ ଲିଟର ପାଣିରେ ୩.୫ ମି.ଲି ହିସାବରେ ପ୍ଲାନୋଫିକ୍ସ ସିଞ୍ଚନ କରନ୍ତୁ। ୧୫ ଦିନ ପରେ ପୁନର୍ବାର ପ୍ରତି ୧୫ ଲିଟର ପାଣିରେ ୩ ମି.ଲି. ପ୍ଲାନୋଫିକ୍ସ ମିଶାଇ ସ୍ପ୍ରେ କରନ୍ତୁ। ପତ୍ରଡିଆଁ ପୋକ ଅର୍ଭକ ଦେଖାଗଲେ ପ୍ରତି ଲିଟର ପାଣିରେ ୨ ମି.ଲି. ଡାଇମେଥୋଏଟ୍ କିମ୍ବା ୩ ଲିଟର ପାଣିରେ ୧ ମି.ଲି. ଇମିଡାକ୍ଲୋପ୍ରିଡ୍ କିମ୍ବା ୧ ଗ୍ରାମ୍ ଥାୟାମେଥାକ୍‌ଜାମ୍ ମିଶାଇ ସକାଳବେଳା ଶୁଖିଲା ପାଗ ଦେଖି ସିଞ୍ଚନ କରନ୍ତୁ। ଏହାଛଡ଼ା ଅଠାଳିଆ ଯନ୍ତାର ବ୍ୟବହାର କରାଯାଇପାରେ।

# ଡାଲିଜାତୀୟ ଫସଲ ୩ସପ୍ତାହର ହୋଇଯାଇଥିଲେ...

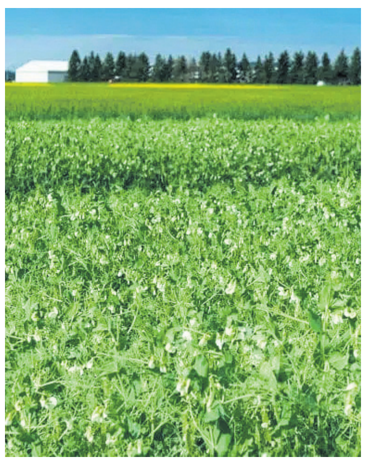

ମୁଗ, ବିରି, ହରଡ଼ ଆଦି ଡାଲିଜାତୀୟ ଫସଲ ବୁଣା ହେବାର ୩ ସପ୍ତାହ ବେଳକୁ କୋଡ଼ାଖୁସା କରି ଘାସ ବାଛି ଦିଅନ୍ତୁ କିମ୍ବା କୁଇଜାଲୋଫସ୍ ଇଥାଇଲ୍ (ହେକ୍ଟର ପ୍ରତି ୧୦୦୦ ମିଲି ଟାର୍ଗାସୁପର ୫% ତରଳ) ୫୦୦ ଲିଟର ପାଣିରେ ମିଶାଇ ସିଞ୍ଚନକରି ଘାସ ଦମନ କରନ୍ତୁ। ଜମିକୁ ନିଗିଡ଼ା ରଖନ୍ତୁ। ପତ୍ରଦାଗ ଓ ପତ୍ରପୋଡ଼ା ରୋଗ ପାଇଁ ମାଙ୍କୋଜେବ୍ ୬୩% ଡବ୍ଲ୍ୟୁପି + କାର୍ବେଣ୍ଡାଜିମ୍ ୧୨% ଡବ୍ଲ୍ୟୁପି (୨ ଗ୍ରାମ୍ ୧ ଲିଟର ପାଣିରେ ମିଶାଇ) ସିଞ୍ଚନ କରନ୍ତୁ। ଜଉପୋକ ଓ ସାହେବି ରୋଗ ପାଇଁ ହେକ୍ଟର ପ୍ରତି ୧ ଲିଟର ରୋଗର କିମ୍ବା ୧୨୫ ମି.ଲି. ଇମିଡାକ୍ଲୋପ୍ରିଡ୍ ୫୦୦ ଲିଟର ପାଣିରେ ମିଶାଇ ସିଞ୍ଚନ କରନ୍ତୁ। ପତ୍ରକଟା ପୋକ ଦମନ ପାଇଁ ହେକ୍ଟର ପ୍ରତି ୨୫ ରୁ ୩୦ କି.ଗ୍ରା. କ୍ଲୋରୋପାଇରିଫସ୍ ୧.୫% ଗୁଣ୍ଡ ପ୍ରୟୋଗ କରନ୍ତୁ କିମ୍ବା ୧ ଲିଟର ପ୍ରୋଫେନୋଫସ୍ କିମ୍ବା ୧ ଲିଟର କୁଇନାଲଫସ୍ ବା ୫୦୦ ମି.ଲି. ଇଣ୍ଡାକ୍ସାକାର୍ବ ହେକ୍ଟର ପ୍ରତି ୫୦୦ ଲିଟର ପାଣିରେ ମିଶାଇ ସିଞ୍ଚନ କରନ୍ତୁ।

# ଧାନଚାଷରେ ସାର ପ୍ରୟୋଗ

ଢିପଜମି ଧାନରେ ଥୋଡ଼ସାର ହିସାବରେ ହେକ୍ଟର ପ୍ରତି ୧୫ କେ.ଜି. ଯବକ୍ଷାରଜାନ ସାର ବର୍ଷା ଦେଖି ପ୍ରୟୋଗ କରନ୍ତୁ। ବୁଣାଧାନରେ ବୁଣିବା ସମୟରେ ସାର ପ୍ରୟୋଗକରି ନ ଥିଲେ ବେଉଷଣ ପରେ ହେକ୍ଟର ପ୍ରତି ୩୦ କି.ଗ୍ରା. ଯବକ୍ଷାରଜାନ, ୩୦ କି.ଗ୍ରା. ଫସ୍‌ଫରସ୍ ଓ ୧୫ କି.ଗ୍ରା. ପଟାସ୍ ସାର ପ୍ରୟୋଗ କରନ୍ତୁ। ବୁଣିବା ସମୟରେ ମୂଳସାର ହିସାବରେ ଅନୁମୋଦିତ ଯବକ୍ଷାଜାନ, ଫସ୍‌ଫରସ୍ ଓ ପଟାସ୍ ସାର ପ୍ରୟୋଗ କରିଥିଲେ, ବେଉଷଣ ପରେ ୧୫ କି.ଗ୍ରା. ଯବକ୍ଷାରଜାନ ପ୍ରୟୋଗ କରନ୍ତୁ। ଜଳସେଚନର ସୁବିଧା ଥିବା ଜମିରେ ନଳିତା କଟା ହେବାପରେ ସଅଳ କିସମ ଧାନ- ଖଣ୍ଡଗିରି, ପାରିଜାତ, ଜ୍ୟୋତିର୍ମୟୀ, ସହଭାଗୀ ଧାନ, ସିଦ୍ଧାନ୍ତ ଧାନତଳି ରୁଅନ୍ତୁ। କାହାଳିଆ ଓ କାଣ୍ଡବିନ୍ଧା ପୋକ ପ୍ରତିରୋଧ ପାଇଁ ତଳି ରୋଇବା ଦିନଠାରୁ ୧୫ ଦିନ ପରେ ୧ଲିଟର ଫିପ୍ରୋନିଲ୍ ବା କାର୍ଟାପ ହାଇଡ୍ରୋକ୍ଲୋରାଇଡ୍ ୫୦୦ ଲିଟର ପାଣିରେ ମିଶାଇ ସିଞ୍ଚନ କରନ୍ତୁ। ଫିପ୍ରୋନିଲ୍ ୦.୩ ଦାନାଦାର ବିଷ ଏକର ପ୍ରତି ୮ କି.ଗ୍ରା. କିମ୍ବା କ୍ଲୋରାଣ୍ଟ୍ରାନିଲିପ୍ରୋଲ୍ (ଫେର୍‌ଟେରା ୦.୪ ଜି.) ଏକର ପ୍ରତି ୬ କି.ଗ୍ରା. ହିସାବରେ ଜମିରେ ପ୍ରୟୋଗ କରାଯାଇପାରେ।

# ଦ୍ୱିତୀୟ ରାଉଣ୍ଡରେ ଅଲକାରାଜ, ରୁଡ୍

**ନ୍ୟୁୟର୍କ,୨୬।୮**

ୱାର୍ଲ୍ଡ ନଂ-୨ ପୁରୁଷ ସିଙ୍ଗଲ୍ସ ଖେଳାଳି କର୍ଲୋସ ଅଲକାରାଜ ଚଳିତ ଟେନିସ୍ ସିଜନର ଚତୁର୍ଥ ତଥା ଅନ୍ତିମ ଗ୍ରାଣ୍ଡସ୍ଲାମ ଟୁର୍ନାମେଣ୍ଟ ୟୁଏସ୍ ଓପନର ଦ୍ୱିତୀୟ ରାଉଣ୍ଡରେ ପ୍ରବେଶ କରିଛନ୍ତି। ସେହିଭଳି ନବମ ସିଡ୍ କାରେନ ଖାଚାନୋଭ, ୧୧ତମ ସିଡ୍ ହୋଲଗର ରୁନ, ୧୨ତମ ସିଡ କାସ୍ପର ରୁଡ୍ ଓ ୧୫ତମ ସିଡ୍ ଆଣ୍ଡ୍ରେ ରୁବଲେଭ ମଧ୍ୟ ପରବର୍ତ୍ତୀ ରାଉଣ୍ଡରେ ସ୍ଥାନ ପକ୍କା କରିଛନ୍ତି।

**ୟୁଏସ୍ ଓପନ**

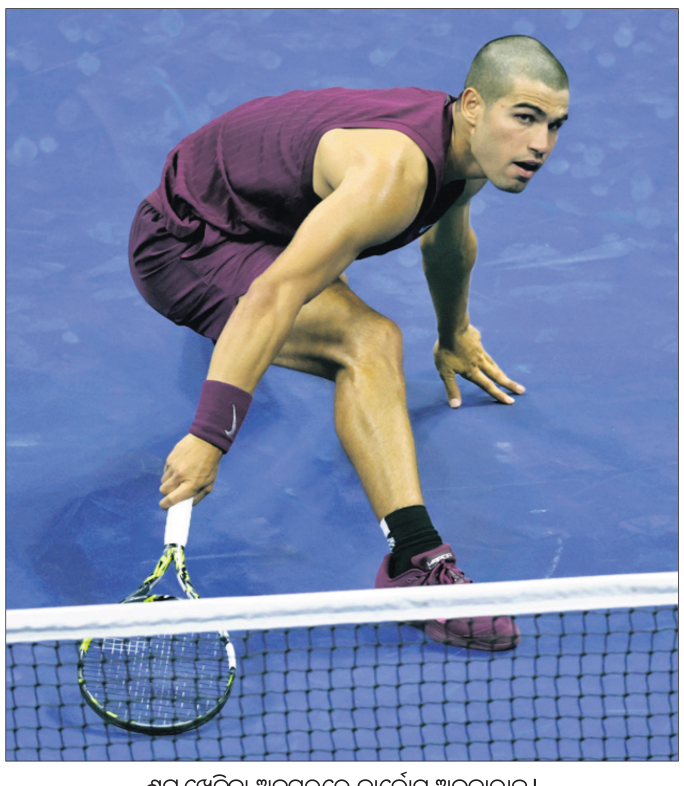

ଶଟ୍ ଖେଳିବା ଅବସରରେ କାର୍ଲୋସ୍ ଅଲ୍‌କାରାଜ।

ମଙ୍ଗଳବାର ଖେଳାଯାଇଥିବା ପ୍ରଥମ ରାଉଣ୍ଡର ପୁରୁଷ ସିଙ୍ଗଲ୍ସ ମ୍ୟାଚ୍‌ରେ ଅଲକାରାଜ ୬-୪, ୭-୫, ୬-୪ ସେଟ୍‌ରେ ରେଲି ଓପେଲ୍କାଙ୍କୁ ପରାସ୍ତ କରିଛନ୍ତି। ତାଙ୍କ ଭଳି ଖାଚାନୋଭ ୬-୭(୫/୭), ୬-୩, ୭-୫, ୬-୧ ସେଟ୍‌ରେ ନିଶେଶ ବାସାଭାରେଡ୍ଡୀଙ୍କୁ, ରୁଡ୍ ୬-୧, ୬-୨, ୭-୬ (୭/୫) ସେଟ୍‌ରେ ସେବାଷ୍ଟିଆନ ଅଫନରଙ୍କୁ, ରୁବଲେଭ ୬-୪, ୬-୪, ୬-୪ ସେଟ୍‌ରେ ଡିନୋ ପ୍ରିଜମିକଙ୍କୁ, ୩୧ତମ ସିଡ୍ ଗାବ୍ରିଏଲ ଡିଆଲୋ ୭-୬(୭/୪), ୪-୬, ୭-୫, ୭-୫ ସେଟ୍‌ରେ ଡାମିର ଜୁମ୍‌ହୁରଙ୍କୁ, ରୁନ ୬-୩, ୭-୬ (୭/୪), ୭-୬ (୭/୨) ସେଟ୍‌ରେ ନେଦରଲାଣ୍ଡର ବୋଟିକ ଭାନ ଡି ଝଣ୍ଡସ୍କୁପଙ୍କୁ, ଫ୍ରାନ୍ସେସ ଟିଆଫୋ ୬-୩, ୭-୬ (୮/୬), ୬-୩ ସେଟ୍‌ରେ ୟୋଶିହିତୋ ନିଶିଓକାଙ୍କୁ, ଆମେରିକାର ଟ୍ରିଷ୍ଟାନ ବୟର ୬-୩, ୭-୫, ୬-୪ ସେଟ୍‌ରେ ଅଷ୍ଟ୍ରେଲିଆର ଜେମ୍ସ ଡକୱର୍ଥଙ୍କୁ ପରାସ୍ତ କରି ଦ୍ୱିତୀୟ ରାଉଣ୍ଡରେ ପ୍ରବେଶ କରିଛନ୍ତି।

## ରାଉଣ୍ଡ-୨ରେ ଆଣ୍ଡ୍ରିଭା; ଭେନସ, ସ୍ୱିତୋଲିନା ବିଦା

ପଞ୍ଚମ ସିଡ୍ ମୀରା ଆଣ୍ଡ୍ରିଭା ଓ ୧୧ ତମ ସିଡ୍ କାରୋଲିନା ମୁଚୋଭା ବିଜୟ ସହ ଦ୍ୱିତୀୟ ରାଉଣ୍ଡରେ ପ୍ରବେଶ କରିଛନ୍ତି। ଅନ୍ୟପକ୍ଷରେ ୭ ଥରର ଗ୍ରାଣ୍ଡସ୍ଲାମ ଚାମ୍ପିୟନ ଭେନସ ୱିଲିୟମ୍ସ ଓ ୧୨ତମ ସିଡ୍ ଏଲିନା ସ୍ୱିତୋଲିନା ପରାଜୟ ସହ ବିଦାୟ ନେଇଛନ୍ତି।

ମଙ୍ଗଳବାର ଖେଳାଯାଇଥିବା ମହିଳା ସିଙ୍ଗଲ୍ସ ପ୍ରଥମ ରାଉଣ୍ଡ ମ୍ୟାଚ୍‌ରେ ଆଣ୍ଡ୍ରିଭା ୬-୦, ୬-୧ ସେଟ୍‌ରେ ଆଲିସିଆ ପାର୍କ୍ସଙ୍କୁ ଓ ମୁଚୋଭା ୬-୩, ୨-୬, ୬-୧ ସେଟ୍‌ରେ ଭେନସଙ୍କୁ ପରାସ୍ତ କରିଛନ୍ତି। ସେହିଭଳି ସ୍ୱିତୋଲିନା ୨-୬, ୪-୬ ସେଟ୍‌ରେ ହଙ୍ଗେରୀର ଆନ୍ନା ବୋଣ୍ଡାରଙ୍କଠାରୁ ପରାସ୍ତ ହୋଇଥିବା ବେଳେ ମାରିଆ ସାକାରି ୬-୩, ୬-୨ ସେଟ୍‌ରେ ଟାଟଜାନା ମାରିଆଙ୍କୁ, ଏଲସା ଜ୍ୟାମେମୋଟ ୬-୪, ୬-୩ ସେଟ୍‌ରେ ମାରି ବୋଜକୋଭାଙ୍କୁ ଓ ୧୫ତମ ସିଡ୍ ଡାରିଆ କାସଟକିନା ୭-୫, ୬-୧ ସେଟ୍‌ରେ ଏଲେନା ଗାବ୍ରିଏଲା ରୁସେଙ୍କୁ ହରାଇ ଆଗକୁ ବଢ଼ିଛନ୍ତି।

କୋର୍ଟରେ କ୍ୱିଟୋଭାଙ୍କୁ ସମ୍ମାନିତ କରାଯାଉଛି।

# ପେଟ୍ରା କ୍ୱିଟୋଭାଙ୍କ ଅବସର

**ନ୍ୟୁୟର୍କ,୨୬।୮**

ଦୁଇ ଥରର ୱିମ୍ବେଲଡନ ଚାମ୍ପିୟନ ପେଟ୍ରା କ୍ୱିଟୋଭା ମଙ୍ଗଳବାର ୟୁଏସ୍ ଓପନର ପ୍ରଥମ ରାଉଣ୍ଡରେ ପରାଜୟ ପରେ ଟେନିସକୁ ବିଦାୟ ଜଣାଇଛନ୍ତି। ୩୫ ବର୍ଷୀୟ ଚେକ୍ ଗଣରାଜ୍ୟର ଖେଳାଳି ୧୭ ମାସର ମାତୃତ୍ୱ ଛୁଟି ପରେ ଚଳିତ ସିଜନରେ କୋର୍ଟକୁ ପ୍ରତ୍ୟାବର୍ତ୍ତନ କରିଥିଲେ। ଗତ ୱିମ୍ବେଲଡନ ଚାମ୍ପିୟନଶିପ୍ ପୂର୍ବରୁ ବର୍ଷର ଅନ୍ତିମ ଗ୍ରାଣ୍ଡସ୍ଲାମ ଟୁର୍ନାମେଣ୍ଟରେ କ୍ୟାରିୟର ଶେଷ କରିବେ ବୋଲି କହିଥିଲେ। ଦୁଇ ଦଶନ୍ଧି ଲମ୍ବା କ୍ୟାରିୟରରେ ସେ ମୋଟ ୩୧ଟି ଟାଇଟଲ ଜିତିଥିଲେ। ଏଥିରେ ୨୦୧୧ ଓ ୨୦୧୪ ୱିମ୍ବେଲଡନ ଟାଇଟଲ ସାମିଲ ରହିଛି। ସେ ୧-୬, ୦-୬ ସେଟ୍‌ରେ ଫ୍ରାନ୍ସର ଡିଆନ ପାରିଙ୍କଠାରୁ ପରାଜିତ ହେବା ପରେ କାନ୍ଦି ପକାଇଥିଲେ। ତାଙ୍କୁ କୋର୍ଟରେ ସମ୍ବର୍ଦ୍ଧିତ କରାଯାଇଥିଲା।

# ପ୍ରଜ୍ଞାନନ୍ଦ ମିଳିତ ଅଗ୍ରଣୀ

**ସେଣ୍ଟ ଲୁଇସ୍, ୨୬।୮ (ପି.ଟି.)**

ଭାରତୀୟ ଗ୍ରାଣ୍ଡମାଷ୍ଟର ଆର୍. ପ୍ରଜ୍ଞାନନ୍ଦ ଗ୍ରାଣ୍ଡ ଚେସ୍ ଟୁର୍‌ର ଅଂଶ ବିଶେଷ ଏଠାରେ ଚାଲିଥିବା ସିଙ୍କ୍‌ଫିଲ୍ଡ କପରେ ଫ୍ରେଞ୍ଚ ଖେଳାଳି ଅଲିରେଜା ଫିରୋଜାଙ୍କୁ ପରାସ୍ତ କରି ୭ମ ରାଉଣ୍ଡ ଖେଳ ଶେଷ ସୁଦ୍ଧା ମିଳିତ ଅଗ୍ରଣୀ ଲାଭ କରିଛନ୍ତି। ଏକାଧିକ ଗେମ୍‌ରେ ଡ୍ର' ରଖିବା ପରେ ତାଙ୍କର ଏହା ଥିଲା ଦ୍ୱିତୀୟ ବିଜୟ। ଏଥିସହିତ ସେ ୪.୫ ପଏଣ୍ଟ ଅର୍ଜନ କରି ଯୁକ୍ତରାଷ୍ଟ୍ର ଆମେରିକାର ଫାବିଆନୋ କାରୁଆନାଙ୍କ ସହ ମିଳିତ ଅଗ୍ରଣୀ ଲାଭ କରିଛନ୍ତି। ୭ମ ରାଉଣ୍ଡରେ ବିଶ୍ୱ ଚାମ୍ପିୟନ ଡି. ଗୁକେଶ ଆମେରିକାର ୱେସ୍‌ଲି ସୋ'ଙ୍କଠାରୁ ତାଙ୍କ ଗେମ୍ ହାରିଯାଇଛନ୍ତି। ପ୍ରଜ୍ଞାନନ୍ଦ ଓ କାରୁଆନାଙ୍କ ପରେ ଲେଭନ ଆରୋନିଆନ ଓ ୱେସ୍‌ଲି ସୋ ପ୍ରତ୍ୟେକ ୪ ପଏଣ୍ଟ ସହ ମିଳିତ ଦ୍ୱିତୀୟ ସ୍ଥାନରେ ରହିଛନ୍ତି। ଅନ୍ୟପକ୍ଷରେ ମାକ୍ସିମି ଭାଚିର-ଲାଗ୍ରେଭ, ପୋଲାଣ୍ଡର ଡୁଡା ଜାନ୍ କ୍ରିଜ୍‌ଟଫ୍ ଓ ଆମେରିକାର ସାମୁଏଲ୍ ସେଭିଆନ ୫୦ ପ୍ରତିଶତ ସ୍କୋର ସହ ମିଳିତ ୫ମ ସ୍ଥାନରେ ଅଛନ୍ତି। ସେମାନଙ୍କ ପଛରେ ପ୍ରତ୍ୟେକ ୩ ପଏଣ୍ଟ ସହ ଗୁକେଶ ଓ ଅଲିରେଜା ରହିଥିବା ବେଳେ ନୋଦିରବେକ୍ ଅବ୍‌ଦୁସାତୋରୋଭ ମାତ୍ର ୧.୫ ପଏଣ୍ଟ ସହ ଟେବୁଲର ଅନ୍ତିମ ସ୍ଥାନରେ ଅଛନ୍ତି।

**ରାଜ୍ୟଗୋଷ୍ଠୀ ଭାରୋତ୍ତୋଳନ**

# ମୀନାଙ୍କୁ ସ୍ୱର୍ଣ୍ଣ, ସ୍ନେହାଙ୍କୁ ରୌପ୍ୟ ପଦକ

**ଭୁବନେଶ୍ୱର, ୨୬।୮ (ଅନାଦି କର)**

ଅହମଦାବାଦଠାରେ ଚାଲିଥିବା ରାଜ୍ୟଗୋଷ୍ଠୀ ଭାରୋତ୍ତୋଳନ (ୟୁଥ୍, ଜୁନିୟର ଓ ସିନିୟର) ଚାମ୍ପିୟନଶିପ୍‌ରେ ମଙ୍ଗଳବାର ଓଡ଼ିଶାକୁ ଦୁଇଟି ପଦକ ମିଳିଛି। ଓଡ଼ିଶା ଏଚ୍‌ପିସି (ହାଇ ପରଫର୍ମାନ୍ସ ସେଣ୍ଟର)ର ମୀନା ସାନ୍ତା ସ୍ୱର୍ଣ୍ଣ ଜିତିଥିବା ବେଳେ ସ୍ନେହା ସୋରେନ ରୌପ୍ୟ ପଦକ ହାତେଇଛନ୍ତି।

ଜୁନିୟର ମହିଳା ବିଭାଗରେ ୫୮ କେଜି ବର୍ଗରେ ଭାଗ ନେଇଥିବା ମୀନା ସ୍ନାଚରେ ୮୪ କେଜି ଓ କ୍ଲିନ ଆଣ୍ଡ ଜର୍କରେ ୧୦୧ କେଜି ଭାର ଉଠାଇଥିଲେ। ମୋଟ ଉପରେ ୧୮୫ କେଜି ଉଠାଇ ସେ ସ୍ୱର୍ଣ୍ଣ ପଦକ ଅକ୍ତିଆର କରିଛନ୍ତି। ସେହିଭଳି ସ୍ନେହା ସିନିୟର ମହିଳା ବିଭାଗର ୫୩ କେଜି ବର୍ଗରେ ପ୍ରତିଦ୍ୱନ୍ଦ୍ୱିତା କରି ସ୍ନାଚ୍‌ରେ ୮୧ କେଜି ଓ କ୍ଲିନ ଆଣ୍ଡ୍ ଜର୍କରେ ୧୦୪ କେଜି ଭାର ଉଠାଇଥିଲେ। ଏଭଳି ସେ ମୋଟ ୧୮୫ କେଜି ଓଜନ ଉଠାଇ ପୋଡିୟମରେ ଦ୍ୱିତୀୟ ସ୍ଥାନ ଅଧିକାର କରିଛନ୍ତି। ଏହି ସଫଳତା ପାଇଁ ଉଭୟ ମୀନା ଓ ସ୍ନେହାଙ୍କୁ ଓଡ଼ିଶା ୱେଟ୍‌ଲିଫ୍ଟିଂ ଆସୋସିଏଶନ (ଓଡବ୍ଲ୍ୟୁଏ) ପକ୍ଷରୁ ଅଭିନନ୍ଦନ ଦିଆଯାଇଛି। ଦୁହିଁଙ୍କ ଉଲ୍ଲେଖନୀୟ ପ୍ରଦର୍ଶନ ଯୋଗୁ ଏହି ପ୍ରତିଯୋଗିତାରେ ଓଡ଼ିଶାର ପଦକ ସଂଖ୍ୟା ୩ରେ ପହଞ୍ଚିଛି। ଏମାନଙ୍କ ପୂର୍ବରୁ ପ୍ରୀତିସ୍ମିତା ଭୋଇ ୟୁଥ୍ ବାଳିକା ୪୪ କେଜି ବର୍ଗରେ ସ୍ୱର୍ଣ୍ଣ ପଦକ ଜିତିଥିଲେ। ପ୍ରକାଶଯୋଗ୍ୟ ଯେ, ଏହି ସମ୍ମାନଜନକ ପ୍ରତିଯୋଗିତାରେ ପ୍ରତିସ୍ମିତା, ମୀନା ଓ ସ୍ନେହାଙ୍କ ସହିତ ଟିଙ୍କି ମୋହିନୀ ମଲ୍ଲିକ (ୟୁଥ୍-୬୩ କେଜି), ବିଦ୍ୟୁସ୍ମିତା ଭୋଇ (ଜୁନିୟର ୬୩ କେଜି) ଓ ହୃଦାନନ୍ଦ ଦାସ (ଜୁନିୟର ପୁରୁଷ ୮୮ କେଜି) ଆଦି ଓଡ଼ିଶାର ୬ ପ୍ରତିଯୋଗୀ ଅଂଶଗ୍ରହଣ କରିଛନ୍ତି।

ସ୍ୱର୍ଣ୍ଣପଦକ ସହ ମୀନା ସାନ୍ତା ଓ ରୌପ୍ୟ ପଦକ ସହ ସ୍ନେହା ସୋରେନ।

# କିସ୍-ବିକାଶ ରେସିଡେନ୍ସିଆଲ ସେମିରେ

**ଭୁବନେଶ୍ୱର, ୨୬।୮ (ଅନାଦି କର):** ୟୁନିଟ୍-୬ ଆଥ୍‌ଲେଟିକ ଆସୋସିଏଶନ ଆନୁକୂଲ୍ୟରେ ଭୁବନେଶ୍ୱର ଫୁଟବଲ ଏକାଡେମୀ ପଡ଼ିଆରେ ଚାଲିଥିବା ୩୪ତମ ଜୟନ୍ତ ସ୍ମାରକୀ ଆନ୍ତଃ ସ୍କୁଲ ଫୁଟବଲ ଟୁର୍ନାମେଣ୍ଟରେ ମଙ୍ଗଳବାର ୨ଟି କ୍ୱାର୍ଟର ଫାଇନାଲ ମ୍ୟାଚ୍ ଅନୁଷ୍ଠିତ ହୋଇଯାଇଛି। ଏଥିରେ ବିଜୟୀ ହୋଇଥିବା ମଦର ପବ୍ଲିକ ସ୍କୁଲ ଓ ବିକାଶ ରେସିଡେନ୍ସିଆଲ ସେମିଫାଇନାଲରେ ପରସ୍ପରକୁ ଭେଟିବେ। ପ୍ରଥମ କ୍ୱାର୍ଟର ଫାଇନାଲରେ କିସ ୧୧-୦ ଗୋଲରେ ବିଜେଇଏମ୍ ସ୍କୁଲକୁ ପରାସ୍ତ କରିଛି। ବିଜୟୀ ଦଳ ପାଇଁ ସୋନାରାମ ସୋରେନ ଓ ଉପେନ୍ଦ୍ର ଅମନତ୍ୟା ୩ ଲେଖାଏ ଓ ବଚ୍ଚନ ପୁର୍ତି ଦୁଇଟି ସ୍କୋର କରିଥିଲେ। ମହେଶ୍ୱର ସମିକ, ବୋଇପାଇ ଓ ଇଶାନ ଡିଗି ଗୋଟିଏ ଲେଖାଏ ଗୋଲ କରିଥିଲେ। ମ୍ୟାନ୍ ଅଫ୍ ଦି ମ୍ୟାଚ୍ ଭାବେ ସୋନାରାମ ସୋରେନଙ୍କୁ ଅତିଥି ଭାବେ ଯୋଗ ଦେଇଥିବା ସତ୍ୟଜିତ ମିଶ୍ର ପୁରସ୍କୃତ କରିଥିଲେ। ଦ୍ୱିତୀୟ ମ୍ୟାଚ୍‌ରେ ବିକାଶ ରେସିଡେନସିଆଲ ୭-୦ ଗୋଲରେ ମଦର ପବ୍ଲିକ ସ୍କୁଲକୁ ପରାସ୍ତ କରିଛି। ଦଳ ପାଇଁ ଆର୍ଯ୍ୟନ ଲେନି ୩ ଗୋଲ କରିଥିବା ବେଳେ ସାହିଲ ଭକ୍ତ, ଦୁଲବ ଗୋସ୍ୱାମୀ, ଆଶାଇ ପ୍ରସାଦ ଗୋଟିଏ ଲେଖାଏ ସ୍କୋର କରିଥିଲେ। ଅତିଥି ପୂର୍ବତନ ପରିବହନ ମନ୍ତ୍ରୀ ପଦ୍ମ ନାଭ ବେହେରା ଯୋଗ ଦେଇ ଆର୍ଯ୍ୟନ ଲେନିଙ୍କୁ ମ୍ୟାନ୍ ଅଫ ଦି ମ୍ୟାଚ୍ ପୁରସ୍କାର ପ୍ରଦାନ କରିଥିଲେ।

ପୁରସ୍କାର ଗ୍ରହଣ କରୁଛନ୍ତି ସୋନାରାମ ସୋରେନ୍।

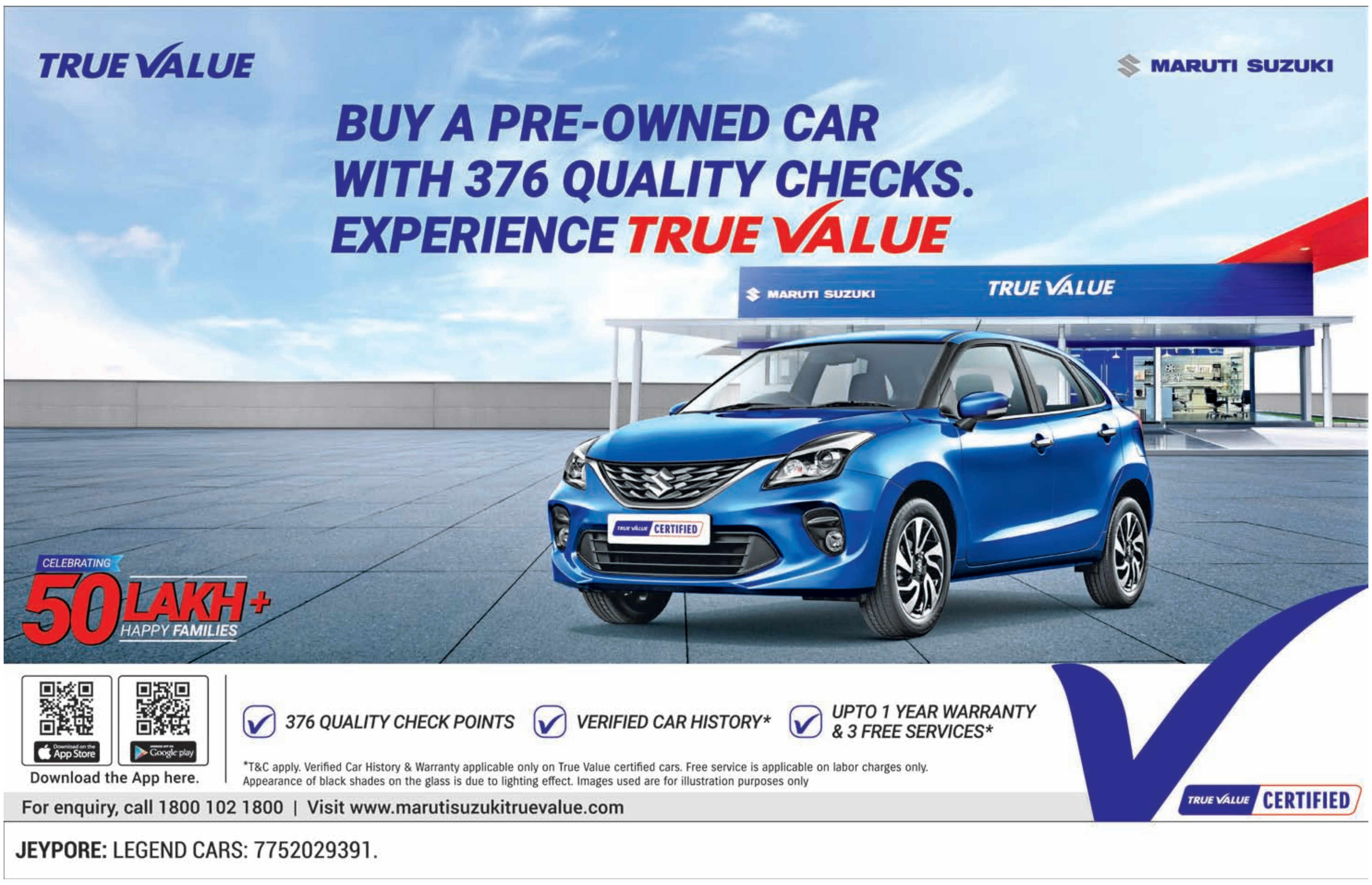


Printed and published by Adyasha Satpathy on behalf of Navajat Printers & Media Pvt. Ltd. and printed at Navajat Printers, B-34, Industrial Estate, Pita Mahal, Rayagada, Editor - Tathagata Satpathy, ସମ୍ପାଦକ- ତଥାଗତ ସତପଥୀ