ପୃଷ୍ଠା-୮+୮

ଧରିତ୍ରୀ
DHARITRI

ଭୁବନେଶ୍ୱର, ଶନିବାର, ଅକ୍ଟୋବର ୧୧/୨୦୨୫ (୮+୮=୧୬ ପୃଷ୍ଠା+ପିଲାଙ୍କ ଧରିତ୍ରୀ) Bhubaneswar, Saturday, October 11/2025 Page 16 ₹ 7.00 | RAYAGADA

୫୧ଶ ଭାଗ ୩୧୫ ସଂଖ୍ୟା www.orissakhabar.com/www.dharitri.com | Printed at Rayagada, Bhubaneswar, Sambalpur & Angul VOLUME 51 ISSUE 315 ମୂଲ୍ୟ ₹୭/-

ଅନୁଗୋଳ ସହର ନିକଟ ଗୋପୀନାଥପୁର ପଦ୍ମପାଦ ମଠ ନିକଟରେ ଶୁକ୍ରବାର ରାସ୍ତାରେ ଯାଉଥିବା ଏକ ଡାଲା ଅଟୋକୁ ହାତୀ ଭିଡ଼ିଆଣୁଛି।

ସବୁଚାଷୀଙ୍କ ଧାନ ସରକାର କିଣିବେ

ରାଜ୍ୟ କ୍ୟାବିନେଟ୍‌ରେ ୧୫ ପ୍ରସ୍ତାବକୁ ଅନୁମୋଦନ

- **ଅଭାବୀ ବିକ୍ରି ରୋକିବା ପାଇଁ ଜିଲାପ୍ରଶାସନକୁ କ୍ଷମତା**
- **ନିଯୁକ୍ତ ହେବେ ମଣ୍ଡି ଅଧିକାରୀ**

ଭୁବନେଶ୍ୱର,୧୦।୧୦ (ରବିନାରାୟଣ ଜେନା)

ରାଜ୍ୟରେ କୃଷକମାନଙ୍କୁ ସଶକ୍ତ କରିବା ସହିତ ଜମିକୁ ଜଳସେଚନ ବ୍ୟବସ୍ଥା ସୁଦୃଢ଼ କରିବା, ଶ୍ରମିକଙ୍କୁ ସୁରକ୍ଷା ଦେବା ଏବଂ ଶିକ୍ଷା ଓ ସ୍ୱାସ୍ଥ୍ୟକୁ ପ୍ରାଧାନ୍ୟ ଦେଇ ରାଜ୍ୟ ସରକାରଙ୍କ ପକ୍ଷରୁ ୧୫ଟି ଗୁରୁତ୍ୱପୂର୍ଣ୍ଣ ନିଷ୍ପତ୍ତି ନିଆଯାଇଛି। ଶୁକ୍ରବାର ଲୋକସେବା ଭବନରେ ମୁଖ୍ୟମନ୍ତ୍ରୀ ମୋହନ ଚରଣ ମାଝୀଙ୍କ ଅଧ୍ୟକ୍ଷତାରେ ରାଜ୍ୟ କ୍ୟାବିନେଟ୍ ବୈଠକରେ ୧୦ଟି ବିଭାଗର ୧୫ଟି ପ୍ରସ୍ତାବକୁ ଅନୁମୋଦନ ମିଳିଛି।

ବୈଠକ ପରେ ମୁଖ୍ୟ ଶାସନ ସଚିବ ମନୋଜ ଆହୁଜା ଗଣମାଧ୍ୟମକୁ କହିଥିଲେ, ଖରିଫ୍ ୨୦୨୫-୨୬ ବର୍ଷ ପାଇଁ ରାଜ୍ୟ କ୍ୟାବିନେଟ୍‌ରେ ଖାଦ୍ୟ ଓ ଧାନ ସଂଗ୍ରହ ନୀତିକୁ ଅନୁମୋଦନ ଦିଆଯାଇଛି। ଚଳିତବର୍ଷ ଖରିଫ୍ ଋତୁ ଲାଗି ଅକ୍ଟୋବର ପହିଲାରୁ ଧାନ ସଂଗ୍ରହ ଆରମ୍ଭହୋଇ ୨୦୨୬ ସେପ୍ଟେମ୍ବରରେ ସମାପ୍ତ ହେବ। ଏହି ବର୍ଷବ୍ୟାପୀ ରାଜ୍ୟ ସରକାର ଖରିଫ୍ ଓ ରବି ଋତୁ ପାଇଁ ପୃଥକ୍ ଭାବରେ ଧାନ ସଂଗ୍ରହ କରିବେ। ସର୍ବନିମ୍ନ ସହାୟକ ମୂଲ୍ୟ ପ୍ରଦାନକରି ପଞ୍ଜୀକୃତ ଚାଷୀଙ୍କଠାରୁ ଧାନ ସଂଗ୍ରହ କରାଯିବ ଏବଂ ନିୟୋଜିତ କଷ୍ଟମ ମିଲରମାନଙ୍କ ଦ୍ୱାରା ଏହି ଧାନକୁ ମିଲିଂ କରାଯାଇ ସମତୁଲ୍ୟ ଚାଉଳ ସଂଗ୍ରହ କରାଯିବ। ସଂଗୃହୀତ ଚାଉଳକୁ ସାଧାରଣ ବଣ୍ଟନ ବ୍ୟବସ୍ଥା ଅନ୍ତର୍ଗତ ଜାତୀୟ ଖାଦ୍ୟ ସୁରକ୍ଷା ଆଇନ, ରାଜ୍ୟ ଖାଦ୍ୟ ସୁରକ୍ଷା ଯୋଜନା ଏବଂ ଅନ୍ୟାନ୍ୟ କଲ୍ୟାଣକାରୀ ଯୋଜନାର ଆବଶ୍ୟକତା ପୂରଣ ପାଇଁ ବ୍ୟବହାର କରାଯିବ। ବଳକା ଚାଉଳକୁ ଭାରତୀୟ ଖାଦ୍ୟ ନିଗମ ମାଧ୍ୟମରେ କେନ୍ଦ୍ରୀୟ ଭଣ୍ଡାରକୁ ପ୍ରଦାନ କରାଯିବ। ଏହି ସମୟ ମଧ୍ୟରେ ଖରିଫ୍ ଋତୁରେ ୬୩ ଲକ୍ଷ ମେଟ୍ରିକ୍ ଟନ୍‌ର ଚାଉଳ ସଂଗ୍ରହ ପାଇଁ ଲକ୍ଷ୍ୟଧାର୍ଯ୍ୟ କରାଯାଇଛି। ଧାନ ହିସାବରେ ଏହା ପ୍ରାୟ ୯୩ ଲକ୍ଷ ମେଟ୍ରିକ୍ ଟନ୍ ଧାନ ସଂଗ୍ରହ କରାଯିବ। ଖରିଫ୍ ଓ ରବି ☞ପୃଷ୍ଠା-୪

ମାରିଆଙ୍କୁ ନୋବେଲ ଶାନ୍ତି

ଓସ୍ଲୋ,୧୦।୧୦(ଏ.ପି.)

ମାରିଆ କୋରିନା ମାଚାଡୋ

ଭେନେଜୁଏଲାର ବିରୋଧୀ ଦଳ ନେତ୍ରୀ ମାରିଆ କୋରିନା ମାଚାଡୋ ଚଳିତବର୍ଷର ନୋବେଲ ଶାନ୍ତି ପୁରସ୍କାର ପାଇବେ। ଅନ୍ଧକାର ବଢ଼ିଚାଲିଥିବାବେଳେ ଗଣତନ୍ତ୍ରର ଶିଖାକୁ ଜଳାଇ ରଖିଥିବା ଏହି ମହିଳାଙ୍କୁ ଉକ୍ତ ମର୍ଯ୍ୟାଦାଜନକ ସମ୍ମାନ ପ୍ରଦାନ କରାଯିବ ବୋଲି ଶୁକ୍ରବାର ନରୱେଜିଆନ୍ ନୋବେଲ କମିଟି ପକ୍ଷରୁ ଘୋଷଣା କରାଯାଇଛି।

ନୋବେଲ କମିଟି ଅଧ୍ୟକ୍ଷ ଜୋର୍ଗେନ୍ ୱାଟ୍‌ନେ ଫ୍ରିଡ୍‌ନେସ୍ କହିଛନ୍ତି, ଅତୀତରେ ମାରିଆଙ୍କୁ ଲୁକ୍କାୟିତ ଭାବେ ରହିବାକୁ ପଡ଼ିଥିଲା। ତାଙ୍କ ଜୀବନ ପ୍ରତି ବିପଦ ଥିବା ସତ୍ତ୍ୱେ ସେ ଦେଶରେ ରହିବାକୁ ପସନ୍ଦ କରିଥିଲେ, ଯାହାକି ଅନେକ ନିୟୁତ ଲୋକଙ୍କ ପାଇଁ ପ୍ରେରଣା ପାଲଟିଥିଲା। ଯେତେବେଳେ ଏକଚ୍ଛତ୍ରବାଦୀମାନେ କ୍ଷମତା ଛଡ଼ାଇ ନିଅନ୍ତି, ସେତେବେଳେ ଆଗକୁ ଆସି ପ୍ରତିରୋଧ କରୁଥିବା ସ୍ୱାଧୀନତାର ସାହସୀ ରକ୍ଷକମାନଙ୍କୁ ସ୍ୱୀକୃତି ଦେବା ତାତ୍ପର୍ଯ୍ୟପୂର୍ଣ୍ଣ। ପୁରସ୍କାର ଘୋଷଣା କରିବାର ଠିକ୍ ପୂର୍ବରୁ କମିଟି ମାଚାଡୋଙ୍କୁ ଭେଟିଥିଲା ଏବଂ ଏହାର ଏକ ବିସ୍ମୟକର ପରିଣାମ ଆସିଛି।

ନୋବେଲ ଶାନ୍ତି ପୁରସ୍କାର ଘୋଷଣାକୁ ନେଇ ନିର୍ବାସନରେ ରହୁଥିବା ବିରୋଧୀ ପ୍ରାର୍ଥୀମାନେ ଉତ୍ସବ ମନାଇବାରେ ଲାଗିଛନ୍ତି। ସ୍ପେନ୍‌ରେ ନିର୍ବାସନ ଜୀବନ ବିତାଉଥିବା ମାଚାଡୋଙ୍କ ସହଯୋଗୀ ଏଡ୍‌ମୁଣ୍ଡୋ ଗୋଞ୍ଜାଲେଜ୍ ସୋସିଆଲ ମିଡିଆରେ ନିଜର ଏକ ଭିଡିଓ ପୋଷ୍ଟ କରିଛନ୍ତି। ସେଥିରେ ସେ ମାଚାଡୋଙ୍କୁ ଫୋନ୍ କଲ୍ କରୁଥିବା ଦେଖିବାକୁ ମିଳିଛି। ମାଚାଡୋଙ୍କୁ ଏଡ୍‌ମୁଣ୍ଡୋ କହୁଛନ୍ତି, ଏହି ଖବର ଶୁଣି ସେ ଆଚମ୍ବିତ। ବିଶ୍ୱାସ କରିପାରୁ ନାହାନ୍ତି ଯେ ତାଙ୍କୁ ନୋବେଲ ଶାନ୍ତି ପୁରସ୍କାର ମିଳିଛି। କିନ୍ତୁ ଏଥିପାଇଁ ସେ ସବୁଠୁ ଯୋଗ୍ୟତମ ବ୍ୟକ୍ତି। ଗଣତନ୍ତ୍ର ଓ ଆମ ☞ପୃଷ୍ଠା-୪

ଆଜିର ସମ୍ପାଦକୀୟ ଗୋଟିଏ ଗୁଇଟ୍

ସଂକ୍ଷେପରେ

ବିହାର ନିର୍ବାଚନ: ଭୋଟକେନ୍ଦ୍ରରେ ବୁର୍ଖାପିନ୍ଧା ଭୋଟରଙ୍କୁ ଯାଞ୍ଚ କରିବେ ଅଙ୍ଗନୱାଡି କର୍ମୀ

ନୂଆଦିଲ୍ଲୀ,୧୦।୧୦(ପି.ଟି.)

ବିହାରରେ ବୁର୍ଖା ପରିହିତା ମହିଳା ଭୋଟରମାନଙ୍କୁ ମର୍ଯ୍ୟାଦାର ସହ ଚିହ୍ନଟ କରିବା ପାଇଁ ଭୋଟ କେନ୍ଦ୍ରଗୁଡ଼ିକରେ ସ୍ୱତନ୍ତ୍ର ବ୍ୟବସ୍ଥା କରାଯିବ ବୋଲି ନିର୍ବାଚନ କମିଶନ ଶୁକ୍ରବାର କହିଛନ୍ତି। ବୁଥ୍‌ରେ ମହିଳା ପୋଲିଂ ଅଫିସର କିମ୍ବା ଆଟେଣ୍ଡାଣ୍ଟ ଉପସ୍ଥିତ ରହିବେ। ସବୁ ବୁଥ୍‌ରେ ଅଙ୍ଗନୱାଡ଼ି କର୍ମୀ ଉପସ୍ଥିତ ରହି ବୁର୍ଖାରେ ଆସିଥିବା ମହିଳାଙ୍କ ପରିଚୟ ଯାଞ୍ଚ କରିବେ। ନୂଆଦିଲ୍ଲୀରେ ଏକ ଖବରଦାତା ସମ୍ମିଳନୀରେ ମୁଖ୍ୟ ନିର୍ବାଚନ କମିଶନର ଜ୍ଞାନେଶ କୁମାର କହିଛନ୍ତି, ଭୋଟକେନ୍ଦ୍ରରେ ପରିଚୟ ଯାଞ୍ଚ ପାଇଁ ସ୍ପଷ୍ଟ ଗାଇଡ୍‌ଲାଇନ ରହିଛି, ଯାହାକୁ କଡ଼ାକଡ଼ି ପାଳନ କରାଯିବ। ବୁର୍ଖା ଓ ଓଢ଼ଣି ଦେଇ ଆସୁଥିବା ମହିଳା ଭୋଟରଙ୍କୁ ଯାଞ୍ଚ୍ କରିବା ଲାଗି ୯୦,୭୧୨ ଜଣ ଅଙ୍ଗନୱାଡି କର୍ମୀଙ୍କୁ ନିୟୋଜିତ କରାଯିବ।

ଗାଜା ଶାନ୍ତି ଯୋଜନା କାର୍ଯ୍ୟକାରୀ ହେବା ପରେ ଶୁକ୍ରବାର ବିସ୍ଥାପିତ ପାଲେଷ୍ଟିନୀୟମାନେ ଘରକୁ ଫେରୁଛନ୍ତି।

ଘରକୁ ଫେରୁଛନ୍ତି ପାଲେଷ୍ଟିନୀୟ

ୱାଡ଼ି ଗାଜା,୧୦।୧୦

- ଗାଜାରେ କାର୍ଯ୍ୟକାରୀ ହେଲା ଯୁଦ୍ଧବିରତି
- ଇସ୍ରାଏଲ୍‌ର ସେନା ପ୍ରତ୍ୟାହାର ଆରମ୍ଭ

ଗାଜାରେ ଯୁଦ୍ଧ ବନ୍ଦକରି ପାଲେଷ୍ଟିନୀୟ ବନ୍ଦୀମାନଙ୍କ ବିନିମୟରେ ଅବଶିଷ୍ଟ ପଣବନ୍ଦୀଙ୍କୁ ଫେରାଇ ଆଣିବା ଚୁକ୍ତିନାମାକୁ ଇସ୍ରାଏଲ୍ କ୍ୟାବିନେଟ୍ ଶୁକ୍ରବାର ମଞ୍ଜୁରୀ ଦେଇଛି। ଏହାର କିଛି ଘଣ୍ଟା ପରେ ଗାଜାରେ ହମାସ୍ ଏବଂ ଇସ୍ରାଏଲ୍ ମଧ୍ୟରେ ଯୁଦ୍ଧବିରତି କାର୍ଯ୍ୟକାରୀ ହୋଇଛି। ତଦନୁଯାୟୀ ଗାଜାରୁ ଇସ୍ରାଏଲ୍ ଏହାର ସେନା ଓ ଯୁଦ୍ଧ ସରଞ୍ଜାମ ପ୍ରତ୍ୟାହାର ଆରମ୍ଭ କରିଥିବାବେଳେ କେନ୍ଦ୍ରୀୟ ଗାଜାର ୱାଡି ଗାଜାରେ ଥିବା ଅନେକ ହଜାର ପାଲେଷ୍ଟିନୀୟ ଉତ୍ତର ଗାଜାରେ ଥିବା ସେମାନଙ୍କ ବାସସ୍ଥାନ ଅଭିମୁଖେ ଫେରୁଥିବା ଦେଖାଯାଇଛି। ତେବେ ହମାସ୍ ଅସ୍ତ୍ରତ୍ୟାଗ ନ କରିବା ପର୍ଯ୍ୟନ୍ତ ଗାଜାରୁ ସମ୍ପୂର୍ଣ୍ଣ ଇସ୍ରାଏଲୀ ସୈନ୍ୟ ସମ୍ପୂର୍ଣ୍ଣ ପ୍ରତ୍ୟାହାର ହେବେ ନାହିଁ ବୋଲି ପ୍ରଧାନମନ୍ତ୍ରୀ ବେଞ୍ଜାମିନ୍ ନେତାନ୍ୟାହୁ କହିଛନ୍ତି। ପଣବନ୍ଦୀମାନେ ସୋମବାର ଯଦି ଫେରନ୍ତି ତେବେ ଇସ୍ରାଏଲ୍ ବିଜୟ ଉତ୍ସବ ପାଳିବ। ଗାଜାରେ ସମ୍ପତି ୨୦ ଇସ୍ରାଏଲୀ ପଣବନ୍ଦୀ ଜୀବିତ ଥିବାବେଳେ ୨୮ ଜଣଙ୍କ ମୃତ୍ୟୁ ଘଟିଲାଣି।

୨୦୨୩ ଅକ୍ଟୋବର ୭ରେ ହମାସ୍ ଆତଙ୍କବାଦୀମାନେ ଇସ୍ରାଏଲ୍ ଉପରେ ହଠାତ୍ ଆକ୍ରମଣ କରି ୧୨୦୦ରୁ ଊର୍ଦ୍ଧ୍ୱ ଲୋକଙ୍କୁ ହତ୍ୟା କରିବା ସହ ୨୫୦ ଜଣଙ୍କୁ ପଣବନ୍ଦୀ କରି ନେଇଥିଲେ। ସେବେଠାରୁ ୨ ବର୍ଷ ହେଲା ଇସ୍ରାଏଲ୍ ଗାଜା ଉପରେ ଜୋର୍‌ଦାର ଆକ୍ରମଣ ଜାରି ରଖିଥିଲା। ଏହି ଯୁଦ୍ଧରେ ଗାଜାର ଅଧିକାଂଶ ଅଞ୍ଚଳ ଧ୍ୱଂସସ୍ତୂପରେ ପରଣତ ହୋଇଥିବାବେଳେ ୬୭ ହଜାରରୁ ଊର୍ଦ୍ଧ୍ୱ ପାଲେଷ୍ଟିନୀୟ ନିହତ ହୋଇଛନ୍ତି। ୯୦ ପ୍ରତିଶତ ଲୋକ ଘରଦ୍ୱାର ଛାଡ଼ି ଅନ୍ୟତ୍ର ଆଶ୍ରୟ ନେଇଥିଲେ। ଯୁଦ୍ଧ ବନ୍ଦ ପାଇଁ ସାରା ବିଶ୍ୱରୁ ଚାପ ବଢ଼ିବା ପରେ ଆମେରିକା ରାଷ୍ଟ୍ରପତି ଡୋନାଲ୍ଡ ଟ୍ରମ୍ପ୍ ଏକ ୨୦ ସୂତ୍ରୀ ସମାଧାନ ପ୍ରସ୍ତାବ ଆଣିଥିଲେ। ହମାସ୍ ଓ ଇସ୍ରାଏଲୀ କର୍ତ୍ତୃପକ୍ଷ ଏଥିରେ ରାଜି ହେବା ପରେ ଯୁଦ୍ଧବିରତି ଆରମ୍ଭ ହୋଇଛି।

ଫିଲିପାଇନ୍ସରେ ଭୂକମ୍ପ: ୫ ମୃତ

ବ୍ୟାପକ କ୍ଷୟକ୍ଷତି

ମାନିଲା,୧୦।୧୦

ଦକ୍ଷିଣ ଫିଲିପାଇନ୍ସରେ ଶୁକ୍ରବାର ସକାଳେ ୭.୪ ତୀବ୍ରତାର ଭୂକମ୍ପ ଅନୁଭୂତ ହୋଇ ଅନ୍ୟୂନ ୫ ଜଣଙ୍କ ମୃତ୍ୟୁ ଘଟିବା ସହ ବ୍ୟାପକ କ୍ଷୟକ୍ଷତି ହୋଇଛି। ଭୂକମ୍ପ ଯୋଗୁ ବିଭିନ୍ନ ସ୍ଥାନରେ ଭୂସ୍ଖଳନ ଘଟିଥିବାବେଳେ ବହୁସଂଖ୍ୟାରେ ହସ୍ପିଟାଲ ଓ ସ୍କୁଲ୍ କ୍ଷତିଗ୍ରସ୍ତ ହୋଇଛି। ଭଗ୍ନାବଶେଷ ତଳୁ ଅନେକଙ୍କୁ ଆହତ ଅବସ୍ଥାରେ ଉଦ୍ଧାର କରାଯାଇ ହସ୍ପିଟାଲରେ ଭର୍ତ୍ତି କରାଯାଇଛି। ଉପକୂଳ ଅଞ୍ଚଳରେ ସୁନାମି ଆସିବା ଆଶଙ୍କାରେ ଲୋକମାନଙ୍କୁ ସୁରକ୍ଷିତ ସ୍ଥାନକୁ ନିଆଯାଇଥିଲା। ପରେ ସୁନାମି ସତର୍କ ସୂଚନାକୁ ପ୍ରତ୍ୟାହାର କରିନିଆଯାଇଛି। କିଛିଦିନ ପୂର୍ବରୁ ଫିଲିପାଇନ୍ସରେ ଭୟଙ୍କର ଭୂକମ୍ପ ହୋଇଥିବାବେଳେ ଏହା ପରେ ଝଡ଼ତୋଫାନ ଆଦି ପ୍ରାକୃତିକ ବିପର୍ଯ୍ୟୟ ଲାଗି ରହିଛି। ଶୁକ୍ରବାର ଭୂକମ୍ପଜନିତ କ୍ଷୟକ୍ଷତିର ଆକଳନ କରାଯାଉଛି ଏବଂ ଉଦ୍ଧାରକାରୀ ଟିମ୍ ଓ ସହାୟତା ପ୍ରଦାନକାରୀମାନଙ୍କୁ କ୍ଷତିଗ୍ରସ୍ତ ଅଞ୍ଚଳକୁ ପଠାଯାଇଥିବା ରାଷ୍ଟ୍ରପତି ଫର୍ଡିନାଣ୍ଡ ମାର୍କୋ ଜୁନିୟର କହିଛନ୍ତି। ଡାଭାଓ ଓରିଏଣ୍ଟାଲ ପ୍ରଦେଶର ମାନୟ ସହରଠାରୁ ୪୩ କି.ମି. ଦୂର ସମୁଦ୍ର ମଧ୍ୟରେ ୨୩ କି.ମି. ଗଭୀରରେ ଭୂକମ୍ପର କେନ୍ଦ୍ରସ୍ଥଳ ବୋଲି ଫିଲିପାଇନ୍ସ ଇନ୍‌ଷ୍ଟିଚ୍ୟୁଟ୍ ଅଫ୍ ଭଲ୍‌କାନୋଲୋଜି ଆଣ୍ଡ ସିସ୍ମୋଲୋଜି ପକ୍ଷରୁ କୁହାଯାଇଛି।

ଭେନେଜୁଏଲାର ଆଇରନ୍ ଲେଡି

ଗଣତନ୍ତ୍ର ସପକ୍ଷବାଦୀ ନେତ୍ରୀ ମାରିଆ କୋରିନା ମାଚାଡୋ

ବିଶ୍ୱରେ ଗଣତାନ୍ତ୍ରିକ ମୂଲ୍ୟବୋଧ ହ୍ରାସ ପାଇବାରେ ଲାଗିଥିବାବେଳେ ଭେନେଜୁଏଲାରେ ଗଣତନ୍ତ୍ର ପ୍ରତିଷ୍ଠା ସକାଶେ ବିରୋଧୀ ଦଳ ନେତ୍ରୀ ମାରିଆ କୋରିନା ମାଚାଡୋଙ୍କ ଅକ୍ଳାନ୍ତ ଉଦ୍ୟମକୁ ସ୍ୱୀକୃତି ପ୍ରଦାନ କରିଛି ନରୱେଜିଆନ୍ ନୋବେଲ ଶାନ୍ତି କମିଟି। ମାଚାଡୋ ତାଙ୍କ ଦେଶରେ ଏକଚ୍ଛତ୍ରବାଦୀ ଶାସନ ବିପକ୍ଷରେ ବିରୋଧୀଙ୍କ ନେତୃତ୍ୱ ନେଇ ଗଣତାନ୍ତ୍ରିକ ଅଧିକାରଗୁଡ଼ିକୁ ପ୍ରୋତ୍ସାହିତ କରିଥିବା କମିଟି ପକ୍ଷରୁ କୁହାଯାଇଛି। ଏଥିଯୋଗୁ ତାଙ୍କ ସମ୍ପର୍କରେ ଜାଣିବା ପାଇଁ ବିଶ୍ୱବାସୀଙ୍କ ମନରେ ଉତ୍ସୁକତା ବୃଦ୍ଧି ପାଇଛି।

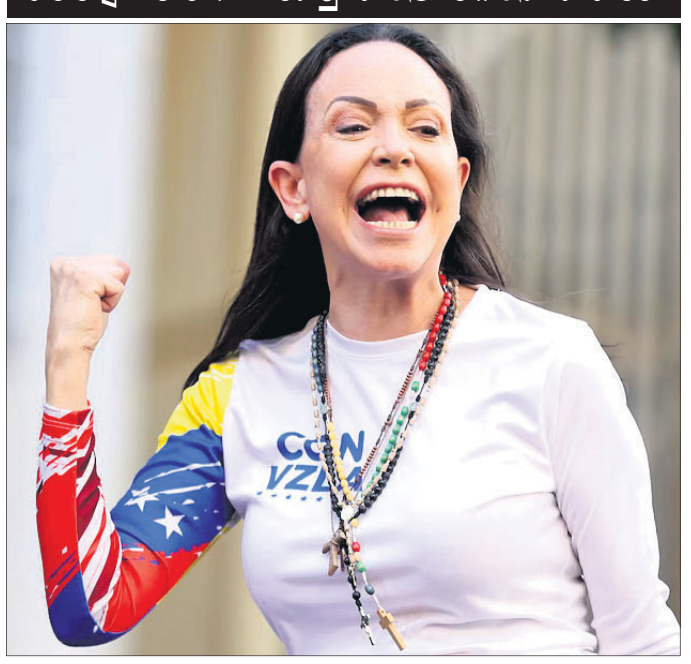

ଓସ୍‌ଲୋ/କାରାକାସ୍, ୧୦।୧୦(ରଏଟର୍ସ/ଏ.ପି.)

୧୯୬୭ରେ ଜନ୍ମିତ ମାରିଆ କୋରିନା ମାଚାଡୋ ଭେନେଜୁଏଲାରେ ବଢ଼ିଚାଲିଥିବା ଏକଚ୍ଛତ୍ରବାଦ ଶାସନ ବିରୋଧରେ ଗଣତନ୍ତ୍ର ପ୍ରତିଷ୍ଠା ପାଇଁ ଲଢ଼େଇକୁ ନେଇ ଚର୍ଚ୍ଚିତ। ସେ ହେଉଛନ୍ତି ଦେଶରେ ନୂଆ ବିରୋଧୀ ନେତା। ମାଚାଡୋ ଇଞ୍ଜିନିୟରିଂ ଓ ଫାଇନାନ୍ସ ଶିକ୍ଷା ଲାଭ ପରେ ବ୍ୟବସାୟିକ କ୍ଷେତ୍ରରେ ମନୋନିବେଶ କରିଥିଲେ। ୧୯୯୨ରେ ସେ ଆଟେନିଆ ଫାଉଣ୍ଡେଶନ୍ ପ୍ରତିଷ୍ଠା କରି ଏହା ମାଧ୍ୟମରେ ରାଜଧାନୀ କାରାକାସ୍‌ର ଦୁଃଖୀ ଦରିଦ୍ର ପିଲାଙ୍କୁ ସହାୟତାର ହାତ ବଢ଼ାଇଥିଲେ। ଏହାର ୧୦ ବର୍ଷ ପରେ ସେ ମୁମାଟେ ନାମରେ ଆଉ ଏକ ସଙ୍ଗଠନ ପ୍ରତିଷ୍ଠା କରିଥିଲେ। ଏହି ସଙ୍ଗଠନ ଭେନେଜୁଏଲାରେ ମୁକ୍ତ ଓ ଅବାଧ ନିର୍ବାଚନକୁ ପ୍ରୋତ୍ସାହିତ କରିଆସୁଛି। ତାଲିମ ଓ ନିର୍ବାଚନ ପର୍ଯ୍ୟବେକ୍ଷଣ ପାଇଁ ମଧ୍ୟ ଏହା ସ୍ୱତନ୍ତ୍ର କାର୍ଯ୍ୟକ୍ରମ ଆୟୋଜନ କରିଆସୁଛି।

ମାଚାଡୋଙ୍କ 'ଗାନ୍ଧୀ' ପୋଷ୍ଟ ଭାଇରାଲ

ମାରିନା କୋରିନା ମାଚାଡୋ ନୋବେଲ ଶାନ୍ତି ପୁରସ୍କାର ପାଇବାକୁ ଯାଉଛନ୍ତି ବୋଲି ଘୋଷଣା କରାଯିବା ପରେ ତାଙ୍କର ଏକ ପୋଷ୍ଟ ସୋସିଆଲ ମିଡିଆରେ ବହୁଳ ପ୍ରସାରିତ ହେବାରେ ଲାଗିଛି। ୨୦୧୦ ମେ' ୧୦ରେ ମାଚାଡୋ ଟୁଇଟର (ବର୍ତ୍ତମାନର X) ପୋଷ୍ଟରେ ମହାତ୍ମା ଗାନ୍ଧୀଙ୍କୁ ପ୍ରଶଂସା କରି ଉଲ୍ଲେଖ କରିଥିଲେ, ଗାନ୍ଧିଜୀଙ୍କ ମତରେ ଏକ ବୃହତ୍ ଯୋଜନା ଆଗରେ ଏକ ବ୍ୟକ୍ତିଗତ କାର୍ଯ୍ୟ ଛୋଟ ଓ ଗୁରୁତ୍ୱହୀନ ମନେ ହୋଇପାରେ। କିନ୍ତୁ ତାହା ପଦକ୍ଷେପ ନେବା ପାଇଁ ଗୁରୁତ୍ୱପୂର୍ଣ୍ଣ। ଏହି ପୋଷ୍ଟକୁ ନେଇ ୟୁଜର୍ସ ମାଚାଡୋଙ୍କୁ ପ୍ରଶଂସା କରୁଛନ୍ତି।

ନୋବେଲ: ଶାନ୍ତିକୁ ନେଇ ରାଜନୀତି

ୱାଶିଂଟନ୍,୧୦।୧୦

ଟ୍ରମ୍ପଙ୍କୁ ମିଳିଲାନି, ନିନ୍ଦାକଲା ହ୍ୱାଇଟ୍ ହାଉସ୍

ଆମେରିକା ରାଷ୍ଟ୍ରପତି ଡୋନାଲ୍ଡ ଟ୍ରମ୍ପ୍ ଆଶା ବାନ୍ଧିଥିଲେ ଚଳିତବର୍ଷ ତାଙ୍କୁ ନୋବେଲ ଶାନ୍ତି ପୁରସ୍କାର ମିଳିବ ବୋଲି। ଏଥିପାଇଁ ସେ ଓ ତାଙ୍କ ପ୍ରଶାସନ ଅନେକ ଉଦ୍ୟମ କରିଥିଲେ। ଇସ୍ରାଏଲ୍-ଗାଜା ଓ ଭାରତ-ପାକିସ୍ତାନ ଯୁଦ୍ଧ ସମେତ ମୋଟ ୮ଟି ଯୁଦ୍ଧ ବନ୍ଦ କରାଇଥିବା ଟ୍ରମ୍ପ୍ ବହୁବାର ଦୋହରାଇଥିଲେ। କିନ୍ତୁ ଶେଷରେ ତାଙ୍କୁ ନିରାଶ ହେବାକୁ ପଡ଼ିଛି। ଦେଖିବାକୁ ଗଲେ ନୋବେଲ ପୁରସ୍କାର ପାଇଁ ଟ୍ରମ୍ପଙ୍କ ନାମ ୨୦୨୫ ଫେବୃଆରୀ ୧ ଡେଡ୍‌ଲାଇନ୍ ପୂର୍ବରୁ ସୁପାରିସ କରାଯିବା କଥା। କିନ୍ତୁ ଏହା ପରେ ପାକିସ୍ତାନ ତାଙ୍କ ନାମ ସୁପାରିସ କରିଥିଲା। ପୁରସ୍କାର ନ ମିଳିବା ନେଇ ହ୍ୱାଇଟ୍ ହାଉସ୍ କହିଛି, ନୋବେଲ କମିଟି ଶାନ୍ତିକୁ ନେଇ ରାଜନୀତି କରୁଛି। ତଥାପି ସେ ବିଶ୍ୱ ଶାନ୍ତି ଉଦ୍ୟମ ଜାରି ରଖିବେ।

ଭାରତୀୟଙ୍କ ସମେତ ୫୦ ସଂସ୍ଥା ଉପରେ ଆମେରିକା କଟକଣା

ୱାଶିଂଟନ,୧୦।୧୦

ଇରାନ ଉପରେ ସର୍ବାଧିକ ଅର୍ଥନୈତିକ ଚାପ ପକାଇବା ପାଇଁ ଆମେରିକା ଭାରତୀୟ କମ୍ପାନୀ ଓ ବ୍ୟକ୍ତିବିଶେଷଙ୍କ ସମେତ ବିଭିନ୍ନ ଦେଶର ମୋଟ ୫୦ଟି ସଂସ୍ଥା ଓ ଜାହାଜ ଉପରେ କଟକଣା ଲଗାଇଛି। ଏହିସବୁ ସଂସ୍ଥା ଇରାନ ସହ ତୈଳ, ପେଟ୍ରୋଲିୟମ ଉତ୍ପାଦ ଓ ପେଟ୍ରୋକେମିକାଲ ବାଣିଜ୍ୟ କାରବାରରେ ସାମିଲ ଥିଲେ ବୋଲି ଆମେରିକା ପରରାଷ୍ଟ୍ର ବିଭାଗ କହିଛି। ଏହି ସଂସ୍ଥାଗୁଡ଼ିକ ଇରାନରୁ ବହୁ ବିଲିୟନ ଡଲାର ମୂଲ୍ୟର ପେଟ୍ରୋଲିୟମ୍ ଏବଂ ପେଟ୍ରୋକେମିକାଲ କିଣୁଥିଲେ। ଇରାନ ଆତଙ୍କବାଦୀ କାର୍ଯ୍ୟରେ ଏହି ପାଣ୍ଠି ବିନିଯୋଗ କରୁଥିବାରୁ ଏହା ଉପରେ ଅତ୍ୟଧିକ ଆର୍ଥିକ ଚାପ ପକାଇବା ଏହି କଟକଣାର ଉଦ୍ଦେଶ୍ୟ। ଆମେରିକା ଅର୍ଥ ବିଭାଗର ଅଫିସ ଅଫ୍ ଫରେନ୍ ଆସେଟ୍ସ କଣ୍ଟ୍ରୋଲ (ଓଏଫ୍‌ଏସି) ୩ ଭାରତୀୟ ବ୍ୟକ୍ତିବିଶେଷଙ୍କ ଉପରେ କଟକଣା ଲଗାଇଛି। ସେମାନେ ହେଲେ ବରୁନ୍ ପୁଲା, ସୋନିୟା ଶ୍ରେଷ୍ଠ ଏବଂ ଇୟାପ୍ପାନ ରାଜା। ବରୁନ୍‌ଙ୍କର ବେର୍ଥା ଶିପିଂ କମ୍ପାନୀ କୋମୋରୋସ୍‌ର ଜାହାଜକୁ ଅପରେଟ୍ କରିଥାଏ। ଉକ୍ତ ଜାହାଜରେ ଚାଇନାକୁ ୪ ନିୟୁତ ବ୍ୟାରେଲ୍ ଇରାନୀୟ ଏଲ୍‌ପିଜି ପରିବହନ କରାଯାଇଛି। ଇୟାପ୍ପାନ ରାଜାଙ୍କ ଏଭି ଲାଇନ୍ସ କମ୍ପାନୀ ପାନାମାର ଏକ ଜାହାଜକୁ ପରିଚାଳନା କରିଥାଏ। ଉକ୍ତ ଜାହାଜ ଗତ ଏପ୍ରିଲରୁ ଚାଇନାକୁ ୧ ନିୟୁତ ବ୍ୟାରେଲ୍ ଇରାନୀୟ ଏଲ୍‌ପିଜି ପରିବହନ କରିଥିବା ଜଣାପଡ଼ିଛି। ସୋନିୟା ଶ୍ରେଷ୍ଠାଙ୍କ ମାଲିକାନାରେ ଭାରତରେ ଭେଗା ଷ୍ଟାର ଶିପ୍ ମ୍ୟାନେଜମେଣ୍ଟ ପ୍ରା.ଲିଃ ରହିଛି। ଏହି କମ୍ପାନୀ କୋମୋରୋସ୍‌ର ନେପ୍‌ଟା ଜାହାଜ ପରିଚାଳନା କରିଥାଏ, ଯେଉଁଥିରେ ଇରାନରୁ ପାକିସ୍ତାନକୁ ଏଲ୍‌ପିଜି ପରିବହନ ହେଉଥିଲା।

କାବୁଲରେ ବୋମାମାଡ଼: ଦିଲ୍ଲୀରୁ ପାକିସ୍ତାନକୁ ତାଲିବାନ୍‌ର କଡ଼ା ବାର୍ତ୍ତା

ନୂଆଦିଲ୍ଲୀ,୧୦।୧୦

କାବୁଲରେ ବୋମାମାଡ଼କୁ ପାକିସ୍ତାନର ଉତ୍ତେଜନା ସୃଷ୍ଟିକାରୀ କାର୍ଯ୍ୟ ବୋଲି ତାଲିବାନ କହିବା ସହ ନୂଆଦିଲ୍ଲୀରୁ କଡ଼ା ବାର୍ତ୍ତା ପଠାଇଛି। କାବୁଲରେ ଗୁରୁବାର ବିଳମ୍ବିତ ରାତିରେ ୨ଟି ବୋମାମାଡ଼ ହୋଇଥିଲା। ଆଫଗାନିସ୍ତାନର ସାର୍ବଭୌମତ୍ୱର ଉଲ୍ଲଂଘନ କରି ଏହାର ସୀମାନ୍ତ ସହର ଉପରେ ପାକିସ୍ତାନ ବୋମାମାଡ଼ କରୁଥିବା ତାଲିବାନ ସରକାର ଶୁକ୍ରବାର ଅଭିଯୋଗ କରିଛନ୍ତି। ଆଫଗାନିସ୍ତାନର ବାୟୁସୀମାକୁ ଉଲ୍ଲଂଘନ କରି ପାକିସ୍ତାନ ଡୁରାଣ୍ଡ ଲାଇନ ନିକଟ ପାକ୍‌ଟିକାର ମାର୍ଗି ଅଞ୍ଚଳରେ ଥିବା ବଜାରରେ ବୋମା ପକାଇଥିଲା ବୋଲି ଆଫଗାନ୍ ପ୍ରତିରକ୍ଷା ମନ୍ତ୍ରଣାଳୟ କହିଛି। ଏଭଳି ହିଂସାତ୍ମକ ଓ ଉତ୍ତେଜନାପୂର୍ଣ୍ଣ କାର୍ଯ୍ୟକୁ ଆମେ ନିନ୍ଦା କରୁଛୁ ବୋଲି ମନ୍ତ୍ରଣାଳୟ ପକ୍ଷରୁ କୁହାଯାଇଛି। ତାଲିବାନ ବହିର୍ବ୍ୟାପାର ମନ୍ତ୍ରୀ ଅମିର ଖାନ୍ ମୁତ୍ତାକି ନୂଆଦିଲ୍ଲୀ ଗସ୍ତରେ ଥିବାବେଳେ ଏହି ଆକ୍ରମଣ ହୋଇଛି। ମୁତ୍ତାକି କହିଛନ୍ତି, ପାକ୍ ସରକାର ଭୁଲ୍ ପଦକ୍ଷେପ ନେଇଥିବା ସେ ଭାବୁଛନ୍ତି। ଏଭଳି ପ୍ରସଙ୍ଗର ସମାଧାନ ଶକ୍ତି ଦ୍ୱାରା ହୋଇପାରିବ ନାହିଁ। ଦେଶ ସହ ରହିଥିବା ବିବାଦ ଅନ୍ତର୍ଜାତୀୟ ସ୍ତରରେ ହେବା ଆବଶ୍ୟକ। ଆଲୋଚନା ଓ କୂଟନୀତି ପାଇଁ ଆମେ ଦ୍ୱାର ଖୋଲା ରଖିଛୁ ବୋଲି ସେ କହିଛନ୍ତି।

କାବୁଲରେ ପୁଣି ଦୂତାବାସ ଖୋଲିବ ଭାରତ

ପାକିସ୍ତାନ ଉଭୟ ଭାରତ ଓ ଆଫଗାନିସ୍ତାନ ପାଇଁ ବିପଦ: ଜୟଶଙ୍କର

ନୂଆଦିଲ୍ଲୀ,୧୦।୧୦

ଏସ୍. ଜୟଶଙ୍କରଙ୍କ ସହ ଆଫଗାନ୍ ବହିର୍ବ୍ୟାପାର ମନ୍ତ୍ରୀ ଅମିର ଖାନ୍ ମୁତ୍ତାକ।

ଭାରତ ଆଫଗାନିସ୍ତାନ ରାଜଧାନୀ କାବୁଲରେ ଏହାର ଦୂତାବାସ ପୁନର୍ବାର ଖୋଲିବା ପାଇଁ ଶୁକ୍ରବାର ଘୋଷଣା କରିଛି। ତାଲିବାନ ଶାସନାଧୀନ ଆଫଗାନିସ୍ତାନ ସହ ସମ୍ପର୍କ ବଢ଼ାଇବା ନେଇ ନୂଆଦିଲ୍ଲୀ ସ୍ପଷ୍ଟ ସଙ୍କେତ ଦେଇଛି। ନୂଆଦିଲ୍ଲୀ ଗସ୍ତରେ ଥିବା ଆଫଗାନିସ୍ତାନର କାର୍ଯ୍ୟକାରୀ ବହିର୍ବ୍ୟାପାର ମନ୍ତ୍ରୀ ଅମିର ଖାନ୍ ମୁତ୍ତାକିଙ୍କ ସହ ଭାରତୀୟ ପ୍ରତିପକ୍ଷ ଏସ୍. ଜୟଶଙ୍କରଙ୍କ ବୈଠକ ପରେ ଏହି ଘୋଷଣା କରାଯାଇଛି। ବୈଠକରେ ଉଭୟ ନେତା ପୁନଃନିର୍ମାଣ, ମାନବୀୟ ସହାୟତାଠାରୁ ଆରମ୍ଭ କରି ସୁରକ୍ଷା ସହଯୋଗ ଏବଂ ବାଣିଜ୍ୟ ପର୍ଯ୍ୟନ୍ତ ବିଭିନ୍ନ ପ୍ରସଙ୍ଗରେ ଆଲୋଚନା କରିଥିଲେ।

କାବୁଲରେ ଭାରତର ବୈଷୟିକ ମିଶନକୁ ଉନ୍ନତ କରି ଏହାକୁ ଦୂତାବାସ ମାନ୍ୟତା ଦେବା ପାଇଁ ଜୟଶଙ୍କର ଘୋଷଣା କରିଛନ୍ତି। ଆଫଗାନ୍ ଜନସାଧାରଣ ଏବଂ ସେମାନଙ୍କ ଭବିଷ୍ୟତ ପାଇଁ ଭାରତର ବ୍ୟାପକ ପ୍ରତିଶ୍ରୁତିବଦ୍ଧତାର ଏହା ଅଂଶବିଶେଷ। ଏକ ମିଳିତ ବିବୃତିରେ ଜୟଶଙ୍କର ଓ ମୁତ୍ତାକି କହିଛନ୍ତି, ପାକିସ୍ତାନ ସୀମାପାର ଆତଙ୍କବାଦର ପ୍ରାୟୋଜକ ଭାବେ ଭାରତ ଓ ଆଫଗାନିସ୍ତାନ ତାଲିକାଭୁକ୍ତ କରିଛନ୍ତି। ପାକିସ୍ତାନ ଉଭୟ ଭାରତ ଓ ଆଫଗାନିସ୍ତାନ ପାଇଁ ବିପଦ। ସୀମାପାର ଆତଙ୍କବାଦ ବିରୋଧରେ ଲଢ଼ିବା ପାଇଁ ଆମେ ମିଳିତ ଉଦ୍ୟମ କରିବା ଜରୁରୀ ବୋଲି ଜୟଶଙ୍କର କହିଛନ୍ତି।

ଦ୍ୱିପାକ୍ଷିକ ସମ୍ପର୍କରେ ଉନ୍ନତି ପାଇଁ କାବୁଲ ଖୁବ୍‌ଶୀଘ୍ର ଭାରତକୁ କୂଟନୀତିଜ୍ଞମାନଙ୍କୁ ପଠାଇବ ବୋଲି ମୁତ୍ତାକି କହିଛନ୍ତି। ନୂଆଦିଲ୍ଲୀର ସ୍ୱାର୍ଥକୁ କ୍ଷତି ପହଞ୍ଚାଇବା ଭଳି କୌଣସି କାର୍ଯ୍ୟ ଆଫଗାନ ମାଟିରୁ କରିବା ଲାଗି ଅନୁମତି ଦିଆଯିବ ନାହିଁ ବୋଲି ସେ ପ୍ରତିଶ୍ରୁତି ଦେଇଛନ୍ତି।

ବିବାହ ପାଇଁ ତ୍ରିଶା ରାଜି

ତ୍ରିଶା କ୍ରିଷ୍ଣନ

ହାଇଦ୍ରାବାଦ: ଚର୍ଚ୍ଚାରେ ଦକ୍ଷିଣ ଭାରତୀୟ ସିନେମାର ଚୁଲବୁଲି ଅଭିନେତ୍ରୀ ତ୍ରିଶା କ୍ରିଷ୍ଣନ। ଆପଣ ଭାବୁଥିଲେ ତାହା କୌଣସି ସିନେମା ଲାଗି। ହେଲେ ସେଭଳି କିଛି ନୁହେଁ। ଶୁଣିବାକୁ ମିଳୁଛି ଯେ ଅଭିନେତ୍ରୀ ଖୁବ୍‌ଶୀଘ୍ର ହାତକୁ ଦୁଇ ହାତ ହେବେ। ଏମିତିରେ ପ୍ରଶଂସକଙ୍କ ଆଶା ଥିଲା ଯେ ସେ କୌଣସି ଅଭିନେତାଙ୍କ ହାତ ଧରିପାରନ୍ତି। ହେଲେ ତ୍ରିଶା ନିଜ ପିତାମାତାଙ୍କ ଇଚ୍ଛା ଅନୁସାରେ ପ୍ରସ୍ତାବିତ ବିବାହ ପାଇ ହିଁ ଭରିଛନ୍ତି। ଯଦି ସବୁକିଛି ଠିକ୍ ଚାଲେ ତାହାଲେ ପ୍ରଶଂସକଙ୍କୁ ଖୁବ୍‌ଶୀଘ୍ର ଖୁସି ଖବର ମିଳିବ।

ଏକ ରିପୋର୍ଟ ମୁତାବକ, ତ୍ରିଶାଙ୍କ ମା'ବାପା ତାଙ୍କ ଲାଗି ଚଣ୍ଡିଗଢ଼ର ଜଣେ ବ୍ୟବସାୟୀଙ୍କୁ ପସନ୍ଦ କରିଛନ୍ତି। ଉଭୟ ପରିବାର ପରସ୍ପରକୁ ବେଶ୍ ଭଲ ଭାବେ ଜାଣନ୍ତି। ଏଣୁ କୌଣସି ଅସୁବିଧା ନାହିଁ। ପୂର୍ବରୁ ମଧ୍ୟ ତ୍ରିଶା ପସନ୍ଦର ବ୍ୟକ୍ତିଙ୍କୁ ପାଇଲେ ବିବାହ କରିବେ ବୋଲି କହିସାରିଛନ୍ତି।

କହିରଖୁଛୁ, ତ୍ରିଶାଙ୍କ ବିବାହକୁ ନେଇ ପୂର୍ବରୁ ଅନେକ ଖବର ଆସିଛି। ୨୦୧୫ରେ ସେ ବ୍ୟବସାୟୀ ବରୁଣ ମାନିଆନ୍‌ଙ୍କ ସହ ନିର୍ବନ୍ଧ କରିଥିଲେ। ହେଲେ ତାହା ବେଶିଦିନ ତିଷ୍ଠି ନ ଥିଲା। ଏହି ଖବର ଶୁଣି ପ୍ରଶଂସକ ଚକିତ ହୋଇଥିଲେ। କାରଣ ଅଭିନେତ୍ରୀ ବିବାହ ପରେ ବି ଅଭିନୟ ଜାରି ରଖିବାକୁ ଚାହୁଁଥିଲେ। ଏହାକୁ ନେଇ ଉଭୟଙ୍କ ମତଭେଦ ହୋଇଯାଇଥିଲା। ଏବେ ପୁଣିଥରେ ତାଙ୍କ ବିବାହ ଖବର ଚର୍ଚ୍ଚାରେ ରହିଛି।

କେନ୍ଦ୍ରକୁ ଜବାବ ମାଗିଲେ ସୁପ୍ରିମକୋର୍ଟ

ଜମ୍ମୁ-କଶ୍ମୀରକୁ ରାଜ୍ୟ ମାନ୍ୟତା ଆବେଦନ

ନୂଆଦିଲ୍ଲୀ, ୧୦।୧୦ (ପି.ଟି.)

ଜମ୍ମୁ-କଶ୍ମୀର କେନ୍ଦ୍ରଶାସିତ ଅଞ୍ଚଳକୁ ରାଜ୍ୟ ମାନ୍ୟତା ପ୍ରଦାନ ଲାଗି ହୋଇଥିବା ଏକାଧିକ ଆବେଦନ ଉପରେ ସୁପ୍ରିମକୋର୍ଟ ଶୁକ୍ରବାର କେନ୍ଦ୍ର ସରକାରଙ୍କୁ ଜବାବ ମାଗିଛନ୍ତି। ୪ ସପ୍ତାହ ମଧ୍ୟରେ ଜବାବ ଦାଖଲ କରିବା ପାଇଁ ପ୍ରଧାନ ବିଚାରପତି ବି.ଆର୍. ଗବଇ ଏବଂ ଜଷ୍ଟିସ୍ କେ. ବିନୋଦ ଚନ୍ଦ୍ରନଙ୍କ ଖଣ୍ଡପୀଠ ନିର୍ଦ୍ଦେଶ ଦେଇଛନ୍ତି। ଶିକ୍ଷାବିତ୍ ଜହୁର ଅହମଦ ଭଟ୍ଟ ଏବଂ ସାମାଜିକ-ରାଜନୈତିକ କର୍ମୀ ଅହମଦ ମଲିକଙ୍କ ସମେତ ଅନେକ ଆବେଦନକାରୀ ଜମ୍ମୁ-କଶ୍ମୀରକୁ ତୁରନ୍ତ ରାଜ୍ୟ ମାନ୍ୟତା ଫେରାଇଦେବା ପାଇଁ ନିବେଦନ କରି ପିଟିଶନ ଦାଏର କରିଥିଲେ। ପୂର୍ବରୁ ଅନୁଚ୍ଛେଦ ୩୭୦ ଉଚ୍ଛେଦ ମାମଲାର ଶୁଣାଣି ବେଳେ କେନ୍ଦ୍ରଶାସିତ ଅଞ୍ଚଳକୁ ରାଜ୍ୟ ମାନ୍ୟତା ପ୍ରଦାନ କରିବାକୁ କେନ୍ଦ୍ର ପ୍ରତିଶ୍ରୁତି ଦେଇଥିବା କଥା ସେମାନେ ଦର୍ଶାଇଥିଲେ। କେନ୍ଦ୍ର ସରକାରଙ୍କ ପକ୍ଷରୁ ସଲିସିଟର ଜେନେରାଲ ତୁଷାର ମେହେତ୍ତା ଉପସ୍ଥିତ ରହି କହିଥିଲେ, ଗତବର୍ଷ ସେଠାରେ ଶାନ୍ତିପୂର୍ଣ୍ଣ ଭାବେ ନିର୍ବାଚନ କରାଯାଇ ସରକାର ଗଢ଼ାଯାଇଛି। ସେଠାରେ ସୁରକ୍ଷାଜନିତ ଚିନ୍ତା ଲାଗି ରହିଥିବାବେଳେ ଗତ ଏପ୍ରିଲରେ ପହଲଗାମ୍ ଆତଙ୍କବାଦୀ ଆକ୍ରମଣକୁ ଦୃଷ୍ଟିରେ ରଖି ରାଜ୍ୟ ମାନ୍ୟତା ଫେରାଇବା ପ୍ରସଙ୍ଗର ମୂଲ୍ୟାୟନ ପାଇଁ ସରକାର ଅଧିକ ସମୟ ଚାହୁଁଛନ୍ତି। ରାଜ୍ୟ ମାନ୍ୟତା ଫେରାଇବା ନେଇ କେନ୍ଦ୍ର ପକ୍ଷରୁ ଜମ୍ମୁ-କଶ୍ମୀର ପ୍ରଶାସନ ସହ ବିଚାରବିମର୍ଶ ଜାରି ରହିଥିବା ମେହେତ୍ତା କହିଥିଲେ। ଜହୁରଙ୍କ ତରଫରୁ ବରିଷ୍ଠ ଆଇନଜୀବୀ ଗୋପାଳ ଶଙ୍କର ନାରାୟଣନ୍ କହିଥିଲେ, ରାଜ୍ୟ ମାନ୍ୟତା ଫେରାଇବା ପାଇଁ କେନ୍ଦ୍ର ସରକାର ୨୦୨୩ରେ ପ୍ରତିଶ୍ରୁତି ଦେଇଥିଲେ। ସେବେଠୁ ବହୁ ପାଣି ବହିଗଲାଣି। ରାଜ୍ୟ ମାନ୍ୟତା ପ୍ରଦାନ ନ କରିବା ସମ୍ବିଧାନର ସଂଘୀୟ ଢାଞ୍ଚାକୁ ଦୁର୍ବଳ କରୁଥିବା ବରିଷ୍ଠ ଆଇନଜୀବୀ ମାନେକା ଗୁରୁସ୍ୱାମୀ ଯୁକ୍ତି ଦର୍ଶାଇଥିଲେ। ଯଦି ରାଜ୍ୟକୁ ଏଭଳି ଭାବେ କେନ୍ଦ୍ରଶାସିତ ଅଞ୍ଚଳରେ ବିଭକ୍ତ କରାଯାଏ, ତେବେ ସଂଘବାଦର ମାନେ କ'ଣ ବୋଲି ସେ ପ୍ରଶ୍ନ କରିଥିଲେ। ଉଭୟ ପକ୍ଷଙ୍କ ଯୁକ୍ତି ଶୁଣିବା ପରେ ଖଣ୍ଡପୀଠ ସରକାରଙ୍କୁ ରାଜ୍ୟ ମାନ୍ୟତା ପ୍ରଦାନ ସମ୍ପର୍କରେ ୪ ସପ୍ତାହ ମଧ୍ୟରେ ଜବାବ ରଖିବାକୁ କହିଛନ୍ତି।

ଜୁଲାଇ ୩୧ ପୂର୍ବରୁ କଟିଥିବା ଚାଲାଣ ରାଶିକୁ ଅଧା କଲା ବିଭାଗ

ଭୁବନେଶ୍ୱର, ୧୦।୧୦ (ସୁନିତ୍ ମିଶ୍ର)

ଗାଡି ଚାଳନା ଜରିମାନାରେ କୋହଳ କରିଛନ୍ତି ସରକାର। ଗତ ଜୁଲାଇ ୩୧ କିମ୍ବା ଏହା ପୂର୍ବରୁ କଟିଥିବା ଚାଲଣରେ ସରକାର କୋହଳ କରିଛନ୍ତି। ଏହି ସମୟ ଅବଧିରେ ଥିବା ଜରିମାନା ରାଶିକୁ ରାଜ୍ୟ ସରକାର ଅଧା କରିଦେଇଛନ୍ତି। ଏନେଇ ବାଣିଜ୍ୟ ଓ ପରିବହନ ବିଭାଗ ପକ୍ଷରୁ ଏକ ବିଜ୍ଞପ୍ତି ଜାରି କରାଯାଇଛି। ଉକ୍ତ ବିଜ୍ଞପ୍ତିରେ ଉଲ୍ଲେଖ କରାଯାଇଛି, ଯେଉଁ ଚାଳକମାନେ ଉପଯୁକ୍ତ ଡ୍ରାଇଭିଂ ଲାଇସେନ୍ସ ନ ଥାଇ କିମ୍ବା ବେଆଇନ ଲାଇସେନ୍ସ ବ୍ୟବହାର କରି ଗାଡି ଚଳାଉଥିଲେ ସେମାନଙ୍କ ଉପରେ ଲାଗିଥିବା ୫ ହଜାର ଟଙ୍କା ଜରିମାନା ରାଶିକୁ କମାଇ ୨୫୦୦ ଟଙ୍କା କରାଯାଇଛି। ସେହିପରି ବିନା ଲାଇସେନ୍ସରେ ଗାଡି ଚାଳକଙ୍କ ଠାରୁ ଆଦାୟ ହେବାକୁ ଥିବା ୫ ହଜାର ଟଙ୍କାର ଜରିମାନା ରାଶି ଅଧା କରାଯାଇଛି। ବିନା ସିଟ୍ ବେଲ୍ଟରେ ଯେଉଁମାନେ ଗାଡି ଚଳାଉଥିଲେ ସେମାନଙ୍କ ଠାରୁ ହଜାର ଟଙ୍କା ପରିବର୍ତ୍ତେ ୫୦୦ ଟଙ୍କା, ଦୁଇ ଜଣରୁ ଅଧିକ ବ୍ୟକ୍ତି ବସି ଯାଉଥିବା ଦୁଇ ଚକିଆ ଯାନରୁ ହଜାରେ ପରିବର୍ତ୍ତେ ୫୦୦ ଟଙ୍କା, ବିନା ହେଲ୍‌ମେଟ୍‌ରେ ଗାଡି ଚଲାଉଥିବା ଚାଳକଙ୍କ ଠାରୁ ହଜାରେ ପରିବର୍ତ୍ତେ ୫୦୦ ଟଙ୍କା, ବିନା ବୀମା ଥିବା ଗାଡି ଚାଳକଙ୍କ ଉପରେ ଲାଗିଥିବା ୨ ହଜାର ଟଙ୍କା ଜରିମାନା ରାଶିକୁ ହଜାରେ ଟଙ୍କା, ଜରୁରୀକାଳୀନ ଗାଡିକୁ ରାସ୍ତା ଛାଡି ନ ଥିବା ଗାଡି ଠାରୁ ୧୦ ହଜାର ପରିବର୍ତ୍ତେ ୫ ହଜାର ଟଙ୍କା ଲେଖା ଆଦାୟ କରିବାକୁ ବିଭାଗ ପକ୍ଷରୁ ବିଜ୍ଞପ୍ତିରେ ଉଲ୍ଲେଖ କରାଯାଇଛି।

ବଣିକ୍‌ର ୩ ଅଧିକାରୀଙ୍କୁ କ୍ରାଇମବ୍ରାଞ୍ଚ ଜେରା

ବହୁଚର୍ଚ୍ଚିତ ଏସ୍‌ଆଇ ପରୀକ୍ଷା ଜାଲିଆତି

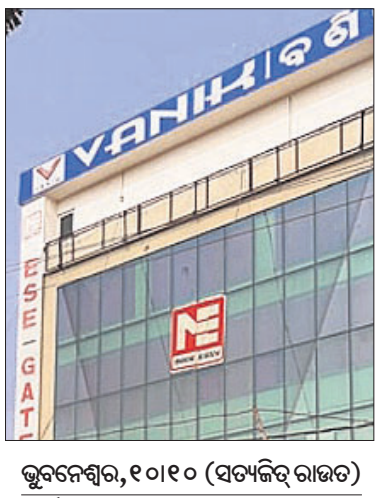

ଭୁବନେଶ୍ୱର, ୧୦।୧୦ (ସତ୍ୟଜିତ୍ ରାଉତ)

ବହୁଚର୍ଚ୍ଚିତ ପୋଲିସ ଏସ୍‌ଆଇ ପରୀକ୍ଷା ନିଯୁକ୍ତି ଜାଲିଆତି ଘଟଣାରେ କ୍ରାଇମବ୍ରାଞ୍ଚ ପକ୍ଷରୁ ବଣିକ୍ କୋଚିଂ ସେଣ୍ଟରର ସମ୍ପୃକ୍ତି ଅଭିଯୋଗକୁ ନେଇ ଅଧିକ ଖୋଳତାଡ଼ କରାଯାଉଛି। ଗୁରୁବାର ଭୁବନେଶ୍ୱର ସିଆର୍‌ପି ଛକ ନିକଟ ବଣିକ୍ କୋଚିଂ ଶାଖାରେ କ୍ରାଇମବ୍ରାଞ୍ଚ ଟିମ୍ ଚଢ଼ାଉ କରିଥିବା ବେଳେ ଶୁକ୍ରବାର ଏହି ସଂସ୍ଥାର ୩ ଜଣ ଅଧିକାରୀଙ୍କୁ ମାରାଥନ୍ ଜେରା କରାଯାଇଛି। ବଣିକ୍ କୋଚିଂ ସେଣ୍ଟରର ଏଚ୍‌ଆର୍ ମ୍ୟାନେଜର, ଆକାଉଣ୍ଟାଣ୍ଟ ଓ ମାର୍କେଟିଂ ମ୍ୟାନେଜରଙ୍କୁ କଟକସ୍ଥିତ କ୍ରାଇମବ୍ରାଞ୍ଚ ମୁଖ୍ୟାଳୟରେ ପଚରାଉଚରା କରାଯାଇଛି। ଗୁରୁବାର ଚଢ଼ାଉ ବେଳେ ଏମାନଙ୍କୁ କ୍ରାଇମବ୍ରାଞ୍ଚ ମୁଖ୍ୟାଳୟରେ ହାଜର ହେବାକୁ ନୋଟିସ୍ ଜାରି କରାଯାଇଥିଲା। ଗିରଫ ୧୧୪ ପରୀକ୍ଷାର୍ଥୀଙ୍କ ମଧ୍ୟରେ ୬ ଜଣ ବଣିକ୍‌ରେ କୋଚିଂ ନେଇଥିଲେ ବୋଲି ସଂସ୍ଥା ପକ୍ଷରୁ କ୍ରାଇମବ୍ରାଞ୍ଚକୁ ତଥ୍ୟ ଦିଆଯାଇଛି। ୪ଜଣ ୨୦୨୨ରେ ଓ ୨ ଜଣ ୨୦୨୩ରେ କୋଚିଂ ନେଇଥିଲେ। ତେବେ ଏମାନଙ୍କୁ ଏସ୍‌ଆଇ ପରୀକ୍ଷା ଜାଲିଆତିରେ ବଣିକ୍ ସ୍ପୋନ୍‌ସର୍ କରିଥିଲା ବୋଲି କ୍ରାଇମବ୍ରାଞ୍ଚ ସନ୍ଦେହକରି ଅଧିକ ତଦନ୍ତ ଜାରି ରଖିଛି। ଏପରିକି ଏହି ଜାଲିଆତିରେ ମାଷ୍ଟରମାଇଣ୍ଡ କୁହାଯାଉଥିବା ପଞ୍ଚସଫ୍ଟ ସଂସ୍ଥା ମୁଖ୍ୟ ଶଙ୍କର ପୃଷ୍ଟିଙ୍କ ସହ ବଣିକ୍‌ର ଲିଙ୍କ୍‌କୁ ନେଇ କ୍ରାଇମବ୍ରାଞ୍ଚ ଅଧିକ ତଦନ୍ତ ଚଳାଇଛି। ତେବେ ବଣିକ୍‌ର ୩ ଅଧିକାରୀଙ୍କୁ କ୍ରାଇମବ୍ରାଞ୍ଚ ବିଭିନ୍ନ ଗୁରୁତ୍ୱପୂର୍ଣ୍ଣ ଦିଗକୁ ନେଇ ପ୍ରଶ୍ନ କରିବା ସହ ବହୁ ତଥ୍ୟ ହାସଲ କରିଥିବା ସୂଚନା ମିଳିଛି। ଅପରପକ୍ଷରେ ଏହି ଜାଲିଆତି ଘଟଣାରେ ୧୧୪ ପରୀକ୍ଷାର୍ଥୀ ଓ ୫ଜଣ ମଧ୍ୟସ୍ଥ (ଦଲାଲ) ଗିରଫ ହୋଇ ଏବେ ଜେଲରେ ଅଛନ୍ତି। ହେଲେ ଶଙ୍କର ଓ ତାଙ୍କ ସହଯୋଗୀ ମୁନା ଫେରାର ଥିବା ବେଳେ କ୍ରାଇମବ୍ରାଞ୍ଚ ସେମାନଙ୍କ ପତ୍ତା ପାଇପାରିନାହିଁ। ଏହି ଘଟଣାରେ କ୍ରାଇମବ୍ରାଞ୍ଚ ପକ୍ଷରୁ ବିଭିନ୍ନ ଟିମ୍ ଗଠନ କରାଯାଇ ତଦନ୍ତ ଜାରି ରହିଥିବା ସୂଚନା ଦିଆଯାଇଛି। ଶଙ୍କର ଓ ମୁନା ଧରାପଡିବା ପରେ ଏହି ବଡ଼ ଜାଲିଆତିର ବଡ଼ ଗୁମର ପଦାକୁ ଆସିବ ବୋଲି ଆଶା କରାଯାଉଛି।

ଆଜି କ'ଣ କେଉଁଠି

ଭୁବନେଶ୍ୱର
- ଗାନ୍ଧୀ ଜୟନ୍ତୀ ଉପଲକ୍ଷେ ଅନୁଷ୍ଠିତ ବିଭିନ୍ନ ପ୍ରତିଯୋଗିତାର ପୁରସ୍କାର ବିତରଣ ସମାରୋହ, ସ୍ଥାନ: ବିଜେଇଏମ୍ ସ୍କୁଲ, ବିଜେବି ନଗର, ସମୟ: ସକାଳ ୯ଟା ୩୦ ।
- ବିଶିଷ୍ଟ ସମାଜବାଦୀ ନେତା ଜୟପ୍ରକାଶ ନାରାୟଣଙ୍କ ଜୟନ୍ତୀ ଉତ୍ସବ, ସ୍ଥାନ: ଲୋହିଆ ଏକାଡେମୀ, ସମୟ: ପୂର୍ବାହ୍ନ ୧୧ଟା ।

କଟକ
- ବିଦ୍ୟାଳୟସ୍ତରୀୟ ବିଜ୍ଞାନ ମେଳା,ସ୍ଥାନ: ନୂଆପାଟଣା ଜେମାଦେଇପୁର ସରସ୍ୱତୀ ଶିଶୁ ବିଦ୍ୟାମନ୍ଦିର, ଜେମାଦେଇପୁର, ତିଗିରିଆ, ସମୟ: ସକାଳ ୮ଟା ।
- ଗାନ୍ଧୀ-ଲୋହିଆ-ଜୟପ୍ରକାଶ ମଞ୍ଚ ପକ୍ଷରୁ ଜୟପ୍ରକାଶ ନାରାୟଣଙ୍କ ଜୟନ୍ତୀ ପାଳନ, ସ୍ଥାନ: ଜୟପ୍ରକାଶ ନାରାୟଣ ପାର୍କ, ସିଡିଏ ସେକ୍ଟର-୬, ସମୟ: ସକାଳ ୮ଟା ୩୦ ।
- ଜିଲା ପ୍ରଶାସନ ପକ୍ଷରୁ ଅନ୍ତର୍ଜାତୀୟ କନ୍ୟା ଦିବସ, ସ୍ଥାନ: ସଦ୍‌ଭାବନା ସଭାଗୃହ, ଜିଲାପାଳଙ୍କ କାର୍ଯ୍ୟାଳୟ, ସମୟ: ପୂର୍ବାହ୍ନ ୧୦ଟା ୪୫ ।
- ଉତ୍କଳ ସର୍ବୋଦୟ ମଣ୍ଡଳ ଓ କଟକ ଜିଲା ସର୍ବୋଦୟ ମଣ୍ଡଳ ପକ୍ଷରୁ ଆଲୋଚନାଚକ୍ର, ସ୍ଥାନ: ରାଣୀହାଟ ହାଇସ୍କୁଲ, ସମୟ: ପୂର୍ବାହ୍ନ ୧୧ଟା ।

ବାଲେଶ୍ୱର
- ଜିଲାସ୍ତରୀୟ 'ପ୍ରଧାନମନ୍ତ୍ରୀ ଧନ ଧାନ୍ୟ କୃଷି ଯୋଜନା' ଉତ୍ସବ, ସ୍ଥାନ: ଜିଲାପରିଷଦ ସମ୍ମିଳନୀ କକ୍ଷ, ବାଲେଶ୍ୱର, ସମୟ: ସକାଳ ୯ଟା
- ଅନ୍ତର୍ଜାତୀୟ ଶିଶୁ କନ୍ୟା ଦିବସ, ସ୍ଥାନ: ଜିଲାପାଳଙ୍କ ଅଡିଟୋରିୟମ୍ ହଲ୍, ବାଲେଶ୍ୱର, ସମୟ: ପୂର୍ବାହ୍ନ ୧୦ଟା ।

ଭଦ୍ରକ
- ୬୯ତମ ରାଜ୍ୟସ୍ତରୀୟ ଭଲିବଲ୍ ଚାମ୍ପିୟନଶିପ୍ ଆରମ୍ଭ, ସ୍ଥାନ: ରେଲୱେ ପଡ଼ିଆ, ଚରମ୍ପା, ସମୟ: ପୂର୍ବାହ୍ନ ୧୦ଟା ।
- ଜିଲାସ୍ତରୀୟ ଅନ୍ତର୍ଜାତୀୟ ଶିଶୁକନ୍ୟା ଦିବସ ପାଳନ, ସ୍ଥାନ: ଜିଲାପାଳଙ୍କ କାର୍ଯ୍ୟାଳୟର ସଦ୍‌ଭାବନା ସଭାଗୃହ, ଭଦ୍ରକ, ସମୟ: ପୂର୍ବାହ୍ନ ୧୧ଟା ।
- ଗଜଲକ୍ଷ୍ମୀ ପୂଜା ଓ ବୈତରଣୀ ମହୋତ୍ସବର ୫ମ ସନ୍ଧ୍ୟା, ସ୍ଥାନ: ମାଳଦା, ଭଣ୍ଡାରିପୋଖରୀ, ସମୟ: ସନ୍ଧ୍ୟା ୬ଟା ।

ମୟୂରଭଞ୍ଜ
- ହସ୍ତତନ୍ତ ଓ ହସ୍ତଶିଳ୍ପ ମେଳା,ସ୍ଥାନ: ଛଉ ପଡ଼ିଆ, ବାରିପଦା,ସମୟ: ପୂର୍ବାହ୍ନ ୧୧ଟା ।

ବ୍ରହ୍ମପୁର
- ଚକ୍ଷୁ ଚିକିତ୍ସା ଶିବିର, ସ୍ଥାନ: ଆଗାସାହି ଗୋଷ୍ଠୀ ସ୍ୱାସ୍ଥ୍ୟ କେନ୍ଦ୍ର, ସମୟ: ସକାଳ ୮ଟା ।
- କଳା ଓ କାଳାକାର ପ୍ରତିଷ୍ଠାନର ରୌପ୍ୟ ଜୟନ୍ତୀ ଉତ୍ସବ, ସ୍ଥାନ: ଗଞ୍ଜାମ କଳା ପରିଷଦ, ସମୟ: ସନ୍ଧ୍ୟା ୬ ଟା । ୩୦ ।

କନ୍ଧମାଳ
- ଜିଲା କଂଗ୍ରେସ ପକ୍ଷରୁ ଖବରଦାତା ସମ୍ମିଳନୀ, ସ୍ଥାନ: ଜିଲା କଂଗ୍ରେସ କାର୍ଯ୍ୟାଳୟ, ସମୟ: ମଧ୍ୟାହ୍ନ ୧୨ଟା ୩୦ ।
- ରାବଣ ଦରବାର ଶେଷ, ସ୍ଥାନ: ଫୁଲବାଣୀ କୁମ୍ଭାରପଡା, ସମୟ: ରାତି ୮ ଟା ।

ଢେଙ୍କାନାଳ
- ବାଜିରାଉତଙ୍କ ପ୍ରତିମୂର୍ତ୍ତିରେ ମାଲ୍ୟାର୍ପଣ, ସ୍ଥାନ: ବାଜିଚୌକ, ଢେଙ୍କାନାଳ, ସମୟ: ସକାଳ ୭ଟା୩୦ ।
- ବାଜିରାଉତଙ୍କ ଶ୍ରାଦ୍ଧୋତ୍ସବ ପାଳନ ଉପଲକ୍ଷେ ସାଧାରଣ ସଭା, ସ୍ଥାନ: ନୀଳକଣ୍ଠପୁର, ଭୁବନ, ସମୟ: ସକାଳ ୮ଟା୩୦ ।
- ଜିଲାସ୍ତରୀୟ ଅନ୍ତର୍ଜାତୀୟ କନ୍ୟା ସନ୍ତାନ ଦିବସ, ସ୍ଥାନ: ପୁରୁଣା ଜିଲା ପରିଷଦ ହଲ, ଢେଙ୍କାନାଳ, ସମୟ: ପୂର୍ବାହ୍ନ ୧୦ଟା ।
- ପ୍ରଧାନମନ୍ତ୍ରୀ ଧନଧାନ୍ୟ କୃଷି ଯୋଜନା, ସ୍ଥାନ: ଆର୍ଟ ଆଣ୍ଡ୍ କ୍ରାଫ୍ଟ ଅଡିଟୋରିୟମ, ଢେଙ୍କାନାଳ, ସମୟ: ପୂର୍ବାହ୍ନ ୧୦ଟା ୩୦ ।
- କାଞ୍ଚନ ବଜାର ପ୍ଲାଟିନମ୍ ଜୟନ୍ତୀ ଉତ୍ସବର ୫ମ ସନ୍ଧ୍ୟା, ସ୍ଥାନ: କାଞ୍ଚନ ବଜାର, ଢେଙ୍କାନାଳ, ସମୟ: ସନ୍ଧ୍ୟା ୬ଟା ୩୦ ।

ଅନୁଗୋଳ
- କଲେଜ ଛକ ଲକ୍ଷ୍ମୀପୂଜା କମିଟି ପକ୍ଷରୁ ସାଂସ୍କୃତିକ କାର୍ଯ୍ୟକ୍ରମ, ସ୍ଥାନ: ଅନୁଗୋଳ କଲେଜ ଛକ, ସମୟ: ସନ୍ଧ୍ୟା ୬ଟା ।
- ଗଜଲକ୍ଷ୍ମୀ ପୂଜା ଉପଲକ୍ଷେ ଅପେରା ପରିବେଷଣ, ସ୍ଥାନ: ତ୍ରିବେଣୀ ଛକ ରାଣୀଗୋଡ଼ା, ସମୟ: ରାତି ୧୦ଟା ।
- ଟାଇଁସି ଲକ୍ଷ୍ମୀପୂଜା କମିଟି ପକ୍ଷରୁ ଅପେରା ପରିବେଷଣ, ସ୍ଥାନ: ଟାଇଁସି ଲକ୍ଷ୍ମୀପୂଜା ପଡ଼ିଆ, ସମୟ: ରାତି ୧୦ଟା ।

ଜଗତ୍‌ସିଂହପୁର
- ସିଟି ଜିଏସ୍‌ଟି ପକ୍ଷରୁ କର୍ମଶାଳା, ସ୍ଥାନ: ଅଫିସର୍ସ କ୍ଲବ, ମଧୁବନ, ପାରାଦୀପ, ସମୟ: ପୂର୍ବାହ୍ନ ୧୦ଟା ।
- ଆଦିତ୍ୟ ବାହିନୀ ଆନନ୍ଦ ବାହିନୀ ସଂଗଠନ ପକ୍ଷରୁ ସମୁଦ୍ର ଆଳତି କାର୍ଯ୍ୟକ୍ରମ, ସ୍ଥାନ: ବଟୀଘର ପାଖ ବେଳାଭୂମି, ପାରାଦୀପ, ସମୟ: ଅପରାହ୍ନ ୫ଟା୩୦ ।

କେନ୍ଦ୍ରାପଡ଼ା
- ମା' ପାଇଁ ଗଛଟିଏ କାର୍ଯ୍ୟକ୍ରମ, ସ୍ଥାନ: ଭରତପୁର, କେନ୍ଦ୍ରାପଡ଼ା, ସମୟ: ପୂର୍ବାହ୍ନ ୧୦ଟା ।
- ମା' ଗଜଲକ୍ଷ୍ମୀ ପୂଜା ଉପଲକ୍ଷେ ସାଂସ୍କୃତିକ କାର୍ଯ୍ୟକ୍ରମ, ସ୍ଥାନ: ପୁରୁଣା ବସ୍‌ଷ୍ଟାଣ୍ଡ, ମଢ଼ିଆଳ, କେନ୍ଦ୍ରାପଡ଼ା ସହର, ଠାକୁରହାଟ, ଡେରାବିଶ, ଅଳପୁଆ, କେନ୍ଦ୍ରାପଡ଼ା, ନାରାୟଣପୁର, କୁହୁଡି ଅଙ୍ଗୁଳାଇ, ମାର୍ଶାଘାଇ, ସମୟ: ସନ୍ଧ୍ୟା ୬ଟା ।

ନୟାଗଡ଼
- ସତ୍ୟସାଇ ବାବାଙ୍କର ଦିବ୍ୟ ପାଦୁକା ଯାତ୍ରା, ସ୍ଥାନ: ନୟାଗଡ଼ ବ୍ଲକର ନୋତର, ଖଇରପଟି, ଆନନ୍ଦାପଲ୍ଲୀ, ଶଙ୍କେଇ, ବଉଳସାହି, ସମୟ: ସକାଳ ୮ଟାରୁ ରାତି ୯ଟା ୩୦ ।
- ଶନିଶ୍ଚରଦେବଙ୍କ ବାର୍ଷିକୋତ୍ସବ, ସ୍ଥାନ: ନୂଆଗାଁ ବ୍ଲକର ବାଲଣ୍ଡା, ସମୟ: ସକାଳ ୯ଟା ।
- ଉଚ୍ଚ ମାଧ୍ୟମିକ ବିଦ୍ୟାଳୟରେ ଗ୍ରନ୍ଥାଗାରର ଶୁଭ ଉଦ୍‌ଘାଟନ ଓ ଯୁକ୍ତ ୨ ବିଜ୍ଞାନ ଛାତ୍ରୀଛାତ୍ରଙ୍କୁ ସ୍ୱାଗତ ସମ୍ବର୍ଦ୍ଧନା ଉତ୍ସବ, ସ୍ଥାନ: ନୂଆଗାଁ ମହାବିଦ୍ୟାଳୟ, ପୂର୍ବାହ୍ନ ୧୧ଟା ।
- ଶ୍ରୀରାମ ଚରିତ ମାନସ ପାରାୟଣ ଓ ପ୍ରବଚନ ଜ୍ଞାନ ଯଜ୍ଞର ୨ୟ ଦିବସରେ ମାନସ ମହାତ୍ମ୍ୟ ଓ ଶିବ ପାର୍ବତୀ ବିବାହ, ସ୍ଥାନ: ଶରଣକୁଳ ଲଡୁବାବାଙ୍କ ମନ୍ଦିର ସମ୍ମୁଖ, ସମୟ: ସନ୍ଧ୍ୟା ୭ଟା ।
- ଜଗନ୍ନାଥ ମନ୍ଦିରରେ ଭାଗବତ ମହାପୁରାଣ ପାରାୟଣ ଓ ପ୍ରବଚନ ଜ୍ଞାନଯଜ୍ଞର ୨ୟ ଦିବସ, ସ୍ଥାନ: ନୟାଗଡ଼ ପୁରୁଣା ସହର, ସମୟ: ସନ୍ଧ୍ୟା ୭ଟା ।
- ଗଜଲକ୍ଷ୍ମୀ ପୂଜାର ଷଷ୍ଠ ଦିବସ, ସ୍ଥାନ: ଖଣ୍ଡପଡ଼ା ବ୍ଲକର ଢ଼ୋଲମରା କୃଷ୍ଣଚନ୍ଦ୍ରପୁର, ସମୟ: ସନ୍ଧ୍ୟା ୭ଟା ।

ରାୟଗଡ଼ା
- ଜିଲାସ୍ତରୀୟ ଅନ୍ତର୍ଜାତୀୟ ବାଳିକା ଦିବସ, ସ୍ଥାନ: ଜିଲା ପରିଷଦ ସମ୍ମିଳନୀ କକ୍ଷ, ରାୟଗଡା, ସମୟ: ପୂର୍ବାହ୍ନ ୧୦ଟା ୩୦ ।

ନବରଙ୍ଗପୁର
- ଜିଲାସ୍ତରୀୟ ଅନ୍ତର୍ଜାତୀୟ ବାଳିକା ଦିବସ, ସ୍ଥାନ: ଜିଲା ପରିଷଦ ବୈଠକ ଗୃହ, ସମୟ: ପୂର୍ବାହ୍ନ ୧୦ଟା ।
- ପ୍ରଧାନମନ୍ତ୍ରୀ ଧନଧାନ୍ୟ କୃଷି ଯୋଜନା ଆଭାସି ଲୋକାର୍ପଣ, ସ୍ଥାନ: ନବରଙ୍ଗପୁର ମିଶନଶକ୍ତି ବୈଠକ ଗୃହ, ସ୍ଥାନ: ତେନ୍ତୁଳିଖୁଣ୍ଟି ପଞ୍ଚାୟତ ସମିତି, ସମୟ: ପୂର୍ବାହ୍ନ ୧୧ଟା ୩୦ ।

ସମ୍ବଲପୁର
- ଯୋଗ ପରିବାର ଆୟୋଜନରେ ନିଃଶୁଳ୍କ ଯୋଗ ଶିବିର, ସ୍ଥାନ: ଗାନ୍ଧୀ ପାର୍କ ପରିସର, ସମୟ: ସକାଳ ୬ଟା ।
- ଜିଲା ପ୍ରଶାସନ ପକ୍ଷରୁ ସମନ୍ୱିତ ଆକ୍ୱା ପାର୍କର ଭିତ୍ତିପ୍ରସ୍ତର ସ୍ଥାପନା କାର୍ଯ୍ୟକ୍ରମ, ସ୍ଥାନ: ଚିପିଲିମା ସ୍ଥିତ ଓୟୁଏଟି ପ୍ରେକ୍ଷାଳୟ, ସମୟ: ପୂର୍ବାହ୍ନ ୧୦ଟା ।
- କେନ୍ଦୁପତ୍ର ସଂଘର ବୈଠକ, ସ୍ଥାନ: ସାମ୍ବାଦିକ ଭବନ, ସମୟ: ଅପରାହ୍ନ ୫ଟା ।
- ସାଇ ଶିକ୍ଷା ପରିଷଦ ପକ୍ଷରୁ ସମ୍ବଲପୁର ଲିଟିଲ ମିସ୍ ଓ ଲିଟିଲ ମାଷ୍ଟର-୨୦୨୫ର ପ୍ରସ୍ତୁତି ବୈଠକ, ସ୍ଥାନ: ଜଗନ୍ନାଥ କଲୋନୀ ସ୍ଥିତ ପରିଷଦ କାର୍ଯ୍ୟାଳୟ, ସମୟ: ଅପରାହ୍ନ ୬ଟା ।

ବଲାଙ୍ଗୀର
- କୁଶଙ୍ଗ କ୍ଲଷ୍ଟରସ୍ତରୀୟ ଶିଶୁ ମହୋତ୍ସବ ସୁରଭି କାର୍ଯ୍ୟକ୍ରମ, ସ୍ଥାନ: ଆଦର୍ଶ ବିଦ୍ୟାଳୟ, ଝାରମୁଣ୍ଡା, ଲୋଇସିଂହା ବ୍ଲକ, ସମୟ: ସକାଳ ୯ଟା ।
- ଜିଲାସ୍ତରୀୟ ଆନ୍ତର୍ଜାତିକ କନ୍ୟା ଦିବସ ପାଳନ, ସ୍ଥାନ: ସରକାରୀ ମହିଳା ମହାବିଦ୍ୟାଳୟ ଅଡିଟୋରିୟମ୍, ବଲାଙ୍ଗୀର, ସମୟ: ପୂର୍ବାହ୍ନ ୧୧ଟା ।
- ଭାଲିଆମୁଣ୍ଡା ୫୩ତମ ଫୁଟବଲ ଟୁର୍ନାମେଣ୍ଟ ଫାଇନାଲ ଖେଳ, ସ୍ଥାନ: ସାପ୍ତାହିକ ବଜାର ପଡ଼ିଆ,ଭାଲିଆମୁଣ୍ଡା, ଲୋଇସିଂହା ବ୍ଲକ, ସମୟ: ଅପରାହ୍ନ ୩ଟା

ରାଉରକେଲା
- ତାଲୁକ ଆଇନ ସଚେତନତା ଶିବିର, ସ୍ଥାନ: ଶ୍ରଦ୍ଧା ଅନୁଷ୍ଠାନ, ସମୟ: ପୂର୍ବାହ୍ନ ୧୦ଟା ।
- ଏକ ପେଡ୍ ମା' କେ ନାମ, ସ୍ଥାନ: ଜୁଭେନାଇଲ ଜେଲ୍, ସମୟ: ପୂର୍ବାହ୍ନ-୧୦ଟା ।
- ଗୋପବନ୍ଧୁ ପାଠାଗାରର ୨୨ତମ ବାର୍ଷିକୋତ୍ସବ, ସ୍ଥାନ: ଗୋପବନ୍ଧୁ ପାଠାଗାର, ଛେଣ୍ଡ, ସମୟ: ପୂର୍ବାହ୍ନ ୧୧ଟା ।
- ଆମ୍ ଆଦ୍‌ମୀ ପାର୍ଟି ପକ୍ଷରୁ ଖବରଦାତା ସମ୍ମିଳନୀ, ସ୍ଥାନ: ହନୁମାନ ବାଟିକା କଲ୍ୟାଣ ମଣ୍ଡପ, ସମୟ: ଅପରାହ୍ନ ୧୨ଟା ୪୫ ।
- ସତ୍‌ସଙ୍ଗ ବିହାରରେ ଆଧ୍ୟାତ୍ମିକ କାର୍ଯ୍ୟକ୍ରମ, ସ୍ଥାନ: ଛେଣ୍ଡ ସତ୍‌ସଙ୍ଗ ବିହାର, ସମୟ: ସନ୍ଧ୍ୟା ୬ଟା ।
- ଲତା ମଙ୍ଗେସକରଙ୍କ ସ୍ମୃତିରେ ସଙ୍ଗୀତ ସନ୍ଧ୍ୟା, ସ୍ଥାନ: ସିଭିକ୍ ସେଣ୍ଟର, ସମୟ:-ସନ୍ଧ୍ୟା ୬ଟା ।
- ପଦ୍ମବର୍ଣ୍ଣା ଅନୁଷ୍ଠାନ ପକ୍ଷରୁ ନାଟ୍ୟ ପ୍ରତିଯୋଗିତାର ତୃତୀୟ ସନ୍ଧ୍ୟା, ସ୍ଥାନ: ସେକ୍ଟର-୬, ସମୟ: ରାତି ୮ଟା ।

ସୁନ୍ଦରଗଡ଼
- ଅନ୍ତର୍ଜାତୀୟ ଶିଶୁକନ୍ୟା ଦିବସ-୨୦୨୫ ପାଳନ କାର୍ଯ୍ୟକ୍ରମ,ସ୍ଥାନ:ସୁନ୍ଦରଗଡ ସଦର ବ୍ଲକ ମିଟିଂ ହଲ,ସମୟ:ପୂର୍ବାହ୍ନ୧୦ଟା ।
- ପ୍ରଧାନମନ୍ତ୍ରୀ ଧନଧାନ୍ୟ କୃଷି ଯୋଜନା ଶୁଭାରମ୍ଭ କାର୍ଯ୍ୟକ୍ରମ, ସ୍ଥାନ: ସଂସ୍କୃତି ଭବନ, ସମୟ:ସକାଳ ୯ଟା୩୦ ।

ବରଗଡ଼
- ବ୍ଲକସ୍ତରୀୟ କଳା ଉତ୍ସବ, ସ୍ଥାନ: ରାଣା ପ୍ରତାପ ଉଚ୍ଚ ବିଦ୍ୟାଳୟ ବରଗଡ଼, ସମୟ: ପୂର୍ବାହ୍ନ ୯ଟା ୩୦ ।
- କ୍ଲଷ୍ଟରସ୍ତରୀୟ ଶିଶୁ ପ୍ରତିଭା ମହୋତ୍ସବ ସୁରଭି, ସ୍ଥାନ: ସରକାରୀ ଉଚ୍ଚ ବିଦ୍ୟାଳୟ, ବୁଡାପାଲି, ବିଜେପୁର, ସମୟ: ସକାଳ ୯ଟା ୩୦ ।
- ଅନ୍ତର୍ଜାତୀୟ ଶିଶୁକନ୍ୟା ଦିବସ, ସ୍ଥାନ: ଜର୍ଜ ହାଇସ୍କୁଲ, ବରଗଡ଼, ସମୟ: ପୂର୍ବାହ୍ନ ୧୦ଟା ।
- ସୁପ୍ରିୟା ସ୍ମାରକୀ ଫୁଟ୍‌ବଲ, ସ୍ଥାନ: ଲେଙ୍କୁ ମିଶ୍ର ଷ୍ଟାଡିୟମ, ବରଗଡ଼, ସମୟ: ଅପରାହ୍ନ ୨ଟା ।

କଳାହାଣ୍ଡି
- ଶ୍ରୀ ବୁଢାରଜା ଠାକୁରଙ୍କ ବାର୍ଷିକ ଦଶହରା ଉତ୍ସବ, ସ୍ଥାନ: କୋକସରା ବ୍ଲକ ଆମପାଣି, ସମୟ: ଅପରାହ୍ନ ୪ଟା ।
- ଜିଲାସ୍ତରୀୟ ଫୁଟବଲ ଟୁର୍ନାମେଣ୍ଟ, ସ୍ଥାନ: ଜୁନାଗଡ଼ ବ୍ଲକ ଛୋରିଆଗଡ଼, ସମୟ: ଅପରାହ୍ନ ୩ଟା ।

ବୌଦ୍ଧ
- ପ୍ରଧାନମନ୍ତ୍ରୀ କୃଷି ଧନଧ୍ୟାନ ଯୋଜନାର ଶୁଭାରମ୍ଭ ଉତ୍ସବ, ସ୍ଥାନ:ଟାଉନହଲ ବୌଦ୍ଧ, ସମୟ: ପୂର୍ବାହ୍ନ ୧୦ଟା ।
- ଆନ୍ତର୍ଜାତିକ ବାଳିକା ଦିବସ ପାଳନ, ସ୍ଥାନ: ମାଉସୀ ମା' ମନ୍ଦିର, ବୌଦ୍ଧ, ସମୟ: ପୂର୍ବାହ୍ନ ୧୦ଟା ।

ଦେବଗଡ଼
- ଜିଲାସ୍ତରୀୟ ଅନ୍ତର୍ଜାତୀୟ କନ୍ୟା ଦିବସ ପାଳନ, ସ୍ଥାନ: ଦେବଗଡ଼ ସଂସ୍କୃତି କେନ୍ଦ୍ର, ସମୟ: ସକାଳ ୯ଟା ।
- ପିଏମ୍‌ଡିଡିକେଓ୍ୱାଇ ଏବଂ ଜାତୀୟ ଡାଲି ମିଶନର ଶୁଭାରମ୍ଭ, ସ୍ଥାନ: ଜିଲା ପରିଷଦ ସମ୍ମିଳନୀ କକ୍ଷ, ସମୟ: ପୂର୍ବାହ୍ନ ୧୦ଟା ୩୦ ।
- ମା' କନକଦୁର୍ଗାଙ୍କ ସନ୍ଧ୍ୟା ଆଳତି, ସ୍ଥାନ: ଦେବଗଡ଼ ମଠସାହିସ୍ଥିତ ମା' କନକଦୁର୍ଗା ମନ୍ଦିର, ସମୟ: ସନ୍ଧ୍ୟା ୭ଟା ।
- ସମୂହ ହନୁମାନ ଚାଳିଶା ପାଠ, ସ୍ଥାନ: ଗୋପାଳଜୀ ମନ୍ଦିର, ହନୁମାନ ବାଟିକା, ପୁରୁଣାଗଡ଼ ପଞ୍ଚମୁଖୀ ହନୁମାନ ମନ୍ଦିର, ଦେବଗଡ଼ ସହର, ସମୟ: ସନ୍ଧ୍ୟା ୭ଟା ।

ସୁବର୍ଣ୍ଣପୁର
- ଗଜଲକ୍ଷ୍ମୀ ପୂଜାର ଷଷ୍ଠ ଦିବସ, ସ୍ଥାନ: ଖଣ୍ଡହତା,ବୀରମହାରାଜପୁର ବ୍ଲକ, ସମୟ: ସକାଳ ୯ଟା ।
- ତୁଳସୀରାମାୟଣ ପରାୟଣର ଷଷ୍ଠ ଦିବସ, ସ୍ଥାନ: ମୁର୍ଷୁଣ୍ଡି, ବୀରମହାରାଜପୁର ବ୍ଲକ, ସମୟ: ପୂର୍ବାହ୍ନ ୧୦ଟା ।
- ତରଭାରେ ଡ. ଆମ୍ବେଡକର ସାମାଜିକ ସେବା ସଂଘ ପକ୍ଷରୁ ନୂଆଁଖାଇ ଭେଟ୍‌ଘାଟ, ସ୍ଥାନ: କୃଷ୍ଣାର୍ଜୁନ କଳାମଣ୍ଡପ, ସମୟ: ପୂର୍ବାହ୍ନ ୧୦ଟା ।
- ହରଗୌରୀ ଯାତ୍ରା ଅବସରରେ ସୁନ୍ଦରାକାଣ୍ଡ ପାରାୟଣ, ସ୍ଥାନ: ସୁବର୍ଣ୍ଣପୁର ସହରସ୍ଥିତ ଢେରାପଡା ସାଂସ୍କୃତିକ ମଞ୍ଚ, ସମୟ: ସନ୍ଧ୍ୟା ୬ଟା ।
- କଂସ ଦରବାରର ଚତୁର୍ଥ ସନ୍ଧ୍ୟା, ସ୍ଥାନ: ଖଣ୍ଡହତା, ବୀରମହାରାଜପୁର ବ୍ଲକ, ସମୟ: ସନ୍ଧ୍ୟା ୭ଟା ।
- ମୁରାସୁର ଦରବାରର ଷଷ୍ଠ ରଜନୀ, ସ୍ଥାନ: ମୁର୍ଷୁଣ୍ଡି, ବୀରମହାରାଜପୁର ବ୍ଲକ, ସମୟ: ସନ୍ଧ୍ୟା ୭ଟା ।

ନୂଆପଡ଼ା
- ଗିରିଗୋବର୍ଦ୍ଧନ ପୂଜା ପାଇଁ ପ୍ରସ୍ତୁତି ବୈଠକ, ସ୍ଥାନ: କୋମନା ବ୍ଲକ ତରବୋଡ ରାଧାକୃଷ୍ଣ ମନ୍ଦିର ପ୍ରାଙ୍ଗଣ, ସମୟ: ପୂର୍ବାହ୍ନ ୧୦ଟା ।

ଆଜିର ରାଶିଫଳ

ଜ୍ୟୋତିର୍ବିଦ୍ୟା ବିଶାରଦ ପ୍ରସନ୍ନ କୁମାର ମହାପାତ୍ର
ମଙ୍ଗରାଜପୁର ଶାସନ, କାଦୁଆ, ଗଞ୍ଜାମ
Email-pkmahapatro@gmail.com

ମେଷ
ଆଜି ପାରିବାରିକ ଓ କର୍ମକ୍ଷେତ୍ରର ପାରିପାର୍ଶ୍ୱିକ ପରିସ୍ଥିତି ଅନେକାଂଶରେ ଭଲ ରହିବ । ଅର୍ଥ ଲାଭ ସାଙ୍ଗକୁ ଶାରୀରିକ ସୁସ୍ଥତା ଅନୁଭବ କରିବା କାରଣରୁ ମନ ଖୁସି ରହିବ । ବିବାଦୀୟ କ୍ଷେତ୍ରରେ ମନ ବୁଝୁଲା ଭଳି କଥା କହି ପରିସ୍ଥିତିକୁ ସୁଧାରି ନେବେ । ଯାତ୍ରା, ବାଣିଜ୍ୟ, ସାହିତ୍ୟ, ସଙ୍ଗୀତ ଓ ରଚନାତ୍ମକ କାର୍ଯ୍ୟରେ ଅଗ୍ରଗତି ଘଟିବ ।

ବୃଷ
ବୁଧ ପ୍ରଭାବରେ ବନ୍ଧୁଙ୍କଠାରୁ ଉତ୍ସାହ ଓ ପ୍ରେରଣା ପାଇ ଦୁଃସାଧ୍ୟ କାର୍ଯ୍ୟ ସାଧନ କରିପାରନ୍ତି । ଆଲୋଚନା କ୍ଷେତ୍ରରେ ଗୁରୁତ୍ୱପୂର୍ଣ୍ଣ ନିଷ୍ପତ୍ତି ନେବାକୁ ପଡ଼ିପାରେ । ବାଣିଜ୍ୟ, ବ୍ୟବସାୟ ଓ ପରିବହନ ମନ୍ଦ ହେବ ନାହିଁ । ଆଗାମୀ ମାଙ୍ଗଳିକ କାମ ସକାଶେ ଘର ସାଜସଜ୍ଜାରେ ବ୍ୟସ୍ତ ରହିପାରନ୍ତି ।

ମିଥୁନ
ଆପଣ ଭାବୁଥିବେ ଗୋଟିଏ କଥା କିନ୍ତୁ କଲା ବେଳକୁ ଆଉ ଗୋଟିଏ କରିବାକୁ ବାଧ୍ୟ ହେବେ । ଏହାର କୁପରିଣାମ ସ୍ୱରୂପ ପରିବାର ମଧ୍ୟରୁ ନିଜ ଲୋକଙ୍କ ଦ୍ୱାରା ସମାଲୋଚିତ ହେବେ । କର୍ମକ୍ଷେତ୍ରରେ ଅଗ୍ରଗତି ଦ୍ରୁତ ହେବ ଓ ପ୍ରାଚୁର୍ଯ୍ୟ ପାଇବେ । ପୂର୍ବ ଶତ୍ରୁତାକୁ ନେଇ ନିଜ ଲୋକ କେହି ହଇରାଣରେ ପକାଇବାକୁ ଚେଷ୍ଟା କରିପାରନ୍ତି ।

କର୍କଟ
ଶିଳ୍ପ, ବାଣିଜ୍ୟ ପାଇଁ ଦିନଟି ଭଲ ରହିବ । କେତେକ କ୍ଷେତ୍ରରେ ଏମିତି କେତେକ ପରିସ୍ଥିତିର ସମ୍ମୁଖୀନ ହେବାକୁ ପଡ଼ିବ, ଯାହାଦ୍ୱାରା ଦ୍ୱନ୍ଦ୍ୱରେ ପଡ଼ି ପ୍ରତ୍ୟେକ କଥାକୁ ଠିକ୍ ଭାବେ ବୁଝି ପାରିବେନି । ଉଚ୍ଚବର୍ଗଙ୍କ ସାହାଯ୍ୟ ଓ ବନ୍ଧୁ ମିଳନରୁ ଉତ୍ସାହିତ ହେବେ । ପରିଜନଙ୍କ ସହିତ ଆଜିର ପ୍ରତ୍ୟୁଷ ଯାତ୍ରା ପ୍ରୀତିପ୍ରଦ ରହିବ ।

ସିଂହ
ପ୍ରତ୍ୟେକ ସମସ୍ୟା ମଧ୍ୟରେ ନିଜକୁ ସମ୍ଭାଳି ନେଇ କାମ କରିବା ଦୁଷ୍କର ହେବ । ସାମାଜିକ କ୍ଷେତ୍ରରେ ଉଚ୍ଚବର୍ଗର ବ୍ୟକ୍ତି ବିଶେଷଙ୍କ ଦ୍ୱାରା ସାହାଯ୍ୟ, ସହଯୋଗ ପାଇ ପାରିବେ । ବହୁତ ଦିନରୁ ଖୋଜୁଥିବା ଜିନିଷ ହଠାତ୍ ଅତି ନିକଟରୁ ପାଇଯିବେ । ଅସମ୍ପୂର୍ଣ୍ଣ କାମକୁ ସମ୍ପୂର୍ଣ୍ଣ କରିବା ଦିଗରେ ଆଜି ଦିନଟିର ଅଧିକାଂଶ ସମୟ ବିତିବ ।

କନ୍ୟା
ଅନ୍ୟମାନଙ୍କ ସମସ୍ୟାମୂଳକ ଅଭିଶାପ ଆଶୀର୍ବାଦରେ ପରିଣତ ହୋଇଯିବ । ପାରିବାରିକ ଜୀବନରେ ସ୍ନେହ, ଶ୍ରଦ୍ଧା ଓ ଆଦରର ସଦ୍‌ଭାବ ଅନୁଭବ କରିବେ । ଚିତ୍ରା ନକ୍ଷତ୍ରର କର୍ମ କ୍ଷେତ୍ରରେ ଅସ୍ଥିରତା ସୃଷ୍ଟି ହୋଇପାରେ । କେତେକ କ୍ଷେତ୍ରରେ ଯେସାକୁ ତେସା ନୀତିରେ କାମ କରିପାରନ୍ତି । ଅର୍ଥାଭାବରୁ କୌଣସି କାମ କରିବାରେ ପଛେଇ ଯାଇପାରନ୍ତି ।

ତୁଳା
ମନେ ମନେ ଚିନ୍ତା କରିଥିଲେ ମଧ୍ୟ ବନ୍ଧୁଙ୍କ ସମ୍ମୁଖରେ ମନର ଭାବକୁ ପ୍ରକାଶ କରିବାରେ ପଛେଇ ଯିବେ । ପୂର୍ବରୁ କଳହ ଲାଗିଥିବା ବନ୍ଧୁଟି ପ୍ରତି ସତର୍କ ନ ରହିଲେ ସମସ୍ୟା ଆସିପାରେ । ବିବାଦୀୟ ଘଟଣାରେ ଆପୋସ ଆଲୋଚନା ଦ୍ୱାରା ସମସ୍ୟା ସମାଧାନ ହୋଇଯିବ । ନିର୍ମାଣ ଶିଳ୍ପ, ବ୍ୟବସାୟ ଓ ପରିବହନରେ ସମସ୍ୟା ଲାଗି ରହିବ ।

ବିଛା
ମନ ଅନୁଯାୟୀ କାମ ହାସଲ ନ ହେବା ସାଙ୍ଗକୁ ବିଭିନ୍ନ ପ୍ରକାରର ସମସ୍ୟା ଚିନ୍ତାକରି ମନ ଭାରାକାନ୍ତ ରହିବ । ବନ୍ଧୁଙ୍କୁ ଅନୁନୟ ବିନୟ କରି ଧାର କରଜ କରି ଆବଶ୍ୟକତା ଚଳାଇ ନେବେ । କଳା, ସଙ୍ଗୀତ, ଚଳଚ୍ଚିତ୍ର, କ୍ରୀଡ଼ା, ପ୍ରତିଯୋଗିତା, କ

କାମାକ୍ଷାନଗର ଅଞ୍ଚଳରେ ବାଘ ଆତଙ୍କ

କାମାକ୍ଷାନଗର,୧୦।୧୦(ସୁଧୀର ପରିଡା)

ଢେଙ୍କାନାଳ ଜିଲା କାମାକ୍ଷାନଗର ଉପଖଣ୍ଡ ଅନନ୍ତପୁର ସଂରକ୍ଷିତ ଜଙ୍ଗଲ ଅଞ୍ଚଳରେ ବାଘ ରହିଥିବା ନେଇ ଆତଙ୍କ ଖେଳିଯାଇଛି। ବାଘ ଭୟରେ ଜଙ୍ଗଲ ଆଖପାଖ ଗ୍ରାମର ଲୋକମାନେ ଭୟଭୀତ ହୋଇପଡ଼ିଛନ୍ତି। ଏପରିକି ଠେଙ୍ଗାବାଡ଼ି ଧରି ଦିନରାତି ଗ୍ରାମରେ ପହରା ଦେଉଛନ୍ତି। ଗ୍ରାମବାସୀମାନେ ଜଙ୍ଗଲ ମଧ୍ୟକୁ ନ ଯିବା ପାଇଁ ବନବିଭାଗ ସତର୍କ କରାଇଛି। ଛତିଶଗଡ ଅଞ୍ଚଳରୁ ଏକ ବାଘ ଦେବଗଡ଼ ଓ ଅନୁଗୋଳ ବନଖଣ୍ଡ ଅଞ୍ଚଳରେ ପ୍ରବେଶ କରି ଢେଙ୍କାନାଳ ଜିଲା କାମାକ୍ଷାନଗର ଉପଖଣ୍ଡ ମହାବିରୋଡ ରେଞ୍ଜ ଓ କାମାକ୍ଷାନଗର ପଶ୍ଚିମାଞ୍ଚଳ ରେଞ୍ଜର ଅନନ୍ତପୁର ସଂରକ୍ଷିତ ଜଙ୍ଗଲକୁ ପଶି ଆସିଥିବା ଏହାର ପାଦଚିହ୍ନରୁ ଜଣାପଡ଼ିଛି। ପାଦଚିହ୍ନକୁ ଯାଞ୍ଚ ଓ ତର୍ଜମା କରିବା ପରେ ଏହା ଏକ ବାଘର ପାଦଚିହ୍ନ ବୋଲି ବନବିଭାଗ ସୂତ୍ରରୁ ଜଣାପଡିଛି। ଏହାକୁ ନେଇ ଢେଙ୍କାନାଳ ବନଖଣ୍ଡ ପକ୍ଷରୁ ଅଧିକ ତଦନ୍ତ ଓ ଯାଞ୍ଚ ଜାରିରହିଛି। ଏ ସଂକ୍ରାନ୍ତରେ ଜିଲା ବନଖଣ୍ଡ ଅଧିକାରୀ ସୁମିତ କୁମାର କର କହିଛନ୍ତି, ବର୍ତ୍ତମାନ ସୁଦ୍ଧା ବାଘକୁ ଠାବ କରାଯାଇପାରିନାହିଁ। ବାଘ ଗୋଟିଏ ଜାଗାରେ ରହି ନ ଥାଏ। ସେ ଅନ୍ୟଆଡ଼କୁ ପଳାଇ ଥାଇପାରେ। ଏହାକୁ ନେଇ ଆମର ଯାଞ୍ଚ ଓ ତଦନ୍ତ ଜାରିରହିଛି। ବନବିଭାଗ ପକ୍ଷରୁ ଜଙ୍ଗଲକୁ ନ ଯିବା ପାଇଁ ସତର୍କ କରାଯାଇଛି।

ଜଙ୍ଗଲକୁ ନ ଯିବା ପାଇଁ ସତର୍କ କରାଇଲା ବନବିଭାଗ

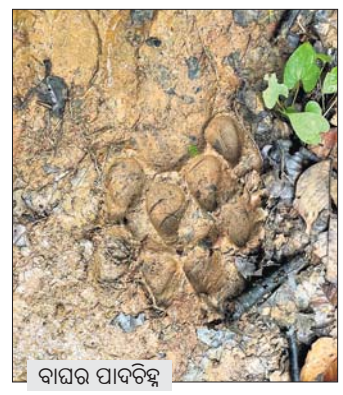
ବାଘର ପାଦଚିହ୍ନ

ପ୍ରସାରଣ ସମ୍ବନ୍ଧୀୟ ବିଶେଷ ସୂଚନା

ଧରିତ୍ରୀ ଏବଂ ଓଡ଼ିଶା ପୋଷ୍ଟ ପ୍ରସାରଣ ବିଭାଗରେ କାର୍ଯ୍ୟ କରିଆସୁଥିବା ଅରବିନ୍ଦ ପାଠୀ ବ୍ୟକ୍ତିଗତ କାରଣ ଦର୍ଶାଇ ୯ ଅକ୍ଟୋବର ୨୦୨୫ରୁ ଇସ୍ତଫା ଦେଇଛନ୍ତି। ଏହି ସମୟ ପରଠାରୁ ତାଙ୍କ ସହ ଧରିତ୍ରୀ ଏବଂ ଓଡ଼ିଶା ପୋଷ୍ଟର ପ୍ରସାରଣ ସମ୍ବନ୍ଧୀୟ କୌଣସି ଆର୍ଥିକ ଦେଣନେଣ ନ କରିବା ଲାଗି ଧରିତ୍ରୀ ଏବଂ ଓଡ଼ିଶା ପୋଷ୍ଟ ଏଜେଣ୍ଟ/ଖବରଦାତାମାନଙ୍କୁ ଅବଗତ କରାଇ ଦିଆଯାଉଛି।

କଫ୍ ସିରପ୍ ବ୍ୟବହାରକୁ ଅଧିକ ନିୟନ୍ତ୍ରିତ କରିବାକୁ ପରାମର୍ଶ

ଭୁବନେଶ୍ୱର,୧୦।୧୦(ବନ୍ଦନା ସେଠୀ)

ସମସ୍ତ ସରକାରୀ ଓ ଘରୋଇ ହସ୍ପିଟାଲ କର୍ତ୍ତୃପକ୍ଷଙ୍କୁ ଚିଠି

୨ ବର୍ଷରୁ କମ୍ ଶିଶୁଙ୍କ ପାଇଁ କଫ ଓ ଥଣ୍ଡା ସିରପ୍ ଦିଆଯିବା ଉଚିତ ନୁହେଁ। ଏହିସବୁ ଔଷଧ ୫ବର୍ଷରୁ କମ୍ ପିଲାଙ୍କ ପାଇଁ ମଧ୍ୟ ସୁପାରିଶ ଯୋଗ୍ୟ ନୁହେଁ। ଏପରିକି ୫ବର୍ଷରୁ ଅଧିକ ବୟସ୍କ ପିଲାଙ୍କ ପାଇଁ ଏସବୁ ପ୍ରକାର ଔଷଧ ଉପଯୁକ୍ତ ପରୀକ୍ଷା ନିରୀକ୍ଷା, ସଂପୃକ୍ତ ପିଲାର ସ୍ୱାସ୍ଥ୍ୟ ଅବସ୍ଥାର ଠିକ ଆକଳନ ଆଦି ପରେ ଡାକ୍ତରଙ୍କ ସିଧାସଳଖ ତତ୍ତ୍ୱାବଧାନରେ କରାଯିବା ଦରକାର। ଏନେଇ ଚଳିତ ମାସରେ ସ୍ୱାସ୍ଥ୍ୟ ଓ ପରିବାର କଲ୍ୟାଣ ମନ୍ତ୍ରଣାଳୟ ପକ୍ଷରୁ ସମସ୍ତ ରାଜ୍ୟ ଓ କେନ୍ଦ୍ରଶାସିତ ଅଞ୍ଚଳର ସରକାରଙ୍କୁ ଏକ ପରାମର୍ଶମୂଳକ ଚିଠି ପ୍ରଦାନ କରାଯାଇଛି। ୫ବର୍ଷରୁ କମ୍ ବୟସର ପିଲାଙ୍କ ନିରାପତ୍ତା ଓ ଆରୋଗ୍ୟ ନିମନ୍ତେ କଫ୍ ସିରପ୍ ବ୍ୟବହାରକୁ ଅଧିକ ନିୟନ୍ତ୍ରିତ କରିବା ପାଇଁ ସରକାର ପରାମର୍ଶ ଦେଇଛନ୍ତି। ସେହିପରି ପିଲା କେତେ ମାତ୍ରାରେ ଔଷଧ କେତେ ଥର ଓ କେତେବେଳେ ଖାଇବ ତାହା ମଧ୍ୟ ଡ଼ାକ୍ତରଙ୍କ ପରାମର୍ଶ ଅନୁସାରେ ନିର୍ଦ୍ଧାରିତ ହେବା ଦରକାର। ଶିଶୁ ରୋଗ ଚିକିତ୍ସା ଓ ଔଷଧ ବଣ୍ଟନ କରୁଥିବା ସମସ୍ତ ସରକାରୀ ଓ ଘରୋଇ ଚିକିତ୍ସାଳୟମାନଙ୍କୁ ଏହି ପରାମର୍ଶ ଅନୁପାଳନ ନିମନ୍ତେ କୁହାଯାଇଛି। ସେହିପରି ପିଲାମାନଙ୍କ ମଧ୍ୟରେ ଦେଖାଯାଉଥିବା ଥଣ୍ଡା ଓ କଫ ରୋଗ ପ୍ରାୟତଃ ଆପେ ଆପେ ଶରୀରର ପ୍ରତିରୋଧକ ଶକ୍ତି ବଳରେ ଭଲ ହୋଇଥାଏ। ସେଥିପାଇଁ ସବୁବେଳେ ବାହ୍ୟ ଔଷଧ ପ୍ରୟୋଗର ବିଶେଷ ଆବଶ୍ୟକତା ନାହିଁ। ତେବେ ଶରୀରର ପର୍ଯ୍ୟାୟ ଜଳଯୋଜନ (ଆଡିକ୍ୟୁଏଟ୍ ହାଇଡ୍ରେଶନ), ବିଶ୍ରାମ ଏବଂ ଆନୁସଙ୍ଗିକ ସହାୟତା ଆଦି ଉପରେ ଅଗ୍ରାଧିକାର ଦିଆଯିବା ଆବଶ୍ୟକ ବୋଲି ଏହି ଚିଠିରେ ଉଲ୍ଲେଖ ରହିଛି। ସମସ୍ତ ପିତାମାତା, ତତ୍ତ୍ୱାବଧାରକ ଏବଂ ଜନସାଧାରଣଙ୍କୁ ଏ ବିଷୟରେ ସଚେତନ କରାଇବା ସହ ସମସ୍ତ ସ୍ୱାସ୍ଥ୍ୟକେନ୍ଦ୍ର ଓ ଚିକିତ୍ସାଳୟଗୁଡିକରେ ଏହାର ଅନୁପାଳନ ନିଶ୍ଚିତ କରାଇବା ପାଇଁ ରାଜ୍ୟ ସରକାରମାନଙ୍କୁ ନିର୍ଦ୍ଦେଶ ଦିଆଯାଇଛି। ତଦନୁଯାୟୀ ଓ ସ୍ୱାସ୍ଥ୍ୟସେବା ନିର୍ଦ୍ଦେଶାଳୟ ତରଫରୁ ରାଜ୍ୟର ସମସ୍ତ ମେଡିକାଲ କଲେଜ, ହସ୍ପିଟାଲ ଅଧୀକ୍ଷକ, ଜିଲା ମୁଖ୍ୟ ଚିକିତ୍ସା ଓ ଜନସ୍ୱାସ୍ଥ୍ୟ ଅଧିକାରୀ, ଶିଶୁ ଚିକିତ୍ସା ବିଶେଷଜ୍ଞ ସଂଘ, ଓଡ଼ିଶା ମେଡିକାଲ ସେବା ସଂଘ ଆଦିଙ୍କୁ ପରାମର୍ଶ ଦିଆଯାଇଛି।

ଟିପି ସ୍କିମ-୮ ଡ୍ରାଫ୍ଟ ଯୋଜନାକୁ ରାଜ୍ୟ ସରକାରଙ୍କ ଅନୁମୋଦନ

ଭୁବନେଶ୍ୱର,୧୦।୧୦(ବନ୍ଦନା ସେଠୀ)

ଅନ୍ଧାରୁଆ, ଦାସପୁର ମୌଜାରେ ଗଢ଼ି ଉଠିବ ନୂଆ ସହର

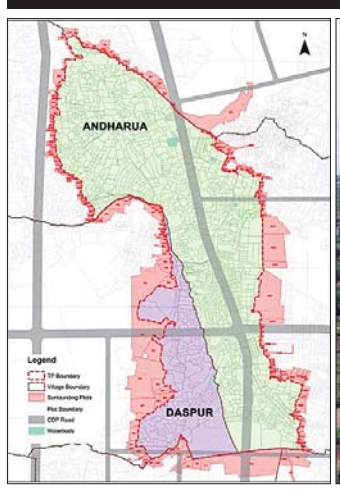

ସହରୀକରଣରେ ସାମିଲ କରାଯାଇଥିବା ଅନ୍ଧାରୁଆ ଓ ଦାସପୁର ମୌଜାର ମ୍ୟାପ୍।

ରାଜଧାନୀର ଯୋଜନାବଦ୍ଧ ସହରୀ ବିକାଶ ଦିଗରେ ଆଉ ଏକ ପଦକ୍ଷେପ ସ୍ୱରୂପ ରାଜ୍ୟ ସରକାର ସହର ପରିକଳ୍ପନା (ଟି.ପି.) ଯୋଜନା-୮ର ଡ୍ରାଫ୍ଟ ଯୋଜନାକୁ ଅନୁମୋଦନ ଦେଇଛନ୍ତି। ଏ ସମ୍ପର୍କିତ ଏକ ସରକାରୀ ବିଜ୍ଞପ୍ତି ଓଡ଼ିଶା ଗେଜେଟରେ ପ୍ରକାଶିତ ହୋଇଛି। ଅନ୍ଧାରୁଆ ଓ ଦାସପୁର ମୌଜାର ୫୬୦.୮୬ ଏକର ଜମିରେ ଏହି ସହରୀକରଣ ଯୋଜନା କାର୍ଯ୍ୟକାରୀ ହେବ। ଭୁବନେଶ୍ୱର ଉନ୍ନୟନ କର୍ତ୍ତୃପକ୍ଷ (ବିଡିଏ) ଏହି ପ୍ରକଳ୍ପର କାର୍ଯ୍ୟକାରୀ ସଂସ୍ଥା ରହିବ। ଯୋଜନା ଅଧୀନରେ ଜମି ମାଲିକମାନେ ସେମାନଙ୍କ ଜମିର ୪୦% ସହରୀ ଭିତ୍ତିଭୂମି ପାଇଁ ଦେବେ ଏବଂ ଆଉ ୬୦% ବିକଶିତ ଟି.ପି. ଅଞ୍ଚଳ ଭାବେ ରହିବ। ପ୍ରକଳ୍ପରେ ପ୍ରାୟ ୯ ରୁ ୬୦ ମିଟର ଚଉଡ଼ା ରାସ୍ତା, ଡ୍ରେନେଜ, ଜଳ ଯୋଗାଣ, ସ୍ୱରେଜ ଓ ବିଦ୍ୟୁତ୍ ନେଟ୍‌ୱର୍କ ସହିତ ସମ୍ପୂର୍ଣ୍ଣ ଭିତ୍ତିଭୂମି ବିକାଶ କରାଯିବ। ଏହା ସଂଯୋଗୀକରଣ ଓ ବାସଯୋଗ୍ୟତା ବୃଦ୍ଧି କରିବା ସହ ଅବଶିଷ୍ଟ ଜମିର ବଜାର ମୂଲ୍ୟକୁ ମଧ୍ୟ ଉଲ୍ଲେଖନୀୟ ଭାବରେ ବୃଦ୍ଧି କରିବ ବୋଲି ବିଡିଏ ପକ୍ଷରୁ ଆଶା କରାଯାଇଛି।

ଏହି ପଦକ୍ଷେପ 'ସମୃଦ୍ଧ ସହର' କାର୍ଯ୍ୟକ୍ରମର ଏକ ଗୁରୁତ୍ୱପୂର୍ଣ୍ଣ ଅଂଶ, ଯାହା ଯୋଜନାବଦ୍ଧ ଜମି ପୁନର୍ଗଠନ ଓ ନିୟୋଜିତ ସମ୍ପ୍ରସାରଣ ମାଧ୍ୟମରେ ଓଡ଼ିଶାର ସହରୀ ଅଞ୍ଚଳଗୁଡ଼ିକୁ ସମୃଦ୍ଧ ବିକାଶ କେନ୍ଦ୍ରରେ ରୂପାନ୍ତର କରିବାକୁ ଲକ୍ଷ୍ୟ ରଖିଛି। ଏହା ୨୦୧୦ର ସମଗ୍ର ବିକାଶ ଯୋଜନା (ସିଡିପି)ର ଲକ୍ଷ୍ୟକୁ ସମର୍ଥନ କରୁଛି। ଏହି ଉଦ୍ଦେଶ୍ୟଗୁଡ଼ିକୁ ହାସଲ କରିବା ପାଇଁ ବିଡିଏ ରିଙ୍ଗ ରୋଡ୍ ପାର୍ଶ୍ୱରେ ଥିବା ରାଜସ୍ୱ ଗ୍ରାମଗୁଡ଼ିକରେ ଟିପି ସ୍କିମ କାର୍ଯ୍ୟକାରୀ କରିବାକୁ ଯୋଜନା କରୁଛି। ବିଡିଏ ଉପାଧ୍ୟକ୍ଷ ଡ.ଏନ. ଥିରୁମାଲା ନାୟକ ଉଚ୍ଚମାନର ସହରାଞ୍ଚଳ ଭିତ୍ତିଭୂମି ଏବଂ ସ୍ଥାୟୀ ସହର ଅଭିବୃଦ୍ଧି ସୁନିଶ୍ଚିତ କରିବାର ଆବଶ୍ୟକତା ଉପରେ ଗୁରୁତ୍ୱାରୋପ କରି କାର୍ଯ୍ୟାନ୍ୱୟନକୁ ତ୍ୱରାନ୍ୱିତ କରିବା ଏବଂ ନିୟମିତ ପ୍ରଗତି ସମୀକ୍ଷା କରିବାକୁ ଅଧିକାରୀମାନଙ୍କୁ ନିର୍ଦ୍ଦେଶ ଦେଇଛନ୍ତି।

ନୂଆଦିଲ୍ଲୀରୁ ଫେରିଲେ ନବୀନ

ଭୁବନେଶ୍ୱର,୧୦।୧୦(ସୁନିତ୍ ମିଶ୍ର)

ବିଜେଡି ସଭାପତି ତଥା ବିରୋଧୀ ଦଳ ନେତା ନବୀନ ପଟ୍ଟନାୟକ ଶୁକ୍ରବାର ନୂଆଦିଲ୍ଲୀରୁ ଫେରିଛନ୍ତି। ଗତ ସେପ୍ଟେମ୍ବର ୭ ତାରିଖରୁ ନବୀନ ନୂଆଦିଲ୍ଲୀ ଗସ୍ତରେ ଥିବାବେଳେ ଶୁକ୍ରବାର ଭୁବନେଶ୍ୱର ଫେରି ନବୀନ ନିବାସ ଯାଇଛନ୍ତି। ବିଜେଡି ଶାସନରେ ଥିବା ସମୟରେ ନବୀନ କେବେ ହେଲେ ଏତେଦିନିଆ ନୂଆଦିଲ୍ଲୀ ଗସ୍ତରେ ଯାଇ ନ ଥିଲେ। ଏହି ଗସ୍ତ କାଳରେ ପ୍ରାୟ ୩୪ ଦିନ ନବୀନ ନୂଆଦିଲ୍ଲୀରେ ରହିଥିଲେ। ଆଗକୁ ନୂଆପଡ଼ା ଉପନିର୍ବାଚନ ଥିବାବେଳେ ଏହା ପୂର୍ବରୁ ନବୀନ ଓଡ଼ିଶା ଫେରିଆସିଛନ୍ତି। ଏହି ସମୟ ଭିତରେ କିଛିଟା କାର୍ଯ୍ୟକ୍ରମରେ ନବୀନ ଭିସି ଜରିଆରେ ଯୋଗ ଦେଇଛନ୍ତି। ନୂଆଦିଲ୍ଲୀ ଠାରେ ଅଳ୍ପ କେତେକ କାର୍ଯ୍ୟକ୍ରମରେ ନବୀନ ଯୋଗଦେଇଥିବାର ଖବର ଦଳ ପକ୍ଷରୁ ଦିଆଯାଇଥିଲା। ଏହି ଗସ୍ତ କାଳରେ ସେଭଳି କୌଣସି ଗୁରୁତ୍ୱପୂର୍ଣ୍ଣ କାର୍ଯ୍ୟକ୍ରମରେ ନବୀନ ଯୋଗଦେଇଥିବାର ଖବର ଦଳ ପକ୍ଷରୁ ଦିଆଯାଇଥିଲା। ଏହି ଗସ୍ତ କାଳରେ ସେଭଳି କୌଣସି ଗୁରୁତ୍ୱପୂର୍ଣ୍ଣ କାର୍ଯ୍ୟକ୍ରମରେ ନବୀନ ସେଠାରେ ଯୋଗ ଦେଇ ନାହାନ୍ତି। ନବୀନ ଫେରିବା ପରେ ଏବେ ଖୁବ୍‌ଶୀଘ୍ର ନୂଆପଡ଼ା ପାଇଁ ପ୍ରାର୍ଥୀ ଘୋଷଣା ସଙ୍ଗେସଙ୍ଗେ ସିଏ ଉପନିର୍ବାନରେ ପ୍ରଚାର ପାଇଁ ଯାଇପାରନ୍ତି ବୋଲି ଚର୍ଚ୍ଚା ହେଉଛି।

'ମୁଁ ଜଣେ ଝିଅ, ସମାଜ ପରିବର୍ତ୍ତନର ନେତୃତ୍ୱ ନେବି'

ଝିଅଙ୍କ ଉନ୍ନତିରେ ହିଁ ଦେଶର ପ୍ରଗତି ହୋଇଥାଏ। ଯେଉଁ ଦେଶରେ ଝିଅମାନେ ଭଲ ଶିକ୍ଷା, ସ୍ୱାସ୍ଥ୍ୟ ଏବଂ ଜୀବନର ଗୁଣବତ୍ତାକୁ ଅଧିକ ଧ୍ୟାନ ଦିଆଯାଏ ସେ ଦେଶ ସେତେ ପ୍ରଗତିଶୀଳ ହୋଇଥାଏ। ପୁଅଙ୍କ ତୁଳନାରେ ଝିଅମାନେ ସବୁ କ୍ଷେତ୍ରରେ ଅଗ୍ରଗତି କରିଥିଲେ ସୁଦ୍ଧା ଏବେ ବି ବହୁ ରାଜ୍ୟରେ ଝିଅଙ୍କୁ ବୋଝ ବୋଲି ପରିବାର ଲୋକେ ଭାବୁଛନ୍ତି। ତେଣୁ କନ୍ୟା ଭ୍ରୂଣ ହତ୍ୟା, ବାଲ୍ୟ ବିବାହ, ସତୀଦାହ ପ୍ରଥା, ଯୌତୁକ ନିର୍ଯ୍ୟାତିତ ଭଳି ଘଟଣା ଘଟି ଚାଲିଛି। ହେଲେ ସମୟ ବଦଳିବା ସହିତ ଲୋକଙ୍କ ଚିନ୍ତାଧାରାରେ ଧୀରେ ଧୀରେ ପରିବର୍ତ୍ତନ ଆସୁଛି। ଏ କ୍ଷେତ୍ରରେ ଅନ୍ତର୍ଜାତୀୟ କନ୍ୟା ସନ୍ତାନ ଦିବସ ପାଳନ ବେଶ୍ ଗୁରୁତ୍ୱ ବହନ କରୁଛି। ସାରା ବିଶ୍ୱରେ ଝିଅଙ୍କ ବିରୋଧରେ ଥିବା ଲିଙ୍ଗଗତ ଅସମାନତା ଦୂର କରିବା, ସେମାନଙ୍କୁ ସଶକ୍ତୀକରଣ କରିବା ସହ ମାନବିକ ଅଧିକାର ସୁନିଶ୍ଚିତ କରିବା ଏହି ଦିବସର ଆହ୍ୱାନ ହୋଇଛି। ଆଜି ଅନ୍ତର୍ଜାତୀୟ କନ୍ୟା ସନ୍ତା ଦିବସ ପାଳନ କରାଯାଉଥିବାବେଳେ ବାର୍ତ୍ତା ରହିଛି 'ମୁଁ ଜଣେ ଝିଅ, ସଙ୍କଟ ସମୟରେ ସମାଜ ପରିବର୍ତ୍ତନର ନେତୃତ୍ୱ ନେବି'।

୧୯୯୫ ମସିହାରେ ଚାଇନାର ବେଜିଂଠାରେ ଆୟୋଜିତ ଅନ୍ତର୍ଜାତୀୟ ସମାବେଶରେ ସାରା ବିଶ୍ୱର ମହିଳା ପ୍ରତିନିଧିମାନେ ଯୋଗଦେଇ ଝିଅଙ୍କ ଅଧିକାର ପାଇଁ ସ୍ୱର ଉଠାଇଥିଲେ। ୨୦୧୧ ଡିସେମ୍ବର ୧୯ରେ ମିଳିତ ଜାତିସଂଘର ସାଧାରଣ ପରିଷଦ ଏକ ସଂକଳ୍ପ ପାରିତ କରି ଅକ୍ଟୋବର ୧୧କୁ ଅନ୍ତର୍ଜାତୀୟ କନ୍ୟା ସନ୍ତାନ ଦିବସ ରୂପେ ପାଳନ କରିବାକୁ ଘୋଷଣା କରିଥିଲା। ୨୦୧୨ ମସିହାରୁ ପ୍ରତିବର୍ଷ ଏ ଦିବସକୁ ପାଳନ କରାଯାଉଛି। ଏ ସମ୍ପର୍କରେ ସମାଜସେବୀ ଅନୁରାଧା ମହାନ୍ତି କହିଛନ୍ତି, ବର୍ତ୍ତମାନ ଝିଅମାନେ ନିଜ ପ୍ରଚେଷ୍ଟା ଯୋଗୁ ସମାଜରେ ବହୁ ଉନ୍ନତି କରୁଛନ୍ତି। ରାଜ୍ୟରେ ମହିଳାଙ୍କୁ ପ୍ରଥମେ ସୁରକ୍ଷିତ ଭାବେ ବଞ୍ଚିବାକୁ ଦିଆଯାଉ। ସବୁ କ୍ଷେତ୍ରରେ ମହିଳାଙ୍କୁ ଭଲ ପରିବେଶ ସହିତ ସମ୍ମାନ ଦିଆଯାଉ। ପ୍ରତି ଘରେ ମଧ୍ୟ ପୁଅ ଭଳି ଝିଅକୁ ଅଧିକାର ଦିଆଯାଉ। ଝିଅମାନେ ମଧ୍ୟ କୌଣସି ସଙ୍କଟଜନକ ପରିସ୍ଥିତିରେ ଭୟଭୀତ ନ ହୋଇ ଥାନାରେ ଅଭିଯୋଗ କରନ୍ତୁ। ଝିଅମାନଙ୍କ ପାଇଁ କାର୍ଯ୍ୟ କରୁଥିବା ସଙ୍ଗଠନ ଓ ଆଇନର ସହଯୋଗ ନିଅନ୍ତୁ।

ଆଜି ଅନ୍ତର୍ଜାତୀୟ କନ୍ୟା ସନ୍ତାନ ଦିବସ

ମୟୂରଭଞ୍ଜ 'ଆଇଆଇଏଫ୍‌ଏମ୍' ୨ୟ କ୍ୟାମ୍ପସ୍‌କୁ ମୁଖ୍ୟମନ୍ତ୍ରୀଙ୍କ ଅନୁମୋଦନ

ଭୁବନେଶ୍ୱର,୧୦।୧୦(ରବିନାରାୟଣ ଜେନା)

ପ୍ରାକୃତିକ ସମ୍ପଦର ସୁବିନିଯୋଗକୁ ଗୁରୁତ୍ୱ

ମୋହନ ଚରଣ ମାଝୀ

ରାଜ୍ୟରେ ପ୍ରାକୃତିକ ସମ୍ପଦ ଯଥା ଜଙ୍ଗଲର ସୁପରିଚାଳନା, ରକ୍ଷଣାବେକ୍ଷଣ ସହିତ ପରିବେଶରେ ସନ୍ତୁଳନ ଆଣିବା ପାଇଁ ଓଡ଼ିଶାରେ ଦେଶର ଦ୍ୱିତୀୟ ଇଣ୍ଡିଆନ ଇନ୍‌ଷ୍ଟିଚ୍ୟୁଟ୍ ଅଫ୍ ଫରେଷ୍ଟ ମ୍ୟାନେଜ୍‌ମେଣ୍ଟ (ଆଇଆଇଏଫ୍‌ଏମ୍) କ୍ୟାମ୍ପସ ପ୍ରତିଷ୍ଠା ହେବ। ଏନେଇ ମୁଖ୍ୟ ଶାସନ ସଚିବ ଏବଂ ଭାରତ ସରକାରଙ୍କ ଜଙ୍ଗଲ ଓ ପରିବେଶ ମନ୍ତ୍ରଣାଳୟ ସଚିବଙ୍କ ମିଳିତ ପ୍ରସ୍ତାବକୁ ପ୍ରାଥମିକ ପର୍ଯ୍ୟାୟରେ ମୁଖ୍ୟମନ୍ତ୍ରୀ ମୋହନ ଚରଣ ମାଝୀ ଅନୁମୋଦନ ପ୍ରଦାନ କରିଛନ୍ତି। ଏହାପରେ ଭାରତ ସରକାରଙ୍କ ପରିବେଶ ମନ୍ତ୍ରଣାଳୟର ଅନୁମତି ମିଳିବା ପରେ ଖୁବ୍‌ଶୀଘ୍ର ଆଇଆଇଏଫ୍‌ଏମ୍ ପ୍ରତିଷ୍ଠାନ କାର୍ଯ୍ୟ ତ୍ୱରାନ୍ୱିତ ହେବ ବୋଲି ଜଙ୍ଗଲ ଓ ପରିବେଶ ମନ୍ତ୍ରୀ ଗଣେଶ ରାମ ସିଂ ଖୁଣ୍ଟିଆ ସୂଚନା ଦେଇଛନ୍ତି।

ବିଭାଗୀୟ ସୂଚନା ଅନୁଯାୟୀ, ରାଜ୍ୟ ସରକାର ସବୁବେଳେ ଜଙ୍ଗଲ ସୁରକ୍ଷାକୁ ପ୍ରାଥମିକତା ଦେଉଛନ୍ତି। ମଧ୍ୟପ୍ରଦେଶର ଭୋପାଳଠାରେ ଦେଶର ଏହି ପ୍ରଥମ ପ୍ରତିଷ୍ଠାନ ରହିଛି। ମୁଖ୍ୟମନ୍ତ୍ରୀଙ୍କ ଦୃଢ଼ ଇଚ୍ଛାଶକ୍ତି ଯୋଗୁ ଓଡ଼ିଶାର ମୟୂରଭଞ୍ଜର କୁସୁମୀଠାରେ ଏହାର ଦ୍ୱିତୀୟ କ୍ୟାମ୍ପସ୍ ପ୍ରତିଷ୍ଠା ହେବା ପାଇଁ ରହିଛି। ଏନେଇ ବିଭାଗ ପକ୍ଷରୁ ଏକ ଉଚ୍ଚସ୍ତରୀୟ ବୈଠକ ଅନୁଷ୍ଠିତ ହୋଇଥିଲା। ଏହାପରେ ଜଙ୍ଗଲ ଓ ପରିବେଶ ମନ୍ତ୍ରଣାଳୟ ସହିତ ମୁଖ୍ୟ ଶାସନ ସଚିବ ମନୋଜ ଆହୁଜାଙ୍କ ଗୁରୁତ୍ୱପୂର୍ଣ୍ଣ ବୈଠକ ହେବା ପରେ ମୁଖ୍ୟମନ୍ତ୍ରୀ ଏହାକୁ ଅନୁମୋଦନ କରିଛନ୍ତି। ଏଥିପାଇଁ ପ୍ରାୟ ୧୩୫ ଏକର ପରିମିତ ଜମି ଆଇଆଇଏଫ୍‌ଏମ୍ ପାଇଁ ଦିଆଯିବ। କ୍ୟାମ୍ପସ୍ ସହିତ ଜାତୀୟ ରାଜପଥ-୨୨୦ ସଂଲଗ୍ନ ରାସ୍ତା ଓ ଅନ୍ୟାନ୍ୟ ପାରିପାର୍ଶ୍ୱିକ କାର୍ଯ୍ୟର ଉନ୍ନତୀକରଣ କରାଯିବ। ଏହି ପ୍ରତିଷ୍ଠାନ ହେବା ଦ୍ୱାରା ରାଜ୍ୟରେ ଜଙ୍ଗଲ ଶିକ୍ଷା, ଗବେଷଣା, ତାଲିମ ଓ ପରାମର୍ଶ କାର୍ଯ୍ୟ ତ୍ୱରାନ୍ୱିତ ହୋଇପାରିବ। ଏହି ପ୍ରତିଷ୍ଠାନ ପାଇଁ ରାଜ୍ୟ ସରକାର ସମସ୍ତ ପ୍ରକାର ସୁବିଧା ସୁଯୋଗ ଯଥା ତାଲିମ କେନ୍ଦ୍ର, ପ୍ରଶିକ୍ଷଣ କେନ୍ଦ୍ର, ଛାତ୍ରାବାସ, କର୍ମଚାରୀ କ୍ୱାର୍ଟର୍ସ ଭଳି ସୁବିଧା ସୁଯୋଗ ଯୋଗାଇଦେବେ। ଏ ସମସ୍ତ କାର୍ଯ୍ୟ ପାଇଁ ପ୍ରାୟ ୧୫୦ କୋଟି ଟଙ୍କା ଖର୍ଚ୍ଚ ହେବ। ରାଜ୍ୟ ସରକାର ତାଙ୍କର ଏକ ସ୍ୱତନ୍ତ୍ର ବଜେଟରୁ ସିଂହଭାଗ ଅର୍ଥ ଯୋଗାଇବାକୁ ରହିଥିବାବେଳେ ରାଜ୍ୟ ଖଣି ନିଗମ ଅବଶିଷ୍ଟ ସହାୟତା ଯୋଗାଇବ। ଏହାବାଦ୍ 'କାମ୍ପା' ପାଣ୍ଠିରୁ ମଧ୍ୟ ଅର୍ଥ ବିନିଯୋଗ କରାଯିବାକୁ ଲକ୍ଷ୍ୟ ରଖାଯାଇଛି।

ହୃଦାନନ୍ଦଙ୍କ ଉଜ୍ଜ୍ୱଳ ଭବିଷ୍ୟତ କାମନା କଲେ ପ୍ରଧାନମନ୍ତ୍ରୀ

ସର୍ବଭାରତୀୟ ଯୁବ ସମାବେଶରେ ପେନ୍‌ସିଲ ଆର୍ଟ ଦେଇଥିଲେ

प्रधान मंत्री
Prime Minister
New Delhi
30 September, 2025

Shri Hrudananda Badhai Ji,

Jai Jagannath!

I hope this letter finds you in good health. It was a pleasure to receive the beautiful pencil-sketch portrait made by you. The manner in which you have captured the details is truly commendable.

Art forms are deeply embedded in the beautiful culture of Odisha. It fills me with immense pride to see that people like you are upholding the glorious legacy.

I hope you continue to pursue your artistic and creative pursuits with the same passion and dedication. I am sure you will inspire your friends and those around you to follow suit.

As we approach the centenary of our independence in 2047, the strength of our Yuva Shakti is the key to building a Viksit Bharat. I am confident that the future of our country is in good hands.

With best wishes to you for a bright future. May you continue to sharpen your artistic skills in the years to come.

Best wishes and warm regards,

Yours,

(Narendra Modi)

Shri Hrudananda Badhai
Village- Pipilimal
P.O. Belpahar, District- Jharsuguda
Odisha- 768217

ପ୍ରଧାନମନ୍ତ୍ରୀଙ୍କ କାର୍ଯ୍ୟାଳୟରୁ ଆସିଥିବା ଚିଠି।

ହୃଦାନନ୍ଦ ପ୍ରଦାନ କରିଥିବା ପେନ୍‌ସିଲ ଆର୍ଟ।

ଝାରସୁଗୁଡ଼ା,୧୦।୧୦(ଆଶିଷ ରଞ୍ଜନ ଦାଶ)

ଝାରସୁଗୁଡ଼ା ଜିଲା ଅମଲିପାଲିସ୍ଥିତ ରିଜର୍ଭ ପଡିଆରେ ଗତ ସେପ୍ଟେମ୍ବର ୨୭ ତାରିଖରେ ସର୍ବଭାରତୀୟ ଯୁବ ସମାବେଶ ଅନୁଷ୍ଠିତ ହୋଇଥିଲା। ଏଥିରେ ପ୍ରଧାନମନ୍ତ୍ରୀ ନରେନ୍ଦ୍ର ମୋଦି ଯୋଗଦେଇଥିଲେ। ଏହି ସମୟରେ ଝାରସୁଗୁଡ଼ା ଜିଲା ଲଖନପୁର ବ୍ଲକ ଅଧୀନ ପିପିଲିମାଲ ଗ୍ରାମର ହୃଦାନନ୍ଦ ବଢେଇ ନାମକ ବ୍ୟକ୍ତି ନିଜେ ଅଙ୍କନ କରିଥିବା ଏକ ସୁନ୍ଦର ପେନ୍‌ସିଲ ସ୍କେଚ୍‌ଆ

ଯେତେବେଳେ ରୋଗଟିଏ ଭଲ ହୋଇଯାଏ– ଯେତେବେଳେ ଦୁର୍ଘଟଣାଟିକୁ ଆଡେଇ ଦେଇ ହୁଏ– କିମ୍ବା ଯେତେବେଳେ କୌଣସି ବ୍ୟକ୍ତିଗତ ବା ଜାଗତିକ ବିପର୍ଯ୍ୟୟକୁ ଦୂରେଇ ଦେଇ ହୁଏ–ସେତେବେଳେ ବୁଝିବାକୁ ହେବ ଯେ–ଉପସ୍ଥିତ ପରିସ୍ଥିତିଟି ଭିତରେ ଯେଉଁ ବିଶୃଙ୍ଖଳା ରହିଥିଲା– ତା'ଭିତରେ ସଙ୍ଗତିର ପ୍ରବେଶ ହୋଇଛି । –ଶ୍ରୀମା

ଗୋଟିଏ ଟୁଇଟ୍

ଦିଲ୍ଲୀକା ବାବୁ

ଦିଲୀପ ଚେରିଏନ୍

ଆଜିକାଲି ଅନେକ ବଡ଼ ବଡ଼ କାହାଣୀ ଯେମିତି ଟୁଇଟ୍‌ରୁ ଆରମ୍ଭ ହୋଇଥାଏ ଏହା ଠିକ୍ ସେମିତି ହୋଇଥିଲା। ଏକ ମଧ୍ୟମ ଆକାରର ବାଣିଜ୍ୟିକ ସଂସ୍ଥା ଦ୍ୱାରା କରାଯାଇଥିବା ସୋସିଆଲ ମିଡିଆ ପୋଷ୍ଟ ସ୍ୱଷ୍ଟ ଘୋଷଣା କରିଥିଲା ଯେ ଚେନ୍ନାଇ କଷ୍ଟମ୍ସ ଦ୍ୱାରା ସପ୍ତାହେ ବ୍ୟାପୀ ହଇରାଣ କରାଯିବା ପରେ ଏହି ସଂସ୍ଥା ଭାରତରେ ତାହାର କାର୍ଯ୍ୟ ବନ୍ଦ କରୁଛି। ଏହା କୌଣସି ଆନୁଷ୍ଠାନିକ ପ୍ରେସ ବିଜ୍ଞପ୍ତି ନୁହେଁ କିମ୍ବା କୋର୍ଟରେ ଅଭିଯୋଗ ନୁହେଁ, ବରଂ ଏହା ହେଉଛି ଏକ ପୋଷ୍ଟ ଯାହା ଝଡ଼ ସୃଷ୍ଟି କରିଥିଲା। ତା'ପରେ ଅର୍ଥ ମନ୍ତ୍ରଣାଳୟ ହସ୍ତକ୍ଷେପ କରି ନିଜସ୍ୱ ଟୁଇଟ୍ ମାଧ୍ୟମରେ କହିଛି ଯେ ଏହା ଉପରେ ତଦନ୍ତ କରାଯିବ। କହିବାକୁ ଗଲେ ମାତ୍ର କିଛି ଘଣ୍ଟା ମଧ୍ୟରେ ଏକ ବାଣଜ୍ୟିକ ବିବାଦ ଶାସନ, ଉତ୍ତରଦାୟିତ୍ୱ ଏବଂ ଖ୍ୟାତି ସମ୍ପର୍କିତ ଏକ ନାଟକରେ ପରିଣତ ହୋଇଯାଇଥିଲା। ଗୋଟିଏ କମ୍ପାନୀର ଅଧିକାରୀଙ୍କ ସହିତ ବିବାଦ ହୋଇଛି କି ନାହିଁ ତାହା ପ୍ରକୃତରେ ବଡ଼ ସମସ୍ୟା ନୁହେଁ। ସାଧାରଣତଃ ଏଭଳି ଘଟେ ଏବଂ ନିଜ ପରିସରରେ ଶାନ୍ତ ପରିସ୍ଥିତିରେ ସମାଧାନ ହୋଇଯାଏ। କିନ୍ତୁ ଗୋଟିଏ ବ୍ୟବସାୟିକ ସଂସ୍ଥା କରୁଥିବା ଏକ ଅଭିଯୋଗ ସାର୍ବଜନୀନ ହେବା ଏବଂ ସୋସିଆଲ ମିଡିଆରେ ତା' ଉପରେ ତଦନ୍ତ ଲାଗି ଘୋଷଣା କରାଯିବା ବାସ୍ତବରେ ଚିନ୍ତାର ବିଷୟ । ଏହା ଏକ ସତର୍କ କରିବା ଭଳି କାହାଣୀ ପରି ଅଧିକ ମନେ ହୁଏ ଏବଂ ଏହି କାରଣରୁ ଏହା ଚେନ୍ନାଇ ବନ୍ଦର ପାଇଁ ଅତ୍ୟନ୍ତ ଗୁରୁତ୍ୱପୂର୍ଣ୍ଣ। ଏକ ସମାନ୍ୟ କଷ୍ଟମ୍ସ ବିବାଦ ବିଶ୍ୱସ୍ତରୀୟ ଚିନ୍ତାର ବିଷୟ ହେବାର ଆଶଙ୍କା ରହିଛି। ଯଦି ତଦନ୍ତକୁ ତୁରନ୍ତ ନିରପେକ୍ଷ ତଥା ସ୍ୱଚ୍ଛ ଭାବରେ କରା ନ ଯାଏ, ତେବେ ଭାରତର ଡିଜିଟାଲ ଯୁଗର ଶାସନକୁ ସନ୍ଦେହଜନକ ଭାବରେ ଦେଖାଯିବ ।

ବାବୁଙ୍କ ଉପରେ ନଜର

ଭାରତରେ ଥିବା ବାବୁମାନେ ଏହା ଜାଣି ଖୁସି କିମ୍ବା ଦୁଃଖିତ ହୋଇପାରନ୍ତି ଯେ ଦେଶରେ ଏବଂ ବାହାରେ ସେମାନଙ୍କ ତଳ ର୍ୟାଙ୍କରେ ଥିବା କର୍ମଚାରୀମାନେ ପ୍ରକୃତ କାର୍ଯ୍ୟସ୍ଥଳରେ ବନ୍ଦୀ ହୋଇ ରହିଯାଇଛନ୍ତି। ସଦ୍ୟ ପ୍ରକାଶିତ ଏକ ଫଟୋବୁକ ଅମଲାତାନ୍ତ୍ରିକ କେନ୍ଦ୍ରର ଭିତିରି ଦୃଶ୍ୟର ଏକ ଝଲକ ଦେଇଛି. ଯେଉଁଥିରେ କାର୍ଯ୍ୟାଳୟରେ ଫାଇଲ ଗଦା ହୋଇଥିବା, ଚା–ଦାଗଯୁକ୍ତ ଟେବୁଲ ଏବଂ ଭାଙ୍ଗି ଝୁଲି ପଡ଼ିଥିବା ଚେୟାର ଦେଖିବାକୁ ମିଳିଛି। ଏହା ବ୍ୟତୀତ ସେମାନଙ୍କ ମୁଖରେ ଇସ୍ତଫା ଏବଂ ନୀରବ ବିଦ୍ରୋହକୁ ଦର୍ଶାଇବା ଭଳି ଭାବନା ପ୍ରତୀୟମାନ ହେଉଛି। ଯେଉଁ ଭାଗ୍ୟବାନମାନେ କେବେ ସରକାରୀ କାର୍ଯ୍ୟାଳୟ ଭିତରକୁ ପାଦ ଦେଇ ନାହାନ୍ତି, ସେମାନଙ୍କୁ ଏହି ଫଟୋଗୁଡ଼ିକ ଆଶ୍ଚର୍ଯ୍ୟ ଲାଗିପାରେ। ହେଲେ ସେମାନେ କର୍ମଚାରୀ ଓ ଅଧିକାରୀଙ୍କୁ ଏପରି ସ୍ଥାନଗୁଡ଼ିକରେ ରହିବାକୁ ଦିଅନ୍ତି, ଯେଉଁଠାରେ ଧୂଳିପୂର୍ଣ୍ଣ ସିଲିଂ ଫ୍ୟାନ ଅଧିକ ଶବ୍ଦରେ ଅତ୍ୟଧିକ କାଗଜପତ୍ର କାମ କରିବାକୁ ହୋଇଥାଏ। ତଥାପି, ବିଶ୍ୱର ଅନେକ ଲକ୍ଷ ଲୋକଙ୍କ ପାଇଁ ଏହି ସ୍ଥାନଗୁଡ଼ିକ ହେଉଛି ଦୈନନ୍ଦିନ ଜୀବନର ଏକ ଅଂଶ, ନାଗରିକ–ବ୍ୟବସ୍ଥା ପାରସ୍ପରିକ ଆଲୋଚନାର କ୍ଷେତ୍ର। ଅମଲାତାନ୍ତ୍ରିକ ବ୍ୟବସ୍ଥା କେବଳ କାମର କଥା କହେ ନାହିଁ, ବରଂ ଏହା ନିଷ୍କ୍ରିୟତା, ଅସ୍ତିତ୍ୱ ଏବଂ ରୀତିନୀତିକୁ ଦର୍ଶାଏ। କାର୍ଯ୍ୟାଳୟଗୁଡ଼ିକ ନିଜର ସ୍ଥିତି, ଅତୀତର ନିଷ୍ପତ୍ତି, ସ୍ଥଗିତ ସଂସ୍କାର ଏବଂ ଡିଜିଟାଇଜେଶନର ମଳିନ ଆଶାକୁ ଦର୍ଶାଉଛି। ମାନିଲାରୁ ମୁମ୍ବାଇ ପର୍ଯ୍ୟନ୍ତ ବାବୁଙ୍କ ଦୁନିଆ ହେଉଛି ଏକ ସମାନ୍ତରାଳ ବିଶ୍ୱ, ଯାହାର ନିଜସ୍ୱ ସିଦ୍ଧାନ୍ତ ଓ ଧାରା ରହିଥିବାବେଳେ ଅବ୍ୟବସ୍ଥା ବି ରହିଛି। ବାବୁମାନେ ପ୍ରକ୍ରିୟାର ରକ୍ଷକ, ଶାସନର ଜଗୁଆଳି। ଅମଲାତାନ୍ତ୍ରିକ ବ୍ୟବସ୍ଥାର ସଂସ୍କାର ନୁହେଁ ,ବରଂ ଏହାକୁ ଭଲ ଭାବେ ଗଢିବାକୁ ହେବ । ହୁଏତ ଶେଷରେ ଆମକୁ ବ୍ୟବସ୍ଥା ଭିତରେ ବାସ୍ତବରେ କ'ଣ ଘଟୁଛି ତାହା ଉପରେ ଅଧିକ ଦୃଷ୍ଟି ଦେବା ଆବଶ୍ୟକ।

ଶାସନରେ ଏଆଇ

କୃତ୍ରିମ ବୁଦ୍ଧିମତ୍ତା (ଏଆଇ)ବିଷୟରେ ବାବୁମାନଙ୍କୁ ଶିକ୍ଷା ଦେବା ପାଇଁ ସରକାରଙ୍କ ନିଷ୍ପତ୍ତି ଅତ୍ୟନ୍ତ ଭଲ ପଦକ୍ଷେପ। ଅନେକ ଦଶନ୍ଧି ଧରି ଶାସନର ଦୃଢ଼ ବ୍ୟବସ୍ଥାରେ କାଗଜପତ୍ର, ପଦାନୁକ୍ରମ ଏବଂ ପ୍ରକ୍ରିୟାଗତ ବିଳମ୍ବ ଦେଖାଯାଇଛି। ବର୍ତ୍ତମାନ ଏହାକୁ ଆଲଗୋରିଦମ୍, ଡାଟା ସେଟ୍ ଏବଂ ମେଶିନ ଲର୍ନିଂ ମଡେଲ ଗ୍ରହଣ କରିବାକୁ କୁହାଯାଉଛି। ନିଶ୍ଚିତ ଭାବରେ, ସରକାରୀ କର୍ମଚାରୀଙ୍କ ପାଇଁ ଏଆଇ ତାଲିମ ଏକ ଆବଶ୍ୟକ ପଦକ୍ଷେପ। ଏବକାର ନୀତି କେବଳ ନିୟମ ଏବଂ ନିୟାମକ ବିଷୟରେ ନୁହେଁ; ବରଂ ଏହା ତଥ୍ୟ ସଂଗ୍ରହ କରିବା, ଫଳାଫଳର ପୂର୍ବାନୁମାନ କରିବା ଏବଂ ଠିକ୍ ଭାବେ ନାଗରିକ ସେବା ପ୍ରଦାନ କରିବା ପାଇଁ ଉଦ୍ଦିଷ୍ଟ। କିନ୍ତୁ କୌଣସି ଆଲଗୋରିଦମ୍ ପୁରୁଣା ଫାଇଲ ଏବଂ ନବସୃଜନର ଭୟ ଥିବା ଏକ ବ୍ୟବସ୍ଥାକୁ ସଜାଡ଼ି ପାରିବ ନାହିଁ । ନିଷ୍କ୍ରିୟ ପ୍ରବଣ ଅମଲାତନ୍ତ୍ର ହାତରେ ଏଆଇ ଅନ୍ୟ ଏମ୍‌ଆଇଏସ, ଇଆରପି କିମ୍ବା ଇ–ଗଭର୍ନାନ୍ସ ଭଳି ଟେକ୍‌ନିକାଲ ଶବ୍ଦାବଳୀ ପ୍ରତି ବିପଦ ଆଣିପାରେ। ନୈତିକ ଦୃଷ୍ଟିରୁ ଏହି କାର୍ଯ୍ୟକ୍ରମ ଲାଗୁ କରାଯିବା ପ୍ରଶଂସନୀୟ। କିନ୍ତୁ ଟେକ୍‌ନିକାଲ ଶବ୍ଦାବଳୀ ଅପେକ୍ଷା ଭାରତର ଅମଲାତନ୍ତ୍ର ପାଇଁ ପକ୍ଷପାତ, ସ୍ୱଚ୍ଛତା ଏବଂ ଗୋପନୀୟତା ଦିଗ ଉପରେ ଅଧିକ ଦୃଷ୍ଟି ଦେବା ଜରୁରୀ। ଯଦି ଏହି ମଡ୍ୟୁଲଗୁଡ଼ିକୁ ପ୍ରକୃତ ନିଷ୍ପତ୍ତି ଗ୍ରହଣରେ ଜଡ଼ିତ କରାଯାଏ ତେବେ ପ୍ରକୃତ ପରିବର୍ତ୍ତନ ଆସିପାରିବ। ମନେ କରନ୍ତୁ ଯେ ଏଆଇ ଜଣେ ଜଲା ମାଜିଷ୍ଟ୍ରେଟଙ୍କୁ ବନ୍ୟା ବିପଦର ପୂର୍ବାନୁମାନ କରିବାରେ କିମ୍ବା ଜଣେ କଲେକ୍ଟରଙ୍କୁ କଲ୍ୟାଣକାରୀ ଯୋଜନାରେ ଥିବା ତ୍ରୁଟିକୁ ବନ୍ଦ କରିବାରେ ସାହାଯ୍ୟ କରୁଛି। ସେ କ୍ଷେତ୍ରରେ ପ୍ରଯୁକ୍ତିବିଦ୍ୟା ଯଥାର୍ଥ ମନେହୁଏ। ଏଆଇ ଭାରତର ଶାସନକୁ ଅଧିକ ସ୍ମାର୍ଟ କରିପାରିବ। କିନ୍ତୁ ଏହା ଆମର ବ୍ୟବସ୍ଥାରେ ଦୀର୍ଘଦିନରୁ ରହିଥିବା ଦାୟିତ୍ୱବୋଧତାର ଅଭାବକୁ ପରିବର୍ତ୍ତନ କରିପାରିବ ନାହିଁ।

Email: dilipcherian@gmail.com

ରାଜସ୍ୱ ବଳକା ନା ବିକାଶ ନିଅଣ୍ଟ

ନଟବର ଖୁଣ୍ଟିଆ

ଓଡ଼ିଆ ଖବରକାଗଜଗୁଡ଼ିକରେ ଅତି ପ୍ରମୁଖ ଭାବରେ ପ୍ରକାଶ ପାଇଛି,୨୦୨୨–୨୩ ଆର୍ଥିକ ବର୍ଷର ହିସାବ ଅନୁଯାୟୀ ଦେଶର ୫ଗୋଟି ରାଜସ୍ୱ ବଳକା ରାଜ୍ୟ ମଧ୍ୟରୁ ଓଡ଼ିଶା ଗୋଟିଏ ଏବଂ ସ୍ଥାନ ତୃତୀୟ। ଏହି ବର୍ଷ ଓଡ଼ିଶାର ରାଜସ୍ୱ ବଳକା ଥିଲା ୨୬,୭୦୦ କୋଟି ଟଙ୍କା। ଏହି ରାଜସ୍ୱ ବଳକାକୁ କୁହାଯାଉଛି ବିତ୍ତୀୟ ପରିଚାଳନାରେ ବିଜ୍ଞତା ଏବଂ ସୁଶାସନର ପରିଚୟ। ଏହାକୁ ଏକ ପ୍ରଶଂସନୀୟ ସଫଳତା ବୋଲି କୁହାଯାଉଛି। ଏବେ ଆସନ୍ତୁ ଏ ବିଷୟରେ ଏକ ସଂକ୍ଷିପ୍ତ ସମୀକ୍ଷା କରିବା।

ରାଜ୍ୟର ଆୟ ହେଉଛି ଟିକସ, ଖଣିଜ ସମ୍ପଦର ରୟାଲ୍‌ଟି ଏବଂ କେନ୍ଦ୍ର ସରକାରଙ୍କ ବିଭିନ୍ନ ଅନୁଦାନ। ଏହି ମୋଟ ଆୟରୁ ସରକାର ସରକାରୀ କର୍ମଚାରୀଙ୍କ ବେତନ, ପେନ୍‌ସନ, ସବ୍‌ସିଡି ଏବଂ ସରକାରଙ୍କର ସମ୍ପତ୍ତିର ରକ୍ଷଣାବେକ୍ଷଣ, ପରିଚାଳନା ଆଦି ପାଇଁ ବ୍ୟୟକୁ କହନ୍ତି ରାଜସ୍ୱ ବ୍ୟୟ। ସମୁଦାୟ ଆୟରୁ ମୋଟ ରାଜସ୍ୱ ବ୍ୟୟକୁ ବାଦ୍ ଦେଲେ ଯଦି ବଳକା ରହିଲା ତାକୁ କହନ୍ତି ରାଜସ୍ୱ ବଳକା ଆଉ ଆୟ ଅପେକ୍ଷା ବ୍ୟୟ ଅଧିକ ହେଲେ ତାକୁ କହନ୍ତି ରାଜସ୍ୱ ନିଅଣ୍ଟ। ରାଜସ୍ୱ ବଳକା ହେଲେ ତାକୁ ଭିତ୍ତିଭୂମି ନିର୍ମାଣ କରିବାକୁ ବିନିଯୋଗ କରାଯାଏ, ଯାହାକୁ କହନ୍ତି ପୁଞ୍ଜି ବ୍ୟୟ। ଯଦି ରାଜସ୍ୱ ନିଅଣ୍ଟ ପଡ଼େ ତେବେ ତାକୁ ଭରଣା କରିବାକୁ ସରକାରଙ୍କୁ ଋଣ କରିବାକୁ ପଡ଼ିଥାଏ ଏବଂ ଭିତ୍ତିଭୂମି ନିର୍ମାଣ ପାଇଁ ପୁଞ୍ଜି ବିନିଯୋଗ କରିବାକୁ ମଧ୍ୟ ଋଣ କରିବାକୁ ହୋଇଥାଏ। ଅର୍ଥନୈତିକ ତତ୍ତ୍ୱ ଅନୁସାରେ ଏହି ରାଜସ୍ୱ ବଳକା ଅର୍ଥ ରାଜ୍ୟର ଆର୍ଥିକ ସ୍ୱାସ୍ଥ୍ୟ ଭଲ ଅଛି ବୋଲି କୁହାଯାଏ। କିନ୍ତୁ ତାହା ସଦାବେଳେ ପ୍ରକୃତ କ୍ଷେତ୍ରରେ ସତ ନୁହେଁ। ଅନେକ ସମୟରେ ଅର୍ଥଶାସ୍ତ୍ରୀମାନେ ପୁସ୍ତକ ଜ୍ଞାନରୁ ରାଜସ୍ୱ ବ୍ୟୟ କମ୍‌କରି ପୁଞ୍ଜି ବ୍ୟୟ ଅଧିକକରି ଭିତ୍ତିଭୂମି ପ୍ରସ୍ତୁତକରି ତା' ସାହାଯ୍ୟରେ ଶିଳ୍ପ ବାଣିଜ୍ୟ ପ୍ରସାର କଲେ ପୁନଃ ପୁନଃ ଆୟ ବୃଦ୍ଧି ପାଇବ ବୋଲି କହିଥାନ୍ତି। ତାହା ଠିକ୍ କଥା। କିନ୍ତୁ ଭିତ୍ତିଭୂମି ପ୍ରତିଷ୍ଠା କରିବା ପରେ ଯଦି ସେହି ଭିତ୍ତି ଭୂମିକୁ ଆଧାରକରି ଆବଶ୍ୟକ ଶିଳ୍ପ, ବାଣିଜ୍ୟ, ଶିକ୍ଷା ଅନୁଷ୍ଠାନ , ଡାକ୍ତରଖାନା ଗଢ଼ି ଉଠିଲା ,କିନ୍ତୁ ସେସବୁର ପରିଚାଳନା ପାଇଁ ଆବଶ୍ୟକ ଦକ୍ଷ ମାନବ ସମ୍ବଳ ଯୋଗାଇ ଦିଆଗଲା ନାହିଁ, ତା'ହେଲେ ସେଥିରୁ ଉତ୍ପାଦନ ବଢ଼ିବ କିପରି ? ପୁଞ୍ଜି ବିନିଯୋଗକରି ଭିତ୍ତିଭୂମି ସୃଷ୍ଟିକଲେ ଭିତ୍ତିଭୂମିର ମାନବ ସମ୍ବଳ ଆବଶ୍ୟକତା ନ ମେଣ୍ଟାଇଲେ ପୁଞ୍ଜି ବିନିଯୋଗ ନିରର୍ଥକ। ଗତ ୧ ଦଶନ୍ଧି ହେଲା ଦେଖାଯାଉଛି ଓଡ଼ିଶାର ଅଚାନକ ଖଣି ରୟାଲ୍‌ଟିରୁ ଅଧିକ ରାଜସ୍ୱ ଆସିବାରୁ ରାଜସ୍ୱ ଆଦାୟର ଆଶାତୀତ ବୃଦ୍ଧି ପାଇଛି। ରାଜ୍ୟ ସରକାର ପୁଞ୍ଜି ବିନିଯୋଗକୁ ପ୍ରାଧାନ୍ୟ ଦେଉଛନ୍ତି, କିନ୍ତୁ ରାଜସ୍ୱ ବ୍ୟୟକୁ ଅଣ ଉତ୍ପାଦନ ଖର୍ଚ୍ଚ ଭାବି ଏହାକୁ ଆବଶ୍ୟକ

ଅନୁସାରେ ବୃଦ୍ଧି ନ କରି ରାଜସ୍ୱ ବଳକା ଦେଖାଇ ବାହାବା ନେଉଛନ୍ତି। ଗତ ବିଜେଡି ସରକାର ଯାହା କରୁଥଲେ ବର୍ତ୍ତମାନର ଭାଜପା ସରକାର ତାଙ୍କର ପଦାଙ୍କ ଅନୁସରଣକରି ରାଜସ୍ୱ ବଳକାକୁ ବୃଦ୍ଧି କରିଚାଲିଛନ୍ତି। ରାଜସ୍ୱ ବଳକା ୨୦୨୨–୨୩ରେ ୨୬,୭୦୦ କୋଟି ଟଙ୍କା ଥିବା ବେଳେ ୨୦୨୩–୨୪ ହେଲା ୨୭,୭୦୦ କୋଟି ଟଙ୍କା ଏବଂ ଚଳିତ ୨୦୨୫–୨୬ରେ ହେଉଛି ୩୧,୮୦୦ କୋଟି ଟଙ୍କା। ଏଣେ ସ୍କୁଲ, କଲେଜରେ ଶିକ୍ଷକ ନାହାନ୍ତି , ଡାକ୍ତରଖାନାରେ ଡାକ୍ତର ନାହାନ୍ତି, ବ୍ଲକ୍ ଓ ପଞ୍ଚାୟତ ସ୍ତରରେ ଆଧୁନିକ ଚାଷ ପ୍ରଣାଳୀ ଏବଂ ବିଭିନ୍ନ କୃଷି ବିକାଶ କାର୍ଯ୍ୟକ୍ରମକୁ ଚାଷୀମାନଙ୍କ ପାଖରେ ପହଞ୍ଚାଇବାକୁ ଯଥେଷ୍ଟ ସଂଖ୍ୟାରେ ସମ୍ପ୍ରସାରଣ କର୍ମଚାରୀ ନାହାନ୍ତି। ଏହା ନିଶ୍ଚିତ ଭାବରେ ଏକ ବିରୋଧାଭାସ। ଅର୍ଥ ଭଣ୍ଡାର ବଢୁଛି, ଏଣେ ବେକାରି ଓ ଦାଦନ ଶ୍ରମିକଙ୍କ ସଂଖ୍ୟା ତାଳଦେଇ ବଢୁଛି। ଅନ୍ୟପକ୍ଷରେ ଯେଉଁସବୁ ରାଜ୍ୟ ଆମ ରାଜ୍ୟ ତୁଳନାରେ ଅଧିକ ବିକଶିତ ଅଥଚ ରାଜସ୍ୱ ନିଅଣ୍ଟକରି ବିଭିନ୍ନ ବିକାଶ ମୂଳକ କାମ କରୁଛନ୍ତି ତାଙ୍କୁ କେନ୍ଦ୍ର ଅର୍ଥ ଆୟୋଗ ଅଧିକ ଆର୍ଥିକ ସାହାଯ୍ୟ ଦେଉଛନ୍ତି। ଯେପରି ୨୦୨୨–୨୩ ଆର୍ଥିକ ବର୍ଷରେ ରାଜସ୍ୱ ନିଅଣ୍ଟ ଥିବା ରାଜ୍ୟଗୁଡ଼ିକୁ କେନ୍ଦ୍ର ଅର୍ଥ ଆୟୋଗ ୮୬,୨୦୧ କୋଟି ସାହାଯ୍ୟ ଦେଇଛନ୍ତି। ସେ ରାଜ୍ୟଗୁଡ଼ିକ ହେଲେ କେରଳ,ଆନ୍ଧ୍ରପ୍ରଦେଶ, ପଶ୍ଚିମବଙ୍ଗ,ହିମାଚଳ ପ୍ରଦେଶ,ପଞ୍ଜାବ, ଉତ୍ତରାଖଣ୍ଡ, ଆସାମ, ରାଜସ୍ଥାନ, ନାଗାଲାଣ୍ଡ ଓ ତ୍ରିପୁରା। ଓଡ଼ିଶା କାଣି କଉଡ଼ିଟିଏ ପାଇନାହିଁ। କାରଣ ଓଡ଼ିଶା ଏକ ରାଜସ୍ୱ ବଳକା ରାଜ୍ୟ।

ଆମେ ସମସ୍ତେ ଜାଣିଛେ ୫–ଟି ନାମରେ ସ୍କୁଲ ଓ କଲେଜ ଘର ସବୁ ନିର୍ମାଣ ହୋଇଗଲା, କିନ୍ତୁ ଆବଶ୍ୟକ ସଂଖ୍ୟକ ଶିକ୍ଷକ ଓ ଅଧ୍ୟାପକ ନାହାନ୍ତି। ପାଠପଢ଼ା କିପରି ହେବ ? ସେହିପରି ଆଦାୟ ହେଉଥିବା ରାଜସ୍ୱରୁ ବ୍ୟୟକରି ଡାକ୍ତର ନିଯୁକ୍ତି ନ କରି ପୁଞ୍ଜି ବିନିଯୋଗ ନାମରେ ଡାକ୍ତରଖାନା ନିର୍ମାଣକରି ଲାଭ ହେଉଛି? ଲୋକେ ଚିକିତ୍ସା ପାଇ ପାରୁଛନ୍ତି? ରାଜସ୍ୱ ବ୍ୟୟକରି କର୍ମଚାରୀ ନିଯୁକ୍ତି ନ କରି ଏଣେ ବିଭିନ୍ନ ଯୋଜନା ପ୍ରସ୍ତୁତ କରି ବ୍ୟୟ ବରାଦକଲେ ବି ଖର୍ଚ୍ଚ ହେଉନାହିଁ କର୍ମଚାରୀ ଅଭାବରୁ। ସରକାର ଚଳିତ ବର୍ଷ ବଜେଟରେ ରାଜସ୍ୱ ବ୍ୟୟ ବରାଦ କରିଛନ୍ତି ୧,୦୮,୦୦୦ କୋଟି ଟଙ୍କା ଏବଂ ପୁଞ୍ଜି ବ୍ୟୟ ବରାଦ କରିଛନ୍ତି ୭୦,୦୦୦ କୋଟି ଟଙ୍କା। ଋଣ କରିବେ ୪୭,୪୦୦କୋଟି ଟଙ୍କା। ବର୍ଷର ୬ ମାସ ବିତିଗଲାଣି, ଏବେ ଖବର ପ୍ରକାଶ ପାଇଛି, ବିଭିନ୍ନ ବିଭାଗରେ ହାରାହାରି ୨୫ ଭାଗ ଅର୍ଥ ଖର୍ଚ୍ଚ ହୋଇଛି । ସେହିପରି 'ବିକଶିତ ଗାଁ, ବିକଶିତ ଓଡ଼ିଶା' ଯୋଜନା ପାଇଁ ୧ ହଜାର କୋଟି ଟଙ୍କା ବ୍ୟୟବରାଦ ହୋଇଥିଲେ ବି ମାତ୍ର ୬୦ ହଜାର ଟଙ୍କା ଖର୍ଚ୍ଚ ହୋଇଛି। ଖର୍ଚ୍ଚ ନ ହେବାର କାରଣ କର୍ମଚାରୀ ଆବଶ୍ୟକ ସଂଖ୍ୟାରେ ନାହାନ୍ତି।

ଆମର ମତ ହେଲା ସରକାର ଯେତିକି ଆୟ କରୁଛନ୍ତି ପ୍ରଥମେ ଯେଉଁ ଅତି ଗୁରୁତ୍ୱପୂର୍ଣ୍ଣ ବିଭାଗରେ ପଦବୀ ମଞ୍ଜୁର ଅଛି,ସେସବୁ ପଦବୀ ପୂରଣ କରନ୍ତୁ। ପଦବୀ ପୂରଣ ହେଲେ ସେହି ବିଭାଗର କାମ ତ୍ୱରାନ୍ୱିତ ହେବ ଏବଂ ଉତ୍ପାଦନ ବୃଦ୍ଧି ପାଇବ। ଏହା ସହ ବେକାରି ଦୂରହେବ। ଅନାବଶ୍ୟକ ରାଜସ୍ୱ ବ୍ୟୟକୁ କମାଇବାକୁ ହେବ। ଆମେ ଦେଖୁଛେ ବିଜ୍ଞାପନ କିପରି ଅନାବଶ୍ୟକ ହୋର୍ଡିଂ ରାଜ୍ୟର ଗଳିକନ୍ଦିରେ ଲଗାହୋଇଛି । ଏବେ ସରକାର ନିଯୁକ୍ତି ମେଳା କରିଥିଲେ। ନିଯୁକ୍ତି ମେଳା କାହାକୁ କହିବା ? ଯେଉଁଠାକୁ ବିଭିନ୍ନ ନିଯୁକ୍ତିଦାତା ଆସି ପ୍ରାର୍ଥୀମାନଙ୍କୁ ସାକ୍ଷାତ୍‌କାରକରି ଯୋଗ୍ୟ ପ୍ରାର୍ଥୀମାନଙ୍କୁ ନିଯୁକ୍ତି ଦେଇଥାନ୍ତି। କିନ୍ତୁ ରାଜ୍ୟ ସରକାର ପୂର୍ବରୁ ପରୀକ୍ଷାକରି ଯୋଗ୍ୟ ପ୍ରାର୍ଥୀମାନଙ୍କୁ ମନୋନୀତ କଲାପରେ ଆମର ପରମ୍ପରା ଅନୁସାରେ ନିଯୁକ୍ତିପତ୍ର ଡାକରେ ପଠାଇଦେବେ। ତାହା ନ କରି ମେଳାକରି ଅଯଥା ଅର୍ଥ ବ୍ୟୟ କରୁଛନ୍ତି କାହିଁକି ? ଏହିପରି ଅନେକ ରାଜସ୍ୱ ବ୍ୟୟ କମାଇହେବ। ଗସ୍ତଖର୍ଚ୍ଚ, ଯେଉଁଠି ସରକାରଙ୍କ ବଙ୍ଗଳା ଅବା ରହିବା ପାଇଁ ସରକାରୀ ଭବନ ଅଛି,ସେଠି ଗସ୍ତରେ ଥିବା ଅଫିସର ଓ ମନ୍ତ୍ରୀମାନେ ରୁହନ୍ତୁ। ହୋଟେଲରେ ରୁହନ୍ତୁ ନାହିଁ।

ପୁଞ୍ଜି ବିନିଯୋଗକରି ଲାଭ କରାଯାଇପାରିବା ଭିତ୍ତିଭୂମି ନିର୍ମାଣ ପାଇଁ ସରକାର ବିଭିନ୍ନ ସୂତ୍ରରୁ ଋଣ କରନ୍ତୁ। ଆମେ ଆମର ମୋଟ ଘରୋଇ ଉତ୍ପାଦର ୨୫ପ୍ରତିଶତ ପର୍ଯ୍ୟନ୍ତ ବିତ୍ତୀୟ ଦାୟିତ୍ୱ ଓ ବଜେଟ ପରିଚାଳନା ଆଇନ ଅନୁଯାୟୀ ଋଣ କରିପାରିବା। ଆମର ବର୍ତ୍ତମାନ ମୋଟ ଘରୋଇ ଉତ୍ପାଦର ମାତ୍ର ୧୨.୬ ପ୍ରତିଶତ ଋଣ । ଋଣ କିଛି ଖରାପ ବ୍ୟବସ୍ଥା ନୁହେଁ। ଋଣ ଆଣି ଠିକ୍ ଭାବରେ ବିନିଯୋଗକରି ସେଥିରୁ ଲାଭ ଉଠାଇ ଋଣ ପଇଠ କରିପାରିବେ। ସରକାର ଯଦି ଖାଲିଥିବା ଆବଶ୍ୟକ ପଦବୀକୁ ପୂରଣ ନ କରିବେ, ତେବେ ରାଜସ୍ୱ ବଳକା କରି ବାହାବା ନେବେ ସିନା, କିନ୍ତୁ ବିକାଶରେ ଆମେ ନିଅଣ୍ଟିଆ ରାଜ୍ୟ ହୋଇ ରହିବା।

ସତ୍ୟନଗର, ଭୁବନେଶ୍ୱର
ମୋ: ୯୯୩୭୯୫୧୨୬୨

ଆମେ ସବୁ ହାସ୍ୟାଭିନେତା

ଡ. ମନୋରଞ୍ଜନ ପ୍ରଧାନ

ପ୍ରାୟ ଦେଢ଼ ଦଶନ୍ଧି ତଳର କଥା। ଜଣେ ବରିଷ୍ଠ ସହକର୍ମୀଙ୍କ ସହ ଯାତ୍ରା ଦେଖିବାକୁ ଯାଇଥିଲି। ଯାତ୍ରା ସରିବା ପରେ ସହକର୍ମୀ ଜଣକ ଜଣେ ଅଭିନେତାଙ୍କୁ ଦେଖା କରିବାକୁ କହିଲେ ଯେ କି ତାଙ୍କର ବାଲ୍ୟବନ୍ଧୁ ଥିଲେ। ଆମେ ଯେତେବେଳେ ସେ ଲୋକପ୍ରିୟ ହାସ୍ୟାଭିନେତାଙ୍କ ନିବାସକୁ ଗଲୁ ସେ ଅଭିନୟ ସାରି ଏକ ଚୌକି ଉପରେ ବସି ଅତ୍ୟନ୍ତ ଶାରୀରିକ କଷ୍ଟ ଅନୁଭବ କରୁଥାନ୍ତି। ଆମେ କାରଣ ପଚାରିଲୁ ଏବଂ ତାଙ୍କଠାରୁ ଉତ୍ତର ଯାହା ଆସିଲା ତାହା ସମ୍ପୂର୍ଣ୍ଣ ଅବିଶ୍ୱାସ୍ୟ ଥିଲା। ଅଭିନେତା ଜଣକ କହିଲେ, ଗତ ରାତିରୁ ଛାତି ଯନ୍ତ୍ରଣାରେ ମୁଁ ଛଟପଟ ହେଉଛି। ତାହା ଲୁଚେଇବା ପାଇଁ ଶରୀରରେ ସାଲଟିଏ ଘୋଡ଼ାଇ ହୋଇ ଅଭିନୟ କରୁଥିଲି। ଯେତେବେଳେ ବହୁତ କଷ୍ଟ ହେଉଥିଲା ସେତେବେଳେ ଛାତିକୁ ଚାପିଧରି ନିଖୁଣ ଅଭିନୟ କରିବାକୁ ଚେଷ୍ଟା କରୁଥିଲି। ଅଭିନେତାଙ୍କ କଥାଶୁଣି ଆମେ ଆଶ୍ଚର୍ଯ୍ୟ ହୋଇଗଲୁ। କାରଣ ସେ ହାସ୍ୟା

ସଙ୍ଗୀତ ଓ ସୃଜନର ରସକେଳି: ପ୍ରକ୍ରମ-ପଦ୍ୟାବଳୀ

ଅତୀତର ବହି

ଫଣୀନ୍ଦ୍ର ଭୂଷଣ ନନ୍ଦ

ଚିକିଟି ରାଜବଂଶର ରାଜାମାନେ ଓଡ଼ିଆ ସାହିତ୍ୟକୁ ନାନା ଭାବେ ସମୃଦ୍ଧ କରିଛନ୍ତି। ରାଧାମୋହନଙ୍କ ପିତା କିଶୋରଚନ୍ଦ୍ର ରାଜେନ୍ଦ୍ରଦେବ ବିଦଗ୍ଧ ମାଧବ ନାଟକ, ରାଧାପ୍ରେମ ଲୀଳା, ରଘୁନାଥ ବିଳାସ ପ୍ରଭୃତିର ରଚୟିତା। କିଶୋରଚନ୍ଦ୍ରଙ୍କ ଭାଇ ପୀତାମ୍ବର ଭ୍ରମରବର ଜାନକୀ ବିଳାପ କାବ୍ୟ ରଚନା କରିଛନ୍ତି। ରାଧାମୋହନ ଅନେକ ନାଟକ ଓ କାବ୍ୟ ସୃଷ୍ଟି କରି ଓଡ଼ିଆ ସାହିତ୍ୟକୁ ପୁଷ୍କଳ କରିଛନ୍ତି। ପ୍ରେମତରଙ୍ଗ (୧୯୧୦), ପରିମଳା ସହ ଗମନ (୧୯୧୨), ପ୍ରକୃତି ରହସ୍ୟ (୧୯୧୪), ପ୍ରକୃତ ପ୍ରଣୟ ନାଟକ (୧୯୧୫), ପାଞ୍ଚାଳି ପଟାପହରଣ (୧୯୧୬), ପ୍ରତାପ ନାଟକ (୧୯୧୬), ପାଣ୍ଡବ ବନବାସ (୧୯୨୧) ପ୍ରଭୃତି ନାଟକ ଲେଖି ସ୍ୱପ୍ରତିଷ୍ଠିତ ଚିକିଟି ରଙ୍ଗମଞ୍ଚରେ ମଞ୍ଚସ୍ଥ କରିଛନ୍ତି। ତାଙ୍କର କାବ୍ୟଗୁଡ଼ିକ ହେଲା- ପ୍ରେମମଞ୍ଜରୀ (୧୯୧୩), ପ୍ରକ୍ରମ-ପଦ୍ୟାବଳୀ (୧୯୧୫), ପ୍ରକୃତି ବର୍ଣ୍ଣନା (୧୯୨୧)। 'ପ୍ରେମମଞ୍ଜରୀ' କାବ୍ୟରେ ଚିକିଟି ରାଜବଂଶ ତଥା ତାଙ୍କର ପରିଚୟ ପ୍ରଦାନ କରାଯାଇଛି। ପ୍ରକ୍ରମ-ପଦ୍ୟାବଳୀ ଏକ ଉଚ୍ଚକୋଟୀର କବିତା ସଂକଳନ। ପ୍ରକ୍ରମ ବା ଆରମ୍ଭ ସମୟର କବିତାଗୁଡ଼ିକ ଏଥିରେ ସଂକଳିତ ହୋଇଥିବାରୁ କବି ଏହାର ନାମ ପ୍ରକ୍ରମ-ପଦ୍ୟାବଳୀ ରଖିଛନ୍ତି। ରାଧାମୋହନଙ୍କ ଅନୁଜ ଛବିମୋହନ ଥାଟରାଜା ବଡ଼ଭାଇଙ୍କ ସାହାଯ୍ୟକ୍ରମେ ଚିକିଟିରେ ରଙ୍ଗମଞ୍ଚ ପ୍ରତିଷ୍ଠା କରିଥିଲେ। ଏହି ରଙ୍ଗମଞ୍ଚରେ ରାଧାମୋହନଙ୍କ ନାଟକଗୁଡ଼ିକ ପ୍ରଦର୍ଶିତ ହୋଇଥିଲା।

ପ୍ରକ୍ରମ-ପଦ୍ୟାବଳୀରେ ୧୦୦ଟି ଗୀତ ସ୍ଥାନିତ। ଏହି ଗୀତଗୁଡ଼ିକ ମୁଖ୍ୟତଃ ଜାତୀୟତାମୂଳକ, ସ୍ତବ, ପ୍ରାର୍ଥନା ଏବଂ ପ୍ରେମମୂଳକ। ଗୀତଗୁଡ଼ିକ ପ୍ରାଚୀନ ଓ ଆଧୁନିକ ରାଗରାଗିଣୀରେ ରଚିତ। ମୁଖ୍ୟତଃ ଶ୍ରୀରାଗ, ସିନ୍ଧୁଖମାଚ, ଚଉତିଶା ବୁତ୍ତ, ସୁରଟ, କଲ୍ୟାଣୀ, ମୁଖାରୀ, ଭୋପାଳି, ବସନ୍ତ, କାଫି, ଆହାରୀ, ବାଳଶ୍ରୀ, ସାବେରୀ, କରଞ୍ଜ, ବଙ୍ଗଳାଶ୍ରୀ, ପୂରବୀ, କାମୋଦୀ, ଆଷାଢ଼ଶୁକ୍ଳ, ଶଙ୍କରାଭରଣ ଆଦି ରାଗରେ ଏ ସବୁ ରଚିତ। ରାଗ ଏବଂ ତାଳର ନିର୍ଦ୍ଦେଶ ପ୍ରତି ପଦ୍ୟରେ ରହିଛି। ସଙ୍ଗୀତଗୁଡ଼ିକରେ ସ୍ୱର ସଂଯୋଜନାର ମାର୍ଗ ପ୍ରଦର୍ଶିତ ହୋଇଛି। ଏଥିରେ ପଲ୍ଲବୀ, ଅନୁପଲ୍ଲବୀ, ମୁକ୍ତାଇଶ୍ୱର, ଉପପଲ୍ଲବୀ, ଚରଣ ଆଦିର ଯଥାଯଥ ସ୍ୱର ନିୟମ ପ୍ରଦତ୍ତ ହୋଇଛି। ସ୍ତବ ଓ ପ୍ରାର୍ଥନାଗୁଡ଼ିକ ପ୍ରାଚୀନ ଭଞ୍ଜୀୟ ରୀତି ଅନୁସରଣ କରେ। ଏହି ପଦ୍ୟାବଳୀରେ ହରି ସ୍ତବ ୬, ଦୁର୍ଗା ସ୍ତବ ୪, ଲକ୍ଷ୍ମୀ ଓ ଗଙ୍ଗା ସ୍ତବ ଗୋଟିଏ ଲେଖାଏଁ ସ୍ଥାନିତ। ମନସାନ୍ତ୍ୱନା ୭ଟି ପଦ୍ୟ, ଜାତୀୟ ସଙ୍ଗୀତ ୩, ପ୍ରାର୍ଥନା ପଦ୍ୟ ୩, ବିଧିଉପାଲମ୍ଭ ୩, ଋତୁବର୍ଣ୍ଣନା ୫, ସମୟବର୍ଣ୍ଣନା ୮, ଦୂତୀପ୍ରତି ନାୟକ ୭, ଦୂତୀପ୍ରତି ନାୟିକା ୪, ନାୟିକାପ୍ରତି ସଖୀ ୪, ବିଦେଶାନୁଚିନ୍ତା ୭, ପ୍ରେମପତ୍ର ୨, ଅନୁଚିନ୍ତା ୮, ଅନୁନୟ ୧୮, ନାୟକପ୍ରତି ନାୟିକା ୨, ଶୋକଚ୍ଛ୍ୱାସ ୧, ସ୍ୱପ୍ନ ୧, ମୃତ୍ୟୁ ୧, ସତ୍ୟ ୧, ଶାନ୍ତି ୧ ଓ ମଙ୍ଗଳ ୧ଗୋଟି ପଦ୍ୟ ସ୍ଥାନିତ।

କବି ପୁସ୍ତକର ମୁଖବନ୍ଧ (ବିଜ୍ଞାପନ)ରେ ସ୍ୱୀକାର କରିଛନ୍ତି, ''ଏଥିରେ କେତେକ କବିତା ଶୃଙ୍ଗାର ରସବିଶିଷ୍ଟ ହୋଇଥିବାରୁ ସମ୍ଭବତଃ ଆଧୁନିକ ଦୃଷ୍ଟିରେ ଅନାସ୍ଥାଯୋଗ୍ୟ ହୋଇପାରେ। କିନ୍ତୁ ବିଶେଷ ଚିନ୍ତା ଓ ଆଲୋଚନାରହିତ ବୟସପ୍ରସୂତ ଏହି କବିତାଗୁଡ଼ିକୁ ଇଦାନୀନ୍ତନ ରୁଚିରେ ପରିଶୋଭିତ ଓ ପରିବର୍ଦ୍ଧିତ କରି ନ ପାରି ଅବିକଳ ପ୍ରକାଶିତ କରିବା ଅଭିଳାଷକୁ ଜୟ କରିପାରି ନାହିଁ ଏବଂ ଯେଉଁମାନଙ୍କ ପକ୍ଷେ ଶୃଙ୍ଗାର ଏକାନ୍ତ ବର୍ଜନୀୟ, ସେମାନଙ୍କର କଥଞ୍ଚିତ୍ କୌତୁକ ନିବୃତ୍ତି ନିମନ୍ତେ ଅନ୍ୟାନ୍ୟ ରସାଶ୍ରୟ କବିତା ସନ୍ନିବେଶିତ କରିଅଛି।'' ଏହି ସଙ୍କଳନର ନାୟକ-ନାୟିକା ସମ୍ପର୍କିତ କବିତାଗୁଡ଼ିକରେ ଶୃଙ୍ଗାର ରସର ପ୍ରାବଲ୍ୟ ଦେଖିବାକୁ ମିଳେ। କିନ୍ତୁ ଜାତୀୟ ସଙ୍ଗୀତ, ସମୟବର୍ଣ୍ଣନ, ସ୍ୱପ୍ନ, ମୃତ୍ୟୁ ଓ ସତ୍ୟ ପ୍ରଭୃତି କବିତାରେ କବିଙ୍କର ଆଧ୍ୟାତ୍ମିକ ଚିନ୍ତାଧାରା ଓ ଦାର୍ଶନିକ ଭାବର ଉନ୍ମେଷ ଘଟିଛି। ଶୋକଚ୍ଛ୍ୱାସ କବିତାଟି ନିଜର ପ୍ରଥମା ପତ୍ନୀଙ୍କ ବିୟୋଗରେ ରଚିତ ଏକ ଗଭୀର ଶୋକାତ୍ମକ କବିତା। ଜାତୀୟ ସଙ୍ଗୀତଗୁଡ଼ିକ ଆଧୁନିକ ସ୍ୱତନ୍ତ୍ର ଉତ୍କଳ ପ୍ରଦେଶ ଗଠନ ପ୍ରେକ୍ଷାପଟରେ ରଚିତ ହୋଇ ଜାତୀୟତାବୋଧ ଉଦ୍ରେକ କରିବାରେ ସମର୍ଥ ହୋଇଛି। ସେଥିରୁ ଗୋଟିଏ ପଦ ଏଠି ଉଦ୍ଧାର କରାଯାଇ ପାରେ- ''ଚେତିଲେଣି ଦେଶ ସକଳ।/ ଏତିକି ବେଳେ କିପାଇଁ ଜଡ଼ ଉତ୍କଳ।/ x x x / ଉଠ ଉଠ ପ୍ରିୟ ଭାଇ/ ମଠ କଲେ କ୍ଷେମ ନାହିଁ/ ଶଠପଣ ନ ଦେଖାଇ ପୌରୁଷ ପାଳ।/ ଗତ ଗୌରବକୁ ସ୍ମର/ ଚିତ୍ତ ଦୃଢ଼ତର କର/ ହିତ ଭାଷେ ରାଜସୁରବର ଏକାଳ।'' ଋତୁ ବର୍ଣ୍ଣନା ସମୟରେ ସେ ଋତୁରାଜକୁ ଇଂରେଜ ସମ୍ରାଟ୍‌ଙ୍କ ସହିତ ତୁଳନା କରିଛନ୍ତି। ତାଙ୍କ ଭାଷାରେ- ''ମଧୁ ଋତୁରାଜ ଭାରତ ସମ୍ରାଟ ସଦୃଶ ହେଲା ଆଗତ।''

ରାଜକବି ମୃତ୍ୟୁ, ସତ୍ୟ ଓ ଶାନ୍ତି ସମ୍ପର୍କରେ ବିଭିନ୍ନ ପଦ୍ୟ ରଚନା କରି ମାନବୀୟ ରସଚେତନାକୁ ପ୍ରାଣବନ୍ତ କରିଛନ୍ତି। ମୃତ୍ୟୁ ସମ୍ପର୍କରେ ତାଙ୍କର ବକ୍ତବ୍ୟ ବେଶ୍ ଆକର୍ଷଣୀୟ। ''ହେ ପ୍ରିୟ ମୃତ୍ୟୁ ଆସ/ ଆସ ମୋହର ପାଶ/ ଘେନି ବିନୟ ନିମନ୍ତ୍ରଣ।/ ତବ କରୁଣା ବିନା/ ବହୁ କଷ୍ଟ ଅଧୁନା/ ଭୋଗୁଛି ପିଣ୍ଡ ପାଇବେନି ପିତୃପୁରୁଷ ସତରେ, ପଥର ପାଲଟିଥିବା ଆଖି କି ଦେଖିପାରେ କୋଉ ସବୁଜ ଅରଣ୍ୟର ସ୍ୱପ୍ନ ତା' ପାଇଁ ସବୁ ତ ଧୂମାର୍ତ୍ତ।

ହେ ମହାଜନ!
ଏଠି ଦାସିଆ, ସାରିଆ ଓ ସାଲବେଗଙ୍କ ପାଇଁ
ଅଟକିଛି ରଥ ନୁହଁ ସେ ଇତର ?
ଆମେ ଯାହା ଗଢ଼ିଲୁ ଖାଲି ଭେଦର ପ୍ରାଚୀର
କିଏ ଦଳିତ, କିଏ ଶାସକ, କିଏ ପାମର
ମଣିଷ ମଣିଷ ସମାନ
ବଢ଼ଦାଣ୍ଡେ ଦୁଇହାତ ଟେକିଦେଲେ
ରଥ ଉପରୁ କରୁଣା କରନ୍ତି କଳାଠାକୁର।

ଅଥଚ ତମେ ତାଙ୍କୁ ଦେଖି ଟେକୁଛ ନାକ ?
ଏଠି ଘୁଷୁରି ଯୋନିରେ ବି ମହାପ୍ରଭୁଙ୍କ ଜନ୍ମ
କୁହ... କୁହ... ?
ତୃତୀୟ ଅବତାରର ସେ ମହାମହିମ ରୂପ
ପାରିବ ତ ପଚାର ତାଙ୍କୁ
କେମିତି ହେଇପାରିଲେ ଏତେ ନିକୃଷ୍ଟ ?

୨୪ ପ୍ରହରୀ ମଣ୍ଡପ, ନାୟକାଣୀଡିହି, ଭଦ୍ରକ
ମୋ: ୭୮୦୯୦୩୭୬୦୮

ଚିକିଟିର ରାଜା ରାଧାମୋହନ ରାଜେନ୍ଦ୍ରଦେବ ଉତ୍କଳ ସାହିତ୍ୟ ସମାଜର ଜଣେ ସକ୍ରିୟ ସଭ୍ୟ ଏବଂ ସ୍ୱତନ୍ତ୍ର ଓଡ଼ିଶା ପ୍ରଦେଶ ଗଠନ ଆନ୍ଦୋଳନର ଅନ୍ୟତମ ପ୍ରବକ୍ତା। ସେ ଓଡ଼ିଆ ନାଟକ ଓ କବିତା କ୍ଷେତ୍ରରେ ନିଜର ଅନବଦ୍ୟ ସ୍ୱାକ୍ଷର ରଖିଯାଇଛନ୍ତି। ଚିକିଟି ରାଜବଂଶର ୨୬ତମ ରାଜା କିଶୋରଚନ୍ଦ୍ର ରାଜେନ୍ଦ୍ରଦେବଙ୍କର ଜ୍ୟେଷ୍ଠ ପୁତ୍ର ରାଧାମୋହନ ୧୮।୭।୧୮୮୧ରେ ଜନ୍ମଗ୍ରହଣ କରିଥିଲେ ଏବଂ ୧୭।୭।୧୯୪୪ରେ ୬୩ବର୍ଷ ବୟସରେ ତାଙ୍କର ଦେହାନ୍ତ ହୋଇଥିଲା।

ପ୍ରକ୍ରମ-ପଦ୍ୟାବଳୀ

ଚିତ୍ରିତ-ଅଧୀଶ୍ୱର
ଶ୍ରୀ ରାଧାମୋହନ ରାଜେନ୍ଦ୍ରଦେବଙ୍କ ବିରଚିତ।
ପ୍ରଥମ ମୁଦ୍ରଣ।
Printed by V. Kar.
The Utkal Sahitya Press,
CUTTACK.
1915.
ମୂଲ୍ୟ ୫୦।

କର ଉଦ୍ଧରଣ ହେ। ମିତ୍ରବର!''

ରାଧାମୋହନ ରାଜେନ୍ଦ୍ର କାୟମନୋବାକ୍ୟରେ ଜଣେ କବି ଓ ସାଧକ ଥିଲେ। ୧୯୨୩ରେ ନିଜର ଜ୍ୟେଷ୍ଠପୁତ୍ର ଗୌରଚନ୍ଦ୍ର ରାଜେନ୍ଦ୍ରଙ୍କୁ ରାଜ୍ୟଭାର ଅର୍ପଣ କରି ବାନପ୍ରସ୍ଥ ଗ୍ରହଣ କରିଥିଲେ। ଏହି ସମୟରେ ସେ ଆଧ୍ୟାତ୍ମିକ ଓ ଦାର୍ଶନିକ ଚିନ୍ତା ସମ୍ବଳିତ ପରମାର୍ଥ ପୟୋଧି ଓ ଯୋଗବଶିଷ୍ଠ ରାମାୟଣର ଅନୁବାଦ କରିଥିଲେ। ରାଧାମୋହନଙ୍କ ପ୍ରକ୍ରମ-ପଦ୍ୟାବଳୀ ଓଡ଼ିଆ ସାହିତ୍ୟରେ ଏକ ଅନବଦ୍ୟ ସଙ୍ଗୀତ ପୁସ୍ତକ। ଏହି ପଦ୍ୟଗୁଡ଼ିକର ରଚନା ପାଇଁ ସେ ପଣ୍ଡିତ ଗଦାଧର ବିଦ୍ୟାଭୂଷଣ ଓ ସଦାଶିବ ବିଦ୍ୟାଭୂଷଣଙ୍କର ସାହାଯ୍ୟ ଗ୍ରହଣ କରିଥିଲେ। ଏହି ପଦ୍ୟାବଳୀରେ ତାଙ୍କ ଓଡ଼ିଆ ଭାଷାର ସାର୍ଥକ ପ୍ରୟୋଗ, ଅଳଙ୍କାର ଓ ସଙ୍ଗୀତ ଜ୍ଞାନର ଅପରୂପ ଦୃଷ୍ଟାନ୍ତ ପରିଦୃଷ୍ଟ ହୋଇଥାଏ।

୬୭, ସରସ୍ୱତୀ କୁଞ୍ଜ
ଜାଗମରା, ଖଣ୍ଡଗିରି, ଭୁବନେଶ୍ୱର
ମୋ: ୯୪୩୭୨୫୬୧୭୬

କାଳକାଳକୁ

''ସଂଗୀତ ବ୍ୟତିରେକେ ଜୀବନ ଏକ ଭ୍ରାନ୍ତି।''
- ଫ୍ରେଡ୍‌ରିକ୍ ନୀତ୍‌ସେ

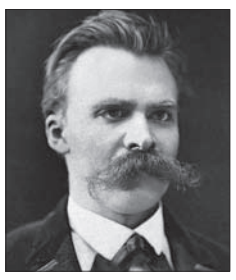

ଫ୍ରେଡ୍‌ରିକ୍ ନୀତ୍‌ସେଙ୍କ ଜନ୍ମ ୧୫ ଅକ୍ଟୋବର ୧୮୪୪ରେ ଓ ପରଲୋକ ୨୫ ଅଗଷ୍ଟ ୧୯୦୦ରେ। ବିଶ୍ୱବିଖ୍ୟାତ ଏହି ଜର୍ମାନ୍ ଦାର୍ଶନିକ ଓ ସଂସ୍କୃତି-ସମୀକ୍ଷକଙ୍କ ପ୍ରସିଦ୍ଧ ପୁସ୍ତକଗୁଡ଼ିକ ମଧ୍ୟରେ ଅନ୍ତର୍ଭୁକ୍ତ 'ଦ ବାର୍ଥ ଅଫ୍ ଟ୍ରାଜେଡି'(୧୮୭୨), 'ଦ ଗେ ସାଇନ୍ସ'(୧୮୮୨), 'ଦସ୍ ସ୍ପୋକ୍ ଜରାଥଷ୍ଟ୍ର'(୧୮୮୩-୧୮୮୫), 'ବିଓଣ୍ଡ୍ ଗୁଡ୍ ଆଣ୍ଡ୍ ଇଭିଲ୍'(୧୮୮୭) ଓ 'ଅନ୍ ଦ ଜେନିଏଲୋଜି ଅଫ୍ ମୋରାଲ୍‌ସ'(୧୮୮୭)। 'ଈଶ୍ୱରଙ୍କ ମୃତ୍ୟୁ' ଭଳି ଉଦ୍‌ଘୋଷଣା ଦ୍ୱାରା ସେ ପାଶ୍ଚାତ୍ୟର ପାରମ୍ପରିକ ଦର୍ଶନ ଓ ନୈତିକତାରେ ଆଲୋଡ଼ନ ସୃଷ୍ଟି କରିଥିଲେ। ନୀତ୍‌ସେ କହନ୍ତି: ''ଜୀବନ ବଞ୍ଚିବା ମାନେ ଦୁଃଖ ଭୋଗିବା, ଜୀବନରେ ତିଷ୍ଠି ରହିବା ମାନେ ଦୁଃଖ ଭୋଗ ଭିତରେ ଜୀବନର କିଛି ଅର୍ଥ ଖୋଜି ପାଇବା।''

କବିତା

ଇତର

ରଶ୍ମିରଞ୍ଜନ ରାଉତ

ମିଥ୍ୟା ଉପର ଛତା ପାଲଟିଥିବା ଲୋକଟା
କେମିତି ଅଛୁଆଁ ହେବ ଯେ ?
ଯାହାଙ୍କ ପାଇଁ ସୁରୁଖୁରୁ ଗୁଜୁରାଣ
ଆମ କ୍ଷେତ ପାଇଁ, ଭେକ ପାଇଁ
ଯିଏ ଲହୁଲୁହାଣ
କେମିତି ସେ ଅଛୁବ, ଅସ୍ପୃଶ୍ୟ ଜନ ?

ଦିନେ ଆମ ଭିତରୁ କିଏ ଗଢ଼ିଦେଇଥିଲା
ଏ ଅହଂକାରର ଇନ୍ଦ୍ରପ୍ରସ୍ଥ
ଏବେ ବି ସେମିତି ଶାଣଦିଆ
ଛୁରିପରି କରୁଛି ଚକ୍‌ଚକ୍
ଖସିନି କାନ୍ଥରୁ ଚୂନ, ଛତିରୁ ଧ୍ୱଜା
ଦେଖ ପୂର୍ବପୁରୁଷ ?
ଏବେ ବି ମଣିଷ ଅନ୍ଧାରରେ
ଅଣ୍ଡାଲୁଛି ଜୀବନ ଯାତକ।

ଆପଣ ତ ବାରଣ କଲେ ସେମାନଙ୍କୁ
ଦିଅଁ, ଦେବତା, ଦେଇପିଣ୍ଡି ଓ ଇଶାଣ
ଯାହା ଶିଖିଲେ ପିଲାମାନେ...
ଏବେ କହୁଛନ୍ତି ସେମାନେ ଛୁଇଁଦେଲେ କୁଆଡ଼େ
ମାରା ହେଇଯିବ ବସ୍ତ୍ର, ମନ୍ତ୍ର,
ନୈବେଦ୍ୟ ଓ ପୂଜାପାଠ

ଗୀତି-କବିତା

ଆଶାବରୀ

ଛବିରାଣୀ ପତି

ତମେ ପରା ଦିନେ ରାଣ ଦେଇ ମତେ
କହିଥିଲ କାନେ ଥିରି,
ଜୀବନଟା ସାରା ଶୁଣାଇବ ବୋଲି
ମିଳନର ଆଶାବରୀ॥
କେତେ ରାତି ଆମ ବିତି ତ ଯାଇଛି
ମିଠା ସପନରେ ହଜି,
ନିରୋଳା ଲଗନେ ମିଳନ ମଗନେ
ଜହ୍ନ ଜୋଛନାରେ ଭିଜି,
ମନେପଡ଼ିଗଲେ ଆଜି ସେଇ କଥା
ଦେହ ହୁଏ ଶିରି ଶିରି॥
ତାରାମେଳେ ଜହ୍ନ ଲୁଚିକି ଦେଖୁଛି
ଆମ ଚୋରା ଅଭିସାର,
ପ୍ରଣୟ ବିଭୋରେ ସେ ବେଳ ଆମର
କାହାକୁ ନ ଥିଲା ଡର,
ହଜିଲା ଦିନର ଅପାସୋରା ସ୍ମୃତି
କେମିତି ଦେଲ ପାସୋରି॥
ତୁମେ କୁହ ସାଥୀ ଭୁଲ କିବା ଥିଲା
ତୁମକୁ ମୁଁ ଭଲପାଇ,
ନିଆରା ପ୍ରେମକୁ ଯେତେ ଚାହିଁଲେ ବି
ଭୁଲି କି ପାରିଛି କେହି,
ଏବେ ବି ଚାହିଁଛି ତମରି ପଥକୁ
ଆସିବ କି ସତେ ଫେରି॥

ମୋ: ୯୩୩୭୯୬୦୦୬୦

ଏରୁଣ୍ଡି

ଘରର ମୁଖ୍ୟ ଦ୍ୱାରର ଏରୁଣ୍ଡିବନ୍ଧକୁ ଡେଉଁଡେଉଁ ଅଟକିଗଲା ସେ। ଆପେଆପେ ଫେରିଆସିଲା ପଛକୁ ପାଦ। ଏରୁଣ୍ଡିବନ୍ଧକୁ ଚାହିଁଲା। ଏରୁଣ୍ଡିବନ୍ଧ ତ ନୁହେଁ, ଲକ୍ଷ୍ମଣରେଖା। କିଏ ଯେପରି କହୁଥିଲା- ଥରେ ଡେଇଁଗଲେ ଆଉ ଏ ଘର ତୋର ହୋଇ ରହିବ ନାହିଁ। ପରଘରୀ ହୋଇଥିଲୁ, ଏବେ ବାରଘରୀ ହୋଇଯିବୁ।

ଆଖିରେ ଆଖିଏ ଲୁହ, ମନରେ ଭରା କୋହ, ଅବସୋସ। ଘର ନା ଇଏ

ଲଘୁ ଗଳ୍ପ

ପ୍ରତାପ ବିଶ୍ୱାଳ

ଯମପୁର। ମୋ' ଘର ବୋଲି ଯେଉଁ ସ୍ୱପ୍ନ ନେଇ ସେ ବାପଘର ଛାଡ଼ିଥିଲା ଏବେ ସେ ରାତିର ସ୍ୱପ୍ନ ସବୁ ସକାଳ ହେଲାରୁ ଲାଗୁଛି ଯେପରି ସ୍ୱପ୍ନ ଦେଖିବା ଓ ସ୍ୱପ୍ନକୁ ସାମ୍ନା କରିବା ଭିତରେ ଆକାଶ ପାତାଳ ତଫାତ୍।

ସମସ୍ତଙ୍କ କଥା ଛାଡ଼। ସ୍ୱାମୀଟା ଭଲା ମଣିଷ ହୋଇଥାନ୍ତା! ଦେହ ଦାହ ଛଡ଼ା ସ୍ୱାମୀ ଆଉ କେଉଁଥିରେ ସାଥି ଦେବାର ନୁହେଁ। କାହାକୁ କହିହେଉଛି ନା ସହିହେଉଛି। ଶାଶୁ, ଶ୍ୱଶୁର, ନଣନ୍ଦ ସମସ୍ତେ ଏକୁଆରେକ ବଳି। ଦିନ ରାତିଗଧ ପରି ଖଟିଲେ ବି ଆହାଃ ପଦେ କାନରେ ବାଜେନି। ସ୍ୱାମୀକୁ କହିଲେ କହିବେ: ଘର କରିଥିଲେ ପଥର ପଡ଼ିଲେ ସହି।

ସହି ସହି ତିନି ବର୍ଷ ଅତିକ୍ରାନ୍ତ ହୋଇଗଲାଣି। ତଥାପି ସେ ଚୁପ୍। କିନ୍ତୁ ସହିବାର ତ ଗୋଟାଏ ସୀମା ଅଛି! ତୁମ ପୁଅ ଚାକିରି କରିବ, ତୁମକୁ ପୋଷିବ। ସେଥିପାଇଁ ଶ୍ୱଶୁର ଘର କାହିଁକି ସାହାଯ୍ୟ କରିବେ। ହଁ, କରନ୍ତେ- ସେମିତି ଥିଲାବାଲା ହୋଇଥିଲେ ସିନା!

ସେ ତା' ବାଁ ହାତକୁ ଚାହିଁଲା। ଏବେ ମାଡ଼ର ଦାଗ ତା' ଗୋରା ଚମରେ ଲାଲ ଦେଖାଯାଉଛି। ଲୁହ ଦୁଇଟୋପା ଗଡ଼ିଆସିଲା ଆଖିରୁ।

ଟଙ୍କା ପାଇଁ ମଣିଷ କେତେ ନୃଶଂସ ହୋଇପାରେ ସତରେ!

ନା, ସେ ଯିବ ଏରୁଣ୍ଡି ଡେଇଁ। କିନ୍ତୁ ତା'ପରେ? କେତେଦିନ ସେ ଯାଇ ବାପଘରେ ରହିପାରିବ? ମାଟ୍ରିକ୍‌ଟା ଯଦି ପାସ୍ କରିଥାନ୍ତା ସେତେବେଳେ...

ନିଜକୁ ବୁଝାଇ ହେଉ ନ ଥିଲା କି ନିଜେ କିଛି ବୁଝି ପାରୁ ନ ଥିଲା।

କେଉଁ ରାସ୍ତା ବାଛିବ ସେ ଏ ସ୍ଥିତିରେ। ଭାବୁଥିଲା ଏ ନାରୀ ଜନ୍ମ ସତରେ କ'ଣ ଏମିତି ହିନିମାନିଆ ଜୀବନ ନେଇ ବଞ୍ଚିବା! ଏ କୂଳରେ ବାଘ ସେ କୂଳରେ ନିଆଁ।

ଆତ୍ମହତ୍ୟା ମହାପାପ ବୋଲି ସେ ଶୁଣିଛି। କିନ୍ତୁ ପାପକୁ ଡରିଲାବେଳେ ତାକୁ ଯଦି ମାରି ଦିଆଯାଏ! ମରିବାର ତରିକା କେବଳ ବଦଳିଯିବ ସିନା। ମରିବା ଓ ମାରିଦେବା ଯଦିଓ ଏକାକଥା ନୁହେଁ, ପରିଣତି ତ ସେଇ ପୂର୍ଣ୍ଣଚ୍ଛେଦ। ପାପର ସଂଜ୍ଞା ସେ ଖୋଜୁଥିଲା। ନାରୀ ଜନ୍ମରେ ପାପ ବଡ଼ ନା ନାରୀ ଜୀବନରୁ ମୁକ୍ତି ବଡ଼। ଯଦି ଏରୁଣ୍ଡି ତା'ପରେ...? ଅନ୍ଧାର ସବୁଦିନେ ନଥାଏ ନା। ଅମାବାସ୍ୟା ପରେ ଜହ୍ନ ଅନ୍ଧାର ଚିରି ଆସେ। ଆତ୍ମହତ୍ୟା ନୁହେଁ, ଡେଇଁଯିବ ସେ ଏରୁଣ୍ଡି। କିଏ ଦେଖୁଛି କାହାର ଭାଗ୍ୟ କି ଭବିଷ୍ୟତ।

ମୋ: ୯୪୩୭୭୪୫୯୮୩

ପୂଜା ପତ୍ରିକା - ୨୦୨୫

ଅକ୍ଷାଂଶ

ସମ୍ପାଦକ: ହରିଶ୍ଚନ୍ଦ୍ର ବେହେରା
ଏ-ଫୋର୍ ସାଇଜ୍, ପୃ:୩୪୦, ମୂଲ୍ୟ: ଟ.୨୫୦/-

ପତ୍ରିକାରେ ପ୍ରବନ୍ଧ, ଗଳ୍ପ, କବିତାର ପର୍ବ-୧ ଓ ପର୍ବ-୨ରେ ବହୁ ବିଶିଷ୍ଟ ଓ ତରୁଣ ଲେଖିକାଲେଖକଙ୍କର ରଚନା ସ୍ଥାନିତ। କବିତାରେ ସ୍ୱକୀୟ ସୃଜନର ଅବଦାନ ଦେଇଛନ୍ତି ଫଣୀ ମହାନ୍ତି, ନିତ୍ୟାନନ୍ଦ ନାୟକ, ମମତା ଦାଶ, ଆଶୁତୋଷ ପରିଡ଼ା, ସଦାଶିବ ଦାଶ, ହୃଷୀକେଶ ମଲ୍ଲିକ, ଶତ୍ରୁଘ୍ନ ପାଣ୍ଡବ, ପ୍ରବାସିନୀ ମହାକୁଡ଼, ପୀତାମ୍ବର ତରାଇ, ଅପର୍ଣ୍ଣା ମହାନ୍ତି, ବୀଣାପାଣି ପଣ୍ଡା, ଭଗବାନ ଜୟସିଂହ, ସାବିତ୍ରୀ କବି ଓ ଶଶଧର ଦାସ ପ୍ରମୁଖ ; ଗଳ୍ପରେ ଅଛନ୍ତି ବିଷ୍ଣୁ ସାହୁ, ମୌସୁମୀ ପରିଡ଼ା, କବିତା ବାରିକ ଓ ଲିପ୍‌ସା ପଟେଲ ଏବଂ ପ୍ରବନ୍ଧରେ ଅଛନ୍ତି ଆଦିକନ୍ଦ ସାହୁ, ଦୁର୍ଯ୍ୟୋଧନ ଦାସ ଓ ନିଖିଳାନନ୍ଦ ପାଣିଗ୍ରାହୀ। ଏତଦ୍‌ଭିନ୍ନ ଭ୍ରମଣ ବୃତ୍ତାନ୍ତ, ଅନୂଦିତ ଗଳ୍ପ, କବିତା ପତ୍ରିକାରେ ସଂଯୋଜିତ। ମନୋଜ ମେହେର ଲେଖିଛନ୍ତି ଗଦ୍ୟ କବିତା। ପ୍ରତିବର୍ଷ ପରି ସମ୍ପାଦକ ବେହେରା ଜଣେ ବିଶିଷ୍ଟ କବିଙ୍କୁ ପ୍ରସଙ୍ଗ କରି ଓଡ଼ିଆ କବିତାର ବିଶ୍ଳେଷଣ କରିଛନ୍ତି। ଏଥର ଅଛନ୍ତି ଶାର୍ଲ ବୋଦଲେୟାର।

ବିଶ୍ୱମୁକ୍ତି

ସମ୍ପାଦକ: ସୁଧୀର ମଉଡ଼ମଣି
ଏ-ଫୋର୍ ସାଇଜ୍, ପୃ:୨୧୬, ମୂଲ୍ୟ: ଟ.୧୨୦/-

ପତ୍ରିକାର ସମ୍ପାଦକୀୟ ଲେଖିଛନ୍ତି ପ୍ରତିଷ୍ଠାତା ସମ୍ପାଦକ ଶଶାଂକ ଚୂଡ଼ାମଣି- ବିଷୟ 'ନାରୀ: ସର୍ବତ୍ର ଅରି'। ଓଡ଼ିଶାରେ ଦିନକୁ ଦିନ ବୃଦ୍ଧି ପାଉଥିବା ନାରୀ ନିର୍ଯାତନା, ନାରୀ ଆତ୍ମଦହନ ଓ ଦୁଷ୍କର୍ମର ପ୍ରେକ୍ଷାପଟରେ ଏହି ସମ୍ପାଦକୀୟ ପ୍ରାସଙ୍ଗିକ ହୋଇଛି। ପ୍ରବନ୍ଧ, ଗପ, ଅନୁବାଦ, ଫିଚର, ଉପନ୍ୟାସ, ବ୍ୟକ୍ତିତ୍ୱ ଓ ଅସୀମ ଓଡ଼ିଶା ଆଦି ବିଭାଗରେ ପତ୍ରିକାଟି ସମୃଦ୍ଧ। କବିତା ଲେଖିଛନ୍ତି ପ୍ରସନ୍ନ ପାଟଶାଣୀ, ଅଶ୍ୱିନୀ କୁମାର ମିଶ୍ର, ହୃଷୀକେଶ ମଲ୍ଲିକ, ମନୋରମା ବିଶ୍ୱାଳ ମହାପାତ୍ର, ରକ୍ଷକ ନାୟକ ଓ ସୌଭାଗ୍ୟବନ୍ତ

ଧରିତ୍ରୀ 51 Years
ଧରିତ୍ରୀ DHARITRI
www.orissakhabar.com/ www.dharitri.com ପୃଷ୍ଠା ୮ Press Regd. No. R.N. 21326/74 Postal Regd. No. BN/42/24-26. ଭୁବନେଶ୍ୱର, ଶନିବାର, ଅକ୍ଟୋବର ୧୧/୨୦୨୫ Bhubaneswar, Saturday, October 11/ 2025

ଜୟସ୍ୱାଲଙ୍କ ଶତକ: ଭାରତ ୩୧୮/୨

ନୂଆଦିଲ୍ଲୀ, ୧୦।୧୦

ଭାରତ ଓ ୱେଷ୍ଟଇଣ୍ଡିଜ୍ ମଧ୍ୟରେ ଦ୍ୱିତୀୟ କ୍ରିକେଟ୍ ଟେଷ୍ଟ ଶୁକ୍ରବାର ଏଠାରେ ଆରମ୍ଭ ହୋଇଛି। ଯୁବ ଓପ୍‌ନର ଯଶସ୍ୱୀ ଜୟସ୍ୱାଲଙ୍କ ଅପରାଜିତ ଶତକ ଏବଂ ସାଇ ସୁଦର୍ଶନଙ୍କ ଅର୍ଦ୍ଧଶତକ ସହାୟତାରେ ଭାରତ ବୃହତ୍ ସ୍କୋର ଦିଗରେ ଅଗ୍ରସର ହୋଇଛି। ପ୍ରଥମ ଦିବସ ଖେଳ ଶେଷବେଳକୁ ଭାରତ ୨ ଉଇକେଟ ହରାଇ ୩୧୮ ରନ୍ ସଂଗ୍ରହ କରିଛି। ଜୟସ୍ୱାଲ ୧୭୩ ଓ ଅଧିନାୟକ ଶୁବମନ ଗିଲ୍ ୨୦ ରନ୍‌ରେ ଅପରାଜିତ ରହିଛନ୍ତି। ପ୍ରଥମ ଟେଷ୍ଟ ଜିତି ଭାରତ ୨ ମ୍ୟାଚ୍‌ବିଶିଷ୍ଟ ସିରିଜ୍‌ରେ ୧-୦ରେ ଅଗ୍ରଣୀଲାଭ କରିଛି।

ଦ୍ୱିତୀୟ ଟେଷ୍ଟ

ଟସ୍ ଜିତି ବ୍ୟାଟିଂ ନେଇଥିଲା ଭାରତ। ଓପ୍‌ନିଂ ଯୋଡ଼ିରେ ୫୮ ରନ୍ ଯୋଗହେବାପରେ ବ୍ୟକ୍ତିଗତ ୩୮ ରନ୍‌କରି ଆଉଟ୍ ହୋଇଥିଲେ ଲୋକେଶ ରାହୁଲ। ଦ୍ୱିତୀୟ ଉଇକେଟରେ ଜୟସ୍ୱାଲ ଓ ସାଇ ସୁଦର୍ଶନଙ୍କ ୧୯୩ ରନ୍‌ର ଭାଗୀଦାରି ଭାରତକୁ ବଡ଼ ସ୍କୋର ଆଡ଼କୁ ନେଇଯାଇଥିଲା। ସୁଦର୍ଶନ ୮୭ ରନ୍‌କରି ଆଉଟ୍ ହେବାରୁ ଯୋଡ଼ି ଭାଙ୍ଗିଥିଲା। ଜୟସ୍ୱାଲଙ୍କ ସହ କ୍ରିଜ୍‌ରେ ଯୋଗଦେଇ ଗିଲ୍ ଆଉ କୌଣସି କ୍ଷତି ହେବାକୁ ନ ଦେଇ ଅସମାପ୍ତ ତୃତୀୟ ଉଇକେଟରେ ୬୭ ରନ୍‌ର ଭାଗୀଦାରି ଗଢ଼ିଛନ୍ତି। କ୍ୟାରିୟରର ୭ମ ଟେଷ୍ଟ ଶତକ ହାସଲ କରିଥିବା ଜୟସ୍ୱାଲ ୨୫୩ଟି ବଲ୍‌ର ସମ୍ମୁଖୀନ ହୋଇ ନିଜ ଇନିଂସ୍ ମଧ୍ୟରେ ୨୨ ଚୌକା ମାରିଛନ୍ତି। ୱେଷ୍ଟଇଣ୍ଡିଜ ପକ୍ଷରୁ ଜୋମେଲ ୱାରିକାନ ୨ଟି ଯାକ ଉଇକେଟ ନେଇଛନ୍ତି।

ସଂକ୍ଷିପ୍ତ ସ୍କୋର

ଭାରତ ପ୍ରଥମ ଇନିଂସ୍: ୩୧୮/୨ (ଯଶସ୍ୱୀ ଜୟସ୍ୱାଲ-୧୭୩*, ସାଇ ସୁଦର୍ଶନ-୮୭, ଲୋକେଶ ରାହୁଲ-୩୮, ଶୁବମନ ଗିଲ୍-୨୦*, ଜୋମେଲ ୱାରିକାନ-୨/୬୦)।

ଶତକ ହାସଲ ପରେ ଯଶସ୍ୱୀ ଜୟସ୍ୱାଲ।

ଭାରତୀୟ ଦଳରେ ଓଡ଼ିଶାର ୪

ଭୁବନେଶ୍ୱର, ୧୦।୧୦(ତପନ ସ୍ୱାଇଁ)

ଏସିଆ ରଗ୍‌ବୀ ଏମିରେଟ୍ସ ସେଭେନ୍ସ ସିରିଜ

ଶ୍ରୀଲଙ୍କାର କଲମ୍ବୋରେ ଏସିଆ ରଗ୍‌ବୀ ଏମିରେଟ୍ସ ସେଭେନ୍ସ ମହିଳା ସିରିଜ୍ ଚଳିତ ମାସ ୧୮ ଓ ୧୯ ତାରିଖ ଦୁଇଦିନ ଧରି ଅନୁଷ୍ଠିତ ହେବ। ଏଥିରେ ଓଡ଼ିଶାର ୪ ଖେଳାଳି ସ୍ଥାନ ପାଇଛନ୍ତି। ସେମାନଙ୍କ ମଧ୍ୟରୁ କଳିଙ୍ଗ ଇନ୍‌ଷ୍ଟିଚ୍ୟୁଟ ଅଫ୍ ସୋସିଆଲ ସାଇନ୍ସେସ(କିସ୍)ର ୩ ଜଣ ଦୁମୁନି ମାଣ୍ଡି, ନିର୍ମାଲ୍ୟ ରାଉତ ଓ ତରୁଲତା ନାଏକ ଏବଂ ମୟୂରଭଞ୍ଜର ସନ୍ଧ୍ୟାରାଣୀ ଟୁଡୁ। ଦୁମୁନିଙ୍କୁ ଦଳର ଉପଅଧିନାୟିକା ମନୋନୀତ କରାଯାଇଛି। ଭାରତୀୟ ଦଳ ସହ ଓଡ଼ିଶା ଖେଳାଳିମାନେ କୋଲ୍‌କାତାସ୍ଥିତ ସାଇ ନେତାଜୀ ସୁଭାଷ ଇଷ୍ଟର୍ନ ସେଣ୍ଟରରେ ସେପ୍ଟେମ୍ବର ୨୨ରୁ କୋଚିଂ ନେଇଆସୁଛନ୍ତି। ରଗ୍‌ବୀ ଇଣ୍ଡିଆ ଆନୁକୂଲ୍ୟରେ ଚାଲିଥିବା ଏହି କ୍ୟାମ୍ପ୍ ଆସନ୍ତା ୧୪ ତାରିଖ ପର୍ଯ୍ୟନ୍ତ ଚାଲିବ। ଓଡ଼ିଶା ଖେଳାଳିମାନଙ୍କୁ କିଟ୍ ଓ କିସ୍‌ର ପ୍ରତିଷ୍ଠାତା ଅଚ୍ୟୁତ ସାମନ୍ତ ଅଭିନନ୍ଦନ ଜଣାଇଛନ୍ତି।

ଦୁମୁନି ମାଣ୍ଡି, ନିର୍ମାଲ୍ୟ ରାଉତ ଓ ତରୁଲତା ନାଏକ।

ଶ୍ରୀଲଙ୍କାରେ ଶ୍ରେଷ୍ଠ ପ୍ରଦର୍ଶନ ଲକ୍ଷ୍ୟରେ ସନ୍ଧ୍ୟା

ବାରିପଦା,୧୦।୧୦
(ନୀଳାଦ୍ରି ବିହାରୀ ଦଣ୍ଡପାଟ)

ଶ୍ରୀଲଙ୍କାର କଲମ୍ବୋଠାରେ ଅନୁଷ୍ଠିତ ହେବାକୁ ଥିବା ଏସିଆ ରଗବୀ ଏମିରେଟ୍ସ ସେଭେନ ସିରିଜ- ୨୦୨୫ ଲେଗ-୨ରେ ଖେଳିବା ପାଇଁ ଭାରତୀୟ ବରିଷ୍ଠ ମହିଳା ଦଳରେ ମୟୂରଭଞ୍ଜର ସନ୍ଧ୍ୟାରାଣୀ ଟୁଡୁ ସ୍ଥାନ ପାଇଛନ୍ତି। ଗତ ମାସ ଚାଇନାଠାରେ ଅନୁଷ୍ଠିତ ଲେଗ-୧ ସିରିଜରେ ପ୍ରଥମ ଥର ପାଇଁ ଭାରତୀୟ ଦଳରେ ସ୍ଥାନ ପାଇ ୨୧ ବର୍ଷୀୟା ସନ୍ଧ୍ୟାରାଣୀ ସର୍ବାଧିକ ୨୪ ପଏଣ୍ଟ ହାସଲ କରି ଇତିହାସ ରଚିଥିଲେ। ତାଙ୍କର ଚମତ୍କାର ଖେଳ ପ୍ରଦର୍ଶନ ପାଇଁ ଭାରତୀୟ ଦଳ ଏସିଆରେ ୧୦ମ ସ୍ଥାନରୁ ୬ଷ୍ଠ ସ୍ଥାନକୁ ଉନ୍ନୀତ ହୋଇପାରିଥିଲା। ଏବେ ସେ ପୁଣିଥରେ ଭାରତୀୟ ଦଳରେ ସ୍ଥାନ ପାଇଥିବାରୁ ମୟୂରଭଞ୍ଜରେ ଖୁସିର ଲହରୀ ଖେଳି ଯାଇଛି।

ସରକାରୀ ବାଳିକା ଉଚ୍ଚ ବିଦ୍ୟାଳୟ ରାଣୀଭୋଳରେ ପାଠ ପଢୁଥିବା ବେଳେ ରୁପାଲୀ ସୋରେନଙ୍କ ତତ୍ତ୍ୱାବଧାନରେ ରଗବୀ ଖେଳ ଆରମ୍ଭ କରି ଫିଉଚର ଷ୍ଟାର ସ୍ପୋର୍ଟସ ଏକାଡେମୀର ସହାୟତାରେ ଜାତୀୟସ୍ତରରେ ଖେଳିବାର ସୌଭାଗ୍ୟ ଅର୍ଜନ କରିଥିଲେ ସନ୍ଧ୍ୟା। ୨୦୨୩ ଓ ୨୦୨୫ରେ ଜାତୀୟ କ୍ରୀଡ଼ାରେ ଓଡ଼ିଶା ପାଇଁ ସ୍ୱର୍ଣ୍ଣ ପଦକ ଆଣିବାରେ ସନ୍ଧ୍ୟାଙ୍କର ଭୂମିକା ଉଲ୍ଲେଖନୀୟ ଥିଲା। ଫ୍ରାନ୍ସଠାରେ ଅନୁଷ୍ଠିତ ଅନ୍ତର୍ଜାତୀୟ ବିଶ୍ୱବିଦ୍ୟାଳୟସ୍ତରୀୟ ରଗବୀ ପ୍ରତିଯୋଗିତା- ୨୦୨୪ରେ ଭାରତୀୟ ବିଶ୍ୱବିଦ୍ୟାଳୟ ଦଳରେ ସ୍ଥାନ ପାଇ ମୟୂରଭଞ୍ଜ ଜିଲା ତଥା ରାଜ୍ୟ ପାଇଁ ଗୌରବ ଆଣିଥିଲେ। ଫିଉଚର ଷ୍ଟାର ସ୍ପୋର୍ଟସ ଏକାଡେମୀର ପ୍ରତିଷ୍ଠାତା ଦିବ୍ୟ ରଞ୍ଜନ ଦାସ କହିଛନ୍ତି, ସନ୍ଧ୍ୟାଙ୍କ ସଫଳତାର କାହାଣୀ ଆଗାମୀ ପୀଢ଼ିକୁ ପ୍ରେରଣା ଯୋଗାଇବ। ଜିଲାପାଳ ହେମକାନ୍ତ ସୟ, ମହାରାଜା ପ୍ରବୀଣ ଚନ୍ଦ୍ର ଭଞ୍ଜଦେଓ, ମହାରାଣୀ ରଶ୍ମୀ ରାଜ୍ୟଲକ୍ଷ୍ମୀ ଭଞ୍ଜଦେଓ, ଜିଲା କ୍ରୀଡ଼ା ଅଧିକାରୀ ସୁଭାଶିଷ ନାୟକ, ମୟୂରଭଞ୍ଜ ଆଥଲେଟିକ ଆସୋସିଏସନର ସାଧାରଣ ସମ୍ପାଦକ ବିଜୟ କୁମାର ଦାସ, ପୌରାଧ୍ୟକ୍ଷ କୃଷ୍ଣାନନ୍ଦ ମହାନ୍ତି, ଭଞ୍ଜସେନାର ପ୍ରତିଷ୍ଠାତା କଳିଙ୍ଗ କେଶରୀ ଜେନା, ଡିଭାଇନ ଅନୁଷ୍ଠାନର ନିର୍ଦ୍ଦେଶକ ବିପ୍ଳବ ଭଞ୍ଜନ ବୁଗୁଡ଼େଇ, ଏକାଡେମୀର ନିର୍ଦ୍ଦେଶକ ଅମର କୁମାର ସେଠୀ, ଉପଦେଷ୍ଟା ସୋମନାଥ ସିଂହ, ମଙ୍ଗଳ ହାଁସଦା, ବାରିପଦା ଶାଖା ପରିଚାଳକ ରଣଜିତ ରାଉତ, ପ୍ରଶିକ୍ଷକ ଚନ୍ଦନ ସିଂ, ରାଜକିଶୋର ପାତ୍ର, ତରଣୀସେନ ନାୟକ ସନ୍ଧ୍ୟାଙ୍କୁ ଅଭିନନ୍ଦନ ଜଣାଇବା ସହ ତାଙ୍କ ସଫଳତା କାମନା କରିଛନ୍ତି।

ସନ୍ଧ୍ୟାରାଣୀ ଟୁଡୁ

Printed and published by Adyasha Satpathy on behalf of Navajat Printers & Media Pvt. Ltd. and printed at Navajat Printers, B-34, Industrial Estate, Pita Mahal, Rayagada, Editor - Tathagata Satpathy, ସମ୍ପାଦକ- ତଥାଗତ ସତପଥୀ

ଧରିତ୍ରୀ 51 Years
ପୃଷ୍ଠା-୮+୮

ଧରିତ୍ରୀ
DHARITRI

ଭୁବନେଶ୍ୱର, ଶନିବାର, ଅକ୍ଟୋବର ୧୧/୨୦୨୫ (୮+୮=୧୬ ପୃଷ୍ଠା+ପିଲାଙ୍କ ଧରିତ୍ରୀ) Bhubaneswar, Saturday, October 11/2025 Page 16 ₹ 7.00 | RAYAGADA

୫୧ଶ ଭାଗ ୩୧୫ ସଂଖ୍ୟା www.orissakhabar.com/www.dharitri.com | Printed at Rayagada, Bhubaneswar, Sambalpur & Angul VOLUME 51 ISSUE 315 ମୂଲ୍ୟ ₹୭/-

ଯୁବକଙ୍କ ଦ୍ୱାରା ତଦନ୍ତ କରାଇ ଏସ୍‌ଆଇ ନିଲମ୍ବିତ

କେତେଜଣଙ୍କ ପାଇଁ ପୋଲିସ ଚାକିରି ହେଉଛି ଅନୈତିକ ଅର୍ଥ ଉପାର୍ଜନର ଉତ୍ସ। ସେମାନେ ପାଠପଢ଼ା ଦୃଷ୍ଟିରୁ ଯୋଗ୍ୟ ନ ଥିଲେ ମଧ୍ୟ ନାନା ଜାଲିଆତି ଓ ଅର୍ଥ ବଳରେ ପୋଲିସରେ ନିଯୁକ୍ତି ପାଇପାରିଥାନ୍ତି। ଏଠାରେ ଉଦାହରଣ ଭାବେ ନିକଟରେ ଧରାପଡ଼ିଥିବା ପୋଲିସ ଏସ୍‌ଆଇ ନିଯୁକ୍ତି ପରୀକ୍ଷା କେଳେଙ୍କାରିକୁ ନିଆଯାଇପାରେ। ଏଭଳି ବ୍ୟକ୍ତିମାନେ ପୋଲିସର ବିଭିନ୍ନ ପଦବୀରେ କାର୍ଯ୍ୟ କଲାବେଳେ ଆଇନଶୃଙ୍ଖଳା ରକ୍ଷା ଓ ତଦନ୍ତକୁ ଗୁରୁତ୍ୱ ଦେବା ପରିବର୍ତ୍ତେ ଅର୍ଥ ରୋଜଗାର ପାଇଁ ନାନା ଦୁର୍ନୀତିରେ ବୁଡ଼ି ରହୁଥିବା ଖବର ମିଳୁଛି। ଭଦ୍ରକ ଜିଲାର ଜଣେ ଏସ୍‌ଆଇ ନିଜ କର୍ତ୍ତବ୍ୟରେ ରୁଚି ନ ରଖି ଅସାଧୁ ଉପାୟ ଅବଲମ୍ବନ କରିଥିବା ଯୋଗୁ ଶୁକ୍ରବାର କାର୍ଯ୍ୟରୁ ନିଲମ୍ବିତ ହୋଇଛନ୍ତି। ସେ ହେଲେ ଭଦ୍ରକ ଗ୍ରାମାଞ୍ଚଳ ଥାନା ଏସ୍‌ଆଇ କାର୍ତ୍ତିକ ଜେନା। ସେ ଏକ ମାମଲାର ତଦନ୍ତ ପାଇଁ ନିଜେ ନ ଯାଇ ଜଣେ ଯୁବକଙ୍କୁ ପଠାଇଥିବାରୁ ତାଙ୍କ ବିରୋଧରେ ବିଭାଗୀୟ କାର୍ଯ୍ୟାନୁଷ୍ଠାନ ଗ୍ରହଣ କରାଯାଇଛି।

ଭଦ୍ରକ,୧୦।୧୦(ସନାତନ ରାଉତ)

ଭଦ୍ରକ ଗ୍ରାମାଞ୍ଚଳ ଥାନା ଅଧୀନ କଲେଇ ପଞ୍ଚାୟତର ରଶିକରାଜ ଗ୍ରାମରେ ଜଣେ ମହିଳା ତାଙ୍କ ଶାଶୁଘର ବିରୋଧରେ ଥାନାରେ ଅଭିଯୋଗ କରିଥିଲେ। ଏସ୍‌ଆଇ କାର୍ତ୍ତିକ ଜେନା ଏହି ମାମଲାର ତଦନ୍ତକାରୀ ଅଧିକାରୀ ଥିଲେ। ଗୁରୁବାର ସେହି ଗ୍ରାମକୁ ନିଜେ ନ ଯାଇ ତାଙ୍କ ବାଇକ୍ ଦେଇ ଖପରପଦା ଗ୍ରାମର ପୀୟୂଷ ପଣ୍ଡା ନାମକ ଯୁବକଙ୍କୁ ତଦନ୍ତ ପାଇଁ ପଠାଇଥିଲେ। ଅଭିଯୋଗକାରିଣୀ ମହିଳାଙ୍କୁ ଏହି ଯୁବକଙ୍କ ନମ୍ବର ମଧ୍ୟ ଦେଇଥିଲେ। ଯୁବକ ଜଣକ ସାଦା ପୋଷାକରେ ଅଭିଯୋଗକାରୀ ମହିଳାଙ୍କ ଘରେ ପହଞ୍ଚି ତାଙ୍କୁ ପଚରାଉଚରା କରିବା ସହ ପଡ଼ୋଶୀଙ୍କୁ ମଧ୍ୟ ଅଭିଯୋଗ ବାବଦରେ ପଚାରିଥିଲେ। ଫୋନ୍ ପେ'ରେ ୫ ହଜାର ଟଙ୍କା ଦେବା ପାଇଁ ସେ

ନିଲମ୍ବିତ ଏସ୍‌ଆଇ କାର୍ତ୍ତିକ ଜେନା

ଅଭିଯୋଗକାରୀଙ୍କୁ କହିଥିଲେ। ଏନେଇ ସନ୍ଦେହ ସୃଷ୍ଟି ହେବାରୁ ଅଭିଯୋଗକାରୀ ମହିଳା ଗ୍ରାମବାସୀଙ୍କୁ ଜଣାଇଥିଲେ। ଗ୍ରାମର କେତେଜଣ ଯୁବକ ଭିଡିଓ ରେକର୍ଡ କରିବା ସହ ଉକ୍ତ ଯୁବକଙ୍କୁ ପୋଲିସ ପରିଚୟପତ୍ର ମାଗିଥିଲେ। ସେ କୌଣସି ପରିଚୟପତ୍ର ଦେଖାଇ ନ ପାରି ଗୋଇନ୍ଦା ବିଭାଗରେ ଚାକିରି କରୁଥିବା କହିଥିଲେ। ଗ୍ରାମବାସୀ ତାଙ୍କୁ ଅଟକାଇ ଥାନାକୁ ଖବର ଦେଇଥିଲେ। ପୋଲିସ ପହଞ୍ଚି ତାଙ୍କୁ ଥାନାକୁ ନେଇ ତଦନ୍ତ କରିବା ପରେ ଛାଡ଼ି ଦେଇଥିଲା। ଅପରପକ୍ଷେ ଏହି ଘଟଣାର ଭିଡିଓ ସୋସିଆଲ ମିଡିଆରେ ଭାଇରାଲ ହୋଇଛି। ଘଟଣା ବିଷୟରେ ଏସ୍‌ପି ଅବଗତ ହେବା ପରେ ଏହି କାର୍ଯ୍ୟାନୁଷ୍ଠାନ ନେଇଛନ୍ତି। ଏହି ଘଟଣାରେ ଅଧିକ ତଦନ୍ତ ଜାରି ରହିଛି ବୋଲି ଗ୍ରାମାଞ୍ଚଳ ଥାନା ଅଧିକାରୀ ନୀରଜ କୁମାର ସାମଲ କହିଛନ୍ତି। ସୂଚନାଥାଉ କି, କିଛିଦିନ ତଳେ ଝାଡ଼ଖଣ୍ଡର ଜଣେ ଯୁବକ ପୋଲିସ ପରିଚୟ ଦେଇ ଭଦ୍ରକର ଏକ ହୋଟେଲରେ ରହୁଥିବା ବେଳେ ଗିରଫ ହୋଇଥିଲେ। ଏବେ ଖୋଦ୍ ପୋଲିସ ଜଣେ ଯୁବକଙ୍କୁ ନକଲି ପୋଲିସ ସଜାଇ ଲୋକଙ୍କ ପାଖକୁ ପଠାଇବା ଘଟଣା ଚର୍ଚ୍ଚାର ବିଷୟ ହୋଇଛି।

ସୋସିଆଲ ମିଡିଆରେ ଗୁଜବ ସୃଷ୍ଟି ହେବା ପରେ ଶୁକ୍ରବାର କଟକ ଦରଘାବଜାରଠାରେ ପୋଲିସ ପକ୍ଷରୁ ଫ୍ଲାଗ୍‌ମାର୍ଚ୍ଚ କରାଯାଉଛି। (ଫଟୋ: ରାଜକିଶୋର ମହାନ୍ତି)

ଗିରିଶଙ୍କୁ ମିଶନ ଶକ୍ତି, ଥିରୁମାଳାଙ୍କୁ ବିଦ୍ୟାଳୟ ଓ ଗଣଶିକ୍ଷା ବିଭାଗ ଦାୟିତ୍ୱ

ଆଇଏଏସ୍ ସ୍ତରରେ ବଡ଼ ଧରଣର ଅଦଳବଦଳ

ଶାଳିନୀ, ସମର୍ଥ, ସ୍ୱାଧାଙ୍କୁ କେନ୍ଦ୍ରୀୟ ଡେପୁଟେଶନ ଲାଗି ମିଳିଲା ଅନୁମତି

ଭୁବନେଶ୍ୱର,୧୦।୧୦(ସୁନିତ୍ ମିଶ୍ର)

ରାଜ୍ୟ ସରକାର ଆଇଏଏସ୍ ଅଫିସରମାନଙ୍କ ସ୍ତରରେ ଶୁକ୍ରବାର ବଡ ଧରଣର ଅଦଳବଦଳ କରିଛନ୍ତି। ଅନ୍ୟପଟେ କେନ୍ଦ୍ରୀୟ ଡେପୁଟେଶନରେ ଯିବାକୁ ଥିବା ୩ ଜଣ ଆଇଏଏସ୍ ଅଫିସର ସାଳିନୀ ପଣ୍ଡିତ, ସମର୍ଥ ବର୍ମା ଏବଂ ସ୍ୱାଧା ଦେବ ସିଂଙ୍କୁ ରିଲିଭ କରାଯାଉଥିବା ନେଇ ମଧ୍ୟ ରାଜ୍ୟ ସରକାରଙ୍କ ପକ୍ଷରୁ ବିଜ୍ଞପ୍ତି ଜାରି କରାଯାଇଛି। ପଞ୍ଚାୟତିରାଜ ଓ ପାନୀୟ ଜଳ ବିଭାଗ କମିଶନର ତଥା ସଚିବ ଥିବା ୨୦୦୨ ବ୍ୟାଚ୍ ଆଇଏଏସ୍ ଅଫିସର ଗିରିଶ ଏସ୍.ଏନ୍‌ଙ୍କୁ ମିଶନ ଶକ୍ତି ବିଭାଗ ସଚିବ ଭାବେ ଅତିରିକ୍ତ ଦାୟିତ୍ୱ ମିଳିଛି। ମିଶନ ଶକ୍ତି ସଚିବ ଥିବା ଆଇଏଏସ୍ ଅଫିସର ଶାଳିନୀ ପଣ୍ଡିତ ଆସନ୍ତା ୧୩ ତାରିଖରେ କେନ୍ଦ୍ରୀୟ ଡେପୁଟେସନରେ ଯିବାପରେ ଗିରିଶ ଏହି ଦାୟିତ୍ୱ ଗ୍ରହଣ କରିବେ। ସେହିପରି ଭୁବନେଶ୍ୱର ଉନ୍ନୟନ କର୍ତ୍ତୃପକ୍ଷ(ବିଡିଏ)ର ଉପାଧ୍ୟକ୍ଷ ତଥା ଅତିରିକ୍ତ ଭାବେ ଭୁବନେଶ୍ୱର ସ୍ମାର୍ଟସିଟି ଲିମିଟେଡର ପରିଚାଳନା ନିର୍ଦ୍ଦେଶକ(ଏମ୍‌ଡି) ଥିବା ୨୦୦୯ ବ୍ୟାଚ୍ ଆଇଏଏସ୍ ଅଫିସର ଏନ୍ ଥିରୁମାଳା ନାଏକଙ୍କୁ ବିଦ୍ୟାଳୟ ଓ ଗଣଶିକ୍ଷା ବିଭାଗର କମିଶନର ତଥା ସଚିବ ଭାବେ ନୂଆ ଦାୟିତ୍ୱ ମିଳିଛି। ବିଦ୍ୟାଳୟ ଓ ଗଣଶିକ୍ଷା ବିଭାଗ ସଚିବ ଥିବା ☞ପୃଷ୍ଠା-୪

DSPL - 312

ଶ୍ରୀ ନରେନ୍ଦ୍ର ମୋଦୀ
ପ୍ରଧାନମନ୍ତ୍ରୀ

LI-NING · Table Tennis Federation of India · ODISHA INDIA'S BEST KEPT SECRET. · Asian Table Tennis Union · ATT

ଭୁବନେଶ୍ୱର ଆସୁଛନ୍ତି
ଏସିଆର ଶ୍ରେଷ୍ଠ ଖେଳାଳି

ଶ୍ରୀ ମୋହନ ଚରଣ ମାଝୀ
ମୁଖ୍ୟମନ୍ତ୍ରୀ, ଓଡ଼ିଶା

ITTF-ATTU
28th Asian Table Tennis Team Championships
Bhubaneswar 2025

୧୧-୧୫ ଅକ୍ଟୋବର, ୨୦୨୫

କଳିଙ୍ଗ ଷ୍ଟାଡ଼ିୟମ, ଭୁବନେଶ୍ୱର

ଅନ୍‌ଲାଇନ୍‌ରେ ଟିକେଟ ମିଳୁଛି
bookmyshow

OIPR-29001/13/0112/2526

 କ୍ରୀଡ଼ା ଏବଂ ଯୁବ ସେବା ବିଭାଗ, ଓଡ଼ିଶା ସରକାର

ବରିଷ୍ଠ ନାଗରିକଙ୍କୁ ସମ୍ମାନ ଦେବାକୁ ସନ୍ଦେଶ

ବରିଷ୍ଠ ନାଗରିକ ଦିବସ ପାଳିତ

କୋରାପୁଟ,୧୦।୧୦ (ଅମିତାଭ ବେହେରା)

କୋରାପୁଟ ଜିଲା ପ୍ରଶାସନ, ସାମାଜିକ ସୁରକ୍ଷା ଓ ଭିନ୍ନକ୍ଷମ ସଶକ୍ତିକରଣ ଉପବିଭାଗ ପକ୍ଷରୁ ବରିଷ୍ଠ ନାଗରିକ ଦିବସ ଟାଉନ୍ ହଲ୍‌ରେ ଶୁକ୍ରବାର ପାଳିତ ହୋଇଯାଇଛି। କୋରାପୁଟ ବିଧାୟକ ରଘୁରାମ ମାଛ ମୁଖ୍ୟ ଅତିଥି ଭାବେ କାର୍ଯ୍ୟକ୍ରମ ଆରମ୍ଭ କରିଥିଲେ। ବରିଷ୍ଠ ନାଗରିକମାନଙ୍କ ଅବଦାନ ଏବଂ ସେମାନେ ସମ୍ମୁଖୀନ ହେଉଥିବା ସମସ୍ୟା ନେଇ ଜନସଚେତନା ସୃଷ୍ଟି କରିବା ଏହାର ମୁଖ୍ୟ ଉଦ୍ଦେଶ୍ୟ। ବରିଷ୍ଠ ନାଗରିକଙ୍କ ଅନୁଭବ ସମାଜ ପାଇଁ ଅମୂଲ୍ୟ ବୋଲି ବିଧାୟକ କହିଥିଲେ। ବାପାମା ଓ ଅନ୍ୟ ଗୁରୁଜନଙ୍କ ଯତ୍ନ ନେବା ସହ ସେମାନଙ୍କୁ ସଦାସର୍ବଦା ସମ୍ମାନ ଦେବାକୁ ଯୁବପୀଢ଼ିଙ୍କୁ ସନ୍ଦେଶ ଦେଇଥିଲେ। କାର୍ଯ୍ୟକ୍ରମରେ ଜିଲାପାଳ ମନୋଜ ସତ୍ୟବାନ ମହାଜନ, ଜିଲା ପରିଷଦ ଅଧ୍ୟକ୍ଷା ସମ୍ବିତା ମେଲେକା, ଉପଜିଲାପାଳ ପ୍ରେମଲାଲ୍ ହିଆଲ୍ ଓ ସିମାଞ୍ଚଳ ପଟ୍ଟନାୟକ ପ୍ରମୁଖ ଯୋଗଦେଇଥିଲେ। ବରିଷ୍ଠ ନାଗରିକଙ୍କ ଅବଦାନକୁ ସ୍ମରଣ କରି ସମ୍ମାନ ଜଣାଇଥିଲେ। କାର୍ଯ୍ୟକ୍ରମରେ ପ୍ରାୟ ୩୦୦ ବରିଷ୍ଠ ନାଗରିକ ଅଂଶଗ୍ରହଣ କରିଥିଲେ। ଏହି ଅବସରରେ ଯୋଗ ଏବଂ ନିଶୁଳ୍କ ସ୍ୱାସ୍ଥ୍ୟ ଶିବିର ଆୟୋଜନ କରାଯାଇଥିଲା। ଜିଲାପାଳ ମହାଜନ ବରିଷ୍ଠ ନାଗରିକଙ୍କ ସହ ଆଲୋଚନା ସହ ସେମାନଙ୍କ ସ୍ୱାସ୍ଥ୍ୟବସ୍ଥା ପଚାରି ବୁଝିଥିଲେ। କାର୍ଯ୍ୟକ୍ରମରେ ବିଶିଷ୍ଟ ବରିଷ୍ଠ ନାଗରିକଙ୍କୁ ମୁଖ୍ୟ ଅତିଥି ସମ୍ମାନ ପତ୍ର ଓ ସ୍ମୃତୀ ଚିହ୍ନ ଦେଇ ସମ୍ମାନିତ କରିଥିଲେ। କୋରାପୁଟ ଜିଲା ସମାଜିକ ସୁରକ୍ଷା ଅଧିକାରୀ ତରୁଣ ତପନ ପ୍ରହରାଜଙ୍କ ଅଧ୍ୟକ୍ଷତାରେ ଅଧ୍ୟାପକ ରବି ଶତପଥୀ କାର୍ଯ୍ୟକ୍ରମ ସଂଯୋଜନା କରିଥିଲେ।

କାର୍ଯ୍ୟକ୍ରମରେ ଉପସ୍ଥିତ କୋରାପୁଟ ବିଧାୟକ ରଘୁରାମ ମାଛ, ଜିଲାପାଳ ଓ ଅନ୍ୟ ଅଧିକାରୀମାନେ।

ବ୍ୟାଟେରି ଆମ୍ବୁଲାନ୍ସ ଲୋକାର୍ପଣ କଲେ ଜିଲାପାଳ

ଜୟପୁର,୧୦।୧୦(ପବନ ପାଣିଗ୍ରାହୀ)

ଜୟପୁରସ୍ଥିତ ଜିଲା ମୁଖ୍ୟ ଚିକିତ୍ସାଳୟରେ ଗର୍ଭବତୀ ଓ ବରିଷ୍ଠ ନାଗରିକମାନେ ସୁବିଧାରେ ଯାତାୟାତ କରିବା ନେଇ ଏକ ବ୍ୟାଟେରି ଗାଡିକୁ କୋରାପୁଟ ଜିଲାପାଳ ମନୋଜ ସତ୍ୟବାନ ମହାଜନ ଶୁକ୍ରବାର ଲୋକାର୍ପଣ କରିଛନ୍ତି । ସ୍ୱେଚ୍ଛାସେବୀ ସଞ୍ଜୟ କୁମାରେ ଜେନ ଜିଲା ଚିକିତ୍ସାଳୟକୁ ଏକ ବ୍ୟାଟେରି ଆମ୍ବୁଲାନ୍ସ ପ୍ରଦାନ କରିଛନ୍ତି। ଜିଲାପାଳ ମହାଜନ ଓ ଉପଜିଲାପାଳ ଆକାବରମ ଶସ୍ୟା ରେଡ୍ଡୀ ଏହାକୁ ଉଦ୍‌ଘାଟନ କରିଥିଲେ। ଏହି ଆମ୍ବୁଲାନ୍ସରେ ଜଣେ ରୋଗୀଙ୍କ ସହ ଅନ୍ୟ ୩ ସହଯୋଗୀ ବସି ଯାତାୟାତ କରିପାରିବେ। ଜିଲା ଚିକିତ୍ସାଳୟରେ ବିଭିନ୍ନ ବିଭାଗଗୁଡ଼ିକୁ ଦୂରରେ ରହିଥିବାରୁ ରୋଗୀଙ୍କ ଯାତାୟତରେ ଅସୁବିଧା ହେଉଥିଲା। ସଞ୍ଜୟ ତାଙ୍କର ସ୍ୱର୍ଗତ ୨ ଭାଇ ଜୟକୁମାର ଜେନ ଓ ବିଜୟ କୁମାର ଜେନଙ୍କ ସ୍ମୃତିରେ ଏହି ଗାଡି ପ୍ରଦାନ କରିଛନ୍ତି। ଏହି ଗାଡ଼ି ସେବା ନିଶୁଳ୍କ ରହିବ ବୋଲି ସଞ୍ଜୟ ଜେନ ପ୍ରକାଶ କରିଛନ୍ତି। କାର୍ଯ୍ୟକ୍ରମରେ ସିଡିଏମଓ ରବିନ୍ଦ୍ର ନାଥ ମିଶ୍ର, ଡିଏମଓ ଦିଲ୍ଲୀପ କୁମାର ବିଶ୍ୱାଳ ପ୍ରମୁଖ ଉପସ୍ଥିତ ଥିଲେ।

ଜିଲାପାଳ ମନୋଜ ସତ୍ୟବାନ ମହାଜନ ବ୍ୟାଟେରି ଆମ୍ବୁଲାନ୍ସ ଉଦ୍‌ଘାଟନ କରୁଛନ୍ତି।

ଦେଶୀ ମଦ ଚାଲାଣ, ୩ ଗିରଫ

ଜୟପୁର,୧୦।୧୦ (ପବନ ପାଣିଗ୍ରାହୀ)

ଦେଶୀ ମଦ ଚାଲାଣ ବେଳେ ଜୟପୁର ଅବକାରୀ ନିରୀକ୍ଷକ ଓ ଅବକାରୀ ଥାନା ମିଳିତ ଭାବେ ଚଢ଼ାଉ କରି ୩ ଅଭିଯୁକ୍ତଙ୍କୁ ଶୁକ୍ରବାର ଗିରଫ କରିଛନ୍ତି। ଅଭିଯୁକ୍ତମାନେ ହେଲେ ନୀଳାଗୁଡ଼ାର ଲକ୍ଷ୍ମୀନାରାୟଣ ଦୁରୁଆ, ଗୁଞ୍ଜିଗୁଡା ମନୋଜ ବିଷୋୟୀ ଓ ଭାଲୁଗୁଡାର କୁନୁ ହରିଜନ। ସୂଚନାନୁଯାୟୀ, ଅବକାରୀ ବିଭାଗ ନୀଳାଗୁଡା, ଗୁଞ୍ଜିଗୁଡା ଓ ଭାଲୁଗୁଡାରେ ଚଢ଼ାଉ କରି ଗାଡ଼ି ସହ ୩୨ ଲିଟର ଦେଶୀ ମଦ ଜବତ କରିଛି। ୩ ଅଭିଯୁକ୍ତଙ୍କୁ ଶୁକ୍ରବାର ସନ୍ଧ୍ୟା ୫ଟାରେ କୋର୍ଟ ଚାଲାଣ କରାଯାଇଥିବା ଜୟପୁର ଅବାକାରୀ ନିରୀକ୍ଷକ ଶଶୀକାନ୍ତ ଦତ୍ତ ଓ ଅବକାରୀ ଓଆଇସି ସୁବ୍ରତ କିଶୋରି ହିରନ ସୂଚନା ଦେଇଛନ୍ତି।

ବିଶ୍ୱ ମାନସିକ ସ୍ୱାସ୍ଥ୍ୟ ଦିବସ

ନନ୍ଦପୁର,୧୦।୧୦(ତୁଷାର କାନ୍ତ ମହାନ୍ତି)

କୋରାପୁଟ ଜିଲା ନନ୍ଦପୁର ଗୋଷ୍ଠୀ ସ୍ୱାସ୍ଥ୍ୟକେନ୍ଦ୍ର ଓ ବ୍ଲକ୍ ଅଞ୍ଚଳରେ ମାନସିକ ଅସୁସ୍ଥଙ୍କ ପାଇଁ କାର୍ଯ୍ୟରତ ସ୍ୱେଚ୍ଛାସେବୀ ଅନୁଷ୍ଠାନ ସ୍ରେଡ ପକ୍ଷରୁ ସ୍ୱାସ୍ଥ୍ୟକେନ୍ଦ୍ର ବୈଠକ ଗୃହରେ ବିଶ୍ୱ ମାନସିକ ସ୍ୱାସ୍ଥ୍ୟ ଦିବସ ଶୁକ୍ରବାର ପାଳନ କରାଯାଇଛି। ଗୋଷ୍ଠୀ ସ୍ୱାସ୍ଥ୍ୟକେନ୍ଦ୍ର ଅଧିକ୍ଷକ ଦୁବରାଜ ମୁର୍ମୁଙ୍କ ଅଧ୍ୟକ୍ଷତାରେ ସମସ୍ତ ଆଶାକର୍ମୀ, ସ୍ୱାସ୍ଥ୍ୟକର୍ମୀ, ସ୍ରେଡ ଅନୁଷ୍ଠାନର କାଉନସିଲର, କମ୍ୟୁନିଟି ମୋବି ଲାଇଜର, ୨୦ରୁ ଊର୍ଦ୍ଧ୍ୱ ମାନସିକ ଅସୁସ୍ଥ ଓ ସେମାନଙ୍କ ଯତ୍ନକାରୀ ଉପସ୍ଥିତ ଥିଲେ। ପରିବର୍ତ୍ତିତ ପରିବେଶ ଓ ଚଳନି ଯୋଗୁ ଗ୍ରାମାଞ୍ଚଳରେ ମାନସିକ ଅସୁସ୍ଥଙ୍କ ସଂଖ୍ୟା ବଢୁଥିବା ଅଧୀକ୍ଷକ ମୁର୍ମୁ କହିଥିଲେ। ଅନ୍ଧ ବିଶ୍ୱାସଠାରୁ ଦୂରେଇ ଗ୍ରାମାଞ୍ଚଳରେ ମାନସିକ ଅସୁସ୍ଥଙ୍କୁ ଚିହ୍ନଟ କରିବା। ସେମାନଙ୍କୁ ସ୍ନେହ ଶ୍ରଦ୍ଧା ଦେଇ ଡାକ୍ତରଙ୍କ ପରାମର୍ଶରେ ଚିକିତ୍ସା କରାଇଲେ ଶୀଘ୍ର ସୁସ୍ଥ ହେବେ ବୋଲି କହିଥିଲେ। ଚିକିତ୍ସା ଦ୍ୱାରା ସମ୍ପୂର୍ଣ୍ଣ ସୁସ୍ଥ ହୋଇଥିବା ୧୦ ମାନସିକ ଅସୁସ୍ଥ ରାମନା ଖରା, ଘେନୁ ଖରା, ରମେଶ ହନ୍ତାଳ, ବଦନା ଖରା, କୁମୁଦିନୀ ଖିଲ, ତୁଳା ମୁଣ୍ଡାଗୁଡ଼ିଆ, ସନିଆ ମୁଦୁଲି, ରାଧିକା ଝାଲା, ସଞ୍ଜୟ ଦାସରି ଓ ସୁରେନ୍ଦ୍ର ହନ୍ତାଳ ପ୍ରମୁଖଙ୍କୁ ଉପଢୌକନ ଦେଇ ସମ୍ବର୍ଦ୍ଧିତ କରାଯାଇଥିଲା। ଏହା ପରେ ସ୍ୱାସ୍ଥ୍ୟକେନ୍ଦ୍ରରୁ ବସ୍‌ଷ୍ଟାଣ୍ଡ ଯାଏ ଏକ ସଚେତନ ଶୋଭାଯାତ୍ରା କରାଯାଇଥିଲା। ଏଥିରେ ଗୋଷ୍ଠୀ ସ୍ୱାସ୍ଥ୍ୟକେନ୍ଦ୍ର ସିଏଚଓ ମୀନକେଶ୍ୱର ପଟ୍ଟନାୟକ, ସ୍ରେଡ ଅନୁଷ୍ଠାନ କାଉନସିଲର କଲ୍ୟାଣୀ ଦାସ, କମ୍ୟୁନିଟି ମୋବିଲାଇଜର ଲୋକନାଥ ମୁଦୁଲି, ଦୀନବନ୍ଧୁ ନାୟକ, ଶିବରାମ ଖେମୁଣ୍ଡୁ, ଶାନ୍ତି ଶୀସା ଓ ରଞ୍ଜିତା ପୂଜାରୀ ପ୍ରମୁଖ ଲୋକଙ୍କୁ ସଚେତନ କରିଥିଲେ।

କାର୍ଯ୍ୟକ୍ରମରେ ଉପସ୍ଥିତ ଗୋଷ୍ଠୀ ସ୍ୱାସ୍ଥ୍ୟକେନ୍ଦ୍ର ଅଧୀକ୍ଷକ, ସ୍ୱାସ୍ଥ୍ୟକର୍ମୀ ଓ ଆଶାକର୍ମୀ।

ନନ୍ଦପୁର ପର୍ଯ୍ୟଟନ ବିକାଶ ପରିଷଦର ନବକଳେବର

ବୈଠକରେ ଉପସ୍ଥିତ ପଟ୍ଟାଙ୍ଗି ବିଧାୟକ ରାମଚନ୍ଦ୍ର କାଡାମ ଓ ଅନ୍ୟ ସଦସ୍ୟମାନେ।

ନନ୍ଦପୁର,୧୦।୧୦(ତୁଷାର କାନ୍ତ ମହାନ୍ତି)

ନନ୍ଦପୁର ବ୍ଲକ୍ ଅଞ୍ଚଳରେ ଥିବା ପର୍ଯ୍ୟଟନସ୍ଥଳୀଗୁଡ଼ିକର ବିକାଶ ପାଇଁ ଗଠିତ ନନ୍ଦପୁର ପର୍ଯ୍ୟଟନ ବିକାଶ ପରିଷଦର ନବ କଳେବର ହୋଇଛି। ପରିଷଦର ସ୍ଥାୟୀ ସଦସ୍ୟ ଭାବେ ପଟ୍ଟାଙ୍ଗି ବିଧାୟକ, ନନ୍ଦପୁର ବ୍ଲକ ଅଧ୍ୟକ୍ଷ, ବିଡିଓ, ତହସିଲଦାର,ଏସ୍‌ଡିପିଓ, ସ୍ଥାନୀୟ ଓ ପାଡୁଆ ଥାନାଧିକାରୀ, ଗୋଷ୍ଠୀ ସ୍ୱାସ୍ଥ୍ୟକେନ୍ଦ୍ର ଅଧୀକ୍ଷକ, ୩ ବନପାଳ, ୨ ବନାଞ୍ଚଳ ଅଧିକାରୀ ରହିଛନ୍ତି। ସ୍ଥାୟୀ ନିମନ୍ତ୍ରିତ ସଦସ୍ୟ ଭାବେ ୨୩ ପଞ୍ଚାୟତର ସରପଞ୍ଚ, ସମିତିସଭ୍ୟ ଓ ୨ ଜିଲା ପରିଷଦ ସଦସ୍ୟ ରହିଛନ୍ତି। ବ୍ଲକ ଅଞ୍ଚଳର ୨୧ ମହିଳା ଓ ପୁରୁଷ ବୁଦ୍ଧିଜୀବୀଙ୍କୁ ନେଇ କାର୍ଯ୍ୟକାରିଣୀ ସଦସ୍ୟ ଏବଂ ୭ ଜଣିଆ ପରାମର୍ଶଦାତା ସଦସ୍ୟଙ୍କୁ ନେଇ ପୂର୍ଣ୍ଣାଙ୍ଗ କମିଟି ଗଠନ କରାଯାଇଥିବା ସ୍ଥାୟୀ ସଭାପତି ପଟ୍ଟାଙ୍ଗି ବିଧାୟକ ରାମଚନ୍ଦ୍ର କାଡାମ ଘୋଷଣା କରିଛନ୍ତି। ଏହାକୁ ସର୍ବସମ୍ମତି କ୍ରମେ ସ୍ୱୀକୃତି ମିଳିଛି। ନନ୍ଦପୁର ବିଡିଓ ଦୁର୍ଗା ପ୍ରସାଦ ଦୋରା ବୈଠକ ପରିଚାଳନା କରିଥିଲେ। ଏଥିରେ ନନ୍ଦପୁର ତହସିଲଦାର, ଏସଡିପିଓ ଦେବେନ୍ଦ୍ର ମଲ୍ଲିକ, ଗୋଷ୍ଠୀ ସ୍ୱାସ୍ଥ୍ୟକେନ୍ଦ୍ର ଅଧୀକ୍ଷକ ଦୁବରାଜ ମୁର୍ମୁ, ଥାନାଧିକାରୀ ମମତା ପଣ୍ଡା, ବୁଦ୍ଧିଜୀବୀ ଓ ଯୁବଗୋଷ୍ଠୀ ପ୍ରମୁଖ ଉପସ୍ଥିତ ଥିଲେ। ସଭାପତି କାଡାମ ପରିଷଦର ନୂତନ ୨୧ ଜଣିଆ କାର୍ଯ୍ୟକାରିଣୀ କମିଟି ଘୋଷଣା କରିଥିଲେ। ସେମାନଙ୍କ ମଧ୍ୟରୁ ଗୋପାଳ କୃଷ୍ଣ ବେବର୍ତ୍ତା ଓ ଶେଖ୍ ଗଫୁରଙ୍କୁ ଉପସଭାପତି, ସାମୁଏଲ୍ ଦଳପତି, ତୁଷାର କାନ୍ତ ମହାନ୍ତି, କାମେଶ କାମୁଡି ୩ ସମ୍ପାଦକ ଏବଂ ଗୋପାଳ ମାଟାମଙ୍କୁ କୋଷାଧ୍ୟକ୍ଷ ଭାବେ ମନୋନୀତ କରାଯାଇଛି। ଜଗନ୍ନାଥ ପାଙ୍ଗୀ, ଜଗଦୀଶ ଚୌଧୁରୀ, ଏନ୍. ବାବୁଲା ଦାସ, ତ୍ରିନାଥ ଖରା, ଭଗବାନ ଖରା, ଯୁଧିଷ୍ଠିର ଖରା ଓ ରଘୁନାଥ ବୁରୁଡ଼ି ପରାମର୍ଶଦାତା କମିଟି ସଦସ୍ୟ ରହିଛନ୍ତି। ସୁରେନ୍ଦ୍ର ଖେମୁଣ୍ଡୁ, ବିଜୟଲକ୍ଷ୍ମୀ ପଟ୍ଟନାୟକ, ଲକ୍ଷ୍ମୀ ହନ୍ତାଳ, ଜୟରାମ ଭୋଇ, ଶଶୀଭୂଷଣ ପାତ୍ର, ରାମକୃଷ୍ଣ ପଡ଼ାଲ, ଦେବେନ୍ଦ୍ର ଖେମୁଣ୍ଡୁ, ପ୍ରଭାତ ଗୁରୁମାଇ, ଭଗବାନ ପେଟିଆ, ସୂର୍ଯ୍ୟ ଖେମୁଣ୍ଡୁ, ନୀଳାମ୍ବର ହଁସା, କାମାୟା ପାଙ୍ଗୀ, କ୍ରିଷ୍ଣା ପ୍ରଧାନୀ, ରାମେଶ୍ୱର ଦୋରା ଓ କାର୍ତ୍ତିକ ଖେମୁଣ୍ଡୁ ପ୍ରମୁଖ କାର୍ଯ୍ୟକାରିଣୀ ମନୋନୀତ ହୋଇଛନ୍ତି। ପରିଷଦର ନୂତନ ୮୮ ସଦସ୍ୟ ବ୍ଲକ୍ ଅଞ୍ଚଳରେ ଥିବା ପର୍ଯ୍ୟଟନସ୍ଥଳୀଗୁଡ଼ିକର ବିକାଶ ଦାୟିତ୍ୱରେ ରହିବେ। ନନ୍ଦପୁର ରାଣୀଡୁଡୁମା, ବାଲଡା, ପାଛଲୁଙ୍ଗର ମୁକ୍ତିଆମ୍ବ ରାଜଗୁମ୍ଫା, ବିଲାପୁଟର ଯୋଲାପୁଟ, ଗୋଲୁରର ମୟୂରଖୋଲା, କସନ୍ଦିର ପରୁଆମାଳି, ହିକିମପୁଟର ମାଳିମୁଣ୍ଡାର, ଖୁର୍ଜିର ଡିଆପାଖନା, ହାତୀବାରିର ହାତୀଗୁମ୍ଫା ଆଦି ପ୍ରତ୍ୟେକ ପର୍ଯ୍ୟଟନସ୍ଥଳୀ ପାଇଁ ନୂତନ ସବ୍‌କମିଟି ଗଠନ କରାଯାଇ ପର୍ଯ୍ୟଟନସ୍ଥଳୀର ବିକାଶ ଓ ପର୍ଯ୍ୟଟକଙ୍କ ପାଇଁ ଆନୁଷଙ୍ଗିକ ବ୍ୟବସ୍ଥା କରିବା ଦାୟିତ୍ୱ ନେବେ ବୋଲି ବିଧାୟକ କାଡାମ ସୂଚନା ଦେଇଛନ୍ତି।

କାକିରିଗୁମ୍ଫାରେ ଷ୍ଟେଟ ବ୍ୟାଙ୍କ ଶୁଭାରମ୍ଭ

ଲକ୍ଷ୍ମୀପୁର,୧୦।୧୦ (ଅନନ୍ତ ପ୍ରସାଦ ନାୟକ)

କୋରାପୁଟ ଜିଲା ଲକ୍ଷ୍ମୀପୁର ବ୍ଲକ କାକିରିଗୁମ୍ଫା ଷ୍ଟେଟ ବ୍ୟାଙ୍କ ଶୁକ୍ରବାର ଶୁଭାରମ୍ଭ ହୋଇଛି। ନୂତନ କୋଠାରେ ବିଧିବଦ୍ଧ ଭାବେ ପୂଜାର୍ଚ୍ଚନା କରାଯାଇଥିଲା। ଏଥିରେ ଶାଖା ପରିଚାଳକ ବିଶ୍ୱରଞ୍ଜନ କାଇସ୍ତ ଓ କ୍ୟାଶିୟର ଜିତେନ୍ଦ୍ର ପ୍ରଧାନ ୧୫ ଜଣ ଗ୍ରାହକଙ୍କ ଆକାଉଣ୍ଟ ଖୋଲିଥିଲେ। ଅଞ୍ଚଳରେ ଷ୍ଟେଟ ବ୍ୟାଙ୍କ ନ ଥିବାରୁ ଉପଭୋକ୍ତା ୩୫ କି.ମି. ଦୂର ଲକ୍ଷ୍ମୀପୁର, ଦାମନଯୋଡ଼ିର ଏସ୍‌ବିଆଇ ଶାଖା ଯାଇ ଅସୁବିଧାର ସମ୍ମୁଖୀନ ହେଉଥିଲେ। କାକିରିଗୁମ୍ଫାରେ ବ୍ୟାଙ୍କର ଶାଖା ଖୋଲିବାରୁ ଉପଭୋକ୍ତା ଖୁସି ଅଛନ୍ତି। କାକିରିଗୁମ୍ଫା ଶାଖା ପକ୍ଷରୁ ଉନ୍ନତ ବ୍ୟାଙ୍କିଙ୍ଗ ସୁବିଧା ଯୋଗାଇବା ସହ ଆଧୁନିକ ଭିତ୍ତିଭୂମି ପ୍ରସ୍ତୁତ କରାଯାଇଛି।

ବ୍ୟାଙ୍କ ପରିସରରେ ପୂଜା କରାଯାଉଛି।

ବ୍ୟକ୍ତିଗତ ଗ୍ରାହକ ସେବା,ସମସ୍ତ ବ୍ୟାଙ୍କିଙ୍ଗ୍ ଆବଶ୍ୟକତା ପୂରଣ ନେଇ ବିଭିନ୍ନ ପ୍ରକାରର ଡିଜିଟାଲ୍ ଏବଂ ଆର୍ଥିକ ସମାଧାନ କରାଯାଇଛି। ଶାଖାରେ ଆକାଉଣ୍ଟ ଖୋଲିବାକୁ ଓ ଆକାଉଣ୍ଟ ସ୍ଥାନାନ୍ତର କରିବାକୁ ଗ୍ରାହକଙ୍କୁ କୁହାଯାଇଛି।

ଦାଦାବଟି ଆଦାୟ ମାମଲା, ଅଭିଯୁକ୍ତ ଗିରଫ

ଜୟପୁର,୧୦।୧୦(ପବନ ପାଣିଗ୍ରାହୀ)

କୋରାପୁଟ ଜିଲା ଜୟପୁର ଟାଉନ ଥାନା ପୋଲିସ ପକ୍ଷରୁ ଦାଦାବଟି ଆଦାୟ ଅଭିଯୋଗରେ ଗଙ୍ଗାନଗର ପଠାଣ ସାହିର ସାଦିକ ଖାନ(୩୨)ଙ୍କୁ ଶୁକ୍ରବାର ଗିରଫ କରାଯାଇ କୋର୍ଟ ଚାଲାଣ କରାଯାଇଛି। ଅଭିଯୁକ୍ତ ପାରବେଢା ଅଞ୍ଚଳରେ ଦୋକାନୀମାନଙ୍କୁ ଭୟଭୀତ କରିବା ସହ ଧମକ ଦେଇ ଦାଦାବଟି ଆଦାୟ କରୁଥିବା ନେଇ ଅଭିଯୋଗ ହୋଇଥିଲା। ଏହାପରେ ଏଏସ୍‌ଆଇ ସପନ କୁମାର ମିଶ୍ର ଘଟଣାସ୍ଥଳରେ ପହଞ୍ଚି ଅଭିଯୁକ୍ତଙ୍କୁ ଥାନାକୁ ଆଣିଥିଲେ। ଏସଆଇ ରୁଚିକାନ୍ତ ମହାକୁଡ ଘଟଣାର ତଦନ୍ତ କରୁଥିଲେ।

ବିଡିଓଙ୍କ ନିର୍ଦ୍ଦେଶରେ ବ୍ଲକ ପ୍ରଶାସନର ତଦନ୍ତ ଆରମ୍ଭ

କନିଷ୍ଠ ଯନ୍ତ୍ରୀ ଲାଞ୍ଚ ନେବା ଘଟଣା

ବୈପାରୀଗୁଡା,୧୦।୧୦ (କଳ୍ପତରୁ ମହାନ୍ତି)

ଏମ୍‌ଜିଏନ୍‌ଆରଇଜିଏସ୍ ଫାଇଲ୍ ଖୋଲିବା ପାଇଁ ଜଣେ ଠିକାଦାରଙ୍କଠାରୁ ଲାଞ୍ଚ ନେବା ଘଟଣାରେ କୋରାପୁଟ ଜିଲା ବୈପାରୀଗୁଡ଼ା ବ୍ଲକ୍ ପ୍ରଶାସନ ପକ୍ଷରୁ ଶୁକ୍ରବାର ତଦନ୍ତ ଆରମ୍ଭ ହୋଇଛି। ବୈପାରୀଗୁଡା ବ୍ଲକ ସହକାରୀ ନିର୍ବାହୀ ଯନ୍ତ୍ରୀ ଖିରୋଦ ଚନ୍ଦ୍ର ବେହେରା ଏବଂ ଏବିଡିଓ ନିବେଦିତା ଦଣ୍ଡସେନା ଚେରାକ ପଞ୍ଚାୟତ କାର୍ଯ୍ୟାଳୟରେ ପହଞ୍ଚି ଲାଞ୍ଚ ପ୍ରଦାନ କରିଥିବା ଠିକାଦାରଙ୍କ ବୟାନ ରେକର୍ଡ କରିଥିବା ଜଣାପଡ଼ିଛି। ଏହି ତଦନ୍ତ ରିପୋର୍ଟ ଜିଲା ଗ୍ରାମ୍ୟ ଉନ୍ନୟନ ବିଭାଗର ପ୍ରକଳ୍ପ ନିର୍ଦ୍ଦେଶକଙ୍କୁ ଦାଖଲ କରାଯିବ ବୋଲି ନିର୍ବାହୀ ଯନ୍ତ୍ରୀ ପ୍ରକାଶ କରିଛନ୍ତି। ସୂଚନା ଅନୁଯାୟୀ, ଗତ ମାସରେ ତତ୍କାଳୀନ କନିଷ୍ଠ ଯନ୍ତ୍ରୀ ରୀତା ଦାସଙ୍କ ପ୍ରକୋଷ୍ଠରେ ଲାଞ୍ଚ କାରବାର ବେଳେ ଏହାର ଏକ ଭିଡିଓକୁ ସ୍ଥାନୀୟ ଅଞ୍ଚଳର ଜଣେ ଲୋକ ପ୍ରତିନିଧି ବିଡିଓଙ୍କ ଦୃଷ୍ଟି ଆକର୍ଷଣ କରିଥିଲେ। ଉକ୍ତ ଭିଡିଓରେ ଚେରକା ପଞ୍ଚାୟତର ଗୌଡଗୁଡା ଗ୍ରାମର ଶ୍ରମିକ ନେତା ନାରାୟଣ ଗୌଡ଼ ଲାଞ୍ଚ ପ୍ରଦାନ କରୁଥିବା ନଜର ଆସିଥିଲା। ନାରାୟଣଙ୍କୁ ପଚାରିବାରୁ ଏମ୍‌ଜିଏନ୍‌ଆରଇଜିଏସ୍‌ରେ ୨ଟି କାମର ଫାଇଲ୍ ଖୋଲିବାକୁ ସମ୍ପୃକ୍ତ ଯନ୍ତ୍ରୀ ୧୫ ହଜାର ଟଙ୍କା ଲାଞ୍ଚ ଦାବି କରିଥିବା କହିଥିଲେ। ସେ ପୂର୍ବ ମାସରେ ୩ ହଜାର ଟଙ୍କା ପ୍ରଦାନ କରିଥିଲେ। ଏହାପରେ ୬ ହଜାର ଟଙ୍କା ଦେଉଥିବା ବେଳର ଭିଡିଓ ରେକର୍ଡିଂରେ ରହିଛି। ଏ ନେଇ ଧରିତ୍ରୀରେ ଖବର ପ୍ରକାଶ ପାଇଥିଲା। ଉକ୍ତ ଖବରକୁ ଆଧାର କରି ୧୭ ତାରିଖ ଦିନ ବିଡିଓଙ୍କ ନିର୍ଦ୍ଦେଶ କ୍ରମେ ଉକ୍ତ ପଞ୍ଚାୟତରୁ ସମ୍ପୃକ୍ତ କନିଷ୍ଠ ଯନ୍ତ୍ରୀଙ୍କୁ ପ୍ରତ୍ୟାହାର କରାଯାଇ ସହକାରୀ ନିର୍ବାହୀ ଯନ୍ତ୍ରୀଙ୍କ କାର୍ଯ୍ୟାଳୟରେ ଆଟେଚ୍ କରାଯାଇଥିଲା। ତାଙ୍କ ସ୍ଥାନରେ ଅନ୍ୟ ଜଣେ ଯନ୍ତ୍ରୀ ଦାୟିତ୍ୱ ନେଇଥିଲେ।

ଜିଲାପାଳଙ୍କ ବିକାଶମୂଳକ କାର୍ଯ୍ୟର ସମୀକ୍ଷା

ଜିଲାପାଳ ମନୋଜ ସତ୍ୟବାନ ମହାଜନ ଅଧିକାରୀଙ୍କ ସହ ଆଲୋଚନା କରୁଛନ୍ତି।

ଜୟପୁର,୧୦।୧୦(ପବନ ପାଣିଗ୍ରାହୀ)

କୋରାପୁଟ ଜିଲା ଜୟପୁର ବ୍ଲକର ବିଭିନ୍ନ ବିକାଶମୂଳକ କାର୍ଯ୍ୟର ଜିଲାପାଳ ମନୋଜ ସତ୍ୟବାନ ମହାଜନ ଶୁକ୍ରବାର ସମୀକ୍ଷା କରିଛନ୍ତି। ବ୍ଲକ୍‌ର ନାରା ପଦର ବାଗ୍ରା ଜଳପ୍ରପାତ ପର୍ଯ୍ୟଟନସ୍ଥଳୀ ପରିଦର୍ଶନ କରିଥିଲେ। ଚେକ ଡ୍ୟାମ, ଅଙ୍ଗନୱାଡି କେନ୍ଦ୍ର ବୁଲି ଦେଖିଥିଲେ। ବାରିଣିପୁଟର ଦେଓଗୁଡା ଅଙ୍ଗନୱାଡି କେନ୍ଦ୍ର, ଉମୁରିର ପୋଖରୀ କାର୍ଯ୍ୟର ସମୀକ୍ଷା କରିଥିଲେ। ଅଞ୍ଚଳରେ ବିକାଶମୂଳକ କାର୍ଯ୍ୟ ଦେଖି ଖୁସି ହୋଇଥିଲେ। ଏହାକୁ ଆହୁରି ବଢ଼ାଇବାକୁ ଜୟପୁର ବିଡିଓ ଶକ୍ତି ମହାପାତ୍ରଙ୍କୁ ପରାମର୍ଶ ଦେଇଥିଲେ। ଆବଶ୍ୟକୀୟ ପାଣ୍ଠି ଯୋଗାଇ ଦେବାକୁ ପ୍ରତିଶ୍ରୁତି ଦେଇଥିଲେ। ଏହି ସମୟରେ ମୁଖ୍ୟ ଉନ୍ନୟନ ଅଧିକାରୀ ବେଣୁଧର ଶବର, ଉପଜିଲାପାଳ ଆକାବରମ ଶସ୍ୟା ରେଡ୍ଡୀ, ବିଡିଓ ଶକ୍ତି ମହାପାତ୍ର, ସହକାରୀ ନିର୍ବାହୀ ଯନ୍ତ୍ରୀ ବିଜୟ ନନ୍ଦ ଓ କନିଷ୍ଠ ଯନ୍ତ୍ରୀ ପ୍ରମୁଖ ଉପସ୍ଥିତ ଥିଲେ।

ପ୍ରାକୃତିକ ପୋଷଣରେ ଭରପୂର 'ଅଣ୍ଡା'

ନବରଙ୍ଗପୁରସ୍ଥିତ ଉତ୍କଳ ବାଳିକା ଆଶ୍ରମ ଅନ୍ତେବାସୀଙ୍କୁ ସିଖା ଅଣ୍ଡା

ବରିଷ୍ଠ ନାଗରିକ ସମାଜର ପଥପ୍ରଦର୍ଶକ, ଅମୂଲ୍ୟ ରତ୍ନ

ବରିଷ୍ଠ ନାଗରିକ ଦିବସ ଅବସରରେ ଶୋଭାଯାତ୍ରା, ସଭା

ନବରଙ୍ଗପୁର, ୧୦।୧୦ (ସଦାଶିବ ପ୍ରହରାଜ)

ନବରଙ୍ଗପୁର ଜିଲା ସାମାଜିକ ସୁରକ୍ଷା ବିଭାଗ ଏବଂ ଜିଲା ପ୍ରଶାସନ ଦ୍ୱାରା ଶୁକ୍ରବାର ବରିଷ୍ଠ ନାଗରିକ ଦିବସ ପାଳିତ ହୋଇଯାଇଛି। ନବରଙ୍ଗପୁର ବ୍ଲକରୁ ଏକ ଶୋଭାଯାତ୍ରାରେ ଶତାଧିକ ବରିଷ୍ଠ ନାଗରିକ, ବିଭିନ୍ନ ବିଭାଗୀୟ ଅଧିକାରୀ ସାମିଲ ହୋଇ ସହର ମଧ୍ୟ ଦେଇ ସ୍ଥାନୀୟ ମିଶନ ଶକ୍ତି ସମ୍ମିଳନୀ ଗୃହରେ ପହଞ୍ଚି ଥିଲେ। ଏହି ପଦଯାତ୍ରାକୁ ଅତିରିକ୍ତ ଜିଲାପାଳ ବିଶ୍ୱଜିତ୍ ବର୍ମନ୍ ଏବଂ ତପନ କୁମାର ଖୁଣ୍ଟିଆ ପତାକା ଦେଖାଇ ଶୁଭାରମ୍ଭ କରିଥିଲେ। ଶୋଭାଯାତ୍ରାରେ ବରିଷ୍ଠ ନାଗରିକ ସଂଘ ସଭାପତି ସମ୍ପାଦକ, ସଭ୍ୟମାନଙ୍କ ସହ ଜିଲା ସାମାଜିକ ସୁରକ୍ଷା ଅଧିକାରୀ ସୁଧାଂଶୁ ପାତ୍ର, ଡିଆଇପିଆର୍‌ଓ ମନୋଜ ବେହେରା ସାମିଲ ହୋଇଥିଲେ।

କାର୍ଯ୍ୟକ୍ରମରେ ଜନପ୍ରତିନିଧି, ଅଧିକାରୀ, ବରିଷ୍ଠ ନାଗରିକ ଓ ଅନ୍ୟମାନେ।

ମିଶନଶକ୍ତି ବୈଠକ ଗୃହରେ ଆୟୋଜିତ ସଭାରେ ରାଜ୍ୟ ସଭା ସଦସ୍ୟ ମୁଜିବୁଲ୍ଲା ଖାଁ ମୁଖ୍ୟ ଅତିଥିଭାବେ ଯୋଗଦେଇ ସହରର ପଞ୍ଜୀକୃତ ବରିଷ୍ଠ ନାଗରିକ ସଂଘ ସଭାପତି ଡ.ରାଧାନାଥ ବେହେରା ଏବଂ ମନୋରଞ୍ଜନ ସୁନାଧର ମିଶି ପ୍ରଦୀପ ପ୍ରଜ୍ୱଳନ କରିଥିଲେ। ଜିଲା ସାମାଜିକ ସୁରକ୍ଷା ଅଧିକାରୀ ସୁଧାଂଶୁ ପାତ୍ର ସଭାକାର୍ଯ୍ୟ ପରିଚାଳନା କରିଥିଲେ। ଅତିରିକ୍ତ ଜିଲାପାଳ ବର୍ମନ ବୈଠକରେ ଅଧ୍ୟକ୍ଷତା କରିଥିଲେ। ବରିଷ୍ଠ ନାଗରିକ କେମିତି ନିଜର ଶାରୀରିକ ଓ ମାନସିକ ସ୍ୱାସ୍ଥ୍ୟ ପ୍ରତି ଧ୍ୟାନ ଦେବା ସହ ସମାଜକୁ ଦିଗ୍‌ଦର୍ଶନ ଦେବାକୁ ଅନୁରୋଧ କରିଥିଲେ। ବରିଷ୍ଠ ନାଗରିକମାନେ ସମାଜ ପାଇଁ ଅମୂଲ୍ୟ ରତ୍ନ ବୋଲି ମୁଖ୍ୟ ଅତିଥି ଖାଁ କହିଥିଲେ। ସମାଜରେ ଶାନ୍ତି ରଖିବାରେ ବରିଷ୍ଠଙ୍କ ପ୍ରମୁଖ ଭୂମିକା ଅଛି ବୋଲି କହିଥିଲେ। ବରିଷ୍ଠ ନାଗରିକମାନେ ନିଜ ସ୍ୱାସ୍ଥ୍ୟର ଯତ୍ନ କିପରି ନେବେ ସେ ନେଇ ଏଡିପିଏଚ୍‌ଓ ଡା. ମଳୟ ତ୍ରିପାଠୀ କହିଥିଲେ। ବରିଷ୍ଠ ନାଗରିକ ସୁରକ୍ଷା ପାଇଁ ପ୍ରଣୀତ ଆଇନ ଉପରେ ଉପଜିଲାପାଳ ମିଶ୍ର ଆଲୋଚନା କରିଥିଲେ। ବ୍ରହ୍ମାକୁମାରୀ ନମିତା ଭଉଣୀ ଜୀବନରେ ଆଧ୍ୟାତ୍ମିକତା ଓ ଏହାଦ୍ୱାରା ଜୀବନର ଶ୍ରେଷ୍ଠତା ସକାଶେ ନିଜକୁ ସମର୍ପଣ କରିବାକୁ କହିଥିଲେ। ବରିଷ୍ଠ ନାଗରିକ ନଗେନ୍ଦ୍ର ପଟ୍ଟନାୟକ ବରିଷ୍ଠମାନଙ୍କ ସମସ୍ୟା ଏବଂ ତାହାର ତୁରନ୍ତ ସମାଧାନ ନିମନ୍ତେ ଅଗ୍ରାଧିକାର ଦେବାକୁ କହିଥିଲେ। ବରିଷ୍ଠ ନାଗରିକମାନେ ନିଜ ରଚିତ ଓ ଅନ୍ୟ ସଙ୍ଗୀତ ଗାଇବା ସଙ୍ଗେ ସଙ୍ଗେ ନିଜ ବକ୍ତବ୍ୟ ରଖିଥିଲେ। ସମସ୍ତ ବରିଷ୍ଠ ନାଗରିକଙ୍କୁ ଉପଢୌକନ ଓ ମାନପତ୍ର ଦେଇ ସମ୍ମାନିତ କରାଯାଇଥିଲା। ସମ୍ମିଳନୀଗୃହ ବାହାରେ ସ୍ୱାସ୍ଥ୍ୟ ମେଳା କରାଯାଇ ବରିଷ୍ଠ ନାଗରିକଙ୍କୁ ବିଭିନ୍ନ ଔଷଧ ପ୍ରଦାନ କରାଯାଇଥିଲା। କାର୍ଯ୍ୟକ୍ରମରେ ଚିତ୍ତରଞ୍ଜନ ପାତ୍ର, ଧନଞ୍ଜୟ ରାଓ, ମିଥୁନ ତ୍ରିପାଠୀ, ବୃନ୍ଦାବନ, ପୀତବାସ, ବିଶ୍ୱଜିତ୍ ମହାନ୍ତି, ଶକୁନ୍ତଳା ଭତ୍ରା, ଅମ୍ରିତା ଭୂଷଣ, ବିଭୂଦତ୍ତ ସେଠୀ, ନବଘନ ସେଠୀ, ଘନଶ୍ୟାମ ବେହେରା, ଶିବପ୍ରସାଦ ସାହୁ, ତପନ ବେହେରା, ଜିଲା ଭିନ୍ନକ୍ଷମ ସଂଘ ସଂପାଦକ ସୁଜିତ୍ ରଥଙ୍କ ସହ ବୁଦ୍ଧିଜୀବୀ ଯୋଗ ଦେଇଥିଲେ। ଆଶାକିରଣ ଅଧ୍ୟକ୍ଷ ଜଗନ୍ନାଥ ବେହେରା ଧନ୍ୟବାଦ ପ୍ରଦାନ କରିଥିଲେ।

ବରିଷ୍ଠ ନାଗରିକଙ୍କୁ ସମ୍ମାନିତ

କାର୍ଯ୍ୟକ୍ରମରେ ଡାବୁଗାଁ ବିଧାୟକ ଅଭିଭାଷଣ ଦେଉଛନ୍ତି।

ଡାବୁଗାଁ, ୧୦।୧୦ (ପ୍ରଜ୍ଞାରଞ୍ଜନ ପରିଡ଼ା)

ନବରଙ୍ଗପୁର ଜିଲା ଡାବୁଗାଁ ବ୍ଲକ ସମ୍ମିଳନୀ କକ୍ଷରେ ବରିଷ୍ଠ ନାଗରିକ ଦିବସ ବ୍ଲକ ଅଧ୍ୟକ୍ଷା ବୀଣା ମାଝିଙ୍କ ଅଧ୍ୟକ୍ଷତାରେ ଶୁକ୍ରବାର ପାଳିତ ହୋଇଯାଇଛି। ଡାବୁଗାଁ ବିଧାୟକ ମନୋହର ରନ୍ଧାରୀ ମୁଖ୍ୟ ଅତିଥି, ସମ୍ମାନିତ ଅତିଥି ଭାବେ ରାଜ୍ୟ ସଭା ସଦସ୍ୟଙ୍କ ପ୍ରତିନିଧି ରାମାରାଓ ଚୌଧୁରୀ, ଜିଲାପରିଷଦ ସଭ୍ୟ ଧନସିଂ ଭତ୍ରା ଓ ଗୁପ୍ତ ବିଷୋୟୀ, ଭାଜପା ଜିଲା ଯୁବ ମୋର୍ଚ୍ଚା ସଭାପତି ଶୁଭଜିତ ପାଣିଗ୍ରାହୀ, ଭାଜପା ବୋରିଗାଁ ମଣ୍ଡଳ ସଭାପତି ଜଗଦୀଶ ଭତ୍ରା, ବିଡିଓ ଶରତ ମାଝି, ବ୍ଲକ ମଙ୍ଗଳ ସମ୍ପ୍ରସାରଣ ଅଧିକାରୀ ଆଦିତ୍ୟ ନାରାୟଣ ରଥ, ବ୍ଲକ କଂଗ୍ରେସ ସଭାପତି ଜି. ସାଇ ରାଜୁ, ବରିଷ୍ଠ ବିଜେଡି ନେତା ଏମ୍. ଆପ୍ପା ରାଓ ପ୍ରମୁଖ ମଞ୍ଚାସୀନ ଥିଲେ। ଏଥିରେ ଉପସ୍ଥିତ ବରିଷ୍ଠ ନାଗରିକଙ୍କୁ ଉତ୍ତରୀୟ ଦେଇ ସମ୍ମାନିତ କରାଯାଇଥିଲା। ଅତିଥିମାନେ ବରିଷ୍ଠ ନାଗରିକମାନଙ୍କ ପାଇଁଥିବା ସରକାରୀ ଯୋଜନା ଉପରେ ଆଲୋକପାତ କରିଥିଲେ। ପୂର୍ବରୁ ଅନୁଷ୍ଠିତ ରଚନା ପ୍ରତିଯୋଗିତାରେ କୃତକାର୍ଯ୍ୟ ହୋଇଥିବା ରେବତୀ ମିର୍ଗାନ, ବନିତା ବିଷୋୟୀ ଓ ପରମାନନ୍ଦ ଭତ୍ରା ପ୍ରମୁଖ ପ୍ରଥମ, ଦ୍ୱିତୀୟ ଓ ତୃତୀୟ ହୋଇଥିଲେ। ସେମାନଙ୍କୁ ମାନପତ୍ର ଓ ଟ୍ରଫି ଦେଇ ପୁରସ୍କୃତ କରାଯାଇଥିଲା। ଏହା ସହ ୫ଟି ପରିବାରକୁ ରାଶନକାର୍ଡ ପ୍ରଦାନ କରାଯାଇଥିଲା। ଏଥିରେ ଅବସରପ୍ରାପ୍ତ ସରକାରୀ କର୍ମଚାରୀ କଲ୍ୟାଣ ସଂଘ ସଭାପତି ନିତ୍ୟାନନ୍ଦ ମହାନ୍ତି, ସମ୍ପାଦକ ମୁରଲୀଧର ଡାକୁଆ, ନବକିଶୋର ଜୟସିଂ, ସେନାପତି ବେହେରା, ପୀତାମ୍ବର ଜେନା, କାଶୀନାଥ ତ୍ରିପାଠୀ, ଲକ୍ଷ୍ମୀଧର ସୁବୁଦ୍ଧି, ପୂର୍ଣ୍ଣଚନ୍ଦ୍ର ପୂଜାରୀ, ରବିନାରାୟଣ ମହାନ୍ତି, ସୀମାଞ୍ଚଳ ଦାସ ପ୍ରମୁଖଙ୍କ ସହ ୭୦ଜଣ ବରିଷ୍ଠ ନାଗରିକ ଉପସ୍ଥିତ ଥିଲେ।

ବରିଷ୍ଠ ନାଗରିକଙ୍କ ସ୍ୱାସ୍ଥ୍ୟ ପରୀକ୍ଷା

ତେନ୍ତୁଳିଖୁଣ୍ଟି, ୧୦।୧୦(ଚିଦାନନ୍ଦ ସାହୁ)

ନବରଙ୍ଗପୁର ଜିଲା ତେନ୍ତୁଳିଖୁଣ୍ଟି ଗୋଷ୍ଠୀ ସ୍ୱାସ୍ଥ୍ୟକେନ୍ଦ୍ରରେ ବ୍ଲକ ସାମାଜିକ ସୁରକ୍ଷା ଓ ଭିନ୍ନକ୍ଷମ ସଶକ୍ତିକରଣ ବିଭାଗ ଆନୁକୂଲ୍ୟରେ ଶୁକ୍ରବାର ବରିଷ୍ଠ ନାଗରିକ ଦିବସ ପାଳିତ ହୋଇଯାଇଛି। ବିଡିଓ ମନୋଜ ପାଣିଗ୍ରାହୀ କାର୍ଯ୍ୟକ୍ରମ ଉଦ୍‌ଘାଟନ କରିଥିଲେ। ଡାକ୍ତର ବ୍ରହ୍ମାନନ୍ଦ ଦାସ, ସରପଞ୍ଚ ଟଙ୍ଗା ନାୟକ, ପୂଜାରୀଗୁଡ଼ା ସରପଞ୍ଚ ଅନାଦି ମାଝି ଅତିଥିଭାବେ ଯୋଗ ଦେଇଥିଲେ। ରବିନ୍ଦ୍ର ସାହୁ ଅତିଥି ପରିଚୟ ପ୍ରଦାନ କରିଥିଲେ। ବରିଷ୍ଠ ନାଗରିକମାନେ କିଭଳି ସୁସ୍ଥ ରହିବେ ସେ ନେଇ ମୁଖ୍ୟ ଅତିଥି ଆଞ୍ଚଳିକ ଭାଷାରେ ବୁଝାଇଥିଲେ। ଯୋଗ କରି ନିରୋଗ ରହିବାକୁ ଯୋଗ ଗୁରୁ ଗଗନ ବିଷୋୟୀ ଓ ଡାନିୟଲ ପାତ୍ର ପରାମର୍ଶ ଦେଇଥିଲେ। କାର୍ଯ୍ୟକ୍ରମରେ ପ୍ରାୟ ଶହେଜଣଙ୍କ ସ୍ୱାସ୍ଥ୍ୟ ପରୀକ୍ଷା ସହ ଔଷଧ ବଣ୍ଟନ କରାଯାଇଥିଲା। ଆୟୁଷ ଡାକ୍ତର ଶୁଭେନ୍ଦୁ ବାଘ, ସ୍ୱାସ୍ଥ୍ୟ କର୍ମୀ ରଶ୍ମିତା ପଲେଇ, ସୁଷମା ନାୟକ ଓ ସରୋଜକାନ୍ତ ଦାସ ପ୍ରମୁଖ ସହଯୋଗ କରିଥିଲେ। ଜାକି କର୍କରା ଓ ଶବୀରଙ୍କ ସହ ଅନ୍ୟ କର୍ମଚାରୀ ସହଯୋଗ କରିଥିଲେ।

ନଦୀରେ ଅଙ୍କୁରିତ ଶସ୍ୟ ଉଜେଇଲେ କୁଆଁରୀ ଝିଅ

ସରିଲା ଭାଇ ଜିଉଁତିଆ ବ୍ରତ

ଚନ୍ଦାହାଣ୍ଡି, ୧୦।୧୦(ଦିଲୀପ ଦାସ)

ନବରଙ୍ଗପୁର ଜିଲା ଚନ୍ଦାହାଣ୍ଡି ବ୍ଲକ ଅଧୀନ ତେନ୍ତୁଳିପଡା ଗ୍ରାମର କୁଆଁରୀ ଝିଅମାନେ ପାଳନ କରୁଥିବା ଭାଇ ଜିଉଁତିଆ ବ୍ରତ ଶେଷ ହୋଇଛି। ଭାଇଙ୍କ ମଙ୍ଗଳ ସକାଶେ ଦୀର୍ଘ ୧୦ଦିନ ପୂର୍ବରୁ ନଦୀରୁ ବାଲି ଉଠାଯାଇଥିଲା। ଉକ୍ତ ବାଲି ଉପରେ ଧାନ, ମକା, ବିରି, କୋଳଥ ଆଦି ଶସ୍ୟକୁ ପବିତ୍ର ହଳଦୀ ପାଣି ମାଧ୍ୟମରେ ଅଙ୍କୁରିତ କରାଯାଇଥିଲା। ବ୍ରତଧାରିମାନେ ଅନ୍ତିମ ଦିନରେ ଗ୍ରାମ୍ୟ ଦେବି ମାଟି ମନ୍ଦିର ପାଖରେ ଏକାଠି ହୋଇଥିଲେ। ରାତ୍ରି ତମାମ ପୁରାଣ ପାଠ କରିଥିଲେ। ଭୋରରୁ ସମସ୍ତେ ନଦୀରେ ଅଙ୍କୁରିତ ଶଷ୍ୟ ସମୂହକୁ ବିସର୍ଜନ କରିଥିଲେ। ପରେ ନିଜ ଭାଇମାନଙ୍କୁ ପୂଜା କରି ସମସ୍ତେ ନୂତନ ବ୍ରତଦଉଡି ଧାରଣ କରିଥିଲେ। ଉକ୍ତ ଭାଇ ଜିଉଁଣ୍ଟିଆ ପୂଜା ଅବସରରେ ଏକ ସାଂସ୍କୃତିକ କାର୍ଯ୍ୟକ୍ରମ ଅନୁଷ୍ଠିତ ହୋଇଥିଲା। ମୁଖ୍ୟ ଅତିଥିଭାବେ ପୂର୍ବତନ ମନ୍ତ୍ରୀ ତଥା ନବରଙ୍ଗପୁର ପୂର୍ବତନ ଏମପି ରମେଶ ଚନ୍ଦ୍ର ମାଝୀ ଯୋଗଦେଇଥିଲେ। ସମ୍ମାନୀତ ଅତିଥିଭାବେ ସାମାଜିକ କର୍ମୀ ପ୍ରଶାନ୍ତ ପାରି, ପୁସ୍ତମ ବାଘ ପ୍ରମୁଖ ଯୋଗ ଦେଇ ବ୍ରତଧାରୀଙ୍କୁ ଶୁଭେଚ୍ଛା ସହ ଆଶୀର୍ବାଦ ପ୍ରଦାନ କରିଥିଲେ। ଗ୍ରାମର ଲିବ୍ୟା, ରିଙ୍କି, ସବିତା,ମଞ୍ଜୁଳା, ଦମୟନ୍ତୀ, ଯମଣୀ, ଯଶୋଦା, ମାଣିତା, ଅମ୍ବିକା, ରଶ୍ମିତା, ଭୋଜମନି, ପିଙ୍କି, ମଦନେ, ଅହଲ୍ୟା, ନୀଳା, ଦୂଷିଲା, ଆସ୍ମାତୀ, ଲକ୍ଷ୍ମୀ, ହୀରାମଣି, କାନ୍ତି, ପ୍ରମେଶ୍ୱରୀ, ନୀଳେନ୍ଦ୍ରି, ହେମନ୍ତୀ, ଧୂର୍ଣ୍ଣି, ବିମଳା, ସନ ପ୍ରମୁଖ କୁଆଁରୀ କନ୍ୟା ବ୍ରତ ରଖିଥିଲେ। ଗ୍ରାମବାସୀ କାର୍ଯ୍ୟକ୍ରମ ପରିଚାଳନାରେ ସହଯୋଗ କରିଥିଲେ।

ଭାଇ ଜିଉଁତିଆ ବ୍ରତ ଉଦ୍‌ଯାପନ ଅବସରରେ ଆୟୋଜିତ ସାଂସ୍କୃତିକ କାର୍ଯ୍ୟକ୍ରମରେ ଅତିଥି, ବ୍ରତଧାରୀ ଓ ଅନ୍ୟମାନେ।

ରାଇଘର ମୁଖ୍ୟ ରାସ୍ତାରୁ ହଟିଲା ଜବରଦଖଲ

ରାଇଘର, ୧୦।୧୦ (କିରଣ ପଟ୍ଟନାୟକ)

ନବରଙ୍ଗପୁର ଜିଲା ରାଇଘର ମୁଖ୍ୟ ବଜାର ଉପରୁ ଶୁକ୍ରବାର ଜବରଦଖଲ ହଟାଯାଇଛି। ଶୁକ୍ରବାର ସକାଳ ୯ ଟା ସମୟରେ ମାଉଲି ମନ୍ଦିର ନିକଟରୁ ଉଚ୍ଛେଦ କାମ ଆରମ୍ଭ ହୋଇଥିଲା। ଆରମ୍ଭରୁ ଶାନ୍ତିପୂର୍ଣ୍ଣ ଭାବେ ଉଚ୍ଛେଦ କାର୍ଯ୍ୟ ଚାଲୁଥିବାବେଳେ ମୁଖ୍ୟ ବଜାର ତଥା ହନୁମାନ ମନ୍ଦିର ନିକଟରେ ବେପାରୀ ଏବଂ ପ୍ରଶାସନ ମଧ୍ୟରେ ବଚଷା ହୋଇଥିଲେ।

ସୂଚନାନୁଯାୟୀ, ରାସ୍ତା ଉପରେ ଦୋକାନୀ ଜବରଦଖଲ କରି ରଖିଥିଲେ। ଗତ ୩ ମାସ ତଳେ ରାସ୍ତା ଉପରକୁ ମାଡି ଆସିଥିବା ଦୋକାନୀଙ୍କୁ ପ୍ରଶାସନ ପକ୍ଷରୁ ନୋଟିସ ଦିଆଯାଇଥିଲା। ନୋଟିସ୍ ବେଳେ ରଥଯାତ୍ରା ଥିବାରୁ ସ୍ଥାନୀୟ ଜନସାଧାରଣ ଏହାକୁ କିଛିମାସ ପରେ କାର୍ଯ୍ୟକାରୀ କରିବାକୁ ପ୍ରଶାସନ ନିକଟରେ ଅନୁରୋଧ କରିଥିଲେ। ପରେ ଉଚ୍ଛେଦ କାମକୁ ସ୍ଥଗିତ ରଖା ଯାଇଥିଲା। ବର୍ଷା ସରିବା ପରେ ଉଚ୍ଛେଦ କାମ ଆରମ୍ଭ କରିବାକୁ ପ୍ରଶାସନ ପକ୍ଷରୁ ସ୍ଥିର କରାଯାଇଥିଲା। ଉଚ୍ଛେଦ ପାଇଁ ଅକ୍ଟୋବର ମାସ ୧୦ ତାରିଖ ଦିନ ଧାର୍ଯ୍ୟ କରା ଯାଇଥିଲା। ରାସ୍ତାର ଓସାର ୭୦ ଫୁଟ କରିବାକୁ ସ୍ଥିର ହୋଇଥିଲା। ଏହାକୁ ଡାକବାଜି ଯନ୍ତ୍ର ସାହାଯ୍ୟରେ ଅବଗତ କରା ଯାଇଥିଲା। ରାଇଘର ବଜାରର କେତେଜଣ ବ୍ୟବସାୟୀ ନିଜ ଅଧିକୃତ ଜାଗାକୁ ସ୍ୱଇଚ୍ଛାରେ ପୂର୍ବରୁ ଭାଙ୍ଗି ଦେଇଥିଲେ। ଫଳରେ ପ୍ରଶାସନକୁ କୌଣସି ଅସୁବିଧାର ସମ୍ମୁଖୀନ ହେବାକୁ ପଡି ନ ଥିଲା। ଉଚ୍ଛେଦବେଳେ ରାଇଘର ଅତିରିକ୍ତ ତହସିଲଦାର ମୌସୁମୀ ସାଜନ, ଉମରକୋଟ ଏସ୍‌ଡିପିଓ ଶୁବେନ୍ଦୁ ଶବର, ରାଇଘର ଥାନାଧିକାରୀ ରଘୁନାଥ ମାଝୀ ଓ ପୋଲିସ ମୁତୟନ ଥିଲେ।

ଜବରଦଖଲ ହଟାଯାଉଛି।

ବାଇକ୍–ସ୍କୁଟି ମୁହାଁମୁହିଁ, ଛତିଶଗଡ଼ ଯୁବକ ମୃତ

ଉମରକୋଟ, ୧୦।୧୦(ସନ୍ତୋଷ ଶତପଥୀ)

ନବରଙ୍ଗପୁର ଜିଲା ଉମରକୋଟ ସହରସ୍ଥିତ ୟୁଭି ୩ ଡଙ୍ଗରିଗୁଡ଼ା ଛକ କାଳି ମନ୍ଦିର ନିକଟରେ ଶୁକ୍ରବାର ଅପରାହ୍ନ ପ୍ରାୟ ୩ଟାରେ ଏକ ଦୁର୍ଘଟଣା ଘଟି ଜଣେ ବାଇକ୍ ଚାଳକଙ୍କ ମୃତ୍ୟୁ ହୋଇଛି। ମୃତକ ହେଲେ ଛତିଶଗଡ଼ ରାଜ୍ୟ ଭିଲେଇ ନିବାସୀ ବିକାଶ ଚୌଧୁରୀ। ଏଥିରେ ଉମରକୋଟ ଡିଏନକେ ଅଞ୍ଚଳର ଅମିତ ସୁରଜ ଗୁରୁତର ଅଛନ୍ତି। ପ୍ରତ୍ୟକ୍ଷଦର୍ଶୀଙ୍କ କହିବାନୁଯାୟୀ, ବିକାଶ ଡଙ୍ଗରିଗୁଡ଼ାରୁ ଡିଏନ୍‌କେ ଅଭିମୁଖେ ଯାଉଥିଲେ। ହଠାତ୍ ସେ କାଳିମନ୍ଦିର ନିକଟ ହମ୍ପ୍‌ସରେ ଭାରସାମ୍ୟ ହରାଇ ପଡ଼ିଯାଇଥିଲେ। ଏହି ସମୟରେ ସ୍କୁଟିରେ ବିପରୀତ ଦିଗରୁ ଆସୁଥିବା ଅମିତ ସୁରଜଙ୍କ ଗାଡ଼ି ସହ ଧକ୍କା ହୋଇଥିଲା। ଘଟଣାସ୍ଥଳରେ ଉପସ୍ଥିତ ଥିବା ଟୁଟୁ ରାୟ, କାଲା ପ୍ରମାଣିକ ଓ ଅମରଜିତ ଦାସ ଉଭୟଙ୍କୁ ଗୁରୁତର ଅବସ୍ଥାରେ ଉମରକୋଟ ଉପଖଣ୍ଡ ହସ୍ପିଟାଲକୁ ନେଇଥିଲେ। ସେଠାରେ ଚିକିତ୍ସାଧୀନ ଅବସ୍ଥାରେ ବିକାଶଙ୍କ ମୃତ୍ୟୁ ହୋଇଥିଲା। ଘଟଣାସ୍ଥଳରେ ଉମରକୋଟ ପୋଲିସ ପହଞ୍ଚି ଗାଡ଼ି ୨ଟା ଜବତ କରିଛି। ମୃତଦେହ ବ୍ୟବଚ୍ଛେଦ ପରେ ପରିବାର ଲୋକଙ୍କୁ ହସ୍ତାନ୍ତର କରାଯାଇଛି।

DSPL - 308

ଶ୍ରୀ ନରେନ୍ଦ୍ର ମୋଦୀ
ପ୍ରଧାନମନ୍ତ୍ରୀ

ସୁସ୍ଥ ଓଡ଼ିଶା
ବିକଶିତ ଓଡ଼ିଶା

ଶ୍ରୀ ମୋହନ ଚରଣ ମାଝୀ
ମୁଖ୍ୟମନ୍ତ୍ରୀ, ଓଡ଼ିଶା

ପୋଲିଓ ଦିବସ
୧୨ ଅକ୍ଟୋବର ୨୦୨୫

ଦୁଇ ବୁନ୍ଦା ପ୍ରତ୍ୟେକ ଥର
ପୋଲିଓ ଉପରେ ବିଜୟ ରହୁ ନିରନ୍ତର

ପୋଲିଓ ଦିବସ ଅନୁଗୁଳ, ବାଲେଶ୍ୱର, ଭଦ୍ରକ, ବୌଦ୍ଧ, କଟକ, ଗଜପତି, ଗଞ୍ଜାମ, ଯାଜପୁର, ଝାରସୁଗୁଡ଼ା, କଳାହାଣ୍ଡି, କେଉଁଝର, ଖୋର୍ଦ୍ଧା, ମାଲକାନଗିରି, ମୟୂରଭଞ୍ଜ, ପୁରୀ, ସମ୍ବଲପୁର ଏବଂ ସୁନ୍ଦରଗଡ଼ ଜିଲ୍ଲା ସହିତ ସମସ୍ତ ମହାନଗର ନିଗମ ଅଞ୍ଚଳରେ ପାଳନ ହେବ।

ପୋଲିଓ ବୁନ୍ଦା ପ୍ରତ୍ୟେକ ଥର ଦିଅନ୍ତୁ । ଆମ ଦେଶରୁ ପୋଲିଓ ସମ୍ପୂର୍ଣ୍ଣ ନିରାକରଣରେ ଯୋଗଦାନ କରନ୍ତୁ।

ପୋଲିଓ ଦିବସ
୧୨ ଅକ୍ଟୋବର ୨୦୨୫
ରବିବାର

ଅଧିକ ବିବରଣୀ ଜାଣିବା ପାଇଁ ଆଶା/ ଏ.ଏନ.ଏମ୍/ ଅଙ୍ଗନବାଡ଼ି କର୍ମୀଙ୍କ ସହ ଯୋଗାଯୋଗ କରନ୍ତୁ ।

OIPR-10003/13/0298/2526

ସ୍ୱାସ୍ଥ୍ୟ ଓ ପରିବାର କଲ୍ୟାଣ ବିଭାଗ, ଓଡ଼ିଶା ସରକାର

DADLS - 57

ରାଜ୍ୟସ୍ତରୀୟ ଲୋକନାୟକ ଜୟପ୍ରକାଶ ନାରାୟଣଙ୍କ ଜୟନ୍ତୀ
ଓ ଶହୀଦ ବାଜି ରାଉତଙ୍କ ଶ୍ରାଦ୍ଧ ଦିବସ
୧୧ ଅକ୍ଟୋବର, ୨୦୨୫

ସକାଳ ୮ ଘଟିକା- ଡି.ଏ.ଭି ପବ୍ଲିକ ସ୍କୁଲ ଛକ, ୟୁନିଟ୍–୮, ଭୁବନେଶ୍ୱରସ୍ଥିତ ଶହୀଦ ବାଜି ରାଉତଙ୍କ ପ୍ରତିମୂର୍ତ୍ତିରେ ମାଲ୍ୟାର୍ପଣ
ସକାଳ ଘ.୮.୩୦ ମିନିଟ୍– ଓଡ଼ିଶା ବିଧାନ ସଭା ପାର୍ଶ୍ୱ ଗେଟ୍ ନଂ–୧ ସ୍ଥିତ ଶହୀଦ ବାଜି ରାଉତଙ୍କ ପ୍ରତିମୂର୍ତ୍ତିରେ ମାଲ୍ୟାର୍ପଣ
ସକାଳ ୯ ଘଟିକା- ମାଷ୍ଟରକ୍ୟାଣ୍ଟିନ୍ ଛକ, ଭୁବନେଶ୍ୱରସ୍ଥିତ ଲୋକନାୟକ ଜୟପ୍ରକାଶ ନାରାୟଣଙ୍କ ପ୍ରତିମୂର୍ତ୍ତିରେ ମାଲ୍ୟାର୍ପଣ ।

ସନ୍ଧ୍ୟା ୬ ଘଟିକା ସାଧାରଣ ସଭା ଜୟଦେବ ଭବନ, ଭୁବନେଶ୍ୱର

ମୁଖ୍ୟ ଅତିଥି
ଶ୍ରୀଯୁକ୍ତ କୃଷ୍ଣଚନ୍ଦ୍ର ପାତ୍ର
ମନ୍ତ୍ରୀ, ଖାଦ୍ୟଯୋଗାଣ ଓ ଖାଉଟି କଲ୍ୟାଣ, ବିଜ୍ଞାନ ଓ ପ୍ରଯୁକ୍ତି ବିଦ୍ୟା
ସମ୍ମାନନୀୟ ଅତିଥି
ଶ୍ରୀଯୁକ୍ତ ଶତ୍ରୁଘ୍ନ ଜେନା, ବିଧାୟକ, କାମାକ୍ଷା ନଗର
ଶ୍ରୀଯୁକ୍ତ ବିଭୁତି ଭୂଷଣ ପ୍ରଧାନ, ବିଧାୟକ, ପର୍ଜଙ୍ଗ
ମୁଖ୍ୟବକ୍ତା
ଶ୍ରୀଯୁକ୍ତ ସଚ୍ଚିଦାନନ୍ଦ ବେହେରା, ଗବେଷକ ତଥା ସୁବକ୍ତା
ଧନ୍ୟବାଦ ଅର୍ପଣ
ଡ. କୃଷ୍ଣଚନ୍ଦ୍ର ଆଇଚ, ଅଧ୍ୟକ୍ଷ, ଶହୀଦ ବାଜି ରାଉତ ମେମୋରିଆଲ ଫାଉଣ୍ଡେସନ

ସୂଚନା ଓ ଲୋକସମ୍ପର୍କ ବିଭାଗ ଏବଂ ଶହୀଦ ବାଜି ରାଉତ ମେମୋରିଆଲ ଫାଉଣ୍ଡେସନର ମିଳିତ ସହଯୋଗରେ ଆୟୋଜିତ ଏହି କାର୍ଯ୍ୟକ୍ରମରେ ଯୋଗ ଦେବାକୁ ବିନମ୍ର ଅନୁରୋଧ ।

ନିର୍ଦ୍ଦେଶକ
ସୂଚନା ଓ ଲୋକସମ୍ପର୍କ ବିଭାଗ, ଓଡ଼ିଶା ସରକାର

OIPR-15001/13/1224/2526

ଗିରିଶଙ୍କୁ ମିଶନ ଶକ୍ତି...

ପ୍ରଥମ ପୃଷ୍ଠାରୁ...

ଶାଳିନୀ ପଣ୍ଡିତ ଆସନ୍ତା ୧୩ ତାରିଖରେ ଡେପୁଟେସନରେ ଯିବାପରେ ସେ ଏହି ଦାୟିତ୍ୱ ଗ୍ରହଣ କରିବାକୁ କୁହାଯାଇଛି। ଭୁବନେଶ୍ୱର ମୁନିସିପାଲ କର୍ପୋରେସନ(ବିଏମ୍‌ସି) କମିଶନର ଥିବା ୨୦୧୪ ବ୍ୟାଚ୍ ଆଇଏଏସ୍ ଚଞ୍ଚଳ ରାଣାଙ୍କୁ ଅତିରିକ୍ତ ଭାବେ ବିଡିଏର ଉପାଧ୍ୟକ୍ଷ ଏବଂ ଭୁବନେଶ୍ୱର ସ୍ମାର୍ଟ ସିଟି ଲିମିଟେଡର ପରିଚାଳନା ନିର୍ଦ୍ଦେଶକ(ଏମ୍‌ଡି) ଦାୟିତ୍ୱ ମିଳିଛି।

ସେହିପରି ପର୍ଯ୍ୟଟନ ବିଭାଗ ନିର୍ଦ୍ଦେଶକ ଥିବା ୨୦୧୦ ବ୍ୟାଚ୍ ଆଇଏଏସ୍ ଅଫିସର ମାନସୀ ନିମ୍ମାଲଙ୍କୁ ଓଡିଶା ଲିଫ୍ଟ ଇରିଗେସନ କର୍ପୋରେସନର ପରିଚାଳନା ନିର୍ଦ୍ଦେଶକ ଦାୟିତ୍ୱ ମିଳିଛି। ଏହାସହ ତାଙ୍କୁ ଅତିରିକ୍ତ ଭାବେ ଜଳ ସମ୍ପଦ ବିଭାଗର ଅତିରିକ୍ତ ସଚିବ ଦାୟିତ୍ୱ ଦିଆଯାଇଛି। ଆଇଏଏସ୍ ଅଫିସର ସ୍ୱେଧା ଦେବ ସିଂ ଆସନ୍ତା ୧୩ ତାରିଖରେ କେନ୍ଦ୍ରୀୟ ଡେପୁଟେସନରେ ଯିବାପରେ ନିମ୍ମାଲ ତାଙ୍କୁ ମିଳିଥିବା ନୂଆ ଦାୟିତ୍ୱ ଗ୍ରହଣ କରିବେ। ନିମ୍ମାଲ ଅତିରିକ୍ତ ଭାବେ ଓଡିଶା ପର୍ଯ୍ୟଟନ ଉନ୍ନୟନ ନିଗମର ପରିଚାଳନା ନିର୍ଦ୍ଦେଶକ(ଏମ୍‌ଡି) ଏବଂ ସିଡୁଲ ଟ୍ରାଇବ ନିର୍ଦ୍ଦେଶକ ଦାୟିତ୍ୱରେ ତୁଲାଉଥିଲେ। ନିମ୍ମାଲଙ୍କ ପୁରୁଣା ଦାୟିତ୍ୱକୁ ଅନ୍ୟ ଦୁଇ ଆଇଏଏସ୍ ଅଦିକାରୀଙ୍କ ମଧ୍ୟରେ ବାଣ୍ଟି ଦିଆଯାଇଛି। ହକି ପ୍ରମୋସନ କାଉନସିଲ୍‌ର ମୁଖ୍ୟ କାର୍ଯ୍ୟନିର୍ବାହୀ ଥିବା ୨୦୧୪ ବ୍ୟାଚ୍ ଆଇଏଏସ୍ ଅଫିସର ଦୀପଙ୍କର ମହାପାତ୍ରଙ୍କୁ ପର୍ଯ୍ୟଟନ ବିଭାଗର ନିର୍ଦ୍ଦେଶକ ଭାବେ ନିଯୁକ୍ତି ମିଳିଛି। ଏହାସହ ସେ ଅତିରିକ୍ତ ଭାବେ ଓଡିଶା ପର୍ଯ୍ୟଟନ ଉନ୍ନୟନ ନିଗମର ପରିଚାଳନା ନିର୍ଦ୍ଦେଶକ ଦାୟିତ୍ୱରେ ରହିବେ। ୨୦୧୪ ବ୍ୟାଚ୍ ଆଇଏଏସ୍ ପ୍ରେମଜିତ୍ ନାୟକଙ୍କୁ ଅନୁସୂଚିତ ଜନଜାତି ନିର୍ଦ୍ଦେଶ ଭାବେ ନିଯୁକ୍ତି ମିଳିଛି। ୨୦୧୨ ବ୍ୟାଚ୍ ଆଇଏଏସ୍ ସୁରେନ୍ଦ୍ର କୁମାର ମୀନଙ୍କୁ ଅନୁସୂଚିତ ଜନଜାତି ଓ ଅନୁସୂଚିତ ଜାତି ଉନ୍ନୟନ ସଂଖ୍ୟାଲଘୁ ସମ୍ପ୍ରଦାୟ ଓ ପଛୁଆ ବର୍ଗ କଲ୍ୟାଣ ବିଭାଗର ଅତିରିକ୍ତ ସଚିବ ଦାୟିତ୍ୱ ମିଳିଛି। ସେ ଏବେ ପଞ୍ଚାୟତିରାଜ ଓ ପାନୀୟ ଜଳ ବିଭାଗର ଅତିରିକ୍ତ ସଚିବ ଏବଂ ଅତିରିକ୍ତ ଭାବେ ଷ୍ଟେଟ୍ ଇନଷ୍ଟିଚ୍ୟୁଟ୍ ଅଫ ରୁରାଲ ଡେଭଲପମେଣ୍ଟର ନିର୍ଦ୍ଦେଶ ଭାବେ ଦାୟିତ୍ୱ ତୁଲାଉଛନ୍ତି। ଯୋଜନା ଓ ସଂଯୋଜନା ବିଭାଗର ଅତିରିକ୍ତ ସଚିବ ଦାୟିତ୍ୱରେ ଥିବା ୨୦୧୫ ବ୍ୟାଚ୍ ଆଇଏଏସ୍ ଅଫିସର ମଧୁସ୍ମିତା ସାମଲଙ୍କୁ ପଞ୍ଚାୟତିରାଜ ଓ ପାନୀୟ ଜଳ ବିଭାଗର ଅତିରିକ୍ତ ସଚିବ ଦାୟିତ୍ୱ ମିଳିଛି। ଏହାସହ ସେ ଷ୍ଟେଟ୍ ଇନଷ୍ଟିଚ୍ୟୁଟ୍ ଅଫ ରୁରାଲ ଡେଭଲପମେଣ୍ଟର ନିର୍ଦ୍ଦେଶକ ଭାବେ ଅତିରିକ୍ତ ଦାୟିତ୍ୱ ତୁଲାଇବେ। ବିଦ୍ୟାଳୟ ଓ ଗଣଶିକ୍ଷା ବିଭାଗର ଅତିରିକ୍ତ ସଚିବ ଥିବା ୨୦୧୩ ବ୍ୟାଚ୍ ଆଇଏଏସ୍ ଅଫିସର ସୁଭଶ୍ରୀ ନନ୍ଦଙ୍କୁ ଯୋଜନା ଓ ସଂଯୋଜନା ବିଭାଗର ଅତିରିକ୍ତ ସଚିବ ଭାବେ ଦାୟିତ୍ୱ ମିଳିଛି। ବୟନିକାର ଏମ୍‌ଡି ତଥା ଅତିରିକ୍ତ ଭାବେ ହସ୍ତଶିଳ୍ପର ନିର୍ଦ୍ଦେଶକ ଥିବା ୨୦୧୪ ବ୍ୟାଚ୍ ଆଇଏଏସ୍ ପ୍ରଣତି ଛୋଟରାୟଙ୍କୁ ଗୃହ ବିଭାଗର ଅତିରିକ୍ତ ସଚିବ ଭାବେ ଦାୟିତ୍ୱ ମିଳିଛି। ଗୃହ ବିଭାଗର ଅତିରିକ୍ତ ସଚିବ ଭାବେ ଦାୟିତ୍ୱ ତୁଲାଉଥିବା ୨୦୧୫ ବ୍ୟାଚ୍ ଆଇଏଏସ୍ ଅଫିସର ନିବେଦିତା ପୃଷ୍ଟିଙ୍କୁ ବୟନିକାର ପରିଚାଳନା ନିର୍ଦ୍ଦେଶକ ଭାବେ ନିଯୁକ୍ତି ମିଳିଛି। ଏହାସହ ସେ ଅତିରିକ୍ତ ଭାବେ ହସ୍ତଶିଳ୍ପ ନିର୍ଦ୍ଦେଶକ ଭାବେ ଦାୟିତ୍ୱ ତୁଲାଇବେ। କ୍ୟାପିଟାଲ ରିଜନ ଅର୍ବାନ ଟ୍ରାନ୍ସପୋର୍ଟର ମ୍ୟାନେଜର(ଏଡିଏମ୍) ଦାୟିତ୍ୱରେ ତିବା ୨୦୧୫ ବ୍ୟାଚ୍ ଆଇଏଏସ୍ ସଞ୍ଜୟ କୁମାର ବିଶ୍ୱାଳଙ୍କୁ ବାଣିଜ୍ୟ ଓ ପରିବହନ ବିଭାଗର ଅତିରିକ୍ତ ସଚିବ ଦାୟିତ୍ୱ ମିଳିଛି। ସେହିପରି ଉପମୁଖ୍ୟମନ୍ତ୍ରୀ ପ୍ରଭାତି ପରିଡାଙ୍କ ବ୍ୟକ୍ତିଗତ ସଚିବ(ପିଏସ୍) ଦାୟିତ୍ୱରେ ଥିବା ଓଏଏସ୍ ଅଫିସର କାହ୍ନୁ ଚରଣ ଧିରଙ୍କୁ ମିନେରାଲ ମାଇନ୍ସର ନିର୍ଦ୍ଦେଶକ ଭାବେ ଦାୟିତ୍ୱ ମିଳିଛି। ଆଇଏଏସ୍ ଅଫିସର ଆସନ୍ତା ୧୩ ତାରିଖରେ କେନ୍ଦ୍ରୀୟ ଡେପୁଟେସନରେ ଯିବାପରେ ସେ ଏହି ଦାୟିତ୍ୱ ଗ୍ରହଣ କରିବେ।

ରାଷ୍ଟ୍ରଦ୍ରୋହ କାର୍ଯ୍ୟ କରନ୍ତୁ ନାହିଁ: ପୋଲିସ କମିଶନର

କଟକ,୧୦।୧୦(ଶିଳ୍ପା ପ୍ରିୟଦର୍ଶିନୀ)

କଟକ ଦୁର୍ଗାପୂଜା ଭସାଣିରେ ଗଣ୍ଡଗୋଳ ଘଟଣା ପରେ ସହରରେ ସ୍ଥିତି ନିୟନ୍ତ୍ରଣରେ ରହିଛି। ତେବେ ଶୁକ୍ରବାର ମୁସଲିମ ସମ୍ପ୍ରଦାୟର ଏକ ଶୋଭାଯାତ୍ରା ହେବା ନେଇ ଗୁଜବ ଉଠିବା ପରେ ସୁରକ୍ଷା ବ୍ୟବସ୍ଥାକୁ ଆହୁରି କଡାକଡି କରାଯାଇଥିଲା। ପୋଲିସ କମିଶନର ଏସ୍. ଦେବଦତ୍ତ ସିଂଙ୍କ ସହ ବରିଷ୍ଠ ପୋଲିସ ଅଧିକାରୀଙ୍କ ସହ କେନ୍ଦ୍ର ଓ ରାଜ୍ୟ ପୋଲିସ ଟିମ୍ ଦରଘାବଜାର ଥାନା ଅଧୀନ ହାତୀପୋଖରୀ, କଦମ-ଏ-ରସୁଲ ଆଦି ଅଞ୍ଚଳରେ ନମାଜ ପଢ଼ା ସମୟରେ ତନ୍ନତନ୍ନ କରି ଯାଞ୍ଚ କରିଥିଲା। ଏପରି କି ଶୋଭାଯାତ୍ରା ଗୁଜବକୁ ନେଇ ପୋଲିସ ପ୍ରଶାସନ ସମ୍ପୂର୍ଣ୍ଣ ସଜାଗ ରହିଥିବାବେଳେ ଯାଞ୍ଚ ପ୍ରକ୍ରିୟା କଡାକଡି କରାଯାଇଥିଲା। ଏହାସହ ପୋଲିସ ପକ୍ଷରୁ ଦରଘାବଜାର ଅଞ୍ଚଳରେ ଦୋକାନଗୁଡିକ ବନ୍ଦ କରାଯାଇଥିଲା। ସମସ୍ତ ଘଟଣା ନେଇ ପୋଲିସ କମିଶନର ଏସ୍. ଦେବଦତ୍ତ ସିଂ କହିଛନ୍ତି, କଟକରେ ଏବେ ସ୍ଥିତି ନିୟନ୍ତ୍ରଣରେ ରହିଛି। ଏଭଳି ଶାନ୍ତି ଯେପରି ଜାରି ରହିବ ସେ ନେଇ ସମସ୍ତ ପ୍ରକାର ଉଦ୍ୟମ କରାଯାଉଛି। ସାମାଜିକ ଗଣମାଧ୍ୟମରେ ଗୁଜବ ନ ଉଠାଇବାକୁ ବାରଣ କରାଯାଉଛି। ଯିଏ ବି ଗୁଜବ ଉଠାଇବା ସହ ଶାନ୍ତି ଭଙ୍ଗ କରିବାକୁ ଉଦ୍ୟମ କରିବ ତାଙ୍କ ବିରୋଧରେ ଦୃଢ଼ କାର୍ଯ୍ୟାନୁଷ୍ଠାନ ନିଆଯିବ। ଏହାସହ ଆଜି ଅନ୍ୟ ସମ୍ପ୍ରଦାୟର ଯେଉଁ ଶୋଭାଯାତ୍ରା ହେବ ବୋଲି ପ୍ରଚାର ହେଉଛି ତାହା ମିଥ୍ୟା, ସେଭଳି ଅନୁମତି କାହାକୁ ଦିଆଯାଇ ନାହିଁ। ରାଷ୍ଟ୍ରଦ୍ରୋହ କାର୍ଯ୍ୟ କରନ୍ତୁ ନାହିଁ। ଏଭଳି ଗୁଜବ ଯିଏ କରୁଛନ୍ତି ସେମାନଙ୍କୁ ଚିହ୍ନଟ କରାଯିବ ଏବଂ ଗିରଫ କରାଯାଇ ଜେଲ ପଠାଯିବ। ଯେଉଁମାନେ ସାମାଜିକ ଗଣମାଧ୍ୟମରେ ଅପପ୍ରଚାର କରୁଛନ୍ତି, ସେମାନଙ୍କ ଅଭିଭାବକମାନଙ୍କୁ କଡା ଚେତାବନୀ ଦିଆଯାଉଛି ଯେ, ନିଜ ପିଲାଙ୍କୁ ଏହି ସବୁ କାର୍ଯ୍ୟରୁ ନିବୃତ୍ତ ରଖନ୍ତୁ ନଚେତ୍ ସେମାନଙ୍କ ଭବିଷ୍ୟତ ଖରାପ ହେବ ଏବଂ ଚାକିରି ମିଳିବାରେ ଅସୁବିଧା ହେବ ବୋଲି ସିଂ କହିଛନ୍ତି। ଅନ୍ୟପକ୍ଷେ ଏବେ ସୁଦ୍ଧା ଗିରଫଦାରି ସଂଖ୍ୟା ୧୦ରେ ପହଞ୍ଚିଥିବା ଏସିପି ଗିରିଜା ଶଙ୍କର ଚକ୍ରବର୍ତ୍ତୀ ସୂଚନା ଦେଇଛନ୍ତି।

ପୋଲିସ କମିଶନର ଏସ୍. ଦେବଦତ୍ତ ସିଂ ଏବଂ କଟକ ଡିସିପି-ଖିଲାରୀ ଋଷିକେଶ ଦ୍ୟାନ୍‌ଦେଓ ଦରଘାବଜାର-ହାତୀପୋଖରୀ ଅଞ୍ଚଳର ସ୍ଥିତି ଅନୁଧ୍ୟାନ କରୁଛନ୍ତି।

ଗୁଜବକାରୀଙ୍କୁ କଡ଼ା ଚେତାବନୀ

ହାତୀପୋଖରୀ, ଅନ୍ୟାନ୍ୟ ଅଞ୍ଚଳରେ ପୋଲିସର ଯାଞ୍ଚ କଡ଼ାକଡ଼ି

ସୂଚନାଥାଉ କି, ଗତ ଶୁକ୍ରବାର ଦୁର୍ଗାପୂଜା ଭସାଣି ଯାତ୍ରାରେ ହାତୀପୋଖରୀ ଅଞ୍ଚଳରେ ଦୁଇ ପୂଜା କମିଟି କର୍ମକର୍ତ୍ତାଙ୍କ ଉପରେ ଆକ୍ରମଣ କରାଯାଇଥିଲା। ଏହାକୁ ପ୍ରତିବାଦ କରି ରବିବାର ବିଭିନ୍ନ ସଙ୍ଗଠନ ପକ୍ଷରୁ ଏକ ଶୋଭାଯାତ୍ରା କରାଯାଇଥିବାବେଳେ ପୋଲିସ ଅଟକାଇବାରୁ ବିଶୃଙ୍ଖଳା ସୃଷ୍ଟି ହୋଇଥିଲା। ଏଥିରେ କଟକ ଡିସିପିଙ୍କ ସମେତ ପୋଲିସ ଅଧିକାରୀମାନେ ଆହତ ହୋଇଥିଲେ। ଭସାଣି ଯାତ୍ରାରେ ଗଣ୍ଡଗୋଳ ଘଟଣାରେ କମିଶନରେଟ ପୋଲିସ ୩ଟି ମାମଲା ରୁଜୁ କରିଥିବାବେଳେ ଶୋଭାଯାତ୍ରାକାରୀଙ୍କ ବିଶୃଙ୍ଖଳା ଯୋଗୁ ଆଉ ଗୋଟିଏ ମାମଲା ସହ ସମୁଦାୟ ୪ଟି ମାମଲା ରୁଜୁ କରାଯାଇଥିଲା।

ପୌର ପରିଷଦ କାର୍ଯ୍ୟାଳୟ: ବ୍ରଜରାଜନଗର

OFFICE OF MUNICIPAL COUNCIL BRAJRAJNAGAR

At/Po-Lamtibahal, Dist-Jharsuguda, Odisha
Phone No-8457812260, Mail: eobrjnmpl@gmail.com
Letter No.3678 Date:08.10.2025

No.C-1243: Quotations in sealed cover are invited from Agency/ Contractor/farms with valid PAN, GSTN etc for the work "Supplying, fitting fixing of child play equipment & Gym equipment at Brajrajnagar Municipality". The quotation is for conclusion of rates only.

The Bid documents to be downloaded from the official website of Jharsuguda District https://jharsuguda.odisha.gov.in. Last date and time of receipt of bid is 4.30 PM, 17.10.2025 through Speed Post/ Registered Post/ by Hand only. Brajrajnagar Municipality will in no way be responsible for any delay in receipt of the Bid documents.

Sd./- Executive Officer
Brajrajnagar Municipality
OIPR-13099/11/0071/2526

ODISHA HYDRO POWER CORPORATION LIMITED
OHPC
BALIMELA HYDRO ELECTRIC PROJECT
POST: BALIMELA, DIST.: MALKANGIRI (ODISHA), PIN - 764051
Phones: 06861-232581(O)/232659(O), Fax: 06861-232541
E-Mail: unit.head_balimela@yahoo.com

REGD. OFFICE: ODISHA HDYRO POWER CORPORATION LIMITED
BHOI NAGAR, JANAPATH, BHUBANESWAR - 22
Tel.: 91-0674-2542983, 2542802, 2545526, Fax: 2542102, GRAM: HYDROPOWER
E-MAIL: ohpc.co@gmail.com / md@ohpcltd.com, Web: www.ohpcltd.com
CIN: U40101OR1995SGC003963

TENDER CALL NOTICE
TENDER CALL NOTICE NO.: BHEP/34/2025-26, DATED: 08.10.2025

No. CAD-1954: Sealed tenders are invited in two part bid basis (Part - A: Technical Bid & Part - B: Price Bid) from the reputed **Manufacturers/Authorized Dealer/ Channel Partner/Reputed Supplier** as per eligibility criteria for the supply of following measuring instruments.

Sl. No.	Description of Supply	Cost of Tender Paper in Rs.
1	Procurement of 01 No. Earth Resistance Measurement Clamp Meter and 02 Nos. Digital Leakage Clamp Meter for BHEP, Balimela	Rs.4720/- (Rs.4,000/- + GST @ 18%) (Non-refundable)

Availability of Tender Document will be : From 10.00 Hrs. of 13.10.2025 to 12.00 Hrs. of 27.10.2025
The last date & time for submission of tender document : Upto 12.00 Hrs. of 27.10.2025
The date & time of opening of Technical Bid : Onwards 12.30 Hrs. of 27.10.2025
For details of tender documents, Terms and Conditions, Eligibility criteria and downloading, please visit our website at **www.ohpcltd.com**.
OIPR-04019/11/0115/2526 Sd./- C&P Head, BHEP, Balimela

OFFICE OF THE SUPERINTENDING ENGINEER KHARIAR (R&B) DIVISION, KHARIAR, DIST:NUAPADA, ODISHA
E-mail: eeroads.khr@rediffmail.com
No.5530, Date:08.10.2025

TENDER CANCELLED

No.B-589: The Tender Call Notice bearing E-Procurement Notice-14, Bid Identification No.SER&BKHR-14/2025-26 vide letter No.5171, dated 22.09.2025 is hereby cancelled due to administrative reasons/issues.

Sd./- Superintending Engineer
Khariar (R&B) Division
OIPR-34062/11/0045/2526

GOVERNMENT OF ODISHA
OFFICE OF THE EXECUTIVE ENGINEER (AGRIL.), BOLANGIR DIVISION, BOLANGIR
AT-ADARSHAPADA, POST/DIST-BOLANGIR 767001
No.L-76:
e-mail: eea.blgr@gmail.com Notice No.1242, Dt.08.10.2025
NATIONAL COMPETITIVE BIDDING THROUGH e-Procurement
Identification No.02/Agril/EE(Blgr)/2025-26, Dt.08.10.2025

01	Nos. of Work	:	13 Nos.
02	Tendered amount in Rs.	:	Rs.5,06,130/- to Rs.33,52,443/-
03	Period of Completion	:	90 days to 180 days
04	Date & Time of availability of bid document in the portal	:	From 11.00 Hrs. of 15.10.2025 to 17.00 Hrs. of 23.10.2025
05	Last date/time of receipt of copies of uploaded documents, drafts etc. in the tender box in the office of the undersigned at Adarsha Pada, Near Cold Storage, Bolangir, PIN-767001	:	Upto 17.00 Hrs. of 27.10.2025
06	Date & Time of opening of bids	:	11.00 Hrs. of 28.10.2025
07	Name and Address of the Officer Inviting Bid	:	Executive Engineer (Agril.) Bolangir Division, Bolangir, AT/ POST- Bolangir, Pin-767001

Further details can be seen from the website:
www. tendersodisha.gov.in
Sd./- Executive Engineer (Agril.)
Agriculture Engineering Division, Bolangir
OIPR-01462/11/0008/2526

OFFICE OF THE NOTIFIED AREA COUNCIL, BARPALI
At/P.O.: Barpali, Dist.: Bargarh, PIN - 768029
Mail: barpalinac@gmail.com, website: nacbarpali.in
No. 2122 Dt.08.10.2025

No. C-1245: Sealed quotations are invited in prescribed format from the registered/reputed firm/manufactures/Govt. order supplier/private firm having uptodate GST Clearance Certificate/PAN Card etc. for supply of **"Non-Core Components in Extension of Administrative Building of FSTPs under FSTP 2.0"** with required specification mentioned in the quotation. The quotationer shall have to quote the price unit wise including all taxes. The rate quoted documents should be submitted to the undersigned on or before 17.10.2025 upto 03.00 P.M. during office hour through Registered Post/Speed Post or in person drop in tender box and the same will be opened on dated 18.10.2025 at 11.00 A.M. in presence of quotationers or their authorized representative. Beyond the date and time or any postal delay no quotation shall be entertained. The detailed specification of quotation will be available in district website of Bargarh i.e. http://bargarh.odisha.gov.in and official website of NAC, Barpali i.e. **www.barpali.nic.in**. The quotationer shall have to deposit Rs.4,000/- (Rupees four thousand) only towards paper cost (Non-refundable) in shape of Demand Draft in favour of Executive Officer Barpali NAC, payable at Barpali from any Nationalized Bank and EMD of Rs.10,000/- (Rupees Ten thousand) only in shape of TDR/FDR/NSC duly pledged in favour of Executive Officer, Barpali NAC which is refundable. The undersigned has the right to reject whole or part of the quotation without assign any reason thereof.

Sd./- Executive Officer, NAC, Barpali
OIPR-13127/11/0020/2526

GOVERNMENT OF ODISHA
DEPARTMENT OF HIGHER EDUCATION
EXTENSION OF DATELINE FOR ONLINE APPLICATION AND VALIDATION OF SCHOLARSHIP UNDER "MUKHYAMANTRI MEDHABI CHHATRA PROTSAHAN YOJANA"
No.N-172 2025-26 FROM FRESH STUDENTS

Sl. No.	Scheme & sub-Scheme		Extended dateline for submission of online application by students	Extended dateline for validation of scholarship application by heads of Institutions / Principals concerned
1	e-Medhabruti	UG merit	10.10.25 to 24.10.25	Up to 31.10.25
2		PG merit	10.10.25 to 24.10.25	Up to 31.10.25
3		Technical & Professional merit	10.10.25 to 24.10.25	Up to 31.10.25
4	Vyasakabi Fakir Mohan Bhasabruti Scheme		10.10.25 to 24.10.25	Up to 31.10.25
5	Gopabandhu Shikhya Sahayata Yojana		10.10.25 to 24.10.25	Up to 31.10.25 Up to 10.11.25 (only at DWO level)
	Important Note for Non-SAMS Students		**Uploading of documents through DigiLocker has been made mandatory from the current academic year. Those who are unable to upload their documents through DigiLocker can opt for the "Skip DigiLocker option" available in the OSSP portal.**	**The "Skip DigiLocker Option" will remain available till 21.10.2025**

In case of any problem faced by the students at the time of filling up the application online, they may refer to FAQs available on the home page of the website or take the help of helpline, Higher Education Department - 0674 (2396550), 0674 (2323401), 0674 (2323402), 0674 (2323404) (on all working days from 10.30 A.M. to 5.30 P.M.) or e-mail on scholarshiphed@gmail.com.
OIPR-11001/11/0110/2526 Sd./- Joint Secretary to Government

Government of Odisha "e" procurement Notice
OFFICE OF THE DIVISIONAL FOREST OFFICER DHENKANAL DIVISION, DHENKANAL
No.MM-220
E-Procurement Bid Identification No. - 04-DFO/DKL of 2025-26

1. Name of the work : Construction of 02 Nos Building Work of different Ranges under Dhenkanal Forest Division
2. Estimate cost : Rs.15,70,798 & 15,70,838/- (Approximate)
3. Period of completion : 3 months
4. Date & time of availability of the Bid documents in the portal : From 10.00 A.M. of 10.10.2025 to 5.00 P.M. of 23.10.2025
5. Last date / Time of receipt of the bid in Portal : 23.10.2025 up to 5.00 P.M.
6. Date of Opening : 24.10.2025 at 11.00 A.M.
7. Class of Contractor : "D" & "C" Class Contractor
8. Name and Address of the Office : Office of the Divisional Forest Officer Dhenkanal Division, Dhenkanal

Further details can be seen from the e-procurement Portal "https://tendersorissa.gov.in.
Sd./- Divisional Forest Officer
Dhenkanal Division
OIPR-08037/11/0023/2425

THE ODISHA STATE POLICE HOUSING & WELFARE CORPORATION LTD.
OPHWC
(A Government of Odisha Undertaking)
Janapath, Bhoinagar, Bhubaneswar - 22
Ph.: 0674-2541545, 2542921
E-mail: ophwc.od@od.nic.in, Website: www.ophwc.com
e-Procurement Notice No. 15/OPHWC/2025-26

INVITATION FOR BIDS (IFB)

No. CAD-1963: The Chief Engineer (OSPH&WC), Odisha, Bhubaneswar invites percentage rate bid in Double Cover System in ONLINE MODE only, for the works as detailed below:

1	Nature of Work	Building Works
2	No. of Works	27 Nos.
3	Value of Tender	Rs.67.65 Lakh to Rs.512.68 Lakh
4	Class of Contrator	'B' Class to 'A' Class
5	Cost of Bid document (to be paid online)	Rs.11,800.00
6	Availability of Bid documents in the website	Dt.14.10.2025 to Dt.01.11.2025 upto 5.00 P.M.
7	Last date/time of receipt of Bids in the portal	Dt.01.11.2025 upto 5.00 P.M.
8	Date of Opening Bid	Dt.03.11.2025 at 10.30 A.M.
9	Date of Technical Presentation (among qualified bidders only)	Date & time will be notified after opening of the Technical Bid
10	* The Bidders have to participate in ONLINE bidding only. Further details can aslo be seen from the website: **https://tendersodisha.gov.in**. Any addendum/corrigendum/ cancellation of tender shall not be published in Newspaper and can only be seen in the said website. * The authority reserves the right to reject any or all bids and terminate the tender process without asigning any reason thereof.	

Sd./- Chief Engineer (OSPH&WC)
N.B.: The quoted rate should be all inclusive but excluding G.S.T. as applicable under works contract.
OIPR-12025/11/0050/2526

NOTICE INVITING TENDER
OFFICE OF THE DISTRICT MANAGER
ODISHA STATE CIVIL SUPPLIES CORPORATION LTD. (OSCSC)
DISTRICT - JHARSUGUDA - PHONE NO. - 9438200044
DISTRICT WEBSITE - jharsuguda.odisha.gov.in
Jharsuguda Block/Jharsuguda MPL/Brajarajnagar MPL/ Kirmira Block/Kolabira Block/Laikera Block/Lakhanpur Block/Belpahar MPL
TENDER NO. 3429/3431/3433/3435/3437 DT. 08.10.2025
Cost of Tender Document is Rs.1000/- Inclusive of GST for each BLOCK/ULB (through online mode).
No.CAD-1958 : Online Tenders are invited from eligible bidders for selection and appointment of transport contractors for transportation of (i) Paddy from Paddy Purchase Centers (PPCs) / Mandis to Rice Mill points (within or outside district) & (ii) Custom Milled Rice (CMR) from Rice Mill points to Rice Receiving Centers (RRCs)/ Depots (within or outside district).

1	Availability of Tender Documents	From dt.09.10.2025 downloadable from website : www,oscsc.in & www. tendersodisha.gov.in
2	Date, Time & Venue for Pre-bid conference	On Dt.15.10.2025 at 04.00 P.M. in the Office of CSO-cum-DM, OSCSC Ltd., Jharsuguda
3	Last Date and Time for online submission of completed tender documents with enclosures	Through e-Procurement Portal : www. tendersodisha.gov.in upto 05.30 P.M. on Dt.27.10.2025
4	Date, Time and Venue for Opening of Technical Bid by the Tender Committee	On Dt.28.10.2025 at 11.00 A.M. in Mini Conference Hall of Collectorate, Jharsuguda
5	Date & Time of Financial Bid opening by the Tender Committee (Only of Technically Qualified Bidders)	To be Announced after Technical Bid

NB :-
1. If the office happens to be closed on the date of opening of tenders, tenders will be opened on the next working day in the same time.
2. Tender documents & other details can be seen from the e-procurement portal www.tendersodisha.gov.in along with district website. Amendments / Corrigendum / Cancellation / retenders etc. if any shall be published only in above websites.

Sd./- CSO-cum-District Manager
OSCSC Ltd., Jharsuguda
OIPR-07011/11/0009/2526

H&UD Department, Government of Odisha
OFFICE OF THE MUNICIPAL COUNCIL, BARGARH
Pin: -768028 (Odisha) Tel. No- 06646-223355/ E. Mail: bargarhmuniciplity.eo@gmail.com
Letter No:4169/ SBM, Dated:06/10/2025
No.C-1223 : Executive officer on behalf of Bargarh Municipality, Dist.: Bargarh inviting Request for Proposal from companies/Individuals/any other agency having relevant certificates and past experience for the following work.
"SELECTION OF AGENCY FOR PROCESSING AND DISPOSAL OF BIO-REMEDIATION OF LEGACY WASTE FOR RECLAMATION OF LAND AT BARGARH MUNICIPALITY SITE SITUATED AT MUNDAPADA AT WARD NO 15 SITE IN SCIENTIFIC APPROACH."
The RFP should furnish the rate for the work as mentioned above. Preference shall be given to the companies and agencies who have already rendered similar type of services to various ULBS of Govt. of Odisha. The sealed envelope indicating offer rate or RFP including paper cost Rs. 6000/-(need to be purchased from office) & EMD: 2,00,000/- (DD) & offer rate of the RFP should reach to Municipality office by Reg. post or Speed Post on or before dated: 22/10/2025 up to 2 PM and same will be opened on the same day at 4 PM in the presence of the quotations or their authorized representative. The quotation Received beyond the schedule date and time will not be considered.

01	Nature of Works	Selection of Agency For Processing and Disposal of Bio-remediation of legacy waste for reclamation of land at Bargarh municipality site situated at Mundapada at ward no. 15 site in scientific approach".
02	RFP (Bid) Cost	6000/- (Rupees six Thousand only) (non-refundable) only
03	EMD	Rs.2,00,000/- (Rupees Two Lakh) only
04	Availability of RFP document in the office	09/10/2025
05	Last date of receipt of Bid	22/10/2025 up to 2 P.M.
06	Mode of Receipt of Bids	Speed/Regd. Post/Courier
07	date of opening of Technical Bid & PPT (Methodology including Management)	22/10/2025 at 04:00 P.M.
08	Financial Bid	To be intimated later to Technical qualified bidders
09	Address for Business query and correspondence	Bargarh Municipality, Ward No - 10, Dist : Bargarh, Pin - 768028

The bidders have to participate in OFF-LINE bidding only. Further details can be seen from the Bargarh District website https://bargarh.odisha.gov.in/tender & https://www.bargarhmunicipality.in/tender.php) Any addendum / corrigendum / cancellation of tender can also be seen in the said websites. If any query then contacts E-mail ID www.bargarhmunicipality.eo@gmail.com.
Sd./- Executive Officer
Bargarh Municipality
OIPR-13103/11/0020/2526

GOVERNMENT OF ODISHA
DEPARTMENT OF WATER RESOURCES
OFFICE OF THE SUPERINTENDING ENGINEER U.K.HEAD WORKS DIVISION, KOLABNAGAR (K), PIN.764011
No.A-712
e-Procurement Notice-SE-UKHWD-06/2025-26
Dated 06.10.2025 (ONLINE)

1. Name of Work :: Civil Works
2. No. of Work :: 09 (Nine) Nos.
3. Approximate Value of Work :: 5.07 Lakhs to 13.70 Lakhs
4. Class of Contractor :: Registered & Licensed Contractors of 'C' & 'D' Class
5. Period of Completion :: 03 (Three) Calendar Months
6. Date & Time of availability of bid documents online :: 14.10.2025 at 11.00 Hours to 23.10.2025 upto 18.00 Hours
7. Date & Place of Opening of Bid Online :: 24.10.2025 (11.00 Hours) at Office of the Superintending Engineer UKHWD, Kolab Nagar
8. Name of the Officer Inviting Bids :: Superintending Engineer UKHWD, Kolab Nagar

Further details can be seen from the e-procurement portal http://tendersodisha.gov.in. Addendum/Corrigendum/Cancellation, if any, required will be published in Govt. website only.
Sd./- Superintending Engineer,
Upper Kolab Head Works Division
Kolabnagar
OIPR-32015/11/0044/2526

GOVERNMENT OF ODISHA
OFFICE OF THE SUPERINTENDING ENGINEER P.H. DIVISION, BHANJANAGAR AT CHATRAPUR
No.A-1234
E-mail : eephchpr@gmail.com
NATIONAL COMPETITIVE BIDDING THROUGH e-Procurement
Invitation For Bids (IFB)

Sl. No.	Name of work	Bid Identification No.	Estimated cost (Rs. in Lakh)	Period of completion	Availability of Bid Document for online bidding From	To	Name & adderss of office inviting Bid
1	2	3	4	5	6	7	8
1	Supply of ISI marked Centrifugally Cast (Spun) Ductile Iron socket & spigot (DI K-7 & K-9) pipes required for the work-Procurement of 100mm to 350mm dia DI pipes inconnection with the water supply to Chatrapur, Chikiti & Buguda NAC under State Plan (BASUDHA)	Bid Identification No. 41/03/ SPH(C)/2025-26 dt.08.10.2025	**316.68**	60 (Sixty) days	11.00 Hrs of **13

ମହାକାଳ ଗ୍ୟାଙ୍ଗ୍‌ର ୯ ଗିରଫ

ଗିରଫ ଅଭିଯୁକ୍ତ ।

କେନ୍ଦୁଝର,୧୦।୧୦(ନରେଶ ଚନ୍ଦ୍ର ପଟ୍ଟନାୟକ)

ଡକାୟତି ଯୋଜନା ପଣ୍ଡ

- **୫ ପିସ୍ତଲ, ବିପୁଳ ମାରଣାସ୍ତ୍ର ଜବତ**
- **ସୋସିଆଲ ମିଡିଆରେ ଭିଡିଓ ଛାଡ଼ି ଦବ୍‌ଦବା ଜାହିର କରୁଥିଲେ**
- **ରାଜ୍ୟ, ରାଜ୍ୟ ବାହାରେ ୩୭ ମାମଲା ରହିଛି**

କେନ୍ଦୁଝର ଟାଉନ ଥାନା ଅଞ୍ଚଳରେ ଡକାୟତି ଯୋଜନାକୁ ଟାଉନ ପୋଲିସ ପଣ୍ଡ କରିଛି। ଡକାୟତ ଗ୍ୟାଙ୍ଗ୍‌ର ୯ ଜଣଙ୍କୁ ପୋଲିସ ଗିରଫ କରିବା ସହ ସେମାନଙ୍କ ନିକଟରୁ ୫ ପିସ୍ତଲ, ଲୁହାଛଡ଼, କଟୁରି, ଖଣ୍ଡା ଆଦି ମାରଣାସ୍ତ୍ର ଜବତ କରିଛି। ଅପରାଧୀମାନେ ମହାକାଳ ନାମରେ ଏକ ଗ୍ୟାଙ୍ଗ୍ କରି ଆପରାଧିକ କାର୍ଯ୍ୟକଳାପ ଚଳାଇଆସୁଥିଲେ। ଗଣେଶ ଗିରି(୩୨) ଗ୍ୟାଙ୍ଗର ମୁଖ୍ୟ ଥିବା ବେଳେ ଜିଲାର ବିଭିନ୍ନ ଥାନାରେ ସେମାନଙ୍କ ନାମରେ ଅନେକ ମାମଲା ରୁଜୁ ହୋଇଛି। ଏଥିସହ ଦବ୍‌ଦବା ଜାହିର ପାଇଁ ସୋସିଆଲ ମିଡିଆରେ ଛାଡ଼ିଥିବା ଭିଡିଓକୁ ଖବରଦାତା ସମ୍ମିଳନୀରେ ପୋଲିସ ପ୍ରଦର୍ଶିତ କରିଥିଲା। ଘଟଣା ସମ୍ପର୍କରେ ଶୁକ୍ରବାର ଏସ୍‌ପି ନୀତିନ କୁଶଳକର ଜିଲା କାର୍ଯ୍ୟାଳୟରେ ଏକ ଖବରଦାତା ସମ୍ମିଳନୀ କରି ସୂଚନା ଦେଇଛନ୍ତି।

ପୋଲିସ ସୂଚନା ଅନୁଯାୟୀ, ଟାଉନ ଥାନା ଅଧୀନ ନରଣପୁର ନିକଟ ଘଡ଼ଘଡ଼ି ମନ୍ଦିର ନିକଟରେ ଶୁକ୍ରବାର ଭୋର୍ ସମୟରେ ଏକ ଅବ୍ୟବହୃତ ଘରେ ସଶସ୍ତ୍ର ଡକାୟତି ଯୋଜନା ହେଉଥିଲା। ଖବର ପାଇ ରାତ୍ରକାଳୀନ ପୋଲିସ ପାଟ୍ରୋଲିଂ ଟିମ୍ ପହଞ୍ଚିଥିଲା। ପୋଲିସକୁ ଦେଖି ଅପରାଧୀମାନେ ଗୁଳିଚାଳନା କରିଥିଲେ। ପୋଲିସ ଘେରାଉକରି କୌଶଳକ୍ରମେ ମୟୂରଭଞ୍ଜ ଜିଲା ଛେଳିଆନାଳର ଗଣେଶ ଗିରି(୩୨), ରଗୁଆଁ ଥାନା ଉତ୍ତରପଶିର ଶୁଭାଶିଷ ଗିରି(୨୭), କେନ୍ଦୁଝର ଟାଉନ ଥାନା ନରଣପୁରର ପ୍ରିୟଦର୍ଶନ ପ୍ରଧାନ(୨୯), ଯୋଡ଼ା ଥାନା ଦିପୁହାଟିର ନିର୍ମଳ ପ୍ରଧାନ(୪୦), ବଡ଼ବିଲ ଥାନା ଠାକୁରାଣୀ ଗ୍ରାମର ରଞ୍ଜନ ପଲେଇ(୨୬), ଯୋଡ଼ା ଥାନା ଅନ୍ତର୍ଗତ କୁନ୍ଦୁରୁନାଳାର ବିନୋଦ ମୁଣ୍ଡା (୩୨), ଜାହିରାହଟିର ରୋହିତ ନାଏକ(୨୧), ମାଝୀହାଟିର ଏମ୍‌ଡି ଜିସାନ(୨୫) ଓ ଝାଡ଼ଖଣ୍ଡ ରାଜ୍ୟ ଜଗନ୍ନାଥପୁର ଥାନା ଗୋବରଗାଁର ପର୍ଶୁରାମ ପ୍ରଧାନ (୫୫)ଙ୍କୁ ଗିରଫ କରିଥିଲା। ସେମାନଙ୍କ ନିକଟରୁ ୫ଟି ୭.୬୬ ଏମ୍‌ଏମ୍ ପିସ୍ତଲ, ୭ଟା ୭.୬୫ ଏମ୍‌ଏମ୍ ମାଗାଜିନ, ୨୫ଟି ୭.୬୬ ଏମ୍‌ଏମ୍ ଗୁଳି, ୫ଟି ଫୁଟା ଗୁଳି, ଥର୍ ଜିପ୍(ଓଡି ୦୨ ବିଆର୍ ୭୦୦୧), ୨ଟି ଖଣ୍ଡା, ୨ଟି କଟୁରି, ଲୁହାଛଡ଼ ସହିତ ମାଦକ ଦ୍ରବ୍ୟ ଓ ପାନୀୟ ପୋଲିସ ଜବତ କରିଛି। ସେମାନଙ୍କ ନାମରେ କେନ୍ଦୁଝର ଜିଲାର ଘଷିପୁରା, ବଡ଼ବିଲ, ଯୋଡ଼ା, ଚମ୍ପୁଆ, ବାମେବାରି, ତୁରୁମୁଙ୍ଗା, ମୟୂରଭଞ୍ଜ ଜିଲାର ଘାଗରବେଡ଼ା, ଝାଡ଼ଖଣ୍ଡ ରାଜ୍ୟରେ ୩୭ରୁ ଊର୍ଦ୍ଧ୍ୱ ଆପରାଧିକ ମାମଲା ରହିଛି। ସେମାନଙ୍କ ମଧ୍ୟରୁ କେତେଜଣ ନିକଟରେ ଯୋଡ଼ାର ଏକ ଡକାୟତି ଉଦ୍ୟମ ଘଟଣାରେ ସମ୍ପୃକ୍ତି ଥିବା ପୋଲିସ କହିଛି। ସେମାନେ ମହାକାଳ ନାମରେ ଏକ ଗ୍ୟାଙ୍ଗ୍ କରି ଆପରାଧିକ କାର୍ଯ୍ୟକଳାପ ଚଳାଇଆସୁଥିଲେ। ଅଭିଯୁକ୍ତମାନେ ରାସ୍ତା ଅବରୋଧକରି ନାଚଗୀତ, ଟଙ୍କା ଉଡ଼ାଇବା, ଟ୍ରାଫିକ୍ ନିୟମ ଉଲ୍ଲଂଘନ କରି ଗାଡ଼ି ଚଳାଇବା, ଷ୍ଟଣ୍ଟ ଆଦିର ଭିଡିଓ ସାମାଜିକ ଗଣମାଧ୍ୟମରେ ଛାଡ଼ି ଲୋକଙ୍କୁ ଭୟଭୀତ କରିବାକୁ ଉଦ୍ୟମ କରିବା ସହ ଦବ୍‌ଦବା ଜାହିର କରୁଥିଲେ। ପୋଲିସ ସେମାନଙ୍କର ଅନ୍ୟ କୌଣସି ଅପରାଧରେ ସମ୍ପୃକ୍ତି ନେଇ ଯାଞ୍ଚ କରୁଛି। ଏଥିରେ ସମ୍ପୃକ୍ତ ଅନ୍ୟମାନଙ୍କୁ ଗିରଫ କରିବାକୁ ଉଦ୍ୟମ ଚଳାଇଛି। ଏ ନେଇ ଟାଉନ ଥାନାରେ ଏକ ମାମଲା(ନଂ.୭୮୫/୨୦୨୫) ରୁଜୁ ହୋଇଛି। ସମସ୍ତ ଅଭିଯୁକ୍ତଙ୍କୁ ଶୁକ୍ରବାର କୋର୍ଟଚାଲାଣ କରାଯାଇଥିବା ଏସ୍‌ପି ସୂଚନା ଦେଇଛନ୍ତି।

ଲୁହାଛଡ଼ରେ ଆକ୍ରମଣ ପରେ ଗ୍ୟାସ୍‌ରେ ପୋଡ଼ି ମାରିଥିବା ମାନିଲା ସ୍ୱାମୀ

ଶର୍ଟ ସର୍କିଟରୁ ମହିଳା ପୋଡ଼ିଯିବା ଘଟଣା

କୋରାପୁଟ,୧୦।୧୦(ଅମିତାଭ ବେହେରା)

କୋରାପୁଟ ସହରର ଓଏମ୍‌ପି କଲୋନିରେ ମହିଳା ଜଳିଯିବା ଘଟଣାରେ ସ୍ୱାମୀ ତାଙ୍କୁ ନିର୍ମମ ଭାବେ ହତ୍ୟା କରିଥିବା ପୋଲିସ ଆଗରେ ସ୍ୱୀକାର କରିଛନ୍ତି। ଶର୍ଟ ସର୍କିଟ୍‌ରୁ ପ୍ରିୟଙ୍କା ପୋଡ଼ିଥିବା ଶିବ ଆନ୍ଧ୍ର ପ୍ରଦେଶ ଶ୍ରୀକାକୁଲମ ଜିଲା ଟେକଲି ବ୍ରାହ୍ମଣ ସାହିରେ ରହୁଥିବା ତାଙ୍କ ଶ୍ୱଶୁର ତାରିଣୀ ପ୍ରସାଦ ପଣ୍ଡାଙ୍କୁ ଫୋନ୍ ଯୋଗେ ଜଣାଇଥିଲେ। ତାରିଣୀ ପରିବାର ସହ କୋରାପୁଟ ଓଏମ୍‌ପି କ୍ୱାର୍ଟରରେ ପହଞ୍ଚିବା ପରେ ଝିଅଙ୍କୁ ହତ୍ୟା କରାଯାଇଥିବା ନେଇ ଟାଉନ ଥାନାରେ ଗୁରୁବାର ଏହା ପରେ ଏହାକୁ ଦୁର୍ଘଟଣା ଅଭିଯୋଗ କରିଥିଲେ। ପୋଲିସ ଦର୍ଶାଇବାକୁ ତାଙ୍କୁ ଗ୍ୟାସ୍‌ରେ ଜିଅନ୍ତା ଜାଳି ମାରିଥିବା ଶୁକ୍ରବାର ପୋଲିସ ଆଗରେ ସ୍ୱୀକାର କରିଛନ୍ତି। ଶର୍ଟ ସର୍କିଟ୍‌ରୁ ପ୍ରିୟଙ୍କା ପୋଡ଼ିଥିବା ଶିବ ଆନ୍ଧ୍ର ପ୍ରଦେଶ ଶ୍ରୀକାକୁଲମ ଜିଲା ଟେକଲି ବ୍ରାହ୍ମଣ ସାହିରେ ରହୁଥିବା ତାଙ୍କ ଶ୍ୱଶୁର ତାରିଣୀ ପ୍ରସାଦ ପଣ୍ଡାଙ୍କୁ ଫୋନ୍ ଯୋଗେ ଜଣାଇଥିଲେ। ତାରିଣୀ ପରିବାର ସହ କୋରାପୁଟ ଓଏମ୍‌ପି କ୍ୱାର୍ଟରରେ ପହଞ୍ଚିବା ପରେ ଝିଅଙ୍କୁ ହତ୍ୟା କରାଯାଇଥିବା ନେଇ ଟାଉନ ଥାନାରେ ଗୁରୁବାର ମାମଲା ରୁଜୁ କରି ଅଭିଯୁକ୍ତ ସ୍ୱାମୀଙ୍କୁ ଥାନାରେ ଅଟକ ରଖି ପଚରାଉଚରା କରିଥିଲା। ଶିବ ସ୍ତ୍ରୀଙ୍କୁ ମାରିଥିବା ପୋଲିସ ଆଗରେ ସ୍ୱୀକାର କରିଥିଲେ। ଜିଲା ଫୋରେନ୍‌ସିକ୍ ଲାବରେଟୋରୀ ଅଫିସର ସୁଶୀଳା ଖରାଙ୍କ ନେତୃତ୍ୱରେ ସାଇଣ୍ଟିଫିକ୍ ଟିମ୍ ଶିବଙ୍କ କ୍ୱାର୍ଟରରେ ଖୋଳତାଡ଼ କରିଛନ୍ତି। କ୍ୱାର୍ଟରରେ ଶର୍ଟ ସର୍କିଟ ହୋଇ ନ ଥିବା ନେଇ ବିଦ୍ୟୁତ୍ ବିଭାଗର ଏକ ଟିମ୍ ସୂଚନା ଦେଇଥିଲେ। ଅଭିଯୁକ୍ତଙ୍କୁ ଶୁକ୍ରବାର କୋର୍ଟ ଚାଲାଣ କରାଯାଇଥିବା ଥାନାଧିକାରୀ ସତ୍ୟାନନ୍ଦ ପାତ୍ର ସୂଚନା ଦେଇଛନ୍ତି। ପ୍ରିୟଙ୍କାଙ୍କ ଶେଷକୃତ୍ୟ ସମ୍ପନ୍ନ କରାଯାଇଥିବା ସୂଚନା ରହିଛି।

ଗଞ୍ଜେଇ ବେପାରୀ ଦୁଇ ଭାଇଙ୍କ ୨୨.୫୮ ଲକ୍ଷ ଟଙ୍କାର ସମ୍ପତ୍ତି ବାଜ୍ୟାପ୍ତି ନିର୍ଦ୍ଦେଶ

ଭୁବନେଶ୍ୱର,୧୦।୧୦(ସତ୍ୟଜିତ ରାଉତ)

ଭୁବନେଶ୍ୱରରେ ରହି ଦୁଇ ଭାଇ ବେଆଇନ ଗଞ୍ଜେଇ ବେପାରରୁ ଠୁଳ କରିଥିବା ୨୨.୫୮ ଲକ୍ଷ ଟଙ୍କାର ଜବତ ସମ୍ପତ୍ତି ବାଜ୍ୟାପ୍ତି ହେବ। କ୍ରାଇମବ୍ରାଞ୍ଚର ସ୍ପେଶାଲ ଟାସ୍କ ଫୋର୍ସ (ଏସ୍‌ଟିଏଫ୍) ପକ୍ଷରୁ ଏନେଇ ହୋଇଥିବା ଆବେଦନକୁ ଗ୍ରହଣ କରି କୋଲକାତାସ୍ଥିତ କମ୍ପିଟେଣ୍ଟ ଅଥରିଟି ଏହି ନିର୍ଦ୍ଦେଶନାମା ଜାରି କରିଛନ୍ତି। ଅଭିଯୁକ୍ତଦ୍ୱୟ ହେଲେ ଭୁବନେଶ୍ୱର ମୈତ୍ରୀ ବିହାର ଥାନା ଅନ୍ତର୍ଗତ ଶ୍ରମିକ ବସ୍ତିରେ ରହୁଥିବା ଫୁଲବାଣୀ ସଦର ଥାନା ଅଞ୍ଚଳର ବିକାଶ କୁମାର ଦିଗଲ ଓ ସୌମ୍ୟ ରଞ୍ଜନ ଦିଗଲ। ସେମାନଙ୍କର ଏହି ୨୨ ଲକ୍ଷ ୫୮ ହଜାର ୯୧୦ ଟଙ୍କା ସମ୍ପତ୍ତିରେ ୯ଟି କାର୍ ଓ ବ୍ୟାଙ୍କ ଜମାରାଶି ରହିଛି। ଏସ୍‌ଟିଏଫ୍ ସୂଚନା ଅନୁଯାୟୀ, ୨୦୨୪ ଏପ୍ରିଲ ୪ ତାରିଖରେ ଏସ୍‌ଟିଏଫ୍ ଅଭିଯୁକ୍ତ ଦୁଇ ଭାଇଙ୍କୁ ଗିରଫ କରିଥିଲା। ସେମାନଙ୍କ କାରରୁ ୫୨ କେଜି ଗଞ୍ଜେଇ ଜବତ ହୋଇଥିଲା। ଏନେଇ ଏସ୍‌ଟିଏଫ୍ ମାମଲା (ନଂ.୧୭/୨୦୨୪) ରୁଜୁ କରି ତଦନ୍ତ ଆରମ୍ଭ କରିଥିଲା। ତେବେ ଉଭୟଙ୍କ ଆର୍ଥିକ କାରବାରକୁ ନେଇ ଖୋଳତାଡ କରାଯିବା ପରେ ଏସ୍‌ଟିଏଫ୍ ବହୁ ତଥ୍ୟ ପାଇଥିଲା। ୬ବର୍ଷ ହେବ ଗଞ୍ଜେଇ ବେପାର କରି ଏସବୁ ଗାଡି ଓ ଟଙ୍କା ଜମା କରିଥିବା ତଦନ୍ତବେଳେ ଜଣାପଡିବା ପରେ ତାହାକୁ ଜବତ କରାଯାଇଥିଲା।

ବାଇକ୍ ଡିକି ଭାଙ୍ଗି ୪.୬ ଲକ୍ଷ ଲୁଟ

ଭଦ୍ରକ,୧୦।୧୦(ସନାତନ ରାଉତ)

ଭଦ୍ରକ ଚରମ୍ପା ବଜାରରେ ଶୁକ୍ରବାର ଅପରାହ୍ନରେ ଜଣେ ବ୍ୟକ୍ତିଙ୍କ ବାଇକ୍ ଡିକି ଭାଙ୍ଗି ଦୁର୍ବୃତ୍ତମାନେ ୪ ଲକ୍ଷ ୬୦ ହଜାର ଟଙ୍କା ଲୁଟି ନେଇଛନ୍ତି। ଟାଉନ ପୋଲିସ ପହଞ୍ଚି ବିଭିନ୍ନ ଦୋକାନରେ ଲାଗିଥିବା ସିସିଟିଭି ଫୁଟେଜ ଯାଞ୍ଚ କରି ତଦନ୍ତ ଚଳାଇଛି। ଲୁଟ୍‌ର ଶିକାର ହୋଇଥିବା ବ୍ୟକ୍ତି ହେଲେ ଚରମ୍ପା ଅଞ୍ଚଳର ଗୌରହରି ମହାନ୍ତି। ସେ ବାଲେଶ୍ୱର ଜିଲା ସୋରରୁ ତାଙ୍କ ଭଣଜାଙ୍କଠାରୁ ଏଲ୍‌ଆଇସି ଡିପୋଜିଟ୍ ପାଇଁ ଟଙ୍କା ନେଇ ଭଦ୍ରକ ଆସୁଥିଲେ। ଚରମ୍ପା ବଜାରରେ ବାଇକ୍ ରଖି ସେ ଏକ ଜେରକ୍ସ ଦୋକାନକୁ ଯାଇଥିବା ବେଳେ ଦୁର୍ବୃତ୍ତମାନେ ଡିକିଭାଙ୍ଗି ସେଥିରେ ଥିବା ଟଙ୍କା ଲୁଟି ନେଇ ଫେରାର ହୋଇଯାଇଥିଲେ। ଏନେଇ ଗୌରହରିଙ୍କ ଅଭିଯୋଗକ୍ରମେ ଥାନାରେ ଏକ ମାମଲା ରୁଜୁ ହୋଇଛି।

୧୦ହଜାର ଲାଞ୍ଚ ନେବା ବେଳେ ମାଡ଼ି ବସିଲା ଭିଜିଲାନ୍ସ

୨ ଗିରଫ

ଜଳେଶ୍ୱର, ୧୦।୧୦(ନବୀନ ସାହୁ)

ମ୍ୟୁନିସିପାଲିଟିରେ ହୋର୍ଡିଂ ଓ ଲାଇଟପୋଷ୍ଟ ବାବଦରେ ବିଲ୍ ପାସ୍ କରିବାକୁ କହି ୧୦ହଜାର ଟଙ୍କା ଲାଞ୍ଚ ନେଉଥିବା ବେଳେ ବାଲେଶ୍ୱର ଭିଜିଲାନ୍ସ ଟିମ୍ ଦ୍ୱାରା ଧରାପଡିଛନ୍ତି ଏମ୍‌ଆଇଏସ୍ କର୍ମଚାରୀ ବ୍ରଜଗୋପାଳ ଘୋଷମହାପାତ୍ର ଏବଂ ଜୁନିଅର ସାନିଟାରି ଏକ୍ସପର୍ଟ କର୍ମଚାରୀ ରତିକାନ୍ତ ପାତ୍ର। ଉଭୟଙ୍କୁ ପଚରାଉଚୁରା ପରେ ଗିରଫ କରାଯାଉଛି।

ଜଳେଶ୍ୱର ପୌରପାଳିକାର ଠିକାଦାର ଜ୍ୟୋତିପ୍ରକାଶ ମହାପାତ୍ର ମ୍ୟୁନିସିପାଲିଟିରେ ହୋର୍ଡିଂ ଓ ଲାଇଟ୍ ପୋଷ୍ଟ କାର୍ଯ୍ୟର ବିଲ୍ ପାଇଁ ଆସିଥିଲେ। ତାଙ୍କୁ ଏମ୍‌ଆଇଏସ୍ କର୍ମଚାରୀ ବ୍ରଜଗୋପାଳ ଘୋଷ ମହାପାତ୍ର ୧ଲକ୍ଷ ଟଙ୍କାର ଏକ ବିଲ୍ ପାସ କରାଇଦେବା ପାଇଁ ୨୦ହଜାର ଟଙ୍କା ଲାଞ୍ଚ ମାଗିଥିଲେ। ଠିକାଦାର ଜ୍ୟୋତିପ୍ରକାଶ ଏନେଇ ବାଲେଶ୍ୱର ଭିଜିଲାନ୍ସରେ ଅଭିଯୋଗ କରିଥିଲେ। ଯୋଜନା ମୁତାବକ ଶୁକ୍ରବାର ମଧ୍ୟାହ୍ନ ୧୨ଟା ୩୦ରେ ଠିକାଦାର ଜ୍ୟୋତିପ୍ରକାଶ ପ୍ରଥମେ ଏମ୍‌ଆଇଏସ୍ କର୍ମଚାରୀ ବ୍ରଜଗୋପାଳଙ୍କୁ ୧୦ହଜାର ଟଙ୍କା ଦେବା ପାଇଁ ଆସିଥିବା ବେଳେ ତାଙ୍କ ସହଯୋଗୀ କର୍ମଚାରୀ ଜୁନିଅର ସାନିଟାରି ଏକ୍ସପର୍ଟ ରତିକାନ୍ତଙ୍କୁ ଟଙ୍କା ଦେବା ପାଇଁ କହିଥିଲେ। ସେ ରତିକାନ୍ତଙ୍କୁ ଟଙ୍କା ଦେବା ବେଳେ ଭିଜିଲାନ୍ସ ଡିଏସ୍‌ପି ସିକନ୍ଦର ହେମ୍ବ୍ରମଙ୍କ ନେତୃତ୍ୱରେ ୬ ଜଣିଆ ଟିମ୍ ଚଢ଼ାଉ କରି ୧୦ହଜାର ଟଙ୍କା ଜବତ କରିବା ସହିତ କମ୍ପ୍ୟୁଟର ହାର୍ଡଡିସ୍କ ଓ ଗୁରୁତ୍ୱପୂର୍ଣ୍ଣ କାଗଜପତ୍ର ଜବତ କରିଥିଲେ। ବ୍ରଜଗୋପାଳ ଏବଂ ରତିକାନ୍ତଙ୍କୁ ବିଭାଗ ପକ୍ଷରୁ ପଚରାଉଚୁରା ପରେ ଗିରଫ କରାଯାଇଛି। ବ୍ରଜଗୋପାଳଙ୍କ ବାଲେଶ୍ୱର ବାସଭବନ ଏବଂ ରତିକାନ୍ତଙ୍କ ଜଳେଶ୍ୱର ଭଡ଼ାଘରେ ମଧ୍ୟ ଭିଜିଲାନ୍ସ ବିଭାଗ ଚଢ଼ାଉ କରି ଭିଜିଲାନ୍ସ ଇନ୍ସପେକ୍ଟର ନାୟକ କହିଛନ୍ତି।

ସ୍ୱାମୀଙ୍କୁ ପନିକିରେ ହାଣିଲେ ସ୍ତ୍ରୀ

ଗୁରୁତର ଅବସ୍ଥାରେ ଡାକ୍ତରଖାନାରେ ଭର୍ତ୍ତି

ଜଳେଶ୍ୱର,୧୦।୧୦(ନବୀନ ସାହୁ)

ବାଲେଶ୍ୱର ଜିଲା ଜଳେଶ୍ୱର ବ୍ଲକ ରାଇବଣିଆ ଥାନା ବ୍ରହ୍ମାପୁର ଗ୍ରାମରେ ଏକ ଦମ୍ପତିଙ୍କ ମଧ୍ୟରେ କଳହ ଉଗ୍ରରୂପ ନେଇଛି। ଏଥିରେ ସ୍ତ୍ରୀ ଉତ୍ତ୍ୟକ୍ତ ହୋଇ ଏକ ପନିକିରେ ସ୍ୱାମୀଙ୍କ ମୁଣ୍ଡକୁ ଆକ୍ରମଣ କରି ଗୁରୁତର କରିଛନ୍ତି। ପରିବାର ଲୋକେ ତାଙ୍କୁ ସଙ୍ଗେ ସଙ୍ଗେ ହାତୀଗଡ଼ ଗୋଷ୍ଠୀ ସ୍ୱାସ୍ଥ୍ୟକେନ୍ଦ୍ରକୁ ନେଇଯାଇଥିଲେ। ଅବସ୍ଥା ଗୁରୁତର ହେବାରୁ ବାଲେଶ୍ୱର ଫକୀରମୋହନ ମେଡିକାଲ କଲେଜ ଓ ପରେ କଟକ ବଡ ମେଡିକାଲ ସ୍ଥାନାନ୍ତର କରାଯାଇଛି। ଅନ୍ୟପକ୍ଷେ ସ୍ତ୍ରୀଙ୍କୁ ରାଇବଣିଆ ପୋଲିସ ଗିରଫ କରି କୋର୍ଟଚାଲାଣ କରିଛି।

ସନାତନ ବ୍ରହ୍ମଚାରୀ ୬ବର୍ଷ ପୂର୍ବେ ପଶ୍ଚିମବଙ୍ଗର ଜଙ୍ଗଲମହଲ ଅଞ୍ଚଳର ପ୍ରିୟଙ୍କାଙ୍କୁ ବିବାହ କରିଥିଲେ। ଗୁରୁବାର ମଧ୍ୟାହ୍ନରେ କୌଣସି କାରଣରୁ ସ୍ତ୍ରୀ ଓ ସ୍ୱାମୀଙ୍କ ମଧ୍ୟରେ ଗଣ୍ଡଗୋଳ ହୋଇଥିଲା। ସ୍ତ୍ରୀ ପ୍ରିୟଙ୍କା ଉତ୍କ୍ଷିପ୍ତ ହୋଇ ସ୍ୱାମୀଙ୍କ ମୁଣ୍ଡକୁ ପନିକିରେ ଆକ୍ରମଣ କରିଥିଲେ। ରାଇବଣିଆ ଥାନା ଅଧିକାରିଣୀ ଲୋପାମୁଦ୍ରା ପଣ୍ଡା ପ୍ରିୟଙ୍କାଙ୍କୁ ଗିରଫ କରି କୋର୍ଟ ଚାଲାଣ କରିଛନ୍ତି। ଏ ନେଇ ଥାନାରେ ଏକ ମାମଲା (ନଂ. ୯୯/୨୫) ରୁଜୁ ହୋଇଛି।

ଭଦ୍ରକରୁ ମୁଖ୍ୟ ଯୋଗାଣକାରୀଙ୍କୁ ଧରିଲା ଏସ୍‌ଟିଏଫ୍

ଭୁବନେଶ୍ୱରରୁ ୧୦ ଲକ୍ଷ ଟଙ୍କାର ବ୍ରାଉନସୁଗାର ଜବତ ଘଟଣା

ଭୁବନେଶ୍ୱର,୧୦।୧୦ (ସତ୍ୟଜିତ ରାଉତ)

ମାସେ ତଳେ ଭୁବନେଶ୍ୱରରୁ ୧୦ ଲକ୍ଷ ଟଙ୍କାର ବ୍ରାଉନସୁଗାର ଜବତ ଘଟଣାରେ ସମ୍ପୃକ୍ତ ମୁଖ୍ୟ ଯୋଗାଣକାରୀଙ୍କୁ କ୍ରାଇମବ୍ରାଞ୍ଚର ସ୍ପେଶାଲ ଟାସ୍କ ଫୋର୍ସ (ଏସ୍‌ଟିଏଫ୍) ଭଦ୍ରକରୁ ଗିରଫ କରିଛି। ସେ ହେଲେ ଭଦ୍ରକ ଟାଉନ ଥାନା ଅନ୍ତର୍ଗତ ନରିପୁର ଗ୍ରାମର ସୁଶାନ୍ତ କୁମାର ଦାସ। ଏହି ମାମଲାରେ ଗିରଫ ହୋଇ ଜେଲରେ ଥିବା ଭଦ୍ରକ ଜିଲା ଧୁକ୍ଷୁରୀ ଥାନା ଅନ୍ତର୍ଗତ ଆଜମାଦପୁର ଗ୍ରାମର ରୁସନ କୁମାର ଜେନାଙ୍କୁ ସୁଶାନ୍ତ ହିଁ ବ୍ରାଉନସୁଗାର ଯୋଗାଣ କରିଥିଲେ ବୋଲି ଏସ୍‌ଟିଏଫ୍ ପକ୍ଷରୁ ସୂଚନା ଦିଆଯାଇଛି। ଗୁରୁବାର ଏସ୍‌ଟିଏଫ୍ ଟିମ୍ ଭଦ୍ରକରେ ଚଢ଼ାଉ କରି ସୁଶାନ୍ତଙ୍କୁ ଗିରଫ କରିଥିଲା। ଶୁକ୍ରବାର ତାଙ୍କୁ କୋର୍ଟଚାଲାଣ ପରେ ଜାମିନ ନ ମିଳିବାରୁ ବିଚାର ବିଭାଗୀୟ ହାଜତକୁ ପଠାଇ ଦିଆଯାଇଛି। ସୂଚନାଯୋଗ୍ୟ, ଗତ ସେପ୍ଟେମ୍ବର ୪ ସକାଳେ ମଞ୍ଚେଶ୍ୱର ଥାନା ଅନ୍ତର୍ଗତ ବରିମୁଣ୍ଡ ଗ୍ରାମ ନିକଟ ବାଲିଯାତ୍ରା ପଡିଆରେ ରୁସନ ବ୍ରାଉନସୁଗାର ବିକ୍ରି କରିବାକୁ ଗ୍ରାହକ ଯୋଗାଡ଼ କରୁଥିଲେ। ଏହି ସମୟରେ ଏସ୍‌ଟିଏଫ୍ ଟିମ୍ ଚଢ଼ାଉ କରି ରୁସନଙ୍କୁ କାବୁ କରିଥିଲା। ତାଙ୍କ ନିକଟରୁ ୧୦୫ ଗ୍ରାମର ବ୍ରାଉନସୁଗାର ଜବତ ହୋଇଥିଲା। ଅଧିକ ତଦନ୍ତ ବେଳେ ବ୍ରାଉନସୁଗାର କାରବାରରେ ସୁଶାନ୍ତଙ୍କ ସମ୍ପୃକ୍ତି ଜଣାପଡିଥିଲା।

ଦ.ପୂ. ରେଳପଥ – ଟେଣ୍ଡର

ଇ-ଟେଣ୍ଡର ବିଜ୍ଞପ୍ତି ସଂଖ୍ୟା: ଇ-ଡିଆର୍‌ଏମ୍-ଇଏନ୍‌ଜିଜି-ଏଡିଆର୍‌ଏ-୯୧-୯୨-୨୫, ତାରିଖ: ୦୮।୧୦।୨୦୨୫ ଏବଂ ଇ-ଟେଣ୍ଡର ବିଜ୍ଞପ୍ତି ସଂଖ୍ୟା: ଇ-ଡିଆର୍‌ଏମ୍-ଇଏନ୍‌ଜିଜି-ଏଡିଆର୍‌ଏ-୯୩-୯୪-୨୫, ତାରିଖ: ୦୯।୧୦।୨୦୨୫ । ଭାରତର ରାଷ୍ଟ୍ରପତିଙ୍କ ପାଇଁ ଏବଂ ତରଫରୁ ଡିଆର୍‌ଏମ୍ (ଇଏନ୍‌ଜିଜି)/ଆଡ୍ରା, ଦକ୍ଷିଣ ପୂର୍ବ ରେଳପଥ ତଳେ ଦର୍ଶାଯାଇଥିବା ଅନୁଯାୟୀ ଆର୍‌ସିସି ଟାଙ୍କି, ବିବିଧ କାର୍ଯ୍ୟ, ଏଚ୍-ବିମ୍ ଢାଞ୍ଚା ଏଲ୍‌ଏଚ୍‌ଏସ୍ କାର୍ଯ୍ୟ ନିମନ୍ତେ ୦୪ (ଚାରି) ଗୋଟି ଇ-ଟେଣ୍ଡର ଆହ୍ୱାନ କରୁଛନ୍ତି: **କ୍ର.ସଂ.-୧, ଟେଣ୍ଡର ନଂ.: ଇ-ଡିଆର୍‌ଏମ୍-ଇଏନ୍‌ଜିଜି-ଏଡିଆର୍‌ଏ-୯୧-୨୫ । କାର୍ଯ୍ୟର ବର୍ଣ୍ଣନା:** ଦକ୍ଷିଣ ପୂର୍ବ ରେଳପଥର ଆଡ୍ରା ମଣ୍ଡଳରେ ପୁରୁଲିଆଠାରେ ପୁରୁଣା ଧ୍ୱଂସପ୍ରାପ୍ତ ଏବଂ ଅତି ପୁରୁଣା ଆର୍‌ସିସି ଟାଙ୍କିକୁ ଆର୍‌ସିସି ଓଭରହେଡ୍ ଟାଙ୍କି ଦ୍ୱାରା ପ୍ରତିବଦଳ କରିବା । **ଟେଣ୍ଡର ମୂଲ୍ୟ:** ₹୨,୬୩,୩୪,୨୪୮.୭୨ । **କ୍ର.ସଂ.-୨, ଟେଣ୍ଡର ନଂ.: ଇ-ଡିଆର୍‌ଏମ୍-ଇଏନ୍‌ଜିଜି-ଏଡିଆର୍‌ଏ-୯୨-୨୫ । କାର୍ଯ୍ୟର ବର୍ଣ୍ଣନା:** ଦକ୍ଷିଣ ପୂର୍ବ ରେଳପଥର ଆଡ୍ରା ମଣ୍ଡଳରେ ଡିଇଏନ୍/କେନ୍ଦ୍ରୀୟ/ଆଡ୍ରାଙ୍କ କ୍ଷେତ୍ରାଧିକାର ଅଧୀନରେ ମଧୁକୁଣ୍ଡ-ଦାମୋଦର (୩୦.୫x୨୨) ସେକ୍ସନରେ ସେତୁ ସଂ. ୫୨୦ର ନଦୀଶଯ୍ୟାର ମାନଚିତ୍ରଣ । **ଟେଣ୍ଡର ମୂଲ୍ୟ:** ₹୩,୩୨,୩୮୭.୫୫ । **କ୍ର.ସଂ.-୩, ଟେଣ୍ଡର ନଂ.: ଇ-ଡିଆର୍‌ଏମ୍-ଇଏନ୍‌ଜିଜି-ଏଡିଆର୍‌ଏ-୯୩-୨୫ । କାର୍ଯ୍ୟର ବର୍ଣ୍ଣନା:** ଆଡ୍ରା ମଣ୍ଡଳ- ଦକ୍ଷିଣ ପୂର୍ବ ରେଳପଥର ଆଡ୍ରା ମଣ୍ଡଳରେ ଟିବିଏସ୍‌ଆର୍ (ଏଚ୍-ବିମ୍)- ୧୧୯୫ ଗୋଟି । **ଟେଣ୍ଡର ମୂଲ୍ୟ:** ₹୩,୮୩,୮୭,୯୪୪.୬୨ । **କ୍ର.ସଂ.-୪, ଟେଣ୍ଡର ନଂ.: ଇ-ଡିଆର୍‌ଏମ୍-ଇଏନ୍‌ଜିଜି-ଏଡିଆର୍‌ଏ-୯୪-୨୫ । କାର୍ଯ୍ୟର ବର୍ଣ୍ଣନା:** ଆଡ୍ରା ମଣ୍ଡଳର ପୁରୁଲିଆ-ଚାନ୍ଦିଲ ମଧ୍ୟରେ ସ୍ଥାନ ଜେସି-୨୬, ଜେସି-୪୩, ଜେସି-୫୩, ଜେସି-୫୬ଠାରେ ଆର୍‌ଓବି ବଦଳରେ ବକ୍ସ ପୁଶିଂ ପଦ୍ଧତି ଦ୍ୱାରା ସୀମିତ ଉଚ୍ଚତାର ସବ୍‌ୱେ ଏବଂ ଗୌରୀନାଥଧାମ-ବରବେଣ୍

ଜନ୍ମଦିନର ଶୁଭେଚ୍ଛା

ଦିବ୍ୟାଂଶୁ
ପରିବାରବର୍ଗ

ଏଠାରେ ୨ X ୨ ସେ.ମି. ଫଟୋ ଲଗାନ୍ତୁ

ନାମ: .....
ବୟସ:.....
ଜନ୍ମ ତାରିଖ: .....

ସର୍ତ୍ତାବଳୀ: ଏହି କୁପନ ବ୍ୟବହାର କରି ସମ୍ପୂର୍ଣ୍ଣ ମାଗଣାରେ ଜନ୍ମଦିନର ଶୁଭେଚ୍ଛା ଜଣାନ୍ତୁ । ଫଟୋଗ୍ରାଫ ସହିତ କୁପନଟି ପ୍ରକାଶନ ତାରିଖର ୭ ଦିନ ପୂର୍ବରୁ ଜନ୍ମଦିନ ଶୁଭେଚ୍ଛା, ଧରିତ୍ରୀ, ବି-୨୬, ରସୁଲଗଡ ଶିଳ୍ପାଞ୍ଚଳ, ଭୁବନେଶ୍ୱର-୧୦ ଠିକଣାରେ ପହଞ୍ଚିବା ଆବଶ୍ୟକ ।

ହୀରାକୁଦ ପାୱାର ଓ ସ୍ପେଲ୍ଟର, ଆଦିତ୍ୟ ଆଲୁମିନାକୁ ଇଏସ୍‌ଜି ପୁରସ୍କାର

ଭୁବନେଶ୍ୱର,୧୦।୧୦(ଅନୁରାଧା ମହାରଣା)

ଆଦିତ୍ୟ ବିର୍ଲା ଗ୍ରୁପର ହିଣ୍ଡାଲ୍‌କୋ ଇଣ୍ଡଷ୍ଟ୍ରିଜ ଅନ୍ତର୍ଗତ ହୀରାକୁଦ ପାୱାର ଓ ସ୍ପେଲ୍ଟର ଏବଂ ଆଦିତ୍ୟ ଆଲୁମିନିୟମ ୟୁନିଟ ରାଜ୍ୟରେ ସଷ୍ଟେନେବିଲିଟି କ୍ଷେତ୍ରରେ ପରିଚାଳନାଗତ ଶ୍ରେଷ୍ଠତମ ପ୍ରଦର୍ଶନ ପାଇଁ ପୁରସ୍କୃତ ହୋଇଛନ୍ତି। ଉଭୟ ୟୁନିଟ୍ ସଷ୍ଟେନେବିଲିଟି କ୍ଷେତ୍ରରେ ଉତ୍ତମ ପ୍ରଦର୍ଶନ କରିଥିବାରୁ ଗୋଲ୍ଡ ଏବଂ ସିଲ୍‌ଭର ଆୱାର୍ଡ ହାସଲ କରିଛନ୍ତି। ପ୍ରତିଷ୍ଠିତ ସଂସ୍ଥା ଅନ୍ତର୍ଜାତୀୟ ବକ୍ସାଇଟ, ଆଲୁମିନା ଓ ଆଲୁମିନିୟମ ସୋସାଇଟି (ଆଇବିଏଏଏସ୍) ଓ ସେଟିଜିଓନ ଭେରିଫିକା ତରଫରୁ ଏହି ସମ୍ମାନ ପ୍ରଦାନ କରାଯାଇଛି। ଭୁବନେଶ୍ୱରଠାରେ ଆୟୋଜିତ ଏକ ସ୍ୱତନ୍ତ୍ର ସମାରୋହରେ କମ୍ପାନୀ କର୍ତ୍ତୃପକ୍ଷଙ୍କୁ ଏହି ପୁରସ୍କାର ହସ୍ତାନ୍ତର କରାଯାଇଛି। ଆଦିତ୍ୟ ଆଲୁମିନିୟମକୁ ଗୋଲ୍ଡ ବିଭାଗରେ ପୁରସ୍କୃତ କରାଯାଇଥିବା ସ୍ଥଳେ ହୀରାକୁଦ ପାୱାର ଓ ସ୍ପେଲ୍ଟରକୁ ସିଲଭର ବିଭାଗରେ ଉପସ୍ଥିତ ଅତିଥି ଆଇବିଏଏଏସ୍ ନିର୍ଦ୍ଦେଶକ ମାର୍କ ଅନନ୍ଦେଲ ସମ୍ମାନିତ କରିଛନ୍ତି। ଅନ୍ୟମାନଙ୍କ ମଧ୍ୟରେ କ୍ୟାଥେରିନ ଜନସନ, ଇଣ୍ଡିପେଣ୍ଡେଣ୍ଟ କନ୍‌ସଲଟାଣ୍ଟ, ଆଇବିଏଏଏସ୍ ସଭାପତି ଅଧ୍ୟକ୍ଷ ଅଶୋକ ନନ୍ଦୀ, ନାଲ୍‌କୋ ପୂର୍ବତନ ନିର୍ବାହୀ ନିର୍ଦ୍ଦେଶକ ପ୍ରଦୀପ ଚୌଧୁରୀ, ସେଟିଜିଓନର ପରିଚାଳନା ନିର୍ଦ୍ଦେଶକ ଗଙ୍ଗା ସି. ଶର୍ମା ଯୋଗଦେଇଥିବା ବେଳେ ଆଦିତ୍ୟ ଆଲୁମିନିୟମ ୟୁନିଟ ମୁଖ୍ୟ ଜଗନ୍ନାଥ ପ୍ରସାଦ ନାୟକ, ହିଣ୍ଡାଲ୍‌କୋ ହୀରାକୁଦ ୟୁନିଟ ପରିବେଶ ବିଭାଗର ସାଧାରଣ ପରିଚାଳକ ରଞ୍ଜନ ଜେନା, ହିଣ୍ଡାଲ୍‌କୋ ଉପସଭାପତି ପ୍ରତାପ ସାହୁ, ଏଭିପି ସୌଭାଗ୍ୟ ତ୍ରିପାଠୀ ପ୍ରମୁଖ କମ୍ପାନୀ ପକ୍ଷରୁ ଉପସ୍ଥିତ ରହି ଏହାକୁ ଗ୍ରହଣ କରିଥିଲେ। ହିଣ୍ଡାଲ୍‌କୋ ଇଣ୍ଡଷ୍ଟ୍ରିଜ ଅନ୍ତର୍ଗତ ପରିଚାଳିତ ଏହାର ସମସ୍ତ ୟୁନିଟ କଡ଼ାକଡ଼ି ଭାବେ ସଷ୍ଟେନେବିଲିଟି ମାନଦଣ୍ଡକୁ ଅନୁସରଣ କରିଥିବାବେଳେ ଆଦିତ୍ୟ ଆଲୁମିନିୟମ ଓ ହୀରାକୁଦ ପାୱାର ଏବଂ ସ୍ପେଲ୍ଟର୍ ପକ୍ଷରୁ ଦୀର୍ଘସ୍ଥାୟୀ ପରିବେଶ ପରିଚାଳନା, ଉର୍ଜା ସଂରକ୍ଷଣ ଓ ଠିକ୍ ବ୍ୟବହାର ଏବଂ ଦାୟିତ୍ୱବାନ କର୍ପୋରେଟ ନାଗରିକ ଭାବେ ଏହାର ସମାଜ ଦାୟିତ୍ୱବୋଧ କାର୍ଯ୍ୟକ୍ରମକୁ ତୃଣମୂଳ ସ୍ତରରେ ତ୍ୱରିତ କାର୍ଯ୍ୟକାରୀ କରିବା ଦିଗରେ ଅଗ୍ରଣୀ ଭୂମିକା ନିର୍ବାହ କରିଛି।

୫୦ ହଜାର କୋଟି ନିବେଶ କରିବ ଆଦିତ୍ୟ ବିର୍ଲା ଗ୍ରୁପ୍

ଭୁବନେଶ୍ୱର,୧୦।୧୦ (ଅନୁରାଧା ମହାରଣା)

ଆଦିତ୍ୟ ବିର୍ଲା ଗ୍ରୁପ ଓଡ଼ିଶାରେ ଏଯାଏ ପ୍ରାୟ ୪୦,୦୦୦ କୋଟି ଟଙ୍କା ନିବେଶ କରିଥିବାବେଳେ ଆଗାମୀ ଦିନରେ ୫୦ ହଜାର କୋଟି ଟଙ୍କା ନିବେଶ କରିବାର ଯୋଜନା ରହିଛି। କିଟ୍ ବିଶ୍ୱବିଦ୍ୟାଳୟରେ ଶୁକ୍ରବାର ଅନୁଷ୍ଠିତ ବିକଶିତ ଭାରତ ୨୦୪୭ ଓ ବିକଶିତ ଓଡ଼ିଶା ୨୦୩୬ ବିଷୟବସ୍ତୁ ସମ୍ପର୍କିତ ଦିନିକିଆ ସମ୍ମିଳନୀ ହିଣ୍ଡାଲ୍‌କୋ ଇଣ୍ଡଷ୍ଟ୍ରିଜ ଲିମିଟେଡ୍ ଅର୍ଦ୍ଧେନ୍ଦୁ ମହାପାତ୍ର ଅତିଥିଭାବେ ଯୋଗଦେଇ କହିଛନ୍ତି।

ଅନୁଷ୍ଠିତ ସମ୍ମିଳନୀରେ ଓଇଆର୍‌ସି ସଭାପତି ପ୍ରଦୀପ କୁମାର ଜେନା ମୁଖ୍ୟ ଅତିଥି ଭାବେ ଯୋଗଦେଇଥିବା ବେଳେ ଅତିରିକ୍ତ ମୁଖ୍ୟ ସଚିବ (ଶିଳ୍ପ, ସୂଚନା ଓ ଲୋକସମ୍ପର୍କ ବିଭାଗ) ହେମନ୍ତ ଶର୍ମା, ଓଏସ୍‌ଏଫ୍‌ସି ଅଧ୍ୟକ୍ଷ ଡା. ଅରୁଣ କୁମାର ପଣ୍ଡା, ହିଣ୍ଡାଲ୍‌କୋ ଇଣ୍ଡଷ୍ଟ୍ରିଜ ଲିମିଟେଡ୍‌ର କର୍ପୋରେଟ ଆଫେୟାର୍ସର ପ୍ରେସିଡେଣ୍ଟ ଅର୍ଦ୍ଧେନ୍ଦୁ ମହାପାତ୍ର, ପୂର୍ବତନ ମୁଖ୍ୟ ପରିଚାଳନା ନିର୍ଦ୍ଦେଶକ ଡା. ତପନ କୁମାର ଚାନ୍ଦ ପ୍ରମୁଖ ସମ୍ମିଳନୀରେ ଅତିଥି ଭାବେ ଯୋଗ ଥିଲେ। କାର୍ଯ୍ୟକ୍ରମରେ ଉଦ୍‌ବୋଧନ ଦେଇ ଅର୍ଦ୍ଧେନ୍ଦୁ ମହାପାତ୍ର କହିଥିଲେ, ଆଦିତ୍ୟ ବିର୍ଲା ଗ୍ରୁପ ଓଡ଼ିଶାରେ ଏଯାଏ ପ୍ରାୟ ୪୦,୦୦୦ କୋଟି ଟଙ୍କା ନିବେଶ କରିଛି । ଏଥିରେ ଆଲୁମିନିୟମ ଶିଳ୍ପ, ଖଣିଜ ପଦାର୍ଥ, ସିମେଣ୍ଟ, ରସାୟନ ଓ ବସ୍ତ୍ର ଉଦ୍ୟୋଗ ଆଦି ରହିଛି। ଏହା ମାଧ୍ୟମରେ ଓଡ଼ିଶାରେ ପ୍ରାୟ ୩୦,୦୦୦ ଯୁବ ପ୍ରତିଭାଙ୍କୁ ସିଧାସଳଖ ଚାକିରି ପ୍ରଦାନ କରାଯାଇଛି। ଏଥିମଧ୍ୟରୁ ୮୨% କର୍ମଚାରୀ ଓଡ଼ିଶାରୁ ବୋଲି ସେ ସୂଚନା ଦେଇଥିଲେ। ତେବେ ଆଗାମୀ ଦିନରେ ରାଜ୍ୟରେ ଆଦିତ୍ୟ ବିର୍ଲା ଗ୍ରୁପ ପକ୍ଷରୁ ବିଭିନ୍ନ କ୍ଷେତ୍ରରେ ଶିଳ୍ପ ସ୍ଥାପନ ନିମନ୍ତେ ୫୦ ହଜାର କୋଟି ଟଙ୍କା ନିବେଶ ପାଇଁ ଯୋଜନା ରହି ଥିବାବେଳେ ଏହା ରାଜ୍ୟରେ ନୂତନ ଭାବେ ୧୫,୦୦୦ ନିଯୁକ୍ତି ସୃଷ୍ଟି କରିବ, ଯାହା କୋରାପୁଟ ଜିଲା ଲକ୍ଷ୍ମୀପୁର ବ୍ଲକସ୍ଥିତ କଂସାରିଗୁଡାରେ ଏକ ନୂତନ ଭାବେ ଆଲୁମିନା ରିଫାଇନେରି ୟୁନିଟ ସ୍ଥାପନ, ଲାପଙ୍ଗା ଠାରେ ଆଦିତ୍ୟ ଆଲୁମିନିୟମ ୟୁନିଟ ସମ୍ପ୍ରସାରଣ ଓ ସମ୍ବଲପୁର ଜିଲାରେ ଏଫ୍‌ଆର୍‌ପି ପ୍ଲାଣ୍ଟ ଉନ୍ନତୀକରଣ ହେବା ନେଇ ଯୋଜନା ରହିଛି। ଏଥିସହିତ ମହାପାତ୍ର କହିଛନ୍ତି ଯେ, ସିଏସ୍‌ଆର୍ କାର୍ଯ୍ୟକ୍ରମ ଅନ୍ତର୍ଗତ ଶିଳ୍ପ ପ୍ରତିଷ୍ଠାନ ଦ୍ୱାରା ପ୍ରଭାବିତ ଓ ପାର୍ଶ୍ୱବର୍ତ୍ତୀ ଗ୍ରାମାଞ୍ଚଳରେ ଲୋକଙ୍କ ଆର୍ଥିକ ଓ ସାମାଜିକ ସଶକ୍ତକରଣରେ ଅଗ୍ରଣୀ ଭୂମିକା ଗ୍ରହଣ କରିଛି। ସମ୍ବଲପୁର ଓ ରାୟଗଡ଼ା ଜିଲାରେ ପ୍ରତିଷ୍ଠିତ ୟୁନିଟ ଦ୍ୱାରା ଅଞ୍ଚଳରେ ଲୋକଙ୍କ ଜୀବନମାନ ଉନ୍ନତ ହୋଇଛି। ଆଦିତ୍ୟ ବିର୍ଲା ଗ୍ରୁପର ଶିଳ୍ପାନୁଷ୍ଠାନ ପାଇଁ ରାୟଗଡ଼ା ଜିଲାରେ ସମଗ୍ର ବିକାଶ ତଥା ବିଶେଷ ଭାବେ କାଶୀପୁର ଅଞ୍ଚଳରେ ଲୋକମାନଙ୍କ ସାମାଜିକ ଓ ଆର୍ଥିକ ସ୍ଥିତି ଉନ୍ନତ ହୋଇଥିବା ସେ କହିଛନ୍ତି।

ଜିଓ ଗେମସ୍ ଆପ୍‌ରେ ହାଇ ଏଣ୍ଡ ଅନଲାଇନ ଗେମ

ଭୁବନେଶ୍ୱର,୧୦।୧୦

ଜିଓ ଅଧ୍ୟକ୍ଷ ଆକାଶ ଅମ୍ବାନୀ ଅନଲାଇନ ଗେମିଂ ଶିଳ୍ପକୁ ସମ୍ପୂର୍ଣ୍ଣ ରୂପାନ୍ତରିତ କରିବାକୁ ପ୍ରସ୍ତୁତ ଥିବାବେଳେ। ଜିଓ କ୍ଲାଉଡ ଗେମିଂ ପ୍ରଯୁକ୍ତିବିଦ୍ୟା ମାଧ୍ୟମରେ ଅନଲାଇନ କ୍ଲାଉଡ ଗେମ ଖେଳିବା ପାଇଁ, ବ୍ୟବହାରକାରୀମାନଙ୍କୁ କେବଳ ଏକ ଭଲ ଇଣ୍ଟରନେଟ ସଂଯୋଗ ଏବଂ ଜିଓ ଗେମସ୍ ଆପ ଆବଶ୍ୟକ। କିଛି ଡାଉନଲୋଡ ନକରି ଲାପଟପ, ବ୍ୟକ୍ତିଗତ କମ୍ପ୍ୟୁଟର, ସ୍ମାର୍ଟଫୋନ, ଜିଓ ସେଟ-ଟପ ବକ୍ସ ଏବଂ ୱେବ ବ୍ରାଉଜରରେ ଗେମିଂ କରାଯାଇପାରିବ। କେବଳ ଏକ ଗେମ ଚୟନ କରି ଖେଳିବା ଆରମ୍ଭ କରିପାରିବେ। ଟେକ୍ସେସ୍ପ୍ରେଭେନ, ଏଲଡେନ, ଏବଂ ରିଙ୍ଗ ପରି ଟ୍ରିପଲ-ଏ ଟାଇଟଲ ଏବେ ଜିଓ କ୍ଲାଉଡ ମାଧ୍ୟମରେ ଖେଳିପାରିବେ। ଗେମର୍ସ ମାନେ ୨୮ ଦିନର ବୈଧତା ସହିତ ୨୯୮ ଟଙ୍କାରେ ଜିଓ ଗେମ୍ସ ଆପ ପ୍ଲାନ ପାଇପାରିବେ। ଜିଓ ଗେମ୍ସର ସବସ୍କ୍ରାଇବ କରିବା ଦ୍ୱାରା ସେମାନେ ଜିଓ ଗେମ୍ସରେ ଉପଲବ୍ଧ ୫୦୦ଟି ଅନଲାଇନ ଗେମ ଖେଳିପାରିବେ।

ମନୋହରପୁର କୋଲ ମାଇନ ପ୍ରକଳ୍ପରେ ଓସିପିଏଲ୍‌ର ସମୀକ୍ଷା

ଭୁବନେଶ୍ୱର,୧୦।୧୦

ଓଓସିପିଏଲ୍‌ର ମନୋହରପୁର କୋଲ ମାଇନ ପ୍ରକଳ୍ପ ପରିସରରେ ଓଡ଼ିଶା କୋଲ ଏଣ୍ଡ ପାୱାର୍ ଲିମିଟେଡ (ଓସିପିଏଲ), ଡାଇରେକ୍ଟୋରେଟ ଜେନେରାଲ ଅଫ ମାଇନ୍ସ ସେଫଟି (ଡିଜିଏମ୍‌ଏସ୍) ଏବଂ ମାଇନ୍ ଅପରେଟର୍ ବିଜିଆର୍ ମାଇନିଂ ଏଣ୍ଡ ଇନ୍‌ଫ୍ରା ଲିମିଟେଡ୍‌ଙ୍କ ମିଳିତ ଉଦ୍ୟମରେ ନିକଟରେ ପ୍ରଥମ ତ୍ରିପକ୍ଷୀୟ ସୁରକ୍ଷା ସମୀକ୍ଷା ସଭା ଆୟୋଜିତ ହୋଇଥିଲା। ଡିଜିଏମ୍‌ଏସ୍‌ର ଉପ ମହାନିର୍ଦ୍ଦେଶକ ଡ. ଶ୍ୟାମ ସୁନ୍ଦର ପ୍ରସାଦ (ସାଉଥ ଇଷ୍ଟର୍ନ ଜୋନ, ରାଞ୍ଚି) ଏହି ସଭାରେ ଅଧ୍ୟକ୍ଷତା କରିଥିଲେ ଏବଂ ଭୁବନେଶ୍ୱର ଜୋନ-୨ର ଖଣି ବିଭାଗ ଏବଂ ଦକ୍ଷିଣ ପୂର୍ବ ଜୋନ, ରାଞ୍ଚିର ମେକାନିକାଲ ଓ ବୈଦ୍ୟୁତିକ ବିଭାଗର ବରିଷ୍ଠ ଡିଜିଏମ୍‌ଏସ୍ ଅଧିକାରୀମାନେ ଯୋଗ ଦେଇଥିଲେ। ସୁରକ୍ଷା ସମୀକ୍ଷା ସଭାରେ ଖଣିର ସୁରକ୍ଷା ବ୍ୟବସ୍ଥାକୁ ସୁଦୃଢ଼ କରିବା, ଆଇନଗତ ଅନୁପାଳନ ଏବଂ ସୁରକ୍ଷାକୁ ପ୍ରୋତ୍ସାହିତ କରିବା ବିଷୟରେ ବିସ୍ତୃତ ଆଲୋଚନା ହୋଇଥିଲା। ଓସିପିଏଲ ଓ ବିଜିଆର୍ ମାଇନିଂ ମିଳିତ ଭାବରେ ନିଜ ଖଣି କାର୍ଯ୍ୟରେ ସର୍ବୋଚ୍ଚ ସୁରକ୍ଷା ମାନଦଣ୍ଡକୁ ଅନୁସରଣ କରିବା ପ୍ରତି ସେମାନଙ୍କର ପ୍ରତିବଦ୍ଧତାକୁ ପୁନଃବ୍ୟକ୍ତ କରିଥିଲେ। ସଭା ଶେଷରେ ଡିଜିଏମ୍‌ଏସ୍ ଅଧିକାରୀମାନଙ୍କ ଦ୍ୱାରା ଗୁରୁତ୍ୱପୂର୍ଣ୍ଣ ପ୍ରସ୍ତାବ ଦିଆଯାଇଥିଲା ଓ ଏପରି ସୁରକ୍ଷା ସମୀକ୍ଷା ସଭାର ନିୟମିତ ଭାବରେ ଆୟୋଜନ କରିବା ପାଇଁ ସର୍ବସମ୍ମତି ପ୍ରକାଶ ପାଇଥିଲା।

ଟାଇମ୍‌ସ ଗ୍ରୁପ୍ ଇଟି ନାଓ ପକ୍ଷରୁ ଅରୁନ୍ଧତୀ ଜୁଏଲର୍ସ ସମ୍ମାନିତ

ଭୁବନେଶ୍ୱର,୧୦।୧୦

ଟାଇମସ୍ ଗ୍ରୁପ୍ ଇଟି ନାଓ ପକ୍ଷରୁ ଅନୁଷ୍ଠିତ ସମ୍ମାନଜନକ ଟପ୍ ୫୦ ଜୁଏଲେରି ବ୍ରାଣ୍ଡ୍ ଅଫ୍ ଇଣ୍ଡିଆ ୨୦୨୫ ପୁରସ୍କାରରେ ଅରୁନ୍ଧତୀ ଜୁଏଲର୍ସକୁ ମୁମ୍ବାଇଠାରେ ସମ୍ମାନିତ କରାଯାଇଛି। ଦୀର୍ଘ ୨୫ ବର୍ଷ ଧରି ରାଜ୍ୟ ଅଳଙ୍କାର କ୍ଷେତ୍ରରେ ଉଲ୍ଲେଖନୀୟ ଅବଦାନ ଯୋଗୁ ଅରୁନ୍ଧତୀ ଜୁଏଲର୍ସକୁ ଏହି ସମ୍ମାନରେ ସମ୍ମାନିତ କରାଯାଇଛି। ମୁମ୍ବାଇସ୍ଥିତ ଏକ ହୋଟେଲରେ ଅନୁଷ୍ଠିତ ଏହି କାର୍ଯ୍ୟକ୍ରମରେ ମହାରାଷ୍ଟ୍ର ସରକାରଙ୍କ ପୂର୍ବତନ ମୁଖ୍ୟ ଶାସନ ସଚିବ ସୀତାରମା କୁନ୍ତେ ଅରୁନ୍ଧତୀ ଗ୍ରୁପର ନିର୍ଦ୍ଦେଶକ ପ୍ରତୀକ ମେହେରଙ୍କୁ ଏହି ସମ୍ମାନରେ ସମ୍ମାନିତ କରିଥିଲେ। ଏହି ଅବସରରେ ପୁନମ୍ ସୋନୀ ସିଗ୍ନେଚର ଲେନ୍‌ର ପ୍ରତିଷ୍ଠାତା ପୁନମ୍ ସୋନୀ, କ୍ୟାରେଟଲେନ୍‌ର ସହ ପ୍ରତିଷ୍ଠାତା ତଥା ସିଇଓ ଗୁରୁକିର୍ତ୍ତୀ ଗୁରୁନାଥନ୍, ଗୋଲ୍ଡୁପ୍‌ର ଗ୍ଲୋବାଲ୍ ସିଇଓ ତଥା ସହ ପ୍ରତିଷ୍ଠାତା ଅହମଦ୍ଦ ଅଫତାବ୍ ନକବି ପ୍ରମୁଖ ଯୋଗଦେଇଥିଲେ। ସୂଚନାଥାଉ କି, ୨୦୦୦ ମସିହାରୁ ଆରମ୍ଭ ହୋଇଥିବା ଅରୁନ୍ଧତୀର ଏହି ଯାତ୍ରା ଦୀର୍ଘ ୨୫ବର୍ଷ ଧରି ଓଡ଼ିଶାର ଉତ୍କର୍ଷ, ଐତିହ୍ୟ, ପରମ୍ପରାରେ ଭରା ସୂକ୍ଷ୍ମ କାରୁକାର୍ଯ୍ୟ ସହ ଆଧୁନିକ ଗହଣା ଡିଜାଇନର ସମ୍ମିଶ୍ରଣରେ ପ୍ରସ୍ତୁତ ଅର୍କ, ଅମେୟ, ଅର୍ଘ୍ୟ ଭଳି ବିଶ୍ୱସ୍ତରୀୟ ଡିଜାଇନ ଓଡ଼ିଶାବାସୀଙ୍କୁ ପ୍ରଦାନ କରିଛି । ଗୋଟିଏ ବର୍ଷ ଭିତରେ ଅନେକ ଜାତୀୟ ତଥା ଅନ୍ତର୍ଜାତୀୟ ପୁରସ୍କାରରେ ସମ୍ମାନିତ ହୋଇ ଓଡ଼ିଶା ତଥା ଭାରତ ବର୍ଷ ପାଇଁ ଗୌରବ ଆଣିପାରିଛି। ଆଗାମୀ ଦିନରେ ଅରୁନ୍ଧତୀ ନିଜ କର୍ତ୍ତବ୍ୟ ପରାୟଣଭାବକୁ ବଜାୟ ରଖିବା ସହ ଓଡ଼ିଶା ଓ ଓଡ଼ିଆ ଜାତି, ଐତିହ୍ୟକୁ ସର୍ବଦା ଉନ୍ନତି ପଥରେ ଅଗ୍ରସର କରିବା ପାଇଁ କାର୍ଯ୍ୟ ଜାରି ରଖିବେ ବୋଲି ପ୍ରତୀକ ମେହେର କହିଛନ୍ତି।

ମାଲାବାର ପକ୍ଷରୁ ଦୀପାବଳି ଅଫର୍ ଘୋଷଣା

ଅନୁଗୋଳ,୧୦।୧୦(ଦିବ୍ୟଶାନ୍ତନୁ ନାଥ)

ଅନୁଗୋଳସ୍ଥିତ ମାଲାବାର ଗୋଲ୍ଡ ଆଣ୍ଡ ଡାଇମଣ୍ଡସ ଶୋ'ରୁମ ପକ୍ଷରୁ ଧନତେରସ ଓ ଦୀପାବଳି ଅଫର ଶୁକ୍ରବାର ଘୋଷଣା କରାଯାଇଛି। ଏହି ଅଫର ୨୦ ତାରିଖ ପର୍ଯ୍ୟନ୍ତ ଚାଲିବ। ମାଲାବାର ପକ୍ଷରୁ ଗ୍ରାହକମାନଙ୍କୁ ସୁନା ଅଳଙ୍କାର, ମୂଲ୍ୟବାନ ପଥର ଓ ଅନକଟ୍ ଡାଇମଣ୍ଡ ଅଳଙ୍କାରର ଗଢ଼ା ମଜୁରିରେ ୩୦% ପର୍ଯ୍ୟନ୍ତ ରିହାତି ପ୍ରଦାନ କରାଯିବ। ସେହିପରି ହୀରା ମୂଲ୍ୟ ଉପରେ ୩୦% ପର୍ଯ୍ୟନ୍ତ ରିହାତି ଓ ଏସ୍‌ବିଆଇ କ୍ରେଡିଟ କାର୍ଡରେ ୨୫୦୦ ଟଙ୍କାର କ୍ୟାଶବ୍ୟାକ ଦିଆଯିବ। କ୍ରୟ ଅଭିଜ୍ଞତାକୁ ଆହୁରି ଫଳପ୍ରଦ କରିବାକୁ ଧନତେରସ ପାଇଁ ଅଗ୍ରୀମ ବୁକିଂ କଲେ ଗୋଟିଏ ରୁପା ମୁଦ୍ରା ପ୍ରଦାନ କରାଯିବ। ଗ୍ରାହକମାନେ ମୋଟ ମୂଲ୍ୟର ୧୦% ଦେଇ ସେମାନଙ୍କ ଅଳଙ୍କାର ବୁକ୍ କରିପାରିବେ ଓ ପୂଜା ମୂଲ୍ୟ ବୃଦ୍ଧିକୁ ମଧ୍ୟ ସୁରକ୍ଷିତ ରଖିପାରିବେ ବୋଲି କୁହାଯାଇଛି। ପାର୍ବଣ ଅଫର ଘୋଷଣା ସମୟରେ ମାଲାବାର ଷ୍ଟୋର ମ୍ୟାନେଜର ୟୁନୁସ ଘାନି, ମ୍ୟାନେଜମେଣ୍ଟ ପ୍ରଫୁଲ୍ଲ କିରନ ଓ ମାର୍କେଟିଂ ମ୍ୟାନେଜର ଦେବୀପ୍ରସାଦ ପ୍ରମୁଖ ଉପସ୍ଥିତ ଥିଲେ।

ଏକ ଜିଲା ଏକ ଉତ୍ପାଦ କ୍ଷମତା ବିକାଶ କର୍ମଶାଳା

ଭୁବନେଶ୍ୱର,୧୦।୧୦ (ଅନୁରାଧା ମହାରଣା)

ଏକ ଜିଲା ଏକ ଉତ୍ପାଦ (ଓଡିଓପି) ପଦକ୍ଷେପ ଉତ୍ପାଦକଙ୍କ ଜୀବନ-ଜୀବିକାକୁ ସମୃଦ୍ଧ କରୁଛି । ସନ୍ତୁଳିତ ଆଞ୍ଚଳିକ ବିକାଶ ସହ ସମସ୍ତ ଜିଲାର ସାମାଜିକ-ଅର୍ଥନୈତିକ ବିକାଶ ପାଇଁ ଏହା ଲକ୍ଷ୍ୟ ରଖିଛି ବୋଲି ଏକ ଜିଲ୍ଲା ଏକ ଉତ୍ପାଦ କ୍ଷମତା ବିକାଶ କର୍ମଶାଳାରେ ଆଜି ଏହି ମତ ପ୍ରକାଶ ପାଇଛି । ଅଣୁ, କ୍ଷୁଦ୍ର ଓ ମଧ୍ୟମ ଉଦ୍ୟୋଗ ଅଧୀନ ରପ୍ତାନି ପ୍ରୋତ୍ସାହନ ଏବଂ ବିପଣନ ନିର୍ଦ୍ଦେଶାଳୟ ଦ୍ୱାରା ସ୍ଥାନୀୟ ଲୋକସେବା ଭବନ କନଭେନସନ ସେଣ୍ଟର୍ ଠାରେ ଅନୁଷ୍ଠିତ ଏହି କାର୍ଯ୍ୟକ୍ରମର ଆରମ୍ଭରେ ରପ୍ତାନି ପ୍ରୋତ୍ସାହନ ଏବଂ ବିପଣନ ନିର୍ଦ୍ଦେଶାଳୟର ନିର୍ଦ୍ଦେଶକ ସଞ୍ଜୟ କୁମାର ମିଶ୍ର ସ୍ୱାଗତ ଅଭିଭାଷଣ ପ୍ରଦାନ କରିଥିଲେ। ପ୍ରତ୍ୟେକ ଜିଲ୍ଲାର ବିଶେଷ ଉତ୍ପାଦକୁ ଚିହ୍ନଟ କରି ସେଗୁଡିକର ପ୍ରୋତ୍ସାହନ ପାଇଁ ସେ ଗୁରୁତ୍ୱାରୋପ କରିଥିଲେ । ଭୁବନେଶରସ୍ଥିତ ୱାର୍ଲ୍ଡ ଟ୍ରେଡ ସେଣ୍ଟର୍ ଆଞ୍ଚଳିକ ନିର୍ଦ୍ଦେଶିକା ନିମେଶିକା ନଟରାଜନ ରପ୍ତାନି ବୃଦ୍ଧି ଏହାର ସୁବିଧା ସୁଯୋଗ ଉପରେ ଆଲୋକପାତ କରିଥିଲେ । ଏମପେଡାର ଉପନିର୍ଦ୍ଦେଶକ ଅର୍ଜିମାନ ଲାହିରୀ ସାମୁଦ୍ରିକ ଖାଦ୍ୟର ରପ୍ତାନୀ ସୁଯୋଗ ଉପରେ ଚର୍ଚ୍ଚା କରିଥିଲେ ।

୨ୟ ଜନ୍ମଦିନ ଶୁଭେଚ୍ଛା

ଦିବ୍ୟାଂଶୁ

ଆଜି ତୋର ଦ୍ୱିତୀୟ ଜନ୍ମଦିନ ଅବସରରେ ମହାପ୍ରଭୁ ଶ୍ରୀଜଗନ୍ନାଥ ତୋର ଚଳାପଥ କୁସୁମିତ କରିବା ସହ କୋଟି ଆୟୁଷ ପ୍ରଦାନ କରନ୍ତୁ ।
ଶୁଭକାମନା ସହ: ବାବା, ମାମା ଓ ସମସ୍ତ ପରିବାରବର୍ଗ ।

ଧ-୭୬୮୪

ଡିଲିଟ୍ ଉପାଧି ଲାଭ

ରୋଲାଣ୍ଡ କେରିୟିର ଶିକ୍ଷା ଅନୁଷ୍ଠାନ, ବ୍ରହ୍ମପୁରର ବ୍ୟବସାୟ ପ୍ରଶାସନ ବିଭାଗର ପ୍ରଫେସର ଡ଼ା. ଶାନ୍ତନୁ କୁମାର ଦାଶଙ୍କୁ ଉତ୍କଳ ପ୍ରଦେଶର ବୀର ବାହାଦୁର ସିଂହ ପୂର୍ବାଞ୍ଚଳ ବିଶ୍ୱବିଦ୍ୟାଳୟ, ଜୋନ୍‌ପୁର (ନାଇ ଦ୍ୱାରା ଏଗ୍ରେଡ ମାନ୍ୟତାପ୍ରାପ୍ତ) ଦ୍ୱାରା ଡକ୍ଟରେଟ ଅଫ ଲିଟରେଚର (ଡି.ଲିଟ୍) ଉପାଧି ଦିଆଯାଇଛି ।

ତାଙ୍କର ଗବେଷଣା ନିବନ୍ଧ EFFECTS OF CORPORATE SOCIAL RESPONSIBILITY ON CONSUMERS RETANTION : A STUDY OF PROFESSIONAL STUDENTS OF ODISHA ଯାହା ପ୍ରଫେସର ମାନସ ପାଣ୍ଡେଙ୍କ ମାର୍ଗଦର୍ଶନରେ ସମାପ୍ତ ହୋଇଥିଲା । ଏହି ଅଧ୍ୟୟନରେ କର୍ପୋରେଟ୍ ସୋସିଏଲ୍ ରେସ୍ପନ୍‌ସିବିଲିଟି (ସିଏସଆର୍)ର ଗ୍ରାହକ ଅଟୁଟତା (Consumer Retention) ଉପରେ ପ୍ରଭାବକୁ ଅନୁସନ୍ଧାନ କରାଯାଇଥିଲା । ବିଶେଷ କରି ଓଡ଼ିଶାର ବୃତ୍ତିଗତ ଛାତ୍ରଛାତ୍ରୀଙ୍କ ପ୍ରସଙ୍ଗରେ । ଏହି ଅଧ୍ୟୟନ ବ୍ୟବସାୟ ଗୁଡିକୁ ମୁଖ୍ୟ ସନ୍ଦେଶ ଦେଇଛି ଯେ ସୁଚିତ ଓ ରୂପାନ୍ତରିତ କାର୍ଯ୍ୟକଳାପ ଗ୍ରାହକଙ୍କ ସହିତ ଦୀର୍ଘକାଳୀନ ସମ୍ପର୍କ ଉପରେ ସକାରାତ୍ମକ ପ୍ରଭାବ ପକାଇଥାଏ । ଉତ୍କଳ ପ୍ରଦେଶ ସରକାରଙ୍କ ଉଚ୍ଚ ଶିକ୍ଷା ମନ୍ତ୍ରୀ ଶ୍ରୀ ଯୋଗେନ୍ଦ୍ର ଉପାଧ୍ୟା

ଡ୍ରପ୍‌ଆଉଟ୍ ପିଲାଙ୍କୁ ପୁଣି ସ୍କୁଲକୁ ଆଣିବା ଲକ୍ଷ୍ୟ

ଆସ ସ୍କୁଲ ଯିବା ଜିଲାସ୍ତରୀୟ ପଦଯାତ୍ରା

କାର୍ଯ୍ୟକ୍ରମରେ ଜିଲା ଶିକ୍ଷାଧିକାରୀଙ୍କ ସହ ଉପସ୍ଥିତ ଅତିଥି ।

ମାଲକାନଗିରି,୧୦।୧୦ (ଦୁର୍ଯ୍ୟୋଧନ ପାତ୍ର)

ମାଲକାନଗିରି ଜିଲା ସଦର ବ୍ଲକ ଝରାପାଲ୍ଲୀ ଉଚ୍ଚ ପ୍ରାଥମିକ ବିଦ୍ୟାଳୟ ପରିସରରେ ଆସ ସ୍କୁଲ ଯିବା ଜିଲାସ୍ତରୀୟ ପଦଯାତ୍ରା ଶୁକ୍ରବାର ଅନୁଷ୍ଠିତ ହୋଇଯାଇଛି। ଏଥିରେ ମୁଖ୍ୟ ଅତିଥି ଭାବେ ଜିଲା ଶିକ୍ଷାଧିକାରୀ ଚିତ୍ତରଞ୍ଜନ ପାଣିଗ୍ରାହୀ ଉପସ୍ଥିତ ରହି କାର୍ଯ୍ୟକ୍ରମର ଶୁଭାରମ୍ଭ କରିଥିଲେ। ବିଶେଷକରି ମାଲକାନଗିରି ଜିଲାରେ ପ୍ରାୟ ପ୍ରତ୍ୟେକ ଗ୍ରାମରେ ବିଦ୍ୟାଳୟଗୁଡିକ ଥିବା ସତ୍ତ୍ୱେ ସେହି ଗ୍ରାମ କିମ୍ବା ଆଖପାଖ ଗ୍ରାମର ପିଲାମାନେ ବିଦ୍ୟାଳୟକୁ ଯାଉ ନ ଥିବା ଯୋଗୁଁ ବିଦ୍ୟାଳୟରେ ଉପସ୍ଥାନ ସଂଖ୍ୟା ଦିନକୁ ଦିନ ହ୍ରାସ ପାଇବାରେ ଲାଗିଛି। ଏଥିସହ ବହୁ ଛାତ୍ରୀଛାତ୍ର ଅଧାରୁ ପାଠ ଛାଡିଥିବା, ବିଦ୍ୟାଳୟରେ ଆଦୌ ନାମ ଲେଖାଇ ନ ଥିବା, ବିଦ୍ୟାଳୟ ବାହାରେ ଥିବା ପିଲାମାନଙ୍କୁ କିପରି ବିଦ୍ୟାଳୟରେ ପାଠ ପଢିବା ନିମନ୍ତେ ସଚେତନ କରାଯିବ, ପାଠ ପଢିବା ଦ୍ୱାରା କି ଉପକାର ହୁଏ ସେ ସମ୍ବନ୍ଧରେ ପିଲାଙ୍କ ପିତାମାତାଙ୍କୁ କିମ୍ବା ତାଙ୍କ ପରିବାରବର୍ଗଙ୍କୁ ସଚେତନ କରାଇବା ନିମନ୍ତେ ଏହି କାର୍ଯ୍ୟକ୍ରମ ଆରମ୍ଭ କରାଯାଇଥିବା ଅତିଥିମାନେ ମତପ୍ରକାଶ କରିଥିଲେ। ଶୁକ୍ରବାର ଝରାପାଲ୍ଲୀ ବିଦ୍ୟାଳୟର ସମସ୍ତ ଶିକ୍ଷୟିତ୍ରୀ ଶିକ୍ଷକଙ୍କ ସହ ଅନ୍ୟ ବିଦ୍ୟାଳୟର ଶିକ୍ଷୟିତ୍ରୀ ଶିକ୍ଷକ ପଦଯାତ୍ରାରେ ସାମିଲ ହୋଇଥିଲେ। ପଦଯାତ୍ରା ଝରାପାଲ୍ଲୀ ଗ୍ରାମ ପରିକ୍ରମା କରି ଗ୍ରାମର ସମସ୍ତ ପରିବାରବର୍ଗ ଓ ଗ୍ରାମବାସୀଙ୍କୁ ବିଦ୍ୟାଳୟରେ ପାଠ ପଢିବା ଦ୍ୱାରା କି ଉପକାର ହୁଏ ସେ ସମ୍ବନ୍ଧରେ ସଚେତନ କରାଇବା ସହ ଆଗାମୀ ଦିନରେ ଯେପରି ତାଙ୍କର ପିଲାମାନେ କୁଲି କାମକୁ ନ ଯାଇ ବିଦ୍ୟାଳୟକୁ ଆସିବେ ସେ ସମ୍ବନ୍ଧରେ ସଚେତନ କରାଇଥିଲେ।

ଯୌତୁକ ନିରୋଧ ଆଇନ ସଚେତନତା ଶିବିର

କୋରାପୁଟ, ୧୦।୧୦ (ଅମିତାଭ ବେହେରା)

କୋରାପୁଟ ଦକ୍ଷତା ବୃଦ୍ଧି ତାଲିମ କେନ୍ଦ୍ର ପରିସରରେ ଜିଲା ପ୍ରଶାସନ ପକ୍ଷରୁ ଯୌତୁକ ନିରୋଧ ଆଇନ ସଚେତନତା ନେଇ ଏକ ପ୍ରଶିକ୍ଷଣ ଶିବିର ଶୁକ୍ରବାର ଅନୁଷ୍ଠିତ ହୋଇଯାଇଛି। ଅତିରିକ୍ତ ଜିଲାପାଳ ଭକ୍ତବନ୍ଧୁ ଦନାର୍ଦ୍ଦନ ଦଳାଇ ଶିବିର ଉଦ୍‌ଘାଟନ କରିଥିଲେ। ଯୌତୁକ ଭଳି କଳୁଷିତ ପ୍ରଥାଠାରୁ ଦୂରେଇ ରହି ସୁଖଶାନ୍ତିର ପରିବାର ଗଠନ କରିବାକୁ ପରାମର୍ଶ ଦେଇଥିଲେ। ଏହାକୁ ଅବମାନନା କଲେ ଆଇନ ଅନୁଯାୟୀ ଦଣ୍ଡ ଭୋଗିବାକୁ ପଡ଼ିବ ବୋଲି କହିଥିଲେ। ଅତିରିକ୍ତ ଜିଲା ଆରକ୍ଷୀ ଅଧିକ୍ଷକ ମନବ୍ରତା ଶତପଥୀ ଯୌତୁକ ନିରୋଧୀ ଅଧିନିୟମ ୧୯୬୧ ସମ୍ପର୍କରେ ବୁଝାଇଥିଲେ। ଶିବିରରେ ଜିଲାର ବିଭିନ୍ନ ଅଞ୍ଚଳରୁ ବହୁ ସଙ୍ଗଠନର କର୍ମକର୍ତ୍ତା ଉପସ୍ଥିତ ଥିଲେ।

ବିଶ୍ୱ ବାର୍ଦ୍ଧକ୍ୟ ଭତ୍ତା ଦିବସ

ବୈଠକରେ ଉପସ୍ଥିତ ଅଧିକାରୀ ଏବଂ ପେନ୍‌ସନଧାରୀ ।

ଚିତ୍ରକୋଣ୍ଡା,୧୦।୧୦ (ପ୍ରଫୁଲ୍ଲ ଚନ୍ଦ୍ର ତ୍ରିପାଠୀ)

ମାଲକାନଗିରି ଜିଲା ଚିତ୍ରକୋଣ୍ଡା ବ୍ଲକ୍ ସଭା କକ୍ଷରେ ଶୁକ୍ରବାର ବିଶ୍ୱ ବାର୍ଦ୍ଧକ୍ୟ ଭତ୍ତା ଦିବସ ପାଳିତ ହୋଇଯାଇଛି। ଏହି ଅବସରରେ ପ୍ରିତା କୁମାର ମୁଖ୍ୟଅତିଥି, ପ୍ରଫୁଲ୍ଲ ଚନ୍ଦ୍ର ତ୍ରିପାଠୀ ମୁଖ୍ୟବକ୍ତା, ସମ୍ମାନୀୟ ଅତିଥି ଭାବେ ଦେବେନ୍ଦ୍ର ଦାସ, ବରିଷ୍ଠ ନାଗରିକ ପ୍ରଶାନ୍ତ କୁମାର ସେଠୀ, ଏସ୍‌ଆଇ ଜସ୍ମିନ ବେହେରା, ମେଡିକାଲ ଅଫିସର ମାନସ ରଞ୍ଜନ ମଲ୍ଲିକ, ଶଶାଙ୍କ ସୌମ୍ୟ ରଞ୍ଜନ ପ୍ରମୁଖ ଯୋଗଦେଇଥିଲେ। କାର୍ଯ୍ୟକ୍ରମରେ ବ୍ଲକର ୧୦୫ ହିତାଧକାରୀଙ୍କ ସ୍ୱାସ୍ଥ୍ୟ ପରୀକ୍ଷା କରାଯାଇଥିଲା। ପ୍ରତ୍ୟେକ ପେନସନଧାରୀଙ୍କ ସ୍ୱାସ୍ଥ୍ୟ ପରୀକ୍ଷା ସହ ଔଷଧ ବିତରଣ କରାଯାଇଥିଲା।

୧୧ ଫୁଟିଆ ଅଜଗର ଉଦ୍ଧାର

କାଲିମେଳା, ୧୦।୧୦(ଜୀବନ କୃଷ୍ଣ ଦାସ)

ଉଦ୍ଧାର ଅଜଗର ।

ମାଲକାନଗିରି ଜିଲା କାଲିମେଳା ବ୍ଲକ ତେଳରାଇ ପଞ୍ଚାୟତର ଏମ୍‌ଭି ୧୦୭ ଗ୍ରାମର ସୁରେନ ଗୁପ୍ତାଙ୍କ ଘର ନିକଟରୁ ୧୧ ଫୁଟ ଲମ୍ବ ଓ ପ୍ରାୟ ୧୪ କେଜି ଓଜନର ଅଜଗର ଉଦ୍ଧାର କରାଯାଇଛି। ଗୁରୁବାର ରାତିରେ ସୁରେନଙ୍କ ଘରକୁ ଲାଗିଥିବା ଏକ କଦଳୀ ଗଛ ନିକଟରେ କିଛି ଶବ୍ଦ ହେଉଥିବା ଜାଣି ପରିବାର ଲୋକ ସେଠାକୁ ଯାଇ ଟର୍ଚ୍ଚ ମାରି ଦେଖିଥିଲେ। ସେଠାରେ ଏକ ଅଜଗରକୁ ଦେଖି ପରିବାର ଲୋକ ପଡ଼ିଶା ଲୋକଙ୍କୁ ଜଣାଇଥିଲେ। ପରେ ସ୍ଥାନୀୟ ଲୋକେ ସ୍ନେକ ହେଲ୍‌ପ ଲାଇନ କେନ୍ଦ୍ରକୁ ଜଣାଇଥିଲେ। ଖବରପାଇ କାଲିମେଳା ଅଞ୍ଚଳର ରାକେଶ ହାଲ୍‌ଦାର ଘଟଣାସ୍ଥଳରେ ପହଞ୍ଚି ଅଜଗରକୁ ଉଦ୍ଧାର କରିଥିଲେ। ରାକେଶ ଏବଂ ଗ୍ରାମବାସୀଙ୍କ ସହାୟତାରେ ଅଜଗରକୁ ନିକଟସ୍ଥ ଏମ୍‌ଭି ୧୨୬ ଜଙ୍ଗଲରେ ଛାଡି ଦିଆଯାଇଥିବା ଜଣାପଡିଛି।

ଅନ୍ତର୍ଜାତୀୟ ବରିଷ୍ଠ ନାଗରିକ ଦିବସ

କୋରୁକୋଣ୍ଡା,୧୦।୧୦ (ଶିବଦତ୍ତ ସାହୁ)

କୋରୁକୋଣ୍ଡା ବ୍ଲକ କାର୍ଯ୍ୟାଳୟ ସଭା ଗୃହରେ ଶୁକ୍ରବାର ଅନ୍ତର୍ଜାତୀୟ ବରିଷ୍ଠ ନାଗରିକ ଦିବସ ପାଳିତ ହୋଇଯାଇଛି। ବ୍ଲକ ଗୋଷ୍ଠୀ ଉନ୍ନୟନ ଅଧିକାରୀ କାର୍ଯ୍ୟକ୍ରମରେ ସଭାପତିତ୍ୱ କରିଥିବାବେଳେ ମୁଖ୍ୟ ଅତିଥି ଭାବେ କୋରୁକୋଣ୍ଡା ବ୍ଲକ ମାଲକାନଗିରି ବିଧାୟକ ପ୍ରତିନିଧି ମୁନା ପଡିୟାମୀ, କୋରୁକୋଣ୍ଡ ବ୍ଲକର ଚିତ୍ରକୋଣ୍ଡା ବିଧାୟକ ପ୍ରତିନିଧି ବିନାୟକ ପାତ୍ର ଯୋଗଦେଇଥିଲେ। ସମ୍ମାନିତ ଅତିଥି ଭାବେ କୋରୁକୋଣ୍ଡା ଗୋଷ୍ଠୀ ସ୍ୱାସ୍ଥ୍ୟକେନ୍ଦ୍ରର ମେଡିକାଲ ଅଫିସର ଡା. ଅନିମେଷ କର, କୋରୁକୋଣ୍ଡା ପଞ୍ଚାୟତ ସମିତି ପୂର୍ବତନ ଅଧକ୍ଷ ଶଶି ଭୂଷଣ ପଣ୍ଡା, ବ୍ଲକର ପୂର୍ବତନ ଉପାଧକ୍ଷ ଇର୍ମା କବାସୀ, ଅବସରପ୍ରାପ୍ତ ବ୍ଲକ ଶିକ୍ଷା ଅଧିକାରୀ ଶଶି ଭୂଷଣ ମିଶ୍ର, ଅବସରପ୍ରାପ୍ତ ପ୍ରଧାନ ଶିକ୍ଷକ ନୀଳାଞ୍ଚଳ ପ୍ରଧାନ ପ୍ରମୁଖ ଯୋଗଦେଇଥିଲେ। ବ୍ଲକ ପ୍ରଶାସନ ତଥା ସାମାଜିକ ସୁରକ୍ଷା ବିଭାଗ ପକ୍ଷରୁ ମଞ୍ଚାସୀନ ଅତିଥିଙ୍କୁ ସମ୍ମାନିତ କରାଯାଇଥିଲା। ବ୍ଲକ ପ୍ରଶାସନ ପକ୍ଷରୁ ପୂର୍ବରୁ ବିଭିନ୍ନ ବିଦ୍ୟାଳୟରେ ଛାତ୍ରୀଛାତ୍ରଙ୍କ ମଧ୍ୟରେ (ପରିବର୍ତ୍ତିତ ଯୁଗରେ ବରିଷ୍ଠ ନାଗରିକମାନେ ସମ୍ମୁଖୀନ ହେଉଥିବା ବିଭିନ୍ନ ସମସ୍ୟା) ସମ୍ବନ୍ଧରେ ଏକ ରଚନା ପ୍ରତିଯୋଗିତାର କୃତୀ ପ୍ରତିଯୋଗୀଙ୍କୁ ଅତିଥିଙ୍କ ଦ୍ୱାରା ପୁରସ୍କୃତ କରାଯାଇଥିଲା। ସରକାରଙ୍କ ପକ୍ଷରୁ ବରିଷ୍ଠ ନାଗରିକଙ୍କୁ ଯୋଗାଇ ଦିଆଯାଉଥିବା ବିଭିନ୍ନ ପ୍ରକାର ସୁବିଧା ସମ୍ପର୍କରେ ମଞ୍ଚାସୀନ ଅତିଥି ମତବ୍ୟକ୍ତ କରିଥିଲେ। ଏହି ଅବସରରେ କୋରୁକୋଣ୍ଡା ମେଡିକାଲର ଏକ ସ୍ୱତନ୍ତ୍ର ଟିମ୍ ପକ୍ଷରୁ ପ୍ରାୟ ୭୦ରୁ ଊର୍ଦ୍ଧ୍ୱ ବରିଷ୍ଠ ନାଗରିକଙ୍କ ସ୍ୱାସ୍ଥ୍ୟ ପରୀକ୍ଷା କରାଯାଇଥିଲା। କାର୍ଯ୍ୟକ୍ରମରେ କୋରୁକୋଣ୍ଡା ବ୍ଲକର ସାମାଜିକ ଭାରପ୍ରାପ୍ତ ସୁରକ୍ଷା ଅଧିକାରୀ ରାଜେଶ ଗୌଡ଼, ପ୍ରୋଗ୍ରାମ ମ୍ୟାନେଜର ଶଶି ଭୂଷଣ ମହାନ୍ତି, ବାଲିମେଳା ଏନ୍‌ଏସିର ସାମାଜିକ ସୁରକ୍ଷା ଅଧିକାରୀ ସୁକାନ୍ତ ସାହୁ ପ୍ରମୁଖ ଉପସ୍ଥିତ ରହି କାର୍ଯ୍ୟକ୍ରମ ପରିଚାଳନା କରିଥିଲେ।

କାର୍ଯ୍ୟକ୍ରମରେ ମଞ୍ଚାସୀନ ଅତିଥି ।

ସୁସ୍ଥ ସମାଜ ଗଠନ ଦିଗରେ ବରିଷ୍ଠ ନାଗରିକଙ୍କ ଭୂମିକା ଗୁରୁତ୍ୱପୂର୍ଣ୍ଣ

କାର୍ଯ୍ୟକ୍ରମରେ ଉପସ୍ଥିତ ଅତିଥି ଉଦ୍‌ବୋଧନ ଦେଉଛନ୍ତି ।

ଜିଲା ପ୍ରଶାସନ ତରଫରୁ ବରିଷ୍ଠ ନାଗରିକ ଦିବସ

ମାଲକାନଗିରି,୧୦।୧୦ (ଦୁର୍ଯ୍ୟୋଧନ ପାତ୍ର)

ମାଲକାନଗିରି ଜିଲା ପ୍ରଶାସନ ତରଫରୁ ଏବଂ ଜିଲା ସାମାଜିକ ସୁରକ୍ଷା ଓ ଭିନ୍ନକ୍ଷମ ସଶକ୍ତିକରଣ ବିଭାଗ ଆନୁକୂଲ୍ୟରେ ସ୍ଥାନୀୟ ମାଲ୍ୟବନ୍ତ ଛାତ୍ରାବାସ ପରିସରରେ ଶୁକ୍ରବାର ବରିଷ୍ଠ ନାଗରିକ ଦିବସ ପାଳିତ ହୋଇଯାଇଛି। କାର୍ଯ୍ୟକ୍ରମରେ ମୁଖ୍ୟ ଅତିଥି ଭାବେ ଅତିରିକ୍ତ ଜିଲାପାଳ ସୋମନାଥ ପ୍ରଧାନ ଯୋଗଦେଇ ସୁସ୍ଥ ସମାଜ ଗଠନ ଦିଗରେ ବରିଷ୍ଠ ନାଗରିକଙ୍କ ଭୂମିକା ଅତ୍ୟନ୍ତ ଗୁରୁତ୍ୱପୂର୍ଣ୍ଣ ବୋଲି କହିଥିଲେ। ଯୁବପୀଢିଙ୍କୁ ଉଚିତ ମାର୍ଗଦର୍ଶନ ଦେବା ନିମନ୍ତେ ଉପସ୍ଥିତ ସମସ୍ତ ବରିଷ୍ଠ ନାଗରିକଙ୍କୁ ଆହ୍ୱାନ ଦେଇଥିଲେ। ଜିଲା ସାମାଜିକ ସୁରକ୍ଷା ଅଧିକାରୀ ନିର୍ମଳ ଧାରୁଆ ସ୍ୱାଗତ ଭାଷଣ ପ୍ରଦାନ କରିଥଲେ। ଅନ୍ୟମାନଙ୍କ ମଧ୍ୟରେ ଅବସରପ୍ରାପ୍ତ ସାମାଜିକ ସୁରକ୍ଷା ଅଧିକାରୀ ପଦ୍ମ ରଞ୍ଜନ ଦାସ, ଅବସରପ୍ରାପ୍ତ ଶିକ୍ଷାବିତ୍ ରବୀନ୍ଦ୍ରନାଥ ମହାରଣା, ଡା. ଦୁର୍ଗାପ୍ରସାଦ ରାଜ, ଡିଏସ୍‌ପି ଅମେନ ଲାକ୍ରା, ଅଶୋକ ସାମଲ ସଚିବ, ଅବସରପ୍ରାପ୍ତ କର୍ମଚାରୀ ସଂଘ ପ୍ରମୁଖ ମଞ୍ଚସୀନ ଥିଲେ।

ସମାରୋହରେ ପ୍ରଥମେ ଯୋଗାଭ୍ୟାସ କରାଯାଇଥିଲା। ପରେ ସମସ୍ତ ବରିଷ୍ଠ ନାଗରିକଙ୍କ ପଞ୍ଜୀକରଣ, ସ୍ୱାସ୍ଥ୍ୟ ପରୀକ୍ଷା, ୭୦ ବର୍ଷରୁ ଊର୍ଦ୍ଧ୍ୱ ବରିଷ୍ଠ ନାଗରିକଙ୍କ ଆୟୁଷ୍ମାନ ଯୋଜନାରେ କାର୍ଡ ପ୍ରଦାନ ନିମନ୍ତେ ନାମଲେଖା ଇତ୍ୟାଦି କାର୍ଯ୍ୟକ୍ରମ ଅନୁଷ୍ଠିତ ହୋଇଥିଲା। ବିଶେଷକରି ବରିଷ୍ଠ ନାଗରିକଙ୍କ ସନ୍ତାନ ମାନେ ଜମିଜମା ସଂକ୍ରାନ୍ତୀୟ କିମ୍ବା ପିତାମାତାଙ୍କୁ ଠିକ୍ ଭାବେ ଦେଖୁ ନ ଥିବା, ମାତାପିତାଙ୍କୁ ଅଲଗା ରଖିବା ଭଳି ଘଟଣାଗୁଡିକ କେବଳ ରାଜ୍ୟରେ ନୁହେଁ ସାରା ଦେଶରେ ଦେଖିବାକୁ ମିଳିଛି। ତେଣୁ ବରିଷ୍ଠ ନାଗରିକଙ୍କ ନିମନ୍ତେ ସରକାର ବହୁ ଯୋଜନା ମାନ କରିଛନ୍ତି। ବରିଷ୍ଠ ନାଗରିକମାନେ ଯଦି କୌଣସି ଅସୁବିଧାର ସମ୍ମୁଖୀନ ହୁଅନ୍ତି ତେବେ ଥାନାର ଦ୍ୱାରସ୍ଥ ନ ହୋଇ ବରଂ ସେ ଘରେ ଥାଇ କେବଳ ଗୋଟିଏ ଫୋନ ଯୋଗେ ପୋଲିସକୁ ସୂଚନା ଦେଇପାରିବେ ବୋଲି ଅତିଥିମାନେ ପରାମର୍ଶ ଦେଇଥିଲେ। ବରିଷ୍ଠ ନାଗରିକଙ୍କୁ ଉଚିତ ସ୍ୱାସ୍ଥ୍ୟସେବା, ସୁବିଧା ସୁଯୋଗ ଇତ୍ୟାଦି ପ୍ରଶାସନ ତରଫରୁ ଦିଆଯିବ ବୋଲି ଅତିଥିମାନେ ମତବ୍ୟକ୍ତ କରିଥିଲେ। ଶେଷରେ ଏକ ସାଂସ୍କୃତିକ କାର୍ଯ୍ୟକ୍ରମ ଆୟୋଜନ କରାଯାଇଥିବାବେଳେ ଉପସ୍ଥିତ ବରିଷ୍ଠ ନାଗରିକଙ୍କୁ ଅତିଥିଙ୍କ ଦ୍ୱାରା ଉପହାର ପ୍ରଦାନ କରାଯାଇଥିଲା।

ମାନସିକ ସ୍ୱାସ୍ଥ୍ୟ ପାଇଁ ଯୋଗ, ଆଧ୍ୟାତ୍ମିକତାକୁ ଗୁରୁତ୍ୱ

କାର୍ଯ୍ୟକ୍ରମରେ ଅତିଥିମାନେ ଆଲୋଚନା କରୁଛନ୍ତି ।

ନବରଙ୍ଗପୁର, ୧୦।୧୦ (ସଦାଶିବ ପ୍ରହରାଜ)

ନବରଙ୍ଗପୁର ଜିଲା ଆଇନ ସେବା ପ୍ରାଧିକରଣ (ଡିଏଲ୍‌ଏସ୍‌ଏ) ଓ ଜିଲା ସ୍ୱାସ୍ଥ୍ୟ ସମିତିର ମିଳିତ ଆନୁକୂଲ୍ୟରେ ଜିଲା ମୁଖ୍ୟ ଚିକିତ୍ସାଳୟ ସମ୍ମିଳନୀ କକ୍ଷରେ ଶୁକ୍ରବାର ବିଶ୍ୱ ମାନସିକ ସ୍ୱାସ୍ଥ୍ୟ ଦିବସ ଓ ଆଇନ ସଚେତନତା ଶିବିର ଆୟୋଜିତ ହୋଇଯାଇଛି। ଡିଏଲ୍‌ଏସ୍‌ଏ ଅଧକ୍ଷ ତଥା ଜିଲା ଦୌରାଜଜ୍ ସୁବ୍ରତ ମହାନ୍ତିଙ୍କ ନିର୍ଦ୍ଦେଶ କ୍ରମେ ଆୟୋଜିତ କାର୍ଯ୍ୟକ୍ରମରେ ଡିଏଲ୍‌ଏସ୍‌ଏ ସଚିବ ଶାଶ୍ୱତୀ ମିଶ୍ର ମୁଖ୍ୟ ଅତିଥିଭାବେ ଯୋଗ ଦେଇଥିଲେ। ସିଡିଏମ୍‌ଓ ଡକ୍ଟର ସନ୍ତୋଷ କୁମାର ପଣ୍ଡା, ଡକ୍ଟର ଏନ୍. ରବି ବାବୁ, ଡକ୍ଟର ସମଲେଇ ପ୍ରସାଦ ପଣ୍ଡା, ଡିଆଇପିଆର୍‌ଓ ମନୋଜ କୁମାର ବେହେରା, ଡିପିଏମ୍ ଶଙ୍କର ଆଚାର୍ଯ୍ୟ, ରାଜକିଶୋର ନାଗ, ଉପ ମୁଖ୍ୟ ଆଇନଗତ ସହାୟତା ପ୍ରତିରକ୍ଷା ପରାମର୍ଶଦାତା କିଶୋରୀ ପଟ୍ଟନାୟକ, ସହାୟକ ଆଇନଗତ ସହାୟତା ପ୍ରତିରକ୍ଷା ପରାମର୍ଶଦତା ଆଇନଜୀବି ରାକ୍ଷୀ ଜୈନ, କ୍ଲିନିକାଲ ମନସ୍ତତ୍ତ୍ୱ ସୁଶ୍ରୀ ସମ୍ୟକ ନନ୍ଦ, ନବରଙ୍ଗପୁର ନର୍ସିଂ କଲେଜର ଛାତ୍ରୀ, ବିଭିନ୍ନ ବ୍ଲକର ପାରାଲିଗାଲ ସ୍ୱେଚ୍ଛାସେବୀ ପ୍ରମୁଖ ଉପସ୍ଥିତ ଥିଲେ। ସିଡିଏମ୍‌ଓ ପଣ୍ଡା ମାନସିକ ରୋଗର କାରଣ, ଏହାର ନିରାକରଣ ଓ ଉପଚାର, ମାଗଣା ଔଷଧ ବିତରଣ ଏବଂ ବୌଦ୍ଧିକ ଅକ୍ଷମତା ଥିବା ବ୍ୟକ୍ତିଙ୍କୁ ସହାୟତା ବିଷୟରେ ଅବଗତ କରିଥିଲେ। ସ୍ୱାସ୍ଥ୍ୟ ବିଭାଗର ମନସ୍ତତ୍ତ୍ୱବିତ୍ ପିପିଟି ମାଧ୍ୟମରେ ଗୃହରେ ମାନସିକ ରୋଗର ଲକ୍ଷଣ, ନିରାକରଣ, ସ୍ୱାସ୍ଥ୍ୟ ବିଭାଗ ପକ୍ଷରୁ ଚିକିତ୍ସା ଉପରେ ସମସ୍ତଙ୍କୁ ଅବଗତ କରାଇଥିଲେ। ମୁଖ୍ୟ ଅତିଥି ମାନସିକ ରୋଗର ପୀଡ଼ିତ ବ୍ୟକ୍ତି ଓ ବିଭିନ୍ନ ଆଇନ ବିଷୟ ନେଇ ସଚେତନ କରିଥିଲେ। ସାମ୍ପ୍ରତିକ ସମୟରେ ମାନସିକ ସ୍ୱାସ୍ଥ୍ୟ ବଜାୟ ରଖିବା ପାଇଁ ନିୟମିତ ଯୋଗ, ଶାରୀରିକ ବ୍ୟାୟାମ, ଆଧ୍ୟାତ୍ମିକତା, ଯଥେଷ୍ଟ ନିଦ୍ରା, ଗୋଷ୍ଠୀ ଓ ପରିବାରର ସହଯୋଗ, ଅବସାଦ ଓ ଅସହାୟତାକୁ ଦୂରୀକରଣ ନିମନ୍ତେ ପ୍ରୟାସକୁ ଗୁରୁତ୍ୱ ଦେବାକୁ ମତ ପ୍ରକାଶ ପାଇଥିଲା। ଜିଲା ମୁଖ୍ୟ ଚିକିତ୍ସାଳୟର ଜିଲା କାର୍ଯ୍ୟକାରୀ ସଞ୍ଚାଳକ ଶଙ୍କର ଆଚାର୍ଯ୍ୟ ଧନ୍ୟବାଦ ଅର୍ପଣ କରିଥିଲେ।

ନବରଙ୍ଗପୁର ଭଲିବଲ୍ ଟିମ୍‌ର ଚରମ୍ପା ଗସ୍ତ

ନବରଙ୍ଗପୁର ଭଲିବଲ୍ ଟିମ୍, ଗାଇଡ୍ ଓ ଅନ୍ୟମାନେ ।

ନବରଙ୍ଗପୁର,୧୦।୧୦ (ସଦାଶିବ ପ୍ରହରାଜ)

ରାଜ୍ୟସ୍ତରୀୟ ବିଦ୍ୟାଳୟ ସମୂହ ଭଲିବଲ୍ ପ୍ରତିଯୋଗିତା ଭଦ୍ରକ ଜିଲା ଚରମ୍ପା ରେଲୱେ ଖେଳ ପଡ଼ିଆରେ ୧୧ରୁ ୧୪ ତାରିଖ ପର୍ଯ୍ୟନ୍ତ ଅନୁଷ୍ଠିତ ହେବ। ଏଥିରେ ଭାଗ ନେବାକୁ ନବରଙ୍ଗପୁର ଜିଲା ଶିକ୍ଷା ବିଭାଗ ପକ୍ଷରୁ ଗଠିତ ୧୧ ଜଣିଆ ଟିମ୍ ଶୁକ୍ରବାର ଚରମ୍ପା ଗସ୍ତ କରିଛି। ଗାଇଡ୍‌ଭାବେ ବଡମସିଗାଁ ଏସ୍‌ଏସ୍‌ଡି ହାଇସ୍କୁଲ ଶାରୀରିକ ଶିକ୍ଷା ଶିକ୍ଷକ ଅଟଳି ବାଲାଜୀ ଯାଇଛନ୍ତି। ଏନେଇ ଡିଇଓ ଛତ୍ରପତି ସାହୁ ଖେଳାଳିମାନଙ୍କୁ ଶୁଭେଚ୍ଛା ଜଣାଇଛନ୍ତି।

ଜିଲା ପ୍ରଧାନଶିକ୍ଷକସ୍ତରୀୟ ସ୍କାଉଟ୍ସ ଗାଇଡ୍ସ ଆଲୋଚନାଚକ୍ର

ମାଲକାନଗିରି,୧୦।୧୦ (ଦୁର୍ଯ୍ୟୋଧନ ପାତ୍ର)

କାର୍ଯ୍ୟକ୍ରମରେ ଉପସ୍ଥିତ ଶିକ୍ଷୟିତ୍ରୀ ଶିକ୍ଷକ ।

ମାଲକାନଗିରି ସଦର ମହକୁମା ମହିଳା ମାଧ୍ୟମିକ ମହାବିଦ୍ୟାଳୟରେ ଜିଲାସ୍ତରୀୟ ସ୍କାଉଟ୍ସ ଗାଇଡ୍ସ ପ୍ରାଥମିକ ଆଲୋଚନାଚକ୍ର ଜିଲା ଶିକ୍ଷାଧିକାରୀ ଚିତ୍ତରଞ୍ଜନ ପାଣିଗ୍ରାହୀଙ୍କ ସଭାପତିତ୍ୱରେ ଶୁକ୍ରବାର ଉଦ୍‌ଘାଟିତ ହୋଇଯାଇଛି। କାର୍ଯ୍ୟକ୍ରମରେ ମୁଖ୍ୟ ଅତିଥି ଭାବେ ରାଜ୍ୟ ଟ୍ରେନିଂ କମିଶନର ସୁରଜିତ ସେନ, ସମ୍ମାନୀତ ଅତିଥି ଅତିରିକ୍ତ ଜିଲା ଶିକ୍ଷାଧିକାରୀ ଭାଗିରଥୀ ବେହେରା, ଅତିରିକ୍ତ ଶିକ୍ଷାଧକାରିଣୀ ମୁଲତା ଭୋଇ, ମହିଳା ମହାବିଦ୍ୟାଳୟ ଅଧକ୍ଷ ଦୁଷ୍ମନ୍ତ କୁମାର ଜେନା, ଜିଲା ଶାରିରୀକ ଶିକ୍ଷାଧିକାରୀ କାର୍ତ୍ତିକ ଚନ୍ଦ୍ର ବେହେରା, ଯୁଗ୍ମ ସମ୍ପାଦକ ଶରତ ଚନ୍ଦ୍ର ଦାସ, ରାଜ୍ୟ ସଂଯୋଜିକା ସୁଶଇଳା ହିଆଲ, ସଂଯୋଜକ ସଞ୍ଜିବ କୁମାର ବୈଦ୍ୟ ପ୍ରମୁଖ ଉପସ୍ଥିତ ଥିଲେ। ପ୍ରଧାନ ଶିକ୍ଷକମାନଙ୍କ ସହିତ ପ୍ରତ୍ୟେକ ବିଦ୍ୟାଳୟରୁ ଜଣେ ଲେଖାଏଁ ଶିକ୍ଷୟିତ୍ରୀ ଶିକ୍ଷକ ସ୍କାଉଟ ଗାଇଡ୍ ଭାବେ ଉପସ୍ଥିତ ଥିଲେ। ଏହି କାର୍ଯ୍ୟକ୍ରମରେ ଜିଲାର ପ୍ରାୟ ସମସ୍ତ ବିଦ୍ୟାଳୟରୁ ୨୫୦ରୁ ଊର୍ଦ୍ଧ୍ୱ ଶିକ୍ଷୟିତ୍ରୀ ଶିକ୍ଷକ ଉପସ୍ଥିତ ଥିଲେ। ଏହି ଅବସରରେ ସ୍କାଉଟ୍ ଗାଇଡ ଉପରେ ଷ୍ଟେଟ ଆର୍‌ପି ଅବିନାଶ ଗଡନାୟକ ଶିକ୍ଷକମାନଙ୍କୁ ତାଲିମ ଦେଇଥିଲେ। ଅନ୍ୟମାନଙ୍କ ମଧ୍ୟରେ ଶିକ୍ଷକ ଦିନବନ୍ଧୁ ବେଜ, ଜିତୁରଞ୍ଜନ ସ୍ୱାଇଁ, ବାସୁଦେବ ପଣ୍ଡା ପ୍ରମୁଖ ଉପସ୍ଥିତ ରହି କାର୍ଯ୍ୟକ୍ରମ ପରିଚାଳନାରେ ସହଯୋଗ କରିଥିଲେ।

ଲୁକ୍କାୟିତ ପ୍ରତିଭା ଅନ୍ୱେଷଣ ଲକ୍ଷ୍ୟରେ 'ସୁରଭି'

ଜଣେ କୃତୀ ପ୍ରତିଯୋଗୀଙ୍କୁ ପୁରସ୍କୃତ କରାଯାଉଛି ।

**ତେନ୍ତୁଳିଖୁଣ୍ଟି, ୧

ସମାଜ ବିକାଶରେ ବରିଷ୍ଠ ନାଗରିକଙ୍କ ଅବଦାନ ଅତୁଳନୀୟ

ଜିଲାସ୍ତରୀୟ ବରିଷ୍ଠ ନାଗରିକ ଦିବସ

ରାୟଗଡ଼ା,୧୦।୧୦
(ଆଶିଷ ରଞ୍ଜନ ପଣ୍ଡା)

ରାୟଗଡ଼ା ଜିଲା ସାମାଜିକ ସୁରକ୍ଷା ଓ ଭିନ୍ନକ୍ଷମ ସଶକ୍ତୀକରଣ ବିଭାଗ ତରଫରୁ ସ୍ଥାନୀୟ ଅଶୋକ କଲ୍ୟାଣ ମଣ୍ଡପଠାରେ ଶୁକ୍ରବାର ଜିଲାସ୍ତରୀୟ ବରିଷ୍ଠ ନାଗରିକ ଦିବସ ପାଳିତ ହୋଇଯାଇଛି। ଅତିରିକ୍ତ ଜିଲାପାଳ ନବୀନ ଚନ୍ଦ୍ର ନାଏକ ମୁଖ୍ୟ ଅତିଥି ଭାବେ ଯୋଗଦେଇ କାର୍ଯ୍ୟକ୍ରମର ଶୁଭ ଉଦ୍‌ଘାଟନ କରିଥିଲେ। ସକାଳ ୮ଟାରେ ବରିଷ୍ଠ ନାଗରିକଙ୍କ ନିମନ୍ତେ ଯୋଗାଭ୍ୟାସ କାର୍ଯ୍ୟକ୍ରମ ଆୟୋଜନ କରାଯାଇଥିଲା। ସେହିଭଳି ଜିଲା ସ୍ୱାସ୍ଥ୍ୟ ବିଭାଗ ତରଫରୁ ମାଗଣା ସ୍ୱାସ୍ଥ୍ୟ ଶିବିର ଆୟୋଜନ କରାଯାଇ ସେମାନଙ୍କ ସ୍ୱାସ୍ଥ୍ୟ ପରୀକ୍ଷା କରାଯାଇଥିଲା। ଏହାପରେ ଏକ ସାଧାରଣ ସଭାର ଆୟୋଜନ କରାଯାଇଥିଲା। ଏଥିରେ ମୁଖ୍ୟ ଅତିଥି ରୂପେ ଅତିରିକ୍ତ ଜିଲାପାଳ ନବୀନ ଚନ୍ଦ୍ର ନାଏକ, ବିଶିଷ୍ଟ ଶିକ୍ଷାବିତ ଡ. ଦୁଷ୍ମନ୍ତ କୁମାର ମହାନ୍ତି, ପୌରାଧ୍ୟକ୍ଷ ପି.ମହେଶ ପଟ୍ଟନାୟକ, ଉପାଧ୍ୟକ୍ଷା ଶୁଭ୍ରା ପଣ୍ଡା, ଜିଲା ସାମାଜିକ ସୁରକ୍ଷା ଅଧିକାରୀ ଶ୍ରୀକାନ୍ତ ପାଣିଗ୍ରାହୀ, ରାୟଗଡ଼ା ବିଡିଓ ସୁଜିତ କୁମାର ମିଶ୍ର ପ୍ରମୁଖ ମଞ୍ଚାସୀନ ଥିଲେ। ମୁଖ୍ୟ ଅତିଥି ନାଏକ ସୁନ୍ଦର ଗଳ୍ପ ମାଧ୍ୟମରେ ସମାଜ ସୁରକ୍ଷା କ୍ଷେତ୍ରରେ ବରିଷ୍ଠ ନାଗରିକଙ୍କ ଅବଦାନ ଓ ସେମାନଙ୍କ ପ୍ରତି ଆମର କର୍ତ୍ତବ୍ୟ ବିଷୟରେ ଅଭିଭାଷଣ ରଖିବା ସହ ଶପଥପାଠ କରାଇଥିଲେ। ଶିକ୍ଷାବିତ ଡ. ମହାନ୍ତି ଭାରତରେ ବର୍ତ୍ତମାନ ୧୧ ପ୍ରତିଶତରୁ ଊର୍ଦ୍ଧ୍ୱ ବରିଷ୍ଠ ନାଗରିକ ଥିବାବେଳେ ଏହାର ସଂଖ୍ୟା କ୍ରମାଗତ ବୃଦ୍ଧି ପାଉଥିବା କହିଥିଲେ। ଏମାନେ ବର୍ତ୍ତମାନ ସହ ଅତୀତକୁ ଯୋଡନ୍ତି। ସମାଜର ବିକାଶରେ ବରିଷ୍ଠ ନାଗରିକଙ୍କ ଅବଦାନ ଅତୁଳନୀୟ। ଭାରତର ସଂସ୍କୃତି ଓ ଓଡିଆ ଅସ୍ମିତାରେ ପୂର୍ବଜ ଓ ମାତାପିତାଙ୍କୁ ସମ୍ମାନ, ସ୍ନେହ, ଆଦର ଓ ସେବା କରିବା ଏକ ଅଙ୍ଗ ରୂପେ ଗଣନା କରାଯାଏ। ପାଶ୍ଚାତ୍ୟ ସଭ୍ୟତାର ପ୍ରଭାବ ଆମକୁ ଏଥିରୁ ଦୂରେଇ ଦେଉଛି। ତେଣୁ ସେମାନଙ୍କ ଆଶା ଓ ଆକାଂକ୍ଷା ପୂରଣ ପ୍ରତି ଯତ୍ନଶୀଳ ହେବାକୁ ଡ. ମହାନ୍ତି ପରାମର୍ଶ ଦେଇଥିଲେ। କାର୍ଯ୍ୟକ୍ରମକରେ ଅନ୍ୟମାନଙ୍କ ମଧ୍ୟରେ ରାୟଗଡ଼ା ବ୍ଲକର ସରପଞ୍ଚ, ନିର୍ବାଚିତ ପ୍ରତିନିଧି, ପଞ୍ଚାୟତ ନିର୍ବାହୀ ଅଧିକାରୀଙ୍କ ସମେତ ୩୨୦ରୁ ଊର୍ଦ୍ଧ୍ୱ ବ୍ୟକ୍ତି ଅଂଶଗ୍ରହଣ କରିଥିଲେ। ବରିଷ୍ଠ ଶିକ୍ଷକ ନୀଳାଞ୍ଚଳ ମିଶ୍ର କାର୍ଯ୍ୟକ୍ରମ ପରିଚାଳନା କରିଥିବା ବେଳେ ଜିଲା ସାମାଜିକ ସୁରକ୍ଷା ଅଧିକାରୀ ଶ୍ରୀକାନ୍ତ ପାଣିଗ୍ରାହୀ ଧନ୍ୟବାଦ ଅର୍ପଣ କରିଥିଲେ।

କାର୍ଯ୍ୟକ୍ରମରେ ଉପସ୍ଥିତ ଅତିଥି।

ଟ୍ରେନ୍‌ରେ କଟି ମହିଳା ମୃତ

ମୁନିଗୁଡ଼ା,୧୦।୧୦
(ନନ୍ଦ କିଶୋର ପଟ୍ଟନାୟକ)

ରାୟଗଡ଼ା ଜିଲା ମୁନିଗୁଡ଼ା ରେଳ ଷ୍ଟେଶନ ନିକଟରେ ଜଣେ ମହିଳା ଟ୍ରେନ ଆଗକୁ ଡେଇଁ ଆତ୍ମହତ୍ୟା କରିଥିବା ରେଲୱେ ଜିଆରପି ସୂତ୍ରରୁ ଜଣାପଡିଛି । ମୃତ ମହିଳା ଜଣକ ହାଟମୁନିଗୁଡ଼ା ଅଞ୍ଚଳର ବଇଦେଇ ଗରଡିଆ ବୋଲି ଜଣାପଡ଼ିଛି। ଶୁକ୍ରବାର ଅପରାହ୍ନରେ ଏକ ମାଲ ବୋଝଇ ଟ୍ରେନ ଆସୁଥିବା ସମୟରେ ବିଦେଶ ଟ୍ରେନ୍ ଆଗକୁ ଡେଇଁ ପଡ଼ିବାରୁ ଘଟଣାସ୍ଥଳରେ ତାଙ୍କ ମୃତ୍ୟୁ ଘଟିଛି। ଖବରପାଇ ରେଲୱେ ପୋଲିସ ଘଟଣାସ୍ଥଳରେ ପହଞ୍ଚି ମୃତଦେହ ଜବତ କରିବା ସହ ମୁନିଗୁଡ଼ା ଗୋଷ୍ଠୀ ସ୍ୱାସ୍ଥ୍ୟ କେନ୍ଦ୍ରକୁ ବ୍ୟବଚ୍ଛେଦ ପାଇଁ ପଠାଇଛି। ଶନିବାର ମୃତଦେହ ବ୍ୟବଚ୍ଛେଦ ପରେ ପରିବାରବର୍ଗଙ୍କୁ ହସ୍ତାନ୍ତର କରାଯିବ। ଅନ୍ୟପଟେ କେଉଁ କାରଣରୁ ମହିଳା ଜଣକ ସେ ଆତ୍ମହତ୍ୟା କଲେ ତାହା ଅସ୍ପଷ୍ଟ ରହିଛି ବୋଲି ରେଲୱେ ଜିଆରପି ଏଏସ୍‌ଆଇ ଜଗଦୀଶ ମହାନନ୍ଦ ସୂଚନା ଦେଇଛନ୍ତି।

ମିଟ୍‌ସରେ ବିଶ୍ୱ ମାନସିକ ସ୍ୱାସ୍ଥ୍ୟ ଦିବସ

କାର୍ଯ୍ୟକ୍ରମରେ ଉପସ୍ଥିତ ଅତିଥି।

ରାୟଗଡ଼ା,୧୦।୧୦ (ଆଶିଷ ରଞ୍ଜନ ପଣ୍ଡା)

ରାୟଗଡ଼ା ଜିଲା ଭୁଜବଳସ୍ଥିତ ମଝିଘରିଆଣୀ ପ୍ରଯୁକ୍ତି ଓ ବିଜ୍ଞାନ ସଂସ୍ଥାନ (ମିଟ୍‌ସ)ରେ ଶୁକ୍ରବାର ବିଶ୍ୱ ମାନସିକ ସ୍ୱାସ୍ଥ୍ୟ ଦିବସ ପାଳିତ ହୋଇଯାଇଛି। ଶିକ୍ଷାନୁଷ୍ଠାନର ବେସିକ ସାଇନ୍ସ ଆଣ୍ଡ ହ୍ୟୁମାନିଟ୍ସ ବିଭାଗ ଦ୍ୱାରା ଆୟୋଜିତ କାର୍ଯ୍ୟକ୍ରମରେ ମୁଖ୍ୟ ଅତିଥି ଭାବେ ରାୟଗଡ଼ା ଜିଲା ମୁଖ୍ୟ ଚିକିତ୍ସାଳୟର ମନସ୍ତତ୍ତ୍ୱବିତ୍ ବିଶେଷଜ୍ଞ ଡାକ୍ତର ରାକେଶ ରଞ୍ଜନ ପାଢୀ ଯୋଗଦେଇ ଏହାକୁ ଉଦ୍‌ଘାଟନ କରିଥିଲେ। ଏଥିରେ ମିଟ୍‌ସର ନିର୍ଦ୍ଦେଶକ ଡ. ସି.ଭି.ଗୋପୀନାଥ, ଅଧ୍ୟକ୍ଷ ପ୍ରଫେସର ରାମାନୁଜ ନାୟକ ପ୍ରମୁଖ ଉପସ୍ଥିତ ଥିଲେ। ମୁଖ୍ୟ ଅତିଥି ଡା.ପାଢୀ ବିଶ୍ୱ ମାନସିକ ସ୍ୱାସ୍ଥ୍ୟ ଦିବସର ଗୁରୁତ୍ୱ ସମ୍ପର୍କରେ ମତବ୍ୟକ୍ତ କରିବା ସହ ମାନସିକ ଚାପ, ଆତଙ୍କ ଓ ଅସ୍ଥିରତାର ପ୍ରାରମ୍ଭିକ ଲକ୍ଷଣ ଦେଖାଦେଲେ ତାହାକୁ ନିୟନ୍ତ୍ରଣ କରିବାର ଉପାୟ ଏବଂ ନିଜେ କିପରି ତାହାର ଯତ୍ନ ନେବେ ସେ ସମ୍ପର୍କରେ କହିଥିଲେ। ଶିକ୍ଷାନୁଷ୍ଠାନର ଛାତ୍ରୀଛାତ୍ର ଓ ଶିକ୍ଷକଙ୍କ ମଧ୍ୟରେ ମାନସିକ ସ୍ୱାସ୍ଥ୍ୟ ସଚେତନତା ଓ ସମତଳ ଜୀବନ ଶୈଳୀ ପ୍ରୋତ୍ସାହନ କରିବା ଏହି କାର୍ଯ୍ୟକ୍ରମର ମୂଳ ଲକ୍ଷ୍ୟ ବୋଲି ଅତିଥିମାନେ ମତବ୍ୟକ୍ତ କରିଥିଲେ। ଶେଷରେ ଡ଼. ବ୍ରିଜଲାଲ ମଲ୍ଲିକ ଧନ୍ୟବାଦ ଅର୍ପଣ କରିଥିଲେ। ବେସିକ ସାଇନ୍ସ ଆଣ୍ଡ ହ୍ୟୁମାନିଟ୍ସ ବିଭାଗର ମୁଖ୍ୟ ଅନିତା ନନ୍ଦ ଓ ପଲ୍ଲବୀ ତ୍ରିପାଠୀ ମଞ୍ଚ ସଞ୍ଚାଳନ କରିଥିଲେ।

ଦୁଇ ବାଇକ୍ ମୁହାଁମୁହିଁ, ୨ ଗୁରୁତର

ଜେକେପୁର,୧୦।୧୦
(ରାଜେଶ ବିଶ୍ୱାଳ)

ରାୟଗଡା ବ୍ଲକ୍ ଜିଞ୍ଜିଲିବାଡିର ଠକ୍କର ବାପା ପେଟ୍ରୋଲ ପମ୍ପ ନିକଟରେ ଶୁକ୍ରବାର ସନ୍ଧ୍ୟା ପ୍ରାୟ ୮ଟା ୩୦ରେ ଦୁଇ ବାଇକ ମୁହାଁମୁହିଁ ଧକ୍କା ହେବା ଯୋଗୁ ୨ ବାଇକ୍ ଆରୋହୀ ଗୁରୁତର ଆହତ ହୋଇଛନ୍ତି। ସ୍ଥାନୀୟ ଲୋକେ ୨ ଗୁରୁତରଙ୍କୁ ଉଦ୍ଧାର କରି ରାୟଗଡ଼ା ଜିଲା ମୁଖ୍ୟ ଚିକିତ୍ସାଳୟରେ ଭର୍ତ୍ତି କରିଛନ୍ତି। ମିଳିଥିବା ସୂଚନା ଅନୁସାରେ ସନ୍ଧ୍ୟାରେ ଜିଞ୍ଜିଲିବାଡି ଗାଁର ଶମ୍ଭୁ (୩୦) ବାଇକ୍ ନମ୍ବର୍ ଓଡି ୧୮ଜେ ୪୯୮୦ ଯୋଗେ ଜେକେପୁରରୁ ନିଜ ଘରକୁ ଯାଉଥିବାବେଳେ ବିପରୀତ ଦିଗରୁ ଗଡବା ଗାଁ ର ରାମଚନ୍ଦ୍ର ହୁଇକା ବାଇକ ନମ୍ବର୍ ୟୁପିଏସିଏ୭୬୫ ନେଇ ଆସୁଥିଲେ। ନିକଟସ୍ଥ ପେଟ୍ରୋଲ ପମ୍ପ ନିକଟରେ ଦୁଇ ବାଇକ ମୁହାଁମୁହିଁ ଧକ୍କା ହୋଇ ରାସ୍ତା କଡ଼ରେ ପଡ଼ିଥିଲେ। ଜିଞ୍ଜିଲିବାଡି ଗାଁ ଲୋକେ ଏକ ଅଟୋ କରି ଜଣଙ୍କୁ ଓ ଅନ୍ୟ ଜଣଙ୍କୁ ଏକ କାରରେ ରାୟଗଡ଼ା ମୁଖ୍ୟ ଚିକିତ୍ସାଳୟକୁ ନେଇଥିଲେ। ଖବରପାଇ ପୋଲିସ ଘଟଣାସ୍ଥଳରେ ପହଞ୍ଚି ତଦନ୍ତ କରୁଛି।

'ଶିକ୍ଷକଙ୍କ ପାଇଁ ଶିକ୍ଷା ଜୀବନବ୍ୟାପୀ ସାଧନା'

ଗାନ୍ଧୀ ପବ୍ଲିକ ସ୍କୁଲରେ ଶିକ୍ଷକ ଦକ୍ଷତା ବିକାଶ କାର୍ଯ୍ୟକ୍ରମ

କାର୍ଯ୍ୟକ୍ରମରେ ଉପସ୍ଥିତ ଅତିଥି ଏଂ ପ୍ରଶିକ୍ଷାର୍ଥୀ।

ଗୁଣପୁର,୧୦।୧୦ (ପ୍ରଦୀପ କୁମାର ପାଢ଼ୀ)

ରାୟଗଡ଼ା ଜିଲା ଗୁଣପୁର ଗାନ୍ଧୀ ପବ୍ଲିକ ସ୍କୁଲରେ କେନ୍ଦ୍ରୀୟ ମାଧ୍ୟମିକ ଶିକ୍ଷା ପରିଷଦ ନୂଆଦିଲ୍ଲୀ ଆନୁକୂଲ୍ୟରେ ଶିକ୍ଷଣ ଫଳାଫଳ ଏବଂ ଶିକ୍ଷାଦାନ ପଦ୍ଧତି ଭିତ୍ତିକ ଶିକ୍ଷକ ପ୍ରଶିକ୍ଷଣ କାର୍ଯ୍ୟକ୍ରମ ଶୁକ୍ରବାର ଅନୁଷ୍ଠିତ ହୋଇଯାଇଛି। ଶିକ୍ଷାର୍ଥୀ ଭାବରେ ଗାନ୍ଧୀ ପବ୍ଲିକ ସ୍କୁଲର ୫୧ଜଣ ଓ ଗ୍ରୀନ ଭ୍ୟାଲି ପବ୍ଲିକ ସ୍କୁଲର ୨ ଜଣ ସହିତ ମୋଟ ୫୩ ଜଣ ଶିକ୍ଷୟିତ୍ରୀ ଶିକ୍ଷକ ଯୋଗଦେଇଥିଲେ। ପ୍ରଶିକ୍ଷକ ପ୍ରବୀଣ କୁମାର ପଟ୍ଟନାୟକ ଓ ପ୍ରଶିକ୍ଷିକା ତପସ୍ୱିନି ମହାପାତ୍ର ଉକ୍ତ କାର୍ଯ୍ୟକ୍ରମକୁ ଶୁଭାରମ୍ଭ କରିଥିଲେ। ପ୍ରଶିକ୍ଷକ ପଟ୍ଟନାୟକ ଶିକ୍ଷାଦାନ, ଶ୍ରେଣୀଗୃହ ଶିକ୍ଷା ପ୍ରଣାଳୀ, ଯୋଗାଯୋଗ ଦକ୍ଷତା, ପ୍ରକ୍ରିୟା ଶିକ୍ଷାଦାନ,ଦଳଗତ କାର୍ଯ୍ୟ ଦକ୍ଷତା, ଦଳଗତ ନେତୃତ୍ୱ, ଖେଳରେ ଖେଳରେ ଶିକ୍ଷା, କୁହ ଶୁଣ ଲେଖ ଏବଂ ବିଭିନ୍ନ ଶିକ୍ଷଣ ପଦ୍ଧତି ବିଷୟରେ ପ୍ରଶିକ୍ଷଣ ଦେଇଥିଲେ। ଦ୍ୱିତୀୟ ଅଧିବେଶନରେ ପ୍ରଶିକ୍ଷିକା ମହାପାତ୍ର ଇଂଲିଶ, ଇତିହାସ, ଭାଷା, ବିଜ୍ଞାନ, ଗଣିତ, କଳା, ସଙ୍ଗୀତ, କ୍ରୀଡା ବିଭାଗର ଶିକ୍ଷୟିତ୍ରୀ ଶିକ୍ଷକ ବିଷୟ ଭିତ୍ତିକ ଶିକ୍ଷାଦାନ ପ୍ରଣାଳୀରେ ମନେରଖିବା, ବୁଝିବା, ପ୍ରୟୋଗ, ସମୀକ୍ଷା, ମୂଲ୍ୟାୟନ,ସୃଜନଶୀଳତା ବିଷୟରେ ଦଳଗତ ଉପସ୍ଥାପନା କରିଥିଲେ। ଏହି ଅବସରରେ ବିଦ୍ୟାଳୟର ଅଧ୍ୟକ୍ଷ ସୁବ୍ରତ ରଞ୍ଜନ ପାଠୀ କହିଥିଲେ, ଏଭଳି ଶିକ୍ଷା ଭିତ୍ତିକ କାର୍ଯ୍ୟକ୍ରମରେ ଅଂଶଗ୍ରହଣ କରିବା ଦ୍ୱାରା ଶିକ୍ଷକଙ୍କ ଦକ୍ଷତା ବୃଦ୍ଧିରେ ସହାୟକ ହୋଇଥାଏ। ଜିଆଇଇଟି ବିଶ୍ୱବିଦ୍ୟାଳୟର ମହାନିର୍ଦ୍ଦେଶକ ଡ଼. ଜଗଦୀଶ ପଣ୍ଡା କହିଲେ ଶିକ୍ଷକଙ୍କ ପାଇଁ ଶିକ୍ଷା ଏକ ଜୀବନ ବ୍ୟାପି ସାଧନା ଏବଂ ଏହା ଛାତ୍ରୀଛାତ୍ରଙ୍କ ଜୀବନରେ ଅସାଧାରଣ ପରିବର୍ତ୍ତନ ଆଣିଦିଏ। ଏହି କାର୍ଯ୍ୟକ୍ରମକୁ ସମସ୍ତ କର୍ମଚାରୀଙ୍କ ସହଯୋଗରେ ଶିକ୍ଷୟତ୍ରୀ ରୂପା ରମାଦେବୀ ପରିଚାଳନା କରିଥିଲେ। ଜିଆଇଇଟି ବିଶ୍ୱବିଦ୍ୟାଳୟର ସଭାପତି ଡ଼. ସତ୍ୟପ୍ରକାଶ ପଣ୍ଡା ଓ ଉପସଭାପତି ଡ଼. ଚନ୍ଦ୍ରଧଜ ପଣ୍ଡା ଏଭଳି କାର୍ଯ୍ୟକ୍ରମ ଆୟୋଜନ ପାଇଁ ଅଭିନନ୍ଦନ ଜଣାଇଥିଲେ।

ବରିଷ୍ଠଙ୍କୁ ପରିବାର, ସମାଜରେ ଉପଯୁକ୍ତ ସମ୍ମାନ ମିଳିବା ଆବଶ୍ୟକ

ବରିଷ୍ଠ ନାଗରିକ ଦିବସରେ ସ୍ୱାସ୍ଥ୍ୟ ପରୀକ୍ଷା ଶିବିର

ମୁନିଗୁଡ଼ା,୧୦।୧୦
(ନନ୍ଦ କିଶୋର ପଟ୍ଟନାୟକ)

ମୁନିଗୁଡ଼ା ବ୍ଲକ୍ ସଭା କକ୍ଷରେ ବ୍ଲକ୍‌ସ୍ତରୀୟ ଅନ୍ତର୍ଜାତୀୟ ବରିଷ୍ଠ ନାଗରିକ ଦିବସ ଅବସରରେ ମାଗଣା ସ୍ୱାସ୍ଥ୍ୟ ପରୀକ୍ଷା ଶିବିର ଅନୁଷ୍ଠିତ ହୋଇଯାଇଛି। ସାମାଜିକ ସୁରକ୍ଷା ଗୋଷ୍ଠୀ ଅଧିକାରୀ ମୁନା ତାଡ଼ିଙ୍ଗି ଓ କଳ୍ପନା ସାହୁଙ୍କ ମିଳିତ ସଂଯୋଜନାରେ ଅନୁଷ୍ଠିତ କାର୍ଯ୍ୟକ୍ରମରେ ଅତିଥି ଭାବେ ବ୍ଲକ ଅଧ୍ୟକ୍ଷା ଦୁଃଖିନୀ ନୁଣ୍ଡୁକା, ବିଡିଓ କୃଷ୍ଣଚନ୍ଦ୍ର ଦଳପତି, ବ୍ଲକ ମଙ୍ଗଳ ସମ୍ପ୍ରସାରଣ ଅଧିକାରୀ କୃଷ୍ଣଚନ୍ଦ୍ର ବେହେରା, ସରପଞ୍ଚ ପାଇକ ଜାକେକା ଓ ଅନନ୍ତ ନୁଣ୍ଡୁକା ଉପସ୍ଥିତ ରହି କାର୍ଯ୍ୟକ୍ରମର ଶୁଭାରମ୍ଭ କରିଥିଲେ। ସମାଜ ଗଠନରେ ବରିଷ୍ଠମାନଙ୍କ ଗୁରୁତ୍ୱ ଅନେକ ରହିଛି। ତେଣୁ ଏହି ପୂଜ୍ୟ ବ୍ୟକ୍ତିଙ୍କୁ ପରିବାର ଓ ସମାଜରେ ଉପଯୁକ୍ତ ସମ୍ମାନ ମିଳିବା ଆବଶ୍ୟକ। ଏଥିସହିତ ବରିଷ୍ଠ ନାଗରିକଙ୍କ ସୁରକ୍ଷା ଓ ସମ୍ମାନ ପ୍ରତ୍ୟେକ ବ୍ୟକ୍ତିଙ୍କ କର୍ତ୍ତବ୍ୟ ହେବା ଆବଶ୍ୟକ ବୋଲି ଅତିଥିମାନେ କହିଥିଲେ। କାର୍ଯ୍ୟକ୍ରମରେ ମୁନିଗୁଡ଼ା ଅଞ୍ଚଳରୁ ଅନେକ ବରିଷ୍ଠ ନାଗରିକ ଉପସ୍ଥିତ ଥିଲେ। ସମାଜ ସେମାନଙ୍କ କଥା ଚିନ୍ତା କରୁଛି, ସମ୍ମାନ ଜଣାଉଛି ଆଉ ପ୍ରତି ମୁହୂର୍ତ୍ତରେ ସୁରକ୍ଷାର ପ୍ରତିଶ୍ରୁତି ଦେବା କଥା ଶୁଣି ସେମାନଙ୍କୁ ଆଶ୍ୱାସନା ମିଳିଥିବା ନେଇ ବରିଷ୍ଠ ନାଗରିକ ବ୍ରହ୍ମାନନ୍ଦ ଆଚାରି, ବିଦ୍ୟାଧର ସାହୁ, ଦେବେନ୍ଦ୍ର ବେହେରା ପ୍ରମୁଖ ପ୍ରତିକ୍ରିୟାରେ କହିଥିଲେ। ସେହିପରି ମୁନିଗୁଡ଼ା କନ୍ୟାଶ୍ରମରେ ବରିଷ୍ଠ ନାଗରିକ ଦିବସ ପାଳନ ଅବସରରେ ଏକ ପ୍ରବନ୍ଧ ପ୍ରତିଯୋଗିତା ପ୍ରଧାନଶିକ୍ଷୟିତ୍ରୀ ସୁନିତା ସାହୁଙ୍କ ଅଧ୍ୟକ୍ଷତା ଓ ବରିଷ୍ଠ ଶିକ୍ଷକ ପତିତପାବନ ଜେନାଙ୍କ ସଂଯୋଜନାରେ ଆୟୋଜିତ ହୋଇଥିଲା। ପ୍ରତିଯୋଗିତାରେ କୃତୀ ଛାତ୍ରୀଙ୍କୁ ପୁରସ୍କୃତ କରିବା ସହ ବରିଷ୍ଠ ନାଗରିକଙ୍କ ଅନୁଭୂତି ଓ ଅଭିଜ୍ଞତା ଉପରେ ଆଲୋକପାତ କରିଥିଲେ।

କାର୍ଯ୍ୟକ୍ରମରେ ଉପସ୍ଥିତ ଅତିଥି ଏବଂ ବରିଷ୍ଠ ନାଗରିକମାନେ।

ଲକ୍ଷ୍ମୀଙ୍କୁ ଶୁଭେଚ୍ଛା ଜଣାଇଲେ କଂଗ୍ରେସ କର୍ମୀ

ସମ୍ବର୍ଦ୍ଧନା କାର୍ଯ୍ୟକ୍ରମରେ ଲକ୍ଷ୍ମୀଙ୍କ ସହ କଂଗ୍ରେସ କର୍ମୀ।

ଗୁଡାରି,୧୦।୧୦ (ପ୍ରମୋଦ କୁମାର ପତି)

ଓଡିଶା ପ୍ରଦେଶ ମହିଳା କଂଗ୍ରେସ କମିଟିର ସମ୍ପାଦିକା ଭାବେ ଗୁଡାରି ବ୍ଲକ ଅଧ୍ୟକ୍ଷା ଲକ୍ଷ୍ମୀ ଶବର ନୂତନ ଭାବେ ନିଯୁକ୍ତି ପାଇଛନ୍ତି। ଏହି ପରିପ୍ରେକ୍ଷୀରେ ଶୁକ୍ରବାର ଗୁଡାରି ବ୍ଲକ ଓ ଏନ୍‌ସିସି କଂଗ୍ରେସ କର୍ମୀ ଲକ୍ଷ୍ମୀ ଶବରଙ୍କୁ ପୁଷ୍ପଗୁଚ୍ଛ ଦେଇ ସ୍ୱାଗତ ସମ୍ବର୍ଦ୍ଧନା ଜ୍ଞାପନ କରିଥିଲେ। ବ୍ଲକର ସମସ୍ତ ଗ୍ରାମପଞ୍ଚାୟତରୁ ଆସିଥିବା ପଞ୍ଚାୟତ ସଭାପତି ଓ କର୍ମୀମାନେ କାର୍ଯ୍ୟକ୍ରମରେ ଉପସ୍ଥିତ ଥିଲେ। ଗୁଡାରି ଏନ୍‌ଏସି ଏମ୍‌ପି ପ୍ରତିନିଧି ଏସ୍ ମୀନକେଶଙ୍କ ସମେତ ବହୁ କଂଗ୍ରେସ କର୍ମୀ ଏହି କାର୍ଯ୍ୟକ୍ରମରେ ଯୋଗଦେଇଥିଲେ। ଏହି ଗୁରୁ ଦାୟିତ୍ୱକୁ ସୁଚାର ରୂପେ ତୁଲାଇବା ପାଇଁ ଲକ୍ଷ୍ମୀ ସମସ୍ତଙ୍କ ସହଯୋଗ କାମନା କରିଥିଲେ। ଏହାଛଡ଼ା ଗୁଣପୁର ବିଧାୟକ ସତ୍ୟଜିତ ଗମାଙ୍ଗ, ଏମ୍‌ପି ସପ୍ତଗିରି ଉଲାକା ଓ ଜିଲା କଂଗ୍ରେସ ସଭାପତି କାନ୍ତ୍ରାକା ଆପଲସୱାମୀଙ୍କୁ କୃତଜ୍ଞତା ଜ୍ଞାପନ କରିଥିଲେ।

ଯୌତୁକ ନିରୋଧ ଆଇନ ସଚେତନତା ଶିବିର

କୋରାପୁଟ, ୧୦।୧୦(ଅମିତାଭ ବେହେରା)

କୋରାପୁଟ ଦକ୍ଷତା ବୃଦ୍ଧି ତାଲିମ କେନ୍ଦ୍ର ପରିସରରେ ଜିଲା ପ୍ରଶାସନ ପକ୍ଷରୁ ଯୌତୁକ ନିରୋଧ ଆଇନ ସଚେତନତା ନେଇ ଏକ ପ୍ରଶିକ୍ଷଣ ଶିବିର ଶୁକ୍ରବାର ଅନୁଷ୍ଠିତ ହୋଇଯାଇଛି। ଅତିରିକ୍ତ ଜିଲାପାଳ ଭକ୍ତବନ୍ଧୁ ଦନାର୍ଦ୍ଦନ ଦଳାଇ ଶିବିର ଉଦ୍‌ଘାଟନ କରିଥିଲେ। ଯୌତୁକ ଭଳି କଳୁଷିତ ପ୍ରଥାଠାରୁ ଦୂରେଇ ରହି ସୁଖଶାନ୍ତିର ପରିବାର ଗଠନ କରିବାକୁ ପରାମର୍ଶ ଦେଇଥିଲେ। ଏହାକୁ ଅବମାନନା କଲେ ଆଇନ ଅନୁଯାୟୀ ଦଣ୍ଡ ଭୋଗିବାକୁ ପଡ଼ିବ ବୋଲି କହିଥିଲେ। ଅତିରିକ୍ତ ଜିଲା ଆରକ୍ଷୀ ଅଧ୍ୟକ୍ଷ ମନବ୍ରତା ଶତପଥୀ ଯୌତୁକ ନିରୋଧୀ ଅଧିନିୟମ ୧୯୬୧ ସମ୍ପର୍କରେ ବୁଝାଇଥିଲେ। ଶିବିରରେ ଜିଲାର ବିଭିନ୍ନ ଅଞ୍ଚଳରୁ ବହୁ ସଙ୍ଗଠନର କର୍ମକର୍ତ୍ତା ଉପସ୍ଥିତ ଥିଲେ।

ଡ୍ରପ୍‌ଆଉଟ୍ ପିଲାଙ୍କୁ ପୁଣି ସ୍କୁଲକୁ ଆଣିବା ଲକ୍ଷ୍ୟ

ଆସ ସ୍କୁଲ ଯିବା ଜିଲାସ୍ତରୀୟ ପଦଯାତ୍ରା

ମାଲକାନଗିରି,୧୦।୧୦
(ଦୁର୍ଯ୍ୟୋଧନ ପାତ୍ର)

ମାଲକାନଗିରି ଜିଲା ସଦର ବ୍ଲକ ଝରାପାଲ୍ଲୀ ଉଚ୍ଚ ପ୍ରାଥମିକ ବିଦ୍ୟାଳୟ ପରିସରରେ ଆସ ସ୍କୁଲ ଯିବା ଜିଲାସ୍ତରୀୟ ପଦଯାତ୍ରା ଶୁକ୍ରବାର ଅନୁଷ୍ଠିତ ହୋଇଯାଇଛି। ଏଥିରେ ମୁଖ୍ୟ ଅତିଥି ଭାବେ ଜିଲା ଶିକ୍ଷାଧିକାରୀ ଚିତ୍ତରଞ୍ଜନ ପାଣିଗ୍ରାହୀ ଉପସ୍ଥିତ ରହି କାର୍ଯ୍ୟକ୍ରମର ଶୁଭାରମ୍ଭ କରିଥିଲେ। ବିଶେଷକରି ମାଲକାନଗିରି ଜିଲାରେ ପ୍ରାୟ ପ୍ରତ୍ୟେକ ଗ୍ରାମରେ ବିଦ୍ୟାଳୟଗୁଡିକ ଥିବା ସତ୍ତ୍ୱେ ସେହି ଗ୍ରାମ କିମ୍ବା ଆଖପାଖ ଗ୍ରାମର ପିଲାମାନେ ବିଦ୍ୟାଳୟକୁ ଯାଉ ନ ଥିବା ଯୋଗୁଁ ବିଦ୍ୟାଳୟରେ ଉପସ୍ଥାନ ସଂଖ୍ୟା ଦିନକୁ ଦିନ ହ୍ରାସ ପାଇବାରେ ଲାଗିଛି। ଏଥିସହ ବହୁ ଛାତ୍ରୀଛାତ୍ର ଅଧାରୁ ପାଠ ଛାଡିଥିବା, ବିଦ୍ୟାଳୟରେ ଆଦୌ ନାମ ଲେଖାଇ ନ ଥିବା, ବିଦ୍ୟାଳୟ ବାହାରେ ଥିବା ପିଲାମାନଙ୍କୁ କିପରି ବିଦ୍ୟାଳୟରେ ପାଠ ପଢିବା ନିମନ୍ତେ ସଚେତନ କରାଯିବ, ପାଠ ପଢିବା ଦ୍ୱାରା କି ଉପକାର ହୁଏ ସେ ସମ୍ବନ୍ଧରେ ପିଲାଙ୍କ ପିତାମାତାଙ୍କୁ କିମ୍ବା ତାଙ୍କ ପରିବାରବର୍ଗଙ୍କୁ ସଚେତନ କରାଇବା ନିମନ୍ତେ ଏହି କାର୍ଯ୍ୟକ୍ରମ ଆରମ୍ଭ କରାଯାଇଥିବା ଅତିଥିମାନେ ମତପ୍ରକାଶ କରିଥିଲେ। ଶୁକ୍ରବାର ଝରାପାଲ୍ଲୀ ବିଦ୍ୟାଳୟର ସମସ୍ତ ଶିକ୍ଷୟିତ୍ରୀ ଶିକ୍ଷକଙ୍କ ସହ ଅନ୍ୟ ବିଦ୍ୟାଳୟର ଶିକ୍ଷୟିତ୍ରୀ ଶିକ୍ଷକ ପଦଯାତ୍ରାରେ ସାମିଲ ହୋଇଥିଲେ। ପଦଯାତ୍ରା ଝର

ଧରିତ୍ରୀ 51 Years
ଧରିତ୍ରୀ DHARITRI
www.orissakhabar.com/ www.dharitri.com ପୃଷ୍ଠା ୮ Press Regd. No. R.N. 21326/74 Postal Regd. No. BN/42/24-26. ଭୁବନେଶ୍ୱର, ଶନିବାର, ଅକ୍ଟୋବର ୧୧/୨୦୨୫ Bhubaneswar, Saturday, October 11/ 2025

ପ୍ରତୀକ ମହାରଣାଙ୍କୁ ରୌପ୍ୟ

ପୋଡିୟମରେ ପୁରସ୍କାର ଗ୍ରହଣ ଅବସରରେ ପ୍ରତୀକ ମହାରଣା ।

ଭୁବନେଶ୍ୱର, ୧୦।୧୦(ତପନ ସ୍ୱାଇଁ)

ଭାରତୀୟ ଆଥ୍‌ଲେଟିକ୍ସ ମହାସଂଘ (ଏଏଫ୍‌ଆଇ), ଓଡ଼ିଶା ସରକାର ଏବଂ ଓଡ଼ିଶା ଆଥ୍‌ଲେଟିକ୍ସ ଆସୋସିଏଶନର ମିଳିତ ଉଦ୍ୟମରେ ସ୍ଥାନୀୟ କଳିଙ୍ଗ ଷ୍ଟାଡିୟମରେ ଶୁକ୍ରବାର ୪୦ତମ ଜାତୀୟ ଜୁନିୟର ଆଥ୍‌ଲେଟିକ୍ସ ଚାମ୍ପିୟନଶିପ୍ ଆରମ୍ଭ ହୋଇଛି। ପ୍ରଥମ ଦିବସରେ ଓଡ଼ିଶାର ପ୍ରତୀକ ମହାରଣା ରୌପ୍ୟ ପଦକ ଲାଭ କରିଛନ୍ତି। ୨୦ ବର୍ଷରୁ କମ୍ ପୁରୁଷ ୧୦୦ ମିଟରରେ ସେ ୧୦.୭୨ ସେକେଣ୍ଡ ସମୟ ନେଇ ଏହି ସଫଳତା ପାଇଛନ୍ତି। ଝାଡ଼ଖଣ୍ଡର ପାର୍ଥ ସିଂ ୧୦.୫୨ ଓ ପଞ୍ଜାବର ଯଶଜିତ ସିଂ ଥିଲେଁ ୧୦.୭୯ ସେକେଣ୍ଡ ସହ ଯଥାକ୍ରମେ ସ୍ୱର୍ଣ୍ଣ ଓ ବ୍ରୋଞ୍ଜ ପଦକ ଜିତିଛନ୍ତି। ପୂର୍ବାହ୍ନରେ ଅନୁଷ୍ଠିତ ୨୦ ବର୍ଷରୁ କମ୍ ପୁରୁଷ ୫୦୦୦ ମିଟର ରେସ୍‌ରେ ପ୍ରଥମ ତିନି ସ୍ଥାନ ଅଧିକାର କରିଛନ୍ତି ତେଲଙ୍ଗାନାର ମୋହିତ ଚୌଧାରୀ, ମହାରାଷ୍ଟ୍ରର ଅଭିନନ୍ଦନ ସୂର୍ଯ୍ୟାଭାନ ଓ ରାଜସ୍ଥାନର ଧରମରାଜ୍ ଜାଟ।

ଆଜିଠୁ ଆଇଟିଏଫ୍ ମାଷ୍ଟର୍ସ ଟେନିସ ଟୁର୍

ଭୁବନେଶ୍ୱର, ୧୦।୧୦ (ତପନ ସ୍ୱାଇଁ)

କଳିଙ୍ଗ ଷ୍ଟାଡିୟମରେ ଏକସଙ୍ଗେ ୩ଟି ବଡ଼ ଇଭେଣ୍ଟ ଆୟୋଜନ ହେବାକୁ ଯାଉଛି। ଜାତୀୟ ଜୁନିୟର ଆଥଲେଟିକ୍ସ ଚାମ୍ପିୟନଶିପ୍ ଶୁକ୍ରବାର ଆରମ୍ଭ ହୋଇ ଯାଇଥିବାବେଳେ ଶନିବାର ଏସିଆନ ଟିମ୍ ଟେବୁଲ ଟେନିସ ଏବଂ ଆଇଟିଏଫ୍ ମାଷ୍ଟର୍ସ ଟେନିସ ଟୁର୍ ଆରମ୍ଭ ହେବାକୁ ଯାଉଛି। ଓଡ଼ିଶା ଟେନିସ ଆସୋସିଏଶନ (ଓଟିଏ) ଓ ରାଜ୍ୟ ସରକାରଙ୍କ କ୍ରୀଡ଼ା ବିଭାଗ ଆନୁକୂଲ୍ୟରେ କଳିଙ୍ଗରେ ପ୍ରଥମଥରପାଇଁ ଆଇଟିଏଫ୍ ମାଷ୍ଟର୍ସ ଟେନିସ ଟୁର୍ (ଏମ୍‌ଟି ୧୦୦) ଆସନ୍ତା ୧୫ ପର୍ଯ୍ୟନ୍ତ ଚାଲିବ। ୩ ବିଦେଶୀ ଏବଂ ଦେଶର ୧୨୦ ପେସାଦାର ଖେଳାଳି ଏହି ସମ୍ମାନଜନକ ପ୍ରତିଯୋଗିତାରେ ଅଂଶଗ୍ରହଣ କରିବେ ବୋଲି ଓଟିଏ ପକ୍ଷରୁ ସୂଚନା ଦିଆଯାଇଛି।

ପୋଡିୟମ ମଣ୍ଡନ ଲକ୍ଷ୍ୟରେ ଭାରତ

ଭୁବନେଶ୍ୱର, ୧୦।୧୦(ତପନ ସ୍ୱାଇଁ)

ଏସୀୟ ଟେବୁଲ୍ ଟେନିସ୍ ଟିମ୍ ଚାମ୍ପିୟନଶିପ୍‌ର ୨୮ତମ ସଂସ୍କରଣ ପାଇଁ କଳିଙ୍ଗ ଷ୍ଟାଡିୟମ ପ୍ରସ୍ତୁତ। ଅନ୍ତର୍ଜାତୀୟ ଟେବୁଲ ଟେନିସ୍ ମହାସଂଘ, ଭାରତୀୟ ଟେବୁଲ ଟେନିସ୍ ମହାସଂଘ, ଏସିଆନ୍ ଟେବୁଲ ଟେନିସ୍ ୟୁନିୟନ, ଓଡ଼ିଶା ଟେବୁଲ ଟେନିସ୍ ଆସୋସିଏଶନ ଏବଂ ଓଡ଼ିଶା କ୍ରୀଡ଼ା ଓ ଯୁବସେବା ବିଭାଗର ମିଳିତ ଆନୁକୂଲ୍ୟରେ ୧୫ ତାରିଖ ପର୍ଯ୍ୟନ୍ତ ଚାଲିବାକୁଥିବା ଏହି ସମ୍ମାନ୍‌ଜନକ ପ୍ରତିଯୋଗିତା ପାଇଁ ଦେଶ ବିଦେଶର ତାରକା ଖେଳାଳିମାନେ ଭୁବନେଶ୍ୱରରେ ପହଞ୍ଚି ଅଭ୍ୟାସ କରିଛନ୍ତି। ଅଂଶଗ୍ରହଣକାରୀ ସବୁ ଦେଶର ଶୀର୍ଷ ର୍ୟାଙ୍କପ୍ରାପ୍ତ ଖେଳାଳି ଏଥିରେ ଭାଗନେଉଥିବାରୁ ପ୍ରତିଯୋଗିତା ତୀବ୍ର ସଂଘର୍ଷପୂର୍ଣ୍ଣ ହେବ। ''ଭାରତୀୟ ଦଳ ଆଗାମୀ ପ୍ରତିଯୋଗିତା ପାଇଁ ନିଜକୁ ଭଲଭାବେ ପ୍ରସ୍ତୁତ କରିଛି। ଗତ ସଂସ୍କରଣକୁ ମିଶାଇ ଭାରତ ୨୦୨୧ରୁ ଏପର୍ଯ୍ୟନ୍ତ ୩ଥର ଟିମ୍ ଚାମ୍ପିୟନଶିପ୍‌ରେ ବ୍ରୋଞ୍ଜ ପଦକ ହାସଲ କରିସାରିଛି। ଏଥର ମଧ୍ୟ ପୋଡିୟମ ମଣ୍ଡନ କରିବା ଆମର ମୁଖ୍ୟ ଲକ୍ଷ୍ୟ ରହିବ। ତେବେ ଏଥର ବ୍ରୋଞ୍ଜଠାରୁ ଅଧିକ ଭଲ ପ୍ରଦର୍ଶନ କରିବାକୁ ଚେଷ୍ଟା କରିବୁ'' ବୋଲି ଶୁକ୍ରବାର ଆୟୋଜିତ ଖବରଦାତା ସମ୍ମିଳନୀରେ ଭାରତର ଶୀର୍ଷ ର୍ୟାଙ୍କପ୍ରାପ୍ତ ଖେଳାଳି ମାନବ ଠକ୍କର ପ୍ରକାଶ କରିଛନ୍ତି। ଏପରି ଏକ ବଡ଼ ପ୍ରତିଯୋଗିତା ପାଇଁ ଭାରତୀୟ ଦଳର ପ୍ରସ୍ତୁତି ଖୁବ୍ ଭଲଭାବେ ହୋଇଛି ବୋଲି ପ୍ରକାଶ କରିଛନ୍ତି ମୁଖ୍ୟ କୋଚ୍ ମାସିମୋ କନ୍‌ଷ୍ଟାଣ୍ଟିନ। ଭାରତୀୟ ଦଳ କଡ଼ା ଟକ୍କର ଦେବ ବୋଲି ସେ ଆଶା ପ୍ରକାଶ କରିଛନ୍ତି।

ଏସୀୟ ଟିଟି ପାଇଁ କଳିଙ୍ଗ ପ୍ରସ୍ତୁତ

ଯୋଗ୍ୟତା ସପ୍ତେ ଭାରତ ହାଲ୍‌କାଭାବେ ନେବନି

୨୨ଟି ଶ୍ରେଷ୍ଠ ଏସୀୟ ଦଳକୁ ନେଇ ହେବାକୁଥିବା ଏହି ମହାଦେଶୀୟ ଟୁର୍ନାମେଣ୍ଟ ୨୦୨୬ରେ ଲଣ୍ଡନରେ ହେବାକୁଥିବା ବିଶ୍ୱ ଦଳଗତ ଟେବୁଲ ଟେନିସ୍ ଚାମ୍ପିୟନଶିପ୍‌ର ଯୋଗ୍ୟତା ପର୍ଯ୍ୟାୟ ପ୍ରତିଯୋଗିତା ଭାବେ ପରିଗଣିତ ହେଉଛି। ''ଭାରତ ପୂର୍ବରୁ ବିଶ୍ୱ ପ୍ରତିଯୋଗିତା ପାଇଁ ଯୋଗ୍ୟତା ଅର୍ଜନ କରିସାରିଛି। ଏହାସତ୍ତ୍ୱେ ଭାରତ କୌଣସି ପରିସ୍ଥିତିରେ ପ୍ରତିଯୋଗିତାକୁ ହାଲ୍‌କାଭାବେ ନେବନାହିଁ। ଶ୍ରେଷ୍ଠ ପ୍ରଦର୍ଶନକରି ନିଶ୍ଚିତ ପ୍ରଦର୍ଶନର ଛାପ ଛାଡ଼ିବାକୁ ଚେଷ୍ଟା କରିବ'' ବୋଲି ପ୍ରକାଶ କରିଛନ୍ତି ପ୍ରତିଯୋଗିତାର ବ୍ରାଣ୍ଡ୍ ଆମ୍ବାସାଡର ଅଲିମ୍ପିଆନ ତଥା ଖେଳରତ୍ନ ବିଜେତା ଅଚନ୍ତ ଶରତ କମଲ। ପୂର୍ବରୁ ୨୦୧୯ରେ କଟକରେ ଅନୁଷ୍ଠିତ ରାଜ୍ୟଗୋଷ୍ଠୀ ଟେବୁଲ ଟେନିସ୍ ଖେଳିବାକୁ ଆସିଥିଲି। ଏବେ ପୁଣି ଓଡ଼ିଶା ଆସି ଖୁବ୍ ଆନନ୍ଦିତ। ମୋତେ ବ୍ରାଣ୍ଡ୍ ଆମ୍ବାସାଡର କରାଯାଇଥିବାରୁ ଓଡ଼ିଶା ସରକାରଙ୍କ କ୍ରୀଡ଼ା ବିଭାଗ ଏବଂ ରାଜ୍ୟ ଟେବୁଲ ଟେନିସ୍ ଆସୋସିଏଶନ ନିକଟରେ ମୁଁ କୃତଜ୍ଞ'' ବୋଲି ଶରତ କହିଛନ୍ତି।

ଖବରଦାତା ସମ୍ମିଳନୀରେ କ୍ରୀଡ଼ାମନ୍ତ୍ରୀ ସୂର୍ଯ୍ୟବଂଶୀ ସୂରଜଙ୍କ ସହ ଅନ୍ୟ ଅତିଥିବୃନ୍ଦ ।

'ଏକାସଙ୍ଗେ ୨ ବଡ଼ ଟୁର୍ନାମେଣ୍ଟ ଆୟୋଜନ ଗୌରବର ବିଷୟ'

''ଭାରତରେ ୪ର୍ଥ ଏବଂ ଓଡ଼ିଶାରେ ପ୍ରଥମଥର ପାଇଁ ଏସିଆନ ଟେବୁଲ ଟେନିସ୍‌ଟିମ୍‌ଚାମ୍ପିୟନଶିପ୍ ହେବାକୁ ଯାଉଛି। ଦୀର୍ଘ ୧୬ ବର୍ଷ ପରେ ଏହା ଭାରତକୁ ଆସିଛି ଏବଂ ଏଥିରେ ଭାରତ ସମେତ ଚାଇନା, ଜାପାନ, କୋରିଆ ଆଦି ଏସିଆର ଶ୍ରେଷ୍ଠ ୨୨ଟି ଦେଶରୁ ୫୦୦ରୁ ଊର୍ଦ୍ଧ୍ୱ କ୍ରୀଡ଼ାବିତ୍ ଓ ସପୋର୍ଟ ଷ୍ଟାଫ୍ ଅଂଶଗ୍ରହଣ କରୁଛନ୍ତି। ଭାରତର ଉଭୟ ମହିଳା ଓ ପୁରୁଷ ଦଳ ଏହି ପ୍ରତିଯୋଗିତାରେ ଭାଗନେବାକୁ ଅତ୍ୟନ୍ତ ଉତ୍ସାହର ସହ ଅପେକ୍ଷା କରିଛନ୍ତି। ମହିଳା ବିଭାଗରେ ଶ୍ରୀଜା ଅକୁଲା, ମନିକା ବତ୍ରା, ଦିୟା ଚିତଲେ, ଯଶସ୍ୱିନୀ ଘୋରପଡ଼େ, ସ୍ୱସ୍ତିକା ଘୋଷ ଏବଂ ପୁରୁଷ ବିଭାଗରେ ଅଙ୍କୁର ଭଟ୍ଟାଚାର୍ଯ୍ୟ, ପ୍ରୟାସ ଜୈନ୍, ମାନୁଷ ଶାହା, ସ୍ନେହିତ ସୁରବଜ୍ଜୁଲା, ମାନବ ଠକ୍କର ଅଂଶଗ୍ରହଣ କରୁଛନ୍ତି। ବିଭିନ୍ନ ଦେଶର ଖେଳାଳିଙ୍କ ଆତିଥ୍ୟ, ରହଣି, ସୁରକ୍ଷା ଏବଂ ଆନୁଷଙ୍ଗିକ ବ୍ୟବସ୍ଥାକୁ ଗୁରୁତ୍ୱ ଦିଆଯାଇଛି। ଏସିଆନ୍ ଟିଟି ସହିତ ଆମେ ୪୦ତମ ଜାତୀୟ ଜୁନିୟର ଆଥ୍‌ଲେଟିକ୍ସ ଚାମ୍ପିୟନଶିପ୍ ଏକାସଙ୍ଗେ ଆୟୋଜନ କରିବାକୁ ଯାଉଛୁ। ପାଖାପାଖି ୨୦୦୦ରୁ ଊର୍ଦ୍ଧ୍ୱ କ୍ରୀଡ଼ାବିତ୍ ଏଥିରେ ଅଂଶଗ୍ରହଣ କରିଛନ୍ତି। ଆମ ରାଜ୍ୟର ୩୭ ମହିଳା ଓ ୩୮ ପୁରୁଷ କ୍ରୀଡ଼ାବିତ୍ ଏଥିରେ ଭାଗ ନେଇଛନ୍ତି। ଏକାସଙ୍ଗେ ୨ଟି ବଡ଼ ଟୁର୍ନାମେଣ୍ଟ ଆୟୋଜନ କରିବା ଆମ ପାଇଁ ଏକ ଗୌରବର ବିଷୟ। ଏହାକୁ ସଫଳତାର ସହ ଆୟୋଜନ କରି ଜାତୀୟ ଓ ଅନ୍ତର୍ଜାତୀୟସ୍ତରରେ ଓଡ଼ିଶାର ଛବିକୁ ସୁଦୃଢ଼ କରିବାକୁ ସମସ୍ତଙ୍କ ସହଯୋଗ ଲୋଡ଼ା ବୋଲି ଶୁକ୍ରବାର କଳିଙ୍ଗ ଷ୍ଟାଡିୟମରେ ଆୟୋଜିତ ଖବରଦାତା ସମ୍ମିଳନୀରେ କ୍ରୀଡ଼ାମନ୍ତ୍ରୀ ସୂର୍ଯ୍ୟବଂଶୀ ସୂରଜ ପ୍ରକାଶ କରିଛନ୍ତି। ଉକ୍ତ ସମ୍ମିଳନୀରେ କ୍ରୀଡ଼ା ଓ ଯୁବସେବା ବିଭାଗ କମିଶନର ତଥା ଶାସନ ସଚିବ ସଚିନ ରାମଚନ୍ଦ୍ର ଯାଦବ, ଏସିଆ ଟେବୁଲ ଟେନିସ୍ ୟୁନିୟନ୍‌ର ରିଜିଓନାଲ ଭାଇସ୍ ପ୍ରେସିଡେଣ୍ଟ ଶେଖ୍ ହୟାତ୍ ଅଲ୍ ଖଲିଫା, ଟୁର୍ନାମେଣ୍ଟ ନିର୍ଦ୍ଦେଶକ ଏନ୍. ଗଣେଶନ୍, ଅଲିମ୍ପିୟାନ୍ ଖେଳରତ୍ନ ପୁରସ୍କାର ବିଜେତା ଅଚନ୍ତା ଶରତ କମଲ ପ୍ରମୁଖ ଉପସ୍ଥିତ ଥିଲେ।

DSPL - 311

ଶ୍ରୀ ନରେନ୍ଦ୍ର ମୋଦୀ
ପ୍ରଧାନମନ୍ତ୍ରୀ

ଶ୍ରୀ ମୋହନ ଚରଣ ମାଝୀ
ମୁଖ୍ୟମନ୍ତ୍ରୀ, ଓଡ଼ିଶା

ଆଭାସୀ ମାଧ୍ୟମରେ
ପ୍ରଧାନମନ୍ତ୍ରୀ
ଶ୍ରୀ ନରେନ୍ଦ୍ର ମୋଦୀଙ୍କ
କରକମଳରେ

ଶୁଭାରମ୍ଭ
• ପ୍ରଧାନମନ୍ତ୍ରୀ ଧନଧାନ୍ୟ କୃଷି ଯୋଜନା
• ଡାଲି ଜାତୀୟ ଫସଲରେ ଆତ୍ମନିର୍ଭରତା ମିଶନ

ଭିତ୍ତିପ୍ରସ୍ତର ସ୍ଥାପନ
ପ୍ରଧାନମନ୍ତ୍ରୀ ମତ୍ସ୍ୟସମ୍ପଦ ଯୋଜନା ଅଧୀନରେ ୧୦୦ କୋଟି ଟଙ୍କା ବ୍ୟୟରେ ଅତ୍ୟାଧୁନିକ ସମନ୍ୱିତ ଆକ୍ୱାପାର୍କ ଏବଂ ୫୯.୧୩ କୋଟି ଟଙ୍କା ବ୍ୟୟରେ ଅତ୍ୟାଧୁନିକ ପାଇକାରୀ ମାଛ ବଜାର

ରାଜ୍ୟସ୍ତରୀୟ ସମାରୋହ
ଗରିମାମୟ ଉପସ୍ଥିତି
ଶ୍ରୀ ମୋହନ ଚରଣ ମାଝୀ
ମୁଖ୍ୟମନ୍ତ୍ରୀ
ଶ୍ରୀ କନକ ବର୍ଦ୍ଧନ ସିଂହ ଦେଓ
ଉପମୁଖ୍ୟମନ୍ତ୍ରୀ, କୃଷି ଓ କୃଷକ ସଶକ୍ତିକରଣ ଏବଂ ଶକ୍ତି
ଶ୍ରୀ ଗୋକୁଳାନନ୍ଦ ମଲ୍ଲିକ
ମନ୍ତ୍ରୀ, ମତ୍ସ୍ୟ ଓ ପ୍ରାଣିସମ୍ପଦ ବିକାଶ, ସୂକ୍ଷ୍ମ, କ୍ଷୁଦ୍ର ଓ ମଧ୍ୟମ ଉଦ୍ୟୋଗ

୧୧ ଅକ୍ଟୋବର ୨୦୨୫ | ସକାଳ ୧୦.୦୦ ଘଟିକା | କୃଷି ଶିକ୍ଷା ସଦନ, ଓୟୁଏଟି

କୃଷି ଓ କୃଷକ ସଶକ୍ତିକରଣ ବିଭାଗ । ମତ୍ସ୍ୟ ଓ ପ୍ରାଣିସମ୍ପଦ ବିକାଶ ବିଭାଗ
ଓଡ଼ିଶା ସରକାର
OIPR-01102/13/0034/2526

Printed and published by Adyasha Satpathy on behalf of Navajat Printers & Media Pvt. Ltd. and printed at Navajat Printers, B-34, Industrial Estate, Pita Mahal, Rayagada, Editor - Tathagata Satpathy, ସମ୍ପାଦକ– ତଥାଗତ ସତପଥୀ