ଧରିତ୍ରୀ
DHARITRI

ଧରିତ୍ରୀ 51 Years

ଭୁବନେଶ୍ୱର, ଶନିବାର, ଅକ୍ଟୋବର ୨୫/୨୦୨୫ (୧୨ ପୃଷ୍ଠା+ପିଲାଙ୍କ ଧରିତ୍ରୀ) | Bhubaneswar, Saturday, October 25/2025 | Page 12 | ₹ 7.00 | RAYAGADA

୫୧ଶ ଭାଗ ୩୨୮ ସଂଖ୍ୟା | www.orissakhabar.com/www.dharitri.com | Printed at Rayagada, Bhubaneswar, Sambalpur & Angul | VOLUME 51 ISSUE 328 | ମୂଲ୍ୟ ₹୭/-

ବସ୍‌ରେ ନିଆଁ ଲାଗି ୨୦ ମୃତ

କୁର୍ନୁଲ,୨୪।୧୦(ପି.ଟି.)

ହାଇଦ୍ରାବାଦରୁ ବେଙ୍ଗାଲୁରୁ ଯାଉଥିବା ଏକ ଲକ୍‌ଜୁରି ଘରୋଇ ବସ୍ ଆନ୍ଧ୍ରପ୍ରଦେଶର କୁର୍ନୁଲ ଜିଲାରେ ଗୁରୁବାର ବିଳମ୍ବିତ ରାତିରେ ଦୁର୍ଘଟଣାଗ୍ରସ୍ତ ହୋଇ ନିଆଁ ଲାଗିଯିବାରୁ ୨୦ ଜଣଙ୍କ ମୃତ୍ୟୁ ଘଟିଛି। ୪୧ ଯାତ୍ରୀଙ୍କୁ ନେଇ ଯାଉଥିବା ଉକ୍ତ ବସ୍ କୁର୍ନୁଲ ଜିଲାର ଚିନ୍ନାଟେକୁର ନିକଟରେ ଏକ ବାଇକ୍‌କୁ ଧକ୍କା ଦେଇ ଦୁର୍ଘଟଣାଗ୍ରସ୍ତ ହୋଇଥିଲା। ଅନେକ ମୃତଦେହ ଜଳିଯାଇଥିବାରୁ ଚିହ୍ନଟ କରାଯାଇପାରୁ ନ ଥିବାରୁ ଡିଏନ୍‌ଏ ନମୁନା ସଂଗ୍ରହ କରିବା ଲାଗି ଫୋରେନ୍‌ସିକ୍ ଟିମ୍‌କୁ ଡକାଯାଇଛି। ମର୍ମନ୍ତୁଦ ଦୁର୍ଘଟଣାକୁ ନେଇ ରାଷ୍ଟ୍ରପତି ଦ୍ରୌପଦୀ ମୁର୍ମୁ, ପ୍ରଧାନମନ୍ତ୍ରୀ ନରେନ୍ଦ୍ର ମୋଦି, ଲୋକ ସଭାର ବିରୋଧୀ ଦଳ ନେତା ରାହୁଲ ଗାନ୍ଧୀ, ଆନ୍ଧ୍ରପ୍ରଦେଶ ମୁଖ୍ୟମନ୍ତ୍ରୀ ଏନ୍. ଚନ୍ଦ୍ରବାବୁ ନାଇଡୁ ଏବଂ ତେଲଙ୍ଗାନା ମୁଖ୍ୟମନ୍ତ୍ରୀ ଏ. ରେଭନ୍ତ ରେଡ୍ଡୀ ଦୁଃଖପ୍ରକାଶ କରିଛନ୍ତି।

ପ୍ରାରମ୍ଭିକ ରିପୋର୍ଟ ଅନୁଯାୟୀ, ବସ୍‌ଟି ମଧ୍ୟରାତ୍ରରେ ହାଇଦ୍ରାବାଦ ଛାଡ଼ିଥିବାବେଳେ ୩ଟା ୩୦ ସମୟରେ ୪୪ ନମ୍ବର ଜାତୀୟ ରାଜପଥର ଚିନ୍ନାଟେକୁର ନିକଟରେ ଏକ ବାଇକ୍‌କୁ ଧକ୍କା ଦେଇଥିଲା। ବାଇକ୍‌ଟି ବସ୍ ତଳେ ରହିଯାଇ ଅନେକ ବାଟ ଘୋଷାଡ଼ି ହେବା ସହ ଏହାର ଫୁଏଲ୍ କ୍ୟାପ୍ ଖୋଲିଯାଇଥିବାରୁ ନିଆଁ ଲାଗିଯାଇଥିଲା। ଘଟଣାସ୍ଥଳରେ ବାଇକ୍ ଚାଳକ ଏବଂ ୧୯ ବସ୍‌ଯାତ୍ରୀଙ୍କ ମୃତ୍ୟୁ ଘଟିଥିଲା। ଶର୍ଟସର୍କିଟ୍ ଯୋଗୁ ବସ୍ ଡୋର୍ ଜାମ୍ ହୋଇଯିବା ସହ ସମ୍ପୂର୍ଣ୍ଣ ଜଳିଯାଇଥିଲା। ଏସି ବସ୍ ହୋଇଥିବାରୁ ୨୧ ଯାତ୍ରୀ କାଚ ଭାଙ୍ଗି ବାହାରି ଆସିଥିଲେ। ତେବେ ବିଳମ୍ବିତ ରାତିରେ ଅଧିକାଂଶ ଯାତ୍ରୀ ଶୋଇଯାଇଥିବାରୁ ସେମାନେ ବାହାରି ନ ପାରି ଜଳିଯାଇଥିଲେ। ବସ୍‌ରେ ଅଗ୍ନି ନିର୍ବାପନ ବ୍ୟବସ୍ଥା ନ ଥିଲା ବୋଲି ଡିଆଇଜି କହିଛନ୍ତି। ମାତ୍ର ୨ରୁ ୩ ମିନିଟ୍ ମଧ୍ୟରେ ବସ୍‌ଟି ସମ୍ପୂର୍ଣ୍ଣ ଜଳିଯାଇଥିଲା। ବିପରୀତ ଦିଗରୁ ଆସୁଥିବା ଜଣେ ପ୍ରତ୍ୟକ୍ଷଦର୍ଶୀ ଲୋକଙ୍କୁ ଉଦ୍ଧାର କରିବାକୁ ଚାହିଁ ମଧ୍ୟ କିଛି କରିପାରି ନ ଥିଲେ ବୋଲି କହିଛନ୍ତି। ବସ୍‌ଟି କେଉଁ ସ୍ଥିତିରେ ଥିଲା, ତାହା ଜାଣିବା ପାଇଁ ରାଜ୍ୟ ପରିବହନ ବିଭାଗ କାଗଜପତ୍ର ଯାଞ୍ଚ କରୁଥିବା ବିଭାଗୀୟ ମନ୍ତ୍ରୀ ରାମପ୍ରସାଦ ରେଡ୍ଡୀ କହିଛନ୍ତି। ଗାଡ଼ି ତଥ୍ୟ ଅନୁଯାୟୀ ବସ୍‌ଟି ୭ ବର୍ଷ ୨ ମାସ ପୂର୍ବେ ଓଡ଼ିଶାରେ ପଞ୍ଜୀକୃତ ହୋଇଥିଲା ଓ ଏହାର ଫିଟ୍‌ନେସ୍ ସାର୍ଟିଫିକେଟ ଅବଧି ୨୦୨୭ ମାର୍ଚ୍ଚ ୩୧ ପର୍ଯ୍ୟନ୍ତ ଥିଲା। ପ୍ରଧାନମନ୍ତ୍ରୀ ମୃତକଙ୍କ ପାଇଁ ଶୋକବ୍ୟକ୍ତ କରିବା ସହ ସେମାନଙ୍କ ପରିବାର ପାଇଁ ୨ ଲକ୍ଷ ଟଙ୍କା ଏବଂ ଆହତମାନଙ୍କ ପାଇଁ ୫୦ ହଜାର ଟଙ୍କାର ଅନୁକମ୍ପାମୂଳକ ସହାୟତା ଘୋଷଣା କରିଛନ୍ତି। ଆନ୍ଧ୍ରପ୍ରଦେଶ ସରକାର ଦୁର୍ଘଟଣାର ତଦନ୍ତ ପାଇଁ ପରିବହନ, ସଡ଼କ ଓ ରାଜସ୍ୱ ବିଭାଗର ଅଧିକାରୀମାନଙ୍କୁ ନେଇ ଏକ ଉଚ୍ଚ କ୍ଷମତାସମ୍ପନ୍ନ କମିଟି ଗଠନ କରିଛନ୍ତି।

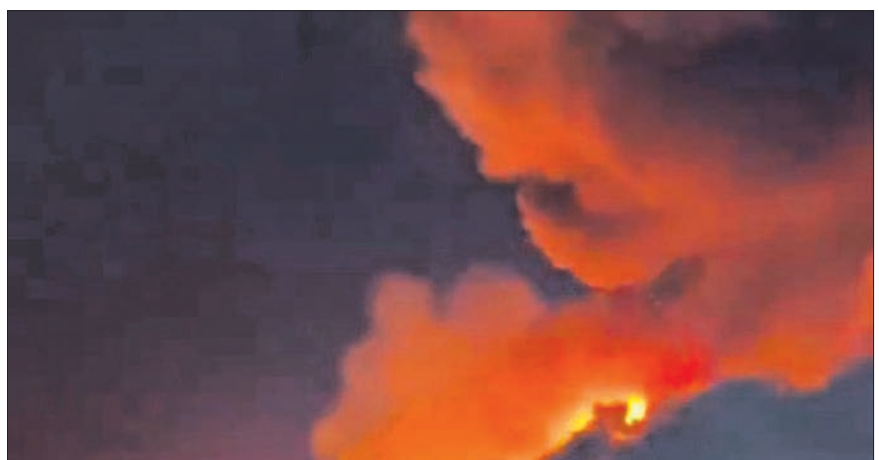
ହାଇଦ୍ରାବାଦରୁ ବେଙ୍ଗାଲୁରୁ ଯାଉଥିବା ଘରୋଇ ବସ୍ ଆନ୍ଧ୍ରପ୍ରଦେଶର କୁର୍ନୁଲ ଜିଲାରେ ଦୁର୍ଘଟଣାଗ୍ରସ୍ତ ହୋଇ ହୁଡ଼ୁହୁଡ଼ୁ ଜଳୁଛି।

ବାତ୍ୟା: ଓଡ଼ିଶାରେ ଅଧିକ ବର୍ଷା

- ଆଜି ଅବପାତ, ୨୬ରେ ଗଭୀର ଅବପାତ
- ୨୬ରୁ ୨୯ ମତ୍ସ୍ୟଜୀବୀଙ୍କୁ ସମୁଦ୍ର ଯିବାକୁ ବାରଣ

ଭୁବନେଶ୍ୱର, ୨୪।୧୦ (ବନ୍ଦନା ସେଠୀ)

ବଙ୍ଗୋପସାଗରରେ ଆସୁଛି ବାତ୍ୟା। ତାହା ସୃଷ୍ଟି ହେଲେ ଏହାର ନାମ ଥାଇ ଭାଷାରେ 'ମୋନ୍ଥା' ରଖାଯିବ। ଇତିମଧ୍ୟରେ ଶୁକ୍ରବାର ଦକ୍ଷିଣ-ପୂର୍ବ ବଙ୍ଗୋପସାଗରରେ ଏକ ଲଘୁଚାପ କ୍ଷେତ୍ର ସୃଷ୍ଟି ହୋଇଥିବାବେଳେ ଏହା ପଶ୍ଚିମ, ଉତ୍ତର-ପଶ୍ଚିମ ଦିଗକୁ ୩ କି.ମି. ବେଗରେ ଗତି କରୁଛି। ଶନିବାର ସୁଦ୍ଧା ଏହା ଦକ୍ଷିଣ-ପୂର୍ବ ବଙ୍ଗୋପସାଗର ଓ ପାଖାପାଖି କେନ୍ଦ୍ରୀୟ ବଙ୍ଗୋପସାଗର ଉପରେ ଅବପାତରେ ପରିଣତ ହେବ। ୨୬ ତାରିଖ ସୁଦ୍ଧା ଅବପାତଟି କ୍ରମଶଃ ଗଭୀର ଅବପାତରେ ପରିଣତ ହୋଇ ୨୭ ତାରିଖ ସକାଳେ ବାତ୍ୟାର ରୂପ ନେଇପାରେ ବୋଲି ଭୁବନେଶ୍ୱର ଆଞ୍ଚଳିକ ପାଣିପାଗ ବିଜ୍ଞାନ କେନ୍ଦ୍ରର ନିର୍ଦ୍ଦେଶକ ଡ. ମନୋରମା ମହାନ୍ତି ସୂଚନା ଦେଇଛନ୍ତି। ତେବେ ବାତ୍ୟା କେଉଁଠି ସ୍ଥଳଭାଗ ଛୁଇଁବ ଏବଂ ଓଡ଼ିଶା ଉପରେ ଏହାର ପ୍ରଭାବ କ'ଣ ରହିବ ତାହା ଜଣାପଡି ନାହିଁ। ଲଘୁଚାପଟି ଅବପାତରେ ପରିଣତ ହେବା ପରେ ହିଁ ବାତ୍ୟାର ସ୍ଥିତି ଓ ପ୍ରଭାବ ସ୍ପଷ୍ଟ ହେବ। ମାତ୍ର ଓଡ଼ିଶା ଅପେକ୍ଷା ଆନ୍ଧ୍ରପ୍ରଦେଶ ଉପରେ ବାତ୍ୟାର ପ୍ରଭାବ ଅଧିକ ପଡ଼ିପାରେ। ଏହା ପ୍ରଭାବରେ ୨୭ ତାରିଖରୁ ଓଡ଼ିଶାରେ ବର୍ଷାର ପରିମାଣ ବଢିବ। ବିଶେଷକରି ଉପକୂଳ ଓ ଦକ୍ଷିଣ ଓଡ଼ିଶାରେ ବର୍ଷା ସମ୍ଭାବନା ଅଧିକ ରହିବ। ୨୭ରୁ ୨୯ ତାରିଖ ୩ଦିନ ଯାଏ ପ୍ରବଳରୁ ଅତି ପ୍ରବଳ ବର୍ଷା ଏବଂ ୩୦ ତାରିଖ ଯାଏ ରାଜ୍ୟର ବିଭିନ୍ନ ସ୍ଥାନରେ ବର୍ଷା ଲାଗି ରହିବ ବୋଲି ଡ. ମହାନ୍ତି ସୂଚନା ଦେଇଛନ୍ତି।

ଅନ୍ୟପକ୍ଷରେ ଲଘୁଚାପ, ଅବପାତ ଓ ବାତ୍ୟା ଯୋଗୁ ସମୁଦ୍ର ଅଶାନ୍ତ ରହିବ। ତେଣୁ ମତ୍ସ୍ୟଜୀବୀମାନଙ୍କୁ ସମୁଦ୍ର ମଧ୍ୟକୁ ପ୍ରବେଶ ଉପରେ ବାରଣ କରାଯାଇଛି। ୨୬ ତାରିଖରୁ ପବନ ଆରମ୍ଭ ହେବା ସହ ଓଡ଼ିଶା ଉପକୂଳ ଓ ସଂଲଗ୍ନ ଅଞ୍ଚଳରେ ୩୫-୪୫ କି.ମି.ରୁ ୫୫ କି.ମି. ବେଗରେ ପବନ ବହିବ। ସେହିପରି ୨୭ ତାରିଖରେ ୪୫-୫୫ କି.ମି.ରୁ ୬୫ କି.ମି. ଏବଂ ୨୮ ଓ ୨୯ ତାରିଖରେ ୫୦-୬୦ କି.ମିରୁ ୭୦ କି.ମି. ବେଗରେ ପବନ ବହିବାର ସମ୍ଭାବନା ରହିଛି। ୨୬ ତାରିଖ ପର୍ଯ୍ୟନ୍ତ ସମୁଦ୍ର ସ୍ଥିତି ମଧ୍ୟମ ଧରଣର ଅଶାନ୍ତ ରହିବ। ୨୭ ତାରିଖରେ ଏହା ଅଶାନ୍ତରୁ ଅତି ଅଶାନ୍ତ ଏବଂ ୨୮ରୁ ☞ପୃଷ୍ଠା-୪

ସରକାର ସମ୍ପୂର୍ଣ୍ଣ ପ୍ରସ୍ତୁତ, କେହି ଆତଙ୍କିତ ହୁଅନ୍ତୁ ନାହିଁ: ରାଜସ୍ୱ ମନ୍ତ୍ରୀ ପୂଜାରୀ

ଭୁବନେଶ୍ୱର,୨୪।୧୦ (ରବିନାରାୟଣ ଜେନା)

ସମ୍ଭାବ୍ୟ ବାତ୍ୟାକୁ ନେଇ ରାଜ୍ୟ ସରକାର ସମ୍ପୂର୍ଣ୍ଣ ଭାବେ ପ୍ରସ୍ତୁତ ଅଛନ୍ତି ବୋଲି ରାଜସ୍ୱ ମନ୍ତ୍ରୀ ସୁରେଶ ପୂଜାରୀ ସୂଚନା ଦେଇଛନ୍ତି। ଶୁକ୍ରବାର ପୂର୍ବାହ୍ନରେ ଗଣମାଧ୍ୟମକୁ ମନ୍ତ୍ରୀ ପୂଜାରୀ କହିଛନ୍ତି, ଭାରତୀୟ ପାଣିପାଗ ବିଭାଗ ପକ୍ଷରୁ ସମ୍ଭାବ୍ୟ ବାତ୍ୟା ନେଇ ଯେଉଁ ଅନୁମାନ କରାଯାଇଛି ସେ ସଂକ୍ରାନ୍ତରେ ବିଭାଗ ପକ୍ଷରୁ ବୈଠକ ଅନୁଷ୍ଠିତ ହୋଇଯାଇଛି। ଆକଳନ ଅନୁଯାୟୀ, ବାତ୍ୟା ଆସୁ କିମ୍ବା ନ ଆସୁ ସରକାର ସବୁବେଳେ ପ୍ରସ୍ତୁତ ରହିଛନ୍ତି। ଏନେଇ ଜନସାଧାରଣ ଆତଙ୍କିତ ହୁଅନ୍ତୁ ନାହିଁ ବୋଲି ସେ କହିଛନ୍ତି।

ମନ୍ତ୍ରୀ କହିଛନ୍ତି, ବାତ୍ୟା ସମୟରେ ଉଦ୍ଧାର କାର୍ଯ୍ୟଠାରୁ ଆରମ୍ଭ କରି ଲୋକଙ୍କୁ ସ୍ଥାନାନ୍ତର କରିବା ପର୍ଯ୍ୟନ୍ତ ସମସ୍ତ ପ୍ରକାର ସତର୍କତା ଅବଲମ୍ବନ କରାଯାଇଛି। ଏନେଇ ସମ୍ପୃକ୍ତ ବିଭାଗ ଓ ସଂସ୍ଥାକୁ ସଜାଗ ରଖାଯାଇଛି। ବାତ୍ୟା ଆଶ୍ରୟସ୍ଥଳ ବି ପ୍ରସ୍ତୁତ ରଖିବାକୁ ନିର୍ଦ୍ଦେଶ ଦିଆଯାଇଛି। ଆବଶ୍ୟକ ସ୍ଥଳେ ଲୋକଙ୍କୁ ବାତ୍ୟା ଆଶ୍ରୟସ୍ଥଳୀକୁ ସ୍ଥାନାନ୍ତରଣ କରି ଶୁଖିଲା ଖାଦ୍ୟ ଯୋଗାଇ ଦିଆଯିବ। ସରକାରଙ୍କ ପାଖରେ ଶୁଖିଲା ☞ପୃଷ୍ଠା-୪

ଆଡ୍‌ମ୍ୟାନ୍ ପୀୟୂଷ ପାଣ୍ଡେଙ୍କ ପରଲୋକ

ମୁମ୍ବାଇ,୨୪।୧୦

ଭାରତର ଆଡ୍‌ମ୍ୟାନ୍ ଭାବେ ପରିଚିତ ବିଜ୍ଞାପନ ଲିଜେଣ୍ଡ ପୀୟୂଷ ପାଣ୍ଡେଙ୍କର ଶୁକ୍ରବାର ସକାଳେ ମୁମ୍ବାଇର ଏକ ଘରୋଇ ହସ୍ପିଟାଲରେ ପରଲୋକ ହୋଇଯାଇଛି। ତାଙ୍କୁ ୭୦ ବର୍ଷ ହୋଇଥିଲା। ଶ୍ୱାସକ୍ରିୟାଜନିତ ସମସ୍ୟା ଯୋଗୁ ସେ କିଛିଦିନ ହେଲା ଉକ୍ତ ହସ୍ପିଟାଲରେ ଚିକିତ୍ସିତ ହେଉଥିଲେ। ଶନିବାର ତାଙ୍କ ଶେଷକୃତ୍ୟ ସମ୍ପନ୍ନ ☞ପୃଷ୍ଠା-୪

ଆଜିର ସମ୍ପାଦକୀୟ

ଶାସନର ନବୀକରଣ

ପୋଲିସ ଏସ୍‌ଆଇ ୪ ଥର ବଳାତ୍କାର କରିଥିଲେ

ମହାରାଷ୍ଟ୍ର ସତାରା ଜିଲାରେ ଜଣେ ମହିଳା ଡାକ୍ତର ଆତ୍ମହତ୍ୟା କରିଛନ୍ତି। ଫଲ୍‌ଟନସ୍ଥିତ ଏକ ହୋଟେଲ ରୁମ୍‌ରୁ ଗୁରୁବାର ରାତିରେ ତାଙ୍କ ଝୁଲନ୍ତା ମୃତଦେହ ଠାବ ହୋଇଛି। ଜୀବନ ହାରିବା ପୂର୍ବରୁ ସେ ନିଜ ବାମହାତ ପାପୁଲିରେ ଲେଖିଥିବା ସୁଇସାଇଡ୍ ନୋଟ୍‌ରେ ଉଲ୍ଲେଖ କରିଛନ୍ତି, ପୋଲିସ ସବ୍-ଇନ୍‌ସ୍ପେକ୍ଟର (ଏସ୍‌ଆଇ) ଗୋପାଳ ବଦ୍‌ନେ ଜୁନ୍ ପରଠୁ ତାଙ୍କୁ ୪ ଥର ବଳାତ୍କାର କରିଥିଲେ। ଏପରି କି ଅନ୍ୟ ଜଣେ ପୋଲିସ ଅଧିକାରୀ ପ୍ରଶାନ୍ତ ବଙ୍କର ତାଙ୍କୁ ମାନସିକ ନିର୍ଯାତନା ଦେଇଥିଲେ। ଏସବୁ ଅସହ୍ୟ ହେବାରୁ ସେ ପୋଲିସ ବିଭାଗର ଉଚ୍ଚ ଅଧିକାରୀଙ୍କ ନିକଟରେ ଅଭିଯୋଗ କରିଥିଲେ। କିନ୍ତୁ ଅଭିଯୁକ୍ତଙ୍କ ବିରୋଧରେ କାର୍ଯ୍ୟାନୁଷ୍ଠାନ ନିଆ ନ ଯିବାରୁ ସେ ଆତ୍ମହତ୍ୟା କରିବା ଭଳି ଚରମ ପନ୍ଥା ଆପଣାଇଛନ୍ତି। ଏହି ଘଟଣା ସାମ୍ନାକୁ ଆସିବା ପରେ ମହାରାଷ୍ଟ୍ର ରାଜନୀତି ସରଗରମ ହୋଇଛି। ମୁଖ୍ୟମନ୍ତ୍ରୀ ଦେବେନ୍ଦ୍ର ଫଡ଼୍‌ନବିସଙ୍କ ନିର୍ଦ୍ଦେଶକ୍ରମେ ମୁଖ୍ୟ ଅଭିଯୁକ୍ତ ଗୋପାଳଙ୍କୁ ନିଲମ୍ବନ କରାଯାଇଛି।

ମୃତ ମହିଳା ଡାକ୍ତରଙ୍କ ହାତ ପାପୁଲିରେ ସୁଇସାଇଡ୍ ନୋଟ୍

ଗୋପାଳ ବଦ୍‌ନେ

ପୁଣେ/ମୁମ୍ବାଇ,୨୪।୧୦ (ପି.ଟି./ଏଜେନ୍ସି)

ମହାରାଷ୍ଟ୍ର ସତାରା ଜିଲା ଫଲ୍‌ଟନ ସବ୍-ଡିଷ୍ଟ୍ରିକ୍ଟ ହସ୍ପିଟାଲରେ ବିଦ୍ ଜିଲାର ୨୮ ବର୍ଷୀୟା ମହିଳା ଡାକ୍ତର ଜଣକ ୨ ବର୍ଷ ହେଲା ମେଡିକାଲ ଅଫିସର ଭାବେ କାର୍ଯ୍ୟରତ ଥିଲେ। ସେ ଅନ୍ୟ ଜଣେ ପୋଲିସ ଅଧିକାରୀ ପ୍ରଶାନ୍ତ ବଙ୍କରଙ୍କ ବାପାଙ୍କ ମାଲିକାନାରେ ଥିବା ଏକ ଫ୍ଲାଟ୍‌ରେ ଭଡ଼ାରେ ରହୁଥିଲେ। ତାଙ୍କୁ ପୋଲିସ ଏସ୍‌ଆଇ ଗୋପାଳ ବଦ୍‌ନେ ବଳାତ୍କାର କରିଥିବା ନେଇ ସେ ଫଲ୍‌ଟନ ସବ୍-ଡିଭିଜନାଲ ଅଫିସରେ ଗତ ଜୁନ୍ ୧୯ରେ ଡିଏସ୍‌ପିଙ୍କୁ ଲିଖିତ ଭାବେ ଜଣାଇଥିଲେ। ଫଲ୍‌ଟନ ଗ୍ରାମାଞ୍ଚଳ ପୋଲିସ ବିଭାଗରେ କାର୍ଯ୍ୟରତ ୨ ଅଧିକାରୀଙ୍କ ବିରୋଧରେ ବଳାତ୍କାର ଓ ମାନସିକ ନିର୍ଯାତନା ଅଭିଯୋଗ ଆଣି ଉଭୟଙ୍କ ବିରୋଧରେ ଆଇନଗତ କାର୍ଯ୍ୟାନୁଷ୍ଠାନ ଦାବି କରିଥିଲେ। ଏଥିରେ ସେ ଗୋପାଳଙ୍କ ସହ ପ୍ରଶାନ୍ତଙ୍କ ନାମ ଉଲ୍ଲେଖ କରିଥିଲେ। ସେ ଅତ୍ୟନ୍ତ ଚାପରେ ରହିଛନ୍ତି। ତେଣୁ ଏହି ଗମ୍ଭୀର ମାମଲାର ତଦନ୍ତ କରି ଦୋଷୀ ଅଫିସରମାନଙ୍କ ବିରୋଧରେ ଉପଯୁକ୍ତ କାର୍ଯ୍ୟାନୁଷ୍ଠାନ ନିଆଯାଉ ବୋଲି ମହିଳା ଡାକ୍ତର ଉକ୍ତ ଅଭିଯୋଗପତ୍ରରେ ଅନୁରୋଧ କରିଥିଲେ। ପୀଡ଼ିତା ଡାକ୍ତର ଗୁରୁବାର ରାତିରେ ଆତ୍ମହତ୍ୟା କରିବା ପୂର୍ବରୁ ପୁଣେରେ ଥିବା ପ୍ରଶାନ୍ତଙ୍କୁ ଫୋନ୍ କରିଥିଲେ। ଉଭୟଙ୍କ ମଧ୍ୟରେ ମୋବାଇଲ୍‌ରେ କିଛି ସମୟ ଧରି ଚାଟିଂ ମଧ୍ୟ ହୋଇଥିବା ଜଣେ ପୋଲିସ ଅଧିକାରୀ ସୂଚନା ଦେଇଛନ୍ତି। ଇତିମଧ୍ୟରେ ପୀଡ଼ିତାଙ୍କ ଜଣେ ସମ୍ପର୍କୀୟ ଭାଇ କହିଛନ୍ତି, ନକଲି ଶବ ବ୍ୟବଚ୍ଛେଦ ରିପୋର୍ଟ ପ୍ରସ୍ତୁତ କରିବାକୁ ଭଉଣୀଙ୍କ ☞ପୃଷ୍ଠା-୪

ଆମେରିକାରେ ଡବଲ ଚାକିରି: ଭାରତୀୟ ବଂଶୋଦ୍ଭବ ଗିରଫ

ନ୍ୟୁୟର୍କ, ୨୪।୧୦ (ପି.ଟି.)

ଆମେରିକାର ନ୍ୟୁୟର୍କସ୍ଥିତ ଲାଥମ ନିବାସୀ ତଥା ଭାରତୀୟ ବଂଶୋଦ୍ଭବ ସରକାରୀ କର୍ମଚାରୀ ମେହୁଲ ଗୋସ୍ୱାମୀ (୩୯)ଙ୍କୁ ସ୍ଥାନୀୟ ପୋଲିସ ଗିରଫ କରିଛି। ମେହୁଲ ତାଙ୍କ ସରକାରୀ କାର୍ଯ୍ୟ ସମୟରେ ଏକ ଦ୍ୱିତୀୟ ପୂର୍ଣ୍ଣକାଳୀନ ଚାକିରି କରିବା ଅଭିଯୋଗରେ ଗିରଫ ହୋଇଛନ୍ତି। ଗତ ସପ୍ତାହରେ ସାରାଟୋଗା କାଉଣ୍ଟି ଶେରିଫ ଏବଂ ନ୍ୟୁୟର୍କ ଷ୍ଟେଟ୍ ଇନ୍‌ସପେକ୍ଟର ଜେନେରାଲ ଅଫିସର ସଂଯୁକ୍ତ ଟିମ୍ ମେହୁଲଙ୍କୁ ଗିରଫ କରିଛି। ସେ ନ୍ୟୁୟର୍କସ୍ଥିତ ରାଜ୍ୟ ସୂଚନା ଓ ପ୍ରଯୁକ୍ତିବିଦ୍ୟା ସେବା କାର୍ଯ୍ୟାଳୟ ପାଇଁ ମାଲ୍ଟା ସହରରେ ରହି କାର୍ଯ୍ୟ କରୁଥିଲେ। ତେବେ ମେହୁଲ କର୍ତ୍ତୃପକ୍ଷଙ୍କୁ ନ ଜଣାଇ ସରକାରୀ କାର୍ଯ୍ୟ ସମୟରେ ମାଲ୍ଟାରେ ରହି ଦ୍ୱିତୀୟ ପୂର୍ଣ୍ଣକାଳୀନ ଚାକିରି କରୁଥିଲେ। ଏହାଦ୍ୱାରା ନ୍ୟୁୟର୍କ ରାଜ୍ୟର ସରକାରୀ ରାଜକୋଷରୁ ୫୦,୦୦୦ ଡଲାର (ପ୍ରାୟ ୪୪ ଲକ୍ଷ ଟଙ୍କା) କ୍ଷତି ହୋଇଥିବା ନେଇ ନ୍ୟୁୟର୍କସ୍ଥିତ ଶେରିଫ କାର୍ଯ୍ୟାଳୟ ପକ୍ଷରୁ ଏକ ପ୍ରେସ୍ ବିବୃତିରେ ସୂଚନା ଦିଆଯାଇଛି। ଦୋଷୀ ସାବ୍ୟସ୍ତ ହେଲେ ଗୋସ୍ୱାମୀଙ୍କୁ ସର୍ବାଧିକ ୧୫ ବର୍ଷ ପର୍ଯ୍ୟନ୍ତ ଜେଲଦଣ୍ଡ ଏବଂ ୧୫,୦୦୦ ଡଲାର (ପ୍ରାୟ ୧୩ ଲକ୍ଷ ଟଙ୍କା)ର ଜରିମାନା ହୋଇପାରେ କିମ୍ବା ଆର୍ଥିକ ଲାଭର ୨ ଗୁଣା ପର୍ଯ୍ୟନ୍ତ ଜରିମାନା ଦେବାକୁ ପଡ଼ିପାରେ।

ମେହୁଲ ଗୋସ୍ୱାମୀ

ସଂକ୍ଷେପରେ

ଦିଲ୍ଲୀରେ ଆଇଏସ୍ ଆକ୍ରମଣ ଯୋଜନା ପଣ୍ଡ

୨ ଆତଙ୍କବାଦୀ ଗିରଫ

ନୂଆଦିଲ୍ଲୀ,୨୪।୧୦

ଦୀପାବଳିରେ ଦିଲ୍ଲୀରେ ବଡ଼ ଧରଣର ଆତଙ୍କବାଦୀ ଆକ୍ରମଣ ପାଇଁ ଆଇଏସ୍ ଅପରେଟିଭ୍‌ମାନେ କରିଥିବା ଯୋଜନାକୁ ପୋଲିସ ପଣ୍ଡ କରିଦେଇଛି। ଦକ୍ଷିଣ ଦିଲ୍ଲୀର ଏକ ଲୋକପ୍ରିୟ ମଲ୍ ଓ ସାଧାରଣ ପାର୍କ ସମେତ ଜାତୀୟ ରାଜଧାନୀର ଗହଳି ଅଞ୍ଚଳରେ ବିସ୍ଫୋରଣ ଘଟାଇବାକୁ ପ୍ରସ୍ତୁତି ଚଳାଇଥିବା ୨ ଆଇଏସ୍ ଅପରେଟିଭ୍‌ଙ୍କୁ ପୋଲିସ ଗିରଫ କରିଛି। ଦିଲ୍ଲୀ ଓ ଭୋପାଳରେ ମିଳିତ ଅଭିଯାନ ପରେ ଆଦନାନ ନାମଧାରୀ ୨ ଜଣଙ୍କୁ ଗିରଫ କରାଯାଇଛି। ଜଣକ ଘର ଦିଲ୍ଲୀର ସାଦିକ୍ ନଗର ହୋଇଥିବାବେଳେ ଅନ୍ୟ ଜଣେ ମଧ୍ୟପ୍ରଦେଶ ରାଜଧାନୀ ଭୋପାଳ ବାସିନ୍ଦା ବୋଲି ଜଣାପଡ଼ିଛି। ସେମାନଙ୍କୁ ଗିରଫ କରାଯିବା ସହ ସମ୍ଭାବ୍ୟ ଆତଙ୍କବାଦୀ ଆକ୍ରମଣ ଉଦ୍ୟମକୁ ପଣ୍ଡ କରିଦିଆଯାଇଥିବା ଅତିରିକ୍ତ ପୋଲିସ କମିଶନର (ସ୍ପେଶାଲ ସେଲ୍) ପ୍ରମୋଦ କୁଶ୍‌ୱାହା ଏକ ଖବରଦାତା ସମ୍ମିଳନୀରେ କହିଛନ୍ତି।

ପାକିସ୍ତାନକୁ ପାଣି ବନ୍ଦ କରିବ ଆଫଗାନିସ୍ତାନ

ନୂଆଦିଲ୍ଲୀ,୨୪।୧୦

ଜମ୍ମୁ-କଶ୍ମୀରର ପହଲଗାମ୍‌ରେ ଗତ ଏପ୍ରିଲ୍ ୨୨ରେ ଆତଙ୍କବାଦୀ ଆକ୍ରମଣ ପରେ ଭାରତ ସିନ୍ଧୁନଦୀ ଜଳ ଚୁକ୍ତିକୁ ସ୍ଥଗିତ ରଖି ପାକିସ୍ତାନକୁ ଜଳପ୍ରବାହ ହ୍ରାସ କରିଥିଲା। ଏବେ ତାଲିବାନ୍ ଶାସିତ ଆଫଗାନିସ୍ତାନ ଅନୁରୂପ ପଦକ୍ଷେପ ନେବାକୁ ଯାଉଛି। ତାଲିବାନ୍ ସରକାର ଯଥାଶୀଘ୍ର ସମ୍ଭବ କୁନାର ନଦୀରେ ଡ୍ୟାମ୍ ନିର୍ମାଣ କରି ପାକିସ୍ତାନକୁ ଜଳପ୍ରବାହ ସୀମିତ କରିବାକୁ ଯୋଜନା କରିଛି। ଆଫଗାନିସ୍ତାନର ସୁପ୍ରିମ ଲିଡର ମାଲାଓ୍ୱି ହିବାତୁଲ୍ଲା ଅଖୁନ୍ଦଜାଦା ଏଭଳି ନିର୍ଦ୍ଦେଶ ଦେଇଥିବା କାର୍ଯ୍ୟକାରୀ ଜଳ ମନ୍ତ୍ରୀ ମୁଲ୍ଲା ଅବଦୁଲ ଲତିଫ୍ ମନ୍‌ସୁର କହିଛନ୍ତି। ସେ Xରେ ଲେଖିଛନ୍ତି, ନିଜ ଦେଶରେ ପ୍ରବାହିତ ନଦୀଜଳକୁ ପରିଚାଳନା କରିବା ଅଧିକାର ଆଫଗାନ୍‌ର ରହିଛି। ନଦୀବନ୍ଧ ନିର୍ମାଣ କୌଣସି ବିଦେଶୀ ସଂସ୍ଥା ନୁହେଁ ଘରୋଇ କମ୍ପାନୀ କରିବ ବୋଲି ସେ ସୂଚନା ଦେଇଛନ୍ତି। ଚଳିତ ମାସରେ ୨ ଦେଶ ମଧ୍ୟରେ ସଂଘର୍ଷ ଘଟି ଉଭୟ ପକ୍ଷର ଶତାଧିକ ନିହତ ହୋଇଥିଲେ।

ଦିଲ୍ଲୀରେ ଆଜି

ଦିଲ୍ଲୀ ପୋଲିସର ସ୍ପେଶାଲ ସେଲ୍ ଶୁକ୍ରବାର ଗିରଫ କରିଥିବା ଆଇଏସ୍‌ର ୨ ସନ୍ଦିଗ୍ଧ ଆତଙ୍କବାଦୀ। (ଫଟୋ- ଚମନ ଗୌତମ)

ରୁଷୀୟ ତୈଳ: ରିଫାଇନର୍ସଙ୍କ ମୋହଭଙ୍ଗ

ନୂଆଦିଲ୍ଲୀ,୨୪।୧୦

ଆମେରିକା ରାଷ୍ଟ୍ରପତି ଡୋନାଲ୍ଡ ଟ୍ରମ୍ପଙ୍କ ଛାଟ ଯୋଗୁ ରୁଷୀୟ ତୈଳ ପ୍ରତି ଭାରତୀୟ ରିଫାଇନର୍ସଙ୍କ ମୋହଭଙ୍ଗ ହୋଇଛି। ରୁଷିଆର ୨ ବଡ଼ ତୈଳ ଉତ୍ପାଦନକାରୀ କମ୍ପାନୀ ରୋସ୍‌ନେଫ୍ଟ ଏବଂ ଲୁକୋଇଲ ପିଜେଏସ୍‌ସି ଉପରେ ଟ୍ରମ୍ପ ଗୁରୁବାର କଟକଣା ଜାରି କରିବା ପରେ ରୁଷୀୟ ତୈଳର ବୃହତ୍ ଆମଦାନୀକାରୀ ରିଲାଏନ୍ସ ମଧ୍ୟପ୍ରାଚ୍ୟ ଓ ଆମେରିକାରୁ ଅନେକ ନିୟୁତ ବ୍ୟାରେଲ କ୍ରୁଡ୍ କିଣିଛି। ଭାରତର ବଡ଼ ବଡ଼ ରିଫାଇନେରିଗୁଡ଼ିକ ଆଗକୁ ରୁଷିଆଠାରୁ ଅଶୋଧିତ ତୈଳ କ୍ରୟ ହ୍ରାସ କରିବା ଏକପ୍ରକାର ନିଶ୍ଚିତ ହୋଇଛି। ଏପରିକି ଚାଇନାର ତୈଳ ରିଫାଇନର୍ସ ମଧ୍ୟ ଟ୍ରମ୍ପଙ୍କ କଟକଣାର ପ୍ରଭାବକୁ ହୃଦୟଙ୍ଗମ କରି ରୁଷିଆଠାରୁ ସାମୟିକ ଭାବେ ତୈଳ ଆମଦାନୀ ବନ୍ଦ କରିଦେଇଛନ୍ତି। ବ୍ଲୁମ୍‌ବର୍ଗରେ ପ୍ରକାଶିତ ଏକ ରିପୋର୍ଟ

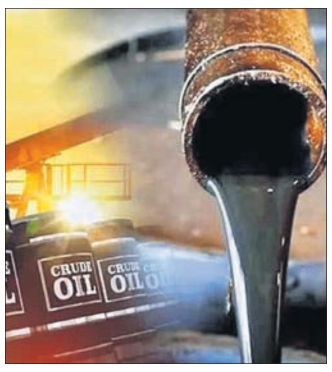

ଅନୁସାରେ ଚଳିତ ବର୍ଷ ରୁଷିଆଠାରୁ ରିଲାଏନ୍ସ ଇଣ୍ଡଷ୍ଟ୍ରିଜ୍ ଲିମିଟେଡ୍ (ଆର୍‌ଆଇଏଲ୍) ସର୍ବାଧିକ ତୈଳ କ୍ରୟ କରିଥିଲା। ତେବେ ଟ୍ରମ୍ପ ୨ ରୁଷୀୟ କମ୍ପାନୀ ଉପରେ କଟକଣା ଲଗାଇବାର ଦିନକ ପରେ ଆର୍‌ଆଇଏଲ୍ ଆମେରିକା ଓ ମଧ୍ୟପ୍ରାଚ୍ୟରୁ ଅନେକ ନିୟୁତ ବ୍ୟାରେଲ କ୍ରୁଡ୍ କିଣିଛି। ମୁକେଶ ଅମ୍ବାନୀଙ୍କ କମ୍ପାନୀ ସାଉଦି ଆରବର ଖଫ୍‌ଜି, ଇରାକ୍‌ର ବସ୍‌ରାହ ମଡିୟମ, କାତାରର ଶାହିନ୍ ଓ ଆମେରିକୀୟ ଅଏଲ୍ ସପ୍ଲାୟର ୱେଷ୍ଟ ଟେକ୍ସାସ୍ ଇଣ୍ଟରମିଡିଏଟ୍‌ଠାରୁ ଏହି ତୈଳ ଆମଦାନୀ କରିଛି। କଣ୍ଟ୍ରାକ୍ଟ ଶେଷ ହୋଇଥିବା ଏହି ତୈଳ ଆସନ୍ତା ଡିସେମ୍ବର କିମ୍ବା ଜାନୁଆରୀରେ ଭାରତ ଆସିପାରେ। ନଭେମ୍ବର ୨୨ ସୁଦ୍ଧା ରୁଷୀୟ ତୈଳ କ୍ରୟ ବନ୍ଦ ପାଇଁ ଟ୍ରମ୍ପ ତାଗିଦ କରିଥିବାରୁ ଅନ୍ୟ ଭାରତୀୟ ରିଫାଇନେରିଗୁଡ଼ିକ ମଧ୍ୟ ଆଗକୁ ମଧ୍ୟପ୍ରାଚ୍ୟ, ଲାଟିନ୍ ଆମେରିକା ଓ ଆମେରିକାରୁ ତୈଳ କିଣି ରୁଷିଆ କ୍ରୁଡ୍‌ରୁ ମୁହଁ ଫେରାଇବେ ବୋଲି ସୂତ୍ରରୁ ଜଣାପଡ଼ିଛି।

ବର୍ତ୍ତମାନ ଭାରତର ଏକ-ତୃତୀୟାଂଶ କ୍ରୁଡ୍ ଆମଦାନୀ ଚାହିଦା ରୁଷିଆ ପୂରଣ କରୁଛି। ୨୦୨୫ରେ ଭାରତୀୟ ତୈଳ କମ୍ପାନୀଗୁଡ଼ିକ ରୁଷିଆଠାରୁ ଦୈନିକ ୧.୭ ନିୟୁତ ବ୍ୟାରେଲ କ୍ରୁଡ୍ ଆମଦାନୀ କରିଛନ୍ତି। ସେଥିରୁ ୧.୨ ନିୟୁତ ବ୍ୟାରେଲ କେବଳ ରୋସ୍‌ନେଫ୍ଟ ଓ ଲୁକୋଇଲଠାରୁ ପ୍ରତ୍ୟକ୍ଷ ଭାବେ କିଣିଥିଲେ। କିନ୍ତୁ ନଭେମ୍ବର ୨୧ ପର୍ଯ୍ୟନ୍ତ ରୁଷୀୟ କ୍ରୁଡ୍ ଦୈନିକ ୧.୬-୧.୮ ନିୟୁତ ବ୍ୟାରେଲ ରହିପାରେ।

ବନ୍ଧୁକ ମୁନରେ ଟ୍ରେଡ୍ ଡିଲ୍ ହେବନାହିଁ: ଗୋୟଲ

ବର୍ଲିନ୍,୨୪।୧୦

ଭାରତ ତରବରିଆ ଭାବେ ବାଣିଜ୍ୟିକ ଚୁକ୍ତିରେ ସ୍ୱାକ୍ଷର କରିବ ନାହିଁ। ନିଜ ପସନ୍ଦକୁ ସଙ୍କୁଚିତ କରୁଥିବା କୌଣସି ସର୍ତ୍ତକୁ ମଧ୍ୟ ଗ୍ରହଣ କରିବ ନାହିଁ। ବନ୍ଧୁକ ମୁନରେ ଟ୍ରେଡ୍ ଡିଲ୍ ହେବ ନାହିଁ ବୋଲି କେନ୍ଦ୍ର ବାଣିଜ୍ୟ ଓ ଶିଳ୍ପ ମନ୍ତ୍ରୀ ପୀୟୂଷ ଗୋୟଲ କହିଛନ୍ତି। ଜର୍ମାନୀ ଗସ୍ତରେ ଥିବା ଗୋୟଲ ବର୍ଲିନ୍ ଗ୍ଲୋବାଲ୍ ଡାଇଲଗ୍‌ରେ ଆମେରିକା ଓ ୟୁରୋପୀୟ ସଂଘ ସମେତ ବୈଶ୍ୱିକ ସହଯୋଗୀଙ୍କ ପ୍ରତିନିଧିମାନଙ୍କ ସହ ଆଲୋଚନା ବେଳେ ଗୋୟଲ କହିଛନ୍ତି, ବାଣିଜ୍ୟିକ ଆଲୋଚନା ଉପରେ ଭାରତର ଆଭିମୁଖ୍ୟ ଦୀର୍ଘମିଆଦୀ ଦୂରଦୃଷ୍ଟି ଓ ଆସ୍ଥା ଉପରେ ପର୍ଯ୍ୟବସିତ। ଆମ ମୁଣ୍ଡରେ କେହି ବନ୍ଧୁକ ରଖିଲେ ବି

ପୀୟୂଷ ଗୋୟଲ

ଆମେ ଭୟଭୀତ ହୋଇ ତରବରିଆ ଭାବେ ଟ୍ରେଡ୍ ଡିଲରେ ସ୍ୱାକ୍ଷର କରିବୁ ନାହିଁ। ଅନ୍ୟପକ୍ଷେ ଭାରତ ଓ ଆମେରିକା ପ୍ରସ୍ତାବିତ ଦ୍ୱିପାକ୍ଷିକ ବାଣିଜ୍ୟିକ ଚୁକ୍ତିର ନିକଟତର ହୋଇଥିବା ନୂଆଦିଲ୍ଲୀରେ ଜଣେ ଅଧିକାରୀ ସୂଚନା ଦେଇଛନ୍ତି। ଭାରତ-ଆମେରିକା ମଧ୍ୟରେ ଟ୍ରେଡ୍ ଡିଲ୍ ନେଇ ୫ ଥର ଆଲୋଚନା ହେଲାଣି, ଯାହାକୁ ଗୋୟଲ ସକାରାତ୍ମକ କହିଛନ୍ତି।

କଶ୍ମୀରରେ ରାଜ୍ୟ ସଭା ନିର୍ବାଚନ: ଏନ୍‌ସିକୁ ୩, ଭାଜପାକୁ ଗୋଟିଏ ଆସନ

ଶ୍ରୀନଗର,୨୪।୧୦(ପି.ଟି.)

ଜମ୍ମୁ-କଶ୍ମୀର କେନ୍ଦ୍ରଶାସିତ ଅଞ୍ଚଳ ହେବା ପରେ ଶୁକ୍ରବାର ପ୍ରଥମ ଥର ପାଇଁ ଅନୁଷ୍ଠିତ ରାଜ୍ୟ ସଭା ନିର୍ବାଚନରେ ଶାସକ ନ୍ୟାଶନାଲ କନ୍‌ଫରେନ୍ସ (ଏନ୍‌ସି)କୁ ୩ଟି ଆସନ ମିଳିଥିବାବେଳେ ଶେଷ ଆସନକୁ ବିରୋଧୀ ଦଳ ଭାଜପା ହାତେଇ ନେଇଛି। ପିପୁଲ୍ସ କନ୍‌ଫରେନ୍ସ ଭୋଟଦାନରୁ ବିରତ ରହିଥିଲାବେଳେ କେତେଜଣ ସ୍ୱାଧୀନ ବିଧାୟକ କ୍ରସ୍ ଭୋଟିଂ କରିବାରୁ ଭାଜପା ଗୋଟିଏ ଆସନରେ ଜିତିଥିବା କୁହାଯାଉଛି। ଜମ୍ମୁ-କଶ୍ମୀର ପାଇଁ ରାଜ୍ୟ ସଭାରେ ଖାଲି ପଡ଼ିଥିବା ୪ ଆସନ ନିମନ୍ତେ ଶୁକ୍ରବାର ନିର୍ବାଚନ ଅନୁଷ୍ଠିତ ହୋଇଥିଲା।

୨୦୧୯ ଅଗଷ୍ଟ ୫ରେ ଜମ୍ମୁ-କଶ୍ମୀରରୁ ସମ୍ବିଧାନର ଅନୁଚ୍ଛେଦ ୩୭୦ ହଟିବା ସହ ଏହାକୁ ଜମ୍ମୁ-କଶ୍ମୀର ଏବଂ ଲଦାଖ କେନ୍ଦ୍ରଶାସିତ ଅଞ୍ଚଳରେ ବିଭକ୍ତ କରାଯାଇଥିଲା। ୯୦ ଆସନ ବିଶିଷ୍ଟ କଶ୍ମୀର ବିଧାନସଭାରେ ବର୍ତ୍ତମାନ ୮୮ ବିଧାୟକ ଥିବାବେଳେ ସେମାନଙ୍କ ମଧ୍ୟରୁ ୮୬ ଜଣ ମତଦାନରେ ଭାଗ ନେଇଥିଲେ। ପିପୁଲ୍ସ କନ୍‌ଫରେନ୍ସ ଅଧ୍ୟକ୍ଷ ତଥା ବିଧାୟକ ସାଜଦ ଗନି ଲୋନ୍ ଅନୁପସ୍ଥିତ ରହିଥିବାବେଳେ ପିଏସ୍‌ଏରେ ଗିରଫ ହୋଇ ଜେଲରେ ଥିବା ଆପ୍ ବିଧାୟକ ମେହରାଜ ମଲିକ୍ ପୋଷ୍ଟାଲ ବାଲଟ ଜରିଆରେ ଭୋଟ ଦେଇଥିଲେ। ଏନ୍‌ସି ୪ ଆସନରେ ପ୍ରାର୍ଥୀ ଦେଇଥିବାବେଳେ ଭାଜପା ୩ଟି ଆସନରେ ଲଢ଼ିଥିଲା। ଭାଜପାରୁ କେବଳ ସାଟ୍ ଶର୍ମା ବିଜୟୀ ହୋଇଛନ୍ତି। ଭାଜପାର ୨୮ ଭୋଟ ସମେତ ସେ କେତେକ ଅତିରିକ୍ତ ଭୋଟ ପାଇ ଏନ୍‌ସି ପ୍ରାର୍ଥୀ ଇମ୍ରାନ ନବୀ ଦରଙ୍ଗଠାରୁ ଆସନ ଛଡ଼ାଇ ନେଇଛନ୍ତି।

୧ରୁ ସରଳ ଜିଏସ୍‌ଟି ପଞ୍ଜୀକରଣ

ଚେନ୍ନାଇ,୨୪।୧୦

ଆସନ୍ତା ନଭେମ୍ବର ୧ରୁ ନୂଆ ଜିଏସ୍‌ଟି ପଞ୍ଜୀକରଣ ବ୍ୟବସ୍ଥା କାର୍ଯ୍ୟକାରୀ ହେବାକୁ ଯାଉଛି। କେନ୍ଦ୍ର ଅର୍ଥମନ୍ତ୍ରୀ ନିର୍ମଳା ସୀତାରାମନ୍ ଶୁକ୍ରବାର ଏହା ଘୋଷଣା କରିଛନ୍ତି। ବିଶେଷ କରି କ୍ଷୁଦ୍ର ବ୍ୟବସାୟୀ ଓ ପବ୍ଲିକ୍ ସେକ୍ଟର କମ୍ପାନୀଗୁଡ଼ିକ ପାଇଁ ପଞ୍ଜୀକରଣ ପ୍ରକ୍ରିୟାକୁ ସରଳ କରିବା ଏହାର ଲକ୍ଷ୍ୟ। ନୂଆ ବ୍ୟବସ୍ଥାରେ ଯେଉଁମାନଙ୍କ ମାସିକ ଆଉଟ୍‌ପୁଟ୍ ଟିକସ ଦେୟତା ୨.୫ ଲକ୍ଷ ଟଙ୍କାରୁ କମ୍, ସେମାନେ ୩ ଦିନ ମଧ୍ୟରେ ସ୍ୱତଃ ପଞ୍ଜୀକରଣ ଅନୁମୋଦନ ପାଇବେ।

ନୀତୀଶଙ୍କ ନେତୃତ୍ୱରେ ଲଢ଼ିବ ଏନ୍‌ଡିଏ: ପ୍ରଧାନମନ୍ତ୍ରୀ

ବିହାର ନିର୍ବାଚନ

ସମସ୍ତିପୁର,୨୪।୧୦

ଜେଡିୟୁ ସୁପ୍ରିମୋ ନୀତୀଶ କୁମାରଙ୍କ ନେତୃତ୍ୱରେ ଜାତୀୟ ଗଣତାନ୍ତ୍ରିକ ମେଣ୍ଟ (ଏନ୍‌ଡିଏ) ବିହାର ବିଧାନସଭା ନିର୍ବାଚନ ଲଢ଼ି ରେକର୍ଡ ବ୍ୟବଧାନରେ ବିଜୟ ହାସଲ କରିବ ବୋଲି ପ୍ରଧାନମନ୍ତ୍ରୀ ନରେନ୍ଦ୍ର ମୋଦି ଶୁକ୍ରବାର ଅପରାହ୍ନରେ କହିଛନ୍ତି। ବିହାର ମୁଖ୍ୟମନ୍ତ୍ରୀ ନୀତୀଶଙ୍କୁ ସେ ଲୋକପ୍ରିୟ ସୁଶାସନ ବାବୁ ବୋଲି କହିଛନ୍ତି। ସମସ୍ତିପୁର ସହରରୁ ପ୍ରଧାନମନ୍ତ୍ରୀ ବିହାର ନିର୍ବାଚନ ପ୍ରଚାର ଶୁଭାରମ୍ଭ କରିବା ଅବସରରେ ସମଗ୍ର ବିହାର କହୁଛି ପୁଣିଥରେ ଏନ୍‌ଡିଏ ସରକାର, ପୁଣିଥରେ ସୁଶାସନ ସରକାର ଚାହୁଁଛି ବୋଲି କହିଛନ୍ତି।

ନିର୍ବାଚନୀ ସଭାରେ ବିହାର ମୁଖ୍ୟମନ୍ତ୍ରୀ ନୀତୀଶ କୁମାରଙ୍କ ସହ ପ୍ରଧାନମନ୍ତ୍ରୀ ନରେନ୍ଦ୍ର ମୋଦି।

ବିରୋଧୀ ମହାମେଣ୍ଟ ଗୁରୁବାର ଆର୍‌ଜେଡି ନେତା ତେଜସ୍ୱୀ ଯାଦବଙ୍କୁ ମୁଖ୍ୟମନ୍ତ୍ରୀ ଚେହେରା ଘୋଷଣା କରିବା ପରେ ଏନ୍‌ଡିଏ ମୁଖ୍ୟମନ୍ତ୍ରୀ ପ୍ରାର୍ଥୀ ଘୋଷଣା କରୁ ବୋଲି ଆହ୍ୱାନ ଦେଇଥିଲା। ନୀତୀଶଙ୍କ ନେତୃତ୍ୱରେ ଏନ୍‌ଡିଏ ବିହାର ନିର୍ବାଚନ ଲଢ଼ିବ ବୋଲି ପ୍ରଧାନମନ୍ତ୍ରୀ ପ୍ରଥମ ଥର ପାଇଁ କହିଛନ୍ତି।

ସୀମାରେ ଚାଇନା ଗଢ଼ୁଛି ନୂଆ ଏୟାର ଡିଫେନ୍ସ କମ୍ପ୍ଲେକ୍ସ

ଭାରତ ପାଇଁ ଚିନ୍ତାଜନକ

ନୂଆଦିଲ୍ଲୀ,୨୪।୧୦

ତିବ୍ବତର ପଙ୍ଗୋଙ୍ଗ୍ ହ୍ରଦର ପୂର୍ବ ପାର୍ଶ୍ୱ କୂଳରେ ଚାଇନା ନୂଆ ଏୟାର ଡିଫେନ୍ସ କମ୍ପ୍ଲେକ୍ସ ନିର୍ମାଣ କରୁଥିବା ସାଟେଲାଇଟ୍ ଫଟୋରୁ ସ୍ପଷ୍ଟ ହୋଇଛି। ୨୦୨୦ରେ ଭାରତ ଓ ଚାଇନା ସୈନ୍ୟଙ୍କ ମଧ୍ୟରେ ହୋଇଥିବା ସଂଘର୍ଷ ସ୍ଥାନଠାରୁ ଏହା ପ୍ରାୟ ୧୧୦ କିଲୋମିଟର ଦୂରରେ ଅବସ୍ଥିତ। ସେଠାରେ ନିର୍ମାଣ କାର୍ଯ୍ୟ ପୂରା ଦମ୍‌ରେ ଚାଲିଥିବା ଜଣାପଡ଼ିଛି। ଉକ୍ତ କମ୍ପ୍ଲେକ୍ସରେ କମାଣ୍ଡ ଏବଂ କଣ୍ଟ୍ରୋଲ ବିଲ୍ଡିଂ, ବାରାକ୍, ଯାନ ରଖିବା ପାଇଁ ଶେଡ୍, ଗୁଳିଗୋଳା ଭଣ୍ଡାର ଏବଂ ରାଡାର ପୋଜିଶନ୍ ରହିଛି।

ବିଶେଷଜ୍ଞମାନଙ୍କ କହିବା ଅନୁଯାୟୀ, ଉକ୍ତ ପ୍ରକଳ୍ପରେ ଥିବା ସବୁଠୁ ଗୁରୁତ୍ୱପୂର୍ଣ୍ଣ ଫିଚର ହେଲା ଗୁପ୍ତ ମିଶାଇଲ୍ ଲଞ୍ଚ ପୋଜିଶନ୍। ମିଶାଇଲ୍‌କୁ ପରିବହନ କରିବା ସହ ଫାୟାର କରିପାରୁଥିବା ଟ୍ରାନ୍ସପୋର୍ଟର ଇରେକ୍ଟର ଲଞ୍ଚର୍ (ଟିଇଏଲ୍) ଯାନ ପାଇଁ ରିଟ୍ରାକ୍ଟେବଲ୍ ରୁଫ୍ ରହିଛି। ଚାଇନାର ଦୀର୍ଘ ଲକ୍ଷ୍ୟଭେଦ କ୍ଷମତା ବିଶିଷ୍ଟ ଏଚ୍‌କ୍ୟୁ-୯ ସ୍ଥଳରୁ ଆକାଶ ମିଶାଇଲ୍ ସିଷ୍ଟମ୍‌କୁ ଲୁଚାଇ ରଖିବା ଏବଂ ସୁରକ୍ଷା ଦେବା ପାଇଁ ଏଭଳି ଶେଲ୍ଟର ନିର୍ମାଣ କରାଯାଇଥିବା ଗୋଇନ୍ଦା ବିଶେଷଜ୍ଞମାନେ ବିଶ୍ୱାସ କରୁଛନ୍ତି। ଗତ ସେପ୍ଟେମ୍ବର ୨୯ରେ ଭେଣ୍ଟର ସାଟେଲାଇଟ୍ ଚିତ୍ରରେ ଗାର୍ କଣ୍ଟିଠାରେ ଥିବା ଏଭଳି ଏକ ଲଞ୍ଚ ପୋଜିଶନ୍‌ର ଖୋଲା ଛାତ ଦେଖିବାକୁ ମିଳିଛି। ଏହା ତଳେ ଲଞ୍ଚର୍‌ଗୁଡ଼ିକୁ ଲୁଚାଇ ରଖାଯାଇଥିବା ବିଶ୍ୱାସ କରାଯାଉଛି। ଭାରତ-ତିବ୍ବତ ସୀମାରେ ଚାଇନା ଏଭଳି ସୁରକ୍ଷିତ ଲଞ୍ଚ ପୋଜିଶନ ନିର୍ମାଣ କରୁଥିବାବେଳେ ପୂର୍ବରୁ ବିବାଦୀୟ ଦକ୍ଷିଣ ଚାଇନା ସାଗର ଦ୍ୱୀପପୁଞ୍ଜରେ ଅନୁରୂପ ସାମରିକ ଘାଟି ନିର୍ମାଣ କରିଥିଲା। ଗତ ଜୁଲାଇରେ ଭୂସ୍ଥାନିକ ଗବେଷକ ଡାମିଏନ୍ ସାଇମନ୍ ପ୍ରଥମେ ପଙ୍ଗୋଙ୍ଗ୍ ହ୍ରଦ କୂଳରେ ଚାଇନାର ଦ୍ୱିତୀୟ ସାମରିକ ଭିତ୍ତିଭୂମିର ପ୍ରାରମ୍ଭିକ ପର୍ଯ୍ୟାୟ ନିର୍ମାଣ ଚାଲିଥିବା ଚିହ୍ନଟ କରିଥିଲେ। ସେତେବେଳେ ଉକ୍ତ ଗୁପ୍ତ ମିଶାଇଲ୍ ଲଞ୍ଚ ପୋଜିଶନ୍ ସମ୍ପର୍କରେ ଜଣାପଡ଼ି ନ ଥିଲା।

ରଣଜୀ ଟ୍ରଫି ଖେଳାଳିରୁ ବିଜ୍ଞାପନ କିମ୍ବଦନ୍ତୀ

ପୀୟୂଷ ପାଣ୍ଡେ

ଭାରତୀୟ ବିଜ୍ଞାପନ ଶିଳ୍ପର ରୂପରେଖ ବଦଳାଇଥିବା କିମ୍ବଦନ୍ତୀ ପୀୟୂଷ ପାଣ୍ଡେଙ୍କର ଶୁକ୍ରବାର ୭୦ ବର୍ଷ ବୟସରେ ପରଲୋକ ହୋଇଯାଇଛି। ଭାରତର ଆଡ୍‌ମ୍ୟାନ୍ ଭାବରେ ସେ ପରିଚିତ ଥିଲେ। ମିଡିଆ ଏବଂ ମାର୍କେଟିଂରେ ନିଜ ଛାପ ଛାଡ଼ିବା ପୂର୍ବରୁ ସେ କ୍ରିକେଟ ପଡ଼ିଆରେ ତାଙ୍କ ବୃତ୍ତିଗତ ଯାତ୍ରା ଆରମ୍ଭ କରିଥିଲେ। ରଣଜୀ ଟ୍ରଫି ସିଜନ୍ ୧୯୭୭-୭୮ ଏବଂ ୧୯୭୮-୭୯ରେ ପୀୟୂଷ ରାଜସ୍ଥାନ ପାଇଁ ଖେଳିବାକୁ ସୁଯୋଗ ପାଇଥିଲେ। ଜଣେ ଉଇକେଟ କିପର ବ୍ୟାଟ୍ସମାନ ଭାବେ ୫ଟି ରଣଜୀ ଟ୍ରଫି ମ୍ୟାଚ୍ ଖେଳିବାକୁ ତାଙ୍କୁ ସୁଯୋଗ ମିଳିଥିଲା। ତେବେ ତାଙ୍କ କ୍ରିକେଟ କ୍ୟାରିୟର ଖୁବ୍ ସଂକ୍ଷିପ୍ତ ଥିଲା। ୧୯୮୨ରେ ସେ ଦେଶର ସର୍ବବୃହତ୍ କମ୍ୟୁନିକେଶନ ଏଜେନ୍ସି ଓଗିଲଭି ଇଣ୍ଡିଆରେ କ୍ଲାଇଣ୍ଟ ସର୍ଭିସିଂ ଏକ୍‌ଜେକ୍ୟୁଟିଭ୍ ଭାବେ ଯୋଗଦେଇଥିଲେ। ସେ ଏହି ଏଜେନ୍ସିରେ ୪ ଦଶନ୍ଧିରୁ ଅଧିକ ସମୟ ଧରି କାର୍ଯ୍ୟ କରିଥିଲେ। ପରେ ସେ ଏହାର ଏକ୍‌ଜିକ୍ୟୁଟିଭ ଚେୟାରମ୍ୟାନ୍ ଭାବେ କାର୍ଯ୍ୟ କରିଥିଲେ। ସେ ନିଜ ସୃଜନଶୀଳ ପ୍ରତିଭା ମାଧ୍ୟମରେ ଭାରତର ବିଜ୍ଞାପନକୁ ରୂପରେଖ ବଦଳାଇବା ସହ ଏହାକୁ ଲୋକପ୍ରିୟ କରାଇଥିଲେ। ଏହାସହ ସେ ଜଣେ ମହାନ୍ କାହାଣୀକାର ଥିଲେ, ଯିଏ ତାଙ୍କ ବିଭିନ୍ନ ଅଭିଯାନ ମାଧ୍ୟମରେ ଭାରତୀୟଙ୍କ ହୃଦୟ ଜିତିଥିଲେ। ତାଙ୍କ କାର୍ଯ୍ୟରେ ଭାବପ୍ରବଣତା, ହାସ୍ୟରସ ଏବଂ ଗଭୀର ସାଂସ୍କୃତିକ ବୁଝାମଣାର ଏକ ଅନନ୍ୟ ମିଶ୍ରଣ ଥିଲା, ଯାହା ବିଜ୍ଞାପନଗୁଡ଼ିକୁ ସ୍ମରଣୀୟ କରିପାରୁଥିଲା। ସେ ଇଂରାଜୀ କେନ୍ଦ୍ରିକ ବିଜ୍ଞାପନଗୁଡ଼ିକୁ ପରିତ୍ୟାଗ କରି ସ୍ଥାନୀୟ ଏବଂ ଆଞ୍ଚଳିକ କାହାଣୀକୁ ନେଇ ବିଜ୍ଞାପନର ଏକ ନୂତନ ଧାରା ଆରମ୍ଭ କରିଥିଲେ।

ପୀୟୂଷ ଅନେକ ପୁରସ୍କାରରେ ସମ୍ମାନିତ ହୋଇଛନ୍ତି। ଭାରତୀୟ ବିଜ୍ଞାପନର ସବୁଠାରୁ ପ୍ରଭାବଶାଳୀ ବ୍ୟକ୍ତି ଭାବରେ ଲଗାତର ୮ ବର୍ଷ ପାଇଁ 'ଦି ଇକୋନୋମିକ ଟାଇମ୍ସ' ପକ୍ଷରୁ ପୀୟୂଷଙ୍କୁ ନାମିତ କରାଯାଇଥିଲା। ୨୦୧୦ରେ ଆଡଭରଟାଇଜିଂ ଏଜେନ୍ସିସ୍ ଆସୋସିଏଶନ ଅଫ୍ ଇଣ୍ଡିଆ ପକ୍ଷରୁ ତାଙ୍କୁ ଲାଇଫଟାଇମ୍ ଆଚିଭ୍‌ମେଣ୍ଟ ଆୱାର୍ଡରେ ସମ୍ମାନିତ କରାଯାଇଥିଲା। ୨୦୧୬ରେ ସେ କେନ୍ଦ୍ର ସରକାରଙ୍କ ପକ୍ଷରୁ ପଦ୍ମଶ୍ରୀ ସମ୍ମାନରେ ସମ୍ମାନିତ ହୋଇଥିଲେ।

ପ୍ରସିଦ୍ଧ ଟିଭି ବିଜ୍ଞାପନ

ପୀୟୂଷଙ୍କର ଅନେକ ପ୍ରସିଦ୍ଧ ଟିଭି ବିଜ୍ଞାପନ ରହିଛି। ୮୦ ଦଶକରେ ୨ ଚକିଆ ଲୁନାର ବିଜ୍ଞାପନ ପାଇଁ ପୀୟୂଷଙ୍କର ଚଲ୍ ମେରି ଲୁନା ବିଜ୍ଞାପନ ଲୋକଙ୍କର ହୃଦୟକୁ ଛୁଇଁଥିଲା। ୧୯୮୯ରେ ବାଜଜ ସ୍କୁଟର ପାଇଁ ହମାରେ ବଜାଜ ଆଡ୍ ଲୋକଙ୍କ ମଧ୍ୟରେ ବେଶ୍ ଲୋକପ୍ରିୟ ହେବା ସହ ସେମାନଙ୍କୁ ଭାବବିହ୍ୱଳ କରାଇଥିଲା। ସେହିପରି ୧୯୯୩ରେ ଚକୋଲେଟ୍ କ୍ୟାଡ୍‌ବରି ଡେରିମିଲ୍କ ପାଇଁ 'କୁଛ୍ ଖାସ୍ ହେ ହମ୍ ସଭି ମେଁ'ବିଜ୍ଞାପନ ଯୁବପିଢ଼ିଙ୍କୁ ଖୁବ୍ ଛୁଇଁଥିଲା। ୨୦୦୨ରେ ଏସିଆନ୍ ପେଣ୍ଟସ୍ ପାଇଁ 'ହର୍ ଘର୍ କୁଛ୍ କେହତା ହେଁ', ୨୦୧୪ରେ ଫେବିକ୍ୱିକ୍ ପାଇଁ ତୋଡ଼ୋ ନେହିଁ ଯୋଡ଼ୋ। ସେହିପରି ୨୦୧୪ ଲୋକ ସଭାରେ ଭାଜପାର ବିଜୟ ପଚରେ ପ୍ରମୁଖ ବିଜ୍ଞାପନ ଅବ୍ କି ବାର୍ ମୋଦି ସରକାର ବିଜ୍ଞାପନକୁ ପୀୟୂଷ ଲେଖିଥିଲେ। ସେହିପରି କେନ୍ଦ୍ର ସରକାର ଏବଂ ବିଭିନ୍ନ ସ୍ୱାସ୍ଥ୍ୟ ସଙ୍ଗଠନର ସହଭାଗିତାରେ ୨୦୧୦ରେ ପୋଲିଓ ଦୂରୀକରଣ ପାଇଁ ଲୋକପ୍ରିୟ ବିଜ୍ଞାପନ ଦୋ ବୁନ୍ଦ ଜିନ୍ଦେଗୀ କେ ବିଜ୍ଞାପନ ମଧ୍ୟ ତାଙ୍କ ନେତୃତ୍ୱରେ ହୋଇଥିଲା।

ଉଷୁନା ନୁହେଁ, ଅରୁଆକୁ ଦିଆଯିବ ଗୁରୁତ୍ୱ: ଉପମୁଖ୍ୟମନ୍ତ୍ରୀ କନକବର୍ଦ୍ଧନ

ଭୁବନେଶ୍ୱର,୨୩ା୧୦(ରବିନାରାୟଣ ଜେନା)

ଚଳିତବର୍ଷ ଡିସେମ୍ବର ସୁଦ୍ଧା ରାଜ୍ୟରେ ଥିବା ବଳକା ଚାଉଳକୁ ଭାରତ ସରକାରଙ୍କ ଖାଦ୍ୟ ନିଗମ (ଏଫ୍‌ସିଆଇ) ଉଠାଇବ। କିନ୍ତୁ ପରବର୍ଷଠାରୁ ଏହା ଉପରେ ଅଙ୍କୁଶ ରହିବ। ଦେଶରେ ଅନ୍ୟାନ୍ୟ ରାଜ୍ୟରେ ଉଷୁନା ଚାଉଳର ଚାହିଦା ନ ଥିବାରୁ ଏଣିକି ରାଜ୍ୟ ସରକାର ଅରୁଆକୁ ଗୁରୁତ୍ୱ ଦେବ ବୋଲି ଉପମୁଖ୍ୟମନ୍ତ୍ରୀ କନକବର୍ଦ୍ଧନ ସିଂହଦେଓ କହିଛନ୍ତି।

ଶୁକ୍ରବାର କୃଷି ଭବନ ପ୍ରେକ୍ଷାଳୟରେ ରାଜ୍ୟସ୍ତରୀୟ ବାର୍ଷିକ ରବି ସମ୍ମିଳନୀ ୨୦୨୫-୨୬ ଅବସରରେ ଉପମୁଖ୍ୟମନ୍ତ୍ରୀ କନକବର୍ଦ୍ଧନ କହିଛନ୍ତି ଯେ, ରାଜ୍ୟରେ ଥିବା ରାଇସ ମିଲ୍‌ଗୁଡ଼ିକୁ ଅଧିକ ଅରୁଆ ଚାଉଳ କରିବାକୁ ବିଭାଗ ପକ୍ଷରୁ ଖୁବ୍‌ଶୀଘ୍ର ନିର୍ଦ୍ଦେଶନାମା ଜାରି ହେବ। ସେ କହିଥିଲେ ଯେ, ନିକଟରେ କେନ୍ଦ୍ର କୃଷିମନ୍ତ୍ରୀ ଶିବରାଜ ସିଂ ଚୌହାନଙ୍କୁ ଏ ସମ୍ପର୍କରେ ସାକ୍ଷାତ ଆଲୋଚନା ହୋଇଛି। ରାଜ୍ୟରେ ଥିବା ବଳକା ଚାଉଳ ଉଠାଇବାକୁ ଅନୁରୋଧ କରାଯାଇଥିଲା। ଏହି ପରିପ୍ରେକ୍ଷୀରେ କେନ୍ଦ୍ର କୃଷିମନ୍ତ୍ରୀ ଉଷୁନା ଅପେକ୍ଷା ଅରୁଆ ଚାଉଳ ଉତ୍ପାଦନ ଉପରେ

ଗୁରୁତ୍ୱ ଦେଇଥିଲେ। ଚଳିତ ବର୍ଷ ଏଫ୍‌ସିଆଇ ୨୪ ଲକ୍ଷ ମେଟ୍ରିକ ଟନ ଚାଉଳ ଉଠାଇଥିବା ବେଳେ ୧୫ ଲକ୍ଷ ମେଟ୍ରିକ ଟନ୍ ଚାଉଳ ରହିଛି।

ଏହି ଅବସରରେ ଉପମୁଖ୍ୟମନ୍ତ୍ରୀ କହିଥିଲେ ଯେ, ରବି ପରିକଳ୍ପନାକୁ ସାକାର କରିବା ପାଇଁ ସମ୍ପୂର୍ଣ୍ଣ ସରକାରୀ ବ୍ୟବସ୍ଥା ସକ୍ରିୟ ରହିବା ଆବଶ୍ୟକ ଏବଂ ଠିକ୍ ସମୟରେ ଇନପୁଟ୍ ଯୋଗାଣ, ପ୍ରଭାବୀ ଆନ୍ତଃ-ବିଭାଗୀୟ ସମନ୍ୱୟ ଏବଂ ନିରନ୍ତର କ୍ଷେତ୍ରସ୍ତରୀୟ ଅନୁଧ୍ୟାନ ସୁନିଶ୍ଚିତ କରିବା ଆବଶ୍ୟକ। ଏଥିସହିତ ଅବ୍ୟବହୃତ କୃଷିଫାର୍ମଗୁଡ଼ିକୁ ମଧ୍ୟ ଗୋଦାମ ଗୃହ ଭାବେ ବ୍ୟବହାର କରାଯାଇପାରିବ। ଏହି ପଦକ୍ଷେପଗୁଡ଼ିକର ଲାଭ କୃଷକମାନଙ୍କ ନିକଟରେ ପହଞ୍ଚିବା ସୁନିଶ୍ଚିତ କରିବା ପାଇଁ ଦୃଢ଼ ନେତୃତ୍ୱ, ସମର୍ପିତ ତଦାରଖ ଏବଂ ଫଳାଫଳ ଭିତ୍ତିକ କାର୍ଯ୍ୟାନ୍ୱୟନ ଜରୁରୀ।

କାର୍ଯ୍ୟକ୍ରମରେ ଉନ୍ନୟନ କମିଶନର ତଥା ଅତିରିକ୍ତ ମୁଖ୍ୟ ଶାସନ ସଚିବ ଅନୁ ଗର୍ଗ କହିଥିଲେ ଯେ, ବର୍ତ୍ତମାନ ଆମ ରାଜ୍ୟର ସମସ୍ତ ଡ୍ୟାମ ତଥା ବ୍ୟାରେଜରେ ରବି ଫସଲ ପାଇଁ ପର୍ଯ୍ୟାପ୍ତ ପରିମାଣରେ ପାଣି ମହଜୁଦ ଅଛି। ଆଗାମୀ ଦିନରେ ଆମେ ୯୦% ଚାଷଜମିକୁ ଜଳସେଚନ ବ୍ୟବସ୍ଥାରେ ସଂଯୋଗ ପାଇଁ ଲକ୍ଷ୍ୟ ରଖିଛୁ। କୃଷି ସଚିବ ଡ଼ ଅରବିନ୍ଦ କୁମାର ପାଢ଼ୀ କହିଲେ ଯେ, ରବି କାର୍ଯ୍ୟକ୍ରମ ୨୦୨୫-୨୬ରେ ଡାଲି ଓ ତୈଳବୀଜର କ୍ଷେତ୍ରଫଳ ଓ ଉତ୍ପାଦକତା ବୃଦ୍ଧି ଉପରେ ଗୁରୁତ୍ୱ ଦିଆଯାଇ ଏହିସବୁ ଫସଲରେ ଆତ୍ମନିର୍ଭରଶୀଳତା ହାସଲ କରିବା ପାଇଁ ଦୀର୍ଘମିଆଦୀ ଲକ୍ଷ୍ୟ ରଖାଯାଇଛି। ଏହି ଅବସରରେ କୃଷି ଓ ଖାଦ୍ୟ ଉତ୍ପାଦନ ନିର୍ଦ୍ଦେଶାଳୟ ଓ ଆଇକାର୍ଡା ମଧ୍ୟରେ ଏକ ଏମ୍‌ଓୟୁ ସ୍ୱାକ୍ଷରିତ ହୋଇଥିଲା। ସମ୍ମିଳନୀରୁ ଜଣାଯାଇଛି ଯେ, ରବି ଅଭିଯାନ ୨୦୨୫-୨୬କୁ ରାଜ୍ୟ ସରକାର ଅନୁମୋଦନ କରିଛନ୍ତି। ରବି ଅଭିଯାନର ମୁଖ୍ୟ ବୈଶିଷ୍ଟ୍ୟ ହେଉଛି, ଓଡିଶାରେ ରବି ଋତୁ ୨୦୨୫-୨୬ ମଧ୍ୟରେ ପ୍ରାୟ ୨୯ ଲକ୍ଷ ୩୦ ହଜାର ହେକ୍ଟର ଜମିରେ ବିଭିନ୍ନ ଫସଲ ଚାଷ କରାଯିବ। ସେଥିମଧ୍ୟରେ ୧୫.୧୩ ଲକ୍ଷ ହେକ୍ଟର ଜମିରେ ଡାଲି ଜାତୀୟ ଫସଲ, ୩.୭୦ଲକ୍ଷ ହେକ୍ଟର ଜମିରେ ତୈଳବୀଜ, ପରିବା ଚାଷ ପାଇଁ ୪.୯୭ ଲକ୍ଷ ହେକ୍ଟର ଜମିରେ ଚାଷ କରାଯାଇଛି, ଖାଦ୍ୟଶସ୍ୟ ପାଇଁ ୨୩.୨୬ ଲକ୍ଷ ମେଟ୍ରିକ୍ ଟନ୍ ଉତ୍ପାଦନ ଲକ୍ଷ୍ୟ ଧାର୍ଯ୍ୟ କରାଯାଇଥିବା ବେଳେ ମସଲା ଅଧୀନରେ ୧.୧୫ ଲକ୍ଷ ହେକ୍ଟର ଏବଂ ଆଖୁଚାଷ ଅଧୀନରେ ୦.୨୧ ଲକ୍ଷ ହେକ୍ଟର ଜମି ରହିଛି, ୮.୨୦ ଲକ୍ଷ ମେଟ୍ରିକ୍ ଟନ୍ ଡାଲି ଜାତୀୟ ଶସ୍ୟ ଓ ୪.୨୧ ଲକ୍ଷ ମେଟ୍ରିକ୍ ଟନ୍ ତୈଳବୀଜ ପାଇଁ ଲକ୍ଷ୍ୟ ରହିଛି। ଜିଲ୍ଲାର କୃଷି ପରିବେଶ ପରିସ୍ଥିତିକୁ ଦୃଷ୍ଟିରେ ରଖି ଉପଯୁକ୍ତ ରଣନୀତି ସହିତ ରବି ଫସଲକୁ ଆଗେଇ ନେବା ପାଇଁ ଓଡିଶାର ମୁଖ୍ୟ ଶାସନ ସଚିବଙ୍କ ଦ୍ୱାରା ସମସ୍ତ ଜିଲ୍ଲାପାଳଙ୍କୁ ରବି ସର୍କୁଲାର ଜାରି କରିଛନ୍ତି। କାର୍ଯ୍ୟକ୍ରମରେ ଓୟୁଏଟି କୁଳପତି ଡ଼ ପ୍ରଭାତ କୁମାର ରାଉଳ, କୃଷି ନିର୍ଦ୍ଦେଶକ ଶୁଭମ ସକ୍ସେନା, ଉଦ୍ୟାନ କୃଷି ନିର୍ଦ୍ଦେଶକ କାଲୁଙ୍ଗେ ଗୋରଖ ୱାମନ ପ୍ରମୁଖ ଉପସ୍ଥିତ ଥିଲେ।

ଜେଲରୁ ଜାମିନରେ ମୁକୁଳିଲେ ୨ ଛାତ୍ର

ବାଲେଶ୍ୱର,୨୪ା୧୦(ବାଞ୍ଛାନିଧି ଦେ)

ଏଫ୍‌ଏମ୍ ଛାତ୍ରୀ ସୌମ୍ୟାଶ୍ରୀ ଆତ୍ମାହୁତି ମାମଲା

ବହୁଚର୍ଚ୍ଚିତ ବାଲେଶ୍ୱର ଫକୀରମୋହନ ସ୍ୱୟଂ ଶାସିତ ମହାବିଦ୍ୟାଳୟ ଛାତ୍ରୀ ସୌମ୍ୟାଶ୍ରୀ ବିଶିଙ୍କ ଆତ୍ମାହୁତି ମାମଲାରେ ଶୁକ୍ରବାର ୨ ଅଭିଯୁକ୍ତ ଛାତ୍ର ଜେଲରୁ ଜାମିନରେ ମୁକୁଳିଛନ୍ତି। ଅଭିଯୁକ୍ତ ଛାତ୍ର ନେତା ଶୁଭ୍ର ସମ୍ବିତ ନାୟକ ଓ ଛାତ୍ର ଜ୍ୟୋତିପ୍ରକାଶ ବିଶ୍ୱାଳଙ୍କୁ ହାଇକୋର୍ଟ ଗତ ୨୨ ତାରିଖରେ ଜାମିନ ପ୍ରଦାନ କରିଥିଲେ। ଜିଲା ଜଜ୍ କୋର୍ଟରେ ବେଲ୍ ବଣ୍ଡ ଦାଖଲ ହୋଇଥିଲା। ଏହାକୁ ବିଚାରପତି ଗ୍ରହଣ କରିବା ପରେ ଉଭୟ ଛାତ୍ରଙ୍କୁ ଜେଲରୁ ଛଡ଼ାଯାଇଥିଲା।

ବିଭାଗୀୟ ଏଚ୍‌ଓଡି ସମୀର ସାହୁଙ୍କ ଦ୍ୱାରା ନିର୍ଯାତନାର ଶିକାର ହୋଇଥିଲେ ଛାତ୍ରୀ ସୌମ୍ୟାଶ୍ରୀ। ନ୍ୟାୟ ନ ପାଇ ଗତ ଜୁଲାଇ ୧୨ ତାରିଖରେ କଲେଜ ପରିସରରେ ସର୍ବସମ୍ମୁଖରେ ପେଟ୍ରୋଲ ଢ଼ାଳି ସେ ଆତ୍ମାହୁତି ଦେଇଥିଲେ। ଜୁଲାଇ ୧୪ରେ ଭୁବନେଶ୍ୱର ଏମସ୍‌ରେ ଚିକିତ୍ସାଧୀନ ଅବସ୍ଥାରେ ତାଙ୍କର ମୃତ୍ୟୁ ହୋଇଥିଲା। ଘଟଣାଦିନ ମୁଖ୍ୟ ଅଭିଯୁକ୍ତ ଏଚ୍‌ଓଡି ସାହୁ ଓ ୧୪ ତାରିଖରେ ପୂର୍ବତନ ଅଧ୍ୟକ୍ଷ ଦିଲୀପ ଘୋଷଙ୍କୁ ପୋଲିସ ଗିରଫ କରି କୋର୍ଟଚାଲାଣ କରିଥିଲା। ଛାତ୍ରୀଙ୍କୁ ଆତ୍ମହତ୍ୟା ପାଇଁ ପ୍ରବର୍ତ୍ତାଇବା ଅଭିଯୋଗରେ ଗତ ଅଗଷ୍ଟ ୩ ତାରିଖରେ ଛାତ୍ରନେତା ଶୁଭ୍ର ସମ୍ବିତ ନାୟକ ଓ ଛାତ୍ର ଜ୍ୟୋତି ପ୍ରକାଶ ବିଶ୍ୱାଳଙ୍କୁ କ୍ରାଇମବ୍ରାଞ୍ଚ ଗିରଫ କରିଥିଲା। ଗତ ଅଗଷ୍ଟ ୧୮ ଓ ୧୯ରେ ୪ ଅଭିଯୁକ୍ତଙ୍କ ଜାମିନ ପୃଥକ୍ ନିୟମିତ ଜାମିନ ଆବେଦନକୁ ବାଲେଶ୍ୱର ଦୌରାଜଜ୍ ଅଦାଲତ ଖାରଜ କରିଦେଇଥିଲେ। ଏହାପରେ ସେମାନେ ହାଇକୋର୍ଟଙ୍କ ଦ୍ୱାରସ୍ଥ ହୋଇଥିଲେ। ହାଇକୋର୍ଟ ଗତ ୨୨ତାରିଖରେ ୪ଜଣଙ୍କ ଜାମିନ ଆବେଦନ ଏକତ୍ର ଶୁଣାଣି କରିଥିଲେ। ଦୁଇ ଛାତ୍ରଙ୍କୁ ସର୍ତ୍ତମୂଳକ ଜାମିନ ପ୍ରଦାନ କରାଯାଇଥିବା ବେଳେ ମୁଖ୍ୟ ଅଭିଯୁକ୍ତ ଏଚ୍‌ଓଡି ସାହୁ ଓ ପୂର୍ବତନ ଅଧ୍ୟକ୍ଷ ଘୋଷଙ୍କ ଜାମିନ ଆବେଦନକୁ ଖାରଜ କରିଥିଲେ। ଅପରପକ୍ଷରେ ଗତ ୮ ତାରିଖରେ ଜେଲରେ ଥିବା ୪ ଅଭିଯୁକ୍ତ ଏସ୍‌ଡିଜେଏମ୍ କୋର୍ଟରେ ହାଜର ହୋଇଥିଲେ। ମାମଲାର କମିଟମେଣ୍ଟ ହୋଇଥିଲା। ଦ୍ରୁତ୍ ବିଚାର ନିମନ୍ତେ ତଳ କୋର୍ଟରୁ ଜିଲା ଜଜ୍ କୋର୍ଟକୁ ମାମଲା ସ୍ଥାନାନ୍ତର କରାଯାଇଥିଲା।

୪୨୧୯ କନ୍‌ଷ୍ଟେବଲ ପଦ ସିଧାସଳଖ ପୂରଣ ହେବ: ଗୃହବିଭାଗ

ଭୁବନେଶ୍ୱର,୨୪ା୧୦(ରବିନାରାୟଣ ଜେନା)

ରାଜ୍ୟରେ ଖାଲି ପଡ଼ିଥିବା ୪୨୧୯ କନଷ୍ଟେବଲ ପଦକୁ ସିଧାସଳଖ ପୂରଣ କରାଯିବ ବୋଲି ଗୃହ ବିଭାଗ ପକ୍ଷରୁ କୁହାଯାଇଛି। ଶୁକ୍ରବାର ଏ ସଂକ୍ରାନ୍ତରେ ଗୃହବିଭାଗ ଉପସଚିବ ତରୁଣ କୁମାର ପଣ୍ଡା ପୋଲିସ ମହାନିର୍ଦ୍ଦେଶକ ଏବଂ ଆଇଜିଙ୍କୁ ପତ୍ର ଲେଖି ଅବଗତ କରାଇଛନ୍ତି, ରାଜ୍ୟରେ ଖାଲି ପଡ଼ିଥିବା କନଷ୍ଟେବଲ ପଦ ପୂରଣ ନେଇ ରାଜ୍ୟ ପୋଲିସ ମୁଖ୍ୟାଳୟ ପକ୍ଷରୁ ଆସିଥିବା ପ୍ରସ୍ତାବକୁ ସରକାର ବିଚାର କରିବା ପରେ ଖାଲି ପଦ ପୂରଣ ଲାଗି ଏହି ନିଷ୍ପତ୍ତି ନେଇଛନ୍ତି। ତେବେ କନଷ୍ଟେବଲ ର୍‍ୟାଙ୍କର ଉକ୍ତ ପଦ ପୂରଣ ବେଳେ ବିଭାଗ ପକ୍ଷରୁ ଜାରି ପୃଥକ୍ ପୃଥକ୍ ନିର୍ଦ୍ଦେଶନାମା ସହିତ ଚଳିତବର୍ଷ ସେପ୍ଟେମ୍ବର ୨୨ରେ ଜାରି ହୋଇଥିବା ଏସ୍‌ଓପିକୁ ଅନୁସରଣ କରିବାକୁ ହେବ ବୋଲି ଉପସଚିବ ପତ୍ରରେ ଦର୍ଶାଇଛନ୍ତି।

କବି ରାଜେନ୍ଦ୍ର କିଶୋର ପଣ୍ଡାଙ୍କ ପରଲୋକ

ଭୁବନେଶ୍ୱର,୨୪ା୧୦ (ସୌମ୍ୟରଞ୍ଜନ ରାଉତ)

ବିଶିଷ୍ଟ କବି, ଔପନ୍ୟାସିକ ତଥା ପୂର୍ବତନ ପ୍ରଶାସକ ରାଜେନ୍ଦ୍ର କିଶୋର ପଣ୍ଡାଙ୍କ ଶୁକ୍ରବାର ପୂର୍ବାହ୍ନରେ ଭୁବନେଶ୍ୱର ଗଙ୍ଗାନଗରସ୍ଥିତ ତାଙ୍କ ବାସଭବନରେ ପରଲୋକ ଘଟିଛି। ତାଙ୍କୁ ୮୧ ବର୍ଷ ବୟସ ହୋଇଥିଲା। ମୃତ୍ୟୁ ଶଯ୍ୟା ନିକଟରେ ୨ ଝିଅ, ଜ୍ୱାଇଁ, ନାତି ଉପସ୍ଥିତ ଥିଲେ। ପୂର୍ବରୁ ରାଜେନ୍ଦ୍ରଙ୍କ ଶରୀର ଦାନ ହୋଇଥିବାରୁ ପରିବାର ଲୋକେ ତାଙ୍କ ମରଶରୀରକୁ ଏମ୍‌ସକୁ ହସ୍ତାନ୍ତର କରିଛନ୍ତି। ଝାରସୁଗୁଡା ଜିଲା ବଡଲଗା ଗାଁରେ ୧୯୪୪ ମସିହା ଜୁନ୍ ୨୪ରେ ରାଜେନ୍ଦ୍ର ଜନ୍ମଗ୍ରହଣ କରିଥିଲେ। ସେ ୧୬ଟି କବିତା ସଙ୍କଳନ ଓ ୨ଟି ଉପନ୍ୟାସ ଲେଖିଛନ୍ତି। 'ଶୈଳକଳ୍ପ' ଲାଗି ୧୯୮୫ ମସିହାରେ ସେ କେନ୍ଦ୍ର ସାହିତ୍ୟ ଏକାଡେମୀ ପୁରସ୍କାର ପାଇଥିଲେ। ସେହିପରି ୨୦୧୨ରେ ଗଙ୍ଗାଧର ଜାତୀୟ ସମ୍ମାନ, ୧୯୯୫ରେ ଶାରଳା ପୁରସ୍କାର, ୧୯୯୪ରେ ଝଙ୍କାର ପୁରସ୍କାର, ୨୦୦୪ରେ ସାହିତ୍ୟ ଭାରତୀ ସମ୍ମାନ, ୨୦୦୫ରେ ସଚ୍ଚି ରାଉତରାୟ ସମ୍ମାନ ଲାଭ କରିଥିଲେ।

ଜୈବିକ ଚାଉଳରୁ ପ୍ରସ୍ତୁତ ହେବ କୋଠଭୋଗ: କୃଷି ସଚିବ

ଭୁବନେଶ୍ୱର,୨୪ା୧୦ (ରବିନାରାୟଣ ଜେନା)

ଆସନ୍ତା ରଥଯାତ୍ରାଠାରୁ ଜୈବିକ ଚାଉଳରୁ କୋଠ ଭୋଗ ପ୍ରସ୍ତୁତ ହେବ ବୋଲି କୃଷି ବିଭାଗ ପ୍ରମୁଖ ଶାସନ ସଚିବ ଡ. ଅରବିନ୍ଦ ପାଢ଼ୀ ସୂଚନା ଦେଇଛନ୍ତି।

ଶୁକ୍ରବାର କୃଷିଭବନରେ ଅନୁଷ୍ଠିତ ଏକ ରାଜ୍ୟସ୍ତରୀୟ ସମ୍ମିଳନୀ ଅବସରରେ ଡ. ପାଢ଼ୀ କହିଛନ୍ତି, ଅମୃତ ଅନ୍ନ ଯୋଜନାରେ ଜୈବିକ ଚାଉଳରୁ କୋଠ ଭୋଗ ପ୍ରସ୍ତୁତ ହେବ। ଏଥିପାଇଁ ବରଗଡ଼, କଟକ ଏବଂ କୋରାପୁଟ ଜିଲାରେ ଜୈବିକ ଚାଷ କରାଯାଉଛି। ବଳଭଦ୍ର ଜୈବିକ ଚାଷ ମିଶନରେ ଜୈବିକ ଚାଷ ପାଇଁ ସହାୟତା ଦିଆଯାଇଛି। କୋଠ ଭୋଗ ପାଇଁ ଆବଶ୍ୟକୀୟ ପରିମାଣର ଚାଉଳ ଅମଳ ହେବ। ଯଦି ବଳକା ରୁହେ କିଛି ପରିମାଣର ମହାପ୍ରସାଦ ମଧ୍ୟ ପ୍ରସ୍ତୁତ କରାଯିବ।

ସେ କହିଥିଲେ, ଆନନ୍ଦ ବଜାରରେ ଜୈବିକ ମହାପ୍ରସାଦ ପାଇଁ ସ୍ୱତନ୍ତ୍ର କାଉଣ୍ଟର ଖୋଲିବ। ପରବର୍ତ୍ତୀ ସମୟରେ ମହାପ୍ରଭୁଙ୍କ ରୋଷଶାଳାରେ ଜୈବିକ ପନିପରିବା ମଧ୍ୟ ବ୍ୟବହାର କରାଯିବ। ଗତ ରଥଯାତ୍ରା ବେଳେ ମାଉସୀମା' ମନ୍ଦିରରେ ମହାପ୍ରଭୁଙ୍କ ଆଡପମଣ୍ଡପ ଭୋଗରେ ମଧ୍ୟ ଜୈବିକ ପରିବା ବ୍ୟବହାର ହୋଇଥିଲା।

ନୂଆପଡ଼ା ଉପନିର୍ବାଚନ ମଇଦାନରେ ୧୪ ପ୍ରାର୍ଥୀ

ଭୁବନେଶ୍ୱର,୨୪ା୧୦(ସୁନିତ୍ ମିଶ୍ର)

- **ସରିଲା ପ୍ରାର୍ଥିପତ୍ର ପ୍ରତ୍ୟାହାରର ଶେଷଦିନ**
- **ନିର୍ବାଚନରେ ୮ ସ୍ୱାଧୀନ ପ୍ରାର୍ଥୀ**

ନୂଆପଡ଼ା ଉପନିର୍ବାଚନ ପାଇଁ ଶୁକ୍ରବାର ନାମାଙ୍କନପତ୍ର ପ୍ରତ୍ୟାହାରର ଶେଷ ତାରିଖ ଥିଲା। ନାମାଙ୍କନ ପତ୍ର ପ୍ରତ୍ୟାହାର ପାଇଁ ପୂର୍ବାହ୍ନ ୧୧ରୁ ଅପରାହ୍ନ ୩ ଘଣ୍ଟିକା ପର୍ଯ୍ୟନ୍ତ ସମୟ ପ୍ରାର୍ଥୀମାନଙ୍କୁ ପ୍ରଦାନ କରାଯାଇଥିଲା। ଜଣେ ହେଲେ ପ୍ରାର୍ଥୀ ନାମାଙ୍କନ ପତ୍ର ପ୍ରତ୍ୟାହାର କରିନାହାନ୍ତି। ୧୪ ଜଣ ପ୍ରାର୍ଥୀଙ୍କ ମଧ୍ୟରେ ନୂଆପଡ଼ା ବିଧାନସଭା ଉପନିର୍ବାଚନରେ ପ୍ରତିଦ୍ୱନ୍ଦ୍ୱିତା ହେବ। ଭାଜପାରୁ ଜୟ ଢୋଲକିଆ, ବିଜେଡିରୁ ସ୍ନେହାଙ୍ଗିନୀ ଛୁରିଆ, କଂଗ୍ରେସରୁ ଘାସିରାମ ମାଝୀ, ସମାଜବାଦୀ ପାର୍ଟିରୁ ରମାକାନ୍ତ ହାତୀ, ବହୁଜନ ମୁକ୍ତି ପାର୍ଟିରୁ ହେମନ୍ତ ତାଣ୍ଡି, ଓଡ଼ିଶା ଜନତା ଦଳରୁ ଶୁକଧର ଦଣ୍ଡସେନାଙ୍କ ସମେତ ୮ ଜଣ ସ୍ୱାଧୀନ ପ୍ରାର୍ଥୀ ଆଶ୍ରୟ ମହାନନ୍ଦ, ଚକ୍ରାନ୍ତ ଜେନା, ଭୁବନଲାଲ ସାହୁ, କିଶୋର କୁମାର ବାଗ, ନୀତା ବାଗ, ଲକ୍ଷ୍ମୀକାନ୍ତ ତାଣ୍ଡି, ଭକ୍ତବନ୍ଧୁ ଧରୁଆ ଓ ଲୋଚନ ମାଝୀ ପ୍ରମୁଖ ଏହି ଉପନିର୍ବାଚନରେ ପ୍ରତିଦ୍ୱନ୍ଦ୍ୱିତା କରିବେ। ସୂଚନାଯୋଗ୍ୟ, ପ୍ରାର୍ଥିପତ୍ର ଯାଞ୍ଚ ସମୟରେ ମୋଟ ୫ଟି ନାମାଙ୍କନ ପତ୍ର ନାକଚ କରାଯାଇଥିଲା। ନାକଚ କରାଯାଇଥିବା ବ୍ୟକ୍ତିମାନେ ହେଉଛନ୍ତି ବହୁଜନ ସମାଜ ପାର୍ଟିର ପ୍ରାର୍ଥୀ ରାଜାରାମ ସାହୁ, ରାଷ୍ଟ୍ରୀୟ ପରିବର୍ତ୍ତନ ଦଳର ପ୍ରାର୍ଥୀ ସୀତାରାମ ବେହେରା, ୩ ସ୍ୱାଧୀନ ପ୍ରାର୍ଥୀ କମଳ କୁମାର ଛତ୍ରିଆ, ପୁରୁଷୋତ୍ତମ ବେହେରା ଏବଂ ଭୁଜବଳ ଆଡବଙ୍ଗ।

ଆଦିବାସୀଙ୍କ ଭୋଟକୁ ନଜର

ନୂଆପଡ଼ା,୨୪ା୧୦(ମକାରୁ ବେମାଲ)

ନୂଆପଡ଼ା ଉପନିର୍ବାଚନ ବୈତରଣୀ ପାର୍ ହେବା ପାଇଁ ଏବେ ପ୍ରମୁଖ ଦଳ ପକ୍ଷରୁ ପ୍ରଚାର ଜୋରଦାର କରାଯାଇଛି। ଏହି ନିର୍ବାଚନମଣ୍ଡଳୀରେ ୧ଲକ୍ଷରୁ ଅଧିକ ଆଦିବାସୀ ଭୋଟର ରହିଥିବାରୁ ଏମାନଙ୍କ ଉପରେ ସବୁ ଦଳର ନଜର ରହିଛି। ସର୍ବପ୍ରଥମେ ଜାତୀୟ କଂଗ୍ରେସ ଆଦିବାସୀ ନେତା ଘାସିରାମ ମାଝିଙ୍କୁ ପ୍ରାର୍ଥୀ ଘୋଷଣା କରି ପ୍ରଚାର କାର୍ଯ୍ୟ ଆରମ୍ଭ କରିଥିଲା। ବର୍ତ୍ତମାନର ସ୍ଥିତି ଦେଖିବାକୁ ଗଲେ ୨ ପ୍ରମୁଖ ଦଳ ବିଜେଡି ଓ ଭାଜପା ମଧ୍ୟ ପ୍ରଚାରକୁ ଜୋରଦାର କରିଛନ୍ତି। ଆଦିବାସୀ ଗଡ ଭାଙ୍ଗିବା ପାଇଁ ଭାଜପା ନେତା ବିଭିନ୍ନ ଗାଁକୁ ଯାଇ ପ୍ରଚାର କରୁଛନ୍ତି। ଏଥିରେ ଗଣଶିକ୍ଷା, ଅନୁସୂଚିତ ଜାତି ଓ ଜନଜାତି ବିକାଶ, ସାମାଜିକ ସୁରକ୍ଷା ବିଭାଗ ମନ୍ତ୍ରୀ ନିତ୍ୟାନନ୍ଦ ଗଣ୍ଡ, ଗ୍ରାମ୍ୟ ଉନ୍ନୟନ ପଞ୍ଚାୟତିରାଜ ଓ ପାନୀୟ ଜଳ ମନ୍ତ୍ରୀ ରବି ନାରାୟଣ ନାଏକ, ଖାଦ୍ୟ ଓ ଯୋଗାଣ ମନ୍ତ୍ରୀ କୃଷ୍ଣଚନ୍ଦ୍ର ପାତ୍ର ସାମିଲ ହୋଇଛନ୍ତି। ଅନ୍ୟପଟେ ଜିଲା ଆଦିବାସୀ କଲ୍ୟାଣ ସଂଘ ଜିଲା ସଭାପତି ଭାନୁ ପ୍ରତାପ ସିଂ ମାଝି ୨୦୨୪ ସାଧାରଣ ନିର୍ବାଚନ ପୂର୍ବରୁ ବିଜେଡିରୁ ବହିଷ୍କୃତ ହୋଇଥିବାବେଳେ ଚଳିତ ଉପନିର୍ବାଚନ ପୂର୍ବରୁ ପୁଣି ଦଳରେ ସାମିଲ ହୋଇ ଆଦିବାସୀମାନଙ୍କୁ ପ୍ରବର୍ତ୍ତାଇ ନିଜ ଆଡକୁ ଆଣିବାରେ ଲାଗିଛନ୍ତି। ଆଦିବାସୀ କଲ୍ୟାଣ ସଂଘର ଶ୍ରମିକ ନେତା ଭକ୍ତବନ୍ଧୁ ଧରୁଆ ସ୍ୱାଧୀନ ପ୍ରାର୍ଥୀ ଭାବରେ ନିର୍ବାଚନୀ ମଇଦାନକୁ ଓହ୍ଲାଇ ଆଦିବାସୀ ଭୋଟ ଗୋଟାଇବାରେ ଲାଗିଛନ୍ତି। ତାଙ୍କ ସମର୍ଥକଙ୍କ ସହ ସେ ଘରକୁ ଘର ବୁଲି ଭୋଟ ଭିକ୍ଷା କରୁଛନ୍ତି। ସେହିପରି ଜିଲାର ଅନ୍ୟ ଜଣେ ବରିଷ୍ଠ ଆଦିବାସୀ ନେତା ହେଉଛନ୍ତି ସୋମନାଥ ଖମାରୀ। ୨୦୨୪ ସାଧାରଣ ନିର୍ବାଚନରେ ଖମାରୀ କଂଗ୍ରେସରୁ ଟିକେଟ ନ ପାଇବାରୁ ସ୍ୱାଧୀନ ପ୍ରାର୍ଥୀ ଭାବରେ ଜିଲା ଆଦିବାସୀ କଲ୍ୟାଣ ସଂଘ ପକ୍ଷରୁ ଛିଡା ହୋଇଥିବା ଘାସିରାମ ମାଝିଙ୍କୁ ସମର୍ଥନ କରିଥିଲେ। ବର୍ତ୍ତମାନ କିନ୍ତୁ ସେ ଭାଜପାରେ ଯୋଗଦେଇଛନ୍ତି। ନୂଆପଡା ନିର୍ବାଚନ ମଣ୍ଡଳୀରେ ୨ ଲକ୍ଷ ୫୩ ହଜାର ୬୨୪ ଭୋଟରଙ୍କ ମଧ୍ୟରୁ ଆଦିବାସୀଙ୍କ ସଂଖ୍ୟା ୧ ଲକ୍ଷ ହେବ। ଆଦିବାସୀ କଲ୍ୟାଣ ସଂଘରେ ଥିବା ନେତାମାନେ ଏକତ୍ର ରହିଥିବାରୁ ୨୦୨୪ ସାଧାରଣ ନିର୍ବାଚନରେ ସ୍ୱାଧୀନ ପ୍ରାର୍ଥୀ ଭାବରେ ଛିଡା ହୋଇଥିବା ଘାସିରାମ ମାଝି ୫୦ ହଜାର ୯୪୧ ଖଣ୍ଡ ଭୋଟ ପାଇ ଦ୍ୱିତୀୟ ସ୍ଥାନରେ ରହିଥିଲେ। ବର୍ତ୍ତମାନ ଉପନିର୍ବାଚନ ପୂର୍ବରୁ ଆଦିବାସୀ ନେତାମାନେ ବିଭକ୍ତ ହୋଇ ଅନ୍ୟ ଦଳରେ ଯୋଗ ଦେଇଥିବାରୁ ଭୋଟ ମଧ୍ୟ ୪ ଭାଗରେ ବିଭକ୍ତ ହେବ ବୋଲି ରାଜନୈତିକ ସମୀକ୍ଷକମାନେ ମତ ଦେଉଛନ୍ତି। ଏଭଳି ସ୍ଥିତିରେ ଆଦିବାସୀ ଭୋଟକୁ ନେଇ ସହଜରେ ବିଜୟୀ ହୋଇଯିବେ ବୋଲି ଭାବୁଥିବା ଆଦିବାସୀ ନେତା କଂଗ୍ରେସ ପ୍ରାର୍ଥୀ ମାଝିଙ୍କୁ ଏହି ଗଣିତ ଭାରି ପଡିବ କି ବୋଲି ଚର୍ଚ୍ଚା ହେଉଛି। ମାଝି କଂଗ୍ରେସରୁ ପ୍ରାର୍ଥୀ ହୋଇ ୨୦୧୪ ନିର୍ବାଚନରେ ୩୯ ହଜାର ୬୫୪, ୨୦୧୯ରେ ୪୫ ହଜାର ୩୧୭ ଖଣ୍ଡ ଭୋଟ ପାଇ ତୃତୀୟ ସ୍ଥାନରେ ରହିଥିଲେ। ୨୦୨୪ ନିର୍ବାଚନରେ ଜିଲା ଆଦିବାସୀ କଲ୍ୟାଣ ସଂଘ କଂଗ୍ରେସରୁ ଆଶାୟୀ ଥିବା ଘାସିରାମ ମାଝିଙ୍କୁ ସ୍ୱାଧୀନ ପ୍ରାର୍ଥୀ କରିଥିଲା। ଜିଲାର ସମସ୍ତ ବର୍ଗର ଆଦିବାସୀ ଏକଜୁଟ ହୋଇ ମାଝିଙ୍କୁ ବିଜୟୀ କରିବା ପାଇଁ ଶପଥ ନେଇଥିଲେ। ହେଲେ ନିର୍ବାଚନରେ ଆଦିବାସୀ କାର୍ଡ କାମ କଲା ନାହିଁ। ବିଜେଡିକୁ ବହୁ ଆଦିବାସୀ ନେତା ସମର୍ଥନ କରିଥିଲେ। ସେମାନେ ଆଦିବାସୀ ପ୍ରାର୍ଥୀଙ୍କ ସଭାକୁ ଯାଇଥିଲେ ମଧ୍ୟ ଗୋପନରେ ବିଜେଡିକୁ ସମର୍ଥନ ଜଣାଇବାରୁ ବିଜୟୀ ହୋଇଥିଲୁ ବୋଲି ବିଜେଡି ଜିଲା ସଭାପତି ଅବନୀ ରଞ୍ଜନ ଜୋଷୀ କହିଛନ୍ତି। ଅନ୍ୟପକ୍ଷରେ ଭାଜପାରେ ଆଦିବାସୀ କର୍ମୀ କିମ୍ବା ନେତା ନ ଥିଲେ। ଦଳର ଚିହ୍ନ ଦେଖି ଲୋକେ ଭୋଟ ଦେଇଥିଲେ ବୋଲି ଜଣେ କର୍ମୀ କହିଛନ୍ତି। ଆସନ୍ତା ନଭେମ୍ବର ୧୪ରେ ଫଳାଫଳ ଘୋଷଣା ପରେ ହାତୀ କାହା ମୁଣ୍ଡରେ ସୁନା କଳସ ଢାଳୁଛି ତାହା ସ୍ପଷ୍ଟ ହେବ।

ଆଜି କ'ଣ କେଉଁଠି

ଭୁବନେଶ୍ୱର

- ଆଚାର୍ଯ୍ୟ ତାରିଣୀ ଚରଣ ପାତ୍ର ସମ୍ମାନ ଉତ୍ସବ-୨୦୨୫, ସ୍ଥାନ: ଭଞ୍ଜକଳା ମଣ୍ଡପ, ସମୟ: ସକାଳ ୯ଟା।
- ଜାତୀୟ ଆଲୋଚନାଚକ୍ର 'ଶ୍ରୀଜଗନ୍ନାଥ ଉପାସନାରେ ଦାରୁଦେବତା ଓ ଶାବର ସଂସ୍କୃତି', ସ୍ଥାନ: ବୁଦ୍ଧ ମନ୍ଦିର ସଭାଗୃହ, ସମୟ: ପୂର୍ବାହ୍ନ ୧୧ଟା।
- ଭାରତ, ଭାରତୀୟ, ଭାରତୀୟତା ଏବଂ ରାଷ୍ଟ୍ରୀୟତା ପୃଷ୍ଠଭୂମିରେ ଓଡ଼ିଆ ଅସ୍ମିତା ସଂକ୍ରାନ୍ତ ଜାତୀୟ ସମ୍ମାନ, ସ୍ଥାନ:ଏମ୍‌କେସିଜି ପ୍ରେକ୍ଷାଳୟ, ଉତ୍କଳ ବିଶ୍ୱବିଦ୍ୟାଳୟ, ସମୟ: ପୂର୍ବାହ୍ନ ୧୧ଟା।
- ୧୯ତମ ଗୁରୁ ଦେବପ୍ରସାଦ ସମ୍ମାନ ଉତ୍ସବ-୨୦୨୫, ସ୍ଥାନ: ରବୀନ୍ଦ୍ର ମଣ୍ଡପ, ସମୟ: ସନ୍ଧ୍ୟା ୬ଟା।

ବାଲେଶ୍ୱର

- ସାରସ୍ୱତ ବନ୍ଧୁମିଳନ ଉତ୍ସବ, ସ୍ଥାନ: ବାହାର୍ଦ୍ଦା ଡାକବଙ୍ଗଳା, ବସ୍ତା, ସମୟ: ପୂର୍ବାହ୍ନ ୧୦ଟା।
- ୨୬ତମ ରାଜ୍ୟସ୍ତରୀୟ ଶିଶୁ ନାଟକ ମହୋତ୍ସବ ଓ କଳାକାରର ୩୫ତମ ବାର୍ଷିକ ଉତ୍ସବର ତୃତୀୟ ସନ୍ଧ୍ୟା, ସ୍ଥାନ: ଗାନ୍ଧୀ ସ୍ମୃତି ଭବନ, ବାଲେଶ୍ୱର, ସମୟ: ସନ୍ଧ୍ୟା ୬ଟା।
- ୫୮ତମ ମା' ଶ୍ୟାମାକାଳୀ ପୂଜା ଉତ୍ସବର ଷଷ୍ଠ ଦିବସ, ସ୍ଥାନ: ପୋଡ଼ାଶୁଳ ବଜାର, ନୀଳଗିରି, ସମୟ: ସନ୍ଧ୍ୟା ୬ଟା।

ଭଦ୍ରକ

- ମା' ଭଦ୍ରକାଳୀଙ୍କ ସରସ୍ୱତୀ ବେଶ, ସ୍ଥାନ: ଭଦ୍ରକାଳୀ ପୀଠ, ଭଦ୍ରକ, ସମୟ: ସକାଳ ୬ଟା।
- କାଳୀପୂଜାର ୫ମ ଦିନ, ସ୍ଥାନ: ଚରମ୍ପା, ଭଦ୍ରକ, ସମୟ: ସକାଳ ୯ଟା।
- ସାଂସ୍କୃତିକ କାର୍ଯ୍ୟକ୍ରମ, ସ୍ଥାନ: ଭଦ୍ରକାଳୀ ପୀଠ, ଭଦ୍ରକ, ସମୟ: ସନ୍ଧ୍ୟା ୬ଟା।

ମୟୂରଭଞ୍ଜ

- ହସ୍ତତନ୍ତ ଓ ହସ୍ତଶିଳ୍ପ ମେଳା,ସ୍ଥାନ: ଛଉ ପଡ଼ିଆ,ବାରିପଦା,ସମୟ: ପୂର୍ବାହ୍ନ ୧୧ଟା।

- ଗୋ ବନ୍ଦାଣ ପର୍ବ ଉଦ୍‌ଯାପନୀ ଦିବସ,ସ୍ଥାନ:ମାଟିହୁଡ଼ି ଗ୍ରାମ ମଣ୍ଡପ, ଦଳା,ସମୟ:ଅପରାହ୍ନ ୩ଟା।
- ଆଦିବାସୀ ଯାତ୍ରା ପରିବେଷଣ, ସ୍ଥାନ: ନିଟୁଆପଦା, ମୋରଡ଼ା, ସମୟ: ରାତି ୯ଟା।

ବ୍ରହ୍ମପୁର

- ଜିଲାସ୍ତରୀୟ ବେସ୍‌ବଲ ଓ ସଫ୍ଟବଲ ଚାମ୍ପିୟନଶିପ୍, ସ୍ଥାନ: ବାଲାଜୀ ବିଦ୍ୟାପୀଠ, କନିଷି, ସମୟ: ସକାଳ ୮ଟା।
- ନବାଗତଙ୍କୁ ସ୍ୱାଗତ ଉତ୍ସବ, ସ୍ଥାନ: ଗୋପାଳପୁର କଲେଜ, ସମୟ: ପୂର୍ବାହ୍ନ ୧୧ ଟା ୩୦।

ଗଞ୍ଜାମ

- ଅସ୍ଥିଶଲ୍ୟ ରୋଗ ନିରୁପଣ ଶିବିର, ସ୍ଥାନ: ଲାୟନ୍ସ କମ୍ୟୁନିଟି ହଲ୍ ଆସିକା, ସମୟ: ପୂର୍ବାହ୍ନ ୧୦ ଟା।
- ହୃଦରୋଗ ପୀଡ଼ିତାଙ୍କ ଜୀବନ ରକ୍ଷା କୌଶଳ ଶିବିର, ସ୍ଥାନ: ନିରଞ୍ଜନ ସରକାରୀ ମହିଳା ମହାବିଦ୍ୟାଳୟ, ଆସିକା, ସମୟ: ପୂର୍ବାହ୍ନ ୧୧ଟା।
- ଶ୍ରୀମଦ୍‌ଭାଗବତ ପାରାୟଣ ପ୍ରବଚନ କାର୍ଯ୍ୟକ୍ରମ, ସ୍ଥାନ: ବୁଗୁଡ଼ା କଦମ୍ବମଠ, ସମୟ: ସନ୍ଧ୍ୟା ୭ ଟା।

ଅନୁଗୋଳ

- ଲିପ୍ତିଙ୍ଗା କପ୍ ଫୁଟ୍‌ବଲ ଟୁର୍ଣ୍ଣାମେଣ୍ଟ, ସ୍ଥାନ: ଆଠମଲ୍ଲିକ ମିନିଷ୍ଟାଡିୟମ, ସମୟ: ପୂର୍ବାହ୍ନ ୧୧ ଟା।

ଜଗତ୍‌ସିଂହପୁର

- ପରିବେଶ ସୁରକ୍ଷା ଅଭିଯାନ, ସ୍ଥାନ: ଏରଡ଼ା (୨), ନାଉଗାଁ , ସମୟ: ପୂର୍ବାହ୍ନ ୧୧ଟା।

କେନ୍ଦ୍ରାପଡ଼ା

- ଶ୍ରୀସିଦ୍ଧ ବଳଦେବଜୀଉ ଗୋଟୀର୍ଥ ଗୋ ନବରାତ୍ର ମହୋତ୍ସବ, ସ୍ଥାନଷ: ବସନ୍ତ ବଗିଚା, ଗୁଣ୍ଡିଚା ମନ୍ଦିର ନିକଟ, ନାଗପାଟଣା, କେନ୍ଦ୍ରାପଡ଼ା ସହର, ସମୟ: ପ୍ରାତଃ ୫ଟା।
- ମଣ୍ଡଳସ୍ତରୀୟ ସୁରଭ କାର୍ଯ୍ୟକ୍ରମ, ସ୍ଥାନ: ମଧୁସାଗର ବିଦ୍ୟାପୀଠ, ମାର୍ଶାଘାଇ, ସମୟ: ପୂର୍ବାହ୍ନ ୧୦ଟା।
- ଗହୀରମଥା ମହୋତ୍ସବ, ସ୍ଥାନ: ଜଗରିଜୋର, ମହାକାଳପଡ଼ା, ସମୟ: ଅପରାହ୍ନ ୪ଟା।

ଯାଜପୁର

- ସ୍ୱାଧୀନତା ସଂଗ୍ରାମୀ ପୂର୍ଣ୍ଣଚନ୍ଦ୍ର ତ୍ରିପାଠୀଙ୍କ ପ୍ରତିମୂର୍ତ୍ତି ଉନ୍ମୋଚନ, ସ୍ଥାନ: ବଡ଼ଚଣା ବ୍ଲକ ଅନ୍ତର୍ଗତ ବାଲି ପଡ଼ିଆ, ସମୟ: ପୂର୍ବାହ୍ନ ୧୧ଟା୩୦।

ନୟାଗଡ଼

- ପଞ୍ଚମ ବାର୍ଷିକ ରାମଚରିତ ମାନସ ପାରାୟଣର ୩ୟ ଦିବସରେ ସୂର୍ଯ୍ୟପୂଜା ଓ ନଗର କୀର୍ତ୍ତନ, ସ୍ଥାନ: ଖାଙ୍କି ମଠ ନୟାଗଡ଼, ସମୟ: ପ୍ରାତଃ ୫ଟା।
- ପଞ୍ଚମ ବାର୍ଷିକ ଭାଗବତ କଥା ମୃତର ୩ୟ ଦିବସ, ସ୍ଥାନ: ଗୋଡିପଡ଼ା ନିକଟସ୍ଥ ପଞ୍ଚୁମୁ ପଞ୍ଚାୟତର ମଝିଆଖଣ୍ଡ, ସମୟ: ସକାଳ ୭ଟା।
- ନାଗ ଚତୁର୍ଥୀ ପର୍ବ, ସ୍ଥାନ: କଣ୍ଟିଲୋ ରାଧାମୋହନ ଜୀଉ ମଠ, ସମୟ: ସକାଳ ୭ଟା ୩୦।
- ଅଗ୍ନିଶମ ବାହିନୀକୁ ଜାଣିବା, ସ୍ଥାନ: ନୂଆଗାଁ ଅଗ୍ନିଶମ କାର୍ଯ୍ୟାଳୟ, ସମୟ: ପୂର୍ବାହ୍ନ ୧୦ଟା।
- ଜ୍ୟୋତି କଳସ ରଥଯାତ୍ରା ଓ ପଞ୍ଚକୁଣ୍ଡୀୟ ଗାୟତ୍ରୀ ମହାଯଜ୍ଞର ଉଦ୍‌ଯାପନ ଉତ୍ସବ, ସ୍ଥାନ: ଓଡ଼ଗାଁ ବ୍ଲକ ଅଞ୍ଚଳ, ସମୟ: ପୂର୍ବାହ୍ନ ୧୦ଟା।
- ପଞ୍ଚମ ବାର୍ଷିକ ରାମଚରିତ ମାନସ ପାରାୟଣର ତୃତୀୟ ଦିବସରେ ପ୍ରବଚନ, ସ୍ଥାନ: ଖାଙ୍କି ମଠ ନୟାଗଡ଼, ସମୟ: ସନ୍ଧ୍ୟା ୬ଟା।
- ପଞ୍ଚମ ବାର୍ଷିକ ଭାଗବତ କଥା ମୃତର ୩ୟ ଦିବସରେ ଭାଗବତ ସଭା, ସ୍ଥାନ: ଗୋଡ଼ିପଡ଼ା ନିକଟସ୍ଥ ପଞ୍ଚୁମୁ ପଞ୍ଚାୟତର ମଝିଆଖଣ୍ଡ, ସମୟ: ସନ୍ଧ୍ୟା ୬ଟା।
- ଗିରି ଗୋବର୍ଦ୍ଧନ ପୂଜାର ୪ର୍ଥ ଦିବସରେ ବାଦି ପାଲା ଉଦ୍‌ଯାପିତ, ସ୍ଥାନ: ଖଣ୍ଡପଡ଼ା ବ୍ଲକ ବେଣାଗାଡିଆ ପଞ୍ଚାୟତର ପଥରଦ୍ୱାର ପୂର୍ଣ୍ଣବାସୀ ପୀଠ, ସମୟ: ସନ୍ଧ୍ୟା ୭ଟା।

ରାୟଗଡ଼ା

- ମା ଛିନମସ୍ତାଙ୍କ ପୂଜାର୍ଚ୍ଚନା ଓ ଆରତୀ, ସ୍ଥାନ: କାଳୀ ମଣ୍ଡପ, ରାୟଗଡ଼ା, ସମୟ: ସନ୍ଧ୍ୟା ୬ଟା ୩୦।

ନବରଙ୍ଗପୁର

- ଉତ୍ସାହ କ୍ରୀଡ଼ା ପ୍ରତିଯୋଗିତା, ସ୍ଥାନ: ନବରଙ୍ଗପୁର କଲେଜ, ସମୟ: ପୂର୍ବାହ୍ନ ୧୦ଟା।

ମାଲକାନଗିରି

- ସାମାଜିକ କର୍ମୀଙ୍କ ସ୍ମୃତିଚାରଣ ସଭା, ସ୍ଥାନ: ଶିଶୁ ଗୃହ, ମାଲକାନଗିରି, ସମୟ: ମଧ୍ୟାହ୍ନ ୧୨ଟା।
- ମାଲ୍ୟବନ୍ତ ମହୋତ୍ସବ ପାଳନ ନେଇ ପ୍ରସ୍ତୁତି ବୈଠକ, ସ୍ଥାନ: ଜିଲା ପରିଷଦ ସମ୍ମିଳନୀ କକ୍ଷ, ସମୟ: ଅପରାହ୍ନ ୪ଟା।

ସମ୍ବଲପୁର

- ଯୋଗ ପରିବାର ଆୟୋଜନରେ ନିଶୁଳ୍କ ଯୋଗ ଶିବିର, ସ୍ଥାନ: ଗାନ୍ଧୀ ପାର୍କ, ସମୟ: ସକାଳ ୬ଟା।
- ଆଇଆଇଏମ୍ ସମ୍ବଲପୁର ପକ୍ଷରୁ ବାର୍ଷିକ ବାଣିଜ୍ୟ ସମ୍ମିଳନୀ ମର୍ମଜ୍ଞ ୧୦.୦ କାର୍ଯ୍ୟକ୍ରମ, ସ୍ଥାନ: କୋଣାର୍କ ପ୍ରେକ୍ଷାଳୟ, ସମୟ: ପୂର୍ବାହ୍ନ ୧୦ଟା।
- ଗୁପ୍ତା ଇଭେଣ୍ଟ ମ୍ୟାନେଜମେଣ୍ଟ ପ୍ରାଇଭେଟ ଲିମିଟେଡ ଦ୍ୱିତୀୟ ସମ୍ବଲପୁର ଅନ୍ତର୍ଜାତୀୟ ଟ୍ରେଡ ଫେୟାର, ସ୍ଥାନ: ଅଇଁଠାପାଲି ପିଏଚ୍‌ଡି ପଡ଼ିଆ, ସମୟ: ଅପରାହ୍ନ ୨ଟା ୩୦ ରୁ ରାତି ୧୦ଟା।
- ପ୍ରଜାପିତା ବ୍ରହ୍ମାକୁମାରୀ ଈଶ୍ୱରୀୟ ବିଶ୍ୱବିଦ୍ୟାଳୟ ସମ୍ବଲପୁର ଉପକେନ୍ଦ୍ର ଆୟୋଜନରେ ବକ୍ତୃତାମାଳା, ସ୍ଥାନ: ଭାଲୁପାଲି ଛକ ନିକଟସ୍ଥ ରୟାଲ ଗ୍ରିଟ୍ସ ପ୍ରେକ୍ଷାଳୟ, ସମୟ: ସନ୍ଧ୍ୟା ୬ଟା।
- ଶ୍ରୀରାମ କଥା ଭକ୍ତ ମଣ୍ଡଳର ପ୍ରସ୍ତୁତି ବୈଠକ, ସ୍ଥାନ: କ୍ଷେତରାଜପୁର ଦୁର୍ଗା ମଙ୍ଗଳମ, ସମୟ: ସନ୍ଧ୍ୟା ୬ଟା।

ବଲାଙ୍ଗୀର

- ଓଡ଼ିଶା ରାଜ୍ୟ ବାର୍ଷିକ ଦନ୍ତ ସମ୍ମିଳନୀ ଉଦ୍‌ଘାଟନୀ ସମାରୋହ, ସ୍ଥାନ: ଭୀମଭୋଇ ମେଡିକାଲ କଲେଜ ହସ୍ପିଟାଲ, ବଲାଙ୍ଗୀର, ସମୟ: ଅପରାହ୍ଣ ୪ଟା।

ରାଉରକେଲା

- ଅଲ୍ ଇଣ୍ଡିଆ ଇଣ୍ଟର ଏନ୍‌ଆଇଟି ସ୍ପୋର୍ଟସ ମିଟ୍, ସ୍ଥାନ: ଦିଲ୍ଲୀପ ତିର୍କୀ ଷ୍ଟାଡିୟମ୍, ସମୟ: ସକାଳ ୮ଟା।
- ଛଟ୍ ପୂଜା ନହାୟ ଓ ଖାଏ ବିଧି ଶୁଭାରମ୍ଭ କାର୍ଯ୍ୟକ୍ରମ, ସ୍ଥାନ: କୋଏଲ ନଦୀ ଘାଟ, ସମୟ: ସକାଳ ୮ଟା।
- ଛଟ୍ ପୂଜା ପାଇଁ ପୂଜା ସାମଗ୍ରୀ ବଣ୍ଟନ, ସ୍ଥାନ: ଗୋପବନ୍ଧୁପାଲୀ, ସମୟ: ସକାଳ ୯ଟା।
- ଛଟ୍ ପୂଜା କମିଟି ପକ୍ଷରୁ ପ୍ରସ୍ତୁତି ବୈଠକ, ସ୍ଥାନ: ଝିରପାଣି ଆଦିତ୍ୟ ଘାଟ, ସମୟ: ପୂର୍ବାହ୍ନ ୧୦ଟା।
- ପୁସ୍ତକ ମେଳା ଉଦ୍‌ଯାପନୀ କାର୍ଯ୍ୟକ୍ରମ, ସ୍ଥାନ: ସେକ୍ଟର-୧୪ ଦିଲ୍ଲୀ ପବ୍ଲିକ ସ୍କୁଲ, ସମୟ: ପୂର୍ବାହ୍ନ ୧୦ଟା।
- ଶ୍ରେଷ୍ଠ ଓଡିଆଣୀ ପ୍ରତିଯୋଗିତା, ସ୍ଥାନ: ରାଉରକେଲା କ୍ଲବ, ସମୟ: ପୂର୍ବାହ୍ନ ୧୦ଟା।
- ନକ୍‌ଆଉଟ୍ ଫୁଟବଲ ଟୁର୍ଣ୍ଣାମେଣ୍ଟ, ସ୍ଥାନ: କେଲିଙ୍ଗା ଖେଳ ପଡିଆ, ସମୟ: ପୂର୍ବାହ୍ନ ୧୦ଟା।
- ସିଏଚ୍‌ସିଇ ଆଥଲାଟିକ୍ ମିଟ୍, ସ୍ଥାନ: ବିର୍ସା ମୁଣ୍ଡା ଆଥ୍‌ଲେଟିକ୍ ଷ୍ଟାଡିୟମ, ବିଶ୍ରା ଛକ, ସମୟ: ପୂର୍ବାହ୍ନ ୧୧ଟା।
- ସଚ୍ଚିଦାନନ୍ଦ ସ୍ମୃତି ବକ୍ତୃତାମାଳା ଓ ସାରସ୍ୱତ ସମାରୋହ, ସ୍ଥାନ: ସଚ୍ଚିଦାନନ୍ଦ ସ୍ମୃତି ସମିତି, ରାଉରକେଲା, ସମୟ: ସନ୍ଧ୍ୟା ୬ଟା।

ବରଗଡ଼

- ମାଁ ଶ୍ୟାମାକାଳୀଙ୍କ ବାର୍ଷିକ ପୂଜା ମହୋତ୍ସବ, ସ୍ଥାନ: ଶ୍ୟାମାକାଳୀ ମନ୍ଦିର, ବରଗଡ଼, ସମୟ: ସକାଳ ୬ଟା
- ମାଁ ଧନଲକ୍ଷ୍ମୀ ଦେବୀଙ୍କ ପୂଜା ମହୋତ୍ସବ, ସ୍ଥାନ: ଗୋବିନ୍ଦପାଲି, ବରଗଡ଼, ସମୟ: ସକାଳ ୭ଟା।
- ୨୭ ତମ ଲକ୍ଷ୍ମୀ ପୂଜା, ସ୍ଥାନ: ବଣିକ ସଂଘ, ଗାଇସିଲେଟ, ସମୟ: ପୂର୍ବାହ୍ନ ୮ଟା।
- ସ୍ତନ କର୍କଟ ସଚେତନତା କାର୍ଯ୍ୟକ୍ରମ, ସ୍ଥାନ: ଗାନ୍ଧୀ ଭବନ, ବରଗଡ଼, ସମୟ: ଅପରାହ୍ନ ୪ଟା।

କଳାହାଣ୍ଡି

- ଏନ୍‌ଏଚ୍‌ଏମ୍ ନିର୍ଦ୍ଦେଶିକାଙ୍କ କଳାହାଣ୍ଡି ଗସ୍ତ, ସ୍ଥାନ: ଭବାନୀପାଟଣାସ୍ଥିତ ଜିଲା ମୁଖ୍ୟ ଚିକିତ୍ସାଳୟ, ସମୟ: ପୂର୍ବାହ୍ନ ୧୦ଟା।
- ଗିରି ଗୋବର୍ଦ୍ଧନ ପୂଜା ତୃତୀୟ ଦିବସରେ ମହିଳା ଗ୍ରୁପ ଦ୍ୱାରା ରାମାୟଣ ଓ ଭଜନ ସମାରୋହ, ସ୍ଥାନ: କେସିଙ୍ଗା ବ୍ଲକ ବାଲସି ଗ୍ରାମ ଜୁଗୁଲା ଡଙ୍ଗର ନିକଟ ପୂଜା ମଣ୍ଡପ,ସମୟ: ରାତ୍ର ୮ଟା।

ବୌଦ୍ଧ

- ଆଞ୍ଚଳିକସ୍ତରୀୟ ବିଜ୍ଞାନ ନାଟକ ପ୍ରତିଯୋଗିତା, ସ୍ଥାନ: ଟାଉନ ହଲ ବୌଦ୍ଧ , ସମୟ: ପୂର୍ବାହ୍ନ ୧୦ଟା ।
- ସାଂସ୍କୃତିକ ମିଳନ, ସ୍ଥାନ: ତୁଳସୀ କଲ୍ୟାଣ ମଣ୍ଡପ ବାଉଁଶୁଣୀ, ବୌଦ୍ଧ, ସମୟ: ସନ୍ଧ୍ୟା ୬ଟା।

ଦେବଗଡ଼

- ଆନ୍ତଃସ୍କୁଲ କ୍ରିକେଟ୍ ଟୁର୍ଣ୍ଣାମେଣ୍ଟର ଦ୍ୱିତୀୟ ଦିବସ, ସ୍ଥାନ: ଦେବଗଡ଼ ଇନ୍ଦିରାଗାନ୍ଧୀ ଷ୍ଟାଡିୟମ, ସମୟ: ପୂର୍ବାହ୍ନ ୧୦ଟା ୩୦।
- କୃଷି ଉତ୍ପାଦକ ସଂଘ ନିମନ୍ତେ ଜିଲାସ୍ତରୀୟ ତାଲିମ କାର୍ଯ୍ୟକ୍ରମ, ସ୍ଥାନ: ଦେବଗଡ଼ କୃଷିବିଜ୍ଞାନ କେନ୍ଦ୍ର, ସମୟ: ପୂର୍ବାହ୍ନ ୧୧ଟା।
- ମା' କନକଦୁର୍ଗାଙ୍କ ସନ୍ଧ୍ୟା ଆଳତି, ସ୍ଥାନ: ଦେବଗଡ଼ ସହର ମଠସାହିସ୍ଥିତ ମା' କନକଦୁର୍ଗା ମନ୍ଦିର, ସମୟ: ସନ୍ଧ୍ୟା ୬ଟା ୩୦।
- ସମୂହ ହନୁମାନ ଚାଳିଶା ପାଠ, ସ୍ଥାନ: ଗୋପାଳଜୀ ମନ୍ଦିର, ହନୁମାନ ବାଟିକା, ପୁରୁଣାଗଡ଼ ପଞ୍ଚମୁଖୀ ହନୁମାନ ମନ୍ଦିର, ଦେବଗଡ଼ ସହର, ସମୟ: ସନ୍ଧ୍ୟା ୭ଟା।

ସୁବର୍ଣ୍ଣପୁର

- ସୁବର୍ଣ୍ଣପୁର ସହର ଘୋଡାଘାଟପଡାସ୍ଥିତ ସାର୍ବଜନୀନ କାଳୀପୂଜା ଅବସରରେ ସମ୍ବଲପୁରୀ ଅର୍କେଷ୍ଟ୍ରା, ସ୍ଥାନ: ଘୋଡାଘାଟପଡା ଛକ, ସମୟ: ସନ୍ଧ୍ୟା ୬ଟା।
- ତରଭା ଶନି ମନ୍ଦିରରେ ମହାଆଳତୀ ଓ ଶନି ପୁରାଣ ପଠନ, ସ୍ଥାନ: ମନ୍ଦିର ପ୍ରାଙ୍ଗଣ, ସମୟ: ସନ୍ଧ୍ୟା ୬ଟା ୩୦।

ଆଜିର ରାଶିଫଳ

ଜ୍ୟୋତିର୍ବିଦ୍ୟା ବିଶାରଦ ପ୍ରସନ୍ନ କୁମାର ମହାପାତ୍ର
ମଙ୍ଗରାଜପୁର ଶାସନ, କାଦୁଆ, ଗଞ୍ଜାମ
Email-pkmahapatro@gmail.com

ମେଷ ଆଜି ଚନ୍ଦ୍ର ନୀଚ ରାଶିରେ ଥିବା କାରଣରୁ ମାନସିକ ସ୍ଥିତି ବିଶେଷ ଭଲ ରହି ନ ପାରେ। ଭୁଲ୍ ବୁଝାମଣା ହେତୁ ପରିବାରରେ କଳହର ଆଶଙ୍କା ରହିଛି। ଯାନବାହନରେ ତ୍ରୁଟି ଜନିତ ନିର୍ଦ୍ଦିଷ୍ଟ ସମୟରେ ଲକ୍ଷ୍ୟସ୍ଥଳକୁ ଯାଇପାରିବେ ନାହିଁ। ଆଶା କରିଥିବା କାର୍ଯ୍ୟଟିରେ ସଫଳତା ପାଇବା ସକାଶେ ବହୁତ ଶ୍ରମ ସ୍ୱୀକାର କରିବାକୁ ପଡ଼ିପାରେ।

ବୃଷ ରାହୁଙ୍କ ପ୍ରଭାବରୁ ବିଭିନ୍ନ ଝମେଲା ଭିତର ଦେଇ ଯିବାକୁ ପଡୁଥିବାରୁ ପାରିବାରିକ ଶାନ୍ତି ହରାଇବେ। ବାକି ପଡ଼ିଥିବା କାମକୁ ଶେଷ କରିବାକୁ ଚିନ୍ତିତ ଥିଲାବେଳେ ନୂଆ କାମଟିଏ ହାତକୁ ନେବାକୁ ପଡ଼ିପାରେ। ଦେଣନେଣ କାରବାରରେ କୌଣସି ବନ୍ଧୁଙ୍କ ସହ ମତାନ୍ତର ତୀବ୍ର ହେବାର ସୂଚନା ରହିଛି।

ମିଥୁନ ଅର୍ଥ ସମ୍ବନ୍ଧୀୟ ଆଲୋଚନାକୁ କେନ୍ଦ୍ରକରି ମାନସିକ ଅସ୍ଥିରତା ବୃଦ୍ଧି ପାଇବ। ପୂର୍ବ ଶତ୍ରୁତାକୁ କେନ୍ଦ୍ରକରି ଝଗଡ଼ା କରିବାକୁ ଚାହିଁବସିଥିବା ଲୋକଟିର ସାମ୍ନା କରିବାର ସାହସ ଜୁଟେଇ ପାରିବେ ନାହିଁ। । ସନ୍ତାନଙ୍କ ଗୌରବରେ ଗୌରବାନ୍ୱିତ ହୋଇପାରନ୍ତି। ପାରିବାରିକ କ୍ଷେତ୍ରରେ ସ୍ତ୍ରୀ କିମ୍ବା ସ୍ୱାମୀଙ୍କ ସହମତିରେ କାମ କଲେ ଉପକୃତ ହେବେ।

କର୍କଟ ଆଜି ଯାତ୍ରା, ବାଣିଜ୍ୟ, ବ୍ୟବସାୟ, ବିବାଦୀୟ ସ୍ଥିତି କ୍ଷେତ୍ରରେ ପ୍ରତିଦ୍ୱନ୍ଦ୍ୱିତା ସୃଷ୍ଟି ହୋଇପାରେ। କର୍ମକ୍ଷେତ୍ରରେ ସାମୟିକ ବ୍ୟତିକ୍ରମ ଲାଗିରହିଲେ ମଧ୍ୟ କୌଣସି କାମ ଅଟକି ରହିବ ନାହିଁ। ସହକର୍ମୀଙ୍କ ମିଥ୍ୟା ଅଭିଯୋଗ ସକାଶେ ଅନ୍ୟ ଉପରେ ବିରକ୍ତି ପ୍ରକାଶ କରିପାରନ୍ତି। ସରକାରୀ ସ୍ତରରୁ ଋଣ ସୂତ୍ରରେ ଅର୍ଥଲାଭ କରିବେ।

ସିଂହ ପଡ଼ୋଶୀଙ୍କ ସହାୟତାରେ ପାରିବାରିକ ସମସ୍ୟା ସମାଧାନ କରିପାରନ୍ତି। ଆମଦାନୀ, ଲୌହ ଓ ତୈଳ ବ୍ୟବସାୟ, ଶିଳ୍ପ ଓ ଏଜେନ୍ସିପରୁ ଖୁସି ରହିବେ। ଆପଣଙ୍କ ସେବାଲାଭ କରି ସହଯାତ୍ରୀଟି କୃତ୍ୟକୃତ୍ୟ ହୋଇଯିବ। ଉଚ୍ଚଶିକ୍ଷା, କର୍ମାରମ୍ଭରେ ସଫଳତା ପାଇବେ କିନ୍ତୁ ବନ୍ଧୁଙ୍କ ବିବାଦରେ ମଧ୍ୟସ୍ଥତା କଲେ ପସ୍ତେଇବେ।

କନ୍ୟା କର୍ମକ୍ଷେତ୍ରରେ ପରୋକ୍ଷ ଶତ୍ରୁତା ଯୋଗୁ ବିଚଳିତବୋଧ କରିବେ। ବନ୍ଧୁ ନିଜର ପୂର୍ବପ୍ରତିଶ୍ରୁତି ଅନୁଯାୟୀ ଠିକ୍ ସମୟରେ ଆସିପାରିବେ। ବ୍ୟବସାୟରେ ପ୍ରତିଦ୍ୱନ୍ଦ୍ୱିତା ବଢ଼ିପାରେ କିନ୍ତୁ ଆର୍ଥିକ ଦିଗଟି ପୂର୍ବପରି ରହିବ। ପରିସ୍ଥିତି ଓ ପରିବେଶ ସହ ଖାପ ଖୁଆଇ ନ ଚଳିବା ଯୋଗୁ ମୂଲ୍ୟହୀନ କଥାରେ ଝଗଡ଼ାରେ ଲିପ୍ତ ରହିପାରନ୍ତି।

ତୁଳା କୌଣସି କଥାରେ ଅଭାବ ନ ଥିଲେ ମଧ୍ୟ ପାରିବାରିକ ବିଶୃଙ୍ଖଳା ଯୋଗୁ ମାନସିକ ସ୍ଥିତି ବିଗିଡ଼ିଯିବ। ପାରସ୍ପରିକ ମତଭେଦ କାରଣରୁ କର୍ମକ୍ଷେତ୍ରରେ କେତେକ ବ୍ୟତିକ୍ରମକୁ ସାମ୍ନା କରିବାକୁ ପଡ଼ିପାରେ। ବନ୍ଧୁଙ୍କ ସମ୍ବନ୍ଧରେ କୌଣସି ବିବାଦୀୟ କିମ୍ବା ଦୁଃଖଦ ଖବର ପାଇ ବିସ୍ମୟ ପ୍ରକାଶ କରିପାରନ୍ତି।

ବିଛା ପରିସ୍ଥିତି ଓ ପରିବେଶକୁ ଲକ୍ଷ୍ୟରଖି କାମ ନ କଲେ ପରିସ୍ଥିତି ବିଗିଡି ଯିବାର ଆଶଙ୍କା ରହିଛି। କୌଣସି ସଭାସମିତି କିମ୍ବା ଗଠନମୂଳକ କାର୍ଯ୍ୟରେ ଯୋଗଦେଲେ ସମ୍ମାନିତ ହେବାର ସୌଭାଗ୍ୟ ଲାଭ କରିବେ। ବନ୍ଧୁଙ୍କ ସହ ଆଳାପ ଆଲୋଚନାରେ ସମୟ କଟାଇ ଗୁରୁତ୍ୱପୂର୍ଣ୍ଣ କାମକୁ ପାସୋରି ଦେଇପାରନ୍ତି।

ଧନୁ ପାରସ୍ପରିକ ଆପୋସ ମିଳାମିଶାରୁ ବିବାଦର ସମାଧାନର ସୂତ୍ର ବାହାରିପାରେ। ଆଶା ପୂରଣ ହେବାରେ ଜଣେ ବନ୍ଧୁ ସାହାଯ୍ୟ କରିବେ। କିନ୍ତୁ ଅଫିସିଆଲି ଅବହେଳିତ କାର୍ଯ୍ୟ ସକାଶେ କୈଫିୟତ ତଲବର ଆଶଙ୍କା ରହିଛି। ଲୋଭନୀୟ ପ୍ରତିଶ୍ରୁତି ଦେଇ କାମହାସଲ ସକାଶେ ବନ୍ଧୁଙ୍କ ମନରେ ବିଶ୍ୱାସକୁ ଦୃଢ଼ୀଭୂତ କରିପାରନ୍ତି।

ମକର ପାରିବାରିକ ସମସ୍ୟାରେ ମନଟା ଦୋଦୁଲ୍ୟମାନ ଅବସ୍ଥାରେ ରହିବା ଫଳରେ ପ୍ରତ୍ୟେକ କାର୍ଯ୍ୟ ସାଧନରେ ବ୍ୟତିକ୍ରମ ସୃଷ୍ଟିହେବ। ଅଫିସ୍‌ରେ ମଧ୍ୟ ବିବାଦ ବୃଦ୍ଧି ପାଇବାରୁ କୌଣସି ଠିକ୍ ନିଷ୍ପତ୍ତି ନେଇ ପାରିବେ ନାହିଁ। ଏଣେ ନିଜର ଲୋକମାନଙ୍କ ବେଖାତିର ମନୋଭାବ ଓ ମନଇଚ୍ଛା କାମ ଯୋଗୁ ବିରକ୍ତି ପ୍ରକାଶ କରିପାରନ୍ତି।

କୁମ୍ଭ ଆଜିର ଆଲୋଚନା ସମୟରେ ବନ୍ଧୁ ସାଧାରଣ କଥାରେ ବିଗିଡି ଯାଇପାରନ୍ତି। ପାରିବାରିକ କ୍ଷେତ୍ରରେ ଭାବପ୍ରବଣତା ଯୋଗୁ ମନୋବଳ ହ୍ରାସ ପାଇପାରେ। ବ୍ୟବସାୟରେ ସଫଳତା ହାସଲ କଲେ ବିଶେଷ ହଇରାଣ ହରକତ ହେବାକୁ ପଡ଼ିପାରେ। ଯାନବାହନ, ଲୋକସମ୍ପର୍କ, ସଭାସମିତି ଓ ପାରିବାରିକ ସମସ୍ୟା ନେଇ ଚିନ୍ତା କରିପାରନ୍ତି।

ମୀନ କର୍ମକ୍ଷେତ୍ରରେ ହାତକୁ ନେଇଥିବା କାମଟିକୁ ଶେଷ କରିବା ସକାଶେ ବହୁତ ପ୍ରତିରୋଧର ସାମନା କରିବାକୁ ପଡିପାରେ। ଶିଳ୍ପ, ବ୍ୟବସାୟ, ପରିବହନ କ୍ଷେତ୍ରରେ ଉଚ୍ଚ ଫଳ ପ୍ରାପ୍ତି ହେବ। ପଛକଥା ନ ଭାବି ପରିସ୍ଥିତିକୁ ସାମ୍ନା କଲେ ଉପକୃତ ହେବେ। କର୍ମକ୍ଷେତ୍ରରେ ସଂଯମତା ଅବଲମ୍ବନ ନକଲେ ମିତ୍ରମାନେ ମଧ୍ୟ ଶତ୍ରୁ ପାଲଟି ଯାଇପାରନ୍ତି।

ଆଜି ଅକ୍ଟୋବର ୨୫ ତାରିଖ, କାର୍ତ୍ତିକ ଶୁକ୍ଳ ଚତୁର୍ଥୀ, ଶନିବାର, ଛଟ୍‌ବ୍ରତ ଆରମ୍ଭ, ରାଶି ନକ୍ଷତ୍ର-ଜ୍ୟେଷ୍ଠା/ବିଛା, ଚତୁର୍ଥୀର ଏକୋଦ୍ଦିଷ୍ଟ ଓ ପାର୍ବଣ ଶ୍ରାଦ୍ଧ, ଦିବା ଘ.୦୭।୧୯ ଗତେ ଘ.୦୮।୩୯ ମଧ୍ୟେ, ଘ.୧୧।୫୩ ଗତେ ଘ.୧୨।୧୫ ମଧ୍ୟେ ଶୁଦ୍ଧ ଶୁଭବେଳା। ଦିବା ଘ.୦୮।୩୯ ଗତେ ଘ.୧୦।୦୫ ମଧ୍ୟେ ରାହୁକାଳ।

କଂଗ୍ରେସକୁ ସିପିଆଇ(ଏମ୍)ର ସମର୍ଥନ ଘୋଷଣା

ଭୁବନେଶ୍ୱର,୨୪।୧୦(ରବିନାରାୟଣ ଜେନା)

ଆଗାମୀ ନୂଆପଡ଼ା ଉପନିର୍ବାଚନ ପରିପ୍ରେକ୍ଷୀରେ କଂଗ୍ରେସକୁ ସିପିଆଇ(ଏମ୍) ସମର୍ଥନ ଦେବ ରାଜ୍ୟ କମିଟି ସମ୍ପାଦକ ସୁରେଶ ପାଣିଗ୍ରାହୀ ଘୋଷଣା କରିଛନ୍ତି। ସେ ଏକ ପ୍ରେସ୍ ଇସ୍ତାହାରରେ କହିଛନ୍ତି, ନୂଆପଡା ଉପନିର୍ବାଚନରେ କେବଳ ପ୍ରାର୍ଥୀମାନଙ୍କ ମଧ୍ୟରେ ଏକ ପ୍ରତିଯୋଗିତା ନୁହେଁ, ଏହା ସମ୍ବିଧାନ, ଧର୍ମନିରପେକ୍ଷତା ଓ ରାଜ୍ୟର ସମସ୍ତ ସମ୍ପ୍ରଦାୟର ଗଣତାନ୍ତ୍ରିକ ଅଧିକାରର ଭବିଷ୍ୟତ ଉପରେ ଏକ ଜନମତ ସଂଗ୍ରହ। ତେଣୁ ସିପିଆଇ(ଏମ୍) ଓଡ଼ିଶା ରାଜ୍ୟ କମିଟି ନୂଆପଡ଼ାର ଜନତା,ଗଣତାନ୍ତ୍ରିକ ଓ ଧର୍ମନିରପେକ୍ଷ ଶକ୍ତି, ଶ୍ରମିକ, କୃଷକ, ଯୁବକ, ମହିଳା, ଦଳିତ, ଆଦିବାସୀ, ସଂଖ୍ୟାଲଘୁ ଓ ସମସ୍ତ ସଚେତନ ନାଗରିକଙ୍କୁ ଏକଜୁଟ୍ ହୋଇ ସାମ୍ପ୍ରଦାୟିକ-ହିନ୍ଦୁବାଦୀ ରାଜନୀତିକୁ ବିଚ୍ଛିନ୍ନ ଏବଂ ପରାସ୍ତ କରିବା ପାଇଁ କଂଗ୍ରେସ ପ୍ରାର୍ଥୀଙ୍କୁ ସମର୍ଥନ କରିବ। ସେ କହିଛନ୍ତି, ଓଡ଼ଶାରେ ଡବଲ ଇଞ୍ଜିନ ସରକାର ସମୟରେ ସାଂପ୍ରଦାୟିକ ହିଂସା, ସାମାଜିକ ବିଦ୍ୱେଷ, ଦଳିତ ଉତ୍ପୀଡନ, ଆଦିବାସୀ ବିସ୍ଥାପନ ଏବଂ ମହିଳା ନିର୍ଯାତନା ଅତ୍ୟନ୍ତ ଉଦ୍‌ବେଗଜନକ ଭାବେ ବୃଦ୍ଧି ପାଇଛି। ଏହାକୁ ପରାସ୍ତ କରି ସାମ୍ପ୍ରଦାୟିକ ସଦ୍‌ଭାବ ଓ ଗଣତାନ୍ତ୍ରିକ ଅଧିକାରକୁ ରକ୍ଷା କରିବା ଜରୁରୀ ବୋଲି ପାର୍ଟି ବିଚାର କରୁଛି।

ଢଗଢମାଳି

(କ୍ରମେ ଲୋକମୁଖରୁ ଓ ଜନମାନସରୁ ବିସ୍ମୃତ ହେଉଥିବା ଢଗଢମାଳିକୁ ପାଠିକା-ପାଠକଙ୍କ ନିକଟରେ ପହଞ୍ଚାଇବା ସକାଶେ ଧରିତ୍ରୀର ପ୍ରୟାସ)

ଏକରେ ତପ, ଦୁଇରେ ପାଠ
ତିନିରେ ହାଟ, ଚାରିରେ ନାଟ ।

ଏକୁଟିଆ ନିରୋଳା ସ୍ଥାନରେ ତପସ୍ୟା କଲେ ତପସ୍ୟା ସଫଳ ହୋଇଥାଏ। ଦୁଇଜଣ ପରସ୍ପର ମଧ୍ୟରେ ଆଲୋଚନା କରି ପାଠ ପଢ଼ିଲେ ପାଠ ଅଧିକ ମନେ ରହିଥାଏ। ତିନିଜଣ ମିଶି ହାଟ ସଉଦା କରିବା ଲାଭପ୍ରଦ ହୋଇଥାଏ। ସେହିପରି ଚାରିଜଣ ମିଶି ନାଟ କଲେ ନାଟ ସୁନ୍ଦର ଲାଗୁଥିବା ଅର୍ଥରେ ଏଭଳି ଉକ୍ତି ବର୍ଣ୍ଣନା କରାଯାଇଛି।

ଏକ ପୁଅ ସୁନା-ଦାନା
ପାଞ୍ଚ ପୁଅ ଗାଣ୍ଡି ଟଣା ।

ଗୋଟିଏ ପୁଅ ବାପା-ମା'ଙ୍କ ଚିନ୍ତା ଦୂର କରିଥାଏ। ମାତ୍ର ଅଧିକ ପୁତ୍ର ସନ୍ତାନ ଥିଲେ ଘରର ଧନ ସମ୍ପତ୍ତି ଉପରେ ଲୋଭ ପରବଶ ହୋଇ ପରସ୍ପର ମଧ୍ୟରେ ଟଣାଓଟରା ହୋଇଥାନ୍ତି। ଅଧିକ ସନ୍ତାନ ଘରେ ଅଶାନ୍ତି ସୃଷ୍ଟି କରାଇବା ନେଇ ବହୁ ସମ୍ଭାବନା ରହୁଥିବା ଅର୍ଥରେ ଏଭଳି ଉକ୍ତି ପ୍ରକାଶ କରାଯାଇଛି।

ଓଡ଼ିଆ ଢଗଢମାଳି ଓ ରୂଢ଼ି ପ୍ରୟୋଗ - ଏ.କେ. ମିଶ୍ର ପବ୍ଲିଶର୍ସ ପ୍ରା:ଲିଃ

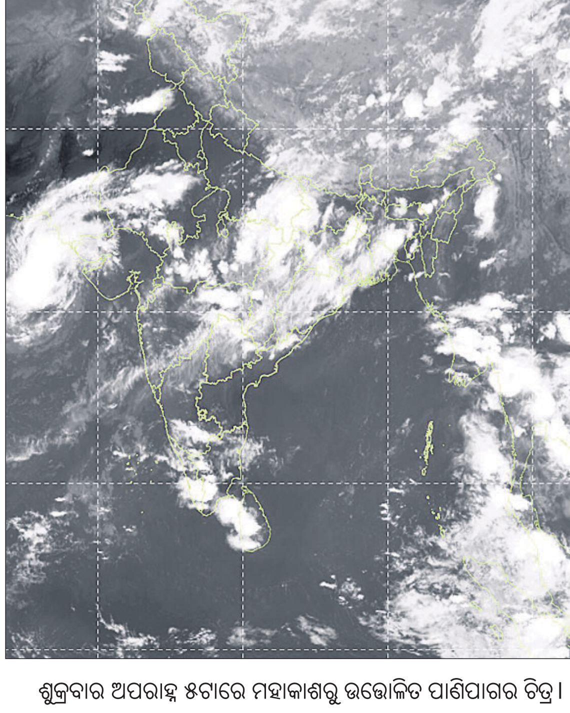

ଶୁକ୍ରବାର ଅପରାହ୍ନ ୫ଟାରେ ମହାକାଶରୁ ଉତ୍ତୋଳିତ ପାଣିପାଗର ଚିତ୍ର।

ପ୍ରଥମ ପୃଷ୍ଠାରୁ...

ବାତ୍ୟା: ଓଡ଼ିଶାରେ...

୨୯ ପର୍ଯ୍ୟନ୍ତ ଅତ୍ୟନ୍ତ ଅଶାନ୍ତରୁ ଉଚ୍ଚ ହେବାର ସମ୍ଭାବନା ରହିଛି। ଶନିବାର ବାଲେଶ୍ୱର, ଭଦ୍ରକ, ଯାଜପୁର, କେନ୍ଦ୍ରାପଡ଼ା, କଟକ, ଜଗତ୍‌ସିଂହପୁର, ପୁରୀ, ଖୋର୍ଦ୍ଧା, ନୟାଗଡ଼, ଗଞ୍ଜାମ, ଗଜପତି, ରାୟଗଡ଼ା, କୋରାପୁଟ, ମାଲକାନଗିରି, କନ୍ଧମାଳ, କଳାହାଣ୍ଡି ଏବଂ ନବରଙ୍ଗପୁର ଜିଲାରେ ପ୍ରବଳ ବର୍ଷା ନେଇ ବିଭାଗ ପକ୍ଷରୁ ୟେଲୋ ୱାର୍ନିଂ ଜାରି କରାଯାଇଛି। ରବିବାର ଏହିସବୁ ଜିଲା ସମେତ ମୟୂରଭଞ୍ଜ, କେନ୍ଦୁଝର, ଢେଙ୍କାନାଳ ଓ ବୌଦ୍ଧ ଜିଲା ପାଇଁ ୟେଲୋ ୱାର୍ନିଂ ଦିଆଯାଇଛି। ତେବେ ସୋମବାର ୨୭ତାରିଖରେ ରାଜ୍ୟର ସମସ୍ତ ଜିଲାକୁ ୟୋଲେ ୱାର୍ନିଂ ଏବଂ ଗଞ୍ଜାମ, ଗଜପତି ଓ ରାୟଗଡ଼ା ଜିଲାରେ ପ୍ରବଳରୁ ଅତି ପ୍ରବଳ ବର୍ଷା ନେଇ ଅରେଞ୍ଜ ୱାର୍ନିଂ ଜାରି ହୋଇଛି। ଏହି ସମୟରେ ବିଜୁଳି ଘଡଘଡି ସହିତ ଝଡ ପବନ ବହିବାର ଯଥେଷ୍ଟ ସମ୍ଭାବନା ରହିଛି ବୋଲି ପାଣିପାଗ କେନ୍ଦ୍ର ପକ୍ଷରୁ ସୂଚନା ଦିଆଯାଇଛି।

ସତର୍କ କଲେ ଏସ୍‌ଆର୍‌ସି

ସମ୍ଭାବ୍ୟ ବାତ୍ୟାକୁ ଦୃଷ୍ଟିରେ ରଖି ଓଡ଼ିଶା ସରକାରଙ୍କ ସ୍ୱତନ୍ତ୍ର ରିଲିଫ କମିଶନର (ଏସ୍‌ଆର୍‌ସି)ଙ୍କ ପକ୍ଷରୁ ରାଜ୍ୟବାସୀଙ୍କ ପାଇଁ ସତର୍କ ସୂଚନା ଜାରି କରାଯାଇଛି। ବାତ୍ୟା ସମୟରେ ସତର୍କ ରହିବାକୁ ଗଞ୍ଜାମ, ପୁରୀ, କେନ୍ଦ୍ରାପଡ଼ା, ଜଗତ୍‌ସିଂହପୁର, ଭଦ୍ରକ ଏବଂ ବାଲେଶ୍ୱର ଜିଲାର ଜିଲାପାଳଙ୍କୁ ଏସ୍‌ଆର୍‌ସି ଚିଠି କରିଛନ୍ତି। ବିଶେଷକରି ଅରେଞ୍ଜ ଏବଂ ୟେଲୋ ୱାର୍ନିଂ ଦିଆଯାଇଥିବା ଜିଲାଗୁଡ଼ିକୁ ଅଧିକ ସତର୍କ ରହିବାକୁ ହେବ। ପ୍ରାକୃତିକ ବିପର୍ଯ୍ୟୟର ମୁକାବିଲା ପାଇଁ ପ୍ରସ୍ତୁତ ହେବାକୁ ପଡିବ। କୁଆପଥର ମାଡ଼ ଓ ବଜ୍ରପାତରୁ ନିଜକୁ ରକ୍ଷା କରିବା ପାଇଁ ସୁରକ୍ଷିତ ସ୍ଥାନକୁ ଆଶ୍ରୟସ୍ଥଳୀ ଭାବେ ବାଛିବା ନେବାକୁ ପରାମର୍ଶ ଦିଆଯାଇଛି। ଏଥିସହ ଅକ୍ଟୋବର ୨୬ରୁ ୨୯ ତାରିଖ ପର୍ଯ୍ୟନ୍ତ ସମୁଦ୍ର ଅଶାନ୍ତ ରହୁଥିବାରୁ ଏହି ସମୟରେ ମତ୍ସ୍ୟଜୀବୀମାନଙ୍କୁ ସମୁଦ୍ର ଭିତରକୁ ଯିବାକୁ ବାରଣ କରାଯାଇଛି ଏବଂ ସମୁଦ୍ରକୁ ଯାଇଥିବା ମତ୍ସ୍ୟଜୀବୀଙ୍କୁ ତୁରନ୍ତ ଫେରିଆସିବାକୁ ସୂଚନା ଜାରି କରାଯାଇଛି।

ବାତ୍ୟା ନାଁ 'ମୋନ୍ଥା'

ବଙ୍ଗୋପସାଗରରେ ସୃଷ୍ଟି ହେବାକୁ ଥିବା ବାତ୍ୟାର ନାମ ଥାଇ ଭାଷାରେ 'ମୋନ୍ଥା' ରଖାଯିବ। ଥାଇଲାଣ୍ଡରେ ଅର୍ଥାତ୍ ଥାଇ ଭାଷାରେ 'ମୋନ୍ଥା'ର ଅର୍ଥ ସୁଗନ୍ଧିତ ଫୁଲ ବା ସୁନ୍ଦର ଫୁଲ। ବାତ୍ୟାଗୁଡିକୁ ବିଶ୍ୱ ପାଣିପାଗ ସଂସ୍ଥା ପକ୍ଷରୁ ନାମକରଣ କରାଯାଇଥାଏ। ଟ୍ରପିକାଲ ସାଇକ୍ଲୋନ ପାଇଁ ୧୩ଟି ଦେଶ ନାମକରଣ କରିଥାନ୍ତି। ଏହି ଦେଶଗୁଡ଼ିକ ହେଉଛନ୍ତି ଭାରତ, ବାଂଲାଦେଶ, ଇରାନ, ମାଳଦ୍ୱୀପ, ମ୍ୟାନ୍‌ମାର୍, ଓମାନ, ପାକିସ୍ତାନ, କତାର, ସାଉଦିଆରବ, ଶ୍ରୀଲଙ୍କା, ଥାଇଲାଣ୍ଡ, ୟୁଏଇ ଏବଂ ୟେମେନ। ପ୍ରତି ଦେଶ ବାତ୍ୟାର ନାମକରଣ ପାଇଁ ଏକ ନାମ ତାଲିକା ପ୍ରଦାନ କରିଥାନ୍ତି। ଏହାକୁ ବିଶ୍ୱ ପାଣିପାଗ ସଂସ୍ଥା ବ୍ୟବହାର କରିଥାଏ। ସାଇକ୍ଲୋନକୁ ଚିହ୍ନଟ, ଟ୍ରାକ ଓ ବିପର୍ଯ୍ୟୟ ସଚେତନତା ପାଇଁ ନାମଗୁଡିକୁ ବ୍ୟବହାର କରାଯାଇଥାଏ। ଓଡ଼ିଶାରେ ମହାବାତ୍ୟା ପରେ ବାତ୍ୟାଗୁଡିକର ନାମକରଣ କରାଯାଉଛି।

ସରକାର ସମ୍ପୂର୍ଣ୍ଣ ପ୍ରସ୍ତୁତ, ...

ଖାଦ୍ୟ ମହଜୁଦ ଅଛି। ଏହାସହିତ ନିରବଚ୍ଛିନ୍ନ ବିଦ୍ୟୁତ୍ ସେବା ଯେଭଳି ଜାରି ରହିବ ସେନେଇ ଶକ୍ତି ବିଭାଗକୁ ବି ଆଲର୍ଟ କରାଯାଇଛି। ଯଦି ବାତ୍ୟା ଭୟଙ୍କର ରୂପ ନିଏ, ସେନେଇ ଓଡ୍ରାଫ୍, ଏନ୍‌ଡିଆର୍‌ଏଫ୍, ଅଗ୍ନିଶମ ବାହିନୀକୁ ସଜାଗ ରହିବାକୁକୁହାଯାଇଛି। ଲଘୁଚାପଜନିତ ବର୍ଷା ସହିତ ସମ୍ଭାବ୍ୟ ବାତ୍ୟା ସ୍ଥିତି ମୁକାବିଲା ନେଇ ସରକାର ସମ୍ପୂର୍ଣ୍ଣ ପ୍ରସ୍ତୁତ ରହିଛନ୍ତି ବୋଲି ମନ୍ତ୍ରୀ କହିଛନ୍ତି।

ପୋଲିସ ଏସ୍‌ଆଇ ୪ ...

ଉପରେ ପ୍ରବଳ ଚାପ ପଡୁଥିଲା। ଉକ୍ତ ହସ୍ପିଟାଲରେ ଚିକିତ୍ସିତ ହେଉ ନ ଥିବା ରୋଗୀଙ୍କ ପାଇଁ ଫିଟ୍‌ନେସ୍ ସାର୍ଟିଫିକେଟ ଦେବାକୁ ମଧ୍ୟ ତାଙ୍କୁ ବାଧ୍ୟ କରାଯାଉଥିଲା। ସେପଟେ ଡାକ୍ତର ଏକ ହୋଟେଲ ରୁମ୍‌ରେ ଆତ୍ମହତ୍ୟା କରିଥିବା ବିଷୟ ଜଣାପଡ଼ିବା ପରେ ଶୁକ୍ରବାର ରାଜ୍ୟରେ ରାଜନୈତିକ ବିବାଦ ସୃଷ୍ଟି ହୋଇଛି। ମହିଳାଙ୍କ ହାତ ପାପୁଲିରେ ସୁଇସାଇଡ୍ ନୋଟ୍‌କୁ ଆଧାରକରି କଂଗ୍ରେସ ନେତା ବିଜୟ ନାମଦେବରାଓ ୱାଡେଟ୍ଟିୱାର ଶାସକ ମହାଯୁତି ସରକାରକୁ ଟାର୍ଗେଟ କରିଛନ୍ତି। ବିଜୟ 'X'ରେ ଲେଖିଛନ୍ତି, ରକ୍ଷକ ଯେବେ ଭକ୍ଷକ ସାଜନ୍ତି! ପୋଲିସର କର୍ତ୍ତବ୍ୟ ହେଉଛି ସୁରକ୍ଷା ଦେବା। କିନ୍ତୁ ସେମାନେ ଯଦି ନିଜେ ଜଣେ ମହିଳା ଡାକ୍ତରଙ୍କୁ ଶୋଷଣ କରୁଛନ୍ତି ନ୍ୟାୟ କେମିତି ମିଳିବ? ବଳାତ୍କାର ଶିକାର ଯୁବତୀ ପୂର୍ବରୁ ଅଭିଯୋଗ କରିବା ସତ୍ତ୍ୱେ କାର୍ଯ୍ୟାନୁଷ୍ଠାନ କାହିଁକି ନିଆଯାଇ ନ ଥିଲା ବୋଲି ବିଜୟ ପ୍ରଶ୍ନ କରିଛନ୍ତି। ମହାଯୁତି ସରକାର ପୋଲିସକୁ ବାରମ୍ବାର ସୁରକ୍ଷା ଦେଉଥିବାରୁ ପୋଲିସ ନିର୍ଯାତନା ବୃଦ୍ଧି ପାଇବାରେ ଲାଗିଥିବା ସେ ସୋସିଆଲ ମିଡିଆ ପୋଷ୍ଟରେ ଉଲ୍ଲେଖ କରିଛନ୍ତି। ମହାଯୁତି ସରକାରରେ ଥିବା ଭାଜପା ମହିଳା ଡାକ୍ତରଙ୍କ ଆତ୍ମହତ୍ୟା ମାମଲାର ପୁଙ୍ଖାନୁପୁଙ୍ଖ ତଦନ୍ତ କରାଯିବ ବୋଲି କହିଛି। ବିଧାନ ପରିଷଦର ଭାଜପା ସଦସ୍ୟା ଓ ରାଜ୍ୟ ମହିଳା ସଭାନେତ୍ରୀ ଚିତ୍ରା ୱାଘ କହିଛନ୍ତି, ଏହି ଘଟଣା ତାଙ୍କୁ ବ୍ୟଥିତ କରିଛି। ସେ ସତାରା ଏସ୍‌ପିଙ୍କ ସହ ଏନେଇ ଆଲୋଚନା କରିଛନ୍ତି। ଏଫ୍‌ଆଇଆର୍ ରୁଜୁ ହୋଇଛି। ଜଣେ ଅଭିଯୁକ୍ତ ସତାରା ବାହାରେ ଅଛନ୍ତି। ତାଙ୍କୁ ଗିରଫ କରିବା ପାଇଁ ଏକ ପୋଲିସ ଟିମ୍ ଗଠନ କରାଯାଇଛି। ଖୁବ୍‌ଶୀଘ୍ର ଅଭିଯୁକ୍ତ ଧରାପଡ଼ିବେ। ସେହିପରି ଉପମୁଖ୍ୟମନ୍ତ୍ରୀ ଅଜିତ୍ ପାୱାରଙ୍କ ନେତୃତ୍ୱାଧୀନ ଜାତୀୟତାବାଦୀ କଂଗ୍ରେସ ପାର୍ଟି (ଏନ୍‌ସିପି) ଏବଂ ଏକନାଥ ଶିନ୍ଦେଙ୍କ ଶିବସେନା ମଧ୍ୟ ଅଭିଯୁକ୍ତଙ୍କ ବିରୋଧରେ କଡ଼ା କାର୍ଯ୍ୟାନୁଷ୍ଠାନର ପ୍ରତିଶ୍ରୁତି ଦେଇଛନ୍ତି। ମହାରାଷ୍ଟ୍ର ରାଜ୍ୟ ମହିଳା କମିଶନ ଅଧ୍ୟକ୍ଷା ରୂପାଲୀ ଚକନ୍‌କର ମୃତ ଡାକ୍ତରଙ୍କ ଅଭିଯୋଗକୁ ଭିତ୍ତିକରି ତଦନ୍ତ କରିବାକୁ ପୋଲିସକୁ ନିର୍ଦ୍ଦେଶ ଦେଇଛନ୍ତି। ମୁଖ୍ୟମନ୍ତ୍ରୀ ଦେବେନ୍ଦ୍ର ଫଡ଼ନବିସ ଘଟଣାକୁ ସଂଜ୍ଞାନକୁ ନେଇ ସତାରା ଏସ୍‌ପିଙ୍କ ସହ ଆଲୋଚନା କରିଛନ୍ତି। ମହିଳା ଡାକ୍ତର ନିଜ ସୁଇସାଇଡ୍ ନୋଟରେ ଉଲ୍ଲେଖ କରିଥିବା ପୋଲିସ ଅଧିକାରୀମାନଙ୍କୁ ତୁରନ୍ତ ନିଲମ୍ବନ କରିବାକୁ ସେ ନିର୍ଦ୍ଦେଶ ଦେଇଛନ୍ତି।

ଆଡ୍‌ମ୍ୟାନ୍ ପୀୟୂଷ ...

ହେବ। ପୀୟୂଷଙ୍କ ପରଲୋକରେ ପ୍ରଧାନମନ୍ତ୍ରୀ ନରେନ୍ଦ୍ର ମୋଦିଙ୍କ ସମେତ ବହୁ ବିଶିଷ୍ଟ ବ୍ୟକ୍ତି ଶୋକବ୍ୟକ୍ତ କରିଛନ୍ତି। ସୃଜନଶୀଳତା ପାଇଁ ପୀୟୂଷଜୀ ସବୁବେଳେ ମନେ ରହିବେ। ବିଜ୍ଞାପନ ଓ ଯୋଗାଯୋଗ ଜଗତକୁ ତାଙ୍କୁ ସ୍ମାରକୀୟ ଅବଦାନ ରହିଥିବା ପ୍ରଧାନମନ୍ତ୍ରୀ Xରେ ପୋଷ୍ଟ କରିଛନ୍ତି। ଫେଭିକଲ୍, କାଡବରି ଏବଂ ଏସିଆନ୍ ପେଣ୍ଟ୍ସର ପ୍ରତିଷ୍ଠିତ ବିଜ୍ଞାପନ ପଛରେ ପୀୟୂଷଙ୍କର ଅବଦାନ ରହିଛି। ୨୦୧୪ ନିର୍ବାଚନ ସମୟରେ 'ଅବ୍ କୀ ବାର, ମୋଦି ସରକାର' ସ୍ଲୋଗାନ୍ ସମେତ ବିଭିନ୍ନ ଲୋକପ୍ରିୟ ବିଜ୍ଞାପନର ସେ ସ୍ରଷ୍ଟା। ୧୯୮୨ରେ ଓଗିଲ୍‌ଭି ଇଣ୍ଡିଆରେ ଯୋଗଦେଇ ସେ ଏହାର ଗ୍ଲୋବାଲ କ୍ରିଏଟିଭ୍ ଚିଫ୍ ହେବା ସହ ଭାରତୀୟ ବିଜ୍ଞାପନକୁ ସ୍ଥାନୀୟ ଭାଷା, ହାସ୍ୟରସ ଓ ଭାବାବେଗ ଆଧାରରେ ନୂତନ ରୂପ ଦେଇଥିଲେ। କାଡ୍‌ବରିର 'କୁଛ୍ ଖାସ୍ ହୈ', ଏସିଆନ୍ ପେଣ୍ଟସ୍ ପାଇଁ 'ହର୍ ଖୁସି ମେ ରଙ୍ଗ୍ ଲାୟେ' ଏବଂ ଫେଭିକଲ୍ ବିଜ୍ଞାପନ ଦେଶର ସାଂସ୍କୃତିକ ଶବ୍ଦକୋଷର ଅଂଶବିଶେଷ ପାଲଟିଥିଲା। ୨୦୧୬ରେ ପୀୟୂଷଙ୍କୁ ପଦ୍ମଶ୍ରୀ ପୁରସ୍କାରରେ ସମ୍ମାନିତ କରାଯାଇଥିବାବେଳେ ୨୦୨୪ରେ ଲଣ୍ଡନ ଇଣ୍ଟରନ୍ୟାଶନାଲ ଆୱାର୍ଡର ଲିଜେଣ୍ଡ ଆୱାର୍ଡ ମିଳିଥିଲା। ପୀୟୂଷ ପ୍ରଥମ ଏସୀୟ ଯିଏକି ୨୦୦୪ରେ କାନ୍ସ ଲାଇନ୍ସ ଜୁରିରେ ଅଧ୍ୟକ୍ଷତା କରିଥିଲେ।

ବ୍ରହ୍ମପୁରରୁ ଅନ୍ୟ ଜେଲକୁ ଯିବେ ପିଣ୍ଟୁ

ପୀତବାସ ପଣ୍ଡା ହତ୍ୟା ମାମଲା

ବ୍ରହ୍ମପୁର,୨୪।୧୦(ସୁବାସ ଚନ୍ଦ୍ର ପାଢ଼ୀ)

ଆଇନଜୀବୀ ପୀତବାସ ପଣ୍ଡା ହତ୍ୟା ଘଟଣାରେ ଗିରଫ ଅଭିଯୁକ୍ତମାନେ ବ୍ରହ୍ମପୁର ମଣ୍ଡଳ କାରାଗାରରେ ଅଛନ୍ତି। ସେମାନଙ୍କ ମଧ୍ୟରେ ଥିବା ବ୍ରହ୍ମପୁର ମହାନଗର ନିଗମର ପୂର୍ବତନ ମେୟର ଶିବଶଙ୍କର ଦାଶ ଓରଫ ପିଣ୍ଟୁଙ୍କୁ ଅନ୍ୟ ଜେଲକୁ ସ୍ଥାନାନ୍ତର କରାଯିବ ବୋଲି ଜଣାପଡ଼ିଛି। ସୁରକ୍ଷାକୁ ଦୃଷ୍ଟିରେ ରଖି ପିଣ୍ଟୁ ଦାଶଙ୍କୁ ବ୍ରହ୍ମପୁରରୁ ଫୁଲବାଣୀ ଜେଲକୁ ସ୍ଥାନାନ୍ତର ନିମନ୍ତେ ବ୍ରହ୍ମପୁର ମଣ୍ଡଳ କାରାଗାର କର୍ତ୍ତୃପକ୍ଷ ଏସ୍‌ଡିଜେଏମ୍ କୁମାର ସ୍ପନ୍ଦନଙ୍କ କୋର୍ଟରେ ଆବେଦନ କରିଥିଲେ। ଏସ୍‌ଡିଜେଏମ୍ ଏଥିପାଇଁ ଜେଲ କର୍ତ୍ତୃପକ୍ଷଙ୍କୁ ଅନୁମତି ପ୍ରଦାନ କରିଥିବା ଏପିପି ରାଜେନ୍ଦ୍ର ସାବତ ସୂଚନା ଦେଇଛନ୍ତି। ଆସନ୍ତା ୨୭ତାରିଖରେ ପିଣ୍ଟୁଙ୍କୁ ଫୁଲବାଣୀ ଜେଲ ପଠାଯିବାକୁ ସ୍ଥିର ହୋଇଛି। ଅନ୍ୟପଟେ ପିଣ୍ଟୁଙ୍କୁ ଫୁଲବାଣୀ ଜେଲ ନୁହେଁ, ଆଖପାଖର କୌଣସି ଜେଲରେ ରଖିବାକୁ ଅନୁମତି ଦିଆଯାଉ ବୋଲି ତାଙ୍କ ସ୍ତ୍ରୀ ଶୁକ୍ରବାର ଏସ୍‌ଡିଜେଏମ୍ କୋର୍ଟରେ ପିଟିଶନ ଦାଖଲ କରିଛନ୍ତି। ଉକ୍ତ ପିଟିଶନର ଶୁଣାଣି ଶନିବାର ହେବ ବୋଲି ସୂଚନା ମିଳିଛି।

ପୀତବାସ ହତ୍ୟା ଘଟଣାର ମୁଖ୍ୟ ଷଡ଼ଯନ୍ତ୍ରକାରୀ ବ୍ରହ୍ମପୁରର ପୂର୍ବତନ ବିଧାୟକ ବିକ୍ରମ ପଣ୍ଡା, ପୂର୍ବତନ ମେୟର ପିଣ୍ଟୁଙ୍କ ସମେତ ବିଜେଡି ନେତା ମଦନ ମୋହନ ଦଳେଇ ଓ କର୍ପୋରେଟର ମଳୟ ବିଶୋୟୀଙ୍କୁ ମିଶାଇ ମୋଟ ୧୩ ଜଣଙ୍କୁ ପୋଲିସ ଗିରଫ କରିଛି। ସମସ୍ତ ଅଭିଯୁକ୍ତ ଏବେ ବ୍ରହ୍ମପୁର ମଣ୍ଡଳ କାରାଗାରରେ ଅଛନ୍ତି। ଏପଟେ ଏହି କାରାଗାରରେ ଶାନ୍ତି ମିଶ୍ର ହତ୍ୟା ମାମଲାର ଅଭିଯୁକ୍ତମାନେ ମଧ୍ୟ ରହୁଛନ୍ତି। ଶାନ୍ତି ମିଶ୍ର ପିଣ୍ଟୁଙ୍କ ପ୍ରମୁଖ ସହଯୋଗୀ ଥିଲେ। ସେହିକ୍ରମରେ ଶାନ୍ତି ମିଶ୍ର ହତ୍ୟା ମାମଲାର ଅଭିଯୁକ୍ତଙ୍କ ସହ ପିଣ୍ଟୁଙ୍କ ପୂର୍ବରୁ ଶତ୍ରୁତା ରହିଛି। ଅନ୍ୟପକ୍ଷରେ ବିକ୍ରମ ଓ ପିଣ୍ଟୁ ମିଳିତ ଭାବେ ପୀତବାସଙ୍କୁ ହତ୍ୟା ପାଇଁ ଯୋଜନା କରିଥିଲେ ବୋଲି ପୋଲିସ କହୁଛି। ଏଭଳି ସ୍ଥିତିରେ ପିଣ୍ଟୁ ବ୍ରହ୍ମପୁର ଜେଲରେ ରହିଲେ ସମସ୍ୟା ଉପୁଜିବ ବୋଲି ଆଶଙ୍କା କରାଯାଉଛି। ଅନ୍ୟପଟେ ଜେଲରେ ଥିବା ବିକ୍ରମ, ମଦନ ଓ ମଳୟଙ୍କ କେସ ଲଢ଼ିବା ପାଇଁ ୫୩ ଜଣ ଆଇନଜୀବୀ ଓକିଲାତିନାମା ଦେଇଛନ୍ତି।

ଶିବଶଙ୍କର ଦାଶ ଓରଫ ପିଣ୍ଟୁ

ରାଜନଗର ଥାନା: ଭୂତ ସାକ୍ଷୀରେ ମିଛ ମାମଲା

- ୨୦୨୩ ନଭେମ୍ବର ୧୩ରେ କେସ ରୁଜୁ ହେଲା
- ୨୦୨୧ ଏପ୍ରିଲ ୧୮ରେ ମରିଥିବା ଲୋକ ଦେଲେ ସାକ୍ଷୀ
- ୨୦୨୪ ଅଗଷ୍ଟ ୯ରେ ମାମଲା ଫଲ୍‌ସ ଦର୍ଶାଯାଇଛି

ରାଜନଗର,୨୪।୧୦(ଭାସ୍କର ରାଉତରାୟ)

ରାଜନଗର ଥାନାରେ ଆଇନର ଶାସନ ଭୁଶୁଡ଼ି ପଡ଼ିଛି। ଗୋଟିଏ ଦୁଇ ବୋତଲ ମଦ ଜବତ ହେଲେ ଆମେ ୧୦ ଲିଟର ଜବତ ଦର୍ଶାଇ କୋର୍ଟ ଚାଲାଣ କରୁଥିବା ନେଇ ନିଜେ ଆଇଆଇସି ଖୋଲା ସଭାରେ କହି ଆଇନ ବ୍ୟବସ୍ଥାର ଧ୍ୱଜା ଉଡାଇଥିଲେ। ଏହି ଚର୍ଚ୍ଚା ଥମି ନ ଥିବାବେଳେ ଥାନାରେ କିପରି ସତ ମାମଲାକୁ ମିଛ କରିବାକୁ ଭୂତଙ୍କ ସହାୟତା ନିଆଯାଏ, ତାର ପ୍ରମାଣ ମିଳିଛି। ଥାନାର ଏପରି ମିଛ ତଦନ୍ତ ଓ ଭୂତ ସାକ୍ଷୀ ଘଟଣାକୁ ନେଇ ଅଭିଯୋଗକାରୀ ପୋଲିସ ନାଁରେ କୋର୍ଟରେ ମାମଲା ରୁଜୁ କରିଥିବା ଜଣାପଡ଼ିଛି।

ରାଜନଗର ଥାନା ଅନ୍ତର୍ଗତ ନଉକୋଣା ଜୟଗୁରୁ ଆଶ୍ରମର ସମ୍ପାଦକ କ୍ଷୀରୋଦ କୁମାର ମଲ୍ଲିକ ୨୦୨୩ନଭେମ୍ବର ୧୩ରେ ଆଶ୍ରମର ଭାଇମାନଙ୍କୁ ମର୍ଡର କରିବାକୁ ଧମକ ଦେଉଥିବା ନେଇ ଅଭିଯୋଗ କରିଥିଲେ। ଆଶ୍ରମରେ ଗୋଟିଏ ଗୋଷ୍ଠୀ ତାଲା ପକାଇବା ଓ ପୋଲିସ ପହଞ୍ଚି ଆଶ୍ରମରେ ତାଲା ଖୋଲିବା ପରେ ଏହି ଘଟଣା ଘଟିଥିଲା। ଥାନାରେ ଦଫା ୪୪୭ , ୧୮୮ , ୫୦୬ରେ ନଂ. ୬୩୨/୨୦୨୩ରେ ମାମଲା ରୁଜୁ ହୋଇଥିଲା। ମାତ୍ର ଥାନାର ସବ୍ ଇନ୍ସପେକ୍ଟର ନାରାୟଣ ସାହୁ ସାକ୍ଷୀମାନଙ୍କ ବୟାନକୁ ଆଧାର କରି ଘଟଣା ମିଛ ବୋଲି ଦର୍ଶାଇ ମାମଲାକୁ ବନ୍ଦ କରିବାକୁ କୋର୍ଟକୁ ୨୦୨୪ ଅଗଷ୍ଟ ୯ରେ ଜଣାଇଛନ୍ତି। ଥାନାର ସବ୍ ଇନ୍ସପେକ୍ଟର ସାହୁ ୩ ଜଣ ସାକ୍ଷୀଙ୍କ ବୟାନକୁ ଆଧାର କରି ଘଟଣା ସପକ୍ଷରେ କୌଣସି ଏଭିଡେନ୍ସ ନ ଥିବାରୁ ମାମଲାକୁ ବନ୍ଦ କରିଦେବାକୁ ଦର୍ଶାଇଛନ୍ତି। ତଦନ୍ତକାରୀ ପୋଲିସ ଅଫିସର କୋର୍ଟକୁ ଦେଇଥିବା ରିପୋର୍ଟରେ ସେହି ଗାଁର ସୁନାକର ପଢ଼ିହାରୀ ୨୦୨୩ ନଭେମ୍ବର ୧୩ରେ ତାଙ୍କ ସମ୍ମୁଖରେ ହାଜର ହୋଇ କ୍ଷୀରୋଦ କୁମାର ମଲ୍ଲିକ ଓ ଗୌରାଙ୍ଗ ବରାଳଙ୍କ ମଧ୍ୟରେ ପୂର୍ବ ଶତ୍ରୁତାକୁ କେନ୍ଦ୍ରକରି ଯୁକ୍ତିତର୍କ ଲାଗିଥିଲେ। କେହି କାହାକୁ ଗାଳିଗୁଲଜ କରିବା ଓ ଧମକ ଚମକ ଦେବା ଆଦି କୌଣସି ଘଟଣା ଘଟି ନ ଥିବା ବୟାନ ଦେଇଥିବା ଦର୍ଶାଇଛନ୍ତି। ସବୁଠୁ ବଡ଼ କଥା ହେଲା ବିନ୍ଧାନାଉକୋଣା ଗାଁର ସୁନାକର ପଢ଼ିହାରୀଙ୍କ ୨୦୨୧ ଏପ୍ରିଲ ୧୮ରେ ମୃତ୍ୟୁ ହୋଇଥିଲା। ୨୦୨୧ ଏପ୍ରିଲରେ ମୃତ୍ୟୁବରଣ କରିଥିବା ସୁନାକର କିପରି ଥାନାରେ ୨୦୨୩ ନଭେମ୍ବର ୧୩ରେ ଅର୍ଥାତ ମୃତ୍ୟୁର ୩୧ ମାସ ପରେ ସାକ୍ଷୀ ଦେଲେ ତାହାକୁ ନେଇ ପ୍ରଶ୍ନ ଉଠିଛି। ପୋଲିସ ଠିକ୍ ତଦନ୍ତ ନ କରି କିପରି ଭୂତ ସାକ୍ଷୀରେ ଘଟଣା ସପକ୍ଷରେ କୌଣସି ପ୍ରମାଣ ନ ଥିବାରୁ ମାମଲା ବନ୍ଦ କରିବାକୁ କୋର୍ଟକୁ ଜଣାଇଥିଲେ, ଏହି ଘଟଣା ସବୁ ମହଲରେ ଉଦ୍‌ବେଗ ସୃଷ୍ଟି କରିଛି। ଏ ସମ୍ପର୍କରେ ଜାଣିବା ପରେ ଅଭିଯୋଗକାରୀ କ୍ଷୀରୋଦ କୁମାର ମଲ୍ଲିକ ରାଜନଗର କୋର୍ଟରେ ଆଉ ଏକ ମାମଲା ରୁଜୁ କରିଛନ୍ତି। ପୋଲିସ ମୃତ ଲୋକଙ୍କୁ ସାକ୍ଷୀ ଭାବେ ଦର୍ଶାଇ ମାମଲାକୁ ଫଲ୍‌ସ କରିବା ଘଟଣାକୁ ନେଇ ଉଦ୍‌ବେଗ ପ୍ରକାଶ କରିଛନ୍ତି। ଏ ସମ୍ପର୍କରେ ଆଇନଜୀବୀ ଦେବଦତ୍ତ ସେଠୀଙ୍କୁ ପଚାରିବାରୁ ପୋଲିସ ମୃତ ଲୋକଙ୍କୁ ସାକ୍ଷୀ ଭାବେ ଦର୍ଶାଇବା ଧର୍ତ୍ତବ୍ୟ ଅପରାଧ। ସମ୍ପୃକ୍ତ ପୋଲିସ ଅଧିକାରୀଙ୍କ ବିରୋଧରେ ଦୃଷ୍ଟାନ୍ତମୂଳକ କାର୍ଯ୍ୟାନୁଷ୍ଠାନ ନିଆଯିବା ଆବଶ୍ୟକ ବୋଲି ସେ କହିଛନ୍ତି।

୧୨୮ ଗ୍ରାମ୍ ବ୍ରାଉନସୁଗାର ଜବତ, ୩ ଗିରଫ

ଜଳେଶ୍ୱର,୨୪।୧୦(ନବୀନ ସାହୁ)

ବାଲେଶ୍ୱର ଜିଲା ଜଳେଶ୍ୱର ପୌରପାଳିକା ଅଧୀନ ଅଞ୍ଚଳରେ ପୋଲିସ ବୁଧବାର ଓ ଗୁରୁବାର ଚଢାଉ କରି ୧୨୮ ଗ୍ରାମ୍ ବ୍ରାଉନସୁଗାର ଜବତ କରିଛି। ଏହି କାରବାରରେ ସମ୍ପୃକ୍ତ ୩ଜଣଙ୍କୁ ଗିରଫ କରାଯାଇଛି।

ବୁଧବାର ରାତି ୮ଟାରେ ଜଳେଶ୍ୱର ପୋଲିସ ସହର ଉପକଣ୍ଠସ୍ଥ ଏକ ବାଇକ୍ ଶୋ'ରୁମ୍ ନିକଟରୁ ୩୫ ଗ୍ରାମ୍ ବ୍ରାଉନସୁଗାର ଜବତ କରାଯିବା ସହ ୨ ଯୁବକଙ୍କୁ ଗିରଫ କରିଥିଲା। ଗିରଫ ଅଭିଯୁକ୍ତଦ୍ୱୟ ହେଲେ ମହମ୍ମଦନଗରପାଟଣା ପଞ୍ଚାୟତ ସେଖସରାଇ ଗାଁର ଓ କ୍ଷେତ୍ରସନ ବଜାର ଅଞ୍ଚଳର। ସେମାନଙ୍କଠାରୁ ୩ଟି ମୋବାଇଲ ସହ ଏକ କାର୍(ନଂ. ଓଡ଼ି୦୧ଏପି-୮୭୯୨) ଜବତ ହୋଇଛି। ଏନେଇ ଜଳେଶ୍ୱର ଥାନାରେ ଏକ ମାମଲା (ନଂ. ୪୮୩/୨୫) ରୁଜୁ ହୋଇଛି। ସେହିପରି ଗୁରୁବାର ପୂର୍ବାହ୍ନ ୧୦ଟାରେ ଅଗ୍ରୱାଲା ବାଇପାସ୍ ନିକଟରୁ ଜଳେଶ୍ୱର ଏସ୍‌ଡିପିଓ ସୁବ୍ରତ ବେହେରାଙ୍କ ନେତୃତ୍ୱରେ ପୋଲିସ ଟିମ୍ ଚଢ଼ାଉ କରି ୯୫ ଗ୍ରାମର ବ୍ରାଉନସୁଗାର ଜବତ କରିଛି। ଗିରଫ ଯୁବକଙ୍କ ଘର ପଶ୍ଚିମବଙ୍ଗ ରାଜ୍ୟ ମୁର୍ଶିଦାବାଦ ଅଞ୍ଚଳରେ। ଏ ନେଇ ଜଳେଶ୍ୱର ଥାନାରେ ଏକ ମାମଲା (ନଂ. ୪୮୪/୨୫) ରୁଜୁ କରି ପୋଲିସ ଗିରଫ ଯୁବକଙ୍କୁ କୋର୍ଟଚାଲାଣ କରିଛି।

ସ୍ୱାମୀ କାଠଫାଳିଆ ମାଡ଼ରେ ସ୍ତ୍ରୀ ମୃତ

ଉଦଳା,୨୪।୧୦
(ସନ୍ତୋଷ କୁମାର ବାଛିନୀ)

ମୟୂରଭଞ୍ଜ ଜିଲା ଶରତ ଥାନା ଅଧୀନ ପାତାସାହି ଗ୍ରାମରେ ଘରୋଇ କଳହକୁ କେନ୍ଦ୍ରକରି ଉତ୍ୟକ୍ତ ସ୍ୱାମୀଙ୍କ କାଠଫାଳିଆ ମାଡ଼ରେ ସ୍ତ୍ରୀଙ୍କ ମୃତ୍ୟୁ ହୋଇଛି। ମୃତ ମହିଳା ହେଲେ ଗୁରୁବାରୀ ପୂର୍ତ୍ତି। ପୋଲିସ ଅଭିଯୁକ୍ତ ସ୍ୱାମୀ ଭଞ୍ଜା ପୂର୍ତ୍ତିଙ୍କୁ ଗିରଫ ପରେ ଶୁକ୍ରବାର କୋର୍ଟ ଚାଲାଣ କରିଛି। ଏନେଇ ଥାନାରେ ଏକ ମାମଲା(ନଂ. ୯୯/୨୫) ରୁଜୁ ହୋଇଛି। ସୂଚନା ଅନୁଯାୟୀ, ଗୁରୁବାର ରାତି ୮ଟାରେ ଭଞ୍ଜା କାମରୁ ଘରକୁ ଫେରିଥିଲେ। ଏହି ସମୟରେ କୌଣସି କାରଣକୁ ନେଇ ଗୁରୁବାରୀଙ୍କ ସହ ତାଙ୍କର ଝଗଡ଼ା ହୋଇଥିଲା। ଉତ୍ୟକ୍ତ ଭଞ୍ଜା ଏକ କାଠଫାଳିଆରେ ଗୁରୁବାରୀଙ୍କ ମୁଣ୍ଡକୁ ପିଟିବାରୁ ସେ ଗୁରୁତର ହେବାରୁ ଚିକିତ୍ସା ପାଇଁ ମେଡିକାଲ ନେବାବେଳେ ବାଟରେ ତାଙ୍କର ମୃତ୍ୟୁ ଘଟିଥିଲା।

ମହିଳା ହତ୍ୟାକାରୀଙ୍କୁ ଆଜୀବନ ଜେଲ

କେନ୍ଦୁଝର,୨୪।୧୦(ନରେଶ ଚନ୍ଦ୍ର ପଟ୍ଟନାୟକ/ଦୀପକ ମିଶ୍ର)

କେନ୍ଦୁଝର ଏଡିଜେ କୋର୍ଟରେ ମହିଳାଙ୍କୁ ହତ୍ୟା ମାମଲାର ଶୁକ୍ରବାର ରାୟ ପ୍ରକାଶ ପାଇଛି। ଜଜ୍ ମମିତା ଦାସ ମାମଲାର ବିଚାର କରି ଘଟଗାଁ ଥାନା ଅନ୍ତର୍ଗତ ବନ୍ଧସାହି ଗ୍ରାମର ସାଧୁ ଦାସ(୨୭)ଙ୍କୁ ଆଜୀବନ କାରାଦଣ୍ଡାଦେଶ ଶୁଣାଇଛନ୍ତି। ଏଥିସହ ୧୦ ହଜାର ଟଙ୍କା ଜରିମାନା ଓ ଅନାଦେୟ ଅଧିକ ୬ ମାସ ସଶ୍ରମ ଜେଲଦଣ୍ଡ ଶୁଣାଇଛନ୍ତି।

ମାମଲାର ବିବରଣୀ ଅନୁଯାୟୀ, ୨୭ ଏପ୍ରିଲ ୨୦୧୯ରେ ଗୁରୁବାରୀ ଦାସ(୧୯)ଙ୍କୁ ତାଙ୍କ ସମ୍ପର୍କୀୟ ସାଧୁ ଦାସ ମାଂସ ତରକାରି ରୋଷେଇ କରିଦେବାକୁ ଡାକିଥିଲେ। ମାଂସ ତରକାରି ରାନ୍ଧି ଗୁରୁବାରୀ ନିଜ ଘରକୁ ଫେରିଯାଇଥିଲେ। ସାଧୁ ରାତି ୧୦ଟାରେ ଗୁରୁବାରୀଙ୍କ ଘରକୁ ଆସି ଗୁରୁବାରୀଙ୍କ ମାଆ ରୁଦେଇ ଦାସଙ୍କୁ ପୁଅ ଗୋଲ ଦାସ ତାଙ୍କ ଘରୁ ପଇସା ଆଣିଛି କି ବୋଲି ପଚାରିଥିଲେ। ଗୁରୁବାରୀ ଓ ତାଙ୍କ ମାଆ ରୁଦେଇ ମନା କରିବାରୁ ଅଭିଯୁକ୍ତ ସାଧୁ ଏକ କୁରାଢ଼ି ଆଣି ରୁଦେଇଙ୍କ ବେକକୁ ଆକ୍ରମଣ କରିଥିଲେ। ଘଟଣାସ୍ଥଳରେ ତାଙ୍କର ମୃତ୍ୟୁ ହୋଇଥିଲା। ଘଟଣାକୁ ନେଇ ଗୁରୁବାରୀ ଘଟଗାଁ ଥାନାରେ ଅଭିଯୋଗ କରିଥିଲେ। ଘଟଗାଁ ପୋଲିସ ମାମଲା ରୁଜୁ କରି ଅଭିଯୁକ୍ତଙ୍କୁ କୋର୍ଟଚାଲାଣ କରିଥିଲା। ଶୁକ୍ରବାର ସମସ୍ତ ସାକ୍ଷ୍ୟଙ୍କ ବୟାନକୁ ଭିତ୍ତି କରି ଜଜ୍ ଉପରୋକ୍ତ ରାୟ ଶୁଣାଇଥିବା ସରକାରଙ୍କ ତରଫରୁ ମାମଲା ପରିଚାଳନା କରୁଥିବା ଆଡିଶନାଲ ପିପି ପ୍ରଫୁଲ୍ଲ ପାତ୍ର ସୂଚନା ଦେଇଛନ୍ତି।

ପୋଲିସକୁ ମାଡ଼: ଏସ୍‌ଆଇ, କନଷ୍ଟେବଲ ଆହତ

ଛେଣ୍ଡିପଦା,୨୪।୧୦(ଅଜିତ ଧଳ)

ଅନୁଗୋଳ ଜିଲା ଜରପଡ଼ା ଥାନା ପୋଲିସକୁ ଶୁକ୍ରବାର ସ୍ଥାନୀୟ କୋଇଲା ଡିପୋ ନିକଟରେ ଏକ କମ୍ପାନୀର କେତେଜଣ କର୍ମଚାରୀ ମାଡ଼ ମାରିଥିବା ଅଭିଯୋଗ ହୋଇଛି। ଏଥିରେ ଏସ୍‌ଆଇ ଲଳିତ ମୋହନ ବିଶ୍ୱାଳ ଓ କନଷ୍ଟେବଲ ରମାକାନ୍ତ ମାଝୀ ଆହତ ହୋଇଛନ୍ତି। ସେମାନଙ୍କ ଏକ ବାଇକ୍‌କୁ ଭାଙ୍ଗି ଦିଆଯାଇଛି। ତେବେ ମାଡ଼ ମାରିବାର କାରଣ ଅସ୍ପଷ୍ଟ ରହିଛି। ସୂଚନା ଅନୁଯାୟୀ, ଜରପଡ଼ା ଷ୍ଟେଶନରୁ ଟ୍ରେନ୍ ମାଧ୍ୟମରେ କୋଇଲା ପରିବହନକୁ ନେଇ ଦୀର୍ଘ ଦିନ ହେଲା ବିବାଦ ଲାଗିରହିଛି। ସନ୍ଧ୍ୟାରେ ଏସ୍‌ଆଇ ଲଳିତ ମୋହନ ଓ କନଷ୍ଟେବଲ ରମାକାନ୍ତ ମୋଟର ସାଇକେଲରେ ଦୁର୍ଗାପୁର ଅଞ୍ଚଳରୁ ଫେରୁଥିବା ବେଳେ କୋଇଲା ଡିପୋକୁ ନେଇ ହୋଇଥିବା ବିବାଦ ସ୍ଥାନକୁ ଯାଇଥିଲେ। ଏହି ସମୟରେ ଏକ କମ୍ପାନୀର କେତେଜଣ କର୍ମଚାରୀ ପୋଲିସ କର୍ମଚାରୀଙ୍କୁ ଆକ୍ରମଣ କରିଥିଲେ। ଖବରପାଇ ଥାନା ଅଧିକାରୀ ଓ କର୍ମଚାରୀମାନେ ପହଞ୍ଚି ଆହତ ପୋଲିସ କର୍ମଚାରୀଙ୍କୁ ଉଦ୍ଧାର କରିବା ସହ ଦୁଇ ଜଣଙ୍କୁ ଥାନାରେ ଅଟକ ରଖାଯାଇଛି ତଦନ୍ତ କରାଯାଉଥିବା ଥାନା ଅଧିକାରୀ ମନୋଜ ପ୍ରଧାନ ପ୍ରକାଶ କରିଛନ୍ତି।

ଯୁବତୀଙ୍କୁ ବଳାତ୍କାର ଅଭିଯୋଗ, ଯୁବକ ଗିରଫ

ସୁନ୍ଦରଗଡ଼,୨୪।୧୦(ଜୟ ନାରାୟଣ ମେଣ୍ଡୁଲି)

ସୁନ୍ଦରଗଡ଼ ଜିଲା ଧରୁଆଡିହୀ ଥାନା ପୋଲିସ ଶୁକ୍ରବାର ଯୁବତୀଙ୍କୁ ବଳାତ୍କାର କରିଥିବା ଅଭିଯୋଗରେ ଜଣେ ଯୁବକଙ୍କୁ ଗିରଫ କରିଛି। ଗିରଫ ଅଭିଯୁକ୍ତ ହେଲେ ବାବୁପଡା ଗ୍ରାମର ବୈକୁଣ୍ଠ ତାଜନ(୪୪)। ଧରୁଆଡିହୀ ଥାନା ପୋଲିସ ମାମଲା ନଂ. ୨୧୩/୨୫ ରୁଜୁ ସହ ତାଙ୍କୁ କୋର୍ଟ ଚାଲାଣ କରି ଘଟଣାର ତଦନ୍ତ କରୁଛି।

ପୋଲିସ ସୂଚନା ଅନୁଯାୟୀ, ବିବାହିତ ତାଜନ ତାଙ୍କ ପଡ଼ୋଶୀ ଯୁବତୀଙ୍କୁ ହତ୍ୟା ଭୟ ଦେଖାଇ ୩ରୁ ୪ ଥର ବଳାତ୍କାର କରିଥିଲେ। ଏନେଇ ପୀଡ଼ିତା ଜଣକ ଗୁରୁବାର ସନ୍ଧ୍ୟାରେ ଥାନାରେ ଲିଖିତ ଅଭିଯୋଗ କରିଥିଲେ। ପୀଡ଼ିତା ୭ ମାସର ଗର୍ଭବତୀ ଥିବା ଡାକ୍ତରୀ ରିପୋର୍ଟ ଓ ପୋଲିସ ତଦନ୍ତ ପରେ ଜଣାପଡ଼ିଛି।

ନାବାଳିକାଙ୍କୁ ଗଣବଳାତ୍କାର

ପୁରୀ,୨୪।୧୦(ଅଜିତ୍ କୁମାର ମହାନ୍ତି)

ପୁରୀ ଜିଲା ଚନ୍ଦନପୁର ଥାନା ଅଞ୍ଚଳରେ ଏକ ଲଜ୍ଜାଜନକ ଘଟଣା ଘଟିଛି। ରାତିରେ ଘରେ ଏକାକୀ ଥିବାବେଳେ ଜଣେ ନାବାଳିକା ଗଣବଳାତ୍କାରର ଶିକାର ହୋଇଛନ୍ତି। ଏନେଇ ନାବାଳିକାଙ୍କ ପରିବାର ପକ୍ଷରୁ ଶୁକ୍ରବାର ଚନ୍ଦନପୁର ଥାନାରେ ଲିଖିତ ଅଭିଯୋଗ କରାଯାଇଛି। ପୋଲିସ ୨ଜଣ ଅଭିଯୁକ୍ତଙ୍କୁ ଥାନାରେ ଅଟକ ରଖି ପଚରାଉଚରା କରୁଛି। ଅଭିଯୁକ୍ତଦ୍ୱୟଙ୍କ ମଧ୍ୟରୁ ଜଣେ ନାବାଳିକାଙ୍କ ସମ୍ପର୍କୀୟ ଭାଇ ଏବଂ ଅନ୍ୟ ଜଣେ ସମ୍ପର୍କୀୟ ଦାଦା ବୋଲି ଜଣାପଡ଼ିଛି।

Business

ବିଦ୍ୟୁତୀକରଣ କ୍ଷମତା ବୃଦ୍ଧି କରୁଛି ପୂର୍ବତଟ ରେଳପଥ

ହାଇସ୍ପିଡ୍, ମାଲ ପରିବହନକୁ ପ୍ରୋତ୍ସାହନ

ଭୁବନେଶ୍ୱର,୨୪।୧୦(ଅନୁରାଧା ମହାରଣା)

ପୂର୍ବତଟ ରେଳପଥ ଏହାର ନେଟ୍‌ୱର୍କର ପ୍ରମୁଖ ଅଂଶଗୁଡ଼ିକରେ ୨X୨୫ କେଭି ଓଭରହେଡ୍ ବିଦ୍ୟୁତୀକରଣ ସିଷ୍ଟମ ପ୍ରଚଳନ ସହ ଏହାର ଉନ୍ନତ ବିଦ୍ୟୁତୀକରଣ ଭିତ୍ତିଭୂମିର ବିସ୍ତାର ଆରମ୍ଭ କରିଛି। ଏହି ପଦକ୍ଷେପ ଭୋଲ୍ଟେଜ ନିୟନ୍ତ୍ରଣକୁ ଉନ୍ନତ କରିବା, ସେମି ହାଇସ୍ପିଡ୍ ଟ୍ରେନ୍‌ଗୁଡ଼ିକ ପାଇଁ ସୁଗମ କାର୍ଯ୍ୟ ସୁନିଶ୍ଚିତକରି ଅତ୍ୟଧିକ ଲୋଡ୍ ହୋଇଥିବା ମାଲ ପରିବହନ ଟ୍ରେନ୍‌ଗୁଡ଼ିକର ଗତିକୁ ସହଜ କରିବା ଏବଂ ସିଷ୍ଟମରେ ସ୍ଥିର ଭୋଲ୍ଟେଜ ସ୍ତର ବଜାୟ ରଖିବା ଲକ୍ଷ୍ୟ ରଖିଛି। ୩,୦୦୦ ନିୟୁତ ଟନ୍ ମାଲ ପରିବହନ କ୍ଷମତା ହାସଲକରିବା ଏବଂ ବନ୍ଦେ ଭାରତ ଏକ୍ସପ୍ରେସ୍ ଭଳି ହାଇସ୍ପିଡ୍ ଟ୍ରେନ୍ ପ୍ରଚଳନକୁ ପ୍ରୋତ୍ସାହନ କରିବା ପାଇଁ ବର୍ତ୍ତମାନର ୧ X୨୫ କେଭି ଓଏଚ୍‌ଇ ସିଷ୍ଟମକୁ ଅଧିକ ଦକ୍ଷ ୨ X ୨୫ କେଭି ସିଷ୍ଟମରେ ଅପ୍‌ଗ୍ରେଡ୍ କରାଯାଉଛି। ଏହି ଉନ୍ନତ ସିଷ୍ଟମ ଅଧୀନରେ ଲାଇନ ସହ ୫୦ କେଭିରେ ବିଦ୍ୟୁତ୍ ପରିବହନ କରାଯାଏ ଏବଂ ଟ୍ରେନ୍‌କୁ ଯୋଗାଣ ପାଇଁ ଏହାକୁ ୨୫ କେଭିକୁ ହ୍ରାସ କରାଯାଏ। ଏହି ସିଷ୍ଟମଟି ୫୦ କେଭି ଟ୍ରାନ୍ସଫର୍ମର ଏବଂ ମଧ୍ୟବର୍ତ୍ତୀ ଅଟୋଟ୍ରାନ୍ସଫର୍ମର ସହ ସଜ୍ଜିତ ଟ୍ରାକ୍ସନ ସବ୍‌ଷ୍ଟେଶନ ମାଧ୍ୟମରେ କାର୍ଯ୍ୟକରେ। ପୂର୍ବରୁ ଭଦ୍ରକ-ଖୋର୍ଦ୍ଧା ରୋଡ୍, ପଲାସା-ବିଜୟନଗରମ୍, କଟକ-ପାରାଦୀପ, କଟକ-ତାଳଚେର-ଅନୁଗୋଳ ଏବଂ ବିଜୟନଗରମ-ରାୟଗଡ଼ା ସମେତ ଅନେକ ସେକ୍ସନରେ ୧ X ୨୫ କେଭିରୁ ୨ X ୨୫ କେଭି ଓଏଚ୍‌ଇକୁ ଉନ୍ନତୀକରଣ ଆରମ୍ଭ କରିସାରିଛି। ଏହି ପ୍ରକଳ୍ପଗୁଡ଼ିକ ୨୦୨୭-୨୮ ସୁଦ୍ଧା ପର୍ଯ୍ୟାୟକ୍ରମେ ସମାପ୍ତ କରିବାକୁ ଲକ୍ଷ୍ୟ ରଖାଯାଇଛି। ଏହି ଗୁରୁତ୍ୱପୂର୍ଣ୍ଣ ରୁଟ୍‌ରେ ଟ୍ରାକ୍ସନ କ୍ଷମତା ଏବଂ କାର୍ଯ୍ୟକ୍ଷମତା ବୃଦ୍ଧି କରିବା ପାଇଁ ୪୬୮.୩୮ କୋଟି ମୂଲ୍ୟରେ ଖୋର୍ଦ୍ଧାରୋଡ୍ ଡିଭିଜନ ଅଧୀନରେ ଖୋର୍ଦ୍ଧା ରୋଡ୍-ପଲାସା ଡବଲ ଲାଇନ ସେକ୍ସନର ଉନ୍ନତୀକରଣ କରିବ। ଏହି ସେକ୍ସନ ଭାରତୀୟ ରେଳପଥର ସ୍ୱର୍ଣ୍ଣ ଚତୁର୍ଭୁଜ ରୁଟ୍‌ର କୋଲକାତା-ଚେନ୍ନାଇ କରିଡରର ଏକ ଗୁରୁତ୍ୱପୂର୍ଣ୍ଣ ଅଂଶ ଗଠନକରି ହାଇସ୍ପିଡ୍ କୋଚିଂ ଟ୍ରେନ ଏବଂ ଭାରୀ ମାଲ ପରିବହନ ଉଭୟକୁ ପରିଚାଳନା କରେ। ଏହା ଗୋପାଳପୁର ପୋର୍ଟସ ଲିମିଟେଡ୍ ଏବଂ ଇଣ୍ଡିଆନ ରେଆର୍ ଆର୍ଥସ୍ ଲିମିଟେଡ୍ ଭଳି ପ୍ରମୁଖ ଶିଳ୍ପ ସାଇଡିଂକୁ ମଧ୍ୟ ସଂଯୋଗକରେ। ଏହି ସେକ୍ସନରେ ୨ x ୨୫ କେଭି ଟ୍ରାକ୍ସନ ସିଷ୍ଟମ କାର୍ଯ୍ୟକାରୀ କରାଯାଇବା ଫଳରେ କାର୍ଯ୍ୟକ୍ଷମ ଦକ୍ଷତା ବୃଦ୍ଧି ପାଇବ। ଦ୍ରୁତ ଏବଂ ଭାରୀ ଟ୍ରେନ ଚଳାଚଳକୁ ପ୍ରୋତ୍ସାହନ ମିଳିବ ବୋଲି ଆଶା କରାଯାଉଛି।

ସ୍ୱାଗତ କରନ୍ତୁ ଏପରି ସମୃଦ୍ଧିକୁ ଯାହା ଦୀପାବଳି ପରେ ମଧ୍ୟ ବଜାୟ୍ ରହିବ

ଦୀପାବଳି ବର୍ଷର ସବୁଠାରୁ ଶୁଭ ସମୟ ମଧ୍ୟରୁ ଅନ୍ୟତମ, ଯାହା ନୂତନ ଶୁଭାରମ୍ଭକୁ ଉତ୍ସାହିତ କରିଥାଏ। ଆପଣଙ୍କ ଘରେ ଆଲୋକକୁ ଆମନ୍ତ୍ରଣ କରିବା ଏବଂ ମାନସିକ ଓ ଆର୍ଥିକ ଦୃଷ୍ଟିରୁ ଆପଣଙ୍କ ଜୀବନରେ ଅଭିବୃଦ୍ଧି ପାଇଁ ନୂତନ ସୁଯୋଗ ସମ୍ଭାବନାକୁ ଆପଣାଇବା ପାଇଁ ଏହା ଏକ ପ୍ରକୃଷ୍ଟ ସମୟ। ଦୀପାବଳି ପାରମ୍ପରିକ ଭାବରେ ସମୃଦ୍ଧି, ପ୍ରାଚୁର୍ଯ୍ୟ ଏବଂ ଧନ ସହିତ ଜଡ଼ିତ। ବଦଳୁଥିବା ସମୟ ସହିତ, ସେହି ଉପାଦାନଗୁଡ଼ିକୁ ବାସ୍ତବରେ ହାସଲ କରିବା ଦିଗରେ ଆପଣ ଠିକ୍ ପଦକ୍ଷେପ ନେବା ଆବଶ୍ୟକ।

ଆଜିର ଦୁନିଆରେ ସମୃଦ୍ଧିର ଅର୍ଥ କ'ଣ

ସମୟ ସହିତ ସମୃଦ୍ଧିର ଅର୍ଥ ମଧ୍ୟ ବଦଳିଆସିଛି। ବର୍ତ୍ତମାନ ତାହା କେବଳ ସୁନା କିମ୍ବା ନଗଦ ଜମା ପରି ଭୌତିକ ସମ୍ପତ୍ତି ମଧ୍ୟରେ ସୀମିତ ନୁହେଁ। ସମୃଦ୍ଧି ବାସ୍ତବପକ୍ଷରେ ଆର୍ଥିକ ସୁରକ୍ଷା ଏବଂ ସ୍ୱାଧୀନତାରେ ନିହିତ ହୋଇଥାଏ। ଅର୍ଥାତ୍, ଏହା ହେଉଛି ଆପଣଙ୍କର ଲକ୍ଷ୍ୟକୁ ସମର୍ଥନ କରିବା, ଜୀବନର ଅନିଶ୍ଚିତତା ସହ ମୁକାବିଲା କରିବା ଏବଂ ମାନସିକ ଶାନ୍ତି ଉପଭୋଗ କରିବାର ସାମର୍ଥ୍ୟ।

ଏହିପରି ସମୃଦ୍ଧି ଗଢ଼ିବା ପାଇଁ ସୁଚିନ୍ତିତ ଯୋଜନା, ନିୟମିତ ସଞ୍ଚୟ ଏବଂ ନିରନ୍ତର ବିନିଯୋଗ ଆବଶ୍ୟକ ହୋଇଥାଏ। ମ୍ୟୁଚୁଆଲ ଫଣ୍ଡରେ ନିବେଶ ହେଉ କି ଇକ୍ୱିଟି ଏବଂ ଡେଟ୍ ଇନଷ୍ଟ୍ରୁମେଣ୍ଟ କିମ୍ବା ଅନ୍ୟାନ୍ୟ ନିୟନ୍ତ୍ରିତ ବିକଳ୍ପ ମାଧ୍ୟମରେ ହେଉ, ପ୍ରତ୍ୟେକ ଶୃଙ୍ଖଳିତ ପଦକ୍ଷେପ ଆପଣଙ୍କୁ ଦୀର୍ଘକାଳୀନ ଆର୍ଥିକ ସ୍ଥିରତାର ନିକଟତର ହେବାରେ ସାହାଯ୍ୟ କରେ।

ଧୈର୍ଯ୍ୟ ଏବଂ ନିରନ୍ତରତା ସହିତ ନିବେଶ କେବଳ ଏକ ଆର୍ଥିକ କାର୍ଯ୍ୟ ନୁହେଁ ବରଂ ଏକ ଅଭ୍ୟାସରେ ପରିଣତ ହୋଇଯାଏ। ଏହା ପାର୍ବଣ ପରେ ମଧ୍ୟ ଆପଣଙ୍କ ଧନ ଯେପରି ଆପଣଙ୍କ ପାଇଁ କାମ କରିବା ଜାରି ରଖିବ ତାହା ସୁନିଶ୍ଚିତ କରିଥାଏ।

ଲକ୍ଷ୍ମୀ ପୂଜା ଉପରେ ଏକ ଆଧୁନିକ ଦୃଷ୍ଟିକୋଣ

ପରମ୍ପରାକୁ ସମ୍ମାନ ଦେବାର ଅର୍ଥ ଏହା ନୁହେଁ ଯେ ଆମେ ସେଗୁଡ଼ିକୁ ପଛରେ ଛାଡ଼ି ଆଗକୁ ବଢ଼ିଯିବା; ବରଂ ତାହାର ସାରମର୍ମକୁ ଆଧୁନିକ ଜୀବନରେ ସନ୍ନିବିଷ୍ଟ କରିବା। ଏହି ଦୀପାବଳିରେ, ମା' ଲକ୍ଷ୍ମୀଙ୍କ କୃପାକୁ ଆମନ୍ତ୍ରଣ କରିବା ପାଇଁ ପାରମ୍ପରିକ ରୀତିନୀତି ସହିତ ନିଜର ଆର୍ଥିକ ମୂଳଦୁଆକୁ ମଜଭୁତ କରିବା ପାଇଁ ମଧ୍ୟ ବ୍ୟାବହାରିକ ପଦକ୍ଷେପ ନିଅନ୍ତୁ।

ସିଦ୍ଧାର୍ଥ ଦମାନି
ମୁଖ୍ୟ, ନିବେଶକ ଶିକ୍ଷା
ଏବଂ ବିତରକ ବିକାଶ

ନିଜର ବ୍ୟକ୍ତିଗତ ଆର୍ଥିକ ଅଭ୍ୟାସରେ ପାରମ୍ପରିକ ବିଜ୍ଞତାକୁ କେମିତି ସାମିଲ କରିବେ:

• **ଆପଣଙ୍କ ଆର୍ଥିକ ଜୀବନକୁ ପରିଚ୍ଛନ୍ନ କରନ୍ତୁ:**

ଦୀପାବଳି ପୂର୍ବରୁ ଯେମିତି ଆପଣ ନିଜ ଘରକୁ ସଫା କରନ୍ତି, ସେହିପରି ଆପଣଙ୍କର ଖର୍ଚ୍ଚଗୁଡ଼ିକର ସମୀକ୍ଷା କରନ୍ତୁ, ବକେୟା ବିଲ୍‌ଗୁଡ଼ିକୁ ପୈଠ କରନ୍ତୁ ଏବଂ ଆପଣଙ୍କର ଆର୍ଥିକ ଦସ୍ତାବିଜଗୁଡ଼ିକୁ ବ୍ୟବସ୍ଥିତ କରନ୍ତୁ। ଅଧିକ ଦକ୍ଷତାର ସହିତ ସଞ୍ଚୟ ଏବଂ ନିବେଶ କରିବାର ଉପାୟଗୁଡ଼ିକୁ ଚିହ୍ନଟ କରନ୍ତୁ।

• **ଖର୍ଚ୍ଚ ଅପେକ୍ଷା ସଞ୍ଚୟକୁ ପ୍ରାଥମିକତା ଦିଅନ୍ତୁ:**

ସଞ୍ଚୟ ଧନ ସୃଷ୍ଟିର ଆଧୁନିକ ଉପାୟ ଅଟେ। ମନଇଚ୍ଛା ଖର୍ଚ୍ଚ ପାଇଁ ପାଣ୍ଠି ଆବଣ୍ଟନ କରିବା ପୂର୍ବରୁ ଆପଣଙ୍କ ଆୟର ଏକ ନିର୍ଦ୍ଦିଷ୍ଟ ପ୍ରତିଶତକୁ ସଞ୍ଚୟ ଏବଂ ନିବେଶ ପାଇଁ ଅଲଗା କରି ରଖନ୍ତୁ।

• **ଲକ୍ଷ୍ୟର ସହିତ ନିବେଶ କରନ୍ତୁ:**

ଏକ ବ୍ୟବସ୍ଥିତ ନିବେଶ ଯୋଜନା (ଏସ୍.ଆଇ.ପି.) କିମ୍ବା ଆବଧିକ ଏକକାଳୀନ ଅବଦାନ ମାଧ୍ୟମରେ ମ୍ୟୁଚୁଆଲ୍ ଫଣ୍ଡରେ ନିୟମିତ ନିବେଶ କରି ଆପଣଙ୍କ ଅର୍ଥକୁ ଆପଣଙ୍କ ପାଇଁ କାମ କରିବାକୁ ଦିଅନ୍ତୁ। ଏପରିକି କମ୍ ପରିମାଣର ଓ ନିୟମିତ ନିବେଶ ମଧ୍ୟ ଚକ୍ରବୃଦ୍ଧିର ଶକ୍ତି ମାଧ୍ୟମରେ ସମୟ ସହିତ ଆପଣଙ୍କ ଧନକୁ ଅପେକ୍ଷାକୃତ ବୃଦ୍ଧି କରିପାରେ।

• **ପ୍ରତିବର୍ଷ ଆପଣଙ୍କ ପୋର୍ଟଫୋଲିଓର ସମୀକ୍ଷା କରନ୍ତୁ:**

ନିଜର ପୋର୍ଟଫୋଲିଓକୁ ସମୀକ୍ଷା କରିବାର କାର୍ଯ୍ୟକୁ ଦୀପାବଳିର ଏକ ପ୍ରଥାରେ ପରିଣତ କରନ୍ତୁ। ଆପଣଙ୍କର ଆସେଟ୍ ଆଲୋକେସନ୍ ଆପଣଙ୍କ ଆର୍ଥିକ ଲକ୍ଷ୍ୟ ସହ ଖାପ ଖାଉଛି କି ନାହିଁ ତାହାର ମୂଲ୍ୟାୟନ କରନ୍ତୁ ଓ ଆପଣଙ୍କର ଆୟ ବଢ଼ିବା ସହିତ ଧୀରେ ଧୀରେ ନିଜର ନିବେଶ ପରିମାଣକୁ ମଧ୍ୟ ବୃଦ୍ଧି କରନ୍ତୁ।

ନିଜର ଦୀପାବଳି ବୋନସ୍‌ର ଏକ ଅଂଶକୁ ନିଜର ଆର୍ଥିକ ଯୋଜନାକୁ ସୁଦୃଢ଼ କରିବା ପାଇଁ ବ୍ୟବହାର କରନ୍ତୁ - ତାହା ଦୀର୍ଘମିଆଦୀ ଲକ୍ଷ୍ୟ ହୋଇପାରେ, ଜରୁରିକାଳୀନ ପାଣ୍ଠି ହୋଇପାରେ କିମ୍ବା ପିଲାଙ୍କ ଶିକ୍ଷା ପାଇଁ ସଞ୍ଚୟ ହୋଇପାରେ।

ସାରାଂଶ

ଆପଣଙ୍କ ଜୀବନର ପ୍ରତ୍ୟେକ ପର୍ଯ୍ୟାୟରେ ଆପଣଙ୍କର ସୁରକ୍ଷା ଓ ଆତ୍ମବିଶ୍ୱାସକୁ ସୁନିଶ୍ଚିତ କରିବା ପାଇଁ ଏକ ମୂଳଦୁଆ ଗଠନ କରିବା ହିଁ ପ୍ରକୃତ ସମୃଦ୍ଧି ଅଟେ। ନିରବଚ୍ଛିନ୍ନ ଭାବେ ନିବେଶ କରି ଆପଣ ନିଜର ଆର୍ଥିକ ସ୍ୱାଧୀନତାକୁ ବଜାୟ ରଖିପାରିବେ, ନିଜର ସ୍ୱପ୍ନଗୁଡ଼ିକୁ ସାକାର କରିପାରିବେ ଏବଂ ଆପଣଙ୍କ ସଫଳତାରୁ ନିଜର ପ୍ରିୟଜନଙ୍କୁ ମଧ୍ୟ ଲାଭାନ୍ୱିତ କରିପାରିବେ। ବିଜ୍ଞତାର ସହ ଓ ନିୟମିତ ଭାବେ ନିବେଶ କରି ଆପଣ ନିଜ ପାଇଁ ଏପରି ଧନ ସଞ୍ଚୟ କରିବାରେ ସକ୍ଷମ ହୋଇଥାନ୍ତି ଯାହା ପାର୍ବଣର କ୍ଷଣସ୍ଥାୟୀ ଉଲ୍ଲାସ ପରେ ମଧ୍ୟ ତିଷ୍ଠି ରହିଥାଏ।

ସମୃଦ୍ଧି କେବଳ ଏକ କ୍ଷଣସ୍ଥାୟୀ ଉପହାର ନୁହେଁ; ଏହା ଏକ ନିରନ୍ତର ଯାତ୍ରା ଅଟେ ଯାହାକୁ ଆପଣ ଧୈର୍ଯ୍ୟ, ଶୃଙ୍ଖଳା ଏବଂ ସୁଚିନ୍ତିତ ନିଷ୍ପତ୍ତି ମାଧ୍ୟମରେ ସମ୍ପନ୍ନ କରିଥାନ୍ତି। ଦୀପାବଳିର ଦୀପ ଭଳି ନିଜର ଧନକୁ ମଧ୍ୟ ଝଲସିବାକୁ ଦିଅନ୍ତୁ, ଯାହା ଉତ୍ସବ ପରେ ମଧ୍ୟ ଆପଣଙ୍କ ଜୀବନକୁ ଆଲୋକିତ କରିବା ଜାରି ରଖିବ।

ଦାବିତ୍ୟାଗ:
**ଏସ୍‌ଆଇପି ଲାଭର ଆଶ୍ୱାସନା କିମ୍ବା ପତନମୁଖୀ ବଜାରରେ କ୍ଷତି ବିରୁଦ୍ଧରେ ସୁରକ୍ଷାର ଗ୍ୟାରେଣ୍ଟି ଦେଇ ନ ଥାଏ।
ନିବେଶକ ଶିକ୍ଷା ଓ ସଚେତନତା ପାଇଁ ଆଦିତ୍ୟ ବିର୍ଲା ସନ୍ ଲାଇଫ୍ ମ୍ୟୁଚୁଆଲ ଫଣ୍ଡର ଏକ ପ୍ରୟାସ।
ସମସ୍ତ ନିବେଶକଙ୍କୁ ଥରେ ଏକକାଳୀନ କେୱାଇସି (ନିଜ ଗ୍ରାହକଙ୍କୁ ଜାଣନ୍ତୁ) ପ୍ରକ୍ରିୟାର ସମ୍ମୁଖୀନ ହେବାକୁ ପଡ଼ିବ। ନିବେଶକମାନେ କେବଳ ସେବି ସହ ପଞ୍ଜୀକୃତ ମ୍ୟୁଚୁଆଲ ଫଣ୍ଡରେ ନିବେଶ କରିବା ଉଚିତ। କେୱାଇସି ଉପରେ ଅଧିକ ସୂଚନା, ସେବି ପଞ୍ଜୀକୃତ ମ୍ୟୁଚୁଆଲ ଫଣ୍ଡଗୁଡ଼ିକର ତାଲିକା ଏବଂ ଅଭିଯୋଗ ନିରାକରଣ ପଦ୍ଧତିର ବିବରଣୀ ସମେତ ସେବି ସ୍କୋର୍‌ସ ପୋର୍ଟାଲ ବିଷୟରେ ଅଧିକ ଜାଣିବା ପାଇଁ ଏହି ଲିଙ୍କ୍ ପରିଦର୍ଶନ କରନ୍ତୁ: https://mutualfund.adityabirlacapital.com/Investor-Education/education/kyc-and-redressal
ମ୍ୟୁଚୁଆଲ ଫଣ୍ଡ ନିବେଶଗୁଡ଼ିକ ବଜାରର କ୍ଷତିଭୟ ଅଧୀନ ଅଟେ, ଯୋଜନା ସମ୍ବନ୍ଧୀୟ ସମସ୍ତ ଦସ୍ତାବିଜ ଧ୍ୟାନପୂର୍ବକ ପଢ଼ନ୍ତୁ।

Aditya Birla Sun Life Mutual Fund
ADITYA BIRLA CAPITAL
MUTUAL FUNDS

ପତଞ୍ଜଳିର ଏମରଜେନ୍ସି ଓ କ୍ରିଟିକାଲ କେୟାର ହସ୍ପିଟାଲ

ଭୁବନେଶ୍ୱର,୨୪।୧୦

ପତଞ୍ଜଳି ଯୋଗପୀଠରେ ଅତ୍ୟାଧୁନିକ ପତଞ୍ଜଳି ଇମରଜେନ୍ସି ଓ କ୍ରିଟିକାଲ କେୟାର ହସ୍ପିଟାଲର ଅନୌପଚାରିକ ଉଦ୍‌ଘାଟନ ହୋଇଯାଇଛି। ଯୋଗଗୁରୁ ରାମଦେବ ଓ ଆଚାର୍ଯ୍ୟ ବାଲକ୍ରିଷ୍ଣାଙ୍କ ଉପସ୍ଥିତିରେ ଯଜ୍ଞ ଓ ବେଦମନ୍ତ୍ର ସହ ଏହା ଆରମ୍ଭ ହୋଇଛି। ଏହି ଅବସରରେ ରାମଦେବ କହିଛନ୍ତି, ଏହା ଚିକିତ୍ସା ବିଜ୍ଞାନର ନୂଆ ଅଧ୍ୟାୟ। ଦିଲ୍ଲୀ-ଏନ୍‌ସିଆର୍‌ରେ ଏମ୍ସ, ଆପୋଲୋ ଓ ମେଦାନ୍ତାଠାରୁ ବଡ଼ ହସ୍ପିଟାଲ ଶୀଘ୍ର ଆସିବ। ଏହା କର୍ପୋରେଟ ନୁହେଁ, ସେବାମୂଳକ ହସ୍ପିଟାଲ ହେବ। ଆୟୁର୍ବେଦ, ମଡର୍ନ ମେଡିସିନ ଓ ପ୍ରାକୃତିକ ଚିକିତ୍ସାର ଏକକୀକୃତ ଚିକିତ୍ସା ପଦ୍ଧତି ମାଧ୍ୟମରେ ରୋଗୀଙ୍କୁ ସୁସ୍ଥ କରାଯିବ। ଆଚାର୍ଯ୍ୟ ବାଲକ୍ରିଷ୍ଣା କହିଛନ୍ତି, ମଡର୍ନ ମେଡିସିନର ୨୦% ଓ ପାରମ୍ପରିକ ଚିକିତ୍ସାର ୮୦% ମିଶାଇ ଚିକିତ୍ସା ବ୍ୟବସ୍ଥାକୁ ବିଶ୍ୱସ୍ତରୀୟ କରାଯିବ। ହସ୍ପିଟାଲରେ ବ୍ରେନ୍, ହାର୍ଟ, ସ୍ପାଇନ ସର୍ଜରି ସହ ଏମ୍‌ଆର୍‌ଆଇ, ସିଟି ସ୍କାନ, ଏକ୍ସ-ରେ, ଅଲଟ୍ରାସାଉଣ୍ଡ ଓ ପାଥୋଲୋଜିକାଲ ଯାଞ୍ଚ ସୁବିଧା ରହିଛି। ରୋଗୀମାନେ ମହଙ୍ଗା ପ୍ୟାକେଜ ବୋଝରୁ ମୁକ୍ତ ହେବେ। ପତଞ୍ଜଳିର ଅନୁସନ୍ଧାନ କେନ୍ଦ୍ର ଓ ଏକୀକୃତ ଚିକିତ୍ସା ପଦ୍ଧତି ଏହାକୁ ବିଶେଷ କରୁଛି।

ଆମେରିକାରୁ ଜିଏମ୍ ସୋୟାବିନ୍ ଡିଓସି ଆମଦାନୀ ବନ୍ଦ ଦାବି

ଭୁବନେଶ୍ୱର,୨୪।୧୦(ଅନୁରାଧା ମହାରଣା)

ସୋୟାବିନ୍ ପ୍ରୋସେସର୍ସ ଆସୋସିଏସନ (ସୋପା) କେନ୍ଦ୍ର ସରକାରଙ୍କୁ ଆମେରିକାରୁ ଜେନେଟିକ୍ ମଡିଫାଏଡ୍ (ଜିଏମ) ସୋୟାବିନ୍ ଡି-ଅଏଲ୍ଡ କେକ୍ (ଡିଓସି) ଆମଦାନୀ ବନ୍ଦ କରିବାକୁ ଦାବି କରିଛି। ସୋପାର କହିବା ଅନୁସାରେ, ଦେଶରେ ପର୍ଯ୍ୟାପ୍ତ ଘରୋଇ ଉତ୍ପାଦନ ଥିବାରୁ ଏପରି ଆମଦାନିର ଆବଶ୍ୟକତା ନାହିଁ। ସୋପା ବାଣିଜ୍ୟ ସଚିବ ରାଜେଶ ଅଗ୍ରୱାଲଙ୍କୁ ଲେଖିଥିବା ଚିଠିରେ କହିଛି, ଚଳିତ ବିପଣନ ବର୍ଷ (ଅକ୍ଟୋବର ୨୦୨୫-ସେପ୍ଟେମ୍ବର ୨୦୨୬) ପାଇଁ ଦେଶରେ ପର୍ଯ୍ୟାପ୍ତ ଷ୍ଟକ୍ ରହିଛି। ଜିଏମ୍ ସୋୟାବିନ୍ ଡିଓସି ଆମଦାନୀ ଅନୁମତି ମିଳିଲେ ଭାରତୀୟ କୃଷକ ଓ ଉଦ୍ୟୋଗ ଉଭୟଙ୍କ ପାଇଁ କ୍ଷତିକାରକ ହେବ। କୃଷକମାନେ ଏବେ ସର୍ବନିମ୍ନ ସହାୟକ ମୂଲ୍ୟ (ଏମ୍‌ଏସ୍‌ପି)ରୁ କମ୍ ଦାମ୍‌ରେ ଫସଲ ବିକ୍ରି କରୁଛନ୍ତି। ଶସ୍ତା ବିଦେଶୀ ଜିଏମ୍ ଡିଓସି ବଜାରରେ ଆସିଲେ ସୋୟାବିନ୍ ଦର ଆହୁରି ଖସିବ, ଯାହା କୃଷକଙ୍କ ଆୟ ହ୍ରାସକରି ଖେତିକୁ କ୍ଷତିକାରକ କରିବ। ସୋପା କହିଛି, ଏହି ଆମଦାନି ଭାରତୀୟ ସୋୟାବିନ୍ ପ୍ରକ୍ରିୟାକରଣ ଉଦ୍ୟୋଗ ଉପରେ ବଡ଼ ପ୍ରଭାବ ପକାଇବ। ଏହା 'ଆତ୍ମନିର୍ଭର ଭାରତ' ନୀତିକୁ ମଧ୍ୟ କ୍ଷତି ପହଞ୍ଚାଇବ। ଭାରତ ବିଶ୍ୱରେ ନନ୍-ଜିଏମ୍ ସୋୟାବିନ୍ ଉତ୍ପାଦ ପାଇଁ ପରିଚିତ। ଅନେକ ଦେଶ କେବଳ ପ୍ରାକୃତିକ ଓ ନନ୍-ଜିଏମ୍ ଉତ୍ପାଦ କିଣୁଛନ୍ତି। ଜିଏମ୍ ଉତ୍ପାଦକୁ ଅନୁମତି ଦେଲେ ଭାରତର ଏହି ପରିଚୟ ଦୁର୍ବଳ ହେବ। ସୋପା ସରକାରଙ୍କୁ ଅନୁରୋଧ କରିଛି, ଜିଏମ୍ ସୋୟାବିନ୍ ଡିଓସିକୁ କୌଣସି ବାଣିଜ୍ୟ ଚୁକ୍ତି କିମ୍ବା ଆମଦାନୀ ଅନୁମତିରୁ ବାଦ୍ ଦିଆଯାଉ। ଦେଶର ନନ୍-ଜିଏମ୍ କୃଷି ଓ ପ୍ରକ୍ରିୟାକରଣ ବ୍ୟବସ୍ଥାର ସୁରକ୍ଷା କରାଯାଉ।

ଶାସନର ନବୀକରଣ

ଦିଲ୍ଲୀକା ବାବୁ

ଦିଲୀପ ଚେରିଏନ୍

ସମସ୍ୟା ସମାଧାନ ହେଉ କିମ୍ବା ନୀତି ନିର୍ଦ୍ଧାରଣ କ୍ଷେତ୍ରରେ ପ୍ରତିଦିନ ଜଣେ ପ୍ରଧାନମନ୍ତ୍ରୀ ବରିଷ୍ଠ ଅମଲାଙ୍କ ସହ ଘଣ୍ଟା ଘଣ୍ଟା ଆଲୋଚନା କରନ୍ତି ନାହିଁ। କିନ୍ତୁ ନରେନ୍ଦ୍ର ମୋଦି ଏହା କରୁଛନ୍ତି। ନିକଟରେ ମୋଦି୩.୦ ବ୍ୟାନରରେ ଶାସନର ନବୀକରଣ ପାଇଁ ଲଗାତର ବାବୁମାନଙ୍କ ସହ ଆଲୋଚନା କରୁଥିଲେ। କିନ୍ତୁ ଏବେ ଗତିବିଧି ଅଧିକ ପ୍ରଭାବଶାଳୀ ହୋଇଛି। ଦ୍ରୁତ ନୀତି ନିର୍ଦ୍ଧାରଣଠାରୁ ଆରମ୍ଭକରି ଉତ୍ତରଦାୟିତ୍ୱ ଏବଂ ତୃଣମୂଳସ୍ତରରେ ନୀତିକୁ କାର୍ଯ୍ୟକାରୀ କରାଇବା ପର୍ଯ୍ୟନ୍ତ ସରକାର କିପରି କାମ କରିବେ ତାହା ଉପରେ ପୁନର୍ବିଚାର ହେଉଛି। ମୋଦି ଅନୁଭବ କରିଛନ୍ତି, ଯଦି ବାବୁମାନେ ପୁରୁଣା ଅଭ୍ୟାସରେ ବୁଡ଼ି ରହନ୍ତି, ତେବେ କେବଳ ନୂତନ ଆଇନ ଏବଂ ସ୍ଲୋଗାନ ଦ୍ୱାରା ଆଖିଦୃଶିଆ ପରିବର୍ତ୍ତନ ଆସିପାରିବ ନାହିଁ। ଶାସନ ସଂସ୍କାର ଉପରେ ଗୁରୁତ୍ୱ ଦିଆଯାଇ ଦକ୍ଷତା, ସମନ୍ୱୟ ଏବଂ ଦ୍ରୁତ କାର୍ଯ୍ୟାନ୍ୱୟନକୁ ନେଇ ଆଲୋଚନା ହେଉଛି। ଶାସନ ପ୍ରକ୍ରିୟାରେ କେଉଁସବୁ ତତ୍ତ୍ୱ ବାଧା ଉପୁଯାଉଛି ତାହାକୁ ସରକାର ରୋକିବାକୁ ଚାହାନ୍ତି। ନେହେରୁଙ୍କ ପରଠାରୁ ପ୍ରତ୍ୟେକ ପ୍ରଧାନମନ୍ତ୍ରୀ ଅମଲାତନ୍ତ୍ରକୁ ଆଧୁନିକୀକରଣ ପାଇଁ ପ୍ରତିଶ୍ରୁତି ଦେଇଛନ୍ତି; କିନ୍ତୁ କେହି କରିପାରିନାହାନ୍ତି। ଭାରତର ପ୍ରଶାସନିକ ସେବା ପ୍ରାୟତଃ କାର୍ଯ୍ୟଦକ୍ଷତା ନୁହେଁ, ବରିଷ୍ଠତାକୁ ନେଇ ଆଗକୁ ବଢ଼ିଛି। ତେଣୁ ଯେପର୍ଯ୍ୟନ୍ତ ମୋଦିଙ୍କ ନବୀକରଣ ପ୍ରକ୍ରିୟା ବ୍ୟବସ୍ଥାରେ ଉତ୍ତରଦାୟିତ୍ୱ ନିଶ୍ଚିତ ନ କରିଛି ଏବଂ ସଚ୍ଚୋଟ ଅଧିକାରୀମାନଙ୍କୁ ରାଜନୈତିକ ପଞ୍ଝାରୁ ରକ୍ଷା ନ କରିଛି, ସେ ପର୍ଯ୍ୟନ୍ତ ଆମେ ପୁନର୍ବାର ସମାନ ସମସ୍ୟାକୁ ସାମ୍ନା କରିବୁ। ବଡ଼ ବଡ଼ କଥା ଶୁଣିବାକୁ ମିଳିବ, ଅଥଚ କମ୍ ପରିବର୍ତ୍ତନ ଆସିବ। ତଥାପି, ଗୁରୁତ୍ୱପୂର୍ଣ୍ଣ ଯେ ପ୍ରଧାନମନ୍ତ୍ରୀ ବାବୁମାନଙ୍କୁ ଭାଷଣ ଶୁଣାଇବା ପରିବର୍ତ୍ତେ ସେମାନଙ୍କୁ ସକ୍ରିୟ କରୁଛନ୍ତି। କହିବାକୁ ଗଲେ ଏକ ଛୋଟ ସଂସ୍କୃତିଗତ ପରିବର୍ତ୍ତନ।

ଅଜବ ଇସ୍ତଫା ମାମଲା

ଭାରତର ବାବୁସାମ୍ରାଜ୍ୟରେ ନିୟମକୁ କିପରି ସାମାନ୍ୟ ମୋଡ଼ ଦିଆଯାଇପାରେ ତାହା କାନ୍ନନ ଗୋପୀନାଥନ୍‌ଙ୍କ ଘଟଣାରେ ଦେଖିବାକୁ ମିଳେ। ନାଗରିକ ସ୍ୱାଧୀନତା ଉପରେ ମୁହଁଖୋଲି ୨୦୧୯ରେ ଆଇଏଏସ୍‌ରୁ ଇସ୍ତଫା ଦେଇଥିବା ଗୋପୀନାଥନ୍ କହିଛନ୍ତି, ସରକାର ଔପଚାରିକ ଭାବରେ ତାଙ୍କ ଇସ୍ତଫା ଗ୍ରହଣ କରି ନ ଥିଲେ। ଏପରିକି ୬ବର୍ଷ ପରେ ଏବେ ସେ କଂଗ୍ରେସରେ ଯୋଗଦେଇଥିବାବେଳେ ତାଙ୍କୁ ସେବାରୁ ବିରତ କରାଯାଇନାହିଁ। ସେବା ନିୟମ ଅନୁଯାୟୀ, କୌଣସି ଶୃଙ୍ଖଳାଗତ ତଦନ୍ତ କିମ୍ବା ବକେୟା ଦେୟ ନ ଥିଲେ ସାଧାରଣତଃ ଜଣେ ଅଧିକାରୀଙ୍କ ଇସ୍ତଫା ଗ୍ରହଣ କରାଯାଏ । ଯେହେତୁ ଏହି ପ୍ରକ୍ରିୟା ପାଇଁ କୌଣସି ନିର୍ଦ୍ଦିଷ୍ଟ ସମୟ ସୀମା ନାହିଁ, ସେଥିପାଇଁ ସରକାର ସ୍ୱାଧୀନ ଭାବେ ନିଷ୍ପତ୍ତି ନେଉଛନ୍ତି। ଗୋପୀନାଥନ୍‌ଙ୍କ କ୍ଷେତ୍ରରେ,'ହିଁ' କିମ୍ବା 'ନା' ସ୍ପଷ୍ଟ କରାଯାଇନାହିଁ। ସେ ନା ଜଣେ ସେବାକାରୀ ଅଧିକାରୀ କିମ୍ବା ଜଣେ ମୁକ୍ତ ନାଗରିକ ହୋଇପାରୁଛନ୍ତି। ଅନେକ ବର୍ଷ ଧରି ଅନିଶ୍ଚିତତାରେ ରହିପାରୁଥିବା ଇସ୍ତଫାପତ୍ର ସ୍ପଷ୍ଟ ବାର୍ତ୍ତା ଦିଏ ଯେ, ବ୍ୟବସ୍ଥା ଠିକ୍ ଭାବେ ଚାଲୁନାହିଁ। ତେବେ ପ୍ରଶ୍ନ ଉଠୁଛି, ସରକାରଙ୍କ ପାଖରେ ଇସ୍ତଫାକୁ ଅନିର୍ଦ୍ଦିଷ୍ଟ କାଳ ପାଇଁ ବିଳମ୍ବ କରିବାର କିମ୍ବା ଅଣଦେଖା କରିବାର ଏକପାଖିଆ କ୍ଷମତା ଅଛି କି? ଯଦି ନିୟମ ପୁସ୍ତକରେ ସାଧାରଣ ଭାବେ ଇସ୍ତଫା ଗୃହୀତ ହେବା କଥା ଉଲ୍ଲେଖ ଅଛି, ତେବେ ଏଥିରେ ହୋଇଥିବା ବ୍ୟତିକ୍ରମର ଯଥାର୍ଥତା ଦର୍ଶାଇବା ଉଚିତ, ଏହାକୁ ସାମାନ୍ୟ ବିଷୟ ଭାବିବା ଅନୁଚିତ। ସିଭିଲ ସର୍ଭିସ୍ ଏକ ଯନ୍ତା ଭଳି କାର୍ଯ୍ୟ କରିବା ଉଚିତ ନୁହେଁ। ଅଧିକାରୀମାନେ ଅସୁବିଧାରେ ପଡୁଥିବାବେଳେ ଏକ ନିୟମ ଆଧାରିତ ବ୍ୟବସ୍ଥାକୁ ତାହାର ନିଜ ନିୟମ ପ୍ରୟୋଗ କରିବାକୁ ପଡ଼ିବ।

ବ୍ୟବସ୍ଥାରେ ପରିବର୍ତ୍ତନ

ନକ୍ସଲ ବିରୋଧରେ ଲଢୁଥିବା ସିଆର୍‌ପିଏଫ୍ ଅଧିକ ସମନ୍ୱୟ ତଥା ଦ୍ରୁତ ନିଷ୍ପତ୍ତି ନେବା ଲକ୍ଷ୍ୟରେ ଏହାର କମାଣ୍ଡ ବ୍ୟବସ୍ଥାରେ ପରିବର୍ତ୍ତନ କରିଛି। ଏହା ଏପରି ଏକ ସଂସ୍କାର ଯାହା କ୍ଷେତ୍ରରେ ସମସ୍ତ ପରିବର୍ତ୍ତନ ଆଣିପାରିବ। ବାସ୍ତବରେ ଏହା ବହୁ ପୂର୍ବରୁ କରାଯିବା ଉଚିତ ଥିଲା। ଅନେକ ଦଶନ୍ଧି ଧରି, ସିଆର୍‌ପିଏଫ୍ ଭାରତର ଆଭ୍ୟନ୍ତରୀଣ ସୁରକ୍ଷାରେ ପ୍ରମୁଖ ଭୂମିକା ନେଇଆସିଛି। ଏହା ବ୍ୟାପକ ଭାବେ କାର୍ଯ୍ୟ କରୁଥିଲେ ମଧ୍ୟ ପ୍ରାୟତଃ ଏକ ପୁରୁଣା ପଦାନୁକ୍ରମ ବିଚାରରେ ଫସି ରହିଛି, ଯେଉଁଠାରେ ପ୍ରତ୍ୟେକ ନିଷ୍ପତ୍ତିରେ କିଛି ପରିବର୍ତ୍ତନ କରିବା ପୂର୍ବରୁ ଅନେକ ସ୍ତରର ନିର୍ଦ୍ଦେଶ ଦେଇ ଗତି କରିବାକୁ ପଡ଼େ। ଫଳରେ ତତ୍କ୍ଷଣାତ୍ ଆକ୍ରମଣକରି ଅଦୃଶ୍ୟ ହୋଇଯାଉଥିବା ବିଦ୍ରୋହୀମାନଙ୍କୁ ଟ୍ରାକ୍‌କରିବାରେ ବିଳମ୍ବ ହିଁ ସୁଯୋଗକୁ ହାତଛଡ଼ା କରେ। ନୂତନ ବ୍ୟବସ୍ଥାରେ ଏବେ ଜଣେ ସ୍ୱତନ୍ତ୍ର ନିର୍ଦ୍ଦେଶକ କୋବ୍ରା ବାଟାଲିଅନ, ଗୁପ୍ତଚର ୟୁନିଟ୍ ଏବଂ ଟାକ୍‌ଟିକାଲ ୱିଙ୍ଗ୍ ସମେତ ସମସ୍ତ କାର୍ଯ୍ୟ ପରିଚାଳନା କରିବେ। ଅନ୍ୟ ଜଣେ ଲଜିଷ୍ଟିକ୍ସ ଏବଂ ପ୍ରଶାସନ ପରିଚାଳନା କରିବେ, ତୃତୀୟ ଜଣକ ତାଲିମ ଏବଂ କ୍ଷମତା-ବୃଦ୍ଧି ଉପରେ ଧ୍ୟାନ ଦେବେ ଏବଂ ସେମାନଙ୍କୁ ସହଯୋଗ କରିବା ପାଇଁ ଜଣେ ଉତ୍ସର୍ଗୀକୃତ ଅତିରିକ୍ତ ଡିଜି ରହିବେ। ତତ୍ତ୍ୱଗତ ଭାବରେ, ଏହା ଦାୟିତ୍ୱର ଏକ ଉତ୍ତମ ପୁନଃ ଆବଣ୍ଟନ ଯାହା ଉତ୍ତରଦାୟିତ୍ୱକୁ ଉତ୍ସାହିତ କରିବ। ସିଆର୍‌ପିଏଫ୍ ଏହି ପୁନର୍ଗଠନକୁ ଦ୍ରୁତ, ସ୍ମାର୍ଟ ଏବଂ ଅଧିକ ଅନୁକୂଳ ଭାବେ କ୍ଷେତ୍ରରେ କାର୍ଯ୍ୟ କରିପାରିବ କି ନାହିଁ ତାହା ତା' ପାଇଁ ହେଉଛି ପ୍ରକୃତ ପରୀକ୍ଷା। ଯଦି ବ୍ୟବସ୍ଥାଗତ ପରିବର୍ତ୍ତନ ମୃତାହତ ସଂଖ୍ୟା କମ୍ କରିବା ସହ କଠୋର ଅପରେଶନକୁ ଦ୍ରୁତ କରିବ, ତେବେ ବାମପନ୍ଥୀ ଉଗ୍ରବାଦ ବିରୋଧରେ ଜାରି ଦୀର୍ଘ ଯୁଦ୍ଧ ପ୍ରକୃତରେ ଶେଷ ହେବା ଆରମ୍ଭ ହେବ ବୋଲି ଧରିନିଆଯିବ।

Email: dilipcherian@gmail.com

ସସମ୍ମାନେ ଇଚ୍ଛାମୃତ୍ୟୁ

ପ୍ର. ରମେଶ ଚନ୍ଦ୍ର ପରିଡ଼ା

ଦ୍ୱିତୀୟ ଶତାବ୍ଦୀର ରୋମାନ୍ ଶାସକ ତଥା ପ୍ରଖ୍ୟାତ ଦାର୍ଶନିକ ମାର୍କସ୍ ଆଉରେ ଲିସ୍ (୧୨୧ରୁ ୧୮୦ ମସିହା) ଶିରକୁ ଉନ୍ନତକରି ଦୁନିଆରୁ ବିଦାୟ ନେବା ପ୍ରତ୍ୟେକ ବ୍ୟକ୍ତିର ଜନ୍ମଗତ ଅଧିକାର ବୋଲି ମତ ପୋଷଣକରି ତାଙ୍କ 'ମୃତ୍ୟୁରେ ସ୍ୱାଭିମାନ' କବିତାରେ ସୂଚିତ କରିଥିଲେ ''ମୁଁ କିପରି ମୃତ୍ୟୁବରଣ କରିବି ତାହା ମୋର ନିଷ୍ପତ୍ତି, ମୁଁ କିପରି ଧରାପୃଷ୍ଠରୁ ବିଦାୟ ନେବି ତାହା ମୋର ଅନ୍ତିମ ଲକ୍ଷ୍ୟ, ମୋ ଜୀବନ ହେଉଛି ମୋର, ସେହିପରି ମୋର ମୃତ୍ୟୁ, ମୁଁ କିପରି ଏଠାରୁ ଯିବି ତାହା ମୋର ଚିନ୍ତାର ବିଷୟ।''

ତାଙ୍କ ସହିତ ନିଶ୍ଚିତ ଭାବେ ଏକମତ ହେବେ ପ୍ରତ୍ୟେକ ସ୍ୱାଭିମାନୀ ମଣିଷ। କାରଣ ବାର୍ଦ୍ଧକ୍ୟ ବା ରୋଗାକ୍ରାନ୍ତ ହୋଇ ଯନ୍ତ୍ରଣାରେ ମରିବା ଅପେକ୍ଷା ସ୍ୱାଭିମାନର ସହ ମୃତ୍ୟୁବରଣ କରିବା ନିଶ୍ଚିତ ରୂପେ ସ୍ପୃହଣୀୟ। ସରଳ ଭାଷାରେ କହିବାକୁ ଗଲେ ମାର୍କସ୍‌ଙ୍କ ଲକ୍ଷ୍ୟରେ ଥିଲେ ଜଟିଳ ରୋଗବ୍ୟାଧି ଓ ବାର୍ଦ୍ଧକ୍ୟ ପ୍ରପୀଡ଼ିତ ଅକର୍ମଣ୍ୟମାନେ। ଏବେ ପୃଥିବୀର ଅନେକ ଦେଶରେ ଏ ପ୍ରକାର ଇଚ୍ଛାମୃତ୍ୟୁକୁ ଆଇନଗତ ସ୍ୱୀକୃତି ମିଳିଛି - ତେବେ ଏ ଅଧିକାର ଦିଆଯାଇଛି ଭିନ୍ନ ଭିନ୍ନ ରୂପେ।

ଆମ ଦେଶରେ ଏଥିପାଇଁ ଯେଉଁ ଅନୁମତି ମିଳିଛି ତାହା ହେଲା କୌଣସି ଘାତକ ରୋଗ ପ୍ରପୀଡ଼ିତ କିମ୍ବା ବାର୍ଦ୍ଧକ୍ୟଜନିତ ଅକର୍ମଣ୍ୟ ଲୋକ ଅନ୍ତିମକ୍ଷଣର ଅପେକ୍ଷାରେ ଥିଲେ ତାଙ୍କୁ ସାମୟିକ ବଞ୍ଚାଇ ରଖିବା ପାଇଁ ଚିକିତ୍ସା କିମ୍ବା ଜୀବନ ସହାୟକ ଯନ୍ତ୍ରପାତିର ବ୍ୟବହାର ବନ୍ଦ କରିଦେବା। ଏଥିପାଇଁ ବ୍ୟକ୍ତି ଜଣକ ସଚେତନ ଅବସ୍ଥାରେ ଥିଲେ ନିଜେ କିମ୍ବା ସେ ଅଚେତନ ଅବସ୍ଥାକୁ ଆସିଯାଇଥିଲେ ତାଙ୍କର ନିକଟତମ ସମ୍ପର୍କୀୟଙ୍କୁ ଇଚ୍ଛାପତ୍ରଟିଏ ସ୍ୱାକ୍ଷର କରିବାକୁ ପଡ଼େ। ବିଗତ ଜୁନ୍ ମାସରେ (୨୦୨୫) ମୁମ୍ବାଇସ୍ଥିତ ପି.ଡି. ହିନ୍ଦୁଜା ହସ୍ପିଟାଲର 'ଲିଭିଂ ଉଇଲ୍ କ୍ଲିନିକ୍' ଦେଶରେ ପ୍ରଥମେ ଏଥିରେ ସହାୟତା କରିବାର ବ୍ୟବସ୍ଥା ଆରମ୍ଭ କରିଛି। ଯେକୌଣସି ୧୮ ବର୍ଷ ଅତିକ୍ରମ କରିଥିବା ବ୍ୟକ୍ତି ଏଠାରେ ଇଚ୍ଛାପତ୍ରଟିଏ ସ୍ୱାକ୍ଷର କରିପାରିବ, ବର୍ତ୍ତମାନ ସେ ସୁସ୍ଥ ହୋଇ ଥାଉ ବା ନ ଥାଉ। ଏଥିପୂର୍ବରୁ ତାଙ୍କୁ ମ୍ୟୁନିସିପାଲିଟି ଅଫିସରେ ରେଜିଷ୍ଟ୍ରେଶନ କରିବାକୁ ପଡ଼ିବ। ଏହା ଫଳରେ ତାଙ୍କର ଭବିଷ୍ୟତ ପାଇଁ ଅନିଶ୍ଚିତତା ଦୂର ହେବ।

ବର୍ତ୍ତମାନ ଏଥିପାଇଁ ଆସୁଥିବା ଅଧିକାଂଶ ଲୋକ ହେଉଛନ୍ତି କର୍କଟରୋଗ, ସ୍ମୃତିହୀନତା, ପାର୍କିନ୍‌ସନ୍‌ରୋଗ, ହୃଦ୍‌ରୋଗ, ବୃକ୍କ ଓ ଫୁସ୍‌ଫୁସ୍ ଆଦି ରୋଗରେ ପ୍ରପୀଡ଼ିତ। ସେମାନଙ୍କ ବୟସ ୪୦ରୁ ୮୦ ବର୍ଷ। ଏଠାରେ ସେମାନଙ୍କୁ ବୁଝାଇ ଦିଆଯାଉଛି ଯେ, ଦୀର୍ଘକାଳ ଧରି ଭେଣ୍ଟିଲେଟର, ଖାଦ୍ୟନଳୀ ବା ନାନାଦି ଜୀବନ ସହାୟକ ଯନ୍ତ୍ରପାତି ସାହାଯ୍ୟରେ ମୃତବତ୍ ଅବସ୍ଥାରେ ବଞ୍ଚୁଥିବା ଏବଂ ଭଲ ହେବାର କୌଣସି ସମ୍ଭାବନା ନ ଥିବା

ରୋଗୀମାନଙ୍କୁ ହିଁ କେବଳ ଏ ସହାୟତା ଯୋଗାଇ ଦିଆଯାଇ ପାରିବ। ଏହା ଆଇନ ସମ୍ମତ ଏବଂ ଉଚ୍ଚତମ ନ୍ୟାୟାଳୟର ସ୍ୱୀକୃତିପ୍ରାପ୍ତ। ତେବେ ଏଥିପାଇଁ କେତେକ ନିୟମ ପାଳନ କରିବାକୁ ହେବ। ଦୁଇଟି ଅଲଗା ଅଲଗା ଡାକ୍ତର ଟିମ୍ ବ୍ୟକ୍ତିଟିକୁ ପରୀକ୍ଷା କରି ମତଦେବେ ଯେ, ସେ ଜୀବନର ଅନ୍ତିମ କାଳରେ ପହଞ୍ଚି ଯାଇଛି ଏବଂ ଅବସ୍ଥା ଅଣଲେଉଟା। ଏ କାର୍ଯ୍ୟ ସମ୍ପାଦନ ଲାଗି ଦିନକୁ ଦିନ ଅଧିକରୁ ଅଧିକ ଲୋକ ଇଚ୍ଛା ପ୍ରକାଶ କରିବାର ଦେଖାଯାଉଛି। ନିଶ୍ଚିତ ମୃତ୍ୟୁର ସନ୍ନିକଟ ହେଲା ପରେ କୃତ୍ରିମ ବ୍ୟବସ୍ଥାମାନ ବ୍ୟବହାର କରି ବଞ୍ଚିବା ନିଜ ପାଇଁ ତ ଯନ୍ତ୍ରଣାଦାୟକ, ତାହା ପରିବାରବର୍ଗଙ୍କ ଉପରେ ଅଯଥା ଚାପ ବୃଦ୍ଧି କରୁଥିବାର ସେମାନେ ବୁଝିଲେଣି। ସେଥିପାଇଁ ସେମାନେ ମୁମ୍ବାଇର ମ୍ୟୁନିସିପାଲିଟି ଅଫିସକୁ ବହୁ ସଂଖ୍ୟାରେ ଆସିବାକୁ ଲାଗିଲେଣି ରେଜିଷ୍ଟ୍ରେଶନ ଲାଗି। ସେଠାରୁ ସେମାନଙ୍କ ନାମ ପଠାଯାଉଛି 'ଲିଭିଂ ଉଇଲ କ୍ଲିନିକ୍'କୁ।

ଆମ ଦେଶରେ ଏହି ଅଧିକାର ମିଳିବା ପାଇଁ ନ୍ୟାୟିକ ଲଢ଼େଇ ଚାଲି ଆସିଛି ଅନେକ ଦିନରୁ। ପ୍ରଥମେ ଏହା ଆରମ୍ଭ ହୋଇଥିଲା ୧୯୯୪ରେ। ପି. ରାଥିନାମ ବନାମ ଭାରତ ସରକାର ମାମଲା ମାଧ୍ୟମରେ। ଉଚ୍ଚତମ ନ୍ୟାୟାଳୟ ଏହାକୁ ଏକ ଅପରାଧ ବୋଲି ମନେ ନ କରିବା ସପକ୍ଷରେ ମତ ଦେଇଥିଲେ। ତତ୍ପରେ ୧୯୯୫ରେ ମୁମ୍ବାଇର ଉଚ୍ଚ ନ୍ୟାୟାଳୟରେ ରୁଜୁ ହେଲା ନରେଶ ମାରୋଟ ରାଓ ବନାମ ଭାରତ ସରକାର ମାମଲା। ଇଚ୍ଛାମୃତ୍ୟୁକୁ ହତ୍ୟା ରୂପେ ଗଣନା ନ କରିବାକୁ ଏହାର ରାୟରେ ମଧ୍ୟ ସୂଚିତ କରାଯାଇଥିଲା। ସେହିପରି ୧୯୯୬ରେ ଉଚ୍ଚତମ ନ୍ୟାୟାଳୟରେ ଜ୍ଞାନ କାଉରଙ୍କ ଦ୍ୱାରା ଏବଂ ୧୯୯୯ରେ ଏନ. ମୁକୁନ୍ଦ ପିଲ୍ଲାଇଙ୍କ ଦ୍ୱାରା ଆଗତ ମାମଲାରେ ଅନୁରୂପ ରାୟମାନ ପ୍ରକାଶ ପାଇଥିଲା। ତେବେ ସରକାର ତାହାକୁ କାର୍ଯ୍ୟକାରୀ କରାଇ ନ ଥିଲେ।

ଇଚ୍ଛାମୃତ୍ୟୁ ସମ୍ପର୍କରେ ଜାତୀୟ ସ୍ତରରେ ବ୍ୟାପକ ଆଲୋଚନା ଆରମ୍ଭ ହେଲା ଆରୁଣା ଶାନ୍ ବାଉଗଙ୍କ ପାଇଁ ଇଚ୍ଛାମୃତ୍ୟୁ ଆବେଦନ ପରେ । ଜଣେ ପୁରୁଣ ସହକର୍ମୀଙ୍କ ଦ୍ୱାରା ଦୁଷ୍କର୍ମର ଶିକାର ହେବା ପରେ ୧୯୭୪ରେ ସମ୍ପୂର୍ଣ୍ଣ ଅଚେତନ ଅବସ୍ଥାରେ ଜୀବନ ସହାୟକ ବ୍ୟବସ୍ଥା ସାହାଯ୍ୟରେ କିଂ ଏଡ୍‌ୱାର୍ଡ ହସ୍ପିଟାଲରେ ୪ ଦଶକରୁ ଅଧିକ କାଳ କଟାଇଥିଲେ। ଏସବୁ କାଢ଼ିନେଇ ତାଙ୍କ ଯନ୍ତ୍ରଣାଦାୟକ ଜୀବନର ପରିସମାପ୍ତି ଘଟାଇବା ଲାଗି ଏକ ସ୍ୱେଚ୍ଛାସେବୀ ସଂସ୍ଥା ଆବେଦନ କରିଥିଲା ଉଚ୍ଚତମ ନ୍ୟାୟାଳୟରେ। ଏହାର ରାୟ ପ୍ରକାଶ ପାଇଥିଲା ୨୦୧୧ରେ। ଏଥିରେ ସୂଚିତ କରାଯାଇଥିଲା ଯେ, କେବଳ ସମ୍ପୂର୍ଣ୍ଣ ଅଚେତନ ଅବସ୍ଥାରେ ଥିବା ମସ୍ତିଷ୍କମୃତ ବ୍ୟକ୍ତିମାନଙ୍କୁ ସେମାନଙ୍କ ନିକଟ ସମ୍ପର୍କୀୟ ଏବଂ ତାଙ୍କୁ ଚିକିତ୍ସା କରୁଥିବା ଡାକ୍ତରଙ୍କ ସ୍ୱୀକୃତି ପରେ ଏହା କରାଯାଇପାରିବ। ତେବେ ଏ ଦିଗରେ ପଦକ୍ଷେପ ନେବା ଆଗରୁ ସେ ଆନ୍ତ୍ରିକ ଜ୍ୱରରେ ମୃତ୍ୟୁବରଣ କଲେ। ପରେ ୨୦୧୮ରେ ଉଚ୍ଚତମ ନ୍ୟାୟାଳୟ ଏଥିସହିତ ସଚେତନ ଥିବା ଅବସ୍ଥାରେ ବ୍ୟକ୍ତିଟି ଇଚ୍ଛାମୃତ୍ୟୁ ଲାଗି ଇଚ୍ଛାପତ୍ରଟିଏ ଲେଖିପାରିବାରକୁ ମଧ୍ୟ ଅନୁମତି ଦେଲେ ଏବଂ ୨୦୨୩ରେ ଏହାକୁ ଅଧିକ ସରଳୀକୃତ କରିଦେଲେ। ତଥାପି ସେଥିରେ କେତେକ ଦ୍ୱନ୍ଦ୍ୱ ରହିଯାଇଥିଲା। ନିକଟରେ ଏପ୍ରିଲ ୨୫ରେ ମୁମ୍ବାଇର ଉଚ୍ଚ ନ୍ୟାୟାଳୟ ତହିଁରେ ପରିବର୍ତ୍ତନ ଆଣି ଏଥିପାଇଁ ରେଜିଷ୍ଟ୍ରେଶନ କରାଇବା ଲାଗି ଦ୍ୱାର ଉନ୍ମୁକ୍ତ କଲେ। ଫଳରେ ପି.ଏଚ. ହିନ୍ଦୁଜା ହସ୍ପିଟାଲ ପ୍ରତିଷ୍ଠା କଲା ତା'ର ଲିଭିଂ ଉଇଲ କ୍ଲିନିକ୍। ଆଶା କରାଯାଏ ଏ ପ୍ରକ୍ରିୟା ସମଗ୍ର ଦେଶରେ ଅଧିକରୁ ଅଧିକ ବ୍ୟାପକ ହେବ ଏବଂ ଏହାର ସବୁପ୍ରାନ୍ତର ଲୋକେ ହାତପାହାନ୍ତାରେ ପାଇପାରିବେ 'ଇଚ୍ଛା ମୃତ୍ୟୁ'ର ସୁଯୋଗ।

ଅନ୍ୟ ଏକ ପ୍ରକାର ଇଚ୍ଛାମୃତ୍ୟୁ ପ୍ରକ୍ରିୟା ପ୍ରଚଳିତ ଅଛି ଅଷ୍ଟ୍ରିଆ, ଜର୍ମାନୀ, ଇଟାଲୀ, ଲକ୍‌ସେମବର୍ଗ, ନେଦରଲ୍ୟାଣ୍ଡସ, ବେଲଜିୟମ, ପର୍ତ୍ତୁଗାଲ, ସ୍ପେନ ଏବଂ ସୁଇଜରଲାଣ୍ଡରେ। ଜୁନ୍ ୨୦୨୫ରେ ଇଂଲଣ୍ଡର ପାର୍ଲାମେଣ୍ଟ ମଧ୍ୟ ଏହାକୁ ସର୍ତ୍ତମୂଳକ ସ୍ୱୀକୃତି ପ୍ରଦାନ କରିଛି। ଏଥି ଅନୁଯାୟୀ ଜଣେ ବ୍ୟକ୍ତି 'ନିଶ୍ଚିତ ମୃତ୍ୟୁ' ଅବଶ୍ୟ ନ ଥିଲେ ମଧ୍ୟ ସେ ବୃଦ୍ଧ କିମ୍ବା ରୁଗ୍ଣ ହୋଇଥିଲେ ଡାକ୍ତର ସହାୟତାରେ ଏହା କରିପାରିବେ। ତେବେ, ଏଥିରେ ଡାକ୍ତର କିଛି ନିଜସ୍ୱ ଲାଭ ନ ଥିବା କଥା ପ୍ରମାଣିତ କରିବାକୁ ହେବ। ଏହାକୁ କେତେକେ କହୁଛନ୍ତି 'ଅନୁକମ୍ପା ହତ୍ୟା'।

ଏ ସମସ୍ତ କଥା ବିଚାରକୁ ନେଲେ ଆମ ଦେଶରେ ଏବେ ଆରମ୍ଭ ହୋଇଥିବା ଇଚ୍ଛାମୃତ୍ୟୁ ପ୍ରକ୍ରିୟା ସ୍ୱାଗତଯୋଗ୍ୟ। 'ସଚେତନ ଇଚ୍ଛାମୃତ୍ୟୁ' ବା 'ଅନୁକମ୍ପା ହତ୍ୟା'କୁ ଆମଦେଶରେ ସ୍ୱୀକୃତି ମିଳିବା ଦରକାର। ତା'ହେଲେ ବୃଦ୍ଧ ବା ରୁଗ୍ଣ ଲୋକେ ମୃତ୍ୟୁର ସନ୍ନିକଟ ହେବାର ସମ୍ଭାବନା ନ ଥିଲେ ବି ଚାହିଁଲେ ଡାକ୍ତରଙ୍କ ସହାୟତାରେ ଏହା କରିପାରନ୍ତେ। ଅତଏବ ସେମାନଙ୍କୁ ଭାରାକ୍ରାନ୍ତ ଜୀବନରୁ ସସମ୍ମାନେ ମୁକ୍ତି ଲାଭକରିବା ସମ୍ଭବ ନୁହେଁ।

ଖଣ୍ଡଗିରି ବିହାର, ଭୁବନେଶ୍ୱର,
ମୋ:୯୯୩୭୩୦୧୪୬୦

ମିଛ ହିଁ ସୁନ୍ଦର

ହରେକୃଷ୍ଣ ଦାସ

''ବନ୍ଧୁ ଖିଲ ବନ୍ଧୁ, ଆମେମାନେ ଯେତେ ସଚ୍ଚୋଟ, ସ୍ୱଚ୍ଛ ବୋଲି ଦେଖେଇ ହେଉଥିଲେ ମଧ୍ୟ ପ୍ରକୃତରେ ଆମେ ମିଛ ଏବଂ ଛଳନାପୂର୍ଣ୍ଣ ଜୀବନ ବଞ୍ଚୁଛେ। ଆଉ ଏ ଛଳନା ଆମର ପାରିବାରିକ ଜୀବନରେ ସବୁଠୁ ଅଧିକ ବୋଲି ମୁଁ ଭାବେ। ପାରିବାରିକ ସମ୍ପର୍କ ପୋଡ଼ି ଛାରଖାର ହୋଇଯାଇଥିଲେ ବି ବାହାରକୁ ସମସ୍ତେ ଏମିତି ଅଭିନୟ କରନ୍ତି ସତେ ଯେମିତି ସେମାନେ ହେଉଛନ୍ତି ଏ ସୃଷ୍ଟିର ସବୁଠୁ ସୁଖୀ ପରିବାର। ସାମାଜିକ ଲଜ୍ଜା ଭୟରେ ଅଧିକାଂଶ ଲୋକ ନିଜର ପୋଡ଼ା ହୃଦୟକୁ ଗୋଟେ ଅଜାଗା ଘାଆ ଭଳି ଲୁଚେଇ ରଖିବାକୁ ଇଚ୍ଛା କରନ୍ତି। ଖାଲି ସେତିକି ନୁହଁ, ମାତ୍ରାଧିକ ସତ୍ୟକୁ ମଧ୍ୟ ମଣିଷ ବରଦାସ୍ତ କରିପାରେନି। ତେଣୁ ଅନେକ ସମୟରେ ମିଛ ଶୁଣିବାକୁ ଓ ମିଛ ଭିତରେ ବଞ୍ଚିବାକୁ ଭଲପାଏ। ମିଛର ଚାଦରଟେ ଢାଙ୍କି ହୋଇଥିବାରୁ ବାହାର ଲୋକଙ୍କ ଆଖିରେ ଲୋକମାନେ ଜହ୍ନ ପରି ସୁନ୍ଦର ଦେଖାଯାନ୍ତି।''

ବନ୍ଧୁଙ୍କର ଏ ପ୍ରକାର ହତାଶାଭରା ଦାର୍ଶନିକତାରେ ଟିକେ ଅସହଜ ଅନୁଭବ କରି କହିଲି, '' ତମ ପରିବାର ତ ଗୋଟେ ସୁଖୀ ପରିବାର। ତମ ଦୁହିଁଙ୍କୁ ସମସ୍ତେ ଗୋଟେ ଆଦର୍ଶ ଦମ୍ପତି ଭାବରେ ବିଚାର କରି ଈର୍ଷା କରନ୍ତି, ଅନ୍ୟମାନଙ୍କ ପାଖରେ ଉଦାହରଣ ଦିଅନ୍ତି। ସତ କହିବାକୁ ଗଲେ ତମମାନଙ୍କର ଦାମ୍ପତ୍ୟ ମାଧୁର୍ଯ୍ୟ ଦେଖି ମୁଁ ଈର୍ଷାନ୍ୱିତ। ତେବେ ଆଜି ଏମିତିଆ ପ୍ରବଚନ ଦେବାର ତାତ୍ପର୍ଯ୍ୟ ?'' ବନ୍ଧୁ କହିଲେ, ''ମୋ କଥା ଛାଡ଼। ମୁଁ ଯାହା କହିଲି ସେକଥାରେ ତ ଭୁଲ୍ ନାହିଁ । ସମସ୍ତେ ନିଜ ପାଇଁ ଆଦର୍ଶ ପରିଚୟଟେ ତିଆରି କରିବାକୁ ବ୍ୟାକୁଳ। ସେଥିପାଇଁ ସତ୍ୟ ଉପରେ ଆକର୍ଷଣୀୟ ମିଛର ପ୍ରଲେପ ଦେଇ ସମସ୍ତେ ପ୍ରଚାର ପ୍ରସାର କରନ୍ତି। ଆମ ଅଫିସରେ କାମ କରୁଥିବା ରାୟ ବାବୁଙ୍କ କଥା ଜାଣିଛ ? ''

''ହଁ, ଖୁବ୍ ଭଲ ଲୋକ। ତାଙ୍କ ସ୍ତ୍ରୀ ମଧ୍ୟ ସ୍ନେହୀ, ମିଷ୍ଟଭାଷୀ। ଏତେ ସୁନ୍ଦର ଯୋଡ଼ି ତାଙ୍କର ; ସତରେ ଈଶ୍ୱର ହିଁ ଯୋଡ଼ିଛନ୍ତି ସେ ଦୁହିଁଙ୍କୁ।'' ମୋ ଉତ୍ତର ଶୁଣି ବନ୍ଧୁ କହିଲେ, ''ଜାଣିଛ, ଗତ ମାସରେ ମୁଁ ତାଙ୍କ ଘରକୁ ଯାଉଥିଲି। ଘର ପାହାଚ ଉଠିଲା ବେଳକୁ ଶୁଣିଲି ରାୟ ବାବୁଙ୍କୁ ଗାଳି ଦେଉଥାନ୍ତି ତାଙ୍କ ସ୍ତ୍ରୀ। ତାଙ୍କୁ ଖରାପ ନ ଲାଗୁ ବୋଲି ସେଇଠୁ ଚୁପ୍‌ଚାପ୍ ଫେରିଆସିଥିଲି। କିନ୍ତୁ ତା' ପରେ ସେମାନଙ୍କୁ ଲକ୍ଷ୍ୟ କରିଛି। କେହି କାହାର ମୁହଁ ଚାହିଁବାକୁ ବି ଇଚ୍ଛା କରୁ ନ ଥିବେ, ଅଥଚ ବାହାରକୁ କେଡ଼େ ସୁନ୍ଦର ସେମାନଙ୍କ ପରିଚୟ! ସେଥିପାଇଁ ସମସ୍ତେ ଭାବନ୍ତି ଯେ ସେମାନେ ଗୋଟେ ସୁଖୀ ପରିବାର।''

ମୋର ବନ୍ଧୁ ପୁଣି ବଖାଣ ଆରମ୍ଭ କଲେ। ''ଆମ ଘର ପାଖ ରଥ ମଉସାଙ୍କ କଥା ଶୁଣ। ତାଙ୍କ ଦି' ପୁଅ ଯାକ ବାହାରେ ଚାକିରି କରନ୍ତି

ବୋଲି ମଉସାଙ୍କ ମନ ଗଗନ ପବନରେ ଉଡ଼େ। ଏମିତି ଦେଖିଲେ, ଆମେ ସମସ୍ତ ପିଲା ଜନ୍ମ କରିଛେ କେବଳ ଅନ୍ୟ ଦେଶଗୁଡ଼ିକ ପାଇଁ । ଇଂଲଣ୍ଡ, ଆମେରିକା, ଜର୍ମାନୀ କି ଅଷ୍ଟ୍ରେଲିଆ ଭଳି ଦେଶରେ ଯଦି ଆମ ପିଲା ଚାକିରି ନ କରି ପାରିଲେ ତେବେ ଆମ ମା'ବାପାପଣିଆକୁ ଧିକ୍। ଏବେ ସେ ବୁଢ଼ାବୁଢ଼ୀଙ୍କ ଅବସ୍ଥା ଦେଖିବା କଷ୍ଟକର। ତାଙ୍କୁ ନିଜର ଜନ୍ମ ଜନ୍ମର ଶତ୍ରୁ ଭାବୁଥିବା ବଡ଼ବୋହୂ ଚାରିବର୍ଷ ପରେ ଦି ଦିନ ପାଇଁ ଆସିଥିଲା। ଦି' ଦିନ ଭିତରେ ଦି' ମିନିଟ୍ ମଧ୍ୟ ଶାଶୁ ଶ୍ୱଶୁରଙ୍କ ପାଖେ ରହି ନ ଥିବ, ତାଙ୍କ ଭଲମନ୍ଦରେ କାମରେ ଆସିବା ଦୂର କଥା। ବୋହୂର କଥାରେ ବସଉଠ ହେଉଥିବା ପୁଅ ମଧ୍ୟ ମା'ବାପାଙ୍କର ସମସ୍ୟାକୁ ଶୁଣେ, କିନ୍ତୁ କିଛି ପ୍ରତିକ୍ରିୟା ଦେଖାଏନି। ସାନ ପୁଅବୋହୂଙ୍କ କଥା ଯାଠାରୁ ବେଶି। ପୁଅ ସିନା ଓଡ଼ିଶା ବାହାରେ ରହେ, ବୋହୂ ତ ଏଇ ଭୁବନେଶ୍ୱରରେ ରହୁଛି। ଶାଶୁ ଶ୍ୱଶୁରଙ୍କ ପାଖରେ ରହିବନି ବୋଲି ନାନା ବାହାନା ଦେଖେଇ ଅଲଗା ଜାଗାରେ ଘର ନେଇ ରହୁଛି। ବୁଢ଼ାବୁଢ଼ୀଙ୍କୁ ଦେଖିବାକୁ ଆସିବାର ନାଁ ବି ଧରୁନି। କିଛିଦିନ ତଳେ ମଉସାଙ୍କର ହାର୍ଟ ଅପରେଶନ ହେଲା। ପୁଅବୋହୂଙ୍କ ଭିତରୁ କେହି ଜଣେ ହେଲେ ଆସିଲେନି! ଆମେମାନେ ଥିଲୁ ବୋଲି ସେ ବଞ୍ଚିଗଲେ। କିନ୍ତୁ ମାଉସୀ ତାଙ୍କ ପିଲାମାନଙ୍କ ସପକ୍ଷରେ ସଫେଇ ଦେଇ କଥା କହନ୍ତି। ପିଲାମାନେ ଯାଙ୍କ ପାଇଁ ବହୁତ ବ୍ୟସ୍ତ ହେଉଛନ୍ତି - ଏକଥା ମିଛ ବୋଲି ସେ ଜାଣନ୍ତି, କିନ୍ତୁ ବାହାରକୁ ଅଲଗା କଥା କହନ୍ତି। ମିଶ୍ର ବାବୁଙ୍କ ପିଲାମାନେ ସମସ୍ତେ ବାହାରେ ରହନ୍ତି। ଏ ଦୁହେଁ କେବେ କେମିତି ପିଲାଙ୍କ ପାଖକୁ ବୁଲିଗଲେ ସେଠି ଏମିତି ପରିସ୍ଥିତି ହୁଏ ଯେ ଦିନ କେତେଟାରେ ଫେରି ଆସିବାକୁ ବାଧ୍ୟ ହୁଅନ୍ତି। କିନ୍ତୁ ଆମ ଆଗରେ ଦେଖେଇ ହୁଅନ୍ତି ଯେ, ଏମାନେ ଗଲେ କାଳେ ପିଲାମାନେ ଅଫିସରୁ ଛୁଟି ନେଇ ଯାଙ୍କ ସେବା କରନ୍ତି। ଭିତରେ କାନ୍ଦୁଥିଲେ ବି ଉପରକୁ ଦେଖେଇହୋଇ ଏ ସମସ୍ତେ ଏମିତି ମିଛ କାହିଁକି କହନ୍ତି ଭାବିଲ ? ସବୁ ସତ କହି ହୁଏନି କି ସବୁ ମିଛ ସହି ହୁଏନି। ଅନେକ ସମୟରେ ମିଛ ହିଁ ସୁନ୍ଦର।

ଆମର ପ୍ରାୟ ଘଣ୍ଟାଏ ଧରି ଆଲୋଚନା ଶେଷ ହେବା ବେଳକୁ ବନ୍ଧୁଙ୍କ ଧର୍ମପତ୍ନୀ ଘର ଭିତରକୁ ପଶି ଆସୁଆସୁ ମତେ ଦେଖିଦେଇ ସ୍ୱତଃ ଭ୍ରୂକୁଞ୍ଚନ କରିପକେଇଲେ। ସଙ୍ଗେସଙ୍ଗେ ମୁହଁର ଭାବ ସଜାଡ଼ିନେଇ ମତେ ନମସ୍କାରଟେ ପକେଇ ମୋ ପଛପଟେ ଛିଡ଼ାହେଇ ତାଙ୍କ ସ୍ୱାମୀଙ୍କୁ କି ପ୍ରକାର ଇଙ୍ଗିତ ଦେଖେଇଲେ ଯେ ବିଚରା ବନ୍ଧୁଙ୍କ ମୁହଁ ଶୁଖିଗଲା। କିନ୍ତୁ କଥା ବଙ୍ଚେଇ ସେ କହିଲେ, ''ଏତେ ସମୟ ଧରି ଘରେ ନ ଥିଲେ ବୋଲି ତମ ଭାଉଜଙ୍କ ମନ ଦୁଃଖ। ସେ ପଚାରୁଛନ୍ତି ତମ ପାଇଁ ଚା' କରିବେ କି ନାହିଁ।'' ବନ୍ଧୁଙ୍କ ଅବସ୍ଥା ଦେଖି ବହୁତ ବିକଳ ଲାଗିଲା। କାଳବିଳମ୍ବ ନ କରି ଫେରିବାକୁ ଉଦ୍ୟତ ହେଲାବେଳେ କହିଲି, ''ତମେ ଠିକ୍ କହୁଥିଲ, ମିଛ ହିଁ ସୁନ୍ଦର।''

ଅଧ୍ୟାପକ, ଇଂଲିଶ ବିଭାଗ
ନିଆଳି କଲେଜ, ନିଆଳି, କଟକ
ମୋ: ୯୮୬୧୩୪୫୬୫୮

ଏଇ ଭାରତରେ

ସମାଜର ସବୁ କ୍ଷେତ୍ରରେ ନିଜର ଅଧିକାର ସାବ୍ୟସ୍ତ କରିଥିବା ତଥା ନିଜକୁ ସଶକ୍ତ ବୋଲି ଦର୍ଶାଇଥିବା ମହିଳା ଗଭୀର ସମୁଦ୍ରରେ ମାଛ ଧରିବାରେ ପଛଘୁଞ୍ଚା ଦେବ କାହିଁକି? ସେ କ୍ଷେତ୍ରଟି ବି ତା' ହାତମୁଠାରେ, ଯାହା ପ୍ରମାଣ କରିଛନ୍ତି କେରଳର ରେଖା କାର୍ତ୍ତିକେୟନ। ଏବେ ସେ ସାମାଜିକ କଟକଣାକୁ ଭାଙ୍ଗି ଜଣେ ଦକ୍ଷ ଫିଶର ଓମ୍ୟାନ ଭାବେ ନିଜର ପରିଚୟ ସୃଷ୍ଟି କରିପାରିଛନ୍ତି। ସମୁଦ୍ର ମଧ୍ୟ ତାଙ୍କ ଅଧୀନରେ ବୋଲି ପ୍ରତିପାଦିତ କରିଛନ୍ତି। ରେଖା ହେଉଛନ୍ତି ଗଭୀର ସମୁଦ୍ରରେ ମାଛଧରା ଲାଇସେନ୍ସ ପାଇବାରେ ଭାରତରେ ପ୍ରଥମ ମହିଳା। ପୁରୁଷଙ୍କ ଭଳି ମାଛଧରିବାରେ ସମସ୍ତ କୌଶଳ ସେ ହାସଲ କରିପାରିଛନ୍ତି। ଏପରି କି ବିନା କମ୍ପାସ ଓ ଜିପିଏସ୍‌ରେ ରେଖା ମାଛଧରିବାକୁ ଗଭୀର ସମୁଦ୍ରକୁ ଚାଲିଯାଇଥାନ୍ତି। ଆରମ୍ଭରୁ ଏହି କାର୍ଯ୍ୟ କରିବାକୁ ତାଙ୍କ ସ୍ୱାମୀ କାର୍ତ୍ତିକେୟନ ରେଖାଙ୍କୁ ଉତ୍ସାହିତ କରିଥିଲେ। କେବଳ ଏତିକି ନୁହେଁ, ରେଖା ମାଛମାରିବା ପରେ ତାଙ୍କ ପରିବାରର ଆର୍ଥିକ ସ୍ଥିତି ବଦଳିଯାଇଛି। ତାଙ୍କର ଏହି ସାହସିକ ପଦକ୍ଷେପ ଏବେ ଅନେକ ମହିଳାଙ୍କୁ ସ୍ୱାବଲମ୍ବୀ ହେବା ପାଇଁ ରାସ୍ତା ଦେଖାଇଛି। ସେଣ୍ଟ୍ରାଲ ମେରାଇନ ଫିଶରିଜ୍ ରିସର୍ଚ୍ଚ ଇନ୍‌ଷ୍ଟିଚ୍ୟୁଟ ରେଖାଙ୍କୁ ସବୁ ପ୍ରକାର ସହଯୋଗ କରିବା ସହ ତାଙ୍କ ଜୀବନ ଜୀବିକା ଯାତ୍ରାକୁ ନେଇ ଏକ ଡକ୍ୟୁମେଣ୍ଟାରୀ ପ୍ରସ୍ତୁତ କରିଛି।

୫୦ ବର୍ଷ ତଳର ଧରିତ୍ରୀ

୨୫ ଅକ୍ଟୋବର ୧୯୭୬

- ସମ୍ବିଧାନ ସଂଶୋଧନ ବିଲ୍‌ର ମୁଖ୍ୟ ପ୍ରସ୍ତାବଗୁଡ଼ିକ ଉପରେ ଭାରତୀୟ କମ୍ୟୁନିଷ୍ଟ ସମର୍ଥନ ଜ୍ଞାପନ କରିଛି।
- ପାକିସ୍ତାନରେ ଚାକିରି ପାଇବା ଉଦ୍ଦେଶ୍ୟରେ ବିଦେଶ ରାଷ୍ଟ୍ରରୁ ଆସୁଥିବା ଲୋକଙ୍କ ଉପରେ କଠୋର କଟକଣା ଜାରି।

sudoku ସୁ-ଡୋ-କୁ

Puzzles by Srikant Ghosh

		7	4					
	2	3	5			9		
8			6					
1							4	
	6	2						
5		9		8			1	
					7		8	3
				2				5
	1							

ଏହାର ଉତ୍ତର ଆସନ୍ତାକାଲି ପ୍ରକାଶ ପାଇବ

ଉପରେ ପ୍ରଦତ୍ତ ସୁଡୋକୁର ଏପରି ସମାଧାନ କରିବାକୁ ହେବ, ଯେପରି ପ୍ରତ୍ୟେକ ଧାଡ଼ି, ସ୍ତମ୍ଭ ଓ ଆୟତାକାର ବାକ୍ସ ଭିତରେ ୧ରୁ ୯ ପର୍ଯ୍ୟନ୍ତ ଅଙ୍କ ରହିବ।

3	9	1	2	5	7	8	6	4
7	6	2	9	4	8	1	3	5
4	8	5	6	1	3	2	7	9
9	4	8	3	2	5	6	1	7
2	1	7	4	6	9	3	5	8
5	3	6	7	8	1	4	9	2
1	2	9	5	3	4	7	8	6
6	7	3	8	9	2	5	4	1
8	5	4	1	7	6	9	2	3

ଗତକାଲିର ଉତ୍ତର

ପାଠକ ଶ୍ରେଷ୍ଠ ବିଚାରକ

ଅମାନିଆ ବଢ଼ାଇଲେ ପ୍ରଦୂଷଣ

ମହାଶୟ,

ଦୀପାବଳିରେ ଗଲା ବର୍ଷ ଯାହା ଘଟିଥିଲା ତା'ର ପୁନରାବୃତ୍ତି ହେଲା। କଟକଣାକୁ ଫୁ କରି ଅମାନିଆମାନେ ବାଣ ଫୁଟାଇଲେ, ତାହା ଅଦାଲତ ଓ ପ୍ରଶାସନ ପ୍ରତି ଚ୍ୟାଲେଞ୍ଜ ହେବା ସହ ଜୀବନ ପ୍ରତି ବିପଦକୁ ଆମନ୍ତ୍ରଣ କରିଛନ୍ତି ବୋଲି କୁହାଯାଇପାରିବ। ପରିଣତି ସ୍ୱରୂପ ଦିଲ୍ଲୀ ଓ ଭୁବନେଶ୍ୱର ବାୟୁ ପ୍ରଦୂଷଣ ଅତ୍ୟଧିକ ବୃଦ୍ଧି ପାଇଛି। ଦିଲ୍ଲୀ ଏନ୍‌ସିଆର୍ ଏବଂ ଏହାର ଆଖପାଖ ଅଞ୍ଚଳରେ ଦୀପାବଳିରେ ବାଣଫୁଟା ଉପରେ ୨୦୧୮ରୁ ବଳବତ୍ତର ଥିବା ନିଷେଧାଦେଶକୁ ସୁପ୍ରିମକୋର୍ଟ ସାମାନ୍ୟ କୋହଳ କରି ସବୁଜ ବାଣ ବିକ୍ରି ଓ ଫୁଟାକୁ ଅନୁମତି ଦେଇଥିଲେ। ସେହିପରି ଆମ ରାଜ୍ୟରେ ରାଜ୍ୟ ପ୍ରଦୂଷଣ ବୋର୍ଡ ଏବଂ କମିଶନରେଟ ପୋଲିସ ସନ୍ଧ୍ୟା ୭ଟାରୁ ୯ଟା ଯାଏ ବାଣ ଫୁଟାଇବା ଲାଗି କଟକଣା ଜାରି କରିଥିଲେ। ମାତ୍ର ରାତି ତମାମ ବାଣ ଫୁଟିବା ଫଳରେ ବାୟୁମଣ୍ଡଳ ବିଷାକ୍ତ ଗ୍ୟାସରେ ଭରିଯାଇଛି। ଏହା ନିଃସନ୍ଦେହ ଯେ, ବାଣର ବିଷାକ୍ତ ଗ୍ୟାସ ଯୋଗୁଁ ଲୋକେ ଅଣନିଃଶ୍ୱାସୀ ହୋଇପଡୁଛନ୍ତି। ଏହା ସତ୍ୟ ଯେ, ଅମାନିଆଙ୍କ ଯୋଗୁଁ ଜୀବନ ଏବେ ବିପଦରେ। ବାୟୁ ଜୀବନ ରକ୍ଷକ ହୋଇଥିବା ବେଳେ ପ୍ରଦୂଷିତ ବାୟୁ ଜୀବନ ନେବାର କାରଣ ପାଲଟିଛି। ସ୍ୱଚ୍ଛ ବାୟୁ ପାଇଁ ବ୍ୟାପକ ସଚେତନତାର ଆବଶ୍ୟକତା ରହିଛି।

-ସୌଭାଗ୍ୟ ରଞ୍ଜନ ମହାନ୍ତି, ଗଙ୍ଗୋତ୍ରୀ ନଗର, ଶିଶୁପାଳଗଡ, ଭୁବନେଶ୍ୱର

ଚିରନ୍ତନୀ

ହଜିଗଲା କେତେ କାହିଁ ଆଜି ସବୁ ଅଜଣା
ଲୋଡ଼ି ନାହିଁ ଅତୀତର କରିବାକୁ ମାଜଣା
ନବ ନବ ତାଳେ କେତେ ନାଚିଥିଲା ପରାଣ
ବିରହର ଗୀତ କେତେ ମିଳନର ବାଜଣା !
-(ପଥର ପ୍ରେମିକ)
-କାଳିନ୍ଦୀ ଚରଣ ପାଣିଗ୍ରାହୀ

ପାଠକ ଶ୍ରେଷ୍ଠ ବିଚାରକ ସ୍ତମ୍ଭକୁ ପତ୍ର ପଠାଇବାର ଠିକଣା: ସମ୍ପାଦକ, ଧରିତ୍ରୀ, ବି-୧୫, ରସୁଲଗଡ ଶିଳ୍ପାଞ୍ଚଳ, ଭୁବନେଶ୍ୱର-୭୫୧୦୧୦ କେବଳ ସମ୍ପାଦକଙ୍କୁ ପତ୍ର, ଖବର ପାଇଁ ବ୍ୟବହାର କରନ୍ତୁ : E-mail: edit.dharitri@gmail.com (Use only for letters to Editor, news & news photos) କେବଳ ବିଜ୍ଞାପନ ପାଇଁ ବ୍ୟବହାର କରନ୍ତୁ: E-mail:advt@dharitri.com :miku11@yahoo.com (Use only for advertisements,commercial queries)

ବିଦ୍ୟାଳୟରେ ପହଞ୍ଚି ତଦନ୍ତକଲେ ଏଡିଇଓ, ବିଇଓ

ନାମଲେଖା ବାବଦକୁ ଅଧିକ ଟଙ୍କା ନିଆଯାଉଥିବା ଅଭିଯୋଗ ଘଟଣା

ଏଡିଇଓ ଏବଂ ବିଇଓ ପ୍ରଧାନ ଶିକ୍ଷକଙ୍କୁ ପଚରାଉଚରା କରୁଛନ୍ତି।

ଝରିଗାଁ, ୨୪।୧୦ (କିଶୋର ଚନ୍ଦ୍ର ମଣ୍ଡଳ)

ନବରଙ୍ଗପୁର ଜିଲା ଝରିଗାଁ ବ୍ଲକ୍ ଫୁପୁଗାଁ ଉଚ୍ଚ ମାଧ୍ୟମିକ ବିଦ୍ୟାଳୟରେ ନାମଲେଖା ଫି' ଅଧିକ ନିଆଯାଉଥିବା ଖବର ପ୍ରକାଶ ପରେ ଶୁକ୍ରବାର ତଦନ୍ତ ଆରମ୍ଭ ହୋଇଛି। ନବରଙ୍ଗପୁର ଏଡିଇଓ ପ୍ରକାଶ ଚନ୍ଦ୍ର ମହାଲିକ ଓ ଝରିଗାଁ ବିଇଓ ରଶ୍ମିତା ନେତମ ଫୁପୁଗାଁସ୍ଥିତ ସରକାରୀ ଉଚ୍ଚ ମାଧ୍ୟମିକ ବିଦ୍ୟାଳୟରେ ପହଞ୍ଚି ଘଟଣା ସମ୍ପର୍କରେ ଯାଞ୍ଚ କରିଛନ୍ତି। ଘଟଣା ସମ୍ପର୍କରେ ଗ୍ରାମବାସୀଙ୍କଠାରୁ ଲିଖିତ ଅଭିଯୋଗ ଗ୍ରହଣ କରିଥିବା ବେଳେ ସ୍କୁଲ ପ୍ରଧାନ ଶିକ୍ଷକଙ୍କଠାରୁ ଲିଖିତ ବୟାନ ସଂଗ୍ରହ କରାଯାଇଛି। ଏହାର ଏକ ଯାଞ୍ଚ ରିପୋର୍ଟ ଜିଲା ଶିକ୍ଷା ଅଧିକାରୀଙ୍କୁ ପ୍ରଦାନ କରାଯିବ ବୋଲି ଏଡିଇଓ କହିଛନ୍ତି।

ସୂଚନାନୁଯାୟୀ, ଚଳିତ ବର୍ଷରୁ ଏଠାରେ କଳା ଏବଂ ବିଜ୍ଞାନ ବିଭାଗ ଖୋଲାଯାଇ ପିଲାଙ୍କ ନାମଲେଖା ପ୍ରକ୍ରିୟା ଚାଲିଛି। ୯୮ ଛାତ୍ରୀଛାତ୍ର କଳା ଏବଂ ୧୩ଜଣ ବିଜ୍ଞାନ ବିଭାଗରେ ନାମ ଲେଖାଇଛନ୍ତି। ନାମଲେଖା ପାଇଁ ସରକାର ଧାର୍ଯ୍ୟ କରିଥିବା ଫିସ୍‌ଠାରୁ ଅଧିକ ଟଙ୍କା ଆଦାୟ କରାଯାଇଥିବା ନେଇ ଅଭିଭାବକମାନେ ଅଭିଯୋଗ କରିଥିଲେ। କଳାରେ ଏସ୍‌ଇବିସି ପିଲାଙ୍କ ପାଇଁ ନାମ ଲେଖା ଫି' ୧୦୮୫ ଥିବାବେଳେ ସେମାନଙ୍କଠାରୁ ୧୨୫୦ ଟଙ୍କା ଆଦାୟ କରାଯାଇଛି। ସେହିଭଳି ଅନୁସୂଚିତ ଜାତି ଓ ଜନଜାତି ପିଲାଙ୍କ ପାଇଁ ୯୮୯ଟଙ୍କା ଆଡ୍‌ମିଶନ ଫି ବଦଳରେ ୧୩୦୦ ଟଙ୍କା ନିଆଯାଇଥିବା ଅଭିଯୋଗ ହୋଇଛି। ସେହିଭଳି ବିଜ୍ଞାନରେ ଏସ୍‌ଇବିସି ଛାତ୍ରୀଛାତ୍ରଙ୍କ ନାମଲେଖା ଫି' ୧୧୩୮ ଥିବାବେଳେ ୧୩୦୦ ଟଙ୍କା ଆଦାୟ କରାଯାଇଛି। ଅନୁସୂଚିତ ଜାତି ଓ ଜନଜାତି ଛାତ୍ରୀଛାତ୍ରଙ୍କଠାରୁ ୧୦୩୦ ବଦଳରେ ୧୩୫୦ ଟଙ୍କା ନିଆଯାଇଥିବା ଅଭିଯୋଗ ହୋଇଛି। ନାମ ଲେଖାଇଥିବା ଛାତ୍ରୀଛାତ୍ରଙ୍କଠାରୁ ପ୍ରାୟ ୨୨ହଜାର ଟଙ୍କା ଅଧିକ ନିଆଯାଇଥିବା ଅଭିଯୋଗ ହୋଇଥିଲା। ବିଦ୍ୟାଳୟ ପରିଚାଳନା କମିଟିର ନିଷ୍ପତ୍ତିକ୍ରମେ ବ୍ୟାନର, ଲିଫ୍‌ଲେଟ୍, ରସିଦ ବହି, ଅଫିସ୍ ଷ୍ଟେଶନେରି ଏବଂ ଅନ୍‌ଲାଇନ ନାମଲେଖା ନିମନ୍ତେ ଖର୍ଚ୍ଚ କରାଯିବା ପାଇଁ ଅତିରିକ୍ତ ଟଙ୍କା ପିଲାଙ୍କଠାରୁ ଆଦାୟ କରାଯାଇଥିବା ପ୍ରଧାନ ଶିକ୍ଷକ ତଥା ଉଚ୍ଚ ମାଧ୍ୟମିକ ବିଦ୍ୟାଳୟର ଭାରପ୍ରାପ୍ତ ଅଧ୍ୟକ୍ଷ ବିଜୟ କୁମାର ମାଝୀ କହିଥିଲେ।

ଅତିରିକ୍ତ ଜିଲାପାଳଙ୍କୁ ଅଭିଯୋଗ ଜଣାଇଲେ ଗ୍ରାମବାସୀ, ଅଭିଭାବକ

ନବରଙ୍ଗପୁର, ୨୪।୧୦(ସଦାଶିବ ପ୍ରହରାଜ)

ନବରଙ୍ଗପୁର ଜିଲା ଝରିଗାଁ ବ୍ଲକ୍ ଅଧୀନ ଫୁପୁଗାଁ ସରକାରୀ ଉଚ୍ଚ ବିଦ୍ୟାଳୟ ପ୍ରଧାନଶିକ୍ଷକଙ୍କ ବିରୋଧରେ ବିଭିନ୍ନ ଅଭିଯୋଗ ନେଇ ଗ୍ରାମବାସୀ ଓ ଅଭିଭାବକ ଶୁକ୍ରବାର ଜିଲାପାଳଙ୍କ ଉଦ୍ଦେଶ୍ୟରେ ଅତିରିକ୍ତ ଜିଲାପାଳ ତପନ କୁମାର ଖୁଣ୍ଟିଆଙ୍କୁ ଦାବିପତ୍ର ପ୍ରଦାନ କରିଛନ୍ତି। ଫୁପୁଗାଁ ସରକାରୀ ଉଚ୍ଚ ବିଦ୍ୟାଳୟରେ ସ୍ଥାୟୀ ପ୍ରଧାନ ଶିକ୍ଷକ ନ ଥିବାରୁ ସହକାରୀ ଶିକ୍ଷକ ବିଜୟ କୁମାର ମାଝୀ ଭାରପ୍ରାପ୍ତ ପ୍ରଧାନ ଶିକ୍ଷକଭାବେ କାର୍ଯ୍ୟ ତୁଲାଉଛନ୍ତି। ସେ ବିଭିନ୍ନ ନିୟମ ବିରୋଧୀ କାର୍ଯ୍ୟ କରୁଥିବା ନେଇ ଗ୍ରାମବାସୀ ଅଭିଯୋଗ କରିଛନ୍ତି।

ଗ୍ରାମବାସୀ ଓ ଅଭିଭାବକଙ୍କ ଅଭିଯୋଗ ପ୍ରକାରେ ଭାରପ୍ରାପ୍ତ ପ୍ରଧାନ ଶିକ୍ଷକ କେତେଜଣ ଅସାଧୁ ବ୍ୟକ୍ତିଙ୍କୁ ନେଇ ସ୍କୁଲ ପରିଚାଳନା କମିଟି ଗଠନକରି ସରକାରୀ ଅନୁଦାନ ଆତ୍ମସାତ୍ କରୁଛନ୍ତି। ସ୍କୁଲ ଓ ହଷ୍ଟେଲରେ ନିମ୍ନମାନର ଖାଦ୍ୟ ଦିଆଯାଉଥିବା ଅଭିଯୋଗ ହୋଇଛି। ଏଠାରେ ଚଳିତ ବର୍ଷରୁ ଯୁକ୍ତ ୨ ପାଠ୍ୟକ୍ରମ ଆରମ୍ଭ ହେଉଛି। ଯୁକ୍ତ ୨ ନୂତନ ଛାତ୍ରୀଛାତ୍ରଙ୍କଠାରୁ ସରକାରଙ୍କ ଧାର୍ଯ୍ୟ ପ୍ରବେଶ ଶୁଳ୍କରୁ ଅଧିକ ଟଙ୍କା ଆଦାୟ କରାଯାଉଥିବା ନେଇ ସେମାନେ ଅଭିଯୋଗ କରିଛନ୍ତି। ପିଲା ପିଛା ପ୍ରଧାନ ଶିକ୍ଷକ ୨୦୦ ରୁ ୩୦୦ ଟଙ୍କା ଅଧିକ ଆଦାୟ କରୁଥିବା ଅଭିଯୋଗ ହୋଇଛି। ଯୁକ୍ତ୨ ଶିକ୍ଷାଦାନ ପାଇଁ ଅଧ୍ୟାପକ ନିଯୁକ୍ତିରେ ମଧ୍ୟ ଦୁର୍ନୀତି ହୋଇଥିବା ଅଭିଯୋଗ ହୋଇଛି। ଏହିସବୁ ଅଭିଯୋଗକୁ ନେଇ ଏକ ଦାବିପତ୍ର ଗ୍ରାମବାସୀ ଓ ଅଭିଭାବକ ମିଶି ଅତିରିକ୍ତ ଜିଲାପାଳ (ସାଧାରଣ) ତପନ କୁମାର ଖୁଣ୍ଟିଆଙ୍କୁ ପ୍ରଦାନ କରିଛନ୍ତି। ପ୍ରଧାନ ଶିକ୍ଷକଙ୍କ ଏହିଭଳି କାର୍ଯ୍ୟ ଯୋଗୁ ତାଙ୍କୁ ଅନ୍ୟତ୍ର ବଦଳି ସହ ସ୍କୁଲ ପରିଚାଳନା କମିଟିକୁ ଭାଙ୍ଗି ନୂତନ କମିଟି ଗଠନ କରିବା ପାଇଁ ନିବେଦନ କରିଛନ୍ତି। ଏହି ଘଟଣାର ଠିକ୍ ତଦନ୍ତକରି କାର୍ଯ୍ୟାନୁଷ୍ଠାନ ଗ୍ରହଣ କରାଯିବ ବୋଲି ଅତିରିକ୍ତ ଜିଲାପାଳ ପ୍ରତିଶ୍ରୁତି ଦେଇଛନ୍ତି। ଦାବିପତ୍ରରେ ସରପଞ୍ଚ, ସମିତି ସଭ୍ୟଙ୍କ ସହ ଅନ୍ୟ ଗ୍ରାମବାସୀଙ୍କ ଦସ୍ତଖତ ରହିଛି। ଦାବିପତ୍ର ପ୍ରଦାନବେଳେ ଗ୍ରାମର ପ୍ରଦୀପ ଭତରା, ରଇନୁ ପୂଜାରୀ, ବେଣୁ ମାଝୀ, ଖଗପତିଭତରା, ନୀଳାମ୍ବର ଗଣ୍ଡା, ସନ୍ତ ଭତରା ଓ ଖଗପତି କଲାର ପ୍ରମୁଖ ଉପସ୍ଥିତ ଥିଲେ।

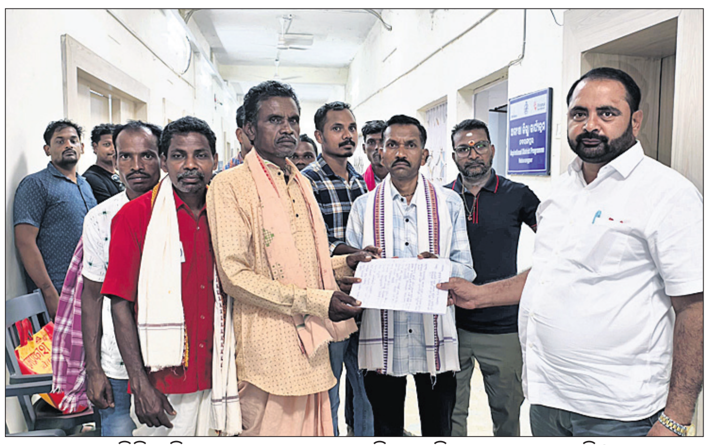
ଅତିରିକ୍ତ ଜିଲାପାଳ ତପନ କୁମାର ଖୁଣ୍ଟିଆ ଦାବିପତ୍ର ଗ୍ରହଣ କରୁଛନ୍ତି।

ସାଇବର ଅପରାଧ ରୋକିବା ନେଇ ବାର୍ତ୍ତା

ଉମରକୋଟ, ୨୪।୧୦ (ସନ୍ତୋଷ ଶତପଥୀ)

ପୋଲିସ ପକ୍ଷରୁ ସଚେତନତା ଶୋଭାଯାତ୍ରା, ସଭା

ନବରଙ୍ଗପୁର ଜିଲା ପୋଲିସ ପକ୍ଷରୁ ଉମରକୋଟରେ ଏକ ସାଇବର ସଚେତନତା ଶୋଭାଯାତ୍ରା କରାଯାଇଛି। ଏହି ଶୋଭାଯାତ୍ରା ସ୍ଥାନୀୟ ଥାନା ନିକଟରୁ ବାହାରି ପେଣ୍ଡ୍ରାଣୀ ମହାବିଦ୍ୟାଳୟ ଯାଏ ଯାଇଥିଲା। ଏହି ସମୟରେ ଗୁରୁକୃପା କଲେଜ ଛାତ୍ରୀଛାତ୍ର ଓ କଲେଜ କର୍ତ୍ତୃପକ୍ଷ ଉପସ୍ଥିତ ଥିଲେ। ଡାକବାଜି ଯନ୍ତ୍ର ଦ୍ୱାରା ସାଇବର ଠକେଇରୁ କିପରି ନିଜକୁ ରକ୍ଷା କରିବେ ସେ ବିଷୟରେ ଲୋକଙ୍କୁ ସଚେତନ କରାଯାଇଥିଲା। ଏହାପରେ ଏସ୍‌ପି ମଡ଼କର ସୁନୀଲ ସମ୍ପଦଙ୍କ ତତ୍ତ୍ୱାବଧାନରେ ଉମରକୋଟ ଥାନା ପରିସରରେ ଏକ ସଭାର ଆୟୋଜନ କରାଯାଇଥିଲା। ପୌରାଧ୍ୟକ୍ଷା ରାଧା ଭତ୍ରା, ଉମରକୋଟ ଥାନା ଆଇଆଇସି ରମାକାନ୍ତ ସାଏ, ଅତିରିକ୍ତ ଆରକ୍ଷୀ ଅଧୀକ୍ଷକ ଆଦିତ୍ୟ ସେନ, ଡିଏସ୍‌ପି ସରୋଜ କିସ୍‌ପୋଟା, ପାପଡ଼ାହାଣ୍ଡି ପୋଲିସ ଉପଖଣ୍ଡ ଅଧିକାରୀ ପ୍ରମୁଖ ଯୋଗଦେଇଥିଲେ। ସାଇବର ଠକେଇରୁ ରକ୍ଷା ପାଇବାର ଉପାୟ ସମ୍ପର୍କରେ ସଚେତନ କରାଯାଇଥିଲା। କାହାକୁ ପାସ୍‌ୱାର୍ଡ ଶେୟାର ନ କରିବା, ଅଜଣା ଲିଙ୍କ୍‌କୁ କ୍ଲିକ୍ ନ କରିବା, ଅଜ୍ଞାତ ନମ୍ବରରୁ ଭିଡିଓ କଲ୍ ଆସିଲେ ଦୂରେଇ ରହିବା, ସାଇବର ଧମକ ମିଳିଲେ ତୁରନ୍ତ ସାଇବର ଥାନାରେ ରିପୋର୍ଟ କରିବା, ଓଟିପିକୁ ବ୍ୟକ୍ତିଗତ ରଖିବାକୁ କୁହାଯାଇଥିଲା। କେହି ଯଦି ଡିଜିଟାଲ ଆରେଷ୍ଟ ନେଇ ଧମକ ଦିଅନ୍ତି ତେବେ ଥାନା ସହ ଯୋଗାଯୋଗ କରିବାକୁ ଏସ୍‌ପି କହିଛନ୍ତି। ସାଇବର ଠକେଇର ଶିକାର ହେଲେ ହେଲ୍ପଲାଇନ ନମ୍ବର ୧୯୩୦ରେ ଯୋଗାଯୋଗ କରିବାକୁ କୁହାଯାଇଛି। କାର୍ଯ୍ୟକ୍ରମରେ ଅନ୍ୟମାନଙ୍କ ମଧ୍ୟରେ ସାଇବର ସେଲ୍‌ର ଅନେକ ଅଧିକାରୀ, ଉମରକୋଟ ଥାନା କର୍ମଚାରୀ, ସହରର ବୁଦ୍ଧିଜୀବୀ, ଜନ ପ୍ରତିନିଧି, ବରିଷ୍ଠ ନାଗରିକ ଓ ଜନସାଧାରଣ ଉପସ୍ଥିତ ଥିଲେ। ଚାନ୍ଦନା ମଲ୍ଲିକ ମଞ୍ଚ ପରିଚାଳନା କରିଥିଲେ।

ସଚେତନତା ଶୋଭାଯାତ୍ରା ସହର ପରିକ୍ରମା କରୁଛି।

୧୫ ଦିନରେ ମଦ ବିକ୍ରି ବନ୍ଦ ନ ହେଲେ ଆନ୍ଦୋଳନ

ଦାବିପତ୍ର ପ୍ରଦାନ ସହ ଚେତାବନୀ ଦେଲେ ମହିଳା

କୋଡ଼ିଙ୍ଗା, ୨୪।୧୦ (ସମରେନ୍ଦ୍ର ପଟ୍ଟନାୟକ)

ନବରଙ୍ଗପୁର ଜିଲା କୋଷାଗୁମୁଡ଼ା ବ୍ଲକ କୋଡିଙ୍ଗାକୁ ମଦ ମୁକ୍ତ ପଞ୍ଚାୟତଭାବେ ଗଢ଼ିବାକୁ ମହିଳାମାନେ ଅଣ୍ଟା ଭିଡ଼ିଛନ୍ତି। ଶୁକ୍ରବାର କୋଡିଙ୍ଗା ପଞ୍ଚାୟତରେ ବେଆଇନ ମଦ ବିକ୍ରି ବନ୍ଦ ଦାବିରେ ଗ୍ରାମବାସୀ ଏବଂ ଏସ୍‌ଏଚ୍‌ଜି ମହିଳାମାନେ ମୁଖ୍ୟମନ୍ତ୍ରୀଙ୍କ ଉଦ୍ଦେଶ୍ୟରେ କୋଡିଙ୍ଗା ତହସିଲଦାରଙ୍କୁ ଏକ ଦାବିପତ୍ର ପ୍ରଦାନ କରିଛନ୍ତି। ଆଗାମୀ ୧୫ଦିନ ମଧ୍ୟରେ ଯଦି ମଦ ବିକ୍ରି ବନ୍ଦ କରା ନ ଯାଏ ତେବେ ସମସ୍ତେ ଆନ୍ଦୋଳନ କରିବେ ବୋଲି ଦାବିପତ୍ରରେ ଉଲ୍ଲେଖ କରାଯାଇଛି।

ଗ୍ରାମବାସୀ ସ୍ଥାନୀୟ ପଞ୍ଚାୟତ କାର୍ଯ୍ୟାଳୟରୁ ହାତରେ ପ୍ଲାକାର୍ଡ ଓ ବ୍ୟାନର ଧରି ମଦ ବିରୋଧୀ ସ୍ଲୋଗାନ ଦେଇ ଏକ ବିଶାଳ ଶୋଭାଯାତ୍ରାରେ ଗ୍ରାମ ପରିକ୍ରମା କରି ତହସିଲ କାର୍ଯ୍ୟାଳୟରେ ପହଞ୍ଚିଥିଲେ। ଗ୍ରାମବାସୀଙ୍କ କହିବା ପ୍ରକାରେ କୋଡିଙ୍ଗାରେ ପ୍ରାୟ ୧ ହଜାରରୁ ଊର୍ଦ୍ଧ୍ୱ ପରିବାର ବସବାସ କରନ୍ତି। ପ୍ରାୟ ୮୦ ପ୍ରତିଶତ ଗରିବ ପରିବାରର। ଜୀବନ ଜୀବିକା ପାଇଁ ସାଧାରଣତଃ ସେମାନେ ଚାଷ ଓ କୁଲି ମଜୁରି ଉପରେ ନିର୍ଭର କରନ୍ତି। ବର୍ଷକ ମଧ୍ୟରେ ଗ୍ରାମରେ ଅନେକ ବେଆଇନ ମଦ ଦୋକାନ ଖୋଲି ପ୍ରବଳ ମାତ୍ରାରେ ଦେଶୀ ଓ ବିଦେଶୀ ମଦ ବିକ୍ରି କରାଯାଉଛି। ମଦ ପିଇ ଅନେକେ ବିଭିନ୍ନ ପ୍ରକାର ରୋଗର ଶିକାର ହେଉଛନ୍ତି। ଅତ୍ୟଧିକ ମଦ୍ୟପାନ ହେତୁ କିଛି ବର୍ଷ ମଧ୍ୟରେ ଯୁବକ ଓ ନାବାଳକଙ୍କର ଅକାଳ ମୃତ୍ୟୁ ଘଟୁଛି। ନିଶାସକ୍ତ ଅବସ୍ଥାରେ ଅନେକ ପାଟିତୁଣ୍ଡ ଓ ଗଣ୍ଡଗୋଳ କରୁଛନ୍ତି। ଛୋଟ ପିଲା, ଯୁବକମାନେ ମଧ୍ୟ ମଦ ପିଇ କୁପଥଗାମୀ ହେଉଥିବା ଗ୍ରାମବାସୀ ଅଭିଯୋଗ କରିଛନ୍ତି। ମଦ ବିକ୍ରି ବନ୍ଦ ନେଇ ପୂର୍ବରୁ କୋଡିଙ୍ଗା ଥାନା ଓ କୋଡିଙ୍ଗା ଅବକାରୀ ବିଭାଗକୁ ଲିଖିତ ଭାବେ ଅଭିଯୋଗ କରିଥିଲେ ମଧ୍ୟ କୌଣସି ପ୍ରକାର କାର୍ଯ୍ୟାନୁଷ୍ଠାନ ନିଆଯାଇ ନ ଥିଲା। ୧୩ ସେପ୍ଟେମ୍ବରରେ ନବରଙ୍ଗପୁର ଜିଲାପାଳଙ୍କ ଦ୍ୱାରସ୍ଥ ହେବାର ୧ ମାସ ପରେ ମଧ୍ୟ କାର୍ଯ୍ୟାନୁଷ୍ଠାନ ନିଆ ନ ଯିବାରୁ ମୁଖ୍ୟମନ୍ତ୍ରୀଙ୍କ ଉଦ୍ଦେଶ୍ୟରେ ଦାବିପତ୍ର ପ୍ରଦାନ କରାଯାଇଥିବା ମହିଳାମାନେ କହିଛନ୍ତି।

ଦାବିପତ୍ର ଦେବାକୁ ବାହାରିଥିବା ମହିଳା ଓ ଯୁବତୀମାନେ।

୩୯ ଏକର ସରକାରୀ ଜମିରେ ଲାଗିଲା ନାଲି ପତାକା

ତେନ୍ତୁଳିଖୁଣ୍ଟି, ୨୪।୧୦(ଚିଦାନନ୍ଦ ସାହୁ)

ନବରଙ୍ଗପୁର ଜିଲା ତେନ୍ତୁଳିଖୁଣ୍ଟି ବ୍ଲକ୍ ଅଁଳାଭଟ୍ଟା ଗ୍ରାମର କାଜୁବାଡ଼ରେ ଗଛ କାଟି କେତେଜଣ ମକାଚାଷ କରିଥିବା କାଜୁବାଡ଼ ମାଲିକମାନେ ଗୁରୁବାର ତହସିଲଦାର ଗୀତାଞ୍ଜଳୀ ଦଣ୍ଡପାଟଙ୍କୁ ଭେଟି ଅଭିଯୋଗ କରିଥିଲେ। ଉକ୍ତ ବିଷୟକୁ ଗୁରୁତ୍ୱ ଦେଇ ତହସିଲଦାର ପୋଲିସକୁ ତଦନ୍ତ ପାଇଁ ପଠାଇଥିଲେ। ଝରିଗୁମ୍ମା ଏଆର୍‌ଆଇ ସଞ୍ଜୁକ୍ତା ବିଷୋୟୀଙ୍କ ସହ ତେନ୍ତୁଳିଖୁଣ୍ଟି ପୋଲିସ ଏଏସ୍‌ଆଇ ଅନନ୍ତ କାଡ୍ରାକା, ପାତ୍ରପୁଟ ଫାଣ୍ଡିରୁ ମହେଶ୍ୱର କିର୍ଷାନୀ ଏକ ଟିମ୍ ଗଠନକରି ପଞ୍ଚାଧାରୀଙ୍କ ଉପସ୍ଥିତିରେ ନାଲି ପତାକା ଲଗାଯାଇଥିଲେ। ତହସିଲଦାରଙ୍କ ପରୱାନା ନଂ. ୧୬୮୮/୨୦୨୫ ଅନୁଯାୟୀ ସର୍ବସାଧାରଣଙ୍କ ଅବଗତି ନିମନ୍ତେ ଝରିଗୁମ୍ମା ରାଜସ୍ୱ ମଣ୍ଡଳର ଅମଳାଭଟ୍ଟା ଗ୍ରାମର ଖାତା ନଂ ୩୩୪, ପ୍ଲଟ୍ ନଂ ୮୦ ମୌଜା ସରକାରୀ ଜମିକୁ କେହି ଦଖଲ କିମ୍ବା ବ୍ୟବହାର କରିପାରିବେ ନାହିଁ। ପୋଲିସ ପକ୍ଷରୁ ତଦନ୍ତକରି ଦଫା ୧୬୩ ଲଗେଇବା ସହ ଉକ୍ତ ଜମିରେ ହୋଇଥିବା ମକା ଚାଷକୁ ସିଜ୍ କରିଛନ୍ତି।

SUSHREE INSTITUTE OF TECHNICAL EDUCATION (SITE)
PALLISHREE VIHAR, SADAIPALI, BALANGIR
Estd. 2005 (1st Pvt. Nursing College of Odisha)
Approved by INC & Govt. of Odisha, ONMRC.
Affiliated to OUHS & ONMEB, Bhubaneswar
NOTICE ON ADMISSION & STARTING OF CLASSES
Admission into ANM, GNM, B.Sc.(N) & M.Sc. (Nursing) is going on and the Classes will be started from 01.11.2025. Admitted students for the year 2025-26 are instructed to attend their class positively on the 1st day i.e. 01.11.2025 for which messages have been sent to them. Few seats are lying vacant. Interested eligible students can take their admission directly in the SITE College by 31.10.2025. No donation. Only Govt. prescribed fee.
Contact Mob. No.91787 83142 **Principal**

CAREER APPOINTMENT
ON EVERY WEDNESDAY & SATURDAY
B/W : ₹. 350 per sq.cm
Colour : ₹. 400 per sq.cm
PAY FOR 1, GET 1 FREE
For Bookings
Call : 0674-2580385
Email : advt@dharitri.com

See Career Appointment on every Wednesday & Saturday

ଆବଶ୍ୟକ
ଘରୋଇ କାର୍ଯ୍ୟ ନିମନ୍ତେ ସଚ୍ଚୋଟ, ଦାୟିତ୍ୱବାନ ଗୃହ କର୍ମଚାରୀ ଆବଶ୍ୟକ। କାର୍ଯ୍ୟ ସମୟ ସକାଳ ୯ଟାରୁ ରାତି ୮ଟା ପର୍ଯ୍ୟନ୍ତ। ଅଭିଜ୍ଞତା ଅନୁଯାୟୀ ଦରମା। ମାତୃଭାଷା ଓଡ଼ିଆ ହୋଇଥିବା ଆବଶ୍ୟକ। ରହିବା ସୁବିଧା ଉପଲବ୍ଧ। ତୁରନ୍ତ ଯୋଗାଯୋଗ କରନ୍ତୁ। ସ୍ଥାନ: ଭୁବନେଶ୍ୱର।
9438128790କୁ ବାୟୋଡ଼ାଟା ପଠାନ୍ତୁ।

WALK-IN-INTERVIEW
MANPOWER REQUIREMENT ON ROLL

Sl No	Department	Positions	Experience
1)	CPP	**Operation:** Shift Incharge, Turbine DCS/Field Operator, Boiler DCS/Field Operator, MHS Engineer/Operator, Fireman, Chemist, RO/DM Operator, Silo Operator. **Mechanical:** Engineer, Sr. Fitter, **Electrical:** Deputy/ Asst. Manager, Engineer/Sr.Engineer, Electrician, **Instrument:** Deputy / Asst. Manager, Engineer / Sr. Engineer, Technician.	5-10 Years
2)	FA	**Operation:** Shift Manager, Shift Incharge, Control Room Operator, Batch Operator, Tapper, Forklift/Crane Operator, RMHS Shift Incharge, BQT manager, QC head, Chemist, QC Sampler, Cast House Supervisor, **Mechanical:** Engineer, Sr. Engineer, Sr. Fitter, **Electrical:** Deputy / Asst. Manager, Engineer/ Sr.Engineer, Electrician	5-10 Years
3)	DRI	**Operation:** Sr. Manager, Shift Manager, Control Room Operator, Field Operator, QRT Operator, Port Loading Supervisor, Chemist, Lab attendant, **Mechanical/RMP:** Manager, Engineer, Foreman, Sr. Fitter, Belt Jointer, RMP Operator / Supervisor, **Electrical:** Engineer / Sr. Engineer, Electrician.	5-10 Years
4)	CIVIL	Asst. Manager / Sr. Engineer, Quality Engineer, Supervisor	5-10 Years
5)	F&S	Safety Patroller	5-10 yrs
6)	Pollution Control	Asst. Manager / Sr. Engineer	5-10 Years
7)	Commercial	Accountants, Engineering Store Manager	5-10 yrs

SREE METALIKS AND SAL STEEL LTD JOINT VENTURE
Interested candidate may walk in with their updated CV, Photo & proof of present salary on date: 26/10/2025, Time 10.00 am to 04.00 pm
Contact Person: Mr. SK Ray, Mob. 9937222002. Interview Location: Plot No. K-8/552, Kalinga Nagar, Near Sum Ultimate Hospital, Bhubaneswar
Job Location: Vill- Bharapur, Tal- Gandhidham, Dist- Kutch, Gujurat

GOVERNMENT OF CHHATTISGARH,
WATER RESOURCES DEPARTMENT
OFFICE OF THE CHIEF ENGINEER
MAHANADI PROJECT, RAIPUR (CHHATTISGARH)
e-PROCUREMENT TENDER NOTICE
eProcurement Portal: https://eproc.cgstate.gov.in
(First Call)
System Tender No. 177899/ NIT No.: 12/SAC/25-26 Dated: 23.10.2025
Online Tenders are invited for the following work up to 13.11.2025 at 17.30 Hours.
Name of work - Construction of Village Road Bridge on Sejbahar Local Nalla in Block Dharsiwa, District Raipur.
Probable Amount of Contract: - **Rs. 208.15 Lakhs**
(As per S.O.R dated 01.08.2010 and amended upto dated 22.08.2022).
The details can be viewed and downloaded online directly from the Government of Chhattisgarh Integrated e-Procurement Portal **(https://eproc.cgstate.gov.in) from Date 30.10.2025, at 17.31 Hours. (IST) onwards.**
NOTE :- All eligible/interested contractors/bidders are mandated to get enrolled on the Integrated e-procurement portal **(https://eproc.cgstate.gov.in)** and get approval on specific vendor class from PWD under Centralized Contractor/Supplier Registration in order to download the tender documents and participate in the subsequent bidding process. All Prequalification Certificates issued by Water Resources Department from dated 01.10.2024 till date is valid in this tender (As per Engineer-in-Chief, W.R.D. Raipur's Letter No. 425001/TC/2016/**IdwZ**-/9210 Raipur Dtd. 23/09/2025).
Sd./- Executive Engineer
Water Management Division No.I, Raipur
for, Chief Engineer, Mahanadi Project
Raipur (C.G)
G-252604328/6

GOVERNMENT OF ODISHA
OFFICE OF THE CHIEF CONSTRUCTION ENGINEER
RURAL WORKS CIRCLE, SUNDARGARH
AT/PO - SANKARA, SUNDARGARH - 770020, E-mail address - serw_sundargarh@yahoo.com
No.O-1093
No. Tender Online - RWCCESNG - 16 of 2025-26, Letter No. 2426 / Dtd. 09.10.2025
e-Procurement NOTICE
1. Type of the Work : Road (MMSY), 2. Class of Contractor : As specified in the column-6 of the Annexure, 3. Time of Completion : As specified in the column-5 of the Annexure, 4. Detail Projects : As per Annexure attached, 5. Estimated Cost : As specified in the column-4 of the Annexure, 6. Other details :

Procurement Officer	Bid Identification No.	Availability of Tender on-line for bidding		Last Date & Time of Seeking Tender Clarification	Date & Time of opening of tender	
		From	To		Technical Bid	Financial Bid
1	2	3	4	5	6	7
Chief Construction Engineer, Rural Works Circle, Sundargarh	RWCCESNG - 16 of 2025-26	27.10.2025 11:00 A.M.	10.11.2025 5:00 P.M.	07.11.2025 5:00 P.M.	11.11.2025 11:00 A.M.	Will be intimated separately

Further details can be seen from the website www.tendersodisha.gov.in
Sd./- Chief Construction Engineer
Rural Works Circle, Sundargarh
OIPR-25133/11/0073/2526

କର୍ମଚାରୀ ଭବିଷ୍ୟନିଧି ସଂଗଠନ
(ଶ୍ରମ ଏବଂ ରୋଜଗାର ମନ୍ତ୍ରାଳୟ, ଭାରତ ସରକାର)
କ୍ଷେତ୍ରୀୟ କାର୍ଯ୍ୟାଳୟ, ଭବିଷ୍ୟନିଧି ଭବନ, ପାନପୋଷ ରୋଡ଼, ରାଉରକେଲା- ୭୬୯୦୧୨, ଜିଲ୍ଲା - ସୁନ୍ଦରଗଡ଼
ପ୍ରେସ୍ ବିଜ୍ଞପ୍ତି
ଆଞ୍ଚଳିକ ଇ.ପି.ଏଫ୍. କାର୍ଯ୍ୟାଳୟ ପକ୍ଷରୁ ଆସନ୍ତା ନଭେମ୍ବର ମାସ ପାଇଁ ''ନିଧି ଆପ୍‌କେ ନିକଟ'' ଏବଂ ''ପେନ୍‌ସନ ଅଦାଲତ'' ତା.୧୦.୧୧.୨୦୨୫ରିଖ (ସୋମବାର) ଦିନ ଆୟୋଜିତ ହେବାକୁ ଯାଉଛି। ଏହି ଅବସରରେ ପି.ଏଫ ଏବଂ ପେନସନ ସଂପର୍କିତ ସମସ୍ୟାଗୁଡ଼ିକର ଶୁଣାଣି ଏବଂ ସମାଧାନ କରାଯିବ। ପୂର୍ବାହ୍ନ ୧୧ଟାରେ ହେବାକୁ ଥିବା ଏହି କାର୍ଯ୍ୟକ୍ରମରେ ଭାଗନେବାପାଇଁ, ଆପତ୍ତି ଅଭିଯୋଗଥିବା ସମସ୍ତ ପେନସନଧାରୀ ତଥା ଇ.ପି.ଏଫ୍. ଅଂଶୀଦାରମାନେ ସେମାନଙ୍କ ସମସ୍ୟାର ପଞ୍ଜିକରଣ ନିଜର ଠିକଣା ଏବଂ ଫୋନ୍ ନମ୍ବର ସହ ଲିଖିତ ଭାବେ ପୋଷ୍ଟ ମାଧ୍ୟମରେ କିମ୍ବା ଅଫିସ୍‌ରେ ଥିବା ଡ୍ରପ୍ ବକ୍ସରେ ଦାଖଲ କରିବାକୁ ନିବେଦନ କରାଯାଇଛି। ଏଥିସହିତ ପ୍ରୋଭିଡେଣ୍ଟ ଫଣ୍ଡ ଆକାଉଣ୍ଟର ସବିଶେଷ ବିବରଣୀ କିମ୍ବା ପି.ପି.ଓ ନମ୍ବର ଇତ୍ୟାଦି ଆସନ୍ତା ୩୧.୧୦.୨୦୨୫ ତାରିଖ ପୂର୍ବରୁ ଦାଖଲ କରିବାକୁ ହେବ ବୋଲି ଆଞ୍ଚଳିକ ପି.ଏଫ୍. କମିଶନର୍ ଏକ ପ୍ରେସ୍ ବିବୃତ୍ତିରେ ଜଣାଇଛନ୍ତି।
କ୍ଷେତ୍ରୀୟ ଭବିଷ୍ୟନିଧି ଆୟୁକ୍ତ
ଆଞ୍ଚଳିକ ଭବିଷ୍ୟନିଧି କାର୍ଯ୍ୟାଳୟ, ରାଉରକେଲା
SAI/RKL/0171/25

ଦ.ପୂ. ରେଳପଥ – ଇ-ଟେଣ୍ଡର
ଟେଣ୍ଡର ବିଜ୍ଞପ୍ତି ନଂ. ପିସିଏମ୍‌ଏମ୍/ଜିଇଏନ୍‌ଏଲ୍/ଟିପି/୨୦୨୫/୩୯, ତାରିଖ: ୨୪।୧୦।୨୦୨୫
''ଇ'' ସଂଗ୍ରହଣ ପ୍ରଣାଳୀ ପାଇଁ ଟେଣ୍ଡର
ଭାରତର ରାଷ୍ଟ୍ରପତିଙ୍କ ପାଇଁ ଏବଂ ତରଫରୁ ପ୍ରଧାନ ମୁଖ୍ୟ ସାମଗ୍ରୀ ପ୍ରବନ୍ଧକ, ଦକ୍ଷିଣ ପୂର୍ବ ରେଳପଥ, ମୁଖ୍ୟ କାର୍ଯ୍ୟାଳୟ (୫ମ ମହଲା), ନୂତନ ପ୍ରଶାସନିକ ଭବନ, ୧୧, ଗାର୍ଡେନ୍ ରିଚ୍ ରୋଡ୍, କୋଲକାତା–୭୦୦୦୪୩ ନିମ୍ନ ଅନୁଯାୟୀ ଖୋଲା ଇ–ଟେଣ୍ଡର ଆହ୍ୱାନ କରୁଛନ୍ତି ଯାହା ନିମ୍ନ ଅନୁଯାୟୀ ୱେବ୍‌ସାଇଟ୍ **www.ireps.gov.in**ରେ ଅପଲୋଡ୍ ହୋଇଛି । ସମସ୍ତ ଟେଣ୍ଡର **୧୪.୦୦** ଘଟିକାରେ ବନ୍ଦ ହେବ ।

କ୍ର. ସଂ.	ଟେଣ୍ଡର ନଂ.	ଧାର୍ଯ୍ୟ ତାରିଖ	ସଂକ୍ଷିପ୍ତ ବର୍ଣ୍ଣନା	ପରିମାଣ	ଇଏମ୍‌ଡି ପରିମାଣ (ଟଙ୍କାରେ)
୧.	୫୬୨୫୫୧୮୪ଏ	୨୫।୧୧।୨୫	ଭିଡିୟୁ (୪୨–୮୫ ଇଞ୍ଚ) ପାଇଁ ଏସ୍‌ଏମ୍‌ପିଏସ୍–ଆଧାରିତ ମଡ୍ୟୁଲାର ପାୱାର ସପ୍ଲାଏ ଆରେଞ୍ଜମେଣ୍ଟ ଆଦି	୩୫ ସେଟ୍	୧,୬୧,୦୭୦/-
୨.	୨୫୨୫୩୫୬୫ଏ	୦୩।୧୧।୨୫	୧୫୦୦ ଆମ୍ପସ୍ କ୍ଷମତାର ରିଭର୍ସର ନିମନ୍ତେ କଣ୍ଟାକ୍ଟ ସେଗମେଣ୍ଟ	୩୭୭ ଗୋଟି	୧,୪୮,୭୩୦/-
୩.	୨୯୨୫୩୭୮୮ଏ	୦୬।୧୧।୨୫	ଏଲ୍‌ଆର୍‌ୟୁ, କଣ୍ଟ୍ରୋଲ ପୋର୍ସନ୍ ପାଇଁ ଓଭରହଲିଂ କିଟ୍	୧୩୯ ସେଟ୍	୩,୯୦,୩୭୦/-
୪.	୨୯୨୫୩୨୮୧ଏ	୦୬।୧୧।୨୫	ଲକ୍ ନଟ୍ ଏଫ୍.ଏସ୍. ଅଲ୍ ଷ୍ଟିଲ୍ ସେଟ୍ ଆଦି	୨୬୨ ସେଟ୍	୬,୮୦,୧୫୦/-
୫.	୨୯୨୫୩୧୫୧	୧୪।୧୧।୨୫	ଡବ୍ଲ୍ୟୁଏଜି–୯ ଲୋକୋ ପାଇଁ ଏକ୍ସିଲ ବକ୍ସ ବେରିଂ କମ୍ପୋନେଣ୍ଟର ସେଟ୍	୧୦୩ ସେଟ୍	୧,୯୨,୪୦୦/-
୬.	୧୮୨୫୩୦୩୧	୨୧।୧୧।୨୫	କିପି ରିଲେ, ୩ ଏନ୍.ଓ+୩ ଏନ୍.ସି. ଇଣ୍ଟରଲକ୍ କଣ୍ଟାକ୍ଟସ୍	୪୨୨ ଗୋଟି	୧,୪୫,୮୯୦/-
୭.	୨୯୨୫୫୦୯୫	୦୬।୧୧।୨୫	ସିଲିଣ୍ଡରିକାଲ ରୋଲର୍ ବେରିଂ ସେଟ୍	୨୦୦ ସେଟ୍	୨,୮୦,୬୦୦/-
୮.	୨୯୨୫୫୧୦୫	୦୬।୧୧।୨୫	ଅତିରିକ୍ତ ହାର୍ଡୱେର୍‌ର ଯୋଗାଣ, ସ୍ଥାପନ ଓ କମିଶନିଂ	୯୦୦ ଗୋଟି	୭,୮୪,୯୯୦/-
୯.	୨୯୨୫୩୨୮୧ଏ	୦୬।୧୧।୨୫	ଲକ୍ ନଟ୍ ଏଫ୍.ଏସ୍. ଅଲ୍ ଷ୍ଟିଲ୍ ସେଟ୍ ଆଦି	୨୬୨ ସେଟ୍	୬,୮୦,୧୫୦/-
୧୦.	୨୫୨୫୩୬୦୯	୧୦।୧୧।୨୫	ସିଲିକନ୍ ରବର୍ କମ୍ପାଉଣ୍ଡ ସିଲାଣ୍ଟ	୧୩୨୮୦ କିଗ୍ରା	୧,୩୩,୨୭୦/-
୧୧.	୨୫୨୫୧୨୨୫	୨୪।୧୧।୨୫	ଏମ୍‌ଏନ୍ ଷ୍ଟିଲ୍ ପିନ୍ ଓ ବୁଶ୍‌ଗୁଡ଼ିକର ସେଟ୍	୫୫ ସେଟ୍	୧,୦୯,୦୩୦/-
୧୨.	୩୮୨୫୫୦୧୫	୦୪।୧୨।୨୫	ବିଓଏକ୍ସଏନ୍‌ଏଚ୍‌ଏଲ ୱାଗନ୍ ପାଇଁ ଫ୍ଲାପ୍ ଡୋର୍ ଆରେଞ୍ଜମେଣ୍ଟ କମ୍ପ୍ଲିଟ୍ ।	୫୦୦୦ ଗୋଟି	୪,୧୦,୦୫୦/-
୧୩.	୮୩୨୫୧୮୮୩ଏ	୧୦।୧୧।୨୫	କମ୍ପ୍ୟୁଟରୀକୃତ ଅଣସଂରକ୍ଷିତ ଟିକେଟ୍ ଆକାର ୧୦.୩ ସେମି x ୬.୪ ସେମି ଆଦି	୧୦୦୦୦୦ ଗୋଟି	୧,୫୩,୪୦୦/-
୧୪.	୬୫୨୫୫୦୨୧	୨୫।୧୧।୨୫	''ବଣ୍ଡମୁଣ୍ଡା, ହଳଦିଆ ଓ ଆଦିତ୍ୟପୁର ପାଇଁ ସିଏନ୍‌ସି ଏସ୍‌ଡବ୍ଲ୍ୟୁଏଲ୍''ର ଯୋଗାଣ ଓ ସ୍ଥାପନ ଏବଂ କମିଶନ୍ (ପ୍ରାକ୍ ବିଡ୍ ବୈଠକ ତା୦୪।୧୧।୨୫ରିଖ ୧୨.୦୦ ଘଟିକା ପିସିଏମ୍‌ଏମ୍ ମିଟିଂ ରୁମ୍/ଏସ୍‌ଇଆର୍/ଜିଆର୍‌ସି/କୋଲକାତା–୪୩ରେ)	୦୩ ଗୋଟି	୨୦,୦୦,୦୦୦/-

ଟେଣ୍ଡରର ପୂର୍ଣ୍ଣ ବିବରଣୀ/ବର୍ଣ୍ଣନା/ବିନିର୍ଦ୍ଦିଷ୍ଟତା ପାଇଁ ଏବଂ ନିଜର ବିଡ୍ ଅନ୍‌ଲାଇନ୍‌ରେ ଦାଖଲ କରିବା ପାଇଁ ଆଗ୍ରହୀ ଟେଣ୍ଡରଦାତା ୱେବ୍‌ସାଇଟ୍ **www.ireps.gov.in** ପରିଦର୍ଶନ କରିପାରନ୍ତି । ଏହି ସାମଗ୍ରୀଗୁଡ଼ିକ ପାଇଁ କୌଣସି କ୍ଷେତ୍ରରେ ମଧ୍ୟ ମାନୁଆଲ ଟେଣ୍ଡର ଗ୍ରହଣ କରାଯିବ ନାହିଁ । **ବି.ଦ୍ର.:** ଅନ୍ୟ ସମସ୍ତ ଟେଣ୍ଡର ଏବଂ ତତ୍‌ପଶ୍ଚାତ୍ ପ୍ରକାଶିତ କୌଣସି ଶୁଦ୍ଧିପତ୍ର ପାଇଁ ସମ୍ଭାବ୍ୟ ବିଡରମାନେ ନିୟମିତ ଭାବେ **www.ireps.gov.in** ପରିଦର୍ଶନ କରିପାରନ୍ତି ।
(PR-769)

ଘାଟିପାର କରି ଗଲେ ମିଳୁଛି ପିଡିଏସ୍ ଚାଉଳ

ଟିକିରି, ୨୪।୧୦(ପ୍ରଫୁଲ୍ଲ କୁମାର ବେହେରା)

ଗାଁର ମହିଳାମାନେ ଝରଣାରୁ ପାଣି ସଂଗ୍ରହ କରୁଛନ୍ତି।

ତୁଜେର ଗାଁରେ ପହଞ୍ଚିପାରୁନି ବିକାଶ

- ରାସ୍ତା, ପାନୀୟ ଜଳ, ବିଜୁଳି, ଶିକ୍ଷା ଓ ସ୍ୱାସ୍ଥ୍ୟ ସମସ୍ୟାରେ ଜର୍ଜରିତ ଗାଁ
- ପାନୀୟ ଜଳ ପାଇଁ ଝରଣା ପାଣି ଭରସା

ରାୟଗଡ଼ା ଜିଲ୍ଲାରେ ସରକାର ଗାଁକୁ ବିକାଶ କରିବା ଲକ୍ଷ୍ୟରେ କୋଟି କୋଟି ଟଙ୍କା ପାଣି ଭଳିଆ ଖର୍ଚ୍ଚ କରୁଛନ୍ତି। କିନ୍ତୁ ଏବେ ମଧ୍ୟ ଅନେକ ଗାଁରେ ବିକାଶ ଅପହଞ୍ଚ । ଏଭଳି ଏକ ଗାଁ ହେଉଛି ରାୟଗଡ଼ା ଜିଲ୍ଲା କାଶୀପୁର ବ୍ଲକ ଡଙ୍ଗାସିଲ ପଞ୍ଚାୟତ ଅନ୍ତର୍ଗତ ତୁଜେର। ଏଠାରେ ରାସ୍ତା, ପାନୀୟ ଜଳ, ବିଜୁଳି, ଶିକ୍ଷା ଓ ସ୍ୱାସ୍ଥ୍ୟ ଭଳି ସମସ୍ୟା ଲାଗି ରହିଛି। ବାରମ୍ବାର ସରପଞ୍ଚଙ୍କଠାରୁ ଆରମ୍ଭ କରି ଜିଲ୍ଲା ପ୍ରଶାସନ ପାଖରେ ଅଭିଯୋଗ କଲେ ମଧ୍ୟ କିଛି ସୁଫଳ ମିଳୁ ନ ଥିବା ତୁଜେର ଗ୍ରାମବାସୀ ଅଭିଯୋଗ କରିଛନ୍ତି।

ସବୁଜିମା ଭରା ଘଞ୍ଚ ଜଙ୍ଗଲ ପାହାଡ଼ ଘେରା ତୁଜେର ଗାଁ। ଏଠାରେ ୭୦ ରୁ ୮୦ ପରିବାର ବସବାସ କରୁଛନ୍ତି। କିନ୍ତୁ ଏବେ ପର୍ଯ୍ୟନ୍ତ ବିଜୁଳି ଆଲୋକ ଗ୍ରାମବାସୀଙ୍କ ପାଇଁ ସ୍ୱପ୍ନ। ସୋଲାର ମାଧ୍ୟମରେ ବିଜୁଳିର ବ୍ୟବସ୍ଥା କରାଯାଇଛି। ଗାଁରେ ଗୋଟିଏ ସ୍କୁଲ ମଧ୍ୟ ନାହିଁ। ତୁଜେର ଗ୍ରାମ ପିଲାମାନେ କେହି ଇନ୍ଦ୍ରାବତୀ ତ କେହି କୋରାପୁଟ ଦଶମନ୍ତପୁରରେ ରହି ପଢୁଛନ୍ତି। ପିଇବାପାଣି ପାଇଁ ଗାଁରେ ଗୋଟିଏ ନଳକୂପ ରହିଛି। ସେଥିରୁ ମଧ୍ୟ ଠିକ୍‌ଭାବେ ପାଣି ବାହାରୁ ନାହିଁ ବୋଲି ଗ୍ରାମବାସୀ କହିଛନ୍ତି। ତେଣୁ ଗ୍ରାମବାସୀ ଝରଣା ପାଣି ଉପରେ ନିର୍ଭର କରନ୍ତି। ତାହର ପୁଣି କାଦୁଅ ପଙ୍କ ପାଣି। ଗୋଟିଏ ପଥୁରିଆ ରାସ୍ତା ଗାଁକୁ ସଂଯୋଗ କରୁଛି। ବାର୍ଦ୍ଧକ୍ୟ ଭତ୍ତା ପାଇଁ ଅନେକ କଷ୍ଟ କରି ପଞ୍ଚାୟତରେ ପହଞ୍ଚୁଥିବା ଗ୍ରାମବାସୀ କହିଛନ୍ତି। ପୂର୍ବରୁ ତୁଜେର ଗ୍ରାମରୁ କୁଦୁରଶିଳା ଗ୍ରାମକୁ ଯିବା ଆସି କରିବା ପାଇଁ ୨୦ କିଲୋମିଟର ପଡୁଥିଲା। ସେହି ରାସ୍ତା ଏବେ ଜଙ୍ଗଲ ଲତାରେ ପରିପୂର୍ଣ୍ଣ। ଉକ୍ତ ରାସ୍ତା ଏବେ ସମ୍ପୂର୍ଣ୍ଣ ଭାବେ ବନ୍ଦ ହୋଇଯାଇଛି। ଯାହା ଫଳରେ ଏବେ ତୁଜେର ଗ୍ରାମବାସୀ ଯୁବାପଦର ଗାଁ ଦେଇ ଯାତାୟତ କରୁଛନ୍ତି। ଏହି ଯୁବାପଦର ଗ୍ରାମ ଦେଇ ପଞ୍ଚାୟତକୁ ଯିବାକୁ ହେଲେ ୩୦ କିଲୋମିଟର ପଡୁଥିବା ଗ୍ରାମବାସୀ କହିଛନ୍ତି। ଗରିବ ଶ୍ରେଣୀର ଲୋକ ଅଧିକା ଖର୍ଚ୍ଚାନ୍ତ ହେଉଛନ୍ତି। ସେହିଭଳି ଘାଟିପାର କରି ପିଡିଏସ୍ ଚାଉଳ ପାଇଁ ପେଣ୍ଡଲୀ ପଞ୍ଚାୟତକୁ ଯିବାକୁ ପଡୁଛି ଗ୍ରାମବାସୀ କହିଛନ୍ତି। ତୁଜେରରୁ କୁଦୁରଶିଳା ଗ୍ରାମ ରାସ୍ତା ମରାମତି ପାଇଁ ଗ୍ରାମବାସୀ ଦାବି କରିଛନ୍ତି। ଡଙ୍ଗାସିଲ ସରପଞ୍ଚ ସୁମିତ୍ରା ମାଝିଙ୍କୁ ତୁଜେର ଗ୍ରାମ ବିଷୟରେ ପଚାରିବାରୁ ସେ କହିଛନ୍ତି ଯେ ୨୦୨୪ କାଶୀପୁର ବିଡିଓଙ୍କୁ ଏ ନେଇ ଜଣାଯାଇଥିବା ସେ କହିଛନ୍ତି। ପୁଣିଥରେ କିଛି ଦିନ ଭିତରେ ବିଡିଓଙ୍କୁ ଅବଗତ କରାଯିବ ବୋଲି ସେ କହିଛନ୍ତି। ଏ ନେଇ କାଶିପୁର ବିଡିଓ ବିଜୟ କୁମାର ସୋଏଙ୍କୁ ଯୋଗାଯୋଗ ପାଇଁ ଫୋନ୍‌କରାଯାଇଥିଲେ ମଧ୍ୟ ସେ ତାହା ଗ୍ରହଣ କରି ନ ଥିଲେ।

ଉତ୍କୃଷ୍ଟ ପରିବେଶ ପାଇଲେ ପିଲାମାନେ ପ୍ରତିଷ୍ଠିତ ହୋଇପାରିବେ

ଛାତ୍ରୀଛାତ୍ର ନୃତ୍ୟ ପରିବେଷଣ କରୁଛନ୍ତି ।

ରାୟଗଡ଼ା,୨୪।୧୦(ଆଶିଷ ରଞ୍ଜନ ପଣ୍ଡା)

ବ୍ଲକସ୍ତରୀୟ ସୁରଭିରେ ପ୍ରତିଭା ପ୍ରଦର୍ଶନ କଲେ ୪୮୦ ଛାତ୍ରୀଛାତ୍ର

ରାୟଗଡ଼ା ବ୍ଲକସ୍ତରୀୟ ଶିଶୁ ମହୋତ୍ସବ ସୁରଭି ଶୁକ୍ରବାର ସ୍ଥାନୀୟ ସରକାରୀ ବାଳିକା ଉଚ୍ଚବିଦ୍ୟାଳୟ ପରିସରରେ ଅନୁଷ୍ଠିତ ହୋଇଛି। ଉଦ୍‌ଘାଟନୀ ସମାରୋହରେ ରାୟଗଡ଼ ବିଡିଓ ସୁଜିତ ମିଶ୍ର, ଅତିରିକ୍ତ ଗୋଷ୍ଠୀ ଶିକ୍ଷାଧିକାରୀ ଭଜନଲାଲ ମାଝୀ, ଗୋବିନ୍ଦ ଚନ୍ଦ୍ର ଦେବ ଉଚ୍ଚ ବିଦ୍ୟାଳୟର ପ୍ରଧାନଶିକ୍ଷୟିତ୍ରୀ ନମିତା ପଧାନ, ସରକାରୀ ଉଚ୍ଚ ବିଦ୍ୟାଳୟର ପ୍ରଧାନ ଶିକ୍ଷୟିତ୍ରୀ ସୁନିତା ଭୋଇ, ସହକାରୀ ଗୋଷ୍ଠୀ ଶିକ୍ଷାଧିକାରୀ ବଳରାମ ହୁଇକା, ଛବିଲାଲ ସିଂ ପ୍ରମୁଖ ମଞ୍ଚାସୀନ ଥିଲେ। ଜୁନିୟର, ସିନିୟର ଓ ସୁପର ସିନିୟର ଏଭଳି ତିନୋଟି ବର୍ଗର ୩୨ ପ୍ରତିଯୋଗିତାରେ ସତର ଗୋଟି କ୍ଲଷ୍ଟରରୁ ୪୮୦ଜଣ ପ୍ରତିଯୋଗୀ ଅଂଶଗ୍ରହଣ କରିଥିଲେ।

ଉଦଯାପନୀ ସମାରୋହରେ ରାୟଗଡ଼ା ବିଧାୟକ ଆପାଲାସ୍ୱାମୀ କାଡ୍ରାକା ମୁଖ୍ୟ ଅତିଥିଭାବେ ଯୋଗଦେଇଥିଲେ। ଅନ୍ୟତମ ଅତିଥି ରୂପେ ବ୍ଲକ ଅଧକ୍ଷା ରୁନି ହୁଇକା, ଏବିଡିଓ କାଳୁ ଚରଣ ନାୟକ, ଏଡିଇଓ ଭଜନଲାଲ ମାଝୀ ପ୍ରମୁଖ ମଞ୍ଚାସୀନ ଥିଲେ। ଶିଶୁଙ୍କ ନିକଟରେ ଅନେକ ସମ୍ଭାବନା ପୁରି ରହିଛି। ଉତ୍କୃଷ୍ଟ ପରିବେଶ ପାଇଲେ ସେମାନେ ପ୍ରତିଷ୍ଠିତ ହୋଇ ବିକଶିତ ହେବେ ବୋଲି ବିଧାୟକ କାଡ୍ରାକା କହିଥିଲେ। ଶିକ୍ଷା ସହିତ ଶିଶୁମାନଙ୍କ ମଧ୍ୟରେ ଥିବା ଲୁକ୍କାୟିତ ପ୍ରତିଭାକୁ ବିକଶିତ କରିବା ନିମନ୍ତେ ସୁରଭି ଏକ ଉତ୍କୃଷ୍ଟ ମଞ୍ଚ ବୋଲି ଅତିଥିମାନେ ମତ ଦେଇଥିଲେ। ପ୍ରତିଯୋଗିତାର କୃତୀ ପ୍ରତିଯୋଗୀଙ୍କୁ ଅତିଥି ପୁରସ୍କୃତ କରିଥିଲେ। ପରେ ଛାତ୍ରୀଛାତ୍ରମାନେ ସାଂସ୍କୃତିକ କାର୍ଯ୍ୟକ୍ରମ ପରିବେଷଣ କରିଥିଲେ। ଅତିଥିମାନେ ମଧ୍ୟ ପିଲାଙ୍କ ସହ ନାଚି ଉଠିଥିଲେ। ସସ୍ମିତା ମିଶ୍ର ଓ ଶ୍ରୀଧର ପଟ୍ଟନାୟକ ସଂଯୋଜନା କରିଥିଲେ। ସମସ୍ତ ସିଆର୍‌ସିସି, ଶିକ୍ଷୟିତ୍ରୀ, ଶିକ୍ଷକ ଏଥିରେ ସହଯୋଗ କରିଥିଲେ।

ନାଟକରେ ସାଇବର ସୁରକ୍ଷା ସଚେତନତା ବାର୍ତ୍ତା

ଜେକେପୁର,୨୪।୧୦(ରାଜେଶ ବିଶ୍ୱାଳ)

ରାୟଗଡ଼ା ଜିଲ୍ଲା ଚାନ୍ଦିଲି ଥାନା ପକ୍ଷରୁ ଜେକେପୁର ଦଶହରା ପୂଜା ପଡ଼ିଆରେ ସାଇବର ସୁରକ୍ଷା ଅଭିଯାନ କାର୍ଯ୍ୟକ୍ରମ ଶୁକ୍ରବାର କରାଯାଇଛି। ଚାନ୍ଦିଲି ଥାନାଧିକାରୀ ଉତ୍ତମ କୁମାର ସାହୁଙ୍କ ଦ୍ୱାରା ଆୟୋଜିତ କାର୍ଯ୍ୟକ୍ରମରେ ରାୟଗଡ଼ା ଏସ୍‌ପି ସ୍ୱାତୀ ଏସ୍. କୁମାର ମୁଖ୍ୟ ଅତିଥି, ସମ୍ମାନିତ ଅତିଥିଭାବେ ଜେକେ ପେପର ମିଲର ଜିଏମ୍ ସନ୍ଦୀପ ପାଣ୍ଡେ, ସାଇବର ଇନ୍ସପେକ୍ଟର ସଞ୍ଜୟ ପାଢ଼ୀ ଓ ଏସ୍‌ଡିପିଓ ଗୌରହରି ସାହୁ, ଅମୂଲ୍ୟ କୁମାର ଧର ପ୍ରମୁଖ ମଞ୍ଚାସୀନ ଥିଲେ। ଜୟ ଜଗନ୍ନାଥ ନାଟ୍ୟ କଳା ପରିଷଦ ପକ୍ଷରୁ ନାଟକ ମାଧ୍ୟମରେ ଡିଜିଟାଲ ଯୁଗରେ ସାଇବର ସୁରକ୍ଷାକୁ ନେଇ ସଚେତନ କରାଯାଇଥିଲା। ଡିଜିଟାଲ ଆରେଷ୍ଟ, ନିବେଶ ଏବଂ ଟ୍ରେଡିଂ ଠକେଇ, ପାର୍ସଲ/କଷ୍ଟମ ଠକେଇ, ନକଲି ପରିଚୟ ଏବଂ ଓଟିପି ଠକେଇ କରାଯାଉଛି। ଅଜ୍ଞାତ ଲିଙ୍କ୍‌ରେ କ୍ଲିକ୍ ନ କରିବା, ଓଟିପି, ପିନ୍, କିମ୍ବା ବ୍ୟାଙ୍କ ପାସୱାର୍ଡ କାହାକୁ ନ ଦେବା, ସୁରକ୍ଷିତ ବ୍ୟାଙ୍କିଂ ଅଭ୍ୟାସ, ସୋସିଆଲ ମିଡିଆରେ ସତର୍କ ହେବାକୁ କୁହାଯାଇଛି। ଠକେଇ ଶିକାର ହେଲେ ଜାତୀୟ ସାଇବର କ୍ରାଇମ ହେଲ୍ପଲାଇନ ନଂ ୧୯୩୦ରେ ତୁରନ୍ତ ରିପୋର୍ଟ କରିବାକୁ କୁହାଯାଇଛି। ଏସ୍‌ପି ସାଂସ୍କୃତିକ କାର୍ଯ୍ୟକ୍ରମ ଓ ନାଟକ ମାଧ୍ୟମରେ ସାଇବର ସୁରକ୍ଷା ସଚେତନତା କରିଥିବା ସମସ୍ତ କଳାକାରଙ୍କୁ ପୁରସ୍କୃତ କରିଥିଲେ।

କାର୍ଯ୍ୟକ୍ରମରେ ମଞ୍ଚାସୀନ ଅତିଥି।

୧୮୨ ପଞ୍ଚାୟତ, ୨ ପୌରପରିଷଦ ଦଖଲ କରିବ ଦଳ: ବିଧାୟକ

ଦଳରେ ମିଶିଥିବା ମହିଳାଙ୍କୁ ବିଧାୟକ ସ୍ୱାଗତ କରୁଛନ୍ତି।

ରାୟଗଡ଼ା,୨୪।୧୦(ଆଶିଷ ରଞ୍ଜନ ପଣ୍ଡା)

କଂଗ୍ରେସରେ ଯୋଗଦେଲେ ଶତାଧିକ ମହିଳା

ରାୟଗଡ଼ା ଜିଲ୍ଲା କଂଗ୍ରେସ ସଭାପତି ତଥା ବିଧାୟକ ଆପଲସ୍ୱାମୀ କାଡ୍ରାକା ଓ ମହିଳା ସଭାନେତ୍ରୀ ନନ୍ଦିଗୌରୀଙ୍କ ନେତୃତ୍ୱରେ ଶତାଧିକ ମହିଳା ବିଭିନ୍ନ ରାଜନୈତିକ ଦଳ ଛାଡ଼ି ଶୁକ୍ରବାର କଂଗ୍ରେସରେ ଯୋଗଦେଇଛନ୍ତି। ଏନେଇ ଜିଲ୍ଲା କଂଗ୍ରେସ ସଭାପତି ସ୍ଥାନୀୟ ଅଶୋକ ହୋଟେଲରେ ଆୟୋଜିତ ମିଶ୍ରଣ ପର୍ବରେ ଗଣମାଧ୍ୟମକୁ ସୂଚନା ଦେଇଛନ୍ତି। ଉକ୍ତ କାର୍ଯ୍ୟକ୍ରମରେ ଅନ୍ୟମାନଙ୍କ ମଧ୍ୟରେ ମହିଳା କଂଗ୍ରେସ ସଭାନେତ୍ରୀ ଅମ୍ବିକା ମାଝି, ଜିଲ୍ଲା ପରିଷଦ ସଭ୍ୟା ପଦ୍ମାବତୀ ମାଣ୍ଡାଙ୍ଗି, ପିପଲଗୁଡ଼ା ସରପଞ୍ଚଙ୍କ ସମେତ ଅନ୍ୟମାନେ ଉପସ୍ଥିତ ଥିଲେ। ଏଥିରେ ବିଜେଡ଼ି ଛାଡ଼ି ଆସିଥିବା ଜୟନ୍ତୀ ମହାରଣାଙ୍କ ସମେତ ଶତାଧିକ ମହିଳା ବିଧିବଦ୍ଧ ଭାବେ କଂଗ୍ରେସରେ ଯୋଗଦେଇଥିଲେ। କଂଗ୍ରେସ ଦଳର ନୀତି ଓ ଆଦର୍ଶ, କୋରାପୁଟ ଏମ୍‌ପି ସପ୍ତଗିରି ଶଙ୍କର ଉଲାକା, ବିଧାୟକ କାଡ୍ରାକା ଓ ବିଷମକଟକ ବିଧାୟକ ନୀଳମାଧବ ହିକକାଙ୍କ କାର୍ଯ୍ୟ ଓ ଜନସାଧାରଣଙ୍କ ନିକଟରେ ରହି ସେମାନଙ୍କ ସମସ୍ୟା ବୁଝୁଥିବାରୁ ମହିଳାମାନେ କଂଗ୍ରେସ ଦଳରେ ଯୋଗଦେଇଥିବା ପ୍ରକାଶ କରିଛନ୍ତି। ଆଗାମୀ ଦିନରେ ଜିଲ୍ଲାରେ କଂଗ୍ରେସ ଦଳକୁ ମଜଭୁତ କରିବା ସହିତ ରାୟଗଡ଼ା ଓ ଗୁଣପୁର ପୌର ପରିଷଦ, ଗୁଡ଼ାରି ଏନ୍‌ଏସି ସମେତ ଜିଲ୍ଲାର ୧୮୨ ପଞ୍ଚାୟତ କଂଗ୍ରେସ ଦଖଲ କରିବ ବୋଲି ଜିଲ୍ଲା ସଭାପତି ତଥା ବିଧାୟକ କାଡ୍ରକା ଦୃଢ଼ୋକ୍ତି ପ୍ରକାଶ କରିଛନ୍ତି। ବର୍ତ୍ତମାନ ମହିଳାମାନେ ବହୁ ଅସୁବିଧାର ସମ୍ମୁଖୀନ ହେଉଛନ୍ତି। ତେଣୁ ସେମାନଙ୍କୁ ନ୍ୟାୟ ପ୍ରଦାନ ଦିଗରେ କଂଗ୍ରେସ କାମ କରିବ ବୋଲି ବିଧାୟକ କାଡ୍ରାକା କହିଛନ୍ତି।

ପ୍ରାର୍ଥନା ଆବୃତ୍ତି ପ୍ରତିଯୋଗିତା

ଗୁଣପୁର,୨୪।୧୦(ପ୍ରଦୀପ କୁମାର ପାଢ଼ୀ)

ଚାଲିଛି ମା' ଦକ୍ଷିଣ କାଳୀଙ୍କ ପୂଜା

ରାୟଗଡ଼ା ଜିଲ୍ଲା ଗୁଣପୁର ସହରରେ ଚାଲିଥିବା ମା ଦକ୍ଷିଣ କାଳୀଙ୍କ ପୂଜାରେ ଭିଡ଼ ଜମୁଛି। ମୀନା ବଜାର ସହ ଆକର୍ଷଣୀୟ ତୋରଣ ଏବଂ ରଙ୍ଗିନ ଆଲୋକମାଳାରେ ଝଲସି ଉଠୁଛି ପୂଜା ମଣ୍ଡପ। ଏହି ଅବସରରେ ବିଭିନ୍ନ ସାଂକୃତିକ କାର୍ଯ୍ୟକ୍ରମ କରାଯାଉଛି। ସ୍ଥାନୀୟ ସରକାରୀ ଓ ବେସରକାରୀ ବିଦ୍ୟାଳୟ ଛାତ୍ରୀଛାତ୍ରଙ୍କୁ ନେଇ ନିଆରା ପ୍ରାର୍ଥନା ଆବୃତ୍ତି ପ୍ରତିଯୋଗିତା କରାଯାଇଥିଲା। କାର୍ଯ୍ୟକ୍ରମରେ ବିଭିନ୍ନ ସ୍କୁଲରୁ ୫୦ରୁ ଊର୍ଦ୍ଧ୍ୱ ଛାତ୍ରୀଛାତ୍ର ଭାଗ ନେଇଥିଲେ। କାଳୀ ପୂଜା କମିଟି ସଭାପତି ରାଧା କୃଷ୍ଣ ପଟ୍ଟନାୟକ ଏହାର ଶୁଭାରମ୍ଭ କରିଥିଲେ। ଅବସରପ୍ରାପ୍ତ ଶିକ୍ଷକ ନୀଳମାଧବ ପାଢ଼ୀ, ସୁରେଶ ପାଢ଼ୀ, ରାଜେନ୍ଦ୍ର ନାୟକ, ସିମାଞ୍ଚଳ ଆଚାର୍ଯ୍ୟ ବିଚାରକ ଦାୟିତ୍ୱ ତୁଲାଇଥିଲେ। ଶିକ୍ଷକ ନୀଳାଞ୍ଚଳ ମିଶ୍ର ମଞ୍ଚ ସଂଯୋଜନା କରିଥିଲେ। ସରକାରୀ ବାଳିକା ହାଇସ୍କୁଲ ପ୍ରଥମ, ସରସ୍ୱତୀ ଶିଶୁ ବିଦ୍ୟା ମନ୍ଦିର ଦ୍ୱିତୀୟ ଓ ଅରବିନ୍ଦ ପୂର୍ଣ୍ଣାଙ୍ଗ ଶିକ୍ଷା କେନ୍ଦ୍ର ତୃତୀୟ ହୋଇଛି। ପ୍ରତିଯୋଗିତାର ସମସ୍ତ ପ୍ରତିଯୋଗୀଙ୍କୁ ମାନପତ୍ର ଓ ସ୍ମାରକୀ ଦେଇ ପୁରସ୍କୃତ କରାଯାଇଥିଲା। ଏହାପରେ ଉକ୍ତ ମଞ୍ଚରେ ସ୍ଥାନୀୟ ଲଣ୍ଡନ କିଡ୍‌ସ ଇଂରାଜୀ ମାଧ୍ୟମ ବିଦ୍ୟାଳୟ ଆନୁକୂଲ୍ୟରେ ଖୋଲା ମଞ୍ଚ ପ୍ରଶ୍ନ ଉତ୍ତର ପ୍ରତିଯୋଗିତା କରାଯାଇଥିଲା। ବିଭିନ୍ନ ବିଦ୍ୟାଳୟ ଛାତ୍ରୀଛାତ୍ର, ବ୍ୟତୀତ ଅଭିଭାବକ, ଶତାଧିକ ବ୍ୟକ୍ତି ପୁରସ୍କୃତ ହୋଇଥିଲେ। କମିଟିର ସଦସ୍ୟ ଶିକ୍ଷାବିତ୍ ଅଶୋକ କର ମଞ୍ଚ ସଂଯୋଜନା କରିଥିଲେ। ଅନୁଷ୍ଠାନ ଅଧ୍ୟକ୍ଷା ସ୍ମିତା ମଲ୍ଲିକ, ସମ୍ପାଦକ ନୀଳକଣ୍ଠ ଦିଗାଲ, ପ୍ରଶାସନିକ ଅଧିକାରୀ ସତ୍ୟବ୍ରତ ହୋତାଙ୍କ ସମେତ ଅନ୍ୟ କର୍ମଚାରୀ କାର୍ଯ୍ୟକ୍ରମ ପରିଚାଳନା କରିଥିଲେ।

ପିଲାମାନେ ପ୍ରାର୍ଥନା ଆବୃତ୍ତି କରୁଛନ୍ତି।

ଜିଆଇଇଟି ବିଶ୍ୱବିଦ୍ୟାଳୟ ସମ୍ମାନିତ

ଗୁଣପୁର,୨୪।୧୦ (ପ୍ରଦୀପ କୁମାର ପାଢ଼ୀ)

ରାୟଗଡ଼ା ଜିଲ୍ଲା ଗୁଣପୁର ଜିଆଇଇଟି ବିଶ୍ୱବିଦ୍ୟାଳୟକୁ ଜାତୀୟ ସ୍ୱେଚ୍ଛାକୃତ ରକ୍ତଦାନ ଦିବସ ଅବସରରେ ସମ୍ମାନିତ କରାଯାଇଛି। ବ୍ରହ୍ମପୁରସ୍ଥିତ ଏମ୍‌କେସିଜି ମେଡିକାଲ କଲେଜର ଟ୍ରାନସଫିଜନ ମେଡିସିନ୍ ଏବଂ ଓଡ଼ିଶା ବ୍ଲଡ ସେଣ୍ଟର ବିଭାଗ ପକ୍ଷରୁ ଗୁରୁବାର ଆୟୋଜିତ ଉତ୍ସବରେ ସମ୍ମାନିତ କରାଯାଇଥିଲା। ମେଡିକାଲ କଲେଜର ଡିନ ତଥା ଅଧ୍ୟକ୍ଷ ଡ. ସୁଚିତ୍ରା ଦାସ, ଅଧିକ୍ଷକ ଦୁର୍ଗା ମାଧବ ଶତପଥୀ, ରେଜିଷ୍ଟ୍ରାର ଡ. ସଂଗ୍ରାମ ଶେଖର ପଣ୍ଡା ଓ ବିଭାଗୀୟ ମୁଖ୍ୟ ପ୍ରଫେସର ସବିତା ପଲେଇଙ୍କ ଉପସ୍ଥିତରେ ବିଶ୍ୱବିଦ୍ୟାଳୟର ଏନ୍‌ଏସ୍‌ଏସ୍ କାର୍ଯ୍ୟକ୍ରମ ଅଧିକାରୀ ପ୍ରଫେସର ବାଣୀପ୍ରସାଦ ନାୟକଙ୍କୁ ମାନପତ୍ର ଓ ଫଳକ ସହ ଉପଢୌକନ ଦେଇ ସମ୍ମାନିତ କରାଯାଇଛି। ଉଲ୍ଲେଖଯୋଗ୍ୟ ଯେ ବିଶ୍ୱବିଦ୍ୟାଳୟ ଏନ୍‌ଏସ୍‌ଏସ୍ ପକ୍ଷରୁ ବିଗତ ଏକ ଦଶନ୍ଧି ହେବ ସ୍ୱେଚ୍ଛାକୃତ ରକ୍ତଦାନ ଶିବିର ଆୟୋଜନ କରାଯାଉଛି। ବିଶ୍ୱ ବିଦ୍ୟାଳୟ ସଭାପତି ଡ ସତ୍ୟପ୍ରକାଶ ପଣ୍ଡା, ଉପସଭାପତି ଡ ଚନ୍ଦ୍ରଧ୍ୱଜ ପଣ୍ଡା, ମହାନିର୍ଦ୍ଦେଶକ ଡ. ଜଗଦିଶ ପଣ୍ଡା, କୁଳପତି ଡ ଏ.ଭି.ଏନ୍.ଏଲ୍ ଶର୍ମା, ରେଜିଷ୍ଟ୍ରାର ଡ ଏନ ଭି ଜେ ରାଓ ପ୍ରମୁଖ ଏନ୍‌ଏସ୍‌ଏସ୍ ଅଧିକାରୀ ଓ ସ୍ୱେଚ୍ଛାସେବୀ ଙ୍କୁ ଶୁଭେଚ୍ଛା ଜଣାଇଛନ୍ତି।

ଜିଆଇଇଟିର ଏନ୍‌ଏସ୍‌ଏସ୍ ଅଧିକାରୀଙ୍କୁ ସମ୍ମାନିତ କରାଯାଉଛି।

ମହାଲକ୍ଷ୍ମୀ ପୂଜା ନିମନ୍ତେ ଶୁଭଖୁଣ୍ଟି ସ୍ଥାପନ

ମୁନିଗୁଡ଼ା,୨୪।୧୦ (ନନ୍ଦ କିଶୋର ପଟ୍ଟନାୟକ)

ରାୟଗଡ଼ା ଜିଲ୍ଲା ମୁନିଗୁଡ଼ା ବିଜୁ ପଟ୍ଟନାୟକ ଯୁବ ସଂସଦ ଓ ମହାଲକ୍ଷ୍ମୀ ପୂଜା କମିଟିର ମିଳିତ ଆନୁକୂଲ୍ୟରେ ଅନୁଷ୍ଠିତ ୩୮ତମ ମହାଲକ୍ଷ୍ମୀ ପୂଜା ପାଇଁ ପାଇକସାହିସ୍ଥିତ ମହାଲକ୍ଷ୍ମୀ ପୂଜା ପଡ଼ିଆରେ ଶୁକ୍ରବାର ଶୁଭଖୁଣ୍ଟି ସ୍ଥାପନ ପୂଜା ଅନୁଷ୍ଠିତ ହୋଇଛି। ମୁଖ୍ୟ ପୁରୋହିତ ଜଗବନ୍ଧୁ ପଣ୍ଡାଙ୍କ ପୌରାହିତ୍ୟରେ ଅନୁଷ୍ଠିତ ଶୁଭଖୁଣ୍ଟି ସ୍ଥାପନ ପୂଜାରେ ବୈଦିକ ରୀତିନୀତି ଅନୁଯାଇ କଳସ ସ୍ଥାପନ କରାଯାଇଥିଲା। ପରେ ଶୁଭଖୁଣ୍ଟିକୁ ପୁରୋହିତ ନିକୁଞ୍ଜ ଶତପଥୀ ଓ ସଦାନନ୍ଦ ମହାପାତ୍ର ହଳଦୀ,ଚନ୍ଦନ,ସିନ୍ଦୁର ଲେପ ଦେଇ ସ୍ଥାପନ କରିଥିଲେ। କର୍ତ୍ତା ଭାବେ ଅରକ୍ଷିତ ମାର୍ଥାଙ୍କ ଦ୍ୱାରା ସଂକଳ୍ପ କରାଯାଇଥିବା ବେଳେ ଗୌରହରୀ ବନଛୋର ଓ ତରଣୀ ବେହେରା ପୂଜାରେ ସହଯୋଗ କରିଥିଲେ। ଶୁଭଖୁଣ୍ଟି ସ୍ଥାପନ ବେଳେ ବିଜୁ ପଟ୍ଟନାୟକ ଯୁବ ସଂସଦ ସଭାପତି ଚକ୍ରପାଣି ମାର୍ଥା, ପୂଜା କମିଟି ଆବାହକ ପୂର୍ଣ୍ଣଚନ୍ଦ୍ର ଗୌଡ଼, ନନ୍ଦକିଶୋର ପଟ୍ଟନାୟକ, ସୁଧାକର ମହାରଣା, ସାମ୍ବାରୁ କୁମୁରୁକା, ବାଦଲ ବେହେରା, କେଦାର ନାୟକ, ରାକେଶ ବେହେରା, ବୁଦ୍ଧିଆ ମାର୍ଥା, ଉଦିତ ମାର୍ଥା, ପ୍ରକାଶ କୁମାର, ସନ୍ତୋଷ ଗୌଡ଼, ରମେଶ ଗୌଡ଼, ଶିବା ପଟେଲ, ସନ୍ତୋଷ ପାଣିଗ୍ରାହୀ, ଅରୁଣ ପଣ୍ଡା ପ୍ରମୁଖଙ୍କ ସମେତ ପୂଜା କମିଟି ଓ କ୍ଲବର ଅନ୍ୟ ସଦସ୍ୟମାନେ ଉପସ୍ଥିତ ଥିଲେ। ଚଳିତ ବର୍ଷ ଏହି ପୂଜା ନଭେମ୍ବର ୨୦ରେ ଆରମ୍ଭ ହୋଇ ୧୮ ଦିନ ଧରି ଚାଲିବ। ଡିସେମ୍ବର ୫ରେ ପୂର୍ଣ୍ଣାହୂତି ସହ ମା'ଙ୍କ ମେଲାଣି ଉତ୍ସବ ଅନୁଷ୍ଠିତ ହେବ ବୋଲି ମହାଲକ୍ଷ୍ମୀ ପୂଜା କମିଟିର ଆବାହକ ପୂର୍ଣ୍ଣଚନ୍ଦ୍ର ଗୌଡ଼ ସୂଚନା ଦେଇଛନ୍ତି।

ଶୁଭଖୁଣ୍ଟି ସ୍ଥାପନ କରାଯାଉଛି।

ବାଟଲେହୁରୁଣି ମନ୍ଦିର ନିକଟରେ ୨ ବାଇକ ମୁହାଁମୁହିଁ

ଗୁଡାରି, ୨୪।୧୦(ପ୍ରମୋଦ କୁମାର ପତି)

ରାୟଗଡ଼ା ଜିଲ୍ଲା ଗୁଡାରି ବ୍ଲକ ଅଧୀନ ଗୌଡ଼ଢେପାଗୁଡା ରାସ୍ତାର ବାଟ ଲେହୁରୁଣି ମନ୍ଦିର ନିକଟରେ ଶୁକ୍ରବାର ପୂର୍ବାହ୍ନରେ ଦୁଇ ବାଇକ ମୁହାଁମୁହିଁ ଧକ୍କା ହୋଇଛି। ଉଭୟ ବାଇକ ଆରୋହୀଙ୍କୁ ଆହତ ଅବସ୍ଥାରେ ଆମ୍ବୁଲାନ୍ସ ସାହାଯ୍ୟରେ ଗୁଡାରି ମେଡିକାଲ ପଠାଯାଇଛି। ଗୌଡ଼ଢେପାଗୁଡା ବ୍ୟାଙ୍କ କ୍ୟାସିଅର ରଞ୍ଜିତ ନାୟକଙ୍କ ସ୍ୱାସ୍ଥ୍ୟାବସ୍ଥା ଗୁରୁତର ଥିବାରୁ ତାଙ୍କୁ ପ୍ରାଥମିକ ଚିକିତ୍ସା ପରେ ବ୍ରହ୍ମପୁର ପଠାଇଦିଆଯାଇଛି। ଡାକ୍ତରଙ୍କ କହିବା ଅନୁଯାୟୀ ରଞ୍ଜିତଙ୍କ ମୁଣ୍ଡର ବାମ ପାର୍ଶ୍ୱରେ ଗଭୀର ଆଘାତ ଲାଗିଛି। ଅନ୍ୟପକ୍ଷେ ମଧୁବନ ପଞ୍ଚାୟତ ବଣ୍ଡିଲି ଗ୍ରାମରୁ ମା ଓ ପୁଅ ଗୁଡାରି ଆସୁଥିବା ବେଳେ ଏହି ଦୁର୍ଘଟଣାର ଶିକାର ହୋଇଥିଲେ। ଉଭୟ ମା ଓ ପୁଅଙ୍କୁ ପ୍ରାଥମିକ ଚିକିତ୍ସା କରାଯାଇଛି। ପୁଅ ଭାସ୍କରଙ୍କ ଓଠରେ ଅଧିକ ଆଘାତ ଲାଗିଛି।

ଅନ୍ତର୍ଜାତୀୟ ବ୍ୟାଡ୍‌ମିଣ୍ଟନ ଚାମ୍ପିୟନଶିପ୍‌ରେ ରାୟଗଡ଼ାର ସ୍ୱିଟି

ରାୟଗଡ଼ା,୨୪।୧୦
(ଆଶିଷ ରଞ୍ଜନ ପଣ୍ଡା)

ଥାଇଲାଣ୍ଡରେ ହେବାକୁ ଥିବା ଅନ୍ତର୍ଜାତୀୟ ବ୍ୟାଡମିଣ୍ଟନ ଚାମ୍ପିୟନଶିପରେ ରାୟଗଡ଼ାର ସ୍ୱିଟି ପ୍ରଧାନ ଅଂଶଗ୍ରହଣ କରିବେ। ଅକ୍ଟୋବର ୨୮ରୁ ନଭେମ୍ବର ୩ ଯାଏ ଏହି ଚାମ୍ପିୟନଶିପ ଅନୁଷ୍ଠିତ ହେବାକୁ ଥିବା ବେଳେ ଓଡ଼ିଶାରୁ ଏକମାତ୍ର ବାଳିକା ବର୍ଗର ବ୍ୟାଡମିଣ୍ଟନ ଖେଳାଳୀ ଭାବେ ସ୍ୱିଟି ଯୋଗ୍ୟ ବିବେଚିତ ହୋଇଛନ୍ତି। ଆର୍ନ୍ତଜାତୀୟ ପ୍ରତିଯୋଗିତା ପାଇଁ ପ୍ରସ୍ତୁତ ହେଉଥିବାରୁ ତାଙ୍କର ଏହି ସଫଳତାକୁ ପ୍ରଶଂସା କରି ରାୟଗଡ଼ା ଜିଲ୍ଲା ବ୍ୟାଡମଣ୍ଟନ ଆସୋସିଏଶନ ପକ୍ଷରୁ ୧୩୦୦୧ ଟଙ୍କାର ଆର୍ଥିକ ସହାୟତା ପ୍ରଦାନ କରାଯାଇଥିବା ସଭାପତି ହିମାଂଶୁ ଶେଖର ପାଣ୍ଡିଆ, ସମ୍ପାଦକ ସୁରେଶ ଚନ୍ଦ୍ର ପଣ୍ଡା, ଉପସଭାପତି ହେମନ୍ତ ଗୁଲାନି ପ୍ରମୁଖ ସଫଳତା କାମନା କରି ପ୍ରକାଶ କରିଛନ୍ତି। ରାୟଗଡ଼ା ସହରର ବ୍ରାହ୍ମଣ ସାହିର ରମେଶ ପ୍ରଧାନଙ୍କ ଝିଅ ସ୍ୱିଟି ପିଲାଦିନରୁ ବାପାଙ୍କ ପ୍ରେରଣାରେ ବ୍ୟାଡମିଣ୍ଟନ ପ୍ରତି ଥିବା ଇଚ୍ଛା ପ୍ରକାଶ କରିଥିଲେ। ଜିଲ୍ଲା ତଥା ଜାତୀୟ ସ୍ତରରେ ଜଣେ ପ୍ରତିଭାମାନ ଖେଳାଳୀ ଭାବେ ଦକ୍ଷତା ପ୍ରତିପାଦନ କରି ଗୌରବ ଆଣିଛନ୍ତି। ୨୦୨୪ରେ ଅଲ ଓଡ଼ିଶା ଜୁନିଅର ଷ୍ଟେଟ୍ ବ୍ୟାଡମିଣ୍ଟନ ଚାମ୍ପିୟନଶିପରେ ସହଯୋଗୀ ଖେଳାଳୀ ଶୁଭ୍ରକେତନ ମଲ୍ଲିକଙ୍କ ସହ ଅଣ୍ଡର-୧୯ ମିଶ୍ରିତ ଡବଲ୍ସ ଟାଇଟଲ ଜିତିଥିଲେ। ସମାନ ଚାମ୍ପିଆନଶିପରେ ଆଦ୍ୟା ପାଢୀଙ୍କ ସହ ଅଣ୍ଡର-୧୯ ବାଳିକା ଡବଲ୍ସ ଟାଇଟଲ ଜିତିଥିଲେ। ଚଳିତବର୍ଷ ପୂର୍ବ ଜୋନ ସ୍ତରୀୟ ଆନ୍ତଃରାଜ୍ୟ ବ୍ୟକ୍ତିଗତ ବ୍ୟାଡମିଣ୍ଟନ ଚାମ୍ପିୟନଶିପରେ ଜୟସ ଅଗ୍ରୱାଲଙ୍କ ସହ ଅଣ୍ଡର-୧୯ ମିଶ୍ରିତ ଡବଲ୍ସରେ ସ୍ୱର୍ଣ୍ଣ ପଦକ ଜିତିଥିଲେ। ବାଳିକା ଡବଲ୍ସରେ କାଂସ୍ୟ ପଦକ ଜିତି ରାୟଗଡ଼ା ପାଇଁ ଗୌରବ ଆଣିଥିଲେ। ବାଳକ ବର୍ଗରେ ଓଡ଼ିଶାର ମୟଙ୍କ ଭରଦ୍ୱାଜ ଅଂଶଗ୍ରହଣ କରିଥିବା ଜଣାପଡ଼ିଛି।

ସ୍ୱିଟି ପ୍ରଧାନ

इंडियन बैंक Indian Bank
इलाहाबाद ALLAHABAD

ଆଞ୍ଚଳିକ କାର୍ଯ୍ୟାଳୟ, କଟକ
ସା: ପ୍ଲଟ୍ ନଂ. ସି/୯, ସେକ୍ଟର-୬, ସିଡ଼ିଏ, ପୋ: ମର୍କତନଗର, କଟକ-୭୫୩୦୧୪,
zocuttack@indianbank.co.in

ପରିଶିଷ୍ଟ-୪[ରୁଲ୍-୮(୧)]
ଦଖଲ ନୋଟିସ୍
(ସ୍ଥାବର ସମ୍ପତ୍ତି ନିମନ୍ତେ)

ନିମ୍ନ ସ୍ୱାକ୍ଷରକାରୀ **ଇଣ୍ଡିଆନ୍ ବ୍ୟାଙ୍କ**ର କ୍ଷମତାପ୍ରାପ୍ତ ଅଧିକାରୀଙ୍କ ଦ୍ୱାରା ସିକ୍ୟୁରିଟାଇଜେସନ୍ ଆଣ୍ଡ୍ ରିକନ୍‌ଷ୍ଟ୍ରକ୍ସନ୍ ଅଫ୍ ଫାଇନାନ୍‌ସିଆଲ୍ ଆସେଟ୍‌ସ୍ ଆଣ୍ଡ୍ ଏନ୍‌ଫୋର୍ସମେଣ୍ଟ ଅଫ୍ ସିକ୍ୟୁରିଟି ଇଣ୍ଟରେଷ୍ଟ ଆକ୍ଟ, ୨୦୦୨ ର ଧାରା ୧୩(୧୨) ସହିତ ସିକ୍ୟୁରିଟି ଇଣ୍ଟରେଷ୍ଟ (ଏନ୍‌ଫୋର୍ସମେଣ୍ଟ) ରୁଲ୍ସ୨୦୦୨ ର ରୁଲ୍ ୮ ଏବଂ ୯ରେ ଦିଆଯାଇଥିବା କ୍ଷମତା ଅନୁଯାୟୀ ନିମ୍ନଲିଖିତ ଋଣଗ୍ରହୀତା/ବନ୍ଧକଦାତାଙ୍କୁ ଡିମାଣ୍ଡ ନୋଟିସ୍ ଜାରିକରି ନୋଟିସ୍ ମାଧ୍ୟମରେ ଦର୍ଶାଯାଇଥିବା ଅର୍ଥ ନୋଟିସ୍ ପ୍ରାପ୍ତି ତାରିଖର **୬୦ ଦିନ** ମଧ୍ୟରେ ପଇଠ କରିବାକୁ କୁହାଯାଇଥିଲା। ଯେହେତୁ ଋଣଗ୍ରହୀତା/ବନ୍ଧକଦାତା ତାଙ୍କର ଦେୟ ପଇଠ କରିପାରିଲେ ନାହିଁ, ତେଣୁ ଏହି ନୋଟିସ୍ ମାଧ୍ୟମରେ ଋଣଗ୍ରହୀତା/ବନ୍ଧକଦାତାଙ୍କୁ ଏବଂ ସର୍ବସାଧାରଣଙ୍କୁ ଜଣାଇ ଦିଆଯାଉଅଛି ଯେ ଉପରକଥିତ ଆକ୍ଟର ଧାରା ୧୩(୪) ଏବଂ କଥିତ ରୁଲ୍ସର ରୁଲ୍ ୮ ଏବଂ ୯ ଅନୁସାରେ ନିମ୍ନ ସ୍ୱାକ୍ଷରକାରୀ ନିମ୍ନରେ ବର୍ଣ୍ଣିତ ହୋଇଥିବା ସମ୍ପତ୍ତିକୁ ଦଖଲ ନେଇଛନ୍ତି। ଏତଦ୍‌ଦ୍ୱାରା ବିଶେଷକରି ଋଣଗ୍ରହୀତା/ବନ୍ଧକଦାତାଙ୍କୁ ସତର୍କ କରି ଦିଆଯାଉଅଛି ଯେ, ନିମ୍ନରେ ବର୍ଣ୍ଣିତ ହୋଇଥିବା ସମ୍ପତ୍ତି ସହିତ କୌଣସି ପ୍ରକାର କାରବାର କରିବେ ନାହିଁ ଏବଂ ଏହି ସମ୍ପତ୍ତି ଉପରେ କୌଣସି କାରବାର କଲେ ନିମ୍ନରେ ଦର୍ଶାଯାଇଥିବା ରାଶି ସହିତ ସେବାବଦ ସୁଧ ଏବଂ ଅନ୍ୟାନ୍ୟ ଦେୟ ପାଇଁ **ଇଣ୍ଡିଆନ୍ ବ୍ୟାଙ୍କ** ନିକଟରେ ଉତ୍ତରଦାୟୀ ରହିବେ। **ଏତଦ୍‌ଦ୍ୱାରା ଋଣଗ୍ରହୀତା/ବନ୍ଧକଦାତାଙ୍କ ଦୃଷ୍ଟି ଆକର୍ଷଣ କରାଯାଉଅଛି କି କଥିତ ଆକ୍ଟର ଧାରା ୧୩ର ଉପଧାରା (୮) ଅନୁଯାୟୀ ସୁରକ୍ଷିତ ବନ୍ଧକ ସମ୍ପତ୍ତିକୁ ସମୟ ଥିବା ପୂର୍ବରୁ ବନ୍ଧକମୁକ୍ତ କରନ୍ତୁ।**

ଶାଖା / ଋଣଗ୍ରହୀତା/ବନ୍ଧକଦାତାଙ୍କ ନାମ ଓ ଠିକଣା	ନିର୍ଦ୍ଦିଷ୍ଟ ତାରିଖ ସୁଦ୍ଧା ଦେୟ ପରିମାଣ	ଡିମାଣ୍ଡ ନୋଟିସ୍ ତାରିଖ / ଦଖଲ ନୋଟିସ୍ ତାରିଖ	ସ୍ଥାବର ସମ୍ପତ୍ତିର ବିବରଣୀ
କଟକ ବାଲିଚନ୍ଦ୍ରପୁର ଶାଖା / ଋଣଗ୍ରହୀତା ଏବଂ ବନ୍ଧକଦାତା: ଶ୍ରୀଦତ୍ତ ଦାସ, ପିତା: ସୁରେଶ ଚନ୍ଦ୍ର ଦାସ, ଠିକଣା- ସା: ନେଉଳା (ନୂଆଗାଁ), ପୋ: ବରୀକଟକ, ଥାନା: ବରୀ ରାମଚନ୍ଦ୍ରପୁର, ଜିଲ୍ଲା: ଯାଜପୁର, ଓଡ଼ିଶା, ପିନ୍-୭୫୫୦୦୩	୧୬.୦୮.୨୦୨୫ ସୁଦ୍ଧା ଟ.୧୨,୦୬,୫୪୦.୦୦ ଏବଂ ସେବାବଦ ସୁଧ	୧୬.୦୮.୨୦୨୫ / ୨୩.୧୦.୨୦୨୫	ଶ୍ରୀଦତ୍ତ ଦାସ, ପିତା: ସୁରେଶ ଚନ୍ଦ୍ର ଦାସଙ୍କ ନାମରେ ଥିବା ସମ୍ପତ୍ତିର ସମସ୍ତ ଅଂଶବିଶେଷ ଯାହାର ଖାତା ନଂ.: ୬୦୯, ପ୍ଲଟ୍ ନଂ.: ୧୩୮୬, କ୍ଷେତ୍ର: ଏକର୦.୧୭ ଡିସିମିଲି, ପ୍ରକାର: ଘରବାରି, ମୌଜା: ନେଉଳା, ତହସିଲ: ବରୀ, ଥାନା: ବିଂଝାରପୁର, ଜିଲ୍ଲା: ଯାଜପୁର, ଓଡ଼ିଶା, ଏହାର ଚତୁଃପାର୍ଶ୍ୱରେ- ଉତ୍ତର: ପୋଖରୀ (ପ୍ଲଟ୍ ନଂ. ୧୬୪୯), ଦକ୍ଷିଣ: ରାସ୍ତା, ପୂର୍ବ: କ୍ଷୀରୋଦ ଚନ୍ଦ୍ର ଦାସ (ପ୍ଲଟ୍ ନଂ. ୧୩୮୨), ପଶ୍ଚିମ: ଲକ୍ଷ୍ମଣ ମଲ୍ଲିକ ଏବଂ ଅନ୍ୟମାନେ (ପ୍ଲଟ୍ ନଂ. ୧୩୮୪ ଏବଂ ୧୩୮୫)

ସ୍ଥାନ: କଟକ, ତାରିଖ: ୨୪.୧୦.୨୦୨୫
ସ୍ୱା/- କ୍ଷମତାପ୍ରାପ୍ତ ଅଧିକାରୀ, ଇଣ୍ଡିଆନ୍ ବ୍ୟାଙ୍କ

ଜିଲାରେ ମେଗା ପାନୀୟଜଳ ପ୍ରକଳ୍ପ ତୁରନ୍ତ ସାରିବାକୁ ତାଗିଦା

ଦିଶା କମିଟି ବୈଠକ

କୋରାପୁଟ,୨୪।୧୦(ଅମିତାଭ ବେହେରା)

କୋରାପୁଟସ୍ଥିତ ସଦ୍‌ଭାବନା ସଭାଗୃହରେ ଜିଲା ଉନ୍ନୟନ ସମନ୍ୱୟ ଓ ତଦାରଖ କମିଟି(ଦିଶା) ବୈଠକ ଶୁକ୍ରବାର ଅନୁଷ୍ଠିତ ହୋଇଯାଇଛି। ଏଥିରେ କୋରାପୁଟ ଏମ୍‌ପି ସପ୍ତଗିରି ଉଲାକା ଅଧ୍ୟକ୍ଷତା କରିଥିଲେ। ଜିଲାରେ ଚାଲିଥିବା ୭ ମେଗା ପାନୀୟ ଜଳ ପ୍ରକଳ୍ପ, କୋରାପୁଟ-ରାୟଗଡ଼ା ୩୨୬ ନଂ. ଜାତୀୟ ରାଜପଥର ବଙ୍ଗଳାଗୁଡ଼ା ବ୍ରିଜ ଓ କୋରାପୁଟ-ବିଶାଖାପାଟଣା ୨୬ ନଂ. ଜାତୀୟ ରାଜପଥର ମୋହନପଡ଼ା ବ୍ରିଜ୍ କାର୍ଯ୍ୟ ମନ୍ଥର ହୋଇଥିବାରୁ ଏମ୍‌ପି ଅସନ୍ତୋଷ ପ୍ରକଶ କରିଥିଲେ। ଏହି କାର୍ଯ୍ୟ ଶୀଘ୍ର ଶେଷ କରିବାକୁ ବିଭାଗୀୟ ଯନ୍ତ୍ରୀ ଓ ଅଧିକାରୀଙ୍କୁ ତାଗିଦା କରିଥିଲେ। ଜିଲାପାଳ ମନୋଜ ସତ୍ୟବାନ ମହାଜନ ଏହାକୁ ସମର୍ଥନକରି ଡିସେମ୍ବର ଶେଷ ସୁଦ୍ଧା ଉଭୟ ରାସ୍ତା କାର୍ଯ୍ୟ ସାରିବାକୁ ଜାତୀୟ ରାଜପଥ ବିଭାଗ ନିର୍ବାହୀ ଯନ୍ତ୍ରୀଙ୍କୁ ନିର୍ଦ୍ଦେଶ ଦେଇଥିଲେ। କୋରାପୁଟ ଜିଲାରେ ଚାଲିଥିବା ରେଲୱେ ପ୍ରକଳ୍ପ କାର୍ଯ୍ୟ, ମୋବାଇଲ ଟାୱାର, ପାନୀୟ ଜଳ ଓ ପରିମଳ, ଗ୍ରାମ୍ୟ ଉନ୍ନୟନ,ଜଳସେଚନ, ସ୍ୱାସ୍ଥ୍ୟ, ଭାରତମାଳା ଏକ୍ସପ୍ରେସ୍ ହାଇୱେ,ଏମ୍‌ଜିଏନ୍‌ଆରଇଜିଏସ୍, ପ୍ରଧାନମନ୍ତ୍ରୀ ଆବାସ ଯୋଜନା, ଏକଲବ୍ୟ ମଡେଲ ଆଦର୍ଶ ଆବାସିକ ବିଦ୍ୟାଳୟର କାର୍ଯ୍ୟକାରିତା ନେଇ ଆଲୋଚନା କରାଯାଇଥିଲା। ଜଳଜୀବନ ମିଶନ ଅନ୍ତର୍ଗତ ମେଗା ପାନୀୟ ଜଳ ପ୍ରକଳ୍ପ ଉପରେ ଆଲୋଚନା ହୋଇଥିଲା। ବୈଠକରେ ଆଇଏଏସ୍ ପ୍ରୋବେଶନାରି ସନ୍ତୋଷ କୁମାର ପାତ୍ର, ବିଧାୟକ ରଘୁରାମ ମାଛ,ପଟ୍ଟାଙ୍ଗି ବିଧାୟକ ରାମଚନ୍ଦ୍ର କାଡାମ, ଲକ୍ଷ୍ମୀପୁର ବିଧାୟକ ପବିତ୍ର ସାଉଁତା, ଜିଲା ପରିଷଦ ସଭାପତି ସସ୍ମିତା ମେଲେକା, ଉପଜିଲାପାଳ ପ୍ରେମଲାଲ ହିଆଲ,ଜିଲା ପରିଷଦ ମୁଖ୍ୟ ଉନ୍ନୟନ ଅଧିକାରୀ ତଥା ନିର୍ବାହୀ ଅଧିକାରୀ ବେଣୁଧର ଶବର,ଜିଲା ଯୋଜନା ଓ ପର୍ଯ୍ୟବେକ୍ଷଣ ଉପନିର୍ଦ୍ଦେଶକ ସୂର୍ଯ୍ୟକାନ୍ତ ବେହେରା ଓ ଅନ୍ୟ ଅଧିକରୀମାନେ ଉପସ୍ଥିତ ଥିଲେ।

ବୈଠକରେ ଉପସ୍ଥିତ ଏମ୍‌ପି ସପ୍ତଗିରି ଉଲାକା, ବିଧାୟକ ରଘୁରାମ ମାଛ ଓ ଅନ୍ୟ ଅଧିକାରୀମାନେ।

୫୧ କେଜି ଗଞ୍ଜେଇ, ପିସ୍ତଲ ଜବତ: ଜଣେ ଗିରଫ

ପଟ୍ଟାଙ୍ଗି,୨୪।୧୦(ଶରତ କୁମାର ଧଳ)

କୋରାପୁଟ ଜିଲା ପଟ୍ଟାଙ୍ଗି ପୋଲିସ ବାହାର ରାଜ୍ୟକୁ ଗଞ୍ଜେଇ ଚୋରା ଚାଲାଣ ହେଉଥିବା ବେଳେ ଜଣଙ୍କୁ ଗିରଫକରି ଶୁକ୍ରବାର କୋର୍ଟ ଚାଲାଣ କରିଛି। ଅଭିଯୁକ୍ତ ହେଲେ ସେମିଳିଗୁଡ଼ା ବ୍ଲକ୍ ପଟ୍ଟାଙ୍ଗି ଥାନା ଅଧୀନ ସାଡାମ ପଞ୍ଚାୟତ ଡି. ରେଣୁଗ୍ରାମର ଶ୍ରୀକାନ୍ତ ଧଡକା। ଅନ୍ୟ ଅଭିଯୁକ୍ତ ରାହୁଲ ଧଡକା ଫେରାର ହୋଇଥିବା ଜଣାପଡ଼ିଛି। ଅଭିଯୁକ୍ତଙ୍କ ପରିବାର ଲୋକେ ଏହାକୁ ବିରୋଧକରି ପଟ୍ଟାଙ୍ଗି ଥାନା ଆଗରେ ପ୍ରତିବାଦ କରିଥିବା ଦେଖିବାକୁ ମିଳିଛି।

ସୂଚନାନୁଯାୟୀ, ଗୁରୁବାର ରାତିରେ ପଟ୍ଟାଙ୍ଗି ଥାନା ଏସ୍ଆଇ କୁଞ୍ଜଲତା ବେହେରା ଓ ଅନ୍ୟ ପୋଲିସ କର୍ମଚାରୀ ପାଟ୍ରୋଲିଂ କରୁଥିବା ବେଳେ ଆନ୍ଧ୍ର ପ୍ରଦେଶ ଅଭିମୁଖେ ଦ୍ରୁତଗତିରେ ଯାଉଥିବା ଏକ କାର୍(ଓଆର୦୨ବିଆର୮୯୦୮)କୁ ସନ୍ଦେହ କରି ଅଟକାଇଥିଲେ। ଯାଞ୍ଚ କରିବାରୁ କାରରୁ ଜଣେ ବ୍ୟକ୍ତି ଫେରାର ହୋଇଯାଇଥିଲେ। ଟିମ୍ ଅଧିକ ଯାଞ୍ଚ କରିବାରୁ ସେଥିରେ ୫୧ କେଜି ୭୭ ଗ୍ରାମ ଗଞ୍ଜେଇ ଥିବା ଜଣାପଡ଼ିଥିବା ସୁନାବେଡ଼ା ଏସ୍‌ଡିପିଓ ସୁମିତ୍ରା ଜେନା ଖବରଦାତା ସମ୍ମିଳନୀରେ ସୂଚନା ଦେଇଛନ୍ତି।

ପୋଲିସ ଜଣକୁ ଅଟକ ରଖି ୧ ପିସ୍ତଲ, ୨ ଅଫୁଟା ଗୁଳି ଓ ଏକ ମ୍ୟାଗଜିନ୍ ସହ ଗୋଟିଏ ମୋବାଇଲ ଜବତ କରିଛି। ଏ ନେଇ ନଂ. ୧୩୮/୨୫ରେ ଏକ ମାମଲା ରୁଜୁ ହୋଇଛି। ଥାନାଧିକାରୀ ପ୍ରଭାତ କୁମାର ବେହେରା ତଦନ୍ତ କରୁଛନ୍ତି। ଫେରାର ରାହୁଲଙ୍କୁ ଅତିଶୀଘ୍ର ଗିରଫ କରାଯିବ ବୋଲି ସେ କହିଛନ୍ତି। କିନ୍ତୁ ଶ୍ରୀକାନ୍ତଙ୍କ ପରିବାର ଲୋକେ ଥାନା ସମ୍ମୁଖରେ ଭିଡ ଜମାଇ ଏହା ସମ୍ପୂର୍ଣ୍ଣ ମିଥ୍ୟା ବୋଲି ଅଭିଯୋଗ କରଛନ୍ତି। ପୁଅ ସେମିଳିଗୁଡା ଯୁଡା ଅଫିସ୍ ନିକଟ ଗୋଦାମରୁ ସିମେଣ୍ଟ ଆଣିବାକୁ ଯାଇଥିବା କହିଛନ୍ତି।

ଆଇସିଏଆର୍ ପରୀକ୍ଷାରେ ପ୍ରଜ୍ଞା ଉତ୍ତୀର୍ଣ୍ଣ

ସୁନାବେଡା,୨୪।୧୦(କୃତ୍ତିବାସ ପ୍ରଧାନ)

ପ୍ରଜ୍ଞା ଭାର୍ଗବୀ।

ସୁନାବେଡ଼ା ପୋଲିସ କ୍ୟାମ୍ପର ପ୍ରଜ୍ଞା ଭାର୍ଗବୀ ଉଡରାସିଲି ଭାରତ ସରକାରଙ୍କ ଇଣ୍ଡିଆନ କାଉନସିଲ ଅଫ୍ ଏଗ୍ରିକଲଚରାଲ ରିସର୍ଚ୍ଚ(ଆଇସିଏଆର୍) ପରୀକ୍ଷାରେ ୨୧ ର୍ୟାଙ୍କରେ ଉତ୍ତୀର୍ଣ୍ଣ ହୋଇଛନ୍ତି। ପ୍ରଜ୍ଞା ଗୁଣପୁରରେ ବିଏସ୍‌ସି କରିବା ପରେ ୨୦୨୩ରେ ବିହାରର ସମସ୍ତିପୁରସ୍ଥିତ ଡ.ରାଜେନ୍ଦ୍ର ପ୍ରସାଦ କେନ୍ଦ୍ରୀୟ ବିଶ୍ୱବିଦ୍ୟାଳୟରେ ଏମ୍‌ଏସ୍‌ସି ଶେଷ କରିଥିଲେ। ସେ ନୂଆଦିଲ୍ଲୀର ଭାରତୀୟ କୃଷି ଅନୁସନ୍ଧାନ ସଂସ୍ଥା(ଆଇଏଆର୍‌ଆଇ)ରେ ପିଏଚ୍.ଡି. ପାଇଁ ମନୋନୀତ ହୋଇଛନ୍ତି। ପ୍ରଜ୍ଞାଙ୍କୁ ବିଭିନ୍ନ ମହଲରୁ ଶୁଭେଚ୍ଛା ସୁଅ ଛୁଟିଛି। ସେ ଆଗକୁ ଜଣେ ଭଲ ବୈଜ୍ଞାନିକ ହୋଇ ଦେଶର ସେବା କରିବେ ବୋଲି କହିଛନ୍ତି। ସେ ଏହି ସଫଳତାର ଶ୍ରେୟ ବାପା ଅବସରପ୍ରାପ୍ତ ବ୍ୟାଙ୍କ ଅଧିକାରୀ ମକରଧ୍ୱଜ ଉଡରାସିଲି ଓ ମା' ସୁନାବେଡ଼ା ସିଡିପିଓ ନଳିନୀ ବେହେରାଙ୍କୁ ଦେଇଛନ୍ତି।

ବିଶ୍ୱବିଦ୍ୟାଳୟ ମୁଖ୍ୟ ଫାଟକରେ ତାଲା ପକାଇ ଅତିଥି ଅଧ୍ୟାପକଙ୍କ ଧାରଣା

ବର୍ଦ୍ଧିତ ପାରିଶ୍ରମିକ ଦାବି

ଜୟପୁର,୨୪।୧୦(ପବନ ପାଣିଗ୍ରାହୀ)

କୋରାପୁଟ ଜିଲା ଜୟପୁର ବିକ୍ରମଦେବ ବିଶ୍ୱବିଦ୍ୟାଳୟର ଅତିଥି ଅଧ୍ୟାପକମାନେ ବର୍ଦ୍ଧିତ ପାରିଶ୍ରମିକ ଦାବିକରି ମୁଖ୍ୟ ଫାଟକରେ ତାଲା ପକାଇ ଶୁକ୍ରବାର ଆନ୍ଦୋଳନ କରିଛନ୍ତି। କୁଳପତି ଓ କୁଳସଚିବ ଆନ୍ଦୋଳନକାରୀଙ୍କୁ ବୁଝାଶୁଝା କରିଥିଲେ। କିନ୍ତୁ ଅତିଥି ଅଧ୍ୟାପକମାନେ ମାନି ନ ଥିଲେ। ଉଚ୍ଚଶିକ୍ଷା ବିଭାଗ ଦ୍ୱାରା ନିର୍ଦ୍ଧାରିତ ବର୍ଦ୍ଧିତ ଦରମା ଅନୁସାରେ ୫ ମାସର ବକେୟା ପାରିଶ୍ରମିକ ଦେବା, ନିୟମିତ ଦରମା ପ୍ରଦାନ, ବିଶ୍ୱବିଦ୍ୟାଳୟ କର୍ତ୍ତୃପକ୍ଷ ମନମୁଖି ନୀତି ବନ୍ଦ ସହ ଅତିଥି ଅଧ୍ୟାପକମାନଙ୍କୁ ନିର୍ଯାତନା ବନ୍ଦ କରିବା ଆଦି ୩ ଦଫା ଦାବି ରହିଛି। ଅତିଥି ଅଧ୍ୟାପକମାନେ ବିଶ୍ୱବିଦ୍ୟାଳୟ ମୁଖ୍ୟ ଫାଟକ ଆଗରେ ଧାରଣାରେ ବସିଥିଲେ। ଉଚ୍ଚ ଶିକ୍ଷା ବିଭାଗ ଅତିଥି ଅଧ୍ୟାପକଙ୍କ ପାରିଶ୍ରମିକ ନେଇ ଆଲୋଚନା ପାଇଁ ଚଳିତମାସ ୨୭ରେ କୁଳସଚିବଙ୍କୁ ଡକାଇଥିବା ଜଣାଇବା ପରେ ମଧ୍ୟ ଆନ୍ଦୋଳନକାରୀ ଜିଦ୍‌ରେ ଅଡ଼ି ବସିଥିଲେ। ଅତିଥି ଅଧ୍ୟାପକଙ୍କ ଆନ୍ଦୋଳନ ଯୋଗୁ ବିଶ୍ୱବିଦ୍ୟାଳୟରେ କ୍ଲାସ୍ ବାଧାପ୍ରାପ୍ତ ହୋଇଛି। ଯୁକ୍ତ ୩ ଦ୍ୱିତୀୟବର୍ଷର ପରୀକ୍ଷା ପରିଚାଳନା ପାଇଁ କର୍ତ୍ତୃପକ୍ଷ ବିକଳ୍ପ ବ୍ୟବସ୍ଥା କରିବା ସତ୍ତ୍ୱେ ଅନେକ କ୍ଲାସ୍ ହୋଇପାରି ନ ଥିବା ଜଣାପଡ଼ିଛି। ଛାତ୍ରୀଛାତ୍ର ଫାଟକ ବନ୍ଦ ଥିବାରୁ ଫ୍ଲାଏଓଭର ଦେଇ ବିଶ୍ୱବିଦ୍ୟାଳୟକୁ ଯାଇଥିଲେ। ଏହି ଅଚଳ ଅବସ୍ଥାକୁ ସୁଧାରିବାକୁ କୁଳପତି ପ୍ରଫେସର ଡ.ଦେବୀପ୍ରସାଦ ମିଶ୍ର, କୁଳସଚିବ ମହେଶ୍ୱର ଚନ୍ଦ୍ର ନାୟକ, ସ୍ନାତକୋତ୍ତର ପରିଷଦ ଅଧ୍ୟକ୍ଷ ଡ.ପ୍ରଶାନ୍ତ ପାତ୍ର, ପରୀକ୍ଷା ନିୟନ୍ତ୍ରକ ରଞ୍ଜନ ପ୍ରଧାନ ପ୍ରୟାସ କରିଥିଲେ। ବର୍ଦ୍ଧିତ ଦରମା ପାଇଁ କର୍ତ୍ତୃପକ୍ଷ ସମସ୍ତ ପ୍ରକାର ପ୍ରୟାସ କରିଥିବା କହିଥିଲେ। ଏ ନେଇ ୩ ଟି ଉଚ୍ଚ ଶିକ୍ଷା ବିଭାଗ ପ୍ରେରଣ କରାଯାଇଥିବା ସୂଚନା ଦେଇଥିଲେ। ଅକ୍ଟୋବର ୨୩ରେ ଉଚ୍ଚ ଶିକ୍ଷା ବିଭାଗ ବିଶ୍ୱବିଦ୍ୟାଳୟ କୁଳପତି ସଚିବଙ୍କୁ ଚିଠି କରିଛନ୍ତି। ସମସ୍ତ ନଥିପତ୍ର ସହ ଭୁବନେଶ୍ୱର କାର୍ଯ୍ୟାଳୟରେ କୁଳସଚିବ ଉପସ୍ଥିତ ରହିବାକୁ ଚିଠିରେ ଉଲ୍ଲେଖ ରହିଛି। ସମାଧାନ ହେବା ସମ୍ଭାବନା ରହିଥିବାରୁ ଆନ୍ଦୋଳନ ନ କରିବାକୁ ବିଶ୍ୱବିଦ୍ୟାଳୟ କର୍ତ୍ତୃପକ୍ଷଙ୍କ ପକ୍ଷରୁ ଅନୁରୋଧ କରାଯାଇଥିଲା। କିନ୍ତୁ ଅଧ୍ୟାପକମାନେ ଲିଖିତ ପ୍ରତିଶ୍ରୁତି ପାଇଁ ଦାବିକରି ଯୁକ୍ତି କରିଥିଲେ। ଅଧ୍ୟାପକମାନେ ୫ମାସ ହେବ ଦରମା ପାଇ ନ ଥିବା କହିଛନ୍ତି। କ୍ଲାସ୍ ପିଛା ୫ଶହ ବଦଳରେ ୭ଶହ ହିସାବରେ ମାସିକ ୩୫ହଜାର ଟଙ୍କା ପାରିଶ୍ରମିକ ପ୍ରଦାନ କରିବାକୁ ଦାବି କରାଯାଉଛି। ଜୁନ୍ ମାସରେ ଉଚ୍ଚଶିକ୍ଷା ବିଭାଗ ସ୍ନାତକ ମହାବିଦ୍ୟାଳୟ ଅତିଥି ଅଧ୍ୟାପକ ପାଇଁ ପାରିଶ୍ରମିକ ୭ଶହ ଟଙ୍କାକୁ ବୃଦ୍ଧି କରିଥିଲେ। ଅନ୍ୟ କଲେଜ ଭଳି ୩୫ହଜାର ଟଙ୍କା ପାରିଶ୍ରମିକ ଆମର ନ୍ୟାଯ୍ୟ ଦାବି ବୋଲି ଅତିଥି ଅଧ୍ୟାପକମାନେ ଦାବି କରିଥିଲେ। ବିକ୍ରମଦେବ ବିଶ୍ୱବିଦ୍ୟାଳୟରେ ମାତ୍ର ୨୪ ସ୍ଥାୟୀ ଅଧ୍ୟାପିକା ଅଧ୍ୟାପକ ଥିବା ବେଳେ ଅତିଥି ଅଧ୍ୟାପକ ୭୦ଜଣ ଅଛନ୍ତି। ବିଶ୍ୱବିଦ୍ୟାଳୟର ଅତିଥି ଅଧ୍ୟାପକଙ୍କ ପାରିଶ୍ରମିକ ବୃଦ୍ଧି ନେଇ ଉଚ୍ଚ ଶିକ୍ଷା ବିଭାଗ କୌଣସି ଚିଠି ହସ୍ତଗତ ହୋଇ ନ ଥିବା କୁଳପତି କହିଛନ୍ତି। ଚୁକ୍ତି ଅନୁଯାୟୀ ପାରିଶ୍ରମିକ ଦେଇପାରିବୁ ଓ ଏହାର ସମାଧାନ ବିଶ୍ୱବିଦ୍ୟାଳୟ କ୍ଷମତା ଭିତରେ ନାହିଁ ବୋଲି କୁଳପତି କହିଛନ୍ତି। ଉଚ୍ଚ ଶିକ୍ଷା ବିଭାଗର ନିର୍ଦ୍ଦେଶ ଆସିବା ପରେ ବାକି ପାରିଶ୍ରମିକ ପ୍ରଦାନ କରିବାକୁ ଅତିଥି ଅଧ୍ୟାପକଙ୍କୁ ଅନୁରୋଧ କରାଯାଇଛି। କିନ୍ତୁ ସେମାନେ ୭ଶହ ଟଙ୍କା ଦାବିରେ ଅଡ଼ି ବସିଥିବା ସେ ସୂଚନା ଦେଇଛନ୍ତି। କାହାର ମଧ୍ୟ ୫ ମାସର ପାରିଶ୍ରମିକ ବକେୟା ନ ଥିବା କୁଳପତି କହିଛନ୍ତି।

ବିଶ୍ୱବିଦ୍ୟାଳୟ କର୍ତ୍ତୃପକ୍ଷ ଆନ୍ଦୋଳନରତ ଅତିଥି ଅଧ୍ୟାପକଙ୍କ ସହ ଆଲୋଚନା କରୁଛନ୍ତି।

ନଭେମ୍ବର ୧୨ରୁ ଶୁଭାରମ୍ଭ ହେବ ପରବ ମଶାଲ

ପରବ ମହୋତ୍ସବ ନେଇ ପ୍ରସ୍ତୁତି ବୈଠକ

କୋରାପୁଟ,୨୪।୧୦(ଅମିତାଭ ବେହେରା)

କୋରାପୁଟ ସଦ୍‌ଭାବନା ସଭାଗୃହରେ ଜିଲାର ଆଦିବାସୀ ମହୋତ୍ସବ ପରବ ପାଳନ ନେଇ ପ୍ରସ୍ତୁତି ବୈଠକ ଶୁକ୍ରବାର ଅନୁଷ୍ଠିତ ହୋଇଯାଇଛି। ଜିଲାର ଲକ୍ଷ୍ମୀପୁର ବ୍ଲକ୍‌ର କୁଟୁଣୀପଦରରୁ ନଭେମ୍ବର ୧୨ରେ ପରବ ଆରମ୍ଭ ହେବ ବୋଲି ଏଥିରେ ନିଷ୍ପତ୍ତି ହୋଇଛି। ଜିଲାପାଳ ମନୋଜ ସତ୍ୟବାନ ମହାଜନଙ୍କ ଅଧ୍ୟକ୍ଷତାରେ କୋରାପୁଟ ବିଧାୟକ ରଘୁରାମ ମାଛ, ପଟ୍ଟାଙ୍ଗି ବିଧାୟକ ରାମଚନ୍ଦ୍ର କାଡ଼ାମ, ଲକ୍ଷ୍ମୀପୁର ବିଧାୟକ ପବିତ୍ର ସାଉଁନ୍ତା, ଆଇଏଏସ୍ ପ୍ରୋବେଶନାରି ସନ୍ତୋଷ କୁମାର ପାତ୍ର, ଜିଲା ପରିଷଦ ସଭାପତି ସସ୍ମିତା ମେଲେକା,ପୌର ପରିଷଦ ଅଧ୍ୟକ୍ଷ ଲଲାଟ ରଞ୍ଜନ ସେଠୀ, ଏସ୍‌ପି ରୋହିତ ବର୍ମା,ଜିଲା ପରିଷଦ ମୁଖ୍ୟ ଉନ୍ନୟନ ଅଧିକାରୀ ତଥା ନିର୍ବାହୀ ଅଧିକାରୀ ବେଣୁଧର ଶବର, ଉପଜିଲାପାଳ ପ୍ରେମଲାଲ ହିଆଲ, ସମନ୍ୱିତ ଆଦିବାସୀ ଉନ୍ନୟନ ସଂସ୍ଥାର ପ୍ରକଳ୍ପ ପ୍ରଶାସକ ସ୍ନେହପ୍ରଭା ମାଝୀ, ଜିଲା ମଙ୍ଗଳ ଅଧିକାରୀ ସୁନୀଲ ତାଣ୍ଡି, ତହସିଲଦାର ଶୟଦ ସବିର ସାହା, ଏମ୍‌ପିଙ୍କ ପ୍ରତିନିଧି ମନୋଜ ଆଚାର୍ଯ୍ୟ ଓ ଅନ୍ୟ ଅଧିକାରୀ ଉପସ୍ଥିତ ଥିଲେ। କୁଟୁଣୀପଦର ଶିବମନ୍ଦିରରୁ ପରବ ୨୦୨୫ ଶୁଭାରମ୍ଭ କରାଯିବ ବୋଲି ସୂଚନା ରହିଛି। ଜିଲାର ସମସ୍ତ ପଞ୍ଚାୟତରେ ନଭେମ୍ବର ୧୩ରୁ ୨୩ ଯାଏ ପାଳନ ହେବ। ବ୍ଲକ୍ ଓ ସହରାଞ୍ଚଳରେ ନଭେମ୍ବର ୨୪ରୁ ଡିସେମ୍ବର ୪ ଯାଏ ପାଳନ କରାଯିବ। କୋରାପୁଟ ପୌର ପରିଷଦ ଅନ୍ତର୍ଗତ ପରବ ପଡ଼ିଆରେ ଡିସେମ୍ବର ୧୮ରୁ ୨୨ ଯାଏ ଜିଲାସ୍ତରୀୟ ପରବ ଉତ୍ସବ ପାଳନ ହେବ ବୋଲି ନିଷ୍ପତ୍ତି ନିଆଯାଇଛି। ଜିଲାସ୍ତରୀୟ ପରବରେ ପଲ୍ଲିଶ୍ରୀ ଓ ଖାଦ୍ୟ ମେଳାର ଆୟୋଜନ କରାଯାଇ ନୂତନ ଭାବେ ଫୁଲ ପ୍ରଦର୍ଶନୀ କରିବାକୁ ନିଷ୍ପତ୍ତି ହୋଇଛି। ଜିଲା ସଂସ୍କୃତି ଅଧିକାରୀ ସୂର୍ଯ୍ୟକାନ୍ତ ବେହେରା କାର୍ଯ୍ୟକ୍ରମ ପରିଚାଳନା କରିଥିଲେ।

ବ୍ଲକ୍‌ସ୍ତରୀୟ ଭିନ୍ନକ୍ଷମ ସାମର୍ଥ୍ୟ ଶିବିର

ଶିବିରକୁ ଆସିଥିବା ଶତାଧିକ ଭିନ୍ନକ୍ଷମ।

କାଳିମେଳା,୨୪।୧୦(ଜୀବନ କୃଷ୍ଣ ଦାସ)

ମାଲକାନଗିରି ଜିଲା କାଳିମେଳା ବ୍ଲକ ଅଧୀନ ମାନ୍ୟମକୋଣ୍ଡା ପଞ୍ଚାୟତ ସଦରରେ ବ୍ଲକସ୍ତରୀୟ ଭୀମଭୋଇ ଭିନ୍ନକ୍ଷମ ସାମର୍ଥ୍ୟ ଅଭିଯାନ ଶିବିର ଶୁକ୍ରବାର ଅନୁଷ୍ଠିତ ହୋଇଛି। ଏହାକୁ ବ୍ଲକ ଉପାଧ୍ୟକ୍ଷ ଲକ୍ଷ୍ମୀଧର ମାଡକାମୀ, ବିଡିଓ ପ୍ରଦୀପ କୁମାର କର, ଜିଲା ସାମାଜିକ ସୁରକ୍ଷା ଅଧିକାରୀ ନିର୍ମଳ ଧାରୁଆ ପ୍ରମୁଖ ମିଳିତ ଭାବେ ଉଦ୍‌ଘାଟନ କରିଥିଲେ। ଏହି ଅବସରରେ ୨୩ ପଞ୍ଚାୟତରୁ ଶତାଧିକ ଭିନ୍ନକ୍ଷମ ଶିଶୁ, ମହିଳା ଓ ପୁରୁଷ ନାମ ପଞ୍ଜୀକରଣ କରିଥିଲେ। କୋରାପୁଟ ଜିଲା ମୁଖ୍ୟ ଡାକ୍ତରଖାନାର ବିଶେଷଜ୍ଞ ଡାକ୍ତର ସ୍ୱାସ୍ଥ୍ୟ ପରୀକ୍ଷା କରିଥିଲେ। ଶିବିରରେ ମୋଟ ୬୭୭ ଭିନ୍ନକ୍ଷମ ପଞ୍ଜୀକରଣ ଓ ନବୀକରଣ କରିଥିଲେ। କୋରାପୁଟରୁ ଆସିଥିବା ଅସ୍ଥିଶଲ୍ୟ ବିଶେଷଜ୍ଞ ଡାକ୍ତର ଶିବାନନ୍ଦ ବୁଦ୍ଧିଆ, ମାଲକାନଗିରି ଜିଲା ସ୍ୱାସ୍ଥ୍ୟକେନ୍ଦ୍ରର ଭେଷଜ ବିଶେଷଜ୍ଞ ବାସନ୍ତୀ ହାଁସଦା, ଇଏନଟି ଡା. ନିରଞ୍ଜନ ବେହେରା,ମାନସିକ ରୋଗ ବିଭାଗ ଡା. ଅବିଦ ହୁସେନ ଖାନ, ଚକ୍ଷୁ ବିଭାଗ ଡା. ଅଶୋକ କୁମାର ଖମାରି ଭିନ୍ନକ୍ଷମମାନଙ୍କ ସ୍ୱାସ୍ଥ୍ୟ ପରୀକ୍ଷା କରିଥିଲେ। ଏଥିରେ ସିଆରସିସି, ଡିଇଓ, ସମସ୍ତ ଅଙ୍ଗନୱାଡ଼ି ସୁପରଭାଇଜର, କର୍ମୀମାନେ ସହଯୋଗ କରିଥିଲେ। ବ୍ଲକ ସାମାଜିକ ସୁରକ୍ଷା ଅଧିକାରୀ ରାଜୁ ହାଲଦାର କାର୍ଯ୍ୟକ୍ରମ ପରିଚାଳନା କରିଥିଲେ।

ସାଇବର ସୁରକ୍ଷା ଅଭିଯାନ

କାର୍ଯ୍ୟକ୍ରମରେ ଉପସ୍ଥିତ ଜିଲାପାଳ ସୋମେଶ କୁମାର ଉପାଧ୍ୟାୟ ଓ ଅନ୍ୟ ଅଧିକାରୀମାନେ।

ମାଲକାନଗିରି,୨୪।୧୦(ଦୁର୍ଯ୍ୟୋଧନ ପାତ୍ର)

ମାଲକାନଗିରି ସଂସ୍କୃତି ଭବନ ପରିସରରେ ଜିଲାସ୍ତରୀୟ ସାଇବର ସୁରକ୍ଷା ଅଭିଯାନ ଶୁକ୍ରବାର ଅନୁଷ୍ଠିତ ହୋଇଯାଇଛି। ଏସ୍‌ପି ବିନୋଦ ପାଟିଲ ଏଚ୍‌ଙ୍କ ନେତୃତ୍ୱରେ ମୁଖ୍ୟ ଅତିଥି ଜିଲାପାଳ ସୋମେଶ କୁମାର ଉପାଧ୍ୟାୟ, ଖଣ୍ଡୀୟ ବନାଧିକାରୀ ସାଇକିରଣ ଡିଏନ୍, ଉପଜିଲାପାଳ ଅଶ୍ୱିନୀ ଏଲ୍, ଅତିରିକ୍ତ ଏସ୍‌ପି ରାଜକିଶୋର ଦାସ, ବରିଷ୍ଠ ପୋଲିସ ପଦାଧିକାରୀ, ଛାତ୍ରୀଛାତ୍ର, ଗଣମାଧ୍ୟମ ପ୍ରତିନିଧି ପ୍ରମୁଖ ଅଂଶଗ୍ରହଣ କରିଥିଲେ। ଦେଶରେ ସାଇବର ଠକେଇ ଦିନକୁ ଦିନ ବୃଦ୍ଧି ପାଉଥିବା ବେଳେ ଡିଜିଟାଲ ଆରେଷ୍ଟ ଠକେଇ, ନିବେଶ ଏବଂ ଟ୍ରେଡିଂ ଠକେଇ, ପାର୍ସଲ, କଷ୍ଟମ୍ସ ଠକେଇ, ସେକ୍ସଟୋର୍ସନ ଫାନ୍ଦ, ନକଲି ଋଣ ଆଦି ବହୁ ଠକେଇ ଦେଖିବାକୁ ମିଳୁଛି। ସାଇବର ଠକେଇରୁ ସୁରକ୍ଷା ପାଇବା ନେଇ ଓଟିପି, ପିନ୍ ଓ ପାସୱାର୍ଡ କାହାକୁ ସେୟାର ନ କରିବାକୁ କୁହାଯାଇଛି। ସନ୍ଦେହ ଜନକ ଲିଙ୍କ୍‌ରେ କ୍ଲିକ ନ କରିବା, ଅଜଣା ଫାଇଲ ଡାଉନଲୋଡ କରିବା ଠାରୁ ଦୂରେଇ ରହିବାକୁ ଅଧିକାରୀମାନେ ସଚେତନ କରିଥିଲେ। ଫୋନ, ଆପ ଓ ଆଣ୍ଟିଭାଇରସ ସଫ୍ଟୱେରକୁ ସର୍ବଦା ଅପଡେଟ୍ ରଖିବା, ସାର୍ବଜନିକ ଭାବେ ସେୟାର କରୁଥିବା ବ୍ୟକ୍ତିଗତ ତଥ୍ୟକୁ ସୀମିତ ରଖିବା, ଅଜଣା ବ୍ୟକ୍ତିଙ୍କଠାରୁ ଆସୁଥିବା ଫ୍ରେଣ୍ଡ ରିକ୍ୱେଷ୍ଟ, ଭିଡିଓ କଲ ଓ ମେସେଜ ପ୍ରତି ସାବଧାନ ରହିବା, ଚାକିରି ଅଫର୍ ଏବଂ ନିବେଶ ପ୍ଲାଟଫର୍ମ ସହ ଜଡିତ ହେବା ପୂର୍ବରୁ ସେମାନଙ୍କ ପ୍ରୋଫାଇଲ ଯାଞ୍ଚ କରିବା, କୌଣସି ସନ୍ଦେହଜନକ କାର୍ଯ୍ୟକଳାପ କିମ୍ବା ଆର୍ଥିକ କ୍ଷତି ହେଲେ ଗୋଲ୍ଡେନ ଆୱାର ପ୍ରଥମ ଘଣ୍ଟା ମଧ୍ୟରେ ପୋଲିସ ବିଭାଗର ସାଇବର ସେଲକୁ ଯୋଗାଯୋଗ କରିବାକୁ ସମସ୍ତଙ୍କୁ ସଚେତନ କରାଯାଇଥିଲା। ସାଇବର ଠକେଇରୁ ଦୂରେଇ ରହିବା ପାଇଁ ଶପଥ ପାଠ କରାଯାଇଥିଲା। ଏହି ଉପଲକ୍ଷେ ଏକ ସଚେତନ ରଥ ଉଦ୍‌ଘାଟନ କରାଯାଇଥିଲା। ଅତିରିକ୍ତ ଏସ୍‌ପି ଦାସ ସମସ୍ତଙ୍କୁ ଧନ୍ୟବାଦ ଦେଇଥିଲେ। ଡିଆଇପିଆରଓ ପ୍ରମିଳା ମାଝୀ କାର୍ଯ୍ୟକ୍ରମ ପରିଚାଳନା କରିଥିଲେ।

ପ୍ରତି ଗାଁରେ ମହିଳାଙ୍କୁ ସଚେତନ କରିବାକୁ ଆହ୍ୱାନ

ନାରୀ ସୁରକ୍ଷା ଅଧିନିୟମ ଆଇନ ନେଇ ଜିଲାସ୍ତରୀୟ ପ୍ରଶିକ୍ଷଣ

ମାଲକାନଗିରି,୨୪।୧୦
(ଦୁର୍ଯ୍ୟୋଧନ ପାତ୍ର)

ମାଲକାନଗିରି ସଦର ମହକୁମା ଜିଲା ପରିଷଦ ସମ୍ମିଳନୀ କକ୍ଷରେ ପରିବାର ଭିତରେ ନାରୀମାନଙ୍କୁ ହିଂସାରୁ ସୁରକ୍ଷା ଅଧିନିୟମ ଆଇନ ନେଇ ଏକ ଜିଲାସ୍ତରୀୟ ପ୍ରଶିକ୍ଷଣ କାର୍ଯ୍ୟକ୍ରମ ଶୁକ୍ରବାର ଅନୁଷ୍ଠିତ ହୋଇଯାଇଛି। ଏଥିରେ ଅତିରିକ୍ତ ଜିଲାପାଳ ସୋମନାଥ ପ୍ରଧାନ, ମୁଖ୍ୟ ଜିଲା ଚିକିତ୍ସାଧିକାରୀ ଡା. ଡୋଳାମଣି ପ୍ରଧାନ, ଜିଲା ସମାଜ ମଙ୍ଗଳ ଅଧିକାରୀ ଗୌରୀ ନାୟକ, ଅତିରିକ୍ତ ଜିଲା ସମାଜ ମଙ୍ଗଳ ଅଧିକାରୀ ମମତା ଚୌଧୁରୀ, ପିଓ କମ୍ ପିଓ ଟି. ଜୟାଲକ୍ଷ୍ମୀ, ସଂଯୋଜକ ମହିଳା ସଶକ୍ତିକରଣ ମନମୋହନ ସରକାର ପ୍ରମୁଖ ଉପସ୍ଥିତ ଥିଲେ। ଜିଲାରେ କୌଣସି ମହିଳା ପାରିବାରିକ ହିଂସାର ସମ୍ମୁଖୀନ ନ ହେବା ନେଇ ଜିଲାର ପ୍ରତି ଗାଁରେ ମହିଳାମାନଙ୍କୁ ସଚେତନ କରିବାକୁ କହିଥିଲେ। କାର୍ଯ୍ୟକ୍ରମରେ ସିଡିପିଓ, ସୁପରଭାଇଜର ଓ ଜିଲାର ସମସ୍ତ ମହିଳା ପୋଲିସ ସହାୟକ ଡେସ୍କ କର୍ମଚାରୀ, ଜିଲା ମହିଳା ସଶକ୍ତିକରଣ କେନ୍ଦ୍ର କର୍ମଚାରୀ ଉପସ୍ଥିତ ଥିଲେ। ଶିବିରରେ ୨ ପ୍ରଶିକ୍ଷକ ସାଗର ପାଣିଗ୍ରାହି ଓ ହରିଶଚନ୍ଦ୍ର ବେହେରା ପ୍ରଶିକ୍ଷଣ ପ୍ରଦାନ କରିଥିଲେ। ଜିଲା ସମାଜ ମଙ୍ଗଳ ବିଭାଗ କର୍ମଚାରୀ ଏହାକୁ ଆୟୋଜନ କରିଥିଲେ।

ଶିବିରରେ ଉପସ୍ଥିତ ଅତିରିକ୍ତ ଜିଲାପାଳ ଓ ଅନ୍ୟ ଅଧିକାରୀମାନେ।

କାର୍ ଦୁର୍ଘଟଣାରେ ପୂର୍ବତନ ଜିଲା ପରିଷଦ ସଭ୍ୟା ମୃତ

ଲକ୍ଷ୍ମୀପୁର,୨୪।୧୦
(ଅନନ୍ତ ପ୍ରସାଦ ନାୟକ)

କୋରାପୁଟ-ରାୟଗଡ଼ା ୩୨୬ ନଂ ଜାତୀୟ ରାଜପଥ ଖୁଡ଼ିପଦର ଛକ ନିକଟରେ କାର ଦୁର୍ଘଟଣାରେ ଗୁରୁବାର ଜଣଙ୍କ ମୃତ୍ୟୁ ହୋଇଛି। ମୃତା ହେଲେ ଲକ୍ଷ୍ମୀପୁର ବ୍ଲକ୍ ଜୋନ୍-୧ର କେଲାର ଗ୍ରାମର ପୂର୍ବତନ ଜିଲା ପରିଷଦ ସଭ୍ୟା ପୁଷ୍ପା କୌଶଲ୍ୟା। ସୂଚନାନୁଯାୟୀ, ପୁଷ୍ପା ତାଙ୍କର ୨ ସନ୍ତାନ ସହ କେଲାର ଗ୍ରାମରୁ ଦୀପାବଳି ପାଳନ କରିବାକୁ ଆସିଥିଲେ। ଏହା ପରେ ଗୁରୁବାର ରାତିରେ କାରରେ ଦାମନଯୋଡି ଫେରୁଥିଲେ। ଖୁଡ଼ିପଦର ଛକ ନିକଟରେ କାର ଭାରସାମ୍ୟ ହରାଇ ରାସ୍ତା ପାର୍ଶ୍ୱ ବାରିକେଟ୍‌ରେ ପିଟି ହୋଇ ଦୁର୍ଘଟଣାଗ୍ରସ୍ତ ହୋଇଥିଲା। ଏଥିରେ ପୁଷ୍ପାଙ୍କୁ ଗୁରୁତର ଅବସ୍ଥାରେ ଲକ୍ଷ୍ମୀପୁର ଗୋଷ୍ଠୀ ଚିକିତ୍ସାଳୟକୁ ନିଆଯାଇଥିଲା। ସେଠାରେ ଡାକ୍ତର ତାଙ୍କୁ ମୃତ ଘୋଷଣା କରିଥିଲେ। ଏ ନେଇ କାକିରିଗୁମ୍ମା ଥାନାରେ ୭୭/୨୫ରେ ମାମଲା ରୁଜୁ କରାଯାଇଥିବା ଥାନାଧିକାରୀ ସୁନିଲ କୁମାର ସ୍ୱାଇଁ ସୂଚନା ଦେଇଛନ୍ତି। ଶୁକ୍ରବାର ମୃତଦେହ ବ୍ୟବଚ୍ଛେଦ କରି ପରିବାର ଲୋକଙ୍କୁ ହସ୍ତାନ୍ତର କରାଯାଇଛି।

ନାବାଳିକାଙ୍କୁ ଅପହରଣ ମାମଲା, ଜଣେ ଗିରଫ

ଜୟପୁର,୨୪।୧୦(ପବନ ପାଣିଗ୍ରାହୀ)

କୋରାପୁଟ ଜିଲା ଜୟପୁରର ଜଣେ ନାବାଳିକାଙ୍କୁ ଅପହରଣ ମାମଲାରେ ଟାଉନ ପୋଲିସ ଜଣେ ଅଭିଯୁକ୍ତଙ୍କୁ ଶୁକ୍ରବାର ଗିରଫ କରିଛି। ଅଭିଯୁକ୍ତ ହେଲେ ଖ୍ରୀଷ୍ଟିଆନ ପେଟା ୪ର୍ଥ ଲାଇନର ସୁଜେଲ ଗୋଲାପ(୧୯)। ଅକ୍ଟୋବର ୮ରେ ସୁଜେଲ ନାବାଳିକାଙ୍କୁ ଅପହରଣ କରି ନେଇଥିବା ପରିବାର ଲୋକେ ଟାଉନ ଥାନାରେ ଅଭିଯୋଗ କରିଥିଲେ। ପୋଲିସ ମାମଲା ରୁଜୁ କରି ତଦନ୍ତ ଆରମ୍ଭ କରିଥିଲା। ଅଭିଯୁକ୍ତଙ୍କୁ ଶୁକ୍ରବାର କୋର୍ଟ ଚାଲାଣ କରାଯାଇଥିବା ସୂଚନା ମିଳିଛି।

ବାଲିମେଳାରେ ମା' ଶ୍ୟାମାକାଳୀଙ୍କ ଭସାଣି

କୋରୁକୋଣ୍ଡା,୨୪।୧୦(ଶିବଦତ୍ତ ସାହୁ)

ମାଲକାନଗିରି ଜିଲା ବାଲିମେଳା ସହରର କାଳୀଛକରେ ପୂଜା କମିଟି ପକ୍ଷରୁ ମା'ଶ୍ୟାମାକାଳୀଙ୍କ ଭସାଣି ଉତ୍ସବ ଶୁକ୍ରବାର ଅନୁଷ୍ଠିତ ହୋଇଛି। ବାଲିମେଳା ଏନ୍‌ଏସିର ନଗରପାଳ ପ୍ରଦୀପ କୁମାର ନାୟକଙ୍କ ତତ୍ତ୍ୱାବଧାନରେ ଶ୍ୟାମାକାଳୀଙ୍କ ମୂର୍ତ୍ତିକୁ ଏକ ଗାଡି ଯୋଗେ ପୂଜା ମଣ୍ଡପରୁ ବିସର୍ଜନ ପାଇଁ ନିଆଯାଇଥିଲା। ବାଦ୍ୟଯନ୍ତ୍ର, ପାରମ୍ପରିକ ଢେମସା ଓ କୋୟା ଲୋକନୃତ୍ୟ ପରିବେଷଣ କରାଯାଇଥିଲା। ଲୋକେ ଏକ ଶୋଭାଯାତ୍ରାରେ ବାହାରି ସହରର ବିଭିନ୍ନ ଅଞ୍ଚଳ ପରିକ୍ରମା କରିଥିଲେ। ସହରର ବିଭିନ୍ନ ସାହିର ଶ୍ରଦ୍ଧାଳୁ ମା'ଙ୍କର ଶେଷ ଦର୍ଶନ କରିଥିଲେ। ଏହି କାର୍ଯ୍ୟକ୍ରମରେ ପୂଜା କମିଟି ସଭାପତି ଅଭିଷେକ ନାୟକ, ଉପସଭାପତି ଅଭୟ ପ୍ରସାଦ ନାୟକ, ସମ୍ପାଦକ ପ୍ରତାପ ଚନ୍ଦ୍ର ସ୍ୱାଇଁ, ଯୁଗ୍ମ ସମ୍ପାଦକ ପୂର୍ଣ୍ଣଚନ୍ଦ୍ର ଖରା, ପ୍ରଶାନ୍ତ ମୁଦୁଲୀ, କୋଷାଧ୍ୟକ୍ଷ ସତ୍ୟଜିତ ମୁଦୁଲୀ, କାଳୀଛକ ବଜାର କମିଟି ସଭାପତି ବିଜୟକୃଷ୍ଣ ଦାସ,ସମସ୍ତ କର୍ମକର୍ତ୍ତା ଓ ଶତାଧିକ ଜନସାଧାରଣ ଯୋଗଦେଇଥିଲେ। ଶାନ୍ତିଶୃଙ୍ଖଳା ରକ୍ଷା କରିବାକୁ ଓର୍କେଲ ଥାନାଧିକାରୀ ଧିରେନ ପଟ୍ଟନାୟକଙ୍କ ନିର୍ଦ୍ଦେଶ କ୍ରମେ ବହୁ ପୋଲିସ ଅଧିକାରୀ ଓ କର୍ମଚାରୀ ମୁତୟନ ହୋଇଥିଲେ।

ମା'ଙ୍କ ମୂର୍ତ୍ତି ବିସର୍ଜନ ପାଇଁ ନିଆଯାଉଛି।

ଇଣ୍ଡିୟନ ବୈଂକ Indian Bank
इलाहाबाद ALLAHABAD

ଆଞ୍ଚଳିକ କାର୍ଯ୍ୟାଳୟ, କଟକ
ସା: ପ୍ଲଟ୍ ନଂ. ସି/୯, ସେକ୍ଟର-୬, ସିଡ଼ିଏ, ପୋ: ମର୍କତନଗର, କଟକ-୭୫୩୦୧୪,
zocuttack@indianbank.co.in

ପରିଶିଷ୍ଟ-୪[ରୁଲ୍-୮(୧)]
ଦଖଲ ନୋଟିସ୍
(ସ୍ଥାବର ସମ୍ପତ୍ତି ନିମନ୍ତେ)

ନିମ୍ନ ସ୍ୱାକ୍ଷରକାରୀ **ଇଣ୍ଡିଆନ୍ ବ୍ୟାଙ୍କର** କ୍ଷମତାପ୍ରାପ୍ତ ଅଧିକାରୀଙ୍କ ଦ୍ୱାରା ସିକ୍ୟୁରିଟାଇଜେସନ୍ ଆଣ୍ଡ ରିକନଷ୍ଟ୍ରକ୍ସନ୍ ଅଫ୍ ଫାଇନାନ୍ସିଆଲ୍ ଆସେଟ୍ସ୍ ଆଣ୍ଡ ଏନଫୋର୍ସମେଣ୍ଟ ଅଫ୍ ସିକ୍ୟୁରିଟି ଇଣ୍ଟରେଷ୍ଟ ଆକ୍ଟ, ୨୦୦୨ ର ଧାରା ୧୩(୧୨) ସହିତ ସିକ୍ୟୁରିଟି ଇଣ୍ଟରେଷ୍ଟ (ଏନ୍‌ଫୋର୍ସମେଣ୍ଟ) ରୁଲ୍ସ ୨୦୦୨ ର ରୁଲ୍ ୮ ଏବଂ ୯ରେ ଦିଆଯାଇଥିବା କ୍ଷମତା ଅନୁଯାୟୀ ନିମ୍ନଲିଖିତ ଋଣଗ୍ରହୀତା/ବନ୍ଧକଦାତାଙ୍କୁ ଡିମାଣ୍ଡ ନୋଟିସ୍ ଜାରିକରି ନୋଟିସ୍ ମାଧ୍ୟମରେ ଦର୍ଶାଯାଇଥିବା ଅର୍ଥ ନୋଟିସ୍ ପ୍ରାପ୍ତି ତାରିଖର **୬୦ ଦିନ** ମଧ୍ୟରେ ପଇଠ କରିବାକୁ କୁହାଯାଇଥିଲା। ଯେହେତୁ ଋଣଗ୍ରହୀତା/ବନ୍ଧକଦାତା ତାଙ୍କର ଦେୟ ପଇଠ କରିପାରିଲେ ନାହିଁ, ତେଣୁ ଏହି ନୋଟିସ୍ ମାଧ୍ୟମରେ ଋଣଗ୍ରହୀତା/ବନ୍ଧକଦାତାଙ୍କୁ ଏବଂ ସର୍ବସାଧାରଣଙ୍କୁ ଜଣାଇ ଦିଆଯାଉଅଛି ଯେ ଉପରକଥିତ ଆକ୍ଟର ଧାରା ୧୩(୪) ଏବଂ କଥିତ ରୁଲ୍ସର ରୁଲ୍ ୮ ଏବଂ ୯ ଅନୁସାରେ ନିମ୍ନ ସ୍ୱାକ୍ଷରକାରୀ ନିମ୍ନରେ ବର୍ଣ୍ଣିତ ହୋଇଥିବା ସମ୍ପତ୍ତିକୁ ଦଖଲ ନେଇଛନ୍ତି। ଏତଦ୍‌ଦ୍ୱାରା ବିଶେଷକରି ଋଣଗ୍ରହୀତା/ବନ୍ଧକଦାତାଙ୍କୁ ସତର୍କ କରି ଦିଆଯାଉଅଛି ଯେ, ନିମ୍ନରେ ବର୍ଣ୍ଣିତ ହୋଇଥିବା ସମ୍ପତ୍ତି ସହିତ କୌଣସି ପ୍ରକାର କାରବାର କରିବେ ନାହିଁ ଏବଂ ଏହି ସମ୍ପତ୍ତି ଉପରେ କୌଣସି କାରବାର କଲେ ନିମ୍ନରେ ଦର୍ଶାଯାଇଥିବା ରାଶି ସହିତ ସେବାବଦ ସୁଧ ଏବଂ ଅନ୍ୟାନ୍ୟ ଦେୟ ପାଇଁ **ଇଣ୍ଡିଆନ୍ ବ୍ୟାଙ୍କ** ନିକଟରେ ଉତ୍ତରଦାୟୀ ରହିବେ। **ଏତଦ୍‌ଦ୍ୱାରା ଋଣଗ୍ରହୀତା/ବନ୍ଧକଦାତାଙ୍କ ଦୃଷ୍ଟି ଆକର୍ଷଣ କରାଯାଉଅଛି କି କଥିତ ଆକ୍ଟର ଧାରା ୧୩ର ଉପଧାରା (୮) ଅନୁଯାୟୀ ସୁରକ୍ଷିତ ବନ୍ଧକ ସମ୍ପତ୍ତିକୁ ସମୟ ଥିବା ପୂର୍ବରୁ ବନ୍ଧକମୁକ୍ତ କରନ୍ତୁ।**

ଶାଖା / ଋଣଗ୍ରହୀତା/ବନ୍ଧକଦାତାଙ୍କ ନାମ ଓ ଠିକଣା	ନିର୍ଦ୍ଦିଷ୍ଟ ତାରିଖ ସୁଦ୍ଧା ଦେୟ ପରିମାଣ	ଡିମାଣ୍ଡ ନୋଟିସ୍ ତାରିଖ / ଦଖଲ ନୋଟିସ୍ ତାରିଖ	ସ୍ଥାବର ସମ୍ପତ୍ତିର ବିବରଣୀ
କଟକ ବାଲିଚନ୍ଦ୍ରପୁର ଶାଖା / ଋଣଗ୍ରହୀତା ଏବଂ ବନ୍ଧକଦାତା: ଶ୍ରୀଦତ୍ତ ଦାସ, ପିତା: ସୁରେଶ ଚନ୍ଦ୍ର ଦାସ, ଠିକଣା- ସା: ନେଉଳା (ନୂଆଗାଁ), ପୋ: ବରୀକଟକ, ଥାନା: ବରୀ ରାମଚନ୍ଦ୍ରପୁର, ଜିଲ୍ଲା: ଯାଜପୁର, ଓଡ଼ିଶା, ପିନ୍-୭୫୫୦୦୩	୧୬.୦୮.୨୦୨୫ ସୁଦ୍ଧା ଟ.୧୨,୦୬,୫୪୦.୦୦ ଏବଂ ସେବାବଦ ସୁଧ	୧୬.୦୮.୨୦୨୫ / ୨୩.୧୦.୨୦୨୫	ଶ୍ରୀଦତ୍ତ ଦାସ, ପିତା: ସୁରେଶ ଚନ୍ଦ୍ର ଦାସଙ୍କ ନାମରେ ଥିବା ସମ୍ପତ୍ତିର ସମସ୍ତ ଅଂଶବିଶେଷ ଯାହାର ଖାତା ନଂ.: ୬୦୯, ପ୍ଲଟ୍ ନଂ.: ୧୩୮୬, କ୍ଷେତ୍ର: ଏକର୦.୧୭ ଡିସିମିଲି, ପ୍ରକାର: ଘରବାରି, ମୌଜା: ନେଉଳା, ତହସିଲ: ବରୀ, ଥାନା: ବିଂଝାରପୁର, ଜିଲ୍ଲା: ଯାଜପୁର, ଓଡ଼ିଶା, ଏହାର ଚତୁଃପାର୍ଶ୍ୱରେ- ଉତ୍ତର: ପୋଖରୀ (ପ୍ଲଟ୍ ନଂ. ୧୬୪୯), ଦକ୍ଷିଣ: ରାସ୍ତା, ପୂର୍ବ: କ୍ଷୀରୋଦ ଚନ୍ଦ୍ର ଦାସ (ପ୍ଲଟ୍ ନଂ. ୧୩୮୨), ପଶ୍ଚିମ: ଲକ୍ଷ୍ମଣ ମଲ୍ଲିକ ଏବଂ ଅନ୍ୟମାନେ (ପ୍ଲଟ୍ ନଂ. ୧୩୮୪ ଏବଂ ୧୩୮୫)

ସ୍ଥାନ: କଟକ, ତାରିଖ: ୨୪.୧୦.୨୦୨୫
ସ୍ୱା/- କ୍ଷମତାପ୍ରାପ୍ତ ଅଧିକାରୀ, ଇଣ୍ଡିଆନ୍ ବ୍ୟାଙ୍କ

ସୁରଭି ମଞ୍ଚରେ ପ୍ରତିଭା ପ୍ରଦର୍ଶନକଲେ ଛାତ୍ରୀଛାତ୍ର

ଡାବୁଗାଁ, ୨୪।୧୦ (ପ୍ରଜ୍ଞାରଞ୍ଜନ ପରିଡ଼ା)

ଅତିଥିମାନେ କୃତୀ ପ୍ରତିଯୋଗୀଙ୍କୁ ପୁରସ୍କୃତ କରୁଛନ୍ତି।

ନବରଙ୍ଗପୁର ଜିଲା ଡାବୁଗାଁ ବ୍ଲକ ଚଚରାଗୁଡ଼ା ଆଞ୍ଚଳିକ ସାଧନ କେନ୍ଦ୍ରସ୍ତରୀୟ ଶିଶୁ ମହୋତ୍ସବ 'ସୁରଭି' କାର୍ଯ୍ୟକ୍ରମ ବାଇଗାଁ ସରକାରୀ ଉଚ୍ଚ ପ୍ରାଥମିକ ବିଦ୍ୟାଳୟରେ ଶୁକ୍ରବାର ଅନୁଷ୍ଠିତ ହୋଇଯାଇଛି। ପ୍ରଧାନଶିକ୍ଷକ ସୁରେଶ ଜାଲଙ୍କ ଅଧ୍ୟକ୍ଷତାରେ ଆୟୋଜିତ କାର୍ଯ୍ୟକ୍ରମରେ ମୁଖ୍ୟ ଅତିଥିଭାବେ ଡାବୁଗାଁ ବ୍ଲକ ଅଧ୍ୟକ୍ଷା ବୀଣା ମାଝୀ, ଯୋଗଦେଇଥିଲେ। ଚଚରାଗୁଡ଼ା ସରପଞ୍ଚ ରଞ୍ଜୁ ଭତ୍ରା, ନାଏବ ସରପଞ୍ଚ ଯୁଧିଷ୍ଠିର ତନ୍ତୀ, ବିଦ୍ୟାଳୟ କମିଟି ସଭାପତି ଲଳିତ ଭତ୍ରା, ଶିକ୍ଷକ ସଂଘର ବ୍ଲକ ସଭାପତି ମୋହନ ସିଂ ଗଣ୍ଡ ସମ୍ମାନିତ ଅତିଥି, ଡାବୁଗାଁ ଏବିଇଓ ସନ୍ତୋଷ ସାହୁ ବରେଣ୍ୟ ଅତିଥି, ମୁଖ୍ୟବକ୍ତା ଭାବେ କୋଷାଗୁମୁଡ଼ା ବ୍ଲକ ବିକେଗୁଡା ସରକାରୀ ଉଚ୍ଚ ପ୍ରାଥମିକ ବିଦ୍ୟାଳୟ ଶିକ୍ଷକ ସନ୍ତୋଷ କୁମାର ପାତ୍ର, ଆଞ୍ଚଳିକ ସାଧନ କେନ୍ଦ୍ର ସଂଯୋଜକ ଗୁପ୍ତେ ପ୍ରସାଦ ନାଗ, ଯୋଗଦେଇଥିଲେ। ସ୍ୱତନ୍ତ୍ର ଅତିଥିଭାବେ କୋରାପୁଟିଆ ହାସ୍ୟ କଳାକାର ପବିତ୍ର କଟିମ ଓ ଗୁଣାନ୍ତିତ, ସମ୍ବଲପୁରୀ ଗାୟକ ଟିକ୍‌ଚନ ବାଗ ଉପସ୍ଥିତ ଥିଲେ। ଛାତ୍ରୀଛାତ୍ରଙ୍କ ମଧ୍ୟରେ ବିଭିନ୍ନ ପ୍ରତିଯୋଗିତା କରାଯାଇଥିଲା। କୃତୀ ପ୍ରତିଯୋଗୀଙ୍କୁ ପୁରସ୍କୃତ କରାଯାଇଥିଲା। କୋରାପୁଟିଆ ହାସ୍ୟ କଳାକାର ଓ ସମ୍ବଲପୁରୀ ଗାୟକଙ୍କ ଦ୍ୱାରା ହୋଇଥିବା କାର୍ଯ୍ୟକ୍ରମ ସମସ୍ତଙ୍କ ମନକୁ ଛୁଇଁଥିଲା। ଆଞ୍ଚଳିକ ସାଧନ କେନ୍ଦ୍ର ସଂଯୋଜକଙ୍କ ପ୍ରତ୍ୟକ୍ଷ ତତ୍ତ୍ୱାବଧାନରେ କାର୍ଯ୍ୟକ୍ରମ ପରିଚାଳିତ ହୋଇଥିଲା। ଶିକ୍ଷକ ନରସିଂହ ମାଝୀ ଓ ରାଜୁ ହରିଜନ ମଞ୍ଚ ପରିଚାଳନା କରିଥିଲେ। ସହକାରୀ ଶିକ୍ଷକ ସମୁଦ ଗଣ୍ଡ, ସନ୍ତୋଷ ବେହେରା, ନୀଳାମ୍ବର ସିଂ, କିରଣ ସାହୁ, ଶିକ୍ଷୟିତ୍ରୀ ସୁଜାତା ପ୍ରଧାନ, ସୁଭଦ୍ରା ସ୍ୱାଇଁ, ମିନାକ୍ଷୀ ଦାଶ, ଜିତୁ ମାଝୀ, ଦୁର୍ଗା ରଥ, ମଙ୍ଗରାଜ ମାଝୀ, ଦୟାନିଧି ବଞ୍ଜରା, ହରେକୃଷ୍ଣ ବାଡତ୍ୟା ପ୍ରମୁଖଙ୍କ ସହ ଅନ୍ୟ ଶିକ୍ଷୟିତ୍ରୀ ଶିକ୍ଷକ ଉପସ୍ଥିତ ଥିଲେ।

ଜିଲାସ୍ତରୀୟ ବିଜ୍ଞାନ ନାଟକ ପ୍ରତିଯୋଗିତା

ଏକ ବିଜୟୀ ଦଳକୁ ପୁରସ୍କୃତ କରାଯାଉଛି।

ନବରଙ୍ଗପୁର,୨୪।୧୦(ସଦାଶିବ ପ୍ରହରାଜ)

ନବରଙ୍ଗପୁର ଜିଲା ପିଏମ୍ ଶ୍ରୀ ରାଜା ଚୈତନ୍ୟ ଦେବ ନୋଡାଲ ସରକାରୀ ଉଚ୍ଚ ବିଦ୍ୟାଳୟରେ ଜିଲାସ୍ତରୀୟ ବିଜ୍ଞାନ ନାଟକ ପ୍ରତିଯୋଗିତା ଶୁକ୍ରବାର ଅନୁଷ୍ଠିତ ହୋଇଯାଇଛି। ଏଥିରେ ଜିଲାର ପ୍ରତ୍ୟେକ ବ୍ଲକ୍‌ରୁ ମନୋନୀତ ହୋଇଥିବା ବିଦ୍ୟାଳୟଗୁଡ଼ିକ ନାଟକ ମାଧ୍ୟମରେ ଆଜିର ସମାଜରେ ବିଜ୍ଞାନ ଓ ପ୍ରଯୁକ୍ତିବିଦ୍ୟାର ଅବଦାନ ବିଷୟରେ ଉପସ୍ଥାପନା କରିଥିଲେ। ଏଥିରେ ଡିଇଓ ଛତ୍ରପତି ସାହୁ, ଜିଲା ବିଜ୍ଞାନ ସଂଯୋଜକ ଚିତ୍ତରଞ୍ଜନ ପଟ୍ଟନାୟକ ଛାତ୍ରୀଛାତ୍ର ଓ ବିଜ୍ଞାନ ଶିକ୍ଷକମାନଙ୍କ ମାର୍ଗଦର୍ଶନ କରିଥିଲେ। ପ୍ରଭାତ ପଟ୍ଟନାୟକ ଓ ପ୍ରକାଶିନୀ ଚୌଧୁରୀ ବିଚାରକ ଦାୟିତ୍ୱ ତୁଲାଇଥିଲେ। ପାପଡ଼ାହାଣ୍ଡି ସରକାରୀ ବାଳିକା ଉଚ୍ଚ ବିଦ୍ୟାଳୟ ପ୍ରଥମ, ନବରଙ୍ଗପୁର ରାଜା ଚୈତନ୍ୟ ଦେବ ଉଚ୍ଚ ବିଦ୍ୟାଳୟ ଦ୍ୱିତୀୟ ଓ ତୃତୀୟ ସ୍ଥାନରେ ଡାବୁଗାଁ ବ୍ଲକ ସରକାରୀ ଉଚ୍ଚ ବିଦ୍ୟାଳୟ ବୋରିଗାଁ ରହିଥିଲା।

ଭିନ୍ନକ୍ଷମ ସାମର୍ଥ୍ୟ ଶିବିର

୫୨୩ ଦିବ୍ୟାଙ୍ଗଙ୍କ ସ୍ୱାସ୍ଥ୍ୟ ପରୀକ୍ଷା

ନନ୍ଦପୁର,୨୪।୧୦(ତୁଷାର କାନ୍ତ ମହାନ୍ତି)

କୋରାପୁଟ ଜିଲା ନନ୍ଦପୁର ବ୍ଲକ କାର୍ଯ୍ୟାଳୟ ପରିସରରେ ଭୀମଭୋଇ ଭିନ୍ନକ୍ଷମ ସାମର୍ଥ୍ୟ ଶିବିର ଶୁକ୍ରବାର ଅନୁଷ୍ଠିତ ହୋଇଛି। ବିଡିଓ ଦୁର୍ଗା ପ୍ରସାଦ ଦୋରାଙ୍କ ଅଧ୍ୟକ୍ଷତାରେ ବ୍ଲକ ଅଧୀନ ୨୩ ପଞ୍ଚାୟତରୁ ୨୫୫ ଅସ୍ଥିଶଲ୍ୟ ସମସ୍ୟାରେ ପୀଡ଼ିତ, ୭୮ ଦୃଷ୍ଟିବାଧିତ, ୪୬ ସିକିଲସେଲ ରୋଗୀ, ୬୬ ମୂକବଧିର ଓ ୭୮ ମାନସିକ ଅସୁସ୍ଥଙ୍କ ସ୍ୱାସ୍ଥ୍ୟ ପରୀକ୍ଷା କରାଯାଇଥିଲା। ଜିଲା ସ୍ତରରୁ ଆସିଥିବା ଡାକ୍ତର ସୁଜିତ୍ ସାହୁ, ଡ.ସୁନିଲ ଭାତ୍ରେ, ଡ. କିଶୋର ସାହୁ, ଡ. ଏସ୍.ଏସ୍. ମିଶ୍ର, ଡ. ଚିନ୍ମୟ ସାହୁ, ସରୋଜ ପଣ୍ଡା, ଲଲାଟେନ୍ଦୁ ମିଶ୍ର, ଚନ୍ଦ୍ରଶେଖର ପଟ୍ଟନାୟକ, ଚକ୍ରଧର ପ୍ରଧାନ, ସମୀର ବିଷୋୟୀ ପ୍ରମୁଖ ଭିନ୍ନକ୍ଷମମାନଙ୍କ ସ୍ୱାସ୍ଥ୍ୟ ପରୀକ୍ଷା କରିଥିଲେ। ଶିବିରରେ ଭିନ୍ନକ୍ଷମଙ୍କୁ ଆଗାମୀ ଦିନରେ ଡାକ୍ତରଙ୍କ ପରାମର୍ଶ କ୍ରମେ ଚିକିତ୍ସା, ନବୀକରଣ ପ୍ରମାଣପତ୍ର, ସହାୟତା ଉପକରଣ ପ୍ରଦାନ କରାଯିବ ବୋଲି ବିଡିଓ ଦୋରା ସୂଚନା ଦେଇଛନ୍ତି। ଭାରପ୍ରାପ୍ତ ସାମାଜିକ ସୁରକ୍ଷା ଅଧିକାରୀ ନାଗରାଜୁ ଆଚାରି ଓ ଡିଇଓ ଚିନ୍ମୟ ଦାସ ଶିବିର ପରିଚାଳନା କରିଥିଲେ। ସ୍ୱେଚ୍ଛାସେବୀ ଅନୁଷ୍ଠାନ ସ୍ୱେଡର ପ୍ରକଳ୍ପ ସଂଯୋଜକ ଜ୍ୟୋତି ରଞ୍ଜନ ବେହେରା,ମହିଳା ଓ ଶିଶୁ ବିକାଶ ବିଭାଗର ଅଙ୍ଗନୱାଡ଼ି କର୍ମୀ, ସ୍ୱାସ୍ଥ୍ୟ ବିଭାଗର ଆଶା କର୍ମୀ ଓ ଏମଏଚୟୁ ଦଳ, ମିଶନଶକ୍ତି ବିଭାଗର କର୍ମକର୍ତ୍ତା ସହଯୋଗ କରିଥିଲେ।

କାର୍ଯ୍ୟକ୍ରମରେ ୮୦ ବର୍ଷୀୟ ଦିବ୍ୟାଙ୍ଗ ପ୍ରମାଣପତ୍ର ଧାରୀଙ୍କ ଭତ୍ତା ୩୫୦୦ କରିଥିବାରୁ ଏହି ଆଶାରେ ହିତାଧିକାରୀଙ୍କ ଭିଡ଼ ଦେଖିବାକୁ ମିଳିଥିଲା। ୮୦ ବର୍ଷ ପାର କରିଥିବା ବୃଦ୍ଧା ବୃଦ୍ଧ ନୂଆ ନିୟମ ପ୍ରକାରେ ଭତ୍ତା ବୃଦ୍ଧି କରିବାକୁ ଅନୁରୋଧ କରିଥିଲେ। ଦିବ୍ୟାଙ୍ଗ ପ୍ରତିଶତ ବଢ଼ାଇବାକୁ ଡାକ୍ତରୀ ଦଳକୁ ଅନୁରୋଧ କରାଯାଇଥିଲା। ବିଭାଗୀୟ ଡାକ୍ତରମାନେ ହିତାଧିକାରୀଙ୍କ ଯାଞ୍ଚ କରି ଭିନ୍ନକ୍ଷମ ପ୍ରମାଣପତ୍ରରେ ପ୍ରତିଶତ କମାଇବା ଓ ବଢ଼ାଇବାକୁ ପରାମର୍ଶ ଦେଇଥିଲେ। ଶିବିରରେ ଦିବ୍ୟାଙ୍ଗମାନଙ୍କୁ ଚିକିତ୍ସା, ସହାୟତା ଉପକରଣ, ପ୍ରମାଣପତ୍ର ପ୍ରଦାନ ସହ ହିତାଧିକାରୀଙ୍କୁ ବିଭିନ୍ନ ସରକାରୀ ଯୋଜନାରେ ସାମିଲ କରି ସାମର୍ଥ୍ୟ ଯୋଗାଇ ଦେବାକୁ ନିୟମ ଥିଲେ ମଧ୍ୟ ଶିକ୍ଷା, ରାଜସ୍ୱ, ବ୍ୟାଙ୍କ୍, ଆବାସ, ପରିବହନ ଓ ସାମାଜିକ ସୁରକ୍ଷା ଆଦି ବିଭିନ୍ନ ବିଭାଗର ବେନିଫିଟ୍ କାଉଣ୍ଟର ଖୋଲି ସହାୟତା ଦେବାକୁ ନିୟମ ଥିଲେ ମଧ୍ୟ ନନ୍ଦପୁର ବିବିଏସଏ କ୍ୟାମ୍ପରେ ବେନିଫିଟ କାଉଣ୍ଟର ଖୋଲା ଯାଇ ନଥିଲା। ଏହାକୁ ଶିବିରକୁ ଆସିଥିବା ଦିବ୍ୟାଙ୍ଗ ଛାତ୍ରୀଛାତ୍ର ଓ ମହିଳା ପୁରୁଷ ବାଣୀଶ୍ରୀ ବୃତ୍ତି, ଆୟ, ଜାତି, ବାସିନ୍ଦା ପ୍ରମାଣ ପତ୍ର, ବସ ପାସ, ଋଣ, ଆବାସ ଗୃହ ଓ ଭତ୍ତା ପାଇଁ କୋଉଠି ଆବେଦନ କରିବୁ ବୋଲି ପ୍ରଶ୍ନ କରିଥିଲେ।

ଶିବିରକୁ ଆସିଥିବା ବିଭିନ୍ନ ପଞ୍ଚାୟତର ଦିବ୍ୟାଙ୍ଗମାନେ।

ଦୁର୍ନୀତି ନିବାରଣ ସଚେତନତା ସପ୍ତାହ ନେଇ ପ୍ରସ୍ତୁତି ବୈଠକ

ମାଲକାନଗିରି,୨୪।୧୦(ଦୁର୍ଯ୍ୟୋଧନ ପାତ୍ର)

ମାଲକାନଗିରି ଜିଲାରେ ଦୁର୍ନୀତି ନିବାରଣ ସଚେତନତା ସପ୍ତାହ ପାଳନ ଉପଲକ୍ଷେ ଜିଲା ପରିଷଦ ସମ୍ମିଳନୀ କକ୍ଷରେ ପ୍ରସ୍ତୁତି ବୈଠକ ଶୁକ୍ରବାର ଅନୁଷ୍ଠିତ ହୋଇଛି। ଅକ୍ଟୋବର ୨୭ରୁ ନଭେମ୍ବର ୨ ଯାଏ ସଚେତନତା ସପ୍ତାହ ପାଳିତ ହେବ ବୋଲି ନିଷ୍ପତ୍ତି ହୋଇଛି। ଅତିରିକ୍ତ ଜିଲାପାଳ ରାଜସ୍ୱ ବେଦବର ପ୍ରଧାନଙ୍କ ଅଧ୍ୟକ୍ଷତାରେ ଅତିରିକ୍ତ ଜିଲାପାଳ ସୋମନାଥ ପ୍ରଧାନ, ଅତିରିକ୍ତ ଏସ୍‌ପି ରାଜକିଶୋର ଦାସ, ମାଲକାନଗିରି ଓଡିଏସ୍‌ପି ଦୁର୍ନୀତି ନିବାରଣ ଶାଖାର ସଦାନନ୍ଦ ପାଣି ମଞ୍ଚାସୀନ ଥିଲେ। ବୈଠକରେ ସରକାରଙ୍କ ଦ୍ୱାରା ନିର୍ଦ୍ଧାରିତ କାର୍ଯ୍ୟସୂଚୀ ନେଇ ଜିଲା ଓ ବ୍ଲକ ସ୍ତରରେ ଦୁର୍ନୀତି ନିବାରଣ ସଚେତନତା ସପ୍ତାହ ପାଳନ ନେଇ ଆଲୋଚନା ହୋଇଥିଲା। ମୁଖ୍ୟମନ୍ତ୍ରୀ ଆଭାସୀ ଜରିଆରେ ସମସ୍ତ ଅଧିକାରୀ, କର୍ମଚାରୀ ଓ ଜନପ୍ରତିନିଧି ପ୍ରମୁଖଙ୍କୁ ଶପଥ ପାଠ କରାଇବେ। ଏଥିସହ ମିଶନଶକ୍ତି ବିଭାଗ ଦ୍ୱାରା ସ୍ୱୟଂ ସହାୟକ ଗୋଷ୍ଠୀର ସଦସ୍ୟାମାନଙ୍କୁ ନେଇ ଏକ ପଦଯାତ୍ରା ହେବ। ସମସ୍ତ ବ୍ଲକ ଓ ପଞ୍ଚାୟତରେ ଗ୍ରାମସଭା ଆୟୋଜନ କରି ସଚେତନତା କାର୍ଯ୍ୟକ୍ରମକୁ ସଫଳ କରିବାକୁ ଅତିରିକ୍ତ ଜିଲାପାଳ କହିଥିଲେ। ବୈଠକରେ ଜିଲା ସୂଚନା ଓ ଲୋକସମ୍ପର୍କ ଅଧିକାରୀ ପ୍ରମିଳା ମାଝୀ, ଜିଲା ପରିଷଦ ଅର୍ଥ ପରିଚାଳକ ମାନସମିଶ୍ର, ବାଲାଜୀ ପଟ୍ଟନାୟକଙ୍କ ସମେତ ସମସ୍ତ ଜିଲାସ୍ତରୀୟ ଅଧିକାରୀ, ବିଡିଓ, ତହସିଲଦାର ଉପସ୍ଥିତ ଥିଲେ।

ଚିକିତ୍ସାରେ ବାଧକ ସାଜିଛି ଅର୍ଥ

ସ୍ୱାମୀଙ୍କ ଚିକିତ୍ସା ପାଇଁ ସହାୟତା ଲୋଡ଼ିଲେ ମହିଳା

ଏମଭି ୭୯, ୨୪।୧୦(ଭିକି ବାରିକ)

ମାଲକାନଗିରି ଜିଲା ଏମ୍‌ଭି ୭୯ ଗ୍ରାମର ବିଧାନ ବିଶ୍ୱାସ(୫୦) କିଡନୀ ରୋଗରେ ପୀଡ଼ିତ ଥିବା ବେଳେ ଆର୍ଥିକ ଅଭାବ ତାଙ୍କ ଚିକିତ୍ସାରେ ବାଧକ ସାଜିଛି। ଦିନକୁ ଦିନ ସ୍ୱାମୀଙ୍କ ଅବସ୍ଥା ଗୁରୁତର ହେଉଥିବା ବେଳେ ସ୍ତ୍ରୀ ଉର୍ମିଳା ଅସହାୟ ହୋଇ ପଡ଼ିଛନ୍ତି। ସ୍ୱାମୀଙ୍କ ଚିକିତ୍ସା ପାଇଁ ସହାୟତା ଲୋଡ଼ି ଗଣମାଧ୍ୟମ ଜରିଆରେ ପ୍ରଶାସନକୁ ଗୁହାରି କରିଛନ୍ତି। ବିଧାନ ଅତ୍ୟନ୍ତ ଦୁର୍ବଳ ହୋଇପଡୁଥିବାରୁ ତାଙ୍କୁ ସ୍ୱାସ୍ଥ୍ୟାବସ୍ଥା ନେଇ ସ୍ତ୍ରୀ ଚିନ୍ତିତ। ପରିବାର ପ୍ରତିପୋଷଣ ଦାୟିତ୍ୱ ଥିବା ବେଳେ ସ୍ୱାମୀଙ୍କ ରୋଗ ପରିବାରକୁ ଭାଙ୍ଗିଦେଇଛି। ସୂଚନାନୁଯାୟୀ, ବିଧାନ ଶ୍ରମିକ ଭାବେ କାର୍ଯ୍ୟ କରୁଥିବା ବେଳେ ପ୍ରାୟ ଦେଢ ବର୍ଷରୁ ଊର୍ଦ୍ଧ୍ୱ ସମୟ ଧରି କିଡନୀ ଜନିତ ରୋଗରେ ଆକ୍ରାନ୍ତ ହୋଇଥିଲେ। ୨ ବର୍ଷ ତଳେ ଜମି ବିକ୍ରି କରି ବଡ଼ ଝିଅଙ୍କୁ ବିବାହ କରାଇଥିଲେ। ଆର୍ଥିକ ଅନାଟନରେ ରହିଥିବା ପୁରା ପରିବାର ଚିକିତ୍ସା ଖର୍ଚ୍ଚ ଯୋଗାଡ଼ କରିପାରୁ ନ ଥିବାରୁ ସ୍କୁଲ, କଲେଜ ସହ ସ୍ଥାନୀୟ ଲୋକଙ୍କଠାରୁ ସହଯୋଗ ଲୋଡ଼ିଥିବା ଦେଖିବାକୁ ମିଳିଛି। ଉପଯୁକ୍ତ ଚିକିତ୍ସା ସହାୟତା ମିଳିଲେ ବିଧାନଙ୍କ ସ୍ୱାସ୍ଥ୍ୟବସ୍ଥା ସୁଧୁରିବା ଆଶା ରଖି ପରିବାର ଅର୍ଥ ସହାୟତା ପାଇଁ ବରମ୍ବାର ପ୍ରଶାସନର ଦୃଷ୍ଟି ଆକର୍ଷଣ କରିଥିବା ସତ୍ତ୍ୱେ କୌଣସି ସହାୟତା ମିଳି ନ ଥିବା ସ୍ତ୍ରୀ ଉର୍ମିଳା କହିଛନ୍ତି। ବିଧାନ ଓ ତାଙ୍କ ପରିବାରଙ୍କ ପ୍ରତି ଦୃଷ୍ଟି ଦେଇ ରାଜ୍ୟ ସରକାରଙ୍କ ପକ୍ଷରୁ ଉପଯୁକ୍ତ ସହାୟତା ଯୋଗାଇ ଦେବାକୁ ଦାବି ହୋଇଛି।

ସ୍ତ୍ରୀଙ୍କ ସହ ବିଧାନ।

ଜାତୀୟ ରାଜପଥରୁ ଗୋରୁ ବୋଝେଇ ଗାଡ଼ି ଜବତ

୪୦ ଗୋରୁ ଉଦ୍ଧାର

ଜୟପୁର,୨୪।୧୦(ପବନ ପାଣିଗ୍ରାହୀ)

କୋରାପୁଟ ଜିଲା ଜୟପୁର ସଦର ଥାନା ଅଧୀନ ୩୨୬ ନଂ. ଜାତୀୟ ରାଜପଥର ବିମାନବନ୍ଦର ଛକ ନିକଟରୁ ଗୋଚାଲାଣ ଟ୍ରକ୍ ଶୁକ୍ରବାର ଜବତ ହୋଇଛି।

ସୂଚନାନୁଯାୟୀ, ଟ୍ରକ୍ ନବରଙ୍ଗପୁରରୁ ଭଦ୍ରାଞ୍ଚଳମକୁ ଗୋଚାଲାଣ କରୁଥିଲା। ଜୟପୁର ହିନ୍ଦୁ ସମାଜ କର୍ମକର୍ତ୍ତାମାନେ ଗୋଚାଲଣ ହେଉଥିବା ଖବର ପାଇ ବୋରିଗୁମ୍ମାଠାରୁ ଜୟପୁର ସଦର ଥାନା ଯାଏ ବିଭିନ୍ନ ଛକରେ ଗାଡ଼ି ଅନୁଧାନ କରିଥିଲେ। ଏ ନେଇ ସଦର ପୋଲିସକୁ ଖବର ଦେଇଥିଲେ। ପୋଲିସ ଘଟଣାସ୍ଥଳରେ ପହଞ୍ଚି ଗାଡ଼ିକୁ ଜବତ କରିଥିଲା। ଟ୍ରକ୍ ଡ୍ରାଇଭର ଓ ହେଲ୍‌ପରଙ୍କୁ ଥାନାରେ ଅଟକ ରଖାଯାଇଛି। ହିନ୍ଦୁ ସମାଜ ପକ୍ଷରୁ ସଦର ଥାନାରେ ଲିଖିତ ଅଭିଯୋଗ କରାଯାଇଥିଲା। ପୋଲିସ ଏକ ମାମଲା ରୁଜୁକରି ୪୦ ଗୋରୁଙ୍କୁ ପାଞ୍ଜିଆଗୁଡା ଗୋଶାଳାରେ ରଖିଥିଲେ। ସେଥିରୁ ୬ ଗୋରୁ ମରିଯାଇଥିବା ସୂଚନା ମିଳିଛି। ନବରଙ୍ଗପୁର ନିକଟରେ ଗୋରୁ ଲୋଡିଂ କରିଥିବା ଡ୍ରାଇଭର ପି.ରାଜା କହିଛନ୍ତି। ଭଦ୍ରାଞ୍ଚଳମରୁ ଅନ୍ୟ ଏକ ଗାଡ଼ିରେ ହାଇଦ୍ରାବାଦ ଯିବାର ଥିବା ସଦର ଥାନା ଅଧିକାରୀ ସଚ୍ଚିନ୍ଦ୍ର ପ୍ରଧାନ ସୂଚନା ଦେଇଛନ୍ତି।

ODISHA COOPERATIVE TASAR & SILK FEDERATION (SERIFED) LTD.

Sahid Nagar, Janpath, Bhubaneswar - 751007, Tel.: 2545586/2545852
email: serifedodisha@gmail.com, website: www.serifedodisha.in

TENDER CALL NOTICE

Bid Identification No. VI-11(02)/SERIFED/2025-26/1327/Dt.22.10.2025
No. CAD-2082: The Managing Director (SERIFED), Odisha, Bhubaneswar invites sealed tenders in single cover bids from the registered contractors for 01 No. of work in Khordha district. The bid documents such as DTCN/BOQ etc. can be seen/downloaded from the website: **www.sidacodisha.org.in** during the period Dt.25.10.2025 to 5.00 P.M. upto 29.10.2025. Tender shall be received till 5.00 P.M. on 29.10.2025 & shall be opened at 11.30 A.M. on 30.10.2025. Any addendum/corrigendum/cancellation of tender can also be seen in the said website.

OIPR-31005/11/0021/2526 Sd./- Managing Director

MUNICIPAL OFFICE: JEYPORE

Phone 06854-231098, Fax 06854-230104
ulbjeypore@gmail.com

L. No.4454/JM Date:16.10.2025

QUOTATION CALL ADVERTISEMENT

No.C-: Sealed quotations as per the prescribed format in the quotation call notice are hereby invited from reputed agencies/ Firms/Contractors having experience in
"Supply & Installation of Theatre Foldable Chairs and Synthetic leather Sofa for Auditorium at Jeypore Municipality."

No. of Works	01
Details of the Work	As per QCN, which can be obtained by depositing paper costs at the office of the undersigned or can also be downloaded from the website i.e. www.jeyporemunicipality.in
Quotation Paper Sale Start Date	18.10.2025 11.00 hours onwards
Quotation Paper Sale End Date	27.10.2025 upto 17.00 hours
Submission Deadline	31.10.2025 upto 14.00 hours
Opening of Quotation	31.10.2025 at 16.00 hours
Paper Cost (INR)	Rs.600/-
Security Deposit (INR)	Rs.5000/-

Sd./- Executive Officer
Jeypore Municipality
OIPR-13079/11/0070/2526

OFFICE OF THE NOTIFIED AREA COUNCIL, BANKI

No.2973 dt.22.10.2025
E-PROCUREMENT NOTICE
Bid Identification No. : NAC-BAN-03/2025-26

No.C-1310 : The executive Officer, Banki NAC, invites percentage wise rate bids for execution of civil works as detailed in the DTCN from Govt. Registered Contractors having valid license. The bidders should submit bids as per their eligibility.
1. Total No. of work for which tender invited - 12 nos.
2. Place of execution - In Banki NAC area.
3. Estimated cost of individual work - Rs.2,96,610/- to Rs.16,94,268/-
4. Eligible class of contractor - Govt. registered contractors as per OPWD code
5. The Bid documents will be available in the web-site from 11.00 A.M. on dt.24.10.2025 upto 5 P.M. till 06.11.2025 for online bidding.
6. The bid documents will be opened on dt.07.11.2025 at 11.00 A.M.
7. The bidder has to participate in online bidding only. Further details can be seen from the e-procurement portal http://www.tendersorissa.gov.in

Sd./- Executive Officer,
NAC Banki
OIPR-13153/11/0007/2526

OFFICE OF THE SUPERINTENDING ENGINEER MINOR IRRIGATION DIVISION, GANJAM-II, BERHAMPUR

E-mail: mi2_exe.engr@yahoo.co.in, Ph. No.: 0680-2290475
No. A-758
GOVERNMENT OF ODISHA
e-PROCUREMENT NOTICE
Bid Identification No. GMID-II/07/2025-26
Ltr. No. 4476 Date: 16.10.2025

Name of Work	Civil Construction Works
No. of Works	21 (Twenty One) Nos.
Estimated Cost	Rs.4.58 lakh to 30.89 lakh
Tender Paper Cost	Rs.6000.00 (for estimated cost above 10.00 lakh) Rs.4000.00 (for estimated cost below 10.00 lakh) Rs.2000.00 (for estimated cost below 5.00 lakh)
Period of Completion	02 (Two) to 03 (Three) Calendar Months
Class of Contractor	"D", "C" & "B"
Availability of bid documents	From 20.10.2025 at 10.00 A.M. to 30.10.2025 upto 5.00 P.M. in website (www.tendersorissa.gov.in)
Period of Receipt of bid through Online	From 20.10.2025 at 10.00 A.M. to 30.10.2025 upto 5.00 P.M. through Online.
Mode of Payment	Online
Date of Opening of Bid documents	Dtd. 31.10.2025 at 11.30 A.M.
Date of Lottery (if required)	Shall be intimated through website and E-mail specified for the purpose in e-tendering process
Digital Signature Certificate of Bidder	The bidder must possess compatible Digital Signature Certificate (DSC) of Class-II or Class-III

The detail tender call notice can also be seen in the DOWR website: **http://dowrorissa.gov.in**

Name & Address of the OIT	Superintending Engineer M.I. Division, Ganjam-II, Infront of Depaul School, Engineering School Road, Berhampur, Dist.: Ganjam, PIN - 760010 E-mail:**mi2_exe.engr@yahoo.co.in**
Further details can be seen from the E-Procurement market place	**http://tendersorissa.gov.in**

OIPR-32043/11/0034/2526 Sd./- Superintending Engineer
M.I. Division, Ganjam-II, Berhampur

OFFICE OF THE DHENKANAL MUNICIPAL COUNCIL, DHENKANAL No. C-1304

E-Procurement Notice
Tender Call Notice No. 3915/DKLMPLTY / Date: 18.10.2025

1.	Name of the Work	Individual Civil Construction work published the **www.tenderodisha.gov.in** website
2.	No. of works put to tender	3 Nos. of individual works
3.	Estimated Cost	Rs.11.00 lakhs to Rs.16.206 lakhs
4.	Period of Completion	90 Days
5.	Date and time of availability	From 11.00 hours of Dt.22.10.2025 to 17.30 of Dt.31.10.2025 of bid document in the portal
6.	Last date/time for receipt of bids	17.00 hours of Dt.31.10.2025
7.	Date and time of opening of bid	11.00 hours of Dt.01.11.2025
8.	Name and address of the Officer Inviting Bid	Executive Officer, Dhenkanal Municipality, Dhenkanal

Further details can be seen from the e-procurement portal **https://tenderorissa.gov.in.**
Sd./- Executive Officer
Dhenkanal Municipality
OIPR-13146/11/0048/2526

GOVERNMENT OF ODISHA
"e"-PROCUREMENT NOTICE
OFFICE OF THE NOTIFIED AREA COUNCIL, BALLIGUDA

TENDER CALL NOTICE
No.1499, Date 22.10.25
E-mail: eonacballiguda@yahoo.in
Bid Identification No.EO_BLG.N_05_2025-26

No.C-1312: The Executive Officer, NAC, Balliguda, Dist-Kandhamal inviting percentage rate bid in online mode for the works as detailed in the table from eligible contractors for civil works as detailed in the table below.

1.	Name of Work	As per DTCN
2.	No. of Work	07
3.	Tender Cost	As per DTCN
4.	Class of Contractor	As per DTCN
5.	Period & Time of completion	As per DTCN
6.	Available of Bid document in the Website	From Dt.24.10.2025, 3.00 PM to Dt.31.10.2025 Upto 5.00 P.M.
7.	Date of Opening of Bid	Dt.01.11.2025 at 11.30 AM

8. The Bidders have to participate in ONLINE bidding only. Further details can be seen from the website: https://tenderodisha.gov.in. Any Addendum/ Corrigendum/Cancellation of tender can also be seen in the said website.

Sd./- Executive Officer
NAC, Balliguda
OIPR-13097/11/0021/2526

ଖଣ୍ଡୀୟ ବନାଧିକାରୀଙ୍କ କାର୍ଯ୍ୟାଳୟ, ହୀରାକୁଦ ବନ୍ୟପ୍ରାଣୀ ବନଖଣ୍ଡ
ମୋତିଝରନ, ସମ୍ବଲପୁର, ଓଡ଼ିଶା, ପିନ୍-୭୬୮୦୦୧
ଦୂରଭାଷ/ଫାକ୍ସ-୦୬୬୩-୨୫୪୮୭୪୩
ଇମେଲ୍-dfohirakudwl.od@gov.in

QUOTATION CALL NOTICE
No. 81 Dt. 16.10.2025

No.MM-Sealed quotations are invited from intending Architectural Firms/Individuals for the appointment of an Architectural Consultant for providing a Detailed Project Report (Plan, design and estimate) for the Development of Debrigarh Ecotourism under Hirakud Wildlife Division, Sambalpur.
Interested and eligible participants having experience in similar nature of work are invited to submit the Detailed Project Report only, which shall include preparation of estimates, drawings and designs (AutoCAD soft copy and 3D views), bill of quantities, detailed technical specifications of materials to be used in the work, including analysis of labour and material components, etc., as per the current Schedule of Rates of the State PWD, Government of Odisha.

Item	Quantity	Quoted Price	Cost of Tender Paper	EMD money to be deposited
1	2	3	4	5
Architectural Firms / Individuals for the appointment of an Architectural Consultant for providing a Detailed Project Report (Plan, design and estimate) for the Development of Debrigarh Ecotourism under Hirakud Wildlife Division, Sambalpur	01 (One)	Scale of Fees to be quoted by Consultant as percentage (%)	3,540/- (non-refundable)	75,000/-

1. Sale of Quotation Papers/documents will be available in the O/o the Divisional Forest Officer, Hirakud Wildlife Division, Sambalpur from **Dt.19.10.2025, 10.00 AM to dt.28.10.2025, 4.00 PM** (during office hours).
2. Receiving of Quotation Papers will from **Dt.19.10.2025, 10.00 AM to dt.28.10.2025 till 4.00 PM** through Speed Post/ Registered Post/ Courier / directly put in the Quotation box of the Division Office, Hirakud Wildlife Division, Sambalpur.
3. The Sealed quotation papers shall be opened on **Dt.29.10.2025 at 11.30 AM for Technical Evaluation and dt.30.10.2025 at 11.30 AM for Financial Evaluation.**
4. The Successful firm/bidder shall be submitting the Detailed Project Report (Plan, Design & Estimate) on or before **15.11.2025** positively.

Sd/-
Divisional Forest Officer
OIPR-08078/11/0008/2526 Hirakud Wildlife Division, Sambalpur

NATIONAL COMPETITIVE BIDDING THROUGH e-PROCUREMENT

Tel. No. 06752222092, e-mail id : eerwpuri@gmail.com
TCN NO. TENDER ONLINE - 09 OF 2025-26
No.8445 /Dt. 10.10.2025

No.O-1094 : The Superintending Engineer, Rural Works Division, Puri on behalf of Government of Odisha invites percentage rate tenders through e-procurement for 74 Nos. of work for the year 2025-26 in the District of Puri.
1. Total No. of works : **74 Nos.**, 2. Tender cost of packages : Amount varies from **Rs.5.04 lakh to Rs.42.02 lakh**, 3. Class of contractor : **As per DTCN**, 4. Period of completion : **2 (Two) Calendar months**, 5. Period of availability of tenders on-line/Date & time of bidding on-line/last date of seeking calrification/Date of opening of tender papers.

Procurement Officer	Bid identification No.	Availability of tender on-line for bidding		Last date & time of seeking tender clarification	Date, time & venue of opening of tender
		From	To		
1	2	3	4	5	6
Superintending Engineer, Rural Works Division, Puri	Online-09	29.10.2025 at 11.00 A.M.	12.11.2025 up to 5.00 P.M.	11.11.2025 up to 01.30 P.M.	13.11.2025 at 11.30 A.M. Office of the S.E., R.W. Division, Puri

6. Other details can be seen in the bidding documents, which is available in website "https://tendersodisha.gov.in".

Sd./- Superintending Engineer,
R.W. Division, Puri
OIPR-25065/11/0029/2526

ଜନ୍ମଦିନର ଶୁଭେଚ୍ଛା

ନାମ: ....
ବୟସ:....................................
ଜନ୍ମ ତାରିଖ: ....

ସାଇ ସତ୍ୟ
ପରିବାରବର୍ଗ

ଏଠାରେ ୨ X ୨ ସେ.ମି. ଫଟୋ ଲଗାନ୍ତୁ

ସର୍ତ୍ତାବଳୀ: ଏହି କୁପନ ବ୍ୟବହାର କରି ସମ୍ପୂର୍ଣ୍ଣ ମାଗଣାରେ ଜନ୍ମଦିନର ଶୁଭେଚ୍ଛା ଜଣାନ୍ତୁ। ଫଟୋଗ୍ରାଫ ସହିତ କୁପନଟି ପ୍ରକାଶନ ତାରିଖର ୭ ଦିନ ପୂର୍ବରୁ ଜନ୍ମଦିନ ଶୁଭେଚ୍ଛା, ଧରିତ୍ରୀ, ବି-୨୬, ରସୁଲଗଡ ଶିଳ୍ପାଞ୍ଚଳ, ଭୁବନେଶ୍ୱର-୧୦ ଠିକଣାରେ ପହଞ୍ଚିବା ଆବଶ୍ୟକ।

ଆନ୍ତଃସ୍କୁଲ ଫୁଟବଲ୍: କିସ୍ ଚାମ୍ପିୟନ

ଭୁବନେଶ୍ୱର, ୨୪।୧୦ (ତପନ ସ୍ୱାଇଁ)

ଭୁବନେଶ୍ୱର ଭେଟେରାନ ଫୁଟବଲ ପ୍ଲେୟର୍ସ ଆସୋସିଏଶନ ଆନୁକୂଲ୍ୟରେ ଅନୁଷ୍ଠିତ ୟୁନିଲାଇଟ କପ୍ ଆନ୍ତଃସ୍କୁଲ ଫୁଟବଲ ଟୁର୍ନାମେଣ୍ଟରେ କିସ୍ ଚାମ୍ପିୟନ ହୋଇଛି। ଶୁକ୍ରବାର ଅନୁଷ୍ଠିତ ଫାଇନାଲରେ କିସ୍ ସ୍କୁଲ ୩-୦ ଗୋଲରେ ଓଡିଏମ୍ ଗ୍ଲୋବାଲକୁ ପରାସ୍ତ କରିଛି। ବିଜୟୀ ଦଳର ସୋନାରାମ ସୋରେନ, ଉପେନ୍ଦ୍ର ଅମାନତିୟ ଓ ରାଜୁ ମାରାଣ୍ଡି ଗୋଟିଏ ଲେଖାଏ ଗୋଲ ଦେଇଥିଲେ। ତୃତୀୟ ସ୍ଥାନ ପାଇଁ ଅନୁଷ୍ଠିତ ମ୍ୟାଚରେ ଓଡିଏମ୍ ପବ୍ଲିକ୍ ସ୍କୁଲ ୩-୧ ଗୋଲରେ ୟୁନିଟ-୧ ହାଇସ୍କୁଲକୁ ପରାସ୍ତ କରିଛି। ଚାମ୍ପିୟନ କିସ୍ ଦଳକୁ ଟ୍ରଫି ସହ ୧୫,୦୦୦ ଓ ରନରଅପ୍ ଓଡିଏମ ଗ୍ଲୋବାଲକୁ ୧୦,୦୦୦ ଟଙ୍କା ପୁରସ୍କାର ଆକାରରେ ପ୍ରଦାନ କରାଯାଇଥିଲା। ବିନୋଦ କାନଦେକେଲ ଶ୍ରେଷ୍ଠ ଗୋଲକିପର, ସୋନାରାମ ସୋରେନ ଶ୍ରେଷ୍ଠ ଫରୱାର୍ଡ, ରାଜୁ ମାଡ୍ରି ଶ୍ରେଷ୍ଠ ମିଡ୍ ଫିଲ୍ଡର, ଓଜେସ ପଟାକାର ଶ୍ରେଷ୍ଠ ଡିଫେଣ୍ଡର ବିବେଚିତ ହୋଇଥିଲେ। ମଧ୍ୟାନ୍ତରରେ ନୟାପଲ୍ଲୀ ଭଗବତ ଗୀତା ବିଦ୍ୟା ମନ୍ଦିର ସ୍କୁଲ ପିଲାଙ୍କ ବ୍ୟାଣ୍ଡ ବାଦନ ଉଚ୍ଚ ପ୍ରଶଂସିତ ହୋଇଥିଲା। ବିଧାୟକ ବାବୁ ସିଂ, ଭାଜପା ନେତା ଜଗନ୍ନାଥ ପ୍ରଧାନ, ୟୁନିଲାଇଟର ଉପସଭାପତି ଦେବବ୍ରତ ମହାନ୍ତି ପ୍ରମୁଖ ଅତିଥିଭାବେ ଯୋଗଦେଇ ପୁରସ୍କାର ପ୍ରଦାନ କରିଥିଲେ। ଆସୋସିଏଶନ ସଭାପତି ନବରଞ୍ଜନ ପଟ୍ଟନାୟକ, ଉପସଭାପତି ବିବେକାନନ୍ଦ ଦାସ, ସମ୍ପାଦକ ପ୍ରଫୁଲ୍ଲ ମିଶ୍ର ଓ ଅନ୍ୟ କର୍ମକର୍ତ୍ତାମାନେ ଉପସ୍ଥିତ ଥିଲେ।

ଚାମ୍ପିୟନ କିସ୍ ସ୍କୁଲ ଦଳ ଟ୍ରଫି ସହ ଅତିଥିଙ୍କ ଗହଣରେ।

ଷ୍ଟଲଲାୟନ୍ସ, ୟୁବି ରକ୍ଷ୍ଟାର୍ସ ବିଜେତା

ଭୁବନେଶ୍ୱର, ୨୪।୧୦ (ତପନ ସ୍ୱାଇଁ)

ଘାଟିକିଆ ହାଇସ୍କୁଲ ପଡ଼ିଆରେ ଚାଲିଥିବା ଥାର୍ଡ ଆଇ କର୍ପୋରେଟ ପ୍ରିମିୟର ଲିଗ (ସିପିଏଲ)ରେ ଶୁକ୍ରବାର ଷ୍ଟଲଲାୟନ୍ସ, ୟୁବି ରକ୍ଷ୍ଟାର୍ସ, ଟାଇଟନ୍ସ ଓ ସିଡିଏ ଲାୟନ୍ସଦଳ ବିଜୟୀ ହୋଇଛି। ଓଡିଟେକ୍ ଏକାଦଶ ଓ ଓଡ଼ିଶା ଷ୍ଟଲଲାୟନ୍ସ ମଧ୍ୟରେ ଖେଳାଯାଇଥିବା ମ୍ୟାଚରେ ଓଡିଟେକ୍ ପ୍ରଥମେ ବ୍ୟାଟିଂ କରି ନିର୍ଦ୍ଧାରିତ ୮ଓଭରରେ ୯ ଉଇକେଟ ହରାଇ ୮୬ ରନ୍ କରିଥିଲା। ଜବାବରେ ଷ୍ଟଲଲାୟନ୍ସ ୭.୨ ଓଭରରେ ୪ ଉଇକେଟ ହରାଇ ବିଜୟୀ ହୋଇଥିଲା। ଟାଇଟନ୍ସ ଓ ୟୁବି ରକ୍ଷ୍ଟାର୍ସ ମଧ୍ୟରେ ଦ୍ୱିତୀୟ ମ୍ୟାଚ୍ ଖେଳାଯାଇଥିଲା। ଟାଇଟନ୍ସ ପ୍ରଥମେ ବ୍ୟାଟିଂ କରି ୫ ଉଇକେଟ ହରାଇ ୮୯ ରନ୍ କରିଥିଲା। ରକ୍ଷ୍ଟାର୍ସ ୭.୨ ଓଭରରେ ୫ ଉଇକେଟ ହରାଇ ମ୍ୟାଚ ଜିତିଥିଲା। ସେହିପରି ଟାଇଟନ୍ସ ଓ ସେଫରିସ୍କ ୱାରିୟର୍ସ ମଧ୍ୟରେ ଖେଳାଯାଇଥିବା ମ୍ୟାଚ୍‌ରେ ପ୍ରଥମେ ବ୍ୟାଟିଂ କରି ଟାଇଟନ୍ସ ୬ ଉଇକେଟ ହରାଇ ୮୭ ରନ୍ କରିଥିଲା। ଜବାବରେ ୱାରିୟର୍ସ ୭.୨ ଓଭରରେ ୪୫ ରନକରି ଅଲଆଉଟ୍ ହୋଇଥିଲା। ଅନ୍ୟ ମ୍ୟାଚ୍ ଗୁଡ଼ିକରେ ସିଡିଏ ଲାୟନ୍ସ ୨୯ ରନ୍‌ରେ ସାନ ଏକାଦଶକୁ ଏବଂ ବବ୍‌ଦେ ପୁରୁଷୋତ୍ତମ ୭ ଉଇକେଟରେ ସର୍ଜିକାଲ ଷ୍ଟ୍ରାଇକର୍ସକୁ ପରାସ୍ତ କରିଛି। ଲିଗ୍‌ରେ ମୋଟ୍ ୧୦ଟି କର୍ପୋରେଟ୍ ଦଳ ଭାଗ ନେଇଛନ୍ତି। ସେମାନଙ୍କୁ ୨ଟି ଗ୍ରୁପ୍‌ରେ ଭାଗ କରାଯାଇଛି। ଦ୍ୱିତୀୟ ଦିବସରେ ରାଜୀବ ପଣ୍ଡା ଓ ଦରିଦ୍ର ନାରାୟଣ ନାୟକ ଅତିଥି ଭାବେ ଯୋଗଦେଇ ପୁରସ୍କାର ପ୍ରଦାନ କରିଥିଲେ।

ମଧୁସୂଦନ ଦାସଙ୍କ ଦ୍ୱିଶତକ

ଭୁବନେଶ୍ୱର 'ବି'ର ବୃହତ୍ ବିଜୟ

ଭୁବନେଶ୍ୱର, ୨୪।୧୦ (ତପନ ସ୍ୱାଇଁ): ଓଡ଼ିଶା କ୍ରିକେଟ ଆସୋସିଏଶନ (ଓସିଏ) ଆନୁକୂଲ୍ୟରେ ୧୬ ବର୍ଷରୁ କମ୍ ଆନ୍ତଃଜିଲା କ୍ରିକେଟ ଟୁର୍ନାମେଣ୍ଟର ଦ୍ୱିତୀୟ ପର୍ଯ୍ୟାୟ ଲିଗ୍‌ମ୍ୟାଚ ଶୁକ୍ରବାର ବିଭିନ୍ନ ଗ୍ରାଉଣ୍ଡରେ ଆରମ୍ଭ ହୋଇଛି। କଟକ ବିଡ଼ାନାସୀ ଗ୍ରାଉଣ୍ଡରେ ଅନୁଷ୍ଠିତ ମ୍ୟାଚରେ ଭୁବନେଶ୍ୱର 'ବି' ୩୭୮ ରନରେ ଗଜପତିକୁ ହରାଇ ବୃହତ୍ ବିଜୟ ହାସଲ କରିଛି। ଭୁବନେଶ୍ୱର 'ବି' ନିର୍ଦ୍ଧାରିତ ୫୦ ଓଭରରେ ୬ ଉଇକେଟ ହରାଇ ୪୬୫ ରନ କରିଥିଲା। ଦଳ ପକ୍ଷରୁ ମଧୁସୂଦନ ଦାସ ଦ୍ରୁତ ଦ୍ୱିଶତକ (୧୨୫ ବଲ୍‌ରୁ ୨୩୦ ରନ) ହାସଲ କରିଥିବାବେଳେ କୁମାର 'ଏ' ସ୍ୱାଇଁ ୬୧ ରନରେ ଅପରାଜିତ ରହିଥିଲେ। ଜବାବରେ ଗଜପତି ଦଳ ୨୯.୩ ଓଭରରେ ୮୭ ରନରେ ଅଲ୍‌ଆଉଟ ହୋଇଯାଇଥିଲା। ଭୁବନେଶ୍ୱର 'ବି' ବୋଲରଙ୍କ ମଧ୍ୟରେ ଅଭିଳାଷ କାନୁନ୍‌ଗୋ ୫ଟି ଓ ଅଧିନାୟକ ମୃତ୍ୟୁଞ୍ଜୟ ରାୟ ୨ଟି ଉଇକେଟ ନେଇଥିଲେ। ଅନ୍ୟ ମ୍ୟାଚ ଗୁଡ଼ିକ ମଧ୍ୟରେ ମୂଳାପଡ଼ିଆରେ କିଟ୍ ୫ ଉଇକେଟରେ ନୟାଗଡ଼, ରେଭେନ୍‌ଶା ଗ୍ରାଉଣ୍ଡ-୨ରେ ସମ୍ବଲପୁର 'ଏ' ୭ ଉଇକେଟରେ ନବରଙ୍ଗପୁର, ସନ୍‌ସାଇନ୍ ପଡ଼ିଆରେ ପୁରୀ ୬ ଉଇକେଟରେ ମୟୂରଭଞ୍ଜ, ନିମପୁର କ୍ରିକେଟ ଗ୍ରାଉଣ୍ଡରେ ସୁନ୍ଦରଗଡ଼ ୫୧ ରନରେ କନ୍ଧମାଳ, ବିଜେବି ସ୍କୁଲ ପଡ଼ିଆରେ ସୋନପୁର ୭୨ ରନରେ ସମ୍ବଲପୁର 'ଏ', ଜଟଣୀ ରେଲୱେ ଗ୍ରାଉଣ୍ଡରେ କେନ୍ଦୁଝର ୩ ଉଇକେଟରେ କଟକ 'ବି', ଗଡିରାଉତ ପାଟଣା ପଡ଼ିଆରେ ଖୋର୍ଦ୍ଧା ୧୨୦ ରନରେ ରାୟଗଡ଼ା ଏବଂ ଅଡଶପୁର ଗ୍ରାଉଣ୍ଡରେ କେନ୍ଦ୍ରାପଡ଼ା ୩ ଉଇକେଟରେ ଢେଙ୍କାନାଳକୁ ହରାଇ ଦେଇଛି।

ଶ୍ରୀଲଙ୍କା-ପାକିସ୍ତାନ ମ୍ୟାଚ ବାତିଲ

କଲମ୍ବୋ, ୨୪।୧୦ (ପି.ଟି.): ବର୍ଷା ଯୋଗୁ ଶୁକ୍ରବାର ଶ୍ରୀଲଙ୍କା ଓ ପାକିସ୍ତାନ ମଧ୍ୟରେ ଖେଳାଯିବାକୁ ଥିବା ଆଇସିସି ମହିଳା ଦିନିକିଆ କ୍ରିକେଟ ବିଶ୍ୱକପ୍ ମ୍ୟାଚକୁ ଅଧାରୁ ବାତିଲ କରିଦିଆଯାଇଛି। ଏହି ଭେନ୍ୟୁରେ ବର୍ଷା କାରଣରୁ ବିନା ଫଳାଫଳରେ ଶେଷ ହୋଇଥିବା ଏହା ହେଉଛି ୫ମ ମ୍ୟାଚ। ଭାରତ ସହିତ ଚଳିତ ରାଜନୈତିକ ଉତ୍ତେଜନା ପାଇଁ ପାକିସ୍ତାନକୁ ନେଇ ମ୍ୟାଚଗୁଡ଼ିକ ଆର୍. ପ୍ରେମାଦାସା ଷ୍ଟାଡିୟମରେ ଆୟୋଜନ କରାଯାଇଛି। କହିବାକୁ ଗଲେ ଟୁର୍ନାମେଣ୍ଟର ଅଧିକାଂଶ ମ୍ୟାଚ ଶ୍ରୀଲଙ୍କାରେ ଖେଳାଯାଉଛି। ମ୍ୟାଚ ବାତିଲ ନିଷ୍ପତ୍ତି ନେବା ପୂର୍ବରୁ ଦୁଇ ଫିଲ୍ଡ ଅମ୍ପାୟର କ୍ୟୁରେଟର ଓ ତୃତୀୟ ଅମ୍ପାୟରଙ୍କ ସହିତ ଆଲୋଚନା କରିଥିଲେ। ମ୍ୟାଚ ବନ୍ଦ ରଖାଯିବା ବେଳକୁ ପାକିସ୍ତାନ ୪.୨ ଓଭରରେ ବିନା କୌଣସି ଉଇକେଟରେ ୧୮ରନ କରିଥିଲା।

Classified Everyday

0674-2580101, 9692975378

REAL ESTATE SALE

ଭୁବନେଶ୍ୱର ନଖରାଛକ, ଉତ୍ତରାଛକ, ସୁନ୍ଦରପଦା, କଟକ ମହାନଦୀ ବିହାରରେ ଘରବାରି ପ୍ଲଟ୍, 2/3 BHK Flat/Duplex ଅଛି- 8327785341 D-06

ଭୁବନେଶ୍ୱର ଜଟଣୀଗେଟ୍‌ରୁ ଅଳ୍ପ ଦୂରତାରେ 1500 Sq.ft, 6,75,000/- ପ୍ଲଟ୍ ବିକ୍ରିହେବ- 9776974912. D-05

Gharabari bounded plot 10000sq.ft and 2400sq.ft for sale. Adjacent to Meera's Courtyard at Kurunti near Kuranga footballfield, 200mtr. from Niali-Nakhara SH Cuttack sadar. Contact- 9861044442. D-2364

ସ୍ଥିତିବାନ୍ ପ୍ଲଟ୍ ପିତାପଲ୍ଲୀ **N.H.-16** ପାଖରେ **Litigation free 30ft. Road,** ଇଲେକ୍ଟ୍ରି, **Possession** ଥାଇ ଉପଲବ୍ଧ। **6372526344.** D-04

Bhubaneswar Gothapatna 100ft ମେନ୍‌ରୋଡକୁ ଲାଗି ଘରବାରି ପ୍ଲଟ୍ ମିଳୁଛି। 9090963952I D-07

Kerala Ayurveda Massage therapy gents/ Ladies pain relief Bhubaneswar. 9337672475. D-2310

Newly open Jyoti spa positively health benefits (Expert therapist). 8458067955. D-76942

ପାଠକଙ୍କ ପାଇଁ ସୂଚନା

କ୍ଲାସିଫାଏଡରେ ପ୍ରକାଶିତ କେତେକ ବିଜ୍ଞାପନକୁ ଭିତ୍ତିକରି କିଛି ପାଠକ ଠକାମିର ଶିକାର ହେଉଥିବା ଆମର ଦୃଷ୍ଟିଗୋଚର ହେଉଛି। ବିଜ୍ଞାପନ ଦେଉଥିବା ସଂସ୍ଥାମାନଙ୍କ ସହ କାରବାର କରିବା ପୂର୍ବରୁ ସବିଶେଷ ତଥ୍ୟ ଓ ନିଜର ବିବେକ ଖଟାଇ କାରବାର କରନ୍ତୁ। ଏଥିପାଇଁ ଧରିତ୍ରୀ କର୍ତ୍ତୃପକ୍ଷ ଦାୟୀ ରହିବେ ନାହିଁ।

LOST

ମୁଁ ଜ୍ୟୋସ୍ନାରାଣୀ ଧନି ଘୋଷଣା କରୁଅଛି କି ମୋର ମୂଳ କବଲା ଓ ମୂଳପଟ୍ଟା ଯାହାର ନମ୍ବର ୫୯୦୨, ତାରିଖ ୦୧।୦୬।୨୦୦୬, ଖାତା ନମ୍ବର- ୨୭୦/୧୮୬୯, ପ୍ଲଟ୍ ନମ୍ବର- ୬୦୨/୨୭୦୬, ଏରିଆ- ୦.୦୪୪ ଡିସିମିଲ ର କାଗଜପତ୍ର କେଉଁଆଡେ ହଜିଯାଇଅଛି। ଏ ବିଷୟରେ ମୁଁ ଟମାଣ୍ଡୋ ପୋଲିସ ଷ୍ଟେସନରେ ଲିଖିତ ଅଭିଯୋଗ କରିଅଛି, ଯାହାର କେସ୍ ନମ୍ବର- ୨୦୬୫ ଓ ତାରିଖ- ୧୬।୧୦।୨୦୨୫ ଅଟେ। ଯଦି କୌଣସି ବ୍ୟକ୍ତି ପାଆନ୍ତି ତେବେ ଉକ୍ତ ନମ୍ବର-୭୦୦୮୬୪୫୫୫୪ ରେ ଯୋଗାଯୋଗ କରିବେ। ଧ- ୨୩୬୯

AFFIDAVIT

By virtue of an affidavit sworn before Notary Public, Kantabanji, on 22.10.2025, that in my educational documents and Aadhar Card my name mentioned as "PUSPANJALI SAHOO" but in my Bank Account of Bank of Baroda my name is wrongly recorded as "PUSPANJALI SAHU" whereas PUSPANJALI SAHU and PUSPANJALI SAHOO of Village/P.O./ P.S.- Kantabanji Ward No.7, Dist.Balangir, Odisha is same and one person. D-2362

I, Sri Aurobindo Das, son of Santanu Kumar Das, being the elder son of Late Kalyani Das, owner of Plot No. 129, Ashok Nagar, hereby inform the public that certain strangers, along with some of my relatives, have forcibly entered the said premises and illegally carried out construction activities on the property. Please note that Civil Suit No. CS 948/18/15 regarding this property is currently pending before the Learned Court at Bhubaneswar. Any person any illegal activity, sale, purchase, lease or construction on the aforementioned property own risk and will be liable for punishment under the law.
Sri Aurobindo Das
D-2363

I, Rasmita Parhi, W/o- Srimay Kumar Panda, Resident of Block-C-1204, Falcon Crest, Shyampur, P.O.- Ghatikia, Bhubaneswar, Khorda, Odisha, PIN- 751029 declare by this affidavit No. 79AA143484, dtd.- 22.10.2025 that now onwards I shall be known as Rasmita Padhi for all future puposes. D-2365

By virtue of an affidavit sworn before Executive Magistrate, Cuttack, dated- 16-10-2025, I, Prashant Nayak, Address : Village- Telunia, P.O.- Mugagahira, Dist.- Cuttack- 754031, Odisha, declare that I have changed the name of my daughter Mamali Nayak to Chandrakanti Nayak. Henceforth, she shall be known as Chandrakanti Nayak for all purposes.
Prashant Nayak
D-2366

By virtue of an affidavit sworn before Executive Magistrate, Khallikote, Ganjam, dated- 15.04.2025, I, Saraswati Mahankuda, W/o.- Pankaj Mahankuda address: At/P.O.- Kairasi, P.S./Tahasil- Khallikote, Dist.- Ganjam, Odisha, PIN- 761029 declare that I have changed my name from Buli Mahankuda to Saraswati Mahankuda. Henceforth, I shall be known as Saraswati Mahankuda for all purposes.
Saraswati Mahankuda
D-2367

By virtue of an affidavit sworn before Executive Magistrate, Bhadrak, dtd. 14.10.2025, I, Urmilabala Dash (55 yrs), W/o.- Lakshman Dash, Vill.- Paitipur, P.O.- Tiadisahi, P.S- Pirahat, Dist.- Bhadrak, Odisha declare that I have changed my name in my LIC policy bearing No. 598123671 from Sashikala Dash to Urmilabala Dash. Henceforth, I shall be known as Urmilabala Dash for all purposes. D-2370

By virtue of an affidavit sworn before Executive Magistrate, Bonth, dtd.- 09.10.2025, I, Sujata Bharati, W/o.- Kamal Kumar Bharati, Vill.- Pachhalo, P.O.- Kasimpur, P.S.- Dhusuri, Dist.- Bhadrak, PIN- 756119, Odisha declare that I have changed my minor daughter's name from Jyotir Mayee Bharati to Ankita Bharati. Henceforth, She shall be known as Ankita Bharati for all future purposes. D-2371

ମନେ ପଡ଼ନ୍ତି

ଏକାଦଶାହ ଉପଲକ୍ଷେ

୰କାର୍ତ୍ତିକେଶ୍ୱର ସାହୁ
ବୟାଳିଶବାଟି,ଗୋପ, ପୁରୀ

ଚଳିତ କାର୍ତ୍ତିକମାସ କୃଷ୍ଣପକ୍ଷ ଦଶମୀ ତିଥି ଇଂରାଜୀ ତା ୧୫।୧୦।୨୦୨୫ ରିଖ (ବୁଧବାର) ଅପରାହ୍ନ ୪ ଘଟିକା ସମୟରେ ଗୋପ ବ୍ଲକ ସ୍ଥିତ ବୟାଳିଶବାଟି ବାସଭବନରେ ଆମର ପୂଜ୍ୟ କାର୍ତ୍ତିକେଶ୍ୱର ସାହୁ ଆମକୁ ଶୋକ ସାଗରରେ ଭସାଇ ଦେଇ ଇହଲୀଳା ସମ୍ବରଣ କରିଛନ୍ତି। ସେ ଜଣେ ପରୋପକାରୀ ଓ ମିଷ୍ଟଭାଷୀ ଗୁଣୀଜ୍ଞାନୀ ମଣିଷ ଭାବେ ଗୋପ ବ୍ଲକ ଅଞ୍ଚଳରେ ପରିଚିତ ଥିଲେ। ୧୯୯୭ ମସିହା ଅକ୍ଟୋବର ୨୯ ତାରିଖ ଦିନ ତାଙ୍କର ଜନ୍ମଦିବସ ଅବସରରେ ଗୋପ ବ୍ଲକ ଅନ୍ତର୍ଗତ ଶିମିଳି ପଞ୍ଚାୟତ ର ନୂଆଁ ଗାଁ ଠାରେ ଗ୍ରାମାଞ୍ଚଳରେ ଗୁଣାତ୍ମକ ଶିକ୍ଷାର ବିକାଶ ଓ ଗରିବ ପିଲାମାନଙ୍କ ଲାଗି କାର୍ତ୍ତିକେଶ୍ୱର ବିଦ୍ୟାପୀଠ ପ୍ରତିଷ୍ଠା କରିଥିଲେ। ଏବେ ଏହି ବିଶ୍ୱବିଦ୍ୟାଳୟଟି ରାଜ୍ୟରେ ନିଜର ଗରିମା ଜାହିର କରି ପାରିଛି। ତାଙ୍କର ଆତ୍ମାର ସଦଗତି କାମନାରେ ତାଙ୍କର ହତଭାଗ୍ୟ ପୁତ୍ର ବିପିନ, ନିରଞ୍ଜନ, କୃଷ୍ଣ ଓ ପୁତ୍ରୀ ଲିଲିଙ୍କ ସହିତ ପରିବାରବର୍ଗ ।
ଧ-୨୩୬୧

ପ୍ରଥମ ବାର୍ଷିକ ଶ୍ରାଦ୍ଧ ଉପଲକ୍ଷେ ଅଶ୍ରୁଳ ଶ୍ରଦ୍ଧାଞ୍ଜଳି

୰ପୁଷ୍ପଶ୍ରୀ ସିଂହ
ନରସିଂହପୁର, ଦଶପଲ୍ଲା, ନୟାଗଡ଼
ଆବିର୍ଭାବ: ୦୫।୦୮।୧୯୬୭
ତିରୋଧାନ: ୦୪।୧୧।୨୦୨୪
(ନାଗଚତୁର୍ଥୀ)

ଚାହୁଁ ଚାହୁଁ ବର୍ଷେ ପୂରିଗଲା, ଅନୁଭବ କରିହେଉନି ତୁମେ ଆମ ପାଖରେ ନାହଁ ବୋଲି, ସମସ୍ତଙ୍କ ମନ ନେଇ ତୁମେ ଆମ ପାଖରେ ଯେମିତି ଥିଲ, ଠିକ୍ ସେହିପରି ଆତ୍ମମାନଙ୍କ ପାଖରେ ଅଛ, ତୁମେ ଯେଉଁଠି ଥାଅ, ଭଲରେ ଥାଅ, ଏହା ପ୍ରଭୁ ଶ୍ରୀଜଗନ୍ନାଥଙ୍କ ନିକଟରେ ପ୍ରାର୍ଥନା।
ଶୋକସନ୍ତପ୍ତ:
ସ୍ୱାମୀ- ନନ୍ଦ କିଶୋର ସିଂହ, ପୁଅ- ଅସୀମ ଅମିତାଭ ସିଂହ(ହାପି), ବୋହୂ- ଲୀନା ସିଂହ(ଲାଲି), ନାତୁଣୀ- ଋହି ଓ ଜୁହି।
ଧ-୨୩୬୦

LEGAL NOTICE

Letter No. 1904
date- 17.10.2025

ମାନ୍ୟବର ଆଡିସନାଲ କମିଶନର ଶ୍ରୀ ପ୍ରଦୀପ କୁମାର ନାୟକ, (ଭାରତୀୟ ପ୍ରଶାସନିକ ସେବା), ଆଡିସନାଲ ରିଭିଜନ୍ କୋର୍ଟ ନଂ୪ମ୍ବରଙ୍କ ଅଦାଲତ, ଭୁବନେଶ୍ୱର, ଚତୁର୍ଥ ମହଲା, ହେଡ୍ସ ଅଫ୍ ଡିପାର୍ଟମେଣ୍ଟ ବିଲଡିଙ୍ଗ, ଭୁବନେଶ୍ୱର
ଓ.ଏସ୍.ଏସ୍. କେସ୍ ନଂ୯୮୩/୨୦୨୩ମ୍ବର

ଶ୍ରୀ ସୁଶାନ୍ତ କୁମାର ବେହେରା, ...ବାଦୀ/ ଦରଖାସ୍ତକାରୀ

ବନାମ

ଓଡ଼ିଶା ସରକାର ଓ ଅନ୍ୟମାନେ ...... ପ୍ରତିବାଦୀ/ ଅପରପକ୍ଷ

ପ୍ରାପ୍ତେଷୁ,

ପ୍ରତିବାଦୀ ନ଼୫(ଏ)ମ୍ବର: ନବଘନ ବେହେରା, ପିତା: ସ୍ୱର୍ଗତ ଶତ୍ରୁଘ୍ନ ବେହେରା, ପ୍ରତିବାଦୀ ନ଼୫(ବି)ମ୍ବର: ଆରତୀ ବେହେରା, ପିତା: ସ୍ୱର୍ଗତ ଶତ୍ରୁଘ୍ନ ବେହେରା, ପ୍ରତିବାଦୀ ନ଼୬(ଏ)ମ୍ବର: ଆରତୀ ବେହେରା, ସ୍ୱାମୀ: ସ୍ୱର୍ଗତ ସନାତନ ବେହେରା, ପ୍ରତିବାଦୀ ନ଼୭ମ୍ବର: ନବଘନ ବେହେରା, ପିତା: ସ୍ୱର୍ଗତ ଶତ୍ରୁଘ୍ନ ବେହେରା ଏସମସ୍ତଙ୍କର ବାସସ୍ଥାନ: ଗାଡ଼କଣ, ପୋଷ୍ଟ: ମଞ୍ଚେଶ୍ୱର ରେଲୱେ ଷ୍ଟେସନ, ଥାନା: ମଞ୍ଚେଶ୍ୱର, ଭୁବନେଶ୍ୱର, ଜିଲ୍ଲା: ଖୋର୍ଦ୍ଧା (ଓଡ଼ିଶା)।

ପ୍ରତିବାଦୀ ନ଼୮(ଏ)ମ୍ବର: ରମ୍ଭା ବେହେରା, ସ୍ୱାମୀ: ସ୍ୱର୍ଗତ ବସନ୍ତ ବେହେରା, ପ୍ରତିବାଦୀ ନ଼୯ମ୍ବର : ଜୟୀରାମ ବେହେରା, ପିତା: ସ୍ୱର୍ଗତ ମଥୁରୀ ବେହେରା, ପ୍ରତିବାଦୀ ନ଼୧୦(ଏ)ମ୍ବର: ପ୍ରଫୁଲ୍ଲ କୁମାର ବେହେରା, ପିତା: ସ୍ୱର୍ଗତ ଉଦ ବେହେରା, ପ୍ରତିବାଦୀ ନ଼୧୦(ବି)ମ୍ବର: ବାଙ୍କୁ ବେହେରା, ପିତା: ସ୍ୱର୍ଗତ ଭଜ ବେହେରା, ପ୍ରତିବାଦୀ ନ଼୧୧ମ୍ବର: ଜଳଧର ବେହେରା, ପିତା: ସ୍ୱର୍ଗତ ମଥୁରୀ ବେହେରା, ପ୍ରତିବାଦୀ ନ଼୧୨ମ୍ବର: କାଳୀ ବେହେରା, ପିତା: ସ୍ୱର୍ଗତ ମଥୁରୀ ବେହେରା, ପ୍ରତିବାଦୀ ନ଼୧୩ମ୍ବର: ସୁଲ ବେହେରା, ପିତା: ସ୍ୱର୍ଗତ ମଥୁରୀ ବେହେରା, ପ୍ରତିବାଦୀ ନ଼୧୪ମ୍ବର: ବୁଢ଼ୀ ବେହେରା, ସ୍ୱାମୀ: ସ୍ୱର୍ଗତ ମଥୁରୀ ବେହେରା, ଏସମସ୍ତଙ୍କର ବାସସ୍ଥାନ: ଗାଡ଼କଣ, ପୋଷ୍ଟ: ମଞ୍ଚେଶ୍ୱର ରେଲୱେ ଷ୍ଟେସନ, ଥାନା: ମଞ୍ଚେଶ୍ୱର, ଭୁବନେଶ୍ୱର, ଜିଲ୍ଲା: ଖୋର୍ଦ୍ଧା (ଓଡ଼ିଶା)।

ନୋଟିସ

ସି.ପି.ସି. ଅର୍ଡର- ୫, ରୁଲ-୨୦ ମୁତାବକ ବାଦୀଙ୍କ ଦ୍ୱାରା ଓଡ଼ିଶା ବନ୍ଦୋବସ୍ତ ଆଇନ- ୧୯୫୮ ଧାରା ୧୫(ଖ) ମୁତାବକ ମାନ୍ୟବର ଆଡିସନାଲ କମିଶନର, ଆଡିସନାଲ ରିଭିଜନ କୋର୍ଟ ନଂ୪ମ୍ବର, ଭୁବନେଶ୍ୱରଙ୍କ ଅଦାଲତରେ ବାଦୀ ଶ୍ରୀ ସୁଶାନ୍ତ କୁମାର ବେହେରା, ଖରିଦ ଏବଂ ଦଖଲ ଦୃଷ୍ଟେ ଜମି ରେକର୍ଡ ପାଇଁ ଉପରୋକ୍ତ ମୋକଦ୍ଦମା ଦାୟର ହୋଇଅଛି। ବାଦୀଙ୍କ ଦ୍ୱାରା ଦିଆଯାଇଥିବା ଉପରୋକ୍ତ ପ୍ରତିବାଦୀ ନ଼୫(ଏ)ମ୍ବର, ନ଼୫(ବି)ମ୍ବର, ନ଼୬(ଏ)ମ୍ବର, ନ଼୭ମ୍ବର, ନ଼୮(ଏ)ମ୍ବର, ନ଼୯ମ୍ବର, ନ଼୧୦(ଏ)ମ୍ବର, ନ଼୧୦(ବି)ମ୍ବର, ନ଼୧୧ମ୍ବର, ନ଼୧୨ମ୍ବର, ନ଼୧୩ମ୍ବର, ନ଼୧୪ମ୍ବରଙ୍କ ଠିକଣାରେ ନୋଟିସ ରେଜିଷ୍ଟ୍ରି ଡାକ ଦ୍ୱାରା ଦିଆଯାଇଥିଲା। କିନ୍ତୁ ଉକ୍ତ ନୋଟିସ ବିନା ଜାରି ହୋଇ ଫେରିଆସିଥିଲା।

ତେଣୁ ଉକ୍ତ ସମ୍ବାଦପତ୍ର ଦ୍ୱାରା ଉପରୋକ୍ତ ପ୍ରତିବାଦୀ ନ଼୫(ଏ)ମ୍ବର, ନ଼୫(ବି)ମ୍ବର, ନ଼୬(ଏ)ମ୍ବର, ନ଼୭ମ୍ବର, ନ଼୮(ଏ)ମ୍ବର, ନ଼୯ମ୍ବର, ନ଼୧୦(ଏ)ମ୍ବର, ନ଼୧୦(ବି)ମ୍ବର, ନ଼୧୧ମ୍ବର, ନ଼୧୨ମ୍ବର, ନ଼୧୩ମ୍ବର, ନ଼୧୪ମ୍ବରଙ୍କ ଅବଗତି ନିମନ୍ତେ ସମ୍ବାଦପତ୍ର ବିଜ୍ଞାପନ ଦ୍ୱାରା ଜଣାଇ ଦିଆଯାଉଅଛିକି ଯେ, ଉପରୋକ୍ତ ରିଭିଜନ କେସ୍‌ର ଶୁଣାଣି ମାନ୍ୟବର ଆଡିସନାଲ ରିଭିଜନ କୋର୍ଟ ନଂ୪ମ୍ବର, ଭୁବନେଶ୍ୱର କାର୍ଯ୍ୟାଳୟଠାରେ ଆସନ୍ତା ତା.୨୪।୧୧।୨୦୨୫ରିଖ ଦିବା ୧୧.୩୦ ଘଟିକା ସମୟରେ ଶୁଣାଣି କରାଯିବା ନିମନ୍ତେ ସ୍ଥିରୀକୃତ ହୋଇଅଛି । ଉକ୍ତ କେସ୍‌ର ତଫସିଲ ବୃତ୍ତିର ବିବରଣୀ ନିମ୍ନରେ ପ୍ରଦାନ କରାଗଲା।

ତଫସିଲ ବୃତ୍ତି

ଜିଲ୍ଲା: ଖୋର୍ଦ୍ଧା, ଥାନା: ନିଉକ୍ୟାପିଟାଲ, ତହସିଲ: ଭୁବନେଶ୍ୱର, ମୌଜା: ଗାଡ଼କଣ, ସାବିକ ଖାତା ନ଼୧୪୫ମ୍ବର, ସାବିକ ପ୍ଲଟ୍ ନ଼୨୭୬୪ମ୍ବର, ଏରିଆ: ଏ.୧.୨୦୦ ଡିସିମିଲ, ସମ୍ବନ୍ଧ କ୍ରୟବୃତ୍ତି, ଏରିଆ: ଏ.୦.୦୪୦ ଡିସିମିଲ। ସବ୍-ପଟ୍ ନ଼୧୦ମ୍ବର। ଚୌହଦୀ: ଉତ୍ତର: ସବ୍-ପ୍ଲଟ୍ ନ଼୧୦ମ୍ବର, ଦକ୍ଷିଣ: ରାସ୍ତା, ପୂର୍ବ: ସବ୍-ପ୍ଲଟ୍ ନ଼୧୧ମ୍ବର, ପଶ୍ଚିମ: ରେଭିନ୍ୟୁ ପ୍ଲଟ୍। ଏହାର ହାଲ ଖାତା ନ଼୨୩୪୯ମ୍ବର, ହାଲ ପ୍ଲଟ୍ ନ଼୨୨୧୯ମ୍ବର, ଏରିଆ: ଏ.୦.୦୪୦ ଡିସିମିଲ।

ଏଣୁ ଉପରୋକ୍ତ ମାମଲାର ପ୍ରତିବାଦୀ ନ଼୫(ଏ)ମ୍ବର, ନ଼୫(ବି)ମ୍ବର, ନ଼୬(ଏ)ମ୍ବର, ନ଼୭ମ୍ବର, ନ଼୮(ଏ)ମ୍ବର, ନ଼୯ମ୍ବର, ନ଼୧୦(ଏ)ମ୍ବର, ନ଼୧୦(ବି)ମ୍ବର, ନ଼୧୧ମ୍ବର, ନ଼୧୨ମ୍ବର, ନ଼୧୩ମ୍ବର, ନ଼୧୪ମ୍ବର କିମ୍ବା ମୃତ ପ୍ରତିବାଦୀ ହୋଇଥିଲେ ସେମାନଙ୍କର ଔରଷମାନେ ନିଜେ ବା ସେମାନଙ୍କର କ୍ଷମତା ପ୍ରାପ୍ତ ପ୍ରତିନିଧିଙ୍କ ଜରିଆରେ ଏହି ନିର୍ଦ୍ଧାରିତ ତାରିଖ ଏବଂ ସମୟରେ ଉକ୍ତ ଅଦାଲତରେ ଉପସ୍ଥିତ ରହି ମୋକଦ୍ଦମାର ତଦବିଲ କରିବେ, ଅନ୍ୟଥା ଆଇନ ଅନୁଯାୟୀ ଉକ୍ତ ମୋକଦ୍ଦମାକୁ ଆପଣଙ୍କ ଅନୁପସ୍ଥିତିରେ ଏକତରଫା ଫଏସଲା କରାଯିବ ।

ଆଡିସନାଲ ରିଭିଜନ କୋର୍ଟ ନଂ୪ମ୍ବର, ଭୁବନେଶ୍ୱରଙ୍କ ଆଦେଶକ୍ରମେ
ସ୍ୱା/- କୋର୍ଟ ଅଫିସର
D-2368

Email ମାଧ୍ୟମରେ କ୍ଲାସିଫାଏଡକୁ ବିଜ୍ଞାପନ ପଠାଇବାର ଠିକଣା:- classifieddharitri@gmail.com

Sai Satya Patra
42 Mouza, Cuttack
ଆଜି ତୋର ଜନ୍ମଦିନରେ ଶ୍ରୀଜଗନ୍ନାଥଙ୍କ ପାଖରେ ଏତିକି ପ୍ରାର୍ଥନା ତୋର ଜୀବନର ଚଲାପଥ କୁସୁମିତ କରନ୍ତୁ ଓ ତୋତେ ଦୀର୍ଘାୟୁ କରନ୍ତୁ।
ଶୁଭେଚ୍ଛା ସହ ତୋର ବାପା, ବୋଉ, ପାପା, ତିତଲି, ପାପା, ମାମା, ଛୁଆ ପାପା, ଦିଦି, ଭାଇ, ଅଜା ଓ ଆଈ ।
ଧ-୨୩୭୨

ବିଶେଷଜ୍ଞ
ଅର୍ଶ ଭଗନ୍ଦର ମଳକଣ୍ଟକ
ଦୀର୍ଘ ୩୦ ବର୍ଷର ଅଭିଜ୍ଞତା ଥିବା ବିଶ୍ୱସନୀୟ ଚିକିତ୍ସାଳୟ
PILES CLINIC
ADDRESS
DR. R.PRASAD, BAMS
DR. PREM KUMAR, BAMS., LLB (UTKAL)
10 A.M. TO 8 PM.
Near Budheswari Temple, ମତ୍ସ୍ୟ ବିକ୍ରୟ କେନ୍ଦ୍ର ନିକଟ, Cuttack Road, BBSR
9861146916
8917362388
VSS Nagar, BBSR
9861917646

ଚିତ୍ତରଞ୍ଜନଙ୍କ ଚିତ୍ତବିସ୍ତାରୀ ଦୃଷ୍ଟି ଓ ସୃଷ୍ଟି

ଅବଲୋକନ

ଡ. ବିରଜା ରାଉତରାୟ

ସେଦିନ ଥାଏ ୩ ଅକ୍ଟୋବର, ୧୯୨୧ ମସିହା। ବାଗଲପୁର ଗାଁରେ ଦଶହରାର ପାର୍ବଣମୁଖର ଅବକାଶ। ରାତିରେ ଯାତ୍ରା ଚାଲିଥାଏ। ଘରର ସମସ୍ତ ପୁରୁଷଲୋକ ଓ ପ୍ରାୟ ସ୍ତ୍ରୀଲୋକ ସଭିଏଁ ସାମିଲ ହୋଇଥା'ନ୍ତି ସେହି ଯାତ୍ରା ମାହୋଲରେ। ଘରେ ରହିଯାଇଥିବା ମାତା ହୀରାମଣି ଦେବୀ ଗ୍ରାମର ସେହି ଚିତ୍ତଆନନ୍ଦମୟ ରାତିରେ ଗର୍ଭର ତୃତୀୟ ସନ୍ତାନ ରୂପେ ଯାହାକୁ ପ୍ରସବ କରନ୍ତି, ବାସ୍ତବରେ ସେ ହିଁ ପରବର୍ତ୍ତୀ ଜୀବନରେ ପାଲଟିଥିଲେ ଜଣେ ଚେତନା ଉଦ୍ରେକକାରୀ ସୃଜନସ୍ରଷ୍ଟା। ଓଡ଼ିଆ ସାହିତ୍ୟର ପ୍ରବନ୍ଧ, ସମାଲୋଚନା, ଜୀବନୀ, ଆତ୍ମଜୀବନୀ, ଭ୍ରମଣ କାହାଣୀ, ଅନୁବାଦ, ସ୍ତମ୍ଭ, ଡାଏରୀ ଓ ଅଧ୍ୟାତ୍ମ ସାହିତ୍ୟ ପରି ବିଭିନ୍ନ ବିଭାଗରେ ପାଖାପାଖି ତିନିଶହ ପୁସ୍ତକର ଅବିଶ୍ୱସନୀୟ ସ୍ରଷ୍ଟା ହେଉଛନ୍ତି ଚିତ୍ତରଞ୍ଜନ ଦାସ।

ତାଙ୍କ ସୃଷ୍ଟିର ବଳୟ ସାହିତ୍ୟ, ଦର୍ଶନ, ସମାଜବିଜ୍ଞାନ ଓ ମନସ୍ତତ୍ତ୍ୱ ପରି ବ୍ୟାପକ ଓ ବିବିଧ ଚିନ୍ତନକୁ ସଦମ୍ଭେ ଉତ୍କୀର୍ଣ୍ଣ କରିଥାଏ। ସେଥିରେ ନିର୍ଭୀକପଣ ସହ ଥାଏ ଅସାମାନ୍ୟ ଅଙ୍ଗୀକାରବଦ୍ଧତା। ମୌଳିକ ଦୃଷ୍ଟି ଓ ବିଚାର ସହ ପ୍ରଥାସିଦ୍ଧ ଧାରଣାକୁ ପ୍ରଶ୍ନ ପଚାରି ହକାଳିବାର ଥାଏ ମଧ୍ୟ ଅନମନୀୟ ଦୃଢ଼ତା। ଗୋଟିଏ ସତ୍ୟକୁ ବହୁଧା ଦୃଷ୍ଟିରେ ଆକଳନ କରିବାର ବହୁଦର୍ଶିତା। ଗ୍ରାମ୍ୟ ମାଟିର କଥନିକାଠାରୁ ଦୂରଦିଗନ୍ତର ବର୍ଣ୍ଣବିଭା। ପ୍ରାଚ୍ୟ ବିଦ୍ୟା ସହ ପାଶ୍ଚାତ୍ୟ ଜ୍ଞାନତତ୍ତ୍ୱର ସମ୍ମିଳନ ଆଦି ବୈଚିତ୍ର୍ୟ ଓ ବିଭବରେ ଭରା। ଏହିପରି ଜଣେ ବହୁଭାଷୀ, ବହୁପାଠୀ ଏବଂ ବହୁପ୍ରସୂ ତଥା ମୁକ୍ତ ବିଚାରର ନିରାସକ୍ତ ନିର୍ଭୀକ ଲେଖକଟିଏ ଯେ ଓଡ଼ିଶା ମାଟିରେ ରକ୍ତମାଂସଧାରୀ ମଣିଷ ରୂପେ ଜନ୍ମଗ୍ରହଣ କରିଥିଲେ, ଅବିକଳ ମହାତ୍ମା ଗାନ୍ଧୀଙ୍କ ପ୍ରତି ଆଇନଷ୍ଟାଇନ୍ ପ୍ରୟୋଗ କରିଥିବା ଏହି ବାକ୍ୟଟିକୁ ଦୋହରାଇ ବସିଲେ ଆଦୌ ଅତ୍ୟୁକ୍ତି ହେବନାହିଁ।

ଏକବିଂଶ ଶତାବ୍ଦୀର ଉନ୍ମେଷ କାଳରେ ଚିତ୍ତରଞ୍ଜନ ଦାସଙ୍କ 'ଅଭୟଂ ଅମିତ୍ରାତ୍' ନାମକ ପ୍ରବନ୍ଧ ପୁସ୍ତକଟି ପ୍ରକାଶପାଏ। ସେଥିରେ ହସ୍ତଲିଖିତ ଉତ୍ସର୍ଗପତ୍ରରେ ସେ ଉଲ୍ଲେଖ କରିଛନ୍ତି- ଏକ ନୂଆ ଭାରତ ଆସୁଛି ଏବଂ ଯେଉଁମାନେ ତାହାକୁ ତିଆରି କରୁଛନ୍ତି, ସେଇ ସତୀର୍ଥମାନଙ୍କ ହାତରେ...। ସେଥିରେ ମଧ୍ୟ ରହିଛି ଅଥର୍ବ ବେଦରୁ ଉଦ୍ଧୃତ ଏକ ପଦ- ''ଅଭୟଂ ମିତ୍ରାତ୍ ଅଭୟଂ ଅମିତ୍ରାତ୍/ ଅଭୟଂ ଜ୍ଞାତାତ୍ ଅଭୟଂ ପୁରୋ ଯଃ।'' ଯାହାର ଓଡ଼ିଆ ଅର୍ଥ- ମିତ୍ରକୁ ଭୟ ନାହିଁ, ଅମିତ୍ରକୁ ଭୟ ନାହିଁ; ଜ୍ଞାତକୁ ଭୟ ନାହିଁ, ଆହୁରି ଆଗରେ ରହିଥିବା ଅଜ୍ଞାତକୁ ମଧ୍ୟ ଭୟ ନାହିଁ।

ଲେଖକୀୟ ଦୃଷ୍ଟି ବିଚାରର ନିର୍ଭୀକ ଓ ସତ୍ୟନିଷ୍ଠ ମୌଳିକ ଉପସ୍ଥାପନା ଚିତ୍ତରଞ୍ଜନ ଦାସଙ୍କ ଲେଖାର ଟ୍ରେଡ୍‌ମାର୍କ। ବିବିଧ ଓ ସ୍ତରୀକୃତ ସମାଜଶାସ୍ତ୍ରର ପର୍ଯ୍ୟାଲୋଚନାଠାରୁ ଆରମ୍ଭ କରି ସାହିତ୍ୟ ଓ ସଂସ୍କୃତିର ଦିଗଦିଗନ୍ତ ଯାଏଁ ଚିତ୍ତରଞ୍ଜନଙ୍କ ସୃଜନ ଆସ୍ପୃହା ପରିବ୍ୟାପ୍ତ। ପୁଣି ମନସ୍ତତ୍ତ୍ୱର ଗହନ ଗଳି ଉପଗଳିରେ ମଧ୍ୟ ତାଙ୍କର ରହିଥାଏ ଗଭୀର ପ୍ରବେଶ। ତାହା ପୁଣି ବ୍ୟାପ୍ତ ଥାଏ ଆଧ୍ୟାତ୍ମିକତାର ଅଭିମନ୍ତ୍ରଠାରୁ ଅଭୀପ୍ସାର ଉଚ୍ଚତା ଯାଏଁ। 'ନାଳ୍ପେ ସୁଖମସ୍ତି ଭୂମୈବ ସୁଖମ୍'ର ମାନ୍ତ୍ରିକ ଉଚ୍ଚାରଣର ସେ ଥିଲେ ମୂର୍ତ୍ତ ପ୍ରତିଭୂ। ସତ୍ୟର ବିବିଧ ପ୍ରସ୍ଥକୁ ଓ ମଣିଷ ଜୀବନର ଅନେକ ଆରେଖକୁ ଏକ ଅନୁରାଗପୂର୍ଣ୍ଣ ଅନୁସନ୍ଧିତ୍ସାରେ ଆକଳନ କରି ସେ ପାଲଟି ଯାଇଛନ୍ତି ଏକ ଅସୀମିତ ଜିଜ୍ଞାସା ପଥର ଯାତ୍ରୀ।

୧୯୫୦ ନଭେମ୍ବର ମାସରେ ଉଚ୍ଚଶିକ୍ଷା ପାଇଁ ସେ ପ୍ରଥମ ବିଦେଶ ଯାତ୍ରା କରନ୍ତି। ଆରବ ସାଗରର ପାଣି ଜାହାଜରେ ତାଙ୍କର ସେହି ଅନନ୍ୟ ଯାତ୍ରାନୁଭୂତି 'ସାଗର ଯାତ୍ରୀ' ନାମକ ପୁସ୍ତକରେ ରୂପାୟିତ। ସେଥିରେ ଯେଉଁ ଚିଠି ନିଜ ଭାଉଜଙ୍କ ଉଦ୍ଦେଶ୍ୟରେ ସେ ଲେଖିଥିଲେ, ସେଇଥିରୁ ଅନୁମିତ ହୁଏ ତରୁଣ ଚିତ୍ତରଞ୍ଜନଙ୍କର ଚିତ୍ତବିସ୍ତାରୀ ଦୃଷ୍ଟି। ପୁସ୍ତକରେ ସନ୍ନିବେଶିତ ପ୍ରଥମ ଚିଠିଟି ଥିଲା ଏହିପରି: ''ଉପରେ ସ୍ଥିର ଆକାଶର ତାରାବଳି, ତଳେ କୃଷ୍ଣ ଚିକ୍କଣ ଜଳବକ୍ଷ; ଆଉ ମୁଁ ଯେପରି ସବୁ ଧ୍ୟାନ, ସବୁ ଅର୍ଚ୍ଚନାର ଆୟୋଜନ ଧରି ଅତି ଗଭୀରର ଅନାବିଷ୍କୃତ ପ୍ରଦେଶରେ ବିଚରଣ କରିବାରେ ଲାଗିଚି। ସେହି ଅନ୍ଧାର ଭିତରେ ମଧ୍ୟ ନିରୋଳା ଅନ୍ତରାକାଶର କେଉଁ ଉଜ୍ଜ୍ୱଳ ସୂର୍ଯ୍ୟ ଯେପରି ସକଳ ହିରଣ୍ମୟ ଆବରଣର ପରସ୍ତ ତଳୁ ଅନ୍ତରାଚ୍ଛନ୍ନ ସତ୍ୟକୁ ଅନବଗୁଣ୍ଠିତ କରି ଦେଖାଇଦେଉଛି। ଜାହାଜର ଦୋଳନ ଓ ହୃତ୍‌ପିଣ୍ଡର ସ୍ପନ୍ଦନ ସଙ୍ଗେ ସଙ୍ଗେ ସତେ ଯେପରି ମୁଁ ପାଖୁଡ଼ାକୁ ପାଖୁଡ଼ା ଫୁଟିଚାଲିଛି।'' (ପୃଷ୍ଠା-୧୦) ଗଭୀର ଅନ୍ତର୍ଦୃଷ୍ଟି କିପରି କବିତାର କୋମଳ ନ୍ୟାସରେ ଆତ୍ମପ୍ରକାଶ କରିପାରେ, ତାଙ୍କର ସେହି ସୃଜନାରମ୍ଭର ପ୍ରକାଶ କାଳରୁ ବାରି ହୋଇପଡ଼େ।

ଜୀବନ ପରୀକ୍ଷାର ଏକ ଅସରନ୍ତି ଆହ୍ୱାନ। ଆମେ ଯେଉଁମାନେ ପରୀକ୍ଷା ଫଳକୁ ଗୋଟେ ଚୂଡ଼ାନ୍ତ ଅଭୟପ୍ରଦ ଭବିଷ୍ୟତର ଚାବିଲେଣ୍ଠା ଭାବି ଅଣ୍ଟାରେ ଖୋସିପକାଉ, ଆମର ସେହିପରି ଗତାନୁଗତିକ ଭାବନାକୁ ଆହ୍ୱାନ ଦେବା ପରି ତାଙ୍କର ଏକ ଚିଠି ଅନ୍ୟତମ ପ୍ରିୟ ସୁହୃଦ ଡ. ଅନନ୍ତ କୁମାର ଗିରିଙ୍କୁ କିପରି ଥିଲା ଦେଖନ୍ତୁ, ''ଫଳ କହିଲେ ଆମେ ଯେଉଁମାନେ କାଗଜରେ ମିଳିଥିବା ନମ୍ବରକୁ ନ ବୁଝି ନିଜ ଜୀବନରେ ଲବ୍ଧ ହୋଇଥିବା କେତେକ ନୂତନ, ଉପଲବ୍ଧି ଓ ତତ୍‌ଜନିତ ଆନନ୍ଦକୁ ବୁଝୁ। ସେମାନଙ୍କ ଲାଗି ଆହୁରି କେତେ ବାଟ ଯିବାକୁ ଅଛି, ନିଜ ଜୀବନରେ କେତେ ସମ୍ପ୍ରସାରଣ ଘଟାଇବାକୁ ରହିଛି।'' ('ପତ୍ରରେ ଆଳାପ', ପୃଷ୍ଠା-୪) ନିଜର ପ୍ରଖର ଧୀ ଶକ୍ତି, ସତ୍ୟଶୀଳତା ଓ ଅନୁପୂରକ ଜୀବନଚର୍ଯ୍ୟା ନିମନ୍ତେ ଅନେକେ ତାଙ୍କୁ ଓଡ଼ିଶାର ସକ୍ରେଟିସ୍ ବୋଲି କହିଥାନ୍ତି। କେହି କେହି ମଧ୍ୟ ତାଙ୍କୁ ଓଡ଼ିଶାର ଜେ. କୃଷ୍ଣମୂର୍ତ୍ତି ମନେକରିଥାନ୍ତି। ତାଙ୍କର ସମସ୍ତ ଜୀବନ ଓ ସାହିତ୍ୟ ସାଧନାର ମୂଳାଧାର, କରୁଣା, ଭଲପାଇବା ଓ ସଂଯୁକ୍ତ ହେବା। ପୁଣି ଗ୍ରନ୍ଥି ଉନ୍ମୋଚନ କରିବା। ପୃଥିବୀ ପରିକ୍ରମା କରିଥିବା ଏବଂ ଅପରିସୀମ ଜ୍ଞାନ ଓ ଅଭିଜ୍ଞତାକୁ ଆତ୍ମସ୍ଥ କରିଥିବା ଏହି ସାଦାସିଧା ମଣିଷଟି ଯେ ଏକ ଚଳନ୍ତି ଜ୍ଞାନର ବଟବୃକ୍ଷ, ତାହା ସହଜରେ ଜାଣିହୁଏ ନାହିଁ। ମାତ୍ର ଯେଉଁ ପାଠକ ଏହି ବଟବୃକ୍ଷର ସାମାନ୍ୟତମ ଛାଇର ସ୍ପର୍ଶ ଲାଭ କରିଛି, ସିଏ ସେତିକି ପରିମାଣରେ ତା'ର ସଘନ ଚେତନାଦୀପ୍ତତା ସହ ପରିଚିତି ଲଭିଛି।

ସମ୍ପ୍ରତି ଓଡ଼ିଆ ଅସ୍ମିତାକୁ ନେଇ ଯେଉଁ କଳରୋଳ ଚାଲିଛି, ଅନ୍ତତଃ ପଠନ ସ୍ପୃହା ରଖୁଥିବା ପ୍ରତ୍ୟେକ ଓଡ଼ିଆ ତାଙ୍କର 'ଓଡ଼ିଶା ଓ ଓଡ଼ିଆ' ପୁସ୍ତକଟି ପାଠ କରିବା ଅବଶ୍ୟ ବାଞ୍ଛନୀୟ। ଓଡ଼ିଶାକୁ ଚିହ୍ନିବାକୁ ହେଲେ ଭାବକୁ ଭାବପ୍ରବଣତାଗୁଡ଼ାକ ମଧ୍ୟରୁ ଯଥାସମ୍ଭବ ଅଧିକ ସ୍ପଷ୍ଟ କରି ଅଲଗା କରିବାକୁ ପଡ଼ିବ। ତେବେ ଯାଇ ନିଜର ଅନୁରାଗ ଦର୍ପଣଟି ଭିତରେ ଓଡ଼ିଶାକୁ ଦେଖିହେବ। ଆପଣାକୁ ଅତ୍ୟନ୍ତ ହୀନମନ୍ୟ ଓ ଉଗ୍ରଭାବରେ ଆକଟ କରି ନ ରଖିଲେ ହିଁ ଏହା ସମ୍ଭବପର। ତାଙ୍କ ମତରେ ହୀନମନ୍ୟତା କଟିଲେ ଯାଇ ସ୍ୱାଭିମାନ ବଢ଼େ। ନିଜ ଭୂଇଁ ପ୍ରତି ଶ୍ରଦ୍ଧା, ନିଜର ଭାଷା ଲାଗି ଶ୍ରଦ୍ଧା ଏବଂ ନିଜ ଭୂଇଁର ମଣିଷମାନଙ୍କ ସହ ନିଜକୁ ଓଡ଼ିଆ ବୋଲି ଚିହ୍ନିହେବ।

ପ୍ରକୃତ ସ୍ୱାଭିମାନ ପଛରେ ମାନ ନ ଥାଏ, ସ୍ୱପ୍ନ ଥାଏ। ଏହାର ଦୃଢ଼ବିଶ୍ୱାସୀ ଥିଲେ ଚିତ୍ତରଞ୍ଜନ। ଆମେ ଯେତେ ସ୍ଥାନୀୟ ହୋଇଥିଲେ ମଧ୍ୟ ଆମର ଯେ ଏକ ସମଗ୍ରତାର ମାନବୀୟ ପରିଚୟ ରହିଛି, ସେହି ବିଷୟରେ ସେ ଆମକୁ ଏକାଧିକ ଆଲେଖ୍ୟରେ ସଚେତନ କରାଇଛନ୍ତି। 'ବିଶ୍ୱକୁ ଗବାକ୍ଷ' ପୁସ୍ତକ ତାହାର ଏକ ଅତୁଳନୀୟ ବାଙ୍ମୟ ପ୍ରତିଲିପି। ମଣିଷ ଜୀବନରେ ଯେ ଏକ ଗବାକ୍ଷ ରହିଛି ଓ ସେହି ଗବାକ୍ଷ ଯେ ବିଶ୍ୱମୁଖୀ, ଏହି ସଘନ ଅନୁଭବଟି ତାଙ୍କର ଏହି ପ୍ରସିଦ୍ଧ ଗ୍ରନ୍ଥରେ ଛତ୍ରେଛତ୍ରେ ଉନ୍ମୋଚିତ ହୋଇଛି। ପୁନଶ୍ଚ ତାଙ୍କ ତାର୍କିକ ଅନୁଶୀଳନରେ ବୁଝିବାକୁ ହେଲେ, ଏହି ଗବାକ୍ଷ ପ୍ରକୃତରେ କେଉଁଠି ନ ଥାଏ। ମଣିଷ ମନ କଲେ ଯାଇ ତାକୁ ଗବାକ୍ଷଟିଏ ମିଳେ। ତାହାପରେ ଯାଇ ଭିତର ସହ ବାହାରର ପରିଚୟ ହୁଏ ଓ ସେହି ପରିଚୟ ଯଥାର୍ଥରେ ମଣିଷର ଦୃଷ୍ଟିକୁ ପ୍ରସାରିତ କରିଥାଏ।

ମାଧପୁର, କେନ୍ଦ୍ରାପଡ଼ା
ମୋ: ୯୬୫୮୮୧୦୨୪୪

ପୂଜା ପତ୍ରିକା - ୨୦୨୫

ନବରାଗ

ସମ୍ପାଦିକା: ସରସ୍ୱତୀ ନାୟକ
୧/୮ ଡିମାଇ ସାଇଜ୍, ପୃ:୩୪୦, ମୂଲ୍ୟ: ଟ.୧୫୦/-

ଏଥର ଏହି ପତ୍ରିକାରେ ପ୍ରବନ୍ଧ ଲେଖିଛନ୍ତି ବ୍ରଜମୋହନ ମିଶ୍ର, ବିରଞ୍ଚି କୁମାର ସାହୁ, ଦିଗରାଜ ବ୍ରହ୍ମା, ଫଣୀନ୍ଦ୍ର ଭୂଷଣ ନନ୍ଦ, କୁଞ୍ଜବିହାରୀ ଧଳ ଓ ଶଶଧର ଦାସ। କବିତାରେ ଅବନୀ ପ୍ରଧାନ, ରବି ଶତପଥୀ, ପ୍ରଭାତ ନଳିନୀ ମହାପାତ୍ର, ଚିନ୍ତାମଣି ମହାଲିକ, ଉମାକାନ୍ତ ରାଉତ, ଶ୍ରୀ ଦେବ, ସୌଭାଗ୍ୟବନ୍ତ ମହାରଣା ଓ ଶଶାଙ୍କ ଶେଖର ପଣ୍ଡା ସ୍ଥାନିତ। କାହାଣୀରେ ଅଛନ୍ତି ଭାସ୍କର ଜେନା, ଇନ୍ଦିରା ଦାଶ, କବିତା ବାରିକ, କାଶୀନାଥ ନନ୍ଦୀ, କମଳା ଶତପଥୀ ଓ ମୌସୁମୀ ପରିଡ଼ା ପ୍ରମୁଖ। ଏହା ସହିତ ରହିଛି ଅନୁବାଦ ଓ ଶିଶୁ ସାହିତ୍ୟ। ଲେଖା ପ୍ରକାଶ ନାଁରେ ଲେଖିକାଲେଖକଙ୍କଠୁଁ ଅର୍ଥ ଆଦାୟ କରୁଥିବା ସମ୍ପାଦକଙ୍କ ଗୁମର ଖୋଲିଛନ୍ତି ସମ୍ପାଦିକା 'ସମ୍ପାଦକୀୟ'ରେ। କୁହାଯାଇଛି: ପତ୍ରିକାଟିଏ ପ୍ରକାଶ କରିବାର ଅର୍ଥ ନୁହେଁ ଏହାକୁ ନେଇ ବ୍ୟବସାୟ କରିବା। ସମ୍ପାଦକମାନଙ୍କ ସଚ୍ଚୋଟପଣିଆ ଓ ଶୁଦ୍ଧ ସାହିତ୍ୟକର୍ମ ହିଁ ହେଉଛି 'ଅସ୍ମିତା'।

ବାଟୋଇ

ସମ୍ପାଦକ: ଶତ୍ରୁଘ୍ନ ତରାଇ
୧/୪ ଡିମାଇ ସାଇଜ୍, ପୃ:୨୦୪, ମୂଲ୍ୟ: ଟ.୧୫୦/-

ପ୍ରବନ୍ଧ-ସମାଲୋଚନା, ଫିଚର, କାବ୍ୟ-କବିତା ଓ ପୁସ୍ତକ ସମୀକ୍ଷା ଭଳି ଚିରାଚରିତ ବିଭାଗ ରହିଛି ପତ୍ରିକାରେ, ଯାହାର ନାଁ ରଖାଯାଇଛି 'ମହାପୂଜା-୨୦୨୫'। 'କବିର ଦେଶ' ଶୀର୍ଷକ ପ୍ରବନ୍ଧରେ ଆଶୁତୋଷ ପରିଡ଼ା ବିଭିନ୍ନ ଭାଷାର କେତେକ କବିଙ୍କୁ ଆଲୋଚନା ପରିସରଭୁକ୍ତ କରିଥିଲେ ବି ଏହା ମୁଖ୍ୟତଃ ବାମଗାନ୍ଧୀ। ଗଳ୍ପରେ ରହିଛି ପରେଶ ପଟ୍ଟନାୟକ, ରବି ସ୍ୱାଇଁ ଓ ସଦାନନ୍ଦ ତ୍ରିପାଠୀଙ୍କ ଲେଖା ; କବିତାରେ ଫନୀ ମହାନ୍ତି, ଅମରେଶ ପଟ୍ଟନାୟକ, ଶତ୍ରୁଘ୍ନ ପାଣ୍ଡବ, ବଂଶୀଧର ଷଡ଼ଙ୍ଗୀ, ସୂର୍ଯ୍ୟ ମିଶ୍ର, ହୃଦାନନ୍ଦ ପାଣିଗ୍ରାହୀ, ପୀତାମ୍ବର ତରାଇ, ରକ୍ଷକ ନାୟକ ଓ ତୁହିନାଂଶୁ ରଥଙ୍କ ସମେତ ୯୪ଜଣ କବିଙ୍କର କବିତା। ବାବାଜି ଚରଣ ପଟ୍ଟନାୟକଙ୍କ ପ୍ରବନ୍ଧଗ୍ରନ୍ଥ 'ସାହିତ୍ୟ-ବୀକ୍ଷା-ଅନ୍ୱୀକ୍ଷା'ର ସମୀକ୍ଷା କରିଛନ୍ତି କୁମୁଦଚନ୍ଦ୍ର ଦାଶ। ପ୍ରଚ୍ଛଦ ପ୍ରତୀକାତ୍ମକ।

କାଳକାଳକୁ

''ଯେଉଁ ବହିକୁ ପୃଥିବୀ ଅନୈତିକ କହେ,
ତାହା ସେହି ବହି; ଯାହା ପୃଥିବୀକୁ
ତା' ନିଜସ୍ୱ ଲଜ୍ଜା ଦେଖାଇଦିଏ।''
– ଅସ୍କର ୱାଇଲ୍ଡ

ଅସ୍କର ୱାଇଲ୍ଡଙ୍କ ଜନ୍ମ ୧୬ ଅକ୍ଟୋବର ୧୮୫୪ରେ ଆୟର୍ଲାଣ୍ଡର ଡବ୍ଲିନ୍‌ରେ ଓ ପରଲୋକ ୩୦ ନଭେମ୍ବର ୧୯୦୦ରେ ଫ୍ରାନ୍ସର ପ୍ୟାରିସ୍‌ରେ, ମାତ୍ର ୪୬ ବର୍ଷ ବୟସରେ। ଊନବିଂଶ ଶତାବ୍ଦୀର ଶେଷପାଦରେ ଇଂଲିଶ୍ ନାଟ୍ୟ ରଚନା କ୍ଷେତ୍ରରେ ତାଙ୍କ ପ୍ରସିଦ୍ଧି ଭୁବନବିଦିତ ହୋଇଥିଲା। ଏକାଧାରରେ କବି, ଲେଖକ ଓ ନାଟ୍ୟକାର ଏହି ସ୍ରଷ୍ଟାଙ୍କର ପ୍ରଖ୍ୟାତ ଗ୍ରନ୍ଥ ମଧ୍ୟରେ ଅନ୍ତର୍ଭୁକ୍ତ 'ଦ ହାପି ପ୍ରିନ୍ସ ଆଣ୍ଡ ଅଦର ଷ୍ଟୋରିଜ୍' (୧୮୮୮), 'ଦ ପିକ୍‌ଚର ଅଫ୍ ଡୋରିଆନ୍ ଗ୍ରେ' (୧୮୯୦) ଓ 'ଆନ୍ ଆଇଡିଆଲ୍ ହଜ୍‌ବ୍ୟାଣ୍ଡ' (୧୮୯୫)। ତାଙ୍କ ମତରେ- ''ଲୋକତନ୍ତ୍ରର ମତଲବ- ଜନତା ଦ୍ୱାରା, ଜନତାଙ୍କ ପାଇଁ, ଜନତାଙ୍କ ଉପରେ ଅତ୍ୟାଚାର, ବାସ୍।''

କ ବି ତା

ସବର୍ଣ୍ଣ ଇଟାରେ ଗଢ଼ା

ସୁରଞ୍ଜନ ପାତ୍ର

କୁହ ହେ! ବର୍ଣ୍ଣର ବିଭାଜକମାନେ
ପାତାଳରୁ ଅନ୍ତରୀକ୍ଷର ଦୂରତା
କେତେ ଅସବର୍ଣ୍ଣ ଯୋଜନର ସମଷ୍ଟି
କେତେ ସବର୍ଣ୍ଣ ଇଟାରେ ଗଢ଼ା
ପୃଥିବୀର ଛାତି।

କୁହ ହେ! କର୍ମକାଣ୍ଡର ନରପତିଗଣ
କେତେ ଘୃତ ଆହୁତି ଦେଲେ
ସୁରମ୍ୟ ଅଟ୍ଟାଳିକା ତଳେ
ଫଳପ୍ରଦ ହେବ ପୁନର୍ଜନ୍ମ
ବିଷାଦର ବୃତ୍ତ ତଳୁ
ଉଡ଼ାଣ ଭରିବ ଅସହାୟ ଡେଣା
ଅଛୁଆଁକୁ ମିଳିବ ମନ୍ଦିରକୁ ରାସ୍ତା।

ତୁମେ ତ ନିଜ ନିଃଶ୍ୱାସକୁ
ନିଃସଙ୍ଗ ପ୍ରହାରରୁ ବର୍ତ୍ତାଇବାକୁ ଯାଇ
ଆମକୁ ବାରବାର ଉଦ୍ୟମ କରୁଛ
ଦେବାଲାଗି ଶିଥିଳ ନିର୍ବାଣ
ଅପଢ଼ା ଅଧ୍ୟାୟ ଧାଡ଼ିରେ
ପିପାସାର ଶେଷତମ ପୃଷ୍ଠା ଲାଗି
ସଜାଉଛ ଅସ୍ପୃଶ୍ୟ କାରଣ।

ତୁମ ଆଖିରୁ ଉଠାଇଦିଅ ହେ ଥରେ
ବହୁରୂପୀ ପରଦାର ଅହଂ ଆବରଣ
ଜୀବନ ଶିବିର ବେଢ଼ାରେ ଦେଖ
ତୁମ ପରି ମଣିଷଟେ ଆମେ
ଆମ ପାଦ ତଳେ ବି ଅଛି ମାଟି
ମଥାପରେ ବିଶାଳ ଆକାଶ
ତୁମେ ଯେଉଁ ଚାଉଳରୁ ଖାଉଅଛ ଭାତ
କେଉଁଠି ନା କେଉଁଠି ସେଥିରେ
ମିଶିଅଛି ଆମ ମେହନତି ରକ୍ତ।

ଯୁକ୍ତିହୀନ ବାଦ୍ୟକୁ ବଜାଇ
ଆଉ କେତେ କାଳ ଭାଙ୍ଗିବ
ନୋଳିଆ ବସ୍ତି
ଭୂମିଶୂନ୍ୟ ବାସ୍ତୁହରା ମଣିଷକୁ
ଦେଖାଇବ ନାଲି ଆଖି
ଲଗେଇବ ଦଳିତର ଦଲିଲରେ ନିଆଁ।

ଏବେ ସବୁ ଅସହିଷ୍ଣୁପଣର
ପୂର୍ଣ୍ଣଚ୍ଛେଦ ପକାଇବାର ବେଳ
ଆମକୁ ବି ଆସିଲାଣି କେମିତି
ସଜାଡ଼ି ପକାଇବାକୁ ହୁଏ ପାଦ
କେମିତି ସଜେଇବାକୁ ହୁଏ ଜୀବନର ଚିତ୍ର।

ନୂଆଗାଁ, ଶିଙ୍ଗାଖୁଣ୍ଟା, ସୋର, ବାଲେଶ୍ୱର
ମୋ: ୮୧୧୭୮୦୫୯୫୯

ଜୀବନ ଖୋଜୁଥାଏ

ରୀତା ସ୍ୱାଇଁ

ଆକାଶ ଚୁମେ ମାଟିକୁ
ମାଟି ଓଦା ଓଠକୁ।

ପ୍ରିୟ ପୁରୁଷ ଚାଲୁଥାଏ
ଅସରନ୍ତି ପଥରେ
ଖୋଜୁଥାଏ ଜୀବନର ଅର୍ଥ
ମାଟିର ମୁହାଁସ।

ସମୁଦ୍ରକୁ ଚିରଦିନ
ଉଦ୍‌ବେଳିତ କରେ ତରଙ୍ଗ
ଗଛର ଫୁଲ ପରି
ଫୁଟୁଥାଏ କବିତା କଲ୍ଲୋଳ
ଗାଢ଼ ନୀଳ ମୃତ୍ୟୁର ସ୍ୱପ୍ନରେ
ଶବ୍ଦଆଣେ ସାବ୍‌ଜା ଶିହରଣ।

ମାଟି ଖୋଜୁଥାଏ ଆକାଶକୁ
ଶତାବ୍ଦୀର ନିଦ ଭାଙ୍ଗି
ସ୍ୱପ୍ନକୁ ସାଉଁଳି
ଆକାଶ କବିତାର ନିଦରେ
ଶୋଇପଡ଼ିଥାଏ
ଇତିହାସର ଛାଇରେ କୁରୁଳି

ପ୍ରିୟ କେତେ ଦୂରେ
ଆକାଶ ପରି ନିର୍ଲିପ୍ତ
ମୁଁ ଖୋଜୁଛି ମାଟିରୁ ଆକାଶ
ତୁମ ପାଇଁ ହୃଦସାରା
ଅନେକ ଅବସୋସ।
ତୁମ ପାଇଁ ଅସରନ୍ତି ଶୋଷ
ଢୋକିଚାଲେ
ସମୁଦ୍ରର ହଳାହଳ ବିଷ
ତା' ଭିତରେ ଖୋଜୁଥାଏ
ଅମୃତର ସୁନୀଳ ଆଶ୍ଳେଷ।

ଖଜୁରା, କସର୍ଦା, କଟକ
ମୋ: ୮୯୧୭୬୯୦୮୪୯

ତା' ପରେ

ସୁସ୍ମିତା ମହାପାତ୍ର

କେଡ଼େ ଧୁମ୍‌ଧାମ୍‌ରେ ଦୁଲୁକି ଉଠିଲା
ସାରା ସହରରୁ ଗାଆଁ ଦାଣ୍ଡ ଗଳି,
ବାସ୍ ଦି'ଦିନର ମଉଜ ପରେ
ସରିଗଲା ଦୀପାବଳି।
ଝଲସି ଉଠିଲା ଆହିମାଦ୍ରି କୁମାରିକା
ଭିଆଇ ସରଗପୁରୀର ଭ୍ରମ,
ତୁଟିଲା ନିମିଷେ ପୁଣି ଦିବା ସପନର ସମ।
ଖୁସି ତ ଥିଲା ପାଣି ଫୋଟକା ପରି,
ଦୁଃଖ ବଳିଗଲା ସୁଖଶିରୀକୁ ଝୁରି।

ଅଧାଜଳା ରୋଶଣି, ରକେଟ, ଝରଝରି,
ବରଡ଼ା, ଗରଡ଼ା, ବକ୍ଷରେ ଜାବୁଡ଼ି ଧରି,
ଗୁଳିଗୋଳା, ବାରୁଦ ଗନ୍ଧରେ ଆକ୍ରାମାକ୍ରା
ମେଦିନୀ ମା' କାନ୍ଦୁଛି ଆଜି ଗୁମୁରି ଗୁମୁରି,
ଛଟପଟ ହେଉଛି ତା' ଦରପୋଡ଼ା ଦେହ
ଅତୀତର କଅଁଳ ପରଶ ପାଇଁ।

କିଏ ବା ବୁଝୁଛି ତା' ଅନ୍ତର ବେଦନା,
କିଏ ଅନୁଭବୁଛି ସେ ଜ୍ୱାଳା ଓ ଯାତନା,
ଦସ୍ତାବିଜରେ ମୋହରଲଗା ସବୁଜ ବାଣ ତ
କେବଳ ଅନ୍ଧକୁ ଆଖିଠାର, ନିଛକ ବାହାନା।

ନିଜ ହାତେ ମଲମ ଲଗାଇ, କ୍ଷତ ଭରି
ଆଉ ଥରେ କଅଁଳେଇବ ସିଏ କଞ୍ଚାମାଂସ,
ସୁସ୍ଥ, ସତେଜ ହେବାକୁ ଅଣ୍ଟା ଭିଡ଼ିବ,
ଦମ୍ଭିଲା ପଣରେ ଛାତି ଫୁଲାଇ ଉଠିବ,
ପୁଣି ଏକ ଯୁଦ୍ଧ ପରବର୍ତ୍ତୀ ବିଭୀଷିକାକୁ
ସହଜରେ ସହନ କରିବାର
ସତ୍‌ସାହସ ନେଇ।

ସେକ୍ଟର-୬, ରାଉରକେଲା-୨
ମୋ: ୯୪୩୭୫୦୩୧୩୮

ଗୀତି-କବିତା

ଅନ୍ଧାରି ଗାଁ

ଜୟନ୍ତୀ ସାହୁ

ସେପଟେ ସୂରୁଯ ଏପଟେ ଅନ୍ଧାର
ମଝିରେ ପର୍ବତ ଠିଆ
ପରବତ ତଳେ କି ଘର କଲି ମୁଁ
ଅନ୍ଧାରେ ପାଉନି ରାହା।

ଅନ୍ଧାରି ଗାଁରେ ନିତି ଲୁହ ଝାରେ
ପଥର କହୁନି ଆହା
ସେ ପଟରେ ଦିଅଁ
ପସରା ମେଲିଲେ
ମନ ହାଇଁପାଇଁ ଯାହା।

ମୋ: ୮୦୯୩୪୮୬୬୭୪

ଲଘୁ ଗଳ୍ପ

ଜଗନା ଜାନି

ପ୍ରଫୁଲ୍ଲ ବାରିକ

ଆଦିବାସୀ କୁଳରେ ଜନ୍ମି କୋଉ ଶୁଭ ମୁହୂର୍ତ୍ତରେ ନାଁ ପାଇଥିଲା ବସୁନ୍ଧରା ଯେ ସାର୍ଥକ କଲା ନାଁକୁ। ତ୍ୟାଗ ସହନଶୀଳତାରେ ବସୁନ୍ଧରା ପ୍ରମାଣିତ କରିଛି ନିଜକୁ ସ୍ୱୟଂ ବସୁନ୍ଧରା।

ଗ୍ରୀଷ୍ମ ଯାଇ ଆସିଚି ବର୍ଷା। ମୌସୁମୀ ଛୁଇଁବାଠାରୁ ଅସରା ଅସରା ବର୍ଷାହେତୁ ଜଙ୍ଗଲର ଡହଡହ ପବନରେ ଆସିଚି ଆର୍ଦ୍ରତା। ମାଟି କଅଁଳିବାରୁ ଶାଳ, ଶାଗୁଆନ, ମହୁଲ, କୁରୁମ ଗଛର ଶୁଖିଲା ଡାହିରେ ଗଜୁରିଲାଣି ପତ୍ର। ସବୁଜ ରଙ୍ଗରେ ସଜେଇ ହେଲାଣି ଜଙ୍ଗଲରାଣୀ। ସବୁଠି ଆନନ୍ଦ ଉଚ୍ଛ୍ୱାସର ଢେଉ। ଅପରିବର୍ତ୍ତିତ ଜଗନା ପରିବାର। ଦି'ମାସ ଧରି ବିଛଣାରେ ଜଗନା। ଧନ୍ଦାଛାଡ଼ି ଲାଗିଛି ପଛରେ ତା' ସ୍ତ୍ରୀ ଜାନି। ଖାଇବା ପିଇବା ନାଁକୁ। ଖାଲି ଜୀବନ ବଞ୍ଚେଇବା କଥା। ସାନ ପିଲାଟା ସବୁବେଳେ କାନ୍ଦ କାନ୍ଦ। ବାପର ଅବସ୍ଥା ଦେଖି ଛାଡ଼ିପାଉନି ବିଛଣା ପାଖ।

ଜଗନା ଜାନି ସାନ ପିଲାଟିକୁ ନେଇ ଛୋଟ ପରିବାର। ସ୍ୱାମୀ ସ୍ତ୍ରୀ ଉଭୟେ ଖଟନ୍ତି। ପ୍ରାଇଭେଟ ମାଇନ୍ସ ବନ୍ଦ ହେବାପରେ ଏବେ ଅନ୍ୟକାମ ଠିକାଦାର ପାଖରେ। କୋଉଠି ରାସ୍ତା କାମରେ ତ କୋଉଠି ଇଟାକାମରେ। ଜଗନା ମନା କରୁଛି ଜାନିକୁ କାମ ନ କରି ଘରେ ରହି ପୁଅକୁ ସମ୍ଭାଳିବାକୁ। ଜାନିର ଉତ୍ତର- ପୁଅକୁ ମଣିଷ କରିବାକୁ ଜଣଙ୍କ ପଇସା ନିଅଣ୍ଟ ହେବ। ଦି'ପଇସା ଅର୍ଜି ରଖିଥିଲେ କାମରେ ଲାଗିବ। ସିଏ କ'ଣ ହେବ ଆମପରି? ଦି' ଅକ୍ଷର ପଢ଼େଇ କରିବା ମଣିଷ। ତେଣିକି ଭରସା ଭଗବାନ୍।

ଗତ ଦି'ମାସ ତଳେ ହେଲା ଜ୍ୱର ଜଗନାକୁ। ଜ୍ୱର ସାଧାରଣ ଭାବି ଗୁରୁତ୍ୱ ଦେଇ ନଥିଲେ। ହେଲେ ଦିନଦିନ ଧରି ନ ଛାଡ଼ିବାରୁ ଜାନି ପୂଜାର ବ୍ୟବସ୍ଥା କଲା। ଆଦିବାସୀ କୁଳର ପ୍ରଥା ପରମ୍ପରା ଅନୁଯାୟୀ କୁକୁଡ଼ା ରକ୍ତରେ କଲା ପୂଜା। ସୁଫଳ ନ ହେବାରୁ ନେଲା ପାଖ ଡାକ୍ତରଖାନା। ସେଠୁ ଜିଲା ମୁଖ୍ୟ ଚିକିତ୍ସାଳୟ। ଡାକ୍ତର କହିଲେ ଏଠି ବ୍ୟବସ୍ଥା ନାହିଁ। ନେଇଯାଅ କଟକ। ହୁଏତ ଠିକ୍ ହେବ ସେଇଠି। ଲିଭର ବ୍ୟାପାର। ଆମେ ପାରିବୁ ନାହିଁ।

ଜାନିକୁ ଅନ୍ଧାର ଦିଶିଲା ପୃଥ୍ୱୀ। ସାଙ୍ଗରେ ଚାରିବର୍ଷର ପୁଅଟିକୁ ଛାଡ଼ି ଆଉ ତୃତୀୟ ନାହାନ୍ତି। କଉଠି କଟକ, କିଏ ନେବ? ଖର୍ଚ୍ଚ ବି ନାହିଁ ପାଖରେ। ଡାକ୍ତର ଜାନିର ଅସହାୟତା ଦେଖି ବୁଝେଇଲେ, ତମେ କୌଣସି ପ୍ରକାରେ ପହଞ୍ଚେଇ ଦିଅ। ସରକାରୀ ଡାକ୍ତରଖାନାରେ ପଇସା ଲାଗିବନି। ଜାନି ପଳେ ସାହସ ପାଇ ପଚାରିଲା, ସେଠି ସିଏ ଭଲ ହେଇଯିବେ ତ?

ତମେ ଆଗ ନିଅ। ଧୈର୍ଯ୍ୟ ଲୋଡ଼ା ଏବେଳେ। ସବୁ ଠିକ୍ ହେଇଯିବ।

ଜାନି ଗାଡ଼ିଭଡ଼ା ଦେଇ ଆଣି ପହଞ୍ଚେଇଚି କଟକ ବଡ଼ ଡାକ୍ତରଖାନାରେ। ଚିକିତ୍ସା ହେବାର ସପ୍ତାହେ ହେବ। ଘଣ୍ଟାଘଣ୍ଟା ମିନିଟ୍ ମିନିଟ୍ ଧରି ଜାନି ଜଗିବସିଛି ଜଗନାକୁ। ଦେଖୁଚି ତା' ଆଖିରେ ହେଲା କି କିଛି ପରିବର୍ତ୍ତନ? ପରିବର୍ତ୍ତନ ଏୟା ଦେଖୁଛି, ଭଲ ବଦଳରେ ଲାଗୁଚି କ୍ରମେ ସରିସରି ଆସୁଛି ଯେମିତି ଜୀବନ। ଢଳଢଳ ପ୍ରଦୀପଟିଏ। ସାମାନ୍ୟ ପବନରେ ଲିଭିଯିବାକୁ ଯେମିତି ଅପେକ୍ଷା। ପଚାରିଲାଣି ଡାକ୍ତରଙ୍କୁ କେତେଥର। ନିରୁତ୍ତର ଡାକ୍ତର। ଗୋଟିଏ ଉତ୍ତର, ଅପେକ୍ଷା କର। ଭଗବାନ୍‌ଙ୍କୁ ଡାକ।

ସକାଳ ଭିଜିଟ୍‌ରେ ଆସି ଡାକ୍ତର ଦେଖି ଅଳ୍ପ ସମୟରେ ଚାଲିଗଲେ। ପଚାରିବାକୁ ସାହସ ପାଇଲାନି ଜାନିର। ପଛେପଛେ ମେହେନ୍ତର ଆସି ଢାଙ୍କି ଦେଇଗଲା ଜଗନା ଉପରେ ଧଳା ଚାଦର। ଜାନି ବୁଝି ନ ପାରି ଚାହିଁଥାଏ ଜଳଜଳ। ପଚାରିଲା ରୋଗୀକୁ ଥଣ୍ଡା ଲାଗୁଛି କି? ମେହେନ୍ତର ଅନେଇଲା ଜାନିକୁ ବଲବଲ। ଯିବାବେଳେ ଶୁଣେଇଗଲା, ରୋଗୀ ଆଉ ନାହିଁ। ଗଲାଣି କେତେବେଳୁ। ଚାଲିଗଲା ମେହେନ୍ତର। ଜାନି ବସିପଡ଼ିଲା ନଥିକରି ତଳେ। ଖଟକୁ ନ ଧରିଥିଲେ ପଡ଼ିଥାଆନ୍ତା ପିଟିହେଇ। ଅନ୍ଧାର ଦିଶିଲା ପୃଥ୍ୱୀ। ଜୁଲୁଜୁଲିଆ ବାହାରି ଆଖିରୁ ଉଡ଼ିଲେ ଘରସାରା। ବେଶ୍ ବେଳ ବସିବା ପରେ ଜାନି ଉଠି ଠିଆହେଲା। ଦେଖିଲା ପୁଅ ଠିଆହେଇଚି ତା' ଲୁଗା କାନିକୁ ଧରି। ଜାନି ତାକୁ ଟାଣିଆଣି କୋଳରେ ଜାକି ଧରିଲା। ଅନେଇଲା ଜଗନାକୁ। ଚାଦର ଉଠେଇ ଦେଖିବାକୁ ତା'ର ସାହସ ହେଲାନି। ସେଇଠି ସେମିତି ଖୁଣ୍ଟଟା ପରି ଠିଆ ହେଇଥାଏ।

କିଛିସମୟ ପରେ ମେହେନ୍ତର ଦି'ଜଣ ଆସି ପଚାରିଲେ- ଶବ ଗାଁକୁ ନେବାର ଅଛି ତ ବ୍ୟବସ୍ଥା କର। ନାଇଁ ତ ଏଇଠି କଟକ ଶ୍ମଶାନ ଘାଟରେ ସତ୍କାର କରିଦିଅ। ଜାନିକୁ ନିରୁତ୍ତର ଦେଖି ସେମାନେ କହିଲେ ଆମ୍ବୁଲାନ୍ସରେ ନେଲେ ଗାଁକୁ ଢେର୍ ଲାଗିବ ଟଙ୍କା। ଅଛି ପାଖରେ? ଜାନି ମୁଣ୍ଡ ହଲେଇ ମନାକଲା।

ଠିକ୍ ଅଛି, ଆମେ ବ୍ୟବସ୍ଥା କରୁଛୁ। ତମେ କେବଳ ଯିବ ଆମ ସାଙ୍ଗରେ।

କିଛି ସମୟ ପରେ ଲାଗିଲା ଆମ୍ବୁଲାନ୍ସ। ଷ୍ଟ୍ରେଚରରେ ନେଇ ଶୁଆଇ ଦିଆଗଲା ଜଗନାର ଶବକୁ ସେଥିରେ। ବସାଗଲା ଜାନି ସହ ତା' ପୁଅକୁ। ଦୁଇଜଣ ମେହେନ୍ତରଙ୍କ ସହ ଗାଡ଼ି ଯାଇ ଲାଗିଲା ଶ୍ମଶାନରେ। ଯେମିତି ଚଢ଼େଇଥିଲେ ସିମିତି ଓହ୍ଲେଇ ଶୁଆଇ ଦେଲେ ନିର୍ଦ୍ଦିଷ୍ଟ ସ୍ଥାନରେ। ଜାନି ତା' ପୁଅକୁ ଧରି ଜୁଲୁଜୁଲୁ ଦେଖୁଥାଏ ଦୃଶ୍ୟକୁ ନିରବରେ, ନିର୍ବାକ୍‌ରେ। ଶେଷଦର୍ଶନ ପାଇଁ ଡାକିଲେ ଜାନିକୁ। ଜାନି ଦେଖିଲା ଜଗନା ମୁହଁ କଳାପଡ଼ିଯାଇଛି। ଦେହ ଶୁଖି କାଠ। ଫେରେଇ ଆଣିବା ପୂର୍ବରୁ ଦୃଷ୍ଟି କରାଇଲା ତା' ପୁଅକୁ ବାପର ଶେଷଦର୍ଶନ। ତା'ପରେ ସବୁଶେଷ। ତାକୁ କୁହାଗଲା ଏବେ ତମେ ଯାଅ। କାମ ସରିଗଲା। ଦଶ ବର୍ଷର ସମ୍ପର୍କ ସହ ଦେଖିଥିବା ସ୍ୱପ୍ନସବୁ ମୁହୂର୍ତ୍ତକରେ ହେଇଗଲା ଶେଷ। ଜାନି ଗୋଟିଏ ହାତରେ ବେଗ୍ ଓ ଅନ୍ୟ ହାତରେ ପୁଅକୁ କାଖେଇ ଫେରୁଥିଲା ଶ୍ମଶାନରୁ।

ଚନ୍ଦନବିନ୍ଧା, ଚାନ୍ଦବାଲି, ଭଦ୍ରକ
ମୋ: ୯୨୩୮୯୨୦୪୦୫

ଧରିତ୍ରୀ 51 Years
ଧରିତ୍ରୀ DHARITRI
www.orissakhabar.com/ www.dharitri.com ପୃଷ୍ଠା ୧୨ Press Regd. No. R.N. 21326/74 Postal Regd. No. BN/42/24-26. ଭୁବନେଶ୍ୱର, ଶନିବାର, ଅକ୍ଟୋବର ୨୫/୨୦୨୫ Bhubaneswar, Saturday, October 25/ 2025

ଡବ୍ଲ୍ୟୁଟିଏ ଫାଇନାଲ୍ସ ପାଇଁ ରିବାକିନାଙ୍କୁ ଯୋଗ୍ୟତା

ଟୋକିଓ, ୨୪।୧୦ (ଏପି): ପାନ୍ ପାସିଫିକ୍ ଓପନ କ୍ୱାର୍ଟରଫାଇନାଲର ଭିକ୍ଟୋରିଆ ଏମ୍‌ବୋକୋଙ୍କୁ ୬-୩, ୭-୬ (୪)ରେ ପରାସ୍ତ କରି ଏଲିନା ରିବାକିନା ବର୍ଷ ଶେଷ ଡବ୍ଲ୍ୟୁଟିଏ ଫାଇନାଲ୍ସ ପାଇଁ ଅବଶିଷ୍ଟ ଶେଷ ୬ସ୍ଥାନ ହାସଲ କରିଛନ୍ତି। ୨୦୨୨ ୱିମ୍ବେଲଡନ ଚାମ୍ପିୟନ ଟୋକିଓ ଟୁର୍ନାମେଣ୍ଟ ସେମିଫାଇନାଲରେ ଚେକ୍ ରିପବ୍ଲିକର ଲିଣ୍ଡା ନୋସ୍କୋଭାଙ୍କୁ ଭେଟିବେ। କାଜାଖସ୍ତାନରୁ ପ୍ରତିନିଧିତ୍ୱ କରୁଥିବା ରିବାକିନା ସାଉଦି ଆରବରେ ଆସନ୍ତା ମାସରେ ହେବାକୁଥିବା ଆକର୍ଷଣୀୟ ପୁରସ୍କାର ରାଶି ବିଶିଷ୍ଟ ଡବ୍ଲ୍ୟୁଟିଏ ଫାଇନାଲ୍ସ ପାଇଁ ମୀରା ଆନ୍ଦ୍ରିଭାଙ୍କୁ ପଛରେ ପକାଇ ଅଷ୍ଟମ ତଥା ଅନ୍ତିମ ସ୍ଥାନ ଅଧିକାର କରିନେଇଛନ୍ତି। ଡବ୍ଲ୍ୟୁଟିଏ ଫାଇନାଲ୍ସ ନଭେମ୍ବର ୧ରୁ ୮ ପର୍ଯ୍ୟନ୍ତ ହେବ। ରିବାକିନା ବର୍ତ୍ତମାନ ଏଥିରେ ଶୀର୍ଷ ର୍ୟାଙ୍କିଙ୍ଗପ୍ରାପ୍ତ ଆରିନା ସାବାଲେଙ୍କା, ଇଗା ସ୍ୱିଟେକ୍, କୋକୋ ଗଫ୍, ଆମାଣ୍ଡା ଆନିସିମୋଭା, ମାଡିସନ କିଜ୍, ଜେସିକା ପେଗୁଲା ଓ ଜସ୍ମିନି ପାଓଲିନିଙ୍କ ସହ ମୁକାବିଲା କରିବେ। ରିୟାଦରେ ଗଫ୍ ହେଉଛନ୍ତି ଗତଥରର ଚାମ୍ପିୟନ।

ଭାରତ-ଅଷ୍ଟ୍ରେଲିଆ ଶେଷ ଦିନିକିଆ ଆଜି

ଅଷ୍ଟ୍ରେଲିଆ ବିପକ୍ଷ ତୃତୀୟ ଦିନିକିଆ ଖେଳିବାକୁ ସିଡ୍‌ନୀରେ ଭାରତୀୟ ଦଳ।

ସିଡନୀ, ୨୪।୧୦

ଭାରତ ଓ ଅଷ୍ଟ୍ରେଲିଆ ମଧ୍ୟରେ ତୃତୀୟ ତଥା ଅନ୍ତିମ ଅନ୍ତର୍ଜାତୀୟ ଦିନିକିଆ କ୍ରିକେଟ ମ୍ୟାଚ ଏଠାରେ ଶନିବାର ଖେଳାଯିବ। ପ୍ରଥମ ଦୁଇଟି ମ୍ୟାଚ ଜିତିବା ଦ୍ୱାରା ଘରୋଇ ଦଳ ୨-୦ରେ ଅଗ୍ରଣୀ ସହ ଗୁରୁବାର ଗୋଟିଏ ମ୍ୟାଚ ବାକିଥାଇ ଆଗୁଆ ସିରିଜ କବ୍‌ଜା କରି ନେଇଛି। ସିରିଜ ହାରିଯାଇଥିଲେ ସୁଦ୍ଧା ଶନିବାର ମ୍ୟାଚରେ ସାନ୍ତ୍ୱନାମୂଳକ ବିଜୟ ହାସଲ କରିବାକୁ ଚାହିଁବ ଭାରତ। ଏହି ସିରିଜରେ ସମସ୍ତଙ୍କ ନଜର ଉଭୟ ଟେଷ୍ଟ ଓ ଟି୨୦ରୁ ଅବସର ନେଇସାରିଥିବା ଦୁଇ ସିନିୟର ବ୍ୟାଟର ବିରାଟ କୋହଲି ଓ ରୋହିତ ଶର୍ମାଙ୍କ ପ୍ରଦର୍ଶନ ଉପରେ ଥିଲା। କୋହଲି କ୍ରମାଗତ ଦୁଇଟି ମ୍ୟାଚରେ ବିନା କୌଣସି ରନରେ ଆଉଟ ହୋଇ ତାଙ୍କ ସମର୍ଥକଙ୍କୁ ନିରାଶ କରିଛନ୍ତି। ଅନ୍ୟପକ୍ଷରେ ପ୍ରଥମ ମ୍ୟାଚରେ ଆଖିଦୃଶିଆ ପ୍ରଦର୍ଶନ କରିପାରି ନ ଥିବା ରୋହିତ ୯୭ ରନରୁ ୭୩ରନ ସଂଗ୍ରହ କରିଥିଲେ, ହେଲେ ଦଳକୁ ଜିତାଇବାରେ ସହାୟକ ହୋଇପାରି ନ ଥିଲେ। ରୋହିତ ଏଠାକୁ ପ୍ରଥମେ ୨୦୦୭-୦୮ରେ ସିବି ସିରିଜ ଖେଳିବାକୁ ଆସିଥିବାବେଳେ କୋହଲି ୨୦୧୧-୧୨ ସିଜନରେ ସିନିୟର ଦଳ ସହିତ ଆସି ଆଡିଲେଡ୍‌ରେ ଏକ ଶତକ ଲଗାଇଥିଲେ। ଆସନ୍ତା ଦୁଇ ବର୍ଷ ମଧ୍ୟରେ ଅଷ୍ଟ୍ରେଲିଆରେ ଦିନିକିଆ ସିରିଜ ଖେଳାଯିବାର ଯୋଜନା ନାହିଁ, ତେଣୁ ଏହି ଦୁଇ ଖେଳାଳିଙ୍କୁ ପୁନର୍ବାର ଡାଉନ ଅଣ୍ଡରରେ ଭାରତୀୟ ଦଳ ସହିତ ଦେଖିବାକୁ ମିଳିବା ଅସମ୍ଭବ ମନେହେଉଛି। ଆଉ ଦୁଇବର୍ଷ ପରେ ଦିନିକିଆ ବିଶ୍ୱକପ୍ ହେବାର କାର୍ଯ୍ୟକ୍ରମ ରହିଥିବାରୁ କୋଚ୍ ଗୌତମ ଗମ୍ଭୀରଙ୍କ ଭାରତୀୟ ଦଳ ୦-୩ରେ ସିରିଜ ଆଣିବା ପାଇଁ ଚାହିବ ନାହିଁ। ସିଡ୍‌ନୀ କ୍ରିକେଟ ଗ୍ରାଉଣ୍ଡର ରେକର୍ଡ ଉପରେ ନଜର ପକାଇଲେ ଭାରତ ଓ ଅଷ୍ଟ୍ରେଲିଆ ମଧ୍ୟରେ ଏଠାରେ ଅନୁଷ୍ଠିତ ଗତ ୫ ଅନ୍ତର୍ଜାତୀୟ ଦିନିକିଆରେ 'ମେନ୍ ଇନ୍ ବ୍ଲୁ' ଦଳ ଥରେ ମାତ୍ର ବିଜୟ ଲାଭ କରିପାରିଛି। ଗମ୍ଭୀର ସିରିଜର ଅନ୍ତିମ ମ୍ୟାଚରେ ଉଭୟ ଅଧିନାୟକ ଶୁବମନ ଗିଲ୍ ଓ କୋହଲିଙ୍କଠାରୁ ପ୍ରଭାବୀ ବ୍ୟାଟିଂ ଆଶା କରୁଛନ୍ତି। ଆଡେଲିଡ୍ ଓଭାଲଠାରେ ଅଷ୍ଟ୍ରେଲୀୟ ବ୍ୟାଟରମାନେ ଅକ୍ଷର ପଟେଲ ଓ ୱାଶିଂଟନ ସୁନ୍ଦରଙ୍କ ବୋଲିଂ ବେଳେ ରନ ସଂଗ୍ରହ କରିବା ଲାଗି ସଂଘର୍ଷ କରୁଥିବା ଲକ୍ଷ୍ୟ କରାଯାଇଥିଲା। ଏପରି ସ୍ଥଳେ କୁଲଦୀପ ଯାଦବଙ୍କ ଭଳି ମ୍ୟାଚ ୱିନର ବୋଲରଙ୍କୁ ଅଣଦେଖା କରାଯିବା ଉଚିତ ନ ଥିଲା। ଅନ୍ୟପକ୍ଷରେ ଅଷ୍ଟ୍ରେଲିଆ ପରବର୍ତ୍ତୀ ଦିନିକିଆ ବିଶ୍ୱକପ୍ ପାଇଁ ପ୍ରସ୍ତୁତି ଆରମ୍ଭ କରିଦେଇଥିବା ମନେ ହେଉଛି। ଚାପରେ ଥିବାବେଳେ ତାହାକୁ କିପରି ଯୋଜନାବଦ୍ଧ ଭାବେ ସାମ୍ନା କରିବାକୁ ହୁଏ ତାହାର ନମୁନା ଦେଖାଇଥିଲେ ମାଥ୍ୟୁ ଶର୍ଟ, ମିଚେଲ ଓୱେନ ଏବଂ କୁପର କନୋଲିଙ୍କ ଭଳି ଖେଳାଳି। ଓପନିଂ ଗେମ୍‌ରେ ମ୍ୟାଟ କୁହ୍ନେମାନ ଓ ଆଡାମ ଜାମ୍ପା ଯୋଡ଼ିଙ୍କ ବୋଲିଂ ବେଶ ପ୍ରଭାବୀ ଥିଲା।

କାନ୍‌ପୁରରେ ଆଜିଠୁ ଓଡ଼ିଶା-ଉତ୍ତର ପ୍ରଦେଶ

କାନ୍‌ପୁରର ଗ୍ରୀନ୍‌ପାର୍କରେ ଶୁକ୍ରବାର ଓଡ଼ିଶା ଖେଳାଳିଙ୍କ ଅଭ୍ୟାସ।

ରଣ୍‌ଜୀ ଟ୍ରଫି

ଭୁବନେଶ୍ୱର, ୨୪।୧୦ (ତପନ ସ୍ୱାଇଁ)

ଚଳିତ ରଣଜୀ ଟ୍ରଫି କ୍ରିକେଟ ସିଜନରେ ଓଡ଼ିଶା ଏହାର ଦ୍ୱିତୀୟ ମ୍ୟାଚ ଶୁକ୍ରବାରଠାରୁ ଉତ୍ତର ପ୍ରଦେଶ ବିପକ୍ଷରେ ଖେଳିବ। କାନ୍‌ପୁରର ଗ୍ରୀନ୍‌ପାର୍କରେ ଏହି ମ୍ୟାଚ ଅନୁଷ୍ଠିତ ହେବ। ଏଲିଟ ଗ୍ରୁପ୍ 'ଏ'ରେ ଓଡ଼ିଶା ଏହାର ପ୍ରଥମ ମ୍ୟାଚ ବରୋଦା ନିକଟରୁ ୭ ଉଇକେଟରେ ହାରି ସାରିଛି। ଜଣେ ଦୁଇଜଣ ଖେଳାଳିଙ୍କ ବ୍ୟକ୍ତିଗତ ପ୍ରଦର୍ଶନକୁ ଛାଡ଼ିଦେଲେ ଉଭୟ ବ୍ୟାଟିଂ ଓ ବୋଲିଂ ବିଭାଗରେ ଓଡ଼ିଶା ଫେଲ୍ ମାରିଛି। ପ୍ରଥମ ଇନିଂସରେ ୨୭୧ ରନ କରିଥିବା ଓଡ଼ିଶା ଦ୍ୱିତୀୟ ଇନିଂସରେ ମାତ୍ର ୧୭୪ ରନରେ ଅଲ୍‌ଆଉଟ ହେବା ଲଜ୍ଜାଜନକ ସ୍ଥିତି ସୃଷ୍ଟି କରିଥିଲା। ଫଳରେ ଘରୋଇ ପରିବେଶରେ ଖେଳିଥିଲେ ହେଁ ଡ୍ର ରଖିବା ମ୍ୟାଚରେ ଓଡ଼ିଶା ପରାଜୟ ସ୍ୱୀକାର କରିଥିଲା। ତେଣୁ ପଡ଼ିଆ ଭିତର ଓ ବାହାର ରଣନୀତିରେ ଓଡ଼ିଶା ବିଫଳ ରହିଥିବା ସ୍ପଷ୍ଟ ବାରି ହୋଇପଡ଼ିଥିଲା। ଅନ୍ୟପକ୍ଷରେ ଉତ୍ତର ପ୍ରଦେଶ କାନ୍‌ପୁରରେ ଆନ୍ଧ୍ର ପ୍ରଦେଶ ବିପକ୍ଷ ମ୍ୟାଚ ଡ୍ର' ରଖି ଅଭିଯାନ ଆରମ୍ଭ କରିଛି। ପ୍ରଥମ ଇନିଂସ ଅଗ୍ରଣୀ ଭିତ୍ତିରେ ଉତ୍ତର ପ୍ରଦେଶ ୩ ପଏଣ୍ଟ ପାଇଥିଲା। ଆନ୍ଧ୍ର ପ୍ରଦେଶର ପ୍ରଥମ ଇନିଂସ ୪୭୦ ରନ ଜବାବରେ ଉତ୍ତର ପ୍ରଦେଶ ଅନ୍ତିମ ଦିବସରେ ୮ ଉଇକେଟ ହରାଇ ୪୭୧ ରନ କରିବା ସହ ମ୍ୟାଚକୁ ବନ୍ଦ ରଖାଯାଇଥିଲା। ଏହି ମ୍ୟାଚରେ ରିଙ୍କୁ ସିଂ ୧୭୩ ବଲ୍‌ରୁ ୧୬୫ ରନରେ ଅପରାଜିତ ରହି ଉତ୍ତର ପ୍ରଦେଶକୁ ଇନିଂସ ଅଗ୍ରଣୀ ଦେବାରେ ପ୍ରମୁଖ ଭୂମିକା ଗ୍ରହଣ କରିଥିଲେ। ମାଧବ କୌଶିକ ଓ ଆର୍ଯ୍ୟନ ଜୁୟାଲ ଅର୍ଦ୍ଧଶତକ ହାସଲ କରିଥିଲେ। ସେହିପରି ଉତ୍ତର ପ୍ରଦେଶ ବୋଲରଙ୍କ ମଧ୍ୟରେ ଭିପ୍ରଜ ନିଗମ ୪ ଉଇକେଟ ଅକ୍ତିଆର ସହ ସିଜନ ଆରମ୍ଭ କରିଛନ୍ତି।

ରେକର୍ଡ ଦେଖିବାକୁ ଗଲେ ନିକଟ ଅତୀତରେ ଉତ୍ତର ପ୍ରଦେଶ ବିପକ୍ଷରେ ଓଡ଼ିଶାର ପ୍ରଦର୍ଶନ ଭଲ ରହିନାହିଁ। ଉଭୟ ଦଳ ମଧ୍ୟରେ ଅନୁଷ୍ଠିତ ଶେଷ ୫ ମ୍ୟାଚ ମଧ୍ୟରୁ ଉତ୍ତର ପ୍ରଦେଶ ୨ଟିରେ ଜିତିଛି, ଅନ୍ୟ ୩ଟି ମ୍ୟାଚ ଡ୍ର ରହିଛି। ଶେଷଥର ପାଇଁ ୨୦୨୩ ଜାନୁଆରୀ ୧୭ରୁ ୨୦ ମଧ୍ୟରେ ଉଭୟ ଦଳ ମଧ୍ୟରେ ମ୍ୟାଚ ମେରୁଟରେ ଅନୁଷ୍ଠିତ ହୋଇଥିଲା। ମ୍ୟାଚଟି ଡ୍ର ରହିଥିବାବେଳେ ପ୍ରଥମ ଇନିଂସ ଅଗ୍ରଣୀ ଭିତ୍ତିରେ ଉତ୍ତର ପ୍ରଦେଶ ୩ ପଏଣ୍ଟ ପାଇଥିଲା। ଓଡ଼ିଶା ଦଳ: ଶୁଭ୍ରାଂଶୁ ସେନାପତି (ଅଧିନାୟକ), ସ୍ୱସ୍ତିକ ସାମଲ (ଉପ-ଅଧିନାୟକ), ଗୌରବ ଚୌଧାରୀ, ସନ୍ଦୀପ ପଟ୍ଟନାୟକ, ଗୋବିନ୍ଦ ପୋଦ୍ଦାର, ଆଶୀର୍ବାଦ ସ୍ୱାଇଁ, ରାଜେଶ ଧୂପର, ଅନିଲ ପରିଡ଼ା, ସମିତ ଏସ୍. ବରାଳ, ସୁମିତ ଶର୍ମା, ବାଦଲ ବିଶ୍ୱାଳ, ସୁନୀଲ କୁମାର ରାଉଳ, ରାଜେଶ ମହାନ୍ତି, ତରନୀ ସା', ତାପସ ଦାସ। ଉତ୍ତର ପ୍ରଦେଶ ଦଳ: କରନ ଶର୍ମା (ଅଧିନାୟକ), ଅଭିଷେକ ଗୋସ୍ୱାମୀ, ମାଧବ କୌଶିକ, ଆର୍ଯ୍ୟନ ଜୁୟାଲ, ରିଙ୍କୁ ସିଂ, ପ୍ରିୟମ ଗର୍ଗ, ଆରାଧ୍ୟା ଯାଦବ, ଭିପ୍ରଜ ନିଗମ, ଶିବମ୍ ଶର୍ମା, ଶିବମ୍ ମାଭି, ଆକିବ ଖାଁ, ସିଦ୍ଧାର୍ଥ ଯାଦବ, ପ୍ରଶାନ୍ତ ବୀର, ବିଜୟ କୁମାର, ଆଦିତ୍ୟ ଶର୍ମା, ବୈଭବ ଚୌଧାରୀ, କୁନାଲ ତ୍ୟାଗି।

ଜୁନିୟର ହକି ବିଶ୍ୱକପ୍‌ରୁ ପାକିସ୍ତାନ ଓହରିଲା

ନୂଆଦିଲ୍ଲୀ, ୨୪।୧୦ (ପି.ଟି.)

ଭାରତରେ ନଭେମ୍ବର-ଡିସେମ୍ବରରେ ହେବାକୁଥିବା ଜୁନିୟର ହକି ବିଶ୍ୱକପ୍‌ରୁ ଓହରିଯାଇଛି ପାକିସ୍ତାନ। ପାକିସ୍ତାନ ହକି ମହାସଂଘ(ପିଏଚ୍‌ଏଫ୍) ଏହାର ନିଷ୍ପତ୍ତି ସମ୍ପର୍କରେ ଅନ୍ତର୍ଜାତୀୟ ହକି ମହାସଂଘ (ଏଫ୍‌ଆଇଏଚ୍)କୁ ଅବଗତ କରାଇଛି। ଏଫ୍‌ଆଇଏଚ୍ ତରଫରୁ ଶୁକ୍ରବାର ଏବିଷୟରେ ସ୍ପଷ୍ଟ କରିଦିଆଯାଇଛି। ନଭେମ୍ବର ୨୮ରୁ ଡିସେମ୍ବର ୧୦ ପର୍ଯ୍ୟନ୍ତ ଚେନ୍ନାଇ ଓ ମଦୁରାଇରେ ହେବାକୁଥିବା ଏହି ଇଭେଣ୍ଟରେ ପାକିସ୍ତାନ ବଦଳରେ କେଉଁ ଦଳ ଖେଳିବ, ତାହା ଶୀଘ୍ର ଘୋଷଣା କରାଯିବ ବୋଲି ଏଫ୍‌ଆଇଏଚ୍ କହିଛି। ପ୍ରତିଯୋଗିତାର ଗ୍ରୁପ୍ 'ବି'ରେ ଭାରତ, ଚିଲି ଓ ସୁଇଜରଲାଣ୍ଡ ସହ ପାକିସ୍ତାନ ସ୍ଥାନ ପାଇଥିଲା। ପାକିସ୍ତାନ ସ୍ଥାନରେ କେଉଁ ଦଳକୁ ଗ୍ରୁପ୍ 'ବି'ରେ ସ୍ଥାନ ମିଳୁଛି ତାହାକୁ ଅପେକ୍ଷା କରାଯାଇଛି। ପାକିସ୍ତାନ ଏହାକୁ ମିଶାଇ ଭାରତରେ ଅନୁଷ୍ଠିତ ଦ୍ୱିତୀୟ ଇଭେଣ୍ଟରୁ ଓହରିଲା। ଏହାପୂର୍ବରୁ ଚଳିତବର୍ଷ ଅଗଷ୍ଟ ୨୯ରୁ ସେପ୍ଟେମ୍ବର ୭ପର୍ଯ୍ୟନ୍ତ ବିହାରର ରାଜଗିରିରେ ଅନୁଷ୍ଠିତ ପୁରୁଷ ଏସିଆ କପ୍‌ରୁ ମଧ୍ୟ ପାକିସ୍ତାନ ଓହରି ଯାଇଥିଲା। ଏପ୍ରିଲ ୨୨ରେ ପହଲଗାମ୍ ଆତଙ୍କବାଦୀ ଆକ୍ରମଣ ପରେ ଭାରତର ଅପରେଶନ ସିନ୍ଦୂର କାର୍ଯ୍ୟାନୁଷ୍ଠାନ ପରେ ଭାରତ ଓ ପାକିସ୍ତାନ ମଧ୍ୟରେ କ୍ରୀଡ଼ା ସମ୍ପର୍କରେ ତିକ୍ତତା ଦେଖାଦେଇଛି। ଭାରତ ସରକାର ନିକଟରେ ଏକ ନୂଆ ନୀତି ଗ୍ରହଣ କରିଛନ୍ତି। ତଦନୁସାରେ ପାକିସ୍ତାନ ସହ ଦ୍ୱିପାକ୍ଷିକ କ୍ରୀଡ଼ାକୁ ବନ୍ଦ ରଖାଯାଇଛି, କିନ୍ତୁ ବହୁରାଷ୍ଟ୍ରୀୟ ଟୁର୍ନାମେଣ୍ଟରେ ଭାରତ ଅଂଶଗ୍ରହଣ କରିବ। ନିକଟରେ ଅନୁଷ୍ଠିତ ଏସିଆକପ୍‌ରେ ଭାରତ ଅଧିନାୟକ ସୂର୍ଯ୍ୟକୁମାର ଯାଦବ ପାକିସ୍ତାନ ପ୍ରତିପକ୍ଷଙ୍କ ସହ କରମର୍ଦ୍ଦନ କରିବାକୁ ମନା କରିଦେଇଥିଲେ।

ହକି ଇଣ୍ଡିଆକୁ ଜଣାନାହିଁ

କୌତୂହଳର ଟୁର୍ନାମେଣ୍ଟରୁ ପାକିସ୍ତାନ ଓହରିଯିବା ଲାଗି ନିଷ୍ପତ୍ତି ନେଇଥିବା ବିଷୟରେ ହକି ଇଣ୍ଡିଆ ପାଖରେ କୌଣସି ଖବର ନାହିଁ। ହକି ଇଣ୍ଡିଆ ସେକ୍ରେଟାରୀ ଜେନେରାଲ ଭୋଳାନାଥ ସିଂ କହିଛନ୍ତି, ଦେଢ଼ ମାସ ପୂର୍ବେ ସେ ପାକିସ୍ତାନ ହକି ମହାସଂଘ ଅଫିସିଆଲଙ୍କ ସହ ଆଲୋଚନା କରିଥିଲେ। ସେମାନେ ଜୁନିୟର ହକି ବିଶ୍ୱକପ୍‌ରେ ଅଂଶଗ୍ରହଣ କରିବେ ବୋଲି ନିର୍ଭର ପ୍ରତିଶ୍ରୁତି ଦେଇଥିଲେ। ମାତ୍ର ପାକିସ୍ତାନ ଟୁର୍ନାମେଣ୍ଟରୁ ଓହରିଯାଇଥିବା ବିଷୟ ଏବେ ଏଫ୍‌ଆଇଏଚ୍‌ଠାରୁ ଶୁଣିବାକୁ ମିଳୁଛି ବୋଲି ସେ କହିଛନ୍ତି।

ବାଗ୍‌ନିଶଙ୍କ ସ୍ୱେଚ୍ଛାକୃତ ସାମୟିକ ନିଲମ୍ବନ ନିଷ୍ପତ୍ତି

ଲଣ୍ଡନ, ୨୪।୧୦ (ଏପି): ଆର୍ଜେଣ୍ଟିନା ଟେନିସ ଖେଳାଳି ଫାକୁଣ୍ଡୋ ବାଗ୍‌ନିସ ଏକ ଆଣ୍ଟି ଡୋପିଙ୍ଗ ମାମଲାରେ ସ୍ୱେଚ୍ଛାକୃତ ସାମୟିକ ନିଲମ୍ବନ ପାଳନ ନିଷ୍ପତ୍ତି ନେଇଛନ୍ତି। ୟୁଏସ୍ ଓପନ କ୍ୱାଲିଫାଇଂ ବେଳେ ୩୫ବର୍ଷୀୟ ବାଗନିସଙ୍କ ଡୋପ୍ ଟେଷ୍ଟ ହୋଇଥିଲା।

ଟି୨୦ ସିରିଜ

ଭାରତ ବିପକ୍ଷରେ ଖେଳିବେ ମାକ୍ସୱେଲ୍

ସିଡ୍‌ନୀ, ୨୪।୧୦ (ପି.ଟି.): ଅଷ୍ଟ୍ରେଲିଆର ପ୍ରବୀଣ ଅଲରାଉଣ୍ଡର ଗ୍ଲେନ ମାକ୍ସୱେଲ୍ ଭାରତ ବିପକ୍ଷରେ ଖେଳାଯିବାକୁଥିବା ଟି୨୦ ସିରିଜରେ ଖେଳିବେ ବୋଲି ଆଶା କରାଯାଉଛି। ତାଙ୍କ କଚଟି ହାଡ଼ ଭାଙ୍ଗିଯାଇଥିଲା। ଆବଶ୍ୟକ ଚିକିତ୍ସା ପରେ ବର୍ତ୍ତମାନ ସେ ଫିଟ୍ ଅଛନ୍ତି। ଅକ୍ଟୋବର ୨୯ରୁ କାନବେରାଠାରେ ଆରମ୍ଭ ହେବାକୁଥିବା ଏହି ଇଭେଣ୍ଟ ମନୋନୀତ ଦଳରେ ଆଶ୍ଚର୍ଯ୍ୟଜନକ ଭାବେ ମାହଲି ବିୟର୍ଡମ୍ୟାନଙ୍କୁ ସ୍ଥାନ ମିଳିଛି। ଶନିବାର ଦିନିକିଆ ସିରିଜ ଶେଷ ହେବାପରେ ୫ମ୍ୟାଚ ବିଶିଷ୍ଟ ଅନ୍ତର୍ଜାତୀୟ ଟି୨୦ ସିରିଜ ଖେଳାଯିବ। ଦୁଇ ଦେଶ ମଧ୍ୟରେ ଚାଲିଥିବା ୩ ମ୍ୟାଚ ବିଶିଷ୍ଟ ଅନ୍ତର୍ଜାତୀୟ ଦିନିକିଆ ସିରିଜ ଶନିବାର ଶେଷ ହେବାପରେ ୫ମ୍ୟାଚ ବିଶିଷ୍ଟ ଟି୨୦ ସିରିଜ ଆରମ୍ଭ ହେବ। ୩୭ବର୍ଷୀୟ ମାକ୍ସୱେଲ ଓ ବିୟର୍ଡମ୍ୟାନ ଶେଷ ତିନୋଟି ଗେମ୍ ପାଇଁ ଉପଲବ୍ଧ ହେବେ। ଅନ୍ୟପକ୍ଷରେ ଶନିବାର ଖେଳାଯିବାକୁଥିବା ଭାରତ ବିପକ୍ଷ ତୃତୀୟ ତଥା ଅନ୍ତିମ ଦିନିକିଆ ପାଇଁ ଅଷ୍ଟ୍ରେଲିଆ ଦଳରେ ପେସ୍ ବୋଲିଂ ଅଲରାଉଣ୍ଡର ଜ୍ୟାକ୍ ଏଡୱାର୍ଡ୍ସ ଓ ବାମହାତୀ ସ୍ପିନର ମ୍ୟାଟ୍ କୁହ୍ନେମ୍ୟାନଙ୍କୁ ନିଆଯାଇଛି। ମାର୍ନସ ଲାବୁସେନ୍‌ଙ୍କୁ ଶିଫିଲ୍ଡ ଶିଲ୍ଡରେ ଖେଳିବା ଲାଗି ରିଲିଜ କରାଯାଇଛି।

Printed and published by Adyasha Satpathy on behalf of Navajat Printers & Media Pvt. Ltd. and printed at Navajat Printers, B-34, Industrial Estate, Pita Mahal, Rayagada, Editor - Tathagata Satpathy, ସମ୍ପାଦକ- ତଥାଗତ ସତପଥୀ