ଧରିତ୍ରୀ 51 Years
ପୃଷ୍ଠା-୮+୮

ଧରିତ୍ରୀ
DHARITRI

ଭୁବନେଶ୍ୱର, ରବିବାର, ନଭେମ୍ବର ୧୬/୨୦୨୫ (୮+୮= ୧୬ ପୃଷ୍ଠା+ଛୁଟିଦିନ) Bhubaneswar, Sunday, November 16/2025 Page 16 ₹ 7.00 | BERHAMPUR

୫୧ଶ ଭାଗ ୩୫୦ ସଂଖ୍ୟା www.orissakhabar.com/www.dharitri.com | Printed at Bhubaneswar, Sambalpur, Rayagada & Angul VOLUME 51 ISSUE 350 ମୂଲ୍ୟ ₹୭/-

Celebrating
60
Years of
Anokha Swad
DIAMOND JUBILEE
KAMLA PASAND
Celebrating
60
YEARS
अनोखा स्वाद
No Tobacco, No Nicotine
• Not recommended for minors
• Chewing of pan masala is injurious to health

ଧରିତ୍ରୀ
DHARITRI

ଧରିତ୍ରୀ 51 Years

ଭୁବନେଶ୍ୱର, ରବିବାର, ନଭେମ୍ବର ୧୬/୨୦୨୫ | Bhubaneswar, Sunday, November 16/2025 | ପୃଷ୍ଠା-୧

ଜାଡ଼େଜାଙ୍କ ପ୍ରଭାବୀ ବୋଲିଂ

ଦକ୍ଷିଣ ଆଫ୍ରିକା ବିପକ୍ଷ ପ୍ରଥମ କ୍ରିକେଟ ଟେଷ୍ଟରେ ପ୍ରଭାବୀ ବୋଲିଂ କରି ୪ଉଇକେଟ ହାସଲ କରିଛନ୍ତି ଭାରତର ରବୀନ୍ଦ୍ର ଜାଡ଼େଜା।

୦୬

୦୨

ବିବାହ ବାର୍ଷିକୀରେ ବାପା ହେଲେ ରାଜକୁମାର

ଅଭିନେତା ରାଜକୁମାର ରାଓ ଏବଂ ସ୍ତ୍ରୀ ପତ୍ରଲେଖାଙ୍କ ବିବାହ ବାର୍ଷିକୀରେ ସେମାନେ ମାତାପିତା ହୋଇଛନ୍ତି। ପତ୍ରଲେଖା ଏକ କନ୍ୟାସନ୍ତାନ ଜନ୍ମ ଦେଇଛନ୍ତି।

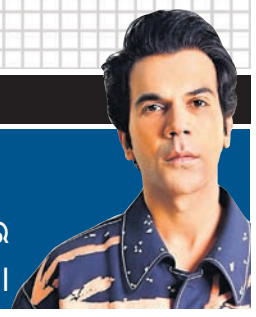

ପାରାଦୀପରେ ତଟ ସୁରକ୍ଷା ବାହିନୀ ପକ୍ଷରୁ ଶନିବାର ସାମୁଦ୍ରିକ ସନ୍ଧାନ ଅଭ୍ୟାସ।

ଓଡ଼ିଶାର ସବୁ ବନ୍ଦରରେ ରହିବ କୋଷ୍ଟଗାର୍ଡ ବର୍ଥ

- ଗୋପାଳପୁରରେ ମୁତୟନ ହେବ କୋଷ୍ଟଗାର୍ଡ ଶିପ୍
- ପାରାଦୀପରେ ଶିପ୍ ସଂଖ୍ୟା ବଢ଼ିବ
- ଧାମରା ବନ୍ଦରରେ ରହିବ ଡ୍ରୋନ୍ ୟୁନିଟ୍

ପାରାଦୀପ ୧୫।୧୧ (ଶରତ ରାଉତ)

ସାମ୍ପ୍ରତିକ ଭୂ-ରାଜନୈତିକ ଓ ସାମରିକ ଘଟଣାକ୍ରମକୁ ଦେଖିଲେ ଉପକୂଳ ଅଞ୍ଚଳ ଓ ବନ୍ଦରଗୁଡ଼ିକର ସୁରକ୍ଷା ଗୁରୁତ୍ୱପୂର୍ଣ୍ଣ ହୋଇପଡ଼ିଛି। ଏହାକୁ ହୃଦୟଙ୍ଗମ କରାଯାଇ ଓଡ଼ିଶା ସମେତ ପୂର୍ବ ଭାରତର ଉପକୂଳ ନିରାପତ୍ତା ନିମନ୍ତେ କେତେକ ବର୍ଦ୍ଧିତ ପ୍ରକଳ୍ପ କାର୍ଯ୍ୟକାରୀ କରାଯିବାକୁ ତଟ ସୁରକ୍ଷା ବାହିନୀ(କୋଷ୍ଟଗାର୍ଡ) ପକ୍ଷରୁ ଯୋଜନା କରାଯାଇଛି। ତଦନୁଯାୟୀ ଓଡ଼ିଶାର ସବୁ ବନ୍ଦରରେ କୋଷ୍ଟଗାର୍ଡ ବର୍ଥ ସହିତ ପାଟ୍ରୋଲିଂ ଜାହାଜ ରହିବ। ଗୋପାଳପୁର ବନ୍ଦରରେ ମୁତୟନ ହେବ କୋଷ୍ଟ ଗାର୍ଡ ଶିପ୍। ସେହିପରି ପାରାଦୀପ ବନ୍ଦରରେ କୋଷ୍ଟଗାର୍ଡ ଶିପ୍ ସଂଖ୍ୟା ବଢ଼ାଯିବ। ଧାମରା ବନ୍ଦରରେ ଏକ ଡ୍ରୋନ୍ ୟୁନିଟ୍ ରହିବ। ଏନେଇ କୋଷ୍ଟଗାର୍ଡ କମାଣ୍ଡାଣ୍ଟ ଇକବାଲ ସିଂହ ଚୌହ୍ୱାନ ଶନିବାର ପାରାଦୀପରେ ଅନୁଷ୍ଠିତ ଏକ କାର୍ଯ୍ୟକ୍ରମ ପରେ ଗଣମାଧ୍ୟମକୁ ସୂଚନା ଦେଇଛନ୍ତି। ଏହି ସବୁ ପ୍ରକଳ୍ପ ଓ ସୁରକ୍ଷା ସମ୍ପର୍କରେ କମାଣ୍ଡାଣ୍ଟ ଚୌହ୍ୱାନ ମୁଖ୍ୟମନ୍ତ୍ରୀ ମୋହନ ଚରଣ ମାଝୀଙ୍କ ସହିତ ଆଲୋଚନା କରିଥିବା ଜଣାପଡିଛି।

ପାରାଦୀପରେ କୋଷ୍ଟଗାର୍ଡ ଆଞ୍ଚଳିକ ମୁଖ୍ୟାଳୟ (ଉତ୍ତର-ପୂର୍ବ) ଏବଂ କମାଣ୍ଡର ତଟ ସୁରକ୍ଷା ବାହିନୀ (ଓଡ଼ିଶା) ଦ୍ୱାରା ସମନ୍ୱିତ ଆଞ୍ଚଳିକ ସ୍ତରୀୟ ସାମୁଦ୍ରିକ ସନ୍ଧାନ ଏବଂ ଉଦ୍ଧାର କର୍ମଶାଳା ସମେତ ସମୁଦ୍ର ଅଭ୍ୟାସ ଶନିବାର କରାଯାଇଥିଲା। ଏଥିରେ ଅଂଶୀଦାର ଏବଂ ଓଡ଼ିଶାର ସମ୍ବଳ ସଂସ୍ଥା ଯଥା ଓସ୍‌ଡମା, ଜିଲା ପ୍ରଶାସନ, ବନ୍ଦର, କଷ୍ଟମ୍ସ, ଭାରତୀୟ ନୌସେନା, ସାମୁଦ୍ରିକ ପୋଲିସ, ଓଡ଼ିଶା ☞ପୃଷ୍ଠା-୨

ନୌଗାମ୍ ଥାନାରେ ଫୁଟିଲା ଜବତ ବିସ୍ଫୋରକ: ୯ ମୃତ

- ୩୨ ଆହତ, ବଢ଼ିପାରେ ମୃତ୍ୟୁସଂଖ୍ୟା
- ଫରିଦାବାଦରୁ ମିଳିଥିଲା ୩୬୦ କେ.ଜି. ଆମୋନିୟମ୍ ନାଇଟ୍ରେଟ୍

ଶ୍ରୀନଗର,୧୫।୧୧(ପି.ଟି.)

ଜମ୍ମୁ-କଶ୍ମୀରର ଶ୍ରୀନଗର ଅନ୍ତର୍ଗତ ନୌଗାମ୍ ଥାନାରେ ଶୁକ୍ରବାର ରାତିରେ ଏକ ଆକସ୍ମିକ ବିସ୍ଫୋରଣ ଘଟି ୯ ଜଣଙ୍କ ମୃତ୍ୟୁ ଘଟିବା ସହ ୩୨ ଜଣ ଆହତ ହୋଇଛନ୍ତି। ଆହତଙ୍କ ମଧ୍ୟରୁ କେତେଜଣଙ୍କ ଅବସ୍ଥା ସଙ୍କଟାପନ୍ନ ଥିବାରୁ ମୃତ୍ୟୁସଂଖ୍ୟା ବଢ଼ିବା ଆଶଙ୍କା କରାଯାଉଛି। ଗତ ୯ ତାରିଖରେ ହରିୟାଣାର ଫରିଦାବାଦରେ ହ୍ୱାଇଟ୍ କଲାର ଟେରର ମଡ୍ୟୁଲ୍‌ର ପର୍ଦ୍ଦାଫାଶ୍ ହେବା ସହ ସେଠାରୁ ଜବତ ହୋଇଥିବା ବିସ୍ଫୋରକ ସାମଗ୍ରୀକୁ ଉକ୍ତ ଥାନାରେ ରଖାଯାଇଥିଲା। ପୋଲିସ ଓ ଫୋରେନ୍‌ସିକ୍ ଟିମ୍‌ର ଅଧିକାରୀମାନେ ପରୀକ୍ଷା ପାଇଁ ସେଥିରୁ ନମୁନା ବାହାର କରୁଥିବାବେଳେ ହଠାତ୍ ବିସ୍ଫୋରଣ ହୋଇଥିଲା। ରାସାୟନିକ ସାମଗ୍ରୀଗୁଡ଼ିକର ଅସ୍ଥିର ପ୍ରକୃତି ଯୋଗୁ ବିସ୍ଫୋରଣ ଘଟିଲା ବୋଲି କୁହାଯାଉଛି। ବିସ୍ଫୋରଣ ଏତେ ଶକ୍ତିଶାଳୀ ଥିଲା ଯେ, ☞ପୃଷ୍ଠା-୨

ଅକ୍ଟୋବର ୧୯ରେ ଜମ୍ମୁ-କଶ୍ମୀର ନୌଗାମ୍‌ସ୍ଥିତ ବନପୋରା ଅଞ୍ଚଳରେ ପୋଲିସ ଓ ସୁରକ୍ଷା ବଳକୁ ଧମକ ଦେଇ ପୋଷ୍ଟର ଲଗାଯାଇଥିଲା। ଏହି ପୋଷ୍ଟର ପାକିସ୍ତାନୀ ଆତଙ୍କବାଦୀ ସଙ୍ଗଠନ ଜୈଶ୍-ଇ-ମହମ୍ମଦ (ଜେଇଏମ୍) ସହ ଜଡ଼ିତ ବୋଲି ପୋଲିସ ଦାବି କରିବା ସହ ନୌଗାମ୍ ଥାନାରେ ଏଫ୍‌ଆଇଆର୍ କରିଥିଲା। ନଭେମ୍ବର ୮ରେ ହ୍ୱାଇଟ୍ କୋଲାର ଆତଙ୍କବାଦ ସହ ଜଡ଼ିତ ଡାକ୍ତର ମୁଜାମ୍ମିଲ ଗନାଇଙ୍କ ହରିୟଣା ଫରିଦାବାଦସ୍ଥିତ ବାସଭବନରୁ ୩୬୦ କେ.ଜି. ଆମୋନିୟମ୍ ନାଇଟ୍ରେଟ୍ ଜବତ ହୋଇଥିଲା। ନୌଗାମ୍ ଥାନାରେ ଏନେଇ ପ୍ରଥମ ମାମଲା ରୁଜୁ ହୋଇଥିବାରୁ ଜବତ ବିସ୍ଫୋରକ ସାମଗ୍ରୀକୁ ନଭେମ୍ବର ୧୩ରେ ସେଠାକୁ ନିଆଯାଇଥିଲା। ୧୪ ତାରିଖ ରାତି ୧୧ଟା ୩୦ରେ ଆମୋନିୟମ୍ ନାଇଟ୍ରେଟ୍‌ର ନମୁନା ଯାଞ୍ଚ ପାଇଁ ବାହାର କରାଯାଉଥିବାବେଳେ ହଠାତ୍ ତାହା ବିସ୍ଫୋରଣ ଘଟିଥିବା ପୋଲିସ କହିଛି। ଏଥିରେ ଥାନା ଓ ଆଖପାଖ ଅଞ୍ଚଳ ଜଳିପୋଡ଼ି ଛାରଖାର ହୋଇଯାଇଛି। ଜଣେ ଇନ୍‌ସ୍ପେକ୍ଟର, ଫୋରେନ୍‌ସିକ୍ ଟିମ୍‌ର ୩ ସଦସ୍ୟ, ୨ କ୍ରାଇମ୍‌ବ୍ରାଞ୍ଚ ଫଟୋଗ୍ରାଫର, ୨ ରାଜସ୍ୱ ଅଧିକାରୀ ଓ ଜଣେ ଟେଲରଙ୍କ ମୃତ୍ୟୁ ଘଟିଥିବାବେଳେ ୩୨ ଆହତ ହୋଇଛନ୍ତି। ଆହତଙ୍କ ମଧ୍ୟରୁ କେତେଜଣଙ୍କ ଅବସ୍ଥା ସଙ୍କଟାପନ୍ନ ଥିବାରୁ ମୃତ୍ୟୁସଂଖ୍ୟା ବଢ଼ିବା ଆଶଙ୍କା କରାଯାଉଛି। ଏହି ଘଟଣା ଜବତ ବିସ୍ଫୋରକ ପରିଚାଳନା କ୍ଷେତ୍ରରେ ବିଧିବ୍ୟବସ୍ଥାର ଦୁର୍ବଳତାକୁ ପଦାରେ ପକାଇଛି ବୋଲି ଅନେକେ ମତ ଦେଇଛନ୍ତି।

ଶିମିଳିପାଳରେ ବାଘ ଗଣନା ଆରମ୍ଭ

ବାରିପଦା,୧୫।୧୧ (ନୀଳାଦ୍ରି ବିହାରୀ ଦଣ୍ଡପାଟ)

ମୟୂରଭଞ୍ଜ ଜିଲା ଜାତୀୟ ଉଦ୍ୟାନ ଶିମିଳିପାଳ ବ୍ୟାଘ୍ର ସଂରକ୍ଷଣ ପ୍ରକଳ୍ପରେ ଭାରତୀୟ ବ୍ୟାଘ୍ର ଆକଳନ-୨୦୨୬ ଶନିବାରଠାରୁ ଆରମ୍ଭ ହୋଇଛି। ନ୍ୟାଶନାଲ ଟାଇଗର କଞ୍ଜରଭେଶନ ଅଥରିଟି (ଏନ୍‌ଟିସିଏ)ର ଗାଇଡ୍‌ଲାଇନ ଅନୁଯାୟୀ ଶିମିଳିପାଳର ଦକ୍ଷିଣ ଓ ଉତ୍ତର ବ୍ୟାଘ୍ର ସଂରକ୍ଷଣ ପ୍ରକଳ୍ପରେ ୨ଟି ପର୍ଯ୍ୟାୟରେ ମହାବଳ ବାଘ ଗଣନା ପରିଚାଳନା ହେବ। ପର୍ଯ୍ୟାୟ-୧ ଓ ୩ ଅନୁଯାୟୀ ବାଘ ଗଣନା କରାଯିବ ବୋଲି ବ୍ୟାଘ୍ର ସଂରକ୍ଷଣ ପ୍ରକଳ୍ପର କ୍ଷେତ୍ର ନିର୍ଦ୍ଦେଶକ ତଥା ଆଞ୍ଚଳିକ ମୁଖ୍ୟ ବନ୍ୟପ୍ରାଣୀ ସଂରକ୍ଷକ ☞ପୃଷ୍ଠା-୨

କ୍ଷତିଗ୍ରସ୍ତଙ୍କୁ ନାଲ୍‌କୋର ସ୍ୱାସ୍ଥ୍ୟସେବା ପ୍ରହସନ

ଓପଡ ସେଣ୍ଟରକୁ ଗଲେ ଧରାଇ ଦିଆଯାଉଛି ଥଣ୍ଡା, ଜ୍ୱର ବଟିକା

ଅନୁଗୋଳ, ୧୫।୧୧ (ମାନସ ବିଶ୍ୱାଳ)

ଅନୁଗୋଳସ୍ଥିତ ନାଲ୍‌କୋ କାରଖାନା ପାଇଁ ପ୍ରତ୍ୟକ୍ଷ ଓ ପରୋକ୍ଷ ଭାବେ କ୍ଷତିଗ୍ରସ୍ତ ହୋଇଥିବା ଲୋକଙ୍କୁ ସ୍ୱାସ୍ଥ୍ୟସେବା ଯୋଗାଇ ଦେବାକୁ କମ୍ପାନୀ ପକ୍ଷରୁ ପ୍ରଦାନ କରାଯାଇଛି ସ୍ୱାସ୍ଥ୍ୟକାର୍ଡ। ଏହି କାର୍ଡଧାରୀଙ୍କ ପାଇଁ ଅନୁଗୋଳ ଜିଲା ନାଲ୍‌କୋ କଲୋନୀରେ ରହିଛି ଏକ ବହିର୍ଦ୍ଦିକିତ୍ସା କେନ୍ଦ୍ର ବା ଓପିଡି ସେଣ୍ଟର। ହେଲେ ଏଠାକୁ ଚିକିତ୍ସା ପାଇଁ ଆସୁଥିବା ସ୍ୱାସ୍ଥ୍ୟକାର୍ଡଧାରୀଙ୍କ ମଧ୍ୟରୁ ଅନେକଙ୍କୁ ନିରାଶ ହେବାକୁ ପଡୁଛି। କାରଣ ଏହି ଓପିଡି ସେଣ୍ଟରରେ କେବଳ ଥଣ୍ଡା, କାଶ ଓ ଜ୍ୱର ବ୍ୟତୀତ ଅନ୍ୟ କୌଣସି ରୋଗର ଚିକିତ୍ସା ବ୍ୟବସ୍ଥା ନାହିଁ। ଏପରି କି ସାମାନ୍ୟ ଦୁର୍ଘଟଣାରେ ଆହତଙ୍କ ପାଇଁ ଏଠାରେ ଫାଷ୍ଟଏଡ୍ ସୁବିଧା ନ ଥିବାବେଳେ କୌଣସି ରୋଗରେ ଗୁରୁତର ହୋଇ ଆସୁଥିବା ରୋଗୀଙ୍କୁ ଅନ୍ୟ ହସ୍ପିଟାଲକୁ ପଠାଇବା ବ୍ୟବସ୍ଥା ନାହିଁ। ତେଣୁ କ୍ଷତିଗ୍ରସ୍ତଙ୍କୁ ଚିକିତ୍ସା ସେବା ଯୋଗାଇଦେବା ନାମରେ ନାଲ୍‌କୋ କେବଳ ଏକ ପ୍ରହସନ ଚଳାଇଛି ବୋଲି ଓପିଡି ସେଣ୍ଟରକୁ ଆସିଥିବା ଅନେକ ରୋଗୀ ଅଭିଯୋଗ କରୁଛନ୍ତି।

କେତେଜଣ କ୍ଷତିଗ୍ରସ୍ତଙ୍କ କହିବା ଅନୁଯାୟୀ, ବଅଁରପାଳରେ ନାଲ୍‌କୋ କାରଖାନା ପ୍ରତିଷ୍ଠା ☞ପୃଷ୍ଠା-୨

ରାଜନୀତି, ପରିବାର ଛାଡ଼ିଲେ ଲାଲୁଙ୍କ ଝିଅ

ନୂଆଦିଲ୍ଲୀ/ପାଟନା,୧୫।୧୧

ବିହାର ବିଧାନସଭା ନିର୍ବାଚନରେ ବିରୋଧୀ ମହାମେଣ୍ଟର ଶୋଚନୀୟ ପରାଜୟ ପରେ ରାଷ୍ଟ୍ରୀୟ ଜନତା ଦଳ (ଆର୍‌ଜେଡି) ପ୍ରତିଷ୍ଠାତା ଲାଲୁ ପ୍ରସାଦ ଯାଦବଙ୍କ ଦ୍ୱିତୀୟ ଝିଅ ରୋହିଣୀ ଆଚାର୍ଯ୍ୟ ଶନିବାର ରାଜନୀତି ଛାଡ଼ିଦେଇଛନ୍ତି। ଏଥିସହ ପରିବାର ସହ ମଧ୍ୟ ସବୁ ସମ୍ପର୍କ ଛିନ୍ନ କରିଥିବା ରୋହିଣୀ ସୋସିଆଲ ମିଡିଆରେ ଉଲ୍ଲେଖ କରିଛନ୍ତି। ପୂର୍ବତନ ଉପମୁଖ୍ୟମନ୍ତ୍ରୀ ତେଜସ୍ୱୀ ଯାଦବଙ୍କ ଭଉଣୀ ରୋହିଣୀ ବୃତ୍ତିରେ ଜଣେ ଡାକ୍ତର। ସେ ୨୦୨୪ରେ ବିହାରର ସରନ ଲୋକ ସଭା ଆସନରୁ ଆର୍‌ଜେଡି ଟିକେଟରେ ନିର୍ବାଚନ ଲଢ଼ି ଭାଜପାର ରାଜୀବ ପ୍ରତାପ ରୁଡ଼ିଙ୍କଠାରୁ ☞ପୃଷ୍ଠା-୨

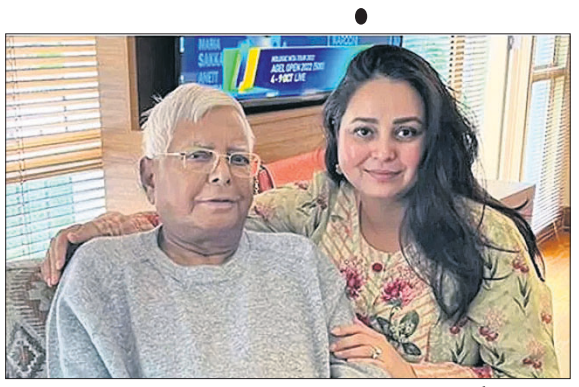

ଲାଲୁ ପ୍ରସାଦ ଯାଦବଙ୍କ ସହ ଝିଅ ରୋହିଣୀ ଆଚାର୍ଯ୍ୟ।

ଆଜିର ସମ୍ପାଦକୀୟ

ନୂତନ ଭାରତର ସ୍ଥିତି

ଆଜି କ'ଣ କେଉଁଠି

ଭୁବନେଶ୍ୱର

- ସୂଚନା ଓ ଲୋକସମ୍ପର୍କ ବିଭାଗ ପକ୍ଷରୁ ରାଜ୍ୟସ୍ତରୀୟ ଜାତୀୟ ପ୍ରେସ୍ ଦିବସ ପାଳନ, ସ୍ଥାନ: ସୂଚନା ଭବନ, ସମୟ: ପୂର୍ବାହ୍ନ ୧୦ଟା ।
- ରାଜ୍ୟସ୍ତରୀୟ ଜାତୀୟ ପ୍ରେସ୍ ଦିବସ ପାଳନ, ସ୍ଥାନ: ଲୋକସମ୍ପର୍କ ଭବନ ସମ୍ମିଳନୀ କକ୍ଷ, ସମୟ: ପୂର୍ବାହ୍ନ ୧୧ଟା ।
- ଓୟୁଡବ୍ଲ୍ୟୁଜେ ପକ୍ଷରୁ ଜାତୀୟ ପ୍ରେସ୍ ଦିବସ ପାଳନ, ସ୍ଥାନ: ହୋଟେଲ କେଶରୀ, ସମୟ: ପୂର୍ବାହ୍ନ ୧୧ଟା ।
- ରାଜଧାନୀ ପୁସ୍ତକ ମେଳା, ସ୍ଥାନ: ଶହୀଦ ନଗର ଦୁର୍ଗାପୂଜା ପଡ଼ିଆ, ସମୟ: ଅପରାହ୍ନ ୨ଟା ।
- ଜାତୀୟ ସାମ୍ବାଦିକ କଲ୍ୟାଣ ବୋର୍ଡ ପକ୍ଷରୁ ଜାତୀୟ ପ୍ରେସ୍ ଦିବସ ପାଳନ, ସ୍ଥାନ: ସ୍ଥାନ: ସୂଚନା ଭବନ, ସମୟ: ଅପରାହ୍ନ ୩ଟା ।
- ଆଇକନିକ୍ ଓଡ଼ିଶା ଚେସ୍ ପ୍ରିମିୟର ଲିଗ୍ ଉଦ୍‌ଯାପନୀ, ସ୍ଥାନ: ହୋଟେଲ ଲାଇଫ୍, ସମୟ: ଅପରାହ୍ନ ୪ଟା ।
- ଓଡ଼ିଶା ଇଣ୍ଟରନ୍ୟାଶନାଲ ସେଣ୍ଟର ପକ୍ଷରୁ ଖବରଦାତା ସମ୍ମିଳନୀ, ସ୍ଥାନ: ଉତ୍କଳ ସାମ୍ବାଦିକ ଭବନ, ସମୟ: ଅପରାହ୍ନ ୪ଟା ।
- ଲାସ୍ୟ ଡ୍ୟାନ୍ସ ଏକାଡେମୀ ପକ୍ଷରୁ ୫ମ ଲାସ୍ୟ ସମ୍ମାନ ଉତ୍ସବ, ସ୍ଥାନ: ରବୀନ୍ଦ୍ର ମଣ୍ଡପ, ସମୟ: ସନ୍ଧ୍ୟା ୬ଟା ।
- ଅଞ୍ଜଳି ଅନ୍ତର୍ଜାତୀୟ ଶିଶୁ ଓ ଯୁବ ଉତ୍ସବ, ଆଦିବାସୀ ପଡ଼ିଆ, ୟୁନିଟ୍-୧, ସମୟ: ସନ୍ଧ୍ୟା ୭ଟା ।

କଟକ

- ଟାଙ୍ଗୀ-ଚୌଦ୍ୱାର ବ୍ଲକ ଆଥ୍‌ଲେଟିକ ମିଟ୍-୨୦୨୫ ଉଦ୍‌ଯାପନ, ସ୍ଥାନ: ଗୋପବନ୍ଧୁ ଖେଳ ପଡିଆ, ଓଟିଏମ୍ କଲୋନୀ, ସମୟ: ଅପରାହ୍ନ ୩ ଟା ।

ଖୋର୍ଦ୍ଧା

- ରାଷ୍ଟ୍ରୀୟ ସ୍ୱୟଂସେବକ ସଂଘ ପକ୍ଷରୁ ଯୁବ ସମ୍ମିଳନୀ,ସ୍ଥାନ: ସରସ୍ୱତୀ ଶିଶୁ ବିଦ୍ୟାମନ୍ଦିର, ଜଟଣୀ, ସମୟ: ସକାଳ ୯ଟା ୧୫ ।

ବାଲେଶ୍ୱର

- ଜାତୀୟ ପ୍ରେସ ଦିବସ, ସ୍ଥାନ: ବାହାର୍ଦ୍ଦା ପଞ୍ଚାୟତ ଅଫିସ, ବସ୍ତା, ସମୟ: ପୂର୍ବାହ୍ନ ୧୦ଟା ।
- ଜିଲାସ୍ତରୀୟ ଜାତୀୟ ପ୍ରେସ ଦିବସ, ସ୍ଥାନ: ଜିଲାପାଳଙ୍କ ଅଡିଟୋରିୟମ୍ ହଲ୍, ବାଲେଶ୍ୱର, ସମୟ: ଅପରାହ୍ନ ୫ଟା ।
- ଜିଲାସ୍ତରୀୟ ସ୍ୱେଚ୍ଛାସେବୀ ନେତୃତ୍ୱ ବିକାଶ କାର୍ଯ୍ୟକ୍ରମର ଉଦ୍‌ଯାପନୀ ଦିବସ, ସ୍ଥାନ: ବାଲେଶ୍ୱର କଲେଜ୍ ଅଫ୍ ଇଞ୍ଜିନିୟରିଂ ଆଣ୍ଡ ଟେକ୍ନୋଲୋଜି, ସେରଗଡ଼, ବାଲେଶ୍ୱର, ସମୟ: ଅପରାହ୍ନ ୫ଟା ।
- ତ୍ରିଦିବସୀୟ ଧର୍ମ ପ୍ରବଚନର ତୃତୀୟ ସନ୍ଧ୍ୟା, ସ୍ଥାନ: ଟାଉନ ହଲ, ବାଲେଶ୍ୱର, ସମୟ: ସନ୍ଧ୍ୟା ୬ଟା ୩୦ ।

ଭଦ୍ରକ

- ରାଷ୍ଟ୍ରୀୟ ଯୁବ ସମ୍ମିଳନୀ, ସ୍ଥାନ: ଏବି କଲେଜ, ବାସୁଦେବପୁର, ସମୟ: ସକାଳ ୯ଟା ।
- ରକ୍ତଦାନ ଶିବିର, ସ୍ଥାନ: ପାରାବନ୍ଧ ଉଚ୍ଚ ବିଦ୍ୟାଳୟ ପରିସର, ବନ୍ତ, ସମୟ: ସକାଳ ୯ଟା ।
- ଜାତୀୟ ପ୍ରେସ୍ ଦିବସ ପାଳନ, ସ୍ଥାନ: ଜିଲା ସଂସ୍କୃତି ଭବନ, ଭଦ୍ରକ, ସମୟ: ପୂର୍ବାହ୍ନ ୧୦ଟା ।

କେନ୍ଦୁଝର

- ଜାତୀୟ ପ୍ରେସ ଦିବସ ପାଳନ, ସ୍ଥାନ: ଲକି ଇଣ୍ଡିଆ, ବଡ଼ବିଲ, ସମୟ: ପୂର୍ବାହ୍ନ ୧୧ ଟା, ସ୍ଥାନ: ବିକାଶ ମହଲ, ସମୟ: ପୂର୍ବାହ୍ନ ୧୦ଟା ।
- ଜିଲାସ୍ତରୀୟ ପ୍ରେସ୍ ଦିବସ ପାଳନ, ସ୍ଥାନ: କେନ୍ଦୁଝର ଜିଲାପାଳଙ୍କ କାର୍ଯ୍ୟାଳୟସ୍ଥ ଦରବାର ହଲ, ସମୟ : ଅପରାହ୍ନ ୪ଟା ।
- ବ୍ଲକ୍‌ସ୍ତରୀୟ କ୍ରୀଡା , ସ୍ଥାନ: ସଡ଼ା, ହାଟଡ଼ିହୀ ବ୍ଲକ, ସମୟ : ପୂର୍ବାହ୍ନ ୧୧ ଟା ।
- ପ୍ରେସ ଦିବସ ଉପଲକ୍ଷେ ଖବରଦାତା ସମ୍ମିଳନୀ, ସ୍ଥାନ : ଅଣା ମଠ, ହାଟଡ଼ହୀ, ସମୟ : ପୂର୍ବାହ୍ନ ୧୦ ଟା ।
- ଅନୁକୂଳ ଚନ୍ଦ୍ର ଠାକୁରଙ୍କ ଭଜନ ଏବଂ ସତ୍‌ସଙ୍ଗ : ବିଷ୍ଣୁପ୍ରିୟା ବାଳାଶ୍ରମ, ହାଟଡିହୀ, ସମୟ : ପୂର୍ବାହ୍ନ ୧୦ଟା ।
- ସତ୍ୟ ସାଇ ସେବା ସଂଗଠନ ତରଫରୁ ରକ୍ତଦାନ ଶିବିର, ସ୍ଥାନ : ବାରିଙ୍ଗା, ଆନନ୍ଦପୁର, ସମୟ : ସକାଳ ୯ ଟା ।
- ରାଷ୍ଟ୍ରୀୟ ସୟଂ ସେବକ ସଂଘର ଶହେ ବର୍ଷ ପୂର୍ତ୍ତି ଅବସରରେ ଯୁବ ସମ୍ମିଳନୀ, ସ୍ଥାନ: ପାଟଣା ବ୍ଲକ୍ ମୁଖ୍ୟାଳୟ ସରସ୍ୱତୀ ଶିଶୁ ବିଦ୍ୟାମନ୍ଦିର, ସମୟ: ସକାଳ ୯ ଟା ୩୦ ।

ମୟୂରଭଞ୍ଜ

- ସଂସ୍କାର ଶିଶୁ ମହୋତ୍ସବ 'ମୟୂରୀ', ସ୍ଥାନ: ଶିଶୁ ଉଦ୍ୟାନ, ବାରିପଦା, ସମୟ: ସକାଳ ୮ଟା ।
- ଯୁବ ସମ୍ମିଳନୀ, ସ୍ଥାନ: ତକତପୁରସ୍ଥିତ ଶ୍ରୀରାମଚନ୍ଦ୍ର ଭଞ୍ଜଦେଓ ବିଶ୍ୱବିଦ୍ୟାଳୟ, ବାରିପଦା, ସମୟ: ସକାଳ ୯ଟା ।
- ସର୍ବଭାରତୀୟ ସମବାୟ ସପ୍ତାହ ପାଳନ ଅବସରରେ ୱାକାଥନ, ସ୍ଥାନ: ଜିଲାପାଳଙ୍କ କାର୍ଯ୍ୟାଳୟ ପରିସର, ବାରିପଦା, ସମୟ: ସକାଳ ୯ଟା ।
- ଫୁଟ୍‌ବଲ୍ ଟୁର୍ନାମେଣ୍ଟ, ସ୍ଥାନ: ନୂଆସାହି ଫୁଟ୍‌ବଲ୍ ପଡ଼ିଆ, ପୁରୁଣା ବାରିପଦା, ସମୟ: ପୂର୍ବାହ୍ନ ୧୦ଟା ।
- ୟୁନିକ ପ୍ରେସ୍ କ୍ଲବ ପକ୍ଷରୁ ଜାତୀୟ ପ୍ରେସ୍ ଦିବସ ପାଳନ, ସ୍ଥାନ: ଉପଜିଲାପାଳଙ୍କ ସଭାଗୃହ, ଉଦଳା, ସମୟ: ପୂର୍ବାହ୍ନ ୧୦ଟା ୩୦ ।
- ଥିଏଟର ଫେଷ୍ଟିଭାଲର ନାଟକ 'କମଳା', ସ୍ଥାନ: ଶହୀଦ ସ୍ମୃତି ଭବନ, ବାରିପଦା, ସମୟ: ସନ୍ଧ୍ୟା ୭ଟା ।
- ଜଗଦ୍ଧାତ୍ରୀ ମେଳାରେ ମ୍ୟୁଜିକାଲ ନାଇଟ୍ସ, ସ୍ଥାନ: ଭପୁର ଜଗଦ୍ଧାତ୍ରୀ ମେଳା ପଡ଼ିଆ, ବାରିପଦା, ସମୟ: ରାତି ୮ଟା ।

ବ୍ରହ୍ମପୁର

- ବଜରଙ୍ଗ ଦଳ ପକ୍ଷରୁ ଗଣ ଦୌଡ, ସ୍ଥାନ: ଖଲ୍ଲିକୋଟ ବିଶ୍ୱବିଦ୍ୟାଳୟ ସମ୍ମୁଖ, ସମୟ: ସକାଳ ୮ଟା ।
- ଜାତୀୟ ପ୍ରେସ ଦିବସ ପାଳନ, ସ୍ଥାନ: ପ୍ରେସ କ୍ଲବ ବ୍ରହ୍ମପୁର, ସମୟ: ସକାଳ ୮ଟା ୩୦ ।
- ବ୍ରହ୍ମପୁର ଚଳଚ୍ଚିତ୍ର ଉତ୍ସବ, ସ୍ଥାନ: ଗଞ୍ଜାମ କଳା ପରିଷଦ, ସମୟ: ପୂବାହ୍ନ ୧୦ଟା ।
- ପ୍ରେସ ଦିବସ ପାଳନ, ସ୍ଥାନ: ରାଜସ୍ୱ ଡାକ ବଙ୍ଗଳା, ସମୟ: ପୂର୍ବାହ୍ନ ୧୧.୩୦ ।

ଗଞ୍ଜାମ

- ଜାତୀୟ ପ୍ରେସ୍ ଦିବସ ପାଳନ, ସ୍ଥାନ: ତପସ୍ୟାଧାମ, ଓମ୍ ଶାନ୍ତିନଗର, ଆସିକା: ସମୟ: ପୂର୍ବାହ୍ନ ୧୧ଟା ।
- ଜାତୀୟ ପ୍ରେସ ଦିବସ ପାଳନ, ସ୍ଥାନ: ଖମ୍ବେଶ୍ୱରୀ କଲ୍ୟାଣ ମଣ୍ଡପ, ଆସିକା, ସମୟ: ଅପରାହ୍ନ ୧ ଟା ୩୦ ।
- ଜାତୀୟ ପ୍ରେସ ଦିବସ ପାଳନ, ସ୍ଥାନ: ବରିଷ୍ଠ ନାଗରିକ ଚିତ୍ତୋବିନୋଦନ କେନ୍ଦ୍ର, ଆସିକା, ସମୟ: ଅପରାହ୍ନ ୪ ଟା ।

ଗଜପତି

- ଜିଲାସ୍ତରୀୟ ଯୁବ ରେଡ୍‌କ୍ରସ ତାଲିମ ଶିବିର ଉଦଯାପନ, ସ୍ଥାନ: ମୋହନା ପିଏମ ଶ୍ରୀ ଏସଏସଡି ହାଇସ୍କୁଲ ବିଦ୍ୟାଳୟ ପରିସର, ସମୟ: ପୂର୍ବାହ୍ନ ୧୦ ଟା ।

ଢେଙ୍କାନାଳ

- ଆରଏସ୍‌ଏସ୍ ପକ୍ଷରୁ ଯୁବା ସମ୍ମିଳନୀ, ସ୍ଥାନ: ଆର୍ଟ ଆଣ୍ଡ୍ କ୍ରାଫ୍ଟ ସେଂଟର, ସଂସ୍କୃତି ଭବନ, ଢେଙ୍କାନାଳ, ସମୟ: ପୂର୍ବାହ୍ନ ୧୦ଟା ୩୦ ।
- ଜାତୀୟ ପ୍ରେସ୍ ଦିବସ, ସ୍ଥାନ: ସଦଭାବନା ହଲ, ଢେଙ୍କାନାଳ, ସମୟ: ପୂର୍ବାହ୍ନ ୧୧ଟା ।
- ବଟବିହାରୀ ବିଦ୍ୟାପୀଠର ସୁବର୍ଣ୍ଣ ଜୟନ୍ତୀ ସମାରୋହର ଦ୍ୱିତୀୟ ଦିବସ, ସ୍ଥାନ: ବଟ ବିହାରୀ ବିଦ୍ୟାପୀଠ ପରିସର, ତରଭା, ଢେଙ୍କାନାଳ, ସମୟ: ପୂର୍ବାହ୍ନ ୧୧ଟା ।
- ଲେଖକ ସଂସଦର ସାମ୍ବତ୍ସରୀକ ମହୋତ୍ସବ, ସ୍ଥାନ: ଶାଣ୍ଡିଲ୍ୟ ବସନ୍ତ ଭବନ, ଢେଙ୍କାନାଳ, ସମୟ: ପୂର୍ବାହ୍ନ ୧୧ଟା ।
- ସାଇବର ଅପରାଧ ସଚେତନତା କାର୍ଯ୍ୟକ୍ରମ ଉଦଯାପନ, ସ୍ଥାନ: ମିନି ଷ୍ଟାଡିୟମ, ଢେଙ୍କାନାଳ, ସମୟ: ଅପରାହ୍ନ ୪ଟା ।
- କପିଳାସ ମହୋତ୍ସବର ଉଦ୍‌ଯାପନ ସମାରୋହ, ସ୍ଥାନ: ଗୋପବନ୍ଧୁ ଟାଉନହଲ, ଢେଙ୍କାନାଳ, ସମୟ: ସନ୍ଧ୍ୟା ୭ଟା ।

ଅନୁଗୋଳ

- ପଞ୍ଚାଗଡ଼ି ସାମ୍ବାଦିକ ସଂଘ ପକ୍ଷରୁ ଜାତୀୟ ପ୍ରେସ୍ ଦିବସ ପାଳନ, ସ୍ଥାନ: ବଅଁରପାଳ ପଞ୍ଚାୟତ ସମିତି ସଭାଘର, ସମୟ: ପୂର୍ବାହ୍ନ ୧୦ଟା ।
- ଜାତୀୟ ପ୍ରେସ୍ ଦିବସ, ସ୍ଥାନ : ଅନୁଗୋଳ ଜିଲାପାଳଙ୍କ ସମ୍ମିଳନୀ କକ୍ଷ, ସମୟ : ପୂର୍ବାହ୍ନ ୧୧ଟା ।
- ଓୟୁଜେ ପକ୍ଷରୁ ଜାତୀୟ ପ୍ରେସ୍ ଦିବସ ପାଳନ, ସ୍ଥାନ: ଅନୁଗୋଳ ପ୍ରଶାନ୍ତି ହୋଟେଲ ସମ୍ମିଳନୀ କକ୍ଷ, ସମୟ: ଅପରାହ୍ନ ୫ଟା ।

ଜଗତ୍‌ସିଂହପୁର

- ପାରାଦୀପ ପ୍ରେସ କ୍ଲବ ପକ୍ଷରୁ ଜାତୀୟ ପ୍ରେସ ଦିବସ ସମାରୋହ, ସ୍ଥାନ: ନୂଆବଜାର, ପାରାଦୀପ, ସମୟ: ପୂର୍ବାହ୍ନ ୧୧ଟା ।

କେନ୍ଦ୍ରାପଡ଼ା

- କେନ୍ଦ୍ରାପଡା ସାଇକେଲ କ୍ଲବ ପକ୍ଷରୁ ସ୍ୱାସ୍ଥ୍ୟ ସଚେତନତା କାର୍ଯ୍ୟକ୍ରମ, ସ୍ଥାନ:ପୁରୁଣା ବସ୍‌ଷ୍ଟାଣ୍ଡ, ସମୟ: ସକାଳ ୬ଟା ।
- ସତ୍ୟସାଇ ବହୁମୁଖୀ ସେବା ସଂଗଠନ ପକ୍ଷରୁ ରକ୍ତଦାନ ଶିବିର, ସ୍ଥାନ:ସାଇ ମନ୍ଦିର, ଆଠବାଟିଆ, ମାର୍ଶାଘାଇ, ସମୟ:ସକାଳ ୮ଟା ।
- ଜାତୀୟ ପ୍ରେସ ଦିବସ ପାଳନ, ସ୍ଥାନ:ଜିଲାପାଳଙ୍କ କାର୍ଯ୍ୟାଳୟ, କେନ୍ଦ୍ରାପଡା, ସମୟ:ପୂର୍ବାହ୍ନ ୧୧ଟା, ରାମଚଣ୍ଡୀ ମନ୍ଦିର ପୀଠ, ମହାକାଳପଡା, ସମୟ:ଅପରାହ୍ନ ୩ଟା, ଓରିଏଣ୍ଟାଲ କ୍ଲବ, ମାର୍ଶାଘାଇ, ସମୟ: ଅପରାହ୍ନ ୪ଟା ।

ଆଜିର ରାଶିଫଳ

ଜ୍ୟୋତିର୍ବିଦ୍ୟା ବିଶାରଦ ପ୍ରସନ୍ନ କୁମାର ମହାପାତ୍ର
ମଙ୍ଗରାଜପୁର ଶାସନ, କାଦୁଆ, ଗଞ୍ଜାମ
Email-pkmahapatro@gmail.com

ମେଷ

ଆଜି ଶନି ଦୃଷ୍ଟ ଚନ୍ଦ୍ରଙ୍କ ଯୋଗୁ ମାନସିକ ସ୍ତରରେ ଶିଥିଳତା ଅନୁଭବ କରିବେ । ବନ୍ଧୁଙ୍କ ସହାୟତାରେ ଅର୍ଥ, ଜମିଜମା, ବିଦ୍ୟୁତ୍ ଉପକରଣାଦି ଲାଭର ସମ୍ଭାବନା ରହିଛି । କର୍ମକ୍ଷେତ୍ରରେ ଅପ୍ରୀତିକର ପରିସ୍ଥିତିର ସାମନା କରିବାକୁ ପଡ଼ିପାରେ । ସମ୍ମୁଖରେ ଭଲ କହୁଥିବା ଲୋକଟି ପଛରେ ବିଭିନ୍ନ ପ୍ରକାର କଥା କହୁଥିବାର ଶୁଣିବାକୁ ପାଇବେ ।

ବୃଷ

କର୍ମସ୍ଥାନରେ ରାହୁଙ୍କ ଅବସ୍ଥିତିଜନିତ ପାରିବାରିକ ସମସ୍ୟାରେ ମନ ଭାରାକ୍ରାନ୍ତ ରହିପାରେ । ପଡ଼ୋଶୀ ସହଯୋଗରୁ ଆପଣଙ୍କର କୌଣସି କାମ ଅଟକିବ ନାହିଁ । ଆଲୋଚନା କ୍ଷେତ୍ରରେ କାର୍ଯ୍ୟବ୍ୟସ୍ତତା ଯୋଗୁ କେତେକ କାମ ଠିକ୍ ସମୟରେ କରିପାରିବେ ନାହିଁ । ଆନୁଷ୍ଠାନିକ କାମରେ ଯାଇ ଜଣେ ପଦସ୍ଥ ବ୍ୟକ୍ତିଙ୍କ ସାନ୍ନିଧ୍ୟଲାଭ କରିପାରନ୍ତି ।

ମିଥୁନ

ମଙ୍ଗଳ ସହ ବୁଧ ଷଷ୍ଠ ସ୍ଥାନରେ ରହିଥିବାରୁ ତିକ୍ତତା ସୃଷ୍ଟିର ଆଶଙ୍କା ରହିଛି । ଅବଶ୍ୟ ନୂତନ କର୍ମାରମ୍ଭ ପାଇଁ ପରିବାରରୁ ପୂର୍ଣ୍ଣ ସହଯୋଗ ପାଇବେ ଓ କାମଟି ମଧ୍ୟ କରିବେ । ସାହିତ୍ୟ, ରାଜନୀତି ଓ ସାଂଗଠନିକ କ୍ଷେତ୍ରରେ ଶୁଭଫଳ ପାଇବେ । ସଭାସମିତି ଓ ଆନୁଷ୍ଠାନିକ କ୍ଷେତ୍ରରେ ନୂତନ କାମ ଆରମ୍ଭ କରି ପ୍ରଶଂସିତ ହୋଇପାରନ୍ତି ।

କର୍କଟ

ଭାଗ୍ୟାଧିପତି ବୃହସ୍ପତି ଆର୍ଥିକ ଉନ୍ନତି କରାଇଲେ ମଧ୍ୟ ଶାରୀରିକ ଅସୁସ୍ଥତା ସୃଷ୍ଟି କରିପାରନ୍ତି । ସବୁ କଥା ଚିନ୍ତା କରି କାମ ନ କଲେ କଳହ ଲାଗିପାରେ । ନିଜ ଭାଇ,ବନ୍ଧୁ ଓ କୁଟୁମ୍ବ ଲୋକଙ୍କ ସହ ସାଧାରଣ କଥାରେ ପାଟିତୁଣ୍ଡ ହୋଇପାରେ । ସଭାସମିତିରେ ଜଣେ ପ୍ରତିଷ୍ଠାବାନ୍ ବ୍ୟକ୍ତିଙ୍କ ସାନ୍ନିଧ୍ୟଲାଭ କରି ଆତ୍ମବିଭୋର ହୋଇପାରନ୍ତି ।

ସିଂହ

ରାଶିରେ କେତୁ ଅବସ୍ଥାନ କରିଥିବାରୁ ନିଜର ଅସାମର୍ଥ୍ୟଜନିତ ଅସହାୟତାକୁ ବନ୍ଧୁଙ୍କ ସାହାଯ୍ୟ କାର୍ଯ୍ୟକୁ ତ୍ୱରାନ୍ୱିତ କରିବ । କୃତ୍ତିକା ନକ୍ଷତ୍ର ରଣ ଭାରରେ ଅତିଷ୍ଠ ହେବେ, କିନ୍ତୁ ପରିଶୋଧ କରିବାର ରାସ୍ତା ଖୋଜି ପାଇବେ ନାହିଁ । କ୍ରୀଡ଼ା, କଳା, ସାହିତ୍ୟ ଓ ସଙ୍ଗୀତ କ୍ଷେତ୍ରରେ ସୁନାମ ଅର୍ଜନ କରିବେ ।

କନ୍ୟା

ଆଜି ବ୍ୟୟଭାର ବୃଦ୍ଧିଜନିତ ମାନସିକ ଅସ୍ଥିରତା ସୃଷ୍ଟି ହେବ । କିଛି ପାଇବାର ଆଶା ରଖିଲେ କିଛି ଦେବା ପାଇଁ ଚେଷ୍ଟା କରନ୍ତୁ । ଜମା ପଡୁ ନ ଥିବା ବନ୍ଧୁ କିମ୍ବା ଶତ୍ରୁତା କରୁଥିବା ଲୋକଟି ମନକୁ ବାଧିଲା ଭଳି କଥା କହିପାରେ । ବ୍ୟବସାୟ କ୍ଷେତ୍ରରେ ଅଧିକ କିଛି ଆଶା ମନରେ ଦୁଃଖ ସାଙ୍ଗକୁ କଳହର ଆଶଙ୍କା ମଧ୍ୟ ରହିଛି ।

ତୁଳା

ବୃହସ୍ପତିଙ୍କ ଶୁଭଦୃଷ୍ଟିରୁ ସୁଖ, ସମ୍ମାନ ପାଇବା ସାଙ୍ଗକୁ ସମସ୍ୟା ସମାଧାନର ମାର୍ଗ ଉନ୍ମୁକ୍ତ ହୋଇଯିବ । କର୍ମକ୍ଷେତ୍ରରେ କିଛି ଦେବା ସକାଶେ ପ୍ରତିଶ୍ରୁତି ଦେଇଥିବା କୌଣସି ବନ୍ଧୁଙ୍କୁ ହଁ କରିପାରିବେନି କିମ୍ବା ନାହିଁ ମଧ୍ୟ କରି ପାରିବେନି । ଅବଶ୍ୟ ଶତ୍ରୁଠାରୁ ଦୂରତା ରଖି କାମ କରିବା ଭଲ ହେବ, ନତୁବା ହଇରାଣ ହେବାକୁ ପଡିପାରେ ।

ବିଛା

ଅନୁକୂଳ ସମୟର ଆଗମନରେ ମାନସିକ ସ୍ତରରେ ଆନନ୍ଦ ଅନୁଭବ କରିବେ । ଯାହା ଦୀର୍ଘଦିନ ହେଲା ହୋଇ ପାରି ନ ଥିଲା ଆଜି ତାହା ହୋଇଯିବ । ଦୋକାନ, ପରିବହନ, ଶିଳ୍ପ ଓ ବାଣିଜ୍ୟରେ ପ୍ରତିବନ୍ଧକ ଦୂରେଇଯିବ । ରାହୁଙ୍କ ପ୍ରଭାବରେ ପରିବାର ସଦସ୍ୟଙ୍କଠାରୁ କିମ୍ବା ସହକର୍ମୀଙ୍କ ତରଫରୁ ସମସ୍ୟା ଆସିପାରେ ।

ଧନୁ

ତୃତୀୟଭାବ ପ୍ରାପଗ୍ରହ ପ୍ରଭାବଗ୍ରସ୍ତ ଯୋଗୁ ନିଜ ଲୋକ ବିରୋଧ କରିପାରନ୍ତି । ପରିଚିତ ବ୍ୟକ୍ତିଙ୍କ କାର୍ଯ୍ୟକଳାପ ଆପଣଙ୍କ କର୍ମ କ୍ଷେତ୍ରକୁ ବିଶୃଙ୍ଖଳିତ କରିପାରେ । ଯାତ୍ରା ସମୟରେ ଯାନ୍ତ୍ରିକ ତ୍ରୁଟି ଦେଖାଦେଇପାରେ । ଚେଷ୍ଟା କରୁଥିବା କାମରେ ପରିବାରରୁ ପୂର୍ଣ୍ଣ ସହଯୋଗ ପାଇବେ ଓ କାର୍ଯ୍ୟ ସାଧନ କରିବେ ।

ମକର

କର୍ମସ୍ଥାନରେ ରବି ଓ ଶୁକ୍ରଙ୍କ ଅବସ୍ଥିତି କାରଣରୁ କର୍ମାରମ୍ଭ କରି ଆତ୍ମତୃପ୍ତି ଲାଭ କରିବେ । ପାରିବାରିକ ସହଯୋଗରୁ କାର୍ଯ୍ୟସିଦ୍ଧି ହେତୁ ମାନସିକ କ୍ଷେତ୍ରକୁ ସ୍ଥିରତା ପ୍ରଦାନ କରିବ । ଉପରିସ୍ଥ ଅଧିକାରୀ କାମ ହାସଲ ସକାଶେ ସହଯୋଗ ଲୋଡ଼ିପାରନ୍ତି । ଶିଳ୍ପ, ବାଣିଜ୍ୟ, ପରିବହନ, ନିର୍ମାଣ, ଲେଖାପଢ଼ା ପ୍ରଭୃତିରୁ ସୁଫଳ ପାଇବେ ।

କୁମ୍ଭ

ଆଜି ଯେଉଁ କାମ ଆରମ୍ଭ କରିବେ ତାହା ନିର୍ବିଘ୍ନରେ ସମାପନ ହେବ । ପାରିବାରିକ ସମସ୍ୟା ସମାଧାନ ସକାଶେ ବନ୍ଧୁଙ୍କ ସାହାଯ୍ୟ ଭିକ୍ଷା କରିପାରନ୍ତି । ଶନିଙ୍କ କୁପ୍ରଭାବରୁ ଦୀର୍ଘକାଳୀନ ନୀରବତା ଯୋଗୁ ସୁସମ୍ପର୍କ ବ୍ୟାହତ ହୋଇପାରେ । କ୍ରୀଡ଼ା, ସଙ୍ଗୀତ ଓ ଚଳଚ୍ଚିତ୍ର ତଥା ରାଜନୀତି ଓ ସାହିତ୍ୟ କ୍ଷେତ୍ରରେ ସମସ୍ୟା ସମାଧାନ ହୋଇଯିବ ।

ମୀନ

କୋଣଭାବସ୍ଥ ଦେବଗୁରୁଙ୍କ ଶୁଭ ପ୍ରଭାବ ଆର୍ଥିକ ଓ ସାମାଜିକ ସ୍ତରରେ ଉନ୍ନତି ଘଟାଇପାରେ । ପିଲାଙ୍କ ସମସ୍ୟା ସମାଧାନଜନିତ ମନ ଅସ୍ଥିର ରହିପାରେ । କର୍ମକ୍ଷେତ୍ରରେ ଆପଣ ଯେତେଟା ପରିସ୍ଥିତିକୁ ଜଟିଳ ମନେକରୁଛନ୍ତି ବାସ୍ତବରେ ସେପରି କିଛି ହେବନି । ସାହିତ୍ୟ, ବାଣିଜ୍ୟ, ବ୍ୟବସାୟ ଓ ପରିବହନରେ ସମସ୍ୟା ଉପୁଜିପାରେ ।

ଆଜି ବିଛା ସଂକ୍ରାନ୍ତି, ନଭେମ୍ବର ୧୬ ତାରିଖ, ଜାତୀୟ ପ୍ରେସ୍ ଦିବସ, ମାର୍ଗଶିର କୃଷ୍ଣ ଦ୍ୱାଦଶୀ ରବିବାର, ରାମାନୁଜ ବୈଷ୍ଣବ ସମ୍ମତ ଉତ୍ପନ୍ନା ଏକାଦଶୀ, ରାଶି/ନକ୍ଷତ୍ର- ହସ୍ତା/କନ୍ୟା । ଦ୍ୱାଦଶୀର ଏକୋଦ୍ଦିଷ୍ଟ ଓ ପାର୍ବଣ ଶ୍ରାଦ୍ଧ । ଦିବା ଘ.୦୬।୪୩ ଗତେ ଘ. ୦୮।୫୬ ମଧ୍ୟେ, ଘ.୧୨।୫୪ ଗତେ ଘ.୦୨।୫୦ ମଧ୍ୟେ ଶୁଦ୍ଧ ଶୁଭ ବେଳା । ଅପରାହ୍ନ ଘ.୦୩।୪୦ ଗତେ ଘ.୦୫।୦୩ ମଧ୍ୟେ ରାହୁ କାଳ ।

ବିବାହ ବାର୍ଷିକୀରେ ବାପା ହେଲେ ରାଜକୁମାର

ମୁମ୍ବାଇ: ଅଭିନେତା ରାଜକୁମାର ରାଓ ପିତା ହୋଇଛନ୍ତି । ସ୍ତ୍ରୀ ପତ୍ରଲେଖା ଏକ କନ୍ୟାସନ୍ତାନ ଜନ୍ମ ଦେଇଛନ୍ତି । ରାଜକୁମାର ଏବଂ ପତ୍ରଲେଖାଙ୍କ ବିବାହର ଚାରିବର୍ଷ ପୂରଣ ହେଉଥିବା ଦିନ ଏକ କନ୍ୟାସନ୍ତାନର ଆଗମନ ଅଭିନେତାଙ୍କ ଖୁସିକୁ ଦ୍ୱିଗୁଣିତ କରିଛି । ୪୧ ବର୍ଷ ବୟସରେ ପିତା ହୋଇଥିବା ରାଜକୁମାର ଇନ୍‌ଷ୍ଟାଗ୍ରାମରେ ଏହି ଖୁସି ଖବର ଶେୟାର କରି ଲେଖିଛନ୍ତି, ଆମର ଚତୁର୍ଥ ବିବାହ ବାର୍ଷିକୀରେ ଭଗବାନ୍ ଆମକୁ ସବୁଠାରୁ ବଡ଼ ଆଶୀର୍ବାଦ 'କନ୍ୟାସନ୍ତାନ' ରୂପେ ଦେଇଛନ୍ତି । ପତ୍ରଲେଖାଙ୍କୁ ୧୫ ନଭେମ୍ବର ୨୦୨୧ରେ ବିବାହ କରିଥିଲେ ରାଜକୁମାର ।

ଢଗଢମାଳି

(କ୍ରମେ ଲୋକମୁଖରୁ ଓ ଜନମାନସରୁ ବିସ୍ମୃତ ହେଉଥିବା ଢଗଢମାଳିକୁ ପାଠିକା-ପାଠକଙ୍କ ନିକଟରେ ପହଞ୍ଚାଇବା ସକାଶେ ଧରିତ୍ରୀର ପ୍ରୟାସ)

ଆତଙ୍କ ବେଳେ ଯାଚନ୍ତି କୁକୁଡ଼ା
ଆତଙ୍କ ଗଲେ ଦିଅନ୍ତି ନେଫେଡା ।

ସାଧାରଣତଃ ଜନସାଧାରଣଙ୍କର ଭଗବାନଙ୍କ ପ୍ରତି ବିଶ୍ୱାସ ରହିଥାଏ ।

ଜୟଙ୍କ ନେତୃତ୍ୱରେ ୧ ନମ୍ବର ଜିଲା ହେବ ନୂଆପଡ଼ା: ମୁଖ୍ୟମନ୍ତ୍ରୀ

- ଦଳୀୟ କାର୍ଯ୍ୟାଳୟରେ ଆୟୋଜିତ ସମ୍ବର୍ଦ୍ଧନା ସଭାରେ ଯୋଗଦେଲେ ଜୟ ଢୋଲକିଆ
- ଭାଜପା ଯାହା ପ୍ରତିଶ୍ରୁତି ଦିଏ ତାହା ପୂରଣ କରେ: ମନମୋହନ
- ନୂଆପଡ଼ାର ଜନସାଧାରଣଙ୍କ ବିଜୟ ହୋଇଛି: ଜୟ

ଭୁବନେଶ୍ୱର,୧୫।୧୧(ସୁନିତ୍ ମିଶ୍ର)

ନୂଆପଡ଼ା ଉପନିର୍ବାଚନରେ ବିଜୟ ଲାଭ ପରେ ଜୟ ଢୋଲକିଆ ଭୁବନେଶ୍ୱରସ୍ଥିତ ଭାଜପା ରାଜ୍ୟ କାର୍ଯ୍ୟାଳୟରେ ଆୟୋଜିତ ସ୍ୱାଗତ ସମ୍ବର୍ଦ୍ଧନା କାର୍ଯ୍ୟକ୍ରମରେ ମୁଖ୍ୟମନ୍ତ୍ରୀ ମୋହନ ଚରଣ ମାଝୀଙ୍କୁ ମିଠା ଖୁଆଉଛନ୍ତି। ନିକଟରେ ଅଛନ୍ତି ରାଜ୍ୟ ଭାଜପା ସଭାପତି ମନମୋହନ ସାମଲ।

ଭାଜପା ନୂଆପଡ଼ା ଉପନିର୍ବାଚନରେ ବିଜୟ ଲାଭ କରି ଇତିହାସ ରଚିଛି। ନୂଆପଡ଼ାବାସୀ ଭାଜପା ଉପରେ ଭରସା ଓ ବିଶ୍ୱାସ ରଖିଛନ୍ତି। ନୂଆପଡ଼ାରେ ଏଥର ବିକାଶ ହେବ। ଭାଜପା ସରକାର ସେଠାରେ ୧୪୨୧ କୋଟି ଟଙ୍କାର ପ୍ରକଳ୍ପ ଘୋଷଣା କରିଛନ୍ତି। ଜୟ ଢୋଲକିଆଙ୍କ ନେତୃତ୍ୱରେ ନୂଆପଡ଼ା ରାଜ୍ୟର ୧ ନମ୍ବର ଜିଲା ହେବ। ନୂଆପଡ଼ାକୁ ନବନିର୍ବାଚିତ ବିଧାୟକ ନୂଆ ରୂପ ଦେବେ ବୋଲି ମୁଖ୍ୟମନ୍ତ୍ରୀ ମୋହନ ଚରଣ ମାଝୀ କହିଛନ୍ତି। ଭାଜପା ରାଜ୍ୟ କାର୍ଯ୍ୟାଳୟଠାରେ ଜୟ ଢୋଲକିଆ ଶନିବାର ପହଞ୍ଚି ମୁଖ୍ୟମନ୍ତ୍ରୀ ଏବଂ ଦଳର ରାଜ୍ୟ ସଭାପତି ମନମୋହନ ସାମଲଙ୍କୁ ଭେଟିଛନ୍ତି। ତାଙ୍କ ପାଇଁ ଆୟୋଜିତ ସ୍ୱାଗତ ସମ୍ବର୍ଦ୍ଧନା ସଭାରେ ମୁଖ୍ୟମନ୍ତ୍ରୀ କହିଛନ୍ତି, ଶୁକ୍ରବାର ସନ୍ଧ୍ୟାରେ ବିଜୟ ଉତ୍ସବ ପାଳନ କରାଯାଇଥିଲା, ଏବେ ଜୟଙ୍କୁ ସମ୍ବର୍ଦ୍ଧନା ଦିଆଯାଇଛି। ଭାଜପା ସରକାର ୧୬ ମାସ ଅତିକ୍ରମକରି ଏବେ ୧୭ ମାସରେ ପଦାର୍ପଣ କରିଛି। ଗତ ୬ ମାସ ପୂର୍ବର ନୂଆପଡ଼ା ଜିଲା ମହୋତ୍ସବ କାର୍ଯ୍ୟକ୍ରମରେ ଯୋଗ ଦେବାବେଳେ ଭାଜପା ସରକାର ପ୍ରତି ନୂଆପଡ଼ାବାସୀଙ୍କ ସମର୍ଥନ ଦେଖିଥିଲି ବୋଲି ସେ କହିଛନ୍ତି। ଏହି ଅବସରରେ ମନମୋହନ ସାମଲ କହିଛନ୍ତି, ନୂଆପଡ଼ାବାସୀଙ୍କ ଆଶୀର୍ବାଦ କାରଣରୁ ଜୟ ବିପୁଳ ଭୋଟରେ ବିଜୟୀ ହୋଇଛନ୍ତି। ନୂଆପଡ଼ାର ବିକାଶ ପାଇଁ ଜଗନ୍ନାଥ ତାଙ୍କୁ ଶକ୍ତି ଦିଅନ୍ତୁ। ଭାଜପା ଯାହା ପ୍ରତିଶ୍ରୁତି ଦିଏ ତାହା ପୂରଣ କରେ ବୋଲି ସେ କହିଛନ୍ତି। ଏହି ବିଜୟ ପାଇଁ ଢୋଲକିଆ ନୂଆପଡ଼ାବାସୀଙ୍କୁ ଅଶେଷ ଧନ୍ୟବାଦ ଦେଇ କହିଛନ୍ତି, ୧୧ ତାରିଖରେ ନୂଆପଡ଼ାବାସୀ ଗଣତନ୍ତ୍ରର ଏହି ମହାପର୍ବକୁ ପାଳନ କରି ପାଖାପାଖି ୮୩% ଭୋଟିଂ କରିଛନ୍ତି। ନୂଆପଡ଼ା ଅଞ୍ଚଳର ସମସ୍ତ ଜନସାଧାରଣଙ୍କ ବିଜୟ ହୋଇଛି। ଭାଜପାର ଡବଲ ଇଞ୍ଜିନ ସରକାରର ବିଜୟ ହୋଇଛି। ମୁଖ୍ୟମନ୍ତ୍ରୀ ଯିଏ ନୂଆପଡ଼ା ଜିଲାର ବିକାଶ ଦାୟିତ୍ୱ ନେଇଛନ୍ତି ଏହା ହେଉଛି ତାଙ୍କର ବିଜୟ। ଭାଜପା ଶୀର୍ଷ ନେତୃମଣ୍ଡଳୀ ଯେଉଁଭଳି ଜଣେ ନୂଆ ସଦସ୍ୟଙ୍କୁ ଗୋଟିଏ ପରିବାର ଭଳି ପଥପ୍ରଦର୍ଶନ କଲେ, ଉପନିର୍ବାଚନ ସଞ୍ଚାଳନ କଲେ ଓ ଦଳୀୟ କାର୍ଯ୍ୟକର୍ତ୍ତାମାନେ ନୂଆପଡ଼ାବାସୀ ଲୋକଙ୍କୁ ଏକତ୍ରିତ କର ଯେଉଁଭଳି ଉପନିର୍ବାଚନ ଶେଷକଲେ ସେଥିପାଇଁ ସମସ୍ତଙ୍କୁ ସେ ଧନ୍ୟବାଦ ଜଣାଇଛନ୍ତି।

ଭଞ୍ଜ ରାଜବଂଶ ପ୍ରତିଷ୍ଠା କରିଥିବା ମନ୍ଦିରରୁ କୋଟିଏ ଟଙ୍କାର ମୂର୍ତ୍ତି ଚୋରି

ଭଞ୍ଜନଗର,୧୫।୧୧(ବାବୁଲା ପ୍ରଧାନ)

ଗଞ୍ଜାମ ଜିଲା ତାରସିଂ ଥାନା ଅନ୍ତର୍ଗତ ନାରାୟଣପାଟଣାସ୍ଥିତ ନାରାୟଣ ସ୍ୱାମୀ ମନ୍ଦିରରୁ ଶୁକ୍ରବାର ରାତିରେ ଏକ ବଡଧରଣର ଚୋରି ହୋଇଛି। ପ୍ରାୟ ୩ଶହ ବର୍ଷ ତଳର ଅଷ୍ଟଧାତୁ ନିର୍ମିତ ୪ଟି ରାଧାକୃଷ୍ଣ ମୂର୍ତ୍ତି, ୨ଟି ନର୍ତ୍ତକୀ ମୂର୍ତ୍ତି ସମେତ ଅନ୍ୟାନ୍ୟ ଜିନିଷ ଚୋରି ହୋଇଛି। ଏହାର ଆନୁମାନିକ ମୂଲ୍ୟ ପ୍ରାୟ ୧ କୋଟିରୁଉର୍ଦ୍ଧ୍ୱଟଙ୍କା ହେବ ବୋଲି ଅନୁମାନ କରାଯାଉଛି। ଖବର ପାଇ ତାରସିଂ ଥାନା ଅଧିକାରୀ ଶୁଭଲକ୍ଷ୍ମୀ ପୂଜାରୀ, ଭଞ୍ଜନଗର ଥାନା ଅଧିକାରୀ ଜୀବନାନନ୍ଦ ଜେନା, ଏସ୍‌ଡିପିଓ ଡ. ଦୀପକ ମିଶ୍ର ଘଟଣା ସ୍ଥଳରେ ପହଞ୍ଚି ତଦନ୍ତ ଆରମ୍ଭ କରିଛନ୍ତି। ଏହି ଚୋରିରେ ଏକ ବଡଧରଣର ରାକେଟ ଜଡ଼ିତ ଥିବା ଆଶଙ୍କା କରାଯାଉଛି। ସନ୍ଧାନୀ କୁକୁର ଏବଂ ସାଇଣ୍ଟିଫିକ୍ ଟିମ୍ ସହାୟତାରେ ତଦନ୍ତ ଜାଳିଥିବା ଜଣାପଡିଛି। ଘଟଣାକୁ ନେଇ ଅଞ୍ଚଳବାସୀଙ୍କ ମଧ୍ୟରେ ଅସନ୍ତୋଷ ପ୍ରକାଶ ପାଇଛି।

ପ୍ରକାଶ ଯେ, ଘୁମୁସର ରାଜା ଭଞ୍ଜ ରାଜବଂଶ ପକ୍ଷରୁ ୧୭୬୦ରେ ଘୁମୁସରର ରାଜଧାନୀ କୁଲାଡ ଏବଂ କୁଲାଡକୁ ଲାଗି ଥିବା ନାରାୟଣ ପାଟଣାରେ ଏକାଧିକ ମନ୍ଦିର ନିର୍ମାଣ ହୋଇଥିଲା। ସେଥିମଧ୍ୟରୁ କୁଲାଡ ଜଗନ୍ନାଥ ମନ୍ଦିର ଏବଂ ନାରାୟଣ ମନ୍ଦିର ଅନ୍ୟତମ ଥିଲା। ୧୯୯୩ରେ କୁଲାଡ ଜଗନ୍ନାଥ ମନ୍ଦିରରୁ ସମସ୍ତ ଅଳଙ୍କାର ଚୋରି ହୋଇଯାଇଥିଲା। ଏପର୍ଯ୍ୟନ୍ତ ଉକ୍ତ ଲୁଟ ଅଳଙ୍କାରର କୌଣସି ସନ୍ଧାନ ମିଳୁନାହିଁ। ଏଭଳି ପରିସ୍ଥିତିରେ ଶୁକ୍ରବାର ରାତିରେ ନାରାୟଣସ୍ୱାମୀ ମନ୍ଦିରରୁ ଚୋରି ହୋଇଛି। ଚୋରି ମୂର୍ତ୍ତିଗୁଡ଼ିକ ପ୍ରାୟ ସାଢ଼େ ୪ ଫୁଟରୁ ଅଢେଇ ଫୁଟ ମଧ୍ୟରେ ହେବ। ରାତି ସାଢ଼େ ୮ଟାରେ ନୀତି ଶେଷ ପରେ ପୂଜାରୀ ମନ୍ଦିର ତାଲା ପକାଇ ଯାଇଥିଲେ। ଶନିବାର ସକାଳେ ମନ୍ଦିର ଖୋଲିବାକୁ ଆସିବା ସମୟରେ ମନ୍ଦିରରୁ ଚୋରି ହୋଇଥିବା ଜାଣିଥିଲେ। ପରେ ସେ ଥାନାରେ ଏନେଇ ଅଭିଯୋଗ କରିଥିଲେ। ତଦନ୍ତ ଆରମ୍ଭ କରିଥିବା ପୋଲିସ ଚୋରିର କିଛିଟା ସୁରାକ ପାଇଛି। ସପ୍ତାହେ ମଧ୍ୟରେ ଘଟଣାର ରହସ୍ୟ ଉନ୍ମୋଚିତ ହେବ ବୋଲି ପୋଲିସ କହିଛି।

୬ ସ୍ଥାନରେ ଖୋଲିଲା ଇକୋ ରିଟ୍ରିଟ୍

ଦାରିଙ୍ଗବାଡ଼ି/ଚିକିଟି,୧୫।୧୧ (ଅରୁଣ ସାହୁ/ପ୍ରକାଶ ଚନ୍ଦ୍ର ସାହୁ)

ଉପମୁଖ୍ୟମନ୍ତ୍ରୀ ପ୍ରଭାତୀ ପରିଡ଼ା ଶନିବାର ଭିଡିଓ କନ୍‌ଫରେନ୍ସରେ ଇକୋ ରିଟ୍ରିଟ୍‌ଗୁଡ଼ିକୁ ଉଦ୍‌ଘାଟନ କରୁଛନ୍ତି।

ରାଜ୍ୟରେ ଶନିବାର ୬ଟି ଇକୋ ରିଟ୍ରିଟ୍‌କୁ ଉପମୁଖ୍ୟମନ୍ତ୍ରୀ ପ୍ରଭାତୀ ପରିଡ଼ା ଭିଡିଓ କନ୍‌ଫରେନ୍ସ ମାଧ୍ୟମରେ ଉଦ୍‌ଘାଟନ କରିଛନ୍ତି। ସେଗୁଡ଼ିକ ହେଲା କେନ୍ଦ୍ରାପଡ଼ାର ଭିତରକନିକା, ଅନୁଗୋଳର ସାତକୋଶିଆ, ସମ୍ବଲପୁରର ହୀରାକୁଦ, କନ୍ଧମାଳର ଦାରିଙ୍ଗବାଡ଼ି, ଗଞ୍ଜାମର ସୁନାପୁର ଓ କୋରାପୁଟର ପୁଟସିଲ।

ଦାରିଙ୍ଗବାଡ଼ି ଇକୋ ରିଟ୍ରିଟ୍ ପରିସର ମଧ୍ୟରେ ଅନୁଷ୍ଠିତ ଉଦ୍‌ଘାଟନୀ ଉତ୍ସବରେ କନ୍ଧମାଳ ଜିଲା ପରିଷଦ ଅଧ୍ୟକ୍ଷା ନନ୍ଦିନୀ ମଲିକ ମୁଖ୍ୟଅତିଥି ଭାବେ ଯୋଗଦେଇଥିବା ବେଳେ ଅନ୍ୟତମ ଅତିଥିଭାବେ କନ୍ଧମାଳ ଜିଲାପାଳ ବେଦଭୂଷଣ, ଏସ୍‌ପି ହରିଶ ବିଶି, ବାଲିଗୁଡ଼ା ଉପଜିଲାପାଳ ପ୍ରଣୀତା ଦାସ, ଅତିରିକ୍ତ ଜିଲାପାଳ କୁଶଳ ଚନ୍ଦ୍ର ନାୟକ, ରମେଶ ଚନ୍ଦ୍ର ଜେନା, ଫୁଲବାଣୀ ଉପଜିଲାପାଳ ଭିକାରି ସାହୁ, ବାଲିଗୁଡ଼ା ଏସ୍‌ଡିପିଓ ରମେନ୍ଦ୍ର ପ୍ରସାଦ, ବ୍ଲକ୍ ଅଧ୍ୟକ୍ଷ ସୁଶାନ୍ତ ପ୍ରଧାନ, ବିଡିଓ ପ୍ରତିରଞ୍ଜନ ରଥ, ତହସିଲଦାର ଧୀରୋଜ ପାତ୍ର, ଡିଏସ୍‌ପି କନକ ମାଝୀ, ଏମ୍‌ପି ପ୍ରତିନିଧି ବିଷ୍ଣୁ ଚରଣ ପ୍ରଧାନ, ଜିଲା ପରିଷଦ ସଦସ୍ୟ ରଞ୍ଜନ ପ୍ରଧାନ, ସରପଞ୍ଚ ଚନ୍ଦ୍ରିକା ମଲିକଙ୍କ ସମେତ ଅନ୍ୟମାନେ ଉପସ୍ଥିତ ଥିଲେ। କାର୍ଯ୍ୟକ୍ରମକୁ ଜିଲା ପର୍ଯ୍ୟଟନ ଅଧିକାରୀ କୁମୁଦିନୀ ମଲିକ ପରିଚାଳନା କରିଥିଲେ।

ପ୍ରକାଶ ଯେ, ଦାରିଙ୍ଗବାଡ଼ି ଇକୋ ରିଟ୍ରିଟ୍‌କୁ ଉପମୁଖ୍ୟମନ୍ତ୍ରୀ ପ୍ରଶଂସା କରି କହିଛନ୍ତି ଯେ, କୁହୁଡ଼ିର ପାହାଡ଼ ସହ ସୌନ୍ଦର୍ଯ୍ୟକୁ ପର୍ଯ୍ୟଟକ ଅଧିକ ପସନ୍ଦ କରିଥାନ୍ତି। ଏହି ଅବସରରେ କନ୍ଧମାଳ ଜିଲାପାଳ ବେଦଭୂଷଣ କହିଲେ, ରାଜ୍ୟର ଅନ୍ୟତମ ପର୍ଯ୍ୟଟନ କ୍ଷେତ୍ର ଭାବେ ପର୍ଯ୍ୟଟକ ଦାରିଙ୍ଗବାଡ଼ିକୁ ପସନ୍ଦ କରନ୍ତି। ଜିଲାର ଅନ୍ୟ ପର୍ଯ୍ୟଟନକ୍ଷେତ୍ର ମୁକୁଲିଜିଆ, ରାଇକିଆ ମଣ୍ଡାସରୁ ଓ ଫୁଲବାଣୀ, କୋଟଗଡ଼ ଆଦି ଅଞ୍ଚଳରେ ରହିଥିବା ପର୍ଯ୍ୟଟନ କ୍ଷେତ୍ରକୁ ପର୍ଯ୍ୟଟକଙ୍କୁ ବହୁଳ ପରିଚିତ କରାଇବା ନେଇ କହିଥିଲେ। ସେହିପରି ଦାରିଙ୍ଗବାଡିକୁ ଆସୁଥିବା ପର୍ଯ୍ୟଟକ ଏଠାରେ ରହଣି କଲେ ବ୍ୟବସାୟୀଙ୍କ ରୋଜଗାର ଦ୍ୱିଗୁଣିତ ହୋଇପାରିବ। ଫଳରେ ଅଞ୍ଚଳର ବିକାଶ ହୋଇପାରିବ ବୋଲି ଜିଲାପାଳ କହିଥିଲେ। ସୂଚନା ଯୋଗ୍ୟ, ଦାରିଙ୍ଗବାଡିଇକୋ ରିଟ୍ରିଟରେ ମୋଟ ୨୫ଟି ବିଳାସପୂର୍ଣ୍ଣ ସ୍ୱିସ୍ ତମ୍ବୁ ଗଣାଯାଇଛି। ସେଥିରେ ପର୍ଯ୍ୟଟକଙ୍କ ପାଇଁ ଡିଲକ୍ସ ତମ୍ବୁ ୪ ହଜାର ଓ ୫ଟି ପ୍ରିମିୟମ ତମ୍ବୁ ୫ ହଜାର ରହିଛି। ଏଥିରେ ଜିଏସ୍‌ଟି ସଂଯୁକ୍ତ ରହିଛି। ଏହି ତମ୍ବୁ ଭିତରେ ଶୀତତାପ ନିୟନ୍ତ୍ରଣ ବ୍ୟବସ୍ଥା ସହ ଗରମପାଣି, କଫି, ସହ ଦେୟଯୁକ୍ତ ବ୍ୟବହାରିକ ସାମଗ୍ରୀ ଶାର୍ଟ, କ୍ୟାପ୍, ଫୋଲଡର ପ୍ରଦାନ କରାଯାଉଛି। ସେହିପରି ଦାରିଙ୍ଗବାଡି ଓ ତା'ର ପଡୋଶୀ ବ୍ଲକରେ ରହିଥିବା ପର୍ଯ୍ୟଟନ କ୍ଷେତ୍ର ଉକ୍ତ ଦେୟ ମଧ୍ୟରେ ବୁଲାଇବା ବ୍ୟବସ୍ଥା ରହିଛି।

ସେହିପରି ଗଞ୍ଜାମ ଜିଲା ଚିକିଟି ବ୍ଲକ ଅନ୍ତର୍ଗତ ସୁନାପୁର ବେଳାଭୂମିରେ ଶୁଭାରମ୍ଭ ହୋଇଥିବା ଇକୋ ରିଟ୍ରିଟ୍ ଆସନ୍ତା ବର୍ଷ ଫେବୃଆରୀ ୧୫ ତାରିଖ ପର୍ଯ୍ୟନ୍ତ ଚାଲିବ। ଏହି ଅବସରରେ ବେଳାଭୂମିରେ ଆୟୋଜିତ ଏକ ସଭାରେ ବ୍ରହ୍ମପୁର ଏମ୍‌ପି ଡ଼. ପ୍ରଦୀପ କୁମାର ପାଣିଗ୍ରାହୀ, ଚିକିଟି ବିଧାୟକ ମନୋରଞ୍ଜନ ଦ୍ୟାନ ସାମନ୍ତରା ଯୋଗ ଦେଇଥିଲେ। ସୁନାପୁରର ଏହି ବେଳାଭୂମିରେ ହୋଇଥିବା ଇକୋ ରିଟ୍ରିଟ୍‌ରୁ ପର୍ଯ୍ୟଟକମାନେ ପ୍ରକୃତିର ସୌନ୍ଦର୍ଯ୍ୟକୁ ଭଲ ରୂପେ ଉପଭୋଗ କରିପାରିବେ ଅତିଥିମାନେ ମତବ୍ୟକ୍ତ କରିଥିଲେ। ବେଳାଭୂମିରେ ପର୍ଯ୍ୟଟକମାନଙ୍କ ପାଇଁ ୨୫ଟି ତମ୍ବୁ ଘର ନିର୍ମାଣ କରାଯାଇଛି। ସେଥିରୁ ୨୦ଟି ଡିଲକ୍ସ, ୫ଟି ପ୍ରିମିୟମ ବର୍ଗର ରହିଛି। ଏହା ଶୀତତାପ ନିୟନ୍ତ୍ରିତ କକ୍ଷ ହୋଇଥିବା ବେଳ ରେସ୍ତୁରାଣ୍ଟ ଓ ସମ୍ମିଳନୀ କକ୍ଷ ସୁବିଧା ରହିଛି। ଚଳିତ ବର୍ଷ ଭଡା ଯଥାକ୍ରମେ ୪୫୦୦ ଓ ୬ହଜାର ଟଙ୍କା ଧାର୍ଯ୍ୟ କରାଯାଇଛି। ଶନିବାର ପ୍ରଥମ ଦିନରେ ୧୩ଟି ରୁମ ବୁକିଂ ହୋଇଥିବା ଜଣାପଡିଛି। ଆୟୋଜିତ ଏହି କାର୍ଯ୍ୟକ୍ରମରେ ଚିକିଟି ତହସିଲଦାର ବିଶ୍ୱରଞ୍ଜନ କହଁର, ଜିଲାପାଳ ଭି.କିର୍ତ୍ତୀ ଭାସନ, ଜିଲା ପର୍ଯ୍ୟଟକ ଅଧିକାରୀ ସାରଥୀ ପାର୍ଥ, ଓଡିଟିସି କନିଷ୍ଠ ଯନ୍ତ୍ରୀ ସନ୍ତୋଷ ଜେନା, ବ୍ରହ୍ମପୁର ଉପଜିଲାପାଳ ଅଭିନାଶ କୁମାର, ବିଡିଓ ବିବେକାନନ୍ଦ ମିଶ୍ରଙ୍କ ସମେତ ଜନପ୍ରତିନିଧି ଉପସ୍ଥିତ ଥିଲେ।

ହାତୀ ଶାବକର ମୃତଦେହ ଠାବ

ବାରିପଦା,୧୫।୧୧ (ନୀଳାଦ୍ରି ବିହାରୀ ଦଣ୍ଡପାଟ)

ବାରିପଦା ରେଞ୍ଜ୍ ହଳଦୀବଣୀ ଜଙ୍ଗଲରେ ଠାବ ହୋଇଥିବା ମୃତ ହାତୀ ଶାବକ।

ମୟୂରଭଞ୍ଜ ଜିଲା ବାରିପଦା ବନଖଣ୍ଡ ତଥା ରେଞ୍ଜ୍ ଅଧୀନ ହଳଦୀବଣୀ ଜଙ୍ଗଲରେ ଏକ ହାତୀ ଶାବକର ମୃତଦେହ ଶନିବାର ଠାବ ହୋଇଛି। ବନ ବିଭାଗ ଅଧିକାରୀ ଓ କର୍ମଚାରୀମାନେ ପହଞ୍ଚି ହାତୀ ଶାବକର ମୃତଦେହ ବ୍ୟବଚ୍ଛେଦ କରାଇ ନମୁନା ସଂଗ୍ରହ କରିଛନ୍ତି। ୧୫ ଦିନ ମଧ୍ୟରେ ୨ଟି ହାତୀ ଶାବକର ଅସ୍ୱାଭାବିକ ମୃତ୍ୟୁକୁ ନେଇ ପରିବେଶବିତ୍‌ମାନେ ଉଦ୍‌ବେଗ ପ୍ରକାଶ କରିଛନ୍ତି।

ଶିମିଳିପାଳ ଅଭୟାରଣ୍ୟରୁ ଆସିଥିବା ୧୩ଟିକିଆ ହାତୀପଲ ବିଭିନ୍ନ ସଂରକ୍ଷିତ ଜଙ୍ଗଲରେ ଚଳପ୍ରଚଳ କରୁଛନ୍ତି। ହାତୀପଲରେ ଥିବା ଏକ ଶାବକର କୌଣସି କାରଣରୁ ମୃତ୍ୟୁ ଘଟିଛି। ଏନେଇ ବନ ବିଭାଗ ପକ୍ଷରୁ ତଦନ୍ତ ଆରମ୍ଭ ହୋଇଛି। ଗତ ଅକ୍ଟୋବର ୩୦ରେ ବାଙ୍ଗିପୋଷି ଅଞ୍ଚଳରେ ସେହି ହାତୀପଲରୁ ଏକ ଶାବକର ମୃତ୍ୟୁ ଘଟିଥିଲା। ଗୋଟିଏ ପରେ ଗୋଟିଏ ହାତୀ ଶାବକଙ୍କ ମୃତ୍ୟୁ ଘଟୁଥିବାରୁ ହାତୀଙ୍କ ସଂଖ୍ୟା ଦିନକୁ ଦିନ କମିବାରେ ଲାଗିଛି। ହାତୀ ମୃତ୍ୟୁର କାରଣ ଖୋଜିବା ସହ ସୁରକ୍ଷା ଓ ସଂଖ୍ୟା ବୃଦ୍ଧି ଦିଗରେ ବନ ବିଭାଗ ପକ୍ଷରୁ ପଦକ୍ଷେପ ଜରୁରୀ ହୋଇପଡ଼ିଛି ବୋଲି ପରିବେଶବିତ୍‌ମାନେ ଦାବି କରିଛନ୍ତି। କାରଣ ଖୋଜି ଏହାର ସମାଧାନ ଦିଗରେ ପଦକ୍ଷେପ ଗ୍ରହଣ ନ କଲେ ଆଗାମୀ ଦିନରେ ଶିମିଳିପାଳ ଅଭୟାରଣ୍ୟ ହାତୀଶୂନ୍ୟ ହୋଇପଡ଼ିବ ବୋଲି ପୂର୍ବତନ ଅବୈତନିକ ବନ୍ୟପ୍ରାଣୀ ତତ୍ତ୍ୱାବଧାରକ ଭାନୁମିତ୍ର ଆଚାର୍ଯ୍ୟ ମତପ୍ରକାଶ କରିଛନ୍ତି।

ଶିମିଳିପାଳରେ ୩ ଡିଗ୍ରୀ

ବାରିପଦା, ୧୫।୧୧ (ନୀଳାଦ୍ରି ବିହାରୀ ଦଣ୍ଡପାଟ)

ମୟୂରଭଞ୍ଜ ଜିଲାରେ ଶୀତର ଲହରୀ ବୃଦ୍ଧି ପାଉଛି। ଶିମିଳିପାଳରେ ପାରଦ ୩ ଡିଗ୍ରୀକୁ ଖସି ଆସିଛି। ତାପମାତ୍ରା ହ୍ରାସ ପାଇ ତୁହିନର ଆସ୍ତରଣ(ତୁଷାରପାତ) ପଡିଥିବା ଶିମିଳିପାଳ ବ୍ୟାଘ୍ର ସଂରକ୍ଷଣ ପ୍ରକଳ୍ପର କ୍ଷେତ୍ର ନିର୍ଦ୍ଦେଶକ ଡ.ପ୍ରକାଶ ଚାନ୍ଦ ଗୋଗିନେନୀ ଜଣାଇଛନ୍ତି।

ଜିଲାର ୨୬ଟି ବ୍ଲକ ମଧ୍ୟରୁ ଅଧିକାଂଶ ସ୍ଥାନରେ ସର୍ବନିମ୍ନ ତାପମାତ୍ରା ୧୫ଡିଗ୍ରୀ ପାଖାପାଖି ରହୁଥିବା ବେଳେ ୨୪ଘଣ୍ଟା ମଧ୍ୟରେ ଶିମିଳିପାଳରେ ସର୍ବନିମ୍ନ ତାପମାତ୍ରା ୩ ଡିଗ୍ରୀ ରେକର୍ଡ ହୋଇଛି। ଶୁକ୍ରବାର ସକାଳ ୬ଟାରେ ଶିମିଳିପାଳ ଅଭୟାରଣ୍ୟ ଉତ୍ତର ଡିଭିଜନର ଉପରବାରହାକାମୁଡାରେ ୩ ଡିଗ୍ରୀ, ଚହଲାରେ ୭ ଡିଗ୍ରୀ, ବରେହିପାଣିରେ ୯ଡିଗ୍ରୀ, ଗୁଡୁଗୁଡିଆରେ ୧୦ଡିଗ୍ରୀ, ରାମତୀର୍ଥ ଓ ସାତକୋଶିଆରେ ୧୪ଡିଗ୍ରୀ ଓ କିଆଝରୀରେ ୧୩ଡିଗ୍ରୀ ସେଲସିୟସ ରେକର୍ଡ କରାଯାଇଛି। ଯାହାକି ଚଳିତବର୍ଷର ଅଦ୍ୟାବଧିର ସର୍ବନିମ୍ନ ତାପମାତ୍ରା।

ଜାତି ପାଇଁ ଦିନେ ପଡ଼ିରହିଲା ମୃତଦେହ

ଜଳେଶ୍ୱର,୧୫।୧୧(ନବୀନ ସାହୁ)

ଏବେବି ଲୋକଙ୍କ ମନରେ ବସା ବାନ୍ଧିଛି ଛୁଆଁଅଛୁଆଁ ମନୋଭାବ। ଜାତିଭେଦ ପାଇଁ ଗୋଟିଏ ଦିନ ମୃତଦେହ ପଡି ରହିଥିଲେ ମଧ୍ୟ ଗ୍ରାମବାସୀ କାନ୍ଧ ଦେଲେନାହିଁ। ଅନ୍ୟପଟେ ପୁଅ ମଧ୍ୟ ମୁଖାଗ୍ନି ଦେବାକୁ ଆସିଲେନି। ଶେଷରେ ଖବରପାଇ ଶନିବାର ସକାଳେ ହେଲ୍ପ ଫର୍ ୟୁ ଫାଉଣ୍ଡେଶନ କର୍ମକର୍ତ୍ତା ପହଞ୍ଚି ମୃତଦେହକୁ କାନ୍ଧ ଦେବା ସହ ଗ୍ରାମ ଶ୍ମଶାନରେ ଅନ୍ତିମ ସଂସ୍କାର କରିଛନ୍ତି। ଏଭଳି ଘଟଣା ଘଟିଛି ବାଲେଶ୍ୱର ଜିଲା ଜଳେଶ୍ୱର ବ୍ଲକ୍ ଧାନ ସିମୁଳିଆ ଗ୍ରାମରେ।

ଗ୍ରାମର ବିଶ୍ୱନାଥ ଦେହୁରୀ (୬୦) ଜ୍ୱର ଓ କାଶରେ ପୀଡ଼ିତ ହୋଇ ମାସେ ହେବ ବିଛଣାରେ ପଡ଼ି ରହିଥିଲେ। ଶୁକ୍ରବାର ଅପରାହ୍ନରେ ତାଙ୍କର ମୃତ୍ୟୁ ହୋଇଯାଇଥିଲା। ବିଶ୍ୱନାଥଙ୍କ ସ୍ତ୍ରୀ ମାନସିକ ସ୍ୱାସ୍ଥ୍ୟାବସ୍ଥା ଠିକ୍ ନ ଥିବା ବେଳେ କିଛି ଶୁଣିପାରନ୍ତି ନାହିଁ। ତାଙ୍କର ପୁଅ ଥାଇ ବି ନ ଥିଲା ଭଳିଆ। ସେ ବାପାଙ୍କୁ ମୁଖାଗ୍ନି ଦେବା ପାଇଁ ଆସିଲେ ନାହିଁ। ବିଶ୍ୱନାଥ ଅନୁସୂଚିତ ଜାତିର ହୋଇଥିବାରୁ ଏପରିକି ପଡ଼ୋଶୀ ତଥା ଗ୍ରାମବାସୀ ଅନ୍ତିମ ସଂସ୍କାର କରିବାକୁ ମନା କରି ଦେଇଥିଲେ। ହେଲ୍ପ ଫର ୟୁ ଫାଉଣ୍ଡେଶନ କର୍ମକର୍ତ୍ତାମାନେ ଅନ୍ତିମ ସଂସ୍କାର କରିଛନ୍ତି।

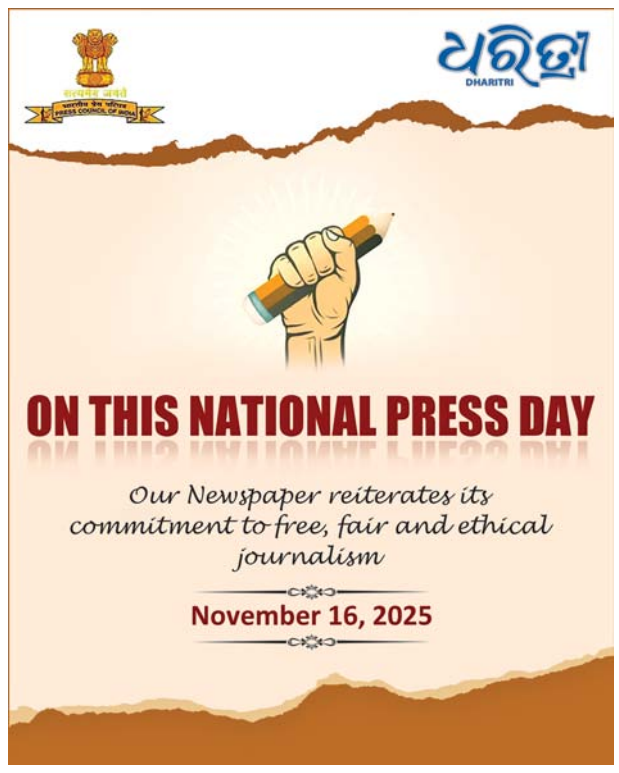

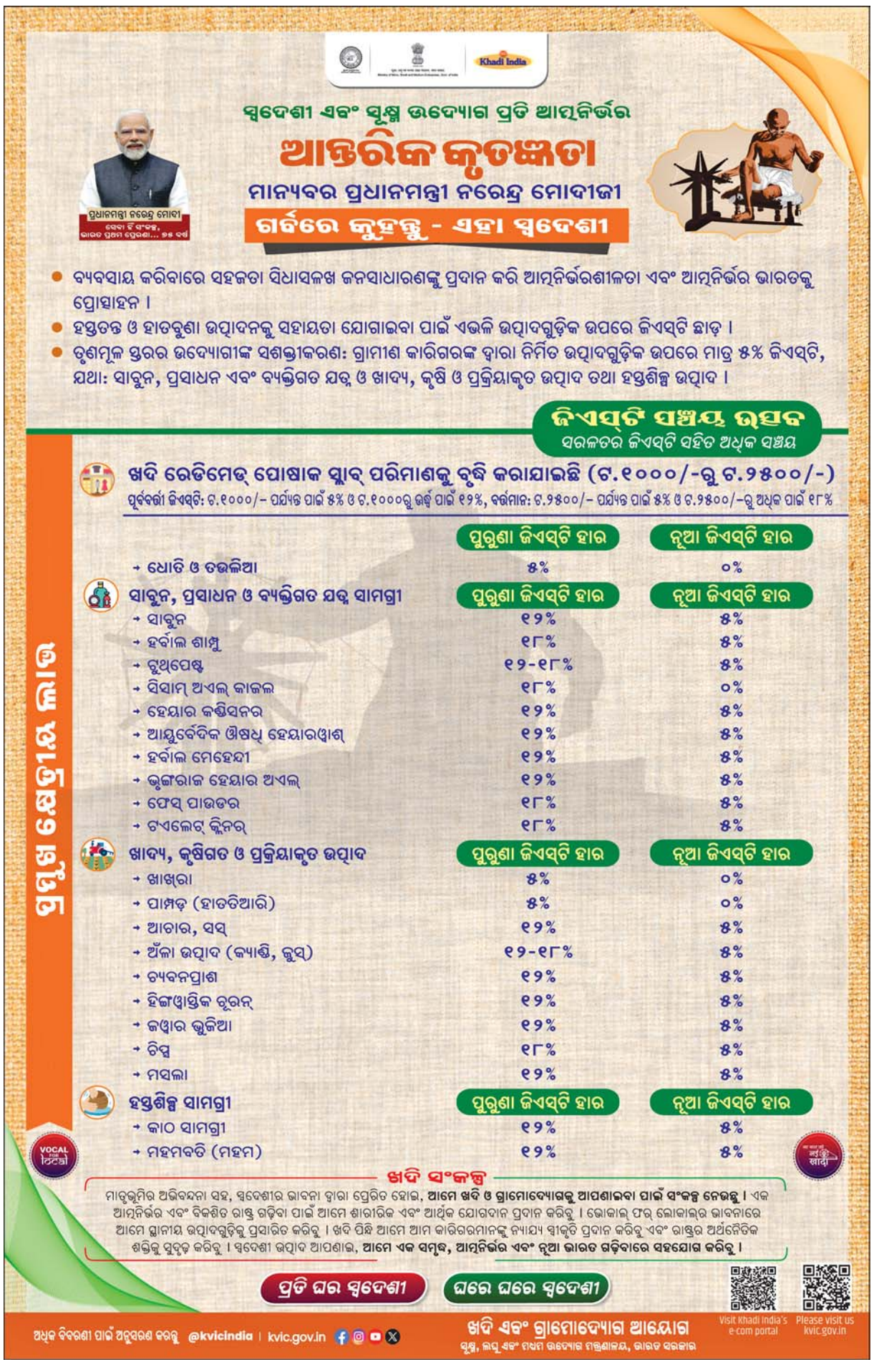
Khadi India
ସ୍ୱଦେଶୀ ଏବଂ ସୂକ୍ଷ୍ମ ଉଦ୍ୟୋଗ ପ୍ରତି ଆତ୍ମନିର୍ଭର
ଆନ୍ତରିକ କୃତଜ୍ଞତା
ମାନ୍ୟବର ପ୍ରଧାନମନ୍ତ୍ରୀ ନରେନ୍ଦ୍ର ମୋଦୀଜୀ
ଗର୍ବରେ କୁହନ୍ତୁ - ଏହା ସ୍ୱଦେଶୀ
ବ୍ୟବସାୟ କରିବାରେ ସହଜତା ସିଧାସଳଖ ଜନସାଧାରଣଙ୍କୁ ପ୍ରଦାନ

ଯେଉଁମାନେ ଧନାକାଂକ୍ଷୀ ବା ଧନର ରକ୍ଷକ –ସେମାନେ ପ୍ରାୟ ଯେତେ ଧନର ଅଧିକାରୀ ନୁହନ୍ତି–ଧନ ହିଁ ସେତେ ସେମାନଙ୍କୁ ଅଧିକାର କରିରଖିଥାଏ। ଅସୁରମାନେ ଦୀର୍ଘକାଳ ଧନକୁ ସେମାନଙ୍କ କବଳରେ ରଖି ଆସିଛନ୍ତି – ଅପବ୍ୟବହାର କରି ଚାଲିଛନ୍ତି। ତା'ଫଳରେ ଧନ ଉପରେ ଯେଉଁ ଦୂଷିତ ପ୍ରଭାବର ଛାଗ ରହିଛି ସେଥିରୁ ଖୁବ୍ ଅଳ୍ପ ଲୋକ ହିଁ ନିଜକୁ ପୂର୍ଣ୍ଣଭାବରେ ରକ୍ଷା କରିପାରିଛନ୍ତି। – ଶ୍ରୀଅରବିନ୍ଦ

ନୂତନ ଭାରତର ସ୍ଥିତି

ଆକାର ପଟେଲ

କିଛିବର୍ଷ ପୂର୍ବେ ନୀତି ଆୟୋଗ କହିଥିଲେ, ଭାରତର ର୍ୟାଙ୍କ ସୂଚିତ ହୋଇଥିବା ସମସ୍ତ ଅଣତିରିଶ(ପରବର୍ତ୍ତୀ ସମୟରେ ୩୨ ହୋଇଛି) ବିଶ୍ୱ ସୂଚକାଙ୍କ ପାଇଁ ଗୋଟିଏ ଏକକ, ସୂଚନାପ୍ରଦାନକାରୀ ବୋର୍ଡ ପ୍ରସ୍ତୁତ କରିବେ। ଏହି ନିରୀକ୍ଷଣ କାର୍ଯ୍ୟ କେବଳ ସ୍ଥାନାଙ୍କରେ ଉନ୍ନତି ପାଇଁ ନୁହେଁ ବରଂ ବ୍ୟବସ୍ଥାରେ ଉନ୍ନତି ଓ ସଂସ୍କାର ଦ୍ୱାରା ନିବେଶକୁ ଆକର୍ଷିତ କରିବା ତଥା ବିଶ୍ୱସ୍ତରରେ ଭାରତର ଦୃଷ୍ଟିକୋଣର ବିକାଶ ସକାଶେ ଉଦ୍ଦିଷ୍ଟ ଥିଲା। କିନ୍ତୁ ଏହା ଘଟିଲା ନାହିଁ। ମୋର ଏକ ପୁସ୍ତକରେ, ୨୦୧୪ ତୁଳନାରେ ଭାରତର ସ୍ଥିତି ଏବେ କେଉଁଠି ଅଛି ତାହା ତୁଳନା କରିବା ପାଇଁ ମୁଁ ଚାରି ଡଜନରୁ ଅଧିକ ବିଶ୍ୱ ସୂଚକାଙ୍କ ଉପରେ ଅନୁଧ୍ୟାନ କରିଥିଲି। ତେବେ ଦେଶର ସ୍ଥିତି ସମ୍ପର୍କରେ ଜାଣିବା ଅତ୍ୟନ୍ତ ଶିକ୍ଷଣୀୟ। ଆସନ୍ତୁ ସେହି ସୂଚକାଙ୍କଗୁଡ଼ିକୁ ଦେଖିବା। ମାନବ ବିକାଶ ସୂଚକାଙ୍କରେ, ୨୦୧୪ରେ ଭାରତର ସ୍ଥାନ ଥିଲା ୧୩୦ ଏବଂ ଆଜି ତାହା ଅପରିବର୍ତ୍ତିତ ଅଛି। ଜାତିସଂଘ ରିପୋର୍ଟରେ କୁହାଯାଇଛି, ଅସମାନତା ଭାରତର ମାନବ ବିକାଶ ସୂଚକାଙ୍କକୁ ୩୦.୭% ହ୍ରାସ କରିଛି, ଯାହା ଦେଶର ସବୁଠୁ ବଡ଼ କ୍ଷତି। ଅନ୍ୟପଟେ ସ୍ୱାସ୍ଥ୍ୟ ଏବଂ ଶିକ୍ଷା ଅସମାନତାରେ ଉନ୍ନତି ଘଟିଥିବାବେଳେ ଆୟ ଏବଂ ଲିଙ୍ଗଗତ ବୈଷମ୍ୟ ଅତ୍ୟଧିକ ରହିଛି। ସିଭିକସ୍ ମନିଟର ଦର୍ଶାଇଛି, ଭାରତର 'ଅବରୋଧିତ' ନାଗରିକ ସୁଯୋଗ ଏବେ 'ଦମିତ' ହୋଇ ରହିଛି। ଏହା ବ୍ୟତୀତ କୁହାଯାଇଛି, ବିଶ୍ୱରେ ମୋଟ ୪୯ଟି ଦେଶ ଏହି 'ଦମିତ' ବର୍ଗରେ ଅଛନ୍ତି। ଏହି ବର୍ଗରେ ଥିବା ଦେଶଗୁଡ଼ିକରେ ନାଗରିକ ସୁଯୋଗକୁ କ୍ଷମତାଧାରୀମାନେ ଅତ୍ୟଧିକ ସୀମିତ କରିଦେଇଥାନ୍ତି।

ଲୋୱି ଇନ୍‌ଷ୍ଟିଚ୍ୟୁଟ୍‌ର ଏସିଆ ପାୱାର ଇଣ୍ଡେକ୍ସ ଦୃଢ଼ ଶକ୍ତିର ମୂଲ୍ୟାଙ୍କନ କରିଥାଏ। ଏଥିରେ ଭାରତର ସ୍କୋର ବା ପ୍ରାପ୍ତାଙ୍କ ୪୧.୫ରୁ ୩୯.୧କୁ ଖସି ଆସିଛି, ଫଳରେ ଏହା 'ପ୍ରମୁଖ ଶକ୍ତି' ମାନ୍ୟତା ହରାଇଛି। ଫ୍ରିଡମ୍ ହାଉସ୍‌ର ଫ୍ରିଡମ୍ ଇନ୍ ଦି ୱାର୍ଲ୍ଡ ବିଶେଷକରି ଆଇନର ଶାସନ, ଶାନ୍ତିପୂର୍ଣ୍ଣ ରାଜନୈତିକ ସହାବସ୍ଥାନ ଓ ନିର୍ବାଚନ, ସରକାରଙ୍କ କାର୍ଯ୍ୟଦକ୍ଷତା, ନାଗରିକ ସ୍ୱାଧୀନତା ଇତ୍ୟାଦିକୁ ଅନୁଧ୍ୟାନ କରିଥାଏ। ୨୦୧୪ରେ ଭାରତ ଏଥିରେ ୭୭ ର୍ୟାଙ୍କରେ ଥିଲା ଓ ଏହାକୁ 'ସ୍ୱାଧୀନ' ଭାବରେ ଚିହ୍ନିତ କରାଯାଇଥିଲା। ୨୦୨୫ରେ ଏହା ୬୩କୁ ଖସି 'ଆଂଶିକ ସ୍ୱାଧୀନ' ବର୍ଗରେ ଅଛି। ଫ୍ରିଡମ୍ ହାଉସ୍ ପ୍ରକାଶ କରିଥିଲା, ଭାରତ ଏକ ବହୁଦଳୀୟ ଗଣତନ୍ତ୍ର ହୋଇଥିଲେ ମଧ୍ୟ ସରକାର ପକ୍ଷପାତପୂର୍ଣ୍ଣ ନୀତି ଏବଂ ମୁସଲିମ ଜନସଂଖ୍ୟାକୁ ପ୍ରଭାବିତ କରୁଥିବା ନିର୍ଯାତନା ବୃଦ୍ଧିକୁ ପ୍ରଶ୍ରୟ ଦେଇଛି। ୱାର୍ଲ୍ଡ ଜଷ୍ଟିସ ପ୍ରୋଜେକ୍ଟ ଆଇନର ଶାସନ ସୂଚକାଙ୍କ ପ୍ରକାଶ କରେ। ଏହା ଦେଶଗୁଡ଼ିକର ଅପରାଧ ଏବଂ ନାଗରିକ ନ୍ୟାୟ ବ୍ୟବସ୍ଥା, ମୌଳିକ ଅଧିକାର, ସରକାରୀ କ୍ଷମତା ଉପରେ ପ୍ରତିବନ୍ଧକ, ଦୁର୍ନୀତିମୁକ୍ତ ଓ ସ୍ୱଚ୍ଛ ସରକାର, ଶୃଙ୍ଖଳା ଓ ସୁରକ୍ଷା ଏବଂ ନିୟାମକ ପ୍ରବର୍ତ୍ତନ ଅନୁଧ୍ୟାନ କରେ। ୨୦୧୪ରେ ଭାରତ ବିଶ୍ୱସ୍ତରରେ ୬୬ ସ୍ଥାନରେ ଥିଲା, ଏବେ ଖସି ୮୬ରେ ପହଞ୍ଚିଛି। ଜାତିସଂଘର ସ୍ଥାୟୀ ବିକାଶ ସମାଧାନ ନେଟୱର୍କର ବିଶ୍ୱ ଖୁସି ରିପୋର୍ଟ ମୋଟ ମୁଣ୍ଡପିଛା ଉତ୍ପାଦ(ଜିଡିପି), ସାମାଜିକ ସମର୍ଥନ, ସୁସ୍ଥ ଜୀବନ ଆଶା, ଜୀବନ ପାଇଁ ପସନ୍ଦ କରିବାର ସ୍ୱାଧୀନତା, ସହାନୁଭୂତି, ଦୁର୍ନୀତି ଓ ଅନ୍ୟାୟ ଅତ୍ୟାଚାରର ଅବଧାରଣା ଉପରେ ଅନୁଧ୍ୟାନ କରିଥାଏ। ଏଥିରେ ଭାରତ ୨୦୧୪ରେ ୧୧୧ସ୍ଥାନରେ ଥିଲା ଏବଂ ଏବେ ୧୧୮କୁ ଖସିଛି। ରିପୋର୍ଟର୍ସ ୱିଦାଉଟ ବର୍ଡରର ବିଶ୍ୱ ଗଣମାଧ୍ୟମ ସ୍ୱାଧୀନତା ସୂଚକାଙ୍କରେ ଭାରତ ୨୦୧୪ରେ ୧୪୦ ସ୍ଥାନରେ ଥିଲା, ଏବେ ୧୫୧କୁ ଖସି ଆସିଛି। ଏହା ପ୍ରକାଶ କରିଛି, ସାମ୍ବାଦିକଙ୍କ ବିରୋଧରେ ହିଂସା, ଅତ୍ୟଧିକ ମାଲିକାନାକେନ୍ଦ୍ରିକ ଗଣମାଧ୍ୟମ ଏବଂ ରାଜନୈତିକ ବୁଝାମଣା ଯୋଗୁ ବିଶ୍ୱର ସର୍ବବୃହତ୍ ଗଣତନ୍ତ୍ରରେ ଗଣମାଧ୍ୟମ ସ୍ୱାଧୀନତା ସଙ୍କଟରେ ଅଛି। କାଟୋ ସଂସ୍ଥାର ମାନବ ସ୍ୱାଧୀନତା ସୂଚକାଙ୍କରେ ଭାରତ ୮୭ (୨୦୧୪ରେ) ସ୍ଥାନରୁ ଏବେ ୧୧୦କୁ ଖସି ଆସିଛି। ବିଶ୍ୱ ଅର୍ଥନୈତିକ ଫୋରମ୍‌ର ବିଶ୍ୱ ଲିଙ୍ଗଗତ ପ୍ରଭେଦ ସୂଚକାଙ୍କରେ, ଭାରତ ୨୦୧୪ରେ ୧୧୪ ସ୍ଥାନରୁ ଖସି ୧୩୧ରେ ପହଞ୍ଚିଛି। ୨୦୨୫ରେ ସଂସଦରେ ମହିଳା ପ୍ରତିନିଧିତ୍ୱ ୧୪.୭%ରୁ ୧୩.୮%କୁ ହ୍ରାସପାଇଛି। ସେହିପରି, ମନ୍ତ୍ରୀ ଭାବେ ମହିଳାମାନଙ୍କ ଶେୟାର ୬.୫%ରୁ ୫.୬%କୁ ହ୍ରାସ ଘଟିଛି। ଟ୍ରାନ୍ସପରେନ୍ସି ଇଣ୍ଟରନ୍ୟାଶନାଲର ଗ୍ଲୋବାଲ କରପ୍‌ସନ ପରସେପ୍ସନ ସୂଚକାଙ୍କ ବିଷୟରେ ପୂର୍ବରୁ ଭାରତର ଗଣମାଧ୍ୟମରେ ନିୟମିତ ଭାବେ ରିପୋର୍ଟ ପ୍ରକାଶ ପାଉଥିଲା, କିନ୍ତୁ ଏବେ ତାହା ଘଟୁନାହିଁ। ଏଥିରେ ଭାରତ ୮୫ (୨୦୧୪ରେ)ସ୍ଥାନରୁ ଖସିଆସି ୯୬ରେ ରହିଛି।

ହେରିଟେଜ ଫାଉଣ୍ଡେଶନର ଗ୍ଲୋବାଲ ଇକୋନୋମିକ ଫ୍ରିଡମ୍ ଇଣ୍ଡେକ୍ସ ଆଇନର ଶାସନ, ସରକାରୀ ଆକାର, ନିୟାମକ ଦକ୍ଷତା ଏବଂ ମୁକ୍ତ ବଜାର ସମ୍ପର୍କରେ ଅନୁଧ୍ୟାନ କରେ। ଭାରତ ୨୦୧୪ରେ ୧୨୦ ସ୍ଥାନରେ ଥିଲା ଏବଂ ଏବେ ଏହାର ସ୍ଥାନ ୧୨୮। ବଜାରକେନ୍ଦ୍ରିକ ସଂସ୍କାରଗୁଡ଼ିକରେ ପ୍ରଗତିରେ ଅସମାନତା ଯୋଗୁ ଏହା ହୋଇଛି। ଏକ ଦକ୍ଷ କାର୍ଯ୍ୟକ୍ଷମ ଆଇନଗତ ଢାଞ୍ଚାର ଅଭାବରେ ଦୀର୍ଘକାଳୀନ ଅର୍ଥନୈତିକ ବିକାଶର ମୂଳଦୁଆ ଦୁର୍ବଳ ରହିଛି। ଉଦ୍ୟୋଗୀମାନେ ଗମ୍ଭୀର ଆହ୍ୱାନର ସମ୍ମୁଖୀନ ହେଉଛନ୍ତି। ଭାରତର ନିୟାମକ ଢାଞ୍ଚା ଏବେ ଅବଦମିତ। ଏହାସହ ବିଶ୍ୱ କ୍ଷୁଧା ସୂଚକାଙ୍କ କ୍ଷୁଧା, ବୟସ ଅନୁଯାୟୀ ଶିଶୁଙ୍କ ଉଚ୍ଚତା କମ୍ ତଥା ଅପପୁଷ୍ଟି ଉପରେ ଅନୁଧ୍ୟାନ କରେ। ୨୦୧୪ରେ ଭାରତ ୭୬ଟି ଦେଶ ମଧ୍ୟରୁ ୫୫ ସ୍ଥାନରେ ଥିଲା। ଏବେ ୧୨୩ଟି ଦେଶ ମଧ୍ୟରୁ ୧୦୨ତମ ସ୍ଥାନରେ ଅଛି। ରିପୋର୍ଟରେ କୁହାଯାଇଛି, ଭାରତରେ କ୍ଷୁଧା ସ୍ତର ଅତି ଗମ୍ଭୀର। ଯେତେବେଳେ କ୍ଷୁଧା ସୂଚକାଙ୍କରେ ଭାରତ ତଳକୁ ଖସିବା ଆରମ୍ଭ କଲା, ସେତେବେଳେ ୨୦୨୧ରେ ସରକାର ସଂସଦରେ କହିଥିଲେ ଯେ, ଭାରତୀୟମାନେ ଭୋକିଲା ରହିବା ସମ୍ଭବ ନୁହେଁ ଏବଂ ଆମେ ଏପରି ରିପୋର୍ଟ ପ୍ରତି ସମ୍ବେଦନଶୀଳ ହେବା ଉଚିତ ନୁହେଁ। ସମୟକ୍ରମେ ଏହି ସୂଚକାଙ୍କଗୁଡ଼ିକରୁ ଆମର ସ୍ଥିତି ସାମ୍ନାକୁ ଆସିଛି। ପ୍ରଥମେ ଆମେ ଧରିନେଇଥିଲୁ ଯେ, ସୁଶାସନ ଏକ ପରିବର୍ତ୍ତନ ଆଣିବ। ତା'ପରେ କହିଲୁ ଏହିସବୁ ସୂଚକାଙ୍କରେ ଖରାପ ତଥ୍ୟ ଅଛି ଏବଂ ଏଗୁଡ଼ିକୁ ପ୍ରସ୍ତୁତ କରୁଥିବା ସଂସ୍ଥାଗୁଡ଼ିକ ଆମ ପ୍ରତି ପକ୍ଷପାତ ନୀତି ଆପଣାଇଥିଲେ। ପରେ ଖବରଗୁଡ଼ିକୁ ଅଣଦେଖା କରିବାକୁ ନିଷ୍ପତ୍ତି ନିଆଯାଇଥିଲା ; ଯଦିଓ ତଥ୍ୟ ବାରମ୍ବାର ଆସିଛି ଏବଂ ଏବେ ବି ଆସୁଛି। ହେଲେ ସାଧାରଣ ଗଣମାଧ୍ୟମର ଏଥିପ୍ରତି ଆଗ୍ରହ ରହୁନାହିଁ। ଏଣୁ ଦେଶର ସ୍ଥିତିରେ କ'ଣ ପରିବର୍ତ୍ତନ ଆସିଛି ଏବଂ ନୂତନ ଭାରତ କେଉଁ ଦିଗରେ ଗତି କରୁଛି ତାହା ଜାଣିବା ନାଗରିକ ଉପରେ ଛାଡ଼ି ଦିଆଯାଇଛି।

Email:aakar.patel@gmail.com

su | do | ku

Puzzles by Srikant Ghosh

ସୁ–ଡୋ–କୁ

7				1			8	
		6			4		3	
	1							6
		5		3		1	9	8
	8	9						
		4				7	5	
	5							
		1			3			
2			1			6		

ଏହାର ଉତ୍ତର ଆସନ୍ତାକାଲି ପ୍ରକାଶ ପାଇବ

ଉପରେ ପ୍ରଦତ୍ତ ସୁଡୋକୁର ଏପରି ସମାଧାନ କରିବାକୁ ହେବ, ଯେପରି ପ୍ରତ୍ୟେକ ଧାଡି, ସ୍ତମ୍ଭ ଓ ଆୟତାକାର ବାକ୍ସ ଭିତରେ ୧ରୁ ୯ ପର୍ଯ୍ୟନ୍ତ ଅଙ୍କ ରହିବ।

1	2	3	4	8	6	9	5	7
9	8	5	3	2	7	4	6	1
4	7	6	1	9	5	8	3	2
2	3	8	5	1	4	6	7	9
6	5	9	2	7	8	1	4	3
7	1	4	9	6	3	5	2	8
8	4	2	7	5	9	3	1	6
5	6	7	8	3	1	2	9	4
3	9	1	6	4	2	7	8	5

ଗତକାଲିର ଉତ୍ତର

ବାଜେଲୋକଙ୍କ ଜୟଗାନ

ଚିତ୍ର ଚରିତ୍ର

ଅଧ୍ୟାପକ ନିରଞ୍ଜନ ପାଢ଼ୀ

ପ୍ରଚଣ୍ଡ ଘୃଣା ସହ ଅଜସ୍ର ବିରକ୍ତି ସୂଚକ 'ବାଜେଲୋକ'ର ଏ ଉଚ୍ଚାରଣ ଯେଉଁ ଚରିତ୍ର ପାଇଁ ଅଭିପ୍ରେତ, ତାଙ୍କର ପୁଣି ଜୟଗାନ। ଜଣଙ୍କ ପ୍ରତି ଅତୃପ୍ତି ଓ ଅସନ୍ତୋଷ ସେତିକି ଉତ୍କଟ ନ ହେଲେ ତାଙ୍କୁ 'ବାଜେଲୋକ' କହି ସାଧାରଣତଃ ନାକ ଟେକାଯାଏନା। ତାଙ୍କ ମୁହଁ ଉପରେ ହେଉ ଅବା ପଛରେ, ଯାହାଙ୍କ ପାଇଁ କଥକର ତୂଣୀରର ନିକ୍ଷିପ୍ତ ଏହି ଶାଣିତ ଶବ୍ଦଶର ଉଦ୍ଦିଷ୍ଟ ସେ ଯେ ସବୁବେଳେ ଏହି ଶରାଘାତରେ ଆହତ ହୁଅନ୍ତି। ତାହା ନୁହେଁ, କିଛି ଲୋକଙ୍କ ମୋଟା ଚମଡ଼ା ଭେଦ କରୁ କରୁ ଶରମୁନ ବଙ୍କା ହୋଇଯାଏ ସିନା, ସେମାନେ ସେମାନଙ୍କ ବାଜେ ପଣିଆକୁ ସାଙ୍ଗରେ ଧରି ଆଗେଇ ଚାଲିଥାନ୍ତି। ମାତ୍ର ଆଉ ଏକ ଜାତୀୟ ବାଜେଲୋକଙ୍କୁ 'ବାଜେଲୋକ'ର ଏହି ଶବ୍ଦାଘାତ ଭୀଷଣ ଆହତ କରେ। ବାହାରକୁ ଅନାହତ, ଅବିଚଳିତ ଜଣାପଡୁଥିଲେ ବି ଭିତରେ ଏକ ଅବ୍ୟକ୍ତ ବେଦନାରେ ଦେହମନରେ କମ୍ପନ ସୃଷ୍ଟି ହୁଏ। ପ୍ରଶ୍ନ ଉଙ୍କିମାରେ– ମୁଁ କ'ଣ ସତରେ ବାଜେଲୋକଟାଏ! ମାତ୍ର ପରକ୍ଷଣରେ ସେ ସହଜ ହୋଇଯାଏ। ଆକ୍ଷେପର ଆକ୍ରମଣରେ ଆହତ ହୋଇଥିବା ତା' ବ୍ୟକ୍ତିତ୍ୱ ଦେହରେ ସମର୍ଥନ ଓ ସମ୍ବେଦନର ଚନ୍ଦନ ବୋଳିଦେବାକୁ କେହି ଯେ ଆଗେଇ ଆସିବେ। ଏଥିପାଇଁ ସେ ଅପେକ୍ଷା କରେନାହିଁ। ନିଜ ତଥାକଥିତ ବାଜେପଣିଆକୁ ଅନ୍ତର ମଧ୍ୟରେ ଲାଳିତ କରି ଅପସ୍ୱୀକୃତିର ଏହି ସନ୍ତକ ନାମାଟିକୁ ଗଳାରେ ଝୁଲାଇ ସେ ତା' ନିଜ ରାସ୍ତାରେ ଆଗେଇ ଚାଲେ। ସାମ୍ପ୍ରତିକ ସମୟରେ ସାମାଜିକ ଜୀବନର ବିବର୍ତ୍ତନ ବିଘଟନ ମଧ୍ୟରେ ତଥାପି ନିଜ ବାଜେପଣିଆକୁ ଛାଡ଼ି ପାରୁ ନ ଥିବା କେଇଜଣ ବାଜେଲୋକଙ୍କ କଥା।

ନିକଟରେ ସରିଥିବା ଗଣେଶ ପୂଜା ଉପଲକ୍ଷେ ଚାନ୍ଦା ଆଦାୟ କରିବାକୁ କଲୋନୀସାରା ବୁଲୁଥାନ୍ତି କେଇଜଣ ଯୁବକ। ଆଜିକାଲି ଯେଉଁଠି ଚାନ୍ଦା ଦେଉଥିବା ଦାନକର୍ତ୍ତାଙ୍କ ଭକ୍ତି ଅପେକ୍ଷା ଚାନ୍ଦା ମାଗୁଥିବା ଆଦାୟକାରୀଙ୍କ ଶକ୍ତି ହିଁ ନିର୍ଣ୍ଣାୟକ ଭୂମିକା ନିର୍ବାହ କରିଥାଏ। ସେଠି ଚାନ୍ଦା ଦେବାକୁ ପଛକରି ଉପଦେଶ ଦେଉଥିବା ଲୋକଙ୍କର ଯେ ଜଞ୍ଜାଳ ବଢ଼ିଯାଏ। ଏହି ସରଳ ସତ୍ୟଟିକୁ ଭୁଲି ଯାଇଥିଲେ କଲୋନୀର ସବୁଠୁ ବରିଷ୍ଠ ନାଗରିକ ଅବସରପ୍ରାପ୍ତ ପ୍ରଧାନ ଶିକ୍ଷକ ମହୋଦୟ। ଯୁବକସଂଘର ନବଯୁବକଙ୍କୁ ସେ ନିଜର ଛାତ୍ର ଜ୍ଞାନ କରି ଗଣେଶଙ୍କ ଆରାଧନା ସକଳ ପବିତ୍ରତା ମଧ୍ୟରେ ଶୁଦ୍ଧ ଚେତନାର ସହ ସମ୍ପନ୍ନ କରିବାକୁ ପରାମର୍ଶ ଦେଇଥିଲେ। ଏକଥା ବି କହିଥିଲେ ଯେ ପୂଜାମଣ୍ଡପରେ ଉଚ୍ଚଧ୍ୱନି ସୃଷ୍ଟିକାରୀ ଅଶ୍ଳୀଳ ସଙ୍ଗୀତ ବା ଭସାଣିରେ ଉଦଣ୍ଡ ନୃତ୍ୟ ନ କରିବାକୁ ବଚନବଦ୍ଧ ହେଲେ ସେ ସେମାନଙ୍କୁ ଚାନ୍ଦା ଦେବେ। ବାସ୍ ଏତିକି। ତାଙ୍କ ପରି ବାଜେଲୋକଙ୍କଠୁ ଚାନ୍ଦା ନେଇ ସେମାନେ ପୂଜା କରିବେନି ବୋଲି ସ୍ପଷ୍ଟ ଶୁଣାଇ ଦେଇ ଫେରିଯାଇଥିଲେ ଯୁବକମାନେ।

ଆଉ ଜଣେ ବାଜେଲୋକଙ୍କ କଥା। ସେ ଜଣେ ଉଚ୍ଚପଦସ୍ଥ ପ୍ରଶାସନିକ ଅଧିକାରୀ। ଅନ୍ୟ ଅଫିସରଙ୍କ ପରି ତାଙ୍କ ଟେବୁଲ ଉପରେ ଗଦା ଗଦା ଫାଇଲ ଶ୍ରୀହସ୍ତର ସ୍ୱାକ୍ଷର ପାଇଁ ଅପେକ୍ଷା କରେ ନାହିଁ । ମାତ୍ର ଆଶ୍ଚର୍ଯ୍ୟର କଥା କିଛି ନ୍ୟସ୍ତସ୍ୱାର୍ଥ ଲୋକଙ୍କ ପାଇଁ ତାଙ୍କର ପରିଚୟ ଥିଲା 'ନିହାତି ତେଢ଼ା ବାଜେଲୋକଟାଏ'! ପ୍ରଶାସନରେ ଯାହା କିଛି ଲୋକକଲ୍ୟାଣ ପାଇଁ ସମର୍ପିତ ତଥା ଆଇନ ଅନୁମୋଦନ ତାହା କରିବାକୁ ତାଙ୍କୁ କହିବାକୁ ପଡ଼େ ନାହିଁ। ମାତ୍ର ଯାହା କିଛି ଅକରଣୀୟ, ବ୍ୟକ୍ତିସ୍ୱାର୍ଥ ସମ୍ବଳିତ ବା ଆଇନର ପରିପନ୍ଥୀ, ତାହା କରିବାକୁ କହିବା ପାଇଁ କେହି କ୍ଷମତା, ପ୍ରଭାବ ବା ପ୍ରତିପତ୍ତିଶାଳୀ ନେତା ବା ଜନତା ସାହସ କରିପାରନ୍ତି ନାହିଁ। ଏଇ ଅଫିସର ଜଣଙ୍କ ପ୍ରତି ସାଧାରଣ ଲୋକଙ୍କ ଅଶେଷ ଶୁଭେଚ୍ଛା ଝରିପଡୁଥିଲା ସିନା ନିଜ ଚାକିରିକାଳ ମଧ୍ୟରେ ସବୁଠୁ ବେଶି ଯାହା ଅର୍ଜନ କରିଥିଲେ ତାହା ଥିଲା ବାଜେଲୋକର ଏକ ସର୍ଭିସ ସାର୍ଟିଫିକେଟ୍।

ଏ ବାଜେଲୋକ ଜଣକ ଜଣେ ଅଧ୍ୟାପକ। ଶ୍ରେଣୀଗୃହରେ ଅଧ୍ୟାପନା କାଳରେ ସେ ବିଦ୍ୟାର୍ଥୀଙ୍କ ପାଇଁ ସାକ୍ଷାତ୍ ବ୍ରହ୍ମା ପାଲଟି ଯାଇଥାନ୍ତି। ଏମିତି ବୋଧେ କେହି ଜଣେ ଛାତ୍ରୀ ବା ଛାତ୍ର ମିଳିବେ ନାହିଁ, ଯିଏ ତାଙ୍କ ଶିକ୍ଷାଦାନରେ ମୁଗ୍ଧ ହୋଇ ନ ଥିବେ। କେବଳ ପାଠପଢ଼ା ନୁହେଁ କଲେଜର ଯେ କୌଣସି ଗଠନମୂଳକ କାର୍ଯ୍ୟରେ ତାଙ୍କ ସକ୍ରିୟତା ପାଇଁ ସେ ତାଙ୍କ ସହକର୍ମୀଙ୍କ ଲାଗି ପାଲଟି ଯାଇଥାନ୍ତି ଈର୍ଷାର ଈଶ୍ୱର। ନିଜ ଛାତ୍ରୀଛାତ୍ରଙ୍କ ମନରେ ଶୁଦ୍ଧ ଚେତନାର ବିକାଶ ନିମନ୍ତେ ସଦାସର୍ବଦା ସମର୍ପିତ ଥାଏ ତାଙ୍କ ଉଚ୍ଚାରଣ ଓ ଆଚରଣ। ଏ ସକଳ ସ୍ୱୀକୃତି ସତ୍ତ୍ୱେ ବେଶ୍ କିଛି ଛାତ୍ର ଓ ଅଧ୍ୟାପକଙ୍କ ପାଇଁ ତାଙ୍କର ପରିଚୟ ହେଉଛି– 'ସେ ଜଣେ ବାଜେଲୋକ'! ତା'ର ଏକମାତ୍ର କାରଣ ହେଉଛି ପରୀକ୍ଷା ମାମଲାରେ ସେ ବେଶ୍ କଠୋର ଓ ସାଲିସବିହୀନ। କୌଣସି ପିଲାଙ୍କୁ କପି କରାଇ ଦିଅନ୍ତି ନାହିଁ କି ପରୀକ୍ଷକ ଭାବେ କୋଡ଼ିଏ ମାର୍କକୁ ତିରିଶ କରନ୍ତି ନାହିଁ।

ଆଉ ଜଣେ ବାଜେଲୋକଙ୍କ କଥା ପ୍ରସଙ୍ଗରେ କୌଣସି ଏକ ରେଳଯାତ୍ରା ସମୟର ଘଟଣା। ଦୁଇଜଣ ସାଙ୍ଗ ବିନା ଟିକେଟ୍‌ରେ ରେଳଯାତ୍ରା କରୁଥିବା ବେଳେ ଭିନ୍ନ ଭିନ୍ନ ବଗିରେ ଦୁଇଜଣ ଭିନ୍ନ ଭିନ୍ନ ଟିକେଟ ପରୀକ୍ଷକଙ୍କ ହାତରେ ଧରାପଡ଼ିଲେ। ରେଳଯାତ୍ରା ଶେଷରେ ଦୁହେଁ ଯେତେବେଳେ ମିଳିତ ହୋଇ ନିଜ ନିଜର ଦୁର୍ଭାଗ୍ୟ ସମ୍ପର୍କରେ ସ୍ମୃତିଚାରଣ କରୁଥିଲେ, ଜଣେ କହିଲା ପ୍ରଥମେ ଟିଟିଇ ଭଡ଼ା ଓ ଜରିମାନା ବାବଦକୁ ପାଞ୍ଚଶହ ଟଙ୍କା ମାଗୁଥିଲା। ମାତ୍ର ପକେଟ୍‌ରେ ଶହେ ଟଙ୍କା ଗୁଞ୍ଜି ଦେବାରୁ ଚୁପ୍‌ଚାପ ଚାଲିଗଲା। ପ୍ରଥମ ଯୁବକର ଅନୁଭୂତି ପୁଣି ଦ୍ୱିତୀୟ ସାଙ୍ଗ କପାଳରେ ହାତମାରି ନିଜ ଭାଗ୍ୟକୁ ନିନ୍ଦିଲା ଓ କହିଲା – ତୋ ଭାଗ୍ୟ ସଳଖ, ତୁ ଜଣେ ଭଲ ଟିଟିଇ ହାବୁଡ଼ରେ ପଡ଼ିଲୁ। ମୋର ଦୁର୍ଭାଗ୍ୟ, ନିହାତି ବାଜେଲୋକଟା ହାତରେ ପଡ଼ିଗଲି। ଶହେ ଟଙ୍କା କ'ଣ ଦୁଇଶହ, ପୁଣି ଦୁଇଶହରୁ ତିନିଶହ ଯାଚିଲା ପରେ ବି ସେ ରାଜି ହେଲାନି। ଓଲଟି ଧମକ ଦେଲା ପାଞ୍ଚଶହ ଟଙ୍କା ପଇଠ କରି ରସିଦ ନିଅ, ନ ହେଲେ ଲାଞ୍ଚ ଯାଉଥିବା ଅଭିଯୋଗରେ ପୋଲିସରେ ଦେଇଦେବି। ପ୍ରଥମେ ବିନା ଟିକେଟ୍ ଯାତ୍ରା ତ ତାହା ସାଙ୍ଗକୁ ଲାଞ୍ଚ ଯାଚିବାର ଅପରାଧ। ଜାଣିଛ ତ ପରିଣାମ କ'ଣ ହେବ। ଛିଃ ଏତେ ବାଜେଲୋକଟା।

ଲକ୍ଷ୍ୟ କରିବାର କଥା, ସହରର ଛକ ରାସ୍ତାରେ ଗାଡ଼ି ଚାଳକମାନଙ୍କୁ ଯାବତୀୟ ବେନିୟମ କାମ କରିବାକୁ ଛାଡି ଦେଇ ବଟି ଆଦାୟ କରି ନିଜ ପକେଟ୍ ଭରୁଥିବା ଟ୍ରାଫିକ୍ ପୋଲିସ ଅତି ଭଲଲୋକର ସାର୍ଟିଫିକେଟ ପାଉଥିବା ବେଳ ବିନା ହେଲ୍‌ମେଟ ବା ସିଟ୍ ବେଲ୍ଟରେ ଗାଡି ଚାଳନା କରୁଥିବା ଅମାନିଆ ଚାଳକଙ୍କୁ ଦଣ୍ଡିତ କରୁଥିବା କର୍ତ୍ତବ୍ୟନିଷ୍ଠ ପୋଲିସ କର୍ମଚାରୀ ବାଜେଲୋକର ସମ୍ମାନ ପାଏ। ଜଙ୍ଗଲରୁ ଚୋରାରେ କାଠ କାଟି ଆଣୁଥିବା କେହି ତସ୍କର କୌଣସି ସାଧୁ, କର୍ତ୍ତବ୍ୟପରାୟଣ ବନ ରକ୍ଷକଙ୍କ ପ୍ରତିରୋଧର ସମ୍ମୁଖୀନ ହେଲେ ନିଃଶବ୍ଦରେ ମନ ମଧ୍ୟରେ ଉଚ୍ଚାରିତ ହୁଏ– ନିହାତ ବାଜେ ଲୋକଟା। ଏହାଙ୍କ ପୂର୍ବ ବାବୁ କେତେ ଭଲ ନ ଥିଲେ ! ପାଉଣା ନେଇ ଆଖି ବୁଜି ଦେଉଥିଲେ। ପୁଣି ମାସକୁ କେଇ ହଜାର ଟଙ୍କା ବଟି ନେଇ ନଦୀଗର୍ଭରୁ ଲକ୍ଷ ଲକ୍ଷ ଟଙ୍କାର ବାଲି ଉଠାଇ ନେଉଥିବା ମାଫିଆଙ୍କୁ ନିର୍ବିଘ୍ନରେ ଛାଡି ଦେଉଥିବା ବିଭାଗ

ନୌଗାମ୍ ଥାନା ବିସ୍ଫୋରଣ ଘଟଣାର ମୃତକମାନଙ୍କ ପାଇଁ ଶ୍ରୀନଗରସ୍ଥିତ ପୋଲିସ କଣ୍ଟ୍ରୋଲ ରୁମ୍‌ରେ ଅନୁଷ୍ଠିତ ଶ୍ରଦ୍ଧାଞ୍ଜଳି ସଭାରେ ପ୍ରିୟଜନଙ୍କୁ ହରାଇଥିବା ଶୋକାକୁଳ ପରିବାର ସଦସ୍ୟ।

ଆତଙ୍କବାଦର ମୂଳପୋଛ ହେବା ଜରୁରୀ: କଶ୍ମୀର ଉପମୁଖ୍ୟମନ୍ତ୍ରୀ

ଶ୍ରୀନଗର,୧୫।୧୧(ପି.ଟି.)

ନୌଗାମ୍ ଥାନାରେ ଆକସ୍ମିକ ବିସ୍ଫୋରଣ ଘଟଣାରେ ୯ ଜଣଙ୍କ ମୃତ୍ୟୁ ଘଟିବା ସହ ୩୨ ଜଣ ଆହତ ହୋଇଥିବାବେଳେ ଏହି ଘଟଣାରେ ଜମ୍ମୁ-କଶ୍ମୀର ଉପରାଜ୍ୟପାଳ ମନୋଜ ସିହ୍ନା, ମୁଖ୍ୟମନ୍ତ୍ରୀ ଓମାର ଅବଦୁଲ୍ଲାଙ୍କ ସମେତ ବହୁ ରାଜନେତା ଶୋକବ୍ୟକ୍ତ କରିଛନ୍ତି। ଉପରାଜ୍ୟପାଳ ସିହ୍ନା ଘଟଣାର ତଦନ୍ତ ନିର୍ଦ୍ଦେଶ ଦେଇଛନ୍ତି। ସେହିପରି ମୁଖ୍ୟମନ୍ତ୍ରୀ ଓମାର ମୃତାହତଙ୍କ ପାଇଁ ଗଭୀର ଦୁଃଖ ପ୍ରକାଶ କରିଛନ୍ତି। ସେ ମୃତକମାନଙ୍କ ପରିବାରକୁ ସମବେଦନା ଜଣାଇବା ସହ ଆହତମାନଙ୍କ ଆଶୁ ଆରୋଗ୍ୟ କାମନା କରିଛନ୍ତି। ବିସ୍ଫୋରଣରେ ଆଖପାଖର ଅନେକ ବିଲ୍ଡିଂ କ୍ଷତିଗ୍ରସ୍ତ ହୋଇଛି। ଉକ୍ତ ବିଲ୍ଡିଂଗୁଡ଼ିକର ମାଲିକଙ୍କୁ ଉପଯୁକ୍ତ କ୍ଷତିପୂରଣ ଯୋଗାଇ ଦେବାକୁ ମୁଖ୍ୟମନ୍ତ୍ରୀ ଓମାର ଶନିବାର ପ୍ରତିଶ୍ରୁତି ଦେଇଛନ୍ତି। ବିସ୍ଫୋରଣରେ ମୃତକଙ୍କ ପରିବାର ସହ ସରକାର ଛିଡ଼ା ହୋଇଛନ୍ତି ଓ ସମସ୍ତ ସମ୍ଭାବ୍ୟ ସହାୟତା ଯୋଗାଇ ଦିଆଯିବ।

କ୍ଷତିଗ୍ରସ୍ତ ଘର ପାଇଁ କ୍ଷତିପୂରଣ ପ୍ରତିଶ୍ରୁତି ଦେଲେ ଓମାର

ଆହତମାନଙ୍କୁ ଯେପରି ସବୁଠୁ ଭଲ ଚିକିତ୍ସା ମିଳିବ ତାହା ସୁନିଶ୍ଚିତ କରିବା ପାଇଁ ଓମାର ସ୍ୱାସ୍ଥ୍ୟମନ୍ତ୍ରୀଙ୍କୁ ନିର୍ଦ୍ଦେଶ ଦେଇଛନ୍ତି।

ନୌଗାମ୍ ଥାନା ବିସ୍ଫୋରଣରେ ୯ ଜଣଙ୍କ ମୃତ୍ୟୁ ଘଟଣାରେ ଜମ୍ମୁ-କଶ୍ମୀର ଉପମୁଖ୍ୟମନ୍ତ୍ରୀ ସୁରିନ୍ଦର ଚୌଧରୀ ଗଭୀର ଦୁଃଖପ୍ରକାଶ କରିବା ସହ ପାକିସ୍ତାନ ପ୍ରାୟୋଜିତ ଆତଙ୍କବାଦର ମୂଳପୋଛ କରାଯିବା ଜରୁରୀ ବୋଲି କହିଛନ୍ତି। ସବୁ ରାଜନୈତିକ ଦଳ ଏକାଠି ହୋଇ ଆତଙ୍କବାଦ ବିରୋଧରେ ଛିଡ଼ା ହେବା ଉଚିତ, ଯେପରି ଜମ୍ମୁ-କଶ୍ମୀର ଜନସାଧାରଣ ଶାନ୍ତିପୂର୍ଣ୍ଣ ଜୀବନ ଜିଇପାରିବେ ବୋଲି ଉପମୁଖ୍ୟମନ୍ତ୍ରୀ କହିଛନ୍ତି। ସେହିପରି ପୂର୍ବତନ ମୁଖ୍ୟମନ୍ତ୍ରୀ ତଥା ପିଡିପି ନେତ୍ରୀ ମେହବୁବା ମୁଫ୍‌ତି ଏବଂ ଡେମୋକ୍ରାଟିକ୍ ପ୍ରୋଗ୍ରେସିଭ୍ ଆଜାଦ ପାର୍ଟି ଅଧ୍ୟକ୍ଷ ଗୁଲାମ ନବୀ ଆଜାଦ ଏହି ଦୁଃଖଦ ଘଟଣାରେ ଗଭୀର ଶୋକବ୍ୟକ୍ତ କରିଛନ୍ତି।

ମୃତ ଦରଜି ଥିଲେ ପରିବାରର ଏକମାତ୍ର ରୋଜଗାରକ୍ଷମ

ଶ୍ରୀନଗର,୧୫।୧୧

ନୌଗାମ୍ ଥାନା ବିସ୍ଫୋରଣ ଘଟଣାରେ ପ୍ରାଣ ହରାଇଥିବା ଦରଜି ମହମ୍ମଦ ଶାଫି ପରାୟ ଜଣେ ସଚେତନ ନାଗରିକ ଭାବରେ ତଦନ୍ତକାରୀ ପୋଲିସ ଅଫିସରଙ୍କୁ ବିସ୍ଫୋରକ ନମୁନା ସଂଗ୍ରହରେ ସହାୟତା କରିବା ପାଇଁ ଶୁକ୍ରବାର ସକାଳେ ଘରୁ ବାହାରି ଯାଇଥିଲେ। ୪୭ ବର୍ଷୀୟ ପରାୟ ପରିବାରର ଏକମାତ୍ର ରୋଜଗାରକ୍ଷମ ବ୍ୟକ୍ତି ହୋଇଥିବାବେଳ ତାଙ୍କର ସ୍ତ୍ରୀ ଓ ୩ ପିଲା ରହିଛନ୍ତି। ପରାୟ ପୂର୍ବରୁ ମଧ୍ୟ ଅନେକ ଥର ପୋଲିସକୁ ତଦନ୍ତରେ ସହାୟତା କରିଥିଲେ। ଶୁକ୍ରବାର ସକାଳେ ସେ ଥାନାରେ ତଦନ୍ତକାରୀ ଟିମ୍ ସହ ସାମିଲ ହୋଇ ସେଠାରେ ରହିଥିଲେ। ଘରକୁ ଯାଇ ରାତ୍ରିଭୋଜନ ପରେ ଶୀତବସ୍ତ୍ର ଧରି ପୁନର୍ବାର ଥାନାକୁ ଆସିଥିଲେ। ଫରିଦାବାଦରୁ ଜବତ ବିସ୍ଫୋରକ ସାମଗ୍ରୀରୁ ନମୁନା ସଂଗ୍ରହରେ ପୋଲିସ ଓ ଫୋରେନ୍‌ସିକ୍ ଟିମ୍‌କୁ ପରାୟ ସହାୟତା କରୁଥିବାବେଳେ ବିସ୍ଫୋରଣ ଘଟିଥିଲା।

ଆର୍.କେ. ସିଂଙ୍କ ସମେତ ୩ ଭାଜପାରୁ ନିଲମ୍ବିତ

ଦଳବିରୋଧୀ କାର୍ଯ୍ୟ ପାଇଁ କାର୍ଯ୍ୟାନୁଷ୍ଠାନ

ରାଜକୁମାର ସିଂ | ଅଶୋକ କୁମାର ଅଗ୍ରୱାଲ | ଉଷା ଅଗ୍ରୱାଲ

ପାଟନା,୧୫।୧୧

ବିହାରରେ ଶାସକ ଜାତୀୟ ଗଣତାନ୍ତ୍ରିକ ମେଣ୍ଟ (ଏନ୍‌ଡିଏ) ବିରୋଧରେ ବିସ୍ଫୋରକ ବୟାନ ଦେଇଆସୁଥିବା ପୂର୍ବତନ କେନ୍ଦ୍ରମନ୍ତ୍ରୀ ରାଜକୁମାର ସିଂଙ୍କୁ ଦଳବିରୋଧୀ କାର୍ଯ୍ୟ ପାଇଁ ଶନିବାର ଦଳରୁ ନିଲମ୍ବନ କରାଯାଇଛି। ତାଙ୍କୁ କାହିଁକି ଦଳରୁ ବହିଷ୍କାର କରା ନ ଯିବ ଏହାର କାରଣ ଦର୍ଶାଇବାକୁ ଦଳ ପକ୍ଷରୁ ତାଙ୍କୁ କୁହାଯାଇଛି। ତେବେ ପୂର୍ବତନ କେନ୍ଦ୍ରମନ୍ତ୍ରୀ ସିଂଙ୍କୁ ନିଲମ୍ବନ କରାଯିବାର କିଛି ସମୟ ପରେ ସେ ଦଳର ପ୍ରାଥମିକ ସଦସ୍ୟ ପଦରୁ ଇସ୍ତଫା ଦେଇଥିବା ଜଣାପଡ଼ିଛି। ସେହିପରି ବିଧାନ ପରିଷଦ ସଦସ୍ୟ ଅଶୋକ କୁମାର ଅଗ୍ରୱାଲ ଏବଂ ତାଙ୍କ ସ୍ତ୍ରୀ ତଥା କଟିହାର ମେୟର ଉଷା ଅଗ୍ରୱାଲଙ୍କ ବିରୋଧରେ ମଧ୍ୟ ଅନୁରୂପ ପଦକ୍ଷେପ ନିଆଯାଇଛି। ସେମାନଙ୍କ ପୁଅ କଟିହାର ବିଧାନସଭା ଆସନରୁ ବିକାଶଶୀଳ ଇନ୍‌ସାନ୍ ପାର୍ଟି ଟିକେଟରେ ଭାଜପା ବିଧାୟକ ତଥା ପୂର୍ବତନ ଉପମୁଖ୍ୟମନ୍ତ୍ରୀ ତାରକିଶୋର ପ୍ରସାଦଙ୍କ ବିରୋଧରେ ଲଢୁଥିବାବେଳେ ଅଗ୍ରୱାଲ ଦମ୍ପତି ତାଙ୍କ ପାଇଁ ପ୍ରଚାର କରୁଥିଲେ।

ସୂଚନାଯୋଗ୍ୟ, ରାଜକୁମାର ସିଂ ସ୍ୱରାଷ୍ଟ୍ର ସଚିବ ପଦରୁ ଅବସର ନେବା ପରେ ୨୦୧୪ରେ ଭାଜପାରେ ଯୋଗଦେଇଥିଲେ। ବିହାର ଉପମୁଖ୍ୟମନ୍ତ୍ରୀ ସମ୍ରାଟ ଚୌଧରୀଙ୍କ ଭଳି ସେ ଦଳର ଜଣେ ଗୁରୁତ୍ୱପୂର୍ଣ୍ଣ ନେତା ଥିଲେ। ତେବେ ଗତ ଲୋକ ସଭା ନିର୍ବାଚନରେ ସେ ତାଙ୍କ ପୂର୍ବର ଆରା ଆସନକୁ ବଜାୟ ରଖିବାରେ ବିଫଳ ହୋଇଥିଲେ। ଭାଗଲପୁରରେ ବିଦ୍ୟୁତ୍ ପ୍ଲାଣ୍ଟ ପ୍ରତିଷ୍ଠା ଲାଗି ଆଦାନୀ ଗ୍ରୁପ୍ ସହ ରାଜ୍ୟ ସରକାରଙ୍କୁ ଚୁକ୍ତି ସ୍ୱାକ୍ଷରରେ ସିଂଙ୍କର ଗୁରୁତ୍ୱପୂର୍ଣ୍ଣ ଭୂମିକା ରହିଥିଲା।

ଉତ୍ଥାନ ପତନ ଅବଶ୍ୟମ୍ଭାବୀ

ପାଟନା,୧୫।୧୧

ବିହାର ବିଧାନସଭା ନିର୍ବାଚନରେ ଆର୍‌ଜେଡି ପରାଜିତ ହେବା ପରେ ଉତ୍ଥାନ, ପତନ ଅବଶ୍ୟମ୍ଭାବୀ ବୋଲି ଦଳ ପ୍ରଥମ ପ୍ରତିକ୍ରିୟାରେ କହିଛି। ରାଜ୍ୟରେ କ୍ଷମତାକୁ ଫେରିବା ପାଇଁ ଲକ୍ଷ୍ୟ ରଖିଥିବା ଆର୍‌ଜେଡିକୁ ନିର୍ବାଚନ ଫଳାଫଳ ବଡ଼ ଝଟକା ଦେଇଛି। ଶାସକ ଏନ୍‌ଡିଏ ୨୦୨ ଆସନରେ ଜିତି ଐତିହାସିକ ସଫଳତା ହାସଲ କରିଥିବାବେଳେ ଆର୍‌ଜେଡି ନେତୃତ୍ୱାଧୀନ ମହାମେଣ୍ଟକୁ ୩୫ ଆସନରେ ସୀମିତ ରହିବାକୁ ପଡ଼ିଛି। ପରାଜୟ ସତ୍ତ୍ୱେ ଆର୍‌ଜେଡି ନିରାଶ ନୁହେଁ ବୋଲି ଦଳର X ହ୍ୟାଣ୍ଡେଲରେ ପୋଷ୍ଟ କରାଯାଇଛି। ଫଳାଫଳ ସାଧାରଣ ଜୀବନରେ ସ୍ୱାଭାବିକ ଉତ୍ଥାନ ପତନର ଏକ ଅଂଶ। ଜନସେବା ଏକ ନିରନ୍ତର ପ୍ରକ୍ରିୟା ଏବଂ ଅନ୍ତହୀନ ଯାତ୍ରା। ତେଣୁ ପରାଜୟରେ ହତାଶ ହେବାର କାରଣ ନାହିଁ। ଆର୍‌ଜେଡି ଗରିବମାନଙ୍କ ଦଳ ଏବଂ ସେମାନଙ୍କ ଉତ୍ଥାନ ପାଇଁ ସ୍ୱର ଉତ୍ତୋଳନ ଜାରି ରଖିବ ବୋଲି ଉକ୍ତ ବାର୍ତ୍ତାରେ କୁହାଯାଇଛି।

ବିହାର ପରାଜୟ ପରେ ଆର୍‌ଜେଡିର ପ୍ରଥମ ପ୍ରତିକ୍ରିୟା

୨୦୨୦ ନିର୍ବାଚନରେ ଆର୍‌ଜେଡି ୭୫ ଆସନ ଜିତିଥିବାବେଳେ ଏଥର ୨୫ ଆସନରେ ସୀମିତ ରହିଛି। ୨୦୨୦ ପରେ ଏହା ଦଳର ସବୁଠୁ ନୈରାଶ୍ୟଜନକ ପ୍ରଦର୍ଶନ। ଆର୍‌ଜେଡି ନେତା ତେଜସ୍ୱୀ ଯାଦବଙ୍କୁ ମହାମେଣ୍ଟ ମୁଖ୍ୟମନ୍ତ୍ରୀ ପ୍ରାର୍ଥୀ କରି ତାଙ୍କ ନେତୃତ୍ୱରେ ନିର୍ବାଚନ ଲଢୁଥିଲା ଓ କ୍ଷମତାକୁ ଫେରିବା ଲାଗି ଆଶାବାଦୀ ଥିଲା।

ଖାର୍ଗେଙ୍କୁ ଭେଟିଲେ ରାହୁଲ

ନୂଆଦିଲ୍ଲୀ,୧୫।୧୧

ବିହାର ନିର୍ବାଚନରେ କଂଗ୍ରେସର ପରାଜୟ ପରେ ଦଳର ନେତା ରାହୁଲ ଗାନ୍ଧୀ ଶନିବାର ଅଧ୍ୟକ୍ଷ ମଲ୍ଲିକାର୍ଜୁନ ଖାର୍ଗେ ଏବଂ ସାଧାରଣ ସମ୍ପାଦକ କେ.ସି. ବେଣୁଗୋପାଳଙ୍କୁ ଭେଟିଛନ୍ତି। ଦଳର ନୈରାଶ୍ୟଜନକ ପ୍ରଦର୍ଶନକୁ ନେଇ ଏଆଇସିସି ମୁଖ୍ୟାଳୟରେ ରାହୁଲ ଦଳର ଶୀର୍ଷ ନେତାମାନଙ୍କ ସହ ଆଲୋଚନା କରିଛନ୍ତି। ବୈଠକରେ ଦଳର କୋଷାଧ୍ୟକ୍ଷ ଅଜୟ ମାକେନ ଏବଂ ବିହାର ଦାୟିତ୍ୱରେ ଥିବା କ୍ରିଷ୍ଣା ଅଲ୍ଲାଭରୁ ଉପସ୍ଥିତ ଥିଲେ। ବିହାର ନିର୍ବାଚନରେ କଂଗ୍ରେସ ୬୧ ଆସନରେ ଲଢ଼ିଥିବାବେଳେ ମାତ୍ର ୬ଟିରେ ବିଜୟୀ ହୋଇଛି। ୨୦୧୦ ପରେ ଏହା ଦଳର ସବୁଠୁ ଖରାପ ପ୍ରଦର୍ଶନ।

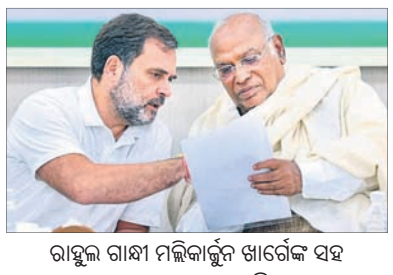

ରାହୁଲ ଗାନ୍ଧୀ ମଲ୍ଲିକାର୍ଜୁନ ଖାର୍ଗେଙ୍କ ସହ ଆଲୋଚନା କରୁଛନ୍ତି।

ବିହାର ନିର୍ବାଚନ ଫଳାଫଳ ବିସ୍ମୟକର ଏବଂ ନିର୍ବାଚନ ଆରମ୍ଭରୁ ହିଁ ସ୍ୱଚ୍ଛ ନ ଥିଲା ବୋଲି ରାହୁଲ ଶୁକ୍ରବାର କହିଥିଲେ।

ଖାଦ୍ୟସାମଗ୍ରୀ ଶୁଳ୍କ ହଟାଇଲେ ଟ୍ରମ୍ପ୍

ୱାଶିଂଟନ,୧୫।୧୧

ଆମେରିକାରେ ଅତ୍ୟାବଶ୍ୟକ ସାମଗ୍ରୀ ଦର ବୃଦ୍ଧିକୁ ନେଇ ଜନ ଅସନ୍ତୋଷ ବଢ଼ିବା ପରେ ରାଷ୍ଟ୍ରପତି ଡୋନାଲ୍ଡ ଟ୍ରମ୍ପ୍ ଶୁକ୍ରବାର କଫି, ଗୋମାଂସ, କଦଳୀ ଓ କମଳା ଜୁସ୍ ସମେତ ୨୦୦ରୁ ଊର୍ଦ୍ଧ୍ୱ ଖାଦ୍ୟସାମଗ୍ରୀ ଉପରୁ ଶୁଳ୍କ ଛାଡ଼ କରିଛନ୍ତି। ଟ୍ରମ୍ପ୍ ବିଦେଶରୁ ଆମଦାନୀ ସାମଗ୍ରୀ ଉପରେ ଟାରିଫ୍ ବଢ଼ାଇବା ଫଳରେ ସ୍ଥାନୀୟ ବଜାରରେ ଦରଦାମ୍ ବୃଦ୍ଧି ପାଇଥିଲା। ତେବେ ଆମଦାନୀ ଶୁଳ୍କ ବୃଦ୍ଧି ମୁଦ୍ରାସ୍ଫୀତିକୁ ପ୍ରଭାବିତ କରୁ ନ ଥିବା ଟ୍ରମ୍ପ୍ ପୂର୍ବରୁ କହିଥିଲେ। ଭର୍ଜିନିଆ, ନ୍ୟୁଜର୍ସି ଏବଂ ନ୍ୟୁୟର୍କ ସିଟିରେ ରାଜ୍ୟ ଓ ସ୍ଥାନୀୟ ନିର୍ବାଚନରେ ଡେମୋକ୍ରାଟ୍‌ଙ୍କ ବିଜୟ ହୋଇଥିଲା। ସେଠାରେ ଭୋଟରଙ୍କ ମଧ୍ୟରେ ମୁଦ୍ରାସ୍ଫୀତିକୁ ନେଇ ଅସନ୍ତୋଷର ତୀବ୍ର ପ୍ରତିଫଳନ ଦେଖିବାକୁ ମିଳିଥିଲା, ଯାହାକି ନିର୍ବାଚନର ମୁଖ୍ୟ ପ୍ରସଙ୍ଗ ଥିଲା।

ଜାତୀୟ ପ୍ରେସ୍ ଦିବସ

ଭ୍ରମାତ୍ମକ ଖବର ଓ ଗଣମାଧ୍ୟମର ବିଶ୍ୱସନୀୟତା

ଗଣତନ୍ତ୍ରର ଚତୁର୍ଥ ସ୍ତମ୍ଭ ଭାବେ ଗଣମାଧ୍ୟମ ସଦା ଦେଶ ଓ ସମାଜ ନିର୍ମାଣରେ ଗୁରୁତ୍ୱପୂର୍ଣ୍ଣ ଭୂମିକା ବହନ କରିଆସୁଛି। ସତ୍ୟର ସନ୍ଧାନ, ନିରପେକ୍ଷ ଖବର ପ୍ରସାରଣ ଓ ଜନମତ ଗଠନ ହେଉଛି ଏହାର ମୂଳ ଲକ୍ଷ୍ୟ। ଆଜିର ଯୁଗ ହେଉଛି ତଥ୍ୟ ବିସ୍ଫୋରଣର ଯୁଗ। କିନ୍ତୁ ତଥ୍ୟ ଓ ପ୍ରଯୁକ୍ତି ଯୁଗରେ ଆଜିର ଗଣମାଧ୍ୟମ ଯେଉଁ ଗୁରୁତର ଆହ୍ୱାନର ସମ୍ମୁଖୀନ ହେଉଛି, ତାହା ହେଲା ଭ୍ରମାତ୍ମକ ଖବର ବା ଫେକ୍ ନ୍ୟୁଜ୍‌ର ବିପଜ୍ଜନକ ପ୍ରସାର। ସାମାଜିକ ଗଣମାଧ୍ୟମ ଆସିବା ପରେ ଏହା ଆହୁରି ବିସ୍ତାରିତ ହୋଇଛି ସତ, କିନ୍ତୁ ତା' ସହିତ ବଢ଼ିଛି ତଥ୍ୟ ବିକୃତି ଓ ଚାଲାକିପୂର୍ଣ୍ଣ ଖବରର ହାର। ଏବେ ତୁରନ୍ତ ଖବର ଦେବା ଓ ପ୍ରଥମେ ପ୍ରସାରଣ କରିବାର ଦୌଡ଼ ସତ୍ୟତାର ଯାଞ୍ଚ ଅନେକ ସମୟ ଉପେକ୍ଷିତ ହୋଇପଡୁଛି।

ସୋସିଆଲ ମିଡିଆ ଓ ଡିଜିଟାଲ୍ ମାଧ୍ୟମର ପ୍ରଭାବରେ ସତ୍ୟ ଓ ମିଥ୍ୟାକୁ ପରଖିବା କେତେ ଅସୁବିଧାଜନକ ତାହା ଆମେ ସମସ୍ତେ ଉପଲବ୍ଧି କରିଛନ୍ତି। ସତ୍ୟ ଓ ଭ୍ରମ ମିଶିଗଲା ପରେ ସାଧାରଣ ଜନତା ଏବେ ଅନେକ ଖବର ପ୍ରତି ସନ୍ଦେହୀ। ସତ ବୋଲି ଆମେ ଯାହାକୁ ପୂର୍ବରୁ ଭାବୁଥିଲୁ, ଏବେ ତାହା ମିଛ ବୋଲି ଜାଣିବାକୁ ପାଉଛୁ। ଏହି ପରିପ୍ରେକ୍ଷୀରେ ଭ୍ରମାତ୍ମକ ଖବର ହେଉଛି ଏକ ଚିନ୍ତାର ବିଷୟ। ପ୍ରତିଦିନ ବିଭିନ୍ନ ମୁଦ୍ରିତ ଓ ବୈଦ୍ୟୁତିକ ଗଣମାଧ୍ୟମରେ ଗୋଟିଏ ଖବର ଉପରେ ଭିନ୍ନ ଭିନ୍ନ ତଥ୍ୟ ବା ସୂଚନା ମିଳିଥାଏ। ତା' ମଧ୍ୟରୁ କେଉଁଟା ଠିକ୍ ଆଉ କେଉଁଟି ଭୁଲ୍ ତାହା ପାଠକ ବା ଦର୍ଶକଙ୍କୁ ଦ୍ୱନ୍ଦ୍ୱରେ ପକାଏ। ବ୍ରେକିଂ ନ୍ୟୁଜ୍ ଆଜି ସଞ୍ଚାର ଜଗତର ନୂଆ ମନ୍ତ୍ର ହୋଇ ଯାଇଛି। ତ୍ୱରିତ ଖବର ଦେବାର ମୋହ ଏତେ ବଢ଼ିଛି ଯେ, ତଥ୍ୟର ସତ୍ୟତା ଯାଞ୍ଚ ଅନେକ

ସମୟେ ଅବହେଳିତ ହେଉଛି। ଫଳରେ ଭ୍ରମାତ୍ମକ ଖବର ଲୋକମାନଙ୍କ ମନୋଭାବ ଓ ବିଶ୍ୱାସକୁ ହାନି ପହଞ୍ଚାଉଛି। ଭ୍ରମାତ୍ମକ ଖବର ମାତ୍ର ଏକ ତ୍ରୁଟିଯୁକ୍ତ ତଥ୍ୟ ନୁହେଁ ବରଂ ଏହା ଏକ ଅସତ୍ୟ ପ୍ରଚାର, ଯାହା ସମାଜକୁ ବିଭକ୍ତ କରୁଛି, ଘୃଣା ସୃଷ୍ଟି କରୁଛି ଓ ଜନମତକୁ ବିପର୍ଯ୍ୟସ୍ତ କରୁଛି। ଫଳରେ ଗଣମାଧ୍ୟମ ପ୍ରତି ଲୋକଙ୍କ ଆସ୍ଥା ହ୍ରାସ ପାଉଛି ଓ ଚତୁର୍ଥ ସ୍ତମ୍ଭ ପରିଭାଷା ଦୁର୍ବଳ ହେଲା ପରି ଲାଗୁଛି।

ଆଜି ଭ୍ରମାତ୍ମକ ଶବ୍ଦ ନିଜେ ଅସ୍ତ୍ର ପାଲଟି ଯାଇଛି। ଆଜି ଆମକୁ ବ୍ରେକିଂ ନ୍ୟୁଜ୍‌ର ଶବ୍ଦ ଅତିରଞ୍ଜିତ ଲାଗୁଛି। ଯେଉଁ ଖବର ରାଜନୀତିଜ୍ଞ ବା ଅଧିକାରୀଙ୍କ ପାଇଁ ଅସୁବିଧାଜନକ, ତାହାକୁ ଫେକ୍ ବା ଅସତ୍ୟ ବୋଲି ଅଭିହିତ କରାଯାଉଛି। ଏହା ଗଣମାଧ୍ୟମର ନିରପେକ୍ଷତାକୁ ଆହୁରି ଆଘାତ ଦେଉଛି। ଭ୍ରମାତ୍ମକ ଖବର ଲୋକତନ୍ତ୍ରର ମୂଳ ଧାରାକୁ ବିକୃତ କରୁଛି। ନିର୍ବାଚନ ସମୟରେ ମନଗଢ଼ା ତଥ୍ୟ ଜନମତକୁ ପ୍ରଭାବିତ କରୁଛି। ସ୍ୱାସ୍ଥ୍ୟ କ୍ଷେତ୍ରରେ ଭ୍ରମାତ୍ମକ ସୂଚନା ଲୋକମାନଙ୍କୁ ଭୁଲ୍ ଚିକିତ୍ସା ଅନୁସରଣ କରିବାକୁ ପ୍ରେରିତ କରୁଛି। ବ୍ୟବସାୟ ଓ ଆର୍ଥିକ କ୍ଷେତ୍ରରେ ଏହି ଭ୍ରମାତ୍ମକ ଖବର ଅର୍ଥ ଓ ପ୍ରତିଷ୍ଠାନ ଉଭୟର କ୍ଷତି କରୁଛି। କେତେକ ସ୍ଥଳେ ଭୁଲ୍ ଖବର ବା ଗୁଜବ ମାନବୀୟ ହିଂସା ଓ ଦଙ୍ଗା ସୃଷ୍ଟି କରି ଜନମାନସରେ କ୍ଷତି ପହଞ୍ଚାଉଛି। ଫଳସ୍ୱରୂପ, ଲୋକମାନଙ୍କ ମନରେ ଗଣମାଧ୍ୟମ ପ୍ରତି ଆସ୍ଥା ହ୍ରାସ ପାଉଛି।

ଏଥିପାଇଁ ଆଜିର ସମୟରେ ପ୍ରଧାନ ଦାୟିତ୍ୱ ହେଉଛି ଗଣମାଧ୍ୟମର ବିଶ୍ୱସନୀୟତାକୁ ସଂରକ୍ଷିତ କରିବା। ପ୍ରତ୍ୟେକ ସମାଚାର ପ୍ରସ୍ତୁତି ପୂର୍ବରୁ ଏହାର ଉତ୍ସ ଠିକ୍ କି ନୁହେଁ ତାହାର ତଥ୍ୟ ଯାଞ୍ଚ ନିହାତି ଆବଶ୍ୟକ। ତଥ୍ୟ ଯାଞ୍ଚ ମାନେ ହେଉଛି ଖବର ପ୍ରକାଶନ ଅବା ପ୍ରସାରଣ ପୂର୍ବରୁ ସତ୍ୟ କି ମିଥ୍ୟା ତାହା ପରଖିବା ପ୍ରକ୍ରିୟା। ଯେଉଁଥିରେ ଗଣମାଧ୍ୟମ କିମ୍ବା ସମ୍ପାଦନା ମଣ୍ଡଳୀ ତଥ୍ୟଗୁଡ଼ିକୁ କେଉଁ ନିଶ୍ଚିତ ଉତ୍ସରୁ ଆସିଛି ତାହା ସମୀକ୍ଷା କରନ୍ତି। ବ୍ରେକିଂ ନ୍ୟୁଜ୍ ପରିବର୍ତ୍ତେ ଆମର ଆବଶ୍ୟକ ରହିଛି ଭେରିଫାଏଡ୍ ନ୍ୟୁଜ୍‌ର ପୁନଃ ସ୍ଥାପନ। ସେଥିପାଇଁ ପ୍ରତ୍ୟେକ ଗଣମାଧ୍ୟମ ପ୍ରତିନିଧିଙ୍କର କିଛି କର୍ତ୍ତବ୍ୟ ରହିଛି ଯାହା ଠିକ୍ ଭାବେ ଅନୁପାଳନ ହେବା ଦରକାର। ଏଠାରେ ଡିଜିଟାଲ ମିଡିଆ ସାକ୍ଷରତା କଥା ନିଶ୍ଚୟ କହିବା ଉଚିତ ମନେହେବ। ଜନସାଧାରଣ କିପରି ଭ୍ରମାତ୍ମକ ଖବରକୁ ଚିହ୍ନିପାରିବେ ତାହା ସେମାନଙ୍କୁ ଶିଖାଇବା ଆବଶ୍ୟକ। ଏହା ଏକ ସାମାଜିକ ଦାୟିତ୍ୱ। ଭ୍ରମାତ୍ମକ ତଥ୍ୟର ଶୃଙ୍ଖଳା ସେତେବେଳେ ଭାଙ୍ଗିବ ଯେତେବେଳେ ସାଧାରଣ ପାଠକ ଅବା ଦର୍ଶକଟିଏ ସତ୍ୟ ଓ ଅସତ୍ୟର ଭେଦ ଜାଣି ପାରିବ। ସାମ୍ବାଦିକତା ମାନେ କେବଳ ଖବର ଦେବା ନୁହେଁ, ଏହା ଏକ ଦାୟିତ୍ୱ, ଏକ ଆହ୍ୱାନ, ଏକ ଜନସେବା। ସତ୍ୟ କେବେ ଲୁଚିଯାଏ ନାହିଁ, ଯଦି ଗଣମାଧ୍ୟମ ତାହାକୁ ନିଷ୍ଠାରେ ପାଳନ କରେ ତେବେ ଜନତାର ଆସ୍ଥା ପୁନଃ ସ୍ଥାପନ ହୋଇପାରିବ।

– ସରୋଜ କୁମାର ଶତପଥୀ
ମୋ:୯୩୪୮୧୨୭୪୪୭

ଗଣତନ୍ତ୍ରକୁ ବଜାୟ ରଖିବା ଏବଂ ସ୍ୱଚ୍ଛ ଯୋଗାଯୋଗକୁ ପ୍ରୋତ୍ସାହିତ କରିବାରେ ପ୍ରେସ୍(ଗଣମାଧ୍ୟମ)ର ଭୂମିକାକୁ ସମ୍ମାନ ଜଣାଇବା ପାଇଁ ପ୍ରତିବର୍ଷ ନଭେମ୍ବର ୧୬ରେ ପାଳିତ ହୋଇଆସୁଛି 'ଜାତୀୟ ପ୍ରେସ ଦିବସ'। ସୂଚନାଯୋଗ୍ୟ, ୧୯୬୬ ମସିହାର ଏହି ଦିବସରେ ପ୍ରେସ୍ କାଉନ୍‌ସିଲ ଅଫ ଇଣ୍ଡିଆ ଏକ ସ୍ୱାଧୀନ, ସାମ୍ବିଧାନିକ ସଂସ୍ଥା ଭାବରେ ପ୍ରତିଷ୍ଠିତ ହୋଇଥିଲା। ଏହି ଅବସରରେ ଗଣମାଧ୍ୟମର ଭୂମିକା, ସ୍ୱାଧୀନତା, ନିରପେକ୍ଷତା ଆଦି ଦାୟିତ୍ୱଗୁଡ଼ିକୁ ଠିକ୍ ଭାବରେ ପରିବେଷଣ କରିବା ଦିଗରେ ସାମ୍ବାଦିକତା ଓ ଗଣଯୋଗାଯୋଗ ବିଭାଗରେ କେକେତ ବିଦ୍ୟାର୍ଥୀ ଓ ଅଧ୍ୟାପକଙ୍କ ମତାମତକୁ ନେଇ ଉପସ୍ଥାପନା...

ଖବର ନିରପେକ୍ଷ, ଗ୍ରହଣୀୟ ହେବା ଜରୁରୀ

ଗଣତନ୍ତ୍ରର ଚତୁର୍ଥ ସ୍ତମ୍ଭ ହିସାବରେ ପ୍ରେସ୍(ଗଣମାଧ୍ୟମ)ର ଅବଦାନ ଅତୁଳନୀୟ। ସାଂପ୍ରତିକ ପରିସ୍ଥିତିରେ ପ୍ରତ୍ୟେକ ବ୍ୟକ୍ତିବିଶେଷ ନିଜର ମତାମତ ଦେବା ସହ ସୂଚନା କମ୍ ସେକେଣ୍ଡରେ ଉପସ୍ଥାପନ କରିପାରୁଛନ୍ତି। କିନ୍ତୁ ଏହି ସୂଚନା ନିରପେକ୍ଷ, ନିର୍ଭୀକ ଓ ଗ୍ରହଣୀୟ ହେବା ଦରକାର; ଯଦ୍ୱାରା ଲୋକଙ୍କର ଆଶା ଓ ବିଶ୍ୱାସ ସର୍ବଦା ବଜାୟ ରହିପାରିବ।

–ପ୍ରଜ୍ଞା ପାରମିତା ମିଶ୍ର, ସାମ୍ବାଦିକତା ଓ ଗଣ ଯୋଗାଯୋଗ ଛାତ୍ରୀ, ବିଜେବି ସ୍ୱୟଂଶାସିତ ମହାବିଦ୍ୟାଳୟ

ଗଣମାଧ୍ୟମ ସମ୍ମୁଖୀନ ହେଉଥିବା ଆହ୍ୱାନ ଉପରେ ବିସ୍ତୃତ ଆଲୋଚନା ଆବଶ୍ୟକ

ଜାତୀୟ ପ୍ରେସ ଦିବସରେ ଆମେ ମୂଲ୍ୟବୋଧ ସହିତ ପ୍ରେ

ଧରିତ୍ରୀ 51 Years
ଧରିତ୍ରୀ DHARITRI
www.orissakhabar.com/ www.dharitri.com ପୃଷ୍ଠା ୬ Press Regd. No. R.N. 21326/74 Postal Regd. No. BN/42/24-26. ଭୁବନେଶ୍ୱର, ରବିବାର, ୧୬ ନଭେମ୍ବର, ୨୦୨୫ Bhubaneswar, Sunday, 16 November, 2025

ନିର୍ଣ୍ଣାୟକ ମୋଡ଼ରେ କୋଲକାତା ଟେଷ୍ଟ

ଉଇକେଟ ନେବାପରେ ରବୀନ୍ଦ୍ର ଜାଡେଜା (ବାମ)ଙ୍କୁ ସାଥୀ ଖେଳାଳିଙ୍କ ବଧେଇ ।

କୋଲକାତା, ୧୫।୧୧

ଭାରତ ଓ ଦକ୍ଷିଣ ଆଫ୍ରିକା ମଧ୍ୟରେ ଚାଲିଥିବା ପ୍ରଥମ ଟେଷ୍ଟ କ୍ରିକେଟ ମ୍ୟାଚ୍ ଦ୍ୱିତୀୟ ଦିନ ଶେଷ ସୁଦ୍ଧା ନିର୍ଣ୍ଣାୟକ ମୋଡ଼ରେ ପହଞ୍ଚିଛି। ମ୍ୟାଚ୍‌ର ପ୍ରଥମ ଦିନରେ ୧୧ ଉଇକେଟ ଓ ଦ୍ୱିତୀୟ ଦିନ ୧୫ ଉଇକେଟର ପତନ ଘଟିଛି। ଏଭଳି ଫଳାଫଳ ଉଭୟ ଦଳର ବୋଲରଙ୍କ ଆଧିପତ୍ୟକୁ ଦର୍ଶାଉଛି। ପ୍ରଥମ ଇନିଂସରେ ଦକ୍ଷିଣ ଆଫ୍ରିକା ୧୫୯ ରନ କରିଥିବା ବେଳେ ଭାରତୀୟ ଦଳ ୧୮୯ ରନରେ ଅଲଆଉଟ୍ ହୋଇଯାଇଛି। ଫଳରେ ୩୦ ରନରେ ପଛୁଆ ଥିବା ଦକ୍ଷିଣ ଆଫ୍ରିକା ତା'ର ଦ୍ୱିତୀୟ ଇନିଂସରେ ଦ୍ୱିତୀୟ ଦିନ ଶେଷ ପର୍ଯ୍ୟନ୍ତ ବ୍ୟାଟିଂ କରି ୭ ଉଇକେଟ ହରାଇ ୯୩ ରନ କରିଛି। ଘରୋଇ ଦଳ ପାଇଁ ରବୀନ୍ଦ୍ର ଜାଡେଜା ୪ ଓ କୁଲଦୀପ ଯାଦବ ୨ ଉଇକେଟ ଅକ୍ତିଆର କରିଛନ୍ତି। ଭ୍ରମଣକାରୀ ଦଳ ବର୍ତ୍ତମାନ ୬୩ ରନରେ ଆଗୁଆ ଥିବାବେଳେ ହାତରେ ୩ ଉଇକେଟ ସୁରକ୍ଷିତ ରଖିଛି। ଷ୍ଟମ୍ପ ଅପସାରଣ ବେଳକୁ ଟେମ୍ବା ବଭୁମା ୨୯ ଓ କର୍ବିନ ବୋଶ୍ଚ ୧ ରନରେ ଅପରାଜିତ ରହିଛନ୍ତି।

ମ୍ୟାଚ୍‌ର ଦ୍ୱିତୀୟ ଦିନ ତଥା ଶନିବାର ଭାରତୀୟ ଦଳ ତା'ର ଅସମାପ୍ତ ପ୍ରଥମ ଇନିଂସ ସ୍କୋର ୩୭/୧ରୁ ବ୍ୟାଟିଂ ଆରମ୍ଭ କରିଥିଲା। ପୂର୍ବ ଦିନର ଦୁଇ ଅପରାଜିତ ବ୍ୟାଟର ଲୋକେଶ ରାହୁଲ ଓ ୱାଶିଂଟନ ସୁନ୍ଦର ଧୈର୍ଯ୍ୟର ସହ ବ୍ୟାଟିଂ କରି ଦ୍ୱିତୀୟ ଉଇକେଟରେ ୫୭ ରନ ଯୋଡ଼ିଥିଲେ। ରାହୁଲ ୩୯ (୪ ଚୌକା ଓ ୧ ଛକା) ଓ ସୁନ୍ଦର ୨୯ (୨ ଚୌକା ଓ ୧ ଛକା) ରନ କରି ପାଭିଲିଅନ ଫେରିଥିଲେ। ଅଧିନାୟକ ଶୁବମନ ଗିଲ (୪) ରିଟାୟର୍ଡ ହର୍ଟ ହୋଇଥିଲେ। ଏହାପରେ ଦଳ ବ୍ୟାଟିଂ ବିପର୍ଯ୍ୟୟର ସମ୍ମୁଖୀନ ହୋଇଥିଲା। ଏକଦା ୧୩୨ ରନରେ ୩ ଉଇକେଟ ହରାଇଥିବା ଭାରତୀୟ ଦଳ ପରବର୍ତ୍ତୀ ୫୭ ରନ ମଧ୍ୟରେ ବଳକା ୭ ଉଇକେଟ ହରାଇଥିଲା। ଫଳରେ ଭାରତୀୟ ଦଳ ୧୮୯ ରନରେ ଅଲଆଉଟ୍ ହୋଇଯାଇଥିଲା। ଦଳ ପାଇଁ ଉପ ଅଧିନାୟକ ରିଷଭ ପନ୍ତ ଓ ରବୀନ୍ଦ୍ର ଜାଡେଜା ୨୭ ଲେଖାଏ ରନ କରିଥିବା ବେଳେ ଧ୍ରୁବ ଜୁରେଲ ୧୪ ଓ ଅକ୍ଷର ପଟେଲ ୧୬ ରନ କରିଥିଲେ। ବୋଲିଂରେ ଭ୍ରମଣକାରୀ ଦଳ ପକ୍ଷରୁ ସିମନ ହାର୍ମର ୪ ଓ ମାର୍କୋ ଜାନସେନ ୩ ଉଇକେଟ ନେଇଥିବା ବେଳେ କେଶବ ମହାରାଜ ଓ କର୍ବିନ ବୋଶ୍ଚ ଗୋଟିଏ ଲେଖାଏ ଉଇକେଟ ହାତେଇଥିଲେ।

ସଂକ୍ଷିପ୍ତ ସ୍କୋର

ଦକ୍ଷିଣ ଆଫ୍ରିକା ପ୍ରଥମ ଇନିଂସ: ୧୫୯/ଅଲଆଉଟ୍। ଭାରତ ପ୍ରଥମ ଇନିଂସ: ୧୮୯/ଅଲଆଉଟ୍ (ଲୋକେଶ ରାହୁଲ–୩୯, ୱାଶିଂଟନ ସୁନ୍ଦର–୨୯, ରିଷଭ ପନ୍ତ–୨୭, ସିମନ ହାର୍ମର–୪/୩୦, ମାର୍କୋ ଜାନସେନ–୩/୩୫)। ଦକ୍ଷିଣ ଆଫ୍ରିକା ଦ୍ୱିତୀୟ ଇନିଂସ: ୩୫ ଓଭରରେ ୯୩/୭ (ଟେମ୍ବା ବଭୁମା–୨୯*, ରବୀନ୍ଦ୍ର ଜାଡେଜା–୪/୨୯, କୁଲଦୀପ ଯାଦବ–୨/୧୨)।

ଇଡେନ ଗାର୍ଡେନ୍ସରେ ଶନିବାର ଶୁବମନ ଗିଲ୍ ରିଟାୟର୍ଡ ହର୍ଟ ହୋଇ ପଡ଼ିଆ ଛାଡୁଛନ୍ତି ।

କିଟ୍ ଷ୍ଟାଡିୟମରେ ବଦଳିବ କି ଓଡ଼ିଶାର ଭାଗ୍ୟ

ଭୁବନେଶ୍ୱର, ୧୫।୧୧ (ତପନ ସ୍ୱାଇଁ)

ଚଳିତ ରଣଜୀ ଟ୍ରଫି କ୍ରିକେଟ ସିଜନରେ ଓଡ଼ିଶା ଏହାର ୫ମ ମ୍ୟାଚ କିଟ୍ କ୍ରିକେଟ ଷ୍ଟାଡିୟମରେ ନାଗାଲାଣ୍ଡ ସହିତ ଖେଳିବ। ଏଲିଟ ଗ୍ରୁପ୍ 'ଏ'ର ଏହି ମ୍ୟାଚ ରବିବାର ପୂର୍ବାହ୍ନ ୯ଟାରେ ଆରମ୍ଭ ହେବ। ଚଳିତ ସିଜନରେ ଓଡ଼ିଶା ଦଳର ପ୍ରଦର୍ଶନ ଏପର୍ଯ୍ୟନ୍ତ ଅତି ଦୟନୀୟ ରହିଛି। ୪ଟି ମ୍ୟାଚ ଖେଳିସାରିଥିବା ଓଡ଼ିଶା ୩ ପରାଜୟ ଏବଂ ଗୋଟିଏ ଡ୍ର ସହ ମାତ୍ର ୧ ପଏଣ୍ଟ ପାଇଛି। ପଏଣ୍ଟ ଟେବୁଲର ନିମ୍ନ ୨ ସ୍ଥାନରେ ଓଡ଼ିଶା ଓ ନାଗାଲାଣ୍ଡ ଦଳ ରହିଛି। ଦୁଇଟି ଯାକ ଦଳ ଗୋଟିଏ ଲେଖାଏ ପଏଣ୍ଟ ପାଇଥିବାରୁ ଓଡ଼ିଶା ଲାଗି ଏହି ମ୍ୟାଚର ଗୁରୁତ୍ୱ ବଢ଼ିଛି। କାରଣ ଅପେକ୍ଷାକୃତ ଦୁର୍ବଳ ନାଗାଲାଣ୍ଡକୁ ଯଦି ଓଡ଼ିଶା ଏଠାରେ ପରାସ୍ତ କରି ନ ପାରେ ତେବେ ଆସନ୍ତା ସିଜନରେ ପ୍ଲେଟ ଡିଭିଜନକୁ ଖସିବା ବିପଦ ସୃଷ୍ଟି ହେବ। ମ୍ୟାଚ ପରେ ମ୍ୟାଚକୁ ନେଇ ଦଳର ଯୋଜନା ଓ ରଣନୀତି ସବୁକିଛି ଅସ୍ପଷ୍ଟ ରହିଛି। ପ୍ରଥମ ୩ ମ୍ୟାଚ ପରେ ଚୟନକର୍ତ୍ତାମାନେ ଦଳରେ ଖେଳାଳି ପରିବର୍ତ୍ତନ କରିଥିଲେ, ମାତ୍ର ଯଥା ପୂର୍ବଂ ତଥା ପରମ୍। ଅର୍ଥାତ୍ ବିଦର୍ଭ ବିପକ୍ଷ ଚତୁର୍ଥ ମ୍ୟାଚରେ ମଧ୍ୟ ପରାଜୟ ମିଳିଲା। ୫ମ ମ୍ୟାଚ ପାଇଁ ପୁଣି ଦଳରେ ପରିବର୍ତ୍ତନ କରାଯାଇ ଅଭିଜ୍ଞ ବିପ୍ଳବ ସାମନ୍ତରାୟ ଓ ଉଇକେଟ କିପର ସାଓ୍ୱନ ପହାରିଆଙ୍କୁ ସାମିଲ କରାଯାଇଛି। ବ୍ୟାଟର ସନ୍ଦୀପ ପଟ୍ଟନାୟକ, ଉଇକେଟ କିପର ରାଜେଶ ଧୂପର ଓ ବାମହାତୀ ସ୍ପିନର ଜାମଳା ଭଞ୍ଜନ ମହାପାତ୍ରଙ୍କୁ ଦଳରୁ ବାଦ୍ ଦିଆଯାଇଛି। ତେଣୁ କିଟ୍ କ୍ରିକେଟ ଷ୍ଟାଡିୟମରେ ଦଳର ଭାଗ୍ୟ ପରିବର୍ତ୍ତନ ହେବା ଆଶାରେ ରହିଛନ୍ତି ଓଡ଼ିଶାର କ୍ରିକେଟପ୍ରେମୀ। କାରଣ ଆଗକୁ ଅବଶିଷ୍ଟ ୨ଟି ମ୍ୟାଚରେ ଓଡ଼ିଶା ଶକ୍ତିଶାଳୀ ତାମିଲନାଡୁ ଓ ଝାଡ଼ଖଣ୍ଡକୁ ଭେଟିବା କାର୍ଯ୍ୟସୂଚୀ ରହିଛି। ତେଣୁ ଘରୋଇ ପିଚ୍ ଓ ପରିବେଶରୁ ଫାଇଦା ଉଠାଇ ନାଗାଲାଣ୍ଡ ବିପକ୍ଷରେ ନିଜକୁ ପ୍ରମାଣିତ କରିବାକୁ ବଡ଼ ସୁଯୋଗ ଆସିଛି ଓଡ଼ିଶା ଖେଳାଳିଙ୍କ ପାଇଁ। ଉଭୟ ଦଳ ଶନିବାର କିଟ୍ ଷ୍ଟାଡିୟମରେ କଡ଼ା ଅଭ୍ୟାସ କରିଛନ୍ତି।

ବିପ୍ଳବ ସାମନ୍ତରାୟଙ୍କ ବୋଲିଂ ଅଭ୍ୟାସ ।

ରେକର୍ଡ

ଓଡ଼ିଶା ଓ ନାଗାଲାଣ୍ଡ ମଧ୍ୟରେ ଏହା ପୂର୍ବରୁ ମାତ୍ର ଗୋଟିଏ ମ୍ୟାଚ ଅନୁଷ୍ଠିତ ହୋଇଛି। ୨୦୨୩ ଜାନୁଆରୀ ୬ରୁ ୯ ପର୍ଯ୍ୟନ୍ତ କଟକର ଡ୍ରିମ୍ସ କ୍ରିକେଟ ଷ୍ଟାଡିୟମରେ ଏହି ମ୍ୟାଚ ଡ୍ର ରହିଥିଲା। ଚେତନ ବିସ୍ତ (୧୩୩ ରନ)ଙ୍କ ଶତକ ସହାୟତାରେ ନାଗାଲାଣ୍ଡ ପ୍ରଥମ ଇନିଂସରେ ୪୩୩ ରନ ସ୍କୋର କରିଥିଲା। ମାତ୍ର ଶାନ୍ତନୁ ମିଶ୍ର(୨୦୦)ଙ୍କ ଦ୍ୱିଶତକ ଓ ପ୍ରୟାସ ସିଂ (୧୦୪)ଙ୍କ ଶତକ ସହାୟତାରେ ଓଡ଼ିଶା ୮ ଉଇକେଟ ବିନିମୟରେ ୫୩୫ ରନର ବିଶାଳ ସ୍କୋର କରି ପ୍ରଥମ ଇନିଂସ ଅଗ୍ରଣୀ ଲାଭ କରିବାରୁ ୩ ପଏଣ୍ଟ ପାଇଥିଲା। ଏଥର ନାଗାଲାଣ୍ଡର ପ୍ରଦର୍ଶନ ମଧ୍ୟ ଭଲ ରହିନାହିଁ। ବିଦର୍ଭ ନିକଟରୁ ଏକ ଇନିଂସ ୧୭୯, ଝାଡ଼ଖଣ୍ଡଠାରୁ ଏକ ଇନିଂସ ୧୯୬ ଏବଂ ଉତ୍ତର ପ୍ରଦେଶଠାରୁ ଏକ ଇନିଂସ ୨୬୫ ରନରେ ହାରିଥିବାବେଳେ ତାମିଲନାଡୁ ବିପକ୍ଷ ମ୍ୟାଚକୁ ଡ୍ର ରଖି ପ୍ରଥମ ଇନିଂସ ପଛୁଆ ରହିବା ଭିତ୍ତିରେ ମାତ୍ର ୧ ପଏଣ୍ଟ ପାଇଛି। ତାମିଲନାଡୁ ବିପକ୍ଷରେ ଡେଗା ନିଶ୍ଚଲ (୧୭୫) ଓ ଇମଲିଓ୍ୱାତି ଲେମଟୁର (୧୪୬) ବଡ଼ ଇନିଂସ ଖେଳିଥିଲେ ହେଁ ପରବର୍ତ୍ତୀ ୨ଟି ମ୍ୟାଚରେ ତାହାକୁ ପୁନରାବୃତ୍ତି କରିପାରି ନାହାନ୍ତି। ତେଣୁ ଓଡ଼ିଶା ଟିମ୍ ମ୍ୟାନେଜମେଣ୍ଟ ଯୋଜନାବଦ୍ଧ ଭାବେ ରଣନୀତି ପ୍ରସ୍ତୁତ କରି ଆଗାମୀ ମ୍ୟାଚଲାଗି ପଡ଼ିଆକୁ ଓହ୍ଲାଇବାକୁ ପଡ଼ିବ। ସେସନ ଭିତ୍ତିରେ ମ୍ୟାଚର ସ୍ଥିତିକୁ ଦୃଷ୍ଟିରେ ରଖି ରଣନୀତିରେ ପରିବର୍ତ୍ତନ ଆଣିବାକୁ ପଡ଼ିବ। ନ ହେଲେ ଦଳ ପାଇଁ ଏଲିଟ ଗ୍ରୁପ୍‌ରେ ତିଷ୍ଠି ରହିବା କଷ୍ଟକର ହୋଇପଡ଼ିବ।

ଓଡ଼ିଶା ଦଳ: ଶୁଭ୍ରାଂଶୁ ସେନାପତି (ଅଧିନାୟକ), ସ୍ୱସ୍ତିକ ସାମଲ (ଉପ ଅଧିନାୟକ), ଗୌରବ ଚୌଧୁରୀ, ବିପ୍ଳବ ସାମନ୍ତରାୟ, ଗୋବିନ୍ଦ ପୋଦ୍ଦାର, ସାଓ୍ୱନ ପହାରିଆ, ସୌରଭ ଗୌଡ଼ା, ଅନିଲ ପରିଡ଼ା, ସମିତ ବରାଳ, ସୁମିତ ଶର୍ମା, ବାଦଲ ବିଶ୍ୱାଳ, ରାଜେଶ ମହାନ୍ତି, ତରନି ସା, ତାପସ ଦାସ ଓ ପ୍ରଶାନ୍ତ କୁମାର ରଣା।

ନାଗାଲାଣ୍ଡ ଦଳ: ରଙ୍ଗସେନ ଜୋନାଥନ (ଅଧିନାୟକ), ଚେତନ ବିସ୍ତ, ଦୀପ୍ ବୋରା, ହେମ ଚେତ୍ରି, ଓଡିଲେମୁ କିଟୁ, ସୌରଭ କୁମାର, ଇମଲିଓ୍ୱାତି ଲେମଟୁର, ରୋନିତ ମୋରେ, ନାଜାକ୍ଲୁଙ୍ଗ ମୋଷ୍ଟୁଇ, ଡେଗା ନିଶ୍ଚଲ, ସେଦେଖାଲି ରୁପେରୋ, ତହମିଦ ରହମନ, ୟୁଗନ୍ଧର ସିଂ, ଡୋହୁକା ଝିମୋ, ଭିନୋ ଝିମୋନି।

୨୦୨୫-୨୬ ରଣ୍‌ଜୀ ସିଜନ

(ଏପର୍ଯ୍ୟନ୍ତ ଖେଳିଛି ୪ ମ୍ୟାଚ)

- ବନାମ ବରୋଦା: ୭ ଉଇକେଟରେ ପରାସ୍ତ
- ବନାମ ଉତ୍ତର ପ୍ରଦେଶ: ମ୍ୟାଚ ଡ୍ର, ୧ ପଏଣ୍ଟ
- ବନାମ ଆନ୍ଧ୍ର ପ୍ରଦେଶ: ଏକ ଇନିଂସ ୫୦ ରନରେ ପରାସ୍ତ
- ବନାମ ବିଦର୍ଭ: ୧୦୦ ରନରେ ପରାସ୍ତ

ଗିଲ୍ ଆହତ

କୋଲକାତା, ୧୫।୧୧(ପି.ଟି.)

ଦକ୍ଷିଣ ଆଫ୍ରିକା ବିପକ୍ଷରେ ଚାଲିଥିବା ପ୍ରଥମ ଟେଷ୍ଟର ଅବଶିଷ୍ଟାଂଶ ଖେଳ ଲାଗି ଭାରତୀୟ ଅଧିନାୟକ ଶୁବମନ ଗିଲ ଉପଲବ୍ଧ ହେବେ କି ନାହିଁ, ସେ ନେଇ ଦ୍ୱନ୍ଦ୍ୱ ଦେଖାଦେଇଛି। ମ୍ୟାଚ୍‌ର ଦ୍ୱିତୀୟ ଦିନ ତଥା ଶନିବାର ରିଟାୟର୍ଡ ହର୍ଟ ହୋଇଥିବା ଗିଲ ବେକରେ ସର୍ଭିକାଲ କଲାର ଲଗାଇଥିବା ଦେଖିବାକୁ ମିଳିଥିଲା। ଭାରତୀୟ ଇନିଂସର ୩୫ତମ ଓଭରରେ ଦକ୍ଷିଣ ଆଫ୍ରିକୀୟ ସ୍ପିନର ସିମନ ହାର୍ମରଙ୍କ ଏକ ବଲ୍‌କୁ ସ୍ଲଗ–ସୁଇପ୍ ମାରିବାକୁ ଉଦ୍ୟମ କଲାବେଳେ ଗିଲ୍‌ଙ୍କ ବେକରେ ଆଘାତ ଲାଗିଥିଲା। ଫିଜିଓ ତାଙ୍କର ଚିକିତ୍ସା କରିବା ପରେ ସେ ପଡ଼ିଆ ଛାଡ଼ିବାକୁ ନିଷ୍ପତ୍ତି ନେଇଥିଲେ। କିନ୍ତୁ ସନ୍ଧ୍ୟାରେ ପରିସ୍ଥିତି ଅଧିକ ଜଟିଳ ହୋଇଯାଇଥିଲା। ଗିଲ୍ ବେକ୍‌ରେ ସର୍ଭିକାଲ କଲାର ଲଗାଇଥିବା ନଜର ଆସିଥିଲା। ଏ ସମ୍ପର୍କରେ ଭାରତୀୟ ଦଳର ଆସିଷ୍ଟାଣ୍ଟ କୋଚ୍ ମର୍ନି ମୋର୍କେଲ କହିଛନ୍ତି, ଆମକୁ ପ୍ରଥମେ ନିର୍ଣ୍ଣୟ କରିବାକୁ ପଡ଼ିବ ଯେ ତାଙ୍କ ବେକରେ ଆଘାତ କେଉଁ ଭଳି ଲାଗିଲା। ମୋ ମତରେ ସେ ଗତ ରାତିରେ ଠିକ୍ ଭାବେ ଶୋଇ ନାହାନ୍ତି। ସେ ଜଣେ ଖୁବ୍ ଫିଟ୍ ଖେଳାଳି। ସେ ନିଜର ଭଲ ଯତ୍ନ ନିଅନ୍ତି। ଦୁର୍ଭାଗ୍ୟର ବିଷୟ ଯେ, ଶନିବାର ସକାଳେ ଉଠିଲା ବେଳେ ସେ ବେକରେ ଯନ୍ତ୍ରଣା ଅନୁଭବ କରିଥିଲେ। ଏହି ସମସ୍ୟା ସହିତ ସେ ଖେଳିଥିଲେ। କାରଣ ଶନିବାର ମ୍ୟାଚ୍‌ଟି ଆମ ପାଇଁ ଗୁରୁତ୍ୱପୂର୍ଣ୍ଣ ଥିଲା।

ମନ୍ଧାନାଙ୍କୁ ୫୦ ଲକ୍ଷ ପୁରସ୍କାର

ମୁମ୍ବାଇ, ୧୫।୧୧(ପି.ଟି.)

ମହାରାଷ୍ଟ୍ର କ୍ରିକେଟ ଆସୋସିଏଶନ (ଏମ୍‌ସିଏ) ପକ୍ଷରୁ ଶନିବାର ବିଶ୍ୱକପ୍‌ରେ ଭାରତୀୟ ମହିଳା ଦଳର ଓପନର ତଥା ଉପଅଧିନାୟିକା ସ୍ମୃତି ମନ୍ଧାନାଙ୍କୁ ସମ୍ବର୍ଦ୍ଧିତ କରାଯାଇଛି। ଏହି ଅବସରରେ ଏମ୍‌ସିଏ ପକ୍ଷରୁ ମନ୍ଧାନାଙ୍କୁ ୫୦ ଲକ୍ଷ ଟଙ୍କାର ପୁରସ୍କାର ରାଶି ପ୍ରଦାନ କରାଯାଇଛି। ଭାରତୀୟ ମହିଳା ଦଳର ବିଶ୍ୱକପ୍ ବିଜୟରେ ମନ୍ଧାନାଙ୍କ ଭୂମିକା ଗୁରୁତ୍ୱପୂର୍ଣ୍ଣ ରହିଥିଲା। ସେ ୮ ମ୍ୟାଚ୍‌ରେ ୫୪.୩୫ ଆଭରେଜରେ ୪୩୪ ରନ କରିଥିଲେ।

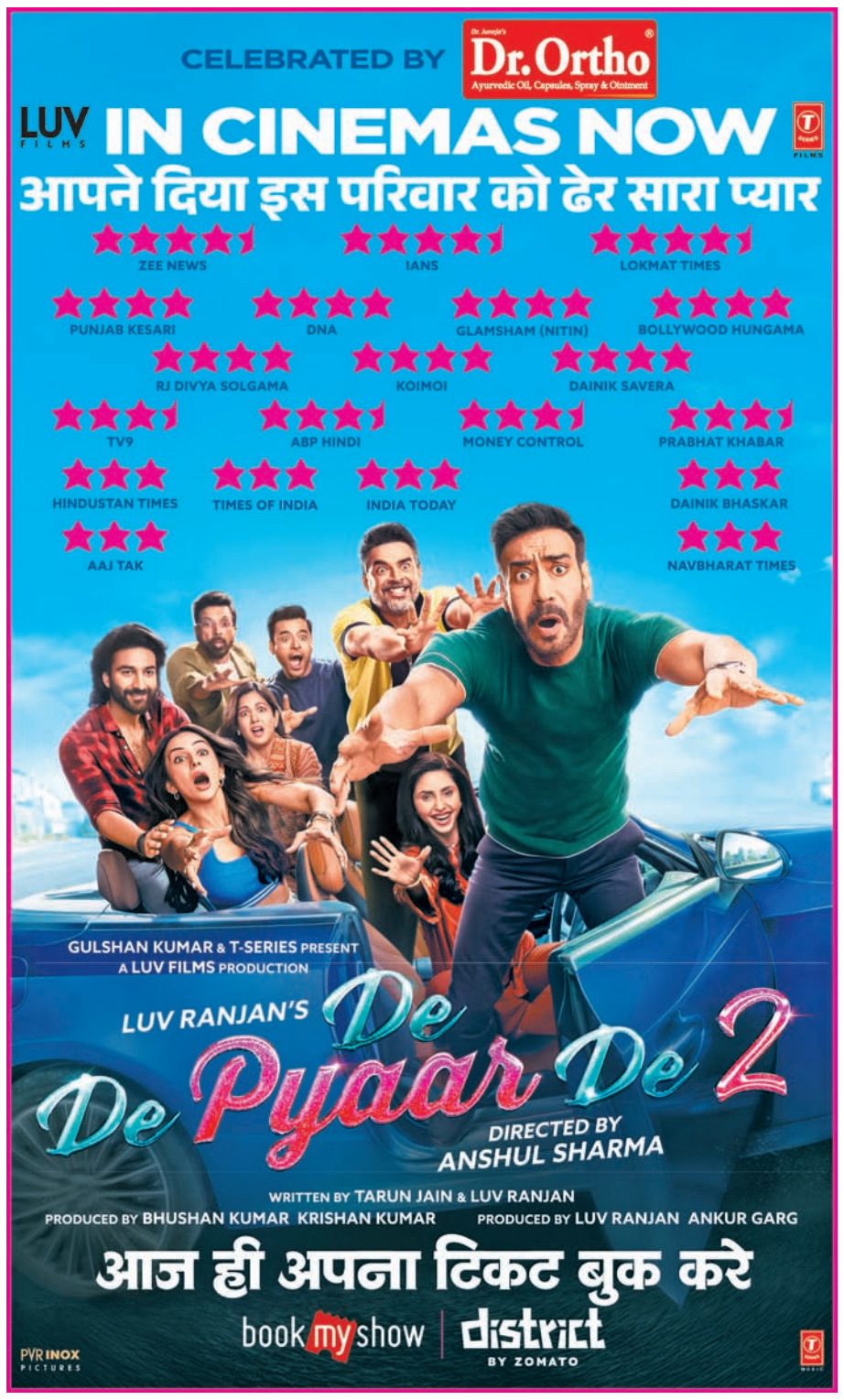

4-Printed and published by Adyasha Satpathy on behalf of Navajat Printers & Media Pvt. Ltd. and printed at Navajat Printers, B-15, Industrial Estate, Rasulgarh, Bhubaneswar, Editor - Tathagata Satpathy, ସମ୍ପାଦକ– ତଥାଗତ ସତପଥୀ

ଧରିତ୍ରୀ 51 Years
ପୃଷ୍ଠା-୮+୮

ଧରିତ୍ରୀ
DHARITRI

ଭୁବନେଶ୍ୱର, ରବିବାର, ନଭେମ୍ବର ୧୬/୨୦୨୫ (୮+୮=୧୬ ପୃଷ୍ଠା+ଛୁଟିଦିନ) | Bhubaneswar, Sunday, November 16/2025 | Page 16 | ₹ 7.00 | BERHAMPUR

୫୧ଶ ଭାଗ ୩୫୦ ସଂଖ୍ୟା | www.orissakhabar.com/www.dharitri.com | Printed at Bhubaneswar, Sambalpur, Rayagada & Angul | VOLUME 51 ISSUE 350 | ମୂଲ୍ୟ ₹୭/-

ରାଜନୈତିକ ପରିବର୍ତ୍ତନର ସମ୍ଭାବନା

ଭୁବନେଶ୍ୱର,୧୫।୧୧(ସୁନିତ୍ ମିଶ୍ର)

ନୂଆପଡ଼ା ଉପନିର୍ବାଚନ ଫଳାଫଳ ଆସିବା ପରେ ଓଡ଼ିଶା ରାଜନୀତିରେ ଅନେକ ରାଜନୈତିକ ଅଙ୍କ ବଦଳିବା ନେଇ ଏବେଠାରୁ ଚର୍ଚ୍ଚା ହେଲାଣି। ଯଦିଓ ଏବେ ବିରୋଧୀ ଆସନରେ ବସୁଛି ତଥାପି ବିଜେଡିର ଭବିଷ୍ୟତ ଏବଂ ଆଭ୍ୟନ୍ତରୀଣ ରାଜନୀତି ବିଷୟରେ ଜାଣିବା ପାଇଁ ଅଧିକାଂଶ ଲୋକ ବିଶେଷ ରୁଚି ରଖୁଥିବା ଦେଖିବାକୁ ମିଳିଛି। ଏଭଳି ସ୍ଥିତିରେ ଉପନିର୍ବାଚନରେ ବିଜେଡି ଫଳାଫଳ ଦେଖିବା ପରେ ଗାଁ ଗହଳିରେ ମଧ୍ୟ ଏହାକୁ ନେଇ ଚର୍ଚ୍ଚା ଜୋର୍ ଧରିଛି। ଏହାର ଏକ ଗଭୀର ପ୍ରଭାବ ରାଜ୍ୟବ୍ୟାପୀ ବିଜେଡି ନେତା ଓ କର୍ମୀଙ୍କ ଉପରେ ପଡ଼ିଥିବା କୁହାଯାଉଛି। ଧରିତ୍ରୀ ପକ୍ଷରୁ ନୂଆପଡ଼ା ଉପନିର୍ବାଚନକୁ ନେଇ ଅନେକ ଖବର ପ୍ରକାଶ କରାଯାଇଥିଲା। ଜୟ ଢୋଲକିଆ ବିଜେଡିରୁ ପ୍ରାର୍ଥୀ ହେଉନାହାନ୍ତି, ଏପରି ଏକ ଖବର ଧରିତ୍ରୀରେ ଅକ୍ଟୋବର ୯ ରେ 'ଢୋଲକିଆ ଯିବେ କୁଆଡ଼େ' ଶୀର୍ଷକରେ ପ୍ରକାଶ ପାଇଥିଲା। ଏହାର ଗୋଟିଏ ଦିନ ପରେ ୧୧ ତାରିଖରେ ଢୋଲକିଆ ଭାଜପାରେ ସାମିଲ ହୋଇଥିଲେ। ସେହିପରି ଧରିତ୍ରୀ ପକ୍ଷରୁ ଅକ୍ଟୋବର ୧୮ରେ ଆଉ ଏକ ଖବର '୩ ନମ୍ବର ହେଲେ ସରିଲା' ଶୀର୍ଷକରେ ପ୍ରକାଶ ପାଇଥିଲା। ଏଥିରେ ଉଲ୍ଲେଖ କରାଯାଇଥିଲା, ବିଜେଡି ଏହି ଉପନିର୍ବାଚନରେ ଯଦି ୩ ନମ୍ବର ସ୍ଥାନକୁ ଖସିଯାଏ ତେବେ ସାଧାରଣ ଲୋକମାନେ ଭବିଷ୍ୟତରେ ଯଦି କୌଣସି ନିର୍ବାଚନରେ ସରକାର ବିରୋଧରେ ଭୋଟ୍ ଦେବାକୁ ଚିନ୍ତା କରନ୍ତି ତେବେ ୨ ନମ୍ବର ଦଳ ପ୍ରତି ଅଧିକ ଆକୃଷ୍ଟ ହେବା ସମ୍ଭାବନା ବଢ଼ିଯାଇପାରେ।

ରାଜନୈତିକ ମହଲରେ ନୂଆପଡ଼ା ଫଳାଫଳକୁ ନେଇ ଚାଲିଥିବା ଚର୍ଚ୍ଚା ମୁତାବକ, ଉପନିର୍ବାଚନରେ ଭାଜପା ପ୍ରାର୍ଥୀ ଜୟ ଢୋଲକିଆ ୧,୨୩,୮୬୯ ଖଣ୍ଡ ଭୋଟ୍ ପାଇ ବିଜୟୀ ହୋଇଛନ୍ତି। କଂଗ୍ରେସ ପ୍ରାର୍ଥୀ ଘାସିରାମ ମାଝୀ ୪୦ ହଜାର ୧୨୧ ଖଣ୍ଡ ଭୋଟ୍ ପାଇ ଦ୍ୱିତୀୟ ସ୍ଥାନରେ ରହିଥିବାବେଳେ ବିଜେଡି ପ୍ରାର୍ଥୀ ସ୍ନେହାଙ୍ଗିନୀ ଛୁରିଆ ୩୮,୪୦୮ ଖଣ୍ଡ ଭୋଟ୍ ପାଇ ୩ ନମ୍ବର ହୋଇଛନ୍ତି। ଅର୍ଥାତ୍ ଘାସିରାମ ୮୩ ହଜାର ୭୪୮ ଖଣ୍ଡ ଭୋଟ୍‌ରେ ଜୟଙ୍କଠାରୁ ପରାଜିତ ହୋଇଛନ୍ତି। ଯେଉଁଠି ସ୍ନେହାଙ୍ଗିନୀଙ୍କଠାରୁ ଘାସିରାମ ମାତ୍ର ୧୭୧୩ ଖଣ୍ଡ ଭୋଟ୍‌ରେ ଆଗେଇପାରିଛନ୍ତି। ବିଜେଡିକୁ ପଛରେ ପକାଇବା ପ୍ରଦେଶ କଂଗ୍ରେସ କମିଟି(ପିସିସି) ସଭାପତି ଭକ୍ତ ଚରଣ ଦାସଙ୍କ ଏକମାତ୍ର ଝୁଲିର ବିଷୟ ହୋଇପାରେ। ହେଲେ ୨୦୨୪ ନିର୍ବାଚନରେ ସ୍ୱାଧୀନ ପ୍ରାର୍ଥୀ ଭାବେ ଘାସିରାମ ଯେଉଁ ଭୋଟ୍ ପାଇଥିଲେ, ଏଥର କଂଗ୍ରେସକୁ ଯାଇ ୧୦ ହଜାର ୮୨୦ ଖଣ୍ଡ କମ୍ ଭୋଟ୍ ପାଇଲେ। ଭକ୍ତଙ୍କ ନେତୃତ୍ୱକୁ ଭରସା କରିଥିବା ଘାସିରମ ଗତଥର ତୁଳନାରେ ଲୋକଙ୍କ ପାଖରେ ଆହୁରି କମ୍ ଗ୍ରହଣୀୟ ହେଲେ। ଏପରି ସ୍ଥିତିରେ ବିଜେଡିଠାରୁଯଦି ତୃଣମୂଳସ୍ତରର କର୍ମୀମାନେ ମୁହଁ ଫେରାଇବା ପ୍ରକ୍ରିୟା ବୃଦ୍ଧି ପାଇପାରେ ବୋଲି ଯେଉଁ ଆକଳନ କରାଯାଉଛି ତା'ର ଫାଇଦା ସିଧାସଳଖ ଶାସକ ଦଳ ପାଖକୁ ଯାଇପାରେ। କାରଣ ଭାଜପା ଓଡ଼ିଶାରେ ସରକାରକୁ ଆସିସାରିଥିଲେ ମଧ୍ୟ ପଞ୍ଚାୟତ, ଜୋନ୍ ଏବଂ ବ୍ଲକ୍‌ସ୍ତରରେ ନିଜର ସଙ୍ଗଠନକୁ ସେତିକି ମଜଭୁତ କରିପାରିନାହିଁ। ଆଗକୁ ଏଥିରେ ଭାଜପା ସୁଧାର ଆଣିପାରେ ବୋଲି ରାଜନୈତିକ ବିଶାରଦମାନେ ନୂଆପଡ଼ା ଫଳାଫଳକୁ ଦେଖି ବିଚାର କରୁଛନ୍ତି।

ଅନ୍ୟପକ୍ଷରେ ନୂଆପଡ଼ାର ଫଳ ବିଜେଡିର ଆଗଧାଡ଼ିର ନେତାମାନଙ୍କ ଭିତରେ ଏକ ଅଜଣା ଭୟ ସୃଷ୍ଟି କରିଥିବା ଶୁଣିବାକୁ ମିଳୁଛି। ବିଜେଡିର କେତେଜଣ ନେତାଙ୍କ ସୂତ୍ରରୁ ମିଳିଥିବା ସୂଚନା ମୁତାବକ, ନୂଆପଡ଼ା ଫଳାଫଳ ଯାହା ହେଲା ଏହାପରେ ଗଣମାଧ୍ୟମ ଆଗକୁ ଆସି କିଛି କହିବାକୁ କାହା ପାଖରେ ସାହସ ହେଲା ନାହିଁ। ଦଳର ସଭାପତି ନବୀନ ପଟ୍ଟନାୟକ ନିର୍ବାଚନ ଏମିତି ଆସିବ ଓ ଯିବ ବୋଲି କହିବା ସତ୍ତ୍ୱେ ଶନିବାର ସୁଦ୍ଧା ବିଜେଡିର ଅନ୍ୟ କୌଣସି ନେତା ଉପନିର୍ବାଚନ ବାବଦରେ ପଦୁଟିଏ ମୁହଁ ଖୋଲିଯାଉନାହାନ୍ତି। ପ୍ରଥମେ ନିର୍ବାଚନରେ ୩ ନମ୍ବର ସ୍ଥାନ ପାଇବା ଯୋଗୁ ରାଜ୍ୟବ୍ୟାପୀ କର୍ମୀମାନଙ୍କ ଭିତରେ ନାକାରାତ୍ମକ ଚିନ୍ତା ସୃଷ୍ଟି ହୋଇସାରିଛି, ଏହାପରେ ଯଦି ଦଳର କେଉଁ ନେତା ଗଣମାଧ୍ୟମ ଆଗକୁ ଯାଇ ମୁହଁ ନ ଖୋଲି ଘରେ ରହିବେ, ତେବେ ବିଜେଡି ସମର୍ଥକ କାହିଁକି ଆଉ ସେମାନଙ୍କ ସାଙ୍ଗରେ ରହିବେ ବୋଲି ପ୍ରଶ୍ନ ଉଠୁଛି। ଅନ୍ୟପଟେ ନୂଆପଡ଼ା ଫଳାଫଳ ପରେ ଦଳର ଆଗାମୀ ରଣନୀତି କ'ଣ ହେବ ଏବଂ ନବୀନଙ୍କ ନେତୃତ୍ୱକୁ ଭରସାକରି ସେମାନେ କେତେଦୂର ଆଗକୁ ବଢ଼ିପାରିବେ, ଏପରି ଅନେକ ପ୍ରଶ୍ନ ସେମାନଙ୍କ ଭିତରେ ଉଠିଲାଣି। ଅର୍ଥାତ୍ ଦଳର ମୁଖ୍ୟ ନେତୃତ୍ୱ ଉପରେ ଆଗଧାଡ଼ିର ନେତାମାନେ ପ୍ରଶ୍ନଉଠାଇବା ଆରମ୍ଭ କଲେଣି ବୋଲି ଶୁଣାଯାଉଛି, ଯାହା ରାଜନୀତିର ଏକ ବିରାଟ ସମସ୍ୟା ବୋଲି କୁହାଯାଇପାରେ। କାରଣ ଗାଁ ଗହଳିର ରାଜନୀତି କରୁଥିବା ଅନେକ ଲୋକ ରାଜନୈତିକ ଦଳ ସହ ରହି କେବଳ ସାମାଜିକ କାର୍ଯ୍ୟରେ ନିଜକୁ ନିୟୋଜିତ କରିବା ସହିତ ସ୍ଥାନୀୟ ଅଞ୍ଚଳରେ ପତିଆରା ବଢ଼ାଇବା ସେମାନଙ୍କ ମୂଳ ଲକ୍ଷ୍ୟ ରହିଥାଏ। ବିଜେଡି ପ୍ରଥମେ ସରକାରରୁ ଯିବା ସହ ଏବେ ଯେତେବେଳେ ଉପନିର୍ବାଚନରେ ଆହୁରି ଖରାପ ପ୍ରଦର୍ଶନ କରୁଛି, ଏହାର କୁପ୍ରଭାବ ମଧ୍ୟ ଦଳର ଗ୍ରାମାଞ୍ଚଳ ନେତାଙ୍କ ଉପରେ ପଡ଼ିବା ସମ୍ଭାବନା ରହିଛି। ଅନ୍ୟପଟେ ଉପନିର୍ବାଚନ ଲଢ଼ିବା ଲାଗି ଯେତିକି ଅର୍ଥ ଦେବା ପାଇଁ ଦଳ ପକ୍ଷରୁ କୁହାଯାଇଥିଲା ସେତିକି ମଧ୍ୟ ମିଳି ନ ଥିବା ନୂଆପଡ଼ାର ବିଜେଡି ମହଲରେ ଆଲୋଚନା ହେଉଛି। ୨ଥର ଗସ୍ତ କରିବା ପରେ ନବୀନଙ୍କ ଲୋକପ୍ରିୟତା ଆଉ ପୂର୍ବଭଳି ନ ଥିବାର ଏକ ବାର୍ତ୍ତା ମଧ୍ୟ ଏହି ଫଳାଫଳ ପରେ ତୃଣମୂଳସ୍ତରକୁ ଯାଇସାରିଛି।

ଭକ୍ତଚରଣ ଦାସ ପୂର୍ବରୁ ଲଢ଼ିଥିବା କଳାହାଣ୍ଡି ଲୋକ ସଭା କ୍ଷେତ୍ର ଅଧୀନରେ ରହିଛି ନୂଆପଡ଼ା ବିଧାନସଭା ନିର୍ବାଚନମଣ୍ଡଳୀ। ଓଡ଼ିଶା ପିସିସି ସଭାପତି ଭାବେ ଭକ୍ତଙ୍କୁ ଦାୟିତ୍ୱ ମିଳିବା ପରେ ତାଙ୍କ ନେତୃତ୍ୱରେ କଂଗ୍ରେସ ପ୍ରଥମ ଉପନିର୍ବାଚନର ସାମ୍ନାକଲା। ହେଲେ ନିଜ ଲୋକ ସଭା କ୍ଷେତ୍ରରେ ନେତୃତ୍ୱ ନେଇ ଭକ୍ତ ଏତେ ନୈରାଶ୍ୟଜନକ ଫଳ ଆଣିବା ଯୋଗୁ ରାଜ୍ୟବ୍ୟାପୀ କଂଗ୍ରେସ ନେତାମାନେ ପିସିସି ସଭାପତିଙ୍କ ଦକ୍ଷତା ଉପରେ ପ୍ରଶ୍ନ ଉଠାଉଥିବା ଚର୍ଚ୍ଚା ହେଉଛି। ଯିଏ ନିଜ ନିର୍ବାଚନମଣ୍ଡଳୀରେ ଲୋକପ୍ରିୟ ହୋଇପାରୁନାହାନ୍ତି ସେ ରାଜ୍ୟରେ ଦଳକୁ କେତେ ଆଗକୁ ନେବେ ତାକୁ ରାଜନୈତିକ ମହଲରେ କୁହାକୁହି ହେଲେଣି। ଏସବୁ ସ୍ଥିତିରେ ବିଜେଡିର ପରବର୍ତ୍ତୀ ଆଭିମୁଖ୍ୟ କ'ଣ ହେବ ଏବଂ ରାଜ୍ୟରେ ଭାଜପା ବିରୋଧରେ କଂଗ୍ରେସ କିପ୍ରକାର ରଣନୀତି କରିବ ଏହା ଉପରେ ବିଶେଷ ଦୃଷ୍ଟି ରହିବ। ସୂଚନାଯୋଗ୍ୟ, ବିଜେଡି ସରକାର ସମୟରେ ୨୦୧୯ ସାଧାରଣ ନିର୍ବାଚନରେ ନବୀନ ପଟ୍ଟନାୟକ ଉଭୟ ହିଞ୍ଜିଳି ଏବଂ ବିଜେପୁର ଆସନରୁ ଲଢ଼ି ବିଜୟୀ ହୋଇଥିଲେ। ଏହାପରେ ସେ ବିଜେପୁର ଆସନରୁ ଇସ୍ତଫା ଦେବାପରେ ସେଠାରେ ଉପନିର୍ବାଚନ ହୋଇଥିଲା। ସେଥିରେ ରୀତା ସାହୁ ବିଜେଡି ପ୍ରାର୍ଥୀ ହୋଇ ଭାଜପା ପ୍ରାର୍ଥୀ ସନତ ଗଡତିଆଙ୍କଠାରୁ ୯୭ ହଜାର ୯୯୦ ଖଣ୍ଡ ଭୋଟ୍‌ରେ ବିଜୟୀ ହୋଇଥିଲେ। ସେଥର ଭାଜପା ପ୍ରାର୍ଥୀ ୩୭,୯୬୭ ଖଣ୍ଡ ଭୋଟ୍ ପାଇଥିବା ବେଳେ କଂଗ୍ରେସ ପ୍ରାର୍ଥୀ ଦିଲୀପ କୁମାର ପଣ୍ଡା ମାତ୍ର ୫,୮୭୬ ଖଣ୍ଡ ଭୋଟ୍ ପାଇଥିଲେ।

୩ ନମ୍ବର ହେଲେ ସରିଲା

- ନାମାଙ୍କନ କଲେ ଜୟ, ଘାସିରାମ
- ଆଜି ସ୍ନେହାଙ୍ଗିନୀଙ୍କ ପ୍ରାର୍ଥିପତ୍ର ଦାଖଲ

ଜୟ ଢୋଲକିଆ | ଘାସିରାମ ମାଝୀ | ସ୍ନେହାଙ୍ଗିନୀ ଛୁରିଆ

ନୂଆପଡ଼ା ଉପନିର୍ବାଚନ

ଭୁବନେଶ୍ୱର, ୧୮।୧୦ (ସୁନିତ୍ ମିଶ୍ର)

ନୂଆପଡ଼ା ଉପନିର୍ବାଚନ ପାଇଁ ରାଜ୍ୟର ପ୍ରମୁଖ ୩ ଦଳର ଅଧିକାଂଶ ନେତା ସେଠାରେ ପହଞ୍ଚି ସାରିଛନ୍ତି। ଶନିବାର ଭାଜପାରୁ ପ୍ରାର୍ଥୀ ହୋଇଥିବା ଜୟ ଢୋଲକିଆ ଏବଂ କଂଗ୍ରେସ ପ୍ରାର୍ଥୀ ଘାସିରାମ ମାଝୀଙ୍କ ନାମାଙ୍କନ ଦାଖଲ ସରିଛି। ରବିବାର ବିଜେଡିରୁ ପ୍ରାର୍ଥୀ ହୋଇଥିବା ସ୍ନେହାଙ୍ଗିନୀ ଛୁରିଆ ତାଙ୍କ ନାମାଙ୍କନ ଦାଖଲ କରିବେ। ସ୍ନେହାଙ୍ଗିନୀଙ୍କ ନାମାଙ୍କନ ଦାଖଲ କାର୍ଯ୍ୟକ୍ରମରେ ସାମିଲହେବା ପାଇଁ ବିଜେଡିର ପ୍ରମୁଖ ନେତାମାନେ ନୂଆପଡ଼ାରେ ପହଞ୍ଚିଛନ୍ତି। ବିଜେଡି ଲାଗି ଏହି ଉପନିର୍ବାଚନ ଏତେ ଗୁରୁତ୍ୱପୂର୍ଣ୍ଣ ଯେ, ନିଜେ ଦଳର ସଭାପତି ତଥା ବିରୋଧୀ ଦଳ ନେତା ନବୀନ ପଟ୍ଟନାୟକ ଟେଲିଫୋନ କରି ବହୁ ନେତାଙ୍କୁ ନାମାଙ୍କନ ଦାଖଲ କାର୍ଯ୍ୟକ୍ରମରେ ସାମିଲହେବା ପାଇଁ ନିର୍ଦ୍ଦେଶ ଦେଇଛନ୍ତି। ଏହାସହ ଉପନିର୍ବାଚନକୁ ଭଲରେ ଲଢ଼ିବା ପାଇଁ ସେ କହିଛନ୍ତି। ବର୍ତ୍ତମାନ ଏହା ସମ୍ମାନର ପ୍ରଶ୍ନ ବୋଲି ଦଳୀୟ ନେତାଙ୍କୁ ନବୀନ କହିବା ନେଇ ରାଜନୈତିକ ମହଲରେ ଚର୍ଚ୍ଚା ଜୋର୍ ଧରିଛି। ଅନ୍ୟପଟେ ନୂଆପଡ଼ା ଉପନିର୍ବାଚନରେ ☞ ପୃଷ୍ଠା-୨

ଅକ୍ଟୋବର ୧୯ରେ ଧରିତ୍ରୀରେ ପ୍ରକାଶିତ ଖବରର ଫଟୋଚିତ୍ର।

କାର୍ଯ୍ୟକାରୀ ହେଲା ଡେଟା ସୁରକ୍ଷା ଆଇନ

ନୂଆଦିଲ୍ଲୀ,୧୫।୧୧

ଡେଟା ସୁରକ୍ଷା ବିଲ୍ ଆଇନରେ ପରିଣତ ହେବାର ୨ ବର୍ଷ ପରେ ଏହାକୁ କାର୍ଯ୍ୟକାରୀ କରାଯାଇଛି। କେନ୍ଦ୍ର ସରକାର ଶୁକ୍ରବାର ଡିଜିଟାଲ ପର୍ସନାଲ ଡେଟା ପ୍ରୋଟେକ୍ସନ (ଡିପିଡିପି) ଆଇନ, ୨୦୨୩ ପୂର୍ଣ୍ଣ କାର୍ଯ୍ୟକାରିତା ନେଇ ଡିପିଡିପି ନିୟମାବଳୀ, ୨୦୨୫ ବିଜ୍ଞପିତ କରିଛନ୍ତି। ଏଥିସହିତ ୪ ସଦସ୍ୟ ବିଶିଷ୍ଟ ଏକ ଡେଟା ସୁରକ୍ଷା ବୋର୍ଡ ଗଠନ କରାଯାଇଛି। ବ୍ୟକ୍ତିଗତ ଡିଜିଟାଲ ଡେଟାର ଦାୟିତ୍ୱସମ୍ପନ୍ନ ବ୍ୟବହାର ପାଇଁ ଉକ୍ତ ଆଇନ ଓ ନିୟମାବଳୀ ଏକ ସରଳ, ନାଗରିକ କୈନ୍ଦ୍ରିକ ଓ ନବାଚାର ଅନୁକୂଳ ଢାଞ୍ଚା ପ୍ରସ୍ତୁତ କରିବ। ୨୦୨୩ ଅଗଷ୍ଟ ୧୧ରେ ପାର୍ଲାମେଣ୍ଟରେ ଡେଟା ସୁରକ୍ଷା ବିଲ୍ ଗୃହୀତ ହୋଇଥିଲା।

ବିଜ୍ଞପିତ ନୟମାବଳୀ ଅନୁଯାୟୀ କମ୍ପାନୀଗୁଡ଼ିକୁ ୧୨ରୁ ୧୮ ମାସ ମଧ୍ୟରେ ଆଇନର ବ୍ୟବସ୍ଥାଗୁଡ଼ିକୁ ଅନୁପାଳନ କରିବାକୁ ହେବ। ଏଥିପାଇଁ ସେମାନେ କନ୍‌ସେଣ୍ଟ ମ୍ୟାନେଜର, ଡେଟା ପ୍ରୋଟେକ୍ସନ ଅଫିସର ନିଯୁକ୍ତ କରିବା ସହ ୟୁଜର ଅନୁମତି ଦର୍ଶାଇବା ପାଇଁ ବ୍ୟବସ୍ଥା କରିବେ ଏବଂ ଡେଟା ପ୍ରିଭେସି ଉଲ୍ଲଂଘନ ହେଲେ ୭୨ ଘଣ୍ଟା ମଧ୍ୟରେ ଏହାର ରିପୋର୍ଟ କରିବେ। ୧୮ ବର୍ଷରୁ କମ୍ ବୟସର ୟୁଜରଙ୍କ ପାଇଁ ପ୍ଲାଟ୍‌ଫର୍ମଗୁଡ଼ିକ ସେମାନଙ୍କ ମାତାପିତାଙ୍କୁ ଅନୁମତି ନିଶ୍ଚୟ ନେବେ। ପ୍ଲାଟ୍‌ଫର୍ମ ବିଜ୍ଞାପନ ପାଇଁ ନିର୍ଦ୍ଦିଷ୍ଟ ଡେଟାକୁ ବ୍ୟବହାର କରିପାରିବ ନାହିଁ।

DSPL - 356

International Year of Cooperatives 2025
Cooperatives Build a Better World

ଶ୍ରୀ ନରେନ୍ଦ୍ର ମୋଦୀ
ପ୍ରଧାନମନ୍ତ୍ରୀ

ଶ୍ରୀ ମୋହନ ଚରଣ ମାଝୀ
ମୁଖ୍ୟମନ୍ତ୍ରୀ, ଓଡ଼ିଶା

ରାଜ୍ୟ ସମବାୟ ନୀତି-୨୦୨୫
ଚୂଡ଼ାନ୍ତ ପ୍ରକ୍ରିୟା

ଚିଠା ସମବାୟ ନୀତି-୨୦୨୫ ଉପରେ
ଆଲୋଚନା ଚକ୍ର ଓ ମତାମତ ଗ୍ରହଣ

ମୁଖ୍ୟ ଅତିଥି
ଶ୍ରୀ ପ୍ରଦିପ ବଳ ସାମନ୍ତ
ମନ୍ତ୍ରୀ, ସମବାୟ, ହସ୍ତତନ୍ତ, ବୟନଶିଳ୍ପ ଓ ହସ୍ତଶିଳ୍ପ

ଅଂଶ ଗ୍ରହଣ କରିବେ ରାଜ୍ୟର ବିଶିଷ୍ଟ ସମବାୟବିତ୍, ଶିକ୍ଷାବିତ୍, ସମବାୟ କର୍ମକର୍ତ୍ତା ଓ ବରିଷ୍ଠ ଅଧିକାରୀ

କନ୍‌ଭେନ୍‌ସନ୍ ସେଣ୍ଟର, ଲୋକସେବା ଭବନ | ୧୭ ନଭେମ୍ବର ୨୦୨୫ | ସକାଳ ୧୦ ଘଟିକା

ସମବାୟ ବିଭାଗ, ଓଡ଼ିଶା ସରକାର

OIPR:

ଦୁଇ ଆନ୍ତଃରାଜ୍ୟ ବିହାରୀ ବନ୍ଧୁକ ବେପାରୀ ଗିରଫ

ଗୋଟିଏ କାର୍ବାଇନ୍ ସହ ୫ ବନ୍ଧୁକ, ୯ ଗୁଳି ଜବତ

- ମୁଙ୍ଗେର୍‌ରୁ ବନ୍ଧୁକ ଆଣି ୫ ଜିଲାକୁ ଚାଲାଣ କରିଛନ୍ତି
- ଖଣି, ବାଲି ମାଫିଆ ଓ ହାର୍ଡକୋର ଅପରାଧୀ କିଣିଛନ୍ତି ବନ୍ଧୁକ

ଗିରଫ ହୋଇଥିବା ଦୁଇ ବନ୍ଧୁକ ବେପାରୀ । ଜବତ କାର୍ବାଇନ ସହ ଅନ୍ୟ ବନ୍ଧୁକ, ଗୁଳି ଓ ମୋବାଇଲ ।

ଭୁବନେଶ୍ୱର, ୧୫।୧୧(ତ୍ରିନାଥ ମହାନ୍ତି)

ରାଜଧାନୀ ଭୁବନେଶ୍ୱର ସମେତ ରାଜ୍ୟର ବିଭିନ୍ନ ଜିଲାକୁ ବନ୍ଧୁକ ଚାଲାଣ କରୁଥିବା ଦୁଇଜଣ ବନ୍ଧୁକ ବେପାରୀଙ୍କୁ ଗିରଫ କରିଛି ସ୍ପେଶାଲ କ୍ରାଇମ୍ ୟୁନିଟ୍। ସେମାନଙ୍କ ନିକଟରୁ ଗୋଟିଏ କାର୍ବାଇନ୍ (ରାଇଫଲ ବର୍ଗର ବନ୍ଧୁକ), ୫ଟି ସେମି ଅଟୋମେଟିକ୍ ପିସ୍ତଲ, ୯ଟି ଗୁଳି ଓ ୨ଟି ମୋବାଇଲ ଫୋନ୍ ଜବତ କରାଯାଇଛି। ଗିରଫ ଦୁଇ ଅଭିଯୁକ୍ତ ହେଲେ ବିହାର ଖଗରିଆ ଜିଲାର ଦିବ୍ୟାଂଶୁ କୁମାର ଏବଂ ଚନ୍ଦନ କୁମାର। ସେମାନଙ୍କୁ ଶୁକ୍ରବାର ରାତିରେ ଖାରବେଳନଗର ଥାନା ୟୁନିଟ୍-୩ ମାଳିସାହି ନିକଟରୁ ପୋଲିସ ଗିରଫ କରିଛି ବୋଲି ପୋଲିସ କମିଶନର ସୁରେଶ ଦେବଦତ୍ତ ସିଂ ପୋଲିସ ସେବା ଭବନରେ ଆୟୋଜିତ ଖବରଦାତା ସମ୍ମିଳନୀରେ ସୂଚନା ଦେଇଛନ୍ତି।

ଗତ କିଛି ମାସ ହେବ ଭୁବନେଶ୍ୱର, ଖୋର୍ଦ୍ଧା ଏବଂ କଟକକୁ ବେଆଇନ ଭାବେ ବନ୍ଧୁକ ଚାଲାଣ କରାଯାଉଥିବା ନେଇ ପୋଲିସ ଖବର ପାଇଥିଲା। ପୋଲିସ ଏକାଧିକ ବ୍ୟକ୍ତିଙ୍କୁ ପଚରାଉଚରା କରିବା ପରେ ଏହି ବନ୍ଧୁକ ଚାଲାଣ ର୍‍ୟାକେଟ ନିକଟରେ ପହଞ୍ଚିଥିଲା। ଗିରଫ ଦୁଇ ଅଭିଯୁକ୍ତ ଭୁବନେଶ୍ୱର,ଖୋର୍ଦ୍ଧା, ଜଗତ୍‌ସିଂହପୁର, କଟକ, କେନ୍ଦ୍ରପଡ଼ା ଆଦି ୫ଟି ଜିଲାକୁ ବନ୍ଧୁକ ଚାଲାଣ କରୁଥିଲେ। ସେମାନେ ବିହାରର ମୁଙ୍ଗେରରୁ ବନ୍ଧୁକ ଆଣି ଏଠାରେ ୬୦ରୁ ୮୦ ହଜାର ଟଙ୍କାରେ ବିକ୍ରି କରୁଥିଲେ। ବନ୍ଧୁକ ପାଇଁ ସେମାନେ ସପ୍ତାହେ ପୂର୍ବରୁ ଅଗ୍ରୀମ ଟଙ୍କା ନେଉଥିଲେ। ତେବେ ଏନେଇ ସୂଚନା ପାଇବା ପରେ ପୋଲିସ ସେମାନଙ୍କୁ ଧରିବାକୁ ଯୋଜନା କରିଥିଲା। ଏଥିପାଇଁ ଦୁଇ ଅଭିଯୁକ୍ତଙ୍କ ସହ ପୂର୍ବରୁ ପରିଚିତ ଥିବା ଜଣେ ବ୍ୟକ୍ତିଙ୍କୁ ମାଧ୍ୟମ କରିଥିଲେ। ବ୍ୟକ୍ତି ଜଣକ ଚନ୍ଦନ ଏବଂ ଦିବ୍ୟାଶୁଂଙ୍କୁ ବନ୍ଧୁକ ଡିଲ୍ ଅର୍ଡର ଆସିଥିବା କହିଥିଲେ। ସ୍ପେଶାଲ କ୍ରାଇମ୍ ୟୁନିଟ୍‌ର ୩ଜଣ ବ୍ୟକ୍ତି ଗ୍ରାହକ ହୋଇଯାଇଥିଲେ। ଅଭିଯୁକ୍ତଙ୍କୁ ଅଗ୍ରୀମ ଆକାରରେ ୨ଲକ୍ଷରୁ ଅଧିକ ଟଙ୍କା ଦେଇଥିଲେ। ବନ୍ଧୁକ ଦେବା ପରେ ବାକି ୪ଲକ୍ଷ ନେବ ବୋଲି କହିଥିଲେ। ଟଙ୍କା ନେଇ ଦୁଇ ଅଭିଯୁକ୍ତ ଯିବା ପରେ ପୋଲିସ ସେମାନଙ୍କୁ ଟ୍ରାକ୍ କରିଥିଲା। ଗୋଟିଏ ସପ୍ତାହ ପରେ ଦୁଇ ଅଭିଯୁକ୍ତ ଗତକାଲି ଟ୍ରେନ୍‌ରେ ବନ୍ଧୁକ ଆଣି ମାଳିସାହି ନିକଟରେ ଅପେକ୍ଷା କରିଥିଲେ। ଗ୍ରାହକ ଭାବେ ସ୍ପେଶାଲ କ୍ରାଇମବ୍ରାଞ୍ଚ ୟୁନିଟ୍ ଟିମ୍‌ର ୩ଜଣ କର୍ମଚାରୀ ସେଠାରେ ପହଞ୍ଚି ଦୁଇ ଅଭିଯୁକ୍ତଙ୍କ ସହ ଡିଲ୍ କରୁଥିବାବେଳେ ପୂର୍ବରୁ ପ୍ରସ୍ତୁତ ହୋଇ ରହିଥିବା ପୋଲିସ ଟିମ୍ ଚଢାଉ କରି ଉଭୟଙ୍କୁ କାବୁ କରିବା ସହ ସେମାନେ କାନ୍ଧରେ ଝୁଲାଇଥିବା ଏୟାର ବ୍ୟାଗ୍‌କୁ ଯାଞ୍ଚ କରିଥିଲେ। ସେଥିରୁ ଗୋଟିଏ କାର୍ବାଇନ୍, ୫ ବନ୍ଧୁକ ଏବଂ ୯ ରାଉଣ୍ଡ ଗୁଳି ଜବତ କରାଯାଇଥିଲା। ସ୍ପେଶାଲ କ୍ରାଇମ୍ ୟୁନିଟ୍ ତଦନ୍ତରୁ ଜାଣିବାକୁ ପାଇଛି ଯେ, ସେମାନେ ପୂର୍ବରୁ ଓଡ଼ିଶାରେ ଏକାଧିକ ବନ୍ଧୁକ ବିକ୍ରି କରିଛନ୍ତି। ବିଶେଷକରି ଖଣି ମାଫିଆ, ବାଲି ମାଫିଆ ଏବଂ ହାର୍ଡକୋର ଅପରାଧୀଙ୍କୁ ବନ୍ଧୁକ ଚାଲାଣ କରିଛନ୍ତି। ତେଣୁ ପୋଲିସ ଏହି ରାକେଟ୍‌ର ଶେଷ ପର୍ଯ୍ୟନ୍ତ ପହଞ୍ଚିବା ପାଇଁ ତାର ତଦନ୍ତକୁ ଜୋରଦାର କରିଥିବା ସୂଚନା ଦିଆଯାଇଛି।

ଦେଢ଼ ଲକ୍ଷ ଟଙ୍କାରେ ବିକିଥାନ୍ତେ କାର୍ବାଇନ ବନ୍ଧୁକ

ଗିରଫ ବିହାରୀ ବନ୍ଧୁକ ବେପାରୀ ଆତଙ୍କବାଦୀ ଏବଂ ଏସ୍‌ପିଜି ଧରୁଥିବା କାର୍ବାଇନ୍ ବନ୍ଧୁକ କେଉଁଠୁ ଆଣିଲେ ତାହାକୁ ନେଇ ପ୍ରଶ୍ନ ଉଠୁଛି। ପୂର୍ବରୁ ମଧ୍ୟ ଏହି କାର୍ବାଇନ୍ ବନ୍ଧୁକ ସେମାନେ ଓଡ଼ିଶାରେ ବିକ୍ରି କରିଛନ୍ତି। କାର୍ବାଇନ୍‌କୁ ସେମାନେ ଦେଢ ଲକ୍ଷ ଟଙ୍କାରେ ବିକ୍ରି କରୁଥିଲେ। ୩ରୁ ଅଧିକ ବନ୍ଧୁକ କିଣିଲେ, ଡିସ୍‌କାଉଣ୍ଟ କରୁଥିଲେ। ତେବେ ସେମାନେ କାହାକୁ ବନ୍ଧୁକ ବିକ୍ରି କରିଛନ୍ତି ତାହାର ଖୋଳତାଡ଼ କରିବା ପାଇଁ ଉଭୟଙ୍କୁ ରିମାଣ୍ଡରେ ଅଣାଯିବ। ଦେଇଛନ୍ତି। ଅନ୍ୟପକ୍ଷରେ ଉଭୟଙ୍କ ଆର୍ଥିକ କାରବାର ଓ ଆପରାଧିକ ରେକର୍ଡ, ସପ୍ଲାଏ ଚେନ୍ ଏବଂ ଆପରାଧିକ ନେଟ୍‌ୱାର୍କ ସମ୍ପର୍କରେ ପୋଲିସ ତଦନ୍ତ କରିବ। ତେବେ ଏହାକୁ ମିଶାଇ ୨ ମାସ ମଧ୍ୟରେ ସ୍ପେଶାଲ କ୍ରାଇମ୍ ୟୁନିଟ୍ ୧୯ ବନ୍ଧୁକ ଏବଂ ଗୋଟିଏ କାର୍ବାଇନ୍ ଜବତ କରିଛି ବୋଲି ପୋଲିସ କମିଶନର ଦେବଦତ୍ତ ସିଂ ସୂଚନା ଦେଇଛନ୍ତି।

ଜେଲରେ ୮ ଅଭିଯୁକ୍ତଙ୍କ ହେଲା ଟିଆଇ ପରେଡ

ବ୍ରହ୍ମପୁର,୧୫।୧୧(ସୁବାସ ଚନ୍ଦ୍ର ପାଢ଼ୀ)

ପୀତବାସ ହତ୍ୟା ମାମଲା

ପୀତବାସ ପଣ୍ଡା ହତ୍ୟା ମାମଲାର ତଦନ୍ତ କରୁଥିବା ବ୍ରହ୍ମପୁର ପୋଲିସ ପକ୍ଷରୁ ଶନିବାର ବ୍ରହ୍ମପୁର ମଣ୍ଡଳ କାରାଗାରରେ ଥିବା ୮ ଜଣ ଅଭିଯୁକ୍ତଙ୍କ ଟିଆଇ ପରେଡ କରାଯାଇଛି। ମାଜିଷ୍ଟ୍ରେଟ, ପୋଲିସ ସହ ୨ ଜଣ ପ୍ରତ୍ୟକ୍ଷଦର୍ଶୀ ଜେଲ ଭିତରକୁ ଯାଇ ଏହି ୮ ଜଣ ଅଭିଯୁକ୍ତଙ୍କୁ ଚିହ୍ନଟ କରିଥିଲେ। ଟିଆଇ ପରେଡରେ ସାମିଲ ହୋଇଥିବା ଅଭିଯୁକ୍ତମାନେ ହେଲେ ଶାର୍ପଶୁଟର କୁରୁପତି ଭୂୟାଁ ଓ ଚିଣ୍ଟୁ ପ୍ରଧାନ, ବିହାରର ଶିଶୁପାଳ ପାଶ୍ୱନ ଓ କୁନ୍ଦନ କୁମାର, ଷଡଯନ୍ତ୍ରକାରୀଙ୍କ ମୁଖ୍ୟ ସହଯୋଗୀ ଉମା ବିଷୋୟୀ, ଯୋଗୀ ରାଉତ, ସୀମାଞ୍ଚଳ ନାୟକ ଏବଂ ବିପିନ ସ୍ୱାଇଁ।

ଶନିବାର ଅପରାହ୍ନରେ ମାଜିଷ୍ଟ୍ରେଟ ଭାବେ ଜେଏମ୍‌ଏଫ୍‌ସି ଦୀପିକା ବଡମାଳି ଓ ମାମଲାର ତଦନ୍ତ ଅଧିକାରୀ ଟାଉନ ଏସ୍‌ଡିପିଓ ପ୍ରିୟସ ରଞ୍ଜନ ଛୋଟରାୟଙ୍କ ସହ ଅନ୍ୟ ପୋଲିସ ଅଧିକାରୀ ଏହି ହତ୍ୟା ମାମଲାର ୨ ଜଣ ପ୍ରତ୍ୟକ୍ଷ ଦର୍ଶୀଙ୍କୁ ଧରି ଜେଲ ଭିତରେ ପହଞ୍ଚିଥିଲେ। ପୂର୍ବରୁ ଜେଲ କର୍ତ୍ତୃପକ୍ଷ ଉପରୋକ୍ତ ୮ ଜଣ ଅଭିଯୁକ୍ତଙ୍କୁ ଆଣି ଧାଡିରେ ଛିଡା କରାଇଥିଲେ। ପ୍ରତ୍ୟକ୍ଷଦର୍ଶୀମାନେ ଅଭିଯୁକ୍ତମାନଙ୍କୁ ଦେଖି ଅଧିକାରୀଙ୍କ ସମ୍ମୁଖରେ ନିଜ ମତ ରଖିଥିଲେ। ଏହି ହତ୍ୟା ମାମଲାରେ ମୋଟ ୧୬ ଜଣ ଅଭିଯୁକ୍ତଙ୍କୁ ପୋଲିସ ପର୍ଯ୍ୟାୟକ୍ରମେ ଗିରଫ କରି ମଣ୍ଡଳ କାରାଗାରକୁ ପଠାଇଥିଲା। ସୁରକ୍ଷା ଦୃଷ୍ଟିରୁ ଉକ୍ତ ଜେଲରେ ଥିବା ପୂର୍ବତନ ମେୟର ଶିବଶଙ୍କର ଦାଶ ଓରଫ ପିଣ୍ଟୁଙ୍କୁ ଫୁଲବାଣୀ କାରାଗାରକୁ ସ୍ଥାନାନ୍ତର କରାଯାଇଛି। ବର୍ତ୍ତମାନ ବ୍ରହ୍ମପୁର କାରାଗାରରେ ପୂର୍ବତନ ବିଧାୟକ ବିକ୍ରମ କୁମାର ପଣ୍ଡା, କର୍ପୋରେଟର ମଳୟ ବିଷୋୟୀ, ବିଜେଡି ନେତା ମଦନ ଦଳେଇଙ୍କ ସମେତ ୧୫ ଜଣ ରହୁଛନ୍ତି ।

ଅଳିଆଗଦାରୁ କନ୍‌ଷ୍ଟେବଲଙ୍କ ମୃତଦେହ ଉଦ୍ଧାର

ଘଟଣାସ୍ଥଳରେ ପୋଲିସ ଓ ସାଇଣ୍ଟିଫିକ୍ ଟିମ୍ ତଦନ୍ତ କରୁଛି।

ହରଭଙ୍ଗା,୧୫।୧୧
(ନରେନ୍ଦ୍ର କୁମାର ସାହୁ)

ପଥରରେ ଛେଚି ହତ୍ୟା, ଅଭିଯୁକ୍ତ ଗିରଫ

ବୌଦ୍ଧ ଜିଲା ହରଭଙ୍ଗା ବ୍ଲକ ପୁରୁଣାକଟକ ଥାନା ଅଧୀନ ଯାଜପୁର ବାଲିସାହି ଗ୍ରାମରେ ଜଣେ କନଷ୍ଟେବଲଙ୍କୁ ପଥରରେ ଛେଚି ହତ୍ୟା କରାଯାଇଥିବା ଜଣାପଡିଛି। ମୃତକ ହେଲେ ପୋଲିସ କନଷ୍ଟେବଲ ଉଦୟ ରଞ୍ଜନ ପଟ୍ଟନାୟକ (୫୪)। ସେ କନ୍ଧମାଳ ଜିଲା ବାଲିଗୁଡା ଥାନାରେ କାର୍ଯ୍ୟରତ ଥିଲେ। ଏହି ଘଟଣାରେ ଜଣଙ୍କୁ ଗିରଫ କରାଯାଇଛି। ଗିରଫ ଅଭିଯୁକ୍ତ ହେଲେ ସଞ୍ଜୟ ନାଏକ। ଏ ନେଇ ପୁରୁଣାକଟକ ଥାନାରେ ଏକ ମାମଲା (ନଂ.୧୯୪/୨୫) ରୁଜୁ ହୋଇଛି।

ପୋଲିସ ସୂଚନା ଅନୁସାରେ, କିଛିଦିନ ତଳେ ମୃତ କନଷ୍ଟେବଲ ଉଦୟ ରଞ୍ଜନ ନିଜ ଗ୍ରାମ ଯାଜପୁର ବାଲିସାହିକୁ ଆସିଥିଲେ। ଏହି ସମୟରେ ସେ ସଞ୍ଜୟଙ୍କ ସହିତ ମିଳାମିଶା କରୁଥିଲେ। କୌଣସି କାରଣରୁ ଉଭୟଙ୍କ ମଧ୍ୟରେ ବଚସା ହୋଇଥିଲା। ଏଥିରେ ଉତ୍ୟକ୍ତ ହୋଇ ସଞ୍ଜୟ ତାଙ୍କୁ ଏକ ପଥରରେ ଛେଚି ହତ୍ୟା କରିବା ପରେ ଘର ପଛପଟ ଏକ ଅଳିଆ ଗଦାରେ ପୋତିଦେଇଥିଲେ। ମୃତଦେହ ପଚି ଗନ୍ଧ ହେବାରୁ ଶନିବାର ଗ୍ରାମବାସୀ ପୋଲିସକୁ ଖବର ଦେଇଥିଲେ। ପୋଲିସ ଘଟଣାସ୍ଥଳରେ ପହଞ୍ଚି ମୃତଦେହ ଉଦ୍ଧାର କରିବା ସହ ସାଇଣ୍ଟିଫିକ୍ ଟିମ୍ ଓ ଡଗ୍ ସ୍କ୍ୱାଡ୍ ସାହାଯ୍ୟରେ ତଦନ୍ତ କରିଥିଲା। ଏହି ଘଟଣାରେ ପୋଲିସ ସଞ୍ଜୟଙ୍କୁ ଗିରଫ କରିଛି। ଗତ ୪ଦିନ ତଳେ ଅଭିଯୁକ୍ତ ତାଙ୍କୁ ହତ୍ୟା କରିଥିବା ସନ୍ଦେହ କରାଯାଉଛି ବୋଲି ପୁରୁଣାକଟକ ଥାନାଧିକାରୀ ଅରୁଣ କୁମାର ସିଂ ସୂଚନା ଦେଇଛନ୍ତି।

ପ୍ରେମିକାଙ୍କୁ ଆଇଫୋନ୍ ଗିଫ୍ଟ ଦେବାକୁ ଗଞ୍ଜେଇ ଚାଲାଣ: ୨ ଗିରଫ

ଏମ୍‌ଭି ୭୯,୧୫।୧୧(ଭିକି ବାରିକ)

ଜବତ ଗଞ୍ଜେଇ ସହ ୨ ଅଭିଯୁକ୍ତ ।

ପ୍ରେମିକାଙ୍କୁ ଜନ୍ମଦିନରେ ଆଇଫୋନ୍ ଉପହାର ଦେବାକୁ ଟଙ୍କା ଯୋଗାଡ଼କରିବା ଆଶାରେ ଗଞ୍ଜେଇ ଚାଲାଣ କରୁଥିବା ୨ ଯୁବକ ମାଲକାନଗିରି ଜିଲା ଏମ୍‌ଭି-୭୯ ଥାନା ପୋଲିସ ହାତରେ ଶନିବାର ଧରାପଡ଼ିଛନ୍ତି। ଅଭିଯୁକ୍ତମାନେ ହେଲେ ତେଲଙ୍ଗାନା ଖମ୍ମାମ ଜିଲାର ଟି.ତ୍ରିନାଥ କୁମାର ଓ ବି. ଯୁବାଚାରଣ ଆଦିତ୍ୟ।

ସୂଚନାନୁଯାୟୀ, ଶନିବାର ଏମ୍‌ଭି ୭୯ ଥାନା ପୋଲିସ ଲଛିପେଟା ଛକ ନିକଟରେ ପାଟ୍ରୋଲିଂ କରୁଥିବା ବେଳେ ଏକ ସ୍ୱୁଟି ଦ୍ରୁତଗତିରେ ଆସୁଥିବା ଦେଖି ଏହାକୁ ଅଟକାଇ ଯାଞ୍ଚ କରିଥିଲେ। ଏଥିରେ ଏକ ବସ୍ତାରେ ମୋଟ ୨୨ କେଜି ଗଞ୍ଜେଇ ଥିବା ଜଣାପଡ଼ିଥିଲା। ମଧ୍ୟରାତିରେ ସେମାନେ ଗଞ୍ଜେଇକୁ ଅନ୍ୟ ଅଞ୍ଚଳକୁ ନେଇ ଉଚ୍ଚ ମୂଲ୍ୟରେ ବିକ୍ରିକରି ଟଙ୍କା ଯୋଗାଡ଼କରିବାକୁ ଚେଷ୍ଟା କରୁଥିବା ସୂଚନା ରହିଛି। ପୋଲିସ ସ୍ୱୁଟି ସହ ଗଞ୍ଜେଇ ଜବତକରି ୨ ଯୁବକଙ୍କୁ ଥାନାକୁ ନେଇଥିଲା। ଏ ନେଇ ଏମ୍‌ଭି ଥାନାରେ କେସ୍ ନଂ.୧୬୮/୨୫ରେ ମାମଲା ରୁଜୁ ହୋଇଛି। ପୋଲିସ ଉଭୟଙ୍କୁ ପଚରାଉଚରା କରିବାରୁ ସେମାନଙ୍କ ପ୍ରେମିକାମାନଙ୍କୁ ଜନ୍ମଦିନରେ ଆଇଫୋନ୍ ଉପହାର ଦେବା ପାଇଁ ଗଞ୍ଜେଇ ଚୋରାଚାଲାଣ କରୁଥିବା କହିଥିଲେ। ଜବତ ଗଞ୍ଜେଇର ଆନୁମାନିକ ମୂଲ୍ୟ ୧ ଲକ୍ଷ ୫୦ ହଜାର ହେବା ସୂଚନା ରହିଛି। ଶନିବାର ୨ ଅଭିଯୁକ୍ତଙ୍କୁ କୋର୍ଟ ଚାଲାଣ କରାଯାଇଥିବା ଥାନାଧିକାରୀ ଚନ୍ଦ୍ରକାନ୍ତ ତାଣ୍ଡି ପ୍ରକାଶ କରିଛନ୍ତି।

ମରଣାନ୍ତକ ଆକ୍ରମଣ: ୪ ଜଣଙ୍କୁ ୭ବର୍ଷର କାରାଦଣ୍ଡ

ଯାଜପୁର,୧୫।୧୧
(ହର୍ଷବର୍ଦ୍ଧନ ବେହେରା)

ଯାଜପୁର ଜିଲା ବିଷ୍ଣୁପୁର ଥାନା ଅନ୍ତର୍ଗତ ଜରି ଗ୍ରାମରେ ୨୦୧୯ ଅଗଷ୍ଟ ୮ ସନ୍ଧ୍ୟାରେ ଜମିବାଡିକୁ କେନ୍ଦ୍ରକରି ମରଣାନ୍ତକ ଆକ୍ରମଣ ଘଟିଥିଲା। ଏହି ମାମଲାରେ ୪ ଜଣଙ୍କୁ ଯାଜପୁର ଚିଫ୍ ଜୁଡିସିଆଲ ମାଜିଷ୍ଟ୍ରେଟ କମ୍ ଆସିଷ୍ଟାଣ୍ଟ ସେସନ୍ ଜଜ୍ ସର୍ବେଶ୍ୱର ଦାସ ଦୋଷୀ ସାବ୍ୟସ୍ତ କରିଛନ୍ତି। ସେମାନଙ୍କୁ ୭ ବର୍ଷ ଲେଖାଏ ସଶ୍ରମ କାରାଦଣ୍ଡାଦେଶ ହୋଇଛି। ଦୋଷୀମାନେ ହେଲେ ସେହି ଗ୍ରାମର ସୁଦର୍ଶନ ମଲ୍ଲିକ, ଲମ୍ବୋଦର ମଲ୍ଲିକ, ନନ୍ଦୀ ମଲ୍ଲିକ(କବିତା) ଓ ଦାମୋଦର ମଲ୍ଲିକ। ପ୍ରତ୍ୟେକ ଦୋଷୀଙ୍କୁ ୫ ହଜାର ଟଙ୍କା ଲେଖାଏ ଜରିମାନା ଏବଂ ଅନାଦାୟ କ୍ଷେତ୍ରରେ ସମସ୍ତଙ୍କୁ ଅତିରିକ୍ତ ଏକ ବର୍ଷ କାରାଦଣ୍ଡ ଦେବାକୁ ବିଚାରପତି ରାୟରେ ଉଲ୍ଲେଖ କରିଛନ୍ତି। ସବିତା ମଲ୍ଲିକଙ୍କ ଅଭିଯୋଗ ଅନୁସାରେ ଜମିବାଡିକୁ କେନ୍ଦ୍ର କରି ତାଙ୍କ ସ୍ୱାମୀ ଲମ୍ବୋଦର ମଲ୍ଲିକଙ୍କୁ ଉପରୋକ୍ତ ୪ ଜଣ ମିଶି ମରଣାନ୍ତକ ଆକ୍ରମଣ କରିଥିଲେ। ଏଥିରେ ଲମ୍ବୋଦରଙ୍କ ମୁଣ୍ଡରେ ଗୁରୁତର ଆଘାତ ହୋଇଥିଲା। ଏନେଇ ବିଷ୍ଣୁପୁର ଥାନାରେ ଆଇପିସି ଦଫା ୩୪୧/୨୯୪/୩୨୩/୩୦୭/୫୦୬/୩୪ ଅନୁଯାୟୀ ୧୯୧/୨୦୧୯ ନମ୍ବରରେ ମାମଲା ରୁଜୁ ହୋଇଥିଲା। ବିଚାରପତି ୧୧ ଜଣ ସାକ୍ଷ୍ୟ ଓ ଗୁରୁତ୍ୱପୂର୍ଣ୍ଣ ଦସ୍ତାବିଜକୁ ଆଧାର କରି କାରାଦଣ୍ଡାଦେଶ ଶୁଣାଇଛନ୍ତି। ସମସ୍ତ ଦୋଷୀ ଏକା ସାଙ୍ଗରେ କାରାଦଣ୍ଡ ଭୋଗିବାକୁ ପଡ଼ିବ। ଏହି ମାମଲାକୁ ଅଦାଲତରେ ସରକାରଙ୍କ ପକ୍ଷରୁ ସରକାରୀ ଓକିଲ ବିରଜା ପରିଡ଼ା ପରିଚାଳନା କରୁଥିଲେ।

୬ ଲକ୍ଷରୁ ଊର୍ଦ୍ଧ୍ୱ ଟଙ୍କାର ମଦ, ସାମଗ୍ରୀ ଜବତ

ବନ୍ତଳା,୧୫।୧୧(ସୁଶିତ ସାହୁ)

ଅନୁଗୋଳ ବ୍ଲକ ପୁରୁଣାକୋଟ ଓ ଗଞ୍ଜାରା ସାହିରେ ଅନୁଗୋଳ ଅବକାରୀ ବିଭାଗ ପକ୍ଷରୁ ଶନିବାର ଚଢ଼ାଉ କରାଯାଇ ବିପୁଳ ପରିମାଣର ଦେଶୀ ମଦ, ବ୍ୟାପକ ମହୁଲ ପୋଚ ନଷ୍ଟ ସହ ଅନେକ ମଦରନ୍ଧା ସାମଗ୍ରୀ ଜବତ କରାଯାଇଛି। ଏଥିସହ ସନ୍ତୋଷ ପ୍ରଧାନଙ୍କୁ ଗିରଫ କରି କୋର୍ଟ ଚାଲାଣ କରାଯାଇଛି। ଜବତ ସାମଗ୍ରୀର ମୂଲ୍ୟ ପ୍ରାୟ ୬ଲକ୍ଷ ଟଙ୍କା ହେବ ବୋଲି ଅବକାରୀ ବିଭାଗ ପକ୍ଷରୁ କୁହାଯାଇଛି। ଚଢ଼ାଉବେଳେ ଅବକାରୀ ଅଧିକାରୀ ନୀଳାଦ୍ରି ନାୟକ, ଗାୟତ୍ରୀ ମାଝୀ, ଯୋଗେଶ୍ୱର ସାହୁ, ରଞ୍ଜନ ସାହୁ ସମୀର ମହାଳିକ ଓ ଅନ୍ୟ କର୍ମଚାରୀ ନିୟୋଜିତ ହୋଇଥିଲେ।

BOARD OF SECONDARY EDUCATION, ODISHA, CUTTACK
No.6889 (TBP) Dt.13.11.25
TENDER CALL NOTICE FOR PREPARATION OF SLC BOOKS OF B.S.E., ODISHA
No.N-196:
Sealed Tenders are invited in plain paper/ letterhead from quality printers having valid GST clearance certificate and PAN Card (copies to be enclosed with the Tender) for printing, binding and supply of S.L.C. books published by the Board of Secondary Education, Odisha, Cuttack for the session 2025-26. The Tenderer shall deposit Rs.4000/- and GST @18%, total Rs.4720/- only towards the cost of Tender Paper in shape of D.D. in favour of "The Secretary, B.S.E., Odisha, Cuttack," payable at Cuttack. Tender papers will be accepted upto 12.00 noon on dt.05.12.2025 and will be opened on dt.06.12.2025 in the office of the undersigned. For details about the Specifications, Terms & Conditions of SLC Books please visit our website www.bseodisha.ac.in.
OIPR- **Sd./- Secretary, B.S.E., Odisha, Cuttack**

OFFICE OF THE CHIEF DISTRICT MEDICAL & PUBLIC HEALTH OFFICER, PURI
(WALK-IN-INTERVIEW) FOR IN-HOUSE TRANSFER
Advt. No.6163/DPMU Dt:14.11.2025
No.E-513: Interested candidates may attend the in-House transfer Walk-in-Interview of the following positions under in-House transfer of NHM contractual employees.

Sl. No.	Name of the Post	Vacancy	Walk-in-Interview
1	AYUSH MO SEBC-2: (Ayurvedic-1 & Homeopathic-1)	02	29.11.2025 (10.00 AM)
2	Physiotherapist-IPU	03	
3	Dental Technician-DEIC	01	
4	RMNCH/FP Counsellor	15	
5	Accountant cum DEO/ BAM	01	

The application format and details are available in the website https://puri.odisha.gov.in.
OIPR- **Sd./-Chief District Medical & Public Health Officer, Puri**

OFFICE OF THE REGULATED MARKET COMMITEE, BHADRAK
Salandi By-Pass Road, Bhadrak, PIN - 756100
Letter No. 39 Date: 12.11.2025
SHORT TENDER CALL NOTICE
No. H-39: The Sub-Collector, Bhadrak-cum-Chairman, RMC, Bhadrak invites rate quoted sealed tender vide Short Tender Call Notice No.23 Dt.12.11.2025 from eligible authenticated suppliers/manufacturers for purchase of grading equipments (Dry Fan) to be required for paddy procurement purposes during KMS 2025-26. All detail information & specification are available in district website **https://bhadrak.gov.in**.
OIPR- **Sd./- Sub-Collector-cum-Chairman RMC, Bhadrak**

ROURKELA SMART CITY LIMITED, Rourkela
Udit Nagar, Rourkela-769012, Email: rourkelascl@gmail.com
BID ID : RSCL/1589/2025 DATE : 12/11/2025
NOTICE INVITING TENDER NATIONAL COMPETITIVE BIDDING
No.C-1452 : The Chief Executive Officer, RSCL invites bids from eligible contractors for the following project :

Sl. No	Name of the Projects	Estimated Cost of the Project Rs.
1	Balance civil work in Big recreational Parkat Koel Nagar on Percentage Rate Basis	78.39 Lakhs

The Tender Fees of Rs.11,800/- to be deposited with the bid which is Non-refundable. The complete BID documents can be viewed / downloaded from official portal of Rourkela Municipal Corporation (https://www.rmc.nic.in or e-procurement portal of Odisha https://tendersodisha.gov.in from 14.11.2025 to 28.11.2025 (up to 17:00 Hrs. IST). Pre- Bid Meeting will be held on 17.11.2025 at 12.30 P.M. in the Conference Hall of RSCL. For queries, intending bidder may contact Ar.Sarthak Sourav Rath, Architect, RSCL Vide Phone No. 8984353513 and Email Id: rourkelascl@gmail.com.
OIPR- **Sd./- Chief Executive Officer Rourkela Smart City Limited**

GOVT. OF ODISHA
OFFICE OF THE SUPERINTENDING ENGINEER RURAL WORKS DIVISION, ANANDAPUR
E-Mail:- eerw_anandapur@yahoo.co.in
No. 7088 Date : 11.11.2025
2nd Corrigendum Notice
No.O-1456 : Under unavoidable circumstances, the availability of tender online for Annual Maintenance Plan of Rural Roads under Administrative Expenditure of the tender invited vide e-Procurement Notice No.09 Dtd. 27.10.2025/Bid Identification No. NCB-Online 09/EE/RW/AND/2025-26 and 1st corrigendum No.6901 Dtd.04.11.2025 of Executive Engineer, Rural Works Division, Anandapur is hereby rescheduled as below.

Procurement Officer	Bid Identification No.	Availability of Tender on-line for bidding		Last Date & Time of seeking tender clarification	Date & Time of opening of tender in : O/o the S.E., R.W. Division, Anandapur
		From	To		
1	2	3	4	5	6
Executive Engineer, R.W. Division, Anandapur	NCB-On line 09/EE/RW/ AND/2025-26	15.11.2025 at 10.00 A.M.	21.11.2025 up to 5.00 P.M.	20.11.2025 up to 5.00 P.M.	24.11.2025 at 11.30 A.M.

All other contents remain unchanged
OIPR- **Sd./- Executive Engineer R.W. Division, Anandapur**

OFFICE OF THE NOTIFIED AREA COUNCIL, KODALA
Odisha, Pin-761032, e-Mail : nackodala@gmail.com
Lt. No.3159/Dev/2025 Dated : 14.11.2025
CORRIGENDUM
No.C-1468 : With reference to the e-Procurement notice no.3051/NAC, dated 31/10/2025 and BID IDENTIFICATION No-KOD-NAC-11/2025-26 that appeared on website www.tenderodisha.gov.in on 04/11/2025 and published in the newspaper on 02/11/2025 is hereby cancelled due to some technical issue.
Further details can be seen from the Procurement Portal : www.tendersorissa.gov.in
OIPR- **Sd./- Executive Officer, Kodala NAC**

OFFICE OF SUPERINTENDING ENGINEER MINOR IRRIGATION DIVISION, JAJPUR
Letter No.3271/Date 12.11.2025
Bid Identification No. online SEMIDJAJ-05/2025-26
eemijajpur@gmail.com
No.A-896: The Superintending Engineer, Minor Irrigation Division Jajpur on behalf of the Governor of Odisha invites online percentage rate tender through "e" procurement for the works as detailed in the Annexure to this bid notice.

Name of the Work :	Construction of RCC Lining & Check Dam under M.I. Division, Jajpur
No. of Works:	02 (Two) Only
Estimated Cost:	Varies from 25.42 lakh to 47.48 lakh (Approximately)
Cost of Tender Paper:	6000/-
Period of Completion:	03 (Three) & 06 (Six) Calendar Months
Availability of bid documents for sale and receipt through on-line	From dt.16.11.2025, 10.00 A.M. to dt.

ଜିଲାପାଳଙ୍କ ହସ୍ତକ୍ଷେପ ପରେ ଠିକ୍ ଆରଟିଆଇ ତଥ୍ୟ ମିଳିଲା

ବ୍ରହ୍ମପୁର,୧୫।୧୧(ସୁବାସ ଚନ୍ଦ୍ର ପାଢ଼ୀ)

ଜଣେ ସୂଚନା ଅଧିକାର କର୍ମୀଙ୍କୁ ଭୁଲ ତଥ୍ୟ ଦେଇ ବିବାଦୀୟ ହୋଇଥିବା ବେଳେ ଜଣେ ଆଇଏସ ଅଧିକାରୀଙ୍କ ହସ୍ତକ୍ଷେପ ପରେ ସଠିକ ତଥ୍ୟ ପାଇଛନ୍ତି ସୂଚନା ଅଧିକାର କର୍ମୀ। କୁକୁଡାଖଣ୍ଡି ଫାଇନାନ୍ସ ଅଧିକାରୀଙ୍କ ସମ୍ପର୍କରେ ଜଣେ ସୂଚନା ଅଧିକାର କର୍ମୀ ତଥ୍ୟ ମାଗିଥିଲେ। କିନ୍ତୁ ପୂର୍ବରୁ ତଥ୍ୟ ନ ଦେବା ପରେ ପ୍ରଥମ ଅପିଲ କରିଥିଲେ। ବିଡ଼ିଓ ପଲ୍ଲବୀ ସ୍ୱାଇଁ ଧରାକୋଟ ସବ୍‌ରେଜିଷ୍ଟରଙ୍କ ଏକ ଭୁଲ ଚିଠି ଦେଇଥିଲେ। ଆବେଦନକାରୀ ସନାତନ ସଂଗ୍ରାମ ସିଂ ଭୁଲ ଚିଠି ନେଇ ଜିଲାପାଳଙ୍କ ଦୃଷ୍ଟି ଆକର୍ଷଣ କରିଥିଲେ। କୁକୁଡାଖଣ୍ଡି ବିଡ଼ିଓ ଦାୟିତ୍ୱରେ ଥିବା ପ୍ରୋବେସନାରୀ ଆଇଏସ ମୃଣାଲିକା ରାଠୋର ଆବେଦନକାରୀଙ୍କୁ ସଠିକ ତଥ୍ୟ ପ୍ରଦାନ କରିଥିଲେ। ଆର ଟି ଆଇ ତଥ୍ୟରେ ବ୍ଲକ ଫାଇନାନ୍ସ ଅଧିକାରୀ କୁକୁଡାଖଣ୍ଡି ବ୍ଲକରେ ୫ବର୍ଷରୁ ଊର୍ଦ୍ଧ୍ୱ ସମୟ ଧରି କାର୍ଯ୍ୟ କରୁଥିବା ଜଣାପଡିଛି। ଯାହାକି ସରକାରୀ ନିୟମ ର ଉଲ୍ଲଙ୍ଘନ କରୁଛି। ଉକ୍ତ ଅଧିକାରୀଙ୍କୁ ତୁରନ୍ତ ବ୍ଲକରୁ ବଦଳି କରିବାକୁ ସନାତନ ସଂଗ୍ରାମ ସିଂ ଦାବି କରିଛନ୍ତି।

ଅଜଗର ଉଦ୍ଧାର

ବ୍ରହ୍ମପୁର,୧୫।୧୧(ସୁବାସ ଚନ୍ଦ୍ର ପାଢ଼ୀ) ଗଞ୍ଜାମ ଜିଲା ବ୍ରହ୍ମପୁର ବନଖଣ୍ଡ ଅନ୍ତର୍ଗତ ଦକ୍ଷିଣପୁର ଗ୍ରାମ ମୁଖ୍ୟ ରାସ୍ତା ପାର୍ଶ୍ୱ ନିର୍ମାଣାଧିନ କୋଠାର ପ୍ରଥମ ମହଲାରୁ ଏକ ଅଜଗର ସାପ ଉଦ୍ଧାର ହୋଇଛି । ସ୍ଥାନୀୟ ଲୋକ ସାପ ଥିବା ଖବର ଆଞ୍ଚଳିକ ବିକାଶ ପରିଷଦର ସଭାପତି ସାଗର କୁମାର ପାତ୍ରଙ୍କୁ ଜଣାଇ ଥିଲେ,ସେ ସର୍ପ ମିତ୍ର ପି. ଅରବିନ୍ଦ ଦେଶୀ ବେହେରାଙ୍କୁ ଅବଗତ କରାଇଥିଲେ, ଦେଶିବେହେରା ଘଟଣା ସ୍ଥଳରେ ପହଞ୍ଚି ସାତ ଫୁଟର ଅଜଗର ସାପକୁ କୌଶଳ କ୍ରମେ ଉଦ୍ଧାର କରି ବ୍ରହ୍ମପୁର ବନାଞ୍ଚଳ କର୍ମଚାରୀଙ୍କୁ ହସ୍ତାନ୍ତର କରିଥିଲେ । ସାପର ସ୍ୱାସ୍ଥ୍ୟବସ୍ଥା ଯାଞ୍ଚ ପରେ ବ୍ରହ୍ମପୁର ବନାଞ୍ଚଳ ଅଧିକାରୀ ସୋମନାଥ ମଲ୍ଲିକଙ୍କ ନିର୍ଦ୍ଦେଶ କ୍ରମେ ଉକ୍ତ ସାପଟିକୁ ରାମଗୁଡା ସଂରକ୍ଷିତ ଜଙ୍ଗଲରେ ମୁକ୍ତ କରାଯାଇଛି । ଉଦ୍ଧାର ଓ ମୁକ୍ତ ସମୟରେ ବନ କର୍ମଚାରୀ ପାଣ୍ଡୁ ଚରଣ ପ୍ରଧାନ, ରବି ଦାସ, ସମ୍ପାଦକ ବିଜେନ୍ଦ୍ର ମାଝୀ, ନଳିନୀ କାନ୍ତ ପରିଡା ପ୍ରମୁଖ ଉପସ୍ଥିତ ଥିଲେ ।

ଆଇନ ସେବା ପ୍ରାଧିକରଣ ପକ୍ଷରୁ ସଚେତନତା ଶିବିର

ବ୍ରହ୍ମପୁର,୧୫।୧୧(ସୁବାସ ଚନ୍ଦ୍ର ପାଢ଼ୀ) ରାଜ୍ୟ ଆଇନ ସେବା ପ୍ରାଧିକରଣ ପକ୍ଷରୁ ଗଞ୍ଜାମ ଜିଲ୍ଲା ଓ ଦୌରା ଜଜ ତଥା ଆଇନ ସେବା ପ୍ରାଧିକରଣ ଅଧ୍ୟକ୍ଷ ଅଶାନ୍ତ କୁମାର ଦାସଙ୍କ ନିର୍ଦ୍ଦେଶନାରେ ଆଇନ ସେବା ପ୍ରାଧିକରଣ ସଚିବ ବ୍ୟୋମକେଶ ନାୟକଙ୍କ ପରିଚାଳନାରେ ଓଡିଶା ଆଦର୍ଶ ବିଦ୍ୟାଳୟ, ଶାସନ ଆମ୍ବ ଗାଁ, ହିଞ୍ଜିଳିକାଟୁ ପରିସରରେ ଶୁକ୍ରବାର ଶିଶୁ ଦିବସ ପାଳନ ସହ ଏକ ସଚେତନତା ଶିବିର ଅନୁଷ୍ଠିତ ହୋଇଯାଇଛି । ମୌଳିକ ଅଧିକାର, ପୋକସୋ ଆକ୍ଟ, ପୋସ ଆକ୍ଟ, ଜେଜେ (ସିପିସି)ଆକ୍ଟ ଉପରେ ଏହି ସଚେତନତା ଶିବିର ରେ ଆଲୋଚନା ହୋଇଥଲା । ଆଇନ ସେବା ପ୍ରାଧିକରଣ ସଚିବ ବ୍ୟୋମକେଶ ନାୟକ, ଆଦର୍ଶ ବିଦ୍ୟାଳୟର ପ୍ରଧାନ ଶିକ୍ଷକ,ସମସ୍ତ ଶିକ୍ଷକ ଶିକ୍ଷୟତ୍ରୀ, ବିଦ୍ୟାଳୟର ସମସ୍ତ ଛାତ୍ରଛାତ୍ରୀ ପ୍ରମୁଖ ଉପସ୍ଥିତ ଥିବା ଦେଖିବାକୁ ମିଳିଛି । କାର୍ଯ୍ୟକ୍ରମ ଶେଷରେ ଶ୍ରୀ ସନ୍ଦୀପ କୁମାର ସାହୁ ଉପସ୍ଥିତ ସମସ୍ତଙ୍କୁ ଧନ୍ୟବାଦ ଅର୍ପଣ କରିଥିଲେ । କାର୍ଯ୍ୟକ୍ରମଟି ସଫଳତାର ସହିତ ସଚିବ ଡିଏଲଏସଏ, ଗଞ୍ଜାମଙ୍କ ଦ୍ୱାରା ପରିଚାଳିତ ହୋଇଥିଲା ।

ଗୋସାଣୀ ନୂଆ ଗାଁ ଶିଶୁ ମନ୍ଦିରରେ ଶିଶୁ ଦିବସ

ବ୍ରହ୍ମପୁର,୧୫।୧୧(ସ୍ମୃତି ରଞ୍ଜନ ମହାଲିକ) ଗୋସାଣୀ ନୂଆ ଗାଁ ସରସ୍ୱତୀ ଶିଶୁ ବିଦ୍ୟା ମନ୍ଦିର ପରିସରରେ ଶୁକ୍ରବାର ଶିଶୁ ଦିବସ ମହାସମାରୋହରେ ପାଳିତ ହୋଇଯାଇଛି । ଏଥିରେ ବିଦ୍ୟାଳୟର ସହ ପ୍ରଧାନଚାର୍ଯ୍ୟ ପତିତପାବନ ଶତପଥୀ ଅତିଥି ପରିଚୟ ପ୍ରଦାନ କରିଥିଲେ । ମୁଖ୍ୟ ଅତିଥି ରୂପେ ଛତ୍ରପୁର ବିଜ୍ଞାନ ମହାବିଦ୍ୟାଳୟର ଅବସରପ୍ରାପ୍ତ ଅଧ୍ୟକ୍ଷ କିଶୋର କୁମାର ବେହେରା ଯୋଗ ଦେଇ ଶିଶୁଙ୍କୁ ଭବିଷ୍ୟତ ଗଠନ ସଂପର୍କରେ ପରାମର୍ଶ ଦେଇଥିଲେ । ବିଦ୍ୟାଳୟର ପ୍ରଧାନଚାର୍ଯ୍ୟ ନାରାୟଣ ପଣ୍ଡା ଓ ସଭାପତି ପ୍ରଦୀପ ସାହୁ ଆଶୀର୍ବଚନ ପ୍ରଦାନ କରିଥିଲେ । ଏହି ଅବସରରେ ଶିଶୁଙ୍କ ଦ୍ୱାରା ନୃତ୍ୟ ପରିବେଷିତ ହୋଇଥିଲା । ରାଜେନ୍ଦ୍ର ପଲେଇ ଧନ୍ୟବାଦ ଦେଇଥିଲେ ।

୩୦ ବର୍ଷ ଧରି ଗାଁ ସ୍କୁଲରେ ସ୍ୱେଚ୍ଛାକୃତ ଶିକ୍ଷକତା

ଆଜିକାଲି ସମାଜରେ ସ୍ୱେଚ୍ଛାକୃତ ରକ୍ତଦାନ, ଅନ୍ନଦାନ, ବସ୍ତ୍ର ଦାନ, ଶିକ୍ଷାଦାନ ଆଦି ରହିଛି ସତ। ତାହା ଦିନେ ଅଧେ। କିନ୍ତୁ ଦୀର୍ଘ ୩୦ ବର୍ଷ ଧରି ସ୍ୱେଚ୍ଛାକୃତ ଭାବେ ବିନା ଦରମାରେ ଶିକ୍ଷାଦାନ କରିବା ସମାଜରେ ବିରଳ। କିନ୍ତୁ ଏହାକୁ ବାସ୍ତବରେ ପରିଣତ କରିଛନ୍ତି ବିଭୂତି ଭୂଷଣ ସତ୍ୟପାଠୀ। ଏଭଳି ସମାଜସେବା ଶିକ୍ଷା କ୍ଷେତ୍ର ତଥା ଶିକ୍ଷକଙ୍କ ପାଇଁ ଏକ ପ୍ରେରଣା କହିଲେ ଅତ୍ୟୁକ୍ତି ହେବନାହିଁ। ଏହାକୁ ନେଇ ଏକ ଆଲେଖ୍ୟ।

ବ୍ରହ୍ମପୁର,୧୫।୧୧(ସୁବାସ ଚନ୍ଦ୍ର ପାଢ଼ୀ)

ଶିକ୍ଷା କ୍ଷେତ୍ରରେ ପ୍ରେରଣା ସାଜିଛନ୍ତି ବିଭୂତି

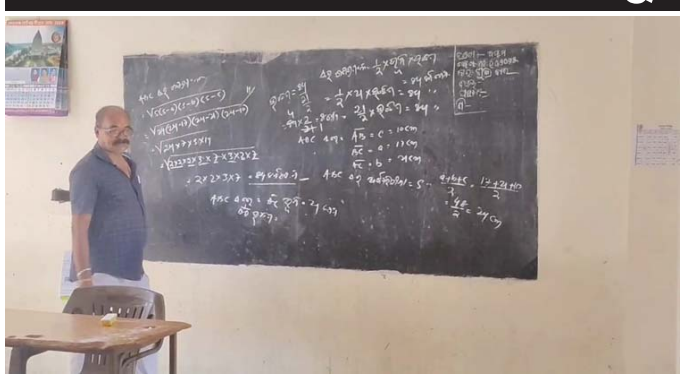

ବିଭୂତି ଭୂଷଣ ସତ୍ୟପାଠୀ ପାଠ ପଢ଼ାଉଛନ୍ତି।

ଗଞ୍ଜାମ ଜିଲା ଖଲ୍ଲିକୋଟ ବ୍ଲକ ବକୁଟଗାଁ ଗ୍ରାମର ବିଭୂତି ଭୂଷଣ ସତ୍ୟପାଠୀ (୫୮) ଏବେ ସମସ୍ତଙ୍କ ପାଇଁ ପ୍ରେରଣା ସାଜିଛନ୍ତି। ଗତ ୩୦ ବର୍ଷରୁ ଅଧିକ ସମୟ ଧରି ନିଜ ଗ୍ରାମର ଦୀନବନ୍ଧୁ ଉଚ୍ଚ ପ୍ରାଥମିକ ବିଦ୍ୟାଳୟରେ ସ୍ୱେଚ୍ଛାକୃତ ଭାବେ ପଢ଼ାଇବା ହିଁ ତାଙ୍କୁ ସ୍ୱତନ୍ତ୍ର ପରିଚୟ ଦେଇଛି। ବିଶେଷ କରି ସେ ଛାତ୍ରୀଛାତ୍ରଙ୍କୁ ବିଜ୍ଞାନ ଓ ଗଣିତ ବିଷୟ ପଢ଼ାଉଛନ୍ତି। ସରକାରଙ୍କ ଦ୍ୱାରା ନିଯୁକ୍ତ ନ ହୋଇ କି ବେତନ ନ ନେଇ ଏଭଳି ମହାନ କାର୍ଯ୍ୟ କରିବା ଶିକ୍ଷକ ତଥା ଛାତ୍ର ଓ ଅଭିଭାବକ ମହଲକୁ ତାଙ୍କ ବିଷୟରେ ଭାବିବାର ସୁଯୋଗ ଦେଇଛି। ୧୯୯୩ରେ ବିଦ୍ୟାଳୟର ତତ୍କାଳୀନ ପ୍ରଧାନ ଶିକ୍ଷକ ଓ ବିଦ୍ୟାଳୟ କମିଟି ଅଧ୍ୟକ୍ଷଙ୍କ ଅନୁରୋଧକ୍ରମେ ସତ୍ୟପାଠୀ ସ୍ନାତକୋତ୍ତର (ବିଜ୍ଞାନ) ଶିକ୍ଷା ସାରି ଇଗ୍ରୁରୁ ପ୍ରାଥମିକ ଶିକ୍ଷାରେ ଛଅ ମାସିଆ ଡିପ୍ଲୋମା କରିଥିଲେ। ଚାକିରି ଖୋଜୁଥିବା ସମୟରେ ହାଇସ୍କୁଲ ଛାତ୍ରୀଛାତ୍ରଙ୍କୁ ଟ୍ୟୁସନ ପଢ଼ାଉଥିଲେ। ୧୯୯୫ରେ ବିଦ୍ୟାଳୟରେ ଶିକ୍ଷକ ଅଭାବ ଯୋଗୁ ସପ୍ତମ ଶ୍ରେଣୀର ଛାତ୍ରୀଛାତ୍ରଙ୍କୁ ପଢ଼ାଇବାକୁ ଅନୁରୋଧ କରାଯିବାରୁ ସେ ରାଜି ହୋଇଯାଇଥିଲେ।

ସେଇଠୁ ଆରମ୍ଭ ହେଲା ତାଙ୍କ ସ୍ୱେଚ୍ଛାକୃତ ଶିକ୍ଷକତା ଜୀବନ। ୧୯୮୩ରେ ପ୍ରତିଷ୍ଠିତ ଏହି ବିଦ୍ୟାଳୟରେ ଏବେ ପ୍ରାୟ ୬୦ ଛାତ୍ରୀଛାତ୍ର ପଢୁଛନ୍ତି। କେବଳ ଜଣେ ସ୍ଥାୟୀ ଶିକ୍ଷକ ଓ ଆଉ ଜଣେ ଡେପୁଟେଶନରେ ଥିବା ବେଳେ ସତ୍ୟପାଠୀ ଶିକ୍ଷକ ଅଭାବ ପୂରଣ କରିଛନ୍ତି। ବିଦ୍ୟାଳୟ ପରିଚାଳନା କମିଟି ଅଧ୍ୟକ୍ଷ ପଦ୍ମ ଚରଣ ମହାପାତ୍ରଙ୍କୁ ଭେଟିବାରୁ ସେ କହିଛନ୍ତି ଯେ, ତାଙ୍କ ଶିକ୍ଷାଦାନ ନେଇ ଛାତ୍ରୀଛାତ୍ର ସନ୍ତୋଷ ପ୍ରକାଶ କରିଛନ୍ତି। ଭାରପ୍ରାପ୍ତ ପ୍ରଧାନ ଶିକ୍ଷୟିତ୍ରୀ ଜୟଶ୍ରୀ ତ୍ରିପାଠୀ କହିଛନ୍ତି, ସେ ବିଦ୍ୟାଳୟ କମିଟିର ଅନୁମତି ନେଇ ପାଠ ପଢ଼ାଉଛନ୍ତି। ଛାତ୍ରୀଛାତ୍ର ଓ ଅଭିଭାବକମାନେ କୌଣସି ଅଭିଯୋଗ କରିନାହାନ୍ତି, ବରଂ ତାଙ୍କ ଶିକ୍ଷାଦାନକୁ ପ୍ରଶଂସା କରିଛନ୍ତି। ନିୟମିତ ଶିକ୍ଷକଙ୍କ ଭଳି ସେ ଅତ୍ୟନ୍ତ ନିଷ୍ଠାବାନ। ସତ୍ୟପାଠୀ କହିଛନ୍ତି, ଗୋଟିଏ ଥର ପାଠ ପଢ଼ାଇବା ନିଷ୍ପତ୍ତି ନେଇ ପ୍ରାୟ ଏକ ସପ୍ତାହ ଅନୁପସ୍ଥିତ ରହିଥିଲି। ଅନେକ ଛାତ୍ରୀଛାତ୍ର ଓ ସେମାନଙ୍କ ଅଭିଭାବକ ତାଙ୍କ ଘରକୁ ଆସି ପାଠ ପଢ଼ାଇବାକୁ ଅନୁରୋଧ କରିଥିଲେ। ତା'ପରେ ଏହାକୁ ମୁଁ ଜୀବନର ବ୍ରତ ଭାବେ ଗ୍ରହଣ କରି ନିୟମିତ ଭାବେ ବିଦ୍ୟାଳୟକୁ ଯାଉଛି। ପ୍ରାୟ ୩୦ ବର୍ଷ ହେଲା ଏହି କାର୍ଯ୍ୟ କରୁଛନ୍ତି। ସ୍ୱାସ୍ଥ୍ୟ ଅନୁମତି ଦେଉଥିବା ଯାଏ ଏହି କାର୍ଯ୍ୟ ଜାରି ରଖିବି ବୋଲି ସେ କହିଛନ୍ତି। ତେବେ ସେ ଯାହା ହେଉନା କାହିଁକି ବିଭୂତିଙ୍କ କାର୍ଯ୍ୟ ସମାଜରେ ବିରଳ ବୋଲି ଗ୍ରାମବାସୀ କହିଛନ୍ତି। ଦୁଇ ସନ୍ତାନର ବାପା ସତ୍ୟପାଠୀଙ୍କ ପିଲାମାନେ ବିଭିନ୍ନ କ୍ଷେତ୍ରରେ ପ୍ରଫେସନାଲ ଭାବେ କାର୍ଯ୍ୟ କରୁଛନ୍ତି।

କ୍ରାନ୍ତି ପକ୍ଷରୁ ରଙ୍ଗାରଙ୍ଗ କାର୍ଯ୍ୟକ୍ରମ

ବ୍ରହ୍ମପୁର,୧୫।୧୧(ସୁବାସ ଚନ୍ଦ୍ର ପାଢ଼ୀ) କ୍ରାନ୍ତି ଅନୁଷ୍ଠାନ ତରଫରୁ ଶିଶୁ ଦିବସ ଅବସରରେ ରଙ୍ଗାରଙ୍ଗ ସାଂସ୍କୃତିକ କାର୍ଯ୍ୟକ୍ରମ ସହ ଶିଶୁ କର୍କଟ ସଚେତନତା କାର୍ଯ୍ୟକ୍ରମ ଆଇଟିଆଇ ଅନୁଷ୍ଠିତ ପ୍ରେକ୍ଷାଳୟରେ ହୋଇଛି। ଏହି ଅବସରରେ ଏକ ୬ବର୍ଷର ଶିଶୁ କର୍କଟ ରୋଗୀ ସାଇ ବେହେରା ଏହାକୁ ଉଦ୍‌ଘାଟନ କରିଥିଲେ। କ୍ରାନ୍ତି ଅନୁଷ୍ଠାନର କାର୍ଯ୍ୟନିର୍ବାହୀ ନିର୍ଦ୍ଦେଶକ ଅଧ୍ୟକ୍ଷତା କରିଥିଲେ। ବିଏମ୍‌ଇସି ଡେପୁଟି କମିଶନର କଲ୍ୟାଣୀ ସଂଘମିତ୍ରା ଦେବୀ, ବିଶ୍ୱ ହିନ୍ଦୁ ପରିଷଦ ଗଂଜାମ ଜିଲା ସଭାପତି ଅଜିତ ମହାପାତ୍ର, ଏମ କେ ସି ଜି ମେଡିକାଲ କଲେଜ ଓ ହସ୍‌ପିଟାଲର ଚେଷ୍ଟ ଆଣ୍ଡ ଟିବି ବିଭାଗର ଆସିଷ୍ଟାଣ୍ଟ ପ୍ରଫେସର ଡ଼ାକ୍ତର ପ୍ରିୟଜିତ ଜେନା ଓ ମହାନ ସଂଘ ସଭାପତି ସୁଶାନ୍ତ ସାବତ ପ୍ରମୁଖ ସମ୍ମାନିତ ଅତିଥି ରୂପେ ଯୋଗଦେଇ ଶିଶୁ କର୍କଟ ରୋଗ ଉପରେ ସଚେତନ କରାଇଥିଲେ। କ୍ରାନ୍ତି ଅନୁଷ୍ଠାନ ତରଫରୁ ଶିଶୁ କର୍କଟ ରୋଗୀ ସାଇ ବେହେରାଙ୍କୁ ସମ୍ମାନିତ କରାଯାଇଥିଲା। ସାଂସ୍କୃତିକ କାର୍ଯ୍ୟକ୍ରମରେ କ୍ରାନ୍ତି ଅନୁଷ୍ଠାନର କୁନି କୁନି କଳାକାର ସହ ବିଭିନ୍ନ ବିଦ୍ୟାଳୟର ଶିଶୁମାନେ ଦଳଗତ ନୃତ୍ୟ ପରିବେଷଣ କରିଥିଲେ। ଅନୁଷ୍ଠାନର ନିର୍ମଳା ଦାଶ, ଦେବରାଜ ରାଉତ, ସଂଜୟ ରଥ, ଅନିଲ କୁମାର ସେଠୀ, ଅରୁଣ ପଟ୍ଟନାୟକ, ସ୍ନିଗ୍ଧା ମହାରଣା, ପରମାନନ୍ଦ ପଣ୍ଡା, ଧନଜୟ ପାଣିଗ୍ରାହୀ, ସଂଜୟ ପାତ୍ର, ଦାଶ ଓ ଅନ୍ୟମାନେ ସହଯୋଗ କରିଥିଲେ।

ଏମକେସିଜି ମେଡିକାଲ ଶିଶୁ ବିଭାଗରେ ମହିଳାଙ୍କୁ ଆକ୍ରମଣ

ବ୍ରହ୍ମପୁର,୧୫।୧୧(ସୁବାସ ଚନ୍ଦ୍ର ପାଢ଼ୀ)

ମହାରାଜା କୃଷ୍ଣଚନ୍ଦ୍ର ଗଜପତି (ଏମକେସିଜି) ମେଡିକାଲ କଲେଜ ଓ ହସ୍‌ପିଟାଲ ଶିଶୁ ବିଭାଗରେ ଜଣେ ମହିଳାଙ୍କୁ ଏମକେସିଜିରେ କାର୍ଯ୍ୟରତ ଜଣେ ସୁରକ୍ଷାକର୍ମୀ ମାଡ଼ ମାରିଛନ୍ତି। ସଂପୃକ୍ତ ରୋଗୀ ଓ ତାଙ୍କ ସମ୍ପର୍କୀୟଙ୍କୁ କାର୍ଯ୍ୟରତ ଡାକ୍ତରମାନେ ଗାଳିଗୁଲଜ ମଧ୍ୟ କରିଥିବା ନେଇ ବୈଦ୍ୟନାଥପୁର ଥାନାରେ ଅଭିଯୋଗ ହୋଇଛି। ପୋଲିସ ଘଟଣାର ତଦନ୍ତ କରୁଛି। ଛତ୍ରପୁର ପାଲୁରଗଡର ୧୨ ବର୍ଷର ଶିଶୁ ବିଶ୍ୱରଞ୍ଜନ ଦାସଙ୍କ ଅପସ୍ମାର ରୋଗ ଥିବାରୁ ତାଙ୍କ ପରିବାର ଲୋକେ କିଛି ଦିନ ତଳେ ଏମକେସିଜି ମେଡିକାଲକୁ ଆଣିଥିଲେ। ଶିଶୁ ବିଭାଗର ଆନ୍ତଃବିଭାଗରେ ବିଶ୍ୱରଞ୍ଜନଙ୍କ ଚିକିତ୍ସା ଜାରି ରହିଥିଲା। ତାଙ୍କୁ ଡାକ୍ତରଙ୍କ ପରାମର୍ଶ ଅନୁସାରେ ନର୍ସିଂ ଅଧିକାରୀମାନେ ଔଷଧ ଏବଂ ଇଞ୍ଜେକ୍ସନ ଦେଉଥିଲେ। ଏମକେସିଜିରେ ବିଶ୍ୱରଞ୍ଜନଙ୍କ ନିକଟରେ ମାଆ ପୁଷ୍ପଲତା ଦାସ ଓ ମାଉସୀ ଯଶୋବନ୍ତି ବେହେରା ରହୁଥିଲେ। ତେବେ ବିଶ୍ୱରଞ୍ଜନଙ୍କ ମାନସିକ ଅବସ୍ଥା ଠିକ ନ ଥିବାରୁ ସେ ଡାକ୍ତରଖାନା ଶଯ୍ୟାରେ ରହୁଥିଲେ ମଧ୍ୟ ଠିକ ଭାବେ ଔଷଧ ଖାଉ ନ ଥିଲେ କିମ୍ବା ଇଞ୍ଜେକ୍ସନ ନେବାକୁ ମନା କରୁଥିଲେ। ଏପରିକି ତାଙ୍କ ହାତରେ ଖଞ୍ଜା ଯାଇଥିବା ସାଲାଇନ ଓ ସିରିଞ୍ଜକୁ ବାରମ୍ବାର ବାହାର କରି ସେ ଫୋପାଡି ଦେଉଥିଲେ। ବିଶ୍ୱରଞ୍ଜନଙ୍କ ଏଭଳି କାର୍ଯ୍ୟକୁ ନେଇ ସେଠାକାର କର୍ମଚାରୀମାନେ ବିରକ୍ତ ହୋଇପଡୁଥିଲେ। ଶନିବାର ସନ୍ଧ୍ୟାରେ ବିଶ୍ୱରଞ୍ଜନଙ୍କ ହାତରେ ଲଗାଯାଇଥିବା ସିରିଞ୍ଜକୁ ସେ ବାହାର କରି ଫୋପାଡି ଦେବା ପରେ ସେଠାରେ ଉପସ୍ଥିତ ଡାକ୍ତରମାନେ ତାଙ୍କୁ ନାନାପ୍ରକାର ଗାଳିଗୁଲଜ କରିଥିଲେ। ଏହା ଦେଖି ବିଶ୍ୱରଞ୍ଜନଙ୍କ ମାଆ ଓ ମାଉସୀ ଏହାର ପ୍ରତିବାଦ କରିଥିଲେ। ବିଭାଗରେ କାର୍ଯ୍ୟରତ ଜଣେ ମହିଳା ସୁରକ୍ଷା କର୍ମୀ ମଧ୍ୟ ବିଶ୍ୱରଞ୍ଜନଙ୍କ ମାଆ ଓ ମାଉସୀଙ୍କୁ ଗାଳିଗୁଲଜ କରିଥିଲେ। ଉଭୟପକ୍ଷ ମଧ୍ୟରେ ଠେଲାପେଲା ହୋଇଥିଲା । ଏଥିରେ ଉତକ୍ଷିପ୍ତ ହୋଇ ମହିଳା ସୁରକ୍ଷାକର୍ମୀ ଜଣଙ୍କ ବିଶ୍ୱରଞ୍ଜନଙ୍କ ମାଉସୀ ଯଶୋବନ୍ତିଙ୍କୁ ଦୁର୍ବ୍ୟବହାର କରିବା ପରେ ଆକ୍ରମଣ କରିଥିଲେ। ଏହି ଆକ୍ରମଣରେ ଯଶୋବନ୍ତିଙ୍କ ହାତର ଏକାଧିକ ଚୁଡି ଭାଙ୍ଗିଯିବା ସହ ସେ ଆହତ ହୋଇଥିଲେ। ଏହା ଦେଖି ସେଠାରେ ଥିବା ଅନ୍ୟ ରୋଗୀଙ୍କ ସମ୍ପର୍କୀୟମାନେ ଜମା ହୋଇଯାଇଥିଲେ। କିଛି ସମୟ ପାଇଁ ସେଠାରେ ଅପ୍ରୀତିକର ପରିସ୍ଥିତି ସୃଷ୍ଟି ହୋଇଥିଲା । ଘଟଣାକୁ ନେଇ ଯଶୋବନ୍ତି ବୈଦ୍ୟନାଥପୁର ଥାନାକୁ ଯାଇ ଅଭିଯୋଗ କରିବା ପରେ ପୋଲିସ ଘଟଣାସ୍ଥଳରେ ପହଞ୍ଚି ପରିସ୍ଥିତି ନିୟନ୍ତ୍ରଣ କରିଛି।

ଟ୍ରମ୍ପ ଟାରିଫ ବାତିଲ ଦାବିରେ ସିପିଏମର ପ୍ରତିବାଦ

ବ୍ରହ୍ମପୁର,୧୫।୧୧(ସ୍ମୃତି ରଞ୍ଜନ ମହାଲିକ)

ଟ୍ରମ୍ପ ଟାରିଫ ଦେଶର କୋଟି କୋଟି ଲୋକଙ୍କ ଜୀବିକାକୁ ଛଡାଇ ନେବ। ଆର୍ଥିକ ବିକାଶରେ ଅନ୍ତରାୟ ସୃଷ୍ଟି କରିବ। ଏଣୁ ଟ୍ରମ୍ପ ଟାରିଫ ବାତିଲ କରିବା ପାଇଁ ଶନିବାର ସିପିଏମ୍ ଜିଲା କମିଟି ପକ୍ଷରୁ କମାପଲି ଛକରେ ଏକ ପ୍ରତିବାଦ ସଭା ହୋଇଥିଲା। ଜିଲା ସମ୍ପାଦକ ଯୁଧିଷ୍ଠିର ବେହେରା ଭାରତର ସାମଗ୍ରୀ ଉପରେ ୨୫ ପ୍ରତିଶତ କର ଓ ରୁଷିଆ ତେଲ ଆମଦାନୀ ପାଇଁ ୨୫ ପ୍ରତିଶତ ଜରିମାନା ଲାଗୁ କରିବା ଯୋଗୁ ଭାରତୀୟ ସାମଗ୍ରୀ ଆମେରିକା ବଜାରରେ ମହଙ୍ଗା ହୋଇଛି। ଆମେରିକା ବ୍ୟବସାୟୀ ଭାରତୀୟ ସାମଗ୍ରୀ କିଣୁ ନାହାନ୍ତି। ଦେଶର ପୋଷାକ, ସାମୁଦ୍ରିକ ମାଛ, କାଜୁ, ଔଷଧ ଓ ମୋଟର ଉପକରଣ ଭଳି ଆମେରିକାକୁ ରପ୍ତାନୀ ହେଉଥିବା ସାମଗ୍ରୀ ଶିଳ୍ପରେ ସାଙ୍ଘାତିକ ସଙ୍କଟ ଦେଖାଦେଇଛି। ପ୍ରାୟ ଦେଢ଼ କୋଟି ଲୋକଙ୍କ ଜୀବିକା ଅନିଶ୍ଚିତତା ଭିତରକୁ ଚାଲିଯାଇଛି। ସୁରଟରେ କାର୍ଯ୍ୟରତ ଗଞ୍ଜାମର ଲକ୍ଷ ଲକ୍ଷ ପ୍ରବାସୀଙ୍କ ଜୀବିକା ସଂକଟଗ୍ରସ୍ତ ହୋଇପଡିଛି। ସେହିଭଳି ସମୁଦ୍ରରୁ ମାଛ ମାରୁଥିବା ମତ୍ସଜୀବୀ ଓ କାଜୁ ଚାଷ ଏବଂ ପ୍ରକ୍ରିୟାକରଣରେ ସମ୍ପୃକ୍ତ ଲକ୍ଷାଧିକ ଲୋକ କ୍ଷତିଗ୍ରସ୍ତ ହେବେ। ପଡୋଶୀ ଚୀନ ଓ ଅନ୍ୟ କ୍ଷୁଦ୍ର ରାଷ୍ଟ୍ରଗୁଡିକ ଆମେରିକାର ଅନ୍ୟାୟ ଟିକସ ନୀତିକୁ ଦୃଢ଼ ବିରୋଧ କରୁଛନ୍ତି। କିନ୍ତୁ ଭାରତର ମୋଦି ସରକାର ପ୍ରତିବାଦ କରିବା ପରିବର୍ତ୍ତେ ସମ୍ପୂର୍ଣ୍ଣ କାର୍ଯ୍ୟକାରୀ କରୁଛି। ଯଦ୍ୱାରା ଚଳିତ ମାସରେ ଆମେରିକାର ନିର୍ଦ୍ଦେଶରେ ରଷିଆରୁ ତେଲ କିଣିବା ବନ୍ଦ କରାଯାଇଛି। ଏଣୁ ଟ୍ରମ୍ପ ଟାରିଫ ବାତିଲ କରିବା ପାଇଁ ମୋଦି ସରକାର ଶୀଘ୍ର ଦୃଢ଼ କାର୍ଯ୍ୟାନୁଷ୍ଠାନ ଗ୍ରହଣ କରିବା ପାଇଁ ସିପିଏମ୍ ଦାବି କରିଛି। କାର୍ଯ୍ୟକ୍ରମରେ ପ୍ରତାପ ଚୌଧୁରୀ, ଶିବ ପ୍ରସାଦ ମହାପାତ୍ର,ଗୋକୁଳ ତ୍ରିପାଠୀ, ନୀଳ ମାଧବ ରଥ, ରାଜରାଓ, ଚିଟିବାବୁ, କେଶବ ଗୌଡ଼, ଲୋକ ନାଥ ଖୁଣ୍ଟିଆ, ଅଜିତ ସାହୁ ଓ ପ୍ରଶାନ୍ତ ବିଶୋୟୀ ପ୍ରମୁଖ ଉପସ୍ଥିତ ଥିଲେ।

ଜିଲାସ୍ତରୀୟ ସାମାଜିକ ଲିଙ୍ଗ, ଯୁବ ବର୍ଗ ତାଲିମ କର୍ମଶାଳା

ବ୍ରହ୍ମପୁର,୧୫।୧୧(ସୁବାସ ଚନ୍ଦ୍ର ପାଢ଼ୀ)

ସଂଯୁକ୍ତ ଜାତି ସଂଘର ଖାଦ୍ୟ ଓ କୃଷି ସଂଗଠନ, ଅନ୍ତର୍ଜାତୀୟ ପ୍ରବାସ ସଂଗଠନ ଏବଂ ଶାନ୍ତା ମେମୋରିଆଲ ରିହାବିଲିଟେସନ ସେଣ୍ଟର, ଭୁବନେଶ୍ୱରଙ୍କ ମିଳିତ ସହଯୋଗରେ ଜିଲା କୃଷି ଅଧିକାରୀଙ୍କ ସମ୍ମିଳନୀ କକ୍ଷରେ ଜିଲାସ୍ତରୀୟ ତାଲିମ ଶିବିର ଅନୁଷ୍ଠିତ ହୋଇଯାଇଛି । କାର୍ଯ୍ୟକ୍ରମକୁ ବ୍ରହ୍ମପୁର ସ୍ଥିତ ଜିଲା ମୁଖ୍ୟ କୃଷି ଅଧିକାରୀ ଡ଼ ଅଭୟ କର ଉଦ୍‌ଘାଟନ କରିଥିଲେ। ଜିଲା ଉଦ୍ୟାନ ବିଭାଗ ମୁଖ୍ୟ ଅଧିକାରୀ, ମତ୍ସ୍ୟ ସମ୍ପଦ ଅଧିକାରୀ, ଆଇଓଏ

ପୃଥକ ଦୁର୍ଘଟଣାରେ ୫ ଆହତ

ମୋହନା,୧୫।୧୧(ମନ୍ମଥ ମିଶ୍ର)

ମୋହନା ଓ ଅଡ଼ବା ଥାନା ଅଞ୍ଚଳରେ ଶନିବାର ପୃଥକ ପୃଥକ ବାଇକ ଦୁର୍ଘଟଣା ଘଟି ୫ଜଣ ଆହତ ହୋଇଛନ୍ତି। ସେମାନଙ୍କ ମଧ୍ୟରୁ ୩ ଜଣ ଗୁରୁତର ହୋଇ ବ୍ରହ୍ମପୁର ବଡ଼ ମେଡ଼ିକାଲକୁ ସ୍ଥାନାନ୍ତର ହୋଇଥିବା ବେଳେ ଅନ୍ୟ ୨ଜଣ ସ୍ଥାନୀୟ ସ୍ୱାସ୍ଥ୍ୟକେନ୍ଦ୍ରରେ ଚିକିତ୍ସିତ ହେଉଛନ୍ତି। ଅଡ଼ବା ଥାନା ଅନ୍ତର୍ଗତ ଗୁଲୁବା ପଞ୍ଚାୟତ ଲଦିଗୁଡ଼ା ଗ୍ରାମର ଅଜୟ ରଇତ ଏକ ବାଇକ୍ ଯୋଗେ ଭାଉଜ ବାସନ୍ତୀ ମଣ୍ଡଳଙ୍କ ସହ କୌଣସି କାମରେ ମୋହନା ଥାନା ଅନ୍ତର୍ଗତ ଚାନ୍ଦିପୁଟ ଗ୍ରାମକୁ ଯାଉଥିଲେ। ଗ୍ରାମଠାରୁ କିଛି ଦୂର ଲଦିଗୁଡ଼ା ଘାଟି ବୁଲାଣିରେ ଏକ ଅଟୋକୁ ଅତିକ୍ରମ କରି ଆଗକୁ ଯିବା ବେଳେ ଭାରସାମ୍ୟ ରକ୍ଷା କରି ନ ପାରି ରାସ୍ତାକଡକୁ ଉଭୟେ ଛିଟିକି ପଡ଼ିଥିଲେ। ଫଳରେ ଉଭୟେ ଗୁରୁତର ଅବସ୍ଥାରେ ପଡ଼ିଥିବା ବେଳେ ପରିବାର ଲୋକେ ଖବର ପାଇ ଏକ ଅଟୋ ଦ୍ୱାରା ଦୁହିଁଙ୍କୁ ମୋହନା ଗୋଷ୍ଠୀ ସ୍ୱାସ୍ଥ୍ୟକେନ୍ଦ୍ରରେ ଭର୍ତ୍ତି କରିଥିଲେ। ପରେ ଉଭୟଙ୍କୁ ବ୍ରହ୍ମପୁର ବଡ଼ ମେଡ଼ିକାଲକୁ ଡ଼ାକ୍ତର ରୀତେଶ ପାଢ଼ୀ ସ୍ଥାନାନ୍ତର କରିଛନ୍ତି।ସେହିପରି ମଧ୍ୟାହ୍ନରେ ବାଇକ୍ ସହ ସ୍କୁଟି ଧକ୍କା ହୋଇ ଜଣେ ଗୁରୁତର ଓ ୨ଜଣ ଆହତ ହୋଇଛନ୍ତି। ମୋହନା ଥାନା ଅନ୍ତର୍ଗତ ନିଜୁମା ଗାଁର ଜଗନ୍ନାଥ ମଳିକ ଓ ଆର. ଉଦୟଗିରି ଥାନା ଅନ୍ତର୍ଗତ ବରେଇ ଗାଁର ସଲିମ ରଇତ ଏକ ବାଇକ ଯୋଗେ ବ୍ରହ୍ମପୁରରୁ ନିଜ ଗାଁକୁ ଯାଉଥିବା ବେଳେ ଅପରପାର୍ଶ୍ୱ ଅଡବା ଥାନା ଅନ୍ତର୍ଗତ ନିଧିଗୁଡ଼ି ଗ୍ରାମରୁ ମହଞ୍ଜାୟ ରଇତ ଏକ ସ୍କୁଟି ଯୋଗେ ଖଜୁରିପଦା ଗାଁକୁ ଯାଉଥିବା ବେଳେ ଚାନ୍ଦିପୁଟ ଅଧୀନ ଖାରିଢ଼େପ ଗ୍ରାମ ନିକଟ ବୁଲାଣି ରାସ୍ତାରେ ବାଇକ ସହ ସ୍କୁଟ ମୁହାଁମୁହିଁ ଧକ୍କା ହୋଇଥିଲା। ଫଳରେ ମହଞ୍ଜାୟ ଗୁରୁତର ହୋଇଥିଲେ। ଚନ୍ଦ୍ରଗିରି ସ୍ୱାସ୍ଥ୍ୟ କେନ୍ଦ୍ର ଚିକିତ୍ସା ଅଧିକାରୀ ଡା. ସିମରାନ ବିଷୋୟୀ ପ୍ରାଥମିକ ଚିକିତ୍ସା ପରେ ତାଙ୍କୁ ବ୍ରହ୍ମପୁର ସ୍ଥାନାନ୍ତର କରିଛନ୍ତି। ଅନ୍ୟ ୨ ଜଣ ଚନ୍ଦ୍ରଗିରିରେ ଚିକିତ୍ସାଧୀନ ଅଛନ୍ତି। ପୋଲିସ ଉଭୟ ଦୁର୍ଘଟଣା ସ୍ଥଳରେ ପହଞ୍ଚି ତଦନ୍ତ କରିଛି।

ଗାର୍ଡୱାଲ ନିର୍ମାଣ ପାଇଁ ଶୁଭ ଦେଲେ ସରପଞ୍ଚ

ଗଞ୍ଜାମ,୧୫।୧୧(ବିଦ୍ୟାଧର ସାହୁ)

ଗଞ୍ଜାମ ବ୍ଲକ୍ ମଲାଡ଼ ପଞ୍ଚାୟତ କୁଶପଲ୍ଲୀ ଠାକୁରାଣୀ ମନ୍ଦିର ରାସ୍ତା ବିପର୍ଯ୍ୟସ୍ତ ହୋଇ ପଡ଼ିଥିଲା। ଦୈନନ୍ଦିନ ମନ୍ଦିରକୁ ଯାଉଥିବା ଭକ୍ତଙ୍କ ମଧ୍ୟରେ ଘୋର ଅସନ୍ତୋଷ ଦେଖା ଦେଉଥିଲା। ସରପଞ୍ଚ ମମତା ବେହେରାଙ୍କ ପ୍ରଚେଷ୍ଟାରେ ନରେଗା ଯୋଜନାରେ ରାସ୍ତା ଓ ଗାର୍ଡୱାଲ ନିର୍ମାଣ ପାଇଁ ୮ ଲକ୍ଷ ଟଙ୍କା ମଞ୍ଜୁର ହୋଇଥିଲା।ଶନିବାର ଉକ୍ତ ରାସ୍ତା ଓ ଗାର୍ଡୱାଲ ନିର୍ମାଣ ପାଇଁ ସରପଞ୍ଚ ଭୂମି ପୂଜନ କରିବା ସହ ଶୁଭ ଦେଇଛନ୍ତି। ଭୂମି ପୂଜନ ବେଳେ ଜିଆରଏସ ରଘୁନାଥ ରେଡ୍ଡୀ, କୁଶପଲ୍ଲୀ ଗ୍ରାମ୍ୟ କମିଟି ସଭାପତି ବଟ ବିଶ୍ୱାଳ, ସମ୍ପାଦକ ପ୍ରକାଶ ବିଶ୍ୱାଳ, ସରପଞ୍ଚ ପ୍ରତିନିଧି ସୁଦାମ ବେହେରା, ଗାଁ ସାଥି ସମୀର ବିଶ୍ୱାଳ, ନବଘନ ମାହାଙ୍ଗୁଡ଼ ପ୍ରମୁଖ ଉପସ୍ଥିତ ଥିଲେ।

ଅଜଣା ଗାଡ଼ି ଧକ୍କାରେ ଯୁବକଙ୍କ ମୃତ୍ୟୁ

ଛତ୍ରପୁର,୧୫।୧୧ (ଦିଲ୍ଲୀପ ସାମଲ)

ପାରଳାମହାରାଜା କଲେଜ ନିକଟରେ ଏକ ଅଜଣା ଗାଡ଼ି ଧକ୍କାରେ ଶୁକ୍ରବାର ଟାଙ୍ଗଣାପଲୀ ଗ୍ରାମର ରବିନ୍ଦ୍ର ସାହୁ (୩୦)ଙ୍କ ମୃତ ଘଟିଛି। ଘଟଣା ସ୍ଥଳରେ ଚମାଖଣ୍ଡି ପୋଲିସ ପହଞ୍ଚି ରବୀନ୍ଦ୍ରଙ୍କ ମୃତଦେହକୁ ବେଚ୍ଛେଦ ପାଇଁ ପଠାଇଥିଲେ। ଶନିବାର ଛତ୍ରପୁର ତହସିଲଦାର ବିଦ୍ୟା ମହାନ୍ତି ରେଡକ୍ରସ୍ ଫଣ୍ଡରୁ ରବୀନ୍ଦ୍ରଙ୍କ ପରିବାର ବର୍ଗଙ୍କୁ ୩ ହଜାର ଟଙ୍କା ଛତ୍ରପୁର ବିଧାୟକ କୃଷ୍ଣ ଚନ୍ଦ୍ର ନାୟକ ନିଜ ପାଣ୍ଠିରୁ ୨୦ ହଜାର ଟଙ୍କା ଓ ଟାଙ୍ଗଣାପଲୀ ସରପଞ୍ଚ ବି.ସୁଦାମ ହରିଶ ଚନ୍ଦ୍ର ଯୋଜନାରେ ସାହାଯ୍ୟ କରିଛନ୍ତି। ତାଙ୍କ ପରିବାରକୁ ମୁଖ୍ୟମନ୍ତ୍ରୀ ପାଣ୍ଠିରୁ ସାହାଯ୍ୟ କରାଯିବ ବୋଲି ବିଧାୟକ କହିଛନ୍ତି।

ଅଭିଭାବକ ତାଲିମ ଶିବିର

ଆସିକା ୧୫।୧୧ (ସୁରେନ୍ଦ୍ର ନାଥ ସାହୁ)

ଗଞ୍ଜାମ ଜିଲା ସମଗ୍ର ଶିକ୍ଷା ଅଭିଯାନ ପକ୍ଷରୁ ଆସିକା ବ୍ଲକର ବାଲିସିରାସ୍ଥିତ ସରକାରୀ ଉଚ୍ଚ ପ୍ରାଥମିକ ବିଦ୍ୟାଳୟ ପରିସରରେ ଶନିବାର ବିଭିନ୍ନ ବିଦ୍ୟାଳୟରେ କର୍ତ୍ତବ୍ୟରତ ଦିବ୍ୟାଙ୍ଗ ଛାତ୍ରୀଛାତ୍ରଙ୍କ ପିତାମାତାଙ୍କୁ ନେଇ ଏକ ଦିବସୀୟ ତାଲିମ ଶିବିର ଅନୁଷ୍ଠିତ ହୋଇଥିଲା। ସହକାରୀ ଗୋଷ୍ଠି ଶିକ୍ଷା ଅଧିକାରୀ ଭ ବେହେରା ଶିବିରକୁ ଉଦ୍‌ଘାଟନ କରିଥିଲେ । ଏହି ଶିବିରରେ କେନ୍ଦୁପଦର, ନିମିନା, ବାଲିସିରା, ଗଙ୍ଗାପୁର ଓ କେ.ନୂଆପଲ୍ଲୀ କ୍ଲଷ୍ଟରର ବିଭିନ୍ନ ବିଦ୍ୟାଳୟରେ ଅଧ୍ୟୟନରତ ଦିବ୍ୟାଙ୍ଗ ଛାତ୍ରୀଛାତ୍ରଙ୍କ ପିତାମାତ ସାମିଲ ଥିଲେ । ସମ୍ବଳ ଶିକ୍ଷକ ଭାବେ ହେମନ୍ତ କୁମାର ନନ୍ଦ, ଅର୍ଚ୍ଚନା ବେହେରା, ଶିଶିରକାନ୍ତ ବେହେରା ଉପସ୍ଥିତ ରହି ଦିବ୍ୟାଙ୍ଗ ଛାତ୍ରୀଛାତ୍ରଙ୍କ ବିଭିନ୍ନ ସମସ୍ୟା ଓ ତାର ସମାଧାନ ସମ୍ପର୍କରେ ବିସ୍ତୃତ ଆଲୋଚନା କରିଥିଲେ।

ସରକାର ଦେଇଥିବା ଜାଗା ଜବରଦଖଲରେ

ଅନ୍ତ୍ୟୋଦୟ ଯୋଜନାର ହିତାଧିକାରୀ ଘର ନିର୍ମାଣକୁ ନେଇ ଦ୍ୱନ୍ଦ୍ୱ

ଖଜୁରିପଡ଼ା,୧୫।୧୧ (ବିଦୁର ବେହେରା)

ଅସହାୟ ମହିଳା ଥାନାରେ ଅଭିଯୋଗ କରିବାକୁ ଆସିଛନ୍ତି।

ଖଜୁରିପଡ଼ା ବ୍ଲକ୍ ଅନ୍ତର୍ଗତ ଖଜୁରିପଡ଼ା ପଞ୍ଚାୟତର ଚାରିପଡା ଗ୍ରାମରେ ରହୁଥିବା ଭୂମିହିନ ବିଧବା ମହିଳା ଗୋଲାପ ରଣାଙ୍କୁ ଅନ୍ତୋଦ୍ୟାୟ ଯୋଜନାରେ ସାମିଲ କରି ଘର ନିର୍ମାଣ କରିବା ପାଇଁ କାର୍ଯ୍ୟାଦେଶ ପ୍ରଦାନ କରାଯାଇଛି। ହେଲେ ସେ ଜଣେ ଅସହାୟ ମହିଳା ହୋଇଥିବାରୁ ଜାଗା ସମସ୍ୟା ଦେଇ ଗତି କରୁଛନ୍ତି। ଗୋଲାପଙ୍କ ଅଭିଯୋଗ ଅନୁଯାୟୀ ଆଜିକୁ କିଛି ବର୍ଷ ହେବ ସ୍ୱାମୀ ଆରପାରିକୁ ଚାଲିଗଲା ପରେ ୨ ଝିଅକୁ ଧରି ଦୁଃଖ କଷ୍ଟରେ ପରିବାର ଚଳୁଥିଲେ। ତାଙ୍କର କୌଣସି ଜାଗା ଘର ଡିହ ନ ଥିବାରୁ ଭୂମିହିନରେ ସରକାରୀ ଜାଗା ପାଇଁ ଆବେଦନ କରିଥିଲେ। ସରକାରଙ୍କ ପକ୍ଷରୁ ତାଙ୍କୁ ୫ ଜାନୁଆରୀ ୨୦୨୩ ମସିହାରେ ଖଜୁରିପଡ଼ା ସୁରଦେଇରେ ଘରବାରି ଜାଗା ଓ ପଟ୍ଟା ତହସିଲଦାର ପ୍ରଦାନ କରିଥିଲେ। ସେହି ଜାଗାରେ ସରକାର ଦେଇଥିବା ଘର ନିର୍ମାଣ କରିବା ପାଇଁ ଯିବାରୁ ସେହି ଗାଁର ଜଣେ ବ୍ୟକ୍ତି ଏହି ଜାଗାକୁ ପ୍ରବେଶ କରିବୁ ନାହିଁ ବୋଲି ମନା କରିଛନ୍ତି । ଯାହା ଫଳରେ ଏହି ସମସ୍ୟାକୁ ନେଇ ତହସିଲଦାର, ଉପ ଜିଲାପାଳ, ଜିଲାପାଳ ଏବଂ ମୁଖ୍ୟମନ୍ତ୍ରୀଙ୍କ ଅଭିଯୋଗ ପ୍ରକୋଷ୍ଠରେ ଅଭିଯୋଗ କରିଛନ୍ତି। ଖଜୁରୀପଡ଼ା ଥାନାରେ ମଧ୍ୟ ଏନେଇ ଏତଲା ଦେଇଛନ୍ତି । ଥାନାରେ ୨୫୦/୨୫ ମାମଲା ରୁଜୁ ହୋଇଛି। ତଥାପି ଆଜି ପର୍ଯ୍ୟନ୍ତ ନ୍ୟାୟ ପାଇବାରୁ ବଞ୍ଚିତ ଅଛନ୍ତି ବୋଲି କହିଛନ୍ତି। ଜାଗା ସମସ୍ୟା ନେଇ ସମସ୍ତ ସରକାରୀ ଅଧିକାରୀଙ୍କୁ ଜଣାଇବା ପରେ ଏବେ ହତାଶ ହୋଇଛନ୍ତି। କିପରି ଭାବେ ଘର ନିର୍ମାଣ କରିବେ ସେ ନେଇ ଚିନ୍ତାରେ ରହିଛନ୍ତି। ଏ ନେଇ ତହସିଲଦାର ଶୁଭଶ୍ରୀ ରଥ କହିଛନ୍ତି ଯେ, ତାଙ୍କୁ ପଟ୍ଟା ପ୍ରଦାନ କରାଯାଇଛି। ସେ ଉପ ଜିଲାପାଳଙ୍କ କାର୍ଯ୍ୟାଳୟ କିମ୍ବା ଥାନାରେ ଅଭିଯୋଗ କଲେ ଉଭୟ ପକ୍ଷକୁ ଡାକି ସମସ୍ୟାର ସମାଧାନ କରାଯାଇ ପାରିବ। ଘର ନିର୍ମାଣ ସମସ୍ୟାକୁ ନେଇ ବିଡ଼ିଓ ଶୁଭ ଦତ୍ତାତ୍ରେୟ ବାହିନୀପତି କହିଛନ୍ତି ଯେ, ଜିଲାପାଳଙ୍କ ଅଭିଯୋଗ ଶୁଣାଣି ଶିବିରରେ ସେ ଏହି ସମସ୍ୟା ଉପରେ ଅଭିଯୋଗ କରିଥିଲେ। ଏହା ଜାଗା ସମସ୍ୟା ସମାଧାନ କରି ଘର ନିର୍ମାଣ କରି ପାରିବେ। ତେଣୁ ଜିଲାପ୍ରଶାସନ ଏଥି ପ୍ରତି ଦୃଷ୍ଟିଦେଇ ଜାଗା ସମସ୍ୟାର ସମାଧାନ କଲେ ଜଣେ ଅସହାୟ ବିଧବା ମହିଳା ଘର ଖଣ୍ଡେ ନିର୍ମାଣ କରି ୨ ଝିଅଙ୍କୁ ସାଙ୍ଗରେ ଧରି ଖୁସିରେ ରହି ପାରନ୍ତେ। ତେଣୁ ସରକାର ଏଥିପ୍ରତି ବିଶେଷ ଦୃଷ୍ଟି ଦେବା ପାଇଁ ବ୍ଲକ୍ କଂଗ୍ରେସ ଦାବି କରିଛି।

ଯୁବତୀଙ୍କୁ ମାଡ଼ମାରି ଗହଣା ଲୁଟିନେଲେ

ଖଲ୍ଲିକୋଟ,୧୫।୧୧(ପ୍ରଶାନ୍ତ କୁମାର ମିଶ୍ର)

ଖଲ୍ଲିକୋଟ ଥାନା ଅନ୍ତର୍ଗତ ପାଳଧୁଆପଲ୍ଲୀ ନିମ୍ବେଶ୍ୱର ଶିବ ମନ୍ଦିର ନିକଟରେ ଜଣେ ଯୁବତୀଙ୍କୁ ମାଡ଼ମାରି ତାଙ୍କ କାନରୁ ଦୁର୍ବୃତ୍ତ ସୁନାଗହଣା ଲୁଟି ନେଇଛନ୍ତି। ସୂଚନାନୁଯାୟୀ, ଡିମିରିଆ ଅଞ୍ଚଳର ଜଣେ ଯୁବତୀ ଶନିବାର ସକାଳେ ସାଇକଲ ଯୋଗେ ପାଳଧୁଆପଲ୍ଲୀ ଗ୍ରାମରେ ଥିବା ନିମ୍ବେଶ୍ୱର ଶିବ ମନ୍ଦିରକୁ ଯାଇଥିଲେ। ସେଠାରେ ପୂଜା ସାରି ଫେରିବା ବେଳେ ଜଣେ ମୁଖା ପିନ୍ଧା ଦୁର୍ବୃତ୍ତ ବାଇକରେ ଆସି ଯୁବତୀଙ୍କ ସାଇକଲକୁ ଧକ୍କା ଦେଇଥିଲା। ଯୁବତୀଜଣଙ୍କ ତଳେ ପଡ଼ି ଯାଇଥିଲେ। ପରେ ତାଙ୍କୁ ମାଡ଼ ମାରି ସେ ପିନ୍ଧିଥିବା ସୁନାର କନାର ଲୁଟି ନେଇ ଫେରାର ହୋଇଯାଇଥିଲା। ତେବେ ଆହତ ଅବସ୍ଥାରେ ଯୁବତୀ ଜଣଙ୍କ ଖଲ୍ଲିକୋଟ ଗୋଷ୍ଠୀ ସ୍ୱାସ୍ଥ୍ୟକେନ୍ଦ୍ରରେ ଚିକିତ୍ସିତ ହୋଇ ଖଲ୍ଲିକୋଟ ଥାନାରେ ଅଭିଯୋଗ କରିଛନ୍ତି। ପରେ ପୋଲିସ ଘଟଣା ସ୍ଥଳରେ ପହଞ୍ଚି ତଦନ୍ତ ଆରମ୍ଭ କରିଛି।

ଡିଏଲ୍‌ଏସ୍‌ଏ ପକ୍ଷରୁ ଆଇନ ସଚେତନତା ଶିବିର

ଫୁଲବାଣୀ,୧୫।୧୧ (ରାକେଶ କୁମାର ରାଉତ)

ଫୁଲବାଣୀ ଏଜେଓ ଉଚ୍ଚ ବିଦ୍ୟାଳୟରେ ଜିଲା ଆଇନସେବା ପ୍ରାଧିକରଣ(ଡିଏଲ୍‌ଏସ୍‌ଏ) ପକ୍ଷରୁ ଶିଶୁ ଦିବସ ଅବସରରେ ଏକ ବକୃତା ପ୍ରତିଯୋଗିତା ଓ ଆଇନ ସଚେତନତା ଶିବିର ଅନୁଷ୍ଠିତ ହୋଇଛି। କାର୍ଯ୍ୟକ୍ରମରେ ଜିଲା ଆଇନ ସେବା ପ୍ରାଧିକରଣର ଅଧ୍ୟକ୍ଷ ରାମ ଶଙ୍କର ହୋତା, ସ୍ଥାୟୀ ଲୋକ ଅଦାଲତ ବିଚାରପତି ଦୋଳଗୋବିନ୍ଦ ବାରିକ, ରେଜିଷ୍ଟାର ପ୍ରିୟ ରଞ୍ଜନ ଓଝା, ମହିଳା ଅଦାଲତ ବିଚାରପତି ବିଶ୍ୱକଲ୍ୟାଣୀ ମିଶ୍ର, ଜିଲା ଆଇନ ସେବା ପ୍ରାଧିକରଣର ସଚିବ ରମାକାନ୍ତ ମହାନ୍ତି, ଏସ୍‌ଡିଜେଏମ୍ ସୌମ୍ୟା ସୋନାଲିକା, ଜେଏମ୍‌ଏଫ୍‌ସି ବଦ୍ରିନାଥ ବିଶ୍ୱାଳ, ପ୍ରୋବେସନର ସିଭିଲ ଜଜ୍ ଅରୁଣିମା ପତି, ସରକାରୀ ଅଧିବକ୍ତା ଅଶୋକ ବେହେରା, ବାର ଆସୋସିଏଶନ ସମ୍ପାଦକ ବିରେନ୍ଦ୍ର ସୁବୁଦ୍ଧି, ଜିଲା ମୁଖ୍ୟ ଚିକିତ୍ସା ଓ ଜନସ୍ୱାସ୍ଥ୍ୟ ଅଧିକାରୀ ସନ୍ତୋଷ ପାଢ଼ୀଙ୍କ ସମେତ ଅନ୍ୟମାନେ ଉପସ୍ଥିତ ଥିଲେ। ଜିଲା ଆଇନସେବା ପ୍ରାଧିକରଣର ସଚିବ ରାମାକାନ୍ତ ମହାନ୍ତି କାର୍ଯ୍ୟକ୍ରମ ପରିଚାଳନା କରିଥିବା ବେଳେ ଶିକ୍ଷକ ସଞ୍ଜିବ ପାଣିଗ୍ରାହୀ ଧନ୍ୟବାଦ ଦେଇଥିଲେ।

ପଛୁଆବର୍ଗର ଲୋକଙ୍କୁ ବିକଶିତ କରିବା ସରକାରଙ୍କ ମୁଖ୍ୟ ଲକ୍ଷ୍ୟ: ମନ୍ତ୍ରୀ

ପୁରୁଷୋତ୍ତମପୁର,୧୫।୧୧(ସବିତା ମିଶ୍ର)

କାର୍ଯ୍ୟକ୍ରମରେ ଉପସ୍ଥିତ ଅତିଥି ।

ବ୍ଲକସ୍ତରୀୟ ମତ୍ସ୍ୟ ଓ ପ୍ରାଣିସମ୍ପଦ ମେଳା

ଗଞ୍ଜାମ ଜିଲା ପୁରୁଷୋତ୍ତମପୁର ବ୍ଲକରେ ବ୍ଲକସ୍ତରୀୟ ମତ୍ସ୍ୟ ଓ ପ୍ରାଣିସମ୍ପଦ ମେଳା ଶନିବାର ଅନୁଷ୍ଠିତ ହୋଇଯାଇଛି। ପ୍ରାଣୀ ଚିକିତ୍ସା ଅଧିକାରୀ ଡା.ମନୋଜ ଶତପଥୀଙ୍କ ପୌରୋହିତ୍ୟରେ ହୋଇଥିବା ଏହି କାର୍ଯ୍ୟକମରେ ମୁଖ୍ୟ ଅତିଥି ଭାବେ ମତ୍ସ୍ୟ ଓ ପ୍ରଣିସମ୍ପଦ ମନ୍ତ୍ରୀ ଗୋକୁଳାନନ୍ଦ ମଲ୍ଲିକ ଯୋଗଦେଇ ଚାଷୀଙ୍କ ବିକାଶ ହେଲେ ଦେଶର ବିକାଶ ହୋଇପାରିବ। ସମାଜରେ ରହିଥିବା ପଛୁଆବର୍ଗର ଲୋକଙ୍କୁ ଆଗେଇନେଇ ସେମାନଙ୍କୁ ବିକଶିତ କରିବା ସରକାରଙ୍କ ମୁଖ୍ୟ ଲକ୍ଷ୍ୟ। ଦାଦନ ସମସ୍ୟାକୁ ରୋକିବା, ଗ୍ରାମାଞ୍ଚଳରେ କୃଷି ଓ କୃଷକଙ୍କ ବିକାଶ କରିବା ସହ ମହିଳାମାନଙ୍କୁ ଆତ୍ମନିର୍ଭରଶୀଳ କରି ସ୍ୱାବଲମ୍ବୀ କରିବା ଉଦ୍ଦେଶ୍ୟରେ ରାଜ୍ୟ ଓ କେନ୍ଦ୍ର ସରକାରଙ୍କ ପକ୍ଷରୁ ମତ୍ସ୍ୟଚାଷ, ଘାସଚାଷ ସହ ଗାଈ, ଛେଳି, କୁକୁଡା, ବତକ ପାଳନ ପାଇଁ ପ୍ରୋତ୍ସାହନ ପ୍ରଦାନ କରାଯାଉଛି। ଏଥିପାଇଁ ବିଭିନ୍ନ ଯୋଜନା ରହିଛି। ସହାୟତା, ଋଣ, ସବସିଡି ଓ ଇନ୍‌ସୁରାନ୍ସ ସହ ପ୍ରାଣିସମ୍ପଦର ସୁରକ୍ଷା ଉପରେ ମନ୍ତ୍ରୀ ଗୁରୁତ୍ୱାରୋପ କରିଥିଲେ। ସମ୍ମାନିତ ଅତିଥିଭାବରେ ଆସିକା ଏମ୍‌ପି ଅନିତା ଶୁଭଦର୍ଶନୀ, କବିସୂର୍ଯ୍ୟନଗର ବିଧାୟକ ପ୍ରତାପଚନ୍ଦ୍ର ନାୟକ,ଏନଏସି ଅଧ୍ୟକ୍ଷ କୃଷ୍ଣଚନ୍ଦ୍ର ପଣ୍ଡା, ବିଡିଓ ଶରତ ପାତ୍ର, ଜିଲା ମତ୍ସ୍ୟ ଅଧିକାରୀ ଭାରତ ଭୂଷଣ ଜେ.ସାହୁ, ଜିଲା ପ୍ରାଣୀଧନ ଅଧିକାରୀ ଡା.ରଞ୍ଜନ ଦାସ, ପୁରୁଷୋତ୍ତମପୁର ବ୍ଲକ ସହକାରୀ ପ୍ରାଣୀ ଚିକିତ୍ସା ଅଧିକାରୀ ଡା.ସାନ୍ତାସ୍ୱରୂପା ମିଶ୍ର, ବ୍ଲକ ଅଧ୍ୟକ୍ଷା ପିଙ୍କି ବେହେରା ଯୋଗଦେଇ ମତ୍ସ୍ୟଚାଷ ଓ ପ୍ରାଣୀ ସୁରକ୍ଷା ନେଇ ଚାଷୀଙ୍କୁ ବିଭିନ୍ନ ପରାମର୍ଶ ଦେଇଥିଲେ। ଏହି ଅବସରରେ ଚାଷୀଙ୍କୁ କାର୍ଯ୍ୟାଦେଶ ଓ ସହାୟତା ପ୍ରଦାନ ସହ ସଫଳ ଚାଷୀଙ୍କୁ ପୁରସ୍କୃତ କରାଯାଇଥିଲା। ବ୍ଲକ ସହକାରୀ ମତ୍ସ୍ୟ ଅଧିକାରୀ ଦେବବ୍ରତ ନାୟକ ଧନ୍ୟବାଦ ଦେଇଥିଲେ।

ଦୁର୍ଘଟଣାରେ ୬ ଛାତ୍ରୀଛାତ୍ର, ଜଣେ ଶିକ୍ଷୟିତ୍ରୀ ଆହତ

କାଶୀନଗର, ୧୫।୧୧ (ପି.ମୁରଲୀ)

କାଶୀନଗରର ଏକ ବେସରକାରୀ ସ୍ମାର୍ଟ ପବ୍ଲିକ ସ୍କୁଲର ଛାତ୍ରୀଛାତ୍ର ଶୁକ୍ରବାର ଶିଶୁ ଦିବସ ଅବସରରେ ବଣଭୋଜି କରିବାକୁ ଯାଇ ଫେରିବା ବେଳେ ଦୁର୍ଘଟଣାଗସ୍ତ ହୋଇଛନ୍ତି। ଫଳରେ ୬ ଛାତ୍ରୀଛାତ୍ର ଓ ଜଣେ ଶିକ୍ଷୟିତ୍ରୀ ଆହତ ହୋଇଛନ୍ତି। ପାର୍ତ୍ତଡା ପଞ୍ଚାୟତ ଅନ୍ତର୍ଗତ ତରଭା ଘାଟି ଅଞ୍ଚଳକୁ ୪ଟି ଅଟୋରେ ୩୦ ଜଣ ଛାତ୍ରୀଛାତ୍ର ଯାଇଥିଲେ। ବଣଭୋଜି ସାରି ଫେରିବା ବେଳେ ସେମାନେ ଯାଇଥିବା ଅଟୋ ମଧ୍ୟରୁ ଗୋଟିଏ ଅଟୋ ଦୁର୍ଘଟଣାଗସ୍ତ ହୋଇଥିଲା। ଖବରପାଇ ସ୍କୁଲ ଅଧ୍ୟକ୍ଷ ଘଟଣା ସ୍ଥଳରେ ପହଞ୍ଚି ୨ ଆହତଙ୍କୁ ଜିଲା ମୁଖ୍ୟ ଚିକିତ୍ସାଳୟରେ ଭର୍ତ୍ତି କରିଥିଲେ। ଅନ୍ୟ ଆହତଙ୍କୁ ପାରଳାଖେମୁଣ୍ଡି ନିକଟସ୍ଥ ଆନ୍ଧ୍ରର ପୁରୁଣାପାଟଣାସ୍ଥିତ ଏକ ଘରୋଇ ହସ୍ପିଟାଲକୁ ନେଇଥିଲେ। ଏନେଇ ପିଲାଙ୍କ ଅଭିଭାବକମାନେ ସ୍କୁଲରେ ପହଞ୍ଚି ଅସନ୍ତୋଷ ପ୍ରକାଶ କରିଛନ୍ତି। ସେଠାରେ ପୋଲିସ ପହଞ୍ଚି ବୁଝାଶୁଝା କରିବା ପରେ ପରିସ୍ଥିତି ଶାନ୍ତ ପଡିଥିଲା। ଶନିବାର ପୂର୍ବାହ୍ନରେ ଗଜପତି ଡିଇଓ ସ୍କୁଲରେ ପହଞ୍ଚି ଘଟଣା ସମ୍ପର୍କରେ ଅନୁଧ୍ୟାନ କରି ଫେରିଛନ୍ତି।

କଳିଙ୍ଗ ମହାବିଦ୍ୟାଳୟ ଏନ୍‌ଏସ୍‌ଏସ୍ ଛାତ୍ରଙ୍କ ଜାତୀୟସ୍ତରରେ ସଫଳତା

କଲେଜରେ ଅଧ୍ୟକ୍ଷ ଓ ଅନ୍ୟମାନଙ୍କ ସହ ଏଲିଓ।

ଜି.ଉଦୟଗିରି,୧୫।୧୧(ଚିନ୍ମୟ କୁମାର ସେଠୀ)

ଜି.ଉଦୟଗିରି କଳିଙ୍ଗ ମହାବିଦ୍ୟାଳୟର ଛାତ୍ର ତଥା ଜାତୀୟ ସେବା ଯୋଜନାର ସ୍ୱେଚ୍ଛାସେବୀ ଏଲିଓ ବଳିୟାର ସିଂ ହରିୟାଣା, ରୋହତକ ସ୍ଥିତ ମହର୍ଷି ଦୟାନନ୍ଦ ବିଶ୍ୱବିଦ୍ୟାଳୟ ପରିସରରେ ଅନୁଷ୍ଠିତ ନେସନାଲ ଇଣ୍ଟିଗ୍ରେଟେଡ୍ କ୍ୟାମ୍ପ (ଏନଆଇସି) ରେ ଅଂଶଗ୍ରହଣ କରିଥିଲେ। ଉକ୍ତ ଏନଆଇସି କ୍ୟାମ୍ପରେ ଅନୁଷ୍ଠିତ ସଂଗୀତ ପ୍ରତିଯୋଗିତାରେ ଅଂଶଗ୍ରହଣ କରି ଛାତ୍ର ଏଲିଓ ପ୍ରଥମ ସ୍ଥାନ ଅଧିକାର କରିଛନ୍ତି। ଜାତୀୟ ସେବା ଯୋଜନାର ଜାତୀୟସ୍ତରରେ ଅନୁଷ୍ଠିତ ଶିବିରରେ ଉକ୍ତ ଛାତ୍ରର କୃତିତ୍ୱ ପାଇଁ ଅଧ୍ୟକ୍ଷ ପ୍ରଫେସର ପ୍ରସନ୍ନ ନାୟକ ତଥା ଜାତୀୟ ସେବା ଯୋଜନାର ଜିଲା ସଂଯୋଜକ ଡା.ନଳିନୀ ପାଣିଗ୍ରାହୀ, ଜାତୀୟ ସେବା ଯୋଜନାର ପ୍ରୋଗ୍ରାମ ଅଫିସର ଗିରିଶ ମୁଠାମାଝି, ଅଧିକାରିଣୀ ସରିତା ମିଶ୍ରଙ୍କ ସହ ଅଧ୍ୟାପିକା ଅଧ୍ୟାପକ, କର୍ମଚାରୀ ଓ ଛାତ୍ରୀଛାତ୍ର ଶୁଭେଚ୍ଛା ସହ ଅଭିନନ୍ଦନ ଜଣାଇଛନ୍ତି।

ପୂର୍ବତନ ସମିତିସଭ୍ୟଙ୍କ ପରଲୋକ

ଛତ୍ରପୁର,୧୫।୧୧ (ଦିଲ୍ଲୀପ ସାମଲ)

ଛତ୍ରପୁର ବ୍ଲକ୍ ଚମାଖଣ୍ଡି ପଞ୍ଚାୟତର ପୂର୍ବତନ ସମିତିସଭ୍ୟ ତଥା ବରିଷ୍ଠ ସିପିଆଇ ନେତା ଭାଗିରଥି ପ୍ରଧାନ(୭୩)ଙ୍କ ମୃତ୍ୟୁ ଘଟିଛି। ଏ.ତୋଟାପଲ୍ଲୀ ଗ୍ରାମ ନିଜ ବାସଭବନରେ ମୃତ୍ୟୁ ହୋଇଛି। ତାଙ୍କର ଶେଷ ଦର୍ଶନ ପାଇଁ ସିପିଆଇ ଜିଲା ସହ ସମ୍ପାଦକ ନୀଳକଣ୍ଠ ଦାଶ, ଜିଲା କାର୍ଯ୍ୟକାରୀ କମିଟି ସଭ୍ୟ ସିଏଚ୍. ଜନାର୍ଦ୍ଦନ ରେଡ୍ଡୀ, ପୂର୍ବତନ ଜିଲା ପରିଷଦ ସଭ୍ୟ ତଥା ଚମାଖଣ୍ଡି ଜୋନାଲ ସମ

ପଡୋଶୀଙ୍କୁ ବ୍ଲେଡରେ ଆକ୍ରମଣ କରି ଗିରଫ

ହିଞ୍ଜିଳିକାଟୁ, (ଦ୍ୱିତୀକୃଷ୍ଣ ପଣ୍ଡା)ଗଞ୍ଜାମ ଜିଲା ହିଞ୍ଜିଳି ଥାନା କୋଳିଦାସପୁର ଗ୍ରାମରେ ୨ ପଡୋଶୀଙ୍କ ମଧ୍ୟରେ ଗଣ୍ଡଗୋଳ ଘଟି ଜଣେ ଅନ୍ୟ ଜଣଙ୍କୁ ବ୍ଲେଡରେ ଆକ୍ରମଣ କରିଛନ୍ତି। ଏନେଇ ଅଭିଯୋଗ ପରେ ଶନିବାର ଜଣଙ୍କୁ ଗିରଫ କରି କୋର୍ଟଚାଲାଣ କରାଯାଇଛି। ସେ ହେଲେ ଚିନ୍ତାମଣି ନାହାକ (୪୫)। ଭିକାରୀ ସାମଲ ଆକ୍ରମଣରେ ଗୁରୁତର ହୋଇଛନ୍ତି (୪୭)। ଶୁକ୍ରବାର ରାତିରେ ଏହି ଦୁଇ ପଡୋଶୀଙ୍କ ମଧ୍ୟରେ କୌଣସି ଘଟଣାକୁ ନେଇ ପାଟିତୁଣ୍ଡ ହୋଇ ଗଣ୍ଡଗୋଳ ଘଟିଥିଲା। ଏଥିରେ ଉତକ୍ଷିପ୍ତ ହୋଇ ଚିନ୍ତାମଣି ବ୍ଲେଡରେ ଭିକାରୀଙ୍କୁ ଆକ୍ରମଣ କରିଥିଲେ। ଅଭିଯୋଗକୁ ଭିତ୍ତି କରି ପୋଲିସ ନଂ.୯୬୫/୨୫ରେ ମାମଲା ରୁଜୁ ହୋଇଛି।

ଆଦିବାସୀଙ୍କ ପାଖରେ ସିଧାସଳଖ ପହଞ୍ଚିବ ସରକାରୀ ଯୋଜନା

ଫୁଲବାଣୀ,୧୫।୧୧(ରାକେଶ କୁମାର ରାଉତ)

ଫୁଲବାଣୀ କରୋନେଶନ ପଡ଼ିଆରେ ଧରତୀ ଆବା ଭଗବାନ ବିର୍ଶା ମୁଣ୍ଡାଙ୍କ ଜନ୍ମ ବାର୍ଷିକୀ ତଥା ଜନଜାତୀୟ ଗୌରବ ଦିବସ ପାଳିତ ହୋଇଛି। କନ୍ଧମାଳ ଏମ୍‌ପି ସୁକାନ୍ତ କୁମାର ପାଣିଗ୍ରାହୀ ମୁଖ୍ୟ ଅତିଥି , ସମ୍ମାନିତ ଅତିଥି ଭାବେ ଫୁଲବାଣୀ ବିଧାୟକ ଉମା ଚରଣ ମଲ୍ଲିକ, କୁଇ ସମାଜର ସମ୍ପାଦକ ଅବନୀ କହଁର ଯୋଗଦେଇ ଆଦିବାସୀ ସମାଜ ଭାରତୀୟ ସଭ୍ୟତାର ଅଭିନ୍ନ ଅଂଶ । ସେମାନେ ନିଜସ୍ୱ ସଂସ୍କୃତି, ପରମ୍ପରା, ଜୀବନଶୈଳୀ ଓ ପ୍ରାକୃତିକ ସମ୍ପଦରେ ନିର୍ଭରଶୀଳ। କିନ୍ତୁ ଆଦିବାସୀ ଦୀର୍ଘଦିନ ଧରି ଦାରିଦ୍ର୍ୟ, ଅସୁସ୍ଥତା, ଶିକ୍ଷାର ଅଭାବ, ବିକାଶ ପଥରୁ ଦୂରରେ ରହି ଅନେକ ସମସ୍ୟାରେ ଜୁଝୁଥିଲେ। ଏବେ ସରକାରୀ ଯୋଜନା ଆଦିବାସୀଙ୍କ ପାଖରେ ସିଧାସଳଖ ପହଞ୍ଚାଇବାକୁ ସରକାର ପ୍ରୟାସ କରୁଛନ୍ତି ବୋଲି କହିଥିଲେ।

ଏହି ଅବସରରେ ବିଭିନ୍ନ ସରକାରୀ ଯୋଜନାର ସହାୟତା ରାଶି ବଣ୍ଟନ କରାଯାଇଥିଲା। ଫୁଲବାଣୀ ପିଏ ଆଇଟିଡ଼ିଏ ଗଦାଧର ପାତ୍ର କାର୍ଯ୍ୟକ୍ରମ ପରିଚାଳନା କରିଥିଲେ। ଜିଲା ସହରାଞ୍ଚଳ ଉନ୍ନୟନ ସଂସ୍ଥା ପ୍ରକଳ୍ପ ନିର୍ଦ୍ଦେଶକ ପ୍ରବୀଣ କୁମାର ବାଣୁଆ, ବାଲିଗୁଡା ପିଏ ଆଇଟିଡ଼ିଏ କୃପାସିନ୍ଧୁ ବେହେରା, ଟ୍ରାଇଫେଡ ଉପାଧ୍ୟକ୍ଷ ପବିତ୍ର କହଁରଙ୍କ ସମେତ ଅନ୍ୟ ଜିଲାସ୍ତରୀୟ ଅଧିକାରୀ ଉପସ୍ଥିତ ଥିଲେ।

ଦାଗିଙ୍ଗବାଡି,(ଅରୁଣ ସାହୁ): ଦାଗିଙ୍ଗବାଡି ପଞ୍ଚାୟତ ଡବେରୀ ଗ୍ରାମର ବାଳାପାଙ୍ଗା ଛକଠାରେ ବିର୍ଶା ମୁଣ୍ଡାଙ୍କ ୧୫୦ତମ ଜନ୍ମ ଜୟନ୍ତୀ ପାଳିତ ହୋଇଛି। ବିର୍ସାମୁଣ୍ଡା ଯୁବକ ସଂଘ ସଭାପତି କୃଷ୍ଣଚନ୍ଦ୍ର ପ୍ରଧାନଙ୍କ ଅଧ୍ୟକ୍ଷତାରେ ହୋଇଥିବା କାର୍ଯ୍ୟକ୍ରମରେ ମୁଖ୍ୟଅତିଥି ଭାବେ ସରପଞ୍ଚ ସୁଶ୍ରୀ ଚନ୍ଦ୍ରିକା ମଲିକ ଯୋଗଦେଇ ଏହାକୁ ଉଦଘାଟନ କରିଥିଲେ। ଅନ୍ୟଅତିଥିଙ୍କ ମଧ୍ୟରେ ସିଆଙ୍ଗବାଲି ସରପଞ୍ଚ ଆନ୍ଦ୍ରିକ ପ୍ରଧାନ, କୁଇ ସମାଜର ବ୍ଲକ୍ ସଭାପତି କରୁଣାକର ପ୍ରଧାନ, ପୂର୍ବତନ ଜିଲା ପରିଷଦ ସଦସ୍ୟ ଜୟଚନ୍ଦ୍ର ପତ୍ରା, ପୂର୍ବତନ ସରପଞ୍ଚ ଲେଙ୍କା ପ୍ରଧାନ, ପୂର୍ବତନ ସମିତିସଭ୍ୟ ନାମନ୍ତି ପ୍ରଧାନ, ସୁଶାନ୍ତ ପ୍ରଧାନ, ଓଡିଶା ଶ୍ରମଜୀବୀ ମଞ୍ଚର ଆବାହକ ମାନସ ସୌରଭ ବେହେରା, ବିର୍ସାମୁଣ୍ଡା ଯୁବକ ସଂଘ ସମ୍ପାଦକ ସୁରଥ ପ୍ରଧାନ, ଭାଜପା ମଣ୍ଡଳ ସଭାପତି ମିଟୁ ସାହୁ, ରଞ୍ଜନ ସାହୁ ପ୍ରମୁଖ ମଞ୍ଚାସୀନ ଥିଲେ। କାର୍ଯ୍ୟକ୍ରମକୁ ବିର୍ଶାମୁଣ୍ଡା ଯୁବକ ସଂଘ, ଜୀବିକା ସୁରକ୍ଷା ମଞ୍ଚ ପକ୍ଷରୁ ଆୟୋଜନ କରାଯାଇଥିଲା। ଅତିଥିମାନେ ବିର୍ସା ମୁଣ୍ଡାଙ୍କ ସ୍ମୃତି ଚାରଣ କରିଥିଲେ।

ବ୍ରାହ୍ମଣୀଗାଁ,(ମନୋରଞ୍ଜନ ରଣା): ଭଗବାନ ବିର୍ସା ମୁଣ୍ଡାଙ୍କ ୧୫୦ ତମ ଜୟନ୍ତୀ ଅବସରରେ ଉଲିପଦର ସରକାରୀ ବାଳିକା ଉଚ୍ଚ ବିଦ୍ୟାଳୟ ପ୍ରାଙ୍ଗଣରେ ପିତାମାତାଙ୍କ ସହଭାଗିତା ବୈଠକ ଅନୁଷ୍ଠିତ ହୋଇଥିଲା। ଏହି କାର୍ଯ୍ୟକ୍ରମରେ ବର୍ସା ମୁଣ୍ଡାଙ୍କ ଜୀବନ ସଂଗ୍ରାମ ବିଷୟରେ ଛାତ୍ରୀମାନଙ୍କୁ ଅବଗତ କରାଯାଇଥିଲା। ପ୍ରଧାନ ଶିକ୍ଷକ ମୋଦନ ମୋହନ ବେହେରାଙ୍କ ସଭାପତିତ୍ୱରେ କାର୍ଯ୍ୟକ୍ରମ ହୋଇଥିଲା। ମୁଖ୍ୟଅତିଥି ଭାବେ ବ୍ରାହ୍ମଣୀଗାଁ ଉଚ୍ଚ ବିଦ୍ୟାଳୟର ପ୍ରଧାନ ଶିକ୍ଷକ କୃପାସିନ୍ଧୁ ସିଂହ, ମୁଖ୍ୟବକ୍ତା ଅଜୟ ରଣ ସିଂ, ସମ୍ମାନିତ ଅତିଥି କୁମ୍ଭାରୀ ଗାଁ ସ୍କୁଲ ପ୍ରଧାନଶିକ୍ଷକ ମୋନଜ ପାଟମାଝୀ, ସ୍କୁଲ ସଭାପତି ଯକ୍ଷ ବଡ଼ମାଝୀ ଉପସ୍ଥିତ ଥିଲେ।

ଜି.ଉଦୟଗିରି,(ଚିନ୍ମୟ କୁମାର ସେଠୀ): ଜି.ଉଦୟଗିରିସ୍ଥିତ ଅନ୍ୱେଷା ଛାତ୍ରାବାସରେ ଶନିବାର ବିର୍ସା ମୁଣ୍ଡାଙ୍କ ଜୟନ୍ତୀ ପାଳିତ ହୋଇଛି। ଉତ୍ସବରେ ଅଧୀକ୍ଷକ ସୁଧୀର ସାହୁ ସଭାପତିତ୍ୱ କରିଥିଲେ। ସମ୍ମାନିତ ଅତିଥି ରୂପେ ମାଉଣ୍ଟ କାର୍ମେଲ ବିଦ୍ୟାଳୟର ସମ୍ପାଦକ, ଅଭିଭାବକ ପ୍ରତିନିଧି ଖ୍ରୀଷ୍ଟଦାସ ପ୍ରଧାନ, ଉଜ୍ଜଳ ପ୍ରଧାନ ପ୍ରମୁଖ ମଞ୍ଚାସୀନ ଥିଲେ। ଶିକ୍ଷକ ମିଲନ ବାଗନାୟକ ଅତିଥି ପରିଚୟ ଦେଇଥିଲେ।

ସଙ୍ଗୀତ ସଭା, ସପ୍ତଶକ୍ତି ସଙ୍ଗମ କାର୍ଯ୍ୟକ୍ରମ

ମୋହନା,୧୫।୧୧(ମନ୍ମଥ ମିଶ୍ର)

ମୋହନା ସରସ୍ୱତୀ ଶିଶୁ ବିଦ୍ୟାମନ୍ଦିର ପରିସରରେ ଶିଶୁ ବାଟିକା ସଙ୍ଗୀତ ସଭା ଓ ସପ୍ତଶକ୍ତି ସଙ୍ଗମ କାର୍ଯ୍ୟକ୍ରମ ଅନୁଷ୍ଠିତ ହୋଇଛି। ପ୍ରଧାନ ଆଚାର୍ଯ୍ୟା ଆରତୀ ପାତ୍ରୀଙ୍କ ତତ୍ତ୍ୱାବଧାନରେ ଆୟୋଜିତ ସପ୍ତଶକ୍ତି ସଙ୍ଗମ କାର୍ଯ୍ୟକ୍ରମରେ ହିଲଟପ ସ୍ନାତକ ମହାବିଦ୍ୟାଳୟ ଅଧ୍ୟାପିକା ରୀତା କୁମାରୀ ଶତପଥୀ, ମାତୃ ଭାରତୀ ସଭାନେତ୍ରୀ ଉଷାରାଣୀ ନାୟକ ଓ ବହୁ ମାତୃ ମଣ୍ଡଳୀ ଉପସ୍ଥିତ ଥିଲେ। ସେହିପରି ଶିଶୁ ବାଟିକା ପ୍ରମୁଖ ପ୍ରତିମା ସାହୁଙ୍କ ସଂଯୋଜନାରେ ଆୟୋଜିତ ସଂଗୀତ ସଭା କାର୍ଯ୍ୟକ୍ରମରେ ସଂଗୀତ ଶିକ୍ଷକ ଗୌରଚନ୍ଦ୍ର ଗୌଡ଼, ସ୍ଥାନୀୟ କଳାକାର ବୃନ୍ଦ ଓ ଶିଶୁ ମନ୍ଦିର ଉପଦେଷ୍ଟା ବାବୁଲା ସେଠୀ ଯୋଗଦେଇଥିଲେ । ଏହି କାର୍ଯ୍ୟକ୍ରମରେ ଶିଶୁମାନଙ୍କୁ ସଙ୍ଗୀତ ଓ ଏହାର ବିଭିନ୍ନ ବାଦ୍ୟଯନ୍ତ୍ର ଉପରେ ଅବଗତ କରାଯାଇଥିଲା।

⌈ ମଇଁଷି ସହ ଗାଡ଼ି ଜବତ

ଛତ୍ରପୁର,୧୫।୧୧ (ଦିଲ୍ଲୀପ ସାମଲ)

ଛତ୍ରପୁର ଜାତୀୟ ରାଜପଥ ଦେଇ ବେଧଡକ ଭାବେ ଗାଈ ମଇଁଷି ଚଲାଣ ହେଉଛି। ଶୁକ୍ରବାର ଛତ୍ରପୁରର ଗୋସେବକମାନେ ଖବର ପାଇଁ ଛତ୍ରପୁର ଉଚ୍ଚଳେଶ୍ୱରୀ ମନ୍ଦିର ଜାତୀୟ ରାଜପଥ ଦେଇ ଯାଉଥିବା ଏକ ଆନ୍ଧ୍ର ନମ୍ବରର ପିକ୍‌ଅପ୍ ଭ୍ୟାନକୁ ଅଟକାଇଥିଲେ। ସେହି ଗାଡ଼ିରେ ଥିବା ⌈ଟି ମଇଁଷିଙ୍କୁ ଉଦ୍ଧାର କରି ଛତ୍ରପୁର ପୋଲିସ ଜିମା ଦେଇଥିଲେ। ଏପରିକି ୪ଟି ଗାଡିରେ ଚୋରା ଚାଲାଣ ହେଉଥିବା ବେଳେ ସେମାନେ କେବଳ ଗୋଟିଏ ଗାଡିକୁ ଅଟକାଇ ପାରିଥିଲେ ବୋଲି ଗୋସେବକ ମାନେ କହିଥିଲେ। କହିଛନ୍ତି। ଏନେଇ ଛତ୍ରପୁର ପୋଲିସ ଗାଡିକୁ ଜବତ କରିବା ସହ ୪ଜଣଙ୍କ ନାମରେ ମାମଲା ରୁଜୁ ହୋଇଥିବା ଥାନା ଅଧିକାରୀ ସବ୍ୟସାଚୀ ମଲ୍ଲ କହିଛନ୍ତି।

ସମବାୟ ସପ୍ତାହ ପାଳିତ

ଚିନିଶିଳ୍ପରେ ପତାକା ଉତ୍ତୋଳନ କରି ଉଦ୍‌ବୋଧନ ଦେଉଛନ୍ତି ପରିଚାଳନା ନିର୍ଦ୍ଦେଶକ ପଣ୍ଡା

ଆସିକା ୧୫।୧୧
(ସୁରେନ୍ଦ୍ର ନାଥ ସାହୁ)

ଆସିକା ସମବାୟ ଚିନିଶିଳ୍ପ ଓ ଆସିକା ସମବାୟ କେନ୍ଦ୍ର ବ୍ୟାଙ୍କରେ ଶୁକ୍ରବାର ୭୨ତମ ନିଖିଳ ଭାରତ ସମବାୟ ସପ୍ତାହ ପାଳିତ ହୋଇଛି। ଉଦ୍‌ଘାଟନୀ ଦିବସରେ ଚିନିଶିଳ୍ପରେ ପରିଚାଳନା ନିର୍ଦ୍ଦେଶକ ଡ.ସୁଶାନ୍ତ କୁମାର ପଣ୍ଡା ସମବାୟ ପତାକା ଉତ୍ତୋଳନ କରିବା ସହ ସମବାୟ ମାଧ୍ୟମରେ ସମାଜର ଅର୍ଥନୈତିକ ଦୁର୍ବଳତର ଜନସାଧାରଣଙ୍କ ସାମଗ୍ରିକ ଅଭିବୃଦ୍ଧି ନିମନ୍ତେ ଆରମ୍ଭ ହୋଇଥିବା ଏହି ପ୍ରୟାସକୁ ସଫଳକାମି କରିବା ଦିଗରେ ସମସ୍ତେ ହାତକୁ ହାତ ମିଳାଇ କାର୍ଯ୍ୟ କରିବା ଲାଗି ନିବେଦନ କରିଥିଲେ। ଅନ୍ୟମାନଙ୍କ ମଧ୍ୟରେ ଚିନିଶିଳ୍ପର ସମ୍ପାଦକ ସନ୍ତୋଷ କୁମାର ମଲିକ, ଇଂ.କେଦାରନାଥ ସାହୁ, ଇଂ.ଶ୍ରୀନିବାସ ମହାପାତ୍ର, ରଞ୍ଜନ ନାୟକ, ଶ୍ରୀଫାଳି ସୁନ୍ଦର ଦାସଙ୍କ ସମେତ କର୍ମଚାରୀମାନେ ଉପସ୍ଥିତ ଥିଲେ। ସେହିଭଳି ସମବାୟ କେନ୍ଦ୍ର ବ୍ୟାଙ୍କର ଆସିକାସ୍ଥିତ ମୁଖ୍ୟ କାର୍ଯ୍ୟାଳୟଠାରେ ବ୍ୟାଙ୍କର ମୁଖ୍ୟ କାର୍ଯ୍ୟନିର୍ବାହୀ ଅଧିକାରୀ ନାରାୟଣ ମଢେଇ ପତାକା ଉତ୍ତୋଳନ କରିବା ସହ ସମବାୟ ଆନ୍ଦୋଳନର ବାସ୍ତବ ଲକ୍ଷ୍ୟ ସାଧନ ଲାଗି ସମସ୍ତେ ସଂକଳ୍ପବଦ୍ଧ ହେବା ଲାଗି ଆହ୍ୱାନ କରିଥିଲେ। ଗଞ୍ଜାମ ଜିଲାର ଅର୍ଦ୍ଧାଧିକ ଅଞ୍ଚଳର ପରିସୀମାରେ ରହିଥିବା ବ୍ୟାଙ୍କର ବିଭିନ୍ନ ଶାଖା କାର୍ଯ୍ୟାଳୟରେ ମଧ୍ୟ ସମବାୟ ପତାକା ଉତ୍ତୋଳନ ସହ ସାଧାରଣରେ ଏଥିପ୍ରତି ସଚେତନତା ସୃଷ୍ଟି ଲାଗି ପ୍ରୟାସ କରାଯାଇଥିବା ନିର୍ବାହୀ ଅଧିକାରୀ ମଢେଇ ସୂଚନା ଦେଇଛନ୍ତି। ଏହାଛଡା ଏହି ସପ୍ତାହର ଅନ୍ତିମ ପର୍ଯ୍ୟାୟରେ ବ୍ୟାଙ୍କ ମୁଖ୍ୟ କାର୍ଯ୍ୟାଳୟ ଠାରେ ସର୍ବସାଧାରଣଙ୍କୁ ନେଇ ଏହି କାର୍ଯ୍ୟକ୍ରମ କରାଯିବ ବୋଲି ଜଣାପଡିଛି।

ମହିଳାଙ୍କୁ ଆକ୍ରମଣ ମାମଲା, ଜେଲ ଗଲେ ଅଭିଯୁକ୍ତ

ଦିଗପହଣ୍ଡି,୧୫।୧୧(ଅଶେଷ ନାଥ ମିଶ୍ର)

ଗଞ୍ଜାମ ଜିଲା ଜୁଜୁଡ଼ାଖଣ୍ଡି ବ୍ଲକ ଦିଗପହଣ୍ଡି ଥାନା ଅନନ୍ତେଇ ଗ୍ରାମର ଜଣେ ମହିଳାଙ୍କୁ ଅସଦାଚରଣ ଓ ଆକ୍ରମଣ ମାମଲାରେ ପୋଲିସ ଜଣଙ୍କୁ ଗିରଫ କରି ଶନିବାର କୋର୍ଟକୁ ଚାଲାଣ କରିଛି। ସେ ହେଲେ ବିଦେଶୀ ଦାସ। ତାଙ୍କ ଜାମିନ ଆବେଦନ ନାମଞ୍ଜୁର ହେବାରୁ ଅଭିଯୁକ୍ତଙ୍କୁ ବ୍ରହ୍ମପୁର ଜେଲ ହାଜତକୁ ପଠାଯାଇଛି। ଗତମାସ ୩୦ରେ ଏସ୍‌ଏଚଜିର ଜଣେ ସଫେଇ କର୍ମଚାରୀ ଗ୍ରାମରେ କାମ କରୁଥିବା ବେଳେ ବିଦେଶୀଙ୍କ ସ୍ତ୍ରୀ ସହଙ୍କ ପାଟିତୁଣ୍ଡ ହୋଇଥିଲା। ଏହି ସମୟରେ ବିଦେଶୀ ଫୁଙ୍କନଳାରେ ମହିଳାଙ୍କ ମୁଣ୍ଡକୁ ମାଡ଼ ମାରିବା ସହ ତାଙ୍କୁ ଅସଦାଚରଣ ପ୍ରଦର୍ଶନ କରିଥିଲେ।

ପରିଦର୍ଶନରେ ଆସିଥିବା ସିଆର୍‌ସିସିଙ୍କୁ ୪ ଘଣ୍ଟା ଅଟକ

ବାଲିଗୁଡ଼ା,୧୫।୧୧(ସଞ୍ଜୟ କୁମାର ପାଣିଗ୍ରାହୀ)

ବାଲିଗୁଡ଼ା ବ୍ଲକ୍ ଗୋଷ୍ଠୀ ଶିକ୍ଷାଧିକାରୀଙ୍କ ଅଧୀନରେ ରହିଥିବା ଜୁନାଗାଁ ସରକାରୀ ଉପ୍ରା.ବିଦ୍ୟାଳୟରେ ଶିକ୍ଷକ ଅଭାବ ନେଇ ବାରମ୍ବାର ଅଭିଯୋଗ ପରେ ମଧ୍ୟ ସମସ୍ୟା ସମାଧାନ ନ ହେବାରୁ ଶନିବାର ଅଭିଭାବକଙ୍କ ମଧ୍ୟରେ ଉତ୍ତୋଜନା ଦେଖା ଦେଇଛି। ବିଦ୍ୟାଳୟ ପରିଦର୍ଶନରେ ଆସିଥିବା ସିଆରସିସି ପ୍ରଫୁଲ୍ଲ ସାହୁଙ୍କୁ ଅଭିଭାବକ ମାନେ ୪ ଘଣ୍ଟା ଅଟକ ରଖିଥିଲେ। ବ୍ଲକ୍ ଶିକ୍ଷାଧିକାରୀ ମହେଶ୍ୱର ମାଝୀ ସୋମବାର ଜଣେ ଶିକ୍ଷକଙ୍କୁ ପଠାଇବା ପାଇଁ ପ୍ରତିଶ୍ରୁତି ଦେବାପରେ ଅଭିଭାବମାନେ ଶାନ୍ତ ପଡ଼ିଥିଲେ। ଏହି ବିଦ୍ୟାଳୟରେ ପ୍ରଥମ ଶ୍ରେଣୀ ଠାରୁ ଅଷ୍ଟମ ଶ୍ରେଣୀ

ପର୍ଯ୍ୟନ୍ତ ⌈ ଟି ଶ୍ରେଣୀରେ ୯୦ ଜଣ ଛାତ୍ରୀଛାତ୍ର ପାଠ ପଢୁଥିବା ବେଳେ ମାତ୍ର ୩ଜଣ ଶିକ୍ଷକ ରହିଛନ୍ତି। ସେଥି ମଧ୍ୟରୁ ପ୍ରଧାନ ଶିକ୍ଷକ ମାର୍କ ଦିଗାଲ ଅଫିସ କାର୍ଯ୍ୟରୁ ଫୁରସତ୍ ନଥିବାରୁ ପିଲାଙ୍କୁ ପାଠ ପଢ଼ାଇ ପାରୁ ନ ଥିବା କହିଛନ୍ତି। ସହକାରୀ ଶିକ୍ଷକ ପ୍ରଦୀପ୍ତ ବିଶ୍ୱାଳ ଆଉ ତିନି ମାସ ପରେ ଅବସର ନେବା ବୟସ ଥିବାରୁ ସେ ଛୁଟିରେ ଚାଲିଯାଇଛନ୍ତି। କେବଳ ସନାତନ ଅମାୟତ ଜଣେ ଶିକ୍ଷକ ⌈ ଶ୍ରେଣୀର ଛାତ୍ରୀଛାତ୍ରମାନଙ୍କୁ ପାଠ ପଢ଼ାଉଛନ୍ତି। ସେଥି ମଧ୍ୟରୁ ଯାହାକୁ ନେଇ ବିଦ୍ୟାଳୟରେ ଠିକ

ଜୁନାଗାଁ ବିଦ୍ୟାଳୟରେ ଶିକ୍ଷକ ଅଭାବ

ଭାବେ ପାଠ ପଢାଯାଉ ନାହିଁ। ପିଲା ମାନେ ୫ମ ଶ୍ରେଣୀ ପାଠ ପଢୁଥିବା ବେଳେ ସେମାନଙ୍କୁ ଠିକ ସେ ଲେଖି ପଢ଼ି ଆସୁନଥିବା ଅଭିଭାବକ ମାନେ ଅଭିଯୋଗ କରି ଆସୁଛନ୍ତି। କିଛି ଦିନ ପୂର୍ବେ ଶିକ୍ଷକ ଅଭାବ ନେଇ ଅଭିଭାବକ ମାନେ ଜିଲାପାଳଙ୍କ ଅଭିଯୋଗ ପ୍ରକୋଷ୍ଠକୁ ଯାଇ ଅଭିଯୋଗ କରିଥିଲେ। କିନ୍ତୁ ଆଜି ପର୍ଯ୍ୟନ୍ତ ଶିକ୍ଷକ ଅଭାବ ଦୂର ହୋଇନାହିଁ। ଯାହା ଫଳରେ ଅଭିଭାବକ ମାନେ ଶନିବାର ଚରମ ନିଷ୍ପତ୍ତି ନେଇଥିଲେ।

ବିର୍ସା ମୁଣ୍ଡାଙ୍କ ତ୍ୟାଗପୂର୍ଣ୍ଣ ଜୀବନ ଆମ ପାଇଁ ଅମୂଲ୍ୟ ପ୍ରେରଣା

ଜିଲାସ୍ତରୀୟ ଜନଜାତୀୟ ଗୌରବ ଦିବସ

ପାରଳାଖେମୁଣ୍ଡି, ୧୫।୧୧(ଗିରିଧାରୀ ପଟ୍ଟିଛା)

ଜିଲାସ୍ତରୀୟ ଜନଜାତୀୟ ଗୌରବ ଦିବସ ଭାରତର ମହାନ ସ୍ୱାଧୀନତା ସଂଗ୍ରାମୀ ଓ ଜନଜାତି ଜନଜାତୀୟ ଜନନାୟକ ଧରତୀଆବା ଭଗବାନ ବିର୍ସା ମୁଣ୍ଡାଙ୍କ ୧୫୦ତମ ଜୟନ୍ତୀ ଏବଂ ରାଷ୍ଟ୍ରୀୟ 'ଜନଜାତୀୟ ଗୌରବ ଦିବସ ପାରଖେମୁଣ୍ଡିସ୍ଥିତ ବିଜୁ କଲ୍ୟାଣ ମଣ୍ଡପଠାରେ ଶନିବାର ପାଳିତ ହୋଇଛି। ଏଥିରେ ଅତିରିକ୍ତ ଜିଲାପାଳ ମୁନୀନ୍ଦ୍ର ହନେଗା ଅଧ୍ୟକ୍ଷତାକରିଥିଲେ। ମୁଖ୍ୟ ଅତିଥି ଭାବେ ପାରଳାଖେମୁଣ୍ଡି ବିଧାୟକ ରୁପେଶ କୁମାର ପାଣିଗ୍ରାହୀ. ସମ୍ମାନିତ ଅତିଥି ଭାବରେ ଜିଲା ପରିଷଦର ସଭାପତି ଜି.ତିରୁପତି ରାଓ, ପୌର ଅଧ୍ୟକ୍ଷା ନିର୍ମଳା ସେଠୀ, ଗୁମ୍ମା ପଞ୍ଚାୟତ ସମିତି ଅଧ୍ୟକ୍ଷା ସୁନେମି ମଣ୍ଡଳ, କାଶୀନଗର ପଞ୍ଚାୟତ ସମିତି ଅଧ୍ୟକ୍ଷା ବି.ସାୟାମ୍ମା,ଅତିରିକ୍ତ ଜିଲାପାଳ ଫାଲଗୁନି ମାଝୀ,ପ୍ରକଳ୍ପ ପ୍ରଶାସକ ଅଂଶୁମାନ ମହାପାତ୍ର, ଉପଜଲାପାଳ ଅନୁପ ପଣ୍ଡା ଉପସ୍ଥିତ ଥିଲେ। ୧୮୭୫ ନଭେମ୍ବର ୧୫ରେ ଜନ୍ମଗ୍ରହଣ କରିଥିବା ଏହି ମହାନ ସଂଗ୍ରାମୀଙ୍କର ତ୍ୟାଗପୂର୍ଣ୍ଣ ଜୀବନ ଆମ ସମସ୍ତଙ୍କ ପାଇଁ ଏକ ଅମୂଲ୍ୟ ପ୍ରେରଣା। ଏହି ଅବସରରେ, ଭାରତ ସରକାର ବର୍ଷବ୍ୟାପୀ ଉତ୍ସବ 'ଜନ ଜାତୀୟ ଗୌରବ ବର୍ଷ'ର ଶୁଭାରମ୍ଭ କରିଛନ୍ତି। ଭାରତର ସ୍ୱାଧୀନତା ସଂଗ୍ରାମରେ ଓଡ଼ିଶା ମାଟିର ବୀର ଶହୀଦ ଲକ୍ଷ୍ମଣ ନାୟକ, ଶହୀଦ ମାଧୋ ସିଂହ, ଚକରା ବିଶୋୟୀଙ୍କ ପରି ଅନେକ ଜନଜାତିର ଜନନାୟକଙ୍କର ଅମୂଲ୍ୟ ଯୋଗଦାନକୁ ଆମେ ଶ୍ରଦ୍ଧାର ସହିତ ସ୍ମରଣ କରୁଛୁ ବୋଲି ଅତିଥିମାନେ ବକ୍ତବ୍ୟ ରଖିଥିଲେ। କାର୍ଯ୍ୟକ୍ରମ ଆରମ୍ଭରେ ସମସ୍ତ ଅତିଥି ବିର୍ସା ମୁଣ୍ଡାଙ୍କ ଫଟୋ ଚିତ୍ରରେ ପୁଷ୍ପମାଲ୍ୟ ଅର୍ପଣ କରିଥିଲେ। ପ୍ରଧାନମନ୍ତ୍ରୀ ନରେନ୍ଦ୍ର ମୋଦିଙ୍କ ଦ୍ୱାରା ଆଭାସୀ ମାଧ୍ୟମରେ ଆର୍.ଉଦୟଗିରିଠାରେ ଏକ ଏକଲବ୍ୟ ଆଦର୍ଶ ଆବାସିକ ବିଦ୍ୟାଳୟ ଉଦଘାଟିତ ହୋଇଛି। ପ୍ରଧାନମନ୍ତ୍ରୀ ଜନଜାତି ଆଦିବାସୀ ନ୍ୟାୟ ମହା ଅଭିଯାନ ଯୋଜନାରେ ୭ଟି ବହୁମୁଖୀ କେନ୍ଦ୍ର ଉଦଘାଟନ ହୋଇଛି। ଏହା ଦୁର୍ବଳ ଜନଜାତି ଗୋଷ୍ଠୀଙ୍କୁ ମୌଳିକ ସୁବିଧା ଯୋଗାଇ ଦେବାରେ ସହାୟକ ହେବ। ଏହି ଅବସରରେ ଛାତ୍ରୀଛାତ୍ରଙ୍କ ମଧ୍ୟରେ ବିଭିନ୍ନ ପ୍ରତିଯୋଗିତା ହୋଇଥିଲା।

ଛାତ୍ରୀଛାତ୍ରଙ୍କ ଅନ୍ତର୍ନିହିତ ଗୁଣାବଳୀର ବିକାଶ ଉତ୍ସବର ଲକ୍ଷ୍ୟ

ଭଞ୍ଜନଗର,୧୫।୧୧(ବାବୁଲା ପ୍ରଧାନ)

ଗଞ୍ଜାମ ଜିଲା ଭଞ୍ଜନଗର ଦୀନବନ୍ଧୁ ବେହେରା ସରକାରୀ ବାଳିକା ଉଚ୍ଚ ବିଦ୍ୟାଳୟ ପରିସରରେ ଶନିବାର ଓଡ଼ିଶା ମାଧ୍ୟମିକ ସ୍କୁଲ ଶିକ୍ଷକ ସଂଘ (ଓଷ୍ଟା) ଭଞ୍ଜନଗର ଶାଖା ପକ୍ଷରୁ ବ୍ଲକସ୍ତରୀୟ ଶିଶୁ ଉତ୍ସବ ଅନୁଷ୍ଠିତ ହୋଇଯାଇଛି । ଛାତ୍ରୀଛାତ୍ରମାନଙ୍କ ସାହିତ୍ୟ, ସଂସ୍କୃତି ଏବଂ ଅନ୍ତର୍ନିହିତ ଗୁଣାବଳୀର ବିକାଶ ପାଇଁ ପ୍ରତିବର୍ଷ ଏହି କାର୍ଯ୍ୟକ୍ରମ ହେଉଛି। ଉତ୍ସବରେ ସଭାପତି ଦିଲ୍ଲୀପ ସ୍ୱାଇଁ ଅଧ୍ୟକ୍ଷତା କରିଥିଲେ। ଏନଏସି ଅଧ୍ୟକ୍ଷ ଗୋପବନ୍ଧୁ ମହାପାତ୍ର ମୁଖ୍ୟ ଅତିଥି ଭାବେ ଯୋଗଦେଇ କାର୍ଯ୍ୟକ୍ରମକୁ ଉଦ୍‌ଘାଟନ କରିଥିଲେ। ଅବସରପ୍ରାପ୍ତ କଲେଜ ଅଧ୍ୟକ୍ଷ କୃତିବାସ ବିଶ୍ୱାଳ, ବ୍ଲକ ଗୋଷ୍ଠୀ ଶିକ୍ଷା ଅଧିକାରିଣୀ ଲୋପାମୁଦ୍ରା ରଥ , ବିଦ୍ୟାଳୟ ପ୍ରଧାନ ଶିକ୍ଷୟିତ୍ରୀ ସ୍ୱରାଜ କହଁର, ଉପେନ୍ଦ୍ର ଭଞ୍ଜ ଉଚ୍ଚ ବିଦ୍ୟାଳୟ ପ୍ରଧାନ ଶିକ୍ଷକ ମଦନ ମୋହନ ରଥ, ଭଞ୍ଜନଗର ରୋଟାରୀ କ୍ଲବ ସଭାନେତ୍ରୀ ସୁନିତା ବାରିକ, ନିମ୍ନ ମାଧ୍ୟମିକ ଶିକ୍ଷକ ସଂଘ ମୁଖ୍ୟ ଉପଦେଷ୍ଟା ଜଗବନ୍ଧୁ ଜେନା, ଜିଲା ସମ୍ପାଦକ ବିଜୟ ବେହେରା, ଉପଦେଷ୍ଟା ଭିକାରୀ ଚରଣ ଗୌଡ, ହିମାଂଶୁ ପଟ୍ଟନାୟକ, ଅମର ବିଳାସ ବେହେରା, ରାଜକୁମାର ସାହୁ, ଆଶୋକ ହୋତା, କେଦାରନାଥ ପଟ୍ଟନାୟକ, ଦିଲୀପ କୁମାର ପ୍ରଧାନ, ଦୁଃଖୀ ଶ୍ୟାମ ସାହୁ ଅତିଥି

୩ ରାଜ୍ୟରେ ବେଦାନ୍ତ ଆଲୁମିନିୟମର ଶିଶୁଦିବସ

ଭୁବନେଶ୍ୱର,୧୫।୧୧ (ଅନୁରାଧା ମହାରଣା)

ଓଡ଼ିଶା, ଛତିଶଗଡ଼ ଏବଂ ଆନ୍ଧ୍ରପ୍ରଦେଶରେ ବେଦାନ୍ତ ଆଲୁମିନିୟମ ଶିଶୁଦିବସ ପାଳନ କରିଛି। କମ୍ପାନୀର ସିଏସ୍‌ଆର୍ କାର୍ଯ୍ୟକ୍ରମ ଅଂଶ ଭାବରେ ଏହି ଉତ୍ସବ ମାଧ୍ୟମରେ କମ୍ପାନୀ ୯,୦୦୦ରୁଅଧିକ ପିଲାଙ୍କ ନିକଟରେ ପହଞ୍ଚିଥିଲା। ବେଦାନ୍ତ ଆଲୁମିନିୟମର ସିଇଓ ରାଜୀବ କୁମାର କହିଛନ୍ତି, ପିଲାମାନଙ୍କୁ ଜ୍ଞାନ, ସ୍ୱାସ୍ଥ୍ୟ ଏବଂ ଆତ୍ମବିଶ୍ୱାସ ସହିତ ସଶକ୍ତ କରିବା ହେଉଛି ଏକ ଶକ୍ତିଶାଳୀ ଏବଂ ଆତ୍ମନିର୍ଭରଶୀଳ ରାଷ୍ଟ୍ର ଗଠନର ମୂଳଦୁଆ। ଓଡ଼ିଶାର ଝାରସୁଗୁଡାରେ ଜିଲା କର୍ତ୍ତୃପକ୍ଷଙ୍କ ସହଯୋଗରେ ଉଦ୍ୟୋଗିତା ମେଳା ଆନନ୍ଦ ନାଗରୀରେ ୧୦୬ ଟି ସ୍କୁଲର ୫,୦୦୦ ରୁ ଅଧିକ ଛାତ୍ରୀଛାତ୍ର ଅଂଶଗ୍ରହଣ କରିଥିଲେ। ଲାଞ୍ଜିଗଡ଼ରେ ବିଦ୍ୟାଳୟ ଏବଂ ବେଦାନ୍ତ ନନ୍ଦଘରଗୁଡ଼ିକରେ ୫୦୦ରୁ ଅଧିକ ପିଲା ଅଧ୍ୟୟନ ସାମଗ୍ରୀ, କ୍ରୀଡ଼ା କିଟ୍ ପାଇଥିଲେ। ଜାମଖାଣି, ଘୋଘରପାଲି ଏବଂ କୁଡାଲୋଇରେ ୪୨ଟି ସ୍କୁଲ ଏବଂ ୫୧ଟି ଅଙ୍ଗନୱାଡି କେନ୍ଦ୍ରରେ ଅନୁଷ୍ଠିତ ହୋଇଥିଲା, ଏଥିରେ ୨୮୫୦ରୁ ଅଧିକ ପିଲା, ଶିକ୍ଷକ ଏବଂ ଅଙ୍ଗନୱାଡି କର୍ମୀ ସାମିଲ ହୋଇଥିଲେ। ଛତିଶଗଡ଼ର ବାଲ୍‌କୋରେ ବିଭିନ୍ନ କାର୍ଯ୍ୟକ୍ରମ ୩୩ଟି ବେଦାନ୍ତ ନନ୍ଦ ଘରଗୁଡ଼ିକରେ ୮୦୦ରୁ ଅଧିକ ପିଲାଙ୍କ ସହିତ ପାଳନ କରାଯାଇଥିଲା। ଆନ୍ଧ୍ରପ୍ରଦେଶର ଭାଇଜାଗ୍ ଜେନେରାଲ୍ କାର୍ଗୋ ବର୍ଥ (ଭିଜିସିବି) ଶିକ୍ଷାଗତ ଉପହାର, ସାଂସ୍କୃତିକ ପ୍ରତିଯୋଗିତା ଏବଂ ଫ୍ୟାନ୍ସି ଡ୍ରେସ୍ ଇଭେଣ୍ଟ ମାଧ୍ୟମରେ ୧୫୧ ଜଣ ପିଲାଙ୍କ ନିକଟରେ ପହଞ୍ଚିଥିଲା।

ଫୋନ୍‌ପେ ଏବଂ ଓପନ ଏଆଇ ମଧ୍ୟରେ ସହଭାଗିତା

ଭୁବନେଶ୍ୱର,୧୫।୧୧

ଫୋନ୍‌ପେ ପକ୍ଷରୁ ଗ୍ଲୋବାଲ ଏଆଇ କମ୍ପାନୀ ଓପନ ଏଆଇ ସହିତ ଏକ ସହଭାଗିତା କରାଯାଇଛି। ଭାରତରେ ଚାଟ୍‌ଜିପିଟିର ବ୍ୟବହାରକୁ ଦ୍ରୁତଗତିରେ ବଢ଼ାଇବା ଏବଂ ପାରସ୍ପରିକ ବ୍ୟବସାୟିକ ଅଭିବୃଦ୍ଧିକୁ ପ୍ରୋତ୍ସାହିତ କରିବା ପାଇଁ ଏହି ସହଭାଗିତା କରାଯାଇଛି। ଏହା ଦ୍ୱାରା ଫୋନ୍‌ପେର ୟୁଜରମାନେ ଫୋନ୍‌ପେ ପ୍ଲାଟ୍‌ଫର୍ମରେ ହିଁ ଚାଟ୍‌ଜିପିଟିର ଫିଚରଗୁଡ଼ିକୁ ବ୍ୟବହାର କରିପାରିବେ। ଫୋନ୍‌ପେର ପ୍ରତିଷ୍ଠାତା ରାହୁଲ ଚାରି କହିଛନ୍ତି, ନୂଆ ଚିନ୍ତାଧାରା ଥିବା କମ୍ପାନୀଗୁଡ଼ିକ ଏକାଠି କାମ କଲେ, ନୂଆ ଟେକ୍ନୋଲୋଜିକୁ ସାଧାରଣ ଲୋକଙ୍କ ପାଖରେ ପହଞ୍ଚିବ। ଓପନ ଏଆଇର ଅନ୍ତର୍ଜାତୀୟ ମୁଖ୍ୟ ଓଲିଭର ଜେ କହିଛନ୍ତି, ଏହି ସହଭାଗିତା ଲକ୍ଷ ଲକ୍ଷ ୟୁଜରଙ୍କ ଦୈନନ୍ଦିନ ଜୀବନକୁ ଉନ୍ନତ କରିବାରେ ସାହାଯ୍ୟ କରିବ।

ଆମ ସୁବାହକ ଯୋଜନା ଲାଗି ଏସ୍‌ଏଲବିସି ସଦସ୍ୟଙ୍କ ସହ ବୈଠକ

ଭୁବନେଶ୍ୱର, ୧୫।୧୧(ସୁନିତ୍ ମିଶ୍ର)

ମହିଳାଙ୍କୁ ଆତ୍ମନିର୍ଭର କରିବା ପାଇଁ ଆମ ସୁବାହକ ଯୋଜନା ଆରମ୍ଭ କରିବା ସହିତ ଏହାର ସଫଳ କାର୍ଯ୍ୟାନ୍ୱୟନ ପାଇଁ ବାଣିଜ୍ୟ ଏବଂ ପରିବହନ ବିଭାଗ ରାଜ୍ୟସ୍ତରୀୟ ବ୍ୟାଙ୍କର୍ସ କମିଟି(ଏସଏଲବିସି)ର ସଦସ୍ୟ ବ୍ୟାଙ୍କଗୁଡ଼ିକ ସହିତ ଏକ ବୈଠକ ଶନିବାର କରିଛି। ବାଣିଜ୍ୟ ଏବଂ ପରିବହନ ବିଭାଗର ପ୍ରମୁଖ ସଚିବ ଉଷା ପାଢୀଙ୍କ ଅଧ୍ୟକ୍ଷତାରେ ଅନୁଷ୍ଠିତ ଏହି ବୈଠକରେ ରାଜ୍ୟ ପରିବହନ କମିଶନର ଅମିତାଭ ଠାକୁର ଏବଂ ପ୍ରମୁଖ ସରକାରୀ ଏବଂ ଘରୋଇ ବ୍ୟାଙ୍କଗୁଡ଼ିକର ବରିଷ୍ଠ ପ୍ରତିନିଧିମାନେ ଯୋଗ ଦେଇଛନ୍ତି। ଏହି ଅବସରରେ ପାଢୀ କହିଛନ୍ତି, ଆମ ସୁବାହକ ଏକ ପରିବର୍ତ୍ତନକାରୀ ସଶକ୍ତିକରଣ-ସଂଯୁକ୍ତ ଜୀବିକା ପଦକ୍ଷେପ ଯାହାର ଲକ୍ଷ୍ୟ ଡ୍ରାଇଭିଂ ବୃତ୍ତିରେ ଲିଙ୍ଗଗତ ସନ୍ତୁଳନ ଆଣିବା। ମହିଳା ଉଦ୍ୟୋଗକୁ ପ୍ରୋତ୍ସାହିତ କରିବା ଏବଂ ଓଡ଼ିଶାରେ ସୁରକ୍ଷିତ, ମର୍ଯ୍ୟାଦାପୂର୍ଣ୍ଣ ଗତିଶୀଳତା ସୁନିଶ୍ଚିତ କରିବା ସେ ମହିଳା ହିତାଧିକାରୀମାନଙ୍କୁ ସହାୟତା କରିବା ପାଇଁ ତୁରନ୍ତ ଋଣ ବ୍ୟବସ୍ଥା, ସରଳୀକୃତ ଡକ୍ୟୁମେଣ୍ଟେସନ୍ ଏବଂ ଉତ୍ସର୍ଗୀକୃତ ସୁବିଧା କରିବାକୁ ବ୍ୟାଙ୍କଗୁଡ଼ିକୁ ଅନୁରୋଧ କରିଛନ୍ତି। ଅମିତାଭ ଠାକୁର କହିଛନ୍ତି, ଏହି ଯୋଜନାରେ ହାଲୁକା ୪ ଚକିଆ ଯାନ କ୍ରୟ ପାଇଁ ସୁଧମୁକ୍ତ ଋଣ ପ୍ରଦାନ କରାଯିବା ସହିତ ଲାଇସେନ୍ସିଂ, ସଂରଚିତ ଡ୍ରାଇଭିଂ ତାଲିମ ଏବଂ ଓଡ଼ିଶା ଯାତ୍ରୀ ପ୍ଲାଟଫର୍ମ ମାଧ୍ୟମରେ ଉଦ୍ୟୋଗୀ ସୁଯୋଗ ପାଇଁ ସହାୟତା ପ୍ରଦାନ କରାଯିବ। ଏଥିଲାଗି ବ୍ୟାଙ୍କଗୁଡ଼ିକ ଆର୍ଥିକ ସହାୟତା ପ୍ରଦାନ କରିବାକୁ ରାଜି ହୋଇଛନ୍ତି। ଏହି ଯୋଜନା ଚାରି ବର୍ଷ ମଧ୍ୟରେ ୧୧୦୦ ଆମ ସୁବାହକ ସୃଷ୍ଟି କରିବାର ଲକ୍ଷ୍ୟ ରଖିଛି। ୨୦୨୫-୨୬ ରେ ୨୦୦, ୨୦୨୬-୨୭ ରେ ୨୫୦, ୨୦୨୭-୨୮ରେ ୩୦୦ ଏବଂ ୨୦୨୮-୨୯ରେ ୩୫୦ ଜଣ ସୁବାହକ ସୃଷ୍ଟି ହେବେ। ଯୋଗ୍ୟ ମହିଳାମାନେ ୨୧-୪୦ ବର୍ଷ ବୟସର ହୋଇଥିବା ଆବଶ୍ୟକ।

ଟିଟିକେ ପ୍ରେଷ୍ଟିଜ୍‌ର ବାର୍ଷିକ ସେବା ସମ୍ମିଳନୀ

ଭୁବନେଶ୍ୱର,୧୫।୧୧(ଅନୁରାଧା ମହାରଣା)

କିଚେନ୍ ୱେୟାର ଆପ୍ଲାଏନ୍ସର ଅଗ୍ରଣୀ ବ୍ରାଣ୍ଡ ଟିଟିକେ ପ୍ରେଷ୍ଟିଜ୍ ଲିମିଟେଡ୍ ଓଡ଼ିଶା କ୍ଷେତ୍ର ପାଇଁ ଏହାର ବାର୍ଷିକ ସେବା ସମ୍ମିଳନୀ ଅନୁଷ୍ଠିତ ହୋଇଯାଇଛି। ଏହି ବୈଠକରେ ଜେନେରାଲ ମ୍ୟାନେଜର (ଗ୍ରାହକ ସେବା) ମନୀଷ କାଉଲ, ଆଞ୍ଚଳିକ ସେବା ପରିଚାଳକ ସମ୍ରାଟ ଚକ୍ରବର୍ତ୍ତୀ, ଶାଖା ମୁଖ୍ୟ ଆଶାବିତ ପଣ୍ଡା, କ୍ଷେତ୍ର ବିକ୍ରୟ ମୁଖ୍ୟ ପ୍ରବୀଣ କୁମାର ପାତ୍ର, କ୍ଷେତ୍ର ସେବା ମୁଖ୍ୟ ସୁଜିତ କୁମାର ନାୟକ ଏବଂ କ୍ଷେତ୍ର ମୁଖ୍ୟ ଶେଷଦେବ ବିଶ୍ୱାଳ ଉପସ୍ଥିତ ଥିଲେ। ସାରା ଓଡ଼ିଶାରେ ୧୫ଟି ସେବା କେନ୍ଦ୍ର ଏଥିରେ ଯୋଡ଼ିହୋଇଥିଲା। ସେବା ମାଧ୍ୟମରେ ଆମର ଗ୍ରାହକମାନଙ୍କୁ କିପରି ଖୁସି କରାଯାଇପାରିବ ସେ ବିଷୟରେ ଆଲୋଚନା କରାଯାଇଥିଲା। ଆଗାମୀ ଦିନରେ ଗ୍ରାହକ ଅଭିଜ୍ଞତା ବୃଦ୍ଧି ବିଷୟରେ ମନୀଷ ମଧ୍ୟ କହିଥିଲେ।

ସୋନାଲିକା ଟ୍ରାକ୍ଟର୍ସର ଗିନିଜ୍ ୱାର୍ଲ୍ଡ ରେକର୍ଡ

ଭୁବନେଶ୍ୱର,୧୫।୧୧

ଟ୍ରାକ୍ଟର ରପ୍ତାନିକାରୀ ବ୍ରାଣ୍ଡ, ସୋନାଲିକା ଟ୍ରାକ୍ଟର୍ସର ବାଂଲାଦେଶ ଡିଷ୍ଟ୍ରିବ୍ୟୁଟର ଏସିଆଇ ମୋଟର୍ସ ଲିମିଟେଡ୍ ଗୋଟିଏ ଦିନରେ ସର୍ବାଧିକ ଟ୍ରାକ୍ଟର ଡେଲିଭରି କରି ଗିନିଜ୍ ୱାର୍ଲ୍ଡ ରେକର୍ଡରେ ପ୍ରବେଶ କରିଛି। ୩୫୦ଟି ଟ୍ରାକ୍ଟର ଡେଲିଭରି କରି ବାଂଲାଦେଶର ଦିନାଜପୁରଠାରେ ଅନୁଷ୍ଠିତ ସମାରୋହ 'ସୋନାଲିକାର ବିଶ୍ୱଜୋୟ'ରେ ମାତ୍ର ୪ ଘଣ୍ଟା ମଧ୍ୟରେ ରେକର୍ଡ କରାଯାଇପାରିଛି। ଏହି ସମ୍ପର୍କରେ ଇଣ୍ଟରନ୍ୟାଶନାଲ ଟ୍ରାକ୍ଟର୍ସ ଲିମିଟେଡ୍‌ର ପରିଚାଳନା ନିର୍ଦ୍ଦେଶକ ଡ. ଦୀପକ ମିତ୍ତଲ କହିଛନ୍ତି, ଏହି ନୂଆ ଗିନିଜ୍ ୱାର୍ଲ୍ଡ ରେକର୍ଡ ପ୍ରତ୍ୟେକ କୃଷକ ଓ ପ୍ରତ୍ୟେକ ସହଯୋଗୀଙ୍କ ପାଖରେ କୃତଜ୍ଞ ଯିଏ ଆମର ଏହି ଯାତ୍ରାରେ ବିଶ୍ୱାସ କରିଛନ୍ତି। ଇଣ୍ଟରନ୍ୟାଶନାଲ ବିଜ୍‌ନେସ୍ ବିଭାଗର ନିର୍ଦ୍ଦେଶକ ଓ ସିଇଓ ଗୌରବ ସକ୍ସେନା କହିଛନ୍ତି, ଆମର ଡିଷ୍ଟ୍ରିବ୍ୟୁଟର ଏସିଆଇ ମୋଟର୍ସ ଲିମିଟେଡ୍ ଦ୍ୱାରା ବାଂଲାଦେଶରେ ହାସଲ କରାଯାଇଥିବା ଗିନିଜ୍ ୱାର୍ଲ୍ଡ ରେକର୍ଡ ଗ୍ରାହକ କେନ୍ଦ୍ରିକତା ଓ ଉଦ୍ଦେଶ୍ୟର ପ୍ରଭାବ ସୃଷ୍ଟି କରିବା ପାଇଁ ଏକାଠି ହୋଇଛନ୍ତି ତାହାକୁ ପ୍ରତିଫଳନ କରୁଛି।

ଓରେରା ସିଡିଆର୍ ସେଲ୍ କର୍ମଶାଳା

ଭୁବନେଶ୍ୱର,୧୫।୧୧(ଅନୁରାଧା ମହାରଣା)

ଓଡ଼ିଶା ରିୟଲଷ୍ଟେଟ୍ ରେଗୁଲେଟୋରି ଅଥରିଟି (ଓରେରା) ପକ୍ଷରୁ କନ୍‌ସିଲିଏସନ୍ ଆଣ୍ଡ ଡିସ୍‌ପୁଟ୍ ରିଜୋଲ୍ୟୁଶନ ସେଲ୍ (ସିଡିଆର୍) ସମ୍ପର୍କିତ କର୍ମଶାଳା ଭୁବନେଶ୍ୱରରେ ଅନୁଷ୍ଠିତ ହୋଇଯାଇଛି। ଓରେରା ଅଧ୍ୟକ୍ଷ ଅସିତ୍ କୁମାର ମହାପାତ୍ର କର୍ମଶାଳାର ଉଦ୍‌ଘାଟନକରି ସିଡିଆର୍‌ସେଲ୍‌ର ଉଦ୍ଦେଶ୍ୟ ଆବଶ୍ୟକତା ଏବଂ କାର୍ଯ୍ୟପ୍ରଣାଳୀ ସମ୍ପର୍କରେ ବିସ୍ତୃତ ଆଲୋଚନା କରିଥିଲେ। ସେ କହିଥିଲେ, ଏହି ସେଲ୍ ମାଧ୍ୟମରେ ଆପୋସ ମଧ୍ୟସ୍ଥତା ଦ୍ୱାରା ବିଭିନ୍ନ ବିବାଦର ସୁଗମ ଏବଂ ଶୀଘ୍ର ସମାଧାନ ସମ୍ଭବ ହେବ। ଓରେରା ପ୍ରଶାସନିକ ସସସ୍ୟ ରାଜେନ୍ଦ୍ର ମିଶ୍ର କହିଥିଲେ, ବିଲ୍ଡର ଏବଂ ଗୃହକ୍ରେତାଙ୍କ ମଧ୍ୟରେ ଉଦ୍ଭବିତ ବିବାଦର ତ୍ୱରିତ ସମାଧାନ ହେବା ହେଉଛି ସିଡିଆର୍ ସେଲ୍‌ର ପ୍ରମୁଖ ଲକ୍ଷ୍ୟ। ନ୍ୟାୟିକ ସଦସ୍ୟ ଶ୍ୟାମସୁନ୍ଦର ଦାଶ ସେଲ୍‌ର ବିଭିନ୍ନ ଆଇନଗତ ପାର୍ଟି ଉପରେ ଆଲୋକପାତ କରିଥିଲେ। ନିରଞ୍ଜନ କୁମାର ଜେନା, ଆଡ୍‌ଜୁଡିକେଟିଂ ଅଫିସର, ଓରେରା ସିଡିଆର୍ ସେଲ୍‌ର କାର୍ଯ୍ୟ ନିୟମାବଳୀ ଉପରେ ମତ ପ୍ରକାଶ କରିଥିଲେ। କର୍ମଶାଳାରେ ବକ୍ତା ଭାବେ ଯୋଗଦେଇଥିବା ସୋଆ ୟୁନିଭର୍ସିଟିର ଡ. ଅମୃତା ଦାସ, ଏକ୍ସଆଇଏମ୍‌ବିର ଆଇନ ବିଭାଗର ଡ. ବିରିଞ୍ଚି ନାରାୟଣ ପଣ୍ଡା, ରାଜ୍ୟ ଭିଜିଲାନ୍ସ ଏକାଡେମୀର ଡେପୁଟି ଡାଇରେକ୍ଟର ଦିଲୀପ କୁମାର ଛୋଟରାୟ ଏବଂ ଅବସରପ୍ରାପ୍ତ ପ୍ରିନ୍ସିପାଲ ଡ. ବିଜୟ ଚନ୍ଦ୍ର ମହାପାତ୍ର ସିଡିଆର୍ ସେଲ୍‌ର ବିଭିନ୍ନ ପ୍ରାସଙ୍ଗିକ ଦିଗ ଉପରେ ଆଲୋଚନା କରିଥିଲେ। କ୍ରେଡାଇ ଏବଂ ଗୃହକ୍ରେତା ସଂଘଙ୍କ ସଦସ୍ୟମାନେ ସିଡିଆର୍ ସେଲ୍‌ର ସଦସ୍ୟ ଭାବେ ଏହି କର୍ମଶାଳାରେ ଉପସ୍ଥିତ ଥିଲେ। କାର୍ଯ୍ୟକ୍ରମରେ ଓରେରା ସଚିବ ମାନସୀ ମାନ୍ଧାତା ସ୍ୱାଗତ ଅଭିଭାଷଣ ରଖିଥିବା ବେଳେ ଉପସଚିବ (ଅର୍ଥ) ପ୍ରଭାତ କୁମାର କୁଜୁର ଧନ୍ୟବାଦ ଦେଇଥିଲେ। କାର୍ଯ୍ୟକ୍ରମକୁ ଓଏସ୍‌ଡି ଲ୍ୟାଣ୍ଡ ଗୁଟିଶ୍ଚିତା ଦାଶ ପରିଚାଳନା କରିଥିଲେ।

ପୌର ପରିଷଦ କାର୍ଯ୍ୟାଳୟ, ଟିଟିଲାଗଡ଼
OFFICE OF THE MUNICIPAL COUNCIL, TITILAGARH

(Deptt. of Housing & Urban Development, Govt. of Odisha)
At/P.O./P.S.: Titilagarh, Dist.: Balangir - 767033
e-mail: titilagarhmunicipality@gmail.com, www.titilagarhmunicipality.in
Letter No. 3223 Date: 11.11.25

ADVERTISEMENT FOR INVITING EXPRESSION OF INTEREST FOR 1 No. OF CANTEEN UNDER MISSION SHAKTI HAAT

No. C-1445: Interested WSHGs/SHG Federation having the willingness and aptitude for the activity/scheme titled **1 No. of Canteen under Mission Shakti Haat** are invited to submit their proposal through only postal service before the concerned Executive Officer, Titilagarh Municipality in the mentioned below format within 7 (Seven) office working days of this advertisement i.e. by 19.11.2025 before 5.30 P.M.

Sd./- Executive Officer
Titilagarh Municipality
OIPR-

OFFICE OF THE CDO-cum-EO ZILLA PARISHAD, GANJAM, CHATRAPUR

No. CAD-2284: Sealed tenders are invited from eligible and authorized approved IOCL vendors for the supply of various non-fuel items to DSMS, Ganjam. The firm must possess valid documents such as the authorization certificate, up-to-date ITR, etc.
Tender documents can be obtained from the office of DSMS, Ganjam or downloaded from the website **www.ganjam.nic.in**.
The last date for receipt of tender papers is 25.11.2025 at 2.00 P.M. The tenders will be opened on the same day, i.e. 25.11.2025 at 3.00 P.M. in the Office of the CDM-cum-EO, Zilla Parishad, Ganjam.

Sd./- CDO-cum-EO
Zilla Parishad, Ganjam
OIPR-

OFFICE OF THE SUPERINTENDENT, DHARANIDHAR MEDICAL COLLEGE & HOSPITAL, KEONJHAR-758001

Email:supdtgmckeonjhar@gmail.com
Advt.No.4908/DDMC&H, Keonjhar Date:13.11.2025

TENDER CALL NOTICE

No.E-506: Sealed tenders are hereby invited from the intending manufacturers or their authorised stockiest/Distributors for supply of Stationary & Printing Materials (Contingency) items to Dharanidhara Medical College & Hospital, Keonjhar. The eligible bidders may submit their tender papers on or before 08.12.2025 by 5.00 PM through Registered Post/ Speed Post/ Courier only to the undersigned. The Technical Bid documents will be opened on 09.12.2025 at 12.30 P.M. Those who will qualify in the Technical Bid, the date of opening, Financial Bids will be intimated later on. The details in this connection are available in the district website: www.kendujhar.odisha.gov.in and College website: http://gmchkeonjhar.odisha.gov.in. The authority will not be responsible for any postal delay. The undersigned reserves the right to reject or cancelled any or all the tender without assigning any reason thereof.

Sd./- Superintendent
Dharanidhara Medical College & Hospital, Keonjhar
OIPR-

GOVERNMENT OF ODISHA
OFFICE OF THE SUPERINTENDING ENGINEER-CUM-DEPUTY ELECTRICAL INSPECTOR,KANDHAMAL & BOUDH

Email Id: deikandhamal-od@od.gov.in, Ph/Fax-0680-2291017
At-Gajapati Nagar, 1st line, Berhampur, Dist:Ganjam, Pin-760010
No.AA-36

CORRIGENDUM

Ref: Tender Notice No. **01/2025-26**, published on **10.11.2025**
Subject: Hiring of Office Building on Rent Basis
With reference to the Quotation Call Notice for Hiring Office Building on Rent Basis (No.AA-34), published in the newspaper the following correction may be read in place of the next printed earlier.
For: "Phulbani Municipality Corporation area"
Read As: "Phulbani Municipality area and area around 3 km radius of it."
All other terms and conditions remain unchaged.

Sd./-Superintending Engineer-cum-Deputy Electrical Inspector, Kandhamal & Boudh
OIPR-

OFFICE OF THE DIVISIONAL FOREST OFFICER KALAHANDI NORTH DIVISION

Near Old Govt. Bus Stand, Bhawanipatna, Kalahandi,Odisha-766001
E-mail ID:dfo.kalahandinorth@odisha.gov.in, Phone No.06670-230526
Bid Identification No.BC-DFOKLDN-01/2025-26
No.MM-274

NOTICE INVITING TENDER

Sl. No.	Name of the Work	Building Works as per DTCN available in the website www.tenderodisha.gov.in
1	Estimated Cost	Rs.17,17,324/-
2	No. of Works	1 no of Forest Guard Quarter
3	Period & time of completion	3 (Three) Calendar Months
4	Date & Time of availability of the bid document in the portal	12.11.2025 to 25.11.2025 (Upto 5.00 PM) online bidding
5	Last Date/Time for receipt of bids in the portal	Upto 5.00 P.M. of 25.11.2025
6	Date & Time of bid opening	11.00 AM on 26.11.2025
7	Name & Address of the Officer Inviting Bid	Divisional Forest Officer, Kalahandi North Division, At-Bhawanipatna, Dist-Kalahandi, PIN-766001

Others can be seen from Detailed Notice Inviting Tenders available in website:- www.tenderodisha.gov.in.
Corrigendum if any shall only be published.

Sd./- Divisional Forest Officer
Kalahandi North Division
OIPR-

OFFICE OF THE NOTIFIED AREA COUNCIL,KODALA

Odisha, Pin-761032, e-Mail: nackodala@gmail.com
Lt.No.3169/Dev/2025 Dated:14.11.2025

e-NOTICE
BID IDENTIFICATION No. KOD-NAC-13/2025-26

No.C-1471: The Executive Officer, NAC, Kodala on behalf of Governor of Odisha invites for consultancy or bidders of eligible class registered with the State Govt and bidders of equivalent grade/class registered with central Govt/MES/Railways according to norm of e-procurement system in online mode for the work as per DTCN.

1. Name of the Work : Request for Proposal (RFP)
2. Number of Work : 01 Nos.
3. Estimated Cost : As per DTCN
4. Period of Completion : As per DTCN
5. Date and Time of avilability of Bid document in the Portal : From 10.00 AM of Dt.15.11.2025 to 5.00 PM of Dt.28.11.2025
6. Last date and time for receipt of Bid in the Portal : 5.00 PM of Dt.28.11.2025
7. The bid received online shall be opened on 11.00 AM of dtd.02.12.2025
8. Name and address of the Officer Inviting Bid : Executive Officer, NAC Kodala

Further details can be seen from the Procurement Portal: www.tendersorissa.gov.in

Sd./- Executive Officer
Kodala NAC
OIPR-

OFFICE OF THE MUNICIPAL COUNCIL, BELPAHAR

No.C-1437

"e" PROCUREMENT NOTICE
BID REFERENCE NO. EO/BPHM/04/25-26
BID IDENTIFICATION NO. 2025_ORULB_121067
TENDER CALL NOTICE NO.2012 DT.10.11.2025

Bid documents consisting of specification, the schedule of quantities and the set of terms and conditions of contract and other necessary documents can be seen in the Govt. website i.e. www.tendersorissa.gov.in

Name of the Work	:	Individual Civil Constructiom works
No of Works	:	16 Nos.
Bid Value	:	As per DTCN
Period of Completion	:	As per DTCN
Date & Time of availability of the bid documents in the portal	:	From dt.13.11.2025 at 10.00 A.M. to dt.24.11.2025 up to 5.00 P.M.
Bids received online shall be opened on	:	11.00 A.M. onwards on dt.25.11.2025
Name & address of the officer Inviting Bid	:	Executive Officer, Belpahar Municipality

Further the details can be seen from the procurement portal : **www.tendersorissa.gov.in**, If any addendum/corrigendum/cancellation of tender shall be published in the above website only.

Sd./- Executive Officer,
Belpahar Municipality
OIPR-

O/O CHIEF DISTRICT MEDICAL & PUBLIC HEALTH OFFICER DISTRICT PROGRAMME MANAGEMENT UNIT NATIONAL HEALTH MISSION, NABARANGPUR

e-mail : dhionab@gmail.com(06858-222057)
Tender No : 10859 Date : 12.11.2025

No.E-508 : Sealed tenders are invited from registered, reputed and experienced Agencies /Firms/ Individuals for **"selection of Transporter for transportation of sanitary Napkins from Block storage point to designated schools, under ZSS NHM Nabarangpur"**. Bidders may send their complete bid in double cover system (Technical & Financial) separate envelopes only. Combined bids will not be considered. Category of supply must be superscribed in the top of the Bid envelope and addressing clearly to the CDM&PHO, Nabarangpur.Tender documents is to be downloaded from the District website https://nabarangpur.odisha.gov.in/.**Last date for receipt of Tender documents is 02.12.2025 by 5.00 PM only through Speed post/Regd Post/Courier only** and the bids,so received will be opened on 03.12.2025 at **11:00 AM** in the mini conference Hall of CDM&PHO office, Nabarangpur. Incomplete and late receipt bids will be summarily rejected. The undersigned reserves the right to cancel all or any of the bids without assigning any reason thereof.

Sd./- CDM & PHO cum District Mission Director, NHM, Nabarangpur
OIPR-

ZILLA SWASTHYA SAMITI, GAJAPATI

(Department of Health & FW, Govt. of Odisha)
Advt. No. 8841/DPMUGJP Date: 12.11.2025

NOTICE

No.E-509 : In continuation to this office Advt. No. 8324 dated 18.10.2025 inviting applications for empanelment of yoga instructor for different health institutions of Gajapati district, whose last date has already been elapsed In view of the approval of the Chief Electoral Officer, Odisha vide Letter No. EC-CON-COE-0078-2025 dated 01.11.2025, the Authority has been pleased to extend the last date for submission of application till 05.00 PM of 26.11.2025. All the candidates who had already applied earlier for the post of Yoga Instructor in response to the aforesaid advertisement are need not to apply. Interested candidates fulfilling the eligibility criteria for the posts can apply to Chief District Medical & Public Health Officer, At/Po-Paralakhemundi, Gajapati, 761200. Visit the district website www.gajapati.odisha.gov.in regularly for all updates
All other terms and conditions remain unaltered.

Sd./- CDM & PHO-cum-District Mission Director, Gajapati
OIPR-

OFFICE OF THE DIRECTOR, TEXT BOOK PRODUCTION & MARKETING, BHUBANESWAR - I

No. n-193 E-mail- directortbpmodisha@gmail.com, Tel.: 0674-2380871
No. 7176/TBPM Date: 12.11.25

E-Tender Notice

1.	Description of Tenders	National tender for Transportation of Nationalized Text Books & Allied Books from Truck Owners/Transport Agencies/Transport Contractors having registered Agent Licence for N.T. Books & Allied Books to different district headquarter/blocks all over Odisha for the Academic Session 2026-27
2.	Date & time of availability of Bid documents in portal:	
	Start date for applying Bids Online	Dt.14.11.2025
	Last date for applying Bids on	Dt.05.12.2025 (05.00 P.M.)
	Opening of the Technical Bids	Dt.06.12.2025
3.	Name & address of the O.I.T.	O/o. the Director, Text Book Production & Marketing, Bhubaneswar - 753001

Further details regarding downloading of Bid documents, Online participation can be seen from the e-procurement portal **http://tendersodisha.gov.in**.

Sd./- Director
Text Book Production & Marketing, Bhubaneswar
OIPR:

GOVERNMENT OF ODISHA
OFFICE OF THE SUPERINTENDING ENGINEER, RURAL WORKS DIVISION, SAMBALPUR

1st Corrigendum to Tender Online-SBPR-08 of 2025-26

No.O-1461: The following changes have been made in respect of the Bid Identification No. Tender Online SBPR-08 of 2025-26 due to unavoidable reasons.
1. Date and Time have been changed as given below

DATE & TIME

Sl.No.	Description	Schedule	Re-Schedule
1	Last date of availability of bid documents in the portal for bidding	04.11.2025 11 AM to 17.11.2025 upto 5.00 PM	19.11.2025 11 AM to 28.11.2025 upto 5.00 PM
2	Date & Time of opening of Bid	At 11.00 AM of 18.11.2025	At 11.00 AM of 29.11.2025

All other terms and conditions of remain unchanged.

Sd./- Superintending Engineer, Rural Works Division, Sambalpur
OIPR-

TRIBAL DEVELOPMENT CO-OPERATIVE CORPORATION OF ORISSA LTD (TDCCOL)

Tel. 0674-2542475 / 2542617, Fax - 2544828,
Email : admin@tdccorissa.org, Website : www.tdccodisha.org
Letter no.2958/TDCCOL, Date : 14.11.2025

Tender Call Notice for Designing, Manufacturing & supply of Thematic occasion-specific customized corrugated Gift hamper boxes

No.CAD-2312 : TDCCOL invites Sealed Tender(s) from only registered experienced & eligible Vendors/ manufacturers/ authorized suppliers for Designing, Manufacturing & supply of Thematic occasion-specific customized corrugated Gift hamper boxes. The Tender must be accompanied with creative photos/ pictures of the proposed occasion specific thematic gift hamper box. The details of the Tender call notice can be downloaded from www.tdccorissa.org. The bidder(s) should quote their basic rate, taxes, for designing, manufacturing & supply at TDCCOL central godown, HO, Bhubaneswar. The last date for acceptance of Tender is up to **5:00 pm on dated- 10.12.2025**. The tender paper with all documents sealed cover will be received at the office of the Managing Director, Tribal Development Cooperative Corporation of Odisha Limited, Rupali Square, Bhoi Nagar, Bhubaneswar-751022 only on speed post/ Registered Post. No tender paper will be received on courier/ personal means/ By hand/ Special messenger. The undersigned reserves the right to accept or reject any or all Tenders without assigning any reason thereof.

Sd./- Managing Director
OIPR-

STATE HIGHWAYS AUTHORITY OF JHARKHAND
Government of Jharkhand

e-procurement Notice inviting BID

Ref No: SHAJ/Tech /Chitra/ECL Road/2024/884 **Date: 13.11.2025**

1. State Highways Authority of Jharkhand, Ranchi invites BID for **"Construction of Chitra East OCP under SP Mines area ECL Road (on Deposit basis) (Total Length-1.30 Km.)."** The approximate cost of the work is Rs. 7.56 crore (Approx).
2. The interested bidders who have experience in execution of similar works and required technical & financial strength may obtain Bid document from e-tendering portal www.jharkhandtenders.gov.in from **18.11.2025 (15:00 hrs) to 09.12.2025 (15:00 hrs).**
The complete BID Application shall be submitted online by **09.12.2025 (upto 15:00 hrs)** on e-tendering portal www.jharkhandtenders.gov.in. All the details regarding this BID will be available on the above mentioned website.
3. The contractors are required to submit non-refundable **Tender Fee** of Rs. 50,000/- (Rs. Fifty thousand only

ଜନ୍ମଦିନର ଶୁଭେଚ୍ଛା

ଆୟାନ
ପରିବାରବର୍ଗ

ଏଠାରେ ୨ X ୨ ସେ.ମି. ଫଟୋ ଲଗାନ୍ତୁ

ନାମ: .....
ବୟସ:.....
ଜନ୍ମ ତାରିଖ: .....

ସର୍ତ୍ତାବଳୀ: ଏହି କୁପନ ବ୍ୟବହାର କରି ସମ୍ପୂର୍ଣ୍ଣ ମାଗଣାରେ ଜନ୍ମଦିନର ଶୁଭେଚ୍ଛା ଜଣାନ୍ତୁ। ଫଟୋଗ୍ରାଫ ସହିତ କୁପନଟି ପ୍ରକାଶନ ତାରିଖର ୭ ଦିନ ପୂର୍ବରୁ ଜନ୍ମଦିନ ଶୁଭେଚ୍ଛା, ଧରିତ୍ରୀ, ବି-୨୬, ରସୁଲଗଡ ଶିଳ୍ପାଞ୍ଚଳ, ଭୁବନେଶ୍ୱର-୧୦ ଠିକଣାରେ ପହଞ୍ଚିବା ଆବଶ୍ୟକ।

ରାଜସ୍ଥାନରେ ଜାଡେଜା, ସିଏସ୍‌କେରେ ସାମସନ

ଆଇପିଏଲ୍ ରିଟେନଶନ

ମୁମ୍ବାଇ, ୧୫।୧୧

ଆସନ୍ତା ଡିସେମ୍ବର ୧୬ ତାରିଖରେ ଆବୁଧାବିଠାରେ ହେବାକୁ ଥିବା ମିନି ଅକ୍ସନ ପୂର୍ବରୁ ଆଇପିଲର ସମସ୍ତ ୧୦ ଫ୍ରାଞ୍ଚାଇଜ ସେମାନଙ୍କ ରିଟେନ ଓ ରିଲିଜ୍ ଖେଳାଳିଙ୍କ ତାଲିକା ଶନିବାର ପ୍ରକାଶ କରିଛନ୍ତି। ଅକ୍ସନ ଆଗରୁ ଟ୍ରେଡ ଜରିଆରେ ସଞ୍ଜୁ ସାମସନ ଚେନ୍ନାଇ ସୁପର କିଙ୍ଗ୍ସ, ରବୀନ୍ଦ୍ର ଜାଡେଜା ଓ ସାମ କୁରାନ ରାଜସ୍ଥାନ ରୟାଲ୍ସ, ମହମ୍ମଦ ଶାମି ଲକ୍ଷ୍ନୌ ସୁପର ଜାଏଣ୍ଟ୍ସ, ନୀତୀଶ ରାଣା ଦିଲ୍ଲୀ କ୍ୟାପିଟାଲ୍ସ, ଶାର୍ଦ୍ଦୁଲ ଠାକୁର ଓ ଶେଫର୍ଣ୍ଣେ ରଦରଫୋର୍ଡ ମୁମ୍ବାଇ ଇଣ୍ଡିଆନ୍ସରେ ଯୋଗ ଦେଇଛନ୍ତି। ଅନ୍ୟପକ୍ଷରେ ଆନ୍ଦ୍ରେ ରସେଲ, ଗ୍ଲେନ ମ୍ୟାକ୍ସୱେଲ, କ୍ୱିଣ୍ଟନ ଡି କକ୍, ଭେଙ୍କଟେଶ ଆୟାର, ମହିଶ ଥିକ୍ଷଣା, ୱାନିନ୍ଦୁ ହାସାରଙ୍ଗା, ମାଥିଶା ପାଥିରାନା, ଡେଭନ କନୱେ, ଡେଭିଡ୍ ମିଲର, ଫାଫ ଡୁ ପ୍ଲେସିସ, ଜେକ ଫ୍ରେଜର-ମ୍ୟାକଗର୍କ, ଲିଆମ ଲିଭିଂଷ୍ଟୋନ, ଆଡାମ ଜାମ୍ପା ଆଦି ଷ୍ଟାର ଖେଳାଳିଙ୍କୁ ବିଭିନ୍ନ ଫ୍ରାଞ୍ଚାଇଜ ରିଲିଜ କରିଛନ୍ତି।

କେକେଆର ଅଜିଙ୍କ୍ୟ ରାହାନେ, ଅଙ୍ଗକ୍ରିଶ ରଘୁବଂଶୀ, ହର୍ଷିତ ରାଣା, ମନୀଷ ପାଣ୍ଡେ, ରମନଦୀପ ସିଂ, ରିଙ୍କୁ ସିଂ, ରୋବମାନ ପାୱେଲ, ସୁନୀଲ ନାରିନ ଓ ବରୁଣ ଚକ୍ରବର୍ତ୍ତୀଙ୍କୁ ରିଟେନ କରିଛି। ସନରାଇଜର୍ସ ହାଇଦ୍ରାବାଦ ଫ୍ରାଞ୍ଚାଇଜ ଅଭିଷେକ ଶର୍ମା, ଅନିକେତ ବର୍ମା, ବ୍ରାଇଡନ କାର୍ସ, ହର୍ଷଲ ପଟେଲ, ହେନରିକ୍ କ୍ଲାସେନ, ଇଶାନ କିଶାନ, ଜୟଦେବ ଉନାଡକଟ, କାମିଣ୍ଡୁ ମେଣ୍ଡିସ, ନୀତୀଶ କୁମାର ରେଡ୍ଡୀ, ପ୍ୟାଟ କୁମିନ୍ସ, ଟ୍ରାଭିସ ହେଡ୍‌ଙ୍କୁ ରିଟେନ କରିଛି। ୫ ଥର ଚାମ୍ପିୟନ ମୁମ୍ବାଇ, କର୍ବିନ ବୋଶ୍ଚ, ଦୀପକ ଚହର, ହାର୍ଦ୍ଦିକ ପାଣ୍ଡ୍ୟା, ଯଶପ୍ରୀତ ବୁମରା, ମୟଙ୍କ ମାର୍କଣ୍ଡେ, ମିଚେଲ ସାଣ୍ଟନର, ରୋହିତ ଶର୍ମା, ରିଆନ ରିକଲଟନ, ଶାର୍ଦ୍ଦୁଲ ଠାକୁର, ଶେଫର୍ଣ୍ଣେ ରଦରଫୋର୍ଡ, ସୂର୍ଯ୍ୟକୁମାର ଯାଦବ, ତିଲକ ବର୍ମା, ଟ୍ରେଣ୍ଟ ବୋଲ୍ଟ, ୱିଲ ଜ୍ୟାକ୍ସଙ୍କୁ ରଖିଛି। ଗତ ସଂସ୍କରଣର ଚାମ୍ପିୟନ ବେଙ୍ଗାଲୁରୁ ଅଭିନନ୍ଦନ ସିଂ, ଭୁବନେଶ୍ୱର କୁମାର, ଦେବଦତ୍ତ ପାଡିକଲ, ଜ୍ୟାକବ ବେଥେଲ, ଜୀତେଶ ଶର୍ମା, ଜୋଶ ହାଜେଲଉଡ୍, କ୍ରୁନାଲ ପାଣ୍ଡ୍ୟା, ରୋମାରିଓ ଶେଫର୍ଡ, ଟିମ ଡେଭିଡ୍, ବିରାଟ କୋହଲିଙ୍କୁ ରିଟେନ କରିଛି। ସେହିଭଳି ଦିଲ୍ଲୀ ଅଭିଷେକ ପୋରେଲ, ଆଶୁତୋଷ ଶର୍ମା, ଅକ୍ଷର ପଟେଲ, ଦୁଶମନ୍ତା ଚମିରା, କରୁନ ନାୟର, ଲୋକେଶ ରହୁଲ, କୁଲଦୀପ ଯାଦବ, ମାଧବ ତିୱାରୀ, ମିଚେଲ ଷ୍ଟାର୍କ, ମୁକେଶ କୁମାର, ନୀତୀଶ ରାଣା, ଟି ନଟରାଜନ, ଟ୍ରିଷ୍ଟାନ ଷ୍ଟବ୍ସ, ବିପ୍ରଜ ନିଗମ। ରାଜସ୍ଥାନ ଦଳ ଧ୍ରୁବ ଜୁରେଲ, ଜୋଫ୍ରା ଆର୍ଚ୍ଚର, କ୍ୱେନା ମାଫାକା, ଲୁଆନ ଡ୍ରେ ପ୍ରେଟୋରିଅସ, ନାନ୍ଦ୍ରେ ବର୍ଗର, ରବୀନ୍ଦ୍ର ଜାଡେଜା, ରିୟାନ ପରାଗ, ସାମ କୁରାନ, ସନ୍ଦୀପ ଶର୍ମା, ଶିମରନ ହେଟମାୟର, ଶୁଭମ ଦୁବେ, ତୁଷାର ଦେଶପାଣ୍ଡେ, ବୈଭବ ସୂର୍ଯ୍ୟବଂଶୀ, ଜୟସ୍ୱୀ ଜୟସ୍ୱାଲଙ୍କୁ ରିଟେନ କରିଛି। ସେହିଭଳି ପଞ୍ଜାବ ପେସର ଅର୍ଶଦୀପ ସିଂ, ଆଜମାତୁଲା ଓମାରଜାଇ, ଲୋକି ଫର୍ଗୁସନ, ମାର୍କସ ଷ୍ଟୋଇନିସ, ମିଚେଲ ଓୱେନ, ପ୍ରଭସିମରନ ସିଂ, ପ୍ରିୟାଂଶ ଆର୍ଯ୍ୟା, ଶଶାଙ୍କ ସିଂ, ଶ୍ରେୟସ ଆୟାର, ଯୁଜବେନ୍ଦ୍ର ଚହଲଙ୍କୁ ରିଟେନ କରିଛି। ଚେନ୍ନାଇ ଦଳ ଅଂଶୁଲ କାମ୍ବୋଜ, ଗୁରଜପନୀତ ସିଂ, ମହେନ୍ଦ୍ର ସିଂ ଧୋନୀ, ସଞ୍ଜୁ ସାମସନ, ରତୁରାଜ ଗାଏକ୍ୱାଡ, ଶିବମ ଦୁବେ, ଖଲିଲ ଅହମଦ, ଆୟୁଶ ମହାତ୍ରେ, ଡେୱାଲ୍ଡ ବ୍ରେଭିସ, ଉର୍ଭିଲ ପଟେଲଙ୍କୁ ରଖିଛି। ଲକ୍ଷ୍ନୌ ଅବଦୁଲ ସମଦ, ଏଡେନ ମାରକ୍ରାମ, ଅର୍ଜୁନ ତେନ୍ଦୁଲକର, ଅର୍ଶିନ କୁଲକର୍ଣ୍ଣୀ, ଆଭେଶ ଖାନ, ଆୟୁଷ ବଦୋନୀ, ଦିଗଭେଶ ରାଠୀ, ମାଥ୍ୟୁ ବ୍ରିଜକେ, ମହମ୍ମଦ ଶାମି, ମିଚଲ ମାର୍ଶ, ନିକୋଲାସ ପୁରାନ, ରିଷଭ ପନ୍ତଙ୍କୁ ରଖିଥିବା ବେଳେ ଗୁଜରାଟ ଇଶାନ୍ତ ଶର୍ମା, ଜୋସ ବଟଲର, କାଗିସୋ ରାବାଡା, ମହମ୍ମଦ ସିରାଜ, ପ୍ରସିଦ୍ଧ କ୍ରିଷ୍ଣା, ବି ସାଇ କିଶୋର, ରାହୁଲ ତେୱାଟିଆ, ସାଇ ସୁଦର୍ଶନ, ଶାହରୁଖ ଖାନ, ଶୁବମନ ଗିଲ, ୱାଶିଂଟନ ସୁନ୍ଦରଙ୍କୁ ରିଟେନ କରିଛି।

D-2585

୧୦ ରାଉଣ୍ଡ ଶେଷସୁଦ୍ଧା ଗାର୍ଡିଆନ୍ସ ଅଗ୍ରଣୀ

ଆଇକନିକ ଓଡ଼ିଶା ଚେସ୍ ପ୍ରିମିୟର ଲିଗ୍

ଭୁବନେଶ୍ୱର, ୧୫।୧୧(ତପନ ସ୍ୱାଇଁ)

ଆଇକନିକ୍ ସ୍ପୋର୍ଟ୍ସ ଫାଉଣ୍ଡେଶନ (ଆଇଏସ୍‌ଏଫ୍) ଓ ଅଲ୍ ଓଡ଼ିଶା ଚେସ୍ ଆସୋସିଏଶନ (ଏଓସିଏ)ର ମିଳିତ ଆନୁକୂଲ୍ୟରେ ଏଠାରେ ଆଇକନିକ୍ ଓଡ଼ିଶା ଚେସ୍ ପ୍ରିମିୟର ଲିଗ୍ (ଆଇଓସିପିଏଲ୍)-୨୦୨୫ର ୬ ରାଉଣ୍ଡ ମ୍ୟାଚ ଶନିବାର ଅନୁଷ୍ଠିତ ହୋଇଛି। ପ୍ରଥମ ଦିବସରେ ୪ ରାଉଣ୍ଡ ମ୍ୟାଚ ହୋଇଥିଲା। ମୋଟ ୧୦ ରାଉଣ୍ଡ ମ୍ୟାଚ ଶେଷରେ ଗୋଲକୋଣ୍ଡା ଗାର୍ଡିଆନ୍ସ ୭ ବିଜୟ, ୨ ଡ୍ର, ୧ ପରାଜୟ ସହ ୧୬ ପଏଣ୍ଟ ପାଇ ଅଗ୍ରଣୀଲାଭ କରିଛି। ବାରବାଟୀ ବ୍ୟାଟଲର୍ସ ୭ ବିଜୟ, ୧ ଡ୍ର ଓ ୨ ପରାଜୟ, ଭିକ୍ଟୋରିଆ ଭିକ୍ଟର୍ସ ୭ ବିଜୟ, ୧ ଡ୍ର ଓ ୨ ପରାଜୟ, ରାଜଧାନୀ ଚ୍ୟାଲେଞ୍ଜର୍ସ ୫ ବିଜୟ, ୩ ଡ୍ର, ୨ ପରାଜୟ, ଅମରାବତୀ ଆଭେଞ୍ଜର୍ସ ୪ ବିଜୟ, ୫ ଡ୍ର ୧ ପରାଜୟ, ଚୋଲା ଚାମ୍ପିୟନ୍ସ ୫ ବିଜୟ, ୨ ଡ୍ର, ୩ ପରାଜୟ, କଳିଙ୍ଗ ୱାରିୟର୍ସ ୬ ବିଜୟ, ୪ ପରାଜୟ, ମହାନଦୀ ଫାଲକନ ୪ ବିଜୟ, ୧ ଡ୍ର, ୫ ପରାଜୟ, ନାଳନ୍ଦା ନାଇଟ୍ସ ୨ ବିଜୟ, ୧ ଡ୍ର, ୭ ପରାଜୟ, ସାଞ୍ଚି ଷ୍ଟ୍ରାଟେଜିଷ୍ଟ୍ସ ୨ ବିଜୟ, ୮ ପରାଜୟ, କୋଣାର୍କ କିଙ୍ଗ୍ସ ୧ ବିଜୟ, ୨ ଡ୍ର, ୭ ପରାଜୟ, ଏବଂ ଏଲୋରା ଇଲାଇଟ୍ସ ୨ ଡ୍ର ଓ ୮ ପରାଜୟ ସହ ପଛକୁପଛ ରହିଛନ୍ତି। ଲିଗ୍‌ର ଅବଶିଷ୍ଟ ଗୋଟିଏ ରାଉଣ୍ଡ ରବିବାର ଅନୁଷ୍ଠିତ ହେବା ସହ ପ୍ରତିଯୋଗିତା ଉଦ୍‌ଯାପିତ ହେବ। ପ୍ରତିଯୋଗିତାରେ ୨ ଗ୍ରାଣ୍ଡମାଷ୍ଟର, ୧୪ ଅନ୍ତର୍ଜାତୀୟ ମାଷ୍ଟର, ୩ ମହିଳା ଅନ୍ତର୍ଜାତୀୟ ମାଷ୍ଟର, ୮ ଫିଡେ ମାଷ୍ଟର, ୩ ମହିଳା ଫିଡେ ମାଷ୍ଟର, ୬ କ୍ୟାଣ୍ଡିଡେଟ୍ ମାଷ୍ଟର ଓ ଜଣେ ମହିଳା କ୍ୟାଣ୍ଡିଡେଟ୍ ମାଷ୍ଟରଙ୍କ ସହ ୩୭ଜଣ ଫିଡେ ଟାଇଟଲଧାରୀଙ୍କୁ ମିଶାଇ ମୋଟ ୯୬ ଖେଳାଳି ଅଂଶଗ୍ରହଣ କରିଛନ୍ତି।

ଆର୍ଟିଷ୍ଟିକ୍ ଜିମ୍‌ନାଷ୍ଟିକ୍ସରେ ଏଚ୍‌ପିସିର ସଫଳତା

ଭୁବନେଶ୍ୱର, ୧୫।୧୧ (ବିଜୟ ରଣା)

ଓଡ଼ିଶାରେ ଅବସ୍ଥିତ ଆର୍ସେଲରମିତ୍ତଲ ନିପନ ଷ୍ଟିଲ୍ ଇଣ୍ଡିଆ ହାଇପର୍ଫର୍ମାନ୍ସ ସେଣ୍ଟରରେ ତାଲିମ ନେଉଥିବା ଆଥଲେଟ୍‌ମାନେ ନିକଟରେ ଉତ୍ତରପ୍ରଦେଶର ପ୍ରୟାଗରାଜ ଠାରେ ଅନୁଷ୍ଠିତ ସବ୍‌ଜୁନିୟର ଆର୍ଟିଷ୍ଟିକ୍ ଜାତୀୟ ଜିମ୍ନାଷ୍ଟିକ୍ସ ଚାମ୍ପିୟନଶିପ୍ ଯୁବ ବ୍ୟକ୍ତିଗତ ଇଭେଣ୍ଟରେ ୨ରୌପ୍ୟ ଓ ଗୋଟିଏ ବ୍ରୋଞ୍ଜ ପଦକ ହାସଲ କରି ରାଜ୍ୟକୁ ଗୌରବାନ୍ୱିତ କରିଛନ୍ତି। ଏହାଛଡ଼ା ୧୨ବର୍ଷରୁ କମ୍ ଟିମ୍ କାଟେଗୋରୀରେ ସେମାନେ ଏକ ବ୍ରୋଞ୍ଜ ପଦକ ଆଣିଛନ୍ତି। ଚାମ୍ପିୟନଶିପ୍‌ରେ ଓଡ଼ିଶା ଆର୍ସେଲରମିତ୍ତଲ ନିପନ ଷ୍ଟିଲ୍ ଇଣ୍ଡିଆ ହାଇପର୍ଫର୍ମାନ୍ସ ସେଣ୍ଟରରୁ ୧୦ ଏବଂ ପୁରୀ ଗ୍ରାସ୍‌ରୁଟ୍ ସେଣ୍ଟରରୁ ଜଣେ ଅଂଶଗ୍ରହଣ କରିଥିଲେ। ସେମାନଙ୍କ ମଧ୍ୟରୁ ୧୨ ବର୍ଷରୁ କମ୍ ବ୍ୟକ୍ତିଗତ ବିଭାଗରେ ସାୟନ ଛାଟୋଇ ଉଭୟ ଫ୍ଲୋର୍ ଏକ୍ସରସାଇଜ୍ ଓ ଷ୍ଟିଲ୍ ରିଙ୍ଗ୍ସରେ ରୌପ୍ୟ ଜିତିଥିବାବେଳେ ଅଭୟ କୁମାର ଦାସ ୧୪ବର୍ଷରୁ କମ୍ ଫ୍ଲୋର ଏକ୍ସରସାଇଜ୍‌ରେ ଏକ ବ୍ରୋଞ୍ଜ ପାଇଥିଲେ। ସେହିପରି ୧୨ବର୍ଷରୁ କମ୍ ଟିମ୍ ଇଭେଣ୍ଟରେ ଓଡ଼ିଶା ଏକ ବ୍ରୋଞ୍ଜ ପଦକ ଲାଭ କରିଥିଲା। ଏଥିରେ ଓମ୍ ଶ୍ରୀ ରୁଦ୍ର ନାରାୟଣ ସାହୁ ଓ ସାୟନ ଛାଟୋଇଙ୍କ ଗୁରୁତ୍ୱପୂର୍ଣ୍ଣ ଭୂମିକା ରହିଥିଲା। ଏହି ପରିପ୍ରେକ୍ଷୀରେ ଆର୍ସେଲରମିତ୍ତଲ ନିପ୍ପନ ଷ୍ଟିଲ୍ ଇଣ୍ଡିଆର ମୁଖ୍ୟ ସିଏସ୍‌ଆର୍ ଡ. ବିକାଶ ୟାଦଭେନ୍ଦୁ କହିଛନ୍ତି ଶୃଙ୍ଖଳା, ଦଳଗତ ପ୍ରଚେଷ୍ଟା ଓ ଦୃଢ଼ ଆତ୍ମବିଶ୍ୱାସ ଯୋଗୁ ଏହା ସମ୍ଭବ ହୋଇପାରିଛି। ଭବିଷ୍ୟତରେ ଏହି ଯୁବ ଆଥଲେଟମାନଙ୍କଠାରୁ ଆହୁରି ଅନେକ ସଫଳତା ଆଶା କରାଯାଉଛି।

ପଦକ ହାସଲ କରିଥିବା ଆର୍ସେଲରମିତ୍ତଲ ନିପନ ଷ୍ଟିଲ୍ ଇଣ୍ଡିଆ ଏଚ୍‌ପିସି ଜିମ୍ନାଷ୍ଟ।

ଆନ୍ତଃ ସ୍କୁଲ ଚେସ୍ ସିଲେକ୍ସନ ଟ୍ରାଏଲ

ଭୁବନେଶ୍ୱର, ୧୫।୧୧ (ବିଜୟ ରଣା)

ଆସନ୍ତା ୬୯ତମ ଜାତୀୟ ସ୍କୁଲ ଗେମ୍ସ ୨୦୨୫-୨୬ ପାଇଁ ସିଏର୍‌ସିଇ ଆନ୍ତଃ ସ୍କୁଲ ଚେସ୍ (ବାଳକ) ପାଇଁ ସିଲେକ୍ସ ଟ୍ରାଏଲ ଶନିବାର ସଫଳତାର ସହିତ ବିଶ୍ୱନାଥନ ଆନନ୍ଦ ଇଣ୍ଟରନ୍ୟାଶନାଲ ଚେସ୍ ହଲ୍ (କିଟ୍ ୟୁନିଭର୍ସିଟି)ରେ ଅନୁଷ୍ଠିତ ହୋଇଯାଇଛି। କାଉନ୍‌ସିଲ ଅଫ୍ ହାୟର ସେକେଣ୍ଡାରୀ ଏଜୁକେଶନ, ଓଡ଼ିଶା, ଭୁବନେଶ୍ୱର ଅଧୀନରେ ରାଜ୍ୟର ବହୁ ହାଇସ୍କୁଲର ଆଗ୍ରହୀ ଚେସ୍ ଖେଳାଳିମାନେ ଏଥିରେ ଭାଗ ନେଇଥିଲେ। ସିଲେକ୍ସନ ଟ୍ରାଏଲ୍ସରେ କିସ୍‌ର ଚତୁର ମୁର୍ମୁ (୪.୫ ପଏଣ୍ଟ) ପ୍ରଥମ ସ୍ଥାନ ଅଧିକାର କରିଥିବା ବେଳେ ଆନନ୍ଦପୁର ହାଇସ୍କୁଲର ଉଦୟ ପରିଡ଼ା (୪ପଏଣ୍ଟ) ଦ୍ୱିତୀୟ ଏବଂ କିସ୍‌ର ଦାସା ଟୁଡୁ (୩.୫ ପଏଣ୍ଟ) ତୃତୀୟ ହୋଇଥିଲେ। ପୁରସ୍କାର ବିତରଣ ଉତ୍ସବରେ କିସ୍ କ୍ରୀଡ଼ା ଯୁଗ୍ମ ନିର୍ଦ୍ଦେଶକ ରୁଦ୍ରକେଶ ଜେନା, ଆର୍.ଏନ୍ ଜିଉ ହାଇସ୍କୁଲର ପିଇଟି ଧର୍ମେନ୍ଦ୍ର ମହାନ୍ତି ଏବଂ ରାମଚଣ୍ଡି ହାଇସ୍କୁଲ ପିଇଟି ପ୍ରମୋଦ ବଳିୟାର ସିଂ ପ୍ରମୁଖ ଉପସ୍ଥିତ ଥିଲେ।

କ୍ରିକେଟ, ଫୁଟ୍‌ବଲ, ଭଲିବଲ ପ୍ରତିଯୋଗିତା ଆରମ୍ଭ

ଭୁବନେଶ୍ୱର, ୧୫।୧୧ (ତପନ ସ୍ୱାଇଁ)

ଭୁବନେଶ୍ୱର ଆଥଅଲଟିକ୍ ଆସୋସିଏଶନ ଆନୁକୂଲ୍ୟରେ କ୍ରିକେଟ, ଫୁଟବଲ ଓ ଭଲିବଲ ପ୍ରତିଯୋଗିତା ରବିବାର ଆରମ୍ଭ ହୋଇଛି। ଟାଉନ୍ କ୍ଲବ ପଡ଼ିଆରେ ଭୁବନେଶ୍ୱର ଆନ୍ତଃ ବିଦ୍ୟାଳୟ କ୍ରିକେଟ ଲିଗ୍‌କୁ କ୍ଲବର ସଭାପତି ସୁରେଶ କୁମାର ରାଉତରାୟ ଉଦ୍‌ଘାଟନ କରିଥିଲେ। ପ୍ରଥମ ମ୍ୟାଚରେ ଜେଣ୍ଟ ଜାଭିୟର ୪୯ ରନରେ ଓଡିଏମ୍‌କୁ ପରାସ୍ତ କରିଛି। ପାରାମାଉଣ୍ଟ ପଡ଼ିଆରେ ଡିଏମ୍ ପବ୍ଲିକ ସ୍କୁଲ ଓ ଲୋୟଲା ସ୍କୁଲ ମ୍ୟାଚକୁ ପାରାମାଉଣ୍ଟ କ୍ଲବ ସଭାପତି ପ୍ରତାପ ଜେନା ଓ କ୍ରିକେଟ ସମ୍ପାଦକ ଅଶୋକ ପାତ୍ର ଉଦ୍‌ଘାଟନ କରିଥିଲେ। ଏଥିରେ ଲୋୟଲା ସ୍କୁଲ ବିଜୟୀ ହୋଇଥିଲା। ପୋଖରୀପୁଟ ପଡ଼ିଆରେ ବିଧାୟକ ବାବୁ ସିଂ କେଦାରଗୌରୀ ସେଣ୍ଟ ଜାଭିୟର ସ୍କୁଲ ଓ ବ୍ରିଜଓ୍ୱେଲ ଗ୍ଲୋବାଲ ସ୍କୁଲ ମଧ୍ୟରେ ଅନୁଷ୍ଠିତ ମ୍ୟାଚର ଶୁଭାରମ୍ଭ କରିଥିଲେ। ବ୍ରିଜଓ୍ୱେଲ ଗ୍ଲୋବାଲ ସ୍କୁଲ ବିଜୟୀ ହୋଇଥିଲା। ବି.ବି. କ୍ରିକେଟ ଏକାଡେମୀ ପଡ଼ିଆରେ ଭାଗ୍ୟଧର ଜଗଦେବ ଓଡିଏମ୍ ଗ୍ଲୋବାଲ ସ୍କୁଲ ଓ ୟୁନିଟ-୪ ଭେଙ୍କଟେଶ୍ୱର ସ୍କୁଲ ମ୍ୟାଚକୁ ଆରମ୍ଭ କରିଥିଲେ। ଭେଙ୍କଟେଶ୍ୱର ସ୍କୁଲ ବିଜୟୀ ହୋଇଥିଲା।

କୃଷ୍ଣ ନାୟକଙ୍କୁ ଅତିଥି ପ୍ଲେୟର ଅଫ୍ ଦି ମ୍ୟାଚ ପୁରସ୍କାର ପ୍ରଦାନ କରୁଛନ୍ତି।

ୟୁନିଟ-୧ ଭୁବନେଶ୍ୱର ଫୁଟବଲ ଏକାଡେମୀ ପଡ଼ିଆରେ ଗତିକୃଷ୍ଣ ସ୍ମାରକୀ 'ବି' ଡିଭିଜନ ଫୁଟବଲ ଲିଗ୍ ଆୟୋଜକ ଆସୋସିଏଶନ ସଭାପତି ସୁରେଶ କୁମାର ରାଉତରାୟ, ସମ୍ପାଦକ ସୌର୍ଯ୍ୟରଞ୍ଜନ ପରିଡା ଓ ଫୁଟବଲ ସମ୍ପାଦକ ଦିଲୀପ ଦାସଙ୍କ ଉପସ୍ଥିତିରେ ଉଦ୍‌ଘାଟିତ ହୋଇଛି। ପ୍ରଥମ ଦିବସରେ ନୀତା ଫୁଟବଲ ଏକାଡେମୀ ୨-୦ରେ ଓଡିଏମ୍ ଗ୍ଲୋବାଲକୁ ହରାଇଥିଲା। ବିଜୟୀ ଦଳର କୃଷ୍ଣ ନାୟକ ପ୍ଲେୟର ଅଫ୍ ଦି ମ୍ୟାଚ ହୋଇଥିଲେ। ଦ୍ୱିତୀୟ ମ୍ୟାଚରେ କିସ୍ ୪-୦ରେ କଳିଙ୍ଗ ସ୍ପୋର୍ଟିଂକୁ ପରାସ୍ତ କରିଛି। ବିଜୟୀ ଦଳର ବିଶ୍ୱନାଥ ସୋରେନ ପ୍ଲେୟର ଅଫ୍ ଦି ମ୍ୟାଚ ହୋଇଥିଲେ।

କିଟ୍ ବିଶ୍ୱବିଦ୍ୟାଳୟ ପରିସରରେ ଆନ୍ତଃବିଦ୍ୟାଳୟ ଭଲିବଲ ଲିଗ୍ ଅଲିମ୍ପିକ୍ ଆସୋସିଏଶନ ସଭାପତି ସମୀର ମହାନ୍ତି ଏବଂ ଓଡ଼ିଶା ଭଲିବଲ ସଂଘ ସମ୍ପାଦକ ଗଗନେନ୍ଦୁ ଦାଶ ଉଦ୍‌ଘାଟନ କରିଛନ୍ତି। ରବିବାର ପ୍ରତିଯୋଗିତାର ସେମିଫାଇନାଲ ଓ ଫାଇନାଲ ଅନୁଷ୍ଠିତ ହେବ।

ପ୍ରଥମ ଆଶେସ ଟେଷ୍ଟ ଖେଳିବେନି ହାଜେଲଉଡ୍

ପର୍ଥ, ୧୫।୧୧ (ଏପି)

ହାମ୍‌ଷ୍ଟ୍ରିଙ୍ଗ ଇଞ୍ଜୁରୀ ପାଇଁ ଅଷ୍ଟ୍ରେଲିଆ ଫାଷ୍ଟ ବୋଲର ଜୋସ୍ ହାଜେଲ୍‌ଉଡ୍ ଆସନ୍ତା ଶୁକ୍ରବାର ପର୍ଥଠାରେ ଆରମ୍ଭ ହେବାକୁଥିବା ଇଂଲଣ୍ଡ ବିପକ୍ଷ ପ୍ରଥମ ଆଶେସ ଟେଷ୍ଟରେ ଖେଳିବେନି। ପ୍ରାଥମିକ ସ୍କାନ ପରେ ଆଘାତ ଗୁରୁତର ନୁହେଁ ବୋଲି କୁହାଯାଇଥିଲା। ମାତ୍ର ପରେ ଏକ ସ୍କାନ ଦ୍ୱାରା ଜଣାପଡ଼ିଥିଲା ଯେ, ସେ ଯନ୍ତ୍ରଣାରୁ ସମ୍ପୂର୍ଣ୍ଣ ମୁକ୍ତ ନୁହଁନ୍ତି। ପ୍ୟାଟ କୁମିନ୍ସଙ୍କ ପରେ ପର୍ଥ ଟେଷ୍ଟ ନ ଖେଳିବାରେ ସେ ଦ୍ୱିତୀୟ ଖେଳାଳି। ଆଶେସ ଓପନରରେ ଅଷ୍ଟ୍ରେଲିଆର ଫାଷ୍ଟ ବୋଲିଂ ଆକ୍ରମଣ ଉପରେ ଏହା ବହୁତ ପ୍ରଭାବ ପକାଇବ। ଫଳତଃ ବ୍ରେଣ୍ଡନ ଡଗେଟ୍‌ଙ୍କ ପାଇଁ ଏକ ଆଶେସ ଟେଷ୍ଟ ପଦାର୍ପଣର ସୁଯୋଗ ଦେଖା ଦେଇଛି। ବୁଧବାର ସିଡ୍‌ନୀ କ୍ରିକେଟ ଗ୍ରାଉଣ୍ଡରେ ଏକ ଶିଫିଲ୍ଡ ଶିଲ୍ଡ ଘରୋଇ ପ୍ରଥମ ଶ୍ରେଣୀ ମ୍ୟାଚ ଖେଳୁଥିବା ବେଳେ ହାଜେଲଉଡ୍ ଯନ୍ତ୍ରଣା ଅନୁଭବ କରିଥିଲେ। ହାଜେଲଉଡ୍ ବିମାନ ଯୋଗେ ସାଥୀ ଖେଳାଳିମାନଙ୍କ ସହ ପର୍ଥ ନ ଯାଇ ଘରେ ବିଶ୍ରାମ ନେବେ।

ଇନୋଭାରେ କପ୍ ଉଦ୍‌ଘାଟିତ

ଇଡ୍‌କୋର ଅଭିଜିତ ବାରିକ ଅତିଥିଙ୍କଠାରୁ ପୁରସ୍କାର ଗ୍ରହଣ କରୁଛନ୍ତି।

ଭୁବନେଶ୍ୱର, ୧୫।୧୧ (ତପନ ସ୍ୱାଇଁ)

ଇନୋଭାରେ କପ୍ ଟି୨୦ କର୍ପୋରେଟ କ୍ରିକେଟ ଟୁର୍ନାମେଣ୍ଟ ଶନିବାର ସୋଆ ଷ୍ଟାଡିୟମରେ ଉଦ୍‌ଘାଟିତ ହୋଇଛି। ଇନୋଭାରେ ସହ ପ୍ରତିଷ୍ଠାତା ମୋହର ମନୋହର ମିଶ୍ର, ଇନୋଭାରେ କ୍ରିକେଟ କାଉନ୍ସିଲ (ଆଇସିସି) ସଭାପତି ସରୋଜା ପାଢ଼ୀ ଓ କାଉନ୍ସିଲ ସଦସ୍ୟ ହିମାଂଶୁ ପତି ଉପସ୍ଥିତ ରହି ପ୍ରତିଯୋଗିତାର ଶୁଭାରମ୍ଭ କରିଛନ୍ତି। ପ୍ରଥମ ଦିବସରେ ସୋଆ ଷ୍ଟାଡିୟମରେ ୨ଟି ଓ ଇଡ୍‌କୋ ଷ୍ଟାଡିୟମରେ ୨ଟି ମ୍ୟାଚ ଅନୁଷ୍ଠିତ ହୋଇଛି। ଇଡ୍‌କୋ ଷ୍ଟାଡିୟମରେ ଅନୁଷ୍ଠିତ ପ୍ରଥମ ମ୍ୟାଚରେ ଇସିସି ୧୩ ରନରେ କିଟ୍‌କୁ ପରାସ୍ତ କରିଛି। ଇସିସିର ପ୍ରକାଶ ସାହୁ ପ୍ଲେୟର ଅଫ୍ ଦି ମ୍ୟାଚ ଓ କିଟ୍‌ର ଦୁର୍ଗାଚରଣ ଇମ୍ପାକ୍ଟ ପ୍ଲେୟର ବିବେଚିତ ହୋଇଛନ୍ତି। ଦ୍ୱିତୀୟ ମ୍ୟାଚରେ ଷ୍ଟାର୍ଟଅପ୍ ଏକାଦଶ ୬ ଉଇକେଟରେ ର

ଧରିତ୍ରୀ DHARITRI
www.orissakhabar.com/ www.dharitri.com ପୃଷ୍ଠା ୮ Press Regd. No. R.N. 21326/74 Postal Regd. No. BN/42/24-26. ଭୁବନେଶ୍ୱର, ରବିବାର, ୧୬ ନଭେମ୍ବର, ୨୦୨୫ Bhubaneswar, Sunday, 16 November, 2025

ଖୁସି ପାଗ

ସାଙ୍ଗସାଥୀ, ବନ୍ଧୁବାନ୍ଧବ ଅବା କେହି ପରିଚିତ ଦେଖା ହୋଇଗଲେ ମୁହଁରୁ ପ୍ରଥମ ପ୍ରଶ୍ନ ଆସେ କେମିତି ଅଛନ୍ତି, ଆଉ ଉତ୍ତରରେ ଭଲ ଅଛି, ଖୁସିରେ ଅଛି ଶୁଣିବା ପରେ ଖୁସି ଲାଗେ । ହେଲେ ଏବେ ଯେମିତି ଏହି ଉତ୍ତରଟି ବଦଳି ଯାଇଛି । କାରଣ ଏବେ ଅଧିକାଂଶଙ୍କ ପାଟିରୁ ଏହା ବଦଳରେ ଶୁଣିବାକୁ ମିଳୁଛି ବହୁତ ଟେନ୍‌ଶନ୍‌ରେ ଅଛି । ତେବେ ଅଧିକାଂଶ ବିଶେଷ କରି ଯୁବପିଢ଼ି ଟେନ୍‌ଶନ୍‌ରେ ରହିବା ପଛରେ ଅନେକ କାରଣ ରହିଛି । ଯାହାକି ଉଭୟ ମାନସିକ ଓ ଶାରୀରିକ ସ୍ୱାସ୍ଥ୍ୟ ଉପରେ ମଧ୍ୟ ନକାରାତ୍ମକ ପ୍ରଭାବ ପକାଉଛି । ତେଣୁ ସୁସ୍ଥ ରହିବାକୁ ହେଲେ ନିଜକୁ ଟେନ୍‌ଶନ୍ ଫ୍ରି ଓ ଖୁସିରେ ରଖିବା ନିହାତି ଆବଶ୍ୟକ...

ବର୍ତ୍ତମାନ ଅନେକ ଯୁବପିଢ଼ି ପାଠପଢ଼ା, ଜବ୍, ପ୍ରେମ ବ୍ୟାପାର, ଆର୍ଥିକ, ପାରିବାରିକ କିମ୍ବା ଅନ୍ୟ କୌଣସି କାରଣକୁ ନେଇ ଟେନ୍‌ଶନ୍‌ରେ ରହୁଥିବା ଦେଖିବାକୁ ମିଳୁଛି । ଏହି ଟେନ୍‌ଶନ୍ ବା ମାନସିକ ଅସୁସ୍ଥତା ମଣିଷକୁ ଶାରୀରିକ ସୁସ୍ଥତା ଭିତରେ ବି ଏକ ପ୍ରକାରର ଅଚଳ ଅବସ୍ଥାରେ ପହଞ୍ଚାଇଦିଏ । କାରଣ କେବଳ ଶାରୀରିକ ନୁହେଁ ବରଂ ମାନସିକ ସ୍ତରରେ ସୁସ୍ଥ ରହିବା ଆଜିର ସମୟରେ ସବୁଠୁ ବଡ଼ ବରଦାନ । ତେଣୁ ନିଜକୁ ଟେନ୍‌ଶନ୍ ଫ୍ରି ଓ ଖୁସିରେ ରଖିବା ଲାଗି କେଉଁସବୁ ଦିଗ ପ୍ରତି ଧ୍ୟାନ ଦେବା ଆବଶ୍ୟକ ଜାଣିରଖନ୍ତୁ ଟିପ୍ସ...

ଖୋଲାଖୋଲି କଥା ହୁଅନ୍ତୁ: କେହି କେହି ପାଠପଢ଼ା, ଜବ୍ କିମ୍ବା ପ୍ରେମରେ ବିଫଳ ହେବା ଭଳି କେତେକ କଥାକୁ କାହା ଆଗେ କହି ନ ପାରି ମନରେ ଚାପି ରଖନ୍ତି । ଏହି ଟେନ୍‌ଶନ୍ ଧୀରେ ଧୀରେ ଡିପ୍ରେଶନ୍ ଭଳି ଗଭୀର ମାନସିକ ସମସ୍ୟାରେ ପରିଣତ ହୋଇଥାଏ । ଏହା କେତେକଙ୍କ କ୍ଷେତ୍ରରେ ମାନସିକ ସନ୍ତୁଳନ ହରାଇବା ଏମିତିକି ଆତ୍ମହତ୍ୟାର ମୁଖ୍ୟ କାରଣ ସାଜିଥାଏ । ତେଣୁ ସର୍ବପ୍ରଥମେ କୌଣସି କଥାକୁ ନେଇ ମାନସିକ ଚାପରେ ଥିଲେ ଏହାକୁ ଭିତରେ ଚାପି ନ ରଖି ପରିବାର ସଦସ୍ୟ କିମ୍ବା ବିଶ୍ୱସ୍ତ ବନ୍ଧୁଙ୍କ ସହ ଆଲୋଚନା କରନ୍ତୁ । ହୁଏତ, ଏହାଦ୍ୱାରା ଅନ୍ୟମାନଙ୍କଠାରୁ କିଛି ଭଲ ପରାମର୍ଶ ପାଇ ଆପଣଙ୍କ ସମସ୍ୟାର ସମାଧାନ ହୋଇପାରିବ । ଫଳରେ ଆପଣଙ୍କ ମନ ହାଲୁକା ହୋଇଯିବ ଏବଂ ଖୁସି ଅନୁଭବ କରିପାରିବେ । ଆବଶ୍ୟକ ସ୍ଥଳେ ମନସ୍ତତ୍ତ୍ୱବିତ୍ କିମ୍ବା କାଉନ୍‌ସିଲରଙ୍କ ପରାମର୍ଶ ନେଇପାରିବେ ।

ବଦଳାନ୍ତୁ ଜୀବନଶୈଳୀ: ବର୍ତ୍ତମାନର ପରିବର୍ତ୍ତିତ ଜୀବନଶୈଳୀ ଅର୍ଥାତ୍ ଅସନ୍ତୁଳିତ ଖାଦ୍ୟ, ଠିକ୍ ସମୟରେ ଏବଂ ପର୍ଯ୍ୟପ୍ତ ମାତ୍ରାରେ ନ ଶୋଇବା ଆଦି ଅନେକ କାରଣ ଯୁବପିଢ଼ିଙ୍କଠାରେ ମାନସିକ ସମସ୍ୟା ସୃଷ୍ଟି କରୁଛି । ତେଣୁ ସର୍ବପ୍ରଥମେ ମନକୁ ଖୁସି ରଖିବା ଲାଗି ଜୀବନଶୈଳୀ ଉପରେ ଗୁରୁତ୍ୱ ଦିଅନ୍ତୁ । ଅର୍ଥାତ୍ ସୁଷମ ଖାଦ୍ୟ ଖାଇବା ସହ ପ୍ରତିଦିନ ଠିକ୍ ସମୟରେ ନିଦ୍ରା ଯାଆନ୍ତୁ । କାରଣ ମସ୍ତିଷ୍କକୁ ବିଶ୍ରାମ ଦେବା ହିଁ ମାନସିକ ସୁସ୍ଥତା ପାଇଁ ସବୁଠୁ ଗୁରୁତ୍ୱପୂର୍ଣ୍ଣ ।

କମାନ୍ତୁ ଇ-ଗ୍ୟାଜେଟ୍ ଟାଇମ୍: ମୋବାଇଲ୍ ଫୋନ୍, କମ୍ପ୍ୟୁଟର, ଲାପ୍‌ଟପ୍ ଏବଂ ଅନ୍ୟାନ୍ୟ ଇଲେକ୍ଟ୍ରୋନିକ୍ସ ଗେଜେଟ୍‌ର ବହୁଳ ବ୍ୟବହାର ଅଧିକାଂଶ ଯୁବପିଢ଼ିଙ୍କଠାରେ ଏକ ଆଡିକ୍ସନରେ ପରିଣତ ହୋଇଯାଇଛି । କେହି କେହି ସୋସିଆଲ୍ ମିଡିଆରେ ମଧ୍ୟ ବହୁତ ସମୟ ବିତାଉଛନ୍ତି, ଏମିତିକି କିଛି ସମୟ ଏଥିରୁ ସେମାନଙ୍କୁ ନିବୃତ୍ତ ରଖାଗଲେ ସେମାନେ ବିଚଳିତ ହୋଇପଡୁଛନ୍ତି । ଏହାଦ୍ୱାରା ସେମାନେ ଏକାକୀ ରହିବା ପସନ୍ଦ କରୁଛନ୍ତି ଏବଂ ପରିବାର, ସାଙ୍ଗସାଥୀଙ୍କଠାରୁ ସମ୍ପୂର୍ଣ୍ଣ ଦୂରେଇ ଯାଉଛନ୍ତି । ଫଳରେ କେତେକଙ୍କଠାରେ ଏହା ପରବର୍ତ୍ତୀ ସମୟରେ ନିଦ୍ରାହୀନତାଠାରୁ ଆରମ୍ଭ କରି ଏକଲାପଣ, ଡିପ୍ରେଶନ୍ ଭଳି ବିଭିନ୍ନ ମାନସିକ ସମସ୍ୟା ଉପୁଯାଉଛି । ତେଣୁ ମାନସିକ ସୁସ୍ଥତା ଲାଗି ଦୈନିକ କିଛି ସମୟ ଡିଜିଟାଲ୍ ଡିଟକ୍ସ ବା ଇ-ଗେଜେଟ୍‌ଠାରୁ ଦୂରେଇ ରହି ପରିବାର ସଦସ୍ୟ ଏବଂ ସାଙ୍ଗସାଥୀଙ୍କ ସହ କ୍ୱାଲିଟି ଟାଇମ୍ ବିତାନ୍ତୁ । ଏହା ଆପଣଙ୍କୁ ସର୍ବଦା ଖୁସି ରଖିବାରେ ସାହାଯ୍ୟ କରିବ ।

ଜରୁରୀ ଏଣ୍ଟରଟେନ୍‌ମେଣ୍ଟ: ଚିକିତ୍ସା ବିଜ୍ଞାନରେ ଟେନ୍‌ଶନ୍, ଡିପ୍ରେଶନ୍ ଆଦି ଦୂର କରିବା ଲାଗି ସଙ୍ଗୀତର ସାହାଯ୍ୟ ନିଆଯାଇଥାଏ । ଏଥିପାଇଁ ଏହାକୁ ମ୍ୟୁଜିକ୍‌ଥେରାପି ବୋଲି କୁହାଯାଇଥାଏ । ତେଣୁ ମ୍ୟୁଜିକ୍ ଶୁଣିବା ମେଣ୍ଟାଲ୍ ରିଲାକ୍ସେଶନ୍ ଲାଗି ସବୁଠୁ ବେଷ୍ଟ ମାଧ୍ୟମ । ସଙ୍ଗୀତରେ ଏଭଳି ଯାଦୁକରି ଶକ୍ତି ରହିଛି, ଯାହାକି ମଣିଷକୁ ମାନସିକ ଶାନ୍ତି ଦେବା ସହ ଶାରୀରିକ ସ୍ଫୂର୍ତ୍ତି ଯୋଗାଇଥାଏ । ତେଣୁ କୌଣସି ମାନସିକ ଚାପରେ ଥିଲେ ମଧ୍ୟ ଷ୍ଟ୍ରେସ୍ ଫ୍ରି ରହିବା ଲାଗି ମ୍ୟୁଜିକ୍ ଶୁଣି ମନକୁ ଖୁସି କରିପାରିବେ । ଏହା ବ୍ୟତୀତ କମେଡି ଭିଡିଓ, ମୋଟିଭେଶନାଲ୍ ସ୍ପିଚ୍ ଭିଡିଓ ଆଦି ଦେଖିପାରିବେ । କେବେ ସମୟ ବାହାର କରି ପରିବର ସଦସ୍ୟ କିମ୍ବା ସାଙ୍ଗସାଥୀଙ୍କ ସହ ମୁଭି ଦେଖିବାକୁ ଗଲେ ବି ଟେନ୍‌ଶନ୍ ଫ୍ରି ହୋଇପାରିବେ । କାରଣ ଏଣ୍ଟରଟେନ୍‌ମେଣ୍ଟ ମଣିଷକୁ ଟେନ୍‌ଶନ୍ ଫ୍ରି ରଖିବା ଲାଗି ବହୁତ ଜରୁରୀ ।

ହବି ଉପରେ ଧ୍ୟାନ ଦିଅନ୍ତୁ: ଲେଖାଲେଖି, ପେଣ୍ଟିଂ, ଡାନ୍ସିଂ, କୁକିଙ୍ଗ୍, ଗାର୍ଡେନିଂ, ସିଲେଇ କରିବା ଭଳି ବିଭିନ୍ନ କ୍ଷେତ୍ରରେ ଅନେକଙ୍କର ରୁଚି ଥାଏ । ଟେନ୍‌ଶନ୍‌ରେ ଥିବା ବେଳେ ନିଜକୁ ଏହି ସମସ୍ୟାରୁ ଦୂରେଇବା ଲାଗି ଏହି ହବି ସବୁଠୁ ବେଶି କାମରେ ଆସିଥାଏ । କାରଣ ଏହାକୁ କରିବା ଦ୍ୱାରା ଯେଉଁ କାରଣରୁ ମନ ଭାରାକ୍ରାନ୍ତ ଥାଏ ସେଥିରୁ ଧ୍ୟାନ ଦୂରେଇ ଯାଇଥାଏ । ଫଳରେ ଏହି ହବି ମନକୁ ସ୍ଥିର ଏବଂ ସକାରାତ୍ମକ ରଖିବାରେ ବେଶ୍ ସାହାଯ୍ୟ କରିଥାଏ, ଯାହାକି ଅପରପକ୍ଷେ ମାନସିକ ଶାନ୍ତି ଦେବା ସହ ଷ୍ଟ୍ରେସ୍ ଫ୍ରି ମଧ୍ୟ ରଖିଥାଏ ।

ମୁଡ୍ ଫ୍ରେଶ୍ ରଖେ ଟ୍ରାଭେଲିଂ: କେବେକେବେ କାର୍ଯ୍ୟବ୍ୟସ୍ତତା କିମ୍ବା ଅନ୍ୟ କାରଣରୁ ଯୁବପିଢି ଟେନ୍‌ଶନ୍‌ର ଶିକାର ହୁଅନ୍ତି । ଏମିତିରେ କିଛି ସମୟ ବାହାରେ ବୁଲାବୁଲି କରିବା ଦ୍ୱାରା ମୁଡ୍ ଫ୍ରେଶ୍ ହୋଇଯାଏ । ଚିକିତ୍ସା ବିଜ୍ଞାନରେ ଏହାକୁ ମଧ୍ୟ ଏକ ଥେରାପି ଭଳି ବ୍ୟବହାର କରାଯାଇଥାଏ । ତେଣୁ କାର୍ଯ୍ୟବ୍ୟସ୍ତତା ମଧ୍ୟରେ କିଛି ସମୟ ବାହାର କରି ପରିବାର କିମ୍ବା ସାଙ୍ଗସାଥୀଙ୍କ ସହ ବୁଲିବାକୁ ଯାଆନ୍ତୁ ଦେଖିବେ ଟେନ୍‌ଶନ୍ ଫ୍ରି ରହିବେ ।

ଟେନ୍‌ଶନ୍ ଫ୍ରି ରଖିବ ଯୋଗ: ଟେନ୍‌ଶନ୍ କିମ୍ବା ଅବସାଦରେ ଥିଲେ ଏହାକୁ ଦୂର କରିବା ଲାଗି ସବୁଠୁ ଭଲ ଉପାୟ ହେଉଛି ଯୋଗ ଏବଂ ବ୍ୟାୟାମ । ତେଣୁ ଯେତେ କାମ ଥାଉନା କାହିଁକି କିଛି ସମୟ ନିଜ ପାଇଁ ବାହାର କରନ୍ତୁ । ଆଉ ଏହି ସମୟରେ ୱାକିଂ, ଏକ୍ସରସାଇଜ୍, ଯୋଗ, ପ୍ରାଣାୟାମ ଆଦି କରନ୍ତୁ । ଦେଖିବେ ଏହା ଆପଣଙ୍କୁ ଉଭୟ ଶାରୀରିକ ଏବଂ ମାନସିକ ସ୍ତରରେ ଫିଟ୍ ରଖିବାରେ ସାହାଯ୍ୟ କରିବ । ମାନସିକ ସ୍ଥିରତା ଓ ଟେନ୍‌ଶନ୍ ଫ୍ରି ହେବା ଲାଗି ସକାଳୁ ଉଠି ଧ୍ୟାନ କରିବା ବେଶ୍ ଲାଭଦାୟକ ।

ଯୁବ ପ୍ରତିଭା

ଚିତ୍ରକଳା ହେଉଛି ସମାଜ ପାଇଁ ଦର୍ପଣ ସଦୃଶ

କେନ୍ଦ୍ରାପଡ଼ା ଜିଲା ପଙ୍ଗାମୁଣ୍ଡାଇ ବ୍ଲକ୍ ସଂସାରଫଳ ଗ୍ରାମର ମା' ସରୋଜିନୀ ଏବଂ ବାପା ଶ୍ରୀଧର ଦାସଙ୍କ ବଡ଼ ପୁଅ ଶ୍ରୀକାନ୍ତ ଦାସ । ନିଜ ରାଜ୍ୟ ବ୍ୟତୀତ ଦିଲ୍ଲୀ, ଆସାମ, ମେଘାଳୟ ସମେତ ଭାରତର ବିଭିନ୍ନ ସ୍ଥାନରେ ଆୟୋଜିତ ଜାତୀୟ ଓ ଅନ୍ତର୍ଜାତୀୟ ଚିତ୍ରକଳା ପ୍ରଦର୍ଶନୀରେ ଭାଗ ନେଇ ଜଣେ ଚିତ୍ରଶିଳ୍ପୀ ଭାବେ ସେ ନିଜର ପରିଚୟ ସୃଷ୍ଟି କରିବାରେ ସଫଳ ହୋଇ ପାରିଛନ୍ତି ।

ପିଲାଟି ଦିନରୁ ଗାଁ, ପୋଖରୀ, ବିଲ ବାଡି, ଧାନ କ୍ଷେତ, ଗଛଲତା, ଦିଗନ୍ତବିସ୍ତାରୀ ନୀଳ ଆକାଶରେ ଉଡିଯାଉଥିବା ରଙ୍ଗ ବେରଙ୍ଗ ପକ୍ଷୀଙ୍କ ଦୃଶ୍ୟ ତାଙ୍କୁ ଆନମନା କରୁଥିଲା । ଏହାକୁ ସେ କାଗଜରେ ଆଙ୍କିବାକୁ ଚେଷ୍ଟା କରଥିଲେ, ଆଉ ଭବିଷ୍ୟତରେ ଜଣେ ଚିତ୍ରକର ହେବାକୁ ସ୍ୱପ୍ନ ଦେଖୁଥିଲେ । କଳା ପ୍ରତି ଆଗ୍ରହ ଥିବାରୁ ସେ ମାଟ୍ରିକ ପଢ଼ିବା ପରେ ଉତ୍କଳ ସଂସ୍କୃତି ବିଶ୍ୱବିଦ୍ୟାଳୟର ବିଭୂତି କାନୁନ୍‌ଗୋ ଆର୍ଟ ଆଣ୍ଡ କ୍ରାଫ୍ଟ ମହାବିଦ୍ୟାଳୟରେ ସ୍ନାତକ ପଢ଼ା ସମାପ୍ତ କଲେ । ସେବେଠୁ ସେ ଆଉ ପଛକୁ ଫେରି ଚାହିଁ ନାହାନ୍ତି । ପିଲାବେଳୁ ଜଣେ ଚିତ୍ରଶିଳ୍ପୀ ହେବା ସ୍ୱପ୍ନ ତାଙ୍କର ଏବେ ସାକାର ହୋଇଛି । ସେ ବିଭିନ୍ନ ସ୍ଥାନରେ ଆୟୋଜିତ ଚିତ୍ରକଳା ପ୍ରଦର୍ଶନୀରେ ଭାଗ ନେଇ ପୁରସ୍କୃତ ଓ ପ୍ରଶଂସିତ ହୋଇଛନ୍ତି । ବର୍ତ୍ତମାନ ସେ ସ୍କୁଲ୍, କଲେଜ୍ ଏବଂ ବିଭିନ୍ନ ସ୍ଥାନରେ ଆୟୋଜିତ ସୁରଭି ଓ ଅନ୍ୟାନ୍ୟ କାର୍ଯ୍ୟକ୍ରମରେ ବିଚାରକ ଭାବେ ଯୋଗ ଦେଉଛନ୍ତି । ବିଶ୍ୱ ପ୍ରସିଦ୍ଧ କୁମ୍ଭୀର ଅଭୟାରଣ୍ୟ ଭିତରକନିକା ଏବଂ ଗହୀରମଥାର ୫୦ ବର୍ଷ ପୂର୍ତ୍ତି ଅବସରରେ ରାଜ୍ୟ ଜଙ୍ଗଲ, ପରିବେଶ ଓ ଜଳବାୟୁ ପରିବର୍ତ୍ତନ ବିଭାଗ ପକ୍ଷରୁ ଆୟୋଜିତ ରାଜ୍ୟସ୍ତରୀୟ ଚିତ୍ରକଳା ପ୍ରଦର୍ଶନୀରେ ଭାଗନେଇଥିଲେ । ଭିତରକନିକାର ହେନ୍ତାଳ ବଣ, ଏଠାରେ ଥିବା ଆର୍ଦ୍ରଭୂମିକୁ ଆସୁଥିବା ବିଦେଶାଗତ ରଙ୍ଗ ବେରଙ୍ଗ ପକ୍ଷୀ, ବିଶ୍ୱର ସର୍ବବୃହତ୍ତମ ବଉଳାକୁମ୍ଭୀର ସହାବସ୍ଥାନ, ଗହୀରମଥାକୁ ଆସୁଥିବା ଅଲିଭ ରିଡ୍‌ଲେ କଇଁଛଙ୍କ ଜୀନଶୈଳୀ ଉପରେ ନିଜ ରଙ୍ଗ ତୂଳୀରେ ଚିତ୍ର ଆଙ୍କି ରାଜନଗର ବନବିଭାଗ ପକ୍ଷରୁ ପୁରସ୍କୃତ ହୋଇଛନ୍ତି । ଭିତରକନିକା ଜାତୀୟ ଉଦ୍ୟାନ ପରିସରରେ ଜାତୀୟସ୍ତରୀୟ ଆର୍ଦ୍ରଭୂମି ଦିବସ ପାଳନ ଅବସରରେ ଶ୍ରୀକାନ୍ତଙ୍କର କଳାକୃତିକୁ ସମ୍ମାନ ଜଣାଇ ଭାରତ ସରକାରଙ୍କ ଜଙ୍ଗଲ, ପରିବେଶ ଓ ଜଳବାୟୁ ପରିବର୍ତ୍ତନ ମନ୍ତ୍ରଣାଳୟର ସଚିବ ଡ. ଅନୁ ମଲ୍ଲିକ ତାଙ୍କୁ ପୁରସ୍କୃତ କରିଥିଲେ । ଏହା ବ୍ୟତୀତ ତାଙ୍କୁ ଓଡ଼ିଶା ସରକାରଙ୍କ ଜଙ୍ଗଲ ଓ ପରିବେଶ ବିଭାଗ ପକ୍ଷରୁ ପ୍ରକୃତି ବନ୍ଧୁ ପୁରସ୍କାର, ଓଡ଼ିଶା ଲଳିତ କଳା ଏକାଡେମୀ ପକ୍ଷରୁ ୨୦୦୭ରେ ରାଜ୍ୟ ପୁରସ୍କାର, ୨୦୧୪ରେ ଆସାମ ଓ ମେଘାଳୟ ସରକାରଙ୍କ ପକ୍ଷରୁ ଜାତୀୟ ପୁରସ୍କାର ସହିତ ଅନେକ ପୁରସ୍କାର ମିଳିଛି । ଶ୍ରୀକାନ୍ତ କୁହନ୍ତି, ମହାପ୍ରଭୁଙ୍କ ରଥଯାତ୍ରା ଅବସରରେ ରାଜ୍ୟ ସରକାରଙ୍କ ପକ୍ଷରୁ ଆୟୋଜିତ ଚିତ୍ରକଳା ଶିବିରରେ ଅଂଶଗ୍ରହଣ କରି ଦାରୁବ୍ରହ୍ମଙ୍କ ଚିତ୍ର ଆଙ୍କି ପୁରସ୍କୃତ ହେବା ମୋ ପାଇଁ ସୌଭାଗ୍ୟର କଥା । ମୋ ମତରେ ଚିତ୍ରକଳା ହେଉଛି ସମାଜ ପାଇଁ ଦର୍ପଣ ସଦୃଶ । ଏହାକୁ ନେଇ ପ୍ରକୃତି ଓ ପରିବେଶର ସୁରକ୍ଷା ପାଇଁ ଜନସାଧାରଣଙ୍କୁ ସଚେତନ କରାଇବା ସହଜ । ତେଣୁ ଆଗାମୀ ଯୁବପିଢ଼ି ଏଥିପାଇଁ ଆଗଭର ହେବା ଉଚିତ ।

– ଭାସ୍କର ରାଉତରାୟ

ଆଗାମୀ ଆଶା

ଏ ସପ୍ତାହର ପ୍ରଶ୍ନ ?

୧– ହସ୍ତିନାପୁର ୱାଇଲ୍ଡଲାଇଫ୍ ସାଙ୍କ୍ଚୁଆରି ..... ରାଜ୍ୟରେ ଅବସ୍ଥିତ ?
୨– ଦି ମଡେଲ୍ ୟୁଥ୍ ଗ୍ରାମ ସଭା ..... ମନ୍ତ୍ରଣାଳୟଗୁଡିକର ମିଳିତ ଆନୁକୂଲ୍ୟରେ ଆରମ୍ଭ ହୋଇଛି ?
୩– ଆଭାର ଅନ୍‌ଲାଇନ୍ ଷ୍ଟୋର ..... ପ୍ଲାଟ୍‌ଫର୍ମରେ ଶୁଭାରମ୍ଭ କରାଯାଇଛି ?
୪– ସ୍କ୍ରବ୍ ଟାଇଫସ୍ ରୋଗ ..... ବ୍ୟାକ୍ଟେରିଆ ଯୋଗୁ ହୋଇଥାଏ ?
୫– ହିଣ୍ଡନ୍ ନଦୀ ..... ନଦୀର ଉପନଦୀ ?

ଗତ ଥରର ଉତ୍ତର

୧ – ନାଗାଲାଣ୍ଡ
୨ – ଇଟାଲୀ
୩ – ସାଉଥ୍ କୋରିଆ
୪ – ଅକ୍ଟୋବର ୩୧
୫ – ଅରୁଣାଚଳ ପ୍ରଦେଶ

ଉତ୍ତରଦାତା

କିଶୋର ଚନ୍ଦ୍ର ପାଣି, ଭୁବନେଶ୍ୱର

ପ୍ରଭଞ୍ଜନ ପଲାଇ, କଟକ

ଶିବାଶିଷ ବେହେରା, ଭୁବନେଶ୍ୱର

ଟପ୍ ଟେନ୍ ୧୦

ପୃଥିବୀର ସବୁଠୁ ସୁନ୍ଦରୀ ଅଭିନେତ୍ରୀ – ୨୦୨୫

୧ . ମାର୍ଗଟ୍ ରବୀ..... ଅଷ୍ଟ୍ରେଲିଆ
୨. ଶାଇଲିନ୍ ଉଡ୍‌ଲୀ..... ଆମେରିକା
୩. ଦିଲ୍‌ରାବା ଦିଲ୍‌ମୁରାଡ୍ ..... ଚାଇନା
୪. ନ୍ୟାନ୍ସୀ ମ୍ୟାକ୍‌ଡୋନୀ..... ସାଉଥ୍ କୋରିଆ
୫. କ୍ରୀତି ସାନନ୍ ..... ଭାରତ
୬. ହାନିଆ ଆମିର ..... ପାକିସ୍ତାନ
୭. ଜୁଲିଆ ବଟର୍ସ ..... ଆମେରିକା
୮. ମ୍ୟାକିନ୍ନା ଗ୍ରେସ୍ ..... ଆମେରିକା
୯. କ୍ଲୋଇ ଗ୍ରେସ୍ ମୋରେଜ୍ ..... ଆମେରିକା
୧୦. ଆରିଏଲ୍ ୱିଣ୍ଟର ..... ଆମେରିକା

ସୂଚନା: ଆଗାମୀ ଆଶା ପୃଷ୍ଠାରେ ଦିଆଯାଇଥିବା ପ୍ରଶ୍ନର ଉତ୍ତର ସହ ନିଜ ନାମ, ଠିକଣା, ଫଟୋ ଏବଂ ମତାମତ ଲେଖି ପଠାନ୍ତୁ।
ଇ-ମେଲ୍ ଠିକଣା: dharitriagamiasha@gmail.com

ଜାଣନ୍ତୁ ଦୁନିଆ

ସାବୁନ୍‌ର ଇତିହାସ

ହାତ ଧୋଇବାଠୁ ଆରମ୍ଭ କରି ଗାଧୋଇବା, ଲୁଗା ଓ ବାସନ ସଫା କରିବା ପର୍ଯ୍ୟନ୍ତ ସବୁ କାର୍ଯ୍ୟ ପାଇଁ ଭିନ୍ନ ଭିନ୍ନ ପ୍ରକାରର ସାବୁନ୍‌ର ବ୍ୟବହାର କରାଯାଇଥାଏ। ହେଲେ କେବେ ଭାବିଛନ୍ତି ଏହି ସାବୁନ୍ ସର୍ବ ପ୍ରଥମେ କେବେ ଏବଂ କ'ଣ ପାଇଁ ତିଆରି ହୋଇଥିଲା। ଜାଣନ୍ତୁ ସାବୁନ୍‌ର ଇତିହାସ...

❖ସର୍ବପ୍ରଥମେ ଖ୍ରୀଷ୍ଟପୂର୍ବ ୨୮୦୦ ରେ ବେବିଲୋନୀୟନମାନେ କାଠର ପାଉଁଶ ଏବଂ ପଶୁଙ୍କ ଚର୍ବିକୁ ମିଶାଇ ଏହାକୁ ସିଝାଇବା ପରେ ସାବୁନ୍ ପ୍ରସ୍ତୁତ କରିଥିଲେ । ଏହାକୁ ମୁଖ୍ୟତଃ ଲୁଗାସଫା କରିବା ଲାଗି ବ୍ୟବହାର କରାଯାଉଥିଲା । ତେଣୁ ଟେକ୍ସଟାଇଲ୍ ଇଣ୍ଡଷ୍ଟ୍ରୀଗୁଡିକରେ ଏହାକୁ ମୁଖ୍ୟତଃ ବ୍ୟବହାର କରାଯାଉଥିଲା ।

❖ଖ୍ରୀଷ୍ଟପୂର୍ବ ୧୫୫୦ରେ ମିଶରୀୟମାନେ ଆନିମଲ୍ ଏବଂ ଭେଜିଟେବଲ୍ ଅଏଲ୍‌କୁ ଆଲ୍‌କାଲାଇନ୍ ସଲ୍ଟ ସହ ମିଶାଇ ଆଲର୍ଜି ଭଳି ତ୍ୱଚା ସମ୍ବନ୍ଧିତ ସମସ୍ୟା ଦୂର କରିବା ଲାଗି ସାବୁନ୍ ପ୍ରସ୍ତୁତ କରିଥିଲେ ।

❖ସେହିପରି ଖ୍ରୀଷ୍ଟପୂର୍ବ ୬୦୦ରେ ଫୋଏନିସିଆନ୍‌ମାନେ ଉଦ୍ଭିଦର ପାଉଁଶ ଏବଂ ପ୍ରାଣୀର ଚର୍ବିକୁ ମିଶାଇ ସାବୁନ୍ ପ୍ରସ୍ତୁତ କରୁଥିଲେ ଯାହାକୁ ସାଇପୋ ବୋଲି କହୁଥିଲେ । ସେହି ଶବ୍ଦରୁ ଏହାର ନାମ ସୋପ୍ ଉଦ୍ଭୂତ ହୋଇଛି ।

❖କୁହାଯାଏ ରୋମାନ ସଭ୍ୟତା ସମୟରେ ରୋମାନ ଚିକିତ୍ସକ ଗ୍ୟାଲେନ୍ ୨ୟ ଶତାବ୍ଦୀରେ ବ୍ୟକ୍ତିଗତ ସ୍ୱଚ୍ଛତା ପାଇଁ ବିଶେଷ କରି ପ୍ଲେଗ୍ ଭଳି ରୋଗରୁ ସୁରକ୍ଷା ପାଇଁ ସାବୁନ ବ୍ୟବହାର ଆରମ୍ଭ କରିଥିଲେ । ୧୮ ଏବଂ ୧୯ ଶତାବ୍ଦୀ ବେଳକୁ ୟୁରୋପର ଇସ୍‌ଲାମ୍ ସମ୍ପ୍ରଦାୟର ଲୋକମାନଙ୍କ ମଧ୍ୟରେ ସାବୁନ ବ୍ୟବହାର ବହୁମାତ୍ରାରେ ବୃଦ୍ଧିପାଇଲା, ଏମିତିକି ଅନେକ ସାବୁନ୍ ପ୍ରସ୍ତୁତି କାରଖାନା ମଧ୍ୟ ଖୋଲିଗଲା ।

❖ପରେ ଲିଭର ବ୍ରଦର୍ସର ସନ୍‌ଲାଇଟ୍ ସୋପ୍ ଭଳି ବ୍ରାଣ୍ଡ ଆରମ୍ଭ ହେବା ପରେ ସାବୁନ ବ୍ୟବହାର ଘରେ ଘରେ ବଢିବାରେ ଲାଗିଲା ।

❖୨୦ ଶତାବ୍ଦୀରେ ସିନ୍ଥେଟିକ୍ ଡିଟରଜେଣ୍ଟ ଉଦ୍ଭାବନ ପରେ ଏହା ପାରମ୍ପରିକ ସାବୁନ୍ ଅପେକ୍ଷା ସହଜରେ ଏବଂ କମ୍ ଖର୍ଚ୍ଚରେ ସାଧାରଣ ଲୋକଙ୍କ ନିମନ୍ତେ ଉପଲବ୍ଧ ହୋଇପାରିଲା ।

❖କ୍ରମଶଃ ସାବୁନ୍ ପ୍ରସ୍ତୁତିରେ ପରିବର୍ତ୍ତନ ଆସିଲା । ଏହାକୁ ଟ୍ୟାଲୋ ଭଳି ଆନିମଲ୍ ଫ୍ୟାଟ୍ କିମ୍ବା ଅଲିଭ୍ ଅଏଲ୍, କୋକୋନଟ୍ ଅଏଲ୍ ଭଳି ପ୍ଲାଣ୍ଟ ବେସ୍‌ଡ ଅଏଲ୍ ସହ ସୋଡିଅମ୍ ହାଇଡ୍ରୋକ୍ସାଇଡ୍ ଭଳି ଆଲ୍‌କାଲି ମିଶାଇ ପ୍ରସ୍ତୁତ କରାଗଲା ।

❖୧୮୯୮ରେ ଜନ୍ ପି. ମର୍ଫିଙ୍କ କମ୍ପାନୀ ପକ୍ଷରୁ ପ୍ରଥମ ଥର ପାଇଁ ଲିକ୍ୱିଡ୍ ସୋପ୍ ପ୍ରସ୍ତୁତ କରାଯାଇଥିଲା । ହେଲେ ୧୯୩୦ ପରେ ଏହା ଅଧିକ ମାତ୍ରାରେ ବ୍ୟବହାର କରାଗଲା ।

4-Printed and published by Adyasha Satpathy on behalf of Navajat Printers & Media Pvt. Ltd. and printed at Navajat Printers, B-15, Industrial Estate, Rasulgarh, Bhubaneswar, Editor - Tathagata Satpathy, ସମ୍ପାଦକ– ତଥାଗତ ସତପଥୀ