ଧରିତ୍ରୀ
DHARITRI

ଧରିତ୍ରୀ 51 Years

ଭୁବନେଶ୍ୱର, ବୁଧବାର, ନଭେମ୍ବର ୧୯/୨୦୨୫ (୧୬ ପୃଷ୍ଠା) | Bhubaneswar, Wednesday, November 19/2025 Page 16 | ₹ 7.00 | DHENKANAL

୫୧ଶ ଭାଗ ୩୫୩ ସଂଖ୍ୟା | www.orissakhabar.com/www.dharitri.com | Printed at Angul, Bhubaneswar, Sambalpur & Rayagada | VOLUME 51 ISSUE 353 | ମୂଲ୍ୟ ₹୭/-

ସ୍ୱସ୍ତିକଙ୍କ ପ୍ରଭାବୀ ବ୍ୟାଟିଂ

ନାଗାଲାଣ୍ଡ ବିପକ୍ଷ ରଣଜୀ ଟ୍ରଫି ମ୍ୟାଚରେ ଓଡ଼ିଶାର ସ୍ୱସ୍ତିକ ସାମଲ ପ୍ରଭାବୀ ବ୍ୟାଟିଂ ସହ ୧୬୯ ରନ ସଂଗ୍ରହ କରିଛନ୍ତି।

୧୬ ୦୪

ରଣବୀରଙ୍କ ନୂଆ ଅବତାର

ଅଭିନେତା ରଣବୀର ସିଂହଙ୍କ 'ଧୁରନ୍ଧର' ଚଳଚ୍ଚିତ୍ରର ଟ୍ରେଲର ରିଲିଜ୍ କରିଛି। ଏଥିରେ ତାଙ୍କର ନୂଆ ଅବତାର ଦର୍ଶକଙ୍କୁ ଚକିତ କରିବ।

ମାଓବାଦୀ ନେତା ହିଡ଼ମା, ସ୍ତ୍ରୀ ନିହତ

ମାଡଭି ହିଡ଼ମା

ନୂଆଦିଲ୍ଲୀ/ବିଶାଖାପାଟଣା/ମାଲକାନଗିରି,୧୮।୧୧ (ସୁଚିତ୍ରା ଦାସ/ଦୁର୍ଯ୍ୟୋଧନ ପାତ୍ର)

ପିପୁଲ୍ସ ଲିବରେଶନ ଗରିଲା ଆର୍ମି (ପିଏଲ୍‌ଜିଏ) ବାଟାଲିୟନ-୧ର ଶୀର୍ଷ ମାଓବାଦୀ ନେତା ମାଡଭି ହିଡ଼ମା ମଙ୍ଗଳବାର ଆନ୍ଧ୍ରପ୍ରଦେଶର ଆଲୁରି ସୀତାରାମରାଜୁ ଜିଲାରେ ହୋଇଥିବା ଏନ୍‌କାଉଣ୍ଟରରେ ନିହତ ହୋଇଛନ୍ତି। ମୋଷ୍ଟୱାଣ୍ଟେଡ୍ ମାଓବାଦୀମାନଙ୍କୁ ନଭେମ୍ବର ୩୦ ସୁଦ୍ଧା ମୂଳପୋଛ କରାଯିବ ବୋଲି ସ୍ୱରାଷ୍ଟ୍ରମନ୍ତ୍ରୀ ଅମିତ୍ ଶାହା ସମୟସୀମା ଧାର୍ଯ୍ୟ କରିଥିବାବେଳେ ଏହାର ୧୨ ଦିନ ପୂର୍ବରୁ ହିଡ଼ମା ☞ପୃଷ୍ଠା-୪

ଦୁର୍ନୀତିର ଛାଇ ନ ରହୁ: ମୁଖ୍ୟମନ୍ତ୍ରୀ

ଲୋକଙ୍କ କଥା ଧୈର୍ଯ୍ୟର ସହ ଶୁଣ, ସମାଧାନ ପାଇଁ ଚେଷ୍ଟାକର

କୌଣସି ସରକାରୀ କାର୍ଯ୍ୟାଳୟରେ ମଧ୍ୟସ୍ଥ ରହିବେ ନାହିଁ। ଦପ୍ତରଗୁଡ଼ିକ ଦଲାଲମୁକ୍ତ ହେବା ସହ ସେଠାରେ ଦୁର୍ନୀତିର ଛାଇ ନ ରହୁ। ଏହା ହେଲେ ହିଁ ଲୋକେ ସୁଶାସନର ସ୍ୱାଦ ଚାଖିପାରିବେ। ସାଧାରଣ ଲୋକଙ୍କ କଥା ଧୈର୍ଯ୍ୟର ସହ ଶୁଣି ସେମାନଙ୍କ ସମସ୍ୟାର ସମାଧାନ ପାଇଁ ଚେଷ୍ଟା କରନ୍ତୁ ବୋଲି ମୁଖ୍ୟମନ୍ତ୍ରୀ ମୋହନ ଚରଣ ମାଝୀ ମଙ୍ଗଳବାର ଜିଲାପାଳ ଏବଂ ଆରକ୍ଷୀ ଅଧୀକ୍ଷକମାନଙ୍କୁ ସମ୍ବୋଧିତ କରି କହିଛନ୍ତି।

ଭୁବନେଶ୍ୱର,୧୮।୧୧ (ସୁନିତ୍ ମିଶ୍ର/ରବିନାରାୟଣ ଜେନା)

ଲୋକସେବା ଭବନର କନ୍‌ଭେନ୍‌ଶନ ସେଣ୍ଟରଠାରେ ଆୟୋଜିତ ୨ ଦିନିଆ ଜିଲାପାଳ ଏବଂ ଆରକ୍ଷୀ ଅଧୀକ୍ଷକ ସମ୍ମିଳନୀକୁ ଉଦ୍‌ଘାଟନ କରି ମୁଖ୍ୟମନ୍ତ୍ରୀ କହିଛନ୍ତି, ଯିଏ ଯେଉଁ ପଦବୀରେ ଥାଆନ୍ତୁ ନା କାହିଁକି ସମସ୍ତେ ଜନସେବା ପାଇଁ ଉତ୍ସର୍ଗୀକୃତ ହୁଅନ୍ତୁ। ନିଜ କାର୍ଯ୍ୟକଳାପ ପାଇଁ ଜନସାଧାରଣଙ୍କ ନିକଟରେ ଉତ୍ତରଦାୟୀ ହେବା ଦରକାର। ସେଥିପାଇଁ ସମସ୍ତେ ଲୋକଙ୍କ ସହ ମିଶିବା ଆବଶ୍ୟକ। ରାଜ୍ୟ ସରକାର ପ୍ରଧାନମନ୍ତ୍ରୀ ନରେନ୍ଦ୍ର ମୋଦିଙ୍କ 'ସବ୍‌କା ସାଥ୍, ସବ୍‌କା ବିକାଶ, ସବ୍‌କା ବିଶ୍ୱାସ, ସବ୍‌କା ପ୍ରୟାସ' ମନ୍ତ୍ରରେ ଓଡ଼ିଶାର କଲ୍ୟାଣ ପାଇଁ ଅନେକ ଉନ୍ନୟନମୂଳକ କାର୍ଯ୍ୟକ୍ରମ ପ୍ରଣୟନ କରିଛନ୍ତି। ଯୋଜନା ଯେତେ ଅଭିନବ ହେଲେ ମଧ୍ୟ ଏହାର ପ୍ରକୃତ ସଫଳତା ଠିକ୍ ରୂପାୟନ ଉପରେ ନିର୍ଭର କରିଥାଏ। ତେଣୁ ଲୋକଙ୍କ ସୁବିଧା ପାଇଁ ସମସ୍ତେ ସଚ୍ଚୋଟ ଓ କର୍ତ୍ତବ୍ୟନିଷ୍ଠ ହୁଅନ୍ତୁ। ଦିନରାତି ଅକ୍ଳାନ୍ତ ପରିଶ୍ରମକରି ସମନ୍ୱୟ ରକ୍ଷା ମାଧ୍ୟମରେ ଯୋଜନାର ସଫଳ ରୂପାୟନ କରନ୍ତୁ ବୋଲି ସେ କହିଛନ୍ତି। ମୁଖ୍ୟମନ୍ତ୍ରୀ ଆହୁରି କହିଛନ୍ତି, ଆମ ସରକାର ବର୍ତ୍ତମାନ ରାଜ୍ୟର ୩୦ ଜିଲାରେ ଶିଳ୍ପ ପ୍ରତିଷ୍ଠା କରିବାକୁ ଯାଉଛନ୍ତି। ଶିଳ୍ପ ପ୍ରତିଷ୍ଠା କ୍ଷେତ୍ରରେ ନୀତିନିୟମ ପରିସରରେ ରହି ଉଦ୍ୟୋଗୀମାନଙ୍କୁ ସମସ୍ତ ସହାୟତା ପ୍ରଦାନ କରିବା ପାଇଁ ଜିଲାପାଳମାନଙ୍କୁ ସେ ନିର୍ଦ୍ଦେଶ ଦେଇଛନ୍ତି। ସରକାରଙ୍କ ନୂତନ କାର୍ଯ୍ୟକ୍ରମ 'ମିଶନ୍ ପାୱାର' ଅଧୀନରେ ୨୦୨୭ ସୁଦ୍ଧା ରାଜ୍ୟର ପ୍ରତି ଗ୍ରାମକୁ ସବୁଦିନିଆ ରାସ୍ତା, ବିଦ୍ୟୁତ୍ ଓ ପାନୀୟଜଳ ଯୋଗାଣର ଲକ୍ଷ୍ୟ ରହିଛି। ଏହି ଲକ୍ଷ୍ୟକୁ ଧାର୍ଯ୍ୟ ସମୟ ମଧ୍ୟରେ ସାରିବା ପାଇଁ ଜିଲାପାଳମାନଙ୍କୁ ମିଶନ୍ ମୋଡ୍‌ରେ କାମ କରିବାକୁ ପରାମର୍ଶ ଦେଇଛନ୍ତି। ସରକାରଙ୍କ ବିଭିନ୍ନ ଯୋଜନା ବାବଦ ଖର୍ଚ୍ଚ ଓ ଏହାର ଅଗ୍ରଗତି ସମ୍ପର୍କରେ ପ୍ରତି ୩ରୁ ୪ ମାସରେ ଥରେ ସମୀକ୍ଷା କରିବା, ଲଘୁ ଖଣିଜ ଦ୍ରବ୍ୟର ଚୋରା କାରବାରକୁ କଡ଼ାକଡ଼ି ☞ପୃଷ୍ଠା-୪

ଲୋକସେବା ଭବନରେ ମଙ୍ଗଳବାର ଜିଲାପାଳ ଏବଂ ଏସ୍‌ପିମାନଙ୍କ ସମ୍ମିଳନୀକୁ ସମ୍ବୋଧିତ କରୁଛନ୍ତି ମୁଖ୍ୟମନ୍ତ୍ରୀ ମୋହନ ଚରଣ ମାଝୀ।

ରାଜନୈତିକ ଯୁଦ୍ଧ ପାଇଁ ବ୍ୟବସ୍ଥାକୁ ବ୍ୟବହାର କରୁଛି ସିବିଆଇ

ନୂଆଦିଲ୍ଲୀ,୧୮।୧୧(ପି.ଟି.)

କେନ୍ଦ୍ରୀୟ ତଦନ୍ତ ବ୍ୟୁରୋ (ସିବିଆଇ) ଅନେକ ସମୟରେ କେନ୍ଦ୍ରରେ କ୍ଷମତାସୀନ ଦଳର ହାତବାରିସୀ ସାଜୁଥିବା ନେଇ ଅଭିଯୋଗ ହୋଇଆସୁଥିବାବେଳେ ମଙ୍ଗଳବାର ସୁପ୍ରିମକୋର୍ଟ ଏହି ପ୍ରସଙ୍ଗରେ ଭର୍ତ୍ସନା କରିଛନ୍ତି। ଝାଡ଼ଖଣ୍ଡ ବିଧାନସଭା ସଚିବାଳୟରେ ନିଯୁକ୍ତି ଓ ପଦୋନ୍ନତି କ୍ଷେତ୍ରରେ ହୋଇଥିବା ଅନିୟମିତତାର ପ୍ରାଥମିକ ତଦନ୍ତ ପାଇଁ ସିବିଆଇ ସୁପ୍ରିମକୋର୍ଟଙ୍କ ଅନୁମତି

ସୁପ୍ରିମକୋର୍ଟଙ୍କ ଭର୍ତ୍ସନା

ଲୋଡ଼ିଥିଲା, ଯାହାକୁ ପ୍ରଧାନ ବିଚାରପତି (ସିଜେଆଇ) ବି.ଆର୍. ଗବଇଙ୍କ ଖଣ୍ଡପୀଠ ପ୍ରତ୍ୟାଖ୍ୟାନ କରିଦେଇଛନ୍ତି। କେନ୍ଦ୍ରୀୟ ଏଜେନ୍ସି ରାଜନୈତିକ ଯୁଦ୍ଧରେ ବ୍ୟବସ୍ଥାକୁ କାହିଁକି ବ୍ୟବହାର କରୁଛି ବୋଲି ଖଣ୍ଡପୀଠ ପ୍ରଶ୍ନ କରିଛନ୍ତି। ଝାଡ଼ଖଣ୍ଡ ବିଧାନସଭାରେ ନିଯୁକ୍ତି ଓ ପଦୋନ୍ନତି ସମ୍ପର୍କିତ ଦୁର୍ନୀତିର ତଦନ୍ତ ପାଇଁ ୨୦୨୪ ସେପ୍ଟେମ୍ବର ୨୩ରେ ହାଇକୋର୍ଟ ସିବିଆଇକୁ ଅନୁମତି ☞ପୃଷ୍ଠା-୪

ବର୍ଷର ଶ୍ରେଷ୍ଠ ଶବ୍ଦ 'ପାରାସୋସିଆଲ'

ନୂଆଦିଲ୍ଲୀ,୧୮।୧୧

କ୍ୟାମ୍ବ୍ରିଜ ଡିକ୍ସନାରିରେ ୨୦୨୫ ବର୍ଷର ୱାର୍ଡ ଅଫ୍ ଦି ଇୟର ଭାବେ ମାନ୍ୟତା ପାଇଛି 'ପାରାସୋସିଆଲ', ଯାହାର ଅର୍ଥ ହେଉଛି ସେଲିବ୍ରିଟିଙ୍କ ପ୍ରତି ଏକତରଫା ଆକର୍ଷଣ। ଯଦି ଜଣେ ବ୍ୟକ୍ତି ଏଭଳି କୌଣସି ସେଲିବ୍ରିଟି, କାଳ୍ପନିକ ଚରିତ୍ର କିମ୍ବା ସାଧାରଣ ଜୀବନରେ ଥିବା

କ୍ୟାମ୍ବ୍ରିଜ୍ ଡିକ୍ସନାରି

ବ୍ୟକ୍ତିଙ୍କ ସହ ଏକତରଫା ଓ ଭାବନାତ୍ମକ ସମ୍ପର୍କ ଅନୁଭବ କରନ୍ତି, ଯାହାଙ୍କୁ ସେ ବ୍ୟକ୍ତିଗତ ଭାବେ ଜାଣି ନ ଥାନ୍ତି ତାକୁ ପାରାସୋସିଆଲ ରିଲେଶନ୍ସ କୁହାଯାଏ। ଟିଭି, ଫିଲ୍ମ, ପୋଡ୍‌କାଷ୍ଟ ଭଳି ମିଡିଆ କିମ୍ବା ସାମାଜିକ ଗଣମାଧ୍ୟମ ଜରିଆରେ ଏହି ସମ୍ପର୍କ ବିକଶିତ ☞ପୃଷ୍ଠା-୪

ଆଜିର ସମ୍ପାଦକୀୟ

ହାଜାରେ ନୁହେଁ, ନିର୍ଭୟା

DSPL - 363

ଭାରତ ସରକାର | ଓଡ଼ିଶା ଶାସନ

ଶ୍ରୀ ନରେନ୍ଦ୍ର ମୋଦୀ
ପ୍ରଧାନମନ୍ତ୍ରୀ

ପିଏମ୍ କିଷାନ ସମ୍ମାନ ନିଧି

ଆଭାସୀ ମାଧ୍ୟମରେ

ପ୍ରଧାନମନ୍ତ୍ରୀ ଶ୍ରୀ ନରେନ୍ଦ୍ର ମୋଦୀଙ୍କ କରକମଳରେ

୩୪ ଲକ୍ଷରୁ ଊର୍ଦ୍ଧ୍ୱ ଚାଷୀ ଭାଇଭଉଣୀଙ୍କୁ

୨୧ତମ କିସ୍ତିରେ ୭୦୦ କୋଟି ଟଙ୍କା ହସ୍ତାନ୍ତର

ଶ୍ରୀ ମୋହନ ଚରଣ ମାଝୀ
ମୁଖ୍ୟମନ୍ତ୍ରୀ, ଓଡ଼ିଶା

ଗରିମାମୟ ଉପସ୍ଥିତି

ଶ୍ରୀ ମୋହନ ଚରଣ ମାଝୀ
ମୁଖ୍ୟମନ୍ତ୍ରୀ

ଶ୍ରୀ କନକ ବର୍ଦ୍ଧନ ସିଂହ ଦେଓ
ଉପମୁଖ୍ୟମନ୍ତ୍ରୀ, ଓଡ଼ିଶା

ମୁଖ୍ୟ କାର୍ଯ୍ୟକ୍ରମ
କୋଏମ୍ବାଟୁର, ତାମିଲନାଡୁ

ରାଜ୍ୟସ୍ତରୀୟ କାର୍ଯ୍ୟକ୍ରମ
କୃଷି ଭବନ ପ୍ରେକ୍ଷାଳୟ, ଭୁବନେଶ୍ୱର

୧୯ ନଭେମ୍ବର ୨୦୨୫

OIPR:

କୃଷି ଓ କୃଷକ ସଶକ୍ତିକରଣ ବିଭାଗ, ଓଡ଼ିଶା ସରକାର

ଦିଲ୍ଲୀରେ ଆଜି

ବାୟୁ ପ୍ରଦୂଷଣ ରୋକିବାକୁ ତୁରନ୍ତ ପଦକ୍ଷେପ ଦାବିରେ ମଙ୍ଗଳବାର ଦିଲ୍ଲୀର ଯନ୍ତରମନ୍ତରଠାରେ ବିଭିନ୍ନ ବିଶ୍ୱବିଦ୍ୟାଳୟ ଛାତ୍ରୀଛାତ୍ର ଓ ଦିଲ୍ଲୀବାସୀ ବିକ୍ଷୋଭ ପ୍ରଦର୍ଶନ କରୁଛନ୍ତି। (ଫଟୋ– ଚମନ ଗୌତମ)

ଅନ୍‌ମୋଲ ବିଷ୍ଣୋଇ ଆମେରିକାରୁ ପ୍ରତ୍ୟର୍ପିତ

ନୂଆଦିଲ୍ଲୀ,୧୮।୧୧

ଏନ୍‌ସିପି ନେତା ବାବା ସିଦ୍ଦିକି ହତ୍ୟାକାଣ୍ଡ ମାମଲାରେ ଅଭିଯୁକ୍ତ ଥିବା ଅନମୋଲ ବିଷ୍ଣୋଇଙ୍କୁ ଆମେରିକା ପ୍ରତ୍ୟର୍ପଣ କରିଛି। ତାଙ୍କୁ ଖୁବ୍‌ଶୀଘ୍ର ଭାରତ ଅଣାଯିବ। ଅନମୋଲଙ୍କ ପ୍ରତ୍ୟର୍ପଣ ପ୍ରକ୍ରିୟା ଶେଷ ହୋଇଛି ଓ ଆମେରିକା ସରକାର ତାଙ୍କୁ ବିଦା କରିସାରିଛନ୍ତି। ସେ ବୁଧବାର ଭାରତରେ ପହଞ୍ଚିବେ ବୋଲି ଆଶା କରାଯାଉଛି। ଜେଲରେ ଥିବା ଗ୍ୟାଙ୍ଗଷ୍ଟର ଲରେନ୍ସ ବିଷ୍ଣୋଇଙ୍କ ସାନଭାଇ ଅନମୋଲ ଅନେକ ଆପରାଧିକ ମାମଲାରେ ସମ୍ପୃକ୍ତ। ୨୦୨୨ ମେ'ରେ ପଞ୍ଜାବୀ ଗାୟକ ସିଦ୍ଧୁ ମୂସେୱାଲାଙ୍କୁ ହତ୍ୟା ଏବଂ ୨୦୨୪ ଅକ୍ଟୋବରରେ ବାବା ସିଦ୍ଦିକି ହତ୍ୟା ଘଟଣାରେ ସେ ମୁଖ୍ୟ ଅଭିଯୁକ୍ତ। ଗତ ଏପ୍ରିଲ ୧୪ରେ ବଲିଉଡ୍ ଅଭିନେତା ସଲ୍‌ମାନ ଖାନ୍‌ଙ୍କ ଘର ବାହାରେ ଗୁଳିକାଣ୍ଡ ପଛରେ ତାଙ୍କ ସମ୍ପୃକ୍ତି ଥିଲା। ଅନ୍‌ମୋଲଙ୍କ ସମ୍ପର୍କରେ ସୂଚନା ଦେଲେ ୧୦ ଲକ୍ଷ ଟଙ୍କା ପୁରସ୍କାର ଦିଆଯିବ ବୋଲି ଏନ୍‌ଆଇଏ ଘୋଷଣା କରିବା ସହ ତାଙ୍କୁ ମୋଷ୍ଟ ୱାଣ୍ଟେଡ୍ ତାଲିକାରେ ରଖିଥିଲା। ଅନମୋଲ ଜାଲ୍ ପାସ୍‌ପୋର୍ଟ ବଳରେ ୨୦୨୩ରେ ଭାରତରୁ ପଳାଇଥିଲେ।

ବିଶ୍ୱ ଦୀର୍ଘସ୍ଥାୟୀ ଶ୍ୱାସ ଅବରୋଧି ଫୁସ୍‌ଫୁସ୍ ରୋଗ (ସି.ଓ.ପି.ଡି.) ଦିବସ
୧୯ ନଭେମ୍ବର ୨୦୨୫

ଲକ୍ଷଣ
- ବହୁଦିନ ଧରି କାଶ ହେବା ଓ ଅଳ୍ପ ବହୁତ କଫ ପଡିବା (ବିଶେଷକରି ସକାଳୁ ଓ ପାହାନ୍ତା ସମୟରେ)
- ନିଶ୍ୱାସ ପ୍ରଶ୍ୱାସ ନେବାରେ କଷ୍ଟ ହେବା ଓ ଅଣନିଶ୍ୱାସୀ ଲାଗିବା
- ଅଳ୍ପ ପରିଶ୍ରମ କଲେ ଧଇଁସଇଁ ଲାଗିବା
- କେତେକ କ୍ଷେତ୍ରରେ ଠିକ୍ ଭାବେ ଭୋକ ନହେବା, ହାଲିଆ ଲାଗିବା, ଓଜନ କମିବା
- ସାମାନ୍ୟ ଥଣ୍ଡା ପରିବେଶକୁ ମଧ୍ୟ ସହ୍ୟ କରିନପାରିବା
- ଶ୍ୱାସରୁଦ୍ଧ ହେବା ପରି ଅନୁଭବ ହେବା

ନିରାକରଣ
- ଧୂମପାନ ବର୍ଜନ
- ଡାକ୍ତରୀ ପରାମର୍ଶ କ୍ରମେ ଔଷଧ ସେବନ
- ଫୁସ୍‌ଫୁସ୍ ଓ ଶ୍ୱାସକ୍ରିୟା ସମ୍ବନ୍ଧୀୟ ବ୍ୟାୟାମ (ପ୍ରାଣାୟାମ, କପାଳଭାତି)
- ଉତ୍ତମ ବାୟୁ ଚଳାଚଳ କରୁଥିବା ଗୃହରେ ବାସ କରିବା
- ଖାଦ୍ୟ, ପାନୀୟ ଓ ବିଶ୍ରାମର ସନ୍ତୁଳନ
- ଧୂଳି ଓ ଧୂଆଁ ଠାରୁ ଦୂରେଇ ରହିବା

OIPR:
ସ୍ୱାସ୍ଥ୍ୟ ଓ ପରିବାର କଲ୍ୟାଣ ବିଭାଗ, ଓଡ଼ିଶା ସରକାର
facebook.com/HFWOdisha
@HFWOdisha
http://www.health.odisha.gov.in/

ପ୍ରତି ୮ ମିନିଟ୍‌ରେ ଜଣେ ପିଲା ନିଖୋଜ ହେଉଛନ୍ତି

ଗମ୍ଭୀର ପ୍ରସଙ୍ଗ କହିଲେ ସୁପ୍ରିମକୋର୍ଟ

ନୂଆଦିଲ୍ଲୀ,୧୮।୧୧(ପି.ଟି.)

ଦେଶରେ ପ୍ରତି ୮ ମିନିଟ୍‌ରେ ଜଣେ ପିଲା ନିଖୋଜ ହେଉଥିବା ଖବର ପ୍ରକାଶ ପାଇବା ପରେ ସୁପ୍ରିମକୋର୍ଟ ମଙ୍ଗଳବାର ଉଦ୍‌ବେଗ ପ୍ରକାଶ କରିଛନ୍ତି। ଏହା ଅତ୍ୟନ୍ତ ଗମ୍ଭୀର ପ୍ରସଙ୍ଗ ବୋଲି ସର୍ବୋଚ୍ଚ ଅଦାଲତ କହିଛନ୍ତି। ଦେଶରେ ପୋଷ୍ୟଗ୍ରହଣ ପ୍ରକ୍ରିୟା ଜଟିଳ ହୋଇଥିବାବେଳେ ଏହାକୁ ସୁବ୍ୟବସ୍ଥିତ କରିବା ପାଇଁ ଜଷ୍ଟିସ୍ ବି.ଭି. ନାଗରତ୍ନା ଏବଂ ଆର୍. ମହାଦେବନଙ୍କ ଖଣ୍ଡପୀଠ କେନ୍ଦ୍ର ସରକାରଙ୍କୁ ନିର୍ଦ୍ଦେଶ ଦେଇଛନ୍ତି।

ଜଷ୍ଟିସ୍ ନାଗରତ୍ନା କହିଛନ୍ତି, ଦେଶରେ ପ୍ରତି ୮ ମିନିଟ୍‌ରେ ଜଣେ ଶିଶୁ ନିଖୋଜ ହେଉଥିବା ସେ ଏକ ଖବରକାଗଜରୁ ପଢ଼ିଛନ୍ତି। ତେବେ ଏହା ସତ କି ନୁହେଁ, ସେ ତାହା ଜାଣି ନାହାନ୍ତି। ତେବେ ଏହା ଅତ୍ୟନ୍ତ ଗମ୍ଭୀର ପ୍ରସଙ୍ଗ। ପୋଷ୍ୟଗ୍ରହଣ ପ୍ରକ୍ରିୟା ଜଟିଳ ହୋଇଥିବାରୁ ଲୋକେ ପିଲା ପାଇବା ପାଇଁ ବେଆଇନ ପନ୍ଥା ଆପଣାଉଛନ୍ତି। ନିଖୋଜ ପିଲା ସମ୍ପର୍କିତ ମାମଲାଗୁଡ଼ିକର ପରିଚାଳନା ପାଇଁ ନୋଡାଲ ଅଫିସର ନିଯୁକ୍ତି ନିମନ୍ତେ ୬ ସପ୍ତାହ ସମୟ ଦେବାକୁ କେନ୍ଦ୍ର ସରକାରଙ୍କ ପକ୍ଷରୁ ଉପସ୍ଥିତ ଥିବା ଅତିରିକ୍ତ ସଲିସିଟର ଜେନେରାଲ ଐଶ୍ୱର୍ଯ୍ୟା ଭଟି ନିବେଦନ କରିଥିଲେ। ୬ ସପ୍ତାହ ସମୟ ଦେବାକୁ ଖଣ୍ଡପୀଠ ମନା କରିବା ସହ ଡିସେମ୍ବର ୯ ସୁଦ୍ଧା ପ୍ରକ୍ରିୟା ସମ୍ପୂର୍ଣ୍ଣ କରିବାକୁ ନିର୍ଦ୍ଦେଶ ଦେଇଛନ୍ତି। ନିଖୋଜ ଶିଶୁ ମାମଲା ପରିଚାଳନା ନିମନ୍ତେ ସମସ୍ତ ରାଜ୍ୟ ଓ କେନ୍ଦ୍ରଶାସିତ ଅଞ୍ଚଳ ଜଣେ ଲେଖାଏ ନୋଡାଲ ଅଫିସର ନିୟୋଜିତ କରିବାକୁ ପରାମର୍ଶ ଦେବା ଲାଗି ଗତ ଅକ୍ଟୋବର ୧୪ରେ ଖଣ୍ଡପୀଠ କେନ୍ଦ୍ର ସରକାରଙ୍କୁ ନିର୍ଦ୍ଦେଶ ଦେଇଥିଲେ। ପିଲା ନିଖୋଜ ନେଇ ମହିଳା ଓ ଶିଶୁବିକାଶ ମନ୍ତ୍ରଣାଳୟ ଦ୍ୱାରା ପରିଚାଳିତ ମିଶନ ବାତ୍ସଲ୍ୟ ପୋର୍ଟାଲରେ ଅଭିଯୋଗ ଆସିଲେ, ସମ୍ପୃକ୍ତ ନୋଡାଲ ଅଫିସରଙ୍କୁ ଜଣାଇବା ପାଇଁ କୁହାଯାଇଥିଲା।

ଆଜି ପିଏମ୍ କିଷାନର ୨୧ତମ କିସ୍ତି

ନୂଆଦିଲ୍ଲୀ,୧୮।୧୧

ପ୍ରଧାନମନ୍ତ୍ରୀ କିଷାନ ସମ୍ମାନ ନିଧି ଯୋଜନାର ୨୧ତମ କିସ୍ତି ବୁଧବାର ପ୍ରେରଣ କରାଯିବ ବୋଲି କେନ୍ଦ୍ର ସରକାର ଘୋଷଣା କରିଛନ୍ତି। ପ୍ରଧାନମନ୍ତ୍ରୀ ନରେନ୍ଦ୍ର ମୋଦି ପ୍ରତି ଯୋଗ୍ୟ କୃଷକଙ୍କ ବ୍ୟାଙ୍କ ଖାତାକୁ ପ୍ରତ୍ୟକ୍ଷ ଲାଭ ହସ୍ତାନ୍ତର (ଡିବିଟି) ଜରିଆରେ ୨,୦୦୦ ଟଙ୍କା ଲେଖାଏ ପଠାଇବେ। ଦେଶର ଅନେକ ଲକ୍ଷ ଚାଷୀଙ୍କୁ ଆର୍ଥିକ ସହାୟତା ପ୍ରଦାନ ଦିଗରେ ଏହା ଏକ ବଡ଼ ପଦକ୍ଷେପ। ପିଏମ୍ କିଷାନରେ ପଞ୍ଜୀକୃତ ହୋଇ ଥିବା ଚାଷୀ ଇ-କେୱାଇସି କରିବା ବାଧ୍ୟତାମୂଳକ। ଚାଷୀମାନେ ପିଏମ୍-କିଷାନ ପୋର୍ଟାଲରେ ଏହା କରିପାରିବେ। ଏଥିସହିତ ନିକଟସ୍ଥ ଜନସେବା କେନ୍ଦ୍ରରେ ବାୟୋମେଟ୍ରିକ୍ ଇ-କେୱାଇସି ହୋଇପାରିବ।

ଆତ୍ମଘାତୀ ବିସ୍ଫୋରଣକୁ ଶହୀଦ କାର୍ଯ୍ୟ କହିଥିଲେ ଉମର

ପଦାକୁ ଆସିଲା ଦିଲ୍ଲୀ ବିସ୍ଫୋରଣର ମୁଖ୍ୟ ଅଭିଯୁକ୍ତଙ୍କ ଭିଡିଓ

ନୂଆଦିଲ୍ଲୀ,୧୮।୧୧

ଦିଲ୍ଲୀର ଲାଲ୍‌କିଲ୍ଲା ବିସ୍ଫୋରଣର ସପ୍ତାହେ ପରେ ମୁଖ୍ୟ ଅଭିଯୁକ୍ତ ଡା. ଉମର ଉନ୍ ନବୀଙ୍କ ଦ୍ୱାରା ରେକର୍ଡ ହୋଇଥିବା ଏକ ଭିଡିଓ ପଦାକୁ ଆସିଛି, ଯେଉଁଥିରେ ସେ ଆତ୍ମଘାତୀ ବିସ୍ଫୋରଣକୁ ଶହୀଦର କାର୍ଯ୍ୟ ବୋଲି କହିଛନ୍ତି। ସୁଇସାଇଡ୍ ବମ୍ବିଂ ଅତ୍ୟନ୍ତ ଅବୋଧ ଧାରଣା। ଏହା ଶହୀଦ ପ୍ରାପ୍ତ ହେବା ସଞ୍ଚାଳନ। ଏହା ବିରୋଧରେ ଅନେକ ବିତର୍କ ଓ ମତଭେଦ ରହିଛି। ଜଣେ ବ୍ୟକ୍ତି ଯେତେବେଳେ ଏକ ନିର୍ଦ୍ଦିଷ୍ଟ ସ୍ଥାନରେ ଓ ଏକ ନିର୍ଦ୍ଦିଷ୍ଟ ସମୟରେ ମରିବେ ବୋଲି ସୁନିଶ୍ଚିତ ହୋଇଯାଆନ୍ତି, ସେତେବେଳେ ସେ ନିର୍ଦ୍ଦିଷ୍ଟ ସ୍ଥିତିରେ ମରିବାକୁ ଯାଉଥିବା ଅନୁମାନ ବିରୋଧରେ ଯାଇଥାନ୍ତି ବୋଲି ଉମର କହିଛନ୍ତି। ଗତ ୧୦ ତାରିଖ ସନ୍ଧ୍ୟା ୬ଟା ୫୨ ମିନିଟ୍ ସମୟରେ ଲାଲ୍‌କିଲ୍ଲା ନିକଟରେ ଧୀରଗତିରେ ଯାଉଥିବା ଏକ ଆଇ୨୦ କାର୍ ବିସ୍ଫୋରଣ ହୋଇ ୧୩ ଜଣଙ୍କ ମୃତ୍ୟୁ ଘଟିବା ସହ ଅନେକେ ଆହତ ହୋଇଥିଲେ। ଉମର ନବୀ ଏହି କାର୍‌କୁ ଚଳାଉଥିଲେ। ଏହି ଆକ୍ରମଣର ଷଡ଼ଯନ୍ତ୍ରକାରୀମାନେ ଡ୍ରୋନ୍‌କୁ ବିସ୍ଫୋରକ ଏବଂ ରକେଟ ଭଳି ବ୍ୟବହାର କରି ବଡ଼ଧରଣର ଆକ୍ରମଣ କରିବାକୁ ଯୋଜନା ରଖିଥିଲେ ବୋଲି ଗିରଫ ହୋଇଥିବା ଉମରଙ୍କ ମୁଖ୍ୟ ସହଯୋଗୀଙ୍କଠାରୁ ଏନ୍‌ଆଇଏ ଜାଣିବାକୁ ପାଇଛି। ଶ୍ରୀନଗରରୁ ଗିରଫ ହୋଇଥିବା ଜସିର ବିଲାଲ ୱାନି ଓରଫ ଡାନିସ୍ ଜଣେ ସକ୍ରିୟ ଷଡ଼ଯନ୍ତ୍ରକାରୀ ବୋଲି ଜଣାପଡ଼ିଛି।

ଭାରତୀୟଙ୍କ ପାଇଁ ଭିଜାମୁକ୍ତ ଭ୍ରମଣ ସୁବିଧା ବନ୍ଦକଲା ଇରାନ

ତେହରାନ,୧୮।୧୧

ଆସନ୍ତା ୨୨ ତାରିଖରୁ ଭାରତୀୟମାନେ ଆଉ ବିନା ଭିଜାରେ ଇରାନରେ ପ୍ରବେଶ କରିପାରିବେ ନାହିଁ। ଜାଲିଆତି ଓ ଚୋରାଚାଲାଣ ମାମଲା ବଢୁଥିବାରୁ ତେହରାନ ଭିଜାମୁକ୍ତ ଭ୍ରମଣ ସୁବିଧାକୁ ସ୍ଥଗିତ ରଖିଛି। ପର୍ଯ୍ୟଟକ ସଂଖ୍ୟା ବୃଦ୍ଧି ଲକ୍ଷ୍ୟରେ ଇରାନ ଭାରତୀୟଙ୍କ ପାଇଁ ଭିଜାମୁକ୍ତ ଭ୍ରମଣ ସୁବିଧା ୨୦୨୪ ଫେବୃଆରୀରେ ଆରମ୍ଭ କରିଥିଲା। ତେବେ ଭାରତୀୟମାନେ ନିଯୁକ୍ତିର ମିଥ୍ୟା ପ୍ରତିଶ୍ରୁତି କିମ୍ବା ଅନ୍ୟ ଦେଶକୁ ଯିବାର ପ୍ରତିଶ୍ରୁତି ଦ୍ୱାରା ପ୍ରଲୋଭିତ ହୋଇ ଇରାନ ଆସୁଥିବା ଜଣାପଡ଼ିବା ପରେ ତେହରାନ ଏଭଳି ପଦକ୍ଷେପ ନେଇଛି।

ଡାକ୍ତର, ନବଜାତ ସମେତ ୪ ଜଳିଗଲେ

ଅହମଦାବାଦ,୧୮।୧୧

ଗୁଜରାଟର ଆରାବଳି ଜିଲା ଅନ୍ତର୍ଗତ ମୋଦାସା ନିକଟରେ ଏକ ଆମ୍ବୁଲାନ୍ସରେ ନିଆଁ ଲାଗିଯିବାରୁ ଜଣେ ନବଜାତ ଓ ଜଣେ ଡାକ୍ତରଙ୍କ ସମେତ ୪ ଜଣ ଜଳିଯାଇଛନ୍ତି। ଆମ୍ବୁଲାନ୍ସରେ ଥିବା ଅକ୍ସିଜେନ୍ ସିଲିଣ୍ଡର ବିସ୍ଫୋରଣରୁ ଏହି ଅଗ୍ନିକାଣ୍ଡ ଘଟିଥିବା ସନ୍ଦେହ କରାଯାଉଛି। ପୋଲିସ ପକ୍ଷରୁ ସବିଶେଷ ଫୋରେନ୍‌ସିକ ତଦନ୍ତ ଆରମ୍ଭ ହୋଇଛି। ଗୁରୁତର ଅସୁସ୍ଥ ଥିବା ଶିଶୁଟିକୁ ଆମ୍ବୁଲାନ୍ସ ଯୋଗେ ଅହମଦାବାଦ ନିଆଯାଉଥିବାବେଳେ ରାତି ୧ଟା ବେଳେ ତାହା ଜଳିଯାଇଥିଲା। ମୋଦାସା ଧନସୁରା ଜାତୀୟ ରାଜପଥର ଏକ ପେଟ୍ରୋଲ ପମ୍ପ୍ ବାହାରେ ଆମ୍ବୁଲାନ୍ସ ଜଳୁଥିବା ଦୃଶ୍ୟ ସିସିଟିଭି କ୍ୟାମେରାରେ କଏଦ ହୋଇଛି।

କୁଳପତି ଚୟନ: ବ୍ୟବସ୍ଥାକୁ ନେଇ ସନ୍ଦେହ

ଭୁବନେଶ୍ୱର, ୧୮।୧୧(ସୁନିତ୍ ମିଶ୍ର)

ରାଜ୍ୟରେ ଏବେ ୧୭ଟି ସରକାରୀ ବିଶ୍ୱବିଦ୍ୟାଳୟ ରହିଛି। ସେଥିମଧ୍ୟରୁ ବ୍ରହ୍ମପୁର ଏବଂ ସମ୍ବଲପୁର ବିଶ୍ୱବିଦ୍ୟାଳୟରେ ସ୍ଥାୟୀ କୁଳପତି ରହିଛନ୍ତି। ଉକ୍ତ ସରକାରୀ ବିଶ୍ୱବିଦ୍ୟାଳୟଗୁଡିକ ହେଉଛି ଉତ୍କଳ ବିଶ୍ୱବିଦ୍ୟାଳୟ, ଓଡ଼ିଆ ବିଶ୍ୱବିଦ୍ୟାଳୟ, ଓଡ଼ିଶା ରାଜ୍ୟ ମୁକ୍ତ ବିଶ୍ୱବିଦ୍ୟାଳୟ, ରେଭେନ୍‌ଶା ବିଶ୍ୱବିଦ୍ୟାଳୟ, ଏମ୍‌ଏସ୍‌ସିବି ବିଶ୍ୱବିଦ୍ୟାଳୟ, ବ୍ରହ୍ମପୁର ବିଶ୍ୱବିଦ୍ୟାଳୟ, ଜିଏମ୍ ବିଶ୍ୱବିଦ୍ୟାଳୟ, ସମ୍ବଲପୁର ବିଶ୍ୱବିଦ୍ୟାଳୟ, ଏଫ୍‌ଏମ୍ ବିଶ୍ୱବିଦ୍ୟାଳୟ, ଖଲ୍ଲିକୋଟ୍ ବିଶ୍ୱବିଦ୍ୟାଳୟ, ଏସ୍‌ଜେଏସ୍ ବିଶ୍ୱବିଦ୍ୟାଳୟ, ଆର୍‌ଡି ବିଶ୍ୱବିଦ୍ୟାଳୟ, ରାଜେନ୍ଦ୍ର ବିଶ୍ୱବିଦ୍ୟାଳୟ, ଡିଡି ବିଶ୍ୱବିଦ୍ୟାଳୟ, ଭିଡି ବିଶ୍ୱବିଦ୍ୟାଳୟ, ଏମ୍‌ଏସ୍ ଆଇନ ବିଶ୍ୱବିଦ୍ୟାଳୟ ଏବଂ ମା' ମାଣିକେଶ୍ୱରୀ ବିଶ୍ୱବିଦ୍ୟାଳୟ। ହେଲେ ଏଥିମଧ୍ୟରୁ ୧୫ଟି ବିଶ୍ୱବିଦ୍ୟାଳୟରେ ସ୍ଥାୟୀ କୁଳପତି ନାହାନ୍ତି। ଅଧିକାଂଶ ବିଶ୍ୱବିଦ୍ୟାଳୟରେ ସ୍ଥାୟୀ କୁଳପତି ନ ଥିବା ବିଷୟକୁ ନେଇ ବିଧାନସଭା ଭିତରେ ଏବଂ ବାହାରେ ସରକାରଙ୍କୁ ବିଭିନ୍ନ ପ୍ରକାର ପ୍ରଶ୍ନର ସମ୍ମୁଖୀନ ହେବାକୁ ପଡ଼ିଥାଏ। ତେବେ ରାଜ୍ୟ ସରକାରଙ୍କ ପକ୍ଷରୁ ଖାଲି ପଡ଼ିଥିବା ବିଶ୍ୱବିଦ୍ୟାଳୟଗୁଡିକରେ କୁଳପତି ପଦବୀ ପୂରଣ କରିବାକୁ ଗତ ମୌସୁମୀ ଅଧିବେଶନ ସମୟରେ ବିଶ୍ୱବିଦ୍ୟାଳୟ ସଂଶୋଧନ ବିଲ୍, ୨୦୨୫ ଆଗତ କରାଯାଇଥିବା ବେଳେ ତାହା ଆଇନରେ ପରିଣତ ହୋଇସାରିଛି। ଏହି ସଂଶୋଧିତ ବିଲ୍ ଆଧାରରେ ସରକାର କୁଳପତି ଚୟନ କରିବାକୁ ପ୍ରକ୍ରିୟା ଆରମ୍ଭ କରିଥିବା ଜଣାପଡ଼ିଛି। ତେବେ କୁଳପତି ଚୟନକୁ ପାଇଁ ପ୍ରସ୍ତୁତ କରାଯାଇଥିବା ଆଇନକୁ ନେଇ ଏବେ ବିଭିନ୍ନ ମହଲରେ ପ୍ରଶ୍ନ ଉଠିବା ଆରମ୍ଭ ହୋଇଯାଇଛି। ରାଜ୍ୟ ସରକାରଙ୍କ ପୂର୍ବତନ ଉଚ୍ଚଶିକ୍ଷା ବିଭାଗର ଅତିରିକ୍ତ ନିର୍ଦ୍ଦେଶକ ତଥା ବିଶ୍ୱ ଶିକ୍ଷକ ମହାସଂଘର ସଭାପତି ଅମିୟ କୁମାର ମହାନ୍ତି କୁଳପତି ଚୟନ ପ୍ରକ୍ରିୟାକୁ ନେଇ ଏକ ପ୍ରକାର ପ୍ରଶ୍ନ ଉଠାଇବା ସହ କହିଛନ୍ତି, ବିଶ୍ୱବିଦ୍ୟାଳୟ ହେଉଛି ଶୈକ୍ଷିକ ଦୃଷ୍ଟିକୋଣରୁ ଏକ ସର୍ବୋଚ୍ଚ ଅନୁଷ୍ଠାନ। ଏଥିରେ କୁଳପତିଙ୍କ ଭୂମିକା ଅତ୍ୟନ୍ତ ଗୁରୁତ୍ୱପୂର୍ଣ୍ଣ। ଯେଉଁ ବ୍ୟବସ୍ଥାରେ ଏବେ ସରକାର କୁଳପତି ଚୟନ କରିବାର ପ୍ରକ୍ରିୟା ଆରମ୍ଭ କରିଛନ୍ତି ସେଥିରେ ସନ୍ଦେହ ସୃଷ୍ଟି ହେବା ସ୍ୱାଭାବିକ। ସରକାର ଆଣିଥିବା ଆଇନରେ ରାଜନୀତି ସହ ଜଡ଼ିତ କାରଣକୁ ବିଶେଷ ପ୍ରାଧାନ୍ୟ ଦିଆଯାଉଥିବା ଶୁଣିବାକୁ ମିଳୁଛି ବୋଲି ସେ କହିଛନ୍ତି।

ସୂଚନାଯୋଗ୍ୟ, ସଂଶୋଧନ ଆଇନ ୨୦୨୫ ଅନୁଯାୟୀ, କୌଣସି ବିଶ୍ୱବିଦ୍ୟାଳୟର କୁଳପତି ଚୟନ ପାଇଁ ଏକ ଚୟନ କମିଟି ରହିଛି, ଯେଉଁଥିରେ ୟୁଜିସି(ୟୁନିଭର୍ସିଟି ଗ୍ରାଣ୍ଟ କମିଶନ), ସିଣ୍ଡିକେଟ୍ ଏବଂ କୁଳାଧିପତି(ରାଜ୍ୟପାଳ)ଙ୍କ ଦ୍ୱାରା ନୋମିନେଟେଡ୍ ଜଣେ ଲେଖା ସଦସ୍ୟ ରହିବେ। କୁଳାଧିପତିଙ୍କ ଦ୍ୱାରା ନୋମିନେଟେଡ୍ ହୋଇଥିବା ସଦସ୍ୟ ହିଁ ଚୟନ କମିଟିର ଅଧ୍ୟକ୍ଷ ରହିବେ। କୁଳାଧିପତି ଯାହାକୁ ନୋମିନେଟ୍ କରିବେ ସେଥିଲାଗି ରାଜ୍ୟ ସରକାରଙ୍କ ପକ୍ଷରୁ ୩ ଜଣଙ୍କ ନାମ ସୁପାରିସ କରାଯିବ। ସେହି ୩ଟି ନାମ ମଧ୍ୟରୁ ହିଁ କୁଳାଧିପତି ଜଣଙ୍କୁ ସଦସ୍ୟ ଭାବେ ମନୋନୀତ କରିପାରିବେ। ୟୁଜିସିର ଯିଏ ସଦସ୍ୟ ହେବେ ତାହା ସମ୍ପୂର୍ଣ୍ଣ କେନ୍ଦ୍ର ସରକାରଙ୍କ ନିୟନ୍ତ୍ରଣାଧୀନ। ସିଣ୍ଡିକେଟ୍ ହେଉଛି ବିଶ୍ୱବିଦ୍ୟାଳୟ ପରିଚାଳନାର ସର୍ବୋଚ୍ଚ କର୍ତ୍ତୃପକ୍ଷ। ସିଣ୍ଡିକେଟ୍‌ରେ ଯେଉଁମାନେ ସଦସ୍ୟ ଥାଆନ୍ତି ସେମାନେ ସମସ୍ତେ ରାଜ୍ୟ ସରକାରଙ୍କ ଦ୍ୱାରା ଏକ ପ୍ରକାର ମନୋନୀତ ହୋଇଥାଆନ୍ତି। ଏଥିରେ ଯେଉଁ ୪ ଜଣ ଶିକ୍ଷାବିତ୍‌ଙ୍କୁ କୁଳାଧିପତି ମନୋନୀତ କରିଥାଆନ୍ତି ସେମାନଙ୍କ ନାମ ମଧ୍ୟ ପ୍ରାୟତଃ ରାଜ୍ୟ ସରକାରଙ୍କ ପକ୍ଷରୁ ସୁପାରିସ କରାଯାଇଥାଏ। ଗୋଟିଏ ବିଶ୍ୱବିଦ୍ୟାଳୟର କୁଳପତି ହେବାକୁ ହେଲେ ସରକାରଙ୍କ ଆଣିଥିବା ଆଇନ ମୁତାବକ, ଜଣେ କୌଣସି ବିଶ୍ୱବିଦ୍ୟାଳୟରେ ୧୦ ବର୍ଷ ଧରି ପ୍ରଫେସର ଭାବେ କାର୍ଯ୍ୟ କରିଥିବେ ଏବଂ ତାଙ୍କର କିଛି ଗବେଷଣାତ୍ମକ ସନ୍ଦର୍ଭ ଥିବ ଏବଂ ତାହା ପ୍ରକାଶ ପାଇଥିବ। ସେହି ଆଧାରରେ କୁଳପତି ଚୟନକରିବା ନେଇ ଯେତେବେଳେ ରାଜ୍ୟ ସରକାରଙ୍କ ପକ୍ଷରୁ ପ୍ରକ୍ରିୟା ଆରମ୍ଭ ହୋଇଛି ତାକୁ ନେଇ ପ୍ରଶ୍ନ ମଧ୍ୟ ଉଠିଲାଣି।

କାରଣ କୁଳାଧିପତି ଯାହାକୁ ଚୟନ କମିଟିର ସଦସ୍ୟ କରିବେ ସେମାନଙ୍କ ନାମ ରାଜ୍ୟ ସରକାର ଦେବେ। ତେଣୁ ଏଥିରେ କୁଳାଧିପତିଙ୍କ ସେପରି କୌଣସି ବିଶେଷ ଗୁରୁତ୍ୱପୂର୍ଣ୍ଣ ଭୂମିକା ରହୁ ନ ଥିବା ଅନେକ ଶିକ୍ଷାବିତ୍ ପ୍ରଶ୍ନ ଉଠାଉଛନ୍ତି। ସେହିପରି ୟୁଜିସି କେନ୍ଦ୍ର ସରକାରଙ୍କ ଅଧୀନରେ ଥିବାବେଳେ କେନ୍ଦ୍ରରେ ଏବେ ଭାଜପା ଶାସନାଧୀନ ଏନ୍‌ଡିଏର ଶାସନ ରହିଛି। କେନ୍ଦ୍ର ସରକାରଙ୍କ ଉଚ୍ଚଶିକ୍ଷା ବିଭାଗ ଅଧୀନରେ ୟୁଜିସି ଆସୁଥିବା ବେଳେ ଏହାର ମନ୍ତ୍ରୀ ଭାବେ ଓଡ଼ିଶାର ଜଣେ ସାଂସଦ ରହିଛନ୍ତି। ସେହିପରି ସିଣ୍ଡିକେଟ୍ ମଧ୍ୟ ସମ୍ପୂର୍ଣ୍ଣ ରାଜ୍ୟ ସରକାରଙ୍କ ନିୟନ୍ତ୍ରଣାଧୀନ ଥିବାବେଳେ ସେଥିରୁ ଜଣେ ସଦସ୍ୟ କମିଟିରେ ରହିବା ଯୋଗୁ ଏବେ ଏହାକୁ ନେଇ ଅନେକ ଶିକ୍ଷିତ କୁଳପତି ଚୟନରେ ସ୍ୱଚ୍ଛତା ନ ରହିବାର ଅଧିକ ସମ୍ଭାବନା ଥିବା କଥା କହୁଛନ୍ତି। ଯେହେତୁ ଉଭୟ ରାଜ୍ୟ ଏବଂ କେନ୍ଦ୍ରରେ ଡବଲ ଇଞ୍ଜିନ ସରକାର ରହିଛି। ତେଣୁ କୁଳପତି ଚୟନ କମିଟିର ସମସ୍ତ ସଦସ୍ୟ ପ୍ରତ୍ୟକ୍ଷ କିମ୍ବା ପରୋକ୍ଷ ଭାବେ ସରକାରଙ୍କ ଦ୍ୱାରା ମନୋନୀତ ପ୍ରାର୍ଥୀ ରହୁଛନ୍ତି ସେଥିପାଇଁ ଅନେକାଂଶରେ ଚୟନ ପ୍ରକ୍ରିୟାରେ ବିଚାରଗତ ସମ୍ଭାବନା କଥା ଅନେକଙ୍କ ମୁହଁରୁ ଶୁଣାଯିବା ସ୍ୱାଭାବିକ। ଏହି ବିଷୟକୁ ନେଇ ବିଧାନସଭା ଭିତରେ ଶାସକ ଏବଂ ବିରୋଧୀଙ୍କ ମଧ୍ୟରେ ଲମ୍ବା ଆଲୋଚନା ମଧ୍ୟ ଦେଖିବାକୁ ମିଳିଥିଲା।

ଉତ୍କଳ ବିଶ୍ୱବିଦ୍ୟାଳୟର ଜଣେ ପ୍ରଫେସର ନିଜ ଚାକିରି ଉପରେ ପ୍ରଶ୍ନ ଉଠିବା ସମ୍ଭାବନାକୁ ଧ୍ୟାନରେ ରଖି ନିଜ ନାମ ଗୋପନ ରଖିବା ସର୍ତ୍ତରେ କହିଛନ୍ତି, ଦୀର୍ଘ ସମୟ ଧରି ପଦ ଅବଧି ବୃଦ୍ଧି ଓ ରାଜ୍ୟର ଅଧିକାଂଶ ବିଶ୍ୱବିଦ୍ୟାଳୟରେ କୁଳପତି ନାହାନ୍ତି। ରାଜ୍ୟ ସରକାର ଗତ ଜୁନ୍ ୩ ତାରିଖରେ ରାଜ୍ୟର ବିଭିନ୍ନ ବିଶ୍ୱବିଦ୍ୟାଳୟରେ ନିୟମିତ କୁଳପତି ନିଯୁକ୍ତି ପାଇଁ ବିଜ୍ଞପ୍ତି ପ୍ରକାଶ କରିଥିଲେ। ଛାତ୍ରୀଛାତ୍ର, କର୍ମଚାରୀ ଏବଂ ଓଡ଼ିଶାର ଲୋକମାନଙ୍କ ମଧ୍ୟରେ ଆଶା ଥିଲା, ସରକାର ଯୋଗ୍ୟତା, ଶିକ୍ଷାଗତ ନେତୃତ୍ୱ ସମର୍ଥ୍ୟ ଏବଂ ଜାତୀୟ ଆନ୍ତର୍ଜାତୀୟ ମାନ୍ୟତାପ୍ରାପ୍ତ ଗବେଷଣା, ପୁସ୍ତକ ଓ ପ୍ରବନ୍ଧ କ୍ଷେତ୍ରରେ ଅଭିଜ୍ଞତା ଥିବା ଶିକ୍ଷାବିତ୍‌ମାନଙ୍କୁ ନିଯୁକ୍ତି ଦେବେ। ଏହି ପଦଗୁଡିକ ପାଇଁ ଦେଶ ଓ ବିଦେଶରୁ ୩୫୨ ଜଣ ଆବେଦନ ମଧ୍ୟ କରିଥିଲେ। ମାତ୍ର ରେଭେନ୍‌ଶା ବିଶ୍ୱବିଦ୍ୟାଳୟ, ଉତ୍କଳ ବିଶ୍ୱବିଦ୍ୟାଳୟ ଓ ସଂସ୍କୃତ ବିଶ୍ୱବିଦ୍ୟାଳୟଙ୍କ ସର୍ଟଲିଷ୍ଟିଂ କମିଟିଗୁଡ଼ିକ ଶିକ୍ଷାଗତ ଅଭିଜ୍ଞତା ନ ଥିବା ଏବଂ ୟୁଜିସି ନିର୍ଦ୍ଧାରଣ କରିଥିବା ମାନଦଣ୍ଡକୁ ପାଳନ ନ କରି ଅଯୋଗ୍ୟ ପ୍ରାର୍ଥୀମାନଙ୍କୁ କୁଳପତି କରିବାକୁ ବାଛିଛନ୍ତି। ହେଲେ ବିଶ୍ୱବିଦ୍ୟାଳୟଗୁଡିକରେ କୁଳପତି ଚୟନ ପ୍ରକ୍ରିୟାରେ ଯୋଗ୍ୟତା ଓ ମେରିଟ୍ ଅପେକ୍ଷା ରାଜନୈତିକ ଓ ବିଚାରଗତ ଦିଗକୁ ଅଧିକ ଗୁରୁତ୍ୱ ଦିଆଯାଇଥିବା ଦେଖିବାକୁ ମିଳୁଛି। ଏବେ ଯେଉଁମାନେ ଉପରୋକ୍ତ ୩ ବିଶ୍ୱବିଦ୍ୟାଳୟ ଲାଗି ସର୍ଟଲିଷ୍ଟ ହୋଇଛନ୍ତି ସେମାନେ ନା ପରିଚିତ ଶିକ୍ଷାବିତ୍ ନା ସେମାନଙ୍କ ଶିକ୍ଷାଦାନ ଅଭିଜ୍ଞତା ଅଛି। କୁଳପତି ପଦବୀ ପାଇଁ କରାଯାଇଥିବା କ୍ୟାଣ୍ଡିଡେଟ୍ ସର୍ଟଲିଷ୍ଟ ଓ ନିଯୁକ୍ତି ପ୍ରକ୍ରିୟା ଯୋଗ୍ୟତା, ମେରିଟ୍ ଏବଂ ଶିକ୍ଷାଗତ ଅଭିଜ୍ଞତା ଆଧାରରେ କରା ନ ଯାଇ ରାଜନୈତିକ ଉଦ୍ଦେଶ୍ୟ ବା ଚାପରେ କରାଯାଇଛି। ଏପରି ନିଯୁକ୍ତି ପ୍ରକ୍ରିୟା ରାଜ୍ୟର ଉଚ୍ଚଶିକ୍ଷା ବ୍ୟବସ୍ଥାକୁ ଗଭୀର ସଙ୍କଟରେ ପକାଇବା ସହ ବିଶ୍ୱବିଦ୍ୟାଳୟକୁ ଦିଗହରା କରିବ। ଏହାଛଡ଼ା ଯୋଗ୍ୟ ନେତୃତ୍ୱର ଅଭାବ ଛାତ୍ର ସମାଜ ଓ କର୍ମଚାରୀଙ୍କୁ ପ୍ରଭାବିତ କରିବ ବୋଲି ସେ କହିଛନ୍ତି।

ସୂଚନାଯୋଗ୍ୟ, ରେଭେନ୍‌ଶା, ଉତ୍କଳ ଏବଂ ସଂସ୍କୃତ ବିଶ୍ୱବିଦ୍ୟାଳୟ କୁଳପତି ଚୟନ ଲାଗି ୩ ଜଣ ଲେଖା ନାମ ଚୟନ କାର୍ଯ୍ୟ ସରିଥିବା ବେଳେ ଆସନ୍ତା ୨୭ ତାରିଖରେ ଏନେଇ ଏକ ସାକ୍ଷାତ୍‌କାର ହେବ। ଏହାପରେ କୁଳାଧିପତିଙ୍କ ନାମ ଘୋଷଣା କରିବେ ବୋଲି ଜଣାପଡ଼ିଛି।

୨୧ରେ ରାଜ୍ୟ କ୍ୟାବିନେଟ୍

ପ୍ରତିଫଳିତ ହେବ ଭିଜନ-୨୦୩୬

ଭୁବନେଶ୍ୱର,୧୮।୧୧ (ରବିନାରାୟଣ ଜେନା)

ଓଡ଼ିଶାକୁ ବିକାଶର ଶୀର୍ଷରେ ପହଞ୍ଚାଇବା ପାଇଁ ରାଜ୍ୟ ସରକାର ଜୋର୍‌ଦାର ପ୍ରସ୍ତୁତି ଚଳାଇଛନ୍ତି। ଏହି କ୍ରମରେ ରାଜ୍ୟ ସରକାର ବିକାଶର ଗତିକୁ ତ୍ୱରାନ୍ୱିତ କରିବା ଲାଗି ନଭେମ୍ବର ୨୧ରେ ରାଜ୍ୟ କ୍ୟାବିନେଟ୍ ବୈଠକ ଆଣିବାକୁ ଲକ୍ଷ୍ୟ ରଖିଛନ୍ତି ବୋଲି ବିଶ୍ୱସ୍ତ ସୂତ୍ରରୁ ଜଣାପଡ଼ିଛି। ମୁଖ୍ୟମନ୍ତ୍ରୀ ମୋହନ ଚରଣ ମାଝୀଙ୍କ ଅଧ୍ୟକ୍ଷତାରେ ଅନୁଷ୍ଠିତ ହେବାକୁ ଥିବା ରାଜ୍ୟ କ୍ୟାବିନେଟ ବୈଠକରେ ୬-୭ଟି ବିଭାଗର ପ୍ରାୟ ୯ଟି ଗୁରୁତ୍ୱପୂର୍ଣ୍ଣ ପ୍ରସ୍ତାବ ଆସିବାକୁ ପ୍ରାଥମିକ ପର୍ଯ୍ୟାୟରେ ସ୍ଥିର ହୋଇଛି। ଏଥିପାଇଁ ଜଳସମ୍ପଦ, ପଞ୍ଚାୟତିରାଜ, ସାଧାରଣ ପ୍ରଶାସନ, ଅର୍ଥ ଓ ଅନ୍ୟାନ୍ୟ ବିଭାଗ ପକ୍ଷରୁ ବ୍ୟାପକ ପ୍ରସ୍ତୁତି ଚାଲିଛି। ସୂଚନାଯୋଗ୍ୟ, ରାଜ୍ୟ ସରକାରଙ୍କ ପକ୍ଷରୁ ଇତିମଧ୍ୟରେ ୨୮ଟିରୁ ଅଧିକ ରାଜ୍ୟ କ୍ୟାବିନେଟ୍ ବୈଠକ ଅନୁଷ୍ଠିତ ହେବା ସହ ବହୁ ଗୁରୁତ୍ୱପୂର୍ଣ୍ଣ ପ୍ରସ୍ତାବକୁ ଅନୁମୋଦନ ମିଳିସାରିଛି। ସେଥିମଧ୍ୟରେ ମହିଳାଙ୍କୁ ସ୍ୱାବଲମ୍ବୀ କରିବା ଲାଗି 'ସୁଭଦ୍ରା' ଯୋଜନା କାର୍ଯ୍ୟକାରୀଠାରୁ ଆରମ୍ଭକରି ଚାଷୀଙ୍କୁ ଇନ୍‌ପୁଟ୍ ସବ୍‌ସିଡି ପ୍ରଦାନ, ୮୦ ବର୍ଷରୁ ଊର୍ଦ୍ଧ୍ୱ ବରିଷ୍ଠ ନାଗରିକଙ୍କୁ ମାସିକ ୩,୫୦୦ ଟଙ୍କାର ଭତ୍ତା ଭଳି ଯୋଜନାମାନ ରହିଛି। ଏହି ପରିପ୍ରେକ୍ଷୀରେ ଆସନ୍ତା ୨୭ରେ ବିଧାନସଭାର ଶୀତକାଳୀନ ଅଧିବେଶନ ତଥା ଅତିରିକ୍ତ ବଜେଟ ଅନୁଷ୍ଠିତ ହେବାକୁ ରହିଛି। ଏହାକୁ ଦୃଷ୍ଟିରେରଖି କ୍ୟାବିନେଟ୍‌ରେ ବହୁ ଗୁରୁତ୍ୱପୂର୍ଣ୍ଣ ପ୍ରସ୍ତାବ ଆସିବ ବୋଲି ବିଶ୍ୱସ୍ତ ସୂତ୍ରରୁ ଜଣାଯାଇଛି।

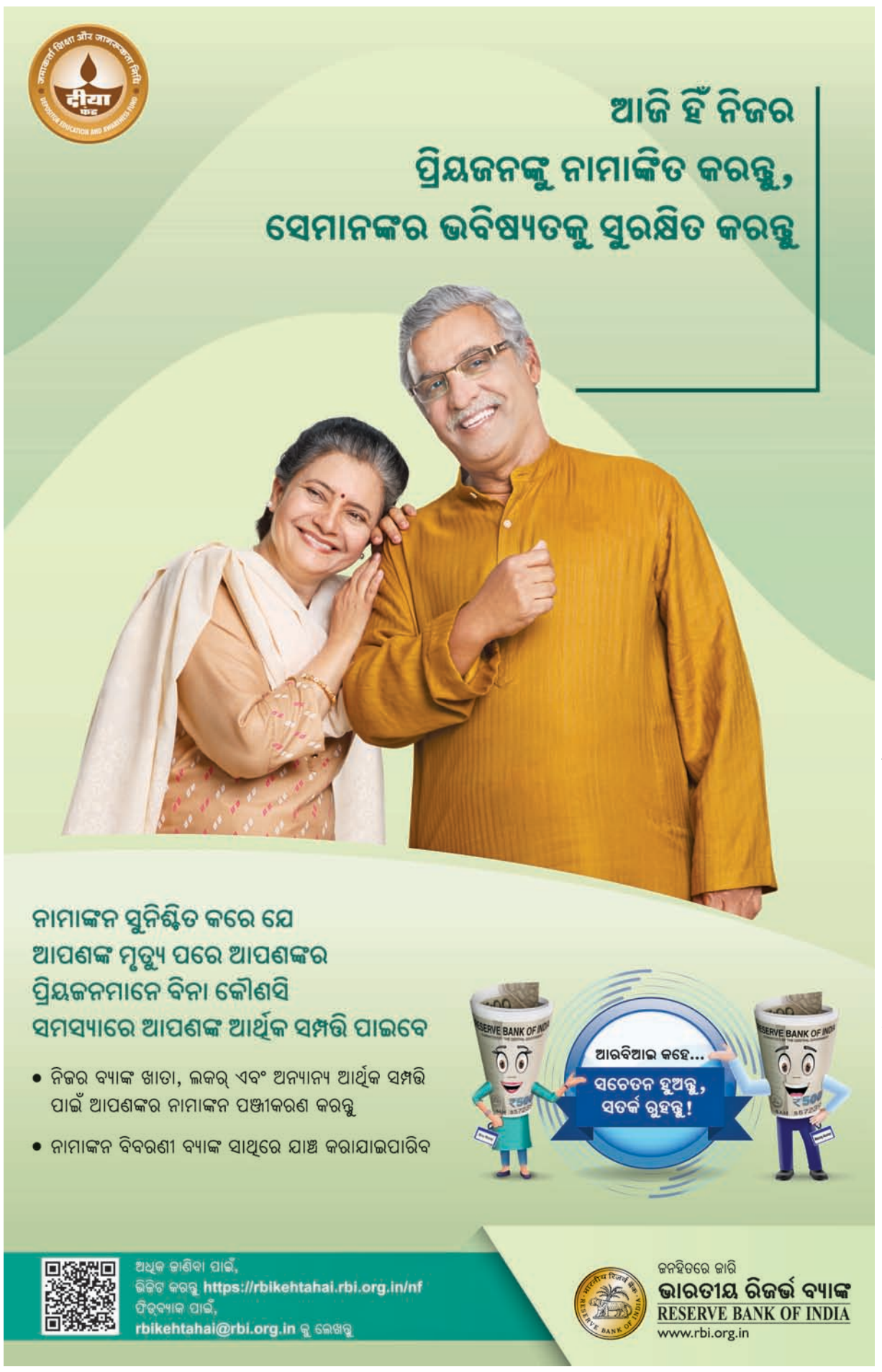

୨ରୁ ୩ ଡିଗ୍ରୀ ବଢ଼ିବ ରାତି ତାପମାତ୍ରା

ଭୁବନେଶ୍ୱର, ୧୮।୧୧(ବନ୍ଦନା ସେଠୀ)

ରାଜ୍ୟରେ ଶୀତ ଲହରି ଜାରି ରହିଛି। ଆସନ୍ତା ୭ଦିନ ଯାଏ ରାଜ୍ୟରେ ପାଗ ମୁଖ୍ୟତଃ ଶୁଖିଲା ରହିବା ସହ ଆଗାମୀ ୩ଦିନ ମଧ୍ୟରେ ରାତିର ତାପମାତ୍ରା ୨ରୁ ୩ ଡିଗ୍ରୀ ବଢିବ। ସେହିପରି ତାପମାତ୍ରା ସାମାନ୍ୟ ବଢ଼ିଲେ ମଧ୍ୟ ଶୀତର ପ୍ରକୋପ ଜାରି ରହିବା ସହ କିଛି ସ୍ଥାନରେ ଘନ କୁହୁଡି ଦୃଶ୍ୟମାନ ହେବ ବୋଲି ଆଞ୍ଚଳିକ ପାଣିପାଗ ବିଜ୍ଞାନ କେନ୍ଦ୍ର ପକ୍ଷରୁ ପୂର୍ବାନୁମାନ କରାଯାଇଛି। ଅପରପକ୍ଷେ ଗତ ୨୪ ଘଣ୍ଟାରେ ୨୨ଟି ଜିଲାର ତାପମାତ୍ରା ୧୫ ଡିଗ୍ରୀ ତଳେ ରହିଥିଲା। ତେବେ କନ୍ଧମାଳ ଜିଲା ଜି. ଉଦୟଗିରିରେ ରାଜ୍ୟର ସର୍ବନିମ୍ନ ତାପମାତ୍ରା ୫.୬ ଡିଗ୍ରୀ ରେକର୍ଡ କରାଯାଇଥିବାବେଳେ ଦାରିଙ୍ଗବାଡି ଏବଂ ଫୁଲବାଣୀରେ ୮ଡିଗ୍ରୀ, ଅନୁଗୋଳ ୯.୮, ଝାରସୁଗୁଡା ୧୦.୧, ଭବାନୀପାଟଣା ୧୦.୪, ନବରଙ୍ଗପୁର ୧୧, ରାଉରକେଲା ଓ କୋରାପୁଟରେ ୧୧.୫, ସୁନ୍ଦରଗଡ଼ ୧୨, କେନ୍ଦୁଝର ୧୨.୬, ଢେଙ୍କାନାଳ ଏବଂ ରାୟଗଡ଼ାରେ ୧୩ଡିଗ୍ରୀ, ପାରଳାଖେମୁଣ୍ଡି ୧୩.୪, ଟିଟିଲାଗଡ଼ ୧୩.୫, ସମ୍ବଲପୁର ୧୩.୮, କଟକ ୧୪, ଭୁବନେଶ୍ୱର ଏବଂ ମାଲକାନଗିରିରେ ୧୪.୧ ଡିଗ୍ରୀ, ନୟାଗଡ ୧୪.୨, ବରଗଡ଼ ୧୪.୪ ଏବଂ ହୀରାକୁଦରେ ୧୪.୮ ଡିଗ୍ରୀ ତାପମାତ୍ରା ରହିଥିଲା।

ସୁଶୀଲ ମେହେର ଧନୁଯାତ୍ରା କଂସ

ବରଗଡ଼,୧୮।୧୧ (ପ୍ରେମାନନ୍ଦ ଖମାରୀ)

ବୃହତ୍ ମୁକ୍ତାକାଶ ରଙ୍ଗମଞ୍ଚ ବରଗଡ଼ ଧନୁଯାତ୍ରା ମହୋତ୍ସବ ଆସନ୍ତା ଡିସେମ୍ବର ୨୪ରୁ ଆରମ୍ଭ ହେବ। ଦୀର୍ଘ ୧୧ଦିନ

ବ୍ୟାପୀ ୨୦୨୬ ଜାନୁଆରୀ ୩ ପର୍ଯ୍ୟନ୍ତ ଏହି ମହୋତ୍ସବ ଚାଲିବ। ଏହି ମହୋତ୍ସବରେ ଅଭିନୟ କରିବା ପାଇଁ କଂସ ସମେତ ଅନ୍ୟ ପ୍ରମୁଖ ଚରିତ୍ର ନିମନ୍ତେ ମଙ୍ଗଳବାର କଳାକାର ଚୟନ କରାଯାଇଛି। ଏଥିରେ ବରଗଡ଼ ଜିଲା ଭେଡେନ ବ୍ଲକ ଚିଚିଣ୍ଡା ଗ୍ରାମର ସୁଶୀଲ କୁମାର ମେହେର ବରଗଡ଼ କଂସ ଅଭିନେତା ଭାବେ ମନୋନୀତ ହୋଇଛନ୍ତି। ସେହିପରି ସୁନ୍ଦରଗଡ଼ ଜିଲା ସୁନ୍ଦରଗଡ଼ ଟେଲିଫୋନ ଭବନର ପ୍ରଭାସ କୁମାର ତ୍ରିପାଠୀ ମୁଷ୍ଟିକ, ବଲାଙ୍ଗୀର ଜିଲା ରୋଡ୍ ନିକଟ ପଟାମୁଣ୍ଡାର ହିମାଂଶୁ ସାହୁ ଚାଣୁର, ବରଗଡ଼ ବ୍ଲକ ତୁରୁଙ୍ଗା ନିକଟ ଦେଓଗାଁର ଆର୍ତ୍ତତ୍ରାଣ ମହାପାତ୍ର ଉଗ୍ରସେନ, ସୋହେଲା ବ୍ଲକ ପଣ୍ଡକିପାଲିର କାମରାଜ ଭୋଇ ନାରଦ, ପାଇକମାଳ ବ୍ଲକ ଛିନ୍ଦେଇକେଲା ଗ୍ରାମର ମନୋଜ ସାହୁ କୁମାର ବସୁଦେବ, ସୋନପୁର ଜିଲା ବିନିକା ବ୍ଲକ ଆଖିଦାଦର ଗ୍ରାମର ଜଗନ୍ନାଥ ସାହୁ ଅକ୍ରୂର, ଭେଡେନ ବ୍ଲକ ଯୁଗୀପାଲି ଗ୍ରାମର ଜଗବନ୍ଧୁ ମହାଲିଙ୍ଗ ସାତ୍ୟକୀ, ଅମ୍ବାଭୋନା ବ୍ଲକ ବଡଧରା ଗ୍ରାମର ହେମନ୍ତ ପ୍ରଧାନ ସେନାପତି, ବରପାଲିର ଗୁଲାବ ଚନ୍ଦ୍ର ଦାଶ ମହାମନ୍ତ୍ରୀ, ବରଗଡ଼ ପୌର ପରିଷଦ ଅଧୀନ ୱାର୍ଡ ନଂ .୧୯ ବ୍ରହ୍ମବିହାର ମୁଗ୍ଧା ଦାଶ ଦେବକୀ ଚରିତ୍ର ପାଇଁ ଚୟନ ହୋଇଛନ୍ତି। ଧନୁଯାତ୍ରା ମହୋତ୍ସବ ସମିତି ଉପସଭାପତି ବରଗଡ଼ ଅତିରିକ୍ତ ଜିଲାପାଳ ମହେନ୍ଦ୍ର ମହାପାତ୍ର ଜିଲାପାଳଙ୍କ କାର୍ଯ୍ୟାଳୟ ସମ୍ମିଳନୀ କକ୍ଷରେ ଏହା ଘୋଷଣା କରିଛନ୍ତି। ଘୋଷଣା ସମୟରେ ଧନୁଯାତ୍ରା ମହୋତ୍ସବ ସମିତିର ସମ୍ପାଦକ ସୁରେଶ୍ୱର ଶତପଥୀ ମଧ୍ୟ ଉପସ୍ଥିତ ଥିଲେ। ପ୍ରକାଶ ଥାଉକି, ପ୍ରତି ୩ବର୍ଷରେ ଥରେ ଧନୁଯାତ୍ରା କଳାକାର ଚୟନ ପରମ୍ପରା ରହିଛି।

ଆଜି କ'ଣ କେଉଁଠି

ଭୁବନେଶ୍ୱର
- ରାଜଧାନୀ ପୁସ୍ତକ ମେଳା, ସ୍ଥାନ: ଶହୀଦ ନଗର ଦୁର୍ଗାପୂଜା ପଡ଼ିଆ, ସମୟ: ଅପରାହ୍ନ ୨ଟା ।
- ଚିର ସବୁଜ ଗୀତ କାର୍ଯ୍ୟକ୍ରମ, ସ୍ଥାନ: ରବୀନ୍ଦ୍ର ମଣ୍ଡପ, ସମୟ: ସନ୍ଧ୍ୟା ୬ଟା ୧୫ ।

କଟକ
- ଜିଲା ସାମାଜିକ କଲ୍ୟାଣ ବିଭାଗ ପକ୍ଷରୁ ବେଟି ବଚାଓ ବେଟି ପଢ଼ାଓ କର୍ମଶାଳା, ସ୍ଥାନ: ସଦ୍‌ଭାବନା ସଭାଗୃହ, ଜିଲାପାଳଙ୍କ କାର୍ଯ୍ୟାଳୟ, ସମୟ: ପୂର୍ବାହ୍ନ ୧୦ଟା ୩୦ ।
- ପିଏମ୍ କିଶାନ ହିତାଧିକାରୀଙ୍କୁ ସହାୟତା ରାଶି ପ୍ରଦାନ, ସ୍ଥାନ: କୃଷକ ତାଲିମ ଓ ଦକ୍ଷତା ବିକାଶ କେନ୍ଦ୍ର, ଜିଲା ମୁଖ୍ୟ କୃଷି ଅଧିକାରୀଙ୍କ କାର୍ଯ୍ୟାଳୟ, ଜଗତପୁର, ସମୟ: ପୂର୍ବାହ୍ନ ୧୧ଟା ୩୦ ।
- ଜାତୀୟ ଧାନ ଗବେଷଣା ଅନୁଷ୍ଠାନ ପକ୍ଷରୁ ପିଏମ୍ କିଶାନ ୨୧ତମ କିସ୍ତି ପ୍ରଦାନର ସିଧା ପ୍ରସାରଣ ଓ କୃଷକ ସହ ମତ ବିନିମୟ, ସ୍ଥାନ: ଏମ୍‌କେସିକି ପ୍ରେକ୍ଷାଳୟ, ଅନୁଷ୍ଠାନ ପରିସର, ସମୟ: ମଧ୍ୟାହ୍ନ ୧୨ଟା ।
- ଚୈତନ୍ୟ ସାହୁ ସ୍ନାତକ ବିଜ୍ଞାନ ଓ କଳା ମହାବିଦ୍ୟାଳୟର ବାର୍ଷିକ କ୍ରୀଡ଼ା ପ୍ରତିଯୋଗିତାର ଉଦ୍‌ଯାପନୀ ଉତ୍ସବ, ସ୍ଥାନ: ମହାବିଦ୍ୟାଳୟ ପରିସର, ନୂଆପାଟଣା, ଟିଗିଡ଼ିଆ, ସମୟ: ଅପରାହ୍ନ ୧ଟା ।
- ଛାତ୍ରୀଛାତ୍ରମାନଙ୍କ ପାଇଁ ଜିଲାସ୍ତରୀୟ ଉତ୍ସବ ସର୍ଗିଫୁଲ–୨୦୨୫, ସ୍ଥାନ: ସରକାରୀ ବାଳିକା ବିଦ୍ୟାଳୟ, ମାଧପୁର, ଆଠଗଡ଼, ସମୟ: ଅପରାହ୍ନ ୪ଟା ।
- ସ୍ୱାଧୀନତା ସଂଗ୍ରାମୀ ତଥା ଆଇନଜ୍ଞ ଅମିତାଭ ମହାପାତ୍ରଙ୍କ ଶତବାର୍ଷିକୀ ଜୟନ୍ତୀ ଅବସରରେ ତୈଳଚିତ୍ର ଉନ୍ମୋଚନ, ସ୍ଥାନ: ହାଇକୋର୍ଟ ବାର୍ ସମ୍ମିଳନୀ କକ୍ଷ, ସମୟ: ଅପରାହ୍ନ ୪ଟା ୩୦ ।
- ଶଙ୍କରପୁର ବାଦାମବାଡ଼ି ପାଲା ମଣ୍ଡପର ୮୯ତମ ବାଦୀପାଲାର ଉଦ୍‌ଯାପନୀ ଦିବସ, ସ୍ଥାନ: ପାଲାମଣ୍ଡପ, ସମୟ: ସନ୍ଧ୍ୟା ୭ଟା ।

ପୁରୀ
- ସାକ୍ଷୀଗୋପାଳ ବ୍ଲକସ୍ତରୀୟ ମତ୍ସ୍ୟ ଓ ପ୍ରାଣୀ ସମ୍ପଦ ମେଳା, ସ୍ଥାନ: କୃଷିବିଜ୍ଞାନ କେନ୍ଦ୍ର ପରିସର, ସମୟ: ପୂର୍ବାହ୍ନ ୧୦ଟା ।

ବାଲେଶ୍ୱର
- ପୂର୍ବତନ ପ୍ରଧାନମନ୍ତ୍ରୀ ଇନ୍ଦିରା ଗାନ୍ଧୀଙ୍କ ଜନ୍ମ ଜୟନ୍ତୀରେ ପ୍ରତିମୂର୍ତ୍ତିରେ ମାଲ୍ୟାର୍ପଣ ଓ ସ୍ମରଣ ସଭା, ସ୍ଥାନ: କଂଗ୍ରେସ ଭବନ, ଜଳେଶ୍ୱରପୁର, ଭୋଗରାଇ, ସମୟ: ପୂର୍ବାହ୍ନ ୧୦ଟା ।
- ବିଶ୍ୱ ଦୀର୍ଘସ୍ଥାୟୀ ଶ୍ୱାସ ଅବରୋଧୀ ଫୁସ୍‌ଫୁସ୍ ରୋଗ ଦିବସ, ସ୍ଥାନ: ଜିଲା ମୁଖ୍ୟ ଚିକିତ୍ସାଳୟ ସମ୍ମିଳନୀ କକ୍ଷ, ବାଲେଶ୍ୱର, ସମୟ: ପୂର୍ବାହ୍ନ ୧୧ଟା ।
- ସାମୁଦ୍ରିକ କଇଁଛ ଅଲିଭ୍ ରିଡ୍‌ଲେ ସୁରକ୍ଷା ଓ ସଂରକ୍ଷଣ ସମ୍ପର୍କିତ ସମନ୍ୱୟ ବୈଠକ, ସ୍ଥାନ: ଜିଲା ବନଖଣ୍ଡ କାର୍ଯ୍ୟାଳୟ, କୁଇଁଡ଼ା, ବାଲେଶ୍ୱର, ସମୟ: ପୂର୍ବାହ୍ନ ୧୧ଟା ।
- ଜିଲାସ୍ତରୀୟ ପିଏମ୍ କିସାନ ସମାରୋହ, ସ୍ଥାନ: ଜିଲାପାଳଙ୍କ ଅଡିଟୋରିୟମ୍ ହଲ୍, ବାଲେଶ୍ୱର, ସମୟ: ପୂର୍ବାହ୍ନ ୧୧ଟା ୩୦ ।
- ରାଉତପଡ଼ା ସମବାୟ ସମିତି ବାର୍ଷିକ ସାଧାରଣ ସଭା, ସ୍ଥାନ: ରାଉତପଡ଼ା ସମିତି କାର୍ଯ୍ୟାଳୟ ସମ୍ମୁଖ, ରୂପସା, ବାଲେଶ୍ୱର, ସମୟ: ଅପରାହ୍ନ ୩ଟା ।
- ବାଲେଶ୍ୱର ଲୋକ ମହୋତ୍ସବର ଉଦ୍‌ଘାଟନୀ ସନ୍ଧ୍ୟା, ସ୍ଥାନ: ଆଇଟିଆଇ ପଡ଼ିଆ, ବାଲେଶ୍ୱର, ସମୟ: ଅପରାହ୍ନ ୫ଟା ।

ଭଦ୍ରକ
- ଭୀମ ଭୋଇ ଭିନ୍ନକ୍ଷମ ସାମର୍ଥ୍ୟ ଅଭିଯାନ ଶିବିର, ସ୍ଥାନ: ସରକାରୀ ଉଚ୍ଚ ବିଦ୍ୟାଳୟ, ଧାମନଗର, ସମୟ: ସକାଳ ୯ଟା ।
- ହାଇସ୍କୁଲସ୍ତରୀୟ ବିଜ୍ଞାନ ମେଳା, ସ୍ଥାନ: କୋହ୍ଲ ସରକାରୀ ହାଇସ୍କୁଲ, ତିହିଡ଼ି, ସମୟ: ପୂର୍ବାହ୍ନ ୧୦ଟା ।
- ପାଲା ପରିବେଷଣ, ସ୍ଥାନ: କଳାପାହାଡ଼ କାର୍ତ୍ତିକେଶ୍ୱର ପୂଜା ମଣ୍ଡପ, ବନ୍ତ, ସମୟ: ରାତି ୮ଟା ।

କେନ୍ଦୁଝର
- ଚକ୍ଷୁ ପରୀକ୍ଷା ଶିବିର, ସ୍ଥାନ: ରୋଟାରୀ କ୍ଲବ, ବଡ଼ବିଲ, ସମୟ: ପୂର୍ବାହ୍ନ ୧୦ ଟା ।

ମୟୂରଭଞ୍ଜ
- ପ୍ରଥମ ବାର୍ଷିକ ଉତ୍ସବ,ସ୍ଥାନ: ଜଗନ୍ନାଥ ମନ୍ଦିର, ବେତନଟୀ,ସମୟ: ସକାଳ ୭ଟା ।
- ବ୍ଲକସ୍ତରୀୟ ମତ୍ସ୍ୟ ଓ ପ୍ରାଣିସମ୍ପଦ ମେଳା–୨୦୨୫, ସ୍ଥାନ: ପ୍ରାଣୀ ଚିକିତ୍ସାଳୟ ପରିସର, ପୁରୁଣା ବାରିପଦା, ଗୋପବନ୍ଧୁ ନଗର, ସମୟ: ସକାଳ ୯ଟା ।
- ଜିଲା କଂଗ୍ରେସ ପକ୍ଷରୁ ଖବରଦାତା ସମ୍ମିଳନୀ,ସ୍ଥାନ: ସର୍କିଟ ହାଉସ୍, ବାରିପଦା,ସମୟ: ମଧ୍ୟାହ୍ନ ୧୨ଟା ।

ବ୍ରହ୍ମପୁର
- ଇନ୍ଦିରା ଗାନ୍ଧୀ ଜୟନ୍ତୀ ପାଳନ, ସ୍ଥାନ: ବାପୁଜୀ ଆଶ୍ରମ, ସମୟ: ପୂର୍ବାହ୍ନ ୧୦ଟା ।
- ବ୍ରହ୍ମା କୁମାରୀ ଶାନ୍ତି କୁଣ୍ଡ ପକ୍ଷରୁ ଆଧ୍ୟାତ୍ମିକ ପ୍ରବଚନ, ସ୍ଥାନ: ଖଲ୍ଲିକୋଟ ବିଶ୍ୱବିଦ୍ୟାଳୟ ଷ୍ଟାଡିୟମ, ସମୟ: ପୂର୍ବାହ୍ନ ୧୦ଟା ।

ଗଞ୍ଜାମ
- ବ୍ଲକସ୍ତରୀୟ ବିଜ୍ଞାନ ମେଳା,ସ୍ଥାନ: ବୁରୁଡ଼ା,କରୁଲି ଶକୁନ୍ତଳା ଉଚ୍ଚ ମାଧ୍ୟମିକ ବିଦ୍ୟାପୀଠ, ସମୟ: ପୂର୍ବାହ୍ନ ୧୦ଟା ।

ଅନୁଗୋଳ
- ଏକତା ପଦଯାତ୍ରା, ସ୍ଥାନ: ଅନୁଗୋଳ ଷ୍ଟାଡିୟମ୍, ସମୟ: ସକାଳ ୯ଟା ।
- ଅଲ୍‌ଇଣ୍ଡିଆ କୋଅପରେଟିଭ୍ ସପ୍ତାହ ପାଳନ, ସ୍ଥାନ: ଅନୁଗୋଳ ପୌରପାଳିକା ଟାଉନହଲ୍, ସମୟ: ପୂର୍ବାହ୍ନ ୧୧ଟା ।
- ପିଏମ୍ କିଷାନ ଦିବସ ପାଳନ, ସ୍ଥାନ: ଅନୁଗୋଳ କୃଷି ବିଜ୍ଞାନ କେନ୍ଦ୍ର, ସମୟ: ଅପରାହ୍ନ ୨ଟା ।

ଜଗତ୍‌ସିଂହପୁର
- ଏକତା ପଦଯାତ୍ରା, ସ୍ଥାନ: ବିବେକାନ୍ଦ ସ୍ମାରକ ସ୍ୱୟଂଶାସିତ ମହାବିଦ୍ୟାଳୟ ପରିସରରୁ ଜିଲାପାଳଙ୍କ କାର୍ଯ୍ୟାଳୟ ପଡ଼ିଆ, ଜଗତ୍‌ସିଂହପୁର, ସମୟ: ସକାଳ ୭ଟା ୩୦ ।
- ଯୁକ୍ତ ୩ ଉତ୍ତୀର୍ଣ୍ଣ ଛାତ୍ରୀଛାତ୍ରଙ୍କୁ ନେଇ ଶିକ୍ଷାନବିସ ଯୋଜନା ଉପରେ ଆଲୋଚନା, ସ୍ଥାନ: ସମ୍ମିଳନୀ କକ୍ଷ, ପାରାଦୀପ କଲେଜ, ସମୟ: ପୂର୍ବାହ୍ନ ୧୧ଟା ।
- କିଶାନ ସମ୍ମାନ ସମାରୋହ, ସ୍ଥାନ: ନିମାଇଁ ଭବନ, ଟାଉନ ହଲ୍, ଜଗତ୍‌ସିଂହପୁର, ସମୟ: ଅପରାହ୍ନ ୧ଟା୩୦ ।

କେନ୍ଦ୍ରାପଡ଼ା
- ରାଜସ୍ୱ ସମ୍ପର୍କିତ ଅଭିଯୋଗ ଶୁଣାଣି ଶିବର, ସ୍ଥାନ: ତହସିଲ କାର୍ଯ୍ୟାଳୟ, ରାଜକନିକା, ସମୟ: ପୂର୍ବାହ୍ନ ୧୦ଟା ।
- କାର୍ତ୍ତିକେଶ୍ୱର ପୂଜାସୋବ ଉପଲକ୍ଷେ ସାଂସ୍କୃତିକ କାର୍ଯ୍ୟକ୍ରମ, ସ୍ଥାନ: ବାଲିଆ ବଜାର, ଭାଗବତପୁର, ସମୟ: ସନ୍ଧ୍ୟା ୭ଟା ।

ଯାଜପୁର
- ସର୍ବଭାରତୀୟ ସମବାୟ ସପ୍ତାହ ପାଳନ, ସ୍ଥାନ : ଯାଜପୁର ଗୌତମ ବୁଦ୍ଧ ସଂସ୍କୃତି ଭବନ, ସମୟ : ପୂର୍ବାହ୍ନ ୧୦ଟା୩୦ ।
- ୭୭ତମ ଏନସିସି ଦିବସ ପରିପ୍ରେକ୍ଷୀରେ ରକ୍ତଦାନ ଶିବିର, ସ୍ଥାନ: ଯାଜପୁର ରୋଡ ଗୋଷ୍ଠୀ ସ୍ୱାସ୍ଥ୍ୟକେନ୍ଦ୍ର, ସମୟ: ମଧ୍ୟାହ୍ନ ୧୨ଟା ୩୦ ।
- ଜିଲାସ୍ତରୀୟ ପିଏମ–କିଷାନ ଦିବସ, ସ୍ଥାନ : ଯାଜପୁର ଜିଲା ପରିଷଦ କନଫରେନ୍ସ ହଲ, ସମୟ : ଅପରାହ୍ନ ୧ଟା୩୦ ।
- କାର୍ତ୍ତିକେଶ୍ୱର ପୂଜା ଉପଲକ୍ଷେ ଭଜନ ସନ୍ଧ୍ୟା, ସ୍ଥାନ: ବ୍ୟାସନଗର ମାଲଗୋଦାମ ବଜାର, ସମୟ : ସନ୍ଧ୍ୟା ୭ଟା ।

ନୟାଗଡ଼
- ଭୀମଭୋଇ ଭିନ୍ନକ୍ଷମ ସାମର୍ଥ୍ୟ ଅଭିଯାନ ଶିବିର, ସ୍ଥାନ:ନୂଆଗାଁ ବ୍ଲକ କାର୍ଯ୍ୟାଳୟ ପରିସର, ସମୟ:ପୂର୍ବାହ୍ନ ୧୦ଟା ୩୦ ।
- ୬୪ତମ ସର୍ବ ଭାରତୀୟ ଫୁଟବଲ ଟୁର୍ଣ୍ଣାମେଣ୍ଟ 'ବି' ଗ୍ରୁପ୍‌ର ୪ର୍ଥ ଦିବସ ମ୍ୟାଚରେ ଷ୍ଟୋର୍ଟ୍ସ ହଷ୍ଟେଲ ନୟାଗଡ ବନାମ ଏମ୍‌କେଏସ୍‌ସି ବଙ୍କୁର ବିହାର, ସ୍ଥାନ: ଶରଣକୁଳ ନାରାୟଣ ହାଇସ୍କୁଲ ଖେଳ ପଡିଆ, ସମୟ: ଅପରାହ୍ନ ୩ଟା ।
- ଦେବ ଦୀପାବଳି ଆରମ୍ଭ, ସ୍ଥାନ:କଣ୍ଟିଲୋ ନୀଳମାଧବ ମନ୍ଦିର, ସମୟ:ସଂଧ୍ୟା ୬ଟା ।

ନବରଙ୍ଗପୁର
- ବ୍ଲକ୍‌ସ୍ତରୀୟ କିଶୋର ଏବଂ କିଶୋରୀଙ୍କ ପ୍ରତିଭା ଅନ୍ୱେଷଣ କାର୍ଯ୍ୟକ୍ରମ, ସ୍ଥାନ: ନନ୍ଦାହାଣ୍ଡି ବ୍ଲକ ପୋଡ଼ାଲଗୁଡା ଗ୍ରାମସ୍ଥିତ ରାଜୀବ ଗାନ୍ଧୀ ସେବାକେନ୍ଦ୍ର, ସମୟ: ପୂର୍ବାହ୍ନ ୧୧ଟା ।
- ସର୍ଦ୍ଦାର ବଲ୍ଲଭଭାଇ ପଟେଲଙ୍କ ୧୫୦ ତମ ଜନ୍ମବାର୍ଷିକୀ ଅବସରରେ ପଦଯାତ୍ରା, ସ୍ଥାନ: ବଡ଼ଭରଣ୍ଡି, ସମୟ: ସନ୍ଧ୍ୟା ୭ଟା ।

କୋରାପୁଟ
- ମ୍ୟୁନିସିପାଲିଟି ପରବ ଶୁଭାରମ୍ଭ, ସ୍ଥାନ: ମା' ମୁଡ୍ୟାଲୁମା ମନ୍ଦିର, ଟିକିରାସାହି, କୋରାପୁଟ, ସମୟ: ସକାଳ ୮ଟା ।
- ପରବ ନେଇ ବିଭିନ୍ନ ସାଂସ୍କୃତିକ ପ୍ରତିଯୋଗିତା, ସ୍ଥାନ: ଟାଉନ ହଲ, କୋରାପୁଟ, ସମୟ: ସକାଳ ୮ଟା ।
- ପରବ ନେଇ ବିଭିନ୍ନ କ୍ରୀଡା ପ୍ରତିଯୋଗିତା, ସ୍ଥାନ: କୋରାପୁଟ ଷ୍ଟାଡିୟମ, ସମୟ: ସକାଳ ୯ଟା ।
- ବ୍ଲକସ୍ତରୀୟ ବାଲ୍ ବୈଜ୍ଞାନିକ ପ୍ରଦର୍ଶନୀ, ସ୍ଥାନ: ସରକାରୀ ଉଚ୍ଚ ବିଦ୍ୟାଳୟ, ବୈପାରୀଗୁଡ଼ା, ସମୟ: ପୂର୍ବାହ୍ନ ୧୦ଟା ।
- ସର୍ଗିଫୁଲ କାର୍ଯ୍ୟକ୍ରମ, ସ୍ଥାନ: ଏସଏସଡି ବିଦ୍ୟାଳୟ ପରିସର, ସୁନାବେଡା–୧, ସମୟ: ପୂର୍ବାହ୍ନ ୧୦ଟା ୩୦ ।
- ପର୍ଯ୍ୟଟନ ବିକାଶ ପରିଷଦର କାର୍ଯ୍ୟକାରିଣୀ ବୈଠକ, ସ୍ଥାନ: ନନ୍ଦପୁର ବ୍ଲକ କାର୍ଯ୍ୟାଳୟ, ସମୟ: ପୂର୍ବାହ୍ନ ୧୧ଟା ।
- ବ୍ଲକସ୍ତରୀୟ ପରବ ନେଇ ପ୍ରସ୍ତୁତି ବୈଠକ, ସ୍ଥାନ: ପଞ୍ଚାୟତ ସଭାଗୃହ, କୋଟପାଡ଼, ସମୟ: ପୂର୍ବାହ୍ନ ୧୧ଟା ।
- ଦେବୋତ୍ତର କମିଟି ବୈଠକ, ସ୍ଥାନ: ଶହୀଦ ଲକ୍ଷ୍ମଣ ନାୟକ ବୈଠକ ଗୃହ, ନନ୍ଦପୁର, ସମୟ: ମଧ୍ୟାହ୍ନ ୧୨ଟା ।
- ଶହେ ଶଯ୍ୟା ବିଶିଷ୍ଟ ହଷ୍ଟେଲ ଉଦ୍‌ଘାଟନ, ସ୍ଥାନ: ଲିମା ଆବାସିକ ଉଚ୍ଚ ବିଦ୍ୟାଳୟ, କୁନ୍ଦୁରା, ସମୟ: ମଧ୍ୟାହ୍ନ ୧୨ଟା ।
- ଭୀମଭୋଇ ସାମର୍ଥ୍ୟ ଶିବିର, ସ୍ଥାନ: ବ୍ଲକ କାର୍ଯ୍ୟାଳୟ, ଦଶମନ୍ତପୁର, ସମୟ: ମଧ୍ୟାହ୍ନ ୧୨ଟା ୩୦ ।
- ଫୁଟବଲ ଟୁର୍ଣ୍ଣାମେଣ୍ଟ ଉଦ୍‌ଯାପନ, ସ୍ଥାନ: ଗୁଜୁଡା ପଞ୍ଚାୟତ, କୋଟପାଡ଼ ବ୍ଲକ୍, ସମୟ: ଅପରାହ୍ନ ୨ଟା ।
- ପିଏମ୍ କିଷାନ ଦିବସ ପାଳନ କାର୍ଯ୍ୟକ୍ରମ, ସ୍ଥାନ: ସଦ୍‌ଭାବନା ସଭାଗୃହ, କୋରାପୁଟ, ସମୟ: ଅପରାହ୍ନ ୨ଟା ।

ମାଲକାନଗିରି
- ପି.ଏମ୍ କିଶାନ ସମ୍ମାନ ନିଧି କାର୍ଯ୍ୟକ୍ରମ, ସ୍ଥାନ: କୃଷି ବିଜ୍ଞାନ କେନ୍ଦ୍ର, ମାଲକାନଗିରି, ସମୟ: ମଧ୍ୟାହ୍ନ ୨ଟା ।
- ଖଇରପୁଟ ବ୍ଲକର ନିଖିଳ ଉତ୍କଳ ପ୍ରାଥମିକ ଶିକ୍ଷକ ସଂଘ କର୍ମକର୍ତ୍ତାଙ୍କ ଶପଥପାଠ, ସ୍ଥାନ:ସରକାରୀ ପ୍ରାଥମିକ ବିଦ୍ୟାଳୟ, କୁମାରପୁଟ , ସମୟ: ଅପରାହ୍ନ ୪ଟା ୩୦ ।

ସମ୍ବଲପୁର
- ସମ୍ବଲପୁର ସାଂସ୍କୃତିକ ପରିଷଦ ଆଲୋଚନା ଚକ୍ର, ସ୍ଥାନ : ଅଇଁଠାପାଲି ନିକଟସ୍ଥ ଡଲଫିନ ସମ୍ମିଳନୀ କକ୍ଷ, ସମୟ : ପୂର୍ବାହ୍ନ ୧୦ଟା ।
- ରେଳ ବିଭାଗ ପକ୍ଷରୁ ମକ୍‌ଡ୍ରିଲ କାର୍ଯ୍ୟକ୍ରମ, ସ୍ଥାନ : ସମ୍ବଲପୁର ରେଲୱେ ଷ୍ଟେଶନ, ସମୟ : ପୂର୍ବାହ୍ନ ୧୦ଟା ।
- ଭୁବନେଶ୍ୱର କେନ୍ଦ୍ରିୟ ଉଦ୍ୟାନ ପରୀକ୍ଷଣ କେନ୍ଦ୍ର ପକ୍ଷରୁ କର୍ମଶାଳା ଓ ପ୍ରଶିକ୍ଷଣ କାର୍ଯ୍ୟକ୍ରମ, ସ୍ଥାନ : ଅଇଁଠାପାଲି ସ୍ଥିତ ପ୍ରେସ ଭବନ, ସମୟ : ଅପରାହ୍ନ ୩ଟା ୩୦ ।
- ସମ୍ବଲପୁର ସାଂସ୍କୃତିକ ପରିଷଦ ଆୟୋଜିତ ସମ୍ବଲପୁର ମହୋତ୍ସବ–୨୦୨୫ର ସାଂସ୍କୃତିକ କାର୍ଯ୍ୟକ୍ରମ, ସ୍ଥାନ : ଅଇଁଠାପାଲି ପିଏଚଡି ପଡିଆ, ସମୟ : ସନ୍ଧ୍ୟା ୭ଟା ।

ବଲାଙ୍ଗୀର
- ପଞ୍ଚାୟତିରାଜ ଓ ପାନୀୟ ଜଳଯୋଗାଣ ମନ୍ତ୍ରୀ ଏବଂ ପ୍ରାଣୀ ସମ୍ପଦ ଓ ମତ୍ସ ସମ୍ପଦ ବିଭାଗ ମନ୍ତ୍ରୀଙ୍କ ଖପ୍ରାଖୋଲ ଗସ୍ତ ଓ ସମୀକ୍ଷା ବୈଠକ, ସ୍ଥାନ: ଖପ୍ରାଖୋଲ ବ୍ଲକ କାର୍ଯ୍ୟାଳୟ ପରିସର, ସମୟ: ମଧ୍ୟାହ୍ନ ୧୨ଟା ।
- ଉଚ୍ଚସ୍ତରୀୟ ଟାସ୍କଫୋର୍ସ ଟିମ୍‌ର କ୍ଷେତ୍ର ପରିଦର୍ଶନ, ସ୍ଥାନ: ଖପ୍ରାଖୋଲ, ସମୟ: ପୂର୍ବାହ୍ନ ୧୦ଟା, ସ୍ଥାନ: ଡୁରେକେଲା, ସମୟ: ପୂର୍ବାହ୍ନ ୨ଟା ।
- ଲୋଇସିଂହା ଷ୍ଟେଶନରେ ସମଲେଶରୀ ଏକ୍ସପ୍ରେସ ଟ୍ରେନ ରହଣି ଶୁଭାରମ୍ଭ, ସ୍ଥାନ: ଲୋଇସିଂହା ଷ୍ଟେଶନ, ସମୟ: ଅପରାହ୍ନ ୪ଟା ।

ରାଉରକେଲା
- ୨୦ତମ ନାଟ୍ୟ ମହୋତ୍ସବର ଉଦ୍‌ଯାପନୀ ସନ୍ଧ୍ୟା କାର୍ଯ୍ୟକ୍ରମ, ସ୍ଥାନ: ସିଭିକ୍ ସେଣ୍ଟର, ସମୟ: ସନ୍ଧ୍ୟା ୬ଟା ।

ସୁନ୍ଦରଗଡ଼
- ବ୍ଲକସ୍ତରୀୟ ମତ୍ସ୍ୟ ଓ ପ୍ରାଣୀ ସମ୍ପଦ ମେଳା, ସ୍ଥାନ: କୁଆଁରମୁଣ୍ଡା ବ୍ଲକ ପରିସର, ସମୟ: ସକାଳ ୯ଟା ।
- ବ୍ଲକସ୍ତରୀୟ ବାଲ ବିଜ୍ଞାନ ପ୍ରଦର୍ଶନୀ ୨୦୨୫–୨୬, ସ୍ଥାନ: ପିଏମ୍‌ଶ୍ରୀ ସରକାରୀ ଉନ୍ନତ ଉଚ୍ଚ ବିଦ୍ୟାଳୟ, କୁମଡେଗିଆ, ସମୟ: ପୂର୍ବାହ୍ନ ୧୦ଟା ।
- ପିଏମ୍ କିଷାନ ଦିବସ, ସ୍ଥାନ: କୃଷି ବିଜ୍ଞାନ କେନ୍ଦ୍ର, କିରେଇ, ସମୟ: ଅପରାହ୍ନ ୧ଟା ୪୦ ।

ବରଗଡ଼
- ଶିଶୁ ସାହିତ୍ୟ ସଂସଦର ତର୍କ ପ୍ରତିଯୋଗିତା, ସ୍ଥାନ: ରାଣାପ୍ରତାପ ହାଇସ୍କୁଲ, ବରଗଡ଼, ସମୟ: ଅପରାହ୍ନ ୩ଟା ।

କଳାହାଣ୍ଡି
- ଶାସ୍ତ୍ରିଜୀ ମହିଳା ଡିଗ୍ରୀ ମହାବିଦ୍ୟାଳୟର ବାର୍ଷିକ ଉତ୍ସବ, ସ୍ଥାନ: ଭବାନୀପାଟଣାସ୍ଥିତ ଡିଗ୍ରୀ ମହାବିଦ୍ୟାଳୟ ପରିସର, ସମୟ: ଅପରାହ୍ନ ୪ଟା ।
- ନିଯୁକ୍ତି ମେଳା କାର୍ଯ୍ୟକ୍ରମ, ସ୍ଥାନ: ଭବାନୀପାଟଣା ବେଦାନ୍ତ ସ୍କିଲ ସେଣ୍ଟର, ସମୟ: ପୂର୍ବାହ୍ନ ୧୦ଟା ।

ରଣବୀରଙ୍କ ନୂଆ ଅବତାର

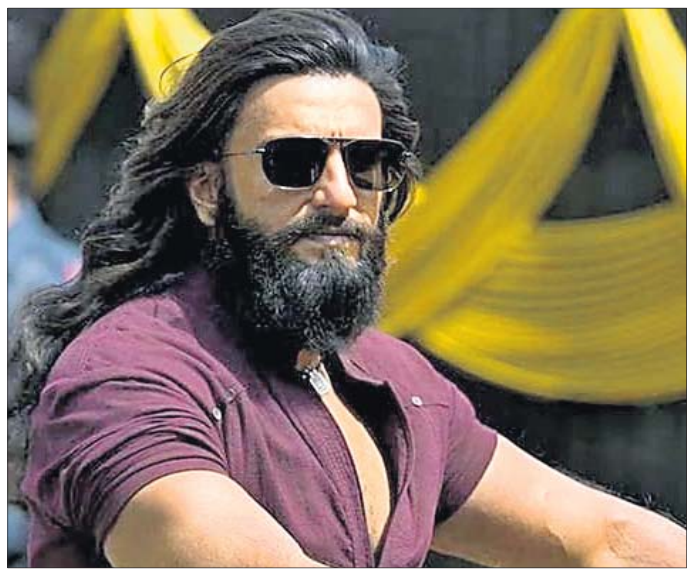

ମୁମ୍ବାଇ: ଅଭିନେତା ରଣବୀର ସିଂହଙ୍କ ବହୁ ପ୍ରତୀକ୍ଷିତ 'ଧୁରନ୍ଧର'ର ଧମାକାଦାର ଟ୍ରେଲର ରିଲିଜ୍ କରିଛି । ୪ ମିନିଟ ୭ ସେକେଣ୍ଡର ଏହି ଟ୍ରେଲର୍‌ରେ ରଣବୀର ସିଂହଙ୍କ କେବେ ଦେଖା ନ ଯାଇଥିବା ଅବତାର ଦର୍ଶକଙ୍କ ମନକୁ ଚକିତ କରିବ । ଫିଲ୍ମର ତିନି ଜଣ ଖଳନାୟକ ଅଛନ୍ତି । ପ୍ରଥମେ ଅର୍ଜୁନ ରାମପାଲ, ତା'ପରେ ଅକ୍ଷୟ ଖାନ୍ନା ଏବଂ ଶେଷରେ ସଞ୍ଜୟ ଦତ୍ତଙ୍କୁ ଦେଖିବାକୁ ମିଳିଛି ।

ଟ୍ରେଲରଟି ଅର୍ଜୁନ ରାମପାଲଙ୍କ ଏକ ହୃଦୟ ବିଦାରକ ଏକକ ସଂଳାପ ସହିତ ଆରମ୍ଭ ହୁଏ । ପ୍ରତିଶୋଧ, ବିଶ୍ୱାସଘାତକତା ଏବଂ ଦେଶପ୍ରେମରେ ପରିପୂର୍ଣ୍ଣ ଏକ ଭୟଙ୍କର ଗୁପ୍ତଚର ଯୁଦ୍ଧକୁ ନେଇ ଫିଲ୍ମ ପର୍ଯ୍ୟବସିତ ।

ଟ୍ରେଲରଟି ବିପଦପୂର୍ଣ୍ଣ ଆକ୍ସନ ସିକ୍ୱେନ୍ସ ଓ ରକ୍ତପାତରେ ପରିପୂର୍ଣ୍ଣ । ଆକ୍ସନ ସିକ୍ୱେନ୍ସଗୁଡ଼ିକ ରକ୍ତାକ୍ତ, ବଡ଼ ଧରଣର ଷ୍ଟଣ୍ଟ ଏବଂ ଶକ୍ତିଶାଳୀ ସଂଳାପ ସହିତ । ଟ୍ରେଲରଟି ଅନ୍‌ଲାଇନରେ ଚର୍ଚ୍ଚା ସୃଷ୍ଟି କରିଛି । ନିର୍ଦ୍ଦେଶକ ଆଦିତ୍ୟ ଧର ଏହି ଫିଲ୍ମଟିକୁ ଦୁଇଟି ଭାଗରେ ନିର୍ମାଣ କରିଛନ୍ତି । ପ୍ରଥମ ଭାଗ ଡିସେମ୍ବର ୫, ୨୦୨୫ରେ ମୁକ୍ତିଲାଭ କରିବ ବୋଲି ଜଣାପଡ଼ିଛି ।

ଆଜିର ରାଶିଫଳ

ଜ୍ୟୋତିର୍ବିଦ୍ୟା ବିଶାରଦ ପ୍ରସନ୍ନ କୁମାର ମହାପାତ୍ର
ମଙ୍ଗରାଜପୁର ଶାସନ, କାଦୁଆ, ଗଞ୍ଜାମ
Email–pkmahapatro@gmail.com

ମେଷ

ଆଜି ବୃହସ୍ପତିଙ୍କ ଦୃଷ୍ଟିରେ ମୀନ ରାଶିସ୍ଥ ଶନି ହେତୁ ସତ୍‌କର୍ମରେ ଅର୍ଥର ବିନିଯୋଗ କରାଇବ । ସ୍ଥଗିତ ରହିଯାଇଥିବା କାମ ହାସଲର ଅନୁକୂଳ ସୂଚନା ପାଇ ମନ ହାଲୁକା ରହିପାରେ । ପାରିବାରିକ ସମସ୍ୟା ସମାଧାନ ଖୁସିକୁ ଦ୍ୱିଗୁଣିତ କରିବ । ଶତ୍ରୁମାନେ ଅସୁବିଧାରେ ପକାଇବାକୁ ଚେଷ୍ଟା କରିପାରନ୍ତି ।

ବୃଷ

ଆପଣଙ୍କ ରାଶି ପ୍ରତି ଶନିଙ୍କ ପୂର୍ଣ୍ଣଦୃଷ୍ଟି ସମ୍ପର୍କ ବହୁବିଧ କର୍ମରେ ଅନୁପ୍ରବେଶ କରାଇପାରେ । କିନ୍ତୁ ଯାତ୍ରା, ବାଣିଜ୍ୟ, ପ୍ରତିଦ୍ୱନ୍ଦ୍ୱିତା, ବିବାଦ ପ୍ରଭୃତି ପାଇଁ ଅନୁକୂଳ ରହି ନ ପାରେ । ବନ୍ଧୁମାନେ ସୁଯୋଗକୁ ନିଜର ସ୍ୱାର୍ଥ ସାଧନ ଦିଗରେ ଲଗାଇପାରନ୍ତି । ଭୁଲ୍ ବୁଝାମଣାରୁ ଭାଇ କିମ୍ବା ଭଉଣୀଙ୍କ ସହ ସମ୍ପର୍କରେ ତିକ୍ତତା ସୃଷ୍ଟି ହେବାର ଆଶଙ୍କା ରହିଛି ।

ମିଥୁନ

ଧନାଧିପତି ଚତୁର୍ଥ କେନ୍ଦ୍ରରେ ଅବସ୍ଥାନ କରି ପାରିବାରିକ ସମସ୍ୟାକୁ ସୁଧାରି ନେଇପାରନ୍ତି । ରାହୁଙ୍କ ଦୃଷ୍ଟିଜନିତ ପ୍ରତ୍ୟେକ ସ୍ତରରେ ଭାବିଚିନ୍ତି କାମ କରିବା ଭଲ । ପରିବାରରେ ଜିଦ୍‌ରେ ଅଟଳ ରହିବାରୁ ଟିକିଏ ଟିକିଏ କଥାରେ କଳହ ଲାଗିପାରେ । ଆନୁଷ୍ଠାନିକ କାମରେ ସମସ୍ୟାର ସରଳ ସମାଧାନ କ୍ଷେତ୍ରରେ ବନ୍ଧୁ ସାହାଯ୍ୟ କରିବେ ।

କର୍କଟ

ଚନ୍ଦ୍ରଙ୍କ ଅବସ୍ଥିତି ଆଜିର କର୍ମକ୍ଷେତ୍ରରେ କାର୍ଯ୍ୟ ହାସଲ ପାଇଁ ଅନୁକୂଳ ବାତାବରଣ ସୃଷ୍ଟି କରିବ । ଆଲୋଚନା ପରିସରରେ ବିପକ

ବିଧାନସଭା ପରିଦର୍ଶନ କଲେ ୧୨ ଦେଶର ୪୦ ପ୍ରତିନିଧି

ଭୁବନେଶ୍ୱର,୧୮।୧୧ (ରବିନାରାୟଣ ଜେନା)

ରାଜ୍ୟବାସୀଙ୍କୁ କିଭଳି ସୁଶାସନ ମିଳିବ, ସେଥିପାଇଁ ସ୍ୱତନ୍ତ୍ର ବିଧିବ୍ୟବସ୍ଥା ହେବାର ଆବଶ୍ୟକ ରହିଛି। ଏହି ବିଧିକୁ ପ୍ରସ୍ତୁତ କରିବା ଏବଂ ଏହାର ସଂଶୋଧନ କରିବାରେ ବିଧାନସଭାର ଗୁରୁତ୍ୱପୂର୍ଣ୍ଣ ଭୂମିକା ରହିଛି ବୋଲି ବାଚସ୍ପତି ସୁରମା ପାଢ଼ୀ ମଙ୍ଗଳବାର କହିଛନ୍ତି। ନୂଆଦିଲ୍ଲୀସ୍ଥିତ ଲୋକ ସଭା ସଚିବାଳୟର ପାର୍ଲାମେଣ୍ଟାରୀ ରିସର୍ଚ୍ଚ ଆଣ୍ଡ ଟ୍ରେନିଂ ଇନ୍‌ଷ୍ଟିଚ୍ୟୁଟ୍ ଫର୍ ଡେମୋକ୍ରାସି ପକ୍ଷରୁ ୧୨ଟି ଦେଶର ୪୦ ବିଦେଶୀ ପ୍ରତିନିଧିଙ୍କ ବିଧାନସଭା ପରିଦର୍ଶନ ଅବସରରେ ଅନୁଷ୍ଠିତ ସ୍ୱତନ୍ତ୍ର କାର୍ଯ୍ୟକ୍ରମରେ ବାଚସ୍ପତି କହିଥିଲେ, ବିଧାନସଭାର ସଂସଦୀୟ କାର୍ଯ୍ୟପ୍ରଣାଳୀ ଭାରତର ସର୍ବଶ୍ରେଷ୍ଠ। ଚଳିତ ୧୭ତମ ବିଧାନସଭାର ପ୍ରଥମ ବର୍ଷରେ ମୋଟ ୬୨ ଦିନ ଅଧିବେଶନ କାର୍ଯ୍ୟଦିବସ ସମ୍ପାଦନ କରିବା ପାଇଁ ସକ୍ଷମ ହୋଇପାରିଛି। ଏତଦ୍‌ବ୍ୟତୀତ ଓଡ଼ିଶା ବିଧାନସଭାର ସମସ୍ତ କାର୍ଯ୍ୟ ଡିଜିଟାଇଜେଶନ ଏବଂ କମ୍ପ୍ୟୁଟରୀକରଣ ହେବା ସହ ନେଭା(ଏନ୍‌ଇଭିଏ) ପ୍ରୋଜେକ୍ଟ ଦ୍ୱାରା ସମସ୍ତ କାର୍ଯ୍ୟକୁ କାଗଜଶୂନ୍ୟ କରିବା ପାଇଁ ପ୍ରୟାସ ଜାରି ରହିଛି। କାର୍ଯ୍ୟକ୍ରମରେ ସଂସଦୀୟ ବ୍ୟାପାର ମନ୍ତ୍ରୀ ମୁକେଶ ମହାଲିଙ୍ଗ ଯୋଗଦେଇ ଓଡ଼ିଶା ବିଧାନସଭାର ବିଧିବ୍ୟବସ୍ଥା ଓ କାର୍ଯ୍ୟପ୍ରଣାଳୀ ସମ୍ପର୍କରେ ସମସ୍ତଙ୍କୁ ଅବଗତ କରାଇଥିଲେ।

ପାଣିକୋଇଲିରେ ବାଂଲାଦେଶୀ ଚିହ୍ନଟ

ପାଣିକୋଇଲି,୧୮।୧୧ (ବିକାଶ ମଲ୍ଲିକ)

ରାଜ୍ୟରେ ବାଂଲାଦେଶୀ ଅନୁପ୍ରବେଶକାରୀଙ୍କ ସଂଖ୍ୟା ବୃଦ୍ଧିପାଇଛି। ଉକ୍ତ ଅନୁପ୍ରବେଶକାରୀ ରାଜ୍ୟର ବିଭିନ୍ନ ସ୍ଥାନରେ ରହି ଚୋରି, ଡକାୟତି, ହତ୍ୟା ଓ ବଳାତ୍କାର ଆଦି ଘଟଣା ଘଟାଇ ନିଜ ଦେଶକୁ ଫେରାର ହୋଇଯାଉଛନ୍ତି। ଫଳରେ ସେମାନଙ୍କୁ କାବୁ କରିବା ପୋଲିସ ପାଇଁ କଷ୍ଟକର ହୋଇପଡୁଛି। କେନ୍ଦୁଝର ଜିଲାରେ ଜଣେ ଦିବ୍ୟାଙ୍ଗ ଆଦିବାସୀ ନାବାଳିକାଙ୍କୁ ଜଣେ ବାଂଲାଦେଶୀ ଅନୁପ୍ରବେଶକାରୀ ବଳାତ୍କାର କରିବା ପରେ ବିଶ୍ୱହିନ୍ଦୁ ପରିଷଦ ପକ୍ଷରୁ କେନ୍ଦୁଝର ଜିଲା ବନ୍ଦ କରାଯାଇଛି। ଅନ୍ୟପକ୍ଷରେ ମୁଖ୍ୟମନ୍ତ୍ରୀ ମୋହନ ଚରଣ ମାଝୀ ବାଂଲାଦେଶୀ ଅନୁପ୍ରବେଶକାରୀଙ୍କୁ ଚିହ୍ନଟ କରିବା ଲାଗି ନିର୍ଦ୍ଦେଶ ଦେଇଛନ୍ତି। ଉକ୍ତ ନିର୍ଦ୍ଦେଶକ୍ରମେ ପାଣିକୋଇଲି ଥାନାଧିକାରୀ ରଞ୍ଜିତ ମହାନ୍ତିଙ୍କ ନେତୃତ୍ୱରେ ମଙ୍ଗଳବାର ବାଂଲାଦେଶୀ ଚିହ୍ନଟ କରାଯାଇଛି। ଏସ୍‌ଆଇ ପ୍ରଶାନ୍ତ କୁମାର ଦାଶ, ଏଏସ୍‌ଆଇ ସୋମନାଥ ରାଉତ, ହାବିଲଦାର ସୁଲୋଚନ ବେହେରା ପ୍ରମୁଖ ଥାନା ଅଞ୍ଚଳର ବିଭିନ୍ନ ସ୍ଥାନରେ ଚଢାଉ କରି ୧୦ ଜଣଙ୍କୁ ଚିହ୍ନଟ ଥାନାରେ ଅଟକ ରକଇଛନ୍ତି। ସେମାନଙ୍କ ଆଧାର କାର୍ଡ ଓ ଅନ୍ୟ କାଗଜପତ୍ର ଯାଞ୍ଚ କରାଯାଇ ପଦକ୍ଷେପ ନିଆଯିବ ବୋଲି ଥାନାଧିକାରୀ ସୂଚନା ଦେଇଛନ୍ତି। ଅନ୍ୟପକ୍ଷରେ ଥାନା ଅଞ୍ଚଳରେ ଯଦି କୌଣସି ବ୍ୟକ୍ତିଙ୍କୁ ସ୍ଥାନୀୟ ବ୍ୟକ୍ତି ସନ୍ଦେହ କରନ୍ତି ତେବେ ପୋଲିସକୁ ଜଣାଇବାକୁ ଥାନାଧିକାରୀ ଜନସାଧାରଣଙ୍କୁ ନିବେଦନ କରିଛନ୍ତି।

ଭାଷଣବାଜିରେ ସରକାର: ବିଜେଡି

ଭୁବନେଶ୍ୱର, ୧୮।୧୧(ସୁନିତ୍ ମିଶ୍ର)

ଜିଲାପାଳ ସମ୍ମିଳନୀରେ ମୁଖ୍ୟମନ୍ତ୍ରୀ ମୋହନ ଚରଣ ମାଝୀଙ୍କ ଭାଷଣ ଉପରେ ପ୍ରତିକ୍ରିୟା ଦେଇ ସରକାରଙ୍କ କାର୍ଯ୍ୟକ୍ରମ କେବଳ ଭାଷଣବାଜିରେ ସୀମିତ ବୋଲି ବିଜେଡି ଅଭିଯୋଗ କରିଛି। ଲୋକଙ୍କ ପାଖରେ ସରକାର ପହଞ୍ଚିବାରେ ସକ୍ଷମ ହୋଇପାରି ନାହାନ୍ତି ବୋଲି ବିରୋଧୀ ଦଳ ପକ୍ଷରୁ କୁହାଯାଇଛି। ବିଜେଡି ପକ୍ଷରୁ ଜାରି କରାଯାଇଥିବା ଏକ ପ୍ରେସ ବିବୃତିରେ ଦଳର ମୁଖପାତ୍ର ଲେନିନ ମହାନ୍ତି କହିଛନ୍ତି, ରାଜ୍ୟରେ ଭାଜପା ସରକାର କ୍ଷମତାସୀନ ହେବାର ୧୬ ମାସରୁ ଊର୍ଦ୍ଧ୍ୱ ସମୟ ବିତି ଯାଇଥିଲେ ମଧ୍ୟ ସରକାରଙ୍କ କାର୍ଯ୍ୟକ୍ରମ କେବଳ ଭାଷଣବାଜିରେ ସୀମିତ ରହିଛି। ପୂର୍ବ ବିଜେଡି ସରକାରଙ୍କ ଯୋଜନା ଗୁଡିକର କେବଳ ନାମ ଓ ରଙ୍ଗ ପରିବର୍ତ୍ତନ କରୁଥିବା ବେଳେ, ଏହାର ସୁଫଳ ଲୋକଙ୍କ ପାଖରେ ପହଞ୍ଚି ପାରୁନାହିଁ।

୪୪ ମୃତ ବିଦେଶୀ ପକ୍ଷୀ ଜବତ, ଶିକାରୀ ଗିରଫ

ଟାଙ୍ଗୀ,୧୮।୧୧(ରଘୁନାଥ ସାହୁ)

ଶୀତର ପ୍ରକୋପ ବଢ଼ିବା ସହିତ ଚିଲିକାରେ ବିଦେଶାଗତ ପକ୍ଷୀଙ୍କ ସଂଖ୍ୟା ମଧ୍ୟ ବୃଦ୍ଧି ପାଇବାରେ ଲାଗିଛି। ପକ୍ଷୀଙ୍କ କଳରବରେ ଚିଲିକା ମୁଖରିତ ହୋଇଉଠିଛି। ପକ୍ଷୀଙ୍କ ସୁରକ୍ଷା ପାଇଁ ବନ୍ୟପ୍ରାଣୀ ବିଭାଗ ପକ୍ଷରୁ ବ୍ୟାପକ ବ୍ୟବସ୍ଥା କରାଯାଇଛି। ଅନ୍ୟପକ୍ଷରେ ପକ୍ଷୀଙ୍କ ଉପରେ ଶିକାରୀଙ୍କ ଲୋଲୁପ ଦୃଷ୍ଟି ପଡ଼ିଛି। ଟାଙ୍ଗୀ ରେଞ୍ଜ ଅନ୍ତର୍ଗତ ଦୋଛିଆ ନିକଟରେ ରେଞ୍ଜର ଚିତ୍ରସେନ ଜେନାଙ୍କ ନିର୍ଦ୍ଦେଶକ୍ରମେ ମଙ୍ଗଳବାର ଚଢ଼ାଉ କରାଯାଇ ଜଣେ ଶିକାରୀଙ୍କୁ ଗିରଫ କରାଯିବା ସହ ତାଙ୍କଠାରୁ ୪୪ଟି ମୃତ ବିଦେଶୀ ପକ୍ଷୀ ଜବତ କରାଯାଇଛି। ଗିରଫ ଅଭିଯୁକ୍ତ ହେଲେ ଟାଙ୍ଗୀ ଥାନା ଅନ୍ତର୍ଗତ ଭୁଷଣ୍ଡପୁର ବଡ଼ସାହିର ପ୍ରଦୀପ ମଲ୍ଲିକ। ମୃତ ପକ୍ଷୀଙ୍କ ମଧ୍ୟରେ ୨୩ଟି ନର୍ଦ୍ଦନ ପିଣ୍ଟେଲ, ୩ଟି ନର୍ଦ୍ଦନ ଶୋଭେଲର, ୯ଟି ଗାର୍ଗନି, ୮ଟି ଫିଜାଣ୍ଟ ଟେଲ୍ଡ ଜାକାନା ଏବଂ ଗୋଟିଏ ବ୍ରୋଞ୍ଜ ୱିଙ୍ଗଡ୍ ଜାକାନା ରହିଛି। ମୃତ୍ୟୁର କାରଣ ଜାଣିବା ପାଇଁ ପକ୍ଷୀଙ୍କ ବ୍ୟବଚ୍ଛେଦ କରାଯିବ। ଏଥିସହ ମୃତ ପକ୍ଷୀଙ୍କ ନମୁନା ପରୀକ୍ଷା ପାଇଁ ଫୋରେନସିକ ଲାବୋରେଟୋରୀକୁ ପଠାଯିବ। ଦୁର୍ବୃତ୍ତମାନେ ବିଷଦେଇ ପକ୍ଷୀ ଶିକାର କରିଥିବା ସନ୍ଦେହ କରାଯାଉଛି। ଏନେଇ ଏକ ମାମଲା (ନଂ.୩/୨୫)ରୁଜୁ ପରେ ଗିରଫ ଅଭିଯୁକ୍ତଙ୍କୁ କୋର୍ଟଚାଲାଣ କରାଯାଇଛି। ଫେରାର ଅନ୍ୟ ଅଭିଯୁକ୍ତଙ୍କୁ ଧରିବା ପାଇଁ ଉଦ୍ୟମ ଜାରି ରହିଛି। ଏହି ଚଢ଼ାଉରେ ଭୁଷଣ୍ଡପୁର ଫରେଷ୍ଟର ସବିତା ପ୍ରଧାନ, ଫରେଷ୍ଟଗାର୍ଡ ଅନୀଲ ପିଙ୍ଗୁଆ, ସୁରକ୍ଷା ବାହିନୀ ରାକେଶ ଖଣ୍ଡୟତରାୟ, ପ୍ରଦୀପ ପରିଡ଼ା ପ୍ରମୁଖ ସାମିଲ ହୋଇଥିଲେ।

ଆଗ ତୁମେ ନିଜକୁ ପରିବର୍ତ୍ତନ କର । ତା'ପରେ ଦେଖିବ ଯେ, ପରିସ୍ଥିତି ମଧ୍ୟ ବଦଳି ଯାଇଛି । ... ଯେଉଁ ଚେତନା ତୁମ ଭିତରେ ଓ ତୁମ ଉପରେ କାର୍ଯ୍ୟ କରୁଛି– ତାହା ଆଡକୁ ନିଜକୁ ଖୋଲି ଧର । ପାରୁପର୍ଯ୍ୟନ୍ତ ସର୍ବଦା ସ୍ଥିର ଓ ପ୍ରଶାନ୍ତ ରୁହ । –ଶ୍ରୀମା

-ଶ୍ରୀମନ୍ଦିରରେ ଦେବଦୀପାବଳି ଆରମ୍ଭ ଓ ଚନ୍ଦ୍ରକ୍ଷୟ

ହାଜାରେ ନୁହେଁ, ନିର୍ଭୟା

ମେକ୍ସିକୋର ମିଚୋଆକାନ ରାଜ୍ୟର ଉରୁଆପାନ୍ ମେୟର କାର୍ଲୋସ ଅଲବେର୍ଟୋ ମାଞ୍ଚୋ ରୋଡ୍ରିଗେଜ୍‌ଙ୍କୁ ୧୫ ନଭେମ୍ବରରେ ହତ୍ୟା କରାଯିବା ପରେ ସେହି ଦେଶରେ 'ଜେନ୍ ଜି' ଆନ୍ଦୋଳନ ବିରାଟ ରୂପ ଧାରଣ କରିଛି। ଦେଶବ୍ୟାପୀ ବିକ୍ଷୋଭକାରୀ ହିଂସା, ଅପରାଧ, ଦୁର୍ନୀତି ବିରୋଧରେ ପ୍ରତିବାଦ କରୁଛନ୍ତି। ଏଠାରେ ମନେପକାଇ ଦିଆଯାଇପାରେ ଯେ, ନିକଟ ଅତୀତରେ ନେପାଳ ଓ ମାଡଗାସ୍‌କରରେ 'ଜେନ୍ ଜି'ଙ୍କ ବିକ୍ଷୋଭ ବିଶ୍ୱର ଦୃଷ୍ଟି ଆକର୍ଷଣ କରିଥିଲା। ୧୯୯୭ରୁ ୨୦୧୨ ଯାଏ ଜନ୍ମିତ ଯୁବଗୋଷ୍ଠୀ 'ଜେନ୍ ଜି' ଭାବେ ପରିଚିତ। ସେମାନେ ଅସମାନତା, ଗଣତାନ୍ତ୍ରିକ ପତନ ଓ ଦୁର୍ନୀତି ବିରୋଧରେ ଆନ୍ଦୋଳନ କରି ନେପାଳରେ ପ୍ରଧାନମନ୍ତ୍ରୀଙ୍କୁ ହଟାଇ ଦେବା ସହ ମାଡ୍‌ଗାସକରରେ ରାଷ୍ଟ୍ରପତିଙ୍କୁ ବିଦା କରିବାରେ ସକ୍ଷମ ହେଲେ। 'ଜେନ୍ ଜି' ଭଳି କୌଣସି ସ୍ୱତନ୍ତ୍ର ଆଖ୍ୟା ପାଇ ନ ଥିଲେ ମଧ୍ୟ ୨୦୨୩ରେ ଶ୍ରୀଲଙ୍କା ଓ ୨୦୨୪ରେ ବାଂଲାଦେଶରେ ଯୁବଗୋଷ୍ଠୀ ଅନ୍ୟାୟ ବିରୋଧରେ ରାସ୍ତାକୁ ଆସି ପ୍ରତିବାଦ କରିବାରୁ ସେଠାକାର ସରକାର ଗଡ଼ିଗଲେ। ବିଶ୍ୱର ଯେଉଁ ଗଣତାନ୍ତ୍ରିକ ରାଷ୍ଟ୍ରର ନେତାମାନେ ଭାବୁଛନ୍ତି ଯେ, ସେମାନଙ୍କ ଦେଶରେ 'ଜେନ୍ ଜି' ବିପ୍ଳବ କିଛି ପ୍ରଭାବ ପକାଇବନାହିଁ, ବୈଶ୍ୱିକ ସ୍ଥିତିକୁ ଦେଖିଲେ ସମ୍ଭବତଃ ସେହି ଚିନ୍ତାଧାରା ଭୁଲ୍ ପ୍ରମାଣିତ ହୋଇପାରେ। କାରଣ ଏହି ବର୍ଗ ଏକ ସ୍ୱଚ୍ଛ ବ୍ୟବସ୍ଥା, ଔଦ୍ୟୋଗିକ ପରିବେଶ ସୃଷ୍ଟି ସହ କର୍ମସଂସ୍ଥାନର ପରିସର ବ୍ୟାପକ ହେବା ସହିତ ଜନମଙ୍ଗଳ ଦିଗରେ ଅଭିପ୍ରେତ ଏକ ସରକାର ଦେଖିବାକୁ ଚାହାନ୍ତି। ନାଗରିକଙ୍କ ଅଧିକାର ଛଡ଼ାଇ ନେଇ ନିଜେ ପୁଷ୍ଟ ହେବାକୁ ଚାହୁଁଥିବା ରାଜନେତା ଓ ଅମଲାତନ୍ତ୍ରୀଙ୍କୁ ଏହି ବର୍ଗ ସହ୍ୟ କରିବେ ନାହିଁ ବୋଲି ନେପାଳ ବିକ୍ଷୋଭରୁ ଜଣାପଡ଼ିଥିଲା।

'ଜେନ୍ ଜି' ବିଷୟରେ ଏଇ କିଛି ମାସ ହେବ ଯେଉଁଭଳି ଆଲୋଚନା ହେଉଛି ଦେଖିବାକୁ ଗଲେ ସେଭଳି ବିପ୍ଳବ ପୂର୍ବରୁ ଭାରତରେ ଅନୁଷ୍ଠିତ ହୋଇଯାଇଛି। ତାହାକୁ କେହି ଗୋଟିଏ ଯୁବ ବର୍ଗ ମଧ୍ୟରେ ସୀମିତ ରଖି ନ ଥିବାରୁ ତାହାର ନାମକରଣ ହୁଏତ କରାଯାଇପାରିଲା ନାହିଁ। ୨୦୧୨ରେ ନିର୍ଭୟା ଘଟଣା ଯୋଗୁ ତାତି ଯାଇଥିବା ଯୁବପିଢ଼ି ହିଁ 'ଜେନ୍ ଜି'ର ମୂଳଦୁଆ ପକାଇଥିଲେ ବୋଲି କୁହାଯାଇପାରେ। ସମସ୍ତେ ଭାବିଲେ ଯେ, ଦେଶବ୍ୟାପୀ କଂଗ୍ରେସ ନେତୃତ୍ୱାଧୀନ ଉପା ସରକାର ବିରୋଧରେ ଜନମତ ସୃଷ୍ଟି କରିବା ପାଇଁ ରାଷ୍ଟ୍ରୀୟ ସ୍ୱୟଂ ସେବକ ସଂଘ (ଆର୍‌ଏସ୍‌ଏସ୍)ର ସମର୍ଥନରେ ୨୦୧୧ରେ ଆନ୍ନା ହାଜାରେଙ୍କ ନେତୃତ୍ୱାଧୀନ 'ଲୋକପାଳ' ଆନ୍ଦୋଳନ ନିକିତିକୁ ଏକପାଖିଆ କରିଦେଇଥିଲା। କିନ୍ତୁ ଯେଉଁମାନେ ସେହି ସମୟକୁ ମନେ ପକାଇପାରିବେ ସେମାନଙ୍କ ପାଇଁ ନିର୍ଭୟା ବଳାତ୍କାର ଓ ହତ୍ୟା ପରେ ଦିଲ୍ଲୀରେ ଯେଉଁଭଳି ପରିସ୍ଥିତି ସୃଷ୍ଟି ହୋଇଥିଲା ତାହା ସ୍ପଷ୍ଟ ଜଣାପଡ଼େ। ୨୦୧୨ ଡିସେମ୍ବର ୧୬ରେ ଜଣେ ଯୁବତୀଙ୍କୁ ଗଣବଳାତ୍କାର କରାଯିବା ସହ ତାଙ୍କ ପ୍ରତି ହୋଇଥିବା ପାଶବିକ ଅତ୍ୟାଚାର ଓ ଶେଷରେ ତାଙ୍କ ଜୀବନ ଚାଲିଯିବା ଘଟଣା ଭାରତୀୟଙ୍କ ବିବେକକୁ ଦୋହଲାଇ ଦେଇଥିଲା। ପ୍ରତିବାଦ କରିବା ଲାଗି ଦେଶର ପ୍ରତି କୋଣଅନୁକୋଣରେ ଯୁବବର୍ଗ ମାତି ଉଠିଥିଲେ। ନିଜ ଦେଶ ଭିତରେ ଅସୁରକ୍ଷିତ ଅନୁଭବ କରୁଥିବା ଯୁବ ନାଗରିକଙ୍କୁ କୌଣସି ରାଜନୈତିକ ନେତା କିମ୍ବା ସଙ୍ଗଠନର ସହଯୋଗ ବା ସମ୍ପୃକ୍ତି ସେହି ବିକ୍ଷୋଭରେ ନ ଥିଲା। ଯୁବବର୍ଗ ସ୍ୱତଃପ୍ରବୃତ୍ତ ଭାବେ ରାସ୍ତାକୁ ଆସି ସୁରକ୍ଷା ଦାବି କରିଥିଲେ। ରାଜନୀତି, ପୋଲିସ ଓ ନ୍ୟାୟ ବ୍ୟବସ୍ଥା ସହ ଜଡ଼ିତ ବ୍ୟକ୍ତିଙ୍କୁ ସେମାନେ ବିଭିନ୍ନ ମଞ୍ଚରେ ପ୍ରଶ୍ନ ପଚାରିଥିଲେ। ସେତେବେଳେ ଲକ୍ଷ୍ୟ କରାଯାଇଥିଲା କେନ୍ଦ୍ରରେ କ୍ଷମତାସୀନ କଂଗ୍ରେସ ସରକାରର ମନ୍ତ୍ରୀମାନେ ଦିଲ୍ଲୀରେ ନିର୍ଭୟା ପ୍ରତିବାଦକାରୀଙ୍କ ବିଶାଳତାକୁ ଦେଖି ଡରି ଯାଇଥିଲେ। ଏପରିକି କୌଣସି ବିରୋଧୀ ଦଳର ନେତା ବିକ୍ଷୋଭକାରୀଙ୍କ ସହିତ ଭେଟିବାର ସତ୍‌ସାହସ କରି ନ ଥିଲେ। ଅର୍ଥାତ୍ ସେହି ବିକ୍ଷୋଭ ରାଜନେତା ଓ ରାଜନୀତିଠାରୁ ବହୁ ଊର୍ଦ୍ଧ୍ୱକୁ ଚାଲିଯାଇଥିଲା। ପୂର୍ବାପେକ୍ଷା ଇଣ୍ଟରନେଟ୍ ବ୍ୟବହାର କରୁଥିବା ବ୍ୟକ୍ତିଙ୍କ ସଂଖ୍ୟା ଢେର ବଢ଼ିଯାଇଛି। ଏଭଳି ପ୍ରଚ୍ଛଦପଟରେ କୌଣସି କ୍ଷମତାସୀନ ବ୍ୟକ୍ତି, ସଙ୍ଗଠନ କିମ୍ବା ସରକାର ନିଜକୁ ସୁରକ୍ଷିତ ମନେକରିବା ଉଚିତ ନୁହେଁ। ଜନସାଧାରଣଙ୍କ ସମସ୍ୟା ସହିତ ଜଡ଼ିତ ନ ଥିଲେ ବିସ୍ଫୋରଣ କେଉଁ ମୁହୂର୍ତ୍ତରେ ହେବ କହିବା କଷ୍ଟକର। ଦେଖିବାକୁ ଗଲେ ବିସ୍ଫୋରଣ ହେବାର ସମ୍ଭାବନା ସବୁବେଳେ ବୃଦ୍ଧି ପାଉଛି। ପୂର୍ବରୁ ଆମେ ଶୁଣି ଆସିଛେ 'ପ୍ରଜା ମେଳିକୁ ରାଜା ପାରି ନ ଥାନ୍ତି'। ସେହି ଦୃଷ୍ଟିରୁ ଦେଖିଲେ ଯୁବବର୍ଗଙ୍କ ଅସନ୍ତୋଷର ଆଭାସ କେତେକ ଦେଶରୁ ମିଳୁଥିବାରୁ ଅବଶିଷ୍ଟ ବିଶ୍ୱ ସତର୍କ ହୋଇଯିବା ଦରକାର।

ଆଜିର ସ୍ଥିତିରେ କୌଣସି କ୍ଷମତାସୀନ ବ୍ୟକ୍ତି, ସଙ୍ଗଠନ କିମ୍ବା ସରକାର ନିଜକୁ ସୁରକ୍ଷିତ ମନେକରିବା ଉଚିତ ନୁହେଁ। ଜନସାଧାରଣଙ୍କ ସମସ୍ୟା ସହିତ ଜଡ଼ିତ ନ ଥିଲେ ବିସ୍ଫୋରଣ କେଉଁ ମୁହୂର୍ତ୍ତରେ ହେବ କହିବା କଷ୍ଟକର। ଦେଖିବାକୁ ଗଲେ ବିସ୍ଫୋରଣ ହେବାର ସମ୍ଭାବନା ସବୁବେଳେ ବୃଦ୍ଧି ପାଉଛି। ପୂର୍ବରୁ ଆମେ ଶୁଣି ଆସିଛେ 'ପ୍ରଜା ମେଳିକୁ ରାଜା ପାରି ନ ଥାନ୍ତି'। ସେହି ଦୃଷ୍ଟିରୁ ଦେଖିଲେ ଯୁବବର୍ଗଙ୍କ ଅସନ୍ତୋଷର ଆଭାସ କେତେକ ଦେଶରୁ ମିଳୁଥିବାରୁ ଅବଶିଷ୍ଟ ବିଶ୍ୱ ସତର୍କ ହୋଇଯିବା ଦରକାର।

ପୁରବନ୍ଦୀ ଘର– ପ୍ରାଥମିକ ଶିକ୍ଷା

ଡ.ଚନ୍ଦନ କୁମାର ସିଂହ

ପୁରବନ୍ଦୀ ଘର ବିଶେଷଭାବେ ଓଡ଼ିଶାର ଉପକୂଳବର୍ତ୍ତୀ ଅଞ୍ଚଳରେ ଦେଖାଯାଉଥିଲା। ଏବେ ଆଉ ଏହି ପ୍ରକାର ଘର କେଉଁଠି ନା କେଉଁଠି ଥିବ! ଏହି ଘରର ଗଢ଼ଣ ଶୈଳୀ ହେଉଛି – ଗୋଟେ ଦାଣ୍ଡ ଦୁଆର, ଆଉ ଗୋଟେ ବାଡ଼ି ଦୁଆର। ମଝିରେ ଅଗଣା। ଦାଣ୍ଡ ଦୁଆର, ବାଡ଼ି ଦୁଆର ଆଉ ଘର ଭିତରେ ଯେତକ ଦୁଆର ଥାଏ ସବୁଥିରେ ଯାଉଁଳି କବାଟ। ଇଶାଣ ଶାଳ, ଠାକୁର ଘର, ଧାନ ଚାଉଳ ଘର ଆଦି ସବୁକିଛି ଏହି ପୁରବନ୍ଦୀ ଘର ଭିତରେ। ଗାଁର ଥିଲାବାଲା ଲୋକ ପୁରବନ୍ଦୀ ଘର ତିଆରୁଥିଲେ। ପୁରବନ୍ଦୀ ଘରର ଆଉ ଏକ ନାଁ ମଧ୍ୟ ଅଛି–ଖଞ୍ଜାଘର। ଖଞ୍ଜାଘର ବା ପୁରବନ୍ଦୀ ଘର ହେଉଛି ଆୟତାକାର କ୍ଷେତ୍ରଭଳି। ପ୍ରତି କୋଠରିର କାନ୍ଥ ଅନ୍ୟ କାନ୍ଥ ସହ ସଂଶ୍ଳିଷ୍ଟ ଥାଏ। କେହି କାହାଠାରୁ ଅଲଗା ନୁହନ୍ତି। ପ୍ରାଥମିକ ଶିକ୍ଷାକୁ ପୁରବନ୍ଦୀ ଘର ବା ଖଞ୍ଜାଘର ସହ ସମବାଚୀ କରି ଆଣିବା ଆଉ ଏକ ଅବସର। ପ୍ରାଥମିକ ଶିକ୍ଷା କେନ୍ଦ୍ରର ନାନାବିଧ ଚିତ୍ର ଆମ ଅନେକଙ୍କର ମଗଜରେ ଅଛି। କେତେ ପରିମାଣରେ ଅଛି ତାହା ଭିନ୍ନ କଥା । ମାତ୍ର ମଗଜରେ ରହିଛି। କହିବାର କାରଣ ହେଲା ଯେତେଯାହା ହେଲେ ମଧ୍ୟ ପ୍ରାଥମିକ ଶିକ୍ଷା ହେଉଛି ଏକ ପୁରବନ୍ଦୀ ଘର। ପ୍ରାଥମିକ ଶିକ୍ଷା କହିଲେ ଆମ ମକଦମ୍‌ମାନଙ୍କରେ ଥିବା ପ୍ରାଥମିକ ଶିକ୍ଷାକେନ୍ଦ୍ର ବା ସ୍କୁଲକୁ ହିଁ ବୁଝାଇଥାଏ। ଶିକ୍ଷକ ଅଭିଭାବକ ଗୋଷ୍ଠୀ, ଛାତ୍ରୀଛାତ୍ର ଓ କାର୍ଯ୍ୟପାଳିକା ବ୍ୟବସ୍ଥାକୁ ପୁରବନ୍ଦୀ ଘରର ଚାରିପ୍ରସ୍ଥ ଘର ଭାବେ ବିଚାର କରାଯାଇପାରେ। ଏହି ଚାରିପ୍ରସ୍ଥ କେହି କାହାଠାରୁ ଅଲଗା ହେଲେ କାନ୍ଥ ପଡ଼ିଯାଏ। ଖଞ୍ଜାଘର ଭାଙ୍ଗିଯାଏ । ପ୍ରାଥମିକ ସ୍କୁଲ ବା ଶିକ୍ଷାକେନ୍ଦ୍ର ଆଣନ୍ତି ତାହାର ପ୍ରଭାବ ସେହି ଅଞ୍ଚଳରେ ପଡ଼େ। ଚାରିପ୍ରସ୍ଥର ସମ୍ପୃକ୍ତ ଯେତେଟାଣ ଏ ଅଞ୍ଚଳରେ ପ୍ରାଥମିକ ଶିକ୍ଷାର ଭାବଟି ସେତେ ଅଧିକ। ସ୍କୁଲକୁ କେନ୍ଦ୍ରକରି ଥିବା ଜନସମୁଦ୍ରର ଭିତରେ ଏହାର ସ୍ୱଭାବ ସେତେ ପରିମାଣରେ ସୁଲଭ। ମାତ୍ର ଏହି ଚାରିପ୍ରସ୍ଥ ଭିତରୁ ଅଭିଭାବକ ପ୍ରସ୍ଥର ସମ୍ପୃକ୍ତି ପ୍ରାଥମିକ ଶିକ୍ଷାକେନ୍ଦ୍ରରେ ବହୁଦୃଷ୍ଟିରୁ ଦୁର୍ବଳ । ଓଡ଼ିଶାର ମାଳ ଅଞ୍ଚଳ ହେଉ କିମ୍ବା ସମତଳ ଅଞ୍ଚଳ ପ୍ରାଥମିକ ଶିକ୍ଷାକେନ୍ଦ୍ରରେ ଅଭିଭାବକ ଗୋଷ୍ଠୀର ସମ୍ପୃକ୍ତି ଏବେ ମଧ୍ୟ ଆଉଟୁ ପାଉଟୁ ଦୃଷ୍ଟି ଆଢୁଆଳରେ। ସମତଳ ଅବା ଅସମତଳ ଭୌଗୋଳିକ ବାତାୟନରେ ତିଷ୍ଠି ରହିଥିବା ପ୍ରାଥମିକ ଶିକ୍ଷାକେନ୍ଦ୍ର ଏକଲା। କେଉଁ ଶିକ୍ଷାକେନ୍ଦ୍ରରେ ଗଛବୃକ୍ଷ ଭର୍ତ୍ତି ତ ଆଉ କେଉଁ ଶିକ୍ଷାକେନ୍ଦ୍ରର ହତାକୁ ଠଉରାଇ ପାରିବା ଅନେକ କଷ୍ଟକର। ଖାତା ଖତିୟାନ୍‌ରେ ପ୍ରାଥମିକ ଶିକ୍ଷା କେନ୍ଦ୍ରର ନିରୂପଣ ଅନେକ ସ୍ଥାନରେ ବିବଦମାନ। ଏହାକୁ ପାରିହେବା ଦାରୁଣ ବ୍ୟାପାର। ମାତ୍ର ଅଭିଭାବକ ଗୋଷ୍ଠୀର ପରିଚୟ ନିରୂପଣ ଦାରୁଣ ତ ନୁହେଁ, କଷ୍ଟକର ନୁହେଁ। ତେବେ ଖଞ୍ଜାନଗା

ଘରର ଏହି ପାଖ କାନ୍ଥ ପଡିଯାଉଛି କାହିଁକି ଭଲା।

ଆଇନ ଅନୁସାରେ ପ୍ରତି ପ୍ରାଥମିକ ସ୍କୁଲର ଗୋଟିଏ ଲେଖାଏ ପରିଚାଳନା ସମିତି ଅଛି, ଯାହାର ବୈଠକ ପାଇଁ ପ୍ରଧାନ ଶିକ୍ଷକ ଭାରି ହନ୍ତସନ୍ତ ହୁଅନ୍ତି। ଆଇନ୍‌ର ତାଗିଦା ମାନିବାକୁ ହେବ। ଶୀର୍ଷା ମକଦମ୍‌ରୁ ଜିଲା ମକଦମ୍, ଜିଲା ମକଦମ୍‌ର ଜିଲା ଶିକ୍ଷାଧିକାରୀ, ତାଙ୍କ ତଳକୁ ଗୋଷ୍ଠୀ ଶିକ୍ଷାଧିକାରୀ ଏବଂ ଗୋଷ୍ଠୀ ଶିକ୍ଷାଧିକାରୀଙ୍କ ଅଧସ୍ତନ ସିଆର୍‌ସିସି ମହୋଦୟା/ମହୋଦୟ। ସିଆର୍‌ସିସିଙ୍କ ଅଧସ୍ତନ ଯେତକ ପ୍ରାଥମିକ ଶିକ୍ଷାକେନ୍ଦ୍ରର ଶିକ୍ଷୟିତ୍ରୀ/ପ୍ରଧାନଶିକ୍ଷକବୃନ୍ଦ। ଆଇନ ଅନୁସାରେ ଅଭିଭାବକ ବୈଠକ ନିର୍ଦ୍ଦିଷ୍ଟ ତାରିଖରେ ହେବ ହିଁ ହେବ। ଏହାର ଫଟୋ ଅପଲୋଡ୍ ହୋଇ ବିଭାଗୀୟ ଅଧିକାରୀଙ୍କ ନଜରକୁ ଅଣାଯିବ। ଏଥିପାଇଁ ପ୍ରଧାନ ଶିକ୍ଷକ ବହୁପୂର୍ବରୁ ପିଲାଙ୍କ ହାତରେ କେତେବେଳେ ତ ଖବର ଦିଅନ୍ତି ଆଉ କେତେବେଳେ ନିଜେ ନିଜେ ଅଭିଭାବକଙ୍କ ଦ୍ୱାରସ୍ଥ ହୁଅନ୍ତି ମିଟିଂରେ ଯୋଗଦେବା ଲାଗି। ବିଶେଷଭାବେ ସ୍କୁଲ ସଭାପତିଙ୍କ ଉପସ୍ଥିତି ଏହି ମିଟିଂରେ ଖୁବ୍ ଲୋଡ଼ା। ମାତ୍ର ଅନେକ ସମୟରେ ଦେଖାଯାଏ ଯେ ସ୍କୁଲ ସଭାପତି ଖୋଦ୍ ଜାଣି ନ ଥାନ୍ତି ସେ ସମ୍ପୃକ୍ତ ସ୍କୁଲର ସଭାପତି ଅଛନ୍ତି! ସତରେ ଏହା ଏକ ସମ୍ବେଦନଶୀଳ ସମୀକ୍ଷାର ବିଷୟ। ଅଭିଭାବକ ଗୋଷ୍ଠୀ ଗାଁ ପ୍ରାଥମିକ ବିଦ୍ୟାଳୟର ପ୍ରକ୍ରିୟାରେ ନିଜ ନିଜ ପିଲାଙ୍କ ପାଠପଢ଼ାର ଅଗ୍ରଗତିଜନିତ ସୂଚନା, ବିଦ୍ୟାଳୟରେ ଦର୍ଜ ହୋଇଥିବା ନିଜ ପିଲାଙ୍କର ଜନ୍ମତାରିଖ, ବାପା ମା'ଙ୍କ ନାମ, ଆଧାର ନଂ. (ପିଲା,ମା'ବାପା) ପ୍ରଭୃତିକୁ ତନଖି କରିବାରେ ଯଥେଷ୍ଟ ଉଦାସୀନ ରୁହନ୍ତି। ଏହି ଉଦାସୀନ ରହିବା ସ୍ୱେଚ୍ଛାକୃତ ନା ପ୍ରାୟୋଜିତ? ପ୍ରାଥମିକ ବିଦ୍ୟାଳୟରେ ଛାତ୍ରୀଛାତ୍ରଙ୍କ ନାମ, ବାପା ମା'ଙ୍କ ନାମ, ଆଧାର କାର୍ଡରେ ଗୋଟାଏ ତ, ସ୍କୁଲରେ ଆଉ ଗୋଟିଏ ଏବଂ ଜନ୍ମ ସାର୍ଟିଫିକେଟ୍‌ରେ ଆଉ ଗୋଟିଏ, ଏହାର ସୁବିଦିତ କାରଣ ହେଲା, ତିନି ଅଧିକାରୀ ଭିନ୍ନଭିନ୍ନ। ଜନ୍ମବେଳେ (ଯଦି ଡାକ୍ତରଖାନା ହୋଇଥାଏ) ଅଧିକାରୀ ଜଣକ ଯେଉଁ ସମ୍ପ୍ରଦାୟଭୁକ୍ତ ସେ ନିଜର ଉଚ୍ଚାରଣ ଶୈଳୀ ମୁତାବକ ନାଁ ଦର୍ଜ କରାନ୍ତି। ଯଦି ପିଲା ଘରେ ଜନ୍ମ ହେଲା, ତେବେ ଆଶାକର୍ମୀ / ଅଙ୍ଗନୱାଡି କର୍ମୀ ଅଧିକାରୀ ନିଜ ନିଜର ଉଚ୍ଚାରଣ ଶୈଳୀ ମୁତାବକ ଜନ୍ମ ଶିଶୁର ନାମ ଲେଖାନ୍ତି। ଏସବୁ ଗଲାପରେ ଆଧାରକାର୍ଡ ପ୍ରସଙ୍ଗ। ଆଧାରକାର୍ଡ ଅଧିକାରୀ ଜନ୍ମ ତାରିଖକୁ ନଜରକରି ନିଜ ହସ୍ତ ଓ ମସ୍ତିଷ୍କର ସ୍ୱଭାବ ଅନୁସାରେ ପିଲାର ନାଁ ଦର୍ଜ କରାନ୍ତି। ତେଣୁ ଦେଖିବାକୁ ମିଳେ ପ୍ରାଥମିକ ଶିକ୍ଷାକେନ୍ଦ୍ରର ପଞ୍ଜୀକରଣ ଖାତାରେ ପିଲାର ନାମ ଆଧାର କାର୍ଡରେ ଖାପ୍ ଖାଉ ନାହିଁ। ଏହି ସମସ୍ୟାଟି ଏକାଧାରରେ ବିଷମ ଓ ଭୀଷଣ। ଏହା ଫଳରେ ଅନେକପିଲା ନବୋଦୟ, ଆଦର୍ଶ, କଳିଙ୍ଗ, ଏକଲବ୍ୟ, ସୈନିକ ସ୍କୁଲ ଭଳି ଗୁରୁତ୍ୱପୂର୍ଣ୍ଣ ପରୀକ୍ଷା ଦେବାରୁ ବଞ୍ଚିତ ହୁଅନ୍ତି।

କେବଳ ଏତିକି ନୁହେଁ ସ୍କୁଲ ସ୍ତରରେ ଓ ସିଆର୍‌ସିସିଙ୍କ ସ୍ତରରେ କେତୋଟି ଅକ୍ଷର ସଂଶୋଧନ ହେବ ତାହାର ମଧ୍ୟ ନିୟମ ରହିଛି। ଗାର ଡେଇଁଗଲେ କମ୍ପ୍ୟୁଟର ମହାଶୟ ଆପଣଙ୍କ କଥା ଶୁଣିବ ନାହିଁ। ଏସବୁକୁ କିଏ ଆଖିଦେବ ସତରେ! ଦ୍ୱିତୀୟ ଗୁରୁତ୍ୱପୂର୍ଣ୍ଣ ପ୍ରସଙ୍ଗଟି ହେଲା, ଗାଁ ପ୍ରାଥମିକ ଶିକ୍ଷାକେନ୍ଦ୍ର ସରକାରଙ୍କ ଦ୍ୱାରା ସ୍ଥାପିତ। ମାତ୍ର ପିଲାଟି କ'ଣ ପଢୁଛି ନ ପଢୁଛି, କିପରି ପଢୁଛି ଏସବୁର ହକ୍ ଅଭିଭାବକଙ୍କ ନିକଟରେ ନିହିତ ଥାଏ। ମାତ୍ର ମା'ବାପା ଏସବୁକଥା ପଚାରିବାକୁ ସ୍କୁଲ ହତା ଭିତରକୁ ଆସନ୍ତି ନାହିଁ। ସବୁତକ ବିଶ୍ୱାସ–ଅବିଶ୍ୱାସ ଶିକ୍ଷକଙ୍କ ମୁଣ୍ଡରେ ଅଜାଡ଼ି ଦେଇ ତୁନି ପଡ଼ନ୍ତି। ତେବେ କାହିଁକି ଏକଥା । ଗାଁର ଯୁବଗୋଷ୍ଠୀ ଓ ସ୍କୁଲର ଅଭିଭାବକ ଗୋଷ୍ଠୀ ପୂଜାପାର୍ବଣର ମାହୋଲରେ ନିଜର ଭୂମିକା ଖୁବ୍ ଭଲଭାବରେ ତୁଲାଉଥିବା ସ୍ଥଳେ, ଗାଁ ପ୍ରାଥମିକ ବିଦ୍ୟାଳୟର ପାଠପଢ଼ାରେ ଏକଚ୍ଛତ୍ରଭାବେ ନିଷ୍କ୍ରିୟ। କଥାଟିଏ ପୂର୍ଣ୍ଣଚ୍ଛେଦ ପକାଇ ସାରିଦେଲେ ହେବ ନାହିଁ। ଏହାର କାରଣ ନିରୂପଣରେ ସମ୍ପୃକ୍ତ ଗାଁ ପ୍ରାଥମିକ ବିଦ୍ୟାଳୟର ପ୍ରଧାନ ଶିକ୍ଷକଙ୍କ ଭୂମିକା ସୁଦୂରପ୍ରସାରୀ। ଏପଟରୁ ପାଦେ ଆଗେଇଲେ ସେପଟରୁ ପାଦେ ଆଗେଇବା ଜରୁରୀ। ଏହା ନ ହେଲେ ପୁରବନ୍ଦୀ ପ୍ରାଥମିକ ଶିକ୍ଷାକେନ୍ଦ୍ରର ଗୋଟେ ପାଖ କାନ୍ଥ ନିହାତି ଭୁଣ୍ଡୁଡ଼ି ପଡ଼ିବ। ସଚେତନ ଅଭିଭାବକ ଗୋଷ୍ଠୀର ଚିତ୍ର ପ୍ରଧାନ ଶିକ୍ଷକଙ୍କ ଉପରେ ନିର୍ଭରଶୀଳ। ସଚେତନ ଅଭିଭାବକ ଗୋଷ୍ଠୀ ଛାଆଁକୁ ଛାଆଁ ଗଢ଼ିଉଠିବେ ନାହିଁ କଳ୍ପିନ୍‌କାଳେ। ସେଥିପାଇଁ ବିଭିନ୍ନ ସମୟରେ ବିଭିନ୍ନ କାର୍ଯ୍ୟରେ ଅଭିଭାବକ ଗୋଷ୍ଠୀଙ୍କର ସମ୍ପୃକ୍ତି କରାଇବାକୁ ନିଜର ସମ୍ମତି ଦେବା ଦରକାର। ସ୍କୁଲ ହେଉଛି ଗାଁର। ସରକାରଙ୍କର ଯେତେ ନୁହଁ ତା'ଠାରୁ ଅନେକ ବେଶି ଆମର। ଏହା ଫଳରେ ଶିକ୍ଷା ଅନୁକୂଳ ତଥା ଛାତ୍ର ଅନୁକୂଳ ବାତାବରଣ ସମ୍ଭବ ହେବା ଅସମ୍ଭବ ନୁହେଁ।

ବିଷମ କଟକ, ରାୟଗଡ଼
ମୋ: ୮୨୪୯୬୫୭୭୭୮

ଯୁଦ୍ଧ ଉପାର୍ଜିତ ପୁରସ୍କାର

ସବ୍ୟସାଚୀ ଦତ୍ତ

ନୋବେଲ୍ ପୁରସ୍କାର' ବିଶ୍ୱର ସର୍ବୋଚ୍ଚ ସମ୍ମାନ ରୂପେ ପରିଗଣିତ। କିଏ ସେ ନୋବେଲ୍? କାହିଁକି ବା ତାଙ୍କ ନାଁରେ ଏପରି ସର୍ବୋଚ୍ଚ ପୁରସ୍କାର ଦେବାର ଘୋଷଣା କରାଗଲା? ଏହାର ଇତିହାସ ଅନେକଟା ଦୁଃଖଦ, ଯାହାକୁ ସୁଖଦ କରିବାକୁ ବିଶ୍ୱଦରବାରରେ ବାରମ୍ବାର ଚେଷ୍ଟା କରାଯାଇଛି। ବିଧିର ବିଧାନ କିନ୍ତୁ ଚାହିଁଛି ପୃଥକ୍ ପରିଣତି। କ୍ରମେ ପୁରସ୍କାରଟି ନାନାଆଡୁ ଦୁଃଖକୁ ହିଁ ସାଉଁଟି ଆଣିଛି।

ସାର୍ ଆଲଫ୍ରେଡ୍ ନୋବେଲ୍। ୧୮୩୩ ମସିହାରେ ଜନ୍ମ ନିଅନ୍ତି ସ୍ୱିଡେନ୍‌ରେ। ରସାୟନ ବିଜ୍ଞାନରେ ବ୍ରତୀ। ୧୮୬୬ରେ ଆବିଷ୍କାର କରନ୍ତି ମାରାତ୍ମକ ବିସ୍ଫୋରକ 'ଡିନାମାଇଟ୍'। ୧୮୬୭ରେ ସେ 'ଡିନାମାଇଟ୍'ର ପେଟେଣ୍ଟ କରିନିଅନ୍ତି। ଅର୍ଥାତ୍ ଏହାର ବିକ୍ରିଲବ୍ଧ ଅର୍ଥ ଉପରେ ତାଙ୍କର ଏକଚାଟିଆ ଅଧିକାର ରହେ। ରୋଜଗାରର ସୁଅ ଛୁଟେ। ତାହା ତାଙ୍କୁ ସୁନାମ ସହିତ ସମପରିମାଣର ଦୁର୍ନାମ ମଧ୍ୟ ଆଣି ଦିଏ। ବିଭିନ୍ନ ଖବରକାଗଜ ଓ ଗଣମାଧ୍ୟମ ସାର୍ ଆଲ୍‌ଫ୍ରେଡ୍‌ଙ୍କୁ 'ମୃତ୍ୟୁର ସୌଦାଗର' ବୋଲି ବର୍ଣ୍ଣନା କରନ୍ତି। କାରଣ 'ଡିନାମାଇଟ୍' ପ୍ରଭାବରେ ସାରା ବିଶ୍ୱରେ ମୃତ୍ୟୁସଂଖ୍ୟା ଦିନକୁ ଦିନ ମାତ୍ରାଧିକ ଭାବେ ବଢ଼ିଚାଲେ।

ଏ ଅବତାରଣା ଆଲ୍‌ଫ୍ରେଡ୍‌ଙ୍କୁ ବହୁତ ବାଧେ। ସେ ମର୍ମାହତ ହୁଅନ୍ତି। ତାଙ୍କ ଡିନାମାଇଟ ଉପାର୍ଜିତ ଅର୍ଥକୁ କୌଣସି କଲ୍ୟାଣକାରୀ କାମରେ ଉପଯୋଗ କରିବା ପାଇଁ ସିଦ୍ଧାନ୍ତ ନିଅନ୍ତି। 'ମୃତ୍ୟୁର ବର୍ଷେ ପୂର୍ବରୁ, ୧୮୯୫ରେ ସେ ଗୋଟେ ଉଇଲ୍ କରି ତାଙ୍କର ସମସ୍ତ ଅର୍ଜିତ ଅର୍ଥକୁ ବିଶ୍ୱର କଲ୍ୟାଣ ନିମନ୍ତେ ଏକ ପାଣ୍ଠିକୁ ହସ୍ତାନ

ଆଇଆଇଏମ୍‌ସି ଢେଙ୍କାନାଳର ଇଂଲିଶ୍ ଓ ଓଡ଼ିଆ ସାମ୍ବାଦିକତାର ଛାତ୍ରୀଛାତ୍ରମାନେ ମଙ୍ଗଳବାର ଭୁବନେଶ୍ୱରସ୍ଥିତ ଧରିତ୍ରୀ ଏବଂ ଓଡ଼ିଶା ପୋଷ୍ଟ କାର୍ଯ୍ୟାଳୟ ପରିଦର୍ଶନରେ ଆସିଥିବାବେଳେ ଧରିତ୍ରୀ ଏବଂ ଓଡ଼ିଶା ପୋଷ୍ଟର ସମ୍ପାଦକ ତଥାଗତ ସତପଥୀ, ମୁଖ୍ୟ କାର୍ଯ୍ୟନିର୍ବାହୀ ଆଦ୍ୟାଶା ସତପଥୀ ଏବଂ ଆଇଆଇଏମ୍‌ସିର ଅଧ୍ୟାପିକାଅଧ୍ୟାପକ।

ଜିଲାପାଳମାନେ ନିଯୁକ୍ତି ସୃଷ୍ଟି କରନ୍ତୁ : ମୁଖ୍ୟ ସଚିବ

ଭୁବନେଶ୍ୱର, ୧୮।୧୧
(ରବିନାରାୟଣ ଜେନା)

ରାଜ୍ୟରେ ନିଯୁକ୍ତି ସୃଷ୍ଟି କେବଳ ରାଜ୍ୟ ସରକାର କରିବେ ତାହା ନୁହେଁ, ଜିଲାପାଳମାନେ ମଧ୍ୟ ନିଜ ନିଜ ଜିଲାରେ ନିଯୁକ୍ତି ସୁଯୋଗ ସୃଷ୍ଟି କରିପାରିବେ ବୋଲି ମୁଖ୍ୟ ଶାସନ ସଚିବ ମନୋଜ ଆହୁଜା କହିଛନ୍ତି।

ଲୋକସେବା ଭବନରେ ମଙ୍ଗଳବାର ଜିଲାପାଳ ଏବଂ ଏସ୍‌ପିମାନଙ୍କ ଦୁଇଦିନିଆ ସମ୍ମିଳନୀ ଅବସରରେ ମୁଖ୍ୟ ଶାସନ ସଚିବ କହିଛନ୍ତି, ଜିଲାପାଳମାନଙ୍କୁ 'ଇଜ୍ ଅଫ୍ ଡୁଇଂ' ବ୍ୟବସ୍ଥା ଆପଣାଇବାକୁ ପଡ଼ିବ। ପ୍ରଥମେ ଆମକୁ ଲୋକମାନଙ୍କୁ ବିଶ୍ୱାସକୁ ନେବାକୁ ହେବ। ଏହାସହିତ ଅଧିକାରୀମାନେ ମାନସିକତାରେ ପରିବର୍ତ୍ତନ କରିବାକୁ ପଡ଼ିବ। ଫଳରେ ଲୋକେ ନ୍ୟାୟ ପାଇପାରିବେ। ସେ କହିଛନ୍ତି, ସୋମବାର ଏକ ସମୀକ୍ଷା ବୈଠକରେ ମୁଖ୍ୟମନ୍ତ୍ରୀ ମୋହନ ଚରଣ ମାଝୀ କହିଥିଲେ, ଆପଣ କ କାର୍ଯ୍ୟ କରୁଛନ୍ତ?

ଅଧିକାରୀଙ୍କ ମାନସିକତା ବଦଳିବା ଜରୁରୀ

ଆପଣଙ୍କ କାର୍ଯ୍ୟକୁ ନେଇ ମୁଁ ଗୁଡ୍ କିମ୍ବା ଭେରିଗୁଡ୍ ଦେଇଦେବି। କିନ୍ତୁ ଓଡ଼ିଶା ଭିଜନ-୨୦୩୬କୁ ସଫଳ କରିବାକୁ ପଡ଼ିବ। ସେହିପରି ମଙ୍ଗଳବାର ରାଜସ୍ୱ ମନ୍ତ୍ରୀ ସୁରେଶ ପୂଜାରୀ କହିଲେ, ରାଜସ୍ୱ ବିଭାଗ ଭଲ କାମ କରୁଛି, କିନ୍ତୁ ମୁଁ ସେଥିରେ ସନ୍ତୁଷ୍ଟ ନୁହେଁ। ଆମକୁ ଲୋକଙ୍କ ପାଇଁ ଆହୁରି କରିବାର ରହିଛି। ନାଗରିକଙ୍କ ଚାହିଦାକୁ ପୂରଣ କରିବାର ଆବଶ୍ୟକ ରହିଛି। ଓଡ଼ିଶା ଏକ ବଳକା ରାଜ୍ୟ, ହେଲେ ତାକୁ ଆମେ ଠିକ୍ ଭାବେ କାର୍ଯ୍ୟକାରୀ କରିବାର ଅଛି। ଅନ୍ୟ ରାଜ୍ୟରେ ଓଡ଼ିଶା ଭଳି ସୁଯୋଗ ନାହିଁ। ମୁଖ୍ୟ ଶାସନ ସଚିବ ଜିଲାପାଳମାନଙ୍କୁ କହିଥିଲେ, ସ୍କୁଲ ଯାଇ ଶିକ୍ଷକ ଆସୁଛନ୍ତି କି ନାହିଁ ତାହା ପରଖ, ପିଲା ଠିକ୍‌ରେ ପଢୁଛନ୍ତି କି ନାହିଁ ତାହା ଦେଖିବାର ଆବଶ୍ୟକତା ରହିଛି। ବାରମ୍ବାର ଲୋକେ ଯେମିତି ନ୍ୟାୟ ନ ମାଗନ୍ତୁ। ତାଙ୍କର ହକ୍ ଆମେ ଦେଇଦେବାର ଆବଶ୍ୟକତା ରହିଛି। ଆପଣମାନେ ଲୋକଙ୍କର ଫିଡ୍‌ବ୍ୟାକ୍ ଯଦି ନେବେ ତାହାହେଲେ କାର୍ଯ୍ୟ କରିବାରେ ଆପଣଙ୍କୁ ସହଯୋଗ ମିଳିବ। ଅଫିସ୍‌କୁ ଯେତେବେଳେ ଲୋକମାନେ ଆସୁଛନ୍ତି, ସେମାନଙ୍କୁ ସମ୍ମାନ୍ ଦେବାର ଆବଶ୍ୟକ ରହିଛି। କେବଳ ସାଧାରଣ ଲୋକ ନୁହନ୍ତି, ଆଜିକା ଦିନରେ ଅବସରପ୍ରାପ୍ତ ଅଧିକାରୀ ବି ଅଫିସ୍‌ରେ ଅସୁବିଧାର ସମ୍ମୁଖୀନ ହେଉଛନ୍ତି। ତାଙ୍କୁ କିଭଳି ସୁବିଧାରେ ସେବା ମିଳିବ ସେନେଇ ଅଧିକାରୀମାନେ ଗୁରୁତ୍ୱ ଦେବାକଥା ବୋଲି ମୁଖ୍ୟ ଶାସନ ସଚିବ ଆହୁଜା କହିଛନ୍ତି।

ସରଳୀକୃତ ପ୍ରକଳ୍ପ ଅନୁମୋଦନ ପାଇଁ ନିବେଶ କରିବାକୁ ଆଗ୍ରହ ବଢୁଛି: ମନ୍ତ୍ରୀ

ଭୁବନେଶ୍ୱର, ୧୮।୧୧
(ସୁନିତ୍ ମିଶ୍ର)

ଜିଲାପାଳ ଏବଂ ଆରକ୍ଷୀ ଅଧୀକ୍ଷକଙ୍କ ସମ୍ମିଳନୀର ୧ମ ଦିନର ୩ୟ ଅଧିବେଶନ ଶିଳ୍ପମନ୍ତ୍ରୀ ସମ୍ପଦ ଚନ୍ଦ୍ର ସ୍ୱାଇଁଙ୍କ ଅଧ୍ୟକ୍ଷତାରେ ମଙ୍ଗଳବାର ଅନୁଷ୍ଠିତ ହୋଇଯାଇଛି। ରାଜ୍ୟର ଶିଳ୍ପ ଅଭିବୃଦ୍ଧି, ବ୍ୟବସାୟ ସୁବିଧା, ପ୍ରୋଜେକ୍ଟ ମନିଟରିଂ ଗ୍ରୁପ୍(ପିଏମ୍‌ଜି ପୋର୍ଟାଲ) ମାଧ୍ୟମରେ ପ୍ରକଳ୍ପର ଅଗ୍ରଗତି ଅନୁଧ୍ୟାନ ଓ ସମୀକ୍ଷା କରାଯାଇଛି। ଏହାସହ ପାରସ୍ପରିକ ଆଲୋଚନା ଆଧାରରେ ରାଜ୍ୟରେ ଶିଳ୍ପ ଇକୋସିଷ୍ଟମରେ ପରିବର୍ତ୍ତନ ସମ୍ପର୍କିତ ବିଷୟଭିତ୍ତିକ ଏହି ଆଲୋଚନାରେ ମନ୍ତ୍ରୀ ସ୍ୱାଇଁ କହିଛନ୍ତି, ପ୍ରଶାସନିକ ଅଧିକାରୀମାନେ ଯେତେବେଳେ ସମ୍ମିଳିତ ଭାବେ ରାଜ୍ୟର ପ୍ରଗତି ପାଇଁ କାର୍ଯ୍ୟ କରିବେ ସେତେବେଳେ ଓଡ଼ିଶାର ଅଭିବୃଦ୍ଧି ଅଧିକ ତ୍ୱରାନ୍ୱିତ ହେବ। ପ୍ରକଳ୍ପ ଅନୁମୋଦନର ସରଳୀକୃତ ପଦ୍ଧତି ଯୋଗୁ ନିବେଶ ଆକର୍ଷିତ କରିବାରେ ଓଡ଼ିଶାକୁ ସମସ୍ତେ ପ୍ରାଥମିକତା ଦେଉଛନ୍ତି ବୋଲି ସେ କହିଛନ୍ତି। ଶିଳ୍ପ ବିଭାଗର ଅତିରିକ୍ତ ମୁଖ୍ୟ ଶାସନ ସଚିବ ହେମନ୍ତ ଶର୍ମା ଜିଲାଗୁଡ଼ିକରେ ବ୍ୟବସାୟ କରିବାର ସହଜତା ପ୍ରଦାନ କରିବାରେ ଜିଲାପାଳମାନଙ୍କ ଭୂମିକା ସମ୍ପର୍କରେ ବିସ୍ତୃତ ବିବରଣୀ ପ୍ରଦାନ କରିଛନ୍ତି। ସିଏମ୍‌ଡି ଓପିଟିସିଏଲ୍ ଭାସ୍କର ଜ୍ୟୋତି ଶର୍ମା ଓଡ଼ିଶାରେ ଶକ୍ତି କ୍ଷେତ୍ର ଏବଂ ଏହା ଆକର୍ଷିତ କରୁଥିବା ନିବେଶ ଓ ଶିଳ୍ପ ପାଇଁ ଆବଶ୍ୟକ ବିଦ୍ୟୁତ୍ ଯୋଗାଣ ବିଷୟରେ ବିସ୍ତୃତ ଉପସ୍ଥାପନ କରିଛନ୍ତି। ଅଧିବେଶନରେ ପ୍ରଗତି ତଦାରଖ ବ୍ୟବସ୍ଥା ମାଧ୍ୟମରେ ଅଭିବୃଦ୍ଧିକୁ ପ୍ରୋତ୍ସାହିତ କରାଯାଉଥିବା ସମ୍ପର୍କରେ ଗୁରୁତ୍ୱ ଦିଆଯାଇଛି। ସୂକ୍ଷ୍ମ, କ୍ଷୁଦ୍ର ଓ ମଧ୍ୟମ ଉଦ୍ୟୋଗ ବିଭାଗ କମିଶନର ପ୍ରଶାନ୍ତ କୁମାର ରେଙ୍ଗୀ, ସମ୍ବଲପୁର ଜିଲାପାଳ ସିଦ୍ଧେଶ୍ୱର ବଳିରାମ ବୋନ୍ଦାର, ଅନୁଗୋଳ ଜିଲାପାଳ ଅବଦାଲ ଏମ୍ ଅଖତର, ସୁନ୍ଦରଗଡ଼ ଜିଲାପାଳ ଶୁଭଙ୍କର ମହାପାତ୍ର, ଝାରସୁଗୁଡ଼ା ଜିଲାପାଳ କୁନାଲ ମୋତିରାମ ଚୌହ୍ୱାନ ପ୍ରମୁଖ ଯୋଗଦେଇ ବ୍ୟବସାୟ ଅଭିବୃଦ୍ଧିର ଦ୍ରୁତ ଅଭିବୃଦ୍ଧି ସମ୍ପର୍କରେ ବିଭିନ୍ନ ଉପସ୍ଥାପନା କରିଛନ୍ତି।

ନିଯୁକ୍ତି ବୟସ ସୀମା ୪୨ ବର୍ଷ କରୁ ଓଏଚ୍‌ପିସି

ଭୁବନେଶ୍ୱର,୧୭।୧୧
(ସୁଚିସ୍ମିତା ସାହୁ)

ରାଜ୍ୟ ସରକାରଙ୍କ ନିଯୁକ୍ତି ନିୟମକୁ ରାଜ୍ୟ ପିଏସ୍‌ୟୁ ସଂସ୍ଥା ଓଡ଼ିଶା ଜଳ ବିଦ୍ୟୁତ୍ ନିଗମ (ଓଏଚ୍‌ପିସି) ଉଲ୍ଲଂଘନ କରୁଛି। ନିଜ ଇଚ୍ଛା ଅନୁସାରେ ନିୟମ କରି ନିଯୁକ୍ତି ପାଇଁ ବିଜ୍ଞପ୍ତି ବାହାର କରୁଛି। ରାଜ୍ୟ ସରକାର ନିଯୁକ୍ତି ବୟସ ସୀମାଙ୍କୁ ୪୨ ବର୍ଷକୁ ବୃଦ୍ଧି କରିଥିବା ବେଳେ ଓଏଚ୍‌ପିସି ଏହାକୁ ୩୨ ବର୍ଷ କରିଛି। ଫଳରେ ଆଶାୟୀ ପରୀକ୍ଷାର୍ଥୀମାନେ ଏହାକୁ ତୀବ୍ର ବିରୋଧ କରିବାସହ ନିଯୁକ୍ତି ବୟସ ସୀମାକୁ ୪୨ ବର୍ଷକୁ ବୃଦ୍ଧି କରିବା ପାଇଁ ସେମାନେ ରାଜ୍ୟପାଳ, ମୁଖ୍ୟମନ୍ତ୍ରୀ, ମୁଖ୍ୟ ଶାସନ ସଚିବ ଏବଂ ଓଏଚ୍‌ପିସି ପରିଚାଳନା ନିର୍ଦ୍ଦେଶକଙ୍କୁ ଅଭିଯୋଗ କରିଛନ୍ତି। ନିୟମିତ ବ୍ୟବଧାନରେ ନିଯୁକ୍ତି ବାହାରୁ ନ ଥିବାରୁ ବୟସ ସୀମା ୪୨ ବର୍ଷ କରିବା ପାଇଁ ତ୍ୱରିତ ନିର୍ଦ୍ଦେଶ ଦେବା ସହ ଓଏଚ୍‌ପିସରେ ଖାଲି ଥିବା ମୋଟ ୧୦୩୪ଟି ପଦବୀରେ ନିଯୁକ୍ତି ଦେବାକୁ ଆଶାୟୀ ସୁନୀଲ କୁମାର ମିଶ୍ର, ବିକାଶ ପାତ୍ର, ପରମେଶ୍ୱର

ରାଜ୍ୟପାଳ, ମୁଖ୍ୟମନ୍ତ୍ରୀଙ୍କୁ ଅଭିଯୋଗ

ବଳ ଓ ରଜତମୟୀ ମିଶ୍ର ପ୍ରମୁଖ ଦାବି କରିଛନ୍ତି। ସୂଚନା ଅନୁଯାୟୀ, ଗତ ୭ ତାରିଖରେ ଓଏଚ୍‌ପିସି ପକ୍ଷରୁ ୨୭ଟି ପଦବୀ ପାଇଁ ନିଯୁକ୍ତି ବିଜ୍ଞପ୍ତି ପ୍ରକାଶ ପାଇଛି। ଏଥିପାଇଁ ଗତ ୧୨ ତାରିଖରୁ ଆବେଦନ ଆରମ୍ଭ ହୋଇଥିବାବେଳେ ଡିସେମ୍ବର ୧୧ ଶେଷ ତାରିଖ ରହିଛି। ଏହି ନିଯୁକ୍ତି ପାଇଁ ସର୍ବୋଚ୍ଚ ବୟସ ସୀମା ୩୨ ବର୍ଷ ଧାର୍ଯ୍ୟ କରାଯାଇଛି। ରାଜ୍ୟ ସରକାର ସର୍ବୋଚ୍ଚ ନିଯୁକ୍ତି ବୟସ ସୀମା ୪୨ ବର୍ଷ କରିଥିବାବେଳେ ସରକାରଙ୍କ ଅଧୀନରେ ଥିବା ଓଏଚ୍‌ପିସି ଏହି ନିୟମକୁ ଉଲ୍ଲଂଘନ କରୁଥିବା ଆଶାୟୀମାନେ ଅଭିଯୋଗ କରୁଛନ୍ତି। ୨୦୨୨ ମସିହାରେ ପ୍ରକାଶିତ ବିଜ୍ଞପ୍ତିରେ ବୟସ ସୀମା ୩୮ ବର୍ଷଥିବା ବେଳେ ବର୍ତ୍ତମାନ ଏହାକୁ ବୃଦ୍ଧ କରବା ପରିବର୍ତ୍ତେ କମ୍ କରାଯାଇଥିବାରୁ ଚାକିରି ଆଶାୟୀମାନେ ଆଶ୍ଚର୍ଯ୍ୟ ହୋଇଛନ୍ତି।

ବାଂଲାଦେଶୀ ସନ୍ଦେହରେ ୧୭ ଅଟକ

ଭଦ୍ରକ,୧୮।୧୧
(ସନାତନ ରାଉତ)

ଏବେ ବିଭିନ୍ନ ସ୍ଥାନରେ ବାଂଲାଦେଶୀ ଅନୁପ୍ରବେଶକାରୀଙ୍କୁ ଚିହ୍ନଟ ପ୍ରକ୍ରିୟା ଚାଲିଥିବା ବେଳେ ଭଦ୍ରକ ଜିଲାରେ ମଧ୍ୟ ଆରମ୍ଭ ହୋଇଛି। ଜିଲାର ବିଭିନ୍ନ ସ୍ଥାନରେ ରହି ଫେରି କରୁଥିବା ୧୭ଜଣଙ୍କୁ ବାଂଲାଦେଶୀ ସନ୍ଦେହରେ ପୋଲିସ ମଙ୍ଗଳବାର ଅଟକ ରଖି ତଦନ୍ତ ଜାରି ରଖିଛି। ଭଦ୍ରକ ଟାଉନ ଥାନାରେ ୨, ଗ୍ରାମାଞ୍ଚଳ ଥାନାରେ ୫ ଓ ପୁରୁଣାବଜାର ଥାନାରେ ୧୦ଜଣ ଅଟକ ଅଛନ୍ତି। ସେମାନଙ୍କ ଆଧାର କାର୍ଡ, ଭୋଟର ପରିଚୟପତ୍ର, ପାନ୍‌କାର୍ଡ ସହ ବିଭିନ୍ନ ଆବଶ୍ୟକ କାଗଜପତ୍ର ପୋଲିସ ଯାଞ୍ଚ କରୁଛି। ସେମାନେ ସମସ୍ତେ ପଶ୍ଚିମବଙ୍ଗ, ମେଦିନପୁର, ମୁର୍ଶିଦାବାଦ ଆଦି ଅଞ୍ଚଳର ବୋଲି କହିଥିବା ପୋଲିସ ମୁଖ୍ୟାଳୟର ଇନ୍ସପେକ୍ଟର ଦୟାନିଧି ଦାଶ ସୂଚନା ଦେଇଛନ୍ତି। ଯାଞ୍ଚ ପରେ ଯେଉଁମାନଙ୍କର ପରିଚୟ ଓ କାଗଜପତ୍ର ଠିକ୍ ଥିବ ସେମାନଙ୍କୁ ଛାଡ଼ି ଦିଆଯିବ, ଯେଉଁମାନେ ଆବଶ୍ୟକ ପ୍ରମାଣପତ୍ର ଦେଖାଇ ନ ପାରିବେ ସେମାନଙ୍କ ବିରୋଧରେ ଆଇନଗତ କାର୍ଯ୍ୟାନୁଷ୍ଠାନ ଗ୍ରହଣ କରାଯିବ ବୋଲି ଇନ୍ସପେକ୍ଟର ଦାଶ କହିଛନ୍ତି।

ନ୍ୟାୟ ନ ମିଳିବା ପର୍ଯ୍ୟନ୍ତ ଲଢ଼େଇ ଜାରିରହିବ

ଜିଲା ଓକିଲ ସଂଘର ଖବରଦାତା ସମ୍ମିଳନୀ

ଢେଙ୍କାନାଳ,୧୮।୧୧(ରତନ ନାୟାର)

ଟିପିସିଓଡିଏଲ୍‌ର ମନମୁଖି କାର୍ଯ୍ୟ ବିରୋଧରେ ଲଢ଼େଇ କୌଣସି ରାଜନୈତିକ ଉଦ୍ଦେଶ୍ୟ ପ୍ରଣୋଦିତ ନୁହେଁ। ଓଡ଼ିଶାରେ ୩୦ଟି ଜିଲା ରହିଥିବା ବେଳେ ଢେଙ୍କାନାଳ ଜିଲାକୁ କାହିଁକି ପ୍ରୟୋଗଶାଳା ଭାବେ ଗ୍ରହଣ କରାଯାଉଛି ବୋଲି ପ୍ରଶ୍ନ କରିଛନ୍ତି ଜିଲା ଓକିଲ ସଂଘର ସଭାପତି ଗୋପାଳଚନ୍ଦ୍ର ପାତ୍ର। ମଙ୍ଗଳବାର ଅପରାହ୍ନରେ ସଂଘ କାର୍ଯ୍ୟାଳୟ ପରିସରରେ ଏକ ଖବରଦାତା ସମ୍ମିଳନୀରେ ଯୋଗଦେଇ ସଭାପତି ପାତ୍ର କହିଲେ ଯେ, ଢେଙ୍କାନାଳ ସହରରେ ଉପଭୋକ୍ତାମାନଙ୍କର ଦୃଷ୍ଟି ଆକର୍ଷଣ ସତ୍ତ୍ୱେ ମଧ୍ୟ ବହୁ ଅଞ୍ଚଳରେ ବିଦ୍ୟୁତ୍ ଖୁଣ୍ଟଗୁଡ଼ିକ ବିପଦସଙ୍କୁଳ ଅବସ୍ଥାରେ ରହିଥିବା ବେଳେ ବିଦ୍ୟୁତ୍ ତାର ମଧ୍ୟ ବିପଦସଙ୍କୁଳ ଅବସ୍ଥାରେ ରହିଛି। ଭିତିଭୂମି ଅସଜଡ଼ା ଥିବା ବେଳେ ମନମୁଖି ଭାବେ ବିଦ୍ୟୁତ୍ ଉପଭୋକ୍ତାମାନଙ୍କ ଉପରେ ସ୍ମାର୍ଟ ମିଟର ଲଗାଇ ଶୋଷଣ କରାଯାଉଛି। ଉପଭୋକ୍ତାମାନଙ୍କୁ ମୌଳିକ ସେବା ନ ଦେଇ ଶୋଷଣ କରାଯାଉଛି। ତେଣୁ ଆନ୍ଦୋଳନ ଥମିନି। ନ୍ୟାୟ ନ ମିଳିବା ପର୍ଯ୍ୟନ୍ତ ଟିପିସିଓଡିଏଲ୍ ବିରୋଧରେ ଲଢ଼େଇ ଜାରିରହିବ।

ଖବରଦାତା ସମ୍ମିଳନୀରେ ଓକିଲ ସଂଘର ସଭାପତି ଓ ଅନ୍ୟମାନେ।

ଆମେ ଚାହୁଁଛୁ ସମସ୍ୟାର ସମାଧାନ ହେଉ। ଜନ ପ୍ରତିନିଧିମାନେ ସରକାରଙ୍କ ସହଯୋଗରେ ଯଦି ଏହି ସମସ୍ୟାର ସମାଧାନ କରିପାରିଲେ, ଆମେ ନିଶ୍ଚିତ ଭାବେ ସ୍ୱାଗତ କରିବୁ। ଯେପର୍ଯ୍ୟନ୍ତ ନିର୍ଯାସ ନ ବାହାରିଛି, ସେପର୍ଯ୍ୟନ୍ତ ବିଦ୍ୟୁତ ଉପଭୋକ୍ତାମାନଙ୍କ ଉପରେ ସ୍ମାର୍ଟମିଟର ଲଗାଇବା ପାଇଁ ଟିପିସିଓଡିଏଲ୍ କର୍ତ୍ତୃପକ୍ଷ ଚେଷ୍ଟାକଲେ ପ୍ରଥମେ ଉପଭୋକ୍ତାମାନେ ନିଜ ଅଞ୍ଚଳରେ ସେମାନଙ୍କୁ ବିରୋଧ କରନ୍ତୁ। ଭୟ କରିବାର ନାହିଁ। ବିଦ୍ୟୁତ ଉପଭୋକ୍ତା କ୍ରିୟାନୁଷ୍ଠାନ କମିଟିକୁ ଜଣାନ୍ତୁ। ବିଦ୍ୟୁତ ବିତରଣ ସଂସ୍ଥା ଟାଟା ପାୱାର ନ ମାନିବା ପର୍ଯ୍ୟନ୍ତ ଲଢେଇ ଜାରିରହିବ ବୋଲି ସେ କହିଥିଲେ। ଢେଙ୍କାନାଳ ବନ୍ଦକୁ ଅଭୂତପୂର୍ବ ସମର୍ଥନ ଦେଇଥିବାରୁ ଢେଙ୍କାନାଳବାସୀଙ୍କ ସମେତ ବନ୍ଦରେ ସାମିଲ ହୋଇଥିବା ସମସ୍ତ ଅନୁଷ୍ଠାନ, ବ୍ୟକ୍ତି ବିଶେଷ, ରାଜନୈତିକ ଦଳଗୁଡିକୁ ସେ ଧନ୍ୟବାଦ ଜଣାଇଥିଲେ। ପରବର୍ତ୍ତୀ ପଦକ୍ଷେପ ପାଇଁ ଖୁବ କମ୍ ଦିନରେ ବିଦ୍ୟୁତ ଉପଭୋକ୍ତା କମିଟିର ଏକ ବୈଠକ ଅନୁଷ୍ଠିତ ହୋଇ ନିଷ୍ପତ୍ତି ଗ୍ରହଣ କରାଯିବ ବୋଲି ସଭାପତି କହିଥିଲେ। ଏହି ଖବରଦାତା ସମ୍ମିଳନୀରେ ସଂଘର ଉପସଭାପତି ଟଙ୍କଧର ବେହେରା ଓ ସମ୍ପାଦକ ତାପସ କୁମାର କବିଶତପଥୀ ଉପସ୍ଥିତ ଥିଲେ।

ରାଷ୍ଟ୍ରୀୟ ଏକତା ଦିବସରେ ପଦଯାତ୍ରା

କାମାକ୍ଷାନଗର,୧୮।୧୧ (ସୁଧୀର ପରିଡ଼ା)

ଢେଙ୍କାନାଳ ଜିଲା କାମାକ୍ଷାନଗର ସଦର ମହକୁମାରେ କ୍ରୀଡ଼ା ଓ ଯୁବସେବା ବିଭାଗ ଆନୁକୂଲ୍ୟରେ ଓ ସ୍ଥାନୀୟ ପ୍ରଶାସନର ସହଯୋଗରେ ସର୍ଦ୍ଦାର ବଲ୍ଲଭଭାଇ ପଟେଲଙ୍କ ୧୫୦ତମ ଜୟନ୍ତୀ ତଥା ରାଷ୍ଟ୍ରୀୟ ଏକତା ଦିବସ ଅବସରରେ ୭ କିଲୋମିଟର ବ୍ୟାପୀ ଏକତା ପଦଯାତ୍ରା ଅନୁଷ୍ଠିତ ହୋଇଯାଇଛି। ଢେଙ୍କାନାଳ ଏମ୍‌ପି ରୁଦ୍ର ନାରାୟଣ ପାଣି ମୁଖ୍ୟ ଅତିଥି ଭାବେ ଯୋଗଦେଇ ପଦଯାତ୍ରାକୁ ଉଦ୍‌ଘାଟନ କରିଥିବା ବେଳେ କାମାକ୍ଷାନଗର ବିଧାୟକ ଶତ୍ରୁଘନ ଜେନା, ପରଜଙ୍ଗ ବିଧାୟକ ବିଭୂତି ଭୂଷଣ ପ୍ରଧାନ, ଜିଲା ପରିଷଦ ଅଧ୍ୟକ୍ଷା ଅର୍ଚ୍ଚନା ପୁହାଣ, ଜିଲା ପରିଷଦ ମୁଖ୍ୟ ଉନ୍ନୟନ ଅଧିକାରୀ ଦୀପ୍ତିରଞ୍ଜନ ସେଠୀ, କାମାକ୍ଷାନଗର ବିଡିଓ ପ୍ରଭୁକଲ୍ୟାଣ ଦାସ, ଜିଲା ସୂଚନା ଓ ଲୋକ ସମ୍ପର୍କ ଅଧିକାରୀ ଅଭିଷେକ ବେହେରା, କାମାକ୍ଷାନଗର ବ୍ଲକ ଅଧ୍ୟକ୍ଷ ପ୍ରେମାନନ୍ଦ ସାହୁ, ଜିଲା ଭାଜପା ଯୁବମୋର୍ଚ୍ଚା ସଭାପତି ଏମ୍‌ଜେ ମହିମା, ବରିଷ୍ଠ ଭାଜପା ନେତା ପବିତ୍ର ମୋହନ ବିଶ୍ୱାଳ, ଯୁବନେତା ସରୋଜକାନ୍ତ ବେହେରା, ସଞ୍ଜୟ କୁମାର ରାଉତ, ଶେଷଦେବ ନାଥ, ପୂର୍ବତନ ଏନ୍‌ସିସି ଉପାଧ୍ୟକ୍ଷା ବ୍ରଜେଶ୍ୱରୀ ଦାସ, ପରଜଙ୍ଗ ବିଧାୟକଙ୍କ ପ୍ରତିନିଧି ମୀନକେତନ ନାୟକ, ଦୀପକ କୁମାର ପାତ୍ରଙ୍କ ସମେତ ଭାଜପା କର୍ମୀ, କାମାକ୍ଷାନଗର ମହାବିଦ୍ୟାଳୟର ଛାତ୍ରୀଛାତ୍ର, ଜିରିଡାମାଳି ହାଇସ୍କୁଲ, କାମାକ୍ଷାନଗର ମହିଳା ମହାବିଦ୍ୟାଳୟ ସମେତ ବିଭିନ୍ନ ବର୍ଗର ଲୋକ ଏହି ପଦଯାତ୍ରାରେ ସାମିଲ ହୋଇଥିଲେ। ପଦଯାତ୍ରା ମାଳପୁରାଠାରୁ ବାହାରି ସହର ପରିକ୍ରମା କରି ସାରଙ୍ଗଧର ଷ୍ଟାଡିୟମଠାରେ ପହଞ୍ଚିଥିଲା।

ପଦଯାତ୍ରାରେ ଯୋଗଦେଇଥିବା ଏମ୍‌ପି, ବିଧାୟକ ଓ ଅନ୍ୟମାନେ।

ସମୃଦ୍ଧ ରାଷ୍ଟ୍ର ନିର୍ମାଣରେ ଯୁବକମାନଙ୍କ ଅବଦାନ ରହିଛି

ସମ୍ମିଳନୀରେ ଯୋଗଦେଇଥିବା ଅତିଥି।

ଆର୍‌ଏସ୍‌ଏସ୍ ପକ୍ଷରୁ ଯୁବ ସମ୍ମିଳନୀ

ଢେଙ୍କାନାଳ,୧୮।୧୧(ରତନ ନାୟାର)

ଢେଙ୍କାନାଳ ସଦର ବ୍ଲକ ସପ୍ତଶଯ୍ୟା ସଦେଇବେରେଣୀ ହସ୍ତଶିଳ୍ପ ରାଷ୍ଟ୍ରୀୟ ସ୍ୱୟଂ ସେବକ ସଂଘର ଶତବାର୍ଷିକ ପାଳନ ଅବସରରେ ଢେଙ୍କାନାଳ ନଗର ଓ ସଦର ଉପଖଣ୍ଡର ମିଳିତ ଭାବେ ଏକ ବିଶାଳ ଯୁବ ସମ୍ମିଳନୀ ସୋମବାର ଅନୁଷ୍ଠିତ ହୋଇଯାଇଛି। ଏହି ସମ୍ମିଳନୀରେ ୩୪୨ଯୁବଶକ୍ତି ଏବଂ ୫୦ରୁ ଊର୍ଦ୍ଧ୍ୱ କାର୍ଯ୍ୟକର୍ତ୍ତା ଯୋଗଦାନ କରିଥିଲେ। ସହବିଭାଗ ସଂଘଚାଳକ ହୃଦାନନ୍ଦ ଶତପଥୀ, ଜିଲା ସଂଘଚାଳକ ଅଶୋକ ଭଞ୍ଜ ମାର୍ଗଦର୍ଶନରେ କାର୍ଯ୍ୟକ୍ରମ ଆୟୋଜିତ ହୋଇଥିଲା। ଜିଲା ପ୍ରଚାର ପ୍ରମୁଖ ନିର୍ମଳ କୁମାର ଆଚାର୍ଯ୍ୟ ଉପସ୍ଥିତ ଯୁବଗୋଷ୍ଠୀଙ୍କୁ ଭାରତର ସୁସମୃଦ୍ଧ ଗୌରବମୟ ଅତୀତ ସଙ୍ଗେ ପରିଚିତ କରାଇଥିଲେ। ପ୍ରଶ୍ନମଞ୍ଚ କାର୍ଯ୍ୟକ୍ରମରେ ଜିଜ୍ଞାସୁ ଯୁବ ଗୋଷ୍ଠୀଙ୍କ ପ୍ରଶ୍ନର ଉତ୍ତର ପ୍ରଦାନ କରି ଶଙ୍କା ସମାଧାନ କରିଥିଲେ। ସହପ୍ରାନ୍ତ କାର୍ଯ୍ୟବାହ ସୁଦର୍ଶନ ଦାସ ବୌଦ୍ଧିକ ପ୍ରଦାନ କରି ସମୃଦ୍ଧ ରାଷ୍ଟ୍ର ନିର୍ମାଣରେ ଯୁବକମାନେ ଦେଶ ଭକ୍ତିରେ ପ୍ରେରିତ ହୋଇ ନିଜର ମହତ୍ତ୍ୱପୂର୍ଣ୍ଣ ଯୋଗଦାନ ଦିଅନ୍ତୁ ବୋଲି ଆହ୍ୱାନ ଦେଇଥିଲେ। ଜିଲା ଶାରୀରିକ ପ୍ରମୁଖ ରାଜେନ୍ଦ୍ର ପ୍ରସାଦ ସାହୁ କାର୍ଯ୍ୟକ୍ରମର ସଂଯୋଜନା କରିଥିଲେ।

ଢେଙ୍କାନାଳ କଲେଜ ଏବିଭିପି କ୍ୟାମ୍ପସ ଶାଖା ଘୋଷଣା

ଢେଙ୍କାନାଳ,୧୮।୧୧(ରତନ ନାୟାର)

ଅଖିଳ ଭାରତୀୟ ବିଦ୍ୟାର୍ଥୀ ପରିଷଦ ଢେଙ୍କାନାଳ ସ୍ୱୟଂଶାସିତ ମହାବିଦ୍ୟାଳୟରେ କ୍ୟାମ୍ପସ ଶାଖା ମଙ୍ଗଳବାର ଘୋଷଣା କରାଯାଇଛି। ସଭାପତି ଭାବେ ଆକାଶ ମହାନ୍ତି, ସମ୍ପାଦକ ଭାବେ ବିବେକ ବିଶ୍ୱାସ ସୁବୁଦ୍ଧିରାୟ, ଉପସଭାପତି ଭାବେ ସତ୍ୟ ପଟ୍ଟନାୟକ ଓ ସୌମ୍ୟରଞ୍ଜନ ମାଇତି, ସହସମ୍ପାଦକ ଭାବେ ସୌମ୍ୟ ଦେବତା ଦଲେଇ, କ୍ୟାମ୍ପସ୍ ଡିସ୍କସନ୍ ଡେ' ସଂଯୋଜକ ରଞ୍ଜିତ ଦାସ, ଷ୍ଟୁଡେଣ୍ଟ ଫର୍ ଡେଭେଲପ୍‌ମେଣ୍ଟ ସଂଯୋଜକ ଦିବ୍ୟଜ୍ୟୋତି ବେହେରା, ଷ୍ଟୁଡେଣ୍ଟ ଫର୍ ସେବା ସଂଯୋଜକ ଅଭିଷେକ ତରାଇ, ରାଷ୍ଟ୍ରୀୟ କଳାମଞ୍ଚ ସଂଯୋଜକ ସ୍ୱାଧୀନ ମଲିକ, ସ୍ପୋର୍ଟସ ସଂଯୋଜକ ଗୌରୀଶଙ୍କର ନାୟକ ପ୍ରମୁଖଙ୍କୁ ଦାୟିତ୍ୱ ପ୍ରଦାନ କରାଯାଇଛି। ବିଭାଗ ସଂଯୋଜକ ଅରୂପ ପଟ୍ଟନାୟକଙ୍କ ଉପସ୍ଥିତିରେ ଏହି ଅଭିଯାନ ମାଧ୍ୟମରେ ଅନେକ ବିଦ୍ୟାର୍ଥୀ ଏବିଭିପିର ସଦସ୍ୟତା ଗ୍ରହଣ କରିଥିଲେ।

ସଦସ୍ୟତା ଗ୍ରହଣ କରିଥିବା ଏବିଭିପିର କର୍ମକର୍ତ୍ତାମାନେ।

ଜାତୀୟ ସେବା ଯୋଜନାର ସ୍ୱାଗତ କାର୍ଯ୍ୟକ୍ରମ

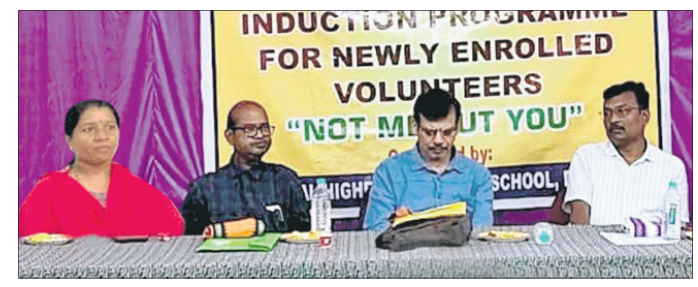

ଜାତୀୟ ସେବା ଯୋଜନାର ସ୍ୱାଗତ କାର୍ଯ୍ୟକ୍ରମରେ ଯୋଗଦେଇଥିବା ଅତିଥି।

ଢେଙ୍କାନାଳ,୧୮।୧୧(ରତନ ନାୟାର)

ଢେଙ୍କାନାଳ ଉଚ୍ଚ ମାଧ୍ୟମିକ ବିଦ୍ୟାଳୟରେ ଜାତୀୟ ସେବା ଯୋଜନା ଆନୁକୂଲ୍ୟରେ ନୂତନ ଭାବେ ଯୋଗଦାନ କରିଥିବା ସ୍ୱେଚ୍ଛାସେବୀମାନଙ୍କର ଏକ ସ୍ୱାଗତ କାର୍ଯ୍ୟକ୍ରମ ଅନୁଷ୍ଠିତ ହୋଇଯାଇଛି। ଢେଙ୍କାନାଳ ସ୍ୱୟଂଶାସିତ ମହାବିଦ୍ୟାଳୟ ତଥା ଢେଙ୍କାନାଳ ଉଚ୍ଚ ମାଧ୍ୟମିକ ବିଦ୍ୟାଳୟର ଅଧ୍ୟକ୍ଷ ଦାୟିତ୍ୱରେ ଥିବା ଡ. ବିଭୁଦତ୍ତ ଦାଶ ଅଧ୍ୟକ୍ଷତା କରିଥିଲେ। ଏହି କାର୍ଯ୍ୟକ୍ରମରେ ମୁଖ୍ୟ ଅତିଥି ଭାବେ ରାଜନୀତି ବିଜ୍ଞାନ ବିଭାଗର ମୁଖ୍ୟ ଡ. ଅମୃତ କୁମାର ସେଠ୍ ଯୋଗଦେଇ ଜାତୀୟ ସେବା ଯୋଜନାର ଉପାଦେୟ ସମ୍ପର୍କରେ ଆଲୋଚନା କରିବା ସହ ପିଲାମାନଙ୍କୁ ସ୍ୱେଚ୍ଛାକୃତ ଭାବେ ସେବା ପ୍ରଦାନ ପାଇଁ ଉତ୍ସାହିତ କରିଥିଲେ। ଏଥିରେ ମହାବିଦ୍ୟାଳୟର ଏନ୍‌ଏସଏସ ଅଧିକାରୀ ଡ. ରବର୍ଟ ୱିଲସନ ଭତ୍ରା ଯୋଗଦାନ କରିଥିଲେ। ଯୁକ୍ତ୨ ଜାତୀୟ ସେବା ଯୋଜନାର କାର୍ଯ୍ୟକ୍ରମ ଅଧିକାରୀ ବିଦୂଷି ମଧୁସ୍ମିତା ସ୍ୱାଗତ ଭାଷଣ ସହିତ ଶିବିର ପରିଚାଳନାରେ ସହଯୋଗ କରିଥିଲେ।

ରୟାଲ ଇଣ୍ଟରନ୍ୟାଶନାଲ ପବ୍ଲିକ୍ ସ୍କୁଲର ପ୍ରଦର୍ଶନୀ ଉଦ୍‌ଯାପିତ

ଢେଙ୍କାନାଳ,୧୮।୧୧(ରତନ ନାୟାର)

ଢେଙ୍କାନାଳ ସଦର ବ୍ଲକ କାଙ୍କଡପାଳ ରଞ୍ଜାସ୍ଥିତ ରୟାଲ ଇଣ୍ଟରନ୍ୟାଶନାଲ ପବ୍ଲିକ ସ୍କୁଲର ବାର୍ଷିକ ବିଜ୍ଞାନ, ଗଣିତ, ପରିବେଶ ଓ କଳା ପ୍ରଦର୍ଶନୀ ମଙ୍ଗଳବାର ଉଦ୍‌ଯାପିତ ହୋଇଯାଇଛି। ଏହି ଅବସରରେ ସକାଳ ୮ଟାରେ ଅନୁଷ୍ଠିତ ଉତ୍ସବରେ ବିଦ୍ୟାଳୟର ପ୍ରତିଷ୍ଠାତା ଚେୟାରମ୍ୟାନ ଡ. ଅକ୍ଷୟ କୁମାର ମହାନ୍ତିଙ୍କ ପ୍ରେରଣା, ପ୍ରଶାସକ ନେତ୍ରଜ୍ୟୋତି ମହାନ୍ତିଙ୍କ ନେତୃତ୍ୱରେ ନିର୍ଦ୍ଦେଶକ ଶିକ୍ଷାବିତ ସରୋଜକାନ୍ତ ଦାସଙ୍କ ପୌରୋହିତ୍ୟରେ ଉଦ୍‌ଯାପନ ସମାରୋହ ଅନୁଷ୍ଠିତ ହୋଇଥିଲା। ବିଦ୍ୟାଳୟର ଅଧ୍ୟକ୍ଷା ରଶ୍ମିତା ବିଶୋଇ ଓ ସମସ୍ତ ଶିକ୍ଷୟିତ୍ରୀ ଶିକ୍ଷକଙ୍କର ନିଷ୍ଠାପର ଉଦ୍ୟମରେ ଏହି କାର୍ଯ୍ୟକ୍ରମ ଅନୁଷ୍ଠିତ ହୋଇଥିଲା। ଉଦ୍‌ଘାଟନୀ ଉତ୍ସବରେ ମୁଖ୍ୟ ଅତିଥି ଭାବେ ବରିଷ୍ଠ ଶିକ୍ଷାବିତ ଡ. ଦେବୀ ପ୍ରସାଦ ମିଶ୍ର ଯୋଗଦେଇ ପ୍ରଦର୍ଶନୀକୁ ଉଦ୍‌ଘାଟନ କରିବା ସହ ଅନ୍ଧବିଶ୍ୱାସ ଓ କୁସଂସ୍କାରକୁ ଦୂରକରି ବିଜ୍ଞାନର ମାନବ କଲ୍ୟାଣ ଉପଯୋଗ ଆମକୁ ସଭ୍ୟତାର ଶୀର୍ଷରେ ଅଧିଷ୍ଠିତ କରିପାରିବ ବୋଲି ମତବ୍ୟକ୍ତ କରିଥିଲେ। ସମ୍ମାନିତ ଅତିଥି ଭାବେ ବଟବିହାରୀ ବିଦ୍ୟାପୀଠ ତରଭାର ବିଜ୍ଞାନ ଶିକ୍ଷକ ଲକ୍ଷ୍ମୀ ନାରାୟଣ ପଣ୍ଡା ଯୋଗ ଦେଇଥିଲେ। ଏହି ଅବସରରେ ଉଭୟଙ୍କୁ ସମ୍ବର୍ଦ୍ଧିତ କରାଯାଇଥିଲା। ନର୍ସରୀରୁ ୧୦ମ ଶ୍ରେଣୀ ମଧ୍ୟରେ ଛାତ୍ରୀଛାତ୍ରମାନଙ୍କ ଦ୍ୱାରା ୪୦୦ଟି ବିଜ୍ଞାନ, ଗଣିତ ଓ ପରିବେଶ ପ୍ରକଳ୍ପ ଓ ୪୦୦ଟି କଳାକୃତି ପ୍ରଦର୍ଶିତ ହୋଇଥିଲା। ପ୍ରଦର୍ଶନୀରେ ୧୪ଟି ବିଭାଗରେ ୩ଜଣ ଲେଖାଏଁ କୃତୀ ପ୍ରତିଯୋଗୀଙ୍କୁ ପୁରସ୍କୃତ କରାଯାଇଥିଲା। ବରିଷ୍ଠ ବିଜ୍ଞାନ ଶିକ୍ଷକ ଶୁଭଶଙ୍କର ପାଣିଗ୍ରାହୀ, ଲକ୍ଷ୍ମୀ ପ୍ରିୟଦର୍ଶିନୀ ସାହୁ, ସୋନାଲି ବେହେରା, ପ୍ରତାପଚନ୍ଦ୍ର ଷଡଙ୍ଗୀ, ପୀତାମ୍ବର ଦାସ, ଅଙ୍କିତା ବିଶ୍ୱାଳ, ଚିନ୍ମୟୀ ପ୍ରଧାନ ଓ ନମିତା ମିଶ୍ରଙ୍କର ସହଭାଗିତାରେ କାର୍ଯ୍ୟକ୍ରମ ଅନୁଷ୍ଠିତ ହୋଇଥିଲା।

ପ୍ରକଳ୍ପ ପ୍ରଦର୍ଶନୀରେ କୃତୀ ପ୍ରତିଯୋଗୀଙ୍କୁ ଅତିଥିମାନେ ପୁରସ୍କୃତ କରୁଛନ୍ତି।

କ୍ରୀଡ଼ା ଘୋଷକ ଅମିୟ ଚାନ୍ଦ ସମ୍ବର୍ଦ୍ଧିତ

ଢେଙ୍କାନାଳ,୧୮।୧୧(ରତନ ନାୟାର)

ଓଡ଼ିଶାର ବରିଷ୍ଠ କ୍ରୀଡ଼ା ଘୋଷକ ଓ ଭାଷ୍ୟକାର ତଥା ଭାରତୀୟ ନୌସେନାର ସେବାନିବୃତ ୱାର୍‌ମେଡାଲ୍ ଡ. ଅମିୟ ଚାନ୍ଦଙ୍କୁ ଭାରତ ସରକାରଙ୍କ ସ୍ୱୀକୃତିପ୍ରାପ୍ତ ଉତ୍ତରପ୍ରଦେଶର 'ୱର୍ଦ୍ଦ ୱେଲ୍‌ନେସ୍ ଫାଉଣ୍ଡେଶନ ଟ୍ରଷ୍ଟ' ପକ୍ଷରୁ ଜାତୀୟ ଏକତା ଦିବସ ପାଳନ ଅବସରରେ 'ସର୍ଦ୍ଦାର ପଟେଲ୍ ପ୍ରାଇଡ୍ ଅଫ୍ ନେଶନ ଆୱାର୍ଡ' ପ୍ରଦାନ କରାଯାଇଛି। ଓଡ଼ିଶା ସରକାରଙ୍କ ଖାଦ୍ୟ ଯୋଗାଣ, ଖାଉଟି କଲ୍ୟାଣ, ବିଜ୍ଞାନ ଓ ପ୍ରଯୁକ୍ତିବିଦ୍ୟା ମନ୍ତ୍ରୀ କୃଷ୍ଣଚନ୍ଦ୍ର ପାତ୍ର ତାଙ୍କୁ ସମ୍ମାନିତ କରିଛନ୍ତି। ପ୍ରକାଶଥାଉ କି, ଚାନ୍ଦ ଦୀର୍ଘବର୍ଷ ଧରି ଜିଲା, ରାଜ୍ୟ, ଦେଶ ଓ ବିଦେଶରେ ଘୋଷକ ଭାବେ ବହୁ ଜାତୀୟ ଓ ଅନ୍ତର୍ଜାତୀୟ ସ୍ତରରେ ଅନେକ ସୁନାମ ଆଣିଥିବାରୁ ତାଙ୍କୁ ଚଳିତବର୍ଷ ଭାରତ ସରକାରଙ୍କ ସାମାଜିକ ନ୍ୟାୟ ଓ ସଶକ୍ତୀକରଣ ମନ୍ତ୍ରଣାଳୟ ତରଫରୁ 'ଏଜିଙ୍ଗ୍ ଉଇଥ୍ ଡିଗ୍‌ନିଟି' ସମ୍ମାନ ପ୍ରଦାନ ସହିତ ରାଷ୍ଟ୍ରପତିଙ୍କ ଦ୍ୱାରା ମଧ୍ୟ ସେ ପ୍ରଶଂସିତ ହୋଇଛନ୍ତି।

କ୍ରୀଡ଼ା ଘୋଷକ ଅମିୟ ଚାନ୍ଦଙ୍କୁ ସମ୍ବର୍ଦ୍ଧିତ କରୁଛନ୍ତି ମନ୍ତ୍ରୀ କୃଷ୍ଣଚନ୍ଦ୍ର ପାତ୍ର।

ସାଂସଦ ଖେଳ ମହୋତ୍ସବ

ଓଡ଼ାପଡ଼ା, ୧୮।୧୧ (ରଞ୍ଜିତ ନାୟକ)

ଓଡ଼ାପଡ଼ା ବ୍ଲକ ଘଟିପିରି ସରକାରୀ ଉଚ୍ଚ ବିଦ୍ୟାଳୟ ପଡ଼ିଆରେ ସୋମବାର ବ୍ଲକସ୍ତରୀୟ ସାଂସଦ ଖେଳ ମହୋତ୍ସବ ଅନୁଷ୍ଠିତ ହୋଇଯାଇଛି। ବିକାଶ ଫାଉଣ୍ଡେଶନର ପ୍ରତ୍ୟକ୍ଷ ସହଯୋଗରେ ଅନୁଷ୍ଠିତ କାର୍ଯ୍ୟକ୍ରମରେ ମୁଖ୍ୟ ଅତିଥି ଭାବେ ହିନ୍ଦୋଳ ବିଧାୟିକା ସୀମାରାଣି ନାୟକ, ସମ୍ମାନିତ ଅତିଥି ଭାବେ ବିଡିଓ ଦିଲୀପ କୁମାର ଷଡ଼ଙ୍ଗୀ, ଢେଙ୍କାନାଳ ଏମ୍‌ପି ରୁଦ୍ରନାରାୟଣ ପାଣିଙ୍କ ହିନ୍ଦୋଳ ପ୍ରତିନିଧି ସୁଶାନ୍ତ ପତି ,ବ୍ଲକ ଶିକ୍ଷାଧିକାରୀ ହରିହର ଦେହୁରୀ, ଭାଜପା ଓବିସି ମୋର୍ଚ୍ଚା ସଭାପତି ପ୍ରଶାନ୍ତ ପ୍ରଧାନ, ଭାଜପା ନେତା ପ୍ରକାଶ ଚନ୍ଦ୍ର ପଣ୍ଡା, ଘଟିପିରି ସରପଞ୍ଚ ପଞ୍ଚାନନ ସାହୁ, ଘଟିପିରି ଉଚ୍ଚ ବିଦ୍ୟାଳୟ ପ୍ରଧାନ ଶିକ୍ଷୟିତ୍ରୀ ନୀହାରବାଳା ତୁଙ୍ଗ, ମଣ୍ଡଳ ସଭାପତି ଜ୍ୟୋତିରଞ୍ଜନ ଜେନା, ପ୍ରକାଶ ଚନ୍ଦ୍ର ପଣ୍ଡା, ପ୍ରଶାନ୍ତ ପ୍ରଧାନ, ବାବୁଲା ସାହୁ ପ୍ରମୁଖ ଯୋଗଦେଇ କାର୍ଯ୍ୟକ୍ରମର ଶୁଭାରମ୍ଭ କରିଥିଲେ। ଉକ୍ତ ମହୋତ୍ସବରେ ୧୪ରୁ ୨୧ ବର୍ଷ ଜୁନିୟର ବର୍ଗ ଏବଂ ୧୭ରୁ ୨୧ ବର୍ଷ ପର୍ଯ୍ୟନ୍ତ ସିନିୟର ବର୍ଗରେ ଶତାଧିକ ଛାତ୍ରୀଛାତ୍ର ଭାଗନେଇଥିଲେ। ବିକାଶ ଫାଉଣ୍ଡେଶନର କାର୍ଯ୍ୟକ୍ରମର ସଂଯୋଜକ ଧନ୍ୟବାଦ ଅର୍ପଣ କରିଥିଲେ।

ଜିରାଳ, ଯୋରନ୍ଦା ମହିମା ମହାବିଦ୍ୟାଳୟ ବିଜୟୀ

ସୁବର୍ଣ୍ଣ ଜୟନ୍ତୀ ଅବସରରେ ଭୁବନ କଲେଜରେ ବନ୍ଧୁତ୍ୱପୂର୍ଣ୍ଣ କ୍ରିକେଟ ମ୍ୟାଚ୍

ଭୁବନ, ୧୮।୧୧ (ବିପିନ ବିହାରୀ ସେଠୀ)

ଢେଙ୍କାନାଳ ଜିଲା ଭୁବନ ବାଜି ରାଉତ କଲେଜରେ ଚଳିତ ବର୍ଷ ସୁବର୍ଣ୍ଣ ଜୟନ୍ତୀ ଅନୁଷ୍ଠିତ ହେବ। ଏହି ଅବସରରେ ଅଞ୍ଚଳର ୧୦ଟି କଲେଜର ଅଧ୍ୟାପକ ଓ କର୍ମଚାରୀମାନଙ୍କୁ ନେଇ ବନ୍ଧୁତ୍ୱପୂର୍ଣ୍ଣ କ୍ରିକେଟ୍ ମ୍ୟାଚ୍ ଅନୁଷ୍ଠିତ ହୋଇଯାଇଛି। ସୋମବାର ଭୁବନ ଓ ଜିରାଳ କଲେଜ ମଧ୍ୟରେ ଅନୁଷ୍ଠିତ ହୋଇଥିଲା। ଭୁବନକୁ ହରାଇ ଜିରାଳ ବିଜୟ ଲାଭ କରିଥିଲା। ସେହିପରି ମଙ୍ଗଳବାର ଜୋରନ୍ଦା ମହିମା ମହାବିଦ୍ୟାଳୟ ଓ ସୁକିନ୍ଦା କଲେଜ ମଧ୍ୟରେ ମ୍ୟାଚ ଅନୁଷ୍ଠିତ ହୋଇଥିଲା। ସୁକିନ୍ଦା କଲେଜକୁ ହରାଇ ମହିମା ମହାବିଦ୍ୟାଳୟ ବିଜୟୀ ହୋଇଥିଲା। ଦଳ ପକ୍ଷରୁ ଶ୍ରୀଚନ୍ଦନ ସର୍ବାଧିକ ୩୮ ରନ ସଂଗ୍ରହ କରିବା ସହ ୩ଟି ଉଇକେଟ ଅକ୍ସିଆର କରି ଶ୍ରେଷ୍ଠ ଖେଳାଳି ଭାବେ ପୁରସ୍କୃତ ହୋଇଥିଲେ। ଖେଳକୁ କୈଳାଶ ବେହେରା ଓ ବିପିନ ବିହାରୀ ସେଠୀ ପରିଚାଳନା କରିଥିବା ବେଳେ ଅଧ୍ୟାପକ ସୁବାସ ରଞ୍ଜନ ପତି, ନନ୍ଦକିଶୋର ଧୀର ଓ ଆଲୋକ ରଞ୍ଜନ ଷଡଙ୍ଗୀ ଧାରା ବିବରଣୀ ପ୍ରଦାନ କରିଥିଲେ। ଦୀପକ ରଞ୍ଜନ ପ୍ରଧାନ ସ୍କୋରର ଦାୟିତ୍ୱ ନେଇଥିବା ବେଳେ ଦୀପକ କୁମାର ସାହୁ ଓ ଦୀପ୍ତିରଞ୍ଜନ ମହାନ୍ତ ସହଯୋଗ କରିଥିଲେ। ଶେଷରେ କଲେଜ ଅଧ୍ୟକ୍ଷ ପ୍ରଭାତ କୁମାର ଆଚାର୍ଯ୍ୟ ଶ୍ରେଷ୍ଠ ଖେଳାଳିଙ୍କୁ ଟ୍ରଫି ପ୍ରଦାନ କରିଥିଲେ।

କୋଇଲା ପରିବହନ ପାଇଁ ସ୍ୱତନ୍ତ୍ର ରାସ୍ତା ଦାବି

ଛେଣ୍ଡିପଦା,୧୮।୧୧ (ଅଜିତ ଧଳ)

ଅନୁଗୋଳ-ଛେଣ୍ଡିପଦା ୬୩ ନଂ. ରାଜ୍ୟ ରାଜପଥରେ କୋଇଲା ପରିବହନ କରା ନ ଯାଇ ଏକ ସ୍ୱତନ୍ତ୍ର ରାସ୍ତା ନିର୍ମାଣ ପାଇଁ କୋଶଳା ଗ୍ରାମବାସୀ ଦାବି କରିଛନ୍ତି। ଏ ନେଇ ଇ-ମେଲ୍ ଯୋଗେ ଅଭିଯୋଗପତ୍ର ମୁଖ୍ୟମନ୍ତ୍ରୀ, କେନ୍ଦ୍ର ଖଣିମନ୍ତ୍ରୀ, ଏମ୍‌ପି, ଛେଣ୍ଡିପଦା ବିଧାୟକ, ଜିଲାପାଳ, ପ୍ରଦୂଷଣ ନିୟନ୍ତ୍ରଣ ବୋର୍ଡକୁ ପଠାଯାଇଛି।

ଅଭିଯୋଗରେ କୋଶଳାବାସୀ ଉଲ୍ଲେଖ କରିଛନ୍ତି, ଛେଣ୍ଡିପଦା ବ୍ଲକ ଅଞ୍ଚଳରେ ବିଭିନ୍ନ କମ୍ପାନୀ ପକ୍ଷରୁ କୋଇଲା ଉତ୍ତୋଳନ କାର୍ଯ୍ୟ ଆରମ୍ଭ ହୋଇଥିବାବେଳେ କେତେକ କୋଇଲା ଖଣିରୁ ଟ୍ରକ୍ ମାଧ୍ୟମରେ ରାଜ୍ୟ ରାଜପଥ ଦେଇ ପରିବହନ କାର୍ଯ୍ୟ ଜାରି ରହିଛି। ଏହି କୋଇଲା ପରିବହନ ପାଇ ଅନୁଗୋଳ-ଛେଣ୍ଡିପଦା ରାଜ୍ୟରାଜପଥର ଭାୟା କୋଶଳା ଦେଇ ଯିବାକୁ କମ୍ପାନୀଗୁଡ଼ିକ ପକ୍ଷରୁ ଯୋଜନା କରାଯାଉଥିବା ବେଳେ ଏହାକୁ ଗ୍ରାମବାସୀ ତୀବ୍ର ବିରୋଧ କରିଛନ୍ତି। ଏହି କୋଇଲା ପରିବହନ ଦ୍ୱାରା ଜନସାଧାରଣଙ୍କ ବହୁ ଅସୁବିଧାର ସମ୍ମୁଖୀନ ହୋଇଥିବା ପୂର୍ବରୁ ଅଭିଯୋଗ କରାଯିବା ପରେ କୋଇଲା ପରିବହନ ବନ୍ଦ ହୋଇଥିଲା। କିନ୍ତୁ ପୁନର୍ବାର ଉକ୍ତ ରାସ୍ତାରେ କୋଇଲା ପରିବହନ ଯୋଜନା ହେଉଥିବା ବେଳେ ଏଥିପାଇଁ ସ୍ୱତନ୍ତ୍ର ବାଇପାସ୍ ରାସ୍ତା ନିର୍ମାଣ କରିବାକୁ ଗ୍ରାମବାସୀ ଦାବି କରିଛନ୍ତି। ପ୍ରଶାସନ କିମ୍ବା ଖଣି ପକ୍ଷରୁ ଜବରଦସ୍ତ କୋଇଲା ପରିବହନ କରାଗଲେ ଗ୍ରାମବାସୀ ଆଇନର ଆଶ୍ରୟ ନେବା ସହ ଆନ୍ଦୋଳନ କରାଯିବ ବୋଲି ଗ୍ରାମବାସୀଙ୍କ ପକ୍ଷରୁ କଡ଼ା ଚେତାବନୀ ଦିଆଯାଇଛି।

କଞ୍ଜରା ଗ୍ରାମରୁ ବସ୍ ଚଳାଚଳ ଦାବିରେ ଆନ୍ଦୋଳନ

କଞ୍ଜରା ଛକରେ ମହିଳାମାନେ ମୋ ବସ୍‌କୁ ଅଟକ ରଖିଛନ୍ତି।

ଅନୁଗୋଳ, ୧୮।୧୧ (ମାନସ ବିଶ୍ୱାଳ)

ଅନୁଗୋଳ ଜିଲା ବଅଁରପାଳ ବ୍ଲକ କଞ୍ଜରା ଗ୍ରାମରୁ ମୋ ବସ୍ ଚଳାଚଳ ପାଇଁ ଦାବି କରି ମଙ୍ଗଳବାର କଞ୍ଜରା ଗ୍ରାମର ଶତାଧିକ ମହିଳା ଦୀଘ ୪ ଘଣ୍ଟା ଧରି ମୋ ବସ୍‌କୁ ଅଟକ ରଖିଥିଲେ। ଗ୍ରାମବାସୀ କହିଛନ୍ତି, ପୂର୍ବରୁ କଞ୍ଜରା ଗ୍ରାମରୁ ବସ୍ ବାହାରି ବଅଁରପାଳରେ ପହଞ୍ଚୁଥିଲା। ଏବେ ଜରପଡ଼ାରୁ ବାହାରି କଞ୍ଜରା ଗ୍ରାମର ଲୋକମାନଙ୍କ ପାଇଁ ବସ୍‌ରେ ସିଟ୍ ମିଳୁନାହିଁ। ବଅଁରପାଳ ବ୍ଲକକୁ ଆସୁଥିବା ଲୋକମାନେ ଏହି ସୁବିଧାରୁ ବଞ୍ଚିତ ହେଉଛନ୍ତି। ଛାତ୍ରୀଛାତ୍ରଙ୍କ ଠାରୁ ଆରମ୍ଭ କରି ସାଧାରଣ ଲୋକମାନେ ହଇରାଣ ହେଉଛନ୍ତି। ଏ ନେଇ ପ୍ରାୟ ୨ ଶହରୁ ଅଧିକ ମହିଳା ବସ୍‌କୁ କଞ୍ଜରା ଗ୍ରାମ ଛକ ଠାରେ ଅଟକ ରଖିଥିଲେ। ଘଟଣା ବିଷୟରେ ପୂର୍ବରୁ ବ୍ଲକ ଅଧିକାରୀଙ୍କୁ ଜଣାଇଥିଲେ ମଧ୍ୟ କୌଣସି ସୁଫଳ ନ ମିଳିବାରୁ ବାଧ୍ୟ ହୋଇ ସକାଳ ୮ଟାରୁ ବସ୍‌କୁ ଅଟକାଇଥିଲେ। ପୂର୍ବପରି ବସ୍ କଞ୍ଜରାରୁ ଚାଲିବ ବୋଲି ବିଡିଓ ପ୍ରତିଶ୍ରୁତି ଦେବା ପରେ ଆନ୍ଦୋଳନରୁ ମହିଳାମାନେ ଓହରି ଯାଇଥିଲେ। ଯଦି ଠିକ ଭାବେ ବସ୍ ଚଳାଚଳ ନ ହେବ ତା' ହେଲେ ପୁଣି ଆନ୍ଦୋଳନ କରାଯିବ ବୋଲି ସଙ୍ଗୀତ ବିଶାଳ, ବାଉରି ବନ୍ଧୁ ବେହେରା ପ୍ରମୁଖ ଚେତାବନୀ ଦେଇଛନ୍ତି।

୧୦ ଷ୍ଟ୍ରିଟ୍‌ଲାଇଟ ଅଚଳ, ମରାମତି ହେଉନି

ବଇଣ୍ଡା, ୧୮।୧୧ (ପରିକ୍ଷିତ ସାହୁ)

ଅନୁଗୋଳ ଜିଲା କିଶୋରନଗର ବ୍ଲକ ବିଲେଇନାଳୀ ପଞ୍ଚାୟତ ବିଲେଇନାଳୀ ଗ୍ରାମରେ ସରକାରଙ୍କ ପକ୍ଷରୁ ଲଗାଯାଇଥିବା ୧୦ ଷ୍ଟ୍ରିଟ୍‌ଲାଇଟ ୨ ବର୍ଷ ହେବ ଅଚଳ ହୋଇପଡିଛି। ବାରମ୍ବାର ଅଭିଯୋଗ ସତ୍ତ୍ୱେ ମରାମତି କରାଯାଉ ନ ଥିବା ଯୋଗୁ ଏ ନେଇ ଗ୍ରାମବାସୀ ସୋମବାର ଅନୁଗୋଳ ଜିଲାପାଳଙ୍କ ଠାରେ ଅଭିଯୋଗ ଅଭିଯୋଗ କରିଛନ୍ତି। ଅଭିଯୋଗପତ୍ରରେ ଗ୍ରାମବାସୀ ଉଲ୍ଲେଖ କରିଛନ୍ତି, ରାଜ୍ୟ ସରକାରଙ୍କ ପାଣ୍ଠିରୁ ଲକ୍ଷାଧିକ ଟଙ୍କା ବ୍ୟୟରେ ୨୦୨୩ ଡିସେମ୍ବରରେ ଏହି ଲାଇଟ୍‌ଗୁଡ଼ିକ ଲଗାଯାଇଥିଲା। ହେଲେ ୧ ମାସ ପରେ ସମସ୍ତ ଲାଇଟ ଅଚଳ ହୋଇପଡ଼ିଥିଲା। ଏ ନେଇ ଅଞ୍ଚଳବାସୀ ବହୁବାର ସ୍ଥାନୀୟ ପଞ୍ଚାୟତ କାର୍ଯ୍ୟାଳୟଠାରୁ ଆରମ୍ଭ କରି ବ୍ଲକ ପ୍ରଶାସନ ନିକଟରେ ଅଭିଯୋଗ କରିଥିଲେ ମଧ୍ୟ ସୁଫଳ ମିଳିନାହିଁ। ତୁରନ୍ତ ଏହି ଲାଇଟଗୁଡ଼ିକ ମରାମତି କରିବା ପାଇଁ ଗ୍ରାମବାସୀ ଦାବି କରିଛନ୍ତି। ଏ ନେଇ ବିଲେଇନାଳୀ ସରପଞ୍ଚ ବବିତା ପ୍ରଧାନ କହିଛନ୍ତି, ପଞ୍ଚାୟତ ପକ୍ଷରୁ ଏହି ଲାଇଟଗୁଡ଼ିକ ମରାମତି କରିବା ପାଇଁ ବ୍ଲକ ପ୍ରଶାସନକୁ ଅବଗତ କରାଯାଇଛି।

ନେଚର କ୍ୟାମ୍ପ ଖୋଲିବାକୁ ଦାବି

ବନ୍ତଳା,୧୮।୧୧ (ସୁଶିତ ସାହୁ)

ପର୍ଯ୍ୟଟକଙ୍କୁ ଆକୃଷ୍ଟ କରିବା ଲକ୍ଷ୍ୟରେ ୩ କୋଟି ଟଙ୍କା ବ୍ୟୟରେ ଅନୁଗୋଳ ଜିଲା ସାତକୋଶିଆ ମହାନଦୀ କୂଳରେ ନିର୍ମାଣ ହୋଇଥିଲା ନେଚର୍ କ୍ୟାମ୍ପ। ଏଠାରେ ରାଜ୍ୟ ତଥା ରାଜ୍ୟ ବାହାରର ପର୍ଯ୍ୟଟକ ଭିଡ଼ ଜମାଇବା ସହ ରାତ୍ରି ଯାପନ କରି ସୁନ୍ଦର ପରିବେଶର ମଜା ନେଇଥିଲା ବେଳେ ସ୍ଥାନୀୟ ଚାଷୀ, ମତ୍ସ୍ୟଜୀବୀ ଓ ଜନସାଧାରଣଙ୍କ ରୋଜଗାରର ଅଭିବୃଦ୍ଧି ଘଟିଥିଲା। ତେବେ ପର୍ଯ୍ୟଟନ ଋତୁ ଆରମ୍ଭ ହୋଇଥିବା ବେଳେ ସ୍ଥାନୀୟ ଲୋକଙ୍କ ଆର୍ଥିକ ଅଭିବୃଦ୍ଧିରେ ସହାୟତା ହେଉଥିବା ଏହି ନେଚର୍ କ୍ୟାମ୍ପକୁ ବନବିଭାଗ ପକ୍ଷରୁ ଅଗତ୍ୟକ ବନ୍ଦ କରିଦିଆଯାଇଥିବା ନେଇ ଅସନ୍ତୋଷ ଦେଖାଦେଇଛି। ବନ୍ୟଜନ୍ତୁ ଉପଦ୍ରବ ଯୋଗୁ ସ୍ଥାନୀୟ ଲୋକଙ୍କ ଚାଷ ଜମି ପଡ଼ିଆ ରହୁଥିଲା ବେଳେ ଲୋକମାନେ ନିଜର ଜୀବିକା ହରାଇଛନ୍ତି। ଫଳରେ ନେଚର କ୍ୟାମ୍ପରେ କାମ କରି ରୋଜଗାର କରିବା ଆଶାରେ ଥିବା ଲୋକମାନେ ହତାଶ ହୋଇଛନ୍ତି। ନେଚର କ୍ୟାମ୍ପ ତୁରନ୍ତ ଖୋଲିବା ପାଇଁ ସାତକୋଶିଆ ଭିଟାମାଟି ଓ ଜୀବନ ଜୀବିକା ସୁରକ୍ଷା କମିଟି ପକ୍ଷରୁ ସଭାପତି ବିଦ୍ୟାଧର ପ୍ରଧାନ, ସମ୍ପାଦକ ଜୟରାମ ସାହୁ, ଉପସଭାପତି ପ୍ରଫୁଲ୍ଲ ଦେହୁରୀ, ସୁବୋଧ ସାମଲ, ଜ୍ଞାନରଞ୍ଜନ ସାହୁ, ଫକିର ଜାନି, ରବୀନ୍ଦ୍ର ବାରିକ, ଉପଦେଷ୍ଟା ତୀର୍ଥବାସୀ ଭୋଇ, ମାନସ ପାଳ ପ୍ରମୁଖ ଦାବିକରିଛନ୍ତି। ବନବିଭାଗ ପକ୍ଷରୁ ନେଚର କ୍ୟାମ୍ପ ଖୋଲିବା ପାଇଁ ପଦକ୍ଷେପ ନିଆ ନ ଗଲେ ଆନ୍ଦୋଳନାତ୍ମକ ପଦକ୍ଷେପ ନିଆଯିବ ବୋଲି ଚେତାବନୀ ଦେଇଛନ୍ତି।

ଡିଫେନ୍ସ ଭେଟେରାନ୍ସ ଆସୋସିଏଶନ ବୈଠକ

ବଅଁରପାଳ, ୧୮।୧୧(ସୁବାସ ସାହୁ)

ଅନୁଗୋଳ ଡିଫେନ୍ସ ଭେଟେରାନ୍ସ ଆସୋସିଏଶନ ସଭାପତି ଅନିଲ କୁମାର ମହାନ୍ତିଙ୍କ ଅଧ୍ୟକ୍ଷତାରେ ଅନୁଗୋଳ ଜିଲା ବଅଁରପାଳ ବ୍ଲକର ପୂର୍ବସୈନିକଙ୍କୁ ନେଇ ଏକ ବିଶାଳ ସଭା ଆୟୋଜିତ ହୋଇଯାଇଛି। ସଭାରେ ବ୍ଲକର ୧୫୦ରୁ ଊର୍ଦ୍ଧ୍ୱ ପୂର୍ବ ସୈନିକ ଏବଂ ବୀରନାରୀ ଯୋଗଦେଇଥିଲେ। ଲାଇଫ୍ ସାର୍ଟିଫିକେଟ, ବ୍ୟାଙ୍କ ଏବଂ ଇସିଏଚ୍‌ଏସ୍, କ୍ୟାଣ୍ଟିନ ଦ୍ୱାରା ମିଳୁଥିବା ସୁବିଧା, ପେନ୍‌ସନର୍ସଙ୍କ ୱେଲ୍‌ଫେୟାର ବିଷୟରେ ଚର୍ଚ୍ଚା କରାଯାଇଥିଲା। ବଅଁରପାଳ ହବ୍‌ର ଇନ୍‌ଚାର୍ଜଙ୍କୁ ନିର୍ବାଚନ କମିଟି ଦ୍ୱାରା ମନୋନୀତ କରାଯାଇଥିଲା। ବୟୋଜ୍ୟେଷ୍ଠ ବୀରନାରୀ ଏବଂ ବୟୋଜ୍ୟେଷ୍ଠ ପୂର୍ବ ସୈନିକଙ୍କୁ ଉପହାର ଦେଇ ସମ୍ମାନିତ କରାଯାଇଥିଲା। ଆସୋସିଏଶନର ମାସିକ ପତ୍ରିକା ପ୍ରତୀକ୍ଷାକୁ ମୁଖ୍ୟ ଅତିଥି ଆଣବିକ ବିଜ୍ଞାନୀ ଗୋଲ୍ଲି ବିଦ୍ୟାଲୋକ ଆଚାର୍ଯ୍ୟ, ସାମାଜିକ କର୍ମୀ ସିଲ୍‌ଭା ସିଥଲ ମାଝୀଙ୍କ ଦ୍ୱାରା ଉନ୍ମୋଚନ କରାଯାଇଥିଲା। ସଭାରେ ଏନ୍‌ଟିପିସି ହବ, ତାଳଚେର ହବ, କଣିହାଁ ହବ୍ ଇନଚାର୍ଜ ଯୋଗଦେଇଥିଲେ। କୃପାସିନ୍ଧୁ ପରିଡ଼ା ଏବଂ ଶରତ କୁମାର ବିଶ୍ୱାଳ ଉପସ୍ଥିତ ଥିଲେ।

ବରିଷ୍ଠ ଶିକ୍ଷକଙ୍କ ପରଲୋକ

କାମାକ୍ଷାନଗର,୧୮।୧୧(ସୁଧିର ପରିଡା):

ଶିକ୍ଷକ ମଦନ ମୋହନ ମହାନ୍ତି

ଢେଙ୍କାନାଳ ଜିଲା କାମାକ୍ଷାନଗର ଅଞ୍ଚଳର ବରିଷ୍ଠ ଶିକ୍ଷକ ମଦନ ମୋହନ ମହାନ୍ତିଙ୍କର ମଙ୍ଗଳବାର ମଧ୍ୟାହ୍ନରେ ନୂଆ ଆଳଡୁମାସ୍ଥିତ ବାସଭବନରେ ପରଲୋକ ହୋଇଯାଇଛି। ସେ ବିଭିନ୍ନ ଶିକ୍ଷାନୁଷ୍ଠାନରେ ଶିକ୍ଷାଲାଭ କରିବା ସହ ସମାଜସେବା, ସମାଜସଂସ୍କାର, ବିଭିନ୍ନ ଗଳ୍ପ ଓ ନାଟକ ଲେଖି ସୁନାମ ଅର୍ଜନ କରିଥିଲେ। ଏଥିସହିତ ସେ ଆଳଡୁମା ଗ୍ରାମସଭାର ଉପଦେଷ୍ଟା ଭାବେ ରହିଥିଲେ। ସେ ଜଣେ ଛାତ୍ରବତ୍ସଳ ଶିକ୍ଷକ ଭାବେ ସ୍ୱତନ୍ତ୍ର ପରିଚୟ ସୃଷ୍ଟି କରିଥିଲେ। ତାଙ୍କ ମୃତ୍ୟୁରେ ଅଞ୍ଚଳରେ ଶୋକର ଛାୟା ଖେଳିଯାଇଥିବା ବେଳେ ଛାତ୍ରୀଛାତ୍ର ଓ ବିଶିଷ୍ଟ ବ୍ୟକ୍ତିମାନେ ତାଙ୍କ ଶେଷଦର୍ଶନ କରିଥିଲେ।

ଜନଜାତୀୟ ଗୌରବ ଦିବସ ପାଳନ

ତାଳଚେର,୧୮।୧୧ (ମନୋଜ ନନ୍ଦ)

ଅନୁଗୋଳ ଜିଲା ତାଳଚେର ବ୍ଲକ ତେଣ୍ଟୋଲୋଇ ଆଶ୍ରମ ବିଦ୍ୟାଳୟରେ ଜନଜାତୀୟ ଗୌରବ ଦିବସ ପାଳନ ସହିତ ଶିକ୍ଷକ ଓ ପିତାମାତା ସହଭାଗିତା ବୈଠକ ଅନୁଷ୍ଠିତ ହୋଇଯାଇଛି। ପ୍ରଧାନଶିକ୍ଷକ ନାରାୟଣ ସାହୁଙ୍କ ଅଧ୍ୟକ୍ଷତାରେ ଆୟୋଜିତ କାର୍ଯ୍ୟକ୍ରମରେ ମୁଖ୍ୟଅତିଥି ଭାବେ ସାମାଜିକ କର୍ମୀ କ୍ଷୀରୋଦ ସାହୁ, ମୁଖ୍ୟବକ୍ତା ଭାବେ ଦିଲୀପ କୁମାର ନାଏକ, ସମ୍ମାନିତ ଅତିଥି ଭାବେ ତପନ କୁମାର ନାଏକ, ସୁଭଦ୍ରା ନାଏକ ପ୍ରମୁଖ ଯୋଗଦେଇ କୃତୀ ପ୍ରତିଯୋଗୀମାନଙ୍କୁ ପୁରସ୍କୃତ କରିଥିଲେ। ଅତିଥିମାନେ ଜନଜାତି ନେତା ବିର୍ସା ମୁଣ୍ଡାଙ୍କ ପ୍ରତିମୂର୍ତ୍ତିରେ ମାଲ୍ୟାର୍ପଣ କରିଥିଲେ। ଶିକ୍ଷକ ଦିଲୀପ ପରିଡ଼ା, ଦିବ୍ୟ ରଞ୍ଜନ ଅମାନ୍ତ, ମାନସୀ ସାହୁ, ନମିତା ସାହୁ, ମ୍ରୀଜୋଲିନ ସାହୁ ପ୍ରମୁଖ ସହଯୋଗ କରିଥିଲେ।

ରାଜେଶ ହତ୍ୟାକାଣ୍ଡକୁ ୫ ଦିନ ବିତିଲା, ପୋଲିସ ହାତ ଖାଲି

ପରଜଙ୍ଗ, ୧୮।୧୧ (ନିଗମାନନ୍ଦ ଦଳବେହେରା)

ବହୁ ଚର୍ଚ୍ଚିତ ଫଟୋଗ୍ରାଫର୍ ରାଜେଶ ପାଣି ହତ୍ୟାକାଣ୍ଡକୁ ୫ ଦିନ ବିତିଯାଇଥିଲେ ସୁଦ୍ଧା ହତ୍ୟାକାରୀଙ୍କୁ ଧରିବାରେ ପୋଲିସ ବିଫଳ ହୋଇଛି। ଫଳରେ ଗ୍ରାମବାସୀମାନେ ଅସନ୍ତୋଷ ପ୍ରକାଶ କରିଛନ୍ତି। ପୋଲିସ ବିଭିନ୍ନ ଦିଗକୁ ନେଇ ତଦନ୍ତ ଚଳାଇଥିବା ବେଳେ ଘଟଣା ଦିନକୁ ଦିନ ଜଟିଳ ଆଡ଼କୁ ଯାଉଥିବା ପୋଲିସ କହିଛି। କାମାକ୍ଷାନଗର ଥାନା ଅଧିକାରୀ ଦାୟିତ୍ୱରେ ଥିବା ପରଜଙ୍ଗ ଥାନା ଅଧିକାରୀ ଧୀରେନ କୁମାର ବେହେରା କହିଛନ୍ତି, ତଦନ୍ତ ଚାଲିଛି, ଘଟଣାଟି ଜଟିଳ ଥିବାରୁ ବିଳମ୍ବ ହେଉଛି। କିନ୍ତୁ ଖୁବ୍‌ଶୀଘ୍ର ଘଟଣାର ରହସ୍ୟ ଉପରୁ ପର୍ଦ୍ଦା ହଟାଯିବ।

ସୂଚନା ମୁତାବକ, ପରଜଙ୍ଗ ଥାନା ସାଆନ୍ଦା ଗ୍ରାମର ରାଜେଶ କୁମାର ପାଣି ଗୁରୁବାର ମୁକ୍ତାପଶି ଗାଁରେ ଏକ ନିର୍ବନ୍ଧ ପାଇଁ ଭିଡିଓ ଶୁଟିଙ୍ଗ ଥିବା କହି ଘରୁ ବାହାରିଥିଲେ। ମାତ୍ର ଅପରାହ୍ନରେ ତାଙ୍କ ମୋବାଇଲ ସୁଇଚଅଫ୍ ଦେଖାଇଥିଲା। ପରିବାର ଲୋକେ ସନ୍ଧ୍ୟାରେ ମୁକ୍ତାପଶି ଗାଁରେ ଖୋଜାଖୋଜି କରିଥିଲେ ସୁଦ୍ଧା ସନ୍ଧାନ ପାଇ ନ ଥିଲେ। ଶୁକ୍ରବାର ମୃତଦେହ ପୋଖରୀରେ ଭାସୁଥିବା ସ୍ଥାନୀୟ ଲୋକ ଦେଖିବାକୁ ପାଇଥିଲେ। ପୋଖରୀ ହୁଡ଼ାରେ ବାଇକ୍ ଓ ଚପଲ ଥୁଆହୋଇଥିବା ବେଳେ ବେଳେ ତାଙ୍କ କ୍ୟାମେରା କିନ୍ତୁ ନ ଥିଲା। କାମାକ୍ଷାନଗର ପୋଲିସ ମୃତଦେହ ଜବତ କରି ଏକ ହତ୍ୟା ମାମଲା ରୁଜୁ କରି ତଦନ୍ତ ଜାରି ରଖିଛି।

ଅଟୋକୁ ପିଟିଲା କାର୍, ୨ ଗୁରୁତର

ପାଲଲହଡ଼ା, ୧୮।୧୧ (ଦିବ୍ୟଜ୍ୟୋତି ଦାଶ)

ଅନୁଗୋଳ ଜିଲା ପାଲଲହଡ଼ା ଥାନା ଅନ୍ତର୍ଗତ ୧୪୯ ନମ୍ବର ଜାତୀୟ ରାଜପଥର ପେଣ୍ଡେରାବସା ନିକଟରେ ରାସ୍ତାକଡ଼ରେ ଛିଡ଼ା ହୋଇଥିବା ଏକ ଅଟୋକୁ ବିପରୀତ ଦିଗରୁ ଆସୁଥିବା ଏକ କାର୍ ଧକ୍କାଦେବାରୁ ଅଟୋରେ ବସିଥିବା ୫ଜଣଙ୍କ ମଧ୍ୟରୁ ୨ ଗୁରୁତର ହୋଇଛନ୍ତି। ଗୁରୁତର ଦ୍ୱୟ ପବିତ୍ରପୁର ପଞ୍ଚାୟତ ମଇଧପୁର ଗାଁର ବୋଲି ଜଣାପଡ଼ିଛି। ଉଭୟଙ୍କୁ ପ୍ରଥମେ ପାଲଲହଡା ଡାକ୍ତରଖାନାରେ ଭର୍ତ୍ତି କରାଯାଇଥିଲା। ହେଲେ ଅବସ୍ଥା ସଂକଟାପନ୍ନ ଥିବାରୁ ସେଠାରୁ ଅନୁଗୋଳ ମୁଖ୍ୟ ଡାକ୍ତରଖାନାକୁ ସ୍ଥାନାନ୍ତର କରାଯାଇଥିଲା। ସୂଚନା ଅନୁଯାୟୀ, ମଇଧପୁର ଗାଁରୁ ଏକ ଅଟୋ ୪ ଯାତ୍ରୀଙ୍କୁ ନେଇ ଖମାର ପଟେ ଯାଉଥିବାବେଳେ ଯାନ୍ତ୍ରିକ ତ୍ରୁଟି ଯୋଗୁ ରାସ୍ତାକଡ଼ରେ ଛିଡ଼ା ହୋଇଥିଲା। ଏହି ସମୟରେ ତାଳଚେର ପଟୁ ରାଉରକେଲା ଆଡ଼କୁ ଯାଉଥିବା କାର୍ ଭାରସାମ୍ୟ ହରାଇ ଅଟୋକୁ ଧକ୍କା ଦେଇଥିଲା।

GOVERNMENT OF ODISHA No.C-1462
OFFICE OF THE SUPERINTENDING ENGINEER
P.H. DIVISION, BHANJANAGAR AT CHATRAPUR
E-mail : eephchpr@gmail.com
NATIONAL COMPETITIVE BIDDING THROUGH e-Procurement
Invitation For Bids (IFB)

Sl. No.	Name of work	Bid Identification No.	Estimated cost (Rs. in Lakh)	Period of completion	Availability of Bid Document for online bidding From	To	Name & adderss of office inviting Bid
1	2	3	4	5	6	7	8
1	Supply of ISI marked Centrifugally Cast (Spun) Ductile Iron socket & spigot (DI K-7 & K-9) pipes of 100mm to 350mm dia for water supply to Baliguda and Purusottampur NAC under AAP 2025-26 SUJAL	Bid Identification No. 53/03/ SPH(C)/2025-26 dt.12.11.2025	187.66	60 (Sixty) days	11.00 Hrs of 18.11.2025	17.30 Hrs of 06.12.2025	Superintending Engineer, P.H. Division, Bhanjanagar at Chatrapur

The Technical Bid shall be opened on **dt.08.12.2025 at 01.00 P.M.**
Further details can be seen from the e-procurement portal https://www.tenderorissa.gov.in
OIPR- **Sd./- Additional Chief Engineer (PH)**
P.H. Division, Bhanjanagar at Chatrapur

GOVERNMENT OF ODISHA
OFFICE OF THE SUPERINTENDING ENGINEER, RURAL WORKS DIVISION, PATNAGARH
No. O-1478 E-mail: eerw_ptng@yahoo.in, Phone No. 06658-222121
e-Procurement Notice
IFB IDETNFICATION No. EEPTNG-Online-13/2025-26

1.	Name of Work	:	Construction of NEW R.I. Office Building Works
2.	Total No. of Work	:	03 (Three) Nos. Works
3.	Time of Completion	:	06 (Six) Calendar Months
4.	Approximate Estimated Cost	:	75.51 lakh to 77.28 lakh
5.	Mode of Submission of Tender	:	Tender should be submitted online in www.tendersorissa.gov.in
6.	Other details are as follow	:	

Procurement Officer	Bid Identification No.	Availability of Tender Online for Bidding From	To	Last date and time of seeking tender clarification	Date & time of opening of tender Technical Bid	Financial Bid
Executive Engineer, R.W. Divn., Patnagarh	EEPTNG-Online-13/2025-26	20.11.2025 at 11.00 A.M.	02.12.2025 upto 5.00 P.M.	01.12.2025 upto 5.00 P.M.	03.12.2025 at 11.00 A.M.	The date will be intimated to the technically qualified bidders later

- Further details can be seen from the website **www.tendersorissa.gov.in**.
- Any Corrigendum/Addendum will be displayed in the above e-tender website only.

OIPR- **Sd./- Executive Engineer, R.W. Division, Patnagarh**

JHARKHAND URJA SANCHARAN NIGAM LIMITED
(CIN No.:U40108JH2013SGC001704)
Regd. Office: 2nd Floor, JUSNL (SLDC) Building Kusai Colony, Doranda, Ranchi - 834002 (E-mail:cetjusnl@gmail.com)
e-TENDER NOTICE NIT No. –508/PR/ JUSNL/ 2025-26

E-tender in two parts i.e. Technical (Part-I) and Financial (Part – II) is invited from reputed, capable, experienced and financially sound firm for the following works: -

Name of work	survey and assessment of feasibility for modification of existing 2 ph. double circuit towers to 3-ph double circuit towers by erecting two extra cross arms as proposed by Railway for construction of 132 kV 3-ph D/C Transmission line from GSS, Kendposi to New TSS at Kendposi
Estimated cost (Rs.)	Rs. 7,72,816.00 (including GST)
Earnest Money Deposit	Rs. 15,500.00 On line mode
Completion Period	45 Days
e-Tender fee	Rs. 5,000.00 + 18% GST On line mode.
Start Date & Time of Download the Tender Documents	19.11.2025 at 11:00 AM
Start Date and time of upload of BID	19.11.2025 at 11:00 AM
End date and time of upload of BID	09.12.2025 upto 04:00 PM
BID Opening date for technical part	10.12.2025 at 04:00 PM
BID Opening date for price part	Will be communicated
Procurement Officer and address for communication	General Manager, C&M (NWBP), 2nd Floor, JUSNL (SLDC) Building, Kusai Colony, Doranda, Ranchi – 834002

1. e-Tender document and BOQ including terms & conditions, tender specification can be downloaded from website https://jharkhandtenders.gov.in. Any details required in this regard can also be had from the office of the undersigned **(6202162568)** during office hours.
2. The bids will be received through electronic tendering mode only.
3. No claim shall be entertained on account of disruption of internet services being used by bidders. Bidders are advised to upload their bids well in advance to avoid last minute technical snag.

स्वहित एवं राष्ट्रहित में ऊर्जा बचावें। कृपया अपनीशिकयतों को 18003456570(कॉल सेन्टर) पर दर्ज करायें।

Sd/-
General Manager, C&M (NWBP)
PR 366333 (Jharkhand Urja Sancharan Nigam Ltd)25-26*D

कार्यपालक अभियंता का कार्यालय,
पथ निर्माण विभाग,पथ प्रमंडल, राँची
निविदा रद्द सूचना
टेन्डर रेफरेंन्स नं0:– प0नि0वि0/राँची–39/2025–26

पथ प्रमंडल, राँची अन्तर्गत **PRNo. 364965** से विभिन्न समाचार पत्रों में प्रकाशित **IRQP Work in Mandar Chowk (on NH-75) to Burmu Road (कुल लम्बाई–14.80 कि0मी0) कार्य वर्ष 2025–26** कार्य के निविदा सूचना को अपरिहार्य कारणवश तत्काल रद्द किया जाता है।

कार्यपालक अभियंता
पथ निर्माण विभाग,पथ प्रमंडल,राँची
PR 366328 Road Construction
Dept Road Division Ranchi(25-26).D

ଓଡ଼ିଶା ଆଦର୍ଶ ବିଦ୍ୟାଳୟ
ଖଣ୍ଡହତା, ଅନୁଗୋଳ କାର୍ଯ୍ୟାଳୟ
ବିଜ୍ଞାପନ ସଂଖ୍ୟା: ୦୧/୨୦୨୫ ତାରିଖ: ୧୮।୧୧।୨୦୨୫

ଓଡ଼ିଶା ଆଦର୍ଶ ବିଦ୍ୟାଳୟ, ଖଣ୍ଡହତା, ଅନୁଗୋଳ/ ଓଡ଼ିଶା ଆଦର୍ଶ ବିଦ୍ୟାଳୟ, ରଣିଆକଟା, କିଶୋରନଗର/ ଓଡ଼ିଶା ଆଦର୍ଶ ବିଦ୍ୟାଳୟ, ମହୁଲପାଳ, ତାଳଚେର/ ଓଡ଼ିଶା ଆଦର୍ଶ ବିଦ୍ୟାଳୟ, ବନମାଳିପୁର, ଆଠମଲ୍ଲିକ/ ଓଡ଼ିଶା ଆଦର୍ଶ ବିଦ୍ୟାଳୟ, ସନ୍ତୀ, ବଅଁରପାଳର ଛାତ୍ରୀନିବାସ/ ଓଡ଼ିଶା ଆଦର୍ଶ ବିଦ୍ୟାଳୟ, ଗୋପୀନାଥପୁର, ଛେଣ୍ଡିପଦାର ଛାତ୍ରନିବାସ/ ଓଡ଼ିଶା ଆଦର୍ଶ ବିଦ୍ୟାଳୟ, ଝରାବେରେଣୀ, କଣିହାଁର ଛାତ୍ର ଓ ଛାତ୍ରୀନିବାସ ନିମନ୍ତେ ଚୁକ୍ତିଭିତ୍ତିକ ନିଯୁକ୍ତି ବିଜ୍ଞପ୍ତି।

ଅନୁଗୋଳ ଜିଲ୍ଲାର ଉପରଲିଖିତ ଓଡ଼ିଶା ଆଦର୍ଶ ବିଦ୍ୟାଳୟଗୁଡ଼ିକରେ ଛାତ୍ର/ଛାତ୍ରୀନିବାସ ନିମନ୍ତେ Warden, Head Cook, Assistant Cook, Chowkidar-cum-Sweeper ଚୁକ୍ତିଭିତ୍ତିକ ନିୟୋଜନ ନିମନ୍ତେ ଯୋଗ୍ୟ ପ୍ରାର୍ଥୀଙ୍କଠାରୁ ନିର୍ଦ୍ଧାରିତ ଫର୍ମରେ ଦରଖାସ୍ତ ଆହ୍ୱାନ କରାଯାଉଅଛି। ସମସ୍ତ ପଦବୀ ସମ୍ପୂର୍ଣ୍ଣ ଭାବରେ ଅସ

ବଡ଼କେରା ଛକରେ ଦୁଇ ଗୋଷ୍ଠୀ ମୁହାଁମୁହିଁ

ଅନୁଗୋଳ,(ଦିବ୍ୟଶାନ୍ତନୁ ନାଥ)- ଅନୁଗୋଳ ବ୍ଲକ ବଡ଼କେରା ଛକରେ ମଙ୍ଗଳବାର ଦୁଇ ଗୋଷ୍ଠୀ ମୁହାଁମୁହିଁ ହୋଇଛନ୍ତି। ଖବରପାଇ ସଦର ଥାନା ପୋଲିସ ପହଞ୍ଚି ଗଣ୍ଡଗୋଳକାରୀଙ୍କୁ କାବୁ କରିଥିଲା। ଘଟଣାସ୍ଥଳ ବନ୍ତଳା ଥାନା ଅଧୀନରେ ଆସୁଥିବାରୁ ଯୁବକମାନଙ୍କୁ ବନ୍ତଳା ଥାନାକୁ ହସ୍ତାନ୍ତର କରାଯାଇଛି। ଏ ନେଇ ବନ୍ତଳା ପୋଲିସ ଅଧିକ ତଦନ୍ତ କରୁଛି। ସଦର ଥାନା ଅଧିକାରୀ ମୃଣାଳ କାଲୋ କହିଛନ୍ତି, ଜଣେ ଯୁବତୀଙ୍କୁ ୨ ଜଣ ଯୁବକ ଭଲପାଇବା ଘଟଣାକୁ ନେଇ ଗଣ୍ଡଗୋଳ ହୋଇଥିଲା।

ଅଞ୍ଚଳର ବିକାଶ ପାଇଁ ଦାବି

ବଇଣ୍ଡା, ୧୮।୧୧ (ପରିକ୍ଷିତ ସାହୁ)

ଅନୁଗୋଳ ଜିଲା ଆଠମଲ୍ଲିକ ବିଧାନସଭା ନିର୍ବାଚନମଣ୍ଡଳୀର ବିଭିନ୍ନ ଗ୍ରାମର ବିକାଶ ପାଇଁ ଜିଲା ଭାଜପା ଉପସଭାପତି ଅର୍ଜୁନ କୁମାର ସାହୁ ସୋମବାର କେନ୍ଦ୍ର ଶିକ୍ଷାମନ୍ତ୍ରୀଙ୍କ ନିକଟରେ ଦାବି ଜଣାଇଛନ୍ତି। ଦିଲ୍ଲୀରେ କେନ୍ଦ୍ର ଶିକ୍ଷାମନ୍ତ୍ରୀ ଧର୍ମେନ୍ଦ୍ର ପ୍ରଧାନଙ୍କୁ ତାଙ୍କ ବାସଭବନରେ ଭେଟି ଏହି ଦାବିପତ୍ର ପ୍ରଦାନ କରିଛନ୍ତି। ଆଠମଲ୍ଲିକ ବିଧାନସଭା ନିର୍ବାଚନମଣ୍ଡଳୀରେ ଥିବା ସମସ୍ତ ଗ୍ରାମରେ ଲୋକେ କିପରି ମୌଳିକ ସୁବିଧା ପାଇପାରିବେ ସେ ନେଇ କେନ୍ଦ୍ର ଶିକ୍ଷାମନ୍ତ୍ରୀଙ୍କ ଦୃଷ୍ଟି ଆକର୍ଷଣ କରିଛନ୍ତି।

ସ୍ତ୍ରୀଙ୍କୁ ମାଡ଼ ଅଭିଯୋଗ

ବଇଣ୍ଡା, ୧୮।୧୧ (ପରିକ୍ଷିତ ସାହୁ)

ଅନୁଗୋଳ ଜିଲା କିଶୋରନଗର ବ୍ଲକ ହଣ୍ଡପା ଥାନା ଇଚ୍ଛାପୂର ଅଞ୍ଚଳର ସୁଭଦ୍ରା ନାୟକଙ୍କୁ ତାଙ୍କ ସ୍ୱାମୀ ଯଶବନ୍ତ ନାୟକ, ଦେଢ଼ଶାଶୁ ବନିତା ନାୟକ ଓ ଶାଶୁ ମାଡ଼ ମାରିବା ସହ ଘରୁ ବାହାର କରିଦେଇଥିବା ସୁଭଦ୍ରା ସୋମବାର ଥାନାରେ ଅଭିଯୋଗ କରିଛନ୍ତି। ପୋଲିସ ନମ୍ବର ୪୧୮/୨୫ରେ ଏକ ମାମଲା ରୁଜୁ କରିଛି।

ଖେଳର ଆବଶ୍ୟକତା ଉପରେ ଆଲୋକପାତ

ବଇଣ୍ଡା,୧୮।୧୧ (ପରିକ୍ଷିତ ସାହୁ)/ ଆଠମଲ୍ଲିକ,(ଉଦୀପ୍ତ ପୁରୋହିତ)

ଅନୁଗୋଳ ଜିଲା କିଶୋରନଗର ବରପଡ଼ିଆ ନିକଟରେ ସାଂସଦ ଖେଳ ମହୋତ୍ସବ ଉଦ୍‌ଘାଟିତ ହୋଇଯାଇଛି। ଗୋଷ୍ଠୀ ଶିକ୍ଷା ଅଧିକାରୀ ଅରୁଣ କୁମାର ସେଠୀଙ୍କ ସଭାପତିତ୍ୱରେ ଅନୁଷ୍ଠିତ ସଭାରେ ଅତିଥି ଭାବେ ପୂର୍ବତନ ମନ୍ତ୍ରୀ ସଞ୍ଜୀବ କୁମାର ସାହୁ, ପୂର୍ବତନ ବିଧାୟକ ରମେଶ ଚନ୍ଦ୍ର ସାଏ, ଗୋଷ୍ଠୀ ଉନ୍ନୟନ ଅଧିକାରୀ ସୁବ୍ରତ କୁମାର ବେହେରା, କିଶୋରନଗର ଡିଗ୍ରୀ କଲେଜ ଅଧ୍ୟକ୍ଷ ଅକ୍ଷୟ କୁମାର ଦାଶ, ଏମ୍‌ପିଙ୍କ ପ୍ରତିନିଧି ସରୋଜ କୁମାର ସାହୁ, ନିର୍ବାଚନମଣ୍ଡଳୀ ଭାଜପା ସଂଯୋଜକ ଡ. ଅଲେଖ କୁମାର ପ୍ରଧାନ, ହୃଦାନନ୍ଦ ପ୍ରଧାନ, ରାଜ୍ୟ କାର୍ଯ୍ୟକାରିଣୀ ସଦସ୍ୟ ଅଜିତ କୁମାର ପ୍ରଧାନ, ରତ୍ନାକର ପ୍ରଧାନ, ଏବିଇଓ ରମଣି ରଞ୍ଜନ ସାହୁ ଯୋଗଦେଇ ଖେଳର ଆବଶ୍ୟକତା ଉପରେ ଆଲୋକପାତ କରିଥିଲେ। କ୍ରୀଡ଼ା ଶିକ୍ଷକମାନଙ୍କ ତତ୍ତ୍ୱାବଧାନରେ ଅନୁଷ୍ଠିତ କାର୍ଯ୍ୟକ୍ରମରେ ପ୍ରାୟ ୩୫୦୦ ଛାତ୍ରୀଛାତ୍ର ନାମ ପଞ୍ଜୀକୃତ କରିଥିଲେ। ୨ଟି ଗ୍ରୁପ୍‌ରେ ଛାତ୍ରୀଛାତ୍ରମାନେ କ୍ରୀଡ଼ାରେ ଅଂଶଗ୍ରହଣ କରିଥିଲେ। ଦେବରାଜ ପ୍ରଧାନ ଓ ତରଣୀସେନ ସାହୁ ସଭା ସଂଯୋଜନା କରିଥିଲେ ବେଳେ କ୍ରୀଡ଼ା ଶିକ୍ଷକ ଦିଲୀପ ମହାରଣା, ବସନ୍ତ କୁମାର ପ୍ରଧାନ, ନବୀନ ପ୍ରଧାନ ପ୍ରମୁଖ ସହଯୋଗ କରିଥିଲେ। ସେହିପରି ଆଠମଲ୍ଲିକ ମିନି ଷ୍ଟାଡିୟମରେ ୨ ଦିନ ଧରି ଚାଲିଥିବା ସାଂସଦ କ୍ରୀଡ଼ା ମହୋତ୍ସବ ମଙ୍ଗଳବାର ଉଦ୍‌ଯାପିତ ହୋଇଯାଇଛି। ଏହି ମହୋତ୍ସବରେ ବ୍ଲକର ୨୬ଟି ହାଇସ୍କୁଲ, ୫ଟି ଯୁକ୍ତ ୨ କଲେଜ, ୩ଟି ଯୁକ୍ତ ୩ କଲେଜର ଛାତ୍ରୀଛାତ୍ର ଭାଗ ନେଇଥିଲେ। ପ୍ରଶାସନ ତରଫରୁ ଉପଜିଲାପାଳ ଉପେନ୍ଦ୍ର କୁମାର ଲୁହା, ବିଡିଓ ଟିଟସ ମହାନନ୍ଦିଆ, ବ୍ଲକ ଶିକ୍ଷା ଅଧିକାରୀ ସୁନୀଲ କୁମାର ପ୍ରଧାନ, ଅତିରିକ୍ତ ଗୋଷ୍ଠୀ ଶିକ୍ଷା ଅଧିକାରୀ କୈବଲ୍ୟ କଅଁର, ଧରଣୀଧର ସେଠୀ ପ୍ରମୁଖ ଉପସ୍ଥିତ ରହି ଛାତ୍ରୀଛାତ୍ରମାନଙ୍କୁ ଉତ୍ସାହିତ କରିଥିଲେ। ବ୍ଲକ ସଂଯୋଜକ ମନୋଜ କୁମାର ପ୍ରଧାନଙ୍କ ନେତୃତ୍ୱରେ କାଉନସିଲର ନୂତନ ବେହେରା, ଆଇନଜୀବୀ ଶିବାଶିଷ ରାଉତ, କ୍ରୀଡ଼ାପ୍ରେମୀ ସତ୍ୟବ୍ରତ ନାଏକ, ଲକ୍ଷ୍ମୀନାରାୟଣ ଲଉରିଆ, ଯୁବରାଜ ବେହେରାଙ୍କ ସମେତ ବହୁ ଯୁବକ ସହଯୋଗ କରିଥିଲେ।

କିଶୋରନଗର ବରପଡ଼ିଆଠାରେ ସାଂସଦ କ୍ରୀଡ଼ା ମହୋତ୍ସବ ଉଦ୍‌ଘାଟନୀ ମଞ୍ଚରେ ଅତିଥିମାନେ।

ପୋକ୍‌ସୋ ଆଇନ ସମ୍ପର୍କରେ ସଚେତନତା

ସଚେତନତା କାର୍ଯ୍ୟକ୍ରମରେ ମଞ୍ଚାସୀନ ଅତିଥିମାନେ।

ଆଠମଲ୍ଲିକ,୧୮।୧୧ (ଉଦୀପ୍ତ ପୁରୋହିତ)

ଅନୁଗୋଳ ଜିଲା ଆଠମଲ୍ଲିକ ସହରସ୍ଥିତ ପିଏମ୍‌ଶ୍ରୀ ମହେନ୍ଦ୍ର ଉଚ୍ଚ ବିଦ୍ୟାଳୟ ପରିସରରେ ପୋକ୍‌ସୋ ଆଇନକୁ ନେଇ ମଙ୍ଗଳବାର ଏକ ସଚେତନତା କାର୍ଯ୍ୟକ୍ରମ ଅନୁଷ୍ଠିତ ହୋଇଯାଇଛି। ପ୍ରଧାନ ଶିକ୍ଷକ ସୁନୀଲ କୁମାର ପ୍ରଧାନଙ୍କ ସଭାପତିତ୍ୱରେ ଅନୁଷ୍ଠିତ ଏହି ସଚେତନତା କାର୍ଯ୍ୟକ୍ରମରେ ଜିଲା ଆଇନ ପର୍ଯ୍ୟବେକ୍ଷଣ ଅଧିକାରୀ ପ୍ରଦୀପ କୁମାର ନାୟକ ଯୋଗଦେଇ ଭବିଷ୍ୟତ ଗଠନ ପାଇଁ କେବଳ ଶିକ୍ଷା ଗ୍ରହଣରେ ମନୋନିବେଶ କରିବାକୁ କିଶୋରୀ କିଶୋରଙ୍କୁ ପରାମର୍ଶ ଦେବା ସହିତ ପୋକ୍‌ସୋ ଆଇନ ସମ୍ପର୍କରେ ବୁଝାଇଥିଲେ। ଅନ୍ୟମାନଙ୍କ ମଧ୍ୟରେ ଯୁବରାଜ ପରେଶ ଦେଓ, ସାମାଜିକ କର୍ମୀ ଲିପିକା ମହାପାତ୍ର, ଶିକ୍ଷୟିତ୍ରୀ ବିନୋଦିନୀ ପ୍ରଧାନ, ସ୍ୱାଗତିକା ସାହୁ ପ୍ରମୁଖ ଯୋଗଦେଇ ସାମାଜିକ ଓ ସ୍ୱାସ୍ଥ୍ୟଗତ ଦୃଷ୍ଟି କୋଣରୁ ବାଲ୍ୟ ବିବାହକୁ ସମସ୍ତେ ବିରୋଧ କରିବାକୁ ପରାମର୍ଶ ଦେଇଥିଲେ। ଏହି ସଚେତନତା କାର୍ଯ୍ୟକ୍ରମରେ ଛାତ୍ରୀମାନେ ଯୋଗଦେଇଥିଲେ।

'ସଚେତନତା ମହତ୍ତ୍ୱପୂର୍ଣ୍ଣ ଅସ୍ତ୍ର'

ଅନୁଗୋଳ,୧୮।୧୧ (ଜ୍ୟୋତିରଞ୍ଜନ ସାହୁ)

ଅନୁଗୋଳ ସାନ୍ଧ୍ୟ କଲେଜରେ ମଙ୍ଗଳବାର ସାଇବର ସଚେତନତା କାର୍ଯ୍ୟକ୍ରମ ଅନୁଷ୍ଠିତ ହୋଇଯାଇଛି। ଡିଜିଟାଲ ଯୁଗରେ ଦିନକୁ ଦିନ ବଢୁଥିବା ସାଇବର ଅପରାଧକୁ ଦୃଷ୍ଟିରେ ରଖି ଏହି କାର୍ଯ୍ୟକ୍ରମ ଅନୁଷ୍ଠିତ ହୋଇଥିଲା। ଛାତ୍ରୀଛାତ୍ରଙ୍କୁ ଅନ୍‌ଲାଇନ ଠକେଇ, ଫିସିଂ, ଓଟିପି ଠକେଇ, ଭୁଲ୍ ଲିଙ୍କ୍, ଅପରିଚିତ ନମ୍ବରରୁ ଆସୁଥିବା ଫୋନ୍ ମେସେଜ ସହ ପ୍ରତିଦିନ ଘଟୁଥିବା ବିଭିନ୍ନ ଠକେଇ ସମ୍ପର୍କରେ ସଚେତନ କରାଯାଇଥିଲା। ଅତିରିକ୍ତ ଏସ୍‌ପି ଉପାସନା ପାଢ଼ୀ, ଡିଏସ୍‌ପି ଯୋଗେଶ୍ୱରୀ ବେହେରା, ଚିତ୍ତରଞ୍ଜନ ବେହେରା ଉପସ୍ଥିତ ରହି ଛାତ୍ରୀଛାତ୍ରଙ୍କୁ ସଚେତନ କରିଥିଲେ। ସଚେତନତା ଓ ସତର୍କତା ହିଁ ଏହି ଅପରାଧକୁ ରୋକିବାରେ ସବୁଠାରୁ ମହତ୍ତ୍ୱପୂର୍ଣ୍ଣ ଅସ୍ତ୍ର ବୋଲି କହିଥିଲେ। କାର୍ଯ୍ୟକ୍ରମରେ ଛାତ୍ରମାନଙ୍କୁ ସାଇବର ହେଲ୍ପଲାଇନ ୧୯୩୦, ରିପୋର୍ଟ ଆଣ୍ଡ ଟ୍ରାକ୍ ପୋର୍ଟାଲ ସହିତ ଜରୁରୀ ସେବା ବିଷୟରେ ମଧ୍ୟ ଅବଗତ କରାଯାଇଥିଲା।

ସଚେତନତା କାର୍ଯ୍ୟକ୍ରମରେ ଅଧିକାରୀମାନେ।

ଆତ୍ମନିର୍ଭର ଭାରତ ପାଇଁ ଭାଜପାର ପ୍ରସ୍ତୁତି ବୈଠକ

ବୈଠକରେ ଭାଜପା କର୍ମକର୍ତ୍ତାମାନେ।

ତାଳଚେର,୧୮।୧୧ (ମନୋଜ ନନ୍ଦ)

ଅନୁଗୋଳ ଜିଲା ତାଳଚେର ଭାଜପା ପକ୍ଷରୁ ଏକ ପ୍ରସ୍ତୁତି ବୈଠକ ସାଉଥବଲଣ୍ଡା ବିଏମ୍‌ଏସ୍ କାର୍ଯ୍ୟାଳୟରେ ସୋମବାର ଅନୁଷ୍ଠିତ ହୋଇଯାଇଛି। ବିଧାନସଭା ସଂଯୋଜକ ରତ୍ନାକର ସାହୁଙ୍କ ସଂଯୋଜନାରେ ଅନୁଷ୍ଠିତ ଉକ୍ତ କାର୍ଯ୍ୟକ୍ରମରେ ସମସ୍ତ ୬ଟି ମଣ୍ଡଳରୁ ଶତାଧିକ ପ୍ରମୁଖ କାର୍ଯ୍ୟକର୍ତ୍ତା ଉପସ୍ଥିତ ଥିଲେ। ତାଳଚେର ବ୍ଲକରେ ଆଗାମୀ ୨୦ ଓ ୨୧ ଦୁଇଦିନ ଧରି ସାଂସଦ କ୍ରୀଡ଼ା ମହୋତ୍ସବ ସାଉଥବଲଣ୍ଡା ବ୍ଲକ ଡାଇମଣ୍ଡ ଷ୍ଟାଡିୟମରେ ଅନୁଷ୍ଠିତ ହେବ। ତାଳଚେର ବ୍ଲକରୁ ୩ ହଜାର ଛାତ୍ରୀଛାତ୍ର ଓ କ୍ରୀଡ଼ାବିତ ଏଥିରେ ଯୋଗଦେବେ। ଏହାକୁ ସରସ ସୁନ୍ଦର ଭାବେ ସମାପନ କରିବା ପାଇଁ ବୈଠକରେ ଆଲୋଚନା ହୋଇଥିଲା। ସେହିପରି ବନ୍ଦେ ମାତରମର ୧୫୦ ବର୍ଷ ପୂର୍ତ୍ତି ଉତ୍ସବ ପାଳନ ଅବସରରେ ଉପସ୍ଥିତ ଶତାଧିକ କାର୍ଯ୍ୟକର୍ତ୍ତା ବନ୍ଦେ ମାତରମ ସାମୂହିକ ଭାବେ ଗାନ କରିଥିଲେ। ବୈଠକରେ ଜୋନାଲ ମିଡିଆ ସେଲ୍ ସଂଯୋଜକ ପର୍ଶୁରାମ ବାରିକ, ସଂଯୋଜକ ରତ୍ନାକର ସାହୁ ଉପସ୍ଥିତ ଥିଲେ। ସେହିପରି ଆତ୍ମନିର୍ଭର ଭାରତ ପାଇଁ ବିଭିନ୍ନ କାର୍ଯ୍ୟକ୍ରମ ଉପରେ ଆଲୋଚନା ହୋଇଥିଲା। ଉକ୍ତ ବୈଠକରେ ପୂର୍ବତନ ବ୍ଲକ ଅଧ୍ୟକ୍ଷ ବୃନ୍ଦାବନ ବେହେରା, ବରିଷ୍ଠ ନେତା ରାଜେନ୍ଦ୍ର କୁମାର ସିଂହ, ଲୋକନାଥ ସାହୁ, ବରୁଣ କୁମାର ସାହୁ, ପେସ୍କାର ଗଡ଼ନାୟକ, ହରମୋହନ ମିଶ୍ର, ସୁଶାନ୍ତ ପ୍ରଧାନ, ନିରଞ୍ଜନ ପ୍ରଧାନ, ମନୋଜ ପ୍ରଧାନ, ପ୍ରକାଶ ମହାରଣା, ସରପଞ୍ଚ ସହଦେବ ସାହୁ, ନରେଶ ଚନ୍ଦ୍ର ବେହେରା ଓ ଗୀତିଶ ପ୍ରଧାନ, ମଣ୍ଡଳ ସଭାପତି ମାନସ ରଞ୍ଜନ ସାହୁ, ଅଜୟ ସାହୁ, ରାଜେଶ ଦଳେଇ, ଦୀପକ ଦାସ ଓ ସନ୍ତୋଷ ମହାନ୍ତି, ମହିଳା ମୋର୍ଚ୍ଚା ଶୋଭାଗିନୀ ପ୍ରଧାନ, ଜସ୍ମିନ ପ୍ରଧାନ, ମିଲି ପ୍ରଧାନଙ୍କ ସମେତ ଶତାଧିକ ପ୍ରମୁଖ କାର୍ଯ୍ୟକର୍ତ୍ତା ଯୋଗ ଦେଇଥିଲେ।

ଜଙ୍ଗଲରୁ ବିଦ୍ୟୁତ୍ ଫାଶ ଜବତ

ବଇଣ୍ଡା, ୧୮।୧୧ (ପରିକ୍ଷିତ ସାହୁ)

ଅନୁଗୋଳ ଜିଲା ଆଠମଲ୍ଲିକ ବ୍ଲକ ଧଣ୍ଡାତୋପା ରେଞ୍ଜ ଝିଲ୍ଲୀମୁଣ୍ଡା ଓ ମନ୍ଦରବାହାଳ ଜଙ୍ଗଲରେ ଅବାଧ ଜନ୍ତୁ ଶିକାର ବୃଦ୍ଧି ପାଉଛି। ବିଶେଷକରି ଶିକାରୀମାନେ ବିଦ୍ୟୁତ୍ ଖୁଣ୍ଟରୁ ହୁକ ପକାଇ ଜନ୍ତୁ ଶିକାର କରୁଥିବା ବେଳେ ଶିକାରୀଙ୍କୁ ଧରିବାରେ ବନ ବିଭାଗ ସମ୍ପୂର୍ଣ୍ଣ ବିଫଳ ହେଉଛି। ୧୧ କେଭି ବିଦ୍ୟୁତ୍ ତାରରୁ ବାରମ୍ବାର ହୁକ ପକାଇ ଜନ୍ତୁ ଶିକାର କରାଯାଉଥିବା ବେଳେ ଗ୍ରାମାଞ୍ଚଳରେ ବିଦ୍ୟୁତ୍ ବିଭ୍ରାଟ ବଢ଼ିବାରେ ଲାଗିଛି। ମଙ୍ଗଳବାର ଭୋର ୪ ଟାରେ ଉପରୋକ୍ତ ଜଙ୍ଗଲରେ ବଇଣ୍ଡା ବିଦ୍ୟୁତ୍ ବିଭାଗର ଏକ ଟିମ୍ ଜନ୍ତୁ ଶିକାର ପାଇଁ ବିଛା ଯାଇଥିବା ବିଦ୍ୟୁତ୍ ଫାଶକୁ ଜବତ କରିଛି। ଏଥିରେ କାହାରିକୁ ଗିରଫ କରାଯାଇ ନାହିଁ। ଏହି ବିଦ୍ୟୁତ୍ ଫାଶରେ କୌଣସି ଜନ୍ତୁ ପଡ଼ିବା ପରେ ଶିକାରୀମାନେ ଚତୁରତାର ସହ ଜନ୍ତୁକୁ ନେଇ ପଳାଇ ଯାଇଥିବାବେଳେ ଅଞ୍ଚଳକୁ ବିଦ୍ୟୁତ୍ ସରବରାହ ବନ୍ଦ ରହିଥିଲା। ବିଭାଗ ପକ୍ଷରୁ ଜଙ୍ଗଲରେ ଯାଞ୍ଚ କରାଯିବା ବେଳେ ବିଦ୍ୟୁତ୍ ଫାଶ ପଡ଼ିଥିବା ତାର ଓ ବାଉଁଶକୁ ଜବତ କରାଯାଇଥିଲା।

ଜଙ୍ଗଲରୁ ଜବତ କରାଯାଇଥିବା ଫାଶ ସହ ବିଦ୍ୟୁତ୍ ବିଭାଗ କର୍ମଚାରୀ।

ପବିତ୍ରନଗରରେ ଭାଜପାର ମିଶ୍ରଣ ପର୍ବ

ପବିତ୍ରନଗର,୧୮।୧୧(ନିରୋଜ ପ୍ରଧାନ)

ଅନୁଗୋଳ ଜିଲା କଣିହାଁ ବ୍ଲକ୍ ପରାବିଲ ପଞ୍ଚାୟତଠାରେ ଭାଜପାର ଏକ ମିଶ୍ରଣ ପର୍ବ ଅନୁଷ୍ଠିତ ହୋଇଯାଇଛି। ଏଥିରେ ଭାଜପା ପବିତ୍ରନଗର ମଣ୍ଡଳ ପରାବିଲ ଶକ୍ତିକେନ୍ଦ୍ରର ପ୍ରମୁଖ ମନୋଜ ପ୍ରଧାନ ସଭାପତିତ୍ୱ କରିଥିଲେ। ମୁଖ୍ୟ ଅତିଥି ଭାବେ ପାଲଲହଡ଼ା ବିଧାୟକ ଅଶୋକ ମହାନ୍ତି ଯୋଗଦେଇ ଉଭୟ ରାଜ୍ୟ ଏବଂ କେନ୍ଦ୍ର ସରକାରଙ୍କ ବିଭିନ୍ନ ସଫଳତା ବିଷୟରେ କହିଥିଲେ। ଏହି ଅବସରରେ ପବିତ୍ରନଗର ଅଞ୍ଚଳର ବିଜେଡି ନେତା ଶାନ୍ତନୁ ମଲ୍ଲିକ ସହଯୋଗୀଙ୍କ ସହିତ ଭାଜପାରେ ସାମିଲ ହୋଇଥିଲେ। ଏହାସହ ପରାବିଲ ସମବାୟ ସମିତି ସଭାପତି ତଥା ବିଜେଡି ନେତା କୃଷ୍ଣଚନ୍ଦ୍ର ପ୍ରଧାନ, କୈଳାସ ସାହୁ, ଅର୍ଜୁନ ଜ୍ୟୋତିଷ, ମିଟୁ ସାହୁ ଓ ୱାର୍ଡମେମ୍ବର କ୍ଷୀରୋଦ ସେଠୀଙ୍କ ସମେତ ବହୁ କାର୍ଯ୍ୟକର୍ତ୍ତା ଭାଜପାରେ ଯୋଗଦାନ କରିଥିଲେ। ଏହି କାର୍ଯ୍ୟକ୍ରମକୁ ଭାଜପାର ବରିଷ୍ଠ ନେତା ପ୍ରଦୀପ ସାହୁ ପରିଚାଳନା କରିଥିଲେ। ବୈଠକରେ ଜିଲା କାର୍ଯ୍ୟକାରିଣୀ ସଦସ୍ୟ ସୁମନ୍ତ ପ୍ରଧାନ, ପାଲଲହଡ଼ା ଭାଜପା ସଂଯୋଜକ ପ୍ରହ୍ଲାଦ ସାମଲ, ପବିତ୍ରନଗର ମଣ୍ଡଳ ସଭାପତି ମନୋଜ ବିଶ୍ୱାଳ, ରେଙ୍ଗାଲି ମଣ୍ଡଳ ସଭାପତି ହରେକୃଷ୍ଣ ପ୍ରଧାନ, ପରାବିଲ ସରପଞ୍ଚ କବିତାରାଣୀ ପ୍ରଧାନ, ବୁଢୁକୁନା ସରପଞ୍ଚ ଦୁଃଖବନ୍ଧୁ ବେହେରା, ବିଭୁ ସରପଞ୍ଚ ଧରଣୀ ବେହେରା, ତ୍ରିପୁରାରୀ ପ୍ରଧାନ, ସୁନୀଲ ପ୍ରଧାନ, କପିଳେଶ୍ୱର ପ୍ରଧାନ, ପ୍ରଦୀପ ଦାସ, ସୌମ୍ୟ ରଞ୍ଜନ ପ୍ରଧାନ, ସୁମନ୍ତ ସାହୁ, ବିଭୂତି ପ୍ରଧାନ, ମିଟୁ ବିଶ୍ୱାଳ, ଅଙ୍ଗଦ ସାହୁ ଓ ପରାବିଲ ଶକ୍ତି କେନ୍ଦ୍ରର ସମସ୍ତ ବୁଥ୍ ସଭାପତି ଓ କାର୍ଯ୍ୟକର୍ତ୍ତା ଉପସ୍ଥିତ ଥିଲେ।

ହୃଦ୍‌ଘାତରେ ବ୍ୟବସାୟୀଙ୍କ ପରଲୋକ

ବଇଣ୍ଡା, ୧୮।୧୧ (ପରିକ୍ଷିତ ସାହୁ)

ଠାକୁରଗଡ଼ ଅଞ୍ଚଳର ପୁରାତନ ବ୍ୟବସାୟୀ ବୈରାଗୀ ଦେହୁରୀ (୭୮)ଙ୍କ ଅନୁଗୋଳସ୍ଥିତ ଏକ ଘରୋଇ ହସ୍ପିଟାଲରେ ସୋମବାର ପରଲୋକ ହୋଇଯାଇଛି। ତାଙ୍କ ମୃତଦେହ ଠାକୁରଗଡ଼ସ୍ଥିତ ବାସଭବନରେ ପହଞ୍ଚିବା ପରେ ଆଠମଲ୍ଲିକର ପୂର୍ବତନ ବିଧାୟକ ରମେଶ ଚନ୍ଦ୍ର ସାଏ ଓ ବହୁ ମାନ୍ୟଗଣ୍ୟ ବ୍ୟକ୍ତି ପହଞ୍ଚି ଶେଷ ଦର୍ଶନ କରିଥିଲେ। ମୃତ୍ୟୁଶଯ୍ୟା ନିକଟରେ ତାଙ୍କ ବୋହୂ, ପୁଅ ଉପସ୍ଥିତ ଥିଲେ। ତାଙ୍କ ପରଲୋକକୁ ନେଇ ଆଖପାଖ ଅଞ୍ଚଳରେ ଶୋକର ଛାୟା ଖେଳିଯାଇଛି।

ବିଦ୍ୟୁତ୍ କାର୍ଯ୍ୟାଳୟ ଘେରିଲେ ଲୋକେ

ପବିତ୍ରନଗର,୧୮।୧୧(ନିରୋଜ ପ୍ରଧାନ)

ଅନୁଗୋଳ ଜିଲା କଣିହାଁ ବ୍ଲକ କଣିହାଁ ବିଦ୍ୟୁତ୍ ସେକ୍ସନ ଅନ୍ତର୍ଗତ ୪ଟି ଗ୍ରାମର ଲୋକେ ବିଦ୍ୟୁତ୍ ବିଭ୍ରାଟ ନେଇ ମଙ୍ଗଳବାର ସବ୍‌ଷ୍ଟେଶନ ଘେରାଉ କରିବା ସହିତ ପ୍ରତିବାଦ ଜଣାଇଛନ୍ତି। ସେମାନେ ଅଭିଯୋଗ କରିଛନ୍ତି, ଚିନ୍ତାମଣିପୁର, ବଣସିଙ୍ଗ ଓ କିଆଝର ଗ୍ରାମକୁ ବାରମ୍ବାର ବିଦ୍ୟୁତ୍ ସରବରାହରେ ବ୍ୟାଘାତ ହେଉଛି। ୨ମାସ ହେବ ରାତିରେ ପ୍ରାୟ ବିଦ୍ୟୁତ୍ ସେବା ବନ୍ଦ ରହୁଥିବା ବେଳେ ଦିନବେଳେ ବିଦ୍ୟୁତ୍ କାଟ୍ ହେଉଛି। ଲୋକମାନେ ହନ୍ତସନ୍ତ ହୋଇ ବାରମ୍ବାର ଅଭିଯୋଗ କରିବା ପରେ ମଧ୍ୟ ସମସ୍ୟା ସମାଧାନ ନ ହେବାରୁ ମଙ୍ଗଳବାର ଏଭଳି ପଦକ୍ଷେପ ନେବା ସହିତ ସ୍ଥାନୀୟ କନିଷ୍ଠ ଯନ୍ତ୍ରୀ ଓ ତାଳଚେର ଏସ୍‌ଡିଓଙ୍କୁ ଲିଖିତ ଆକାରରେ ଜଣାଇଛନ୍ତି। ବିଦ୍ୟୁତ୍ ବିଭାଗ ତରଫରୁ ତୁରନ୍ତ ସମାଧାନ ପାଇଁ ପ୍ରତିଶ୍ରୁତି ଦିଆଯାଇଛି।

ଜବରଦଖଲ ହଟାଇ ସୌନ୍ଦର୍ଯ୍ୟକରଣ

ବାଳିକା ଉଚ୍ଚ ବିଦ୍ୟାଳୟ ସମ୍ମୁଖକୁ ସୁନ୍ଦର କରାଯିବା ପାଇଁ ଉଦ୍ୟମ।

ଅନୁଗୋଳ,୧୮।୧୧ (ଦିବ୍ୟଶାନ୍ତନୁ ନାଥ)

ଅନୁଗୋଳ ସହର ଭିତରେ ଏବେ ଜବରଦଖଲ ଉଚ୍ଛେଦ ସାଙ୍ଗକୁ ସୌନ୍ଦର୍ଯ୍ୟକରଣ ଉପରେ ଗୁରୁତ୍ୱ ଦିଆଯାଇଛି। ଏଥିପାଇଁ ଆଲୋକୀକରଣ, ବିଭିନ୍ନ ସ୍ଥାନରେ ଚାରାରୋପଣ ସହିତ ସ୍ଥାପତ୍ୟ କଳା କାରୁକାର୍ଯ୍ୟ ମଧ୍ୟ କରାଯାଉଛି। ବିଭିନ୍ନ ଛକ, ପାର୍କକୁ ଏଥିପାଇଁ ସୁସଜ୍ଜିତ କରାଯାଉଛି। ଏବେ ବାଳିକା ଉଚ୍ଚ ବିଦ୍ୟାଳୟ ସମ୍ମୁଖକୁ ସୁନ୍ଦର କରାଯିବା ପାଇଁ ଉଦ୍ୟମ ଆରମ୍ଭ ହୋଇଛି। ପ୍ରାୟ ୭ ନିୟୁତ ବର୍ଷ ତଳେ ହୋଇଥିବା ମାନବର କ୍ରମ ବିକାଶକୁ ଏଥିରେ ପ୍ରଦର୍ଶିତ କରାଯାଉଛି। ଏହାପରେ ଆଖପାଖ ଅଞ୍ଚଳରେ ଥିବା ଜବରଦଖଲ ଉଚ୍ଛେଦ କରାଯାଇ ଭେଣ୍ଡିଂଜୋନ୍ କରାଯିବ ବୋଲି ଅନୁଗୋଳ ପୌର ନିର୍ବାହୀ ଅଧିକାରୀ ସତ୍ୟ ପ୍ରକାଶ ତ୍ରିପାଠୀ ସୂଚନା ଦେଇଛନ୍ତି।

ଯୁବ ଗୋଷ୍ଠୀର ଦାୟିତ୍ୱବୋଧ ସମ୍ପର୍କରେ ଆଲୋଚନା

ଅନୁଗୋଳ,୧୮।୧୧ (ମାନସ ବିଶ୍ୱାଳ)

ପ୍ରଦକ୍ଷଣ ଗୃହରେ ଶିଶୁ ଦିବସ ପାଳନ

ଅନୁଗୋଳ ସହରସ୍ଥିତ ପ୍ରଦକ୍ଷଣ ଓ ସ୍ୱତନ୍ତ୍ର ଗୃହରେ ଅନ୍ତେବାସୀମାନଙ୍କୁ ନେଇ ସାମାଜିକ ଅନୁଷ୍ଠାନ ଉତ୍କର୍ଷ ପରିବାର ପକ୍ଷରୁ ଶିଶୁଦିବସ ପାଳନ କରାଯାଇଛି। ଏହି କାର୍ଯ୍ୟକ୍ରମରେ ଜିଲା ବିପର୍ଯ୍ୟୟ ପରିଚାଳନା ଅଧିକାରୀ ସୁଧାଂଶୁ ପୁଷ୍ଟି ମୁଖ୍ୟଅତିଥି, ସମ୍ମାନିତ ଅତିଥି ଭାବେ ଅନ୍ତେବାସୀ ଗୃହର ଅଧିକାରୀ ସୁଶ୍ରୀତା ପରିଡ଼ା, ଅନୁଗୋଳ ସାମ୍ବାଦିକ ସଂଘ ସଭାପତି ଅଜିତ ଧର, ଜିଲା ସଂସ୍କୃତି ଅଧିକାରୀ ଦୁଷ

ଦିବ୍ୟାଙ୍ଗ ନାବାଳିକାଙ୍କୁ ବଳାତ୍କାର ଘଟଣା

୧୨ ଘଣ୍ଟିଆ ବନ୍ଦ ଶାନ୍ତିପୂର୍ଣ୍ଣ

କେନ୍ଦୁଝର,୧୮।୧୧ (ନରେଶ ଚନ୍ଦ୍ର ପଟ୍ଟନାୟକ/ଦୀପକ ମିଶ୍ର)

କେନ୍ଦୁଝର ଜିଲା ବାଂଶପାଳ ବ୍ଲକ୍ ସଦର ଥାନା ଅଞ୍ଚଳରେ ଜଣେ ଦିବ୍ୟାଙ୍ଗ ନାବାଳିକାଙ୍କୁ ବଳାତ୍କାର ଘଟଣା ପ୍ରତିବାଦରେ ବିଶ୍ୱହିନ୍ଦୁ ପରିଷଦ ପକ୍ଷରୁ ମଙ୍ଗଳବାର ୧୨ ଘଣ୍ଟିଆ କେନ୍ଦୁଝର ବନ୍ଦ ଡାକରା ଦିଆଯାଇଥିଲା। ଜିଲାରେ ଅନୁପ୍ରବେଶକାରୀ, ଉପଦ୍ରବକାରୀ ତଥା ଅସାମାଜିକ କାର୍ଯ୍ୟରେ ଲିପ୍ତ ବ୍ୟକ୍ତିଙ୍କୁ ଚିହ୍ନଟକରି ଜିଲାରୁ ବାହାର କରିବା ଦାବିରେ ଏହି ବନ୍ଦ ଡାକରା ଦିଆଯାଇଥିବା ବେଳେ ବନ୍ଦ ଶାନ୍ତିପୂର୍ଣ୍ଣ ଭାବେ ସମ୍ପନ୍ନ ହୋଇଛି। ସ୍ୱତଃ ପ୍ରବୃତ୍ତ ଭାବେ ଦୋକାନ, ବଜାର ବନ୍ଦକରି ବହୁ ଲୋକ ଏହି ବନ୍ଦକୁ ସମର୍ଥନ କରିଥିଲେ।

ଜିଲାପାଳଙ୍କ କାର୍ଯ୍ୟାଳୟ ଆଗରେ ବିଶ୍ୱ ହିନ୍ଦୁ ପରିଷଦ ଓ ହିନ୍ଦୁ ସଂଗଠନର ସମର୍ଥକ ବନ୍ଦ ପାଳନ କରୁଛନ୍ତି।

କେନ୍ଦୁଝର ସହର ଗାନ୍ଧୀ ଚକ, ଜିଲାପାଳଙ୍କ କାର୍ଯ୍ୟାଳୟ ଚକ ସମେତ ବିଭିନ୍ନ ସ୍ଥାନରେ ହିନ୍ଦୁପ୍ରେମୀମାନେ ପତାକା ଧରି ହିନ୍ଦୁ ହିନ୍ଦୁ ଭାଇ ଭାଇ, ଭାରତମାତା କି ଜୟ ଆଦି ସ୍ଲୋଗାନ ଦେଇ ଶାନ୍ତିପୂର୍ଣ୍ଣ ପ୍ରଦର୍ଶନ କରିଥିଲେ। ସକାଳୁ ଜିଲାରେ ଅତ୍ୟାବଶ୍ୟକ ସେବା ବ୍ୟତୀତ ଦୋକାନ, ବଜାର, ସ୍କୁଲ, କଲେଜ, ସରକାରୀ ଅଫିସ, ବ୍ୟାଙ୍କ, ଡାକଘର ଏବଂ ଯାନବାହନ ଚଳାଚଳ ବନ୍ଦ ରହିଥିଲା। ବିଶେଷକରି ଜାତୀୟ ରାଜପଥ ନଂ.୨୦, ୪୯, ୫୨୦ ଆଦିରେ ଗାଡ଼ି ଚଳାଚଳ ଠପ୍ ହୋଇଯାଇଥିଲା। କେନ୍ଦୁଝର ସହରରେ ଅତିରିକ୍ତ ଏସ୍‌ପି ଜ୍ୟୋତିର୍ମୟ ଭୁଲ୍ଲା, ଏସ୍‌ଡିପିଓ ସୁଦର୍ଶନ ଗାଙ୍ଗୋଇ, ଟାଉନ ଥାନା ଅଧିକାରୀ ଶ୍ରୀକାନ୍ତ ସାହୁ, ବଡ଼ବିଲ ଥାନା ଅଧିକାରୀ ଅଶୋକ ସାହୁ, ଇନ୍ସପେକ୍ଟର ବିଜୟ କୁମାର ବିହାରୀଙ୍କ ସମେତ ବହୁ ଅଧିକାରୀ ଉପସ୍ଥିତ ରହିଥିଲେ।

ବିଶ୍ୱହିନ୍ଦୁ ପରିଷଦ ସଭାପତି ତୁଷାରକାନ୍ତ ସାମନ୍ତ ଅନୁପ୍ରବେଶକାରୀଙ୍କୁ ଚିହ୍ନଟ ଓ ଜିଲାରୁ ବିତାଡ଼ିତ କରିବା ଦାବି ଉପସ୍ଥାପନ କରିଥିଲେ। ବରିଷ୍ଠ ସଦସ୍ୟ ଦେବରାଜ ଆଚାର୍ଯ୍ୟ କହିଛନ୍ତି, ପୂର୍ବରୁ ଅନୁପ୍ରବେଶକାରୀ ବିଭିନ୍ନ ପ୍ରକାର ଅସାମାଜିକ ଓ ଆପରାଧିକ କାର୍ଯ୍ୟରେ ଲିପ୍ତ ରହି ଅସ୍ଥିରତା ସୃଷ୍ଟି କରିଆସୁଛନ୍ତି। ଏଣୁ ସେମାନଙ୍କୁ ଚିହ୍ନଟକରି ବିତାଡ଼ିତ କରିବାକୁ ଦାବି ହେଉଥିଲେ ହେଁ କରାଯାଉନାହିଁ। ବିଶ୍ୱ ହିନ୍ଦୁ ପରିଷଦ ଜିଲା ସମ୍ପାଦକ ସ୍ୱପ୍ନେଶ୍ୱର ସାହୁଙ୍କ ନେତୃତ୍ୱରେ ଇଂ. ବସନ୍ତ କୁମାର ଦାନୀ, କେଦାର ଦାଶ, ବିଶ୍ୱଜିତ୍ ତ୍ରିପାଠୀ, ବରଦା ସାହୁ, ନିରଞ୍ଜନ ପଲେଇ, ସାଇବ ମହାନ୍ତ, ପ୍ରଣବ ବେହେରା, ମାମିନା ରାଜୁସ, ସୁବ୍ରତ ମହାନ୍ତି, ଡମ୍ବରୁ ମହାନ୍ତ, ବାବୁଲି ନାୟକ, ରଞ୍ଜନ ସାହୁଙ୍କ ସମେତ ଶତାଧିକ ବିଭିନ୍ନ ସଂଗଠନର ନେତା, ସଦସ୍ୟ, ହିନ୍ଦୁପ୍ରେମୀ ସାମିଲ ହୋଇଥିଲେ।

କେନ୍ଦୁଝର ସହର ସମେତ ଚମ୍ପୁଆ, ଯୋଡ଼ା, ବଡ଼ବିଲ, ପାଟଣା, ଘସିପୁରା, ଆନନ୍ଦପୁର ଆଦି ଅଞ୍ଚଳରେ ମଧ୍ୟ ବନ୍ଦର ପ୍ରଭାବ ଦେଖିବାକୁ ମିଳିଛି। ବିଶ୍ୱହିନ୍ଦୁ ପରିଷଦର ନେତା ଓ ସଦସ୍ୟମାନେ ପିକେଟିଂକରି ବିଭିନ୍ନ ସ୍ଥାନରେ ବନ୍ଦ କରିଛନ୍ତି। ଶାନ୍ତିଶୃଙ୍ଖଳା ରକ୍ଷା ପାଇଁ ବିଭିନ୍ନ ସ୍ଥାନରେ ପୋଲିସ ମୁତୟନ ହୋଇଥିବା ବେଳେ ରାଉରକେଲା ଡିଆଇଜି ତଥା ଅନ୍ୟ ବରିଷ୍ଠ ପୋଲିସ ପଦାଧିକାରୀ ଉପସ୍ଥିତ ରହି ତଦାରଖ କରିଥିଲେ।

ପ୍ରକାଶଯୋଗ୍ୟ, ଗତ ୧୫ ତାରିଖରେ ବାଂଶପାଳ ବ୍ଲକ୍ ସଦର ଥାନା ଅଞ୍ଚଳରେ ଜଣେ ଦିବ୍ୟାଙ୍ଗ ନାବାଳିକା ବଳାତ୍କାରର ଶିକାର ହୋଇ ଜିଲା ମୁଖ୍ୟ ଚିକିତ୍ସାଳୟରେ ଚିକିତ୍ସିତ ହେଉଛନ୍ତି। ମାମଲାରେ ଜଣେ ବଙ୍ଗାଳୀ ମୁସଲମାନ ଗିରଫ ହୋଇଛନ୍ତି।

ଟିଟିଲାଗଡ଼ ସିଏନ୍‌ଆଇ ଚର୍ଚ୍ଚରେ ହ୍ୟୁମାନଙ୍କୁ ଦିଆଗଲା କବର

ଟିଟିଲାଗଡ,୧୮।୧୧(ଶରତ ମିଶ୍ର)

ଭିଜା ଆଖିରେ ସମର୍ଥକ ଓ ସଙ୍ଗୀତପ୍ରେମୀ ଦେଲେ ଭାବପୂର୍ଣ୍ଣ ବିଦାୟ

ବିଶିଷ୍ଟ କଣ୍ଠଶିଳ୍ପୀ ହ୍ୟୁମାନ ସାଗରଙ୍କ ପାର୍ଥିବ ଶରୀର ତାଙ୍କ ଜନ୍ମମାଟି ବଲାଙ୍ଗୀର ଜିଲାର ଟିଟିଲାଗଡ଼ରେ ପହଞ୍ଚିବା ପରେ ସହସ୍ରାଧିକ ସମର୍ଥକ ଓ ସଙ୍ଗୀତପ୍ରେମୀ ଭାବପୂର୍ଣ୍ଣ ଶ୍ରଦ୍ଧାଞ୍ଜଳି ଜଣାଇ ଅଶ୍ରୁଳ ବିଦାୟ ଦେଇଛନ୍ତି। ବଲାଙ୍ଗୀର ଦେଇ ସଇଁତଲା ନିକଟ ତାଙ୍କ ପୈତୃକ ଗ୍ରାମ ଡେଙ୍ଗାକୁ ମରଶରୀର ନିଆଯାଇ ପରେ ଟିଟିଲାଗଡ଼ ଅଭିମୁଖେ ନିଆଯାଇଥିଲା। ହ୍ୟୁମାନଙ୍କ ମରଶରୀର ଥିବା ଆମ୍ବୁଲାନ୍ସ ଟିଟିଲାଗଡ଼ ସହର ପରିକ୍ରମା କରିଥିଲା। ଶେଷ ଦର୍ଶନ ପାଇଁ ପ୍ରବଳ ଭିଡ଼ ଜମିଥିଲା। ପରିବାର ଲୋକ ଓ ସମ୍ପର୍କୀୟଙ୍କ କାନ୍ଦ ବୋବାଳିରେ ସମଗ୍ର ପରିବେଶ ଶୋକାକୁଳ ହୋଇ ପଡିଥିଲା। ହ୍ୟୁମାନ ସାଗର ଅମର ରହେ ନାରା ଦେଇ ବହୁ ସଙ୍ଗୀତପ୍ରେମୀ ତାଙ୍କର ପ୍ରିୟ କଣ୍ଠଶିଳ୍ପୀଙ୍କୁ ଶେଷ ବିଦାୟ ଦେଇଥିଲେ। ପରେ ଟିଟିଲାଗଡ଼ ସିଏନ୍‌ଆଇ ଚର୍ଚ୍ଚ ପରିସରରେ ପାରମ୍ପରିକ ରୀତିରେ ତାଙ୍କ ଶେଷକୃତ୍ୟ ସମ୍ପନ୍ନ ହୋଇଥିଲା। ଖ୍ରୀଷ୍ଟଧର୍ମର ରୀତିନୀତି ଅନୁଯାୟୀ ପାଷ୍ଟର ଜ୍ୟୋତିରଞ୍ଜନ ପାଇକ ଶେଷକୃତ୍ୟ ପାଇଁ ପୂଜାର୍ଚ୍ଚନା ଓ ପ୍ରାର୍ଥନା କରିଥିଲେ। ସେଠାରେ ତାଙ୍କୁ କବର ଦିଆଯାଇଥିଲା। ୨୦୨୨ ମସିହା କୋଭିଡ୍ ସମୟରେ ହ୍ୟୁମାନଙ୍କ ବାପା ରବିଚନ୍ଦ୍ର ସାଗରଙ୍କ ଦେହାନ୍ତ ହୋଇଥିଲା। ୨୦୧୫ ମସିହାରେ ତାଙ୍କ ସାନଭାଇ ମଧ୍ୟ ଆରପାରିକୁ ଚାଲିଯାଇଥିଲେ। ଜନସାଧାରଣ ଉପସ୍ଥିତ ଥିବା ଦେଖିବାକୁ ମିଳିଥିଲା। ଅନ୍ୟମାନଙ୍କ ମଧ୍ୟରେ ବିଧାୟକ ନବୀନ ଜୈନ, ପୂର୍ବତନ ବିଧାୟକ ସରୋଜ ମେହେର, ଗୁଣସାଗର ମାଝି, ଭାଜପା ନେତା ପ୍ରଶାନ୍ତ ଷଡ଼ଙ୍ଗୀ, ବୁଦ୍ଧିଆ ଆଚାର୍ଯ୍ୟ , ନାୟକ ବାବୁ, ସିମରନ ସିଂଭୋଲ, ପୂର୍ବତନ ଅଧ୍ୟକ୍ଷ ଶିବପ୍ରସାଦ ବେହେରା ପ୍ରମୁଖ ଉପସ୍ଥିତ ରହି ଶ୍ରଦ୍ଧାଞ୍ଜଳି ଜଣାଇଥିଲେ।

ହ୍ୟୁମାନ ସାଗରଙ୍କ ମରଶରୀରକୁ ଟିଟିଲାଗଡ଼ ସହର ପରିକ୍ରମା କରାଯାଉଛି।

ହ୍ୟୁମାନଙ୍କ ଶେଷକୃତ୍ୟ ସମ୍ପନ୍ନହେବା ସମୟରେ ତାଙ୍କ କାକା ଖୁଡ଼ୀ,ମା' ଶେଫାଳି ସୁନା, ପରିବାର ସଦସ୍ୟ, ସମ୍ପର୍କୀୟ, ବନ୍ଧୁବର୍ଗ ଓ ବାପା ଓ ଭାଇଙ୍କ କବର ପାଖରେ ଚିରନିଦ୍ରାରେ ଶୋଇଯାଇଛନ୍ତି ଓଡ଼ିଶାର ସ୍ୱର ଜଗତର ଅପ୍ରତିଦ୍ୱନ୍ଦ୍ୱୀ ପ୍ରତିଭା ହ୍ୟୁମାନ। ତାଙ୍କୁ ଝୁରୁଛି ଟିଟିଲାଗଡ଼, ବଲାଙ୍ଗୀର ଏବଂ ଓଡ଼ିଶା। ସଙ୍ଗୀତପ୍ରେମୀଙ୍କ ହୃଦୟରେ ଅଳ୍ପ ବୟସରୁ ଲୋକପ୍ରିୟତାର ଶୀର୍ଷକୁ ଛୁଇଁଥିବା ହ୍ୟୁମାନ ଯେ ଏତେ କମ୍ ବୟସରେ ସମସ୍ତଙ୍କୁ ଛାଡି ଚାଲିଯିବେ ଏହା କେହି ବିଶ୍ୱାସ କରିପାରୁନାହାନ୍ତି।

ମସଲା ଚିପସ୍ ଭିତରେ ଥିବା ପ୍ଲାଷ୍ଟିକ୍ ଖେଳନା ଗିଳି ଶିଶୁ ମୃତ

ଅଙ୍ଗନୱାଡି କେନ୍ଦ୍ରରେ ପାଠ ପଢ଼ି ବାପାଙ୍କ ସହ ଯାଇଥିଲେ ମକାବାଡ଼

ଦାରିଙ୍ଗବାଡି, ୧୮।୧୧ (ଅରୁଣ ସାହୁ)

ଏକ ମସଲାଯୁକ୍ତ ଚିପସ୍ ପ୍ୟାକେଟ ଭିତରେ ଥିବା ପ୍ଲାଷ୍ଟିକ ଖେଳନା ଗିଳି ଜଣେ ୪ ବର୍ଷର ଶିଶୁଙ୍କ ମଙ୍ଗଳବାର ମୃତ୍ୟୁ ହୋଇଛି। ଏପରି ଅଭାବନୀୟ ଘଟଣା ବ୍ରାହ୍ମଣୀଗାଁ ଥାନା ତାଜୁଙ୍ଗିଆ ପଞ୍ଚାୟତ ଶିକରମାହା ଗ୍ରାମ ନିକଟସ୍ଥ ମୁସୁମାହାପଡାରେ ଦେଖିବାକୁ ମିଳିଛି। ମୃତ ଶିଶୁ ଜଣକ ହେଲେ ଏହି ପଡାର ରଞ୍ଜିତ ପ୍ରଧାନଙ୍କ ପୁଅ ବିଗିଲ ପ୍ରଧାନ।

ବିଗିଲ ପ୍ରଧାନ

ଖବରରୁ ଜଣାପଡିଛି, ସବୁଦିନ ଭଳି ମଙ୍ଗଳବାର ମଧ୍ୟ ବିଗିଲ ଅଙ୍ଗନୱାଡି କେନ୍ଦ୍ରକୁ ପାଠ ପଢିବାକୁ ଯାଇଥିଲେ। ପାଠ ପଢି ସେଠାରେ ମଧ୍ୟାହ୍ନଭୋଜନ ଖାଇ ତାଙ୍କୁ ଆଣିବାକୁ ଯାଇଥିବା ବାପାଙ୍କ ସହ ଆସି ମକାବାଡ଼କୁ ଯାଇଥିଲେ। ସେଠାରେ ମା'ବାପା ମାଙ୍କ ସହ କିଛି ସମୟ ବିତାଇ ବିଗିଲ ଖେଳୁଥିଲେ। ପୂର୍ବରୁ ପୁଅ ପାଇଁ ରଞ୍ଜିତ ଏକ ମସଲାଯୁକ୍ତ ଚିପସ୍ ପ୍ୟାକେଟ ଆଣି ରଖିଥିଲେ। ସେହି ପ୍ୟାକେଟଟି ପୁଅକୁ ଦେଇଥିଲେ। ବିଗିଲ ଚିପସ୍ ଖାଇବା ସହ ପ୍ୟାକେଟରୁ ବାହାରିଥିବା ଏକ ପ୍ଲାଷ୍ଟିକ ବନ୍ଧୁକ ଖେଳନାକୁ ଧରି ଖେଳୁଥିଲେ। ଅସାବଧାନତା ଯୋଗୁ ସେ ଏହି ଖେଳନା ବନ୍ଧୁକଟିକୁ ପାଟିରେ ପୂରାଇ ଦେଇଥିଲେ। ଗିଳି ଦେବାରୁ ତାହା ପେଟକୁ ନ ଯାଇ ବିଗିଲଙ୍କ ତଣ୍ଟିରେ ଅଟକିଯାଇଥିଲା। ସେ ନିଃଶ୍ୱାସ ପ୍ରଶ୍ୱାସ ନେବା କଷ୍ଟକର ହୋଇପଡିଥିଲା। ଏହା ଦେଖି ପାଖରେ କାମ କରୁଥିବା ମା'ବାପା ଦୌଡି ଆସି ବିଗିଲଙ୍କ ତଣ୍ଟିରେ ଅଟକି ଥିବା ଖେଳନାକୁ କାଢିବା ପାଇଁ ବହୁ ଉଦ୍ୟମ କରିଥିଲେ ମଧ୍ୟ ପାରି ନ ଥିଲେ। ଶେଷରେ ଗୁରୁତର ଅବସ୍ଥାରେ ପୁଅକୁ ଧରି ଉଭୟେ ଦାରିଙ୍ଗବାଡି ଗୋଷ୍ଠୀ ସ୍ୱାସ୍ଥ୍ୟକେନ୍ଦ୍ରରେ ପହଞ୍ଚିଥିଲେ। ସେଠାରେ ବିଗିଲଙ୍କୁ ପରୀକ୍ଷା କରି ଡାକ୍ତର ମୃତ ଘୋଷଣା କରିଥିଲେ। ଏ ସମ୍ପର୍କରେ ସ୍ୱାସ୍ଥ୍ୟକେନ୍ଦ୍ର ଇନ୍‌ଚାର୍ଜ ଡାକ୍ତର ଜାକେଶ ସାମନ୍ତରାୟ କହିଛନ୍ତି, ଶିଶୁଙ୍କ ବାପାଙ୍କ କହିବା ଅନୁସାରେ ସେ ମସଲାଯୁକ୍ତ ଚିପସ୍‌ରେ ପ୍ୟାକେଟରେ ଥିବା ଖେଳନାଟିକୁ ଗିଳି ଦେଇଥିଲେ। ଯାହାକି ତାଙ୍କ ଶ୍ୱାସନଳୀରେ ରହିଯାଇ ବିପଦ ସୃଷ୍ଟି କରିଥିଲା। ଯଦି ଏହା ଖାଦ୍ୟନାଳୀକୁ ଯାଇଥାନ୍ତା ତେବେ ପେଟ ଭିତରକୁ ଯାଇ ବିପଦ ସୃଷ୍ଟି କରିଥାନ୍ତା ବୋଲି ଡାକ୍ତର ସାମନ୍ତରାୟ କହିଛନ୍ତି। ଏ ସମ୍ପର୍କରେ ଅଙ୍ଗନୱାଡି କର୍ମୀ ପ୍ରମିତି ପ୍ରଧାନ କହିଛନ୍ତି, ବିଗିଲ ଜଣେ ଭଲ ଛାତ୍ର। ନିୟମିତ କେନ୍ଦ୍ରକୁ ଆସନ୍ତି, ଭଲ ପଢ଼ନ୍ତି। ମଙ୍ଗଳବାର ମଧ୍ୟ ସେ ପାଠ ପଢିବାକୁ ଅଙ୍ଗନୱାଡିକୁ ଆସିଥିଲେ। ଏଠାରୁ ଫେରିବା ପରେ ଏପରି ଘଟଣା ଘଟିବା ଦୁଃଖଦାୟକ ବୋଲି ସେ କହିଛନ୍ତି। ଏପରି ଘଟଣା ମୁସୁମାହାପଡାରେ ଶୋକର ଛାୟା ଖେଳାଇ ଦେଇଛି।

ଅବଦାନ, ଆହ୍ୱାନକୁ ଗୁରୁତ୍ୱ

ଅନ୍ତର୍ଜାତୀୟ ପୁରୁଷ ଦିବସ

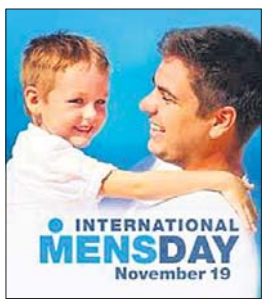

ସମାଜରେ ପୁରୁଷଙ୍କ ସଫଳତା ଓ ଅବଦାନକୁ ସମ୍ମାନିତ କରିବା, ସେମାନଙ୍କ ସ୍ୱାସ୍ଥ୍ୟ ଏବଂ କଲ୍ୟାଣ ବିଷୟରେ ସଚେତନତା ବୃଦ୍ଧି ତଥା ଲିଙ୍ଗଗତ ସମାନତା ଉପରେ ଧ୍ୟାନ ଦେବା ପାଇଁ ନଭେମ୍ବର ୧୯ରେ ପାଳିତ ହୋଇଆସୁଛି ଅନ୍ତର୍ଜାତୀୟ ପୁରୁଷ ଦିବସ। ଏହି ଦିବସ ମାନସିକ ସ୍ୱାସ୍ଥ୍ୟ, ପୁରୁଷ ଆତ୍ମହତ୍ୟା ଏବଂ ପୁରୁଷ ତଥା ପୁଅମାନେ ସମ୍ମୁଖୀନ ହେଉଥିବା ଆହ୍ୱାନ ଭଳି ଗୁରୁତ୍ୱପୂର୍ଣ୍ଣ ପ୍ରସଙ୍ଗଗୁଡ଼ିକୁ ସାମ୍ନାକୁ ଆଣିଥାଏ। ଏଥିସହିତ ସକାରାତ୍ମକ ପୁରୁଷ ଆଦର୍ଶକୁ ମଧ୍ୟ ପ୍ରୋତ୍ସାହିତ କରିଥାଏ।

୧୯୯୯ ନଭେମ୍ବର ୧୯କୁ ଆନୁଷ୍ଠାନିକ ରୂପେ 'ପୁରୁଷ ଦିବସ' ଭାବେ ତ୍ରିନିଦାଦ ଏବଂ ଟୋବାଗୋରେ ଡକ୍ଟର ଜେରୋମ ଟିଲକସିଂ ପାଳନ କରିଥିଲେ। ସେ ତାଙ୍କ ପିତାଙ୍କ ଜନ୍ମଦିନକୁ ସମ୍ମାନ ଜଣାଇବା ତଥା ଦେଶକୁ ଏକତା ସୂତ୍ରରେ ବାନ୍ଧିବାରେ ତ୍ରିନିଦାଦ ଏବଂ ଟୋବାଗୋ ଫୁଟବଲ ଦଳର ଭୂମିକାକୁ ସ୍ୱୀକୃତି ଦେବା ପାଇଁ ସେ ଏହି ଦିବସକୁ ବାଛିଥିଲେ। ଅବଶ୍ୟ ଏହି ଦିବସର ଧାରଣା ୧୯୯୦ ଦଶକର ପ୍ରାରମ୍ଭରେ ଥମାସ ଓଷ୍ଟରଙ୍କ ଦ୍ୱାରା ଆରମ୍ଭ ହୋଇଥିଲା, ଯିଏ ୧୯୯୨ ମସିହାରେ କାର୍ଯ୍ୟକ୍ରମର ଆରମ୍ଭ କରିଥିଲେ। କିନ୍ତୁ ଏହି ଦିବସକୁ ପୁନଃ ସଂସ୍ଥାପିତ ତଥା ବିଶ୍ୱବ୍ୟାପୀ ଲୋକପ୍ରିୟ କରିବାର ଶ୍ରେୟ ଟିଲକସିଂଙ୍କୁ ଦିଆଯାଏ। ଏହି ଦିବସଟି ଏବେ ୮୦ରୁ ଅଧିକ ଦେଶରେ ପାଳିତ ହେଉଛି।

ବିଶ୍ୱର ସର୍ବବୃହତ୍ ଶୌଚାଳୟ

ପରିମଳ ଓ ସାର୍ବଜନୀନ ଶୌଚାଳୟ କେବଳ ଦୈନନ୍ଦିନ ଆବଶ୍ୟକତା ନୁହେଁ, ବରଂ ସ୍ୱାସ୍ଥ୍ୟ ଏବଂ ସମାଜ ପାଇଁ ମୌଳିକ ଆବଶ୍ୟକତା। ତେବେ ଏଭଳି ଏକ ସ୍ଥାନ ଅଛି, ଯେଉଁଠାରେ ଏକ ସମୟରେ ୧,୦୦୦ ଲୋକ ଶୌଚାଳୟ ବ୍ୟବହାର କରିପାରିବେ। ଏହା କୌଣସି ମଜାଳିଆ କଥା ନୁହେଁ, ଚାଇନାର ଚୋଙ୍ଗକିଙ୍ଗରେ ଥିବା ପୋର୍ସେଲେନ ପ୍ୟାଲେସକୁ ବିଶ୍ୱର ସର୍ବବୃହତ ସାର୍ବଜନୀନ ଶୌଚାଳୟ କୁହାଯାଏ। ଏହା କେବଳ ସଂଖ୍ୟାରେ ବଡ଼ ନୁହେଁ ବରଂ ଡିଜାଇନ ଏବଂ ସାଜସଜ୍ଜାରେ ମଧ୍ୟ ଆକର୍ଷଣୀୟ। ଏହାର ପ୍ରାସାଦ ପରି ସାଜସଜ୍ଜା ଏବଂ ଅତ୍ୟାଧୁନିକ ବ୍ୟବସ୍ଥା, ଇଜିପ୍ଟ ଶୈଳୀର ସ୍ଥାପତ୍ୟ ଦ୍ୱାରା ଅନୁପ୍ରାଣିତ। ଏହାକୁ ପର୍ଯ୍ୟଟକଙ୍କ ପାଇଁ ଏକ ସ୍ୱତନ୍ତ୍ର ସ୍ଥାନ ଭାବେ ନିରୁପିତ କରିଥାଏ। ପୋର୍ସେଲେନ ପ୍ୟାଲେସ ପ୍ରାୟ ୩୨,୨୯୦ ବର୍ଗଫୁଟ ପରିମିତ ସ୍ଥାନରେ ନିର୍ମିତ ଏବଂ ଏଥିରେ ୧,୦୦୦ରୁ ଅଧିକ ଶୌଚାଳୟ ରହିଛି। ଏହାର ସମଗ୍ର ପରିସରରେ ଇଜିପ୍ଟ ଶୈଳୀର ସାଜସଜ୍ଜା ଦେଖିବାକୁ ମିଳେ, ଯାହା ଏହାକୁ ଏକ ସାଧାରଣ ଶୌଚାଳୟ ଅପେକ୍ଷା ଅଧିକ ଆକର୍ଷଣୀୟ କରିଥାଏ। ଏହାକୁ କେବଳ ବ୍ୟବହାରର ସ୍ଥାନ ନୁହେଁ ବରଂ ଏକ ପର୍ଯ୍ୟଟନ ଆକର୍ଷଣ ମଧ୍ୟ କରିଛି।

ଏହା ସହରବାସୀ ଏବଂ ପର୍ଯ୍ୟଟକ ଉଭୟଙ୍କ ପାଇଁ ଅତ୍ୟନ୍ତ ସୁବିଧାଜନକ। ଏତେ ବଡ଼ ସାର୍ବଜନୀନ ଶୌଚାଳୟ ସହିତ, ଏହାକୁ ବଡ଼ଭିଡ଼ ଏବଂ କାର୍ଯ୍ୟକ୍ରମ ସମୟରେ ମଧ୍ୟ ସହଜରେ ବ୍ୟବହାର କରାଯାଇପାରିବ। ଏହା ବ୍ୟତୀତ, ଏହାର ପରିଚ୍ଛନ୍ନତା ଏବଂ ଆଧୁନିକ ଉପକରଣ ଏହାକୁ ସୁରକ୍ଷିତ କରିଥାଏ। ତେବେ ପୋର୍ସେଲେନ ପ୍ୟାଲେସ ପ୍ରମାଣିତ କରିଛି ଯେ, ଶୌଚାଳୟ କେବଳ ଏକ ଆବଶ୍ୟକୀୟ ସୁବିଧା ନୁହେଁ ବରଂ ଏକ ସାଂସ୍କୃତିକ ଏବଂ ପର୍ଯ୍ୟଟନସ୍ଥଳ ମଧ୍ୟ ହୋଇପାରେ।

ଆଜି ବିଶ୍ୱ ଶୌଚାଳୟ ଦିବସ

ବିଶ୍ୱ ପରିମଳ ସଙ୍କଟର ମୁକାବିଲା, ସମସ୍ତଙ୍କ ପାଇଁ ସୁରକ୍ଷିତ ଶୌଚାଳୟ ଏବଂ ପରିମଳ ସୁନିଶ୍ଚିତ କରିବା ଲାଗି ସଚେତନତା ବୃଦ୍ଧି ସକାଶେ ୨୦୦୧ରୁ ନଭେମ୍ବର ୧୯ ରେ ପାଳିତ ହୋଇଆସୁଛି ବିଶ୍ୱ ଶୌଚାଳୟ ଦିବସ।

A Fast Growing Pharma Company
SHATAYUSHI HEALTHCARE PVT LTD
of Maharashtra having 1200+ Allopathy product basket. REQUIRES
BUSINESS DEVELOPMENT EXECUTIVE
(For BHUBANESWAR/ CUTTACK)
send resume on whatsapp only
Neeraj Pathak 7385495717 | Subhash Kelkar 992300031

NATIONAL LAW UNIVERSITY ODISHA, CUTTACK
(Established by Odisha Act IV of 2008)
Kathajodi Campus, Sector 13, CDA, Cuttack-753015, Odisha
QUOTATION CALL NOTICE
Sealed quotations in prescribed format are invited from eligible bidders for various types of repair & maintenance works at NLUO Cuttack. Last date & time of receipt is 01.12.2025 at 11.00 A.M. For details please visit website: https://nluo.ac.in/tenders/
Sd/- Registrar

WORKS DEPARTMENT
OFFICE OF THE SUPERINTENDING ENGINEER
MAYURBHANJ (R&B) DIVISION, BARIPADA
No. B-709 e-mail - bpd_eerb@rediffmail.com
Government of Odisha "e" Procurement Notice
Bid Identification No. S.E. - 54/2025-26
1. Number of Works : 2 (Two) Number of Road works
2. Approximate estimated cost : 8.43 lakh to 12.68 lakh
3. Period of Completion : 01 (One) Calendar Month
4. Date & time of availability of bid document in the portal : Dt.20.11.2025 to 04.12.2025
5. Last date/time of receipt of bid in the portal : Dt.04.12.2025 upto 5.00 P.M.
6. Date of Opening of bid : Dt.05.12.2025 at 11.00 A.M.
7. Name & address of the Officer Inviting Bid : Superintending Engineer, Mayurbhanj (R&B) Division, Baripada
Further details can be seen from the e-procurement portal http://www.tendersodisha.gov.in.
Sd./- R.G. Ray
Superintending Engineer
Mayurbhanj (R&B) Division
OIPR-

ଦ.ପୂ. ରେଳପଥ – ଟେଣ୍ଡର
ଭାରତର ରାଷ୍ଟ୍ରପତିଙ୍କ ପାଇଁ ଏବଂ ତରଫରୁ କାର୍ଯ୍ୟରତ ଡିଆର୍‌ଏମ୍/ଇଏନ୍‌ଜିଜି, ଦକ୍ଷିଣ ପୂର୍ବ ରେଳପଥ, ଚକ୍ରଧରପୁର ଖୋଲା ଟେଣ୍ଡର ବାବଦରେ ଇ–ଟେଣ୍ଡର ଆହ୍ୱାନ କରୁଛନ୍ତି । ଏହି ଟେଣ୍ଡର ପାଇଁ ମାନୁଆଲ ଅଫର୍ ଅନୁମତିଯୋଗ୍ୟ ନୁହେଁ ଏବଂ ପ୍ରାପ୍ତ ହୋଇଥିବା ଏପରି କୌଣସି ମାନୁଆଲ ଅଫରକୁ ଅଣଦେଖା କରିଦିଆଯିବ । ଟେଣ୍ଡର ବିଜ୍ଞପ୍ତି ନଂ.: ସିକେପି-ଇଷ୍ଟ୍-୨୫-୨୬-୪୨, ତାରିଖ: ୧୮।୧୧।୨୦୨୫ । କାର୍ଯ୍ୟର ନାମ: (୧) ଚକ୍ରଧରପୁର ମଣ୍ଡଳ – ବରିଷ୍ଠ ଡିଇଏନ୍ (ପୂର୍ବ)/ଚକ୍ରଧରପୁରଙ୍କ କ୍ଷେତ୍ରାଧିକାର ଅଧୀନରେ ଟାଟାନଗର–ଆଁଳାଯୋଡ଼ି ଏବଂ ଆଁଳାଯୋଡ଼ି–ବାଦାମପାହାଡ଼ ମଧ୍ୟରେ ୩୫୧୯୭ ମିଟର ସେସ୍ ମରାମତି କାର୍ଯ୍ୟ । (୨) ଏଡିଇଏନ୍/I/ଟାଟାନଗରଙ୍କ କ୍ଷେତ୍ରାଧିକାର ଅଧୀନରେ ଟାଟାନଗର–ଅସନବଣି ସେକ୍ସନ ମଧ୍ୟରେ ସେସ୍‌ର କଟିଂ, ସେସ୍‌ର ମରାମତି ଏବଂ ସାଇଡ୍ ଡ୍ରେନ୍‌ର ନିର୍ମାଣ । (୩) ଏଡିଇଏନ୍–II–ଟାଟାନଗରଙ୍କ କ୍ଷେତ୍ରାଧିକାର ଅଧୀନରେ ସେସ୍‌ର କଟିଂ, ସେସ୍‌ର ମରାମତି ଏବଂ ସାଇଡ୍ ଡ୍ରେନ୍‌ର ନିର୍ମାଣ । ଟେଣ୍ଡର ମୂଲ୍ୟ: ₹୭,୦୪,୪୨,୪୭୪.୮୯ । ଇଏମ୍‌ଡି: ₹୫,୦୨,୨୦୦ । ଟେଣ୍ଡର ଫର୍ମ ମୂଲ୍ୟ: ₹୦ । ଖୋଲାଯିବା ତାରିଖ: ତା୧୦।୧୨।୨୦୨୫ରିଖ । ଟେଣ୍ଡର ୱେବ୍‌ସାଇଟ୍ http://www.ireps.gov.in ରେ ଦେଖା–ଯାଇପାରିବ । ଟେଣ୍ଡରଦାତା/ବିଡରଙ୍କ ନିଜଟରେ କ୍ଲାସ୍–III ଡିଜି

୧୦ ଅଭିଯୁକ୍ତଙ୍କ ନାମରେ ଚାର୍ଜଶିଟ୍ ଦାଖଲକଲା ଏନ୍‌ଆଇଏ

ବାଂଲାଦେଶୀ ନାବାଳିକାଙ୍କୁ ଅନୈତିକ କାର୍ଯ୍ୟରେ ଲଗାଇବା ମାମଲା

ପୂର୍ବରୁ ୬ ଜଣଙ୍କ ବିରୋଧରେ ୨ ଚାର୍ଜଶିଟ୍ ଦାଖଲ କରିଥିଲା ପୋଲିସ

ଭୁବନେଶ୍ୱର, ୧୮।୧୧
(ତ୍ରିନାଥ ମହାନ୍ତି)

ବାଂଲାଦେଶୀ ନାବାଳିକାଙ୍କୁ ଚାକିରି ପ୍ରଲୋଭନ ଦେଖାଇ ଅନୈତିକ କାର୍ଯ୍ୟରେ ଲିପ୍ତ କରିବା ଘଟଣାରେ ଜାତୀୟ ତଦନ୍ତକାରୀ ସଂସ୍ଥା(ଏନ୍‌ଆଇଏ) ମଙ୍ଗଳବାର ଚାର୍ଜଶିଟ୍ ଦାଖଲ କରିଛି। ଖୋର୍ଦ୍ଧା ଜିଲା ଦୌରାଜଜ୍ କୋର୍ଟରେ ୧୦ଜଣ ଅଭିଯୁକ୍ତଙ୍କ ବିରୋଧରେ ୩୪୨ ପୃଷ୍ଠାର ଏହି ଚାର୍ଜଶିଟ ଦାଖଲ କରାଯାଇଛି। ଏଥିରେ ଅଭିଯୁକ୍ତଙ୍କ ବିରୋଧରେ ଏନ୍‌ଆଇଏ ହାସଲ କରିଥିବା ପ୍ରମାଣ, ପୀଡିତାଙ୍କ ବୟାନ ରେକର୍ଡ ଏବଂ ସାକ୍ଷୀଙ୍କ ମତ ରହିଛି। ତେବେ ଖୁବ୍‌ଶୀଘ୍ର ଏହାର ଚାର୍ଜଫ୍ରେମ କରାଯିବ ଓ ଏହାପରେ ମାମଲାର ଶୁଣାଣି ଏନ୍‌ଆଇଏ କୋର୍ଟରେ ଆରମ୍ଭ ହେବ ବୋଲି ସୂଚନା ଦିଆଯାଇଛି।

ଅଭିଯୁକ୍ତମାନେ ନାବାଳିକାଙ୍କ ପରିବାର ଲୋକଙ୍କୁ ଆର୍ଥିକ ଲୋଭ ଓ ଚାକିରି ପ୍ରଲୋଭନ ଦେଖାଇ ତାଙ୍କୁ ସୀମାପାର କରାଇ ଭୁବନେଶ୍ୱର ଆଣିଥିଲେ। ତଦନ୍ତ ସମୟରେ ଏନ୍‌ଆଇଏ ଏହା ଜାଣିବା ସହ ମାନବ ଚାଲାଣ ର୍ୟାକେଟ ସମ୍ପର୍କରେ ଅନେକ ତଥ୍ୟ ହାସଲ କରିଛି। ପୋଲିସ ଆରମ୍ଭରୁ ପୋକ୍ସୋ କୋର୍ଟରେ ୬ ଜଣ ଅଭିଯୁକ୍ତଙ୍କ ବିରୋଧରେ ୨ଟି ଚାର୍ଜଶିଟ ଦାଖଲ କରିଥିଲା। ପ୍ରମାଣ ହସ୍ତଗତ ହେଲା ପରେ ଏନ୍‌ଆଇଏ ପଶ୍ଚିମବଙ୍ଗର ବିଭିନ୍ନ ସ୍ଥାନରେ ଚଢାଉ କରି ଦୁଇ ଜଣଙ୍କୁ ଗିରଫ କରିଥିଲା। ଏଥିସହ ଅଭିଯୁକ୍ତମାନଙ୍କର ବିଭିନ୍ନ ସୋସିଆଲ ମିଡିଆ ଆକାଉଣ୍ଟ ଏବଂ ଆର୍ଥିକ ନେଣଦେଣ ସମ୍ପର୍କିତ ତଥ୍ୟ ହାସଲ କରିଛି। ଅନ୍ୟ ଏକ ମାମଲାରେ ଏନ୍‌ଆଇଏ ଆନ୍ତଃରାଜ୍ୟ ମାଷ୍ଟରମାଇଣ୍ଡ ବିରୋଧରେ ଚାର୍ଜଶିଟ ଦାଖଲ କରିଛି, ଯାହାଙ୍କର ପାକିସ୍ତାନରୁ ପରିଚାଳିତ ସଂସ୍ଥା ସହିତ ସମ୍ପର୍କ ରହିଥିବା ଜଣାପଡିଛି। ସୂଚନାଯୋଗ୍ୟ, ରାଜଧାନୀକୁ ନାବାଳିକାଙ୍କୁ ଆଣିବା ପଛରେ ପଶ୍ଚିମବଙ୍ଗରେ ମାନବ ଚାଲାଣ ର୍ୟାକେଟ କାମ କରୁଛି। ଚାକିରି ଲୋଭ ଦେଖାଇ ବାଂଲାଦେଶୀ ନାବାଳିକାଙ୍କୁ ସୀମା ପାର କରାଇ ପ୍ରଥମେ ପଶ୍ଚିମବଙ୍ଗ ଆଣୁଛନ୍ତି। ସେଠାରେ ସେମାନଙ୍କର ଫେକ୍ ଆଧାରକାର୍ଡ ପ୍ରସ୍ତୁତ କରାଯିବା ପରେ ଭୁବନେଶ୍ୱର ଚାଲାଣ କରାଯାଉଛି। ଏଠାରେ ଏକାଧିକ ବାର୍ ଓ ପାର୍ଲରରେ ରଖାଯାଇ ଅନୈତିକ କାର୍ଯ୍ୟରେ ଲିପ୍ତ କରାଯାଉଛି।

ସାଇବର ଠକେଇ, ୧୦ ଗିରଫ

- ୪୧ ଏଟିଏମ୍ କାର୍ଡ, ପାସ୍‌ବୁକ୍, ମୋବାଇଲ, ଗାଡ଼ି ଜବତ
- ୨ ନାବାଳକଙ୍କୁ କୋର୍ଟରେ ହାଜର

ଖବରଦାତା ସମ୍ମିଳନୀରେ ଏସ୍‌ପି ସୂଚନା ଦେଉଛନ୍ତି।

ଝାରସୁଗୁଡ଼ା, ୧୮।୧୧(ଆଶିଷ ରଞ୍ଜନ ଦାଶ)

ସାଇବର ଠକେଇ ଘଟଣାରେ ଝାରସୁଗୁଡ଼ା ଟାଉନ୍ ଥାନା ପୋଲିସ ଏକ ଗ୍ୟାଙ୍ଗର ୧୨ ଜଣଙ୍କୁ କାବୁ କରିଛି। ସେମାନଙ୍କ ମଧ୍ୟରୁ ୧୦ ଜଣଙ୍କୁ ଗିରଫ କରି ମଙ୍ଗଳବାର କୋର୍ଟ ଚାଲାଣ କରିଥିବାବେଳେ ଅନ୍ୟ ୨ ଜଣ ନାବାଳକଙ୍କୁ ଝାରସୁଗୁଡ଼ା ଜିଲା କୋର୍ଟରେ ହାଜର କରିଛି। ଗିରଫ ଅଭିଯୁକ୍ତ ହେଲେ ଝାରସୁଗୁଡ଼ା ଜିଲା ଚୌକିପଡ଼ାର ସୋନୁ ମଣ୍ଡଳ(୨୩), ଶୁଭମ୍ ପ୍ରସାଦ(୨୧), ଯୁଗଳ ବଗିଚାର ଶିବମ୍ ସାହୁ(୨୦), ବଙ୍ଗାଳିପଡ଼ାର ଅଭୟ ଘୋଷ(୨୦), କକ୍ସ କଲୋନିର ସମୀର ସୁନା(୨୦), ସରବାହାଲ ଅଞ୍ଚଳର ଏମ୍. ଜଗଦୀଶ୍ୱର ରାଓ(୧୯), ସମ୍ବଲପୁର ଜିଲା ଧମା ଥାନା ଅନ୍ତର୍ଗତ ବତେମୁରା ଅଞ୍ଚଳର ନରେଶ ବାଗ(୨୫), ଧୀରଜ ଗର୍ଡିଆ(୧୯), ଯୋଗେଶ୍ୱର ଚାନ୍ଦ(୨୪) ଏବଂ ରାଉରକେଲାର ଅଭିରାଜ ସା(୧୯)। ସେମାନଙ୍କ ନିକଟରୁ ବିଭିନ୍ନ ବ୍ୟାଙ୍କର ୬୧ରୁ ଅଧିକ ପାସ୍‌ବୁକ୍, ୪୧ଟି ଏଟିଏମ୍ କାର୍ଡ, ୧୯ଟି ମୋବାଇଲ, ଏକ ସ୍କୁଟର ସହ ଗୋଟିଏ କାର ଜବତ କରାଯାଇଛି।

ଏହି ଘଟଣାର ଚେର ଝାରସୁଗୁଡ଼ାରୁ ଜାମତରା, ବିହାର ଓ ରାଜସ୍ଥାନକୁ ଲମ୍ବିଛି। ଆଗାମୀ ଦିନରେ ଆହୁରି ଅଧିକ ଅଭିଯୁକ୍ତ ଗିରଫ ହୋଇପାରନ୍ତି ବୋଲି ମଙ୍ଗଳବାର ଅପରାହ୍ନରେ ଟାଉନ୍ ଥାନାରେ ଅନୁଷ୍ଠିତ ଖବରଦାତା ସମ୍ମିଳନୀରେ ଝାରସୁଗୁଡ଼ା ଏସ୍‌ପି ଗୁଣ୍ଡାଲା ରେଡ୍ଡୀ ରାଘବେନ୍ଦ୍ର କହିଛନ୍ତି।

ଏସ୍‌ପିଙ୍କ ସୂଚନା ଅନୁଯାୟୀ, ଅଭିଯୁକ୍ତମାନେ ଜାମତରା, ବିହାର ଓ ରାଜସ୍ଥାନ ଆଦି ଅଞ୍ଚଳର ଏକାଧିକ ସାଇବର ଠକେଇ ଗ୍ୟାଙ୍ଗ୍ ପାଇଁ କାମ କରୁଥିଲେ। ଗେମିଂରୁ ଅର୍ଥ ମିଳିବ ବୋଲି କହି ନିରୀହ ଲୋକଙ୍କୁ ସେମାନେ ଟାର୍ଗେଟ କରୁଥିଲେ। ଲୋକଙ୍କ ନାଁରେ ବ୍ୟାଙ୍କରେ ପାସ୍‌ବୁକ୍ ଖୋଲାଇବା ପରେ ବ୍ୟାଙ୍କ ଆକାଉଣ୍ଟ ଓ ସିମ୍‌କାର୍ଡ ଡିଟେଲ୍ସ ବିହାର, ରାଜସ୍ଥାନ, ଝାଡ଼ଖଣ୍ଡରେ ଥିବା ସାଇବର ଗ୍ୟାଙ୍ଗ୍‌ର କାର୍ଯ୍ୟାଳୟକୁ ପଠାଇଥିଲେ। ସାଇବର ଠକେଇରୁ ମିଳିଥିବା ଟଙ୍କାକୁ ଝାରସୁଗୁଡ଼ାର ବିଭିନ୍ନ ଏଟିଏମ୍‌ରୁ ଉଠାଣ କରି ପୂର୍ବରୁ ପ୍ରସ୍ତୁତ ହୋଇ ରହୁଥିବା ଆକାଉଣ୍ଟରେ ଜମା କରୁଥିଲେ। ସାଇବର ଠକେଇ ଗ୍ୟାଙ୍ଗର ମୁଖ୍ୟଙ୍କ ନିର୍ଦ୍ଦେଶ ଅନୁସାରେ ସେମାନେ ଉକ୍ତ ଆକାଉଣ୍ଟରୁ ଟଙ୍କା ଉଠାଣ କରି ନିଜ ପାଖକୁ ଆଣୁଥିଲେ। ଏହି ଘଟଣାରେ ଝାରସୁଗୁଡ଼ା ଟାଉନ୍ ଥାନାରେ ଅଭିଯୋଗ ହେବା ପରେ ପୋଲିସ ଏକ ମାମଲା(ନଂ.୫୭୬/୨୫) ରୁଜୁ କରିଥିଲା। ତୁରନ୍ତ ତଦନ୍ତ ଆରମ୍ଭ ହେବା ସହ ଅଭିଯୁକ୍ତଙ୍କୁ ଗିରଫ ପାଇଁ ପୋଲିସ ବିଭିନ୍ନ ସ୍ଥାନରେ ଚଢ଼ାଉ କରିଥିଲା। ସୋମବାର ଅପରାହ୍ନରେ ଝାରସୁଗୁଡ଼ା ଟାଉନ୍ ଥାନା ଅଧୀନ ସରବାହାଲ ଅଞ୍ଚଳରେ ଅଭିଯୁକ୍ତମାନେ ଥିବା ପୋଲିସ ସୂଚନା ପାଇଥିଲା। ତୁରନ୍ତ ସେଠାରେ ଚଢ଼ାଉ କରି ସେମାନଙ୍କୁ କାବୁ କରିଥିଲା।

ଦଶମ ଶ୍ରେଣୀ ଛାତ୍ରଙ୍କୁ ହିନ୍ଦୀ ଶିକ୍ଷୟିତ୍ରୀଙ୍କ ନିର୍ଯାତନା ଅଭିଯୋଗ

ମାମଲା ରୁଜୁ ପରେ ପୋଲିସ୍‌ର ତଦନ୍ତ ଆରମ୍ଭ

ଢେଙ୍କାନାଳ,୧୮।୧୧(ରତନ ନାୟାର)

ଢେଙ୍କାନାଳ ଜିଲା ସଦର ବ୍ଲକ ଗୋବିନ୍ଦପୁରସ୍ଥିତ କାମାକ୍ଷାପ୍ରସାଦ ସରକାରୀ ଉଚ୍ଚ ବିଦ୍ୟାଳୟରେ ଜଣେ ଦଶମ ଶ୍ରେଣୀ ଛାତ୍ରଙ୍କୁ ହିନ୍ଦୀ ଶିକ୍ଷୟିତ୍ରୀ ଗାଳିଗୁଲଜ କରିବା ସହତ ମାନସିକ ନିର୍ଯାତନା ଦେଉଥିବା ମଙ୍ଗଳବାର ଗୋବିନ୍ଦପୁର ଫାଣ୍ଡିରେ ଅଭିଯୋଗ ହୋଇଛି। ଏ ସଂକ୍ରାନ୍ତରେ ସଦର ଥାନାରେ କେସ୍ ନଂ. ୯୩୬/୨୫ରେ ଏକ ମାମଲା ରୁଜୁ କରାଯାଇ ପୋଲିସ ମଙ୍ଗଳବାର ବିଦ୍ୟାଳୟରେ ପହଞ୍ଚି ତଦନ୍ତ ଆରମ୍ଭ କରିଥିବା ଥାନା ଅଧିକାରୀ ପ୍ରିୟବ୍ରତ ଦାସ ସୂଚନା ଦେଇଛନ୍ତି। ମାନସିକ ନିର୍ଯାତନାର ଶିକାର ହୋଇଥିବା ଛାତ୍ର ସୌମ୍ୟ ରଞ୍ଜନ ମହାନ୍ତିଙ୍କ ମା' ଅତିର ମହାପାତ୍ର ମଧ୍ୟ ଉକ୍ତ ବିଦ୍ୟାଳୟର ସହକାରୀ ଶିକ୍ଷୟିତ୍ରୀ । ଗତବର୍ଷ ସୌମ୍ୟରଞ୍ଜନଙ୍କୁ ହିନ୍ଦୀ ଶିକ୍ଷୟିତ୍ରୀ ବିଷ୍ଣୁପ୍ରିୟା ସାହୁ ନିସ୍ତୁକ ମାଡ଼ ମାରିଥିଲେ। ଏ ସଂକ୍ରାନ୍ତରେ ସୌମ୍ୟରଞ୍ଜନଙ୍କ ପରିବାର ଜିଲା ଶିକ୍ଷା ଅଧିକାରୀ ଓ ସ୍କୁଲ କମିଟି ନିକଟରେ ଅଭିଯୋଗ କରିବାରୁ ସେମାନଙ୍କ ହସ୍ତକ୍ଷେପ ପରେ ହିନ୍ଦୀ ଶିକ୍ଷୟିତ୍ରୀ କ୍ଷମା ମାଗିଥିଲେ । ସେହି ରାଗରେ ସୌମ୍ୟ ରଞ୍ଜନଙ୍କୁ ହିନ୍ଦୀ ଶିକ୍ଷୟିତ୍ରୀ

ଜାଣିଶୁଣି ପରୀକ୍ଷା ଖାତାରେ କମ୍ ନମ୍ବର ଦେବା ଏବଂ ପଢିବାରେ ସହଯୋଗ ନ କରିବା ସମ୍ପର୍କରେ ସୌମ୍ୟରଞ୍ଜନଙ୍କ ମା' ଅଭିଯୋଗ କରିଛନ୍ତି । ବିଦ୍ୟାଳୟର ପ୍ରଧାନ ଶିକ୍ଷକ ସଦାନନ୍ଦ ଭୋଳ ଘଟଣା ସମ୍ପର୍କରେ କହିଛନ୍ତି, ଗତବର୍ଷ ହିନ୍ଦୀ ଶିକ୍ଷୟିତ୍ରୀ ମାଡ଼ ମାରିଥିଲେ । ଏହାକୁ ନେଇ ପରିଚାଳନା କମିଟି ବୈଠକରେ ସମାଧାନ କରାଯାଇଥିଲା । ଏହି ଘଟଣାକୁ ନେଇ ଉଭୟଙ୍କ ମଧ୍ୟରେ ପାଟିତୁଣ୍ଡ ହୋଇଛି । ଫାଣ୍ଡିରେ ଅଭିଯୋଗ ହୋଇଥିବାରୁ ପୋଲିସ ଆସି ଘଟଣାର ତଦନ୍ତ କରିଛି । ବୁଧବାର ବୈଠକ ଡକାଯାଇଛି । ବୈଠକରେ ଏହି ବିବାଦର ସମାଧାନ କରାଯିବ।

ଝାଡ଼ଖଣ୍ଡରୁ ସାଇବର ଠକ ଗିରଫ

ଅନୁଗୋଳ,୧୮।୧୧(ଜ୍ୟୋତିରଞ୍ଜନ ସାହୁ)

ଅନୁଗୋଳର ଜଣେ ବ୍ୟକ୍ତିଙ୍କ ବ୍ୟାଙ୍କ ଖାତାରୁ ୨ଲକ୍ଷ ଟଙ୍କା ଗାଏବ ଅଭିଯୋଗରେ ଅନୁଗୋଳ ସାଇବର ଥାନା ପୋଲିସ ଝାଡ଼ଖଣ୍ଡରୁ ଗତ ରବିବାର ଜଣେ ସାଇବର ଠକଙ୍କୁ ଗିରଫ କରିଥିବା ବେଳେ ମଙ୍ଗଳବାର ଆଉ ଜଣଙ୍କୁ ଗିରଫ କରିଛି। ଗିରଫ ଅଭିଯୁକ୍ତ ହେଲେ ସୁନି କୁମାର (୩୦)।

ସୂଚନାଯୋଗ୍ୟ, ଅଭିଯୋଗକାରୀ ମହମ୍ମଦ ଅବଦୁଲାଙ୍କ ମୋବାଇଲ ଗତ ଅକ୍ଟୋବର ୭ରେ ହଜିଯିବା ପରେ ସେ ଆଉ ଏକ ମୋବାଇଲରେ ସିମ୍ ପକାଇଥିଲେ। ଏହାପରେ ତାଙ୍କ ବ୍ୟାଙ୍କ ଖାତାରୁ ୨ଟି ଟ୍ରାଞ୍ଜାକଶନରେ ୨ ଲକ୍ଷ ଟଙ୍କା କଟିଯାଇଥିବା ମେସେଜ ପାଇଥିଲେ। ଏ ନେଇ ସେ ଅକ୍ଟୋବର ୨୯ରେ ସାଇବର ଥାନାରେ ମାମଲା ରୁଜୁ କରିଥିଲେ। ଅନୁଗୋଳ ଏସ୍‌ପିଙ୍କ ନିର୍ଦ୍ଦେଶରେ ତଦନ୍ତ ପାଇଁ ୨ଟି ଟିମ୍ ଗଠନ କରାଯାଇଥିଲା। ପ୍ରଥମ ଟିମ୍ ଝାଡ଼ଖଣ୍ଡର ବୋକାରୋ ଜିଲାରେ ଚଢ଼ାଉ କରି ସାହନୱାଜ ଆଲମଙ୍କୁ

ସାଇବର ଠକେଇ ମାମଲାରେ ଗିରଫ ହୋଇଥିବା ସୁନି କୁମାର।

ଗିରଫ କରିଥିଲା। ଦ୍ୱିତୀୟ ଟିମ୍ ଅୟଶକାନ୍ତ ଜେନାଙ୍କ ନେତୃତ୍ୱରେ ଝାଡ଼ଖଣ୍ଡର ଗୋଡଡ଼ା ଜିଲାରେ ଚଢ଼ାଉ କରି ସୁନି କୁମାରଙ୍କୁ ଗିରଫ କରି ଅନୁଗୋଳ ଆଣିଛି। ଅଭିଯୁକ୍ତଙ୍କ ବ୍ୟାଙ୍କ ଖାତାକୁ ସିଧାସଳଖ ୧ ଲକ୍ଷ ଟଙ୍କା ଟ୍ରାଞ୍ଜାକ୍ସନ ହୋଇଥିବା ପୋଲିସ ସୂଚନା ଦେଇଛି। ଅଭିଯୁକ୍ତଙ୍କ ଠାରୁ ମୋବାଇଲ ଓ ଆଧାରକାର୍ଡ ଜବତ କରାଯିବା ପରେ ମଙ୍ଗଳବାର ତାଙ୍କୁ କୋର୍ଟ ଚାଲାଣ କରାଯାଇଛି।

ନାବାଳିକା ବଳାତ୍କାର ମାମଲା: ଓଏପିଏଫ୍ ଯବାନଙ୍କୁ ୧୦ ବର୍ଷ ଜେଲ

ଫୁଲବାଣୀ,୧୮।୧୧(ରାକେଶ କୁମାର ରାଉତ)

ଫୁଲବାଣୀ ଫାଷ୍ଟ ଟ୍ରାକ୍ ପୋକ୍‌ସୋ କୋର୍ଟ ବିଚାରପତି କୈଳାଶ ଚନ୍ଦ୍ର ସ୍ୱାଇଁ ଏକ ନାବାଳିକା ବଳାତ୍କାର ମାମଲାର ବିଚାର କରି ଅଭିଯୁକ୍ତଙ୍କୁ ୧୦ବର୍ଷ ଜେଲ ଦଣ୍ଡାଦେଶ ଦେଇଛନ୍ତି। ଏଥିସହ ୧୬ ହଜାର ଟଙ୍କା ଜରିମାନା ଏବଂ ଏହା ଅନାଦାୟେ ଅଧିକ ୧ ବର୍ଷ ୬ ମାସ ୧୫ ଦିନ ଜେଲ ଭୋଗିବାକୁ ରାୟରେ ଉଲ୍ଲେଖ କରିଛନ୍ତି। ଅଭିଯୁକ୍ତ ଜଣଙ୍କ ହେଲେ ସାରଙ୍ଗଡ଼ ଥାନା କପୁଗୁଡ଼ା ଗ୍ରାମର ଗୌତମ ପ୍ରଧାନ(୪୩)। ସେ ଖୋର୍ଦ୍ଧା ଜିଲା ନାଭାଲ ଫାଣ୍ଡିରେ ଓଏପିଏଫ୍ ଯବାନ ଭାବେ କାର୍ଯ୍ୟରତ ଅଛନ୍ତି।

୨୦୧୧ରେ ନାବାଳିକା ଜଣଙ୍କ ନବମ ଶ୍ରେଣୀରେ ପଢୁଥିବା ବେଳେ ଅଭିଯୁକ୍ତ ଗୌତମ ବିଭିନ୍ନ ପ୍ରଲୋଭନ ଦେଖାଇ ତାଙ୍କ ସହ ଶାରୀରିକ ସମ୍ପର୍କ ରଖିଥିଲେ। ପରେ ପୀଡିତା ରାଇକିଆ କଲେଜରେ ପଢ଼ିବା ବେଳେ ମଧ୍ୟ ବିବାହ ପ୍ରଲୋଭନ ଦେଖାଇ ବିଭିନ୍ନ ସ୍ଥାନରେ ଅନେକ ଥର ଶାରୀରିକ ସମ୍ପର୍କ ରଖିଥିଲେ। ବିବାହ ପାଇଁ ପୀଡ଼ିତା ବାରମ୍ବାର କହିବା ସତ୍ତ୍ୱେ ଗୌତମ ବିଭିନ୍ନ ବାହାନା କରି ରାଜି ହେଉ ନ ଥିଲେ। ୨୦୨୨ ଜୁଲାଇ ୧୩ ତାରିଖରେ ପୀଡିତା ଏ ନେଇ ସାରଙ୍ଗଡ଼ ଥାନାରେ ଅଭିଯୋଗ କରିଥିଲେ। ପୋଲିସ ନଂ.୫୯/୨୨ରେ ମାମଲା ରୁଜୁ କରି ଗୌତମଙ୍କୁ ଗିରଫ ପରେ କୋର୍ଟ ଚାଲାଣ କରିଥିଲା। ୨୦ ଜଣ ସାକ୍ଷୀଙ୍କ ବୟାନ ଓ ଡାକ୍ତରୀ ରିପୋର୍ଟ ଆଧାରରେ ବିଚାରପତି ଦଣ୍ଡାଦେଶ ଶୁଣାଇଛନ୍ତି। ଏଥିସହ ପୀଡିତାଙ୍କୁ କ୍ଷତିପୂରଣ ବାବଦରେ ୫ ଲକ୍ଷ ଟଙ୍କା ପ୍ରଦାନ କରିବା ପାଇଁ ଜିଲା ଆଇନ ସେବା ପ୍ରାଧିକରଣଙ୍କୁ ନିର୍ଦ୍ଦେଶ ଦେଇଛନ୍ତି। ସରକାରଙ୍କ ତରଫରୁ ସ୍ୱତନ୍ତ୍ର ପିପି ବନମାଳୀ ବେହେରା ମାମଲା ପରିଚାଳନା କରୁଥିଲେ।

BUSINESS

ସିମେଣ୍ଟ ପରିବହନ ଶୁଳ୍କ ହ୍ରାସକଲା ରେଳପଥ

ପୂରଣ ହେବ ଗୃହ ନିର୍ମାଣ ସ୍ୱପ୍ନ

ଭୁବନେଶ୍ୱର,୧୮।୧୧
(ଅନୁରାଧା ମହାରଣା)

ରେଳ, ସୂଚନା ଏବଂ ପ୍ରସାରଣ, ଇଲେକ୍ଟ୍ରୋନିକ୍ସ ଏବଂ ସୂଚନା ପ୍ରଯୁକ୍ତିବିଦ୍ୟା ମନ୍ତ୍ରୀ ଅଶ୍ୱିନୀ ବୈଷ୍ଣବ ମଙ୍ଗଳବାର କଣ୍ଟେନରରେ ବଲ୍କ ସିମେଣ୍ଟ ପରିବହନ ଶୁଳ୍କର ଯୁକ୍ତିଯୁକ୍ତକରଣ ଏବଂ ବଲ୍କ ସିମେଣ୍ଟ ଟର୍ମିନାଲ ପାଇଁ ନୀତି ଉନ୍ମୋଚନ କରିଛନ୍ତି। ନୂଆଦିଲ୍ଲୀର ରେଳ ଭବନରେ ନୀତି ଉନ୍ମୋଚନକରି କେନ୍ଦ୍ରମନ୍ତ୍ରୀ କହିଛନ୍ତି, ଏହି ସଂସ୍କାରଗୁଡ଼ିକ ମଧ୍ୟବିତ୍ତ ଏବଂ ଗରିବ ପରିବାରଙ୍କ ସ୍ୱପ୍ନର ଘର ନିର୍ମାଣ କରିବା ସମୟରେ ସିମେଣ୍ଟର ମୂଲ୍ୟ ହ୍ରାସକରିବ। ନୂତନ ନୀତି ଅନୁଯାୟୀ, ଦୂରତା ଏବଂ ଓଜନ ସ୍ଲାବ୍‌ଗୁଡ଼ିକୁ ହଟାଇ ଦିଆଯାଇଛି। ଫ୍ଲାଟ୍ ଗ୍ରସ୍ ଟନ୍ ପ୍ରତି କିଲୋମିଟର ପ୍ରତି ଟନ୍ ୦.୯୦କୁ ନୂତନ ହାର ଯୁକ୍ତିଯୁକ୍ତ କରାଯାଇଥିବା କେନ୍ଦ୍ରମନ୍ତ୍ରୀ କହିଛନ୍ତି। ଟ୍ୟାଙ୍କ କଣ୍ଟେନର ବଲ୍କ ସିମେଣ୍ଟ ପରିବହନ ପାଇଁ ଏଣ୍ଡ୍ ଟୁ ଏଣ୍ଡ୍ ପ୍ରଦୂଷଣ ମୁକ୍ତ ଲଜିଷ୍ଟିକ୍ସ ସମାଧାନ ହେବ। କେନ୍ଦ୍ରମନ୍ତ୍ରୀ କହିଛନ୍ତି, ଆମେରିକାକୁ ପଛରେ ପକାଇ ଭାରତ ଏବେ ବିଶ୍ୱର ଦ୍ୱିତୀୟ ବୃହତ୍ତମ ମାଲ ପରିବହନକାରୀ ହୋଇପାରିଛି। ରେଳ ନେଟ୍‌ୱାର୍କ ସମ୍ପ୍ରସାରଣ ଦିନକୁ ୪ କିଲୋମିଟର (୨୦୦୪-୧୪ ମଧ୍ୟରେ)ରୁ ଦିନକୁ ୧୨-୧୪ କିଲୋମିଟରକୁ ବୃଦ୍ଧି ପାଇଛି, ଯାହା ଏହାକୁ ୩ ଗୁଣ ଅଧିକ ଦ୍ରୁତ କରିଛି। ବ୍ରଡ୍-ଗେଜ୍ ରେଳ ନେଟ୍‌ୱର୍କ ବର୍ତ୍ତମାନ ପ୍ରାୟ ୧୦୦% ବିଦ୍ୟୁତୀକରଣ କରାଯାଇଛି। କେନ୍ଦ୍ର ମନ୍ତ୍ରୀ ଆହୁରି ମଧ୍ୟ କହିଛନ୍ତି, ସାରା ଦେଶରେ ବର୍ତ୍ତମାନ ୧,୩୦୦ରୁ ଅଧିକ ଅମୃତ ଷ୍ଟେଶନ ବିକଶିତ ହେଉଛି। ଟ୍ରେନର ମୋଟ ଟନେଜ (ଜିଟିକେଏମ୍) ଭାବରେ ଗଣନା କରାଯାଇଥିବା ପ୍ରକୃତ ଟନେଜ ଉପରେ ଆଧାରିତ ଚାର୍ଜ ପ୍ରଚଳନକରି

ନୂତନ ଶୁଳ୍କ ଗଠନକୁ ସରଳ ଏବଂ ଯୁକ୍ତିଯୁକ୍ତ କରାଯାଇଛି। ସଂଶୋଧିତ ବ୍ୟବସ୍ଥା ଅଧୀନରେ, ପ୍ରକୃତ ଦୂରତା ପାଇଁ ପ୍ରତି କିଲୋମିଟର ପିଛା ଟନ ୦.୯୦ ର ଏକ ଫ୍ଲାଟ୍ ହାରରେ ମାଲ ପରିବହନ ପାଇଁ ଚାର୍ଜ କରାଯାଏ। ଏହି ନୀତି ବଲ୍କ ସିମେଣ୍ଟ ପାଇଁ ଦକ୍ଷ ମଲ୍ଟିମୋଡାଲ, ଏଣ୍ଡ-ଟୁ-ଏଣ୍ଡ ଲଜିଷ୍ଟିକ୍ସକୁ ସମର୍ଥନ କରିବା ପାଇଁ ଟ୍ୟାଙ୍କ କଣ୍ଟେନର ବ୍ୟବହାରକୁ ପ୍ରୋତ୍ସାହିତ କରେ। ଏହାକୁ ଏପରି ଡିଜାଇନ କରାଯାଇଛି, ଯାହା ୨୬ ଟନ ପେଲୋଡ୍ କ୍ଷମତା ଏବଂ ୩୧ ଟନ ମୋଟ ଓଜନ ପ୍ରଦାନକରେ। ପ୍ରତ୍ୟେକ କଣ୍ଟେନର ମାତ୍ର ୨୫-୩୦ ମିନିଟ୍ ଲୋଡିଂ ଏବଂ ଅନ୍‌ଲୋଡିଂ ସମୟ ସହିତ ଦକ୍ଷ କାର୍ଯ୍ୟ କରିବାକୁ ଅନୁମତି ଦିଏ। ଏହାର ଡିଜାଇନ ଏହାକୁ ଟ୍ରେନ୍‌ରୁ ଟ୍ରେଲରକୁ ସହଜରେ ଏବଂ ଟ୍ରେନ୍‌କୁ ଫେରିବା - ଉତ୍ପାଦନ ସ୍ଥାନରୁ ବ୍ୟବହାର ସ୍ଥାନ ପର୍ଯ୍ୟନ୍ତ ସୁଗମ ବିତରଣକୁ ସକ୍ଷମ କରିଥାଏ। ଦକ୍ଷ ଲଜିଷ୍ଟିକ୍ସ ଆଡ଼କୁ ଏହି ପରିବର୍ତ୍ତନକୁ ଆହୁରି ସମର୍ଥନ କରିବା ପାଇଁ ଭାରତୀୟ ରେଳପଥ ବଲ୍କ ସିମେଣ୍ଟ ଟର୍ମିନାଲ ନୀତି ଅଧୀନରେ ଦେଶବ୍ୟାପୀ ବଲ୍କ ସିମେଣ୍ଟ ଟର୍ମିନାଲର ବିକାଶକୁ ସହଜ କରିବ, ଯାହା ସିମେଣ୍ଟର ସୁଗମ ପରିଚାଳନା, ସଂରକ୍ଷଣ ଏବଂ ବଣ୍ଟନକୁ ସକ୍ଷମ କରିବ। ଏହି ଟର୍ମିନାଲଗୁଡ଼ିକ ହପର୍, ସାଇଲୋସ, ବ୍ୟାଗିଂ ପ୍ଲାଣ୍ଟ ଏବଂ ଅନ୍ୟାନ୍ୟ ସମ୍ବନ୍ଧିତ ଭିତ୍ତିଭୂମି ଭଳି ଅତ୍ୟାବଶ୍ୟକ ସୁବିଧା ସହିତ ସଜ୍ଜିତ ହେବ ଯାହା ଦ୍ୱାରା ବଲ୍କ ସିମେଣ୍ଟର ଦକ୍ଷ ପରିଚାଳନା, ସଂରକ୍ଷଣ ଏବଂ ବଣ୍ଟନକୁ ସମର୍ଥନ କରାଯାଇପାରିବ। ଏହି ନୀତି ଅନେକ ପ୍ରମୁଖ ଲାଭ ପ୍ରଦାନକରେ, ଯେଉଁଥିରେ ସିମେଣ୍ଟ ପରିବହନ ଖର୍ଚ୍ଚରେ ଯଥେଷ୍ଟ ହ୍ରାସ ଏବଂ ସଡ଼କ ପରିବହନ ତୁଳନାରେ କାର୍ବନ ଫୁଟ୍‌ପ୍ରିଣ୍ଟ ଯଥେଷ୍ଟ କମ୍, ଯାହା ଦ୍ୱାରା ପରିବେଶଗତ ସ୍ଥିରତାକୁ ସମର୍ଥନକରେ ଏବଂ ରାସ୍ତାରେ ଭିଡ଼ ହ୍ରାସକରେ। ଏହାସହ ନିତି ଯାନ୍ତ୍ରିକ ଲୋଡିଂ ଏବଂ ଅନ୍‌ଲୋଡିଂ ମାଧ୍ୟମରେ ଦ୍ରୁତ ପରିବର୍ତ୍ତନ ସମୟ ସୁନିଶ୍ଚିତକରେ, ଯାହା ସିମେଣ୍ଟ ଲଜିଷ୍ଟିକ୍ସରେ ସାମଗ୍ରିକ ଦକ୍ଷତା ବୃଦ୍ଧିକରେ।

୪୫୦ ଶିକ୍ଷଣ ସହାୟତା କିଟ୍ ଦେଲା ବେଦାନ୍ତ

ଭୁବନେଶ୍ୱର,୧୮।୧୧

ଭାରତର ସର୍ବବୃହତ୍ ଆଲୁମିନିୟମ ଉତ୍ପାଦନକାରୀ ବେଦାନ୍ତ ଆଲୁମିନିୟମ ଜାମକାନି, ଘୋଘରପଲ୍ଲୀ ଏବଂ କୁରାଲୋଇ (ଏ) ଉତ୍ତର କୋଇଲା ଖଣି କାର୍ଯ୍ୟକ୍ଷମ ଅଞ୍ଚଳରେ ୪୦

ସେବାଶ୍ରମ ବିଦ୍ୟାଳୟରେ ସହଭାଗିତା ବୈଠକ

ବଇଣ୍ଡା, ୧୮।୧୧ (ପରିକ୍ଷିତ ସାହୁ)

ଅନୁଗୋଳ ଜିଲା କିଶୋରନଗର ବ୍ଲକ ଡଙ୍ଗପାଳ ସେବାଶ୍ରମ ବିଦ୍ୟାଳୟ ପରିସରରେ ମାତାପିତା ଓ ଶିକ୍ଷକଙ୍କ ମଧ୍ୟରେ ଏକ ସହଭାଗିତା ବୈଠକ ଅନୁଷ୍ଠିତ ହୋଇଯାଇଛି। ଶିକ୍ଷକ ଦୁଷ୍ମନ୍ତ ସାହୁଙ୍କ ସଭାପତିତ୍ୱରେ ଅନୁଷ୍ଠିତ ବୈଠକରେ ମୁଖ୍ୟ ଅତିଥି ଭାବେ ବ୍ଲକ ଉପାଧ୍ୟକ୍ଷ ଲବ କୁମାର ପ୍ରଧାନ, ମୁଖ୍ୟବକ୍ତା ଭାବେ ଶୁକଦେବ ସାହୁ, ଅନ୍ୟତମ ଅତିଥି ଭାବେ ତ୍ରିଦିବ ସୁନ୍ଦର ବରାଳ ଯୋଗଦେଇଥିଲେ। ଏଥିରେ ବିଭିନ୍ନ ପ୍ରକାର ପ୍ରତିଯୋଗିତା ଅନୁଷ୍ଠିତ ହୋଇଥିଲା। ଶିକ୍ଷକ ଘାସିରାମ ସାହୁ ମଞ୍ଚ ପରିଚାଳନା କରିଥିବା ବେଳେ ଶିକ୍ଷକ ସୁଜନ କୁମାର ମାଝୀ, ସୁମିତ୍ରା ସାହୁ, ମଧୁସ୍ମିତା ଦେହୁରୀ ସହଯୋଗ କରିଥିଲେ। ଶିଶିର କୁମାର ପୃଷ୍ଟି ଧନ୍ୟବାଦ ଅର୍ପଣ କରିଥିଲେ।

ବାୟୋପଚାର ପ୍ରଯୁକ୍ତି ପ୍ରଦର୍ଶନ, ତାଲିମ

ଛେଣ୍ଡିପଦା, ୧୮।୧୧(ଅଜିତ୍ ଧଳ)

ଅନୁଗୋଳ ଜିଲା ଛେଣ୍ଡିପଦା ବ୍ଲକରେ କଦଳୀ ଉତ୍ପାଦନ ବୃଦ୍ଧି ପାଇଛି। ହେଲେ କଦଳୀ ଫସଲ ଅମଳ ପରେ ଚାଷୀଙ୍କୁ ବଜାର ସୁବିଧା କି ଉପଯୁକ୍ତ ତାଲିମ ମିଳୁ ନ ଥିବାରୁ ଚାଷୀ କ୍ଷତି ସହୁଛନ୍ତି। ଏ ନେଇ କଦଳୀ ଚାଷୀଙ୍କ ଆୟ ବୃଦ୍ଧି କରିବା ପାଇଁ କଦଳୀ ଅମଳ ପରେ ଗଛର ଅବଶିଷ୍ଟକୁ ଅପଚୟ ଉପଉତ୍ପାଦରେ ପରିଣତ କରିବା ପାଇଁ ଭୁବନେଶ୍ୱରର ପରିବେଶ ସ୍ଥିରତା ବିଭାଗ ଲାଇଭହୁଡ୍ ଅଲଟେରନେଟିଭ ସହାୟତାରେ ମା' ବାୟାଣୀ କୃଷକ ଉତ୍ପାଦନ ସଂଘର ୬୦ ସଦସ୍ୟଙ୍କୁ ନେଇ ଛେଣ୍ଡିପଦା ବ୍ଲକର ପିପଲବାହାଳଠାରେ ବାୟୋପଚାର ପ୍ରଯୁକ୍ତିବିଦ୍ୟା ପ୍ରଦର୍ଶନ ଏବଂ ତାଲିମ କର୍ମଶାଳା ମଙ୍ଗଳବାର ଅନୁଷ୍ଠିତ ହୋଇଥିଲା। କାର୍ଯ୍ୟକ୍ରମରେ ଆଇଆଇଟି ଭୁବନେଶ୍ୱରର ବୋର୍ଡ ଅଫ୍ ଗଭର୍ଣ୍ଣସ ସଦସ୍ୟ ତଥା କୃଷି ମନ୍ତ୍ରଣାଳୟର ପୂର୍ବତନ ଅତିରିକ୍ତ ସଚିବ ପ୍ରଶାନ୍ତ କୁମାର ସ୍ୱାଇଁ, ପରିବେଶ ଓ ସ୍ଥାୟିତ୍ୱ ବିଭାଗ ମୁଖ୍ୟ ଡ. ନବୀନ କୁମାର ଧଳ, ବରିଷ୍ଠ ବୈଜ୍ଞାନିକ ଡ. ମନୀଷ କୁମାର, ବରିଷ୍ଠ ବୈଷୟିକ ଅଧିକାରୀ ବିଶ୍ୱରଞ୍ଜନ ଦାସ, ଦକ୍ଷତା ବିଶେଷଜ୍ଞ ସର୍ବେଶ୍ୱର ପ୍ରଧାନ ପ୍ରମୁଖ ଯୋଗଦେଇ ପାଇରୋଲିସିସ ପ୍ରକ୍ରିୟାରେ କଦଳୀ ଗଛ ଫୁଲରୁ ପ୍ରାପ୍ତ ପୋଟାସିୟମ-ସମୃଦ୍ଧ ସୂକ୍ଷ୍ମ ପୋଷକ ତତ୍ତ୍ୱ ବାୟୋପଚାର ଉତ୍ପାଦନ, ପ୍ରକ୍ରିୟାକରଣ ଏବଂ ବ୍ୟବହାର ଉପରେ ତାଲିମ ପ୍ରଦାନ କରିଥିଲେ। ତାଲିମ ଅନୁଯାୟୀ ଚାଷୀ କାର୍ଯ୍ୟ କଲେ ଅଭିବୃଦ୍ଧି ଘଟିବ ବୋଲି ଆଇଆଇଟି ଭୁବନେଶ୍ୱର ବୋର୍ଡ ଅଫ ଗଭର୍ଣ୍ଣର୍ସ ସଦସ୍ୟ ପ୍ରଶାନ୍ତ ପ୍ରକାଶ କରିଛନ୍ତି।

ସରସ୍ୱତୀ ଶିଶୁ ବିଦ୍ୟାମନ୍ଦିରରେ ସାମୂହିକ ବୈଠକ

କାର୍ଯ୍ୟକ୍ରମରେ ଯୋଗଦେଇଥିବା ଅତିଥିମାନେ।

ଓଡ଼ାପଡ଼ା, ୧୮।୧୧(ରଞ୍ଜିତ ନାୟକ)

ଧଳପୁର ସରସ୍ୱତୀ ଶିଶୁବିଦ୍ୟାମନ୍ଦିରଠାରେ ଶିଶୁ ଶ୍ରେଣୀଠାରୁ ଅଷ୍ଟମ ଶ୍ରେଣୀ ପର୍ଯ୍ୟନ୍ତ ଅଭିଭାବକମାନଙ୍କର ସାମୂହିକ ବୈଠକ ଅନୁଷ୍ଠିତ ହୋଇଯାଇଛି। ବୈଠକରେ ପରିଚାଳନା ସମିତିର ସଭାପତି ଘନଶ୍ୟାମ ସାମଲ, ଶିଶୁ ବାଟିକା ଦାୟିତ୍ୱରେ ଥିବା ସ୍ୱର୍ଣ୍ଣଲତା ସାହୁ, ପରିଚାଳନା ସମିତିର ସମସ୍ତ ସଦସ୍ୟା ସଦସ୍ୟ ଉପସ୍ଥିତ ଥିଲେ। ପ୍ରଧାନ ଆଚାର୍ଯ୍ୟ ଉମେଶ ଚନ୍ଦ୍ର ମିଶ୍ର ଅତିଥି ପରିଚୟ ପ୍ରଦାନ କରିଥିଲେ। ବୈଠକରେ ଶିଶୁଙ୍କ ଶୈକ୍ଷିକ, ବୈଚାରିକ, ମାନସିକ, ସାଂସ୍କୃତିକ ଓ ବୌଦ୍ଧିକ ବିଷୟରେ ଆଲୋଚନା କରାଯାଇଥିଲା। ଆଚାର୍ଯ୍ୟା ନର୍ମଦା ସାହୁ ଧନ୍ୟବାଦ ଅର୍ପଣ କରିଥିଲେ। ବୈଠକରେ ୨୦୦ରୁ ଅଧିକ ଅଭିଭାବକ ଉପସ୍ଥିତ ଥିଲେ। ସମସ୍ତ ଗୁରୁମା ଗୁରୁଜୀ ସହଯୋଗ କରିଥିଲେ।

ଔଷଧ ଦୋକାନରୁ ଟଙ୍କା ଚୋରି କରି ଯୁବକ ହଟହଟା

ନୀଳଗିରି, ୧୮।୧୧(ପ୍ରଶାନ୍ତ ବିଶ୍ୱାଳ)

ବାଲେଶ୍ୱର ଜିଲା ନୀଳଗିରି ଥାନା ଅଧୀନ ନୀଳଗିରି ବଜାରରେ ମଙ୍ଗଳବାର ସ୍ୱଷ୍ଟ ଦିବାଲୋକରେ ମେଡିସିନ ଦୋକାନରୁ ଟଙ୍କା ଚୋରି କରି ଜଣେ ଯୁବକ ହଟହଟା ହୋଇଛନ୍ତି। ଧରାପଡ଼ି ମାଡ଼ ଖାଇଛନ୍ତି।

ନୀଳଗିରି ପୋଡ଼ାଶୁଳ ଅଞ୍ଚଳର ଜଣେ ଯୁବକ ନୀଳଗିରି ଦୁର୍ଗାମଣ୍ଡପ ନିକଟ ରଘୁନାଥ ମେଡିସିନ ଦୋକାନରୁ ୪୦ରୁ ୫୦ହଜାର ଟଙ୍କା ଚୋରି କରିଥିଲେ। ଯୁବକ ଜଣକ ମେଡିସିନ ଦୋକାନକୁ ପୂର୍ବ ପ୍ରସ୍ତୁତି ମୁତାବକ ସେଠାରେ ଜଗି ରହିଥିଲେ। ଦୋକାନ ମାଲିକ ପାଣି ଆଣିବାକୁ ଯାଇଥିବା ବେଳେ ସେ ଦୋକାନ ଭିତରକୁ ଯାଇ ଟଙ୍କା ଲୁଟ୍ କରିନେଇଥିଲେ। ତେବେ ପୂର୍ବରୁ ଏହି ପ୍ରକାର ଅନେକଥର ଯୁବକଜଣକ ଚୋରି କରି ବନ୍ଧା ହୋଇଥିଲେ। ଚୋର ଜଣକ ଜଡ଼ିଦା ପଞ୍ଚାୟତ ଡେଙ୍ଗାଶାହି ଅଞ୍ଚଳର ଚୈତନ୍ୟ ସିଂ ବୋଲି ଜଣାପଡ଼ିଛି। ଘଟଣାସ୍ଥଳରେ ଚାପା ଉତ୍ତେଜନା ଲାଗି ରହିଛି। ସମସ୍ତ ଟଙ୍କାକୁ ନେଇ ନିକଟସ୍ଥ ଏନ୍‌ଏସି ମାର୍କେଟ କମ୍ପ୍ଲେକ୍ସ ବାଲିରେ ଲୁଚାଇ ରଖିଥିଲେ। ତାହା ସେ ନିଜେ ଯାଇ ସମସ୍ତଙ୍କ ଉପସ୍ଥିତିରେ ଖୋଳି ବାହାର କରିଥିବା ଜଣାପଡ଼ିଛି।

ରସାୟନ ବିଜ୍ଞାନ ବିଭାଗରେ ଆଲୋଚନାଚକ୍ର

ଆଲୋଚନାଚକ୍ରରେ ଉପସ୍ଥିତ ଅତିଥିଙ୍କ ସହ ଛାତ୍ରୀଛାତ୍ରମାନେ।

ତାଳଚେର, ୧୮।୧୧(ମନୋଜ ନନ୍ଦ)

ଅନୁଗୋଳ ଜିଲା ତାଳଚେର ସ୍ୱୟଂଶାସିତ ମହାବିଦ୍ୟାଳୟ ସଭାଗୃହଠାରେ ରସାୟନ ବିଜ୍ଞାନ ବିଭାଗର ଏକ ଦିବସୀୟ ରାଜ୍ୟସ୍ତରୀୟ ଆଲୋଚନାଚକ୍ର ଅନୁଷ୍ଠିତ ହୋଇଯାଇଛି। ମହାବିଦ୍ୟାଳୟ ଅଧ୍ୟକ୍ଷ ମେଜର ସୁବ୍ରତ କୁମାର ଦାସ ଏଥିରେ ସଭାପତିତ୍ୱ କରି ଛାତ୍ରୀଛାତ୍ରମାନଙ୍କୁ ଉତ୍ସାହିତ କରିଥିଲେ। ମୁଖ୍ୟ ଅତିଥି ଭାବେ ଆଇଏମ୍‌ଏମ୍‌ଟି ଭୁବନେଶ୍ୱରର ବରିଷ୍ଠ ମୁଖ୍ୟ ବୈଜ୍ଞାନିକ ପ୍ରଫେସର ଡ. ରତିରଞ୍ଜନ ନାୟକ ଯୋଗଦେଇ 'ଭେଜିଟେବୁଲ ଅଏଲ୍ସ: ଏ ସୋର୍ସ ଅଫ୍ ଫୁଡ୍, ଫୁଏଲ ଆଣ୍ଡ କେମିକାଲ୍ସ' ଉପରେ ଆଲୋଚନା କରିଥିଲେ। ମୁଖ୍ୟବକ୍ତା ଭାବେ ରେଭେନ୍ସା ବିଶ୍ୱବିଦ୍ୟାଳୟର ପ୍ରଫେସର ଡ. କୁମାର ସିଦ୍ଧାର୍ଥ କେଶବ ଭରଦ୍ୱାଜ ଯୋଗଦେଇ ନାନୋ ସାଇନ୍ସ ଉପରେ ଆଲୋଚନା କରିଥିଲେ। ସମ୍ମାନିତ ଅତିଥି ଭାବେ ମହାବିଦ୍ୟାଳୟର ପୂର୍ବତନ ଅଧ୍ୟକ୍ଷ ଓ ରସାୟନ ବିଭାଗର ପୂର୍ବତନ ବିଭାଗୀୟ ମୁଖ୍ୟ ଡ. ଅଜୟ କୁମାର ପ୍ରଧାନ ଯୋଗଦେଇଥିଲେ। ରସାୟନ ବିଭାଗର ବିଭାଗୀୟ ମୁଖ୍ୟ ଡ. ସତ୍ୟ ନାରାୟଣ ଦାସ, ଅଧ୍ୟାପକ ପ୍ରିୟ ଚନ୍ଦନ ସାହୁ, ଅଧ୍ୟାପିକା ରୂପଶ୍ରୀ ବାଘ ଓ ଲୋପାମୁଦ୍ରା ଷଡ଼ଙ୍ଗୀ, ସଞ୍ଜୟ କୁମାର ରଥ, ମନୋଜ କୁମାର ପ୍ରଧାନ, ବିରଞ୍ଚି ନାରାୟଣ ବିଶ୍ୱାଳ ଓ ବିରଞ୍ଚି ସାମଲ ପ୍ରମୁଖ ସହାୟତା କରିଥିଲେ। ଅଧ୍ୟାପକ ଅମରଦୀପ ଜ୍ୟୋତିରଞ୍ଜନ ଧନ୍ୟବାଦ ଅର୍ପଣ କରିଥିଲେ।

କଶିଡିହ କିଶାନ୍ କପ୍ ଭଲିବଲ ଉଦ୍‌ଯାପିତ

ଛେଣ୍ଡିପଦା, ୧୮।୧୧(ଅଜିତ୍ ଧଳ)

ଅନୁଗୋଳ ଜିଲା ଛେଣ୍ଡିପଦା ବ୍ଲକ କୁକୁରପେଟା ପଞ୍ଚାୟତର କଶିଡିହ ଗ୍ରାମରେ ଆୟୋଜିତ କଶିଡିହ କିଷାନ୍ କପ୍ ଭଲିବଲ୍ ପ୍ରତିଯୋଗିତା ଉଦ୍‌ଯାପିତ ହୋଇଯାଇଛି। ଗ୍ରାମ ସଭାପତି ସାଗର ପ୍ରଧାନଙ୍କ ନେତୃତ୍ୱରେ ବାଜି ରାଉତ କ୍ଲବ ସଭ୍ୟଙ୍କ ପରିଚାଳନାରେ ଏହା ସମ୍ପାଦିତ ହୋଇଥିଲା। କଶିଡିହ, ଛେଣ୍ଡିପଦା, ବ୍ରାହ୍ମଣବିଲ, ସନ୍ତରାବନ୍ଧ, କଂସମୁଣ୍ଡା, ଟାକୁଆ, ଅଜିତ୍ ଫାଇଟର ଟାକୁଆ ଓ ଗୋବରା ଭଲିବଲ ଟିମ୍ ଅଂଶଗ୍ରହଣ କରିଥିଲା। କସିଡିହ କିଙ୍ଗସର ମାଲିକ ସନ୍ତୋଷ ପ୍ରଧାନ, କସିଡିହ ଫାଇଟର ମାଲିକ ଅରକ୍ଷିତ ପ୍ରଧାନ, କସିଡିହ ଲାୟନ୍ସ ମାଲିକ ଉମାକାନ୍ତ ପ୍ରଧାନ ଓ କସିଡିହ ଉଇନର୍ସ ମାଲିକ ସୁକାନ୍ତ ବାଘଙ୍କ ମଧ୍ୟରେ ଖେଳାଳି ନିଲାମ ହୋଇଥିଲା। ଫାଇନାଲ ମ୍ୟାଚ୍ କସିଡିହ ଫାଇଟର ଏବଂ କସିଡିହ ଉଇନର୍ସ ମଧ୍ୟରେ ଖେଳାଯାଇଥିବା ବେଳେ କସିଡିହ ଫାଇଟରକୁ ପରାସ୍ତ କରି କସିଡିହ ଉଇନର୍ସ ବିଜୟୀ ହୋଇଥିଲା। ଲଳିତ କୁମାର ପ୍ରଧାନଙ୍କ ନେତୃତ୍ୱରେ କ୍ଲବ ସଦସ୍ୟ ବିଜୟ ବାଘ, ତପନ ପ୍ରଧାନ, ଅନୀଲ ପ୍ରଧାନ, ଡି. ଗଡ଼ନାୟକ, ପଞ୍ଚାନନ ବେହେରା, ତୁଷାର ପ୍ରଧାନ ପ୍ରମୁଖ ଖେଳ ପରିଚାଳନା କରିଥିଲେ। ଗ୍ରାମ ସମ୍ପାଦକ ପ୍ରଫୁଲ୍ଲ ପ୍ରଧାନ, ଟିମ୍ ମ୍ୟାନେଜର ଭାଗବତ ସାହୁଙ୍କ ସମେତ ବାଜି ରାଉତ କ୍ଲବର ସମସ୍ତ ସଭ୍ୟ ସହଯୋଗ କରିଥିଲେ।

ଶିଶୁ ଅଧିକାର ସଚେତନତା କାର୍ଯ୍ୟକ୍ରମ

ଓଡ଼ାପଡ଼ା, ୧୮।୧୧ (ରଞ୍ଜିତ ନାୟକ)

ଢେଙ୍କାନାଳ ଜିଲାରେ ବାଲ୍ୟବିବାହ ନିରାକରଣ ଓ ଶିଶୁ ଅଧିକାର ଉଲ୍ଲଂଘନ ଉପରେ ଏକ ସଚେତନତା କାର୍ଯ୍ୟକ୍ରମ ଓଡ଼ାପଡା ବ୍ଲକ ଶିବପୁର ଗ୍ରାମପଞ୍ଚାୟତର ଠାରେ ଅନୁଷ୍ଠିତ ହୋଇଯାଇଛି। ବିଶ୍ୱ ଯୁବକେନ୍ଦ୍ର ପକ୍ଷରୁ ପରିଚାଳିତ ପ୍ରକଳ୍ପ ଆକ୍ସେସ ଟୁ ଜଷ୍ଟିସ ଫର ଚିଲଡ୍ରେନ୍ସ ପକ୍ଷରୁ ଏକ ସଚେତନତା ବୈଠକ ଅନୁଷ୍ଠିତ ହୋଇଯାଇଛି। ବୈଠକରେ ସରପଞ୍ଚ ମାନସ ମହାକୁଡ଼, କାର୍ଯ୍ୟନିର୍ବାହ ଅଧିକାରୀ ସନ୍ତୋଷ କୁମାର ନନ୍ଦ, ନାୟବ ସରପଞ୍ଚ ସନ୍ଧ୍ୟାରାଣୀ ସାମଲ, ୱାର୍ଡମେମ୍ବର, ଅଙ୍ଗନବାଡି ଦିଦି, ଆଶା ଦିଦି ଯୋଗଦେଇଥିଲେ। ବାଲ୍ୟବିବାହ ଯୋଗୁ ଝିଅ ଉପରେ ପଡୁଥିବା ଶାରିରୀକ, ପାରିବାରିକ, ମାନସିକ ତଥା ଆର୍ଥିକ ଚାପ, ଶିକ୍ଷା ତଥା ଆତ୍ମନିର୍ଭରଶୀଳତା ଅଭାବ, ସାମାଜିକ କୁପରିଣାମ ଆଦି ବିଷୟରେ ସଚେତନ କରାଯାଇଥିଲା। ବୈଠକରେ ଶିଶୁ ଶ୍ରମିକ, ଶିଶୁ ଚାଲାଣ ଓ ଶିଶୁମାନଙ୍କ ଉପରେ ହେଉଥିବା ଯୌନ ନିର୍ଯାତନା ଉପରେ ଆଲୋଚନା ହୋଇଥିଲା। କାର୍ଯ୍ୟକ୍ରମ ପରିଚାଳନା କରିଥିଲେ ବିଶ୍ୱ ଯୁବକେନ୍ଦ୍ରର ପ୍ରକଳ୍ପ ସହଯୋଗୀ କୁମୁଦିନୀ ସ୍ୱାଇଁ।

ସଚେତନତା କାର୍ଯ୍ୟକ୍ରମରେ ଅଧିକାରୀ ଓ ଗ୍ରାମବାସୀ।

ନିର୍ମାଣାଧୀନ ଘରୁ ୧୮ ଗାଈ, ୪ ଷଣ୍ଢ ଉଦ୍ଧାର

ଭଦ୍ରକ, ୧୮।୧୧(ସନାତନ ରାଉତ)

ଭଦ୍ରକ ପୁରୁଣାବଜାର ଥାନା ଅଞ୍ଚଳରେ ସୋମବାର ବିଳମ୍ବିତ ରାତିରେ ଏକ ନିର୍ମାଣାଧୀନ ଘରୁ ୧୮ ଗାଈ ଓ ୪ ଷଣ୍ଢଙ୍କୁ ଉଦ୍ଧାର କରାଯାଇଛି। ଗାଈ ଓ ଷଣ୍ଢଙ୍କୁ ସେଠାରେ ବାନ୍ଧି ରଖାଯାଇଥିଲା। କୌଣସି ସୂତ୍ରରୁ ଖବର ପାଇ ଗୋସେବକମାନେ ଏସ୍‌ପିଙ୍କୁ ଜଣାଇଥିଲେ। ଏସ୍‌ପିଙ୍କ ନିର୍ଦ୍ଦେଶକ୍ରମେ ପୁରୁଣାବଜାର ପୋଲିସ ଓ ଗୋସେବକମାନେ ଉକ୍ତ ଘରୁ ବନ୍ଧା ହୋଇଥିବା ଅବସ୍ଥାରେ ଗାଈ, ଷଣ୍ଢଙ୍କୁ ଉଦ୍ଧାର କରିଥିଲେ। ରାଜଘାଟ ଛକସ୍ଥିତ ଗୋପାଳଜୀଉ ଗୋଶାଳାରେ ଛାଡ଼ି ଦିଆଯାଇଥିବା ପୁରୁଣାବଜାର ଥାନାଧିକାରୀ ସୁଶାନ୍ତ ସାହୁ କହିଛନ୍ତି। ତେବେ କିଏ ଓ କେଉଁ ଉଦ୍ଦେଶ୍ୟରେ ଏତେସଂଖ୍ୟକ ଗାଈ, ଷଣ୍ଢଙ୍କୁ ବାନ୍ଧି ରଖିଥିଲେ, ସେନେଇ ପୋଲିସ ତଦନ୍ତ ଜାରି ରଖିଛି।

ସାଂସଦ ଖେଳ ମହୋତ୍ସବ ଉଦ୍‌ଘାଟିତ

ମହୋତ୍ସବରେ ଯୋଗଦେଇଥିବା ଅତିଥିବୃନ୍ଦ।

ଭୁବନ, ୧୮।୧୧ (ବିପିନ ବିହାରୀ ସେଠୀ)

ଢେଙ୍କାନାଳ ଜିଲା ଭୁବନ ସରକାରୀ ଉଚ୍ଚ ବିଦ୍ୟାଳୟ ଖେଳପଡ଼ିଆରେ ସୋମବାର ସାଂସଦ ଖେଳ ମହୋତ୍ସବ ଉଦ୍‌ଘାଟିତ ହୋଇଯାଇଛି। କାମାକ୍ଷାନଗର ବିଧାୟକ ଶତ୍ରୁଘ୍ନ ଜେନା ମୁଖ୍ୟ ଅତିଥି ଭାବେ ଯୋଗଦେଇ ଉଦ୍‌ଘାଟନ କରିବା ସହିତ ସରକାରଙ୍କ ଏହି ପ୍ରୟାସ ଆଗାମୀ ଅଲିମ୍ପିକ କ୍ରୀଡା ପାଇଁ ସହାୟକ ହେବ ବୋଲି କହିଥିଲେ। ଏଥିରେ ୧୪ରୁ ୧୭ ବର୍ଷ ଓ ୧୮ରୁ ୨୩ ବର୍ଷ ଖେଳାଳିମାନଙ୍କ ମଧ୍ୟରେ ପ୍ରତିଯୋଗିତା ହୋଇଥିଲା। ପ୍ରଥମ ଦିନ ଦୌଡ଼କୁଦ ଓ କବାଡ଼ି ପ୍ରତିଯୋଗିତା ହୋଇଥିଲା। ପ୍ରତିଯୋଗିତାରେ ୬୦୦ରୁ ଊର୍ଦ୍ଧ୍ୱ ଖେଳାଳି ଭାଗନେଇଥିଲେ। ଉଦ୍‌ଘାଟନୀ ଉତ୍ସବରେ ଭୁବନ ବିଡିଓ ଆୟୁଷୀ ମହାପାତ୍ର ସଭାପତିତ୍ୱ କରିଥିବା ବେଳେ ସାଂସଦଙ୍କ ପ୍ରତିନିଧି ପ୍ରେମାନନ୍ଦ ଜେନା ମୁଖ୍ୟବକ୍ତା ଭାବେ ଯୋଗଦେଇ ଖେଳକୁଦ ଛାତ୍ରୀଛାତ୍ରମାନଙ୍କ ଜୀବନଶୈଳୀକୁ କିପରି ଅଗ୍ରଗତିର ଦିଗ ଦେଖାଇଥାଏ ସେ ସମ୍ପର୍କରେ ମାର୍ଗଦର୍ଶନ ଦେଇଥିଲେ। ବ୍ଲକ ଅଧ୍ୟକ୍ଷା ସିପ୍ରା ବରାଳ, ବ୍ଲକ ଉପାଧ୍ୟକ୍ଷା ସରୋଜିନୀ ଦ୍ୱିବେଦୀ, ଆମ୍ବାର ସଭାପତି ଜଗବନ୍ଧୁ ପୃଷ୍ଟି, ପୂର୍ବତନ ଜିଲାପରିଷଦ ସଦସ୍ୟ ସଞ୍ଜୟ କୁମାର ଦାସ, ବ୍ଲକ ଶିକ୍ଷା ଅଧିକାରିଣୀ ମିନତି ଦେହୁରୀ, ଏବିଓ ରାଜଲକ୍ଷ୍ମୀ ଗୁଡୁଙ୍କ ସମେତ ଭୁବନ ବ୍ଲକ ଓ ଏନ୍‌ଏସିର ସମସ୍ତ ଲୋକ ପ୍ରତିନିଧି ଉପସ୍ଥିତ ଥିଲେ। କାର୍ଯ୍ୟକ୍ରମକୁ ଜିରାଳ ଉଚ୍ଚ ବିଦ୍ୟାଳୟର ଶାରିରୀକ ଶିକ୍ଷକ ବିପିନ ବିହାରୀ ସାହୁ ପରିଚାଳନା କରିଥିଲେ।

ପୁସ୍ତକ ଜ୍ଞାନ ଗ୍ରହଣ କରି ପ୍ରଜ୍ଞାବାନ ହେବାକୁ ପରାମର୍ଶ

ଆଠମଲ୍ଲିକ, ୧୮।୧୧(ଉଦୀପ୍ତ ପୁରୋହିତ)

ଆଠମଲ୍ଲିକ ବ୍ଲକ ଠାକୁରଗଡ଼ ଉଚ୍ଚ ବିଦ୍ୟାଳୟ ପରିସରରେ ଶିଶୁ ଦିବସ ପାଳନ ଅବସରରେ ଶିକ୍ଷକ ଡ. ଚିଦାନନ୍ଦ ଦେହୁରୀଙ୍କ ଦ୍ୱାରା ଲିଖିତ ଯୁଧିଷ୍ଠିର ଯକ୍ଷ ସମ୍ବାଦ ପୁସ୍ତକ ଉନ୍ମୋଚିତ ହୋଇଛି। ଅତିରିକ୍ତ ଦାୟିତ୍ୱରେ ଥିବା ପ୍ରଧାନ ଶିକ୍ଷୟିତ୍ରୀ ପ୍ରତିମା ଦେହୁରୀଙ୍କ ଅଧ୍ୟକ୍ଷତାରେ ଅନୁଷ୍ଠିତ ଉତ୍ସବରେ ମୁଖ୍ୟ ଅତିଥି ଭାବେ ଠାକୁରଗଡ଼ ଥାନା ଆଇଆଇସି ଶଶୀ ଭୂଷଣ ବେହେରା, ମୁଖ୍ୟବକ୍ତା ଭାବେ ବିଶିଷ୍ଟ ସାହିତ୍ୟିକ ରମେଶ ଚନ୍ଦ୍ର ମିଶ୍ର ଯୋଗଦେଇ ପୁସ୍ତକକୁ ଲୋକାର୍ପଣ କରିବା ସହ ପୁସ୍ତକ ଜ୍ଞାନ ଗ୍ରହଣ କରି ପ୍ରଜ୍ଞାବାନ ହେବାକୁ ଛାତ୍ରୀଛାତ୍ରଙ୍କୁ ପରାମର୍ଶ ଦେଇଥିଲେ। ଅନ୍ୟମାନଙ୍କ ମଧ୍ୟରେ ଶିକ୍ଷକ ସନ୍ତୋଷ କୁମାର ପାଣିଗ୍ରାହୀ, ବିମଳଚନ୍ଦ୍ର ବେହେରା, ଶିକ୍ଷୟିତ୍ରୀ ଲୋପାମୁଦ୍ରା କଅଁର, ରଶ୍ମିତା ପ୍ରଧାନ ପ୍ରମୁଖ ଉପସ୍ଥିତ ରହି ସହଯୋଗ କରିଥିଲେ। ଶିକ୍ଷୟିତ୍ରୀ ବର୍ଷାରାଣୀ ସିଂ ଧନ୍ୟବାଦ ଦେଇଥିଲେ।

ଅତିଥିମାନେ ପୁସ୍ତକ ଉନ୍ମୋଚନ କରୁଛନ୍ତି।

ୱେଲ୍‌ଫେୟାର ଆସୋସିଏଶନ ବାର୍ଷିକ ଉତ୍ସବ

ବଅଁରପାଳ, ୧୮।୧୧(ସୁବାସ ସାହୁ)

ଅନୁଗୋଳ ଜିଲା ବଅଁରପାଳସ୍ଥିତ ନେସ୍ କର୍ଯ୍ୟାଳୟ ପରିସରରେ ମଙ୍ଗଳବାର ନାଲ୍‌କୋ ଅବସରପ୍ରାପ୍ତ କର୍ମଚାରୀ ୱେଲ୍‌ଫେୟାର ଆସୋସିଏଶନର ପ୍ରଥମ ବାର୍ଷିକ ଉତ୍ସବ ଅନୁଷ୍ଠିତ ହୋଇଯାଇଛି। କାର୍ଯ୍ୟକ୍ରମରେ ୪ଶହରୁ ଊର୍ଦ୍ଧ୍ୱ ଅବସରପ୍ରାପ୍ତ କର୍ମଚାରୀ ଯୋଗଦେଇଥିଲେ। ନେସ୍ ସଭାପତି ନିର୍ମଳ ସାମଲ ଓ ସମ୍ପାଦକ ରଞ୍ଜିତ ସାହୁ ସଂଘ କର୍ମକର୍ତ୍ତାଙ୍କୁ ସ୍ୱାଗତ କରିଥିଲେ। ସଭାପତି ଗୋକୁଳାନନ୍ଦ ଜେନାଙ୍କ ସଭାପତିତ୍ୱରେ ଅନୁଷ୍ଠିତ କାର୍ଯ୍ୟକ୍ରମରେ ଉପଦେଷ୍ଟା ତଥା ସମ୍ମାନିତ ଅତିଥି ଭାବେ ବୀରେନ୍ଦ୍ର ପ୍ରତାପ ଦାସ ଯୋଗଦେଇଥିଲେ। ସାଧାରଣ ସମ୍ପାଦକ ମାଙ୍ଗିଲାଲ ସାମଲ ବାର୍ଷିକ ବିବରଣୀ ପାଠ କରିଥିଲେ। କୋଷାଧ୍ୟକ୍ଷ ଶ୍ରୀପତି ପ୍ରଧାନ ଆୟବ୍ୟୟ ଉପସ୍ଥାପନ କରିଥିଲେ। ନୂତନ କର୍ମକର୍ତ୍ତା ଭାବେ ଉପସଭାପତି ପରେଶ ଜେନା ଓ ସମ୍ପାଦକ ବିନୋଦ ସାମଲଙ୍କୁ ମନୋନୀତ କରାଯାଇଥିଲା। ବରିଷ୍ଠ ନେତା ବିନୋଦ ଶେଠ, ଦିଲୀପ ମିଶ୍ର, ରମେଶ ବେହେରା ପ୍ରମୁଖ ଯୋଗଦେଇ ବିଭିନ୍ନ ସମସ୍ୟା ସମ୍ପର୍କରେ ଆଲୋଚନା କରିଥିଲେ। ଅନ୍ୟମାନଙ୍କ ମଧ୍ୟରେ ବିନୋଦ ପ୍ରଧାନ, ମିଲୁ ଧୀର, ଦିଲୀପ ସାମନ୍ତ, ଅକ୍ରୂର ପ୍ରଧାନ, ବିଜନ ଦଳବେହେରା, ସନାତନ କରଣ ପ୍ରମୁଖ ସହଯୋଗ ଦେଇଥିଲେ। ରମେଶ ଚନ୍ଦ୍ର ବେହେରା ଧନ୍ୟବାଦ ଅର୍ପଣ କରିଥିଲେ।

ନୂତନ ପରିବା ବଜାର ବୁଲିଦେଖିଲେ ବିଧାୟକ

ନୂତନ ପରିବା ବଜାର ବୁଲି ଦେଖୁଛନ୍ତି ବିଧାୟକ ଓ ଅନ୍ୟମାନେ।

ଭୁବନ, ୧୮।୧୧(ବିପିନ ବିହାରୀ ସେଠୀ)

ଢେଙ୍କାନାଳ ଜିଲା ଭୁବନ ବୁଲା ବେହେରା ମାର୍ଗରେ ଆରମ୍ଭ ହୋଇଥିବା ଅଷ୍ଟଶମ୍ଭୁ ଗୁଜୁରି ବଜାରକୁ ସୋମବାର କାମାକ୍ଷାନଗର ବିଧାୟକ ଶତ୍ରୁଘ୍ନ ଜେନା ବୁଲି ଦେଖିବା ସହିତ ଉନ୍ନୟନମୂଳକ କାର୍ଯ୍ୟକ୍ରମ ସମ

ଜନ୍ମଦିନର ଶୁଭେଚ୍ଛା

ଗୁନ୍‌ଗୁନ୍
ପରିବାରବର୍ଗ

ଏଠାରେ ୨ X ୨ ସେ.ମି. ଫଟୋ ଲଗାନ୍ତୁ

ନାମ: .....
ବୟସ:.....
ଜନ୍ମ ତାରିଖ: .....

ସର୍ତ୍ତାବଳୀ: ଏହି କୁପନ ବ୍ୟବହାର କରି ସମ୍ପୂର୍ଣ୍ଣ ମାଗଣାରେ ଜନ୍ମଦିନର ଶୁଭେଚ୍ଛା ଜଣାନ୍ତୁ । ଫଟୋଗ୍ରାଫ ସହିତ କୁପନଟି ପ୍ରକାଶନ ତାରିଖର ୭ ଦିନ ପୂର୍ବରୁ ଜନ୍ମଦିନ ଶୁଭେଚ୍ଛା, ଧରିତ୍ରୀ, ବି-୨୬, ରସୁଲଗଡ ଶିଳ୍ପାଞ୍ଚଳ, ଭୁବନେଶ୍ୱର-୧୦ ଠିକଣାରେ ପହଞ୍ଚିବା ଆବଶ୍ୟକ ।

ସିଲିକନ୍ ୟୁନିଭର୍‌ସିଟି, କଳିଙ୍ଗ ୟୁଥ୍ କ୍ଲବ ବିଜୟୀ

ଭୁବନେଶ୍ୱର, ୧୮।୧୧(ଅନାଦି କର)

ଭୁବନେଶ୍ୱର ଆଥ୍‌ଲେଟିକ୍ ଆସୋସିଏଶନ (ବିଏଏ) ଆନୁକୂଲ୍ୟରେ ୟୁନିଟ୍-୧ ଭୁବନେଶ୍ୱର ଫୁଟ୍‌ବଲ ଏକାଡେମୀ ପଡ଼ିଆରେ ଚାଲିଥିବା ଗତିକୃଷ୍ଣ ସ୍ମାରକୀ ବି' ଡିଭିଜନ ଫୁଟ୍‌ବଲ

ଗତିକୃଷ୍ଣ ସ୍ମାରକୀ ବି' ଡିଭିଜନ ଫୁଟ୍‌ବଲ ଲିଗ୍

ଲିଗ୍‌ରେ ମଙ୍ଗଳବାର ଖେଳାଯାଇଥିବା ଦୁଇଟି ମ୍ୟାଚ୍‌ରେ ସିଲିକନ୍ ୟୁନିଭର୍‌ସିଟି ଓ କଳିଙ୍ଗ ୟୁଥ୍ କ୍ଲବ ବିଜୟୀ ହୋଇଛନ୍ତି । ପ୍ରଥମ ମ୍ୟାଚ୍‌ରେ ସିଲିକନ୍ ୟୁନିଭର୍‌ସିଟି ୫-୩ ଗୋଲରେ ଚନ୍ଦ୍ରଶେଖରପୁର ଏଫ୍‌ସିକୁ ପରାସ୍ତ କରିଛି । ବିଜୟୀ ଦଳ ପାଇଁ ଚାକଶୋ କିରାଇ ଶ ସମସ୍ତ ୫ଟି ଗୋଲ କରିଥିଲେ । ଅନ୍ୟପକ୍ଷରେ ଚନ୍ଦ୍ରଶେଖରପୁର ଏଫ୍‌ସି ପାଇଁ ସାହିଲ ଖାନ୍, ପ୍ରୀତମ୍‌ଜିତ ନାଏକ ଓ ସୋମେଶ ମହାନ୍ତି ଗୋଟିଏ ଲେଖାଏ ଗୋଲ କରିଥିଲେ । ବିଏଏର ବରିଷ୍ଠ ସଦସ୍ୟ ଗନେଶ ପାଲ ଅତିଥି ଭାବେ ଯୋଗଦେଇ ଚାକ୍‌ଶୋଙ୍କୁ ପୁରସ୍କାର ପ୍ରଦାନ କରିଥିଲେ । ସେହିଭଳି ଦ୍ୱିତୀୟ ମ୍ୟାଚ୍‌ରେ କଳିଙ୍ଗ ୟୁଥ୍ କ୍ଲବ ୯-୧ ଗୋଲରେ ଶିବଶକ୍ତି ବିବିଏସ୍‌ଆର୍‌କୁ ହରାଇଛି । ବିଜୟୀ ଦଳ ପାଇଁ ଆଶିମ ଡୁଙ୍ଗ୍‌ଡୁଙ୍ଗ ହାଟ୍ରିକ୍ ଗୋଲ କରିଥିବା ବେଳେ ନିମାଇଁ ହେମ୍ବ୍ରମ, ମିଥୁନ ହାଁସ୍‌ଦା ଓ ଶଙ୍ଖା ହେମ୍ବ୍ରମ ଦୁଇଟି ଲେଖାଏ ଗୋଲ ଦେଇଥିଲେ । ଜବାବରେ ଶିବଶକ୍ତି ବିବିଏସ୍‌ଆର୍ ପକ୍ଷରୁ ପି.ଏନ୍. ଦଳେଇ ଏକମାତ୍ର ଗୋଲ ପରିଶୋଧ କରିଥିଲେ । ଆଶିମ୍‌ଙ୍କୁ ଅତିଥି ଭାବେ ଯୋଗଦେଇଥିବା ବିବିଏର ବରିଷ୍ଠ ସଦସ୍ୟ ପ୍ରଦୀପ ରାଉତରାୟ ପୁରସ୍କାର ପ୍ରଦାନ କରିଥିଲେ ।

ଅତିଥି ପୁରସ୍କୃତ କରୁଛନ୍ତି ।

ରଘୁ ପ୍ରସାଦ ଏଫ୍‌ଆଇଏଚ୍ ଅମ୍ପାୟର ଅଫ୍ ଦି ଇୟର

ଲାଉସାନେ, ୧୮।୧୧ (ପି.ଟି.): ଭାରତର ରଘୁ ପ୍ରସାଦ ଯାଦବ ଅନ୍ତର୍ଜାତୀୟ ହକି ମହାସଂଘ (ଏଫ୍‌ଆଇଏଚ) ଦ୍ୱାରା ୨୦୨୫ ବର୍ଷର ଅମ୍ପାୟର ଅଫ୍ ଦି ଇୟର ଭାବେ ମନୋନୀତ ହୋଇଛନ୍ତି । ବୃତ୍ତିଗତ, ଉତ୍ସର୍ଗିକୃତ ମନୋଭାବ ଏବଂ ଉତ୍କର୍ଷତା ପାଇଁ ତାଙ୍କୁ ଏହି ସମ୍ମାନ ମିଳିଛି । ରଘୁ ପ୍ରସାଦ ୧୯୮ ଇଣ୍ଟରନ୍ୟାଶନାଲ ମ୍ୟାଚରେ ଅମ୍ପାୟରିଂ କରିଛନ୍ତି । ୩୩ଟି ମ୍ୟାଚରେ ଭିଡିଓ ଅମ୍ପାୟର ଭାବେ କାର୍ଯ୍ୟ କରିଛନ୍ତି । ମାଲେସିଆରେ ୨୦୨୫ ସୁଲ୍‌ତାନ ଆଜଲାନ ଶାହା କପ୍ ହକି ଟୁର୍ନାମେଣ୍ଟରେ ସେ ୨୦୦ ଅନ୍ତର୍ଜାତୀୟ ମ୍ୟାଚ ପରିଚାଳନା କରିବାରେ ପ୍ରଥମ ଏସୀୟ ହେବାର ଐତିହାସିକ ମାଇଲଖୁଣ୍ଟ ହାସଲ କରିବେ । ସେ ଏଫ୍‌ଆଇଏଚ୍ ପ୍ରୋ ଲିଗ୍, କମନୱେଲଥ ଗେମ୍ସ, ଜୁନିୟର ବିଶ୍ୱକପ୍ ସମେତ ଏସିଆନ ଟୁର୍ନାମେଣ୍ଟ ଯଥା ୩ ଏସିଆନ ଗେମ୍ସ ଏବଂ ଏକାଧିକ ଏସିଆ କପ୍ ଏବଂ ଏସିଆନ ଚାମ୍ପିୟନ୍ସ ଟ୍ରଫି ଭଳି ଟୁର୍ନାମେଣ୍ଟରେ ଅମ୍ପାୟରିଂ କରିଛନ୍ତି ।

ଓଡ଼ିଶା ଦଳ ଚୟନ ପ୍ରକ୍ରିୟା ୨୩ରେ

ସର୍ବଭାରତୀୟ ବେସାମରିକ ଫୁଟ୍‌ବଲ

ଭୁବନେଶ୍ୱର, ୧୮।୧୧(ବିଜୟ ରଣା)

ଗୋଆରେ ଡିସେମ୍ବର ୮ରୁ ୧୫ ପର୍ଯ୍ୟନ୍ତ ସର୍ବଭାରତୀୟ ବେସାମରିକ ଫୁଟ୍‌ବଲ ଟୁର୍ନାମେଣ୍ଟ ଆୟୋଜନ କରାଯାଇଛି । ଏଥିପାଇଁ ଓଡ଼ିଶା ଦଳର ଖେଳାଳି ଚୟନ ପ୍ରକ୍ରିୟା ୨୩ ତାରିଖ ରବିବାର ସକାଳ ୯ଟାରେ ସ୍ଥାନୀୟ ୟୁନିଟ୍-୬ ଖେଳପଡ଼ିଆରେ ଅନୁଷ୍ଠିତ ହେବ । ଚୟନ ପ୍ରକ୍ରିୟାରେ କେବଳ ନିୟମିତ ସରକାରୀ ଚାକିରିରେ ଥିବା କର୍ମଚାରୀମାନେ ଭାଗ ନେଇପାରିବେ । ଇଚ୍ଛୁକ ଖେଳାଳିମାନଙ୍କୁ ସାଥିରେ ନିଜର ସେବାପୁସ୍ତିକାର ପ୍ରଥମ ପୃଷ୍ଠା, ବିଭାଗ/ଅଫିସ୍ ପରିଚୟପତ୍ର ସହ ଏକ ପାସ୍‌ପୋର୍ଟ ଫଟୋ ଏବଂ ନିଜର ବିଭାଗ/ଅଫିସ୍‌ରୁ 'ନୋ ଅବ୍‌ଜେକ୍ସନ ସାର୍ଟିଫିକେଟ' ଆଣି ଉପରୋକ୍ତ ସ୍ଥାନରେ ନିର୍ଦ୍ଧାରିତ ସମୟରେ ପଞ୍ଜୀକୃତ କରିବା ସହ ଚୟନ ପ୍ରକ୍ରିୟାରେ ଅଂଶଗ୍ରହଣ କରିବାକୁ ଅନୁରୋଧ କରାଯାଇଛି ।

ବାଳିକାଙ୍କୁ ରୌପ୍ୟ, ବାଳକଙ୍କୁ ବ୍ରୋଞ୍ଜ୍

ପଦକ ବିଜୟୀ ଓଡ଼ିଶା ବାଳିକା ଓ ବାଳକ ଦଳ ।

ଭୁବନେଶ୍ୱର, ୧୮।୧୧(ଅନାଦି କର)

ବେଙ୍ଗାଲୁରୁଠାରେ ଅନୁଷ୍ଠିତ ୩ଦିନିଆ ମଡର୍ନ ପାଇଥିଆନ ଗେମ୍ସରେ ଓଡ଼ିଶା ବାଳିକା ଦଳ ରୌପ୍ୟ ଓ ବାଳକ ଦଳ ବ୍ରୋଞ୍ଜ୍ ପଦକ ଜିତିଛନ୍ତି । ଉଭୟ ବିଜୟୀ ଦଳକୁ ଓଡ଼ିଶା ପିଟୁ ସଂଘର ଅଧ୍ୟକ୍ଷ ପ୍ରିୟଦର୍ଶୀ ମିଶ୍ର, ଉପଦେଷ୍ଟା ନୀଳକଣ୍ଠ ସାମଲ, ସଭାପତି ଶକ୍ତି ପ୍ରକାଶ ପତି, ଉପସଭାପତି ମହେଶ କୁମାର ମିଶ୍ରଙ୍କ ସହ ପ୍ରଶାନ୍ତ କୁମାର ରାଉଳ, ସୂର୍ଯ୍ୟପ୍ରକାଶ ପତି, ଜି. ରାମ କିଶୋର, ନାରାୟଣ ଜେନା, ଯଯାତି ଜେନା ଓ

ମଡର୍ନ ପାଇଥିଆନ ଗେମ୍ସ

କୁଶ ନାୟକ ଅଭିନନ୍ଦନ ଜଣାଇଛନ୍ତି ।

ଓଡ଼ିଶା ବାଳିକା ଦଳରେ ମୋନାଲିସା କାଣ୍ଡି, ଏମ୍. ଅମରିତା, ଆଞ୍ଜେଲ ମଲ୍ଲିକ, ଏସ୍. ରୋଜା, ଉର୍ବଶୀ ବେହେରା, ରେଖା ବେହେରା, ଶୁଭଶ୍ରୀ ଭଙ୍ଗ, ଶ୍ରାବଣୀ ପାଇକରାୟ, ରୂପାଲି ଭଙ୍ଗ, ପ୍ରତୀକ୍ଷା ବଳ, କୋଚ୍ ଜିତେନ୍ଦ୍ର କୁମାର ରାଉତ ଓ ମ୍ୟାନେଜର ବିଷ୍ଣୁପ୍ରିୟା ଦାସ ସ୍ଥାନ ପାଇଥିଲେ । ସେହିଭଳି ବାଳକ ଦଳରେ ସ୍ୱାଧୀନ ସାମଲ(ଅଧିନାୟକ), ପ୍ରଶାନ୍ତ ସାହୁ, ତେଜସ୍ୱ ମହାରଣା, ଚନ୍ଦନ ଆଚାର୍ଯ୍ୟ, ଏମ୍. ସାହିଲ, ନକବୁଲ ଅମିନ, ଶିବ ବିରୁଆ, ବିନୋଦ କୁଡୁଲି, ବାଦଲ ଜେନା, ଭାସ୍କର ପାତ୍ର, ଶିନ୍‌ସୁ ଶେଖର ଦାସ, ରାହୁଲ ନାଥ ସ୍ଥାନ ପାଇଥିବା ବେଳେ କୋଚ୍ ଭାବେ ସତୀଶ୍ ଶର୍ମା ଓ ମ୍ୟାନେଜର ଭାବେ ସୁରେଶ କୁମାର ଭଙ୍ଗ ଦଳ ସହ ଯାତ୍ରା କରିଥିଲେ ।

ଏମ୍‌୧୫ ଭୁବନେଶ୍ୱର ଟେନିସ

କବିର ଦ୍ୱିତୀୟ ରାଉଣ୍ଡରେ

ଭୁବନେଶ୍ୱର, ୧୮।୧୧ (ଅନାଦି କର): କଳିଙ୍ଗ ଷ୍ଟାଡିୟମ ଟେନିସ୍ ସେଣ୍ଟରରେ ଚାଲିଥିବା ଆଇଟିଏଫ୍ ୱାର୍ଲ୍ଡ ଟେନିସ୍ ଟୁର୍ ଏମ୍‌୧୫ ଭୁବନେଶ୍ୱର ଟେନିସ୍ ଟୁର୍ନାମେଣ୍ଟରେ ଓଡ଼ିଆ ଖେଳାଳି କବିର ହଂସ ଓ ପ୍ରତ୍ୟୁଷ ମହାନ୍ତି ବିଜୟ ସହ ଟୁର୍ନାମେଣ୍ଟରେ ଆଗକୁ ବଢ଼ିଛନ୍ତି । ଅନ୍ୟପକ୍ଷରେ ନମ୍ବର ୱାନ୍ ସିଡ୍ ଶଶିକୁମାର ମୁକୁନ୍ଦ ପରାଜୟ ସହ ବିଦାୟ ନେଇଛନ୍ତି ।

ମଙ୍ଗଳବାର ଖେଳାଯାଇଥିବା ପ୍ରଥମ ରାଉଣ୍ଡ ମ୍ୟାଚ୍‌ରେ କବିର ୬-୧, ୩-୬, ୭-୫ ସେଟ୍‌ରେ ଷଷ୍ଠ ସିଡ୍ ଇଶାକ୍ ଇକ୍‌ବାଲଙ୍କୁ ହରାଇ ଦ୍ୱିତୀୟ ରାଉଣ୍ଡରେ ପ୍ରବେଶ କରିଛନ୍ତି । ଅନ୍ୟପକ୍ଷରେ ଶୀର୍ଷ ସିଡ୍ ମୁକୁନ୍ଦ ୬-୩, ୫-୭, ୩-୬ ସେଟ୍‌ରେ ଭଦ୍ୟମ କୋନୋଭରୁକଙ୍କଠାରୁ ପରାସ୍ତ ହୋଇଛନ୍ତି । ସେହିଭଳି କ୍ୱାଲିଫାଇଙ୍ଗ ପର୍ଯ୍ୟାୟର ଅନ୍ତିମ ରାଉଣ୍ଡ ମ୍ୟାଚ୍‌ରେ ପ୍ରତ୍ୟୁଷ ୬-୪, ୬-୨ ସେଟ୍‌ରେ ଅନିକେତ ଭେଙ୍କଟରାମନଙ୍କୁ ହରାଇ ମୁଖ୍ୟ ପର୍ଯ୍ୟାୟକୁ ଉନ୍ନୀତ ହୋଇଛନ୍ତି । ପୁରୁଷ ଡବଲ୍ସ ବର୍ଗରେ ଓଡ଼ିଶାର ଅମୃତଜୟ ମହାନ୍ତି ଓ ଆଦିତ୍ୟ ଶତପଥୀ ୩-୬, ୨-୬ ସେଟ୍‌ରେ ଦିଗ୍‌ବିଜୟ ପ୍ରତାପସିଂ ଓ ଜଗମିତ ସିଂଙ୍କଠାରୁ, ପ୍ରତ୍ୟୁଷ ମହାନ୍ତି ଓ ଭଦ୍ୟମ କୋନୋଭରୁକ୍ ୪-୬, ୨-୬ ସେଟ୍‌ରେ ଆଲେକ୍ସି ଆଲେଶ୍ଚେଭ ଓ ଆଡ୍ରିଆନ ଆର୍କନ୍‌ଙ୍କଠାରୁ ଏବଂ ଶଙ୍କର ହିସନାମ ଓ ଦେବାଶିଷ ସାହୁ ୩-୬, ୫-୭ ସେଟ୍‌ରେ ଅଭିନବ ସଞ୍ଜୀବ ଶନମୁଗମ ଓ ମନୀଷ ସୁରେଶ କୁମାରଙ୍କଠାରୁ ପରାସ୍ତ ହୋଇଛନ୍ତି ।

ଉଦ୍‌ଘାଟନୀ ମ୍ୟାଚ୍ ଜିତିଲା ସନ୍‌ରାଇଜ୍ କ୍ଲବ୍

ଢେଙ୍କାନାଳ, ୧୮।୧୧ (ରତନ ନାୟାର)

ସର୍ବଭାରତୀୟ ଆମନ୍ତ୍ରଣ ଫୁଟ୍‌ବଲ

ସର୍ବକନିଷ୍ଠ ଶହୀଦ ବୀର ବାଜି ରାଉତଙ୍କ ୧୦୦ତମ ଜନ୍ମବାର୍ଷିକୀ ପାଳନ ଅବସରରେ ଢେଙ୍କାନାଳ କ୍ରୀଡ଼ା ସଂସଦ ପକ୍ଷରୁ ଓଡ଼ିଶା ସରକାରଙ୍କ କ୍ରୀଡ଼ା, ଯୁବ ବ୍ୟାପାର ଏବଂ ଢେଙ୍କାନାଳ ଜିଲା ପ୍ରଶାସନର ମିଳିତ ସହଯୋଗରେ ସର୍ବଭାରତୀୟ ଆମନ୍ତ୍ରଣ ଫୁଟ୍‌ବଲ ପ୍ରତିଯୋଗିତା ମଙ୍ଗଳବାର ଆରମ୍ଭ ହୋଇଛି । ମୁଖ୍ୟ ଅତିଥି ଭାବେ ଯୋଗଦେଇ ଏସ୍‌ପି ଅଭିନବ ସୋନ୍‌କର ପ୍ରତିଯୋଗିତାର ଉଦ୍‌ଘାଟନ କରିଥିଲେ । ସମ୍ମାନିତ ଅତିଥି ଭାବେ ଜିଲା ପରିଷଦ ମୁଖ୍ୟ ଉନ୍ନୟନ ଅଧିକାରୀ ଦୀପ୍ତିରଞ୍ଜନ ସେଠୀ, ପୂର୍ବତନ ମନ୍ତ୍ରୀ ନବୀନଚନ୍ଦ୍ର ନାରାୟଣ ଦାସ, ଫାଓ ଓଡ଼ିଶାର ଯୁଗ୍ମ ସମ୍ପାଦକ ବିଶ୍ୱରଞ୍ଜନ ଘଡ଼ାଇ, ଅତିରିକ୍ତ ଏସ୍‌ପି ସୂର୍ଯ୍ୟମଣି ପ୍ରଧାନ, ଡିଏସ୍‌ପି ସଲିଳ କୁମାର ପ୍ରଧାନ ପ୍ରମୁଖ ଉପସ୍ଥିତ ଥିଲେ । ପ୍ରଥମ ଦିବସରେ ଖେଳାଯାଇଥିବା ମ୍ୟାଚରେ ସନ୍‌ରାଇଜ୍ କ୍ଲବ, କଟକ ୪-୧ ଗୋଲରେ ଏଆଇଏଫ୍‌ଏଫ୍ ଫିପା ଏକାଡେମୀ ଓଡ଼ିଶାକୁ ପରାସ୍ତ କରିଛି । ବିଜୟୀ ଦଳ ପକ୍ଷରୁ ଅଭୟ ପଣ୍ଡା, ସାଲ ଅନାଶ, ଦୀନବନ୍ଧୁ ଦାସ ଓ ସଞ୍ଜୀବ ଖରା ଗୋଟିଏ ଲେଖାଏ ଗୋଲ୍ ସ୍କୋର କରିଥିଲେ । ଏଆଇଏଫ୍‌ଏଫ୍ ଫିପା ଏକାଡେମୀ ପକ୍ଷରୁ ଲକ୍ଷ୍ମୀ ଏକମାତ୍ର ଗୋଲ୍ ଦେଇଥିଲେ । ଏହି ମ୍ୟାଚ୍‌କୁ ରେଫରି ଭୀମ କ୍ଷେତ୍ରୀ ପରିଚାଳନା କରିଥିବା ବେଳେ ସୁବ୍ରତ କୁମାର ପୁରୋହିତ, ପ୍ରଦୀପ୍ତ କୁମାର ନାୟକ ଓ ଶଶିକାନ୍ତ ଦାଶିଆ ପ୍ରମୁଖ ତାଙ୍କୁ ସହାୟତା କରିଥିଲେ । ମାୟାଧର ସାହୁ ମ୍ୟାଚ୍ କମିଶନର ଦାୟିତ୍ୱ ତୁଲାଇଥିଲେ । ଉଦ୍‌ଘାଟନୀ ମ୍ୟାଚ୍‌ରେ ଅନ୍ୟମାନଙ୍କ ମଧ୍ୟରେ ଜିଲା କ୍ରୀଡ଼ା ସଂସଦର ସମ୍ପାଦକ ନଳିନୀ କୁମାର ଦାସ, ଉପସଭାପତି ସଞ୍ଜୟ କୁମାର ଭଞ୍ଜ, ଯୁଗ୍ମ ସମ୍ପାଦକ ଅଭିଜିତ୍ ମିଶ୍ର ଓ ଗୌରାଙ୍ଗ ସେଠୀଙ୍କ ସମେତ କ୍ରୀଡ଼ା ସଂସଦର ସଦସ୍ୟଗଣ ଉପସ୍ଥିତ ଥିଲେ । ସୁଶାନ୍ତ ପାଣି ଓ ସରୋଜ ପାଢ଼ୀ ଧାରା ବିବରଣୀ ପ୍ରଦାନ କରିଥିଲେ । ବୁଧବାର ମ୍ୟାଚ୍‌ରେ ସୂରଜ ଏଫ୍‌ସି ଫୁଲବାଣୀ ଦଳ ଇନ୍‌କମ୍ ଟାକ୍ସ ଚେନ୍ନାଇକୁ ଭେଟିବ ।

ଅତିଥିମାନଙ୍କ ସହ ଉଭୟ ଦଳର ଖେଳାଳି ।

Classified Everyday
0674-2580101, 9692975378

REAL ESTATE SALE

ଭୁବନେଶ୍ୱର ଗ୍ୟାରେଜ୍‌ଛକ ନିକଟରେ ୩୦ ଫୁଟ ରାସ୍ତା ଥାଇ ଘରବାଡ଼ି ଫ୍ଲାଟ ବିକ୍ରି ହେବ- 9178660666. ଧ-9888

Twinsity- କଟକ ଓ ଭୁବନେଶ୍ୱର ମଧ୍ୟଭାଗରେ ନିର୍ମିତ **"Grand Bazar"** ସମ୍ମୁଖରେ **NH** ସମ୍ମୁଖର ୧କି.ମି. ଦୂରତାରେ **Rev. Road** ସଂଲଗ୍ନ ଘରବାରି ପ୍ଲଟ କିଣନ୍ତୁ ଓ ଆପଣଙ୍କର ସ୍ୱପ୍ନର ଗୃହ ନିର୍ମାଣ କରନ୍ତୁ । ସନ୍ତୋଷ- **9438362273.** D-12

ଭୁବନେଶ୍ୱର ଜଟଣୀଗେଟରୁ ଅଳ୍ପ ଦୂରତାରେ 1500 Sqft. ପ୍ଲଟ୍ 6,75,000/ରେ ବିକ୍ରିହେବ- 9776974912. D-10

ଭୁବନେଶ୍ୱର ନଖରାଛକ, ଉତ୍ତରାଛକ, ସୁନ୍ଦରପଦା, କଟକ ମହାନଦୀ ବିହାରରେ ଘରବାରି ପ୍ଲଟ୍, 2/3 BHK Flat/ Duplex ଅଛି- 8327785834. D-06

LIG House (136, 137, 138, 139) for sale at Sector- 3, Niladri Vihar, Near- Pani Tanki, Bhubaneswar, Contact- 9437229575. D-2575

Full body massage by odia therapist in homely atmosphere. 9078618337. D-2596

All type of physiotherapy, contact Number- 9556924059 / 765696134, Jharapada. D-1603

ନିଜର ପ୍ରିୟଜନମାନଙ୍କୁ ଜନ୍ମଦିନର ଓ ବିବାହ ଶୁଭେଚ୍ଛା ଜଣାନ୍ତୁ କେବଳ ଟ୨୧୦/- ରେ। ରଙ୍ଗୀନ ଟ୪୨୦/- ରେ। (ଫଟୋ ସହ) ବି.ଦ୍ର.: ଶୁଭେଚ୍ଛା ୬ସେମି. (H) X ୪ସେମି. (W) ହେବା ଆବଶ୍ୟକ।

AFFIDAVIT

By virtue of an affidavit sworn before the Executive Magistrate, Bhubaneswar, Dated- 24.09.2025, I, Jaga Nayak, Address At- Panaspurpatana, P.O./P.S.- Tangi, Dist.- Khordha, Odisha, 752023, declare that I have changed the name of my son from Ajit Kumar Nayak to Arman Omm Prakash Nayak. Henceforth, he shall be known as Arman Omm Prakash Nayak for all purposes.
Jaga Nayak
D-2599

I, Shivdutta Mohapatra, S/o.- Arabinda Mohapatra Resident of B2/101, Shreekhetra Residency, Shankarpur, Aiginia, PIN- 751019, Odisha declare by this affidavit No.- 71, Dtd.- 18.11.2025 that now onwards I shall be known as Shivadutta Mohapatra for all future purposes.
D-213

By virtue of an affidavit sworn before the Executive Magistrate, MAHANGA, Dated- 29.03.25, I, PRAVANJAN BEHERA, Address AT- UTTARASAHI- 1, P.O.- MULABASANTA MAHANGA, CUTTACK, ODISHA declare that I have changed my name from PRAVANJAN MALIK to PRAVANJAN BEHERA. Henceforth, I shall be known as PRAVANJAN BEHERA for all purposes.
PRAVANJAN BEHERA
D-2600

By virtue of an affidavit sworn before the Executive Magistrate, Kujang on Dated- 10.11.2025 vide affidavit No.- 2606, I, Binapani Dei, W/o. Late Bimbadhar Das, Village- Samjori, P.O.- M. G. Khamar, P.S.- Marshaghai, Dist.- Kendrapara, Odisha that my former name Binapani Dei Das changed to Binapani Dei. I declare that Binapani Dei Das and Binapani Dei is one and same person for all future purposes. D-1602

By virtue of an affidavit sworn before Executive Magistrate, Bhubaneswar on affidavit Dtd.- 16.10.2025, I, Nazmul Hasan Iqbal resident of At- LIG-195, Brit Colony, Nayapalli, P.O./P.S.- Nayapalli, Bhubaneswar, Dist.- Khordha, PIN- 751012, Odisha declare that I have changed the name of the son from Sk. Shuaib Iqbal to Shaikh Shuaib Iqbal. Henceforth, he shall be known as Shaikh Shuaib Iqbal for all purpose.
Nazmul Hasan Iqbal
D-2601

ଧରିତ୍ରୀ DHARITRI
Scan & Pay
ଧରିତ୍ରୀ କ୍ଲାସିଫାଏଡ୍ ବିଜ୍ଞାପନ ବାବଦୀୟ ଦେୟକୁ ନିମ୍ନପ୍ରଦତ୍ତ QR Code ସ୍କାନ୍ କରି ଯେକୌଣସି UPI App ମାଧ୍ୟମରେ ସହଜରେ ପେଠ କରନ୍ତୁ ।
BHIM | UPI
ଦେୟ ପେଠ ହେଲାପରେ ରସିଦ୍‌ର Screenshotକୁ
classifieddharitri@gmail.com
ରେ ଇମେଲ୍ କରନ୍ତୁ ।

ମନେ ପଡ଼ନ୍ତି

ଧ-୨୫୯୮

ପାଠକଙ୍କ ପାଇଁ ସୂଚନା

କ୍ଲାସିଫାଏଡରେ ପ୍ରକାଶିତ କେତେକ ବିଜ୍ଞାପନକୁ ଭିତ୍ତିକରି କିଛି ପାଠକ ଠକାମିର ଶିକାର ହେଉଥିବା ଆମର ଦୃଷ୍ଟିଗୋଚର ହେଉଛି । ବିଜ୍ଞାପନ ଦେଉଥିବା ସଂସ୍ଥାମାନଙ୍କ ସହ କାରବାର କରିବା ପୂର୍ବରୁ ସବିଶେଷ ତଥ୍ୟ ଓ ନିଜର ବିବେକ ଖଟାଇ କାରବାର କରନ୍ତୁ । ଏଥିପାଇଁ ଧରିତ୍ରୀ କର୍ତ୍ତୃପକ୍ଷ ଦାୟୀ ରହିବେ ନାହିଁ ।

LEGAL NOTICE

ମାନ୍ୟବର ଶ୍ରୀଯୁକ୍ତ ଫ୍ୟାମିଲି ଜଜ୍‌ଙ୍କ ଅଦାଲତ, ପୁରୀ
ସି.ପି.ନଂ- ୨୭୦/୨୦୨୨
ନୋଟିସ୍
ରୀନା ପଣ୍ଡା, ବ୪୬ର୍ଷ, ସ୍ୱାମୀ: ଲୋକନାଥ ଦାଶ, ସାକିନ୍: ମାଟିମଣ୍ଡପ ସାହି, ଥାନା- ପୁରୀ ଟାଉନ୍, ପୋଷ୍ଟ/ଜିଲ୍ଲା- ପୁରୀ, ପିନ୍- ୭୫୨୦୦୧ ।
.....ଆବେଦନକାରୀ
ବନାମ
ଲୋକନାଥ ଦାଶ, ବ୫୫ର୍ଷ, ପିତା- ୺ଜଗନ୍ନାଥ ଦାଶ, ମାର୍ଫତ: ତୁଳସୀ ପ୍ରସାଦ ପ୍ରହରାଜ, (ମାଙ୍ଗା) ସାକିନ୍: ମାଟିମଣ୍ଡପ ସାହି, ଝାଡ଼େଶ୍ୱରୀ ଲେନ୍, ଥାନା- ପୁରୀ ଟାଉନ୍, ପୋଷ୍ଟ/ଜିଲ୍ଲା- ପୁରୀ, ପିନ୍- ୭୫୨୦୦୧ ।
ଏହିକି ଯେ, ପ୍ରତିବାଦୀଙ୍କ ନାମରେ ନୋଟିସ୍ ଜାରି ହେବା ନିମନ୍ତେ ବାରମ୍ବାର ଯାଇଥିଲେ ମଧ୍ୟ ସେ ନୋଟିସ୍ ମର୍ମମାନ ଜାଣିଶୁଣି ଉପରୋକ୍ତ ମୋକଦ୍ଦମାରେ ହାଜର ହେଉନାହିଁ । ତେଣୁ ଅତ୍ର ବିଜ୍ଞାପନ ଦ୍ୱାରା ପ୍ରତିବାଦୀଙ୍କୁ ଜଣାଇ ଦିଆଯାଉଅଛି କି, ପ୍ରତିବାଦୀ ଆଜଦିନ ତା ୧୭।୧୨।୨୫ରିଖେ, ପୂର୍ବାହ୍ନ ୧୦.୩୦ ଘଟିକାରେ ଅତ୍ର ଅଦାଲତରେ ଆପଣ ନିଜେ କିମ୍ବା ଓକିଲଙ୍କ ଦ୍ୱାରା ଉପସ୍ଥିତ ହୋଇ କୌଣସି ଆପତ୍ତି ଥିଲେ ଜଣାଇବେ, ନଚେତ୍ ଆଇନ୍ ଅନୁଯାୟୀ ଫଇସଲା ହେବ । ଅଦ୍ୟ ତା୧୪।୧୧।୨୫ ରିଖେ ସ୍ୱାକ୍ଷରିତ ଓ ଅଦାଲତର ମୋହର ନିମ୍ନ କ୍ରମେ ଦିଆଗଲା ।
ଧ-୨୫୯୭

ଫୁଲ ଚାଷ

ଗୋଲାପ ଫୁଲଗଛର ପୁରୁଣା ଡାଳ କାଟି ଦିଅନ୍ତୁ। କଟା ଅଗରେ ବୋର୍ଡୋପେଷ୍ଟ ଲଗାନ୍ତୁ। ୧୦୦ ଗ୍ରାମ୍ ତୁତିଆ ଓ ୧୦୦ ଗ୍ରାମ୍ ଶିପ ଚୂନକୁ ୧ ଲିଟର ପାଣିରେ ମଣ୍ଡ ପ୍ରସ୍ତୁତକରି ଲଗାନ୍ତୁ । ଗଛରେ ନୂଆପତ୍ର ବାହାରିଲେ ଗଛ ପ୍ରତି ୧୦ ଗ୍ରାମ୍ ଯବକ୍ଷାରଜାନ, ୧୦ ଗ୍ରାମ୍ ଫସ୍‌ଫରସ୍ ଓ ୧୫ ଗ୍ରାମ୍ ପଟାସ୍ ସାର ପ୍ରୟୋଗ କରନ୍ତୁ। ବର୍ଷା ଯୋଗୁ ଗେଣ୍ଡୁଫୁଲ ଗଛ ଲଗାଇ ନ ଥିଲେ ବର୍ତ୍ତମାନ ଲଗାନ୍ତୁ । ସିରାକୋଲ୍, ଆଫ୍ରିକାନ୍ ଡବ୍ଲ୍ୟୁ ଜ୍ୟାଣ୍ଟ୍ ଅରେଞ୍ଜ, ଆଫ୍ରିକାନ୍ ଡବ୍ଲ୍ୟୁ ଜ୍ୟାଣ୍ଟ୍ ୟେଲୋ, ପୁଷା ବାସନ୍ତୀ ଆଦି ଉନ୍ନତ କିସମ ବ୍ୟବହାର କରନ୍ତୁ। ଗ୍ଲାଡିଓଲି କନ୍ଦାକୁ ଓଦା ବାଲିରେ ଗଜାକରି ଲଗାନ୍ତୁ । କନ୍ଦା ଲଗାଇବା ପୂର୍ବରୁ ବିଶୋଧନ କରନ୍ତୁ । ଫ୍ରେଣ୍ଡଶିପ୍, ଫ୍ରେଣ୍ଡଶିପ୍ ହ୍ୱାଇଟ୍, ପିଟର ପିୟର୍‌ସ, ରେଡ୍ ବିଉଟି, ନୋଭାଲକ୍ସ, ହରମାଜେଷ୍ଟି, ବ୍ଲାକ୍ ଜ୍ୟାକ୍, ଚେରିବ୍ଲସମ୍, ଅର୍ଚ୍ଚନା, ବିନ୍ଦିଆ, ଧନ୍ୱନ୍ତରୀ, ଦର୍ଶନ ଆଦି ଉନ୍ନତ ଅଧିକ ଅମଳକ୍ଷମ ଗ୍ଲାଡିଓଲି ବିହନ ସଂଗ୍ରହ କରନ୍ତୁ ।

ପ୍ରାଣୀଙ୍କୁ ବଜବଜିଆ ରୋଗ

ଡା. ବୀରକିଶୋର ପରିଡ଼ା

"ସାଧାରଣତଃ କ୍ଲଷ୍ଟ୍ରିଡିୟମ ଚଉଭିଆଇ ନାମକ ଏକ ଲମ୍ବାକୃତି ଚଳନ୍ତି ଜୀବାଣୁ ଦ୍ୱାରା ବଜବଜିଆ ରୋଗ ହୋଇଥାଏ । ଅନ୍ୟ ଜୀବାଣୁ ଯଥା - କ୍ଲଷ୍ଟ୍ରିଡିୟମ ସେପ୍ଟିକମ୍, କ୍ଲଷ୍ଟ୍ରିଡିୟମ ଓଡିମାଟିଏନ୍ସ ଓ କ୍ଲଷ୍ଟ୍ରିଡିୟମ ପରଫ୍ରିଜେନସ୍ ମଧ୍ୟ ଏହି ରୋଗ ସହିତ ଜଡ଼ିତ ହୋଇଥାନ୍ତି । ଏହି ଜୀବାଣୁ ମାଟି ଓ ରୋଗ ସ୍ଥାନରେ ସର୍ବତ୍ର ରହିଥିବାର ଦେଖିବାକୁ ମିଳେ ଏବଂ ଅନ୍ୟ କେତେକ ସ୍ଥାନରେ କାଁଭାଁ ଏହି ଜୀବାଣୁ ରୋଗ ସୃଷ୍ଟି କରିବାରେ ସମର୍ଥ ହୋଇଥାଏ। ବିଶେଷଭାବରେ ଆମ ଓଡ଼ିଶାର ଉପକୂଳବର୍ତ୍ତୀ ଜିଲାଗୁଡ଼ିକରେ ଏହି ରୋଗ ଅଧିକ ଦେଖିବାକୁ ମିଳେ।"

ପ୍ରାଣୀଙ୍କୁ ବିଭିନ୍ନ ପ୍ରକାର ରୋଗ ହୋଇଥାଏ। ପ୍ରାଥମିକ ଅବସ୍ଥାରେ ଏଗୁଡ଼ିକର ଠିକ୍ ଭାବରେ ଚିକିତ୍ସା କରାଇନେବା ଦରକାର। ନ ହେଲେ ପରବର୍ତ୍ତୀ ସମୟରେ ଏଥିଯୋଗୁ ଆକ୍ରାନ୍ତ ପ୍ରାଣୀମାନେ ଅକାଳ ମୃତ୍ୟୁମୁଖରେ ପଡ଼ିଥାଆନ୍ତି। ତନ୍ମଧ୍ୟରୁ ବଜବଜିଆ ରୋଗ ଅନ୍ୟତମ। ଏହାକୁ ମଧ୍ୟ ଚଟୁଆ ଫୁଲା ଏବଂ ଗ୍ୟାସ୍ ଗାଙ୍ଗ୍ରିନ୍ ଆଦି କୁହାଯାଏ।

କାରଣ

ସାଧାରଣତଃ କ୍ଲଷ୍ଟ୍ରିଡିୟମ ଚଉଭିଆଇ ନାମକ ଏକ ଲମ୍ବାକୃତି ଚଳନ୍ତି ଜୀବାଣୁ ଦ୍ୱାରା ବଜବଜିଆ ରୋଗ ହୋଇଥାଏ । ଅନ୍ୟ ଜୀବାଣୁ ଯଥା – କ୍ଲଷ୍ଟ୍ରିଡିୟମ ସେପ୍ଟିକମ୍, କ୍ଲଷ୍ଟ୍ରିଡିୟମ ଓଡିମାଟିଏନ୍ସ ଓ କ୍ଲଷ୍ଟ୍ରିଡିୟମ ପରଫ୍ରିଜେନସ୍ ମଧ୍ୟ ଏହି ରୋଗ ସହିତ ଜଡ଼ିତ ହୋଇଥାନ୍ତି । ଏହି ଜୀବାଣୁ ମାଟି ଓ ରୋଗ ସ୍ଥାନରେ ସର୍ବତ୍ର ରହିଥିବାର ଦେଖିବାକୁ ମିଳେ ଏବଂ ଅନ୍ୟ କେତେକ ସ୍ଥାନରେ କାଁଭାଁ ଏହି ଜୀବାଣୁ ରୋଗ ସୃଷ୍ଟି କରିବାରେ ସମର୍ଥ ହୋଇଥାଏ। ଏହି ମାଂସପେଶୀ ଜୀବକୋଷରେ ପହଞ୍ଚିଲା ପରେ ଏହି ଜୀବାଣୁ ରେଣୁଯୁକ୍ତ ହୋଇ ରୋଗର ଜୀବାଣୁ ରୂପ ଧାରଣକରେ ଏବଂ ଏହା ଦୁଇଟି ଉପାୟରେ ଶରୀରରେ ରୋଗ ସୃଷ୍ଟି କରିଥାଏ । ଜୀବାଣୁ ପ୍ରଥମେ ଟକ୍ସିନ୍ ବା ବିଷ ପଦାର୍ଥ ସୃଷ୍ଟିକରି ମାଂସପେଶୀର ଜୀବକୋଷଗୁଡ଼ିକୁ ନଷ୍ଟ କରିଦିଅନ୍ତି। ଫଳରେ ଏହି ସ୍ଥାନରେ ଅଙ୍ଗାରକାମ୍ଳ ପରିବେଶ (ନୀଳରଙ୍ଗ ପରି) ସୃଷ୍ଟି କରିଥାନ୍ତି, ଯେଉଁଥିରେ କି ଏହି ଜୀବାଣୁ ବଂଶବୃଦ୍ଧି ସହାୟକ ହୋଇଥାଏ ଏବଂ ଅଧିକରୁ ଅଧିକ ଜୀବକୋଷ ନଷ୍ଟ କରିବାକୁ ସକ୍ଷମ ହୁଅନ୍ତି । ଏହି ଜୀବାଣୁ ମାଂସପେଶୀରେ ହାଇଡ୍ରୋଜେନ୍ ଗ୍ୟାସ୍ ନିର୍ଗତ କରାନ୍ତି। ଏହି ଗ୍ୟାସ୍ ମାଂସପେଶୀ ଜୀବକୋଷଗୁଡ଼ିକୁ ଚର୍ମ ଓ ସଂଯୁକ୍ତ ଜୀବକୋଷଠାରୁ ଅଲଗାକରି ଏକ ଶୂନ୍ୟସ୍ଥାନ ସୃଷ୍ଟିକରାନ୍ତି । ଏହି ସଂକ୍ରମିତ ସ୍ଥାନରୁ ନିର୍ଗତ ରକ୍ତମିଶ୍ରିତ ପାଣି ଜମି ରୁହେ। ଜୀବାଣୁ ଏହି ଅଙ୍ଗାରକାମ୍ଳ ପରିବେଶ ଓ ଶୂନ୍ୟ ସ୍ଥାନରେ ବଂଶବୃଦ୍ଧି ଘଟାଇବାରେ ସୁଯୋଗ ପାଆନ୍ତି ।

ଲକ୍ଷଣ

ଜୀବାଣୁ ପ୍ରବେଶ କରିବାର ୧–୫ ଦିନ ମଧ୍ୟରେ ରୋଗର ଲକ୍ଷଣ ପ୍ରକାଶ କରିଥାନ୍ତି। କେତେକ ସମୟରେ ରୋଗର ଲକ୍ଷଣ ପ୍ରକାଶ ନ ପାଇ ମଧ୍ୟ ବାଛୁରୀ ମୃତ୍ୟୁବରଣ କରନ୍ତି । ଏହି ରୋଗ ହେବାର ପ୍ରଥମ ଲକ୍ଷଣ ହେଲା – ଶାରୀରିକ ଉତ୍ତାପ ବୃଦ୍ଧି ବା ଜ୍ୱର ୧୦୩ ଡିଗ୍ରୀ ଫାରେନହିଟ୍‌କୁ ବୃଦ୍ଧି ପାଏ। ବାଛୁରୀଙ୍କ ଖାଇବା ଓ ହଜମ ପ୍ରକ୍ରିୟା କମିଯାଏ । ଆଗଗୋଡ଼ର ଉପର ବା କାନ୍ଧ ଅଂଶ ଏବଂ ପଛଗୋଡ଼ର ଚଟୁଆ ଅଂଶ ଖୁବ୍ ଶୀଘ୍ର ଫୁଲିଯାଏ। ଫୁଲା ପଡ଼ିଥିବା ମାଂସପେଶୀ ସ୍ଥାନରେ ଗ୍ୟାସ୍ ଥିବା ଯୋଗୁ ଆଙ୍ଗୁଳିରେ ଚିପିଲେ 'କଡ଼କଡ଼' ଶବ୍ଦ ହୁଏ । ପଛଗୋଡ଼ ଛୋଟାଏ । ଆଗଗୋଡ଼ ଆକ୍ରାନ୍ତ ହେଲେ ବାଛୁରୀ ଛିଡ଼ା ହୋଇ ନ ରହି ଚିତ୍‌ପଟା ଅବସ୍ଥାରେ ପଡ଼ିରୁହନ୍ତି ଏବଂ ଛାଟିପିଟି ହୁଅନ୍ତି। ବାଛୁରୀ ଥରିବା ସହିତ ଆକ୍ରାନ୍ତ ମାଂସପେଶୀଗୁଡ଼ିକର ଘନଘନ ସଙ୍କୋଚନ–ପ୍ରସାରଣ ଘଟିଥାଏ। ଫୁଲା ମାଂସପେଶୀଠାରେ ପ୍ରଥମେ ଗରମ ଓ ଯନ୍ତ୍ରଣାଦାୟକ ଅନୁଭୂତ ହୁଏ ଏବଂ ପରେ ପରେ ଥଣ୍ଡା ଓ କ୍ଷୀଣ ହୋଇଯାଏ। ମାଂସପେଶୀର ମଝି ଅଂଶ ଶୁଷ୍କ ଲାଲ ଓ ମୃତ ଜୀବକୋଷଗୁଡ଼ିକ କଳା ପରି ଦିଶେ ଏବଂ ଏଥିରେ ଗ୍ୟାସ୍‌ର ଫୋଟକମାନ ପୂରି ରହିଥାଏ । ଏହି ସଂକ୍ରମିତ ଚତୁଃପାର୍ଶ୍ୱରେ ମାଂସପେଶୀର ରଙ୍ଗ ଈଷତ୍ ଲାଲ୍ ବା ମାଟିଆ ପରି ଦିଶେ ଏବଂ ରକ୍ତ ମିଶ୍ରିତ ପାଣି ମିଶିକରି ଥାଏ । ସ୍ଥାନୀୟ ଲସିକା ଗ୍ରନ୍ଥିଗୁଡ଼ିକ ଫୁଲିଥାଏ ।

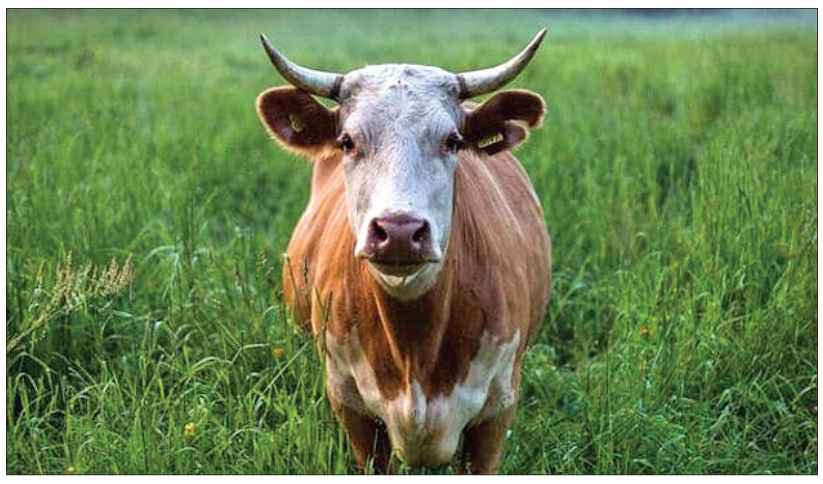

ଚିହ୍ନଟ ପ୍ରଣାଳୀ

➤ଉପରୋକ୍ତ ଲକ୍ଷଣ ଏବଂ ରୋଗର ଇତିବୃତ୍ତ ଅନୁସାରେ ମାଂସପେଶୀର ଫୁଲାଅଂଶ ଚିପିଲେ କଡ଼କଡ଼ ଶବ୍ଦ, ଆଙ୍ଗୁଳିରେ ଚିପିବା ସ୍ଥାନ ଦବି ରହିବା, ଫୁଲା ଅଂଶ ଖୁବ୍‌ଶୀଘ୍ର ବଢ଼ିଯିବା, ଜ୍ୱର ହେବା, ଛୋଟାଇବା ଇତ୍ୟାଦି।

➤ସଂକ୍ରମିତ ମାଂସପେଶୀଠାରୁ ସ୍ଲାଇଡ୍‌ରେ ସ୍ୱିଅର ନେଇ ଗ୍ରାମ୍‌ଷ୍ଟେନ୍ କଲାପରେ ଅଣୁବୀକ୍ଷଣ ଯନ୍ତ୍ର ସାହାଯ୍ୟରେ ଗ୍ରାମ୍ ପଜିଟିଭ୍ ଛୋଟ ରଡ୍ ଆକୃତିରେ ଜୀବାଣୁ ଦେଖି ଚିହ୍ନିବା।

➤ସଂକ୍ରମିତ ମାଂସପେଶୀର ଅଂଶବିଶେଷକୁ ଗିନିପିଗ୍ ଶରୀରର ମାଂସରେ ଇଞ୍ଜେକସନ୍ ଦେଲେ ଉପରୋକ୍ତ ଲକ୍ଷଣ ପ୍ରକାଶ ପାଇବ ଏବଂ ମୃତ୍ୟୁ ପରେ ଯକୃତରୁ ସ୍ୱିଅର ନେଇ ପରୀକ୍ଷା କରିବା।

➤ପ୍ରାଣୀର ମୃତ୍ୟୁ ହେଲା ପରେ ହୃତ୍‌ପିଣ୍ଡର ରକ୍ତ, ଯକୃତ ଓ ପ୍ଲିହାରୁ ମଧ୍ୟ ଜୀବାଣୁକୁ ଖାଦ୍ୟ ମିଡିଆ ସାହାଯ୍ୟରେ ସଂଖ୍ୟା ବୃଦ୍ଧିକରି ଜୀବାଣୁ ଚିହ୍ନଟ ଉପାୟ ସ୍ଥିର କରାଯାଏ। (କ୍ରମଶଃ...)

–ସହକାରୀ ଅଧ୍ୟାପକ, ପ୍ରାଣୀ ଚିକିତ୍ସା ବିଜ୍ଞାନ ଓ ପ୍ରାଣୀ ପାଳନ ପ୍ରତିଷ୍ଠାନ, ସୋଆ ବିଶ୍ୱବିଦ୍ୟାଳୟ, ଭୁବନେଶ୍ୱର
ମୋ : ୯୪୩୭୬୦୭୩୧୨

ଚାଷୀଙ୍କ ପାଇଁ

ବାଇଗଣ

ବାଇଗଣଫସଲରେ କାଣ୍ଡବିନ୍ଧା/ ଫଳବିନ୍ଧା ପୋକ ଲାଗିଲେ ୫ ମି.ଲି. ଫ୍ଲୁବେଣ୍ଡିଆମାଇଡ୍‌କୁ ୧୫ ଲିଟର ପାଣିରେ ଗୋଳାଇ ସିଞ୍ଚନ କରନ୍ତୁ କିମ୍ବା ଇମାମେକ୍ଟିନ୍ ବେନ୍‌ଜୋଏଟ୍ ୫ ଗ୍ରାମ୍ / ୧୫ ଲିଟର ପାଣିରେ ମିଶାଇ ସିଞ୍ଚନ୍ତୁ। ଆକ୍ରାନ୍ତ ଡାଳ ବା ଫଳକୁ ମାଟିରେ ପୋତି ଦିଅନ୍ତୁ । ସଙ୍ଗ ଆକର୍ଷକ ଯନ୍ତା ବ୍ୟବହାର କରନ୍ତୁ।

ଫୁଲକୋବି

ଫୁଲକୋବି ଫସଲରେ ଶଁବାଲୁଆ ପୋକ ଲାଗିଲେ ୧ ମି.ଲି. ନୋଭାଲ୍ୟୁରନ୍‌କୁ ୧ ଲିଟର ପାଣିରେ ଗୋଳାଇ ସିଞ୍ଚନ କରନ୍ତୁ । ଯଦି ଫୁଲକଢ଼ ପାକଳ ହୋଇ ଆସିଥିବ, ତେବେ ମାଲାଥିଅନ୍ ୧ ଲିଟର ପାଣିରେ ୧.୫ ମି.ଲି. ଗୋଳାଇ ସିଞ୍ଚନ କରନ୍ତୁ । ମୂଳା ଫସଲରେ ଫ୍ଲି ବିଟିଲ୍ ଲାଗିଥିଲେ ତାର ଦମନ ପାଇଁ ଏକ ଲିଟର ପାଣିରେ ୨ ମି.ଲି. କ୍ଲୋରୋ ପାଇରିଫସ୍ ମିଶାଇ ସିଞ୍ଚନ କରନ୍ତୁ ।

ଲଙ୍କା

ଲଙ୍କା ଫସଲରେ ଉଙ୍କୁଣିଆ ପୋକ ଲାଗିଲେ ୨ ମି.ଲି. ଇଥିଅନ୍ / ୧ ଲିଟର ପାଣିରେ କିମ୍ବା ୦.୩ ଗ୍ରାମ୍ ଏସିଟାମିପ୍ରିଡ୍ ୧ ଲିଟର ପାଣିରେ ଗୋଳାଇ ସିଞ୍ଚନ କରନ୍ତୁ ।

ଅଳ୍ପରେ...

➤ମଲ୍ଲୀଫୁଲ ଚାଷ କରୁଥିଲେ ଗଛ ପ୍ରତି ୭୫ ଗ୍ରାମ୍ ଯବକ୍ଷାରଜାନ, ୭୫ ଗ୍ରାମ୍ ଫସ୍‌ଫରସ୍ ଏବଂ ୫୦ ଗ୍ରାମ୍ ପଟାସ୍ ସାର ପ୍ରୟୋଗ କରନ୍ତୁ।

➤ଗୋଲାପ ଗଛରେ ଶୋଷକ ପୋକ ନିୟନ୍ତ୍ରଣ ପାଇଁ ୧ ଲିଟର ପାଣିରେ ୦.୩ ମି.ଲି. ହିସାବରେ ଇମିଡାକ୍ଲୋପ୍ରିଡ୍ କୀଟନାଶକ ମିଶାଇ ଗଛରେ ଭଲ ଭାବରେ ସିଞ୍ଚନ କରନ୍ତୁ । ପାଉଁଶିଆ ରୋଗ (ପାଉଡରି ମିଲ୍‌ଡିଉ) ଦେଖାଦେଲେ ୧ ଲିଟର ପାଣିରେ ୩ ଗ୍ରାମ୍ ହିସାବରେ ସଲ୍‌ଫର୍ ସେଚିତ ଗୁଣ୍ଡ ପ୍ରୟୋଗ କରନ୍ତୁ ।

➤ପୋଟଳ ଚାଷରେ ଝାଉଁଳା ରୋଗ ଦେଖାଦେଲେ ହେକ୍ଟର ପ୍ରତି ୭୫୦ ଗ୍ରାମ୍ କାର୍ବେଣ୍ଡାଜିମ୍ ୫୦% ଡବ୍ଲ୍ୟୁପି ୫୦୦ ଲିଟର ପାଣିରେ କିମ୍ବା ମେଟାଲାକ୍‌ସିଲ କିମ୍ବା ମାନ୍‌କୋଜେବ୍ (୧ କି.ଗ୍ରା.) ୫୦୦ ଲିଟର ପାଣିରେ ମିଶାଇ ଗଛ ମୂଳକୁ ଭିଜାଇବେ।

➤ଆଖୁ ଫସଲ ୩୦ ଦିନର ହୋଇଥିଲେ ଜମିରୁ ଘାସ ବାଛି କୋଡ଼ାଖୁସାକରି ହେକ୍ଟର ପ୍ରତି ୧୨୫ କି.ଗ୍ରା. ଯବକ୍ଷାରଜାନ ପ୍ରୟୋଗକରି ହୁଡ଼ା ଟେକନ୍ତୁ ।

➤ସୂର୍ଯ୍ୟମୁଖୀ ଗଛ ୩ ସପ୍ତାହ ହୋଇଥିଲେ କୋଡ଼ାଖୁସା କରି ହେକ୍ଟର ପ୍ରତି ୪୦ କି.ଗ୍ରା. ଯବକ୍ଷାରଜାନ ପ୍ରୟୋଗକରି ହୁଡ଼ା ଟେକନ୍ତୁ। ଏଥିରେ ପତ୍ରକଟା ପୋକ ଦମନ ପାଇଁ ହେକ୍ଟର ପ୍ରତି ୧ ଲିଟର କ୍ଲୋରୋପାଇରିଫସ୍ ଓ ଝିଣ୍ଟିକା ଦମନ ପାଇଁ ହେକ୍ଟର ପ୍ରତି ୨୫ କି.ଗ୍ରା. କ୍ଲୋରୋପାଇରିଫସ୍ (୧.୫%) ଗୁଣ୍ଡ ସିଞ୍ଚନ କରନ୍ତୁ ବା ଲାମ୍‌ଡା ସାଇହାଲୋଥ୍ରିନ୍ (୨.୫ ଇ.ସି.) ୧ ଲିଟର ୫୦୦ ଲିଟର ପାଣିରେ ପ୍ରୟୋଗ କରନ୍ତୁ। ଜମିରେ ଅତ୍ୟଧିକ ପାଣି ଜମିବାକୁ ଦିଅନ୍ତୁ ନାହିଁ ।

ପିଆଜ ତଳି ରୋଇବା ସମୟରେ...

ପିଆଜ ତଳି ରୋଇବା ବେଳେ ମୂଳସାର ହିସାବରେ ଉଭୟ ଯବକ୍ଷାରଜାନ ଏବଂ ଫସ୍‌ଫରସ୍ ସାରର ଅର୍ଦ୍ଧେକ ଏବଂ ସମୁଦାୟ ପଟାସ୍ ସାର ପ୍ରୟୋଗ କରନ୍ତୁ। ନଭେମ୍ବର ୨୦ରୁ ଡିସେମ୍ବର ଶେଷ ସୁଦ୍ଧା ପିଆଜ ଲଗାଇବା କାର୍ଯ୍ୟ ସମାପନ କରନ୍ତୁ । ଘାସମରା ବିଷ, ପେଣ୍ଡିମେଥାଲିନ୍ ୩୦ ଏଇକୁ ତଳି ରୋଇବାର ୨ଦିନ ମଧ୍ୟରେ ପ୍ରୟୋଗକଲେ ଘାସ ନିୟନ୍ତ୍ରଣ ହୋଇପାରିବ। ତଳି ରୋଇବାର ୧୫ ଦିନ ପରେ ନିମ୍ ସିଡ୍ କର୍ନେଲ ଏକ୍ସଟ୍ରାକ୍ଟ ଦ୍ରବଣକୁ ଲିଟର ପ୍ରତି ୪ ମି.ଲି. ହିସାବରେ ଫସଲ ପ୍ରୟୋଗ କଲେ ପତ୍ର ଉଙ୍କୁଣି (ଥ୍ରୀପ୍ସ) ନିୟନ୍ତ୍ରଣ କରାଯାଇପାରିବ । ପିଆଜ ତଳି ପ୍ରସ୍ତୁତ କରୁଥିଲେ ୧ ହେକ୍ଟର ଜମି ପାଇଁ ୫୦୦ ବର୍ଗମିଟର ପରିମିତ ଜମିରେ ତଳି ପକାନ୍ତୁ । ତଳି ପଟାଳି ଜମିଠାରୁ ୬ ଇଞ୍ଚ ଉଚ୍ଚ, ୧ ମିଟର ଓସାର ଏବଂ ସୁବିଧା ଅନୁଯାୟୀ ଲମ୍ବ ହେବା ଆବଶ୍ୟକ । ୨୦ କି.ଗ୍ରା. ଭଲ ଶଢ଼ା ଶୁଖିଲା ଗୋବରଖତ ସହ ୧ କି.ଗ୍ରା. ଟ୍ରାଇକୋଡର୍ମା ଭିରିଡେ ଜୀବାଣୁସାର ଭଲ ଭାବରେ ମିଶାଇ ଏହାକୁ ୨–୩ ଦିନ ଛାଇରେ ପଲିଥିନ୍ ଘୋଡ଼ାଇ ରଖି ତଳି ପଟାଳିରେ ପ୍ରୟୋଗକରି ବିଶୋଧିତ ବିହନ ଧାଡ଼ିରେ ବୁଣନ୍ତୁ । ତଳିକୁ ଅଦିନିଆ ବର୍ଷାରୁ ରକ୍ଷାକରିବା ପାଇଁ ବାଉଁଶ କାଠି ଫ୍ରେମ୍‌ରେ ଜରି ଲଗାଇ ବର୍ଷାବେଳେ ଘୋଡ଼ାଇ ରଖନ୍ତୁ । ଜଳ ନିଷ୍କାସନ ପାଇଁ ପ୍ରତି ତଳି ପଟାଳି ମଝିରେ ୧ ଫୁଟ ଓସାରର ନାଳ ରଖନ୍ତୁ । ତଳି ୮–୧୦ ସପ୍ତାହ ହୋଇଥିଲେ ଜମିରେ ରୋପଣ କରନ୍ତୁ । ହେକ୍ଟର ପିଛା ୮ ରୁ ୧୦ କି.ଗ୍ରା. ବିହନ ଆବଶ୍ୟକ । ଏଗ୍ରି ଫାଉଣ୍ଡ୍ ଲାଇଟ୍ ରେଡ୍, ଏନ୍–୫୩, ଭୀମା ସୁପର, ଭୀମା ଶକ୍ତି ଆଦି ଅଧିକ ଅମଳକ୍ଷମ ବିହନ ବ୍ୟବହାର କରନ୍ତୁ । ହେକ୍ଟର ପିଛା ୧୨୦:୬୦:୬୦:୫୦ କି.ଗ୍ରା. ହିସାବରେ ଯବକ୍ଷାରଜାନ, ଫସ୍‌ଫରସ୍, ପଟାସ୍ ଓ ସଲ୍‌ଫର୍ ସାରକୁ ଦୁଇଟି କିସ୍ତିରେ ପ୍ରୟୋଗ କରନ୍ତୁ ।

ଗହମ ବୁଣିବା ପୂର୍ବରୁ...

ସାଧାରଣ ଭାବେ ନଡ଼ିଆତେଲ ବସିବା ଆରମ୍ଭକଲେ ଗହମ ବୁଣା ଆରମ୍ଭ କରାଯାଏ । ନଭେମ୍ବର ତୃତୀୟ ସପ୍ତାହ ପୂର୍ବରୁ ଗହମ ବୁଣିବା କାମ ଶେଷ କରନ୍ତୁ। କିନ୍ତୁ ଆଭ୍ୟନ୍ତରୀଣ ଜିଲାଗୁଡ଼ିକରେ ବିଳମ୍ବରେ ଗହମ ବୁଣାଯାଇପାରିବ । ଗହମ ଚାଷ ପାଇଁ ଜମି ପ୍ରସ୍ତୁତି କରନ୍ତୁ ଓ ଆବଶ୍ୟକ ଅନୁମୋଦିତ ବିହନ ଯଥା – ସୋନାଲିକା, ପିବିଡବ୍ଲ୍ୟୁ–୩୪୩, ପିବିଡବ୍ଲ୍ୟୁ–୪୪୩, ୟୁପି–୨୬୨, ଏଚ୍‌ଡି–୨୨୮୫ ଆଦି ବିହନ ସଂଗ୍ରହ କରନ୍ତୁ। ହେକ୍ଟର ପ୍ରତି ୧୨୫ କି.ଗ୍ରା. ବିହନକୁ କାର୍ବେଣ୍ଡାଜିମ୍ (କେ.ଜି. ପ୍ରତି ୨ ଗ୍ରାମ୍) ଦ୍ୱାରା ବିଶୋଧିତକରି ଧାଡ଼ିକୁ ଧାଡ଼ି ୨୦ ସେ.ମି. ବ୍ୟବଧାନରେ ୮୦:୫୦:୪୦ କି.ଗ୍ରା. ଅନୁମୋଦିତ ସାରର ଅଧା ଯବକ୍ଷାରଜାନ ଏବଂ ସମସ୍ତ ଫସ୍‌ଫରସ୍ ଓ ପଟାସ୍ ପ୍ରୟୋଗକରି ବୁଣନ୍ତୁ । ଘାସ ନିୟନ୍ତ୍ରଣ ପାଇଁ ପେଣ୍ଡିମେଥାଲିନ୍ ହେକ୍ଟର ପିଛା ୧ କି.ଗ୍ରା. (୧ ହେକ୍ଟର ପାଇଁ ୩୩୩୦ ମି.ଲି. ଷ୍ଟକ୍ସ୍ ୩୦ ଇ.ସି.) ହିସାବରେ ୧–୨ ଦିନ ମଧ୍ୟରେ ପ୍ରୟୋଗ କରନ୍ତୁ ।

ଡାଲି ଜାତୀୟ ଫସଲ ଚାଷ

ମାଟିର ବତର ଦେଖି ମୁଗ/ବିରି ଫସଲ ପାଇଁ ଜମି ଚାଷକରନ୍ତୁ । ଧାନ କାଟିବାର ୭ଦିନ ପୂର୍ବରୁ ମଧ୍ୟମ ଓ ଖାଲ ଜମିରେ ବତରଥିବା ଅବସ୍ଥାରେ ଏକର ପ୍ରତି ଅନୁମୋଦିତ ବିହନ ପରିମାଣର ଶତକଡ଼ା ୨୫ ଭାଗ ଅଧିକ ମୁଗ/ବିରି/ମଟର/ବୁଟ ଆଦି ବିହନ ଛଟାବୁଣା କରନ୍ତୁ । ବୁଣିବା ପୂର୍ବଦିନ ଏକର ପ୍ରତି ୪୦ କି.ଗ୍ରା. ଡିଏପି ଏବଂ ୧୩ କି.ଗ୍ରା. ମ୍ୟୁରେଟ୍ ଅଫ୍ ପଟାସ୍ ସାର ପ୍ରୟୋଗ କରନ୍ତୁ । **ମୁଗ କିସମ:** ଟାର୍ମ–୧, ଟାର୍ମ–୨, ଜ୍ୟୋତି, କାମଦେବ, ଧଉଳି, ଦୁର୍ଗା, ସୁଜାତା, ଆଇପିଏମ୍ ୨–୧୪, ଆଇପିଏମ୍ ୨–୩ । **ବିରି କିସମ :** ପିୟୁ ୩୦, ଟିୟୁ ୯୪–୨, ସାରଳା, ପ୍ରସାଦ, ପିୟୁ–୧୯, ଉଜାଲା, ମହୁରୀ, ଶଶୀ । **ବୁଟ :** ଶ୍ୱେଥା, ଭାରତୀ, ବିହାର, ଜେଜି–୬୨, ସି–୨୩୫, ଆଇସିସି–୪, ରାଧେ, ଆନେଗିରି, ଜେଜି–୧୪,ଏଚ୍–୨୦୮ । **ମଟର କିସମ :** ରଚନା, ଏଚ୍‌ୟୁଡିପି–୧୫, ଜେପି–୮୮୫, ଉତ୍ତରା, ଡିଡିଆର୍–୨୭, ଅପର୍ଣ୍ଣା, ଆଦର୍ଶ । ବିହନ ବିଶୋଧନ କରିବାର ୭ ଦିନ ପରେ ନିର୍ଦ୍ଦିଷ୍ଟ ଜୀବାଣୁ କଲ୍‌ଚର ଓ ଫସ୍‌ଫୋବ୍ୟାକ୍‌ଟ୍ରିନ୍ ଗୋଳାଇ ଛାଇରେ ଶୁଖାଇ ବୁଣନ୍ତୁ । ବିହନ ବୁଣିବା ପୂର୍ବରୁ ହେକ୍ଟର ପ୍ରତି ୨୦:୪୦:୨୦ କି.ଗ୍ରା. ଯବକ୍ଷାରଜାନ, ଫସ୍‌ଫରସ୍ ଓ ପଟାସ୍ ଜମିରେ ପ୍ରୟୋଗ କରନ୍ତୁ। ପାଉଁଶିଆ ରୋଗ ସଲ୍‌ଫେକ୍ସ ୪ ଗ୍ରାମ୍ ପ୍ରତି ଲିଟର ପାଣିରେ ଗୋଳାଇ ସଞ୍ଚନ କରାଯାଏ। ୧୦ ଦିନ ପରେ ଦରକାର ଅନୁଯାୟୀ ସିଞ୍ଚନ କରନ୍ତୁ। ଜଉପୋକ ୧୫ ଲିଟର ପାଣିରେ ୫ ମି.ଲି. ଇମିଡାକ୍ଲୋପ୍ରିଡ୍ ସିଞ୍ଚନ କରନ୍ତୁ। ଛୁଇଁବିନ୍ଧା ପୋକ ଦମନ ପାଇଁ କାର୍ବୋସଲ୍‌ଫାନ୍ ପ୍ରତି ଲିଟର ପାଣିରେ ୨ ମି.ଲି. ହିସାବରେ ଗୋଳାଇ ସିଞ୍ଚନ କରନ୍ତୁ । ଦରକାର ହେଲେ ୧୫–୨୦ ଦିନ ପରେ ପୁଣି ସିଞ୍ଚନ କରାଯିବା ଉଚିତ।

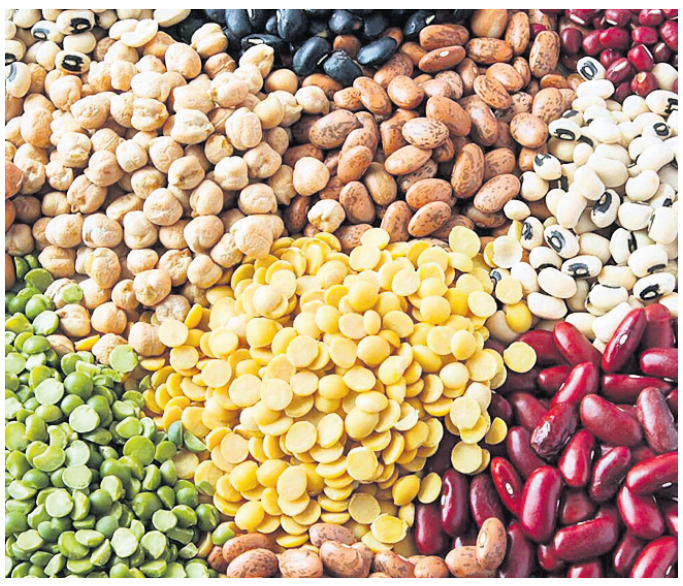

ଧରିତ୍ରୀ 51 Years
ଧରିତ୍ରୀ DHARITRI
www.orissakhabar.com/ www.dharitri.com ପୃଷ୍ଠା ୧୬ Press Regd. No. R.N. 21326/74 Postal Regd. No. BN/42/24-26. ଭୁବନେଶ୍ୱର, ବୁଧବାର, ନଭେମ୍ବର ୧୯/୨୦୨୫ Bhubaneswar, Wednesday, November 19/ 2025

ଓଡ଼ିଶାର ବିଜୟ ସମ୍ଭାବନା

ରଣ୍‌ଜୀ ଟ୍ରଫି
ସ୍ୱସ୍ତିକ୍, ଶୁଭ୍ରାଂଶୁଙ୍କ ଶତକ

ଭୁବନେଶ୍ୱର, ୧୮।୧୧ (ଅନାଦି କର)

କିଟ୍ ଷ୍ଟାଡିୟମରେ ଚାଲିଥିବା ନାଗାଲାଣ୍ଡ ବିପକ୍ଷ ରଣ୍‌ଜୀ ମ୍ୟାଚ୍‌ରେ ଓଡ଼ିଶାର ବିଜୟ ସମ୍ଭାବନା ସୃଷ୍ଟି ହୋଇଛି। ପ୍ରଥମ ଇନିଂସ୍‌ରେ ୧୧୪ ରନ୍‌ର ଅଗ୍ରଣୀ ହାସଲ କରିଥିବା ଓଡ଼ିଶା ଦ୍ୱିତୀୟ ଇନିଂସ୍‌ରେ ସ୍ୱସ୍ତିକ୍ ସାମଲ ଓ ଅଧିନାୟକ ଶୁଭ୍ରାଂଶୁ ସେନାପତିଙ୍କ ଶତକ ଏବଂ ସେମାନଙ୍କ ମାରାଥନ ୨୬୧ ରନ୍‌ର ଦ୍ୱିଶତକୀୟ ପାର୍ଟନରଶିପ୍ ବଳରେ ୩୫୦/୫ ସ୍କୋର୍‌ରେ ପାଳି ଘୋଷଣା କରିଛି। ଫଳରେ ନାଗାଲାଣ୍ଡ ସମ୍ମୁଖରେ ୪୬୫ ରନ୍‌ର ବିଶାଳ ଟାର୍ଗେଟ୍ ଛିଡ଼ା ହୋଇଛି। ଜବାବରେ ନାଗାଲାଣ୍ଡ ତୃତୀୟ ଦିନ ଶେଷସୁଦ୍ଧା ୧ ଉଇକେଟରେ ୪୧ ରନ୍ କରିଛି। ଦଳକୁ ଜିତିବା ପାଇଁ ୪୨୪ ରନ୍‌ର ଦରକାର ଥିବା ବେଳେ ଚଳିତ ସିଜନରେ ପ୍ରଥମ ବିଜୟ ଲକ୍ଷ୍ୟରେ ଥିବା ଓଡ଼ିଶା ୯ ଉଇକେଟ ଆବଶ୍ୟକ କରୁଛି।

ଘରୋଇ ଦଳ ଓଡ଼ିଶା ତା'ର ଅସମାପ୍ତ ଦ୍ୱିତୀୟ ଇନିଂସ୍ ସ୍କୋର ୧୬/୨ରୁ ବ୍ୟାଟିଂ ଆରମ୍ଭ କରିଥିଲା। ପୂର୍ବଦିନର ଦୁଇ ଅପରାଜିତ ବ୍ୟାଟର ସ୍ୱସ୍ତିକ୍ ଓ ଅଧିନାୟକ ଶୁଭ୍ରାଂଶୁ ପ୍ରଥମ ଦୁଇ ସେସନରେ ପ୍ରାଧାନ୍ୟ ବିସ୍ତାରକରି ଖେଳିଥିଲେ। ଦୁହେଁ ତୃତୀୟ ଉଇକେଟ ଲାଗି ୨୬୧ ରନ୍‌ର ପାର୍ଟନରଶିପ୍ କରିଥିଲେ। ୫୯ତମ ଓଭରରେ ସ୍ୱସ୍ତିକ୍ ତୃତୀୟ ବ୍ୟାଟର ଭାବେ ଆଉଟ୍ ହୋଇଥିଲେ। ସେ ଆଉଟ୍ ହେବା ପୂର୍ବରୁ ୧୯୫ ବଲ୍‌ରେ ୧୧ ଚୌକା ଓ ୬ ଛକା ସହିତ ୧୬୯ ରନ୍‌ର ପାଳି ଖେଳିଥିଲେ। ଚଳିତ ସିଜନରେ ଏହା ତାଙ୍କର ପ୍ରଥମ ଶତକ ଓ ତାଙ୍କ କ୍ୟାରିୟରର ସର୍ବାଧିକ ସ୍କୋର। ତାଙ୍କ ବଦଳରେ କ୍ରିଜ୍‌କୁ ଆସିଥିବା ଗୋବିନ୍ଦ ପୋଦ୍ଦାର (୧୨) ବିଫଳ ହୋଇଥିଲେ। ସମିତ୍ ବରାଳଙ୍କ ସହ ମିଶି ଶୁଭ୍ରାଂଶୁ ଦଳୀୟ ସ୍କୋର୍‌କୁ ୩୫୦ରେ ପଞ୍ଚାଇଥିଲେ। ଶୁଭ୍ରାଂଶୁ ୧୬୮ ବଲ୍‌ରେ ୧୩୭ ରନ୍‌କରି ପଞ୍ଚମ ବ୍ୟାଟର ଭାବେ ଆଉଟ୍ ହୋଇଥିଲେ। ତାଙ୍କ ଇନିଂସ୍‌ରେ ୧୧ ଚୌକା ଓ ୪ ଛକା ସାମିଲ ଥିଲା। ଏହା ତାଙ୍କ କ୍ୟାରିୟରର ଅଷ୍ଟମ ଓ ଚଳିତ ସିଜନରେ ପ୍ରଥମ ଶତକ। ତାଙ୍କ ଉଇକେଟ ପଡ଼ିବା ସହ ଓଡ଼ିଶା ଦଳ ପାଳି ସମାପ୍ତି ଘୋଷଣା କରିଥିଲା। ସମିତ୍ ୧୯ ରନ୍‌କରି ଅପରାଜିତ ରହିଥିଲେ। ନାଗାଲାଣ୍ଡ ପକ୍ଷରୁ ଭିନୋ ଝିମୋମି ଓ ଅଧିନାୟକ ଜୋନାଥାନ ଆର୍ ୨ ଲେଖାଏ ଉଇକେଟ ନେଇଥିଲେ। ଏହାପରେ ୪୬୫ ରନ୍‌ର ବିଶାଳ ଟାର୍ଗେଟ ନେଇ ଓହ୍ଲାଇଥିବା ନାଗାଲାଣ୍ଡ ଦ୍ୱିତୀୟ ଇନିଂସ୍‌ରେ ତୃତୀୟ ଦିନ ଶେଷପର୍ଯ୍ୟନ୍ତ ବ୍ୟାଟିଂକରି ୧୮ ଓଭରରେ ୧ ଉଇକେଟ ହରାଇ ୪୧ ରନ୍ କରିଛି। ଷ୍ଟମ୍ପ୍ ଅପସାରଣ ବେଳକୁ ଦେଗା ନିଶ୍ଚଲ ୧୭ ଓ ହେମ ଛେତ୍ରୀ ୨୦ ରନ୍‌ରେ ଅପରାଜିତ ରହିଛନ୍ତି। ଓଡ଼ିଶା ପାଇଁ ବାଦଲ ବିଶ୍ୱାଳ ଏକମାତ୍ର ଉଇକେଟ ନେଇଛନ୍ତି।

ସ୍ୱସ୍ତିକ୍ ସାମଲ

ଶୁଭ୍ରାଂଶୁ ସେନାପତି

ସଂକ୍ଷିପ୍ତ ସ୍କୋର

ଓଡ଼ିଶା ପ୍ରଥମ ଇନିଂସ: ୨୭୫/ଅଲଆଉଟ୍। ନାଗାଲାଣ୍ଡ ପ୍ରଥମ ଇନିଂସ: ୧୬୧/ଅଲଆଉଟ୍। ଓଡ଼ିଶା ଦ୍ୱିତୀୟ ଇନିଂସ: ୩୫୦/୫ (ଘୋଷଣା) (ସ୍ୱସ୍ତିକ୍‌ସାମଲ-୧୬୯, ଶୁଭ୍ରାଂଶୁ ସେନାପତି-୧୩୭, ଭିନୋ ଝିମୋମି-୨/୭୯, ଜୋନାଥନ ଆର୍-୨/୧୦୮)।। ନାଗାଲାଣ୍ଡ ଦ୍ୱିତୀୟ ଇନିଂସ: ୪୧/୧(ଦେଗା ନିଶ୍ଚଲ-୧୭*, ହେମ ଛେତ୍ରୀ-୨୦*, ବାଦଲ ବିଶ୍ୱାଳ-୧/୧୫)।

ମହିଳା କ୍ରିକେଟ୍
ଭାରତ-ବାଂଲାଦେଶ ହ୍ୱାଇଟ୍ ବଲ୍ ସିରିଜ୍ ସ୍ଥଗିତ

ନୂଆଦିଲ୍ଲୀ, ୧୮।୧୧(ପି.ଟି.)

ଆସନ୍ତା ମାସରେ ବାଂଲାଦେଶ ମହିଳା କ୍ରିକେଟ୍ ଦଳ ବିପକ୍ଷରେ ଭାରତ ଖେଳିବାକୁଥିବା ହ୍ୱାଇଟ୍ ବଲ ସିରିଜ୍‌କୁ ସ୍ଥଗିତ ରଖାଯାଇଛି। ଏହି ସମୟରେ ଅନ୍ୟ ଏକ ସିରିଜ୍ ଆୟୋଜନ ପାଇଁ ଯୋଜନା ଚାଲିଛି। ସୂଚନାଯୋଗ୍ୟ, ଆଇସିସି ଫ୍ୟୁଚର ଟୁର୍ସ ପ୍ରୋଗ୍ରାମର ଅଂଶବିଶେଷ ସ୍ୱରୂପ ବାଂଲାଦେଶ ବିପକ୍ଷରେ ଭାରତ ୩ ଅନ୍ତର୍ଜାତୀୟ ଦିନିକିଆ ଏବଂ ସମାନ ସଂଖ୍ୟକ ଟି୨୦ କୋଲ୍‌କାତା ଓ କଟକରେ ଖେଳାଯିବା କାର୍ଯ୍ୟକ୍ରମ ରହିଥିଲା। ମାତ୍ର ବର୍ତ୍ତମାନ ଦୁଇ ପଡ଼ୋଶୀ ଦେଶ ମଧ୍ୟରେ ଉତ୍ତେଜନାମୂଳକ କୂଟନୈତିକ ସମ୍ପର୍କ ଯୋଗୁ ଏପରି ନିଷ୍ପତ୍ତି ନିଆଯାଇଥିବା କୁହାଯାଉଛି। ସୋମବାର ବାଂଲାଦେଶର ଏକ ଟ୍ରିବ୍ୟୁନାଲ କୋର୍ଟ ମାନବ ବିରୋଧୀ ଅପରାଧ ପାଇଁ ଦେଶର ପୂର୍ବତନ ପ୍ରଧାନମନ୍ତ୍ରୀ ଶେଖ୍ ହାସିନାଙ୍କୁ ମୃତ୍ୟୁଦଣ୍ଡ ପ୍ରଦାନ କରିଛି। ଏହାକୁ ନେଇ ସେ ଦେଶର ବିଭିନ୍ନ ସ୍ଥାନରେ ହିଂସା ଦେଖାଦେଇଛି। ହାସିନା ବର୍ତ୍ତମାନ ଭାରତରେ ରାଜନୈତିକ ଶରଣ ନେଇଛନ୍ତି। ଢାକାରେ ଅବସ୍ଥାପିତ କାମଚଳା ସରକାର ହାସିନାଙ୍କ ହସ୍ତାନ୍ତର ପାଇଁ ଅନୁରୋଧ କରିଛି। ବାଂଲାଦେଶ କ୍ରିକେଟ୍ ବୋର୍ଡ(ବିସିବି) ଇତିମଧ୍ୟରେ ସିରିଜ ବାତିଲ ସମ୍ପର୍କରେ ଭାରତୀୟ କ୍ରିକେଟ୍ କଣ୍ଟ୍ରୋଲ ବୋର୍ଡ (ବିସିସିଆଇ)ଠାରୁ ଏକ ଚିଠି ପାଇଛି।

Printed and published by Adyasha Satpathy on behalf of Navajat Printers & Media Pvt. Ltd. and printed at Navajat Printers, S-3/5, Industrial Estate, Angul. Editor- Tathagata Satpathy, ସମ୍ପାଦକ- ତଥାଗତ ସତପଥୀ